

始



400

93

Ⓜ

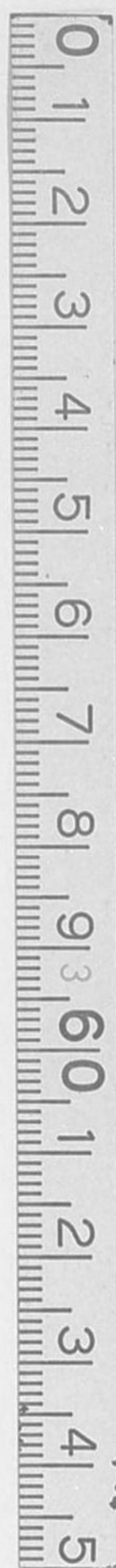

400-93

日 露 戰 後



# 旅順口要塞戰寫真帖

大本營海軍部囑托光村寫真部攝影

明治  
38 8 8  
内交



獲利能

歸思耐

昭乙已冬

為光村君囑 啓

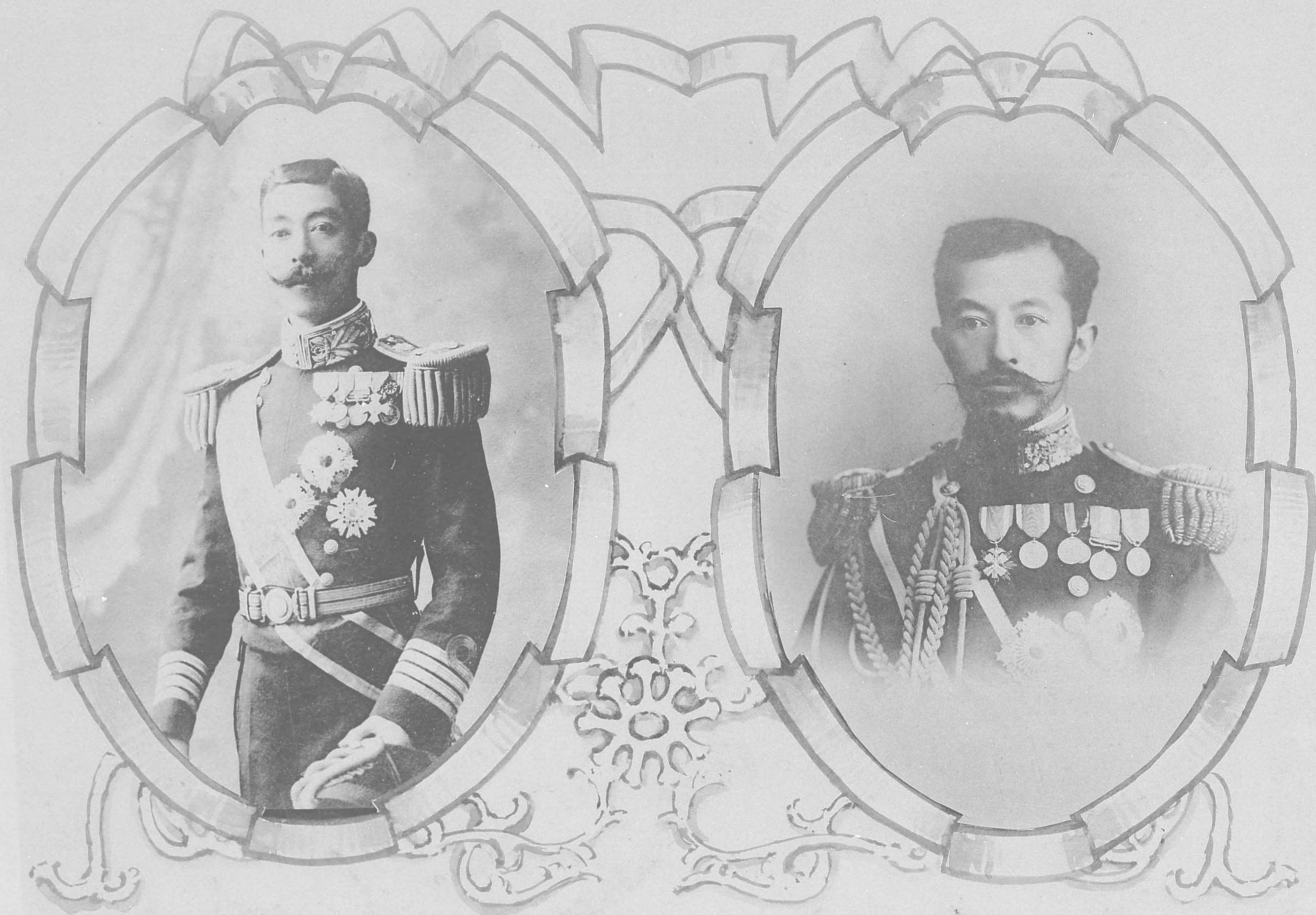

下殿王親仁依宮見伏東 佐大軍海

下殿王親仁威宮川栖有 將大軍海

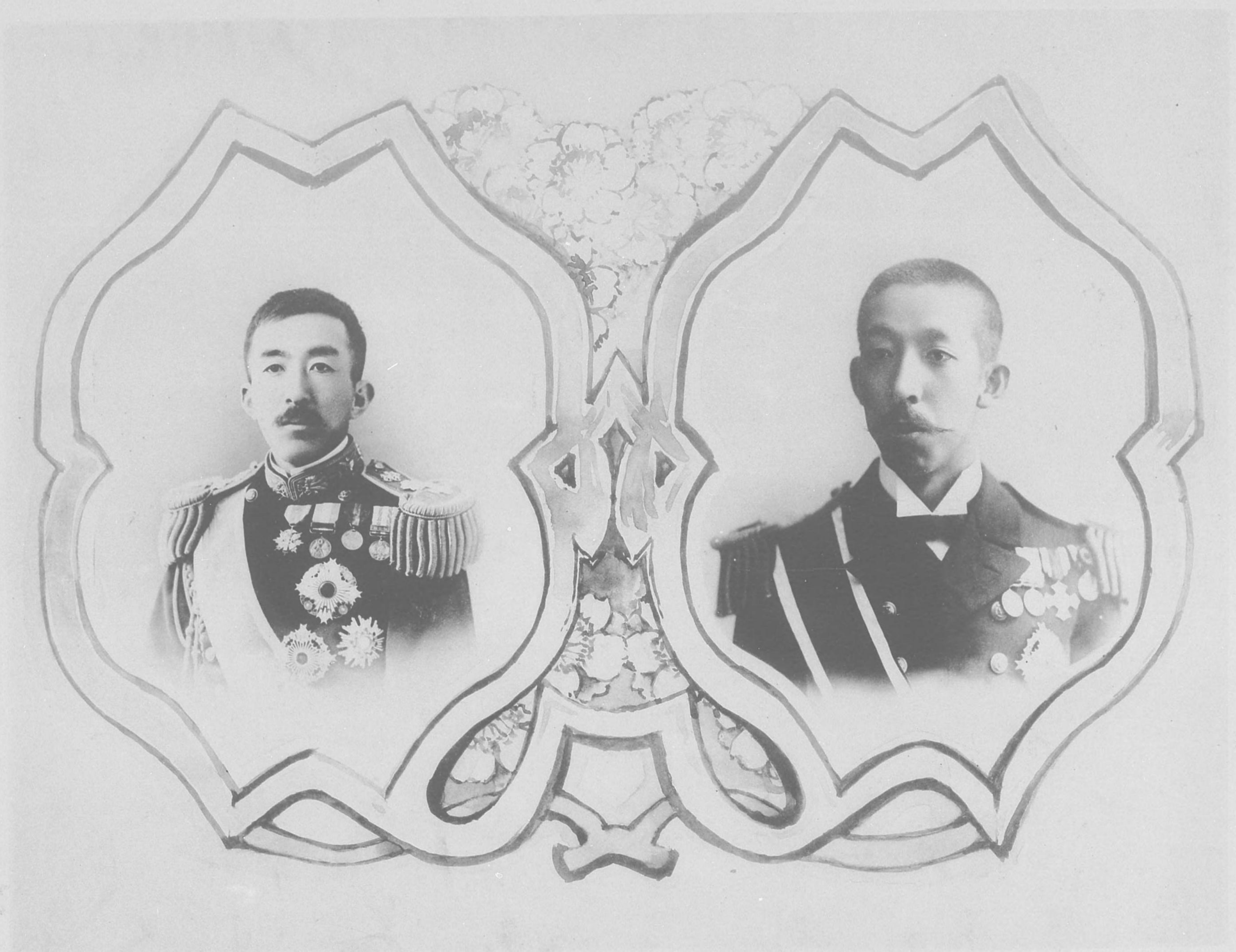

下殿王麿菊宮階山 佐中軍海

下殿王恭博宮見伏 佐少軍海

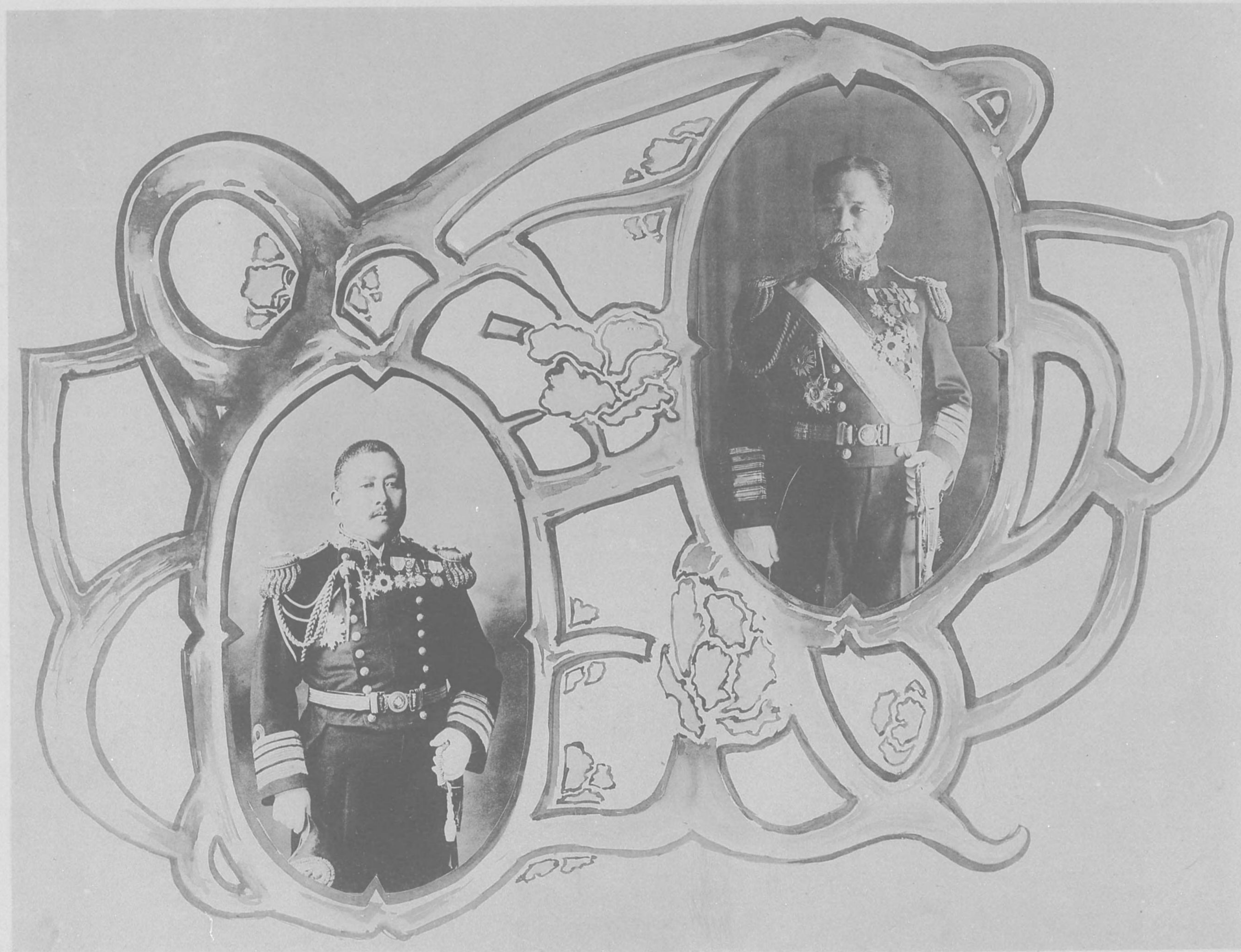

君實藤齋將中軍海

君衛兵權本山將大軍海

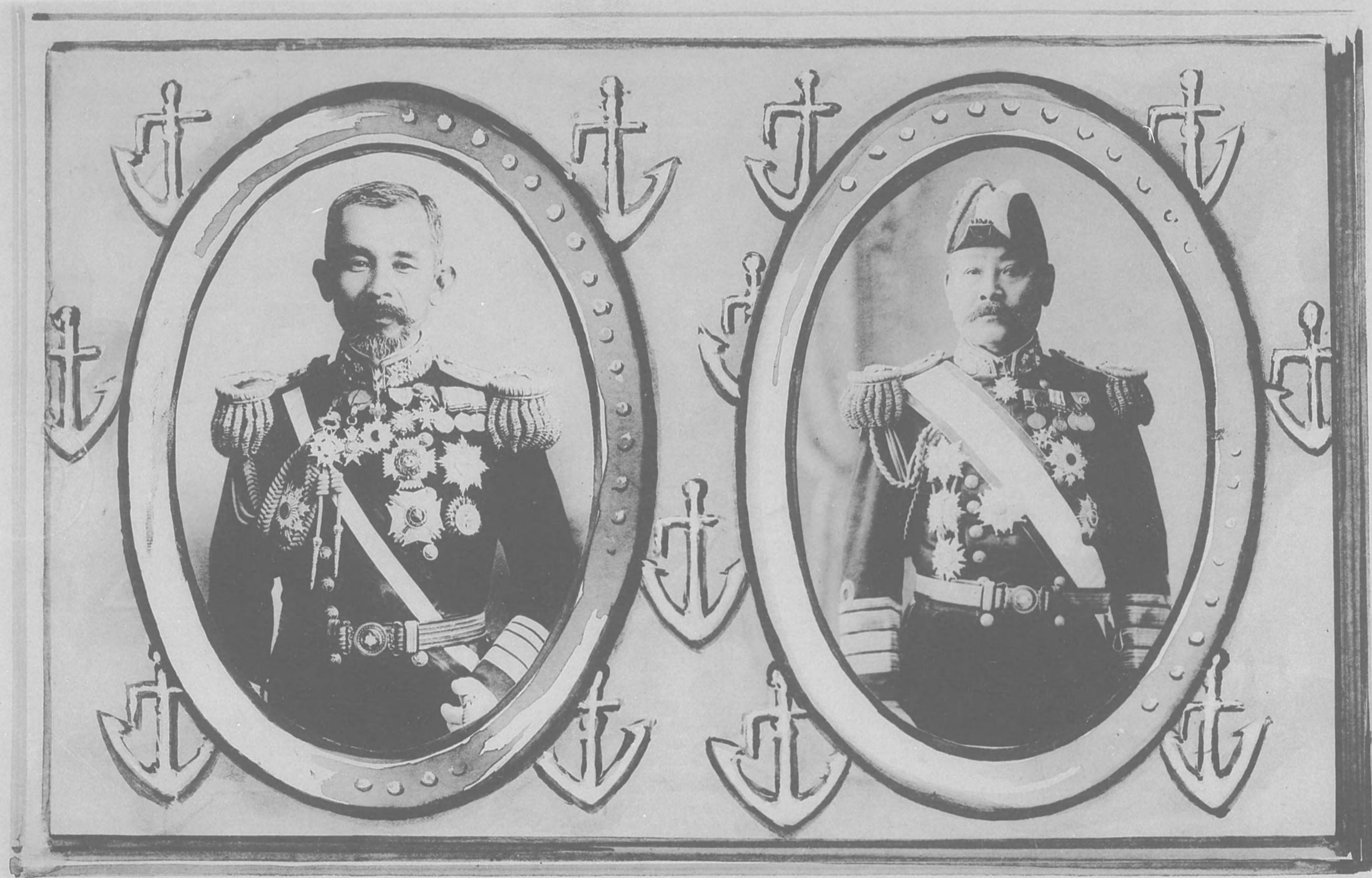

君郎五院集伊 將中軍海

君亨祐東伊 將大軍海



24



君 郎 七 岡 片 將中軍海

君 郎 八 平 郷 東 將大軍海

君 丞 之 彦 村 上 將中軍海

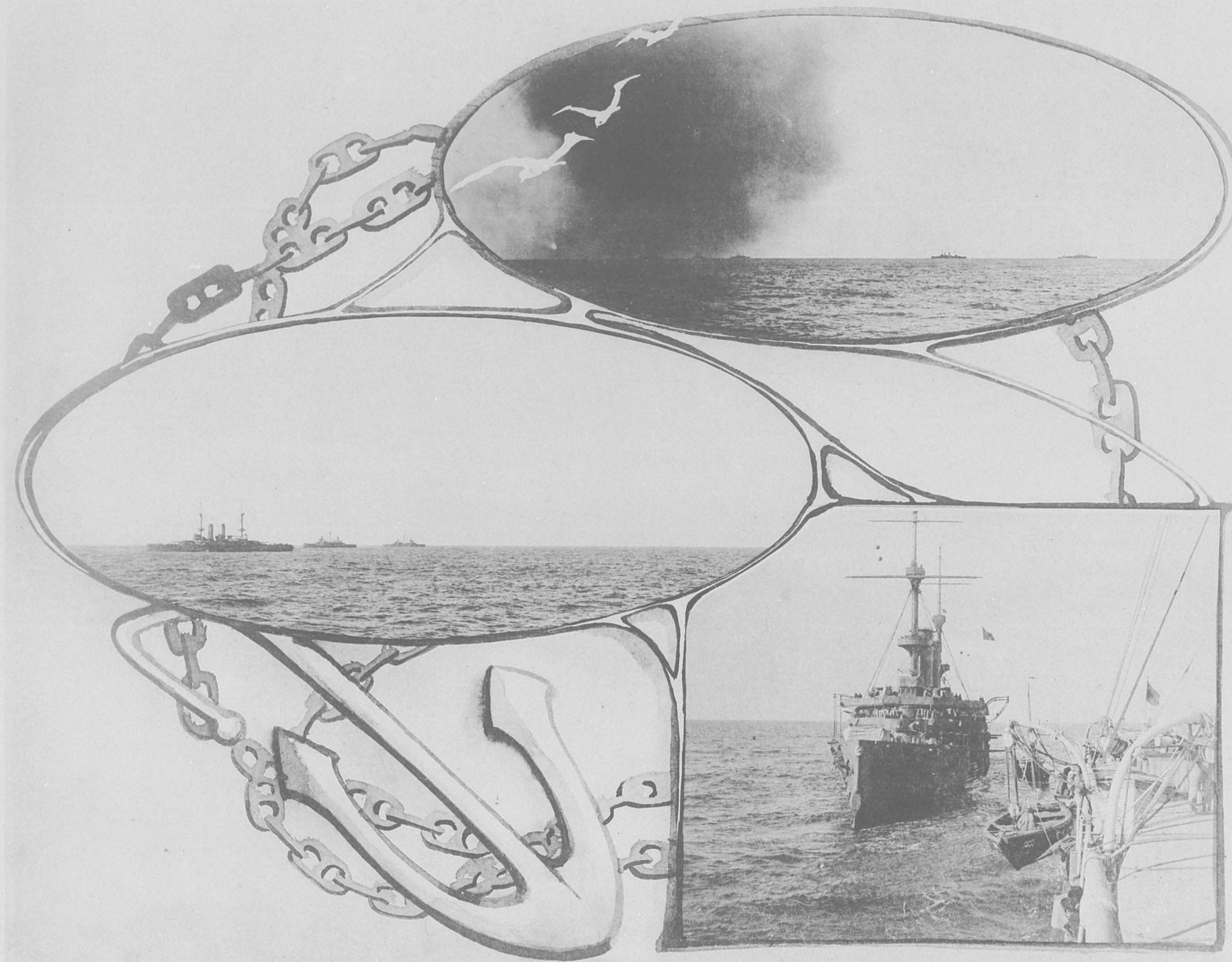

景光ノ獲捕「クンヤジ」輸密間淺艦軍及鎖封口順旅部一ノ隊艦我



小 平 島 西 口 灣



小 平 島 東 口 灣



小 平 島 東 口 灣 海 軍 碇 泊 所 全 景

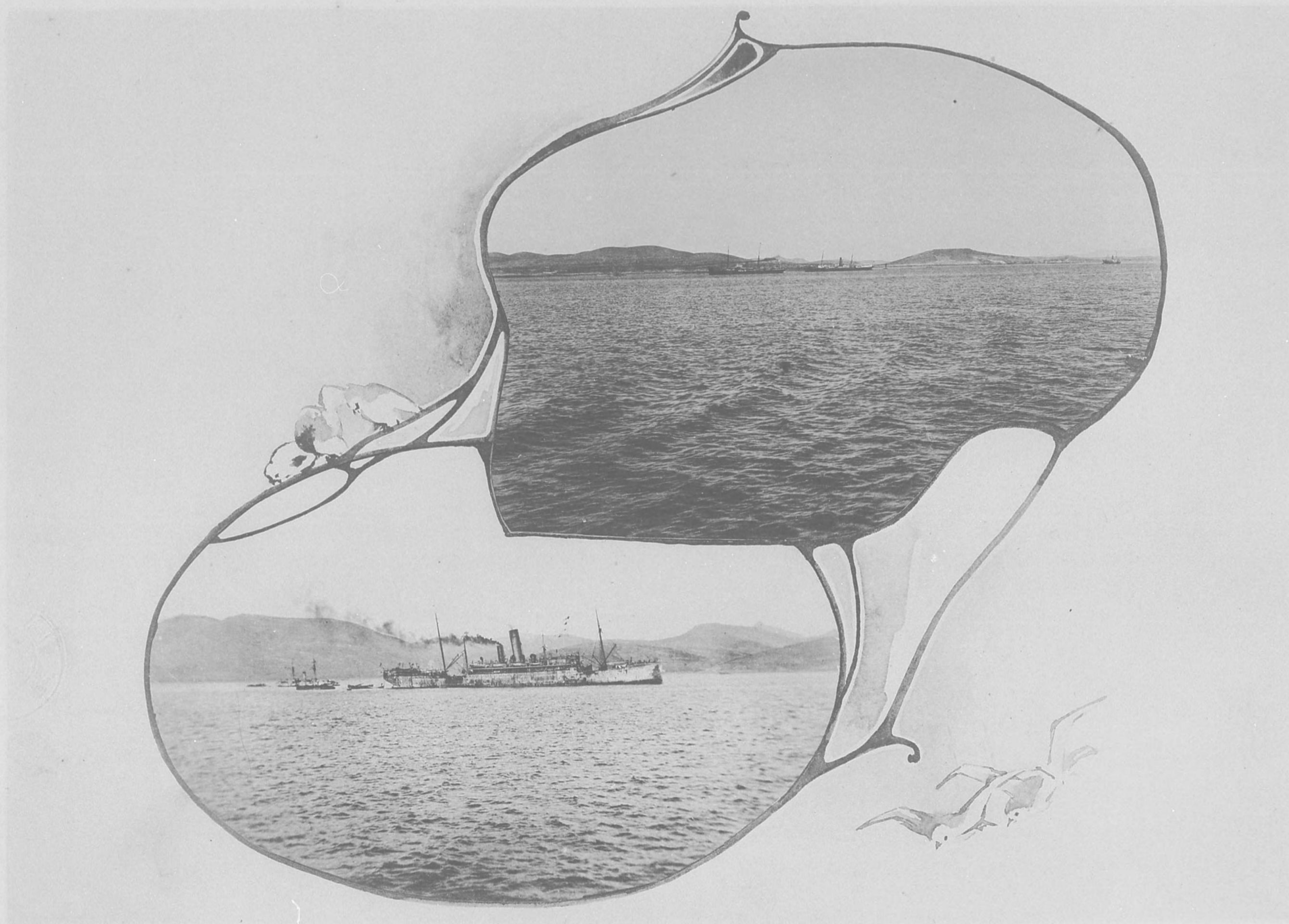

大 灣 內 和 尙 島 舊 砲 臺 及 御 用 船 熊 野 丸

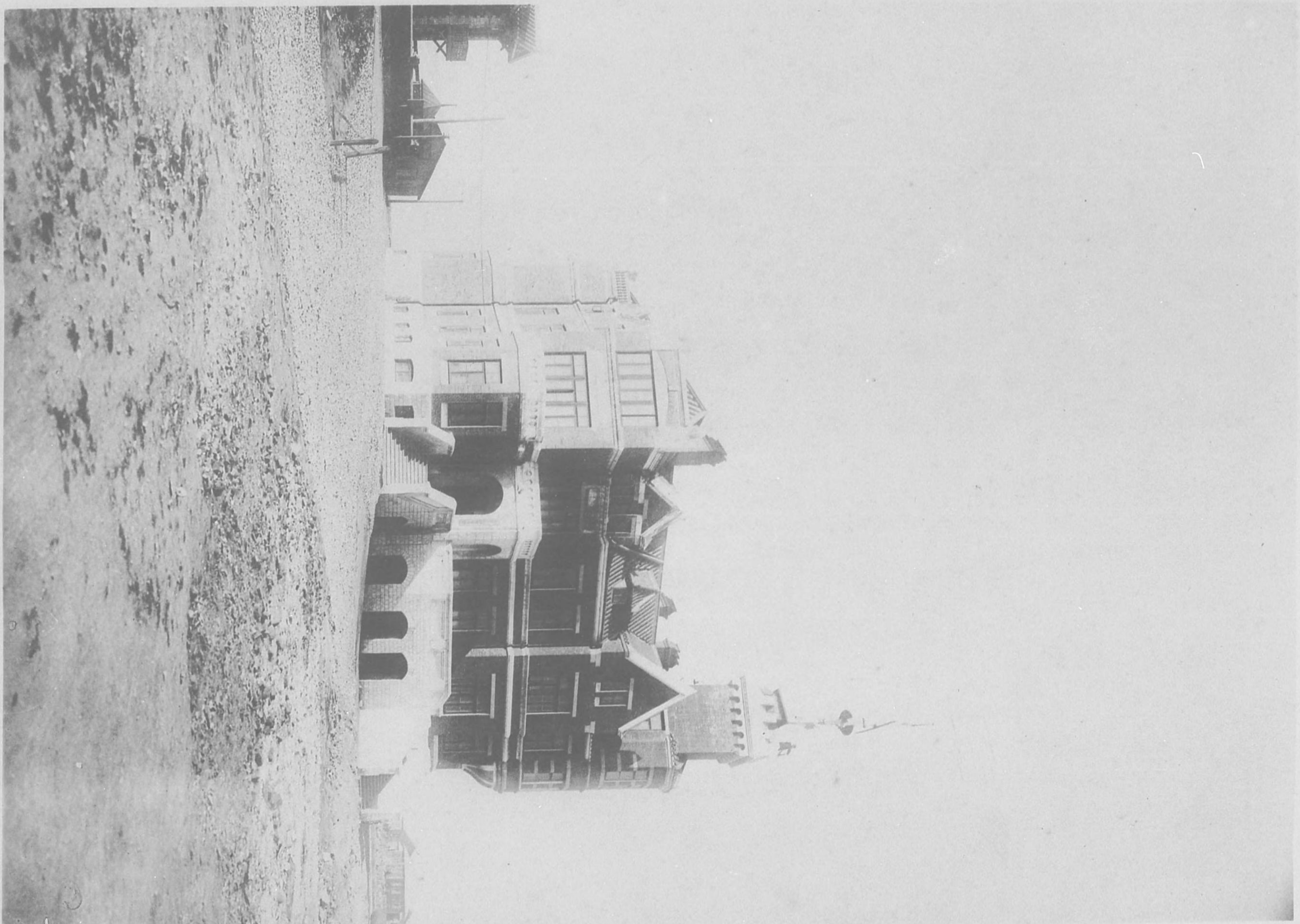

大 哇 灣 防 備 隊 分 部



大 陸 防 衛 隊 部 前 埠 頭 之 光 景



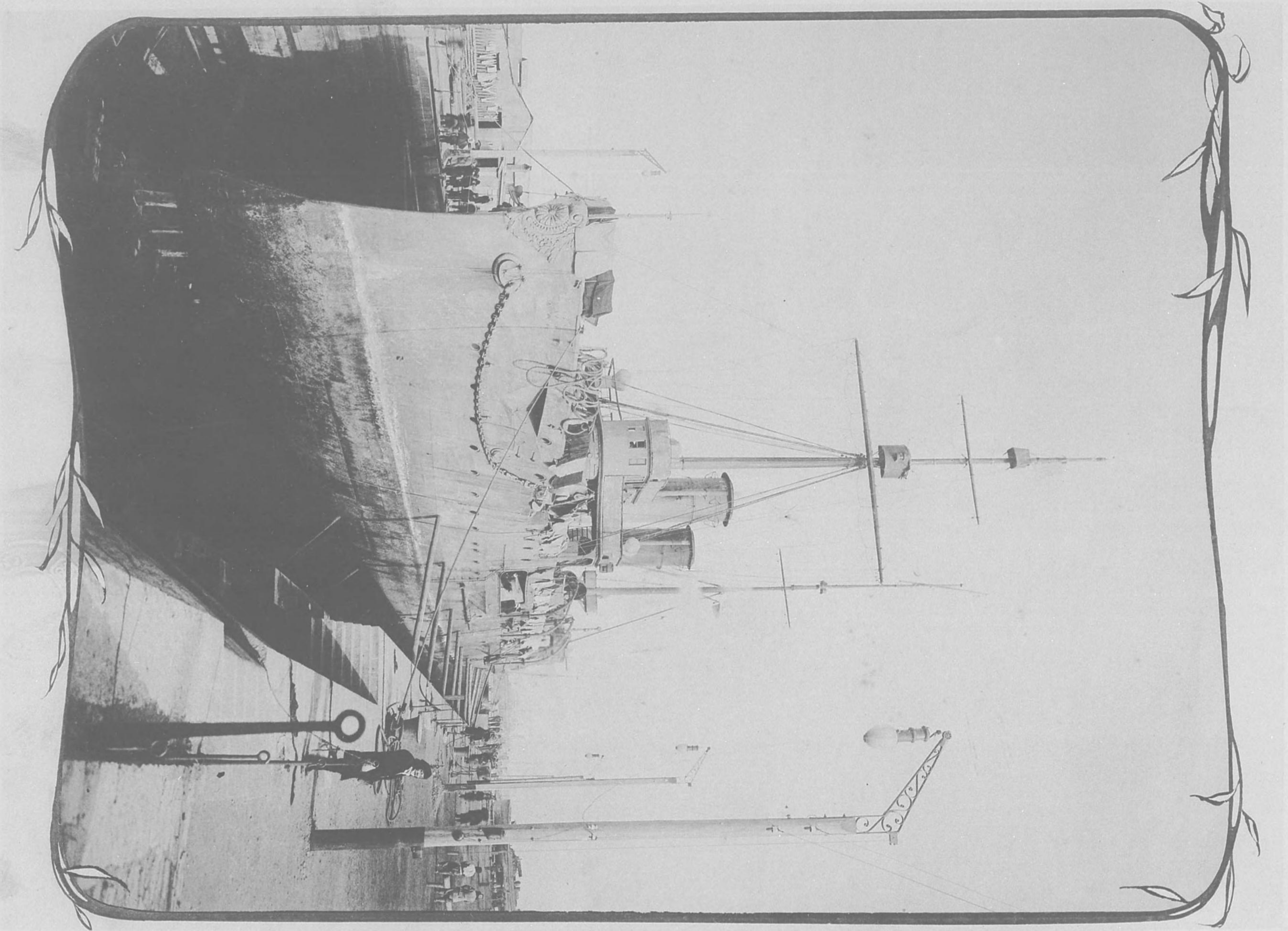

大 陸 船 渠 入 中 軍 艦 明 石

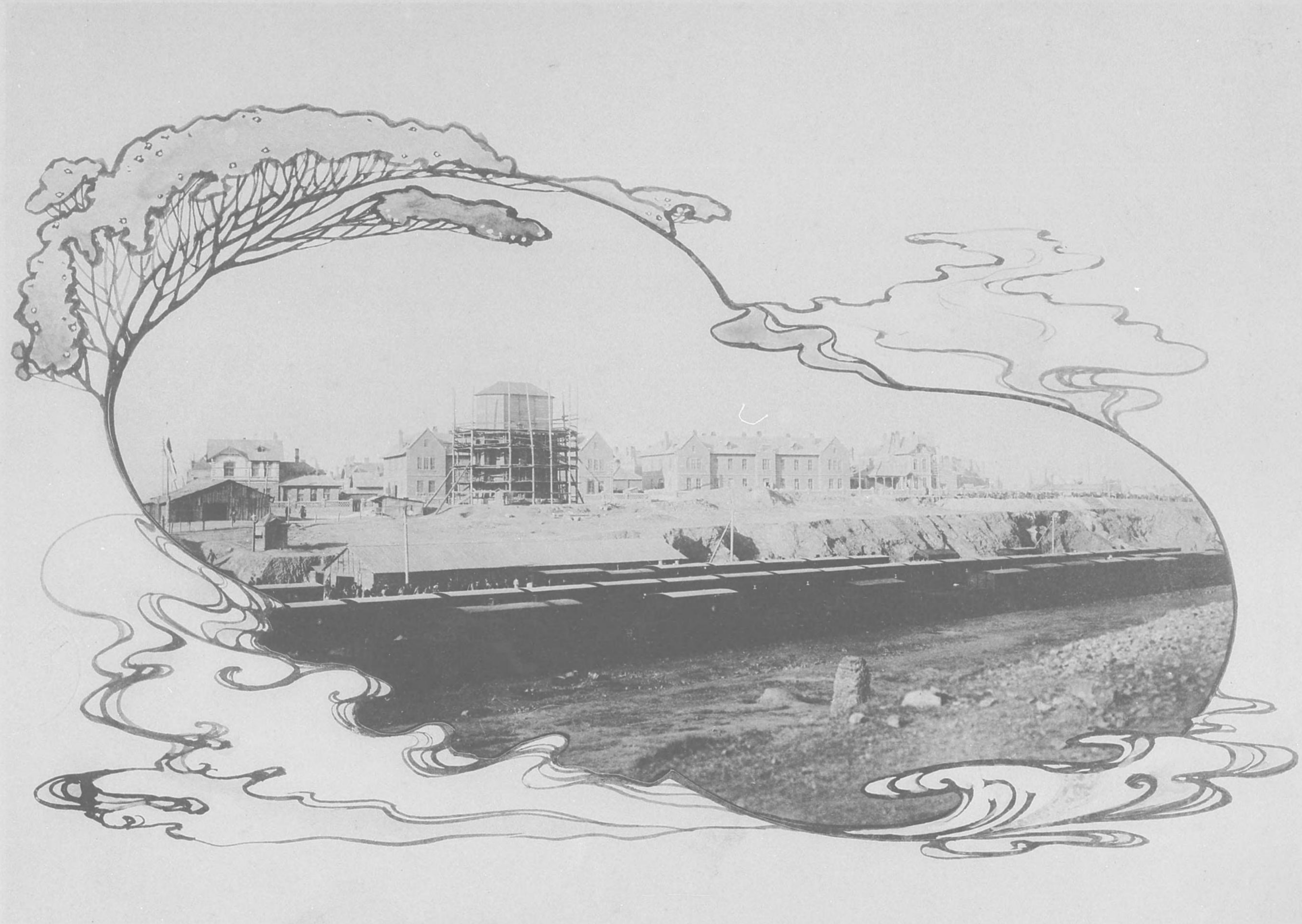

大 嘜 二 第 二 停 車 場 及 露 國 經 營 市 街 之 望 望

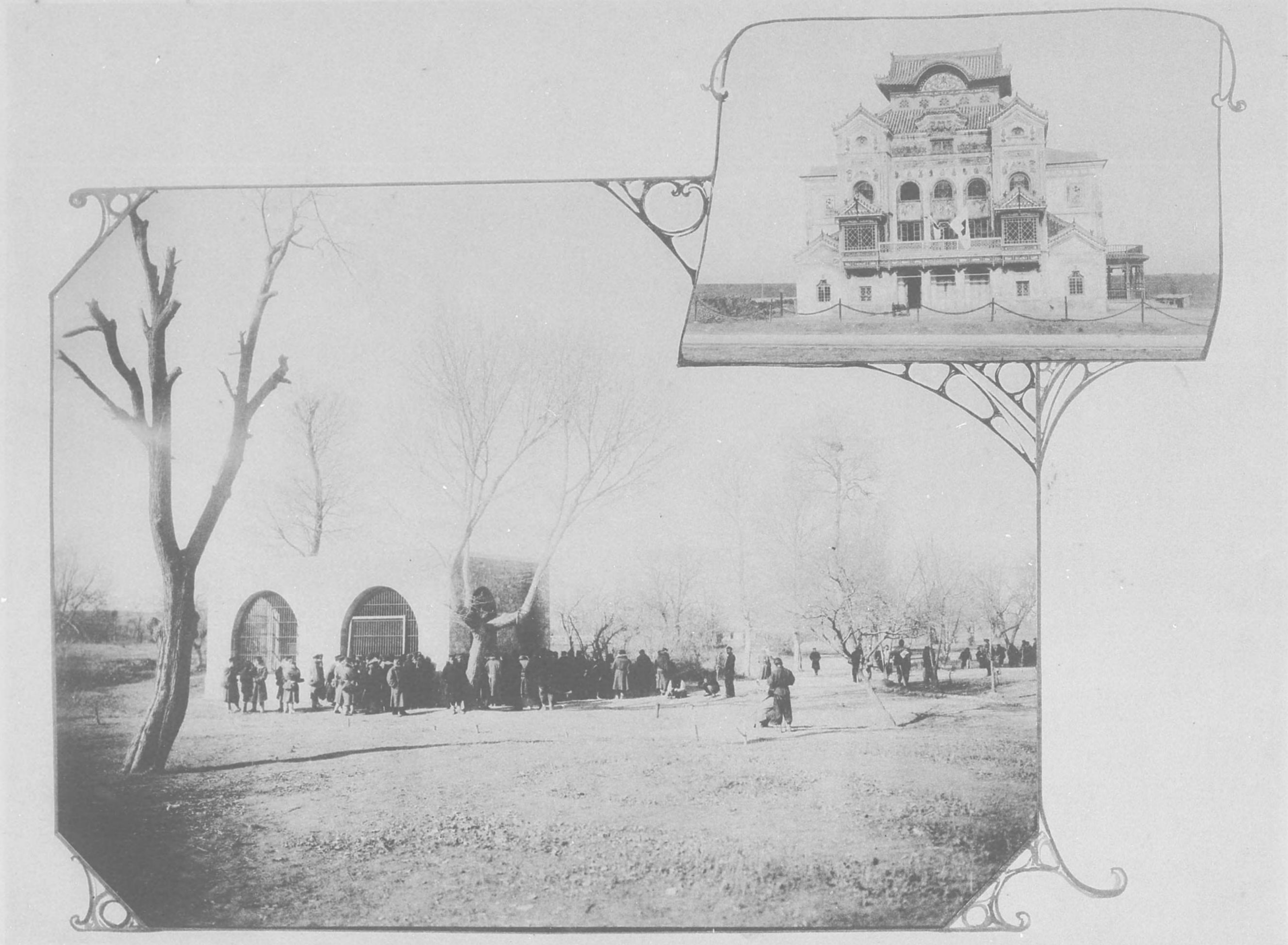

大 噠 西 公 園 及 同 西 方 露 國 劇 場

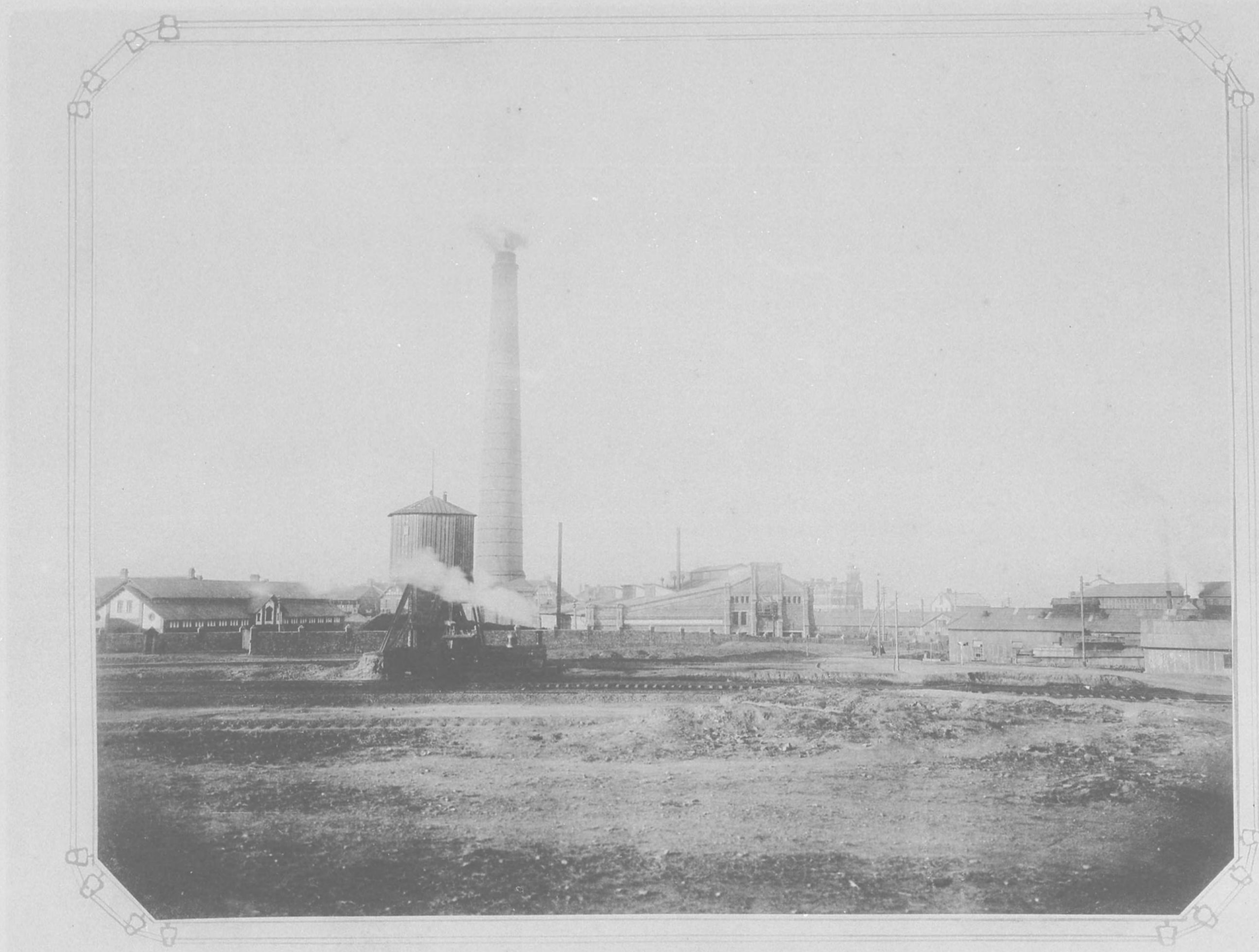

大 陸 發 電 所 ノ 大 煙 突 其 附 近

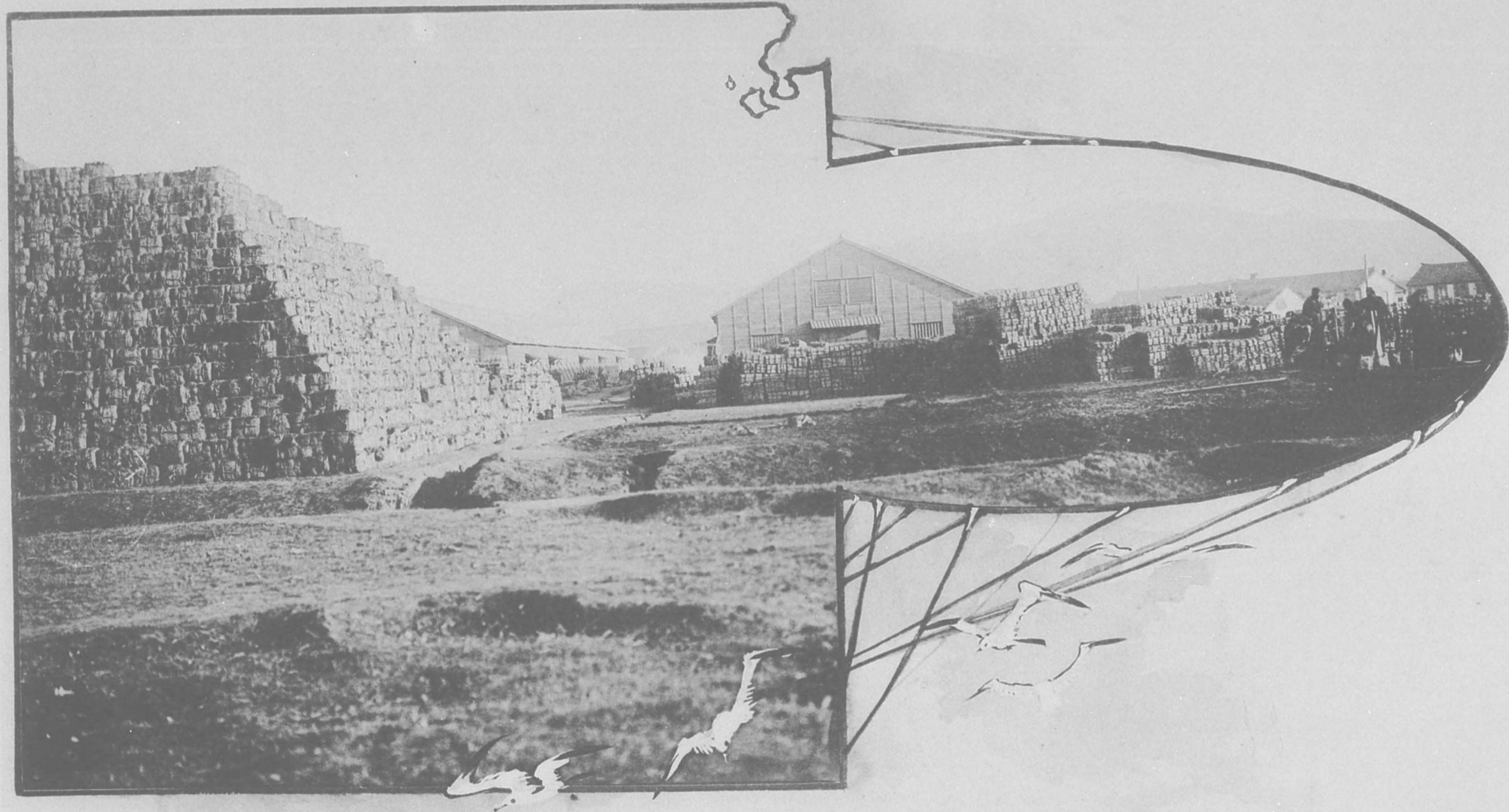

大 砲 於 陸 軍 糧 食 揚 所 之 景 光

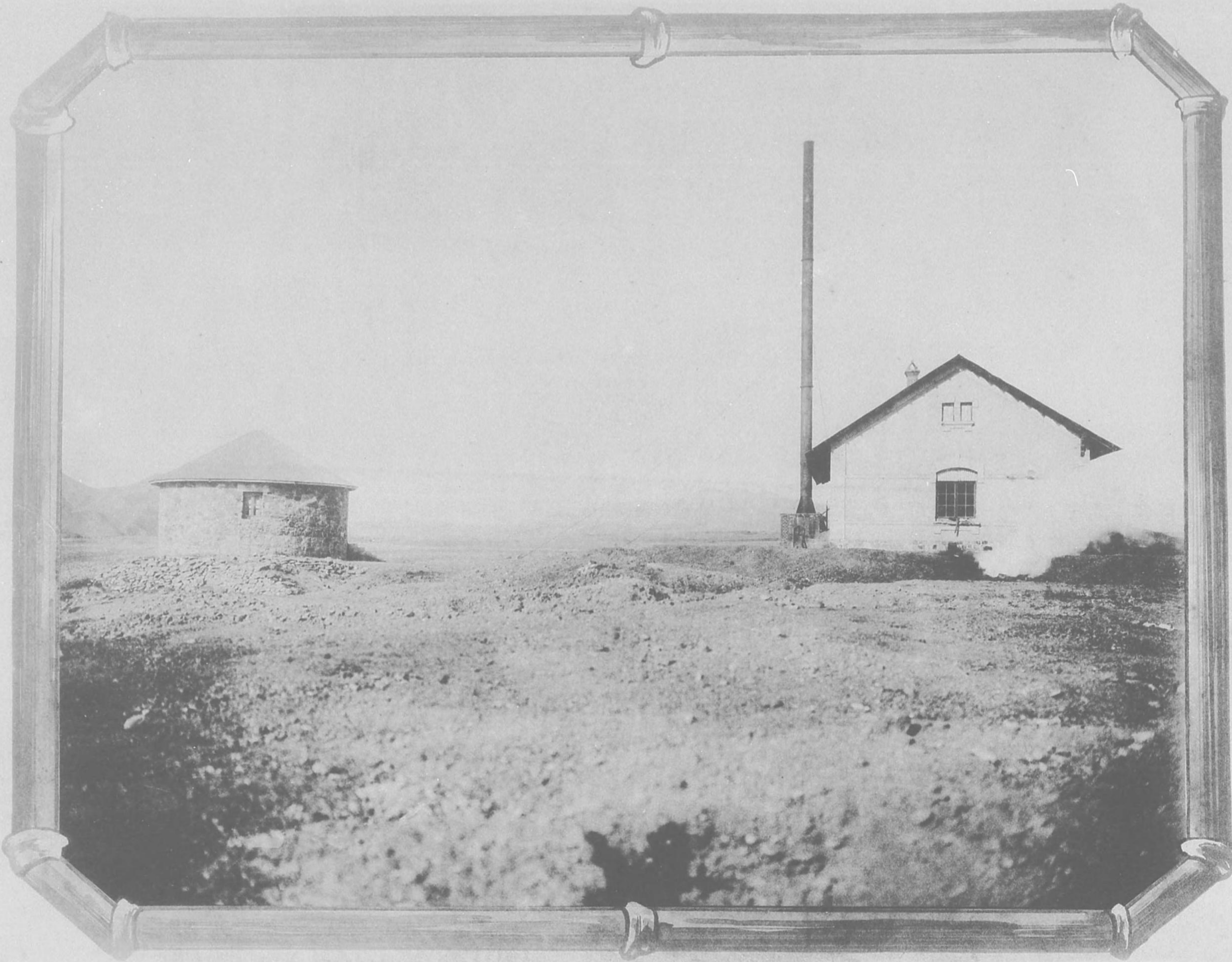

大 噸 水 道 給 水 所 貯 水 室 下 機 關 室



大 噠 灣 防 備 隊 司 令 部 官 舍 下 長 嶺 子 停 車 場



柳樹ニ於テル第三軍司令部所在地及南方大干山鳳凰山ヲ望ム



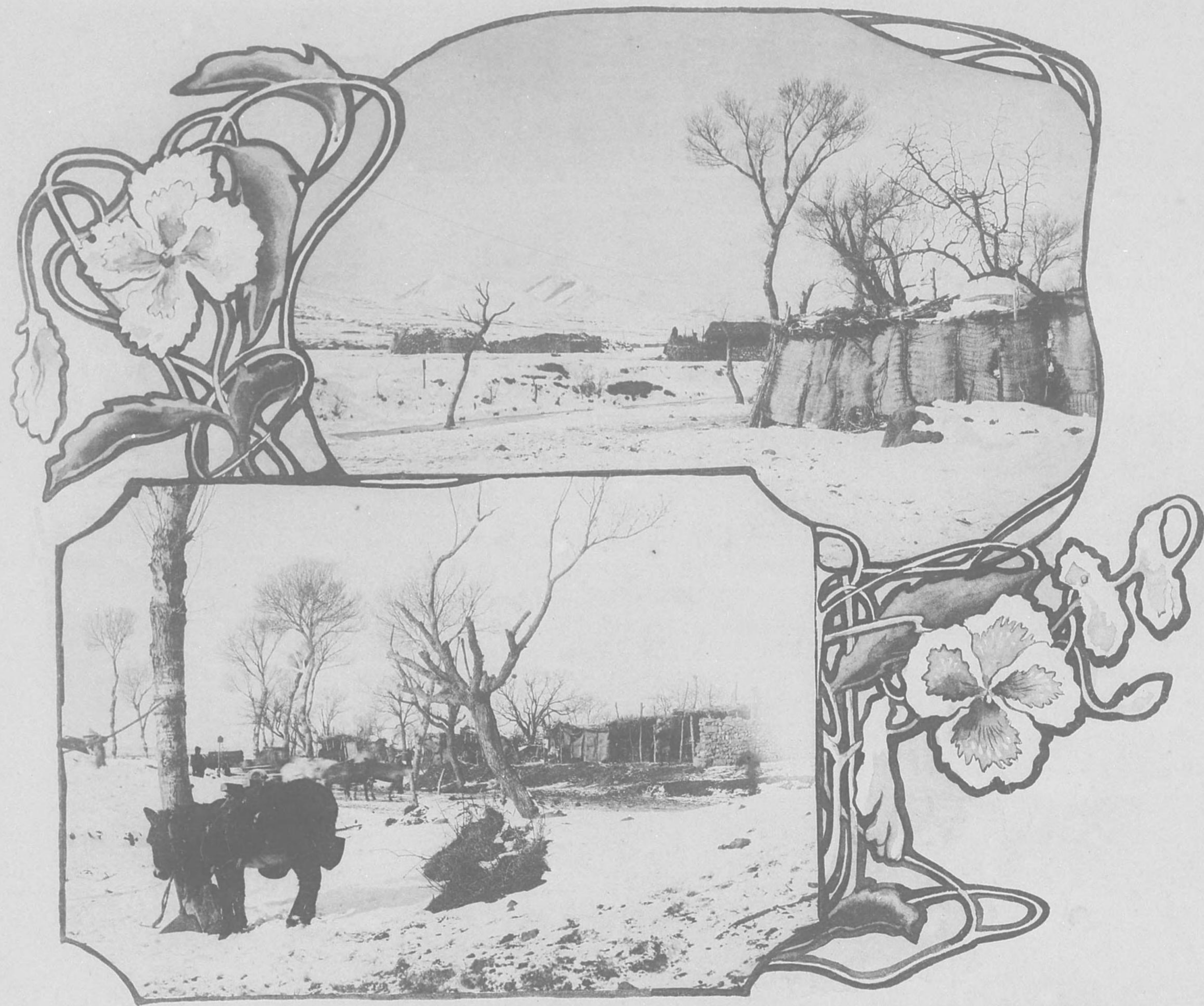

近附ノ其及舍厩部令司軍三第



僚幕謀參ノ軍三第及將大木乃ト下殿宮階山ヲ於ニ房樹柳  
(リセ撮拜際ノ立出御下殿日六十月二十)

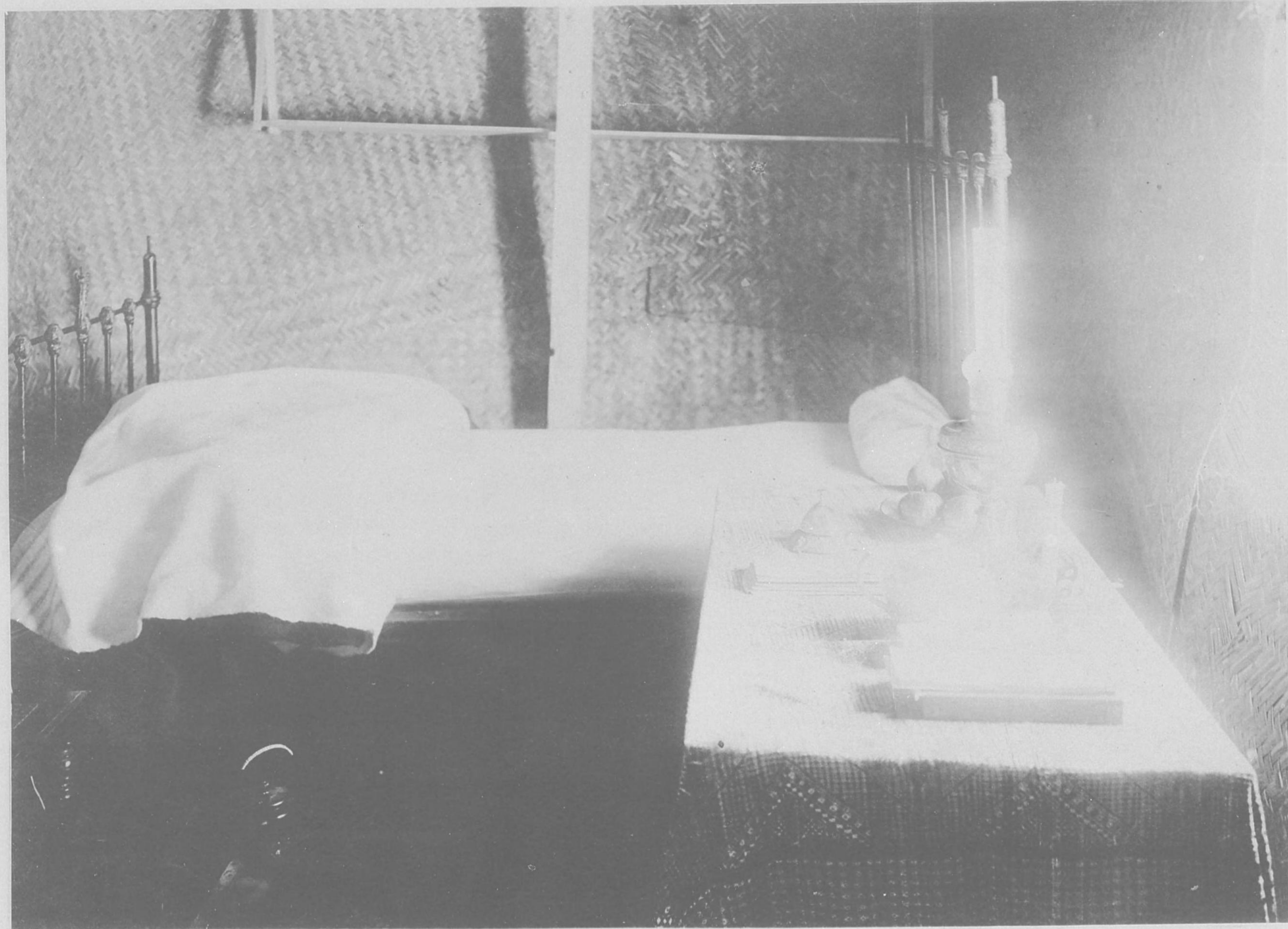

柳樹房ニ於ケル山階宮殿下御宿舎内ノ部



後甲子麓ヨリ海軍陸戰隊重砲隊重砲運搬



送後ノ者傷負リヨ所帶綱大隊戰陸軍海麓山子甲後

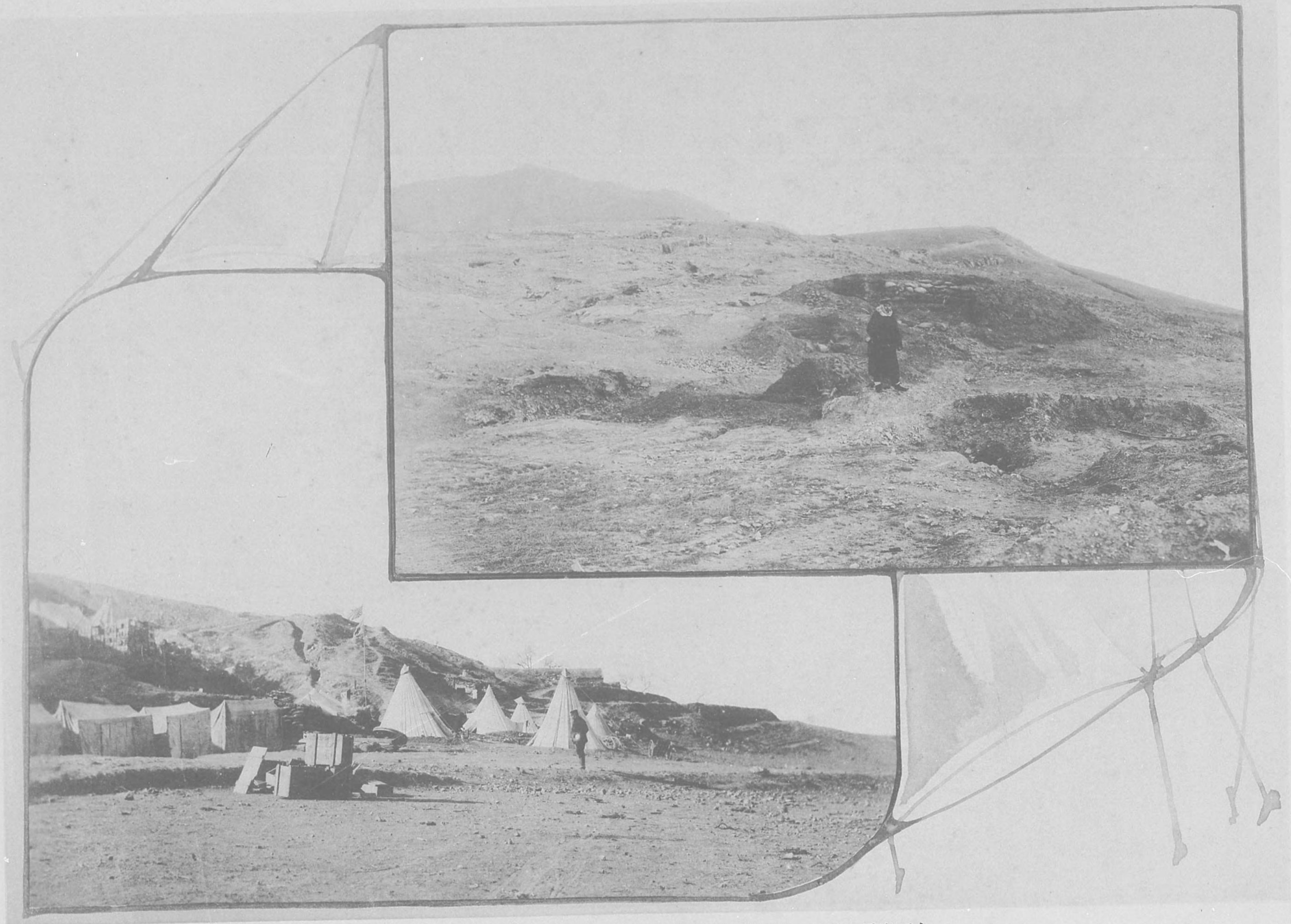

所帶綑大隊戰陸軍海麓山子甲後及跡臺砲隊砲重戰陸軍海ルケ於ニ子嶺石火



彈榴發不冊八十二ノ敵及面背ノ臺砲隊砲重戰陸軍海ルケ於ニ子嶺石火 (圖上)  
 碑念紀者死戰軍海及佐少軍海崎高所同 (圖下)



大庄附近高地ヨリ双島灣ノ遠望





景光射發砲射速珊二十軍海ルケ於ニ地高南東溝盤碾 (右)  
部一ノ臺砲珊二十軍海ルケ於ニ地高方南屯家李 (左)



景光ノ砲發擊射接間内口順旅ヲ以ヲ砲彈榴珊八十二軍陸海盤礮

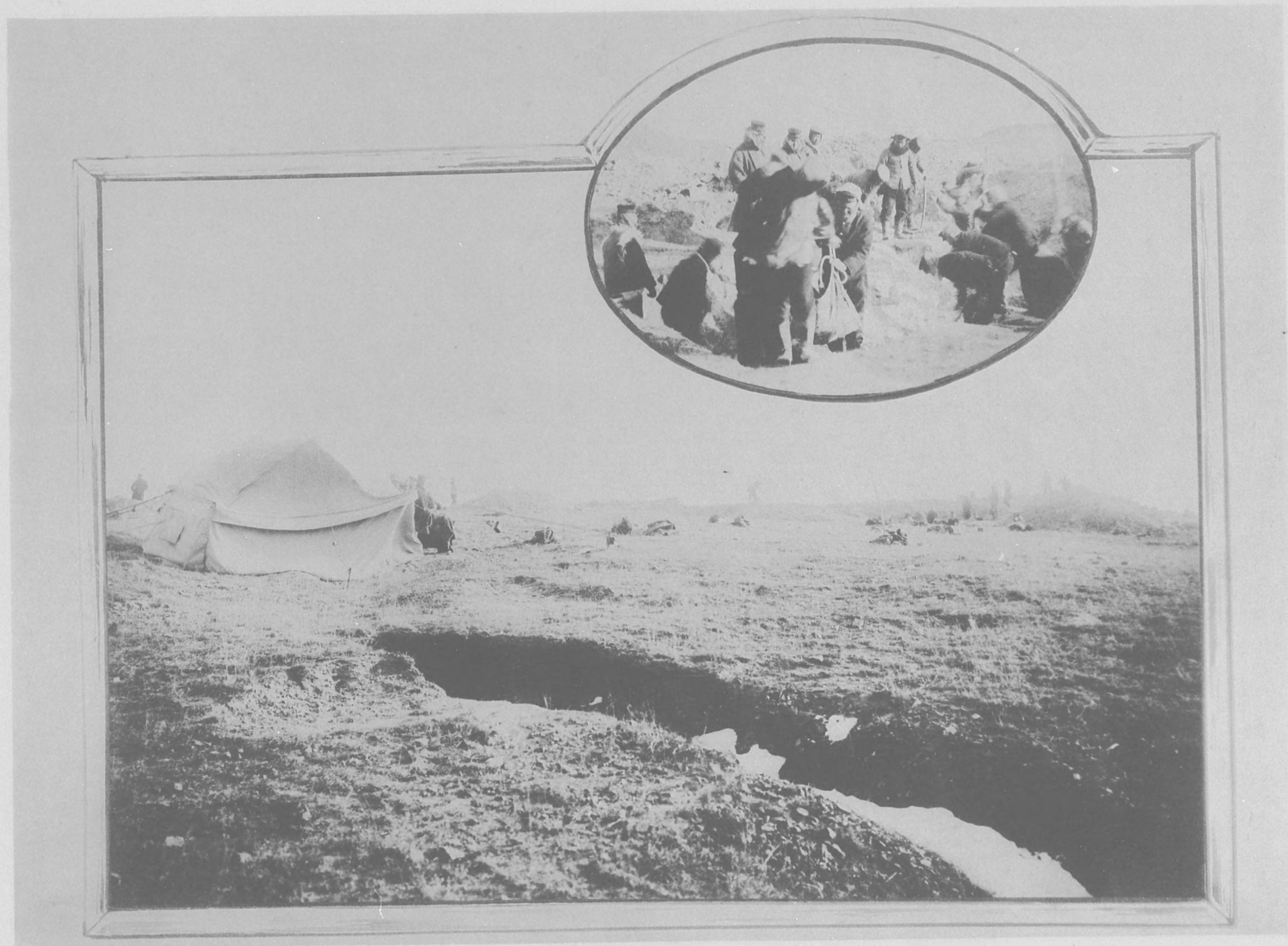

景光ノ業作造築臺々砲射速珊五十經口十五ルケ於ニ地高方東部令司隊戰陸軍海溝盤礪



海軍陸戰隊重砲五十連射砲大東溝東方高地へ搬運曳揚ノ光景



二三百高地附近大溝東地方海軍五十速射砲臺工事ノ光景

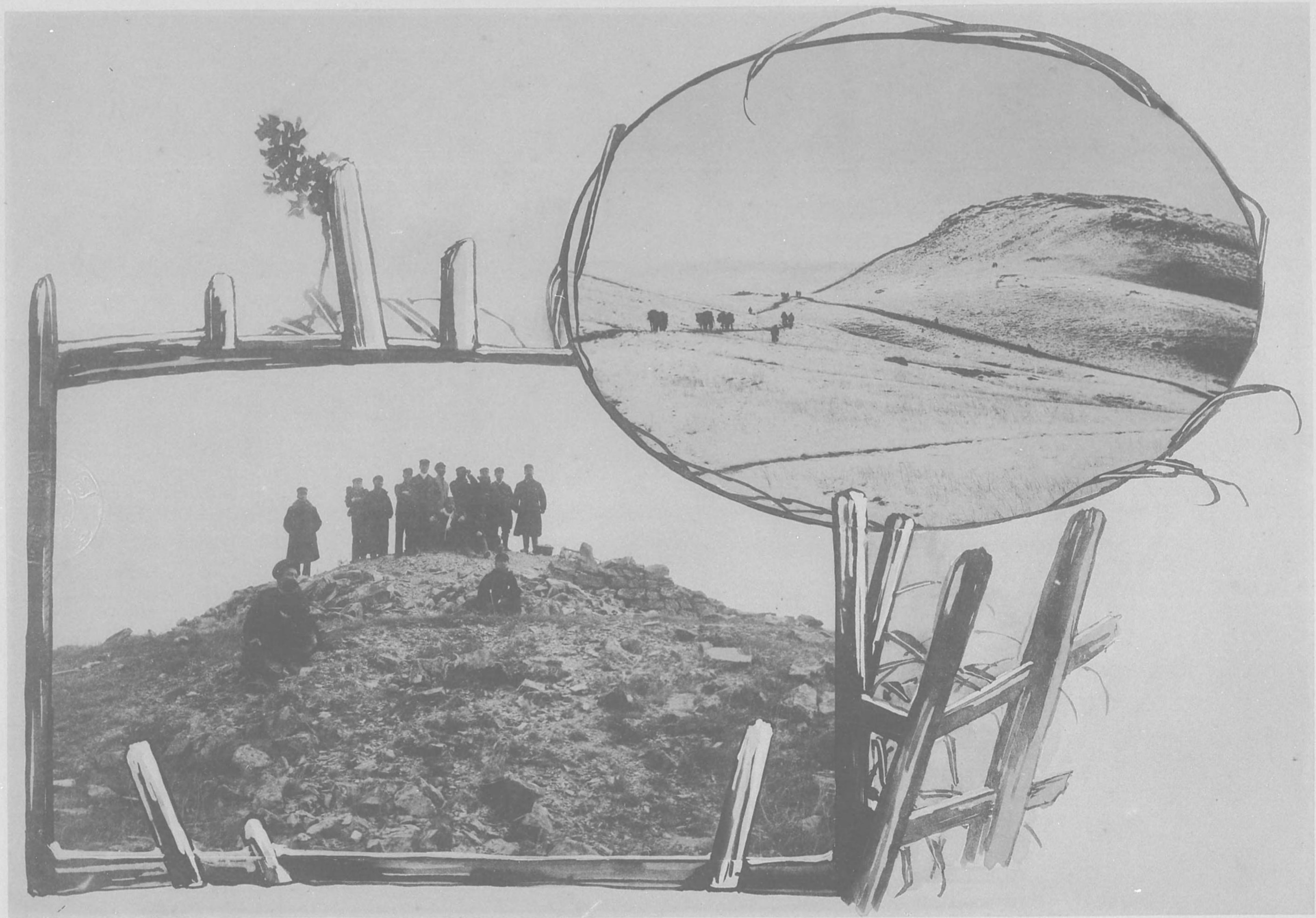

ム 望 フ 山 子 二 十 リ ヨ 地 高 三 百 二 (圖上)  
戰 觀 口 順 旅 リ ヨ 地 高 某 (圖下)



爾靈山東方高地全景



望遠ノ灣鳩及地高方西山靈爾





景光ノ中雪滅全艦敵内港口順旅  
(リナ臺土ノ上頂へ分部キ黒ノ部下影撮リヨ地高三百二時一后午日四十月二十)



海風山ノ撃ノ際ノ發射ル魚形水雷及二三麓陸軍兵ノ守備兵舎



赤坂山海軍陸戰隊重砲隊ノ富士兵舎及二〇三麓海軍小隊所帶



ニ 三 〇 高 地 附 近 陣 笠 山 ヨ リ 旅 順 口 ヲ 望 ム



二龍山攻撃後砲戰中ノ光景  
(二十八年八月二十三日午前十一時三十分南營師面砲臺之望)



二龍山攻後松樹山ニツ砲撃中ノ光景

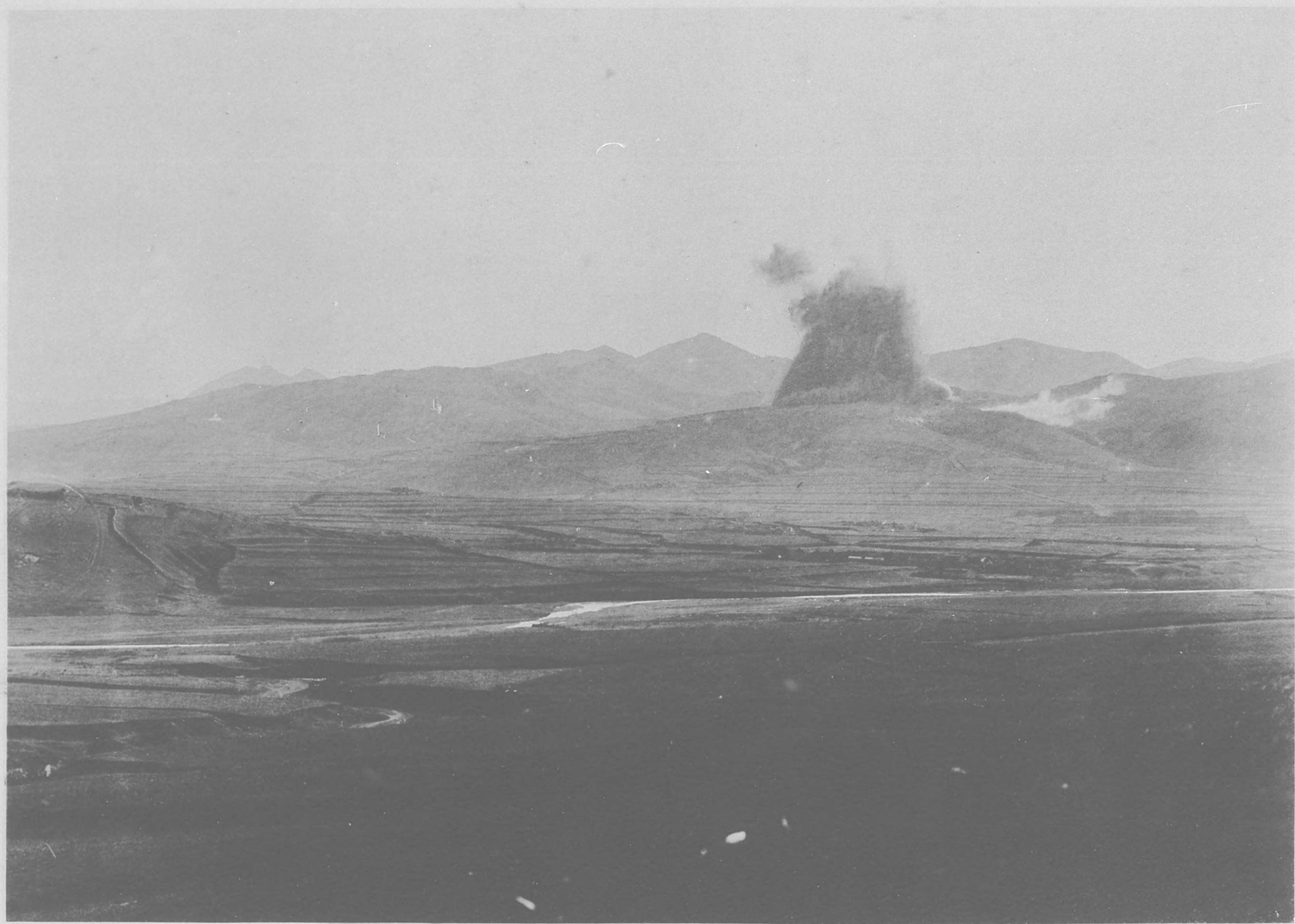

景光ノ發爆大擊攻山樹松  
(△望テ之リヨ地高三十九方南營師水時十前午日一十三月二十)



松樹山攻撃砲戰中ノ光景



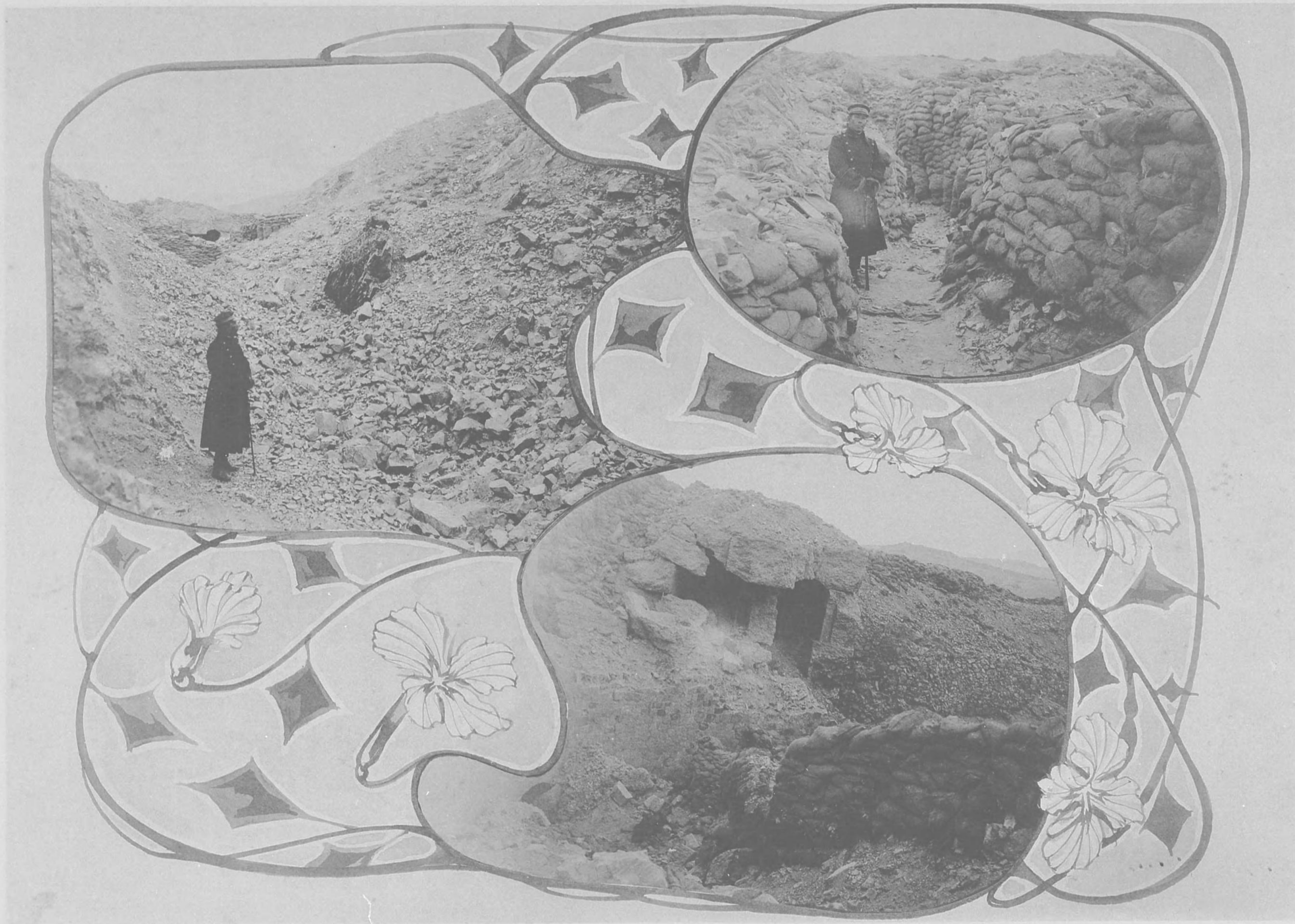

(一其) 景光ノ後領占山龍二  
 濠外ルタシ破爆テ於ニ軍我撃攻山同 路坑ノ軍我ルス對ニ山同  
 「ルニユニボカ」ル在ニ面側濠外山同  
 (リタレラセ碎粉ハ砲ト人テシニ臺砲此ハルタシ破爆日八十二月二十)

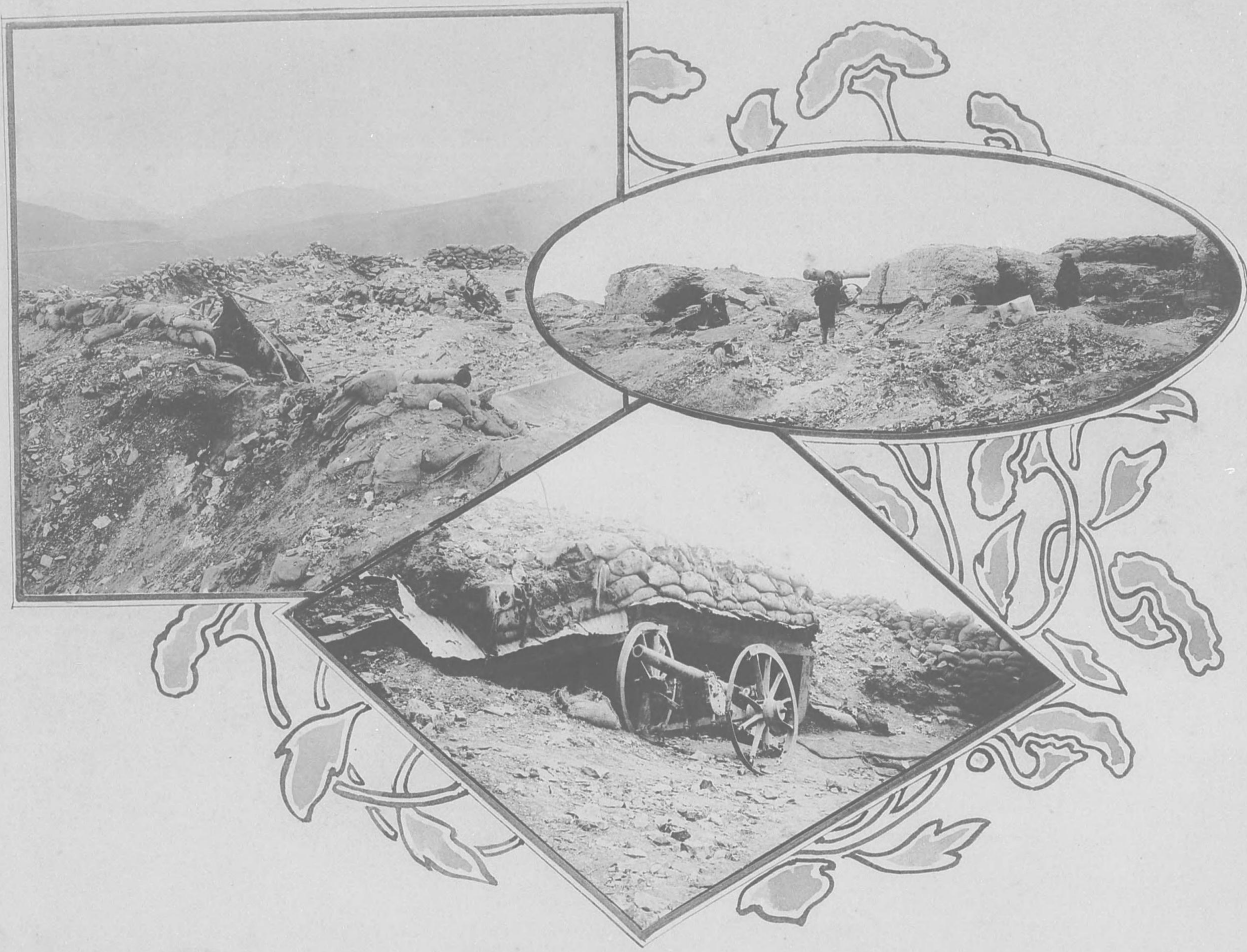

(二其) 景光ノ後領占山龍二  
 狀慘ノ部背臺砲山同 壘砲央中山同  
 造構ノ部蔽掩設假ノ兵敵内臺砲山同

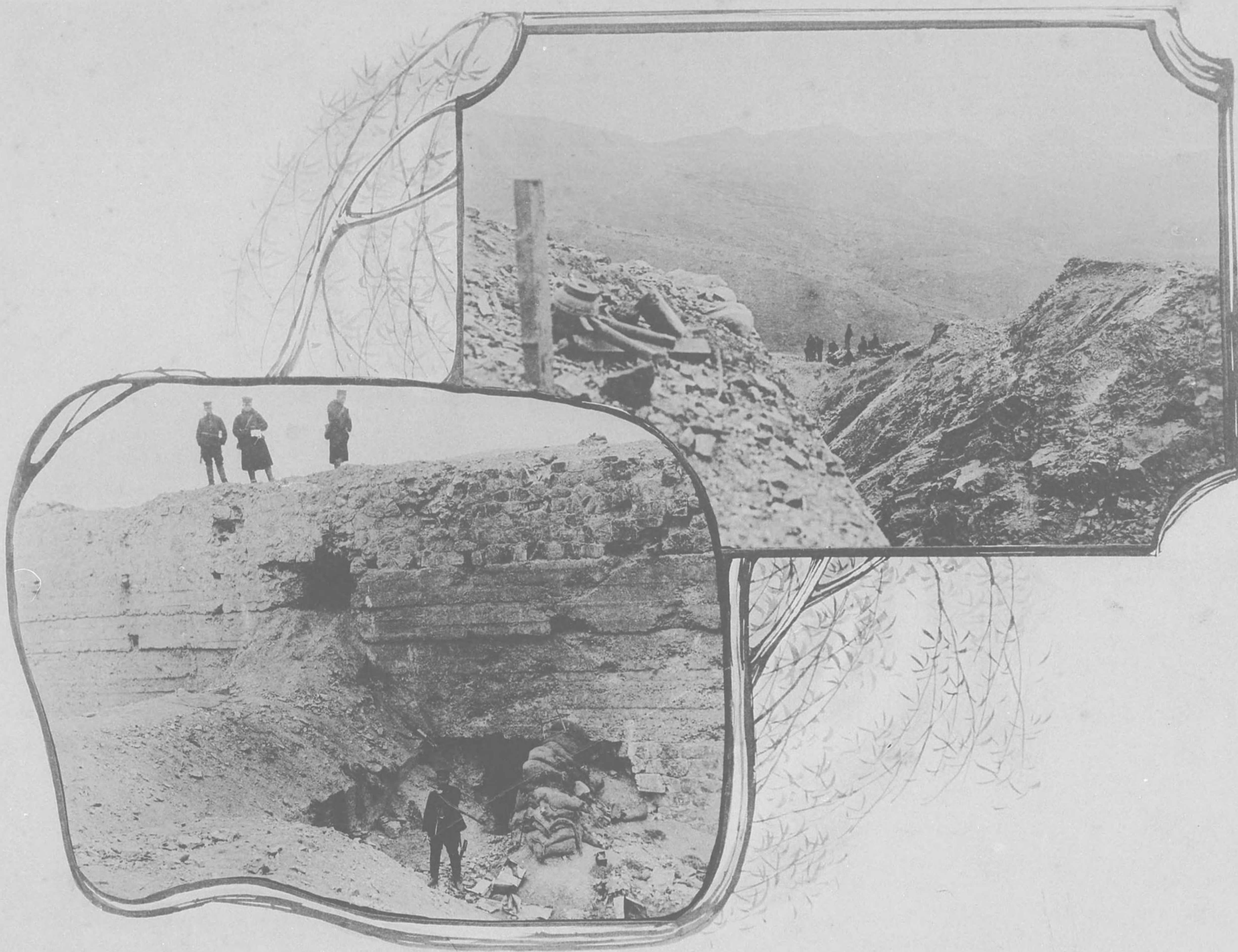

(一其) 景光ノ後領占山樹松  
跡臺砲關機ノ内濠外 ム望ヲ濠外ノ山同



(二其) 景光ノ後領占山樹松  
路坑ノ軍我ルズ對ニ山同 濠外ノ面背山同

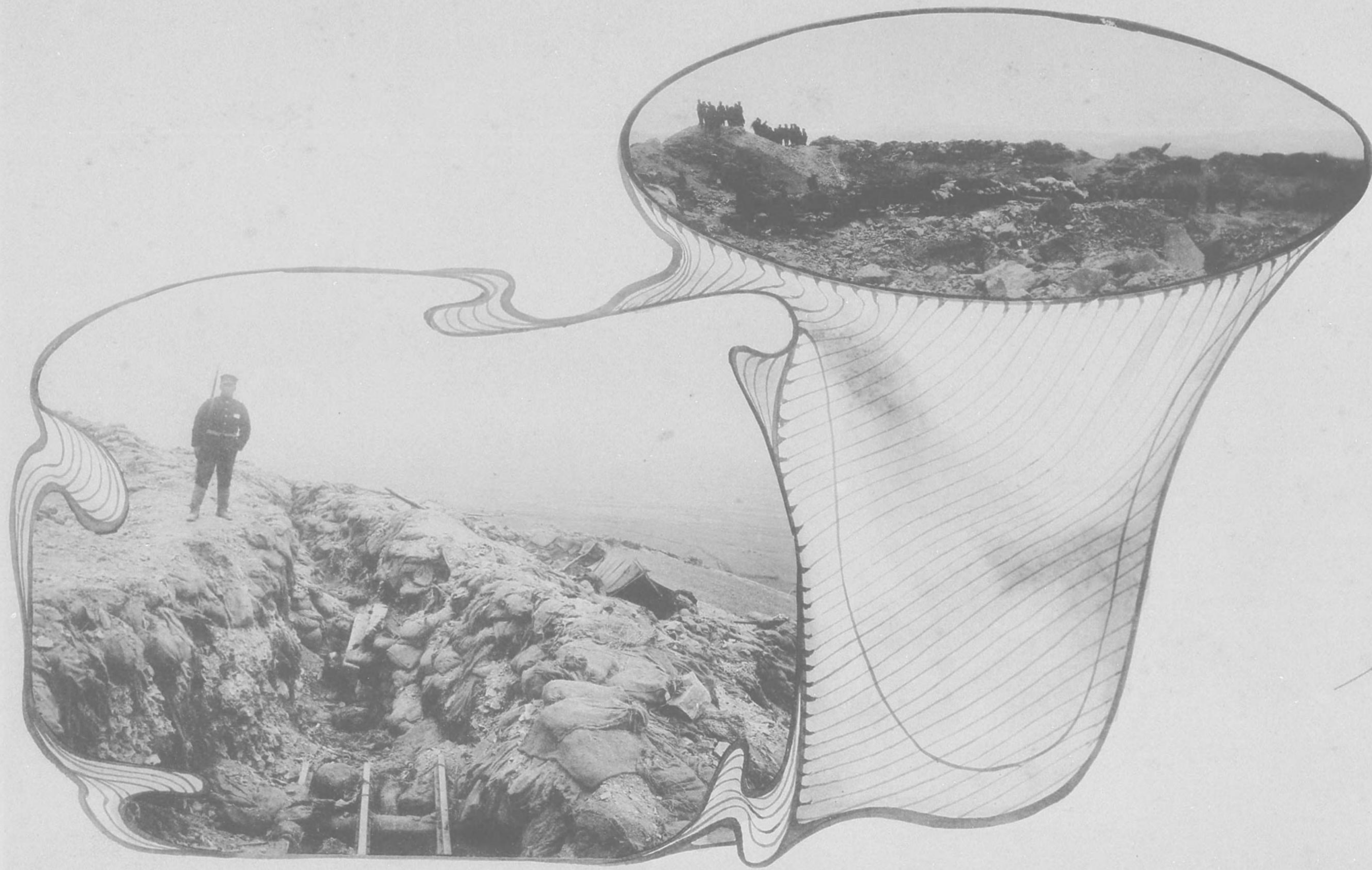

(三其) 景光ノ後領占山樹松  
路坑ルタシ築溝ノ軍我メ爲ノ撃攻山同 部内臺砲ノ後破爆山同

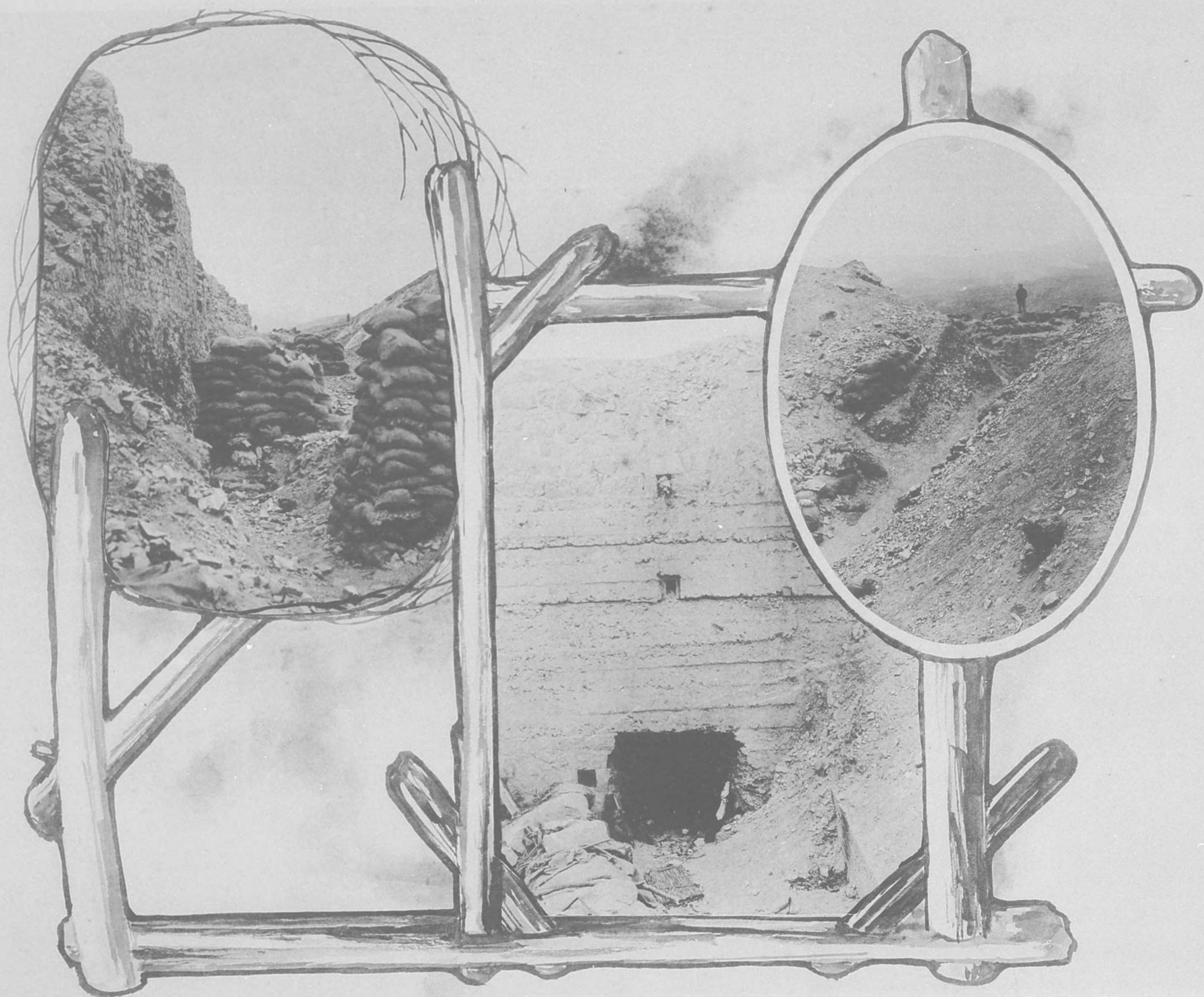

(四其) 景光ノ後領占山樹松  
 濠外ノ山同 狀慘ノ後發爆山同  
 臺砲關機ノ面側濠外山同

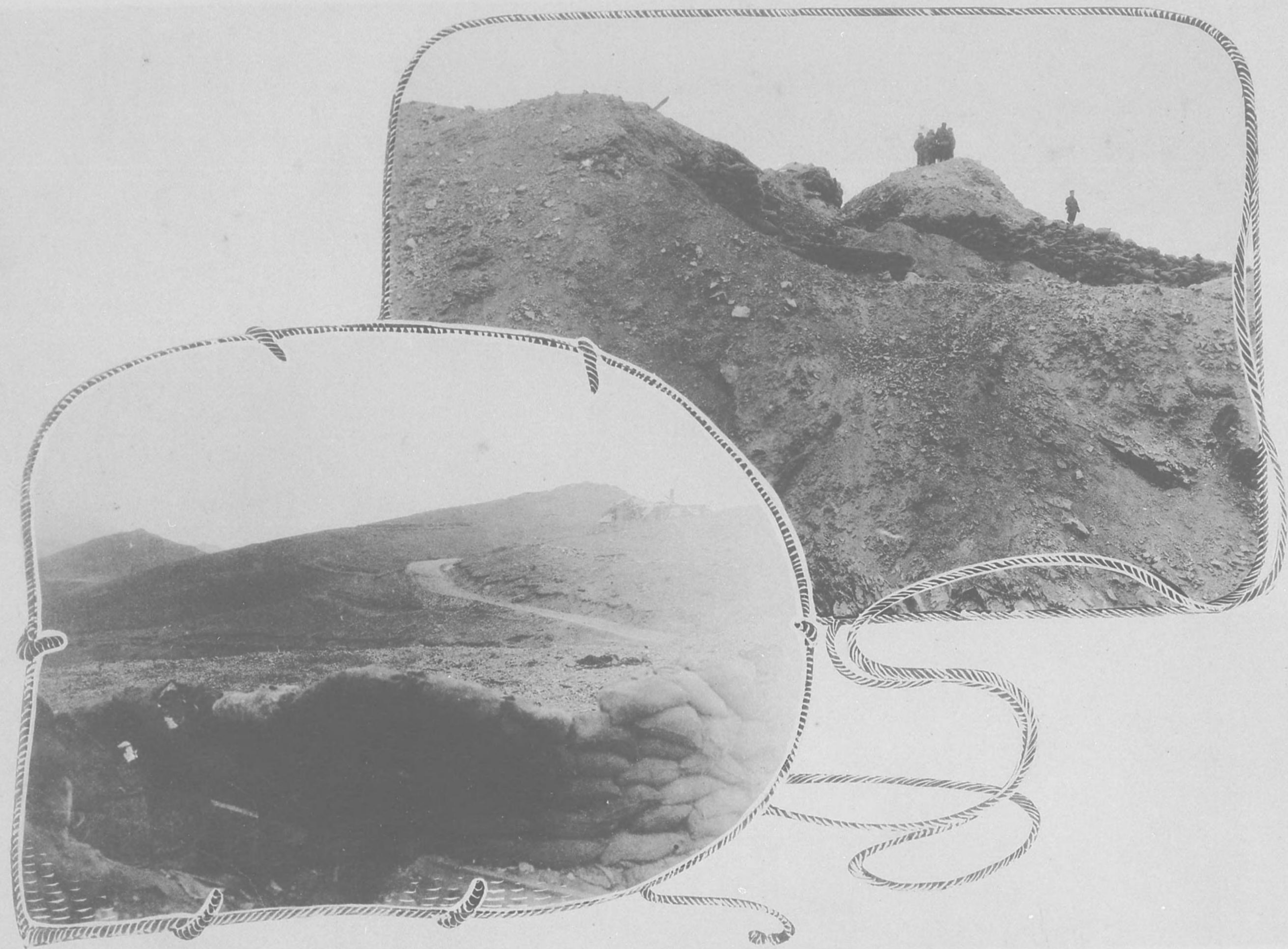

(五其) 景光ノ後領占山樹松  
△望ヲ屋家立獨方東其及臺砲備補 部一ノ臺砲山同



溝塹ノ軍我ルヌ通ニ壘砲C堡面角及方南營師水

景光ノ後戰營師水



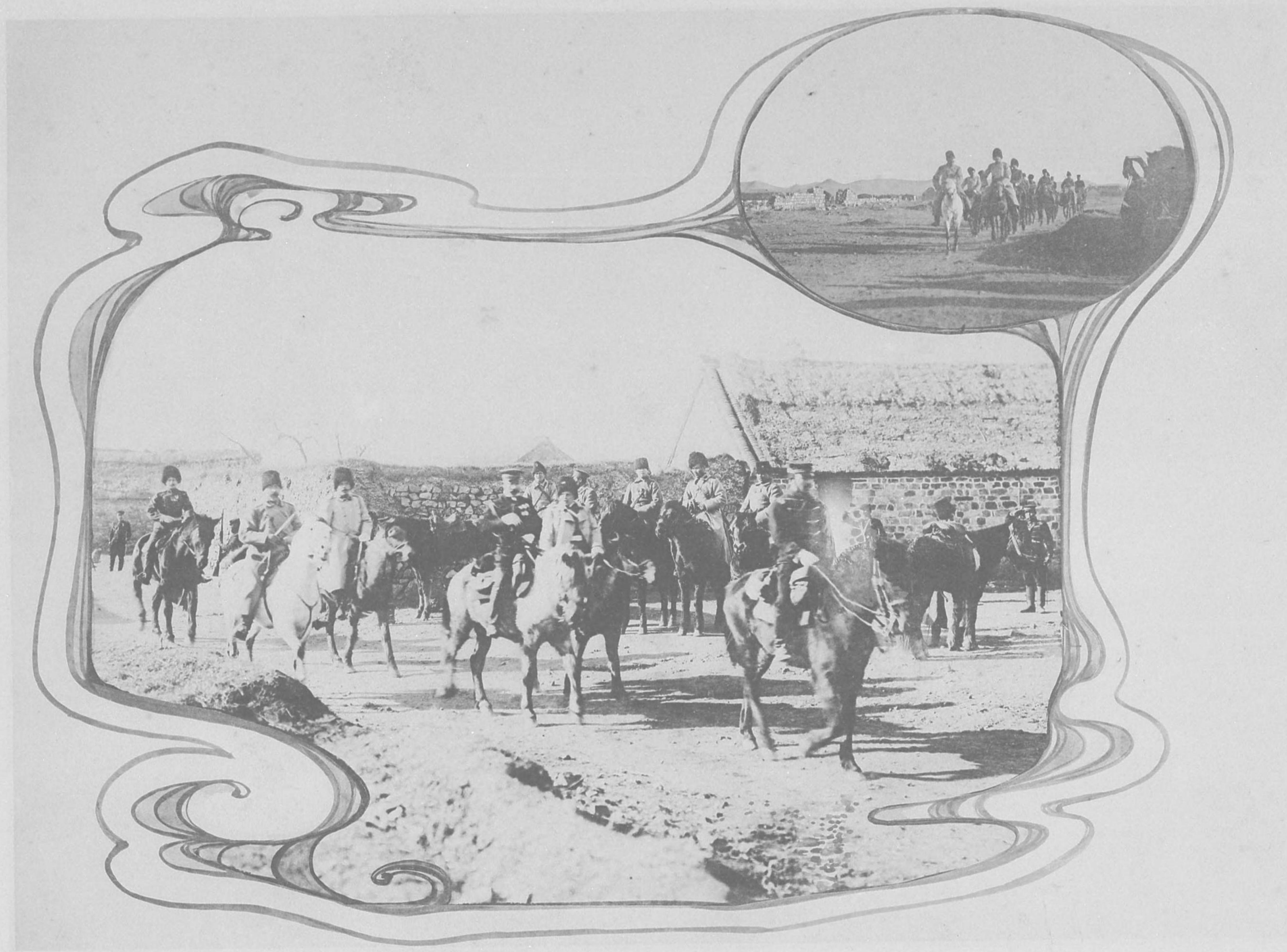

見會ノ營師水日五月一  
行一同ルケ就ニ途歸ケ遂ヲ見會ト將大木乃(圖下) 行一ノ軍將「ルセツテス」ル來ニ營師水(圖上)

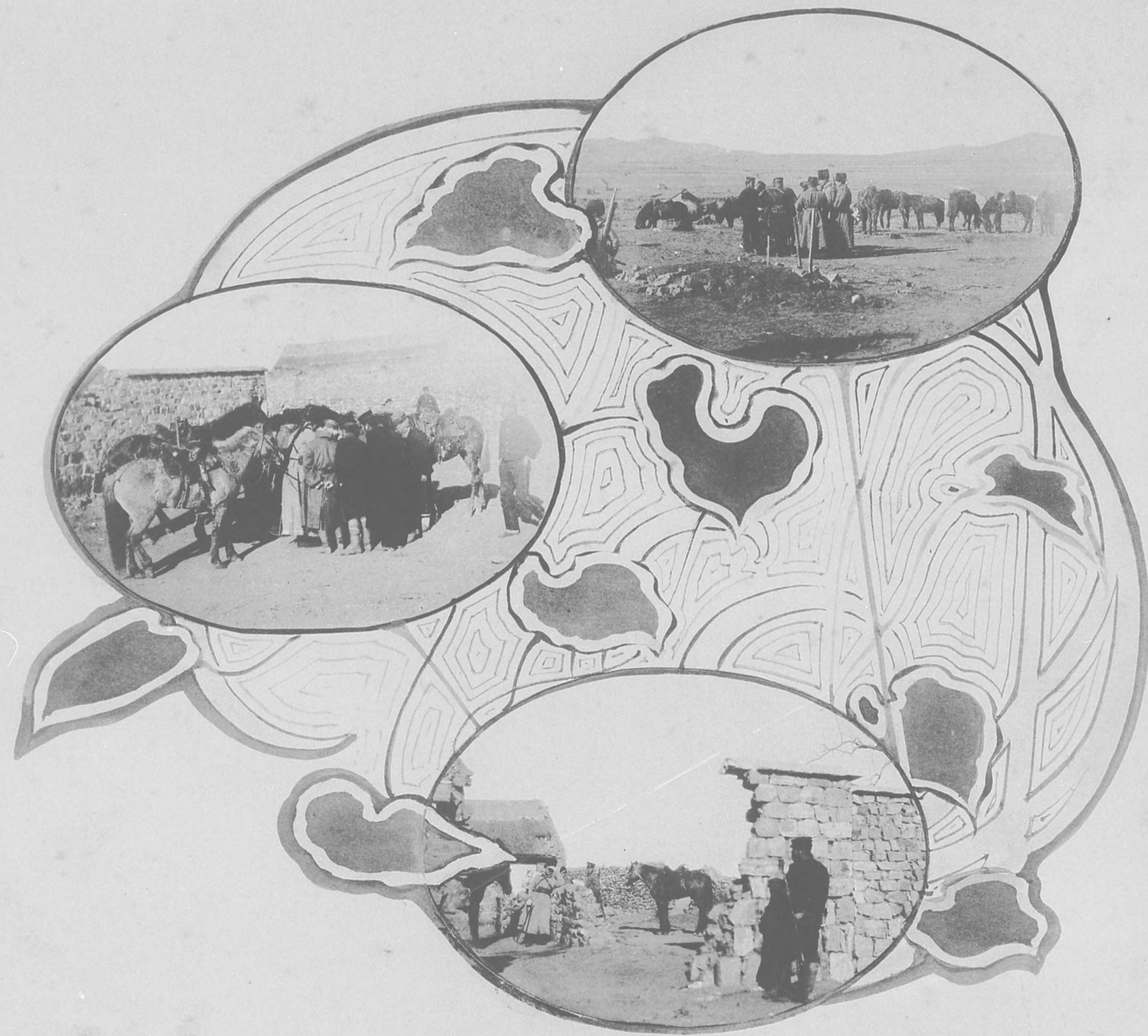

水師營會見中外



ム望ヲ山樹松ノ後領占リヨ道街順旅



ム望ヲ山子案山子椅リヨ道街順旅

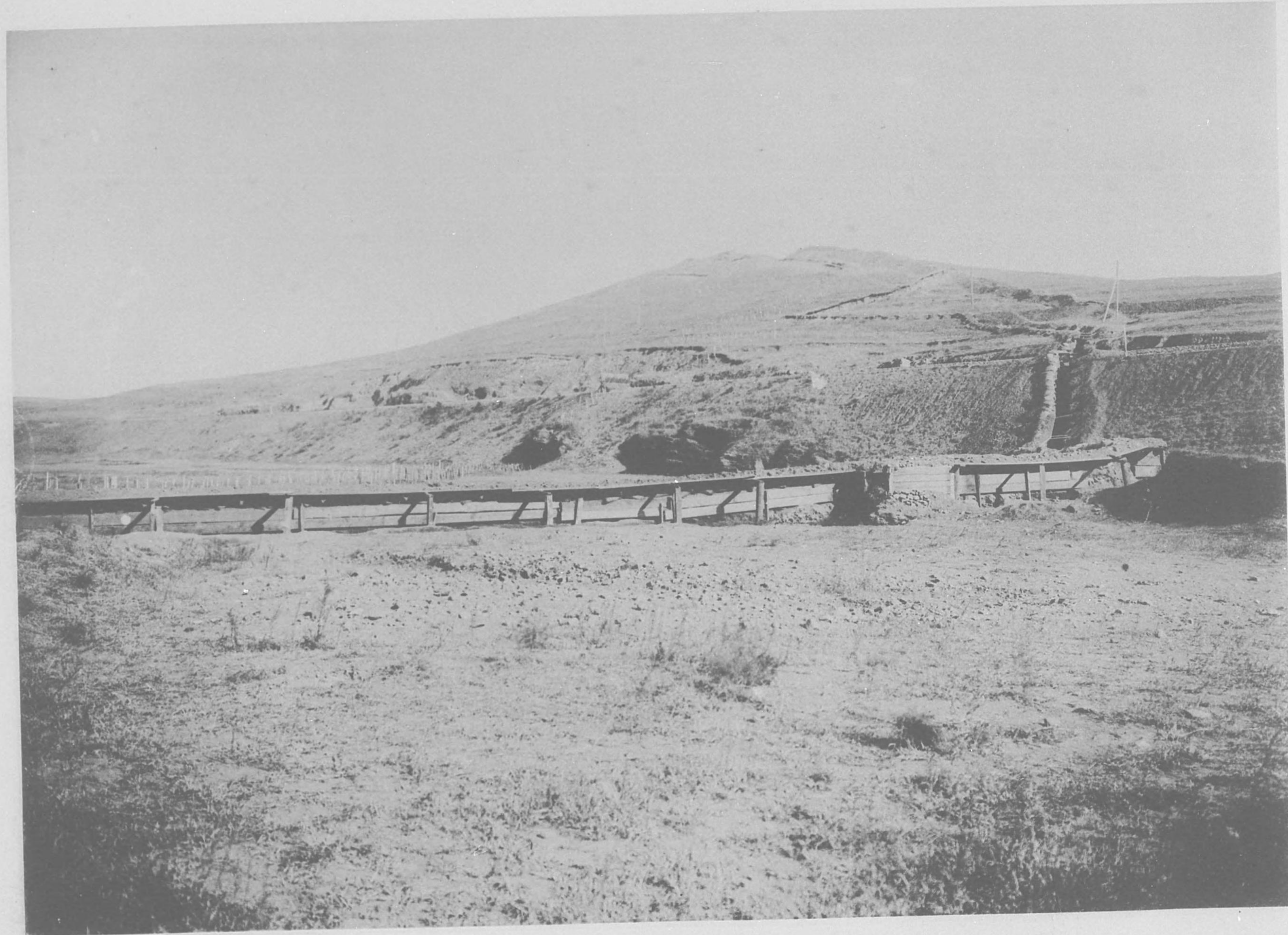

ム望ヲ臺砲備補及網條鐵ト濠塹蓋掩ノ敵ル在ニ道街順旅

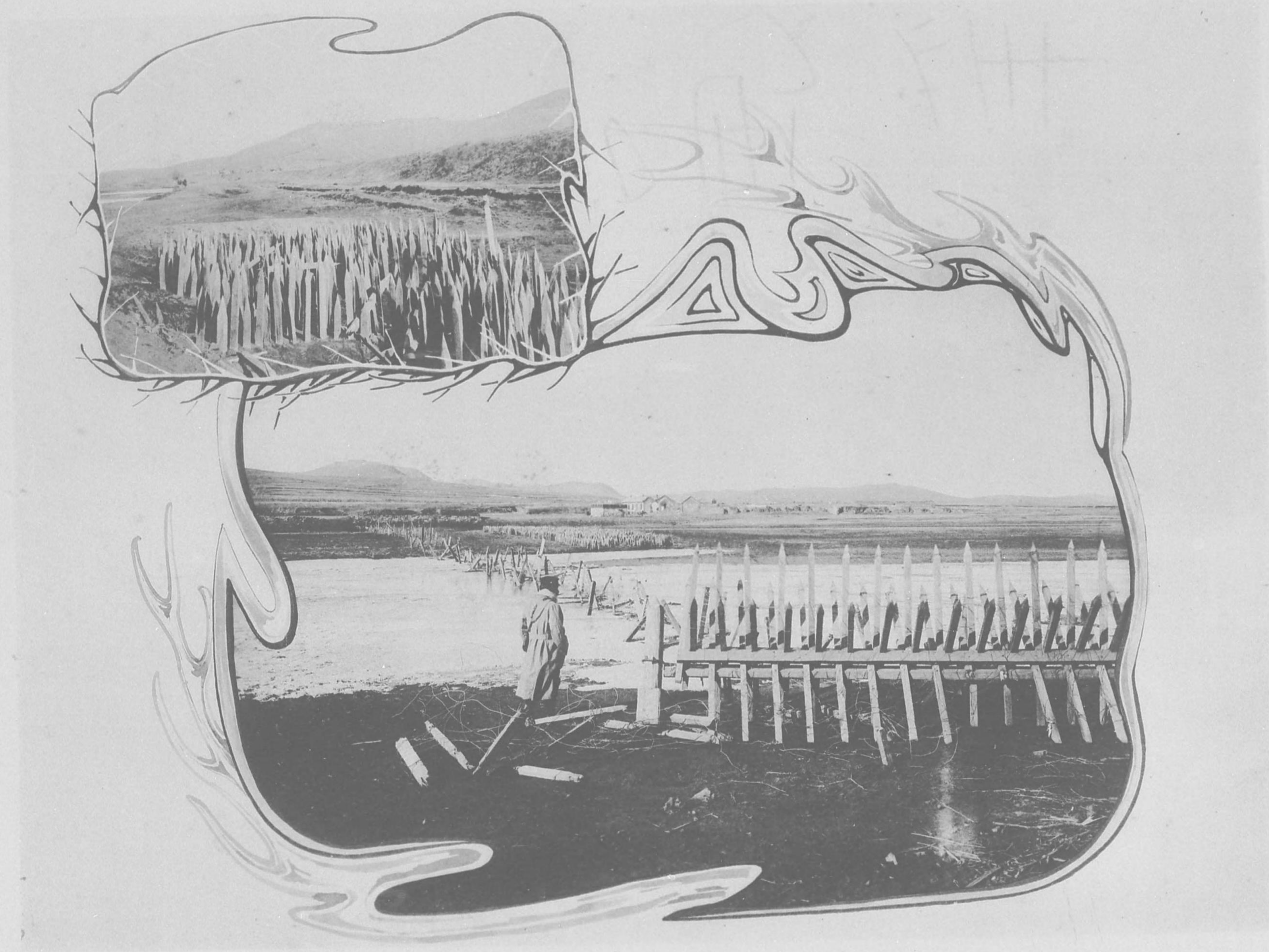

旅順街道ニ於ケル敵ノ防禦物(開闢鹿柴)



僚幕軍三第ト將大木乃ルケ於ニ式城入口順旅日三十月一

7

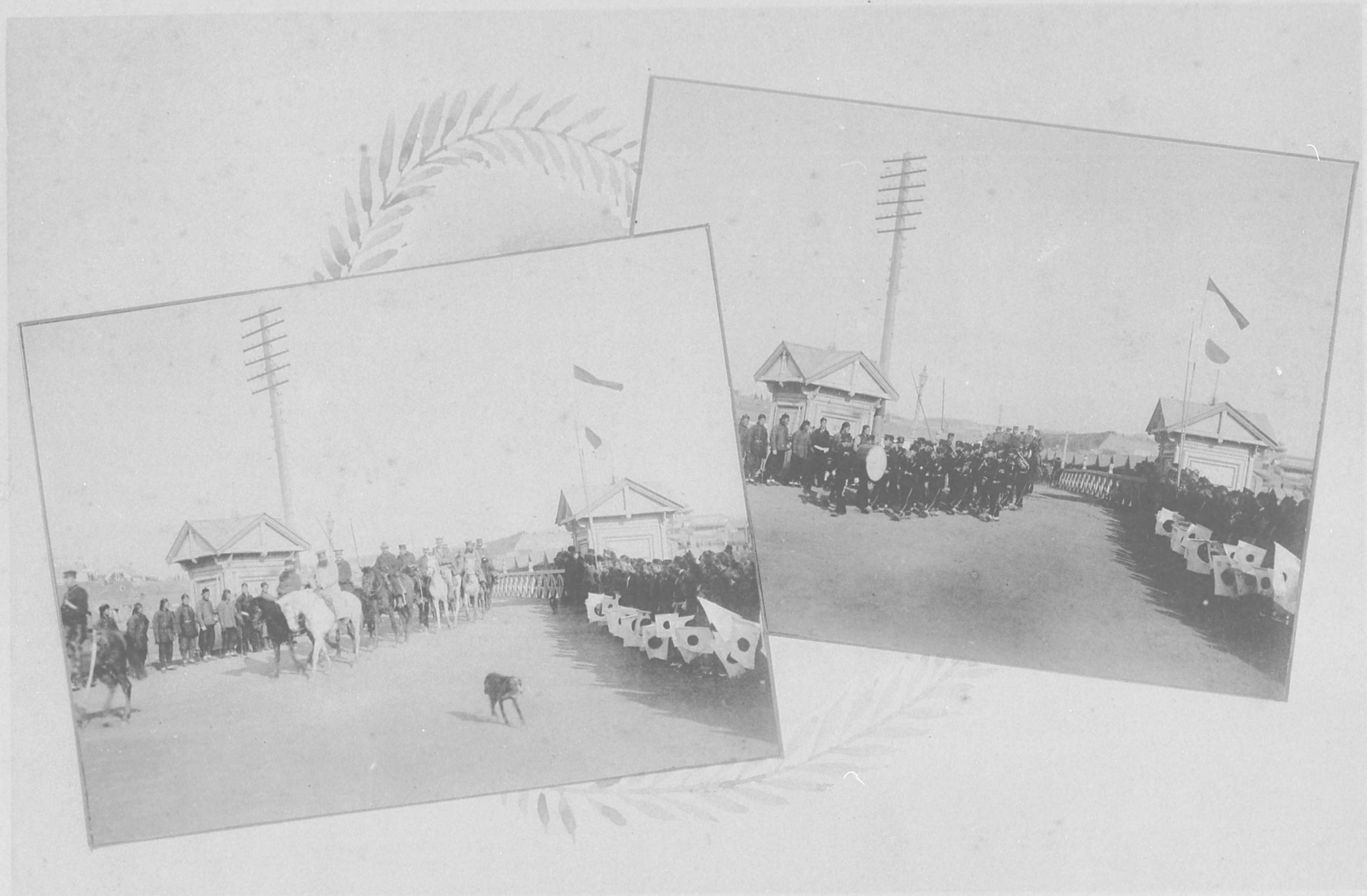

員信通事軍卜官武軍從國外列參及隊樂々軍陸ノ頭先式城入口順旅



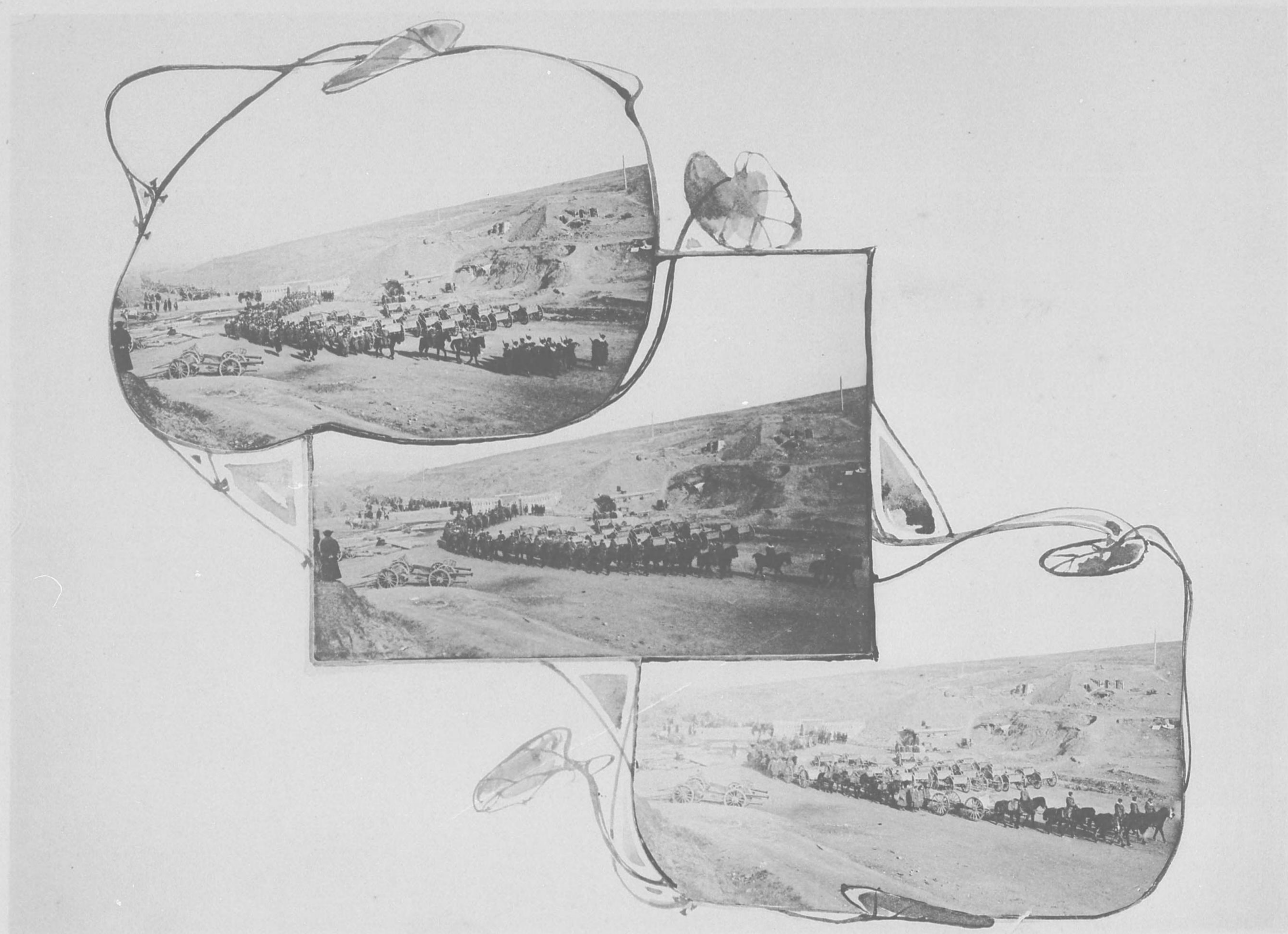

行進ノ兵砲騎歩式城入口順旅



旅順入口式海軍陸戰重砲隊



跡營舍彈避兵露ルケ於ニ地崖方北街市舊



卒兵虜捕ト營兵軍陸國露ルケ於ニ街市舊及所彈避ノ者働勞國露ルケ於ニ街市新

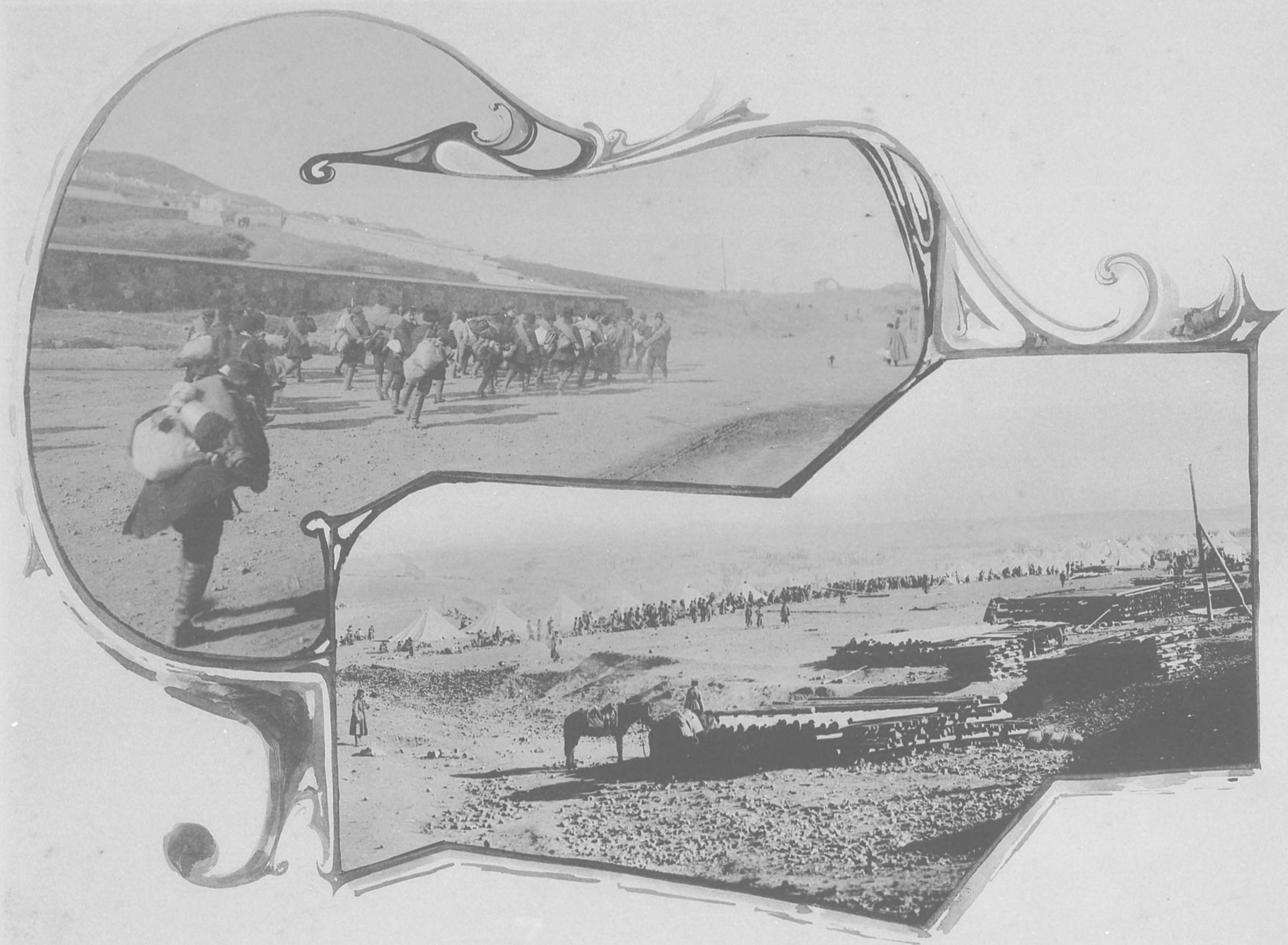

集屯ノ塙車停子嶺長ト景光ノ去退口順旅兵露

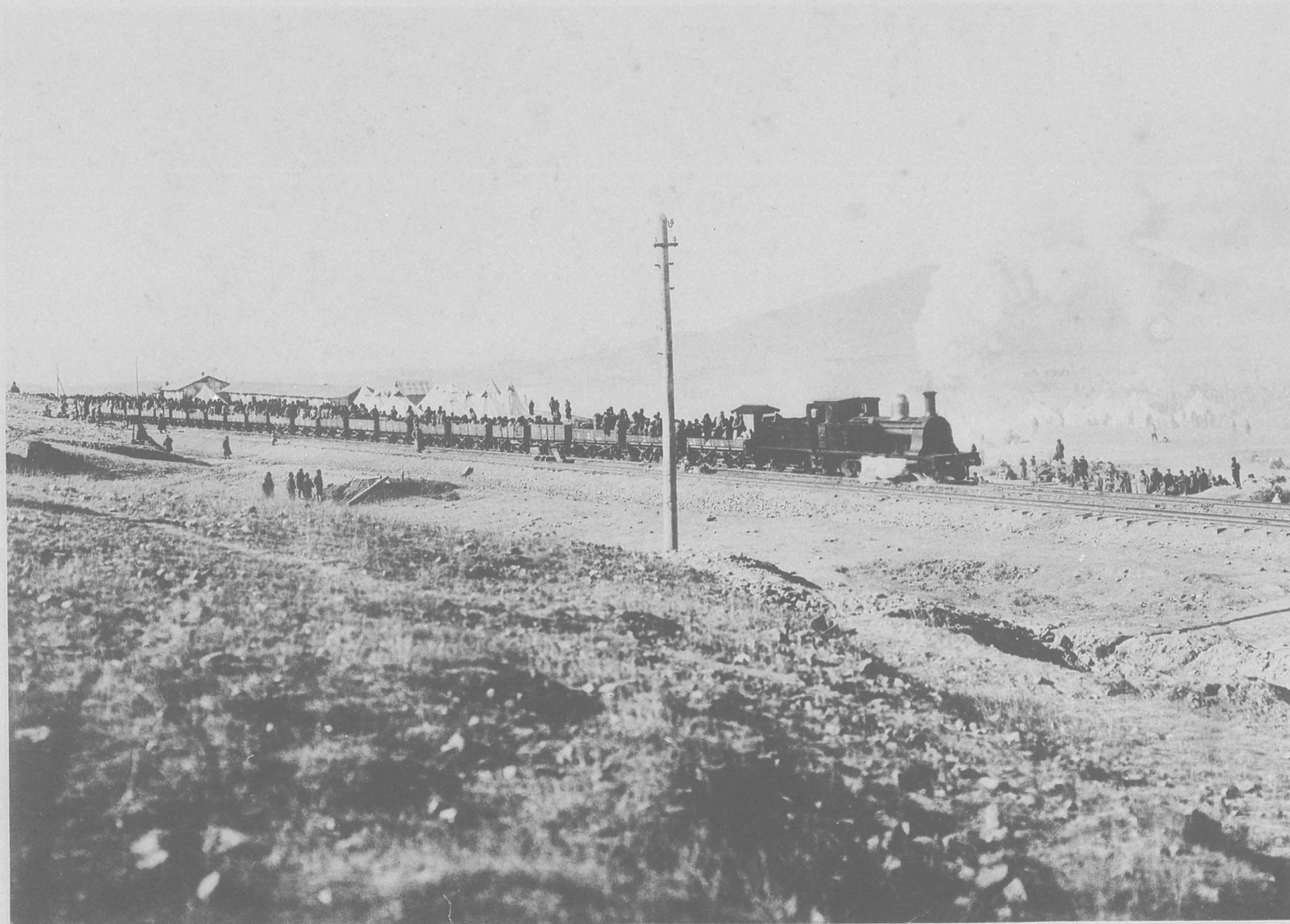

送輸車派テ向ニ噸大ヲ虜捕ノ集屯場車停子嶺長



ム 廠ヲ 街市 舊新 口順 旅リヨ 山金 黄



ム 望ヲ岸海北東リヨ山金黄



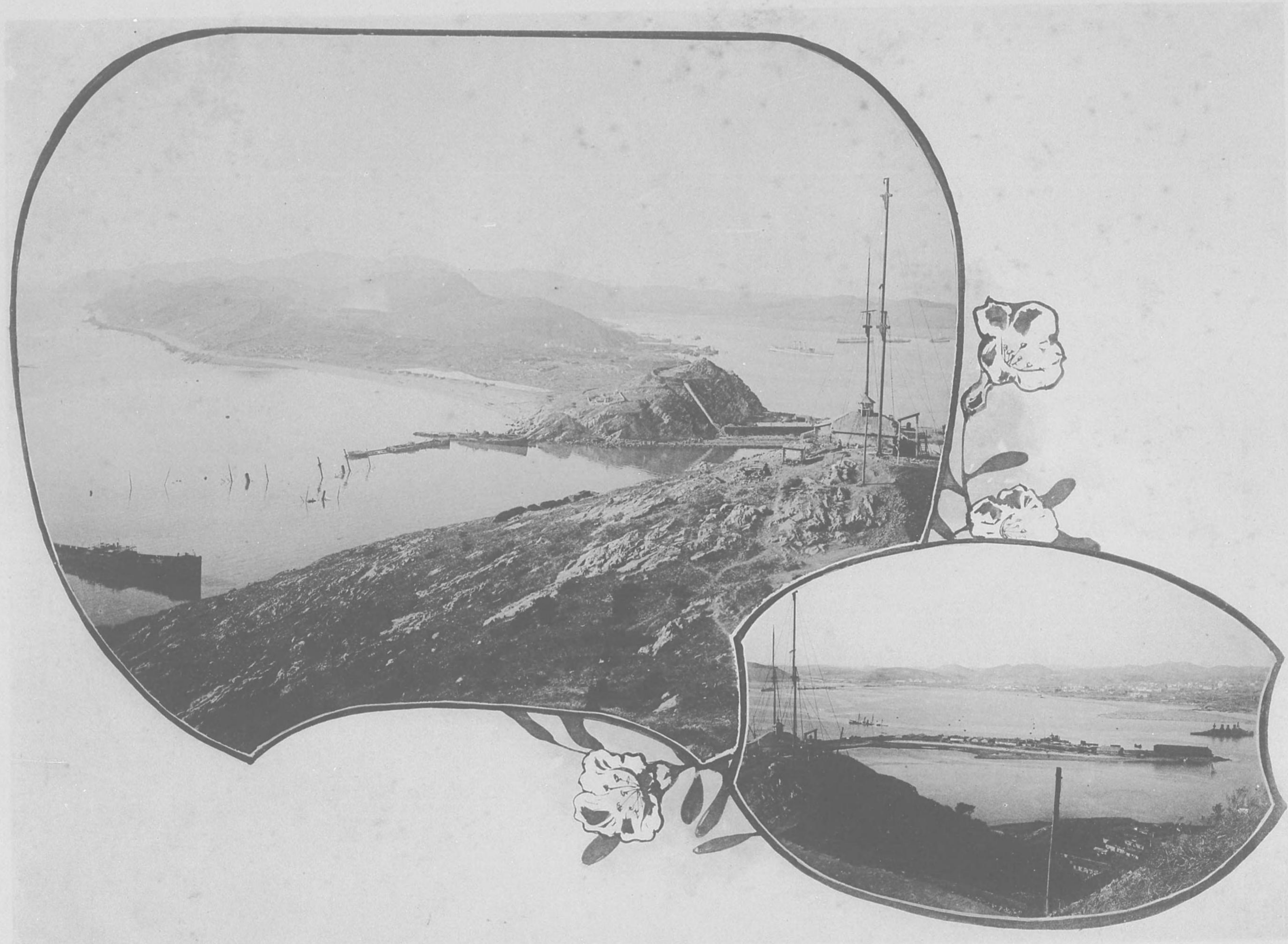

(丸彦彌左) (丸山米 丸國報右) 船塞閉我ルセ沈爆ニ外港口順旅



ム望ヲ船塞閉彼及臺砲低山金黃口港口順旅  
(丸井福向 丸彦綱前手左 「トツギツテ」央中 丸國報右)



景全ノ臺砲山金黃



ム望リヨ腹半ヲ臺砲山同及臺砲低山金黃



砲彈榴珊八十二臺砲山金黃

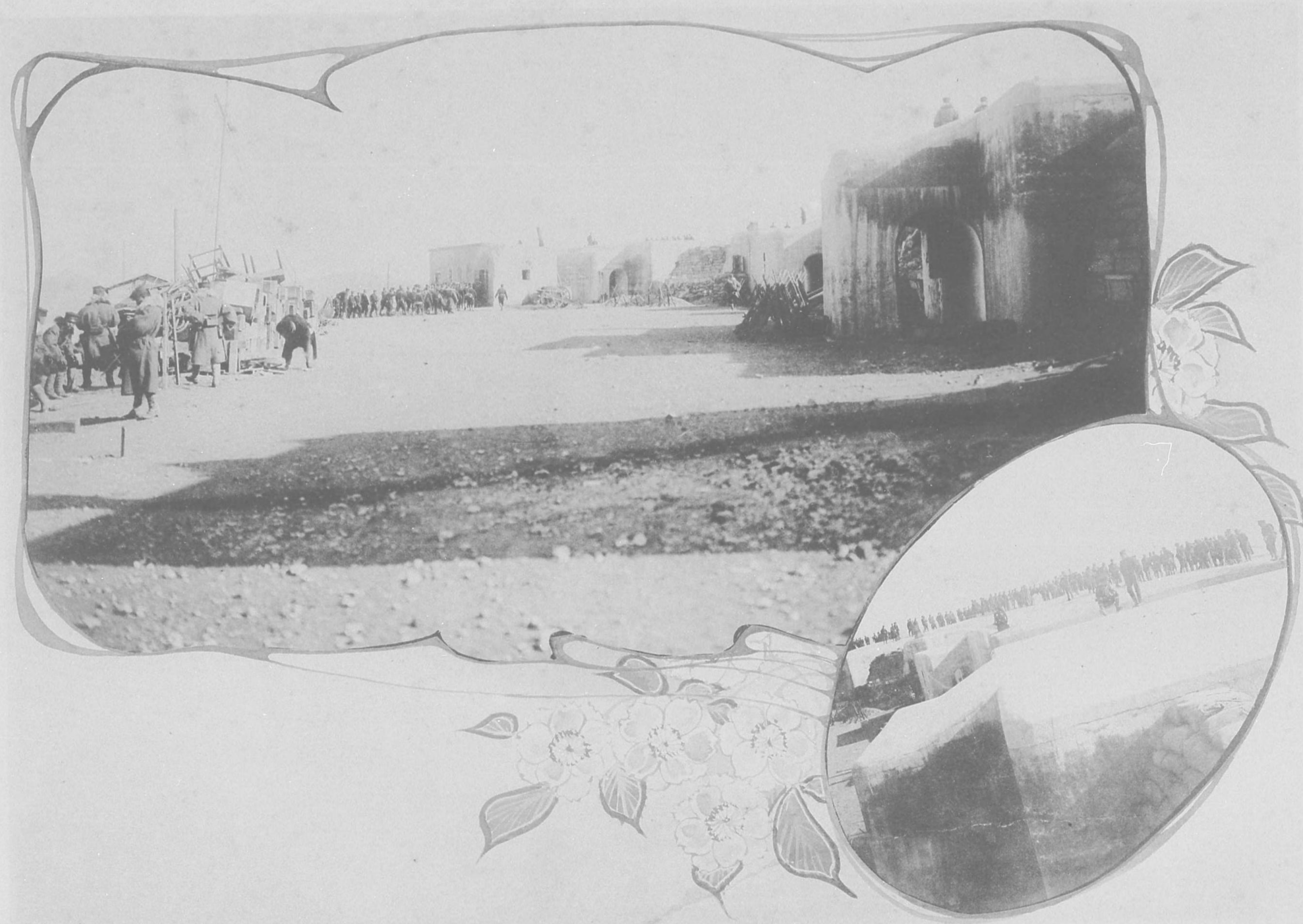

造構ノ其及部内ノ臺砲山金黃

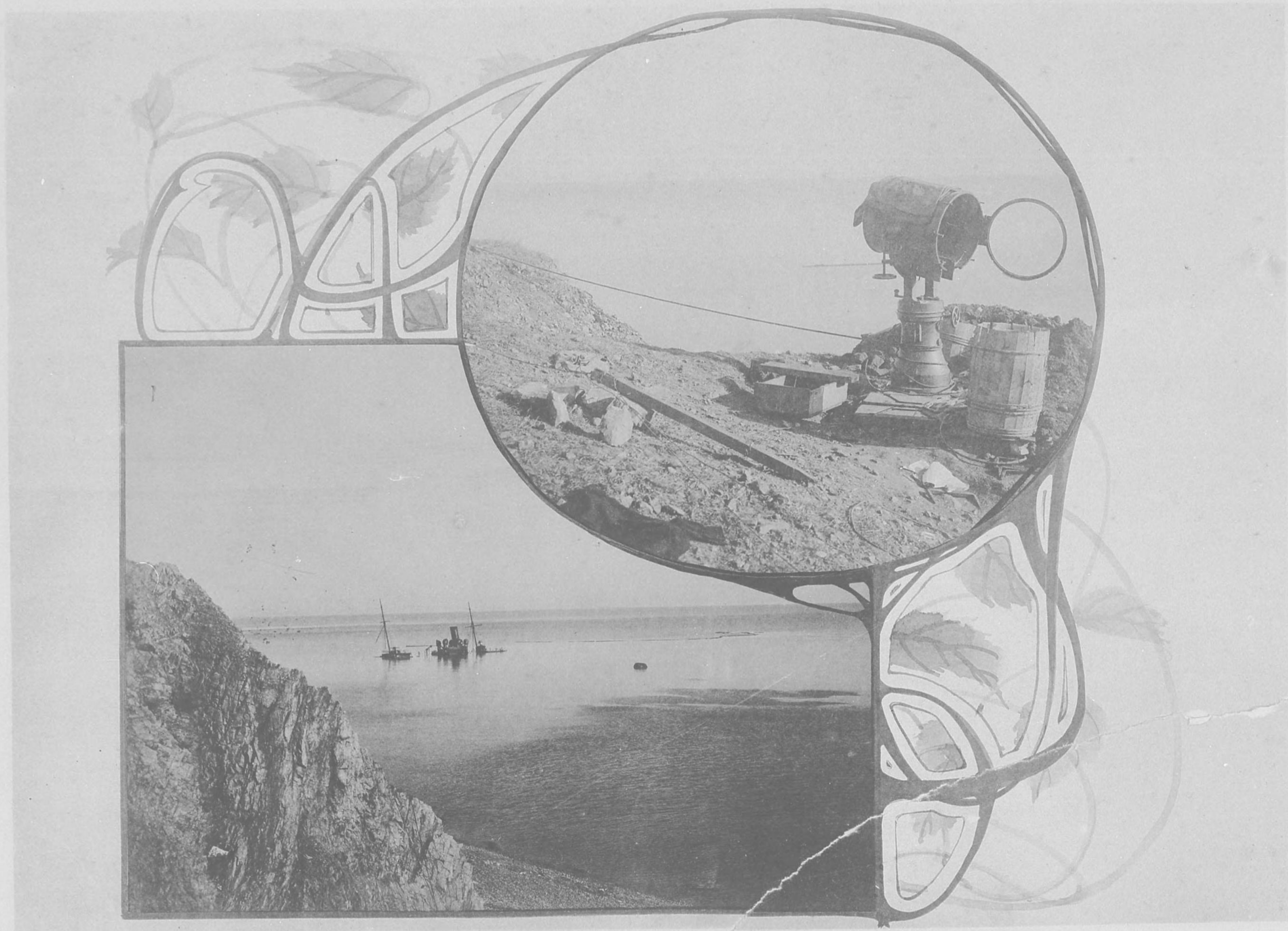

九津天船塞閉我ルセ沈爆ニ外港及燈照探ルセ壞破ニ岸海外島半尾虎老



△望リヨ面背ヲ臺砲岸海子老窩島半尾虎老





臺砲岸海子老窩及庫藥火用軍海ノ近附營雷魚島半尾虎老

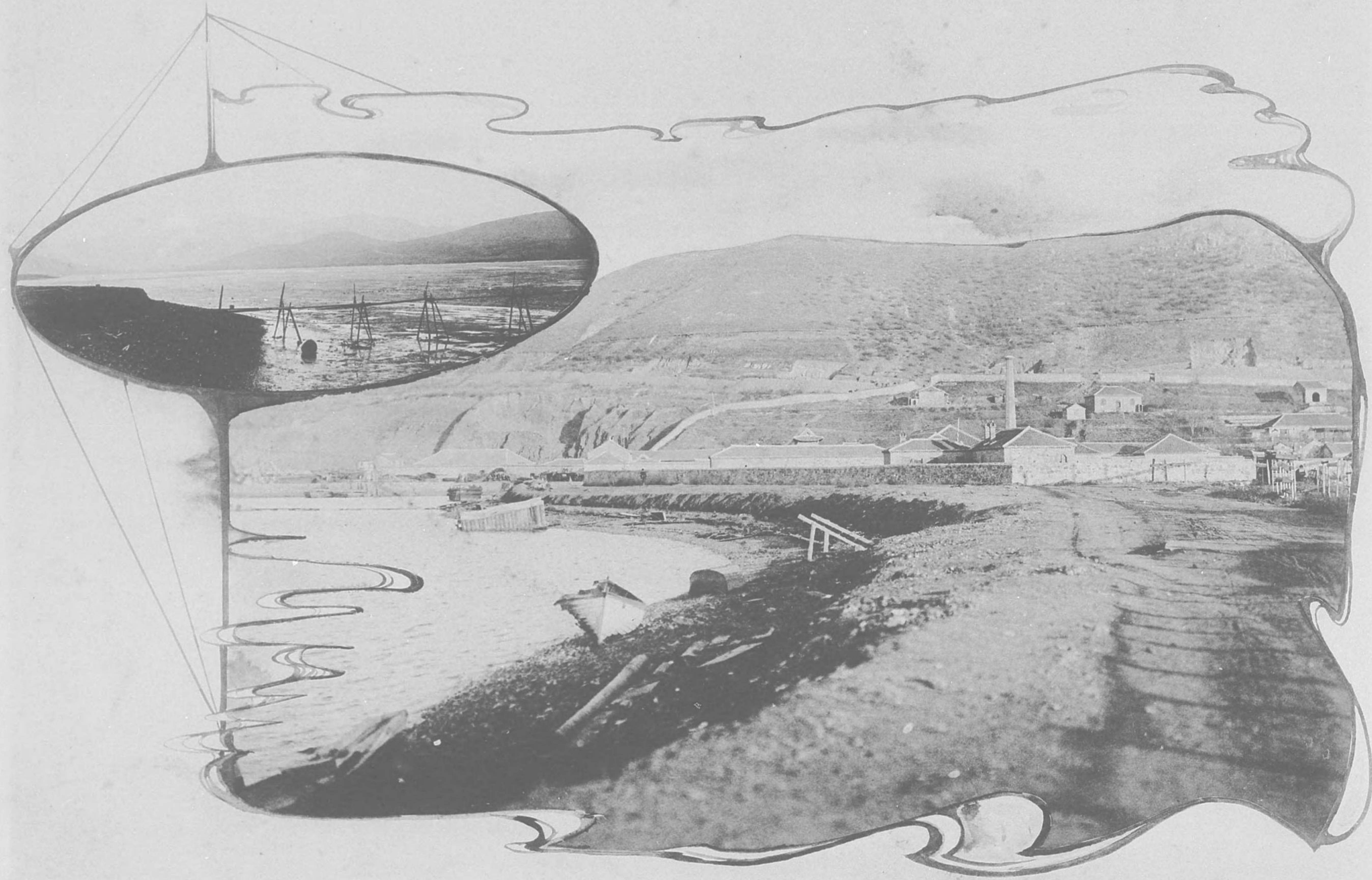

ム望ヲ山鐵老、テ隔ヲ港西リヨ方西同及營雷魚島半尾虎老



ム望ヲ臺砲北溝陽太西及臺砲山冠鷄、ヲ隔ヲ港西リヨ部西街市新

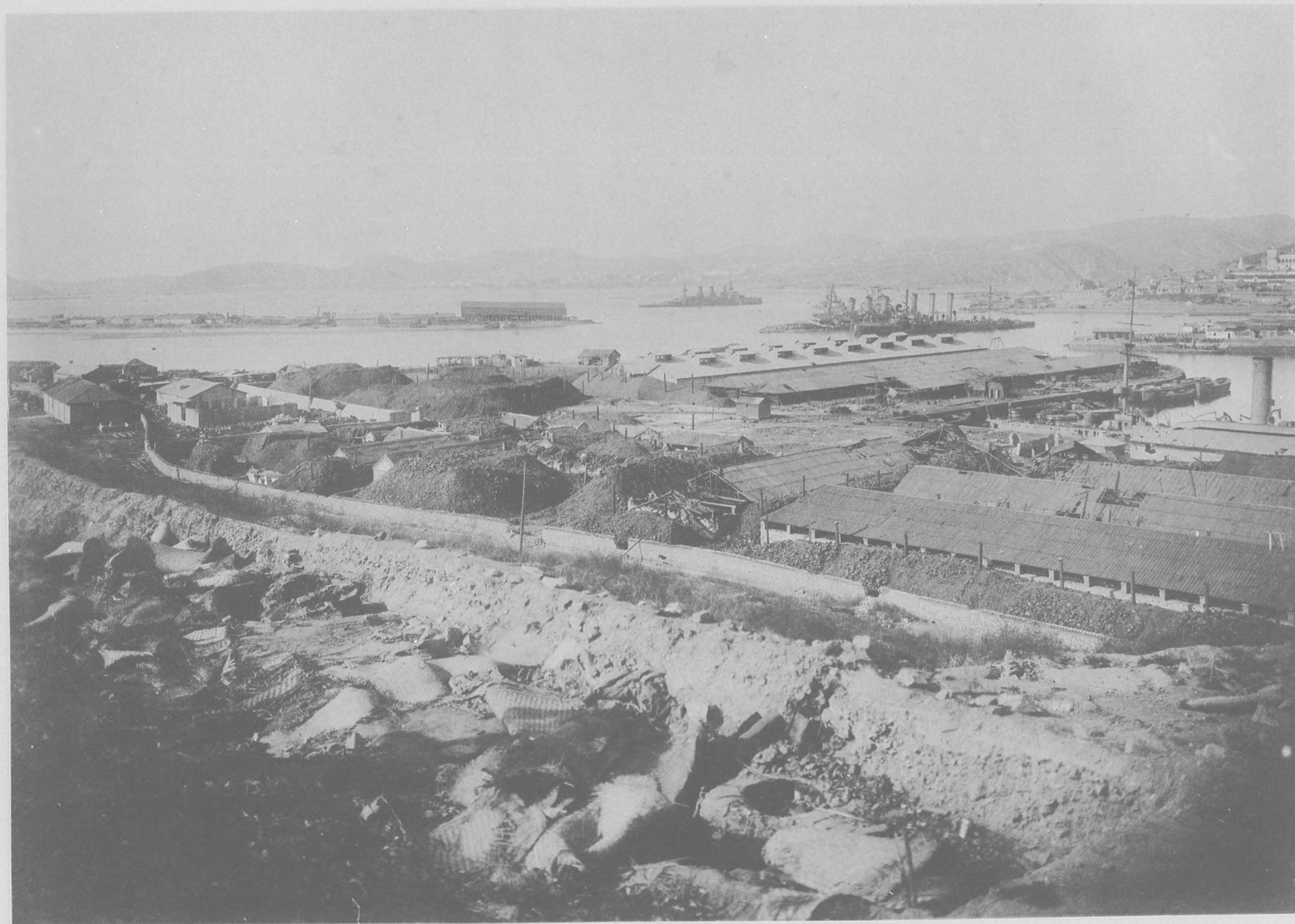

東港構内ニ於ケル炭貯所



ム望ヲ岸東ノ内々港東  
(場工鋪製廠船造) 船庫渠船ノ中造建上陸丸吉住左「クーマルエ」艦軍右艦没沈)

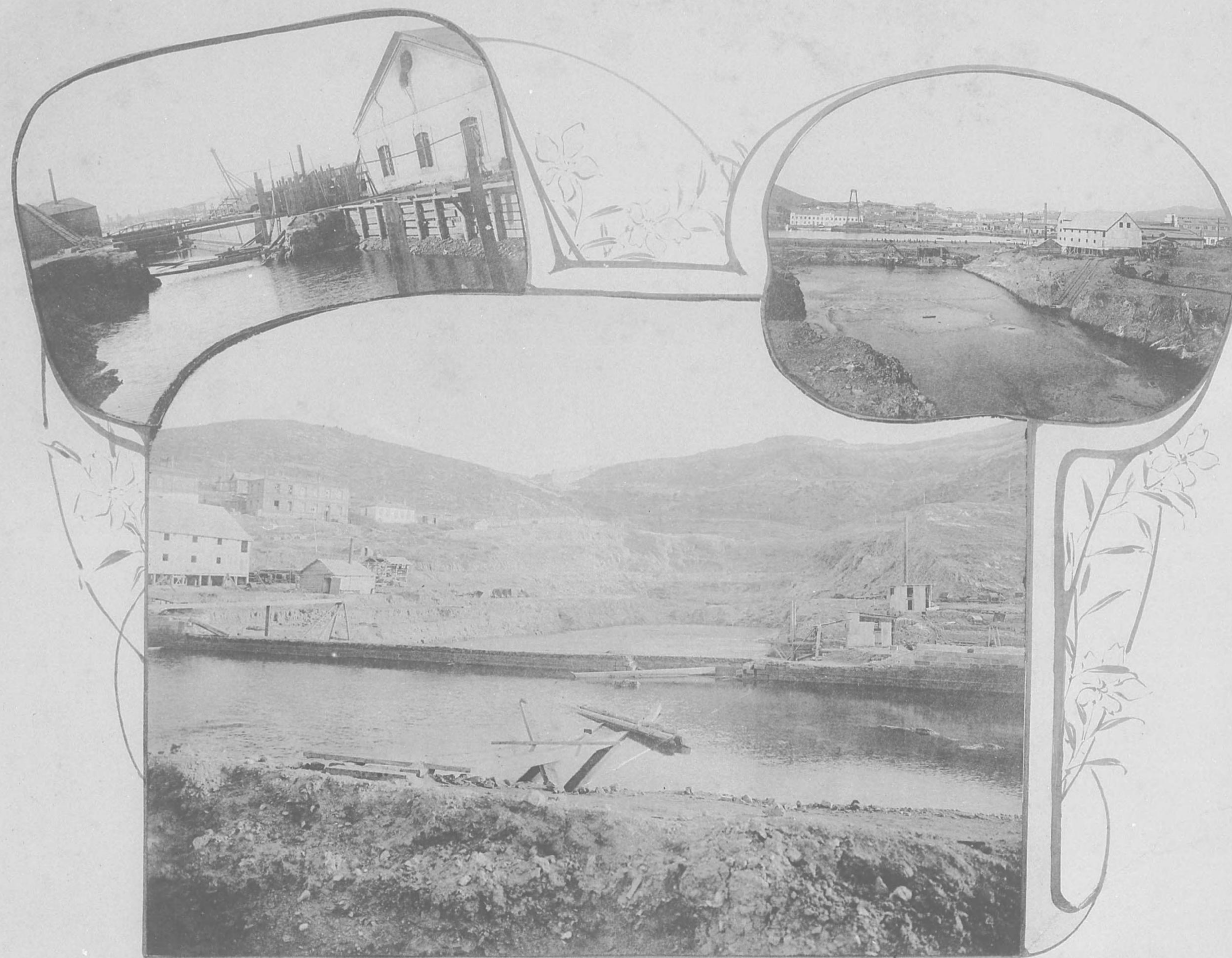

渠船小ノ中事工長延ニ岸東(圖小左)及渠船設新ノ中造建ニ麓山金貴内港東  
(△望ヲ街市舊岸北、ヲ隔テ港東リニ面背ヲ渠船設新圖小右)



庫炭石ノ前營及營雷水舊ル在ニ岸南港東  
(ノモルセ壞破テツ依ニ彈砲我)

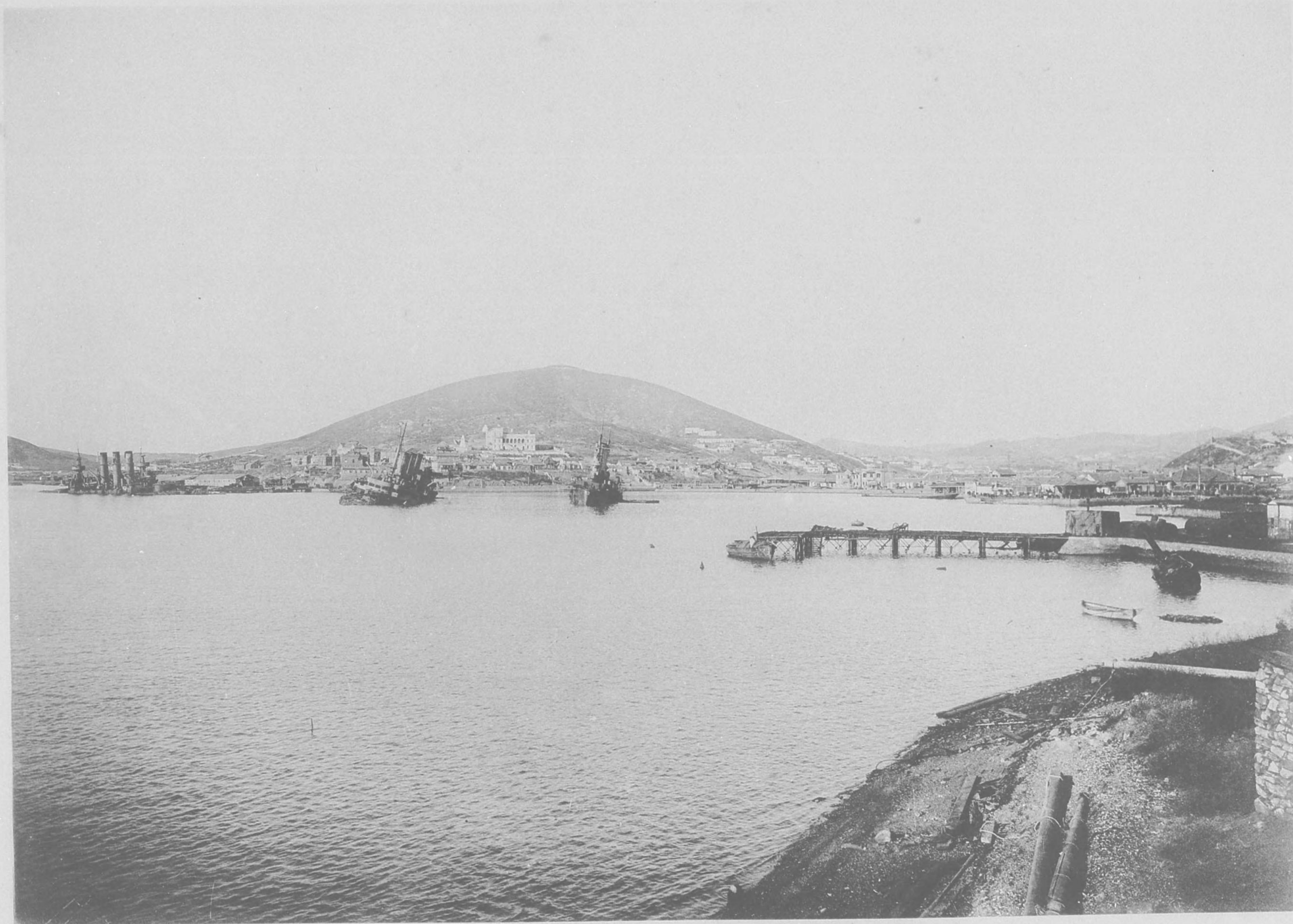

ム望ヲ山玉白及艦敵没沈ノ内港西リヨ麓西山金黃  
(「シナイグトレ」「ダーバゴ」「ダラルバ」艦軍没沈)





△望ヲ港東及街市舊リヨ島半尾虎老  
(「ダーバホ」左「ダラルバ」右艦戦没沈)

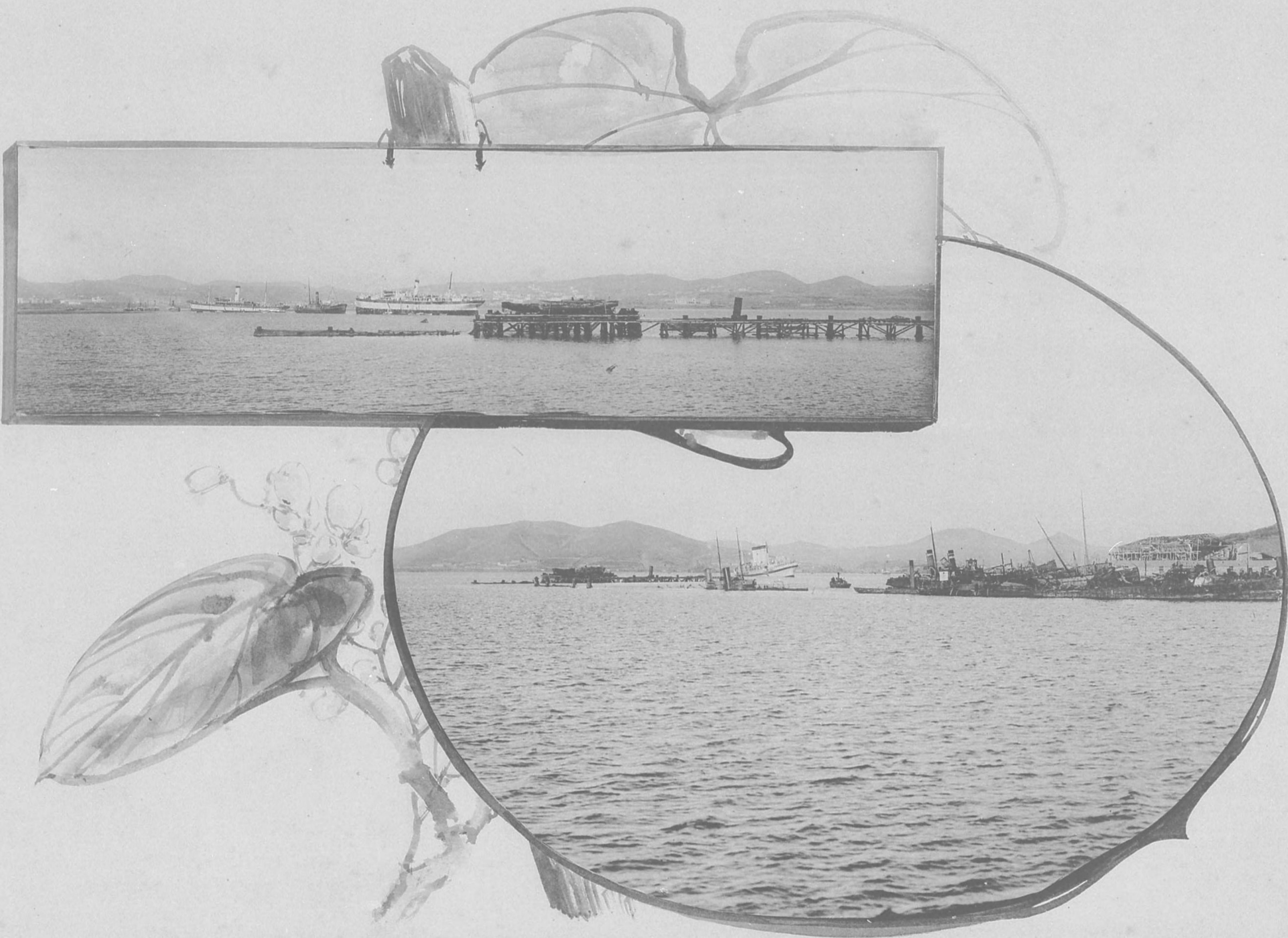

ム望ヲ船没沈壞破及船院病宇十赤内港西リヨ橋棧營雷魚島半尾虎老  
(「ヤリゴンモ」左「ンザガ」右圖上「ラガンア」船院病圖下)

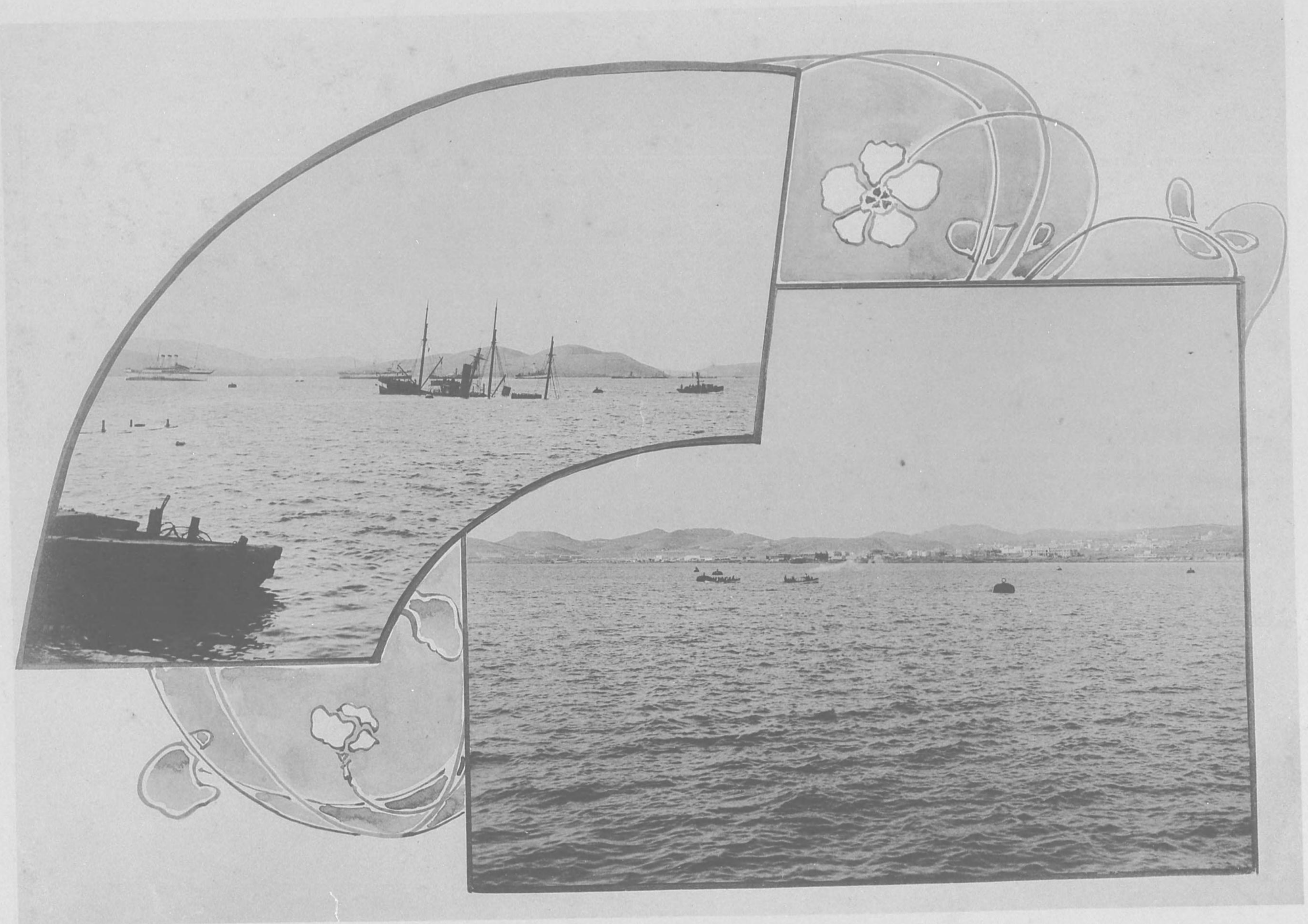

ム望ヲ街市新、テ隔ヲ地錨留繫隊艦敵内港西  
(「ラガレア」左「ンザガ」中「ヤリゴンモ」右船院病「バンローヨ」船商「カーヤビザ」艦軍没沈圖上)

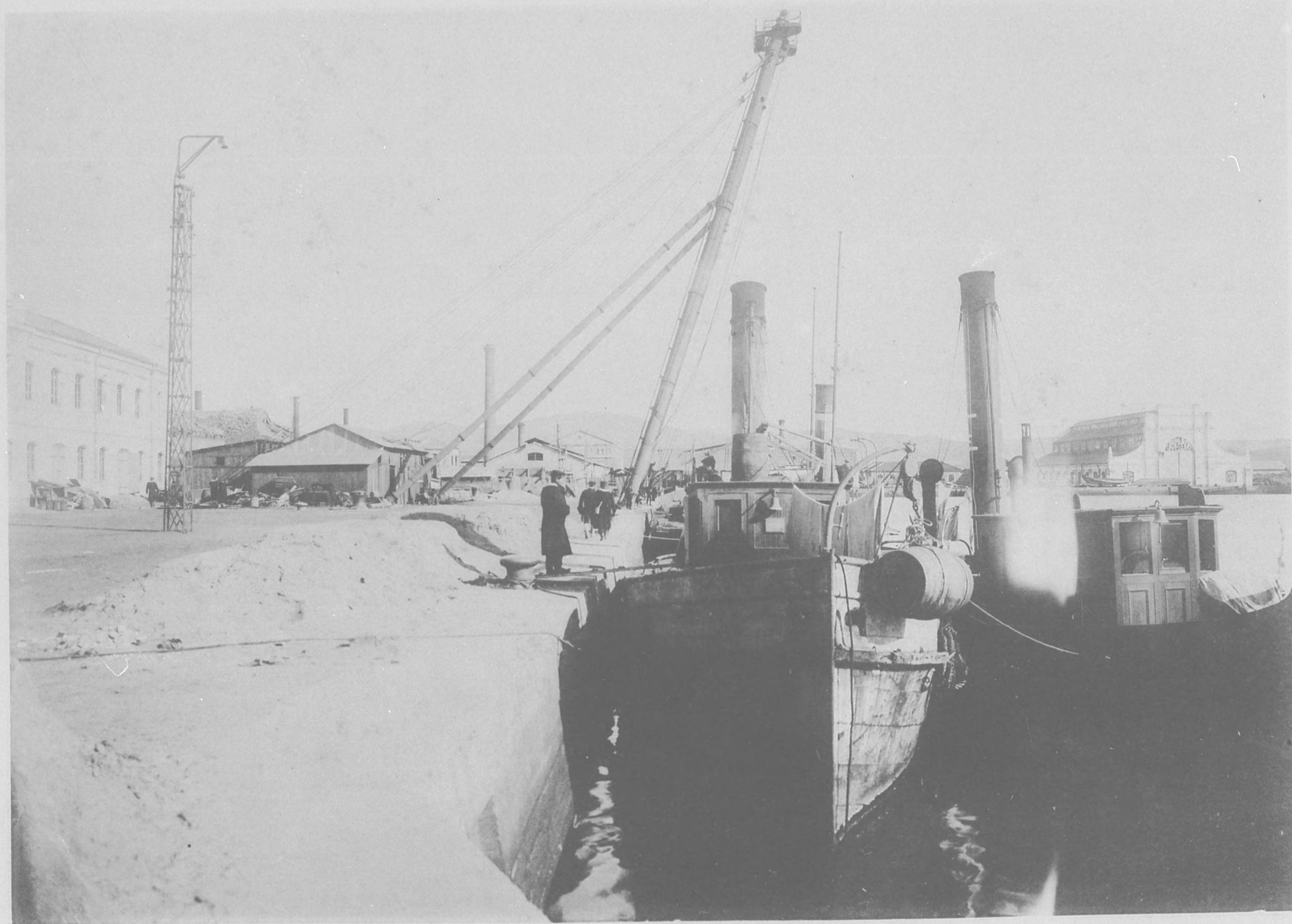

機重起大ノ岸北港東

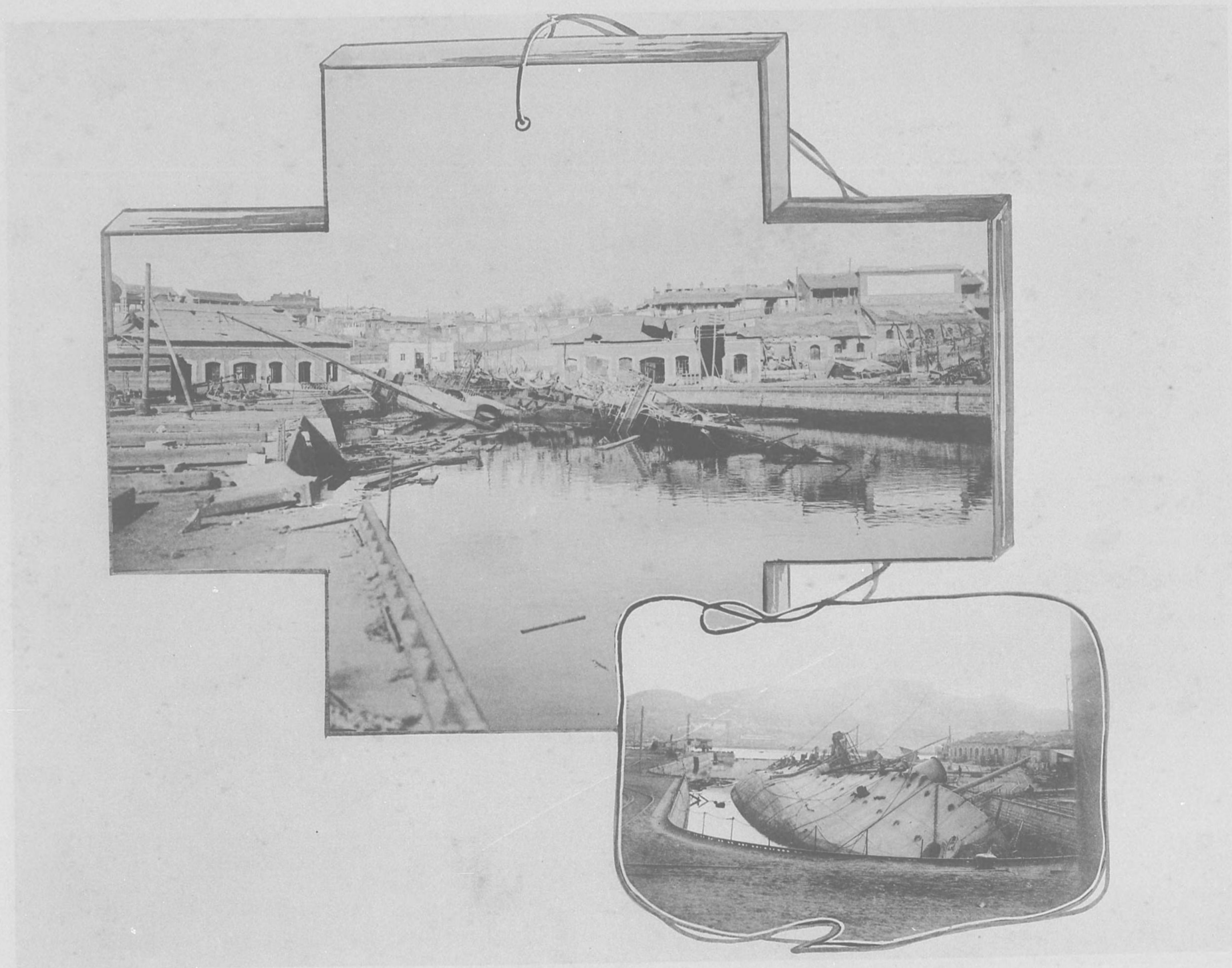

「ルームア」艦設敷雷水ノ敵ルセ沈爆ヲ於ニ内渠船港東  
(ム望ヲ之リヨ首々艦同 圖小)



ム望ヲ舵右ノ其「ンヤ-バ」艦洋巡ルセ沈爆ニ内港東  
(ム望ナ之リヨ首々艦同ノ圖下)



ム望ヲ舷左ノ「ダラルバ」艦洋巡リヨ頭埠港東  
(狀現破爛ノ板甲部後艦同 圖下)

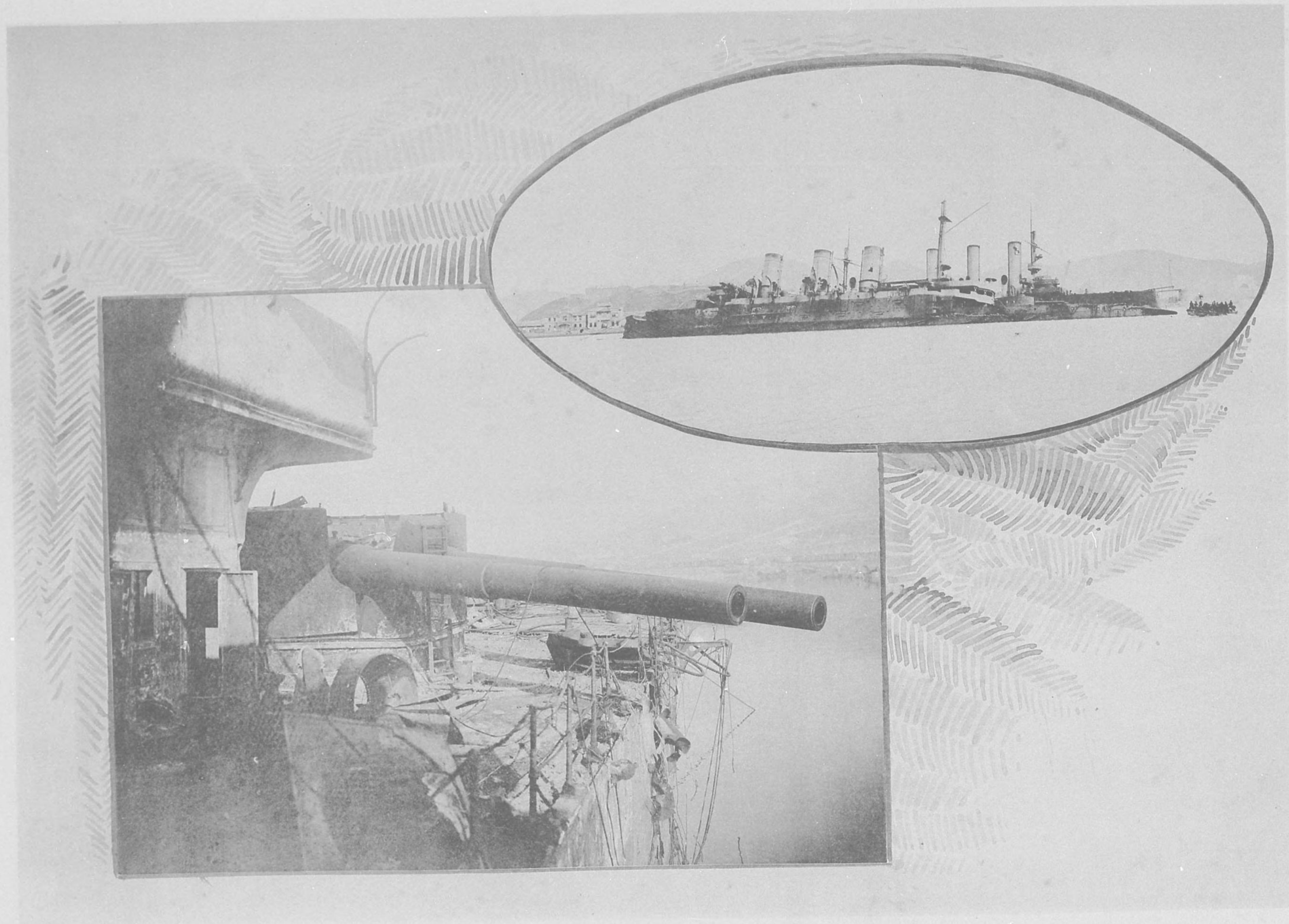

砲重部前ノ「ト-エウスレベ」及「ダーペボ」艦闘戦ルモ沈爆ニ次ノ「ダラルバ」

R



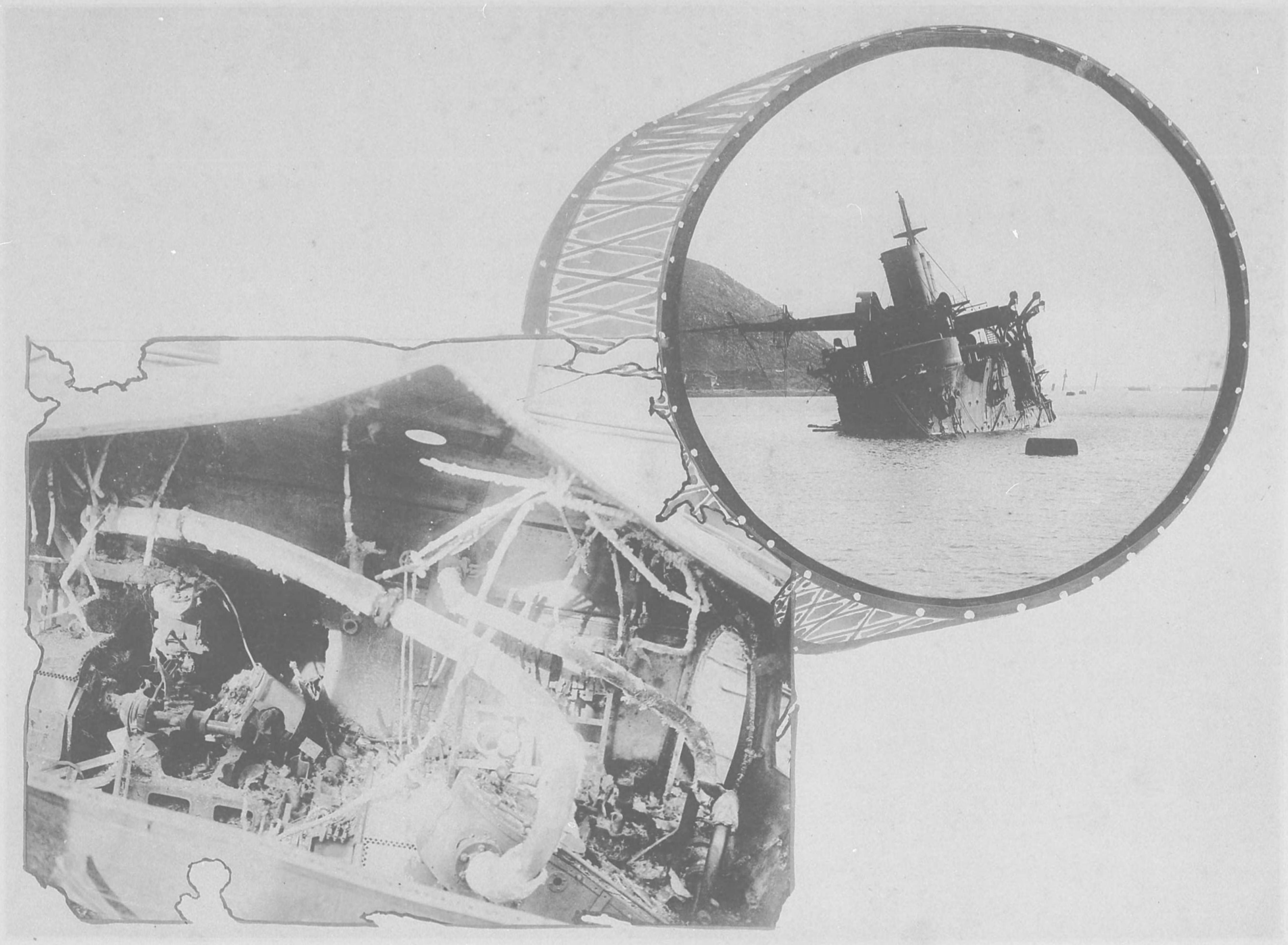

損焼ノ關機用補ルケ於ニ板上艦同(圖下)ム望リヨ首艦ヲ「ダーペボ」

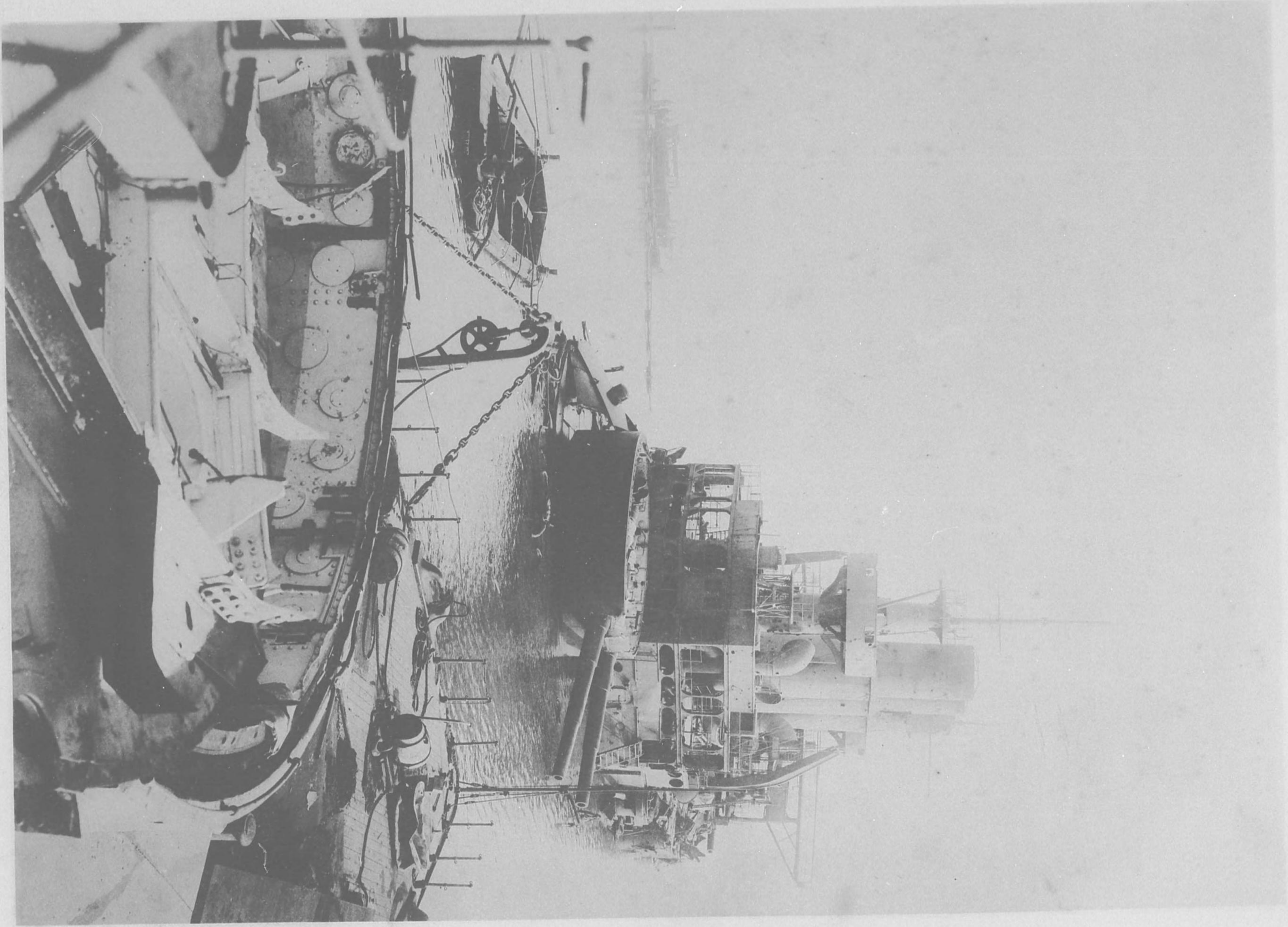

ム望ヲ「ソザイゼトレ」艦闘戦リヨ板甲部前ノ「ワードルボ」

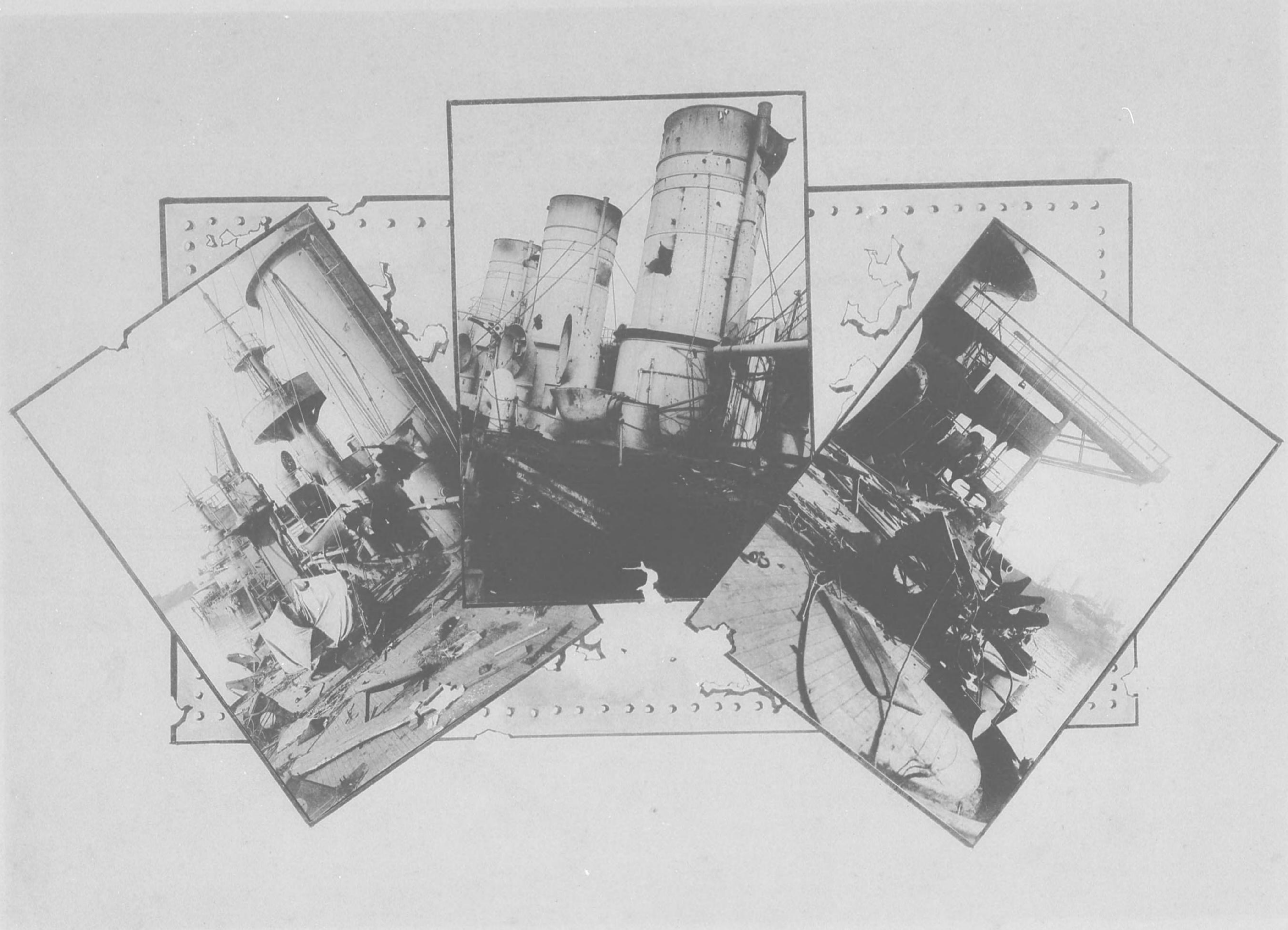

「トゾイシ」ノ煙筒ノ彈痕ト同艦前後部甲板ノ現狀

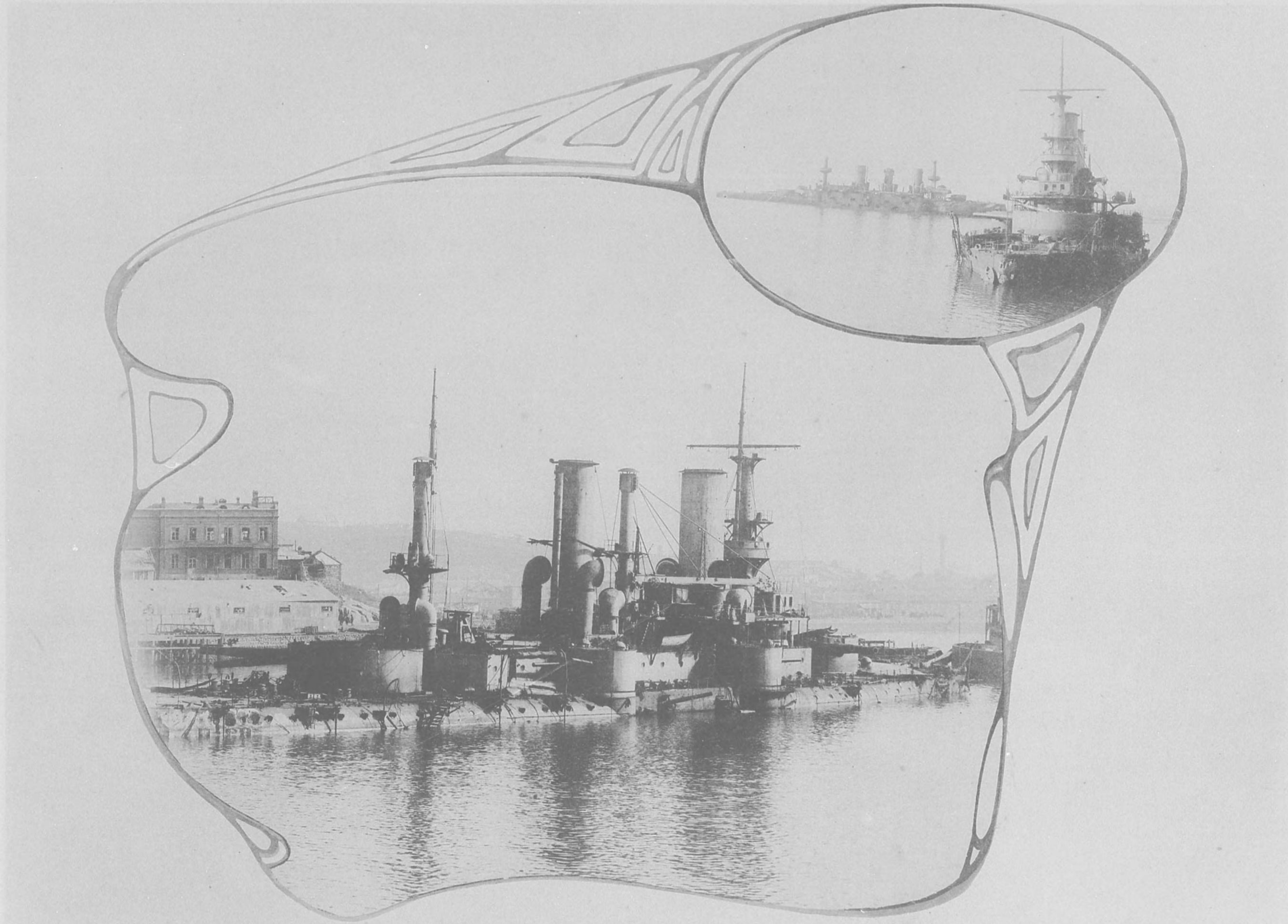

「トーエウスレベ」ル在ニ方西其ト艦同ルタミ望リヨ首艦(圖上)及「ワータルボ」艦闘戦ルセ沈爆ニ次ノ「ンザイヴトレ」