

甲 號 二十三年度歳入金
甲第何號 明治二十四年四月中月計對照表

| 應 名 | 本月分 | | 前月迄累計 | | 合 計 | |
|------------------|-------|-----|--------|-----|--------|-----|
| | 円 | 銭 | 円 | 銭 | 円 | 銭 |
| 某 廳 主 管 | | | | | | |
| 某 廳 | | | | | | |
| 明治二十四年三月三十一日以前ノ分 | | | 20,000 | 000 | 20,000 | 000 |
| 同年四月一日以後ノ分 | 5,000 | 000 | 0 | | 5,000 | 000 |
| 同上更正拂 | 1,800 | 000 | | | 1,800 | 000 |
| 差引合計 | 3,200 | 000 | 20,000 | 000 | 23,200 | 000 |

書面ノ通相違無之候也
 明治 年 月 日
 (中央金庫)印
 又ハ
 (何地本金庫)印
 又ハ
 (何地支金庫)印
 收入官吏官氏名宛

割印
吏割印

乙第何號 二十三年度歳入金
明治二十四年四月中月計對照表

| 應 名 | 本月分 | | 前月迄累計 | | 合 計 | |
|------------------|-------|-----|--------|-----|--------|-----|
| | 円 | 銭 | 円 | 銭 | 円 | 銭 |
| 某 廳 主 管 | | | | | | |
| 某 廳 | | | | | | |
| 明治二十四年三月三十一日以前ノ分 | | | 20,000 | 000 | 20,000 | 000 |
| 同年四月一日以後ノ分 | 5,000 | 000 | 0 | | 5,000 | 000 |
| 同上更正拂 | 1,800 | 000 | | | 1,800 | 000 |
| 差引合計 | 3,200 | 000 | 20,000 | 000 | 23,200 | 000 |

書面之通相違無之依テ證明有之度候也
 明治 年 月 日
 (中央金庫)印
 又ハ
 (何地本金庫)印
 又ハ
 (何地支金庫)印
 收入官吏官氏名宛

書面ノ金額調査候處相違無之ニ付證明候也
 明治 年 月 日
 收入官吏官氏名宛

金庫
收入官

「備考」
 「本表」ハ主管總收入官吏毎ニ各通ニ調製スルモノトス
 但一ノ收入官吏ニシテ同一ノ主管ヲ租税ニ係ル租税ノ分ニ外トス
 租税ノ外ニハ本表ニ於テ租税ノ租税ノ分ニ外トス
 通外ノ收入官吏ノ取扱フモノハ本表ニ於テ租税ノ租税ノ分ニ外トス
 中ニ調製スルモノトス其場合ニ於テ租税ノ租税ノ分ニ外トス
 表ニ調製スルモノトス其場合ニ於テ租税ノ租税ノ分ニ外トス
 中ニ調製スルモノトス其場合ニ於テ租税ノ租税ノ分ニ外トス

(内及印章ハ朱)

諸帳簿計算書様式

諸帳簿計算書様式

乙第何號

三十三
明治二十四年

| 摘要 | 案内仕拂命令 | | | |
|------------------|--------|-----|--------|-----|
| | 本月分 | | 前月迄累計 | |
| | 円 | 銭 | 円 | 銭 |
| 某廳主管應 | | | | |
| 仕拂命令官官氏名 | | | | |
| 明治二十四年三月三十一日以前ノ分 | | | 19,000 | 000 |
| 同年四月一日以後ノ分 | 8,000 | 000 | 0 | |
| 同上定額戻入 | 1,000 | 000 | | |
| 同上更正納 | | | | |
| 差引合計 | 7,000 | 000 | 19,000 | 000 |

現金之依テ相違無通ノ書面
明治

會計主務官官

無相違處候調査金額ノ書面
明治

「是ヨリ以下ハ會計主務官ニ於テ記載スヘキモノナリ」

「備考」
「本表ノ主管廳及仕拂命令官毎ニ各通ニ調製スルモ」

金庫

會計主務

七三三

年度歳出金
四月中月計對照表

| 受領額 | 現金仕拂額 | | | | 差引未拂額 | |
|-----|--------|-----|--------|-----|--------|-----|
| | 合計 | 本月分 | 前月迄累計 | 合計 | | |
| | 円 | 銭 | 円 | 銭 | 円 | 銭 |
| | 19,000 | 000 | 16,000 | 000 | | |
| | 8,000 | 000 | 0 | | 3,000 | 000 |
| | 1,000 | 000 | | | 1,000 | 000 |
| | | | 0 | | 0 | |
| | 26,000 | 000 | 2,000 | 000 | 18,000 | 000 |

交付済仕拂命令(又ハ領收證書)何枚及送付候條證明有之度候也

年 月 日
(中央金庫)印
又ハ
(何地本金庫)印
又ハ
(何地支金庫)印
氏名宛

之ニ付證明シ現金交付済仕拂命令(又ハ領收證書)何枚及返却候也

年 月 日
會計主務官官氏名印

諸機關計算書様式

七三三

附屬簿記算書様式

| 摘要 | 案内仕拂命令 | | | |
|-----------------------------------------------------------------------|--------|-----|--------|-----|
| | 本月分 | | 前月迄累計 | |
| | 円 | 銭 | 円 | 銭 |
| 某廳主管 仕拂命令官官氏名 明治二十四年三月三十一日以前ノ分 同年四月一日以後ノ分 同上定額戻入 同上更正納 | | | 19,000 | 000 |
| | 8,000 | 000 | 0 | |
| | 1,000 | 000 | | |
| 差引合計 | 7,000 | 000 | 19,000 | 000 |

書面之通相違無之候
明治 年 月
(中央金)
又ハ
(何地本金)
又ハ
(何地本金)
會計主務官官氏名宛

| 三年度歳出金 年四月中月計對照表 | | | | | | | |
|---------------------|--------|-----|-------|-----|--------|-----|-------|
| 受領額 | 現金仕拂額 | | | | | | 差引未拂額 |
| | 合計 | | 本月分 | | 前月迄累計 | | |
| | 円 | 銭 | 円 | 銭 | 円 | 銭 | |
| | 19,000 | 000 | | | 16,000 | 000 | |
| | 8,000 | 000 | 3,000 | 000 | 0 | | |
| | 1,000 | 000 | 1,000 | 000 | | | |
| | | | 0 | | | | 8,000 |
| | 26,000 | 000 | 2,000 | 000 | 16,000 | 000 | |

也
日
庫)印
庫)印
庫)印

附屬簿記算書様式

割印
官割印

二十三年度某作業所(若鐵道廳)
明治二十四年四月中月

| 拂元受額 | | | | | | 拂 | | | | | |
|-------|-----|--------|-----|--------|-----|------------|-----|--------|-----|--------|-----|
| 歳入組換額 | | | | | | 案内仕拂請求書受領額 | | | | | |
| 本月分 | | 前月迄計 | | 合計 | | 本月分 | | 前月迄計 | | 合計 | |
| 円 | 銭 | 円 | 銭 | 円 | 銭 | 円 | 銭 | 円 | 銭 | 円 | 銭 |
| | | 11,000 | 000 | 11,000 | 000 | | | 10,000 | 000 | 10,000 | 000 |
| 6,000 | 000 | 0 | | 6,000 | 000 | | | | | | |
| | | | | | | 4,000 | 000 | 0 | | 4,000 | 000 |
| | | | | | | 12,000 | 000 | 0 | | 12,000 | 000 |
| 9,000 | 000 | 11,000 | 000 | 17,000 | 000 | 16,000 | 000 | 10,000 | 000 | 26,000 | 000 |

書面ノ通リ相違無之依テ現金交付済仕拂請求書何枚及送付候條證明有之度候也
 明治 年 月 日
 中央金庫 印
 又ハ
 (何地本金庫) 印
 又ハ
 (何地支金庫) 印
 會計主務官官氏名宛
 金額調査候處相違無之ニ付證明シ現金交付済仕拂請求書何枚及返却候也
 明治 年 月 日
 會計主務官官氏名 印

精算簿計算書様式

七二七

歳出金
計對照表

| 出 | | | | | | 仕金元受合計額ト案内仕拂請求書受領額ト對照殘 | | 仕拂元受合計額ト現金仕拂額ト對照殘 | |
|--------|-----|--------|-----|--------|-----|------------------------|---|-------------------|---|
| 現金仕拂額 | | | | | | 案内仕拂請求書受領額ト現金仕拂額ト對照殘 | | 仕拂元受合計額ト現金仕拂額ト對照殘 | |
| 本月分 | | 前月迄計 | | 合計 | | 本月分 | | 前月迄計 | |
| 円 | 銭 | 円 | 銭 | 円 | 銭 | 円 | 銭 | 円 | 銭 |
| | | 10,000 | 000 | 10,000 | 000 | | | | |
| 4,000 | 000 | 0 | | 4,000 | 000 | | | | |
| 12,000 | 000 | 0 | | 12,000 | 000 | 0 | | 0 | |
| 16,000 | 000 | 10,000 | 000 | 26,000 | 000 | | | | |

精算簿計算書様式

七二八

年度某作業所(者鐵シ道ハ廳)歳出金
二十四年四月中月計對照表

諸帳簿計算書様式

| 拂 出 額 | | | | | |
|------------|------------|------------|------------|------------|------------|
| 案内仕拂請求書受領額 | | | 現金仕拂額 | | |
| 本月分 | 前月迄計 | 合計 | 本月分 | 前月迄計 | 合計 |
| 円 銭 厘 | 円 銭 厘 | 円 銭 厘 | 円 銭 厘 | 円 銭 厘 | 円 銭 厘 |
| | 10,000,000 | 10,000,000 | | 10,000,000 | 10,000,000 |
| 4,000,000 | 0 | 4,000,000 | 4,000,000 | 0 | 4,000,000 |
| 12,000,000 | 0 | 12,000,000 | 12,000,000 | 0 | 12,000,000 |
| 16,000,000 | 10,000,000 | 26,000,000 | 16,000,000 | 10,000,000 | 26,000,000 |

書面ノ通相違無之候也

明治 年 月 日

中央金庫印

又ハ (何地本金庫) 印

又ハ (何地支金庫) 印

會計主務官官氏名宛

七三九

乙第何號

| 案内仕拂請求書受領額 ト現金仕拂額 ト對照殘 | 仕拂元受合 計額ト案内 仕拂請求書 受領額ト對 照殘 | | 仕拂元受合 計額ト現金 仕拂額ト對 照殘 | | 摘 要 | 仕 資 本 持 越 |
|------------------------------|----------------------------------------|-------|-------------------------------|-------|----------------------------------------------------------------------------------------------------|-----------------|
| | 円 銭 厘 | 円 銭 厘 | 円 銭 厘 | 円 銭 厘 | | |
| 0 | 0 | 0 | 0 | 0 | 仕拂命令官官氏名 明治二十四年三月三十 一日以前ノ分 同年四月一日以後ノ分 同上一般ノ歳入ノ繰入 ノ爲メ支出ノ分 同上翌年度資本持越へ 組入ノ爲メ支出ノ分 | 9,000,000 |
| | | | | | 差引合計 | 9,000,000 |

諸帳簿計算書様式

金庫
割印

會計主務
官割印

「書面」
ノ載官ハ是
ナスニ會計
リヘテ主務
キテ以下

七三八

請願簿計算書様式

| 歲出金計對照表 | | | | | | | | | |
|-----------|-----------|------------|----------------------------------|-------|-------|----------------------------------------|-------|-------------------------------|-------|
| 出 額 | | | | | | 仕拂元金組 替額ト案内 仕拂請求書 受領額ト對 照殘 | | 仕拂元金組 替額ト現金 仕拂額ト對 照殘 | |
| 現 金 仕 拂 額 | | | 案内仕拂請 求書受領額 ト現金仕拂 額ト對照殘 | | | | | | |
| 本 月 分 | 前 月 迄 計 | 合 計 | | | | | | | |
| 円 銭 厘 | 円 銭 厘 | 円 銭 厘 | 円 銭 厘 | 円 銭 厘 | 円 銭 厘 | 円 銭 厘 | 円 銭 厘 | 円 銭 厘 | 円 銭 厘 |
| | 7,500,000 | 7,500,000 | | | | | | | |
| 3,000,000 | 0 | 3,000,000 | | | | | | | |
| 0 | | 0 | 500,000 | | | 400,000 | | 4,500,000 | |
| 3,000,000 | 7,500,000 | 10,500,000 | | | | | | | |

三三

丙 號 二 十 三
甲第何號 明 治

| 摘 要 | 仕 拂 元 受 額 | | | | | |
|----------------------------------|-----------|-------|-----------|------------|-------|------------|
| | 資 本 | | 歳 入 組 換 額 | | | |
| | 持 越 | | 本 月 分 | 前 月 迄 計 | 合 計 | |
| | 円 銭 厘 | 円 銭 厘 | 円 銭 厘 | 円 銭 厘 | 円 銭 厘 | 円 銭 厘 |
| 仕拂命令官官氏名 明治二十四年三月三十一 日以前ノ分 | 9,000,000 | | | 11,000,000 | | 11,000,000 |
| 同年四月一日以後ノ分 | | | 6,000,000 | 0 | | 6,000,000 |
| 同上一般ノ歳入へ繰入ノ 爲メ支出ノ分 | | | | | | |
| 同上翌年度資本持越へ組 入ノ爲支出ノ分 | | | | | | |
| 差引合計 | 9,000,000 | | 6,000,000 | 11,000,000 | | 17,000,000 |

請願簿計算書様式

「備考」
 本表中一般ノ歳入へ繰入ノ爲メ支出ノ
 項ハ大蔵大臣令達ニ據リ又翌年度資本
 持越へ組入ノ爲メ支出ノ項ハ仕拂命令
 官ヨリ會計主務官ヲ經由シテ金庫へ差
 越スヘキ通知書ニ據テ案内仕拂請求書
 受領額ノ欄並現金仕拂額ノ欄ニ記入ス
 ルモノトス

三三

請帳簿計算書様式

| 額 | | 仕拂元金組 替額ト案内 仕拂請求書 受領額ト對 照殘 | | 仕拂元金組 替額ト現金 仕拂額ト對 照殘 | | 摘要 |
|------------|---|----------------------------------------|---|-------------------------------|-----------|------------------------------------------------------------------|
| 額 | 計 | 円 | 銭 | 円 | 銭 | |
| 7,500,000 | | | | | | 仕拂命令官官氏名 明治二十四年三月三十一 日以前ノ分 同年四月一日以後ノ分 同上更正拂 同上更正納 |
| 3,000,000 | | | | | | |
| 0 | | 500,000 | | 4,000,000 | 4,500,000 | |
| 10,500,000 | | | | | | |
| | | | | | | 差引合計 |

金庫
割印

會計主務
官割印

是官ハ是
ヨリ會
計リ
ナキテ
主務
トシテ
記務
トス

乙第何號

二十三年度官立學校(若シテハ)圖書館
明治二十四年四月中月

請帳簿計算書様式

| 仕拂元金組替額 | | | 拂 | | |
|-----------|------------|------------|------------|-----------|------------|
| | | | 案内仕拂請求書受領額 | | |
| 本月分 | 前月迄計 | 合計 | 本月分 | 前月迄計 | 合計 |
| 円 | 銭 | 厘 | 円 | 銭 | 厘 |
| | 10,000,000 | 10,000,000 | | 8,000,000 | 8,000,000 |
| 5,000,000 | 0 | 5,000,000 | 3,000,000 | 0 | 3,000,000 |
| 0 | | 0 | 0 | | 0 |
| 5,000,000 | 10,000,000 | 15,000,000 | 3,000,000 | 8,000,000 | 11,000,000 |

書面ノ通相違無之依テ現金交付済仕拂請求書(又ハ領收證書)何枚及送付候條
證明有之度候也

明治 年 月 日
中央金庫 印
又ハ
(何地本金庫) 印
又ハ
(何地支金庫) 印
會計主務官官氏名宛

書面ノ金額調査候處相違無之ニ付證明シ現金交付済仕拂請求書(又ハ領收證書)
何枚及返却候也

明治 年 月 日
會計主務官官氏名 印

四三六

七三三

附帳簿計算書様式

| 丁 號 甲第何號 | | 備 要 | 仕 拂 元 金 組 | | | | |
|----------------------------------------|-------------------------------|------------------------------------------------------------------|-----------|------------|------------|------------|---|
| 仕拂元金組 替額ト案内 仕拂請求書 受領額ト對 照殘 | 仕拂元金組 替額ト現金 仕拂額ト對 照殘 | | 本 月 分 | | 前 月 迄 計 | | |
| | | | 円 | 銭 | 円 | 銭 | |
| 0 | 0 | 仕拂命令官官氏名 明治二十四年三月三十一 日以前ノ分 同年四月一日以後ノ分 同上更正拂 同上更正納 | | | | 10,000,000 | 0 |
| | | 5,000,000 | 0 | | | 0 | |
| | | 0 | | | | 0 | |
| | | 5,000,000 | | 10,000,000 | | | |
| | | 差引合計 | | 5,000,000 | 10,000,000 | | |

七三五

二十三年度官立學校(若シテ館)歳出金
明治二十四年四月中月計對照表

| 替 額 | 拂 出 | | | | | | | | | | | |
|------------|---------------------|---|-----------|---------|-----------|---|------------|---|-----------|---|-----------|---|
| | 案 内 仕 拂 請 求 書 受 領 額 | | | 現 金 仕 拂 | | | | | | | | |
| | 合 計 | | 本 月 分 | | 前 月 迄 計 | | 合 計 | | 本 月 分 | | 前 月 迄 計 | |
| | 円 | 銭 | 円 | 銭 | 円 | 銭 | 円 | 銭 | 円 | 銭 | 円 | 銭 |
| 10,000,000 | | | | | 8,000,000 | | 8,000,000 | | | | 7,500,000 | |
| 5,000,000 | | | 3,000,000 | | 0 | | 3,000,000 | | 3,000,000 | | 0 | |
| 0 | | | 0 | | | | 0 | | 0 | | | |
| 15,000,000 | | | 3,000,000 | | 8,000,000 | | 11,000,000 | | 3,000,000 | | 7,500,000 | |

附帳簿計算書様式

書面ノ通相違無之候也

明治 年 月 日

中 央 金 庫 印

又ハ

(何 地 本 金 庫) 印

又ハ

(何 地 支 金 庫) 印

會 計 主 務 官 官 氏 名 宛

四三三

乙第何號

二十三年度
明治二十四

| 摘要 | 仕拂元金組替額 | | | | | | 案内 | |
|--------------------|---------|---|--------|-----|--------|-----|-------|-----|
| | 本月分 | | 前月迄計 | | 合計 | | 本月分 | |
| | 圓 | 錢 | 圓 | 錢 | 圓 | 錢 | 圓 | 錢 |
| 仕拂命令官官氏名 | | | | | | | | |
| 明治二十四年三月三十一日以前ノ分 | | | 10,000 | 000 | 10,000 | 000 | | |
| 同年四月一日以後ノ分 | | | 5,000 | 000 | 5,000 | 000 | 0 | |
| 同上仕拂未済繰越へ組替ノ爲支出ノ分 | | | | | | | | |
| 同上翌年度仕拂元金へ繰入ノ爲支出ノ分 | | | | | | | 1,500 | 000 |
| 同上預金部へ移入ノ爲支出ノ分 | | | | | | | 2,500 | 000 |
| 差引合計 | | | 15,000 | 000 | 15,000 | 000 | 4,000 | 000 |

書面ノ通相

書面ノ金額

是ヨリ以下
ハ會計主務
官ニ於テ記
載スヘキモ
ノナリ

附録簿計算書様式

七三七

官立學校 (若シクハ) 歳出金
年五月中月計對照表

| 拂出額 | | | | | | | | | | |
|---------|-----|--------|-----|-------|-----|--------|-----|--------|-----|--------------------------|
| 拂請求書受領額 | | | | 現金仕拂額 | | | | | | 案内仕拂請求書受領額 ト現金仕拂額ト對照殘 |
| 前月迄計 | | 合計 | | 本月分 | | 前月迄計 | | 合計 | | |
| 圓 | 錢 | 圓 | 錢 | 圓 | 錢 | 圓 | 錢 | 圓 | 錢 | |
| 8,000 | 000 | 8,000 | 000 | | | 7,500 | 000 | 7,500 | 000 | |
| 3,000 | 000 | 3,000 | 000 | 0 | | 3,000 | 000 | 3,000 | 000 | |
| | | | | 500 | 000 | 0 | | 500 | 000 | |
| 0 | | 1,500 | 000 | 1,500 | 000 | 0 | | 1,500 | 000 | |
| 0 | | 2,500 | 000 | 2,500 | 000 | 0 | | 2,500 | 000 | 0 |
| 11,000 | 000 | 15,000 | 000 | 4,500 | 000 | 10,500 | 000 | 15,000 | 000 | |

違無之依テ現金交付濟仕拂請求書(又ハ領收證書)何枚及送付候條證明有之度候也

明治 年 月 日
中央金庫 印

又ハ
(何地本金庫) 印

又ハ
(何地支金庫) 印

會計主務官官氏名 宛

調査候處相違無之ニ付證明ニ現金交付濟仕拂請求書(又ハ領收證書)何枚及返却候也

明治 年 月 日
會計主務官官氏名 印

附録簿計算書様式

七三七

二十三年度官立學校(若シテハ)歳出金
明治二十四年五月中月計對照表

| 元金組替額 | | 拂出 | | | | | |
|------------|------------|------------|------------|------------|-----------|---------|---|
| | | 案内仕拂請求書受領額 | | | | 現金 | |
| 前月迄計 | 合計 | 本月分 | 前月迄計 | 合計 | 本月分 | | |
| | | | | | | 円 | 銭 |
| 10,000,000 | 10,000,000 | | 8,000,000 | 8,000,000 | | | |
| 5,000,000 | 5,000,000 | 0 | 3,000,000 | 3,000,000 | 0 | | |
| | | | | | | 500,000 | |
| | | 1,500,000 | 0 | 1,500,000 | 1,500,000 | | |
| | | 2,500,000 | 0 | 2,500,000 | 2,500,000 | | |
| 15,000,000 | 15,000,000 | 4,000,000 | 11,000,000 | 15,000,000 | 4,500,000 | | |

書面ノ通相違無之候也

明治 年 月 日

中央金庫 印

又ハ

(何地本金庫) 印

又ハ

(何地支金庫) 印

會計主務官官氏名宛

諸帳簿計算書様式

七三九

| 額 | | 案内仕拂請求書受領額 ト現金仕拂額 ト對照殘 | 仕拂元金組替額ト案内仕拂請求書受領額ト對照殘 | 仕拂元金組替額ト現金仕拂額ト對照殘 |
|------------|------------|------------------------------|------------------------|-------------------|
| 仕拂額 | 合計 | | | |
| 前月迄計 | 合計 | 円 | 銭 | 厘 |
| 7,500,000 | 7,500,000 | | | |
| 3,000,000 | 3,000,000 | | | |
| 0 | 500,000 | | | |
| 0 | 1,500,000 | | | |
| 0 | 2,500,000 | 0 | | |
| 10,500,000 | 15,000,000 | 0 | | |

金庫
割印

會計主務
官割印

諸帳簿計算書様式

七三八

| 額 | | 仕拂未済額 | | 備 考 |
|-----------|--|-------|-----|--------------------------------------------------------------------------------------------------------------------|
| 合 計 | | | | |
| 3,000,000 | | | | 定 額 戻 入 内 譯 案内仕拂命令ノ年月及番號 金 額 何年何月何日第何號ノ内 350,000 何々 650,000 合計 1,000,000 何々歳出ナルヲ何年何月中何々トシテ仕拂タルヲ以テ更正 |
| 1,000,000 | | 8,000 | 000 | |
| 2,000,000 | | 8,000 | 000 | 何々 何々 |
| 0 | | 0 | 0 | |
| 0 | | 0 | 0 | 「備考」 「本表ハ各金庫歳出各廳内譯簿(中央金庫)若シクハ歳出金各廳内譯簿(本金庫)ニ據リ各廳證明済歳出額並仕拂未済額ヲ掲載スルモノトス」 |
| 0 | | 0 | 0 | |
| 2,000,000 | | 8,000 | 000 | |

丁號ノ下
甲第何號

| 摘 要 | 仕 拂 | |
|------------------------------|-------|-----|
| | 本 月 分 | |
| | 圓 | 錢 厘 |
| 仕拂命令官官氏名 明治二十四年三月三十一日以前ノ令 | | |
| 同年四月一日以後ノ令 | | |
| 同上仕拂未済繰越へ組替ノ爲支出ノ分 | | |
| 同上翌年度仕拂元金へ繰入ノ爲支出ノ分 | | |
| 同上預金部へ移入ノ爲支出ノ分 | | |
| 差引合計 | | |

○大藏省訓令第三十五號 明治二十四年四月十三日

金庫出納役

明治二十三年度ニ屬スル一般ノ歳出金作業及鐵道歳出金並官立學校及圖書館歳出金ニシテ明治二十四年四月以後ニ於テ收支シタル分ニ係ル出納内譯書ハ左ノ書式(甲乙)ニ依リ調製スヘシ但本書式ハ毎年四月以降前年度ニ屬スル一般ノ歳出金作業及鐵道歳出金並官立學校及圖書館歳出金ヲ收支シタル場合ニ於テ調製スヘキ出納内譯書ニ適明スル儀ト心得ヘシ

(「」内ハ朱書)

「備考」
「本表中翌年度仕拂元金へ繰入ノ爲メ支出ノ項ハ仕拂命令官ヨリ會計主務官ヲ經由シテ金庫へ差越スヘキ通知ニ依リ又預金部へ移入ノ爲メ支出ノ項ハ大藏大臣令達ニ依リ案内仕拂請求書受領額ノ欄並現金仕拂額ノ欄ニ記入スルモノトス」

諸帳簿計算書様式

| 主管廳 | 仕拂命令官 | 要 事 由 | 案内仕拂命令明治 何年三月三十一日 ヨリ越高 | | | 案 内 仕 | | |
|-----|-------|----------|------------------------------|----|---|-------|----|---|
| | | | 円 | 銭 | 厘 | 本 月 分 | 円 | 銭 |
| 某 廳 | 官 氏 名 | | 3,000 | 00 | 0 | 8,000 | 00 | 0 |
| ” | ” | 定額戻入 | | | | 1,000 | 00 | 0 |
| ” | ” | 更正納 | | | | | | |
| | | 小 計 | 3,000 | 00 | 0 | 7,000 | 00 | 0 |
| 某 廳 | 官 氏 名 | | 0 | | | 0 | | |
| ” | ” | 更正拂 | | | | 0 | | |
| ” | ” | 更正納 | | | | 0 | | |
| | | 小 計 | 0 | | | 0 | | |
| 某 廳 | 官 氏 名 | | 0 | | | 0 | | |
| | | 合 計 | 3,000 | 00 | 0 | 7,000 | 00 | 0 |

三〇七

某 年 度 歳 出

| 拂 命 令 受 領 額 | | | | | | 現 金 仕 拂 | | | | | |
|-------------|---|---|-------|----|---|---------|----|---|-------|---|---|
| 前月迄累計 | | | 合 計 | | | 本 月 分 | | | 前月迄累計 | | |
| 円 | 銭 | 厘 | 円 | 銭 | 厘 | 円 | 銭 | 厘 | 円 | 銭 | 厘 |
| 0 | | | 8,000 | 00 | 0 | 3,000 | 00 | 0 | 0 | | |
| | | | 1,000 | 00 | 0 | 1,000 | 00 | 0 | | | |
| 0 | | | 7,000 | 00 | 0 | 2,000 | 00 | 0 | 0 | | |
| 0 | | | 0 | | | 0 | | | 0 | | |
| 0 | | | 0 | | | 0 | | | 0 | | |
| 0 | | | 7,000 | 00 | 0 | 2,000 | 00 | 0 | 0 | | |

諸帳簿計算書様式

三〇七

諸帳簿計算書様式

| 歳出仕拂元金 | | | | | | | | | |
|------------|-----|-------|---|--------|-----|--------|-----|-------|---|
| 拂 | | | | | 出 | | | | |
| 案内仕拂請求書受領額 | | | | | 現金仕 | | | | |
| 本月分 | | 前月迄累計 | | 合計 | | 本月分 | | 前月迄累計 | |
| 円 | 銭 | 円 | 銭 | 円 | 銭 | 円 | 銭 | 円 | 銭 |
| 4,000 | 000 | 0 | | 4,000 | 000 | 4,000 | 000 | 0 | |
| 12,000 | 000 | 0 | | 12,000 | 000 | 12,000 | 000 | 0 | |
| 16,000 | 000 | 0 | | 16,000 | 000 | 16,000 | 000 | 0 | |
| 0 | | 0 | | 0 | | 0 | | 0 | |
| 16,000 | 000 | 0 | | 16,000 | 000 | 16,000 | 000 | 0 | |

諸帳簿計算書様式

| 額 | | | | | | 仕拂元受領合計 | | 備考 | 甲 號 |
|--------|-----|------------|---|-------|---|---------|---|--------------------------------------------------------------------------------|-------|
| 拂 額 | | 案内仕拂請求書受領額 | | 現金仕拂額 | | 対照残 | | | 摘 |
| 合計 | | 対照残 | | 対照残 | | 対照残 | | | 金 庫 |
| 円 | 銭 | 円 | 銭 | 円 | 銭 | 円 | 銭 | | 何地本金庫 |
| 4,000 | 000 | | | | | | | 「備考」 「各金庫作業及鐵道歳出仕拂元金各廳内譯簿(中央金庫)若シクハ作業及鐵道歳出仕拂元金各廳内譯簿(本金庫)ニ據リ各廳證明濟額ヲ掲記スルモノトス」 | |
| 12,000 | 000 | | | 0 | | 0 | | | |
| 16,000 | 000 | | | 0 | | 0 | | | |
| 0 | | | | 0 | | 0 | | | |
| 16,000 | 000 | | | 0 | | 0 | | | |

| 仕拂元受額 | | 備考 | 乙 號 | | |
|-------|--------|----------------------------------------------------------------------------------------------------------------------------------------------------|-------|------|-----------|
| 合計ト現金 | 仕拂額ト對照 | | 摘 | | |
| 円 | 銭 | | 金 庫 | 名 | 仕 拂 命 令 官 |
| 4,500 | 000 | 何々ナルヲ何年何月何日何テ更正何々 | 何地本金庫 | 某作業所 | 官 氏 名 |
| | | | ” | ” | ” |
| | | | ” | ” | ” |
| 4,500 | 000 | 「備考」 一各金庫官立學校及圖書館蔵出各廳内譯簿(中央金庫)若クハ官立學校蔵出各廳内譯簿(本金庫)ニ據リ各總證明額ヲ掲記スルモノトス 一中央金庫ハ本署中ニ掲記セル「官立學校」ノ四字ヲ官立學校及圖書館ノ八字ニ換ル 一中央金庫ハ圖書館ニ係ル員額ヲ某官立學校ニ準シ掲載スルモノトス | 何地支金庫 | 某作業所 | 官 氏 名 |
| 0 | | | | | |
| 4,500 | 000 | | | | |

某. 度 年 作 業 (若シクハ道)

| 要 事 由 | 仕 拂 元 受 額 | | | | | |
|----------------|--------------|-----|---------------------|-----------|---|-------|
| | 明治何年三月三十一日ヨリ | | 某年度作業(若シクハ道)歳入ヨリ組替額 | | | |
| | 越高 | | 本 月 分 | 前 月 迄 累 計 | | 合 計 |
| | 円 | 銭 | 円 | 銭 | 円 | 銭 |
| 一般ノ歳入へ繰入ノ爲支出ノ分 | 10,000 | 000 | 6,000 | 000 | 0 | 6,000 |
| 資本持越へ組入ノ爲支出ノ分 | | | | | | |
| 小 計 | 10,000 | 000 | 6,000 | 000 | 0 | 6,000 |
| | 0 | | 0 | | 0 | 0 |
| 合 計 | 10,000 | 000 | 6,000 | 000 | 0 | 6,000 |

某年度官立學校歲出仕拂元金

諸帳簿計算書様式

| 元 受 額 拂 | | | | | |
|------------|-----|-------------------------------|---------|-------|-----------|
| 立學校歳入ヨリ組替額 | | 案内仕拂請求書 明治何年三月三 十一日ヨリ越高 | 案内仕拂請求書 | | |
| 前月迄累計 | 合 計 | | 本 月 分 | 前月迄累計 | |
| 円 | 銭 | 円 | 銭 | 厘 | 円 |
| 0 | | 5,000,000 | 000 | | 3,000,000 |
| | | 0 | | | 0 |
| 0 | | 5,000,000 | 000 | | 3,000,000 |
| 0 | | 0 | | | 0 |
| 0 | | 5,000,000 | 000 | | 3,000,000 |

出 額

諸帳簿計算書様式

| 受領額 | | 現 金 仕 拂 額 | | | | 案内仕拂請求書 越高及受領額合 計ト現金仕拂額 ト對照殘 |
|-----------|-------|-----------|-----|---|-----------|---------------------------------------|
| 合 計 | 本 月 分 | 前月迄累計 | 合 計 | | | |
| 円 | 銭 | 円 | 銭 | 厘 | 円 | |
| 3,000,000 | 000 | 0 | | | 3,000,000 | |
| 0 | | | | | 0 | |
| 3,000,000 | 000 | 0 | | | 3,000,000 | |
| 0 | | 0 | | | 0 | |
| 3,000,000 | 000 | 0 | | | 3,000,000 | |
| | | | | | 500,000 | |

| 額 | | 仕拂元受額合計 | | 備 考 | 金 庫 |
|-----------|-----------------------------|---------------|-----|-------------------------------------------------------------------------------------------------------------------------|-------|
| 額 | | 現金仕拂額 | | | |
| 合 計 | 案内仕拂請求書 越高及受領額合 計ト対照残 | 現金仕拂額 ト対照残 | 對照残 | | |
| 円 | 銭 | 円 | 銭 | | |
| 3,000,000 | | | | 「備考」 各金庫官立學校及圖書館 出各廳内譯簿(中央金庫)若クハ 官立學校及圖書館ノ四字ヲ 官立學校及圖書館ノ八字ニ 換ル 中央金庫ハ本館ニ掲記セル 員額ヲ某官立學校ニ準シ掲 載スルモノトス | 何地本金庫 |
| 500,000 | | | | | 「」 |
| 1,500,000 | | 0 | 0 | | 「」 |
| 2,500,000 | | 0 | 0 | | 「」 |
| 7,500,000 | | 0 | 0 | | 何地支金庫 |
| 0 | | 0 | 0 | | |
| 7,500,000 | | 0 | 0 | | |

| 摘 要 | | | 仕 拂 | |
|-------|-----------|-------|------------------------|---------------|
| 廳 名 | 仕 拂 命 令 官 | 事 由 | 明治何年三 月三十一日 ヨリ越高 | 某年度官 本 月 分 |
| | | | 円 | 銭 |
| 某官立學校 | 官 氏 名 | | 2,500,000 | 5,000,000 |
| 「」 | 「」 | 更 正 拂 | | 0 |
| 「」 | 「」 | 更 正 納 | | 0 |
| | | 小 計 | 2,500,000 | 5,000,000 |
| 某官立學校 | 官 氏 名 | | 0 | 0 |
| | | 合 計 | 2,500,000 | 5,000,000 |

某年度官立學校歳

諸帳簿計算書様式

| 仕 拂 元 受 額 | | | | | | | | | | | | | | |
|----------------------------------|----------------|---|-----------|---|-----|-------|-------------------------------|---|-------|-----|---|-----|-----|--|
| 明 治 何 年 三 月 三 十 一 日 ヨリ 越 高 | 某年度官立學校歳入ヨリ組替額 | | | | | | 案内仕拂請求書 明治何年三月三 十一日ヨリ越高 | | | | | | | |
| | 本 月 分 | | 前 月 迄 累 計 | | 合 計 | | | | | | | | | |
| 円 | 銭 | 厘 | 円 | 銭 | 厘 | 円 | 銭 | 厘 | 円 | 銭 | 厘 | | | |
| 2,500 | 000 | | 0 | | | 5,000 | 000 | | 5,000 | 000 | | 500 | 000 | |
| 2,500 | 000 | | 0 | | | 5,000 | 000 | | 5,000 | 000 | | 500 | 000 | |
| 0 | | | 0 | | | 0 | | | 0 | | | 0 | | |
| 2,500 | 000 | | 0 | | | 5,000 | 000 | | 5,000 | 000 | | 500 | 000 | |

七五三

出 仕 拂 元 金

諸帳簿計算書様式

| 出 仕 拂 元 金 | | | | | | | | | | | | | | |
|------------|-----|-----------|-------|-----|---|---------|-----|-----------|-------|-----|---|-------|-----|--|
| 案内仕拂請求書受領額 | | | | | | 現 金 仕 拂 | | | | | | | | |
| 本 月 分 | | 前 月 迄 累 計 | | 合 計 | | 本 月 分 | | 前 月 迄 累 計 | | | | | | |
| 円 | 銭 | 厘 | 円 | 銭 | 厘 | 円 | 銭 | 厘 | 円 | 銭 | 厘 | | | |
| 0 | | | 3,000 | 000 | | 3,000 | 000 | | 0 | | | 3,000 | 000 | |
| 1,500 | 000 | | 0 | | | 1,500 | 000 | | 500 | 000 | | 0 | | |
| 2,500 | 000 | | 0 | | | 2,500 | 000 | | 1,500 | 000 | | 0 | | |
| 4,000 | 000 | | 3,000 | 000 | | 7,000 | 000 | | 2,500 | 000 | | 0 | | |
| 0 | | | 0 | | | 0 | | | 4,500 | 000 | | 3,000 | 000 | |
| 0 | | | 0 | | | 0 | | | 0 | | | 0 | | |
| 4,000 | 000 | | 3,000 | 000 | | 7,000 | 000 | | 4,500 | 000 | | 3,000 | 000 | |

七五三

諸帳簿計算書様式

金出度 何月中月計對照表

| 領額 | | 現金仕拂額 | | | | | | 差引未拂額 | |
|-----|-----|-------|-----|-------|---|-----|-----|-------|-----|
| 合計 | | 本月分 | | 前月迄累計 | | 合計 | | | |
| 圓 | 錢 | 圓 | 錢 | 圓 | 錢 | 圓 | 錢 | 圓 | 錢 |
| 500 | 000 | 400 | 000 | 0 | | 400 | 000 | 100 | 000 |
| 150 | 000 | 150 | 000 | | | 150 | 000 | | |
| 350 | 000 | 250 | 000 | | | 250 | 000 | | |

拂命令(又ハ領收證書)何枚及送付候條證明有之度候也
 年 月 日
 金庫)又ハ(何地支金庫) 印
 氏名宛

付證明シ現金交付済
 證書)何枚及返却候也
 明治 年 月 日
 會計主務官氏名 印

〔内及印章ハ執モ朱〕

○大藏省訓令第四十三號 明治二十四年四月三十日
 會計主務官 金庫出納役
 歲出金月計對照表ノ儀本年四月以降會計主務官交替シタル月ニ係ル分ニ在テハ該表中案内任拂命令受領額本月分ノ員額ハ左ノ書式ノ如ク該官吏ノ前任後任ヲ區分記載スヘシ

○大藏省令第九號 明治二十四年四月二十九日
 明治二十二年八月大藏省令第十一號書式中第十二號丙丁戊己ハ二十四年四月分ヨリ刪除ス

丙號ノ下
五月分ノ例

| 摘要 | | | |
|-------|-------|-------|-------------------------------------------------------------------|
| 金庫 | 職名 | 仕拂命令官 | 事由 |
| 何地本金庫 | 某官立學校 | 官 氏 名 | 仕拂未濟繰越金へ 組替ノ爲メ支出 翌年度ノ任拂爲メ 繰入ノ爲メ移入 繰入金部へ移出 メ支出 爲 |
| " | " | " | |
| " | " | " | |
| " | " | " | |
| 何地支金庫 | 某官立學校 | 官 氏 名 | 小計 |
| | | | 合計 |

諸帳簿計算書様式

諸帳簿計算書様式

○大藏省令第十號 明治二十四年五月二日
歳入ノ調定額ニ超過シタル誤納アリタルトキハ明治二十二年大藏省令第十一號書式第四號收入報

| 甲第何號 | 某年度歳出金 | | | | | |
|--------------------------------------------------|------------|-----------|----|-----|-------|-----|
| | 明治何年何月中月計對 | | | | | |
| | 摘要 | 案内仕拂命令受領額 | | | 現金 | |
| 本月分 | | 前月迄累計 | 合計 | 本月分 | 前月迄累計 | |
| | 圓 | 錢 | 厘 | 圓 | 錢 | 厘 |
| 某廳主管 仕拂命令官官氏名 (前任會計主務官官氏名) (後任會計主務官官氏名) | 300 | 000 | | | | |
| | 200 | 000 | | | | |
| 同上定額戻入 | 500 | 000 | 0 | 500 | 000 | 400 |
| | 150 | 000 | | 150 | 000 | 150 |
| 差引合計 | 350 | 000 | 0 | 350 | 000 | 250 |

書面ノ通相違無之候也

明治 年 月 日

中央金庫又ハ(何地本金庫)又ハ(何地支金庫) 印

會計主務官官氏名宛

後任者

七五七

| 照表 | 某年 | | | | | |
|-------|------|-------|-----|---------|---|---|
| | 明治何年 | | | | | |
| | 仕拂額 | 差引未拂額 | 摘要 | 案内仕拂命令受 | | |
| 本月分 | | | | 前月迄累計 | | |
| | 圓 | 錢 | 厘 | 圓 | 錢 | 厘 |
| 前月迄累計 | 0 | | | | | |
| 合計 | 400 | 000 | | | | |
| | 150 | 000 | | | | |
| | | 100 | 000 | | | |
| 0 | 250 | 000 | | | | |

| 乙第何號 | 某年 | | | | | |
|--------------------------------------------------|------|---------|---|---|---|---|
| | 明治何年 | | | | | |
| | 摘要 | 案内仕拂命令受 | | | | |
| 本月分 | | 前月迄累計 | | | | |
| | 圓 | 錢 | 厘 | 圓 | 錢 | 厘 |
| 某廳主管 仕拂命令官官氏名 (前任會計主務官官氏名) (後任會計主務官官氏名) | 300 | 000 | | | | |
| | 200 | 000 | | | | |
| 同上定額戻入 | 500 | 000 | 0 | | | |
| | 150 | 000 | | | | |
| 差引合計 | 350 | 000 | 0 | | | |

書面ノ通相違無之依テ現金交付済仕

明治

中央金庫又ハ(何地本

會計主務官官

後任者

書面ノ金額調査候處

仕拂命令(又ハ領收

是ヨリ以下ハ會計主務官ニ於テ記載スヘキモノナリ

金庫 劃印

會計主務官 劃印

諸帳簿計算書様式

七五六

告書第五號收入總報告書同第十三號主計簿同第十四號收入簿同第十五號歲入簿ノ調定濟額トアル
 下ニ括弧ニテ「及調定外誤納額」ノ七字ヲ加記シ誤納ニ係ル金額ヲ調定濟額ノ欄内ニ登記シ事由ヲ
 備考(帳簿ハ摘要欄内ニ記入スヘシ)
 ○大藏省訓令第四十七號 明治二十四年五月十四日

出納官吏 金庫出納役

左ニ列記スル歲出金月計對照表ハ本年大藏省訓令第二十四號附屬ノ書式ニ準據シ調製スヘシ
 一 甲年度ニ於テ乙年度開始前ニ支出シタル歲出金ニ係ル乙年度四月分月計對照表
 一 甲年度中ニ於テ乙年度所屬ノ資本持越額ニ内繰越ヲナシタル作業及鐵道歲出金ニ係ル乙年度
 四月分月計對照表
 一 甲年度三月中ニ於テ乙年度所屬ノ資本持越額ニ内繰越ヲナシタル作業及鐵道歲出金ニ係ル甲
 年度三月分月計對照表
 ○大藏省令第二十六號 明治二十四年十二月三日
 明治二十二年大藏省令第十一號書式中左ノ通改正追加シ報告書ハ明治二十五年一月分ヨリ帳簿ハ
 明治二十五年分ヨリ施行ス

(「」内及備考並ニ印章ハ孰モ朱△印ハ蓋)

| 第一號書式乙 | | | | | | | | | | | | | |
|-------------------------------------------------------------------------------------------------------------------|-----|---|---|-------|-----|---|-------------------------------------------------------------------------------------------------------------|---|---|---|---|---|---|
| 地金庫 | | | | | | | | | | | | | |
| 庫豫算 | | | | | | | | | | | | | |
| 増額 | 減額 | | | | | | | | | | | | |
| <table border="1"> <tr><td>円</td><td>銭</td><td>厘</td></tr> <tr><td>1,000</td><td>000</td><td>0</td></tr> </table> | 円 | 銭 | 厘 | 1,000 | 000 | 0 | <table border="1"> <tr><td>円</td><td>銭</td><td>厘</td></tr> <tr><td>0</td><td>0</td><td>0</td></tr> </table> | 円 | 銭 | 厘 | 0 | 0 | 0 |
| 円 | 銭 | 厘 | | | | | | | | | | | |
| 1,000 | 000 | 0 | | | | | | | | | | | |
| 円 | 銭 | 厘 | | | | | | | | | | | |
| 0 | 0 | 0 | | | | | | | | | | | |
| 1,000,000 | 0 | | | | | | | | | | | | |
| 日 | 月 | | | | | | | | | | | | |

| 第一號書式丙 | | | | | | | | | | | | | |
|-------------------------------------------------------------------------------------------------------------------|-------|---|---|-------|-----|---|-------------------------------------------------------------------------------------------------------------------|---|---|---|-------|-----|---|
| 某年度 經常(臨時)歲出仕拂豫算更正計算書 | | | | | | | | | | | | | |
| 仕拂命令官 官氏名 何 | | | | | | | | | | | | | |
| 仕 拂 豫 算 | | | | | | | | | | | | | |
| 仕 拂 命 令 豫 算 | | | | | | | | | | | | | |
| 減 額 | 金 | | | | | | | | | | | | |
| 科 目 | 摘 要 | | | | | | | | | | | | |
| 款 項 | 摘 要 | | | | | | | | | | | | |
| <table border="1"> <tr><td>円</td><td>銭</td><td>厘</td></tr> <tr><td>1,000</td><td>000</td><td>0</td></tr> </table> | 円 | 銭 | 厘 | 1,000 | 000 | 0 | <table border="1"> <tr><td>円</td><td>銭</td><td>厘</td></tr> <tr><td>1,000</td><td>000</td><td>0</td></tr> </table> | 円 | 銭 | 厘 | 1,000 | 000 | 0 |
| 円 | 銭 | 厘 | | | | | | | | | | | |
| 1,000 | 000 | 0 | | | | | | | | | | | |
| 円 | 銭 | 厘 | | | | | | | | | | | |
| 1,000 | 000 | 0 | | | | | | | | | | | |
| <table border="1"> <tr><td>円</td><td>銭</td><td>厘</td></tr> <tr><td>1,000</td><td>000</td><td>0</td></tr> </table> | 円 | 銭 | 厘 | 1,000 | 000 | 0 | <table border="1"> <tr><td>円</td><td>銭</td><td>厘</td></tr> <tr><td>0</td><td>0</td><td>0</td></tr> </table> | 円 | 銭 | 厘 | 0 | 0 | 0 |
| 円 | 銭 | 厘 | | | | | | | | | | | |
| 1,000 | 000 | 0 | | | | | | | | | | | |
| 円 | 銭 | 厘 | | | | | | | | | | | |
| 0 | 0 | 0 | | | | | | | | | | | |
| 1,000,000 | 0 | | | | | | | | | | | | |
| 何々何々 | 何年何月分 | | | | | | | | | | | | |
| 何々ノ事故ニヨリ内要 何官仕拂豫算ノ増加 何チ減シテ増チス | 何年何月分 | | | | | | | | | | | | |
| 合計 | 合計 | | | | | | | | | | | | |
| 1,000,000 | 0 | | | | | | | | | | | | |
| 明治 | 年 月 | | | | | | | | | | | | |
| 何省 | 大臣氏名 | | | | | | | | | | | | |
| 大藏大臣ノ印 | | | | | | | | | | | | | |
| 檢 視 | | | | | | | | | | | | | |

諸帳簿計算書様式

收入官吏收入簿 第十四號書式
何々(款) 何々(項) 何々(目)

諸帳簿計算書様式

| 年月日 | 摘要 | 調定済額 | | 収入済額 | | 不納缺損額 | | 収入未済額 | |
|-----|-----------------|--------|-----|-------|-----|-------|-----|--------|-----|
| | | 圓 | 銭 | 圓 | 銭 | 圓 | 銭 | 圓 | 銭 |
| 何何 | 何月分調定 | 70,000 | 000 | | | | | 70,000 | 000 |
| 何何 | 領收證何枚 | | | 5,200 | 000 | | | 64,800 | 000 |
| 何何 | 現金ニテ領收 | | | 1,500 | 000 | | | 63,300 | 000 |
| 何何 | 何某外何名何々ノ事由ニヨリ缺損 | | | | | 150 | 000 | 63,150 | 000 |
| | 何月分合計 | 70,000 | 000 | 6,700 | 000 | 150 | 000 | | |

備考
第一 會計規則第百十四條ノ收入簿ハ此書式ニ據ル
第二 調定済額ノ欄ハ總テ收入スヘキ額ノ確定シタルトキニ登記ス
第三 収入済額ノ欄ハ金庫ヨリ納入ニ交付シタル領收證ヲ檢印シタ
ルトキ及現金ニテ收入シタル領收シタルトキニ登記ス
第四 調定額ニ超過シタル誤納アリタルトキハ調定済額トアル下ニ
括弧ニテ及調定外誤納額ノ七字ヲ加記シ其事由ヲ摘要欄内ニ其
金額ヲ調定済額ノ欄内ニ記入スルモノトス
第五 不納缺損額ハ其缺損ナル事ノ確定セシトキ其證據書類ニ據リ
掲クルモノトス
第六 収入未済額ノ欄ハ調定済額ノ内ヨリ収入済額ト不納缺損額ト
ヲ差引キタル差額ヲ登記スルモノトス
第七 收入簿ノ詳細ヲ明ニスル爲メ要スル所ノ補助簿ハ適宜各帳ニ
於テ設クルモノトス

歳入主計簿
何々(款) 何々(項)

諸帳簿計算書様式

| 年月日 | 摘要 | 豫算額 | | 歳 | | 収入済額 | | 不納缺損額 | |
|-----|--------|---------|-----|--------|-----|-------|-----|-------|-----|
| | | 圓 | 銭 | 調定済額 | 圓 | 銭 | 圓 | 銭 | 圓 |
| 何何 | 何月何日決定 | 100,000 | 000 | | | | | | |
| 何何 | 何月調定 | | | 70,000 | 000 | | | | |
| ” | 何月分収入 | | | | | 6,700 | 000 | | |
| ” | 何月分缺損 | | | | | | | 150 | 000 |
| | 合計 | 100,000 | 000 | 70,000 | 000 | 6,700 | 000 | 150 | 000 |

歲入事務管理廳歲入簿 第十五號書式
何々(款) 何々(項) 何々(目)

| 豫算額 | | 調定濟額 | | 收入濟額 | | 不納缺損額 | | 收入未濟額 | | 豫算額ニ對スル調定額ノ差 | |
|---------|-----|--------|-----|-------|-----|-------|-----|--------|-----|--------------|-----|
| 圓 | 錢 | 圓 | 錢 | 圓 | 錢 | 圓 | 錢 | 圓 | 錢 | 圓 | 錢 |
| 100,000 | 000 | 70,000 | 000 | 6,700 | 000 | 150 | 000 | 63,150 | 000 | 30,000 | 000 |
| 100,000 | 000 | 70,000 | 000 | 6,700 | 000 | 150 | 000 | | | | |

備考
第一 會計規則第百十五條ノ歲入簿ハ此書式ニ據ル
第二 歲入簿ハ收入官吏ノ收入報告ニ依テ登記ス

諸帳簿計算書樣式

七六八

林區部

| 年月日 | 摘要 |
|-----|-----------|
| 何何何 | 何月何日決定 |
| 何何何 | 何月分何廳何號報告 |
| | 合計 |

○林產物品出納證明程式(山林局長)大林區署へ通牒明治二十二年十一月會計検査院ヨリ送付ニ係ル林產物品出納證明程式及同計算書式及御回付候

林產物品出納證明程式

第一條 物品會計規則第十五條ニ據リ物品會計官吏ノ證明スヘキ林產物品ノ出納計算書ハ別紙書式ニ據リ之ヲ調製スヘシ

第二條 物品ノ價格ハ原價若クハ見積代價ヲ以テスヘシ

第三條 物品出納計算書ニ添付スヘキ證書類其他ノ事項ハ總テ一般ノ物品出納證明程式第四條以下ノ各條ニ據ルヘシ

○林產物品會計規程樣式(山林局長)大林區署へ通牒明治二十三年三月

明治二十二年丙第四〇七號林產物品會計規程樣式別封ヲ以テ及御送付候

○收入官吏收入取扱上ノ補助簿樣式(山林局長)大林區署へ通牒明治二十三年三月

收入官吏ニ於テ收入取扱上必要ノ補助簿樣式別冊ノ通調製及御送付候條右ニ依リ御調製相成候様

諸帳簿計算書樣式

七六九

致度

何年度 收入細別簿

(納入告知書接受ノ月毎ニ口別チナスヘシ)

| 告知書月日 | 金額 | 科目 | 收入ノ目的 | 納期 | 指定金庫 | 納濟月日 | 納人住所氏名 |
|-------|-------|-------|-------|-------|-------|--------|-----------|
| 四月二日 | 一〇〇〇〇 | 木竹拂下代 | 何々賣拂代 | 四月二十日 | 何地本金庫 | 何月何日 | 何國何郡何村何番地 |
| 四月五日 | 一〇〇〇〇 | 地所貸下料 | 何々地所何 | 四月廿四日 | 何地支金庫 | 何々ニ付身代 | 何國何郡何村何番地 |
| 四月二十日 | 二〇〇〇 | 木竹拂下代 | 何々公賣代 | 何々 | 何々 | 何々 | 何國何郡何村何番地 |
| 合計 | 一三〇〇〇 | | | | | | |

現金收入ノ例 何年何月分

| 告知書月日 | 金額 | 科目 | 收入ノ目的 | 納期 | 指定金庫 | 納濟月日 | 納人住所氏名 |
|-------|-------|----|-------|------|------|------|--------|
| 四月三十日 | 一〇〇〇〇 | 何々 | 何々 | 何月何日 | 何々 | 何々 | 何々 |
| 五月一日 | 二〇〇〇 | 何々 | 何々 | 何月何日 | 何々 | 何々 | 何々 |
| 五月六日 | 三〇〇〇 | 何々 | 何々 | 何月何日 | 何々 | 何々 | 何々 |
| 合計 | 三〇〇〇 | | | | | | |

○概算渡金整理簿及現金前渡金整理簿様式(山林局長)大林區署へ通牒(明治二十三年三月)
 會計主務官ニ於テ設置スヘキ補助簿ハ本年大藏省訓令第十八號第十條ニ據リ適宜調成可相成義ニ
 候得共各署區々相成サル爲メ概算渡金整理簿及現金前渡金整理簿様式別冊ノ通調成及御送付候條

右ニ依リ調成整理相成度

○森林收入及森林經費計算記簿式(山林局長)大林區署へ通牒(明治二十三年三月)
 本年農商務省訓令第十一號森林收入取扱順序第二十條及森林經費取扱順序第十七條ニ依リ計算記
 簿式別冊ノ通り相定候

森林收入及森林經費計算記簿式

- 第一條 森林收入調定原簿ハ其年度ニ於テ收入スヘキ金額ヲ記入シ其計算ヲ整理スルモノニシテ
 收入スヘキ事件ノ起リタルトキ其納期限ノ月毎ニ口取ヲ設ケ之ヲ記入スヘシ
 但年度以前ニ起リタルモノハ其開始前ニ於テ年期臺帳ヨリ又延納及年賦金ハ延納貸金臺帳ヨ
 リ移載スヘシ
- 第二條 森林收入調定簿ハ豫算額ニ對シ歳入ノ金額ヲ記入シ其計算ヲ整理スルモノニシテ各目毎
 ニ口取ヲ設ケ豫算ノ合達ヲ受ケタルトキ豫算額ニ納入告知書ヲ發付スルトキ又ハ現金ヲ收入官
 吏ニ即納セシムルトキ調定濟額ニ收入官吏ヨリ報告ヲ受ケタルトキ收入濟額ニ記入スヘシ
- 第三條 森林收入區別簿ハ本署直轄及小林區署派出所官行事業ニ屬スル收入ヲ區別シ其計算ヲ整
 理スルモノニシテ各目毎ニ口取ヲ設ケ豫算ノ定マリタルトキ及收入報告ヲ得タルトキ各當該區
 ニ記入スヘシ
- 第四條 現金收入檢定簿ハ收入官吏ノ現金收入檢定額ヲ記入スルモノニシテ收入官吏ノ送付シタ
 ル金庫ノ領收證ニ據リ檢定シタルトキ之ヲ記入スヘシ
- 第五條 納入告知書割印簿ハ納入告知書ノ順番ヲ逐テ記入スルモノニシテ告知書發付ノトキ及
 收入報告書ヲ得タルトキ當該區ニ之ヲ記入スヘシ
- 第六條 年期臺帳ハ其年度ニ起リタル收入事件ニシテ數年度ニ連帶收入スルモノヲ記入シ其計算

ヲ整理スルモノニシテ目毎ニ口取ヲ設ケ收入事件ノ起リタルトキ之ヲ記入スヘシ
 但以下年度總括ノ區ニ記入ノ金額ハ漸次々帳ノ當該年度ノ區へ移載シ年度未定ノ區ニ記入ノ
 金額ハ其徵收年度ノ定マリタルトキ當該年度ノ區へ記入スヘシ
 第七條 森林收入延納貸金臺帳ハ其年度ニ起リタル延納貸金又ハ其變更等ヲ記入シ其計算ヲ整理
 スルモノニシテ事件ノ起リタルトキ之ヲ記入スヘシ
 但以下年度總括ノ區ニ記入ノ金額ハ前條但書ト同一ノ手續ヲナスヘシ

第八條 森林經費豫算簿ハ仕拂豫算高ニ對シ仕拂命令高ヲ記入シ其計算ヲ整理スルモノニシテ各
 節毎ニ口取ヲ設ケ豫算令達ヲ受ケタルトキ及仕拂命令發付ノトキ各當該區ニ之ヲ記入スヘシ
 第九條 森林經費區別簿ハ本署及小林區署派出所官行事業ニ屬スル經費ヲ區別シ其計算ヲ整理ス
 ルモノニシテ各節毎ニ口取ヲ設ケ豫算ノ定マリタルトキ及仕拂命令發付ノトキ各當該區ニ之ヲ
 記入スヘシ

○林産物品會計規程様式ノ件(東京大林區署)照會明治二十三年六月二十四
 本月二十三日發第七一二號ヲ以テ林産物品會計規程様式第二出納命令書品名ノ欄内括弧中誤植之
 件ニ付御通知有之候處該括弧中ニハ物品ノ太サヲ示スモノナレハ厚何寸巾何寸長何間ト記入スヘ
 キト存候將タ何枚トハ數量ヲ示スモノナレハ該括弧外數量ノ欄内ニ記入シ可然様被存候
 (山林局長)回答明治二十三年七月一日
 林第五六七三號

括弧内ハ御見込ノ如ク物品ノ太サヲ示スモノニシテ間何枚トアルハ板何坪ト其數量ヲ當該欄ニ掲
 クルトキハ其一坪ハ何枚ノ板ヨリ成立スルヤヲ見ルニハ間何枚タルコトヲ知ルノ必用有之候ニ付
 様式ニハ右ノ一例ヲ指示シタル次第ニ有之候ニ付長間ノ必用ナル場合ニハ適宜掲記相成可然候
 ○月計對照表中累計額不突合ノ儘報告ノ件(岩手大林區署)伺明治二十三年九月十五日
 岩會第一一八四號

當署郡山派出所收入官吏ノ儀ハ去ル五月交替候者ニシテ後任官吏ニ於テハ本年大藏省訓令第五十
 四號第二條ニヨリ前任官吏取扱ニ係ル收入ト否トヲ問ハス該在勤廳全体ニ關スル收入報告書調製
 之處金庫ニ於テハ前任官吏取扱ニ係ル金額即チ月計對照表中前月迄累計額ヨリ扣除調製差出來リ
 彼此レ不突合ヲ生シ候ニ付テハ右ハ當該收入官吏ニ於テハ不突合ノ事由ヲシテ該表備考欄内ヘ記
 載調製スヘキ者ニ候哉將タ亦金庫ニ於テハ本年大藏省訓令第五十二號第二項ニヨリ該官吏交替ノ
 節單ニ口坐ヲ設ケ候迄ニテ月計對照表ニ於テ前後取扱官吏ノ別ナク調製セシムル儀ニ候哉果シテ
 然ル儀ニ候得者金庫ニ於テ夫々訂正候様至急御取計相成度
 (山林局長)電信指令明治二十三年九月二十四日
 林第七九九七號

月計對照表前月迄累計額ハ不突合ノ儘報告書ニ添付進達スヘシ
 ○收入計算書式凡例仕譯書々式ノ件(長野大林區署)伺明治二十三年七月十九日
 一類第一〇四號

收入計算書式凡例第一項ノ仕譯書々式今般第三十三號訓令相成候處疑團ノ廉左ニ
 一 收入計算書第一書式ニハ收入濟額並ニ收入未濟額共總テ記入スヘキ式ニ候處右收入未濟額ノ義
 ハ本年四月大藏省令第五十四號第五條ニ依リ後任收入官吏ニ引繼ヲ爲スヲ以テ結局責任ノ歸ス
 ル處ハ收入濟額ニ外ナラス付テハ仕譯書ノ義ハ收入濟額ニ對スル分ノミ掲記シ可然義ニ候哉
 二 計算書々式第二號凡例ニ證憑書類トシテ金庫ヨリ交付セル領收證書ヲ添付スヘシト有之候得共
 告知書ヲ以テ徵收シタル領收證書別符ノ義ニ付テハ別段明示無之右ハ證憑書類トシテ添付スヘ
 キハ勿論ト思料候處疑ニ交替ヲ爲シタル收入官吏ヨリ差出候分表紙ヲ付シ年度科目金額應名等
 記載セシ者有之或ハ切離ノ儘合括シテ差出候向モ有之彼是區々ニ相涉リ候間前年度ノ例ニ倣ヒ
 調理方一定セシメ可然哉

三 下検査書ニ關スル意見調書第十一ニ收入及ヒ物品出納ニ關スル下検査云々渾テ前各項ノ主旨ニ

| (某 小 林 區) 面積異動記載簿 自明治何年 至同何年 | | | | | | | | | |
|------------------------------------|---|-------------|--------|-------------|--------------------|------------------|------------------|--------------------------------------------------------------------------------------------------------------------------------------------------------------------------------------------------------------------------------------------------------------------------------------------------------------------------------------------------------|--------|
| 國 | 郡 | 市 町 村 | 大 字 | 保 字 區 | 林 班 班 (字) | 舊 面 積 町 | 新 面 積 町 | 異動ノ事由及参照要件 | |
| | | | | | | | | 1. | 明 治 |
| | | | | | | | | <p>二十六年 度ノ分 公(特)賣—從前ヨリ知地ニ貸渡シタル分ニテ將來林地トナスヘキ見込ナキニ依リ本省指令ノ通リ何月日何地何某へ公賣ス故ニ本行ノ通リ減ス就テ今後本林地ノ境界ハ下ノ如クナル</p> <p>何號何標—新何號何標……………何間 <何新何新何—何°何' 新何號—新何號何標……………何間 <新何新何新何—何°何' 新何號何標—何號標……………何間 <新何新何新何—何°何' 舊何號何標何標ハ全ク不用ニ屬スルヲ以テ廢除ス</p> <p>某 大 林 區(署) (某 小 林 區 署)</p> | |

| 面積總括簿 明治何年調製 | | | | | | | | | |
|-------------------------------------------------------------------------------------------------------------------------------------------------------------------|------------------|------------------|------------------|-----------------------|-------------|-----------|---|---|-------------|
| 備 考 | 記 入 番 號 | 小 林 區 名 | 林 地 | | 除 地 町 | 備 考 | 國 | 郡 | 市 町 村 |
| | | | 立 木 地 町 | 未 立 木 地 町 | | | | | |
| | | 計 | | | | | | | |
| <p>何月何日何第何號ヲ以テ本省へ伺ヒ本文ノ通リ達(指令)濟ニ付キ小林區署へ達(指令)ス依テ異動ノ事由ヲ面積簿へ記載シ併ヒテ境界簿ヲ訂正ス(主任者ノ印)</p> <p>本文ノ異動ハ何月何日何第何號ヲ以テ本省へ訂正方上中ノ處本文ノ通リ指令(聞届)濟ニ付キ小林區署へ達(指令)ス依テ其事由面積簿へ記載並ニ境界簿ヲ訂正ス</p> | | | | | | | | | |
| | | | | | | 某 大 林 區 署 | | | |

| (某 小 林 區) | | | | | | | | | | |
|-------------|-------------|-----|-----------|-----|-----|-----|-----|----------|-----|---|
| 林 況 簿 | | | | | | | | | | |
| 明 治 何 年 調 製 | | | | | | | | | | |
| 保 護 區 | 林 小 班 班 (字) | 面 積 | 林 木 種 | 林 齡 | 年 度 | 地 位 | 林 位 | 疎 密 (本數) | 材 積 | |
| | | | | | | | | | 每 町 | 總 |
| | | | | | | | | | | |
| | 計 内 譯 林 1 | | 皆 伐 作 業 内 | | | | | | | |
| | 2 | | 擇 伐 作 業 内 | | | | | | | |
| | 11 矮 林 | | | | | | | | | |
| | 111 竹 林 | | 皆 伐 作 業 | | | | | | | |

某 大 林 區
(某 小 林 區)

| 平 均 生 長 量 | 備 考 | 將 來 施 業 要 略 | 記 入 番 號 | 省 令 番 號 | |
|-----------|-----|---------------------------------------------------------------------------------------------------------------------------------------------------------------------------------|---------|---------|--|
| | | | | 日 / 月 | |
| | | 喬 林 一 輪 伐 齡 60 年 皆 伐 作 業 ナ 施 ス ヘ シ 但 シ 來 年 度 ヨ リ 10 年 間 ニ 10% ノ 間 伐 ナ 要 ス 喬 林 一 擇 伐 作 業 ナ 施 シ 同 歸 年 40 年 ト シ 來 年 度 ヨ リ 著 手 ス ル ナ 可 ト ス 矮 林 一 輪 伐 齡 15 年 皆 伐 作 業 ナ 施 ス ヘ シ | | | |
| | (署) | 大 林 區 本 署 へ 備 へ 付 ケ ノ 林 況 簿 ノ 末 端 へ ハ 左 記 ノ 如 キ 各 小 林 區 ノ 合 計 ナ 再 掲 シ 總 計 ス ル カ 又 ハ 別 紙 雜 形 ノ 如 キ 總 括 簿 ナ 製 シ 之 ニ 記 入 シ 總 計 ス ヘ シ | | | |

| 林 業 案 施 作 業 調 製 年 調 製 | | | | | | | | | | | | | 備 考 | 保 護 區 | 林 小 班 班 (字) | | |
|-----------------------------|----|----|-------------------------|----|----|-------------|---|--------------|----|---|----|--|-----|-------|-------------------|--|--|
| 明治二十五年ノ施業豫定 | | | | | | | | | | | | | | | | | |
| I ₁ 明治26-35年 | | | I ₂ 36-45 | | | II 46-65 | | III 66-85 | | | | | | | | | |
| 伐面 | 材主 | 積間 | 伐面 | 材主 | 積間 | 伐面 | 材 | 伐面 | 探積 | 積 | 探積 | | | | | | |
| 林 | 輪 | 伐 | 齡 | 六 | 十 | | | | | | | | | | | | |
| 大 | 林 | 區 | 署 | 署 | | | | | | | | | | | | | |
| (某) | 小 | 林 | 區 | 署 | | | | | | | | | | | | | |

(某 小 林 區)
材 積 平 分 簿

| 面 積 | 地 位 | 林 位 | 林 齡 | 現 在 | 平 均 | 年 度 | 施 業 | 平 均 | 伐 期 | 材 積 | 材 積 | |
|-----|-----|-----|-----|-----|-----|-----|-----|-----|-----|-----|---------------------------|-------|
| | | | | 材 積 | 生 長 | | | | | | | 伐 期 |
| | | | | 每 町 | 尺 寸 | 級 | 期 | 齡 | 每 町 | 主 伐 | I ₁ 明治26-35 | |
| | | | I | 喬 林 | | I | 皆 | 伐 | 業 | イ | 松 | 單 純 林 |
| 各 期 | 平 均 | | | | | | | | | | | |
| | | | | | | | 某 | 大 | 林 區 | | | (署) |
| | | | | | | | (某) | 小 | 林 區 | | | 署 |

| | | | | | | | | | | | |
|-------------------------------------------------------------------------------------------------------------------------------------------------------------------|---------|---------------|-----------------|-------|---------|-----|-------|-------|---|---|---|
| | | 何第 號 | | | | | | | | | |
| 備 考 | 記 入 番 號 | 豫 算 簿 記 入 番 號 | 大 林 區 署 指 令 番 號 | 賣 却 法 | 國 郡 町 村 | 大 字 | 保 護 區 | 日 / 月 | 號 | 字 | 區 |
| | | | | | | | | | | | |
| <p>第四期報告書ハ (一)年度最終報告 ノ末端ニハ更ニ 四期分ノ總計ヲ 掲クヘシ但樹種 別ケ豫算内外等 ノ口別ケハ本例 ニ倣フヘシ</p> | | | | | | | | | | | |
| 本省指令何第何號何第何號……參看 | | | | | | | | | | | |
| 本省指令何第何號何號……參看 | | | | | | | | | | | |

明治何年度主產物處分何月分報告書

| 林小 班班 (字) | 樹種(若シクハ竹種) | 面 積 | 主 伐 | | | | 間 伐 | | | | 枝條及鹿糞 | |
|----------------------------------------------------------|------------|--------|-----|-----|-----|-----|-----|-----|-----|-----|-------|-----|
| | | | 用 材 | | 薪 材 | | 用 材 | | 薪 材 | | 數 量 | 價 格 |
| | | | 材 | 價 格 | 材 | 價 格 | 材 | 價 格 | 材 | 價 格 | | |
| | | | 積 算 | 積 算 | 積 算 | 積 算 | 積 算 | 積 算 | 積 算 | 積 算 | 積 算 | 積 算 |
| 豫 計 | | | | | | | | | | | | |
| 計 内 計 | | | | | | | | | | | | |
| 豫 變 | | | | | | | | | | | | |
| <p>年 月 日</p> <p>某 大 林 區 署 長 官 名 殿</p> <p>某 小 林 區 署 長</p> | | | | | | | | | | | | |

| 年度簿 算林 (區) | | | | | | 第 號 | | | | | |
|---------------|-------------|--------|--------|--------|--------------------------------|------------------|--------------------|--------|---|---|-------------|
| 面 全 町 | 積 採 収 | 數 量 | 價 格 | | 備 考 | 記 入 番 號 | 樹 種 (若シクハ竹種) | 面 積 | 主 | | 薪 材 積 |
| | | | 單 | 總 | | | | | 材 | 材 | |
| | | | 價 円 | 價 円 | | | | | | | |
| | | | | | | | | | | | |
| 別 | 再 | 掲 | | | 前三箇年平均額ニ 對スル増減ノ理由 ヲ詳記スヘシ | | 計 | | | | 豫 |
| | | | | | | | | | | | |
| | | | | | 増減ノ理由上ニ記 スル如シ | | | | | | |

明治何年度主産物處分第何期報告書

| 伐 材 | 間 | | 伐 | | 枝條及産朶 | | 根 株 | | 竹 | | 價 格 合 計 |
|--------|---|---|---|---|-------|--------|-----|--------|---|--------|------------------|
| | 材 | 材 | 材 | 材 | 數 | 價 格 | 數 | 價 格 | 數 | 價 格 | |
| | | | | | | | | | | | |
| 算 | | | 内 | | ノ | | | | | | |
| 算 | | | 外 | | ノ | | | | | | |
| | | | 更 | | ノ | | | | | | |
| 年 | 月 | 日 | 某 | 大 | 林 | 區 | 署 | 長 | 官 | 氏 | 名 〇 |
| | | | 大 | 臣 | 殿 | | | | | | |

諸帳簿計算書様式

| 何 年 度 收 額 總 括 簿 | | | | | | | | | | | | | |
|--------------------|-----------|-------------|--------|------------|-----------|-------------|--------|--------------|-----------|-----------------------|-----------------------|--------|-----------|
| VIII (製 品) | | IX (藥 料) | | X (石 類) | | XI (土 類) | | XII (雜) | | 採 收 面 積 町 | 價 格 合 計 圓 | | |
| 數 | 價 格 | 數 | 價 格 | 數 | 價 格 | 數 | 價 格 | 數 | 價 格 | | | | |
| | 平均 單 價 | | 總 額 | | 平均 單 價 | | 總 額 | | 平均 單 價 | | | 總 額 | 平均 單 價 |
| 量 | 圓 | 量 | 圓 | 量 | 圓 | 量 | 圓 | 量 | 圓 | | | | |
| 署 | | | | | | | | | | | | 何 | |

入〇七

諸帳簿計算書様式

| 何 額 收 物 產 明 治 小 (某 副) | | | | | | | | | | |
|--------------------------|------------------|---|---|-------------|--------|-------------|-------------------------------------------|--------|--------|--------|
| 備 考 | 記 入 番 號 | 國 | 郡 | 市 町 村 | 大 字 | 保 護 區 | 林 班 (字) | 小 班 | 種 類 | 目 別 |
| | | | | | | | | | | |
| | | | | | | | 計 | | | 類 |
| | | | | | | | 「前三箇年平均額」 差引増「減」 | | | |
| | | | | | | | 「前三箇年平均額」 差引増「減」 | | | |
| | | | | | | | 計 | | | |
| | | | | | | | 「前三箇年平均額」 差引増「減」 | | | |
| | | | | | | | 何第 號 明治何年 度副産物收額豫算 前書ノ通 調製シ此 段及進達候也 | | | |
| | | | | | | | 年月日 某大林區署長 官氏名㊦ | | | |
| | | | | | | | 某小林區署長 某大林區署長殿 | | | |

KOK

明治 年度副産物處分何月分報告書

| 大 字 字 | 保 護 區 | 林小 班班 (字) | 種 類 目 別 | 採 收 面 積 | 數 量 | 價 格 | | 拂 受 人 | | 引 渡 濟 日/月 | 搬 出 期 限 日/月 |
|-------------|-------------|-----------------|------------------|------------------|------------------|------------------|--------|-------------|--------|--------------------|----------------------------|
| | | | | | | 平 均 單 價 | 總 額 | 在 籍 | 氏 名 | | |
| 豫 | | | 算 | | 内 | | | | | | |
| | | | 計 | | 類 別 再 掲 | | | | | | |
| | | | 計 | | | | | | | | |
| 豫 變 | | | 算 | | 外 | | | | | | |
| | | | 更 | | | | | | | | 部 |
| | | | 年 | 月 | 日 | | | | | | |
| | | | 某 | 大 | 林 | 區 | 署 | 長 | 殿 | | 某 小 林 區 署 長 |

明治
(某
副 産 小物)

| 備 考 | 記 入 番 號 | 豫 算 簿 記 入 番 號 | 本 指 日/月 | 省 令 番 號 | 大 林 指 日/月 | 區 署 令 番 號 | 賣 却 法 | 拂 下 事 由 | 國 | 郡 | 市 町 村 | 大 字 | 保 護 區 | 林小 班班 (字) | |
|-------------------------------------------------------|------------------|---------------------------------|---------------|------------------|--------------------|-----------------------|-------------|------------------|---|---|-------------|--------|-------------|-----------------|--------|
| | | | | | | | | | | | | | | | 部 |
| | | | | | | | | | | | | | | | 大 某 |
| <p>最終ノ報告書ノ末端ニハ再掲ノ部ノミノ總計ヲ掲クヘシ但類別分ケ豫算内外等ノ口別ハ本例ニ倣フヘシ</p> | | | | | | | | | | | | | | | |
| <p>官氏名◎</p> | | | | | | | | | | | | | | | |

諸帳簿計算書様式

| 明治何年度 (某小林区) 造林豫算第一簿 | | | | | | | | | |
|----------------------------|---------------------|------------------|----------|----|----|----|----|--|--|
| 樹種 | 面積 | | 經費 | | | | | | |
| | 全可 | 施業可 | 種目 | 摘要 | 數量 | 單價 | 總額 | | |
| 實種 | | | | | | 円 | 円 | | |
| | 1. | | 伐採跡地 | | | | | | |
| | | | 樹種別再掲 | | | | | | |
| 計 | 前三年平均差引増減 | | | | | | | | |
| | 2. | | 未立木地 | | | | | | |
| | 1. | | 植替及補植 | | | | | | |
| | 2. | | 林種別再掲 | | | | | | |
| | 3. | | 天然下種 | | | | | | |
| | | | 林種別再掲 | | | | | | |
| | | | 雜草木及下枝刈拂 | | | | | | |
| | | | 林種別再掲 | | | | | | |
| | 1. | | 播種 | | | | | | |
| | 2. | | 樹種別再掲 | | | | | | |
| | | | 床樹種別再掲 | | | | | | |
| | 合計 | | | | | | | | |
| 造林豫算第一簿 日林区署長官氏名 | 前書ノ通調製 某小林区署長官氏名 | 此段及進達候也 署長官氏名 | | | | | | | |

八二七

| 何第號 明治何年度貸地處分第何期報告書 | | | | | | |
|------------------------|------|-----|------------|----------------|----|----|
| 備考 | 記入番度 | 面積別 | 貸渡材積 | 料金 | | 備考 |
| | | | | 平均 壹町歩 円 | 總額 | |
| 増減ノ理由ヲ記スヘシ | | | 豫算内 | | | 部 |
| | | 計 | | | | |
| | | 計 | 豫算外 | | | 部 |
| | | 計 | 變更 | | | 部 |
| | | | 年月日 大臣殿 | 某大林区署長官氏名 | | |

諸帳簿計算書様式

一箇年度最終ノ報告書ノ末端ニ
ハシ同年度中ノ分ヲ總計シテ掲グ

八二六

諸帳簿計算書樣式

| 明治何年度 (某小林区) 造林實行部 第一 | | | | | | | | | | | | | | | | | | |
|-----------------------------|---|---|-------------|----|-------------|---------------|--------|-------------|-----------------------|--------|--------|--|--|--|--|--|--|--|
| 大林区署 指令 番號 日/月 | 國 | 郡 | 市 町 村 | 大字 | 保 護 區 | 林 班 (字) | 小 類 | 樹 種 實 | 施 業 面 積 町 | 經 | | | | | | | | |
| | | | | | | | | | | 種 目 | 摘 要 | | | | | | | |
| | | | | | | | | 某 | 大 | 林 | 區 | | | | | | | |

諸帳簿計算書樣式

| 費 | | | 著 手 日/月 | 成 功 日/月 | 備 考 | 記 入 番 號 | 豫 算 簿 記 入 番 號 | 大林区署 指令 番號 日/月 | 國 | 郡 |
|--------|-------------|-------------|---------------|---------------|--------|------------------|---------------------------------|-------------------------|---|---|
| 數 量 | 單 價 円 | 總 額 円 | | | | | | | | |
| | | | | | | | | | | 署 |

諸帳簿計算書格式

| 明治何年 (某小) 林 造林實行 | | | | | | | | | | | | |
|------------------------|---|---|---|---|-----|---|---|---|---|---|---|-------|
| 國 | 郡 | 市 | 大 | 保 | 林小 | 類 | 地 | | | | | 種目 |
| | | 町 | 字 | 護 | 班班 | 別 | 面 | 積 | 長 | 幅 | 高 | 深 |
| | | 村 | 字 | 區 | (字) | | 町 | 尺 | 尺 | 尺 | 尺 | |
| | | | | | | | | | | | | 林 大 某 |

度
區) 簿

| 經 費 | | | | 經 | 著 | 成 | 備 考 | 記 入 | 豫記 入 | 大林区署 | 指 令 |
|-----|-----|-----|-----|-----|-----|-----|-----|-----|------|------|-----|
| 摘要 | 數 量 | 單 價 | 總 額 | | | | | | | | |
| | | 町 | 町 | 費 町 | 日/月 | 日/月 | | 番 號 | 簿 號 | 日/月 | 號 |
| 區 署 | | | | | | | | | | | |

諸帳簿計算書格式

諸帳簿計算書格式

| 第 二 部 | | | | | | | | | | | | | | |
|--------|-------------|---------|--------|-------------|---------------|--------|--------|--------|-------------|---------------|--------|--------|--------|-------------|
| 路 | | II. 橋 梁 | | | III. 濬 渠 | | | | IV. 堤 防 | | | | | |
| 幅 尺 | 經 費 円 | 長 尺 | 幅 尺 | 經 費 円 | 濬地 面積 町 | 長 尺 | 幅 尺 | 深 尺 | 經 費 円 | 濬地 面積 町 | 長 尺 | 幅 尺 | 高 尺 | 經 費 円 |
| | | | | | | | | | | | | | | |
| | | | | | | | | | | | | | | |
| | | | | | | | | | | | | | | |
| | | | | | | | | | | | | | | |

諸帳簿計算書格式

| 合 計 | | 經 費 總 計 円 | 記 入 番 號 | 小 林 區 名 | 樹 樹 林 實 種 種 | I | |
|---------------|-------------|-----------------------|------------------|------------------|---------------------|---------------|--------|
| 濬地 面積 町 | 經 費 円 | | | | | I. 伐 採 | |
| | | | | | | 施業 面積 町 | 數 量 |
| | | | | 計 合 計 | | | |
| | | | | | 計 | | |
| | | | | | 「前三箇年平均額」 差引増「減」 | | |
| | | | | | | | 備考 |

| | | | | | | | | | | | |
|---------|----|-----|---------|----|-----|----------|----|-----|---------|-----|-----|
| 號 | | | | | | | | | | | |
| 第 | | | | | | | | | | | |
| I. 新植 | | | | | | II. 手 | | | | | |
| 1. 伐探跡地 | | | 2. 未立木地 | | | 1. 植換及補植 | | | 2. 天然下種 | | |
| 施業面積町 | 數量 | 經費円 | 施業面積町 | 數量 | 經費円 | 施業面積町 | 數量 | 經費円 | 施業面積町 | 經費円 | 經費円 |
| 年 月 日 | | | | | | | | | | | |

明治何年度
某大(小)林区
造林實行報告書

| | | | | | | | | | | | |
|---------------------------|-----|---------|----|-----|-------|----|-------|----|-----|-------|----|
| 部 | | | | | | | | | | | |
| 入 | | III. 苗圃 | | | | | 合計 | | | I. 道 | |
| * 荒草木及下枝刈拂 | | 1. 播種 | | | 2. 床換 | | 施業面積町 | 數量 | 經費円 | 潰地面積町 | 長尺 |
| 施業面積町 | 經費円 | 施業面積町 | 數量 | 經費円 | 施業面積町 | 數量 | | | | | |
| 某大(小)林区署長官氏名 [㊦] | | | | | | | | | | | |
| 大臣 (某大林区署長官氏名) 殿 | | | | | | | | | | | |

| 記 入 番 號 | 第 何 | |
|------------------|-------|-------|
| | 樹 樹 林 | 實 種 種 |
| | | 計 |

○朕官有財産管理規則ヲ裁可シ茲ニ之ヲ公布セシム

御名 御璽

明治二十三年十一月二十四日

國務大臣連署

勅令第二百七十五號

官有財産管理規則

第一條 此ノ規則ニ於テ官有財産ト稱スルハ國ノ所有ニ屬スル土地、森林、原野、營造物、家屋、船舶及其附屬物トス

第二條 官有財産ハ主管ノ各省大臣之ヲ管理ス

第三條 官有財産ノ賣拂、讓與、交換及貸付ハ特別ノ規程アルモノヲ除ク外總テ此ノ規則ニ依ルヘシ

第四條 官有財産賣拂代金ハ其ノ財産引渡ノ際一時ニ納付セシムヘシ

第五條 官有財産ヲ貸付スルトキハ其ノ貸付料ヲ徵收スヘシ但シ公益ノ爲官有財産ヲ貸付シ又ハ森林經濟ノ爲森林ヲ貸付スルトキハ別ニ主管大臣ノ定ムル所ノ規則ニ依ル

第六條 官有財産ノ貸付料ハ毎年前納セシムヘシ若シ前納スル能ハサルトキハ相當ノ保證ヲ出サシムヘシ

貸付財産ノ修理其ノ他ノ費用ヲ負擔スル方法ハ貸付契約ヲ爲ストキ之ヲ定ムヘシ

第七條 官有財産ノ貸付ハ左ノ期限ヲ超ユルコトヲ得ス

第一 樹木培養ニ供スル土地ハ八十年以內

官有財産

第二 農工其ノ他ノ營業及住居ニ供スル土地ハ三十年以内

第三 土地森林ノ使用權ハ十五年以内

第四 右ニ掲ケサル物件ハ三年以内

第八條 官有財産ノ貸付期限中政府ニ於テ之ヲ國ノ使用ニ供スルノ必要アルトキハ貸付ノ契約ヲ解キ之ヲ返還セシムヘシ

前項ノ場合ニ於テ借受人ハ其ノ直接ニ受ケタル損失ニ付賠償ヲ求ムルコトヲ得

第九條 官有財産ノ借受人ニシテ主管大臣ノ許可ヲ得スシテ其ノ財産ノ原形ヲ變シ若ハ故意怠慢ニ由リ之ヲ荒廢ニ歸シ又ハ毀損亡失シタルトキハ主管大臣ハ其ノ損失ヲ賠償セシムヘシ

第十條 官有財産ノ借受人ハ主管大臣ノ許可ヲ得ルニアラサレハ其ノ財産ヲ他人ニ轉貸スルコトヲ得ス

第十一條 官有財産ヲ以テ他人ノ所有物ト交換スルコトヲ得ルハ同一種類ノ財産ニシテ少クトモ評定價格相均キモノニ限ル

森林、原野、田畑ハ同一種類ノ財産ト見做スコトヲ得

第十二條 府縣郡市町村公共ノ道路、公園、市場、河川並木敷、堤塘、溝渠等ノ用ニ供スル爲官有ノ土地森林ヲ必要トスルトキハ主管大臣ニ於テ之ヲ其ノ府縣郡市町村ニ讓與スルコトヲ得

第十三條 府縣郡市町村ニ於テ新ニ道路、公園、市場、河川並木敷、堤塘、溝渠等ヲ開設シ爲ニ不用ニ歸シタル官有ノ舊同種類ノ土地ハ内務大臣ニ於テ其ノ府縣郡市町村ニ讓與スルコトヲ得但シ官

林内若ハ官廳使用地内ニ包含セルモノ又ハ他ノ官有財産保護上離權シ難キモノハ此限ニアラス
第十四條 官有財産ヲ賣拂貸付若ハ交換スル場合ニ於テ其ノ財産ヲ管理シ若ハ其ノ取扱ヲ爲ス官

更ハ之ヲ買受ケ又ハ自己ノ所有物ト交換スルコトヲ得ス

第十五條 此ノ規則施行ノ前ニ官有財産ノ賣拂若ハ貸付ノ契約ヲ爲シタルモノハ其ノ契約ノ滿期マテ總テ舊契約書ニ依ルヘシ

貸付ノ期限ナキモノハ此ノ規則施行ノ日ヨリ三箇年以内ニ於テ此ノ規則ニ依リ更ニ契約ヲ爲スヘシ

第十六條 各省大臣ハ毎年其ノ年三月三十一日ニ現在スル所管官有財産ノ目錄ヲ調製シ其ノ年開會ノ帝國議會ニ報告ノ手續ヲ爲スヘシ

第十七條 各省大臣ハ每會計年度間ニ於ケル所管官有財産ノ増減異動報告書ヲ調製シ翌年度開會ノ帝國議會ニ報告ノ手續ヲ爲スヘシ

第十八條 第十六條ノ目錄及第十七條ノ報告書ハ其ノ事由ニ依テ區別シ左ノ事項ヲ示スヘシ

第一 買入ニ係ルモノハ其ノ代價

第二 賣拂ニ係ルモノハ各廳ニ於テ定メタル最低賣價、實際ノ賣拂代價及目錄價格アルモノハ其ノ價格

第三 讓與交換又ハ亡失毀損等ニ係ルモノハ其ノ目錄價格

第四 交換ニ係ルモノハ其ノ交換ニ由テ得タル財産

第五 買入又ハ賣拂ノ契約ニ特別ノ條件アルモノハ其ノ條件

第十九條 此ノ規則第十六條ニ掲ケル官有財産ノ目錄ニシテ第一回ノモノハ明治二十四年三月三十一日ノ現在高ヲ以テ同年六月三十日マテニ之ヲ調製スヘシ但シ調査未済ノ官有財産ハ調査ヲ了ルマテ其ノ概算ヲ目錄ニ掲クヘシ

第二十條 此ノ規則ハ明治二十四年四月一日ヨリ施行ス

朕官有地取扱規則ヲ裁可シ茲ニ之ヲ公布セシム

御名 御璽

明治二十三年十一月二十四日

内務大臣

勅令第二百七十六號

官有地取扱規則

- 第一條 官有地ノ賣買讓與交換及貸付ハ内務大臣之ヲ處理ス
- 第二條 官有地ニ關スル願書ノ指令契約ノ締結登記ノ請求收入ノ徵收及收納並訴訟ハ内務大臣地方長官ヲシテ之ヲ取扱ハシムヘシ
- 第三條 各廳ニ於テ官有地ヲ使用セントスルトキハ内務大臣ニ請求スヘシ
- 第四條 各廳ノ使用地不用ニ歸シタルトキハ内務大臣ニ還付スヘシ
- 第五條 甲乙兩廳ノ間ニ於テ官有地ノ使用ヲ移サントスルトキハ内務大臣其手續ヲ爲スヘシ
- 第六條 各廳ノ所用ニ供スル爲メ民有地ヲ寄付セントスルモノアルトキハ内務大臣受納ノ手續ヲ爲スヘシ
- 第七條 官有地ヲ開墾センコトヲ請フモノアルトキハ無料ニテ之ヲ貸付スヘシ但開墾成功ノ後事業者ニ於テ該地ヲ拂下ケントスルトキハ豫メ契約ニ依テ其代價ヲ定メ置クヘシ
- 第八條 官有地ト民有地ノ交換ハ兩地ノ坪數及價格稍均シキモノニアラサレハ之ヲ爲スコトヲ得ス
- 第九條 借地人ハ特ニ許可ヲ受クルニアラサレハ其地ヲ當初借用ノ目的以外ニ使用スルコトヲ得ス

ス

借地人前項ノ規定ニ違反スルトキハ地方長官ハ其使用ヨリ生シタル損害ヲ賠償セシメ返地ヲ命スルコトヲ得

第十條 借地人官ノ許可ヲ得テ土地ノ原形ヲ變シタルトキハ借地満期ニ至リ自費ヲ以テ之ヲ原形ニ復シ返納スヘシ但特ニ許可ヲ受ケタルモノハ此限ニアラス

第十一條 官ニ屬スル公有地及公有水面ハ其公用ヲ廢シタルニアラサレハ賣拂讓與交換又ハ貸付スルコトヲ得ス但公衆ノ妨害トナラサル限りハ公用ニ供シタル儘有料又ハ無料ニテ特ニ其使用ヲ許スコトヲ得

第十二條 官ニ屬スル公有水面ヲ埋立テ民有地ト爲サントコトヲ請フモノアルトキハ公衆ノ妨害トナラサル部分ニ限り之ヲ許スコトヲ得

第十三條 官ニ屬スル私有水面ノ賣拂讓與交換貸付及使用ハ本令ニ定ムル土地ノ規定ニ據準スヘシ

第十四條 隨意ノ契約ニ依リ官ニ屬スル土地又ハ水面ノ賣拂讓與交換又ハ有料貸付有料使用ヲ爲サントスルトキハ地方長官其評價ヲ爲サシムヘシ

既ニ貸付シ又ハ使用セシメタル土地又ハ水面ヲ引續キ貸付シ又ハ使用セシムル場合ニ於テモ亦前項ヲ準用ス

第十五條 官有地ニ關スル事項ニシテ本令ニ規定セサルモノハ官有財産管理規則ニ依ル

第十六條 本令ハ勅令ヲ以テ特ニ規定シタルモノ及官有森林原野ニ適用セス

第十七條 官有地臺帳ニ關スル規定ハ別ニ之ヲ定ム

官有地取扱規則

雜則

○第二百三十號 明治五年八月十九日布告

洋銀算數ノ儀是迄何弗何十何セント何分何厘又ハ何弗何合何勻或ハ何弗何十何錢何厘何種々ノ唱呼有之不都合ニ候條以來何弗何十何セント、相記シ其以下ハ數字ノミ相用可申事

○第二百十二號 明治六年六月十四日布告

來ル七月十日以後ノ證書類及ヒ公私ノ文書ニハ總テ年號月日ヲ記載可致若シ疎漏ニシテ年月日ノ内何ニテモ畧記シタル時ハ裁判上證據ニ不相立候事

(參照)

○甲第一號 明治八年二月二十七日司法省布達

明治六年第二百十二號ヲ以テ年月日ノ内何レニテモ畧記シタル諸證書類及ヒ公私文書等ハ裁判上證據ニ不相立旨布告相成候ハ其證書全ク證據ニ不相立ル儀ニハ之レナク只其年月日ノ早晚ヲ定ムヘキ證據ニ相立サル儀ニ候條右等ノ證書ヲ以テ年月日ノ早晚ニ拘ハラヌ其記入ノ事件ニ付訴訟ニ及フトキハ取揚ケ裁判ニ及フヘク候條此旨布達候事

○第二百十五號 明治六年六月十八日布告

人民一般商業及ヒ其他ノ事ニ因リ代人ヲ以テ契約取引等致シ候規則別紙ノ通被定候條此旨相達候事

代人規則

第一條 凡ソ何人ニ限ラス己レノ名義ヲ以テ他人ヲシテ其事ヲ代理セシムルノ權アルヘシ但シ本人幼年等ニテ其事理ヲ辨シ難キ時ハ其後見人及ヒ親族ノ者協議ノ上代人ヲ任スルヲ得ヘシ

第二條 凡ソ他人ノ委任ヲ受ケ其事件ヲ取扱フ者ハ代人ニシテ其事件ヲ委任スル者ハ本人ナリ故
ニ代人委任上ノ所行ハ本人ノ關係タルヘシ

第三條 凡ソ代人ハ心術正實ニシテ滿貳拾歲以上ノ者ヲ撰ムヘシ

第四條 代人ハ總代理人部代理人ノ別アリ總理代人ハ其本人身上諸般ノ事務ヲ代理スル者ニシテ
部理代人ハ特ニ其委任スル部内ノ事務ヲ代理スルヲ得ル者トス

第五條 凡ソ本人ヨリ代人ヲ任シ他人ト契約取引等ヲ爲サント欲スル時ハ必ス實印ヲ押シタル委
任狀ヲ與フヘシ

但シ其家業取扱フ場所ニ於テ通常ノ事務ヲ取扱ハシムルノ類ハ別段委任狀ヲ與フルニ及ハス

第六條 委任狀ハ總理代人又ハ部理代人タル事及ヒ其委任シタル權限ヲ明白ニ記載スヘシ

第七條 委任狀書式左ノ通

拙者共 共儀某ノ事件ニ付キ何誰ヲ以テ總理代人ト定メ拙者ノ名義ニテ左ノ權限ノ事ヲ代理爲致候
事一何々ノ事但權限ノ次第ヲ
分條記載スヘシ

右代理委任狀仍而如件

年號何年何月何日

住所身分

姓名 印

第八條 代人ヲ任スルノ期限ハ豫メ規定シ難キモノト雖モ其本人幼弱疾病事故等ニテ長ク委任セ
ントスル時ハ其地方ニ新聞紙アラハ之ニ記入セシメ世上ニ公布スヘシ

(參照)

(農商務卿)照會 明治十八年三月七日

後見人等ハ住所身分何誰
ノ後見人何誰ト記スヘシ

官有物件ノ被害ニ付當該官吏ヨリ所管裁判所ヘ私訴セシ事件ニ對シ該裁判所ヨリ招喚ノ際同衙官
吏ノ内ヲ以テ代理トシテ差出候節ハ其人名届出ノミニテ別段委任狀ニハ及ハサル義ト存居候處裁
判所ニ寄リ委任狀ヲ要求相成候向モ候處右ハ一般ノ御定例モ有之義ニ候哉承知致度

(司法卿)回答 明治十八年三月二十八日

諸省長官ノ達ニ基キ法廷ニ出頭スル時ハ委任狀ヲ要セサルハ勿論其他ノ場合ニ於テ代理ヲ命スル
時ト雖モ別段委任狀ヲ用ユルニ及ハス唯代理ヲ命スルノ證ヲ代人ニ付與スルヲ以テ充分ナリト考
量候

○第四號 明治七年一月十四日太政官達

院省使 府縣

各廳ニ於テ金穀受納證書中ニ金員米數等ヲ書損シ改削塗抹ノ痕往々相見ヘ右ハ他日紛雜ヲ生スル
ノ基ニ付キ自今改削塗抹ノ儀ハ一切不相成候尤員數ノ外事故アリテ金銀種類月日等ノ差違ヲ生シ
不得已分ハ朱ヲ以テ其傍ニ明書シ主務官員捺印ノ上差出不苦候此旨相達候事

○第九十六號 明治七年七月二十四日太政官達

諸帳簿并受納證書中金穀及物品員數ニ關係アル分自今一二十ノ文字ハ壹貳拾ノ字体可相用此旨相
達候事

○第百八十三號 明治八年十二月二日布告

自今公文總テ計算上一倍ノ稱呼ヲ止メ從前ノ諸規則等ニ一倍ト記載有之分ハ二倍ト改正候條此
旨布告候事

但警ハ原金高壹圓ノ二倍ハ二圓十倍ハ十圓ト計算候儀ト可心得事

十年九月七日第六
十四號布告ニテ下
スノ如ク但書ヲ追加

○第五十號 明治十年七月七日布告
諸證書ノ姓名ハ必ス本人自ラ書シテ實印ヲ押スヘシ若シ自書スルコト能ハサル者ハ他人ヲシテ代
書セシムルヲ得ルト雖モ必ス其實印ヲ押スヘシ其代書セシ者ハ本人姓名ノ傍ラニ其代書セシ事由
ト己レノ姓名トヲ記シテ實印ヲ押スヘシ
但本文諸證書トハ契約ノ諸證書（金穀地所建物賃借買賣讓與并預リ證書等凡テ民事上相互ノ契
約ニ係ルモノヲ云フ）ニ限ルモノトス
右布告候事

○第十八號 明治十一年五月二十七日太政官達

官院省使 府縣

今般第十二號布告ヲ以テ貿易銀ヲ一般ノ通用貨幣ト被定候ニ付テハ明治八年四月第六十二號ヲ以テ
貿易銀ノ數位何枚何分何厘ト計算簿記可致旨相達候處自今何圓何錢何厘ト計算簿記可致此旨相達
候事

○第五十八號 明治十四年六月二十八日太政官達

官省院使廳 府縣

明治十三年二月第十一號達外國品購求規則及追加共十三年度限廢止候條此旨相達候事
○第三十二號 明治十五年六月五日太政官達

官省 院廳

各廳ニ於テ會計上ニ關スル規則ヲ定メ又ハ之ヲ改正廢止スルトキハ其時々會計検査院ヘ通知スヘ
シ此旨相達候事
○第拾壹號 明治十七年五月一日布告 太政大臣大藏卿連署

明治七年七月第八拾壹號布告證券印稅規則別冊ノ通改正シ明治十七年七月一日ヨリ施行ス
但明治八年七月第百貳拾號布告ハ同日ヨリ廢止ス
右奉勅旨布告候事
（別冊）

證券印稅規則

第一條 凡ソ財產ノ授受及ヒ契約ノ證明ニ用ユル證書帳簿ハ此規則ニ循ヒ印紙ヲ貼用スヘシ
第二條 證書帳簿ヲ分テ二類ト爲シ其稅率ハ左ノ如シ

第一類

| | | | | | |
|-------------------------------------------------------------------------|----|----|----------------|---|-----|
| 左ニ掲クル所ノ證書帳簿ハ金高ノ有無多寡ニ拘ハラヌ下ニ定ムル所ノ印紙ヲ貼用スヘシ但當座 預リ金引出小切手ハ大藏省ニ稅印ノ押捺ヲ請フコトヲ得 | 印稅 | 五厘 | 一委任狀 | 同 | 五厘 |
| 一當座預リ金引出小切手 | 同 | 壹錢 | 一遺物證文 | 同 | 壹錢 |
| 一金高記載ナキ約定證文 | 同 | 壹錢 | 一讓與證文 | 同 | 壹錢 |
| 一跡式讓證文 | 同 | 壹錢 | 一耕地小作證文 | 同 | 壹錢 |
| 一期限ヲ定メサル預リ金證文 | 同 | 壹錢 | 一金高記載ナキ諸物品預リ證文 | 同 | 壹錢 |
| 一雇人請合狀 | 同 | 壹錢 | 一住所預リ證文 | 同 | 壹錢 |
| 一金高記載ナキ諸物品借用證文 | 同 | 壹錢 | 一借家證文 | 同 | 壹錢 |
| 一諸物品切手 | 同 | 壹錢 | 一保險證文 | 同 | 壹錢 |
| 一賣買仕切書 | 同 | 壹錢 | 一送金手形 | 同 | 壹錢 |
| 一諸會社株券 | 同 | 壹錢 | 一金錢通帳 | 同 | 貳拾錢 |
| 一金錢通帳 | 同 | 壹錢 | 諸物品判取帳 | 同 | 貳拾錢 |
| 一諸物品通帳 | 同 | 壹錢 | | | |

一 結社約定書 同 壹 錢

但結社約定書ニ金圓授受貸借ニ係ル條項アリテ之カ効力ヲ確定スル證書帳簿ハ金高記載ナシト雖モ第二類金高記載アル諸般ノ契約證書ニ準シ印紙ヲ貼用スヘシ

左ニ掲クル所ノ證書ハ金高五圓以上ノモノニ限リ下ニ定ムル所ノ印紙ヲ貼用スヘシ

一 營業ニ關スル送狀 印稅 壹 錢 一 營業ニ關スル請取書 同 壹 錢

右諸證書ヲ通帳ト爲ストキハ都テ一年以内一冊ニ付壹錢ノ印紙ヲ貼用スヘシ

第二類

左ニ掲クル所ノ證書ハ金高ノ多寡ニ隨ヒ下ニ定ムル所ノ割合ヲ以テ印紙ヲ貼用スヘシ但爲替手形束約手形ハ手形用紙ヲ用フヘシ

一 金錢借用證文

一 地所 家屋買賣證文

一 金高記載アル諸物品預リ證文

一 金高記載アル諸物品借用證文

一 諸物品買賣證文

一 金錢定期預リ證文

一 金高記載アル諸般ノ契約證書

| | | | |
|---------------|-----------|----------------|-----------|
| 金高壹圓以上貳拾圓未滿 | 印稅壹 錢 | 金高貳拾圓以上五拾圓未滿 | 同 貳 錢 |
| 金高五拾圓以上百圓未滿 | 同 四 錢 | 金高百圓以上百五拾圓未滿 | 同 六 錢 |
| 金高百五拾圓以上貳百圓未滿 | 同 八 錢 | 金高貳百圓以上三百圓未滿 | 同 拾 壹 錢 |
| 金高三百圓以上四百圓未滿 | 同 拾 四 錢 | 金高四百圓以上六百圓未滿 | 同 貳 拾 錢 |
| 金高六百圓以上八百圓未滿 | 同 貳 拾 六 錢 | 金高八百圓以上千圓未滿 | 同 三 拾 貳 錢 |
| 金高千圓以上千四百圓未滿 | 同 三 拾 八 錢 | 金高千四百圓以上千七百圓未滿 | 同 四 拾 四 錢 |
| 金高千七百圓以上貳千圓未滿 | 同 五 拾 錢 | 金高貳千圓以上貳千五百圓未滿 | 同 六 拾 錢 |

金高貳千五百圓以上三千圓未滿 同 七 拾 錢 金高三千圓以上三千五百圓未滿 同 八 拾 錢

金高三千五百圓以上四千圓未滿 同 九 拾 錢 金高四千圓以上 同 壹 圓

右諸證書ヲ通帳ト爲ストキハ其附込見積金高ニ隨ヒ下ニ定ムル所ノ印紙ヲ貼用スヘシ

一 金錢當座預リ證文

一 質物預リ書 小札

一 金高壹圓以上貳拾圓未滿

印稅壹 錢 金高貳拾圓以上 同 貳 錢

右諸證書ヲ通帳ト爲ストキハ其附込見積金高ニ隨ヒ下ニ定ムル所ノ印紙ヲ貼用スヘシ

一 金高百圓未滿

印稅貳 錢 金高百圓以上 同 四 錢

一 爲替手形

一 荷爲替手形 一 約束手形 同 四 錢

一 金高五拾圓未滿

印稅壹 錢 金高五拾圓以上百圓未滿 同 貳 錢

一 金高百圓以上貳百圓未滿

同 四 錢 金高貳百圓以上五百圓未滿 同 八 錢

一 金高五百圓以上千圓未滿

同 拾 五 錢 金高千圓以上貳千圓未滿 同 貳 拾 五 錢

一 金高貳千圓以上

同 五 拾 錢

第三條 前條ニ掲クル所ノ證書帳簿ト効用ヲ同フスルモノハ其名稱ニ拘ハラス稅率ニ照シ相當ノ印紙ヲ貼用スヘシ

第四條 印紙ヲ貼用スヘキ證書帳簿ニシテ第五條ノ手續ニ循ヒ印紙ヲ貼用セサルモノハ民事裁判上之ヲ受理セス但處罰ヲ受クル後印紙ヲ貼用シタルモノハ此限ニ在ラス

第五條 印紙ハ證書ノ差出人又ハ帳簿主ニ於テ證書ハ授受ノ前帳簿ハ使用ノ前ニ貼用シ證書帳簿記名ノ下ニ押捺スル印ヲ以テ證書帳簿ノ紙面ト印紙ノ彩紋トニカケテ消印スヘシ

第六條 印紙及ヒ手形用紙ノ種類定價ハ布達ヲ以テ之ヲ定ム

廿三年四月三日法
律第三十號ニテ第
九條下ノ末項ヲ
追加ス

第七條 印紙及ヒ手形用紙ハ官ノ許可ヲ得タル賣捌所ニ非サレハ之ヲ賣捌クコトヲ得ス

第八條 印紙ヲ貼用スヘキ帳簿仕切書送り狀ハ主任官之ヲ検査スルコトアルヘシ

第九條 左ニ掲クル所ノ證書帳簿ハ印紙ヲ貼用スルコトヲ要セス

- 一 官廳ヨリ差出ス證書帳簿
- 一 官吏準官吏若クハ布告布達又ハ達ヲ以テ定メタル議員若クハ公立學校病院ニ從事スルモノ各其職務ニ依テ用フル證書
- 一 庫國金取扱所又ハ爲換方ヨリ官廳ニ差出ス預リ金ニ對スル抵當證書
- 一 國庫金取扱所又ハ爲換方ヨリ官廳ニ對シタル諸上納金ノ預リ證書帳簿
- 一 金員記載アル官廳ヨリノ命令書ニ對シ國庫金取扱所又ハ爲換方ヨリ差出ス請書
- 一 諸上納金ニ付國庫金取扱所又ハ爲換方ヨリ納人へ差出ス請取證書
- 一 罹災救助金獻金寄附金ニ關シ人民ヨリ官廳ニ差出ス證書
- 一 切手、手形類ノ裏面ニ記載シタル受取書

第十條 第二類ノ帳簿ハ初丁へ附込見積金高及ヒ使用期限紙數ヲ記載スヘシ但物品ノ授受ニ關スルモノハ其代價ヲ記載スヘシ

第十一條 證書帳簿ニ稅率ノ異ナルモノヲ雜記スルトキハ各相當ノ印紙ヲ貼用スヘシ

第十二條 印紙貼用濟第二類ノ帳簿見積金高又ハ使用期限ノ滿チタルトキハ其旨該帳簿ニ記載シ置キ主任官検査ノ節之レニ檢印ヲ受クヘシ

第十三條 前條ノ帳簿餘白アリテ尙之ヲ使用セントスルトキハ第十條ノ手續ヲ以テ更ニ相當ノ印紙ヲ貼用スヘシ

第十四條 第二類ノ帳簿見積金高未タ滿タラサルカ又ハ使用期限未タ盡キサルニ紙數盡タルトキ

ハ更ニ紙數ヲ増加スルコトヲ得此場合ニ於テハ其帳簿初丁見積金高又ハ期限ノ側ニ其事由及ヒ増加シタル紙數ヲ記載スヘシ

第十五條 證書帳簿ニ外國貨幣ヲ以テ員數ヲ記載スルトキハ內國ノ貨幣ニ改算シタル金高ニ附記シ相當ノ印紙ヲ貼用スヘシ

第十六條 取換セ證書ハ雙方トモ相當ノ印紙ヲ貼用スヘシ

第十七條 證書ニ副證書ヲ附シ又ハ裏書等ヲ爲シ本證書ト効用ヲ異ニスルモノ若クハ金高ニ増減ヲ生スルモノハ其副書又ハ其裏書ニ就キ更ニ相當ノ印紙ヲ貼用スヘシ

第十八條 此規則ヲ犯シ稅稅ニ係ルモノハ處罰ヲ受クル後證書帳簿ノ受取人ニ於テ相當ノ印紙ヲ貼用スルコトヲ得

第十九條 印紙ヲ貼用スヘキ證書帳簿ニ之ヲ貼用セス若クハ貼用不足スルモノ及ヒ手形用紙ヲ用ヒス若クハ不足稅ノ手形用紙ヲ用ヒタルモノハ脫稅高二十倍ノ科料又ハ罰金ニ處ス其證書帳簿ヲ受取タルモノ亦同シ

第二十條 第十八條ノ場合ヲ除ク外第五條ノ手續ニ據テ消印ヲ爲サス又ハ他ノ印ヲ以テ消印シタルモノハ印稅高十倍ノ科料又ハ罰金ニ處ス其證書帳簿ヲ受取タルモノ亦同シ

第二十一條 此規則ヲ犯シタル證書帳簿ニ請人證人トシテ加印シタルモノハ各正犯ニ係ル科料罰金ノ半額ニ相當スル科料又ハ罰金ニ處ス

第二十二條 第八條ノ證書帳簿ノ検査ヲ拒ミタルモノハ二圓以上二十圓以下ノ罰金ニ處ス

第二十三條 第十條及ヒ第十三條ヲ犯シタルモノハ二圓以上十圓以下ノ罰金ニ處ス

第二十四條 第十二條及ヒ第十四條ヲ犯シタルモノハ一圓以上一圓九十五錢以下ノ科料ニ處ス

第二十五條 第七條ヲ犯シタルモノハ所持ノ印紙及ヒ賣得金ヲ沒收シ五圓以上五十圓以下ノ罰金

ニ處ス
 第二十六條 前數條ノ罪ヲ犯シタルモノニハ刑法ノ不論罪及ヒ減輕再犯加重數罪俱發ノ例ヲ用ヒ

○官沒物件處分方ノ件(山林局長)再照會明治十九年九月三十日第七七號

本年七月十四日外第八三五號ヲ以テ御照會ニ及候官沒物件處分方ノ儀云々御回答中地方廳へ委託可然ト之レアルヲ以テ是ヲ觀ルトキハ當省ノ都合ニ依リ之ヲ委託セシテ處分スルモ妨ケナシトノ義理亦相生シ來リ申候然レトモ民事上官ニ得タル所ノ物件ハ固ヨリ之ヲ官沒セルモノト同一視スヘキニ非ラサルヲ以テ當初引受ケタル時其地所ニ在テハ先ツ租稅等ノ賦課ヲ避クルカ爲メ早行官有地へ組替ノ手續ヲ履行セサルヘカラス既ニ普通ノ官有地トナリタル上ハ當省ニ於テ保管若クハ公賣ノ處分(時トシテ地方廳へ便宜)ヲ行フハ頗ル穩當ヲ缺ク所アルカ如シ旁斯ル場合ニ際シ引受ケル所ノ物件(他共)當初直チニ地方廳へ引繼候方穩當ナルヘキヤニ思料セラレ候

(大藏省主計局長)回答明治十九年十月六日第八二九六號

今般御申越ノ通最初物件御引受ノ際直チニ地方廳へ御引渡相成候モ差支無之候

○金祿公債證書利札請求方ノ件(北海道廳)上申 明治二十年四月十六日

本年二月御省訓令第十一號金祿公債證書本年十一月以降可相渡利札本年四月一日當廳主管高及今後轉入證書ノ準備ニ充テ別記任譯書(任譯書之)ノ通リ該利札御送付有之度

(大藏省) 指令 明治二十年四月二十八日

上申中轉入證書ノ準備ニ充ツヘキ利札ハ本年四月一日以後ノ轉入ニシテ同日以前府縣ノ轉出ニ係ル分ハ更ニ請求シ同日以後ノ轉出ニ係ル分ハ其轉出廳ヨリ送付ヲ受クヘキ儀ト心得ヘシ
 ○林第二〇三號 明治二十一年四月訓令

大 林 區 署

當省山林局長又ハ同局會計主務ヨリ會計主任へ發シタル森林會計ニ關スル令達等ニシテ本年林第一二六號達ニ抵觸セサルモノハ從前ノ通リ適用スヘシ
 ○丁會六三號 明治二十三年三月二十九日訓令

省 中 一 般東京農林學校富岡製絲所及各大林區署ヲ除ク

當省官吏以下內國出張員諸費請拂方心得書左之通改定來ル四月一日ヨリ施行ス

農商務省官吏以下內國出張員諸費請拂心得書

第一條 凡ソ本省官吏以下內地出張巡回ノ者諸費ハ其時々許可ヲ得タル豫算金額ニ基キ此心得書

ニ據リ請拂ヲ爲スヘシ但當初ニ於テ豫算金額ノ許可ヲ得サルモノハ請求スルヲ得ス

第二條 出張先ニ於テ金錢缺乏スルト雖トモ地方廳等へ繰替金ヲ請求スルヲ得ス

但不得已急場ノ支拂ヲ要スルトキハ其部長へ請求スヘシ

第三條 出張ヲ命セラレタル者旅費及ヒ經費ヲ要スルトキハ經費請求用紙ニ式ノ如ク記入シテ會

計局へ差出スヘシ

御用都合ニヨリテ出張先ニ於テ尙旅費經費ヲ追求セントスルトキモ亦全シ但此場合ニ於テハ其

部局ニ於テ代理人ヲ定メ前項ノ手續ヲ爲スヘシ

第四條 會計法第十五條第二項ニ據リ現金前渡ヲ受ケタル官吏ハ全法第九章出納官吏ノ責任アル

モノトス

第五條 現金前渡ヲ受ケタル出納官吏現金委託保管ノ手續ハ明治二十二年十月四日大藏省令第十三號出納官

吏現金取扱規則ニ據ルヘシ

第六條 現金前渡ヲ受ケタル出納官吏ノ設備スヘキ帳簿ノ様式ハ明治二十二年八月三十一日大藏省令第十一號書

式第十八號甲ニ據リ現金ノ出納ヲ登記スヘシ

第七條 旅費ノ精算ハ御用濟又ハ出張ヲ免セラレ其他歸京シタル日ヨリ七日以内ニ必ラス別紙第一號書式ニ倣ヒ精算書ヲ作り其部局長ヲ經テ之レヲ會計局ヘ差出スヘシ

第八條 出張巡回中會計年度ニ際スルトキハ前條書式ニ倣ヒ精算書ヲ作り該年度經過後三日以内ニ必ス其地ヲ發シ部局長ヲ經テ之ヲ會計局ヘ差出スヘシ

第九條 現金前渡ヲ受ケタル出納官吏ハ會計検査院ノ検査判決ヲ受ル爲メ毎月一回仕拂計算書明治二十二年十月八日會計検査院通知支出證明規程ニ依ル及別紙二號書式ニ倣ヒ調製シタル精算書ニ證書類ヲ添ヘ翌月三日以内ニ其地ヲ發シ部局長ヲ經テ會計局ヘ差出スヘシ

第十條 物品ノ取扱ハ物品出納規程明治二十二年九月十八日ニ準據スルモノトス

(第一號)

部局長認印 印記

目途金

内 金 何年何月何日受取

一金 何年何月何日受取(追請求ノ分ハ一)

内 金 旅費精算高

金 汽車賃何哩分

金 汽船賃何海里分

内 金 管外車馬賃何里分

金 管内車馬賃何里分

金 金 金

但別紙明細表ノ通

差引

金

右ハ何々御用ニ付何年何月ヨリ何年何月迄何地出張中旅費精算書面ノ通相違無之候也(目途金ヲ受ハ相違無之候ノ下ヲ「條御」渡有之度候也トスヘシ)

年月日

會計局長宛

(諸職人等ノ旅費モ此例ニ倣ヒ) 調製主任官吏之ニ檢印スヘシ

(第一號附屬) (此表ハ旅費精算書ヘ必ス添付スヘシ)

何々御用トシテ何地出張(巡回)中旅費明細表

(在勤ノ者ハ何場所在勤ト肩書記載スヘシ)

官 等

官 氏 名 印

歲入取扱ノ事項

- 一 歲入豫算決算ニ關スル事項ハ山林局ノ取扱ニ屬ス
- 一 歲入報告書取纏メ及總報告書調製送付ニ係ル事項ハ會計局ノ取扱ニ屬ス
- 一 會計局ハ前項報告書調製送付ノ際大林區署及府縣ヨリ差出シタル集計報告書ヲ添ヘ山林局ニ合議ス但未納金仕譯表ハ直ニ山林局ニ受理ス
- 一 山林局ハ前項合議ヲ受ケタルトキハ未納金仕譯表ト報告書ノ金額ト對照ス
- 一 歲入下戻ニ關スル事項ハ會計局ニ於テ取扱ヒ山林局ニ合議ス

歲出取扱ノ事項

- 一 歲出豫算決算ニ係ル事項ハ山林局ノ取扱ニ屬ス但林區署ヘ配賦額ハ山林局ヨリ會計局ニ通知ス
- 一 仕拂豫算調製交付ニ係ル事項ハ會計局ノ取扱ニ屬ス但仕拂豫算ハ其見込額ヲ山林局ヨリ會計局ニ通報シ之ヲ大林區署ニ交付セントスルトキハ山林局ニ合議ス
- 一 豫算増額減額科目流用ニ係ル事項ハ山林局ノ取扱ニ屬ス但仕拂豫算ノ更正ヲ要スルモノハ其金額事由ヲ會計局ニ通報シ其更正ヲ要求ス
- 一 定額戻入過年度支出ニ係ル事項ハ山林局ニ於テ取扱ヒ會計局ニ合議ス
- 一 物品及地所建物取扱ノ事項
- 一 物品ニ係ル事項ハ總テ山林局ノ取扱ニ屬ス
- 一 地所建物ニ係ル事項ハ總テ山林局ノ取扱ニ屬ス
- 一 出納官吏ノ事務授受ニ係ル事項ハ山林局ノ取扱ニ屬ス

- 一 出納官吏ノ印鑑送付ニ係ル事項ハ山林局ノ取扱ニ屬ス
- 一 出納官吏(會計主務官ヲ除ク)ノ身分ニ係ル事項ハ山林局ノ取扱ニ屬ス

雜件

- 一 前各項ハ目下兩局ニ於テ取扱上兩岐ニ涉リ易キモノ、概項ヲ掲ケ其取扱ノ區分ヲ示シタルニ過キサルナリ故ニ他ノ事件ノ如キハ前各項ノ區分ヲ標準トシテ取扱フトキハ紛雜ナキニ庶幾カラシ
- 一 前各項ノ區分ハ單一局部ニ屬スル取扱ノ區分ヲ掲ケタルモノニ付本省全局面ノ取纏メ事項則チ本省大臣ニ於テ當省全体ノ豫算ヲ編成スルカ如キ若クハ歲出物品ハ全体ノ決算ヲ調製スルカ如キハ固ヨリ山林局ノ關係スル所ニアラス

朕民事訴訟費用法ヲ裁可シ茲ニ之ヲ公布セシム此法律ハ明治二十四年一月一日ヨリ施行スヘキコトヲ命ス

御名 御璽

明治二十三年八月十五日

法律第六十四號

民事訴訟費用法

- 第一條 民事訴訟法ノ規定ニ於ケル訴訟費用ハ以下數條ノ規定ニ從ヒ之ヲ算定ス
- 第二條 訴狀其他總テ書類ノ書記料ハ半枚十二行二十字詰ニ付キ金二錢五厘トス但半枚ニ滿タサ

內閣總理大臣 連署
司法大臣

ルモノモ亦同シ
圖面ハ一葉ニ付金十錢トス但別ニ測量ヲ要シタルトキハ其測量費ハ裁判所ノ意見ヲ以テ定ムル所ニ依ル

第三條 翻譯料ハ半枚十二行二十字詰ニ付キ金五十錢トス但半枚ニ滿タサルモノモ亦同シ

第四條 民事訴訟用印紙法ニ從ヒ貼用シタル印紙ノ費額ハ其代價ニ依ル

第五條 執達吏ノ手数料及ヒ立替金ハ執達吏手数料規則ノ規定ニ從フ

第六條 郵便料、電信料及ヒ運送料ハ其實費ニ依ル

第七條 官報、公報及ヒ新聞紙ヲ以テ公告シタル公告料ハ各其定價ニ依ル

第八條 民事訴訟法第二百七條ノ規定ニ從ヒ辯護士ノ附添ヲ命シタルトキハ其報酬ハ裁判所ノ意見ヲ以テ定ムル所ニ依ル

第九條 當事者ノ日當ハ出頭一度ニ付キ金五十錢トス但滞在費ヲ給スル場合ニ於テハ此日當ヲ二十五錢トス

第十條 證人ノ日當ハ出頭一度ニ付キ金五十錢トス但滞在費ヲ給スル場合ニ於テハ此日當ヲ給セ

第十一條 鑑定人及ヒ通事ノ日當ハ出頭一度ニ付キ金五十錢乃至五圓ノ範圍内ニ於テ裁判所ノ意見ヲ以テ定ムル所ニ依ル

第十二條 鑑定ヲ爲スニ付キ別ニ支出シタル費用ハ其實費ニ依ル

第十三條 當事者ノ滞在費ハ滿八里以外ノ地ヨリ來リ滞在スルトキハ一日金二十五錢トシ證人、鑑定人及ヒ通事ノ滞在費ハ一日金五十錢トス

第十四條 當事者證人、鑑定人及ヒ通事ノ旅費ハ海陸滿一里毎ニ付キ金十錢トス

第十五條 當事者證人、鑑定人及ヒ通事ノ旅費ハ最近ノ通路ヲ以テ旅費ヲ算定ス

第十六條 外國ニ在ル當事者ノ旅費ハ裁判所ノ意見ヲ以テ定ムル所ニ依ル

第十七條 判事及ヒ裁判所書記檢證ノ爲メ實地臨檢ヲ爲スニ付テノ旅費及ヒ滞在費ハ證人ニ準

第十八條 本法ニ定メサル必要ノ費用ハ其實費ニ依ル

第十九條 強制執行及ヒ非訟事件ニ關ル費用ハ執達吏手数料規則ニ定メタルモノヲ除ク外前數條ノ規定ヲ準用シテ之ヲ算定ス

第二十條 強制執行又ハ非訟事件ニ關シテ保管人若クハ管理人ヲ任命シタルトキハ其費用ハ裁判所ノ意見ヲ以テ定ムル所ニ依ル

第二十一條 大藏省令第二十一號 明治二十三年九月四日

會計法ニ基キ計算出納ニ關スル諸證書中ニ記載スル金員ニシテ「三」「廿」「卅」ノ數字ハ自今「貳拾」「參拾」ノ字體ヲ用ユヘシ

第二十二條 大藏省訓令第三百二十二號 明治二十三年十月二日

會計主務官
金庫出納役

送金ヲ要スル仕拂命令及仕拂請求書ニ對シ金庫ヨリ現金送達ノ後チ債主ヨリ規定ノ領收證書ヲ金庫ニ向ケ回送ノ途中ニテ紛失シタル場合ニ於テハ金庫ヨリ債主ニ向テ更ニ適宜ノ領收證書ヲ請求シ之ヲ規定ノ領收證書ニ代用スルヲ得ル儀ト心得ヘシ

第二十三條 大藏省訓令第四百一十一號 明治二十三年十月三十日

出納官吏

明治二十三年八月當省令第十一號書式明治二十三年三月同第九號書式及同年五月同第十四號書式中左ノ諸報告書ハ厚質美濃紙若クハ之レニ類似ノ料紙ヲ以テ左側ニ曲尺一寸餘ノ綴代ヲ明ケ調製便宜繁沙引ヲ用スヘシ

但シ既ニ印刷有之分ハ其使用ヲ終リタル後本文ノ通調製スヘシ
明治二十二年當省令第十一號書式中

- 一 第四號 收入報告書
- 一 第七號 支出報告書
- 一 第八號 支出總報告書

同二十三年當省令第九號書式中

- 一 第五號 收入報告書
- 一 第六號 收入合計表
- 一 第七號 支出報告書
- 一 第八號 支出合計表
- 一 第九號 調定額報告書
- 一 第十號 調定總計額報告書

同年當省令第十四號書式中

- 一 第一號 收入報告書
- 一 第二號 支出調定濟報告書

○農商務省訓令第六十四號

明治二十三年十一月十四日

本省一般

明治二十二年八月大藏省令第十一號書式明治二十三年三月同第九號書式ニ據リ調製送付スヘキ諸計算書ハ總テ厚質ノ美濃紙若クハ之レニ類似ノ料紙ヲ用ヒ左側ニ曲尺一寸餘ノ綴代ヲ明ケ調製スヘシ
支ナシ調製スヘシ但既ニ印刷有之分ハ其使用ヲ終リタル後前文ノ通調製スヘシ

○盜難品賠償金訴訟入費償却金ヲ年賦月賦又ハ据置等ノ處分方伺出ノ節心得ノ件(山林局長)各大林區署へ通牒(明治二十四年十二月 林第一〇九二〇號)

盜難品賠償金訴訟入費償却金ニシテ二十一年十一月内訓林第五九一號ニ據リ年賦月賦若クハ据置等ノ處分方伺出ノ節ハ必ス相當ノ擔保ヲ要スル儀ニ付其保證人ナル時ハ氏名住所及ヒ資力ノ概況又不動産ノ抵當ナルトキハ種類所在地員數價額ノ概況等各債務ヲ擔保スルニ足ルノ事實ヲ詳細御掲載可相成若シ一モ擔保ヲ供セサル場合ニ於テハ御許可不相成等ニ候條爲念此段及御通知候也

明治二十五年三月三十一日 印刷
明治二十五年四月二十日 出版

農商務省

印刷者 東京市京橋區築地二丁目十七番地
作曲田 成

印刷所 東京市京橋區築地二丁目十七番地
東京築地活版製造所

97 + A92

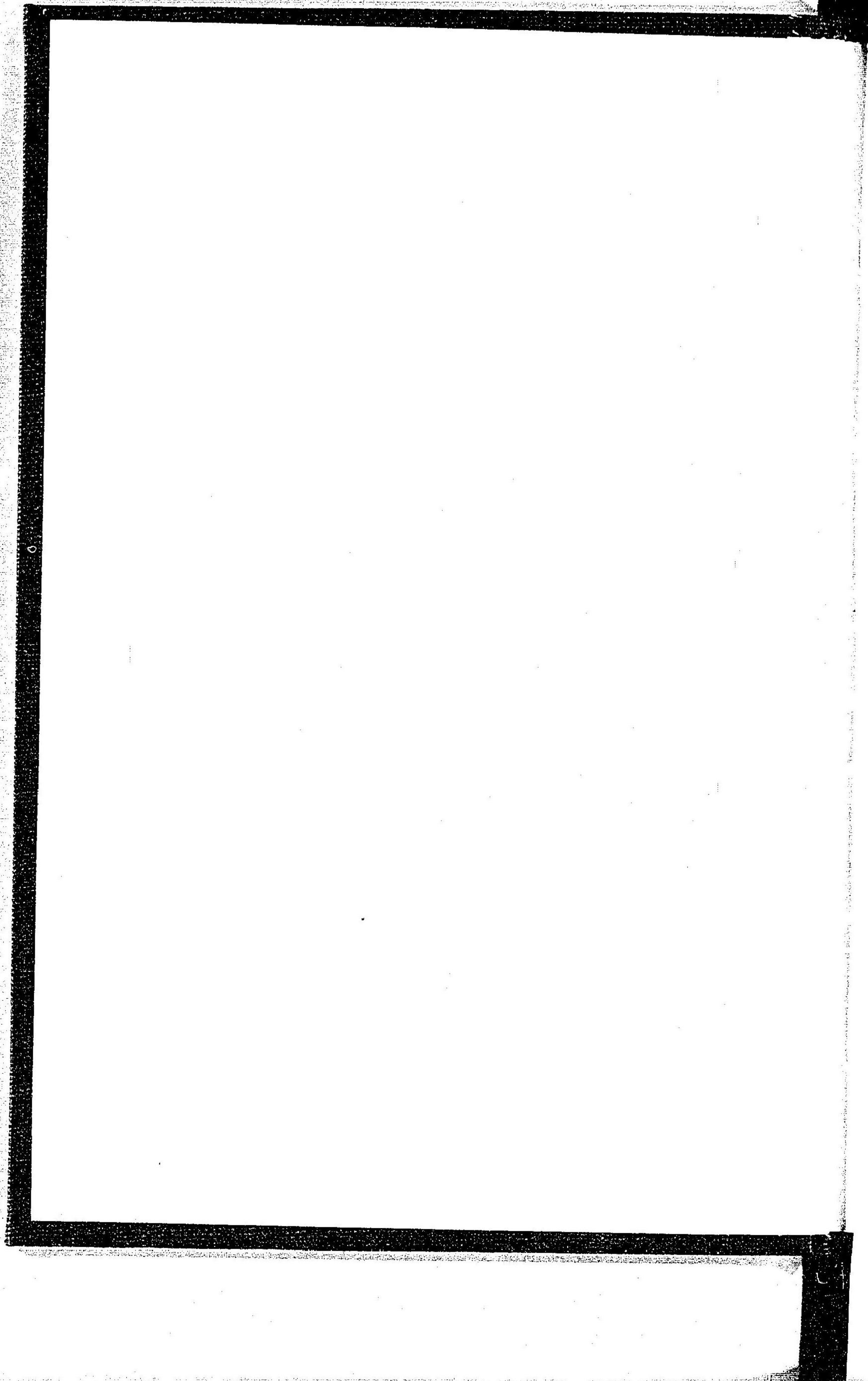

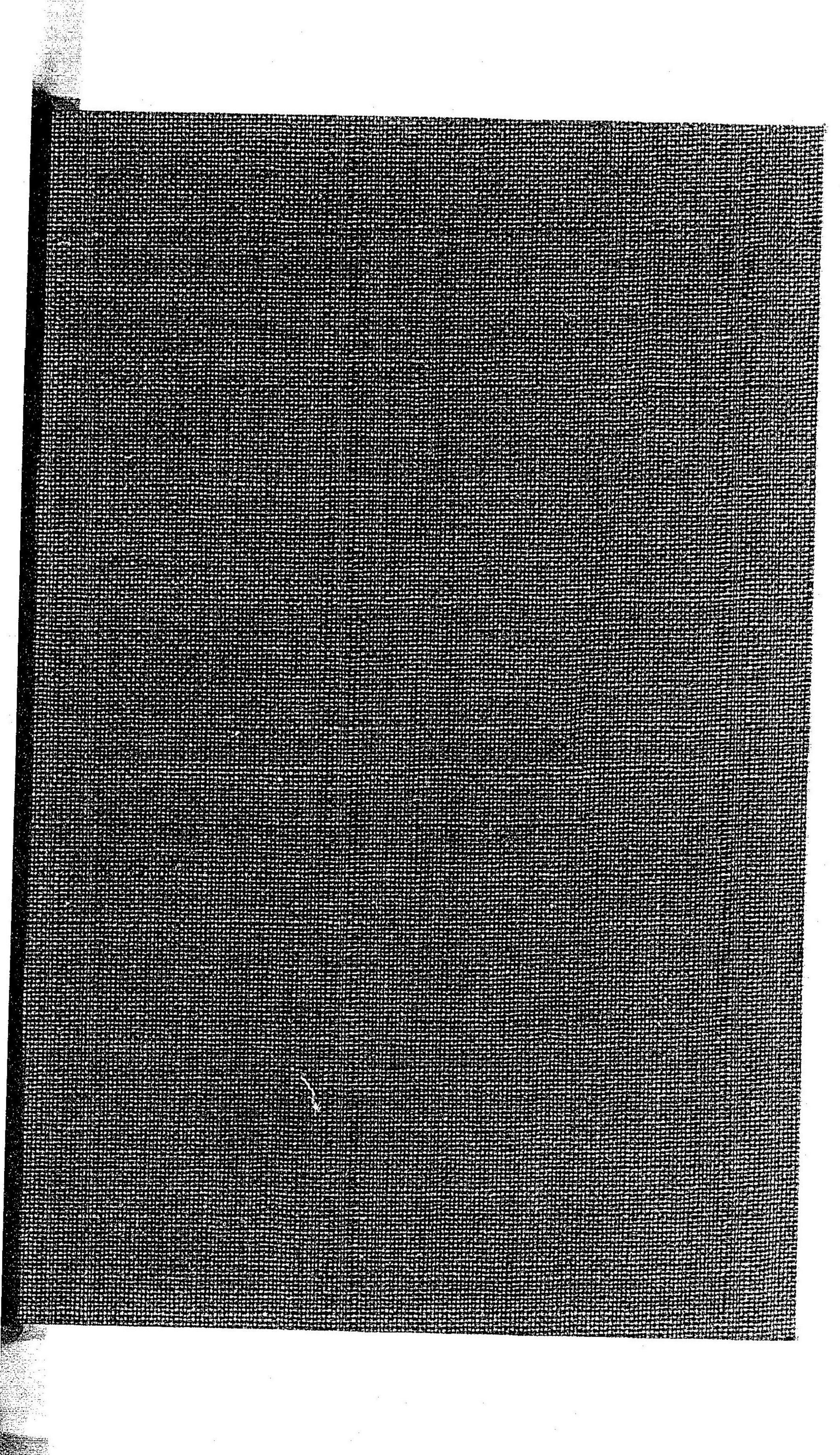

禁電子式複写

