PRIX DE L'ABONNEMENT
Ville quotidienne
POUR LES ETATS-UNIS ... $12.00 $6.00 $3.00 $1.00
POUR L'ETRANGER ... $13.00 $6.50 $3.25 $1.00
Les abonnements se comptent du jour de l'inscription

Le Numéro : Cinq Sous

PRIX DE L'ABONNEMENT
Edition Hebdomadaire
POUR LES ETATS-UNIS ... $3.00 $1.50 $1.00 75 cts
POUR L'ETRANGER ... $4.00 $2.00 $1.50 $1.00
Les abonnements se comptent du jour de l'inscription

L'Abeille de la Nouvelle-Orléans.

POLITIQUE, LITTERATURE — PRO ARIS ET FOCIS — SCIENCES ARTS

Journal Français Quotidien. NOUVELLE-ORLEANS, JEUDI MATIN, 27 OCTOBRE 1904 Fondé le 1er Septembre 1827

L'Abeille de la Nouvelle-Orleans

NEW ORLEANS BEE PUBLISHING CO., LIMITED

Bureaux : 323 rue de Chartres
Entre Conti et Bienville

Entered at the Post Office at New Orleans as Second Class Matter

POUR LES PETITES ANNONCES DE DEMANDES, VENTES ET LOCATIONS, ETC., QUI SE VENDENT AU PRIX REDUIT DE 10 CENTS LA LIGNE, VOIR UNE AUTRE PAGE.

DEPECHES Télégraphiques

NOUVELLES Américaines ET Etrangères.

Réponse de la Russie à la note du gouvernement anglais.

Londres, 26 octobre—Le gouvernement britannique a reçu une réponse de la Russie à sa note relative à la tragédie de la mer du Nord. Cette réponse exprime un profond regret de l'incident et promet que réparation pleine et entière sera donnée aussitôt que le gouvernement russe sera en possession du rapport officiel du vice-amiral Rojestvensky.

Cette réponse a été envoyée sous forme de télégramme la nuit dernière à l'ambassadeur Benkendorff.

Ce dernier l'a transmise sous forme de lettre au ministre des affaires étrangères.

L'ambassadeur a encore renouvelé les assurances de son gouvernement et a déclaré qu'à l'heure où cette réponse était envoyée le rapport de l'amiral Rojestvensky n'était pas encore parvenu à St Petersbourg.

On croit qu'une réponse identique sera remise aujourd'hui à l'ambassadeur anglais à St-Pétersbourg, M. Hardinge.

L'ambassadeur Benkendorff a eu une longue entrevue, dans la matinée, avec M. Lansdowne.

Il s'est ensuite rendu à Downing Street où il a eu un entretien avec le premier Balfour.

—o—

Préparatifs de combat.

Moukden, 26 octobre—Il n'y a eu aucun incident important hier. Les deux armées se reposent et se préparent à recommencer le massacre.

Nourriture de la Chair de Geisha.

Le Grand Embellisseur

Pourquoi être Maigre?

Toute femme, si maigre ou anguleuse qu'elle soit, peut se donner des formes et un teint parfaits en se servant de la

NOURRITURE DE LA CHAIR DE GEISHA

Elle entretient et nourrit les tissus de la peau, développe la poitrine, débarrasse la peau des boutons et points noirs et fait positivement disparaître les rides.

En vente dans les Magasins à Départements et dans les Pharmacies

On envoie au reçu de 50 cents, frais de port payés, dans une enveloppe cachetée ordinaire

GRATIS ! Une boîte d'échantillon assez pour vous convaincre du grand mérite de notre merveilleuse préparation, sera envoyée gratuitement pour 10 cents qui en viront à couvrir les frais de port. Nous vous enverrons aussi notre petit livre "Woman's Beauty" donnant toutes les instructions pour le massage.

Adresse

GEISHA MFG. CO., Dépt. X.
1197, Broadway, Brooklyn, N. Y.
2 oct—mar jeu dim

Le bruit court parmi les Chinois de Moukden que les Japonais sont prêts à répondre à l'attaque.

—o—

Télégramme adressé au vice-amiral Rojestvensky.

Vigo, Espagne, 26 octobre—Un télégramme chiffré est arrivé aujourd'hui à Vigo, adressé au vice-amiral Rojestvensky, commandant la seconde escadre russe du Pacifique.

Le gouvernement espagnol a ordonné aux autorités locales de n'autoriser le ravitaillement de l'escadre russe qu'à condition que les navires rentrent les uns après autres dans le port.

Ensuite de cette mesure du gouvernement espagnol le consul russe s'est rendu aux îles Cayes, dans la Baie de Vigo, dans le but d'entrer en communication avec l'escadre et de préparer le ravitaillement à 3 milles de la côte.

—o—

Un vapeur anglais a aperçu les navires russes.

Londres, 26 octobre—Le capitaine d'un vapeur arrivé aujourd'hui à [illegible] rapporte que dans la matinée de [illegible] a aperçu à 60 milles au nord-est d'Ushant 4 cuirassés russes.

Trois heures et demie plus tard ce même vapeur a croisé trois autres cuirassées, quatre croiseurs et un transport. A 4 heures 30 le même après-midi, il a encore aperçu trois torpilleurs et un transport. Tous ces navires se dirigeaient au sud-ouest.

—o—

L'ordre du Jour du vice-roi Alexieff.

St-Pétersbourg, 26 octobre—Le texte de l'ordre du jour du vice-roi Alexieff lu devant les troupes en Extrême-Orient lundi, annonçait dans les termes suivants la nomination du général Kouropatkine comme commandant en chef des troupes de terre en Orient:

"Sa Majesté a accédé aujourd'hui à ma requête en me relevant des devoirs de commandant en chef et a nommé le général Kouropatkine commandant en chef de toutes nos troupes de terre en Extrême-Orient, tout en me maintenant au poste de vice-roi.

"Tout en faisant connaître aux troupes de terre et de mer dans le territoire de l'Extrême-Orient la volonté impériale et les marques de faveur gracieusement conférées par notre monarque, je considère qu'il est de mon devoir de remercier cordialement les glorieuses troupes qui, sous mon commandement ont pris part aux opérations militaires et se sont sacrifiées et distinguées par de nombreux actes héroïques.

"J'exprime aussi mes sincères remerciements aux troupes qui n'ont pas encore rencontré l'ennemi, pour leur énergie et le zèle infatigable avec lesquels elles ont accompli des travaux difficiles.

"Je serai toujours fier, et considérerai toujours comme un grand honneur la confiance spéciale dont le monarque m'a gratifié comme commandant en chef des troupes superbes qui ont ajouté une nouvelle gloire à leurs bannières.

"Ma ferme croyance est qu'avec l'aide de Dieu, notre puissant ennemi sera renversé par nos troupes—à la gloire de l'empereur et pour le bien de notre patrie bien-aimée."

—o—

Réglements rigoureux.

Tokio, 26 octobre, 5 30 A. M.—Des tentatives d'évasion avec attaques contre les gardes et l'indocilité de prisonniers de guerre russes internés au Japon ont fait adopter une série de réglements qui seront dorénavant mis en vigueur comme suit:

Les captifs résistant aux gardes seront emprisonnés. Les chefs de complots d'évasion par la force seront pendus ou exiles et les participants seront emprisonnés.

Les chefs d'attaques organisées contre les gardes seront pendus et ceux qui y participeront seront emprisonnés.

Les captifs relaxés sous le serment qu'ils ne prendront plus part à la guerre seront pendus s'ils sont capturés de nouveau.

—o—

Le rapport de l'amiral Rojestvensky est en route pour St-Pétersbourg.

St-Pétersbourg, 26 octobre—L'amirauté russe a de nouveau déclaré aujourd'hui à midi que le rapport du vice-amiral Rojestvensky n'était pas encore parvenu à St-Pétersburg mais l'ambassade anglaise a reçu l'assurance que ce rapport était en route et ne tarderait pas à arriver.

On attend toujours avec impatience la version russe de l'incident, version de laquelle dépendra les demandes futures de l'Angleterre.

L'Amirauté refuse d'expliquer par quelle voie ce rapport a été envoyé, mais on a tout lieu de croire qu'il a dû être mis sous forme de lettre à la poste de Cherbourg et qu'il a été apporté dans ce dernier port par un torpilleur russe.

Le capitaine Cathorpé, l'attaché naval anglais à St Pétersbourg, s'est de nouveau rendu au [illegible] en grand uniforme à l'amirauté russe et s'est enquis de la date à laquelle le rapport était attendu.

La vigueur avec laquelle l'ambassade anglaise conduit l'enquête relative à l'incident de la Mer du Nord semble indiquer que le gouvernement britannique est résolu à ne pas attendre indéfiniment et qu'au contraire chaque délai apporté dans le réglement de cette affaire entraînera de nouvelles représentations.

On considère cependant comme rassurante la déclaration transmise par l'amirauté à l'ambassadeur Hardinge et on peut considérer que la situation est entrée dans une meilleure phase, quoique le stage aigu de l'affaire ne soit pas encore passé.

Si à la réception du rapport de l'amiral Rojestvensky, le gouvernement en communiquant ses explications annonce volontairement qu'une enquête sera ouverte et que les coupables seront punis on ne croit pas que l'Angleterre puisse raisonnablement demander plus, surtout après que le Tzar a lui même exprimé son profond regret de l'affaire et qu'il a donné l'assurance que les familles des victimes seraient indemnisées.

L'amirauté a envoyé un navire rapide de Vigo, dans le but de reconnaître si des pêcheurs anglais se trouvaient au large des côtes d'Espagne et pour avertir, le cas échéant, l'amiral Rojestvensky.

Lord Selbourne, premier lord de l'amirauté, a eu une entrevue aujourd'hui avec le capitaine Prince Louis de Battenberg, directeur du bureau naval. L'attorney général Finlay était présent lors de l'entrevue.

Le premier, le prince Louis et Lord Selborne sont tous membres du comité de la défense nationale. La conférence a duré à peu près une heure.

Dans son discours prononcé hier, au diner offert par la société des Pélerins, Lord Selborne a parlé de l'incident de la mer du Nord.

Les paroles qu'il a prononcées, sont acceptées comme révélant la nature précise des demandes britanniques, soit: d'amples excuses, une généreuse indemnité, la punition des officiers coupables, et l'assurance que de pareils incidents ne se renouvelleront pas.

Le Tzar a reçu le rapport de l'amiral Rojestvensky.

St-Pétersbourg, 26 octobre, 4 heures 40 de l'après-midi—On affirme sous bonne autorité à St-Petersbourg, que l'empereur Nicolas a reçu cet après-midi le rapport officiel du vice-amiral Rojestvensky.

Le vice-amiral Avellan, chef de l'amirauté, est parti pour Tsarkoe Selo et ne rentrera à St-Petersbourg que tard dans la soirée.

—o—

Mines flottantes.

Chefoo, 26 octobre — Les récents orages ont détaché de nombreuses mines, croit-on.

Le croiseur Irène qui est arrivé ici cet après-midi en a rencontré une entre New Chwang et Port Arthur et l'a remorquée dans cette rade.

—o—

HOME RULE MEETINGS.

Montrez à "Blanchard et aux Bosses"

CE QUE VOUS ALLEZ FAIRE A CET EGARD.

Jeudi, 27 octobre 1904.

Douzième Ward—Mass Meeting, rues Austerlitz et Chestnut, 8 p. m.
ORATEURS—Robt. H Marr, W. S. Parkerson, H. M. Ansley, E. H. McCaleb, Juge John Clegg

Huitième Ward—Mass Meeting, rues Marais et St-Roch, 8 p. m.
ORATEURS—Chas F. Buck, Oscar Schumert, Juge Albert Voorhies, H. Clay Riggs, R. L. Tullis, B. E. Ferman, H. L. Garland Jr.

Quatorzième Ward—Mass Meeting, rues State et Perrier, 8 p. m.
ORATEURS—Jno. A. Woodville, Harry Fitzpatrick, E. Howard McCaleb, Frank Schaeffer, Thos Flynn, Jas. R. Parkerson, John Stadler et autres. M. McCaleb répondra à M. Gilmore.

Onzième Ward—Mass Meeting, Clay Square, entre les rues Troisième et Chippewa, 8 p. m.
ORATEURS—W. S. Parkerson, Peter Clarke, Chas Rosen, Geo. W. Flynn, Charles Duchamp, Théodore Roehl, Gén. T. M. Miller et autres.

Dixième Ward—1er, 2me et 3me Precincts, rues St-André et Rousseau, 8 p. m.
ORATEURS—John C. Wickliffe, J. A. Woodville, Lyle Saxon, Charles Rosen, Peter Clarke, E. M. Cahn, E. J. Ganaway, J. H. Ferguson, Harry Fitzpatrick.

Quatrième Ward—Meeting de Precinct, rue Derbigny, près Bienville, 8 p. m.
ORATEURS—H. M. Ansley, William Armbruster, A. Hyland, H. Clay Riggs, R. L. Tullis, Geo. Kernion.

Vendredi, 28 octobre 1904.

Seizième et Dix-septième Wards—Mass Meeting, avenues St-Charles et Carrollton, 8 p. m.
ORATEURS—Charles Duchamp, J. C. Wickliffe, J. B. Parkerson, R. L. Tullis, H. L. Garland, Jr, Chas Rosen.

Septième Ward—Mass Meeting, rues Claiborne et St-Bernard, 8 p. m.
ORATEURS—Juge A. Voorhies, W. S. Parkerson, Chas F. Buck, Oscar Schumert, Geo. Kernion, Edgar M. Cahn.

Cinquième Ward—Mass Meeting, rues Broad et Orléans, 8 p. m.
ORATEURS—W. S. Parkerson, C. F. Buck, H. Garland, Jr, E. Howard McCaleb, Oscar Schumert, J. A. Woodville, Thos Flynn.

Dixième Ward—9me, 10me, 11me et 12me Precincts, (Mass Meeting), rues Howard et St-André, 8 p. m.
ORATEURS—Gén T. M. Miller, Geo. W. Flynn, Lyle Saxon, J. L. Valton, M. M. Gautier, Peter Clark, H. M. Ansley.

Samedi, 29 octobre 1904.

Street Carmen's Rally, Salle McMahon, rue Dryades, entre Calliope et Clio, 8 p. m.
ORATEURS—W. S. Parkerson, Chas F. Buck, J. A. Woodville, Sam. Dannoy, Oscar Schumert, "Bud" Stadler, C. A. Noulet, C. M. McDuff et autres.

Premier Ward—(Mass Meeting), 7me et 8me Precincts, 8 p. m., rues Melpomène et Dryades.
ORATEURS—J. A. Woodville, Charles Rosen, E. Howard McCaleb, Peter Clark, H. M. Ansley.

Sixième Ward—(Mass Meeting), Chemin du Bayou et rue Claiborne, 8 p. m.
ORATEURS—Chas F. Buck, Edgar M. Cahn, Juge A. Voorhies, Juge John Clegg, John A. Woodville, W. S. Parkerson.

27 oct—

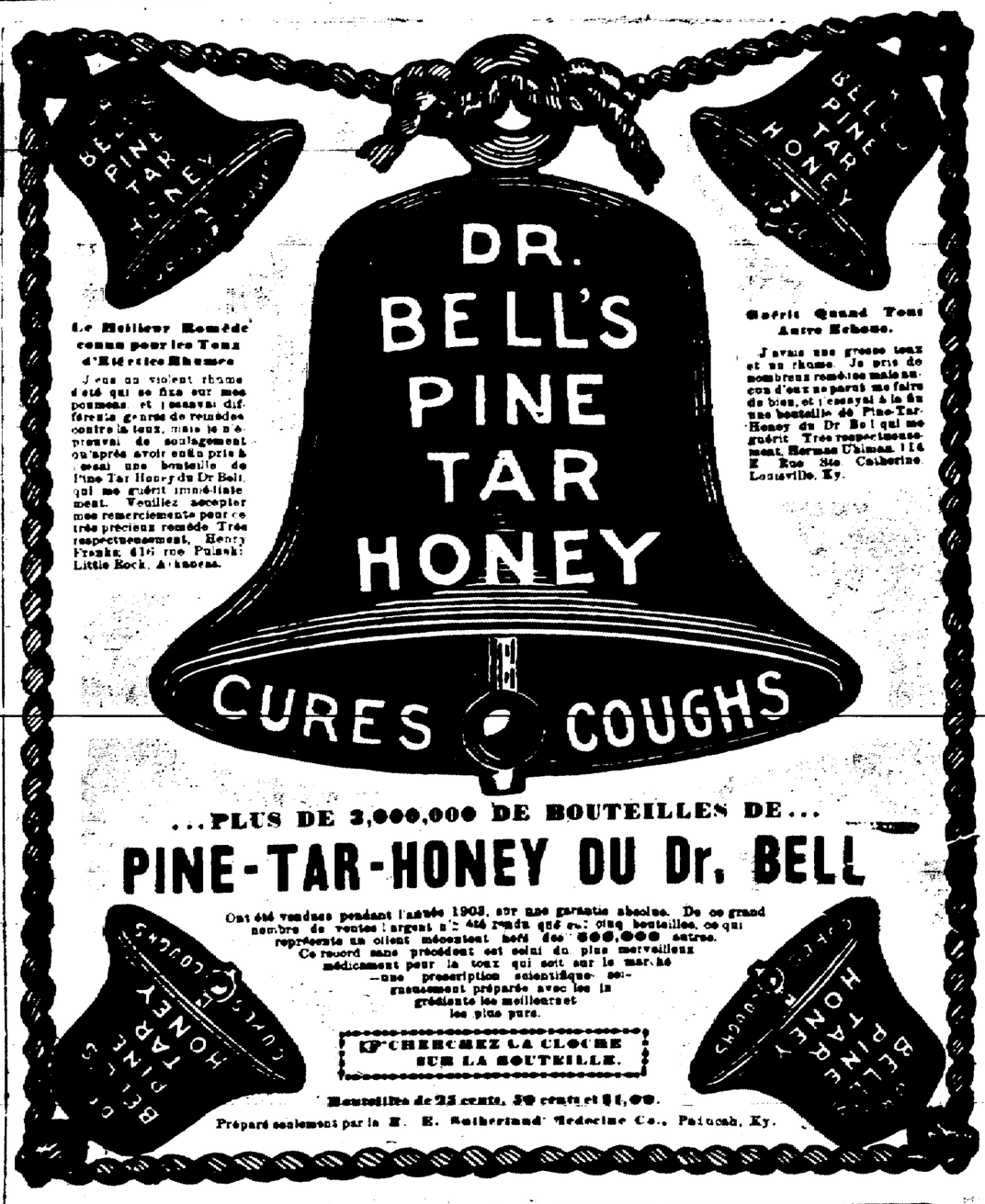

Bataille en perspective.

—o—

St Pétersbourg, 26 octobre, 12:50 p. m.—Le calme qui précède la tempête est celui qui règne actuellement au théâtre de la guerre.

Tout indique que les combats ne tarderont pas à recommencer sur une vaste échelle, vu la proximité des deux armées.

Les correspondants qui sont sur le front gardent un silence étrange sur les développements à venir, mais d'après les légers mouvements rapportés et la reconnaissance continuelle des positions japonaises, il est regardé comme certain que par suite de son élévation au poste de commandant en chef le général Kouropatkine a le droit d'agir comme il l'entend et qu'il est sur le point d'entreprendre un mouvement offensif.

Le feld-maréchal Oyama fortifie toute sa ligne au sud de la rivière Shahke, ce qui fait voir qu'il se prépare à faire face à l'attaque russe.

Pas un rayon de lumière n'a encore été projeté sur les plans de Kouropatkine.

Le style pompeux de l'ordre du jour du général Kouropatkine, du 5 octobre, se retrouve dans celui du vice-roi Alexieff annonçant la nomination du général Kouropatkine au commandement en chef de l'armée de Mandchourie.

Tandis qu'Alexieff, en remettant le commandement des troupes de terre à Kouropatkine, prend une peine toute particulière pour mettre les soldats et le monde en général au courant des marques de confiance qu'il reçoit de l'empereur et annoncer qu'il demeurera vice-roi, l'ordre est virtuellement considéré comme son discours d'adieu qui sera bientôt suivi de son retour à St-Pétersbourg.

Son élimination comme facteur de la situation militaire a fait pousser un soupir de soulagement.

Les journaux accueillent tous la nomination de Kouropatkine au commandement en chef comme une récompense méritée pour la manière dont il a rempli le rôle difficile qui lui était imposé et, en lisant entre les lignes, comme une promesse de meilleurs résultats, maintenant qu'Alexieff est éliminé et qu'il n'y a plus la perspective que le grand-duc soit élevé au commandement suprême.

Arrivée d'une partie de l'escadre russe à Vigo.

Vigo, Espagne, 26 octobre—Les cuirassés russes "Alexandre III", "Borodino" et "Kniaz Souvaroff" et le transport "Amadou" ont mouillé l'ancre cet après-midi dans le port de Vigo.

Les autres navires de l'escadre sont signalés au large et s'approchent du port.

—o—

Echange de bombes.

Mines de charbon de Yentai, Mandchourie, mardi, 25 octobre, via Fusan, 26 octobre—Les deux armées se confrontent de près sur toutes les lignes. Elles travaillent activement toutes deux à la construction de retranchements solides.

Un échange de projectiles a eu lieu entre l'artillerie sur la gauche des Japonais.

Le major-prince Carl Anton Von Hohenzollern, le représentant de l'empereur allemand auprès des Japonais, est arrivé à Liao Yang et va bientôt se rendre sur le front de l'armée.

—o—

Réponse peu satisfaisante.

Londres, 26 octobre, 3 52 p. m.—Le ministre des affaires étrangères Lansdowne considère la réponse de la Russie sur sa ferme présente incomplète, surtout par le fait qu'elle n'accède pas à la demande de la Grande-Bretagne de punir en principe les officiers qui pourraient être tenus responsables.

Lord Lansdowne a dit cependant dans l'après-midi qu'il croyait que l'affaire serait réglée dans les vingt-quatre heures.

—o—

Situation stationnaire.

Quartier général du général Oku, lundi, 24 octobre, 4 P. M., via Fusan, 26 octobre—La position des armées opposées n'a pas changé.

La cavalerie russe a repoussé hier un avant-poste japonais sur l'extrême gauche, et a retraité à son tour devant un détachement de cavalerie japonaise.

Le feu irrégulier de l'artillerie continue journellement et des coups de fusil s'échangent parmi l'infanterie qui est dans les tranchées.

—o—

Mesures imparfaites.

St-Pétersbourg, 26 octobre, 5 h. 15 p. m. — L'ambassadeur Hardinge a adressé une nouvelle note au ministre des affaires étrangères Lamsdorff lui disant que dans son opinion les mesures prises par l'amirauté Russe pour entrer en communication avec l'amiral Rojestvensky sont très imparfaites.

—o—

Sténographie ...EN... 20 Leçons

Première Leçon GRATUITE.

Méthodes véritablement complètes et "up to date"; position garantie; leçons par la poste exclusivement; ne porte pas atteinte aux occupations régulières; pas de difficultés; tout est simple et clair; endossée par des conseils d'éducation et les principaux journaux; des milliers de gradués. Département 25, de la Campagne d'Education, 211 Townsend Bldg, New York
4 oct—mar jeu dim