اطلاعات

پنجشنبه ۷ مردادماه ۱۳۵۰ ـ شماره ۱۳۵۵۷
سال چهل‌وششم ـ تکشماره ۵ ریال

۲۸ صفحه

۱۳۵۰ سال جشنهای دوهزار وپانصد ساله شاهنشاهی ایران

جرائم اضافی متخلفین رانندگی بخشوده میشود

* کسانی که جریمه‌شده‌اند، با پرداخت اصل مبلغ جریمه ، از پرداخت جریمه اضافی معاف خواهند بود
* برای پرداخت جریمه‌های عقب‌مانده سه ماه مهلت داده میشود

در صفحه بیست‌وپنج

اسامی قبولشدگان کنکور دوره شبانه دانشگاه تهران

قبولشدگان در چهارده رشته نام‌نویسی می‌کنند کنکور دوره شبانه سال آینده با کنکور سراسری ادغام خواهد شد

در صفحه ۲۵

وظیفه عمومی اعلام کرد:

مشمولان دیپلمه ولیسانسیه

ازامروز باید برای روشن شدن وضع خود مراجعه کنند

متولدین ۱۳۳۰ و ۱۳۳۱ وسنوات قبل امسال به خدمت اعزام میگردند

درصفحه ٤

مذاکره نخست وزیر با فروشندگان میوه و تره‌بار در محل تشکیل جلسات هیات دولت

شهرداری تهران اعلام کرد:

دولت نرخ میوه وتره‌بار را آزاد میکند

نخست وزیر به اصناف گفت : دولت برای رفاه مردم ، جلوی ایجاد بازار سیاه را میگیرد

در صفحه ٤

نشر حقایق جشن‌های شاهنشاهی

پرده از بسیاری سوء تفاهمات برمیدارد

از کمیته اطلاعات مخصوص جشن‌ها صفحه هفتم

علیرغم اعتراض کشورهای بلوک شرق

رؤسای جمهوری لهستان و چکسلواکی از نومیری خواستند کمونیستها را عفو کند

کمونیستهای عرب خواستار قطع کمک شوروی به سودان شدند

شکار کمونیستها در سودان ادامه دارد

۱۰ هزار نفر از کمونیستهای سودان بازداشت شدند

اسوو بودا

سرهنگ نومیری

بزودی محاکمات جدیدی در سودان برای رسیدگی بجرائم کمونیستها تشکیل می‌شود

درصفحه ۲

اخطار وزیر جنگ مصر :

مصر، هر ضربه اسرائیل را با ۱۰ ضربه پاسخ میدهد

ژنرال صادق

اگر اسرائیل یك دهکده یا یك کارخانه مصر را نابود کند ۱۰ دهکده یا ۱۰ کارخانه اسرائیل بلافاصله نابود خواهد شد

درصفحه ۳

چراغ خطر آپولو روشن شد

اسکات بانگرانی بزمین اطلاع داد : مخزن آب آپولو سوراخ شد

در آپولو ۱۵ سیل راه افتاد

در صفحات ۳ و ٤

این عکس توسط مدار بسته تلویزیون در فاصله ۳۵۰ و ۱۴۸ مایلی از سفینه آپولو ۱۵ گرفته شده و نیمرخ دیوید اسکات فرمانده سفینه را در قسمت چپ صفحه تلویزیون نشان میدهد.
دراین فاصله اسکات و جیمز اروین وارد مدول ماه‌نشین شدند تا دستگاه های فنی مدول را مورد بررسی قرار دهند.

«عکس رادیوئی اطلاعات»

سپاس واعتذار

از ذوات معظم و سروران مکرم و خویشاوندان ارجمند و دوستان گرامی و همکاران محترم که در عزای مرگ ناباهنگام و دردناک همسر عزیزم سرافراز فرموده و یا بوسیله تلگرام و نامه ابراز دلجوئی و غمخواری نموده و در تشییع و تدفین و ترحیم آن عزیز از دست رفته‌چه‌در اصفهان و چه در تهران شرکت جسته و تسلی بخش خاطر غمدیده مصیبت دیدگان گشته و روان آزرده و رنجدیده فرزندانش را مرهم التیام بخشوده‌اند سپاس فراوان و امتنانی بیکران دارم و چنانچه بعلت تالمات در عرض شکر گذاری و حقشناسی تاخیری و یا قصوری رخ دهد به منش والا و خوی کریم آن عزیزان مستظهرم و بدین وسیله تشکر صمیمانه بی‌نهایت خودراتقدیم میدارم و از درگاه قادر متعال بقای عمر دوستان صمیم را با عزت و سلامت خواستارم .

آقاخان بختیار

بانک تهران یکصدوسی و سومین شعبه خود را در شهرستان قزوین افتتاح کرد

شرح درصفحه ۱۱

آگهی ثبت نام و امتحان ورودی مدرسه عالی دختران

شرح درصفحه ۱۷

بانك عمران شعبه رفسنجان افتتاح شد

شرح درصفحه ۱۲

پذیرش دانشجو جهت اخذ لیسانس پرستاری

شرح درصفحه ۱۲

هوالباقی

بمناسبت هفتمین روزدرگذشت مرحومه مبروره‌مخدره محترمه والده ماجده جناب مستطاب ذخرالتجار والاخیار آقای حاج قاسم همدانی دام‌عزه و اخوان گرامیشان مجلس ترحیمی ازطرف والدمعظم حضرت مستطاب آیت‌الله‌العظمی آقای سید شهاب‌الدین مرعشی نجفی دام‌ظله روز جمعه ۷ ج ۲ ـ ۱۳۹۱ برابر هشتم مرداد ماه از ساعت ٤ تا ٦ بعداز ظهر در حسینیه معظمله منعقد خواهد بود امید است آقایان علمای اعلام و عموم طبقات با شرکت خود روح آن مرحومه را شاد و قلوب بازماندگان را خشنود فرمایند

قم :حاج سید محمود آیت‌الله‌زاده مرعشی نجفی

اطلاعیه شهرداری بابلسر

بقیه در صفحه آخر

قابل توجه داوطلبان شرکت درمسابقه ورودی

مدرسه عالی بیمه تهران

آ ـ ۲۹۹۲۲ ۱ ـ ۲ شرح درصفحه ۲٤

آگهی پذیرش داوطلب در انستیتو تکنولوژی رشت (لاکان)

شرح در صفحه ۱۲

آگهی پذیرش دانشجو انستیتو تکنولوژی اصفهان

درصفحه ۱۲

آگهی پذیرش دانشجو برای درجه لیسانس مدرسه عالی علوم اداری و بازرگانی قزوین

بقیه درصفحه ۲۰

آگهی پذیرش داوطلب انستیتو تکنولوژی تهران

۱ ـ ۳ آ ـ ۲۹۹۵۲ درصفحه ۱۲

آگهی پذیرش دانشجو در موسسه علوم بانکی

۱ ـ ۳ آ ـ ۲۹۹۵٦ درصفحه ۱۷

آگهی پذیرش داوطلب انستیتو تکنولوژی اهواز

درصفحه ۱۷

اطلاعیه

صندوق پس انداز بانک ملی ایران

بمیمنت میلاد مبارک حضرت صدیقه کبری . فاطمه زهرا سلام الله علیها. مراسم قرعه کشی سال کهنزار و سیصد و چهل و صندوق پس انداز ملی، ساعت ۷½ بعداز ظهر روز پنجشنبه بیست و یکم امرداد ماه یکهزار و سیصد و پنجاه، درسندوج انجام میپذیرد

اسامی قبولشدگان مدرسه عالی دماوند (وذخیره‌ها)

شرح درصفحه ۲۰

ازامشب فقط در

سینما دیاموند

بریژیت باردو و آنی ژیراردو

در فیلم پشیمانها

منتظر سال ۲۰۰۰ نباشید!

شرح در صفحه ۱۱

همین امسال ۲۰۰۰ در اختیار شماست

سازمان مدیریت صنعتی

برای کلاسهای زیر که در تاریخ بیستم مردادماه ۱۳۵۰ شروع میگردد نام‌نویسی مینماید

دوره عمومی مدیریت ، آشنائی با ماشین های محاسب الکترونیك (Computer) برنامه‌نویسی کامپیوتر (Fortran, R.P.G. Cobol) سیستم کنترل پروژه ، برنامه ریزی و کنترل تولید، آمار ،اقتصاد صنعتی ، مدیریت نوین و تئوری های انسانی ، سرپرستی ،ارزیابی و طبقه‌بندی مشاغل مدیریت کارگزینی ، بایگانی ، مدیریت اسناد ،حسابداری مدیریت ، حسابرسی ، حسابداری ، بازرگانی و صنعتی ،نگهداری و تعمیرات وایمنی، سیستم کنترل انبار ، فروشندگی،تحقیق بازاریابی، مدیریت مارکتینك .

آدرس : خیابان تخت جمشید ـ نبش ملك الشعرای بهار ـ سازمان مدیریت صنعتی
شماره ٤۳۵ تلفن : ۷۹ ـ ۸۲۰۰۷۱ م . الف ۵۹۹۲

اطلاعیه مرکز آزمون‌شناسی

درصفحه دهم

آگهی مسابقه ورودی دوره های لیسانس شبانه دانشگاه ملی ایران

درصفحه ۱٦

قبول داوطلب برای آموزشگاه بهیاری وابسته بدانشکده پزشکی دانشگاه ملی ایران

درصفحه ۵

آموزشگاه عالی پرستاری وابسته بدانشکده پزشکی دانشگاه ملی ایران دانشجو میپذیرد

درصفحه ۵

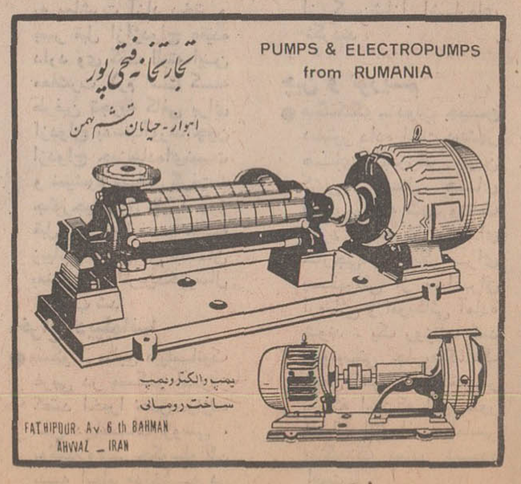

تظاهرات علیه اعدام رهبر حزب کمونیست سودان

سرمقاله

تشدید بحران درخاور میانه عربی

گزارش هائی که از خاورمیانه عربی‌میرسد گوابر تشدید بحران و وخامت اوضاع منطقه است .از آن خوشبینی که بعداز اعلام «آتش‌بس» در کرانه های سوئز پیدا شده بود دیگر اثری مشهود نیست . همه‌جا سخن از تفرقه ، از تشتت ، از ریا ، از خونریزی است و بالاخره از یك جنك تازه و قریب‌الوقوع بین اعراب و اسرائیل .

احتمال یك برخورد جدید بین اسرائیل و اعراب در شرایطی قوت می گیرد که دنیای عرب شدیدا دستخوش‌تشنج و تفرقه است ، در منتهی الیه غربی جهان عرب ، مراکش که از اوضاع آرامی برخوردار بود بدنبال توطئه کودتا درگیر مسائل داخلی و ترمیم آثار ناشی از طغیان نظامی ها و فاجعه کاخ سلطنتی است . در شرقی ترین نقطه دنیای عرب ، شیوخ خلیج فارس جمعی سرگرم ایجاد فدراسیونند ، برخی درپی اعلام استقلال و در داخل این محدوده ،هرکس گرفتارمشکلی و بحرانی . شاید این شرایط را اسرائیل فرصت مناسبی تلقی کند جهت وارد ساختن ضربه برق‌آسا و فلج کنندمیی برقوای نظامی کشور های عرب و اقدام به شروع جنگی سریع از ترس وقوع یك جنك وسیع و طولانی . هرچند که نسبت به نتیجه چنین اقدامی نمیتوان مطمئن بود . زیرا کشور های عربی بعداز تجربه تلخ جنك شش روزه ژوئن ۱۹۶۷ پیوسته مراقبند کـه دیگربار در معرض همچو سرنوشتی قرار نگیرند و بخصوص در مصر تدارکات لازم برای جلوگیری از حمله ناگهانی‌اسرائیل صورت گرفته است .

اما بفرض که اسرائیل خیال تقدم گرفتن در جنك تازمیی را نداشته باشد و به حفظ آنچه در جنك گذشته بدست آورده است قناعت کند ، باز احتمال وقوع جنك منتفی نخواهد بود چون ادامه وضع موجود برای اعراب ، علی‌الخصوص مصر قابل تحمل نیست .

مصر چندین سال منابع خود را وقف برایجاد نیرویی کرده بود که بتواند اسرائیل را به استرداد حقوق «برادران عرب» وادار کند . . در جنك شش روزه ، علاوه بر آنکه قوای مصر بطرز دردناکی درهم شکسته شد ، مصر قسمت مهمی‌از سرزمین ها و پایگاه های خود را نیز از دست داد و اسرائیل را در ساحل شرقی ترعه سوئز یافت که با سرعت و قدرت شگفتی آوری این مرز تازه را به سنگری محکم و آسیب ناپذیر مبدل میساخت . از آن تاریخ به اینطرف ، مسئله دفاع از حقوق اعراب را مصر بعنوان یك مسئله ثانوی تلقی می کند و آنچه در درجه اول برای این کشور اهمیت دارد استرداد سرزمین های اشغال شده است . سرزمین هایی که علیرغم مصوبات شورای امنیت واصرار سازمان ملل و فشار افکار عمومی دنیا اسرائیل به تخلیه آن تن درنمی‌دهد و یا لااقل به آسانی پس نخواهد داد .

در این چند سال ،دنیا امیدوار بود از طریق توافق بین قدرت های بزرك یا از راه میانجیگری سازمان ملل متحد و بالاخره اهتمام و کوششی که وزیر امور خارجه امریکا با طرح صلح خود برای حل مشکلات منطقه عربی خاورمیانه بکاربسته و منتهی به اعلام آتش‌بس شده بود ، راهی بجهت نزدیك ساختن نظریات اعراب واسرائیل گشوده شود و در این‌منطقه حساس که احتمال دارد نقطه برخورد قدرت های بزرك و کانون جنك ویران کنندمیی در سطح جهانی واقع شود ، آرامش جای بحران را بگیرد .

این امیدواری ، در هفته های اخیر بدرجه‌یی ضعیف شده است که هرگاه اقدام سریع و موثری بخاطر نجات صلح در خاورمیانه عربی صورت نگیرد ، یکسره ازمیان خواهدرفت و آنوقت همه باید منتظر جرقه‌یی باشیم که درخشیدن آن همانست و منفجر شدن بشکه باروت در منطقه و شاید هم در دنیا همانا .

ملت ایران امیدوار است عقلای عالم و کسانی که مسئولیت عظیم حفظ امنیت و صلح جهان را برعهده دارند این آخرین فرصت را مغتنم شمرده ، در راه استقرار زمینه های یك صلح شرافتمندانه و مبتنی بر قطعنامه های شورای امنیت سازمان ملل در منطقه عربی خاورمیانه قدم جدی تری بردارند .

قاهره ـ خبرگزاری فرانسه

با اینکه موج اعتراض نسبت به حوادث سودان در بسیاری از کشورهای جهان وبه‌ویژه در اردوگاه سوسیالیستی گسترش پیدا می کند رهبران خرطوم به شکار کمونیستها وعناصر دست چپی همچنان ادامه می‌دهند . عمرالحق موسی وزیر کشور سودان دیشب دریك مصاحبه مطبوعاتی اظهارداشت تاکنون چهارده نفرازکسانی که در کودتای اخیر دست داشته‌اند اعدام شده‌اند وآخرین آنها عبدالخالق محجوب رهبر حزب کمونیست سودان بود که سپیده‌دم چهارشنبه بدار آویخته شد وزیرکشور سودان گفت تعداد کسانی که باتهام شرکت درکودتای نافرجام بازداشت شده‌اند به هزار نفر رسیده وفقط چهل نفر از متهمان هنوز فراری هستند. وی افزود نظامیانی که درکودتا به نحوی دست داشته وپس از شکست توطئه فرار کرده بودند داوطلبانه خودرا به‌مقامات مربوطه معرفی کرده‌اند . این عده نیز بزودی در شورای جنگی محاکمه خواهند شد . وزیر کشور سودان گفت که بازجوئی از زندانیان تاسه روز دیگرپایان خواهد یافت وبعضی ازآنها در دادگاههای نظامی محاکمه‌خواهندشد وبرخی‌دیگرآزادخواهندگردید. ژنرال‌نومیری شخصا دستورداده‌است که‌بازجوئی از دستگیر شدگان هرچه زودتر پایان یابد.

در خارج ازسودان موج اعتراض نسبت به تعقیب کمونیستها، اعدام و بازداشت‌دستجمعی آنها همچنان بالا می‌گیرد .

خبرگزاری تاس گزارش داد که در سراسر شوروی‌میتینگ‌هائی به عنوان اعتراض به اقدامات ضد کمونیستی دولت سودان تشکیل میشود .

در بلگراد هیئت رئیسه حزب کمونیست‌یوگسلاوی اضطراب‌عمیق و تنفر شدید خود را در برابر اعدام توده‌های خلق در سودان ابراز داشت .

روزنامه ارگان رسمی حزب یوگسلاوی در سرمقاله خود نوشته است که بایدبه این وضع غیر قابل تحمل هرچه زودتر پایان داده شود .

در پراگ خبرگزاری رسمی چکسلواکی متن پیام و تلگرام های اعتراض‌آمیز نسبت به حوادث سودان را پخش کرد .

روزنامه «رودپراوو» نوشته است سیاست چکسلواکی نسبت به‌جهان عرب و اسرائیل تغییر نخواهد کرد . معذلك ما نمی‌توانیم دربرابر «هیستری» ضد کمونیستی کـه سودان را فراگرفته است ساکت بمانیم .

در بوداپست‌امروز هزاران‌کارگر در خیابانها اجتماع کرده و علیه «حمام خون» که‌در خرطوم بوجود آمده اعتراض کردند .

روزنامه های مجارستان بشدت اقدام رهبران سودان را محکوم می‌کنند . و از طرف سازمانهای مختلف حزبی پیامهای اعتراض ـ آمیزی به عنوان نومیری مخابره شده است .

درصوفیه‌مفسرتلویزیون بلغارستان گفت اعدام مردم بی‌گناه درسودان و مبارزه ضد کمونیستی که هدف آن تصفیه حزب کمونیست سودان است‌تنهابه نفع دشمنان‌سوسیالیسم تمام خواهد شد و از این ترور خونین مرتجعین و امپریالیستها استفاده خواهند کرد .

در فنلاند حزب کمونیست این کشور ضمن پیامی ازنومیری درخواست کرده‌است که به‌کشتار و ترور در سودان پایان دهد .

در پاریس‌حزب‌کمونیست فرانسه در اعلامیه‌ای که در روزنامه «اومانیته» انتشار یافته خاطرنشان ساخته که این رفتار وحشیانه و جنایت بیسابقه غیرقابل‌تحمل‌است.

تظاهرات پاریس

هزاران تن از مردم پاریس دیروزدر میدان جمهوری‌پایتخت فرانسه اجتماع کرده و بشدت نسبت به تصفیه کمونیست های سودان اعتراض کردند . این دمونستراسیون عظیم توسط حزب کمونیست‌فرانسه سازمان داده شده بود .

در آغاز تظاهرات، حدود۱۰ هزار تن از تظاهر کنندگان به سخنان‌دبیرکل‌حزب‌کمونیست فرانسه که در نکوهش شدیداز حکومت سودان ایراد میشد گوش فرا دادند .

تظاهر کنندگان با خود شعارهائی حمل میکردند که اشعار میداشت: «کشت‌وکشتار را در سودان متوقف کنید. » تظاهرات وسیع کمونیست های فرانسه ، ساعتی پس از اعدام عبدالخالق محجوب رهبرحزب کمونیست سودان ترتیب یافت.

دبیر کل حزب کمونیست فرانسه ضمن سخنرانی خود گفت : مبارزات ضد کمونیستی که اینك در پاره‌ای از کشور های عربی به عمل می‌آید و همچنین جنایاتی که حکومت سودان به آن دست میزند ، فقط به‌نفع امپریالیست آمریکا تمام خواهد شد .

در مسکو اعلام شد که قراراست امروز گروهی از دانشجویان خارجی مقیم پایتخت‌شوروی مقابل سفارت سودان در مسکو اجتماع کرده و نسبت به تصفیه خونین کمونیست‌های سودان اعتراض کنند .

سخنگوی اتحادیه دانشجویان خارجی مقیم مسکو گفت: گروهی از دانشجویان که دانشجویان کشورهای‌آفریقائی، عربی، آمریکای لاتین را تشکیل میدهند امروزمقابل ساختمان سفارت سودان درمسکو اجتماع کرده و ضمن قرائت بیانیه‌ای به روش دولت سودان شدیدا اعتراض خواهند کرد .

تظاهرات این عده با واکنش شوروی نسبت به اعدام کمونیست های سودان هماهنگی‌دارد ، زیرا مطبوعات شوروی که ناشر افکار دولت شوروی هستند چندی است نسبت به اعدام کمونیست‌ها و بازداشت‌های دستجمعی درسودان مقالات تندی انتشار میدهند و حکومت النومیری را بشدت مورد انتقاد قرار میدهند .

کارگران مسکودر میتینگ بزرگی که امروز تشکیل دادند باتصویب قطعنامه‌ای درخواست کردند که به ترور و خونریزی در سودان پایان داده شود .

تظاهر کنندگان شعارهائی‌با خود حمل میکردند که روی آنها این کلمات به چشم میخورد ، «میهن پرستان سودان راآزاد کنید و به ترور خونین پایان دهید.»

پنج عضو حزب کارگر پارلمان انگلیس که سال گذشته از سودان دیدن کردند ، امروز ضمن‌ارسال یادداشتی به سفیر کبیر سودان‌در لندن به اعدام‌های اخیر سودان شدیدا اعتراض کردند .

این عده در نامه خود خطاب به سفیرسودان‌نوشته‌اند : مانمایندگان پارلمان انگلیس که قسمتی از هیئت نمایندگی انگلیس در سودان در اکتبر گذشته را تشکیل‌میدادیم شدیدا علیه اقداماتی که دولت متبوع شما بعمل می‌آورد اعتراض می‌کنیم .

ما بدینوسیله خواستاریم هزاران تن از اعضای اتحادیه‌های‌کارگری که اکنون به زندان افتاده‌اند بخشوده و هرچه زودتر آزاد شوند . دولت شما باید تضمین کند که حق محاکمه منصفانه رااز زندانیان سودان‌نگیرد و محکومیت یکجانبه برای آنان قائل نشود .

کمونیست‌های عرب

سازمان های دست چپی اعراب‌اعدام‌عبدالخالق محجوب رهبر حزب کمونیست سودان را به شدت مورد حمله قرار داده‌وازاتحاد شوروی‌خواستند بی درنك کمك های نظامی و اقتصادی خود را به سودان قطع کند .

«النداء» روزنامه کمونیستی چاپ بیروت‌دیروز یك شماره فوق‌العاده برنك تمام سیاه منتشر کرد و با تیتر هشت ستونی در صفحه اول خود با خط درشت نوشت : قصابهای سودان محجوب را کشتند . روزنامه که ارگان رسمی کمونیست های‌لبنان ،سوریه، عراق و اردن میباشد ازرهبر معدوم حزب کمونیست سودان با عنوان «شهید راه جنبش جهان کمونیسم» یاد کرد و نوشت حمام های خون امپریالیسم آمریکا را متوقف نخواهد کرد . کمونیست ها امید آینده سودان هستند و طناب های‌دار روزی درگردن جنایتکاران مستبد که کمونیست‌های‌سودان راشهید کردند حلقه خواهد خورد .

احزاب طرفدار کمونیستها در سوریه، عراق ،اردن و لبنان طی انتشار اعلامیه مشترکی «اعدام وحشتناك کمونیست های سودان» را شدیدا تقبیح کردند .

در قاهره روزنامه مهم صباح‌الخیر نوشته است کودتای نافرجام سودان‌نشان داد که‌درجهان با وجودتناقض ها و بی نظمی‌ها محلی برای افراطیون خواه دست چپی و خواه دست‌راستی وجود ندارد و عربها نه راه کمونیستی را در پیش خواهند گرفت ونه به سرمایه داری روی خواهند آورد .

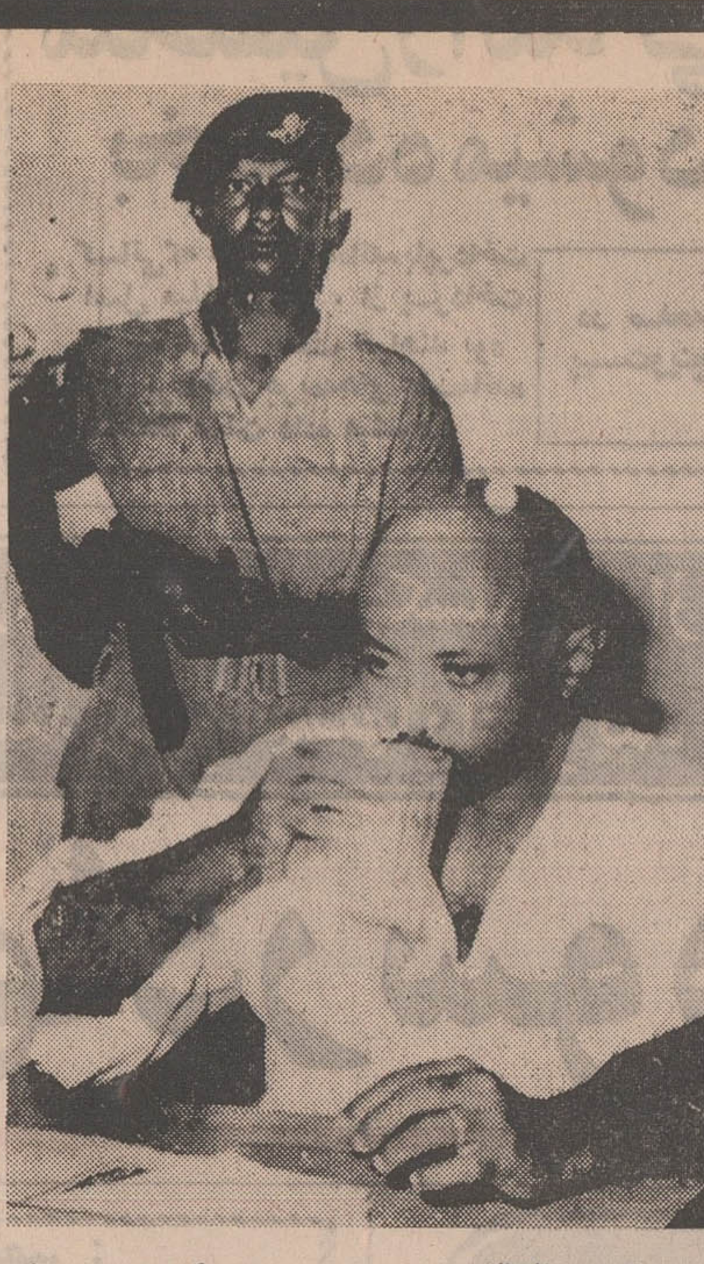

درعکس عبدالخالق محجوب رهبر حزب کمونیست سودان در دادگاه چند ساعت قبل از اینکه به دار آویخته شود هنگام‌نوشیدن آب‌دیده‌می شود . اعدام‌عبدالخالق محجوب موج اعتراض شدیدی‌علیه سودان برانگیخت . عکس رادیوئی اطلاعات

در انتظار اعدامهای جدید در سودان

بدنبال اعدام عبدالخالق‌محجوب، رهبرحزب‌کمونیست سودان که ۲۵ سال قبل ، حزب کمونیست این کشور را تاسیس کرد ، اینک یک نوع اضطراب برخرطوم وهمچنین امدورمان سایه افکنده است و همه در انتظار اعدامهـای تازه هستند .

رهبر حزب کمونیست سودان در یک دادگاهی کـه دریک کلاس خاک آلوده واقع در اردوی نظامی (شقـاره) تشکیل شده بود محاکمه و محکوم گردید .

ناظران امور اظهار میدارند که بدون شک بایـد در انتظار اعدام گروهی دیگر ازمخالفان‌رژیم جعفرنومیری‌بود.

خبرنگار روزنامه مصری الاخبار در خرطوم کـه در جلسات محاکمه محجوب شرکت کرده است موارد اتهام علیه رهبر حزب کمونیست سودان را که در دادگاه نظامی مطرح شده است طی مقاله‌ای چنین گزارش داده است :

۱ـ تشویق مخالفان علیه انقلاب سودان‌بمنظوربدست گرفتن قدرت .

۲ـ رهبری یک سازمـان غیرقانونی کـــه هدف آن گسستن وحدت ملی وبدست گرفتن قدرت ازطریق‌زور بود.

۳ـ تشویق افسران کودتا کننده برای سرنگون‌کردن رژیم سودان .

روزنامه می‌نویسد : عبدالخالق محجوب اتهامات‌فوق را ردکرده وبه‌صلاحیت دادگاه‌که‌رئیس‌آن یک‌ناسیونالیست عرب بود اعتراض کرده است .

روزنامه (الندا) ارگان حزب کمونیست‌لبنان نخستین نشریه‌ای بود که خبر اعدام رهبر حزب کمونیست سودان را امنتشر کرد .

تقاضای روسای جمهوری لهستان و چکسلواکی

ورشو ـ یونایتدپرس ـ روسای جمهوری لهستان و چکسلواکی از ژنرال جعفر النومیری رئیس جمهوری سودان خواستند اعدام افراد «مترقی و آزادی‌خواه» را در سودان متوقف کند . خبرگزاری رسمی لهستان امروز گزارش داد که رئیس جمهوری لهستان ضمن نامه‌ای که شخصا برای النومیری فرستاده نوشته است مردم لهستان با نگرانی عمیق به‌حوادث‌اخیرسودان‌مینگرند وخواستارند به اعدام هـای دستجمعی این کشور هرچـه زودتر پایان داده شود .

خبرگزاری رسمی چکوسلواکی نیز گزارش داد که پرزیدنت لودویک سووبودا رئیس جمهوری چکوسلواکی از النومیری خواسته است میهن پرستـان سودان را مـورد بخشش قرار دهد .

پیام رئیس جمهوری چکوسلواکی به‌سفیرکبیرسودان در پراک تسلیم شده است .

سیسکو وارد اسرائیل شد

تل‌آویو ـ خبرگزاری فرانسه ـ جوزف‌سیسکومعاون وزارت‌امور خارجه آمریکادر مسائل مربوط به خاور میانه برای یک دیدار رسمی وارد اسرائیل شد وی در مدت یک‌هفته‌اقامت خود در این کشور با گلدامایرو سایر رهبران اسرائیل‌در باره‌آخرین تحولات اوضاع خاور میانه گفتگو و تبادل‌نظر خواهد کرد. سیسکو از هرگونه اظهاری به خبرنگاران خودداری کرد ولی گفته می شودکه وی حامل‌پیامی از جانب پرزیدنت نیکسون‌برای گلدامایر میباشد.

محافل سیاسی نسبت به‌نتیجه مذاکرات سیسکو اظهار بدبینی می کنند ولی عقیده دارند کـه ممکن است مذاکرات وی در تل‌آویو و اورشلیم راه را برای ادامه مذاکرات‌اعراب واسرائیل درنیویورك فراهم کند.

جنجال عمل پیوند قلب تازه «بارنارد» بالا گرفت

کیپ تاون ـ بیمارستان «گروت‌شور» در کیپ‌تاون امروز ضمن بولتنی که‌انتشار داد خاطر نشان نمود که حال «ادریان هربرت» نخستین بیمار قلب و ریه پیوندی‌جهان رو به وخامت میرود.

در بولتن بیمارستان گفته شده است که گیرنده ۵۷ ساله قلب و ریه های پیوندی اینك به دشواری‌نفس میکشد و مرتب سرفه میکند .

بولتن بیمارستان حاکیست که تیم پزشکی برای برطرف کردن اشکال تنفسی بیمار با یك‌لوله لاستیکی به وی‌تنفس مصنوعی میدهد .

بولتن‌بیمارستان چندساعت پس از انتشار اعلامیه‌ای منتشر شده که ضمن ان‌گفته شده بود حال بیمار خوب است ووی‌برای صرف‌صبحانه دو ساعت نشسته و تنفس وی بطور عادی صورت میگیرد .

با قیاس اعلامیه و بولتن بعدی تناقض اخبار مربوط‌به وضع بیمار روشن میشود و معلوم نیست‌وی در چه وضعی قرار دارد .

پیوند توامان قلب و ریه ها توسط پروفسور بارنارد‌پزشك معروف‌و تیم پزشکی او بعمل آمد و ضمن یك عمل‌جراحی چند ساعته قلب و ریه های یك‌سیاهپوست‌به بدن«آدریان هربرت» پیوند زده شد .

بدنبال انجام عمل پیوند همسر سیاهپوست دهنده شدیدا به این اقدام‌پروفسور بارنارد اعتراض کرد و اعلام نمود که عمل پیوند بدون رضایت وی و بطور غیرقانونی صورت گرفته است .

در نایروبی روزنامه «دیلی کاتولیك» در شماره امروز خود نوشته است چنین پیدا است که پروفسور بارنارد قصد دارد در آینده بااجازه یا بدون اجازه بستگان دهنده اعضای بدن به کار خودادامه دهد .

«جکسون گینا» دهنده قلب و ریه های عمل اخیر بارنارد بدبختانه یك آفریقائی بودو هرگز معلوم‌نخواهدشد‌بارنارد میتوانست بجای‌بیرون آوردن اعضاء و جوارح بدن او با عمل جراحی جان خود او را نجات دهد یا نه ؟

روزنامه‌آنگاه‌به‌این مستمسك بارنارد که گفته بود تماس‌با بستگان‌دهنده بعلت ضیق‌وقت ممکن نشد اشاره کرد وضمن رد کردن‌این ادعا نوشته‌است درعرض‌چندقیقه میتوانستند با همسر یا دیگر بستگان دهنده تماس گرفته و نظر آنها را جویا شوند لیکن‌آنها اینکار را نکردند زیرا دیگر کسی حاضر نمیشود بارضایت و طیب خاطر اعضای بدن منسوب متوفی خودرا‌دراختیار بارنارد قرار دهد .

هفته گذشته در لوس انجلس‌بازوی چپ خانم «آن‌شلی» لای پره هواپیما رفت و قطع شد . پزشکان بیمارستان لوس‌انجلس‌بلافاصله برای دوختن بازوی‌قطع‌شده خانم «آن‌شلی» دست بکار شدندواینکار باموفقیت انجام‌گرفت. این عکس چند روز پس‌از عمل‌جراحی ازخانم«آن‌شلی»در بیمارستان گرفته شده و نشان می‌دهد که حال وی خـوب شده‌است . عکس رادیوئی اطلاعات

بحران درقبرس

نیروهای سازمان ملل در قبرس بحال آماده باش در آمد

سازمان ملل متحد ـ آسوشیتد پرس ـ سخنگوی سازمان ملل‌دیروز اعلام‌کرد: بعلت بحرانی شدن اوضاع و تمرین های نظامی که اینك از طرف مبارزان اقلیت ترك جزیره‌قبرس در جریان است نیرو های صلح سازمان ملل متحد در قبرس بحال آماده‌ـ باش درآمده‌اند .

سخنگوی سازمان ملل اضافه کرد : این آماده‌باش برای مقابله با هر‌گونه‌پیش‌ـ امد سوء به عمل امده که ممکن است بدنبال تمرینات جنگجویان ترك قبرس رخ دهد .

سخنگو افزود : تمرینات ممکن است امروز هم در مقیاس کمتری ادامه یابدو مشکلاتی بوجود اورد .

نیرو های صلح سازمان ملل‌از۳۳۱۰سرباز‌استرالیائی، اطریشی ، انگلیسی ، کانادائی و دانمارکی و چند کشور دیگر تشکیل یافته‌اند و از طرف سازمان ملل ماموریت دارند نگذارندمیان اقلیت‌ترك جزیره‌قبرس ویونانیهای این جزیره برخوردی روی دهد .

در نیکوزیا پایتخت قبرس یك سخنگوی دولتی گفت : هیچ تهدیدی علیه ارامش و امنیت وجود ندارد .

اظهارات‌این سخنگوبدنبال آماده باش نیرو های صلح سازمان ملل در جزیره بعمل آمد .

سخنگو گفت: دولت‌قبرس به هیچگونه اقدام نظامی در این مورد دست نزده و لذا جای هیچگونه نگرانی برای نیرو های صلح سازمان ملل وجود ندارد .

عضو کابینه انگلیس بعنوان اعتراض بعضویت بازار مشترك استعفا کرد

لندن خبرگزاری‌فرانسه‌ ـ کمیته اجرائیه ملی حزب کارگر انگلیس درجلسه دیشب‌خود تصمیم گرفت باعضویت انگلیس‌دربازار مشترك اروپا مخالفت کند.

قطعنامه‌ای که در این مورد از طرف هارولد ویلسون رهبر کارگر تهیه شده بودباکثریت شانزده‌رای موافق در برابر شش رای مخالف تصویب شد.

درقطعنامه‌ازاینکه دولت‌محافظه کار اطلاعات‌روشنی در باره نتایج پیوستن انگلیس به بازار مشترك اروپا در اختیار عموم نگذاشته است اظهار تاسف کرد.

معاون‌رهبرحزب کارگر ازجمله شش نفری بود که به پیوستن انگلیس‌به بازار‌مشترك‌رای موافق داد.

از طرف دیگر «دوناد تایلور» معاون وزارت امور مربوط بـه اسکاتلند بعنوان‌اعتراض به الحاق انگلیس به بازار مشترك اروپـا استعفای خودرا به نخست وزیر این کشور تسلیم کرد.

وی دریك مصاحبه مطبوعاتی اظهار داشت که دولت انگلیس نباید بدون مراجعه‌به افکار عمومی درباره مسئله‌ای که درسر نوشت این کشورتاثیرقاطعی‌خواهدداشت تصمیم بگیرد. وی اضافه کردکه نتایج سوءپیوستن انگلیس به‌بازار مشترك بیشتر متوجه اسکاتلند خواهد شد.

هارولد ویلسون رهبر حزب کارگر گفت دولت باید قبل از پیوستن به بازار مشترك به‌آراء عمومی مراجعه کند.

ویلسون حتی پیشنهاد کرد که‌در صورت لزوم‌انتخابات باید تجدید شود.

اخبار کوتاه جهان

کنسرت بیتل

● نیویورك ـ جرج‌هاریسون یکی از بیتل های معروف، بنابدعوت (راوی شانکار)، موسیقی‌دان معروف هند برای اولین بـار پس از گـذشت ٤ سال در یک برنـامه کنسرت شرکت خواهد کرد .

درآمد این کنسرت برای کمك به آوارگان پاکستان شرقـی اختصاص داده خواهد شد . (هاریسون) دریك‌کنفرانس مطبوعاتی اعلام‌کردکه: من‌به‌سیاست بازی علاقه‌ای ندارم، ولی آنچه درحال حاضر مهم است وضع‌پاکستان‌شرقی است .

توصیه ملکه زیبائی

● نیویورك ـ جئورجیارزق ملکه زیبائی سبزچشم لبنانی گفت دختر باید قبـل از ازدواج چشم و گوشش را حسابی بـاز کند و درست ببیند با چه مردی پیمان زناشوئـی میبندد وی گفت شخصا موافق روابط جنسی‌بین زن و مرد پیش ازازدواج است .

ازمیس رزق کـه در یک مصاحبه مطبوعاتی‌شرکت جسته بود سئوال شد آیا به معاشرت آزاد دختر و پسر قبل ازازدواج عقیده دارد وی گفت البته ایـن معاشرت لازم است کـه طرفین تجربه کافی برای ازدواج بدست‌آورند چون ازدواج چیزساده‌ای‌نیست و نمیشود سهلش گرفت . جئورجیا رزق چـند روز قبل در مسابقـه ملکـه زیبائی جهان از لبنـان بعنوان زیباترین‌دخترسال انتخاب شد

اخراج دیپلماتها

● مسکو ـ منابع دیپلماتیک غربی در مسکـو امروز گفتند اخیرا حدوددوازده تـن دیپلمـات روسی ، یوگسلاوی‌ـ چکوسلواکی بـه اتهام مداخلـه در تظاهرات ضد دولتـی دانشجویان‌ازکنگوکینشازا اخراج شده‌اند .

این منابع گفتنـد مقامات کنگو مدعـی‌اند کـه این دیپلمات‌ها به دانشجویان در ترتیب دادن تظاهرات ضد دولتـی کمکهـای بسزائی کردند منابع‌غربی بنام دیپلماتهای اخراجی از کیـن‌شازا اشاره‌ای نکردند .

چین و توریسم

● هنگ‌کنگ ـ دولت چیـن دستور داده است درشهر هـای بـزرگ ایـن کشور هتـل هـای لوکس‌ساخته شود ونقاط مورد توجه توریستهـای خارجی بار دیگر بـرای پـذیرائی از مسافـران اروپائی و امریکائی آماده شوند . یک روزنامه ضد کمونیستی چاپ‌هنگ‌کنگ ضمن انتشار این خبر نوشته است‌که این‌دستور بدنبال اتخاذ دیپلماسی پینگ‌پنگ صادر شـده است .

احزاب سیاسی
نگارش : ولی‌اله‌یوسفیه
مطبوعاتی‌عطائی و همکاران‌این موسسه در تهران‌وشهرستانها
آ ـ ۲۹۴۹۸ ۱ـ۲

مؤسسه زبانهای خارجی
برای دوره مخصوص فشرده کلاسهای سریع آمادگی برای امتحان اعزام دانشجوی شهـریور ۱۳۵۰ از هم اکنون ثبت نام میکند .
خیابان شاه ـ ساختمان آلومینیم ـ طبقه پنجم
تلفن ٦٦٠٦٧٨ ـ ٦٦٠٨٢٩
موسسه زبانهای خارجی

شرکت مسافرتی اتوتاج
با استفاده از اتوبوس های آخرین سیستم و سرویس منظم به سراسر نقاط کشور مجهز ترین آژانس مسافرت‌زمینی در ایران است .
سرویس های اصفهان ـ یزد ـ کرمان ـ بندر عباس ـ زاهدان همه ساعت صبح و عصر دائر است .
تهران بوذرجمهری چهارراه سیروس تلفن ٥٣٤١٥٧ و ۲۱۹۷٦ ـ ۲۹۳۳۲ شهرستان ها نمایندگی اتوتاج .
آ ـ ۳۰۰٦۰

کودکستان ودبستان نارون
سال اول خود را با موفقیت به پایان رسانیده ودانش آموزان سال های پنجم‌وششم صد درصد با نمرات و معدل درخشانی در امتحانات نهائی قبول شدند اینك سال دوم را بابرنامه کاملتردر دروس فارسی وانگلیسی تحت تعلیمات معلمان فارسی وانگلیسی زبان شروع می کند بـاشگاه تابستانی و با استخر شنا و انواع وسائل بازی دایراست وسیله ایاب‌وذهاب نیزآماده‌است برای ثبت نام همه روزه بنشانی زیر مراجعه فرمائید .
جاده پهلوی اول کوچه تلویزیون کانال ۳تلفن ٦۲۰۰۳۰

دکتر اسماعیل فرهنگی متخصص عینك نامرئی از آمریکا مراجعت نمود . تلفن ٤٥٦٤٧
آ ـ ۳۰۰٥٤ ۱ـ۳

Another important book in English
Labour Act, Social Insurance Act
Amendments and Pertinent Regulations
Amendments incorporated in the text
Useful for all
ICA, 210 Shah Avenue Hassu Building, Tehran
Tel: 664213, 48967.

شمع بوش
باشهرت جهانی
سرآمد شمعهای دنیاست
نماینده انحصاری در ایران
شرکت سهامی دیزل الکتریک
BOSCH
فروشگاه واداره مرکزی : تهران ـ خیابان امیرکبیر ـ شماره ۱۸۰ تلفن : ۳۰۸۲۰ الی ۳۰۸۱۱

دیگ زودپز
ایده‌آل بانوان خانه‌دار

HOBART
انواع دستگاههای جوشکاری
هوبارت موجود در تهران
شرکت شره : آیزنهاور چهارراه الکندری شماره ۱۸۸
تلفن: ۹۵۰۳۷۹ ـ ۹۵۰۳۸۹ ـ ۹۵۹۱۲۰

آپولو ۱۵ در نزدیکی ماه با نقص فنی مواجه شد

هوستون ـ خبرگزاریها ـ قطار حامل سه فضانورد که اینک تحت تاثیر قوه جاذبه ماه قرار گرفته‌است با سرعت سه هزارو ششصد و چهل ودوکیلومتر در ساعت‌بسوی‌منطقه«کوههای‌آپنن» در ماه درحرکت است.

«اسکات» و همسفران او برخلاف فضانوردان قبلی خیلی کم‌حرف هستند وبه سئوالات مامور کنترل باختصار پاسخ میدهند.

امروز هنگامی‌که فضانوردان ازخواب ۹ ساعته بیدار شدند وقتی که مامور کنترل زمین از وی‌پرسیدکه آیاخوب خوابیده‌اید به گفتن : «خوب ، متشکرم ، اکتفا کرد .

و مامور کنترل بدون آنکه درصددبرآید توضیحات‌بیشتری بخواهد تیتر روزنامه «هوستون پست» را بـرای فضانوردان خواند .

قطار فضائی‌در ساعت یازده و سی و پنج دقیقه بعداز ظهر امروز بوقت تهران به حومه‌ماه میرسد و اسکات به مدت شش دقیقه وسی و دوثانیه موتور اصلی سفینه را روشن کرده و قطارفضائی را در ارتفاع ۳۱۴ کیلومتری مدار کـره ماه قـرار میدهد .

نیم ساعت‌بعدفضانوردان طبق برنامه آزمایش های‌علمی را در مدار آن آغاز کرده و میدان مغناطیسی ماه و تشعشعات ماه رااندازه‌گیری میکنندو ازقسمت های‌مختلف آن عکسبرداری میکنند.

درساعت هیجده دقیقه بعداز نیمه شب طبقه سوم موشك ساتورن درکره‌ماه‌سقوط می‌کند ولرزشی‌که براثر اصابت آن‌در ماهروی میدهد بوسیله دستگاه های زلزله سنج اندازه‌گیری میشود .

خطر

دیشب هنگامی که فضانوردان مشغول بررسی کابین ماه‌نشین «لم»بودند متوجه‌شدند که‌شیشه محافظ دستگاه «آلتمر» سفینه شکسته است (آلتمتر دستگاهی است که وجود آن برای فرود آمدن سالم سفینه در کره ماه ضروری است)هنوزعلت شکستن شیشه محافظ آلتمتر معلوم نیست ولی فضانوردان با نوار چسب شیشه را دوباره بجای خود وصل کردند.

از طرف دیگر تکنسین های سازمان ملی فضائی آمریکا توانستند محل‌اتصال سیم هارا که موجب تشویش شدید فضانوردان شده‌بود پیدا کنند. در نتیجه این نقص فنی یک لامپ کوچک مدول فرماندهی‌که علامت خطربودروشن شده بود. و این نقص کوچک ممکن بود ماموریت سفینه‌رابخطربیاندازد.

مرکزفضائی امریکا درهوستون گزارش‌دادکه باطری های‌فالکون درموقعیت بسیار رضایتبخشی قرار دارند و از هرحیث بـرای تامین نیروی‌لازم‌سفینه ماه‌نشین درسطح ماه مناسب هستند.

درمورد وجود شیشه خورده، یکی از مقامات مرکز فضائی هوستون اظهار داشت که این موضوع خطری‌برای‌فضانوردان بوجودنخواهدآورد، فضانوردان برنامه های پیش‌بینی شده خود را تاکنون بخوبی انجام‌داده‌اند و اینك خود را آماده اجرای برنامه شش روزه خود میکنند.

دیوید اسکات و جمیزایروین امروز هنگام تماس با مرکـز فضائی هوستون دچار اشکال شدند ولی پس‌از تغییر جهت آنتن‌ها اشکال رفع شد ، چنین اشکالی دراغلب‌پرواز های‌آپولو پیش آمده است .

توماس استافورد فضانورد آمریکائی‌که‌اکنون معاونت‌برنامه پرواز آپولوهارا در«ناسا»بعهده دارددریك‌مصاحبه‌مطبوعاتی‌گفت که‌شورویها باحتمال زیاد تاسه چهار ماه دیگر برنامه پرواز سفینه های سرنشین‌دار را از سرخواهند گرفت.وی گفت که ممکن است درسال ۱۹۷٤ یـا ۱۹۷۵ فضانوردان آمریکا و شوروی مشترکا دریك سفینه فضائی پروازکنند یاآنکه‌ملاقات های فضائی بایکدیگرانجام‌دهند. به این ترتیب که مثلا یك سفینه آپولو درفضا بیك سفینه سایوز یاسالیوت‌ملحق‌شودوفضانوردان دو کشور به این ترتیب یـك ایستگاه مداری بوجود آورده و مشترکا آن را هدایت کنند.

استافورد گفت بدنبال حادثه اسفناکی‌که‌برای‌سایوز ۱۱۱ روی دادمابه‌اقدامات احتیاطی‌بیشتری برای حفظ جـان سرنشینـان آپولو دست زده‌ایم . بـه این ترتیب وقتی که روز جمعه سفینه ماه‌نشین‌لم‌از سفینه مادر جدا می‌شود. اسکات وایروین برخلاف گذشته باپیراهن های آستین کوتاه درکره ماه پیاده نخواهند شدبلکه‌از همان آغاز کار لباس های فضائی خود را خواهند پوشید .

پاپ وجنجال دختران مینی‌ژوپ پوش

حمله شدید دربار پاپ بـه‌برخی از مد های لباس های خانم ها جنجال بزرگی دراروپا بوجودآورده و مردم بدوگروه موافق و مخالف مد های جـدید تقسیم‌شده‌اند ، پاپ دیروز گفت بسیاری از انواع‌مدهای جدید زنانه بامبانی اخلاقی و مذهبی منافات دارد و ناقض سنت های ملی مردم است.بدنبال‌نطق پاپ درهای امکنه‌مذهبی واتیکان بروی دخترانی که دامن‌های کوتاه بتن دارند بسته شدو بجای ژاندارمها زنان راهبه مامورجلوگیری‌ازورود دختران مینی‌ژوپ پوش به امکنه مذهبی شدند. .طبق دستور مقامات دولتی‌واتیکان هردختری که دامنش دواینچ‌بالاتراز زانو باشد از ورود به کلیسا های واتیکان ممنوع میشود . درعکس یك دختر مینی‌ژوپ پوشیده درحالی که خود را دربرابر یك‌راهبه که مانع ورود او به کلیسای «سنت‌پیتر» می شود قرارداده‌دیده‌میشود. عکس رادیوئی اطلاعات

ویلیام‌پورتر جانشین «داوید بروس» شد

واشنگتن ـ رویتر ـ نیکسون رئیس جمهوری امریکا امروزرسما استعفای «داویدبروس» رئیس‌هیئت نمایندگی آمریکا در کنفرانس‌صلح پاریس را اعلام‌کرد . نیکسون‌پس از اعلام استعفای «بروس»،«ویلیام پورتر» را به جانشینی وی‌منصوب داشت .

در نامه‌ای بروس خطاب به‌رئیس جمهوری آمریکاخاطرنشان ساخته است که وی مطمئن است کوشش ها و روش‌های پرزیدنت نیکسون برای راه‌حل مسئله ویتنام ازراه های مسالمت‌آمیز «سازنده‌و بسیار واقعی» بوده و می‌بایست اساس رضایتبخش درجهت‌توافق باویتنام شمالی و ویت‌کنگ برسر مسائل مورد منازعه طرفین قرار گیرد .

نامه «بروس» دیروز به کاخ سفید واشنگتن تسلیم شد وطی آن‌رئیس سابق هیئت نمایندگی آمریکا در کنفرانس صلح پاریس خاطرنشان ساخته که ویتنام شمالی باید بـه تنهائی مسئولیت سنگین ادامه‌یافتن جنگ را در هندوچین تقبل کند .

وزیر جنك مصر اخطار کرد :

مصر هر ضربه‌اسرائیل را با ۱۰ ضربه‌پاسخ میدهد

قاهره ـ خبرگزاری ها ـ بدنبال اعلام آماده‌باش جنگی مصر ژنرال محمدصادق وزیر جنك جمهوری‌متحده عرب امروز وعده داد درصورت حمله اسرائیل به مصر یك «انتقام تصور ناپذیر» از اسرائیل گرفته خواهد شد و اخطار کرد که هرحمله اسرائیل را باده حمله متقابل پاسخ خواهد گفت .

ژنرال صادق که دربرابر نیرو های مسلح جمهوری متحد عرب درنقطه‌ای از جبهه کانال سوئز سخن میراند گفت اسرائیل درپیکار آینده درمقیاسی که تاکنون حتی به ذهنشان هم خطور نکرده مجازات خواهد شد . وی گفت حمله به کارخانجات ، روستا ها و هرهدف غیرنظامی میزان این مجازات تلافی جویانه را ده برابر خواهد ساخت .

ژنرال صادق گفت درچهار سال گذشته کوشش‌های عظیمی برای حل‌صلح‌آمیز بحران خاورمیانه و جلوگیری از جنك بعمل آمده . جنگی که این‌بار هزاران تن قربانی خواهد گرفت و ویرانیهای عظیم بار خواهد آورد . لیکن دشمن ما اسرائیل هنوز از پیروزی خود سرمست است و کمك های نظامی آمریکا این کشور را کاملا گرفتار بادنخوت و غرور ساخته است . و دراین شرایط ما هیچ گریزی جز توسل به زور برای آزادی سرزمین های اشغال شده خود نداریم .

ژنرال صادق گفت مصر ممکن است تجهیزات و سلاحهائی به میزان دریافتی اسرائیل از آمریکا بدست نیاورده باشد لیکن ایمان عمیق ما به خداوند و هدف راستین ما و اینکه ما حاضریم درراه آرمان خود قربانی شویم بهائی خواهد بود که ما درراه آزاد ساختن سرزمین های خود خواهیم پرداخت .

برای رسیدگی به بحران روابط ارتش اردن وچریکها :

کنفرانس سران عرب امروز درلیبی تشکیل میشود

تریپولی ـ خبرگزاریها ـ دیشب در تریپولی گفته شد که امروز کنفرانس مهمی‌از سران کشور های عربی برای رسیدگی بـه آخرین تحولات اوضاع جهان عربی در پایتخت لیبی تشکیل خواهد شد .

گزارشهائی که از قاهره‌رسیده حاکی است که پرزیدنت انور ـ السادات امروزبرای شرکت در کنفرانس‌سران عرب واردپایتخت لیبی خواهد شد.

ده روز قبل سرهنگ قذافی بدنبال حوادث‌اردن پیشنهادکرد که‌رهبران کشور های عربی هر چه زودتر برای رسیدگی به وضع فلسطینی های مقیم اردن جلسه فوق‌العاده تشکیل دهند.

ظاهرا مهمترین مسئله مورد بحث در این کنفرانس بحران روابط اردن‌و سازمان مقاومت فلسطین خواهد بود

محافل سیاسی بیروت اظهار داشتندکه کنفرانس‌سران عرب قبل‌ازپایان هفته تشکیل خواهد شد ولی ظاهرا هنوز درباره دستور مذاکرات‌بین سران‌عرب توافق حاصل نشده است .

لیبی درخواست کرده است که کنفرانس سران اردن را محکوم کرده و این کشور را ازاتحادیه عرب اخراج کند .

دیروز دولت‌کویت پیشنهاد کرد که‌قبل از اجتماع رهبران عرب وزیران‌امورخارجه آنهاکنفرانسی تشکیل دهند یک مسـئله دیگر درباره‌کنفرانس سران نیزهنوز روشن نشده است و آن تعداد کشور های شرکت کننده در کنفرانس است . اگر کنفرانس از امضاء کنندگان قرارداد سپتامبر ۱۹۷۰ قاهره تشکیل شود ملک‌حسین‌نیز درکنفرانس شرکت خواهد کرد بطوریکه میدانیم در کنفرانس قاهره ۹ کشورعربی‌وهمچنین یاسرعرفات شرکت داشتند در این صورت سوریه و الجزایر دراجتماع جدید عرب شرکت نخواهـند کرد . اما سرهنگ قذافی از سه کشور عـربستان سعودی مراکش و اردن‌برای شرکت در کنفرانس دعوت نکرده است . علاوه بر این در شرایط فعلی بنظر نمی‌رسدکه جعفر نومیری رئیس جمهوری سودان بتواند در کنفرانس شرکت کند.

از طرف دیگر ملک‌حسین در سفر اخیر خود به جده درباره تشکیل یک کنفرانس سران با ملک فیصل مذاکراتی بعمل آورده است گفته میشود که در اثر مذاکرات جده راه برای‌سازش بین اردن و کشور های عربی هموار شده است.

در تریپولی از دیشب عکس های بعضی از رهبران عرب‌در خیابانهای بزرگ‌تریپولی نصب شده است ولی رادیو تریپولی هنوز درباره کنفرانس آینـده سران عرب خبری پخش نکرده است . معذلک روزنامه «حریه» نوشته است‌که‌سران‌عرب امروز در تریپولی اجتماع خواهند کرد .

مقامات عراقی تاکنون‌درباره کنفرانس سران عـرب سکـوت کرده‌اند .قبل‌از حوادث‌سودان حسن‌البکر بوسیله فرستاده‌های مخصوص خود آمادگی عراق رابرای‌شرکت در این کنفرانس اعلام داشته بود.

همزمان با شایعه تشکیل کنفرانس سران عرب حمـلات مطبوعات‌عربی‌علیه‌اردن همچنان ادامه دارد .

روزنامه الثوره چاپ دمشق در شماره امروز خود نوشتـه است زمامداران‌عمان می‌کوشند اردن رازمیدان‌نبرد بااسرائیل خارج کنند و از بین بردن سازمان‌مقاومت فلسطین‌نخستین قدمی است‌که‌دراین راه‌برداشته شده است‌ولی‌هیچکس نخواهد توانست اردن‌را از جبهه پیکار دور کند .

الثوره اضافه کرده است که رهبران‌اردن‌بجای‌آنکه باسازمان مقاومت فلسطین برای درهـم کوبیدن دشمن همکاری کنند مانع‌از عملیات آنها علیه دشمن می‌شوند.

روزنامه الفتح چاپ دمشق درشماره‌امروز خود نوشته‌است آزاد کردن اردن از رهبران مزدور نخستین هدف انقـلاب فلسطین است ما پایگاه های خود را در اردن از دست نخواهیم داد زیرا ملت اردن حاضر است با سرنوشت مـا شریك شودورژیم‌اردن نمیتواند خود را نماینده ملت معرفی‌کند.

شرکت نمی کند

رادیو بیروت گزارش دادکه دولت لبنان درکنفرانس سران کشور های عربی که قرار است درتریپولی تشکیل شود شرکت نخواهد کرد .

پرزیدنت فرنجیه رئیس‌جمهوری لبنان درپاسخ دعوتنامه سرهنگ قذافی نوشته است که خیلی‌میل داشت‌که دراین کنفرانس‌شرکت کند ولی‌اوضاع‌و احوال کنونی طوری است که متاسفانه به وی اجازه شرکت دراجتماع سران عرب را نمیدهد .

رئیس جمهوری لبنان درنامه خوداظهار امیدواری کرده‌است که‌ ملك فیصل و پـرزیـدنت انورالسادات‌به‌میانجی‌گری خود برای رفع اختلافات اردن و فلسطین ادامه دهند .

حسن نیت امریکا به چین و اقدامات ضدشوروی درچین

مسکو ـ رویتر ـ ایزوستیا،ارگان دولت اتحادجماهیر شوروی امروز پیرامون سفر آینده نیکسون به‌چین کمونیست به‌اظهار نظر پرداخت و نوشت : میان «حسن نیت»آمریکا نسبت به چین کمونیست واقدامات و عملیات خصمانه پکن درباره اتحاد شوروی‌ارتباط مستقیم وجود دارد .

ایزوستیاخاطرنشان‌ساخته است: تماس‌های رسمی ایالات متحده و چین کمونیست طبعا برای آنانکه ازنزدیك‌با مانورهای سیاسی‌محافل ضد صلح آشنائی دارند ، جالب توجه خواهد بود .

ایزوستیا اضافه کرده است‌بدنبال اعلام سفر نیکسون و حسن‌نیتی‌که طرفین نسبت به هم نشان داده‌اند تبلیغات ضد چینی عملا در آمریکا متوقف گردیده و این نشانه آنست که چین کمونیست می‌کوشد بـر خشم دیگران که نسبت بـه قلمروهایشان دعاوی ارضی‌دارد سرپوش نهد .

ایزوستیا در مقاله مبسوط خـود ضمن اشاره به‌واکنش قبلی‌شوروی که نزدیکی چین و آمریکا ممکن است هدف‌های ضد شوروی‌داشته باشد، نوشته است : درگذشته‌نیز هرگاه که چین کمونیست‌برعملیات ضد شوروی خود افزوده آمریکا نیز نسبت به چین کمونیست حسن‌نیت نشان داده است .

«ایزوستیا» آنگاه‌به امکان‌همزیستی مسالمت‌آمیز میان چین کمونیست و آمریکا اشاره کرده و نـوشته است: اتحاد شوروی ، معتقداست بهبود مناسبات میان چین‌کمونیست و آمریکاامکان‌پذیر است‌درصورتی که آمریکا واقعا بخواهد مسائل‌و مشکلات موجود گرد میزکنفرانس و نه از موضع قدرت حل‌و فصل پیدا کند .

قابل توجه متخصصین بیماریهای کودکان

آژانس مسافرتی مهاجری برای شرکت همکاران محترم وهمراهان ایشان‌در سیزدهمین کنگره بین‌المللی بیماریهای کودکان دروین برنامه مسافرتی‌ترتیب‌داده که شامل بازدید ازشهر های هامبورك ـلندن ـ پاریس،وین ومونیخ می‌باشد .

شروع‌مسافرت ازروز ۲۷ مرداد ماه وبه مدت سه‌هفته تعیین گردیده است .

همکاران علاقمند برای‌شرکت در این‌مسافرت‌لازمست هرچه زودتر به آژانس مسافرتی‌مهاجری‌خیابان‌ویلاشماره ۳۷ طبقه سوم مراجعه نمایند تاترتیب نامنویسی خود و همراهان رابدهند .

تلفن شرکت‌مهاجری ۷۷تا ۸۲٤۰۷٤

دبیرانجمن متخصصین بیماریهای کودکان
دکتر کاظم پایا

تلویزیون بل
جام جهان نما
مجهز به ماسك مخصوص که چشم ها را خسته نمیکند

ایام تعطیل کالای صوتی
پیك نیك های شاد
محفل های گرم
موفقیت شاد شاد خواهد بود که اتومبیل ومنزل شما مجهز به پخش صوتهای استریو کالای صوتی باشد
خیابان قدیم شمیران ایستگاه داودیه تلفن ۷۷۷۳۲۹

مطب لوکس در خیابان تخت‌طاووس واگذارمیشود بین ۵ تا ۸ بعدازظهر تلفن ۶۲۲۸۴۳

بادبزن
توشیبا

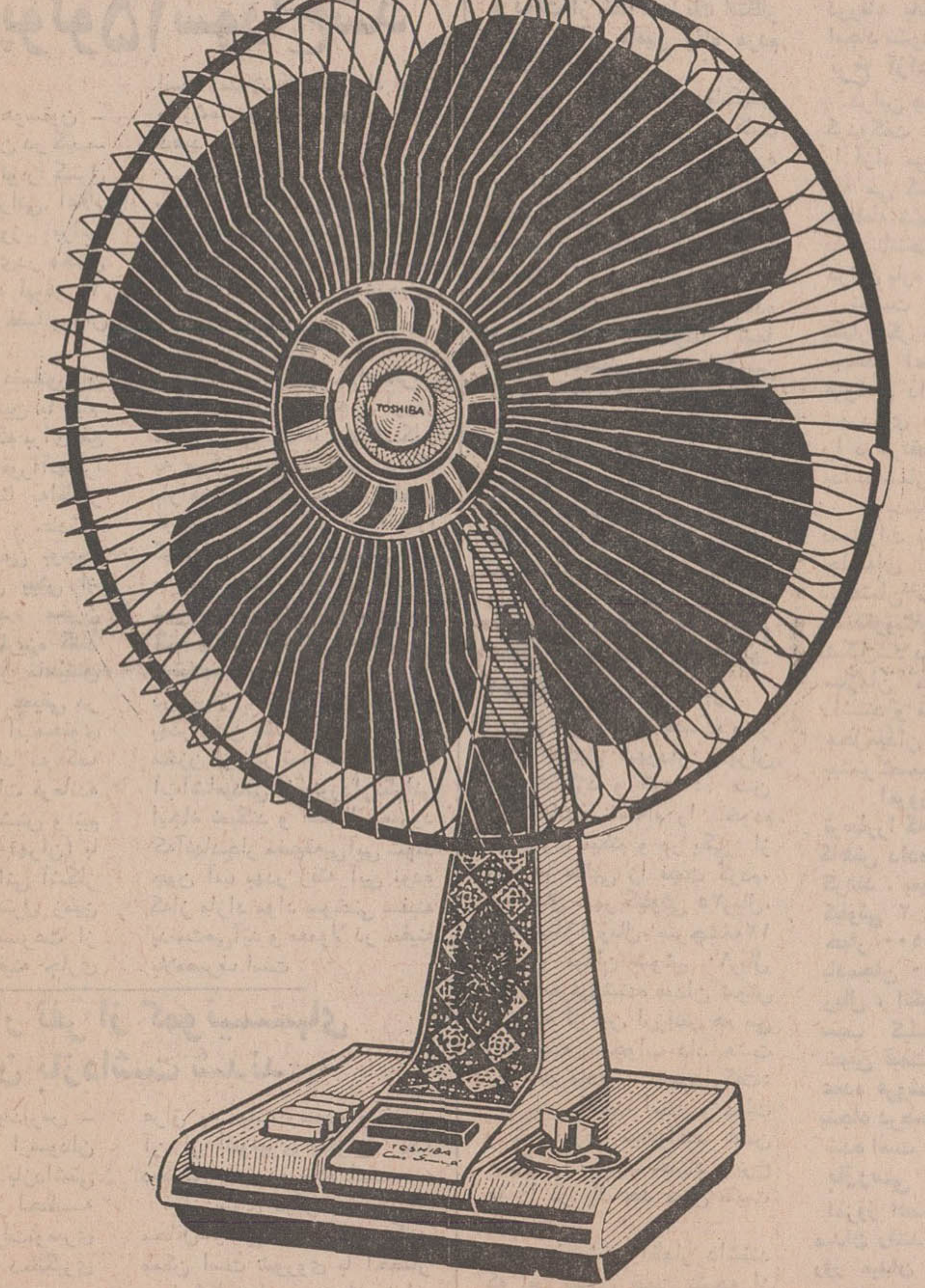

امتیازات بادبزن توشیبا
- چهارپره یکپارچه، بازوایای مخصوص، جریان هوای بیشتر وطبیعتری ایجاد میکند.
- بدگرافویل مجهزاست وهرگز احتیاج بروغنکاری ندارد.
- موتوربادبزن توشیبا پرقدرت وبی صدا است.
- پره ها برای تمیزکردن، بآسانی وبادست جدا میشود

نسیم بیشتر با چهارپره

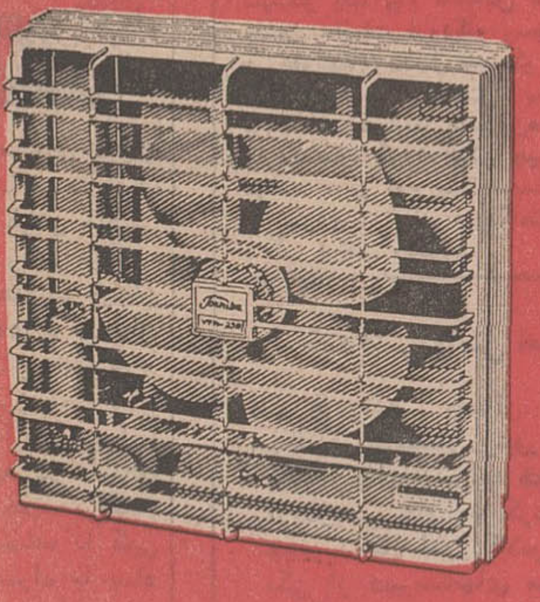

هواکش توشیبا
دراندازه های مختلف

توشیبا سازنده بیش از ۶۰۰۰ نوع لوازم الکتریکی والکترونیکی
Toshiba

ماکلاه سرتان میگذاریم
ماکلاه مخصوصی سرتان میگذاریم که شمارا زیبای روز میکند .
گیسوهای ویگ شاپ
لازم نیست بگوئیم، ارزان هستند! به پیچیدن احتیاج ندارند! قابل‌شستشوهستند! چون! گفتیم.
ویگ شاپ: ابتدای نهاوند روبروی مسجد صاحب الزمان شماره ۴۵۰ تلفن: ۹۵۰۱۳۳
The Wig Shop
ویگ شاپ
فروشگاه فردوسی تهران . فروشگاه فردوسی دریاکنار
فروشگاه مرکزی ـ خیابان سپه فروشگاه کورش کبیر

مؤسسهٔ انتشارات امیرکبیر
هگل و فلسفهٔ جدید
نوشتهٔ: حمید حمید
چاپ دوم

دولت نرخ میوه و تره‌بار را آزاد میکند

خبرهای روز

وزیر اطلاعات در رشت

بامداد امروز آقای دکترمحمد سام وزیر اطلاعات از مرکز فرستنده یکصد کیلوواتی رادیو رشت دیدن کرد.

خبرنگار ما در رشت‌گزارش داد : آقای سام همچنین از قسمتهای خبر گزاری ، دوایر امورمالی، فنی ، روابط‌عمومی اداره کل اطلاعات و رادیو گیلان‌و مرکز فرستنده‌تلویزیونی رشت بازدید نمود.

مدیر کل دفتر وزارت اقتصاد

بدستور آقای هوشنگ انصاری وزیر اقتصاد ،آقای دکتر علی ارشادی مدیر کل نظارت و پی‌گیری بسمت‌مدیر کل دفتر وزارتی انتخاب شد.

دکتر ارشادی ازکارمندان باسابقه وزارت‌اقتصاد میباشد که تاکنون سمتهای حساسی را بعهده داشته است.

بازرسان قضائی در شهر بابک

هیات بازرسی قضائی‌اعزامی به استان کرمان‌پس ازبازرسی دادگاه بخش ، اداره ثبت سیرجان برای بازرسی دادگاه بخش واداره ثبت به شهربابک وارد شد .

بازگشت وزیر کشاورزی

آقای مهندس ایرج وحیدی وزیر کشاورزی‌که‌در راس‌هیاتی مرکب از مدیران کل مهندسی زراعی و مدیر کل کشاورزی خوزستان بنا بدعوت دولت‌هلند به آن کشور عزیمت کرده بود، پس از بازدید از موسسات کشاورزی ودامپروری هلند نیمه شب دیشب بتهران بازگشت.

جلسه شورایعالی اتحادیه‌ها

جلسه اخیر شورای عالی اتحادیه شهرداریها بریاست آقای حسن زاهدی وزیر کشور تشکیل شد و پس از بررسی بودجه سال جاری آنها بتصویب رسید .

طرحهای جدید سازمان دفاع غیر نظامی

طرح های جدید سازمان دفاع غیر نظامی دیروز در جلسه‌ای که با شرکت وزیر کشور ، شهردار تهران ، رئیس سازمان دفاع غیر نظامی تشکیل شده بود به تصویب رسید . در این جلسه پیرامون‌اقدامات‌ایمنی، آتش نشانی و دیگر طرح های سازمان دفاع غیرنظامی تصمیمات لازم اتخاذ گردید.

دنباله اخبار خارجه

مخزن آپولو۱۵ سوراخ شد

مرکز فضائی . هوستون ـ مرکز فضائی هوستون در کیپ‌کندی‌که‌ماموریت آپولو را کنترل میکند امروز با نگرانی اعلام کرد که بامداد امروز براثر بوجودآمدن نقیصه‌ای‌در مخزن آب آشامیدنی سفینه آپولو ۱۵ یک پیام‌کمک‌فوری‌از فضانوردان دریافت داشته است .

سازمان اعلام کرد فضانوردان از کنترل فضائی زمین با پیام رادیوئی خواستند که برای‌رفع نقیصه بوجودآمده فوراً آنها را راهنمائی کنند . بنا به‌اظهار مرکز کنترل زمین ، حادثه نگرانی آفرین هنگامی بوجود آمد که فضانوردان پیش از خوابیدن میخواستند مخزن آب آشامیدنی را کلریزه کنند لیکن بعلتی که هنوز ماهیتش روشن نشده سوراخ عمیقی در مخزن آب‌پدیدآمد و آب‌محتوی مخزن با شدت زیاد به کف سفینه ریخت . اسکات فرمانده آپولودرحدوداساعت شش و نیم بامداد امروز (بوقت تهران) با صدائی که مبین نگرانی آشکار او بود به مرکز کنترل زمین گزارش داد : آب بسرعت از مخزن روی کف سفینه جاری است وسیلاب‌کوچکی‌براه افتاده ماازشما میخواهیم فوراً دستور دهید چکار کنیم.

مرکز کنترل‌از اسکات‌پرسید بگوئید : میزان ریزش آب در هر دقیقه چقدر است و اسکات پاسخ داد جریان بقدری شدید است‌که نمیشودباین‌زودی میزان آنرا تعیین کرد

بنا به گزارش مرکز کنترل زمین نقیصه‌ریزش‌آب اضطراب ونگرانی شدیدی بوجود آوردو مدتی دوام‌داشت تا اینکه‌اسکات به مرکز زمین گزارش دادکه باراهنمائی زمین‌مخزن را تعمیر کرده‌اند و جلو سوراخ آب را گرفته‌اند . اسکات‌بشوخی گفت ما طبق دستورتوانستیم بابستن شیر اصلی نقیصه را برطرف کنیم و جای نگرانی نیست .

متخصصان سفینه آپولو ـ ۱۵ در مرکز کنترل زمین گفتند بهدر رفتن مقدار زیادی از آب مخزن از نظر تمام شدن ذخیره آب‌آشامیدنی فضانوردان‌نگرانی ایجاد نمیکند و احتمال نمیرود که‌آنهادچار مضیقه‌بی‌آبی شوند. چون آب بهدر رفته آبی بوده که‌از مازاد مواد سوختی سفینه بدست‌می‌آید و معمولا در سفینه بلامصرف است .

۱۰ هزار نفر از کمونیستهای سودان بازداشت شدند

خرطوم ـ یونایتدپرس ـ گزارش های رسیده ازسودان حاکی است که‌تعداد بازداشتی ها در این کشور هر لحظه افزایش می‌یابد و دولت‌نومیری بطور جدی در صدد دستگیری کلیه عناصر فعال کمونیست‌می باشد .

یک گزارش‌حاکی‌است که‌در جریان حوادث اخیر سودان۱۰ هزار تن بازداشت شده‌اند .

حزب دموکراتیک ملامصطفی بارزانی رهبر اکراد عراق ، جعفر نومیری‌را بخاطراقدامات اخیر شدیداً مورد انتقاد قرار داد .

انتقاد شدید اکراد عراق‌در روزنامه ارگان رسمی کردهای عراق به چاپ رسیده و ضمن آن از النومیری بعنوان یک دیکتاتور نامبرده شده است.

از سوی دیگر بعضی از محافل‌سیاسی اظهارنظر میکنند ممکن است شوروی با احضار ۸۰۰ کارشناس خود ازسودان نسبت به اعدام کمونیست‌های سودان واکنش نشان دهد .

محافل سیاسی اظهار عقیده میکنند که ممکن است واکنش شوروی نسبت به بدرفتاری با کمونیست‌ها باین زودیها به‌عمل نیاید ودر آینده شوروی رفته رفته با خارج کردن‌کارشناسان خود وقطع کمک‌های نظامی و اقتصادی خود، در مقام تلافی عمل النومیری برآید .

شایعه وجود بمب درهواپیمای حامل سیسکو

تل‌اویو ـ یونایتدپرس‌ـ در تل‌آویو فاش شددیروزهنگام ورودهواپیمای سیسکو یک پیام ناشناس تلفنی بدست مقامات فرودگاه رسید که در هواپیمای حامل سیسکو بمبی کار گذارده شده است . پس از فرود آمدن‌هواپیما ماموربن‌هواپیما را محاصره کردند لیکن چیزی نیافتند . در تمام مدت سیسکو با خونسردی درتریای فرودگاه‌نشسته و آب پرتقال میخورد.

پیش بینی هوا

هوای کرانه های دریای مازندران‌کمی تا قسمتی‌ابری که در استان گیلان گاهی ابری همراه با رگبار پراکنده هوای استان های‌آذربایجان و شهرستان های غربی‌ایران و شمالی استان خراسان‌و دامنه های البرز کمی تا قسمتی ابری گاهی همراه‌با باد نسبتا شدید در سطح زمین و رگبار خفیف پراکنده هوای تهران صاف تا کمی ابری گاهی همراه با باد نسبتا شدید در سطح زمین و گرد وغبار . هوای بقیه نقاط ایران صاف همراه با مقداری ابر و غبار آلودبیش بینی میشود .

گرمترین نقطه در ۲۴ ساعت‌گذشته اهواز باحداکثر ۴۸ و حداقل ۲۶ درجه ـ خنک ترین نقطه زنجان با حداکثر ۲۵ و حداقل ۱۲ درجه ـ هوای تهران با حداکثر ۳۳ و حداقل ۲۲ درجه بوده است .

خودکشی دانش آموز

● مراغه : جوان ۱۸ ساله‌ای بنام‌جعفر زنبوری‌در یکی از باغهای مراغه خودرا از درختی حلق‌آویز کرد . جعفر دانش آموز کلاس‌دوم یکی از دبیرستانهای مراغه بود.گفته میشود، جعفربعلت تجدید شدن‌دردروس‌امتحانی خودکشی کرده است .

غرق شد

* شهسوار : صبح امروز جوانی هنگام شنا در دریای «ولی‌آباد» شهسوار، غرق‌شد. وی‌حسین ربیعی نام داشت و ۲۰ساله بود . حسین باتفاق خانواده خود ، از کرج به شهسوار آمده بود .

امروز بدنبال‌ملاقاتی که بین اصناف و فروشندگان عمده تهران با نخست وزیر صورت گرفت ، تصمیمات جدیدی در مورد ایجاد میدان تره‌بار و میوه ، تثبیت نرخ میوه و تره‌بار اتخاذ گردید و عمده فروشان اعلام کردند که قیمت چند قلم‌از میوه‌و تره‌بار را کاهش داده‌اند.

اصناف و فروشندگان عمده تهران که بدعوت نخست وزیر به کاخ‌نخست وزیری‌رفته بودند در اتاق هیئت وزیران با رئیس دولت ملاقات کردند . در این مراسم آقای شهبازی معاون نخست وزیر،محمدرضا سعادت رئیس شورای عالی اصناف و آقایان حاج غلامپور ، حاج ناصر شفیعی ، حاج منصوری ، حاج واعظی ، حاج حیدرآقا ابراهیمی ،فاضل ، سعید ، محمد رفیق‌دوست ، اصغر کاشانی ، اسماعیل خلج،محمد اقتدار ، آقا تقی حکاک شرکت داشتند .

این افراد عمده فروشان و قائم‌مقام تولید کنندگان ووارد کنندگان محصولات کشاورزی و مواد غذائی و تره‌بار و میوه هستند .

دولت وام میدهد

نخست وزیر دراین ملاقات به اصناف گفت : شما آقایان هر وقت کاری دارید پیش من بیائید تا در باره‌اش گفتوگوکنیم نظر من این است که کارشما بدست خودتان انجام شود ، میدان تره‌بار و میوه راخودتان باید بسازید ، در هر نقطه‌شهر تهران‌که مصلحت‌میدانید محلی برای آن تعیین کنید ، من دستور میدهم که بشما پنجاه تاهفتاد میلیون تومان وام‌بدهند و دولت از شما تنها یك انتظار دارد و آن تامین رفاه مردم است .

عمده فروشان از بانکهای خصوصی‌به نخست‌وزیرشکایت کرده و گفتند که نرخ بهره این بانکها خیلی سنگین است‌و حاصل کار ما و تولید کننده مستقیم به صندوق آنها ریخته میشود .

نخست وزیر در پاسخ عمده فروشان گفت : میگویند شما آقایان بخشش و مردانگی دارید و ما شما را باین صفات قبول میکنیم ، جائی که شما اکنون نشسته‌اید محل تشکیل دولت است و شما را برای‌آن باینجا دعوت کرده‌ایم که اگر کالائی کم است و ما کمبود تولید داریم نام آنرا بگوئید تا وارد شود و خلاصه نظر دولت ارزان شدن کالا ها است و اینکاررا شما باید انجام بدهید.

اختلاف قیمت درشهر

پس از بیانات نخست وزیر آقای نیك‌پی شهردار تهران صحبت کرد و گفت : من احتیاجات خانه‌ام را خودم خریداری میکنم و در یکی از روز ها طالبی را قیمت کردم، در شمال شهر کیلوئی ۲۵ریال، باغ صبا۱۶ ریال، سرچشمه۱۲ ریال، و میدان شوش ۱۰ریال بود . به فروشنده میدان شوش گفتم که از این ارزانتر هم می دهی یانه ، جواب داد هشت ریال هم میدهم ، شهردارگفت: این یك واقعیت است و دولت و شهرداری میخواهند این مشکل را برطرف سازند و نرخ ها را در یك حد معین تثبیت کنند .

عمده فروشان اظهار داشتند که این تفاوت قیمت نتیجه از میان رفتن رقابت در بازار تره‌بار تهران است وجمع‌آوری دست فروشان موجب این‌وضع شده و حالا قیمت طالبی در میدان دو ریال و در خیابان بیشتر و در جنب خانه گران است و راه حل هم بوجود آوردن رقابت در شهر میباشدو حالا اگربازار های روز موجب اختلال ترافیك و کندی آن بودند ، میشود این بازار هارا در نقاطی ایجاد کرد که این مشکلات مرتفع بشود. درهمین جلسه عمده فروشان گفتند به آنها در شمال و جنوب و شرق وغرب تهران زمین واگذارشود تا بازار هائی دائر کنندکه‌هدف دولت و شهرداری تامین شود.

نخست وزیر دراین هنگام پیرامون‌کره‌به بحث پرداخت و گفت : ملاحظه کردید که دولت دراین مورد اقدام کرد و قیمت کره و پنیرارزان شد و گندم مورد احتیاج را نیز دولت‌وارد کرده است و حالا شما آقایان که‌توزیع کنندگان هستید وظیفه دارید که نظر دولت را درزمینه کاهش قیمت کالا ها با توجه به اینکه‌همه‌مشکلات را در این زمینه دولت راسا حل میکند تامین نمائید .

دولت می خواهد کالا ها ـ باقیمت ارزان به دست مصرف کننده‌برسد و اگر شما احساس می کنید که کالائی کم است فورا اطلاع دهیدوما از طریق واردات کمبود را جبران می کنیم .

عمده فروشان اظهار داشتند که امسال وضع تره‌بار و میوه تا ماه هشتم خوبست و از آن پس سردرختی کم خواهد شد و سپس درمورد مرکبات ، سیب و دیگرمیوه ها به بحث پرداختند .

عمده فروشان بدولت پیشنهاد کردند که از اواخر پائیزبرای وارد کردن سیب، موز ، نارنگی اقدام شود و دراین موقع آقای نخست وزیرگفت: دولت‌اصراری ندارد‌که اینکار ها را فروشگاه دولتی بکند ، اجازه میدهم که خود شما ها وارد کنید و در همین جا که نشسته‌اید اول خودم‌امضاء میکنم و بعد میدهم هیئت‌دولت تصویب میکندتامردم دررفاه باشند و بازار سیاه ایجاد نشود .

نرخ آزاد

دراین هنگام شهردار صحبت کردوگفت : بدستور دولت نرخ را آزاد می کنم تا بهبینم‌آقایان چه می کنند و درمورد میدان هرنقطه شهر را که مناسب می دانند انتخاب‌کنند تا شهرداری دراین باره اقدام کند .

نخست وزیر دراین موقع یکبارديگر تاکید کرد که دستور میدهد اعتبار لازم به عمده فروشان داده شود تا با نقشه شهرداری میدان‌وشعبات میدان را درهرنقطه تهران که مناسب بدانند بسازند .

بدنبال این مذاکرات و دستورات نخست وزیر امروز جلسه‌ای برای تعیین تکلیف ساختمان میدان‌تهران‌با حضور عمده‌فروشان و مهندسان طراح تشکیل‌شد.دراین‌جلسه‌کارشناسان سازمان ملل‌متحد نیز شرکت داشتند و قرار شد برای‌تعیین محل‌میدان تهران پس‌از بررسی بیشتر تصمیم گرفته شود .

امروز عمده فروشان قیمت تره‌باررا که بدستور نخست‌وزیر کاهش داده‌اند درمیدان اعلام کردند . بموجب‌این نرخ‌هندوانه کیلوئی ۲ ریال تا ٤ ریال و خیار ۱۰۰ عدد ۷۰ ریال ، بادمجان ۱۰۰ عدد ۲۰ تا ۵۰ ریال ، انگور کیلوئی ۸ ریال ، سیب کیلو ۲٤ ریال تعیین قیمت شده است و قیمت عمده فروشی بعضی‌ازاقلام تا پنجاه درصد بهاء فروش‌ارزانتر شده است .

بازرسی از میدان

امروز اعضای کمیته اصناف‌به میدان رفتند . در نخستین‌ساعات روز میدان انبار گندم ومیدان سبزی مورد بازدید اعضای‌کمیته قرار گرفت . آقایان محمد رضا سعادت ، محرز ، طوسی، باوفا، قاضی ، تیموری ، یزدانمنش اعضای کمیته اصناف در بازدید از میادین بودند .

آقای سعادت‌به‌خبرنگاراطلاعات گفت :جزئیات کار این مرکز بزرگ مبادلات را زیرنظر گرفتیم. اعضای کمیته نوسانات قیمت ، نرخ دادو ستد و فاکتور ها را بازرسی کردند و نکات‌واطلاعات جالبی بدست آوردند .

کمر گرما شکست !

* هوای سواحل شمال خوب نیست ودریا ناآرام است

اداره هواشناسی پیش بینی کرد که هوای‌شمال‌خوب نیست در گیلان هوا همراه با رگبار و در سراسر شمال دریاناآرام و باموج خواهد بود . در شمال بادی به سرعت پانزده‌کیلومتر میوزد و این‌باد از شمال هوای خنك می آورد .

در تهران و دیگر نقاط ایران هوا باز هم خنك میشود وبه اصطلاح‌عوام کمر گرما در سال جاری شکسته است .

ماجرای تازه تخم‌مرغ !

* قیمت تخم مرغ بدنبال یك ارزانی مصنوعی ناگهان بسرعت بالا رفت
* عرضه تخم مرغ درانحصار یك شرکت قرار گرفت

قیمت تخم مرغ ظرف چند روز اخیر ترقی کرده و اینك قیمت هرکیلوی آن نسبت به هفته گذشته ۳۰ تا ۴۵درصدافزایش نشان میدهد .

افزایش قیمت تخم‌مرغ ، دلیل قانع کننده‌ای ندارد و از میزان تولید کاسته نشده است ،جز اینکه توزیع تخم مرغ در یك شرکت متمرکز شده است و شرکت مزبور کلیه تولیدتخم‌مرغ‌مرغداریهای اطراف تهران را بقیمت ثابت خریداری کرده و سپس‌اقدام به توزیع میکند .

موقع تشکیل‌شرکت توزیع تخم‌مرغ تهران ، قیمتها نوسان مختصری داشت و به نسبت تولید و میزان فروش قیمتها تغییر میکرد، ولی‌پس ازتشکیل این شرکت تمام تخم‌مرغ تولید شده در اطراف تهران بقیمت ثابت خریداری شدو درروز های اول از مظنه بازار کمتر بفروش رفت ولی به تدریج که سایر تولید کنندگان نیز تخم مرغ تولیدی را بقیمت ثابت تحویل شرکت مزبور نمودند و تمام توزیع تخم‌مرغ در تهران بعهده شرکت قرار گرفت ، قیمتهااز مظنه طبیعی بازار گرانترشد! قیمت اولیه شرکت برای فروش تخم مرغ هر کیلو ٤٦ ریال بود ، ولی اینك هر کیلو تخم‌مرغ بقیمت ٥٦ ریال (هرکیلو ۱۰ ریال گرانتر) به مغازه ها عرضه میشود .

باافزایش قیمت تخم‌مرغ در عمده فروشیها ، قیمت درخرده فروشیها نیز افزایش یافت ، بطوریکه در محلات مختلف‌شهر تخم‌مرغ از کیلوئی ٦۲ ریال تا ٦٤ ریال و شاید بیشتربدست مصرف کننده میرسد .

اعتقاد بسیاری از مطلعین براین است که قیمت تخم‌مرغ در روز های آینده‌باز هم‌افزایش خواهد یافت و از بین رفتن رقابت فروش و انحصار عرضه تخم مرغ خطر بزرگی برای مصرف کننده بشمار می آید .

منظره‌ای از خرابیهای سیل دریکی از دهات بجنورد . اهالی باکمک‌ماموران در زیرویرانه های سیل‌برای بیرون کشیدن‌اسباب و اثاثه‌خودتلاش‌میکنند.

خسارات سیل بجنورد بر رسی‌میشود

جریان سیل‌بجنورد که منجر به خرابی ۳۰۰ خانه روستائی در قراء اطراف این شهرستان و خسارات هنگفتی شده است به پیشگاه شاهنشاه آریامهر معروض گردیدو معظم له‌دستور دادند برای کمک به سیلزدگان و آسیب دیدگان اقدامات سریع بعمل آید.

آقای خراسانی قائم مقام استانداری خراسان طی مصاحبه‌ای به‌خبرنگار اطلاعات درمشهد اظهار کرد :بفرماندار بجنورد دستور داده شده‌است خسارت ناشی از سیل اخیر را در قراء بجنورد مورد رسیدگی و مطالعه دقیق قرار دهد.

آقای خراسانی افزود : در جریان سیل بجنورد ، قسمت عظیمی از محصولات کشاورزی روستائیان بکلی از بین رفته است‌وهیاتی‌مرکب ازکارشناسان بانک کشاورزی و مامورین جمعیت شیر و خورشید سرخ مشهد ماموریت یافته‌اند که از مناطق سیلزده دیدن کرده و پیرامون نحوه یاری کشاورزان ودامداران روستا های بجنورد، مطالعه و اقدام کنند.

عزیمت هیات دیگر

آقای دکتر رادپور قائم مقام مدیرعامل‌جمعیت شیرو خورشید سرخ‌مشهد ضمن‌گفتگوئی کوتاه به خبرنگار ما گفت :

بر اساس دستور جمعیت شیر و خورشید سرخ مرکز ، امدادگران موظفندظرف یکهفته آینده مایحتاج عمومی وآذوقه و وسایل اولیه را در اختیار آسیب دیدگان قرار دهند.

دنباله حوادث

دختر وپسر تهرانی در دریای «زیباکنار» غرق شدند

۸نفر اعضای یك خانواده تهرانی که‌در زیباکنار میهمان‌شخصی بنام ولیان‌میرزائی بودند، دیروز دردریای «زیباکنار» رشت‌در محل«حاجی بکنده» دچار امواج دریا شده و۴نفراز آنان‌غرق شدند.

مفروقین یوسف میرزائی ۴۰ساله والیزابت ۱۶ ساله بودند.

طبق گزارش خبرنگار ما در لشت‌نشاء :٦تن اعضای این خانواده که‌از مرگ نجات یافته‌اند در بیمارستان بندرپهلوی بستری هستند.

درحادثه راه زنجان

یکنفر کشته، ۷ نفر مجروح شدند

دیروز بعلت واژگون شدن اتومبیل شماره ۱٤۷۲۷ تبریزبرانندگی محمود فرشخواه در۸ کیلومتری زنجان ۸نفر کشته و مجروح شدند .

طبق گزارش خبرنگار ما درزنجان :این اتومبیل که ازقزوین‌عازم زنجان بودبراثر سرعت‌زیادواژگون گردید .دراین حادثه‌فهیمه‌دستگیری ۱۲ ساله جان سپرد و۷نفر ازسرنشینان اتومبیل باسامی زیر مجروح گردیدند : بهجت ۲۵ ساله ، زهرا دستگیری ٤ساله ، طلعت‌دستگیری ۳۰ ساله ، محمود فرشخواه (راننده)۳۳ساله، ایران فرشخواه ۱۵ساله، حسین دستگیری ۸ ساله ومجید فرشخواه ۵ساله.این عده‌در بیمارستان شهناز زنجان بستری هستند.

پسربچه‌ای را کشتند و جسدش را درنزدیکی قریه انداختند

چند نفر ناشناس پسر بچه ۱۲ ساله‌ای را در دهکده «انقنه» رضائیه دزدیدند و به فاصله یکروز اورا کشتند.

خبرنگارما در رضائیه‌گزارش داد : عصر دیروز بدنبال تحقیقات ماموربن ژاندارمری رضائیه جسدپسر بچه‌درنزدیکی قریه «انقنه» پیدا شد. مقتول «اوروج» نام داشت و فرزند ابراهیم بود.

ساختمان دو طبقه‌ای فروریخت و کارگر جوانی زیرآوار جان سپرد

پیش از ظهرامروز یك‌ساختمان دو طبقه در تهران‌ویلا واقع‌در مسیر اتوبان‌فروریخت‌و کارگری زیر آوار جان سپرد .

مقتول شعبان اتابکی ۲٤ ساله و اهل اراك بود .

درگذشت قاضی عالیرتبه

با نهایت‌تاسف اطلاع حاصل شد که آقای محمدعلی شیرازی قاضی عالی رتبه دادگستری و صاحب امتیازومدیر مجله ماه‌نو برحمت ایزدی پیوسته است .

آقای محمدعلی شیرازی که سال ها مقامات مختلفی ازجمله مستشاری دادگاه های استان رابعهده‌داشت‌از قضات‌درستکار و کاردان و دانشمند بود وی چون در خانواده‌ای متدین پرورش یافته بود پیوسته درراه ترویج شعائر دینی کوشا بود و از همین‌رو در ترجمه آثار اسلامی کوششی فراوان بکار برد و متجاوز از یکصد جلد کتاب را از عربی به فارسی برگرداند .

آقای شیرازی در سال۱۳٤۱ مجله ماه نو را بصورت هفتگی آبرومندی درآورد او فرزند حجةالاسلام میرزا عبدالحسین شیرازی،وجدش‌آیت‌الله‌العظمی میرزا محمدتقی شیرازی مرجع بزرگ تقلید بود . ما درگذشت آن فقید را بخاندان محترم میرزای شیرازی بویژه بهمسر و فرزندانش دوشیزه‌ثریا وآقای ناصر شیرازی تسلیت میگوئیم .

هفته آینده مشخصات آپارتمانهای دولتی اعلام میشود

طرح اجرائی خانه‌سازی دولت آماده شد و زمین هائی که‌قرار است در وهله اول ده هزارخانه و آپارتمان ارزان قیمت برای طبقات کم‌درآمد در آن احداث شود مشخص گردید .

انتظار میرود که نحوه اجرا و سایر مشخصات خانه ها و آپارتمانهائی که در نظر است ساخته شود و موقعیت زمین هائی‌که در نقاط مختلف تهران باین امر اختصاص خواهد یافت ظرف‌هفته آینده‌اعلام شود.

بعلت کمیاب شدن کپسول گاز خانم‌های «شاهپور» از غذا پختن راحت شدند !

مدت یکهفته‌است که کپسول گاز درشاهپور آذربایجان‌یافت نمیشود ! اهالی با نبودن گاز بسراغ چراغهای خوراکپزی قدیمی رفته‌اند !

در «شاهپور» سه تعمیرگاه چراغ خوراکپزی وجود دارد‌که مملو از چراغهای اهالی شده است که‌احتیاج‌به تعمیر دارد. تعمیرکاران چراغ با توجه به گرمی بازار ، هزینه تعمیر هر چراغ را از ده ریال به‌بیست ریال افزایش داده‌اند .

خبرنگار اطلاعات در شاهپور گزارش داد : کپسول گاز در شاهپور توسط یك شرکت‌وارد میشود و این‌شرکت نیز هرروز وعده میدهد که گاز بزودی از مرکز میرسد !

هم‌اکنون چند روزی است‌که گروهی از اهالی بجای غذا های گرم و پختنی از غذا های ساده و لبنیات استفاده میکنند .

بعقیده بعضی از خانمهای «شاهپور» نبودن کپسول گاز موجب شده است که آنها چند روزی ازدردسر غذا پختن‌راحت شوند !

درمحافل سیاسی تهران

هفته رویدادهای شگفت درجهان عرب

مخالفت یمن جنوبی باتشکیل فدراسیون

ملك فیصل پادشاه عربستان سعودی (سمت راست) در پایان سفررسمی‌سه‌روزه ملك حسین پادشاه اردن هاشمی شخصا در فرودگاه جده پادشاه اردن رابدرقه کرد. سفر رسمی سه‌روزه ملك حسین پیروز پایان یافت . عکس از مراسم بدرقه رسمی در فرودگاه‌جده از سران عربستان سعودی‌و اردن برداشته شده است .

اخبار مربوط به تحولات و رویدادهای شگفت‌آور دنیای عرب در این‌هفته کلیه خبرهای بین‌المللی را تحت‌الشعاع قرار داد.

بحث محافل‌سیاسی ودیپلماتیك تهران اغلب در اطراف حوادث و رویدادهائی بود که ظرف دو هفته گذشته دنیای عرب‌را تکان داد و به گروبندیهائی جدید، اختلافاتی تازه میان رژیم‌های متفاوت در کشورهای عرب منجر گردید .

صرفنظر از حوادث سودان که اخبار مربوط به آن هنوز بحث مهمترین صفحات‌مطبوعات تهران و دیگر پایتخت های جهان است رویدادهای کوچك و بزرگ دیگری دنیای عرب را بخود سرگرم داشته است .

درحالیکه ژوزف سیسکو معاون وزیر خارجه و طراح سیاست خاورمیانه‌ای آمریکا سفر پر اهمیتی را با هدف نجات طرح صلح راجرز آغاز کرده، مصر حالت آمادگی جنگی کاملی در برابر اسرائیل بخود گرفته است . مصری‌ها میگویند برخورد آینده نظامی مصر برای اسرائیل چندین «شکفتی نظامی» در توشه دارد .

درخلیج فارس

در خلیج فارس‌طی روزهای هفته‌ای که به پایان میرسد بحثها همچنان در اطراف‌آینده سیاسی امارات تحت‌الحمایه سیاسی و نظامی انگلیس دور میزند . رفت‌وآمد های شیوخ به این‌امارت و ان امارت برای بحث در اطراف مسائل‌مختلفی که به آینده سیاسی این منطقه مربوط میشود همچنان ادامه دارد .

مهمترین مسئله که در این هفته عنوان شد توافق شش شیخ‌نشین امارت ساحل‌منصالح عمان به تشکیل فدراسیون بود. اما مهمتر از همه کنارگذاشتن امارت راس‌الخیمه که‌درگذشته بیش از هرامارت دیگر سنگ فدراسیون را به سینه میزد ، توجه محافل سیاسی منطقه را بخود جلب کرد .

دنیای عرب با اشتغالات فراوانی که داشت فرصت کافی برای عکس‌العمل نسبت به‌این رویداد تاکنون نشان‌نداده و از سوی دیگر در بعضی ازمحافل عرب و آشنایه امور وروابط امارات طرح تشکیل فدراسیون جدی گرفته نشده است .

در اطراف‌علل کنار گذاشتن راس‌الخیمه از فدراسیون بحث های متفاوتی در جریان است حاکم راس‌الخیمه طی بیانیه‌ای که در روزنامه «رای‌العام»چاپ کویت انتشار یافته میگویدعلت کنارگیری راس‌الخیمه از فدراسیون امارات متصالح این بوده که دو امارت ثروتمند ابوظبی و دوبی در قانون اساسی فدراسیون برا یخود «حق وتو» قائل شده‌اندو دیگر امارات بعلت فقر مالی از این حق محروم مانده‌اند .

گزارش دیگری میگوید علت کنارگذاشتن‌راس‌الخیمه‌بدان سبب بوده که قرار است در آینده‌نیروهای مستقرانگلیسی در بحرین‌و شارجه به راس‌الخیمه انتقال یابند .

درکنار این بحثهای ضد و نقیض که هیچکدام از نظر کنارگیری‌راس‌الخیمه‌ازطرح فدراسیون مقرون به حقیقت بنظر نمیرسد دو امارت مهم بحرین و قطر راه خود را بسوی استقلال و عضویت‌در سازمان ملل بسرعت طی می کنند .

درحالی که مقامات بحرینی ظاهرا اطمینان عربستان و کویت را به پشتیبانی از استقلال خود کسب کرده‌اند نایب حاکم قطر درلندن به مذاکرات بامقامات وایت‌هال ادامه میدهد .

او دیروز باادوارد هیث نخست وزیر انگلیس ملاقات داشت .

مخالفت یمن جنوبی

در همین حال «عبدالله الخمیری» وزیر اطلاعات جمهوری یمن جنوبی اعلام کرد که دولت او بافدراسیون تازه خلیج فارس که از شش امارت تشکیل یافته مخالف است .

درعدن گفته شد که این فدراسیون یك طرح انگلیسی است که قصد دارد پس از خروج قوای خود از منطقه خلیج ، نفوذ خویش را در آنجا حفظ نماید .

همچنین یکی از سازمان های عدن با تشکیل این فدراسیون‌مخالفت‌و اعلام‌نمود که آنرا درهم خواهدپاشید.

حملات بغداد

درحالی که دولت بعثی‌عراق درجریان رویدادهای دوهفته اخیر دنیای عرب همچنان بسوی انزوای کامل سیاسی درجهان عرب به پیش می رود حملات‌رادیو ومطبوعات عراق به ایران همچنان‌ادامه دارد. مطبوعات عراق‌متجاوز از دو ماه قبل حمله به‌ایران را بطور ناگهانی آغازکردند و عکس‌العمل تهران نسبت‌به این حملات‌همچنان خاموشی است .

پایان مذاکرات

در همین حال در جده ملك حسین پادشاه‌اردن به‌مذاکرات خود با اعلیحضرت ملك فیصل پایان داد . از نتایج این مذاکرات که بدنبال برخورد مجدد شدیدی‌میان ارتش اردن و سازمانهای چریکی فلسطین صورت گرفت تاکنون مطلبی رسما اعلام نگردیده است .

درگیری مجدد ارتش اردن با چریکهای فلسطینی احساس خصمانه‌ای در کشورهای عربی نسبت‌به‌پادشاه اردن‌برانگیخت. بخصوص این درگیری بدنبال کوششهائی صورت گرفت که مصر و عربستان‌در جهت‌آشتی دادن دو جناح اعمال داشته بودند .

آنچه میتوان استنباط نمود اینست که پادشاه اردن در سفربه عربستان پادشاه‌سعودی را از علل حوادث اردن و درگیری مجدد با چریکها آگاه کرده است .

یك اتومبیل جایزه مسابقه۱۲هزار کیلومتری پاریس ـ تخت‌جمشیداست

مسابقه بزرگ ۱۲ هزار کیلومتری اتومبیلرانی که بمنظور آشنا ساختن جوانان اروپائی(بخصوص‌فرانسویان) با امکانات جهانگردی و پیشرفتهای ایران ترتیب‌یافته است در نیمه دوم مرداد ماه جاری برگزار میشود .

سازمان جلب‌سیاحان خبر داد : در این مسابقه که در مسیر پاریس ـ تخت جمشید برگزار خواهد شد یکهزار و چهارصد جوان فرانسوی با ٦۰۰ اتومبیل شرکت میجویند و ۲۱ روزنامه‌نگار و۵۷عکاس این کاروان را همراهی خواهد کرد .

مسابقه باهمکاری سازمان جلب سیاحان ، سازمان مجامع بین‌المللی و اتومبیل کلوب ایران انجام میشود . سال گذشته نیز مسابقه مشابهی از مبداء پاریس برگزارشدکه شرکت کنندگان درآن از طریق تهران به‌کابل عزیمت کردند و از آنجا بپاریس بازگشتند ولی‌امسال بمناسبت برگزاری جشن دو هزار و پانصدمین سال بنیانگذاری شاهنشاهی ایران قرار شد مراسم نهائی مسابقه در تخت جمشید برگزار شود وبه نخستین اتومبیلرانی که به تخت جمشید میرسد یک اتومبیل اهدا شود .

کاروان اتومبیلرانان جوان فرانسوی روز بیستم مرداد ماه وارد مرز ایران در آذربایجان غربی میشوند و سپس از طریق رضائیه ـ سنندج ـ همدان و اصفهان به تخت جمشید میروند و در مراجعت نیز مسیر شیراز ـ اصفهان ـ تهران ـ زنجان ـ تبریز ـ بازرگان را طی میکنند .

جوانان فرانسوی روز ۲۵ مرداد ماه درکنار چادرهایی که برای اقامت میهمانان جشن شاهنشاهی در تخت جمشید مستقر شده است در یک مصاحبه‌مطبوعاتی ورادیو تلویزیونی شرکت میجویند . در پاریس و بسیاری شهر های دیگر فرانسه و اروپا با اشاره به‌جشن شاهنشاهی ایران و سوابق تاریخی و امکانات جهانگردی ایران اخبار و مقالاتی درباره این مسابقه بزرگ منتشر میشود

روزهای تاریک وغم انگیز
وحساس درحیات پاکستان

از : محمد پورداد

پاکستان، در انتظار بازگشت دموکراسی

«۳»

هنگامیکه هواپیمای ماپس از شش‌ساعت پرواز مداوم برفراز دا دپایتخت پا کستان‌شرقی‌رسید باران ریزوملایم موسمی که از دو هفته قبل برسرتاسر این قسمت از شبه قاره هند حکومت می‌کرد به آرامی بر شدت‌خود افزود.

وقتی هواپیما از میان طبقات متعدد ابر های سفید که‌باعجله راه نامعلومی را باسرعت طی میکردند شروع به پائین آمدن کرد ، از فاصله یکهزار پائی مافرصت یافتیم دورنمای بدیعی از سرزمین بنگال را شاهد باشیم شدت باران های‌موسمی دوهفته قبل سرزمین بنگال را به اقیانوسی عظیم با میلیون ها جزیره کوچك وبزرك تبدیل کرده‌بود.

بهرسو که‌نگاه افکنیم طراوت وسرسبزی وخرمی چشمها را خیره‌میکند . سرزمین سبز و خرم‌ومستعدبنگال‌راهموارهغباری ازماتم وفقردر برگرفته است و حوادث غم‌انگیز چند ماه‌گذشته پاکستان شرقی شدت این ماتم را دوچندان کرده‌بود.

«ریك‌شاو» سه‌چرخه مسافربری معمولی‌ترین وسیله سنتی‌حمل‌و نقل این قرن در پاکستان‌شرقی وکشور های فقیردیگر درخاور‌دوراست.

گذاشتیم دیگر از آن شور و هیجان اثری نبود .هر چند که از حضورنظامی در شهر اثری نبود ، معذلك سایه حکومت نظامی فریاد ها را در گلوخفه کرده‌بود . چنین می پنداشتیم که باید باگذشت یکی‌دوساعت از بامداد مجدداشاهد شور و هیجان ورفت و آمد مردم‌هماننده گذشته‌در خیابانهاومعابرباشیم. اماهرچند از پشت پنجره‌عمارت رفیع هتل به خیابان اصلی و مقابل نگاه کردیم دیگر از آن هیجان اثری نبود از تاکسی های متعدد،ازریك‌شاو«سه‌چرخه مسافربری »که تعدادشان در داکا غیرقابل شمارش‌است‌و صد ها عدد آن در کنار هتل ساعت ها به‌انتظار مسافر صف طولانی‌می کشیدند فقط تعداد انگشت ـ شماری به چشم میخورد که در طول روز کمتر اتفاق برخورد با مسافری را داشتند . هتل‌معروف «اینترکنتینتال »داکا تازه به جان آمده بود ، حضور کوتاه مدت ما دراین هتل برای کارکنان آن‌که‌از سفر قبلی با چهره هایمان آشنائی داشتند الرحمن »که درراه پیشوائی۷۵ میلیون مردم بنگال شرقی گام گذاشته بودبرسرتاسر پاکستان شرقی‌حکمفرمابود.

او هر چه میگفت وبه هر راه قدم میگذاشت میلیون هامردم محنت‌کشیده‌وامیدوار به آینده رابه‌دنبال خودداشت . اما مجیب نتوانست‌وبانخواست از راه عقل ومنطق انفجار بحرانی را مانع شود که آینده غم‌انگیز آن برای همه قابل درك واحساس بود .

آنچه برعوامی لیك ومردم پاکستان شرقی در این روزهای پرهیجان گذشت‌سرگذشتی‌غم‌انگیزو عبرت‌آمیز در حیات‌ملت پاکستان‌است . مجیب بخوبی دریافته بود ادامه راهی راکه در پیش گرفته بود ، دیریازود باعکس‌العمل و دخالت رهبران نظامی که یقین حاصل کرده بودند او قصدتجزیه‌بنگال‌شرقی رادارد روبرو میشد . ازاینرو مجیب باتکیه برپایداری مردم، باصطلاح عوام به سیم آخر زدبا این هدف و عقیده وایمان که ارزش شکست در مقابل نیرو و فاصله دارد و این فاصله قسمتی ازسرزمین هنداست . بدین‌نحو که‌برای سفر به پاکستان شرقی باید از فراز خاك هند فاصله یکهزار و ششصد کیلومتری را پیمود . پاکستان شرقی رانیزدر جای خود سرزمین هند از سه سو، شمال ، غرب وشرق در میان‌گرفته و بدین‌ترتیب‌تنهاراه ورود به پاکستان شرقی اگر هنداجازه عبور یاپرواز هواپیما ها را ندهد از طریق جنوب‌آن وخلیج بنگال صورت میگیرد . واین‌راهی دور ودرازو متجاوزاز سه‌برابر راهی‌است که‌برای رسیدن به پاکستان شرقی از طریق‌پرواز برفراز هند باید پیمود .

باشروع بحران ودخالت‌ارتش پاکستان ، دولت هند پرواز هواپیما های پاکستانی را ازفراز خاك خود به مقصد داکا ممنوع کرد و از آن زمان تاکنون هواپیما های پاکستان از طریق پرواز از فرازاقیانوس‌هندوخلیج بنگال خودرا به‌پاکستان شرقی میرساندند . ضرری که در هر پرواز به علت بعدمسافت متوجه شرکت‌هواپیمائی‌پاکستان میشود بالغ به‌پنجاه هزارتومان‌است .

دولت هند پرواز هواپیما های پاکستان را از فراز خاك خود به مقصد پاکستان شرقی ازآنجا ممنوع کرد که دولت نظامی پاکستان برای سرکوبی شورش «بنگالادش» مجبور شدهزاران سرباز از پاکستان غربی به پاکستان‌شرقی گسیل دارد ،زیرا دویست‌هزار نیروهای مسلح وغیرمسلح‌پاکستان شرقی نیزبر ضد دولت مرکزی نظامی و به حمایت از مجیب‌الرحمن دست به‌شورش‌زده‌بودند .

رهبران پاکستان میگویند ۲۴ ساعت تاخیردر اعزام‌سرباز کافی بود که‌حزب عوامی لیك در هدف هائی که دنبال میکرد موفق گردد . بنابراین شرکت هواپیمائی‌پاکستان که‌درروز های نخستین شورش «بنگالادش »با دهها پروازصدهاسرباز پاکستانی را به‌پاکستان شرقی برد در سرکوبی‌شورش‌نقش‌اساسی‌بازی کرد.

ناتمام

خانه مجیب الرحمن درسکوت مطلق

این جاسرسرای ورودی منزل مسکونی مجیب الرحمن رهبر بازداشت شده عوامی لیك درداکا پایتخت پاکستان‌شرقی است.براین‌منزل که همزمان با دستگیری مجیب به اشغال حکومت نظامی درآمد و روزگاری شاهد جنب وجوش فراوانی بود اینك جزسکوت مطلق چیز دیگری حکومت نمی کند . این عکس برای نخستین بار در مطبوعات جهان دراطلاعات انتشار می‌یابد و هیئت مطبوعاتی ایران نخستین روزنامه نگارانی بودند که در بازدید از داکااجازه یافتند از منزل مجیب « درسکوت مطلق» عکس برداری کنند .

عکس در عین حال نشان می‌دهد که برخلاف گزارش های‌مطبوعات غرب خانه مجیب را ارتش‌پاکستان در جریان سرکوبی شورش«بنگالادش» بمباران نکرده بود.

مابرای‌این به داکا رفتیم که از نزدیك باوقایعی که براین قسمت از پاکستان گذشت آشنا شویم . داکا برای من شهر غریبه‌ای نبود . من با چهره این شهر در سه‌سفردیگر به‌پاکستان شرقی در طول چهار سال گذشته از نزدیك آشنا بودم.

داکا در بی‌هیجانی

آخرین‌باری که داکا را دیدم بهمن گذشته و درست دو ماه قبل از انفجار بحران کنونی‌بود. در آن زمان «داکا » در تب هیجان شب‌و روز نداشت . بهر نقطه که قدم میگذاشتیم بحث آینده بود و هرکس بنوبه‌خودو به دلخواه خودتصویری ازآینده می‌کشید.

اما این بار که به داکا قدم تسلی‌بخش و سرگرم کننده جلوه‌گرشد . با آنان که‌آشنائی داشتیم صحبت مان بدون آنکه بخواهیم بی‌اختیار به روز های تاریك ماه مارس در پاکستان شرقی کشیده می شدو هرکس سعی می‌کرد در حد برداشت خودشرحی دراطراف‌رویداد های روزهای بحرانی برای ما بازگو کند.

روزهای تاریك

ازروز های ماه مارس‌گذشته در تاریخ‌حیات ملت یکصد و پنجاه میلیون نفری پاکستان‌باید باعناوین ،تاریك ، نگران‌کننده غم‌انگیز ، وحساس درسرنوشت موجودیت کشوراسلامی‌پاکستان وحیات پاکستان شرقی یاد کرد.

دراین‌روز ها احساس« مجیب‌الرحمن »که درراه پیشوائی۷۵ میلیون مردم بنگال شرقی گام گذاشته بودبرسرتاسر پاکستان شرقی‌حکمفرمابود.

او هر چه میگفت وبه هر راه قدم میگذاشت میلیون هامردم محنت‌کشیده‌وامیدوار به آینده رابه‌دنبال خودداشت . اما مجیب نتوانست‌وبانخواست از راه عقل ومنطق انفجار بحرانی را مانع شود که آینده غم‌انگیز آن برای همه قابل درك واحساس بود .

آنچه برعوامی لیك ومردم پاکستان شرقی در این روزهای پرهیجان گذشت‌سرگذشتی‌غم‌انگیزو عبرت‌آمیز در حیات‌ملت پاکستان‌است . مجیب بخوبی دریافته بود ادامه راهی راکه در پیش گرفته بود ، دیریازود باعکس‌العمل و دخالت رهبران نظامی که یقین حاصل کرده بودند او قصدتجزیه‌بنگال‌شرقی رادارد روبرو میشد . ازاینرو مجیب باتکیه برپایداری مردم، باصطلاح عوام به سیم آخر زدبا این هدف و عقیده وایمان که ارزش شکست در مقابل نیرو و فاصله دارد و این فاصله قسمتی ازسرزمین هنداست . بدین‌نحو که‌برای سفر به پاکستان شرقی باید از فراز خاك هند فاصله یکهزار و ششصد کیلومتری را پیمود . پاکستان شرقی رانیزدر جای خود سرزمین هند از سه سو، شمال ، غرب وشرق در میان‌گرفته و بدین‌ترتیب‌تنهاراه ورود به پاکستان شرقی اگر هنداجازه عبور یاپرواز هواپیما ها را ندهد از طریق جنوب‌آن وخلیج بنگال صورت میگیرد . واین‌راهی دور ودرازو متجاوزاز سه‌برابر راهی‌است که‌برای رسیدن به پاکستان شرقی از طریق‌پرواز برفراز هند باید پیمود .

باشروع بحران ودخالت‌ارتش پاکستان ، دولت هند پرواز هواپیما های پاکستانی را ازفراز خاك خود به مقصد داکا ممنوع کرد و از آن زمان تاکنون هواپیما های پاکستان از طریق پرواز از فرازاقیانوس‌هندوخلیج بنگال خودرا به‌پاکستان شرقی میرساندند . ضرری که در هر پرواز به علت بعدمسافت متوجه شرکت‌هواپیمائی‌پاکستان میشود بالغ به‌پنجاه هزارتومان‌است .

دولت هند پرواز هواپیما های پاکستان را از فراز خاك خود به مقصد پاکستان شرقی ازآنجا ممنوع کرد که دولت نظامی پاکستان برای سرکوبی شورش «بنگالادش » مجبور شدهزاران سرباز از پاکستان غربی به پاکستان‌شرقی گسیل دارد ،زیرا دویست‌هزار نیروهای مسلح وغیرمسلح‌پاکستان شرقی نیزبر ضد دولت مرکزی نظامی و به حمایت از مجیب‌الرحمن دست به‌شورش‌زده‌بودند .

رهبران پاکستان میگویند ۲۴ ساعت تاخیردر اعزام‌سرباز کافی بود که‌حزب عوامی لیك در هدف هائی که دنبال میکرد موفق گردد . بنابراین شرکت هواپیمائی‌پاکستان که‌درروز های نخستین شورش «بنگالادش »با دهها پروازصدهاسرباز پاکستانی را به‌پاکستان شرقی برد در سرکوبی‌شورش‌نقش‌اساسی‌بازی کرد.

ناتمام

روزهای تاریك

ازروز های ماه مارس‌گذشته در تاریخ‌حیات ملت یکصد و پنجاه میلیون نفری پاکستان‌باید باعناوین ،تاریك ، نگران‌کننده غم‌انگیز ، وحساس درسرنوشت موجودیت کشوراسلامی‌پاکستان وحیات پاکستان شرقی یاد کرد.

دراین‌روز ها احساس« مجیب‌الرحمن »که درراه پیشوائی۷۵ میلیون مردم بنگال شرقی گام گذاشته بودبرسرتاسر پاکستان شرقی‌حکمفرمابود.

او هر چه میگفت وبه هر راه قدم میگذاشت میلیون هامردم محنت‌کشیده‌وامیدوار به آینده رابه‌دنبال خودداشت . اما مجیب نتوانست‌وبانخواست از راه عقل ومنطق انفجار بحرانی را مانع شود که آینده غم‌انگیز آن برای همه قابل درك واحساس بود .

آنچه برعوامی لیك ومردم پاکستان شرقی در این روزهای پرهیجان گذشت‌سرگذشتی‌غم‌انگیزو عبرت‌آمیز در حیات‌ملت پاکستان‌است . مجیب بخوبی دریافته بود ادامه راهی راکه در پیش گرفته بود ، دیریازود باعکس‌العمل و دخالت رهبران نظامی که یقین حاصل کرده بودند او قصدتجزیه‌بنگال‌شرقی رادارد روبرو میشد . ازاینرو مجیب باتکیه برپایداری مردم، باصطلاح عوام به سیم آخر زدبا این هدف و عقیده وایمان که ارزش شکست در مقابل نیرو و فاصله دارد و این فاصله قسمتی ازسرزمین هنداست . بدین‌نحو که‌برای سفر به پاکستان شرقی باید از فراز خاك هند فاصله یکهزار و ششصد کیلومتری را پیمود . پاکستان شرقی رانیزدر جای خود سرزمین هند از سه سو، شمال ، غرب وشرق در میان‌گرفته و بدین‌ترتیب‌تنهاراه ورود به پاکستان شرقی اگر هنداجازه عبور یاپرواز هواپیما ها را ندهد از طریق جنوب‌آن وخلیج بنگال صورت میگیرد . واین‌راهی دور ودرازو متجاوزاز سه‌برابر راهی‌است که‌برای رسیدن به پاکستان شرقی از طریق‌پرواز برفراز هند باید پیمود .

باشروع بحران ودخالت‌ارتش پاکستان ، دولت هند پرواز هواپیما های پاکستانی را ازفراز خاك خود به مقصد داکا ممنوع کرد و از آن زمان تاکنون هواپیما های پاکستان از طریق پرواز از فرازاقیانوس‌هندوخلیج بنگال خودرا به‌پاکستان شرقی میرساندند . ضرری که در هر پرواز به علت بعدمسافت متوجه شرکت‌هواپیمائی‌پاکستان میشود بالغ به‌پنجاه هزارتومان‌است .

دولت هند پرواز هواپیما های پاکستان را از فراز خاك خود به مقصد پاکستان شرقی ازآنجا ممنوع کرد که دولت نظامی پاکستان برای سرکوبی شورش «بنگالادش » مجبور شدهزاران سرباز از پاکستان غربی به پاکستان‌شرقی گسیل دارد ،زیرا دویست‌هزار نیروهای مسلح وغیرمسلح‌پاکستان شرقی نیزبر ضد دولت مرکزی نظامی و به حمایت از مجیب‌الرحمن دست به‌شورش‌زده‌بودند .

رهبران پاکستان میگویند ۲۴ ساعت تاخیردر اعزام‌سرباز کافی بود که‌حزب عوامی لیك در هدف هائی که دنبال میکرد موفق گردد . بنابراین شرکت هواپیمائی‌پاکستان که‌درروز های نخستین شورش «بنگالادش »با دهها پروازصدهاسرباز پاکستانی را به‌پاکستان شرقی برد در سرکوبی‌شورش‌نقش‌اساسی‌بازی کرد.

ناتمام

بنیادبود برگزاری جشن دوهزار و پانصدمین سال بنیانگزاری شاهنشاهی ایران
عکس رنگی اهدائی کداك
دو عکس رنگی توأم بقیمت یك عکس
ازفیلم ۱۲۶ روی کادر کداك
BONUS PHOTO
CAMERAS Kodak FILM
به مغازه هائی که علامت عکس اهدائی کداك را دارند مراجعه کنید .

B.F.Goodrich
بی.اف.گودریچ
پیشرو صنعت لاستیك سازی درایران

جناب آقای وزیر محبوب کشاورزی
دراین موقع که سازمان دامپزشکی کشور بتصویب رسیدو باتوجهات مخصوص آن‌جناب امکانات بیشتری برای ما دامپزشکان فراهم گردیده که‌بهتر بتوانیم‌بانجام وظایف مربوطه‌پرسیم از طرف خود و کلیه کارکنان اداره دامپزشکی فرمانداری کل ایلام مراتب تشکر و سپاسگزاری خود را تقدیم میدارد .
آ ـ ۳۰۰۲۸
ایلام ـ دکتر منوچهر علائی

مؤسسه انتشارات امیرکبیر
هگل
نوشتهٔ : لحمید حمید
و
فلسفهٔ جدید
چاپ دوم

شمع بوش
با شهرت جهانی
سرآمد شمعهای دنیاست
نماینده انحصاری درایران
شرکت سهامی دینزل الکتریك
BOSCH
فروشگاه و اداره مرکزی : تهران ـ خیابان امیرکبیر ـ شماره ۱۸۰ تلفن : ۳۰۸۲۰ الی ۳۰۸۱۱

کمپانی کلمبیا تقدیم میکند
ایزی رایدر
easy rider
رنگی
باشرکت : پیتر فاندا
دنیس‌هوپر
جك‌نیکولسون
● برنده ۲ جایزه اسکار
● برنده جایزه بهترین فیلم از یك کارگردان جوان در فستیوال کان
سانسها ۱۱ صبح ـ ۲ ـ ۴ ـ ۶ ـ ۸ ـ ۱۰ بعد از ظهر

آغاز ششمین وآخرین هفته نمایش در
شهر قصه
(عباس آباد ـ جنب سینما شهر فرنك)
فیلم طوفان برانگیز زمان ما . . . فیلمی‌که چهره سینما را یکباره در سراسر جهان دگرگون ساخت .

بزودی در سینما
آتلانتیك
بزرگترین اجتماع جوانان نسل جدید ـ اجتماعی‌ازهیپی ها و پیروان عقاید تازه که‌قصد دارند دنیای نوینی بسازند ـ در این فیلم برای اولین باردر مقابل چشمان حیرت زده‌شما گسترده میشود .

وودا ستاك

woodstock

برنده ۳ جایزه اسکار
بهترین فیلم ژکومانتر
محصول برادران وارنر
پخش از متروگلدوین‌مایر

آغاز دومین هفته نمایش در
مولن روژ ـ دیانا ـ مهتاب
کریستال ـ اسکار
آقای مالو
پرافتخارترین فیلم ایرانی
برنده ۵ جایزه طلا در مراسم سپاس
تهران ـ ۱۳۴۹
۱ ـ بهترین فیلم ۲ ـ بهترین کارگردانی ۳ ـ بهترین سناریوی سال ۴ ـ بهترین هنرپیشه زن سال ۵ ـ بهترین هنرپیشه مردسال برای نقش مقابل
فیلم انتخابی وزارت فرهنك و هنر برای فستیوال سینمائی مسکو
بهترین فیلم سال در مجمع ایرانی منتقدین فیلم

سازمان شاهنشاهی خدمات اجتماعی ۱۳۲۶

پذیرش هنرجو برای آموزشگاه حرفه‌ای رضا پهلوی

آموزشگاه حرفه‌ای‌رضا پهلوی‌برای سال تحصیلی ۵۰ ـ ۵۱ بمنظور تعلیم و تربیت کارگر فنی و متخصص در رشته های : درودگری و مدل سازی ـ برق قوی ـ برق ضعیف ـ لوله‌کشی ـ اتومکانیک ـ ریخته گری ـ فلزکاری (در و پنجره سازی) ـ ماشین وجوشکاری ـ صنعت چاپ که دوره هر یک چهار سال این سیصد و بیست تن هنرجو با این شرایط میپذیرد :

۱ ـ ارائه اصل گواهینامه شش ساله‌ابتدائی و شناسنامه و ۲ قطعه عکس غیر فوری ۴ × ۳

۲ ـ داشتن مزاج سالم به تشخیص پزشک درمانگاه اختصاصی آموزشگاه و دارا بودن استعداد فنی .

۳ ـ توفیق در امتحان ورودی .

۴ ـ سن نباید از پانزده سال بیشتر باشد.

داوطلبان واجد شرایط میتوانند از اول تا یازدهم شهریور ماه ۵۰ همه روزه باستثنای ایام تعطیل از ساعت ۸ صبح تاظهر بادردست داشتن‌مدارک لازم برای ثبت نام بدفتر آموزشگاه واقع در انتهای خیابان ری مراجعه نمایند . هنرجویان آموزشگاه از هزینه ایاب‌وذهاب ماهانه وکتاب و لوازم تحصیل و غذای وسط روز وسالی دودست لباس کامل برایگان استفاده خواهند نمود و به افرادیکه دوره تحصیلات چهار ساله را با موفقیت پایان دهند از طرف سازمان شاهنشاهی خدمات اجتماعی گواهینامه خاصی داده خواهد شد.

آ ـ ۲۹۹۲۶

روز یکشنبه ۱۰ مرداد ساعت ۸ و ۱۰ بعد ازظهر (دوسئانس) فیلم «ایزی رایدر» در شهر قصه بزبان انگلیسی نمایش داده میشود .

مجله دنیای ورزش
پس‌فردا منتشر میشود

قبول‌داوطلب برای آموزشگاه بهیاری وابسته بدانشکده پزشکی دانشگاه ملی ایران
آموزشگام بهیاری وابسته به دانشکده پزشکی دانشگاه ملی ایران برای سال تحصیلی ۵۱ ـ ۱۳۵۰ تعداد ۴۰ نفر دوشیزه داوطلب با شرایط زیر می پذیرد :
۱ ـ دارا بودن گواهی‌نامه سال سوم متوسطه .
۲ ـ سن بین ۱۶ تا ۲۶ سال .
۳ ـ برخورداری از سلامت کامل جسمی و روانی (گواهی لازم باید بوسیله یکی از مراکز درمانی وابسته به دانشکده پزشکی دانشگاه ملی ایران صادر شده باشد.)
۴ ـ نداشتن سوء پیشینه .
۵ ـ موفقیت‌در امتحانات ورودی .
۶ ـ سپردن تعهد لازم .
ثبت‌نام از بیستم تیر ماه جاری شروع و در بیستم مرداد ماه ۱۳۵۰ پایان میابد .
داوطلبان میتوانند با دردست داشتن مدارك‌مشروحه در زیر :
۱ ـ عین گواهی‌نامه سوم متوسطه .
۲ ـ شش قطعه عکس ۴ × ۶ .
۳ ـ دو برك فتوکپی یا رونوشت شناسنامه .
۴ ـ فیش بانکی به مبلغ ۵۰۰ ریال که باید به حساب جاری شماره ۷۶۱۵۲ بانك ملی ایران پرداخت شده باشد.
همه روزه به استثنای تعطیلات بین ساعت ۸ تا ۱۲ به دفتر دانشکده پزشکی دانشگاه ملی ایران در اوین مراجعه نمایند و یا مدارك مشروحه فوق را با پست سفارشی به آدرس مزبور ارسال دارند .
وزیع کارت‌های ورودی وتاریخ امتحان
کارت‌های ورودی روز پنجشنبه ۲۸مرداد ماه‌ازساعت ۸تا۱۴ صبح دردبیرخانه دانشکده پزشکی دانشگاه ملی ایران‌توزیع‌میشود .امتحانات روزجمعه ۲۹مرداد ماه‌ازساعت ۸ تا ۱۰ بامداد در محل دانشکده پزشکی برگزار خواهد شد .
دانشگاه ملی ایران

آموزشگاه عالی پرستاری وابسته بدانشکده پزشکی دانشگاه ملی ایران دانشجو می‌پذیرد
آموزشگاه عالی پرستاری وابسته به دانشکده‌پزشکی دانشگاه ملی ایران برای سال تحصیلی ۵۱ ـ ۵۰ تعدادی دوشیزه داوطلب از طریق مسابقه ورودی با شرایط زیر می پذیرد :
۱ ـ دارابودن گواهینامه کامل متوسطه در یکی از رشته های طبیعی‌یا ریاضی باحداقل معدل کل ۱۳.
۲ ـ سن بین ۱۸ تا ۳۰ سال .
۳ ـ دانستن زبان انگلیسی .
۴ ـ برخورداری از سلامت کامل جسمی وروانی (گواهی لازم باید از مراکز درمانی وابسته بدانشکده پزشکی دانشگاه ملی ایران صادر شده باشد .)
۵ ـ موفقیت در امتحانات ورودی .
۶ ـ نداشتن سوء پیشینه .
۷ ـ سپردن تعهد لازم .
ثبت‌نام از بیستم تیرماه جاری شروع میشود و در بیستم مرداد ماه ۱۳۵۰ پایان می یابد .
داوطلبان می توانند با در دست داشتن مدارك مشروحه زیر :
۱ ـ عین مدرك ششم متوسطه
۲ ـ شش قطعه عکس شش در چهار
۳ ـ دوبرك فتوکپی یارونوشت شناسنامه
۴ ـ رضایت نامه کتبی از ولی
۵ ـ فیش بانکی به مبلغ ۵۰۰ ریال که به حساب شماره ۷۶۱۵۲ بانك ملی ایران پرداخت شده باشد .
همه روزه به استثنای تعطیلات بین‌ساعت۸تا ۱۲ به دفتر دانشکده پزشکی دانشگاه ملی ایران در اوین مراجعه نمایند و یا مدارك مشروحه در فوق را با پست سفارشی به آدرس مزبور ارسال دارند .
توزیع کارت‌های ورودی وتاریخ امتحان
کارت های ورودی روز پنجشنبه ۲۸ مرداد ماه از ساعت ۸ تا ۱۲ صبح در دبیرخانه دانشکده پزشکی دانشگاه ملی ایران توزیع میشود ، امتحانات روزجمعه ۲۹ مرداد ماه از ساعت ۸ تا ۱۰ بامداد در محل دانشکده پزشکی برگزار خواهد شد .
دانشگاه ملی ایران

سازمان توریستی آپادانا
*****
تورهای تابستانی ۱۳۵۰ را باسرویس درجه ۱ وقیمت مناسب تقدیم میدارد
اروپا ـ ۳۰ روز حرکت ۱۲ و ۲۰ مرداد
گردش درشهرهای رم ، سورنتو، کاپری، نیس، موناکو، مونت‌کارلو، بارسلون پاریس، لندن، هامبورك، ژنو، ونیز قیمت ۶۳۵۰ تومان
اروپا ـ ۳۶ روز حرکت ۱۲ ـ ۲۰ مرداد
گردش درشهرهای رم . ناپل. پمپی. سورنتو. کاپری. نیس. موناکو. ومونت‌کارلو. بارسلون. پاریس. لندن. هامبورك . ژنو. ونیز. آتن. استامبول. (قیمت ۷۳۵۰ تومان)
اروپا ۳۳ روز حرکت ۲۹ مرداد ـ ۵ و ۱۷
شهریور گردش درشهرهای مونت‌کارلو ـ رم ـ تیولی ـ نیس ـ موناکو. بارسلون . پاریس. لندن. آمستردام. هامبورك . ژنو. وین. استامبول (قیمت ۶۹۵۰ تومان)
تورمخصوص خاوردور حرکت ۷ شهریور SAPPORO
۲۶ تا ۲۹ روز
گردش درشهرهای بانکوك ، توکیو، ساپورو، سئول، مانیل، سنگاپور، هنك‌کنك ودهلی قیمت ۲۶ روز ۹۵۰۰ تومان و ۲۹ روز ۹۸۰۰ تومان
توجه تورساپورو حرکت ۴ و ۶ شهریور تکمیل شده و درتاریخ‌های معین حرکت خواهد کرد .
سرویس کلیه تورها شامل بلیط هواپیما جت و رفت وبر گشت . هتل‌های درجه ۱ و خوب صبحانه و ناهار در تمام مدت مسافرت ـ (شام در ناپل ـ کاپری و سورنتو) گردش در شهرها با اتوکار دولوکس. ورودیه ها عوارض فرودگاه ها در معیت‌راهنمایان محلی و راهنمای فارسی‌زبان ایرانی .
تورهای اروپا : ۲۱ خرداد ۲ ـ ۷ ـ ۹ ـ ۱۵ ـ ۱۸ ـ ۲۳ تیر فرهنگیان ۲۳ تیروست‌مین‌ایستر و ۳۰ تیر و ۲۸ روز آمریکا و ۳۶ روز اروپا ۶ مرداد تکمیل ودرتاریخ های‌معینه‌حرکت نموده و خواهد کرد .
آپادانا جاده قدیم شمیران چهارراه حقوقی‌اول‌ایرج‌شماره ۴ تلفنهای رزرو ۷۵۶۲۰۳ ـ ۷۵۴۸۳۰ ـ ۷۶۵۷۱۵

کشمکش شدید بین محافظه کاران و کارگر بر سر مسئله ورود انگلیس به بازار مشترک

سیاه‌ترین روزهای تاریخ حزب کارگر انگلیس

مسئله ورود به بازار مشترك تضاد شدیدی‌در حزب کارگر ایجاد کرده است. در این عکس ویلسون به موافقین بازارمشترك‌در یکی ازجلسات حزب حمله می کند.

ویلسون‌رهبرحزب کارگر، با بحرانی روبروست که قادر به بر طرف کردن آن‌نیست

تضاد مخالفین و موافقین ورود انگلیس به بازار مشترك اروپائی در حزب کارگر انگلیس‌این حزب را دچار بحران کرده است و حزب کارگر که ازنظر خصوصیات و عکس‌العمل در مقابل بحرانها و حمله به گروه مخالف شباهت‌نزدیکی به حزب دمکرات آمریکا دارد گاه گرفتار چنان بحرانهای شدیدی میشود که انتظار میرود از هم متلاشی شود و این حزب مدت یکماه است که بار دیگر در خطر انشعاب افتاده و تیره‌ترین سال های عمر خود را بسر می‌آورد و این بحران‌ناشی از تضاد موجود موجب شد که هفته پیش ویلسون که به آرامش و خودداری معروف است کنترل خود راازدست‌داده و در یکی از جلسات‌شدیدترین حمله‌ها را به موافقین بازار مشترك بخصوص‌معاون حزب جنکینس که یکی از موافقین با نفوذ ورود انگلیس به بازار مشترك است کرده و کنفرانس حزب را دچار تشنج کند. بحث در کنفرانس حزب کارگر، برسر تعیین سیاست این‌حزب در قبال موافقت و تلاش هیث برای وارد کردن انگلیس به بازار مشترك بود. و باوجود اینکه ویلسون در زمانی‌که نخست‌وزیر انگلیس بود خود برای ورود به بازار مشترك تلاش میکرد و با این امر موافقت‌داشت وی‌با آگاهی ازاین‌حقیقت‌که اغلب مردم انگلیس مخالف‌ورود کشورشان به‌بازار اروپائی هستند حمله شدید خود را برعلیه بازار مشترك آغاز کرد، و دریك کنفرانس حزب کارگر باشرکت ۱۰۰۰ نماینده گفت:

ـ ما هرگز نگفته‌ایم و موافقت نداشته‌ایم که برای ورود به بازار مشترك بایدهرشرایطی را بپذیریم.

این اظهار نظر و جملات قاطع ویلسون بطور مستقیم حمله‌ای بود بر علیه «روی‌جنکینس» معاون لیدر حزب کارگر و یکی از بانفوذ ترین موافقین شرکت انگلیس‌در بازار مشترك‌وجنکینس که نمیتوانست در جواب حمله ویلسون خاموش بماند در جلسه دیگری از نمایندگان حزب کارگر دو روز بعد ویلسون لیدر حزب را بشدت به‌حمله گرفت و گفت:

ـ ما نگفتیم برای ورود به بازار مشترك باید هر شرایطی رابپذیریم در حقیقت برخلاف آنچه آقای ویلسون میگوید شرایطی وجود ندارد و من با تمام قدرت از ورود به بازار مشترك دفاع میکنم و خیلی خوشحالم که بگویم اگر یك دولت کارگری برسر کار بود این شرایط را میپذیرفت و من برخلاف آقای ویلسون معتقدم که شرایط موجود بسیار خوب و مفید و مناسب هستند و اکنون وضع برای ورود ما به این بازار بهتر از هر زمان دیگر است.

و بعد بعنوان اقدامی شدید برعلیه ویلسون جنکینس شرکت کنندگان‌در کنفرانس رامخاطب ساخت و گفت:

ـ من از شما میخواهم، تقاضا میکنم، که از جمله سیاستمداران تنگ‌نظر نباشید، و بادیدی منفی به مسائل نگاه نکنید. در روبرو شدن با مشکلات واقع‌بین باشید.

در پایان این سخنرانی در حدود پانصد نفر از یکهزار نفر که‌از موافقین جنکینس و ورود انگلیس به بازار مشترك بودند بشدت به نفع او تظاهر کردند و در حقیقت ویلسون لیدر حزب را بااین تظاهرات مورد حمله قرار دادند.

چهار روز پیشتر ازاین، در جلسه دیگری، ویلسون چنان بشدت خشمگین به جنکینس و هواداران او حمله کرد که حتی برای دوستان‌و نزدیکان او عجیب مینمود. او در خاتمه‌جملاتش باتمام قدرت بعنوان لیدر حزب خواست که بحث و دو دستگی تا روز بعد پایان پذیرد.

دودستگی

روزبعداز این جلسه جنکینس و ویلسون‌هردو در پارلمان حضور یافتند و در آنجا طبق معمول در کنار هم در جلوی دیگر نمایندگان حزب کارگر نشستند و برای حفظ ظاهر در مقابل دیگر نمایندگان حزب محافظه کارو دوربینهای عکاسان تیزبین با هم‌اندکی صحبت کردند. ولی خبر مخالفت‌ها و بحران در حزب کارگر همه‌جا پیچیده بود و ظاهر سازی ویلسون و جنکینس بی‌نتیجه بود چه حالا دیگر همه میدانستند که آنها دشمنان قسم خورده‌یکدیگر در حزب کارگر هستند و در حقیقت حزب کارگر در تحت سرپرستی این دو لیدر با نفوذ در داخل آشکارا ولی نه بطوررسمی به دو قسمت تقسیم شده است و بنظر ناظران سیاسی و صاحب‌نظران امیدی به بهبودی روابط اینده نیست و ممکن است اگر ویلسون‌وجنکینس نتوانند یکدیگر را از میدان بدر کنند حزب کارگر انگلیس دچار دو دستگی و شکاف‌عظیمی شود و بحران بزرگی آنرا فراگیرد ودرآینده که در حزب کارگر برای تعیین سیاست‌قطعی‌موافقت و یامخالفت باورود انگلیس به‌بازار مشترك‌رای گیری بعمل می‌آید ممکن است این دو دستگی ظاهر شود و یا یکی از دو لیدر با کسب اکثریت دیگری راشکست دهد واز میدان مبارزه‌خارج کند و البته حزب محافظه کار از ایجاد این دو دستگی در آستانه سخنرانیها و تبلیغات شدید ۱۰۵ میلیون دلاری هیث برای جلب نظر موافق مردم مخالف‌باشرکت انگلیس دربازار مشترك، خوش‌آیند بود و موفقیت هیث را بدنبال داشت.

سه هفته پیش، آمار نشان میداد که‌اکثریت مردم انگلیس از مخالفین سیاست هیث در مورد بازار مشترك بودند ولی از زمانی‌که هیث و دیگر اعضای کابینه او با ظهور در تلویزیون‌و میتینگ ها و شرکت در سخنرانی ها برای مردم درصدد جلب نظر موافق عموم کوشیدند توانستند عده زیادی را موافق خود گردانند و آمار هفته پیش ارقام گذشته را به چهل و دو درصد موافق و۴۳ درصد مخالف و ۱۵ درصد ممتنع در موردشرکت انگلیس در بازار مشترك نشان می داد. با این موفقیت درتغییررقم بزرگ‌مخالفین دولت‌محافظه‌کار هفته پیش با یك اقدام دیگر جان‌تازه‌ای به‌اقتصاد انگلیس دمید و این اقدام عرضه لایحه‌ای بودکه مالیات‌را در مورد تجارت های جدیدو خریدلیست بزرگی از کالاها کاهش داد و به نظرصاحبنظران سیاسی دولت هیث کوشش خواهد کرد که باز هم آوانس هائی به مردم بدهدتا نظر آنها رابرای پائیز آینده که رای گیری عمومی در مورد بازار مشترك به عمل می آید جلب کند.

یکی از اعضاء کابینه هیث در این مورد گفت:

ما دیوانه نیستیم و فریب نمی‌خوریم‌مامیدانم که در پائیز آینده جلب رضایت عمومی از دولت در اخذ رای و بدست آوردن اکثریت در مورد شرکت انگلس در بازارمشترك و موافقت‌بانظریات هیث و دولت محافظه کار در این مورد موثراست.

بنابراین هرچه شکاف و دو دستگی‌در حزب کارگر افزایش می یابد در عوض هیث سعی می کند نیروهای خود را متمرکز ساخته و نظرمخالفین را به خود جلب کند و با کاهش مالیات ها،ارزان کردن اجناس و دادن آوانسها به مردم آنها را بسوی خود بکشد و دو دستگی در حزب کارگر به این امر کمك می کند.

و در این جا علت مخالفت ویلسون با شرکت انگلیس در بازار مشترك برخلاف زمان نخست‌وزیری او که با این امرموافقت‌داشت معلوم است ویلسون نمی خواهد حزب کارگر دنباله‌رو حزب محافظه‌کار باشد و گرچه برخلاف میل پیشین وی ناچار است باشرکت انگلیس در بازاراروپائی مخالفت کند. روزنامه تایمز لندن تغییر سیاست ویلسون ووضع او وحزب کارگر را به خوبی توجیه‌می کند.

تایمز لندن می نویسد:

ـ« آقای ویلسون در مدتی کمتر از ده سال نظر خود را از مخالفت باورود به بازار مشترك‌به موافقت و بازبه مخالفت تغییر داده است.

ما به خوبی می دانیم که او در تحت چه شرایطی تغییر روش داده ودر زیر چه فشاری‌است ولی او باید بداند که دیگر اعضاء حزب کارگر این را که هرگاه لیدر نظرش را عوض کرد آنها همه‌ازاو دنباله‌روی کنند وفاداری به حزب‌نمیدانند.

به این ترتیب هیچ بعید نیست که رای گیری مسئله ورود به بازار مشترك موجب شکست قطعی ویلسون‌شود وعلاوه بر کشیدن صندلی‌لیدری از زیر پای او حزب کارگر نیز دچار بحران وشکست فاحشی از حزب محافظه‌کار شودوبهمین علت است که ویلسون می کوشد هر گونه‌مخالفتی را با نظر خود در داخل حزب از بین ببرد تابتواند از نیروی‌متمرکز و موافق با خود در رای‌گیری برعلیه محافظه کاران قد علم کند.

ولی مخالفت جنکینس با او و ایجاد دودستگی از حالا موجب خواهد شد که نیروی این حزب بدو شاخه منشعب شده و در آینده بحران های شدید دیگری بیافریند. بهمین علت است که‌حزب کارگر انگلیس در حال حاضر و تا تعیین نتیجه رای گیری که به مشکل می توان باور کردبنفع آن انجام شود سیاهترین دوره عمر خود را می گذراند و از داخل تحلیل میرود.

واگر اقدامی عاجل بعمل نیاید و «ویلسون یا جنکینس حزب را از دو دستگی نجات ندهند خطر های بسی بزرگتر ازجمله انشعاب این حزب را تهدید خواهد کرد.

از مطبوعات غربی

فلسطینی‌ها امیدها را از دست داده‌اند

هرگونه‌سازش مستقیم بین اسرائیلی ها و فلسطینی‌هابرای‌شوروی ناخوشایند است.

در حالی که بحران در جهان عرب هم چنان ادامه دارد و این « کلاف سر در گم» گره کور های تازه‌ای خورده است علائمی بدست امده که نشان‌می دهدپاره‌ای از رهبران نهضت مقاومت فلسطین فکر انجام مذاکرات مستقیم با اسرائیل را جدا مورد مطالعه و توجه قرار داده‌اند.

بموجب گزارشاتی که از منابع موثق بدست آمده سلطان حسن‌دوم این‌موضوع را با «اسپیرو اگنیو» معاون رئیس جمهوری‌امریکا که‌چند روز قبل رسما از رباط دیدن می کرد در میان گذارده است.

پادشاه مراکش که یکی از میانه رو ترین‌رهبران‌عرب بشمار می آید بار ها اعلام کرده که برای حل بحران خاورمیانه عربی باید یك«راه حل فلسطینی» یافت‌شودولی این نظریه مادام که‌رهبران چریك های فلسطینی امید خود رابه یك اقدام نظامی مشترك عربی بر ضد اسرائیل بسته بودند، هرگز مورد توجه قرار نگرفت.

ولی اینك مدتی است که فلسطینی ها این گونه امید هارا از دست داده‌اند، زیـرا خودشاهد تجزیه و از هم پاشیدگی دنیای عرب هستند که در پدید آمدنش تا حدود زیادی سهیم می باشند.

معجزه‌آمیز

منابع مطلع گزارش دادند که‌اخیرا یك‌هیئت‌به نمایندگی از طرف یاسر عرفات فرمانده بزرگترین سازمان چریکی فلسطینی برای تبریك گفتن به سلطان حسن دوم‌بمناسبت نجات معجزه‌آمیزش‌از توطئه «ژنرال های» مراکشی به‌رباط آمده و چندین ساعت بارهبر مراکش درباره مسائل دنیای عرب وبویژه اوضاع‌خاورمیانه گفتگو کرده است.

این منابع گفتند که هیئت نمایندگی فلسطینی، در این ملاقات، به سلطان حسن اطلاع دادند که یاسرعرفات به فکریافتن راه‌های جدیدی برای حل مسئله فلسطین با اسرائیل برآمده و میل دارد که نظریات تازه‌اش از طریق ایالات متحده به اطلاع اسرائیلی ها رسانده شود.

از نظر این منابع رهبران مراکشی و فلسطینی، باین نتیجه رسیده‌اند که انچه که جمال عبدالناصر آنرا «وحدت عرب» می نامید دیگر وجود خارجی ندارد و حتی یك رویا هم نیست.

وضع ناگوار

جالب اینجاست که از نظر عرفات و پاره‌ای از مسئولان میانه‌روی فلسطینی، متلاشی شدن‌دنیای عرب‌طرح صلح ویلیام‌راجرزوزیرخارجه‌امریکا را نیز با شکست روبروساخته بویژه که پرزیدنت سادات بارها اعلام کرده «سرنوشت صلح یا جنك باید تا آخر سال روشن شود، زیرا ما نمی توانیم بیش از این وضع کنونی نه صلح و نه جنك‌را تحمل کنیم.

با در نظر داشتن این شرایط است که پاره‌ای از رهبران واقع بین فلسطین اندیشیده‌اند که‌شاید فرصت کنونی برای مطلع کردن اسرائیلی ها از نظریاتی که دارند مناسب باشد.

یکی از طرح های پیشنهادی این دسته از فلسطینی ها پدید آوردن یکنوع سازمان مشترك المنافع عرب ویهود برای سراسر فلسطین سابق و از جمله نوار غزه میباشد.

هیئت فلسطینی درملاقات خود با سلطان حسن دوم گفته است که یاسر عرفات آمادگی دارد در صورتی که نظریاتش مورد توجه مقامات اسرائیلی قرار بگیرد باآنها بر سر یك میز نشسته و با انجام مذاکرات‌مستقیم‌مشترکا راه حل تازه‌ای برای بحران فلسطین‌بجویند.

یك منبع مراکشی گفته است فلسطینی ها میل دارند ایالات متحده از تمام نفوذ خود برای «فروش» این فکر جدید به اسرائیل استفاده نمایند.

ولی درراه‌یك چنین‌ملاقات مستقیم بین اسرائیلی ها و فلسطینی ها موانع متعددی وجود دارد وقبل از همه‌اینکه دولت خانم مایربارها تاکید کرده‌است که «دعوای مابا دول عربی‌است،نه بافلسطینی ها یا با مردم عرب».

از طرف دیگر، بسیاری از دول عرب بویژه عراق ـ سوریه و حتی مصر نمی ـ توانند نشسته و شاهد «بیرون کشیدن‌فرش‌از زیرپاهایشان» باشند، چه موضوع جنك‌با اسرائیل و «نجات» سرزمین فلسطین اشغال شده برای رژیم هائی چون بعث عراق بهترین بهانه برای منحرف کردن‌افکارعمومی مردم‌محنت زده کشور های خود بشمار می آید.

دسته دیگری‌از کشورهای عربی که مدت بیست سال تمام فکر موضوع صلحی را با اسرائیل دوره کرده‌اندنیز بدون شك با این طرح‌جدید به مخالفت برخواهد خاست یکی از این کشور ها اردن است که نمی تواند بسادگی شاهد پدید امدن یك کشور جدید فلسطینی در ساحل غربی رود اردن باشد.

اما ملك‌حسین‌مانند پرزیدنت سادات، گامهائی در راه‌حل اختلافات اعراب و اسرائیل‌از راه های مسالمت آمیز برداشته‌اند، این بار امکان دارد فلسطینی ها به سهم‌خود اقدامات رهبران مصرواردن را نادیده گیرند.

دسته‌ای دیگر از رهبران افراطی سازمان های چریکی فلسطین که در ربودن‌هواپیما تخصص پیداکرده استخیلی زود علیه این فکر اعتراض کرده‌وآنرا «فروختن‌سرزمین فلسطین بدشمن» نامیده‌.

شکی نیست که هرگونه سازش مستقیم بین اسرائیلی هاو فلسطینی ها برای‌کرملین ناخوشایند خواهد بودوبهمین دلیل تنی چند از ناظران‌امور عرب‌به این نتیجه رسیده‌اند که شاید سفر اخیر آقای ویکتور لوئی (روزنامه نگار گذائی شوروی) به اسرائیل ناشی از همین تماس های‌غیر مستقیم میان « پسر عموهای دشمن» باشد.

اختلافات عمیق مسلکی در جهان عرب

پیش علیه اسرائیل

کاریکاتور از تایم (چاپ آمریکا

شکاف عمیقی که در این ایام در اتحاد ملل عربی پدید آمده در گذشته و یا اقلا در طول‌زمان مخاصمات اعراب و اسرائیل کمتر سابقه داشته است. عدم هماهنگی‌درصفوف اعراب بویژه با توجه‌بکوشش های پی گیر و دامنه‌داررئیس جمهوری متحده عرب درایجاد حداکثر اتحاد و همستگی اعراب‌برای‌مبارزه‌علیه‌اسرائیل بـرای دوستداران اعـراب مخصوصا دول اسلامی‌تاسف‌انگیز و دردناك و در عین‌حال از نظر مخالفین اعراب‌مضحك و خنده آور است.

وحدت اعراب هنوز هم مسئله‌ایست که بیشتر در محدوده کلام دور میزند اما وقایعی که در دو هفته اخیردر جهان‌عرب‌روی‌داد نتایج‌زیان‌بخشش تفرقه رابرای رهبران دول عربی روشنتر کردواینك سران دول عربی لزوم حـل اختلافات را بیش از پیش احساس میکنند فشار ارتش اردن به چریکهای فلسطین‌و کودتای شکست‌خورده‌سودان فرصتی فراهم آورد تا محور قاهره طرابلس در سطح‌عمیق تری تلاشهای خود را برای پایان دادن بتفرقه بین اعراب دنبال کند.

صف آرائی

اما در این ایام بین گروه های محافظه کار و تندرو دول عربی خصومت ها توسعه مـی یابد.

عربستان سعودی. اردن. مراکش. کویت. مسقط و عمان و حکمرانان شیخ نشین های خلیج فارس که گـروه محافظه کار را تشکیل میدهند اینك میکوشند تادرصورتیکه مخالفت ملك حسین با گروه تندرو افزایش یابد در مقابل آنان صف آرائی کنند.

البته این پیش بینی منابع اسرائیلی است‌وامکان‌بحقیقت پیوستن آنرا قبل ازحل‌بحران اعراب و اسرائیل نمیتوان پیش بینی کرد. آنچه مسلم است بازگشت ژنرال جعفر ـ النمیری بقدرت منافع وجود پیمان نظامی بین چند کشور را به اثبات رسانید و بـرای تمام دول عربی هشداری‌بشمار می‌آید.

در این میان تنها اردن هاشمی در معرض انزوای سیاسی قرار گرفته امادرهبری عاقلانه ملك حسین و سیاست ملك فیصل پادشاه عربستان سعودی این مشکل را حـل خواهد کرد و بهرحال دیر یا زود اختلافات اردن با دیگر دول عربی با وساطت عربستان سعودی برطرف خواهد شد.

دولت پرزیدنت‌انورالسادات در جمهوری متحده عرب بـا سیاست میانه روی و همکاری و همزیستی با دیگر کشور های عربی خواسته های‌دیرین جمال عبدالناصردرا یجاد تحول و دگرگونی های چشمگیردر سراسر جهان عرب گام های موثری بر میدارد. جمهوری متحده عرب از یك سوی می کوشد با کمك عربستان سعودی‌در پایان‌دادن‌مخاصمات ارتش اردن و چریك هـای فلسطین نقش میانجی دنبال شود و از جانبی تحت تاثیر افکار عمومی عرب بمنابع خبری خود دستور میدهد تـا ملك حسین رابخاطرسر کوبی فدائیان ملامت و سرزنش کنند.

اختلافات ایده‌ئولوژیکی

با این وجودطبیعی است که خواسته های عناصر ترقی‌خواه و محافظه‌کار عرب متفاوت‌و طرق حصول آنها جداگانه است اما به هر حال طرفین سیاست خود را دنبال خواهند کرد و از شکاف عمیق کـه بتواند به منافع اعراب لطمه آنی وارد کند در حال خاضر جلوگیری خواهند کردبدون تردید مسئله چریك ها در اردن نیز بطور مسالمت آمیز حل خواهد شد.

ناطرین سیاسی‌اروپای‌غربی عقیده دارند عناصر چپ‌رو مانند جبهه دکتر ژرژ حبش نیز نفوذ متزلزل خود برجنبش های آزادی طلبانه‌اعراب‌بکلی از دست خواهد داد و مانند بعثی های بغداد مطرود واقـع خواهد شد بویژه که‌هم‌اکنون بین عناصر تندرو در جهان عرب اختلافات ایده‌ئولوژیکی عمیقی پدید آمده و احزاب بعث سوریه و عراق آشکارا بیکدیگر می تازند. سر کوبی حزب کمونیست سودان که‌با عضویت‌این کشوردرفدراسیون مصر و لیبی و سوریه‌مخالفت نشان می داد نمونه‌ای است از عدم هم‌آهنگی و تزلزل در ارکان رهبری بعثی های‌بغداد که در ایجاد ضعف‌وشکاف بیشتر بین اعراب نقش‌مهمی بعهده دارند. درهرنقطه‌ای‌از جهان عرب اختلافـات ایده‌ئولوژیکی‌نمودار میشود. این بعثی‌های بغداد هستنـد که آشکار درتقویت‌اختلافات دست به تلاش میزنند و عناصری مانند ژرژ حبش و رژیم بعثی‌بغداداززمانیکه‌پـی بردند حزب کمونیست‌سودان باعضویت اینکشور دراتحاد جماهیر عرب مخالف است تماسهای محرمانه و علنـی بابعضی از رهبران‌کمونیستی گرفته و آنها را در مخالفـت با پیوستن سودان بـه فدراسیون مصر لیبی وسوریه تشویق و ترغیب کردند.

تصفیه کمونیستها

یکی ازرهبران‌حزب‌کمونیست سودان در ملاقاتیکه بـا خبرنگار ما بعمل آوردضمن اظهار نظر پیرامون‌فدراسیون مصر، لیبی، سوریه‌وسودان گفته بود شرائطی که بتواند پیوستن سودان را به ایـن اتحاد تضمین کند بوجود نیامده است شاید یکی از علل اخراج چپ روها و کمونیستها از دستگاههـای دولتی سودان که‌در اواخر سال ۱۹۷۰ آغاز شد همین مخالفت آنها با پیوستـن بفدراسیون مصر، لیبی و سوریه بوده است، چه ژنرال نومیری‌در نوامبرگذشته‌علاوه برهاشم عطا فارق‌حمدالـه‌و النور شصت افسر ارتشـی و امنیتی را نیز اخراج‌کرده بود و فشار ضد کمونیستها بوسیله رژیم نومیری ادامـه داشت.

البته ژنرال نومیری در تصفیه عناصر مشکوك از سازمانهای نظامی، امنیتی و سیاسی سودان عموما بـه «گروه‌چپ‌روهای‌قلابی»اشاره میکرد و میگفت کمونیستهای حقیقی طرفدار سیاست وی هستند. مسافرت سرگرد حمداله بلندن در تقویـت ادعای ژنرال نومیری دائر بر «وجودکمونیستهای‌قلابی» کمك کرد و حمایت‌دولت بریتانیا از حمدالله والنور در بعضی از کشور هـای عربی دید سابق نومیری را تائید میکند.

ژنرال جعفر نومیری بـا پشتیبانی‌سرهنگ‌معمرالقذافی‌و انورسادات کمونیستهـای «قلابی» و کودتای آنها را سرکوب کرد و زمام امـور کشور سودان را مجددا در دست گرفت و طی نطقی پیوستن سودان به اتحـاد جماهیر عرب را اعلام داشت اما صاحبنظران سیاسی در لندن و بیروت معتقدنـد نومیری باید چند مسئلـه داخلی سودان را حل کنـد تا شرائط عضویـت در فدراسیون عربی فراهم آید. بنا باظهار این منابع حتی انورسادات رئیس جمهوری متحده عرب و معمرالقذافی رئیس کشور لیبی به نومیری توصیه کرده‌اند که نخست اختلافات موجود بین‌ایالات شمالی و جنوبی سودان را برطرف کرده سپس به‌اتحاد جماهیر عرب به پیوندد.

نیروی دریائی شوروی از آمریکا پیشی گرفته‌است

در سالهای اخیر که بین امریکا و شوروی در زمینه تسلیحات استراتژیکی مسابقه شدیدی درگرفته بود دو دولت «فوق بزرك» از تقویت نیروی دریائی خود نیز غافل نبوده‌اند.

طبق آماری که‌اخیرا در لندن منتشر شده شوروی ها اکنون عظیم‌ترین ناوگان جنگی را که‌در تاریخ سابقه ندارد بوجود آورده‌اند.

نیروی دریائی شوروی چه‌ازلحاظ تعداد کشتی های جنگی و چه‌از نظر تجهیزات وسائل مقام اول را بدست آورده است.

تعداد کشتی های روآبی و زیر دریائی شوروی کـه اکنون در ناوگان جنگی این کشور خدمت میکنندبمراتب بیش از امریکا است. در زمینه زیر دریائیهای اتمی نیز اکنون شورویها بامریکا رسیده‌اند و در سال ۱۹۷۵ از لحاظ زیر دریائیهای مسلح به موشکهای اتمی‌نیز امریکا را پشت سر خواهدگذاشت تنهاازلحاظ ناوهای هواپیمابر امریکا هنوز برتری خود رانسبت به‌شوروی حفظ کرده است. البته این‌مسئله حائز اهمیت زیادی است‌زیراناوهای هواپیمابر هنوز موثرترین واحد ناوگانهای جنگی‌راتشکیل میدهند.

اکنون شوروی ۸۳ زیردریائی اتمی ۳۱۸ زیر دریائی معمولی دارد و ناوگان روی آبی این کشور از ۲۸ رزمناو یکصد ناوشکن، ۱۳۵ کشتی اسکورت و ۱۲۵ ناوچه‌مجهز به موشکهای هدایت شونده تشکیل میشود.

وضع تحمل‌ناپذیر

بنابر گزارش نشریه انگلیسی « جینز» قدرت دریائی امریکا و انگلیس دربرابر ناوگان عظیم شوروی پیوسته و بطور خطرناك کاهش می یابد.

ناوگان ایالات متحده که تنها قدرت بزرك دربرابر شوروی است دچار وضع ناگواری‌شده است. ایالات‌متحده سه سال قبل ۱۶ ناوهواپیمابر در اختیار داشت ولی‌اکنون تعداد این ناوها به سیزده فروند تقلیل یافته است.

امریکا اکنون رویهم ۱۱۶۰ فروند رزمناو ،ناوشکن و انواع مختلف کشتی های جنگی دیگر دراختیار داردو تعداد زیر دریائیهای آن از ۲۴۰ فروند تجاوز نمیکند.

«جینز» مینویسد رفت‌وآمد روزافزون کشتی های جنگی شوروی در دریاهای جهانی نمایشگر قدرت ناوگان این کشور و تکنیك مدرن آن میباشد.

پنج سال قبل دراقیانوس هند اثری ازناوگان‌شوروی دیده نمیشد در حالیکه شوروی اکنون در این‌اقیانوس بیست فروند کشتی روی‌آبی وتعداد نامعلومی زیردریائی دارد.

این وضع ایجاب میکند که‌یك نیروی دریائی‌نیرومند مرکب از ناوگان کشور های امریکا ،انگلیس ،استرالیا، زلند جدید،هند ،پاکستان ،مالزی ،سنگاپور، پرتقال و افریقای جنوبی‌در اقیانوس هند مستقر شود.

از هنگام غرق شدن ناوشکن اسرائیلی «ایلات» توسط یك ناوچه اژدرافکن مصری فکر ایجاد یك ناوگان کوچك از کشتی های سبك مجهز به موشکهای هدایت شونده توجه دولتهای بزرك را بخود جلب کرده است. ناوچه‌های تندرواژدرافکن که هزینه ساختمان آنها بسیار کم و در مدت کوتاهی میتوان‌تعداد زیادی از آنها رابه آب‌انداخت به نیروهای دریائی کوچك قدرت جنگی وتهاجمی‌زیادی میدهدو ازاینجا است که‌اکنون بسیاری ازکشور های دریائی‌ناوگان خودرا با ناوچه های اژدرافکن مجهز میکنند.

اطلاعات

جشن دوهزار و پانصدمین سال شاهنشاهی ایران

دومین پاسخ به یك انتقاد

نشر حقایق جشن های شاهنشاهی پرده از بسیاری سوء تفاهمات بر میدارد

کمیته جشن های شاهنشاهی ایران در موسسه اطلاعات

بیمقدمه ، صراحت شما را در چاپ نامه آقای یوسف سعید پورگرگانی ساکن تهران ودرج پاسخ آنرا تحسین میکنم ومطالبی که در همین زمینه دارم مطرح میسازم ... حقیقت مطلب اینست که با همه‌وعده‌ای که در مورد «نشر حقایق مربوط بجشن های شاهنشاهی» بخوانندگان روزنامه اطلاعات داده بودید هرگز باورم نمیشد نامه‌ای انچنان انتقادی را چاپ کنید و پاسخ بگوئید .

ولی حالا که علاقه شما را به «نشر حقایق» عملا می‌بینم در بیان آنچه مدتهاست چون خوره روحم را میخورد درنگ نمیکنم.

آقای یوسف سعیدپور نوشته بود که وقتی در شهر بزرگی چون تهران که پایتخت مملکت است سازمان های مسئول نمی‌توانند جوابگوی نیاز های اجتماعی باشند ، چرا ما باید مبالغی از بودجه مملکت را صرف برگزاری جشن ها بکنیم و یانیروی کاراین سازمان ها را صرف امور تشریفاتی بنمائیم .جوابی که درپاسخ این اعتراض کتبی داده‌بودید بسیار منطقی وروشن بود و همانطوری که نوشته بودید ، هیچگونه ارتباطی بین سهل‌انگاری مامورین سازمان های خدمات شهری و جشن ها نمی تواند وجود داشته‌باشد زیرا اولا هر یك از این سازمان ها بفراخور وظائف‌خود ، بودجه‌ای‌مناسب ومعقول دارند جدا از بودجه جشن هاو ثانیا بودجه هیچیك از این سازمان ها صرف برگزاری جشن ها نمیشود که برای عده‌ای این توهم پیش آید که فی‌المثل از بودجه سازمان آب وبرق یا تلفن کسر می گردد . . .این هاو دهها جواب منطقی دیگر برای پاسخگوئی به آقای یوسف سعیدپور و کسانی که مسئله غرور و هستی واصالت یك ملت را در گرومسائل کوچك وبی‌ارزشی مینهند کافی است امانکته‌ای که من میخواستم اینجا وبااستفاده از فرصتی که پیش آمده مطرح‌سازم اینست که‌چراو چگونه اینگونه افکار غلط وبی مایه در جامعه ما پایه‌وقوام گرفته‌و دشمنان وطن ما بااستفاده از این برداشت های غلط وبی‌اساس ، پیوسته افکارگروهی را مشوب می‌سازند...

همانطور که شما هم توضیح داده‌اید مخارجی که برای برگزاری جشن های فرهنگی شاهنشاهی ایران در نظر گرفته‌شده قسمت مهم آن از بخش های خصوصی وبوسیله خود مردم تامین میشود تازه از بودجه جلب‌سیاح وتوریست یك کشور آسیائی هم کمتراست در حالی که برگزاری این جشن ها ، دست‌کم دهها هزارنفر توریست را هر سال بداخل کشور ما سرازیر میکند که چندین برابربودجه وهزینه جشن ها ، ارز نصیب کشور ماخواهد

بقیه در صفحه ۲۰

میدان ۲۵ شهریور مشهور به «میدان بالقچی» که قبلا مرکز تجمع مال فروشان و طوافان و فروشندگان دوره گردو ایستگاه گاریهای اسبی بود اکنون تبدیل به یك میدان بسیار زیبا درشهر گردیده است .

شهرهای ایران در جشن های شاهنشاهی

۷۰۰ طرح عمرانی در آذربایجان پیاده میشود

این هفته آقای «سرلك» استاندار آذربایجان شرقی در یك مصاحبه مطبوعاتی و رادیو تلویزیونی در تبریز شرکت کرد و درباره طرح های عمرانی این استان به مناسبت جشن دو هزار و پانصدمین سال شاهنشاهی ایران سخن گفت . از جمله این طرح ها می‌توان از ایجاد سد سیل مغان ، شبکه آبیاری دشت مغان ، پروژه های راهسازی و ساختمانی ،ایجاد دویست و بیست‌و شش‌مدرسه یادبود و یکصد و پنجاه مدرسه دیگر که بودجه آن را خود استان تهیه می کند می‌توان نام برد . علاوه‌براین طرح‌هاتاقبل‌از برگزاری‌جشن عظیم ایران در این استان هفتصد طرح عمرانی دیگر بهره‌برداری میشود که فقط هزینه یکی از آن‌ها بالغ‌بر سی‌وسه میلیون تومان است، این طرح‌ها مربوط به راه های روستائی ، بهسازی‌دهات و کار های عشایری است ، شهرمراغه همه‌ساله‌در معرض خطر سیل قرار می‌گیرد که سد عظیمی دراین‌منطقه ایجاد میشود . شهرستان اردبیل‌به تدریج بصورت شهر درمی‌آید . مشکین‌شهر ، مرندو سایر بخش ها نیز در حال دگرگونی هستند . درتبریز گردشگاه تاریخی و زیبای شاهگلی از نظر ، راه ، بنا و

بقیه در صفحه ۲۰

گفتگوی دانشجو واستاد درباره یك مسئله روز

وقتی ما دارای تمدن پنجهزارساله هستیم چرا جشن‌های دوهزاروپانصدمین سال‌شاهنشاهی را برگزارمیکنیم؟

یکی از همکاران دانشجوی ما نه بعنوان یک خبرنگار بلکه بعنوان‌یک‌دانشجوی علاقمند به تاریخ پرافتخار ایران گفتگوئی داشت با « دکترمحمدجواد ـ مشکور » استاد دانشسرایعالی که نکات جالب این گفتگـــو بنظرتان می‌رسد :

دانشجو : استاد ، آیا واقعا تمـدن ایران یک تمدن دوهزار و پانصد ساله است ؟

استاد : تاریخ ما ، تاریخ دوهزارو پانصد ساله نیست بلکه بنا به کشفیاتی که در مملکت ماشده وتمدن‌هائی که بنام‌تمدن‌سیالک کاشان ، حصاردامغان، گیان نهاوند ، حسنلو در آذربایجان ومالیک در تپه چراغعلی‌رودبار کشف شده تمدن ما بسیار قدیمی‌تر از ۲۵۰۰ سال است واین کشفیات باستانشناسی حاکی از یک تمدن درخشان بسیار بسیار کهن می باشد .

دانشجو : از روی این آثار می‌توان عمر تقریبی سرزمین کهنسال‌ما را حدس زد ؟

استاد مشکور : بله قدیمی‌ترین‌تمدنی که در این مملکت آثاری‌ازخود بجا گـذاشته تمدن سیالک کاشان است که‌درحدود ۵۰۰۰ سال پیش از میلاد مسیح بوده که اگر با ۲۰۰۰ سال پس از میلاد در نظر بگیریم در حدود ۷۰۰۰ سال میشود البته این تمدن ماقبل تاریخ ماست اما تمدن تاریخی ما نیز از هزار سال پیش از میلادوجودداشته

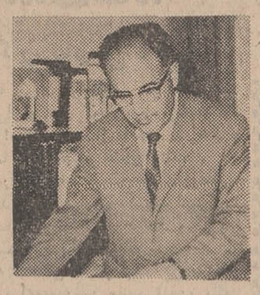

دکتر مشکور

است یعنی از همان زمان که زرتشت کتاب اوستا را آورد و تمدن آریائی از طرف مشرق وخراسان بتدریج در تمام‌ایران گسترش پیدا کرد . قدیمی‌ترین تاریخی که همه ملل قدیم‌راجع به برتری نژاد آریائی یادمی‌کنند سال ۶۱۲ قبل از میلاد است . در این سال آریا های ایرانی به‌پیشوائی«هووخشتره» پادشاه بزرگ ماد به نینوا پایتخت آشور حمله کردند . تا آن زمان قسمت عظیمی از آسیا در دست آشوری‌هـــا بود و نژاد سامی آقای دنیای تمدن بشمار می رفت‌اما درسال ۶۱۲ آریاهای ایرانی موفق شدند به سیطره ۳۰۰۰ ساله سامی‌ها خاتمه دهند .

دانشجو : بنا بر این علت اینکه ما جشن دوهزاروپانصدمین سال شاهنشاهی ایران را برگزار میکنیم چیست ؟

استاد : تا قبل از سال ۵۵۰ قبل از میلاد در ایران پادشاهی بود ولی شاهنشاهی نبود و در این سال کوروش کبیر کـــه پادشاه انزان وپارس بود وتوانست پس ازشکست‌آخرین پادشاه ماد ، ازدهاك فارس وماد را با یکدیگر پیوند داده وازاتحاد ماد و پارس دولتی بنام ایران بوجود بیاورد . با تشکیل این دولت دیگر اقوام‌و شاهان کوچك آریائی و غیر آریائی بدولت هخامنشـــی پیوستند و شاهنشاهی عظیم هخامنشی بنیاد گذاشته شد و دولت ایـــران از آن‌پس دولت شاهنشاهی ایران‌خوانده شد .

دانشجو : قبل از آغاز این دوره سرزمین‌وسیع ما درچه‌شرایطی بسر میبرد و آریائی‌ها چگونه می‌زیستند ؟

استاد مشکور : پیش از دوره هخامنشی دولتی بنام مـــاد برسرکار بود که پایتخت آن‌ها شهر همدان بود وچون‌نام‌مادها در کتیبه‌های آشوری « آمادا » ذکر شده می توانیم بگوئیم که نام همدان در آغاز «آمادان» بود که مرکب از « آماد » بمعنی مادو«آن» پساوند مکـان است که روبهمرفته بمعنی شهر مادها می باشد . پیش ازآنکه آریاهای ایرانی فلات ایران را اشغال کنند در شرقی‌ترین قسمت فلات ایران می زیستند وبا آریاهای هندی در تماس بودند و خاطرات همزیستی آن‌ها در کتاب « ودا » که قدیمی‌ترین کتابهـــای آریائی است آمده .پس از آنکه آریا های ایرانی به ایران آمدند و آریاهای هندی به هندوستان رفتند رود سند حدفاصل بین ایران و هند شد و ایرانیان هندی‌ها را سندی یعنی هندی خواندند.ظهورزرتشت درایران مذهبی متکی براستی گفتار ، کردار و رفتار بوجود آورد . از پادشاهان این دوره بایـن علت که در روزگار بسیارکهن می زیستند نامی در کتاب های تواریخ یونانیان نیامده است ولی نام آنهابکارت‌دراوستا ذکر شده همچنین در « خـــدای نامه پهلوی » کـــه در حقیقت شاهنامه قدیم است و فردوسی هم در شاهنامه که بزرگترین کتاب حماسی جهان می باشد نام این شاهان را ذکر کرده واین نشان میدهد کـــه این پادشاهان که بپیشدادیان و کیانیان تقسیم شده‌اند تنها ساخته و پرداخته‌افسانه‌نیستند بلکه اهمیت تاریخی دارند .

پیشنهاد های مردم بکمیته جشنهای‌موسسه اطلاعات

مردم پیشنهادحرکت کارناوال‌های‌شادی‌میدهند

یك جوان پیشنهاد کرده است که تمام جوانـان اتومبیلهای خود را درروز های جشن بطرز جالبـی تزئین کنند

همانطور که اطلاع دارید ما از کلیه مردم پایتخت و سایر نقاط مملکت خواستیم که پیشنهادات و نظریاتشان‌را درباره‌جشن‌دوهزاروپانصدمین سال‌شاهنشاهی ایران بوسیله نامه یا تلفن ۳۱۱۲۳۳ به کمیته جشن های موسسه اطلاعات اطلاع دهند و اینك پاره‌ای از این نظریات را که بوسیله نامه و تلفن بما اطلاع داده شده است چاپ می‌کنیم ..

* **خانم اقبال** ـ برای شادی بیشتر مردم کارناوال های زیبائی در شهر ها تشکیل بدهند وهر صنفی کارناوال مخصوص بخودش درست کند که اینکار علاوه بر شادی آفرینی می‌تواند تبلیغی هم برای کارآنان باشد .
* **پسر جوانی پیشنهاد میکـند :** ـ تمام جوان‌ها ماشین های‌خود را به نورافکن ها و عکس های رنگی وبوق‌های جدیدمزین کنند و همچنین برای زینت اتومبیل‌ها از پرچم استفاده کنند .
* **آقایان محمدرضا غروی وعلی‌آقائی** پیشنهادی برای تشکیل کارناوال های شادی تسلیم کمیته جشن ها کردند که رونوشت این طرح را هم برای ما فرستادند .
* **آقای موسی انصاری ، زنجان ـ** آتش و آتش‌افروزی در ایران باستان قدر و منزلت خاصی‌داشته و نشانه شادی و شادمانی ملت ماست بسیار جالب است اگر برنامه‌ای تدوین شود که در شب های جشن‌ها در ارتفاعات کشور و همچنین میادین آتش‌بازی و آتش‌افروزی شود .

برتینا ۲۵۰۰ جایزه برای ۲۵۰۰ دختر ایرانی BERNINA

هدیه برتینا بمناسبت جشنهای ۲۵۰۰ ساله شاهنشاهی

ازشهرستانها به آدرس ما برتینا چهارراه شاه شماره ۲۴ مکاتبه فرمایید

این دو نامه کدام اصل است و کدام کپیه؟

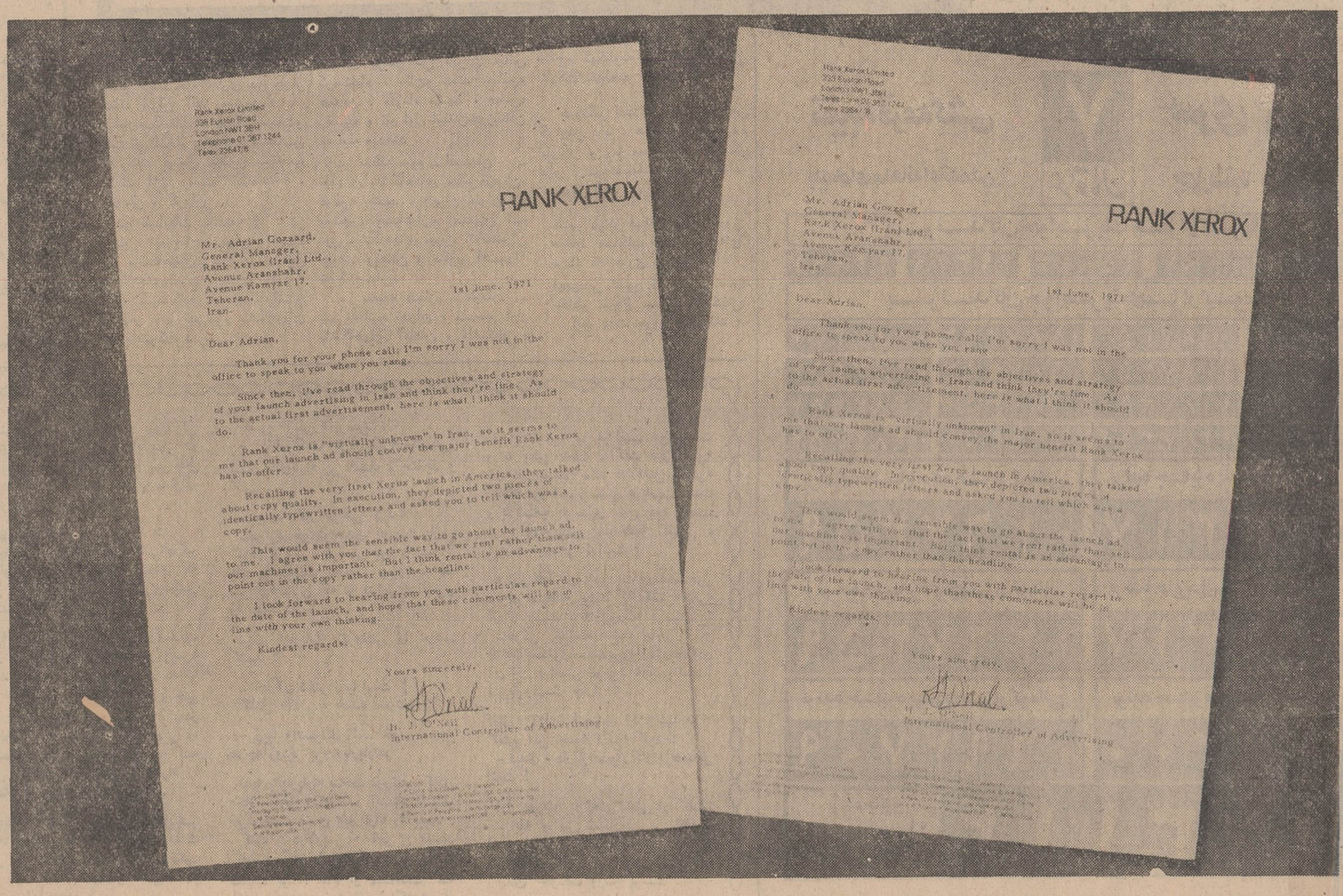

نامهٔ دست چپی کُپی است . اگر کپی کاملاً شبیه مدرک اصلی است ، تعجب نکنید ، چون با استفاده از ماشین « رنك زیراکس » همیشه کُپی عیناً شبیه مدرک اصلی خواهد بود . در واقع « رنك زیراکس » بهیچیك از ماشینهای نسخه برداری که تاکنون دیده‌اید ، شباهت ندارد .

با « رنك زیراکس » احتیاجی به استنسیل و مواد شیمیائی نیست

فقط باید تعداد نسخه هائی را که بدان احتیاج دارید ، روی ماشین مشخص کنید ، سپس دکمه‌ای را فشارد هید و به فاصله چند لحظه

کپی های کامل خود را به صورت کاملاً آماده و خشك از ماشین تحویل بگیرید و شاهکار « رنك زیراکس » این است که کپی های شما را روی کاغذ معمولی تهیه میکند و به کاغذ مخصوص نیازی ندارد .

ماشین بزرگ « رنك زیراکس » سریع ترین ماشین نسخه برداری جهان است

و در هر دقیقه ده ها کپی در اختیار شما قرار میدهد

کوچکترین ماشین نسخه برداری « رنك زیراکس »

به سهولت روی یك میز کوچك جا میگیرد

اما :

شنیدن کی بود مانند دیدن ...

برای مشاهده ماشینهای نسخه برداری « رنك زیراکس »

وکسب اطلاع بیشتر به آدرس زیر مراجعه فرمائید :

« رنك زیراکس » (ایران) بامسئولیت محدود

خیابان ایرانشهر ـ خیابان کامیاد ـ شماره ۱۷

تلفن : ۸ـ۸۲۹۵۱۶

RANK XEROX

بدستور استاندار اصفهان یك راننده تاکسی جریمه شد
ویك مغازه فاقد پروانه تعطیل گردید

دراصفهان، بمغازه های فاقدپروانه کسب سرقفلی تعلق نمی گیرد!

صبح دیروز استاندار اصفهان در بازدید از کارهای ساختمانی تلویزیون اصفهان از کندی عملیات ساختمانی انتقاد کرد . آقای دکترکیانپور که باتفاق شهردار و مهندسان فنی شهرداری از ساختمان تلویزیون بازدید مینمود یاد آور شد که تاکنون فقط ۲۵ درصد از کارهای ساختمانی تلویزیون اصفهان انجام گرفته در حالیکه برای اتمام ساختمان مذکور فرصت زیادی باقی نمانده است .

خبرنگار مادراصفهان گزارش داد :استاندار اصفهان سپس از پارک واقع شده در بین «پل فلزی» و پل مارنان بازدید بعمل آورد و دستور داد بدون دادن مهلت قانونی به صاحبان املاک مجاور «زاینده رود» پارک سازی شروع شودو فقط باصاحبان اینگونه املاک با اخطار ۱۵روزه رفتار شود . استاندار اصفهان همچنین دستور داد : کلیه نهرهای اصفهان باسیمان سبزنماسازی شود .

در این بازدید آقای کیانپورگفت‌ضمن نامه‌ای که به شهرداری نوشته‌ام هر کاسبی که پروانه کسب نداشته و ساختمان و مغازه او در مسیر خیابان قرار گرفته باشد به‌او حق سرقفلی‌ندهند.

آقای کیانپور در مورد توقف تانکرهای نفتکش و تاکسی‌ها که برای تعمیر در کنارخیابانها متوقف میشوند ، به رئیس اداره راهنمائی و رانندگی دستور داد رانندگان این وسایط نقلیه را جریمه و پروانه صاحبان وسایط نقلیه مذکور را توقیف نمایند. استاندارخودگواهینامه رانندگی یک راننده تاکسی را که بقصد تعمیر تاکسی‌اش را کنار خیابان متوقف ساخته بود ازاو گرفت و دستور ۲۱۰۰ ریال جریمه برای وی راداد. آقای کیانپور در بازگشت از بازدید خود مکانیک تاکسی مذکور را خواست و چون اوپروانه کسب نداشت دستور داد مغازه‌اش را تعطیل کنند.

سوغات ولایات

هادی خرسندی

تلفن اعزامی، منتظر خدمت شد!

سوغات اردکان فارس :

سه سال قبل روزیکه برای اولین بار ،یکدستگاه تلفن باردکان آوردند ،اهالی‌ازذوقشان ،وقتی‌بهم‌میرسیدند، بجای سلام میگفتند «الو» !والان سه‌سال است که‌اهالی تمرین الو گفتن میکنند اما تلفن هنوز افتتاح نشده .

در آنموقع که تلفن را آوردند ، حتی‌عده‌ای‌ازاهالی بافتخار آن سور دادند و نذرونیاز فراوان کردند .پیرزن های ولایت هم پیراهن هایشان را تکه‌تکه کردند و گره زدند بگوشی تلفن باین امید که مراد میدهد .

الان سه سال گذشته . تلفن نه صحبت کرده، نه مراد داده. عده‌ای از اهالی،برای بررسی وضع تلفن، یك جلسه فوق‌العاده تشکیل دادند تا خیال همه را راحت کنند. رئیس جلسه. پس‌از چندسرفه پیاپی گفت :

ـآقایان محترم . همولایتی های عزیز . ماروز اول تعهد کردیم که‌با آوردن این‌تلفن میتوانیم باولایات‌دیگر تماس برقرار کنیم. ولی افسوس که تصور ما غلط از آب درآمد، وتجار باهیچ وسیله‌ای بخارج از ولایت تماس ندارند .

یکی از شرکت کنندگان :

ـ البته از حق نگذریم که این تلفن .باهمه‌بیمصرفی خدماتی برای یکعده انجام داده .

رئیس :

ـبله.بله. عده‌ای به بهانه آن فوق‌العاده ، وهزینه دوری از مرکز وبدی آب وهوا گرفته‌اند .

یکی دیگر از شرکت کنندگان :

ـ اگر این هزینه‌ها را بین اهالی تقسیم میکردند، الان هیچ شکایتی از تلفن نداشتیم .

رئیس :

ـالبته ما خودمان اجازه نداریم که این تلفن را افتتاح کنیم ،بنابراین ، بدنیست یك مقام مرکزی رادعوت کنیم که در اسرع وقت برای افتتاح تلفن ، باردکان قدم رنجه فرمایند .

منشی جلسه :

ـ باچه وسیله‌ای باین فوریت از ایشان دعوت کنیم ؟

رئیس :

ـکاری ندارد آقای منشی . تلفن میکنیم تاتشریف بیاورند !

حاضران در جلسه یکهوزدند زیر خنده . رئیس که متوجه موضوع شده‌بود گفت :

ـ خیلی معذرت میخواهم آقایان ،حواسم نبود که اصلا جلسه ما بعلت نبودن تلفن است .

یکی از معتمدین محلی گفت :

ـ اصلا شاید تصمیم داشته باشند تلفن را بازنشسته کنند، چون سه‌سال است در اینجا خدمت کرده ولابد به سن بازنشستگی رسیده .

یك کارمند اداره :

ـ نه خیر آقا .تلفن در این مدت مشغول خدمت نبود . این وضع را در قانون استخدام اداری . میگویند «منتظر خدمت ».

رئیس :

ـ آقای کارمند ، معمولا چراکارمندان رامنتظرخدمت میکنند .

کارمند :

ـ بعلل مختلف. مثلا عدم توجه بدستورات مافوق.

یکی از اعضاء :

ـپس لابد این تلفن لعنتی هم از دستورات مافوقش سرپیچی کرده که منتظر خدمت شده .

رئیس :

ـ نه خیر آقا جان ، تلفن که مافوق ومانحت سرش نمیشود. اشکال کار درجای دیگر است.

یکی از اعضاء :

ـ جناب آقای رئیس ، یك فکر جالب بذهن بنده رسیده ما الان میتوانیم تلفن رابعنوان یك چیز باستانی و عتیقه بفروشیم و پول آنرا صرف عمران شهر کنیم .

رئیس :

ـبد فکری نیست ، چون این تلفن در حال حاضر، واقعا جزو اجناس آنتیك و عتیقه است .

آقای منشی:

ـ پس نتیجه جلسه ، فروش تلفن عتیقه است .

حاضران ـ صحیح است . احسنت .

***

باین ترتیب مشکل تلفن ولایت اردکان حل شد و اهالی دیگر هیچ شکایتی ندارند . خیلی هم از مسئولین امر متشکرند «اردکان ـم ـح »

گربه‌خانگی

قسمتی از بازوی کودکی را کند و خورد !!

گربه خانگی بازوی پسربچه پنجساله‌ای بنام «دودخاوندی» را در «مشکین شهر» گاز گرفت و قسمتی از گوشت آنرا کند و خورد !

«داود» بازیر پیراهن رکابی در حیاط خانه نشسته بود که گربه «براق» خانگی آنها باو حمله کرد و قسمتی از بازوی‌وی را گاز رفت ! در این میان‌قسمتی از گوشت بازوی «داود» کنده شده گربه نیز آنرا جوید وخورد! «داود» به بیمارستان مشکین شهر منتقل شد و با پنج بخیه مورد عمل جراحی قرار گرفت !

شهردار گرگان گفت :

بازرسان شهرداری از بین پیشاهنگان انتخاب میشوند

آقای سیفی شهردار گرگان در اجتماع‌دختران پیشاهنگ سیار کشور که در میدان «پهلوی» این شهر گرد آمده بودند ، گفت : بازرسانی که از بین جوانان تعیین میشوند، در پیشبرد هدفهای شهرداری نقش موثری دارند ، بهمین جهت برای مبارزه با گرانفروشی در گرگان ، بازرسان شهرداری از بین جوانان خاصه‌پیشاهنگان‌برگزیده خواهند شد.

بنابگزارش خبرنگار ما در گرگان : دختران پیشاهنگ که یکصد نفر میباشند، اخیرا ازسراسر کشور به گرگان آمده‌اند و امروز نیز ناهار را که از طرف انجمن شهر گرگان ترتیب یافته بود، در پارک جنگلی «ناهار خوران» صرف کردند.

افعی درخواروبارفروشی!

مامورین بهداشت بهداری شاهرود ضمن بازرسی‌از انبار یک مغازه خوار بار فروشی متوجه شدند که درکنار کیسه‌های خواربار افعی مرده‌ای برزمین افتاده است .

مامورین که ابتدا دچار وحشت شده بودند،پس‌از تحقیق و بررسی کامل از صاحب مغازه متوجه شدند که افعی مذکور ضمن جدال با گربه مغازه‌دار جانش را از دست داده است !.

همچنین مامورین مذکور ضمن بازدید از اماکن و اغذیه فروشیهای شهر زنبور بزرگ و مرده‌ای را در لابلای گوشتهای یک مغازه کبابفروشی پیدا کردند.

بنا بگزارش خبرنگار ما در شاهرود : کبابفروشی و خواربار فروشی پس از تنظیم صورتجلسه مامورین بهداشت مورد تعقیب قانونی قرار گرفتند.

نمایندگان اطلاعات در خدمت مردم

گرمابه لوکس شهرداری چرا افتتاح نشد

چندی پیش شهردار بندر پهلوی با صرف هزینه‌ای گزاف ، بالغ بر یک میلیون تومان ، اقدام به ساختن گرمابه‌ای کرد و مسافرینی که وارد این شهر توریستی میشوند ، وسیله‌دفتر راهنمای شهرداری برای استحمام‌به این‌گرمابه راهنمائی‌میشوند. اما بمجردی‌که خود رابه‌این محل میرسانند می‌بینند که‌در بسته است و هیچ صدائی از درون گرمابه برنمیخیزد. گروهی از مردم بندر پهلوی با مراجعه بدفتر نمایندگی اطلاعات اظهار داشتند :

ما هروقت در اینمورد از شهرداری توضیح میخواهیم، جواب درستی نمیشنویم . از مسئولین تقاضا داریم :یا تابلوی «گرمابه لوکس شهرداری» را از سردر این عمارت یک میلیون تومانی بردارند ، یا اینکه برای براه انداختن آن چاره‌ای بیندیشند.

حسرت برزندگی ازدست رفته!

بنابا‌ظهار جمعی از افراد محلی

«پیران ویسه» وزیر افراسیاب درحومه‌سبزوار مدفون است!!

اخیرا در سبزوار شایع شده است که غار معروف «خانه دیو» واقع در بیست کیلومتری شمال قریه «ریوند» آرامگاه « پیران ویسه» وزیر افراسیاب میباشد!

در شاهنامه فردوسی نیز به‌این امر اشاره شده است و براساس اظهار نظر معمرین در این غار اشیائی از قبیل کلاه خود زره، شمشیر و آلات جنگی بدست افراد ناشناس افتاده که بفروش رسیده است!.

قریه «ریوند» در بیست وچهار کیلومتری سبزوار قرار داردوغار معروف «خانه دیو» در بیست‌کیلو متری شمال آن میباشد .بنابا‌ظهار معمرین این روستا «پیران ویسه» وزیر افراسیاب و همراهانش در حال فرار به «ریوند» پناهنده شده‌اند و باتابوت عاج نشان شمشیر کلاه خود و وسائل‌جنگی خود در این غار مدفون میباشند! تاریخ بیهقی در مورد قریه«ریوند» مینویسد : این روستا بنام «ریبد» خوانده‌میشود که بر اثرمرور زمان نام آن به «ریوند» تبدیل شده است . در شاهنامه فردوسی نیز شعری بدین مضمون وجود دارد که: یکی سوی‌کوه‌کتابه برفت‌یکی سوی ریبد خرامید تفت‌ـ این شعر علاوه براینکه حاوی نام روستای «ریبد» میباشد حاکی از آنست که در این محل ، جنگی روی داده است و عده‌ای که بقطع همان «پیران ویسه» و همراهان وی بوده‌اند باین روستا پناهنده شده‌اند ! هم اکنون شایعات متعددی در این‌زمینه درسبزوار برسر زبانهاست و باتوجه‌بسوابق تاریخی موجود گروه زیادی از اهالی معتقدند که غار خانه دیو همان آرامگاه « پیران ویسه» میباشد . یکی از اهالی اینمحل بخبرنگار اطلاعات گفت . این‌امر هنگامی بحقیقت نزدیک میشود که بحفاریهائی که در این غار شده است توجه گردد ! پنجاه سال قبل عده‌ای از اهالی بر اثر شایعات متعدد بمنظور حفاری‌باین غار رفتند ، چوپانی بنام کربلائی علی شیئی قدیمی در این غار یافت که آنزمان در تهران بمبلغ پنجهزار ریال بفروش رفت ! این چوپان اکنون در یکی از کشورهای همجوار بسر میبرد . و عده دیگری نیز تاکنون اشیائی از این غار بدست آورده و فروخته‌اند.

باشرکت تیمهای صاحب نام

مسابقات‌فوتبال باشگاههای کشوردر ۴ منطقه برگزار می‌شود...

مسابقات قهرمانی فوتبال باشگاههای سراسر کشور ازتاریخ هشم مرداد ماه جاری در چهار منطقه ایران آغاز میشود .

این مسابقات با شرکت بیستو هفت تیم انجام میشود . مناطق چهارگانه فوتبال کشور بترتیب عبارتند از : رشت ، کرمانشاه ، اصفهان و کرمان .

در مسابقات منطقه یکم : در رشت ، تیم «تاج» تهران ، تیم اول باشگاههای تبریز ، «تاج» نوشهر، «تاج» گنبد کاوس ، تیم جوانان اصفهان ، و تیم دوم باشگاههای گیلان شرکت دارند.

در منطقه دوم ـ کرمانشاه ـ تیمهای پرسپولیس تهران ،پاس کرمانشاه ، «تاج» سنندج،«پاس» همدان ، «آریا» مشهد ، «پاس» رضائیه و تیم اول استان‌خوزستان مسابقه میدهند .

در منطقه سوم ـ اصفهان ـ تیمهای باشگاههای «پاس»تهران، «پاس» مشهد ، «ایران جوان » بوشهر، «سپاهیان» اصفهان ،تیم اول باشگاههای تبریز ، ایران جوان لرستان و «تاج» اهواز شرکت دارند.

در منطقه چهارم ـ کرمان ـ تیم «عقاب» تهران ، تیم اول باشگاههای آبادان ، «انستیتو » کرمان ، «پاس » بندر عباس ، «تاج» کهکیلویه وتیم «برق»شیراز شرکت خواهند داشت .

خبرنگار اطلاعات در اصفهان گزارش داد : هر تیم با هیجده بازیکن و سه سرپرست و یک داور در مسابقات شرکت‌میکنند، بتعویق افتاد ...

کشور دراین استان بمدت دەروز میشود مسابقات فوتبال منطقه‌ای مرداد ماه جاری درکرمانشاه‌آغاز قهرمانی کشور که از روز دهم بخاطر شروع مسابقات بسکتبال آخر وقت دیروز اعلام شد :

رئیس انجمن شهرستان خوی استعفا کرد

آقای دکتر زایر رئیس انجمن شهرستان خوی صبح امروز استعفای خود را تسلیم انجمن شهرستان کرد .

بنا بگزارش خبرنگار ما در خوی : آقای زایر علت استعفای خود را گرفتاری شغلی ذکر نموده است . هنوز انجمن شهرستان خوی نظر خود را در این مورد اعلام نکرده است.

انتقاد بود نه استیضاح

در مطلب مربوط به تذکرات صفحه درج گردیده بجای کلمه خانم رئیس فیروز رئیس انجمن «انتقاد» اشتباها واژه «استیضاح» شهر چالوس خطاب به آقای بکار رفته بود که بدینوسیله‌ضمن محمد غفاری شهردار که در این پوزش توضیح داده میشود.

نتیجه قرعه‌کشی بلیطهای ماهانه اعانه ملی

۷ عرتومان

سری ۱۰۷۵

چهارشنبه ۵۰/۵/۶

برندگان جوایز یك هزار تومانی				
۴۴۹۹۷	۲۹۳۲۹	۶۵۸۰۳	۹۰۰۰۷	۱۰۰۶۶

برندگان جوایز پنجهزار تومانی			
۰۱۸۷۳۵۴	۰۵۸۷۳۵۴	۰۹۸۷۳۵۴	۱۳۸۷۳۵۴
۰۲۸۷۳۵۴	۰۶۸۷۳۵۴	۱۰۸۷۳۵۴	۱۴۸۷۳۵۴
۰۳۸۷۳۵۴	۰۷۸۷۳۵۴	۱۱۸۷۳۵۴	
۰۴۸۷۳۵۴	۰۸۸۷۳۵۴	۱۲۸۷۳۵۴	

برنده جایزه ده هزار تومانی	برنده جایزه پنجاه هزار تومانی
۰۴۶۷۳۵۹	۰۴۲۲۳۱۷

برنده جایزه پنجهزار تومانی	برنده جایزه بیست و پنجهزار تومانی
۱۴۶۷۳۵۹	۱۴۲۲۳۱۷

برنده جایزه سی هزار تومانی	برنده جایزه هفتاد هزار تومانی
۰۶۹۴۷۰۹	۰۹۲۸۲۰۰

برنده جایزه ۳۰۰ هزار تومانی: ۰۴۷۳۱۱۴

برنده جایزه ۱۵۰ هزار تومانی: ۱۴۷۳۱۱۴

برندگان جوایز ۵ هزار تومانی به بالا که حداکثر تا روز چهارشنبه هفته آینده برای دریافت جایزه خود به بنگاه اعانه ملی مراجعه کنند ، میتوانند در قرعه کشی قهرمان شانس شرکت نمایند.

واترلو: دروازه‌سرنوشت

نوشته جرجت‌هایر
ترجمه علیرضا طاهری

۳۲

ـ نمیدانم ، نمیدانم . فعلا به«گانت» برو ....

کلنل «آدلی» گفته او را برید :

ـ جواب مرا بده . من از تو تنهایك جواب میخواهم .

ـنه ... نه ....نه !

کلنل «آدلی» با بوسه‌بی لبان لیدی «باربارا» را دوخت ودر حالی که او را تنك درآغوش گرفته بود ، گفت :

ـ جواب مرا بده باربارا .

ـ فریب بوسه های مرا نخورچارلز! بوسه های من هیچ معنایی نمیدهد و همان طور که گفتم فعلا بهتر است حرفی نزنیم تا تواز «گانت» بازگردی برو ،به«گانت » بروچارلز عزیز من.

کلنل «آدلی» دستهای کشیده و مرمرین لیدی « باربارا» را بوسه‌باران کرد و گفت :

ـ من باید به «گانت» بروم ولی بزودی باز می گردم .شایدیکی دو روز بیشتر طول نکشد ، اما بهر حال بمجرد آنکه بازگشتم ،جواب سئوالم را خواهم خواست .

لیدی «باربارا» لبخندی زد :

ـ چارلز ، اعتراف کن ! اعتراف کن که تو با شیطان پیمان بسته‌ای که چنین جذاب و دوست داشتنی و چنین فریبنده بنظر میبایی .

آنها به آرامی از کلبه‌بیرون‌آمدند، بدون آنکه متوجه کنت « دولاویس» بشوند . کنت «دولاویس » از مدتها پیش آنان را زیر نظر گرفته و حتی گفت و گویشان را شنیده بود . در آن لحظات او گرك تیرخورده‌یی را میمانست زیرا بروشنی میدید که کلنل «آدلی » براحتی «باربارا» را از چنك او بیرون آورده است .

کاپیتان کنت « دولاویس » دیگر تردید نداشت که برای‌رسیدن ودست یافتن به‌لیدی«باربارا»آن‌زن‌افسونگر باید خون کلنل« چارلز آدلی » را بریزد . اما چطور ؟

لیدی «باربارا» به یاری کلنل«آدلی» سواربر اسب شد و گفت :

ـ تو همین جا بمان تا من‌دور شوم. دوست ندارم که درینحال کسی مرا با تو ببیند .

کلنل «آدلی » پرسید :

ـ آیا از کنت «دولاویس » میترسی؟

لیدی «باربارا» بی اعتناء ، خندید و گفت :

ـ تو چه کار خواهی کرد ؟

ـمن‌نزد خواهرم‌لیدی «ورث» بازمی گردم و اگر فرصتی بود به سراغ یك پیشخدمت مظنون میروم ، به سراغ دختری که دو فدایی فرانسوی را نجات داد .

لیدی «باربارا» ابروانش را درهم کشید :

ـ آیا آن دختر زیبا است ؟!

کلنل «آدلی » خنده سرداد :

ـ زیبا وافسونگر !... خوب ، پس هرچه زودتر برو «باربارا».

لیدی «باربارا» بتاخت دورشد .کلنل «چارلزآدلی » آن قدر ایستاد تادیگر نمیتوانست لیدی «باربارا» را ببیند . کنت « دولاویس » آخرین قسمت گفت و گوی «باربارا » و «آدلی» را شنیده بود . حالا او میدانست که کلنل «آدلی» پیش‌از آن‌که‌رهسپار «گانت » بشود ، تصمیم به ملاقات‌بایك دختر از پیشخدمت های هتل بزرك بروکسل را دارد، آیا در آنجافرصتی بدست میاورد تا او را از سرراه خود بردارد ؟

وقتی که لیدی «باربارا» دور شد ، کلنل «آدلی» نیز بر اسب خود جست و به پیش تاخت . کنت «دولاویس» آن ‌قدر منتظر ماند تا کلنل «آدلی» کاملا دور شد . سپس بر اسب‌نشست و با شتاب به سوی کاخ خود تاخت. او برای ریختن یك نقشه کامل ، فرصت چندانی نداشت !

« ارل »ولیدی «جودیت ورث»مشغول صرف صبحانه بودند که کلنل«آدلی» ازراه رسید . «ارل‌ورث» پرسید :

ـخوش گذشته باشد چارلز ! تو با یك مخلوق‌استثنایی‌روی‌هم‌ریخته‌ای آن زن براستی موجود عجیبی است! این‌طورنیست چارلز ؟

کلنل «آدلی» لبخندی زد وتنها به گفتن این جمله اکتفا کرد :

ـ لیدی « باربارا»سوارکار بی‌همتایی است !

ارل «ورث» با لحنی معنی‌دار گفت:

ـ بله و نیز شکارچی بی نظیری است ! در سراسر زمستان بارها او را هنگام شکار بز وحشی دیده‌ام!

لیدی «جودیت ورث» پرسید :

ـ آیا این شایعه صحت دارد که لیدی «باربارا»وکنت «دولاویس»بزودی بایکدیگر نامزد خواهند شد ؟

کلنل «آدلی » اخم کنان چنان‌گفت که گویی چیزی درین مورد نمیداند:

سینما ـ رادیو ـ تلویزیون

فریبا خاتمی میهمان رادیو

فریبا خاتمی :
دلم میخواهد با آنتونی کوئین همبازی شوم .

میهمان این‌هفته برنامه‌شماو رادیو فریبا خاتمی‌هنرپیشه سینمای ایران است .
فریبا خاتمی در برنامه شما و رادیو از زندگی خصوصی و مسائل مورد علاقه خود با شما صحبت میکند . او که بعنوان زن شیک پوش سینمای فارسی معرفی میشود رموز شیک پوشی و سعادت خویش را بازگو میکند. فریبا اظهار علاقه میکند که با آنتونی کوئین هنرپیشه مردایتالیائی همبازی باشد .

آلفرد هیچکاك تقدیم میکند

این هفته ازمجموعه‌بی‌دریی آلفردهیچکاک فیلمی تحت عنوان «تهدید» برای نمایش در روز پنجشنبه ساعت ۱۹٫۳۰ در نظر گرفته شده است .

«آلفردهیچکاك» که فیلمهای دلهره‌آورش معروف حضورتان هست یک مجموعه برای تلویزیون ساخته است «بنام آلفرد هیچکاک تقدیم میکند» فیلم این هفته را برنارد ژیرارد کارگردانی کرده است و هیوابراین وجنارولندز حادثه آفرینان‌آن هستند.

داستان فیلم با یک دستبرد به بانک آغاز میگردد که در این ماجرا چند نفر از مامورین بانک کشته میشوند و دو نفر از سارقین نیز توسط پلیس‌دستگیرمیگردند و رئیس و سردسته آنها فرار میکند و فیلم بدین ترتیب آغاز و تا پایان که تلاش پلیس برای دستگیری سردسته دزدان‌را نشان میدهد پر از دلهره و اضطراب‌است.

زنگوله ها

آلیس ـ بلامیترا ـ سوسن ـ امیر رسائی ـ فرشید اجرا کننده برنامه‌ی زنگوله های این هفته تلویزیون ملی ایران هستندکه روزپنجشنبه از برنامه اول و شبکه سراسری پخش میشود . زنگوله‌ها از برنامه‌های پرطرفدار تلویزیونی‌است که در بین‌جوانان هواخواهان فراوان دارد .

دنباله شهرقصه

جمعه گذشته در پخش تاتر تلویزیون ملی ایران قسمت اول ودوم شهر قصه اثر بیژن مفید پخش شد و این هفته قسمت سوموچهارم این نمایشنامه‌برای‌علاقمندان آن پخش میشود .

موسیقی فرهنك و هنر

در بخش موسیقی اداره فعالیتهای هنری وزارت فرهنگ و هنر که روز جمعه این هفته از برنامه اول و شبکه سراسری تلویزیون‌ملی ایران پخش میشود خاطره پروانه ، شرکت دارد و در دستگاه سه‌گاه ترانه اشک را همراه با قطعه آوازی اجرا میکند .

آهنگ این ترانه‌ازمحمد حیدری و شعر آن‌از لعبت والا است .

درخواست از دوستان شادروان نهرو

صندوق یاد بود جواهر لعل نهرو که به ریاست‌بانو ایندیرا گاندی نخست وزیرهند دردهلی نو تاسیس شده‌میادرت به‌انتشار آثار برگزیده جواهر لعل‌نهرو و تهیه‌یك‌فیلم درباره‌این رهبر بزرگ آزادی هند نموده است. بمنظوراینکه هردوپروژه مستند باشد سفارت کبرای هند از دوستان شادروان نهرو درایران وسایر شخصیت های ایرانی درخواست می نماید چنانچه‌نامه، عکس، فیلم و نوار ضبط شده از نهرو در اختیار داشته‌باشند با سفارت کبرای هندواقع در تهران، خیابان صبای شمالی کاشی ۱۶۶ (تلفن ٦٦٥٦٥٤) تماس بگیرند تا با اجازه‌ایشان‌نسخه‌ای از اسناد مربوطه تهیه و به‌صندوق یادبود جواهر لعل نهرو در دهلی نو ارسال گردد .

کلاسهای راهنمائی مدرسه نمونه الوند

مجهز به‌تمام وسائل آزمایشگاهی زیر نظر مربیان دوره‌دیده همه روزه برای ثبت نام آماده است .

مدرسه نمونه الوند

تلفن ۸۷۳۳۱۵ ـ ۸۷۴۸۸۹

«معرکه» در آغاز یک راه

ایرج رستمی و شهین در فیلم «معرکه»

* هنوز هیچکس نمی داند دقیقا چه عواملی باعث اشتهارو محبوبیت یك هنرپیشه می شود و اورا به سطحی در اوج می رساند .

یکی از هنرپیشگان مشهور خارجی در پاسخ این سئوال که: «چگونه به موفقیت و محبوبیت فعلی رسیدی ؟» پاسخ داده بود، این اولین سئوالی است که یك خبرنگار از من می کند و من ناچار برای پاسخ آن ساعت ها به فکر فرو بروم . راستش خود من هم نمی دانم چه‌عواملی باعث شد من‌به‌محبوبیت‌امروزیم برسم . نه‌من ... هیچکس نمی داند و نه برای من تداند برای هیچکس نمی داند . اما«ایرج رستمی » این اواخر ، گویا که بمسائلی که‌باعث‌می‌شود‌هنرپیشه به موفقیت بیشتری برسد ،دست یافته است و این امر سبب شده در کارش یك دگرگونی پدید آورد .

باکلید بهشت

«رستمی» در سال ۱۳٤٥ کارش را بافیلم «کلید بهشت » شروع کرد .در آن زمان همه به موفقیت‌و محبوبیت او امیدزیادی داشتند و این بیشتر بخاطرنحوه بازی او و علاقه و پشتکاری بود که از همان ابتدا نسبت به کارش از خود نشان داد .

در مورد «رستمی » این سئوال وجود دارد که بعد از ٥ سال فعالیت مداوم و بازی در بیش از ده فیلم و بیشتر ایفای نقش اول چگونه نتوانسته است به موقعیت مورد نظر خود برسد.

خودش در این باره میگوید: « در آن زمان که اولین فیلم هایم را بازی می کردم دارای غرور فوق‌العاده‌ای بودم ،درحالی که من می بایست سعی‌می کردم یك نوع صمیمیت بین خودم و فیلمسازان ایجاد کنم تا بتوانم در کارم پیشرفت کنم . »

باین ترتیب بنظر می رسد که رستمی خیلی زود پی به نقص در کار و رفتار خود برد زیرا در حال حاضر او در میان هنرمندان و تمام افرادی که به نوعی کارشان مربوط به سینما می شود ،با همه صمیمی است رستمی اینطور که خودش می گوید از ابتدای کودکی به سینما علاقه داشته وباوجودآنکه در ابتدای جوانیش به کار هائی اشتغال داشته که هیچگونه ربطی‌به‌سینما نداشته‌اند،توانسته خود را وارد سینما کند و از همان ابتدا ایفای نقش اول را عهده‌دار گردد .

فیلم های رستمی گرچه اکثرا آن موفقیت مادی را که پیش‌بینی می شده نداشته‌اند ولی همواره مورد توجه مردم بوده است . شاید مردم به همان صمیمیتی که فیلم‌سازان در او احساس می کنند ، توجه دارند و بهمین سبب ، به اوعلاقمندند.

باین ترتیب رستمی نیز مثل اغلب هنرپیشگانی که بعد از مدتی بازی در فیلم ها و کسب موفقیت ، خود به کار فیلمسازی روی می آورند ، در سال گذشته تصمیم گرفت فیلمی را شخصا تهیه و در آن بازی کند .

این فیلم ابتدا ، «دیدار » نام داشت ولی به این علت که‌قبلا چندین فیلم به این نام دروزارت فرهنگ و هنر ثبت گردیده‌بود، نام «معرکه » که مناسبت بیشتری هم با وقایع فیلم دارد برای آن انتخاب گردید .

«رستمی» که‌درقبال فیلم‌همیشه احساس یك نوع مسئولیت می کرده ، در مورد این فیلم بیشتر وسواس بخرج داده‌وسعی داشته همانطور که آرزو داشته و در تصورش بوده ، فیلم را به‌اتمام برساند .

«ایرج رستمی » در مورد‌فیلم «معرکه » چنین عقیده دارد : «هدف من از ساختن این فیلم البته ساختن یك فیلم صددرصد هنری نبوده . من می خواستم به مسائلی که اکثریت مردم علاقه دارند ، توجه داشته باشم و «هم فیلم تمیزی‌بسازم».

فیلم پر خرج دیگر

«رستمی » وقتی با نتیجه کارش روبرو شد و دید اغلب کسانی که فیلم را دیده‌اند کار اورا پسندیده‌اند یکبار دیگر تصمیم گرفته است فیلم بسازد ، واین بار در زمینه وسیع تر وبا بودجه بیشتری اثر جدید خود را جلوی دوربین ببرد و فیلم بزرك و پر خرجی بسازد .

باین ترتیب بنظر می رسد که او امید زیادی به موفقیت فیلم تازه‌اش دارد ، بخصوص که او یك نوع هماهنگی بین بازیگران حس می کند . هنرپیشگانی که در این فیلم اجرای‌نقش کرده‌اند، همگی از هنرمندان شناخته شده هستند .

به غیر از خود رستمی که ایفاگر نقش اول فیلم است در فیلم «معرکه » شهین ،هنرمند قدیمی سینما و زوج سینمائی رستمی ، سرکوب . لرتا .هایك. مقبلی . حالتی . مهرداديان . مژگان و میری شرکت دارند .

و این اولین تجربه ایرج‌رستمی شاید بتواند او را به مرحله‌ای که در نظر دارد برساند .

دختر دست‌فروش

فیلم دختردستفرش‌بازگوی زندگی دو دختر است که بیگدیگر شبیه هستند یکی از آنها در یک تصادف با وکیل جوانی در دانشگاه آشنا میشود و این جوان از دختر بدون هیچگونه توقعی حمایت میکند و اورا در خانه‌اش جای میدهد.

دختر دیگر که ثروتمندو پولدار است میخواهد با جوان فقیری ازدواج کندو بامخالفت‌پدرش‌روبرومیشود. دختر ازخانه‌فرارمیکندواین دو دختر با یکدیگر روبرو میشوند و حوادث جالبی برای آنها اتفاق می‌افتد و طبیعتا فیلم باید پایان خوشی داشته باشد .

رودخانه نقره

کارگردان رائول والش هنرپیشگان « اورل فلین ـ آن شریدان و توماس میچل «رودخانه نقره» عنوان‌فیلم داستانی این هفته تلویزیون ملی یران است که‌روزجمعه ساعت ۱۵٫۲۰ از شبکه سرا سری پخش میشود .

داستان این فیلم‌ماجرای زندگی افسر جوانی است که مامور میشود حقوق‌افراد ارتش را بمقصد برساندولی در راه گروهی از سارقین به او حمله میکنند. افسر جوان برای اینکه سارقین نتوانند از پولها استفاده کنند پولها را آتش میزند. ولی بخاطر اینکه نتوانسته است حقوق کارمندان رابه آنها برساند از خدمت‌ارتش اخراج میشود این جوان بااخراج‌ازارتش،سرمایه‌ای می‌اندوزد سهام یک معدن را میخرد و بعلاوه یک قمارخانه دایر و دل در گرو عشق زنی می‌بندد که شوهر دارد و ماجرائی آغاز میشود .

اگر روز جمعه پیچ رادیو را باز کنید:

نمایشنامه ها ، ترانه های جدید و قطعه‌هائی می‌شنوید که دوست‌دارید

«شما ورادیو» برنامه پرطرفدار روز جمعه رادیو ایران برای سرگرمی بیشتر شنوندگان خود برنامه‌های تازه‌ای بشرح زیر تدارک دیده است .

نمایشنامه ها

استخدام ـ نام یک‌نمایشنامه انتقادی ازماجراهای روزمره استخدام در موسسات و مراجعین آن است .
غنط‌انداز :تیپ جالب غلط‌انداز این هفته نیز بازی خوب تابش‌لحظه‌ای شما را سرگرم میکند.
اخم‌آلود:تیپ‌خونسرداجتماع‌که‌همه چیز رابه‌خنده‌برگزار میکند. و بالاخره نمایشنامه‌ها و کلمات قصار که هریک نمایشگر زندگی بعضی از زن و شوهرها است .

پس از کار پرمشقت روزانه که برای شما تفریح میسازد و برای آنها خستگی .
نوذری و تابش پس از اجرای یک برنامه تفریحی در باره برنامه دیگر دردل می‌کنند.

ترانه‌های جدید :

این هفته نیز کورس ترانه جدید «بادل بیمار خود چه بکنم»(آهنگ از میر نقیبی ـ شعر هامیرافشار) و ترانه دیگری در پاسخ «من دیگیار نمیخوام» بنام « دل که بیار نمیشه» (آهنگ از رحیمی شعر هامیرافشار) را اجرا میکند .

گیتی ترانه جدید «دختردریا» سیما بینا ترانه جدید «آشنای ناشناس» و طلیعه «قصه دل» را اجرا میکنند.

عباس مهرپویا « غم‌نهائی» و «آسمان میگریدامشب» را که اشعار آن از داریوش روشن و در مایه آهنگهای هندی است تنظیم کرده وآنرا با سیتار اجرا میکند.

آهنك محلی شیرازی

شاهرخ نادری تهیه کننده برنامه شما و رادیو از گروه هنرمندان دانش‌آموز فارس که در اردوی رامسر شرکت کرده‌اند یک آهنگ اصیل محلی شیرازی ضبط کرده است که فردا آنرا از برنامه شما و رادیو خواهید شنید .

مسابقات

و بالاخره قسمت پرهیجان برنامه شما و رادیو با شرکت پنج نفر در مسابقات انجام میگیرد . مسابقه هوش ، حق باکیست و خواننده‌ها و ترانه‌ها نام‌مسابقات این هفته است که پنج نفر شرکت کننده دارد .

تبریکات

جناب آقای محمد وفا
انتصاب آنجناب را بمدیریت کل نظارت و بی‌گیری وزارت قتصاد تبریك میگوئیم .
مهدی خالقی راد . محمد رضا لباف . باقرنیا .خدایارصباغیان
آ_۱۳۳۷۷

جناب آقای حسین‌وفا
انتخاب شایسته جنابعالی رابه نمایندگی مجلس شورای ملی تبریك عرض میکنم .
آ_۱۳۳۷۷ **انوشیروان وفا**

سرکار خانم دکتر ملکه طالقانی
با کمال خوشوقتی انتخاب جنابعالی را به نمایندگی مجلس شورای ملی تبریك گفته امیدوارم در راه خدمت به شاهنشاه محبوب وملت ایران موفق و کامیاب باشید .
فخری امیرحسینی
آ_۱۲۹۲٥

آقای ابراهیم موسوی نیارکی
باش تا صبح دولتت بـدمد
کاین هنوز از نتایج سحر است
قبولی شما در کنکور سراسری دانشگاه هـا (در رشته مهندسی راه و ساختمان) باعث افتخار فامیل و دوستان است این موفقیت را بشما و مخصوصا به پدر عالیقدرت تبریك میگوییم .
اسماعیل بلوری
آ_۱۳۳۲۹

جناب آقای سعادت‌فرد
انتخاب جنابعالی رابنمایندگی‌دوره بیست‌وسوم قانونگزاری مجلس شورای ملی از صمیم قلب تبریك عرض مینمایم .
عبدالله پژم
آ_۱۳۳٤۷

جناب آقای مهندس آوینی
ریاست کل راه‌آهن دولتی ایران
انتصاب تقدیر آمیز آقای مهندس رضا ورنوس ، عنصر با کفایت و بسیار شایسته و صحیح‌العمل آن سازمان را به معاونت اداره کل جربه و کارخانجات به جنابعالی تبریك می گوئیم .
بقائی ، حری ، خاتمی ، ضرابی ، عبیدی ، عماد افشار ، میرسیدی
آ_۱۳۳۲۷

جناب آقای سعادت‌فرد
انتخاب آن جناب را به نمایندگی مجلس شورای ملی از صمیم قلب تبریك عرض می نمایم .
از طرف اصناف قلهك ـ امیرمتین‌رزم
۱۳۲۸۹

جناب آقای دکتر محمدعلی عسکری
انتخاب شایسته شما را بوکالت محترم مجلس شورای ملی از صمیم قلب تبریك عرض میکنم .
آ_۳۰۰۰۲ **دکتر اسماعیل فرهنگی**

جناب آقای دکتر علیقلی لقمان ادهم
انتخاب شایسته جنابعالی را به نمایندگی مجلس شورای ملی تبریك گفته و موفقیت آن جناب را از خداوندآرزومندیم .
اسحق مطلوب ـ دکتر مطلوبیان ـ سعید مطلوب ـ دکترمطلوب
آ_۳۰۰۳۸

جناب آقای دکتر سید محمد رضا تنکابنی
انتخاب شایسته جنابعالی را به نمایندگی مجلس شورای ملی صمیمانه تبریك عرض مینماید .
کرج : رضا بادامچی
آ_۳۰۰۲۲

جناب آقای دکتر هوشنك رشید یاسمی
انتخاب شایسته شما را به نمایندگی مجلس شورای‌ملی تبریك گفته و موفقیت شما را خواهانیم .
دکتر کفاشی و بانو
آ_۱۳۳٥۳

تیمسا رسپهبد دکتر میرافضلی
ارتقاء ترفیع جنابعالی بهترین پاداش است برای خادمین به شاهنشاه بهمین جهت من و همکارانم صمیمانه تبریك می گوئیم .
سرتیپ دکتر علامه نوری
آ_۳۰۰۳۰

جناب آقای اسدپور قاضی محترم دادگستری
انتخاب آن جناب را بسمت شهرداری اردبیل تبریك عرض می نماید .
معین طباطبائی ـ دادستان ارسباران صدق گویا
آ_۳۰۰۳۲

سرکار علیه خانم مهروش صفی‌نیا (مستوفی)
انتخاب شایسته سرکار را به نمایندگی مجلس شورای ملی تبریك گفته موفقیت سرکار را از خداوند آرزومندیم .
سعید مطلوب و بانو

جناب آقای محمود بوداغزاده
انتخاب سربازی شاهدوست و میهن پرست چون شما به نمایندگی مجلس شورای ملی باعث افتخارو سربلندی است . این انتخاب شایسته را صمیمانه تبریك عرض نموده موفقیت بیشتری برای شما آرزو مینماید .
کرج : رضا بادامچی
آ_۳۰۰۲۰

دوست محترم جناب آقای رضا کمالاتی
انتخاب جنابعالی را به نمایندگی مجلس شورای ملی تبریك میگوییم .
آ_۳۰۰٤٦ **سید ابوالفتح کاظمی**

جناب آقای دکتر پناهی
انتخاب آنجناب رابه نمایندگی مجلس شورایملی از شهرستان میانه تبریك میگوییم .
آ_۳۰۰٤۸ **سیدابوالفتح کاظمی**

تیمسار معظم سرتیپ علی‌اکبر مولوی
اعضاء وافراد این اتحادیه حسن انتصاب جنابعالی را بریاست پلیس راه‌تبریك عرض نموده موفقیت شما را در راه خدمت به شاهنشاه آریامهر و ملت ایران خواستارند .
رئیس اتحادیه صنف فخار :عباس گورنك
آ_۳۰۱٥۲

جناب آقای دکتر پرویز سنك
انتخاب جنابعالی را به نمایندگی مجلس شورایملی صمیمانه تبریك عرض می نمایم .
آ_۱۳۳۷۹ **منوچهر طهماسبی**

سرکار خانم دکتر دانشور
انتخاب جنابعالی به نمایندگی مجلس شورایملی صمیمانه تبریك عرض می نمائیم.
آ_۱۳۳۷۹ **منوچهر طهماسبی و بانو**

جناب آقای حسن اوحدی
انتخاب بجا و شایسته آنجناب را به نمایندگی مجلس شورای ملی تبریك عرض نموده از خداوند متعال موفقیت شما را در نیل به هدفهای ملی و خدمت به شاهنشاه آریامهر و افراد ملت ایران مسئلت دارم.
آ_۱۳۳۷٥ **سرهنك دکتر حسین تقیسی**

آگهی استخدام

ژاندارمری کل کشور بمنظور تکمیل کادر افسری ژاندارمری کل و مترجمی مرزبانیها در سال جاری تعدادی داوطلب واجد شرایط زیرین راازطریق آزمایش ورودی برای طی‌دوره‌چهارم آموزشگاه افسری استخدام مینماید.

۱ ـ تابعیت ایران .
۲ـ متدین بیکی از ادیان رسمی (اسلام ـ مسیحی‌ـزردشتی‌ـ کلیمی).
۳ـ حداقل سن ۱۸ سال تمام و حداکثر سن ۲۵ سال تمام و داوطلبانی که خدمت زیر پرچم را انجام داده‌اندحداکثر سن ۲٦ سال تمام خواهد بود .
٤ـ حداقل قد از ۱٦۰ سانتیمتر کمتر نباشد .
٥ـ دارا بودن گواهینامه دوره کامل متوسطه در یکی‌ازرشته های(ادبی‌ـطبیعی‌ـریاضی) و درشرایط مساوی‌کسانیکه‌آشنائی بزبانهای (انگلیسی ـ روسی‌ـ عربی ـ ترکی‌ـاستامبولی)داشته باشند ارجحیت خواهند داشت .
٦ـ دارا بودن صحت مزاج و تناسب‌اندام‌ـطبق گواهی‌اداره بهداری ژاندارمری کل کشور .
۷ـ نداشتن پیشینه سوء و معروف نبودن بفساداخلاق‌وعقیده و عدم محکومیت به جنایت و جنحه که موجب محرومیت دائم‌از خدمت دولتی میباشد ضمنا داوطلبین میبایستی مجرد باشند.
۸ـمدت تحصیل در آموزشگاه افسری ژاندارمری‌هیجده‌ماه خواهد بود .
۹ـ دانشجویان آموزشگاه افسری‌درمدت‌تحصیل‌درآموزشگاه شبانه روزی بوده و کلیه مخارج آنان از قبیل خوراک‌ـپوشاک‌ـ مسکن‌ـ ولوازم تحصیلی بعهده ژاندارمری کل‌کشور خواهد بود ودرمدت تحصیل ماهیانه دوسوم حقوق‌مبنا(دوهزاروپانصدریال) طبق قانون استخدام نیروهای مسلح شاهنشاهی‌استفاده‌خواهند نمود.
۱۰ـ دانشجویان که دوره آموزشگاه افسری رابا‌موفقیت‌طی نمایند بدرجه ستوانسومی مفتخرو حقوق ومزایا وترفیعات بعدی آنان برابر مقررات قانون استخدام نیروهای‌مسلح شاهنشاهی خواهد بود.
۱۱ ـ داوطلبان باید از تاریخ‌نشرآگهی حداکثر تاآخروقت اداری روز بیستم امرداد ماه باستثنای ایام تعطیل همه‌روزه از ساعت ۷ صبح الی ۱۲ بادر دست‌داشتن اصل گواهینامه و شناسنامه و چهار قطعه عکس برقی ٤در٦ به نشانی (آموزشگاه افسری ژاندارمری واقع در ونک خیابان پهلوی سه‌راه ونک پادگان ونک) جهت ثبت نام مراجعه نمایند و داوطلبینی که بعد از خاتمه وقت اداری روز بیستم مراجعه نمایند از ثبت نام آنان خودداری خواهد شد .

ژاندارمری کل کشور

آ_۲۸۸٤٤ م‌الف ٥۷٥۷ ۱_۷

دانش‌آموزان ممتاز

امیر رضائی هنجی
دانش آموز ممتاز کلاس اول دبستان بهرام

مریده کرکسی شادرد
اول دبستان خانلری‌کرج
با معدل ۱۹٫۹۰

نسرین سادات حاج‌ـ سید نصیر دانش آموز ممتاز کلاس سوم‌دبستان آپادانا با معدل ۱۹٫۷۷

مهین سادات‌حاج‌سید نصیر دانش آموز ممتاز کلاس ششم دبستان آپادانا با معدل ۱۹٫

حسنعلی‌شفیعی‌علویجه
شاگرد اول کلاس پنجم
دبستان بهرام

آرمان پیران شاگرد
اول کلاس دوم دبستان فرحناز پهلوی با معدل ۱۸٫۲٥

رویا قره داغی دانش
آموز کلاس اول دبستان نوید با معدل ۲۰

زهرا مظفری شاگرد
اول کلاس اول دبستان
شهرستانی با معدل ۲۰

معصومه مظفری‌شاگرد
اول کلاس ششم دبستان
شهرستانی با معدل ۲۰

زهرا جمشیدی‌دانش
آموز ممتاز کلاس اول
دبستان کردویه

زنان

دختر خانم!

بانامزدتان پیش پزشک بروید.

دکتر محمد مهدی موحدی

بنظر من کسانیکه میگویند ازدواج یك نوع قمار است حق دارند . زیرا با تمام کنکاشها و تجسسهای خانواده عروس و داماد در باره وضع یکدیگر هیچوقت مکردوطرف باین مساله معطوف نمیشود که عروس آتیه ممکن است نازا باشد یا داماد عقیم .

سعدی در ۷۵۰ سال پیش به مردان نصیحت کرده است که «مردیت بیازمای وآنگه زن کن» با تجربیات بشرامروزی این جمله بهتر است اینطور بیان‌شود: «مردی و نطفه‌ات را بیازمای و آنگه زن کن» با در نظر گرفتن اینکه منظور اصلی ازدواج ، تولید مثل و تامین غریزه بقای نوع آدمی است ببینید اگر در زندگانی آینده زناشوئی نازائی و عقیمی یکی از دو طرف کشف شودچه خطر بزرگی زندگی مشترك آندو را تهدید میکند .

اکنون رسم است که برای ازدواج فقط ورقه صحی آنهم از نظر امراض‌مقاربتی از داماد طلب میکنند و بمسائل مهم دیگر توجهی ندارند ، بنظر من مسائلی مهم تر از امراض مقاربتی برای زوجی که در آتیه میخواهند خوشبخت‌شوند باید حل شود .

۱ـ چون ناسازگاری خونی زن‌وشوهر سبب فساد و تباهی نسل میشود زن و شوهر قبل‌از ازدواج باید گروه‌خونی خود را تعیین کنند تا معلوم شود که خون آنها با یکدیگر سازگار است یا خیر ؟

۲ـ پسیارند مردانی که از نظر نیروی مردی سالم و بی عیب هستند ولی بعللی نطفه ندارند یا اینکه نطفه فوق‌العاده ضعیف دارند ، متاسفانه تعداد اینگونه مردان کم نیست ، هر روزه در مطب ها بتعداد زیادی از آنان برخورد میشود مثلا مبتلایان ببالا ماندن‌مادرزادی‌بیضه ها که بموقع عمل نشده‌اند نیروی مردی کافی دارند ولی فاقد سلول های نسلی «اسپرماتوزوئید» هستند و زن بایدبداند که چنین مردی قادر بایجاد و تولید نسل نخواهد بود ، و اگر عشق دختر آنقدر شدید است که بدون بچه می تواند با مردی بسازد امر علیحده‌ای است ولی قبلا اگر از موضوع مطلع‌شود اشکالات بعدی مرتفع خواهد شد .

همچنین مردانیکه مثلا در هنگام بلوغ اوریون گرفته‌اند و بورم بیضه دوطرف مبتلا شده‌اند ، با اینکه نیروی مردی دارند ولی باز هم ازآنها فرزندی بوجود نخواهد آمد ، پس لازم است قبل از ازدواج طبیب نطفه مرد را آزمایش‌کرده امراضی که بزندگی مشترك‌آندو مربوط و سلامتی او را از این لحاظ و سایر امراضی‌که‌بزندگی مشترک‌آندومربوط میشود روشن و گواهی کند .

۳ـ همچنین دختران خوشگل و زیبا بنظر ظاهرا سالم وجود دارند که‌دارای نقص دستگاه تناسلی هستند ، با اینکه شکل‌خارجی دستگاه تناسلی آنها طبیعی است ولی مجرای جماعی (مهبل) ندارند یا فاقد رحم هستند و غیره . طبیب با معاینه میتواند این نکات را روشن‌کند، همچنین با اطلاع از قاعدگی و تخمك گزاری زن حیال مرد از نظرایجادفرزند در آتیه راحت خواهد شد ، بکرات دخترانی که نقص دستگاه تناسلی‌دارند و فاقد مجرای مهبلی هستند یا مبتلا بدوجنسی‌اند (هرمافرودیسم) دیده شده است .

در این مورد چون شوهر ، از اصل مطلب بی اطلاع است و گاهی تجربه جنسی ندارد ، مجرای ادرار را متسع میکند ، گاهی این نزدیکی سبعانه با اختلالات ادراری که ضایعه جبران ناپذیری است توام میشود .

٤ ـ در صورتیکه عروس و داماد با یکدیگر خویشاوندی نزدیک دارند باید سوابق بیماری ارثی آنها روشن شود و اگر نقصی از این نظر موجود بود چون این نقص در فرزندان حاصل از ازدواج تشدید خواهد شد تا آنجا که ممکن است آنان را از این ازدواج منصرف نمود .

پوران سلامی

زن ایرانی بیشتراز زن انگلیسی امروزمحترم بود

خدا بر مرد منت نهادبر او رحمت‌آورد تا زن این معجون بدایع و شگفتیها را همدم و همراه و شریك زندگیش قرار داد .

در واقع مادر اساس جامعه است .در نقشه های جغرافی و اطلسها در سالهای اخیر ایران را با هیکل و اندام زنی‌که پهنه خاك ایران در پس قامت‌خمیده‌اش مستور است نشان میدهد .

محققین اتفاق قول دارند که درپیدایش امپراطوری بزرگی چون ایران درآن‌عهد و زمان تنها مردان نمیتوانسته‌اند موثر باشند بلکه زنان نیز بنوبه خود در بقا و دوام و پایداری این ملك و ملت‌سهمی داشته‌اند .

بنا برآنچه در کتب دینی زردشتی ودر اوستا بنظر میرسد زن و مرد هردو بکلی حقوق متساوی داشته‌اند و هیچکدام را بردیگری ترجیحی نبوده و از روز اول ورود زن بخانه شوهر به لقب‌خانمان‌بانو وشوهرنیز به‌نام خانمان‌بد ملقب‌میشدند. زن ایرانی درگذشته شخصیت حقوقی نداشت یعنی زن شخص فرض نمیشد بلکه شیئی پنداشته میشد که بمالکیت کسی درآید . از هرلحاظ‌تحت سرپرستی و قیمومیت رئیس خانوار بود که امکان داشت پدر یا شوهر و یادر صورت مرگ آنها جانشین آنها باشد اختیارات این قیم یا رئیس خانوار کمتر محدودیتی داشت بطوری که‌میتوانست زن‌یا کودکان خود را از خود براند. یابعنوان برده بفروشد لیکن در زمان ساسانیان بتدریج در این بینش حقوقی تغییرات زیادی‌بنفع زن رخ‌داد رسوم قدیم‌با عکس‌العمل‌شدید وجدان حقوقی مردم روبرو گشت .

ازدواج ساسانی

ازدواج در امپراطوری ساسانی‌شباهت کامل به ازدواج در جهان اسلامی‌داشته است . یعنی به مقتضای بنیه مالی مرد میتوانست بمیزان‌متعددزوجه اختیارکند گو اینکه در مذهب زردشت زناشوئی براساس تك‌همسری بوده‌وسیستم‌یکزنی‌را سخت محترم میشمارند که البته بیشتر براساس علل اقتصادی قابل توجه است واین حرمت عملی اقتصادی تعدد زوجات بتدریج بشکل حرمت مذهبی درآمده است .

از مطالب کتاب پهلوی (دینکرت) چنین برمی‌آید که زن ایران باستان حق‌مالکیت داشته‌و میتوانسته است‌دارائی خود را به شخصه اداره نماید . و نیز قیم پسر خود که احیانا پدر او را از حق ارث محروم ساخته است باشد .

ارث

از دارائی و ثروت پدر در ایران کهن خانواده وی بدین‌ترتیب برخوردار میشدند که دختران نصف پسران ارث میبرده و زنان ممتاز خانواده از ارثی برابر پسر برخوردار میشده‌اند .

یکی از علماء معاصر انگلیسی که تاریخ قدیم ایران را تدقیق و درباره‌این خدمت صرف عمر کرده بود در این‌باره میگوید که در زمان پیشین زن ایرانی بیشتر از زن انگلیسی امروز محترم‌بود و حقوق و آزادی داشت .

زن در اسلام

در فقه اسلام عقد نکاح‌بصرف‌رضایت طرفین و تبادل ایجاب و قبول است و روح صمیمیت و یگانگی و اتحاد که شالوده و اساس هر خانواده است تنها مبتنی بر وفاداری و پایداری طرفین و عهد مودتی میداند که زندگی خانوادگی را سعادتمند و مستحکم می نماید آنچه درباره تعدد زوجات بایدذکر کردوشارع مقدس نیز ان نکات را بطور صریح گوشزد فرموده استطاعت مالی‌وجسمانی مردو در درجه اول مراعات عدالت بین زنان است که در آیه قران اشاره شده که تعادل را که میانه روی بحق‌وبدون انحراف است شرط قرارداده و این خود از نظر حقوق زوجیت بر هرکس میسر نیست از این جهت در آیه دیگرتاکید بعدم تعدد زوجات بدین شرح فرموده است : هرگز قادر بر تعادل‌ومیانه‌روی حقیقی نخواهید بود و تساوی برای شما

خانم پوران سلامی نایب‌رئیس کمیته امور بین‌المللی سازمان زنان ایران و دبیر اتحادیه‌زنان حقوقدان ایران در رشت نطقی تحت عنوان حقوق زن ایرانی در سیر تاریخ ایراد کرد . خانم سلامی دارای درجه لیسانس اقتصاد از دانشکده حقوق دانشگاه تهران و دیپلم عالی تعلیم و تربیت از دانشگاه آمریکائی بیروت و دیپلم عالی امور اداری تربیت معلم ازکشور نروژ است .

خانم پوران سلامی نویسنده‌مقاله

ممکن نیست هرچند حریص بران باشید.

اسلام قدوسیت زن را به مرتبه‌ای‌رسانده که گوید :بهشت زیر پای مادران‌است رسول اکرم درباره اهمیت توجه بدختر و قدرو ارزش او روایات بسیاری دارد از جمله اینکه‌می فرماید: هنگام‌بخشش عطایا در میان فرزندان خود، مساوات را رعایت کنند .اگر بناشود برمن‌رجحانی در میان فرزندان باشد ، من دختران‌را مقدم می داشتم و باز هم از رسول خدا نقل است : « هرکس تحفه‌ای ازبازاربه خانه اورد اول از آن بدختران بدهدو بعد به پسران .»

تلاش در روز های پرخطر

تاخت و تازمغول‌ان وجوشیدن‌حس‌غیرت وتعصب مردان زنان اسیر و زندانی‌چادر و یکباره خانه‌نشین شدند وپاره‌ای هم در کنج حرمسراهاو عشرتکده ها شمع سوزان بزم مردان و به صورت‌عروسك های بی‌اراده بازیچه دست آنان وبعنوان ضعیفه نامیده شدند ولی دیری نپائید که زنهای‌ایران‌چشم گشودندودر ماورای محیط تنك و محدود حرمسراها و پشت پرده های ضخیم چادر و نقاب افق وسیعتری را به نظر آوردند و بالاخره بدانجا رسید که در روز های پرخطر که آزادی خواهان برای از پا درآوردن عول استبداد با تمام قدرت‌خود تلاش و پیکار می کردند زنان مستوردرچادر و چاقچور روبند های‌سفید خود را به دورگردن پیچیده اسلحه بدست گرفته و زیرباران گلوله و فشار سرنیزه پسران‌وشوهران خود را یاری و تشویق به پایداری نمودند .

اولین مدارس

هنگامی که هنوز جرقه های انقلاب مشروطیت ایران در زیر خاکستر غفلت زدگی قرن ها در حال تکوین بود، اولین جوانه های نهضت آزادی زنان با فکر ایجاد مدارس دخترانه شروع به‌شکفتن کرد .

اموزش و پرورش‌زنان‌ایرانی تقریبا از یك قرن و نیم پیش اغاز گردید . بدین طریق که در سال ۱۸۳۵ میلادی مقارن ۱۲۱۰ هجری شمسی چند مبلغ معلم زن و مرد امریکائی به رضائیه «ارومیه سابق» آمدند و در انجا یك دبستان چهارکلاسه پسرانه و دخترانه تاسیس کردند. در این زمان که عصر سلطنت‌ناصرالدین شاه بود، امریکائیان در صدد دایرکردن یك مدرسه‌دخترانه هم در تهران برآمدند. دولت وقت‌زمینی برای ساختمان این مدرسه دخترانه‌به آنها داد که اکنون این ساختمان در خیابان قوام‌السلطنه و در محوطه کلیسای پروتستانی واقع است البته‌اجازه تاسیس این مدرسه به شرطی به امریکائیان‌داده شد که حق پذیرفتن هیچ دختر مسلمانی را در ان مدرسه نداشته‌باشند. اماوقتی در سال۱۸۷۵ میلادی مقارن۱۲۵٤هجری شمسی این مدرسه‌هم‌باهمان خصوصیات دبستان چهارکلاسه رضائیه در تهران گشایش یافت مستر «بنجامین» نخستین وزیر مختار آمریکا در ایران‌پادرمیانی کرد واز ناصرالدین شاه اجازه گرفت که دختران مسلمان هم به آن دبستان بروند .

تاییش از انقلاب مشروطه از زنان‌ایران به استثنای معدودی کسی سوادخواندن و نوشتن نداشت ولی پس از کشته شدن ناصرالدین شاه سد مشکلات دخول دختران بمدارس کاملا شکست وراههای باریکی برای ازادی های‌ملی و اجتماعی و ترقی زنان ایران گشوده شد. که قدیمی ترین و مشهورترین آنها در تهران مدرسه دخترانه ناموس در خیابان شاهپور و مدرسه دخترانه صندریه در سنگلج‌ومدرسه تربیت بنات و مدرسه عصمتیه نیز در نقاط دیگر تهران دایر گردید . مدرسه عصمتیه‌را همسر مرحوم آیت‌اله حاج شیخ‌محمد حسن یزدی اداره می کرد و این‌اقدام بانوئی که همسر یك مجتهد بزرگ و مشهور بود کمك‌بزرگی‌به‌پیشرفت نهضت بیداری زنان در ایران می کردو خود به خود نیز از تبلیغات سوء مخالفان

بقیه در صفحه ۲۰

ارباب، اجازه خروج نمیدهد

وقتی‌که قانون‌هم‌پشتیبان آقاباشد ایشان میتوانندچنین قیافه حق بجانبی بگیرند و خود را به‌بیگناهی بزنند .

خانمی از دوستانم می‌گفت که هنوز یکسال از ازدواجمان نمیگذشت که شوهرم هوس تحصیل‌بسرش زد و راهی دیار فرنگ شد، خانه و زمینی داشت‌فروخت و مرا هم که کارمند دولت هستم بامان خدا رها کردو رفت . حال که تابستان‌فرا رسیده و منهم میتوانم با استفاده از مرخصی بدیدن شوهرم برم. از من اجازه نامه شوهرم را میخواهند، شوهرم نیز نمیدانم به چه دلیل از دادن اجازه نامه سرباز میزند . هر وقت نامه‌ای سراپا اعتراض‌پرایش مینویسم که چرا راضی نیستی منهم به آنجا بیایم و ترا ببینم ، میگوید «شاید خودم بیایم» .ولی این«شاید» از همان شاید هائی است که هیچوقت جامه عمل نمی پوشد ، نه خودش میاید و نه بمن اجازه می‌دهد به سراغش بروم . من زنی تحصیل‌کرده ولیسانسیه‌هستم درآمد و شغلی دارم و مسافرت منهم تحمیلی باو نخواهد شد چرا نبایداجازه داشته باشم که بمیل خودم مسافرت کنم ، چرا اونباید هنگام رفتن رضایت‌مراجلب کند چرا او بحکم اینکه مرد است و شوهر است بدون اجازه زنش چمدان سفر را ببندد و راه بیفتد ولی زن او نتواند قدم از قدم بردارد و حتی اگر بخواهد سر از کار شوهرش در بیاورد که در دیار غرب چه میکند و بچه کار سرگرم است باید از ارباب اجازه بگیرد ،آیا در دوره ای که زن درمجلس داریم ، زنان کارمند، زنان وکیل و وزیر داریم باید این اجحاف و زورگوئی وجود داشته باشد ؟ دوره ای که میگوئیم زن و مرد مساویند، زن باندازه مرد و شاید هم بیشتر مسئولیت‌اداره‌خانواده را بعهده دارد و زحمتش‌از زحمت آقا کمتر نیست‌چرا نبایدازهمان حقوق‌برخوردار باشد . وقتی که آقا به میل واراده خود همسرشان را رها میکنند و میروند باید زن هم حق داشته باشد درچنین موردی از حق خود استفاده کند .

یا اینکه اصلا نباید هیچ کدام حق خروج از کشور را بدون اجازه یکدیگر داشته باشند و مرد بدون جلب رضایت همسرش نتواند پا از مرز بیرون بگذارد و یا اینکه اگر مرد این حق را دارد چرا زن نتواند ازاین حق استفاده کند، از یکطرف اعلام آزادی و تساوی می کنیم ، از طرف دیگر مواردی چند را که باقیمانده دوران اسارت بندگی است هنوز هم حفظ کرده‌ایم، برای‌خالی نبودن عریضه خانمی که صاحب چند اولاد میباشدو فرزندانش هر کدام مدارج عالی تحصیلی را می‌گذرانند سالهاست‌که جداگانه زندگی میکند باینمعنی که خودش‌با کار وتلاش و کوشش‌مخارج زندگی و تحصیل بچه هارا فراهم میکندوآقابکلی‌خودشان را کنار کشیده‌اند و برای خالی نبودن عریضه گاهی سری‌بخانم میزنندکه فراموش نکند شوهر دارد . **حکایت ملانصرالدین بیادم آمد که روزی چند بار زنش راکتك میزد وقتی با اعتراض او روبرو شد که تو نه نان می دهی ، نه لباس و کفش ونه غذا ، پس دیگر کتك زدنت برای چیست . جواب داد خوب ، پس از کجا معلوم شود من شوهر تو هستم !**

حالا ایشان هم گاهی سر میزنند وغرغری میکنند ونیش میزنند و میروند، دیگر کاری ندارند که اینهمه مخارج چطور و چگونه تامین میشود زن بیچاره از صبح تا ساعت ۹ شب کارو فعالیت میکند و در تلاش است که چرخ های زندگی را بچرخاند و حالا که بچه ها هرکدام به جائی رسیده‌اند در نتیجه زحمات بی دریغ مادرشان است و ارباب فقط امرو نهی بلدندوالسلام . **اهمیت قضیه در اینجاست که حالا خانم در اثر کثرت کار احتیاج به مداوا و معالجه و استراحت دارد ، ناراحتی اعصاب و درد دست و پای او را در اینجا پزشکان نتوانسته‌اند معالجه‌کنند و اوناگزیر است بخارج برود ولی آقا بهتر است بگوئیم ارباب کل‌اجازه خروج به ایشان نمیدهد. میدانید چه دلیلی برای‌این کار خود اقامه میکند، ایشان میفرمایند که خوب نیست‌زن تنها بخارج برود ، یکی‌نیست از این آقا بپرسد اینهمه‌سال که او را تنها و بی‌پشتیبان رها کردی و بدنبال کار و زندگی تفریح خودتان رفتی هیچ نگفتی که خوب نیست یك زن تنها زندگی کند و بار سنگین زندگی و پرورش بچه ها را بدوش بکشد و حالا که او مجبور است برای معالجه بخارج برود، خوب نیست که تنهامسافرت کند و مردم نشنه سرش بد بگویند ؟!!**

بهرحال اینها همه ازخود خواهی مردان ما و ناقص بودن قانون سرچشمه میگیرد و بس ! باید امیدوار باشیم که قانون تغییر کند چون‌خود کامگی آقایان ظاهرا ادامه دارد .

مهین پزشکپور

فال فردا

فروردین ـ درمحیط‌شغلی‌خودبه کارشکنی عده‌ای بدخواه اهمیت ندهید. باپشتکارو علاقه کار های خود را دنبال کنید .

اردیبهشت ـ افرادیکه دارای عواطف انسانی نیستند هرگز بجائی نمیرسند .

خرداد ـ در غم و شادی دوستانتان شریک باشید.

تیر ـ هرگز نومید نباشید چه بسا ممکن است در کاری که می خواهید انجام بدهید با موفقیت بزرگی روبرو شوید .

مرداد ـ بیك سفر چندروزه فکر می کنید . این سفر بخوبی وخوشی آغازو پایان خواهد یافت .

شهریور ـ از بداخلاقی‌وتوهین نسبت به بزرگترها به پرهیزید .

مهر ـ رفتار دور از ادب شما باعث میشودکه‌همه‌درباره شما بد فکر کنند . بهتر است عاقلانه رفتار کنید .

آبان ـ کمی هم بفکر دیگران باشید . اینقدر دنیا را از دریچه خودخواهی ننگرید .

آذر ـ سعی کنید با رفتارمتین و بجای خود،نشان‌دهید لایق آن هستید که آزادیهای بیشتری بشما بدهند .

دی ـ در زندگی هرگز سطحی فکر نکنید وزیاد پیرو احساسات خود نباشید.

بهمن ـ موفقیت بیشتری در کار و حرفه خود کسب می کنید .

اسفند ـ یک خبر شاد و هیجان‌انگیز خواهید شنید .

اطلاعیه‌مرکز آزمون‌شناسی

اطلاعیه‌مرکز آزمون‌شناسی درباره‌مسابقه ورودی‌مدرسه عالی‌ترجمه

مرکز آزمون شناسی برای سال تحصیلی ۵۱ـ۱۳۵۰ کلاس های روزانه مدرسه عالی ترجمه ازبین کلیه دارندگان دیپلم‌کامل متوسطه‌از طریق مسابقه ورودی جمعا چهارصد نفر دانشجو برای رشته های زیر انتخاب خواهد نمود .

ـ انگلیسی	۱۵۰ نفر
ـ فرانسه	۵۰ نفر
ـ آلمانی	۵۰ نفر
ایتالیائی	۵۰ نفر
ـ روسی	۵۰ نفر
ـ عربی	۵۰ نفر

در صورتی که تعداد پذیرفته شدگان درهر یك از رشته های‌فوق کمتراز شصت درصدظرفیت آن‌رشته باشد تشکیل آن کلاس مقدور نخواهد بود .

مواد امتحانی :

امتحان تستی خواهد بود و مواد امتحانی عبارتند از :

۱ـ زبان خارجی انگلیسی ـفرانسه ، آلمانی ،ایتالیائی ، روسی ، عربی) ضریب «٤»
۲ـ زبان فارسی ضریب«۳»
۳ـ اطلاعات عمومی ضریب «۱»

شرایط ثبت نام :

۱ـ دارندگان دیپلم کامل متوسطه‌در رشته های ادبی ، ریاضی ،طبیعی ، خانه‌داری ،بازرگانی، کشاورزی ، منشیگری، دارائی ، هنرستان های صنعتی حق شرکت در مسابقه ورودی را دارند.

۲ـ متولدین سال ۱۳۲۲به بعد می توانندد در مسابقه ورودی شرکت نمایند .

۳ـبرای ثبت‌نام در مسابقه ورودی داوطلبان باید جدول زیر را تکمیل کرده و تا تاریخ ۱۸ مرداد ماه با پست سفارشی به نشانی مرکزآزمون شناسی وزارت علوم و آموزش عالی «خیابان آبان جنوبی‌ـشماره۹٤» ارسال دارند به مدارکی که بعد از تاریخ فوق به مرکز آزمون شناسی‌برسد ترتیب اثر داده نخواهد شد .

مرکز آزمون شناسی

اینجانب دارای‌شناسنامه‌شماره

صادره از متولد سال ۱۳

داوطلب شرکت درمسابقات ورودی کلاس‌های روزانه مدرسه عالی ترجمه در یکی از رشته های زیر هستم :.

انگلیسی ☐ فرانسه ☐ آلمانی ☐ ایتالیائی ☐

روسی ☐ عربی ☐

وبه ضمیمه این‌تقاضانامه‌مدارك زیر راارسال میدارم.

۱ـ قبض رسید بانك ملی ایران به مبلغ ۵۰۰ ریال به حساب شماره ۷٤۸ مرکز آزمون شناسی

۲ـ فتوکپی دیپلم کامل متوسطه و یا مدارك قبولی ششم متوسطه

۳ـ فتوکپی شناسنامه

٤ـ چهارقطعه عکس شش در چهار

نشانی: شهر خیابان کوچه

شماره منزل شماره‌تلفن تاریخ‌تنظیم

امضای‌داوطلب

دانشگاه تهران . دانشکده حقوق وعلوم‌سیاسی

آگهی‌پذیرش‌دانشجو برای‌دوره‌فوق‌لیسانس

دانشکده حقوق و علوم سیاسی دانشگاه‌تهران در سال تحصیلی ۵۱ـ۵۰ تعدادی دانشجو برطبق اصول کلی فوق لیسانس برای رشته های حقوق خصوص ، علوم جزائی ، علوم سیاسی ، مرکز مطالعات عالی بین‌المللی دانشکده حقوق میپذیرد.

شرایط ورود بدوره فوق لیسانس :

۱ـبرای رشته حقوق خصوصی دارابودن لیسانس رشته قضائی
۲ـ برای رشته حقوق علوم جزائی دارابودن لیسانس رشته قضائی
۳ـ برای رشته حقوق علوم سیاسی دارابودن لیسانس رشته‌سیاسی
٤ـ برای مرکز مطالعات عالی بین‌المللی دارابودن لیسانس رشته‌های قضائی ،سیاسی اقتصاد (بازرگانی)

مدارك لازم برای ثبت نام

۱ـ داشتن عین دانشنامه لیسانس یا گواهی موقت .
۲ـ داشتن ورقه خاتمه خدمت نظام‌وظیفه یا معافیت دائم برای فارغ‌التحصیلان سالهای قبل
۳ـ رسید فیش مبلغ یکهزار ریال بحساب شماره۱۰۸٤ دانشگاه در بانك مرکزی
٤ـ دو قطعه عکس ٤×٦
۵ـ یکبرگ رونوشت شناسنامه یا فتوکپی شناسنامه .

داوطلبان میتوانند از ساعت ۸½ الی ۱۲ صبحها از روز چهارشنبه دهم الی دوشنبه پانزدهم شهریور ماه ۱۳۵۰ بادردست داشتن مدارك لازم برای ثبت‌نام به دبیرخانه دانشکده حقوق مراجعه نمایند .

ضمنا باطلاع میرساند که امتحانات فوق لیسانس رشته های مذکور در ساعت ۳½ بعدازظهر روز شنبه بیستم شهریور ماه۵۰ در محل دانشکده حقوق بعمل خواهد آمد.

یادآوری

الف . کلیه برنامه های دانشکده‌حقوق‌بصورت تمام وقت (صبح وبعداز ظهر) اجرا میگرددبنابراین توصیه میشود افراد شاغل داوطلب شرکت‌درمسابقه ورودی نشوند . کارمندان دولت برطبق مقررات با معرفی سازمان های متبوعه خودبه شرط پذیرش در مسابقه ورودی میتوانند در برنامه آموزشی مربوط شرکت نمایند .

ب . داوطلبان باید خدمت وظیفه راانجام‌داده ویا معافی دائم داشته باشند.شرکت فارغ‌التحصیلان دوره لیسانس خردادماه سال تحصیلی جاری که‌از معافیت تحصیلی استفاده میکنند بشرط آنکه سن آنان از ۲۵ سال تجاوز نکند در مسابقه ورودی بلامانع است . افسران وظیفه نمیتوانند در مسابقه ورودی شرکت نمایند .

ج ـ کسانی که در مسابقه ورودی پذیرفته‌می شوند باید در نیمسال اول سال تحصیلی ۵۰ـ۵۱ ثبت نام کنند ومشغول تحصیل شوند وگرنه حق نامنویسی آنان‌از بین‌خواهد رفت.

د . داوطلبان باید نیمساعت قبل از شروع امتحان در دانشکده حضور بهمرسانند .

ه . بمنظور کسب اطلاع از شرایط خاص نامنویسی برای هریك از رشته های‌مذکورداوطلبان میتوانند همه روزه از ساعت ۸ الی ۱۲ صبح‌اداره آموزش دانشکده مراجعه نمایند .م‌الف ۶۰۰۸

۱ـ۲ آ ـ ۳۰۲۰۶ دانشکده حقوق وعلوم سیاسی دانشگاه‌تهران

مژده به اهالی محترم استانهای گیلان و مازندران

سرویس‌سیار کارخانه قپان‌سازی‌فردایران

جهت سرویس و تعمیر هرگونه قپان‌به‌مدت دوماه ازتاریخ‌اول‌خردادماه دراستان های مزبور آماده است .

برای اطلاع بیشتر به نمایندگی های این‌کارخانه‌در شهرهای‌گیلان ومازندران مراجعه شود .

تلفن مرکز ـ تهران ۲۸۰٤٤ حدادزاده

شرایط اختصاصی مدرسه عالی ترجمه

۱ـ قبول شدگان در امتحانات ورودی‌بهیچوجه نمی توانند در کلاس های روزانه به شبانه‌منتقل شوند و یا تغییر رشته تحصیلی دهند .

۲ـ شهریه سالیانه مدرسه عالی ترجمه۳۱۰۰۰ریال است که پس از ثبت‌نام بهیچوجه مسترد نخواهد شد.

۳ـ دانشجویان پس از گذراندن ۱٤۰ واحد درسی موفق به دریافت لیسانس خواهند شد .

تاریخ توزیع کارت ورودی و اجرای امتحان

امتحان در روز ۲۱ مرداد ماه برگزارخواهد شد و در روز های ۱۹و۲۰ مرداد ماه کارت‌ورودی داوطلبان در مرکز آزمون شناسی (تهران‌خیابان ابان جنوبی شماره ۹٤) توزیع می گردد .

محل اجرای امتحان در روز توزیع کارت به اطلاع داوطلبان خواهد رسید . م‌الف ۶۰٤۲

آ ـ ۳۰۱۸۶

کنسرت حسین موفق با موفقیت درباغ گلستان ادامه دارد

بانک تهران یکصدوسی وسومین شعبه خودرا در شهرستان قزوین افتتاح کرد

شعبه شهرستان قزوین بانک تهران روز چهارشنبه با حضورعده زیادی‌از بازرگانان‌رجال و معاریف شهر افتتاح گردید.

سه ماهه اول سال جاری ترازنامه بانک تهران ویا به تعبیری کارنامه فعالیتهای سال۴۹ـ این بانک‌منتشر شد و ارقام درآمد و سود ویژه و سایر عملیات و معاملات بازرگانی بانک مذکور در این کارنامه بسیار درخشان و چشمگیر بوده یکی از عوامل موفقیت و پیروزی بانک تهران اینستکه امور اداری و مالی خودرا باروش بانکداری‌کشور های مترقی تطبیق داده و مدیریت را از سرمایه تفکیک نموده واین روش که در دنیای مترقی مرسوم است و از وجود افراد باتجربه و متبحر و مبتکر و متخصص ووارد بامور اقتصادی در پست مدیریت استفاده میشود از مدتی باینطرف در این بانک معمول گردیده است . مدیر عامل از بین‌افرادی انتخاب میشود که سرمایه‌شان تجربه،تبحر ،ابتکار ودانش علمی واقتصادی واجتماعی است و نیروی خودرا برای بالا بردن سطح درآمدبانک از راههای معقول و انسانی بکار میبرند و سرمایه در راهی بکار میافتد کـــه متضمن منافع‌وسود اجتماعی است وآن کسی که سرمایه گذاری‌نموده است در پایان سال به نسبت سرمایه‌ای که گذاشته و سهامی‌که دارد سود خود را خواهد گرفت و فکر وابتکار و تجربه و تخصص و دانش علمی واقتصادی بانک رابه سوی کمال‌رهبری مینمایدوروشهای کهنه مال اندوزی تاثیری در وضع عمومی بانک نخواهد داشت و تنها اصول علمی‌بانکداری است که‌بانک را بسوی کمال پیش میبرد ، هم اکنون بانک تهران نمونه کامل یک بانک مترقی است.

بانک تهران‌علاوه برآنکه‌توانست از جهات مختلف خدمت مهمی بـه اقتصاد مملکت‌انجام دهد توانسته است یکی‌از قطبهای مهم بانکداری ایران گردد زیرا طی بیست سال مخصوصا سالهای اخیر این بانک آنچنان درخشیده است که حتی تصور آن نیزمشکل میباشد زیـــرا سرمایه اولیه خودرا دوازده برابر از بدوتاسیس افزایش داده استو این خود نمونه‌ای است بارز از فعالیت مدیران خبره و کار آزموده این بانکدر خدمات بانکی و کمک باجرای برنامه های اقتصادی که از این راه امکان پذیر میگردد، هرگاه بخواهندخدمات یک بانکرا بـاقتصاد مملکت ذکـر نمایند از افزایش ارقام پس انداز ،حساب ـ جاری و مدت دارو سایر معاملاتو سود ویژه بانک سخن بمیان می آورند بانک تهران در مواردیکـه ذکرشد بنحو مطلوب درخشید، و در هر مورد نسبت‌بسایربانک های کشور درردیف ممتاز قرار گرفته است.

دارائیهای بانک تهران اعم از اسکناس و مسکوک و سپرده نزد بانک مرکزی ایران یا موجودی‌نزد بانکهای داخلی و نقود بیگانه و موجودی نزد بانکهای خارجی و اوراق قرضه دولتی ، بروات تنزیلی بانکها و سایر دارائیها و تعهدات مشتریان، بابت‌ضمانتنامه های‌بانکی صادره و اعتبارات طبق ترازنامه سال۴۹خود مبلغ قابل‌توجهی می باشد بعلاوه این میزان نسبت به سال ۴۸افزایش قابل ملاحظه‌ای را نشان میدهد ، درخشش‌چشمگیر بانک تهران در مواردیکه گفته‌شد وانجام‌خدمات بانکداری‌طبق اصول صحیح آنطور که بتواند بکشور وبازار پول کمک کند موجب گردید که در اواخر سال ۴۹ این بانکبه یک موفقیت بزرگ نائل گرددو این موفقیت پذیرش‌سهام‌بانک دربورس اوراق بهادار بود باتوجه باینکه پذیرش در بورس اوراق بهادار با تعمق‌ومطالعه ازطرف هیئت پذیرش بورس صورت میگیرد و سعی می شود سهام‌شرکتی در بورس‌پذیرفته شود که وضع مالی کاملا رضایت‌ـ بخشی داشته باشد . بهمین جهت سهام بانک‌تهران‌در بورس‌متقاضیان بسیاری دارد.

بانک‌تهران‌هدف‌خودرا براساس رضایت هرچه بیشتر مشتریان و فراهم نمودن‌وسائل رفاه آنها قرار داده است و به پیروی از همین اصل برای اولین بار بانک مذکـور اقدام بایجاد شعبه شبانه روزی که ازهرجهت میتوانست‌مورد استقبال مردم مخصوصا در تهران قـرار بگیرد‌نمود‌اولین شعبه شبانه‌روزی خودرا در سال ۱۳۳۶ در چهارراه پهلوی افتتاح کرد علاوه بر شعبه پهلوی در شهرستانهاو سایر نقاط تهران نیزشعب دیگری تاسیس‌کرد که بطور شبانه روزی در خدمت اقتصاد و کمک بمردم قرار دارد.

بانک تهران با داشتن بیش از هزار کارمند ورزیده و مجرب و ۱۳۳ شعبه‌ومیلیارد ها ریال‌سپرده از نیکنامی‌وشهرت زیادی‌برخوردار است و توانسته است جای خودرا در ردیف معتبرترین بانکهای کشور باز نماید،اعضای هیئت مدیره‌بانک که همه از افراد لایق و کارشناس امور بانکی‌ومطلع درامور اقتصادی می باشند تـوانسته‌اند باکاردانی و درایت بموفقیتهائی که مختصرا بدانها اشاره شد نـائـل گردند . با ملاحظه ترازنامه سال ۴۹ بانک تهران و مقایسه آن با سال های پیش این حقیقت مسلم کاملا مشهود و معلوم است‌که این بانک ازیک‌مدیریت‌صحیح واصولی برخوردار است و همه این موفقیت هامرهون‌زحمات‌دلسوزیهاوعلاقمندی وسعی‌ومجاهدت پیگیر مدیران‌بانک مذکور میباشد . شک نیست که در سایه مدیریت صحیح که ضامن‌بقاء ودوام و پیشرفت‌هر سازمانی است بانک تهران در آینده نیز گامهای بلندتری برخواهد داشت و آینده هرچه‌درخشانتر‌ازگذشته درانتظار این بانک خواهد بود.

رئیس دادگاه تجدید نظر
نیروی‌دریائی شاهنشاهی،سرهنگ
دکتر جلال حمیدی

آگهی استخدام

سازمان بیمه های اجتماعی بمنظور تکمیل کادر کمک‌داروسازی خود تعدادی کمک داروساز که دارای مدرک تحصیلی دیپلم کامل متوسطه و معافیت دائم از خدمت زیرپرچم باشند و سن آنها از بیست‌سال کمتر واز ۲۵ سال بیشتر نباشد از طریق‌انجام مسابقه و مصاحبه انتخاب و استخدام مینماید .

داوطلبان میتوانند برای دریافت کارت‌شرکت‌درجلسه‌امتحان همه روزه بین ساعت ٤تا٦ بعدازظهر حداکثر تا پایان روز سیزدهم مردادماه سال جاری با همراه داشتن اصل شناسنامه. دو قطعه عکس . فتوکپی مدرک تحصیلی و برگ معافیت سازمان بیمه های اجتماعی واقع در خیابان آیزنهاور مراجعه نمایند .

سازمان بیمه های اجتماعی

آگهی استخدام

موسسه‌ای دولتی برای استخدام در یک طرح‌عمرانی تعدادی راننده با شرایط زیر استخدام‌می نماید .

۱ـ دارا بودن گواهینامه رانندگی پایه دوم‌همگانی با چندسال سابقه کار
۲ـ دارا بودن حداقل گواهینامه سوم‌متوسطه
۳ـ سن بین ۲۰ الی۳۰ سال

داوطلبان میتوانند مشخصات زیر را تکمیل همراه با فتوکپی آخرین مدرک تحصیلی و یـک‌قطعه عکس خود تا پایان روز ۱۵ر۵۰ به‌صندوق پستی شماره ۱۹۵۹ر۱۱ ارسال دارند .

نام‌خانوادگی ... نام
مدرک تحصیلی ...
شماره تلفن ... ۱ـ۲ ... م‌الف ۵۸۳۶ ... آـ۲۹۳۳۶

آگهی احضار

به گروهبان ۲ نام احمد شهرت خرمی (مشخصات بیشتری در دست نیست) و محل اقامت او قبلا شیراز بوده و فعلا مجهول‌ـ المکان است ابلاغ میگردد که باتهام جعل و خیفو میل‌فوق‌ـ العاده و لغو دستور در بازپرسی دادستانی قرارگاه سپاه ۲ تحت تعقیب میباشد لازم است ظرف ۲ماه از تاریخ انتشار آخرین آگهی خودرا باین بازپرسی معرفی نمائید در صورت عدم حضور و انقضای مهلت مقرره غیابا به پرونده امر رسیدگی و قرار مقتضی صادر خواهد شد.

این آگهی سه نوبت متوالی در روزنامه رسمی و یکی ازجراید کثیرالانتشار محلی درج می گردد . م‌الف ۵۹۱۲

بازپرس دادسرای سازمانی سپاه ۳

۱ـ۳ ... آـ۲۹۸۶٤

آگهی احضار

بمهناوی دوم احراجی محمد حسین حاج علی اکبری، فرزند عباس ،دارنده شناسنامه شماره ۳۹۵ ،صادره ازابادان که‌محل اقامت وی در پرونده (ساکن آبادان‌احمد آبادخیابان‌ده کاشی ۱٦۱) بوده‌و فعلا مجهول‌المکان است ابلاغ می‌گردد که به‌اتهام فرار از خدمت‌درداگاه تجدید نظر نیروی دریائی شاهنشاهی واقع در تهران‌اول خیابان‌منصور تحت تعقیب می‌باشد ، لازم‌است ظرف دو ماه از تاریخ انتشار آخرین آگهی خود را بدادگاه معرفی نماید‌درصورت عدم‌حضور وانقضای مهلت مقرره دادگاه غیابا به پرونده مر رسیدگی ، حکم مقتضی صادر خواهد نمود این آگهی سه نوبت متوالی‌در روزنامه رسمی و یکی ازجرائد کثیرالانتشار کشور درج میگردد.

رئیس دادگاه تجدید نظر نیروی‌دریائی شاهنشاهی،سرهنگ دکتر جلال حمیدی

آگهی احضار

به سرباز احتیاط سهراب رحیمی در سال ٤۲ جمعی مرزبانی خرمشهر که فعـلا مجهول‌المکان‌است ابلاغ‌میگردد که به اتهام مسامحه‌درنگهداری منهم در دادگاه تجدید نظـر نیروی دریائی شاهنشاهی‌واقع در تهران اول خیابان منصور تحت پیگرد می‌باشد لازم است ظرف مدت دو ماه از تاریخ انتشار آخرین آگهی خود را بدادگاه معرفی نماید ، در صورت عدم حضور و انقضای مهلت مقرر دادگاه غیابا بـه پرونده امر رسیدگی و حکـم مقتضی صادر خواهد نمود .

این آگهی سه نوبت متوالی در روزنامه رسمی کشورویکی از جراید کثیر الانتشار کشور درج می‌گردد

رئیس دادگاه تجدیدنظر نیروی دریائی شاهنشاهی ـ سرهنگ
دکتر جلال حمیدی
۲ـ۲

منتظرسال ۲۰۰۰ نباشید

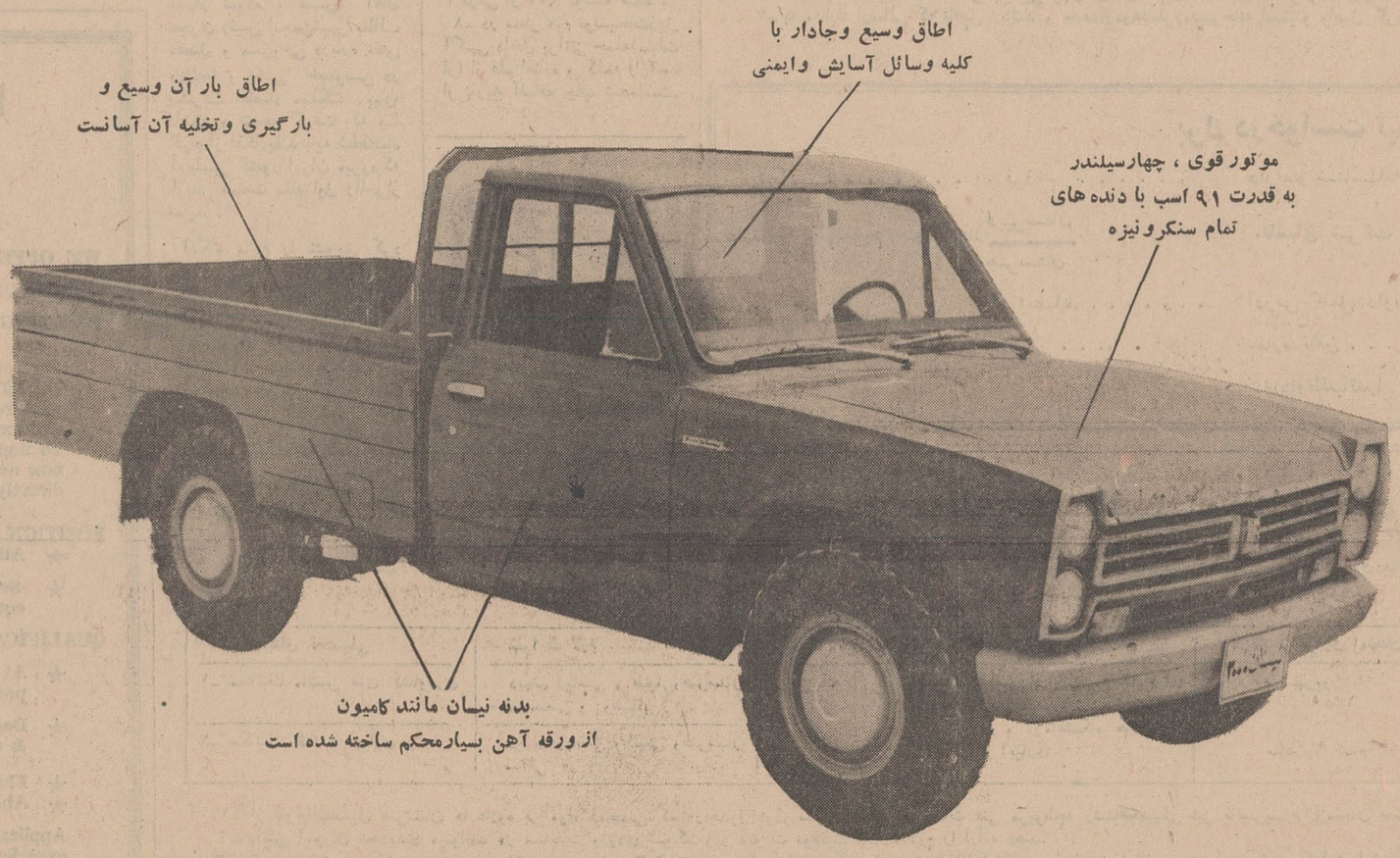

همین امسال وانت نیسان ۲۰۰۰ را
بااین مشخصات درخشان عرضه میداریم :

۱ ـ اطاق جلوی آن وسیع و جادار است بطوریکه سه‌نفر را براحتی درخود جای میدهد . کلیه وسائل آسایش و ایمنی راننده در آن تعبیه شده و آنقدر شیک است که شما آنرا با یک سواری اشتباه میکنید .

۲ ـ سکوی بار آن وسیع و کوتاه است و بارهای پرحجم را براحتی میتوان درآن جا داد و به آسانی تخلیه کرد . برای سنگینی بار خیالتان راحت بـاشد چون تـا ۲ تن بـار را به آسانی می‌برد .

۳ ـ دارای موتوری ۴ سیلندر به‌قدرت ۹۱ اسب است وسرعت آن‌به ۱۲۵ کیلومتردرساعت میرسد . دنده‌ها تمام سنکرونیزه است و بیش از آنچـه احتیاج داشته بـاشید نیرو دارد و با صرفه‌ترین‌وانت‌است،برای‌اینکه‌حداقل مصرف بنزین را دارد .

۴ ـ فنرها وکمک فنرها ازآلیاژی ساخته شده که ضربه‌های سخت‌ترین دست‌اندازها را خنثی میکند وشاسی‌آن قوی‌ترین شاسی وانت‌های دو تنی است .

۵ ـ بدنه‌آن مانند بدنه کامیونها از ورقه بسیار محکمی ساخته شده ودرمقابل ضربه‌های شدید مقاومتی اعجاب انگیز دارد .

ملاحظـه میفرمـائید کـه وانت نیسان ۲۰۰۰ دارای مشخصات برجسته‌ایست که در قدرت ، استحکام ، صرفه جوئی و زیبائی خلاصه میشود . آنچه شما از یک وانت عـالی انتظار داریـد همه دروانت نیسان ۲۰۰۰ جمع است با این‌همه قیمت‌آن بحدی مناسب ومقرون بصرفه است‌که باعث اعجاب شما خواهد شد . چون با اینکه دارای ظرفیت ۲ تن است با انواع مشابه خـود درظرفیت‌های مختلف تفاوت فاحش دارد .

زامیاد ZAMYAD

شرکت سهامی زامیاد ـ تهران خیابان سعدی جنوبی
شماره ۷۳۲ تلفن ۵-۳۰۵۰۰۱ ـ ۸-۳۰۵۵۳۴

NISSAN

نیسان ۲۰۰۰ برای سبک کردن بارهای زندگی ، برای تبدیل کار به تفریح

از فروتن‌نماینده رفسنجان

بانک عمران شعبه رفسنجان افتتاح شد

آقای شجاعی کفیل فرمانداری رفسنجان هنگام گشایش بانک عمران شعبه رفسنجان

آقای رهبر رئیس شعبه بانک عمران رفسنجان گفت: بانک عمران بامر شاهنشاه آریامهر تاسیس گردید .

آقای ابراهیم شجاعی کفیل فرمانداری و رئیس اداره دارائی رفسنجان گفت: بانک عمران در پیشبرد انقلاب سفید موثر بوده است .

بمنظور افتتاح بانک عمران شعبه رفسنجان مراسم باشکوهی باحضور آقای شجاعی کفیل فرمانداری ـ معینی سرپرست شعب بانک عمران در استان کرمان و روسای سازمان ها و رئیس انجمن شهر وجمع کثیری از بازرگانان در سالن بانک برگزار گردید .

ابتدا سلام شاهنشاهی نواخته شد سپس آقای رهبر رئیس شعبه مطالبی درباره هدف بانک عمران که بنا باراده و امر شاهنشاه آریامهر تاسیس گردید مطالبی قرائت نمود و اظهار داشت که بانک عمران در بدو امر بمنظور سرپرستی از خورده مالکان املاک تقسیم شده سلطنتی بوجود آمد سپس برنامه توسعه شعب به مرحله اجراء گذارده شد آنگاه مزایای حساب تشکیل سرمایه را تشریح و اظهار داشت که جای بسی خوشوقتی است که مزایای این حساب به قدری مورد توجه هم میهنان عزیز قرار گرفته و موجبات خوشبختی خانواده ها را فراهم ساخته که بانکهای دیگر نیز به ارزش اجتماعی این جوائز پی‌برده و برخی از بانکها نظیر جوائز بانک عمران را بجای جوایز خود انتخاب نموده‌اند

سپس آقای شجاعی کفیل فرمانداری و رئیس دارائی مطالبی پیرامون تقسیم املاک سلطنتی و پیشرفتهای بانک عمران و نتایج ارزنده‌ای که انقلاب سفید ایران در ثبات اقتصادی داشته اظهار نموده و سپس آقای هجری رئیس انجمن شهر مطالب مفصل و مشروحی درباره نقش بانکها و بخش خصوصی در پیشرفت اقتصاد مملکت بیان داشته و نتیجه گرفت که با الهام از افکار بلند پایه شاهنشاه آریامهر کشور ایران میرود که ازنظر صنعت مقام اول را احراز نماید .

آنگاه مردم را تشویق کرد که در بانک عمران سرمایه ـ گذاری کنند و به مسئولین بانک عمران توصیه کرد که پرداخت وام به مردم طوری باشد که بتوانند پدیده های صنعتی را بوجود بیاورند آنگاه شعبه بوسیله کفیل فرمانداری افتتاح و ازمدعوین پذیرائی بعمل آمد.

آموزشگاه عالی پرستاری دانشگاه اصفهان

برای سال تحصیلی ۵۱ـ۱۳۵۰ دوره سه ساله لیسانس در پرستاری تعدادی دانشجو از بین داوطلبان دختر از طریق مسابقه و مصاحبه می‌پذیرد . مدارک لازم برای ثبت نام و شرکت در مسابقه ورودی که ساعت ۸ صبح اول شهریور ماه ۱۳۵۰ در محل آموزشگاه واقع در خیابان آذر ـ کوی شاهزاده ابراهیم انجام خواهد گرفت بشرح زیر است.

۱ـ فتوکپی دیپلم متوسطه (طبیعی و ریاضی).
۲ـ سن بین ۱۸ تا ۳۰ سال.
۳ـ عکس ۴ × ۶ شش قطعه.
۴ـ فتوکپی شناسنامه ۲ برگ.
۵ـ رسید بانکی بمبلغ ۵۰۰ ریال به حساب شماره ۲ـ۹۰۶۲۸ بانک ملی ایران شعبه ـ اصفهان .

آگهی استخدام

نیروی هوائی شاهنشاهی تعدادی داوطلب جهت طی دوره دانشکده افسری (خلبانی) باشرایط زیر استخدام مینماید .

الف ـ شرایط نام‌نویسی

(۱)ـ تابعیت دولت شاهنشاهی و متدین بیکی از ادیان رسمی کشور (اسلام ـ مسیحی ـ کلیمی ـ زرتشتی).

(۲) ـ دارا بودن حداقل دیپلم کامل متوسطه رشته های (ریاضی یا طبیعی)

(۳)ـ قبول شدن از معاینه جسمی و آزمایشی استعداد خلبانی و زبان انگلیسی در حدود معلومات دبیرستان و داشتن حداقل قد ۱۶۳ سانتی‌متر .

(۴)ـ حداقل سن ۱۸ سال تمام وحداکثر سن ۲۴ سال تمام و برای کسانی که خدمت زیر پرچم را انجام داده‌اند ۲۵ سال می‌باشد.

(۵)ـ نداشتن عیال و اولاد و کسان تحت تکفل .

ب ـ مدت تحصیل ـ حقوق و مزایا .

(۱)ـ مدت تحصیل در دانشکده افسری خلبانی حداقل دوسال در داخل یا خارج بوده و هزینه زیست و لباس بعهده نیروی هوائی شاهنشاهی است.

(۲)ـ دانشجویان سالهای یکم و دوم قبل از پرواز ماهانه ۴۳۶۰ ریال و پس از شروع پرواز ۸۱۱۰ ریال و دانشجویان سال سوم ۱۰۲۰۰ ریال حقوق دریافت میدارند ضمناً چنانچه دانشجویان برای ادامه تحصیل به خارج اعزام شوند علاوه بر حقوق مذکور از فوق‌العاده تحصیل در خارج از کشور نیز استفاده خواهند کرد.

(۳)ـ دانشجویانی که دوره تحصیلی را با موفقیت طی نمایند بدرجه ستوانی دومی مفتخر و اولین حقوق آنان معادل ۲۲۶۵۰ ریال می‌باشد.

داوطلبین می‌توانند برای کسب اطلاع بیشتر و ثبت نام با در دست داشتن فتوکپی گواهینامه تحصیلی ، عین شناسنامه (بفرم جدید عکس‌دار) و ۲۲ قطعه عکس ۴ × ۳ تا تامین احتیاج همه روزه باستثنای روز های پنج شنبه و تعطیل ، صبحها از ساعت ۷ الی ۱۲ بمرکز آموزش‌های هوائی واقع در خیابان تهران نو ایستگاه فرودگاه مراجعه نمایند . م الف ۴۱۰۶

آ ـ ۲۰۲۷۰ ۲ـ۱۵ نیروی هوائی شاهنشاهی

توضیح

در آگهی شماره ۳۶۳۸ ـ ۸ر۴۰ر۵۰ سرپرستی منابع طبیعی لرستان اشتباهاتی رخ داده که بدینوسیله اصلاح میشود :

۱ـ در ردیف ۳ نام محل بجای تیرگران ـ تیرگان نوشته‌شده.

۲ـ در ردیف ۴ نام محل بجای صبرو ـ صبوه نوشته شده .

۳ـ در ردیف ۲۵ نام محل بجای چوالهول چم‌اسکو ـ چولهول ـ چم‌اسکه نوشته شده .

۴ـ در ردیف ۲۸ نام محل بجای عباس قوچعلی خاوه ـ خاوه‌نوشته شده .

۵ـ در ردیف ۴۰ نام محل بجای دره‌چپی ـ دره حسینی نوشته شده .

۶ـ در ردیف ۵۴ نام محل بجای قریه چنارستان ـ قریه‌چغارستان نوشته شده .

۷ـ در ردیف ۳۱ شماره پلاك بجای ۳ فرعی از ۲۵۲ اصلی ـ ۳ فرعی از ۲۱۲ نوشته شده .

۸ـ در سطر دوم توضیحات ذیل آگهی داخل پرانتز جمله (مهلت از) از قلم افتاده و کلمه (از) بعد از تاریخ اضافه چاپ شده‌است.

مؤسسه انتشارات امیرکبیر
هگل
نوشتهٔ: حمید حمید
و
چاپ دوم
فلسفهٔ جدید

آگهی پذیرش دانشجو در انستیتو تکنولوژی اصفهان

انستیتو تکنولژی اصفهان در رشته های مندرج در جدول زیر برای نیمسال اول سال تحصیلی ۵۰ـ۵۱ بمنظور تربیت تکنیسین عالی (دوره دوساله فوق‌دیپلم) از طریق مسابقه ورودی برای نوبت دوم (۳½ تا ۹) بعدازظهر دانشجوی دختر و پسر میپذیرد

رشته تحصیلی	شرایط لازم	مواد امتحانی	هدف	تاریخ برگزاری امتحان	آدرس و شماره تلفن	شماره حساب بانکی
برق (الکترونیک)	دیپلم ریاضی طبیعی هنرستانهای صنعتی	فیزیك شیمی ریاضی	آماده نمودن تکنیسین عالی برای اشتغال درصنایع برق و مکانیك عمومی و دفاتر فنی و امور ساختمانها	ششم شهریورماه	اصفهان ـ خیابان پهلوی تلفن ۲۹۰۳۳	۵ـ۹۰۷۵۰ بانك ملی اصفهان
مکانیك						
راه و ساختمان						

۱ـ کارت ورودی شرکت در جلسه روز ۴ شهریورماه در محل انستیتو توزیع میگردد

۲ـ از فارغ‌التحصیلان هنرستانها علاوه بر مواد امتحانی که درجدول فوق مندرج است از معلومات فنی مربوط برشته های تحصیلی آنان با ضریب (دو) امتحان بعمل خواهد آمد

۳ـ دانش‌آموزان تجدیدی میتوانند درمسابقات ورودی شرکت و پس از کسب موفقیت مدارك لازم را ارائه دهند

۴ـ مدارك لازم برای داوطلبان بشرح زیر است :

الف ـ فتوکپی گواهینامه یا جوازقبولی ششم دبیرستان یا هنرستان (برای دانش‌آموزان تجدیدی گواهی اشتغال بتحصیل از دبیرستان یا هنرستان مربوطه)

ب ـ عکس ۴×۳ که مشخصات کامل داوطلب پشت آن نوشته شده باشد . چهارقطعه

ج ـ رسید مبلغ ۵۰۰ ریال حق‌الثبت امتحان بحساب بانکی طبق شماره حساب مندرج در جدول فوق (این مبلغ بهیچ‌عنوان مسترد نخواهد شد)

د ـ یك برگ فتوکپی شناسنامه

ه ـ فتوکپی برگ معافی یا آماده بخدمت (برای مشمولین) که ترك تحصیل نموده‌اند

و ـ تکمیل فرم زیر وسیله شخص داوطلب

۵ـ محل انجام امتحان ورودی ضمن مراجعه بانستیتو و دریافت کارت ورودی تعیین خواهد شد .

۶ـ کلیه مدارك بایست سفارشی طوری ارسال گردد که منتهی تا آخر وقت روز ۳۱ مرداد ۱۳۵۰ بدبیرخانه انستیتو رسیده باشد .

۷ـ به مدارك ارسالی که ناقص باشد و یا بعد از موعد مقرر بدبیرخانه انستیتو واصل گردد ترتیب اثر داده نخواهد شد .

محمود برنجی رئیس انستیتو تکنولوژی اصفهان

برگ درخواست ثبت نام

اینجانب ..... فرزند ..... دارنده شناسنامه شماره ... صادره از ..... شهر .....

دارای دیپلم ششم متوسطه از دبیرستان / هنرستان تقاضای شرکت در امتحانات ورودی در رشته ..... انستیتو تکنولژی اصفهان را دارم

امضاء ..... آدرس کامل داوطلب ... شهر .... خیابان ....

کوچه .... پلاك ..... شماره تلفن .....

(داوطلب تنها میتواند یك رشته را انتخاب و در این فرم مشخص نماید)

NACET Iran S.A.

Require a

CHIEF ENGINEER

WE OFFER, IN RETURN, AN EXCELLENT OPPORTUNITY TO PARTICIPATE IN AN EXCITING GROWTH SITUATION.

Part of an international group of companies, NACET IRAN S.A. is a newly formed joint venture with a factory in South Tehran which will expand considerably.
To implement the expansion programme, we now need a qualified engineer who will report directly to the factory manager.

POSITION & RESPONSIBILITIES
★ All factory services
★ Servicing & maintenance of all factory equipment

QUALIFICATIONS & EXPERIENCE
★ At least five years experience following a period of recognised apprenticeship
★ Degree or equivalent level in mechanical & electrical engineering.
★ Fluency in Persian & English
★ Ability to spend short periods overseas

Applications, including a resume of education, experience and personal details which will be treated in the strictest confidence should be addressed to:

"CHIEF ENGINEER"
NACET IRAN S.A.
P. O. Box 2297
TEHRAN

شماره ۶۸۵
تاریخ ۳ر۵۰ر۵۰

آگهی پذیرش داوطلب در انستیتو تکنولوژی رشت (لاکان)

انستیتو تکنولوژی رشت (لاکان) دررشته های مندرج درجدول زیر برای نیمسال اول سال تحصیلی ۵۱ـ۵۰ بمنظور تربیت تکنیسین عالی (دوره دوساله فوق‌دیپلم) ازطریق مسابقه ورودی برای نوبت دوم (۳تا۸½) بعدازظهر داوطلب دختر و پسر می‌پذیرد .

رشته های تحصیلی	شرایط لازم	مواد امتحانی	هدف	تاریخ برگزاری امتحان	آدرس و شماره تلفن	شماره حساب بانکی
۱ـ مکانیك ماشین های کشاورزی	دیپلم ریاضی و طبیعی و هنرستان های صنعتی و روستائی	فیزیك شیمی ریاضی	آماده نمودن تکنیسین عالی برای اشتغال در موسسات ماشین‌آلات کشاورزی و آزمایشگاه های خاك شناسی و آبیاری	چهارم شهریور ۱۳۵۰ ساعت ۹ صبح	۱۴ کیلو متری جاده رشت لاکان تلفن ۴۷۷۴ صندوق پستی ۵۰ رشت	۵۰۱۴۲ بانکملی ایران شعبه رشت
۲ـ مکانیك خاك و آبیاری	دیپلم ریاضی وطبیعی وهنرستان روستائی					

۱ـ از فارغ‌التحصیل هنرستان ها علاوه بر مواد امتحانی که در جدول فوق مندرج است ازمعلومات فنی مربوط به رشته تحصیلی نیز با ضریب (۲) امتحان بعمل خواهد آمد .

۲ـ دانش آموزان تجدیدی میتوانند در مسابقات ورودی شرکت و در صورت موفقیت مدارك لازم را ارائه دهند.

۳ـ کارت ورودی شرکت در جلسه امتحان روز چهارشنبه ۳ر۶ر۵۰ در محل انستیتو تکنولوژی رشت (لاکان) بین داوطلبان توزیع میشود و محل برگزاری امتحان در کارت قید میشود .

۴ـ داوطلبان باید مدارك زیر را بانضمام تقاضای ثبت‌نام دررشته مورد نظر خود به آدرس رشت صندوق پستی ۵۰ بایست سفارشی طوری ارسال دارند تا آخر وقت اداری روز اول شهریور ماه ۵۰ بصندوق مزبور رسیده باشد .

الف ـ فتوکپی گواهی‌نامه یا جواز قبولی ششم دبیرستان یا هنرستان (برای دانش‌آموزان تجدیدی گواهی اشتغال به تحصیل از دبیرستان یا هنرستان مربوط)

ب ـ عکس ۴ × ۶ تعداد ۴ قطعه که مشخصات داوطلب در پشت آن نوشته شده باشد .

ج ـ رسید مبلغ پانصد ریال حق‌الثبت امتحان ورودی بحساب بانکی طبق شماره حساب مندرج در جدول فوق (این وجه بهیچ عنوان مسترد نخواهد شد) .

د ـ یك برگ فتوکپی شناسنامه

ه ـ یك برگ فتوکپی معافی یا برگ آماده بخدمت برای مشمولین که ترك تحصیل کرده‌اند .

۵ـ از پذیرفته شدگان در امتحانات ورودی در موقع ثبت‌نام مبلغ ۱۶۳۰۰ (شانزده هزار و سیصد) ریال بابت شهریه و ورزش و انتشارات وبیمه یك‌جا برای هرسال تحصیل دریافت میشود.

آ ـ ۳۹۴۷۸ انستیتو تکنولوژی رشت (لاکان)

آگهی پذیرش داوطلب انستیتو تکنولوژی تهران

انستیتو تکنولوژی تهران در رشته های مندرج در جدول زیر برای نیمسال اول سال تحصیلی ۵۱ ـ ۵۰ بمنظور تربیت تکنیسین عالی (دوره دو ساله فوق دیپلم) از طریق مسابقه ورودی برای نوبت دوم (بعد از ظهرها) داوطلب دختر و پسر میپذیرد .

رشته تحصیلی	شرایط لازم	مواد امتحانی	هدف	تاریخ برگزاری امتحان	آدرس و شماره تلفن	شماره حساب بانکی
رنگرزی	دیپلم ریاضی ـ طبیعی وهنرستانها	فیزیک ـ شیمی	آماده نمودن تکنیسین عالی برای اشتغال در آزمایشگاه های کارخانجات نساجی و رنگرزی	بیست و نهم مرداد	خیابان تنکابن (پیچ شمیران) شماره ۱۷ تلفن ۳۱۷۷۱۲ـ۳۹۲۹۳۸	۹۰۰۲۰ بانک ملی شعبه شاهرضا پیچ شمیران
صنایع سیلیکات	دیپلم ریاضی ـ طبیعی و هنرستانها	ریاضی ـ فیزیک ـ شیمی	آماده نمودن تکنیسین عالی برای اشتغال در صنایع سیلیکات	دوم شهریور	خیابان فرصت جنوبی روبروی خانه انصاف شماره ۳۵ تلفن ۸۲۸۵۲۰	۱۹۹۵ بانک مرکزی
برق (الکروتکنیک)	دیپلم ریاضی ـ طبیعی وهنرستانها	ریاضی ـ فیزیک ـ شیمی	آماده نمودن تکنیسین عالی برای اشتغال در صنایع برق و مکانیک عمومی	پنجم شهریور	خیابان قوام‌السلطنه جنب هنرستان تهران شماره ۶۶ تلفن ۳۰۳۳۷۶ ـ ۳۰۴۸۵۹ ۳۰۴۸۵۸	۲۱۷۲ بانک مرکزی
مکانیک						
آمار	دیپلم ریاضی ـ طبیعی ادبی منشیگری و بازرگانی	ریاضی ـ زبان	آماده نمودن تکنیسین عالی برای اشتغال در موسسات و شرکتهای تجارتی	هفتم شهریور	خیابان شاه آباد ظهیرالاسلام شماره ۵۳ تلفن ۳۰۴۳۰۶	۲۲۲۱ بانک مرکزی
حسابداری						
نقشه‌کشی صنعتی	دیپلم ریاضی ـ طبیعی وهنرستانها	ریاضی ـ فیزیک	آماده نمودن تکنیسین عالی برای طراحی و نقشه‌کشی اجزاء ماشین و ابزار های صنعتی	دهم شهریور	خیابان سیروس چهارراه بوذرجمهری تلفن ۳۵۳۳۴۰	۹۰۰۱۴ بانک ملی شعبه چهارراه سیروس
راه و ساختمان	دیپلم ریاضی ـ طبیعی وهنرستانها	ریاضی ـ فیزیک ـ شیمی	آماده نمودن تکنیسین عالی برای اشتغال در دفاترفنی وامور ساختمانی و دکوراسیون ساختمان	دوازدهم شهریور	خیابان ونک جنب کارخانجات ونک تلفن ۶۲۲۰۶۶	۹۰۰۰۱ بانک ملی شعبه ونک
دکوراسیون						
تاسیسات فولادی	دیپلم ریاضی ـ طبیعی وهنرستانها	ریاضی ـ فیزیک ـ شیمی	آماده نمودن تکنیسین عالی برای اشتغال در تاسیس ساختمانهای فولادی	نوزدهم شهریور	خیابان ایرانمهر پارك خیام شماره ۳۶۱ تلفن ۷۵۵۵۵۰ـ ۷۶۴۰۴۶ ۷۵۷۹۴۳ صندوق پستی شماره ۱۳۶۹	۷۴۴۷ بانک ملی شعبه ژاله
تهویه و تبرید	دیپلم ریاضی ـ طبیعی وهنرستانها	ریاضی ـ فیزیک ـ شیمی	آماده نمودن تکنیسین عالی برای اشتغال در صنایع برودتی و حرارتی	نوزدهم شهریور		
الکترونیک	دیپلم ریاضی ـ طبیعی و هنرستانها	ریاضی ـ فیزیک ـ شیمی	آماده نمودن تکنیسین عالی برای اشتغال در صنایع الکترونیکی	نوزدهم شهریور		

۱ـ کارت ورودی شرکت در جلسه یک روز قبل از انجام مسابقه بین داوطلبان توزیع میگردد.

۲ـ از فارغ‌التحصیلان هنرستانها و دبیرستانهای بازرگانی و منشیگری علاوه برمواد امتحانی که در جدول فوق مندرج است از معلومات فنی مربوط برشته های تحصیلی آنان نیز با ضریب (دو) امتحان بعمل خواهد آمد .

۳ـ دانش آموزان تجدیدی میتوانند در مسابقات ورودی شرکت و پس از کسب موفقیت مدارك لازم را ارائه دهند.

۴ـ مدارك لازم برای داوطلبان بشرح زیر است.

الف ـ فتوکپی گواهینامه یا جواز قبولی ششم دبیرستان یا هنرستان (برای دانش آموزان تجدیدی گواهی اشتغال بتحصیل از دبیرستان یا هنرستان مربوطه)

ب ـ عکس ۴ × ۶ که مشخصات داوطلب پشت آن نوشته باشد. چهارقطعه.

ج ـ رسید مبلغ پانصدریال حق‌الثبت امتحان بحساب بانکی طبق شماره حسابهای مندرج در جدول فوق (این مبلغ بهیچ عنوان مسترد نخواهدشد)

د ـ یک برگ فتوکپی شناسنامه.

ه ـ یک برگ فتوکپی معافی یا برگ آماده بخدمت (برای مشمولین) که ترک تحصیل نموده‌اند.

۵ـ محل انجام امتحان ورودی ضمن مراجعه بانستیتو و دریافت کارت ورودی تعیین خواهد شد.

۶ـ کلیه مدارک با پست سفارشی فرستاده شود.

آ ـ ۳۹۹۰۲ سازمان تعلیمات فنی و حرفه‌ای

آگهی مناقصه باربری انبار کالای تهران

ناحیه راه‌آهن تهران کارمزد تخلیه و بارگیری کلیه کالا های انبار کالای تهران را اعم از تجارتی و دولتی که از واگن تخلیه و یا بواگن بارگیری میشود به شرح شرایط مربوطه از طریق مناقصه واگذار مینماید .

داوطلبان شرکت در مناقصه می توانند در ساعات اداری برای کسب اطلاع و اخذ شرایط مناقصه و نمونه قرارداد باداره بهره‌برداری و کارپردازی ناحیه تهران مراجعه فرمایند.

شرکت کنندگان در مناقصه باید مبلغ ۱۰۰۰۰۰ ریال به عنوان سپرده شرکت در مناقصه بصندوق ناحیه راه‌آهن تهران پرداخت و رسید صندوق یا معادل مبلغ ضمانت نامه بانکی صادره یکی از بانکهای مجاز ایران که لااقل دو ماه اعتبار داشته باشد به ضمیمه پیشنهاد خود تا ساعت ۹ صبح روز پنجشنبه ۲۱ر۵۰ر۵۰ در صندوق پیشنهاد ها واقع در اداره دبیرخانه ناحیه تهران بسپارند.

پیشنهاد های واصله ساعت ده روز مزبور بازوقرائت خواهدشد .

به پیشنهاداتی که سپرده آنها از میزان مقرر کمتر یا فاقد سپرده باشد و همچنین بعد از موعد مقرر برسد ترتیب اثر داده نخواهدشد.

م الف ۵۷۸۶ ۱ـ۲ آ ـ ۲۹۰۸۰

مدیر کل ناحیه راه‌آهن تهران

مؤسسه انتشارات امیرکبیر
هگل
نوشتهٔ: حمید حمید
و
چاپ دوم
فلسفهٔ جدید

دانش آموزان ممتاز

کودکستان و دبستان پردیس

بسرپرستی خانم آسیه عقیلی ـ خیابان امیرآباد ـ چهارراه باوار ـ تلفن ۴۱۲۰۲

بابك كسمائی شاگرد اول كلاس دوم با معدل ۲۰

بابك نوذر دانش‌آموز ممتاز كلاس دوم با معدل ۱۹٫۳۸

پریرخ عدلی‌مقدم‌دانش آموز ممتاز كلاس دوم‌با معدل ۱۸٫۳۸

شاهرخ عدلی مقدم دانش آموز ممتاز كلاس دوم با معدل ۱۸٫۱۹

حسین داش قلاقی دانش آموز ممتاز كلاس دوم با معدل ۱۸٫۶

رضا علی حجتی‌اصل دانش آموز ممتاز كلاس چهارم

فرهاد بهزادی پور دانش آموز ممتاز كلاس چهارم

كیوان سید مصطفوی دانش آموز ممتاز كلاس اول با معدل ۱۹٫۷۸

مهران بمانی دانش‌آموز ممتاز كلاس سوم‌با معدل ۱۹٫۴۵

ژیلا چوبداری‌دانش آموز ممتاز كلاس اول‌با معدل ۱۹٫۸۵

بهنام میاركه دانش‌آموز ممتاز كلاس دوم‌با معدل ۱۹٫۴۳

مهناز مشهدی تفرشی شاگرد اول كلاس اول

دبستان سهند

خیابان امیریه جنب مسجد فخریه ـ اول خیابان میامی ـ تلفن ۴۷۶۸۳

مهرنوش نوربخش شاگرد اول كلاس دوم

فرهاد بروخیم دانش آموز ممتاز كلاس سوم

علی اصغر مشهدی‌ـ تفرشی دانش آموز ممتاز كلاس سوم

بهمن آزرم دانش ـ آموز ممتاز كلاس سوم

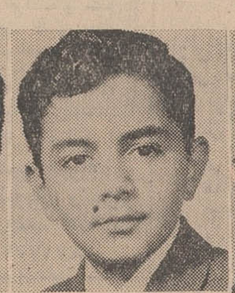
علیرضا خفافزاده اهرابی دانش آموزممتاز كلاس پنجم

علی حاتم شاگرد اول كلاس دوم

وحید مظفرنیا شاگرد اول كلاس دوم

محمد رضا سومالی زاده شاگرد اول كلاس اول

سالومه نصیری شاگرد اول كلاس دوم

نادر دلقان آذری شاگرد اول كلاس اول

بهنام آزرم شاگرد اول كلاس اول

مژگان ربیعی شاگرد اول كلاس اول

موسسه فرهنگی حامدی

بامدیریت خانم نور ،الملوک حامدی پاشائی کودکستان ـ دبستان ـ دوره راهنمائی تحصیلی ـ دبیرستان دختران قهلک ـ خیابان دولت ـ تلفن : ۸۶۱۳۹۶

فاطمه ثابتی دانش ـ آموز ممتاز كلاس اول

نوشین كاشفی دانش آموز ممتاز كلاس اول

فرانك حسینیان دانش آموز ممتاز كلاس دوم

فرناز فتاحی‌دانش‌آموز ممتاز كلاس دوم

آنیتا حسینیان دانش آموز ممتاز كلاس سوم

شاهین خوش كیش دانش آموز ممتاز كلاس چهارم

نادرشریعتمداری‌دانش آموز ممتاز كلاس پنجم

شهره حسینیان دانش آموز ممتاز كلاس دوم دبیرستان

فاطمه محمودی پور دانش آموز ممتاز كلاس سوم دبیرستان

نادرشریعتمداری‌دانش آموز ممتاز كلاس سوم دبیرستان

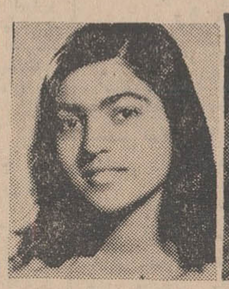
فاطمه فرح‌نیا دانش‌آموز ممتاز كلاس سوم دبیرستان

پیام تربیت

دبستان و دبیرستان راهنمائی خیابان آیزنهاور ـ انتهای ۲۵ شهریور تلفن ۹۷۷۱۷۶

زیبا صفالو دانش‌آموز ممتاز كلاس اول بامعدل ۲۰

افسانه صفالو دانش آموز ممتاز كلاس چهارم با معدل ۱۵٫۳۶

سعید طاهری حسین آبادی دانش آموز ممتاز كلاس دوم با معدل ۱۸٫۲۳

مسعود طاهری حسین آبادی دانش آموز ممتاز كلاس چهارم با معدل ۱۸٫۲۷

فریبا خسروداد دانش آموز ممتاز كلاس اول با معدل ۲۰

نادره افشار دانش ـ آموز ممتاز كلاس اول‌با معدل ۲۰

دبستان بیژن مه‌داد

خیابان پهلوی بین امیراکرم و پهلوی کوچه آذر تلفن ۴۶۹۱۰

محمدرضا شریفیزدی شاگرد اول كلاس اول‌با معدل ۲۰

مازیار مطلعی دانش‌آموز ممتاز كلاس دوم با معدل ۱۹٫۱

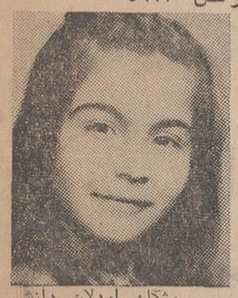
مژگان اردلان دانش آموز ممتاز

دبستان و کودکستان جهان امروز

ازمدارس نمونه تهران بالای فلکه هفت حوض نارمك ـ تلفن ۷۹۶۷۵۰

نسرین تبریزی شاگرد اول كلاس پنجم و حوزه با معدل ۱۹٫۹

انوشه علیلو دانش ـ آموز ممتاز كلاس اول‌با معدل ۲۰

آرش علیلو دانش‌آموز ممتاز كلاس سوم با معدل ۲۰

سعید قریشی دانش آموز ممتاز كلاس دوم

تاتیانا بولادیان دانش آموز ممتاز كلاس دوم

میترا پولادیان دانش آموز ممتاز كلاس سوم

مسعود شعاری دانش آموز ممتاز كلاس چهارم با معدل ۱۹٫۷۳

علی‌محمد گرجی‌دانش آموز ممتاز كلاس پنجم با معدل ۱۹٫۴۵

احمد خالدی دانش‌ـ آموز ممتاز كلاس سوم با معدل ۱۹٫۵

فرشید برجسته دانش آموز ممتاز كلاس اول‌آ با معدل ۱۹٫۶۳

ارمغان تربیت

شماره ۳ ـ عباس آباد ـ خیابان مهناز ـ خیابان آپادانا تلفن : ۷۶۴۶۵۴

بهزادتات دانش اموز ممتاز كلاس اول با معدل ۱۹٫۵

فرناز محمودی دانش آموز ممتاز كلاس اول با معدل ۱۸٫۶۱

مراد شرافتی دانش آموز ممتاز كلاس چهارم بامعدل ۱۹٫۴۵

ملك جمشید گوهری دانش آموز ممتاز كلاس ششم دبستان بابك با معدل ۱۹٫۴۵

بهروز كریمخانی‌دانش آموز ممتاز كلاس دوم دبستان فرخی گلوگاه با معدل ۲۰

مژگان مرادی حقگو شاگرد اول كلاس چهارم دبستان ایران فومن با معدل ۱۹٫۵۷

كوروش اكبری شاگرد اول كلاس دوم دبستان ۱۵ بهمن نائین با معدل ۱۸٫۶

مسعود داداش زاده تاشكنه دانش آموز ممتاز كلاس‌سوم‌دبستان خواجه نصیر طوسی با معدل ۱۸٫۳

مهرداد قیومی شاگرد اول كلاس ششم دبستان راه شایسته با مدل ۱۹٫۴۱

سعید ناظم پور شاگرد اول كلاس چهارم دبستان آریای كرمان با معدل ۱۹٫۰۶

جلال جواهری شاگرد اول كلاس پنجم دبستان حمدالله مستوفی قزوین با معدل ۱۶٫۴۲

منوچهر احمدی‌شاگرد اول كلاس‌اول دبیرستان شاهپور سقز با معدل ۱۶٫۹۴

بابك اسفندیاری‌شاگرد اول كلاس چهارم دبستان مهران

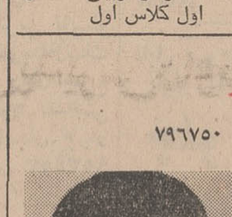
روزبه بشر دانش‌آموز ممتاز كلاس سوم‌دبستان عزیزی شماره ۲

احمد خرم‌شاگرداول كلاس‌دوم دبستان‌پسرانه عزیزی

فاطمه اسلامی صفا دانش آموز ممتاز كلاس دوم دبستان پرستا

عباس انتظامی رود ـ سری‌شاگردكلاس‌اول‌اول دبستان‌منیربامعدل ۱۹٫۶۱

سیدفرهادحاج‌سیدنصیر دانش آموز ممتاز كلاس اول كانون فرهنگی‌فیروز آبادی با معدل ۱۹٫۵۷

مهلقا اشتری شاگرد اول كلاس ششم‌دبستان پروین اعتصامی‌ایوانكی با معدل ۱۸٫۹۵

محمودمیرزائی شاگرد اول كلاس اول دبستان نراقی

حمیدرضا رازانی‌شاگرد اول كلاس اول دبستان نراقی

شهرزاد طاهری‌شاگرد اول كلاس اول دبستان نراقی

مینو محمدی شاگرد اول كلاس دوم دبستان دكتر دانشور با معدل ۱۹٫۷

شهلابنی‌اسدی شاگرد اول كلاس اول دبستان تجلی نارمك با معدل ۲۰

مرید صفاری دانش آموز ممتاز كلاس چهارم دبستان دكترفرهمندی

احسان‌الله صفاری دانش آموز ممتاز كلاس دوم دبستان فضل

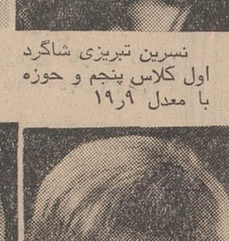
فرانه باروخیان‌شاگرد اول كلاس ششم موسسه فرهنگی فرند با معدل ۱۹٫۳۵

فاطمه گلچین دانش آموز ممتاز كلاس پنجم طبیعی دبیرستان بسطامی با معدل ۱۹٫۲۷

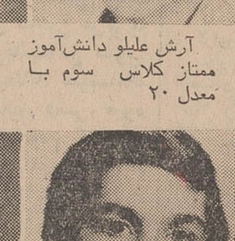
نساء كردمحله دانش آموز ممتاز كلاس ششم طبیعی‌دبیرستان شاهدخت آذر اصفهان با معدل ۱۷٫۸۵

فرزانه فتاحی شاگرد اول كلاس اول دبستان نیك پرور

تهمینه هوشمندقاسمی دانش آموز ممتاز كلاس دوم دبستان ایزدمهر

شهرام شرفخانی‌شاگرد اول كلاس اول دبستان اردوان

هرصل هارونیان‌دانش آموز ممتاز كلاس دوم دبستان كوروش

میروحید طیبی دانش آموز ممتاز كلاس چهارم دبستان ژاله

کی چی کجا

هرچه لازم دارید از روی حروف الفبا پیدا کنید

ا

آرایش وزیبائی

آرایشگاه تقی لادن
با بهترین متخصصین فن آماده برای هرنوع آرایش خیابان پهلوی مقابل کافه شهرداری سابق شماره ۹۵ تلفن ۴۰۵۸۴

سالن آرایش الیزه
تحت‌نظر امیر متخصص آرایش. رنگمو . زیبائی .توالت‌عروس‌و اپلاسیون . اول عباس‌آباد تلفن ۶۲۶۵۲۵

قابل توجه
آقایان و بانوان
با تسهیلاتی که شرکت‌ایران دینامیك فراهم آورده دیگر مسئله چاقی حل شده است . دستگاههای الکترونیکی در عرض مدت ۲ ماه ۲ سانت از هر جای بدن خود را که بخواهید لاغر میکند .دستگاه الکترونیکی دینافیه مخصوص لاغر کردن رانهای چاق.دستگاه الکترونیکی دینابلت : مخصوص لاغر کردن‌شکم و پهلو .دستگاه الکترونیکی فیشال اکسرسایز : مخصوص از بین بردن چین و چروك و غبغب . دستگاه الکترونیکی بادی اکسرسایز : مخصوص لاغر کردن کلیه اعضای بدن. خیابان بهارشمالی نبش مزین‌الدوله ساختمان کاریابی . شرکت ایران دینامیك تلفن ۷۵۵۷۳۴

سالن‌آرایشگاه افشین
آرایشگر مردان و پسران‌با دستگاههای مدرن آرایشی‌وبا کارکنان‌مجرب و کارآزموده خیابان مولوی مقابل اتوعدل سابق تلفن ۲۰۵۷۰

سالن آرایش یروا
تحت نظر خانم پروارنگ موزیبائی توالت عروس خیابان امیریه چهارراه قلمستان تلفن ۵۳۶۳۹۷

آئینه وشمعدان

اثینه‌ساخت‌کارخانه نادریان را که بهترین مواد اولیه بویژه جیوه مخصوص که برای‌نقاط گرمسیر ایران ساخته‌شده‌است میتوانید با نازلترین قیمت از فروشگاه های معتبر تهران و شهرستان‌ها ابتیاع فرمائید تهران شهباز جنوبی ایستگاه شهرام جنب دوزندگی پروین تلفن ۳۵۴۷۳۶

آئینه سازی ثابت
سازنده و فروشنده‌انواع آئینه های قدی . کشوئی رومیزی . توالت وبوفه. خیام‌میدان محمدیه‌پاساژ ترقی تلفن ۵۳۱۰۶۳

فروشگاه جهان‌نما
تولید کننده انواع آئینه شمعدان و لوستر در طرحهای جالب . میدان غار اول خزانه روبروی استادیوم ورزشی‌تلفن ۲۱۲۳۴

آموزشگاههای فرهنگی

انگلیسی در
۲۴ درس
سعدی شمالی مقابل بیمه،آموزشگاه انصاری تلفن : ۳۰۱۵۸۶

آموزشگاه خیاطی مهین
آموزش صحیح خیاطی زیر نظر متخصص تعلیم با متدکامل گرلاوین . امیرآباد نصرت . جلالی کوچه شهناز شماره ۴ تلفن ۶۶۵۴۲۹

آموزش رانندگی

تعلیم رانندگی کالج
آموزش رانندگی و آئین‌نامه کالج با اتومبیل های پیکان آریا وشاهین تحت نظرمربیان تحصیل کرده و مجرب در کمترین‌زمان آئین‌نامه‌ورانندگی را طبق آخرین روش تکنیك به شما آموخته و قبولی شمارا تضمین مینماید نشانی خیابان ری‌بالاتر ازکوچه‌آبشار نرسیده به سه‌راه امین‌حضور تلفن ـ ۳۵۰۱۷۰

آموزشگاه رانندگی ادیب
با کادر مجرب و کارآزموده واتومبیلهای آخرین سیستم قبولی شما را تضمین مینماید بوذرجمهری‌نو مقابل بانك‌پارس تلفن ۳۵۱۰۰۸

آموزشگاه رانندگی نوین
بامربیان کار آزموده‌امیریه چهارراه مختاری‌تلفن ۵۳۴۳۳۲

موسسه آموزش
رانندگی ماندانا
تلفن ۷۹۶۱۵۴
تحت نظر متخصصین مجرب با ماشین های آخرین سیستم اول سی متری نارمك جنب سینما ماندانا

انتشارات کتاب

کتابفروشی مصطفوی
مرکز پخش بوذرجمهری تلفن ۲۹۵۹۳ گلزار جاویدان از۲۲۲ شاعر ۲۵۰ ریال تحول شعر تحول شعر فارسی ادبی ۲۰۰ ریال تحفه حکیم طب قدیم معتبر ۳۵۰ ریال

انتشارات فروغی

از عزیز نسین
به قطع جیبی منتشرشد
ترجمه رضاهمراه
کتابهای زیر هرکدام شامل ۲۵ داستان انتقادی و اجتماعی میباشد۱ـ چاخان ۲ـ دلتان میخواهدمیلیونر شوید ۳ـ پخمه ۴ـ مرد شرقی ۵ـ پاداش آخرسال ۶ـ طبق مقررات ۷ـ حزب کرامت ۸ ـ حزب سلامت مرکز پخش و انتشار کتاب فروشی فروغی خیابان فردوسی تلفن ۳۰۴۲۸۰ شاه‌آباد تلفن ۳۱۶۲۱۸ سعدی شمالی کوچه دیبا تلفن ۳۰۴۳۲۴ تمام کتاب فروشیهای معتبر .

انتشارات‌بامداد
مرکز پخش وانتشار انواع کتب. دفتر مرکزی شاه‌آباد کوچه مهندس‌الممالك تلفن ۳۱۷۷۴۶ فروشگاه چهارراه‌شاه مقابل سینما آسیا

انتشارات سعید
مرکز پخش و فروش‌انواع کتابهای درسی . علمی .ادبی . تاریخی. سیاسی . قدیمی.رمان خارجی اول مخبرالدوله تلفن ۳۹۱۴۱۳

خاطرات امید
نوشته شارل دوگل ترجمه هوشنك حافظی‌پور منتشر شد . فروش در کلیه کتابفروشیهای‌معتبر
انتشارات دریا‌تلفن
۵۳۱۵۲۰

کتابفروشی فردوسی
فروشنده بهترین کتاب های علمی . درسی ، داستانی .سیاسی .رمان قوام السلطنه جنب بانك‌عمران تلفن ۳۱۱۷۲۷

انتشارات شرکت اقبال
سه کتاب نفیس خواندنی تاریخ روابط سیاسی ایران وانگلیس در قرن نوزدهم دوره کامل در ۸ جلد ۲۰۰ ریال عصر بی خبری (تاریخ‌امتیازات در ایران) ۳۰۰ ریال فارس وجنگ‌بین‌الملل (اوضاع ایران درجنگ بین‌الملل اول) ۳۰۰ ریال شاه‌آباد تلفن های ۳۱۸۷۰۱ ـ ۷۵۶۲۶۹

الکتریکی ولوازم برقی

مجتبی
پیشنمازی
نماینده فروش انواع لوستر های کریستال و چراغهای رومیزی و دیواری ساخت کارخانه بوهم چك‌اسلواکی در ایران حاجب‌الدوله تلفن ۲۲۹۶۰

فروشگاه پمپ آب
انواع تلمبه های برقی
ساخت پمپ آب گل‌کش
تلفن : ۴۵۵۱۹

الکتریکی اسرام
انواع لوازم الکتریکی‌تجریش باغ فردوس تلفن ۸۷۰۸۲۱

فروشگاه میلانی
فروشنده همه نوع لوازم برق فشار ضعیف و قوی خیابان سعدی سرای صدقی نژادتلفن ۳۹۱۷۵۴

سیم و کابلهای برق دیاموند
سیم آنتن تلویزیون دیاموند کابل باطری دیاموند سیمهای‌شارلاك دار تلفنهای ۳۰۵۱۹۹ ـ ۳۱۴۰۱۸

شرکت
ترانس ورك
سازنده انواع ترانسفور ماتورو ریکتیفایر آبکاری خیابان صفاری مقابل بانك‌صادرات شماره۲۱۹ تلفن ۳۵۴۰۵۸

استخر وحمام سونا

استخر خانوادگی البرز
از ساعت ۹ الی ۶ بعداز ظهر خیابان پهلوی بالا میدان ونك خیابان اردشیر بابکان تلفن ۸۹۲۴۸۳

حمام سوناکاخ
جنب سوپرکاخ
مجهز به حمام بخار انحصاری سونای خشك انواع ماساژ و دوش ماساژ و آرایش زیبائی خیابان کاخ بین شاه و امیراکرم تلفن : ۶۶۱۹۶۹ ـ ۶۶۷۷۸۳

ب

بارکش شهری وباربری

اتوبار جنوب
قبول حمل بار به‌اصفهان شیراز . بوشهر .آبادان خیابان سپهبد رزم‌آرا تلفن ۵۳۵۶۶۰ـ۵۳۹۹۳۱

باربری رفقا
حمل بار بتمام نقاط ایران‌و حومه باوسایل مجهز باربری خیابان آرامگاه مقابل انبارکالا تلفن ۲۳۵۶۵ (اسماعیل‌سلیمانی وابوالقاسم رحمتی زاده)

اتوبار شرق
بارکش شهر وحمل بار واثاثیه منزل در داخل وخارج شهر وانت کامیون . آهن‌کش تلفن ۳۱۵۰۱۰

باربری
آهن
تلفن ۲۰۸۶۸ ـ۲۴۸۵۷ـ ۵۳۰۱۰۷
حمل بار
بتمام نقاط کشور

پ

پرنده

مژده به پرورش دهندگان مرغ تخمی نژاد نیك چیك BROWN-NICK قهوه‌ای (بروان‌نیك) بزودی به بازار عرضه میشودنماینده انحصاری در ایران شرکت سهامی مرغداری ایران وآلمان نشانی خیابان کندی‌نبش‌خیابان پرچم تلفنها۹۵۷۱۳۷ـ۹۵۲۴۲۷ نشانی تلگرافی ۵۰۵

پوشاك

فروشگاه صدف
فروشنده انواع تریکو و جوراب و زیرپوش بازار دالان امین‌الملك تلفن ۵۳۴۱۰۰

اطلاعیه طالار بزرگ پارچه
بانوان شیکپوش توجه فرمایند طالار بزرگ پارچه تازه‌ترین پارچه های فصل را در طرحها و رنگهای بدیع و جالب فراهم آورده و با قیمت بسیار ارزان بمعرض فروش گذاشته است طالاربزرگ‌پارچه چهارراه شاه ساختمان رویال طبقه دوم تلفن ۶۶۰۴۵۹

تریکو نادر
عرضه‌کننده بهترین‌تریکو بچه‌گانه . زنانه و مردانه بازار زردشتیا تلفن ۵۳۳۲۲۵

پوشاك هنگامه
فروشنده همه‌نوع‌پوشاك وتریکوولباس های‌دوخته خیابان پهلوی چهارراه ـ امیر اکرم جنب بانك اعتبارات .
تلفن ۶۶۰۳۹۱

فروشگاه پوشاك و گلدوزی درخشان
فروشنده لباسهای مردانه و پسرانه و انواع گلدوزی وروی تختی عروس. ناصرخسروجنب دارائی تلفن ۵۳۴۹۸۳

تریکوآلما
تولیدکننده جالبترین تریکوهای مردانه و زنانه در طرحهای مد روز. بهارستان ساختمان دکتر رفعت طبقه دوم تلفن ـ ۳۱۹۵۹۲

تریکو امیر
تولید کننده و فروشنده انواع‌جالبترین تریکوهای زنانه . مردانه . پسرانه و بچه‌گانه ساختمان پلاسکو طبقه دوم شماره ۲۳۵ تلفن ۳۰۵۰۴۸

فروشگاه پاریس
فروشنده بهترین پیراهنهای مردانه . تریکوجات در طرحها ورنگهای گوناگون با مد روز با نازلترین قیمت در دسترس مشتریان عزیز میباشد نشانی : ساختمان پلاسکو طبقه زیرین شماره ۰۸ تلفن ۳۱۹۴۰۹

فروشگاه
کراوات افروز
فروشنده‌همه‌نوع کراوات نشانی. خیابان‌آذربایجان بین نواب وسلسبیل تلفن
۹۵۳۷۲۸

فروشگاه
مرندیان
فروشنده همه‌نوع پارچه های‌ایرانی نشانی‌خیابان مختاری جنب چهارراه سلیمان خانی تلفن ۵۳۶۱۵۵

فروشگاه مهتاب
فروشنده اجناس لوکس کادوئی تریکو .صفحات روز ایرانی ، خارجی مختاری شاهپور جنب توقفگاه کاج‌تلفن ۲۵۲۰۰

فروشگاه ابوالصدق
فروشنده بهترین پارچه های. نخی . ابریشمی . پشمی . از کارخانجات داخله‌و خارجه مولوی مقابل دبیرستان عبرت تلفن ۲۰۱۳۳

گالری
رویا
تهیه‌کننده‌بهترین‌وشیك ترین‌لباس‌دوخته‌دخترانه و تریکو زنانه روبروی پپسی‌کولا خیابان‌شادمان مقابل داروخانه فیروز

حجره پورقدیری
وارد کننده جالبترین پارچه های‌زنانه در طرح های مدروز، بازارسرای ملك دالان سوم تلفن ۲۴۵۸۸

نیوالگانت
وارد کننده انواع پارچه های مردانه خارجی در طرحهای مد روز و جالب پهلوی روبروی سینما اتلانتیك
تلفن ۶۲۴۷۰۱

قماش فروشی
وطنی
فروشنده انواع پارچه های دست بافت داخلی (زنانه و مردانه) بازار سه‌راه حاج ملاعلی تلفن ۲۰۷۵۸

ت

تعمیر اتومبیل

اتوسرویس شهپر
تعمیرگاه‌مجاز شماره۱۴۱اریا. شاهین . دستگاه قیرپاشی . ایران بندیکس . چهارراه تلفن سی متری شاه غربی تلفن ۴۱۷۱۳

اتوسرویس کرملو
تعمیرگاه مجاز شماره ۱ آریا . شاهین . جیپ . شمیران مقابل سینما پاسیفیك‌اول خیابان‌شیراز تلفن ۷۵۹۰۰۰ و۷۵۴۶۴۲ گارانتی اتومبیلهای نوتا ۵۰۰۰ کیلومتر

تعمیرگاه شماره ۱۰ پیکان
تعمیر و فروش لوازم یدکی پیکان جاده قدیم شمیران‌مقابل وزارت بهداری تلفن: ۷۶۵۰۱۴ـ ۷۵۱۹۶۴

تعمیرگاه پارس
نمایندگی مجاز شماره ۱۸ فولکس‌واگن و تعمیرگاه مخصوص اتومبیلهای بنز دیزلی‌و بنزینی‌خیابان‌مخصوص مقابل بیمارستان لقمان‌الدوله ادهم تلفن ۹۵۹۶۹۲ـ۹۵۳۷۰۳

FIAT
تعمیرگاه مرکزی فیات
تعمیرات همه نوع اتومبیل فیات با سرویس مجهزشهناز چهارراه صفا شماره ۱۳۹تلفن ـ ۷۵۹۶۷۴

تعمیرگاه شماره ۶ اریا و شاهین
مجهزبه دستگاههای‌الکترونیك تنظیم موتورفرمان بالانس‌چرخ وترمز منیریه تلفن ۵۳۲۴۶۲

تعمیرگاه مجاز
شماره ۴
ژیان وپژو
شهباز انتهای خیابان غیاثی‌جنب‌بانك صادرات تلفن ۳۵۵۶۳۸

اتوبان سرویس
تعمیرگاه مجاز
شماره ۲
ولوو
سعدی شمالی کوچه‌دیبا تلفن۳۰۵۲۳۱و۳۱۸۷۷۴

گاراژ فرد کاظمی
تعمیرکننده انواع‌اتومبیل های‌سنگین «بنز»«داف» «لیلاند» خیابان قزوین ایستگاه سلیمانیه تلفن ۹۵۰۴۴۷

تعمیرگاه مجاز شماره ۲۷ پیکان تعمیر و فروش لوازم یدکی پیکان نشانی شمیران خیابان بوشهر جنب سینما مولن‌روژ تلفن ۷۵۱۹۳۹

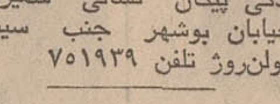

تعمیرگاه مجاز شماره ۳۵ پیکان تعمیر و فروش‌لوازم‌یدکی پیکان نشانی فرح‌آباد ژاله روبروی نیروی هوائی تلفن ـ ۷۹۱۱۶۸

تابلو

سیلور
نئون پلاستیك
تلفن ۹۶۰۷۷۴

نئون پلاستیك
مشعل
سازنده بهترین تابلو های‌پلاستیك‌وسفارشات کلی و جزئی رادر اسرع وقت میپذیرد نشانی خیابان آذربایجان چهار راه‌خوش تلفن ۹۵۳۴۵۳

تعمیر ونصب کولر یخچال ـ آبگرمکن

عبداله کوزه گری
متخصص‌نصب‌و سرویس انواع کولر های گازی وکار های بخاری آهنگری شیشه بری وسیم کشی تلفن ۷۶۰۰۶۸

تعمیرگاه یخچال‌کیانوس
تعمیرهرنوع یخچال . کولر. گازی و آبی . لباسشوئی . تلفن ۳۱۳۶۳۹

تعمیرگاه بهار
سرویس یخچال ، کولر. آبگرمکن. بخاری.لباس‌ـ شوئی تهران خیابان‌بهار جنب کوچه بختیارشماره ۳۶۶ تلفن ۸۲۰۲۰۹

سرویس مجاز ۱۱۹
ارج
نصب و سرویس کولر ابگرمکن قطعات یدکی موجود است تلفن ۷۷۴۹۹۵

تعمیرگاه آسیا
سرویس و تعمیررنك آمیزی کلیه یخچال های ایرانی وخارجی‌سرویس و نصب کولر خیابان آیزنهاور خیابان‌شادمان جنب گرمابه شادمان
تلفن ۹۷۰۸۵۵

سرویس مجاز ۱۲۹
ارج
سرویس و تعمیر کولر . آبگرمکن . بخاری. یخچال اجاق گاز و نصب کولرو کانال کشی تلفن۹۷۶۱۲۸

تعمیرگاه‌یخچال‌سیدحسین
تعمیر هرنوع یخچال . ماشین لباس‌شوئی وآب گرمکن و کولر تلفن ـ ۸۸۲۴۳۸

الکتروکلمن
تعمیرگاه یخچال های بوش تعمیر هر نوع یخچال کولر ، سردخانه و تهویه نشانی خیابان خواجه نصیر طوسی شماره ۷۳
تلفن ۷۵۳۳۹۴

تهویه مطبوع

شرکت مهندسی‌حرارت‌سنج
تاسیسات تهویه مطبوع حرارت مرکزی نمایندگی انحصاری دیگهای چدنی دودیتریش فرانسه و مشعل های کنوایر آلمان میدان ولیعهد اول کریمخان زند ساختمان حرارت سنج تلفنهای۶۲۴۸۳۰ـ۶۲۵۸۹۴

دفتر فنی کوشا
تهیه ونصب تهویه مطبوع .شوفاژ وکولر نیاوران جنب کلانتری یك تلفن ۸۷۱۷۷۲

تخم مرغ

تخم مرغ تقوی
تولید کننده مرغ زنده و مرکز پخش تخم مرغ روز سفارشات پذیرفته میشود.میدان شهناز اول اقبال جنب ایستگاه وحیدیه تلفن ۷۶۴۰۲۴

چ

چلوکباب

چلوکبابی
تخت جمشید
مطبوعترین چلوکباب در مطیطی آرام و مدرن‌سید خندان مقابل هتل انترناسیونال جنب‌بانك عمران تلفن ۷۷۱۱۱۰

چلوکبابی‌جهان
با مدیریت آقای قدمی شهرری دایره میدان تلفن ۵۹۱۱۱۷

قابل توجه دانشجویان عزیز دانشگاه ملی
چلوکبابی
رکس تبریزی
جاده پهلوی محمودیه مدیریت چلوکبابی رکس تبریزی تنوع جالب و بینظیر غذا های فرنگی و ایرانی خود را برای ناهار و شام باطلاع میرساند چلو کباب مخصوص ته‌چین مرغ با روغن کرمانشاهی سوپ جوجه، بیفتك، شیشلیك جوجه کباب، دسر، میوه های فصل‌انواع کمپوت، چای‌وقهوه تلفن۸۹۱۸۳۷

چلوکباب‌کیهان
محیطی آرام ودلچسب با غذاهای متنوع ایرانی که با اصول بهداشتی تهیه شده سرآسیاب مهرآباد روبروی تیپ‌شکاری نیروی هوائی تلفن ۹۵۰۲۲۱

چلوکبابی صفا تلفن ۵۳۱۳۷۹
لذیذترین چلوکباب که بااصول بهداشتی تهیه شده در سالن صفا میل فرمائید بازارچهارراه سوق بزرگ‌اول‌سرای‌نقارخانه.

چلوکباب ب . ب
با مدیریت حسین عبادی محیطی آرام و دلچسب و با انواع غذاهای ایرانی از شما بگرمی پذیرائی میشود روزهای تعطیل از ساعت ۸ تا ۱۱ شب غذا آماده است خیابان قدیم شمیران بالاتر از سه راه‌زندان جنب سایه روشن‌تلفن۷۵۳۱۶۷

چلو کبابی دریان نو
مطبوعترین چلو کباب و جوجه کباب‌چلو خورشت و سالن پذیرائی برای خانواده ها خیابان تاج فلکه گیا تلفن ۹۷۰۰۹۸

سالن چلوکبابی هاشمی
مطبوعترین چلوکباب برگ خیابان سپه میدان باغشاه‌تلفن ۴۶۶۸۴

چای

چای مرغ
طلائی
فروشنده همه نوع چای داخله و خارجه نوروزخان سرای ناصری تلفن ۵۳۹۰۱۶

چاپ وگراورسازی

چاپ
مسعودسعد
کلیه امور چاپی رنگی و افست لترپرس و انواع بروشور های داروئی و غیره وجعبه‌سازی‌خیابان شاه‌آباد جنب کوچه ظهیرالاسلام تلفن ۳۱۸۷۴۵

سازمان چاپ
خوشه
انواع‌چاپ روزنامه‌کتاب. دفاتر تجارتی‌وسفارشات همه نوع چاپ های دیگر خیابان صفی علیشاه کاشی۲۱۰ـ۲۰۸ تلفنهای ۳۱۸۵۶۵ ـ۳۱۸۵۶۴ .

چاپ محتشمی
قبول هرنوع کار های افست و مسطح رنگی و مشگی سفارشات کلی‌و جزئی را در اسرع وقت میپذیرد بازار چهار راه مسجد جامع تلفن : ۵۳۶۱۸۹

صحافی صلاحی
صحافی . کتاب . مجله. کلاسور . کارتونهای زرکوب‌و کار های پلاستیکی خیابان‌آذر مقابل کاخ دادگستری داخل پاساژ تلفن : ۳۰۳۱۷۳

چاپ شرق تهران
افتخار دارد که با تهیه انواع تابلو های رنگی تبلیغات‌بهترین‌جعبه‌های لوکس‌داروئی‌و پیراهنی و قنادی و کفش رنگی‌و مشگی سفارشات کلی‌و جزئی را در اسرع وقت میپذیرد تلفن ۵۳۶۴۸۰

چاپخانه موسوی
چاپ انواع و اقسام مطبوعات رنگی و مشگی و غیره افست و مسطح خیابان باغ سپهسالار کوی مصدقی شماره ۷ـ ۶ ـ تلفن ۳۱۵۹۵۹ ـ ۳۱۵۹۶۷

گراور سازی امیران
(فروتن)
سفارشات گراور ساده‌و رنگی خطاطی و نقاشی سفارشات کلی و جزئی را در اسرع وقت‌میپذیرد نشانی خیابان فردوسی جنب کوچه خواندنیها تلفن ۳۹۳۲۲۹

گراورسازی پاسارگاد
سفارشات گراور کلیشه افست و رنگی سعدی جنوبی کوچه بانك تجارت خارجی عمارت کاشان تلفن ۳۹۱۷۱۸

چاپ
زرین کار
سفارشات چاپی افست پذیرفته میشود نشانی: خیابان‌ظهیراسلام‌شماره. ۶۱
تلفن ۳۰۴۱۱۶

چاپ بوذرجمهری
قبول هر نوع کار رنگی و مشگی با ماشین های مدرن افست . مسطح . سفارشات کلی و جزئی رادر اسرع وقت میپذیرد نشانی‌خیابان‌بوذرجمهری اول پامنار تلفن۵۳۱۹۵۴

چاپخانه
استخر
سفارشات همه‌گونه‌دفاتر تجارتی‌چاپ‌رنگی‌ومشگی شاهرضا اول لاله‌زارنو ساختمان اخوان شماره ۴ تلفن ۳۱۵۱۳۸

چاپخانه
اسلامیه
چاپ همه‌گونه کتابهای فارسی و عربی و محرب و کار های چاپی رنگی‌و مشگی‌خیابان‌بوذرجمهری کوچه معظم‌الدوله تلفن ۲۴۲۰۲

گراورسازی‌کاوه
سفارشات گراور کلیشه : خیابان ملت کوچه‌مشهدی‌مهدی پلاك ۱۱ تلفن ۳۰۲۳۵۶

چاپ اخوان
تلفن ۳۱۷۷۶۸
بورس کارت عقد وعروسی‌چاپ رنگی‌ساده . جعبه‌سازی‌لاله‌زار کوچه خندان پلاك ۳۸

شرکت سهامی
چاپ آپادانا
عضو گروه بین‌المللی RONDO
آپادانابا‌وسائل‌مدرنتر و قدرت تولید بیشتر در خدمت‌صنعت چاپ‌کشور چاپ‌روتوگراور بصورت رول برای انواع چاپ سلیفون المینیوم فوئل‌و کاغذ همراه با تاسیسات فیلم سازی و ساخت سیلندر های مربوطه مطابق با استانداردهای جهانی‌انواع چاپ‌افست لترپرس و ساخت جعبه های کرکره RONDO جهت بسته بندی آمپول انحصارا توسط چاپ آپادانا در خاورمیانه آدرس کارخانه کیلو متر ۱۴ جاده مخصوص کرج دفتر خیابان شاه‌آباد ساختمان اقبال تلفنهای ۳۰۵۲۰۵ و ۳۹۵۹۶۱ ـ ۹۷۶۰۱۷

خ

خشکبار

خشکبار یکتا
فروشنده‌همه‌نوع‌خشکبار آجیل پسته‌و آبلیموتلفن
۵۳۸۳۵۴
۵۳۹۹۱۴
بازار حداد ها

خشکشوئی گل
خشك شوئی انواع البسه . جیر طبیعی . پوست پالتو شمیران زعفرانیه خیابان اصف چهارراه مهر تلفن ـ ۸۷۴۷۴۳

خشك شوئی

خشکشوئی‌لرد
خشك شوئی کلیه البسه جیر طبیعی و انواع پوست و پوستین
کت جیر طبیعی ۲۵۰ ریال
پالتو جیر طبیعی ۴۰۰ ریال
خشك شوئی انواع پوستین‌صادراتی از ۵۰ کیلو ببالا کیلوئی ۶۰ ریال
خیابان ایزنهاور مقابل وزارت کار ـ تلفن: ۹۶۲۸۳۱ـ۹۵۰۸۸۵

د

دکوراسیون وتزئینات

سایه روز
عالیترین کاغذ دیواری . کف پوش . پرده کرکره و فرش ماشینی جاده تهران نو چهارراه سی‌ـ متری تلفن ۷۹۱۸۱۷

مهندسین
باغبان
طرح فضای سبز تلفن۸۲۹۶۹۰

بهزادی محجوبی
مهندسین مشوز پارك ساز طراحی و دکوراسیون محوطه باغ و حیاط منازل خیابان ابوریحان چهارراه تیر شماره ۹۲ تلفن ۴۹۳۲۶

نمایشگاه
شهرپرده
خانه شما را زیبا و رویاانگیز مینماید انواع پارچه های پرده‌ائی .کرکره . کاغذ دیواری . کف پوش وفرش ماشینی تجریش جاده پهلوی مقابل پمپ بنزین تلفن ۸۷۴۷۴۰

تزئینات ساختمان
کاغذ دیواری‌پرده کرکره نقاشی با ارزانترین قیمت در خدمت شما تلفن ۳۱۸۸۹۵

فروشگاه فیروزه
فروشنده انواع کاغذهای دیواری پرده کرکره موکت و چوب پرده با نصب آن در محل بوذرجمهری مقابل‌ناصر خسرو تلفن ۲۴۹۲۰

کرکره آریا
سازنده انواع کرکره های خارجی . نماینده فعال میپذیریم . خیابان آلستون تلفن ۹۷۶۷۶۴

موسسه تزئیناتی طاوس
عرضه کننده پرده کرکره . کاغذ دیواری . نقاشی‌ساختمان کفپوش . فرش ماشینی عین‌الدوله ایستگاه روحی‌تلفن‌ـ ۳۹۲۷۲۰

تزئینات
شهاب
فروشنده انواع کف‌پوش پرده. کرکره‌پرده‌پارچه‌ای انتهای‌خیابان فرحشمالی روبروی خیابان مطهری تلفن ۷۷۵۵۱۲

تزئینات
شهاب
فروشنده انواع کف‌پوش پرده‌کرکره.پرده‌پارچه‌ای خیابان نادر شاه‌ایستگاه سنائی تلفن ۶۲۳۲۲۰

سازمان دکوراسیون پیسادرو
برای دکور منزل .مغازه. ویترین و محل کارتان سازمان‌دکوراسیون‌پیسادرو بابهترین طرح بوسیله دکوراتور های مجرب خود ارائه میدهد آدرس خیابان آیزنهاور اول خیابان بهبودی طبقه فوقانی بانك ملی تلفن ۹۷۰۱۴۸

دوچرخه

شرکت بازرگانی
در کار
نماینده رسمی دوچرخه های موتودی
لگنانو
در ایران . پهلوی جنب اداره پست یوسف آباد تلفن ۶۲۰۷۰۸

دفاتر اسناد رسمی وازدواج

دفتر ازواج۲۶۴
بسردفتری آیت‌الهزاده محمدی دانش‌نظام‌آباد آخر خط ۱۱۸ پاساژ شفقی تلفن ۷۵۷۱۸۲

درو پنجره ساختمانی

کارگاه فنی میرزائی
سازنده در و پنجره‌پروفیلی و لوله‌کشی‌خزانه فرح‌آباد فلکه سوم تلفن ۵۳۳۷۷۳ ۲۱۵۸۳

دوزندگی

خیاط زنانه مدرن
دوزنده کلیه لباسهای زنانه از قبیل کت دامن‌و پیراهن میدان ژاله اول شهباز روبروی بانك رهنی تلفن ۳۱۵۶۰۱

دوزندگی
ایزدی
دوزنده همه نوع روپوش مدارس لاله‌زار روبروی بوتیك شنگول منگول ۳۰۳۴۷۸

خیاطی سعادت
دوزنده جالبترین کت و شلوار مردانه در طرحهای مد روزشاه پاساژ علوی طبقه دوم تلفن ۶۶۴۸۶۶

دوزندگی اکبری
دوزنده لباسهای افسری شهربانی وارتشی خیابان سپه جنب دانشکده افسری تلفن‌ـ ۶۶۳۶۹۲

خیاط رویا
امامی
ویژه بانوان
همه نوع لباس در اسرع وقت در اختیار شمامی‌ـ گذارد خیابان آیزنهاور مقابل پپسی‌کولا خیابان شادمان مقابل بانك صادرات تلفن۹۷۶۱۲۹

ر

رادیو

رادیو شادی
نصب ، تعمیرو فروش انواع رادیو گرام‌اتومبیل .بوذرجمهری نو نرسیده به خیابان ری‌تلفن ۳۵۰۵۴۶

رادیو نصیر
بورس تلویزیون ورادیوگرام مبله و گرام‌استریو میدان‌سپه ساختمان لباف تلفن ۳۱۷۵۲۰

رنك

رنك فروشی یادگاری
فروشنده کلیه رنگهای اتومبیل . صنعتی . ساختمانی . اول مجیدیه جنب‌پادگان حشمتیه‌پلاك ۲۳۲ ـ ۲۳۰ ـ ۲۲۸ تلفن ۷۷۳۱۹۶

آژانس ۱۱۰
فروشنده انواع رنگهای مبلمان . میز . و رنگهای‌نسوز. مرکز پخش رنگ پل پیستر ماکس مایر ایتالیائی خیابان دانشکده پلیس شماره ۷۵ تلفن ۷۵۸۵۰۲

رستوران

رستوران
دانسینگ
اسب سفید
در نوشهر بادکوراسیون عالی‌آماده پذیرائی است . نوشهر روبروی پمپ بنزین

کافه رستوران
زیبا
تا ۲ بعد از نیمه شب آماده پذیرائی ازخانواده های محترم میباشدزیبا شهرکوی کن‌طبقه‌فوقانی سوپر ۳۱۶۳۸۸

س

ساختمان

رحمانی
خاك‌برداری زمین توسط بولدوزر. لودرو کامیون خواجه نظام‌الملك سرای عظیم‌پورجنب کفاش‌خانه کاراژ رحمانی تلفن ۷۵۴۹۷۶ ـ ۷۵۵۳۹۲

دفتر فنی سعادتمند
تاسیسات آب و برق تاسیسات شبکه فشار قوی وضعیف‌نشانی فرح‌آباد ژاله ایستگاه سمراه سلیمانیه تلفن ۷۹۵۳۱۱

دفتر مشاور فنی و ساختمانی جاوید
طرح و تهیه‌نقشه‌های‌ساختمانی محاسبات نظارت مقاطعه‌کاری نقشه‌برداری و دکوراسیون میدان ژاله اول شهباز روبروی پمپ‌بنزین طبقه فوقانی بانك پارس تلفن ۳۱۹۰۴۹

دفتر مشاور فنی و ساختمانی امید
طرح و تهیه نقشه های ساختمانی محاسبات نظارت . مقاطعه کاری . نقشه برداری و دکوراسیون‌آدرس‌خیابان فرح آباد بعد از ساختمان های‌بانك‌رهنی تلفن ۳۱۹۰۴۹

گروه مهندسین مشاور ژئودز
طراح و مجری نقشه‌های ساختمان . نظارت . نقشه‌برداری .طرازیابی. تفکیك و تقسیم اراضی‌و پروژه های شهرسازی. آدرس ابتدای خیابان ایرانشهر ازکریمخان‌زند جنب‌سفارت‌پاکستان‌پلاك ۲۰۳ تلفن ۸۲۱۳۶۴

ساعت، طلا، جواهر

دارنده‌پروانه‌شماره۱ نقره استاندار وخرید وفروش جواهرات و طلا آلات . مرتضی مظفریان‌جواهری مظفر . چهارراه لاله‌زار. کنتوار نقره اول بازار تلفن های ۳۹۷۸۹۲ ـ ۳۹۱۷۷۶

نقره سازی احمدی
تعمیرکننده انواع نقره جات
شاه‌آباد کوچه مهندس الممالک تلفن ۳۱۴۱۵۳

ع

عکاسی

عکاسی هلند
عکسبرداری از مجالس با دستگاه مدرن میدان شهنازاول شاهرضا تلفن ۷۵۳۷۲۷

استودیو طلائی
مجهزبه بهترین دستگاه های فیلم برداری از مجالس و جشن های عروسی خیابان شهباز مقابل آتش نشانی تلفن ۳۵۶۱۲۰

فتوعلمی
آماده عکسبرداری از مجالس جشن عقدوعروسی و تولد در اسرع وقت میباشد خیابان شاه آباد پاساژ علمی ۳۰۴۷۷۸

فتو تك
فروشنده همه نوع دوربین و فیلم عباس‌آباد خیابان مهناز تلفن ۷۶۱۳۸۲

استودیو گلدن
پرتره. عکسبرداری. فیلمبرداری از مجالس با دوربین‌های مدرن خیابان تاج میدان دریان‌نو تلفن ۹۷۱۰۴۵

عینك

عینك‌ساز
دربار شاهنشاهی
عینك سازی مرکزی مورد اطمینان بزرگان و پزشکان ناصر خسرو مقابل دارالفنون تلفن ۳۱۰۴۶۷

عینك سازی ژاله
موسسه عالی اپتیك سازنده عینکهای طبی و آفتابی زیر نظر متخصص میدان ژاله تلفن ۳۰۱۱۹۶

ف

فتوکپی ـ پلی کپی

موسسه ایران تایپ
تحریر. صحافی. فتوکپی پلی کپی . شاهرضا مقابل درب خروجی دانشگاه تلفن ۶۶۳۸۲۷

ماشین های
پلی کپی
به قیمت
۵۰۰۰ ریال
مخصوص مدارس و موسسات
تلفن ۵۳۰۶۳۲

فرش

نقش صفی
فروشنده انواع فرش های اصفهان. کاشان. تبریز. یزد. و خریدار فرشهای کهنه و نو فرح جنوبی ایستگاه اندیشه تلفن ۷۶۴۸۲۴

فرش کاشان سلیمانی
فروشنده انواع فرشهای دست‌اول و معاوضه فرش های کهنه با نو بازار سرای بوعلی شماره ۶۵ تلفن ۲۴۱۸۸

فرش میرزائی
فروشنده همه نوع فرشهای کاشان . تبریز . کرمان . و خرید و فروش فرشهای کهنه‌نو. ۱ـ خیابان قصرالدشت چهارراه طوس تلفن ۹۵۳۷۵۹
۲ـ خیابان فردوسی اول کوشك

فرش آشتیانی
فروشنده انواع و اقسام فرشهای ایرانی و خارجی در رنگها و طرحهای گوناگون نشانی خیابان فرح‌آبادسه‌راه سلیمانیه تلفن ۷۹۳۷۷۵

فروش درگاهی
فروشنده انواع فرشهای همدان. کاشان . تبریز. مشهد. کرمان . در طرح‌های مختلف و جالب چهارراه حسن‌آباد تلفن ۶۶۶۸۷

فرش باقرپور
فروشنده همه نوع فرشهای صادراتی ایران نشانی :انتهای بازار کفاشها تلفن ۵۳۵۳۲۱

فرش خواجه نصیرطوسی
فروشنده همه نوع فرش های کرمان دراندازه های مختلف با نازلترین قیمت دردسترس شما قرارمیدهد خیابان خواجه نصیرطوسی روبروی بانك صادرات تلفن ۷۵۲۶۹۰

بورس فرش
قم
فروشنده همه نوع فرشهای قمی بازارسرای وزیر پلاك ۱۶ تلفن ـ ۵۳۷۷۴۵ احمد امجدی

فروشگاه اتومبیل

بازرگانی دلیجان
نماینده فروش کامیونهای مرسدس بنز. اتومبیلهای سیتروئن .مزدا. سوزوـ لایت . پیکان . خیابان ملت تلفنهای ۳۰۱۲۳۱ ـ ۳۱۶۲۱۱

ق

قالی‌شوئی
قالی شوئی تاج
رفوگری و شستشوی قالی شما را با دستگاه های مدرن تمام اتوماتیك در اسرع وقت انجام میدهد بازار عباس آباد سرای حمید تلفن ۲۱۳۴۴ـ ۵۳۳۲۶۲

قالی شوئی بیوك
باسرویس مجهز تعمیرات و شستشوئی هرگونه فرش در اسرع وقت تلفن ۲۹۹۱۵

ك

کارتن سازی

شرکت سهامی کارتن‌سازی میهن
سازنده همه نوع کارتن‌های فشنگی برای محصولات صنعتی. صادراتی . کشاورزی . خیابان بوذرجمهری غربی نرسیده به سه‌راه شاهپور شماره ۱۲۰ تلفنها ۲۶۰۴۵ ـ ۲۶۷۵۷

آیا شما میتوانید
تخم مرغ را سالم به منزل ببرید برای جلوگیری ازشکستن تخم مرغ در بین راه فقط از جعبه‌های ۶ و ۱۲ و ۱۸ عددی ساخت کارخانه صنعتی مقوا سازی شرق استفاده کنید جعبه های جای تخم مرغی ارزان و قابل‌استفاده در یخچال پیك‌نیك و سر میز غذاخوری

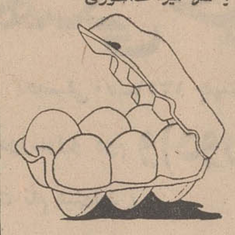

همیشه از مروشندگان تخم‌مرغ را با جعبه‌بخواهید مرکز پخش بوذرجمهری غربی مقابل پمپ بنزین شماره ۲۱۸ ـ ۲۲۴ ـ تلفنهای ۵۳۱۰۳۰ ـ ۵۳۳۱۰۴

فرش

کیف وکفش مردانه

کفاشی
رولن
تولیدکننده و فروشنده انواع کفشهای زنانه و مردانه درمدلهای مدروز نادری پاساژ محسنی تلفن ۳۱۳۰۹۰

فروشگاه آلیسون
تولیدکننده انواع و اقسام کفشهای مدرن . زنانه، مردانه وبچه‌گانه درطرح های جالب . تهران . سبزه میدان پاساژ خازنی تلفن ۵۳۹۴۸۲ سفارشات قبول میشود .

کفش پروین
فروشنده همه نوع کفش مردانه خیابان امیریه سرپل امیربهادر تلفن ۵۳۳۱۳۳

کفش مروارید
تولید کننده و فروشنده انواع جالبترین ، کفشهای روز. میدان سپه اول لاله‌زار تلفن ۳۱۴۷۱۶

کیف

منصور
در رنگهای مدروز چهارراه یوسف‌آباد تلفن ۴۴۴۳۵

کفش محمدی
فروشنده همه نوع کفش زنانه و مردانه بازارتلفن ۲۸۹۵۲

کرایه اتومبیل

آژانس اتومبیل کرایه ناصر ۱۵ متری میرفخرائی بطور شبانه روزی با راننده و بدون راننده در داخل و خارج از شهر تلفن ۷۹۴۶۲۵

آژانس اتومبیل کرایه خالقی
۴۶ متری شرقی نارمك بطور شبانه روزی با راننده و بدون راننده آماده کار در داخل و خارج از شهر تلفن ۷۹۴۶۲۵

کلاه

کارگاه مدرن
علی معجزی
دوزنده انواع کلاه ولباس کار تبلیغاتی با تخفیف ۵۰ درصد وتحویل آن در اسرع وقت ناصرخسرو مقابل باب همایون کوچه دکتر منصورالاحکماء بن‌بست رضائی شماره ۳۸

ل

لوازم اتومبیل

فروشگاه مطیعا
فروشنده لوازمات یدکی. داف ویلیاند . امیرکبیر پلاك ۱۲۴ تلفن ۳۱۴۱۲۸ـ ۳۰۲۲۰۶

روغن موتور اس . تی . پی با ۷۷ درصد کل‌فروش پرفروش‌ترین نوع از محصولات مشابه در سراسرجهان است . نماینده انحصاری شرکت امساکو . کریمخان زند شماره ۱۳ تلفن ۸۲۵۲۰۵ـ۶

جهان فولکس
فروشنده لوازمات یدکی و اصلی فولکس واگن با تخفیف ۳۷٪ خیابان ملت ۳۰۵۴۸۸

فروشگاه لاستیک
پرویز تلفن : ۶۶۲۷۴۸
فروشنده همه‌نوع لاستیک ایرانی وخارجی : سواری باری . تراکتور . راهسازی زنجیر و نوار . خیابان سپه جنب ۲۰ متری باغشاه .

فروشگاه
آشنا
فروشنده لوازم یدکی پیکان و همه نوع لاستیک ایرانی و خارجی سرویس تعویض روغن سه‌راه آذری خیابان مهرآباد جنوبی تلفن ۹۶۳۲۰۷

فروشگاه جیپس
فروشنده انواع لوازمات یدکی بخچال . تهویه . سردخانه و فروش کولر برای انواع اتومبیل کریمخان زند خردمند جنوبی شماره ۱۱۵ تلفن ۸۲۹۵۸۲

فروشگاه
ستاره
فروشنده لوازم اصلی یدکی بنز کامیون. خیابان قزوین کوچه پمپ بنزین امامزاده معصوم تلفن ۹۵۷۴۰۴

میل لنگ تراشی فدرال
قسمت تراشکاری موتورهرنوع اتومبیل . شهباز ایستگاه ناصری جنب تعمیرگاه مجاز شماره ۱۴ فولکس تلفن ۳۵۳۸۱۱

لوازم یدکی نور
فروشنده لوازمات یدکی کار کرده اتومبیلهای فورد آلمانی و فیات امیر کبیر شماره ۲۷۷
تلفن ۳۱۲۴۶۵

شرکت
ایران کمپرسور
وارد کننده لوازم یدکی کشاورزی و تراکتور و کمپرسور معدن نشانی خیابان سعدی ساختمان ۵۲۷ تقی نیا شماره
تلفن ۳۱۰۰۷۵

فروشگاه ساعتچی
فروشنده انواع لوله‌های فشار مسی و شلنگهای فشار قوی جهت روغن گازوئیل بادو کمپرسور خیابان ـ امیرکبیر کوچه ناظم‌الاطباء پاساژ تهران تلفن ۳۰۴۷۱۰

لوازم خانگی

فروشگاه صالحی
فروشنده بورس آب‌میوه گیری و لوازمات یدکی ماشین ریش تراشی فیلیپس . بازار حاجب‌الدوله تلفن ۲۶۹۱۵

نمایندگی رسمی سب
شرکت ایران سب
ساختمان آلومینیوم طبقه هشتم
تلفنها ۶۶۰۵۴۰ ـ ۶۶۱۰۴۰
پنج سال تضمین تعمیر مجانی
تنها دیگ زودپز استاندارد شده
صندوق پستی ۱۴۰۵

کارخانه سازنده مصنوعات آلومینیوم منوچهر اورامانی
ظروف آشپزخانه و انواع کتری بازار حضرتی کوی ارامنه تلفن ۲۳۳۸۷

فروشگاه
دهقان
فروشنده مصنوعات نفت گاز الکتریك . خیابان قزوین خیابان تیموری مقابل گرمابه محمدآبادی تلفن ۹۵۹۲۱۹

Candy
ماشین لباسشوئی کندی
ساخت خارج ۵ کیلو
ظرفیت تمام اتوماتیك
فردوسی مقابل بانك رهنی شماره ۴۹۴ تلفن ۳۱۹۹۴۸

بازرگانی ایران فرش
خیابان قدیم شمیران سید خندان جنب بانك صادرات خریدار کلیه لوازم منزل یخچال کولر . تلویزیون تلفن ۷۷۴۹۷۲

فروشگاه مهجور
نمایشگاه فروش‌پتوی پرنیان فروشنده لوازم خانگی: یخچال تلویزیون رادیو و غیره امیریه چهارراه مختاری فروشگاه مهجور تلفن : ۲۵۲۲۱۷

فروشگاه برادران
فروشنده لوازمات خانگی لوازم تحریر و اجناس لوکس کادوئی . نازی‌آباد خیابان مدائن ایستگاه بازار اول تلفن ۵۳۵۰۲۷

فروشگاه کنی
فروشنده مصنوعات نفت . گاز والکتریک و کلیه لوازم منزل . بازار تیمچه حاجب‌الدوله تلفن های ۲۷۷۳۵ و ۲۰۴۱۴ (فروشگاه احمد کنی) .

جاغ
سازنده لوازم بیلاقی و بهترین مبلمان باغ و روکش مبلمان منزل . خیابان پهلوی ایستگاه آبان رسیده به هتل ونك تلفن : ۶۲۷۶۸۹

فروشگاه شیرین پنجه
فروشنده کلیه لوازم اطاق‌خواب کودک از همه رقم بانازلترین قیمت در اسرع وقت‌دردسترس مشتریان مزیز میباشد نشانی خیابان پهلوی چهارراه‌امیراکرم پاساژ آریا شماره ۷۲ تلفن ـ ۴۰۴۳۱

فروشگاه نقش جهان
فروشنده انواع لوازم منزل وسائل آشپزخانه. آئینه . شمعدان ولوستر کریستال‌وهمه‌رقم‌اجناس کادوئی میدان شهناز جنب پاساژ پارس تلفن ۷۵۱۲۴۵

فروشگاه
لشگر
فروشنده همه نوع فرش یخچال . کولر. تلویزیون و کلیه اجناس خانگی سیمتری چهارراه لشکر مقابل پمپ بنزین تلفن ـ ۲۶۷۳۸

دنیای عروس
عرضه کننده سرویس . روتخت و تخت کمدنوزاد
سیسمونی
نشانی : سبزه میدان انتهای پاساژ تهران
تلفن ۲۴۳۶۴

فروشگاه لوکس
یزدی
فروشنده‌همه‌نوع‌اجناس: یخچال .کولر . اجاق‌گاز لوازم ناسیونال. توشیبا. آیز نهاورانتهای اسکندری شمالی تلفن ۹۵۲۱۴۸

شرکت مناژ
فروشنده کلیه لوازم خانگی رادیوتلویزیون. یخچال اجاق‌گاز. کولر . سعدی‌جنوبی مقابل بانک ملی تلفن ۳۱۵۱۹۴

فروشگاه لوکس
گلستان نو تلفن ۹۵۲۰۸۳
فروشنده مصنوعات نفت وگاز والکتریک با شرایط سهل وبا تخفیف قابل توجه بطوریکه بتواند همیشه رضایت خاطر مشتریان خود را فراهم آورد هفت‌چنار اول خیابان گلستانی

سماور سازی محبی‌نژاد
سازنده انواع سماورهای‌دو لیتری . و سه‌لیتری بوذرجمهری بازار اودلاجان تلفن ۵۳۱۶۸۳

مژده باهالی محترم
شهباز جنوبی
فروشگاه صفا
واقع در خیابان‌صفاری‌جنب مسجد روحانی شماره ۲۲۴ فروشنده کلیه لوازم خانگی واجاق گاز با کپسول رومیزی ومیله بدون پیش‌قسط روزانه ۲۰ ریال تلفن ۳۵۰۶۸۶ تلفنی در مدت دوساعت نصب مینماید .

لوازم پوشاك ارتشی

سازمان هنری
خواجوی
سازنده :
اتیك‌های جدید پرسنل نیرو های مسلح شاهنشاهی ایران تلفن
۵۳۱۶۲۸

لوازم ساختمان

موزائیك سازی ایران
موزائیك سازی فرهمند
سازنده بهترین موزائیك ایرانی و فرنگی در طرح های مختلف خیابان شادمان جنب بانك ملی تلفن ۹۷۳۵۳۸

شیشه فروشی شهرابی
فروشنده انواع شیشه های ساختمانی و غیره خیابان فرح‌آباد ژاله چهارراه کوکاکولا تلفن ۷۹۱۴۶۶

فروشگاه
امیرزادگان
فروشنده. گونی. کاغذقیر اندود. قیر. نخ‌پنبه‌ای. طنابهای‌مالی‌زا با نازلترین قیمت در دسترس مشتریان عزیز میباشد نشانی . خیابان بوذرجمهری جنب نوروزخان شماره ۸۹۵ تلفن ـ ۲۲۱۰۱

ابزارنو
بورس پیچ ومهره خیابان‌قزوین ایستگاه امام‌زاده .حسن تلفن ۹۵۸۴۰۸ ـ ۹۵۹۲۴۳

فروشگاههای
فرزانه
بورس
رنك . ابزار . یراق . لوازم ساختمانی
میدان تجریش تلفن‌های ۸۷۳۳۵۲ ـ ۸۷۵۳۶۴ ـ ۸۷۲۰۵۰

کاه
مرغوبترین کاه گندم بااطمینان از وزن صحیح و قیمت واقعی و مقطوع با کرایه ارزان برای تمام شهر و شمیران از حکمی خریداری فرمائید وسیله‌تلفنهای ۷۶۴۳۳۱ ـ ۷۶۵۴۴۳

ریخته‌گری رضائی
سازنده انواع دستگیره های دروپنجره فلزی مخصوص ساختمانها شاهپور بازارچه معیر تلفن ۵۳۶۳۶۹

کارخانه سنگ‌کوبی
یکتا
تولید کننده مواد اولیه‌سنگ های مرمر و پلاکی جهت کارخانجات وانواع سنگهای لاشه مخصوص‌نمای ساختمانها جاده کیلومتر ۱۶ ابعلی بالای کارخانه فیلیپس پشت روغن موتورسازی ایران‌تلفن ۷۵۱۶۵۵

کارخانه کل سنگی
تولید کننده انواع نوارم تحریر. مرمری. رومیزی و تزئینات داخلی ساختمان جاده آرامگاه ایستگاه ورزشگاه تلفن ۲۶۸۷۳

آجر فشاری ظفر
تولید کننده انواع اجر های فشاری مخصوص ساختمانها خیابان فردوسی مقابل روزنامه کیهان تلفنهای ۳۰۴۵۴۱ ـ ۳۱۶۱۸۵

فروشگاه آهن
سعدی
فروشنده همه نوع آهن آلات جاده تهران نو ایستگاه مدرسه تلفن ۷۹۰۳۶۱
(سرمدی)

آهنگری طاهری
سازنده انواع درب وپنجره فلزی و اسکلت فلزی مخصوص ساختمانها فرح‌آباد ژاله خیابان سلیمانیه روبروی شمس تبریزی شماره ۱۵۹ تلفن ۳۰۵۵۱۶

کارگاه فنی بهمن
سازنده انواع در وپنجره فلزی و اسکلت فلزی مخصوص ساختمانها جاده قدیم شمیران ایستگاه آب نما کوچه سهیل پلاك ۵۰
تلفن ۸۷۰۰۰۹

فروشگاه
عدالت
فروشنده انواع لوازم ساختمانی آیزنهاور چهار راه جمشیدآباد جنوبی شماره ۲۴۲ تلفن ۴۳۳۲۹

لوازم عکاسی

کارگاه فنی کرمانی
تعمیرکننده دوربینهای عکاسی چشمی و فلاشهای دستگاههای سینما شاه‌آباد مقابل سینما حافظ تلفن ۳۰۵۳۷۷

لوازم موسیقی

شرکت آهنك روز
تولیدکننده انواع صفحات گرامافون استریوفونیك. ۳۳ دور و ۴۵ دور پهلوی جنب بتهون تلفن دفتر مرکزی ۶۶۴۰۵۳ تلفن کارخانه ۹۵۳۰۳۹ ـ ۹۶۰۹۵۸

نمایشگاه مبل کنت
فروشنده مبلمان‌سرویس اطاق خواب وناهارخوری و میز تحریر خیابان‌قدیم شمیران‌نرسیده‌بچهارراه قصر عباس‌آباد تلفن ـ ۷۶۱۴۲۱

فروشگاه مبل
سلکا
فروشنده همه نوع‌مبلمان وسرویس اطاق خواب سلسبیل شمالی نبش رضائی تلفن۹۵۴۹۸۳

فروشگاه مبل
مینا
فروشنده همه‌نوع‌مبلمان استیل‌ودکوراسیون‌اطاق خواب انتهای خیابان‌شاه چهارراه اسکندری تلفن ـ ۹۵۴۵۷۱

مبلمان منزل

مبل آریا
دکوراسیون ساختمان
تلفن ۹۶۰۳۱۹

نجاری حمزه‌پور
واقع در امیریه قلعه‌وزیر سازنده انواع درب و پنجره باندازه های گوناگون تلفن : ۵۳۲۶۶۷ (اکبر حمزه‌پور) .

کارگاه مبل‌کادو
سازنده و فروشنده بهترین مبلمان . سرویس اطاق‌خواب میز نهارخوری . میز تحریر بانازلترین قیمت در دسترس مشتریان گرامی میباشد نشانی. نارمك سرای سمنگان خیابان شیرمرد شمالی شماره ۱۸و۶ تلفن ۷۹۰۳۴۸

نمایشگاه مبل قوامی
فروشنده مبلمان‌چوبی‌استیل و سرویس اطاق خواب وناهار خوری فرح‌آباد ژاله چهارراه کوکاکولا اول ۲۱ متری رضا پهلوی تلفن ۷۹۳۳۹۹

نمایشگاه مبل
کنت
فروشنده مبلمان‌سرویس اطاق خواب وناهارخوری و میز تحریر خیابان‌قدیم شمیران‌نرسیده‌بچهارراه قصر عباس‌آباد تلفن ـ ۷۶۱۴۲۱

فروشگاه مبل
سلکا
فروشنده همه نوع‌مبلمان وسرویس اطاق خواب سلسبیل شمالی نبش رضائی تلفن۹۵۴۹۸۳

فروشگاه مبل
مینا
فروشنده همه‌نوع‌مبلمان استیل‌ودکوراسیون‌اطاق خواب انتهای خیابان‌شاه چهارراه اسکندری تلفن ـ ۹۵۴۵۷۱

لوازم باغبانی

فروشگاه
کشاورزی مرندیان
فروشنده‌همه‌نوع‌لوازمات باغبانی کود شیمیائی سه راه‌تهران‌ویلامقابل مسجد زارع
تلفن ۹۷۵۲۹۰

لوازم التحریر

فروشگاه‌رجائی
فروشنده لوازم تحریر از قبیل مرکب . جوهر. خودنویس خودکار . لوازم ترسیم و همه نوع دفاتر نوشتنی ناصرخسرو مقابل ترانسپورت تلفن ۵۳۰۳۸۹

فروشگاه لوکس
فروشنده انواع لوازم تحریر و اجناس خرازی شاهپور جنب ارامنه تلفن ۲۴۰۵۶

م

مؤسسات مسافربری

مسافربری میهن بورد
همه روزه با سرویس مجهز اصفهان . شیراز . آبادان . اهواز . یزد . کرمان . مشهد . اراك . بوذرجمهری مقابل بازار آهنگرها تلفنهای ۵۳۲۶۵۵ ـ ۲۱۹۳۷

اتومهر
اتوبوس و مینی‌بوس های‌مدرن وآخرین سیستم همیشه و در همه‌جا در شهر و خارج شهر بطور دربست در اختیار کارخانجات و موسسات‌دولتی وملی میباشد نشانی خیابان قزوین مقابل خیابان غفاری شماره ۲۱۴ ـ ۲۱۲ تلفنهای ۹۵۴۱۹۵ ـ ۹۵۳۱۴۱

تی. تی . اس
اتوبوس و مینی‌بوس‌های مدرن و آخرین سیستم تی . تی . اس همیشه‌و در همه جا در شهر و خارج‌ازشهر بطوردربست در اختیار شماست آیزنهاوربیست‌ویك‌متری جی تلفنهای ۹۵۹۸۷۲ و ۹۶۰۹۱۵

مبلمان منزل

مبل آریا
دکوراسیون ساختمان
تلفن ۹۶۰۳۱۹

نجاری حمزه‌پور
واقع در امیریه قلعه‌وزیر سازنده انواع درب و پنجره باندازه های گوناگون تلفن : ۵۳۲۶۶۷ (اکبر حمزه‌پور) .

کارگاه مبل‌کادو
سازنده و فروشنده بهترین مبلمان . سرویس اطاق‌خواب میز نهارخوری . میز تحریر بانازلترین قیمت در دسترس مشتریان گرامی میباشد نشانی. نارمك سرای سمنگان خیابان شیرمرد شمالی شماره ۱۸و۶ تلفن ۷۹۰۳۴۸

نمایشگاه مبل قوامی
فروشنده مبلمان‌چوبی‌استیل و سرویس اطاق خواب وناهار خوری فرح‌آباد ژاله چهارراه کوکاکولا اول ۲۱ متری رضا پهلوی تلفن ۷۹۳۳۹۹

نمایشگاه مبل
کنت
فروشنده مبلمان‌سرویس اطاق خواب وناهارخوری و میز تحریر خیابان‌قدیم شمیران‌نرسیده‌بچهارراه قصر عباس‌آباد تلفن ـ ۷۶۱۴۲۱

فروشگاه مبل
سلکا
فروشنده همه نوع‌مبلمان وسرویس اطاق خواب سلسبیل شمالی نبش رضائی تلفن۹۵۴۹۸۳

فروشگاه مبل
مینا
فروشنده همه‌نوع‌مبلمان استیل‌ودکوراسیون‌اطاق خواب انتهای خیابان‌شاه چهارراه اسکندری تلفن ـ ۹۵۴۵۷۱

دستگاه سرد کننده
شربت‌آلات بنام‌اتومانیك دستگاه بستنی‌سازی ۱۵ و ۳۰ کیلوئی وارد شد فروشگاه منصوریخیابان قدیم شمیران ایستگاه عوارضی تلفنها ۷۵۴۲۹۲ ـ ۷۵۲۹۱۲

کارخانجات صنایع فلزی و میخ سازی پارس
سازنده انواع میخ‌ومفتول گلوبندك بوذرجمهری غربی ساختمان بهروز تلفن ۲۹۰۱۱ ـ ۲۴۷۳۰

ایران اچ
سازنده انواع لوازم انشعاب و شیرهای‌قطع و وصل . تهران بوذرجمهری نو مقابل پارکینگ آذر تلفن ۳۵۲۶۷۳

مصنوعات فلزی

گروه صنعتی پرواز
پخش‌مرکزی‌مصنوعات فلزی و مرکز پخش تخت تاشو وآزمایشی حسن آباد مقابل درب آتش نشانی تلفنهای ۶۶۶۳۰۶ـ ۶۶۳۶۱۲ ـ ۴۴۲۱۵

نمایشگاه‌فلزی آشپزخانه زره
نمایشگاه شماره یك‌واقع در خیابان شمیران قدیم ایستگاه‌کاج تلفن ۷۵۲۹۶۵ ونمایشگاه شماره ۲ واقع در امیرآباد شمالی اولین چهارراه پارك وی اول گیشادایر میباشددر این نمایشگاه ها انواع‌لوازم فلزی آشپزخانه‌و دفتری موجود میباشد . تلفن ۶۳۷۲۷۹

کارخانه صنعتی متحد
سازنده و تولید کننده‌در وپنجره‌پروفیل .اسکلت های فلزی ساختمان . خیابان آرامگاه ایستگاه بانك تلفن ۲۶۵۳۲

صنایع فلزی‌پارس
سازنده انواع کابینت های آشپزخانه و لوازم دفتری خیابان فرح‌شمالی تبش‌پیروزفر تلفن ۷۶۴۸۸۷

کارخانه صنعتی حدید
سازنده تازه‌ترین‌لوازم‌اداری و منزل‌ومبتکر حمل مجانی‌صنایع فلزی بتمام نقاط ایران میدان حسن‌آباد نبش پاساژمنوچهری نمایشگاه کارخانه صنعتی‌حدید تلفن ۶۶۶۶۱۷ و ۶۶۶۷۱۰ صنایع فلزی حدید بهتر و ارزانتر است .

فروشگاه رجبی
سازنده بهترین مصنوعات فلزی از قبیل میز وصندلی فلزی لوازم دفتری و اداری قفسه پیچ‌ومهره‌ای کابینت های آشپزخانه با نازلترین قیمت نشانی خیابان شاهپور مقابل خیابان جنوبی پارك‌شهر تلفن ۴۷۵۲۱

صنایع فلزی
هاردمتال
سازنده مدرنترین مصنوعات فلزی منازل‌و ادارات
آشپزخانه مدرن
میدان ژاله اول فرح‌آباد خیابان مهر شماره ۱۵ تلفن ۳۱۹۹۴۹

صنایع فلزی تاج
سازنده کابینت آشپزخانه مدرن و وسائل دفتری و منازل میدان کندی خیابان‌تاج مقابل‌شرکت تلفن کاریر صنایع فلزی تاج تلفن ۹۷۴۶۶۵

موسسه صنعتی تهران
صنعت
با سابقه‌ترین سازنده کلیه مصنوعات فلزی از قبیل لوازم اداری . لوازم خانگی . لوازم بیمارستان و لوازم دفتری . میدان حسن‌آباد مقابل بانك بازرگانی . تلفن : ۶۶۱۲۵۸

مواد غذائی

گوشت سلیمی
فروشنده انواع گوشت‌فیله‌راسته بیفتگی . امیرآباد چهارراه نصرت تلفن ۴۱۰۵۶

توجه توجه
نمایشگاه مبل استیل
کیومرثی
بهترین مبلمان وسرویس اطاق خواب بدون پیش قسط به اقساط طویل‌المدت تهران دروازه ـ شمیران هدایت تلفن
۷۵۸۶۸۵

ماشین سازی و مصنوعات صنعتی

شرکت صنعتی پروفیل ولوله لاستیکی
تولید کننده انواع نوارها وپروفیل لاستیکی خیابان فرح‌آباد شماره ۷۱۰ تلفن ۷۹۱۹۲۰

ایران فرز
IRAN FREZE
سازنده دنده های گیربکس وغیره
تلفن : ۹۵۶۹۴۰

کارخانه یخچال سازی
کنتینانتال
سازنده انواع یخچالهای‌قصابی. لبنیاتی . بستنی . قنادی . سردخانه کبابی آدرس . خیابان تهران‌نو منصورآباد چهارراه خسروی شماره ۴۷ تلفن ۷۹۱۳۷۴
از شهرستانها نمایندگی میپذیریم

کارخانه ماشین سازی
نیرو
سازنده‌انواع‌ماشین‌آلات چوب‌بری و ماشین آلات صنعتی. خیابان قزوین ایستگاه‌جمشید ۹۵۷۷۵۴

شرکت لانوس امریك
اولین سازنده ماشین های بستنی‌سازی درایران با همکاری کارخانجات کویلند ـ آرکوز ـ وانزت خیابان قوام‌السلطنه کوچه ایروان شماره ۱۰ تلفن ۴۳۷۱۰

خبرال پیچ
خبرال‌پیچ عرضه کننده بهترین ابزارآلات صنعتی وانواع پیچ ومهره‌واقسام تسمه های لاستیکی ونقاله تهران سه مقابل پستخانه تلفن : ۲۰۲۶۵۳

ابزارنو
تهیه کننده و فروشنده انواع پیچ و مهره ابزار آلات صنعتی و فنی . تهران‌نو ایستگاه‌فرودگاه تلفن ۷۹۲۷۰۰

شرکت
تکنوماشین
خیابان ملت سه راه وزارت اموزش‌شماره ۲۸ تلفن ۳۱۵۹۸۰ ـ ۳۱۵۲۱۶
۱ـ تلمبه‌های فلوی
Floway
ساخت آمریکا
۲ ـ تلمبه‌های شناور ساخت بهترین کارخانجات اروپا و آمریکا
۳ـ دیزل صنعتی بودوئن
Baudouin
برای چاههای عمیق به قدرتهای ۵۰ الی ۱۵۰ اسب
۴ـ سمپاشهای تراکتوری شیرون
CHIRON
ساخت آلمان ـ سمپاشهای موتوری پشتی
KING
ساخت هلند
۵ـ تلمبه های سانتریفوژ برقی و دیزلی

خم کاری و برش هر نوع ضخامت
تهران‌نو قاسم‌اباد کوچه خسروی خم‌کاری لئون تلفن ۷۹۱۵۸۱

آهنگری طهماسبی
سازنده اهن‌آلات تراش فلزات مونتاژ کامیون دیزل ماك و تریلی‌سازی. پل امام‌زاده‌معصوم دو راهی قپان تلفن ۹۵۴۷۰۰

کارخانه کالباس سازی گیلان
مجهزترین کارخانه فراورده های گوشتی از قبیل. کالباس. سوسیس. ژامبون وغیره‌رابه‌بهترین طرز و با اصول‌بهداشتی تهیه مینماید مرکز پخش تهران خیابان فروردین شماره ۱۴۰ تلفن ۶۶۱۶۵۹

فروشگاه لبنیات ایران
تولید کننده پنیر مخصوص لیقوان و انواع و اقسام کره و عسل سبلان و همه نوع‌مایحتاج‌خانوادگی خیابان اسلامبول تلفن ۳۱۶۱۴۲

لبنیات میرزائی
تولید کننده پنیر بی‌نمك ماست کره‌خامه‌انحصاری و فراورده های لبنیات شمیران‌دزاشیب فرمانیه ایستگاه باغ‌نظر بازارچه باغ نظر تلفن ۸۷۴۸۹۲

لبنیات خدایاری
فروشنده فرآورده های لبنیاتی . تخم مرغ روز .انواع بیسکویت . پنیر و کره خیابان انبار نفت شماره ۲۷۴ تلفن ۹۵۸۸۰۳

موسسه طلوع
فروشنده همه نوع گوشت بسته بندی شده ایرانی و مرغ و کالباس خیابان آریا شهر کوچه احمدی پلاك ۶۵ تلفن ۹۷۱۲۸۸

انواع خواربار جزئی وکلی بقیمت تجارتی خیابان خیام مقابل شرکت تلفن (واعظمی) ۲۷۴۷۶

کارخانه آردستاره
سازنده انواع آرد های یکصفر . دو صفر . سه‌صفر. آردهای ستاره سبوس گرفته . مخلوط جاده آرامگاه جنب نان‌ماشینی تلفن ۵۳۴۸۵۱

فروشگاه لبنیات
فردوس
فروشنده بهترین پنیر لیقوان . تبریز. کره‌عسل ماست‌وروغن کرمانشاهی ونباتی‌خیابان‌مولوی‌مقابل زایشگاه فرح کوچه حاج عبدالفضل تلفن ۲۸۳۱۰

فروشگاه عدالت
فروشنده لبنیات از قبیل کره. پنیر . لیقوان. تبریز. عسل میدان فوزیه اول جاده تهران‌نو حاج احمد نجابت . احمد محجوبی. تلفن ۷۵۷۱۲۴

فروشگاه خواربار
کاشان
فروشنده خواربار و لبنیات از قبیل کره،پنیر ادویه‌جات کلی و جزئی خواجه‌نظام‌الملك ایستگاه مدرسه تلفن ۷۵۵۰۶۹

مواد شیمیائی

کارخانه و فروشگاه تولیدی شیمیائی ارمغان
مرکز پخش بازار ـ سرای حاج حسن حجره ۵۷ اجافی تلفن حجره ۲۷۶۰۶ کارخانه ۷۸۳۸۷ـجوهرنیموی کریستال . گوکرد . زاج سیاه زاج‌سفید. نیترات‌دوپطاس. کات کبودونیترات‌دوسود واسید سیتریك . اسید تارتاریك . سلفات دوسودشوره قلم .

برای دادن آگهی در صفحه کی چی کجا بتلفن ۳۱۱۲۲۵ مراجعه فرمائید

سازمانهای فرهنگی وآموزشی

هنرستان صنعتی پیشه

دردونوبت از ۸ر۳۰ صبح تا۳۰ر۴ بعد از ظهر و از ۵ تا ۱۰

از خانمها و آقایان واجد شرط

برای رشته های : فلزکاری ـ اتومکانیک ـ ساختمان ـ .تاسیسات حرارتی و برق ثبت‌نام‌مینماید .

دارابودن کارنامه قبولی دوم یاسوم متوسطه ویاآموزشگاه‌های حرفه‌ای ازشرایط ثبت نام است و خانمهااز کلاسهای نوبت‌دوم استفاده مینمایند .

نشانی : خیابان سوم اسفند شماره ۱۲۲ تلفن ۴۳۰۰۷ ـ ۴۶۴۲۱

گروه فرهنگی سخن

برای‌اولین دوره راهنمائی تحصیلی از دانش‌آموزان

فارغ‌التحصیل کلاسهای پنجم دبستان نام‌نویسی مینماید

دبیرستان دختران : اول جاده قدیم شمیران خیابان حقوقی تلفن ۷۶۴۳۹۱ ـ ۷۵۲۶۱۲

دبیرستان پسران : خیابان قدیم شمیران .ایستگاه عوارضی روبروی وزارت بهداری تلفن ۷۶۴۵۰۱ ـ ۷۵۱۹۹۳

آموزشگاه‌زبان‌انگلیسی طاهری

کلاسهای فشرده هفته‌ای۱۲ ساعت‌برای اعزام دانشجوبخارج وکنکورمدارس‌عالی

ثبت‌نام حداکثر تاهفتم مرداد

شروع کلاسها نهم مردادماه

پهلوی ـ بالاتر ازچهارراه امیراکرم ـ کوچه‌اول دست چپ (کوچه‌ماه) تلفن۴۲۳۱۵

گروه‌فرهنگی انوشه

دبیرستان‌شماره۱ پسران‌انوشه

برای دوره اول و دوم طبیعی و ریاضی‌همه روزه ثبت نام مینماید ،و کلاس های تقویتی و تجدیدی نیز دایر است .

نشانی :خیابان محمدرضا شاه‌ـ خیابان رسائی (خیابان نهم) تلفن ۶۲۱۰۰۱

گروه‌فرهنگی خرداد

دبیرستانهای خردادبرای‌سال تحصیلی ۵۰ـ۱۳۵۱ جهت‌کلاسهای ششم ریاضی و طبیعی و سایر کلاسهای دوره‌اول‌و دوم **و(دوره‌راهنمائی**

همه روزه ثبت نام مینماید)

دبیرستان شماره یك‌ـ چهار راه سیدعلی کوچه حریر فروش تلفن۳۰۵۴۵۸
دبیرستان شماره ۲ ـ خیابان مهران نرسیده بمیدان شهناز تلفن ۷۵۴۹۱۱

سازمان آموزشی رفیعی تهرانی
سارت
دبستانهای نمونه علاءالدین (پسران ودختران)

دبستانهای نمونه

علاءالدین(پسران ودختران)

دوره راهنمائی تحصیلی علاءالدین (سارت)

با کادری دستچین‌ازبرگزیده‌ترین‌معلمان بشرح زیر :

۱ـ خانم متین پور لیسانس در ادبیات‌وزبان انگلیسی که‌دوره مدیریت‌راهنمائی تحصیلی طی‌نموده — مدیر

۲ـ خانم مریم سیف نراقی شاگرد اول‌ولیسانس رشته مشاوره راهنمایی دانشسرای عالی — مشاور راهنمائی

۳ـ آقای دکترقاسم زاده طبیب وجراح‌عمومی ازآلمان غربی — زیست شناسی ـ مشاور بهداشتی

۴ـ آقای عسکری دبیر دوره راهنمائی تربیت معلم دوساله — علوم تجربی

۵ـ خانم متقیان دوره راهنمائی‌تحصیلی دیده — قرآن ـ علوم انسانی

۶ـ آقای گلستانی « — ریاضیات

۷ـ آقای عابد مسرورخواه « — زبان

۸ـ آقای گلعزاری (هنر) ۹ـ آقای‌نظری (موسیقی) ۱۰ـ خانم لنکرانی (تغذیه‌ـ طبخ)۱۱ـ خانم دادمرز(پوشاك‌ـماشین) ۱۲ـ آقای رفیعی تهرانی (امور اداری‌ـ بانکداری) ۱۳ـ آقای‌مکری(تربیت‌بدنی) وهمچنین آزمایشگاه ـ کارگاه مجهز با وسایل سمعی وبصری مدرن ازاول‌مرداد ثبت‌نام مینماید .

آدرس ـ داودیه ـ خیابان‌فرحناز ـ کوی‌مینرا تلفن ۷۷۲۹۶۸

دبیرستان‌موسوی

برای دوره راهنمائی و دوره اول دبیرستانو چهارم و پنجم ریاضی صبحها ثبت نام میکند خیابن ایران ـ

خیابان سقاباشی ۳۱۹۶۸۷

دبیرستان‌دخترانه پریسا

همه روزه ، صبحها برای سال اول دبیرستان و دوره راهنمائی ثبت نام مینماید .

قلهك : اول خیابان دولت‌ـتلفن ۸۶۴۲۳۸

صاحب امتیاز ومدیر مسئول:هماتاج‌راد

آگهی مسابقه ورودی دوره‌های لیسانس شبانه دانشگاه ملی ایران

دانشگاه ملی ایران برای دوره های لیسانس شبانه در سال تحصیلی ۵۱ـ۱۳۵۰ تعدادی دانشجو بشرح زیر میپذیرد :

الف‌ـدانشکده‌ادبیات وعلوم‌انسانی:	رشته جامعه شناسی	۴۰نفر
	رشته روانشناسی	۴۰ نفر
	رشته جغرافیا	۴۰ نفر
	رشته زبان انگلیسی	۶۰نفر
ب ـ دانشکده حقوق :	رشته حقوق	۸۰ نفر
ج‌ـدانشکده‌علوم اقتصادی وسیاسی	رشته اقتصاد	۴۰ نفر
	رشته سیاسی	۲۵نفر

داوطلبان رشته های دانشکده ادبیات و علوم انسانی و دانشکده حقوق باید دارای گواهینامه کامل متوسط در یکی ازرشته های ادبی ، ریاضی یا طبیعی و داوطلبان رشته های دانشکده علوم اقتصادی و سیاسی دیپلم کامل متوسطه در رشته ریاضی یا طبیعی بوده و معدل کل آنان کمتر از سیزده ـ۱۳ نباشد .

مدارك ثبت نام :

۱ـ فتوکپی تا تائیدیه دیپلم کامل متوسطه
۲ـ دوبرك فتوکپی یا رونوشت شناسنامه
۳ـ شش قطعه عکس ۴×۶ (داوطلب باید مشخصات کامل خود را از روی شناسنامه شخصا در پشت هرعکس نوشته باشد)
۴ـ رسید بانکی بمبلغ ۵۰۰ ریال بابت حق ثبت‌نام که باید بحساب شماره ۱۰۰۲ دانشگاه ملی ایران شعبه ۶۷۶ (اوین) یا به همین حساب در یکی از شعبه های بانك ملی ایران درتهران یا شهرستان‌ها پرداخت شده باشد .

درصورت شرکت نکردن داوطلب در امتحانات‌ویا قبول نشدن وجه ثبت‌نام و مدارك بهیچوجه مسترد نخواهد شد .

شرائط اختصاصی دوره شبانه :

الف ـ حداقل دوره شبانه پنج‌سال و حداکثر هفت‌سال‌است
ب ـ حداقل واحد برای هر نیمسال تحصیلی ۱۰ واحد و حد اکثر ۱۵ واحد است
ج‌ـ ساعات کلاس‌از ۱۷ تا ۲۱ میباشد (درسال‌پایه دانشکده ادبیات و علوم‌انسانی از ۱۶ تا ۲۱)
د ـ حق‌التعلیم برای یکسال تحصیلی‌در دانشکده های حقوق، علوم اقتصادی و سیاسی ۳۲۰۰۰ ریال باضافه یکهزار ریال وجه ورزش برای دانشکده ادبیات و علوم انسانی درسال پایه ۴۰۰۰۰ ریال حق‌التعلیم و یکهزار ریال وجه ورزش و برای سالهای بعد ۳۰۰۰۰ ریال حق‌التعلیم و یکهزار ریال وجه ورزش هنگام ثبت‌نام باید یکجا پرداخت شود و بهیچ عنوان قابل استرداد نیست .
ه‌ـ مواد درسی دوزه شبانه عینا مانند دوره روزانه است .

توجه مهم

۱ـ طبق ماده ۳۱قانون جدید خدمت وظیفه عمومی حداکثر سن برای ادامه تحصیلی ۲۸سال و دانشجویان قبولی درمسابقات ورودی سال تحصیلی ۵۱ـ۱۳۵۰ در هر مرحله تحصیل به سن مزبور برسند باید تحصیل خود را قطع کرده و خودرا به اداره وظیفه عمومی معرفی نمایند .
۲ـ متولدین قبل‌از ۱۳۳۰ چنانچه قطع تحصیل داشته باشند بایدوضع مشمولیتشان روشن باشد .

مواد امتحانی

دانشکده ادبیات و علوم انسانی :
۱ـ زبان و ادبیات فارسی (ضریب۳) در حدود برنامه دوره دوم ادبی .
۲ـ زبان خارجی (انگلیسی یا فرانسه یا آلمانی با ضریب۲) در حدود برنامه دوم دوره دوم ادبی
۳ـ تاریخ ایران و جهان (ضریب ۱) در حدود برنامه دوره دوم طبیعی
۴ـ جغرافیای ایران و جهان (ضریب۱) درحدود برنامه دوم طبیعی

دانشکده حقوق :
۱ـ زبان فارسی
۲ـ زبان خارجی (انگلیسی یا فرانسه)
۳ـ اطلاعات عمومی
۴ـ تعلیمات مدنی

دانشکده علوم اقتصادی و سیاسی :
۱ـ ریاضیات در حدود ششم طبیعی
۲ـ معلومات عمومی
۳ـ زبان خارجی (انگلیسی یا فرانسه)
۴ـ زبان فارسی

تاریخ امتحان

دانشکده علوم اقتصادی و سیاسی جمعه ۲۹ مرداد ۸ تا ۱۰صبح
دانشکده حقوق جمعه ۲۹ مرداد ۱۷ تا ۱۹
دانشکده ادبیات و علوم انسانی جمعه ۱۲ شهریور ۹ تا ۱۱
کارتهای ورودی داوطلبان بجلسه امتحان یك‌روز قبل ازتاریخ امتحان از ساعت ۸ تا ۱۲ و از ۱۵ تا ۱۸ در محل دانشکده‌های مربوطه توزیع خواهد شد .

برك درخواست ثبت نام در مسابقه ورودی دوره شبانه لیسانس رشته ....

اینجانب با مشخصات زیر :
تام خانوادگی — نام
نام پدر — شماره شناسنامه صادره‌از
متولد سال — فارغ‌التحصیل ششم‌متوسطه در
رشته — سال — بامعدل کل
از دبیرستان — شهر
داوطلب شرکت در مسابقه ورودی رشته لیسانس شبانه دانشگاه ملی ایران هستم .
زبان خارجه‌ای که امتحان خواهم داد
است . به پیوست این درخواست مدارك خواسته شده را ارسال میدارم .
نشانی کامل :
شماره تلفن :
تاریخ — امضاء

داوطلبان این قسمت از روزنامه رابریده و پس‌از تکمیل با مدارك خواسته شده باید طوری بوسیله پست سفارشی بفرستند که برای داوطلبان رشته های اقتصاد ، سیاسی و حقوق تاروز ۲۵ مرداد ماه ۱۳۵۰ وبرای داوطلبان رشته های دانشکده‌ادبیات و علوم انسانی تاروز هشتم شهریور ماه ۱۳۵۰ به آدرس :تهران اوین ، دانشگاه ملی ایران ، اداره‌کل آموزش برسد .
به درخواستهائی که فاقد یکی از مدارك خواسته شده‌باشد ترتیب اثر داده نخواهد شد .

توجه

داوطلبانیکه مایل باشند در امتحان ورودی چند رشته‌شرکت‌کنند بایدبرای هرامتحان پاکت جداگانه شامل کلیه مدارك خواسته شده را ارسال دارند .

دانشگاه ملی ایران

۳ـ۱ ۲۸۴

Science and Language
Teaching Center

پویش امروز

مرکز آموزش علوم و زبانهای خارجی

پیشروترین مرکز آموزش زبانهای خارجی در خاور میانه

آگهی پدیرش ۱۲۰ دانشجو

جهت چهارمین دوره یکماهه (۲ ساعت در روز ـ ۱۲ ساعت درهفته) تقویتی زبان برای داوطلبین شرکت در **کنکور مدارس عالی کشور** (دانشکده بهداشت، مدرسه عالی دختران ، خدمات اجتماعی ، پارس ، حسابداری ، دماوند و دیگر مدارس عالی)

وامتحانات شهریورماه اعزام دانشجو (تشکیل دوره صبحها و عصرها برطبق تمایل دانشجویان)

آغاز دوره شنبه ۹ مرداد ـ پایان دوره ۶ شهریور

مهلت نامنویسی تا پایان روز شنبه ۹ مرداد ـ روز جمعه ۸ مرداد از ساعت ۹ صبح تا یك بعد از ظهر نیز استثنائاً ثبت نام میشود .

● نظر بکثرت داوطلبین ، ثبت نام برحسب تقدم مراجعین انجام شده و طبق برنامه پیش‌بینی شده بهیچوجه بیش از ۱۲۰ دانشجو پذیرفته نخواهد شد .

امیرآباد جنوبی‌ـ جنب بلوار الیزابت شماره ۲۶۷ تلفن : ۶۶۵۴۲۸

فردوس برین

برای کودکستان ـ دبستان ـ دوره راهنمائی دبیرستان

درباغ مصفای ۷ هزار متری مجهز بشوفاژ وکلیه‌وسائل آموزشی ثبت‌نام مینماید .

نشانی:جاده‌پهلوی ـ بالای‌میدان‌ونك ـ کوی بهرون تلفن : ۸۹۲۸۵۴

دبستان الفبا

برای کلاسهای آمادگی و دبستانی و راهنمائی‌تحصیلی ثبت‌نام میکند وسیله آمدورفت آماده است .

نشانی جمشیدآباد بین .شاه و آیزنهاور تلفن۴۵۷۰۱

اجوتك

مرکز تکنولژی تربیتی

تجهزکننده آزمایشگاه دوره راهنمائی محل نمایشگاه ـ خیابان پهلوی اول عباس‌آباد تلفن ۶۲۸۵۰۲

بسمه تعالی

هنرستان صنعتی کارآموز

برای سال تحصیلی (۵۱ـ۱۳۵۰) از بین دارندگان کارنامه سوم متوسطه برای نوبت اول ـ دوم (شبانه) هنرجو می‌پذیرد داوطلبان برای‌ثبت‌نام وکسب اطلاعات بیشتر می‌توانند صبح روزهای دوشنبه‌وچهارشنبه بدفتر هنرستان واقع در نارمك خیابان سمنگان مراجعه نمایند . تلفن ۷۹۳۹۱۰

ششم طبیعی

توفیقیان

اولین دبیر تضمینی ومبتکر کلاسهای تضمینی در ایران

کلاسهای خود را از محل قدیم منحصرا بدبیرستان

گام‌نو منتقل نموده است

آخرین فرصت

در دوره فوق العاده چهارهفته‌ای مخصوص تجدیدیهای

ششم طبیعی که از روز دوشنبه یازدهم مرداد

تشکیل میگردد تعداد محدودی دانش‌آموز دختر و پسر برحسب حق تقدم ثبت‌نام میپذیرد

کلاسها تا شب هر امتحان دائر و دروس دائما تکرار خواهد شد.

توجه‌کنید : چنانچه دانش‌آموزی نمرهٔ کمتر از ۱۲ بیاورد وجه دریافتی کلا باو مسترد خواهد گردید.

نشانی جدید : اول خیابان روزولت بعد از تخت جمشید دبیرستان گام‌نو تلفن ۸۲۴۸۹۴

گام‌نو — امجدیه — بانك شاه — سفارت امریکا — روزولت — تخت جمشید

تلفن ۸۲۴۸۹۴

دانش‌آموزان شهرستانها میتوانند جهت رزرو جا حداکثر تا روز شنبه نهم مرداد تلفناً تماس حاصل نمایند

۲۸۴۱۰ـ۱

آقای سرلك استاندار آذربایجان شرقی پس از رفع کسالت نسبتا طولانی دریك مصاحبه مطبوعاتی ورادیو تلویزیونی شرکت کرد وگفت:

علاوه بر کارهای وسیع عمرانی وآبادانی که درشرف انجام است

۷۰۰ طرح دیگر نیز دراستان آذربایجان شرقی

برای جشنهای ۲۵۰۰ ساله شاهنشاهی ایران آماده خواهد شد

که فقط اعتبار یک قلم ازاین طرحها بالغ بر ۳۳ میلیون تومان است

آقای سرلك استاندار آذربایجان شرقی بامداد دیروز پس ازرفع کسالت نسبتا طولانی در یك جلسه مصاحبه مطبوعاتی ورادیو تلویزیونی که با حضور چند تن از مدیران کل و روسای سازمان های اداری استان در کاخ استانداری تشکیل یافته بود شرکت کرد و پیرامون اقدامات عمرانی دراستان مطالبی بیان داشت وبه سئوالات متعدد نمایندگان مطبوعات و رادیو و تلویزیون پاسخ گفت.

آقای استاندار اظهار داشت: در همین استان آذربایجان شرقی اینك باتوجه مخصوص شاهنشاه آریامهر ومقامات دولت طرحهائی از نظر عمرانی و آبادانی در سطح شهر ها و روستا ها انجام میشود که بسیار قابل توجه و اهمیت می باشد. سد میل و مغان . شبکه آبیاری دشت مغان، پروژه های راهسازی وساختمانی که قطعا در سرتاسر ایران از نظر اقتصادی و آبادانی اهمیت فوق العاده‌ای دارد و گذشته از آن ۲۲۶ مدرسه یادبود ازمجموع ۲۵۰۰ مدرسه یادبود جشنهای دو هزارو پانصد ساله شاهنشاهی در آذربایجان شرقی ایجاد می شود ، همچنین علاوه از ۲۲۶ مدرسه یادبود ما ۱۵۰ مدرسه دیگر هم ظرف دو سال اخیر در استان ساخته‌ایم که مهیای بهره برداری در جشنهای ۲۵۰۰ ساله شاهنشاهی هستند و دیگر این که کار های دیگری از نظر سدبندی بخشها و روستا ها ، ایجاد حمام و رساندن برق بسرتاسر استان بوجود آمده است . همچنین قرا برگزاری جشنهای شاهنشاهی ما دراستان قریب هفتصد طرح عمران شهری و روستائی انجام خواهیم داد که فقط یك قلم از این طرحها بالغ بر ۳۳ میلیون تومان اعتبار دارد و صرف ایجاد مدارس بادیود ، راه های روستائی و اقدامات بهسازی دهات و کار های عشایری خواهدشد.

ولی از نظر تعداد کار ، طرحهای دیگری نیز هست که عظمت فوق‌العاده برای استان آذربایجان شرقی دارد و البته میتوان گفت که در این استان هیچ‌سالی اینهمه کارهای عمرانی و ساختمانی وجود نداشته است. بنابراین آگاهی مردم نیز براین کارها بسیار موثر می‌باشد. از نظر اقدامات عمرانی شهر ها بطور نمونه باید بگویم ، شهر مراغه همه ساله در خطر تهدید سیل بردگی از نظر رودخانه‌ای که از وسط شهر میگذرد بود که الان دراین قسمت سد ـ سازی عظیم انجام میشود . شهرستان اردبیل تحول فوق‌العاده از نظر آبادانی شهر پیدا کرده ، مشگین شهر و مرند و سایر شهر ها و بخشها به تناسب خود پیشرفت های قابل توجهی داشته‌اند که اگر وارد اقلام کوچك آن شویم خواهید دید که تلاش شکوهمندی برای پیشرفت اقدامات عمرانی در آستانه برگزاری جشنهای ۲۵۰۰ ساله شاهنشاهی انجام میشود و من امیدوارم باکمك مردم ، کارکنان دولت و همراهی قاطبه اهالی موفقیت های بزرگی نصیب استان بشود .

آقای سرلك استاندار آذربایجان شرقی

در خود شهر تبریز هم باید بگویم از نظر کار های شهری کم کاری نشده است و البته بشدت ادامه دارد ، گردشگاه شاهقلی که مورد علاقه تازه ـ واردین و بخصوص مردم شهر تبریز بود از نظر پارك سازی ، راهسازی و بناسازی تبدیل به گردشگاه بسیارزیباو آبرومندی شده ، امید است رستوران بزرگی هم در آن ایجاد نمائیم.

آقای استاندار در مورد اتمام کار های عمرانی تابرگزاری جشنهای دو هزار و پانصدساله شاهنشاهی گفت : من امیدوارم صد درصد این کارها باتلاش معنوی کارکنان دولت و مردم باتمام برسد ولی اگر هم نتوانیم صد درصد انجام دهیم قطعا اختلاف مابیش از ۵ درصد نخواهد بود آقای استاندار در خاتمه این مصاحبه از توجه و اظهار علاقه کلیه کارکنان سازمان های اداری و طبقات مختلف مردم آذربایجان بخصوص شهر تبریز که درجریان کسالت ایشان ابراز شده صمیمانه سپاسگزاری و اظهار امتنان نمود.

ریز اعتبارات عمرانی طرح های مجتمع عمرانی

عمران دهات تامین آب آشامیدنی برای دهات ۵۸ میلیون و پانصد و سی وهشت هزار ریال .
تاسیسات بهداشتی از قبیل حمام و غسالخانه برای روستا ها ۴۰ میلیون و دویست و۶۹ هزار ریال.
بهسازی محیط برای روستا های منطقه ۱۵ میلیون و ۷۷۲ هزار ریال .
طرح برق روستا های استان ۴۰ میلیون و ۵۰۰ هزار ریال.
طرحهای عمرانی شهری شامل لوله کشی های شرفخانه ، سراسکند ، صوفیان ، اهر ، مهربان و پل گاوگان ۵۰ میلیون ریال.
احداث ۹ دبستان در شهر ها ۱۱ میلیون و ۳۵۰ هزار ریال .
احداث ۹ مدرسه دوره‌راهنمائی ۱۳ میلیون و ۵۰۰ هزار ریال
احداث ۳ دبیرستان ۷میلیون و ۴۰۰ هزار ریال .
احداث ۴۲۶ دبستان یادبود ۳۶ میلیون و ۱۶۰ هزار ریال .
بهبود استاندارد مجذومین بابابانی ۵ میلیون ریال .
ساختمان ۲ درمانگاه در بیلوردی و گیوی ۵ میلیون و ۶۰۰ هزار ریال.
ساختمان راه عشایری «۴۰» میلیون و ۵۰۰ هزار ریال .
سایر راه های روستائی استان ۴۴ میلیون و ۸۴۱ هزار ریال .
سیل بند مراغه ، سیل بند آذر شهر ، سیل بند مرند ، سیل بند بندگاوگان و اهر ۷۳ میلیون ریال.
اسفالت مراغه و بناب ۱۳ میلیون ریال .
اسفالت میانه ۱۱ میلیون و ۵۰۰ هزار ریال .
ساختمان ۳۳ درمانگاه ۷۰ میلیون ریال .

هواپیمائی ملی ایران «هما»

آگهی مزایده

هواپیمائی ملی ایران تعداد نودو هشت قلم اجناس مستعمل و فرسوده شامل وسایل اداری و دستگاه های فنی و امن الات و تخته و بشکه خالی و لاستیك و آلومینیوم و غیره را از طریق مزایده به فروش می رساند .

۱ـ داوطلبان می توانند از تاریخ نشر این آگهی تا اخروقت اداری روز دوشنبه ۱۱ مرداد ماه ۱۳۵۰ پیشنهاد های خود را در پاکت لاك و مهر شده بانضمام برك رسید بانك ملی به مبلغ پنجاه هزار ریال که به عنوان سپرده مزایده به حساب شماره ۴۰۱۵۰ هواپیمائی ملی ایران باجه «هما»خیابان ویلا پرداخته‌اند به دایره اموال تدارکات هواپیمائی ملی ایران واقع در فرودگاه جنوبی مهرآباد تسلیم نموده و رسید دریافت دارند .

۲ـ پیشنهاد دهندگان میتوانند همه روزه غیر از روز های تعطیل جهت بازدید وسائل مزبور واخذ صورت ریز اجناس بدایره تدارکات هواپیمای ملی ایران واقع در فرودگاه جنوبی مهرآباد مراجعه نمایند .

۳ـ کلیه مخارج متفرقه از قبیل هزینه آگهی و حمل‌وسائل مزایده از انبار « هما » و یا مالیات‌به عهده برنده مزایده‌خواهد بود .

۴ـ ساعت ده صبح روز سه‌شنبه ۱۲ مرداد ماه ۱۳۵۰ پیشنهاد های رسیده در دایره اموال تدارکات « هما » (آدرس فوق) باز وقرائت خواهد شد .

۵ـ به‌پیشنهادهای فاقد سپرده و پیشنهادهائی که بعد از تاریخ دوشنبه ۱۱ مرداد ماه ۱۳۵۰ تسلیم گردد ترتیب اثر داده‌نخواهد شد .

۶ـ در صورتی که برنده مزایده حاضر به انجام معامله‌نشود سپرده او به نفع هواپیمائی ملی ایران ضبط و معامله با برنده دوم انجام خواهد شد و در صورتی که برنده دوم نیز از انجام معامله خودداری کند سپرده او بنفع هواپیمائی ملی ایران ضبط و معامله با برنده سوم انجام خواهد شد .

۷ـ هواپیمائی ملی ایران در رد یا قبول یك یا کلیه‌پیشنهاد ها مختار و حضور پیشنهاد دهندگان در جلسه مزایده بلامانع است .

تدارکات هواپیمائی ملی ایران

آگهی انتخاب دانشجوبرای موسسه علوم بانکی ایران

موسسه علوم‌بانکی‌ایران برای دوره لیسانس علوم‌بانکی درسال تحصیلی ۵۱ـ ۱۳۵۰ تعدادی دانشجو که دارای شرائط زیر باشند می‌پذیرد :

۱ـ دارابودن دیپلم متوسطه‌در رشته ریاضی

۲ـ داشتن‌معدل ۱۶ وبالاتر در امتحان دروس کتبی ثلث سوم سال ششم متوسطه

۳ـ حداکثر سن ۲۶ سال

داوطلبان میتوانند با در دست داشتن مدارک‌زیر جهت ثبت‌نام بین ساعات ۱۶ تا ۱۹ روز های ۱۶ تا ۲۰ مرداد ۱۳۵۰ بموسسه علوم بانکی‌ایران‌واقع درخیابان سلطنت‌آباد شماره ۲۰۵ مراجعه نمایند.

۱ـ اصل و فتو کپی دیپلم ریاضی (ریز نمرات)

۲ـ اصل شناسنامه

۳ـ دو قطعه عکس

تعداد موردنیاز ازبین ثبت‌نام کنندگان به ترتیب‌معدل انتخاب خواهد شد .

انتخاب شدگان‌برای تحصیل در موسسه‌علاوه‌بر ۱۰۰۰ ریال شهریه‌برای هرواحد درسی‌مبلغ هزار ریال نیزبرای مخارج‌ثبت نام پرداخت خواهند نمود.

دوره تحصیلی موسسه در رشته علوم بانکی است به دانشجویان پس‌از گذراندن ۷۰ واحد درسی‌مدارک فوق دیپلم‌و پس‌از گذراندن ۱۴۰ واحد درسی دانشنامه لیسانس در علوم‌بانکی اعطا خواهد شد.

موسسه علوم بانکی‌ایران

آ ـ ۲۹۹۴۴

آگهی تاسیس شرکت سهامی خاص‌المیران

نظر به لایحه اصلاح قسمتی از قانون تجارت مصوب ۱۳۴۷ر۱۲ر۲۴ و ماده یکصدو نودوهفت قانون تجارت و ماده شش آئین‌نامه همان قانون مصوب ۱۳۱۱ خلاصه اظهارنامه و اساسنامه شرکت سهامی خاص‌المیران که‌در تاریخ ۱۳۵۰ر۴ر۲۸ تحت شماره ۱۴۸۹۴ در این اداره ثبت و در همین تاریخ‌ازلحاظ امضاء ذیل ثبت تکمیل گردیده برای اطلاع عموم در روزنامه رسمی کشور و روزنامه کثیرالانتشار اطلاعات آگهی میگردد .

۱ـ نام و نوع شرکت . شرکت سهامی خاص‌المیران .

۲ـ موضوع شرکت . صادرات کالا های ساخت ایران و چوب بخارج و واردات چوب و سایر کالا های مجازطبق قوانین موضوعه کشوری .

۳ ـ مرکز اصلی شرکت . تهران خیابان ایرانشهر شماره ۱۱۶ تقاطع ثریا .

۴ـ مدت شرکت . از تاریخ اول تیر ماه بمدت نامحدود.

۵ـ تابعیت شرکت . ایرانی است .

۶ـ سرمایه شرکت . مبلغ یك میلیون‌و پانصد هزار ریال منقسم به یکصد سهم پانزده هزار ریالی . که ۷۱ سهم با نام و ۲۹ سهم آن بی‌نام میباشد .

۷ـ میزان سرمایه پرداختی و شماره فیش بانك مربوطه و مبلغی که تعهد شده است سی‌وپنج درصد بهای سهام بموجب گواهی شماره ۱۶۰۰ به حساب جاری ۱۸۲ بانك تهران‌شعبه خیابان ثریا پرداخت و بقیه تعهدی است .

۸ـ موسسین شرکت و تعداد سهام آنها . آقای محمود حدادزاده ۵۱ سهم. آقای خسرو خالدی ۲۰ سهم .آقای‌فرهاد خالدی ۲۹ سهم .

۹ـ اولین مدیران شرکت آقایان محمود حدادزاده. خسرو خالدی اعضاء هیئت مدیره شرکت بمدت دو سال میباشند که آقای خسرو خالدی را بسمت رئیس هیئت مدیره و آقای محمود حدادزاده را بسمت مدیرعامل و نایبرئیس هیئت مدیره انتخاب نموده‌اند .

۱۰ـ اختیارات مدیر عامل اداره امور شرکت و مجری مصوبات هیئت مدیره .

۱۱ـ روزنامه کثیرالانتشار که برای دعوت ها تعیین شده است اطلاعات .

۱۲ دارندگان حق امضاء در شرکت حق امضاء درکلیه امور و موارد مربوط بشرکت با مدیرعامل باتفاق رئیس هیئت مدیره میباشد و در غیاب رئیس هیئت مدیره مدیرعامل بتنهائی و با مهر شرکت امضاء مینمایند .

۱۳ـ اولین بازرسان و علی‌البدل‌شرکت خانم شیرین‌شاهرخ بازرس اصلی . خانم فروغ دارش بازرس علی‌البدل شرکت‌بمدت یکسال میباشند .

۱۴ انحلال شرکت . طبق ماده ۱۹۹ قانون جدید تجارت.

م‌الف ۵۹۴۱

رئیس اداره ثبت شرکت ها و مالکیت صنعتی

آگهی پذیرش هنرجو

هنرستان رقصهای ملی و محلی سازمان ملی فولکلور ایران (وابسته بوزارت فرهنگ وهنر) برای سال تحصیلی ۵۱ ـ ۵۰ تعدادی هنر جوی دختر و پسر از طریق سنجش استعداد و آمادگی بدنی با شرایط زیر میپذیرد :

۱ ـ دارا بودن کارنامه قبولی سوم متوسطه یا دوره راهنمائی تحصیلی

۲ ـ سن حداکثر بین ۱۵ تا ۱۷ سال

۳ ـ داشتن تناسب اندام و سلامت جسمی و روحی

۴ ـ ارائه گواهی حسن اخلاق از دبیرستان مربوط

توضیحات :

الف ـ هنر جویان در طول مدت تحصیل کمك هزینه تحصیلی مناسبی دریافت خواهند داشت و پس از موفقیت در امتحانات نهائی و اخذ دیپلم و گذراندن دوره خدمات اجتماعی (برای دختران) و وظیفه عمومی برای پسران استخدام خواهند شد .

ب ـ از داوطلبان واجد شرایط ازاول مرداد ماه لغایت ۱۵ شهریور ماه ۱۳۵۰ ثبت نام خواهد شد .

پ ـ داوطلبان میتوانند برای ثبت نام و اخذ اطلاعات بیشتر همه روزه از ساعت ۹ الی ۱۱ بدفتر هنرستان واقع درجاده قدیم شمیران . باغ صبا . خیابان ملك . پلاك ۱ر۸۰ و تلفن ۷۶۲۵۸۶ مراجعه نمایند.

سازمان ملی فولکلور ایران

شرکت سهامی راحت

نمایندگی انحصاری کارخانجات الکتریکی

کلکتور مولر | کلید های اتوماتیك وستاره مثلث کنتاکتور ـ رله ـ کلید کمپرسور — KLÖCKNER-MOELLER

مولر سگلر | آمپرمتر ـ ولت متر ـ کیلواتمتر دستگاه پارالل ـ ترانسفورماتور جریان. — MÜLLER & ZIEGLER

جان مولر | کلید فیوز ـ انواع فیوزهای کاردی وپایه فیوز کاردی — JEAN-MÜLLER

تش | انواع ساعتهای فرمان الکتریکی — Tesch

خیابان سعدی پاساژ صدقی نژاد شماره ۲۲ تلفن:

۳۱۵۸۲۳ ـ ۳۰۰۹۶ ـ ۳۰۳۸۱۰

آگهی ثبت نام و امتحانات ورودی مدرسه عالی دختران

مدرسه عالی دختران ایران در سال تحصیلی ۱۳۵۱ ـ ۱۳۵۰ برای تحصل در دوره لیسانس رشته‌های زبانهای خارجی ـ فنون خانه داری ـ روانشناسی . از طریق مسابقه ورودی تعدادی دانشجو میپذیرد . ثبت نام داوطلبان از چهاردهم تیر ماه تا آخر روزسیزدهم مردادماه منحصرا بوسیله مکاتبه با پست سفارشی انجام میگردد .

داوطلبان بایستی فرم ذیل رااز روزنامه بریده ویا درخواست خودرا طبق آن‌تنظیم کرده پس از تکمیل به ضمیمه مدارك زیر نشانی تهران ـ ونك‌مدرسه عالی دختران ایران باپست سفارشی ارسال دارند .

بدرخواستهائی که بعد از روز سیزدهم مرداد ماه‌ارسال‌شود ترتیب‌اثرداده نمیشود

مدارك ضمیمه درخواست

۱ ـ سه قطعه عکس ۴×۶ که‌مشخصات کامل‌داوطلب‌در پشت‌آن نوشته شده‌باشد.

۲ ـ رسید بانك ملی ایران بمبلغ ۵۰۰ ریال که بحساب شماره ۲ بانك ملی ایران شعبه اختصاصی مدرسه عالی دختران درونك واریز شده باشد .

۳ ـ فتوکپی مدرك گواهی قبولی ششم کامل دبیرستان که بتائید اداره آموزش‌و پرورش محل رسیده باشد .

(در رشته روانشناسی ـ دیپلمه های‌ریاضی ـ طبیعی ـ ادبی. در قسمت مترجمی رشته‌زبانهای خارجی دیپلمه‌های ریاضی ـ طبیعی ـ ادبی ـ و در قسمت منشیگری رشته زبانهای خارجی دیپلمه های‌ریاضی ـ طبیعی ـ ادبی ـ منشیگری و در قسمت حسابداری رشته زبانهای خارجی دیپلمه‌های ریاضی ـ طبیعی ـ در قسمت تغذیه رشته فنون خانه‌داری دیپلمه های ریاضی ـ طبیعی ـ ادبی ـ در قسمت پارچه شناسی وخیاطی ـ هنروتزئین داخلی رشته فنون خانه داری‌دیپلمه های ریاضی ـ طبیعی ـ ادبی ـ خانه داری پذیرفته میشوند .)

نمونه درخواست :

برك درخواست ثبت نام برای شرکت‌درامتحانات ورودی رشته . . . . مدرسه عالی دختران ایران

اینجانب . نام خانوادگی نام . . . . . نام پدر

شماره شناسنامه . . . . محل صدور شناسنامه . . . تاریخ تولد . . . . . .

دارای دیپلم از رشته . . . . از دبیرستان . . . . . شهرستان . . . . . .

معدل سال چهارم متوسطه — معدل سال پنجم متوسطه

معدل کل دیپلم کامل

بضمیمه این درخواست مدارك لازم رابرای ثبت نام و شرکت در امتحان ورودی رشته . . . . . آن مدرسه عالی‌ارسال‌میدارم

نشانی محل اقامت در شهرستان — نشانی محل اقامت در تهران

تلفن — امضاء داوطلب

تذکر ـ مبلغ حق ثبت‌نام‌و مدارك‌ارسالی‌داوطلب مسترد نمیشود . بمدارك ناقص رسیدگی نخواهد شد .

امتحانات ورودی :

امتحانات ورودی رشته زبانهای خارجی ساعت ۸ر۳۰ تا ۱۲ صبح روز شنبه ششم شهریور . مواد . فارسی ـ انگلیسی ـ علوم‌و معلومات عمومی ـ هوش

امتحانات ورودی رشته فنون خانه‌داری ساعت ۸ر۳۰ تا ۱۲ صبح روز یکشنبه هفتم شهریور مواد . فارسی ـ انگلیسی ـ علوم ـ معلومات عمومی و هنری ـ هوش

امتحانات ورودی رشته روانشناسی ساعت ۸ر۳۰ تا ۱۲ صبح روز دوشنبه هشتم شهریور. مواد. فارسی ـ انگلیسی ـ علوم و ریاضی ـ هوش

در محل مدرسه عالی دختران در ونك انجام وکارت ورود بجلسه یکساعت زودتر از وقت مقرر امتحان در همان‌محل توزیع میشود .

نتیجه امتحانات ورودی روز سه شنبه ۱۶ شهریور ماه در جراید آگهی میشود .

قبولشدگان میتوانند فقط در روز های‌شنبه بیستم . یکشنبه بیست‌ویکم ، دوشنبه بیست‌و دوم و سه شنبه بیست وسوم شهریور ماه مبلغ بیست‌ونه هزار و پانصد ریال حق التعلیم یکساله و یکهزاریال جهت ورزش و استفاده از استخر شنای سرپوشیده بحساب شماره ۲ بانك‌ملی ایران شعبه اختصاصی مدرسه عالی دختران در ونك پرداخته و بدفتر ثبت نام‌مراجعه کنند .

بجای کسانیکه تاآخرروز سه‌شنبه‌بیست‌وسوم شهریور ماه ثبت نام نکنند در روز های چهار شنبه بیست‌و چهارم‌و پنجشنبه بیست‌وپنجم شهریور ماه از داوطلبان ذخیره بترتیب حق‌تقدم ثبت‌نام خواهدشد. اوقات تحصیل در مدرسه عالی دختران بطور تمام وقت یعنی از ساعت ۸ تا ۱۲ واز ۲ر۳۰ تا ۶ر۱۰ بعد از ظهر خواهد بود **بنابراین افرادی که‌وقت کافی برای‌تحصیل ندارند از ثبت نام خودداری نمایند .**

دانشجویان‌سالهای دوم‌وسوم‌وچهارم باید تا پانزدهم شهریور ماه ثبت نام نمایند و پس از انقضای مدت مذکور ازکسی ثبت‌نام بعمل نخواهد آمد .

بمنظور رفاه و آسایش داوطلبان‌شهرستانها شبانه روزی مدرسه عالی دختران ایران آماده پذیرفتن‌عده معدودی دانشجو میباشد .

رئیس مدرسه عالی دختران ایران

آگهی پذیرش دانشجودرمؤسسه‌علوم بانکی

موسسه علوم بانکی ایران درسال تحصیلی ۵۱ ـ ۱۳۵۰ تعدادی دانشجو که‌واجد شرایط زیر باشند برای تحصیل در دوره های روزانه وشبانه دوره لیسانس می‌پذیرد .

۱ ـ حداکثر سن ۲۵ سال تمام

۲ ـ دارا بودن دیپلم کامل متوسطه

۳ـ معدل کل دیپلم حداقل ۱۴

۴ ـ آشنائی بزبان انگلیسی

۵ ـ توفیق در مسابقات ورودی موسسه

از فارغ‌التحصیلان ششم ریاضی که معدل کتبی دیپلم آنها ۱۵ و بالاتر باشدفقط امتحان انگلیسی و از سایر داوطلبان امتحانات ریاضی ، انگلیسی، فارسی بعمل خواهد آمد .

از داوطلبان واجد شرایط خواهشمند است فرم زیر را بطور کامل تکمیل نموده و همراه با رسید بانکی مبلغ یکهزار ریال حق شرکت در مسابقه ورودی که به حساب شماره ۷۱۹۷۲ موسسه علوم بانکی نزد شعبه مرکزی بانك ملی ایران پرداخت شده باشد با یک قطعه آخرین عکس خود حداکثر تا سیزدهم مرداد ماه ۱۳۵۰ وسیله پست سفارشی به نشانی زیر ارسال نمایند.

«موسسه علوم‌بانکی‌ایران ـ خیابان‌سلطنت‌آباد» تاریخ و محل برگزاری امتحانات کتبا باطلاع داوطلبان خواهد رسید.

موسسه علوم بانکی ایران

نام . . . . . نام خانوادگی . . . . . تاریخ تولد . . . . . شماره

شناسنامه و محل صدور . . نوع دیپلم . . . . . معدل کل دیپلم . . . . . .

معدل کتبی دیپلم ریاضی . . . . . نشانی . . . . . .

شماره تلفن . . . . . .

امضاء داوطلب . . . . . .

آگهی پذیرش داوطلب انستیتو تکنولوژی اهواز

انستیتو تکنولوژی اهواز در رشته های مندرج درجدول زیربرای سال تحصیلی ۵۱ـ۵۰ بمنظور تربیت تکنیسین عالی (دوره دو ساله فوق دیپلم) از طریق مسابقه ورودی برای نوبت دوم «۳ونیم تا۹ بعد از ظهر» داوطلب دختر و پسر می پذیرد .

رشته تحصیلی	شرایط لازم	مواد امتحانی	هدف	تاریخ برگزاری امتحان	آدرس و شماره تلفن	شماره حساب بانکی
مکانیك ماشین آلات کشاورزی مکانیك خاك و آبیاری	دیپلم ریاضی ، طبیعی‌وهنرستان‌ها	فیزیك ، شیمی ، ریاضیات	آماده نمودن تکنیسین عالی برای اشتغال در موسسات وماشین آلات کشاورزی و آزمایشگاه های خاك شناسی و آبیاری	سیزدهم شهریور	جاده کوی گلستان جنب مرکز پزشکی دانشگاه جندی شاهپور اهواز تلفن ۲۵۷۱	۲۰۲۳۹
برق (الکتروتکنیك) مکانیك راه و ساختمان	دیپلم ریاضی، طبیعی و هنرستان‌ها	فیزیك ، شیمی ، ریاضیات	آماده نمودن تکنیسین عالی برای اشتغال‌در صنایع برق‌ومکانیك عمومی وامور ساختمان ها	پانزدهم شهریور	خیابان کارون تلفن ۲۵۱۵ ـ ۶۲۴۸	۲۰۲۲۶

۱ـ از فارغ التحصیلان هنرستان علاوه برمواد امتحانی که در جدول فوق مندرج است ازمعلومات فنی مربوط به رشته های‌تحصیلی آنان نیز با ضریب «دو» امتحان به عمل خواهد آمد .

۲ـ دانش آموزان تجدیدی می توانند در مسابقات ورودی شرکت و پس از کسب موفقیت مدارك لازم را ارائه دهند .

۳ـ مدارك لازم برای داوطلبان بشرح زیر است

الف ـ فتوکپی گواهینامه یا جواز قبولی ششم دبیرستان یا هنرستان (برای دانش آموزان تجدیدی گواهی اشتغال به تحصیل‌از دبیرستان یا هنرستان مربوطه .

ب ـ عکس شش در چهار که مشخصات داوطلب پشت آن‌نوشته باشد . چهار قطعه .

ج ـ رسید مبلغ پانصد ریال حق‌الثبت امتحان به‌حساب بانکی طبق شماره حسابهای مندرج در جدول فوق(این مبلغ بهیچ عنوان مسترد نخواهد شد).

د ـ یك برك فتوکپی شناسنامه

ه ـ یك برك فتوکپی معافی یا برك آماده بخدمت (برای مشمولین)که ترك تحصیل نموده‌اند .

۴ـ محل انجام امتحان ورودی ضمن مراجعه بانستیتو ودریافت کارت ورودی تعیین خواهد شد .

۵ـ کلیه مدارك با پست سفارشی ارسال گردد .

۶ـ تاریخ ثبت‌نام تا دهم شهریور سال‌جاری بوده و مدارکی که بعد از تاریخ فوق به دفتر انستیتو برسد ترتیب اثر داده نمیشود .

۷ـ کارت ورودی شرکت در جلسه یك روز قبل از انجام‌مسابقه بین داوطلبان توزیع میگردد .

آ ـ ۹۵۶۲

گمشدگان

از حسین احمدی (عکس بالا) ۱۱ روز است خبری نیست هر کس اطلاعی از نامبرده داردبه تلفن ۳۵۱۵۸۷ کارخانه قوطی سازی جهانلو یا کلانتری‌یوسف آباد خبر دهد .

مدت یکسال است که از علی اصغر صالحی صاحب عکس‌فوق خبری نیست از مطلعین تقاضا داریم مراتب را به آدرس ـ اصفهان ـ خیابان خیام کوچه نورصادقی شماره ۴۶ و یا تلفن ۲۶۸۵۱ اطلاع دادەو مبلغ مهمی مژدگانی دریافت دارند .

آ ـ ۳۰۰۲۴ ـ ۱ـ ۲

هنر

گفتگوئی با استاد محمدحسین شهریار

شاعر باید نیازهای ملت خود را بشناسد

خبر یافتم که استاد شهریار یک دو روزی به تهران آمده است به مهمانی در منزل یکی از دوستان.

خبر خوشی بود خاصه که استاد اینروزها چندان‌گوشه‌گیر و بدور از جنجال است که در سفری به تبریز نتوانسته بودم برای دیدار و گفتگو محضرش را دریابم و این توفیقی بود که شاعر عزلت گزیده تبریز را در پایتخت ببینم.

سالهاست‌که‌با غزلهای‌شهریار الفتی داشته‌ام و چون بسیاری دیگر اعتقاد دارم که اورا بحق می‌توان سرآمد غزلسرایان روزگار ما دانست. مردی که شیوه غزل حافظرا تا بروزگار ما کشانده و برزبان توده جاری کرده است.

شهریار غزل می‌آید

شسته‌ایم که استاد وارد میشود، خمیده وآرام، بانگاهی به حجب و زیرکی برحاضرین. انگار بار امانت بردوش می‌آید و از خستگی توانش نیست. می‌نشینیم.

صحبت از غزل مفتاحی میدهیم. می‌گویم شک نیست که میدانید شعر هردوره از عوامل و شرایط آن روزگار تاثیر می‌پذیرد. و باقتضای مسائل بشری در هرزمان، هنرمندان خاصه شاعران آئینه‌ای در برابر روزگار می‌نهند دیده‌ایم‌که غزلسرایان بیشتر آینه‌داران روزگار گذشته بوده‌اند و این شکل سنتی را بهمان سیاق سابق ادامه میدهند. باعتقاد شما تا چه حد غزل ـ که شکل و فضائی کهنه را القاء می‌کند میتواند در فضای اندیشگی امروز استقرار یابد و جا باز کند؟

شهریار به تانی و آرامش خاطر صحبت‌می‌کند. می‌گوید: زبان هرملتی دائما در حال تغییر است پاره‌ای از کلمات و لاجرم مفاهیم‌شان متروک میشوند، کلمات تازه‌ای پدید می‌آید که حامل معانی ومفاهیم روزگار پیدایش خود است.

این اصطلاحات و تعبیرات تازه در زبان گسترش می‌یابد و فضا و مفاهیم تازه‌ای میسازد شاعر واقعی درزمان‌خود، زبان خویش را می‌یابد زمانی که خاصان و عوام بدان آشنائی دارند وبا آن فکر میکنند.

زبان کهنه و متروک داریم در برابر زبان زنده وپویا آنکس که به زبان زنده و جاری شعر می‌گوید شعرش از زندگی جدا نیست.

شعر تازه‌بایدبزبان معاصران باشد و نشان دهنده‌زمان‌شاعر، حالا قالب شعر غزل و قصیده یا فرم های رمانتیک‌باشد (شهریار شعر امروز را به شکل های رمانتیک تعبیر میکند.)

اگر لغات وتعبیرات ما رامردم نفهمیدند این شعر فصیح نیست و بقول قدما غرابت استعمال دارد، شعر باید بلافاصله، مفهوم خود را در خارج از ذهن شاعر نقاشی‌کند، برمستمع چیره شود اورا بەجذبه، زیبائی و کمال بکشاند. اگر جز این است هرچه باشد، شعر نیست.

دفاع‌ازشعر رمانتیک

میگویم: پس باین ترتیب شماغزلسرایانی‌راکه‌باتعبیرات متروک و زبان باستان شعر میگویند نمی‌پسندید اما اجازه بدهید نظرتان را درباره شعرائی که آنها را رمانتیک خواندید بپرسم.

با تائید این نکته‌که‌سادگی زبان و مفاهیم از امتیازات شعر شما است و استفاده از زبان محاوره و کار برد واژه های فصیح در برابر زبان کوچه شعر شما را از قدمای لغت‌پرداز و کهنه‌گرا جدا می‌کند وبه آن زندگی و جریان می‌بخشد. در مورد شعر امروز نظر صریحی از شما نشنیده‌ام.

شهریار: غزل و مثنوی‌کهنه نشده است که ما از آن دست برداریم اما در کنار این قالب های اصیل و زنده‌شعر فارسی‌ـ که ظرفیت بیانی‌بسیاری دارند‌ـ شعر رمانتیک نیزمی‌تواند وباید رشد کند. زمان، زمان صحنه سازی است باید نوعی شعر داشته باشیم که کلمات‌خارجی، محاورات و فعالیت‌های امروزی درآن منعکس شود.

جواد مجابی هنگام گفتگو با شهریار غزلسرای نامی ایران

شعری که شخصیت‌ها با خصوصیات فردی شان در آن منعکس گردندحرکات، رفتارها، درآن بحالت نمایشی مطرح شوند دراین نوع شعر، هنرمند نمیتواند پای‌بند قافیه سازی یا تساوی مصراعها باشد، این شعر آزادی بیان و تنوع قالب می‌طلبد واژه‌ها و تعبیراتی از زندگی روزمره‌را میتوان دراین شکل شعری آورد، گرچه من در شکل مثنوی هم این کار را کرده‌ام.

تابلوئی از چهره نیما روی روی‌طاقچه‌میبینم بیادالفت‌دیرین شهریار ونیما می‌افتم درباره نیما بگوئیم که کوشید شعر را از حالت کتابی و افاده فضل و قامبه بافی درآورد.

شکل طبیعی و ساده کلام را بدان بخشید، شهریار عصبانی می‌شودمی‌گوید اینها آبروی نیما را بردند چاپ اشعاری چون ماخ‌اولا خیانت به نیماست او اگر زنده بود اینهارا چاپ‌نمیکرد این‌کارها آزمایشی بود، خودش بارها می‌گفت که باید وقت وفرصت کافی پیدا کنم و این تجربه‌ها را شکل بدهم، باید بسیاری از این کارها دور ریخته‌شود حالا آنرا چاپ کرده‌اند نیما شاعر خیلی خوبی بود، در شیوه های کهن و درکارهائی مثل «افسانه»که شاهکاراست و من به تبع او هذیان دل را ساخته‌ام ویا آی آدمهایش

اما با بعضی از کارهای او موافق نیستم.

می‌گویم اگر جسارتی‌نباشد، فکر نمی‌کنید که شما آثارنیما یا بعضی ازشعرای‌معاصررا بدقت و حوصله دنبال نکرده‌اید و با توجه به اصولی که پیشنهاد میکرد، به شعرش ننگریسته‌اید.

می‌گوید: هرقطعه شعری که مفهوم نشد مثل سبک هندی محکوم به فراموشی است شعر خواندن زائیده احتیاج روح است شعر وقتی اصیل و زنده است که خواننده را فرا گیرد ناخودآگاه بسوی این جذبه های شور و احساس پیش برویم، کلام را نه با دقت های ریاضی بلکه بجان و دل پذیره شویم.

می‌گویم‌شعر نیما بیشتر شعر شعور است تا شعر حس مثل شعر حافظ در برابر دیوان شمس.

شعر واقعی چیست؟

استاد شهریارمی‌گوید باید ببینیم شعرواقعی‌چیست‌شعری که شما بزحمت ویا ناتوانی سروده باشید بزحمت درک میشود. شعر روان‌که ازروح جاری شده باشد به آسانی در روح می‌نشیند.

می‌گویم شعر چه کسی را اینروزها می‌خوانید.

می‌گوید: من شعر کمتر می‌خوانم چون اگر از شعری خوشم بیاید، تعبیرات و حرفش در شعر من می‌آید ازتوارد بیم دارم. می‌گویم، پس درست نیست که شما درباره شعرای‌معاصر قضاوت قطعی کنید. چرا که آنها را یالااقل نمونه‌های درخشانش را نخوانده‌اید.

اما لااقل این‌شهامت‌اخلاقی را داشته‌ایدکه ضرورت زمان را درک کرده و شعرهای‌خوبی چون، نقاشی، ای وای مادرم راسروده‌ایدهمین آزاداندیشی، شمارا محبوب هردو دسته‌کرده است. چه آنها که سنت‌گرا و متعصب وابسته به سبکهای کهن‌اند و چه آنها که در زمینه های تازه تجربه می‌کنند.

شهریار می‌گوید: من ازاین بابت تاسف دارم که چرا بین شعرای ما گروه بندی پیش‌آمده است، غزل و قصیده سرایان در نپذیرفتن جریان شعری معاصر راه افراط و تعصب پیمودند و جوانها هم در انکار شعر قدیم اصرار می‌کنند، این دو جریان شعری می‌توانند در کنار هم مسیر طبیعی خود را داشته باشد میدانید که من تجربه های‌موفقی درهردوزمینه داشته‌ام.

در اقلیم شعرساده

بحثی درباره شعر ساده درمیگیرد وشهریاراشاره می‌کند به حرفهائی که پیش از اینهم درجائی بتفصیل بیان کرده است:

تا پیش از مشروطیت رشدی در شعر ایران دیده نمیشد، رکودی پس از زمان سعدی و حافظ تا آندوره حس‌می‌شد، چراکه شاعران نمی‌خواستند از موهبت زبان ساده مردم‌استفاده کنند، هرچه مضامین دور از ذهن و کلمات عجیب و غریب‌تر بود، شاعر ظاهرا توفیقی یافته بود، اما این توفیق از طرف مردم‌نبود، تنهاتنی‌چند به‌به‌گوی فاضل حامی این نوع شعر مشکل بودند، تا در دوران مهاجرت که دهخدا، ایرج، عارف، عشقی به اروپا و ترکیه رفتند در آنجا با شعرهای‌ساده آشنا شدند. و دانستندکه لازم نیست شاعر ملی فقط از جنگ سلاطین صحبت کند او باید از احتیاجات روحی‌مردم‌عصرخود سخن بگوید. عشقی متوجه اشعار رمانتیک سیاسی شد، ایرج ساده‌گوئی و طنز و مطایبه را در شعر باب کرد. دهخدا و عارف، تجربیات تازه‌ای در ترانه و کلام مردم عامی آغاز کردند. و این شعر تا قبل از جنگ دوم براه طبیعی خود میرفت که متاسفانه بعللی که میدانید متوقف شد. و جز تنی چند، بقیه راه خودرا گم‌کردند و شیوه هندی و مضمون بافی و مشکل‌گوئی باب شد.

می‌پرسم‌بنظر شما این‌اغتشاش فکری از چیست؟

شهریار می‌گوید: خیلی روشن‌است، همیشه پیشروان قلابی در هنر، خواسته و ناخواسته چندان کارهای نامعقول عرضه می‌کنند که مردم از هرگونه «پیشتازی» نفرت می‌کنند همیشه نتیجه مقابله با این پیشتازان قلابی خاصه درهنر، بازگشت‌مردم به مرزهای قبلی است وشاید عقب‌تر رفتن و درجا زدن. درباره شعرای ترک زبان از او می‌پرسم.

می‌گوید: شاعر توانائی‌اکنون نداریم‌جزیکی‌دونفرکه‌کارهایشان هم چاپ نمیشود و همین عمل تاثیر بدی روی روحیه آنها و ترک زبانان دارد. بعد از ملاحظاتی درباره زبان و شعر ترکی شهریار به «سبک آذربایجانی» اشاره می‌کند و می‌گوید حق شعرای خطه آذربایجان در ادبیات فارسی بخوبی ادا نشده. ملای روم، نظامی، خاقانی و شعرای آذربایجان نمایندگان‌شیوه تفکر و سبک ادبی این منطقه هستند که شیوه ادبی آنها از شور و احساس و فوران عاطفه حکایت دارد و همین خصیصه‌آنهارا از شعرای دیگر این ملک جدا می‌کند

سخن پایان‌نمیگیرد

شهریار چندان ظریف و سخندان است که گذشت زمان را در محضرش درنمی‌یابی، بی‌خستگی وباآرامش یک شاعر اصیل بومی، سخن می‌گوید غبطه‌ای برای من میماند که مجال چاپ همه آنحرفها نبود بماند تا فرصتی دیگرکه شهریار غزل را باز ببینیم.

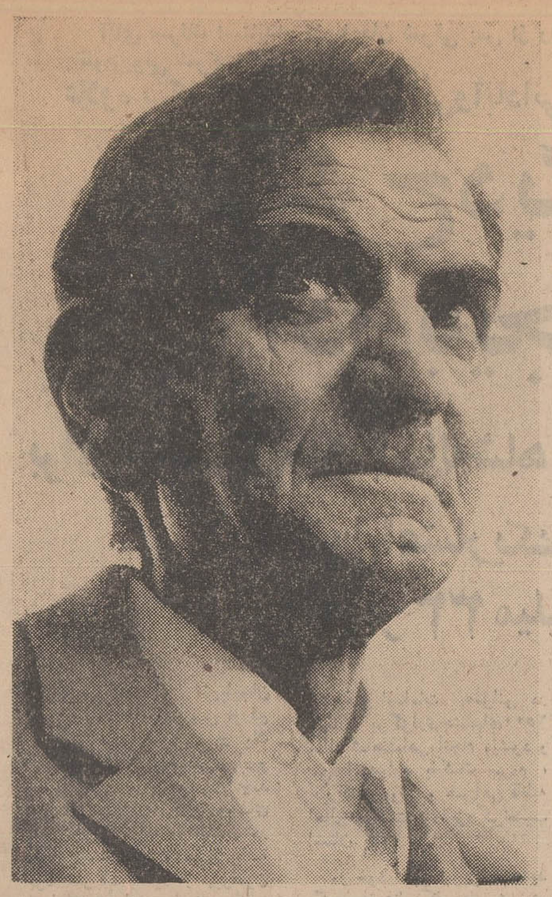

شهریار: پیشتازان قلابی، با کارهای نامعقولشان خلق را نسبت به هرنوآوری، بدبین می‌کنند.

دیروز در کاخ مرکزی جوانان شب شعر «شهریار» با شرکت گروه کثیری از علاقمندان شعر شهریار ترتیب‌یافت. استاد محمدحسین شهریار چند اثر تازه‌خودرا برای دوستداران خویش خواند.

یکی از این اشعار را که ظاهرا تازه‌ترین غزل اوست برای شما نقل می‌کنیم:

شهر تهرانست لیکن رفته بس یاران جانی
این نه آن شهری که من دیدم بدوران جوانی
دهنه‌ی بازار و طرف سبزمیدان است اما
گو نه آن بازار می‌بینم نه آن بازارگانی
آشنایان رفتگان و زندگان بیگانگانند
زنده‌ام من هم ولی بیگانه با من زندگانی
می‌کشد شهرم برخ رزمی و برقی آشکارا
لیک درد و داغها در اندرون دارد نهانی
وه که در زندان دورانم توانائی تبه شد
تا در این زندان پیری چون کنم با ناتوانی
روزگاری چشم بودم با گذشت روزگاران
کاروانی بود و یاران عزیزم کاروانی
کاشک آن دوران پیشین بایگانی کرده باشند
منهم ابلاغم نوشته میروم در بایگانی
دربی گلزار پیشین ساعتی می‌گشتم اما
نه یکی شب‌بو، برویم خنده زد نی شمعدانی
نغمه خوانی چشم دارم گاه و بیگاه از دل اما
دل به شور و شوق از من چشم دارد توحه خوانی
سوز و ساز آتشینی داشتی ای دل کجا شد؟
گو به دنبال صبا رفتند الحان و اغانی
کاروانی رفته وبا خود نشان پای برده
وآنچه واپس مانده با من گم کند، دستی، نشانی

آگهی تجدید دعوت مجمع عمومی‌فوق‌العاده شرکت‌سهامی تعاونی کارکنان دادگستری

بیرو آگهی مورخ ۵۰ر۴۸ روزنامه اطلاعات بدینوسیله باطلاع آقایان صاحبان سهام میرساند چون در جلسه مورخ ۲۹ر۴ر۱۳۵۰ عده حاضر بحد نصاب قانونی نرسید جلسه بعدی برای روز شنبه ۳۰ مرداد ماه سال ۱۳۵۰ ساعت ۵ بعد ازظهر تعیین میگردد ـ بنابراین از کلیه صاحبان سهام دعوت میشود در وقت مقرر در جلسه مجمع عمومی فوق‌العاده که در محل شرکت تشکیل خواهد شد حضور بهمرسانند.

دستور جلسه: اصلاح اساسنامه و تبدیل بشرکت تعاونی مصرف وتطبیق باقانون جدید شرکتهای تعاونی خواهد بود.

شرکت سهامی تعاونی کارکنان دادگستری

۱ـ۲ آ ـ ۱۲۵۴۳

اطلاعات هوائی

نشریه‌ای که برای دانشجویان ایرانی منتشر میشود و هر روز بخارج از کشور ارسال‌میگردد قیمت آبونمان اطلاعات هوائی برای آمریکایکسال ۲۲۰۰ ریال‌وبرای اروپا یکسال ۱۸۰۰ریال‌تعیین شده است.

بدانشجویان ۲۵ درصدتخفیف داده خواهدشد.

- باماده پلی‌اورتین فوم عایق‌بندی میشودکه مانع ورودگرمای‌خارج به داخل یخچال‌وخروج سرمای‌آن‌بخارج میشودودرنتیجه‌مواد غذائی بمدت‌زیاد سالم میماند و در مصرف برق نیز صرفه‌جوئی میشود.
- بدنه‌داخلی‌از پلاستیک A.B.S است‌که‌نمیشکند، بونمیگیردو زنگ‌نمیزند
- بطریقه الکترواستاتیک رنگ‌آمیزی میشود و رنگ آن صاف، شفاف و ثابت است.
- طبق استانداردهای جدیداروپائی و آمریکائی باریک و بلند ساخته شده، جاکم میگیرد ولی‌گنجایش زیاد دارد.
- به دیفراست اتوماتیک مجهز است و در کمترین مدت‌برفکها رابطور خودکار آب میکند.

آگهی تاسیس شرکت گروه فرهنگی حبیب نفیسی (تکنیکوم) سهام خاص

نظربه‌لایحه اصلاح‌قسمتی‌ازقانون تجارت مصوب ۲۴ر۱۲ر۴۷ ماده یکصدونود وهفت قانون تجارت‌وماده شش آئین نامه همان‌قانون مصوب۱۳۱۱خلاصه‌اظهارنامه‌واساسنامه‌شرکت گروه فرهنگی حبیب‌نفیسی(تکنیکوم)سهامی‌خاص که‌درتاریخ۲۸ر۴ر۱۳۵۰تحت‌شماره ۱۴۹۰۲ دراین‌اداره ثبت‌ودر تاریخ ۲ر۵ر۱۳۵۰ از لحاظ امضاء ذیل ثبت‌تکمیل گردیده برای اطلاع عموم در روزنامه رسمی کشور وروزنامه کثیرالانتشار اطلاعات آگهی می گردد.

۱ـ نام و نوع شرکت. شرکت گروه فرهنگی حبیب نفیسی (تکنیکوم) (سهامی خاص)

۲ـموضوع شرکت. توسعه و تشویق تعلیمات فنی‌وحرفه‌ای‌در ایران‌از طریق تاسیس واداره موسسات تعلیمات فنی‌وحرفه‌ای در سطح متوسطه وعالی (تکنیکوم) وتاسیس دوره های کوتاه مدت مخصوص روزانه وپاشبانه برای تربیت‌کارشناسان ماهر و یا متخصصین برای کلیه رشته های مختلف فنی ـ صنعتی ـ کشاورزی ـبازرگانی و غیره و همچنین هرگونه‌اقدامی که برای رسیدن به‌هدف و موضوع شرکت مفید و موثرباشد.

۳ـمرکز اصلی شرکت/.تهران‌خیابان کوشك شماره چهل‌و یك.

۴ـمدت شرکت. از تاریخ ۱۴ر۴ر۵۰بمدت نامحدود.

۵ـتابعیت شرکت. ایرانی است.

۶ـسرمایه شرکت. مبلغ‌دوازده میلیون ریال‌منقسم به‌یکصد وبیست‌سهم‌بی‌نام یکصدهزارریالی که‌ده‌سهم آن ممتاز است.

۷ـ میزان سرمایه پرداختی وشماره فیش بانك‌مربوطه‌و مبلغی که تعهد شده است. پنجاه در صد بهای سهام به حساب جاری شماره۸۰بانك صادرات‌ایران شعبه چهارراه کنت پرداخت و بقیه تعهدی است.

۸ـموسسین شرکت وتعداد سهام آنها ـبانوان صدیقه رستگار زهرا خوانساری، معصومه نظام‌مافی، منیژه نظام‌مافی، عزت پیرنیا،عظما نفیسی، دوشیزه مریم نفیسی،بانو زهره قلعه‌بیگی بانو مریم مسعودی،بانو قدرت‌الزمان گودرزی وآقای حبیب نفیسی وآقای حسین نفیسی هریك ده‌سهم

۹ـاولین‌مدیران شرکت بانوان تاج‌الملوك خوانساری‌ـمنیژه نظام‌مافی، عزت پیرنیا ـوآقایان مهندس حبیب‌نفیسی و دکتر رضا رستگار اعضاء هیئت مدیره شرکت بمدت دوسال می‌باشند که‌آقای دکتررضا رستگار بسمت‌نایب‌رئیس‌هیئت مدیره‌وبانوعزت پیرنیا بسمت‌نایب رئیس وآقای مهندس حبیب نفیسی بسمت مدیر عامل وبانوان‌تاج‌الملوك خوانساری و منیژه‌نظام مافی نیز برای مدت‌دوسال بسمت‌خزانه‌دارهای شرکت انتخاب گردیده‌اند.

۱۰ـاختیارات مدیر عامل

۱ـاجرای مصوبات مجامع عمومی و هیئت‌مدیره۲ـ انجام‌امور اداری شرکت ۳. نصب‌و عزل کلیه مامورین و کارمندان شرکت بارعایت ماده ۲۱ اساسنامه

۱۱ ـروزنامه کثیرالانتشار که برای دعوت ها تعیین شده است اطلاعات

۱۲ـ دارندگان حق‌امضاء درشرکت کلیه اسناد و اوراق تعهدآور شرکت و چکها وسفته‌ها وقرارداد هابا امضای مدیرعامل ویکی‌ازخزانه‌دارها یا رئیس هیئت مدیره ویکی‌از خزانه‌دار ها ویاسه نفر ازاعضاء اصلی هیئت‌مدیره متفقا بامهر شرکت خواهد بود.

۱۳ـ اولین بازرسان اصلی وعلی‌البدل شرکت بانو صدیقه رستگاربازرس اصلی‌وآقای دکتررضاگودرزی بازرس علی‌البدل بمدت یکسال می باشند.

۱۳ـانحلال شرکت. طبق ماده۱۹۹قانون‌اصلاح تجارت .م‌الف ۵۹۴۲

رئیس‌اداره ثبت شرکت‌ها ومالکیت صنعتی

آ ـ ۲۹۸۵۶

آگهی تاسیس شرکت سهامی خاص گروه فرهنگی کوروش کبیر تهران

نظر به‌لایحه اصلاح قسمتی‌از قانون تجارت مصوب ۲۴ر۱۲ر۴۷ و ماده یکصدونودوهفت قانون تجارت و ماده شش آئین نامه همان قانون مصوب ۱۳۱۱ خلاصه اظهارنامه و اساسنامه شرکت سهامی خاص گروه فرهنگی کوروش کبیر تهران که در تاریخ ۳۰ر۴ر۱۳۵۰ تحت شماره ۱۴۹۰۴ در این اداره ثبت و درتاریخ دوم مردادماه ۵۰ از لحاظ امضاء ذیل ثبت تکمیل گردیده‌برای اطلاع عموم در روزنامه رسمی کشور و روزنامه کثیرالانتشار اطلاعات آگهی میگردد.

۱ـ نام و نوع شرکت. شرکت سهامی خاص گروه فرهنگی کوروش کبیر تهران

۲ـ موضوع شرکت. تاسیس هنرستان‌های صنعتی ملی و بطور کلی هرگونه اقداماتی که هدف آن نشر و توسعه‌فرهنگ و صنعت که مجوز قانونی داشته باشد.

۳ـ مرکز اصلی شرکت. تهران خیابان شهناز خیابان‌صفای غربی انتهای‌روزبه شماره ۲۷۳

۴ـ مدت شرکت. ازتاریخ ۹ر۲ر۱۳۵۰ بمدت نامحدود

۵ـ تابعیت شرکت. ایرانی است.

۶ـ سرمایه شرکت. مبلغ شش میلیون ریال منقسم به۶۰۰ سهم ده‌هزارریالی بانام.

۷ـ میزان سرمایه پرداختی و شماره فیش بانك مربوطه و مبلغی که تعهدشده است ۳۵ درصد بهای سهام بموجب گواهی شماره ۱۴۸۴ بانك ملی ایران شعبه قوام‌السلطنه بحساب شماره ۲۵۵۱۳ پرداخت و بقیه تعهد شده است.

۸ـ موسسین شرکت. آقایان مهندس هوشنك سینا، مهندس بهروز باقرزاده، مهندس علی‌اصغر ایزدپرست، علی ضرغامی بسمت اعضاء اصلی هیئت مدیره وعبدالحمید فخرائی و عده‌ای دیگر

۹ـ اولین مدیران شرکت. آقایان مهندس هوشنك سینا و اصغر پاپاو مهندس بهروز باقرزاده وعلی‌اصغرایزدپرست وعلی ضرغامی بسمت اعضاء اصلی هیئت مدیره و عبدالحمید فخرائی و مهندس احمد ریاضی بسمت اعضاء علی‌البدل

هیئت مدیره برای مدت دوسال انتخاب گردیدند که آقای مهندس هوشنك سینا بسمت رئیس هیئت مدیره و آقای اصغر پاپابسمت نایب رئیس‌هیئت مدیره و آقای‌مهندس بهروزباقرزاده بسمت مدیر عامل آقای علی‌اصغر ایزدپرست بسمت منشی آقای علی ضرغامی بسمت‌خزانه‌دار انتخاب گردیدند.

۱۰ـ اختیارات مدیر عامل. سرپرستی و اداره امور داخلی شرکت رابعهده داشته وحدود اختیارات ایشان گاه‌بگاه از طرف هیئت مدیره تعیین خواهد شد.

۱۱ـ روزنامه کثیرالانتشار که برای دعوتها تعیین شده‌است روزنامه اطلاعات

۱۲ـ دارندگان حق‌امضاء در شرکت کلیه اسناد تعهدآور شرکت و قراردادها و چکها و سفته‌ها باامضای مدیر عامل و رئیس هیئت مدیره و خزانه‌دار متفقا با مهر شرکت اوراق‌عادی و مکاتبات باامضای مدیر عامل یارئیس هیئت مدیره به‌تنهائی بامهر شرکت معتبر خواهد بود.

۱۳ـ اولین بازرسان اصلی‌وعلی‌البدل شرکت آقایان‌سیدمحمد صفائی بسمت بازرس اصلی و مرتضی اسفندیاری بسمت بازرس علی‌البدل برای مدت یکسال برگزیده شدند.

۱۴ـ انحلال شرکت. طبق ماده ۱۹۹ قانون اصلاحی تجارت م‌الف ۵۹۴۳ آ ـ ۲۹۸۵۴

رئیس اداره ثبت شرکت‌ها ومالکیت‌صنعتی

پنج دقیقه مهلت ازشمر برای حفظ آبروی معارف

چهل سال قبل در همین روز

آقای میرحسن شباهنگ در یك مقاله مینویسد :

در سه یا چهار فرسخی شمال‌غربی طهران دهی است موسوم به کن ،این ده میان دهات حومه طهران اولین‌دهی است که ایام محرم مخصوصاً دهه اول مراسم سوگواری را با سلیقه خاصی در دعوت کردن تعزیه خوان های ماهر و جور کردن وسایل تعزیه بکار میبرند و اگر شمرخوان خوبی پیدا شود شاید تا صد تومان‌هم‌حاضر باشند برای پنج شش روز شمرخوانی باو بپردازند .

در همین ده تنها یك مدرسه است با متجاوز از چهل پنجاه شاگرد ، مدیر ، ناظم و دفتردار. شاید فراش این مدرسه هم جز یك نفر بیچاره‌ای بیش نیست که به امید خوردن آب خنك حاضر شود این پست عالی را ادامه دهد که هم خدمت بخلق باشد هم بخالق . امسال محرم مدیر مدرسه قرار میگذارد که مدرسه ازروز تاسوعا تعطیل باشد و بشاگردان اخطار میکند که اگر کسی جز ایام تعطیل غیبت کرد و به تکیه برای تماشای تعزیه رفت مجازات سخت خواهد شد . اتفاقاً روز هشتم محرم یك روز قبل از تعطیل رسمی وزارت معارف در تکیه تعزیه جالبی بوده‌وبچه هاتصمیم میگیرند بدون اجازه آقای مدیر به تکیه رفته تعزیه را تماشا کنند و آن روز بعد از ظهر بجای مدرسه‌دسته‌جمعی یکسر به تکیه میروند و یك طاق‌نما را می گیرند و یك جا می نشینند و مشغول تماشا میشوند .

مدیر بی خبر از قضایا پس ازصرف ناهار و چای بمدرسه می آید و می بیند هیچکدام از شاگردان نیامده‌اند و هیچکس را پیدا نمیکند تا علت نیامدن شاگردان را بپرسد.ازمدرسه بیرون می‌آید،داخل کوچه ،سرگوگل سر قبرستان را میگردد اثری از آنها نمی بیند ، نزدیك تکیه از عطارمقابل

شمر خوان تعزیه

تکیه میپرسد او میگوید شاگرد ها یك طاق‌نما رادرتکیه اشغال کرده‌اند.

مدیر بیچاره عصبانی شده با چوب دست خود بدالان تکیه رفته اول آنها را باروی باز و اشاره صدا میزند ، شاگردان مدیر را ندیده گرفته سر-هایشان را روی دست میگذارند و مشغول تماشا میشوند مدیر که می بیند از اشارات کاری ساخته نیست با تهدید و اشارات سخت آنها را دعوت بخروج میکند ، باز می بیند این کار هم بی نتیجه است ، بالاخره تصمیم میگیرد وارد تکیه شده وبرای حفظ آبروی معارف هم که شده‌سرو صورتی باین پیش‌آمد بدهد که‌نظیر آن دیگر اتفاق نیفتد .

دل بدریا زده وارد تکیه میشود ،در مقابل طاقنما یالژ محصلین می‌ایستد و از شمر که در آن موقع با حرارت مخصوص مشغول شرح شیرین‌کاری های‌خود بوده پنج دقیقه مهلت‌میگیرد که با شاگردان خود صحبت کند و شمر بیچاره‌هم‌خواه‌ناخواه روی‌صندلی می نشیند و بمدیر اجازه‌میدهد‌صحبت کند . مدیر رو به شاگردان کرده‌می گوید آقایان ، من شما را صدا نمی کردم که ببرم مدرسه مجازات‌کنم بلکه میخواستم اخطار کنم که من خودم از امروز بعداز ظهر خیال‌تعطیل مدرسه را داشتم .خیال نکنید شماها جرات کرده‌اید و مدرسه را تعطیل نموده یا تمرد از امر من کرده‌اید . پس مدرسه از امروز بعداز ظهر تا سه روز تعطیل است و روز چهارم‌باید حاضر شوید . شاگردان سر اطاعت جنبانده و گفتند چشم ، اطاعت‌میکنیم پس‌از آن مدیر به شمر گفت‌بفرمائید آقا متشکرم .

مدیر هنگام خروج از تکیه به‌مفتش معارف بر میخورد که برای تفتیش به کن رفته بودو چون مدرسه راتعطیل بی موقع دیده بود دربدر عقب‌مدیرمی گشت که علت را بپرسد تا به تکیه رسیده و اورا پیدا کرد. اول خودرا بمدیر معرفی کرد ، بعد علت تعطیل مدرسه وتعزیه‌رفتن محصلین‌راسئوال کرد .مدیر جواب میدهد : صبر کنید حالم بجابیاید تا عرض کنم.شاگردان امروز برخلاف میل‌من و قانون‌مدرسه را تعطیل کرده و به‌تکیه‌برای‌تماشای تعزیه رفته بودند ، وقتی که من از این پیش‌آمد مطلع شدم برای حفظ آبروی معارف صلاح‌دیدم که رفته از شمر که مشغول شمر خوانی و رجز خوانی بود چند دقیقه مهلت بگیرم و بشاگردان بفهمانم که نماینده معارف عاجز از جلوگیری آنها نیست وما خیال تعطیل مدرسه را داشته‌ایم نه آنکه آنها‌خودسرانه‌مدرسه‌راخالی‌کرده و رفته‌اند .

این بود داستان حفظ آبروی‌معارف که بتوسط یك نفر عضو مدیر و مآل‌اندیش‌معارف شده‌وحال‌بی‌مناسبت نیست که ما هم از متصدیان امور معارف درخواست کنیم که اگر برای حفظ آبروی معارف هم شده‌درپاره‌ای مسائل اجتماعی بی علاقگی‌بخرج‌نداده اقلا به رئیس معارف کن و سولقان تاسی کرده نگذارند اشخاص‌نالایق در تربیت روح مردم دخالت کرده و برای استفاده چند شاهی هرچه بقلم یا زبانشان بیاید بخرج مردم بدهند .

از بعضی از آقایان نویسندگان پیس مهیج اجتماعی تقاضاکنندمانند رئیس معارف کن که پنج دقیقه‌ازشمرمهلت خواست که حفظ آبروی معارف‌کند از صاحبان قلم توانا و فاضل های محترم مهلت‌بگیرند و تقاضا کنند که تا چند ماه از نوشتن هر مهملی‌باسم پیس خودداری کنند.مخصوصاً رئیس دایره انطباعات وزارت معارف اجازه ندهد هر جوان بوالهوسی که صبح زود از خانه بیرون می آید یا غروب از مغازه‌یادکان‌خارج میشود موضوعی پیدا کرده باسم پیس مهیج اخلاقی ! راه وزارت معارف را پیش گیرد‌واداره انطباعات هم هر مهملی را اجازه نمایش بدهد . وزارت معارف برای حفظ‌آبروی خودش‌هم‌که شده‌نبایست بعضی از پیس های بی سروته ومخرب اخلاق رابه پیس‌نویسان بی رحم اجازه دهد که نمایش دهند .

(نقل‌ازاطلاعات هفتم مرداد ماه ۱۳۱۱)

دنیای نقش‌ها

از : هادی خرسندی

«از پنجشنبه سی‌ویکم‌تیر تاپنجشنبه هفتم خرداد»

نقش آکروبات درعلم پزشکی!

دکتر کریستین بارنارد ، آرتیست ترین جراح دنیا، این بار بیوند قلب و ریه را با هم انجام داده و لابد در قبال‌این عمل « مضاعف » تصمیم دارد ایندفعه ، کانون گرم خانواده را در ازای یک«عشق مضاعف» از هم بپاشد ، و بجای یک دلبر دو دلبر برگزیند و با زن وبچه‌آواره یک دست در گردن این یار و یک دست در گردن آن یار ... و حتما رقصی‌چنین میانه میدانش‌آرزوست، و گرنه چه‌احتیاج به‌این عمل دوجانبه و خطرناک که باید اسمش را « آکروباسی پزشکی » گذاشت و خود نمائی برای دخترهای سراسر جهان و حتی ایران، که‌دریازدید حضرتش،بیخ‌گلوی مبارک گیر کرده بودند .

فرق این «آکروبات‌تبلیغاتی» با دیگر برنامه‌های « آکروبات» اینست‌که در اینجا خود بندباز در امان است وجانش درخطر نیست ، آنچه در خطر میفتد، جان عده‌ای بیمار و افکار تبلیغات پذیر بیشماری از مردم دنیاست .

نقش حقوق در انتظار !

آگهی میکنند که « منتظر سال دوهزار نباشید » . مرتب هم تاکید میفرمایند ...

باطلاع حضرات که هنوز معلوم نیست برای چه کالائی قصد تبلیغ دارند میرساند که والله بالله مامنتظر سال‌دوهزار نیستیم . اگر هم آمار بگیرند، می‌بینند ۹۹ در صدمان منتظر سر برج هستیم و حداکثرمدتی که انتظار میکشیم تا روزموعود فرا رسد سی روز است، یعنی از این حقوق تا آن حقوق.

صد البته که با این حقوق و مخارج، دیگر عقل‌آدم‌متوجه اصغاف زمان نمیشود و انتظار سالانه‌ای در کار نیست .

نقش قانون در تبعیض !

قرار شده که مزایا وحقوق « کارمندان » دولت یکنواخت شود ....

تصمیم خوبی است. بشرطی که هرچه زودتر « کارمندان » دولت از بین «حقوق بگیران» دولت مشخص شوند چون قانونی که در مورد «کارمندان» وضع میشود شامل حال همه « حقوق بگیران » نخواهدبود و بالعکس ....

نقش پنیر در عملیات عمرانی !

منت خدایرا عز و جل که گرانی پنیر از بین رفت .

یکی‌ازدوستان‌که دست اندر کار امور ساختمانی است این چند روزه از گرانی پنیر بی-اندازه ناراحت بود و میگفت همین روزهاست که عمله هم گران شود !

او میگفت گرانی پنیر ونان بربری تاثیر عاجلی روی نرخ عمله دارد ، و این گرانی بیموقع پنیر ، کارهای عمرانی و نوسازی مملکت را با اشکال مواجه خواهد کرد .

خدا را شکر که این مشکل بزرگ از میان رفت .

نقش‌جوش مکاری درهنر !

در بین آگهی‌های «گمشده» خواندم جوان شانزده ساله‌ای که شاگرد جوشکاری هبهوده، یکهفته است که گم شده ...

چون‌طرف شاگردجوشکاری است، بنده زیاد از گم شدنش نگران نشدم، ، و منتظرهمین روزها سر و کله‌اش توی یکی از گالری‌های مدرن پیداشود، و بعنوان مجسمه‌ساز بزرگی‌که آهن و لوله آفتابه را سر هم جوش داده ، مورد تحسین خاص و عام قرار گیرد .

لابد جوانک سوراخ دعا را پیداکرده، و چون ازجوشکاری خشک و خالی طرفی نبسته، الان در یک گوشه دنج مشغول خلق آثار هنری است .

نقش صندلی درمشروطیت !

نمیدانم جمعیت ما چقدر اضافه بر سازمان شده که نه نوی مدرسه جا هست ، نه نوی اتوبوس ، نه توی تاکسی، نه توی ادارات ، نه توی خیابانها ، و اخیرا کاشف‌بعمل آمد که مجلس هم با کمبود صندلی روبروست و برای نمایندگان ملت جای‌کافی‌ندارد.

جالب اینست که در اینمورد خنده‌دار ترین استدلال را به عنوان قاطع‌ترین استدلال‌عرضه کرده‌اندوآن‌اینکه‌معمولادرجلسات مجلس، همه نمایندگان حاضر نمیشوند و بنابراین صندلی‌کم نخواهند آورد .

اینهم از نقش صندلی در مشروطیت. و بنده دیگرعرضی ندارم جز اینکه اگر قرارباشد بدقولی ها و تنبلی ها و کار قانونگذاریمان هم براساس ولنگاریهایمان استوار باشد ، تنهاکاری که از دست ماساخته است اینست که در آینده نه قاضی بشویم، و نه متهم .

نقش برادر نخست وزیر فرانسه درتیغ‌زدن اهالی دزفول!

یک مرد پرتغالی در دزفول، خودرا برادر نخست‌وزیرسابق فرانسه معرفی میکرده و هم - میهمان عزیز بنده را تیغ‌میزده است ! تااینکه اهالی سرهوش آمده‌اند و گفته‌اند اول‌برادریت را ثابت کن ، بعد ...

جای شکرش باقیست که طرف خودرا برادر نخست‌وزیر انگلیس معرفی نکرده است .

نمیدانم چرا هموطنان عزیز فکر نکرده‌اند که اگر این آقا ، واقعا برادرنخست‌وزیر فرانسه بود در همانجا برادرش پست نان و آبداری باو میداد و کارش به در بدری نمیکشید.

نقش شامپو در مسمومیت !

یکی‌کودک ۱۸ماهه،محتویات لوله شامپوی سر را بالا کشیده و دربیمارستان مسمومین تحت معالجه قرار گرفته است .

چه اشکالی‌دارد ، بچه‌بوده، عقلش نرسیده ، شامپو را خورده . والدینش بروند خدا را شکر کنند که آنرا بسرش نمالیده .

نقش اینجانب در فروش اجناس قاچاق!

در مجموعه قبلی « دنیای نقش‌ها » ، نگارنده از طرف فروشندگان اجناس قاچاق ، مراتب تشکر را به استحضار مسئولان رساندکه تااول مرداد برای اختفای اجناس مهلت قائل شده بودند .

معلوم نیست در اثر خواندن آن مطلب بود ، یا نخواندن آن ، که هفته گذشته‌این مهلت بصورت یک مهلت دو ساله تمدید شد و این بار ، خود فروشندگان ، بدون احتیاج به وجودبنده طی‌آگهی درروزنامه از دولت تشکر کرده بودند.

بنده‌هم ازفروشندگان‌اجناس قاچاق تشکر میکنم ، و البته امیدوارم تبریکات صمیمانه‌ام را بپذیرند .

نقش تجدیدی‌ها درتقویت مالی!

راوی میگفت معلم‌های‌فیزیک و شیمی دبیرستانی در کرج همه شاگردان خود را تجدید میکنند و آنها را مجبور میکنند در کلاس‌های تقویتی حضرات درس بخوانند تا در امتحانات شهریور نمره بیاورند .

راوی وضع یکی دو تن از شاگردان درسخوان و بی - بضاعت را برایم تشریح کرد و گفت یکی از دخترها ، پولی را که برای خرید لباس تابستانی فراهم کرده بود ، سوزان و عرقریزان ، تحویل معلم‌هایش داده است .

صحبت راوی را قطع کردم و بعنوان « میان کلامت شکر» از او تقاضا کردم در اینمورد کلمه « معلم » را بزبان نیاورد، و در ادامه سخن ، از این دو جناب بعنوان « موجود » نام ببرد .

نقش شعار درتبلیغات !

عده‌ای در نهایت شهامت و شجاعت در روزنامه‌ها اعلام کرده بودند که « ما کلامسرتان میگذاریم »!

بنده اول فکر کردم یک آگهی رسمی است ، ولی در مدت کوتاهی توانستم حدس بزنم که میخواهند با این شعار متاعی را تبلیغ کنند ، منتهی دیگر نتوانستم بفهمم چه متاعی دریشت این شعار مهیج، کمین کرده است .

گو اینکه معمولا اینگونه شعارها از طریقی با کالای مورد نظر مربوط میشود ، ولی نمیدانم چه خاصیتی در شعار فوق نهفته است که با همه کالاها و تمام مسائل تبلیغاتی ارتباط پیدا میکند و حدس‌زدن را مشکل میسازد .

عوارض نوسازی با ماشین محاسبه میشود ..

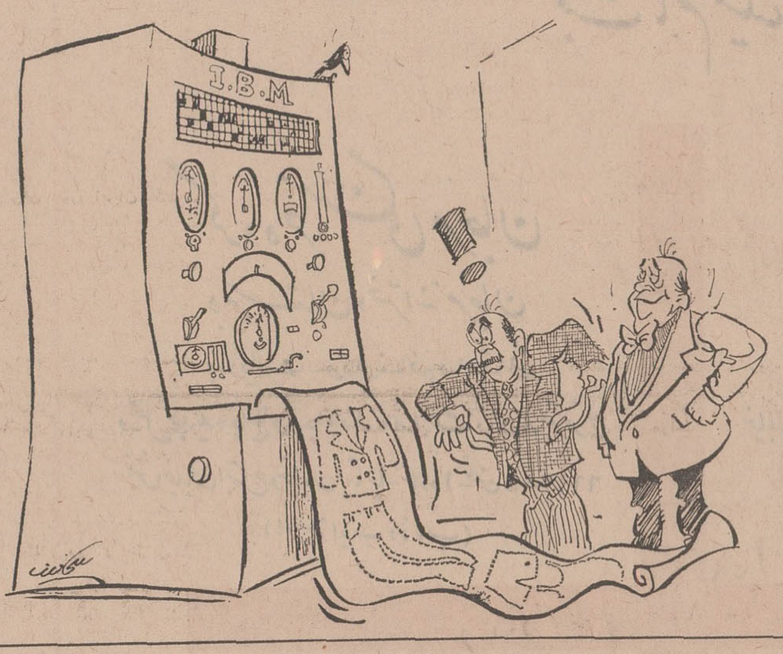

اطلاعات مردم

همه روزه ازساعت ۶ تا ۷ بعداز ظهر نظریات شما را منعکس میکند

۳۱۱۰۸۰

احتیاج به دوکلمه جواب‌دارد

بالاخره هیچکس ندانست که تصمیم انجمن شهر پایتخت نسبت به حریم کوچه ها چه شد . آیا انجمن شهر به شهرداری تکلیف خواهد کرد که دست از حریم و حریم‌بازی بردارد ؟ آیا شهرداری انجمن شهر راقانع کرده است که حریم و مشخصات مربوطه بایدرعایت شود . مردم فقط این مطلب را میدانند که انجمن شهر در مورد حریم کوچه ها تصمیماتی گرفته وبشهرداری ابلاغ کرده‌است ، حالا این تصمیمات چگونه بوده است از کم‌وکیف ان اطلاع‌درستی نداریم . دیوار بنده‌منزل مدتهاست احتیاج به مرمت دارد ، ولی بعلت وجود حریم دست به ترکیب آن نمیزنم، سقف اطاق خراب شده ، ولی شهرداری‌اجازه تعمیرنمیدهد! فلانی‌سالهاست‌پروانه‌ساختمان میخواهد ، ولی بعلت وجود حریم تیرش به سنك خورده است‌ودست روی‌دست گذاشته تا چه زمانی تکلیف اینکاررا انجمن شهر یا شهرداری روشن نماید . لذا تقاضا دارد برای خاتمه دادن به‌این قال ومقال ها هرچه زودتر دو کلمه از طرف دستگاههای مسئول (شهرداری ـ انجمن شهر) در این باره توضیح بدهند که بالاخره چه باید کرد باز هم منتظر باشیم ، یا علف زیرپا درخت چنار تنومند خواهدشد وبازهم جوابی نخواهند داد ؟!

سردرمنزل خراب شد

من ساکن کوچه سیدامامی واقع در خیابان‌نیاوران‌ایستگاه باغ دوقلو هستم . کوچه‌مزبور چهارمتری‌بوده و دارای‌چندین پیچ است و جالب اینستکه‌در این کوچه باوضعی که گفته شد ، تردد اتومبیل از دوطرف صورت میگیرد و عموم اهالی شاهد هستند که بر اثر عدم رعایت حق تقدم بین‌رانندگان اتومبیل نزاع میشود و اگر انحصار رفت و آمد فقط‌برای وسائل نقلیه کوچک‌بود، کمتر غم میخوردیم زیرا کامیونهای کمپرسی هم بعلت آنکه درمبداء این کوچه تابلوئی نصب‌نشده از این معبر میگذرند و ضمن ایجاد سرو صدای زیاد اغلب بادیوار منازل ساکنان برخورد کرده و آنرا خراشیده و یا خراب‌میکنند و نمونه‌آن‌اینستکه چندی قبل یکی از این‌کامیونها ضمن عبور از کوچه بعلت کم عرض بودن سردر منزل مرا خراب کرد و وقتی رسیدم کامیون رفته بود، لذا تقاضا دارد اداره راهنمائی ورانندگی فکری برای عبور وسائل‌نقلیه از این خیابان بنماید .

حسن‌جعفریان

اطلاعات مردم

۳۱۱۰۸۰

لااقل اینطورکنند

حالاکه شرکت‌واحداتوبوسرانی اعلام کرده که برایش مقدور نیست اتوبوسهای خط ۱۱۸ را تا فلکه فرح در رفت و آمد نگه دارد ، جا دارد که لااقل آخرین ایستگاه مینی بوسهای خط ۱۱۸ را در فلکه فرح قرار دهد تا مسافران مجبور نباشند که از دو خط استفاده کنند.

مسافر

پشیمان شدیم

پس از شکایات متعدد و مراجعات عدیده ، بالاخره شهرداری تهران موافقت‌نمود که حداقل هفته‌ای یکبار درخت های در حال‌خشك‌شدن کوچه دانش‌واقع‌در خیابان بهار را آبیاری کند . ولی چشمتان روز بد نبیند ،از درخواستی که برای‌آبیاری درختان‌بوسیله‌تانکر شهرداری کردیم پشیمان شدیم زیرا این کوچه دارای شیب‌فراوان است‌وآب که‌از لوله منبع تانکر خارج‌میشود باسرعت سیل‌آسا وارد منازل مردم میشود ، زیرا درخت ها«آب بست»نداده‌اند ویکسره آب واردمنازل مردم میشود و از این بابت‌مشکلاتی فراهم شده‌است . تقاضا دارد در اطراف درخت ها (آب‌بست) بسازندو سپس آبیاری کنند.

ساکنان کوچه‌دانش

تحقیق در بناگوش تهران!

ارادتمند بخاطر زندگی درروستا و استنشاق‌هوای‌سالم ییلاقی واجتناب از هوای آلوده‌وکثیف در مقابل بوی نامطبوع و دود گازوئیل وتعفن لجن‌های جمع آوری‌شده در جداول میادین حساسیت یابقول‌فرنگیها «آلرژی »پیدا کرده‌است و از این جهت‌اگر ضرورتی برای مراجعه به تهران احساس شد حتی‌المقدور انجام این کار را به شبها موکول میکنم تااز گرد وخاك و دود کمتر استفاده کنم ودچار سرگیجه نشوم .

متاسفانه طی چندمسافرتی که دریکی دو ماه اخیر به تهران کرده‌ام ، برنامه کارم طوری بوده که می‌بایست در سرویس‌اداری درتهران باشم ولی قبل ازورود به‌تهران گرفتار بوی نامطبوع وتهوع‌آوری شدم که درسفر های بعدی نیز بوی زننده به‌مشام میرسید.

حیرت خواهید کرد که‌باطلاع‌مبارکتان برسانم که اگر کسی بعللی ناگزیر به پیاده‌روی در آنحدود شود قطع‌یقین دچار سرگیجه خواهدشد و تعجب آورتر این که مسافران شهر نشین اتومبیل سوار هم که‌شامه‌شان با بوی لجن کنار خیابان و دودگازوئیل آشنا و مانوس بوده اظهار ناراحتی میکرده‌اند.

پرشدن فضائی بمساحت چندین کیلو متر به‌بوی خفه کننده وتهوع آور آنهم دربناگوش تهران‌ونزدیکی های بیمارستان سرخه‌حصار وعدم توجه به آن واینکه این بوی‌آزار دهنده مدام در هوای‌این منطقه انتشار دارد ، مخلص راوادار به تحقیق و بررسی در اطراف قضیه کرده‌است منتهی چون‌این کمترین ذاتا اهل تحقیق‌وبررسی نبوده طبعا چیزی دستگیرنشد ، ولی در مسافرتی که اخیرابه‌تهران کرده‌ام در رستوران بین‌راه بحث‌مسافران ورانندگان‌بر سراین موضوع مراروشن ساخت که بوی گندومتعفن‌مربوط است به زباله های‌شهر تهران که شهرداری پایتخت تمام آنرا در نزدیکی شاهراه هراز جمع‌آوری وآتش‌می‌زندوبوی نامطبوع‌و دود خفه کننده این‌حدود حاصل آتش زدن زباله هاست‌و راننده ها مدعی بودند بخاطر محدودیتی که درآنحدود برای سرعت‌ندارند برای فرار از بو باسرعتی سرسام‌آور از آن منطقه دور می شوندوالا بایدروزانه چندین نفر را بجای رساندن به منزل به‌بیمارستان ببرند.

از خیلی قبل صحبت از تبدیل‌زباله هابه‌کودبوده‌وقرار بود زباله های پایتخت درکارخانه‌ای به صورت کود در آید .خوب اینکار عملی نشد ، کاری به‌علت‌عملی‌نشدنش نداریم‌ومنافع ومضار قضیه هم موردبحث مانیست ،ولی چرا برنامه سوزاندن زباله‌هارا درنزدیکی پایتخت آنهم در مجاورت‌شاهراه هراز ومجاور بیمارستان مسلولین‌سرخه‌حصار تعیین کرده‌اند ؟در حالی‌که اگر مراد شهرداری از انجام اینکارجلوگیری ازانتشار میکروب وجمع‌آوری مگس‌وپشه بوده باشد حق‌بود محل تخلیه زباله ها وسوزاندن‌آن در بیابان های کویر و در فاصله حداقل ۵۰ کیلومتری تهران‌انتخاب میشد که بلایی به‌سایر بلاهای تهران افزوده نشود و خانواده هائی که برای فرار از گرمای‌تهران به‌ناچارو بیلاق پناه می برند بعلت بوی نامطبوع وخفه‌کننده ناچار به ترك آنجانشوند .

نصرالهی

جدول کلمات متقاطع

شماره ۵۰۹۶

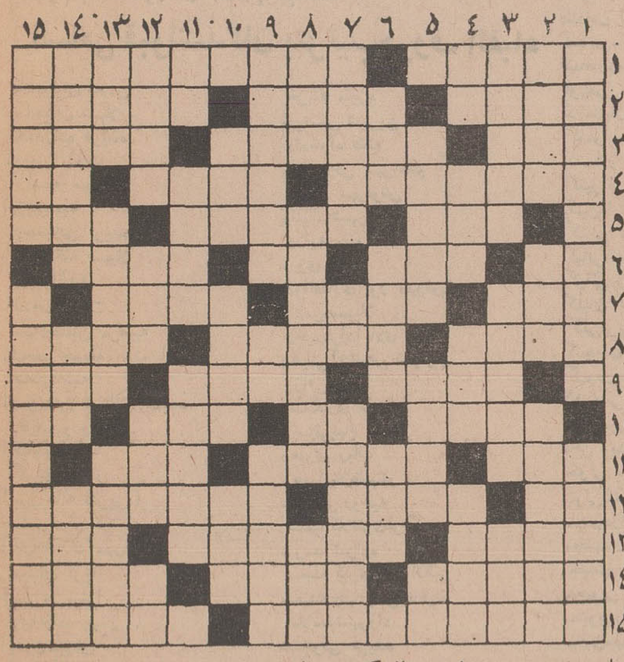

افقی :

۱ـ از انواع‌پارچه که‌بیشتربه کار مردان می‌آید ـ پیشوایان و فرمانروایان ۲ـ بی پایه و اساس و بی بنیان ـ تربچه‌اش ، زینت بساط سبزی است ـ سارق و دزد ۳ـ کشتن و خون ریختن ـ هم‌نشین گرامی لگن ـ از پرندگان‌خوش گوشت وحشی ٤ـ هر جسمی که در اثر ترکیب با آب ، تولید اسید کند ـ سوراخ ـ ضمیر انگلیسی ۵ـ برنده ـ کرایه دادن خانه !ـ از شب‌های بزرك در اسلام ٦ـ یکی از نزدیکان ـ خالص ـ سرای مهروکین ـ حیوان‌مکار و حیله‌گر ۷ـ بهشت شداد ـ خدمت کننده درخانه ـ از میوه های فصل ۸ـ رفیق‌است ، اگر برای پول نباشد ! ـ از معروف ترین نویسندگان‌فرانسه که«خمیس» از او معروف است ـ حجت و برهان ۹ـ استاد حتما دارد !ـ چند کشور متحد که دارای یك مرام یا یك روش سیاسی باشند ـ چپ و راست آن را بکسور می‌زند ۱۰ـ وقت وهنگام ـ کوی کارمندان ـ در بازی تخته‌نرد به کار آید ـ یادداشت ۱۱ـ ناتوان ـ انباشته شدن ـ کاخش ، دو گیسوی طلائی‌دارد ۱۲ـ قورباغه ـ از ییلاقات‌اطراف تهران ـ حیوانی که کیسه‌یی زیر گردن دارد و بچه خود را در آن نگهداری می‌کند ۱۳ـ پایه و مرتبه ـ خرمی و نشاط ـ واحد چهاریا ١٤ـ شوهرهمشیره ـ درمان درد بدان توان کرد ـ معمولا در کنار حوض‌جاخوش می‌کند تا جائی برای فاضلاب باشد ۱۵ـ پیس است‌و شکسپیر جانانه می‌نوشت ـ از گل‌های ازخارج آمده که در ایران‌به ثعلب می‌شناسندش .

عمودی :

۱ـ پیش‌از حداست و گاهی منتشر شود ـ از کشور های افریقائی ۲ـ زبانی در اروپا ـ شهری معروف‌در آسیا ـ ورزش شمشیربازی ۳ـ شایستگی و سزاواری ـ خاموش شده ـ رشته‌یی از حقوق ٤ـ ازکلمات نفی ـ گاهی به گردن ماند ـ دیوار بلند است اما ربطی به حاشا ندارد !ـ هرچیزکه از مادر فلزات ساخته شده باشد ۵ـ کم‌بها ـ پیمائی که بین‌چند کشور برقرار است ـ هوش کوتاه ٦ـ دور ونیست کردن ـ اهل محل ـ گاهی به گرو می گذارند ۷ـ نمازگزاردن پشت سر امام جماعت ـ کجاست؟! ـ کشوری در امریکای شمالی ۸ـ محبت و دوستی ـ رصدخانه فضولباشی اقمار مصنوعی ! ـ وسیله‌یی برای کار صیاد ۹ـ آزادیخواه ـ دلیر و پهلوان ـ از معروفترین بازار های جهان که در آن گل رویان بسیار گردآیند ۱۰ـ خورشید ـ پیمانهاست و بستنی ـ پدرعربی ۱۱ـ صد متر مربع ـ ستاره‌یی در آسمان ـ از گیاهان معروف طبی ۱۲ـ اینهم گلی است !ـ ساحر ، زیرلب می‌خواند ـ آزرده دل دنبال صبورش همی گردد ـ از انداختنی ها ۱۳ ـ شهری در آذربایجان ـ عشیره و طایفه ـ کوهی‌در کشور شورا ها ١٤ـ گاهی جنسی را برای فروش بدان گذارند ـ ذراتی که در اثر تجزیه شیمیائی اسید یا نمك که‌در اثر حل‌شدن در آب پدید می‌آید ـ روانه شده ۱۵ـ ناتوان و افسرده ـ وسیله‌ای برای آزمودن وجود برق در اجسام .

حل جدول‌شماره ۵۰۹۵

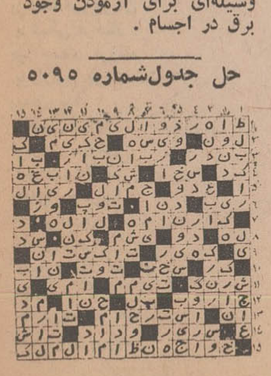

شمارا بخدارشته ادبی رامنحل کنید

پدرم بعد از سی سال خدمت کردن در میان کوه ها و بیابان ها با حقوق ٤٤۰ تومان بازنشسته شده و روزگاررا می گذراند .

با این حقوق مرا به دبیرستان فرستاد تا بتوانم دیپلم بگیرم و در پیری عصای دستش شوم زیرا می دانست با مدرك کلاس ششم دبستان‌و دوره اول‌دبیرستان مشکل حل نخواهدشدو با تمام‌ناملایمات روزگار به این مهم دست یافتم‌باشوق تمام به خدمت سپاهی دانش اعزام شدم دو سال سپری شد و با هزاران امید و آرزو به تهران بازگشتم الان چهار ماه است که خدمتم تمام شده و من هنوز بدنبال کار می گردم بهرموسسه ، وزارتخانه، ادارات‌دولتی‌و شخصی‌مراجعه می کنم می گویند ما دیپلم ادبی نمی-خواهیم . از روزی که خدمتم تمام شده تا حالا مرتب روزنامه می خریدم‌تاشاید آگهی استخدام پیدا کنم و بمحض‌دیدن آگهی استخدام با کمال تاسف‌می‌بینیم که فقط دیپلم های ریاضی یا طبیعی می خواهند . چند سال پیش نیروی‌هوائی برای دانشکده خلبانی رشته ادبی هم استخدام می کرد ولی حالا از قبول این رشته خودداری می کندو از عید هم آگهی می دهد که‌دانشجو می‌پذیریم‌ولی دیپلمه های‌طبیعی‌یاریاضی شما که‌میدانید همه کسانی که موفق به گرفتن دیپلم ادبی‌میشوند نمی‌توانند‌در دانشگاه‌شرکت کنند ویا به خارج بروند و یا اینکه‌به کارهای شخصی بپردازند‌امثال من‌زیادند

وبه این آرزو دیپلم می گیرند که بعد از آن بتوانند با همان دیپلم چرخ زندگیشان را بچرخانند بایك نگاه دقیقتر متوجه می شویم که واقعا دیپلم ادبی برای رشته خودش هم دردانشگاه بی‌ارزش است زیرا در دانشکده حقوق وادبیات که مربوط بهمین رشته است رشته های دیگری از قبیل دیپلمه های طبیعی یا ریاضی را می پذیرد و با این حساب شانس عده زیادی که دیپلم‌ادبی دارند پایمال می شود .

آیا سایر رشته ها دیپلمه های ادبی را می پذیرند پس حالا که این چنین است وحتی طبیعی هاو ریاضی ها می توانند در دانشکده های ذکرشده شرکت‌نمایند پس چه‌احتیاج است به‌دیپلمه‌های ادبی . بنابراین بهتر است رشته ادبی منحل شود تا من و امثالهم از این ناراحتی خلاص شویم که بعد ازدوازده سال درس خواندن آنهم با آن حقوق بازنشستگی بدرم ، حالا که دیپلم ادبی گرفته‌ام باز باید بیکار بمانم و دستم را توی سفره پدرم دراز کنم و از او پول توجیبی بگیرم ، باور کنید هر وقت که کنار سفره می نشینم از خجالت می خواهم همانجا خشك شوم ولی این آرزوصورت نمی گیرد و بقول شاعر :

من به مردن راضیم لیکن نمی‌آیداجل
بخت بد بین کز اجل هم ناز می‌باید کشید

پرویز

---

٤٦ شماره آزاد دارد

عطف بشرح مندرج در شماره ۱۳۵۳٤ ـ ۳۱ر۳ر۵۰ زیرعنوان «تقاضای اهالی شاه آباد غرب» باطلاع میرساند :

شاه آباد غرب در حال حاضر از یك شبکه تلفنی دوسیمه ۳۲۰ شماره‌ای استفاده می کند که ٤٦شماره‌ان‌نیز ازادوبدون مشترك است . روابط عمومی

درحال تعمیر است

بازگشت‌بشرح‌مندرج درشماره ۱۳۵۲۷ ـ۱۵ر٤ر۵۰ ان جریده گرامی در مورد خط ۲۳٦ تحت عنوان «خطی که منظم بود» به امضاء آقای سروش ، باطلاع میرساند که‌سرپرست خط‌مزبور احضار و ضمن تذکرات لازم ، قبول یك یا کلیه پیشنهادات دستور داده شد که نسبت به رعایت نظم و تامین‌رفاه‌مسافران محترم ، دقت و مراقبت‌بیشتری معمول دارند .ضمنا چون‌تعدادی از اتوبوس های محترم، دقت‌و مراقبت بیشتری معمول دارند، ضمنا چون تعدادی از اتوبوس های خط یاد شده تحت‌تعمیر می باشد ، به محض پایان تعمیر و اعزام به خط، مخطورات آن‌خط برطرف خواهد . از همکاری مسافران محترم سپاسگزار است .

اداره‌روابط عمومی‌شرکت واحد

نشر حقایق جشن های شاهنشاهی

بقیه از صفحه ۷

کرد، تازه جلب توریست هدف نیست بلکه هدف نمایش تاریخ، فرهنگ واصالت یك ملت است که امروز پس ازطی دگرگونی ها و حوادث بیشمار ، سربلندتر از همیشه و از هر طریق موجودیت ملی واصالت فرهنگی خویش را بمردم دنیا بشناساند . . حالا بماند که همین جشن ها باعث یك موج تازه و جدید عمرانی و آبادی شده وهزاران مدرسه و جاده ، بیمارستان و درمانگاه وسایر کار های عمرانی در پی داشته است . پس به چه دلیل وقتی ما از برگزاری چنین جشنی سخن میگوئیم کسانی چون آقای سعیدپور پیدا میشوند که با انتقاد از کم کاری وسهل انگاری چندسازمان کوچك خدمات شهری میخواهند یك برنامه ملی و فرهنگی راتخطئه کنند ؟ ...مسلما و بااعتقاد قطعی میگوئیم اینگونه افکار بی اساس و ظاهر فریب تنها معلول روش غلط ،عدم هماهنگی وتحرك سازمان هائی است که با قصور درانجام وظائفی که به عهده گرفته اند ، اشخاصی رانظیر آقای سعیدپور آنچنان ناراحت وعصبانی کرده اند که این همه کار های بزرك وبرنامه های عظیم صنعتی و کشاورزی را نادیده می‌گیرند ، و از مشکلات شهری آنچنان کوه عظیمی می‌سازند که کار های بزرك واساسی در پس این کوه نارضایتی پنهان میماند ...راستی چرا ما گذاشته ایم در شرایطی که کشور ما بارشد اقتصادی ۱۲ در صد موجبات شگفتی شرق و غرب شده ، در شرایطی که با یك انقلاب ارضی ، هفده میلیون دهقان صاحب وارباب زمین خود شده اند ، در شرایطی که در همین تهران برابر آمار موجود ، ازهر سه خانواده یك خانواده اتومبیل دارد، درشرایطی که دهها سد عظیم برپاشده ، هزاران کیلومتر برجاده ها افزوده شده ، دهها واحد صنعتی وتولیدی ایرانی محصولاتشان را روانه بازار های جهان کرده اند ، آدم هائی نظیر آقای سعیدپور هنوز فکرونگرشان وسیله ایاب وذهاب یامسئله اسفالت باشد ؟ ..

باعتقاد من این گناه کبیره به گردن کسانی است که سال ها بهترین رقم بودجه را از صندوق دارائی مملکت بخود اختصاص داده وبجای کار و عمل ، جز حرف تحویل نداده اند تا آنجا که مسائل کوچکی آنقدر در دیدگان بعضی مردم بزرك وعظیم جلوه میکند که این همه ترقیات غول آسا را ندیده می گیرند ودرزمانی که ملت های بزرك دعوتنامه های شرکت در جشن های شاهنشاهی ایران را بدیده منت پذیرفته اند اشخاصی چون آقای سعیدپور پیدا میشوند که مسائل دیگری را بااین کار بزرك جهانی مخلوط میکنند ... بهر حال باشد که در این لحظه حساس ازتاریخ کشور ما، مسئولین هرواحد وهردستگاهی که بامردم سرو کار دارند ، بایك انقلاب اداری کوبنده و عمیق ، مشکلات موجود را از پیش پای مردم بردارند وبهانه ای بدست کوته بینان ندهند .ومن بعنوان یك ایرانی امیدوارم که همانطور که اعلام برگزاری جشن های شاهنشاهی سبب شده است که هر سازمانی ، چه ملی وچه دولتی ، برای شرکت کردن در این افتخار بزرك برنامه های عمرانی تازه ای پیاده کند ،و ثمرات این جشن نصیب تك تك افراد این ملت میشود وتنها یك رقم آن ساختمان دوهزار ویانصد مدرسه درروستا های ایران است که دهها هزار کودك ایرانی را از نعمت سواد و دانش بهره مند خواهد کرد ، همین جشن ها سبب شود که یك روحیه انقلابی درکار سازمان های دولتی پیدا شود و همانطور که بارها رهبر مملکت خواسته اند ، رئیس دولت تکیه کرده است ،انقلاب اداری بمعنی اخص خود هم به یمن برکت این جشن ها جامه عمل بپوشد و جامعه شکوفان ایرانی روز بروز سیر تکاملی خود را ادامه دهد.

۷۰۰ طرح عمرانی در آذربایجان

بقیه از صفحه ۷

پارك سازی به گردشگاهی آبرومند مبدل میشود .

در شهر نقده میدان قدیمی «بالقچی» مبدل به میدان بسیار زیبائی بنام میدان ۲۵ شهریور شده است و یك میدان جدید دیگر در این شهر در دست ساختمان است . ایجاد پارك شهر ، بیمارستان بزرك شیرو خورشید سرخ با هزینه ای معادل ۲۰ میلیون ریال یك دبیرستان و یك مدرسه راهنمائی ازجمله کار های ساختمانی شهر نقده است .

در روستا های این شهرستان سی و چهار مدرسه یادبود ، چندین پروژه لوله کشی ویك میدان بزرك و یك دبستان در شهر اشنویه تاسیس شده است و باین ترتیب آذربایجان همزمان باجشن پر شکوه ایرانیان خودش را بسیار زیبا می آراید و عروس شهر های ایران خواهد شد .

ناهار فردا جمعه در سلف سرویس ورستوران

فروشگاه بزرگ ایران

چلوکباب مخصوص فروشگاه ـ شوید باقلا پلو با گوشت بره جوجه محلات با برنج هفت رنك ـ شینیسل راسته گوساله ـ استیك باسبزیجات ـ کباب ریگی بانیمرو اسپاگتی توفری ـ دلمه مخلوط و انواع غذاهای دیگر

ساعات کار رستوران و سلف سرویس از ۸½ صبح الی ۳ بعد از ظهر

زن ایرانی

بقیه از صفحه ۱۰

آنچه بیش از هر عاملی در نهضت بیداری وارادی زنان ایران در مرتبه اعلای اهمیت قرار دارد همانا تعمیم آموزش وپرورش و بالارفتن سطح فرهنگ وشعور اجتماعی در میان بانوان می باشد .

پس از سوم اسفند ۱۲۹۹ به فرمان اعلیحضرت فقید رضاشاه کبیر فصل جدیدی در تاریخ نهضت آزادی زنان ایران گشوده شد در نتیجه کار تعلیم و تربیت وفرهنگ دختران که رکن اصلی آزادی واقعی بانوان است فارغ از مخالفت های کهنه پرستان به سامان رسیدو از آن به بعد مدارس ابتدائی ومتوسطه دخترانه در کلیه شهرستان های کشور رو به افزایش نهاد. ده سال پس از این یعنی درسال ۱۳۰۹ زنان ایران تا آنجا پیش رفتند که عده ای از دختران تحصیل کرده برای تکمیل معلومات خود روانه اروپا شدند . چند سال بعد که دختران ایرانی به پیشرفت های بیشتری نائل آمدند شاد روان فاطمه سیاح بمقام تدریس در دانشگاه رسید وبدین ترتیب برای نخستین بار مقام شخصیت زن ایرانی تامسند استادی دانشگاه بالا رفت.

جمعیت های آزادیخواه زنان دراین اوقات درسراسر کشور بمنظور ایجاد تحولی در دوران حیات نوین خود فعالیت می کردند از فعال ترین این جمعیت ها کانون بانوان بود .این کانون رامرحوم صدیقه دولت ـ آبادی برای نخستین بار تاسیس کرد در این وقت درراس تمام جمعیت های زنان آزادیخواه صدیقه دولت آبادی فعالیت می کرد. سرانجام فعالیت های پی گیر نهضت زنان ایران در راه آزادی از فیداسارت سیاه قرون بیك مرحله از پیروزی تاریخی خودرسیدو رضاشاه کبیر پس ازبازگشت ازمسافرت ترکیه به ایران در ۱۷ دی ۱۳۱۴ فرمان کشف حجاب از زنان را صادر کردند وبمرحله اجرا گذاردند .زنان ایران فعالیت های خویش را درسازمان های مختلف خود درسال های ۱۳۴۰ ـ ۱۳۴۱ شدت بخشیدند تا آنجا که احزاب جدید وقت علاقمند شدند برای طرح مرامنامه های مترقی و جلب زنان در اساسنامه های خود حقوق کامل زنان را که لزوم تحقق آن کاملا آشکار شده بود مراعات نمایند. درهمین اوقات هم شاهنشاه آریامهر به اعاده حقوق کامل زنان اظهار تمایل نمودند و در کتاب ماموریت من برای وطنم ناقص بودن حقوق مدنی زنان را متذکر شدند ولزوم اعاده حقوق کامل ایشان را بطور مشروع قید فرمودند .

بالاخره در اثر فعالیت های سازمان های زنان و نوشتن مقالات در دفاع از حقوق ایشان و درایت وخرد شاهنشاه آریامهر طلیعه روشن امید پیروزی در افق فعالیت های زنان هویدا شد و درسال ۱۳۴۱ دولت ایران اجازه داد زنان درانجمن های ایالتی وولایتی شرکت کنند.

زنان که خود را در آستانه پیروزی می دیدند به فعالیت عمومی خود در راه احقاق حقوق خویش افزودند وروز سوم بهمن ماه ۱۳۴۱ گروه کثیری ازخانمهای آموزگار و کارمند بعنوان اعتراض بعدم شرکت بانوان در مراجعه به آراء عمومی دست از کار کشیدند در بعضی ازمدارس نیز خانمهای آموزگار بسر کلاسها رفته ولی بجای درس دادن به تشریح قانون اساسی ایران و اعلامیه حقوق بشر و همچنین لزوم اعاده حقوق خانم ها پرداختند.

درروز نهم اسفند شاهنشاه در مراسم افتتاح یك کنفرانس اقتصادی مسئله شرکت زنان در انتخابات وحق رای آنان را در انتخابات آینده اعلام فرموده و اظهار داشتند « دادن حق رای بزنان با قانون اساسی منافات ندارد . انقلاب ما بدون آزادی زنان کامل نبود و با این انقلاب ما از یك عقب افتادگی وحشتناك باسرعت عجیبی در صفوف اولیه اجتماع متمدن قرن بیستم پرتاب شدیم .

امروز با برداشتن این قدم و دادن حق رای به بانوان ایرانی ما آخرین ننك اجتماعی را از میان خود برداشتیم و آخرین زنجیر را پاره کردیم.

آگهی پذیرش دانشجو برای درجه لیسانس

مدرسه عالی علوم اداری و بازرگانی قزوین در رشته‌های: مدیریت اداری

مدیریت صنعتی ـ مدیریت کشاورزی ومدیریت بازرگانی

مدرسه عالی علوم اداری و بازرگانی قزوین برای سال تحصیلی ۵۱ ـ ۵۰ از میان دارندگان دیپلم کامل متوسطه رشته های طبیعی و ریاضی از طریق مسابقه دانشجو می‌پذیرد :

الف ـ شرایط قبول دانشجو ومسابقه:

۱ـ موارد امتحانی شامل ریاضیات (در حدود دوره متوسطه رشته طبیعی) زبان انگلیسی زبان فارسی ـ اطلاعات عمومی .

۲ـ تاریخ و محل امتحانات مسابقه بعدا آگهی خواهد شد .

۳ـ شهریه سالانه بمبلغ چهل هزار ریال به انضمام یکهزار ریال بابت ورزش در موقع ثبت نام یکجا وصول خواهد شد .

۴ـ قبول شدگان در مسابقه ورودی باید برگ معافیت دائم یا برگ انجام خدمت وظیفه عمومی و یا برگ معافی موقت و یا آماده بخدمت که تا اول مهر ماه ۱۳۵۰ دارای اعتبار باشد در دست داشته باشند .

متولدین سال های ۱۳۳۱ به بعد نیازی به ارائه مدارك نظام وظیفه عمومی ندارند .

۵ ـ مدرسه نسبت به تهیه مسکن هیچگونه تعهدی ندارد ولی کافه تریا غذای سرد تامین خواهد کرد .

ب ـ مدارك لازم جهت ثبت نام :

داوطلبان باید برگ درخواست شرکت در امتحانات مسابقه را طبق نمونه زیر با خط خوانا تکمیل کرده و با پست سفارشی به نشانی : دفتر مرکزی مدرسه تهران خیابان آریامهر غربی مقابل اداره مهندسی ارتش ارسال دارند . پاکت محتوی مدارك باید تا آخر مرداد ماه ۱۳۵۰ به پست تحویل شده باشد .

به تقاضاهائیکه بعد از تاریخ مزبور تحویل پست شود و یا ناقص باشد ترتیب اثر داده نخواهد شد .

اینجانب فرزند
دارای شناسنامه شماره صادره از
دیپلمه رشته از دبیرستان شهر
باقبول شرایط مندرج در آگهی مسابقه ورودی مدرسه عالی علوم اداری و بازرگانی قزوین تقاضای شرکت در امتحانات مسابقه ورودی آن مدرسه عالی را دارم ومدارك خود را بشرح زیر با پست سفارشی ارسال میکنم:

۱ـ قبض رسید بانکی بمبلغ ۵۰۰ ریال بحساب شماره ۱۰۹۹ بانك بازرگانی ایران شعبه ۱۷ اول خیابان ایرانشهر (این مبلغ غیر قابل استرداد است .)

۲ـ چهار قطعه عکس ۴ × ۳ که درپشت آن مشخصات کامل من ذکر شده

۳ـ یك برگ فتوکپی صفحه اول یا رونوشت شناسنامه .

۴ فتوکپی مدرك قبولی در امتحانات کامل متوسطه .

نشانی : شماره تلفن :
محل امضاء

گروه فرهنگی مرجان

ثبت نام میکند

گروه فرهنگی مرجان
دبیرستان دخترانه مرجان
به ریاست سرکار خانم ما مقانی
در محل جدید «باغ ورجاوند» بمساحت ۸۵۰۰ متر مربع
قبل خیابان ابتهاج وخیابان ایتالیا ـ شماره ۱ ـ تلفن ۶۶۹۲۸۵
(با وسیله ایاب وذهاب)

گروه فرهنگی مرجان
دبستان مرجان
به ریاست سرکار خانم مدثر
خیابان پهلوی ـ رسیده به نخست جمشید کوچه نصیرزاده ـ تلفن ۴۴۸۷۸
(با وسیله ایاب وذهاب)

باهمکاری گروه فرهنگی مرجان
دبیرستان پسرانه دکتر هشترودی
به ریاست آقای احمد جواد
خیابان تخت جمشید ـ میدان کاخ
تلفن ۴۳۵۹۵

گروه فرهنگی مرجان
دبیرستان پسرانه مرجان
به ریاست آقای فرج الله شریفی
خیابان پهلوی ـ بالاتر از سه راه بیمارستان مهر
کوچه جاوید
تلفن ۶۲۱۹۷۴

در تمام سازمانهای گروه فرهنگی مرجان (دبستان و دبیرستانها) علاوه بر کلاسهای مربوطه برای سال اول دورهٔ راهنمائی تحصیلی هم ثبت نام میشود .

اسامی قبولشدگان مدرسه عالی دماوند (وذخیره ها)

قبولشدگان پس از پرداخت مبلغ ۲۲،۰۰۰ ریال (بیست ودوهزار ریال بابت شهریه نیمسال اول به بانك ایران وانگلیس، شعبه سعدی جنوبی به حساب شماره ۳۵۰۱۱ـ۴ می توانند با ارائه مدارك زیر همه روزه باستثنای جمعه ها ویکشنبه ها از تاریخ ۲۵ مرداد ماه الی اول شهریور ماه بین ساعات ۸ صبح الی ۱۲ بدفتر مدرسه واقع در خیابان سعدی شمالی ، کوچه دیبا، مقابل بانك ملی ایران، شماره ۱۳ مراجعه و ثبت نام نمایند:

۱ـ رسید مبلغ ۲۲،۰۰۰ ریال از بانك ایران وانگلیس (بانك از تاریخ دهم مرداد ماه آماده دریافت شهریه برای کلیه دانشجویان می باشد)

۲ـ ۱۲ قطعه عکس ۳ × ۴

۳ـ فتوکپی کارنامه های کلاسهای چهارم ، پنجم و ششم و همچنین فتوکپی دیپلم ششم متوسطه

ذخیره ها

ذخیره ها میتوانند از تاریخ اول الی دهم شهریور ماه بترتیب تقدم ثبت نام نمایند .

قبولشدگانیکه ثبت نام مینمایند از روز ۲۲ شهریور ماه ملزم به حضور در کلاسها میباشند .

اسامی قبولشدگان بترتیب حروف الفباء

ابولیان کارمن
احیان شهلا
احمدزاده فریده
آذرپیرا آزیتا
آراسته سوسن
ارزیده مینا
ارسنجانی فریده
ارفع زنگنه سهیلا
آزاد آزیتا
آزرمی گلرخ
استادحسین مرضیه
اشجعی جمیله
افتخارفاطمه
افسرمنش تهرانی حمیده
آقایان ورونیك
اکباتانی الهه
اکبری مهناز
البرز هاله (عزیزه)
امامی خوئی فرشته
امیرافشاری مهرانگیز
امینیان ثریا
انصاری میترا
اولیاعزاده بهناز
ایدون مهوش
آیرم آرزو
بجنورد مریم
بختیارزاده شهرزاد
پدرولی زاده رباب
پرال نانسی
پهارلو زهرا
بهبهانی مینا
پیرجندی سودابه
پیریا صدیقه
پینظیر پری
پاك نژاد پناهی فاطمه
پزشك فروغ زمان
پزشکی فرحناز
پوراحمدی فرزانه
پوران پیر پوراندخت
پیمان ویدا
توفیقی فریدا
تیموری مهوش
تیودری کارمن
جعفرزاده فریما
جلایرنادره
حاجبی زهرا
حجازی نیك احترام
حسنی ترگس
حسین همدانی هیلدا
حکیمیان پریچهر
خزانه منیژه
خوشابی شیرین
دادخواه فتانه
داش بلاقی مهراعظم
دانائی مهرنوش
دانیال شهره
درایه مینو
درزی زهرا
ذوالفقاری پور مهوش
رادمردسهیلا
رحیم مرادآبادی رقیه
رحیمی آشتیانی شهنواز
رزاقی میترا
رستگاری شیدا
رضائی نیام ربابه
رهبری رباب
زعفرانیان شهناز
ساسانی روحیه
ساسیا کلانتری فرنگیس
سرمد شراره
سعیدا کبری مهرانگیز
سعیدی چهاربانی ناهید
سلامت شهرزاد
سلجوقی فریده
سلیم یافا
سمیعی فلورا
سومخ شهناز
سهراب زاده هایده
سیارزاده ژانت
شایان پور مینو
شرافت نسرین
شفقت سهیلا
شمخانی ماندانا
شهرستانی آفاق
شیبانی ثریا
صادق وزیری مهدخت
صارمی کیوان
صالح پوریگانه
صداقت نفرشی مهناز
صدرالدین مهرجردی ناهید
صدفی شکوه
صدقیانی آذربایجانی شعله
صدیقی نوری سیمین
صفائی حائری مریم
صمدزاده سیما
صنیعی قمی سونیا
طالبی زیبا
عبداله زاده فهیمی سیمین
عرب فاطمه
عزیزی پروین
علاقه بند فریده
علی کرمانشاهی فاطمه
عیسایانس وهانوش
غریب زاده گلرخ
فاتحی میترا
فتحی کتان
فرامرز قشقائی نسرین
فردوسی مینا
فرزامیان فریده
فرهودی شکوفه
فریدی پروین
فقیهی مهری
فقیهی کاشانی شهلا
فیروزی تبار مینا
قاضی عسگرزیبا
قداره نیلوفر
قدسی ژیلا
قدیری فریدی
قنادیان شهلا
قندچی مازندرانی سودابه
قندهاری سودابه
قویمی معصومه
کاشانیان کتایون
کامران مهناز
کامکار فلورا
کتیرائی ژانت
کهن ما کابه ماهرخ
کیانی منیژه
کیانی انارکی مهناز
کیائی رزا
گلبان ثریا
گلی فریده
گنجه ای گلنار
گیوه چیان فاطمه
لاهیجانی ملیحه
مافی شیرین
ماقن ویدا
متولی ماهرخ
متولی باشی اشرف
مجتهدزاده مهری
مجتهدی زهره
مجیدی تهرانی ثریا
محبوبی زهره
محبوبی زاده اعظم
محبی مهرنوش
محجوب بهروز اقدس
محسن نیا سیمین دخت
مددی نوعی روشنك
مدنی شاهسون الهه
مظفری فریده
معظمی مینو
مقدم آذرمیدخت
ملك پروین
موثق نوشین
موسوی زهرا
مومن زاده عفت
مهاجر مقدم سهیلا
مهاجری شهلا
مهروانی پریوش
میرانی ایراندخت
میرزائی نادره
میرمیرانی پروین
مینوئی مینورخ
نائبی اسکوئی نسرین
نظامی نژاد پوران
نعمت زاده مرات
نقره چی مریم
نواب صفوی فریده
نیشتی زهرا
نیامیمندی مینا
وفائی علمداری کبری
هاشمیان فیروزه
هاشمی زهرا بیگم
هدایتی دزفولی مهری
هونانیان مونه
یدیدسیون رویا
یرشلمی لاله
یرشلمی هایده
یغمائی فریده

اسامی ذخیره ها

۱ـ مهاجر مهین دخت
۲ـ پاکزاد معصومه
۳ـ اربابی بیدگلی پری سیما
۴ـ باباشاهوردی محترم
۵ـ بخارائی سیمین
۶ـ کاظم مطلق مریم
۷ـ مهرتاش سکینه
۸ـ لوعلوء زهرا (فرزانه)
۹ـ نویدی کسمائی مهشید
۱۰ـ نشاط طاهرزاده گلالی
۱۱ـ حیدریان فروغ زمان
۱۲ـ قراگوزلو ژاله
۱۳ـ افضلی سهیلا
۱۴ـ خارابی فرشته
۱۵ـ خورسندی سیمین
۱۶ـ مدنی پروین
۱۷ـ مزدائی مینا
۱۷ـ صدیق تهرانی شهرزاد
۱۸ـ سالاری لك فرشته
۱۹ـ شایانی شهرزاد
۲۰ـ فرزام الهه
۲۱ـ شرف الدین مریم
۲۲ـ صفری زهرا
۲۳ـ مشیان هما
۲۴ـ روحانی سیما
۲۵ـ ارباب رویا
۲۶ـ وحدانی لیلون
۲۷ـ عسکری خانقاه معصومه
۲۸ـ مشفق لیدا
۲۹ـ دهقانی شیرین
۳۰ـ آئینه ساز طاهره
۳۱ـ سروشیان سوسن
۳۲ـ صداقیان مهرخ
۳۳ـ خطیبی نسرین
۳۴ـ رضائیان وحیده
۳۵ـ ولائی مینا
۳۶ـ وفائی فرح انگیز
۳۷ـ نوربخش فاطمه
۳۸ـ کریمیان مرسد
۳۹ـ مجتبائی مینا
۴۰ـ در ریز فاطمه
۴۱ـ ولی پور گودرزی مریم
۴۲ـ خوئی هما
۴۳ـ رخوا مهوش
۴۴ـ نمازی سکینه
۴۵ـ رفیعی اردستانی میترا
۴۶ـ تحویلداری شهین
۴۷ـ چیت ساز مریم
۴۸ـ صدقی شبستری ثریا
۴۹ـ نادر اصفهانی الهه
۵۰ـ رئیس دانا بهناز
۵۱ـ گلسرخی سوسن
۵۲ـ فاتحی دارانی بهناز
۵۳ـ افتتاحی عفت
۵۴ـ صادقی پری سیما
۵۵ـ رودبند شهناز
۵۶ـ آذین بهجت
۵۷ـ کمپانی جعفری عاطفه
۵۸ـ کاوندی فروغ
۵۹ـ خداوردی منصوره
۶۰ـ پیمان پور سوسن
۶۱ـ کهرام صفیه
۶۲ـ فرنیا فهیمه
۶۳ـ مطیعی کاشانی فخری
۶۴ـ محسنین فرنیاز
۶۵ـ سیدعلی دوته نجم السادات
۶۶ـ ماماقانی شعله
۶۷ـ رازی سعیده
۶۸ـ عضدی قاجار سوسن
۶۹ـ زجاجی سوسن
۷۰ـ ژیان دربندی ملیحه
۷۱ـ خسروان مهناز
۷۲ـ آزادبخت زهرا
۷۳ـ جزایری جوقانی نسرین
۷۴ـ مجیدی تبریزی فاطمه

***

آگهی اخطار

آقای محمود نحوی دهکردی معلم دستیار منتظرخدمت دانشکده فنی

چون دادستان دادگاه بدوی اداری علیه شما کیفرخواست تنظیم نموده است لازم است از تاریخ نشر این آگهی حداکثر ظرف یکماه به امور کارگزینی دانشگاه مراجعه وکیفرخواست مذکور را دریافت و پاسخ لازم را در مقابل اخذ رسید تسلیم نمائید . م الف ۶۰۰۰

مدیرکل امور کار گزینی دانشگاه تهران صدقی

۲ـ۱ آ ـ ۳۰۲۰۲

واکیوم رومانل ساعتی که سوئیس اختصاصا با مارك برای شخصیتها میسازد

ساعتهای واکیوم رومانل در جهان منحصر بفرد بوده وداخل آن فاقد هوا میباشد . دستگاه اتوماتیك ساعت واکیوم درون قاب کاملا یکپارچه سوار شده و بعلت خلاء کامل ورود هوا وعوامل خارجی بداخل ساعت ممکن نیست . صد درصد و اترپروف بوده شیشه آن هیچگاه بخار نمیکند و باخیال راحت میتوانید آن را در ارتفاعات زیاد ـ اعماق دریا وحتی به حمام سونا ببرید .

نیازمندیهای شما

آگهی تلفنی در صفحه نیازمندیها

باتلفن های: ۳۱۱۲۲۰ ۳۱۱۲۲۴ ۳۱۱۲۲۷ ۳۱۱۲۲۹ ۳۱۱۲۳۰ ۳۱۱۲۳۱ قبول میشود

کارخانه اتومبیل‌سازی لندرور :
واقع‌در کیلو متر ۲۷ جاده مخصوص کرج حدود ۴۰۰متر بعد از پمپ بنزین (کاروانسرا سنگی) کارگران مرد جوان را که دارای‌نیروی‌بدنی‌ورزیده وماهر باشند استخدام مینماید، کسانیکه خدمت زیر پرچم را انجام داده اند مقدم میباشند، کسانیکه محل سکونت انها در حوالی کاروانسرا سنگی و ده وردآورد و یاکرج باشد حق تقدم دارند ، برای جلوگیری از اتلاف وقت در موقع مراجعه همه‌روزه صبحها از ساعت ۷٫۵ صبح الی یک بعد ازظهر‌بجز تعطیلات مدارك زیررا همراه داشته‌باشند : دو قطعه عکس_ رونوشت شناسنامه _ گواهی عدم سوء پیشینه که بیش از۶۰ روز قبل صادر نشده باشد _ رونوشت مدارك تحصیلی ودر صورت داشتن گواهی‌یارضایت نامه محل های کار قبلی و گواهی انجام خدمت زیرپرچم . ضمنا بچندنفراستاد کار یا فورمن ویا سرکارگربا حداقل ۴ الی ۵ سال سابقه‌کار نیازمند است و گروهبانهای سابق ارتش که تحصیلات فنی ویا سابقه کار در امور فنی داشته‌باشند مقدم می باشند
۱_۴ آ_ ۲۹۰۴۲

یکنفر جوان
که حداقل تا کلاس نهم خوانده و خدمت‌سربازی را انجام داده و دارای ضامن و معرف معتبر باشد برای پیش خدمتی در منزل مورد نیازاست تلفن ۴۴۷۶۶

تعدادی اشخاص علاقمندوبا سابقه در امور تولید وفروش پوشاك استخدام میشوند . لطفا به فروشگاه جنرال‌مدواقع در کوچه برلن مراجعه‌فرمائید.
۱_۳ آ_۳۰۰۶۴

شرکت سهامی کاغذ پارس بیکنفر دفتردار دوبل احتیاج دارد شرایط :
۱_ دوسال تجربه کار
۲_ آشنائی بزبان انگلیسی.
داوطلبین بدفتر شرکت‌واقع در بلوار الیزابت _ شماره ۱۶۶_ طبقه چهارم بین ساعت ۷الی۲٫۵ بعدازظهر مراجعه نمایند .
آ_ ۳۰۰۶۶

شرکت سهامی وجدان به چند نفر ویزیتور با سابقه احتیاج دارد اول فرح‌آباد ژاله مقابل برق پلاك ۶۵
۱_۲ آ_ ۱۳۲۴۹

سکرتر
دوشیزه‌ای دارای تحصیلات سکرتری از کشورهای‌انگلیسی زبان استخدام میشودباصندوق پستی ۳۲۸۱ مکاتبه شود .
۱_۳ آ_۲۹۵۵۰

فرم‌بند چاپخانه با سابقه مورد نیاز است تلفن ۳۱۹۹۶۱
۱_۲ ۱۳۳۰۳

SITUATION VACANT
SALESMAN
CABLE DISTRIBUTION CO. of Iran has a vacancy for an English- and Farsi speaking salesman with good experience in Export Business, maximum age 35 years, minimum education high school, university graduate preferred. Applicants are requested to contact Mr. M.T. Nader (managing director) at Tel Nos. 301274, 310824, 30901 (0800-1300) and at 312043, 310464 (1300-1600) every day, Saturday to Wednesday.

استخدام

چندنفر دوشیزه ویابانوآشنا به تایپ فارسی با شرایط زیر برای تمام‌وقت مورد احتیاج میباشد .
۱_ حداقل سابقه‌کاریکسال
۲_ حداقل مدرك تحصیلی سیکل اول متوسطه .
واجدین شرایط همه روزه از ساعت ۸ صبح الی ۱۳ و از ساعت ۱۷ الی ۲۰ بهخیابان ویلای شمالی جنب کلیسای ارامنه ساختمان ۳۴۵ طبقه چهارم مراجعه فرمایند .
۱_۳ آ_ ۴۴۷۴

بانوئی که سابقه خدمت در منازل داشته باشد برای‌تمام روز استخدام میشود بتلفنهای ۷۵۰۳۰۱ و ۷۵۱۲۲۲ مراجعه فرمایند .
۱_۲ آ_ ۴۴۸۳

به‌یکنفر جوان فعال‌که‌دارای موتورسیکلت باشد و آشنائی کامل بشهر تهران داشته باشد تمام روز استخدام میشود داوطلبان بتلفن های ۷۵۰۳۰۱ و۷۵۱۲۲۲ مراجعه فرمایند .
۱_۲ آ_ ۴۴۸۲

آگهی استخدام

شرکت فنی‌وساختمانی‌جهت سرپرستی کارگاههای فلز کاری (اسکلت ونظائر) بچند سرپرست کارگاه با داشتن سوابق کار و آشنائی به نقشه های اجرائی دارد . داوطلبان میتوانند جهت انجام مذاکرات حضوری و تعیین وقت قبلی با تلفن ۸۲۶۰۱۰تماس بگیرند.
۱_۳ آ_ ۱۳۰۷۳

استخدام متخصص‌مرغداری ودامداری
باتحصیلات دامپروری داخل یا خارج آشنا بزبان انگلیسی جهت ویزیتوری علاقمندان میتوانند با تلفنهای ۶۶۷۰۷۱ و ۴۳۱۵۸
آ_ ۴۴۱۷

استخدام مدیر فروشگاه

باگذراندن دوره مدیریت

شرکت سهامی نگارستان (کفش ملی) برای مدیریت فروشگاههای جدید خود تعدادی کارمند واجد شرایط زیر با حقوق و مزایای مناسب استخدام مینماید :
★ حداکثر سن ۳۵سال .
★ حداقل مدرك تحصیلی دیپلم کامل متوسطه .
★ دارای ورقه خاتمه یا برگ معافیت غیر پزشکی .
★ آماده برای خدمت در تمام نقاط کشور .
★ گذراندن دوره های کارآموزی بشرح‌زیر :
الف : سه‌ماه دوره کارآموزی و کسب اطلاعات لازم در اداره آموزش .
ب : شش ماه کارآموزی عملی در فروشگاه .
ج: یکماه کارآموزی مدیریت برای افرادیکه برای این پست انتخاب شوند .

مزایا
کارآموزان در تمام مدت کارآموزی حقوق و مزایای مناسب دریافت خواهند کرد . مدیران فروشگاه پس از انتصاب از حقوق ثابت و پورسانتاژ به نسبت فروش که قطعا از ده هزار ریال کمتر نخواهد بود بهرمند خواهند گردید .
از داوطلبان خواهشمندیم تقاضای خود را با ذکر سوابق کار با مشخصات کامل و آدرس دقیق همراه یک قطعه عکس به آدرس :
تهران _ صندوق پستی ۳۴۶۷ ارسال‌نمایندوروی پاکت جمله (مربوط به استخدام مدیر فروشگاه) را قید فرمایند .
شرکت سهامی نگارستان
کفش ملی

اورآل پاریس
L'ORÉAL
اورال پاریس استخدام میکند
اورآل پاریس برای ویزیت سالنهای آرایش به تعدادی دوشیزه یا بانو که‌واجدشرایط زیر باشند احتیاج دارد :
۱_ تحصیلات حدود سیکل
۲_ حداکثر سن ۳۰ سال .
۳_ نداشتن موانع قانونی استخدام .
۴_ خوش‌بیان و خوش‌پوش تجربه‌درکارفروش،تحصیلات بالاتر ویا داشتن گواهینامه رانندگی امتیازمحسوب‌میگردد. به افرادیکه استخدام میشوند حقوق ومزایای مکفی پرداخت شده و از مزایای آئین‌نامه‌های بازنشستگی _ بهداشت ووام برخوردار خواهند گردید .
واجدین شرایط میتوانند برای انجام مصاحبه در روز سه‌شنبه ۱۲ر۵ر۵۰ از ساعت۸ صبح تا ۱ بعد از ظهر و از ساعت ۴٫۳۰ الی ۷٫۳۰ بعداز ظهر به شرکت سهامی خوراك خیابان فردوسی‌شمالی_خیابان کوشك _ خیابان ارباب‌جمشید کوچه خسروشاهی مراجعه نمایند .
۱_۲ آ_ ۳۰۰۵۸

بچند نفر کارگر
مونتاژ و حروف ساز نئون وپلاستیك‌نیازمندیم نئون فاز خیابان جامی خیابان پاریس پلاك ۱۸ تلفن ۴۶۰۱۶

یك آرایشگر باتجربه
باکادر درجه یک فورااستخدام میشود تلفن ۷۵۱۰۵۵

بچندنفر دوشیزه و بانو
برای خوانندگی جاز و ایرانی نیازمندیم . شاه‌آباد آموزشگاه وحدانی صبحها تلفن۲۹۳۱۳۳
۱_۲ آ_ ۱۳۲۴۷

موسسه‌ساختمانی‌شسگو
بتعدادی ویزیتور مجرب مرد احتیاج دارد تلفن ۴_۳۱۴۱۵۲ ۴ تا۷ بعدازظهر .
آ_ ۴۴۵۴

آگهی استخدام ماشین نویس
کتابخانه دانشکده حقوق و علوم سیاسی دانشگاه تهران دونفر ماشین‌نویس لاتین درجه یک که حداقل دارای دیپلم متوسطه باشند ازطریق‌مصاحبه وامتحان علمی بصورت پیمانی استخدام میکند . داوطلبان واجد شرایط میتوانند از این تاریخ تا پانزدهم مرداد ماه جاری از ساعت هفت صبح تا یک بعدازظهر روز های شنبه تاچهارشنبه به کتابخانه مزبور مراجعه نمایند .
رئیس کتابخانه دانشکده حقوق و علوم سیاسی

استخدام منشی
بانو یا دوشیزه مسلط به مکاتبات وماشین‌نویسی‌انگلیسی وفارسی تمام وقت با حقوق مکفی جهت اداره امور یک شرکت تجارتی مورد نیاز است علاقمندان میتوانند باتلفنهای ۶۶۷۰۷۱ و ۴۳۱۵۸
آ_ ۴۴۱۷

بتعدادی دوشیزه یا بانو که آشنائی کامل به ماشین‌نویسی فارسی و لاتین داشته باشند مورد نیاز است نشانی: خیابان آریامهر روبروی پارك‌فرح‌طبقه فوقانی نمایشگاه اتومبیل کنتینانتال طبقه سوم .
آ_ ۴۴۱۹

کارخانه‌ای بعده‌ای کارگر مرد قدبلند ودارای‌نیروی بدنی باشند احتیاج دارد تلفن _ ۷۷۱۵۶۷
۱_۲ آ_ ۴۴۲

یک خدمتکار زن با ضامن معتبر برای نظافت و امورمنزل تمام وقت موردنیازاست‌عصرها خیابان فردوسی شمالی شماره ۱۳۶ مراجعه شود .

REQUIRED an experienced full time female secretary, excellent knowledge of English is essential.
High salary.
Contact 663913.

آگهی استخدام
دونفر نقاش و یک نفرتراشکار مورد نیاز است‌واجدین‌شرائط میتوانند به شرکت سهامی کارخانجات اجاق‌گاز جاده قدیم کرج بالاتر از شیر پاستوریزه مراجعه فرمایند .
۱_۲ آ_ ۱۳۲۸۳

بتعدادی دوشیزه یابانو که‌آشنائی کامل‌به ماشین نویسی فارسی ولاتین داشته باشند مورد نیاز است نشانی : خیابان آریامهر روبروی پارك فرح‌طبقه‌فوقانی نمایشگاه اتومبیل کنتینانتال‌طبقه سوم آ_۴۴۹۹

شرکت پس‌انداز ووام‌مسکن تهران (کورش‌بزرگ) یکنفر سکرتر که دارای حداقل‌۵سال تجربه باشد با حقوق مکفی استخدام مینماید متقاضیان صبح‌ها ببانگ رهنی ایران خیابان فردوسی طبقه پنجم مراجعه نمایند .

آگهی استخدام
یکنفر تکنیسین‌سرپرست‌فنی
FOREMAN
ورزیده با سابقه کار درکارگاه های فلز کاری و ماشین‌شاب برای کار در شهر صنعتی قزوین با حقوق مکفی استخدام میگردد .
شرکت ترموفریک _ خیابان نادرشاه _ چهارراه تخت‌طاوس شماره ۱۴۰
۱_۲ آ_ ۱۳۴۰۳

ویزیتور زن مورد نیازاست
عده‌ای ویزیتور زن با درآمد مکفی مورد نیاز است کسانیکه سابقه ویزیتوری داشته باشند مقدمند طالبین به خیابان‌سعدی جنوبی سرای صدقی‌نژادشماره ۹۷ جلیل جوراپچی مراجعه نمایند از ساعت ۹ صبح‌تا ۱۲
آ_ ۴۴۷۸

یک خدمتکار مرد جهت آشپزی و نظافت منزل مورد نیاز است تلفن ۷۷۳۹۵۲
آ_ ۴۴۴۴

شریک

شریک لازم است
در یک باب مغازه معاملات املاك در عباس‌آباد با۱۵هزار تومان سرمایه بابت نصف سرقفلی و تلفن و اثاثیه بتلفن_ ۷۵۶۲۲۴
۱_۲ آ_ ۴۴۵۵

گمشده

چك سفید بشماره۷۸۴۹۴۶ شماره حساب ۱۶۴۹۶ امضاء شده بانك سپه شعبه بوعلی‌بنام آقای محمدعلیزاده مفقود گشته از درجه اعتبار ساقط است .
آ_ ۱۳۳۰۹

دوبرگ چك ۸۱۱۵۴۹ و ۸۱۱۵۵۰ از حساب جاری ۴۴۶۴۳ بانك ملی ایران‌شعبه مشهد ایستگاه سراب مربوط به هاشم گوجگانی بمبلغ۲۹۰۰ ریال دروجه‌حامل‌تاریخ‌پرداخت ۱۵ر۵ر۵۰ و۲۰ر۷ر۵۰درتهران مفقود شده هرکس پیدا نموده به تلفن ۳۱۶۸۱۴ اطلاع دهید واز درجه اعتبار ساقط است.
آ_ ۴۴۵۸

جویای کار

کمک‌حسابدار
دانشجوی مدرسه‌عالی‌بازرگانی آماده کار است تلفن۶۳۴۲۴۹

راننده پایه یکم با سواد آماده کار است تلفن ۳۵۱۱۰۹
۱_۲ آ_ ۱۳۲۴۵

راننده با گواهینامه دوشخصی با هشت سال سابقه رانندگی وبرگ معافی جویای کاراست تلفن ۵۳۳۴۵۰
آ_ ۱۳۳۱۹

راننده با گواهینامه۲همگانی جویای کار است بخیابان ناصرخسرو کوچه عربها مسافرخانه بازرگانان تلفن _ ۳۰۴۶۴۱
آ_ ۱۳۳۲۳

لیسانسیه علوم اداری برای نصف روز جویای کار است صبحها تلفن ۷۵۳۸۰۰
آ_ ۱۳۲۵۵

قابل توجه کارخانجات تولیدی .جوانی باداشتن ۱۰ سال سابقه کار در امور مدیریت اداری و مدیریت تولیدی برای تمام‌وقت‌آماده ,کارمیباشد تلفن : ۵۳۴۴۸۱

جوانی با معلومات سوم‌متوسطه کارت‌پایان‌خدمت‌وماشین‌نویسی فارسی ولاتین‌وسابقه‌کاردرامور بایگانی جویای کارم تلفن _ ۷۹۱۱۴۹ دبیرستان امیری.
۱_۲ آ_ ۱۳۱۵۵

جوانی با معلومات کافی‌وضامن معتبر آماده سرایداری تلفن : ۶۶۷۴۷۰
۱_۳ ۱_ ۴۳۲۰

راننده پایه دوم تهران با۱۵ سال سابقه وفنی آماده کار تلفن ۷۵۷۷۴۲ فرهودی .
آ_ ۱۳۹۷

آموزشگاهها

اموزشگاه رانندگی
اموزشگاه رانندگی‌تشکری‌حیام تلفن ۲۳۵۵۵
۱_۶ ۱_ ۲۴۴۴۴۴

هنرستان فنی پرستو
مرکز اموزش‌صحیح‌رانندگی میکانیکی ترافیک مجهز به بهترین و مدرنترین وسایل آموزش با مربیان ورزیده و بدون اتلاف وقت با هزینه کم نشانی چهارراه گمرك شاهپور تلفن ۲۳۹۱۶

تدریس خصوصی

انگلیسی خصوصی توسط استاد انگلیسی MISS. KATHRYN
۹۵۰۵۸۲

تدریس فشرده بویژه سیکل دوم وششمها ۳۰۰۰۷
۱_۴ آ_ ۴۳۶۴

تدریس خصوصی انگلیسی در منازل تلفن ۷۷۶۷۵۸

تدریس کلیه دروس دبیرستان وریاضیات دانشگاه توسط‌دبیر دبیرستان تلفن ۳۵۳۳۰۷

ریاضی . طبیعی . ادبی . زبان . امور دانشجوئی دانشگاه‌تهران ۶۷۰۶۷

ریاضیات ، فیزیك،شیمی توسط دانشجویان پلی‌تکنیك در ۱۰ جلسه با تضمین قبولی تلفن : ۳۵۴۶۹۲

انگلیسی شورت هند ماشین نویسی توسط بانوی انگلیسی ۴۷۱۴۱ و ۴۲۰۸۶ و۴۳۵۸۶

صفحات‌درس‌عبری فارسی شامل جزوه و کتاب و البوم۹۹ تومان برای خرید با تلفن ۷۵۲۷۷۴ صبحها از ۹ الی۱۲ تماس حاصل فرمائید .

تدریس فشرده‌دروس‌دبیرستانی گروه دانشجویان‌آریامهرپزشکی فنی ۷۶۳۴۷۰
۱_۲ آ_ ۱۳۱۴۷

آماه تعلیم
هنراموز موسیقی برای کودکستان و دبستان صبحها تلفن ۷۵۳۸۰۰

تدریس دروس متوسطه ارزان توسط دانشجوی دانشگاه تهران بعدازظهرهاتلفن۴۷۴۱۲
۱_۲ آ_ ۱۳۱۵۳

ریاضیات فیزیک‌شیمی‌مکانیک با تضمین قبولی ناصری دبیر ریاضی ۷۵۵۳۸۹
۱_۳ آ_ ۱۲۹۸۷

ریاضیات _ فیزیك _ شیمی توسط لیسانس ۹۵۴۴۲۳

ریاضیات _ فیزیك _ شیمی دانشجویان دانشکده فنی _ ۹۷۰۱۱۸

انگلیسی توسط‌استاد امریکائی MRS.K.HALL در سطح عالی ۹۵۰۵۸۲

تدریس خصوصی زبان‌انگلیسی ۳ تا ۵ تلفن ۷۵۶۶۰۴
۱_۵ آ_ ۴۳۲۲

تدریس خصوصی ریاضیات فیزیك شیمی ساعتی ده تومان توسط دانشجوی فنی تلفن _ ۵۳۵۷۸۱

پانسیون

پانسیون میپدیریم
۸۲۶۰۸۹
آ_ ۴۳۴۹

برنامه تلویزیون

کانال ۷

برنامه امشب
۵_۳۰ اسلاید و موزیك
۶_۰۰ اعلام برنامه
۶_۰۴ بازی‌بازی
۶_۳۰ اخبار
۶_۴۵ فیلم باگزبانی
۷_۰۸ زنکوله ها
۷_۳۸ فیلم آلفردهیچکاك
۸_۳۰ مشروح اخبار همراه‌با فیلم های خبری
۹_۱۵ موسیقی ایرانی
۹_۴۷ فیلم سینمائی هفته بنام دختر دستفروش

برنامه جمعه
۱_۱۵ اسلاید و موزیك
۱_۳۰ اعلام برنامه
۱_۳۳ کارگاه‌موسیقی کودك و کارتون
۲_۰۰ فیلم کهکشان
۲_۵۰ رویداد های هفته
۳_۲۰ فیلم سینمائی به نام رودخانه نقره
۵_۰۴ فوتبال
۶_۲۴ اطلاعیه مدرسه عالی تلویزیون و سینما
۷_۰۰ رنگارنك
۷_۳۰ شما و تلویزیون
۸_۰۰ موسیقی فرهنك و هنر
۸_۳۰ مشروح اخبار همراه‌با فیلم های خبری
۹_۲۰ اختاپوس
۹_۵۰ درباره پنجمین جشن هنر
۱۰_۱۵ فیلم گرفتار

برنامه نیمروز شنبه
۱_۰۰ اسلاید و موزیك
۱_۱۵ اعلام برنامه
۱_۱۷ کارگر
۱_۳۰ محله پیتون
۲_۰۰ فیلم ویدوك
۲_۳۰ موسیقی ایرانی
۲_۴۵ اخبار

کانال ۳_۹

برنامه امشب
۷_۱۵ اسلاید و موزیك
۷_۳۰ اعلام برنامه
۷_۳۲ ورزش
۸_۰۰ پلیس نیویورك
۸_۳۰ مشروح اخبار همراه‌با فیلم های خبری
۹_۰۰ جولیا
۹_۳۰ دنیای یك‌زن
۱۰_۱۵ وارینه

برنامه جمعه
۷_۱۵ اسلاید و موزیك
۷_۳۰ اعلام برنامه
۷_۳۲ تام‌جونز
۸_۳۰ مشروح اخبار همراه با فیلمهای خبری
۹_۰۰ شبهای تهران‌باشر کت گوگوش
۱۰_۰۰ تئاتر «شهرقصه»
۱۰_۳۰ فیلم بیقرار

برنامه جمعه

برنامه آموزشی

۸_۰۰ ترانه‌ها و چشم‌اندازها
۸_۳۰ سلام شاهنشاهی،سرود فرهنك ، اشعارحماسی
۸_۴۰ اعلام برنامه
۸_۴۵ برنامه کودکان و نوجوانان
۹_۱۵ برنامه هنری
۱۰_۳۰ مسابقه‌اطلاعات‌عمومی
۱۱_۰۰ برنامه هنری
۱۲_۳۰ فیلم سینمائی

برنامه صبح شنبه
۸_۰۰ ترانه‌ها وچشم‌اندازها
۸_۳۰ اعلام برنامه
۸_۳۵ برنامه کودکان و نوجوانان
۹_۱۵ شیمی ۱و۲
۹_۴۰ انگلیسی دوره اول
۹_۵۵ طبیعی ۱و۲
۱۰_۲۰ زنك تفریح
۱۰_۳۰ فیزیك ۱و۲
۱۰_۵۵ مکالمه آلمانی
۱۱_۱۰ ریاضی ۱و۲
۱۱_۳۵ زنك تفریح
۱۱_۵۰ فیزیولوژی گیاهی سال ششم
۱۲_۲۰ مثلثات ششم ریاضی
۱۲_۴۵ زنك تفریح
۱۳_۰۰ شیمی ششم
۱۳_۲۵ بخوانیم و بنویسیم
۱۳_۴۵ فیلم داستانی

برنامه امریکا

برنامه امشب
۱_۳۰ جمع‌وجورش کن
۲_۰۰ برنامه مخصوص
۳_۰۰ فیلم سینمائی
۴_۴۰ تعطیلی ورزشکاران
۵_۰۰ مونتاژ
۵_۳۰ برنامه مخصوص
۶_۰۰ رویدادهای هفته
۶_۱۵ برنامه آگهی
۶_۳۰ واریته با شرکت خواهران لنون
۷_۳۰ دین‌مارتین
۸_۳۰ کشف جنایت
۹_۳۰ گواه در دادگاه
۹_۵۵ برنامه آگهی
۱۰_۰۰ فیلم سینمائی

برنامه جمعه
۱_۳۰ قلب مقدس
۱_۴۵ کریستوفرها
۲_۰۰ زندگی همین است
۲_۳۰ بازی هفته
۴_۰۰ برنامه مخصوص
۵_۰۰ بازی رولر
۶_۰۰ رویداد های هفته
۶_۱۵ برنامه آگهی
۶_۳۰ کارول‌برنت
۷_۳۰ برنامه ادسالیوان
۸_۳۰ بونانزا
۹_۳۰ کارآگاهان
۹_۵۵ برنامه آگهی
۱۰_۰۰ تماشاخانه دسیلو
هرگونه تغییری در برنامه ها بعدا بوسیله تلویزیون اعلام میشود .

برنامه سینماها

★ **ماجراجویان - رنگی - کندیس‌برگن - ارنست بورگناین**
دیاموند (۸۲۸۴۰۰) ۱۱ _۴۵ر۲ _ ۱۵ر۶_ ۴۵ر۹
★ **ایزی رایدر - رنگی - پیترفاندا**
شهر قصه (۶۲۷۲۹۰) ۱۱ _ ۲ _ ۴ - ۶ _ ۸ _۱۰
★ **درانتظار غروب - رنگی - مایکل‌کین - جین فاندا**
امپایر (۶۲۳۹۴۲) ۱۱_ ۳۰ر۲ _۵_ ۳۰ر۷_۱۰
★ **رومئو و ژولیت - رنگی-اولیویاهوسی**
تراس امپایر ۴۵ر۷ _ ۴۵ر۹
★ **و... بزودی تاریکی- رنگی - پاملافرانکلین**
شهر فرنگ (۶۲۷۶۲۸) ۱۵ر۱۱_ ۳۰ر۲ - ۳۰ر۵_ ۳۰ر۷_ ۴۵ر۹
★ **زیبای خفته**
سینه موند (۴۸۳۲۲) ۱۱ _ ۳ _ ۵ - ۷ _ ۹
★ **چیچو و فرانکو در آفریقا _ رنگی**
نیاگارا (۶۶۵۳۰۷) ۳۰ر۱۱_۳۰ر۱_۲۰ر۱_ ۳۰ر۳_ ۳۰ر۵ _ ۳۰ر۷ _۴۵ر۹
رادیوسیتی (۴۳۳۲۰) ۱۵ر۱۱ _ ۳۰ر۲_ ۳۰ر۵ _ ۳۰ر۷ _ ۳۰ر۹
سانترال (۴۸۶۸۶) ۱۱_ ۳_ ۷_ ۱۵ر۹
متروپل (۳۱۹۴۱۰) ۳۰ر۱۰_ ۳۰ر۲ _ ۳۰ر۴ _ ۳۰ر۶ _ ۳۰ر۸
ب ب (۸۲۹۶۴۱) ۳۰ر۱۰ _ ۲ _۴ _۶_ ۸_ ۱۵ر۱۰
دراپوین ونك (۶۲۲۵۵۷) ۸_۱۵ر۱۰
★ **ببرهای هنگ‌کنگ _ رنگی _ وودز**
تاج (۳۱۲۸۶۴) ۱۰ _ ۱۲ _ ۲_۴_۸_۱۵ر۱۰
پولیدور (۴۲۶۳۱) ۳۰ر۱۱_۳۰ر۳ _۳۰ر۵_ ۳۰ر۷ _ ۴۵ر۹
کاپری (۴۸۴۰۱) ۱۱_ ۳ _ ۵_۷_ ۹
★ **مزدوران _ رودتیلور**
ایفل (۳۱۱۴۷۷) ۱۰_۱۲_ ۲_ ۴_ ۶_ ۸_۱۰
★ **تلاش - راجندراکمار - شارمیلاتاگور**
رویال (۸۲۹۷۸۵) ۱۰ _ ۱۲ _ ۴ _ ۱۵ر۶ _ ۱۵ر۸ _ ۳۰ر۱۰
رکس (۳۱۵۲۹۳) ۳۰ر۱۰ _ ۳۰ر۱۲ _ ۳۰ر۲ _ ۳۰ر۴ _ ۴۵ر۶ _ ۴۵ر۸
همای (۳۱۱۶۶۹) ۱۱_۱_۳_۵_۱۵ر۷_۱۵ر۹
چرخ و فلك (۹۵۰۵۵۸) ۱۰ _ ۱۲ _ ۱۵ر۲_ ۱۵ر۴ _ ۳۰ر۶ _ ۳۰ر۸
المپیا (۹۵۶۷۹۶) ۳۰ر۱۰ _ ۳۰ر۱۲ _ ۴۵ر۲ _ ۴۵ر۴ _ ۷ _ ۹
آسیا (۴۲۹۰۹)۱۱ _ ۱۵ر۱ _ ۳۰ر۳ _ ۳۰ر۵ _ ۴۵ر۷ _ ۴۵ر۹
پاسارگاد (۷۹۷۸۲) ۹ _ ۱۵ر۱۱ _ ۱۵ر۱ _ ۳۰ر۳ _ ۳۰ر۵ _ ۸
ژاله (۳۰۵۴۲۰) ۳۰ر۹ _ ۴۵ر۱۱ _ ۴۵ر۱ _ ۴ _ ۱۵ر۶ _ ۳۰ر۸
شهوند (۳۵۴۰۴۰) ۱۰ _ ۱۵ر۱۲ _ ۱۵ر۲ _ ۳۰ر۴ _ ۴۵ر۶ _ ۹
فیروزه (۷۵۷۶۶۹) ۹ _ ۱۵ر۱۱ _ ۱۵ر۱ _ ۳۰ر۳ _ ۳۰ر۵ _ ۸
رنگین کمان (۷۵۶۷۶۰) ۴۵ر۹ _ ۱۲ _ ۲ _ ۱۵ر۴ _ ۳۰ر۶ _ ۴۵ر۸
نپتون (۷۶۰۱۳۶) ۱۵ر۱۰ _ ۳۰ر۱۲ _ ۳۰ر۲ _ ۴۵ر۴ _ ۷ _ ۹
شرق (۵۴۰۲۴) ۹ _ ۱۵ر۱۱ _ ۱۵ر۱ _ ۳۰ر۳ _ ۳۰ر۵ _ ۸
توسکا (۵۸۵۴۴) ۹ _ ۱۵ر۱۱ _ ۳۰ر۱ _ ۴۵ر۳ _ ۶ _ ۱۵ر۸
لیدو (۹۵۱۲۸۲) ۱۵ر۱۰ _ ۳۰ر۱۲ _ ۳۰ر۲ _ ۴۵ر۴ _ ۷ _ ۱۵ر۹
سیلورسیتی (۸۶۱۲۰۵) ۳۰ر۱۰ _ ۳۰ر۲ _ ۳۰ر۴ _ ۳۰ر۶ _ ۳۰ر۸
★ **آقای هالو _ نصیریان**
مون روژ (۷۵۲۹۲۹) ۱۱ _ ۳ _ ۱۵ر۵ _ ۳۰ر۷ _ ۴۵ر۹
دیانا (۴۷۳۶۵) ۱۱_ ۴۵ر۲ _ ۵ _۱۵ر۷_۳۰ر۹
مهتاب (۴۷۷۷۷) ۱۱ _ ۳۰ر۲ _ ۴۵ر۴ _ ۷ _ ۱۵ر۹
کریستال (۳۱۷۶۷۵)اسکار (۹۵۰۸۹۸) ۳۰ر۱۰ - ۲_ ۴ _ ۳۰ر۶_ ۴۵ر۸
ماندانا (۷۹۹۸۲) ۱۰_ ۱۲_ ۱۵ر۲_ ۳۰ر۴ _ ۴۵ر۶_ ۹
★ **صمد و قالیچه حضرت سلیمان - پرویز صیاد**
تراس دیانا (۴۷۳۶۵) ۸_ ۱۰ بعدازظهر
★ **در جستجوی خواهر- رنگی- جان‌وین - ناتالی وود**
تراس نیاگارا _ ۳۰ر۷ _ ۳۰ر۹
★ **درشگه‌چی - شهلا کریمی -اسداللهی**
کسری (۸۲۶۹۳۹) ۳۰ر۱۰ر۲_۴_ ۶_ ۸_ ۱۰
★ **قلاب - بیک ایمانوردی - مرجان**
کیهان (۹۵۷۳۶۰) مراد (۷۵۳۳۸۲)دروازه طلائی (۳۵۲۱۶۰) دریا (۷۹۱۷۴۶) موناکو (۷۹۵۵۷۶) آسمان آبی (۳۹۲۶۶۸) حافظ (۳۹۱۰۷۴) ۹_ ۱۱_ ۱_ ۳_ ۵_ ۷_ ۹

ارانوس (۲۷۹۷۱) ۱۰ _ ۱۲ _ ۲ _ ۴ _
قصر طلائی (۷۵۹۶۲۴) ۱۰_ ۳۰ر۱۲ _ ۳۰ر۲_ ۳۰ر۴_ ۳۰ر۶ _ ۳۰ر۸
الوند (۳۵۶۵۳۸) ۱۰ _ ۱۲ _ ۲ _ ۴ _ ۱۵ر۶ _ ۳۰ر۸
ری (۲۲۵۷۸) ۳۰ر۱۱ _ ۳۰ر۱ _ ۴۵ر۳_ ۶_ ۱۵ر۸
★ **۱ + ۱۲ - رنگی - شارون‌تیت - تری‌توماس**
بولوار (۶۶۰۲۹۲) ۱۱_ ۲_ ۴_ ۶_ ۸_ ۱۰
★ **ترینیتی - رنگی ترنس هیل**
ریولی (۷۵۷۷۷۷) ۱۱_ ۳۰ر۲ _ ۳۰ر۵ - ۳۰ر۷ _ ۳۰ر۹
★ **جولیوس سزار - مارلون براندو - دبوراکار**
آتلانتیك (۶۲۷۱۷۱) ۱۱ _ ۳ _ ۱۵ر۵_ ۳۰ر۷ _ ۴۵ر۹
★ **بیبی میکر - رنگی - باربارا هوشی**
تراس اتلانتیك ۸ _ ۱۰
★ **داغ ثروت - رنگی - کرك داگلاس - هنری فوندا**
پارامونت (۴۸۳۲۱) ۱۱ _ ۳ _ ۱۵ر۵ - ۳۰ر۷ _ ۴۵ر۹
★ **بنجامین رنگی - کاترین دونو**
سینما ونك (۶۲۲۵۵۷) ۱۵ر۱۱ _ ۲۵ر۲_ ۳۰ر۵ _ ۴۵ر۷ _ ۱۰
★ **دنیای آبی - بهروز وثوقی - پوری‌بنائی**
اونیورسال (۶۶۶۹۵۳) ۱۱_ ۳۰ر۱ _۴_ ۴۵ر۶ _ ۳۰ر۹
ایران (۳۱۶۳۵۴) ۳۰ر۱۰ _ ۳۰ر۲ _ ۳۰ر۴ _ ۳۰ر۶ _ ۳۰ر۸
سانیا (۳۵۲۴۴۲) تیسفون (۹۵۸۸۸۲) ۳۰ر۱۰ _ ۳۰ر۲_ ۳۰ر۴_ ۳۰ر۶_۳۰ر۸
پرسپولیس(۵۸۱۰۸۳) پاسیفیك(۷۵۳۳۱۱)
مارلیك (۹۶۳۶۱۶) ۹_۱۱_۱_۳_۵_۷_۹
مونت‌کارلو (۷۹۷۴۱) ۹_۱۱_۱_۳_۵ _ ۱۵ر۷ _ ۳۰ر۹
آستارا (۸۷۴۰۲۲) ۳۰ر۱۰ _ ۲_۱۵ر۴_ ۳۰ر۶ _ ۴۵ر۸
★ **خون دراکولا - رنگی - کریستوفرلی**
گلدن‌سیتی (۶۳۲۶۹) ۱۵ر۱۱ - ۳۰ر۲ - ۳۰ر۵ - ۳۰ر۷ - ۳۰ر۹
ادئون (۳۱۸۱۱۸) ۳۰ر۱۰ - ۳۰ر۱ - ۳۰ر۳ - ۳۰ر۵ - ۳۰ر۷ - ۳۰ر۹
★ **مدافعین - رنگی - تونی‌کتدال**
میامی (۷۵۴۳۲۹) ۱۱_۱_۳_۵_۷_ ۹
سیلوانا (۳۹۳۷۷۷) ۳۰ر۱۰ _ ۳۰ر۱۲ _ ۳۰ر۲ _ ۳۰ر۴ _ ۳۰ر۶ _ ۳۰ر۸
پانوراما (۷۹۴۵۷۰) ۴۵ر۹ _ ۴۵ر۱۱ _ ۴۵ر۱ _ ۴۵ر۳ _ ۴۵ر۵_ ۴۵ر۷_ ۴۵ر۹
سهیلا (۳۱۶۴۲۴) ۳۰ر۱۰ _ ۳۰ر۲_ ۳۰ر۴_ ۳۰ر۶_ ۳۰ر۸
★ **قهرمان جنگل - رنگی- مایک هنری**
کارون (۹۵۵۱۶۵) ۱۱_۱_۳_ ۵_ ۷_ ۹
★ **شوهر پاستوریزه - وحدت - ارحام‌صدر**
تراس اونیورسال ۳۰ر۷ _ ۴۵ر۹
★ **یاقوت ۳ چشم - فردین-آذرشیوا**
فری ۱_ ۳۰ر۳ _ ۶_ ۳۰ر۸
★ **انسانهای وحشی ماقبل تاریخ**
آریا (۳۱۹۸۸۴) ۹_ ۱۱_ ۱_ ۳_ ۵_ ۷_ ۹
★ **گذرگاه خونین - پیترلارنس**
برلیان (۳۹۳۵۳۵) ۹_۱۱_۱_۳_۵_۷_۹
★ **شیادان - سپهرنیا - گرشا - منوسلانی**
شهرام (۷۷۴۵۴۹) ۹_۱۱_۱_۳_۵_۷_۹
★ **کلبه‌ای آن سوی رودخانه - ملک مطیعی-**
ماژستیک (۶۶۸۴۶۱) ۳۰ر۱۰_ ۲_۴_۶_۸_۱۰
★ **جهنم‌قهرمانان- رنگی- اسکوب- رودتایلور**
پارك (۳۱۹۶۳۷) ۹_ ۱۱_ ۱_ ۳_ ۵_ ۷_ ۹
★ **فرمان گمشده - آنتونی‌کوئین-آن‌داون**
گلدیس (۶۲۸۷۱۳) ۳۰ر۳ _ ۳۰ر۵ _ ۳۰ر۷
سانس انگلیسی ۳۰ر۹
★ **فستیوال فیلمهای چیچووفرانکو**
دنیا (۳۹۳۸۱۲) ۹ _ ۱۱ _ ۱ _ ۳ _ ۵ _ ۷ _ ۹
★ **نمک و فلفل - رنگی - سامی دیویس**
بردیس (۳۰۴۲۵۹) ۹_ ۱۱_ ۱_ ۳_ ۵_ ۷_ ۹
★ **آخرین سکه - بوژست**
البرز (۳۰۴۲۵۸) ۳۰ر۸ _ ۱۲ _ ۳۰ر۳ _ ۳۰ر۷_ ۳۰ر۸ _ ۳۰ر۱۰
★ **ژندارم نیویورک - لوئی دوفونس**
سینمافروشگاه‌فردوسی۲۰۱۶۴۱ ۳۰ر۱۰_ ۳۰ر۵ _۷
★ **شناگر - رنگی - برت‌لنگستر**
تخت جمشید (۴۳۵۵۰) ۳_۵_۷_۹

سانس انگلیسی
در ایوین‌ونک - ۸_۱۵ر۱۰ فیلم شب‌بخیر کمپبل - رنگی - جینالولوبریجیدا

★ **تاترها**
نمایشنامه کمدی باقر وبی‌قر بانضمام کنسرت آغاسی و ناهید
تئاتر پارس (۳۱۸۸۱۱) ۵_ ۸ بعداز ظهر

بیمه سریع و ارزان
تخفیفی که در نرخ بیمه نامه ها باعضای خود میدهیم در ایران بی سابقه است
کانون جهانگردی و اتومبیل کلوب شاهنشاهی ایران
خیابان ورزش - شماره ۳۷
تلفن : ۴۸۳۴۳ - ۴۸۳۴۲

آنتن فوری تمام کانال ۸۰۰ ریال
آنتن آموزشی ۵۵۰ ریال ۹۷۷۲۴۲

آنتن آموزشی ۶۵ تومان
بانصب فوری تلفن ۷۷۶۹۴۴

شرکت سهامی اونیورسال

سه نفر تکنسین‌با شرایط‌زیر استخدام‌مینماید
۱_ داشتن برگ خاتمه خدمت یامعافی دائم به غیر از معافی پزشکی
۲ _ ۵ سال سابقه کار
۳_ حداکثر سن ۳۵ سال
داوطلبان به‌کارگزینی کارخانه اونیورسال‌واقع درنارمك خیابان ۴۰جنب هنرسرای عالی‌مراجعه فرمایند .

پخش جوجه میهن
تهیه‌وتوزیع جوجه یکروزه درسراسرکشور
تهران - خیابان قزوین - دوراه امامزاده حسن تلفن ۹۵۵۵۴۳

مترجم برای مکاتبات انگلیسی استخدام میشود
یکنفر مترجم مرد که برامور بانگی و تجارت خارجی نیز مسلط باشد و بتواند نامه‌نگاری فارسی و انگلیسی را بخوبی انجام دهد در یك شرکت تجارتی‌بزرك برای‌قبل‌از ظهرها استخدام میشود
واجدین شرایط و داوطلبان نام آدرس کامل شماره تلفن سوابق کار ، آخرین مدرك تحصیلی وسایر مشخصات خود را براهنمای روزنامه اطلاعات ۷۵۱ توسط پست ارسال دارند

بازاریاب
بکصد نفر بازاریاب زن ومرد فعال باضامن مورد نیاز است
تلفن ۶۶۹۷۸۶

یك سازمان بازاریابی که بتواند کالای آلمانی را که درایران‌شناخته شده به طرز صحیحی پخش نماید با ضامن معتبر مورد نیاز است .
تلفن ۶۶۹۷۸۶

جنرال

جنرال استخدام مینماید
۱_ طراح قالبهای فلزی
۲_ نقشه‌کش فنی درامور جیك سازی
۳_ قالب ساز دارای دوسال سابقه کار
۴_ ماشین نویس‌لاتین
تلفنهای ۹۶۱۰۹۵ تا ۹۶۱۰۹۸

شریک

کالای وارداتی ازآلمان ، فرانسه ، انگلیس منحصر بفرد
نمایندگی دائمی درایران با سابقه یکسال فروش (فوق‌العاده‌خوب) به شریك فعال باسرمایه پانصدهزار تا یك میلیون تومان موردنیازاست یانمایندگی کلیه کارخانجات باجنس موجود واگذار میشود .
تلفن ۶۶۹۷۸۶

نیازمندیهای شما

کالار
متد مدرن نصب
بالوازم اسپیت

چکش اسپیت ماتیک
شرکت سهامی وارسا خیابان کریمخان‌زند کوچه عسجدی شماره ۱۸ تلفن ۸۲۹۴۷۳

دکوروم
بادو محصول تازه خود
دکولایت و (دکوتایل)
در خدمت برپای دارندگان جشنهای ۲۵۰۰ ساله شاهنشاهی ایران
شاه چهارراه اردیبهشت تلفن ۴۷۴۳۳

چلوکبابی باباخانی
جمعه ها از ساعت ۶ صبح چلوکباب و ته‌چین مرغ برای پیک نیک آماده می باشد. جاده قدیم شمیران سه‌راه ضرابخانه چلو کبابی باباخانی تلفن ۷۷۳۵۸۳

موزائیك سازی
گرانیك
تهیه کننده و سازنده همه نوع موزائیك معمولی وفرنگی ومرمر صنعتی وایتالیائی شابی ایزنهاور جاده نظامی اول طوس تلفن ۹۶۲۴۹۲

اطلاعیه به بانوان گرامی
شماره تلفن جدید سالن آرایش کلیزه
۶۶۶۹۶۴
بمدیریت «گلی»

تلفنهای جدید
سقف سفالیت
شرکت سهامی سفالیت
فروشنده سقف‌های سفالی مجوف ارزانقیمت
۳۱۵۷۴۶ و ۳۱۹۴۹۰ و ۳۰۲۱۵۶

۹۰ درصد پمپ‌های بنزین در ایران اوری هاردول میباشد

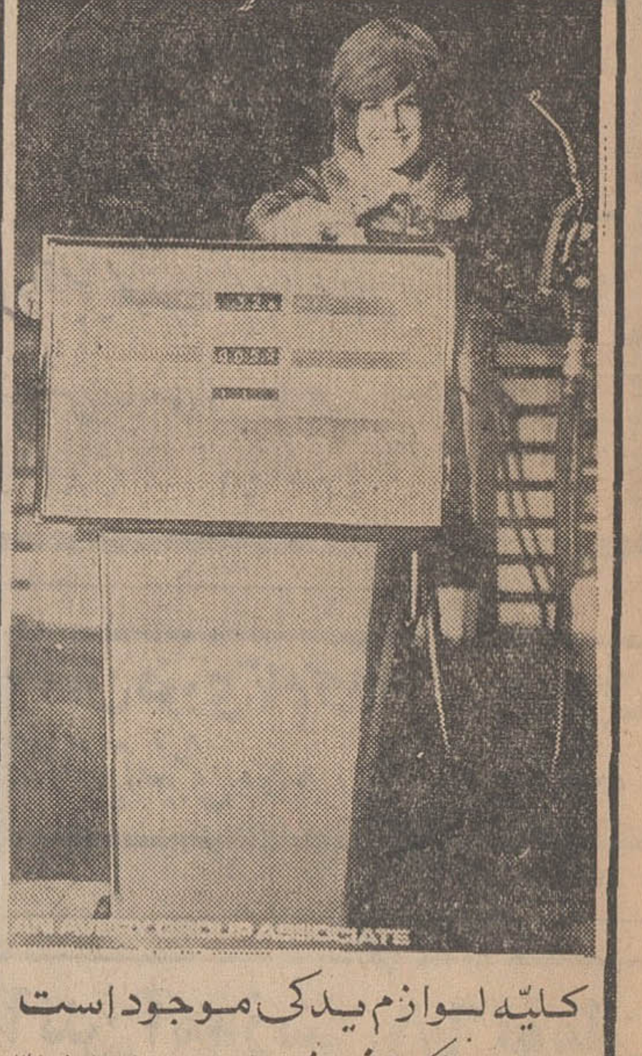

کلیه لوازم یدکی موجود است
نماینده انحصاری: شرکت سهامی جنرال فولاد تلفن ۳۱۵۸۷۱ ۳۱۵۹۱۶

اثاثیه

خرید

بازرگانی فرش کیهان ۸۳۰۹۰۴ و ۸۲۳۷۷۶
خریدار نقدی همه رقم فرش کهنه و نو جهت صادرات ۱ روزولت میدان ۲۵ شهریور

فرش طوسی ۷۵۹۰۲۹ فرشهای کهنه‌و‌نو سنگین قیمت شما را جهت صادرات از سایرین بهتر خریداری مینماید.

فروشگاه فرش صمد تلفن ۴۹۹۸۵ خریدار همه‌نوع فرش‌های نو و کهنه وسایر لوازم منزل و اشیاء قدیمی چلچراغ ظروف بلوروچینی ورشو

فروشگاه استارا ۶۶۶۴۰۲ خریدار یخچال برقی و نفتی تلویزیون کولرفرش وکلیه لوازم منزل بقیمت عادلانه شاه ٤ راه‌پیروز

فروشگاه مشرق ۴۹۳۲۷ بهترین خریدار یخچال های نفتی برقی قالی قالیچه نو و کهنه اثاث منزل و عتیقه

بورس فرش ایران بهترین خریدار فرشهای نوو کهنه تلفن ۳۰۱۰۳

نمایشگاه گلشن ۶۲۱۴۲۱ همه نوع فرش های کهنه خریداریم و همه رقم فرش نو موجود میباشد فرش های‌کهنه با نو معاوضه می‌شود خیابان پهلوی بالای ایستگاه بیمه جنب بانک ملی یوسف‌آباد

فرشهای کهنه از متری ۳۰۰ تومان به‌بالا خریداریم فرش اعتماد مقابل سینما مولن‌روژ تلفن ۷۵۸۲۷۰

فروشگاه آسیا ۶۶۲۸۳۲ خریدار یخچال تلویزیون فرش و سایر لوازم منزل بقیمت عادلانه خیابان شاه

فروشگاه فرش تهران‌کالا خریدار انواع قالیهای نو و کهنه و لوازم منزل ۶۶۹۲۲۶

فروشگاه ایران فرش تلفن ۷۷۴۹۷۲
کلیه لوازم شما بهر مبلغ باشد بیشتر از سایرین نقد خریداریم.

فروشگاه فرش فروردین خریدار فرش کهنه و نو تلفن ۶۶۱۶۵۵ و ۴۳۰۸۵

فروشگاه فرش شایان تلفن ۶۶۳۳۸۱ بهترین خریدار فرش‌ولوازم‌منزل

فروشگاه آرمان تلفن ۱۶۹۶۲۳ خریدار یخچال برقی و نفتی و تلویزیون و قالی و قالیچه

خریدارفوری یخچال‌های نفتی تلفن ۴۹۳۹۳

فروشگاه بختیاری تلفن ۷۵۹۳۲۹ بهترین خریدار کلیه لوازم منزل

فروشگاه فرش ایران‌کالا ۷۸۲۴۱۳ و ۷۵۳۳۰۶ فرشهای کهنه‌ونو جهت صادرات باعالی ترین قیمت ازمنازل خریداریم

فروش‌دست‌دوم

تعدادی میز فلزی و یك عدد صندلی چرخدارنو بفروش، میرسد تلفن: ۹۵۶۶۹۶

بعلت مسافرت مقداری لباس نو و دست دوم خارجی‌وایرانی بفروش میرسد. خیابان‌کریمخان زند ـ خردمند شمالی دست چپ شماره ٤٤ (آرایشگاه آبرام) طبقه چهارم شماره ۷ مزون میناسیان

فروش دست اول نمایشگاه‌پاریس

پخش محصولات مدرن تزئینی تولید کننده بهترین کفپوش بورس انواع کاغذ دیواری و پرده کرکره‌وپوشش پلاستیکی سفارش‌تلفنی پذیرفته میشود نادری اول قوام‌السلطنه تلفن ۶۶۹۵۵۴

فروشگاه پیمان

فرش و تلویزیون ماهیانه ۸۰ تومان با آنتن مجانی نازی‌آباد خیابان چمن‌تلفن ۵۳۱۳۵۹

دربازکن برقی و تلفنی
جنرال تل

تضمین واقعی دارد
۲۲۰ تومان
لاله‌زار ۱۱۲
جنرال تلفن ۳۱۴۷۹۱ ۳۱۴۸۴۰

تزئینات چالاك

پرده کرکره و پرده پارچه‌ای با نصب مجانی و انواع کاغذ دیواری ایرانی و خارجی و کفپوش ارزانتر از همه جا ۶۳۵۳۵۹

گروه صنعتی پیچلس
تقدیم میکند
یانته
بوکبیر یخچال
بوی نامطبوع یخچال را میگیرد
چانته
لوله بازکن فاضل‌آب
دستشوئی ـ حمام ـ آشپزخانه
لانته
روشن‌کن دئوترم و آب‌گرمکن
مانته
ضدوده آب‌گرمکن دئوترم
لاجورد
دربسته های زیبا برای شستشوی لباس
پرکلر
دربسته های زیبا برای ضد عفونی کردن آب آشامیدنی
فروش در کلیه داروخانه‌ها و خواربار فروشی‌ها
مرکز پخش تلفن ۳۱۱۶۳ وصندوق پستی ۲۴۰۰ تهران

مبل‌ودکوراسیون

پرده دوزی اوجمند ۳۱۷۳۷۰

پیراهن مبل: ۳۱۹۵۰۰
تعویض‌پارچه‌مبل: ۳۱۹۵۰۰
پرده‌دوزی‌شهرزاد: ۳۱۹۵۰۰
۱ـ۲۶ آ ـ ٤٠٣١

نمایشگاه مبل ابتکار ۹۵۳۷۲۶ همه نوع مبلمان مدرن نقد و اقساط بفروش میرسد از این نمایشگاه دیدن فرمائید سلسبیل مقابل سینما خرم.

قابل توجه
مبل فروشان
تشك فنری
عروس خواب
با مزایای بیشتر و تکنیك صحیح تر ورنك های مختلف خواب های شماست. تلفن ۲۰۵۲۶

کرایه

کرایه هرنوع ماشین تحریر بنگاه فنی ناصر تلفن ۸۲۶۲۰۵ دروازه‌دولت مقابل سعدی

کرایه و تعمیر انواع ماشین تحریر وحساب جنرال تایپ روزولت بین تخت‌طاوس و عباس‌آباد تلفن ۷۶۵۹۷۵
آ ـ ٤٢٠٦

شستشوی مبل وفرش

شستشوی مبل و فرش
کلین سرویس مهرمبتکروپیشرو نظافت مبل وفرش بادستگاه منحصر بفرد تلفن ۹۵۲۵۴۶

کارخانه قالیشوئی ادیب بانضمام‌شستشوی مبلمان درجای‌خود تلفن ۹۵۲٤٥٤

دوراگلین‌سرویس‌آمریکا
خشکشوئی مبل و فرش در محل وابسته بتاول‌ماستر ایران تلفن ۷۵۸۳۹۵ ـ ۷۵۸۳۹۶ و ۷۵۳۶۸۲

کارخانه قالیشوئی اطلس با سابقه و مجهز ۹۶۰۲۸۹

آناهیتا سرویس مبلمان
فرش موکت تشک و سقف اتومبیل شما را خشکشوئی مینماید ۷۹۵۳۰۷
۱ـ۲۵ ۱ـ ٤٣٥٥

تعمیرات

تلویزیون
تعمیرگاه‌تلویزیون الکترون تلفون ۷۶۳۶۸۲
تعمیر تلویزیونهای R.C.A شاوب لورنس. فیلیپس. سیرا تلفونکن وسایرمارکها باسرویس جهز سیار در شهرشمیرانات.

دادار
تعمیرگاه مجاز شماره ۱۵
شاوب لورنس
عباس‌آباد سی‌متری نظامی بین مهناز و پاشا شماره ۱۷۹ تلفن: ۷٦٤٢٥١
SCHAUB-LORENZ

تعمیرگاه شمیرانات
تعمیرگاه‌مجاز شماره ۶
شاوب‌لورنس
شمیرانات ۲ راهی قلهک
تلفن: ۸۶۳۸۵۵ ۸۶۶۷۸۶
SCHAUB-LORENZ

سرویس‌تلویزیون‌گارانتی
تلفن ۶۲۸۳۷۱
سرویس‌سیار R.C.A-R.T.I شاوب‌لورنس مدیاتور جنرال الکتریک سیرا. وستینگهاوس. صبا و دیگر مارکها در منازل در تهران بویژه شمیرانات.
۱ـ۱۵ آ ـ ٤١٥٦

اطلاعیه تهران گروپ
سرویس تلویزیون
شماره تلفن جدید
۸۷۰۰۸۵
تغییر یافت
تجریش خیابان مقصودبیک

تلویزیون فوری در منزل تعمیر میشود ۹۶۰۵٤٦

تعمیر فوری‌تلویزیون و نصب آنتن ۳۰۲۱۰۳

تعمیرگاه‌پارس ۳۵٤٤٤٢ تعمیر فوری تلویزیون‌در منزل

یخچال

تعمیرگاه سید حسین ۸۸۲٤۳۸ تعمیر هرنوع یخچال، کولر، اجاق گاز رختشوئی، ابگرمکن

تعمیرگاه یخچال
کولر ـ رختشوئی ـ آبگرمکن
منطقه تهران‌ویلا ۹۷۳۰٤۷
منطقه قلهک ۸۶۲۵۸۱
منطقه تهران‌پارس ۷۸۰۰٦۸
منطقه جنوب ۵۳۲۵۵۰
آ ـ ٤٣١٨

جنرال سرویس
آبگرمکن ـ کولر ـ یخچال ـ اجاق گاز
تلفن ۸۲۱۰٦۱

تعمیرگاه یخچال‌فریجیدر
اساس یدکی موجود است‌تلفن ۷۵۲۳۳۶

تعمیرات یخچال فوری
۷۹۱۳۷۷ و۷۹۳۸۹۷ گاما
۱ـ۲۳ آ ـ ٤٤٣٠

کولر

موسسه گاما نصب و تعمیرات کولر تهویه شوفاژ کانال کشی ساختمان فوری ۷۹۱۳۷۷ و ۷۹۳۸۹۷
آ ـ ٤٤٣١

موسسه مونت کارلو نصب کولر سازنده‌کانال دریچه‌تنظیم‌هوا ۷۹٦١٠٣١

ایران تك
نصب کولر کانال کشی ساختمان
پخش دریچه تلفن ۹۷۶۲۱۸

جنرال سرویس
نصب و سرویس کولر وآبگرمکن تلفن ۷۹٦١٥١

موسسه فنی کالج
نصب و سرویس کولر آبگرمکن ـ تلفن ۷۵۹۷۵۷

تعمیرگاه مجاز ۱۱۳
ارج
عامل نصب وتعمیرکولر آبگرمکن و پخش قطعات یدکی تلفن ۷۵۵٤۷۵

برای اتومبیل شما

نقاشی اتومبیل بمدیریت غلامرضا جلالی
جاده کن اول کوی شاهین

اپل اپل اپل
برای خریدلوازم یدکی اپل باتخفیف کلی با ما تماس بگیرید تلفن ۷۶۰۹۱٤ مقابل دانشکده پلیس وتعمیرگاه‌وفروشگاه خوبیان
آ ـ ۳۲۹٤

فروشگاه صادقی
کلیه لوازم یدکی اصلی فولکس واگون
خیابان ژاله چهارراه آب‌سردار تلفن ۳۰۳۷۹۱
جمعه‌ها تا ظهر باز است.
آ ـ ۲۳٤۲

فروش اتومبیل

یکدستگاه بیوك مدل ۶۵ (لوستابر) باکولر بفروش میرسد ٤٨٠١١
۱ـ۳ آ ـ ٤٤٠٤

کاروان
اطاقک سیار چهارنفری مجهز به اجاق گاز چراغگاز شوفاژ یخچال ظرفشوئی و کمد بفروش میرسد تلفن ۷۸۲۱۹۱ بین ساعت ۶ تا ۸ بعدازظهر.
۱ـ۲ آ ـ ٤٤٣١

بفروش میرسد
یکدستگاه اتومبیل شورلت مالیبو مدل ۱۹۷۰ ۸۸۰۰ کیلو متر ـ یخچال فیلیپس ۱۳فوتی مونتاژ خارج ـ ماشین‌لباسشوئی هوفر ـ تلویزیون ۲٤ اینچی فیلیپس مونتاژ خارج ـ چرخ خیاطی سینگر ـ نان تست‌کن فیلیپس ـ پالتو های زنانه ـ سرویس چای‌خوری.
آدرس: خیابان تلویزیون خیابان‌سی و یکم پلاك چهار شماره تلفن ـ ۶۲۹۷۷۸
آ ـ ۳۸۵٦

یکدستگاه اتومبیل رکوردمدل ۶۳ دارای رادیوگرام فیلیپس بفروش میرسدبتلفن ۸۲۹۹۶۶
آ ـ ٤٥١٢

کوپراس
مدل ۷۰
مینی‌کوپراس برای فروش یا معاوضه موجود است تلفن ـ ۳۱۰۰۵۲
آ ـ ٤٥٠٣

مینی‌ماینر مدل ۶۸ شیمی بدون واسطه بفروش میرسد بعدازظهرها تلفن ۸۶۱٤٥۲
آ ـ ٤٥٠٢

فروشگاههای اتومبیل

ژیان و مهاری
نماینده رسمی تلفن ـ ۶۲۹۱۲۵

ژیان ۵۰
نقد و اقساط
تحویل فوری

نمایشگاه اتومبیل ناصر
حاجی زاده
سلسبیل چهارراه اوثق
تلفنهای ۹۵۷۱۸۲ ۹۶۰۶۷۴

کرایه

اتو لوکس
اتومبیلهای تشریفاتی با راننده برای داخل و خارج از تهران میدان فردوسی تلفن ۸۲۱۲۷۰ و ۸۲۶۶۰۵

ام ـ آ ـ اس
اتوبوس و مینی‌بوس دربست برای کارخانجات و مسافرت های‌دستجمعی تلفن ۹۷۰۸۱٤

اتوشاهیور
اتوبوس ومینی‌بوس
اجاره‌ای و دربست
تلفن ۲۶۳۲۷ ۵۳۰۲۵۳

جرثقیل وتریلی
جاسب تلفن های ۲۵۷۶۳ ۲۵۷۶۵ و ۵۹۹۷٤ و ۲۷۸۱۸

جرثقیل پارس
تلفن ۷۸۶۶۲ و ۷۸۱۱۱۲

جرثقیل بابك‌آیزنهاور
تلفن ۹۷۸۰۸۰ـ۹۵۹۵۸۸

کاج بار
بارکش شهر وحومه
وبیمه اثاثیه منزل
تلفنهای ۶۶۱۱۱۱ ٤١١١١

توکل بار
بارکش شهر و حومه
تلفن ۲۲۲۲۲

اتومبیل‌کرایه اتودلیجان
اتومبیلهای شیک‌شبانه‌روزی آریا ساعتی ۱۵۰ ریال پیکان ۱۲۰ ریال اول امیرآباد تلفن ۶۶۲۵۹۲
آ ـ ٤٥٠٤

ماشین‌آلات

فروش جرثقیل باقساط ۳ ساله
تعداد ۲۰ دستگاه جرثقیل تمام گردان بظرفیت ۵ر۱۲ الی ٤٥ تن باپرداخت ۲۰٪ وجه نقد وبقیه در مدت سه‌سال بفروش میرسد: تلفن ۲۹۱۲۵ ـ ۲۹۱۲٤ انواع و اقسام جرثقیل نیز برای اجاره موجود است‌تلفن ۵۳۰۶۹۱ ۵۳۹٤۷۹ و ۵۳۵۸۲۸

استخدام

بتعدادی هنرپیشه زن و مرد نیازمندیم. داوطلبان به‌نشانی: خیابان آریامهر روبروی پارك فرح طبقه فوقانی نمایشگاه اتومبیل کنتیناتال طبقه سوم مراجعه نمایند.

SITUATION VACANT
ELECTRICAL ENGINEER
IKO CABLE WORKS (IRAN) LTD. has a vacancy for an electrical engineer in the Sales Dept. Fluent English and Farsi essential. Maximum age 35 years. Applicants are requested to contact Mr. M.T. Nader (sales director) at Tel. Nos. 301274, 310824, 30901 (0800-1300) and on 312043, 310464 (1300-1600) every day, Saturday to Wednesday.

یکنفر مستخدم برای‌تمام وقت شرکت مورد نیاز است تلفن ۶۶۹۷۸۶

کارخانه قندلرستان‌واقع
در بروجرد استخدام مینماید
۱ـ رئیس حسابداری که حداقل پنج سال سابقه ریاست حسابداری در کارخانجات قند داشته باشد.
۲ـ رئیس امور کشاورزی‌که مهندس کشاورزی بوده‌وحداقل پنج سال سابقه کار در کارخانجات قند داشته باشد.
داوطلبین همه روزه بین ساعت ۱۰ صبح الی ۲ بعدازظهر به شرکت سهامی صنعتی قند لرستان ـ دروازه‌دولت‌ساختمان فیات تلفن ۳۰۲٤۸۲ مراجعه فرمایند.
۱ـ۳ آ ـ ۲۸٤۲۰

بتعدادی ویزیتور تبلیغاتی باسابقه خانم و آقا نیازمندیم تلفن ۶۲۶۵۷۹ و ۶۲۷۹۲۳
۱ـ۳ آ ـ ٤٢٢٤

بچند نفر ویزیتور فعال نیازمندیم تلفن ۹۶۰۷۷٤

استخدام سرپرست شبانه‌روزی
آموزشگاه حرفه‌ای آزمایش برای مدیریت پخش‌شبانه‌روزی خود نیاز به همکاری یک سرپرست مرد با تجربه درامور شبانه‌روزی با شرایط‌زیردارد.
۱ـ حداقل تحصیلات دیپلم کامل متوسطه.
۲ـ برخورداری از سلامت کامل جسمی.
۳ـ اقامت در شبانه روزی آموزشگاه.
داوطلبان برای اطلاع از مزایای استخدامی و نحوه‌کار میتوانند همه روزه (باستثنای ۱۳ تا ۲۱مرداد) از ساعت ۸ صبح تا ۵ بعدازظهر به دفتر آموزشگاه واقع در محوطه کارخانه های صنعتی آزمایش ـ کیلومتر ۱۲ جاده آبعلی‌مراجعه نمایند.
۱ـ٤ آ ـ ۲۹۱۸٤

کارخانه کفش وین

کارخانه کفش وین بچندنفر مهندس مکانیک که دارای ۵ سال تجربه در نگهداری‌وتعمیر ماشین‌آلات هیدرولیک، ترمو دینامیک، پرس های هیدرولیک و نوسازی قطعات‌باشندنیازمند است.
متقاضیان همه روزه ساعت ۳ تا ۵ بعد ازظهر بکارگزینی کارخانه واقع‌درجاده‌مخصوص کرج کیلومتر ۱۸ روبروی کاتر پیلار مراجعه نمایند.
کارگزینی کارخانجات‌کفش‌وین
۱ـ۲ آ ـ ۲۹۲۵۶

استخدام
به بیست و پنج نفر افرادی‌که به زبان انگلیسی بیش ازدیپلم آشنا باشند نیازمندیم واجدین شرائط در ساعات اداری به شرکت صنایع هلیکوپتر ایران واقع در ضلع شمالی جاده فرودگاه مهرآباد مراجعه‌نمایند کسانیکه سابقه کاردرانبارداری فنی داشته باشند حق تقدم خواهند داشت.
۱ـ۳ آ ـ ۱۳۰۷۹

SITUATION VACANT ENGLISH · FARSI self-correspondent with experience in foreign trade, required by large industrial company. Call 305445-49, ext. 211, for interview.

مترور وتکنسین
باتجربه در اموزراهسازی‌مورد نیاز است تلفن ۶۲۳۲۸٤ ـ ۶۲۹۶٤۳
۱ـ٦ آ ـ ۲۹۳۷۲

استخدام میشود تکنسین مجرب وورزیده در ساختمان سیلوهای سیمان مورد نیاز است آدرس ـ خیابان سعدی جنوبی ساختمان تقی‌نیا طبقه چهارم شماره ٤٠٥ ـ ٤٠٧
آ ـ ۱۳۲۳۵

یکنفر خانم باسابقه‌برای اداره کودکستان نیازمندیم جاده پهلوی اول کوچه تلویزیون کانال ۳ کودکستان نارون تلفن: ۶۲۰۰۳۰

۱۵نفر دیپلمه
پس‌از دیدن یکدوره یکماهه کارآموزی‌حسابداری‌دفترداری دوبل مشغول بکار خواهندشد تلفن ۳۱۵۰٤۰
۱ـ۵ آ ـ ٤٣١١

به تعدادی کارگر جوش کار اسکلت فلزی‌ودرب و پنجره ساز نیازمندیم. تلفن ۷۹۳۶۱۷

استخدام سکرتر
انجمن ملی حمایت کودکان یکنفر سکرتر مسلط بزبان فرانسه و تایپ لاتین باداشتن سابقه کار استخدام می‌نماید خواستاران میتوانند از ساعت ۸ الی ۱۳ به کارگزینی انجمن واقع در خیابان پهلوی بالاتراز میدان ولیعهد خیابان خسرو خاور شماره ۲۷ مراجعه‌نمایند.
۱ـ٤ آ ـ ٤٤٢٤

دربازکن برقی کالدر
CALDER
باگوشی استیل در رنگ های متنوع سال ۱۹۷۱
تلفن نماینده انحصاری مرکز فروش و نصب ۶۲٤٤١٤ سفارشات تلفنی پذیرفته میشود

پخش مرغ میهن
تهیه وتوزیع مرغ وتخم مرغ روزدر سراسر کشور.
تهران ـ خیابان قزوین ـ دوراه امامزاده حسن تلفن ۹۵۵۵٤۳

کواکو
لوله‌کشی گاز دقیقترین کار در ساختمانها وکارخانجات توسط باسابقه‌ترین مهندسین ومتخصصین طبق استانداردهای شرکت ملی گاز ایران
تلفنهای: ۸۲۷۲۲۲ و ۸۲۷۳۲۳ ـ ۸۲۳۲۸۸ داخلی ۲۳ یا ۲۳

E.T.M
ای.تی.ام
باسابقه‌ترین دربازکن برقی در ایران
باگوشی های رنگی نشکن
قیمت یکدستگاه کامل ۲۵۰ تومان
بدون پیش قسط به اقساط ماهانه ۵۰ تومان
بوسیله تلفن سفارش دهید دستگاه ۶ ساعته نصب و تحویل میشود
شرکت کارور ـ تلفن های ۸۲۳٦۹۸ ـ ۸۲۲۳۸٤

اجاق گاز چهارشعله
جواهریان

باپلوپز مخصوص استثنائی ومنحصر بفرد
تلفن مستقیم دایره فروش کارخانجات صنعتی و تولیدی جواهریان ۳۱۹۱۹

کمپرسورهای ۵۰ تا ۳۰۰۰ لیتر و لوازم نقاشی
iwata

نماینده انحصاری در ایران شرکت جنرال فولاد
خیابان اکباتان روبروی وزارت آموزش وپرورش تلفن ۳۱۵۸۷۱ ۳۱۵۹۱۶

دبورا
کفپوش پلاستیکی
دبوراتایل ۲۵×۲۵
۱/۵ میلیمتری مترمربع ۱۷ تومان
دبورا تلفن: ۸۲۰۱٤۱
خیابان شاهرضا ـ اول ویلا کوی مراغه ـ شماره ۲

نیازمندیهای شما

آگهی تلفنی در صفحه نیازمندیها

باتلفن‌های: ۳۱۱۲۲۰

۳۱۱۲۲۴

۳۱۱۲۲۷

۳۱۱۲۲۹

۳۱۱۲۳۰

۳۱۱۲۳۱

قبول میشود

املاک ومستغلات

فروش

سازمان املاك شایسته تلفن ۶۲۷۲۵۷

با کادری‌مجرب وصلاحیتدار مرکز عمده معاملات املاك تهران و حومه
خانه ـ مستقلات
ویلا ـ زمین

معاملات تهران‌پارس و نارمك و پول امینی ـ ۷۹۰۰۹۰

برای فروش املاك خود با تلفن ۳۱۹۷۸۴ به‌بنگاه کوشان توضیحات و قیمت را بفرمائید .

خانه فروشی
منزلی در خیابان اشیخ هادی
نزدیك سه‌راه شاه کوچه سیاح دونبش‌یکدرب درکوچه هاتف ودرب دیگر در کوچه سیاح بمساحت ۳۸۰ متر با ابو برق و قبض پیش‌پرداخت‌تلفن بدون واسطه ۲۵۰ هزار تومان‌بفروش میرسد تلفن ۸۷۲۵۶۸
۱ـ۲ آـ ۴۴۱۳

۲ دستگاه منزل ویلائی
مدرن فرح جنوبی اندیشه ۵ هریك بمساحت ۴۰۰ متر یك طبقه‌نیم با سرویس کامل نقد و معاوضه بفروش میرسد تلفن ۷۷۱۵۰۸ و ۷۶۴۹۷۳

خانه‌های ویلائی‌باقساط‌یکساله در تهران‌پارس و همچنین در بهترین نقاط نیروی هوائی و تهران‌نو خانه های نوسازمدرن دوطبقه و یکطبقه ویلائی ۳ تا ۶ اطاقی از ۹۵ تا ۲۰۰ هزار تومان نصف نقد بقیه ۶ تا ۱۲ ماهه که از بانك بگیرید ـ ۲۹۳۰۵۸

خانه شخصی ساز
مقابل مهرآباد بفروش میرسد تلفن ۶۲۰۳۷۲

واقع در باغ صبا
یك منزل دارای ۶ اطاق با آب و برق و تلفن ، ۱۲۷ متر زمین ۱۱۵ هزار تومان بفروش میرسد تلفن ۷۶۲۳۱۹
۱ـ۳ آـ ۴۴۱۴

خیابان فرح
مستغلات‌نوساز با عایدی ۱۱ هزار تومان در ماه نصف نقد و نصف معاوضه‌بازمین ۶۲۷۰۶۱
۱ـ۲ آـ ۴۴۹۵

اگر پولدارید و عایدات منظم ماهیانه بخواهید
مستغل تازه‌ساز در محل مرغوب شهر نزدیك میدان ۲۵ شهریور که شامل شش‌دستگاه آپارتمان و هشت مغازه که سالیانه پنجاه وهفت‌هزارتومان اجاره میدهد خریداری‌فرمائید برای دیدن‌محل‌واخذتوضیحات مراجعه فرمائید لاله‌زار جنوبی نزدیك توپخانه ۳۱۹۷۸۴ به: بنگاه کوشان .
۱ـ۲ آـ ۳۰۰۵۰

مژده
یك خانه واقع در نیروی هوائی فلکه دوم ۱۸۰متر باآب اطاق ماشین‌رو با نازلترین قیمت بفروش میرسدبازرگانی کسمائی تلفن ۷۵۹۹۰۷
آـ ۴۵۱۳

ویلای فروشی
چند دستگاه‌ویلا مدرن شخصی ساز بفروش میرسد ـ ۷۶۴۹۷۳

خیابان روزولت
یکدستگاه ساختمان مستغلاتی باتلفن بفروش میرسد ۸۲۱۸۹۹ و ۸۲۰۹۳۱ دفتر دادوستد

باغ فروشی
(برای کارخانه‌ـ بیمارستان ـ مهمانخانه و یا تقسیم‌به ۶باغ) باغ مشجر زینتی ومیوه بیست‌و چند ساله با ۵۲ آبنما و ۷ استخر با چاه عمیق وبازنراتور لوله‌کشی آب و لوله‌کشی برق زیرزمینی اول کلاك دونبش (برجاده‌کرج) بفروش میرسد تلفن۳۱۹۵۸۱ مراجعه فرمائید.
آـ ۴ ۱۵۸

باغ فروشی
۲ کیلومتری نوشهر به محمودآباد حوی اختصاصی (لیلاشهر)
باغ‌مشجر بدرخت میوه قطعات ۵۰۰ الی ۱۲۰۰ متری با ویلا وبدون ویلا با آب لوله‌کشی وبرق و سند مالکیت آماده فروش میباشد چهارراه پهلوی روبروی کافه شهرداری‌کوچه سرمد کاشی ۱۰ دفتر طالبی تلفن ۴۲۷۴۴ و ۸۸۰۲۷۸
آـ ۴۴۸۹

برشمالی جاده مخصوص کرج کیلو متر ۲۲ زمین دو نبش به مساحت ۹۳۰۰ متر محصور با برق سه فاز بفروش می رسد تلفن ۶۶۲۰۲۰

زمینهای ارزان

ما در اراضی خیابان خراسان زمینهای ارزان ومرغوب بقطعات کوچك و بزرك از قرار متری ۸۵ ریال ببالا ودر شهر زیبای کاروانو مشیریه و مسعودیه شمال جاده و جنوب جاده با آب و برق و خیابان اسفالت شده را نقد و اقساط بشما عرضه میداریم با خرید یك‌قطعه زمین‌خود را از مستاجری نجات دهیدسرویس برای‌دیدن محل مجانی‌است ـمیدان شاه جنب پاسگاه پلیس دفتر ساختمانی شایسته فرد تلفن ۳۵۶۳۸۷

برجاده قدیم کرج کیلومتر ۲۰ قطعات ۲۵۰۰ و ۵۰۰۰ متر ۸۷۲۸۲۸
آـ ۴۲۰۴

زمین فروشی

توجه‌توجه

زمین ارزانتر از همه جا
قطعات ۶۵۰ و ۷۵۰ متر در سرحدآبادکرج جنب نیروگاه برق سرتاسری ایران تلفن ۴۵۶۲۵ و ۴۶۹۵۴

موقعیت استثنائی
قطعه زمینی بمساحت ۶۰ هزار متر دارای ۴۰۰ متربرجاده۴۵ متری آرامگاه بفروش میرسد تلفن ۵۳۲۸۰۴

اکازیون یکقطعه زمین بمساحت ۶۵۱ متر ۲۱×۳۱ دونبش حوالی زعفرانیه در بهترین نقطه ولنجك بفروش میرسد آژانش فرح شمالی ۷۷۱۹۲۷
آـ ۴۴۵۶

فروش سرقفلی

مغازه‌واگذاری
دو دهنه مغازه با بالکن آب و برق و تلفن‌واگذار میشود طالبین بخیابان قزوین دوراهی امامزاده حسن روبروی باربری خادم پخش مرغ میهن مراجعه نمایند

اکازیون واگذاری
یك‌باب‌مغازه‌درعباس‌آباد اول ۲۰ متری میترا با جواز کسب تعمیر رادیو تلویزیون وبا مجهزترین وسایل‌الکتریکی واگذار میشود تلفن ۷۶۵۱۲۴

دوباب‌مغازه‌درخیابان‌لاله‌زار چهارراه کنت با تلفن وشوفاژ واگذار میشود بتلفن ۴۲۶۵۱ مراجعه شود .
۱ـ۲ آـ ۴۴۸۰

یکباب مغازه بزرك وصحن حیاط عقب با برق سه فاز و برق روشنائی‌خیابان ۴۶ متری نارمك غربی بعلت مسافرت مقطوع ۲۵هزار تومان واگذار میشود تلفن ۷۷۳۴۰۳
۱ـ۲ آـ ۴۴۵۷

یکباب مغازه بزرك ۲۸ متری باشیشه قدی بلند و بالکن‌بالاتر از کلانتری سوار مقابل خیابان معلم بفروش میرسد لطفا با تلفن ۷۵۱۱۳۶ تماس بگیرید .
۱ـ۳ آـ ۳۰۰۴۴

دوباب مغازه واقع در تقاطع خیابان ایرانشهر وثریا هر دستگاه تلفن مستقل واگذار میشود تلفن ۸۲۱۱۹۰و۸۲۳۳۲۱

حدود خیابان‌تخت‌طاوس دوباب مغازه و یك زیر زمین‌مناسب‌برای احداث کافه تریا، سوپرمارکت دراك استور و یا فروشگاه بدون واسطه‌با شرایط سهل واگذار میشود تلفن ۸۲۱۱۳۵ و ۸۲۱۱۳۴

فروشگاهی با پروانه خرازی واقع در چهارراه استانبول با شوفاژ و تهویه گالری گلشن بفروش میرسد ۳۱۰۵۱۶

یك سالن بمساحت حداقل ۲۰۰ مترمربع با برق سه‌فاز آب امکانا تلفن‌جهت‌کارگاه‌نیازمندیم تلفن ۶۶۴۹۸۰ صبح‌ها‌بین۹تا۱۱

اجاره داده میشود

آپارتمان اجاره
چهارراه کالج چند دستگاه آپارتمان مجهز با تمام وسایل جهت اجاره تلفن ۴۰۹۸۰
۱ـ۲ آـ ۴۳۴۶

آپارتمان اجاره
یکدستگاه اپارتمان بسیارلوکس طبقه دهم ساختمان سامان با تمام وسایل و سرویس ومبلمان کامل دو اطاق خواب و دو تلفن ، مستقیم و داخلی اجاره داده میشود برای اطلاع بیشتر با تلفن ۷۷۲۵۶۵ تماس گرفته شود طالبین از ساعت ۸ تا ۱۲ و۴تا ۷ بعدازظهر بدفتر سامان بولوار الیزابت مراجعه کنند .
۱ـ۳ آـ ۴۴۲۸

آپارتمان اجاره
عباس‌آباد بازرگانان
آپارتمان شامل ۱۲ دستگاه۴و۵ اطاقه با شوفاژ و کولر و تلفن یکجا و یا بطور جداگانه برای موسسات دولتی و یاسکونت اجاره داده میشود بازرگانی جردن تلفن ۶۲۵۹۰۶
آـ ۴۵۱۴

یکدستگاه آپارتمان مدرن سه اطاق خواب سالن نهار خوری هال و پذیرائی جداً نشده‌کولر شوفاژ تلفن مبله یا غیر مبله اجاره داده‌میشودتلفن۶۲۹۳۷۵
آـ ۴۵۰۶

آپارتمان اجاره طبقه اول ۴و۵اطاقی‌موجوداست۸۲۸۲۶۴
آـ ۴۵۱۱

۳ آپارتمان اجاره
چند دستگاه آپارتمان
۳و۵ اطاقه خیابان‌ارباب‌جمشید اجاره داده میشود تلفنهای ـ ۶۳ـ۸۲۶۰۶۴
۱ـ۵ آـ ۴۴۹۱

خیابان پهلوی
سه‌راه ونك سه‌دستگاه‌آپارتمان نوساز ۶ اطاقه لوکس باشوفاژ وسرویس کامل اجاره داده میشود تلفنهای ۶۳ـ۸۲۶۰۶۴
۱ـ۵ آـ ۴۴۹۲

یوسف‌آباد خیابان مستوفی
آپارتمان ۶ اطاقی باتلفن وکولر و شوفاژ اجاره داده میشود ۸۲۱۸۹۹ و ۸۲۰۹۳۱ دفتردادوستد

امیرآباد شمالی طبقه دوم آپارتمانی با چهار اطاق هال ، انبار کاغذ دیواری تلفن آب برق کولر ودر جداگانه باجاره واگذار میشود لطفا با تلفن ـ ۶۳۱۳۹۳ تماس حاصل شود .
آـ ۴۵۰۵

ساختمان اجاره
یکدستگاه ساختمان واقع‌در خیابان فردوسی‌کوچه فروشگاه فردوسی دارای۳۵ اطاق‌بزرگ و یك سالن ۷۰۰ مترمربعی با زیرزمین برای آموزشگاهها بیمارستانها و ادارات دولتی تلفن ۸۷۰۷۱۶ و ۳۱۲۶۶۱
۱ـ۱۰ آـ ۴۱۰۳

اجاره
یکدستگاه ساختمان تمام‌مبله مدرن با سرویس کامل در زیباترین نقطه شمیران تلفن ـ ۸۸۰۵۳۰
آـ ۱۳۳۴

خانه اجاره
سیمتری نارمك
منزلی با سه اطاق وحال‌اجاره تلفن ۷۹۰۵۴۶
۱ـ۳ آـ ۱۲۸۱۱

خیابان سلطنت‌آباد
یکدستگاه‌خانه ویلائی با تلفن و کولر و شوفاژ بفروش‌میرسد ۸۲۱۸۹۹ و۸۲۰۹۳۱دفتردادوستد

آپارتمان رهنی ونیمه‌رهن قلهك تلفن ۶۵۷۷۴

محلی بمساحت ۱۰۰۰ الی ۲۰۰۰ متر مربع با آب و برق سه‌فاز و سالن سرپوشیده‌برای اجاره مورد نیاز است تلفن ـ ۶۶۷۷۷۵

بین سید خندان و مجیدیه باغ وساختمان بزرگ برای مدرسه باشگاه و کارگاه برق سه‌فاز سالنهای بزرگ استخر وچاه عمیق تلفون ۶۲۶۰۰۲

نیازمندیهای اجاره

سازمان نیازمندیهای خارجیان
خانه شما را اجاره میدهد ۸۳۳۹۳۹

جهت یك خانواده ژاپنی یك‌منزل مدرن یا طبقه اول‌با استخر شوفاژ و شش اطاق نیازفوری داریم تلفن۸۲۹۷۱۳و ۸۲۳۹۶۴
۱ـ۵ آـ ۴۳۱۰

موسسه نیازمندیهای هیلتون اجاره بخارجیان ۶۶۰۸۸۹
۱ـ۱۳ آـ ۴۳۰۹

بنگاههای معاملات املاك

دفتر جلالی بورس‌اراضی جنت آباد و سازمان برنامه جاده کن اول‌کوی شاهین .

بورس املاك شمیران دفتر براتی باغ فردوس ۸۷۲۵۷۵

آپارتمان وخانه‌های دربستی جهت اجاره و فروش موجود است دفتر کندی چالهرز تلفن ۷۷۶۴۳۵
آـ ۴۳۷۷

زمینهای خزانه و اتابکی ووسمنار بقیمت عادلانه خریداری میشود . تلفن ۹۵۱۵۷۸ خزانه قلعه مرغی میدان فلاح

اراضی کیشا مرحزادسازمان برنامه و قلقلی علیا و کوهك خریداریم تلفن ۹۷۱۳۴۸

تلفن ۷۶۵۱۹۹ جهت نیازمندی ملکی شماآماده خدمت است .
۱ـ۳۰آـ۳۴۰۵

خرید و فروش‌واجاره‌مستغلات شمال‌شهر ۸۲۷۴۶۶
۱ـ۱۳ آـ ۴۲۳۰

خریداری میشود

زمینهای‌افسریه‌خریداریم ۷۹۱۳۵۹

خریدار زمین تهران‌پارس ۷۹۳۰۲۰

خریدار زمین افسریه ۷۹۳۷۰۵
آـ ۱۷۸۴

خریدار زمین تهران‌پارس ۷۸۱۹۳۶

زمینهای زعفرانیه دره قشلاق مکانیر و سعادت‌اباد مرحزاد خریداریم بازرگانی جلالی خیابان پهلوی تلفنهای۶۲۶۴۱۱ و۶۲۴۱۹۳

دفتر پارس اراضی داخل طرح عباس ابادر خریدار است تلفن . ۷۶۱۵۵۸

خرید ساختمان
پنج دستگاه ساختمان‌در شمال شهربدون واسطه خریداریم لطفا با تلفن ۷۵۹۴۸۳ تماس بگیرید

معاملات پول

پول موجود
وام ارزان
در مقابل تلفن و ماشین وخانه باشرایط سهل‌و مدت دلخواه شما فورا داده میشود ۴۵۰۵۷
چهارراه یوسف‌اباد اول نادری پلاك ۳۰۰ جنب عکاسی هلن موسسه تعاون

قلك وام میدهد
درمقابل مبیع ارزنده قلك فورا وام میدهد تلفن ۷۶۵۷۴۵
۱ـ۱۶ آـ۳۶۳۴

پول تومانی دوشاهی همیشه موجود ۸۲۸۰۹۰

پول ۵ر۱ شاهی ۶۲۴۸۷۳

پول‌باسود بانکی ۴۸۴۶۳

خانه پول فرح شمالی مرکز معاملات پول تهران . ۷۷۱۳۸۸

پول با سود منصفانه ۴۸۵۸۳
آـ ۴۲۱۲۸

پول شرطی موجود ۸۲۲۶۵۹
آـ ۴۲۳۸

ازیك میلیون‌ریال ببالا موجود پاکپور ۶۶۴۶۱۸

تایکصد میلیون ریال موجود پاکپور ۶۶۴۶۱۸
۱ـ۵ آـ ۴۴۳۵

مورد نیاز

پول بیواسطه نیازمندیم موسسه تعاون ۴۵۰۵۷

پول‌شرطی ۱۵٪ نیازمندیم ۴۰۸۲۹

پول شرطی نیازمندیم تلفن ۴۸۵۸۳
۱ـ۲۶ ۱ـ۳۱۴۰

پول بی واسطه نیازمندیم ۶۶۴۶۱۸

پول‌نیازمندیم ۷۵۰۳۰۶

پول‌نیازمندیم ۸۲۶۲۳۰

قبوض

اژاس ۱۱۱
فرش کهنه ونو صادراتی و قبوض بانك کارگشائی را خریداری مینماید بهارستان‌جنب قنادی باس تلفن ۳۹۱۵۰۰

قبوض بانك کارگشائی حضورا به قیمت عادله خریداریم فرش پارسا. چهارراه گمرك شاهپور نبش کوچه‌باغ‌وزیردفترتلفن۵۳۷۰۶۰
۱ـ۱۰ ۱ـ ۴۴۰۹

معاملات تلفن

خرید مروش هرنوع تلفن ـ ۸۲۰۸۴۱
۱ـ۶ ۲ ۱ـ ۴۲۲۹

برای ساختمان شما

تلفن ۷۸۱۹۷۷

کاغذ دیواری	باقساط
پرده کرکره	باقساط
کفپوش	باقساط
نقاشی ساختمان	باقساط

۷۸۱۹۷۷

تعمیرات ساختمانی جزئی
وکلی تلفن ۷۶۴۵۰۷
آـ ۴۵۰۱

تزئینات ساختمان باقساط
پرده پارچه کاغذ دیواری پرده کرکره به اقساط‌تلفن۳۱۵۶۸۰
آـ ۴۲۳۸

حراج‌در ایران تزئین
کاغذ دیواری هانزا ساخت المان و انگلستان متر مربع ۱۰ و ۲۰و ۵۰ ریال صددرصد تابل شستشو ۹۱۳ ۷۷۲

تعمیرات ساختمان ۹۵۳۵۰۴
۱ـ۶ آـ ۴۴۴۲

MISCHLER
میشلر
سرما گرما و نور از کرکره چوبی میشلر عبور نمیکند. پرده چوبی میشلر در عین زیبائی درمقابل سرقت‌مقاوم بوده و بصورت حفاظ قفل خواهد شد

BW
پارکت
فرش‌چوبی ایران‌بساختمان شما جلوه خاصی‌می‌بخشد روی‌پارکت BW آتش‌سیگار جوهر اسید و سایر مواد شیمیائی اثر ندارد . نمایشگاه پارکت MB کرکره میشلر خیابان شاهرضا کوچه فتوحی تلفنهای۸۲۹۳۹۰و۸۲۹۵۹۶ و ۸۲۴۳۰۷

تخلیه
تخلیه چاه فاضل آب و توالت باسیستم موتوری ۵۳۲۵۵۰

لوله بازکنی
لوله بازکن فاضل‌آب بادستگاه تراکم هوا سازمان‌رفاه ۸۲۲۲۸۶

لوله بازکنی
لوله بازکنی فاضل آب ۵۳۲۵۵۰

لوله بازکنی فاضل آب
سرویس منظم مسعود
بلوار تلفن ۶۶۴۴۸۵

رفع گرفتگی لوله ساختمان
در ۲ دقیقه سازمان تراکم
تلفن ۸۸۱۶۸۱

لوله بازکنی فاضل آب
مقدم: ۶۶۵۳۷۴

لوله بازکنی فاضل آب
۸۲۷۴۰۸

رفع گرفتگی هرنوع لوله ساختمانی
باد ستگاه‌تراکم‌هوا‌ـ‌تلفن ۷۸۷۲۷

لوله بازکنی فاضل آب
قدیمی تلفن ۹۵۵۱۱۶

گاز

شرکت پخش بوتاکار شرکت بوتاگاز از۷ونیم صبح تا ۸ شب تلفنهای ۳۹۲۳۸۹ و ۲۹۳۲۲۳

اسـاگاز
۸۲۴۰۲۱

BUTANE
بوتان
تلفن پخش گاز
شرکت بوتان
از ۷ صبح تا ۹ شب
۹۵۳۰۵۱

پرسی گاز
گازوسرویس
غرب خیابان پهلوی
۹۶۳۰۲۱ الی ۹۶۳۰۲۵
از ۷ صبح تا ۷ شب
شرق خیابان پهلوی
۸۲۲۰۲۵ الی ۸۲۲۰۲۱
۸۲۷۹۹۰ـ۸۲۷۲۳۷
از ۷ صبح تا ۱۰ شب
تلفن مخصوص تعمیرات ۸۲۶۲۴۰

ایران گاز
پخش گاز
۸۲۷۱۳۱
تعمیرات
۸۲۳۰۵۱ـ۵۳
همه روزه از ساعت ۷ صبح الی ۱۱ شب
نمایشگاه مرکزی خیابان شاهرضا شماره ۳۳۰

آگهیهای متفرقه

کنسرت
حسین موفق
درباغ گلستان ضمیمه فیلم سینمائی و برنامه های هنری

اسناد لاوصول خریداریم ۳۵۱۶۱۷

غلطك ۲۰ تنی
اجاره‌ای تلفن ۲۹۳۸۱۷
۱ـ۳ آـ ۱۳۲۶۵

بفروش میرسد
یك‌جفت سگ ازنوع(سوسیس) نژاد انگلیسی پشم‌کوتاه قهوه‌ای باتوله سه‌ماهه آنها بفروش میرسد راهنمای ۷۵۲ روزنامه اطلاعات مراجعه شود .
آـ ۱۳۴۰۱

داروخانه‌ها

داروخانه مهران
خیابان شیروخورشید چهارراه استخر تلفن ۹۵۴۰۰۷

کلاس فیلمبرداری

کاخ دانش به تشکیل دوره دوم‌کلاس فیلمبرداری مبادرت مینماید . این کلاس زیر نظر استادان فارغ‌التحصیل ازدانشگاه های اروپا و آمریکا با همکاری‌مجهزترین‌استودیوی فیلمبرداری ایران تشکیل میشود . از آماتورها و علاقمندان به استخدام دعوت میشود با شرکت دراین کلاس از موقعیت استفاده‌نمایند.

کلاس‌ماشین نویسی فارسی‌ولاتین

کاخ دانش بزرگترین سازمان آموزشی ماشین نویسی فارسی و لاتین در ایران است .

کلاس خیاطی

دوره جدید کلاسهای خیاطی تابستانی کاخ دانش ازهفته آینده تشکیل میشود . کاخ دانش نماینده رسمی مدرسه‌گرلاوین پاریس در ایران است و به فارغ‌التحصیلان پس از گذراندن امتحانات از پاریس دیپلم گرولاین داده خواهد شد . قبلا نامنویسی کنید .

کلاس حسابداری ودفترداری‌دوبل

دوره جدید کلاس حسابداری کاخ دانش زیر نظر **استادمحترم‌آقای‌محمدحمیدی** تشکیل میشود . در این کلاس فن دفترداری و حسابداری را فراخواهید گرفت .

کاخ دانش
خیابان نادری . پاساژ معتمد . خیابان فرانسه. کوچه‌مرجان

وسایل آزمایشگاه

دوره راهنمائی بطور سری آماده تحویل میباشد. شرکت شهلا خیابان تخت‌جمشید شماره ۱۴۶ تلفن ۸۲۵۱۲۴ و ۸۲۵۱۲۵

سازمان پزشکی استخر

بمنظور کمك بامر بهداشت تلقیح واکسن های فلج کودکان (خوراکی) ـ آبله ـ وبا ـ حصبه ـ دیفتری‌ـ کزاز‌ـ سیاه سرفه را درتمام‌مدت‌شبانه روز و تعطیلات برای عموم بطور رایگان انجام میدهد .
آدرس ـ گمرك خیابان شیرو خورشید خورشید ـ چهارراه استخر تلفن ۹۵۴۰۰۵ ـ ۹۵۴۰۰۴

قابل توجه

شرکتهای‌ساختمانی وتزئینات

مجهزترین کادر تجاری بامجهزترین کارگر آماده انجام کارهای ساختمانی از قبیل :
درب ـ اگوستیك ـ دکوراسیون‌ـ مبلمان شما میباشد

نجاری‌قدیمی
تلفن۹۵۲۳۶۷

KHAVAR خاور

آگهی تجدید مزایده آهن دم قیچی

کارخانه اتومبیل سازی خاور دم‌قیچی‌های‌فلزی‌اعم ازقطعات خورد وبزرك ـ پروفیل ـ ورق وغیره را ازطریق مزایده‌کتبی برای مدت یکسال بفروش میرساند .

علاقمندان شرکت در مزایده میتوانندبرای رویت مورد مزایده وسپردن ودیعه شرکت در مزایده بمبلغ یکصد هزار ریال وجه‌نقد بصندوق کارخانه درمقابل دریافت‌رسیدصندوق‌پیشنهادات خودرا به ضمیمه رسید ودیعه درپاکت لاك ومهر شده تاساعت ۹صبح شنبه ۱۶ مردادماه بدفتر کارخانه تسلیم نمایند .
پیشنهادات رسیده درساعت ۱۰ صبح‌همان روزدرحضورپیشنهاد دهندگان حاضر در جلسه درمحل کارخانه بازوقرائت و برنده اعلام خواهد شد .

شرکت سهامی اتومبیل سازی خاور

CATERING ADMINISTRATION MANAGER

AN ESTABLISHED business in the field of Contract Catering requires a manager who will be responsible for all aspects of administration at several locations in the Ahwaz area. Further promotion is envisaged for the right man. Requirements of the position:-

- Catering qualification or a sound knowledge of the trade
- Administrative experience in Commerce or Accounting
- Good Farsi and English.

Attractive salary and fringe benefits. Brief but comprehensive details of your career for review in strict confidence should be sent to 1023 S Personnel Selection.

Coopers & Lybrand,
Management Consultants
P.O. Box 1993, Tehran.

AGRI-BUSINESS MARKETING POSITIONS

A world leader in Animal Health desires to fill 3 newly created marketing positions in Iran.
Two positions will specialise in large animal livestock management with responsibility for the sales of the companies animal health product range.
One position will specialise in Poultry Industry Management with responsibility for the sales of the companies poultry health product range.
We envisage that the successful applicants will be career minded Iranian Nationals used to responsibility and travel - 25 to 35 years of age. A Veterinary or Agricultural Degree desired but not absolutely essential, applicants with proven record of sales performance or animal health management will definitely be considered. Fluent English, Army Service or completed Exemption, and current drivers licence required.
Attractive salary offered for ambitious career minded animal health specialists.
Applications close 20th August with interviews commencing 25th August in Tehran.
Please reply to No. 745 Ettela'at Newspaper with resume personal details and experience.
All applications will be treated in confidence.

ELECTRONIC COMPUTERS TRAINING

GSC SERVICES & TRAINING SYSTEM & COMPUTER

آموزش کامپیوتر

جی. اس .سی (موسسه‌جنرال سیستمز) برای‌آموزش‌دوره‌های کمپیوتر (حسابگرهای الکترونیکی IBM, نام نویسی مینماید.نبش‌بلوار‌وامیر‌آبادبالاکوچه‌ارجمندشماره۶تلفن۶۶۲۲۹۱
۱ـ۳ آـ ۴۳۹۵

(درکتاب اشعار وادبیات‌نو)
نوشته‌های ادبی و اشعار و عکس یادگاری‌شما با دریافت مبلغ کمی در دوصفحه چاپ‌میشود با صندوق پستی ۱۰۴۵ تهران مکاتبه فرمائید .

اطلاعیه

تعطیلات سالیانه کارخانه‌کفش شادان‌پور از تاریخ‌هشتم‌الی‌شانزدهم‌مرداد ۵۰ میباشدمراجعین در این مدت میتوانند بدفتر شرکت واقع در بازارسرای قدسیه شماره ۵۵ تلفنهای :۲۵۸۱۹و ۲۴۴۵۳ مراجعه فرمایند

جهت تاسیس یا ساختمان بیمارستان خصوصی زمینی در حدود هزارمتر یا ساختمانی نیمه‌کاره یاساخته شده حداقل دارای ۶۰ تا ۷۰ اطاق با داشتن پارکینگ در محدوده شمال عباس‌آباد ، جنوب شاهرضا ، شرق جاده قدیم شمیران ، غرب جاده پهلوی و امیرآباد مورد احتیاج‌است‌لطفا باتلفنهای ۸۲۳۸۶۵ و ۸۲۵۶۸۷ مابین ساعت ۵ تا ۸ تماس بگیرید .
۱ـ۳ آـ ۴۴۶۲

مابه‌حسن‌عمل‌خود اطمینان‌داریم

ویقین داریم بایکبار معامله باما آنقدرسودخواهید برد که درتمام پروژه‌های عمرانی‌ماشرکت‌خواهید نمود. منطقه‌ای وسیع حوالی کرج و نقشه‌ای‌جامع وکامل درحد پروژه‌های بزرك دنیا قطعات تفکیکی کوچك و بزرك متناسب باهربودجه .
خیابانهای عریض جدول‌بندی اسفالت ـ آب وبرق وعملیات عمرانی بیشماری که درهیچ کجا نظیر آنرا نخواهدديد.

سندمالکیت‌فوراانتقال داده‌میشود ازنزدیك بافعالیت عمرانی‌ما آشنا شوید

کوپن زیر را که ارزش‌ده هزارریال دارد پرنموده به‌صندوق پستی ۱۱۳۵ ارسال‌دارید تا اطلاعات کامل دراختیارشماگذارده شودچنانچه پسندیدید درموقع اخذ سند مالکیت نقدا بحساب شما منظور میگردد .

نام ونام خانوادگی
آدرس
تلفن
امضاء

حمیدیه کرج

جائیکه آگهی فروش درجراید باحقیقت‌عمل توام‌است‌مالکین‌این‌واحدساختمانی تاکنون‌آنچه‌راکه تعهد انجام دادند . این باغ خانوادگی و مصفا بالوله‌کشی آب آشامیدنی از دوحلقه چاه عمیق برای هرقطعه واسفالت وتامین روشنائی‌خیابانها بارزانترین قیمت بقطعات ۲ هزار متر ببالاتقسیم وبرای ساختمان آماده است. حمیدیه واقع در کیلومتری۱۹جلوجاده۴۵ مترکرج‌ـقزوین‌است‌که نقد و اقساط بفروش میرسد .
مرکز فروش خیابان آیزنهاور خیابان‌کندی جنب شرکت مرغداری .ایران ـ آلمان موسسه ساختمانی وعمران غرب تلفن : ۹۶۰۸۸۶
شعبه فروش خیابان تاج خیابان آلستوم‌املاك پیروزتلفن ۹۷۷۸۶۰

ورزش

اولین دوره مسابقات بسکتبال قهرمانی جوانان اروپا

یوگسلاوی در فینال از ایتالیا انتقام گرفت و تاج قهرمانی را برسر گذارد

بسکتبالیست های جوان یوگسلاوی بعد از شکست ۵۴ ـ ۵۹ در دور مقدماتی برابر ایتالیا در مسابقه نهائی ۶۰ـ۷۴ به پیروزی دست یافتند

تیم بسکتبال شوروی نیز با پیروزی ۵۴ـ۵۵ در مسابقه رده‌بندی برابر اسپانیا بمقام سوم رسید

نخستین دوره مسابقات بسکتبال قهرمانی جوانان اروپا در گروه پسران که با شرکت تیم های ملی بسکتبال جوانان دوازده کشور اروپائی در شهر «کوریزیا» در ایتالیا انجام میشد پایان یافت و جوانان بسکتبالیست یوگوسلاوی باشکست ۶۰ـ۷۴ ایتالیا در مسابقه فینال به مقام قهرمانی رسیدند. پیش‌از دیدار دو تیم یوگوسلاوی و ایتالیا در مسابقه نهائی ، تیم های شوروی و اسپانیانیز برسرعنوان سومی‌مسابقات‌با یکدیگر مبارزه کردند و تیم جوانان شوروی‌تنها بلطف یك امتیاز برتری‌اسپانیا را مغلوب کرد و خود به مقام سوم دست یافت .

شکفتی بزرگ این مسابقات شکست ایتالیا در دیدار فینال برابر یوگوسلاوی بود در حالی که در آخرین روز مرحله مقدماتی مسابقات ، جوانان کشور میزبان طی یك دیدار شورانگیز موفق شده بودند با نتیجه ۵۴ـ۵۹ یوگوسلاوی را مغلوب نمایند . اگرچه دراین مسابقه خاصه در وقت دوم یوگوسلاوی دست به یکه‌تازی عجیبی زد و پا بپای ایتالیا طول این نیمه امتیازبدست آورد ولی باهمان اختلاف امتیاز وقت اول (۲۴ـ۲۹) ایتالیا در پایان نیز بپیروز شد .

* **دوازده‌تیم‌حاضر‌درمسابقات**

در اولین دوره مسابقات بسکتبال قهرمانی جوانان اروپا بطور قرعه دوازده تیم شرکت کننده برای دیدار های‌مقدماتی در دو گروه شش تیمی قرار گرفتند که مسابقات آنها بطور دوره‌ای انجام گرفت .

در گروه اول تیم های‌شوروی اسپانیا ، ترکیه ، اتریش ، یونان و سوئد و در گروه دوم ایتالیا ، یوگوسلاوی ، سویس، فرانسه ، اسرائیل و آلمان‌غربی حضور داشتند .

در اولین روز مسابقات‌بعداز مراسم افتتاحیه تیم بسکتبال جوانان اسپانیا در گروه‌نخست در برابر سوئد قرار گرفت . در نیمه نخست اسپانیائیها بایك برتری اندك ۳۲ـ۴۳ حریف را پشت‌سر گذاردند ولی در وقت دوم قدرت بازی اسپانیا برابر سوئد بحد اعلای خود رسید و در پایان بانتیجه غیر منتظره ۴۳ـ۹۲اسپانیابه پیروزی‌رسید. در مسابقه بعدی ایتالیائی‌ها با آنچه که در برابر تیم هم‌گروه خود سویس انجام دادند، شکوه پیروزی اسپانیا بر سوئد از یاد رفت چون ایتالیا بعد از پیروزی ۱۲ـ۴۰ در وقت اول‌در مجموع ۲۴ـ۱۰۲ سویس را شکست داد واین بهترین‌پیروزی ایتالیا از نظر نتیجه در تمام‌طول مسابقات بود .

* **شوروی و اسپانیا بزرگان گروه اول**

در گروه اول همانطور که از آغاز پیش‌بینی میشد شوروی و اسپانیا مدعیان بزرك قهرمانی بودند و تا پایان چهارمین روز مسابقات مقدماتی که ایندوهنوز دیدار سرنوشت خود را مقابل یکدیگر انجام نداده بودندهر دو تیم باکسب ۴ پیروزی‌شانس های مطلق صعود به دور نیمه نهائی مسابقات بودند .

در گروه دوم نیز موقعیت مشابهی‌برای‌ایتالیاویوگوسلاوی وجود داشت . بااین فرق که ایتالیا در ۴ مسابقه مقدماتی قبلی خود بویژه در برابرفرانسه زجر بسیار متحمل شده بود و پیروزی آنها براین تیم‌بسختی بدست آمد . چه در وقت‌اول مسابقه فرانسویها ۲۶ـ۲۹ بر ایتالیا پیشی داشتند لیکن در نیمه دوم ایتالیا نه تنها جبران عقب‌ماندگی خود را کرد بلکه در پایان با اختلاف ۹ امتیاز فرانسه رابانتیجه ۵۴ـ۶۳ مغلوب نمود .

در شب سرنوشت مسابقات مقدماتی ، ایتالیا بلطف بیش‌از ۵ هزار تماشاگر پشتیبان خود در استادیوم محل‌انجام مسابقات بعداز درخشش شگفت‌انگیزی که در وقت اول داشت ونتیجه ۲۴ـ۲۹ را بدست آورد درپایان ۵۴ـ۵۹ یوگوسلاوی رامغلوب کرد و خود در صدر گروه دوم قرار گرفت .

در گروه نخست ، بر خلاف دیدار پایاپای یوگوسلاوی ـ ایتالیا که در تمامی طول‌مسابقه با رقابت نزدیك هر دو تیم‌همراه بود ، شوروی با اسودگی کامل اسپانیا را شکست داد و نتیجه وقت اول ۱۷ـ۳۳ و پایان وقت ۴۲ـ۵۱ بسود شوروی بود . به این ترتیب در گروه اول نیز شوروی به مقام اول رسید و اسپانیا دوم شد .

* **رده‌بندی مسابقات مقدماتی**

رده‌بندی و امتیازات درپایان مرحله مقدماتی مسابقات‌بترتیب زیر بدست آمد :

گروه اول : ۱ـ شوروی ۱۰ امتیاز ۲ـ اسپانیا ۹ امتیاز ۳ـ یونان ۸ امتیاز ۴ـ ترکیه ۷ امتیاز ۵ـ سوئد ۶ امتیاز ۶ـ اتریش ۵ امتیاز .

گروه دوم : ۱ـ ایتالیا ۱۰ امتیاز ۲ـ یوگوسلاوی ۹امتیاز ۳ـ اسرائیل ۸ امتیاز ۴ـفرانسه ۷ امتیاز ۵ـ آلمان‌غربی ۶امتیاز ۶ـ سویس ۵ امتیاز .

بنابر مقررات بازیها درمرحله نیمه‌نهائی مسابقات‌چهارتیم‌صدر دو گروه بطور ضربدر مقابل‌هم قرار گرفتند . باین‌ترتیب که یوگوسلاوی حریف شوروی بود و ایتالیا در برابر اسپانیا قرار گرفت .

اولین مسابقه دور نیمه‌نهائی را ایتالیا برابر اسپانیا انجام‌داد و بدنبال یك رقابت نزدیك بعداز برتری ۲۲ـ۲۶ در وقت اول در پایان ۵۸ـ۶۶ برحریف خود اسپانیا غلبه کرده و به عنوان‌نخستین فینالیست‌برگزیده شد . در دیدار دوم نیمه‌نهائی نیز شورویها با همه امیدی که برای راه یافتن به فینال داشتند با اختلاف ۱۷ امتیاز ۵۴ـ۷۱ مغلوب یوگوسلاوی شدند و برخلاف‌پیش‌بینی‌ها یوگوسلاوی و ایتالیا باردیگر در مسابقه فینال ، مقابل‌هم قرار گرفتند.

* **عنوان قهرمانی برای یوگوسلاوی**

در دیدار فینال یوگوسلاوی باجبران شکست دور مقدماتی خود مقابل ایتالیا ۶۰ـ۷۴ایتالیا را مغلوب کرد و فاتح عنوان قهرمانی شد . شوروی نیز بر خلاف دیدار مقدماتی خود با اسپانیا ، طی یك دیدار سخت تنها بایك امتیاز و بانتیجه ۵۴ـ۵۵ اسپانیا را در دیدار رده‌بندی مغلوب کرد و صاحب عنوان سوم شد .

بجز این دو مسابقه‌فینال و رده‌بندی ، هشت‌مسابقه‌تیم‌دیگر، نیز مسابقات رده‌بندی خودرا برای مقام های پنجم تادوازدهم انجام دادند و بعداز انجام چهار مسابقه بین تیم های همردیف در گروههای مقدماتی مسابقات، این نتایج و این رده‌بندی به دست آمد .

اتریش ۹۰ـ سویس ۵۴ (۴۹ـ۴۴)
آلمان غربی ۷۷ ـ سوئد ۶۳ (۴۳ـ۳۶)
فرانسه ۶۶ ـ ترکیه ۵۹ (۳۱ـ۳۱)
یونان ۷۴ ـ اسرائیل ۶۵ (۳۳ـ۳۴)

* **رده‌بندی کلی مسابقات**

۱ ـ یوگوسلاوی (قهرمان مسابقات) ۲ـ ایتالیا ۳ـشوروی ۴ـ اسپانیا ۵ـیونان ۶ـاسرائیل ۷ـ فرانسه ۸ـ ترکیه ۹ـ آلمان غربی ۱۰ـ سوئد ۱۱ـ اتریش ۱۲ـ سویس .

امید دیگر شوروی در دسته میان‌سنگین مسابقات‌وزنه‌برداری

در مسابقات وزنه‌برداری پنجمین دوره بازیهای اسپارتاکیاد شوروی که هفته پیش در مسکوپایتخت‌شوروی انجام شد ، در دسته میان سنگین واسیلی کولوتوف‌قهرمان جهان که در مسابقات سال پیش در کلمبوس با ۵۳۷٫۵ کیلومدال طلاگرفت بادیویدریکرت‌وزنه بردار دیگر این دسته رقابتی نزدیك و پاپای داشت .ابتدا کولوتوف موفق شد در حرکت دوضرب این دسته رکورد جهانی‌ریکرت را که ۲۰۵ کیلو بود بشکند امادقایقی بعد از این رکورد شکنی کولوتوف ، ریکرت یك رکورد دیگر جهان در همین دسته خلق کرد . رکورد جدید او مربوط به حرکت یکضرب‌وبمقدار ۱۶۵ کیلو بود . البته رکورددار قبلی‌این‌حرکت خودوی بود که در ۱۷نوامبرسال ۱۹۷۰ رکورد پیشین جهان بمقدار ۱۶۲٫۵ کیلو رابجای گذاشته بود.

حالابااین رقابت‌شانه‌بشانه کولوتوف وریکرت نمی‌توان پیش‌بینی کرد جهت عضویت در تیم ملی‌وزنه‌برداری‌شوروی برای شرکت در مسابقات جهانی‌سال جاری که در لیما پایتخت پروانجام خواهدشد ، کدامیك از دیگری گوی سبقت راخواهد ربود . در عکس ریکرت در لحظه‌پیروزی دروزنه ۱۶۵ کیلو در حرکت یکضرب دیده می شود .

قابل توجه داوطلبان شرکت در مسابقه ورودی

مدرسه‌عالی بیمه‌تهران

۱ ـ کارتهای شرکت در مسابقه ورودی مدرسه عالی‌بیمه تهران در محل مدرسه واقع در ضلع جنوبی خیابان کریمخان زند بین خردمند و روزولت توزیع خواهد شد.

۲ ـ داوطلبان بایستی شخصا و با در دست داشتن اصل مدرك قبولی که در آن معدل کل کلاس ششم متوسطه ذکر شده باشد و شناسنامه عکس‌دار بمدرسه مراجعه کنند.

۳ـ روز های توزیع کارت شرکت‌در مسابقه ورودی مدرسه عالی بیمه تهران بشرح زیر است :

داوطلبانیکه حرف اول نام خانوادگی آنان الف تا خ صبح ۸ تا ۱۲ روز سه‌شنبه ۱۲ر۵۰ر

داوطلبانیکه حرف اول نام خانوادگی آنان د تا ظ از ۳ تا ۷ بعداز ظهر روزم سه شنبه ۱۲ر۵۰ر

داوطلبانیکه حرف اول نام خانوادگی آنان ع تا م صبح ساعت ۸ تا ۱۲ روز چهار شنبه ۱۳ر۵۰ر

داوطلبانیکه حرف اول نام خانوادگی آنان ن تا ی از ۳ تا۷ بعداز ظهر روز چهارشنبه ۱۳ر۵۰ر

۴ ـ مسابقه ورودی مدرسه عالی بیمه تهران ساعت ۴ونیم بعداز ظهر روز جمعه ۱۵ مرداد ماه ۱۳۵۰ در محل دانشگاه تهران بعمل خواهد آمد . از داوطلبان خواهشمند است حداقل یکساعت قبل ازموعد مقرر دردانشگاه تهران حاضر باشند در ورودی دانشگاه ساعت ۴ ونیم بسته خواهد شد.

مدرسه عالی بیمه تهران
آ ـ ۲۹۹۲۲

۲ـ۱

دنیای ورزش
روزهای شنبه منتشر میشود

آگهی استخدام

وزارت فرهنگ‌و هنر در نظر دارد طبق‌مقررات آئین نامه استخدام پیمانی افرادی راکه خدمت نظام‌وظیفه انجام داده‌اند برای مشاغل ذیل با این شرایط استخدام نماید .

	مدرك تحصیلی	محل خدمت	تعداد‌موردنیاز
۱ـ مهندس‌الکترونیك	دانشنامه مهندسی لیسانس دررشته مربوطه	تهران	۲ نفر
۲ـ طراح صحنه	لیسانس طراحی یا دیپلمه هنرستان نقاشی یا حداقل پنج سال سابقه خدمت تجربی	تهران	۲ نفر
۳ـ کارشناس فنی‌امور سینمائی	لیسانس امور سینمائی از دانشکده هنرهای دراماتیك یا تزئینی یاهنر		
۴ـ کارشناس سمعی وبصری	های زیبای تهران یا دانشگاههای خارجی	تهران	۴ نفر
۵ـ تکنیسین برق	دیپلم هنرستان صنعتی و آشنابامور فنی سینمائی (نور وصدا)	تهران	۹ نفر

داوطلبان میتوانند فرم ذیل را تکمیل وهمراه با یك قطعه عکس از تاریخ درج آگهی بمدت ده روز بوزارت فرهنگ و هنر واقع در بهارستان‌خیابان کمال‌الملك اداره تولید فیلم اطاق۱۱۳تسلیم‌نمایند.

نام	نام‌خانوادگی	مدرك تحصیلی
نوع خدمت وظیفه	تاریخ تولد	شماره شناسنامه
داوطلب شغل		

سرویس درجه یك ومطمئن
اوریانت

IATA — SATO — COTAL — UFTAA FUAAV

تورهای اروپا :

تور ایفل ـ تاریخ حرکت ۱۶ مرداد ماه

۳۲ روزه بازدید از شهرهای :
استامبول، وین ، هامبورك ، لندن ،پاریس، ژنو، یارسلون ، نیس، مونت‌کارلو ، رم ، ناپل، کاپری، سورنتو .

تورفلامینکو-تاریخ حرکت ۳۱ مرداد ماه

۳۰ روزه بازدید از شهرهای :
رم، ناپل، کاپری، سورنتو، وین ، هامبورك، لندن ، پاریس ، ژنو ، یارسلون ، نیس ، مونت‌کارلو، استامبول .

تورهای آمریکا

تور آزادی ـ شمارهٔ ۵ تاریخ حرکت ۹ مرداد ماه

۲۸ روزه بازدید از شهرهای :
واشنگتن، لاس‌وگاس، لوس‌آنجلس(هالیوود) سانفرانسیسکو ، شیکاگو، مونترال ، بوفالو (آبشارنیاگارا) نیویورك،

تور آزادی ـ شمارهٔ ۶ تاریخ حرکت ۲۵ مرداد ماه

۲۳ روزه بازدید از شهرهای :
نیویورك، بوفالو (آبشارنیاگارا)، مونترال، شیکاگو ، سانفرانسیسکو ، لوس آنجلس ، (هالیوود) : لاس‌وگاس، واشنگتن .

شرایط

درمعیت راهنمای فارسی زبان کلیهٔ تورها دارای خدمات وسرویسهای زیرمیباشند :
۱ ـ بلیط هواپیمای جت درتمام مسیر مسافرت ۲ ـ انتقال ازفرودگاهها به هتلها وبالعکس با اتوکارلوکس ۳ ـ باربری وعوارض فرودگاهها ۴ ـ اقامت درهتلهای درجه یك ۵ ـ صرف صبحانه ونهار درتمام مدت مسافرت ۶ ـ ورود به موزه‌ها وآثار باستانی ۷ ـ گردش وسیاحت درشهرها .

توجه

تور زمینی اروپا در تاریخ اول تیرحرکت نموده است تورهای ، کاپری ۱۲ تیر موناکو ۲۵ تیر ، برلین ۲ مرداد ، مونت‌کارلو ۱۰ مرداد که قبلا آگهی شده بود تکمیل و درتاریخهای ذکرشده دربالاحرکت خواهند نمود .

نمایندگان اوریانت

نماینده تهران آژانس مسافرتی کارنا ویلا شماره ۳۲
مشهد : خیابان بهار تلفن: ۲۴۷۱ شیراز: مقابل خیابان شاهپور شماره ۶ تلفن : ۵۷۵۱
رشت : مقابل پارك فرح : تلفن ۷۵۸۷ اصفهان : مقابل چهار باغ پاساژ ایفل تلفن: ۸۰۰۵

برای کسب اطلاع بیشتر و دریافت برنامه های تنظیم شده خواهشمند است به دفترمرکزی سازمان اوریانت،ویلای شمالی شماره ۳۳۹ الی ۳۴۵ مراجعه‌فرمائید تلفن ۲۹-۲۸-۸۲۷۰۲۷

انجمن دوستداران و نگهبانان

برای دوستداران‌شناومحیط سالم‌خانوادگی

استخرانجمن
مخصوص خانمهاوکودکان

(ایام هفته و جمعه)
صبح و عصر دایراست
علاقمندان میتوانند ورزش شنا را زیر نظرآقایان‌دانشوروومحمدی، مربیان آزموده انجمن فراگیرند..

نشانی : خیابان بهار شمالی ـ خیابان‌نامجو ـ انجمن دوشیزگان وبانوان

کنسرت حسین موفق با موفقیت

جمعیت شیرو خورشید سرخ ایران

مرکز آموزش مربی جوانان دانشجو می پذیرد .
شرایط :
۱ـ دارابودن دیپلم کامل متوسطه
۲ـ دارابودن برك پایان خدمت یا معافی دائم
۳ـ برخورداری از صحت بدن
۴ـ حداکثر سن ۲۷ سال

ـ حق تقدم با داوطلبان شهرستانهائی است که دارای خانه جوانان باشند .

ـداوطلبانی حق شرکت در امتحان ورودی را دارند که چهار قطعه عکس یك برك رونوشت دیپلم و معافی،و نشانی کامل خود را با پست سفارشی حداکثر تاپایان مرداد ماه به نشانی زیر ارسال دارند .

مزایا :

ـشهریه به عهده آموزشگاه بوده و در طول یکسال‌تحصیلی نیز ماهیانه مبلغ دو هزارو پانصد ریال به عنوان کمك هزینه تحصیلی به دانشجویان پرداخت میشود .

ـ دانشجویانی که این دوره را با موفقیت به پایان برسانند به دریافت گواهینامه تخصصی مربی‌جوانان نائل گردیده‌و در مراکز چند وظیفه‌ای رفاه جوانان شهرستان ها استخدام‌خواهند شد .

مواد امتحانی : تست زبان فارسی ، انگلیسی ، معلومات عمومی‌و هوش

تاریخ امتحان : اواخر مردادماه در روزنامه کیهان و اطلاعات آگهی خواهد شد .

نشانی : تهران، بلوار کریمخان زند ، خیابان نادرشاه، کوی طاهری .

آ ـ ۲۸۳۵۸

کنسرت حسین موفق با موفقیت درباغ گلستان ادامه دارد

آگهی دعوت مجمع عمومی عادی شرکت سهامی کارخانجات چینی بهداشتی بطور فوق‌العاده

از کلیه صاحبان سهام شرکت سهامی کارخانجات چینی بهداشتی دعوت میشود که در تاریخ روز چهار شنبه ۲۷مرداد ماه ۱۳۵۰ ساعت ۹ صبح در مجمع عمومی عادی فوق‌العاده صاحبان سهام که در محل شرکت واقع در خیابان اکباتان شماره ۲۰۹ تهران تشکیل میشود حضور بهمرسانند .

دستور جلسه عبارت خواهد بود از :
۱ـ تجدید انتخابات‌هیئت‌مدیرمباعتبارتغییراساسنامه وتطبیق آن با قانون جدید.
۲ ـ تعیین بازرس و بازرس‌علی‌البدل .
۳ـ تعیین روزنامه کثیرالانتشاریکه آگهی‌های شرکت بایستی در آن درج گردد.

هیئت مدیره
آ ـ ۳۰۰۷۴

آگهی استخدام

گارد شاهنشاهی برای تکمیل کادر درجه‌داری یگانهای‌تابعه خود تعدادی داوطلب با این شرایط میپذیرد .
۱ـ تابعیت دولت شاهنشاهی ایران
۲ـ متدین به دین مبین اسلام
۳ـداشتن گواهینامه قبولی‌سوم متوسطه برای رسته های (پزشکیار و مخابرات) و قبولی ششم ابتدائی برای سایررسته‌ها.
۴ـ داشتن تناسب‌اندام بگواهی بهداری گارد شاهنشاهی و بهداری ارتش
۵ـ قد نباید از ۱۷۰ سانتیمتر کمتر باشد .
۶ـ نداشتن عیال و اولاد و کسان تحت‌تکفل .
۷ـ داشتن ضامن معتبر .
۸ـ سن داوطلبان نباید از ۱۸ سال کمتر و بیشتر از ۲۴ سال باشد .
۹ـ فرزندان افسران و درجه‌داران نیروهای مسلح‌شاهنشاهی در صورت شرایط مساوی حق‌تقدم خواهند داشت .
۱۰ـ دوره آموزشگاه یکسال و شبانه‌روزی بوده و در این مدت علاوه بر هزینه پوشاك و خوراك ماهیانه مبلغ ۱۵۵۰ ریال کمك هزینه دریافت خواهند نمود .
۱۱ـ دانش‌آموزان رسته‌های پزشکیارو مخابرات پس‌از پایان آموزشگاه بدرجه گروهبان‌دومی وسایر رسته ها بدرجه گروهبان سومی مفتخر و مزایای‌درجه مربوطه و فوق‌العاده گاردی‌استفاده خواهند نمود .

جائزین شرایط میتوانند همه روزه جهت ثبت‌نام با دردست داشتن عین شناسنامه عکس‌دار و عین مدرك تحصیلی به درب شرقی پادگان سلطنت‌اباد مراجعه نمایند . م‌الف ۵۷۴۲

۱ـ ۲۸۸۸۰ ۲ـ۱
گارد شاهنشاهی

آگهی مناقصه شماره ۷۸۱ر۵۰

شهربانی کل کشور حدود سیصد و پنجاه تن گوشت گاو ویا گوساله حدود ده تن گوشت گوساله بدون استخوان از قسمت تفکیکی و مقدار پنج تن گوشت لخم کله گاو و تعداد یکهزار عدد جگر سیاه گوسفند مورد مصرف سالانه یکانهای وابسته مرکز و ندامتگاه قزلحصار و حدود ده تن گوشت گوسفند برای ندامتگاه مذکور را برابر شرایط ومشخصات معینه از طریق مناقصه خریداری می نماید. داوطلبان مایل به شرکت‌در این مناقصه می توانند برای دریافت برك شرایط مناقصه بدائره قرارداد های‌اداره کارپردازی مراجعه‌و پیشنهادات خود را تا آخر وقت اداری روز ۱ر۶ر۵۰ بدائره دبیرخانه‌اداره مذکور تسلیم و رسید دریافت نمایند .

پیشنهادات رسیده در ساعت ده صبح‌روز ۲ر۶ر۵۰درکمیسیون مناقصه باز وقرائت خواهد شد .

حضور پیشنهاد دهندگان در جلسه کمیسیون مناقصه آزاد است وکمیسیون مناقصه‌در ردیا قبل یك یا کلیه پیشنهادات مختار است. م‌الف ۵۹۹۷

شهربانی کل کشور
آ ـ ۳۰۱۸۸

اسامی قبولشدگان کنکور دوره شبانه دانشگاه تهران

صبح امروز آقای دکتر منوچهر زندی حقیقی رئیس دوره شبانه دانشگاه تهران اسامی ۹۲۶ نفر قبولشدگان ۱۴ رشته را که از بین ۶۴۰۰ نفر شرکت‌کنندگان کنکور پذیرفته شده‌اند اعلام نمود.

ادغام کنکور

دکتر زندی حقیقی گفت: کنکور کلاسهای شبانه دانشگاه تهران از سال آینده با کنکور سراسری یافرم جدیدی که احیانا کنکور خواهد داشت ادغام خواهد شد زیرا این دوباره کاری است که زحمات فراوانی نیز دارد.

خبرنگار ما مینویسد دربین قبولشدگان چهار نفر که از زبان خارجه نمره صفر گرفته بودند و یکنفر نیز بعلت تقلب اسامی آنها از صورت پذیرفته شدگان حذف گردید.

ثبت‌نام از پذیرفته شدگان در نیمه دوم شهریور ماه خواهد بود وآگهی آن بزودی اعلام خواهد شد.

ریز نمرات

آقای سامی رئیس دبیرخانه دوره شبانه اطلاع داد کسانی که احتیاج به ریز نمرات خود دارند مبلغ یکصد ریال بحساب ۲۲۴۵ بانک ملی شعبه دانشگاه ریخته و قبض آنرا با آدرس خود بدبیرخانه دوره شبانه ارسال دارند بلافاصله ریز نمرات به‌آدرس آنان فرستاده خواهد شد.

اقتصاد

بهزادفر ـ علی اکبر
قبادی ـ عبدالعلی
اشرفی ـ غلامعلی
فارسی ـ محمدرضا
پورعابدین ـ رحیم
ذوالفنون ـ هدایت‌اله
نظری‌نیا ـ غفور
اسماعیل‌زاده ـ غلامحسین
عطایی ـ سیروس
عباسی نژاد ـ محمد علی
محتشمی ـ محمد
مهدی‌نژاد ـ ولی‌اله
صانع‌خیاط ـ محمود
صباغیان ـ محمد
حریری ـ محمدرضا
کودینی ـ محمد ولی
طلایی‌زاده ـ فریدون
یزدانی ـ انبیا
رضایی چاره ـ غلامحسین
مژدهی ـ بهمن
محمدی ـ عزیز
میرعمادالدین ـ محمداسماعیل
ولیخانی ـ کریم
شمس‌برهانی ـ عبدالکریم
فرشباف ـ صمد
نادری ـ ابراهیم
کریمیان سیچانی ـ رحیم
راسخ ـ ابوطالب
میری آشتیانی ـ کاظم
قبادی ـ محمود
خراشادی‌زاده ـ علی
مرشدی تربتی ـ عباس
ابراهیمی ـ علی
صدیق ـ یوسفعلی
منصوری‌زنگیر ـ کیومرث
فرهمندی ـ پرویز
بدر ـ محمود
نوریان ـ مهدی
کبیربیك ـ حسین
چرمساز ـ محمود
امجدی ـ محمود
قنبرزاده‌لك ـ یحیی
لشگری‌باویل علیایی ـ حیدر
امامی ـ سید رضا
اسماعیلیه ـ محمد
نیك‌الما ـ علی اصغر
زعفری ـ علی اکبر
کیور کیزنیا ـ شموییل
عباسلو ـ محمد
کهربایی ـ علی‌اکبر
خزایی‌نژاد ـ غلامرضا
شاهی ـ تقی
دهقانی ـ القیار
نصیر خانی ـ مرتضی
شمس‌الهی ـ علی
طاهری لداری ـ حسن
توکلی‌نژاد کرمانی ـ احمد
باقری‌الموتی ـ محرم
زمانی ـ علی
چینی‌ساز جویباری ـ حسینعلی
بنای شاهانی ـ ابوطالب
هدایتی ـ عباس
طوسی ـ ابراهیم
همتی ـ سیف‌اله
ممیزی ـ کاظم
محمد ـ حمید
محبیان ـ علی اصغر
شفیعی ثابت ـ کریم
زارعی ـ عبدالعلی
عدولی ـ ملك محمد
آریا ـ محمد
شبو ـ محمد حسین

ریاضی

غفوریان اکبرزاده ـ غلامرضا
ساسان نژاد ـ امیر هوشنك
جمشیدی گوهری ـ محمد
جاریانی ـ سید جلال
صادقی ـ علی‌اکبر
ایرجی اسیابادی ـ مصطفی
پور رنجبر ـ هوشنك
تبریزی نژاد اصل ـ علی اکبر
جلال‌زاده ـ رحمان
خوبیار ـ اله نظر
الوندی ـ اسداله
آهنج ـ هادی
مهرابی ـ ابراهیم
مدبرنیا ـ محمد باقر

ایرم ـ محمد علی
خمیده چاله زمینی ـ برهان‌اله
سلیمانی ـ قدرت
مهرافزا ـ محمد خلیل
جلیلی ـ محمد
دهباشی‌پور ـ محمد
امانی ـ اسرافیل
یزدانی ـ مشیت‌اله
سیدین کهنه شهره ـ میریعقوب
منشازاده ـ محمد
مهجور ـ رضا
نیك اعتقاد ـ محمد مهدی
صایب نوری ـ حسین
هادی‌زاده ـ علی
عشق‌جو ـ ولی
طاهری ـ سید باقر
علی نژاد باروق ـ رسول
امینی ـ پرویز
بیات سرمدی ـ محرمعلی
رحیمی نژاد ـ مهدی
عیسایی ـ یداله
یونسی مقدم ـ یوسف
معظمی گودرزی ـ علی‌احمد
دقیق ـ قباد
جزایری ـ حمید
شریفی دلویی ـ سیداسداله
حبیبی مقدم ـ محمد
فلاح ـ مهدی
علی قره‌ی ـ فریدون
سمواتی ـ حسن
مقیمی ـ محمدعلی
زارع پور ـ یداله
حداد کاوه ـ احمد
بیرجندی ـ خسرو
سلیمانی ـ اسماعیل
فرجی ـ محمدعلی
رنجبر کوچك‌سرائی ـ انوشیروان
زرین‌نیا ـ نعیم‌الله
عتباتی ـ مهدی
باقری صیقلانی ـ غلامرضا
رستمی نژاد چراتی ـ اسرافیل
حاجی بنده ـ ذبیح‌اله
تنظیمی فومنی ـ جعفر
شایسته‌فرد ـ علی اکبر
غفاری ـ ابوالقاسم
توکلی ـ حجت‌اله
ستایش فرد ـ یداله
میر جعفری ـ مهدی
قاسم زاده ـ حجت‌اله
افتخاری ـ احمد
رفعانی ـ نعیم
یونسی ـ نوراله
وهاب‌پور ناصری ـ احمد
عدالت ـ جعفر
شوشتری‌زاده ناصری ـ محمود
میانجی ـ علی اصغر
نوین ـ علی‌اصغر
تیموری ـ نبی‌اله
عسکریان پورداوران ـ اسداله
قیمتی فشتمی ـ سید مهدی
غلامی ـ صفر
یزدان پرست ـ عباس
همتی ـ علی‌اکبر
باقری ـ کیومرث
احمدی ـ جمشید
واحدی ـ ابراهیم
اسلامی مهدی‌آباد ـ محمدحسین
طایب ـ علیرضا
جلیلی صفر قلی کندی ـ بهروز
خشکو ـ محمد

زیست‌شناسی

قاسمخانی ـ سودابه
شبستانی ـ علی
خانجانی ـ محمود
مظاهریون ـ فاطمه
رحمتخواه‌کوچل ـ قربانعلی
ادینه ـ خیراله
مکاری ـ علی
پورابراهیمی ـ پروین
پورحسین ـ علی
بزی‌زاده ـ ابراهیم
حقیقی ـ عذرا
نیکبخت ـ عطااله
کاظمی ـ منوچهر
آرزودارشاد ـ محمود
آزادگان‌زواره ـ کیخسرو
کوثری‌هاشمی ـ غلامرضا
میری ـ مهدی
فخری ـ مجید
راسخی ـ عبدالکریم
الهی ـ مسعوده
طبری ـ علی‌اعظم
معصومی ـ قربانعلی
هاشمی ـ عنایت‌اله
سراجی ـ محمود
طهوره ـ ذبیح‌اله
طالبی ـ عزیزاله
خسروی ـ کیخسرو
بهاورآذر ـ عباسقلی
طغانی ـ پوراندخت
کامیاب ـ سیدحسین
مونسی‌اباجلو ـ احمدعلی
خسروی‌بخت ـ مجید
اسدزاده ـ نوبخت
انوار ـ رسول
جعفری ـ رحیم
شریف ـ ربابه
طهماسبی‌کاوخسی ـ نعمت‌اله
جعفری‌کلیدسری ـ فریدون
خداپرست ـ عزیز
ریوف‌قصابسرایی ـ مهدی
مفرحی ـ مرتضی
تشکری ـ رضا
گلریز ـ فرشته
ملاداودی ـ صفر
بهشتی‌اصفهانی ـ سیدمهدی
وحدتی ـ ناصر
جلالوند ـ فرخ
اکبرزاده‌دیلمقانی ـ حمید

زبان انگلیسی

حسینی‌جاهد ـ قاسم
طباطبایی ـ عباس
ایزدی ـ براتعلی
میرسعیدقاضی ـ رمضان
وکیلی‌دادخواه ـ کامبیز
روشن‌پور ـ علی‌اکبر
صالحی ـ مسعود
پورمحمدنامور ـ بهروز

اسکندرزاده ـ غلامعلی
متصدی‌زاده‌زرندی ـ حسین
انجیری‌مطلق ـ احد
کاشفی ـ مرتضی
موسوی ـ سیدحسن
سرلك ـ رضا
فیروزان ـ حسن
حسینی ـ سلیمان
علی‌بیك ـ حسین
شاکری ـ قاسم
تنها ـ علی‌اصغر
بهره‌مند ـ محمد
نوروزی ـ فضل‌اله
اجدانی ـ بیژن
میرمحمدصادقی ـ عباس
قربانی‌اقدم ـ مصطفی
موسوی‌فرد ـ سیداحمد
عارف ـ محمد شفیع
دادور ـ محمد مهدی
فاید ـ جلال
صحافی‌ابرقویی ـ سیدمرتضی
ملکوتی ـ حبیب‌الله
طالبی ـ محمدتقی
نژادپشتکوه‌تنها ـ محمود
بیات ـ محمدرضا
فرخی‌دریامان ـ شیرین‌دل
سلمانیان ـ ابراهیم
هخامنشی ـ نوذر
طالبیانزاده ـ محمدعلی
قایمی محمودزاده ـ فرشید
قایمی محمودزاده ـ فرشید
شبستری ـ صفیه
قاسمپورنجاتی ـ ابراهیم
فرخزاده ـ عبدالله
صالحی‌کتی‌سری ـ محمد
عبدالمحمدی ـ هرمز
مرادی‌بوساری ـ رجب
پورکل‌خراط ـ علی
اختری‌قلاتی ـ مهراب
محی‌الدین ـ داود
اسمعیلی‌نیشابوری ـ عباس
هدایت ـ افسر
اسعدی ـ قدسی‌اعظم
صفارحمیدی ـ ذکریا
نازاریان ـ سورن
یاراحمد ـ محمدحسن
سازکاریان ـ حسن
خوبینی‌پورفر ـ علی‌اصغر
خداکرمی ـ محمدحسین
معینی ـ شادکام
فردادامینی ـ بهرام
فاطمی‌ترشیزی ـ عباس

زبان فرانسه

دانشورمحمدحسینی ـ محمدحسین
شاملو ـ رسول
طوسی‌طیبی ـ حسین
جهانبخشی ـ موبد
قهرمانی ـ محرمعلی
صالحی‌گل‌سفیدی ـ احمد
هویدا ـ کریم
زاهدی ـ علی
انصاری‌رامندی ـ جهانگیر
آقاجعفری ـ علی
نصیری ـ بهروز
سعیدی‌رودبارسرا ـ اقبال
قنبری‌رودبرده ـ ابراهیم
مردانی افضل ـ علی‌اصغر
معاشری ـ سیداحمد
معماری ـ قاسم
ثاقب ـ طهمورس
توکلی ـ حمید
پهلوانی ـ حسین
بهمنی ـ جمشید
مواسات ـ رمضانعلی
ارمین ـ نعمت‌الله
اقتومان ـ حشمت‌الله
صالحی ـ ملك‌حسن
حمیدی ـ رضا
ملاپور ـ عزت
پاکدامن شهری ـ ابوالحسن
صمیمی خلخالی ـ پاشا
لونی ـ پرویز
میثاقی ـ سید مرتضی
ترابی ـ عصمت
اختران‌کر ـ بهروز
مرادزاده ـ یداله
شادکام ـ یوسف
شاد مهر شریف ـ رضا
جباری ـ رضا
قربانی ایزه ـ حسن
هاشمی ـ سید رضا
مشایخی ـ حسن
کلانتری ـ امامعلی
احدی علمدار ـ معصومه
کریمی دانالو ـ علی
ظفرخواه ـ علی
میرزا آقاسی ـ فیروز
خنانشوکوسی ـ انور
غضنفری املشی ـ محمدکریم
لسانی گویا ـ محمد
ساکت ـ نالکیاشری ـ جمشید
باقی ـ ودود
مرادیان ـ ابراهیم
صداقت ـ قاسم
طاهره ـ پرویز
عباسی نصیرمحله ـ عطاءاله

زبان آلمانی

سعیدوزیری ـ پرویز
مدنی موسوی ـ میرمصطفی
خاقانی ـ علی
عبدالوهاب ـ علی
رحیمی ارسی ـ ایوب
زرتاب ـ ابوالقاسم
فخران ـ شاهین
اسماعیلیان ـ ایرج
قلاوند ـ فتح‌اله
خرمی مقدم ماسوله ـ نادر
مقدادی ـ تقی
عارف عشقی ـ علی
دیهیم ـ فیروز
جوادیان کوتنایی ـ محمدقلی
سلیمانی ـ حیدرعلی
امیرقلی ـ عبداله
انسی ـ محمد باقر
ترابی مخصوص منوچهر
جلالیان لنگرودی ـ محمدحسن
فرهمندفر ـ ابراهیم

نگهبان ـ کیومرث
نصیر ـ ابوالفضل
برادران انارکی ـ ابوالقاسم
گنج‌بخش ـ علیرضا
کیهانی ـ ناصر
گلکار ـ کریم
حیدری‌نژاد لیل‌آبادی ـ یوسف
نخستین‌آصف ـ کامران
نصرالله مازندرانی ـ محمدرضا
مهدی‌پور ـ رضاعلی
کربلائی‌بشیر ـ اصغر
رحیم‌زاده ابراهیمی ـ داریوش
هادی سودرجانی ـ سیمین
پدیدار ـ محمد
میراکبری ـ سید ابراهیم
ادیبی ـ رضا
خمیسی ـ سید محمود
ابراهیم‌زاده ـ صفر
حاج‌حسینی ـ ناهید
نصیری تفرشی ـ بیژن
تاپاك ـ ناصر
پناهی ـ محسن
ضیاموسوی ـ سید مرتضی
حیدری‌فاروقی ـ صالح
ایرجی ـ رحمت‌الله
فرسار ـ شهلا
گیتی‌نورد ـ معصومه
شمس‌الدینی‌فرد ـ عباسعلی
ایران‌نژاد ـ بهمن

شیمی

حیدری پارسا ـ پرویز
طاهری رستگار ـ عنایت‌الله
شکرالهی ـ شجاع
خیاط‌زاده صفائی ـ علی‌اصغر
افرید ـ منصور
نوحی‌باباجان ـ غلامعلی
رئیس‌زاده ـ سید رئیس
مقدمی مونقی ـ عزیزالله
هنرورنظری ـ محمد
سلاطینی ـ محمود
امینی ـ نعمت‌الله
دارویی ـ جواد
صدرایی ـ مهین
ایزدی ـ نصرت‌الله
صالحی دولاما ـ محمد
شهباز پناهی ـ مصطفی
توکل برکانی ـ جهانگیر
محمدی ـ منیژه
مطواعی ـ محمدتقی
رستگار ـ ابوطالب
رضوی ـ هدایت‌الله
گنجه‌ای قهرمان
کاردان ـ رجب
هدایتی مهدی‌آبادی ـ شکرالله
اسدی ـ باقر
اصل فایقی سردرود ـ فیروز
اکبری ـ حسین
غنی‌زاد ـ اسداله
کوهی‌کمالی ـ فریدون
عادلی مسیب ـ محمدابراهیم
معتمدی کوچکسرایی ـ ابراهیم
پورمند ـ پوراندخت
شجاعی محلاتی ـ کاظم
فلاحی ـ فرامرز
طبیبیان ـ محمدباقر
عباچی ـ شمسی
حمدی هولاسو ـ حیدر
نوری ـ حشمت‌اله
زارع خورمیزی ـ یداله
غلامی باغی ـ احمدعلی
معصومی ـ مجتبی
خالقی رستمکلایی ـ ابراهیم
رجایی ـ نعمت‌اله
افتخار ـ ماشاءاله
مقدم زاده ـ منوچهر
حاصلی ـ عزت‌اله
مهدوی درونکلایی ـ محمدیار
حاجی‌آقا ـ محمود
حافظی مقدم ـ قاسم
ایوانی ـ جواد
سیف ـ علی‌اکبر
مظاهری‌پور ـ غلامرضا
نجفیان رضوی ـ محمدجواد
بهزادپور قاقازانی ـ محمدباقر
کاویان پور ـ جمشید
صانعی مقدم ـ محمد
ورشویی خالص ـ مروز
زندی‌پور ـ فرخ
فولادی تالاری ـ شعبان
باقر شهبازی ـ حسین

علوم اجتماعی

اشراقی ـ سید حسین
ذاکری ـ مرتضی
ثمرولعی ـ محمدابراهیم
ثلبی ـ علی‌اکبر
قاسمی ـ کلام
پایدار ـ فریدون
پورعزیز خیاوی ـ قربان
اسلامی ـ محمود
عبدی قره سقل ـ قادر
ذاکری ـ حجت‌اله
قادری ـ عباس
بابایی ـ علی‌اکبر
حیدریان ـ سالار
لامع ـ محمدعلی
سعدآبادی ـ احمد
سیدعلوی ـ میرابراهیم
تقی‌پور علی‌آبادی ـ فتحعلی
روح‌بخشان ـ عبدالمحمد
سعیدی شاهان دشتی ـ ناصر
نوروزی فرسنگی ـ احمد
عبدی خسروشاهی ـ محمد
عابدی ـ غلامعلی
مجیدی ـ پرویز
مصباح ـ سید محسن
ایوبی امیرآباد ـ اسماعیل
شعبانی ـ محمدیوسف
پناغی ـ عبدالهادی
زرشکیان ـ بیژن
مقیمی ـ ماسوله ـ سیروس
موسوی ـ سید احمد
امینی ـ محمدحسن
جلالی‌فراهانی ـ حسین‌آقا
فیروزآبادی ـ اسماعیل

جلیلی‌ثانی ـ محمد
آتشی سلماسی ـ بهروز
اسدی‌خیاوی ـ سلیمان
غرایاق‌زندی ـ علی‌اوسط
شجاعی ـ زهرا
دبیر ـ حسن
پیشداد ـ محمد
ریودار ـ محمد
طوطیان ـ نصرت
مبین ـ هوشنك
بهرامی ـ پرویز
خواجه کریم‌الدینی ـ محمود
یزدانی‌بدابی ـ سیدرفیع
رشیدی ـ محمدعلی
قدرتی ـ نسترن
نیکی ـ محمدرضا
اشدانی چاپشلو ـ صمد
نوذری ـ محمداسماعیل
حریری ـ محمد
فاضل‌هاشمی ـ رفیه‌فخرالسادات
حمیدی ـ مصطفی
قربانعلی ـ حسین
هاشمزاده ـ ابراهیم
اکبری پوربابلی ـ حسین
عارف نسب ـ غلامرضا
حقدو ـ پرویزحمید
ابوالقاسمی ـ غلامرضا
یوسف‌زاده ـ مجید
ثقه‌الاسلامی ـ هاشم
نجفی علمی ـ محمد جعفر
دهبدی ـ علی
مجیدیان مجتبی
منظمی تهرانی ـ حسنعلی
عربیان سنزیق ـ اسداله
خودپرورده ـ ناصر
حافظی بافتی ـ منصور
فرخ‌سرشت ـ ابراهیم
صدری ـ محمود
طلعتی نژاد ـ محمدرضا

علوم اداری

سالاری ـ عباسعلی
یوسف‌بیگی ـ غلامرضا
نبوی نیاکی ـ پرویز
عراقی ـ محمد
دالوند ـ هادی
سیدخلیل قمصری ـ سیدمحمد
ذبیحین‌پورجهرمی ـ سیدمحمدعلی
بهزادنیا ـ محمود
شهابی محمد
پیشکر ـ عبدالحسین
کلاهدوز ـ فتح‌اله
اقبالی ـ حسین
اصل‌زعیم ـ ناصر
سمیع ـ محمدباقر
حدیدی ـ احمد
آزاد ـ مختار
مینایی ـ فریدون
چاوشیان ـ نعمت
مسموعی ـ عبدالخالق
راستین نجف آبادی ـ فاطمه
جنیدی جعفری ـ علی
ابراهیمی ـ محمد
حیدری ـ محمدرضا
دشتی ـ مرضیه
رفیعی ـ غلامحسین
فلسفی ـ پروین
حیرتی ـ زین‌العابدین
نیکخواه ـ ایرج
مروی‌نژاد ـ جواد
هماقلم ـ ابوالفضل
فضایلی ـ محمدجواد
رضازاد ممتاز ـ حوریه
هرمزدی محمد آبادی ـ اردشیر
علیزاده ـ حیدرعلی
بابادی ـ تورج
روحی ـ یداله
مشمولی کوتنایی ـ الیاس
رزازان ـ غلامرضا
حلال زاده ـ مسعود
معماریان ـ ابوالحسن
قضاتی ـ نعمت‌اله
هدایتی ـ یداله
تفضلی ـ اکبر
حسین‌پوردیزجی ـ محمد
زریسفی ـ علی‌اصغر
قزلباش ـ محمدتقی
علا ـ عین‌اله
میرعیاتی ـ مصطفی
ستکی ـ اصغر
عادلی ـ ذبیح‌اله
مظهری ـ غلامحسین
قاجار عبداله
عسکری‌راد ـ احمد
فرازمند ـ منصور
راضی ـ غلامحسین
رفایی‌افشار قزلباش ـ محمود
محمدی ـ محمود
اصلیان ـ جواد
یزدی ـ جلال
سوداگری ـ کریم
گیوه‌چی ـ نادر
منوچهری ـ شهین‌بانو
محب‌ملکی ـ حسین
نقوی‌الحسینی ـ سید جلال
کاتبی ـ علی‌اصغر
محی ـ هادی
معظمی ـ فیروز
بیك‌علی ـ رحیم
خدادادی ـ پرویز
روحانی‌نژاد ـ محمد
انواری ـ سیدحسین
فلاحت‌نژاد ـ محمود

قضائی

شکوهی سودابه
جوانشیرخویی علیقلی
امیر مجیدی محمد
خادم‌پور ـ پرویز
نایب‌زاده ـ اکبر
خوانچه سپهرالدین ـ ابوبکر
پاپری ـ صدراله
میرزاده اهری ـ میرحیدر
قندهاری ـ محمد
صالحی ـ محمد
یعقوبی کلوردی ـ محمدعلی
کریمی ـ احمد
داوری ـ منیژه
سجادی گیلانه ـ محمود
مجد ـ احمد
محقق ـ منصور
حسنلویی ـ اسمعیل
موسی‌زاده چماز کنی ـ هوشنك

تیمورزاده بابلی ـ ابراهیم
ستوده‌نیا گرانی ـ نجات‌علی
عزیزه ـ سیدسلام
نجفی ـ جعفر
میری ـ سیدمحمود
انصاری علمداری ـ شریف
احمدی ـ حسن
محمدی ـ حسین
مهرعلیان ـ خسرو
کیهانی ـ سلیمان
دانشیار ـ رحمن
صادقی‌گلدر ـ احمد
تقی‌زادگان ـ محمدرضا
وکیلی ـ روح‌اله
جهرمی ـ شیرین
بایبوردی نیرنگی ـ حمداله
اسلامی ـ علی‌اصغر
رستم‌اوغلی خیاوی . جمشید
برکاتی ـ نعمت‌اله
خسروی کیا ـ حسین
اسدی‌ابرقویی ـ عبدالرحمن
معدوحی ـ نصراله
مختارپور ـ محمدرضا
اسریار مشگین‌شهر ـ صابر
قنبره میلانی ـ مهرانگیز
قاسمی ـ علیمحمد
مرادی‌غیاث‌آبادی ـ محمدحسین
وحید عراقی ـ همایون
کلانتر کاشی ـ منوچهر
جلایر ـ عین‌اله
باجایی ـ قاسم
شریف‌زاده ـ علی
حنیفه‌طوبستانی ـ مهدی
فاطمیون ـ سیدضیا
ایران‌پور ـ خسرو
مجاوری ـ روح‌اله
بهرامی ـ مرتضی
فیاض مقدم ـ عباس
ضیاضیابری ـ سیدابوالقاسم
بهبودی ـ ایرج
نخستین علاف ـ مظفر
رجبی علمداری ـ رجب
معمارزاده ـ محمدسعید
مهدوی ـ مرتضی
صیفوری ـ حجت‌اله
جلایر ـ نادره
فاطمی‌زاده ـ خسرو
تحقیق‌جهرمی ـ لطف‌اله
محسنی تنکابنی ـ عنایت
سعدآبادی ـ ابراهیم
علایی‌نژاد ـ سیدجواد
ضیغمی گاشانی ـ حسن
علی‌آبادی ـ رمضانعلی
فتاحی ـ صادق

فیزیک

شمسی ـ جمال
شفیعی ادهم ـ محمد علی
بقایی یزدی ـ احمد
محمدی ـ شکراله
ارینفر ـ فریدون
چنینیان کاشانی ـ عباس
افضل ـ عبدالمجید
خردمند ـ احمد
قرابیی ـ محمد رحیم
مدنی ـ ناصر
پورتجارتی ـ حسین
هاشمی قرمزه ـ میر محمدرضا
سپهری ـ یحیی
سعید ـ محمود
ریاضی ـ ولی‌اله
روحی‌زادگان جهرمی ـ عبد ـ الوهاب
قلعه‌ای ـ رسول
رستمی ـ عزیز
ایزدی بابوکانی ـ فضل‌اله
حریره ـ خلیل
کندمانی غلامزاده ـ احمد
عسکری ـ رضا
امام ـ بهروز
شاه نوسی ـ محمد باقر
محبوب‌نیا ـ مجید
عبدالغنی کوشکی ـ علی
مختاری ـ محمد علی
خداوردیان مقدم ـ محمدمهدی
سرابی‌جماب ـ رمضان
عیاص مجتهدی ـ عسکر
مغرایی ـ اصغر
اقامحمدی ـ محمد
پور کبیریان ـ براتعلی
سغام شتربان ـ مرتضی
چهل‌تنی ـ مهدی
بهزادپور ـ اسحاق
زعفرانلوی قوچانی ـ مسرور
جعفرزاده ـ مرتضی
جان نثاران ـ ستار
عزیزی کلویری ـ مظفر
بیانی ـ محمد مهدی
اسدی ـ تیمور
محسنی ـ قوام‌الدین
محمد پور روشن ـ عبدالهاشم
هاشمی‌مرغزار ـ عبدالکریم
ارام ـ مرتضی
عیاض منش ـ مجید
پور محمد مجاوری ـ علی‌محمد
شیفته ـ نیسان
نصرتیه ـ نصراله
نطری ـ محسن
صفری شبستری ـ حسن
بختیاری فرد ـ حسن
حریری ـ قدرت‌اله
حاجی زاده امینی ـ احمد
حسن‌پور اصیل شیرجو پشت ـ فریدون
حاجی طرخانی ـ جعفر
کریم پور ـ محمد علی
هنرور خانکهداتی ـ نعمت‌اله
ارام ـ علی اصغر
احمدی علون آبادی ـ سید محمد باقر
مصدق ـ محمد
پیرزاد ـ علی اصغر
صالحی ـ علی
ابراهیم نژاد ـ منصور
دولتیاری ـ احمد
گواهی ـ علی اکبر
فرچیان ـ حسن
شجاعی ـ سید داود
غلامپور عصاری ـ عباس ـ
پایان طبری ـ عنایت
مختاری ـ بختیار

زمین‌شناسی

صفریان بزمی ـ حسن
مهدوی ـ سیدابوالقاسم
عابدین زاده ـ علیشاه
احمدپور گهرت ـ عباس
بابایی لیواری ـ علی
بهزادی گهر ـ کمال‌الدین
سجودی ـ سید مصطفی
زحمتکش ـ قدرت‌اله
منشیان ـ خلیل
باقری ـ محمد
جوادی ـ حسن
بلوریان کرد ـ محمد جلیل
صفاری فرد خوزانی ـ امیر
برجسته جهرمی ـ اسداله
موسوی پور ـ میرحسین
محسنی‌نیا ـ محمد
محمدی‌نسب دقوق‌آباد ـ محمود
جواهری ـ ماشااله
جلال‌الدینی ـ کرامت
بنیادی ـ محمود
بندری ـ پرویز
کریمزاده ـ اله‌کرم
غدیرخمی ـ حسین
خیراله لونی ـ احمد
درویشی ـ اسکندر
فرشیدی ـ محمد رضا
هدایتی معدی‌آبادی ـ نوراله
ستارزادگان ـ هوشنك
طاهرخانی ـ منوچهر
انوری ـ سید منیر
جعفرزاده مرندی ـ جواد
فرجی هارمی ـ جهانبخش
کشتسبی ایرایی ـ علی‌اکبر
حیدری ـ موسی
ناظم اوعلی ـ جعفر
همدانی ـ کریم
یاسیبی اردکانی ـ حسین
مدنی‌ایوری ـ حسین
رستمخانی ـ ابوالفضل
جرجیسی ـ ابراهیم
سیان بابرودی ـ زاوین
رزاق‌زاده شبستری ـ نورالدین
ساوجلاغچی ـ سیروس
یوسف خان کرجی ـ جعفر
امیله ـ اصغر
مولازاده ـ منوچهر
هجرانی ـ تیمور
احمدزاده کوشك قاضی ـ غلامرضا

مدیریت بازرگانی

پرهیزکار ـ کرامت
فتوحی ـ علی‌اکبر
سهرابی کتیکری ـ قاسم
عبداله‌خانی ـ خسرو
میرعدلی ـ محمد حسین
خاوری ـ خسرو
لطفی‌قره‌بلاغ ـ علی
وکیل التجار ـ رضا
ورکوهی ـ پرویز
ادیب زارجی ـ احمد
فرزادنیا ـ عزت‌اله
بدیعی ـ مرتضی
آشتیانی مفردتهرانی ـ علی‌اصغر
فراشبندی ـ خسرو
ستاره‌دان ـ میرقدیر
لاجوردی ـ محمد
منصوری ـ ناصر
صفری ـ محمود
رمضانعلی تهرانی ـ علی
بانکیان تبریزی ـ محمد رضا
تمجیدزاده ـ ابوالفتح
ذیان‌رخ ـ حسین
شریعتی‌نیاسر ـ ابوعلی
صبور ـ علی
صدیف ـ عباس
کازرانی ـ محمد علی
فرزادپور ـ مهدی
خضرایی ـ شکراله
حسیبیون ـ میرمحمد علی
مهدوی ـ محمد علی
رضوانی ابکنار ـ مسعود
شاه‌حسینی ـ قاسم
عربیان ـ حسین
باطبی ـ احمد
فتاحی کاشانی ـ حسین
تاجبخش ـ غلامحسین
پزشکی طوسی ـ سیدضیاالدین
صادقی علویجه ـ بهرام
کریمی خراسانی ـ محمدحسن
احمدیان لاهیج ـ محمد باقر
یزدان پناه ـ اصغر
شالباف ـ محمد طاهر
بهمنی ـ حجت‌اله
جدیدی‌خویی ـ مسعود
انگیزی ـ علی رضا
مهاجری ـ احمد
دقیقی‌روحی ـ احمد
پرندیان ـ محمد علی
بهارستان‌هترا ـ محمود
جهانگیری ـ علی‌اکبر
میرزاباقر نادری ـ محمدرضا
محفوظی ـ محمد تقی
حدابخشیان ـ هایریك
چهره‌پرداز ـ اسداله
گرجستانی ـ حسین
نوروزیان ـ علی
طباطبایی ـ محمود
شایگان شاماسبی ـ نادر
مهاجری ـ مرتضی
احمدی یزدی ـ محمد حسین
موسوی علوی ـ سیدحسن
امینی ـ محمد
جهان‌آرا ـ رستم
جعفری خلج‌آبادی ـ ایرج
زیارتی حاملی ـ احمد
حبیبی خراسانی ـ محمد حسین
کریمی یزدی ـ عباس
رسولی ـ علی‌اصغر
میراحمدی ـ مهدی
ناصرنژاد ـ میرحمید
افشاری ـ محمود
حیاتی سلوط ـ حسین

ادبیات فارسی

سوجه ـ محمدقسیم
سیدین‌اردبیلی ـ حمید
حسنی کانی‌دراز ـ سیداحمد
عبدالهی‌وانکی ـ توکل
میرغفارزاده ـ میرجمال
تقی‌پور ـ اختر
طلایی ـ ذبیح‌اله
عاکف خلخالی ـ علی
موسویان ـ سیدقاسم
شکوهی اسفقن‌سری ـ میرشمس
زرندی ـ قاسم
ذبیحیان ـ محمدحسن
وزیری‌ترانی ـ لطف‌اله
رزمگیر ـ علیرضا
صحرائیان ـ حسین
مدنی‌فر ـ عمر
کریمی ـ امراله
بنی‌هاشمی ـ سیدعبداله
رحیمپور اصفهانی ـ محسن
ششتری ـ فرهاد
کاظمی ـ ذبیح‌اله
نیك‌نژاد ـ محمدقاسم
امینی ـ حسین
شیروانی مقدم ـ نصرت‌اله
تیموری ـ علی
محمودی ـ محمد صدیق
نورفر ـ عباس
سلمانی اندبیلی ـ حمزه‌علی
احمدنژاد ـ کامل
میرزایی مقری ـ محمدعلی
معمارزاده کرمانی ـ محمدعلی
سنایی ـ عباداله
مهدی‌پور ـ حافظ
کردوانی ـ علی
خاقانی میلانی ـ پرویز
دعایی ـ عبداله
چنگیزی ـ یوسف
درخشان ـ احمد
شباب ـ قدرت‌اله
سلیمانیان ـ هوشنك
سهرابی ـ محترم
زرگری‌پور ـ احمد
زارع‌پور ـ هاشم
مقصودلو محلی ـ فتح‌اله
اتحادیه ـ عبدالحسین
چنگایی ـ نور محمد
بهبودی ـ داریوش

طاهری ـ محمود
عرب ـ هاشم
سقایی ـ درویشعلی
یونسیان ـ محمد
نریمانی کمالی ـ محمدحسین
ابیاری ـ مندنی
پورمند ـ مینو
ناهید ـ خیراله
امیر جانلوهرآباد ـ داریوش
عمانی ـ رقیه ناهید
فتاحی ـ حسن
دبی دیلمی ـ گلملی
وحدت ـ سید محمد رضا
لقایی ـ فرنوش
علیمحمدی ـ طوبی
ادیب ـ محمد
زمانی صیقلانی ـ حبیب
ابراهیمی پورزواره ـ حسین
مرتضوی ـ نعمت‌اله
بهدینیان ـ کتایون
معتمدی ـ ناهید
محمدتقی ـ پیمانه
میرمعظمی ـ عشرت
معرف ـ مجید
ودادی ـ محمدجواد
بلند رفتار صیقلانی ـ مرتضی
ارین ـ محمد
علایی ـ بخش‌اله
سپهری رهنما ـ مریم
اینانلو شویکلو ـ شمسی
محمودی خسروی ـ مرتضی
قدرتی ـ رخساره
ملکزاده ـ علی
لطفعلیان ـ فخرایران
روحی ـ محمدحسن
صداقت ـ نصراله
امیرزاده کوغری ـ فرج‌اله
رحیمی ـ عباس
حاجی میرآقا ـ منصور
شفیعی ـ مرتضی
شریفی ـ اسداله
وکیلی قاهانی ـ سیدمحمد
مجتهدی ـ جعفر
کاتب ویلانکوه محمدعلی
مهاجران ـ ناهیده
دانش ـ ناصر
توکلمند ـ احمد
عرفانی ـ محمدحسین
نباتی ـ محمود.

جرائم اضافی متخلفین رانندگی بخشوده میشود

بهروز بهزادی

کلیه جرائم اضافی متخلفان رانندگی بخشوده میشود.

بخشودگی جرائم‌اضافی متخلفان به‌موجب قانون نحوه رسیدگی به تخلفات و اخذ جرائم رانندگی صورت می‌گیرد که از چند روز دیگر بدنبال طی مراحل قانونی قابل‌اجرا است.

مهلت قانونی برای این دسته از متخلفان برای‌پرداخت اصل‌جریمه بدون اضافی از روز اجرای‌قانون به مدت سه ماه است.

دراین مورد ماده ۱۲ قانون‌نحوه رسیدگی به تخلفات و اخذ جرائم رانندگی باصراحت‌تکلیف متخلفانی را که تابه‌حال جرائم خود را نپرداخته‌اند روشن کرده است.

ماده ۱۲ قانون صراحت دارد: «کسانی که قبل از تصویب این قانون مرتکب تخلفات رانندگی شوند و جریمه مقرر را نپرداخته باشند هرگاه ظرف سه ماه از تاریخ تصویب این قانون نسبت به پرداخت اصل جریمه اقدام نمایند از جرائم اضافی معاف خواهند بود.

خبرنگار اطلاعات می‌نویسد طبق قانون اخذ جرائم رانندگی که‌فقط تا سه روز دیگر قابل اجرا است، جرائمی برای متخلفان رانندگی تعیین شده بود.

این جرائم بوسیله پلیس‌راهنمائی در قبضهای مخصوص نوشته میشد و متخلف می‌بایست ظرف پنج روز جریمه مقرر رامیپرداخت ودرصورت خودداری از پرداخت جریمه جرائم اضافی به او تعلق میگرفت و می‌بایست غیر ازاصل جریمه، جریمه اضافی را هم به حساب خزانه‌داریکل میپرداخت.

در مدت اجرای قانون عده‌ای‌از متخلفان به عناوین مختلف از پرداخت جریمه‌خودداری میکردند و جرائم آنها اکنون به مبلغ‌قابل توجهی رسیده است.

پلیس برای اخذ جریمه از این گونه متخلفان ناچار بود که‌شماره اتومبیل متخلف را دراختیار پلیس راهنمائی سیار بگذاردتا درخیابان ها و چهارراهها به وسیله پلیس برای پرداخت جریمه راهنمائی شوند.

این گروه از روز اجرای قانون می‌توانند به پلیس راهنمائی و رانندگی مراجعه کنند و فقط‌اصل جریمه خود رابه‌پردازند.

سه ماه فرصت

پس از سه ماه انقضای مهلت قانونی برای پرداخت اصل جریمه پلیس مجددا متخلفین را که جریمه‌اشان را نپرداخته باشند تحویل دادگاههای بخش میدهد تا اصل جریمه و جرائم اضافی از متخلف اخذ شود.

امروز یك مقام مطلع درراهنمائی و رانندگی‌به اطلاعات‌گفت پس از به‌اجرا گذارده شدن قانون مراتب بطور رسمی به‌اطلاع رانندگان متخلف خواهدرسیدتا هرچه‌زودتر نسبت به پرداخت‌اصل جریمه‌خود اقدام کرده و آزتسهیلاتی که قانون برای آنان در نظر گرفته است استفاده کنند. و همچنین دراجرای طرح ویژه ترافیك‌تهران از بامداد فردا خط کشی وعلامت گذاری خیابانها شروع می‌شود و ظرف چند روز خاتمه می‌یابد.

در بازار تهران

گرانی و رکود در بازار طلا

افزایش هزینه کارمزد اداره استاندارد برای انگ گذاری مصنوعات ساخته شده‌از هر کیلو ۲۰۰ ریال به هر کیلو ۱۰۰۰ ریال سبب‌افزایش قیمت طلا در بازارآزاد گردیده‌است. هزینه انگ‌گذاری هر قطعه طلا که قبلا ۱۰ ریال بود اکنون به ۲۰ ریال افزایش داده شده و محافل بازار آزاد طلا معتقدند باین ترتیب هزینه انگ‌گذاری طلا ازکیلوئی ۲۰۰۰ ریال به کیلوئی ۴۳۰۰ریال افزایش‌پیدا کرده است. این اقدام اداره استاندارد سبب شده که‌تعداد مراجعه کنندگان سازنده طلا به اداره انگ گذاری‌حدود ۵۰ درصد کم شود.

درحال حاضر بعلت همین افزایش هزینه و در نتیجه عدم استقبال از دریافت طلای تحویلی بانك ملی که هر ماه حدود ۲۵۰ کیلو دراختیار اعضای این اتحادیه با قیمت رسمی قرار داده میشود، درخواست دریافت طلا بمیزان زیادی کاهش یافته است.

از جانب دیگر افزایش قیمت طلا در بورس لندن و سایر بورسهای معتبر به هر اونس ۴۲ دلار و ۵ سنت، قیمت طلا را در بازار آزاد از هرمثقال ۵۰۷ریال بمثقالی ۵۱۶ ریال بالا برده است.

قیمت رسمی طلای تحویلی بانك ملی‌هم هر کیلو ۲۵۰تومان گران شد وازکیلوئی ۱۱ هزار و ۱۵۰ تومان به هر کیلو ۱۱ هزار و ۴۰۰ تومان رسید.

بعلل‌فوق فعلاطلادربازار کمتر عرضه میشود و گرانی قیمت طلاهم باعث رکود معاملات‌شده و خریداری هم‌وجود ندارد.

در قیمت مسکوکات‌افزایش چندان محسوسی دیده نمیشود ولی عرضه مسکوکات کم شده است. قیمت انواع پهلوی امروز در بازار آزاد از این قرار بود: یك پهلوی ۸۲۵ ریال، نیم پهلوی ۴۲۵ ریال، ربع پهلوی ۲۳۰ ریال.

مرگ خیابانی!

مرد ۵۰ ساله‌ای در حال قدم زدن در خیابان «امین» تبریز بزمین افتاد و مرد!

او ایوب «عزبدفتری» نام داشت. ماموران کلانتری ۷ تبریز ایوب را به پزشك قانونی حمل‌کردند ومرگوی سکته مغزی اعلام شد.

قاتلی به حبس ابد محکوم شد

متهم به صف زائران مشهد حمله برد ، یکنفر را کشت ویکنفر را مجروح کرد

دادرسان شعبه ۲ دادگاه جنائی کرمانشاه یکجوان ۲۰ ساله را بجرم کشتن مردی که از زیارت مرقد مطهر امام رضا «ع» برمیگشت به حبس ابد با اعمال شاقه محکوم‌کرد.

محکوم «ماشاءاله مولائی» نام دارد و علاوه برمحکومیت به حبس ابد بخاطر قتل عمد ، به‌اتهام مجروح‌کردن‌فرضعلی و تیراندازی به یکسال و به اتهام حمل سلاح بطور غیرمجاز به ۶ ماه زندان محکوم گردیده است .

این قتل اواخر سال گذشته در روستای «مهاجران» همدان رخ داد . بدین‌ترتیب‌که عده‌ای از اهالی «مهاجران» هنگامی که از زیارت مرقد مطهر امام رضا (ع) برمیگشتند متهم بقتل صفزایرین‌را شکافت وگلوله‌ای بسوی «فرضعلی» شلیک کرد و یکدست اورا مجروح ساخت . دراین موقع مردی بنام‌عبدالله‌که از زایرین بود برای جلوگیری از تیراندازی «ماشاءاله» خود را بوسط معرکه انداخت ولی این میانجیگری باعث مرگ وی شد !

«عبداله» پس از اینکه دو گلوله پی‌درپی «ماشاءاله» به او اصابت کرد در همان لحظه جان سپرد .

در جلسه دادگاه جنائی کرمانشاهان که بریاست آقای دکتر صمدی تشکیل یافت متهم منکر قتل شده و آقای بلوکی دادیار استان‌برای وی تقاضای مجازات اعدام کرد .

دراین‌جلسه‌آقای دکترعباس کیهان وکیل مدافع متهم بقتل از موکل خود دفاع کرد و دادرسان دادگاه پس‌از۵ساعت شور «ماشاءاله» را به حبس‌ابد محکوم‌کردند . درموردماشاءاله اشد مجازات پس از قطعیت حکم اجرا می‌شود .

هویت مقتولین حادثه رانندگی راه زنجان

قبلا اطلاع داده شد :بعلت واژگون شدن یك اتومبیل سواری‌در ۳۵ کیلومتری‌جاده زنجان ـ میانه ۳ نفر کشته شدند و۵تن‌مجروح گردیدند. امروز خبرنگار ما در تبریز کسب اطلاع کرد که‌مقتولین باسامی عباس و حسین علی صادقی ، دو برادر و ساکن خیابان شهناز تبریز بوده‌اند اجساد این دو نفر وجسدفریبا مقتول دیگر این حادثه به تبریز انتقال یافت‌وبخاك‌سپرده شد .

عباس صادقی حسینعلی

دختری که میخواهد هنرپیشه‌شود

خودرا ازطبقه دوم پائین انداخت

دیروز یك دختر جوان که می‌خواهد هنرپیشه شود خود را از طبقه دوم عمارت منزل پدرش پائین انداخت ومجروح شد .

این دختر هنگامی اقدام‌به خودکشی کرد که پدرش به او تاکید کردحق‌ندارد درباره هنرپیشه شدن‌حتی‌حرفی‌بزند.

جشنی که‌همه‌مدعوین آن به‌استخر انداخته‌شدند!

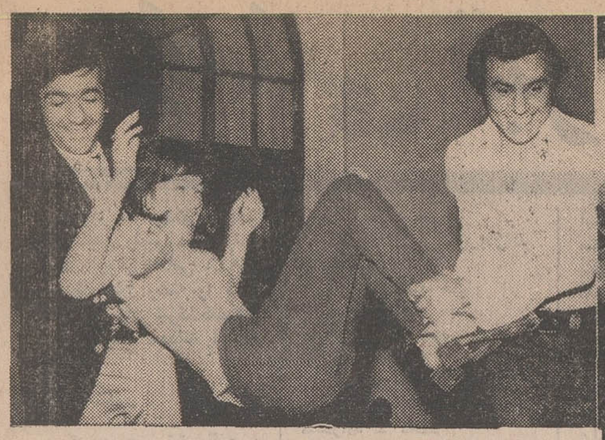

دوشیزه «شری» میزبان‌جشن هم به استخر انداخته شد. دیشب درکنار استخر دوسه‌نفر کارشان‌بیرون آوردن‌ازداخل استخر بود

وبه این ترتیب یکایك‌مدعوین به استخر انداخته شدند

بقیه از صفحه آخر

بعضی لباس‌شب آمده بودند. پس از صرف شام سه نفر ازحضار برای اینکه به‌جشن حالت‌جالبتری بدهندیکی پس از دیگری مدعوین را به کنار استخر میکشاندند و آنها را با لباس به داخل آب می‌انداختند ، نفرات اول متوجه قضیه نبودند ، و آنها را به بهانه گفتن «مطلب مهمی»به کنار استخر برده و در آب انداختند . بقیه را نیز کشان کشان‌به‌کنار استخر میبردند. مدعوینی که دیرتر از ساعت معین به جشن می‌آمدند مستقیما و با «نهایت احترام» بکنار استخر هدایت میشدند و به داخل استخر پرت می‌گردیدند پس از ۱۵ دقیقه تقریبا همه مدعوین خیس‌شده بودند .

صحنه جالبی‌پدید آمده‌بود هیچکس از این عمل ناراضی نبود نخستین نفری که به استخر انداخته شد دوشیزه شری میزبان جشن بود.

آخرین‌نفری که در استخر انداخته شدآقای‌عباس جلائی عکاس مابودکه از این صحنه چندین عکس تهیه کرده بود. این جشن جالب در نیمه شب پایان یافت.

کامیون حامل ۴۰ مسافر

با دیوار تصادف کرد یکنفر کشته و ۹ نفر مجروح شدند

یك کامیون کمپرسی حامل ۴۰ مسافردر۳۰ کیلومتری «بروجن» اصفهان ترمز برید و ۱۰ نفر از سرنشینان آن که‌اعضای چهار خانواده روستائی بودند ،کشته و مجروح شدند .

خبرنگار ما دربروجن گزارش داد:این کامیون‌از قریه«اورگان» بروجن . عازم «امامزاده علی» واقع درسی کیلومتری بروجن بود که ترمز برید .

غلامحسین رمضانی راننده کامیون‌برای جلوگیری‌از تصادف احتمالی ، کامیون را از مسیر خود منحرف کرد و کامیون‌با دیوار خانه‌ای که درکنار جاده قرار داشت برخورد کرد .

دراین حادثه حسین سلطانپور ۱۴ ساله یکی از سرنشینان کامیون کشته شد و ۹ سرنشین دیگر باسامی : حافظ ترکی ، حاج‌مراد سلطانپور ، آئین علی نوروزی ، شکرالله‌حسین‌زاده ، سیدعلی‌عابدی، عینعلی مرادی، خداداد سلطانپور،آمنه کریمی و«ماه‌صنم احمدی» زخمی شدند.

مردی گوش پسرش را برید

تا ادب شود

یکی از ساکنان «بستان» خوزستان گوش‌پسر ۱۵ساله خود بنام «ابراهیم»را باچاقو بریدووی را روانه‌بیمارستان ساخت !

این مرد که زارع گرك نام دارد درباره اقدام خودگفت: ابراهیم به دستور من که خیر او را میخواهم توجهی نمی کند و منهم برای اینکه اورا ادب‌کنم گوشش‌رابریدم!

۲ تازه‌دامادویک‌دیپلمه‌در رودخانه‌دزفول غرق‌شدند

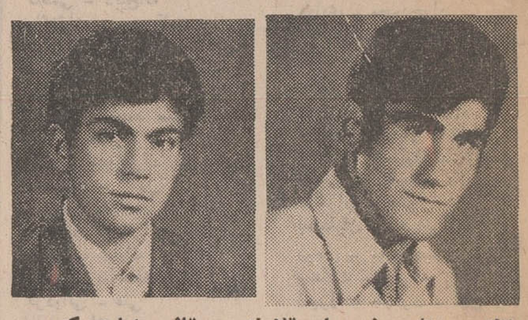

نظام درواژ و غریبعلی قلاوند دو تازه دامادی که غرق شدند

احمد نوری

دو جوان تازه داماد هنگام شنا در رودخانه دزفول غرق شدند. این دو که باهم فامیل بودند «غریبعلی شیخ قلاوند»» ۲۰ ساله و «نظام درواژ» نام داشتند که‌چند روز پیش ازدواج کرده بودند.

طبق گزارش خبرنگار ما دراهواز این دو جوان از کارکنان فنی ساختمان پل دزفول بودند که برای فرار از گرما وارد رودخانه شده‌وجان خودرا از دست دادند.

خبرنگار ما اضافه میکند : یک جوان دیپلمه نیز در « رودخانه دزفول» هنگام‌آب تنی دچار خفگی شد. این جوان بنام احمد نوری بود و در بیجار زندگی میکرد.

اجساد سه تن مغروقین از آب گرفته شد وطی تشریفات قانونی دفن گردید.

« دیروزخلاصه‌ای از خبر غرق شدن‌این‌سه جوان‌راچاپ کردیم »

دریك تصادف رانندگی

مهندس مخابرات ماهواره «اسدآباد» همدان کشته‌شد

مرحوم مهندس افغانی

در یک حادثه رانندگی مهندس محمدافغانی‌کارشناس‌فنی«ماهواره مخابراتی» « اسد آباد » همدان کشته شد و برادرش حبیب‌اله افغانی راهنمای تعلیماتی سپاهی دانش همدان مجروح گردید.

مهندس محمدافغانی با دختری نامزد شده و برای تهیه مقدمات عروسی با نامزدش عازم خراسان بود که در یک کیلو متری بابل دچار حادثه شد.

خبرنگار ما دربابل گزارش‌داد: ساعت ۱۱ بامداد دیروز هنگامی اتومبیل سواری شماره ۲۲۵۲۱ تهران برانندگی مهندس محمد افغانی و سرنشینی برادرش از همدان به مشهد میرفت ، در جاده بابلسر با مینی‌بوس شماره۷۴۵۹۷ برانندگی «ذات‌اله علیزاده» که‌از بابل‌عازم بابلسر بود تصادف کرد. دراین واقعه مهندس افغانی کشته شد و برادرش بسختی مجروح گردید.مجروح‌به‌بیمارستان«شاهپور» بابل انتقال یافت و تحت درمان قرار گرفت.

قرار بود مراسم‌ازدواج مهندس افغانی بانامزدش‌چندروز دیگر در یکی از شهر های خراسان برگزار شد.

چندحادثه

صفدرمردانه ۳۷ ساله براثر سقوط سنك در معدن‌مسگر- آباد ، اکبر پریشانکار ۱۱ساله به علت سقوط از داربست‌هنگام چیدن انگور ، محمد رزقی و صفر صفری براثر تصادف،ناصر آقامالی ۸ ساله در خیابان در دشت نارمك در نتیجه تصادف‌با اتومبیل شماه ۸۵۵۴۴برانندگی علیرضا زنجانی ، ابراهیم‌محمد براثر تصادف با اتومبیل۲۱۱۸۷ برانندگی مهدی اصل‌روستا.

لباسهای تمام رسمی ملیله‌دوزی
از ملیله اصل سوئدی ـ تالارزرین
مقابل درب ستاد بزرك جاده قدیم شمیران
تلفن ـ۷۶۳۱۲۴

کنسرت حسین موفق با موفقیت
در باغ گلستان ادامه دارد
فیلم تمام رنگی آدم و حوا
برنامه های هنری برادران طلائی
خیمه‌شب‌بازی ـ انواع سرگرمیها
باغ گلستان سه‌راه سلسبیل
تلفن ۹۵۸۲۷۶

کاباره باکارا
BACCARA
کاباره باکارا
همیشه آس رو میکند

گوگوش
خواننده بزرك بین‌المللی‌و هنرمند محبوب همگان پس از کسب موفقیت در کشور های اروپائی به وطن بازگشت و
از امشب
برنامه هیجان‌انگیز خود را همراه با گروه کر و ارکستر اختصاصی در سن با شکوه و محفل گرم خانوادگی کاباره باکارا اجرا مینماید .
تلفن های رزرو ۶۲۷۷۸۰ ـ ۶۲۸۲۰۸
از مشتریان محترمی که میز رزرو میکنند تقاضا میشود تا ساعت ۹ شب مراجعه فرمایند وگرنه میز آنها به دیگران واگذار خواهد شد
ضیاء پس از کسب موفقیت در فستیوال جهانی آواز از امشب برنامه خود رادر کاباره باکارا اجرا مینماید

بزودی در بزرگترین سینماهای پایتخت
معرکه
خواهد شد
بافیلمی که همه انتظارنمایش آنرا داشتند

ایرج رستمی شهین
در فیلم
معرکه
باشرکت : سرکوب
مژگان . هایک . ماروتیان
و میری باهنرمندی لرتا

در شهری که تبهکاران قبضه‌اش کرده بودند ، در شهری‌که همه علیه قانون قیام کرده بودند ، او نماینده ومرد قانون بود . . .باششلولی پرو اراده‌ای پولادین . . .
برنامه آینده گروه سینماهای
سانترال
نیاگارا
متروپل
درایوین ونک
ب ب

برت لنکستر در فیلم رنگی
مرد قانون
باشرکت
رابرت رایان
لی جی کاب
شری نورث

"LAWMAN" محصول کمپانی یونایتد آرتیست
یك وسترن بزرك و پرحادثه برای همه

میلیون تومان
جوایز سال ۱۳۵۰
بانک اعتبارات تعاونی توزیع
بورس تحصیلی باحق واگذاری
۱۵ بورس دبستانی حداکثر ۶ ساله هرکدام ماهانه ۵،۰۰۰ ریال
۱۵ بورس دبیرستانی حداکثر ۶ ساله هرکدام ماهانه ۵،۰۰۰ ریال
۱۵ بورس دانشگاهی حداکثر ۴ ساله هرکدام ماهانه ۱۵،۰۰۰ ریال
برای داخل و ۲۰۰ دلار برای خارج ازکشور
برندگان بورس تحصیلی، پس ازخاتمه تحصیل، چنانچه مایل باشند باحقوق مکفی دربانك استخدام خواهند شد
وام خانه
۱۵ وام خانه ده ساله بدون بهره صدبرابرموجودی هربرنده حداکثرتا ۱،۵۰۰،۰۰۰ ریال
جوایزنقدی
۹،۰۰۰،۰۰۰ ریال
جوایزنقدی
از ۱۰،۰۰۰ تا ۱،۰۰۰،۰۰۰ ریال
بانک اعتبارات تعاونی توزیع
مبتکرجوایزفرهنگی
DISTRIBUTORS COOP. CREDIT BANK
۵۰/۱۱

آگهی دعوت مجمع عمومی عادی شرکت تعاونی فرهنگیان تهران

جلسه مجمع عمومی عادی صاحبان سهام شرکت تعاونی فرهنگیان تهران ساعت۵بعداز ظهر شنبه ۲۲ مرداد ماه درباشگاه معلمان تهران واقع درخیابان کاشان تشکیل میگردد خواهشمند است درساعت مقرر بادردست داشتن دفترچه عضویت‌عکسدار درجلسه حضور بهمرسانند چنانچه سهامداری نتواند درجلسه شرکت کند میتواند طبق ماده ۱۲۱ بسهامدار دیگر وکالت دهد هیچیك از سهامداران بااحتساب رای خود نمیتواند بیش از دو رای داشته باشد . دارندگان وکالت بایدتا۴۸ساعت قبل ازتشکیل مجمع بدفتر شرکت مراجعه و وکالت‌نامه را به مهر شرکت ممهور نمایند وکالت‌نامه های فاقد مهر از درجه اعتبار ساقط است .

دستور جلسه :

۱ـ استماع گزارش هیئت مدیره و بازرسان درباره عملیات شرکت و تصویب ترازنامه و حساب سود و زیان سال های ۴۸ و ۴۹

۲ـ انتخاب یاتجدید انتخاب هیئت مدیره و بازرسان و اعضاء علی‌البدل .

ضمنا یادآور می شود سهامداران محترم روز های قبل از تشکیل مجمع عمومی میتوانند عصر ها درساعاتیکه فروشگاه‌دایر است بمنظور کسب اطلاعات لازم بشرکت مراجعه نمایند بلحاظ برقراری نظم جلسه سهامدارانی مجاز صحبت درجلسه مجمع عمومی خواهندبودکه مطالب خود را بصورت لایحه دردونسخه تنظیم و تاآخر وقت روز ۲۰ر۵ر۵۰ بدفتر شرکت تسلیم و رسید دریافت دارند .

هیئت مدیره شرکت تعاونی فرهنگیان تهران

تلفن سرویس حوادث ۳۱۱۲۱۲

مجالس ترحیم

بانهایت تاسف درگذشت شادروان محمد علی شیرازی قاضی دادگستری را باطلاع میرساند : مجلس ختم آنمرحوم روز شنبه ۹ر۵ر۵۰ از ساعت ۱۷ الی ۱۹ درمسجد الجواد واقع در میدان ۲۵ شهریور برگزار میشود .
آ ـ ۳۰۲۲۶ **وزارت دادگستری**

هوالباقی
خانواده‌های میرزای شیرازی . شیرازی . طباطبائی فشارکی.طباطبائی. فریبور. ارسطو.التجائی. حایری‌شاهباغ. حائری. قریشی. شهنائی. هشترودی. بشارتی. مروتـن. سیروس. قاضی. عبیدی وعبدی باکمال تاسف درگذشت‌نابهنگام مرحوم محمدعلی شیرازی نواده مرحوم آیت‌اله العظمی میرزا محمدتقی شیرازی طاب‌ثراه و قاضی پاکدامن دادگستری و نویسنده ومدیر دانشمند مجله (ماه‌نو) را باستحضار دوستان و آشنایان میرسانند .
مجلس ختم مردانه و زنانه روز شنبه نهم مردادماه از ساعت ۵تا۷ بعدازظهر درمسجدالجواد منعقد می‌گردد .
آ ـ ۳۰۲۲۶
ضایعه ناگوار را بعموم افراد خانواده‌های عزادار بـویژه بازماندگان آنمرحوم تسلیت میدهیم

درمدرسه سلطانی (چهارباغ) اصفهان
باندوه فراوان درگذشت آقای دکتر مسعود صدر رئیس آزمایشگاه مرکز درمانی رضاپهلوی وابسته بسازمان بیمه های اجتماعی اصفهان را باطلاع میرساند .
مجلس ترحیم آن شادروان از ساعت ۸ الی ۱۱ ونیم صبح روز جمعه هشتم مرداد درمدرسه سلطانی (چهارباغ) برگزار خواهد شد .
سازمان بیمه های اجتماعی منطقه استان اصفهان
آ ـ ۳۰۲٤۸

بانهایت تاسف و تاثر درگذشت آقای دکتر مسعود صدر رئیس آزمایشگاه مرکز درمانی رضا پهلوی اصفهان را باطلاع می‌رساند .
مجلس ترحیم آن فقید سعید از ساعت ۸ الی ۱۱ر۳۰ صبح روز جمعه هشتم مرداد ماه درمدرسه سلطانی (چهارباغ) برگزار خواهد شد .
اداره کل کار و امور اجتماعی استان اصفهان
آ ـ ۰۳۲۵۰

کادر درمانی واحد های سازمان بیمه های اجتماعی منطقه اصفهان بانهایت تاسف‌وتاثردرگذشت ناگهانی آقای‌دکتر مسعود صدر رئیس آزمایشگاه مرکز درمانی رضاپهلوی را باطلاع میرساند .
مجلس ترحیم مردانه آنمرحوم از ساعت ۸ الی ۱۱ر۳۰ صبح روز جمعه هشتم مرداد ماه درمدرسه سلطانی (چهارباغ) و مجلس ختم زنانه از ساعت ۵ تا ۷ بعداز ظهر همانروز در خیابان خاقانی شماره ٤۵ منزل شخصی آن شادروان برگزار میگردد .
رئیس مرکز درمانی رضا پهلوی اصفهان ـ دکتر حسین‌اوحدی
آ ـ ۳۰۲۵۲

باندوه‌وتاثر فراوان درگذشت ناگهانی آقای دکترمسعود صدر رئیس آزمایشگاه مرکز رضا پهلوی اصفهان را باطلاع دوستان ، آشنایان و بستگان میرساند .
مجلس ترحیم مردانه آنمرحوم از ساعت ۸ الی ۱۱ر۳۰ صبح روز جمعه هشتم مرداد ماه درمدرسه سلطانی (چهارباغ) و مجلس ختم زنانه از ساعت ۵ تا ۷ بعداز ظهر همانروز در خیابان خاقانی شماره ۱٤۵ منزل شخصی آن شادروان برگزار میگردد .
خانواده‌های: صدر. امین‌پور. بهادر. مشیرپور. مشیرزاده . مشیری .
آ ـ ۳۰۲۵٤
ضایعه‌ناگوار را بعوم افراد خانواده های عزادار بویژه بازماندگان آنمرحوم تسلیت میدهیم .

باکمال تاسف درگذشت شادروان رحمت‌الله قوامی کارمند عالیرتبه بازنشسته صنعت نفت‌ایران‌را باطلاع‌میرساند. مجلس ترحیم آنمرحوم روز شنبه نهم مرداد ماه از ساعت ٦ تا ۸ بعد از ظهر در خانقاه صفی علیشاه برگزار خواهد شد .
رئیس امور بازنشستگی شرکت ملی نفت ایران
آ ـ ۳۰۳۹٦

شرکتهای عامل نفت ایران بانهایت تاثر و تالم درگذشت شادروان رحمت‌اله قوامی کارمند ارشد و عالیرتبه خود و عضو سابق هیئت مدیره شرکت سهامی اکتشاف و تولید نفت ایران را که در تاریخ اول مرداد ۱۳۵۰ در لندن واقع‌گردیده باطلاع عموم میرساند . مجلس ترحیم زنانه ومردانه از ساعت ٦ تا ۸ بعداز ظهر روز شنبه نهم مرداد ماه ۱۳۵۰ در خانقاه صفی‌علیشاه برقرار خواهد بود.
آ ـ ۲۹۳۹٤ ۲ـ۲

دوستان و همکاران مرحوم رحمت‌اله قوامی با اظهار تاثر فراوان فوت ایشانرا باطلاع همگان میرسانند مجلس ختم آن فقید سعید ساعت ٦تا ۸ بعدازظهر روز شنبه نهم مرداد ماه ۱۳۵۰ در خانقاه صفی‌علیشاه برقرار است.
هوشنگ امید ـ آقاخان بختیار ـ منوچهر بزرگمهر ـ محمدعلی جاوید ـ مجید دیبا ـ لطیف رمضان‌نیا ـ امیرحسام سپهرغفاری ـ ابراهیم سلجوقی ـ علی اشرفشیبانی ـ حشمت عربود ـ حسن‌فرشی ـ سید خلیل کازرونی ـ علی مرندی ـ مهدی مشایخ ـ حسن مشیری ـ تقی مصدقی ـ جمشید ورزنده هوشنگ ورزنده
آ ـ ۲۹۳۹٤ ۲ـ۲

با کمال تاسف و تاثر درگذشت شادروان رحمت‌الهقوامی را باطلاع فامیل ودوستان میرساند مراسم تشییع جنازه فقید سعید روز جمعه هشتم مرداد ۱۳۵۰ ساعت شش صبح از فرودگاه مهرآباد به بهشت‌زهرا انجام خواهد یافت مجلس ختم زنانه و مردانه ساعت ۸ـ٦ بعداز ظهر روز شنبه نهم مرداد ماه ۱۳۵۰ در خانقاه صفی‌علیشاه برقرار خواهدبود.
سلی قوامی ـ علی‌اصغر قوامی و بانو ـ ابوالفتح وعزیز فانی ـ آلبریک خاچاطوریان وبانو ـ آلک‌آبراهیمیان و بانو

او باقی است
سعدیا مرد نکونام نمیرد هرگز
مرده آنست که نامش بنکوئی نبرند
مریدان (یا علاقمندان یا دوستداران و یا ارادتمندان) رحمت‌اله قوامی از ساعت ٦ تا۸ روز شنبه نهم مرداد ماه ۵۰ در خانقاه صفی علیشاه در سوك درگذشت او بعزا نشسته و بخاطر از دست دادن انسان والاگهری که برای بستگان و دوستان خود رحمت الهی بود در غمی عمیق فرورفته‌اند خورشید وجود رحمت برای زندگی تمام کسانی‌کهبا اوآشنائی داشتند از کوچك وبزرگ نوربخش وگرمی‌بخش بود .
گوهر نایابی بود که همتایش بدست نخواهد آمدهمانطور که او همه را غریق رحمت خود کرد خداوند غریق رحمتش فرماید .
آ ـ ۱۳٤٤۱ **ناصر عمیدی. مصطفی قلی صاحبدیوانی.**

باکمال تاسف فوت نابهنگام آقای نعیم موشی مدیر عامل شعبه شرکت فوکس قرن بیستم ایران را باستحضار بستگان ودوستان میرساند
مجلس ختم آن مرحوم تا روز ۱۲ مرداد ماه جاری همه روزه صبح و عصر (باستثنای روز شنبه) در منزل آنمرحوم واقع درخیابان کاخ شمالی کوی فرشید ـ شماره ٤۰ منعقد است .
شرکت موکس قرن بیستم
آ ـ ۳۰۲۰۰

با نهایت تاثر و تاسف درگذشت ناگهانی شادروان نعیم موشی را باطلاع دوستان و آشنایان میرساند.
مجلس ختم روز های یکشنبه و دوشنبه دهم و یازدهم امرداد در منزل آن مرحوم واقع در خیابان کاخ شمالی کوچه فرشید شماره ٤۰ طبقه سوم منعقد میباشد.
خانواده های : موشی . الیاس نسیم‌زاده جمشیدحی الیاهو یوسف‌زاده . اسحق هورش . فوکس قرن بیستم
آ ـ ۱۳٤۳۳
بعموم بازماندگان آنمرحوم تسلیت میدهیم

مردی شریف و با ایمان‌چشم از جهان فروبست و دوستان وعلاقمندان و بازماندگان‌خود را داغدار کرد اتحـادیه فروشندگان مصنوعات نفت و گازوالکتریک وشرکت‌سهامی کارخانجات تولیدی فیلور با تاسف فـراوان درگذشت شادروان **اسداله طبیبی** (حکیمزاده) را به‌همکاران و دوستان و آشنایان بخصوص به خانواده حکیمزاده. ملکی فلاح. امام. مهدوی. فرزین. هدائی. امجد. اربابی. لسانی تسلیت میگویند و برای بستگان ماتمزده آن فقید سعید صبر وتحمل وسلامت وطول عمر آرزو میکنند .
مجلس ترحیم شادروان طبیبی در ساعت ۳ تاه بعداز ظهر روز شنبه نهم مردادماه در مسجد الجواد واقع‌درخیابان روزولت‌ـ میدان ۲۵ شهریور برگزار میشود . شرکت‌همکاران دوستان و علاقمندان آنمرحوم در این مراسم موجب تسلی خاطر بازماندگان داغدار فقید سعید خواهد بود .
اتحادیه فروشندگان مصنوعات نفت و گازوالکتریك
شرکت سهامی کارخانجات تولیدی فیلور
آ ـ ۲۹۵۱۰ ۲ـ۲

بازگشت همه بسوی اوست
باکمال تاسف‌درگذشت مرحومه بانو اشرف‌السادات علوی (ملیحی) همسر آقای محسن علوی دبیر دبیرستانهای تهران را باطلاع بستگان و دوستان میرسانیم . مجلس ختم مردانه وزنانه‌روز جمعه ۸ مرداد از ساعت ۳تا۵در خانقاه صفی‌علیشاه برگزار میگردد.
خانواده های : علوی . ملیحی . فیضی . دستمالچی. معتضدی. سرسپار . علی‌احمدی . ساعدی . آذرفر . سلطانیه. عظیمی . ناظمی . مقدم . قاسمزاده . سلامت . مسعودی . رسائی . دلیری . نویدی آذربایجانی . اسمیت . حسینی . شیبانی .
آ ـ ۱۳۲۹۹
بعموم بازماندگان آنمرحومه مصیبت وارده را تسلیت میدهیم

بانهایت تاسف درگذشت شادروان **مهندس کریم آریانا**برادر گرامی آقای محمد کوشیار را باطلاع میرساند مجلس ترحیم آن مرحوم از ساعت ۵ونیم الی ۷ونیم بعد از ظهر روز یکشنبه دهم مرداد ماه در مسجد مجد منعقد میباشد.
اداره کل گمرك
آ ـ ۱۳٤۰۵

بانهایت تاسف و تاثر درگذشت ناگهانی شادروان **مهندس‌کریم آریانا (کوشیار)** را باطلاع میرساند مجلس ترحیم زنانه و مردانه آن مرحوم از ساعت ۵ ونیم الی ۷ونیم بعد از ظهر روز یکشنبه دهم مرداد ماه جاری در مسجد مجد برگزار میشود. مخارج شب هفت صرف امور خیریه خواهد شد.
خانواده های: کوشیار ، جمال زهی ، خاشی ، جهانگردی. زمزمی ، میرعمادی ، مقربی. اقبالی . گروگان، مهاجر ، آذرپیرا. عماد
آ ـ ۲۹۹٦۲ ۲ـ۲
بعموم بازماندگان آنمرحوم مصیبت وارده را تسلیت میدهیم

خانواده های : رسول زاده ، جهانشاهی ، بدر، حسابی . دیانت (گیلزچی) ، کرباسی ، میرمطهری ، بنی‌هاشمی ،جوهری، میرفتاح ، تهرانچی ، دیهیمی ، تفرشی ، علی آبـادی ، صدوقی ، مینوئی ، حریری ، دانش ، شریفی ، موسوی ، رسولی ، سیلی ، انصاری ، خطیبی.
بانهایت تاسف و تالم درگذشت شادروان **بانو ایران رسول‌زاده** را باستحضار میرسانند.مجلس ترحیم زنانه و مردانه از ساعت۵ونیم الی ۷ونیم بعد از ظهر روز شنبه ۹ مرداد ماه در مسجد مجد برگزار خواهد شد.

بانهایت تاسف درگذشت **بانو ایران رسول زاده** مادر جناب آقای محمود رسول‌زاده مدیر این شرکت را باستحضار میرساند . مجلس ترحیم زنانه و مردانه از ساعت ۵ ونیم الی ۷ونیم بعدازظهر روز شنبه ۹ مرداد درمسجد مجد برگزار خواهد شد.
شرکت ایران بهداشت

باکمال‌تاسف و تاثر درگذشت شادروان **بانو ایران رسول‌زاده** مادر گرامی آقایان قاسم و محمود رسول زاده مدیران و موسسین این شرکت هارا باطلاع میرساند . مجلس ترحیم زنانه و مردانه از ساعت ۵ونیم الی ۷ونیم بعد از ظهر روز شنبه ۹ مرداد ماه در مسجد مجد برگزار میشود .
شرکت تجارتی محمود
شرکت صنعتی علم افزا
آ ـ ۲۹۹٦٤

بانهایت تاسف درگذشت **بانو ایران رسول زاده** مادر گرامی آقای محمود رسول زاده و مادر بزرگ آقای اکبر کرباسی‌مدیران این شرکت باطلاع میرساند . مجلس ترحیم زنانه و مردانه آن فقیده از ساعت ۵ ونیم الی ۷ونیم بعداز ظهر روز شنبه ۹ مردادماه جاری در مسجد مجدبرگزار خواهد شد.
شرکت تولیدی کمیران

بانهایت تاثر و تاسف درگذشت **بانو ایران رسول زاده** مـادر آقایان محمود و قاسم رسول زاده و خاله گرامی آقایان مرتضی ـ مصطفی و مجتبی تهرانچی مدیران این شرکت را باطلاع میرساند. مجلس ترحیم زنانه و مردانه از ساعت ۵ونیم الی ۷ونیم بعد ازظهر روز شنبه ۹ مرداد ماه در مسجد مجد برگزار میباشد .
شرکت تولیدی تهران پیچ

بانهایت تاثر و تاسف درگذشت مادر عزیزمان شادروان بانو **ایران رسول زاده** را باطلاع خویشاوندان و دوستان میرساند . مجلس ترحیم زنانه و مردانه از ساعت ۵ ونیم الی ۷ونیم بعد ازظهر روز شنبه ۹ مرداد در مسجد مجد برگزار خواهد شد .
توران بدر، نصرت رسول زاده (جهانشاهی) ، حشمت رسول زاده (کرباسی) . عشرت رسول زاده (بدر) . عزت رسول زاده (حسابی)، قاسم و محمود رسول زاده (توتونچی)

با اندوه فراوان فوت همسر و مادر عزیزمان **عفت‌زمان ناصح** را باطلاع کلیه اقوام و دوستان میرسانیم . مجلس ختم مردانه وزنانه آن مرحومه روز جمعه هشتم مرداد ماه جاری از ساعت ۵ الی ۷ بعداز ظهر در خانقاه صفی‌علیشاه برگزار خواهد شد.
علی‌اکبر ناصح ـ آسایش ناصح ـ آرایش ناصح

با نهایت تاسف و تاثر فوت شادروان **بانو عفت‌زمان ناصح دولتشاهی** را باستحضار کلیه منسوبین و اقوام و دوستان میرسانیم . مجلس ختم مردانه و زنانه آن فقیده سعیده روز جمعه هشتم مرداد ماه جاری از ساعت ۵ الی ۷ بعداز ظهر در خانقاه صفیعلیشاه برگزار خواهد شد.
خانواده های : ناصح ـ دولتشاهی ـ مجتبائی ـ احمدی .دکتر احمد علی احمدی ـ بیات ـ امیر حسینی‌ـ صارمی ـ بهرامی ـ نمازی ـ اعلامی ـ افشار ـ سپاهی گرانمایه ـ چایکار
آ ۱۳۲۸۷ ۲ـ۲

باکمال تاسف درگذشت ناگهانی **بانو شهین سمیعی** همسر آقای احمد سمیعی را در آلمان که در اثر سانحه‌پیش آمده است باطلاع دوستان و آشنایان میرساند. مجلس ختم آن مرحومه در روز شنبه نهم مرداد از ساعت ۹تا۱۱ صبح در مسجد جامع تهران منعقد است .
حاج محمد سمیعی. سیدرضا جمالی . احمد سمیعی. دکتر حسین سمیعی. حسن سمیعی. علی سمیعی . اسمعیل سمیعی. سرگرد حسن‌زاده. دکترجلیلیان.دکتر لولاور.مرتضی جمالی. رضا کیمیائی.
آ ـ ۱۳٤۱۵
بعموم بازماندگان آنمرحومه مصیبت وارده را تسلیت‌میدهیم

بمناسبت درگذشت‌نابهنگام مرحوم ولی‌محمدشهاب مهندس ارزیاب کشاورزی بانك کرج بدینوسیله باطلاع عموم دوستان و آشنایان میرساند که مجلس ختم مردانه آن مرحوم از ساعت ۵ تا ۷ بعداز ظهر روز شنبه نهم امرداد ماه ۱۳۵۰. درمسجد مولاعلی (ع) واقع درانتهای خیابان آذربایجان سرآسیاب فرمانفرمائیان منعقدمیگردد . ضمنا مجلس ختم‌زنانه درمنزل شخصی آن مرحوم واقع درخیابان آیزنهاور ـ خیابان شادمان مقابل انبار کشاورزی کوچه ده متری شاهرخی‌پلاك ٦ درهمانروز و ساعت برقرار خواهد بود .
خانواده های : شهاب . علیزاده . مرادی . شیرازی. نیك‌فال . نغزگو . علوی . سهیلی . پریخته .
آ ـ ۱۳٤۳۷
بعموم بازماندگان آنمرحوم مصیبت وارده را تسلیت میدهیم .

بانهایت تاثر و تاسف درگذشت آقای **حاج عبدالصمد روحانی** بزرگ خاندان روحانی را باستحضار عموم بستگان و آشنایان میرساند مجلس ترحیم‌فقیدسعید روز جمعه ۸ر۵ر۵۰ از ساعت ۷ و نیم تا ۱۰ صبح در مسجد سلمان واقع در خیابان شهباز ایستگاه مسجد سلمان منعقد خواهد شد . وروز شنبه ۹ر۵ر۵۰ از ساعت ۹ تا ۱۱ صبح در مسجد آذربایجانیها واقع در بازار و مجلس ترحیم زنانه آن فقید سعید روز شنبه ۹ر۵ر۵۰ ازساعت ۵ تا ۷ بعداز ظهر در منزل شخصی آنمرحوم واقع در خیابان شهباز اول خیابان غیاثی منعقد خواهد بود.
عبدالباقی روحانی . عظیم روحانی . حاج عبدالمحمد روحانی . علی روحانی . محمد روحانی . محمود روحانی. احمد روحانی . سید احمد صفاری . حاج‌محمد تهرانی . یداله روحانی . سید محمد موسوی . اکبر فرزانه . احمد مصلح . علی‌ادیبی . برنائی . صادق‌زاده . یزدی . فقیرزاده.
آ ـ ۱۳۳۹۵
بعموم بازماندگان آنمرحوم مصیبت وارده را تسلیت میدهیم

در تکیه تهرانیهای مشهد
درگذشت جانگداز مرحوم مبرور ستوان یکم ناصر رحیمی که یکی از خدمتگزاران صدیق حضرت بقیةالله بود قلوب تمامی دوستانش‌راشدیدا متاثر ساخته بمنظور تجلیل از آن جوان‌دانشمند وباایمان مجلس تذکری در روز جمعه هشتم مرداد ماه جاری از ساعت ٤الی ٦ بعد از ظهر در تکیه تهرانیها (مشهد) منعقدمیباشد مقتضی‌است‌ارادتمندان به ساحت قدس امام عصر عجل‌الله فرجه برای تسلیت به پیشگاه مقدس آن حضرت در مجلس مزبور شرکت فرمایند.
مهندس محمودیان ،محمد علی تولائی، سید حسین سجادی، حاج حسن‌برزگر ، فرمان، صالحی، خواجویان، شهرستانی ، دوزنده ، تقدمی ، اخوان فاطمی ، هوشمند ، امینی ، اسلامی . مقدم ، بدری ، عطاران ، تدین ، حاتمی ، نجف پور، هاشمی ، سرشتیان، صابری . غروی ، ثانوی .اشرف آ ـ ۳۰٤۱٦

باندوه فراوان درگذشت شادروان **بانو سارا خاتون باریکانی** همسر آقای نبی‌اله باریکانی و مادر آقایان فتاح حمداله. قدرت‌اله. عنایت. فخراله و فرج‌اله باریکانی‌راباطلاع میرسانیم. مجلس ختم مردانه و زنانه آن شادروان از ساعت ٤تا٦ بعدازظهر روز جمعه هشتم مردادماه در مسجد پنبه‌چی واقع در خیابان امیریه اول کوچه قلعه‌وزیر منعقدخواهدبود.
خانواده‌های: باریکانی. رافت. سلیمی. امیدوار. مصدقی. جناتی. زرعکانی. نظام‌آبادی. احمدی. آ ـ ۱۳٤۲۱
بعموم بازماندگان آنمرحومه مصیبت وارده را تسلیت‌میدهیم

یادبود

مراسم شب هفت مرحوم خلد آشیان **حاج حسن‌دادبین** عضو سندیکای بنگاههای حمل و نقل و مسافربری کشور در روز جمعه ۸ر۵ر۵۰ ساعت ۵ الی ۷ بعداز ظهر در سالن سوگواری شماره ۱ بهشت‌زهرا برگزار میشود.
خانواده های : دادبین . امیرهمایون
آ ـ ۱۳۳۰۷

مراسم هفتمین روز درگذشت شادروان **حاج هدایت‌اله زرفشان** عصر شنبه از ساعت ۵ تا ۷ در ساختمان شماره ۱ بهشت‌زهرا برگزار میشود.
زرفشان . جاراللهی
آ ـ ۱۳۳۳۹

تسلیت

بانهایت تاسف و تاثر درگذشت پدر گرامی آقای‌مهندس حشمت‌اله علاءالدینی همکار عزیز را بعموم بازماندگان آن شادروان تسلیت میگوئیم .
خداداد فرمانفرمائیان . علی‌هزاره . داریوش مهاجر اسکوئی . شاپور راسخ . علی دفتریان . علیرضارادیبی . عبدالرسول بختیار . فرهنك‌راد .
آ ـ ۳۰۲۲٤

آقای پرویز علوی
بانهایت تاسف از طرف خود و سایر همکاران در دفتر مرکزی بودجه مصیبت وارده‌رابشما و سایر بازماندگان تسلیت میگویم .
علی‌هزاره
معاون نخست وزیر و رئیس دفتر مرکزی بودجه
آ ـ ۳۰۲۲٤

آقای پرویز علوی کارشناس دفتر مرکزی بودجه سازمان برنامه
فوت مادر عزیزتان را صمیمانه تسلیت گفته ، بقای عمر و سعادت جنابعالی و سایر بازماندگان را از درگاه احدیت مسئلت دارد . **مدیریت امور اجتماعی دفتر مرکزی بودجه**
آ ـ ۳۰۲۲٤

آقای مهندس حشمت‌اله‌علاءالدینی
درگذشت پدر گرامیتان را صمیمانه تسلیت گفته بقای عمر و سعادت جنابعالی و سایر بازماندگان را مسئلت‌دارد .
کارکنان دفتر اطلاعات وروابط عمومی
آ ـ ۳۰۲۲٤

تیمسار سرلشگر کیومرث صالح
بانهایت تاسف مصیبت وارده را بجنابعالی و خاندان جلیل صالح تسلیت عرض مینماید.
آ ـ ۳۰۲٤۰ **کرمانشاه ـ دکتر نیکجوو بانو**

جناب آقای منوچهر شاهرخی
باکمال‌تاسف و تاثر درگذشت مادر بزرگوارتان راتسلیت عرض نموده برای سرکار وخانواده صبر وشکیبائی آرزو داریم. **کارمندان حسابداری ناسیونال اصفهان**
آ ـ ۳۰۲٤٤

دبیران و کارمندان دبیرستان رضاشاه کبیر مصیبت وارده‌را بخاندان محترم علوی بخصوص به جناب آقای‌محسن علوی دبیر دبیرستان رضا شاه کبیر تسلیت عرض مینمایند.
رئیس دبیرستان رضاشاه کبیر ـ فروغ کیا
آ ـ ۱۳٤۲۷

همکار گرامی جناب آقای دکتر یادگار
پزشکان و دندانپزشکان گرگـان مصیـبت وارده را تسلیت میگویند **سازمان نظام پزشکی گرگان : دکتر موحدی**
آ ـ ۳۰۲۵۸

سرکار خانم آرایش ناصح
دبیران ، کارمندان و دانش آموزان دبیرستان ۲۵ شهریور بانهایت تاسف و تاثر درگذشت مادر گرامیتان را خدمت سرکار و خانواده محترمتان تسلیت عرض نموده بقاء عمر بازماندگان را از خداوند متعال مسئلت دارند.
رئیس دبیرستان ۲۵ شهریور ـ فخری نوربخش
آ ـ ۱۳٤۳۱

آقای فرخندی
دبیران و کارمندان دبیرستان ۲۵ شهریور با نهایت تاثر و تاسف فوت خانم والدهتان را تسلیت عرض نموده بقاء عمر بازماندگان را از خداوند خواستارند.
رئیس دبیرستان ۲۵ شهریور . فخری نوربخش
آ ـ ۹۳٤۳۱

اعلامیه تبدیل شرکت سهامی ریسندگی کاشان بشرکت سهامی عام ریسندگی وبافندگی کاشان

در اجرای لایحه قانونی اصلاح قسمتی از قانون تجارت مصوب ۲٤ر۱۲ر٤۷ و بنا به‌تصویب مجمع عمومی فوق‌العاده اول تیرماه ۱۳۵۰ نـوع شرکت بشرکت سهامی‌عام تبدیل واساسنامه‌جدیدی مشتمل بر۸۰ ماده و۲٤ تبصره تصویب گردید که‌اینک طبق دستور ماده ۲۹٤ قانون مزبورخلاصه آن برای اطلاع عموم ذیلا اعلام میگردد .
الف‌ـ نام‌وشماره ثبت شرکت‌ـ شرکت‌سهامی عام ریسندگی وبافندگی کاشان شماره ثبت۵
ب‌ـ موضوع شرکت ونوع فعالیتهای آن .
تاسیس واداره انواع کارخانجات ریسندگی‌وبافندگی‌ـ رنگرزی‌ـ چاپ وتکمیل پارچه وهرگونه صنایع وابسته به‌آنها و بهره‌برداری از موسسات‌مزبور و هرگونه عملیات بازرگانی که بـــرای انجام مقاصد مذکور لازم بوده باشد .
ج‌ـ مرکز اصلی شرکت ـ کاشان خیابـان ششم بهمن .
د‌ـ مدت ـ مدت شرکت از آغاز تاسیس دائمی ونامحدود است .
هـ ـ سرمایه ـ سرمایه شرکت مبلغ چهارصد وهشتاد وشش میلیون ریال است که به ۹۷۲۰۰ سهم پنجهزار ریالی بی‌نام بشرح زیر تسهیم و تمام قیمت آن پرداخت گردیده است .
سهام ممتازه ٤۵۰ سهم‌ـ سهام عادی آ ۱۳۹۵۰ سهم‌ـ سهام عادی ب ۸۲۸۰۰ سهم
و‌ـ حق‌الامتیاز ٤۵۰سهم‌ممتازنسبت‌به۱۳۹۵۰سهم عادی‌آبود و ۸۲۸۰۰سهم عادی (ب) از پـرداخت حق‌الامتیاز مستثنی است .
ز ـ اعضاء اصلی هیئت مدیره منتخب مجمع عمومی عادی اول تیرماه ۱۳۵۰ مرکب از پنج نفر آقایان: حسن تفضلی‌ـ حاج سید محمد قریشی‌ـ حسین کیهانی‌ـ حاج سید حسن محمدیان‌ـ حاج حسینعلی فرشچی میباشد که‌بمدت دو سال‌انتخاب شده‌اند وریاست هیئت مدیره‌ومدیریت عامل‌شرکت بنابه‌تصویب مجمع عادی مذکور به‌آقای حسن تفضلی تفویض گردیده است .
ضمنا آقایان حاج‌آقا محمدفقیهی و احمدکیهان نیز برای همان مدت بسمت اعضاء علی‌البدل هیئت مدیره انتخاب شده‌اند .
ح‌ـ شرایط حضور و حق رای صاحبـان‌سهام در مجامع عمومی :
هرصاحب سهم می‌تواند بدستور اساسنامه‌برای شرکت در مجامع عمومی کارت ورودی دریافت و به‌نسبت هریک سهم حق یک رای‌خواهدداشت .
ط ـ مقررات اساسنامه راجع به تقسیم سود و تشکیل اندوخته :
پنج درصد از سود خالص بعنوان ذخیره‌احتیاط اندوخته و مابقی سود ویژه پس‌ازپرداخت حق‌الامتیاز سهام ممتازه بدستور مجمع عمومی به‌دارندگان سهام پرداخت خواهد شد .
ی‌ـ مبلغ دیون شرکت در پایان سال۱۳٤۹ـ ۹۰ر۲٦۷ر۸۸۱ر۳۱۹ ریال .
ك ـ هرگونه اطلاعیه وآگهی برای اطـلاع صاحبان سهام شرکت تا تاریخ تشکیل‌مجمع‌عمومی عادی سال بعد در روزنامه کثیرالانتشار اطلاعات‌منتشر خواهد شد .
ضمنا اساسنامه قبلی لغو و اساسنامه‌جدید که‌بتصویب مجمع عمومی فوق‌العاده صاحبان سهام شرکت رسیده و جایگزین آن قرار گرفته وهمچنین‌صورت دارائی شرکت واموال منقول و غیرمنقول ترازنامه ۲۹ اسفند ٤۹ و حساب سود وزیان آن در شعبه ثبت شرکتهای داخلی ثبت کاشان و در مرکز شرکت برای مراجعه علاقمندان آن آماده‌میباشد .

مسعود قلیخانی
مسئول ثبت شرکتهای داخلی اداره ثبت اسنادواملاك شهرستان کاشان

خانواده محترم بابکان
بانهایت تاثر و تاسف فوت فقید سعید شادروان الیاس دبیر بابکان را تسلیت میگوئیم **مقوم‌ـ دردشتی**
آ ـ ۳۰۳٤۲

بانهایت تاسف درگذشت شادروان عباسعلی صالح رابه خانواده محترم‌صالح و به‌بازماندگان شریف فقید سعیدمخصوصا به‌همکار گرام‌جناب آقای موسی مهران تسلیت گفته از خداوند متعال برای آن مرحوم طلب مغفرت مینمائیم.
کارکنان کارخانه سیمان تهران
آ ـ ۱۳٤۳۹

از خبر درگذشت همسر آقای علی‌اکبر ناصح بی‌نهایت متاثر گردیده مصیبت وارده را تسلیت گفته سلامتی آن‌خانواده گرامی را از درگاه خداوند آرزومندیم.
فرهاد و بهزاد . صانعی
آ ـ ۱۳٤۱۳

نظر به فوت همسر گرامی آقای علی‌اکبر ناصح مصیبت وارده را بایشان تسلیت گفته سلامتی و بقای عمر و عزت آن خانواده محترم را از خداوند متعال مسئلت مینمایند .
کارمندان و کارگران شرکت رنك سازی ایران
آ ـ ۱۳٤۱۳

جناب آقای موسی مهران و بانو
با قلبی متاثر و اندوهناك مصیبت واردة را به آن جناب و بانوی محترمه تسلیت عرض نموده ، سعادت و بقای آن فامیل محترم را از خداوند متعال مسئلت داریم .
مهندس عبدالله فیروزآبادی ـ بدری فیروزآبادی
آ ـ ۱۳۳۹۱

استاد گرام ارجمند جناب آقای دکتر جهانشاه صالح
این مصیبت بزرك را بشما تسلیت میگوئیم و در غم آن استاد عزیز خود را شریك میدانیم .
آموزشگاه عالی مامائی ـ دانشجویان دوره بیست‌وچهارم
آ ـ ۱۳۳۹۳

جناب آقای نادر صالح
مصیبت وارده را تسلیت عرض نموده بقای عمر سرکار عالی و آن خاندان جلیل را مسئلت مینمایند .
هیئت مدیره شرکت تکنوفودز بامسئولیت محدود
آ ـ ۱۳٤۲۳

مدیران . کارمندان و کارگران شرکت انترپوز ایـران
فوت جانگداز دوشیزه ریماگارونه همشیره آقای واهه باغداساریانس را بایشان و خانواده محترم باغداساریانس تسلیت عرض مینمایند . آ ـ ۳۰۲۳۲

دوست عزیز آقای مصطفی یزدانی اردکانی
باکمال تاسف مرگ نابهنگام برادر ناکامت را بشما و خانواده محترمتان تسلیت عرض نموده خود را در غم شما شریک میدانیم .
آ ـ ۱۳٤۱۷ **دانشجویان سال پنجم پزشکی**

جناب آقای عبدالله خلیل ناجی
مصیبت گران را که قلب دوستان را جریحه‌دار نمود از صمیم قلب به آنجناب تسلیت گفته و خود را شریك غمتان میدانم .
آ ـ ۳۰۱٦۲ **منجیل ـ محمدمیرسعید**

خانواده محترم آقای نعیم‌موشی
بانهایت تاسف درگذشت شادروان نعیم‌موشی مدیرعامل شعبه شرکت فوکس قرن بیستم ایران را از طرف‌کلیه‌صاحبان سینماها بحضور خانم محترم و فرزندان آن فقید سعیدتسلیت عرض مینماید. امید است دراین مصیبت نابهنگام خداوندبشما صبر جمیل عطا فرماید .
آ ـ ۳۰۳۳۱۸ **سندیکای سینماها**

سرکار خانم پوراندخت صالح
از طرف خود و کارکنان دوره شبانه دانشگاه‌تهران مصیبت وارده را بشما و خانواده محترم تسلیت میگویم .
رئیس دوره شبانه دانشگاه تهران
آ ـ ۱۳٤٦۱

جناب آقای محمد یزدانی
مصیبت وارده را با کمال تاثر تسلیت عرض مینمایم از درگاه خداوند متعال برای جنابعالی و خانواده محترم صبـر جمیل مسئلت دارم .
دکتر احمد رسا
آ ـ ۱۳٤۵۳

با نهایت تاسف درگذشت شادروان تیمسار سرلشگر احترامی را بخاندان آنمرحوم تسلیت میگویم .
آ ـ ۳۰۳۲٦ **سنندج: سرتیپ گیوتاش**

با نهایت تاسف درگذشت شادروان دکتر مسعود صدر را به پزشکان ارجمند سازمان بیمه های اجتماعی استان اصفهان بویژه همکاران آن شادروان در مرکز درمانی رضا پهلوی صمیمانه تسلیت میگویم
آ ـ ۳۰۲۵٦ **اصفهان ـ رضا اعتدالی**

مجالس وعظ و سوگواری

فبشر عباد الذین یستمعون القول فیتبعون احسنه

مسجد جواد (ع)
برای اطلاع برادران و خـواهران گرامی برنـامه شب جمعه و شب شنبه را اعلام میدارد شب جمعه ـ تفسیر قرآن کـریم توسط جناب آقـای دکتر محمـد مفتح ـ شب شنبه سخنرانی جناب آقای حسین نوری پیرامون اسلام و خانواده شروع ۸ر۳۰ بعد از ظهر در پایان بسئوالات دانشجویان عزیز پاسخ داده خواهد شد .

سپاسگزاری

خاندان مختاری و خانواده های وابسته از ابراز لطف و محبت جناب آقای پهلبد وزیر محترم فرهنگ و هنر وسایر سروران معظم و دوستان محترم که در مجلس ختم شادروان **تیمسار رکن‌الدین مختار**شرکت فرموده‌اند سپاسگزاری‌مینمائیم.
خاندان مختاری و خاندان وابسته
آ ـ ۱۳٤۰۹

سپاسگزاری
از کلیه آشنایان و سرورانیکه حضورا یا کتبا در مرگ دختر عزیزم **مهرانگیز ملك‌احمدی** ابرازتفقد و همدردی‌فرموده و موجبات تسکین خاطر اینجانبه را فراهم نموده‌اند نهایت تشکر و سپاسگزاری نموده سلامت آنان را از درگاه خداوند متعال مسئلت مینمایم.
اقدس شیروانی
آ ـ ۳۰۲٤٦

تشکر و اعتذار
از کلیه ذوات محترم و علما و روحانیان و افسران و درجه‌داران و عشایر لرستان که هنگام درگذشت پـدرمان شادروان **حاج قنبر بیرانوند** در مراسم تشییع جنازه و روز هفتم ومجالس ختم کـه درحسن‌آباد و صحرا منعقد گردیده شرکت فرموده‌اند یا بوسیله نامه و تلگراف و درجرایدنسبت به بازماندگان آن مرحوم ابراز لطف کرده و موجبات تسلی خاطرشان را فراهم ساخته‌اند بدین‌وسیله تشکر وسپاسگزاری نموده سلامت بقای عمر عموم را آرزو میکنیم .
خانواده بیرانوند. محمدقاسم بیرانوند . محمد جعفر بیرانوند. محمدخان بیرانوند. حیدربیرانوند. اسکندربیرانوند. نعمت‌اله بیرانوند. علی‌محمد بیرانوند. کریم بیرانوند . رحیم بیرانوند .
آ ـ ۳۰۳۰٦

جناب آقای عبدالله خلیل‌ناجی
مصیبت وارده را به‌جنابعالی وفامیل گرامیتان تسلیت عرض مینماید .
آ ـ ۱۳٤٤۳ **علی‌اصغر روشنی**

نازنین‌موجودعزیز وگرامی عموی‌محترم‌جناب‌آقای‌منتجب‌الدین رحیمی یگانه بازمانده دودمانی روحانی و بزرگ فقدان‌غیرقابل جبران بـرای جامعه نسوان خراسان و مصیبت بزرگ بـرای تمام‌فامیل درگذشت بانوی پرهیزکار باتقوی‌حاجیه‌آفاق رحیمی (خسروپناه) بحدی ایجاد اندوه نموده که کلمات قادر نیست گویای این سوگ بزرگ بوده باشد شکیبائی جنابعالی و صبر جمیل بجهت عموم فـامیل و طلب مغفرت برای روح بزرگ او از درگاه قادر متعال مسئلت داریم .
پروین عاملی ـ مهدی عاملی و بانو ـ جواد عاملی وبانو ـ شهین عاملی ـ مروارید ـ هما عاملی (شهیدپور)
آ ـ ۱۳٤٤۵

بانهایت تاسف فوت ناگهانی شادروان نعیم موشی مدیر عامل شعبه شرکت فوکس قرن بیستم ایران را به بازماندگان آن‌مرحوم تسلیت گفته بقاء عمر آن‌خانواده محترم‌را ازخداوند متعال خواستاریم .
شرکت فیلمکوفیلمز
آ ـ ۳۰۳۷۲

تیمسار معظم سرلشگر کیومرث صالح
درگذشت تاثرآور پدر گرامیتان را با نهایت تاسف تسلیت عرض مینمایم .
ستوان دوم حسن ورشوچی
آ ـ ۳۰۳٤٤

با تاثرات عمیق قلبی بمناسبت درگذشت جانگداز دو نفر همکاران‌بسیارعزیزمرحومین‌مهندس دادکریم‌آریانا و ولی‌محمد شباب مراتب همدردی و تسلیت ببازماندگان داغـدیده تقـدیم نموده در غم آنان شریک میباشیم .
کارکنان بانك تعاون کشاورزی ایران شعبه کرج
آ ـ ۳۰۳٦۲

۳۵۰۰ دانشجو در دبیرستانها تدریس میکنند

*** دانشجویانی که دررشته‌های فیزیك، شیمی و ریاضی تحصیل می‌کنند ، انتخاب میشوند**

۳۵۰۰ دانشجو ازاول مهر ماه در دبیرستانهای پایتخت تدریس خواهند کرد .

این دانشجویان درطول‌سال تحصیلی هر هفته ۵ ساعت‌در مدارس تهران تدریس می‌کنند ودرازاء این‌کار ماهانه‌دوهزار ریال حق‌التدریس دریافت خواهند کرد .

برای هریک از دانشکده‌ها سهمیه‌ای تعیین شده است و براساس‌همین سهمیه‌دانشجویان به آموزش و پرورش تهران معرفی میشوند و در اختیار نواحی ۱۷گانه قرار میگیرند. دانشجویانی که برای تدریس درمدارس تعیین می‌شوند‌اکثرا از میان دانشجویان کلاسهای سوم وچهارم‌رشته‌های فیزیك، شیمی، ریاضی که مورد نیاز وزارت آموزش وپرورش است انتخاب می‌شوند .

عده‌ای از این دانشجویان به دبیرستانهای غیردولتی نیز معرفی می‌شوند،زیرا هر ناحیه بخاطر دانش آموزان باشهریه دولتی که به دبیرستانهای غیر دولتی معرفی می‌کنند، بایددبیر مجانی‌به‌دبیرستانهای غیردولتی بدهد .

مشمولان دیپلمه‌ولیسانسیه

ازامروز باید برای روشن شدن وضع خود مراجعه کنند

اداره وظیفه‌عمومی امروزبه مشمولین‌دیپلمه‌و لیسانسیه‌اعلام کرد که‌برای روشن کردن‌وضع مشمولیت خود مراجعه کنند .

مقامات وظیفه عمومی گفتند : چون در سال ۱۳۵۰مشمولین دیپلمه متولد ۱۳۳۰ و ۱۳۳۱ و سنوات قبل که دیپلمه‌شده‌اند ، به‌خدمت اعزام‌میگردند، دراین موقع‌که‌نتیجه‌کنکور دانشگاهها اعلام شده است، برای اینکه فرصتی جهت رسیدگی بوضع مشمولان دیپلمه و لیسانسیه که در خردادماه۵۰ فارغ‌التحصیل شده‌اند باشد مشمولان فوق از هم‌اکنون بایستی به حوزه‌های سازمان وظیفه تهران مراجعه تاوضع مشمولیت خودرا روشن نمایند .

مدارکی که مشمولین باید همراه داشته باشند عبارتست از:ارزش‌تحصیلی برای‌دیپلمه‌ها که ازوزارت آموزش و پرورش صادر میشود، ۱۲ قطعه عکس و ٤ برگ رونوشت شناسنامه .

خداحافظی

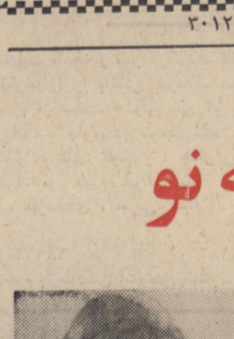

در اینموقع که برای ادامه تحصیلات عالی بامریکاعزیمت مینمایم بدینوسیله از همه دوستان و آشنایان‌خداحافظی میکنم . **فرامرز قویدل**

جشنی که‌همه‌مدعوین آن به‌استخر انداخته‌شدند!

یکی‌ازمدعوین‌جشن‌باستخر انداخته می‌شود (عکس از : عباس جلائی)

دیشب دوشیزه شری امانپور فارغ‌التحصیل رشته حقوق سیاسی از دانشگاه کلمبیا در خانه‌اش واقع در نیاوران سالروز تولد خود را جشن گرفته‌بود.

وی ۲۲ ساله است و اخیرا از آمریکا به تهران آمده است . برای شرکت‌در این جشن ، دوشیزه شری از بسیاری از دوستان و همکلاسان و آشنایان خود دعوت بعمل آورده بود.

مدعوین بالباسهای مختلف، بعضی شلوار پاچه گشاد و

بقیه در صفحه حوادث

راه‌آهن ایران ـ اروپا

آماده افتتاح است

قطار تهران ـ اروپا با ۴۵۰ تومان، مسافر بآلمان میبرد

هیات راه آهن ایران که‌از کشور ترکیه بازگشته است نرخ تعرفه بار و مسافر رابه تن کیلومتر و نفر کیلومتر تعیین کرد. این نرخ برای‌یك مسافر از تهران تا مونیخ‌در کوپه درجه‌یک هفتصدوبیست وپنج تومان و با درجه دو چهارصد وپنجاه تومان‌تعیین شده است .

مسافران بایدبلیط تهران تا مرز بازرگانان وبلیط مرز تا دریاچه وان و بلیط‌کشتی دریاچه وان و بلیط راه آهن تا دریاچه وان تا بندر حیدر پاشاو بلیط بندرحیدر پاشا تا استانبول و بلیط استانبول تا مونیخ را درمبدا و یا بین راه خریداری‌نمایند. مجموع قیمت این بلیط‌ها بریال با درجه یک هفتصدو بیست وپنج تومان و درجه‌دو چهارصد وپنجاه تومان می شود .

طبق اطلاع‌در حال حاضر راه‌آهنهای ایران و ترکیه برای حرکت قطارهای اروپا از تهران آماده است و پس از توافق دو دولت در زمینه تعیین روز افتتاح این شاخه راه‌آهن اروپا، حرکت‌قطارها شروع خواهد شد .

مقامات راه‌آهن در مورد تعیین نرخ بارمشغول مطالعه هستند واین نرخ نیز طی‌یکی دو روزآینده محاسبه واعلام خواهد شدمدت مسافرت با راه‌آهن اروپا از تهران تا مونیخ حدود پنج روز بطول میانجامد و در این مدت‌قطار بیش از چهار هزار کیلو متر راه طی کرده و شبانروز به مسیر خود ادامه‌خواهدداد.

ساعات شرعی

پنجشنبه ـ هفتم مرداد ماه ۱۳۵۰
ششم جمادی الاخر ۱۳۹۱ ـ ۲۹ ژوئیه ۱۹۷۱
شماره ۱۳۵۵۷ ـ سال چهل و ششم
استخراج دکتر ریاضی کرمانی

اذان صبح	ساعت ۳ و ۲۲دقیقه
طلوع آفتاب	ساعت ۵ و ۷دقیقه
ظهر شرعی	ساعت ۱۲و۱۲ دقیقه
اذان مغرب	ساعت ۷ و۳۰دقیقه

کلاسهای سریع آمادگی برای امتحان اعزام دانشجو

در صفحه دوم

انجمن ملی حمایت کودکان

۳۰ کودك عقب مانده ذهنی از ۳ تا ٦ سال برای مهد کودك و ۵۰ کودك عقب مانده ذهنی از ۷ تا ۱۲ سال برای موسسه امید کودك تحت شرایط زیر می پذیرد .

۱ـ کودکانی که در این موسسات پذیرفته میشوند باید از طرف کلینیك هدایت کودك وابسته بانجمن ملی حمایت کودکان مورد معاینه قرار گرفته و عقب ماندگی ذهنی آنان و شرائط پذیرششان مورد تائید قرار گیرد .

۲ـ ساعات نگاهداری کودکان حائز شرائط در موسسات انجمن از ۸ صبح الی ٤ بعداز ظهر خواهدبود.

۳ـ ایاب و ذهاب کودکان بعهده خانواده آنان میباشد .

٤ـ چنانچه مراجعه کنندگان بیشتر از تعداد مورد نیاز باشند تقدم با آنهائی خواهد بود که زود تر بموسسات انجمن مراجعه و ثبت‌نام نموده‌اند .

۵ـ موسسات مذکور از اول شهریور ماه لغایت دهم شهریور ۱۳۵۰ ثبت‌نام می نماید .

نشانی محل ثبت‌نام : خیابان پهلوی ـ جنوب تخت‌جمشید شماره ۱۲۹ موسسه امید کودك .

مقام محترم وزارت آموزش وپرورش
جناب خانم دکتر فرخ‌رو پارسای

احتراما انجمن همکاری خانه و مدرسه دبیرستان دولتی دکتر نصیری مفتخر است که دراثر گذشت و فداکاری دبیران و کارکنان این موسسه آموزشی امسال نیز چون سنوات پیشین کلیه دانش آموزان ششم طبیعی‌و ریاضی ایندبیرستان بامتحانات نهائی معرفی و همه در خرداد ماه قبول شده‌اند . قبولی صددرصد دانش آموزان کلاس های ششم این دبیرستان باوجود تغییر آئیننامه چشمگیر هرصاحب‌نظر گردیده است .

اینجانبان افتخار داریم ضمن اعلام‌این‌درخشش بعنوان بهره‌برداری از نهال انقلاب آموزشی از آنجناب تشکرکرده و موفقیت روزافزون سرکار را درراه بثمر رسانیدن اصول انقلاب مقدس شاه و مردم از خدای بزرك آرزونماید .

انجمن همکاری خانه‌ومدرسه دبیرستان دولتی دکترنصیری

آ ـ ۳۰۱۲٤

باردیگر درخشش فیلم جنجالی وپرفروش‌سینمای ایران برپرده بزرگترین سینماهای تهران و شهرستانها آغاز می‌گردد

برنامه آینده قویترین گروه سینمائی پایتخت

بهروزوثوقی‌وآفرین

درفیلم

طوقی

باهنرمندی ناصر ملك‌مطیعی

نویسنده وکارگردان علی حاتمی

همشهری عزیز

اکنون که بنابدستور مقام معظم وزارت کشوروتصویب کمیسیون مربوطه از اول سال ۱۳۴۹ فقط پنجاه درصد (۵۰٪) از بهای املاک واراضی و مستحدثات واقع در محدوده قانونی شهر مشمول عوارض نوسازی استیقین دارد همشهریان عزیز با اغتنام ازاین فرصت مناسب در پرداخت متعلقه خود اقدام و ضمن استفاده از مزایای ده درصد جایزه قانونی شهرداری را نیز در پیشرفت امور عمرانی و برنامه‌های نوسازی شهر کمک ویاری خواهد فرمود .

حسین قاسمی نژاد شهردار قم

برنامه این هفته

متل کاباره شکوفه نو

(۵کیلومتری چالوس به‌رامسر)

رامش

خواننده محبوب نسل جوان

خواننده پرقدرت جاز

آی فری

خواننده حنجره‌طلائی ترکیه

بانضمام ـ پرفسور شاندو ـ فضولباشی‌توسط علی بابا ـ با همکاری موزیك فلاورز همه‌روزه ازساعت۵ ته‌دانسان و همه شب ازساعت ۹½ مسابقه بینگو با جوایز متعدد متل‌شکوفه‌نو با تمام وسائل آسایش آماده‌پذیرائی است .

تلفن رزرو تهران ۹٦۰۵۷۳ ـ چالوس ۱۷۱

از چهارشنبه ۱۳ مرداد ـ مهستی

آگهی استخدام

دانشکده علوم دانشگاه ملی ایران برای تکمیل کادر تعلیماتی خود دررشته های ریاضی . فیزیك شیمی عالی و شیمی تحلیلی احتیاج به چند نفر مدرس تمام وقت دارد که دارای مدرك تحصیلی **P.h.D** یادکترای دولتی در رشته های مزبور بوده و حائز شرایط استخدامی‌باشند.

داوطلبان میتوانند فتوکپی مدارك خود را تابیستم مرداد ماه ۱۳۵۰ بایست سفارشی به آدرس دانشکده علوم دانشگاه ملی ایران (تهران . اوین) ارسال‌دارندو یاشخصا بادردست داشتن مدارك لازم قبل از ظهر ها بین ساعت ۸ تا ۱۲ به دبیرخانه دانشکده علوم مراجعه نمایند .

دانشگاه ملی ایران

آ ـ ۲۹۹۹٤ ۱ـ۳

اطلاعیه شرکت سهامی تلفن ایران

قابل توجه مشترکین محترم تلفن در **تهران** استفاده از شماره

۱۱۸

بجای ۰۸

بمنظور آزاد شدن رقم صفربرای‌استفاده‌در شبکه تلفن خودکار کشوری ، مراجعین

سرویس اطلاعات ۰۸ از تاریخ **۵۰/۵/۷** بایستی از شماره

۱۱۸ استفاده‌نمایند. این تغییر شامل شماره های‌زیرنیزمیباشد:

شماره قدیم	شماره جدید
۰۱	۱۱۱
۰۲	۱۱۲
۰۳	۱۱۳
۰۴	۱۱۴
۰۵	۱۱۵
۰٦	۱۱٦
۰۷	۱۱۰

آتش‌نشانی
پلیس‌تهران
قبول تلگرافات
مکالمه تلفنی خارجه
ارتباط خودکارکرج
اطلاعات‌تلفنی‌شهرستانها
مکالمه تلفنی داخله (کاریر)

۱ـ۳ م‌الف ۵۷۲۷ آ ـ ۲۹۱۵٦ اداره کل توسعه شرکت سهامی تلفن‌ایران

خرید وفروش اوراق قرضه دولتی دربورس تهران

ازروزچهارشنبه ششم مرداد ماه جاری اوراق قرضه دولتی یکساله رسما خریدوفروش در بورس عرضه می شود و علیهذا دارندگان اوراق قرضه‌یکساله و همچنین علاقمندان به خرید اوراق قرضه یکساله که کمتر از یکسال به سررسید آنهاباقی‌مانده میتوانندروز های‌شنبه و دوشنبه‌وچهارشنبه از ساعت ده صبح تا ساعت دوازده ظهربرای انجام معامله به سازمان بورس مراجعه نمایند .

نشانی سازمان بورس تهران‌موقتا بشرح زیراست :

خیابان شیراز (بهجت‌آباد) جنب بانك توسعه صنعتی ومعدنی ایران
خیابان رودسر پلاك شماره ۱۸ تلفن ۸۲۵۰۳۱

انواع دیگر اوراق قرضه دولتی یعنی اوراق قرضه دوساله و سه ساله کماکان درتمام روز های اداری بوسیله آقای رضویان درساختمان بورس‌خرید و فروش میشود و علاقمندان بخرید و یا فروش اوراق مزبور میتواند همه روزه حضورا و یا بوسیله تلفن ۸۲۵۰۳۱ باایشان تماس بگیرند .

سازمان کارگزاران بورس اوراق بهادار تهران

آب ژاول درجه۱

بنازلترین قیمت درسبزه ـ میدان بمغازه خو تلفن۲۳۲۰۵ ۲۸۴۳۵ از عمده و خورده مراجعه فرمائید

مهیج‌ترین مسابقه فوتبال

بین تیم باشگاه پرسپولیس ـ تیم‌بحرین

امجدیه ساعت ۳۰ره بعد از ظهر روز جمعه هشتم مردادماه
محل فروش بلیط ـ گیشه های امجدیه

اطلاعیه

سازمان پزشکی استخر

تلقیح واکسن بطور رایگان
به صفحات نیازمندیها مراجعه فرمائید

اطلاعیه کارخانه پارس‌ماشین

بدینوسیله باطلاع میرساند کارخانجات پارس ماشین سازنده محصولات امرسون ادمیرال بعلت تعطیلات تابستانی از تاریخ ۱۳ الی ۲۹ مردادماه تعطیل خواهد بود .

آگهی استخدام کادر پزشکی

جمعیت شیروخورشید سرخ ایران برای خدمت در بیمارستان مرکزی خود در شیخ‌نشین دوبی احتیاج باستخدام تعدادی متخصص داخلی و کاردیولوژیست ـ متخصص بیماریهای‌زنان وزایمان ـ متخصص بیهوشی ـ متخصص ارتوپدی ـ متخصص کودکان ـ متخصص‌چشم‌پزشکی ـ رادیولژیست ـ مدیربیمارستان ـ تکنیسین بیهوشی ـ نرس‌ماما ـ نرس بهیار ـ کمک‌بهیار دارد از داوطلبان خواهشمند است برای مصاحبه حضوری در تهران به‌اداره امور بیمارستانهای جمعیت واقع در خیابان سیمتری روبروی ستاد ژاندارمری کل ـ خیابان ده‌متری ساسان شماره ۱۲ مراجعه فرمائید از افرادیکه امکان مراجعه مستقیم ندارند تمنی میشود مدارک تحصیلی و سوابق کار خودرا به‌آدرس این اداره ارسال فرمایند . آ ـ ۲۹۹۸۰

آگهی اصلاحی بورس‌های صندوق کمك تحصیلی بانکی

داوطلبان‌شرکت‌درمسابقه بورسهای‌تحصیلی‌صندوق‌کمك‌تحصیلی بانکی که‌واجدشرایط‌مندرج درآگهی‌های مورخ ۱۷ر٤ر۱۳۵۰ و ۳۰ر٤ر۱۳۵۰ این روزنامه میباشند چنانچه خدمت نظام‌وظیفه را انجام نداده باشند میتوانند برای ثبت‌نام در روز های مقرر به بانك مرکزی ایران اطاق ۲۱۷ مراجعه کنند . ثبت‌نام این عده مشروط بوده و چنانچه در صورت قبولی در امتحان نتوانند طبق مقررات مملکتی اجازه خروج از کشور از مقامات صلاحیتدار کسب نمایند نفرات ذخیره بجای آنها اعزام خواهند شد . ۱ـ۲ آ ـ ۳۰۱۸۲ صندوق کمك تحصیلی بانکی

اطلاعیه‌شهرداری بابلسر

پیرو آگهی شماره ۹۳۳۵ ـ ۲۵ر۱۲ر۱۳۴۹ باطلاع‌کلیه صاحبان املاك و اراضی واقع در محدوده قانونی شهر میرساند باستناد ماده ۵ قانون نوسازی و عمران شهری مدت شش ماه مهلت قانونی پرداخت عوارض نوسازی تمدید گردیده وبرطبق تبصره یك ماده ۲ پنجاه درصد بهای اراضی و املاك و مستحدثات ملاك و ماخذ محاسبه و دریافت عوارض نوسازی از اول سال ۱۳۴۹ قرار میگیرد . بنابر این از مالکین محترم انتظار دارد که برای استفاده از ده درصد جایزه قانونی و همچنین جلوگیری از ضرر پرداخت جریمه هرچه زود ترنسبت به اعلام بهای ملك خود اقدام قانونی معمول دارند .

آ ـ ۳۰۰۱۸ **شهردار بابلسر : احمد گلیان**

سازمان شاهنشاهی خدمات اجتماعی ۱۳۳۶

آگهی پذیرش دانش‌آموز برای آموزشگاه بهیاری رضا پهلوی تجریش

سازمان شاهنشاهی خدمات اجتماعی برای دوره‌چهارم آموزشگاه بهیاری رضاپهلوی در تجریش که‌طبق‌مقررات دانشکده پزشکی دانشگاه تهران تاسیس و دایر شده است عده‌ای دوشیزه داوطلب را باشرایط زیر میپذیرد:

۱ـ دارابودن گواهینامه سال سوم دبیرستان .
۲ـ سن بین ۱٦ تا۲۰ سال.
۳ـ داشتن دومعرف قابل اعتماد که حسن اخلاق داوطلب راگواهی نمایند .
٤ـ ارائه رضایت‌نامه از اولیای دبیرستانی که در آن تحصیل کرده‌اند .

داوطلبان میتوانند از نهم مردادماه ۱۳۵۰ همه‌روزه از ساعت ۹ صبح الی ۱۲ واز ساعت ۲ بعدازظهر الی٤با دردست‌داشتن اصل شناسنامه و مدرك تحصیلی و سه‌برگ فتوکپی شناسنامه و ۵قطعه عکس ٤×٦ باتفاق ولی خود دفتر آموزشگاه بهیاری رضاپهلوی واقع در تجریش بیمارستان رضا پهلوی مراجعه و ثبت نام نمایند . ازبین داوطلبان واجدشرایط عده موردنیاز از طریق مسابقه و مصاحبه انتخاب خواهند شد . دوره آموزشگاه دوسال‌و تحصیل در آن برایگان است و بدانش‌آموزان در دوره تحصیل کمك هزینه ایاب‌وذهاب ماهانه پرداخت خواهد شد .

آجرماشینی بانك رهنی‌ایران‌خوش رنك ـ محکم و بعلت سبکی وزن برای حمل بشهرستان ها باصرفه است .
قیمت پای کوره همان ۱۰۰۰ ریال برای ۱۰۰۰ قالب است .
نشانی محل فروش:فروشگاه بانك رهنی ایران ـ خیابان فردوسی

آگهی استخدام دستیار

دانشکده پزشکی دانشگاه ملی ایران در رشته های زیر دستیار استخدام مینماید .

۱ـ رادیولوژی
۲ـ بیهوشی (آنستزی)
۳ـ جراحی عمومی

شرایط قبولی داوطلب

۱ـ دارابودن دیپلم دکترای پزشکی از یکی از دانشگاه های داخلی یا خارجی
۲ـ انجام خدمت زیر پرچم یا معافیت از آن
۳ـ موفقیت در امتحان مسابقه ورودی

تاریخ و محل ثبت نام

داوطلبان میتوانند از تاریخ نشر این آگهی لغایت ۱۵ مرداد ماه ۱۳۵۰ تقاضای کتبی بانضمام فتوکپی‌دیپلم دکترا و برگ خاتمه خدمت زیر پرچم و نشانی کامل خود را بدانشکده پزشکی دانشگاه ملی ایران واقع در اوین تحویل و یا بوسیله پست سفارشی ارسال دارند تاریخ انجام مسابقات ورودی پس از انقضاء مهلت ثبت نام بعدا اعلام خواهد شد .

دانشکده پزشکی دانشگاه ملی ایران