

自動車統制會

諸機械・土木建築 金物	合名會社 三菱電機工場	大阪市東成區中本町 五三三	
信號用電氣機器	株式會社本江機械製作所	富山市下奧井一	
轉轍器・轍叉信號 機・線路用品	株式會社森尾商會製作所	東京市芝區新橋 四ノ四六	芝 三九五四 三一四〇
機械器具・金屬材 料	株式會社 山本工場	東京市麴町區丸ノ内 三ノ二	丸ノ内 一〇六二 大崎 一〇二二
鐵道諸機械	株式會社 夕張製作所	北海道夕張郡夕張町 大字若菜邊	
橋梁・鐵塔	株式會社 吉原鐵工所	東京市深川區平井町 三ノ二	深川 一九二〇
蒸氣 鐵罐	株式會社橫河橋梁製作所	東京市芝區西芝浦 二ノ七	三田 二七—三
可鍛鑄鐵・機關車 ・客貨車部分品・ トラック・バス・ 造船用品	吉年可鍛鐵鑄造所	東京市麴町區內幸町 二ノ八	銀座 一五六二 四九九六
車輛・鑄鋼品	若松車輛株式會社	大阪府南河內郡長野町 大字長島	河內長島 三五五 二七一
車輛室內金具	合資會社 渡邊製作所	東京市麴町區丸ノ内 二ノ一八 (丸ビル)	丸ノ内 一〇八七
蒸汽機關車	株式會社 若津鐵工所	東京市本所區石原町 三ノ二〇	墨田 三四五—六
		福岡縣三潁郡大川町 向島二五二四	若津 一四一二

自動車統制會

設立 昭和十六年十二月二十四日
本部 東京市麹町區丸ノ内 岸本ビル内 電話丸ノ内 三九五八
會員 單獨加入 六 四四〇一

定 款

第一章 總 則

第一條 本會ハ本邦ニ於ケル自動車ノ製造及販賣ニ關スル事業（以下單ニ當該産業ト稱ス）ノ確立ヲ期シ以テ高度國防國家體制ヲ完備スル爲其ノ綜合的統制運營ヲ圖リ且當該産業ニ關スル國策ノ立案及遂行ニ協力スルコトヲ目的トス

第二條 本會ハ重要産業團體令ニ依リ之ヲ設立シ自動車統制會ト稱ス

第三條 本會ノ事務所ハ東京市ニ之ヲ置ク

會長必要アリト認ムルトキハ支部又ハ出張所ヲ設クルコトヲ得

第四條 本會ノ公告ハ官報ヲ以テ之ヲ爲ス

第二章 會 員

第五條 本會ハ當該産業ヲ營ム者及當該産業ヲ營ム者ヲ以テ組織スル團體ニシテ商工大臣ノ指定シタルモノヲ以テ之ヲ組織ス

第三章 事 業

第六條 本會ハ第一條ノ目的ヲ達成スル爲左ノ事業ヲ行フ

- 一 當該産業ニ於ケル生産配給及價格並ニ當該産業ニ要スル資材、資金、勞務等ノ需給ニ關スル政府ノ計畫其ノ他當該産業ニ關スル政府ノ計畫ニ對スル參畫
 - 二 當該産業ニ於ケル生産及配給ニ關スル統制指導
 - 三 當該産業ニ要スル資材、資金、勞務及動力等ノ需給ニ關スル統制指導
 - 四 當該産業ニ於ケル生産品ノ價格ニ關スル調査
 - 五 當該産業ノ整理確立
 - 六 技術ノ向上、能率ノ増進、規格ノ統一、經理ノ改善其ノ他會員及會員タル團體ヲ組織スル者ノ當該産業ニ屬スル事業ノ發達ニ關スル施設
 - 七 當該産業ニ關スル調査及研究
 - 八 會員及會員タル團體ヲ組織スル者ノ當該産業ニ屬スル事業ニ關スル検査
 - 九 前各號ニ掲グルモノノ外本會ノ目的ヲ達成スルニ必要ナル事業
- 第七條 本會ノ會員又ハ會員タル團體ヲ組織スル者ノ當該産業ニ屬スル事業ニ關スル統制ニ附テハ統制規程ノ定ムル所ニ依ル
- 第八條 本會ノ事業ノ執行ニ關シ必要ナル事項ハ別ニ之ヲ定ム

第四章 役員

- 第九條 本會ニ左ノ役員ヲ置ク
- | | |
|----|----|
| 會長 | 一人 |
| 理事 | 一人 |

- | | |
|-----|-----|
| 理事 | 若干人 |
| 監事 | 若干人 |
| 評議員 | 若干人 |

第十條 會長ハ詮衡委員ノ推薦シタル者ニシテ商工大臣ノ命ジタル者トス
 理事長、理事及評議員ハ當該産業ニ關シ經驗アル者及學識アル者ノ中ヨリ會長之ヲ命ズ但シ理事長及理事ノ任命ハ商工大臣ノ認可ヲ受クルモノトス
 監事ハ評議員ノ過半数ノ同意ヲ以テ之ヲ選任ス

- 第十一條 役員ノ任期ハ左ノ通りトス
- | | |
|-----|----|
| 會長 | 三年 |
| 理事長 | 三年 |
| 理事 | 三年 |
| 監事 | 二年 |
| 評議員 | 二年 |

會長必要アリト認ムルトキハ任期中ト雖モ商工大臣ノ認可ヲ受ケ理事長又ハ理事ヲ解任スルコトヲ得
 補缺ノ爲役員ニ任命又ハ選任セラレタル者ノ任期ハ其ノ前任者ノ殘任期間トス

第十二條 會長、理事長及理事ハ他ノ職務又ハ商業ニ従事スルコトヲ得ズ但シ商工大臣ノ認可ヲ受ケタルトキハ此ノ限ニ在ラズ

第十三條 會長ハ本會ヲ代表シ當該産業ノ統制指導其ノ他ノ會務ヲ總理ス

理事長ハ會長ヲ補佐シ會務ヲ掌理シ會長事故アルトキハ會長ノ職務ヲ代理シ會長缺員ノトキハ其ノ職務ヲ行フ

理事ハ會長及理事長ヲ補佐シ會務ヲ分掌シ豫メ會長ノ定ムル順位ニ依リ會長、理事長共ニ事故アルトキハ會長ノ職務ヲ代理シ會長、理事長共ニ缺員ノトキハ會長ノ職務ヲ行フ

監事ハ本會ノ財産ノ狀況ヲ監査ス

評議員ハ會長ノ諮問ニ對シ答申シ又ハ會長ニ對シ意見ヲ具申ス

第五章 會 議

第十四條 會議ヲ分チテ總會及評議員會トス

第十五條 總會ハ通常及臨時ノ二種トシ通常總會ハ每事業年度終了後二月以内ニ之ヲ開催シ臨時總會ハ會長必要アリト認ムルトキ隨時之ヲ開催ス

前項ノ事業年度ハ一年トシ毎年四月一日ニ始マリ翌年三月三十一日ニ終ル

總會ハ會長之ヲ招集ス總會ヲ招集スルニハ會員ニ對シ少クトモ二週間前ニ會議ノ目的タル事項、日時及場所ヲ示シ招集ノ通知ヲ發スルモノトス

總會ノ議長ハ會長之ニ當ル

第十六條 左ニ掲グル事項ハ總會ニ諮リ會長之ヲ決ス

一 定款ノ變更

二 收支豫算

三 第二十二條及第二十三條ノ規定ニヨル賦課金ノ賦課徵集方法

第十七條 會長ハ毎年通常總會ニ本會ノ事業ノ狀況ヲ報告シ監事ヲシテ財産ノ狀況ヲ報告セシム

第十八條 評議員會ハ會長必要アリト認ムルトキ隨時之ヲ開催ス

評議員會ノ議長ハ會長之ニ當ル

第六章 事務局

第十九條 本會ノ事務ヲ處理スル爲本會ニ事務局ヲ置ク

第二十條 理事長ハ會長ノ指揮監督ヲ承ケ事務局ヲ總理ス

第二十一條 前二條ノ外事務局事務分掌及職員ニ關スル事項ハ別ニ之ヲ定ム

第七章 會 計

第二十二條 本會ハ會員ニ對シ經費ヲ賦課ス

第二十三條 本會其ノ事業ヲ行フ爲特ニ必要アルトキハ商工大臣ノ認可ヲ受ケ會員ノ全部又ハ一部ニ對シ

前條ノ規定ニ依ル賦課金ノ外特別ノ賦課金ヲ課スコトヲ得

第二十四條 前二條ノ規定ニ依ル賦課金ノ徵收ニ關シテハ別ニ定ムル所ニ依ル

第二十五條 本會ノ會計年度ハ第十五條第二項ニ定ムル事業年度ニ依ル

第八章 解散及清算

第二十六條 本會ハ商工大臣ノ命令ニ依リテ解散ス

第二十七條 清算人ハ商工大臣ノ解散通知ニ基キ裁判所ノ選任シタル者之ニ當ル

第二十八條 清算人ハ本會ヲ代表シ清算ヲ爲スニ必要ナル一切ノ行爲ヲ爲ス權限ヲ有ス

第二十九條 清算人ハ裁判所ノ認可ヲ受ケ清算及財産處分ノ方法ヲ定ム

第三十條 本會ハ解散後ト雖モ裁判所ノ認可ヲ受ケ其ノ債務ヲ完済スルニ必要ナル金額ヲ賦課徴收スルコトヲ得

第九章 過怠金

第三十一條 本會ハ本定款ニ違反シタル會員ニ對シ五千圓以下ノ過怠金ヲ課スルコトヲ得

第三十二條 本會ハ統制規定ニ違反シタル會員ニ對シ一萬圓以下ノ過怠金ヲ課スルコトヲ得

表覽一 掌分務事會制統車動自

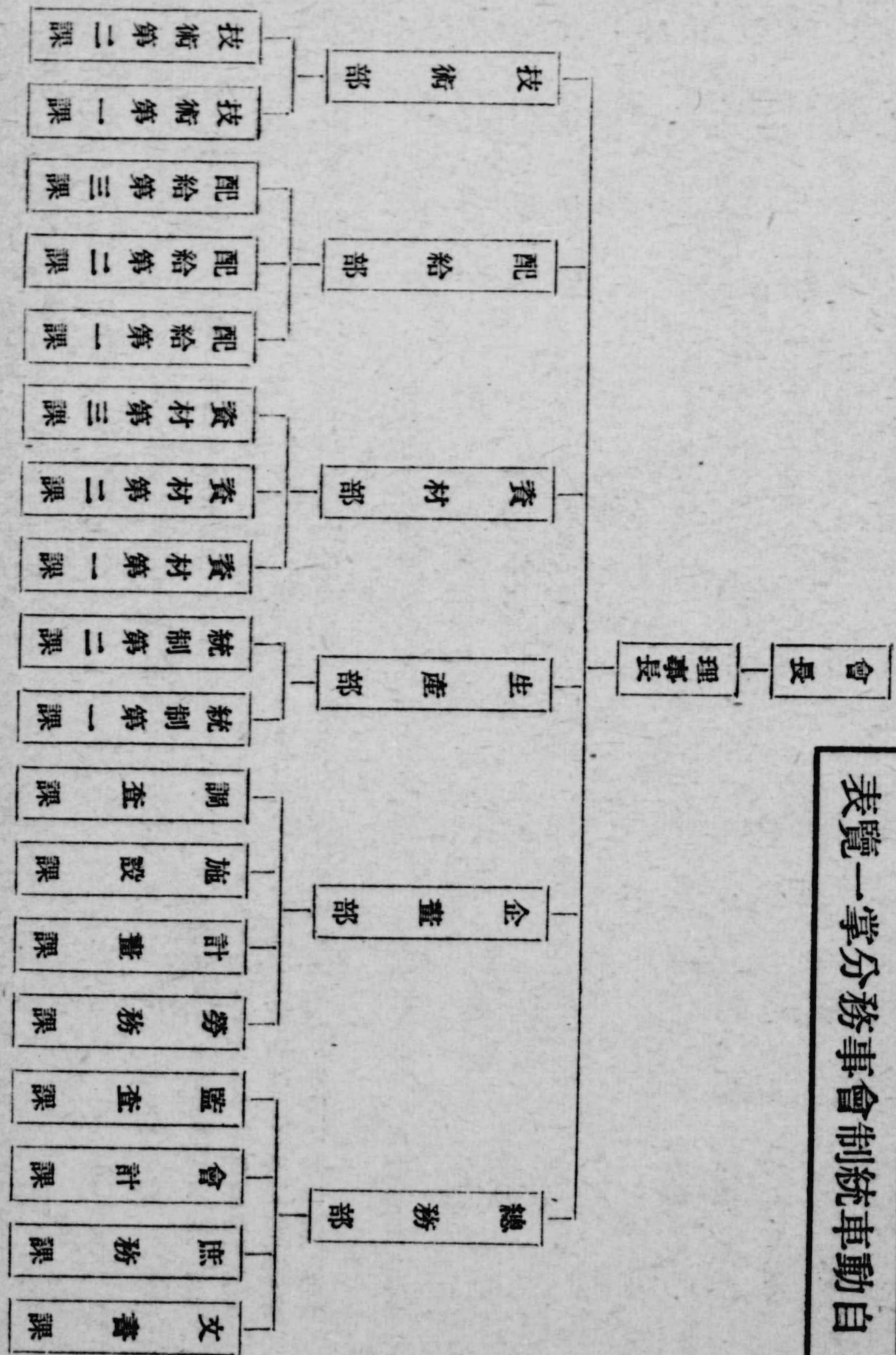

本會は本邦に於ける自動車の製造及販賣に關する事業の確立を期し、以て高度國防國家體制を完備する爲、其の綜合的統制運営を圖り、且當該産業に關する國策の立案及遂行に協力することを目的とす。

自動車統制會役員

役名	氏名	住 所	電 話
會長	鈴木重康	東京市澁谷區代々木大山町一〇六〇	四谷 五三二〇
理事	鈴木英雄	東京市大森區田園調布一ノ一一三四	田園調布 三七七二
理事	木村靜一	世田ヶ谷區上馬町二ノ一三九一	牛込 二六六
同	宮田應義	同 牛込區東五軒町五五	
同	三木吉平	同 世田ヶ谷區經堂四〇二	
同	岡野榮三		
評議員	豊田喜一郎	(トヨタ自動車)	評議員 野長瀬忠男 (車輛工業)
同	村上正輔	(日産自動車)	同 山本惣治 (滿洲自動車)
同	林 文 吾	(トヨタ自動車)	同 牧野良三 (タイヤ組合)
同	下田 文 吾	(川崎車輛)	同 田中芳雄 (東京帝大教授)
同	寺田 甚 吉	(日本内燃機)	同 竹村勘悉 (東京帝大教授)

略歴
氏は明治十九年九月、石川縣鈴木知康氏の二男として生れ、三十八年陸軍士官學校を卒業、少尉に任官、各軍歴を経て、昭和十一年中將に累進、その間ポーランド及ラトヴィア等に在住武官として派遣され、歸朝後參謀本部課長、近衛歩兵第一聯隊長、陸軍大學教官、參謀本部第四部長等の要職を歴任。昭和十三年十二月豫備役編入、十五年五月東京自動車工業會社々長に就任現在に至る。正四位、勳二等、功五級。

自動車統制會々員

評議員	三島 徳七	(東京帝大教授)	監事	赤井久壽	(トヨタ自動車)
			同	淺原源七	(日産自動車)

主要製品	社 名	代表者名	所 在 地	電 話
機關車・車輛・鐵道用品	川崎車輛株式會社	鑄谷正輔	神戸市林田區和田山通一ノ六	兵庫 三二一六 一九三七
車 輪	車輛工業株式會社	野長瀬忠男	東京市蒲田區南六郷三ノ二三	蒲田 三二七五 三四六五
自動車製造	チーゼル工業株式會社	鈴木重康	東京市品川區東品川五ノ六一	高輪 三二一〇
自動車及部分品	トヨタ自動車工業株式會社	豊田喜一郎	愛知縣西加茂郡舉母町大字下市場字前山八	神奈川 一三二一五
自動車及自動車部分品ノ製造販賣	日産自動車株式會社	淺原源七	横濱市神奈川區寶町二	
内燃機自動車	日本内燃機株式會社	寺田甚吉	東京市蒲田區古市町一七七	大森 八三一五

精密機械統制會

IKF

光洋精工株式会社

本社 大阪市南區鰻谷西之町三(板谷ビル)
電話南(75) 九二一五・九二一六・九二一七・九三四五
九三四六・八七七・三三六九
東京・小倉・京城

盤磨平面型

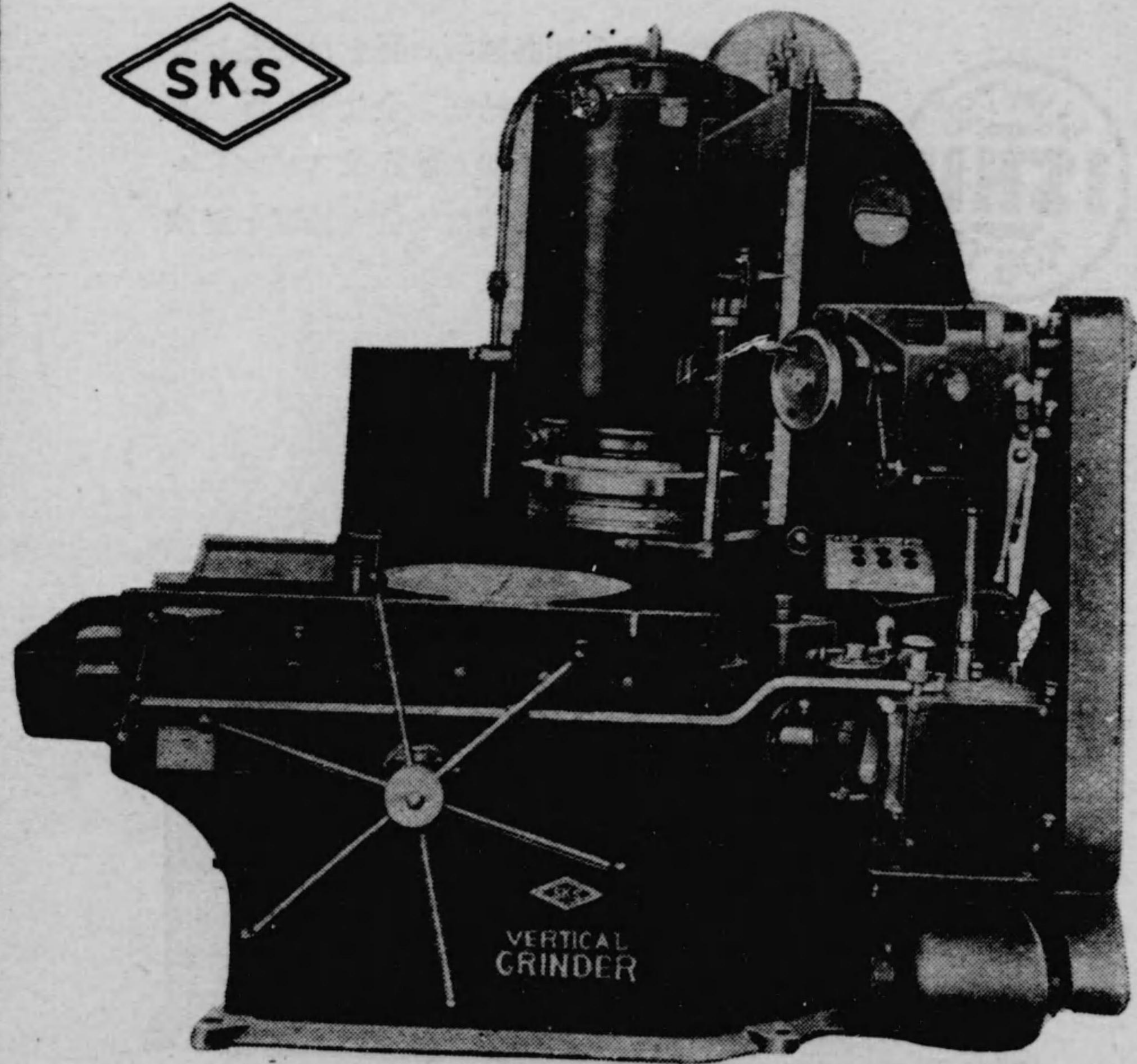

株式 昭和機工社

本社及東京工場 東京市蒲田區東蒲田一丁目十二番地
電話大森7081 蒲田5090番
埼玉工場 埼玉縣北足立郡吹上町
電話吹上12・21・33番

優秀なる技術を誇る

挟み鉗子研磨盤 型式FSC

加工物の大きさ 16—100 耗所要馬力 1
馬力 研磨車回轉數 2160 R. P. M.
ラッセング車回轉數 420 R. P. M.
加工物を取外す事なく研磨及ラッピ
ングを行ふことを得

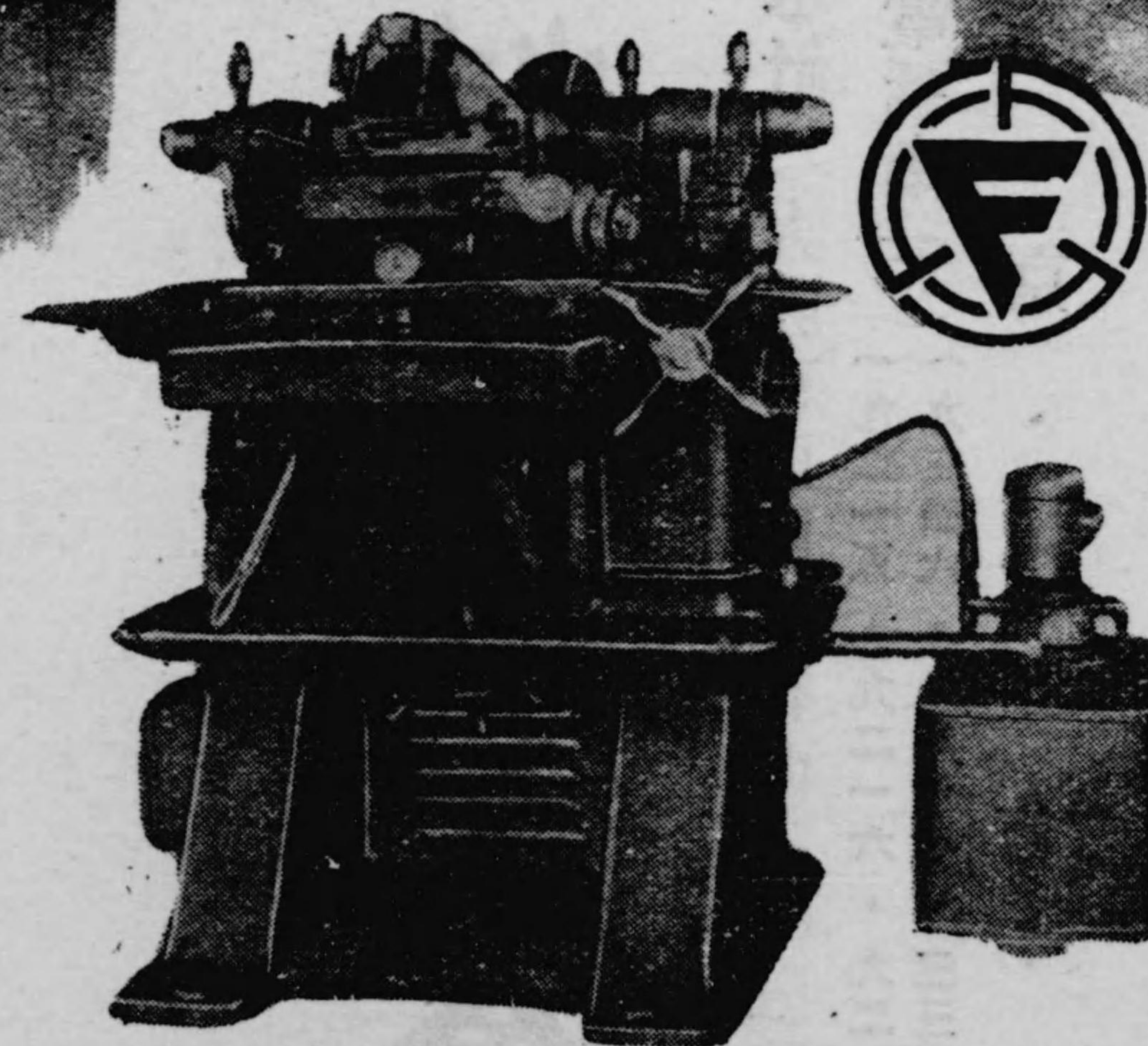

株式 藤井製作所

東京市蒲田區東六郷二丁目一八番地
電話蒲田 3513・4503・5169
多摩川工場 川崎市木月二〇〇〇番地
電話川崎 3843 中原 0272

国産最高の測定器
ミクロンギス



代理店
太田英之助商店

東京市京橋区銀座一丁目三番地四号
電話 京橋(56)五七六五 九七九四母

国産ノ最高峯ヲ行ク

英工舎製
ダイヤル
ゲージ

販売元
全国有名機械工具商



製造元 株式会社 鶴巻時計店 英工舎

萬能研磨機

UG 600型 UG-300型



本研磨機は萬能圓鑄型研磨を目的として設計せられ、最も精密完全なるを旨として製作せられ其の送り速度及スピンドルの廻轉には無階段機構に依り速度を變換する様設計せられたり。

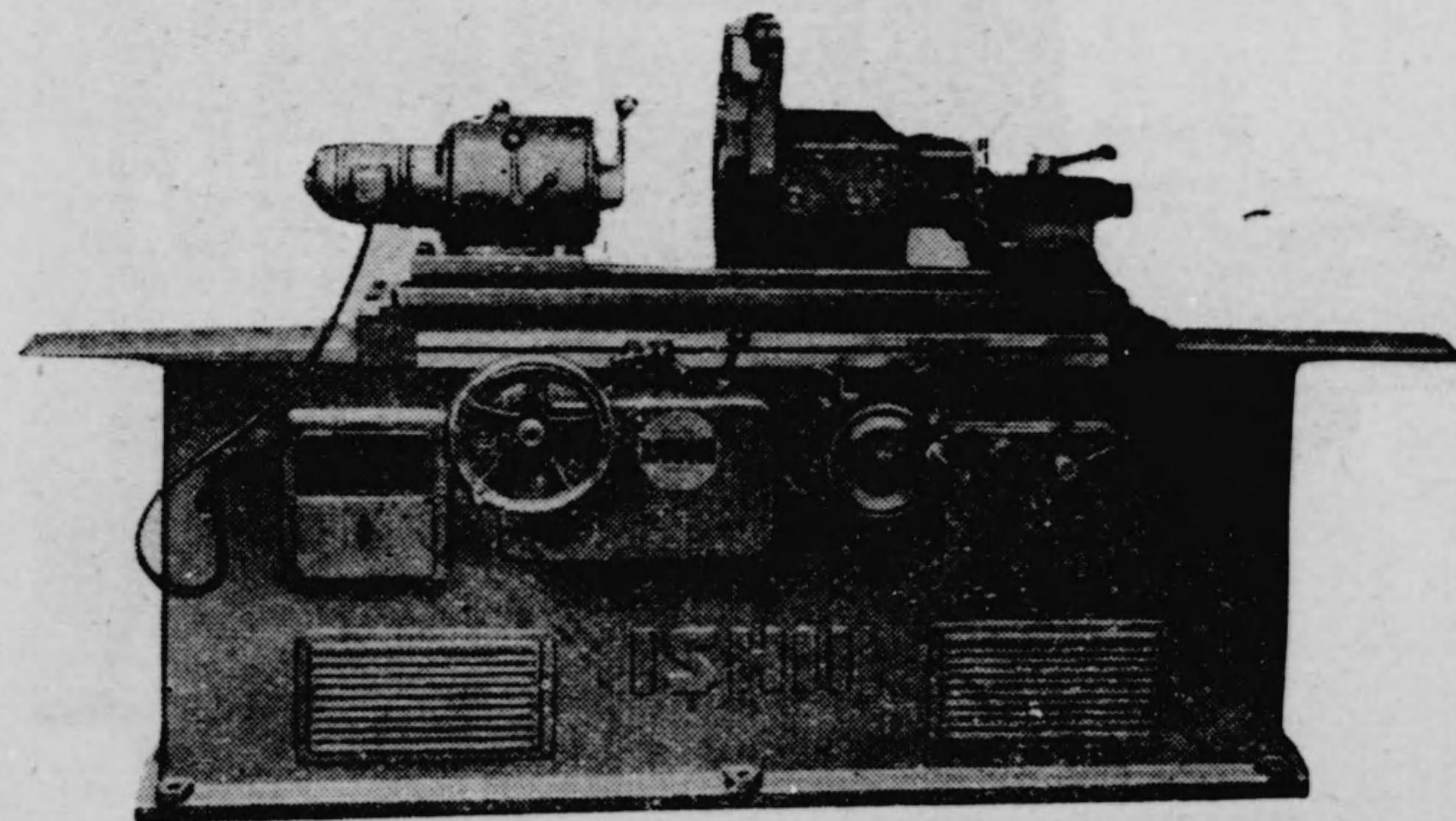

石井精密工業株式會社

東京市蒲田區西六郷三丁目二番地
電話蒲田三七三九・五一〇六・四九九二・五七一二番

ピストンリング

専門製作工場

目種業營

自動車用
航空機用
船舶用
各種發動機
一般用



ヤマトピストンリング製作所

製作部 大阪市東成區鶴橋北之町一丁目一三七
電話 天王寺二四五番
製造所 大阪府布施市森河内町三〇一
電話 稻田二〇四番

廻轉平面研磨盤

精度第一種
材料最高級

(型録進呈)

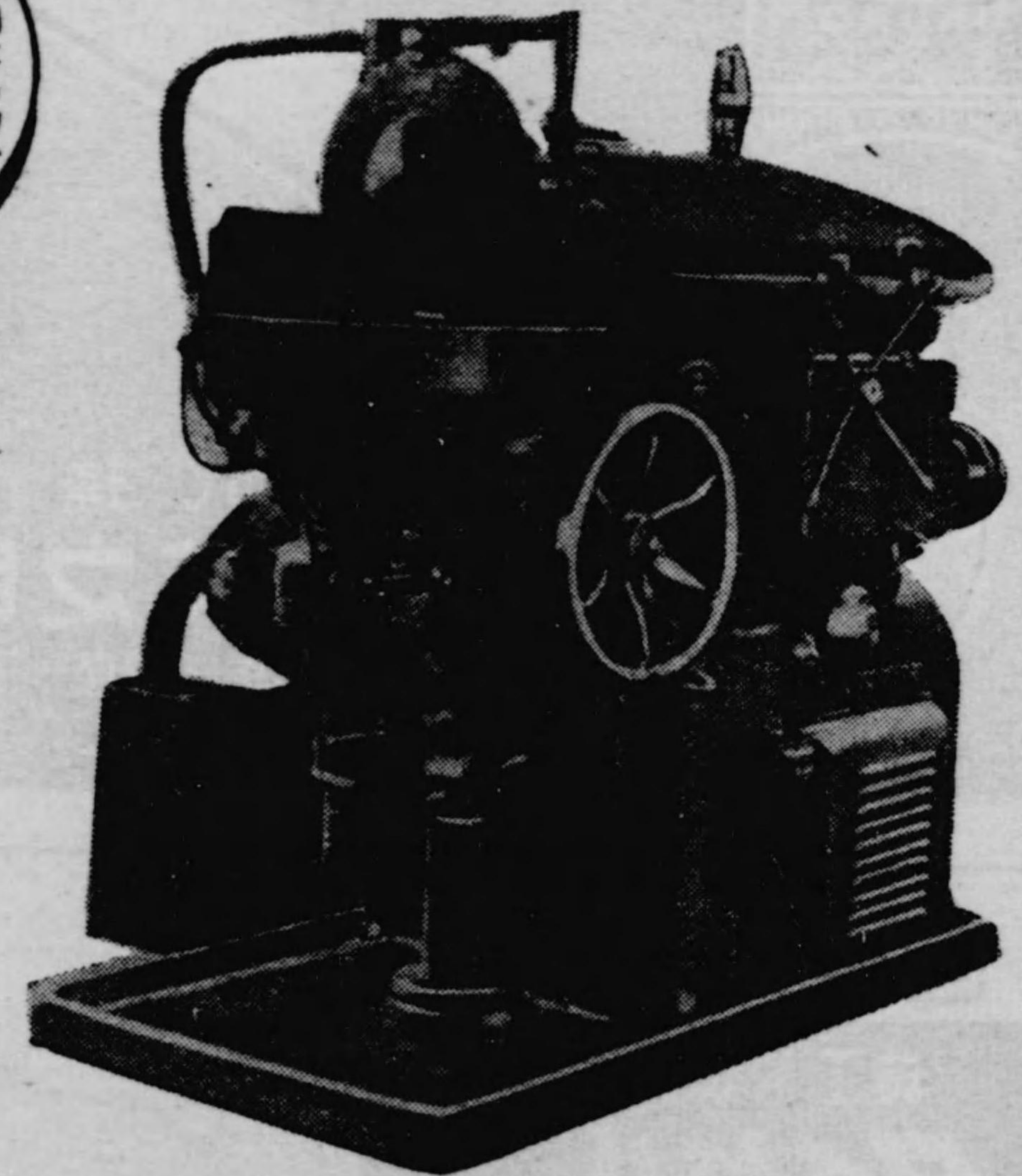

特 徴

テーブル主軸臺は研磨摺動臺の運動との平行を簡易に調整なし得る特殊の装置を施し、工作物の誤差は極めて僅少にして300耗に對し $\frac{2}{1000}$ 耗以内に止むる事を得

主要寸法

電磁着器 徑 12"
研磨砥石ノ寸法 12"×1"×4"
總 高 サ 47½"
能 力
機械學會制定標準規格第一種=準據ス

奥國精機株式會社

本社 川崎市櫻本町二丁目一〇番地
電話 川崎 3890・4472・4257番

ラテアルボール盤
4-5FEET SH型

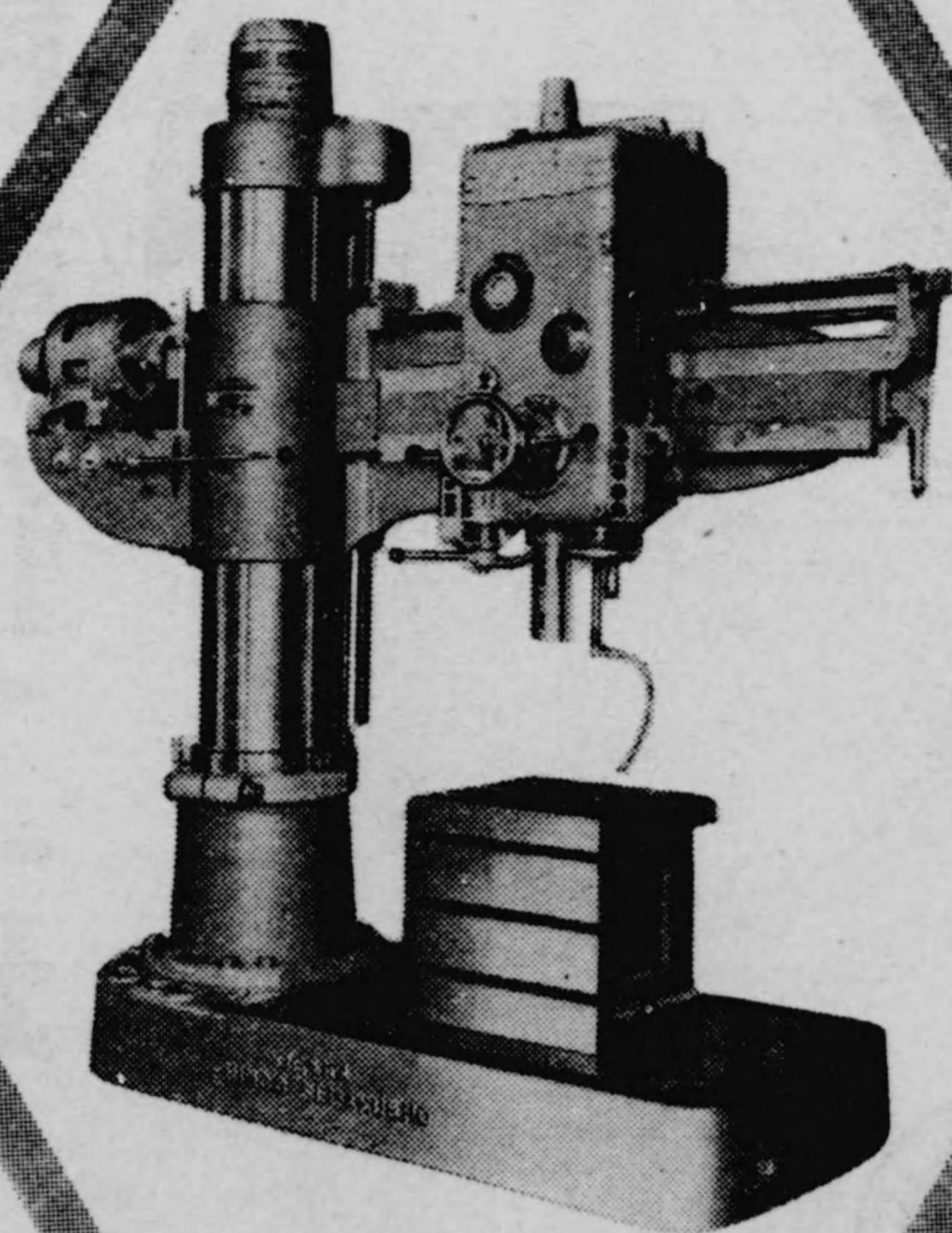

新堂製作所

大阪市北區東野田町三丁目
電話堀川³⁵三〇七八・六六〇四番

精 8

精密機械統制會

設立 昭和十七年一月十日
本部 東京市麴町區大手町二ノ八 機械工業會館内
會員 單獨加入 三八二

定 款

第一章 總 則

- 第一條 本會ハ本邦ニ於ケル精密機器ノ製造及販賣ニ關スル事業（以下單ニ當該産業ト稱ス）ノ確立ヲ期シ以テ高度國防國家體制ヲ完備スル爲其ノ綜合的統制運営ヲ圖リ且ツ當該産業ニ關スル國策ノ立案及遂行ニ協力スルコトヲ目的トス
- 第二條 本會ハ重要産業團體令ニ依リ之ヲ設立シ精密機械統制會ト稱ス
- 第三條 本會ノ事務所ハ之ヲ東京市ニ置ク
- 第四條 會長必要アリト認ムルトキハ支部又ハ出張所ヲ設クルコトヲ得

第二章 會 員

- 第五條 本會ハ當該産業ヲ營ム者及當該産業ヲ營ム者ヲ以テ組織スル團體ニシテ商工大臣ノ指定シタル者ヲ以テ之ヲ組織ス

第三章 事業及其ノ執行

- 第六條 本會ハ第一條ノ目的ヲ達成スル爲左ノ事業ヲ行フ

- 一 當該産業ニ於ケル生産及配給並ニ當該産業ニ要スル原材料、設備、資金、勞務、燃料、動力等ノ需給ニ關スル政府ノ計畫其ノ他當該産業ニ關スル政府ノ計畫ニ對スル參畫
 - 二 當該産業ニ於ケル生産及配給ニ關スル統制指導
 - 三 當該産業ニ要スル原材料、設備、資金、勞務、燃料、動力等ノ需給ニ關スル統制指導
 - 四 當該産業ノ體制ノ整備確立
 - 五 當該産業ニ於ケル生産品ノ價格ニ關スル事項
 - 六 當該産業ニ於ケル生産品ノ需給調整及價格調整ノ爲ノ施設
 - 七 技術ノ向上、能率ノ増進、規格ノ統一、經理ノ改善其ノ他會員及會員タル團體ヲ組織スル者ノ當該産業ニ屬スル事業ノ發達ニ關スル施設
 - 八 當該産業ニ關スル調査及研究
 - 九 會員及會員タル團體ヲ組織スル者ノ當該産業ニ屬スル事業ニ關スル検査
 - 十 前各號ニ掲グルモノノ外本會ノ目的ヲ達スルニ必要ナル事項
- 第七條 會員又ハ會員タル團體ヲ組織スル者ノ當該産業ニ屬スル事業ニ關スル統制ニ付テハ統制規程ノ定ムル所ニヨル
- 第八條 本會ノ事業ノ執行ニ關シ必要ナル事項ハ別ニ之ヲ定ム

第四章 役員

- 第九條 本會ニ左ノ役員ヲ置ク
- 一 會長 一人

- 二 理事長 一人
- 三 理事 若干人
- 四 監事 三人
- 五 評議員 若干人

會長必要アリト認ムルトキハ前項ノ役員ノ外副會長一人ヲ置クコトヲ得

第十條 會長ハ本會ヲ代表シ當該産業ノ統制指導其ノ他ノ會務ヲ總理ス

副會長ハ會長ヲ輔佐シ會長事故アルトキハ其ノ職務ヲ代理シ會長缺員ノトキハ其ノ職務ヲ行フ

理事長ハ會長及副會長ヲ輔佐シ會務ヲ掌理シ會長及副會長共ニ事故アルトキハ會長ノ職務ヲ代理シ會長及副會長共ニ缺員ノトキハ會長ノ職務ヲ行フ

理事ハ會長、副會長及理事長ヲ輔佐シ會務ヲ分掌シ豫メ會長ノ定ムル順位ニ依リ會長、副會長及理事長共ニ事故アルトキハ會長ノ職務ヲ代理シ會長、副會長及理事長共ニ缺員ノトキハ會長ノ職務ヲ行フ

監事ハ本會ノ財産ノ狀況ヲ監査ス

評議員ハ會長ノ諮問ニ對シ答申シ又ハ會長ニ對シ意見ヲ具申ス

第十一條 會長ハ銓衡委員ノ推薦シタル者ニシテ商工大臣ノ命ジタル者トス
副會長、理事長、理事及評議員ハ當該産業ニ關シ經驗アル者及學識アル者ノ中ヨリ會長之ヲ命ズ但シ副會長、理事長及理事ノ任命ハ商工大臣ノ認可ヲ受クルモノトス

第十二條 監事ハ評議員ノ過半数ノ同意ヲ以テ之ヲ選任ス
役員ノ任期ハ左ノ通トス

會長	副會長	理事長	理事	監事	評議員
三	三	三	二	二	二
年	年	年	年	年	年

會長必要アリト認ムルトキハ任期中ト雖モ商工大臣ノ認可ヲ受ケ副會長、理事長又ハ理事ヲ解任スルコトヲ得

補缺ノ爲任命又ハ選任セラレタル者ノ任期ハ其ノ前任者ノ殘任期間トス

第十三條 會長、副會長、理事長及理事ハ他ノ職務又ハ商業ニ從事スルコトヲ得ズ但シ商工大臣ノ認可ヲ受ケタルトキハ此ノ限ニ在ラズ

第五章 會議

第十四條 會議ヲ分チテ總會及評議員會トス

總會ハ會員ヲ以テ之ヲ組織シ評議員會ハ評議員ヲ以テ之ヲ組織ス

第十五條 總會ハ通常總會及臨時總會トス

通常總會ハ每事業年度終了後二月以内ニ之ヲ開催シ臨時總會ハ會長必要アリト認ムルトキ之ヲ開催ス

前項ノ事業年度ハ一年トシ毎年四月一日ニ始マリ翌年三月三十一日ニ終ル

總會ハ會長之ヲ招集ス

總會ヲ招集スルニハ會員ニ對シ少クトモ二週間前ニ會議ノ目的タル事項、日時及場所ヲ示シ招集ノ通知ヲ發スルモノトス

總會ノ議長ハ會長之ニ當ル

第十六條 左ニ掲グル事項ハ總會ニ諮リ會長之ヲ決ス

- 一 定款ノ變更
 - 二 收支豫算
 - 三 第二十二條及第二十三條ノ規定ニ依ル賦課徵收方法
- 第十七條 會長ハ毎年通常總會ニ本會ノ事業ノ狀況ヲ報告シ監事ヲシテ財産ノ狀況ヲ報告セシム
- 第十八條 評議員會ハ會長必要アリト認ムルトキ隨時之ヲ開催ス
- 評議員會ノ議長ハ會長之ニ當ル

第六章 事務局

第十九條 本會ノ事務ヲ處理スル爲本會ニ事務局ヲ置ク

第二十條 理事長ハ會長ノ指揮監督ヲ承ケ事務局ヲ統理ス

第二十一條 前二條ノ外事務局事務分掌及職員ニ關スル事項ハ別ニ之ヲ定ム

第七章 會計

第二十二條 本會ハ會員ニ對シ經費ヲ賦課ス

第二十三條 本會ハ其ノ事業ヲ行フ爲特ニ必要アルトキハ商工大臣ノ認可ヲ受ケ會員ノ全部又ハ一部ニ對シ前條ノ規定ニ依ル賦課金ノ外特別ノ賦課金ヲ課スルコトヲ得

第二十四條 前二條ノ規定ニ依ル賦課金ノ徴收ニ關シテハ別ニ定ムル所ニ依ル
 第二十五條 本會ノ會計年度ハ第十五條第三項ニ定ムル事業年度ニ依ル

第八章 解散及清算

第二十六條 本會ハ商工大臣ノ命令ニ因リテ解散ス
 第二十七條 清算人ハ商工大臣ノ解散ノ通知ニ基キ裁判所ノ選任シタル者之ニ當ル
 第二十八條 清算人ハ本會ヲ代表シ清算ヲ爲スニ必要ナル一切ノ行爲ヲ爲ス權限ヲ有ス
 第二十九條 清算人ハ裁判所ノ認可ヲ受ケ清算及財産處分ノ方法ヲ定ム
 第三十條 本會ハ解散ノ後ト雖モ裁判所ノ認可ヲ受ケ其ノ債務ヲ完済スルニ必要ナル金額ヲ賦課徴收スルコトヲ得

第九章 過怠金

第三十一條 本會ハ本定款ニ違反シタル會員ニ對シ五千圓以下ノ過怠金ヲ課スルコトヲ得
 第三十二條 本會ハ統制規程ニ違反シタル會員ニ對シ壹萬圓以下ノ過怠金ヲ課スルコトヲ得

本會は本邦に於ける精密機器の製造及販賣に關する事業の確立を期し
 以て高度國防國家體制を完備する爲、其の綜合的統制運営を圖り、且つ
 當該産業に關する國策の立案及遂行に協力することを目的とす。

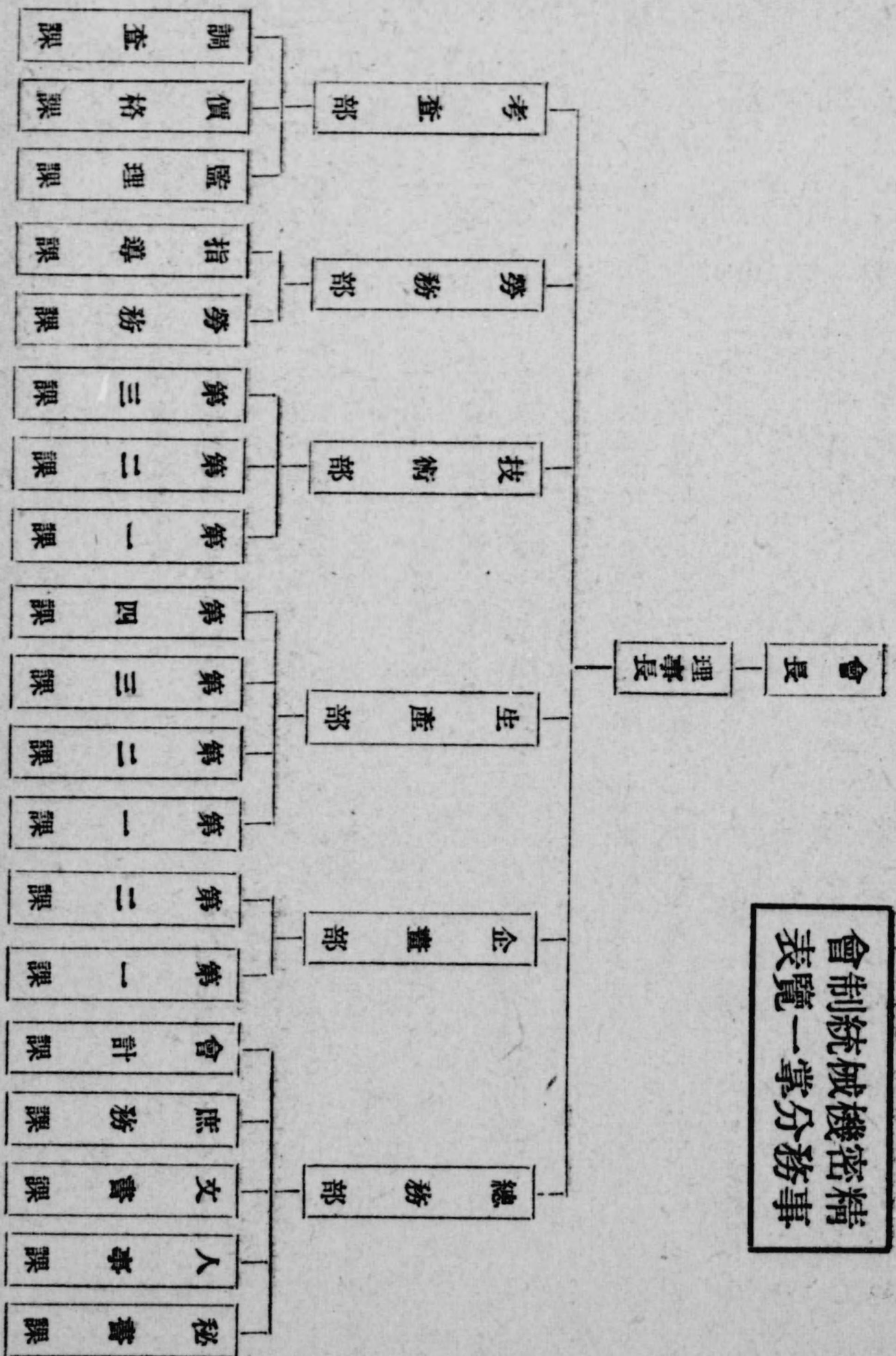

精密機械統制會役員

役名	氏名	住	所	電	話
會長	原 清 明	西宮市雲井町八〇		芦屋	四五七〇

——略歴—— 氏は明治十五年十月、佐賀縣金崎忠造氏の二男として出生、後、原清右衛門氏の養子となる。三十六年家督を相続、現名に改名。大阪鐵工、厚昌鐵業、ヂイゼル機器等の取締役として、關西實業界に君臨し、その識見、才腕は、今回の精密機械統制會組織に方り、第一人者として主務大臣より任命されたるもの、蓋し氏の闊濶力量から宜なる哉である。

理事長	(會長兼任)				
理事	三 根 繁 太	神奈川縣逗子町櫻山廣地			
同	久 富 佛 彌 彦	東京市杉並區高圓寺二ノ四			
同	金 田 健 太 郎	東京市中野區野方町一四五〇番地			
同	山 座 道 雄	東京市赤坂區高樹町三	青 山	一六九〇	
同	備 藤 三 郎	東京市世田ヶ谷區玉川奧澤町一ノ四三〇			
同	松 田 德 太 郎	東京市麴町區九段二丁目三番地			(33) 二四八二
評議員	石 原 勳	(大日本兵器)	上田康照方		
同	井 村 荒 喜	(不二越鋼材)	同		
同	西 田 正 一	(住友電氣)	同		
同	高 橋 是 賢	(日本精工)	同		
評議員	大 隈 榮 一	(大隈鐵工所)			
同	古 市 龍 雄	(芝浦工作)			
同	福 間 忠 哉	(大阪鐵工)			
同	齋 藤 浩 介	(日立精機)			

評議員	芝 義 太 郎	(東京機械)	監事	竹 尾 年 助	(唐津鐵工所)
同	斯 波 孝 四 郎	(日本光學)	同	久 保 田 權 四 郎	(久保田鐵工)
監事	石 塚 条 藏	(野村製作所)			

精密機械統制會々員 (五十音順)

主要製品	社 名	代 表 者 名	所 在 地	電 話
工作機械・石油鑿井機・鋸鋼	株式會社秋木機械製作所	藤 田 成 治	秋田縣能代市御指南町二三	能代 八〇—三
工 作 機 械	合資アシア機械製作所	源 平 安 太 郎	東京市江戸川區東小松川四ノ一五八二	江戸川 五七二
豎型ボール盤	合資會社 青木鐵工所	青 木 章 一	東京市芝區三田一ノ三三	三 田 一七七一 二九六七
機 械 製 作	合資會社 朝比奈機工會	朝 比 奈 幸 三	東京市本所區向島押上一三三七	墨 田 五五二九 七七九三
工作機械並ニ軍需品製造	淺野重工業株式會社	淺 野 八 郎	東京市麴町區丸ノ内一ノ六ノ一	丸ノ内代表 七七二
研 磨 盤	淡 路 鐵 工 所	淡 路 高 四 郎	東京市麻布區新堀町七	三 田 一〇八四 四五五九
各種鑄物・鑄造機械・工具	合名會社相川鑄造鐵工所	相 川 繁 吉	靜岡市柚木一九一	

旭精機工業株式會社	富山市向新庄二〇〇	西	二六四五
工作機械・旋盤	足立鐵工所	足立	五郎吉
鋼球	株式會社天辻鋼球製作所	天辻	晋太郎
切削工具	安積製作所	安積	章
各種ベアリング	旭精工株式會社	柴田	貞吉
諸機械	愛知工機株式會社	高原	二郎
工作機械	株式會社 飯島鐵工所	石井	正己
ミーリング	石井精密工業株式會社	石橋	廣吉
高級工作機械	株式會社 石井鐵工所	石井	太吉
盤旋盤・横中クリ	株式會社 伊藤製作所	伊藤	音治
工作機械	伊藤特殊機械製作所	伊藤	廣作

各種フライス盤・齒車形削盤	株式會社今泉精機製作所	今泉	貞雄
各種工作機械・内燃機關	株式會社 飯島鐵工所	村井	義房
齒切盤・フライス盤	株式會社 池貝鐵工所	池貝	庄太郎
彫刻盤・デツケル型KK光學測定器	岩佐鐵工所	阿部	義次
グーチ及精密機械	合名會社 飯田製作所	飯田	覺藏
各種旋盤・ラツク切削盤	株式會社 猪瀬挾範製作所	岩崎	清一郎
氣筒内面研磨盤・ラヂアルボール盤	井手工作機械製造株式會社	井手	清七
橫型中グリ盤(一三〇耗・一五耗・一〇〇耗・七五耗)石井式高速度平削盤・形削盤	株式會社 井出鐵工所	井出	龜之助
	石川工作機械製作所	石井	直太郎
	石田鐵工所	井出	龜之助
	合資會社石井機械製作所	石井	直太郎

平削機械・ブ
ミラー
普通旋盤中型削盤
特殊旋盤

株式會社 井上鐵工所 河合 楠雄
株式會社 井上鐵工所 竹代 芳郎
伊藤機工株式會社
伊藤 鐵工 場 伊藤 鋼三
岩橋 鐵工 所
株式會社 ウロコ製作所 岡本 康太郎
合資 宇都宮航空工具製作所 宇都宮 徳太郎
合名會社 宇都宮製作所 宇都宮 徳太郎
遠州機械株式會社 阪本 久五郎
遠藤工業株式會社 遠藤 和次郎
株式會社 荏原製作所 酒井 億尋
株式會社 惠美須屋鐵工所 中村 眞十郎

ボ
ール
盤

大阪市西淀川區御幣島 町一五七
布施市長堂二ノ六四
名古屋市中區岩井町 一ノ四
和歌山市東釘貫町 二ノ四
東京市城東區南砂町 九ノ二四五〇
東京市大森區上池上町 六七八
東京市品川區東大崎 二ノ三四九
靜岡縣濱名郡可美村 高塚四八八八
新潟縣西蒲原郡燕町大 字東太田四九五四ノ四
東京市蒲田區羽田 三ノ一三四一
大阪市西淀川區野里町 七一七

工
作
機
械

福島 八一〇一四
布施 七二七
東 三六三九

切
削
工
具
及
測
定
工
具

本所 一一一四八
大森 四九六七
大崎 四三二一四
濱松 四一八〇

各
種
フ
ラ
イ
ス
盤

大森 二二一五
福島 四七六七
二六〇五

機
械
・
工
具

大森 二二一五
福島 四七六七
二六〇五

工
作
機
械

大森 二二一五
福島 四七六七
二六〇五

精
密
切
削
工
具
・
精
密
齒
車
・
特
定
工
具

大森 二二一五
福島 四七六七
二六〇五

旋盤・グ
ライ
ン
ダ
ー
(研
磨
盤)

堀川 七一五五六
千種 八四四

工
作
機
械
器
具

新湯 三五二八
城東 七八六

工
作
機
械

大森 五八一二

工
具
製
作

墨田 三六六

工
作
機
械

墨田 三七六三
本田 三三三

工
作
機
械

大森 五九四八
八八〇三

工
作
機
械

澁谷 三六九一
大森 二一八八
九〇五八
本田 三四二

工
作
機
械

大森 二一八八
九〇五八
本田 三四二

工
作
機
械

大森 二一八八
九〇五八
本田 三四二

齒車研磨盤・齒車 ラック盤・傘齒車 齒切盤	株式 會社 岡本工作機械製作所	岡本 覺三郎	東京市京橋區銀座 三ノ四	京橋 六一五〇五
旋盤	株式會社岡村機械製作所	岡村 卯吉	東京市板橋區志村 前野町一二〇三	板橋 一三四六
ダイヤルゲージ・學 自動車用計器・學 術用試験機	株式會社 尾崎製作所	尾崎 清信	東京市板橋區板橋町 三ノ二九	板橋 六〇一 六九五
小型普通精密旋盤	合名會社 小川鐵工所	小川 信太郎	東京市豊島區池衣 一ノ六七二	大塚 六七四三 一三二八
ラヂアルボール盤	小原 鐵工所	小原 藤雄	八王子市西中野九八	八王子 一五八九 一五九六
ボール盤	株式會社 小川鐵工所	小川 英太郎	神奈川縣鎌倉郡大船町 小袋谷字鶴舞田二六六	大船 一六二二
普通及特殊イモノ 普通及特殊鑄工・ 各種工作機・鐵道 用ジャッキ	大阪重工業株式會社	林 狷之介	大阪市西淀川區野里町 三七七	福島 二四一八
工作機械・旋盤	大阪製鎖造機株式會社	寺田 甚吉	大阪市此花區四貫島 笠原町一	土佐堀 三二九二 三六三五
各種電動直結全齒 車式旋盤・内面研 磨盤	株式會社 大阪工作所	高平 賢次	大阪市東區瓦町 二ノ五五(三和ビル)	北濱 三七八四
銃砲・彈丸・兵器類	大阪機工株式會社	福岡 忠哉	大阪市東淀川區豐崎西 通一ノ四	豐崎 二二三三 八六六

機錐・鐵槽・鐵造 品・鑄鋼品・鋼球 工作機械・鐵造機 械・鑄山機械・石 油鑿井機械	株式會社大阪機械製作所	山田 多計治	大阪市西淀川區佃町 二ノ八	福島 一九五七 二六五八
精密・軸受 鋸刃・鏈	株式會社大阪精密工業所	岩井 安治郎	大阪市住吉區桑津町五 町四	天王寺 六九五四 七七六九
ターレット旋盤	大阪電氣株式會社	大津 勇	大阪市住吉區北加賀屋 町四	天下茶屋 六〇三十五
ラヂアルボール盤 タレット旋盤・フ ライス盤	大阪ビストンリング製作所	小幡 孝一	大阪市此花區恩貴島 南之町一八六	此花 一六七六
工作機械	株式會社大阪若山鐵工所	谷田 俊二郎	大阪市南區鯉谷 西之町六	南 九三二一七
電動機直結各種ボ ール盤・中グリ盤	株式會社 大塚鐵工所	大塚 石松	大阪市西淀川區御幣島 町一五二	福島 三三三三 四三八〇
傘車齒切盤・ホブ 盤・ラック齒切盤	合名會社 大西鐵工所	大西 菊次郎	大阪市西淀川區御幣島 町九九	福島 五〇四九
高速度切斷機	合名會社 大矢鐵工所	大矢 英太郎	大阪市旭區蒲生町 一ノ六三	堀川 五八四〇
油壓式研磨盤	株式會社大阪機械鐵工所	尾谷 龜雄	大阪市旭區蒲生町 一ノ六五	堀川 八〇六
	大阪精機湯本鐵工所	湯本 榮藏	布施市旭區蒲生町 二ノ四二一	東 一九〇六
			布施市高井田本通 四ノ一五	

旋盤・プレナー	合名會社	尾形鐵工所	尾形金二	布施市高井田西一ノ一〇一五	東 二二二一
工作機械	株式會社	大隈鐵工所	大隈榮一	名古屋市西區辻町字日進二七	東局代表 〇五〇 三六四〇
自動車及機械	岡本工業株式會社	岡本松造	岡本松造	名古屋市中村區西日置町八ノ九	瑞穂 三四一四
旋削盤・心立盤・旋盤・キー溝盤	奧村機器製作所	奧村機器製作所	奧村機器製作所	名古屋市中村區西日置町八ノ九	
旋盤	株式會社	金子鐵工所	宮原源一	札幌市北四條西四ノ一	札幌 一〇
ミリング	カンノ鐵工所	菅野弘	菅野弘	札幌市北四條西四ノ一	札幌 一〇
セーパー	株式會社	河端富藏	河端富藏	東京市板橋區志村前野町一〇三	蒲田 四一七二
工作機械	株式會社	河上信太郎	河上信太郎	東京市足立區梅田町八四七	大塚 三三一八
工作機械・フライス盤・旋削盤・平面研磨盤	株式會社	唐津鐵工所	竹尾年助	東京市足立區梅田町八四七	足立 二四一九
普通旋盤中型・大型	株式會社	長尾稔	長尾稔	東京市麴町區丸ノ内二ノ二(丸ビル内)	九ノ内 六三二
	株式會社	加藤鐵工所	加藤幸太郎	濱松市寺島町五三九	那加 四三二三
	株式會社	北島製作所	北島健一	東京市品川區五反田三ノ一六五	那加 四三二三

HPL5型5呎超	合資會社	片江製作所	水田豊三	大阪市東成區大今里本町五ノ七五	南 五七二七
高速旋盤5呎超	春日機械工作所	上田政男	上田政男	大阪市北區堂島船大工町二二	北 三八八七
5型旋盤6呎直結	川西航空機株式會社工場	川西龍三	川西龍三	布施市高井田中二ノ二一	東 七五八八
5型旋盤4呎直結	株式會社	川西竜三	川西竜三	神戸市林田區和田山通一ノ五	兵庫 三八三五
T3型旋盤5呎精密	合資會社	加藤工業合名會社	加藤賢三	名古屋市中區鹽屋町三ノ一二	瑞穂 二八〇八
ネチ切旋盤	合名會社	加藤鐵工所	加藤松太郎	名古屋市中區熱田區澤下町八五	瑞穂 一九九一
堅型フライス盤	合名會社	榎藤鐵工所	榎藤留三郎	京都市下京區上鳥羽鴨田二八	下 一三一九
航空機部分品・發動機	合名會社	榎藤鐵工所	榎藤留三郎	京都市下京區上鳥羽鴨田二八	下 一三一九
精密機械・挾範・模範・各種材料試驗機	合名會社	榎藤鐵工所	榎藤留三郎	京都市下京區上鳥羽鴨田二八	下 一三一九
廿四吋萬能並工具研磨盤・横フライス盤	合名會社	榎藤鐵工所	榎藤留三郎	京都市下京區上鳥羽鴨田二八	下 一三一九
電直式旋削盤	合名會社	榎藤鐵工所	榎藤留三郎	京都市下京區上鳥羽鴨田二八	下 一三一九
セーパー	合名會社	榎藤鐵工所	榎藤留三郎	京都市下京區上鳥羽鴨田二八	下 一三一九
普通旋盤・タレット旋盤	合名會社	榎藤鐵工所	榎藤留三郎	京都市下京區上鳥羽鴨田二八	下 一三一九
旋盤	株式會社	北島製作所	北島健一	東京市品川區五反田三ノ一六五	大崎 四八九三
フライス盤・工具	株式會社	北島製作所	北島健一	東京市品川區五反田三ノ一六五	大崎 四八九三
旋盤・普通旋盤	株式會社	北島製作所	北島健一	東京市品川區五反田三ノ一六五	大崎 四八九三

商切盤	合資會社	北村製作所	北村慶稔	東京市板橋區志村前野町一〇七二	板橋	四四六
平削盤	北上機械製作所	北上正	東京市板橋區志村前野町一〇五	板橋	九五三	
特殊品及雜品工作機械	汽車製造株式會社	船田要之助	東京市麴町區丸ノ内二ノ二	丸ノ内	三六八	
旋盤	合名共和研磨機製作所	雨森穎三	東京市蒲田區西六郷三ノ二ノ七	蒲田	五七二二	
工作機械	京都工作機械株式會社	延命順作	京都市下京區西九條大國町六〇	下	一五七七	
旋盤・セーパー	合名會社	菊川万次郎	三重縣度會郡大湊町四四四	山田	七一〇〇	
内燃機關	株式會社	木下吉左衛門	明石市上水町一三三七	大湊	六一六五	
工作機械	栗田製作所	栗田孫枝	東京市蒲田區糀谷町二ノ六六〇	羽田	二七七一	
ゲージ類	合資會社	黑田彰一	東京市蒲田區原町四九	蒲田	二二〇〇九	
旋盤・フライス盤	株式會社	久保田長太郎	東京市江戸川區東小松川五ノ一〇四三	江戸川	一一三	
旋盤	株式會社	久保田權四郎	大阪市浪速區船出町二	戎	七三五〇	
齒切盤	株式會社	國友研介	大阪市西成區粉濱西立町二ノ一七	住吉	二七〇〇九	

精密工作機械	株式會社	小松製作所	中村稅	小松市八日市町地方五	小松	七七九〇
旋盤	合資會社	小高製作所	小高丑男	東京市荒川區尾久町六ノ六二〇	下谷	七八二
工作機械	株式會社	小柳工作機械製作所	小柳昌	東京市大森區上池上町六四三	池上	二四八一
諸機械器具	株式會社	小島鐵工場	井上米三郎	高崎市歌川町八	高輪	六〇七
一番低速萬能フライス盤	株式會社	國盛製作所	北野寛一郎	東京市品川區大井北濱川町九六七	大崎	二九三三
各種旋盤・フライス盤	株式會社	國產機械製作所	俣野健輔	東京市品川區北品川五ノ四五七	大崎	二九三三
カッター類・リマー	國產工具株式會社	中野義雄	中野義雄	東京市品川區北品川六ノ三五一	大崎	三五八五
工作機械	國分鐵工所	國分初美	國分初美	東京市蒲田區糀谷町三ノ九二七	羽田	四二六
カッター	後藤機械工具株式會社	加藤盤美	加藤盤美	東京市大森區入新井五ノ二五一	大森	五九三〇
精密工作機械	興國精機株式會社	山田一世	山田一世	川崎市櫻本町二ノ一〇ノ一	川崎	三九七〇
自動車體・航空機體及一般機械類製作	鋼板工業株式會社	遠藤常久	遠藤常久	川崎市中丸子一三五	川崎	三三八〇
フライスパン・自動旋盤	興亞機械工業株式會社	榮國嘉七	榮國嘉七	大阪市西淀川區大和田町一四一二	田園調布	三四六六
					福島	五七五五

球軸受	金剛ベアリング株式会社	中西梅一	大阪市西區立賣堀北通四ノ一四	新町	三〇〇六五
軸受(球)	光洋精工株式会社	池田善一郎	大阪市東成區中川町四ノ六〇	南	八七七
硬度試験機・精密機械	光洋精工株式会社工場	池田善一郎	大阪府南河内郡國分村大字國分	柏原	三三三
内燃機關・航空機材・諸機械	株式会社 神戸製鋼所	田宮嘉右衛門	神戸市葺合區脇濱町一ノ三一	葺合	二〇一一〇
金切圓鋸盤・金切帶鋸盤・其ノ他	甲南鋼材工具製作所	前田武雄	兵庫縣武庫郡本山村北畑字イヨド一四九	御影	七九八九
形削盤	合資 札幌工作機械工作所	石黒直之	北海道札幌郡白石村大字上白石一五九	札幌	四〇二七
精密機械(ミリーング)	株式会社 三正製作所	堀内肅	東京市芝區芝浦二ノ一	三川	一〇四一
工作機械	佐賀製作所	佐賀直重	東京市品川區上大崎三ノ三六〇ノ一	大崎	三三二一
振錐・ドリル	株式 齊藤ツキスト	齋藤又一	東京市蒲田區原町六六	蒲田	三三六四
軸承・金屬螺旋管	櫻金屬工業株式会社	中村庸一郎	東京市澁谷區幡ヶ谷笹塚一〇三七	四谷	一三三六
ボールベアリング	澤田製作所	渡邊重衛	大阪市東成區腹見町四ノ一六	天王寺	二五五八
工作機械	合資會社三協機械製作所	鈴木甚一	濱松市寺島町五三九		

萬能研磨機・堅型平面研磨機	株式會社清水機械製作所	清水十四造	埼玉縣北足立郡吹上町三〇五〇	吹上	一一二
大型及強力工作機械	芝浦工作機械株式会社	古市龍雄	東京市京橋區銀座西五ノ二	銀座	四二五
計器・測定器具類	芝浦マツダ工業株式会社	國安卯一	東京市品川區大井關原町一三〇三	大森	七五二四
ヤロイ	合資會社昭和精機製作所	小田部春次	東京市日本橋區室町一ノ一四ノ五	日本橋	四七一七
萬能特殊フライス盤・高速精密特殊フライス盤	株式會社 昭和機工社	清水十四造	東京市蒲田區東蒲田一ノ一二	大森	七〇八一
堅型平面研磨盤	清水鐵工所	清水繁一	東京市向島區吾嬬町西二ノ二〇	蒲田	五〇九〇
工作機械	株式會社 新保製作所	新保久吉	東京市蒲田區糝谷町二ノ六〇六	墨田	八一五〇
工作機械器具	品川精機株式会社	砂長谷哲夫	東京市品川區東品川四ノ一〇	羽田	九〇八
精密旋盤・精密橫研磨盤	株式會社 島本鐵工所	島本庄次郎	東京市京橋區寶町二ノ二	高輪	一九二四
精密フライス研磨盤・高速精密ターレット旋盤	株式會社 昌和製作所	多田昌弘	東京市蒲田區西六郷一ノ一八	京橋	七八五八
萬能フライス盤・堅型ボール盤・多軸ボール盤	清水鐵工所	鈴木廣志	靜岡縣志太郡燒津町中二四ノ一	蒲田	二七五
				燒津	一九〇

油壓式萬能研磨盤	篠原鐵工所	篠原幹三郎	靜岡市長沼町五九六	三六五三
豎型フライス盤	株式會社 靜岡鐵工所	望月鐵次郎	靜岡市豊原町五八	一〇七三
ラヂアル・ボール盤	新堂製作所	新堂正清	大阪市北區東野田町三一ノ一七	六六〇四
工作機械	株式會社新與機械製作所	松田一郎	大阪市東淀川區野中南通二ノ二四	三六五二
A型昭和式高速度旋盤	合資 昭和商會機械製作所	今北種松	大阪市西淀川區浦江北三一ノ五〇	二〇〇七
萬能研磨盤・内面研磨盤	株式會社昭和精機製造所	長坂氏壽	大阪市東淀川區新高南通一ノ一三	二六七六
フライス盤	昭和工機株式會社	賀田秀一	大阪市西淀川區御幣島町二四二	五四二八
中グリ盤・ラヂアルボール盤	昭和金屬工業株式會社	藤田爲一郎	大阪市西成區出城通六ノ一	五四二九
高級工作機械	株式會社 昌運工作所	山口春吉	大阪府豊能郡庄内町菰江三二三	六三九一
精密測定器・精密光學計器・試驗機	株式會社 島津製作所	島津源吉	京都市中京區河原町二條南	七〇〇八
四吋豎削盤・做豎フライス盤	昭和工機株式會社	柴田正吉	名古屋市中京區二野町三ノ一六	四三五二
工作機械	柴山鐵工所	柴山清藏	和歌山市本町九ノ九	四三七一

工作機械	株式會社 城北製作所	須藤武八郎	濱松市元目町一二三	二六一
平削盤(門型・片持型・堅型)	鈴木製作所	鈴木康雄	長岡市北中島町二九二〇	四三〇四
横・萬能・内面・氣筒内面・萬能工具	角田研磨機製作所	角田嘉正	東京市向島區寺島町一ノ二三一	五三〇二
ラヂアルボール盤	住吉鐵工所	岸端想作	川口市原町三七二九	二五七四
超硬質合金工具	住友電氣工業株式會社	別宮貞俊	靜岡縣榛原郡吉田村吉田五〇二一	一〇〇三
二〇吋豎型ボール盤	鈴木製作所	鈴木太郎	大阪府此花區恩貴島南之町六〇	二〇三二
旋盤・フライス盤・フエロー型ギヤ・セーパー・心立盤	鈴繁鐵工所	鈴木太郎	愛知縣丹羽郡岩倉町大字岩字流八〇	二〇六一
精密機械	合資會社 須山製作所	須山謙一郎	濱松市海老塚町三八	二〇〇二
高級精密工作機械	株式會社 精研機製作所	野内精一	濱松市木戸町八七四	二五〇五
試驗及検査機械器具	關鐵工所	關金松	東京市品川區東品川五ノ一ノ二三	四七九九

陸船諸機械・工作機械	石産精工株式会社	直木三郎	大阪市北區堂島濱通一ノ三三	北	一一四一
十八吋・二十吋・二十四吋旋盤	攝津製作所	別府伊平	大阪市旭區鶴見町一〇一六	旭	三五二一
精密工具瓦斯量器製作	株式會社 園池製作所	山田種秀	東京市品川區東大崎一ノ八五五	大崎	四七十四
研磨盤	株式會社 ダット工場	岸田榮	東京市大森區大森四ノ一四六	大森	五三三五
自働旋盤・卓上旋盤	大日本時計株式会社	中島與三郎	東京市淀橋區戸塚町四ノ八五六	牛込	四三八〇
研磨盤・フライス	大日本兵器株式会社	日比野正治	東京市麴町區丸ノ内二ノ一八(昭和ビル)	丸ノ内	五九二四
工作機械・平削盤	株式會社 高橋鐵工所	高橋吉清	東京市江戸川區逆井二ノ四四九	城東	二四六
萬能工具研磨盤・萬能フライス盤・四尺旋盤	高畑製作所	大上五郎	東京市大森區上池上町六五五	池上	三〇二
心無研磨盤	高橋機械製作所	高橋隼人	東京市蒲田區羽田町一ノ一二五九	羽田	一三一
心無研磨盤	瀧澤製作所	瀧澤延治	東京市蒲田區東六郷二ノ一八	蒲田	三六七六
精密工具	株式會社 田野井製作所	田野井丈之助	東京市品川區大井水神町二〇一五	大森	二六三三
特殊工作機械	玉川鐵工所	坂本正男	東京市世田谷區新町三ノ五一	世田谷	四八五三

ドリル・バイト	大華工具株式会社	上島千尋	東京市蒲田區糀谷町四ノ一六二二	大森	三六六七
普通旋盤小型・特殊旋盤・二番フライス盤	大鋼機械製作所	鷲尾英一郎	大阪市西淀川區大和田町一六四四	福島	六九六〇
研磨盤	太嶋製作所	太嶋徳次	大阪市東淀川區野中北通三ノ二六	北	一四八二
平削盤	株式會社 田部鐵工所	田部新治郎	大阪市東成區深江中六ノ三八	東	一五〇
各種ギヤ・ホッピンダマシン	株式會社 田中鐵工所	田中止吉	大阪市旭區蒲生町一ノ七九	旭	五七五九
研磨盤 (内面・圓筒)	谷村機械工作所	谷村春次	大阪市東成區片江町三ノ八四六	南	五五一
各種型削盤・兩頭橫行式型削盤	株式會社 竹内鐵工所	竹内國太郎	大阪市旭區赤川町一八五ノ二	堀川	六〇六五
工作機械	株式會社 高木鑄工所	高木治三郎	大阪府泉北郡東百舌島村土師六六〇	金田	一二四
旋盤	合名會社 瀧澤鐵工所	瀧澤修作	布施市長堂一ノ六五	南	一三九四
研磨盤	合名會社 高橋鐵工所		兵庫縣明石郡林崎村船上硯町六八		三三六三
研磨盤	合名會社 寺鐵工所	久恒竹松	尼崎市長洲字五斗面三七	尼崎	二〇四二
研磨盤	合資會社 田中增鐵工所	田中增	名古屋市熱田區池内町二六	瑞穂	二一九四

中グリ盤(三番五番)・旋盤(二〇呎以上)	株式會社大同機械製作所	島田忠次	名古屋港區昭和町一三	南袋	五九七八
N〇2シンシナチ型電動機直結萬能フライイス盤	武豊鐵工所	楯貫進	愛知縣知多郡武豊町字道仙田二二	武豊	一六二四
研磨盤	大同鐵工所	津村初太郎	德島市上助任町字三本松三七四ノ二	德島	五一四一
形削盤	株式會社千葉製作所	千葉壬驥	東京市本所區菊川三ノ七	本所	二二三三
切削工具	株式會社十三ドリル工具製作所	大津勇	大阪市東淀川區一三西之町三ノ一九	北	二五七六 三七五五
工作機械・軸承	株式會社津田製作所	西野幸作	金澤市泉町一〇〇	金澤	五九五〇
精密工作機械・精密測定器・精密工具	株式會社津上安宅製作所	津上退助	東京市京橋區銀座西二ノ二ノ三	京橋	七〇〇六 一二〇六
諸機械並電機製造販賣	塚本商事株式會社	塚本藤三郎	東京市京橋區銀座西四ノ三	京橋	四五六一 四五六一
電動機直結旋盤	合名會社都築鐵工所	都築半七	東京市荒川區尾久町八ノ一三二二	下谷	二六八五 七〇三四
高速度齒切盤・三番型平面研磨盤	株式會社土田製機所	土田仙太郎	東京市蒲田區糞谷町二二五八	大森	二九三二 四六五
シエーパー・工作機械	土屋工機製作所	土屋金吾	東京市杉並區大宮前一ノ一五	荻窪	二六八〇

測定工具・工作機械(特殊精密)	鶴卷時計店英工舎	鶴卷榮松	東京市瀧野川區西ヶ原一二七〇	駒込	一九八一 一九八三
平削盤	合名會社坪佐鐵工所	坪佐喜三郎	大阪市旭區今福町五七四	堀川	七一五七
各種フライイス盤	株式會社坪田鐵工所	坪田正己	大阪市東淀川區中津濱通一ノ一〇〇	豊崎	四六四
中グリ盤・堅型旋盤	堤製作所	堤末三	大阪市西淀川區野里町二三二	福島	七〇九二 七〇九三
精密中力高速度横フライイス盤	富岡鐵工場	富岡徳三郎	函館市東雲町一一ノ四	函館	二二二五 五四一一
切削研磨用金屬工作機械	株式會社寺島機械製作所	寺島留吉	東京市蒲田區南六郷三ノ二二	蒲田	二一七六 五三九三
ホツピングマシン フエローギヤセー パー	合名會社出來鐵工所	出來貞吉	大阪市東成區深江西三ノ二七	東	三八〇五
バイト・切削工具	電熔鋼業株式會社	阿部嘉藏	大阪市北區南錦町四六	堀川	一六五〇 二四三五
金屬工作機械及部 品	帝國精密工業株式會社	山田多計治	神戸市林田區大池町四ノ二	須磨	一七三三
特殊鋼	東北特殊鋼株式會社	原田猪八郎	仙臺市長町字東裏北三〇	仙臺	四八八七
工具旋盤	株式會社東京機械製作所	芝義太郎	東京市芝區三田四國町一五	三田	三八〇〇 三八〇一
工作機械・各種試驗機・衡機	株式會社東京衡機製造所	武田信夫	東京市品川區北品川四ノ五一六	大崎	一八八三

總齒車式堅型ボ ル盤	東京工作機製造株式會社	井上彌三郎	東京市品川區北品川 四ノ五三一	大崎 四五六一八 四七九一九
切削工具・タツプ・ ダイス	東京工具製作所	齋藤耕作	東京市蒲田區矢口町 七三一	蒲田 三二二九
NO2フライス盤 自動旋盤・二軸ロ ーラー自動旋盤・ 研磨盤	株式會社東京精機製作所	吉野榮一	東京市大森區大森 三ノ四三	大森 二六六九 九二一五
ターレット旋盤	東京特殊工機株式會社	肥後藤吉	東京市葛飾區下千葉町 四六三	本田 四六二 七八八
各種ローラー・各 種ベアリング	株式會社東京ターレット機械製作所	安齋平作	東京市足立區島根町 八八一	足立 二六八六 二八一九
旋盤・フライス盤	株式會社東京ベアリング製作所	五十嵐竹次郎	東京市王子區稻付町 二ノ一八〇	赤羽 二一八一
限界ゲージ・計測 器・基準・精密工 作機械	東洋機械株式會社	元良信太郎	東京市麴町區丸ノ内 一ノ二ノ一	丸ノ内 六四六三 六四二五
工作機械	東洋精機株式會社	三好廣	東京市蒲田區下丸子町 三三	蒲田 三〇五 二三四一
平削盤・堅削盤・ 中グリ盤	東洋機械工業株式會社	菊田廣志	東京市蒲田區仲六郷 二ノ一四	蒲田 三九三二 三七四一
主要部品 工作機械並航空機 バイト・ダイス・ カッタ・ドリル	東華製作所	木下清次郎	東京市葛飾區本木寶 木塚町三二一	本田 四五四
	株式會社 東亞鐵工所	横河大祐	東京市芝區高濱町一〇	三田 一七二 三六七七
	東光電氣株式會社	益田元亮	東京市麴町區有樂町 一ノ三ノ二	丸ノ内 四七二 一六

旋盤	動力研究社	遠藤正重	東京市品川區大井 水神町二〇三三	大森 七六六三 八八一四
切削工具	東京精密工業株式會社	山口兵左衛門	東京府北多摩郡武藏野 關前八一八	吉祥寺 四〇七 一三四八
精密螺子	合資會社東京螺子製作所	松本源三郎	神奈川縣片瀨町片瀨 一四八	
工作機械	株式會社東洋機械製作所	江崎達夫	清水市東町二ノ四六	
球及コロ軸受	東洋ベアリング製造株式會社	丹羽昇	大阪市西區京町堀通 一ノ四七ノ一	土佐堀 五〇一六
旋盤・フライス盤	東洋重工業株式會社	西村利義	大阪市東淀川區元今里 北通五ノ一六	北 二八八〇 三七五二
高速度精密旋盤・ 電動器直結	株式會社東亞精機製作所	阪本正造	大阪市東成區中川町 三ノ三〇	天王寺 八三四六
航空機部分品・工 作機械	同生工業株式會社		名古屋市中川區四女子 町村裏三五	南 一〇七二
多刃旋盤・精密中 グリ盤・多軸ボー ル盤	豐田工機株式會社	豊田利三郎	名古屋市中川區新尾頭 町二五	
	豐橋精機株式會社		愛知縣碧海郡刈谷町 大字重原字西山一	刈谷 四六六
	東方精機製作所	西尾敬爾	豊橋市花田町字久保田 六六	
			兵庫縣川邊郡立花村 水堂榎木二〇	尼崎 二八七七

旋盤機械	東亞金屬工業株式會社	松尾忠二郎	神戸市葦合區臨濱町三ノ二〇三五	葦合 五八七〇 三〇一四
紡機・工作機	東和機械工業株式會社	松田德之進	尼崎市濱字一ノ七	一二八九
工作機械ノ他特殊機械	東洋工業株式會社	伊藤勘作	四日市市大字茂福甲二二六七	六七一 五二四
工作機械工具	東洋工業株式會社	松田重次郎	廣島縣安藝郡府中町字新地六〇四七	中 五二五〇 六七七五
フライス盤	株式會社中里精機製作所	中里隣太郎	東京市大森區上池上町五七七	大崎 一二六
切削工具	株式會社中村機具製作所	中村清一	東京市品川區五反田三ノ四四	大崎 三八四七
S型ラヂアルボール盤・高級印刷機械	中馬鐵工所	中馬文藏	東京市向島區寺島町三ノ六三	墨田 一六八五
鋼球軸承	長島製作所	長島菊之助	東京市蒲田區下丸子町九三	蒲田 六七四〇
工作機械	株式會社難波鐵工所	難波又三郎	東京市芝區芝公園二五號地	芝 六五五
商切盤	中西製作所	中西延次郎	橫濱市中區堀之内一ノ一〇四	長者町 六二四九 七三一七
軸受保持器	中西軸受金屬株式會社	中西辰次郎	大阪市北區天滿橋筋五ノ六八	堀川 一〇三二 五五四一
工作機械・軍需品・兵器	中島機械株式會社	中島幾三郎	大阪市東淀川區三國本町二七八	北 二八八一 二八八二

形削盤・自動多刃旋盤	中川機械株式會社	中川懷春	布施市高井田中四ノ三	東 三三三五
捻子模範ミクロンホブ・ネヂホブ	株式會社名古屋螺子製作所	大橋新治郎	名古屋市中區吹續町字見取七	瑞穂 三三九六 三三三七
工作機械	中村機械製作所	中村兼吉	名古屋市中川區八熊町字上脇五九	南 六九三五
中型電直旋盤・堅孔剝盤・電直フライス盤	株式會社鳴海精機製作所	伊藤時治郎	愛知縣愛知郡鳴海町下沙田二五	瑞穂 三〇七五 三三四一
平削盤	株式會社永田鐵工所	福井武二	豊橋市花田町字絹田八一	四五一 三二八八
各種旋盤	株式會社内外精機製作所	福原友輔	兵庫縣武庫郡本山村深江字泉ヶ坪	芦屋 四六七〇
諸機械・鐵骨橋梁	合名會社西川商店鐵工部	西川彌平治	柏崎市大字比角一五三	
自動車及航空機用ベアリング	日本ベアリング製造株式會社	八重田高藏	東京市蒲田區本蒲田一ノ二	大森 五六七八 五六二一
切削工具	日本高周波重工業株式會社	有賀光豊	東京市品川區北品川五ノ四九三	大崎 一四四 二六一
球軸受・轉子軸受	日本精工株式會社	高橋是賢	東京市品川區東大崎二ノ三六三	大崎 四八一六
フライス盤	日本特殊機械製作所	伊藤今朝一	東京市品川區大崎本町二ノ四四〇	大崎 一三三七

鋼鍛造品・鋼鑄造品・機械加工品	日本特殊鋼株式會社	渡邊三郎	東京市大森區大森一ノ六四七五	大森	七六一六
レノンズ其他	日本光學工業株式會社	斯波孝四郎	東京市品川區北品川五ノ四九〇	大森	八三〇三
工作機械	日獨機械製作所	W・Rフォルスター	東京市大森區馬込町東二ノ八九三	大森	六三七五
電動機直結高級精密旋盤	日産金屬工業所	崎濱朝恭	東京市品川區東品川四ノ七四	高輪	四〇三二
工作機械	株式會社 新潟鐵工所	大内愛七	東京市麴町區丸ノ内三ノ四	丸ノ内	三二一五
研磨盤・ねぢ立盤	日本トンス精機株式會社	森修	大阪府港區湊屋町一ノ二	西	七一七七
メタルソー・リマー・エンドミル・サイドカッター	株式會社 日本工具製作所	紺谷富吉	大阪府東淀川區十三西之町四ノ二三	北	四〇八八
軸受用研磨盤	日本工業株式會社	渡部節	大阪府旭區野江町二ノ六五七	堀川	七三二九
工作機械・心無研磨盤	日本研磨機械製作株式會社	杉山龜一	大阪府北區大融寺町一三	豊崎	三一五七
鋼球製作用研磨盤	株式會社 日本機械工作所	水軒孝之助	大阪府西淀川區姫島町七九ノ一	福島	五二五八
軸受	西林ベアリング製作所	西賞治	大阪府南區谷町六ノ四	南	五八二七
機械	西林機械製作所	西賞治	大阪府南區谷町六ノ五	南	五八二七

各種旋盤	株式會社 西村機械工作所	西村幹太郎	大阪府西淀川區野里町八三ノ一	福島	二九〇四
旋盤	合資會社 西村兄弟鐵工所	西村信太郎	大阪府大正區泉尾松之町一ノ五	泉尾	三〇〇六
バーチカル・セーパー	仁田製作所	出向井佐次郎	大阪府北河内郡守口町五五三	守口	四四六
中型旋盤・大型旋盤・特種旋盤	合名會社 西森鐵工所	西森眞太郎	布施市長堂三ノ一一	布施	五八七
ラヂアルボール盤	日完工作所	加藤定雄	堺市北庄町三ノ一六四	堺	二五三
限界ケージ類	日本エアープレー株式會社	田宮嘉右衛門	神戸市葺合區脇濱町三ノ二〇五八	葺合	七五四〇
旋盤	日本發動機株式會社	西谷藤太郎	神戸市林田區金平町二ノ三五	兵庫	三五〇五
心無研磨盤・萬能研磨盤	日本研磨式工作所	三野昌三	尼崎市濱字海地一九ノ一	尼崎	一七七六
旋盤・精密機械	日進機械製作所		濱松市寺島町二八三		二九五八
	日本精機株式會社	林桂二郎	廣島市吉島本町五九八ノ一	中	一二七七
	日本重工業株式會社		長崎市藏王町四〇五		三二八〇
工作機械	株式會社 布川製作所	布川正	東京市大森區大森四ノ三一	大森	三三一三

フライス盤	株式会社	野本鐵工所	川上旭昇	東京市麴町區丸ノ内二ノ一八昭和ビル	丸ノ内三七九七
工作機械・旋盤	株式会社	野村製作所	石塚条藏	大阪市住吉區庄左衛門町三ノ一	天下茶屋 吾豆 住吉 二五八四
旋盤	延原製作所	延原觀太郎	大阪市西淀川區大仁本町三ノ六七	福島 二五一一	福島 二五一一
工作機械	株式会社濱田精機鐵工所	濱田初次郎	東京市東區龜戶町一ノ一三三	墨田 三七一八	墨田 三七一八
齒切盤	株式會社濱井機械器具製作所	濱井次朗	東京市品川區大崎本町二ノ四〇六	大崎 三三〇六	大崎 三三〇六
平面研磨盤・油壓式研磨盤	合資會社原精機製作所	原廣衛	東京市蒲田區北糀谷町二一八三	大森 五九六〇	大森 五九六〇
タレット旋盤	株式會社林機械製作所	林幾久	東京市足立區島根町七一二	足立 二一〇三	足立 二一〇三
小型旋盤・萬能卓上フライス盤	長谷川機械製作所	長谷川涉	東京市豊島區池袋一ノ六七〇	大塚 二四〇五	大塚 二四〇五
工作機械・器具	株式會社林鐵工場	鍋島態道	横濱市鶴見區矢向町三六九	鶴見 四〇七〇	鶴見 四〇七〇
工作機械	株式會社長谷川鐵工所	石田猛	大阪此花區吉野町三ノ一六	此花 五二一九	此花 五二一九
自動旋盤・フランクシャット用旋盤	林寛機械株式會社	林寛	大阪此花區吉野町八六五	北濱 六七八一	北濱 六七八一
二番品旋盤	波多野精機株式會社	波多野勇吉	大阪此花區御幣島町三五一	福島 六二〇六	福島 六二〇六

切削工具	原田金屬工業株式會社	原田猪八郎	大阪此花區江成町五ノ三六	土佐堀四〇六二	土佐堀四〇六二
エレベーター	株式会社日立製作所	鮎川義介	東京市麴町區丸ノ内二ノ四	丸ノ内三三三	丸ノ内三三三
工作機械	日立精機株式會社	齋藤浩介	東京市澁谷區新橋町一七	高輪 三一五九	高輪 三一五九
旋盤・グラインダ	合資會社檜山精機工作所	檜山義	東京市東區龜戶町一ノ五三	墨田 一〇六八	墨田 一〇六八
五呎ラヂアルドリル・六〇時バッチル・六〇時バッチル	株式會社日比鐵工所	日比察三	大阪此花區江成町一二六	此花 二六七八	此花 二六七八
工作機械	合資會社廣瀨鐵工所	廣瀨菊次郎	大阪市東區東坂町四八五	東 九五〇	東 九五〇
工作機械	株式會社平野製作所	平野亥子吉	名古屋市中村區則武字野畑二八八〇	西 五五七〇	西 五五七〇
工作機械	平岩鐵工所	平岩種治郎	愛知縣碧海郡棚尾町字東川三〇	大濱 二〇	大濱 二〇
旋盤ボール盤	株式會社藤井製作所	江村荒喜	東京市蒲田區東六郷二ノ一八	蒲田 三五一三	蒲田 三五一三
工作機械	株式會社富士製作所	田中清一	沼津市三枚橋字日ノ出町四〇一	四五〇三	四五〇三

精密機械器具・工
具・鋼球・軸承類
鑄鋼類・各種合金
鋼
ベアリング

不二越鋼材工業株式會社

井村荒喜

富山市石金町二〇

代表 三一九一

富士通安輪具株式會社

田中尙義

大阪市東區淡路町四

東濱 三一八七

富士鐵工所

大田幾治

大阪市旭區森小路町
五ノ六九

北濱 三七三一

富士タツプ製作所

富士田長左衛門

大阪府中河内郡繩手村
六万寺

枚岡 三三九

福井鐵工所

福井謙二

布施市高井田二ノ二五

東 一六四一

株式會社 藤田鐵工所

藤田精次郎

布施市高井田本通二ノ
二六

東 一七四三

株式會社 堀機械製作所

堀忠司

豐中市櫻塚七七一

東 八〇八一

株式會社 本間鐵工場

本間米作

名古屋市中區流町五〇

豐中 二五二一

株式會社 堀製作所

堀シマ

名古屋市中區流町二〇

南 一六五三

合資會社 本間鐵工場

本間米作

函館市新濱町二〇

南 一六五三

合資會社 堀製作所

堀忠司

東京市葛飾區西條原町
一七

本川 二五

合資會社 本間鐵工場

本間米作

東京市向島區吾嬬町西
一ノ五五

本川 三八九

合資會社 本間鐵工場

本間米作

東京市本所區龜澤町
一ノ一

墨田 四三三八

合資會社 本間鐵工場

本間米作

東京市本所區龜澤町
一ノ一

墨田 四九七三

代表 三一九一

東濱 三一八七

枚岡 三三九

東 一六四一

東 一七四三

豐中 二五二一

南 一六五三

本川 二五

本川 三八九

墨田 四三三八

墨田 四九七三

研 磨 機

株式會社北辰電機製作所

江馬達夫

東京市蒲田區下丸子町
三一

荏原 三七七四

研 磨 機

株式會社保土ヶ谷製作所

若月國立

東京市蒲田區下丸子町
三一

荏原 三八八〇

研 磨 機

株式會社丸製製作所

齋藤定吉

東京市向島區吾嬬町西
一ノ五五

神奈川 四三三三

研 磨 機

株式會社丸製製作所

齋藤定吉

東京市向島區吾嬬町西
一ノ五五

神奈川 四三三三

研 磨 機

株式會社丸製製作所

齋藤定吉

東京市向島區吾嬬町西
一ノ五五

神奈川 四三三三

研 磨 機

株式會社丸製製作所

齋藤定吉

東京市向島區吾嬬町西
一ノ五五

神奈川 四三三三

研 磨 機

株式會社丸製製作所

齋藤定吉

東京市向島區吾嬬町西
一ノ五五

神奈川 四三三三

研 磨 機

株式會社丸製製作所

齋藤定吉

東京市向島區吾嬬町西
一ノ五五

神奈川 四三三三

研 磨 機

株式會社丸製製作所

齋藤定吉

東京市向島區吾嬬町西
一ノ五五

神奈川 四三三三

研 磨 機

株式會社丸製製作所

齋藤定吉

東京市向島區吾嬬町西
一ノ五五

神奈川 四三三三

研 磨 機

株式會社丸製製作所

齋藤定吉

東京市向島區吾嬬町西
一ノ五五

神奈川 四三三三

研 磨 機

株式會社丸製製作所

齋藤定吉

東京市向島區吾嬬町西
一ノ五五

神奈川 四三三三

研 磨 機

株式會社丸製製作所

齋藤定吉

東京市向島區吾嬬町西
一ノ五五

神奈川 四三三三

研 磨 機

株式會社丸製製作所

齋藤定吉

東京市向島區吾嬬町西
一ノ五五

神奈川 四三三三

研 磨 機

株式會社丸製製作所

齋藤定吉

東京市向島區吾嬬町西
一ノ五五

神奈川 四三三三

研 磨 機

株式會社丸製製作所

齋藤定吉

東京市向島區吾嬬町西
一ノ五五

神奈川 四三三三

研 磨 機

株式會社丸製製作所

齋藤定吉

東京市向島區吾嬬町西
一ノ五五

神奈川 四三三三

研 磨 機

株式會社丸製製作所

齋藤定吉

東京市向島區吾嬬町西
一ノ五五

神奈川 四三三三

研 磨 機

株式會社丸製製作所

齋藤定吉

東京市向島區吾嬬町西
一ノ五五

神奈川 四三三三

研 磨 機

株式會社丸製製作所

齋藤定吉

東京市向島區吾嬬町西
一ノ五五

神奈川 四三三三

研 磨 機

株式會社丸製製作所

齋藤定吉

東京市向島區吾嬬町西
一ノ五五

神奈川 四三三三

研 磨 機

株式會社丸製製作所

齋藤定吉

東京市向島區吾嬬町西
一ノ五五

神奈川 四三三三

研 磨 機

株式會社丸製製作所

齋藤定吉

東京市向島區吾嬬町西
一ノ五五

神奈川 四三三三

研 磨 機

株式會社丸製製作所

齋藤定吉

東京市向島區吾嬬町西
一ノ五五

神奈川 四三三三

各種工作機械・鑄造並製作	株式會社松本鑄造鐵工所	倉智重吉	大阪市旭區放出町一〇四八	東	三六六三
工作機械各種	松下金屬株式會社	松下幸之助	大阪府北河內郡三郷町大字高瀬舊木一六〇〇	堀川	四七九〇
自動電氣フライス盤・多刃旋盤	牧田金屬製工所	牧田與之助	大阪府中河內郡玉川村岩田九〇六	布施	一一〇六
精密工作機械	株式會社増田機械製作所	増田好松	堺市北清水町二ノ八七		四〇一五
旋盤	松川鐵工所		愛知縣幡豆郡平坂町大字中畑字安佐東一八		
内面研磨盤・彫刻盤	株式會社ミカモ製作所	美甘政豊	東京市蒲田區今泉町一九二	蒲田	五六一〇〇
工作機械・電氣機械	ミクロ製作所	田村俊平	東京市蒲田區仲六郷一ノ七	蒲田	三三三三
精密諸機械	三菱電機株式會社	川井源八	東京市麴町區丸ノ内二ノ四	丸ノ内	二一四一
測定工具・精密ネジ切旋盤	三菱鑛業株式會社	河手捨二	東京市麴町區丸ノ内二ノ四	丸ノ内	二一四一
形削盤・中グリ盤	株式會社三豊製作所	沼田惠範	東京市蒲田區南六郷二ノ二	蒲田	二一八三
研磨盤(工作機械)	三田高級機械製作所	三田安太郎	名古屋市中村區柳堀町一ノ四九	西	五二二三
	三井工作機械株式會社	三好廣	東京市蒲田區下丸子町三三	蒲田	三九〇五

研磨機・高熱爐	株式會社三喜本鐵工所	鈴木喜一	東京市本所區錦糸町一ノ一九	墨田	三〇六一
ボートル盤	合名會社御法川工場	御法川三郎	東京市小石川區初音町四	小石川	二二〇六
工作機械	箕浦重工業株式會社	箕浦重五郎	布施市高井田中二ノ三四	東	六三九一
工作機械・土木機械	株式會社本江機械製作所	蓮沼善之助	富山市下奥井一	布施	七三一
工作機械	森田機械製作所	森田龜吉	東京市品川區西品川二ノ一〇五八	大崎	一九七一
精密工作機械	株式會社森田製作所	森田五郎	京都市右京區西院今町四五	壬生	九八六
ドリル	守安ドリル製作所	守安正	廣島縣安藝郡大屋村八〇〇	吉浦	一四八
フライイス盤	山崎工作機械製作所	山崎光夫	東京市足立區梅田町一一六八	足立	三二一九
工作機械	株式會社山武商會大森製作所	山口武彦	東京市麴町區丸ノ内二ノ六八重洲ビル内	丸ノ内	二一四
五呎英米式旋盤	山口精機株式會社	山口重彦	東京市日本橋區小傳馬町三ノ一	浪花	二八六
横型フライイス盤	株式會社山越工場	山越爲次郎	東京市蒲田區東六郷三ノ七	蒲田	三〇五六
タップ・ダイス	株式會社彌滿和製作所	渡邊讓吉	東京市澁谷區幡谷本町一ノ二	四谷	二一四〇

ねぢ切フライス盤	山喜精機株式會社	宮代	彰	大阪市旭區森小路町三ノ一〇	旭	四六七四 三一六六
工作機械	山下鐵工所	山下	岩次郎	濱松市中島町二六六	濱松	三二五三 三九二八
製材機械	合資會社 山田鐵工所	山田	誠一	名古屋市中川區西古渡町字柳田一ノ六	南	一三九一
齒切機械	株式會社 大和鐵工所	北條	定吉	奈良縣南葛城郡葛村大字戸毛六〇		
球軸承	株式會社 吉川製作所	吉川	時藏	東京市板橋區志村小豆澤町六四二	赤羽	二六一二
マシンツール工具	株式會社 吉池機械製作所	吉池	極	東京市蒲田區南六郷一ノ二二	蒲田	三六三一
精密機械	横濱機械工業株式會社	松田	徳之助	横濱市神奈川區北幸町三ノ一六六		
フライイス盤	株式會社 米田製作所	米田	義利	大阪市西淀川區佃町五ノ一二〇七	福島	七〇三四 二八二一
フネ印ドリル	米田製作所	米田	定雄	大阪市此花區上福島南三ノ一四二	福島	一九〇五 七六四七
フライイス・旋盤	吉川機械製作所	吉川	潔	大阪市旭區關目町二ノ三二七	旭	二六二七
工作機械	吉川製作所	吉川	清治	大阪市東成區深江中四ノ三三	東	七五八五
高性能平削盤	吉松機械製作所	吉松	元	大阪市旭區今福町一五七	旭	三〇〇三 三七四八

工作機械	合資會社 吉田鐵工所	吉田	嘉市	大阪市東成區西今里町二八	東	三七三二
ラヂアルドリルマシン	株式會社 淀川機械製作所	平井	功	大阪市西淀川區姫島町一〇三	福島	五六六〇 五六六一
フライイス盤	米田鐵工所	米田	理	大阪府豊能郡庄内町牛立一三九	三國	四九
ピストン・リング 卓上旋盤・工具	理研工業株式會社	吉見	靜一	東京市小石川區春日町二ノ一	小石川	三七一三
旋盤	理研電機製造株式會社	田中	章一	東京市日本橋區兜町二ノ一七	茅場町	四二三六 四二三七
ボール盤・旋盤・鋸盤	株式會社 碌々商店	野田	正一	東京市京橋區銀座西三ノ一	京橋	六六〇 六六一
萬能研磨盤	合資會社 輪違機械製作所	布施	義尙	東京市江戸川區西小松川一ノ二五二〇	江戸川	四六五
ネチ研磨盤・做研磨盤・萬能工具研磨盤	ワシノ製機株式會社	鷺野	卯八	名古屋市中區岩井通三ノ一九	南	八二七
工作機械	和歌山鐵工株式會社	岡崎	清次郎	和歌山市南片原二ノ四	和歌山	八四四 八四四

電氣機械統制會



東京芝浦電気株式会社

東京市京橋區銀座西五丁目貳番地

主要製品

發電機、電動機、變圧器、電氣爐、
水銀整流器、電氣機、閉車、船舶用電機、
電球、真空管、電氣計器、照明器具、
醫療機械器具、テレビジョン用品

安川モートル

半閉籠形 三相
LSQ型

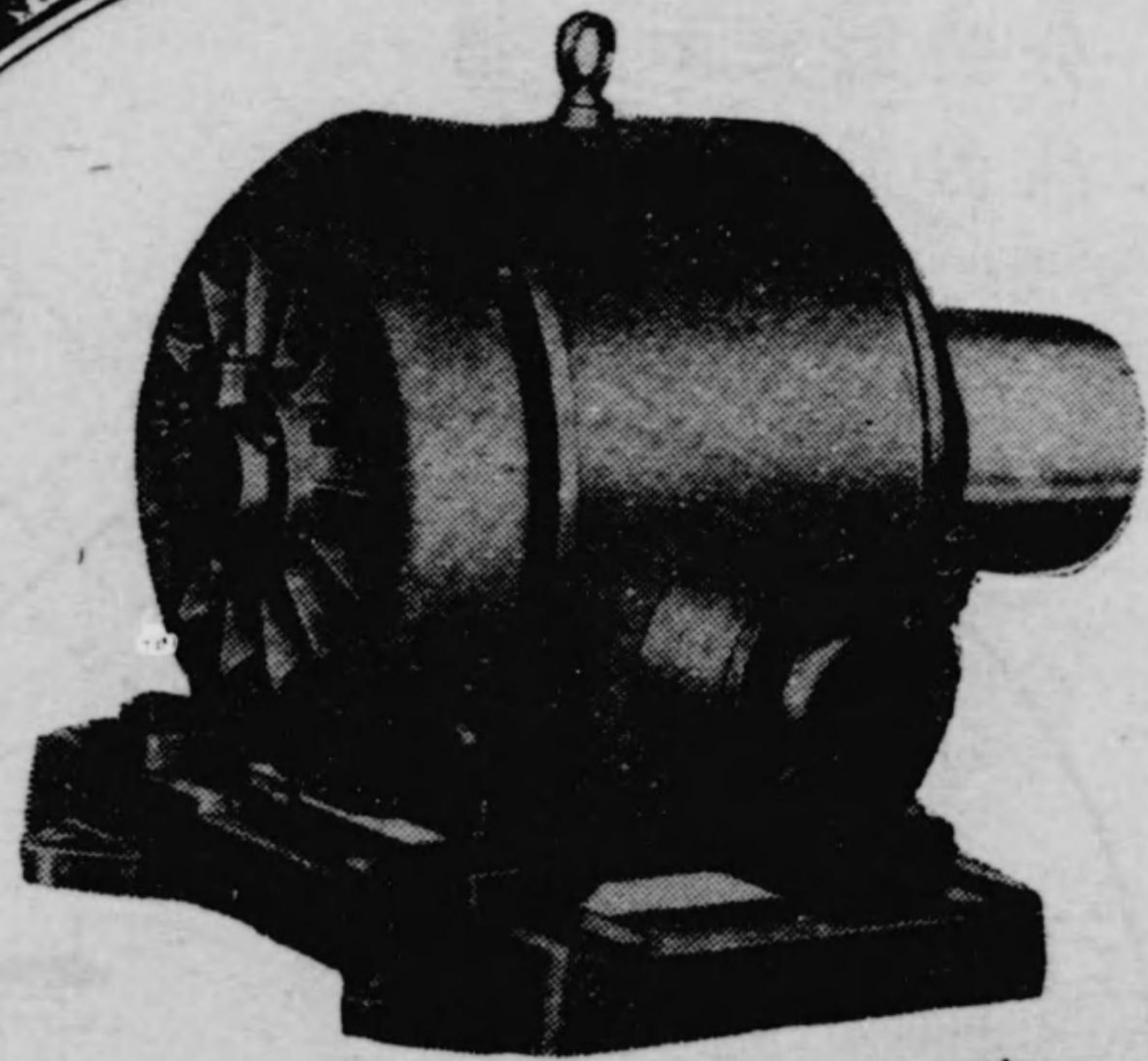

代理店
合資会社 泰明商會

東京市京橋區銀座二丁目三番地
電話京橋⑥代表四一五五
大阪・名古屋・京橋

松下の 雷氣火爐

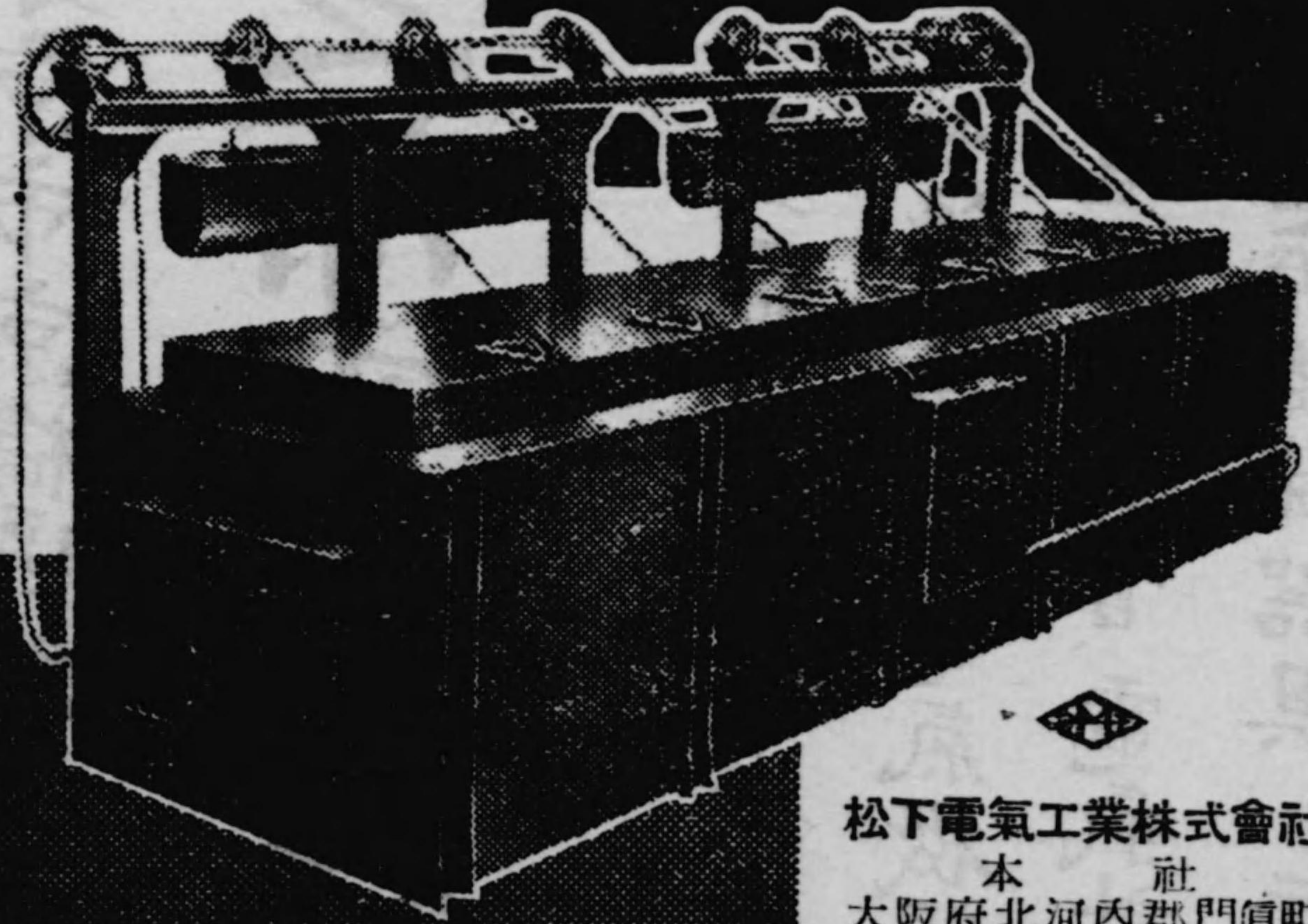

松下電氣工業株式會社
本社
大阪府北河內郡門真町
本社工場
大阪府北河內郡門真町
門真工場
大阪府北河內郡門真町
十三工場
大阪市東淀川區野中南通
東京出張所
東京市京橋區寶町二丁目
出張所
名古屋・福岡・京城
大連・奉天・新京

——營業種目——
弧光爐・誘導爐
塩槽爐・抵抗爐
流氣式電氣爐
★タロゾ進呈

富士の製品



富士型壁掛電話機



富士型卓上電話機

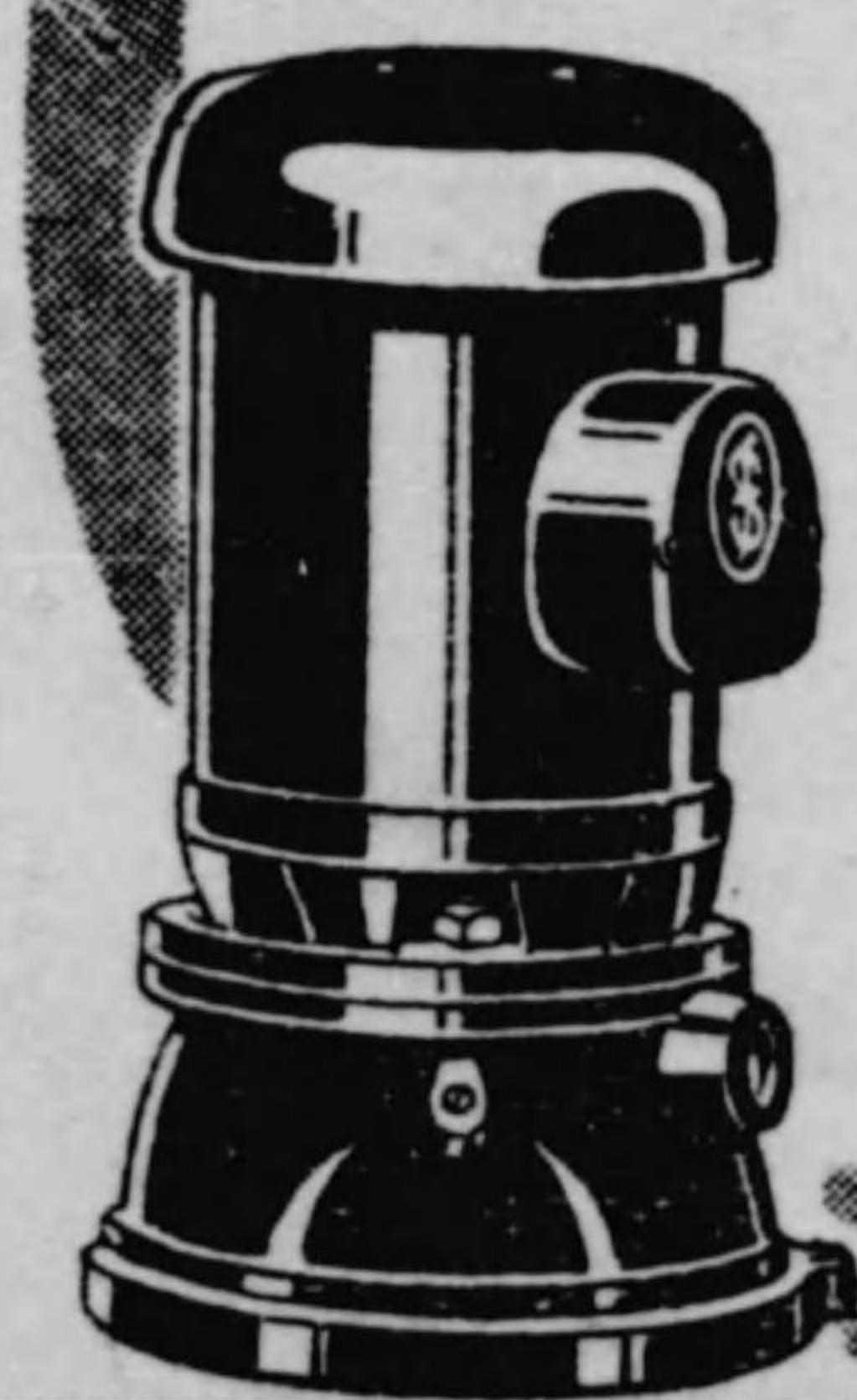

富士オイルポンプ120w50~60C

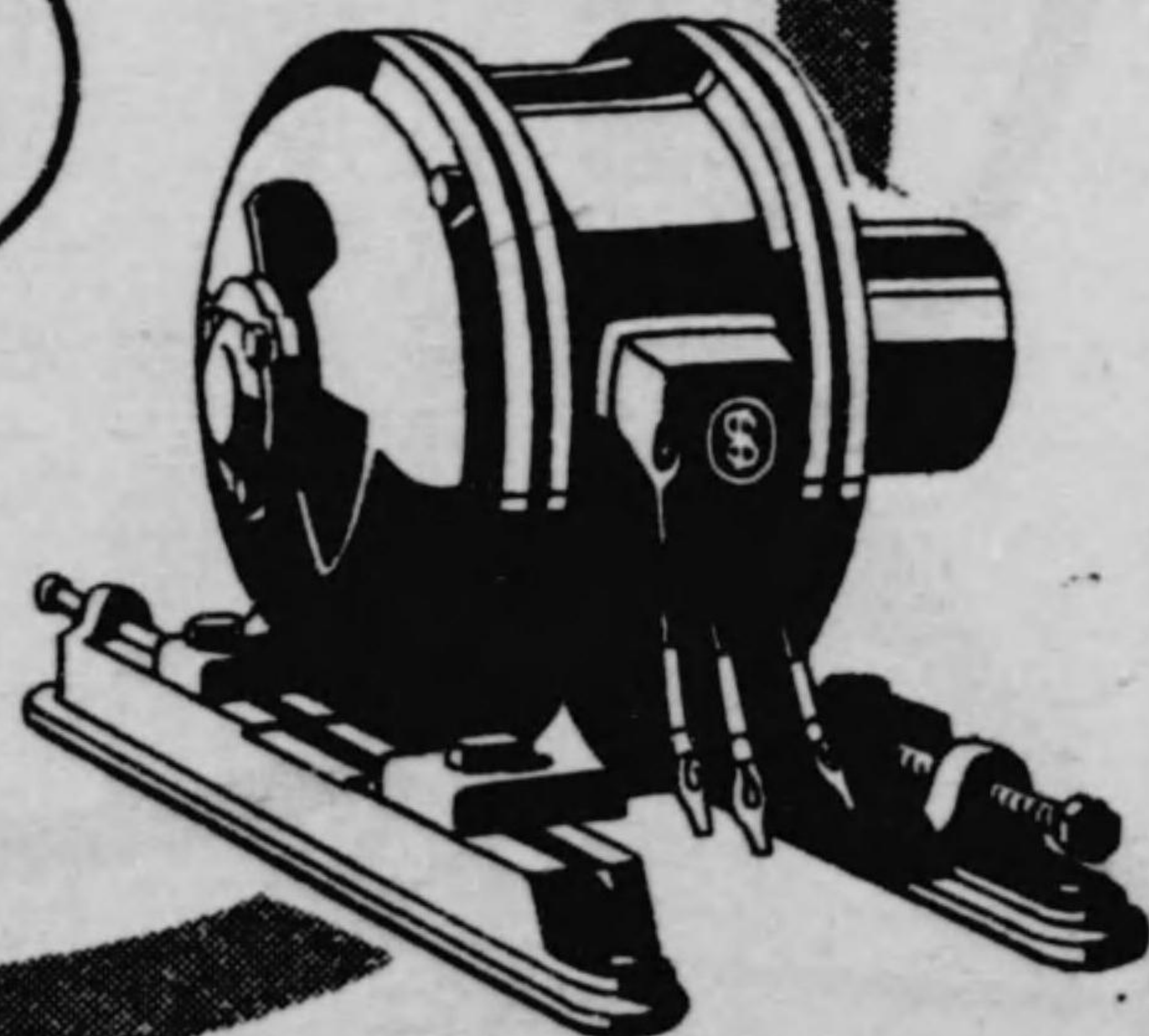

富士モートル

★富士製品の特徴 体裁美麗 性能優秀
故障絶無 納期迅速

富士電機製造株式会社 型録
富士通信機製造株式会社 贈呈
東京・丸の内

電氣通信機器

送信機・受信機
無線應用品
無線測定制器
電氣通信用器
強力放聲裝置
以上各部分品

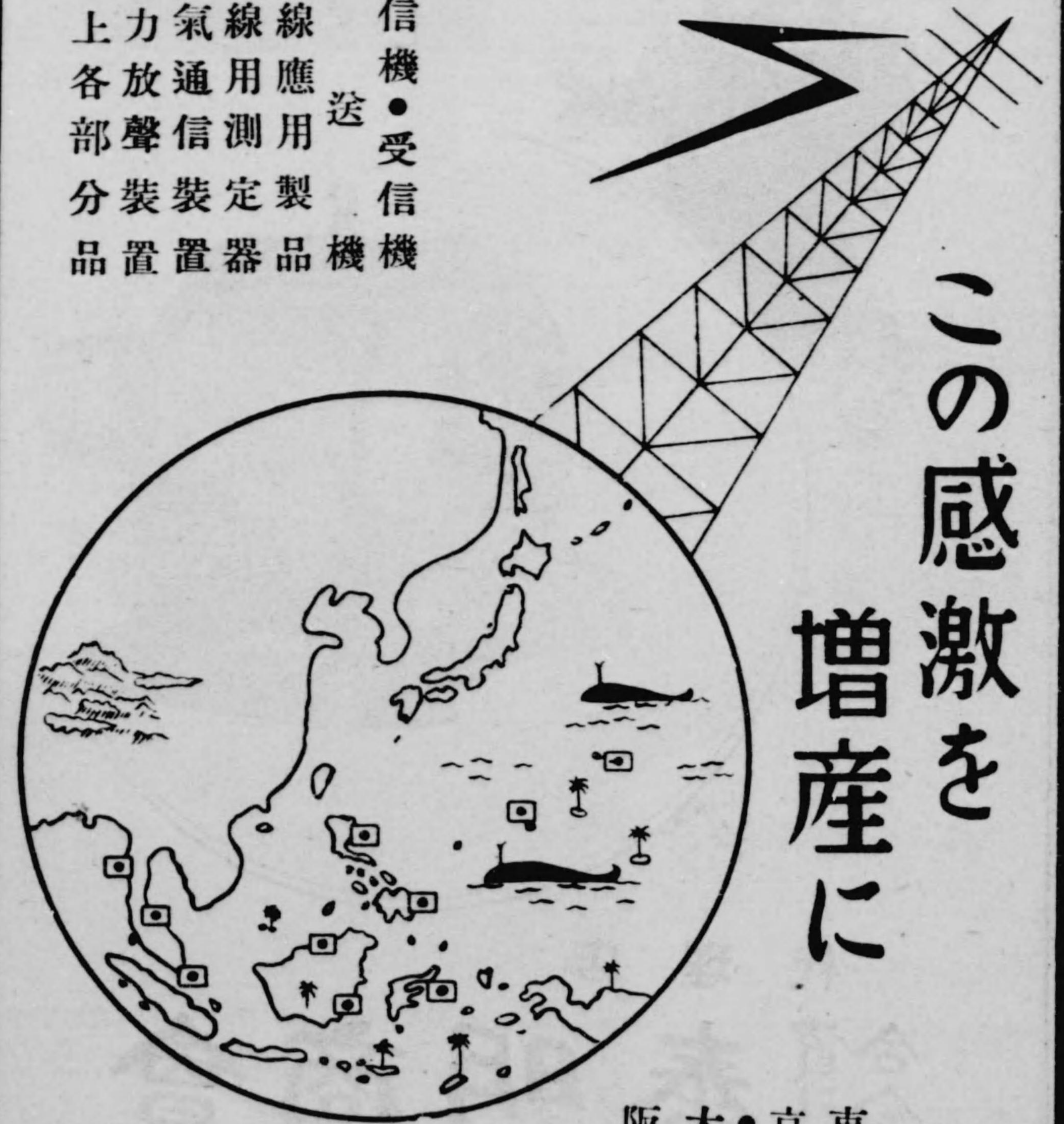

この感激を
増産に

阪大・京東

中山電機株式会社



泰東式 電磁開閉器

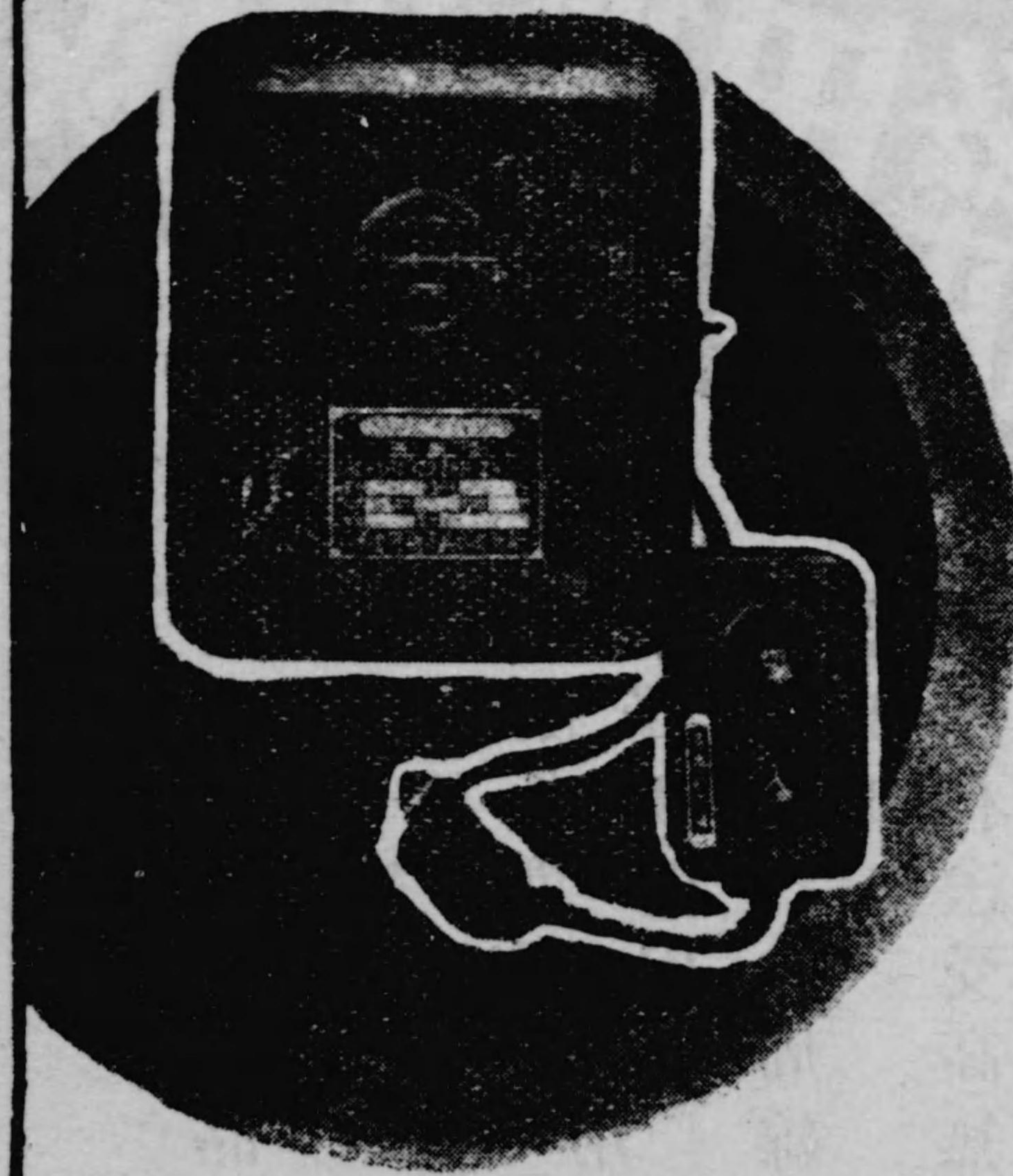

製品概目

自動配電盤 設計製作
 自動制御装置
 泰東式 電磁配電函
 泰東式 手動全密閉型
 油入開閉器
 泰東式 小型油入開閉器
 泰東式 押釦開閉器
 泰東式 押釦型速斷配電函
 各種繼電器・保安裝置
 航空機並ニ艦船用部品
 電氣絶縁物成型並ニ加工
 其他電機器一般

泰東電機工業株式會社

營業所 東京・京橋・木挽町一丁目 (昭和通新京橋際)
 電話京橋(56) 代表 7157・7158・7159・7150

製品

のSKT

陸上、船舶、
攜帶用
無線電信、無線電話
送受信裝置並ニ
附屬品

各種方向探知裝置
無線應用製品並ニ
測定器

電氣試驗所型
磁氣錄音機

各種蓄電器並ニ
抵抗類

陸軍省 海軍省 逓信省 鐵道省
 指定工場
 株式會社
高梨製作所
 東京市品川区大崎二丁目二番一
 電話大崎④ 自二四二五 至二四二七
 三六一七〇四〇九



機線無用機航空

設置器管子品
 裝裝機空空
 線識種空空
 無標各真真
 用路線用用
 機航無信信
 空線線周線
 航無有送受高無

無線通信機製作専門



東京電氣株式會社

(川崎市)

S-11V

電氣機械統制會

定 款

第一章 總 則

第一條 本會ハ本邦ニ於ケル電氣機器、發電用ノ蒸氣罐、蒸氣タービン及水車並ニ電氣通信機器（以下電氣機械ト稱ス）ノ製造及販賣ニ關スル事業（以下電氣機械事業ト稱ス）ノ確立ヲ期シ以テ高度國防國家體制ヲ完備スル爲其ノ綜合的統制運營ヲ圖リ且電氣機械事業ニ關スル國策ノ立案及遂行ニ協力スルコトヲ目的トス

第二條 本會ハ重要産業團體令ニ依リ設立シ電氣機械統制會ト稱ス

第三條 本會ノ事務所ハ東京市ニ之ヲ置ク

會長必要アリト認ムルトキハ主要都市ニ支部又ハ出張所ヲ設クルコトヲ得

第四條 本會ノ公告ハ官報ヲ以テ之ヲ爲ス

第二章 會 員

第五條 本會ハ電氣機械事業ヲ營ム者及電氣機械事業ヲ營ム者ヲ以テ組織スル團體ニシテ商工大臣ノ指定シタルモノヲ以テ之ヲ組織ス

第三章 事 業

第六條 本會ハ第一條ノ目的ヲ達スル爲左ノ事業ヲ行フ

- 一 電氣機械ノ生産及配給竝ニ電氣機械事業ニ要スル資材、設備、資金、勞務、燃料、動力等ノ需給ニ關スル政府ノ計畫其ノ他電氣機械事業ニ關スル政府ノ計畫ニ對スル參畫
- 二 電氣機械ノ生産及配給ニ關スル統制指導
- 三 電氣機械事業ニ要スル資材、資金、勞務、燃料、動力等ノ需給ニ關スル統制指導
- 四 電氣機械事業ノ體制ノ整備確立ニ關スル事項
- 五 電氣機械ノ價格ニ關スル事項
- 六 電氣機械事業ニ於ケル技術ノ向上、能率ノ増進、規格ノ統一及經理ノ改善、ソノ他電氣機械事業ノ發達ニ關スル施設ニ關スル事項
- 七 電氣機械事業ニ關スル調査及研究ニ關スル事項
- 八 會員及會員タル團體ヲ組織スル者ノ電氣機械事業ニ屬スル事業ニ關スル検査ニ關スル事項
- 九 前各號ニ掲グルモノ、外本會ノ目的ヲ達スルニ必要ナル事項

第七條 會員又ハ會員タル團體ヲ組織スル者ノ電氣機械事業ニ關スル統制ニ付テハ統制規程ノ定ムル所ニ依ル

第八條 本會ノ事業ノ執行ニ關シ必要ナル事項ハ別ニ之ヲ定ム

第四章 役員

第九條 本會ニ左ノ役員ヲ置ク
會長 一名

理事 長 一名

理事 若干名

監事 若干名

會長必要アリト認ムルトキハ副會長一名ヲ置クコトヲ得

第十條 會長ハ本會ヲ代表シ電氣機械事業ノ統制指導其ノ他ノ會務ヲ總理ス

副會長ハ會長ヲ輔佐シ會長事故アルトキハ其ノ職務ヲ代理シ會長缺員ノトキハ其ノ職務ヲ行フ

理事長ハ會長及副會長ヲ輔佐シ會務ヲ掌理シ會長及副會長共ニ事故アルトキハ會長ノ職務ヲ代理シ會長及副會長共ニ缺員ノトキハ會長ノ職務ヲ行フ

理事ハ會長、副會長及理事長ヲ輔佐シ會務ヲ分掌シ豫メ會長ノ定ムル順位ニ依リ會長、副會長及理事長共ニ事故アルトキハ會長ノ職務ヲ代理シ會長、副會長及理事長共ニ缺員ノトキハ會長ノ職務ヲ行フ

評議員ハ會長ノ諮問ニ對シ答申シ又ハ會長ニ對シ意見ヲ具申ス

第十一條 會長ハ商工大臣ノ任命シタル銓衡委員ノ推薦シタル者ノ中ヨリ商工大臣ノ命ジタル者トス

副會長、理事長、理事及評議員ハ電氣機械事業ニ關シ經驗アル者及學識アル者ノ中ヨリ會長之ヲ命ズ但シ副會長、理事長及理事ノ任命ハ商工大臣ノ認可ヲ受クルモノトス

監事ハ評議員ノ過半数ノ同意ヲ以テ之ヲ選任ス

第十二條 役員ノ任期ハ左ノ通りトス
會長 三年

副會長	三年
理事長	三年
理事	三年
監事	二年
評議員	二年

會長必要アリト認ムルトキハ任期中ト雖モ商工大臣ノ認可ヲ受ケ副會長、理事長又ハ理事ヲ解任スルコトヲ得

補缺ノ爲任命又ハ選任セラレタル者ノ任期ハ其ノ前任者ノ殘任期間トス

第十三條 會長、副會長、理事長及理事ハ他ノ職務又ハ商業ニ從事スルコトヲ得ズ但シ商工大臣ノ認可ヲ受ケタルトキハ此ノ限りニ在ラズ

第五章 會議

第十四條 會議ヲ分チテ總會及評議員會トス

總會ハ會員ヲ以テ之ヲ組織シ評議員會ハ評議員ヲ以テ之ヲ組織ス

第十五條 總會ハ通常總會及臨時總會トス

通常總會ハ每事業年度終了後二月以内ニ之ヲ開催シ臨時總會ハ會長必要アリト認ムルトキ之ヲ開催ス

前項ノ事業年度ハ一年トシ毎年四月一日ニ始リ翌年三月三十一日ニ終ル

總會ハ會長之ヲ招集ス

總會ヲ招集スルニハ會員ニ對シ少クトモ二週間前ニ會議ノ目的タル事項、日時及場所ヲ示シ招集ノ通知ヲ發スルモノトス

總會ノ議長ハ會長之ニ當ル

第十六條 左ニ掲グル事項ハ總會ニ諮リ會長之ヲ決ス

- 一 定款ノ變更
 - 二 收支豫算
 - 三 第二十二條又ハ第二十三條ノ規定ニ依ル賦課金ノ賦課徵收方法
- 第十七條 會長ハ毎年通常總會ニ本會ノ事業ノ狀況ヲ報告シ監事ヲシテ財産ノ狀況ヲ報告セシム
- 第十八條 評議員會ハ會長必要アリト認ムルトキ隨時之ヲ開催ス
- 評議員會ノ議長ハ會長之ニ當ル

第六章 事務局

第十九條 本會ノ事務ヲ處理スル爲本會ニ事務局ヲ置ク

第二十條 理事長ハ會長ノ指揮監督ヲ承ケ事務局ヲ統理ス

第二十一條 前二條ノ外事務局及其ノ職責ニ關スル事項ハ別ニ之ヲ定ム

第七章 會計

第二十二條 本會ハ會員ニ對シ經費ヲ賦課ス

第二十三條 本會ハ其ノ事業ヲ行フ爲特ニ必要アルトキハ商工大臣ノ認可ヲ受ケ會員ノ全部又ハ一部ニ對シ前條ノ規定ニ依ル賦課金ノ外特別ノ賦課金ヲ課スルコトヲ得

第二十四條 前二條ノ規定ニ依ル賦課金ノ徵收ニ關シテハ別ニ定ムル所ニ依ル

第二十五條 本會ノ會計年度ハ第十五條第三項ニ定ムル事業年度ニ依ル

第八章 解散及清算

第二十六條 本會ハ商工大臣ノ命令ニ因リテ解散ス

第二十七條 清算人ハ商工大臣ノ解散ノ通知ニ基キ裁判所ノ選任シタル者之ニ當ル

第二十八條 清算人ハ本會ヲ代表シ清算ヲ爲スニ必要ナル一切ノ行爲ヲ爲ス權限ヲ有ス

第二十九條 清算人ハ裁判所ノ認可ヲ受ケ清算及財産處分ノ方法ヲ定ム

第三十條 本會ハ解散ノ後ト雖モ裁判所ノ認可ヲ受ケ其ノ債務ヲ完済スルニ必要ナル金額ヲ賦課徴收スル

コトヲ得

第九章 過怠金

第三十一條 本會ハ本定款ニ違反シタル會員ニ對シ五千圓以下ノ過怠金ヲ課スルコトヲ得

第三十二條 本會ハ統制規程ニ違反シタル會員ニ對シ一萬圓以下ノ過怠金ヲ課スルコトヲ得

**電氣機械統制會
事務分掌一覽表**

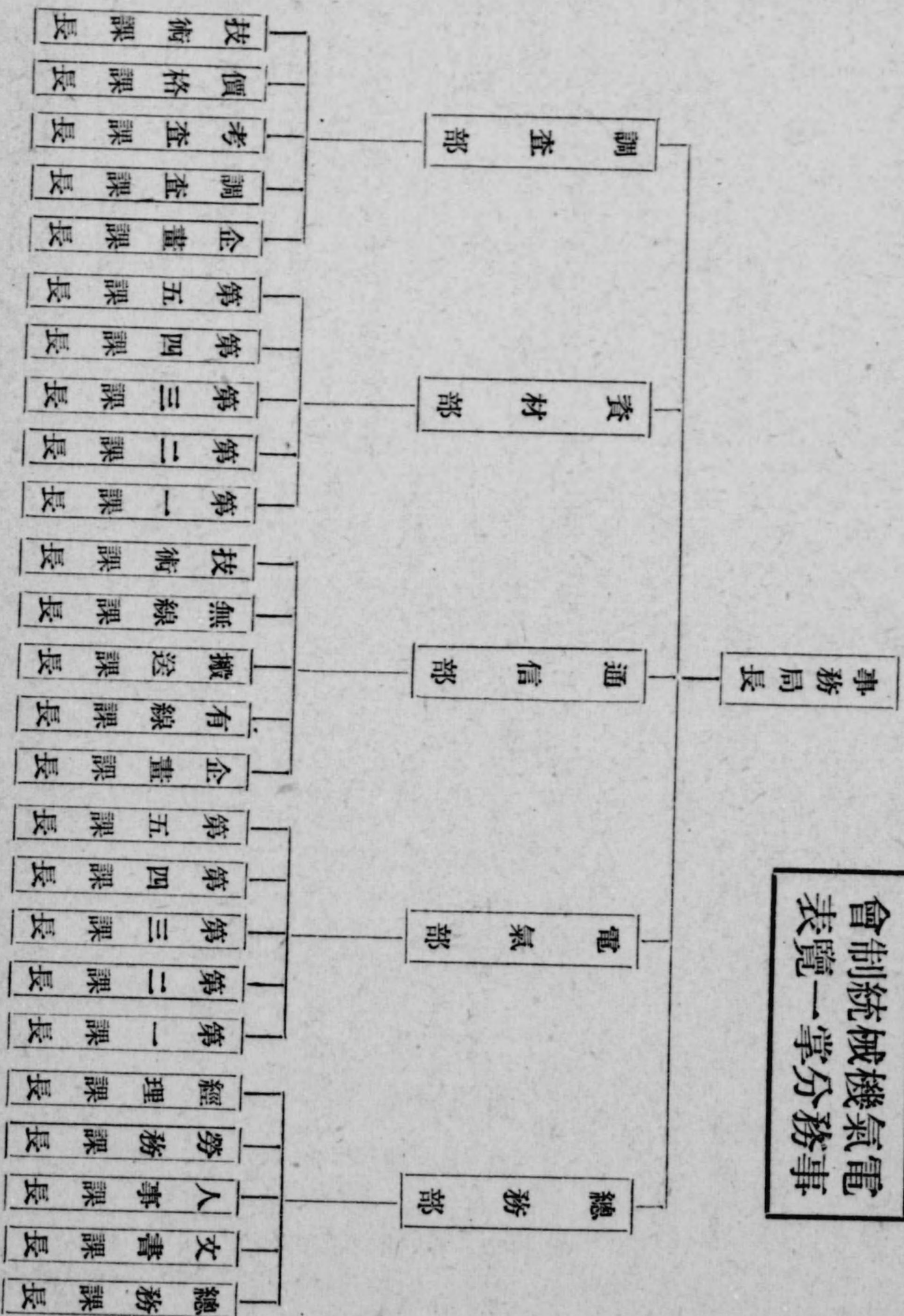

本會は本邦に於ける電氣機器、發電用の蒸氣機、蒸氣タービン及水車並に電氣通信機器の製造及販賣に關する事業の確立を期し、以て高度國防國家體制を完備する爲、其の綜合的統制運営を圖り且電氣機械事業に關する國策の立案及遂行に協力することを目的とす。

電氣機械統制會役員

役名 氏名 住所 電話

會長 安川 第五郎 戸畑市中原町 戸畑 七三

——略歷—— 氏は明治十九年六月、福岡縣故男爵安川敬一郎氏の五男として生れ、明治四十五年東大工學部電氣工學科を卒業、安川電機製作所々長、鶴見窯業、福博電車、昭和耐火材料等各事業會社の取締役を兼ね、我國電氣機械工業界に重きをなす。石炭統制會々長松本健次郎氏の實弟にして、實に大東亞決戦下の新經濟機構への第一發足と稱せらるゝ各種統制會の組織に方り、兄弟揃ふて、會長に任命せられたる、亦以て一門の卓越せる才腕力量の程が推知される。

理事長 小林 康治 東京市小石川區小日向臺町一ノ二四 大塚 四二〇四

理事 伊藤 文二 同 小石川區高田老松町三八 牛込 五二四九

同 柳澤 芳次郎 同 荏原區小山町八ノ一〇八三 荏原 二三九一

同 宮島 文吾 同 目黒區下目黒一ノ二五 富士ホテル内

(他未決 二名)

監事 押田 三郎 (沖電氣) 評議員 高尾 直三郎 (日立製作)

同 横河 時介 (横河電機) 同 山口 三郎 (東京芝浦)

同 船田 愛之助 同 清水 與七郎 (東京電氣)

評議員 梶井 剛 (日本電氣) 同 清水 莊平 (北辰)

同 郷古 潔 (三菱重工) 同 宮崎 駒吉 (三菱電機)

評議員 吉村 萬治郎 (富士電氣) 評議員 平坂 英則 (日本電波)

同 重宗 雄三 (明電舎) 同 細井 貫了 (古河電機)

同 安川 恭一 (安川電機) 同 吉江 介三 (石川島芝浦)

同 中島 進治 (日本無線) 同 三好 好三 (電業社)

同 島津 源藏 (島津製作)

電氣機械統制會々員 (五十音順)

主要製品	社名	代表者名	所在地	電話
電氣爐・溫度調節器・特殊電熱器	株式會社 赤見製作所	赤見 昌一	東京市板橋區下赤塚町一九九〇	練馬北町 七九
電氣通信機器・電氣計測機器	安立電氣株式會社	小屋 良吉	東京市麻布區富士見町三九九	三田 三三一
發電機・電動機・配電盤	株式會社 東電機製作所	石森 憲四郎	東京市蒲田區糞谷町三ノ九四二	大森 四九〇三
通信測定器・高周波試験器・電氣計測器	安藤電氣株式會社	安藤 三衛	東京市蒲田區仲蒲田三ノ四	大森 八六七八
電氣、計器	株式會社 蘆田工業所	蘆田 了介	大阪市西淀川區大仁西ノ一ノ四四	福島 三五七八
電氣機械器具・電氣爐	旭電氣工業株式會社	田中 庄一郎	大阪府南河内郡志紀村大字弓削七一六	柏原 二三三〇

發電機・電動機・配電盤	株式旭發電機製作所	鈴木浪之助	神戸市須磨區外濱町一ノ一	須磨 一八六〇
配電盤・變壓器・開閉器	株式愛知電機製作所	箕浦勘一	名古屋市中川區西野町二ノ二三	南 一四九五
蒸汽タービン・瓦斯コンプレッサー	石川島芝浦タービン株式會社	吉江介三	東京市麴町區丸ノ内二ノ二	丸ノ内 一五七
電氣機器	石岡電機製作所	石岡勇吉	東京市品川區東品川四ノ一四五	高輪 三七八五
開閉器	株式會社今泉製作所	今泉健次郎	東京市大森區大森九ノ四二九〇	大森 三三九七
對爆對水モートル同變壓器	磐城炭礦株式會社	淺野八郎	東京市麴町區丸ノ内一ノ六ノ一	丸ノ内 八三一
無線及有線通信機	岩崎通信機株式會社	岩崎清一	東京市澁谷區代々木上原町一五五	澁谷 三五五
無線通信機	磯野通信機株式會社	磯野久兵衛	橫濱市中區吉濱町一	長者町 四四六八
電氣諸機械	伊吹工業所	新宅圭一	大阪市旭區赤川町一六七二ノ二	堀川 四七五九
伊原式及型開閉器	伊原電機製作所	伊原嘉三郎	京都市東山區御陵東鳥向町一四	山科 一〇五
配電盤及附屬機器	株式會社井上電機製作所	藤田伊三次	京都市乙訓郡向日町大字寺戶小字修理式一八	下 八九一
無線通信機器製造	ウロコ無線電機株式會社	岡本榮三郎	東京市日本橋區北新堀町一三	茅場町 三七一

配電盤・分電盤・開閉器・可熔筒・變壓器	宇賀神電機製作所	宇賀部金四郎	東京市麻布區新堀町四	三田 四五一七
電氣機械器具	牛尾製作所	牛尾璣	大阪市西淀川區佃町九〇三	福島 三三二
配電盤・浦谷式開閉器・鐵函開閉器	浦谷電機製作所	浦谷末吉	京都市下條區吉祥院西壓門口町二五	下 四四三八
變壓器	株式エビス商會製作所	栗見正勝	東京市向島區寺島町五ノ一三〇	墨田 二四六一
配電盤・分電盤・開閉器	荏原電機工業株式會社	久保田弘	東京市荏原區小山一ノ四四五	荏原 六九四〇
發電機・變壓器・有線無線通信機・電氣計器	遠藤電機株式會社	遠藤久四郎	東京市澁谷區向山町六九	高輪 五〇三六
電氣計器	大島電機工業株式會社	植村泰二	東京市品川區西大崎一ノ三六	大崎 二二二六
電氣計器	大崎電氣工業株式會社	服部浩造	東京市品川區五反田一ノ二六三	大崎 二二五三
電燈・電力機械	小田電氣株式會社	板倉芳雄	東京市京橋區月島東仲通一ノ五	京橋 一七〇八
有線無線電氣通信諸機械	沖電氣株式會社	淺野總一郎	東京市麴町區丸ノ内一ノ六	丸ノ内 一二八八
起重機用電動機・電動オイルポンプ	株式會社大阪電機製作所	高石兼世	大阪市西淀川區佃町一ノ四九〇	福島 六七七一
電動機・變壓器・開閉器・配電盤類	株式會社大阪電機工業所	中島謙二	大阪市東淀川區本庄川崎町四ノ一	豐崎 二七三

電氣熔接機・電氣	大阪電氣株式會社	大津	勇	大阪市住吉區北加賀屋	櫻川	六〇三―五
電氣計器	大阪機工株式會社	福岡	忠哉	大阪市東淀川區豐崎	豐崎	三三三―八
變壓器	大阪變壓器株式會社	小林	愛三	大阪市北區堂島濱通	北	一八九六
擴聲增幅裝置・各種變壓器	岡島製作所	岡島	利盛	大阪市東淀川區三津屋	北	二二九九
電氣爐各種・乾燥及燒付爐・電磁閉器	奧谷製作所	奧谷	竹三郎	大阪市東淀川區堀上通	北	二〇七六
永久磁石・發電機其他部分品	大竹 ^{マゲ} 工業株式會社	大竹	義夫	名古屋熱田區熱田新田東組二三割	南	六三六五
電氣機器	オクダ電機株式會社	奧田	繁治郎	京都市下京區西九條	下	四三三四
變壓器	株式會社奧村電機製作所	會	久次郎	京都市下京區西七條	下	四五五八
電氣通信機	河津無線電機株式會社	川口	十一三	京都市品川區東大崎	大崎	四三―五
避雷器・彈簧・試驗器・試驗分線盤	株式會社川口電機製作所	勝亦	查一	京都市芝區海岸通	三田	二二一四
配電盤・電磁閉器・遮斷器	株式會社勝亦電機製作所	加藤	清治	京都市蒲田區糀谷町	大森	一〇七二
配電盤・電磁制動機・繼電器・油濾過機	株式會社加藤電機製作所	東京市芝區芝浦		東京市芝區芝浦	三田	三七八八

加入者保安器・加入者ヒューズ管	金田電機株式會社	金田	象圭	東京市豐島區難司ヶ谷	牛込	四一八四
通信機器	川井電氣株式會社	川井	德三郎	大阪市東淀川區中津	豐崎	四一八四
電氣機械	川崎重工業株式會社	鑄谷	正輔	神戶市湊東區東川崎町	兵庫	三八八〇
各無線通信機・各種電氣計器	株式會社川西機械製作所	川西	龍三	神戶市林田區和田山通	兵庫	三八三五
モーター	關西電機工業株式會社	白岡	保治	大阪市西淀川區海老江	福島	七五七三
電磁動機・電氣ホイスト	神內電機製作所	神內	權重	大阪市東淀川區田川通	北	四八六九
電氣機器・電氣閉器	神崎電機株式會社	神田	肇	尼崎市杭瀬中深二一	尼崎	三三九八
電車・電氣機關車	汽車製造株式會社	船田	要之助	東京市麴町區丸ノ内	福島	三五八八
無線通信機器	有限會社協電舎	松原	勳	東京市蒲田區西六郷	蒲田	二四一〇
無線機・空中線裝置及附屬品	木村製作所	木村	正雄	東京市芝區西芝浦	中野	七四一八
電機	株式會社絹田電機製作所	絹田	淺次郎	東京市芝區西芝浦	三田	六二〇〇
高周波用測定器・精密電氣計器	共同電氣株式會社	武田	次七	東京市蒲田區古市町	蒲田	二九六七

無線通信機械器具	共同無線電機株式會社	工藤芳雄	東京市大森區大森二ノ一九九	大森	五四二九 七七三〇
電氣機器	共和電氣工業株式會社	內海芳造	東京市目黒區上目黒六ノ一三四八	澁谷	二八五五
配電盤・分電盤・抵抗器・接斷器	株式會社 北中製造所	岩田宗次郎	大阪市東區南相生町八	南	七五、一七 六三、一六
無線通信機部分品	株式會社 錦水堂工場	早川迭雄	大阪市東區南久寶寺町西ノ三三	戎	二三、二四 四四、六九
電氣機器・通信機	共和電氣株式會社	吉田岩平	神戸市兵庫區江川町二四	兵庫	三〇四一 五一六〇
無線通信機	久保田無線電機製作所	久保田雄三	東京市芝區宮本町八	芝	三四七三
配電盤・分電盤・特高器具・各種電氣計器	株式會社 栗山電機製作所	栗山晋	東京市目黒區中目黒二丁目六〇五	大崎	一四七六 一七一七
配電盤用計器・外各種計器	桑野電機株式會社	九鬼紋七	東京市蒲田區原町一七七	蒲田	二六八七 三七八七
發電機	株式會社 黑崎製作所	黑崎元三	大阪市西淀川區野里町六〇六	福島	七七〇 三九二八
電氣機器	桑畑電機製作所	桑畑彌十郎	大阪市大正區泉尾竹ノ町二	泉尾	一七〇、一二
配電盤	株式會社 桑山電機製作所	桑山廣造	京都市右京區西院天掛町二一	壬生	一〇六、八
變電機	株式會社 京濱電氣製作所	白石定男	東京市品川區大井鮫洲町五五	高輪	八一、二五

電氣機械器具	株式會社 京三製作所	小早川常雄	橫濱市鶴見區平安町二ノ一三一	鶴見	四六、一九
電氣裁斷機	ケイエム電機裁斷機商會	宮崎圭司	神奈川縣鎌倉郡大船町臺八一〇	大船	一〇七
電氣機械器具並航空通信機器製造業	株式會社 幸田電機製作所	幸田秀一	東京市品川區東品川四ノ三九	高輪	四九、一五
電動機・發電機・變壓器・電機器械	五福電機工業株式會社	河橋憲司	東京市神田區美土代町三	神田	八三、九二 三三、九二
電動機・發電機・電動發電機・變壓器	株式會社 小穴製作所	向山均	東京市淺草區清川町三ノ一二	淺草	八二、一 六八、六九
配電函・電氣計器	國光電機株式會社	櫻井虎三郎	東京市淺草區橋場二ノ五	淺草	九五、一七
金屬工業用熱電氣的計測器	工業電氣計器株式會社	阿部美雄	東京市板橋區志村前野町二〇〇〇	板橋	九八、六 六九、六
電氣機器	小島電機製作所	小島伴一	大阪市東區高麗橋二ノ九	北濱	六七、四六
電氣機械器具・冷藏裝置	株式會社 神戸製鋼所	田宮嘉右衛門	神戸市葺合區脇濱町一ノ三一	葺合	二〇、二〇
モーター	株式會社 齋電舍	齋藤與吉	東京市瀧野川區田端一〇九八	駒込	九七、八 九七、九
磁石發電機・充電發電機・始動電動機	澤藤電機株式會社	澤藤忠藏	東京市板橋區志村中臺町三九八	大塚	三三八、八 二九、一
無線通信用各種受話器・各種低蓄電器・雲母蓄電機	澤藤製作所	澤藤半七	東京市豐島區池袋一ノ一〇六	板塚	九二、六 六八、四七

配電盤・無線通信機用變壓機・小型直流通電機類
 氣體壓縮機類・電動工具類
 配電盤・配電函・充電器・抵抗器・特殊電機
 電信機械器具
 油 清 淨 機
 電 氣 機 器
 發動機・發電機・開閉器
 水銀整流器外各種整流器
 各種計器・精密機械
 低壓用進相器・通信器用蓄電器
 電氣爐・X線裝置
 電氣計測機器
 特殊電球・電氣部品

株式會社 特殊電機製作所	山本秀雄	東京市麴町區內幸町二ノ一 大阪ビル	銀座 四五六 六二一六
芝浦マツダ工業株式會社	國安卯一	東京市品川區大井關ヶ原一三〇三	大森 七五二一四
芝 製 作 所	西崎春吉	東京市芝區田村町五ノ七	芝 二二〇五 工場荏原 吾吾
新 興 製 作 所	谷村貞治	東京市蒲田區荻中町一六〇	蒲田 二九九四
昭和電機株式會社	遠山浩三	東京市王子區岩淵町一ノ四三五	赤羽 二〇〇三 三二五二
昭和電機製造株式會社	高島三郎	東京市麴町區丸ノ内二ノ一八	丸ノ内 四八三六 五四五一
株式會社 下村電友舍製作所	下村均	東京市淺草區北松山町三六	淺草 三一八四 三一八五
株式會社 島村電機製作所	辻市造	東京市目黒區上目黒一ノ二〇三	澁谷 八五三
株式會社 品川製作所	武鶴次郎	東京市品川區北品川五ノ四二一	大崎 四一四一 四一四五
指 月 製 作 所	山本重雄	西宮市津門大筒町九六	西宮 四三九三 四八二〇
株式會社 島津製作所	島津源吉	京都市中京區西ノ京桑原町一八	
スタンレー電氣株式會社	北野隆春	東京市目黒區中目黒二ノ六〇五	大崎 四四二一五

一般通信機器
 無線・有線通信機
 電氣機械器具
 蓄電器・電線
 電話交換機・轉換器・同附屬品
 鑛山・運搬用電機
 直流發電機・電動機・交流發電機
 單相交流誘導電動機・三相交流誘導電動機
 交流直流發電機・直流電動機・電氣サイレン及附屬品
 電氣機器(變壓器・電氣爐)
 蓄電池・充電器・電動機・合成樹脂製品

株式會社 鈴達電機製作所	鈴木達雄	東京市品川區北品川三ノ一九四	高輪 三〇六四 三一三〇
株式會社 鈴木通信機製作所	鈴木竹雄	東京市品川區東品川二ノ一七八	
須藤電機製作所	須藤良一	東京市芝區西芝浦三ノ一	三田 三一八二 三二四四
住友電氣工業株式會社	別宮貞俊	大阪府此花區恩貴島南之町六〇	此花 二〇三二 二〇三三
諏訪工業株式會社	阪田成一	大阪府北區曾根崎上三丁目三〇	北 一五六二 一五六三
住友機械工業株式會社	古田俊之助	愛媛縣新居濱市三ノ九	新居濱 一〇七 三五八
株式會社 精電社	安東貫一	東京市麴町區丸ノ内三ノ二	丸ノ内 七〇七 四八三〇
精巧舍製作所	大山銀松	東京市豊島區高田南町一ノ二〇六	牛込 六五九七
株式會社 精工社製作所	和田二郎	東京市芝區新橋三ノ一八	芝 三四六四 一〇四六
株式會社 整電社製作所	村井清太郎	東京市品川區大井水神町二二〇五	大森 七五二一七
石産精工株式會社	直木三郎	大阪府北區堂島濱通一ノ三三	北 一一四一

電氣機械器具	西部電氣工業株式會社	福田	稔	福岡市大字北惠 一一四二	東 一四八六 一七四一
各種機械器具	株式會社 正興商會	土屋直幹		福岡市西堅粕二八四	
各種變壓器・誘導電壓調整器各種	株式會社 高岳製作所	本間利雄		東京市麴町區丸ノ内 三ノ六	丸ノ内六〇九八
蓄電器・抵抗器・通信機	株式會社 高梨製作所	高梨正躬		東京市品川區東大崎 二ノ二九一	大崎 三三三—三七
電話交換機並各部分品・通信用電鍵	株式會社 高見澤電機製作所	高見澤昇治		東京市品川區西大崎 三ノ五一五	大崎 四六八二
電氣計測器・配電盤・油入閉閉器・電流制限器	大東電氣機械製造株式會社	東條虎輔		東京市品川區北品川 四ノ五四四	大崎 四五三一 四五三二 四五三四
電信電話機械	株式會社 大興電機製作所	古川梅三郎		東京市荏原區中延町 一二八八	荏原 四三五五 五五七六
油入閉閉器・過負荷自働遮斷器	株式會社 大正電機製作所	東條義一		東京市大森區新井宿 七ノ七八	大森 六四二九 八五二三
自働制御裝置	泰東電機工業株式會社	高橋辰雄		東京市京橋區木挽町 一ノ一	京橋 七一五七 七一五八
電氣機器	大日特殊工作所	永山勇吉		石川縣石川郡野々市町	野々市 一三
ラヂオ受信機	タイガ1電氣株式會社	戸根虎次郎		大阪市旭區放出町 三七二	東 三六〇六 七四二五
電動工具	泰平電機工具株式會社	水谷泰之助		大阪市西淀川區野里町 七九〇	福島 四三一五 五〇九七

電氣計器	株式會社 竹本電機計器製作所	竹本正則		大阪市東淀川區田川通 六ノ一九	北 二九二一 五〇九六
電氣爐及特殊變壓器	竹本工業電熱電機株式會社	竹本鐵次		大阪市西淀川區野里町 六七一	福島 二五八一 四〇八一
配電盤	合資會社 高村電機製作所	高村勘吾		大阪市南區西賑町二 北通三ノ一〇	東 一二七三 三六五三
蓄電池・充電器	高田電池株式會社	廣山信夫		大阪市東淀川區野里中 八一	北 四四五八
繼電器・自働制御裝置	立石電機製作所	立石一眞		大阪市西淀川區野里町 八一	福島 四四二四 六九三九
大型高壓水管式汽罐	田熊汽罐製造株式會社	田熊常吉		尼崎市濱字海地一五	福島 三三—七
電氣爐	大同製鋼株式會社	下出義雄		名古屋市南區星崎町 線山六六	南 一七四〇 五五八五
電磁チャック	チトセ電機株式會社	志賀条吉		東京市芝區車町二六	高輪 五〇二一 三七六〇
變壓器・配電盤	中興電機株式會社	永井省三		東京市品川區北品川 五ノ四八七	大崎 四〇—三
電氣計測器・電氣機器	株式會社 千野製作所	千野一雄		東京市板橋區板橋町 三ノ七八	大塚 一六二九 四一四九
一般電氣機器	株式會社 千代田製作所	新郷節藏		大阪市西淀川區佃町 一三一七	福島 七三五八
發電機・電動機・配電盤・電壓調整器	株式會社 中央電機製作所	島田勉		大阪市旭區今北 一ノ一八	堀川 五八三一 七一四八

特許ベルト
(變壓整流機)

電氣機器	株式會社 中央製作所	後藤 幸三	名古屋市熱田區熱田東町字神明前二五九ノ七	瑞穂 一七九二
電氣機械器具	中央電氣工業株式會社	鈴木 幹	名古屋市昭和區東郊通九ノ七	瑞穂 一二三四
有線・無線通信機	合資會社中部電機製作所	湯地 昌雄	名古屋市熱田區東町字内濱六八	南 一一六四
各種水車各種ポンプ・空氣壓縮機・內燃機關其他一般機械器具	株式會社塚本電機製作所	塚本 爲太郎	東京市京橋區銀座西四ノ三ノ二	大崎 四六八四
各種電氣熔接機・電氣爐・セレン整流器	株式電業社原動機製造所	寒川 恒貞	東京市蒲田區糞谷町四ノ三〇一七	高輪 三〇八五 大森 九二一四
有線・無線通信機	株式會社 電 元 社	石井 元	東京市淀橋區上落合一ノ一二二	大塚 三三三七 澁谷 三三三七
交流調速電動機・交流電氣電力計	株式會社寺田電機製作所	寺田 進之助	東京市目黒區上目黒四ノ二一六八	澁谷 六九四
電氣機械器具・變壓器・交流器其他	帝國工業電機株式會社	岩岸 巖	大阪市西淀川區御幣島町二五九	福島 二八七九 豐崎 五九六〇
分電盤・配電盤・端子盤・附屬器具	電氣計器株式會社	村田 元三郎	大阪市東淀川區中津本通一ノ五六	平野 三〇五一 一七八五
電氣機器	寺崎電機製作所	寺崎 安太郎	大阪府中河内郡加美村絹木町一ノ一二	平野 一七八五
	株式會社 電 業 社	池田 千代一	兵庫縣芦屋市芦屋字權之澤二四九	芦屋 二六八八

電機器及計器

電氣機械器具一切	東北振興精密機械株式會社	小杉 繁安	東京市板橋區志村西臺町九五	板橋 一四四 ネリマ北町 五六・七六
配電盤・分電盤	東京芝浦電氣株式會社	山口 喜三郎	東京市京橋區銀座西五ノ二	銀座 五七一八
計器類・精密機械	東京太田電機株式會社	太田 四郎	東京市品川區東品川四ノ一〇〇	高輪 三七四五 大森 四五一二
電機器・水道用機	株式會社東京計器製作所	和田 嘉衛	東京市蒲田區東蒲田四ノ三一	大森 三三一九
直流及交流電動機	株式會社東京工機製作所	山内 虎太郎	東京市大森區大森二ノ一五八	大崎 四五二一 六〇一三
直流及交流發電機	東京電機製造株式會社	長野 文一	東京市荒川區南千住町八ノ九四	淺草 八二三五
一般無線送受信機	東京電波株式會社	高間 繁	東京市大森區馬込町一ノ一三七九	大森 六五五六 八二五五
超特高試驗用變壓器・高周波誘導電氣爐用變壓器・各種大型變壓器・誘導電壓調整器	東京變壓器株式會社	鈴木 德彌	東京市蒲田區本蒲田一ノ二〇	蒲田 二三三九 四七四九
電氣通信機	東京無線電機株式會社	松尾 忠二郎	東京市蒲田區下丸子三三三	大森 二五二四 蒲田 二二二二
航空機計器・電壓計・電流計・波長計	東洋計器電機株式會社	鈴木 由郎	東京市目黒區中目黒二ノ三四六	大崎 四三七一 元

無線通信機器	東洋通信機株式會社	津守英五郎	東京市芝區西應寺町五三	三田 二一八四
電動機・變壓器	東光電氣株式會社	益田元亮	東京市麴町區有樂町一ノ三ノ二	丸ノ内四二一六
電氣機械器具	株式會社 東邦製作所	佐藤政太郎	東京市神田區小川町三ノ二	
配電函・端子函・エックローズ各種フューズ	土井電機製作所	土井行雄	東京市芝區白金三光町九三	高輪 六一六三
電氣通信機械器具	東京電氣株式會社	清水與七郎	川崎市柳町一二〇〇	川崎 三六六一
蒸汽罐及附屬諸機械	東洋バブコック株式會社	本村精三	橫濱市磯子區磯子町一三ノ四	蒲田 三九〇一
各種電動機	東洋電機製造株式會社	上遠野亮三	東京市麴町區丸ノ内三ノ四	長者町六二三六
電氣機器	東洋電機株式會社	保壽康象	大阪市東淀川區三國本町一二七	丸ノ内五五五六
電氣機器	東洋電機株式會社	本田蒼	大阪市東淀川區三國本町一二七	北 六一四四
無線電信電話送受信機	東邦電機株式會社	高橋高	大阪市東淀川區田川通三ノ三	北 六一四四
中型變壓器	株式會社西島電機製作所	鈴木貞俊	大阪市西淀川區御幣島町二六九	北 四〇六八
有線無線通信機械器具	豐國電機製作所	小田切延壽	大阪市北區佐藤町九	北 四〇六八
	東洋電波株式會社	延壽	兵庫縣美濃郡三木町大塚一四二	北 四〇六八
				福島 三五九六
				七〇九一
				三木 二六

戶上式特許開閉器	株式會社戶上電機製作所	戶上信夫	佐賀市大財町三八五	特代表一六一〇
各種電動機・各種發電機・配電盤	株式會社中島電機製作所	中島勝五郎	東京市品川區南品川四ノ五八一	高輪 三一〇〇
有限通信機器製造	株式會社中根電機製作所	中根友治郎	東京市澁谷區豊澤町五	高輪 二〇二八
無線電信電話送受信機・ナナオラ受信機	七歐無線電氣株式會社	七尾菊良	東京市目黒區中目黒一ノ六六五	大崎 四三三五
各種蓄電池	ナショナル蓄電池株式會社	松下幸之助	神奈川縣茅ヶ崎町小和田三四五六	辻堂 一〇〇五
自動バルブスキツ	株式會社 中北製作所	中北辨造	大阪市旭區蒲生町三ノ一	堀川 二七三五
特別高壓器具・高壓配電盤・遮斷器	株式會社南國電機製作所	後藤田享一	鹿兒島市上荒田町八三八	辻堂 二〇〇五
超短波無線電信電話機	日電電波工業株式會社	二村武	仙臺市長町字山根街道南四七ノ四	堀川 二七三五
有線無線通信機器	日本高周波株式會社	吉田晴	東京市大森區大森七ノ四〇四	大森 七一八六
鐵道信號	日本信號株式會社	鹽内世綱	東京市麴町區丸ノ内二ノ二	丸ノ内 八六〇
電池・充電器	日本蓄電池株式會社	田子正次	東京市大森區入新井四ノ七四	丸ノ内 八六〇
無線用變壓器・同塞流線輪	合資 日本電氣應用製作所	酒井世一郎	東京市豊島區西巢鴨一ノ二九二八	大森 四三五九
				大塚 三九七三

有線・無線通信機器	日本電氣株式會社	梶井剛	東京市芝區三田四國町二番地	三田四一〇一
無線電信電話機械	日本電波機械株式會社	平坂英則	東京市澁谷區伊達町三八	高輪 六五八
電氣通信機器並附屬品一式	日本無線電信電話株式會社	門野重九郎	東京府北多摩郡三鷹町上連雀九三〇	荻窪 四三二一三
航空機用電氣機器	株式會社日幸電機製作所	大條駒雄	東京市世田谷區玉川奧澤町一ノ二七	田園調布 三三二七
無線通信用器具	株式會社日東電機製作所	關澤三吉	東京市蒲田區南六郷二ノ三	蒲田 五五九一
直流・交流發電機及電動機其他	日産無線電氣株式會社	窪井義道	東京市世田谷區玉川等口力町三ノ一六	蒲田 三五九一
無線通信機械	株式會社 二井製作所	福井幾久男	東京市品川區大井寺下町一四四二	大森 七八八四
蓄電器	日本通信工業株式會社	若目田利助	川崎市北見方二六〇	溝ノ口 二〇八
無線及有線電氣通信機械器具	日本ビク蓄音器株式會社	伊東禿	横濱市神奈川區守屋町三ノ一二	神奈川 二七三一
電氣通信機器・電氣機器其他	日本光機工業株式會社	安田彦四郎	横濱市鶴見區潮田町一四二	鶴見 三六二二
燈臺用レンズ・照明機械	日本コンデンサー株式會社	上田利延	大阪府東淀川區三津屋南通二ノ一四	北 五三二五
蓄電器全般	日本電機製造株式會社	前田德藏	大阪府西淀川區姫島町一〇五	北 二一三二
電氣機器				福島 六六四九

太陽燈・石英製品	日本電子工業株式會社	高橋一郎	大阪府西淀川區浦江北三ノ二〇	福島 二五三六
レントゲン管球電子整流管	日本電熱器製造株式會社	高木文吾	大阪府旭區放出町一三六ノ二	堀川 四五六〇
電氣機器	合資會社日本電機研究所	福地武史	大阪府大正區泉尾上通一ノ八六	泉尾 二九二一三
電磁閉閉器・油入閉閉器	日本蓄電器株式會社	石川芳次郎	大阪府東區高麗橋三ノ一八	北濱 三一七六
特許フルア進相器(低壓靜電蓄電器)各種ケイプ	西羅工業所	西羅邦一郎	大阪府東淀川區堀上通一ノ四〇	北 六五二
ルハンガー・封印式閉閉器・送配電線用スリーブ・各種架線材料	日本電磁工業株式會社	小西龜三郎	神戸市須磨區外濱町二ノ一	須磨 三二八二
配電盤・分電盤	株式會社日本無線工務所	荒井玄太郎	兵庫縣武庫郡御影町石屋字具尻町四七六	御影 八五三五
有線無線通信機器	日新電機株式會社	清田岩夫	京都市右京區梅津高畝町二〇	壬生 四九一七
電氣機器及電氣計器一般	日本電氣計器株式會社	上西亮二	京都市伏見區竹町向代町三〇	下 八五〇〇
電氣計器・測定器・標準器	日本電池株式會社	島津源藏	京都市上京區新町今出川(本社)	西陳 一四九二
蓄電池・水銀整流器・坑内安全燈				

電動發動機	日本輸送機株式會社	藤井 尚	京都府乙訓郡新神足村	神足	一四六
機械油澆過機	株式會社 布引製作所	安藤 明	神戶市神戶區西町三五	三宮	六四六
高低配電盤・自動 制御裝置・配電函・ 水位指示記錄計	合資會社 原田製作所	原田 米一	東京市芝區金杉川口町 二一	三田	一四一〇
電氣通信機	原口無線電機株式會社	原口 兼貞	東京市目黒區下目黒 一ノ一〇五	大崎	一四五五
電話交換機・電話 配線盤及端手盤・ 有線無線繼線器	長谷川電機製作所	長谷川 昭一	東京市芝區三田四國町 五ノ四	三田	三七〇六
有線無線通信機器	早川金屬工業株式會社	早川 德次	大阪市住吉區西田邊町 二五	天王寺	九三一
電氣通信機器	株式會社 平田製作所	平田 庄一	東京市蒲田區新宿町 一三二五	蒲田	三五〇一
發變電用機器・通 信機器	株式會社 日立製作所	小平 浪平	東京市麴町區丸ノ内 二ノ一二	丸ノ内	三三〇一
電力用變壓器・高 壓進相用蓄電池其 他	廣島電氣株式會社製作所	鈴川 貫一	廣島市大手町七ノ八五	中	一四二四
高低壓配電盤外各 種自動盤・各種遮 斷器	株式會社 廣澤製作所	牛尾 留雄	東京市京橋區湊町 三ノ四ノ二	築地	二三五八
蓄電池	古河電氣工業株式會社	中川 末吉	東京市麴町區丸ノ内 二ノ八	丸ノ内	四四五一

電機自動裝置設計 製作・高低壓配電 盤設計製作	株式會社 深川製作所	高橋 儀平	東京市深川區猿江町 一ノ一九	本所	七四七八
電氣計器	富士航空計器株式會社	清水 莊平	東京市蒲田區下丸子町 三一二	蒲田	四三三六
電氣爐	富士電爐工業株式會社	後藤 安太郎	東京市豊島區高田南町 一ノ一九五	牛込	一五三〇
通信用機械	富士通信機製造株式會社	淺野 總一郎	川崎市上小田中 一〇一五	(東京事務所) 丸ノ内	五二一六
交直流發電機各種 電動機・變壓器・ 配電盤	富士電機製造株式會社	吉村 万治郎	川崎市田邊新田一	川崎	三五五九
電氣機器・鑄物・ 製罐	株式會社 福島製作所	佐伯 宗義	福島市三河北町 一三ノ二		八八
防爆閉閉器・電動 機其他	株式會社北都電機製作所	眞流 新次	札幌市北三條東 八ノ三五二		四四八九
電氣計測機器	株式會社北辰電機製作所	清水 莊平	東京市蒲田區下丸子町 三一二	高輪	八〇四一七
電氣機器・航空機 部分品	松本電機製造株式會社	松本 啓藏	東京市大森區大森 三ノ二七四	大森	八二二九
各種交流電動機・ 電氣爐全般・配電 盤	松下電氣工業株式會社	龜山 武雄	大阪府北河內郡門真町 三	堀川	四五三二
電氣通信機・同部 分品・電氣機器・ 計測器	松下無線株式會社	井植 逞雄	大阪府北河內郡門真町 大字門真一〇〇六	堀川 守口	五六三一 四四・四三

電氣機械器具(三相誘導電動機)	株式會社牧田電機製作所	牧田茂三郎	名古屋市港區七番町三ノ六	南	四五六六
電氣熔接機一般・電氣熱器一般・電氣機械一般	株式會社三葉製作所	堀内猪之助	東京市荏原區小山五ノ八八	荏原	二九五八 五三一九
電氣機械器具	三菱重工工業株式會社	郷古潔	東京市麴町區丸ノ内二ノ四	丸ノ内	三三二七
電氣機械器具製造	三菱電機株式會社	川井源八	東京市麴町區丸ノ内二ノ四	丸ノ内	二一三一 二一四一
配電函・電磁閉閉器・配電盤	株式會社美德製作所	矢吹貞夫	東京市目黒區上目黒六ノ一二四一	澁谷	一二七八
電動研磨機・電動鑽孔機	合資會社水谷電機製作所	水谷捨吉	東京市芝區三田臺裏町八	高輪	四五二二 四九四一
電磁閉閉器・箱閉閉器・配電盤	株式會社瑞穗機械製作所	松下政男	大阪府東淀川區堀上通一ノ四八	北	二四一九 三八六三
電氣機械・金屬製品	株式會社宮木電機製作所	宮木男也	京都市中京區西ノ京原町四	壬生	二六六四 二六六五
電氣機械器具	三井礦山三池製作所	關口秀一	大牟田市旭町二ノ二八	福島	二四七三 七〇七一
電動機・發電機・變壓器・配電盤	牟田口電機製作所	牟田口義一	大阪府西淀川區浦江北三ノ二〇	大崎	三一五〇 三一五一
電氣爐	株式會社明電舎	重宗雄三	東京市品川區東大崎二ノ二七六	東	一一八〇 一二八八
	明治電機製作所	田中惠次	大阪府東成區中本町三六二		

有線無線通信機・電氣測定器	株式會社森幸電機製作所	森幸太郎	東京市本所區菊川町一ノ三三	本所	三三三三
電氣爐・配電盤	株式會社安田製作所	安田徳治	東京市足立區新田上町二一六	王子	二四八九 三七八三
發電機	山田三立社	山田壽二	東京市神田區司町一ノ二三	神田	三二八〇 三二二一
無線送受信機(コンデンサー・ダイヤル)	山田電機株式會社	山田松次郎	東京市澁谷區公會堂通八	澁谷	二五四四 三九四七
無線電信電話機・ラヂオ受信機	山中電機株式會社	山中榮太郎	東京市大森區大森二ノ一九八	大森	二二六二 三三八五
配電盤並配電機器	株式會社八千代電機製作所	村庄	東京市澁谷區樂樂町四八	澁谷	三三八二 三八三
無線電信電話送受信機	大和無線電機株式會社	山内城太郎	東京市大森區堤方町二二〇	大森	九〇二〇
誘導電動機・同期電動機・整流子電動機・直流電動機及發電機・制御器・配電盤・配電函	株式會社安川電機製作所	安川泰一	八幡市大字藤田二三四六	八幡	二四〇〇
電氣機器・金屬材料	株式會社夕張製作所	古谷金一郎	北海道夕張郡夕張町字若菜邊九七二ノ四		
各種電池・光明丹	湯淺蓄電池製造株式會社	小山文吉	大阪府三島郡高槻町大字古曾部	高槻	二一
電氣爐・特殊電熱器・溫度計	吉山電機製作所	吉山史朗	東京市蒲田區西六郷三ノ二五	蒲田	四五〇九 五七八一

電氣計器・測定器	株式會社橫河電機製作所	橫川時介	東京府北多摩郡武藏野町吉祥寺三〇〇〇	(東京事務所) 丸ノ内四三二一五
電氣機器・配電盤	龍華工業株式會社	小西正三	大阪府中河内郡龍華町龜井二七四	荻窪 三九〇一
電氣通信機器及各種真空管製造販賣	株式會社立正電機製作所	松村正作	京都市下京區吉祥院中島町六三	平野 一三三五 一五一一四
抵抗器及應用製品	理研真空工業株式會社	秦常造	東京市日本橋區吳服橋二ノ一	下 三五七五 三七四九
無線通信機・電動機・錄音機	理研電機株式會社	大河内正敏	東京市本鄉區駒込富士前町四四	日本橋 三二八一
發電機・電動機・變壓器	理研電機製造株式會社	池邊常刀	東京市小石川區春日町一ノ一	大塚 四三六五 六三三七
無線通信機用變壓器	株式會社鍊光電機工業所	田中章一	東京市日本橋區兜町二ノ一七	小石川 六三九七
		石川志朗	東京市品川區北品川五ノ四八九	茅場町 四三〇一六
				大崎 四三一 五〇四三

產業機械統制會

化学工業用諸装置

電気化学部

苛性ソーダ (水銀・隔膜法)
 液体鹽素・鹽酸
 (燃燒及木炭法)
 晒粉装置
 酸水素製造用水電解装置
 カーバイト及輕金屬
 製造電氣炉
 其他

一般化学部

臭素製造苦汁處理装置	蒸發・蒸溜・熱交換・乾燥
二硫化炭素・四鹽化炭素装置	晶析・ガス吸收及放出
人造纖維工場酸液回收装置	各種反應装置・ポンプ
金屬精鍊設備及各種焙燒炉	各種廢熱回收利用装置
液体鹽化水素及亞硫酸装置	工業炉・各種耐蝕性機器
低溫冷却設備溫濕度調節工事	

木本鐵工株式會社

大阪市西淀川区加島町1220
 電話代表北(36)3025番



大同化学装置株式會社

大阪市北区曾根崎永楽町一二
 電話北(36)3617番
 支店 - 東京・京城・台北

鑛山機械

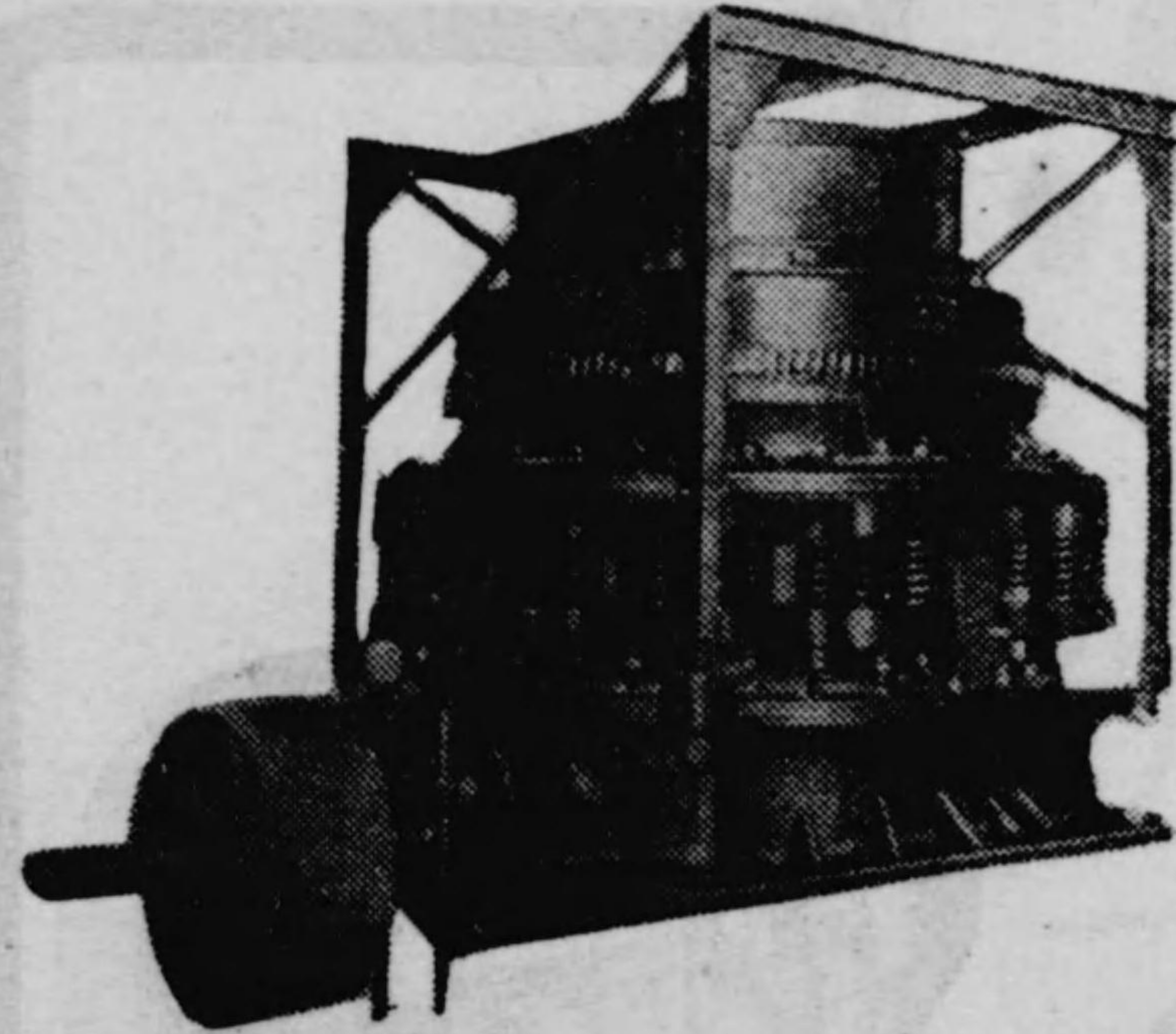

數品種目

一般鑄鋼製品
 高マンガン鋼製品
 セメント製造機械一式
 選鑛精鍊設備
 クラツシャー各種
 鑛山諸機械一式

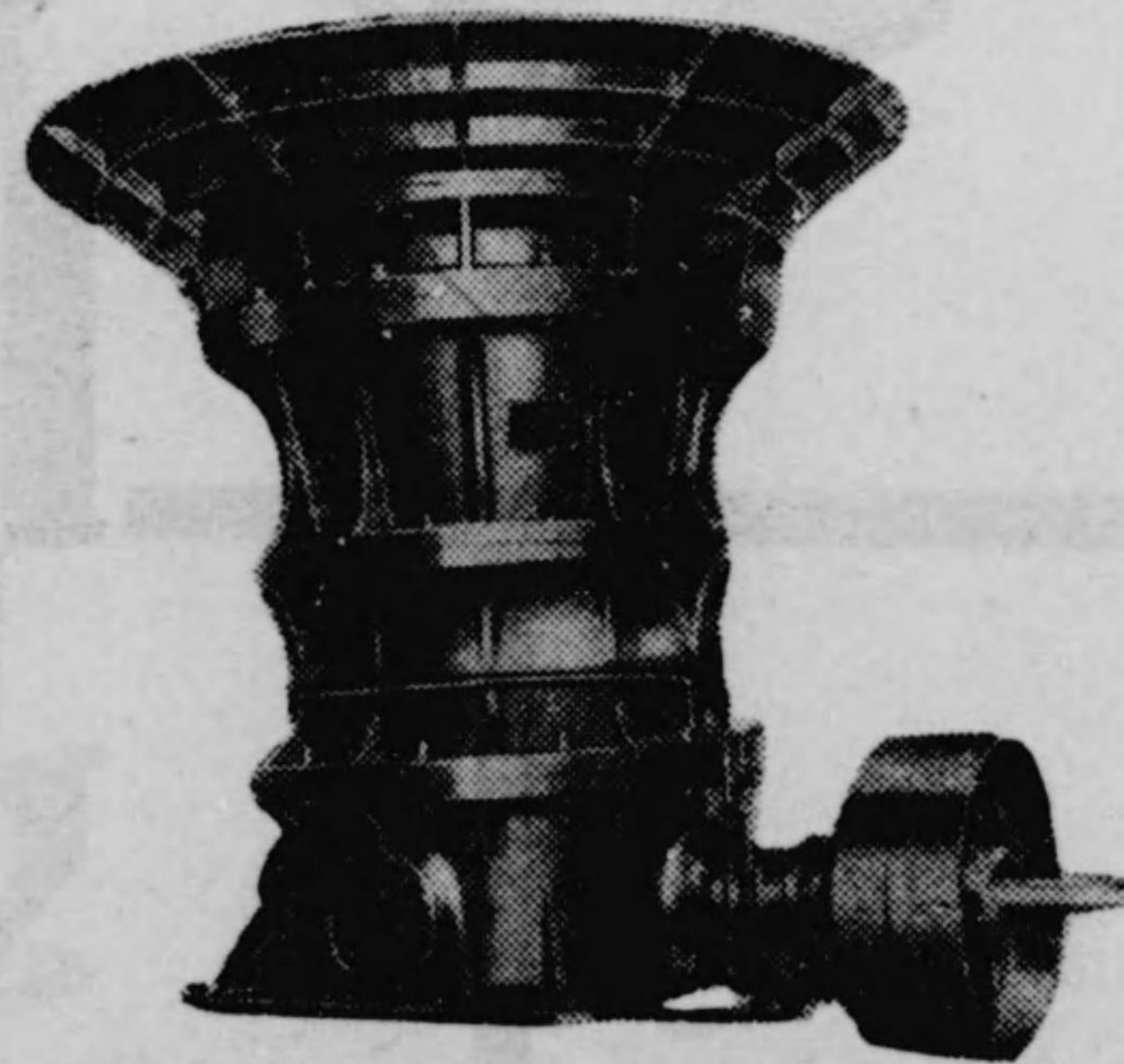

大和鋼機株式會社

本社 大阪市西淀川區加島町八〇一番地
 電話福島⑤4414・4587・4794番
 東京支店 東京市神田區鍛冶町一丁目六番地
 電話神田⑤589番

D.I.F スト-カ

下方給炭式

加熱爐・燒鈍爐・鍛造爐・各種爐並陸船汽罐用

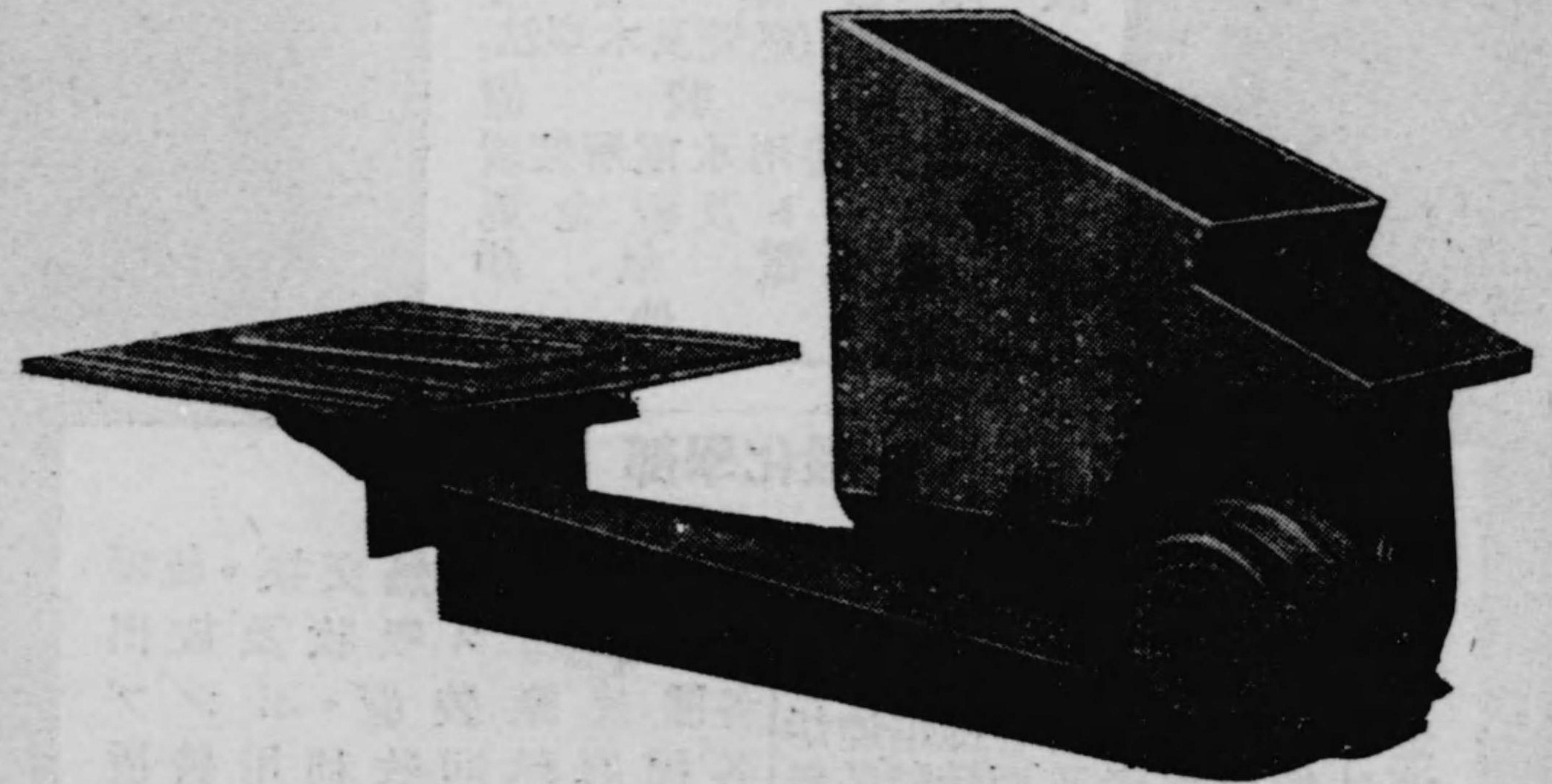

石炭ノ節約・煤煙・防止熱効率増進

産業機械統制會々員

株式會社 大東工業所

東京營業所 東京市京橋區寶町三丁目二電京橋 {2844
 7427
 大阪支店 大阪市東區伏見町五丁目四二電北濱 {6871
 6872
 工場 東京市蒲田區・尼ヶ崎市立花

金 鋸 機 加工

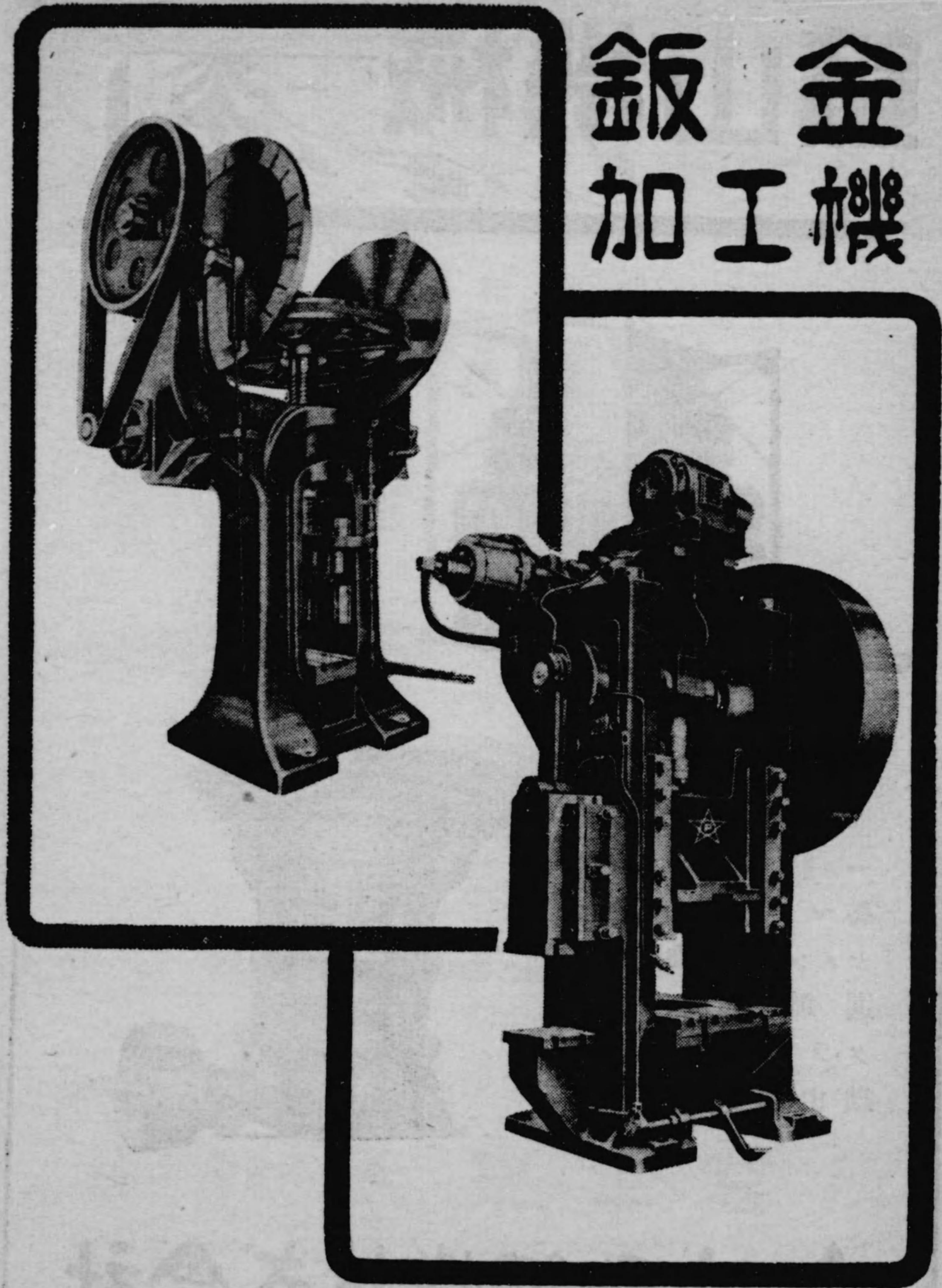

株式會社 大阪プレス製作所

大阪市西成區出城通四丁目五番地
電話 櫻川 ⑥ 3510—3513 番

産業機械統制會

定 款

第一章 總 則

第一條 本會ハ本邦ニ於ケル原動機（發電用ノ蒸汽罐、蒸汽タービン及水車ヲ除ク）及生産用機器ノ製造及販賣ニ關スル事業（以下單ニ當該産業ト稱ス）ノ確立ヲ期シ以テ高度國防國家體制ヲ完備スル爲其ノ綜合的統制運営ヲ圖リ且當該産業ニ關スル國策ノ立案及遂行ニ協力スルコトヲ目的トス

第二條 本會ハ重要産業團體令ニ依リ之ヲ設立シ産業機械統制會ト稱ス

第三條 本會ノ事務所ハ之ヲ東京市ニ置ク

會長必要アリト認ムルトキハ支部又ハ出張所ヲ設クルコトヲ得

第四條 本會ノ公告ハ官報ヲ以テ之ヲ爲ス

第二章 會 員

第五條 本會ハ當該産業ヲ營ム者及當該産業ヲ營ム者ヲ以テ組織スル團體ニシテ商工大臣ノ指定シタルモノヲ以テ之ヲ組織ス

第三章 事業及其ノ執行

第六條 本會ハ第一條ノ目的ヲ達スル爲左ノ事業ヲ行フ

- 一 當該産業ニ於ケル生産及配給並ニ當該産業ニ要スル資材、設備、資金、勞務、燃料、動力等ノ需給並ニ輸送ニ關スル政府ノ計畫其ノ他當該産業ニ關スル政府ノ計畫ニ對スル參畫
 - 二 當該産業ニ於ケル生産及配給ニ關スル統制指導
 - 三 當該産業ニ要スル原材料、設備、資金、勞務、燃料、動力等ノ需給並ニ輸送ニ關スル統制指導
 - 四 當該産業ノ體制ノ整備確立
 - 五 當該産業ニ於ケル生産品ノ價格ニ關スル事項
 - 六 技術ノ向上、能率ノ増進、規格ノ統一、經理ノ改善其ノ他會員及會員タル團體ヲ組織スル者ノ當該産業ニ屬スル事業ノ發達ニ關スル施設
 - 七 當該産業ニ關スル調査及研究
 - 八 會員及會員タル團體ヲ組織スル者ノ當該産業ニ屬スル事業ニ關スル検査
 - 九 前各號ニ掲グルモノノ外本會ノ目的ヲ達スルニ必要ナル事業
- 第七條 會員又ハ會員タル團體ヲ組織スル者ノ當該産業ニ屬スル事業ニ關スル統制ニ付テハ統制規程ノ定ムル所ニ依ル
- 第八條 本會ノ事業ノ執行ニ關シ必要ナル事項ハ別ニ之ヲ定ム

第四章 役員

第九條 本會ニ左ノ役員ヲ置ク

會長	一人
理事	三人

第十條 會長ハ本會ヲ代表シ當該産業ノ統制指導其ノ他ノ會務ヲ總理ス

理事長ハ會長ヲ輔佐シ會務ヲ掌理シ會長事故アルトキハ會長ノ職務ヲ代理シ會長缺員ノトキハ會長ノ職務ヲ行フ

理事ハ會長及理事長ヲ輔佐シ會務ヲ分掌シ豫メ會長ノ定メタル順位ニ依リ會長及理事長共ニ事故アルトキハ會長ノ職務ヲ代理シ會長及理事長共ニ缺員ノトキハ會長ノ職務ヲ行フ

監事ハ本會ノ財産ノ狀況ヲ監査ス

評議員ハ會長ノ諮問ニ對シ答申シ又ハ會長ニ對シ意見ヲ具申ス

理事	若干人
監事	若干人
評議員	若干人

第十一條 會長ハ商工大臣ノ任命シタル銓衡委員ノ推薦シタル者ノ中ヨリ商工大臣ノ命ジタルモノトス

理事長、理事及評議員ハ當該産業ニ關シ經驗アル者及學識アル者ノ中ヨリ會長之ヲ命ズ但シ理事長及理事ノ任命ハ商工大臣ノ認可ヲ受クルモノトス

監事ハ評議員ノ過半数ノ同意ヲ以テ之ヲ選任ス

第十二條 役員ノ任期ハ左ノ通トス

會長	三年
理事長	三年
理事	三年

監事
評議員

二二
二二
年 年

會長必要アリト認ムルトキハ任期中ト雖モ商工大臣ノ認可ヲ受ケ理事長又ハ理事ヲ解任スルコトヲ得
補缺ノ爲任命又ハ選任セラレタル者ノ任期ハ其ノ前任者ノ殘任期間トス
第十三條 會長、理事長及理事ハ他ノ職務又ハ商業ニ從事スルコトヲ得ズ
但シ商工大臣ノ認可ヲ受ケタルトキハ此ノ限ニ在ラズ

第五章 會議

第十四條 會議ヲ分チテ總會及評議員會トス

總會ハ會員ヲ以テ之ヲ組織シ評議員會ハ評議員ヲ以テ之ヲ組織ス

第十五條 總會ハ通常總會及臨時總會トス

通常總會ハ每事業年度終了後二箇月以内ニ之ヲ開催シ臨時總會ハ會長必要アリト認ムルトキ之ヲ開催ス
前項ノ事業年度ハ一年トシ毎年四月一日ニ始リ翌年三月三十一日ニ終ル

總會ハ會長之ヲ招集ス

總會ヲ招集スルニハ會員ニ對シ少クトモ二週間前ニ會議ノ目的タル事項日時及場所ヲ示シ招集ノ通知ヲ
發スルモノトス

總會ノ議長ハ會長之ニ當ル

第十六條 左ニ掲グル事項ハ總會ニ諮リ會長之ヲ決ス

一 定款ノ變更

二 收支豫算

三 第二十二條又ハ第二十三條ノ規定ニ依ル賦課金ノ賦課徵收方法

第十七條 會長ハ毎年通常總會ニ本會ノ事業ノ狀況ヲ報告シ監事ヲシテ財産ノ狀況ヲ報告セシム

第十八條 評議員會ハ會長必要アリト認ムルトキ隨時之ヲ開催ス

評議員會ノ議長ハ會長之ニ當ル

第六章 事務局

第十九條 本會ノ事務ヲ處理スル爲本會ニ事務局ヲ置ク

第二十條 理事長ハ會長ノ指揮監督ヲ承ケ事務局ヲ統理ス

第二十一條 前二條ノ外事務局及其ノ職員ニ關スル事項ハ別ニ之ヲ定ム

第七章 會計

第二十二條 本會ハ會員ニ對シ其ノ經費ヲ賦課ス

第二十三條 本會ハ其ノ事業ヲ行フ爲特ニ必要アルトキハ商工大臣ノ認可ヲ受ケ會員ノ全部又ハ一部ニ對
シ前條ノ規定ニ依ル賦課金ノ外特別ノ賦課金ヲ課スルコトヲ得

第二十四條 前二條ノ規定ニ依ル賦課金ノ徵收ニ關シテハ別ニ定ムル所ニ依ル

第二十五條 本會ノ會計年度ハ第十五條第三項ニ定ムル事業年度ニ依ル

第八章 解散及清算

第二十六條 本會ハ商工大臣ノ命令ニ因リテ解散ス

第二十七條 清算人ハ商工大臣ノ解散通知ニ基キ裁判所ノ選任シタル者之ニ當ル

第二十八條 清算人ハ本會ヲ代表シ清算ヲ爲スニ必要ナル一切ノ行爲ヲ爲ス權限ヲ有ス
 第二十九條 清算人ハ裁判所ノ認可ヲ受ケ清算及財産處分ノ方法ヲ定ム
 第三十條 本會ハ解散ノ後ト雖モ裁判所ノ認可ヲ受ケ其ノ債務ヲ完済スルニ必要ナル金額ヲ賦課徴收スルコトヲ得

第九章 過怠金

第三十一條 本會ハ本定款ニ違反シタル會員ニ對シ五千圓以下ノ過怠金ヲ課スルコトヲ得
 第三十二條 本會ハ統制規程ニ違反シタル會員ニ對シ壹萬圓以下ノ過怠金ヲ課スルコトヲ得

産業機械統制會役員

役名	氏名	住	所	電	話
會長	子爵 大河内 正敏	東京市下谷區谷中清水町一	下谷	四三七	

——略歷—— 氏は明治十一年十二月、子爵大河内正質氏の三男として出生、後、一門の大河内信好の養子となり、四十年家督を相続、同時襲爵、これより養き三十六年東大工學部造船科を卒業、次で大學院に學び、獨逸兩國に留學、歸朝後東大工學部助教に、次で教授に、大正三年工學博士に、後教壇を去り、理化學研究所長に就任、我國理化學進歩の上に大きな貢獻をなし、貴族院議員に推舉せらるゝこと二回、現に研究會領袖として重きをなす。正三位、勳二等。所謂理研事業團の總帥である。

理事長	氏 家 長 明	東京市品川區北品川六ノ三四五	大崎	三五一	
理事	中 村 一 徹	同 澁谷區榮樂町三〇	小石川	五九二	
同	山 岡 祐 章	同 本郷區西片町十	荻窪	三八九	
同	三 村 金 之 助	同 杉並區上荻窪一ノ二〇二			
監事	杉 正 人	(日本製鋼)	大 内 愛 七	(新潟鐵工)	
同	櫻 田 壬 午 郎	(櫻田機械)	大 倉 發 身	(月島機械)	
同	田 宮 嘉 右 衛 門	(神戸製鋼)	宇 野 澤 辰 次	(宇野澤組鐵工)	
同	昌 山 一 清	(荏原製作)	久 保 田 權 四 郎	(久保田鐵工)	
同	高 尾 直 三 郎	(日立製作)	船 田 要 之 助	(汽車製造)	
評議員					

評議員 瀨古 潔 (三菱重工業)
 同 荒木 彦 弼 (石川島造船)
 同 安藤 儀三 (安藤機械)
 評議員 三村 起一 (住友機械)
 同 關 義孝 (關機械)

産業機械統制會々員 (五十音順)

主要製品	社名	代表者名	所在地	電話
旋盤・木工機械	株式會社秋木機械製作所	相澤 治一郎	能代市御指南町二三	
ポンプ	合資會社 アポロ鐵工所	片山 榮太郎	東京市淀橋區下落合二ノ九〇七	大塚 三九八五 三九八六
渦卷ポンプ・タービンポンプ	合資 あづまポンプ製作所	田中 房治郎	東京市芝區濱松町一ノ九	芝 四三六七 四七五四
製鐵用機械及化學用ロール機械	株式會社 青木ロール製造所	青木 運之助	東京市城東區大島町三ノ二八	本所 一二六〇 一四四五
板金工作機	株式會社 會田鐵工所	會田 啓之助	東京市城東區龜戶町七ノ二五	墨田 三〇四六 六九八一
送風機・通風機・捲揚機・プロワイ	株式會社 朝倉製作所	朝倉 元次	東京市麴町區丸ノ内二ノ二	丸ノ内 四〇一五 四七三六
化學工業用機械	朝木工業株式會社	朝木 豊吉	東京市城東區龜戶町八ノ一四	墨田 三八九 六〇三三

主要製品	社名	代表者名	所在地	電話
化學工業用機械器具・鑛山用機械器具	合資會社 蘆澤鐵工所	蘆澤 仁吾	東京市城東區南砂町五ノ二二〇〇	本所 三三〇二 四三八四
送風機・起重機・空氣槽・汽罐	株式會社 芦立鐵工所	芦立 正	東京市大森區大森九ノ四七九六	大森 二七一八
化學・土木・瓦斯・機械・輸送機・鐵骨橋梁	安藤 鐵工所	安藤 儀三	東京市京橋區月島東仲通五ノ五	京橋 一七一八 二三四二
石油精製裝置・鑛山索道機械	朝木工業株式會社	朝木 與三郎	川崎市見染町一三八	
旋盤・化學工業用機械	旭工機製造株式會社	牧 慶三	橫濱市神奈川區神ノ木町一一	神奈川 二四六四 二四六八
製紙機械	株式會社 旭鐵工所	堀越 壽助	大阪市東區平野町三ノ六	北濱 六七三一 六七三四
ゴム工業用機械・水壓機及ポンプ	合資會社 朝日化學機械製作所	山本 彦彦	大阪市東區長柄濱通二ノ一	堀川 一〇二五 一〇二六
空氣壓縮機	朝日機械製作所	梅田 城司	大阪市東區古市南通二ノ六一二	北 二七一七 五二四九
送風機・排風機・旋盤	株式會社 朝日工業社	高須 茂	大阪市北區中之島四ノ二四	堀川 四五四七 四五四八
化學工業用機械	青木製作所	青木 安一	大阪市東區大今里七六八ノ四四	土佐堀 六〇九八 六〇九九
プレス・シャアー	秋脩プレス製作所	秋岡 脩次郎	大阪市旭區新森小路町一五〇ノ一	南 六五五四 旭 二八〇五

亞鉛鍍金及鐵塔	安治川亞鉛鐵工株式會社	柳田 久治郎	大阪市港區石田町二ノ三七ノ三	築港 三七一九
架空索道	安全索道株式會社	石田 美喜藏	大阪市東區今橋二ノ一(信銀ビル)	北濱 一五九六
地金類	天野商店株式會社	天野 利三郎	大阪市西區西道屯堀通三ノ三二	櫻川 七六〇七
ポンプ	新井製作所	小新井 義明	大阪市西成區津守町四三二	櫻川 二四一七
生産機械	合名會社 尼崎工作所	山村 新治郎	尼崎市築地中通三ノ八〇	尼崎 三三〇三
タービンポンプ・各種ポンプ・其他	株式會社 粟村製作所	粟村 敏家	尼崎市久々知字中野三	尼崎 二四三四
化學機械・鑄山機械・鑄鋼	株式會社 旭製鋼所	石橋 正次郎	久留米市京町一五九	門司 四五一三
石炭乾燥機・冷却機・各種コンベヤ	合資會社 蘆野組鐵工所	芦野 晴男	門司市大里東大門町一	門司 一四四四
鐵骨橋梁・製罐・機械	安部 鐵工所		大牟田市汐屋町二七	門司 六七五
	荒尾 鐵工所		小倉市砂津四〇六	
	伊藤組 鐵工所	伊藤 龜太郎	札幌市北四條東八ノ三七八	二〇六三
		伊藤 貞藏	秋田市土崎港郷社通四二	

化學機械・鑄山用諸機械	株式會社 岩手鐵工所	高橋 佐太郎	盛岡市仙北町第六地割字西浦地一ノ一	一四三
銑及銅ノ鑄物・各種鑄山用機械	いづみ工業所	紀坂 眞一	東京市江戸川區宇喜田町二〇三六	城東 三四八
化學工業用諸機械・瓦斯發生裝置・人造石油製造裝置	株式會社 石井鐵工所	石井 太吉	東京市麴町區有樂町一ノ一一	丸ノ内 五三一九
蒸汽罐・ガスタービン・高壓弁・油精製裝置	石川島芝浦タビナ株式會社	吉江 介三	東京市麴町區丸ノ内二ノ二	丸ノ内 五八三六
鑄山用機械	磯村産業株式會社	磯村 乙己	東京市芝區今入町三	銀座 三六四五
内燃機關	株式會社 池貝鐵工所	池貝 庄太郎	東京市麴町區有樂町一ノ一一	丸ノ内 五六一八
化學工業用機械	井上製作所	井上 政良	東京市品川區東品川四ノ六	高輪 一四四一
パルプ製造機械・製紙機械・各種ポンプ	株式會社 伊藤製作所	伊藤 音治	東京市足立區千住東町三四	淺草 三三三三
低壓送風機	合資會社 稻垣鐵工所	稻垣 武雄	東京市深川區牡丹町三ノ一九	深川 一九四八
ポンプ類・送風機	磐城炭礦株式會社	淺野 八郎	東京市麴町區丸ノ内一ノ六一	丸ノ内 八三一二
噴霧塗裝機	合資會社 岩田霧塗裝機製作所	岩田 初太郎	東京市澁谷區向山町三七	高輪 三七〇六

鑿岩機・其他採鑿 機械器具・電動(ス チーム)・ディーゼル 機關等	伊藤鐵工所	伊藤德太郎	清水市清開一三九	一三六六
各種プレス	飯野機械工業株式會社	花田卯造	神奈川縣川崎市二子 五六二	二〇三 二二七
	株式會社石原兄弟製作所	石原重太郎	大阪市西成區旭南通 五ノ三ノ一	戎 一九五六
	合資會社 池内鐵工所		大阪市此花區新家町 二ノ三	此花 二四二四
	合資會社 池製作所	本田滋治	大阪市港區西田中町 四ノ五	築港 一五五二
高壓低壓ポンプ	泉尾鐵工株式會社	山中菊太郎	大阪市大正區泉尾上通 五ノ一六	泉尾 一七九三 一七九四
バルブ製造機械・ 製紙機械	井上金屬工業株式會社	井上昌二	大阪市北區都島北通 一ノ一五	堀川 一九二〇 一九一八
送・排風機・プロ ワリ	今泉工作所	今泉利秋	大阪市西淀川區御幣島 町五二	福島 三七〇〇 三七〇一
諸機械	飯田商會製作所	飯田岡三郎	名古屋市中區東古渡町 三ノ三七	南 一五二三
ボンプ	伊藤ポンプ製作所	伊藤庄太郎	名古屋市熱田區四番町 七ノ二二二	南 四九六 三七一三
内燃機關	糸島鐵工所	糸島孝太郎	岡山市島田二九一	岡山 四九九一

鑿山用機器・化學 機械・運搬機	岩下鐵工所	岩下岩太郎	岡山市下石井九	二八八二
化學用機器・鑿山 機器・製鐵機器	糸井川工務所		徳山市浦石町二〇七二	
重工業諸機械一式	株式會社 今村製作所	今村實	若松市外町六ノ開一	若松 一九二四 一〇七三
鑿山機械	石井製作所	石井富藏	戸畑市沖台二六九六	戸畑 七五二
鑿山用機械	壹岐尾鐵工所	壹岐尾數雄	戸畑市沖臺二六九〇	戸畑 一〇五四 一〇九一
鑿山・化學製鐵用 機器・一般鑄造品	合名會社 井本鐵工所	井本市太郎	戸畑市沖臺二六八一	
電氣捲揚機・電氣 ポンプ	石丸鐵工所	石丸春吉	佐賀市中町八〇	佐賀 一三八七
唧筒・壓縮機・空 氣力輸送機	合名會社 入江鐵工所	中尾滿	八幡市筒井通一	八幡 二〇四八 二二七三
切斷機・工作機	株式會社 岩本鐵工所	岩本長松	福岡縣直方市報國町 一〇	直方 六一一五
化學工業機械・人 造石油機械ノ製作	株式會社 宇野澤組鐵工所	宇野澤辰次	東京市澁谷區山下町 六二	高輪 二〇四一 五八七四
	宇津宮鐵工所	宇津宮寬一	東京市葛飾區龜有町 三ノ四六三	新宿 二七四
	浦賀船渠株式會社	堀梯吉	東京市麴町區丸ノ内 一ノ六ノ一	丸ノ内 一八五六 一八五九

鑄物・機械	株式會社 宇部鐵工所	渡邊剛二	宇部市大字小串 一九七八ノ一九	宇部 七四三
諸機	株式會社 宇都宮製作所	萩山音吉	栃木縣宇都宮市西原町 四六〇	宇都宮 三三九〇 四四五二
多段タービンポンプ・タービンポンプ・渦巻ポンプ・商車ポンプ・回轉式ポンプ	株式會社 植田機械工作所	植田作次	大阪市西淀川區大仁西 一ノ三五	福島 二三一九 一四二二
金屬工作機械	植田鐵工所	植田藤吉	大阪市西成區津守町 三六三	天下 五七九
鑛山機械	株式會社 牛尾製作所	牛尾 璣	大阪市西淀川區佃町 九〇三	茶屋 二五三二
紡機及諸機械工具	株式會社 梅田製鋼所	梅田千代松	大阪市東淀川區長柄 濱通一ノ六	堀川 八三一
空氣機械類一式	瓜生製作株式會社	瓜生保道	大阪市東成區深江中 四ノ二二	東 三六一九
化學・鑛山機械・輸送機	株式會社 多びす組鐵工所	下條恭兵	東京市京橋區木挽町 五ノ二	東 三六一九
各種鑿岩機・シャブナー及部分品	株式會社 エフ・ケイ 栗田鑿岩機製作所	栗田正一	名古屋市中区和區瑞穂町 鹽田四八	瑞穂 二二三〇 七五二〇
鑛山用諸機械・化學機械・輸送機	株式會社 江戸川機械工作所	竹中牧雄	東京市江戸川區西一ノ 江一三六一	江戸川 二〇五〇 四七〇
風力機械・水力機械・化學機械・工作機械	株式會社 荏原製作所	昌山一清	東京市蒲田區羽田 三ノ一三四一	大森 九五一五

生産機器	株式會社 江崎鐵工所	江崎建治	大阪市西淀川區 御幣島町二四五	福島 四三八九 四六四七
銅塊鑄型・蒸汽槌・空氣槌・水壓プレス	株式會社 榎本鑄造鐵工所	榎本利二	大阪市此花區大開町 三ノ六四	此花 一六三〇
鑛山機械	榎本鐵工所	榎本綱春	大阪市大正區泉尾中通 一ノ一五	泉尾 二五五二
石油鑿井機械	有限會社 大原鐵工所	大原藤松	長岡市城岡町二三	長岡 九〇一 二〇八四
コンベヤー・巡還式鑄型乾燥機・金屬自動洗滌機	株式會社 大浦製作所	大浦 榮	東京市江戸川區東小松 川四ノ一五七七	城東 五八五 五八五
化學工業用諸機械	大江工業株式會社	杉本重藏	東京市品川區大井南濱 川一七三一	大森 八五六一八
諸機	株式會社 大倉製作所	山本榮作	東京市日本橋區通 一ノ二ノ五	日本橋 三二九一
製紙・バルブ機械・鑛山機械	株式會社 大島製作所	加藤藤松	東京市城東區大島町 三ノ二五〇	本所 一四三九 三四五四
プレス及シャイ	株式會社 大澤プレス製作所	大澤常太郎	東京市下谷區竹町一二 東京市深川區毛利町 五ノ一	下谷 四五七七 六三四八
製鐵製鋇用機械	大谷重工業株式會社	大谷米太郎	東京市芝區三田豐岡町 六六	本所 二二一九
採鑛・選鑛及製鍊機械器具	株式會社 大塚工場	大塚榮吉	東京市芝區三田豐岡町 六六	三田 二六三三
化學工業用機械及裝置	大野化學機械株式會社	大野 巖	東京市大森區森ヶ崎 七〇	大森 三四四四 三八八八

機械プレス・剪斷機・壓延機・水油	株式大阪プレス製作所	山川儀市郎	大阪市西成區出城通四ノ六	櫻川	三五〇
水管式汽罐・微粉炭燃燒裝置	大阪燃燒工業株式會社	坂田成一	大阪市北區會根崎上三ノ三〇	北	一五六二
ポンプ各種	大原ポンプ製作所	大原藤三郎	大阪市港區北境川町二ノ四五	西	四九九六
諸機	合名會社 小野鐵工所	小野保太	大阪市港區繁榮町二ノ三	西	八一一二
鐵絞轆・運搬機	岡崎製作所	岡崎廣次郎	大阪市西淀川區佃町一一八〇	福島	四六八五
特殊ポンプ・送排風機・水壓機・船舶補助機關	岡本工作所	岡本正末	大阪市東淀川區三津屋南三ノ三	北	二四三三
鑛山用機械・化學用機械・運搬機	株式會社 小野田鐵工所	野島上人	小野田市小野田町六二八九ノ一	小野田	二三七
鑛山機械	小野原鐵工所	小野原巳三	直方市須崎町二		三九二
鑛山捲揚機	合資會社 大田鐵工所	大田三郎	直方市山部一二五		一六〇
鑛山機器・運搬機械器具	大谷鐵工所	飯野新藏	直方市上老良丸山五〇〇九		三四九
鑛山用電氣捲揚機・輸送機・選炭機	合資會社 大塚鐵工所	大塚音次郎	直方市大字山部三四一		三一五

鑛山機械	大森鐵工所	大森武男	直方市須崎町二		七三二
捲揚機・コンクリ・ミキサ	合名會社 神田鐵工所		釧路市入船町五ノ二		
鑛山用諸機械	株式會社 川口製作所	川口勝太	能代市富町字家後五二ノ一	川口	三〇六〇
鑛山・土木諸機械	合資會社 川島鐵工所	川島美保	埼玉縣川口市青木町二丁目三三〇〇	本所	八六五九
工 作 機	加賀野工作機製造株式會社		東京市城東區大島町五ノ二一九	赤羽	二三五五
瓦斯倫・石油發動機	株式會社 門田鐵工所	門田實	東京市板橋區志村町一二六		二六四五
各種プレス	葛西プレス鐵工所		東京市蒲田區糞谷町二ノ八八八	大崎	四一六
製鐵機・ロール機	合資會社 龜戶機械製作所	田形龜吉	東京市品川區五反田一ノ四二一		八五六二
原動機	金井工業株式會社	金井雄治	東京市江戶川區東小松川四ノ一六七	墨田	八六一
電氣爐・鑛山用諸機械	合資會社 金子工場	鶴森龜藏	東京市城東區龜戶町三ノ一	芝	一七七三
鑄造及諸機械			東京市芝區田村町九ノ三〇九	墨田	一七七一

鑛山・土木・化學
用機械・輸送機
工業用加熱爐・熔
解爐・重油瓦斯燃
燒機械
諸 機 械
化學用機械・鑛山
用機械・輸送用機
械
鋼ロール・發條鋼
剪斷機・打貫機・
曲ロール
鍛壓機械・鍛造品
鑄鋼品・化工機械・
鑛山機械
空氣壓縮機・空氣
槌
各種産業機械
化學工業用機械
水壓機及ローリン
グミル一般

關東鐵工株式會社	大川 讓	東京市板橋區志村前野町一八〇	板橋 一〇二六
關東築爐工業株式會社	八木 英次郎	東京市日本橋區濱町一ノ一	茅場町 五八一
川崎鐵工株式會社	鍵和田 良平	川崎市濱町四ノ三七	神奈川 一九五〇
川 添 鐵 工 所	川 添 三 郎	横濱市神奈川區南葉町二ノ一八	神奈川 三三二四
關東特殊製鋼株式會社	春日 弘	藤澤市辻堂一一〇	
川 井 鐵 工 所	川 井 稻 藏	大阪市港區九條南通四ノ三三三	西 四四一
勝山鍛工造機株式會社	勝山 政治	大阪市大正區南恩加島町四七八	泉尾 一四三一
株式會社 金子鑄鋼所	金子 辰雄	大阪市大正區千島町三八七	泉尾 三三一三
株式會社・加地鐵工所	松田 寅之助	堺市三寶町二ノ二一	天下茶屋 五二七
川崎重工業株式會社	鑄谷 正輔	神戸市湊東區東川崎町二ノ一四	兵庫 三八八〇
株式會社川西機械製作所	川 西 龍 三	神戸市林田區和田山通一ノ五	兵庫 三八三五
川 副 機 械 製 作 所	川 副 啓 一	尼崎市長洲字江端三二	福島 五六二三 尼崎 二二九二

タービンポンプ・
往復動力ピストン
ポンプ
渦巻ポンプ・ター
ビンポンプ・軸流
ポンプ

株式會社川本第一工作所	川 本 林 三	名古屋市熱田區櫻田町四七	瑞穂 一〇九五
神 野 製 作 所	神 野 都 通	名古屋市東區杉村町八ノ一〇	東 二七〇六
梶 鑄 造 所		姫路市保城東垣内九二〇	
合資會社 河田鐵工所	河 田 昇	福島縣平市彌宜町二	平 三二九
川 島 鐵 工 所	川 島 勝 一 郎	小倉市京町三五	二二四五
川 島 鐵 工 所	川 島 亥 勇 夫	福岡市吉塚一四	東 二〇四七
香 月 製 作 所	香 月 秀 夫	直方市我孫子町二五一	八七二
荻 野 鐵 工 所	荻 野 藤 十 郎	直方市津田町一四八	七七二
株式會社共立機械製作所	坂 下 信 雄	小樽市奥澤町六ノ五五	一九三八
株式會社 岸 鐵 工 所	岸 浩 三	小樽市稻穂町西四ノ四	八三七
協三工業福島工場	淺 間 久 雄	福島市三河南町二三	福島 四二〇
有限北原プレス機械製作所	北 原 常 次 郎	東京市神田區岩本町一五	浪花 九七四

輸送裝置各種
鋼索機械・諸機械
水洗機・選炭機・
コンベヤ
鑛山・化學・船舶
諸機械
鑛 山 機 械
各種鑿岩機・鑛山
用空氣機
各種鑛山機械
板金工作用機械・
プレス・剪斷機

各種鑿岩機・鑛山
用空氣機
各種鑛山機械
板金工作用機械・
プレス・剪斷機

株式會社 北豊島製作所	株式會社 木下商會	株式會社 木下重作	株式會社 京橋製作所	共立機械株式會社	木本鐵工株式會社	共同機械製作所	合資會社 菊水製作所	京都機械株式會社	工作機械	鑛山・土木用機械	
東京市麴町區丸ノ内 一ノ六	東京市京橋區銀座西 八ノ九	東京市向島區吾嬬町西 四ノ四四	東京市麴町區丸ノ内 二ノ二	東京市京橋區月島通 七ノ七	東京市京橋區銀座 二ノ三	東京市城東區南砂町 一ノ一〇一二	大阪市西淀川區加島町 一二二〇	大阪市西淀川區浦江上 二ノ一〇	京都市中京區西ノ京上 合町二四ノ三	京都市下京區吉祥院 船戶町五〇	名古屋港區稻永町 新田字六七五
銀座 三七四二	墨田 七八五八	丸ノ内 五二六六	京橋 三三六五	本所 一三六五 四四七六	北 三〇二四 三〇二五	福島 三六三五	壬生 二三二一	下 一〇一〇 五〇六五			

金城鑿岩機製造株式會社	金光電機工場	熊澤機械株式會社	合資會社 群馬機械製作所	合資會社 黑岩鐵工所	倉田重工業株式會社	株式會社 くらがね工作所	株式會社 楠木機械製作所	株式會社 久保田鐵工所	株式會社 熊本製作所	鑛山・土木用機械	鑛山・化學・土木用機械	化學工業用機械並 裝置設計	製鐵・化學・鑛山 用機械・起重機	板金加工用機械	冷凍機・冷却機・ 化學機械
今岡正一		熊澤政一	齋藤庄五郎	黑岩貞重	小野義夫	三村和太郎	楠木正夫	久保田權四郎	熊本久三郎	鑛山用選鑛機械製 品其他	鑛山・化學・土木 用機械・鐵管・發 動機	化學工業用機械並 裝置設計	製鐵・化學・鑛山 用機械・起重機	板金加工用機械	冷凍機・冷却機・ 化學機械
名古屋南區五戶町 三ノ三五	岡山市下石井二八六	東京市京橋區新富町 三ノ一	東京市荒川區尾久町 六ノ六〇三	東京市城東區南砂町 三ノ三	橫濱市神奈川區守屋町 一ノ三	大阪市北區濱崎町一九	大阪市東淀川區田川通 五ノ八八	大阪市西淀川區傳法町 北三ノ二八	大阪市浪速區船出町 二ノ二二	大阪市大正區南恩加島 一ノ二三	鑛山用選鑛機械製 品其他	鑛山・化學・土木 用機械・鐵管・發 動機	化學工業用機械並 裝置設計	製鐵・化學・鑛山 用機械・起重機	冷凍機・冷却機・ 化學機械
南 四四六四 四四六三		京橋 五〇二八 六八一八	下谷 六八八一	本所 四六九 三二九八	神奈川 一三三 二八五一	豐崎 一八五 二二八七	北 三三九 六四九五	此花 五〇五 一八	戎 七三五 七〇〇	泉尾 二六二 二六三					

化學工業用諸機械 並裝置一式	株式會社 黑瀬工作所	黑瀬 志朗	大阪市港區三先町 五ノ八三	築港 八六〇
金床・鍛造槌	黒田金床製造所	黒田 義勝	大阪市住吉區櫻木町九	櫻川 一四七二
各種フィルター レス及同用ポンプ	栗田機械製作所	栗田 金太郎	大阪市港區北境川町 三ノ六二	西 二六一三 六二三一
鑛山・化學・土木 用機械・鐵管	株式會社 栗本鐵工所	栗本 勇之助	大阪市大正區新炭屋町 七七	泉尾 二〇三―七
諸 機 械	合名會社 倉本鐵工所	倉本 國太郎	神戸市葺合區脇濱町 二ノ五九ノ四	葺合 七六五
鑛山用諸機械	國廣製鐵工場	佐田 德一	直方市須崎町二	直方 二一九
鑛山 機 械	隈井鐵工所	隈井 源一郎	直方市大字知古六九四	直 四三一
鑛山 機 械	桑川工作所	宗 萬太郎	直方市知古共榮町二二	直 七四八
製鐵機械部分品・ 鑄物・電氣機器・ 製罐工事	京濱機械株式會社	鴨谷 嘉久藏	佐賀縣西松浦郡伊萬里 町二一九七	川崎 二一八六 二三一四
高壓氣體壓縮機・ 高壓ポンプ・真空 ポンプ	京阪機工株式會社	上田 裕彦	京都市伏見區桃山 彈正島二三ノ二	伏見 一〇六七
鑛山機械器具	株式會社 工成舍	石川 清三	札幌市北一一東八ノ四	三九六六

特許チエイン・鑄 鋼・鋼材壓延・特 殊鋼	國光製鎖鑛業株式會社	長谷川 爲藏	大阪市住吉區濱口町 四四五	住吉 四三一五
電動捲揚機	國產機械株式會社	貝塚 四郎	大阪市此花區對込町一	此花 四〇九三
化學工業用機械	近藤鐵工所	近藤 庄平	大阪市大正區泉尾濱通 三ノ三〇	土佐堀 二五二二
諸 機 械	株式會社 神戸製鋼所	安田 嘉右衛門	神戸市葺合區脇濱町 一ノ三一	泉尾 三三一五
鑄 鐵 製 品	株式會社 神戸鑄鐵所	堀田 之孝	神戸市林田區御藏通 四ノ三	葺合 四三〇〇 五二七六
鑛山用機器・運搬 用機	株式會社 工榮社	上田 義一	尼崎市長洲杭ヶ本三一	湊川 一七三六 三八五八
サクラ陸船用機關	近藤製作所	近藤 隆治	岡山市大供二二	一四四九
鑛山 機 械	株式會社 幸袋工作所	伊藤 傳右衛門	福岡縣嘉穂郡幸袋町 大字幸袋二一五	七九三六 七九三五
諸 機 械	古賀鐵工所	古賀 德一	福岡市馬出八幡町 一〇一一	東 六八五
鑄造諸機械器具 ・汽罐汽機	株式會社 小島鐵工所	小島 弘一	茨城縣猿島郡古河町 大字原四三八	
	株式會社 小島鐵工所	井上 米三郎	高崎市高砂町二五	
			高崎市歌川町八	一一一五 一一一五

鑄山機械・鑄物	金剛機械製作所	那須一海	川口市青木町 一ノ三七〇〇	二七六七
真空ポンプ・送風機・受信管	後藤鐵工所	後藤多喜雄	東京市麻布區新廣尾町 三ノ一五九	三田 二六〇五
蒸氣罐	後藤鐵工所	後藤銀作	東京市蒲田區南六郷 二ノ三	蒲田 三四二五 五二六三
化學機械・高壓起重機	合名會社 小久保製作所	小久保小平	東京市城東區大島町 二ノ二九六	本所 二七八八 六九三二
ポンプ・水壓機	株式會社 江東工業所	甲友三郎	東京市江戸川區小岩町 一ノ一三〇〇	小岩 二三四
高壓器・發電機・起重機・研磨機	株式會社 兒玉鐵工所	兒玉治郎三	東京市城東區北砂町 一ノ五一	本所 四一四〇 四一五五
空氣壓縮機・真空ポンプ・吸引濾過機	興亞工業株式會社	小倉眞三	大阪市北區堂島濱通 一ノ一五	北 五四七二 五四七二
化學・纖維・鑄山一般工作諸機械	壽重工業株式會社	常田健次郎	大阪市北區會根崎上二 ノ四八 共同ビル	北 三四二〇
特殊鋼製品・鑄造鑿岩機・工作機械	株式會社 小松製作所	中村稅	小松市八日市町地方五	小松 七九〇 七九一
水壓機・唧筒・ポンプ・バルブ	小林鐵工所	小林一	飯塚市飯塚五〇〇ノ一	一〇〇三 六一三
捲揚機・撰炭機・水洗機・ポンプ	サクシヨソ瓦斯機製作所	竹内直秀	東京市城東區南砂町 七ノ七七	本所 七五三一 七八六九
壓縮機・內燃機・ポンプ・化學機				

人造石油工業用遠心分離機其ノ他	齋藤遠心機工業株式會社	齋藤國男	東京市蒲田區羽田 一ノ一二六四	羽田 一二七 二九五
蒸氣罐・化學機械・鐵骨建築	株式會社 齋藤鐵工所	齋藤健造	東京市城東區北砂町 八ノ一一七	本所 二七〇四 三八四〇
空氣槌・蒸氣槌・水壓機	齋藤鐵工所	齋藤富造	東京市品川區東品川 四ノ四六	高輪 六六一五 六六二九
汽罐・鑄山・土木・化學工業用機械	齋藤常藏鐵工所	齋藤常藏	東京市城東區大島町 二ノ一〇九	本所 一三〇一 一三五四
鑄山機械・粉碎機	株式會社佐藤機械製作所	佐藤英夫	東京市大森區道々橋町 一八〇	大森 五〇七九 八二七九
製鋼機械器具・壓延機	株式會社 笹川製作所	笹川昇	東京市城東區龜戶町 一ノ八三	墨田 五九一二
鑄山・土木機械・輸送機	株式會社櫻田機械製造所	櫻田壬午郎	東京市城東區北砂町 六ノ五七	本所 三六八八 三八八八
內燃機關・工作機	合名會社 坂井鐵工所	坂井庄次郎	東京市葛飾區小谷野町 二六一	足立 二二六一 三三五九
採鐵・撰鐵・精鍊用機械	株式會社 榊原製作所	榊原一男	東京市深川區扇橋 三ノ二一	本所 二八六六 二九六六
ポンプ	株式會社 酒井製作所	酒井吉之助	東京市蒲田區糞谷町 四ノ一九七九	羽田 七一
鑄山・土木・化學用機械	三機工業株式會社	中川松治郎	東京市麴町區有樂町 一ノ一〇	銀座 五一四一 五九四一
蒸氣罐・化學機械	三平工業所	三平千太郎	東京市王子區志茂町 二ノ一二六〇	赤羽 二四四〇 二四四五

化學工業用機械	三榮化學機械製作所	笹島房次郎	東京市麴町區丸ノ内 二ノ八	九ノ内 四六八八二
鑛山・土木機械	株式會社三榮精機製作所		東京市神田區須田町 二ノ二三	浪花 二〇九〇
鍛壓用機器	株式會社三金鍍金機械製作所	伊藤眞一	東京市江戶川區東小松 川四ノ一九一三	江戸川 二三二
鑛山用機械・化學機械	合資會社 佐藤鐵工所	佐藤源吉	福島縣平市月見町二二	平 三六二
造船及內燃機	株式會社佐賀造船鐵工所	川島銀平	富山縣射水郡新港町 六渡寺一二〇七	
土木建築機械	佐藤工業株式會社	佐藤久雄	富山縣東礪波郡柳瀨町 東開發四五四	
化學工業機械	合資會社 齋藤鐵工所	齋藤金治	大阪市旭區赤川町 一一八五	堀川 三八八一
水壓鐵管・水門・油送管	株式會社 酒井鐵工所	酒井莞爾郎	大阪市西成區津守町 三一	天下茶屋 五八九五 五八一二
特許空氣鎚・剪斷機・壓延機・起重機	株式會社坂口機械製作所	坂口嘉兵衛	大阪市西淀川區御幣島 町一五八	福島 一二七八 五六四九
化學機械	坂田保之助商店	坂田保之助	大阪市西淀川區佃町 五ノ六一五	福島 四七一
プレス剪斷機	合資會社 佐野鐵工所	佐野卯之松	大阪市西淀川區海老中 一ノ一二六	福島 四〇四三
蒸氣罐	合名會社 颯波鐵工所	颯波鐵三	大阪市東淀川區中津 濱通三ノ六	豐崎 一八五〇 四三三

噴霧塗裝機	三黃機械製作所	鈴木秀治郎	大阪市西區立賣堀南通 四ノ九	新町 三二六一
製氷冷凍機	合名會社 山陽鐵工所	宮原堅二郎	大阪市港區北境川 四ノ七	西 一四七五 一九二六
船舶用汽機・汽罐	株式會社 坂本鐵工所	坂本吉太郎	神戸市兵庫區東出町 一ノ一四	南 三八七七 一三三八
鑿岩機並シヤブナ	合資會社 佐々木工作所	佐々木龜吉	名古屋市熱田區一番町 五ノ三六二	岡崎 五二四
波動鎖床給炭機	株式會社 三龍社	田口東一	岡崎市上六名町字宮前 二二	
農具諸機械	株式會社 佐藤商會	佐藤忠次郎	島根縣八東郡揖尾町 六六七	
電動機農具	株式會社佐藤農具製作所	佐藤庄次郎	岡山市内山下二四	
自動運搬裝置・ロ ル粉碎機	株式會社 幸商會	幸仁助	德山市築港八四六六	宇部 一五三九 四三九 七二七
化學用機械・鑛山 用機械	山陽化學機械株式會社	西野吉藏	宇部市西區朝日町三	宇部 一五三九
鑛山・土木機械	株式會社 清水鐵工所	星野末五郎	小樽市長橋町七一	宇部 九二二
輸送機	株式會社 周工社製作所	坂本金一郎	東京市荒川區町屋 三ノ一一〇九	下谷 三四五二
眞空ポンプ・乾燥 機・其他一般化學 機械	合資會社 芝製作所	石内輝	東京市芝區三田松坂町 三六	高輪 二一三三 四五二七

壓延機・鍛造水壓機	芝浦共同工業株式會社	山口 喜三郎	東京市京橋區銀座西五ノ二	銀座 二一八五
電氣機器部品	株式會社 清水製作所	清水 豊次郎	東京市蒲田區仲六郷町一九	蒲田 二八〇〇
諸化學機械・送風機	株式會社 品川鐵工所	島田 喜作	東京市品川區南品川四ノ五五一	高輪 一〇一三
裝鐵・鑛山・船舶・化學用機械	株式會社 城南機械工業製作所	高月 春之助	東京市蒲田區西六郷三ノ二九	蒲田 四〇八七
起重機・コンベヤ	株式會社 城東鐵工所	柴田 春太郎	東京市城東區南砂町八ノ二三〇八	本所 二二五五
各種チエイーン	合資會社 昭英舍製作所	吉川 時彦	東京市城東區龜戶町二ノ七三	墨田 三六四七
諸生産機械	株式會社 昭榮機械製作所	金子 辰雄	東京市麴町區丸ノ内二ノ二(丸ビル)	丸ノ内 四六〇二
タービンポンプ・プロ	株式會社 湘南製作所	關 義雄	東京市蒲田區西六郷三ノ五九	蒲田 二五五七
耐酸ポンプ・プロ	株式會社 島シヤリング機製作所	島 種三郎	大阪市港區南境川町四ノ二七	西 六三二二
剪斷機	株式會社 四宮鐵工所	四宮 竹藏	大阪市西淀川區野里町七二	福島 六〇二二
起重機・コンベヤ	株式會社 昭和起重機製作所	山中 直隆	大阪市西成區津守町八五	天下茶屋 六一〇二
各種起重機	株式會社 神藤ポンプ製作所	神藤 又次郎	吹田市大字東九七	吹田 九四四

各種鑿岩機・鑛山用諸機械	新興鑿岩機製作所	尾關 重	名古屋市中區千種區中道町二ノ九五	千種 七七六
濾過機・回收機・特殊ポンプ	株式會社 島津製作所	島津 源吉	京都市中區西ノ京桑原町一八	壬生 四三五
內燃機關・旋盤用チャック	有限進和內燃式工業所	尾高 岩次郎	岡山市島田一七四	岡山 七四五一
土木・鑛山用機械	照内鐵工所	照内 菊松	防府市三田尻町五八五ノ一	若松市安政町四ノ開四四
化學・鑛山用機械	株式會社 城水組鐵工所	城水 末吉	直方市知古七〇二ノ二	直方 一八九
鑛山用運搬機械	新入鐵工所	香月 涉	東京市品川區五反田一ノ四四四	大崎 三三三〇
加熱爐・混合機・遠心分離機・化學反應器	合名會社 鈴木製作所	鈴木 運次郎	東京市江戶川區東小松川四ノ一六三一	本所 六一八三
瓦斯發生裝置・化學機・起重機・輸送機・土建用	合資會社 鈴木鐵工所	鈴木 惣太郎	東京市城東區南砂町二ノ七五三	本所 六一八三
壓延ロール機	合資會社 鈴木鐵工所	鈴木 清二	東京市葛飾區本田澁江町七二三	本田 一八四
米糠搾油機・精麥機	鈴木糧食研究所	鈴木 忠次郎	東京市目黒區自由ヶ丘三二七	荏原 二二九四
水壓機・水壓ポンプ	須賀水壓塔製造株式會社	須賀 義一	東京市城東區龜戶町六ノ八五	墨田 一三四

バルブ・製紙機械	株式會社	杉浦鐵工所	杉浦房次郎	東京市品川區北品川五ノ四五	大崎	一〇〇二七
鑛山・土木機械・橋梁	株式會社	砂町製作所	青山孝吉	東京市江戸川區小島町二ノ二六八八	蒲田	三五五九
製鐵用機械・鑛山機械	角	鐵工所	角榮一	東京市蒲田區萩中町三八八	羽田	一〇〇七
汎用風力機	合資會社	鈴與機械製作所	櫻井源作	清水市入江一四〇二	清水	一二三九
人造石油用機械及部 品・製鐵用機械	住友金屬工業株式會社		古田俊之助	大阪市此花區島屋町三七	此花	三三三一
送風機並空氣爐器 械・外一般風力機	住田送風機株式會社		藪田三男	大阪市西區立賣堀北通六ノ四	新町	二八八一
鑛山及運搬用機械	住友機械工業株式會社		古田俊之助	新居濱市二三一ノ九	新居濱	一〇七
化學・鑛山用機械	未次鐵工所		未次三男	福岡市上南町二三	東	一四八八
水壓機械器具・唧筒	石產金屬工業株式會社			東京市日本橋區通一ノ四ノ三	墨田	二二二七
蒸汽槌・空氣槌・送風機・水門門扉	合資會社	生成製作所	石川安太郎	東京市本所區石原町三ノ三一	江戸川	四三二
	株式會社	關機械製作所	關義孝	東京市城東區南砂町一ノ二八四	本所	二二三八

各種唧筒・蓄電池 電動車	株式會社	瀨川鐵工所	瀨川弘之	東京市荒川區日暮里町一ノ一八八四	根岸	二〇五〇
工場・鑛山用諸機械	西部電機工業株式會社		福田稔	福岡市大字比惠一ノ四二	東	一四八六
粉碎用ボール・鑛山機械各種	合資會社	田村鐵工場	田村松助	秋田縣北秋田郡山瀨村岩瀨字大柳三〇	早口	六・七
化學用機器	田邊鐵工所		田邊勘之助	新潟縣西頸城郡青海町大字青海二一四五	青海	三九
各種鑛山用諸機械	株式會社	田邊製作所	田邊忠造	福島縣平市白銀町一四	平	二九四
各種チエイン・車輛	大同工業株式會社		新家熊吉	石川縣江沼郡三木村字熊坂イノ一九七		
陸用發動機	株式會社	田口機械製作所	田口平五郎	埼玉縣川口市本町四ノ一六	川口	三二〇〇
各種ポンプ・送排風機	株式會社	玉川製作所	玉川三郎	東京市城東區北砂町六ノ二一七	本所	三六七五
索道・機械	玉村式索道株式會社		赤松範一	東京市日本橋區吳服橋三ノ五	日本橋	一七三四
船舶建造修理	株式會社	玉造船所	鶴飼宗平	東京市日本橋區室町二ノ一		
空氣壓縮機	合名會社	玉木鐵工所	玉木萬吉	東京市城東區龜戸町七ノ一〇六	墨田	七六一五
暖房・冷房乾燥用機械・ポンプ	高砂鐵工株式會社		原繁造	東京市京橋區銀座四ノ三	京橋	三三七一四

・鑛山・化學用機械 ・金屬壓延	第一産業株式會社	中野友禮	東京市麴町區大手町 二ノ八	九ノ内 二二七 二四二
化學機械	大日本化學機械株式會社	岩崎大次郎	東京市板橋區前野町 八八八	板橋 三〇三 五一六
自動車部品・航空 機部品・工作機	大日本機械工業株式會社	岡崎進	東京市京橋區木挽町 五ノ二	銀座 四九〇八
空氣回轉機・空氣 捲揚機・積込機・ チャック	合資 太陽空氣機械製作所	兼吉節	東京市蒲田區今泉町 三〇一	蒲田 二七五四 五〇三三
工作機・化學機械	株式會社 大行社	岩井久吉	東京市大森區大森 九ノ四八二三	大森 四一五 八九六九
下方給炭完全燃燒 機	株式會社 大成製作所	相原伊之助	東京市京橋區京橋 一ノ二	蒲田 五一七二
化學機械・鑛山用 機械・水力發電設 備	株式會社 大東工業所	竹内清	東京市蒲田區南六郷 三ノ一六	本所 一七一七 三七一九
鑛山機械・水河水 壓機・壓縮機	株式會社 竹内鐵工所	田原久吉	東京市城東區南砂町 九ノ二四七〇	本所 一七一七 三七一九
液化瓦斯機械・冷 凍機・セパレータ ・輸送機	株式會社 田原製作所	田尻京太	東京市城東區龜戶町 九ノ八七	墨田 三四一六
製鋼用耐火煉瓦製 造機械器具	株式會社 田尻機械工業株式會社	田尻京太	東京市本所區太平町 一ノ六	墨田 三二七三 三五九七
	株式會社 館野鐵工所	館野亨太郎	東京市蒲田區東六郷 一ノ二四	蒲田 二六五二 五三〇六

化學工業機械	合名會社 谷鐵工所	谷京一	尼崎市西初島町一〇	尼崎 二三三五
機械汽罐鐵骨	多摩工業株式會社	醍醐鐵工所	東京府北多摩郡田無町 二九二ノ四	神奈川 二八九八 二〇九三
陸船用機關	株式會社 醍醐鐵工所	醍醐杉雄	橫濱市保土ヶ谷區 星川町六三	泉尾 三五三六
鑄造工場用設備機 械及器具專門製作 化學機械・起重機 輸送機・人造石油 機械	株式會社 第一鐵工所	大喜多傳造	大阪市大正區鶴町 一ノ二	北 六三三 六一六
空氣壓縮機	大洋鑄機株式會社	米北鹿八	大阪市東淀川區宮原町 四五五	櫻川 四二七
鑛山・製鍊・化學 ・土木・各機械	株式會社 田中機械製作所	岸田東次郎	大阪市港區市岡濱通 三ノ二〇	西 七三二 五二八
汽罐諸機械	田邊空氣機械製作所	田邊照三	大阪市浪速區櫻川町 四ノ一三九四	櫻川 四二七
クラシクプレス・ エキセンプレス・ シャーリング スプリング・ハン マー	株式會社 田村機械製作所	田村喜秋	大阪市旭區中宮町 三一六	堀川 六七九三 四九九〇
	株式會社 谷山鐵工所	谷山信三郎	大阪市旭區野江東野町 二ノ一	堀川 五二四四
	瀧頭鐵工所	瀧頭房吉	大阪市東成區深江中 六ノ四	東 八七六 四七二二
	竹口鐵工所	竹口要造	大阪市旭區關目町 四四八ノ一	堀川 八〇三
	高瀨鐵工所	高瀨慶治	大阪市西淀川區佃町 一〇五〇	福島 四三六三

送風機・排風機・電氣鑽孔機	高田機工株式會社	大阪北區中之島六ノ六	一九九八
合成樹脂・化學機	高木鐵工所	大阪府中河内郡龍華町太子堂五八九ノ一	一〇四八
機・特殊鋼	大日本セルロイド株式會社	堺市七道西町二一七	四四〇一四
鑿岩機・ドリルシヤブチー・エヤーコンプレッサー	株式會社 大平製作所	名古屋市南區立脇町三ノ一	瑞穂 三〇七
鑛山土木機械	株式會社 高尾鐵工所	神戸市葺合區吾妻通三ノ三	葺合 七三七四 三一八
鑛山用機械器具	株式會社 高梨機械製作所	尼崎市西向島町二六二	尼崎 八一五
高級小型水管式汽罐	田熊汽罐製造株式會社	尼崎市濱字海地一五	尼崎 一七六〇
化學用機械其ノ他	大正鐵工株式會社	門司市小森江二四	門司 一九四四 一六九五
鑛山用機械・鑄鋼	鯛生產業株式會社	福岡縣八女郡羽犬塚町羽犬塚三工四ノ一	伊田 二五二
鑛山用機械器具	有限會社 田川野田鐵工所	福岡縣田川郡伊田町伊田三〇四九	福岡 二六四四 四五九二
選炭機一般・捲機	株式會社 多々良製作所	福岡縣糟屋郡志免町御手洗六	福岡 四四〇二
機・コンベヤー・鑛車炭車	合資會社 高谷鐵工所	戸畑市都島通四二七八	戸畑 三八
鑛山・化學用機械			

鑛山捲揚機・送炭機・屈進唧筒	高宮鐵工所	直方市知子川久保五六六	一〇六 二二四
鑛山・化學機械	合名會社 高瀨鐵工所	直方市上新入字川久保二五四	六〇九
鑛山用機械器具	大同鐵工所	直方市津田町一〇三四	七六〇
瓦斯發生窯・化學裝置	株式會社 千代田機械製作所	東京市豊島區池袋七ノ二〇〇三	大塚 一三〇一 二〇六
石油精製機・鑛山土木機	株式會社 千駄木機械製作所	東京市城東區南砂町五ノ二一二三	丸ノ内 八四九 三〇九七
氣休壓縮機・ポンプ・水壓機・化學機冷凍	中央冷凍工業株式會社	東京市麴町區丸ノ内二ノ二	丸ノ内 八四九 三〇九七
鑛山用機械	株式會社 千代田製作所	大阪府西淀川區佃町一三一七	福島 七三五八
	株式會社 中央鐵工所	尼崎市長洲堤ヶ内一ノ三	
	株式會社 辻鐵工所	小樽市砂留町三〇	四〇五八 四四八四
鑛山機械・化學用機械	株式會社 土屋鑄造所	新潟市沼垂五三七〇	新潟本局 二五四六
石油井掘鑿機器及探油用機器	株式會社 月島製作所	東京市京橋區月島東仲通八ノ一二	京橋 六五三二 五〇八九
化學工業用諸機械	月島機械株式會社	東京市京橋區月島通五ノ九	京橋 九八〇一

各種燃機 打貫機・剪斷機・折曲機・曲ロール機 液體燃料用ポンプ ガソリン量器 蒸気罐・輸送機・化學用機械 ガソリン發動機 索道・鑛山用機械 掘鑿機・運搬機 捲揚機 土木建築材料 化學機械・乾燥裝置 空氣壓縮機・工作機・真空ポンプ 空氣壓縮・鑛山用機械	東京發動機株式會社 株式會社東京板金工業機械製作所 株式會社東京龍野製作所 東京鐵工株式會社 東京動力機械株式會社 東京索道株式會社 東京重工業株式會社 東洋レベーター株式會社 東洋鋼材株式會社 株式會社東洋化工機製作所 東洋機械製造株式會社 株式會社東亞空氣機械製作所	高田益三 寺村富次 龍野右忠 宮地留吉 小谷部久治郎 土持治 下出義雄 石田禮助 手島知健 藤井辰次郎 馬場登治 川浪四郎	東京市板橋區志村一ノ八〇三 東京市蒲田區西六郷一ノ五 東京市芝區芝浦二ノ三 東京市城東區大島町七ノ八六一九 東京市目黒區清水町四二二 東京市蒲田區古市町二九二 東京市龜町區丸ノ内二ノ一二 東京市蒲田區中六郷一ノ六 東京市龜町區有樂町一ノ一〇 東京市王子區上十條二五三 東京市深川區平井町三ノ二 東京市澁谷區惠比壽通一ノ三七	大塚三〇一五七〇 赤羽代表 三二二 大森 四〇六六 三田 三一三八 本所 六三九 荏原 六二七 蒲田 四四八 九ノ内 五六一〇 高輪 八三八一 銀座 一一九二 營業所 二六五七 本所 九八一
-------------------------------------------------------------------------------------------------------------------------------------------------------------------	--------------------------------------------------------------------------------------------------------------------------------------------------------------------------	------------------------------------------------------------------------------------------------	----------------------------------------------------------------------------------------------------------------------------------------------------------------------------------------------------	----------------------------------------------------------------------------------------------------------------------------------

掘鑿用機械器具 ダイヤモンドトラ ス・鐵塔架構 内燃機 鑛山用・化學用機械 各種輸送傳導鏈鎖 裝置 ハンマ 運搬機・起重機・卷上機 汽罐灰爐處理裝置 石油處理機械 ヂャッキ・ウキン 化學工業用機器	株式會社利根ボーリング 株式會社巴組鐵工所 株式會社友野鐵工所 東洋内燃機株式會社 東洋パブコック株式會社 東京鑛機株式會社 東洋チエン株式會社 株式會社東洋鐵工所 株式會社東洋機械工作所 株式會社東洋工作所 株式會社東洋鑄造鐵工所 東洋重工業株式會社	千脇三郎 野澤一郎 友野直二 本村精三 横山治郎吉 新見巖 川本政一 九鬼理三郎 垣東和三郎	東京市目黒區下目黒一ノ九八 東京市京橋區月島東河岸通九ノ四 東京市芝區高濱町八 横濱市市之坪五八一 横濱市磯子區磯子町一 平市五ノ一五 大阪市東淀川區本庄東通一ノ三 大阪市港區築榮町一ノ四 大阪市西成區津守町七七 大阪市東淀川區野中南通三ノ一三ノ四 大阪市浪速區反物町一三五二 大阪市北區堂島濱通二ノ六	大崎 二〇五―三 京橋 三九一 三田 四〇四一 長者町 六二二 豊崎 八九三 西 二九〇 天下茶屋 六〇七 北 一六九 櫻川 四二六 北 三三九
----------------------------------------------------------------------------------------------------------------------------------------	-----------------------------------------------------------------------------------------------------------------------------------------------------------------	------------------------------------------------------------------------	------------------------------------------------------------------------------------------------------------------------------------------------------------------------------------------	-----------------------------------------------------------------------------------------------------

土木・鑛山・化學 諸機械	東邦製作所	岸本雄	大阪市南區北境川町 三ノ九五	西 四八九〇
プレス・運搬機・ 節炭器	株式會社 東亞鐵工所	橫河大祐	大阪市此花區西九條 濱通一〇	此花 一七三五
特許捲揚機・電動 工具	株式會社 特機製作所	泉滿郎	大阪市東成區片江町 六二〇	南 一四一〇
ポンプ・同附屬機	株式會社 西島製作所	竹尾秋助	大阪市此花區西島町三 大阪府三島郡富田町二七三	富田 一一〇五
産業機械	德永硝子株式會社工場	德永芳治郎	大阪市北區與力町二ノ 一八	堀川 七三一
特殊金屬	東亞金屬工業株式會社	松尾忠二郎	神戸市神戶區京町七二	葺合 六七八〇
コンベヤー・エレ ベーター・起重機	東邦輸送機株式會社	谷民藏	尼崎市西川字野元一	尼崎 二六九三
農工用發動機	土肥工業所	勝矢定	岡山市下石井一四五	岡山 四九三
諸機械	東洋工業株式會社	松田重治郎	廣島縣安藝郡府中町 字新地六〇四七	東 五二六八
空氣機械	株式會社東洋空機製作所	永富信太	福岡縣筑紫郡那珂町 那珂九六一	東 五二六八
鑛山諸機械・車輛	中山機械株式會社	中山五平	札幌市南二條西一ノ三 新潟縣中蒲原郡新津町 善通七二三	五〇一四
	株式會社 中島製作所			

コンベヤー・ポン プ各種	永瀨鐵工所	永瀨寅吉	川口市本町一ノ二五〇	川口 二〇二二
空氣壓縮機・噴霧 塗裝機	合名會社長柄鑄造鐵工所	中島千	川口市仁志町一ノ七五 八	川口 三四五八
壓延機・ロール・工 作機械	合名會社 中村製作所	中村富藏	富山縣射水郡能町杖 村江尻四一	墨田 四一三四
橋梁家屋鐵骨・鐵 槽・鐵塔・鐵管	保全合資會社 中箸ロール重機 製造所	中箸七右衛門	東京市向島區寺島町 八ノ五	本所 四九五六
深井戸タービンポ ンプ・渦卷ポンプ	株式會社 中島鐵工所	中島松平	東京市本所區柳原町 八ノ三	本所 一四〇六
輸送機械・製鐵用 機械	株式會社 中尾機械製作所	中尾愛吉	東京市荒川區南千住町 二ノ六五五	本所 九二一五
	株式會社 名取製作所	名取經廣	東京市荒川區南千住町 五ノ五三	淺草 三二五九
	南北工業社		東京市蒲田區菘中町 一四五	羽田 三八六三
	株式會社 奈良機械製作所	奈良自由郎	東京市蒲田區南六郷 一ノ二一二	蒲田 二八五六
各種粉碎機・空氣 分離器・磁氣選 別機	株式會社直喜鑄鐵工所	石川清	東京市品川區大井 鮫川町八〇	高輪 三五〇三
鑛山・製鐵・土木 諸機械	株式會社 中山製鋼所	中山悅二	川崎市見染町一〇〇	川崎 二一五七
鐵鋼・鑄鋼・機械	株式會社 中山製鋼所	中山悅二	大阪市大正區船町三	泉尾 三一三三

探礦選礦機・電動 鑿岩機	株式會社 中山工業所	永末 務	大阪市東淀川區野中 南通三ノ一八	北	一七五
輸送機・送風機・ 索道	株式會社 中島製作所	中島 市二郎	大阪市港區九條南通 一ノ一二六	西	一九三
鑛山・化學・輸送 機械	浪花機械株式會社	白岩 喜十	大阪市東淀川區三津屋 南通四ノ一〇	北	二八五
製鐵用機械	合資會社永安兄弟鐵工所	永安 俊一	神戸市林田區荻藻通 六ノ四	兵庫	四三七四
各種ゴム製造機械 水壓ポンプ	合名會社 中田正鐵工所	中田 正	神戸市葺合區脇濱町 三ノ七	兵庫	一五四六
	中 鐵 工 所		尾道市西御所町二ノ一 四	葺合	二九二 八六五
	株式會社直方機械製作所		直方市知古五三		
鑛山化學機械	株式會社 直方鐵工所	中村 練三	直方市下新八四五七		一六
化學機械	株式會社 永田製作所	永田 正男	若松市北湊町地光		一一六九
航空機用特殊鑄鋼 品	日本鍊鋼株式會社	小松 桂之助	藤澤市藤澤二、二三三	藤澤	一七二 三八二
石油鑿井機械	新 津 製 作 所	川 内 巧	新潟縣中蒲原郡新津町 大字新津五六五	新津	三〇四
鑛山用機械	西山鐵工鑄造株式會社	西山 正之助	新潟市川端町六ノ四四	本局	三五四三 三八六五

諸機械・鐵骨・橋梁 各種鑄造物・鍛造 物及一般機械	合名會社 西川 商店	西川 彌平治	柏崎市大字北角一五三		
蒸汽罐並燃燒裝置	日本鑄造株式會社	關 根 要 八	東京市麴町區丸ノ内 一ノ六	丸ノ内	九二二 三六二 一八
鍛 壓 機	株式會社 日本燒燐機株式會社	吉 田 眞 哉	東京市下谷區上車坂町 二九	根岸	四四六一
特殊鋼・鋼鑄物	株式會社 日本鍛造機製作所	村 岡 靜 夫	東京市蒲田區糞谷町 四ノ一四五五	羽田	一〇七七
	株式會社 日本製鋼所	杉 政 人	東京市麴町區丸ノ内 一ノ二	丸ノ内	二三四
	日本精機製造所		東京市王子區赤羽 二ノ七〇四		
ポンプ・水壓機	日本水壓機械株式會社	久 保 薫 一	東京市品川區東品川 五ノ三三	高輪	一五〇〇 一八〇〇
ステンレス鋼及加 工	日本ステンレス株式會社	今 井 五 介	東京市日本橋區江戸橋 一ノ一五		
蒸溜裝置・化學機 械	日本蒸溜工業株式會社	高 橋 佐 太 郎	東京市澁谷區千駄ヶ谷 四ノ七七五		
高壓・真空ポンプ	日本真空精機株式會社	德 田 藤 吉	東京市荏原區豐町三ノ 二七四	荏原	四六四〇
鑛山用鑿井機・試 錐機	日本鑿泉探鑛株式會社	小 林 正 視	東京市京橋區京橋 二ノ八	京橋	七九二五 七九二六
鋼管・山形鋼・車 輻度量衡・丸平鋼	日本鋼管株式會社	白 石 元 治 郎	東京市麴町區丸ノ内 一二	丸ノ内	三七一 一五

乾燥機・送風機・放熱機・ポンプ・輸送機	各種超遠心分離機	ベークライト(成型材料・成型品・積層品・レジン注型品)	各種起重機・卷上機・昇降機・運搬機	鑛山化學機・ポンプ・耐酸バルブ・コン	壓縮瓦斯・理化學機	製罐諸機械	各種水壓機・其附屬品並ニ唧筒	陸船・鑛山用輸送機	鑿岩機
日本乾燥機株式會社	株式會社 日本遠心機械製作所	日本ベークライト株式會社	株式會社 日本起重機製作所	日本不銹鋼工作株式會社	日本理化學工業株式會社	日本製機株式會社	日東水壓工業株式會社	日本機械工業株式會社	合資會社 日興社
小松 豊一	三原 誠	鹽原 禎三	寒川 恒貞	野見 正治	森 爲夫	小野 盛義	横川 成人	野口 齊次郎	
東京市瀧野川區上中里町二九八	東京市大森區大森三ノ三〇一	東京市赤坂區溜池町一二	東京市蒲田區糀谷町五ノ一二八五	東京市蒲田區下丸子町五一	東京市京橋區銀座二ノ三四	東京市城東區大島町一ノ一八八	東京市京橋區京橋三ノ三	東京市大森區大森二ノ四五	東京市京橋區銀座西八ノ七ノ一〇
駒込 二〇九三七	大森 六七〇五	赤坂 五五二六	大森 九五五七	蒲田 二九三七	京橋 六八一六	本所 二九七〇	京橋 八八九二	大森 四八二六	銀座 七二一七

石炭・化學工業原料	蒸氣罐及空氣槌・壓縮機・工作機械	鑛山機械・工作機械	空氣槌及ホブ盤	送風機・排風機	鑛山・化學・製鐵用機械	鑛山・化學用機械器具	化學工業用機械裝置一式設計製作	電動捲揚機	橋梁・鐵塔・鐵構・鐵柱	型打錠・橫型・豎型鍛造機
日産化學工業株式會社	株式會社 新潟鐵工所	日本燃化機製造株式會社	日本重工業株式會社	株式會社 日本機械製作所	株式會社 日本ビオン送風機製造所	日本化學機械製造株式會社	株式會社 日本化學機械製作所	株式會社 日本モーター製作所	日本橋梁株式會社	日本鍛壓機械株式會社
石川 一郎	大内 愛七	前田 與二郎	田中 豊七	鈴木 勝次郎	西山 卯之助	山田 清一	天野 利三郎	鹽崎 榮成	武田 富吉	柴柳 新二
東京市芝區田村町一ノ二	東京市麴町區丸ノ内三ノ四	川崎市櫻本町二ノ一九	長岡市藏王町四〇五	長岡市西神田町二ノ一七五一	金澤市河原町四二	大阪市東淀川區下新庄町一ノ一二	大阪市此花區朝日橋通上四ノ一二	大阪市西淀川區海老江上四ノ一二	大阪市西淀川區加島町一五〇	大阪市東淀川區長柄濱通一ノ一
銀座 七六一七	丸ノ内 三二一五		八四六	金澤 五〇〇一	北 四六六八	此花 二八〇	福島 七五二〇	福島 五五九一	北 二四五七	堀川 九三一

福島 三八五九

各種プレス・剪斷機・飯金加工機	株式 日本プレス製造所	辻	信太郎	大阪府泉南郡南播守村字下松二七二	岸和田 二二九七
水壓機・壓延機・輸送機	株式會社 日本鐵工所	西村	喜太郎	大阪府中河内郡久寶寺村字久寶寺八八三	平野 六八六
電氣絕緣物・耐酸陶器・磚子	日本碍子株式會社	江副	孫右衛門	名古屋市昭和區堀田通二ノ一	瑞穂 三七一五
點火栓・濾過器・耐酸モルタル	日本特殊陶業株式會社	江副	孫右衛門	名古屋市昭和區堀田通二ノ一	瑞穂 三二二一
化學工業用機械	日本釀造機械株式會社	深田	未松	兵庫縣武庫郡魚崎町魚崎三一	御影 二四三四 四六五七
	日比野製機所			小野田市濱田町一〇三	
	西村鐵工所			字部市大字沖字部五六〇ノ八九	
	日本鋼業株式會社	仁田	貞夫	福岡縣築上郡八屋町二五四ノ六	
捲揚機・航空機部分品	株式會社 布引製作所	三枝	隆一	兵庫縣武庫郡本山村北畑字鳴尾一〇八	御影 三〇〇九 七九八四
プレス・剪斷機	合名會社 野間鐵工所	野間	貞一	大阪府大正區泉尾竹之町一ノ三〇	櫻川 二八二六
機械	野中鐵工所	野中	春吉	大阪府西成區姫松通五ノ二二	天下茶屋 四〇七六
內燃機製造	野依發動機工作所	山德	琢實	大阪府東淀川區三津屋北通四ノ二九	北 一五一六 七七二

化學機械・傳動裝置	野江工業所	前田	爲藏	大阪府西淀川區野里町七九四	福島 一五八五 五二五四
濾過機及爐	則武鐵工所	則武	仁十郎	大阪府大正區泉尾松之町二ノ一六	泉尾 一三三〇 一二四〇
原動機並動力用農機具製作	野田興農商會	野田	文次郎	高松市松島町二八九	高松 三三〇七 四八六五
硫黃精鍊用機器・コンベヤ	函館製網船具株式會社	岡本	康太郎	函館市外港三五五	函館 四一四五 七八四
造船・機械	函館船渠株式會社	富永	能雄	函館市辨町町八八	東京出張所 丸ノ内三七六五
船舶用機・揚荷機・水壓機・ポンプ	株式會社 濱田工場	濱田	晋次郎	東京市城東區龜戸町一ノ九三	墨田 四八〇〇 五七〇〇
化學工業用機械及裝置	早川組鐵工所	早川	市藏	東京市蒲田區六郷二ノ二六	蒲田 二八九五 二八九四
ポンプ	合資會社 半田ポンプ製作所	半田	三代登	東京市本所區堅川四ノ一二ノ二	本所 一三九七
鍍山用諸機械	株式會社 長谷川製作所	平野	三郎	横濱市鶴見區市場町一一五〇	鶴見 四三三六
	株式會社 林鐵工場			横濱市鶴見區天向町三六九	
蒸氣罐	株式會社 羽生田鐵工所	羽生田	順平	長野縣上高井郡須坂町二一三三	須坂 二〇五三 二〇四
運搬機	株式會社 濱津鐵工所	濱津	里美	郡山市兵庫田四五	郡山 八八〇

水壓機・水壓ポンプ・其ノ他各種ポンプ	長谷川製作所	長谷川藤吉	大阪市西淀川區大仁本町三ノ一九	福島	三七一二
製氷冷凍機	株式會社 長谷川鐵工所	長谷川治吉	大阪市港區市岡元町二ノ四〇	西	四二九一
各種ポンプ	株式會社 長谷川ポンプ工業所	長谷川梅次郎	大阪市東淀川區十三西之町五ノ七	北	四八五八
鑛山機械・化學機械	長谷鐵工所	長谷龜太郎	大阪市西區本田三番町四一	西	五二九七
鍍金工作機械	株式會社 長谷部機械工作所	長谷部武二郎	大阪市西淀川區御幣島町一〇五	福島	三五六八
空氣壓縮機・真空唧筒・送風機	羽路鐵工所	羽路米三	大阪市北區浮田町二一	豐崎	七七一六
車輛・內燃機關・自動三輪車	發動機製造株式會社	柴田貞一	大阪市西淀川區大仁東二ノ三	福島	五三六四
送風機・排風機	濱田送風機株式會社	濱田利一	大阪市東淀川區新高町南通三ノ二二	北	一三二一
發動機・諸機械	株式會社 阪神鐵工所	松元勢藏	神戸市林田區二番町三ノ一	湊川	一五二一五
農工用石油發動機	株式會社 馬場工作所	馬場常二	岡山市島田三四八	岡山	二〇一六
鑄物・機械	長谷川鐵工所	長谷川保	宇部市大字沖字部五六〇ノ一		八五二
製鐵用機器其他	株式會社 濱地商店濱地製作所	濱地泰應	八幡市東通町三丁目		二二六一 二六一七

荷揚機・製鐵精鍊學・土木・鑛山・化學・通信機械	株式會社 日立製作所	小平浪平	東京市麴町區丸ノ内二ノ一二	丸ノ内	三六一九
各種蒸汽罐一式	株式會社 百谷鐵工所	藤瀬幸造	富山市清水一〇七	富山	四六六二
液體ポンプ	平野ポンプ製造株式會社	四方惣平	大阪市住吉區平野濱町二ノ一七	平野	一四二七
陸船汽機・化學工業用機械	平川鐵工所	平川久一	大阪市西淀川區大仁西二ノ一ノ三	福島	二〇三九
プロローパー・コンプレッサー	東田製作所	東田新次郎	大阪市旭區赤川町九九二	堀川	二二三三
鑛山化學用機械	廣渡特殊合金鑄物工場	廣渡久次郎	福岡市堅粕中町四三五	東	一九四四
造船・化學機械	合名會社飛鷹鐵工造船所	飛鷹松次	若松市外町八ノ開一		一一四三
諸機械	東鐵工所	東與之吉	直方市知古六九五		五二一
鑛山用捲揚機・ポンプ選炭機	日之出鐵工所	宮原潔	直方市知古二八	直方	一一六
電氣捲揚機・運炭機專門	平安鐵工所	平田信吉	直方市下新入柳原二九六七		五〇四 五七九
兵器・鑛山及化學機械	株式會社 藤屋鐵工所	藤森安太郎	札幌市北三條東一九ノ二六	札幌	二一三 五九四二
鑛山・化學・工作機械	藤本鐵工所	藤本章太郎	東京市板橋區板橋町一〇ノ一〇〇	大塚 板橋	一四五一 一一九二

水壓機・高壓ポンプ	株式會社藤田機械製作所	藤田 態夫	東京市本所區菊川町二ノ一七	本所 二〇八六
鑛山用機械・チルF鑛物	合名會社 藤井鐵工所	藤井 權次郎	東京市城東區北砂町五ノ七六二	本所 六五六二
鑛山土木機械	株式會社 富士鐵工所	小川 彦太郎	東京市深川區毛利町四二	本所 八九〇五
鑛山 機器	古河鑛業株式會社	吉村 萬治郎	東京市麴町區丸ノ内二ノ八	丸ノ内二〇二一九
汽罐・化學工業機械・ポンプ・壓縮機・輸送機・鐵骨	合資會社 深川鐵工所	根本 八	東京市深川區新大橋一ノ一九	本所 一三九三 三二七八
電氣諸機械	富士電機製造株式會社	吉村 萬治郎	川崎市田邊新田一	川崎 三三三一九
鑛山化學工業機械	福 西 製作所		川崎市大師河原二四八六	
艦船・汽罐・土木化學用機械	株式會社 福島製作所	佐伯 宗義	福島市三河北町一	
空氣壓縮機・真空ポンプ	株式會社 藤永田造船所	岸本 信太	大阪府住吉區榮谷町四四	天下 五六三一 茶屋
担和機・攪拌機	藤村機械製造株式會社	藤村 次郎	大阪府此花區江成町一七六	此花 六一三五
タイヤ機械・ゴム製品機械	合資會社 藤原鐵工所	藤原 福三郎	大阪府旭區赤川町一一二四	堀川 三七七五 四六〇八
	株式會社 藤原鐵工所	藤原 眞二	神戸市須磨區鷹取町一ノ二	須磨 三三三三 三三三八

渦卷ポンプ・タービンポンプ	藤田 製作所	藤田 莊太郎	滋賀縣神崎郡八日市町川合寺四一〇	八日市 一〇二二 大阪豊崎 六五七
鑛山 機械	合名會社 福島鐵工所	福島 正雄	直方市山部一二九四	二六
鑛山 機械	福田 鐵工所	福田 照久	直方市下境古田浦三九一〇	五六九
製鐵用機械	藤井 鐵工所	藤井 益男	小倉市淺野町二	二〇一六 二六六七
製鐵・鑛山・船舶機械・汽罐	船越 鐵工所	船越 芳太郎	小倉市鑄物師町八一	九五六
電氣捲揚機・各種ポンプ・クラッシンヤ	兵 神 製作所	友藤 秀之助	神戸市林田區東尻池カシアゲ一ノ三	兵庫 一〇七〇 一〇七一
製 罐	合資會社 逸見鐵工所	逸見 角太郎	神戸市林田區東尻池町五ノ七	兵庫 三六八
各種 機械	本 多 鐵工所		北海道札幌郡琴似村四九	
各種 機械	株式會社 本間鐵工場	本間 米作	函館市新濱町二〇	
氣體壓縮機	株式會社 北條鐵工所	北條 一郎	東京市品川區東品川五ノ三六	高輪 五三四四 五六九三
空氣壓縮機・石油ポンプ類	北越工業株式會社	山崎 彦一	新潟縣西蒲原郡地藏堂町	一七三三 一七四

熱交換器・蒸溜機
冷却機
鍍金加工機械・鍛
壓機
鑄山用機械・ポン
蒸気罐・化學機械
鑄山機械
製鐵機械・汽罐・
放熱器
製水機・冷却機
鑄山・土木・化學
機械
瓦斯發生裝置・化
學工業用機械
起重機・汽罐・コ
ンベヤー・瓦斯發
生器
高壓成型機・ポン
プ
化學工業用機械器
具
汽罐・タンク・化
學用機械

株式會社 法專鐵工所	法專品一	東京市麴町區丸ノ内 二ノ八	福島 二七二
戊辰工業株式會社	保坂虎吉	大阪市西淀川區佃町 三ノ一二四	增田 二七
增田鐵工場	山尾敬藏	秋田縣本鹿郡十文字町 仁井田羽場大通西二八 長野縣諏訪郡川西村 五一二	岡谷 三一八九 二〇九四
滿留安機械工業株式會社	北澤和己	東京市足立區千住曙町 一六二九	墨田 二〇五三 三八八七
株式會社 前田鐵工所	前田彌市	東京市深川區牡丹町 三ノ一九ノ四	深川 二八二二 三八二二
株式會社 前川製作所	前川喜作	東京市深川區先利町 一八	本所 一六〇二三 一六六〇
株式會社 前田製作所	前田秋藏	東京市荒川區三河島町 二ノ一〇七	下谷 一五九二 一五五二
株式會社 增野製作所	增野清香	東京市江戶川區平井町 一ノ一〇一六	
合資會社 增島工作所	增島金太郎	東京市蒲田區糞谷町 二ノ四四一	大森 五六八四
株式會社 松田製作所	松田昇吉	東京市大森區堤方町 二五六	大森 四七六一 八五二〇
松浦高壓機械株式會社	松浦久一	東京市城東區大島町 二ノ二二	本所 三四九八 三八九三
株式會社 丸善鐵工所	藤井米吉		

送風機・溫度調節
裝置・製罐
汽罐・剪斷機・矯
正機・落下錠
汽罐・汽機・消毒
機
化學工業用遠心分
離機・洗濯機械
鍛造用錠機
各種真空連續濾過
機・各種壓濾機
汽罐石炭運搬裝置
製鐵用機械・各種
起重機・輸送機
化學用機械
耐酸ポンプ・耐酸
バルブ・耐酸コッ
ク
各種電氣機械
重油發動機・チエ
ンブロッタ

株式會社 丸二製作所	田中七郎	東京市本所區石原町 二ノ二三	墨田 二〇五六 二〇五〇
丸機械工業株式會社	丸清治	東京市京橋區新佃島 西町二ノ二五	京橋 二二七八 四三五八
株式會社 丸鐵工所	中原三治	東京市深川區毛利町 二	本所 一三三八 三二四八
合資會社 榊田商會製作所	榊田藤作	東京市芝區金杉 三ノ三六	三田 三六一二 三六一二
株式會社 マルミ鐵工所	福村靖一	大阪市港區九條南通 三ノ二六一	西 一六二九 四三五九
前田化學機械株式會社	前田悅藏	大阪市西區立賣堀北通 一ノ一〇	新町 一一八七 二四
増成動力工業株式會社	増成万吉	大阪市西區江戶堀上通 一ノ二五	土佐堀 七一・三 四〇八七
株式會社 増田機械工業所	増田伊作	大阪市西淀川區福町 一二九	福島 七五三一 七七〇三
松村工作所	安井榮次	大阪市此花區四貫島 南之町一七六	此花 三五五五
松田唧筒製作所	松田榮治郎	大阪市西淀川區浦江北 四ノ一	福島 二二二八 七一四〇
松下電器産業株式會社	松下幸之助	大阪府北河内郡門真町 一〇〇六	堀川 三三五・三 一六三
株式會社 松原鐵工所	向清	大阪府中河内郡加美村 神明町四	平野 一六三一

化學機械	牧	製作所	牧	實	兵庫縣武庫郡御影町東明字三番九八ノ六	御影	二七五三
セミディーゼル機關工作機械	松	井鐵工所	松	井光昭	宇治山田市大字竹鼻七〇	山田神社	一六
鑛山機械	株式會社	眞崎鐵工所	眞	崎悟一	佐賀縣佐賀郡巨勢村大字千鳥三九七一ノ一		一三五〇
內燃機關	松	本製作所	松	本鶴造	岡山市下石井二〇四		四三三七
歷延機・製鋼製鐵用機械器具	松	下鐵工所	松	下千代藏	小倉市淺野町二	西	七二
運搬機・風力機・水力機	三井鑛山株式會社	三池製作所	川	島三郎	東京市日本橋區室町二ノ一ノ一	日本橋	二二三一
蒸汽罐及化學機械	株式會社	三澤鐵工場	三	澤元太郎	東京市品川區南品川四ノ五八〇	工場大牟田三	二九三
鑛山・製鐵・人造石油・化學各用諸機械	三菱	化工機株式會社	宮	崎駒吉	東京市麴町區九ノ内二ノ四	高輪	五二一九
內燃機・汽機・汽罐・其他一般諸機械	三菱	重工業株式會社	郷	古潔	東京市麴町區九ノ内二ノ四	丸ノ内	二二四一
電氣機械・工作機械	三菱	電機株式會社	川	井源八	東京市麴町區九ノ内二ノ四	丸ノ内	三三〇七
アイアムコイルセ	合名會社	御法川工場	御	法川三郎	東京市小石川區初音町四	小石川	二二四一
製紙及バルブ製造機械・電線電纜	株式會社	南千住製作所	眞	專之助	東京市荒川區南千住八ノ八〇	淺草	八三三六

起重機・索道・鐵骨・橋梁	株式會社	宮地鐵工所	宮	地榮治郎	東京市城東區南砂町九ノ二四七〇	本所	九〇六九
起重機・コンベヤ	宮	原機械株式會社	宮	原七三郎	東京市城東區大島町六ノ七五〇	本所	二五六一
旋船・化學機械	宮	下脫水機製造所	宮	下駒太郎	大阪市旭區赤川町一〇二三	堀川	六一五八
均熱爐・加熱爐・運搬機	株式會社	宮崎鐵工所	宮	崎賴一	大阪市西成區津守町三五二	天下茶屋	五八七
風力機・內燃機關	株式會社	三國鐵工所	田	村博	大阪市東淀川區三國本町六二	北	三七七八
三宅式自動給炭機	合名會社	三宅機械工作所	三	宅清六	大阪市南區周防町二九	南	九〇〇五
蒸汽罐・同附屬品	南	鐵工所	南	德松	大阪府泉南郡貝塚町新町四九二	貝塚	五七
ウオーシントンポンプ	ミ	ネチ工作所	瓦	田友次郎	小倉市城野八三五		一五八六
鑛山機械器具・鍋釜・其他鑄造鐵工	合名會社	峯元鑄工所	峯	元貫伍	鹿兒島縣川内市向田町七二三七	川内	一三
鑄鐵・鑄鋼品	株式會社	牟田鐵工所	牟	田易太郎	東京市品川區五反田一ノ四二五	大崎	四一三七
送風機	合資會社	村上製作所	村	上豐太郎	大阪市西淀川區御幣島町二七二	福島	三六三六
製鐵伸銅機械	合資會社	村川製作所	村	川武一	大阪市東淀川區大道町七四五	吹田	一七五八

鍛造用ハンマー	村山機械製作所	口野 正太郎	大阪市港區南境川 四ノ三〇	西	三七三二 八二一九
製 罐	村上鐵工所	村上 富太郎	宇部市大字小串八 七ノ一二		九六六
農用石油發動機	村上工作所	村上 政吉	高松市楠上町四三五	高松	二三七七
化學工業用機械・ 高水壓機械	株式會社 名機製作所	加治 慶之助	東京市麴町區丸ノ内 三ノ一三	丸ノ内	六二二四 六二二五
空氣壓縮機・排風 機・スプレীগアン	明治商會製作所	丸川 健太郎	大阪市東淀川區元今里 北通三ノ三二	北	二七九三 三四二八
プレス・シャリリ ング	森 鐵工所	森 勘次郎	川口市本町三ノ一六		三四三八
ポンプ汽機	合資會社 森鐵工所	森 仙作	大阪市西成區長橋通 二ノ二三	戎	一六〇四
ボルトナット製 造機其他附屬機械	森 田 工 作 所	森 兼五郎	大阪市此花區江成町 一八六	此花	二八二七
試錐機同附屬品	ヤマト試錐機製作株式會社	高岸 通善	東京市東區南砂町 三ノ一四二一	本所	五五七六 五九〇八
起重機・輸送機・ 土木機械	山本輸送機株式會社	山本 兼一	東京市蒲田區菰中町 五八九	大森	三五七〇 七七七七
鐵山用機械	株式會社 山本鐵工所	山本 集一	東京市麴町區丸ノ内 三ノ八	丸ノ内	六七六

水力壓搾機	株式會社 山崎鐵工所	山崎 富三郎	東京市神田區旅籠町 一ノ七	下谷	六二七七 二〇六二
計器諸機械	株式會社 山越工場	山越 爲次郎	東京市蒲田區東六郷 三ノ七	蒲田	三〇五六 三二一四
粉 碎 機	鎗屋粉碎機製作所	鎗屋 イヨ	東京市芝區三田松坂町 三六	高輪	五四一六
内燃機關・蒸汽機 關・工作機械	山 本 製 作 所	山 本 源 一 郎	沼津市我入道江川町 一五ノ七	沼津	一一六〇 一二六〇
ボ ン プ	山 科 鐵 工 所	松 井 正 一	大阪市西成區津守町 二二五	天下 茶屋	五五〇〇
水壓諸機械	合名會社 山根製作所	山 本 俊 雄	大阪市港區池島町 一ノ三一	築港	二〇八二
鐵山用機械	大和重機製鋼株式會社	大野 生太郎	大阪市東淀川區田川通 三ノ七	北	一二六三 二七六九
鐵山諸機械	大和鋼機株式會社	山形 甚吉	大阪市西淀川區加島町 八〇	福島	四四一四 四五八七
鐵山化學工業用濾 過機・各種ポンプ	株式會社 藪田機械製作所	藪田 三男	大阪市港區南境川町 二ノ二八	西	三二七 一一三四
各種プレス・切斷 機・空氣槌・水壓機	山川プレス製作株式會社	山川 重松	大阪府中河内郡龍華町 大字龜井七〇〇	平野	一八三一 一四
陸用チーゼル機關	山岡内燃機株式會社	山岡 孫吉	尼崎市長洲治京三	福島	一五〇 一五九

製	罐	山田鐵工所	山田直吉	宇部市中宇部字松濱	一八七
鑛山機械及人造	山口鐵工所	山口重夫	直方市山部四〇八		七七三
鑛山化學機械	株式會社 夕張製作所	古谷金一郎	北海道夕張郡夕張町字若菜邊九七二ノ四	夕張	二五〇
吉田鐵工所	吉田佐市		秋田市土崎港相染町新田字二堀ノ二四		四九
株式會社 吉田鐵工所	吉田傳藏		秋田縣土崎港相染町字ウケ堀二五		
化學工業用機械・硫酸機械	芳澤	露太郎	東京市江戸川區逆井一ノ五	城東	一一二五
應過機・瓦斯發生爐・鑛山用諸機械	橫山工業株式會社	橫山公雄	東京市蒲田區內幸町二ノ八	銀座	一五六二
油壓用商車ポンプ	株式會社 吉池機械製作所	吉池猛	東京市蒲田區南六郷一ノ二二ノ二	蒲田	三六三一
	合資會社 吉伴製作所	吉田伴吉	福島縣平市堂前二〇		二二五
	吉健鐵工所	吉野健助	福島縣平市長橋町六七		一七八
內燃機關	米子鐵工所	小林貞二郎	米子市東町九九		
サンドポンプ・タ ーピンポンプ・ヒ ューガルポンプ	株式會社 淀川ポンプ製作所	平井功	大阪市西淀川區姫島町一〇三	福島	一二六九

薄鐵・鋁・鉛引鐵 鋁・漁船用發動機	株式會社 淀川製鋼所	宇田耕一	大阪市西淀川區百島町五一	福島	四五五一
旋盤	株式會社 吉田商工部	吉田爲三郎	大阪市東成區大今里町五七四	東	六二二
內燃機	合資會社 吉田發動機製作所	吉田一郎次	岡山市島田一八七		五一四七
運搬機・水力機	吉柳鐵工所	石田義治	宇部市東區海岸通六		六〇九
汽罐・鑛山用各種 ポンプ	橫尾鐵工所	橫尾勘六	佐賀市六座町一二一		一三七七
鑛山機械及其部分 品ノ製造	理研電機製造株式會社	田中章一	東京市日本橋區兜町二ノ一七	茅場町	四三六
ジャッキ・チェイ ンブロック・動力 伐採機・動力軌條 鋸・枕木鑽孔機・ 金切鋸盤・軌條彎 曲機	理研製機株式會社	田中章一	東京市日本橋區兜町二ノ一七	茅場町	四三六
コンプレッサー・ リベツチングマシ ン・鑿岩機	理研空氣機械株式會社			蒲田	三七二九
ピストンリング・ ポンプ・工作機械・ 測定器	理研工業株式會社	吉見靜一	東京市小石川區春日町一ノ一	小石川	三一七一
鑛山用捲揚機並に 各種ポンプ	株式會社 立正製作所	中野昇	福岡市犬飼六一二	東	二四六六

造船統制會

各種ポンプ・水車	鐵塔・鐵柱・鐵構	特殊鋼品・鐵山土	機・化學機械・輸送	製罐	化學・鐵山・製鐵	用機器
株式會社 六王製作所	株式會社 若松服部製作所	株式會社 渡邊製鋼所	渡邊製作所	渡邊製罐工場	株式會社 若津鐵工所	
今泉忠彦	有田勇次郎	渡邊了武	渡邊壽	渡邊俊次	今村實	
東京市蒲田區矢口町 五七七	東京市日本橋區江戸橋 三ノ五	東京市蒲田區糝谷町 五ノ一三四七	大阪市大正區泉尾 梅之町二ノ五	直方市下境四六〇九	福岡縣三潞郡大川町字 向島二五二四	
蒲田 四六七七 五一三五	日本橋 三五〇六	大森 三四五八 三八一五	櫻川 三一九六 六三一九	二九七	若津 四一二	

昭和十七年一月二十八日
東京市麹町區丸ノ内二丁目
造船會館内
電話丸ノ内
一四〇七
四一七

造船統制會

設立 昭和十七年一月二十八日
本部 東京市麹町區丸ノ内二丁目 造船會館内 電話丸ノ内 一四〇七
會員 單獨加入 一五 造船協議會 五

定 款

第一章 總 則

第一條 本會ハ本邦ニ於ケル造船事業ノ總力ヲ最モ有效ニ發揮セシムル爲其ノ綜合的統制運營ヲ圖リ且造船ニ關スル國策ノ立案及遂行ニ協力スルヲ以テ目的トス

第二條 本會ハ重要産業團體令ニ依リ設立シ造船統制會ト稱ス

第三條 本會ハ事務所ヲ東京市ニ置ク

會長必要アリト認ムルトキハ出張所ヲ置クコトヲ得

第二章 會 員

第四條 本會ハ左ニ掲グル者ニシテ遞信大臣ノ指定シタルモノヲ以テ之ヲ組織ス

一 長サ百米以上ノ船舶(軍用艦船ヲ含ム以下之ニ同ジ)ヲ製造シ得ル造船及造船設備並ニ長サ百米以上ノ船舶ヲ入渠セシメ得ル船渠ヲ備フル造船會社

二 造船事業ヲ營ム者ニシテ前號ニ該當セザルモノヲ以テ組織シタル團體

三 前各號ニ掲グルモノノ外船舶用機關若ハ艤裝品ノ製造又ハ修繕ヲ爲ス事業ヲ營ム者又ハ夫等ノ者ヲ以テ組織シタル團體

第五條 前條ノ規定ニ該當セザルモノト雖モ船舶、船舶用機關若ハ艤裝品ノ製造又ハ修繕ヲ爲ス事業ヲ營ム者又ハ夫等ノ者ヲ以テ組織シタル團體ニシテ逓信大臣ノ承認ヲ受ケタルモノハ之ヲ會員ト爲スコトヲ得

第六條 會員及會員タル團體ヲ組織スル者ハ造船ニ關スル事業ノ統制ニ付別ニ定ムル統制規程ニ從フモノトス

第七條 會員及會員タル團體ヲ組織スル者本會ヨリ造船ニ關スル事業ニ付資料ノ提出ヲ求メラレタルトキハ遲滞ナク之ヲ提出スル義務アルモノトス

第八條 會員及會員タル團體ヲ組織スル者ハ造船ニ關シ其ノ業務若ハ財産ノ狀況又ハ帳簿書類、設備其ノ他ノ物件ニ付本會ノ役員又ハ職員ガ會長ノ命ニ依リ検査ヲ行フ場合ニハ之ヲ拒ミ、妨ゲ又ハ忌避スルコトヲ得ザルモノトス

第三章 事業及其ノ執行

第九條 本會ハ第一條ノ目的ヲ達スル爲左ニ掲グル事業ヲ行フ

- 一 船舶、船舶用機關及艤裝品（以下船舶等ト稱ス）ノ製造、修繕及之ニ要スル設備ニ關スル政府ノ計畫ニ關スル政府ノ計畫ニ對スル參畫
- 二 船舶等ノ製造及修繕ニ關スル實施計畫ノ設定並ニ其ノ遂行ニ關スル事項
- 三 資材、資金、設備、技術者、勞務等ニ關スル實施計畫ノ設定並ニ其ノ遂行
- 四 船舶等ノ製造、修繕及之ニ要スル設備ニ關スル統制指導其ノ他造船ニ關シ會員及會員タル團體ヲ組織スル者ノ事業ニ關スル統制指導

織スル者ノ事業ニ關スル統制指導

- 五 造船ニ關スル事業ノ整備確立
 - 六 技術ノ向上、能率ノ増進、規格ノ統一、經理ノ改善其ノ他造船ニ關シ會員及會員タル團體ヲ組織スル者ノ事業ノ發達ニ關スル施設
 - 七 船舶等ノ製造及修繕ノ遂行ニ必要ナル施設
 - 八 船舶等ノ製造價格及修繕料ニ關スル調査及研究
 - 九 造船ニ關スル調査及研究
 - 十 造船ニ關シ會員及會員タル團體ヲ組織スル者ノ事業ニ關スル検査
 - 十一 前各號ニ掲グルモノノ外本會ノ目的ヲ達スルニ必要ナル事業
- 第十條 本會ノ事業ノ執行ニ關シ必要ナル事項ハ別ニ之ヲ定ム

第四章 役員及事務局

第十一條 本會ニ左ノ役員ヲ置ク

會長	一人
理事	一人
監事	若干人
評議員	若干人

第十二條 會長ハ逓信大臣ノ命ジタル銓衡委員ノ推薦シタル者ニシテ逓信大臣ノ命ジタルモノトス

理事長及理事ハ造船ニ關スル事業ニ付經驗アル者及學識アル者ノ中ヨリ遞信大臣ノ認可ヲ受ケ會長之ヲ命ズ

評議員ハ造船ニ關スル事業ニ付經驗アル者及學識アル者ノ中ヨリ會長之ヲ命ズ
監事ハ評議員ノ過半数ノ同意ヲ以テ之ヲ選任ス

第十三條 役員ノ任期ハ左ノ通トス

會長	三年
理事長	三年
理事	三年
監事	二年
評議員	二年

會長必要アリト認ムルトキハ任期中ト雖モ遞信大臣ノ認可ヲ受ケ理事長又ハ理事ヲ解任スルコトヲ得
補缺ノ爲任命又ハ選任セラレタル役員ノ任期ハ前任者ノ任期ノ殘存期間トス

第十四條 會長、理事長及理事ハ他ノ職務又ハ商業ニ從事スルコトヲ得ズ但シ遞信大臣ノ認可ヲ受ケタルトキハ此ノ限ニ在ラズ

第十五條 會長ハ本會ヲ代表シ造船ニ關スル事業ノ統制指導其ノ他ノ會務ヲ總理ス

理事長ハ會長ヲ補佐シ會務ヲ掌理シ會長事故アルトキハ會長ノ職務ヲ代理シ會長缺員ノトキハ會長ノ職務ヲ行フ
理事ハ會長及理事長ヲ補佐シ會務ヲ分掌シ豫メ會長ノ定ムル順位ニ依リ會長及理事長共ニ事故アルトキ

ハ會長ノ職務ヲ代理シ會長及理事長共ニ缺員ノトキハ會長ノ職務ヲ行フ
監事ハ本會ノ財産ノ狀況ヲ監査ス
評議員ハ會長ノ諮問ニ應ジ又ハ會長ニ對シ意見ヲ具申ス

第十六條 本會ノ事務ヲ處理スル爲本會ニ事務局ヲ置ク
事務局及其ノ職員ニ關スル事項ハ別ニ之ヲ定ム

第五章 會 議

第十七條 總會ハ定時總會及臨時總會トス

定時總會ハ毎年一回事業年度終了後二月以内ニ之ヲ開キ臨時總會ハ會長必要アリト認メタルトキ之ヲ開ク

前項ノ事業年度ハ毎年四月一日ニ始リ翌年三月三十一日ニ終ル但シ初年度ハ本會設立ノ日ニ始ル
總會ハ會長之ヲ招集シ之ガ議長トナル

第十八條 左ニ掲グル事項ハ總會ニ諮リ會長之ヲ決ス

- 一 定款ノ變更
- 二 收支豫算

三 定款第二十條及第二十一條ノ規定ニ依ル賦課金ノ賦課徵收方法

第十九條 會長ハ左ニ掲グル事項ニ付定時總會ニ報告スルモノトス但シ財産ノ狀況ハ監事ヲシテ之ヲ報告セシム

一 事業報告書

二 財産目録貸借対照表及收支計算書

第六章 會計

第二十條 本會ノ經費ハ會員ニ對シ之ヲ賦課ス
 第二十一條 本會ハ其ノ事業ヲ行フ爲必要アルトキハ逓信大臣ノ認可ヲ受ケ會員ノ全部又ハ一部ニ對シ前條ノ規定ニ依ル賦課金ノ外特別ノ賦課金ヲ課スルコトヲ得
 第二十二條 前二條ノ規定ニ依ル賦課金ノ徵收ニ關シテハ別ニ定ムル所ニ依ル
 第二十三條 本會ノ會計年度ハ事業年度ニ依ル

第七章 過怠金

第二十四條 本會ハ本定款ニ違反シタル會員ニ對シ金五千圓以下ノ過怠金ヲ課スルコトヲ得
 第二十五條 本會ハ統制規程ニ違反シタル會員ニ對シ金壹萬圓以下ノ過怠金ヲ課スルコトヲ得

第八章 解散及清算

第二十六條 本會ハ逓信大臣ノ命令ニ依リ解散ス
 第二十七條 本會ハ解散ノ後ト雖モ清算ノ目的ノ範圍内ニ於テハ仍存續スルモノトス
 第二十八條 清算人ハ逓信大臣ノ解散通知ニ基キ裁判所ノ選任シタル者之ニ當ル
 第二十九條 清算人ハ本會ヲ代表シ清算ヲ爲スニ必要ナル一切ノ行爲ヲ爲ス權限ヲ有ス但シ清算及財産處分ノ方法ニ付テハ裁判所ノ認可ヲ受クルモノトス
 第三十條 本會ハ解散ノ後ト雖モ裁判所ノ認可ヲ受ケ其ノ債務ヲ完済スルニ必要ナル金額ヲ會員ニ對シ賦課徵收スルコトヲ得

造船統制會役員

役名	氏名	住	所	牛込	電話
會長	斯波 孝 四郎	東京市牛込區納戸町二六		五三五六	

略歴 氏は明治八年一月、故男爵斯波蕃氏の二男として出生、三十二年東大工學部造船科を卒業、直に昭和九年六月、三菱航空會社に入り、大正九年三菱造船會社長崎造船所長に就任、十四年常務取締役に擧げられ各事業會社を初めとし、日本電池、大日本塗料等の各會社の取締役等を兼任、造船聯合會理事長等と、現大東亞決戦下、造船界の最も多事なりし時、氏を造船統制會々長に見る、亦故なきではない。正六位。

理事長	桑 原 重 治	東京市世田ヶ谷區新町二ノ一八〇	世田ヶ谷	四五七八
理事	湊 一 磨	同 澁谷區原宿三ノ三〇七	青山	〇〇七〇
同	陰 山 全 四郎	東京府北多摩郡武藏野町字吉祥寺二九八〇	吉祥寺	一七
同	野 村 千 助	東京市世田ヶ谷區玉川奥澤町一ノ四八〇	田園調布	二五五九
同	木 梨 律 馬	同 世田ヶ谷區羽根木町一六八〇	奥 澤	三六五五
同	岩 井 祐 文	同 世田ヶ谷區羽根木町一八四四	奥 澤	三六一九
監 事	鑄 谷 正 輔	同 評議員 富 永 能 雄	(函館船渠)	
同	郷 古 正 潔	同 評議員 川 南 豐 作	(川南工業)	
同	六 角 三 郎	同 評議員 横 尾 龍 貞	(播磨造船)	
同	堀 三 吉	(浦賀船渠)	同 吉 岡 保 貞	(川崎重工業)

評議員	玉井 喬介 (三菱重工業)	評議員	荒木 彦彌 (鶴見製鐵)
同	山 口 眞一 (三井造船)	同	淺野 良三 (鶴見製鐵)
同	眞一 (鐘紡)	同	岸本 信太 (藤永田造船)

造船統制會々員 (五十音順)

主要製品	社名	代表者名	所在地	電話
造船・汽・鐵	浦賀船渠株式會社	六角 三郎	東京市麴町區丸ノ内海上ビル内	丸ノ内二六五八
船舶新造及修繕・各種機械	株式會社 大阪鐵工所	山口 眞一	大阪市長堀橋筋一ノ三	南 八〇二一二 八三三一九
造船事業統制事務	關西造船協議會	川南 豐作	大阪市浪速區櫻川町三ノ一三六五	新町 一八六七
造船・艦船修理	川南工業株式會社	鑄谷 正輔	大阪市北區中之島二ノ二五	北 六五五一
艦船建造・修理	川崎重工業株式會社	吉井 兵視	神戶市湊東區東川崎町二丁目	兵庫三八〇一三九〇
船舶・機器・汽・鐵建造並ニ修繕	笠戶船渠株式會社	松村 菊男	神戶市神戶區海岸通五	三宮 三五三八 三五四八
艦船・船用タービーン起重機	株式會社東京石川島造船所		東京市京橋區佃島五	京橋 三六一九

艦船建造修理	株式會社 藤永田造船所	岸本 信太	大阪市住吉區柴谷町	天下茶屋 五六三一
艦船新造及修理	浪速船渠株式會社	熊谷 八郎	大阪市西區西長堀北通五ノ四ノ一	新町 八八八一九 一八九二
船舶・汽機・汽・鐵及其他諸機械ノ新造及修理並ニ鐵工業	名古屋造船株式會社	重光	名古屋市港區昭和町一三	南 五六五六
船舶用資材	日本鋼管株式會社	白石 元次郎	川崎市渡田町字若尾新田二七六〇	川崎 三五四一
造船・艦船修理	函館船渠株式會社	富永 能雄	函館市辨天町八八	三三〇〇
各種艦船製造並修理	株式會社 播磨造船所	田宮 嘉右衛門	兵庫縣赤穂郡相生町	相生一四一六
船舶・艦艇	三菱重工業株式會社	郷 古潔	東京市麴町區丸ノ内二ノ四	丸ノ内三三一九
造船・修理・造機	三井造船株式會社	住月 辰男	東京市日本橋區寶町二ノ一	日本橋四四六八
造船 修理	向島船渠株式會社	濱根 岸太郎	廣島縣御調郡向島東村	
	造船組合東北造船協議會		石卷市石卷仲瀨六	
	造船組合關東造船協議會	井上 修三	横濱市中區本町二丁目十五銀行ビル	本局 一一四〇

日本貿易會

造船並船舶修理
船舶・舶機

造船組合九州造船協議會
造船組合中國造船協議會

飛鷹 松次
戎 市三郎

門司市棧橋通り九
廣島縣三原市糸崎
五五〇

門司 一八一七
糸崎 一四三
一三八

日本貿易會

設立 昭和十七年一月二十七日
本部 東京市日本橋區通一 白木屋七階 電話日本橋一三三一—五
會員 單獨加入 八四

定 款

第一章 總 則

第一條 本會ハ本邦貿易ノ綜合的統制運營ヲ圖リ貿易ニ關スル國策ノ立案及遂行ニ協力スルコトヲ目的トス

第二條 本會ハ重要産業團體令ニ依リ之ヲ設立シ日本貿易會ト稱ス

第三條 本會ハ事務所ヲ東京市ニ置キ必要ニ應ジ支部又ハ出張所ヲ設クルコトヲ得

第四條 本會ノ公告ハ官報ヲ以テ之ヲ爲ス

第二章 會 員

第五條 本會ハ左ニ掲グル者ニシテ商工大臣ノ指定シタルモノヲ以テ之ヲ組織ス

一 貿易組合及貿易組合聯合會

二 輸出ノ統制ヲ爲ス會社

三 輸入ノ統制ヲ爲ス會社

四 輸出又ハ輸入ノ統制ヲ爲ス團體

五 主要貿易業者

第三章 事業及其ノ執行

第六條 本會ハ第一條ノ目的ヲ達スル爲左ノ事業ヲ行フ

- 一 貿易ニ關スル政府ノ計畫ニ對スル參畫ニ關スル事項
 - 二 貿易ノ實行計畫ノ設定及遂行ニ關スル事項
 - 三 貿易ノ振興及調整方策ノ決定ニ關スル事項
 - 四 貿易ニ關スル統制指導及檢査ニ關スル事項
 - 五 貿易業ノ整備ニ關スル事項
 - 六 貿易ニ關スル調査、研究、報道及宣傳ニ關スル事項
 - 七 貿易ニ關スル施設ニ關スル事項
 - 八 其ノ他本會ノ目的達成ニ必要ナル事項
- 第七條 會員又ハ會員タル團體ヲ組織スル者ノ事業ニ關スル統制ニ付テハ統制規程ノ定ムル所ニ依ル
- 第八條 本會ノ事業ノ執行ニ關シ必要ナル事項ハ別ニ之ヲ定ム

第四章 役員

第九條 本會ニ左ノ役員ヲ置ク

會長	一名
理事	若干名
監事	若干名
評議員	若干名

(内若干名ヲ常任ト爲スコトヲ得)

前項ノ役員ノ外本會ニ理事長一名ヲ置クコトヲ得

第十條 會長ハ本會ヲ代表シ會務ヲ總理ス

理事長ハ會長ヲ輔佐シ會長事故アルトキハ會長ノ職務ヲ代理シ會長缺員ノトキハ會長ノ職務ヲ行フ

理事ハ會長及理事長ヲ輔佐シ會務ヲ分掌シ豫メ會長ノ定ムル順位ニ依リ會長及理事長共ニ事故アルトキハ會長ノ職務ヲ代理シ會長及理事長共ニ缺員ノトキハ會長ノ職務ヲ行フ

監事ハ本會ノ財産ノ狀況ヲ監査ス

評議員ハ會長ノ諮問ニ對シ答申シ又ハ會長ニ對シ意見ヲ具申ス

第十一條 會長ハ銓衡委員ノ推薦シタル者ノ中ヨリ商工大臣之ヲ命ズ

前項ノ銓衡委員ハ貿易業ニ經驗アル者及學識アル者ノ中ヨリ商工大臣之ヲ命ズ

理事長、理事及評議員ハ貿易業ニ經驗アル者及學識アル者ノ中ヨリ會長之ヲ命ズ但シ理事長及理事ノ任命ハ商工大臣ノ認可ヲ受クルモノトス

監事ハ評議員ノ過半数ノ同意ヲ以テ之ヲ選任ス

第十二條 役員ノ任期ハ左ノ通トス

會長	三年
理事長	三年
理事	三年
監事	二年
評議員	二年

會長必要アリト認ムルトキハ任期中ト雖モ商工大臣ノ認可ヲ受ケ理事ヲ解任スルコトヲ得
第十三條 會長、理事長及理事ハ他ノ職務又ハ商業ニ従事スルコトヲ得ズ但シ商工大臣ノ認可ヲ得タル場
合ハ此ノ限ニ在ラズ

第五章 總會

第十四條 總會ハ定時總會及臨時總會ノ二種トス
定時總會ハ毎年一回三月ニ、臨時總會ハ會長必要アリト認ムルトキ之ヲ開催ス
總會ハ會長之ヲ招集シ之ガ議長トナル

第十五條 總會ヲ招集スルニハ會員ニ對シ少クトモ二週間前ニ會議ノ目的タル事項、日時及場所ヲ示シ招
集ノ通知ヲ發スルモノトス

第十六條 左ニ掲グル事項ハ總會ニ諮リ會長之ヲ決ス

- 一 定款ノ變更
- 二 收支豫算

三 第二十四條及第二十五條ノ規定ニ依ル賦課金ノ賦課徵收方法

四 其ノ他會長ニ於テ必要ト認メタル事項

第十七條 會長ハ毎年總會ニ本會ノ事業ノ狀況ヲ報告シ監事ヲシテ財産ノ狀況ヲ報告セシム

第六章 事務局

第十八條 本會ノ事務ヲ處理スル爲本會ニ事務局ヲ置ク

第十九條 事務局ニ關スル事項ハ別ニ之ヲ定ム

第七章 専門委員

第二十條 本會ニ専門委員若干名ヲ置クコトヲ得

専門委員ハ貿易振興及調整方策ニ關スル具體的事項ニ付會長ノ諮問ニ應ズ

第二十一條 前條ノ専門委員ハ學識經驗アル者ノ中ヨリ會長之ヲ委囑ス

第八章 名譽顧問及顧問

第二十二條 本會ニ名譽顧問及顧問若干名ヲ置クコトヲ得

名譽顧問及顧問ハ學識經驗アル者ノ中ヨリ商工大臣ノ承認ヲ得テ會長之ヲ委囑ス

名譽顧問及顧問ハ本會ノ事業遂行上ノ重要ナル事項ニ參畫ス

第九章 連絡協議會

第二十三條 本會ニ貿易關係産業トノ連絡ヲ密ニスル爲連絡協議會ヲ置クコトヲ得

連絡協議會ハ本會ト關係生産部門等トノ連絡調整ヲ圖ル

第十章 會計

第二十四條 本會ハ會員ニ對シ經費ヲ賦課ス

第二十五條 本會ハ其ノ事業ヲ行フ爲必要アルトキハ商工大臣ノ認可ヲ受ケ其ノ會員ノ全部又ハ一部ニ對
シ前條ノ規定ニ依ル賦課金ノ外特別ノ賦課金ヲ課スルコトヲ得

第二十六條 本會己ムヲ得ザル事情アリト認ムルトキハ前二條ノ規定ニ依ル賦課金ヲ減免スルコトヲ得

第二十七條 第二十四條及第二十五條ノ規定ニ依ル賦課金ノ徵收ニ關シテハ別ニ定ムル所ニ依ル

第二十八條 本會ノ會計年度ハ毎年四月一日ニ始リ翌年三月三十一日ニ終ル

第十一章 解散及清算

第二十九條 本會ハ商工大臣ノ命令ニ依リ解散ス

第三十條 清算人ハ商工大臣ノ解散通知ニ基キ裁判所ノ選任シタル者之ニ當ル

第三十一條 清算人ハ本會ヲ代表シ清算ヲ爲スニ必要ナル一切ノ行爲ヲ爲ス權限ヲ有ス

第三十二條 清算人ハ裁判所ノ認可ヲ受ケ清算及財産處分方法ヲ定ム

第三十三條 本會ハ解散ノ後ト雖モ裁判所ノ認可ヲ受ケ其ノ債務ヲ完済スルニ必要ナル金額ヲ賦課徵收スルコトヲ得

第十二章 罰 則

第三十四條 本會ハ定款ニ違反シタル會員ニ對シ五千圓以下ノ過怠金ヲ課スルコトヲ得

第三十五條 本會ハ統制規程ニ違反シタル會員ニ對シ一萬圓以下ノ過怠金ヲ課スルコトヲ得

表覽一 掌分務事會易貿本日

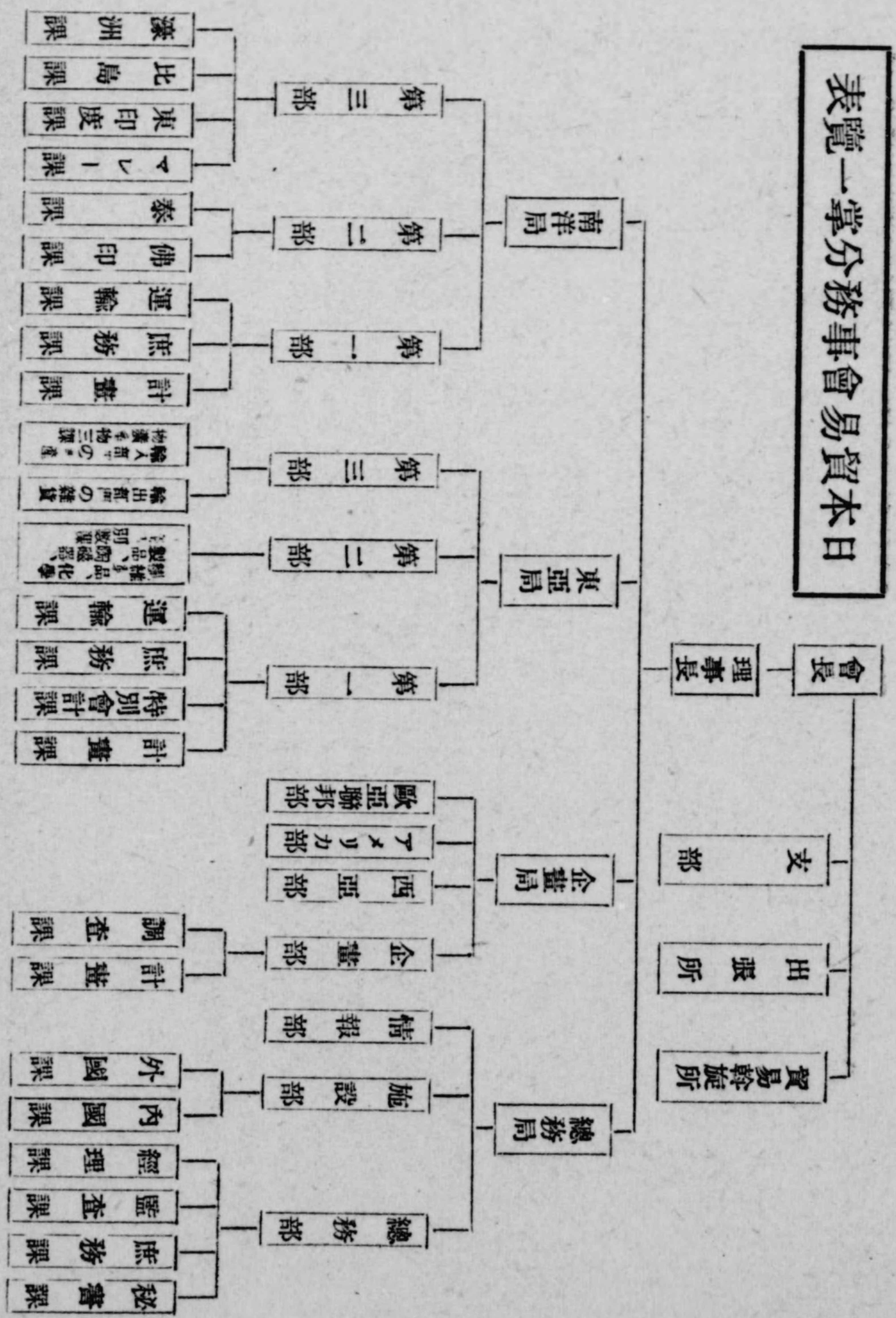

本會は本邦貿易の綜合的統制運営を圖リ、貿易に關する國策の立案及遂行に協力することを目的とす。

日本貿易會役員

役名

會長 南郷三郎

住 兵庫縣武庫郡御影町濱東三

御影 電話 三一一九

略歴 氏は明治十一年十月、金澤藩士南郷茂光氏の三男として生る、海の荒鷲南郷海軍少佐の叔父に當り、十數餘事業會社の重役を兼ね、大阪商工會議所顧問として、我國海外貿易に對しては、多大の貢獻をなし流石往時海外雄飛の雄なる『錢屋五兵衛』を生んだ金澤藩の流れを汲むだけに、令兄次郎氏(海の荒鷲の嚴父)も亦海軍少將として既に令名があつた如く、海國日本の將來を背負ふ貿易界の重鎮である。

理事長 (當分會長兼任)

理事

阿部重兵衛

東京市赤坂區青山南町五ノ四

青山 六五六三

同

黒田鴻五

同 本郷區西片町十

小石川 二二八九

同

南治之助

大連市黒碼屯三七六

四局 九七八一

同

吉武徳三

大阪市此花區上福島二ノ一

福島 六二

同

瀬川成一

東京市世田ヶ谷區下馬町二ノ二三

大崎 一〇八七

同

福田康三

東京市目黒區三田三七

町田 二三〇

同

衣川毅夫

東京府南多摩郡町田本町田玉川學園住宅地

中野 三七七四

同

齋藤吉臣

東京市杉並區高圓寺四ノ五三九

同

杉村廣藏

東京市杉並區高圓寺四ノ五三九

中野 三七七四

理事 高木龜久次郎

一宮信人 水島禮助 石田竹之助 伊藤藤造 阿部龍藏 淺間龍藏 石田龍藏 岩井雄二 上山勘太郎 岡田治賢 大久保利賢 大島永明 大谷登美 貝山好美 加藤郁三 加藤勝太郎 高城荒三

評議員 高島誠一 田島長三 田中完三 田島由松 塚田公太郎 豊島久七 中井省三 西川與一 二宮新 羽生雅則 林莊太郎 東野榮二 平野珪藏 藤井松四郎 加藤平次郎

評議員 川久保修吉 木下清四郎 黒木三三 兒玉謙次 小日山直登 島田一弘 上甲信弘 末高與次郎 菅禮之助 鈴木熊太郎 關木桂三 千田牟婁太益 藤山愛一郎 堀山三一郎 松本健次郎

評議員	松山普二郎	評議員	三輪常次郎	評議員	山田貞雄
同	皆川多三郎	同	向井忠清	同	橫瀨守雄
同	宮崎彦一郎	同	森平兵衛	同	

日本貿易會統制會々員

(五十音順)

主要製品	社名	代表者名	所在地	電話
錫	日本錫配給株式會社	伊藤文吉	東京市日本橋區茅場町二ノ八	茅場町一〇〇一三
鉛・亞鉛・アンチモン	日本鉛亞鉛アンチモン配給株式會社	伊藤文吉	東京市日本橋區茅場町二ノ八	茅場町一〇〇一三
屑鐵	日本故屑鐵輸入統制組合	松島政太郎	東京市京橋區橫町一ノ五(梅田ビル内)	京橋一六〇四
アルミニウム其他	帝國輕金屬統制株式會社	大屋敦	東京市麴町區大手町一ノ六(大手町會館内)	丸ノ内五七五九
鐵鑄原料統制	鐵鑄原料統制株式會社	小日山直登	東京市麴町區丸ノ内二ノ六(第二鐵鋼會館内)	丸ノ内八四二
漆配給	東亞漆統制株式會社	齋藤嘉兵衛	大阪市東區農人橋詰町二八	東一五四一
大豆・大豆油・大豆粕	日本大豆統制株式會社	杉山金太郎	東京市麴町區大手町一ノ六	丸ノ内老七一九
ブッキ屑	日本鋳力屑統制株式會社	大久保偵次	東京市芝區新橋一ノ一四	銀座二〇二二

紡績用綿花輸入統制	膠及ゼラチン原料輸入及其ノ輸入シタル原料配給	生絲輸出同業會	亞細亞アルミナム株式會社	淺野物産株式會社	株式會社 安部幸商店	旭棉花商會	株式會社 安宅商會	旭シルク株式會社	株式會社 岩井商店	石原産業海運株式會社	大倉商事株式會社
日本綿花輸入統制株式會社	日本膠原料統制株式會社	生絲輸出同業會	亞細亞アルミナム株式會社	淺野物産株式會社	株式會社 安部幸商店	旭棉花商會	株式會社 安宅商會	旭シルク株式會社	株式會社 岩井商店	石原産業海運株式會社	大倉商事株式會社
木下清次郎	若山文雄		鹽原又策	淺野總一郎	安部信治	藤田龜太郎	安宅彌吉	小田萬藏	岩井雄二郎	石原新三郎	石田直吉
大阪市東區備後町三ノ八(綿業會館内)	大阪市東區瓦町二ノ五五	橫濱市中區本町三ノ三 橫濱取引所	東京市日本橋區室町二ノ三	東京市麴町區丸ノ内一ノ六	東京市日本橋區本町一ノ二ノ三	大阪市東區伏見町五ノ四二(日本徵兵館内)	大阪市東區今橋五ノ一四	神戸市神戸區海岸通五	大阪市東區北濱四ノ四三	神戸市神戸區海岸通八	東京市京橋區銀座二ノ二
本町 五四六	北濱 四七二一	北濱 四七二一	日本橋 二四三六 四五九四	丸ノ内 三五八一〇	日本橋 一二九一	北濱 五一九三	北濱 一五一一 五二四四	三宮 五五三三	北濱 三三四三 三八五四	三宮 三六三一 二三四	京橋 二一三一 二一四一

錫・ゴム・南洋物産・ アンチモン等輸入 及輸出業	加商株式會社	石川昇一	大阪市西區土佐堀通 一ノ三四	土佐堀 四九一六 七三〇六
生糸	片倉製絲紡績株式會社	今井五介	東京市京橋區京橋 三ノ二ノ二	京橋 三六一九
硝子	開瀨炭販賣株式會社	中松眞郷	東京市麴町區內幸町 二ノ一ノ二	銀座 二五六一
硝子製品輸出振興株式會社	島田一郎	大阪府西區川口町一	西	四〇四
工業藥品・化學製 品・農水產品・羊 毛・綿糸布・毛糸 毛織物・人絹糸布 機械金物	株式會社 兼松商店	林 莊太郎	神戸市神戸區伊藤町 一一九	三宮 二二二〇
貿易・各糸織物・ 纖維原料	加藤物産株式會社	加藤源次	神戸市神戸區北長狹通 三ノ一〇	葺合 二五〇〇 五五三五
貿易直輸出入	株式會社 加藤商會	加藤勝太郎	名古屋市中區新榮町 二ノ一六ノ一	本局 一一二二 一一二四
生糸	株式會社 那是シルク コーポレイション	小西喜三郎	神戸市神戸區海岸通五 (商船ビル内)	三宮 三六一二 一八五四
輸入棉花・輸出綿 糸布・人絹糸布・ スフ糸布・其ノ他 一般商品	株式會社 小西商店	大阪府北區中之島 二ノ五六	北濱	二九三一

纖維工業品・食料 品・油脂・紙類・ 肥料等	江商株式會社	中山秀一	大阪府北區中之島 二ノ二五	北濱 一二七〇
輸出入貿易	神戸海陸産貿易株式會社	中村誠次	神戸市神戸區海岸通 五ノ二五	元町 二四八
自動車タイヤ・チ ニ・プ・調帶・ゴ ム靴・其ノ他ゴム 製品全般	護謨製品輸出振興株式會社	田嶋長三郎	神戸市神戸區京町七〇 神戸貿易會館第二分館 内	三宮 一九二一 一九二四
貿易業	株式會社 三洋商會	森 傳次郎	東京市麴町區丸ノ内 二ノ一四	丸ノ内 三〇七四 四六五七
纖維製品貿易	三興株式會社	伊藤竹之助	大阪府東區安土町 二ノ五一	本町 一四二一 九八五
家畜飼料	飼料配給株式會社	黒木三次	東京市京橋區木挽町 四ノ四ノ一	京橋 八〇四一 三〇七五
機械類及原材輸出	昭和通商株式會社	堀 三也	東京市京橋區八丁堀 二ノ七	船場 八〇
人絹輸出調整	人絹糸布輸出振興株式會社	藤井松四郎	大阪府東區北久寶寺町 二ノ四四	三宮 九六
生絲	神榮生糸株式會社	田代竹司	神戸市神戸區明石町 一九	此花 三二三一
經合金・金屬材料	住友金屬工業株式會社	古田俊之助	大阪府此花區島屋町 三七	此花 三二三一
纖維製品(纖維製 品加工品・漁網・ 布織製品・メリヤ ス・帽子帽體・敷 布敷物)	維織製品輸出振興株式會社	丸山善樹	東京市京橋區築地一ノ 二(須内ビル内)	築地 二三八三