官 廳

国立国会図書館

收 書 通 報

第 30 号

Current Acquisitions

No. 30

国立国会図書館
26.2.22
国際業務部

国 立 国 会 図 書 館

National Diet Library

Tokyo, Japan

凡　　例

1. 本目録は本館に受入れられた図書で整理を了したものを逐次收録する。
   但し本号には和漢書だけ收録してある。
2. 記載は日本十進分類法（N. D. C.）新訂6版により分類してある。
   同一分類内の排列は、本文分類見出の中を標目のＡＢＣ順にしてある。
3. 目次に代わるものとして、N. D. C. の主綱表を掲げてある。
   本文の見出しもこれによる。
4. 各図書の標目の右端に附せられた数字はその図書の請求番号である。
   なお特殊の法律、法規は328諸法のもとに分類してあるが、その分については、それぞれの主題のもとに收められる場合の分類番号をも附記した。請求番号の下に（　）内に記載してあるのがそれである。

和漢書分類表

000	**総　記**
010	図書館
020	図書．書誌学
030	百科辞書．索引
040	論文集，講演集．雑書
050	逐次刊行書，雑誌
060	学会．博物館
070	新聞．新聞学
080	叢書．全集
090	
100	**哲　学**
100	哲学総記
110	哲学各論
120	東洋哲学
130	西洋哲学
140	心理学
150	倫理学
160	宗教．神学
170	神　道
180	仏　教
190	キリスト教
200	**歴　史**
200	歴史総記
210	日　本
220	アジア
230	ヨーロッパ
240	アフリカ
250	北アメリカ
260	南アメリカ
270	オセアニア
280	伝　記
290	地誌．紀行
300	**社会科学**
300	社会科学総記
310	政　治
320	法　律
330	経済．経営
340	財　政
350	統　計
360	社　会
370	教　育
380	民俗．風俗習慣
390	国防．軍事
400	**自然科学**
400	自然科学総記
410	数　学
420	物理学
430	化　学
440	天文学
450	地質学．地理学
460	生物学．人類学
470	植物学
480	動物学
490	医学．薬学
500	**工学．工業**
500	工学．技術．工業
510	土木工学
520	建築学
530	機械工学
540	電気工学
550	海事工学．造兵学
560	採鉱冶金学
570	化学工業
580	繊維，その他の工業
590	家　事
600	**産　業**
600	産業総記
610	農　業
620	園芸．造園
630	蚕糸業
640	畜産．獣医学
650	林　業
660	水産業
670	商　業
680	交　通
690	通　信
700	**芸　術**
700	芸術，美術総記
710	彫　刻
720	絵画．書道
730	版　画
740	写眞．印刷
750	工芸美術
760	音楽．舞踊
770	演劇．映画
780	運動競技
790	遊芸．娯樂
800	**語　学**
800	語学総記
810	日本語
820	中国語．東洋語
830	英　語
840	ドイツ語
850	フランス語
860	スペイン語
870	イタリア語
880	ロシア語
890	その他諸国語
900	**文　学**
900	文学総記
910	日本文学
920	中国文学．東洋文学
930	英米文学
940	ドイツ文学
950	フランス文学
960	スペイン文学
970	イタリア文学
980	ロシア文学
990	その他諸国文学

000 総　　記

020 図書．書誌学

宮内廳書陵部　025.1-Ku 816 t
圖書寮典籍解題〔第3〕圖書寮編
丹波市町(奈良県) 養德社 昭和25(1950)
304p 図版 26cm
内容
〔第3〕 続文学篇

高市慶雄　025.1-Ta 326 m
明治文献目録 高市慶雄編
東京 日本評論社 昭和7(1932)
316p 22cm

禿氏祐祥　025.1-To 452 s
書目集覽 第1,2 禿氏祐祥編
京都 東林書房 昭和3-6(1928-31)
2冊 22cm
(復製)
内容
第1 寛文書籍目録，元禄書籍目録
第2 享保書籍目録，宝歴書籍目録，明和書籍目録

030 百科辞書．索引

大百科事典 第1-28巻　031-D 15 H
平凡社編
東京 平凡社 昭和6-10(1931-35)
28冊 図版 地図 27cm
内容
第1巻 アーイカ，第2巻 イキーウチ，第3巻 ウツーオーム，第4巻 オーメーカク，第5巻 カケーカワソ，第6巻 カワターキユ，第7巻 キヨークリタ，第8巻 クリチーコーキ，第9巻 コークーコト，第10巻 コナーサワ，第11巻 サソーシノ，第12巻 シハーショーコ，第13巻 ショーサーシン，第14巻 スーセキモ，第15巻 セキヤーソン，第16巻 タータンセ，第17巻 タンソーツン，第18巻 テートイチ，第19巻 トイツーニシモ，第20巻 ニシヤーハシ，第21巻 ハスーヒヤ，第22巻 ヒユーフレ，第23巻 フローホワ，第24巻 ホンームス，第25巻 ムセーヨシサ，第26巻 ヨシシーワ，第27巻 補遺，第28巻 索引

少年百科 ―たのしい知識の本― 第8集　031-Sy 957
東京 日米出版社 昭和25(1950)
223p 21cm

玉川兒童百科大辞典 第1,4　031-Z 25O
小原國芳編
東京 玉川大学出版部 昭和25(1950)
2冊 図版 26cm
内容
第1 理科 第1
第4 理科 第4 天文・気象・海洋

040 論文集，講演集．雑書

福武 旦　049.1-H 819 h
焔の影
東京 鳳文書林 昭和25(1950)
270p 図版 19cm

賀川豊彦　049.1-Ka 164 s
信仰・愛・希望
東京 梧桐書院 昭和25(1950)
323p 19cm

070 新聞．新聞学

日本新聞協會　070.12-N 688 g
外國新聞法制調査 第3篇 日本新聞協會編
東京 日本新聞協会 昭和25(1950)
90p 26cm
(謄写版)
内容
第3篇 英国におけるプレスに関する法規と判例 (河東一郎訳編)

三一書房編集部　070.13-Sa 594 s
新聞記者の告白 ―捏造された記事―
京都 三一書房 昭和25(1950)
191p 19cm
内容
第1 洋服をきた親分衆 (X. Y. Z)，第2 闘いは敗北に終つた。だが!! (不破 新)，第3 新聞のゆくところ自由なし (嬉野満洲雄)，第4 伝統は生きている (前芝確三)

田中香苗　070-Ta 742 s
新聞と新聞記者
東京 翰林書院 昭和24(1949)
184p 19cm (ブルー・リボン・ブックス)

080 叢書．全集

Ilin, M.　088-cI 28 i
イリン選集 第8 イリン著
東京 岩崎書店 昭和25(1950)
150p 図版 19cm
内容
第8 続々人間の歴史―古代文明物語― (村川隆訳)

寺田寅彦　081.8-Te 161 t
寺田寅彦全集 ―文學編― 第1,2巻
東京 岩波書店 昭和25(1950)
2冊 図版 19cm
内容
第1巻
随筆 第1 凧 他51篇
第2巻
随筆 第2 アインシユタインの教育観 他52篇

100 哲　　学

100 哲学総記

廣池利三郎　106-H 549 n
なにゆえに哲學研究會は存在するか
東京 哲学研究会出版部 昭和25(1950)
69p 21cm
附
哲学研究のしおり

廣池利三郎　101-H 549 t
哲學綱要
東京 哲学研究会出版部 昭和25(1950)
102p 21cm

廣池利三郎　104-H 549 t
哲學論文集 第1
東京 哲学研究会出版部 昭和25(1950)
124p 21cm

菅 季治　104.1-Ka 337 t
哲學の論理
東京 弘文堂 昭和25(1950)
143p 19cm

高桑純夫　104-Ta 329 h
二つの世界觀
東京 毎日新聞社 昭和25(1950)
287p 19cm (毎日選書)

寺尾 勇　104.9-Te 176 t
哲學するこゝろ
東京 梧桐書院 昭和25(1950)
248p 図版 19cm (学生選書)

120 東洋哲学

西田幾多郎　121.9-N 744 n
西田幾多郎全集 第10巻
東京 岩波書店 昭和25(1950)
601p 図版 22cm
内容
第10巻
哲学論文集 第4,5

關書院編輯部　121.2-Se 157 k
國學者著述一覧 関書院編輯部編
東京 関書院 昭和7(1932)
335p 表 20cm

田邊 元　121.9-Ta 689 z
懺悔道としての哲學 4版
東京 岩波書店 昭和25(1950)
348p 22cm

東洋思想研究 第4(1949年)　120.5-To 616 T
津田左右吉編
東京 岩波書店 昭和25(1950)
314p 22cm (早稲田大学東洋思想研究室年報)
内容
唐詩にあらはれている仏教と道教 (つだ さうきち)，霊宝経の研究 (福井康順)，華語における形体観念 (郭 明昆)，朝鮮に於ける「諺文」の起源について (李 相伯)，金光明経および法華経について (つだ さうきち)

130 西洋哲学

Hegel, George Wilhelm Friedrich.　134.4-h
ヘーゲル全集 第9 ヘーゲル著
東京 岩波書店 昭和25(1950)
454p 22cm
内容
第9 法の哲学―自然法及び国家学―(速水敬二，岡田隆平共訳)

出 隆　131.95-I 131 e
プロチノス エネアデス 5版
東京 岩波書店 昭和25(1950)
203p 図版 19cm

Jaspers, Karl. 134.922–cJ 39 nK
ニイチェ　中　ヤスパアス著　草薙正夫訳
東京　創元社　昭和25(1950)
470p　19cm
内容
中　根本思想

Kierkegaard, Sören Aabye. 134.66–yZ
誘惑者の日記　キェルケゴール著　神保光太郎訳
東京　三笠書房　昭和25(1950)
157p　19cm　(世界文学選書 第48)

巡　政民 133.9–M 447 a
アメリカ哲學の本質 —ジェームズとデューイー—
東京　理想社　昭和25(1950)
156p　19cm

Mumford, Lewis. 133.99–cM 96 nI
人間の條件　下卷　L. マンフォード著　生田勉訳
東京　鎌倉書房　昭和25(1950)
373p　図版6枚　22cm

永野芳夫 133.96–N 166 d
デューイの經驗哲學と教育學
東京　春秋社　昭和25(1950)
207p　22cm

Nietzsche, Friedrich. 134.922–zT
ツァラトゥストラー　ニーチェ著　登張竹風訳
東京　羽田書店　昭和25(1950)
600p　19cm

武市健人 134.4–Ta 558 h
ヘーゲル論理學の體系 —辯證法の基本構造—
東京　岩波書店　昭和25(1950)
246p　22cm

Windelband, Wilhelm. 133.02–cW 76 sT
西洋近世哲學史　第2卷　ヴィンデルバント著　豊川昇訳
東京　創元社　昭和25(1950)
289p　19cm (哲学叢書 第58)

140 心　理　学

芦田　昇 143–A 928 h
發達と教育の心理學
東京　東洋書館　昭和25(1950)
214p　22cm

Goodenough, Florence Laura. 143–cG 64 hG
發達心理學　上卷　グッドイナフ著　後藤岩男訳
東京　金子書房　昭和25(1950)
389p　22cm

古浦一郎 143–Ko 677 z
兒童青年の精神發達
東京　文心堂　昭和25(1950)
171p　22cm (心理学全書 第6卷)

Rhine, Joseph Banks. 147.1–cR 47 sS
心理の領域 —超心理學— J. B. ライン著　瀬川愛子訳
東京　北隆館　昭和25(1950)
341p　図版　19cm

塩津　駿 140.1–Si 534 s
心理学通論
大阪　堀書店　昭和25(1950)
420p　22cm

150 倫　理　学

天野貞祐 150.4–A 444 d
道理の感覚　7版
東京　岩波書店　昭和25(1950)
294p　19cm

佐佐木英夫 150.23–Sa 657 s
西洋古代倫理學說研究
東京　宝文館　昭和25(1950)
212p　22cm

寺島文夫 154–Te 193 a
愛國心とはないか —愛國主義精神と民主主義についての哲學的・政治學的・歴史學的新研究— 寺島文夫編
東京　文理書院　昭和25(1950)
204p　19cm
内容
愛国心の哲学 (柳田謙十郎), 愛国と国際主義 (横田喜三郎), 愛国の理想と民主主義 (戸澤鐵彦), 民主主義と愛国心 (船山信一), 愛国心の歴史的意義 (京口元吉), 国を愛するの道 (田中惣五郎)

160 宗　教

ダイジェスト・シリーズ刊行會 160.4–D 18 e
宗教と聖典 —各宗教の種類とその教義— ダイジェスト・シリーズ刊行會編
東京　ジープ社　昭和25(1950)
181p　19cm (ダイジェスト・シリーズ 第24)

170 神　道

明治聖德記念學會 170.31–M 448 s
神道書籍目錄　再版　明治聖德記念學會編
東京　同文館出版部　昭和18(1943)
646p　27cm

180 仏　教

佛教辭典 (コンサイス) 180.33–B 94 U
宇井伯壽監修　蓮澤成淳等編
東京　大東出版社　昭和13(1938)
1148p　18×10cm

佛典研究會 180.31–B 98 b
佛教論文總目錄　佛典研究會編
東京　潮書房　昭和6(1931)
729p　19cm

義　眞 188.41–G 35 tT
天台法華宗義集　義眞撰　高楠順次郎, 望月信亨共編
京都　世界聖典刊行協会　昭和24(1949)
448p　21cm
(敬光編　天台小部集釈ヲ合刻)

亀井勝一郎 188.7–Si 498 Ks
親　鸞
東京　創元社　昭和25(1950)
221p　19cm (創元選書 第192)

證　眞 188.41–Sy 961 hT
法華三大部私記　第1　證眞撰　高楠順次郎, 望月信亨共編
京都　世界聖典刊行協會　昭和24(1949)
1042p　21cm
内容
法華疎私記　卷第5–10, 止観私記　卷第1–10

高野孫左衛門 188.84–Ta 357 h
不生禪研究 —生活者の立場より— 高野毅著
東京　共栄出版株式会社　昭和25(1950)
173p　図版　22cm

田中應舟 180.49–Ta 778 k
久遠の聖華
東京　斯人会出版部　昭和25(1950)
186p　19cm

知切光歳 188.72–Ti 235 g
愚禿親鸞
東京　西荻書店　昭和25(1950)
259p　19cm

190 キリスト教

Alpé, Pedro. 198.2–cA 45 w
若き世代に與う —人生案内— ペトロ・アルペ著
東京　春秋社　昭和25(1950)
210p　19cm

Erlinhagen, Hemut. 196.1–cE 69 sT
スルスム・コルダ —優れたカトリック者の祈禱集—
エルリンハーゲン編　戸川敬一訳
東京　エンデルレ書店　昭和25(1950)
187p　図版　13×8cm

Jörgensen, Johannes. 198.2–cJ 82 aY
アシインの聖フランチェスコ
巡禮の書　4版　ヨエルゲンセン著　山村静一訳
東京　岩波書店　昭和25(1950)
388p　19cm

Pichler, Wilhelm. 198.2–cP 59 mR
聖教の本　4版　ウイルヘルム・ピヒラー著　ライニルケンス訳
東京　エンデルレ書店　昭和25(1950)
231p　19cm

Reinirkens, Hudet. 193–cR 36 s
聖書讀本 〔第1〕 7版　ライニルケンス訳編
東京　エンデルレ書店　昭和25(1950)
186p　19cm
内容
〔第1〕 旧約聖書の部

200 歴　史

200 歴 史 総 記

三浦新七 204–M 572 t
東西文明史論考 —國民性の研究—
東京　岩波書店　昭和25(1950)
492p　図版　22cm

世界の歴史編集委員會　209-Se 122 s
世界の歴史　第6　世界の歴史編集委員会編
東京　毎日新聞社　昭和25(1950)
407p　15×19cm
内容
第6　年表

和辻哲郎　201.1-W 99 k
近代歴史哲學の先驅者
東京　弘文堂　昭和25(1950)
102p　19cm（アテネ新書 第24）

210 日本

服部之總　210.6-H 345 m
明治の革命
東京　日本評論社　昭和25(1950)
309p　19cm

肥後和男　210.1-H 447 s
最新日本史
東京　有朋堂　昭和25(1950)
284p　表　19cm

國史大圖鑑編輯所　210.1-Ko 548 k
國史大圖鑑　第1-6巻　國史大圖鑑編輯所編
東京　吉川弘文館　昭和7-8(1932-33)
6册　27cm
内容
第1巻　上古奈良平安時代，第2巻　源平鎌倉時代，第3巻　吉野室町桃山時代，第4巻　江戸時代，第5巻　明治時代，第6巻　風俗篇

國史辭典　第1-4　210.033-Ko 548 H
富山房國史辭典編纂部編
東京　富山房　昭和15—18(1940-43)
4册　27cm
（皇紀二千六百年記念）
内容
第1巻　あ—え，第2巻　お—か，第3巻　き—け，第4巻　こ—し

黒板勝美　210-Ku 892 k
更訂
國史の研究〔第4〕9版
東京　岩波書店　昭和25(1950)
368p　22cm
内容
〔第4〕更訂 国史研究年表（黒板勝美編，丸山二郎増補）

森　克己　210.42-M 767 n
日宋文化交流の諸問題
東京　刀江書院　昭和25(1950)
323p　図版　22cm

森末義彰　210.07-M 842 n
日本史の研究
東京　旺文社　昭和25(1950)
295p　22cm

下村　宏　210.75-Si 417 h
八・一五事件　下村海南著
東京　弘文堂　昭和25(1950)
76p　19cm（アテネ文庫 第123）

信夫清三郎　210.6-Si 474 m
明治政治史
東京　弘文堂　昭和25(1950)
186p　19cm（アテネ新書 第22）

山田孝雄　210.032-Y 226 n
年號讀方考證稿
東京　宝文館　昭和25(1950)
174p　22cm

230 ヨーロッパ

粟野頼之祐　231.8-A 968 s
出土資料による
ギリシア史の研究
東京　岩波書店　昭和25(1950)
318p　図版　22cm

Burckhardt, Jakob.　231-cB 94 gN
ギリシヤ文化史　第5巻　ヤコブ・ブルクハルト著
新關良三訳
東京　東京堂　昭和25(1950)
506p　図版　19cm

230.8-cC 56 dM
Churchill, Winston Leonard Spencer.
第二次大戰回顧錄　第5　ウインストン・チャーチル著　毎日新聞飜訳委員会訳
東京　毎日新聞社　昭和25(1950)
319p　図版5枚　地図　19cm

Michelet, Jules.　235.061-cM 62 hG
フランス革命史　第1　ミシュレー著　後藤達雄，後藤喜久雄共訳
東京　日本評論社　昭和25(1950)
310p　15cm（世界古典文庫 第74）

Michelet, Jules.　235.061-cM 62 kM
革命の女たち　ジュール・ミシュレ著　三宅德嘉等訳
東京　河出書房　昭和25(1950)
353p　19cm

坂口　昂　230.1-Sa 363 g
概觀世界史潮　訂23版
東京　岩波書店　昭和25(1950)
378p　図版　22cm

高津春繁　231.1-Ko 727 g
ギリシア民族と文化の成立
東京　岩波書店　昭和25(1950)
223p　22cm

250 北アメリカ

所　勇　253-To 416 m
物語アメリカ史
東京　梧桐書院　昭和25(1950)
203p　図版　地図　19cm（学生選書）

280 伝記

荒垣秀雄　281.04-A 651 g
現代人物論
東京　河出書房　昭和25(1950)
308p　19cm

Bowen, Catherine Drinker.　289.3-cH 19 Bh
判事ホームズ物語　—人とその背景—　上，下巻　カサリン・ドリンカー・ボーエン著　鵜飼信成等訳
東京　法政大学出版局　昭和25(1950)
2册　19cm

Eaton, Jeanette.　289.3-cF 83 EgI
アメリカの偉人
元氣なフランクリン　ジャネット・イートン著　石原裕市郎訳
東京　拓洋社　昭和25(1950)
258p　19cm

Infeld, Leopold.　289.3-cG 17 IkI
神々の愛でし人　—世紀の数学者エヴァリスト・ガロアの生涯—　レオポルト・インフェルト著　市井三郎訳
東京　日本評論社　昭和25(1950)
486p　19cm.

糸屋壽雄　289.1-Ko 676 Ik
幸德秋水傳
京都　三一書房　昭和25(1950)
303p　図版　19cm

小林　勇　289.1-Te 161 Kk
回想の寺田寅彦　4版　小林勇編
東京　岩波書店　昭和25(1950)
284p　図版　19cm

松井　清　280-M 289 d
怒濤を越えて
東京　ジープ社　昭和25(1950)
102p　19×18cm

中川雅子　289.3-N 296 h
氷原の友情　—アムンゼン物語—
東京　刀江書院　昭和25(1950)
227p　図版　18cm（刀江兒童文庫）

岡本辰雄　289.3-O 423 a
在りし日のレーニン　—クルプスカヤの「想ひ出」—
岡林辰雄編
東京　ナウカ社　昭和25(1950)
253p　19cm

大阪大學小澤外科同窓會　289.3-cH 32 Oh
ヘルテル先生追想錄　大阪大學小澤外科同窓會編
大阪　大阪大學小澤外科同窓會　昭和25(1950)
389p　図版36枚　22cm

大宅壯一　281.04-C 951 n
人間裸像
東京　板垣書店　昭和25(1950)
232p　19cm

澤田　謙　289.3-cH 47 Sh
奇蹟の聖女
ヘレン・ケラー
東京　偕成社　昭和25(1950)
354p　19cm

澤田　謙　283–Sa 953 p
英傑群像
プルターク英雄傳
東京　偕成社　昭和25（1950）
352p　19cm

關儀一郎　281.03–Se 123 k
近世漢学者著述目錄大成　關儀一郎，關義直共編
東京　東洋図書刊行会　昭和16（1941）
673p　27cm

丹　潔　289.1–O 564 Td
傳記 唐人お吉
東京　ジープ社　昭和25（1950）
196p　19cm

横山春一　289.1–Ka 164 Yk
賀川豊彦傳
東京　新約書房　昭和25（1950）
482p　図版　19cm

圖案美術研究社　288.6–Z 35 m
標準 紋章集成　圖案美術研究社編
東京　文雅堂書店　昭和25（1950）
252p　21cm　和
（包背裝）

290 地誌. 紀行

足立源一郎　291.09–A 189 y
山に描く
東京　古今書院　昭和25（1950）
285p　図版　20×19cm

「原爆ヒロシマの記錄」編集部　291.76–G 29 g
回顧五年
原爆ヒロシマの記錄　「原爆ヒロシマの記錄」編集部編
廣島　瀬戸内海文庫　昭和25（1950）
76p　図版6枚　26cm

Huntington, Ellsworth.　290.14–cH 94 bN
文明の原動力　E. ハンチントン著　西岡秀郎訳
東京　実業之日本社　昭和25（1950）
664p　22cm

石岡繁雄　291.09–I 654 b
屏風岩登攀記　再版
名古屋　碩学書房　昭和25（1950）
260p　図版5枚　19cm

能登志雄　290.78–N 873 g
新制大學入試
人文地理の傾向と對策
東京　旺文社　昭和25（1950）
268p　19cm（入試対策シリーズ）

高橋健二　298–Ta 242 sM
スタンレー探検記　高橋健二，松坂忠則共著　村山松次郎画
東京　新潮社　昭和25（1950）
72p　22cm（世界の絵本中型版 第5）

高桑義生　291.09–Ta 329 a
嵐山週邊
京都　推古書院　昭和25（1950）
228p　図版8枚　19cm

寺尾　勇　291.65–Te 176 n
奈良散歩
奈良　あしびや出版部　昭和25（1950）
100p（図版共）19×18cm

地理學研究會（東京大學地理學研究室内）290.1–Ti 286 z
人文地理概說　東京大學地理學研究會編
東京　山川出版社　昭和25（1950）
268p　19cm

塚本閤治　291.09–Tu 696 t
塚本閤治作品集　第2
東京　山と溪谷社　昭和25（1950）
133p（図版共）27cm（日本の山々 第2集）

Tyndall, John.　293.45–cT 98 aY
アルプスの旅より　チンダル著　矢島祐利訳
丹波市町（奈良県）養德社　昭和25（1950）
109p　19cm

和田萬吉　291.031–W 17 k
改訂重刊
古版地誌解題
東京　大岡山書店　昭和8（1933）
229p　図版29枚　23cm

300 社会科学

300 社会科学総記

安倍能成　304.1–A 179 t
シムポジオン
對立を超えて　—日本文化の將來—　安倍能成等著
丹波市町（奈良県）養德社　昭和25（1950）
307p　19cm

コロムビア大學同窓會　302.53–cC 72 k
これがアメリカ　コロムビア大學同窓會編
東京　ジープ社　昭和25（1950）
278p　19cm
内容
アメリカの家庭生活（ガントレット・恒），アメリカの婦人（藤田たき），アメリカの礼儀作法（殖栗文夫），アメリカの社会事業（吉見靜江），アメリカ人気質（中澤　健）

Hromadka, Joseph L.　304–cH 87 hT
破滅と再建　ジョセフ・ロマデカ著　土山牧羔訳
東京　創元社　昭和25（1950）
170p　19cm

川又　昇　307.8–Ka 839 i
新制大學入試
一般社會・時事問題の傾向と對策　昭和26年度版
東京　旺文社　昭和25（1950）
270p　19cm（入試対策シリーズ）

小松堅太郎　301–Ko 555 s
社會科學概論
東京　關書院　昭和25（1950）
231p　22cm

マルクス＝レーニン主義研究所　308–cM 39 m
マルクス＝エンゲルス選集　第9，12巻　上，下
マルクス＝レーニン主義研究所編
東京　大月書店　昭和25（1950）
4冊　19cm
内容
第9巻　恐慌と信用，経済学手稿集
上
ラッサール主義との闘争，「資本論」第一巻書評，プルードン主義との闘争，ゴータ綱領批判
下
修正主義にたいする闘争，ビスマルク下のプロシヤ，ドイツ労働運動の歴史によせて，各国の運動，各国の労働運動にかんする手紙から
第12巻　プロレタリア党のための闘争
上
経済恐慌の研究，信用制度の研究，工場工業—富と貧困の増大，資本主義的生産に先行する諸形態（マルクス）
下
「経済学批判」の準備的労作から，直接的生産過程の諸結果（マルクス）

社會科學大辭典　303.3–Sy 922 S
社會思想社編
東京　改造社　昭和5（1930）
1400p　27cm

津田左右吉　304–Tu 664 g
學問の本質と現代の思想
東京　岩波書店　昭和25（1950）
292p　19cm

山田雄三　301–Y 227 s
社會科學の基礎　—「論理的実証主義」の立場にたちて—
名古屋　黎明書房　昭和25（1950）
198p　19cm（社会科学選書 第4）

310 政治

シカゴ大學世論調査所　319.53–cC 53 aS
アメリカは日本をどう見る？—対日世論の実態—
シカゴ大學世論調査所編　佐々木文平訳
東京　双龍社　昭和25（1950）
209p　19cm

ダイジェスト・シリーズ刊行會　311.7–D 18 k
君主論　—マキアヴェルリの人と論旨—　ダイジェスト・シリーズ刊行会編
東京　ジープ社　昭和25（1950）
147p　19cm（ダイジェスト・シリーズ 第22）

法學書院編集部　317.3–H 615 z
視務職員採用試驗
試驗問題解答集　法學書院編
東京　法学書院　昭和25（1950）
199p　19cm

今中次麿　313.8–I 334 m
民主主義と政治　再版
東京　実業教科書株式会社　昭和24（1949）
152p　図版　19cm（社会科学新書 第5）

木下半治 312.1-Ki 237 n
日本ファシズム史 上
東京 岩崎書店 昭和25(1950)
250p 19cm

岸本 晋 317.34-Ki 273 s
新旅費法精義
東京 学陽書房 昭和25(1950)
414p 22cm

國家試驗研究會 317.4-Ko 544 k
國家公務員試驗練習問題集 〔第1, 2〕 國家試驗研究會編
東京 高文社 昭和25(1950)
2冊 19cm (公務員試驗研究叢書 第1, 2)
内 容
〔第1〕 知能教養試驗篇
〔第2〕 行政職篇

増永 遙 317.4-M 239 k
國家公務員試驗問題集 増永遙編
東京 日京書院 昭和25(1950)
172p 19cm

尾之内由紀夫 317.32-O 754 s
職階制の実務
東京 学陽書房 昭和25(1950)
328p 表 19cm

蠟山政道 317.1-R 66 g
行政學講義序論
東京 日本評論社 昭和25(1950)
266p 22cm

蠟山政道 310-R 66 s
政治の話
東京 宝文館 昭和25(1950)
247p 19cm

衆議院事務局 314.41-Sy 996 s
衆議院要覧 乙 衆議院事務局編
東京 衆議院事務局 昭和25(1950)
280p 15cm

田畑 忍 311-Ta 113 s
政治學概論
京都 法律文化社 昭和25(1950)
200p 22cm

高木八尺 312.53-Ta 199 b
米國政治史の研究 再版
東京 岩波書店 昭和25(1950)
342p 22cm

吉川重蔵 315.22-Y 871 t
中共総覧
東京 時事通信社 昭和25(1950)
381p 表 22cm

320 法 律

外務省政務局特別資料課 329.8-G 13 m
日本占領及び管理重要文書集 第3, 4巻 外務省特別資料課編
東京 東洋経済新報社 昭和24(1949)
2冊 21cm
(文書は英文 解説は和文)
内 容
第3巻 経済篇 第1
第4巻 経済篇 第2

羽田書店編集部 328.349-H 329 t (349.5)
地方税法條文集 —道府縣税, 市町村税, 目的税, 都等の特例— 羽田書店編集部編
東京 羽田書店 昭和25(1950)
515p 表 15cm (新法文庫)

萩原 徹 329.46-H 127 k
講和と日本
東京 読売新聞社 昭和25(1950)
238p 19cm

平野義太郎 321-H 512 k
觀念論法學の批判 —マルキシズム法學への途—
京都 法律文化社 昭和25(1950)
118p 18cm

法律學体系 第3部 第3の第2 320.8-H 677
東京 日本評論社 昭和25(1950)
327p 19cm
内 容
第3部 法律講話篇
第3 民法講話
第2 家族法講話 (川島武宜等)

福島四郎 324.7-H 816 s
相 續 法
東京 評論社 昭和25(1950)
245p 19cm (法律学全書 第18)

出射義夫 327.13-I 133 k
検事物語
東京 創元社 昭和25(1950)
258p 19cm

伊澤孝平 325.2-I 977 t
註解
新會社法
東京 法文社 昭和25(1950)
718p 19cm (註解法律学全書)

神山欣治 326.86-Ka 298 r
勞働刑法
東京 東洋書館 昭和25(1950)
251p 22cm (実用法学選書 第5)

木村亀二 326-Ki 185 s
新憲法と刑事法
東京 法文社 昭和25(1950)
315p 22cm

國家試驗研究會 326.307-Ko 544 k
刑事政策解答 國家試驗研究會編
東京 高文社 昭和25(1950)
259p 19cm (国家試驗研究叢書 第1部 法律 第20)

國家試驗研究會 324.07-Ko 544 m
全訂 民法全篇 國家試驗研研會編
東京 高文社 昭和25(1950)
229p 19cm (国家試驗研究叢書 第1部 法律 第21)

國家試驗研究會 325.07-Ko 544 s
商法總則・商行爲解答 國家試驗研究會編
東京 高文社 昭和25(1950)
216p 19cm (国家試驗研究叢書 第1部 法律 第13)

國民工業學院 328.525-Ko 547 k (525.9)
建築士法の解説 國民工業學院編
東京 国民工業学院 昭和25(1950)
20p 19cm

小谷鶴次 329-Ko 674 k
國際平和讀本 第1巻
東京 関書院 昭和25(1950)
238p 19cm
内 容
第1巻 国際連合を中心として

草野豹一郎 326-Ku 942 k
刑法改正上の重要問題
東京 巌松堂書店 昭和25(1950)
381p 22cm

教育法令研究會 (文部省内) 328.373-Ky 994 k (373.3)
改正
教育委員會法詳解 教育法令研究会編
東京 教育法令刊行会 昭和25(1950)
208p 19cm

牧野英一 320.4-M 155 h
法律文化の二十世紀
東京 春秋社 昭和25(1950)
186p 22cm

三堀 博 326.098-M 459 k
實務必携
刑事判例要旨集 三堀博編
東京 新警察社 昭和25(1950)
336p 19cm

文部省調査普及局刊行課 328.375-M 753 k (375.9)
教科用図書関係法令集 文部省調査普及局刊行課編
東京 文部省調査普及局刊行課 昭和25(1950)
311p 表 21cm

中村宗雄 327-N 397 m
マルクス主義理論と訴訟法学 —訴訟法学革新のために—
京都 法律文化社 昭和25(1950)
222p 19cm
内 容
マルクス主義理論と訴訟法学 他10篇

日本銀行調査局 320.91-N 684 d
第五回國會 主要財政経済関係法令並立法理由
日本銀行調査局編
東京 日本銀行 昭和25(1950)
597p 22cm

日本税務協會 328.345-N 691 z (345.1)
税法全書 第1 昭和25年度版 日本税務協會編
東京 日本税務協会 昭和25(1950)
358p 26cm
内 容
第1 国税直税篇

農林省農地局 328.611-N 955 n (611.23)
農地委員會委員選挙に関する参照法令 農林省農地局編
東京 農林省農地局 昭和24(1949)
154p 18cm

農林省農地局總務課 328.338-N 955 b (338.9)
米國對日援助見返資金關係法規集 農林省農地局總務課編
東京 農林省農地局總務課 昭和24(1949)
128p 21cm

荻田 保 328.349-O 311 k (349.5)
改正地方税制解説
東京 日本経済新聞社 昭和25(1950)
427p 表 19cm
附
地方税法全文

大橋光雄 325.2-O 359 s
新旊對照
新會社法要説
大阪 大同書院 昭和25(1950)
302p 19cm

岡咲恕一 325.2-O 547 k
解説 改正会社法
東京 日本経済新聞社 昭和25(1950)
289p 19cm

奥野誠亮 328.349-O 628 s (349.5)
新地方税法解説 奥野誠亮等著
東京 時事通信社 昭和25(1950)
221p 表 19cm
内 容
総論 (奥野誠亮), 地方税通則 (鎌田要人), 附加価値税 (鎌田要人), 道府県諸税 (鎌田要人), 市町村民税 (岡田純夫), 固定資産税 (吉瀬宏), 市町村雑税 (岡田純夫)

奥野誠亮 328.349-O 628 t (349.5)
地方税法
東京 羽田書店 昭和25(1950)
395p 15cm (新法文庫)

大蔵省理財局 328.345-O 635 s (345.5)
資産再評価法の解説 大蔵省理財局, 主税局共編
東京 日本経済新聞社 昭和25(1950)
344p 19cm
附
資産再評価法全文

オーム社 328.548-O 674 d (548.9)
電波法規集 オーム社編
東京 オーム社 昭和25(1950)
260p 19cm

大野盛直 323.4-O 719 n
日本国憲法要講
東京 興書院 昭和25(1950)
311p 19cm

大塚惟謙 328.338-O 916 s (338.77)
逐條
質屋營業法解説
東京 警察時報社 昭和25(1950)
206p 19cm

最高裁判所事務総局民事局 324.098-Sa 211 k
高等裁判所, 地方裁判所, 簡易裁判所
民事裁判例特報 昭和24年度 最高裁判所事務総局民事局編
東京 最高裁判所事務総局民事局 昭和25(1950)
219p 22cm

最高裁判所事務総局行政局 328.366-Sa 211 r (366.1098)
労働関係民事事件裁判集 第7号 最高裁判所事務総局行政局編
東京 法曹会 昭和25(1950)
281p 21cm

成蹊大學政治經濟學會 325-Se 119 k
改正商法釋義 成蹊大學政治經濟學會編
東京 日本製版株式会社 昭和25(1950)
276p 19cm
内 容
改正商法を生かすもの (高柳賢三), 改正株式会社法における機関の問題 (鈴木竹雄), 改正商法における株式の問題 (岡崎恕一)
附
新旧対照改正商法條文

新警察社編集部 327.607-Si 471 k
刑事訴訟法 一問題と考え方一 新警察社編
東京 新警察社 昭和25(1950)
190p 19cm (受験新書)

末弘嚴太郎 320.91-Su 669 r
六法全書 昭和25年全訂版 末弘嚴太郎, 小野清一郎共編
東京 法文社 昭和25(1950)
1750p 16×9cm

末川 博 320.91-Su 673 r
学生六法全書 末川博編
東京 岩波書店 昭和25(1950)
940p 16×9cm

水産庁漁政部経済課 328.661-Su 769 g (661.12)
漁業制度の改革 一新漁業法條文解説一 再版 水産庁経済課編
東京 日本経済新聞社 昭和25(1950)
809p 22cm

田口卯一 328.345-Ta 157 s (345.3)
最新所得税法詳解
東京 双珠社 昭和25(1950)
500p 表 22cm

高井章三 320-Ta 322 k
家庭法律入門
東京 川津書店 昭和25(1950)
224p 19cm (入門新書)

高窪喜八郎 320.98-Ta 326 h
法律學説判例總覧 〔第14〕 下 高窪喜八郎, 草野豹一郎共編
東京 中央大學出版部 昭和25(1950)
1266p 22cm
内 容
〔第14〕 刑法各論
下
附
改正刑法総則講義 (草野豹一郎) 重要刑罰法令抄 総索引

田中耕太郎 329.5-Ta 754 s
世界法の理論 第1—3巻 5版
東京 岩波書店 昭和25(1950)
3冊 22cm

田中誠二 324-Ta 785 m
民法概説
東京 千倉書房 昭和25(1950)
429p 19cm

寺本 力 328.681-Te 173 k (681.2)
最新
改正交通規則の解説
東京 衆望社 昭和25(1950)
318p 表 19cm (衆望新書)

徳澤龍潭 329.28-To 455 y
ユネスコの世紀
東京 西荻書店 昭和25(1950)
240p 19cm

東京大學學生文化指導會 320.36-To 456 h
法學研究の栞 上, 下 東京大學學生文化指導會編
東京 東京大学学生文化指導会 昭和25(1950)
2冊 19cm
内 容
上
法哲学 (尾高朝雄, 小林直樹), 憲法 (宮澤俊義, 小島和司), 行政法 (田中二郎, 雄川一郎), 国際法 (横田喜三郎 高野雄一), 労働法 (石井照介, 石川吉右衛門), 産業法 (金澤良雄)
外国法
英米法 (末延三次, 伊藤正己), フランス法 (山本桂一), ドイツ法 (山田 晟), ソヴエト法 (山之内一郎)
法史学
日本法制史 (石井良助), 東洋法制史 (滋賀秀三), 古代法 (原田慶吉), 西洋法制史 (久保正幡)
下
民法 (我妻 榮, 加藤一郎), 商法 (鈴木竹雄, 矢澤 惇), 民事訴訟法, 破産法 (菊井維大等), 刑法 (團藤重光, 平野龍一), 刑事訴訟法 (團藤重光, 高田卓爾), 国際私法 (江川英文, 池原季雄), 一般資料 (編集部編)

豊田 傳 328.676-To 596 y (676.3)
有價證券屆出制度の解説 一株式社債の募集又は賣出の屆出手續一
東京 港出版合作社 昭和25(1950)
238p 表 19cm

塚田十一郎 328.345-Tu 683 k (345.1)
解説 改正税法 再版
東京 日本経済新聞社 昭和25(1950)
646p 表 19cm

中央法律會 320.36-Ty 997 h
すぐに役立つ
法律顧問 中央法律會編
東京 鷺ノ宮書房 昭和25(1950)
431p 19cm

我妻 榮 324-W 26 m
改訂
民法大意 上巻 5版
東京 岩波書店 昭和25(1950)
257p 22cm

我妻　榮　320.91–W 26 r
六法全書　昭和25年版　我妻 榮，宮澤俊義共編
東京　有斐閣　昭和25（1950）
2350p　16cm

安平政吉　326–Y 595 k
改正
刑法各論　下巻
東京　巌松堂書店　昭和25（1950）
460p　22cm

横田喜三郎　329–Y 714 s
世界の進路　再版
東京　実業教科書株式会社　昭和24（1949）
193p　図版　19cm（社会科学新書 第6）

吉田信邦　328.676–Y 821 s
（676.4）
逐條詳解
新商品取引所法
東京　日本経済新聞社　昭和25（1950）
337p　19cm

郵便従事員訓練制度実施準備會　328.693–Y 976 y
（693.1）
郵便法令集 —昭和25年5月現行—〔第1〕 郵便従事員訓練制度實施準備會編
東京　通信教育振興会　昭和25（1950）
186p　19cm
内容
〔第1〕 内国編

自治館編集局　324.86–Z 32 t
最新
登記書式示範 —不動産登記の部—　自治館編集局編
東京　自治館　昭和25（1950）
435p　16cm

330　経　済．経　営

アメリカ合衆國戰略爆撃調査團　332.1–A 461 nM
日本戰爭經濟の崩壞 —戰略爆撃の日本戰爭經濟に及ぼせる諸効果—　アメリカ合衆國戰略爆撃調査團編　正木千冬訳
東京　日本評論社　昭和25（1950）
326p　22cm

朝日經濟年史　昭和25年版　330.59–A 834 A
朝日新聞社經濟部編
東京　朝日新聞社　昭和25（1950）
280p　図版　26cm

コロムビア大學同窓會　332.53–cC 72 K
恐慌とアメリカ　コロムビア大學同窓會編
東京　ジープ社　昭和25（1950）
334p　19cm
内容
アメリカの経済（武藤光朗），アメリカの生活標準（松岡洋子），アメリカの財政金融（小栗銀三），アメリカの交通事情（島田孝一），アメリカの企業経営（松本瀧蔵）

ダイジェスト・シリーズ刊行會　334.16–D 18 z
人口論 —マルサスの人と論旨—　ダイジェスト・シリーズ刊行會編
東京　ジープ社　昭和25（1950）
138p　19cm（ダイジェスト・シリーズ 第16）

遠藤一郎　331–E 58 s
社會科の經濟學
東京　ジープ社　昭和25（1950）
383p　19cm（新科学読本）

橋爪明男　338.033–H 296 k
金融大辭典　第1—3巻　橋爪明男編
東京　日本評論社　昭和9（1934）
3冊　27cm
内容
第1巻　アーケ，第2巻　コーハ，第3巻　ヒーワ　法令

土方成美　331–H 592 k
經濟學入門
東京　廣文社　昭和25（1950）
350p　19cm（入門經濟学叢書）

本庄榮治郎　332.1031–H 642 n
日本經濟史文獻〔正〕續　再版
京都　内外出版株式会社　大正13–昭和2（1924–27）
2冊　23cm

堀江保藏　338.9–H 664 g
外資輸入の回顧と展望
東京　有斐閣　昭和25（1950）
208p　19cm

稲葉秀三　332.1–I 362 n
日本経済の現実 —1950—
東京　時事通信社　昭和25（1950）
351p　19cm

經濟學辭典　第1—〔7〕巻　330.33–Ke 116 Q
大阪商科大學經濟研究所編
東京　岩波書店　昭和5–11（1930–36）
7冊　27cm
内容
第1巻　アーカ，第2巻　キーコ，第3巻　サーセ，第4巻　ソーハ，第5巻　ヒーワ，〔第6巻〕 総索引（3版），〔第7巻〕 追補

國際連合アジア極東經濟委員會　332.2–Ko 548 s
最近のアジア経済　國際連合のアジア極東經濟委員會編　時事通信社訳
東京　時事通信社　昭和25（1950）
250p　22cm

小島　清　333.6–Ko 714 k
國際經濟論
東京　新紀元社　昭和25（1950）
246p　22cm（〔一橋大学講座 経済学講座〕）

小島昌太郎　338–Ko 721 k
金融論入門　訂
東京　広文社　昭和25（1950）
299p　19cm（入門經濟学叢書）

Lenin, Nikolaĭ.　332.38–cL 56 rN
ロシヤにおける資本主義の發達　上，下　W. I. レーニン著　中城龍雄訳
東京　真理社　昭和25（1950）
2冊　表　19cm

舞出長五郎　331–M 148 r
改訂
理論經濟學概要　4版
東京　岩波書店　昭和25（1950）
423p　22cm

毎日新聞社人口問題調査會　334.31–M 148 n
日本の人口問題　毎日新聞社人口問題調査会編
東京　毎日新聞社　昭和25（1950）
286p　22cm
内容
戰後の日本人口（館稔），人口と経済力（稲葉秀三），人口と資源（安藤敏一），食糧から見た人口問題（近藤康男），人口理論（美濃口時次郎）

牧野純夫　337.7–M 161 g
外國爲替の解明 —その實際と理論—
東京　評論社　昭和25（1950）
309p　表　22cm

美濃口時次郎　334.1–M 516 t
適度人口
東京　弘文堂　昭和25（1950）
76p　15cm（アテネ文庫 第122）

日本經濟年鑑　昭和25年版　330.59–N 685 T
通商産業省大臣官房調査統計部編
東京　日本経済新聞社　昭和25（1950）
710p　26cm

日本經濟叢書　巻1—36　330.8–N 685 T
瀧本誠一編
東京　日本経済叢書刊行会　大正3–6（1914–17）
36冊　23cm
内容
巻1　（大正3）
本佐録（本多正信），豊年稅書，　盍徹問答（山崎闇齋述），大学或問（熊澤蕃山），　孟子井田辨（毛利貞齋），　恒産記（山中 茉），民間省要（田中丘隅）
巻2　（大正3）
家道訓（貝原益軒），農業全書自序（宮崎安貞），農業全書附録（貝原樂軒），律原発揮（中根 璋），　律尺考験并三器攷略（中村惕齋），兼山秘策（室 鳩巣）
巻3（大正3）
不亡鈔（室 鳩巣），　献可録（室 鳩巣），　識劄録（淺見絅齋），政談（物 茂卿），太平策（物 茂卿），度量衡考（荻生徂徠，荻生北溪）
巻4（大正3）
口上覚書（陶山鈍翁），土穀談并同附録，　同附說，老農類語，刈麦談，水利問答，告新録，甘藷說，民事紀聞，農政問答，伊奈鄉農事録，鄉村農事録并同附說，農書輯略并同後語，食兵宗旨，訥庵文草并同続集，財用說，受益談并同附記 同続録 同附說 同或問 同東語，同後語，足食談，競増田開地記
巻5（大正3）
山下幸内上書并附論，　山下筆記并追考（山下宗節），町人囊并底拂（西川求林齋），百姓囊（西川求林齋），華夷通商考（西川求林齋），農家貫行（蓑 相山），　田祿図経（陰山元質），諸物直段考（有澤武貞），勸農固本録（万尾時春），井田図考并和漢度量権衡辨惑（万尾時春），　富貴草，たしなみ草（早川賢當），地方一様記（葛間勘一）
巻6（大正3）
経済録（太宰 純），経済録拾遺（太宰 純），春台上書（太宰 純），産語（太宰 純），民家生要記（源 卯），燕居偶筆（大月履齋），救餓大意 附 社倉略法，社倉法大意（三輪希賢），辻六郎左衞門上書，宣室夜話（山縣周南），治国修身録（岡 白駒），齊桓問対（澤村琴所），金銀吹替評，本政談地方国本録（太田英任）
巻7（大正3）
経済纂要（青木昆陽），草盧雜談（青木昆陽），続草盧雜談（青木昆陽），　商人生業鑑（岩垣光定），商人夜話草　商家心得草，商人平生記
巻8（大正4）
増補田園類說（小宮山昌世著 山中董正補），県令須知（谷本教），大学養老篇（入江南冥），都鄙問答（石田勘平），齊

家論（石田勘平），上言，民間備荒録（建部清庵）
巻9（大正4）
地方落穂集，地方落穂集追加
巻10（大正4）
続地方落穂集，聞伝叢書
巻11（大正4）
考工記管籥（上野義剛），歴代戸口攷（山本格安），郷遂井田図説（齋藤高壽），尙倹摘要（戸田養恬），算家或問（會田安明），数度宵談（西村遠里），不盡言（堀 景山），社倉考（宇佐美灊水），事務談（宇佐美灊水），価原（三浦梅園），春秋社日醮儀（大江匡弼），経済問答，利権論（遠山景賢），貨殖論（畑中太冲），正享問答（三輪執齋）
巻12（大正4）
富国策（林 子平），上書（林 子平），経世祕策（本多利明），経世祕策補遺（本多利明），経世祕策後篇（本多利明），西域物語（本多利明），嫠不恤緯（土生熊五郎），船舶考（土生熊五郎），答問十策（青木定遠），春波樓筆記（司馬江漢），植崎九八郎上書，牋策雑收（植崎九八郎）
巻13（大正4 図版）
猪鹿追詰覚書（陶山鈍翁），口上覚書上巻 農業全書約言，潜商之儀被仰上書，潜商議論，栗孝行芋植立下知覚書，民事紀聞附録 民事紀聞附説，農政御下知問答，木庭作御停止批判覚書，食兵宗旨続録 財用問答，常平問答，山火燎覚書，楽物語，古諠問答 同附録，対韓雑記 同別録，竹島文談，国朝訓戒録，聖朝訓戒録，鉄炮格式僉議條目，祭平田類右衛門仁兄文
巻14（大正4）
地理細論集（眞壁用秀），耕稼春秋（土屋又三郎），牧民忠告解（樋口好古），税賦参定指南（樋口好古），地方根元記（木村荊雲），農隙餘談（利根川教豊）
巻15（大正4）
上書 第2,3（林 子平），町人考見録（三井高房），天明大政録（湯淺明善），嚶鳴館遺草 同附録（細井平洲），肥後物語（亀井道載），農家訓（山名文成）
巻16（大正4）
玉くしげ別本（本居宣長），救時策（大塚孝威），下駄屋甚兵衛書上，正名緒言（菱川大觀），士大夫節倹論（龍 公美），礼記王制地理図説（長久保赤水），年貢考（長久保赤水），高澤税賦考附高澤録（高澤鶴鳴），條教談話（早川八郎左衛門），草茅危言（中井竹山），社倉私議（中井竹山），経済要語（中井竹山），年成録（中井履軒），浚河芻議（中井履軒），均田芻議（中井履軒），華胥国物語（中井履軒）
巻17（大正4）
為貧説（天木時中），今書（蒲生秀実），柳子新論（山縣昌貞），栗山上書（柴野邦彦），十事解（古賀 樸），極論時事封事（古賀 樸），経済文録附軟莎偶語（古賀 樸），詢芻邇言（古屋 鬲），経済随筆，富強六略（高野昌碩），籠田の水（高野昌碩），徹法考（平 榮實），井田附言（三木量平），経国本義（三木廣隆述 山田勝理筆記），田制沿革考及国郡管轄考（星野常富），農喩（鈴木正長），治国大本（朝日丹波），治国譜及治国譜考証（朝日丹波，森文四郎），世営録（藤井直次郎），独慎俗話
巻18（大正4 図版）
善中談（海保青陵），天王談，万屋談，養心談，前識談 論民談，稽古談，升小談，洪範談，海保儀平書並或問

巻19（大正4）
野叟独語（杉田鷧齋），茅窻漫録（茅原 定），造幣策（馬場正通），辺策発矇（馬場正通），神武不殺篇（松井輝星），滑川談（塚田多門），伍家制令詳解（三野元密），田畝里程考（黒田玄鶴），経済十二論（井上四明），自修篇（小町雄八），黍稷稻粱辨（亀田鵬齋述） 富国雑議（亀田 翼），農業餘話（小西篤好述）
巻20（大正5）
本朝地方春秋（三木量平），封事（藤田幽谷），勧農或問（藤田幽谷），農政座右（小宮山昌秀），井田集覧（友部直夫，小宮山昌秀），商道九篇国字解（堤 正敏著 松川修解），勸農策（武元立平）
巻21（大正5）
田租考（栗原柳庵），平理策（丹羽 勗），破レ家ノツマクリ話（新宮凉庭），田制泝源考（日吉偉三），経地解義（下坂 悳），譬稲性辨（山田文靜），経典穀名考（山田文靜），田園地方紀原（朝川善庵），済時七策（朝川善庵），齊庭之穂
巻22（大正5）
経済問答秘録 巻1-16（正司考祺）
巻23（大正5）
経済問答祕録 巻17-39（正司考祺），武家七徳 後篇（正司考祺）
巻24（大正5）
天明録（正司考祺），家職要道（正司考祺），兵制新書（岡熊臣），節倹略（樋口世禎），草茅危言摘議（神 惟孝）
巻25（大正5）
夢之代（山片蟠桃）
巻26（大正5）
賀島兵介言上書，桂川答問書（松浦暢守），蘆野東山上書，大山重憲筆記，経済放言（本多利明），燮理談（海保青陵），談五行（海保青陵），志学問答（遠藤泰通），広惠編像解（遠藤泰通），東潜夫論（帆足萬里），西藩田租考（伊地知季安），眞壁義倉條約（畠山 立），経済五策（大塚昌伯），済販略記（佐藤一齋），井田說（東條一堂），食貨辨
巻27（大正5 図版）
三貨図彙（草間直方）
巻28（大正5）
三貨図彙 物価之部 巻1-10 附録 巻1-9 遺考 巻1-3（草間直方）
巻29（大正5）
中外銭史（穂井田忠友），民政要編（山縣 禎），不算得失（長島仁左衛門），咬菜百做録（大草公明），蟻の念
巻30（大正5）
本朝度量権衡攷（狩谷掖齋），度量衡說統（最上徳内），金銀通用記評判
巻31（大正5）
地方凡例録（大石久敬）
巻32（大正6）
制地図解抄（色川東海）滄浪夜話，迂言（廣瀬淡窓），上下富有の議幷土着の議（藤田東湖），新政談（藤森弘庵），富国存念書（仁井田好古），貨幣秘録（佐藤治左衛門），金銀図録続編，收米権上書，当今金銭米布江水通価考，減銅録（花井一好），神州論（花井一好），末黒のすゝき（平塚茂喬），救急或問（安井息軒），高島喜平上書，佐久間象山上書，治本策（岡本信克）

巻33（大正6）
惺窩文集（藤原惺窩），山鹿語類（山鹿素行），集義和書（熊澤了介），集義外書（熊澤了介），初学知要（貝原益軒），慎思録（貝原益軒），自娯集（貝原益軒），童子問（伊藤仁齋），経史博論（伊藤東涯），壺簪録（伊藤東涯），制度通（伊藤東涯），訓幼字義（伊藤東涯），秉燭譚（伊藤東涯），東涯漫筆（伊藤東涯），紹述先生文集（伊藤東涯），天民遺言（並河天民），中興鑑言（三宅觀瀾），執齋先生雑著（三輪執齋），默識録（三宅尙齋），道学正要（有木雲山），黄白問答（野宮定基），湖亭渉筆（安積澹泊齋），新安手簡（安積澹泊齋），たはれ草（雨森芳洲），橘窻茶話（雨森芳洲），鈐録（荻生徂徠），徂徠問答集（荻生徂徠），辨名（荻生徂徠），紫芝園漫筆（太宰春臺），為学初問（山縣周南），南郭文集（服部南郭），昆陽漫録（青木昆陽），垂統後篇（片山兼山），贅語（三浦安貞），名疇（皆川淇園），資治答要（皆川淇園），逸史（中井竹山），履軒幽人文稿漫録（中井履軒），安良滿保志（中井履軒），茗会文談（太田錦城），梧窓慢筆拾遺（太田錦城），古琴操（河添子納），新策（頼山陽），通議（頼 山陽），言志録（佐藤一齋），艮斎閑話（安積艮斎），常陸帯（藤田東湖），東湖随筆（藤田東湖）
巻34（大正6）
塩尻（天野信景），甲子夜話（松浦静山），宝暦随筆（莅戸太華），寡婦之利（莅戸太華），政語（莅戸太華），太華翁建議（莅戸太華），迂話之素羅記，神道解（斎 必簡），居行子（西村遠里），宅山石（松井輝星），和歌の浦鶴（本居內遠），世事見聞録（武陽隱士），金銀図録附言（近藤正斎），松屋筆記（小山田與淸），一話一言（太田南畝），静軒一家言（寺門静軒），下学邇言（會澤 安），迪彝編（會澤 安），牛牟蛙鳴（日吉偉三），国学忘貝（森 長見），富国強兵問答（大久保仁齋），淡雅雑著（大橋知良），修身辨（石井光致），校正恐惶新論（大橋訥庵），自覚談（村山漢），続日本史（一色重熙），庸医譚（吉田松陰），庸医餘譚（吉田松陰），経済新論（大江季彦），献芹詹語（矢野玄道）
巻35（大正6）
徳川理財会要 乾巻
巻36（大正6）
徳川理財会要 坤巻

332.1033–N 685 N

日本濟經史辭典 上，下卷，別册 再版
日本經濟史研究所編
東京 日本評論社 昭和15-17（1940-42）
3冊 27cm（日本経済史紀要 第2,3册）
（索引は初版 叢書名は無し）
内 容
上巻 アーセ（図版），下巻 ソーワ，追補（図版），別册索引

野村兼太郎 **332–N 931 k**
經濟史入門
東京 広文社 昭和25（1950）
229p 19cm（入門経済学叢書）

大阪商科大學經濟研究所 **330.32–O 776 s**
世界經濟年表 大阪商科大學經濟研究所編
東京 岩波書店 昭和12（1937）
1064p 20cm

大阪證券業協會 **338.14–O 776 s**
新證券取引所とローン制度 大阪證券業協會編
大阪 大阪証券業協会 昭和25（1950）
271p 表 22cm（大阪証券業協会叢書 第2輯）
内 容
新売買仕法とローン制度（兒山破魔吾），経済基盤條件からみた取引所と今後の諸問題（熊取谷 武），新証券取引所制度と売買仕法（岡野衞士），未上場証券の取引とその管理（沼野晋太郎），証券金融とローン制度（荒木勇美），受渡決済制度（尾上春風），証券上場登録手続と上場後の諸問題（南 盛雄）

大阪證券業協會 **335.46–O 776 s**
社 債 —理論と實際— 大阪証券業協會編
大阪 大阪証券業協会 昭和25（1950）
256p 22cm（大阪証券業協会叢書 第3輯）
内 容
我が国社債市場の変遷と現状及将来（北裏喜一郎） 戦後金利の推移と起債市場（大石儀三郎），我国社債市場の機構と取引の実態（高宮重克），社債発行の理論と実際（堀清彦），転換社債の理論と実際（箸本弘吉）

太田正孝 **330.33–O 843 s**
新經濟辭典 太田正孝編
東京 富山房 昭和17（1942）
1236p 22cm

Say, Jean Baptiste. **336.9–cS 27 kN**
恐慌に關する書簡 J.B.セー著 中野正訳
東京 日本評論社 昭和25（1950）
266p 15cm（世界古典文庫 第131）

勝呂 弘 **339.8–Su 767 k**
海上保險
東京 春秋社 昭和25（1950）
255p 22cm（現代商学全集 第26）

高橋正雄 **331–Ta 252 i**
生きた經濟學 再版
東京 実業教科書株式会社 昭和24（1949）
162p 19cm（社会科学新書 第1）

高橋正雄 **332.1–Ta 252 n**
日本経済をどうするか —續生きた經濟學— 再版
東京 実業教科書株式会社 昭和24（1949）
149p 19cm（社会科学新書 第2）

高畠素之 **331.34**–Ta 315 m
マルクス經濟學解說　再版
東京　古明地書店　昭和25(1950)
305p　19cm

高宮　晋 **335.94**–Ta 344 s
社規社則集　高宮晋編
東京　ダイヤモンド社　昭和25(1950)
694p　22cm

高島善哉 **331.321**–Ta 397 s
スミス國富論講義　第2巻　高島善哉編
東京　春秋社　昭和25(1950)
149p　22cm
内 容
第2巻
スミス国富論（第2篇）解説（高島善哉），道徳感情論解説第2（鈴木秀勇），スミスを生んだ時代と社会　第2（水田 洋），スミスとその後の経済学　第2（岡 稔），人としてのアダム・スミス 下（ウォルター・バジョット著　長洲一二訳）

谷　柾 **338.97**–Ta 854 k
國際通貨基金と開發銀行 —ブレトンウッズ協定の研究—
東京　国聯出版社　昭和25(1950)
116p　19cm

Tead, Ordway. **335.95**–cT 25 zT
人事管理　上巻　オードウェイ・ティド，ヘンリー・C.メトカルフ共著　高田琴三郎訳補
東京　巖松堂書店　昭和25(1950)
298p　22cm

東洋經濟新報社 **332.1**–To 612 s
昭和産業史　第3巻　東洋經濟新報社編
東京　東洋經濟新報社　昭和25(1950)
798p　26cm
内 容
第3巻　統計篇

東洋經濟新報社英文部 **330.33**–To 612 k
經濟用語
和英辭典　再版　東洋經濟新報社英文部編
東京　東洋經濟新報社　昭和25(1950)
671p　18×12cm

山口　茂 **338**–Y 273 k
金融總論
東京　春秋社　昭和25(1950)
245p　22cm（現代商学全集 第29）

矢本五郎 **338**–Y 521 g
銀行の知識　再版
東京　実業教科書株式会社　昭和24(1949)
111p　19cm

除野信道 **333.6**–Y 679 s
世界經濟の機構分析
東京　日本教文社　昭和25(1950)
247p　19cm（ユネスコ叢書 第5）

續日本經濟叢書　第1—3巻 **330.8**–N 685 T
瀧本誠一編
東京　大鐙閣　大正12(1923)
3冊　23cm
内 容
第1巻
清良記（松浦宗案），治国家根元（本多佐渡守），社倉法師說（淺見綱齋），井地国字解（荻生徂徠），土佐国水土私考（植木學因），歴代備荒考（南宮 岳），治邦要旨（蟹 養齋），昇平夜話上篇（無苗氏某）
第2巻　図版
昇平夜話 下篇（無苗氏某），四民格致重宝記（神尾包蕎），東方農準並農譯拾穗（源鳳卿），　鶴見九皐遺策　（鶴見九皐），公田說（中井竹山），経世談（櫻田虎門）
第3巻
温知政要（德川宗春），王道内篇（長澤不尤），中臣祭政法（三木廣隆），　日本水土考並両域人数考（西川如見），久德氏上書（久德臺八），羽陽秋北水土録 巻1-6（釋 淨因）

340　財　　政

細田義安 **349.5**–H 713 s
新地方税解說
東京　税経研究会　昭和25(1950)
304p　表　19cm

藤田武夫 **349.21**–H 979 t
地方財政改革の基本問題
東京　時事通信社出版局　昭和25(1950)
360p　19cm

井藤半彌 **341**–I 779 z
財政學研究
東京　千倉書房　昭和25(1950)
242p　22cm

泉 美之松 **345.5**–I 991 s
相續税・富裕税の實務　泉美之松，栗原安共著
東京　税務經理協会　昭和25(1950)
405p　19cm（税の実務叢書 第3輯）

河西俊一 **345.4**–Ka 515 h
附加価値税固定資産税詳解　河西俊一，柿本兼二共著
東京　税務研究会　昭和25(1950)
274p　21cm

企業研究會 **345.1**–Ki 136 k
企業と税制改革　企業研究會編
東京　森山書店　昭和25(1950)
237p　22cm

永井　岩 **345.3**–N 125 s
所得税の實務
東京　税務經理協会　昭和25(1950)
516p　19cm（税の実務叢書 第1輯）

大藏省主税局調査課 **345**–O 635 z
税の事典　上　大藏省主税局調査課編
京都　高文社　昭和25(1950)
460p　19cm
内 容
上　総論篇，国税篇

汐見三郎 **345**–Si 523 s
新税法讀本
京都　世界思想社　昭和25(1950)
166p　22cm（六法読本）

汐見三郎 **341**–Si 523 z
財政學入門
東京　広文社　昭和25(1950)
214p　19cm（入門経済学叢書）

350　統　　計

寺尾琢磨 **350.1**–Te 178 t
統計學入門
東京　広文社　昭和25(1950)
258p　19cm（入門経済学叢書）

運輸調査局（財団法人） **355.7**–U 628 d
獨立採算制論 —パブリック・コーポレーションの研究—　運輸調査局編
東京　中央書院　昭和23(1948)
236p　21cm（運輸調査 第5輯）

360　社　　会

ダイジェスト・シリーズ刊行會 **367.8**–D 18 h
婦人解放の歴史 —ベーベルの人と作品—　ダイジェスト・シリーズ刊行會
東京　ジープ社　昭和25(1950)
125p　19cm（ダイジェスト・シリーズ 第9）

ダイジェスト・シリーズ刊行會 **367.6**–D 18 s
宗教と恋愛 —宗教と恋愛の種々相—　ダイジェスト・シリーズ刊行會編
東京　ジープ社　昭和25(1950)
126p　19cm（ダイジェスト・シリーズ 第15）

橋爪一男 **367.67**–H 296 g
學生の性科學　橋爪一男等著
東京　山海堂　昭和25(1950)
267p　19cm

波多野 鼎 **363.02**–H 326 s
社會思想史概說
東京　春秋社　昭和25(1950)
264p　19cm（春秋選書）

早崎八洲 **364**–H 416 s
社会福祉への道　再版
東京　実業教科書株式会社　昭和24(1949)
164p　19cm（社会科学新書 第4）

石川三四郎 **363.02**–I 626 s
改訂增補
西洋社會運動史
大阪　弘文堂　昭和25(1950)
1124p　22cm

コミンテルン **363.56**–Ko 565 nN
日本問題に関する方針書・決議集　コミンテルン編
日本共産党党史資料委員会訳編
東京　五月書房　昭和25(1950)
196p　19cm

Lenin, Nikolaĭ. **363.5**–cL 56 iN
一歩前進二歩退却 —わが黨内における危機—　V.I.レーニン著　中城龍雄訳
東京　真理社　昭和25(1950)
434p　19cm

Lenin, Nikolaĭ. 363.5-cL 56 kk
共産主義における「左翼」小兒病　レーニン著　川内唯彦訳
東京　彰考書院新社　昭和21(1946)
382p　19cm

日本經營者團体連盟事務局 366.1-N 685 r
勞働基準法自己監督　—臨檢パスと秘訣—　日經連事務局編
東京　日本經營者團體連盟弘報局　昭和25(1950)
92p　表11枚　19cm

日本勞働年報　1950年版　第1集 366.6-N 687 R
勞働調査研究所編
東京　幡書店　昭和25(1950)
191p　19cm
内容
第1集　第1　四半期(1月—3月)

訂正増補 日本社會事彙　上,下卷　再版 369.033-N 688 K
經濟雜誌社編
東京　經濟雜誌社　明治34-35(1901-2)
2冊　27cm
内容
上卷　從ア—至コ,下卷　從サ—至ヲ

尾高朝雄 363.3-O 228 z
自由の體系
東京　弘文堂　昭和25(1950)
76p　15cm(アテネ文庫 第116)

岡本廣作 366-O 476 a
アメリカ勞働經濟史
東京　中央勞働學園　昭和25(1950)
228p　22cm

勞働省大臣官房勞働統計調査部 366.021-R 64 a
安定計畫下の勞働經濟　—昭和二十四年勞働經濟の分析—　勞働大臣官房勞働統計調査部編
東京　日本勞政協会　昭和25(1950)
115p　19cm

勞働省大臣官房勞働統計調査部 366.6-R 64 r
勞働組合調査報告　—昭和24年6月末基本調査—　勞働省大臣官房勞働統計調査部編
東京　勞働省大臣官房勞働統計調査部　昭和25(1950)
143p　表　26cm

勞働省婦人少年局 366.35-R 64 n
年少勞働者の教育と訓練　勞働省婦人少年局編
東京　勞働省婦人少年局　昭和25(1950)
218p　21cm

勞働省勞政局 366.1-R 64 r
勞働協約締結上の問題點　勞働省勞政局編
東京　日本勞政協会　昭和25(1950)
154p　19cm

清水幾太郎 361-Si 367 si
社會學講義
東京　岩波書店　昭和25(1950)
331p　22cm

末弘嚴太郎 366.6-Su 669 n
日本勞働組合運動史
東京　日本勞働組合運動史刊行会　昭和25(1950)
256p　22cm

高田保馬 363.3-Ta 172 m
マルクス批判
東京　弘文堂　昭和25(1950)
172p　19cm(アテネ新書 第19)

谷山惠林 369.021-Ta 891 n
日本社會事業史
東京　大東出版社　昭和25(1950)
708p　図版　22cm

東京大學社會科學研究所 366.6-To 456 s
戰後勞働組合の實態　—學術研究會議民主主義研究特別委員會第四部研究報告—　東京大學社會科學研究所編
東京　日本評論社　昭和25(1950)
2冊(附表共)22cm

對馬忠行 363.5-Tu 781 s
スターリン主義批判
東京　弘文堂　昭和25(1950)
78p　19cm(アテネ文庫 第125)

山中篤太郎 366-Y 392 g
現代の勞働問題　3版
東京　実業教科書株式会社　昭和24(1949)
225p　図版　19cm(社会科学新書 第3)

370 教　育

コロムビア大學同窓會 372.53-cC 72 s
青年の國アメリカ　コロムビア大學同窓會編
東京　ジープ社　昭和25(1950)
409p　19cm
内容
アメリカの学校教育(伊藤良二),アメリカの大学生活(松宮一也),アメリカの社会教育(合田亀太郎),アメリカの青年運動(齋藤惣一),アメリカの宗教思想(阿部行藏),アメリカ人の生活態度(菅 圓吉)

ダイジェスト・シリーズ刊行會 371-D 18 a
愛の教育　—ペスタロッチの思想と著作—　ダイジェスト・シリーズ刊行會編
東京　ジープ社　昭和25(1950)
176p　19cm(ダイジェスト・シリーズ 第25)

学習大事典 375.9-G 14 A
青木誠四郎等編
東京　博友社　昭和25(1950)
905p　図版8枚　22cm

後藤岩男 371.4-G 68 k
教育心理用語小辭典　後藤岩男,品川不二郎共編
東京　金子書房　昭和25(1950)
191p　19×11cm

Grant, Robert H. 370.4-cG 76 iS
一般教育と教職教養　R.H.グラント著　下程勇吉訳
名古屋　黎明書房　昭和25(1950)
170p　19cm(黎明教育シリーズ 第13)

375.89-H 568 e
廣島大学廣島女子高等師範学校附属学校英語科
英語劇　—指導とテキスト—　廣島大學廣島女高師附屬學校英語科編
東京　堀書店　昭和25(1950)
230p　19cm

福島英記 375.76-H 812 s
小・中學校に於ける
作曲指導
東京　白眉社　昭和25(1950)
135p　22cm

如何にして学ぶべきか　第1,3 379.6-I 198
東京　慶応出版社　昭和25(1950)
2冊　19cm
内容
第1　社会科学の研究(加田哲二)
第3　自然科学の研究　—数学,物理学,工学—　(鬼頭史城)

Irwin, Leslie William. 375.49-cI 72 tA
體育と保健のカリキュラム　L.W.アーウィン著　東俊郎訳
東京　逍遙書院　昭和25(1950)
522p　22cm

石井　正　(1919-　) 375.4-I 591 s
数　学
東京　旺文社　昭和25(1950)
250p　19cm(高校入学準備叢書)

石山脩平 370.4-I 672 k
教育原理　石山脩平編
東京　誠文堂新光社　昭和25(1950)
211p　19cm(教職教養シリーズ 第1期 第1)

375-Ka 488 n
カリキュラム研究會　(東京大學教育學研究室内)
日本カリキュラムの検討　カリキュラム研究會編
東京　明治図書出版株式会社　昭和25(1950)
357p　22cm

375.8-Ko 547 t
國語教育研究會　(東京教育大學附屬中學校内)
中学三年生の文集　國語教育研究會編
東京　大修館書店　昭和25(1950)
325p　18cm

倉澤　剛 375-Ku 845 t
單元論
東京　金子書房　昭和25(1950)
333p　19cm(教育学全書 第6)

教育大學講座　第10—11,13,15 370.8-Ky 994 T
東京教育大學教育學研究室編
東京　金子書房　昭和25(1950)
4冊　22cm
内容
第10　小学校教育
小学校教育論(重松鷹泰),小学校のカリキュラム(長井八藏),小学校のガイダンス(五十嵐清止),小学校の経営(野間郁夫)
第11　中学校教育
中学校教育論(石 三次郎),中学校のカリキュラム(金子孫市),中学校のガイダンス(石 三次郎),中学校の経営(伊藤秀夫)
第13卷　学校行政
学校行政概論(武田一郎),学校経営論(石 三次郎),学

校衞生（阿部三亥），学校建築（大串不二雄），P.T.A.の組織と運営（金子孫市）
第15巻　教育方法論
教育方法概論（山極眞衞），近代的教育方法の発達（山田榮），教育実習（佐藤保太郎）

間瀬正次　**375.3**–M 215 s
社　会
東京　旺文社　昭和25（1950）
252p　19cm（高校入学準備叢書）

松平友子　**375.5**–M 282 s
職業・家庭科の学習指導　中学校一学年女子向　5版
松平友子等著
東京　目黒書店　昭和25（1950）
410p　19cm

松宮一也　**377.6**–M 315 a
アメリカ留学ノート
東京　ジープ社　昭和25（1950）
181p　17×11cm

松下丈夫　**372.53**–M 413 a
アメリカ教育史
東京　理想社　昭和25（1950）
224p　表　19cm（民主教育文化叢書）

森　昭　**375**–M 758 s
ダイアローグ
生活学習の省察　森 昭，廣岡亮藏共著
名古屋　黎明書房　昭和25（1950）
262p　19cm
内 容
第1部　体系的考察
生活学習の原理と構想（森 昭），　生活学習の構造と形態（廣岡亮藏）
第2部　対話的展開（黎明書房編輯部編）

室田　昻　**375**–M 987 k
教壇入門 —若き教師とともに—
東京　同学社　昭和25（1950）
269p　19cm

中島太郎　**373.2**–N 588 k
教育行政
東京　岩崎書店　昭和25（1950）
177p　19cm（教職叢書 第15）

西荻書店編集部　**375.26**–N 831 a
新しい自治會の指導計畫　西荻書店編集部編
東京　西荻書店　昭和25（1950）
330p　19cm
内 容
新しい自治会の指導計画（堀内俊夫），全校自治会の運営（石橋勝治），校外児童自治組織の経営　片岡留男著，低学年の学級自治の運営（山崎巳代治），五六年生の自治会の組織と運営（福田 和），中学生の自治会の組織と運営（松本浩記），農村における子ども自治会の指導（川崎大治），奈良女高師附属小学校「子ども赤十字委員会」の組織と運営（長岡文雄），東京都港区櫻田小学校 新しい自治活動の実践形態（古川正義），千葉県館山市立北條小学校 新しい自治会の実践形態（木橋民男），佐賀県小城町桜岡小学校 我が校に於ける自治会形態と運営の実践（中島治人），紫苑学園自治会の実践記録 五分間相談会（光永貞夫）

額田みのる　**379.3**–N 984 g
グループ・ワークの實際 —小團指導の仕方—
東京　ジープ社　昭和25（1950）
141p　16cm

大前武夫　**375.4**–O 645 s
自習辭典
小學生の理科知識 —4・5・6年參考用—
大阪　新教育研究社　昭和25（1950）
409p　19cm

Pastalozzi, Johann Heinrich.　**370.8**–cP 47 p
ペスタロッチ全集　第2巻
東京　玉川大学出版部　昭和25（1950）
403p　図版　22cm（世界教育宝典全集）
内 容
第2巻
スキス週報（福島政雄訳）寓話選（玖村敏雄訳）シュタンツだより（細谷浩一訳）婚約時代の手紙（四本忠俊訳）

Petersham, Maud.　**375.3**–cP 48 sH
社会科おはなしの本〔第1-12〕　モード・ピーターシャム，ミスカ・ピーターシャム共著　廣島図書株式会社訳
広島　広島図書株式会社　昭和24-25（1949-50）
12冊　19×17cm
内 容
〔第1〕ゆそうの話，〔第2〕車のはなし，〔第3〕船のはなし，〔第4〕きしやの話，〔第5〕たべものの話，〔第6〕米のはなし，〔第7〕小麦のはなし，〔第8〕さとうの話，〔第9〕きものの話，〔第10〕きぬのはなし，〔第11〕わたのはなし，〔第12〕ようもうの話

相良惟一　**373.2**–Sa 158 k
教育行政法
東京　誠文堂新光社　昭和24（1949）
246p　22cm

算数教育革新委員会　**375.4**–Sa 628 s
自習辭典
算数教室　再版　算数教育革新委員会編
東京　新教育研究社　昭和25（1950）
332p　19cm

佐藤清太郎　**374.3**–Sa 868 k
校長學概論
東京　学芸図書出版社　昭和25（1950）
102p　19cm

佐藤友久　**375.49**–Sa 912 g
學校體育經營の理論と實際
東京　目黒書店　昭和25（1950）
373p　22cm

職業科事典　第2巻　**375.603**–Sy 957 H
平凡社編
東京　平凡社　昭和25（1950）
300p　26cm
内 容
第2巻　実習篇

武田一郎　**376.2**–Ta 464 a
アメリカの小・中学校はこうやつている —学校・家庭・社会—
東京　フェニックス書院　昭和25（1950）
235p　図版　19cm

飛田多喜雄　**375.8**–To 352 a
新しい國語教育の方法
東京　西荻書店　昭和25（1950）
380p　22cm

依田　新　**371.4**–Y 675 k
教育心理學　依田新編
東京　金子書房　昭和25（1950）
563p　22cm
内 容
第1章 序論　教育と心理学（波多野完治），第2章 発達（山下俊郎），第3章 環境（桂 廣介），第4章 身体および運動能の発達（上武正二），第5章 情緒の発達（桂 廣介），第6章 社会性の発達（牛島義友），第7章 兒童の知的発達（波多野完治），第8章 学習の原理（中野佐三），第9章 学習の指導（中野佐三），第10章 知能と知能検査（牛島義友），第11章 教育評価（小見山榮一），第12章 人格（パーソナリティ）・性格（依田 新），第13章 適応と不適応（正木 正），第14章 特殊兒童（松本金壽），第15章 ガイダンス（小見山榮一），第16章 教師と精神的健康（小見山榮一）

兒童研究會（東京教育大學内）　**371.4**–Z 25 k
教育と精神分析　東京教育大學内兒童研究會編
東京　金子書房　昭和25（1950）
220p　19cm（兒童問題新書 第7）
内 容
第7
精神分析概論（宮城音彌），教育の精神分析（南 博），問題の子供と精神分析（霜田靜志），遊びと精神分析（佐藤正）

380　民俗. 風俗習慣

Boykin, Eleanor.　**387**–cB 79 dS
エチケットの書典
どうぞこういう風に　エリノア・ボイキン著　式場美香子訳
東京　ダヴイッド社　昭和25（1950）
281p　19cm

後藤興善　**381.1**–G 72 m
民俗學入門
東京　火星社　昭和25（1950）
146p　19cm

北原白秋　**388.91**–Ki 289 n
日本傳承童謡集成　第1, 2巻　北原白秋編
東京　国民図書刊行会　昭和22（1947）
2冊　22cm
内 容
第1巻　子守唄篇
第2篇　天体気象，動植物唄篇

民俗學研究　第1輯　**380.5**–M 516 M
民俗學研究所編
東京　日本民俗学会　昭和25（1950）
224p　22cm（民俗学研究所紀要 第1輯）
内 容
第1輯
足入婚と其周辺（大間知 篤三），村の伝承的社会倫理（和歌森 太郎）死者及び死霊崇拝の残留と分化（堀 一郎），修験道と民間信仰（戸川安章），氏神まつり（岩崎敏夫），神社のこと（柳田國男），分類民俗学文献目録 其1（民俗学研究所）

森口多里 382.12–M 799 m
町の民俗
東京 ジープ社 昭和25(1950)
290p 19cm

大藤ゆき 386.2–O 892 k
兒やらひ
東京 ジープ社 昭和25(1950)
220p 19cm

瀬川清子 384.3–Se 112 h
販 女
東京 ジープ社 昭和25(1950)
254p 19cm

柳田國男 388.1–Y 529 n
日本の傳說
東京 ジープ社 昭和25(1950)
270p 19cm

柳田國男 388.1–Y 529 n 2
日本の昔話
東京 ジープ社 昭和25(1950)
243p 19cm

柳田國男 381.1–Y 529 t
小さき者の聲
東京 ジープ社 昭和25(1950)
203p 19cm

390 国防・軍事

Morison, Samuel Eliot. 393.2–cM 86 tN
太平洋戰爭アメリカ海軍作戰史 第2卷 サミュエル.E.モリソン著 中野五郎訳
東京 改造社 昭和25(1950)
414p 図版 地図 19cm
内容
第2卷 太平洋の旭日 —1931年–1942年4月— 下卷

400 自然科学

400 自然科学総記

中谷宇吉郎 404.9–N 532 h
花 水 木 —第八冬の華—
東京 文芸春秋新社 昭和25(1950)
341p 図版 19cm

理化學辭典 補訂4版 403.3–R 47 I
石原 純等編
東京 岩波書店 昭和24(1949)
1952p 19cm

Storkley, James, 404–cS 88 kI
科學は世界を改造する J.ストークレー著 稲村耕雄, 小川 豊共訳
東京 新教育事業協会 昭和25(1950)
371p 図版14枚 22cm

田中忠次 404–Ta 799 s
自然に拾う
東京 内田老鶴圃 昭和25(1950)
128p 19cm(理科教養文庫 第1)

湯淺光朝 403.2–Y 973 k
解說 科學文化史年表 湯淺光朝編
東京 中央公論社 昭和25(1950)
250p 26cm

410 数学

平尾廉造 410–H 515 t
樂しい數學
東京 長谷川書店 昭和25(1950)
263p 19cm

岩切晴二 414.07–I 893 k
新制數學
幾何精義
東京 培風館 昭和25(1950)
412p 19cm

小松勇作 410.7–Ko 559 s
數學概論
東京 東海書房 昭和25(1950)
154p 22cm

小松勇作 413.62–Ko 559 z
常微分方程式論
東京 東海書房 昭和25(1950)
321p 22cm

森本清吾 410.78–M 824 s
新制大學入試
解析(II)の傾向と對策
東京 旺文社 昭和25(1950)
218p 19cm(入試対策シリーズ)

日本應用力學會 418.8–N 687 o
應用統計學 —理工学研究者と生産技術者のために—
再版 日本應用力學會編
東京 克誠堂出版株式会社 昭和25(1950)
398p 22cm
内容
第1章 技術と統計学(北川敏男)第2章 確率論の基礎(北川敏男),第3章 解析的確率論(久保亮五),第4章 精密標本論(小川潤次郎), 第5章 実験計画法の統計理論への序說(北川敏男), 第6章 新しい最小自乗法(森口繁一),第7章 時系列論とその応用(小河原正巳),第8章 品質管理の統計学的方法(石田保士), 第9章 抜取検査法(坂元平八), 第10章 物理学における統計的現象第1(久保亮五),第11章 物理学における統計的現象 第2(平田森三),第12章 気象統計(高橋浩一郎)

数表研究会 418.4–Su 768 k
完全五桁対数表 数表研究会編
東京 学芸図書株式会社 昭和25(1950)
137p 22cm

正田建次郎 410.4–Sy 593 g
現代數學の諸問題 正田建次郎編
大阪 増進堂 昭和24(1949)
203p 22cm
内容
第1 数学基礎論(大西正男),第2 連続体の問題(井關清志), 第3 束論(佐藤正次), 第4 有限群論(永尾汎),第5 自由群論(高橋陸男),第6 多元数(正田建次郎), 第7 イデヤル論(淺野啓三), 第8 位相空間論長田潤一),第9 位相幾何学(寺坂英孝), 第10 代数的位相幾何学(小松醇郎),第11 大局的微分幾何学(工藤達二),第12 測度論(安西宏忠), 第13 ヒルベルト空間(木村直樹),第14 位相群論(吉澤尚明),第15 リー群論(井關清志),第16 寫像度論(南雲道夫),第17 幾何学的函数論(遠木幸成),第18 機械計算法の発達(清水辰次郎)

高木貞治 413–Ta 195 k
增訂 解析概論 —微分積分法及初等函數論— 8版
東京 岩波書店 昭和25(1950)
550p 26cm

横濱事務機株式會社 418.6–Y 685 k
計 算 機 —解說と正しい使用法— 横濱事務機株式會社,關西計算機商會共編
東京 日本産業能率研究所 昭和25(1950)
106p 21cm

横田成年 413.56–Y 716 d
楕圓函數
東京 克誠堂出版株式会社 昭和25(1950)
90p 22cm

増進堂編集部 410.78–Z 34 k
實力養成
高等数学の演習 —重要問題解答300題— 増進堂編集部編
東京 増進堂 昭和25(1950)
235p 19cm

420 物理学

荒木源太郎 429.6–A 697 s
素 粒 子
東京 弘文堂 昭和25(1950)
192p 19cm(アテネ新書 第20)

伏見康治 420.4–H 873 g
現代物理學の諸問題 伏見康治編
東京 増進堂 昭和24(1949)
314p 22cm
内容
第1 超低温(奥田 毅),第2 超伝導(信貴豊一郎),第3 液体ヘリウム(奥村孝一), 第4 結晶内の原子振動(松原武生),第5 ラムダ現象(永宮健夫),第6 イオン結晶における電子現象(永宮健夫),第7 量子化学(村山英夫), 第8 電子線の応用(柿木二郎),第9 最近のX線結晶学 第1(大崎健次),第10 最近のX線結晶学 第2(田口稲男),第11 分光学(堀江忠男),第12 X線スペクトルと原子固体の電子構造(澤田昌雄),第13 螢光放電管(淺田常三郎),第14 電子顕微鏡(菅田榮治),第15 超短波とくにマイクロウェーブ(渡瀨 譲),第16 輝波の発生(小田 稔),第17 最近の電子管(林 龍雄),第18 電波と物質(渡邊三郎), 第19 水素の微細構造(渡邊三郎),第20 真空技術(蜂谷謙一),第21 サイクロトン,その他の荷電粒子高速度装置(伊藤順吉),第22 質料分析の概要とその応用(緒方唯一),第23 原子核物理学の現状(小田幸康), 第24 宇宙線(關戸彌太郎),第25 素粒子論(内山龍雄),第26 星のエネルギー(林忠四郎),第27 宇宙論(上野季夫), 第28 現代物理学の道(伏見康治)

久留島秀三郎 426.7–Ku 929 k
空氣の液化とその利用
東京 相模書房 昭和25(1950)
140p 21cm

松永義明 420.7–M 365 s
最新物理学綱要
東京 広川書店 昭和24(1949)
328p 22cm

宮里良保 429–M 673 g
原子の世界
東京 火星社 昭和25(1950)
239p 19cm

芝　龜吉　420–Si 226 b
物 理 学　上巻
東京　実教出版株式会社　昭和25（1950）
474p　22cm

柴岡與志夫　420.78–Si 236
物理学の系統的研究　—新制大学入試問題と解答—
柴岡與志夫，樫田恒一共編
大阪　増進堂　昭和25（1950）
175p　19cm

谷　一郎　423.84–Ta 852 r
亂流理論
東京　克誠堂出版株式会社　昭和25（1950）
156p　22cm（応用力学選書 第1）

山本　勇　427–Y 319 s
改訂増補
最新電氣磁氣學　20版
東京　オーム社　昭和25（1950）
329p　22cm

増進堂編集部　420.78–Z 34 k
實力養成
高等 物理学の演習　—重要問題解答300題—　増進堂編集部編
東京　増進堂　昭和25（1950）
175p　19cm

430　化　　学

改編 化學實驗學　—有機化學編—　第3巻　432.9–Ka 155
東京　河出書房　昭和25（1950）
539p　22cm
内 容
第3巻　物理恒数測定法
融点・沸点・溶解度・比重（漆原義之），光学的測定顯微鏡的方法（小原亀太郎），比色・比濁・螢光・干渉（渡瀬武男），吸收スペクトル（植村 孩），屈折率と旋光度（都築洋次郎），電気的物理恒数測定法（志方益三，館 勇），引火点及び発火点—引火性—（漆原義之，尾澤朝一郎）

近畿化學工業會化學藥品部會　434.8–Ki 234 m
無機・有機 合成法集成　第2輯　近畿化学工業會化学藥品部会編
大阪　増進堂　昭和24（1949）
89p　22cm

宮木高明　432.1–M 627 k
化学実験の装置と操作　宮本高明，三宅良一共著
東京　広川書店　昭和24（1949）
125p　22cm

宮道悅男　434.9–M 629 y
理論實驗
有機合成化学　上巻　宮道悅男，中澤浩一共著
東京　広川書店　昭和24（1949）
277p　22cm

百瀬　勉　433.9–M 752 y
有機定性分析
東京　広川書店　昭和25（1950）
155p　22cm

高木誠司　433.2–Ta 191 t
定量分析の實驗と計算　第2巻
東京　南條書店　昭和25（1950）
480p　22cm
内 容
第2巻　定量分析法

千谷利三　430.4–Ti 287 g
現代化學の諸問題　千谷利三編
大阪　増進堂　昭和25（1950）
262p　22cm
内 容
第1 物質の化学構造（仁田 勇），第2 原子価論（小泉正夫），第3 反応速度の理論（小泉正夫），第4 同位元素トレーサー（千谷利三），第5 触媒の理論と応用（千谷利三），第6 質料分析器と化学（吉川要三郎），第7 地球化学（樫田 恒），第8 無機化合物粒子の形状（槌田龍太郎），第9 特殊膠質系（佐多直康），第10 電子説（村山増雄），第11 アセチレン化学（村橋俊介），第12 合成高分子化合物（野口順藏），第13 蛋白質及びアミノ酸（谷 久也），第14 酵素（赤堀四郎），第15 ホルモンとビタミン（上原喜八郎），第16 免疫の化学（山村雄一），第17 バクテリア・ヴァイラスの化学（内海誓一郎），第18 化学療法剤（於勢眞浦），第19 抗菌性物質（島津嘉男），第20 化学肥料（音在清輝），第21 木材の糖化（樫田恒一），第22 殺虫剤（加藤俊二）

有機合成化学協会　434.9–Y 986 y
有機化合物合成法　第2集　有機合成化学協会編
東京　技報堂　昭和25（1950）
122p　22cm

増進堂編集部　430.78–Z 34 k
實力養成
高等 化学の演習　—重要問題解答300題—　増進堂編集部編
東京　増進堂　昭和25（1950）
187p　19cm

440　天　　文　　学

荒木俊馬　440–A 728 d
大宇宙の旅　再版
東京　恒星社厚生閣　昭和25（1950）
320p　図版6枚　19cm

Gamow, George.　448–cG 19 tU
地球の傳記　ジョージ・ガモフ著　内山賢次訳
東京　白揚社　昭和25（1950）
332 p　図版8枚　19cm

Parker, Bertha Morris.　446–cP 23 mH
月の世界　B. M. パーカー著　廣島図書株式会社訳
広島　広島図書株式会社　昭和25（1950）
35p　22cm（基礎科学教育叢書）

山本一清　440–Y 319 h
星の宇宙　再版
東京　恒星社厚生閣　昭和25（1950）
176p　図版　19cm（中学天文教室）

圖說天文講座　第4巻　440.8–Z 36 Y
山本一清編
東京　恒星社厚生閣　昭和25（1950）
263p（図版共）表　22cm
内 容
第4巻　遊星
太陽系の創成（竹田新一郎），水星・金星・火星（木邊成麿），小遊星（渡邊敏夫），木星と土星（田中宗愛），天王星・海王星・冥王星（稻葉通義），月と其の観測法（二）（村上忠敬）

450　地質学．地理学

桐山良一　459–Ki 255 s
新制 圖解鑛物學　—物理と化學のための—
大阪　増進堂　昭和25（1950）
258p　図版　22cm

馬上義太郎　450–M 147 s
空と陸と海
東京　民友社　昭和25（1950）
170p　19cm（世界少年叢書 第11）
（原著はアリストフ）

關 利一郎　457–Se 132 s
化石圖鑑
生物の歴史
東京　国民図書刊行会　昭和25（1950）
69p（図版共）19cm（教室文庫）

和田八重造　458.91–W 25 g
原色日本岩石圖譜　再版　和田八重造，粟津秀幸共著
東京　目黒書店　昭和25（1950）
142p（図版共）22cm

460　生物学．人類学

川上　泉　460.78–Ka 813 s
生物学・地学の系統的研究　—新制大学入試問題と解答—　川上 泉，赤塚久兵衛共編
大阪　増進堂　昭和25（1950）
101p　19cm
内 容
生物学の系統的研究（川上 泉編），地学の系統的研究（赤塚久兵衛編）

中村健兒　460.4–N 381 g
現代生物學の諸問題　中村健兒編
大阪　増進堂　昭和25（1950）
589p　22cm
内 容
第1 分類学，系統学，遺伝学（駒井 卓），第2 植物の左右性（木原 均），第3 遺伝子の化学作用（吉川秀男），第4 電子顯微鏡的に見た細胞の超微細構造（安澄權八郎），第5 動物の性染色体（牧野佐二郎），第6 柞蚕の越年性と環境並に育種に関する研究—要旨—（田中義麿），第7 遺伝学と実験発生学（市川 衛），第8 休止核の構造に関する二三の問題（新家浪雄），第9 日本産コイ，フナ及びその雑種について（松井佳一），第10 進化の問題に寄與せる猩々蠅の遺伝学的研究（千野光茂，藤井祐一共），第11 黒猩々蠅の亜種間雑種（大島長造），第12 人為突然変異の重要性（森脇大五郎），第13 再生に於ける異質代償の諸問題（岡田 要），第14 畸型発育の諸因（阿部余四男），第15 二三の所謂異常生殖法に関する考察（大島 廣），第16 有肺類に於ける性現象（平岩馨邦），第17 両棲類に於ける雌雄性の決定と発現，特に無尾類と有尾類との差異に就いて（川村智治郎），第18 水母毒と毒水母（内田 亨），第19 ジャワのペスト（德田御稔），第20 蛤蟆油について（木場一夫），第21 日

本産発光動物の2種に就て（岡田彌一郎，加藤光次郎共著），第22 鰓脚類の系統と分化（上野益三），第23 尖胸類総説（内海富士夫），第24 海産穿孔性甲殻類（椎野季雄），第25 原始脊椎動物の系統（中村建兒），第26 頭足類の諸考察（瀧 巖）

高主武三 460.1–Ta 365 s
生物學 第1
東京 法政大学出版局 昭和25（1950）
203p 21cm

中山周平 460–N 547 s
しぜんのすがた 第1
東京 国民図書刊行会 昭和25（1950）
61p 19cm（教室文庫）
内容
第1 どうぶつのおはなし

湯浅 明 460–Y 971 sk
生物學
東京 紀元社 昭和25（1950）
556p 22cm

470 植物学

朝比奈泰彦 474.95–A 839 n
日本之地衣 第1册
東京 広川書店 昭和25（1950）
255p 図版18枚 22cm
内容
第1册 ハナゴケ属

Komarov, Vladimir Leontévich. 471.4–cK 81sN
植物の起源 コマロフ著 日本植物研究學會訳
東京 岩崎書店 昭和24（1949）
232p 22cm

奥谷禎一 477–O 636 e
えんどう豆のお國から 奥谷禎一著 關谷正明画
東京 ジープ社 昭和25（1950）
32p 18×18cm（こども知識教室 第2集）

佐藤重平 471.9–Sa 935 y
有用植物と育種
東京 河出書房 昭和25（1950）
158p 22cm

480 動物学

加藤正世 486.5–Ka 641 n
日本の蟬
東京 南條書店 昭和25（1950）
105p 図版 22cm（図解生物シリーズ 第2）

新村太朗 486.85–N 697 n
日本の蝶
東京 南條書店 昭和25（1950）
112p 22cm（図解生物シリーズ 第3）

大島正滿 480–O 812 k
古代動物ものがたり 再版
東京 新潮社 昭和25（1950）
106p 図版12枚 22cm

Parker, Bertha Morris. 486–cP 23 mH
六つあしのなかま B. M. パーカー著 廣島図書株式会社訳
広島 広島図書株式会社 昭和25（1950）
36p 22cm（基礎科学教育叢書）

高木俊藏 480.1–Ta 193 d
新制大學
動物學圖講 訂9版
東京 養賢堂 昭和25（1950）
279p 表 26cm

吉岡実亮 486.75–Y 935 h
ハチの採集
東京 ジープ社 昭和25（1950）
248p 19cm（新科学読本）

490 医学．薬学

土肥章司 494.8–D 59 h
皮膚及性病學 20版 土肥章司著 土肥淳一郎補
東京 日本医書出版株式会社 昭和25（1950）
443p 26cm

學術研究會議疲勞研究班 491.3–G 14 h
疲勞研究の共同實驗 学術研究会議疲勞研究班編
大阪 創元社 昭和25（1950）
146p 22cm（社会医学叢刊 第13輯）
内容
A 一般
共同実験の企画と一般記録（林 髞，岡本彰祐）

B 反射・反応感覚の研究
第1 膝蓋の測定成績（浦本政三郎等），第2 耳下腺唾液量の測定による疲勞の研究（林 髞等），第3 Methylene blue（Mb）皮内反応に就いて（津田豊和，原澤 寛），第4 反応時を利用した精神疲勞判定法（名取禮二），第5 時間誤差法（竹谷政男，玉井瀧治郎），第6 ダウニイ古武意志動作調節法と皮膚電流法（PGR法）（古武彌正），第7 閃光融合閾測定法による検査成績について（大島正光等），第8 電気閃光法による疲勞の測定（本川 弘）
C 血液・尿の研究
第1 循環機能を標示とする疲勞判定法（白石信尚等），第2 血圧，脈搏数，血糖量，血清K量及びNa量，白血球数並びに血液像に就いて（加藤義夫），第3 赤血球抵抗の測定（堀内一彌），第4 人体疲勞測定法としての血液濾過速度に関する実験報告（山中麟次郎），第5 疲勞時に於ける血液内アセチールコリン含有量測定（染谷芳二），第6 疲勞と血液の Cholinesterase 活性値との関係（菊野正隆，松崎敏夫），第7 電撃負荷に伴う血液フィブリノリシンの活性化について（岡本彰祐等），第8 疲勞合同実験における血液，尿成分変化（佐藤德郎等），第9 尿PH及びドナヂオ山添法（山添三郎）
D 疲勞研究の概観
第1 精神疲勞研究の概観（林 髞），第2 血液による疲勞研究の概観（岡本彰祐），第3 尿による疲勞判定法について（吉川春壽，佐藤德郎），第4 疲勞共同研究班の歩みと疲勞の課題（浦本政三郎）

學術書院編集部 492.1–G 14 p
ポケット
臨牀檢査法 学術書院編集部編
東京 学術書院 昭和25（1950）
211p 19cm

郷 晃太郎 492.1–G 43 r
臨牀檢査技術提要 訂7版 郷晃太郎著 齋藤正行訂
東京 日本医書出版株式会社 昭和25（1950）
230p 22cm

橋爪一男 495.2–H 296 s
子宮内膜掻爬及人工流早産術 3版
東京 日本医書出版株式会社 昭和25（1950）
71p 26cm（図解手術叢書）

林 髞 491.3–H 392 s
生理學概論 5版
東京 中山書店 昭和25（1950）
526p 図版 22cm

鳳鳴堂編集部 490.34–H 617 k
英一獨一和
獨一英一和
和一英一獨
慣用醫語集 鳳鳴堂編集部編
東京 鳳鳴堂 昭和25（1950）
166p 16×9cm

福田得志 499–H 776 y
藥理學講本 第2篇
東京 日本医書出版株式会社 昭和25（1950）
145p 26cm
内容
第2篇 各論 上

古畑種基 498.9–H 843 h
犯罪の科學
東京 弘文堂 昭和25（1950）
79p 15cm（アテネ文庫 第121）

富士川 游 490.21–H 924 n
日本醫學史
東京 真理社 昭和23（1948）
963p 図版 22cm

藤森速水 493.89–H 927 n
妊婦肺結核
東京 日本医学雑誌株式会社 昭和25（1950）
74p 19cm（医家叢書 第37）

石川光昭 498–I 621 i
醫學と社會
東京 科学文化出版社 昭和25（1950）
329p 18cm

石渡三郎 499.3–I 668 z
實驗有機藥化學 下卷
東京 広川書店 昭和25（1950）
385p 22cm（薬学叢書）

石澤政男 491.112–I 682 s
組織學提要 第1卷 4版
東京 日本医書出版株式会社 昭和25（1950）
329p 22cm

Jackson, Chevalier. 496.76–cJ 12 kO
氣管食道科診療の實際 シェヴァリア・ジャクソン，シェヴァリア・エル・ジャクソン共著 小野譲訳
東京 学術書院 昭和25（1950）
495p 図版 22cm

解剖學 第2 491.1–Ka 183
東京 日本医書出版株式会社 昭和25（1950）
268p 26cm
内容
第2
筋学（森 於菟）
脈管学（平澤 興，森 於菟）

看護學講座 〔第15〕 492.9–Ka 452
東京 学術書院 昭和25(1950)
116p 22cm
内 容
〔第15〕 公衆衛生学(川畑愛浩)

刈米達夫 499.8–Ka 488 s
最新生 藥 學
東京 広川書店 昭和24(1949)
366p 27cm

勝沼精藏 496–Ka 716 m
眼と內科疾患 再版 勝沼精藏,中島實共著
東京 日本医書出版株式会社 昭和25(1950)
237p 22cm

栗秋 要 492.11–Ku 856 t
疼痛の生理と藥理
東京 日本医学雑誌株式会社 昭和25(1950)
64p 19cm(医学叢書 第31)

京都大學學生部 490.41–Ky 995 n
人間學の諸問題 京都大學學生部編
東京 明衡書房 昭和25(1950)
248p 19cm(京都大学学生部叢書 第13篇)
内 容
進化学的に観た人間(德田御稔), 人間の医学的考察(鈴江 懷), 精神病学と人間学(村上 仁), 人間における本能と智能(佐藤幸治)

南浦邦夫 493.933–M 494 s
小兒肺炎 訂3版
東京 日本医書出版株式会社 昭和25(1950)
86p 19cm

森 茂樹 491.6–M 783 b
病理學各論 前編
東京 日本医書出版株式会社 昭和25(1950)
278p 図版 26cm

本川弘一 491.3–M 889 i
一般生理學 下卷
東京 三共出版株式会社 昭和25(1950)
542p 22cm

西 成甫 491.1–N 736 z
人體解剖圖譜 第2卷 西成甫編
東京 日本医書出版株式会社 昭和25(1950)
図版167p 26cm
内 容
第2卷 頭部・感覚器
第1 頭部(藤田恒太郎), 第2 感覚器(和佐野武雄)

荻原郡次 491.3–O 312 s
新制 圖解生理學 —体育生理のための—
東京 増進堂 昭和25(1950)
225p 22cm

大島研三 493.2–O 799 k
高血壓症
東京 日本医学雑誌株式会社 昭和25(1950)
80p 19cm(医家叢書 第38)

臨牀の進歩 第3卷 492–R 57 A
青柳安誠編
大阪 永井書店 昭和25(1950)
268p 26cm
内 容
第3卷
黄疸問題(松尾 巖), ビタミンB群研究の進歩と其の臨牀的応用(大森憲太, 阿部達夫), 肝臓疾患の診療方針 後編(井上 硬), 新らしい臨牀化学検査法(吉川春壽), 坐骨神経痛の診断(近藤鋭矢), 小兒ヂフテリアの血清療法—特に治療血清に就て—(中村文彌), 氣管支喘息の発作と体液環境(永井秀夫), 皮膚科領域に於ける治療の変化(山本俊平), 治療の実際 高血圧症(山口 壽)

佐々 學 491.9–Sa 638 k
寄生動物の基礎知識
東京 日本医学雑誌株式会社 昭和25(1950)
89p 21cm(綜合医学新書 第12)

Smillie, Wilson George. 498.1–cS 64 aS
アメリカに於ける
公衆衛生行政 W.G.スマイリー著 曾田長宗等訳
東京 第一出版株式会社 昭和25(1950)
758p 22cm

杉 靖三郎 491.3–Su 719 s
生 活 体
東京 学術書院 昭和25(1950)
152p 21cm(健康教育教材解説 第2巻)

高木憲次 494.7–Ta 181 s
小整形外科學 —日本肢体科學總論—
東京 日本医書出版株式会社 昭和25(1950)
191p 26cm

高橋日出彦 490.2–Ta 227 i
新科學讀本
医学の歴史
東京 ジープ社 昭和25(1950)
242p 19cm

津田恭介 499.3–Tu 657 s
植物塩基 再版 津田恭介,宮木高明共著
東京 広川書店 昭和25(1950)
322p 19cm(藥学叢書)

牛場大藏 491.7–U 725 s
細菌学の一般知識
東京 牧書房 昭和25(1950)
303p 図版 19cm(科学新書)

藥學大全書 第19—21卷 499.08–Y 149
東京 非凡閣 昭和25(1950)
3冊 22cm
内 容
第19卷
眼科藥, 耳鼻科藥(森 益藏), 歯科藥(安井作太郎), ビタミン剤(川崎近太郎), 痔疾治療藥, 催淫藥, 強性藥, パップ剤(内藤多喜夫), 矯味, 矯臭藥, 賦形藥, 藥物嚥下補助剤(松村久吉)
第20卷
造影剤(長澤佳熊), 写真用藥品(長口宮吉), 香粧品(樋口武夫), 顯微鏡用著色料(服部安藏), 飲食物用著色料(服部安藏)
第21卷
医学用外化学藥品(里田勳), 農芸藥品(河野通男), 試藥(内藤多喜夫)

山本一郎 499–Y 321 y
新修
藥種商全書 60版
東京 日本藥業出版社 昭和25(1950)
670p 16cm

500 工 学. 工 業

500 工学. 技術. 工業

アメリカ規格協會 509.5–A 461 a
アメリカ規格
品質管理方式 アメリカ規格協会編 水野滋等訳
東京 日本規格協会 昭和25(1950)
108p 22cm
内 容
第1部 品質管理の手引, 第2部 管理図の作り方, 第3部 管理図の使い方

Matschoss, Conrad. 503.5–cM 43 sT
西洋技術人名辭典 マチョス著 高山洋吉訳編
東京 北隆館 昭和21(1946)
936p 19cm

民主主義科學者協會技術部會 504–M 516 s
資本主義法則と科学技術 民科技術部会編
東京 真理社 昭和25(1950)
309p 19cm
内 容
第1
資本主義法則と科学技術(平野義太郎), 戰争平和における科学者の役割(石井金之助), 科学と技術にけるマルクス・レーニン主義の勝利(德田球一), ソヴェト科学技術の特質(田中 實)
第2
主要産業の動向と最近の特徴(小林義雄), 日本鋼鉄業の現状(市川弘勝), 炭礦技術の諸問題(柳瀬徹也), 機械産業と技術の現状(奥村正二), 合理化の史的分析(守屋典郎)

藻利重隆 509.5–M 783 k
工場管理
東京 新紀元社 昭和25(1950)
336p 22cm

中 正夫 507.9–N 266 a
アメリカ式
新しい模型工作
東京 長谷川書店 昭和25(1950)
103p 22cm

田村榮太郎 502.1–Ta 663 n
日本工業文化史
東京 科学主義工業社 昭和18(1943)
784p 図版 22cm

山田文雄 509–Y 165 k
工業・經濟・社會
東京 実業教科書株式会社 昭和24(1949)
113p 19cm(社会科学新書 第7)

510 土 木 工 学

日笠育夫 517.5–H 436 k
高水工學 —主として洪水防禦—
東京 森北出版株式会社 昭和25(1950)
167p 22cm

鹿島建設技術研究所 510.59–Ka 532 k
鹿島建設技術研究所年報 昭和24年度 鹿島建設技術研究所編
東京 鹿島建設技術研究所 昭和25(1950)
62p 22cm

小野實義 **513.1**–O 726 d
土木工事
歩掛單價表　小野實義編
東京　協同図書出版社　昭和25(1950)
105p　20cm（土木設計計算例集）

Sanders, S. E. **519.8**–cS 21 sT
新都市の形態　S. E. サンダー，A. J. ラバック共著
高山英華等訳
東京　技術資料刊行会　昭和25(1950)
221p　地図　25cm

520　建　築　学

市浦　健 **527**–I 771 z
住宅の平面計畫　再版
東京　相模書房　昭和25(1950)
158p　19cm（建築新書 第13）

建築ハンドブック　第6 **520.36**–Ke 119
東京　彰国社　昭和25(1950)
308p　表　19cm
内容
第6　木構造—計算及実例—　平澤鄉勇著

岸田日出刀 **520.49**–Ki 264 i
蔓　10版
東京　相模書房　昭和25(1950)
320p　図版16枚　19cm

松田清隆 **525.3**–M 265 k
建築積算ポケットブック
東京　相模書房　昭和25(1950)
326p　表　19×9cm

中村順平 **520.8**–N 449 k
建築學　第2册
横浜　中村塾出版會　昭和25(1950)
202p　27cm
内容
第2册　技術篇
第3巻　建築詳說

岡田太三郎 **524.89**–O 434 w
和洋
建具雛形圖案集
東京　金竜堂書店　昭和25(1950)
図版91丁　15×22cm　和

笹治庄治郎 **527**–Sa 735 s
すみよき
住居の設計
東京　地球出版株式会社　昭和25(1950)
154p　22cm

竹内芳太郎 **527**–Ta 581 n
農村住宅の改善
東京　相模書房　昭和25(1950)
208p　19cm

田邊　泰 **527**–Ta 714 y
洋風住宅図集　田邊泰編
東京　彰国社　昭和25(1950)
66p　26cm

Taut, Bruno. **520.8**–cT 22 bS
ブルーノ・タウト著作集　第1巻　ブルーノ・タウト著　篠田英雄訳
東京　春秋社　昭和25(1950)
175p　図版45枚　22cm
内容
第1巻　ニッポン　—ヨーロッパ人の眼で観た—

530　機　械　工　学

平野光雄 **535.2**–H 495 t
時計の回想
東京　書物展望社　昭和25(1950)
78p　図版　16×15cm

重森文彦 **539**–Si 292 zb
操縦と故障調整
自動車寶典　補訂
京都　文友堂　昭和25(1950)
217p　表　19cm
附
自動二輪車と自動三輪車

山口隆二 **535.2**–Y 269 n
日本の時計　—德川時代の和時計の一研究—　訂再版
東京　日本評論社　昭和25(1950)
403p　図版22枚　19cm
（英・仏・西 外国文テキストを收む）

540　電　気　工　学

新木啓助 **542.43**–A 713 y
誘導電動機の卷替法　7版
東京　オーム社　昭和25(1950)
166p　22cm

電力技術大系　〔第1の第4〕 **540.8**–D 53
東京　電氣書院　昭和25(1950)
136p　26cm
内容
第1　送電技術
第4　電力系統運転編（大槻 喬等編），電力系統の制御（佐竹義美，佐野 保）他7篇

榎並利三郎 **547.27**–E 54 d
誰にもできる
電蓄とポータブルラジオの作り方　—新案二色刷図解指導—　再版
東京　オーム社　昭和25(1950)
87p　19×26cm

堀岡政家 **540.4**–H 677 d
電氣と光・原子力　堀岡政家，相島武夫共著
東京　理工図書株式会社　昭和25(1950)
158p　26cm（図解電気文化大観 第1集）

古沢匡市郎 **548.18**–H 857 r
ラジオ測定器と使用法
東京　誠文堂新光社　昭和25(1950)
230p　22cm（実用ラヂオ技術叢書）

伊賀秀雄 **545.93**–I 137 k
家庭の電氣器具　—その構造と使い方—
東京　実業教科書株式会社　昭和24(1949)
101p　19cm

石川　保 **548.4**–I 632 r
ラジオ技術入門
東京　川津書店　昭和25(1950)
214p　19cm（入門新書）

木下隆博 **541.2**–Ki 246 s
新編 電氣數學　再版
東京　オーム社　昭和25(1950)
496p　22cm

村田愛祐 **542**–M 976 m
モーターとトランス
東京　実業教科書株式会社　昭和24(1949)
100p　19cm

大石豐二郎 **542.6**–O 391 s
新編 整流子機・整流器
東京　オーム社　昭和25(1950)
519p　22cm（新編電検講座 第8）

三枝守英 **540**–Sa 131 d
電氣の一般知識　—工事を中心として—
東京　牧書房　昭和25(1950)
354p　19cm（科学新書）

佐藤英夫 **548.4**–Sa 776s
二色刷圖解指導
スーパー受信機の作り方と配線圖集　再版
東京　オーム社　昭和25(1950)
88p　19×26cm

Shoults, David Roy. **542**–c 55 sD
産業
電動機工学　D. R. Shoults, C. J. Rife 共著編　T. C. Johnson 編　大山松次郎訳
東京　オーム社　昭和25(1950)
348p　22cm

高橋銀藏 **544.3**–Ta 224 z
自家用變電所の設備設計　訂7版
東京　オーム社　昭和25(1950)
125p　22cm

高橋　彊 **544.3**–Ta 292 h
配電用變電所の保守　14版
東京　オーム社　昭和25(1950)
171p　22cm

竹内壽太郎 **542.1**–Ta 578 d
電氣機器設計學　7版
東京　オーム社　昭和25(1950)
339p　表　26cm

植田勇二 **541.75**–U 256 t
炭素製品
名古屋　碩学書房　昭和25(1950)
436p　表　26cm

吉松氏吉 **543.4**–Y 877 k
新編 火力發電
東京　オーム社　昭和25(1950)
352p　表　22cm

550　海事工学．造兵学

飯塚羚兒 **550.2**–I 196 h
船の歴史物語
東京　講談社　昭和25(1950)
217p　21cm（少年少女文庫）

海洋會海技研究會 558.07-Ka 191 s
最新 船舶職員試驗問題解答集 海洋會，海技研究會編
東京 鳳文書林 昭和25(1950)
206p 表 21cm

Lapp, Ralph Eugene. 559.7-cL 31 wO
我等は隱るべきか R.E.ラップ著 奥田毅等訳
東京 南條書店 昭和25(1950)
171p 図版 18cm

560 採鉱冶金学

工業技術廳地質調査所 561.11-Ko 521 n
日本鑛產誌 B第3 地質調査所編
東京 東京地学協会 昭和25(1950)
137p 27cm
内容
B
第3 主として窯業原料となる鉱石

570 化学工業

Du Bois, John Harry. 578.4-cD 81 pM
プラスチック 後編 ジョン・ハーリー・デュボア著 村上健吉訳
東京 弘道館 昭和25(1950)
446p 22cm

羽生龍郎 578.4-H 183 g
合成プラスチックス
東京 電気書院 昭和25(1950)
233p 22cm(電気絶縁材料新書)

今井 忍 570.9-I 296 k
化學工業の原價計算
東京 ダイヤモンド社 昭和25(1950)
436p 表6枚 22cm

伊勢本一郎 573.2-I 521 k
近代日本陶業發展秘史
東京 技報堂 昭和25(1950)
210p 図版 22cm

化學機械協會 571.036-Ka 155 k
化學工學便覽 再版 化學機械協會編
東京 丸善出版株式会社 昭和25(1950)
540p 22cm

西澤勇志智 576.7-N 858 k
化粧品製造化學 再版
東京 内田老鶴圃 昭和25(1950)
374p 図版6枚 22cm

大島敬治 578.4-O 799 s
最新合成樹脂
大阪 増進堂 昭和25(1950)
395p 22cm

580 繊維，その他の工業

堀江英一 586.421-H 662 n
西陣機業の研究 —中小工業の実態— 堀江英一，後藤靖共著
東京 有斐閣 昭和25(1950)
108p 21cm(京都大学経済調査所 第2集)
内容
第1編 西陣の過去(堀江英一)，第2編 西陣の現在(後藤 靖)，第3編 西陣の危機(堀江英一)

近畿化學工業會醱酵部會 588.2-K 234 k
甘藷工業 近畿化學工業会醱酵部会編
大阪 富民社 昭和25(1950)
296p 22cm
内容
第1篇 甘藷の処理 (鷲田健二)，第2篇 澱粉の製造(鷲田健二)，第3篇 澱粉の化学 (二國二郎)，第4篇 澱粉の加工 (福本壽一郎)，第5篇 葡萄糖の製造 (小路治)，第6篇 有機酸工業 (北原覚雄等)，第7篇 味噌及び醤油 (茂木正利)，第8篇 アセトン・ブタノール醱酵 (片桐英郎)，第9篇 酒精工業 (佐藤喜吉)，第10篇 酵母工業 (橋谷義孝)，第11篇 腐敗甘藷の利用 (北原覚雄)

齋藤賢道 588.52-Sa 245 s
清酒醸造の菌學
大阪 大阪醸造学会 昭和25(1950)
268p 図版 22cm

590 家事

早川 優 599-H 354 k
子供の養護としつけ
東京 印刷庁 昭和25(1950)
172p 19cm(女性新書)

神翁 正 598-Ka 281 k
家庭醫學入門
東京 川津書店 昭和25(1950)
220p 19cm(入門新書)

木下謙次郎 596-Ki 239 b
美味求眞
東京 酣燈社 昭和25(1950)
427p 図版 22cm

中井太一郎 597-N 343 z
住宅室内圖集 中井太一郎，西川 驍共著
東京 彰国社 昭和25(1950)
64p 26cm

奥谷禎一 598-O 636 i
家の中の虫たち 奥谷禎一著 白崎海紀絵
東京 ジープ社 昭和25(1950)
32p 19×18cm(こども知識教室 第3集)

菅沼金六 593.3-Su 695 s
スタイル画の描き方
東京 雄鶏社 昭和25(1950)
88p(図版共) 26cm

鉄村光子 596-Te 211 w
毎日のお惣菜
和洋華三百六十五種の作り方 3版
東京 主婦之友社 昭和25(1950)
159p 図版 19cm(主婦之友の生活叢書 第8)

牛込ちえ 593.3-U 728 y
洋裁集成 第1巻
東京 国民図書刊行会 昭和25(1950)
128p 図版 21cm
内容
第1巻 裁断

600 産業

610 農業

波多腰節 615.7-H 321 g
害虫防除法圖說
東京 農業書院 昭和25(1950)
229p 19cm

Hewes, Laurence I. 611.23-cH 59 nN
日本の農地改革 ロランス・アイ・ヒューズ著 農林省農地局農地課訳
東京 農政調査会 昭和25(1950)
265p 22cm
(連合国最高司令部天然資源局報告書 第127号)

菱沼達也 611.75-H 585 n
農家調査の手引 再版
東京 実業教科書株式会社 昭和24(1949)
97p 19cm(職業文庫)

笠島和介 615.3-Ka 522 s
植物の進歩
東京 ジープ社 昭和25(1950)
137p 19cm(新科学読本)

古宇田清平 616.6-Ko 677 z
雜 穀 再版
東京 実業教科書株式会社 昭和24(1949)
89p 19cm(職業文庫)

松木五樓 613.43-M 317 r
綠肥とたい肥
東京 実業教科書株式会社 昭和24(1949)
89p 19cm(職業文庫)

中原孫吉 613.1-N 328 k
氣象と作物 —農業者のための気象の基礎知識—
東京 実業教科書株式会社 昭和24(1949)
90p 19cm(職業文庫)

小野武夫 610.33-O 733 n
日本農民史語彙 —日本農村の社會經濟史に關する用語の通俗的說明— 小野武夫編
東京 改造社 大正15(1926)
465p 19cm

鷲海文彦 618.2-O 826 a
麻の栽培と調製
東京 実業教科書株式会社 昭和24(1949)
65p 19cm(職業文庫)

佐藤寛次 610.33-Sa 794 n
農業大辭典 上，下 佐藤寛次等編
東京 日本評論社 昭和9(1934)
2冊 27cm
内容
上 あ—す，下 せ—わ

田中顯三 615.7-Ta 746 n
農薬の使い方 再版
東京 実業教科書株式会社 昭和24(1949)
98p 19cm(職業文庫)

冨田竹三郎 611.97–To 511 n
農村社会の教育
東京 高陵社書店 昭和25(1950)
228p 22cm

True, Alfred Charles. 610.76–cT 86 gY
合衆國に於ける農業試驗研究の歴史 A.C.トウルー著 吉武昌男訳
東京 農林省農業改良局 昭和25(1950)
319p 21cm
附
連邦農務省の沿革

涌井 学 614.8–W43 n
農作業と農機具 再版
東京 実業教科書株式会社 昭和24(1949)
96p 19cm(職業文庫)

620 園芸・造園

赤堀香苗 626–A 271 y
野菜増收全書 中
東京 博友社 昭和25(1950)
166p 19cm
内容
中 夏作の巻

穂坂八郎 627–H 684 k
花卉の有利品種と栽培法
東京 博友社 昭和25(1950)
277p 図版 15cm(農業新書)

石川壽雄 626.24–I 611 m
メロン
東京 実業教科書株式会社 昭和24(1949)
78p 19cm(職業文庫)

伊東秀夫 626.16–J 782 s
採種
東京 実業教科書株式会社 昭和24(1949)
60p 19cm(職業文庫)

岩間誠造 626.52–I 895 k
カンランとハナヤサイの栽培
大阪 富民社 昭和25(1950)
98p 表 19cm(富民農業選書 第4)

菊池秋雄 620.1–Ki 151 e
園藝通論
東京 養賢堂 昭和25(1950)
272p 図版6枚 22cm(農学大系 第3部門 第1)

永澤勝雄 625.15–N 191 k
圖解
果樹の仕立と剪定
東京 博友社 昭和24(1949)
250p 図版 15cm(農業新書)

永澤勝雄 625.2–N 191 n
梨と柿 再版
東京 実業教科書株式会社 昭和24(1949)
135p 19cm(職業文庫)

高橋郁郎 625.3–Ta 233 k
第三次増訂改版
柑橘 13版
東京 養賢堂 昭和25(1950)
649p 22cm

富樫常治 625–To 373 k
實驗 果樹栽培講義 訂23版
東京 養賢堂 昭和25(1950)
810p 22cm

安田 勳 627–Y 577 k
増補
草花栽培の實際 補3版
東京 養賢堂 昭和25(1950)
645p 図版 19cm

安田 勳 627–Y 577 z
實用 切花花卉の栽培
京都 育種と農芸社 昭和25(1950)
260p 22cm(新農業文庫 第5集)

630 蚕糸業

河倉義安 639–Ka 838 s
製糸
東京 実業教科書株式会社 昭和24(1949)
91p 19cm(職業文庫)

640 畜産・獣医学

葛西勝彌 645.2–Ka 512 u
馬の傳染性貧血 上卷 再版 葛西勝彌編
東京 養賢堂 昭和25(1950)
264p 図版 27cm

内容
馬の伝染性貧血に関する病名同義語 (葛西勝彌), 馬の伝染性貧血の歴史 (葛西勝彌), 馬の伝染性貧血の病原体(平戸勝七), 馬の伝染性貧血病毒の抵抗性 (三浦四郎), 馬の伝染性貧血病毒に対する馬属以外の各種動物の感受性(田嶋嘉雄), 馬の伝染性貧血の誘発診断法 (添川正夫, 西武共), 馬の伝染性貧血の免疫学的診断法 (添川正夫, 西武共), 馬の伝染性貧血の寄生動物による伝播 (山下次郎), 馬の伝染性貧血の貧血病理 (小野 豊), 伝染性貧血馬病変の形態学研究 (山極三郎)

村山 栄 645.4–M 981 y
やぎ
東京 実業教科書株式会社 昭和24(1949)
79p 19cm(職業文庫)

内藤克三 646.7–N 254 a
あひる 再版 内藤克三等著
大阪 富民社 昭和25(1950)
102p 19cm
(内藤克三, 上坂章次, 德田御稔による座談会)

仙波 喬 645.4–Se 176 m
めんよう
東京 実業教科書株式会社 昭和24(1949)
79p 19cm(職業文庫)

田中清一 648.1–Ta 785 g
牛乳と乳製品
東京 実業教科書株式会社 昭和24(1949)
81p 19cm(職業文庫)

鶴田祥平 643.2–Tu 774 b
牧草 鶴田祥平, 岩谷喜代次共著
東京 実業教科書株式会社 昭和24(1949)
94p 19cm(職業文庫)

650 林業

廣江 勇 657.8–H 547 h
最新 廣江式椎茸栽培法 訂
大阪 富民社 昭和25(1950)
106p 図版 19cm(富民農業選書 第1)

林野廳秋田營林局 651.13–R 57 a
秋田營林局統計書 昭和22年度 秋田營林局編
秋田 秋田營林局 昭和24(1949)
281p 26cm

林野廳名古屋營林局 651.13–R 57 n
名古屋營林局統計書 昭和24年度 名古屋營林局編
名古屋 名古屋營林局 昭和25(1950)
117p 表 26cm

660 水産業

檜山義夫 660.1–H 464 s
水産學概論
東京 朝日新聞社 昭和25(1950)
298p 19cm(朝日新講座)

大泉幸作 661.8–O 395 g
漁港論
東京 漁港協会 昭和25(1950)
171p 22cm

大谷武夫 668.1–O 878 h
フィッシュミール
東京 実業教科書株式会社 昭和24(1949)
65p 19cm(職業文庫)

670 商業

平井泰太郎 679.01–H428 k
企業会計原則批判 平井泰太郎編
東京 国元書房 昭和25(1950)
212p 22cm (日本学術振興会経営経理委員会報告書 第3輯)

川喜田煉七郎 673.38–Ka 835 t
店舗設計陳列図解ハンドブック 補再版
金沢 金沢文庫 昭和25(1950)
284p 図版12枚 22cm

松宮三郎 674.9–M 315 s
新宣傳廣告讀本
東京 双龍社 昭和25(1950)
193p 図版 19cm

西川友武 674.2–N 773 h
包装と容器
東京 日本電報通信社 昭和25(1950)
190p 図版 19cm

野元伊太郎 673.3–N 924 u
売出し入門
東京 商店界社 昭和25(1950)
276p 18cm(商店入門叢書)

岡里鉄夫 679.6-O 547 w
分り易い 簿記の理論と實際 —國定帳簿と青色申告の基礎—
東京 梧桐書院 昭和25(1950)
211p 19cm

大藏省主税局税關部調査統計課 678.91-O 635 n
日本外國貿易年表 昭和18年 上篇 大藏省編
東京 大藏財務協会 昭和24(1949)
323p 26cm

大住達雄 679.01 O 829 s
商法と會計
東京 中央経済社 昭和25(1950)
292p 22cm

佐藤 弘 672.9-Sa 778 s
商業地理 佐藤弘, 青木外志夫共著
東京 春秋社 昭和25(1950)
249p 22cm (現代商学全集 第5巻)

高見重義 678.21-Ta 339 b
貿易再建の基本的構想
東京 日本経済新聞社 昭和25(1950)
226p 22cm

中小企業廳指導部 679.6-Ty 997 k
小賣店経營簿記要領解說 中小企業廳指導部編
東京 国元書房 昭和25(1950)
62p 表 22cm

山田正治 673.3-Y 179 s
わかりやすい
商店の販売計画
東京 商店界社 昭和25(1950)
300p 表 19cm (商店入門叢書)

680 交 通

日本國有鐵道經理局 686-N 685 t
鉄道統計年報 昭和24年度 第3編 日本國有鐵道經理局編
東京 日本国有鉄道経理局 昭和24(1949)
107p 26cm
内容
第3編 監督

成文社 680.3-Se 118 z
全國旅費計算分縣地圖帖 訂再版 成文社編
東京 成文社 昭和25(1950)
294p (地図49枚共) 26cm

690 通 信

郵政省 693-Y 995 n
內国郵便業務 郵政省編
東京 通信教育振興会 昭和25(1950)
199p 21cm

郵政省大臣官房人事部管理課調査係 693.3-y 995 g
現業職員勞働力構成調査中間報告書 郵政省大臣官房人事部管理課調査係編
東京 郵政省大臣官房人事部管理課調査係 昭和25(1950)
170p 26cm

郵政省郵務局 693-Y 995 y
郵便統計要覽 昭和23年度 郵政省郵務局編
東京 郵政省郵務局 昭和25(1950)
126p 表21p 26cm

700 芸 術

700 芸術, 美術総記

阿部次郎 701.1-A 182 b
美 學
東京 勁草書房 昭和25(1950)
345p 19cm

源 豊宗 702.1-M 494 k
古美術見學 訂
京都 星野書店 昭和25(1950)
279p 図版8枚 19cm

奈良縣民生部觀光課 709.2-N 638 n
奈良縣國寶目錄 奈良縣觀光課編
奈良 奈良県観光課 昭和25(1950)
118p 18cm
附
史蹟名勝天然記念物目録

720 絵 画. 書 道

ダイジェスト・シリーズ刊行會 720.28-D 18 t
東西画人錄 —東洋画・西洋画の画家列伝— ダイジェスト・シリーズ刊行會編
東京 ジープ社 昭和25(1950)
153p 19cm (ダイジェスト・シリーズ 第23)

花輪たね子 728.15-H 175 g
朗詠集の仮名とその散らし方
月 光 帖 花輪たね子編
東京 清雅堂 昭和25(1950)
17丁 22cm 和
(彰印本旋風葉)
内容
和漢朗詠集(藤原行成筆), 和漢朗詠集仮名散書(花輪たね子筆), 仮名の散らし方(花輪たね子)

長谷川三郎 721.9-H 255 m
モダン・アート
東京 東京堂 昭和25(1950)
92p 図版14枚 26cm

林 芙美子 726.7-H 368 f
フランダースの犬 林芙美子著 初山滋画
東京 大日本印刷株式会社 昭和25(1950)
64p 22cm
(にんぎようと犬, のら犬, 平塚武二著を合刻)

福島繁太郎 723.5-H 816 es
エコール・ド・パリ 第1
東京 新潮社 昭和25(1950)
296p 図版28枚 22cm

藤原楚水 728.2-H 992 m
名碑法帖通解叢書 〔第4〕 藤原楚水註釋
東京 清雅堂 昭和25(1950)
100p 25cm 和
内容
〔第4〕 孫過庭書譜通解

三岸好太郎 721.9-M 453 m
三岸好太郎画集 —1902-1934—
東京 美術出版社 昭和25(1950)
71p (図版20枚共) 30cm
(原色版6図)

朗詠假名抄 728.15-R 64 H
藤原行成筆
東京 清雅堂 昭和25(1950)
1帖 25×11cm 和
(影印 折本 原本は御物)
附
朗詠仮名抄釈文

730 版 画

今 純三 731-Ko 582 h
版畫の新技法
東京 ジープ社 昭和25(1950)
203p 19cm

740 写 眞. 印 刷

長口宮吉 746.2-O 772 t
天然色寫眞
東京 広川書店 昭和25(1955)
167p 図版 19cm (写真ハンドブック 第1)

750 工 芸 美 術

陶器大辭典 巻1—6 751.033-To 396 T
陶器全集刊行會編
東京 富山房 昭和10-11(1935-6)
6冊 図版490枚 21cm
内容
巻1 あ—お(再版), 巻2 か—こ, 巻3 さ—ち, 巻4 つ—ひ, 巻5 ふ—わ, 巻6 補遺・索引

760 音 楽. 舞 踊

Berlioz, Louis Hector. 762.5-cB 51bS
ベルリオーズ回想錄 ベルリオーズ著 清水脩訳
東京 音楽之友社 昭和25(1950)
401p 15cm (音楽文庫 第9)

ダイジェスト・シリーズ刊行會 762.3-D 18 k
近代音樂の始祖たち —大作曲家の傳記と作品—
ダイジェスト・シリーズ刊行會編
東京 ジープ社 昭和25(1950)
151p 19cm (ダイジェスト・シリーズ 第12)

服部龍太郎 760.7-H 343 o
音樂入門 —その教え方と学び方—
東京 北隆館 昭和25(1950)
232p 19cm

堀内敬三 762.4-H 679 w
ワーグナー
東京 音楽之友社 昭和25(1950)
147p 15cm(音楽文庫 第12)

伊庭 孝 768-I 116 n
日本音楽概論
東京 厚生閣書店 昭和3(1928)
999p 図版 23cm

兼常清佐 768-Ka 445 n
日本の音楽
東京 六合館 大正2(1913)
548p 23cm(心理学論集 第2)

小寺融吉 766.91-Ko 494 b
舞踊の歩み
東京 ジープ社 昭和25(1950)
224p 19cm

野村長一 760.9-N 943 s
紙上音楽會 —レコードの選び方— 野村あらえびす著
東京 音楽之友社 昭和25(1950)
230p 15cm(音楽文庫 第1)

大田黒元男 766.1-O 864 k
歌劇解説
東京 音楽之友社 昭和25(1950)
193p 15cm(音楽文庫 第2)

大田黒元雄 762.3-O 864 o
音楽讀本
東京 音楽之友社 昭和25(1950)
204p 15cm(音楽文庫 第7)

屬 啓成 762.4-cB 41 Sk
解説
ベートーヴェン全集 第1巻
東京 千代田書房 昭和25(1950)
311p 図版 19cm
内容
第1巻 生涯

鈴木鼓村 768-Su 841 n
日本音楽の話 再版
東京 画報社 大正2(1913)
377p 図版74枚 22cm

田邊尚雄 762.2-Ta 689 t
東洋音楽史
東京 雄山閣 昭和10(1935)
385p 22cm(東洋史講座 第13巻)

東京音楽學校 768.032-To 457 k
近世邦楽年表 〔第1—3〕 東京音楽學校編
東京 六合館 明治45-昭和2(1912-27)
3冊 26cm
内容
〔第1〕 常磐津 富本 清元之部(明治45),〔第2〕江戸長唄附大薩摩淨瑠璃の部(大正3),〔第3〕 義太夫節之部(昭和2)

770 演劇.映画

現代演劇論大系 第6 770.8-G 29 Y
山川幸世,岡倉士朗共編
東京 五月書房 昭和25(1950)
275p 19cm
内容
第6
舞台美術
舞台装置概論(伊藤熹朔), 舞台美術の実際(吉田謙吉),舞台照明(篠木佐夫),劇場史(圖師嘉彦)

松葉重庸 777-M 253 w
私たちの人形しばい
東京 国民図書刊行会 昭和25(1950)
116p 図版 19cm(教室文庫)

780 運動競技

井坂信太郎 783.6-I 975 t
卓球入門
東京 川津書店 昭和25(1950)
222p 19cm(入門新書)

競輪愛好会 788.6-Ke 116 k
競輪必勝法 競輪愛好会編
東京 川津書店 昭和25(1950)
133p 19cm

小林榮一 785.2-Ko 572 s
水泳指導法と救助法
東京 警察時報社 昭和25(1950)
237p 図版 19cm

鈴木惣太郎 783.7-Su 875 k
近代野球戦術
東京 博友社 昭和25(1950)
490p 図版 19cm

竹之下休蔵 780.2-Ta 533 t
体育五十年
東京 時事通信社 昭和25(1950)
348p 図版 表 22cm(二十世紀日本文明史 第10)

790 遊芸.娯楽

松永安左衛門 791-M 365 w
わが茶日夕 松永耳庵著
京都 河原書店 昭和25(1950)
433p 19cm(茶道新書)

川崎備寛 797.5-Ka 927 m
最新
麻雀入門
東京 川津書店 昭和25(1950)
228p 19cm(入門新書)

塚田正夫 796-Tu 681 s
將棋上達法
東京 川津書店 昭和25(1950)
230p 19cm

800 語学

810 日本語

金田一京助 819.049-Ki 234 k
心の小徑
東京 角川書店 昭和25(1950)
238p 図版 19cm

白鳥庫吉 815.2-Si 566 n
日本語の系統 —特に數詞に就て—
東京 岩波書店 昭和25(1950)
161p 19cm

塚本哲三 810.7-Tu 712 g
現代詩・現代和歌・現代俳句 塚本哲三等著
東京 有朋堂 昭和25(1950)
312p 22cm(高等学校国語科学習書)
内容
現代詩 (塚本哲三),現代和歌 (與水 實),現代俳句(安藤新太郎)

增進堂編集部 810.78-Z34 k
國語の系統的研究 —新制大学入試問題と解答—
增進堂編集部編
大阪 增進堂 昭和25(1950)
170p 19cm

820 中国語

朝鮮總督府 829.1033-Ty 992 t
朝鮮語辭典 朝鮮總督府編
京城 朝鮮總督府 大正9(1920)
983p 26cm

830 英語

藤井光太郎 837.5-H 893 k
大學入試構文本位
高級時事英文解釋
東京 篠崎書林 昭和25(1950)
348p 19cm

標準英語文法作文辭典 再版 835-H 998 F
Lawrence Faucett 等編
東京 篠崎書林 昭和25(1950)
1089p 18×11cm

小林 光 835.9-Ko 434 z
前置詞の研究
東京 篠崎書店 昭和25(1950)
96p 19cm

久保田正次 837.4-Ku 756 s
新和文英譯講義 5版
東京 研究社 昭和25(1950)
473p 19cm

篠田錦策 836-Si 476 e
英作文研究 篠田錦策,佐々木高政共著
東京 研究社出版株式会社 昭和25(1950)
201p 19cm

竹内清海 830.78-Ta 567 e
英語の系統的研究 —新制大学入試問題と解答—
竹内清海編
大阪 增進堂 昭和25(1950)
173p 19cm

通信教育振興會　837.8-Tu 782 t
通信米会話　通信教育振興會編
東京　通信教育振興会　昭和25(1950)
133p　18cm

840 ドイツ語

片山正雄　843-Ka 588 s
鍵解
獨和大辭典　6版
東京　南江堂書店　昭和4(1929)
2390p　20cm

小柳篤二　840-Ko 692 d
英語對照
獨逸語入門
東京　第三書房　昭和25(1950)
162p　19cm

850 フランス語

丸山順太郎　853-M 197 w
白水社 和佛辭典　訂　丸山順太郎編
東京　白水社　昭和24(1949)
740p　17×12cm

模範佛和大辭典　853-M 749 Y
柳川勝二等編
東京　白水社　昭和25(1950)
2176p　19×13cm

860 スペイン語

岡田　峻　860.7-O 456 s
スペイン語全解　岡田峻志著
東京　井笠出版印刷社　昭和25(1950)
208p　22cm

880 ロシア語

松田　衞　883-M 266 w
松田
和露大辭典　8版　松田　衞編
東京　東京堂　昭和23(1948)
2235p　18×11cm

八杉貞利　880.7-Y 592 s
自習 新ロシヤ語講話　上,下卷
東京　第一出版株式会社　昭和25(1950)
2冊　19cm

890 其他諸国語

田中秀央　892.5-Ta 727 s
新羅甸文法　10版
東京　岩波書店　昭和25(1950)
524p　19cm

900 文学

900 文学総記

現代詩講座　第3卷　908.1-G 29
東京　創元社　昭和25(1950)
293p　19cm
内容
第3卷　詩の鑑賞　金子光晴等著

現代世界文學講座〔第4〕　908-G 29
東京　新潮社　昭和25(1950)
354p　22cm
内容
〔第4〕ロシヤ編（藏原惟人，神西清共編）
ロシア的といふこと（昇直隆）
第1部　歴史
第1　一八九〇年代より革命まで（金子幸彦），第2　一九二〇年代（岡澤秀虎），第3　一九三〇年代・四〇年代（井上滿）
第2部　思想
第1　ロシヤ文学と神の問題（荒正人），第2　ロシア・モデルニズムの文学思想（黒田辰男），第3　ロシア革命と文学（藏原惟人），第4　社会主義レアリズム（岩上順一）
第3部　作品
第1　小説　A 革命まで（中村融），B 革命後（横田瑞穂），第2　詩（谷耕平），第3　演劇（湯淺芳子，土方敬太共著）

呉　茂一　902-Ku 855 s
世界文學史概說　呉茂一等著
東京　角川書店　昭和25(1950)
446p　19cm（角川全書）

908-Se 122 k
世界文學全集〔第1期　第1,16,18,23〕
東京　河出書房　昭和25(1950)
4冊　図版　19cm

内容
〔第1期〕19世紀篇
第1　ヴィクトール・ユゴー集　ノートル・ダム・ド・パリ　ユゴー著，辻昶，松下和則共訳
第16　ジェイン・エア（シャロット・ブロンテ著　十一谷義三郎訳）
第18　ジョージ・エリオット　フロス河畔の水車場（ジョージ・エリオット著　工藤好美，淀川郁子共訳）
第23　ゴーゴリ集　外套，馬車，鼻，死せる魂　第1部　ゴーゴリ著，平井肇訳

世界文學辞典　903.3-Se 122 N
中野好夫等編
東京　河出書房　昭和25(1950)
643p　19cm

910 日本文学

阿部知二　913.6-A 171 i
生きるために
東京　新潮社　昭和25(1950)
303p　19cm

阿川弘之　913.6-A 333 n
年年歳歳
東京　京橋書院　昭和25(1950)
305p　19cm

芥川龍之介　918.6-A 414 a
芥川龍之介作品集　第1卷　再版
東京　岩波書店　昭和25(1950)
325p　図版　19cm
内容
第1卷
羅生門 他16篇

芥川龍之介　914.6-A 414 b
文藝的な、餘りに文藝的な　7版
東京　岩波書店　昭和25(1950)
286p　19cm
内容
文芸的な、余りに文芸的な 他15篇

新井　勳　913.6-A 656 r
陸軍よ、さらば
東京　ジープ社　昭和25(1950)
260p　19cm

文藝年鑑　1950　910.59-B 97 N
日本文藝協會編
東京　新潮社　昭和25(1950)
278p　22cm

ダイジェスト・シリーズ刊行會　918.6-D 18 h
蓬萊曲 —透谷の人と作品— ダイジェスト・シリーズ刊行會編
東京　ジープ社　昭和25(1950)
149p　19cm（ダイジェスト・シリーズ 第20）
内容
蓬萊曲，富獄の詩神を思ふ，山庵雜記，厭世詩家と女性，詩稿收録

ダイジェスト・シリーズ刊行會　913.6-D 18 k
近代の苦悶 —四迷の人と作品— ダイジェスト・シリーズ刊行會編
東京　ジープ社　昭和25(1950)
125p　19cm（ダイジェスト・シリーズ 第10）
内容
浮雲，其面影，平凡

ダイジェスト・シリーズ刊行會　918.6-D 18 t
瀧口入道 —樗牛の人と作品— ダイジェスト・シリーズ刊行會編
東京　ジープ社　昭和25(1950)
156p　19cm（ダイジェスト・シリーズ 第19）

ダイジェスト・シリーズ刊行會　913.6-D 18 u
運命論者 —獨歩の人と作品— ダイジェスト・シリーズ刊行會編
東京　ジープ社　昭和25(1950)
178p　19cm（ダイジェスト・シリーズ 第17）
内容
武蔵野　他12篇

ダイジェスト・シリーズ刊行會　918.6-D 18 z
十三夜 —一葉の人と作品— ダイジェスト・シリーズ刊行會編
東京　ジープ社　昭和25(1950)
147p　19cm（ダイジェスト・シリーズ 第8）
内容
第1　小説
にごりえ，うつせみ，十三夜，たけくらべ，この子
第2　日記
第3　一葉の生涯
第4　その時代
第5　一葉の文学

現代詩代表選集　第1　911.56-G 29 N
日本文藝家協会編
東京　小山書店　昭和25(1950)
285p　19cm
内 容
第1　1950年版
悪婦（高村光太郎）他109篇

現代日本小說大系　第33, 38巻　913.608-G 29 N
日本近代文學研究會編
東京　河出書房　昭和25(1950)
2冊　19cm
内 容
第33巻　新現実主義　第3
神経病時代，崖，水溜，ある夜，若き日（廣津和郎），哀しき父，贋物，子をつれて，埋葬そのほか，おせい，椎の若葉，湖畔手記，醉狂者の独白（葛西善藏），苦の世界，如露，子を貸し屋（宇野浩二）
第38巻　新現実主義　第8
つゆのあとさき，あぢさゐ，榎物語，雨瀟瀟，雪解（永井荷風），蓼喰ふ蟲，吉野葛，盲目物語，蘆刈（谷崎潤一郎）

現代大衆文學全集〔　〕　913.608-G 294
東京　春陽堂　昭和25(1950)
2冊　19cm
内 容
〔　〕子は誰のもの，時代の霧（竹田敏彦）
〔　〕夜歩く，本陣殺人事件，真珠郎其他（横溝正史）

現代長篇小說全集　第14, 15巻　913.608-G 298
東京　春陽堂　昭和25(1950)
2冊　19cm
内 容
第14巻　土曜夫人，青春の逆說，世相 其他（織田作之助）
第15巻　多甚古村，貸間あり，普門院さん其他（井伏鱒二）

林 芙美子　913.6-H 368 hs
放 浪 記　3版
東京　新潮社　昭和25(1950)
352p　15cm（新潮文庫）

林 芙美子　913.6-H 368 ht
放 浪 記　全
東京　中央公論社　昭和25(1950)
303p　図版　19cm

日夏耿之介　911.56-H 459 m
明治大正新詩選　下　日夏耿之介選
東京　創元社　昭和25(1950)
250p　19cm（創元選書 第194）

日夏耿之介　911.52-H 459 m
明治大正詩人
東京　要書房　昭和25(1950)
244p　19cm（要選書 第5）

堀　辰雄　913.6-H 656 h
堀 辰雄集
東京　新潮社　昭和25(1950)
584p　19cm
内 容
風景 他21篇

深尾須磨子　913.6-H 755 k
絹子のゆめ —少女とかいこ—
東京　刀江書院　昭和25(1950)
144p　図版17枚　19cm（刀江兒童文庫）

福田清人　910.28-H 766 q
少年女少のために
文學者の歩いた道
東京　梧桐書院　昭和25(1950)
247p　図版　19cm（学生選書）

福田清人　913.6-H 766 w
若　草
東京　第二書房　昭和25(1950)
318p　19cm

井伏鱒二　913.6-I 122
井伏鱒二集
東京　新潮社　昭和25(1950)
596p　19cm
内 容
朽助のゐる谷間 他33篇

飯田蛇笏　911.309-I 162 g
現代俳句の批判と鑑賞
東京　創元社　昭和25(1950)
329p　19cm

井上　靖　913.6-I 472 r
獵銃・脫出・警視總監の笑ひ・俘虜記　井上靖等著
東京　家城書房　昭和25(1950)
221p　19cm
内 容
獵銃（井上 靖），脫出（駒田信二），警視総監の笑ひ（由起しげ子，）俘虜記（大岡昇平）

石川　淳　913.6-I 641 s
處女懷胎
東京　新潮社　昭和25(1950)
222p　15cm（新潮文庫）

石川啄木　918.6-I 632 iH
石川啄木集　下卷　石川啄木著　古谷綱武編
東京　新潮社　昭和25(1950)
301p　図版　15cm（新潮文庫）

石川啄木　918.6-I 632 tk
啄木全集　第10
東京　河出書房　昭和25(1950)
264p　19cm
内 容
第10　小說 足跡
足跡，赤銅，札幌，葉書，断片

石坂洋次郎　913.6-I 675 b
馬車物語
東京　新潮社　昭和25(1950)
272p　15cm（新潮文庫）

岩田九郎　911.309-I 957 h
俳句の解釋と鑑賞　岩田九郎等著
東京　第二書房　昭和25(1950)
374p　19cm

垣内松三　910.31-Ka 189 k
國文學書目集覽　4版　垣内松三，毛利昌共著
東京　明德堂　昭和6(1931)
516p　21cm

嘉村礒多　913.6-Ka 323 kY
嘉村礒多集　嘉村礒多著　山本健吉編
東京　新潮社　昭和25(1950)
266p　15cm（新潮文庫）

菅　季治　915.9-Ka 337 k
語られざる眞實 —菅季治遺稿—
東京　筑摩書房　昭和25(1950)
230p　図版　19cm

川端康成　913.8-Ka 734 k
五年生のために
川端康成文芸童話集
東京　三十書房　昭和25(1950)
135p　22cm（学年別童話集）

川端康成　913.6-Ka 734 y
雪　國
東京　新潮社　昭和25(1950)
170p　15cm（新潮文庫）

川崎大治　913.8-Ka 911 o
おさるのらつぱ
東京　国民図書刊行会　昭和25(1950)
120p（図版共）22cm

菊池　寛　913.6-Ki 152 K
定本
菊池寛長篇小說選集　第3巻　菊池寛著　定本菊池寛選集刊行会編
東京　非凡閣　昭和25(1950)
401p　図版　19cm
内 容
第3巻　貞操問答，陸の人魚

近代短歌辭典　911.1033-Ki 234 K
近代短歌辭典刊行會編
東京　新興出版社　昭和25(1950)
583p　19cm

木下杢太郎　918.6-Ki 242 k
木下杢太郎全集　第9巻
東京　岩波書店　昭和25(1950)
538p　図版　19cm
内 容
第9巻
紀行　第1

岸田國士　912.6-Ki 264 k
岸田國士戲曲選集
東京　京橋書院　昭和25(1950)
318p　図版　19cm
内 容
紙風船 他7篇

北川千代　913.8-Ki 287 a
あひるさんのかいもの
東京　金の星社　昭和25(1950)
188p　19cm（低学年童話文庫 第2）
内 容
わらのとこ　くるみのとこ　他26篇

幸田露伴　918.6-Ko 476 rK
露伴全集　第16巻　幸田露伴著　蝸牛會編
東京　岩波書店　昭和25(1950)
552p　図版　19cm

内 容
第16巻　史伝 第2，頼朝 他5篇
第21巻　評釈 芭蕉七部集　第2，評釈 呟野

今 日出海　913.6-Ko 581 t
天皇の帽子
東京　ジープ社　昭和25（1950）
252p　19cm

窪田空穂　911.12-Ku 763 k
校註 萬葉・古今・新古今選　窪田空穂編
東京　武蔵野書院　昭和25（1950）
148p　19cm

窪田空穂　911.107-Ku 763 t
短歌の作り方
東京　雄鶏社　昭和25（1950）
294p　19cm

句作の道　第1巻　911.307-Ku 938
東京　目黒書店　昭和25（1950）
293p　19cm
内 容
第1巻　作法篇（大場白水郎編）
俳句への道（富安風生），推敲と実例（飯田蛇笏），俳句の推敲（水原秋櫻子），推敲の必要（大場白水郎），添削と実例（臼田亜浪），実作と添削（長谷川かな女），添削と実例（篠田悌二郎），歌仙講話（釵山梓月）

松山文子　913.6-M 426 o
乙女の星座
東京　東方社　昭和25（1950）
232p　19cm

三島由紀夫　913.6-M 525 a
愛の渇き
東京　新潮社　昭和25（1950）
248p　19cm

三島由紀夫　913.6-M 525 k
假面の告白
東京　新潮社　昭和25（1950）
212p　15cm（新潮文庫）

宮本百合子　913.6-M 638 n
伸　　子　上巻　4版
東京　新潮社　昭和25（1950）
217p　15cm（新潮文庫）

水原秋櫻子　911.307-M 712 s
新作句辞典
東京　大泉書店　昭和25（1950）
290p　19cm

森　鷗外　913.6-M 778 a
阿部一族
東京　新潮社　昭和25（1950）
230p　15cm（新潮文庫）
内 容
護持院ヶ原の敵討，大鹽平八郎，堺事件，魚玄機，興津彌五右衛門の遺書，阿部一族

森　鷗外　918.6-M 778 o
鷗外選集　第12
東京　東京堂　昭和25（1950）
402p　図版　19cm
内 容
第12　ギヨオテ伝

紫　式部　913.366-Y 774 g
源氏物語　上巻　紫 式部著　與謝野晶子訳
東京　三笠書房　昭和25（1950）
597p　20cm

武者小路實篤　915.6-M 989 k
湖畔の畫商 —世界の旅—
東京　甲文社　昭和25（1950）
411p　図版　19cm

武者小路實篤　918.6-M 989 m
武者小路實篤著作集〔第1，2〕
東京　調和社　昭和25（1950）
2冊　19cm
内 容
〔第1〕人生論
〔第2〕若き日の思ひ出

永井荷風　913.6-N 128 k
荷風小説傑作集　第1，2
東京　六興出版社　昭和25（1950）
2冊　図版　19cm
内 容
第1　濹東綺譚
濹東綺譚 他7篇
第2　ひかげの花
ひかげの花 他5篇

中村光夫　910.4-N 394 h
風俗小説論
東京　河出書房　昭和25（1950）
223p　19cm

中野重治　913.6-N 479 u
歌のわかれ
東京　新潮社　昭和25（1950）
282p　15cm（新潮文庫）

夏目漱石　913.6-N 659 gs
虞美人草
東京　春陽堂　昭和25（1950）
406p　15cm（春陽堂文庫 第45）

夏目漱石　913.6-N 659 ss
三 四 郎
東京　春陽堂　昭和25（1950）
297p　15cm（春陽堂文庫 第46）

夏目漱石　913.6-N 659 s
漱 石 集　上巻
東京　新潮社　昭和25（1950）
538p　19cm
内 容
上巻
吾輩は猫である，倫敦塔，坊つちやん，草枕

夏目漱石　918.6-N 659 si
漱石全集　第24巻
東京　岩波書店　昭和25（1950）
608p　図版　19cm
内 容
第24巻　書簡集 上

日本歌謠集成　巻1—12　911.608-N 685 T
高野辰之編
東京　東京堂　昭和17-18（1942-43）
12冊　図版　22cm
内 容
巻1　上古篇（昭和17），巻2　中古篇（昭和17），巻3 中古篇（昭和17），巻4　中古・近古篇（昭和17），巻5　近古篇（昭和17），巻6　近世篇（昭和17），巻7 近世篇（昭和17），巻8 近世篇（昭和17），巻9 近世篇（昭和17），巻10 近世篇（昭和17），巻11　近世篇（昭和17），巻12 近世篇（昭和18）

日本音曲全集　第1—15巻　911.908-N 687 N
中内蝶二，田村西男共編
東京　日本音曲全集刊行会　昭和12-3（1927-28）
15冊　19cm
内 容
第1巻　長唄全集（昭和2），第2巻　義太夫全集　上巻（再版 昭和3），第3巻　清元全集（昭和3），第4巻　小唄，うた沢，端うた全集（昭和2），第5巻 琵琶全集（再版 昭和3），第6巻　箏曲及地唄全集（再版 昭和3），第7巻　俗曲全集（再版 昭和3），第8巻　常磐津全集（再版 昭和3），第9巻　富本及新内全集（昭和2），第10巻 義太夫全集 下巻（昭和2），第11巻　古曲全集 河東，一中，薗八，荻江（再版 昭和3），第12巻　謠曲全集（昭和2），第13巻　続義太夫全集（昭和3），第14巻　台詞全集 附合方（昭和3），第15巻　続長唄全集（昭和3）

西村一平　911.168-N 787 s
西村一平歌集
橇 の 鈴
東京　冬柏発行所　昭和25（1950）
229p　図版　19cm

沼澤龍雄　910.32-N 995 n
日本文學史表覽　沼澤龍雄編
東京　明治書院　昭和9（1934）
2冊（別冊共）23cm

野本米吉　910.35-N 926 g
現代日本文学者辞典　野本米吉編
東京　武蔵野書院　昭和25（1950）
303p　18×11cm

萩原朔太郎　911.56-H 118 h
萩原朔太郎詩鈔　再版　萩原朔太郎著　川路柳虹，川路明共編
東京　草原書房　昭和25（1950）
240p　図版　19cm

小倉豊文　915.9-O 325 z
絶後の記錄 —亡き妻への手紙—　6版
東京　中央社　昭和24（1949）
254p　19cm

岡本綺堂　913.6-O 475 h
半七捕物帖
東京　春陽堂　昭和25（1950）
352p　19cm（捕物小説全集〔第6〕）

阪本越郎　911.5-Sa 436 a
中學生の文藝教室
新しい詩の作り方
東京　童話春秋社　昭和25（1950）
205p　図版　19cm

笹淵友一 910.28-Ki 312 Sk
北村透谷
東京 福村書店 昭和25(1950)
407p 図版 19cm

佐々木邦 913.6-Sa 671 s
佐々木邦傑作選集 〔第1巻〕
東京 太平洋出版社 昭和25(1950)
409p 19cm
内容
〔第1巻〕 ケンカ三代記, アパートの哲学者

佐々木味津三 913.6-Sa 675 u
右門捕物帖
東京 春陽堂 昭和25(1950)
364p 19cm(捕物小説全集〔第1〕)

佐藤春夫 913.6-Sa 773 t
都會の憂鬱
東京 春陽堂 昭和25(1950)
168p 15cm(春陽堂文庫 第58)

清少納言 914.32-Y 245 m
校註 枕草子新抄 清少納言 山岸德平編
東京 武蔵野書院 昭和25(1950)
148p 19cm

椎名麟三 913.6-Si 312 o
重き流れの中に
東京 新潮社 昭和25(1950)
214p 15cm(新潮文庫)
内容
深夜の酒宴, 重き流れの中に, 深尾正治の手記

島崎藤村 918.6-Si 357 s
島崎藤村全集 第8巻
東京 新潮社 昭和25(1950)
543p 図版 22cm
内容
第8巻
夜明け前 第2部

新村 出 914.6-Si 473 n
南蠻廣記
東京 岩波書店 大正14(1925)
563p 図版17枚 19cm

新村 出 914.6-Si 473 z
續南蠻廣記
東京 岩波書店 大正14(1925)
532p 図版10枚 19cm

塩田良平 910.2-Si 516 k
國文學史の研究
東京 旺文社 昭和25(1950)
287p 19cm

諏訪三郎 913.6-Su 794 k
駒草物語
東京 東方社 昭和25(1950)
257p 19cm

釋教歌詠全集 第1—6巻 911.108-Sy 922
東京 河出書房 昭和9(1934)
6冊 図版 23cm
内容
第1巻(常盤大定等編)
列聖釈教御製集, 灌仏和歌集, 万葉時代釈教歌集, 二聖倭歌註, 仏足石和歌集解, 仏足結縁集, 発心和歌集, 法門百集, 両部和歌集, 梁塵秘抄
第2巻(高楠順次郎等編)
一遍上人歌集, 極楽願往生歌, 唯心房集, 空華和歌集, 一品経和歌, 慈圓詠法華経百首, 明惠上人歌集, 傘松道詠集, 片岡山
第3巻(佐佐木信綱等編)
仏国禪師和歌集, 二祖御詠集, 法隆寺宝物和歌, 正覺国師和歌集, 清巖和尚釈教和歌集, 蓮如上人和歌集, 続門葉和歌集, 釈教三十六歌仙, 詠法華経唯識論和歌, 経旨和歌, 宝積経要品短册和歌, 水鏡註目無草, 詠法華経和歌, 飛鳥井宋雅七回忌品経和歌, 播磨守満政母遠忌品経和歌, 細川満元朝臣十三回忌品経和歌, 細川満元朝臣三十三回忌品経和歌, 龍山詠, 近衛信尹二十八品和歌, 飛鳥井雅世一週忌品経和歌
第4巻(高楠順次郎等編)
片岡山, 細川持之十三年忌品経和歌, 辨入道政光十三回忌品経和歌, 日野贈内大臣三十三回忌品経和歌, 細川道賢十三回忌品経和歌, 蜷川親當三十三回忌法華品経和歌, 仁和寺道詠以下廿八品和歌, 法蓮院宮追善品経和歌, 慈鎮和尚三百年遠忌法華和歌, 神宮文庫本品経和歌, 逍遙院三回忌品経和歌, 即心院宮百ケ日法文和歌, 後菩提院宮追善品経和歌, 称名院前右府十三回忌品経和歌, 東照宮十三回忌法華廿八品和歌, 久昌院三十三回忌法楽経文和歌, 興山五代集略抄, 山蛯五十首, 草山集鈔
第5巻(高楠順次郎等編)
和歌 碧巖百葛藤 他17篇
和讃 法華讃歎 他67篇
御詠歌 西国三十三番巡礼歌 他11篇
第6巻(高楠順次郎等編)
和歌 契冲阿闍梨釈教歌鈔 他25篇
連歌 宗長名号百韻
俳句 俳諧無門関 他1篇

高島 高 911.56-Ta 396 k
高島高詩集
北の貌
東京 草原書房 昭和25(1950)
107p 図版 22cm

高藤武馬 911.122-Ta 431 m
萬葉女人像
東京 ジープ社 昭和25(1950)
294p 19cm

竹内てるよ 914.6-Ta 577 a
愛と孤独と
東京 宝文館 昭和25(1950)
214p 19cm

竹山道雄 914.6-Ta 587 t
手帖
東京 新潮社 昭和25(1950)
212p 19cm

丹 門太 914.6-Ta 685 a
アメリカの味
東京 ジープ社 昭和25(1950)
333p 19cm

谷川徹三 910.28-Ta 881 d
第四次元の藝術 —宮澤賢治第三論—
東京 弘文堂 昭和25(1950)
76p 15cm(アテネ文庫 第124)

谷本 清 915.9-Ta 882 h
ヒロシマの十字架を抱いて
東京 講談社 昭和25(1950)
226p 図版 19cm

谷崎潤一郎 913.6-Ta 893 s
少將滋幹の母
東京 毎日新聞社 昭和25(1950)
248p 図版 22cm

谷崎潤一郎 918.6-Ta 893 t
谷崎潤一郎作品集 第3, 5, 7巻
東京 創元社 昭和25(1950)
3冊 図版 19cm
内容
第3巻
獎, 鮫人
第5巻
乱菊物語, 蘆刈
第7巻
春琴抄, 猫と庄造と二人のをんな, 盲目物語, 聞書抄

千田忠兵 911.56-Ti 234 e
詩集
曳航船
東京 海住書店 昭和25(1950)
159p 19cm

東京大學消費生活協同組合出版部 915.9-To 456 w
わだつみのこえに應える —日本の良心— 再版
東大協同組合出版部編
東京 東大協同組合出版部 昭和25(1950)
190p 19cm

富安風生 911.307-To 519 h
俳句の作り方味わい方
東京 高山書院 昭和25(1950)
170p 19cm

鶴見祐輔 913.6-Tu 766 s
師
東京 太平洋出版社 昭和25(1950)
520p 19cm

楳本捨三 913.6-U 532 s
死と貞操
東京 ジープ社 昭和25(1950)
379p 19cm

宇野浩二 913.6-U 595 o
思ひ草
東京 大興出版社 昭和25(1950)
364p 22cm

内村直也 912.7-U 889 e
えり子とともに 第2
東京 宝文館 昭和25(1950)
196p 19cm

鷲巣繁男 911.56-W 46 a
悪　胤
札幌　北方詩話会　昭和25(1950)
114p　21cm
内容
朝の歌　他49篇

山口健次郎 915.9-Y 259 s
戰爭はいやだ　山口健次郎編
東京　曉明社　昭和25(1950)
178p　19cm
内容
みそさざい(櫻 智文)，母(岡田狂考)，幼き日(はやし・かずお)，地底のうめき(貞木 進)，黒い影(菊地ケイ子)，腐敗(亀田東伍)，二つの日記(白鳥邦夫)，学園をあらすもの(志垣 猛)，死の影(服部榮四郎)，恐怖の街(深川宗俊)，平和を愛する人々(城前久和)，狂夫(新村悅夫)，カンヅメ作業(大石孝一)，植民地(内田つとむ)，湖北の曠野で(あべ・もりを)

山手樹一郎 913.6-Y 457 s
新編八犬傳　上巻
東京　講談社　昭和25(1950)
373p　19cm

安井昭安 911.168-Y 612 g
歌集銀劍草
名古屋　短歌雜誌編集部　昭和25(1950)
200p　図版6枚　19cm

與田準一 918.6-Y 677 y
幼　年　第1,2集　與田準一編
東京　西荻書店　昭和25(1950)
2冊　19cm
内容
第1集　故園　川端康成著　他7編
第2集　故郷のともしび　坪田譲治著　他8編

横溝正史 913.6-Y 693 n
人形佐七捕物帖
東京　春陽堂　昭和25(1950)
360p　19cm(捕物小説全集〔第3〕)

吉田絃二郎 915.5-Y 782 o
おくのほそ道の記
東京　第二書房　昭和25(1950)
278p　19cm

吉田兼好 914.43-Y 795 sU
新註
徒然草　吉田兼好著　上田年夫校註
京都　河原書店　昭和25(1950)
371p　19cm(新註日本短篇文学叢書 第15)

城　昌幸 913.6-z 59 w
若さま侍捕物手帖
東京　春陽堂　昭和25(1950)
390p　19cm(捕物小説全集〔第2〕)

女子學習院 910.31-Z 89 z
女流著作解題　女子學習院編
東京　女子学習院　昭和14(1939)
582p　23cm

920 中国文学

黄谷柳 923-Ko 373 kS
蝦球物語　黄谷柳著　島田政雄，実藤惠秀共訳
京都　三一書房　昭和25(1950)
379p　19cm

土岐善麿 921-To 395 u
鶯の卵
東京　春秋社　昭和25(1950)
222p　19cm
(漢詩ローマ字和訳併記)

930 イギリス及アメリカ文学

荒川龍彦 930.4-A 694 g
現代の英文學
東京　理想社　昭和25(1950)
189p　19cm

Blunden, Edmmund. 935-cB 65 nT
日本遍路　エドマンド・ブランデン著　富山茂訳
東京　朝日新聞社　昭和25(1950)
260p　図版　22cm
(英文併記)

Bromfield, Louis. 933-cB 86 uO
雨季來る　下巻　ルイズ・ブロムフィールド著　大久保康雄訳
東京　岡倉書房　昭和25(1950)
357p　19cm

Caldwell, Erskine. 933-cC 14 yS
汚れた土地　アースキン・コールドウエル著　清水俊二訳
東京　大興出版社　昭和25(1950)
333p　19cm

ダイジェスト・シリーズ刊行會 933-D 18 h
百萬人の遺産 —デイツケンズの人と作品— ダイジェスト・シリーズ刊行會編
東京　ジープ社　昭和25(1950)
136p　19cm(ダイジェスト・シリーズ 第6)
内容
孤兒物語，クリスマス・カロル，二都物語，大いなる遺産

ダイジェスト・シリーズ刊行會 938-D 18 s
サロメ —ワイルドの人と作品— ダイジェスト・シリーズ刊行會編
東京　ジープ社　昭和25(1950)
159p　19cm(ダイジェスト・シリーズ 第21)
内容
ドリアン・グレイの肖像，ウインダミヤ夫人の扇，サロメ

Harse, Francis Bret. 933-cH 32 cY
カリフォルニア物語　F.ブレット・ハート著　横澤四郎訳
丹波市町(奈良県)養德社　昭和25(1950)
155p　19cm

Hearn, Lafcadio. 933-cH 43 kT
小泉八雲集　上，下巻　小泉八雲著　田部隆次等訳
古谷綱武編
東京　新潮社　昭和25(1950)
2冊　19cm(新潮文庫)
内容
上巻　和解　他39編　下巻　人形の墓　他14篇

石田憲次 930.4-I 537 a
アメリカ文學の研究
東京　研究社出版株式会社　昭和25(1950)
311p　19cm

Melville, Herman. 933-cM 53 sT
白　鯨　上巻　メルヴィル著　田中西二郎訳
東京　三笠書房　昭和25(1950)
295p　図版　19cm(世界文学選書 第45)

水島あやめ 933-M 733 s
小公女
東京　講談社　昭和25(1950)
358p　図版　19cm(世界名作全集 第7)
(原作はバーネット)

Nordhoff, Charles Bernard. 938-cN 83 n
ノードホフ＝ホール選集　第2,4　ノードホフ，ホール共著
東京　岡倉書房　昭和25(1950)
2冊　19cm
内容
第2　バウンティ号の叛乱　上巻　高柳春之助訳
第4・海と闘う人々　田村晃訳

O'Brien, Margaret. 935-cO 13 mK
マーガレットの日記　マーガレット・オブライエン著　木川斗史訳
東京　三元舎　昭和25(1950)
158p　図版　19cm

Poe, Edgar Allan. 931-cP 74 pH
ポオ詩集　エドガア・アラン・ポオ著　日夏耿之介訳
東京　創元社　昭和25(1950)
166p　図版　19cm(創元選書 第189)

Shirey, Orville Cresap. 935-cS 55 yN
四四二部隊　オヴィル・C.シヤーレイ著　永田稠訳
東京　東京堂　昭和25(1950)
224p　図版　19cm

Stone, Irving. 933-cS 87 zS
情熱の旅路　アーヴイング・ストーン著　佐藤亮一訳
東京　ジープ社　昭和25(1950)
448p　図版　19cm

933-cS 89 aM
Stowe, Harriet Elizabeth (Beecher)
アンクル・トム物語　ストウ夫人著　前田晁訳
東京　童話春秋社　昭和25(1950)
348p　19cm(世界名作物語)

高木市之助 931-Ta 178 k
湖　畔 —ワーズワスの詩蹟を訪ねて—
東京　東京書院　昭和25(1950)
210p　19cm

Thoreau, Henry David. 934-cT 48 mM
森の生活　ソロー著　宮西豊逸訳
東京　三笠書房　昭和25(1950)
252p　19cm(世界思想選書 第15)

千葉省三　933-Ti 229 s
小公子
東京　講談社　昭和25(1950)
324p　図版　19cm(世界名作全集 第6)
(原作はバーネット)

940 ドイツ文学

ダイジェスト・シリーズ刊行會　943-D 18 a
青い花 —ノヴァーリスの人と作品— ダイジェスト・シリーズ刊行會編
東京　ジープ社　昭和25(1950)
133p　19cm(ダイジェスト・シリーズ 第7)

ダイジェスト・シリーズ刊行會　948-D 18 i
偉大なる精神 —ゲーテの人と作品— ダイジェスト・シリーズ刊行會編
東京　ジープ社　昭和25(1950)
148p　19cm(ダイジェスト・シリーズ 第11)
内容
若きエルテルの悲み，親和力，ギルヘルム・マイステルの徒弟時代，ファウスト

Goethe, Johann Wolfgang von.　943-cG 59 wA
ヴィルヘルム・マイステルの修業時代 上 ゲーテ著 淺井眞男訳
東京　日本評論社　昭和25(1950)
343p　15cm(世界古典文庫 第150)

Grimm, Jakob Ludwig Karl.　943-cG 86 gK
グリム童話 第1 ヤーコップ・グリム，ウィルヘルム・グリム共著 國松孝二訳編
東京　刀江書院　昭和25(1950)
237p　図版　18cm(刀江兒童文庫)
内容
第1 三つのたから

藤原 定　940.28-H 992 g
ゲーテと世界精神
東京　日本教文社　昭和25(1950)
286p　19cm(ユネスコ叢書 第4)

Kästner, Erich.　943-cK 19 eT
エーミールと軽わざ師 エーリヒ・ケストナー著 高橋健二訳
東京　新潮社　昭和25(1950)
202p　22cm

百田宗治　949-M 753 h
白鳥王子
東京　国民図書刊行会　昭和25(1950)
31p(図版共) 22cm
(原作はアンデルセン)

關 泰祐　943-Se 136 h
白馬の騎者
東京　筑摩書房　昭和25(1950)
209p　図版　19cm(中学生全集 第8)
(原作はシュトルム)

興田準一　943-Y 677 r
ラプンツェル姫ものがたり
東京　国民図書刊行会　昭和25(1950)
31p(図版共) 22cm
(原作はグリム)

950 フランス文学

Baudelaire, Charles Pierre.　954-cB 33 sH
赤裸の心・覚書 ボオドレエル著 堀口大學訳
東京　創芸社　昭和25(1950)
226p　18×11cm

ダイジェスト・シリーズ刊行會　953-D 18 b
美娼婦物語 —アベ・プレヴォーの人と作品— ダイジェスト・シリーズ刊行會編
東京　ジープ社　昭和25(1950)
143p　19cm(ダイジェスト・シリーズ 第18)

ダイジェスト・シリーズ刊行會　953-D 18o
女の價値 —モーパッサンの人と作品— ダイジェスト・シリーズ刊行會編
東京　ジープ社　昭和25(1950)
154p　19cm(ダイジェスト・シリーズ 第13)
内容
ベラミー，脂肪の塊，女の一生，メゾン・テリエ

江戸川乱歩　953-E 22 t
鉄仮面
東京　講談社　昭和25(1950)
342p　図版　19cm(世界名作全集 第5)
(原作はボアゴベー)

Gide, André.　958-cG 45 a
アンドレ・ジイド全集 第5巻 アンドレジイド著
東京　新潮社　昭和25(1950)
297p　図版　19cm

内容
第5巻
田園交響楽(堀 辰雄，神西 清共訳)，イザベル(今日出海訳)，フイロクテテス，パテジバ(伊吹武彦訳)，プロセルピーヌ(中村眞一郎訳)，ベルセフオーヌ(中村眞一郎訳)，アジヤツクス(中村眞一郎訳)

Malraux, André.　953-cM 25 nK
人間の條件 下 アンドレ・マルロオ著 小松清，新庄嘉章共訳
東京　創元社　昭和25(1950)
272p　19cm

Marguerite, Victor.　953-cM 33 gN
ガルソンヌ ヴィクトル・マルグリット著 永井順訳
東京　創元社　昭和25(1950)
307p　19cm

953-cM33eN
Marguerite d'Angoulême, *queen of Navarre.*
エプタメロン マルグリット・ド・ナヴール著 西山實之介訳
京都　京都印書館　昭和25(1950)
228p　図版　18cm

Maupassant, Guy de.　958-cM 45 m
モオパッサン全集 第10巻 モオパッサン著
東京　創芸社　昭和25(1950)
278p　図版　19cm
内容
第10巻 山鳴物語(田邊貞之助訳)

Maurois, André.　954-cM 45 kK
結婚 友情 幸福 アンドレ・モロワ著 河盛好藏訳
東京　新潮社　昭和25(1950)
206 p　19cm

Montherlant, Henri de.　954-cM 78 mH
無駄奉公 モンテルラン著 堀口大學訳
東京　新潮社　昭和25(1950)
320p　19cm

日本教育文化協會　953-N 685 g
巖窟王 前，後篇 日本教育文化協會編
東京　日本教育文化協会　昭和25(1950)
2冊　19cm(新日本学級文庫 第1集 第4,5)

齋藤磯雄　950.28-Sa 235 b
ボオドレエル研究
東京　三笠書房　昭和25(1950)
218p　図版　22cm

Sand, George.　953-cS 21 h
秘められた情熱 ジョルジュ・サンド著 井上勇，小松ふみ子共訳
東京　北隆館　昭和25(1950)
288p　図版　19cm

Valéry, Paul Ambroise.　958-cV 16 p
ポオル・ヴァレリイ全集 第11 ヴァレリイ著
東京　筑摩書房　昭和25(1950)
234p　図版　19cm
内容
第11 作家論 第2
ゲーテ頌(佐藤正彰訳)，ゲーテ(佐藤正彰訳)，スタンダール(桑原武夫，生島遼一共訳)，ヴィクトル・ユゴー(佐藤 朔訳)，「マージネリヤ」抄(吉田健一訳)，ボードレールの位置(寺田 透，安士正夫共訳)，(聖) フロオベルの誘惑(中村光夫訳)，ヴェルレーヌの通つた道(中村光夫訳)

980 ロシア文学

Baĭkov, Nikolaĭ Apollonovich.　983-cB 15 mK
牝 虎 N.バイコフ著 上脇進訳
東京　万有社　昭和25(1950)
310p　図版　19cm

ダイジェスト・シリーズ刊行會　988-D 18 s
スペードの女王 —プーシキンの人と作品— ダイジェスト・シリーズ刊行會編
東京　ジープ社　昭和25(1950)
157p　19cm(ダイジェスト・シリーズ 第14)

988-cD 72 dY
Dostoevskiĭ, Fedor Mikhaĭlovich.
ドストエーフスキイ全集 第9,10 ドストエーフスキイ著 米川正夫訳
東京　河出書房　昭和25(1950)
334p　図版　19cm
内容
第9 虐げられし人々 第1
第10 虐げられし人々 第2

983-cF 14 wN
Fadeev, Aleksandr Aleksandrovich.
若き親衛隊 下巻 A.ファデェエフ著 中島學自訳
東京　廿世紀文學研究會　昭和25(1950)
388p　19cm

Gertsen, Aleksandr Ivanovich.　984-cG 38 kK
過去と思索 第3 ゲルツェン著 金子幸彦訳
東京　日本評論社　昭和25(1950)
165p　15cm(世界古典文庫 第14)

Sholokhov, Mikhaïl. 983-cS 55 hY

開かれた處女地 第1部 ショーロホフ著 米川正夫訳

東京 民主評論社 昭和25(1950)
407p 図版 19cm (現代ロシヤ文学選集)

Sholokhov, Mikhaïl 983-cS 55 sUn

静かなドン 第1, 2, 3, 4 ショロホフ著

東京 ナウカ社 昭和25(1950)
2冊 19cm

内容
第1 第1巻 第1篇 (上田 進訳)
第2 第1巻 第2篇 (上田 進訳)
第3 第1巻 第3篇 (上田 進訳)
第4 第2巻 第1篇 (横田瑞穂訳)

Tolstoĭ, Lev Nikolaevich. 988 cT 65 tH

トルストイ全集 第4, 5 トルストイ著 原 久一郎訳

東京 講談社 昭和25(1950)
2冊 図版 22cm

内容
第4 アンナ・カレーニナ 中, 第5 アンナ・カレーニナ 下

昭和26年2月17日印刷
昭和26年2月20日発行

編集者 国立国会図書館受入整理部
責任者 村尾成允

発行者 国立国会図書館管理部
責任者 足羽憲太郎
東京都港区赤坂一番地の一

印刷者 印刷庁
東京都新宿区市ヶ谷本村町十五

国立国会図書館
26. 4. 18
国際業務部

官 廳

国立国会図書館

收 書 通 報

第 31 号

Current Acquisitions

No. 31

国 立 国 会 図 書 館
National Diet Library
Tokyo, Japan

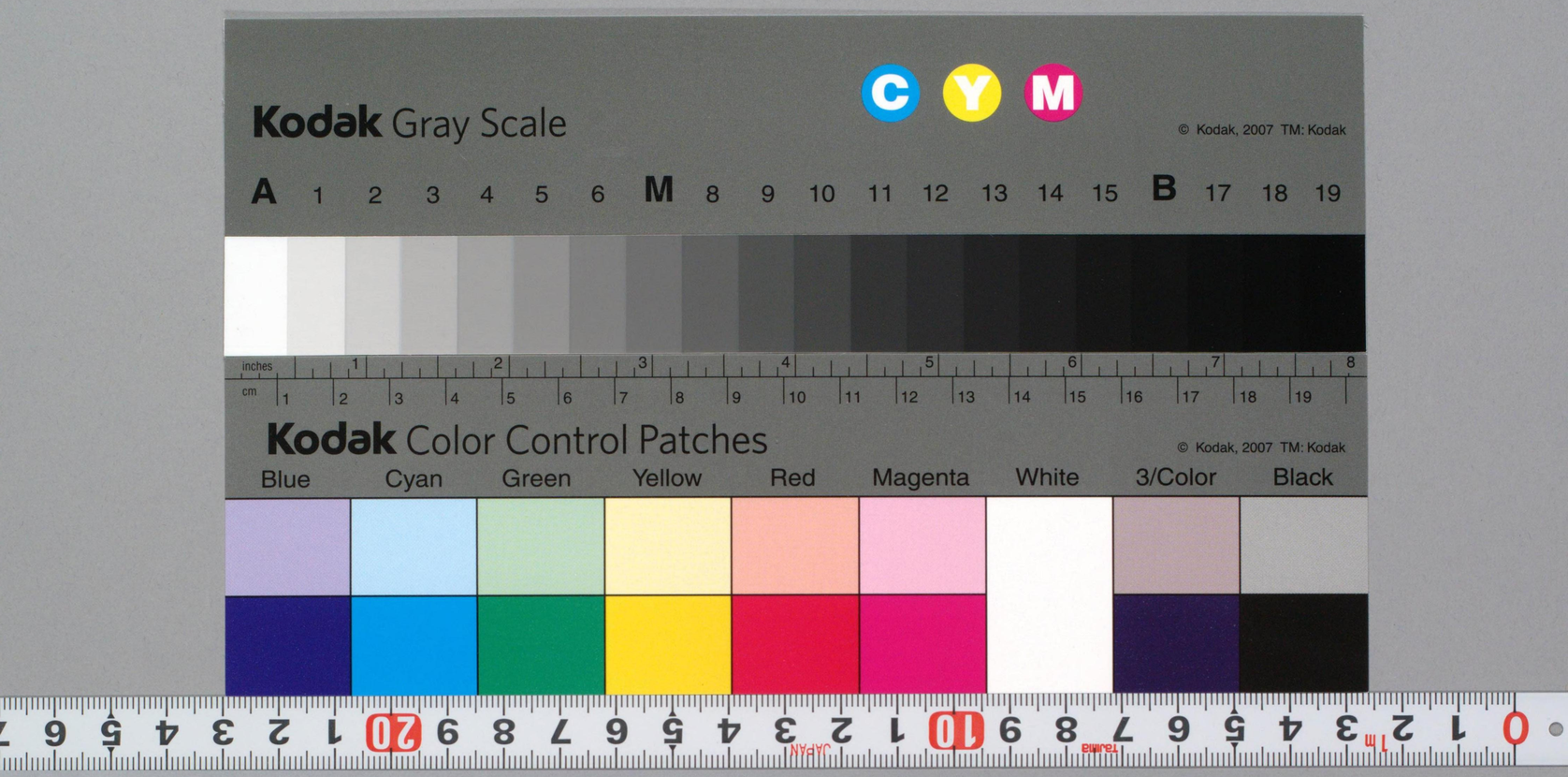
Kodak Gray Scale
C Y M
© Kodak, 2007 TM: Kodak
A 1 2 3 4 5 6 M 8 9 10 11 12 13 14 15 B 17 18 19
inches
cm
Kodak Color Control Patches
© Kodak, 2007 TM: Kodak
Blue Cyan Green Yellow Red Magenta White 3/Color Black