

野崎文相
海峯魚揚
合著

日本
海陸漫遊の紀

西部

東京六ヶ會藏版

自序

澎湃として際涯なき大洋を航し以て
事無く彼岸に達することを得るは航
海家の熟練なるに因ると雖も一に羅
針盤の効に歸せざるを得ず嗚呼其の
効や大なりと謂ふべし我邦のごとき
開闢殆ど三千年地域甚だ廣からずと
雖も山水明媚且つ舊蹟少なからず所
謂東洋の一大公園たるものか而して
此等の名區勝地を探らんとする人の

自序
澎湃として際涯なき大洋を航し以て
事無く彼岸に達することを得るは航
海家の熟練なるに因ると雖も一に羅
針盤の効に歸せざるを得ず嗚呼其の
効や大なりと謂ふべし我邦のごとき
開闢殆ど三千年地域甚だ廣からずと
雖も山水明媚且つ舊蹟少なからず所
謂東洋の一大公園たるものか而して
此等の名區勝地を探らんとする人の

年

東洋文庫
海陸漫遊の禁
西都

便に資せんとして茲に此の漫遊の業を著しぬ説く所素より詳悉すること能はざるは小冊子の止むを得ざる所なり然れども從來坊間に流布する所のものに比すれば大に洋密にして且つ其の範圍の頗る廣さを信ず幸に航海に於ける羅針盤の用を爲さば編者の光榮之に過ぎず一言以て卷首に記す

明治三十六年初夏

洲崎魚揚識

例言

本書は旅行者の指南車たらんことを期して編纂せるものにして鐵道線路に依りて探ることを得べき名勝舊蹟を網羅したり故に其の勝地名區の如きは行くに至便なる停車場の條下に擧げたり
一の勝地名區に至らんに鐵道線路に依りて東よりすると西よりするとの二路あるもの如きは兩停車場の條下に記載せりと雖も一方には詳密にし一方には簡略にせり。

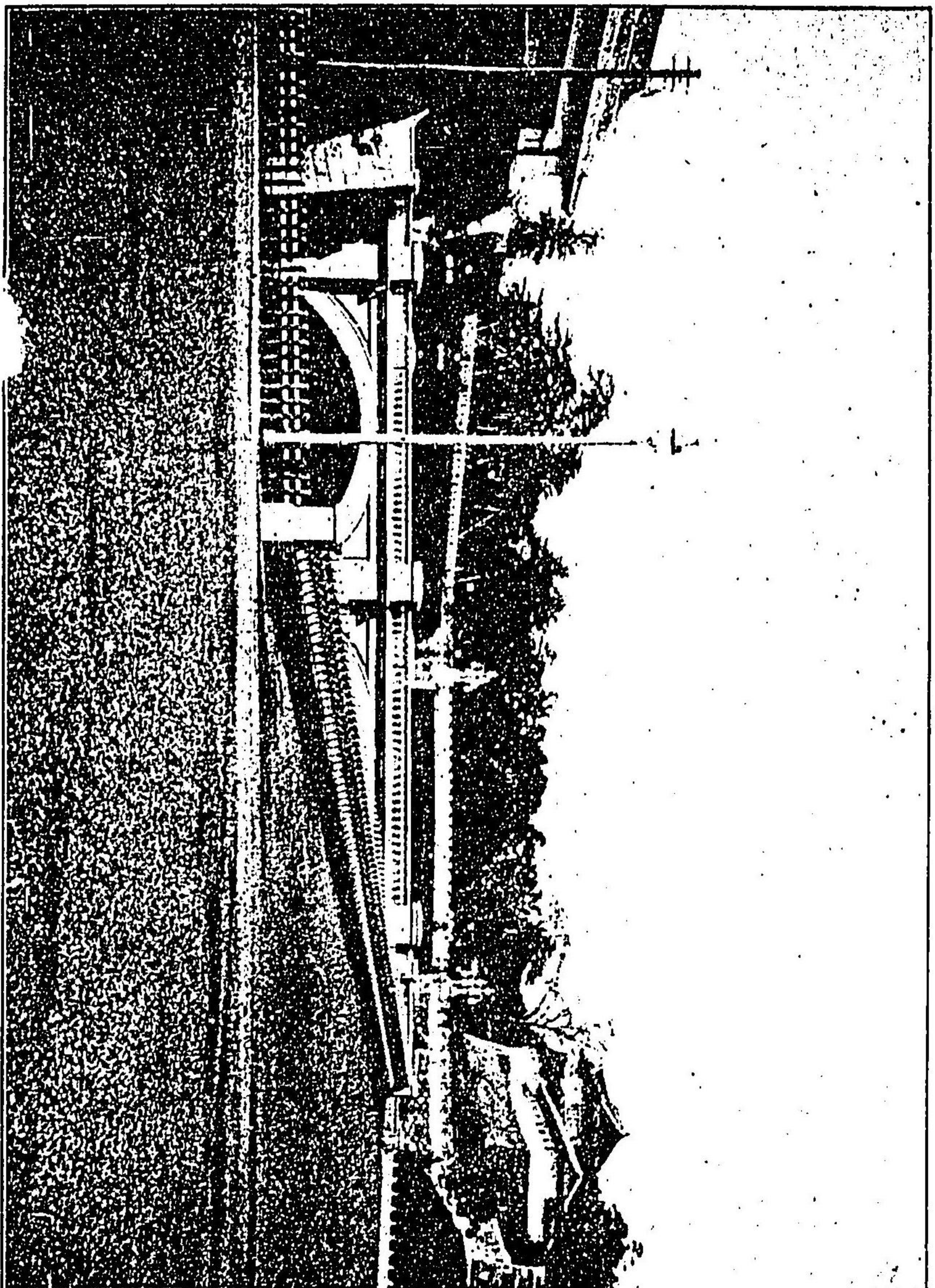

宮城二重橋

神社の由來佛閣の縁起の如き略其の要を
摘みて掲ぐ

一 鐵道の幹線より分岐せる支線例へば東
海道線の横須賀線、武豊線に於けるが如き各
勝區は特に其の線路を掲げず幹線の部に其
の停車場名を掲げ其の條下に記載せり
本書は多く網羅せんことを欲したれば記
事の如きは成るべく簡に從へり

明治三十六年初夏

編者識

(京東) 新橋車站

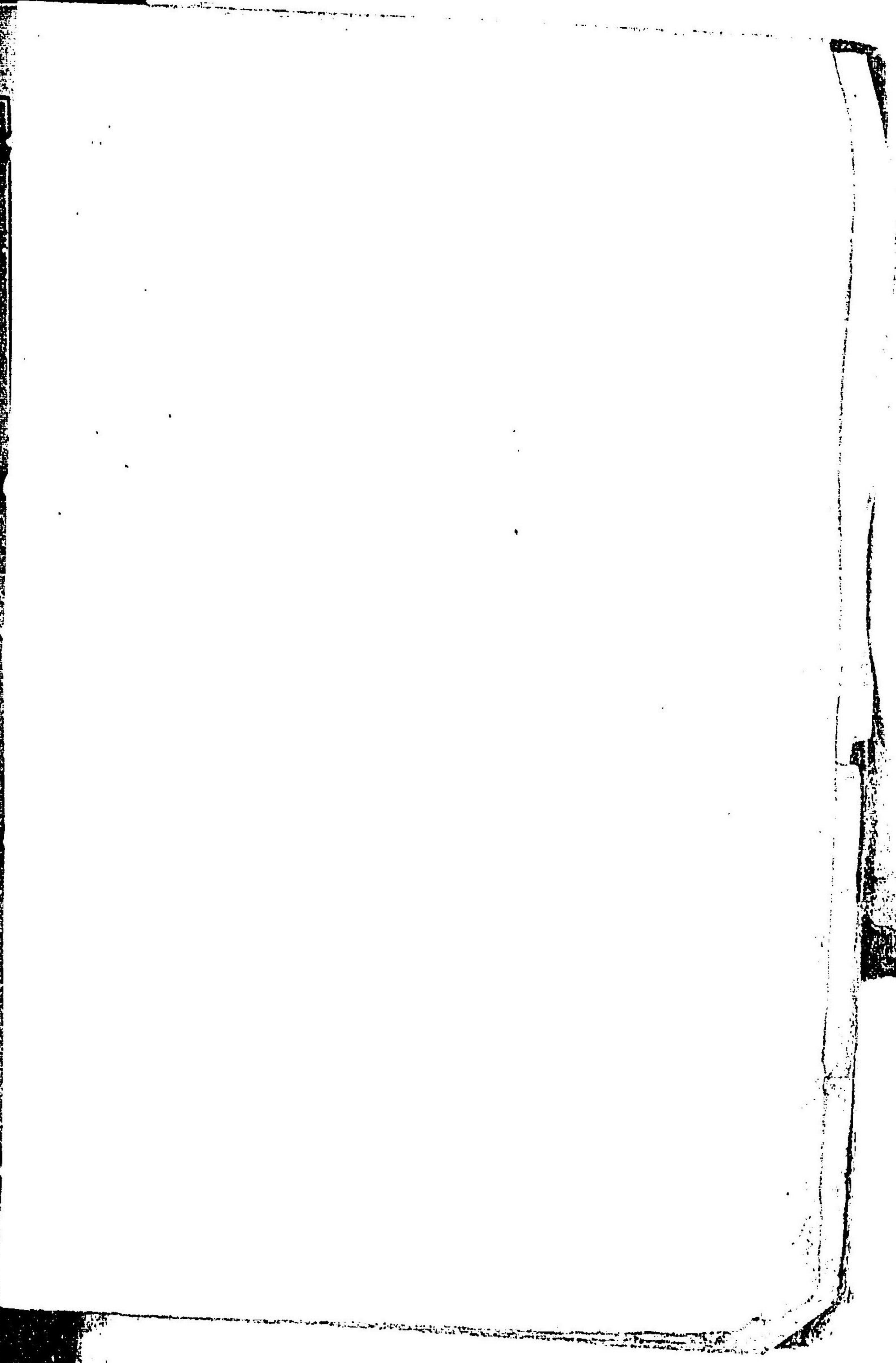
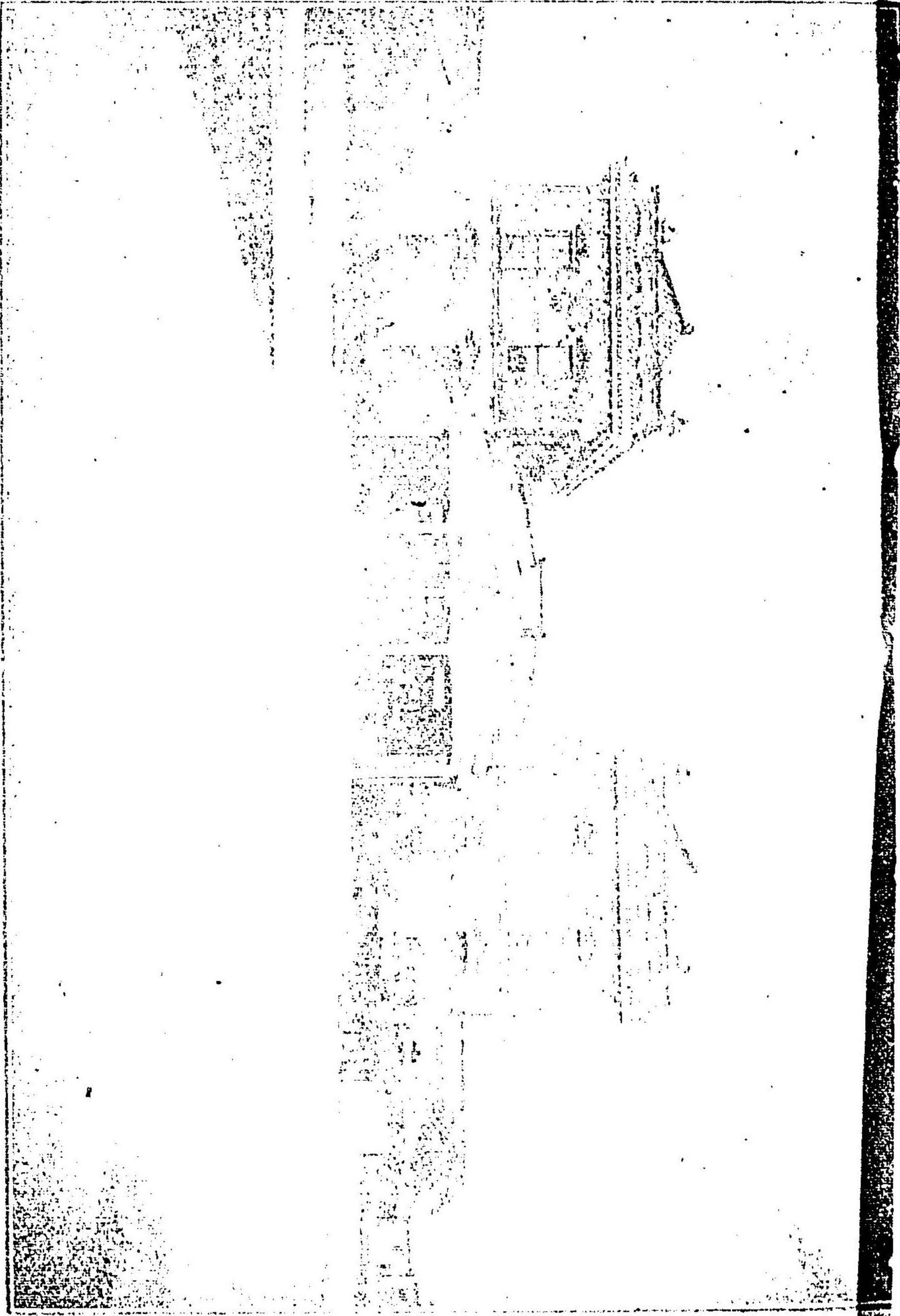

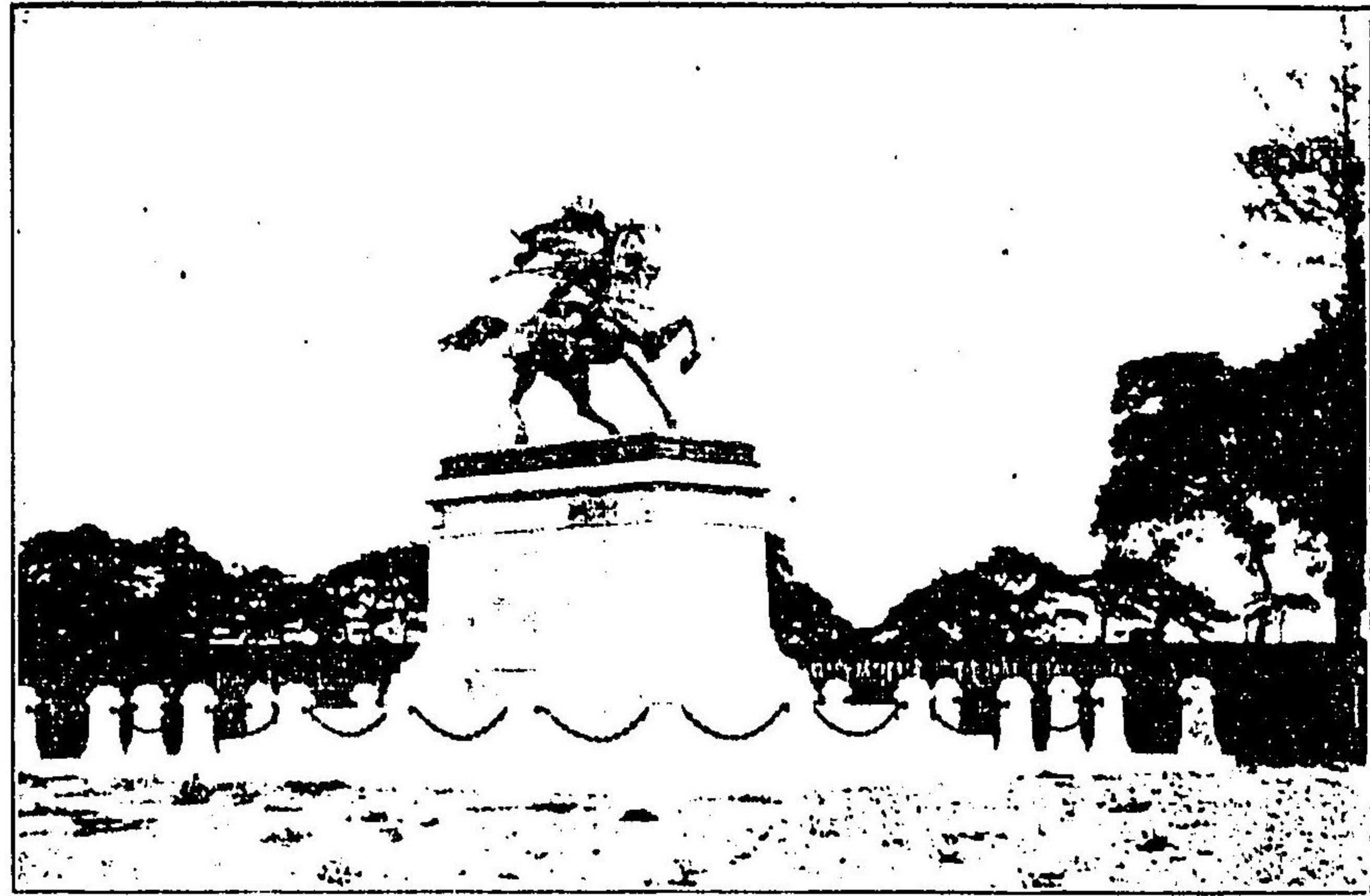

(京東) 像銅公楠外城宮

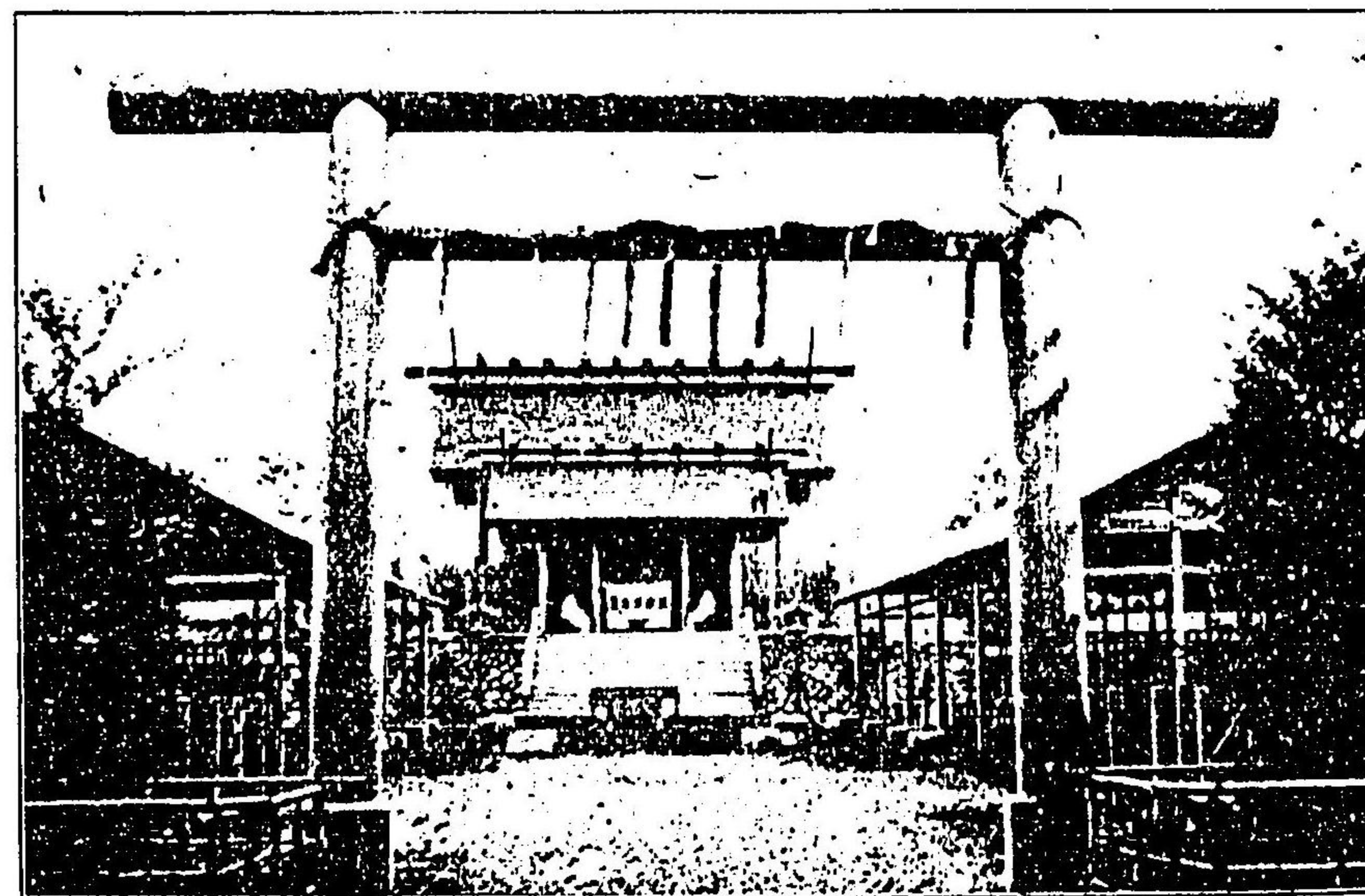

(上同) 宮神太谷比日



像銅御下殿宮川白北
(京東)



(京東) 園 公 野 上

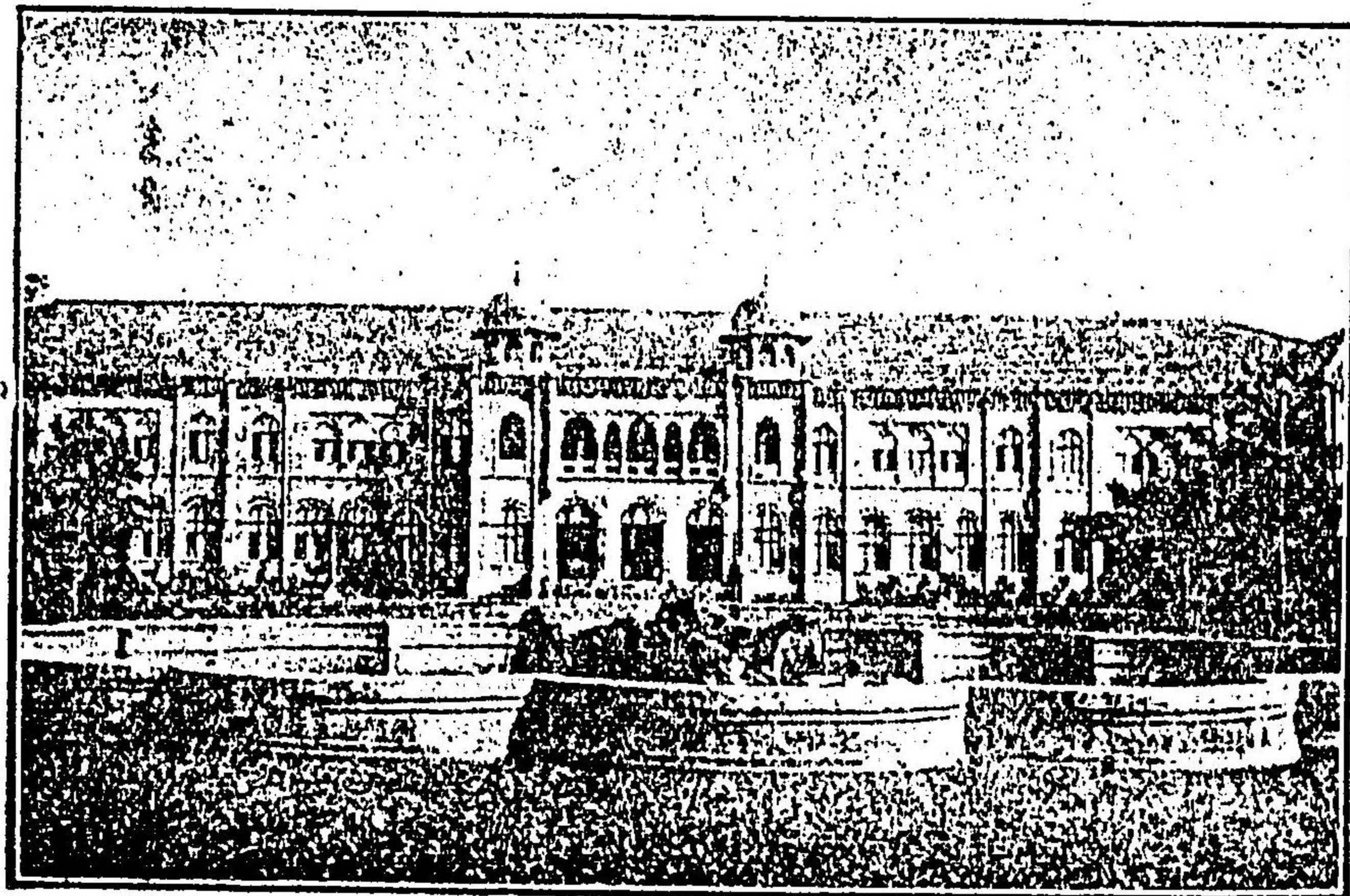

(上同) 館 物 博 室 帝



像銅鄉西園公野上
(京東)

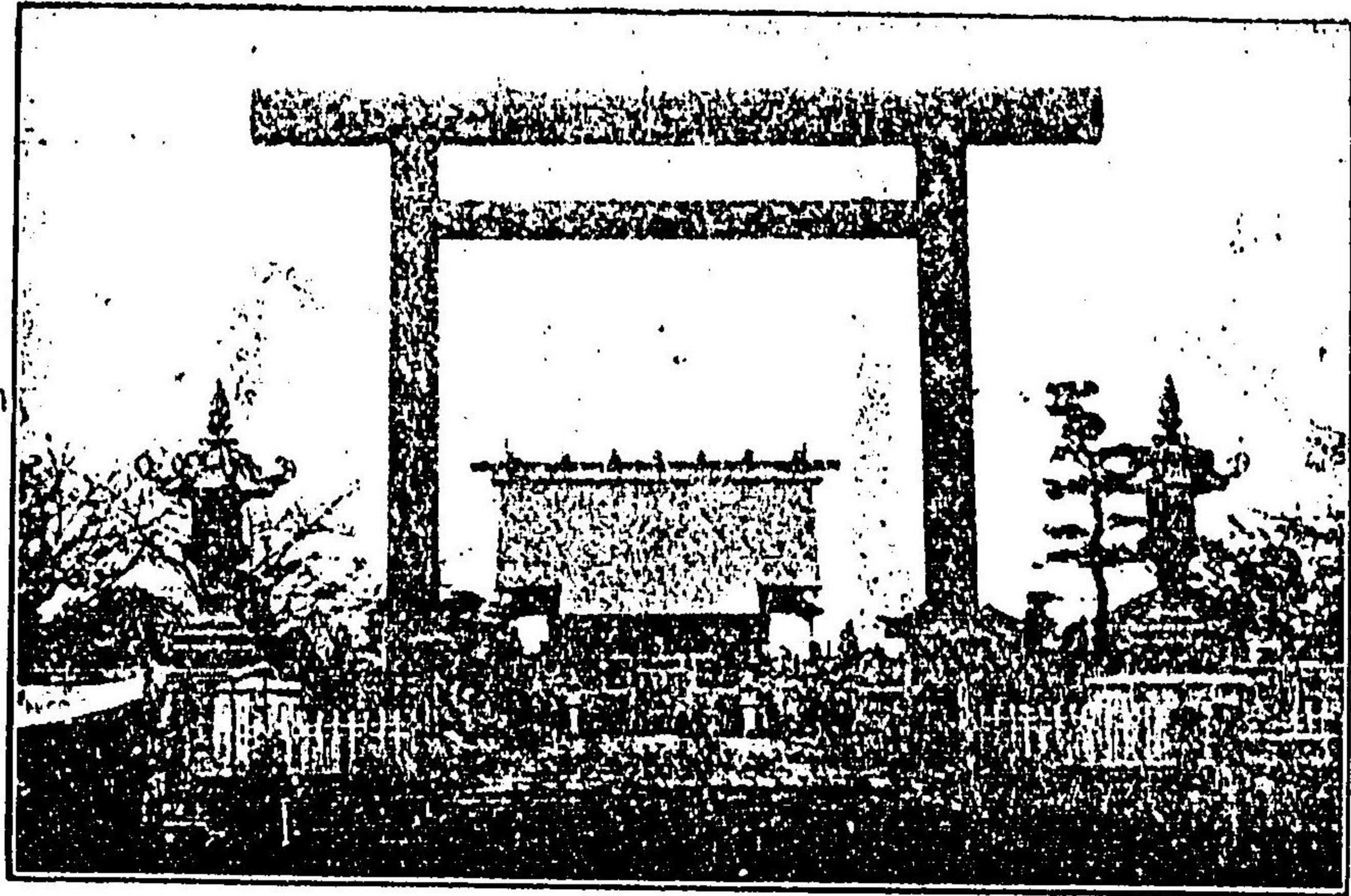

(京東) 社 神 國 靖

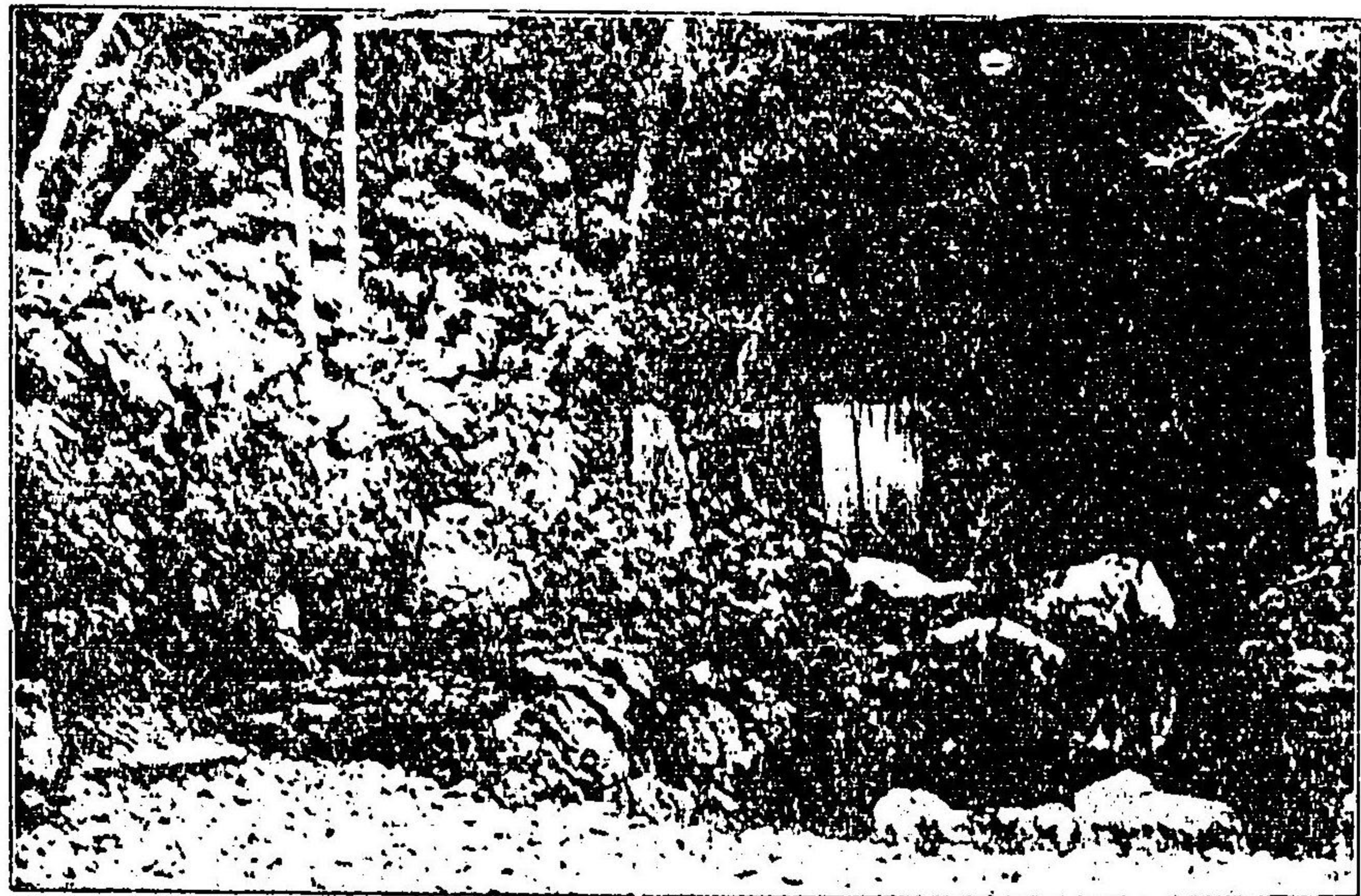

(上同) 園 樂 後 川 石 小



(京東) 寺王天中谷

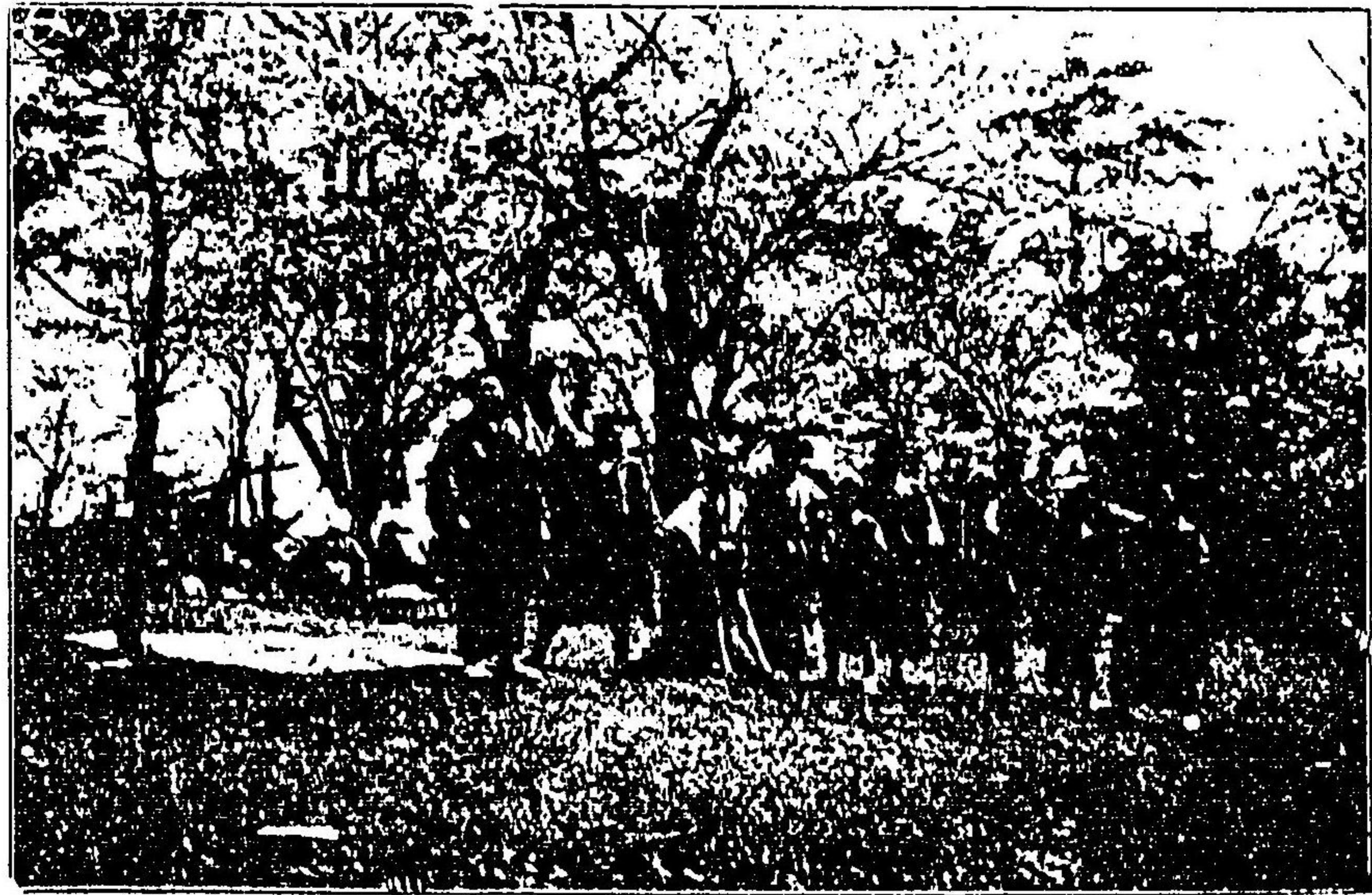

(上同) 山鳥飛

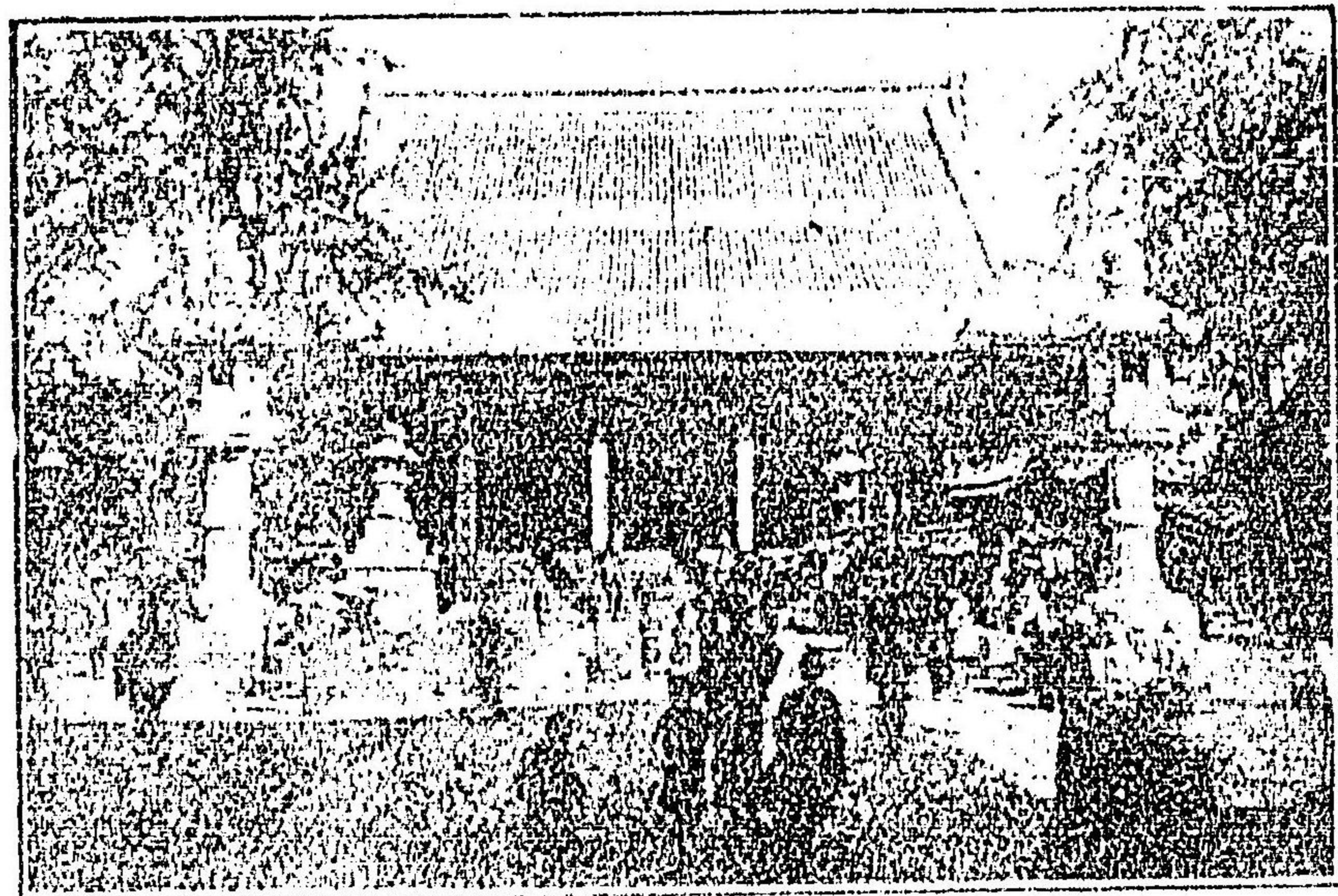

(京東) 音 觀 草 淺

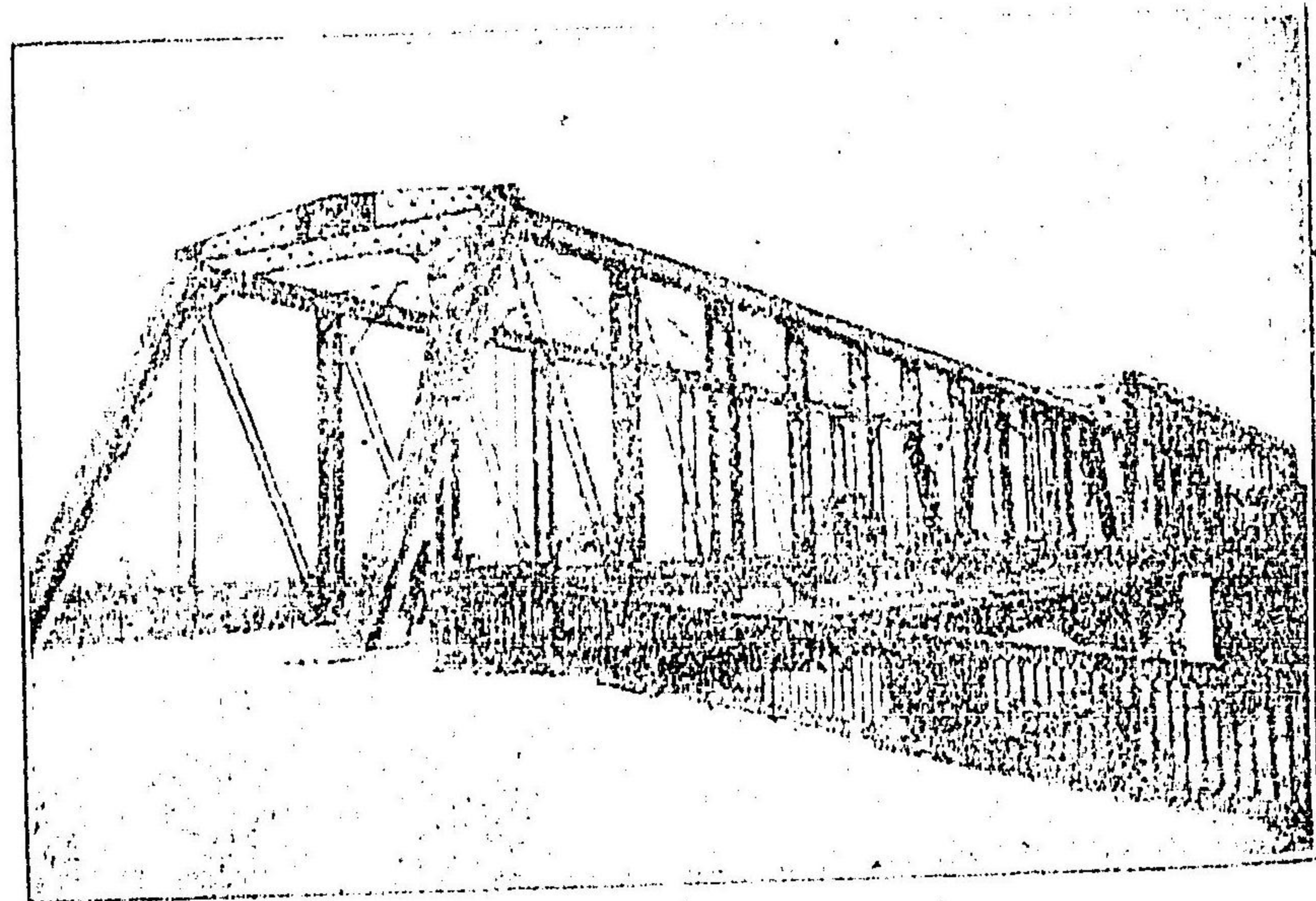

(上同) 橋 概

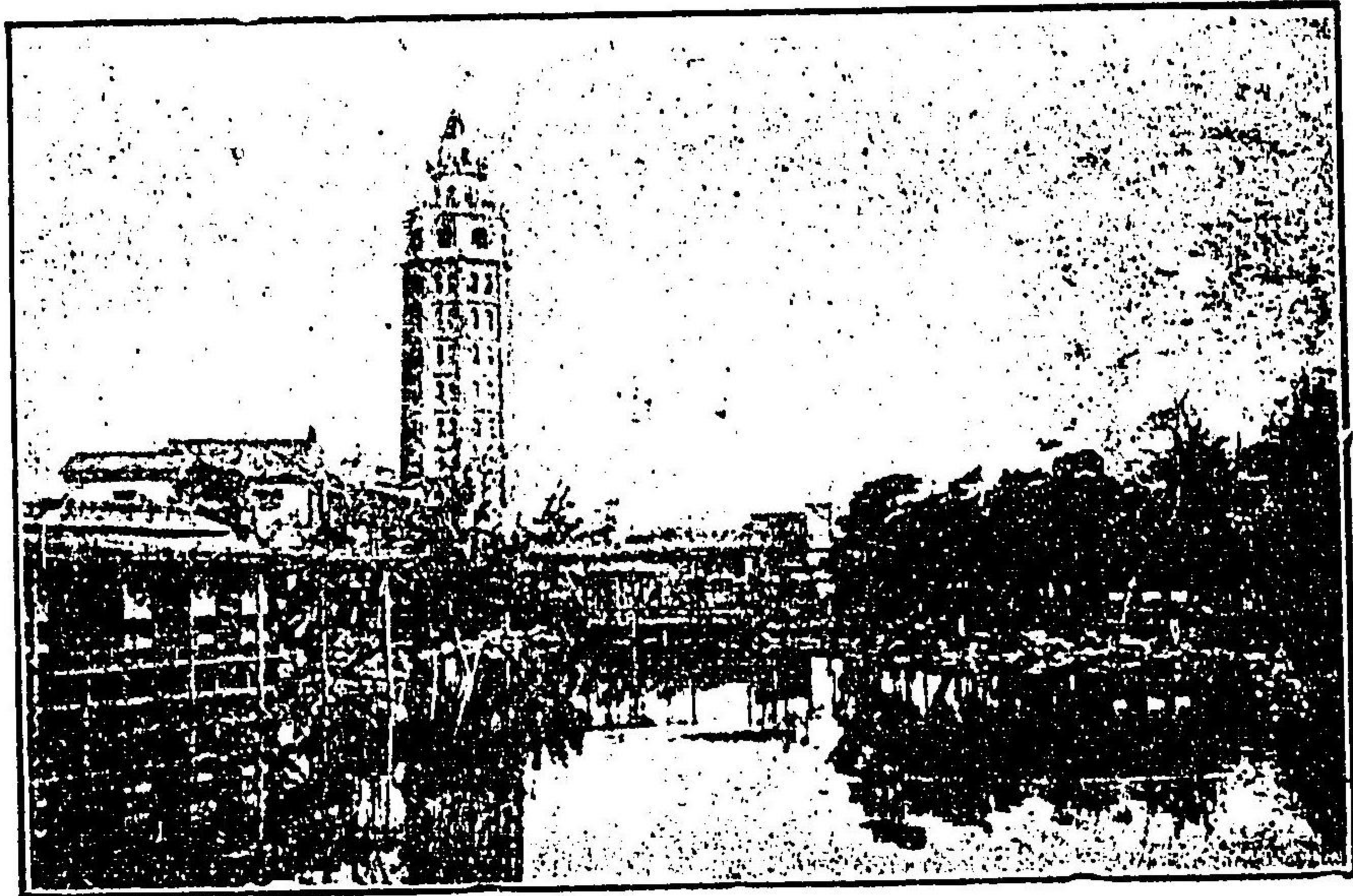

(京東) 園 公 草 淺

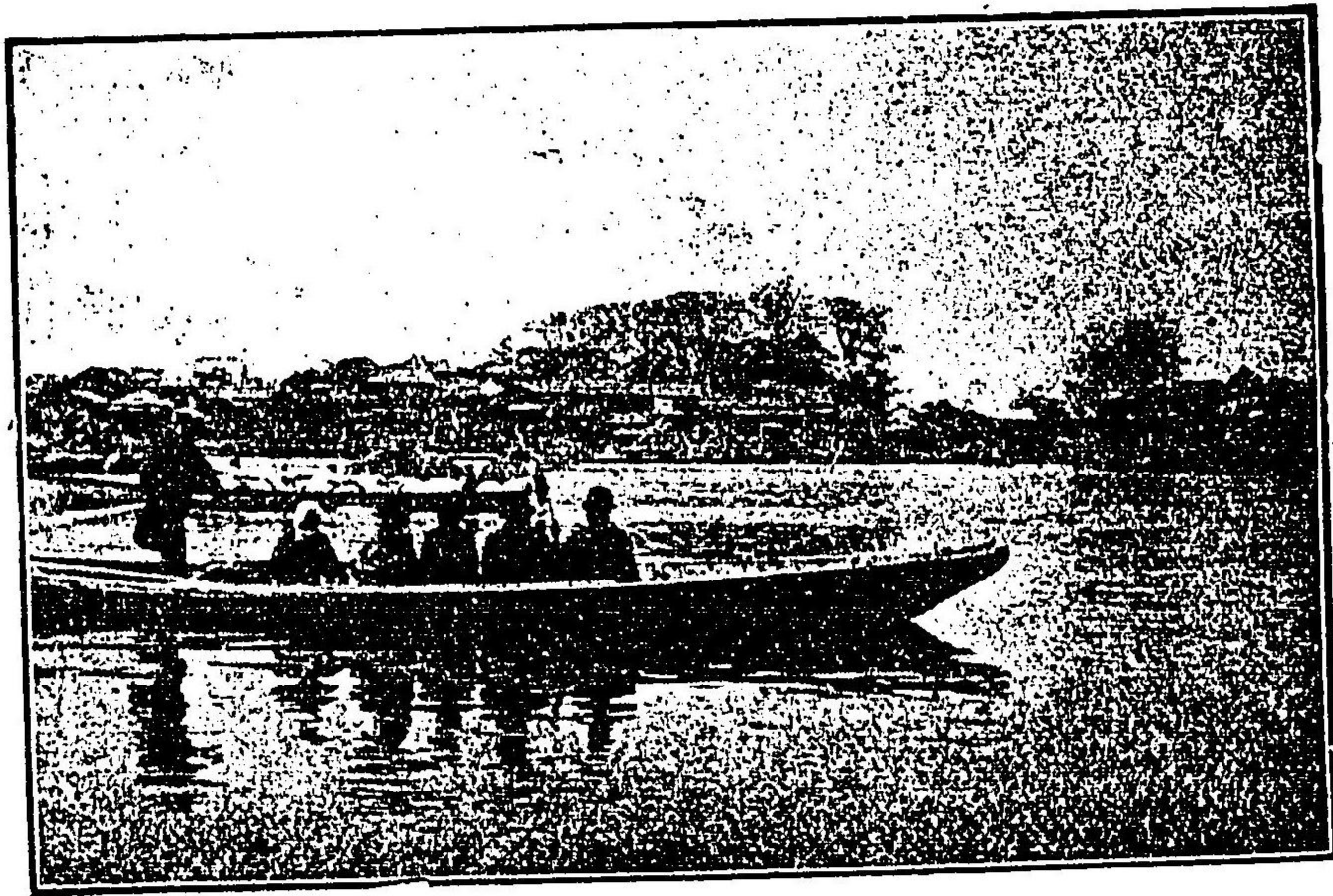

(上 同) む 望 を 山 乳 待 り よ 川 田 隅

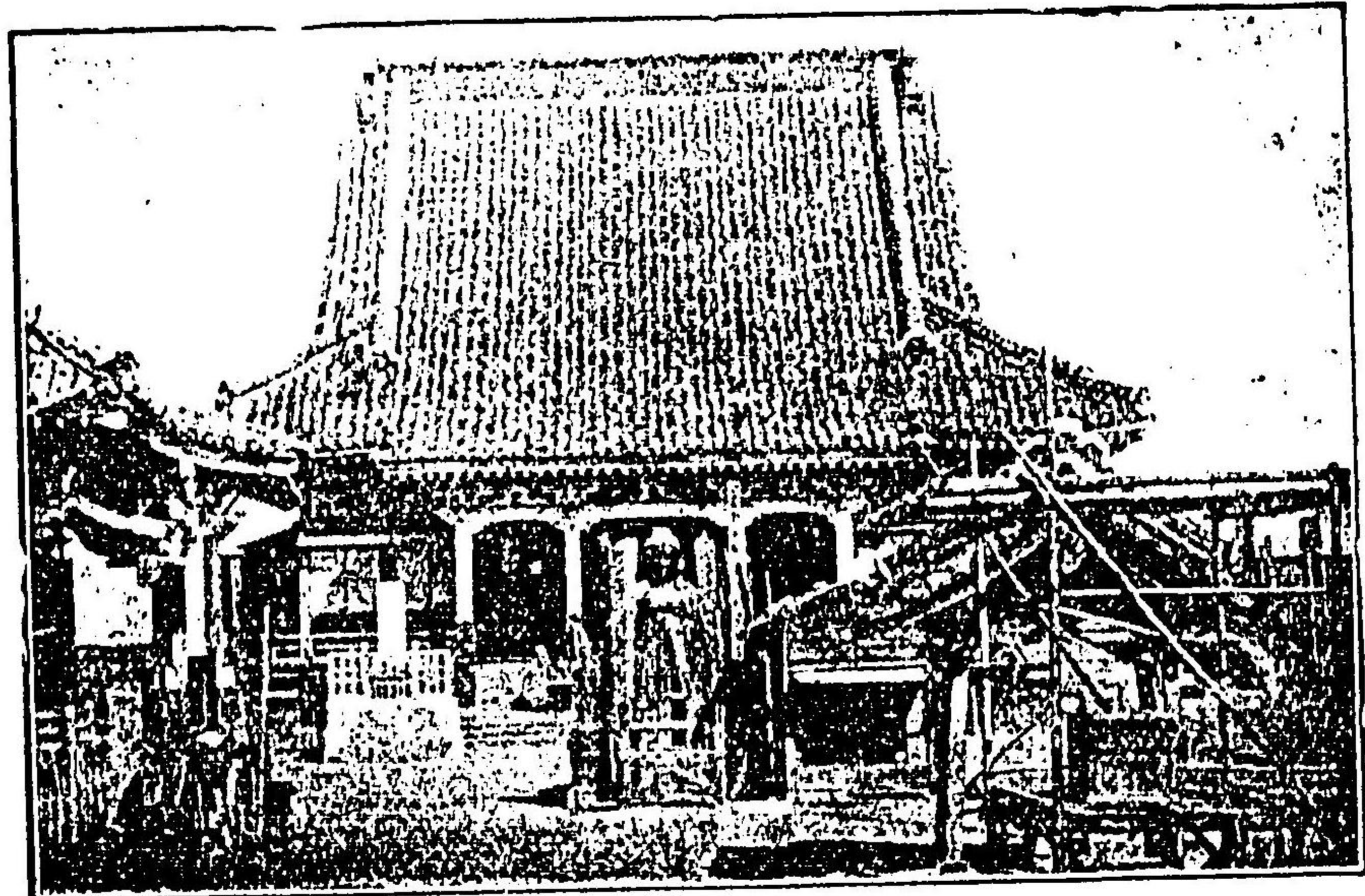

(京東) 院 向 回 國 兩

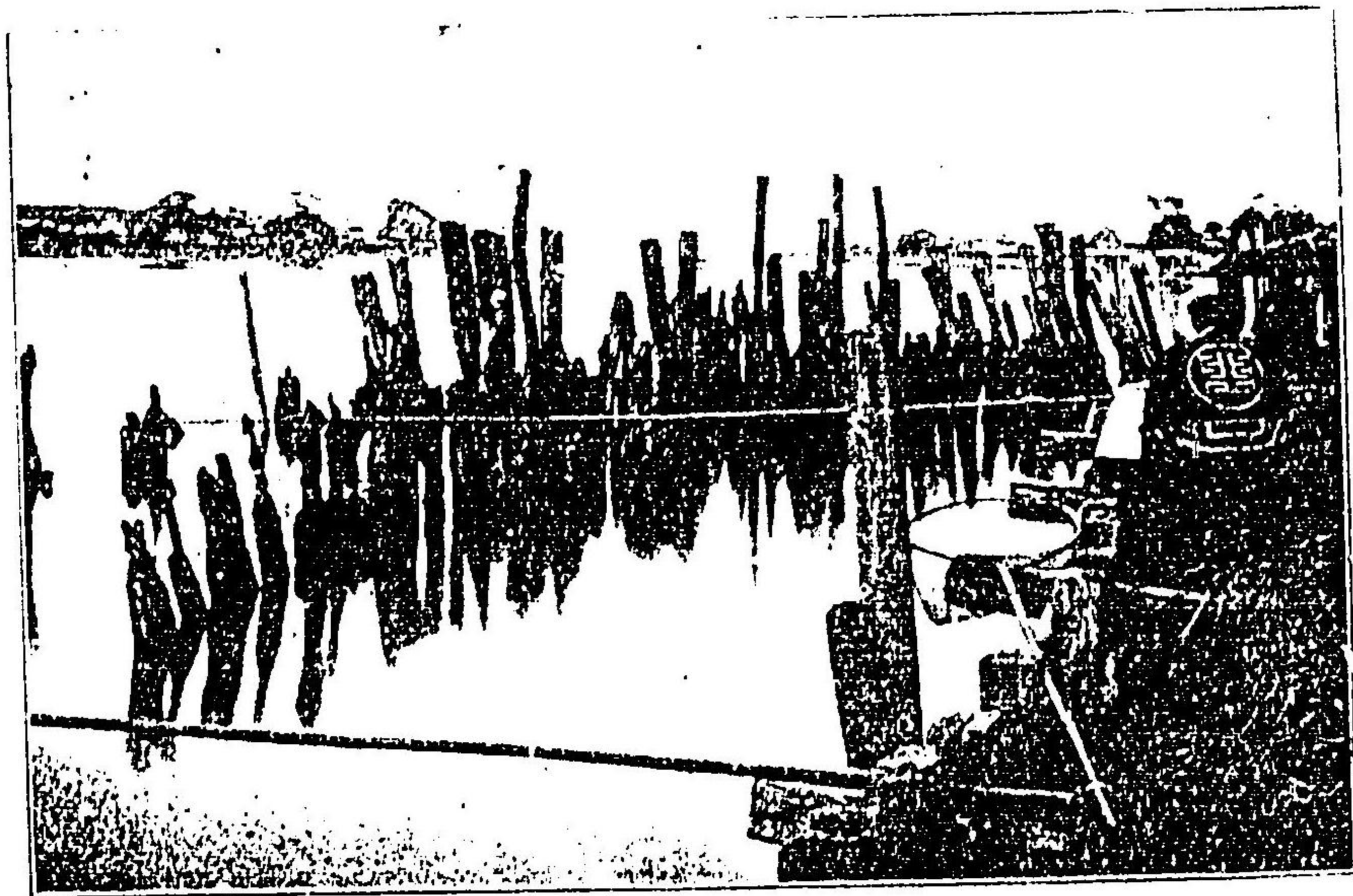

(上同) 抗 本 百 同

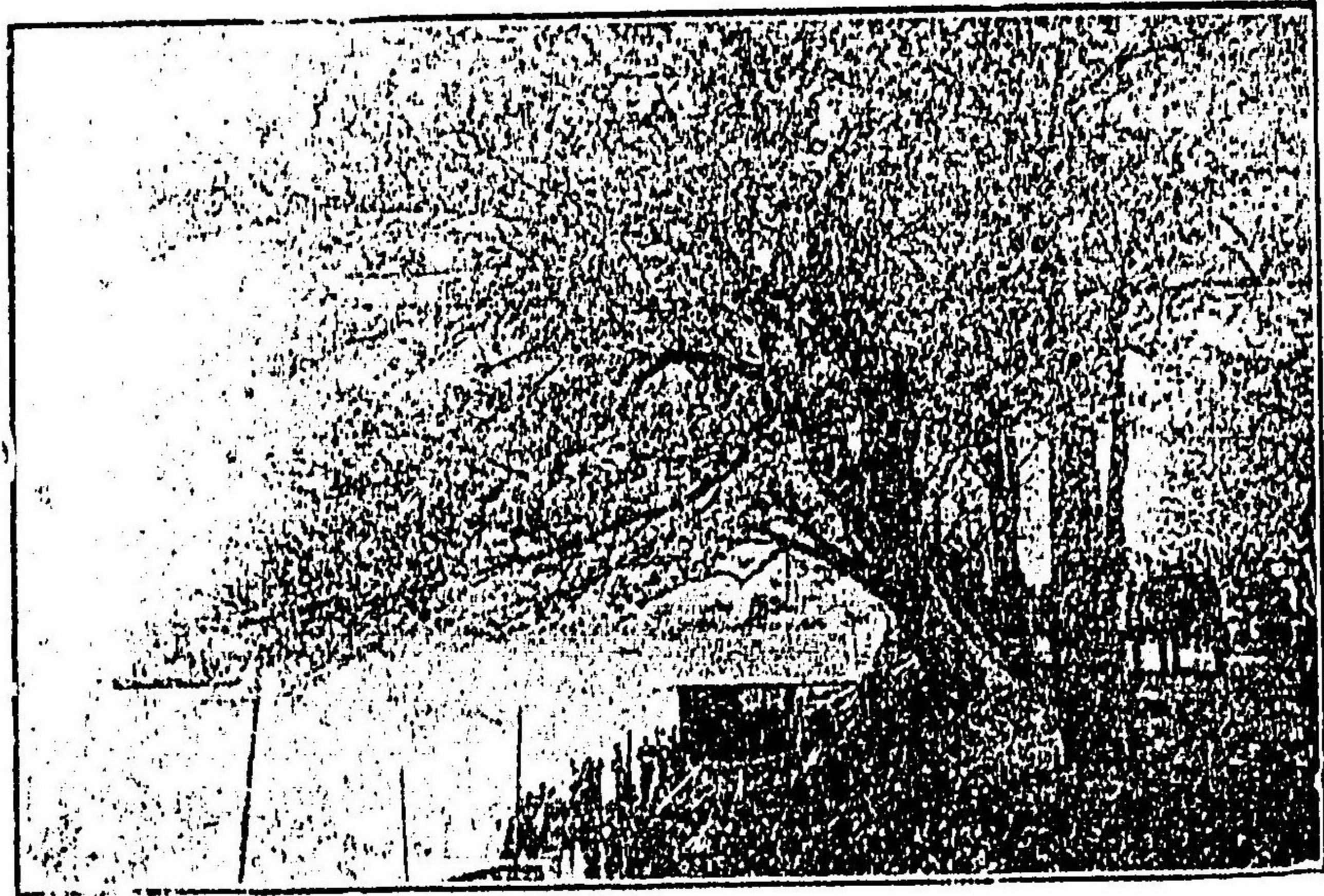

(京東) 花櫻の島向

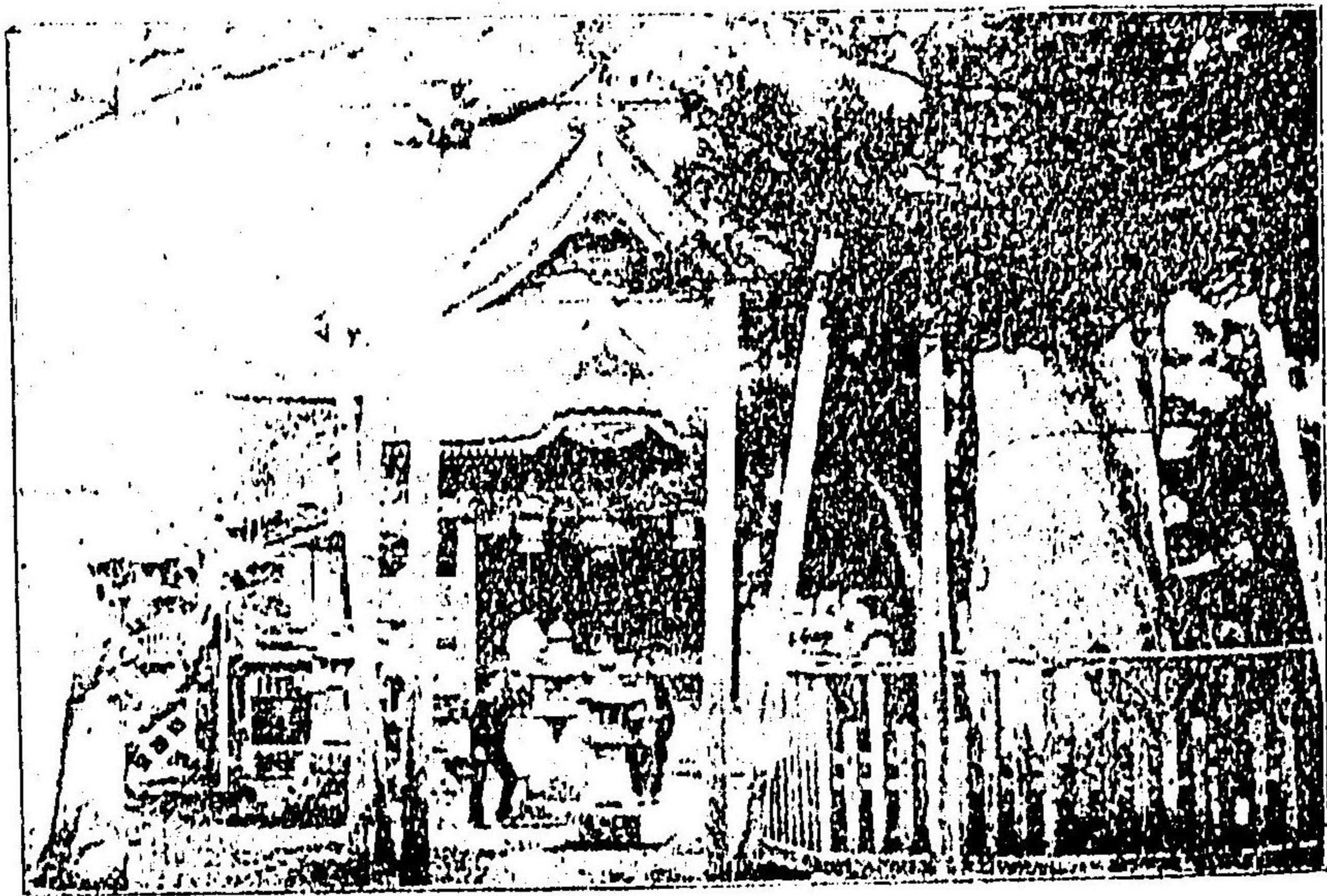

(上同) 見妙島柳

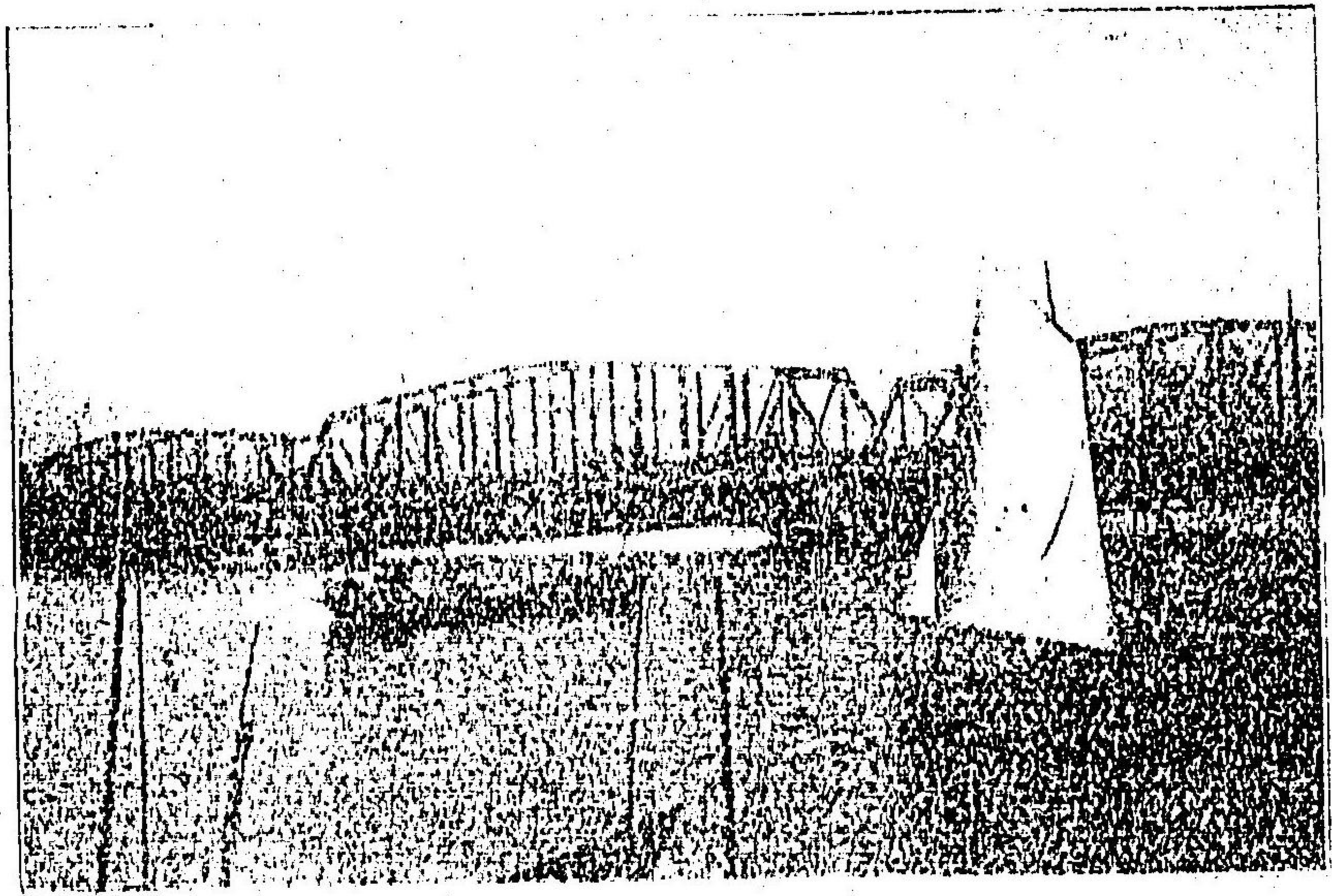

(京東) 橋 代 永

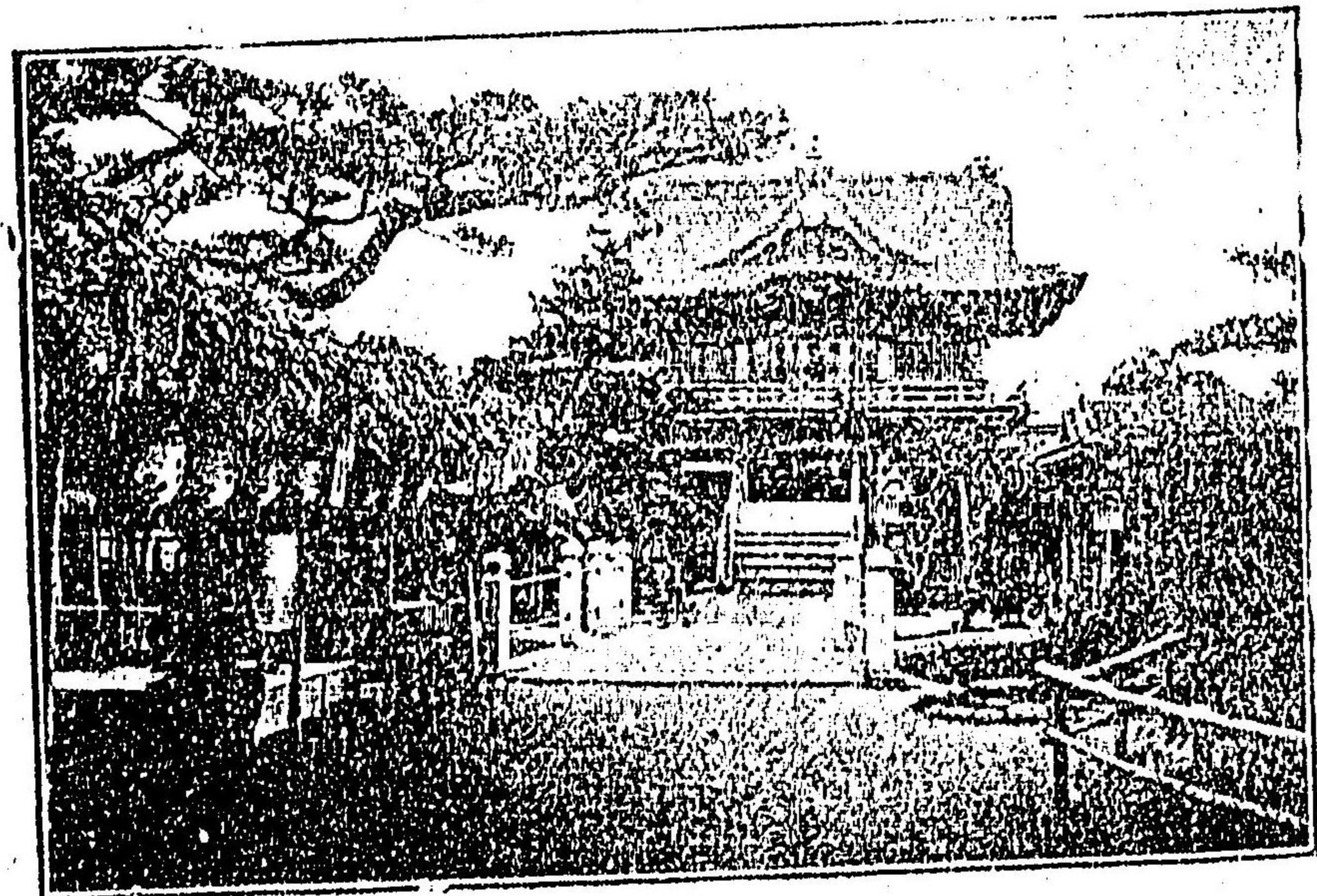

(上同) 神 天 戶 井 納

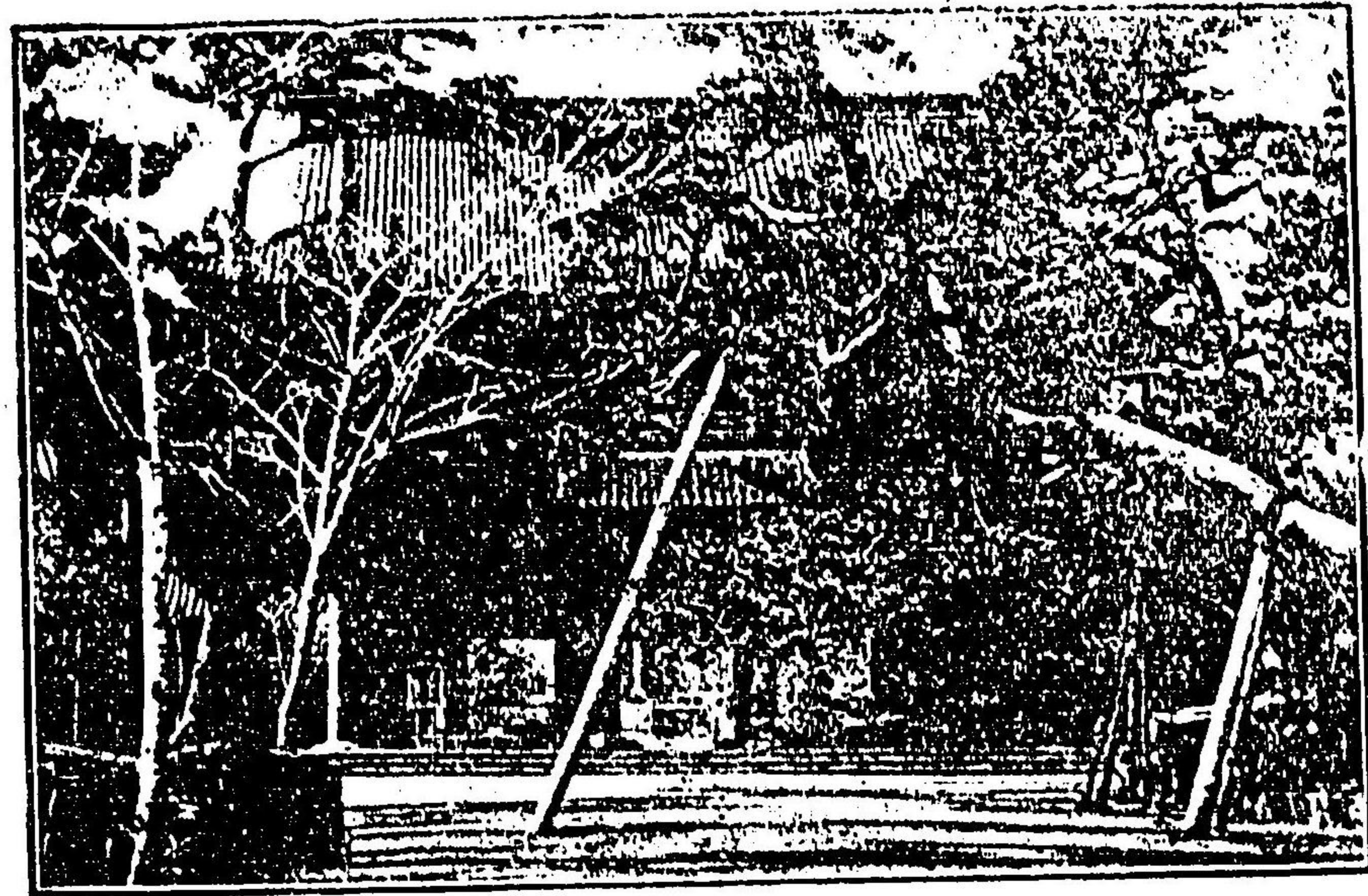

(京東) 芝増上寺

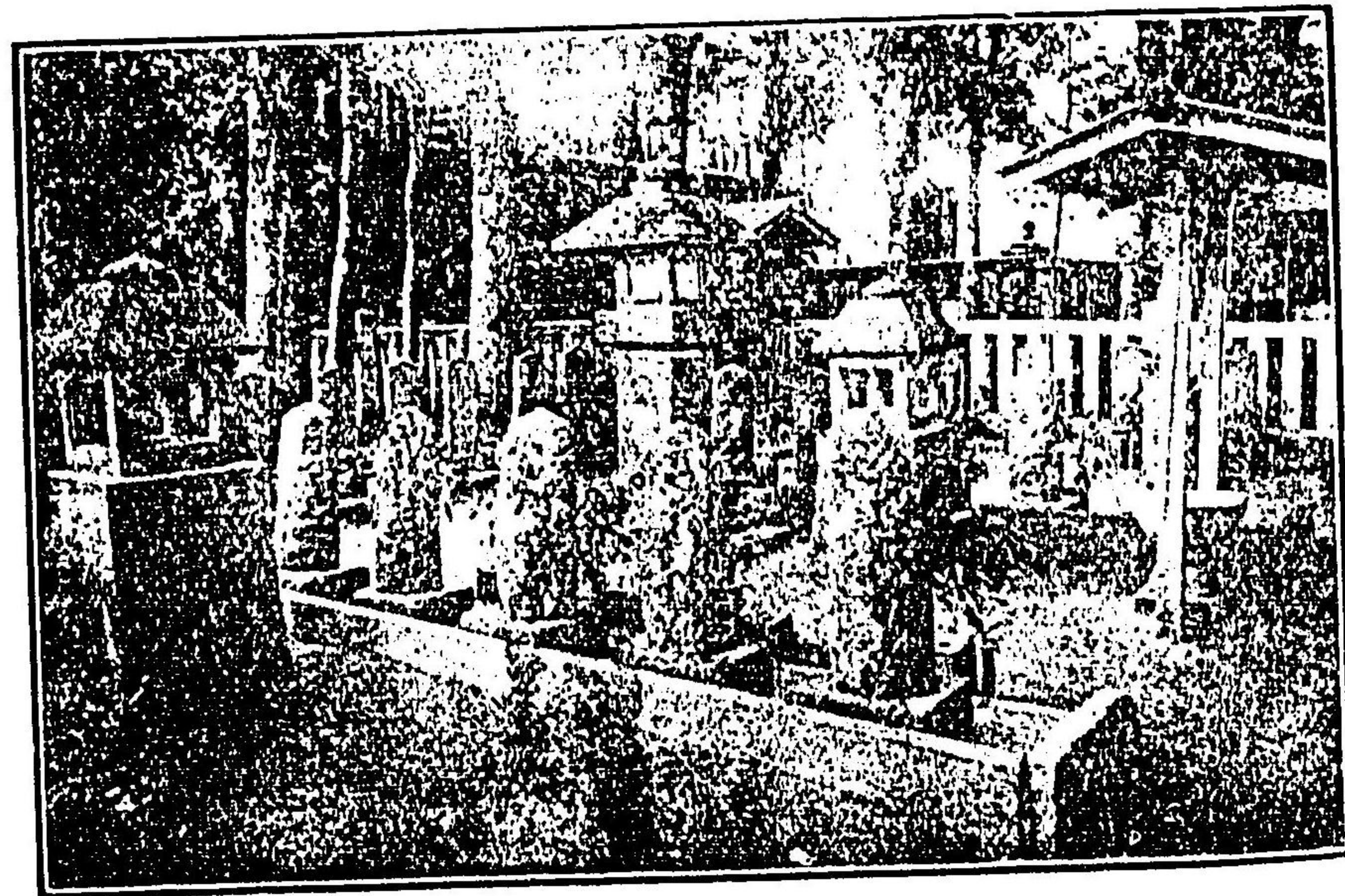

(上同) 高輪泉岳寺墓墳

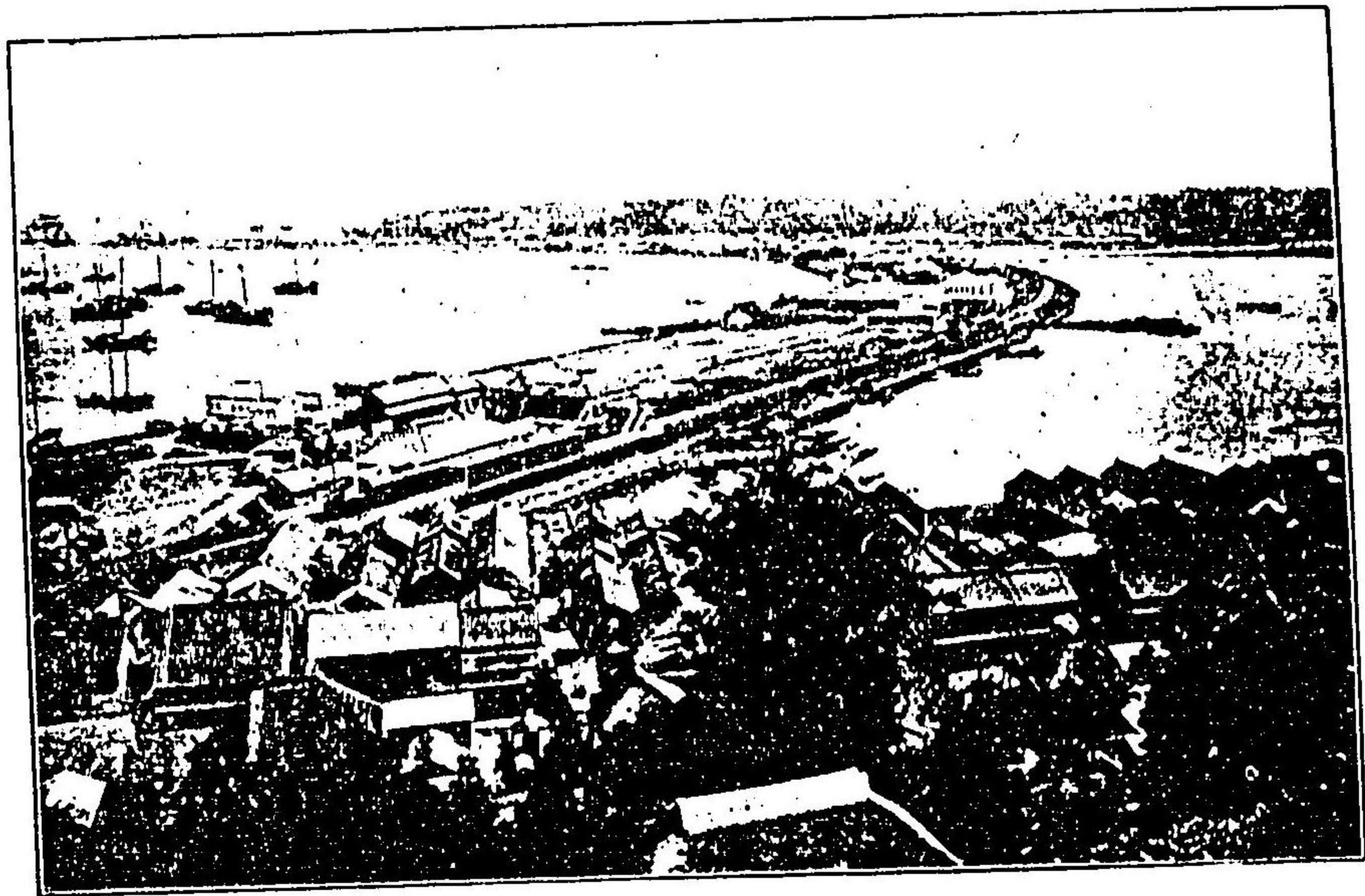

(藏武) む望を濱横りよ川奈神

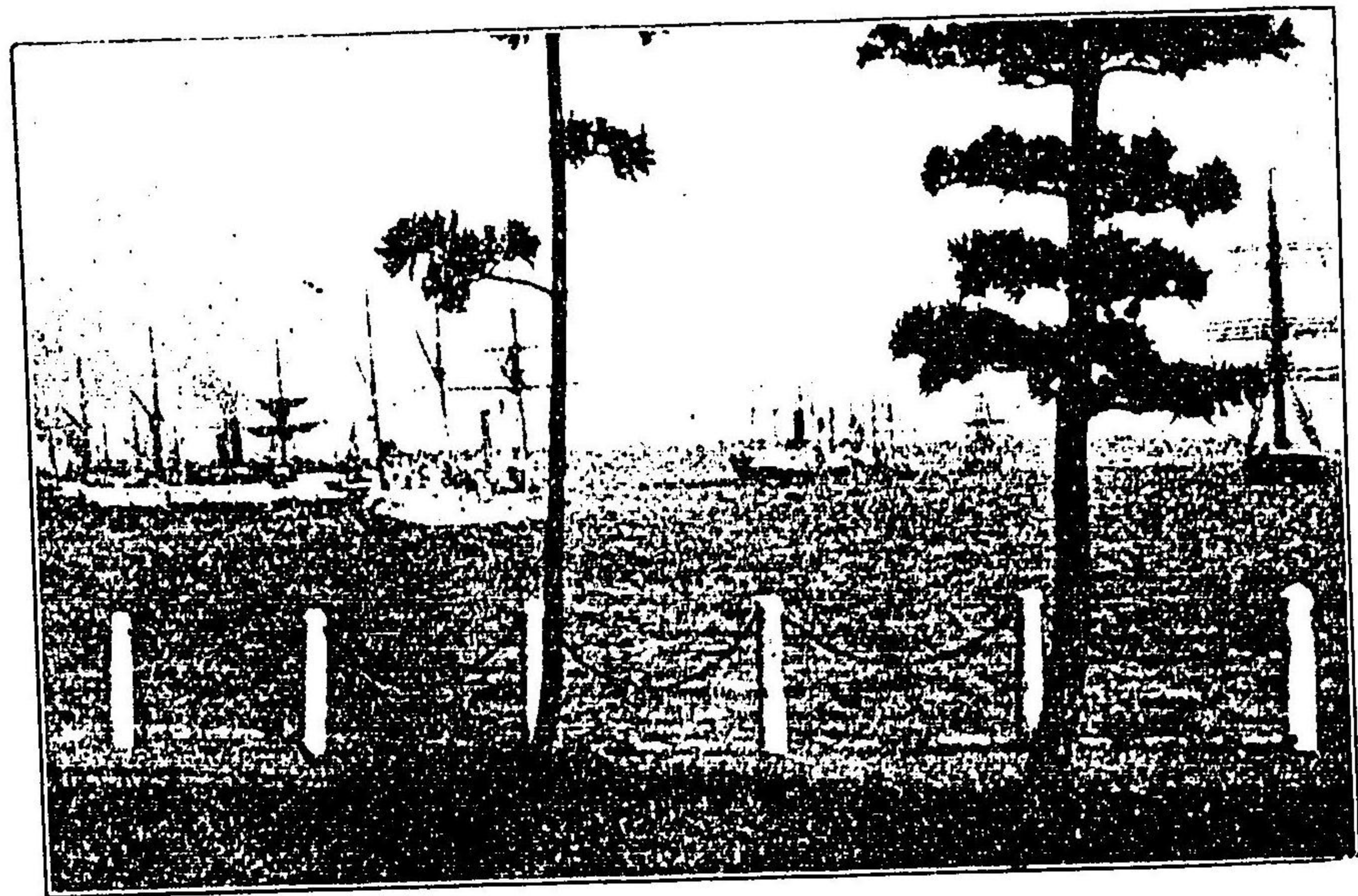

(上同) 岸海濱横

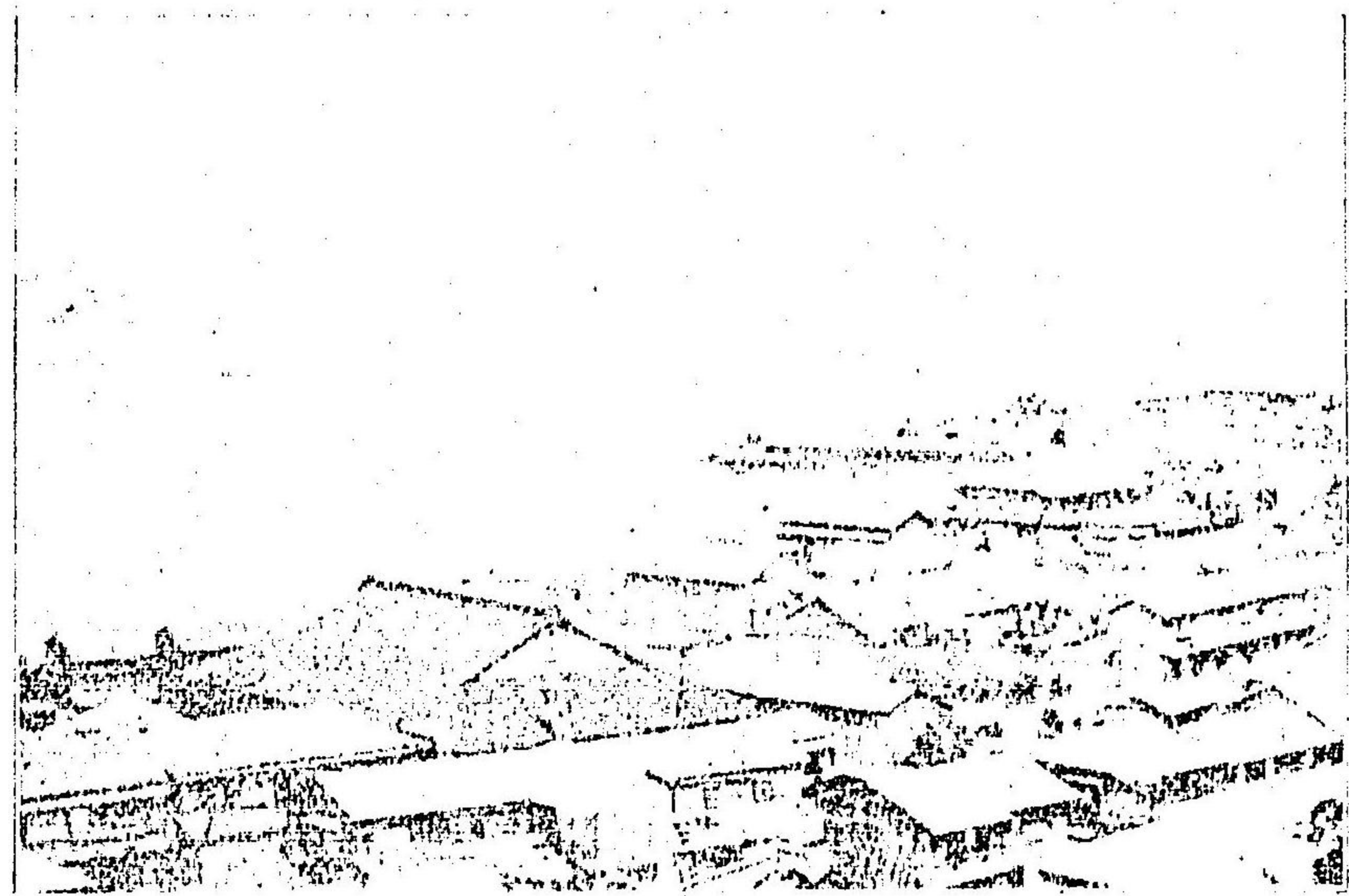

(同上) 寺本瀧山米同



(同上) 寺本瀧山米同

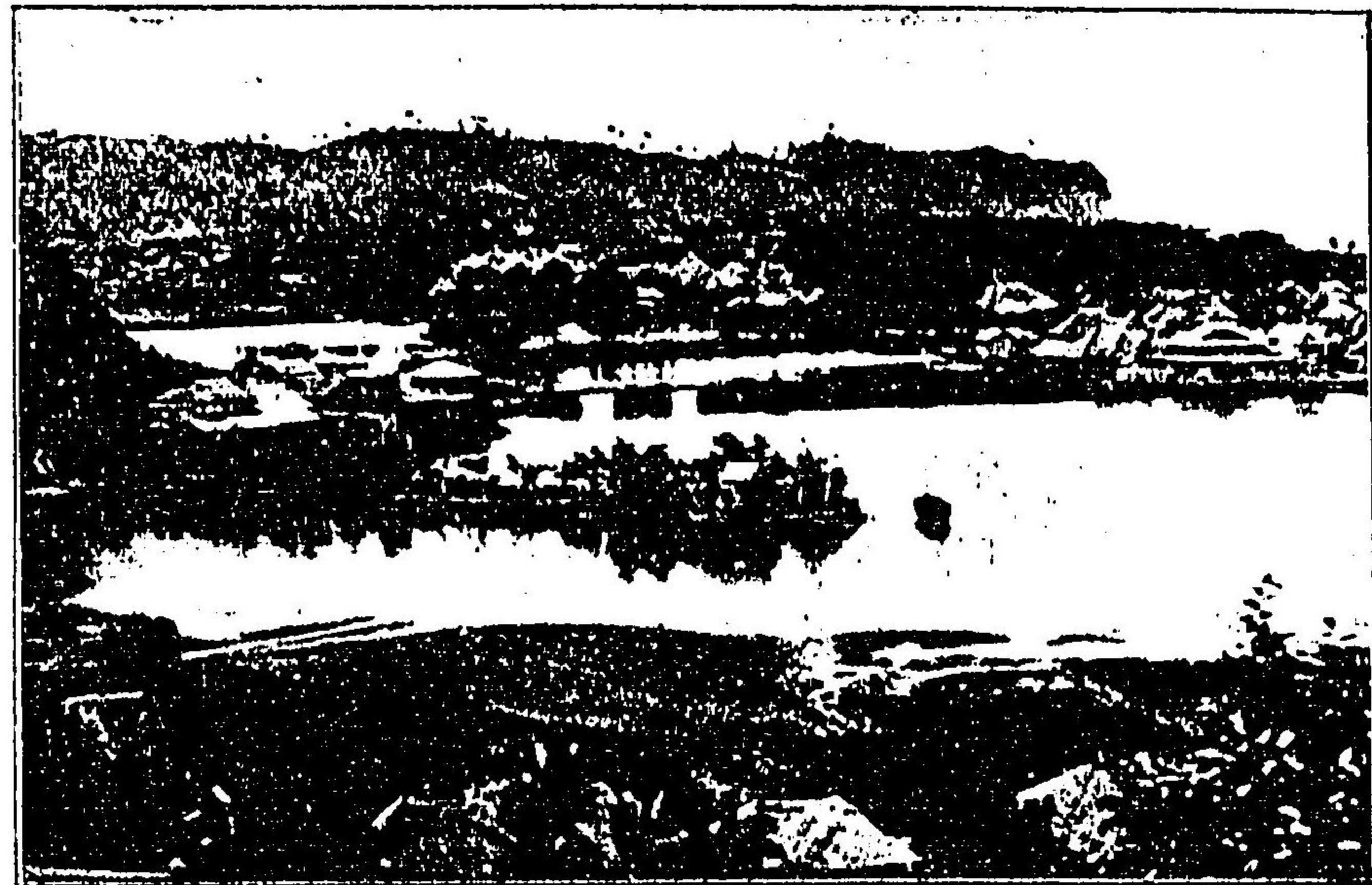

(藏武) 川瀬の澤金

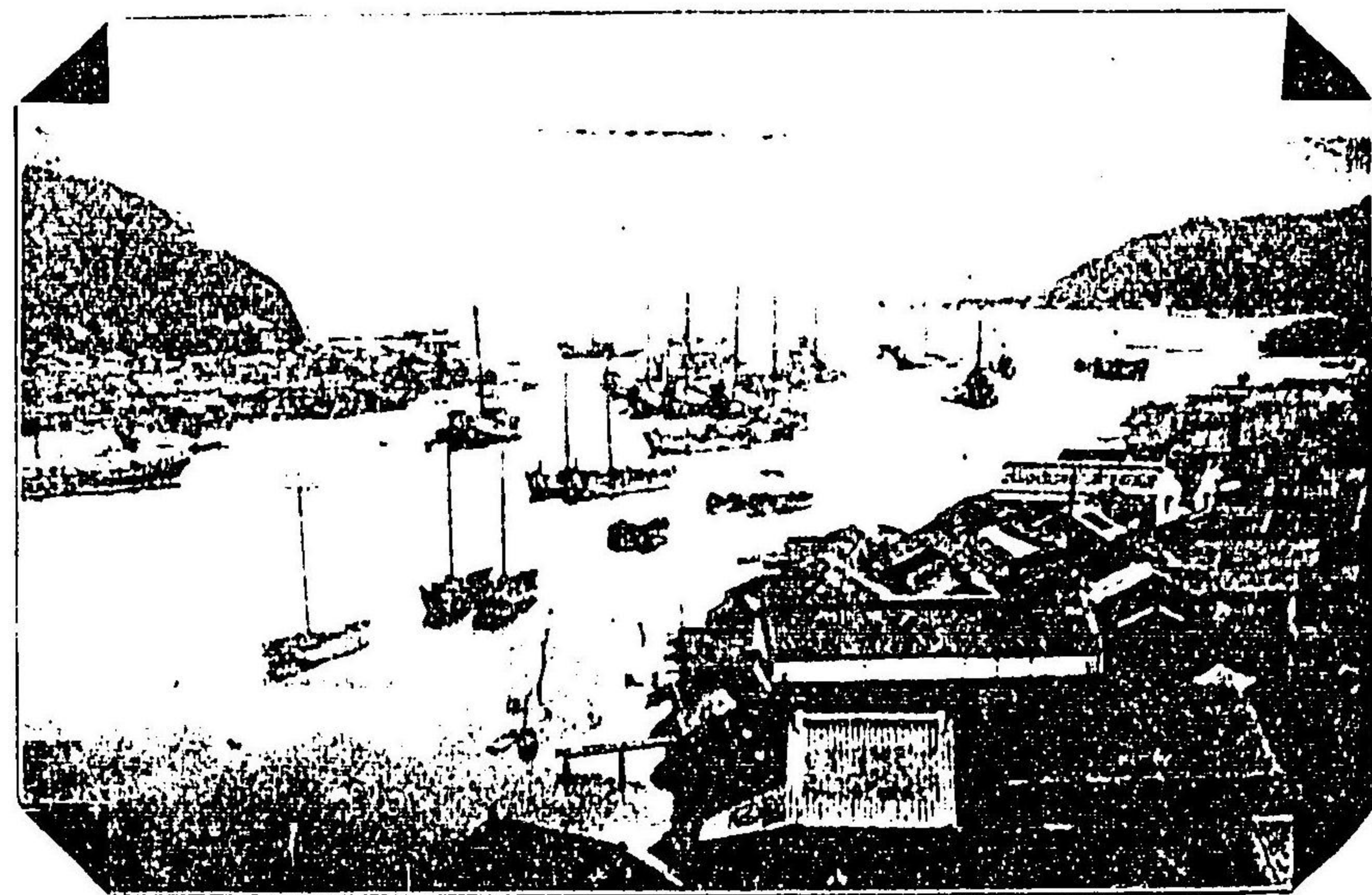

(摸相) 港賀浦



(横州) 子 返

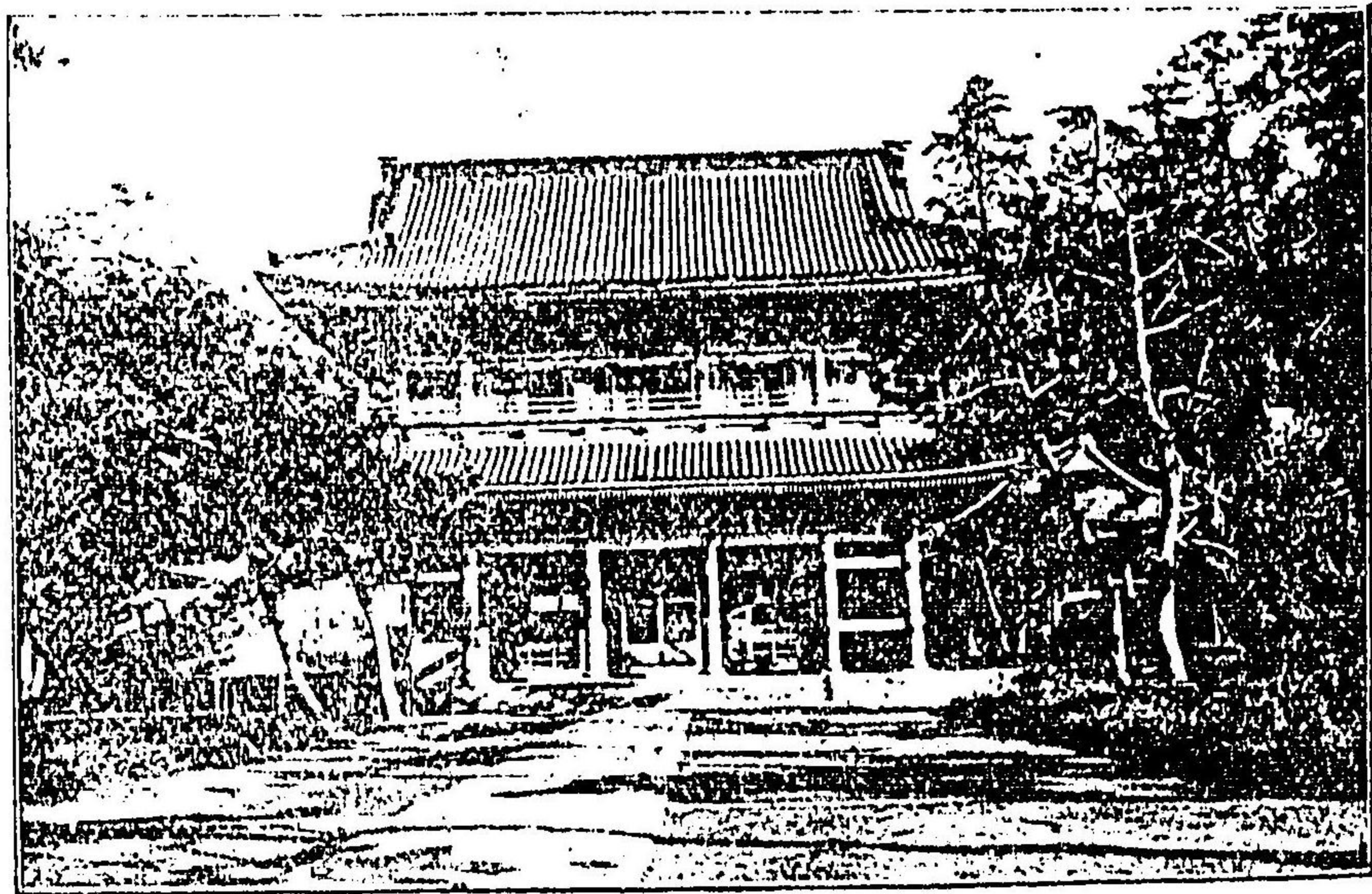

(上同) 寺 長 建 倉 鎌

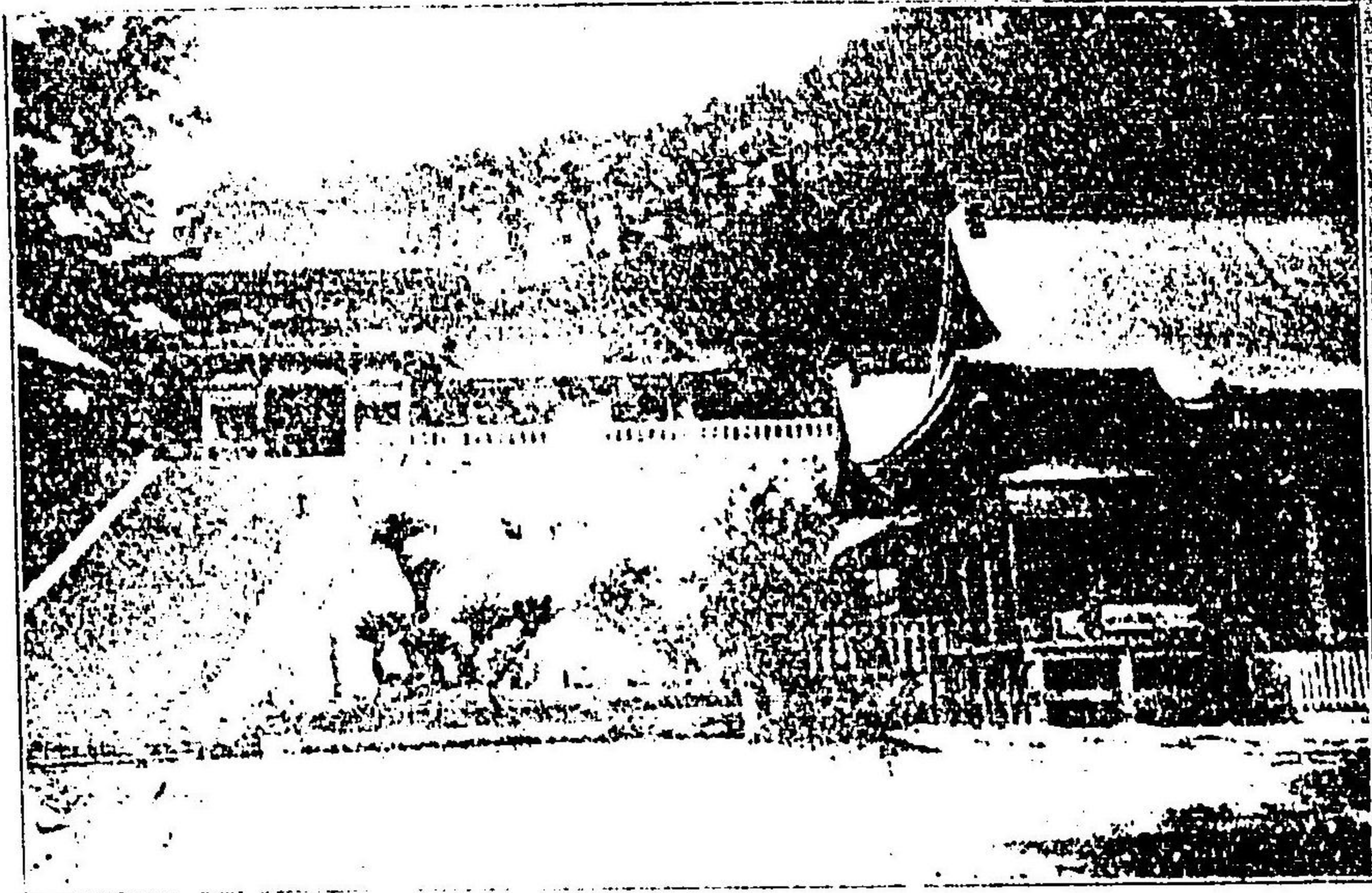

(模相) 宮幡八間が鶴介鎌

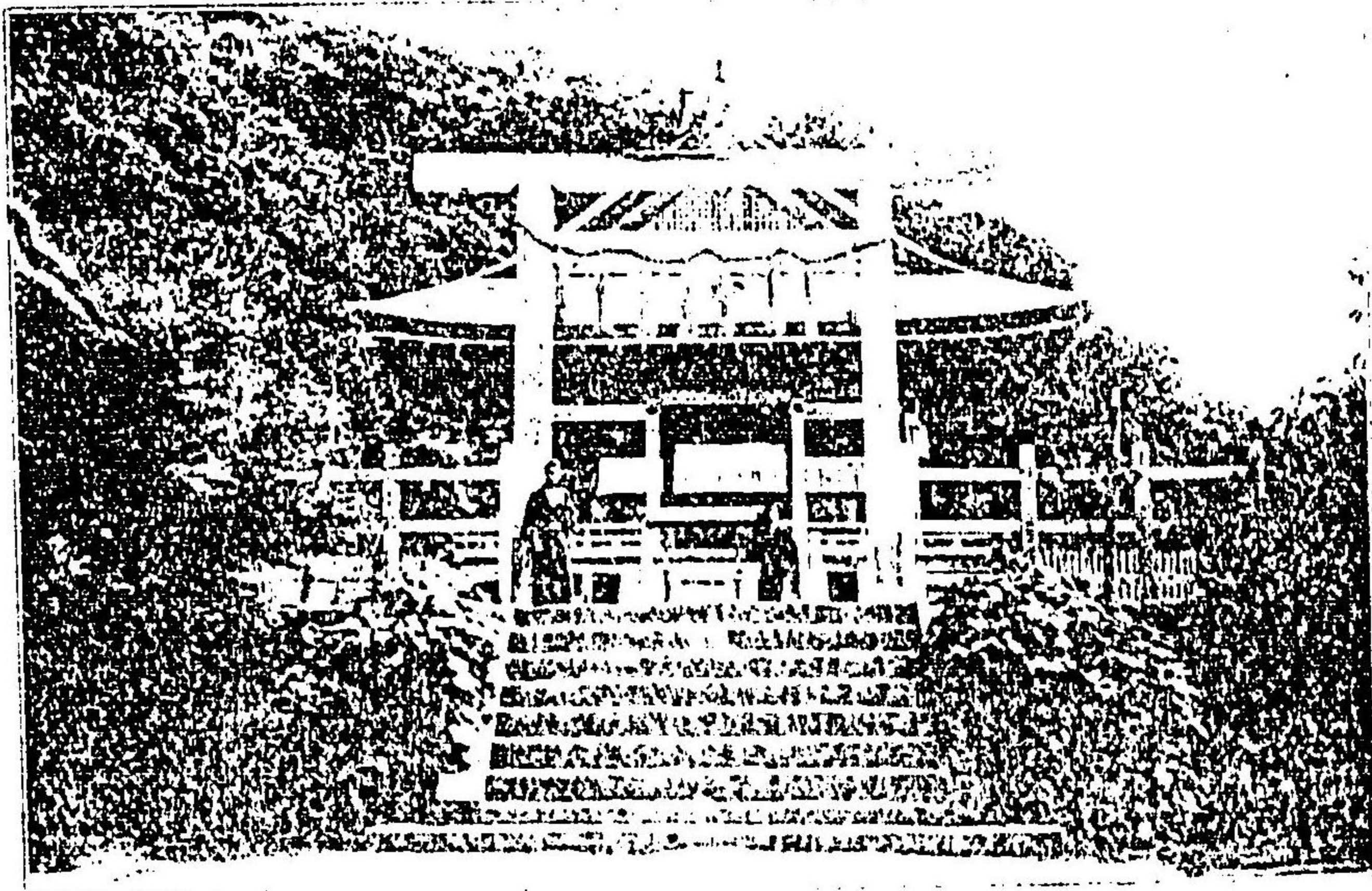

(上同) (祠王親長護) 宮倉鎌

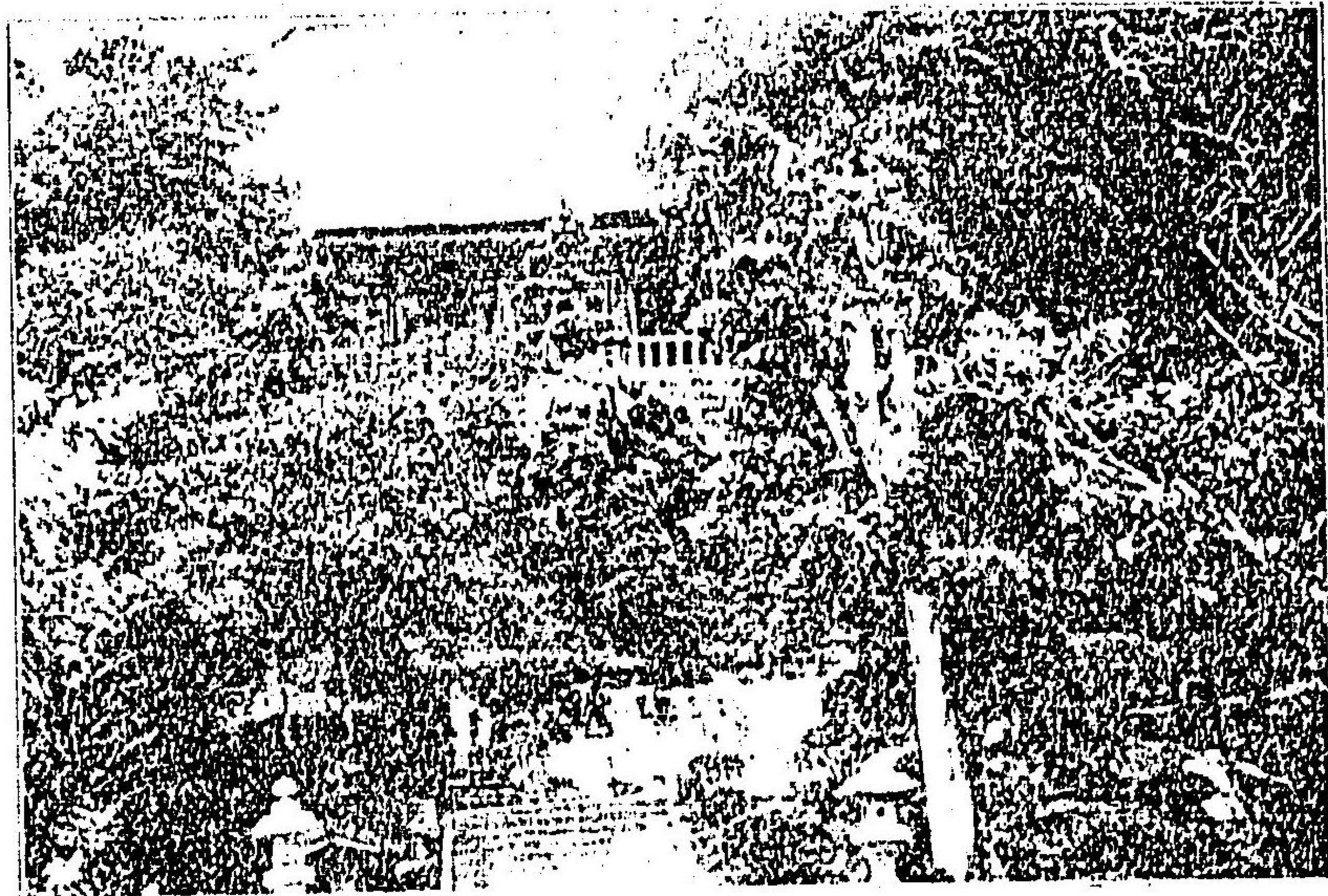

(摸相) 音觀谷長倉鐘

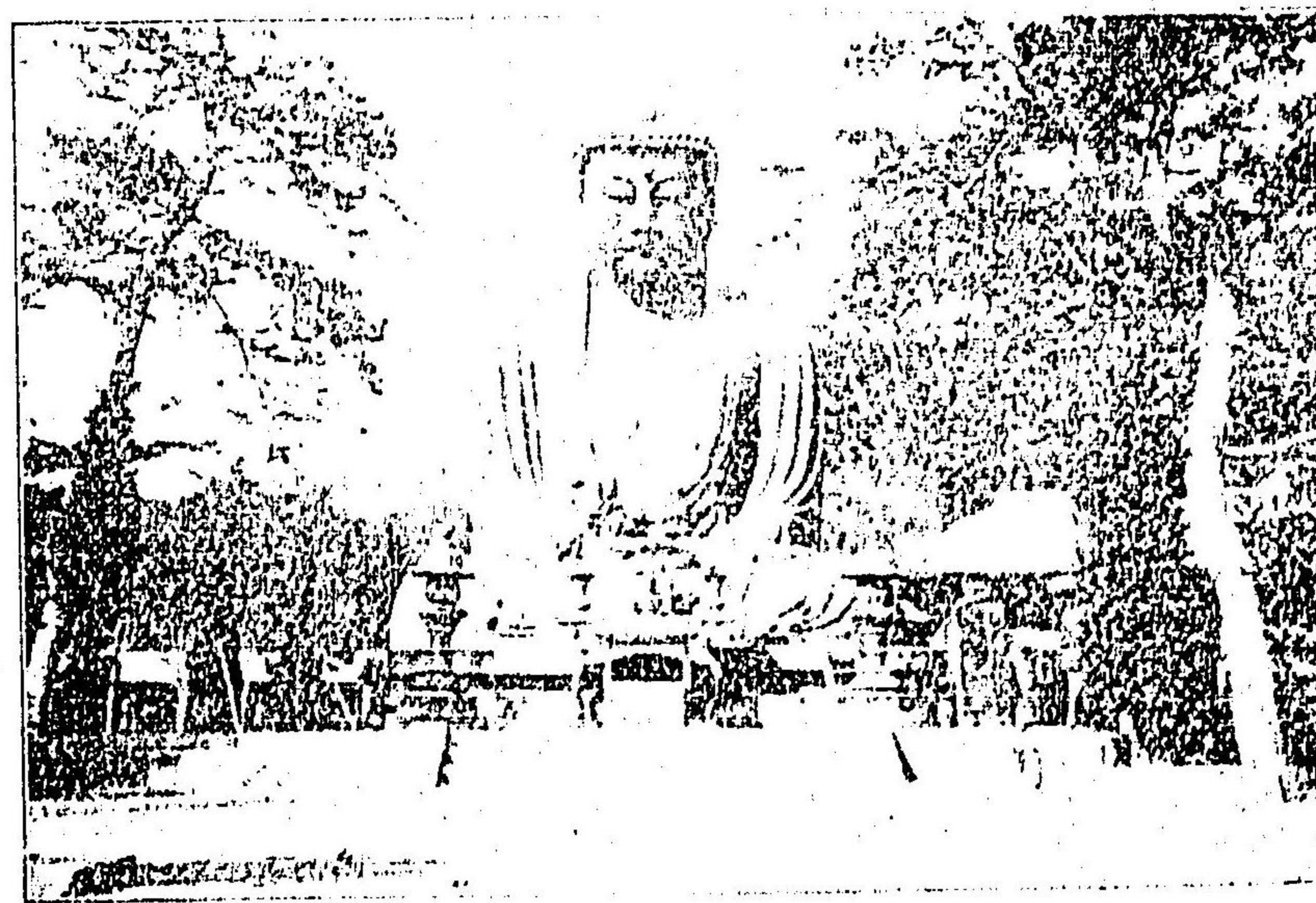

(上同) 佛大倉鐘



(摸相) 寺明光倉雄

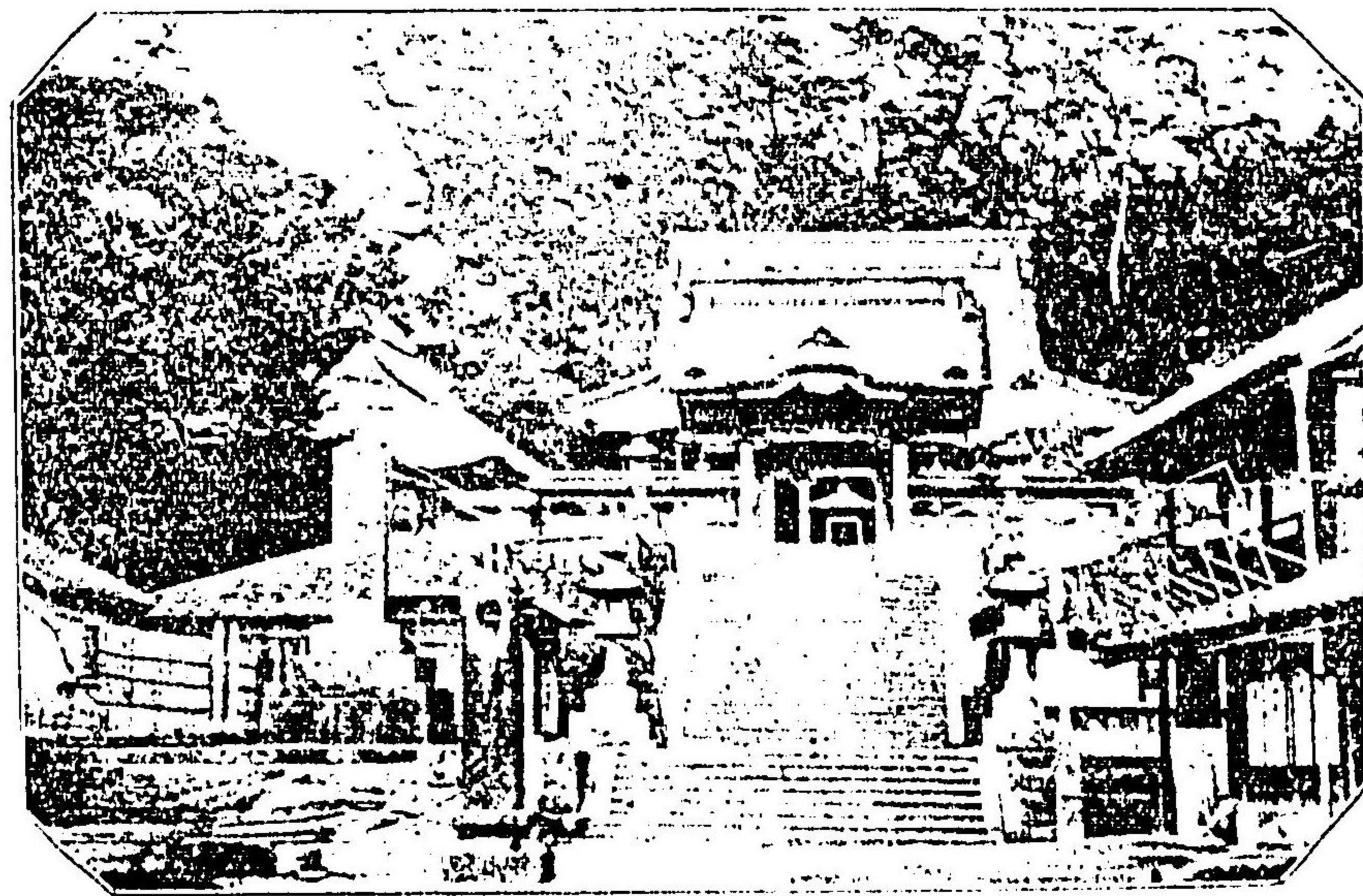

(上同) 寺日龍瀬片

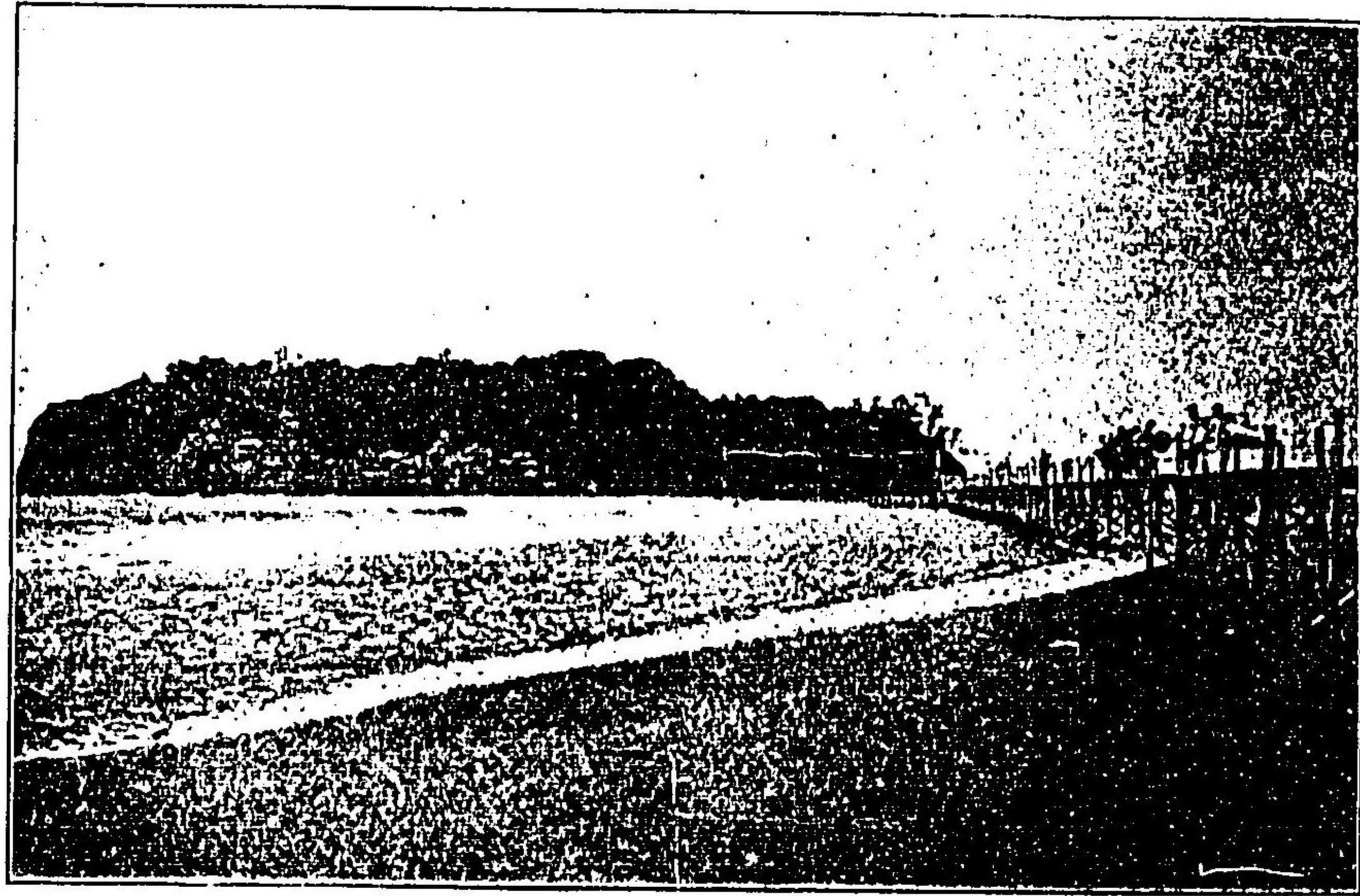

(換相) 島の江

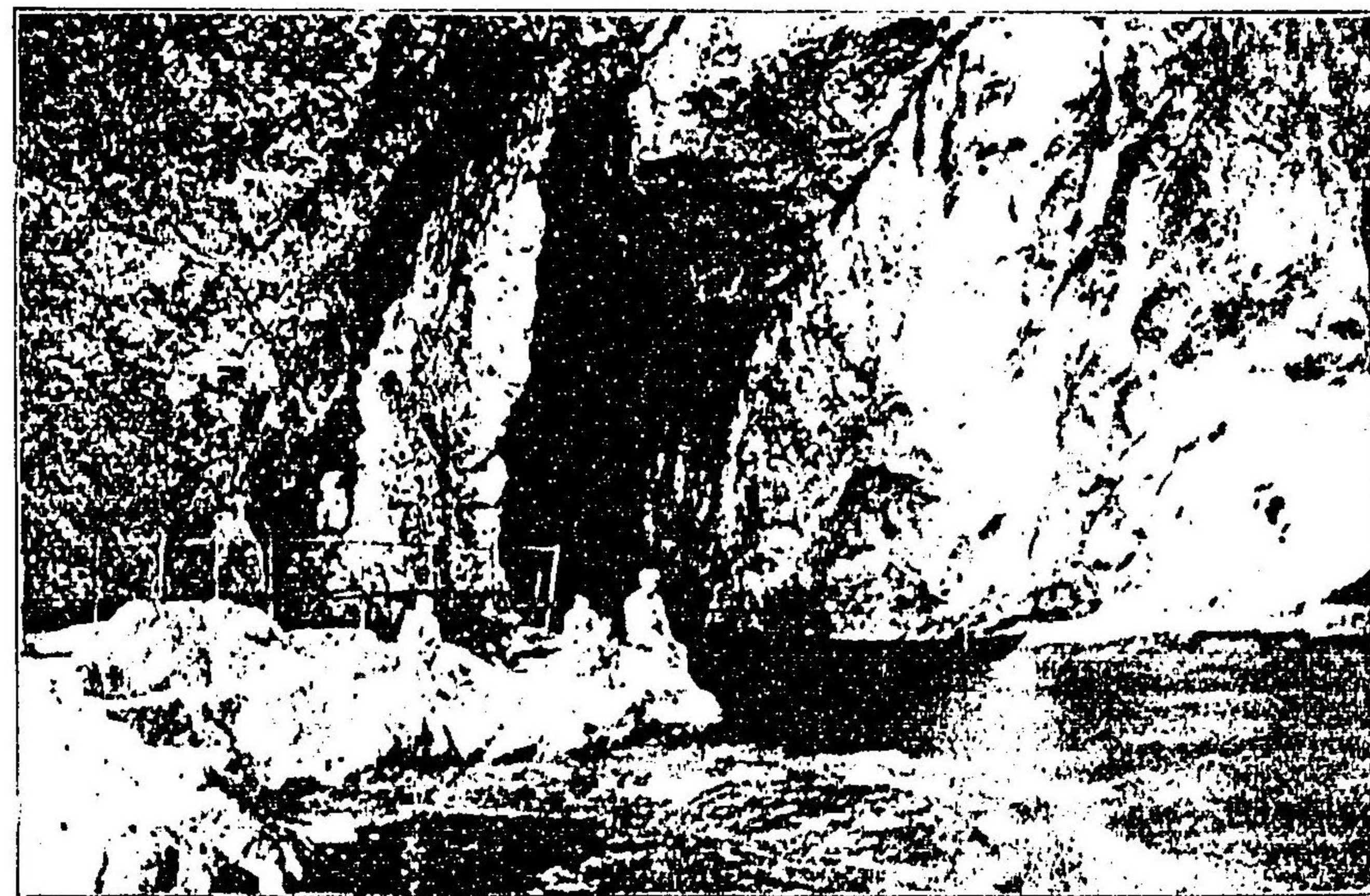

(上同) 窟院の奥同

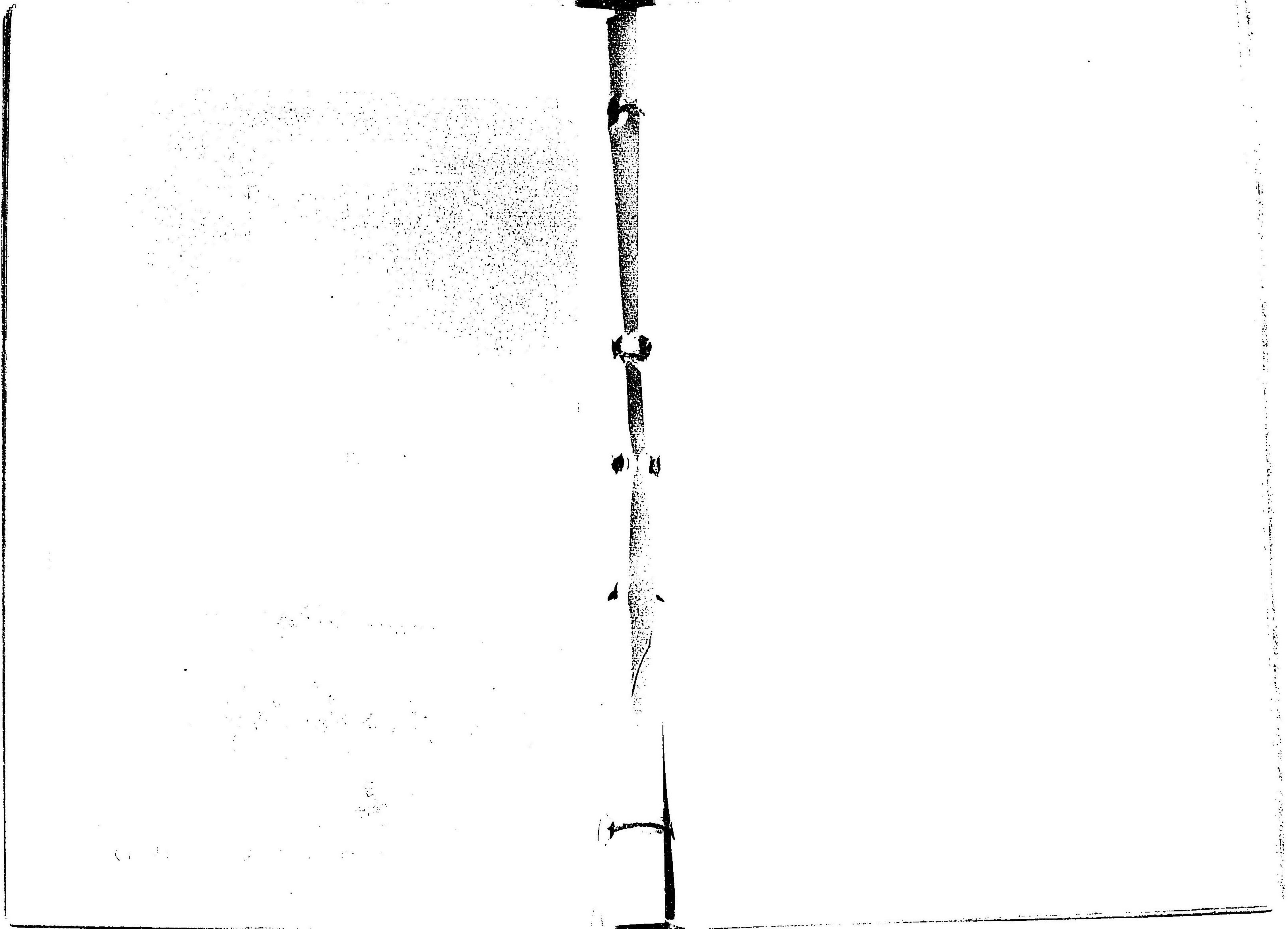

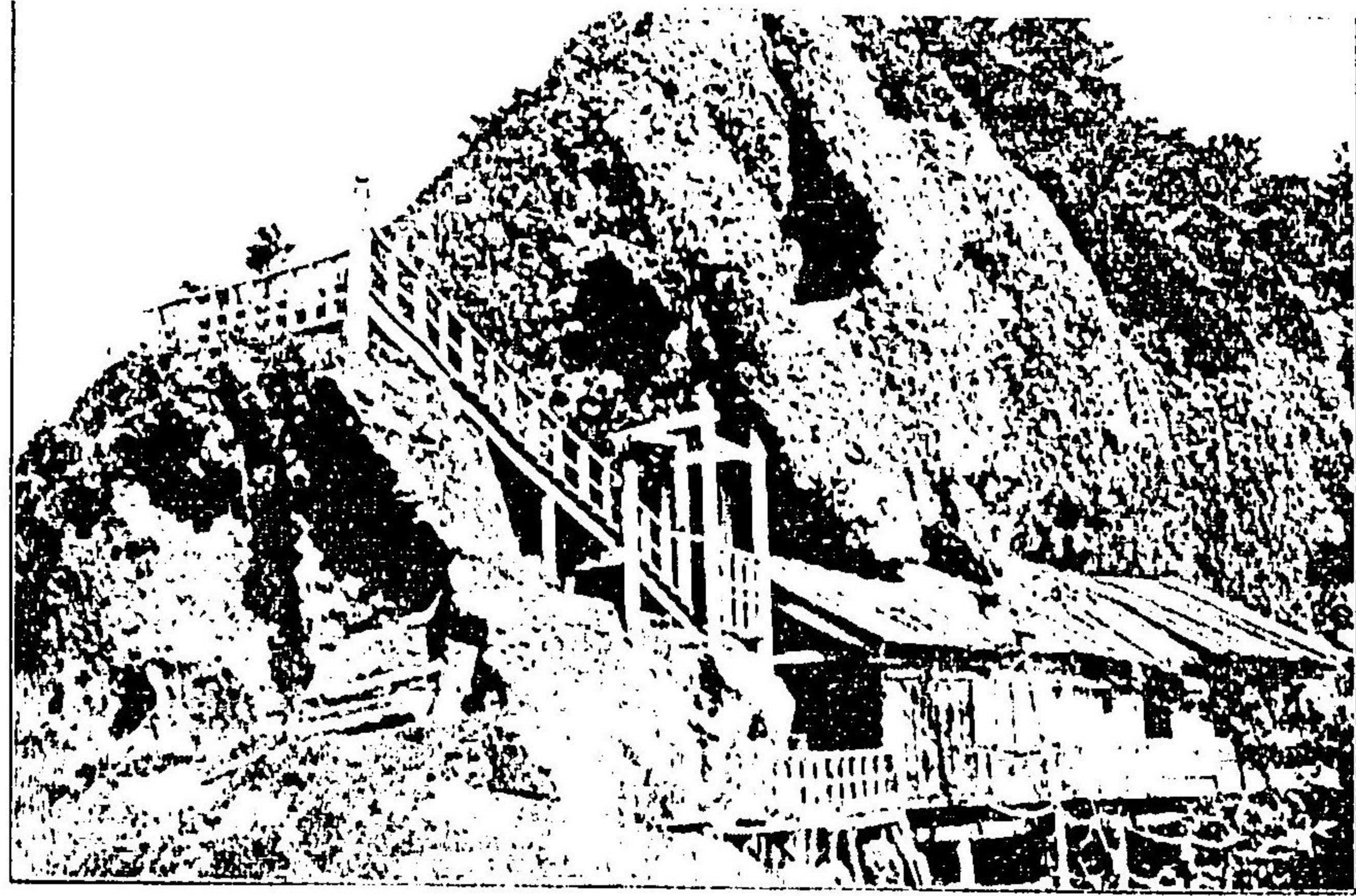

(豆伊) 東 伊



(上同) 場泉温寺善修



(豆伊) 場泉温海熱

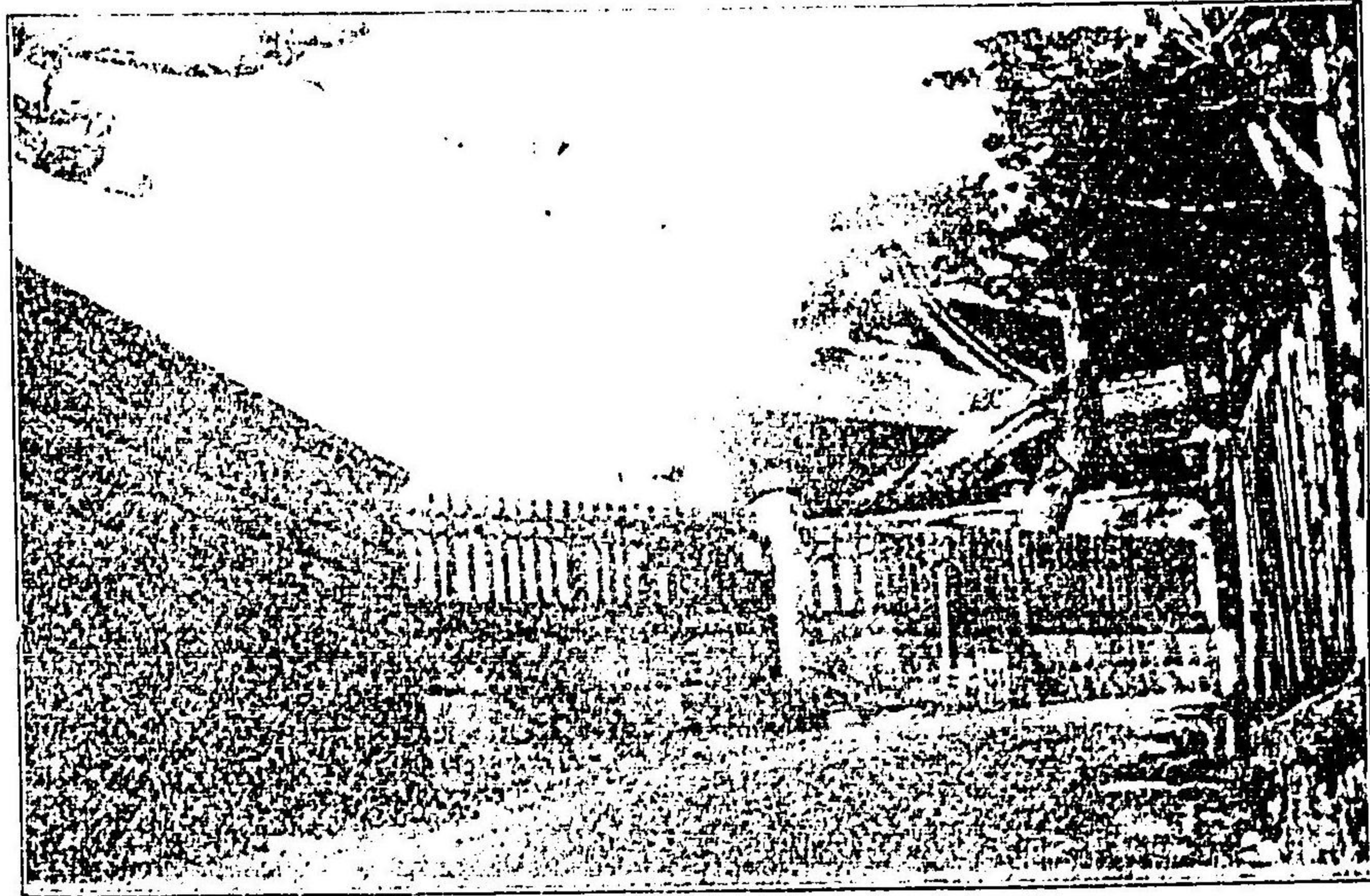

(上同) 湧沸湯大洞

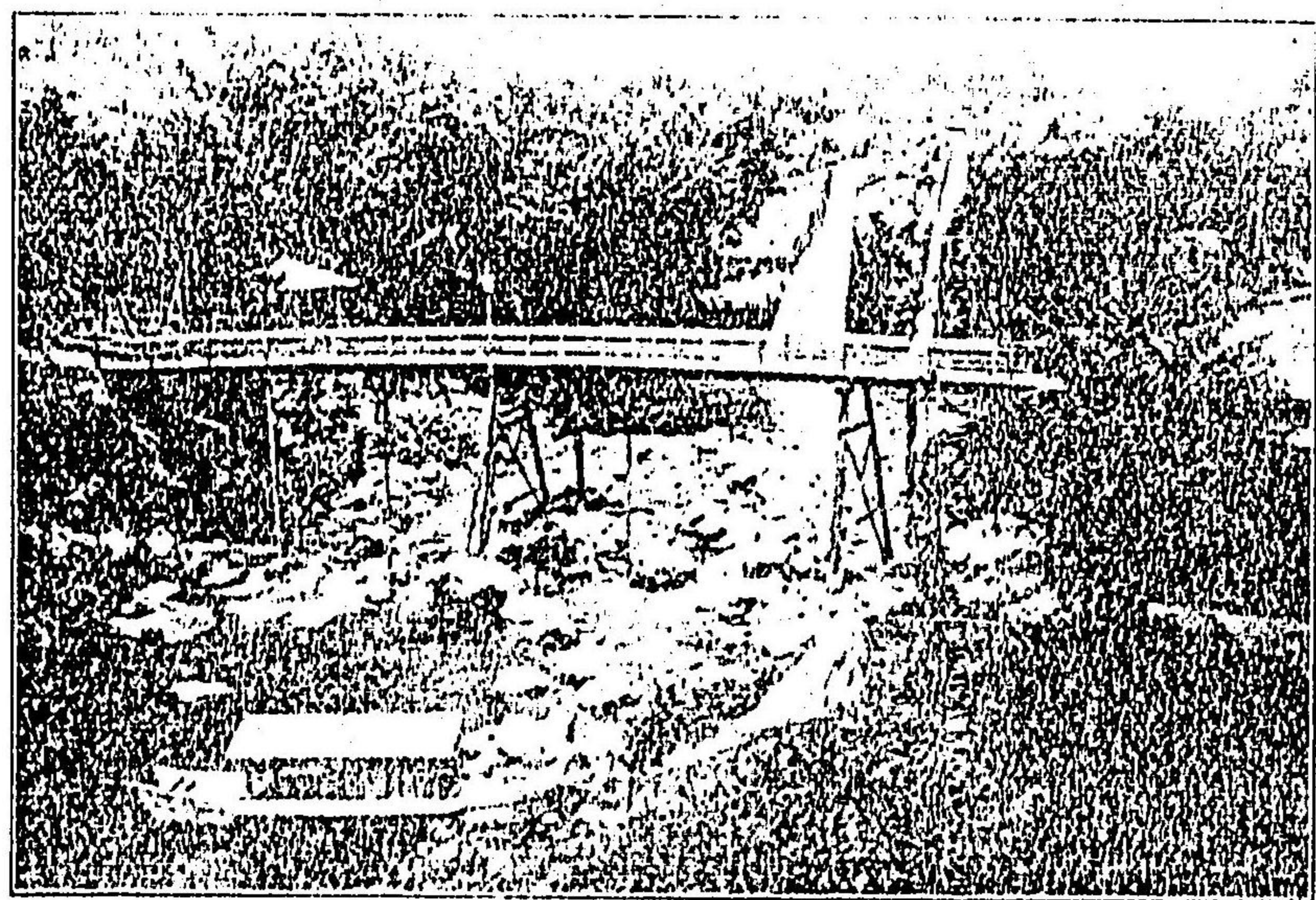

(撮相) 園 瀑 野 佐

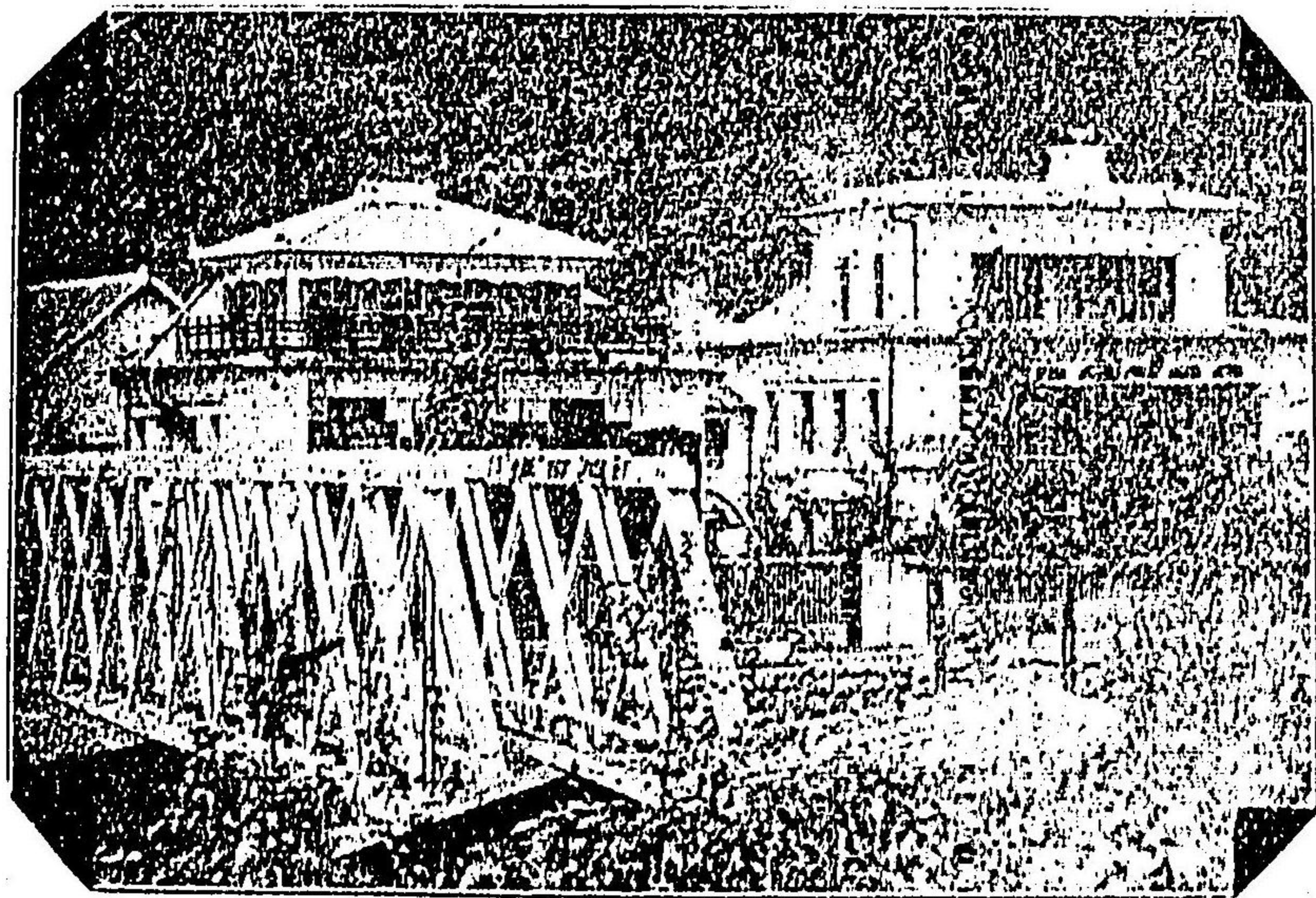

(上同) 本 湯 根 箱

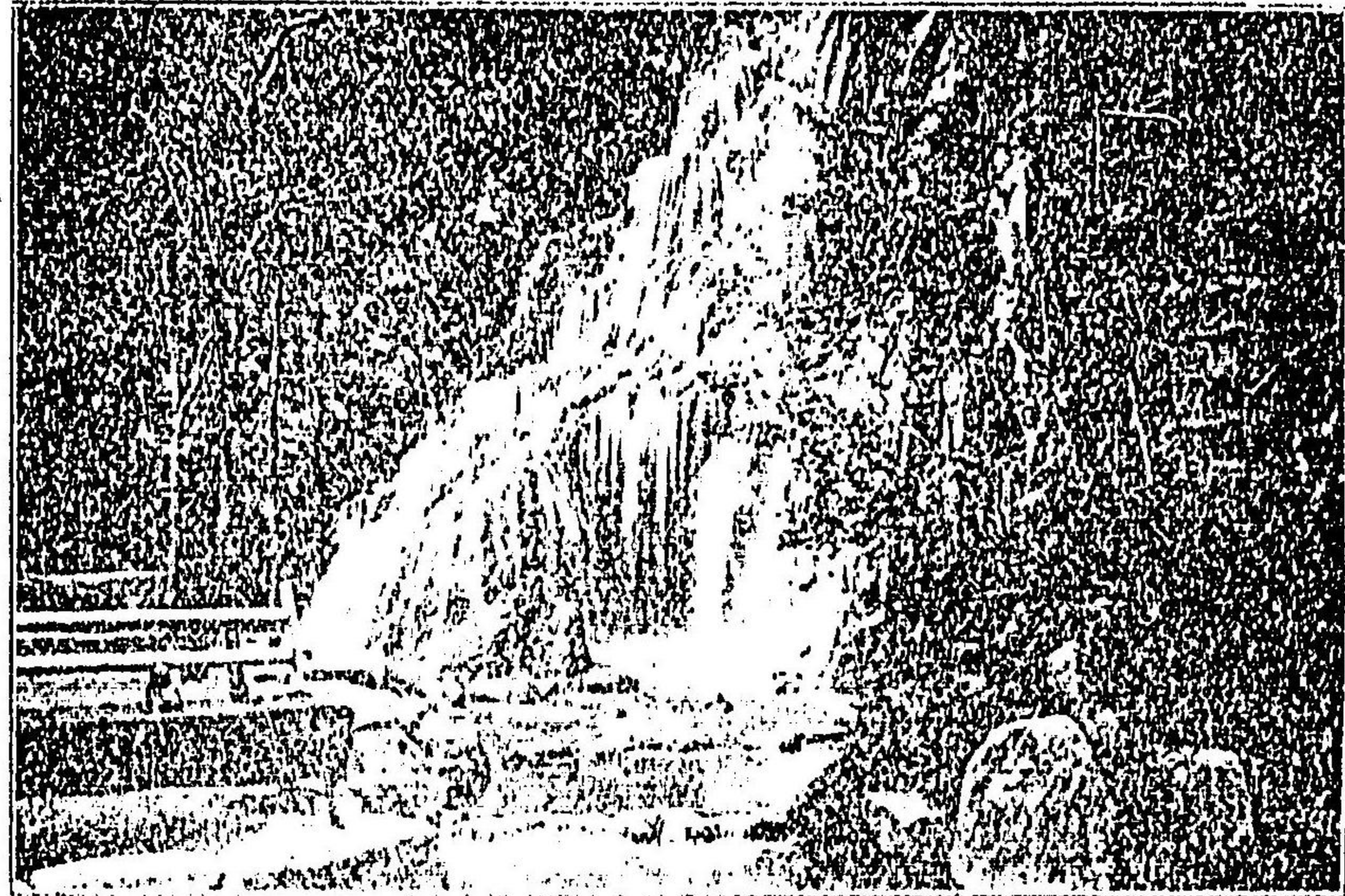

(摸相) 湯の本玉麓の瀧

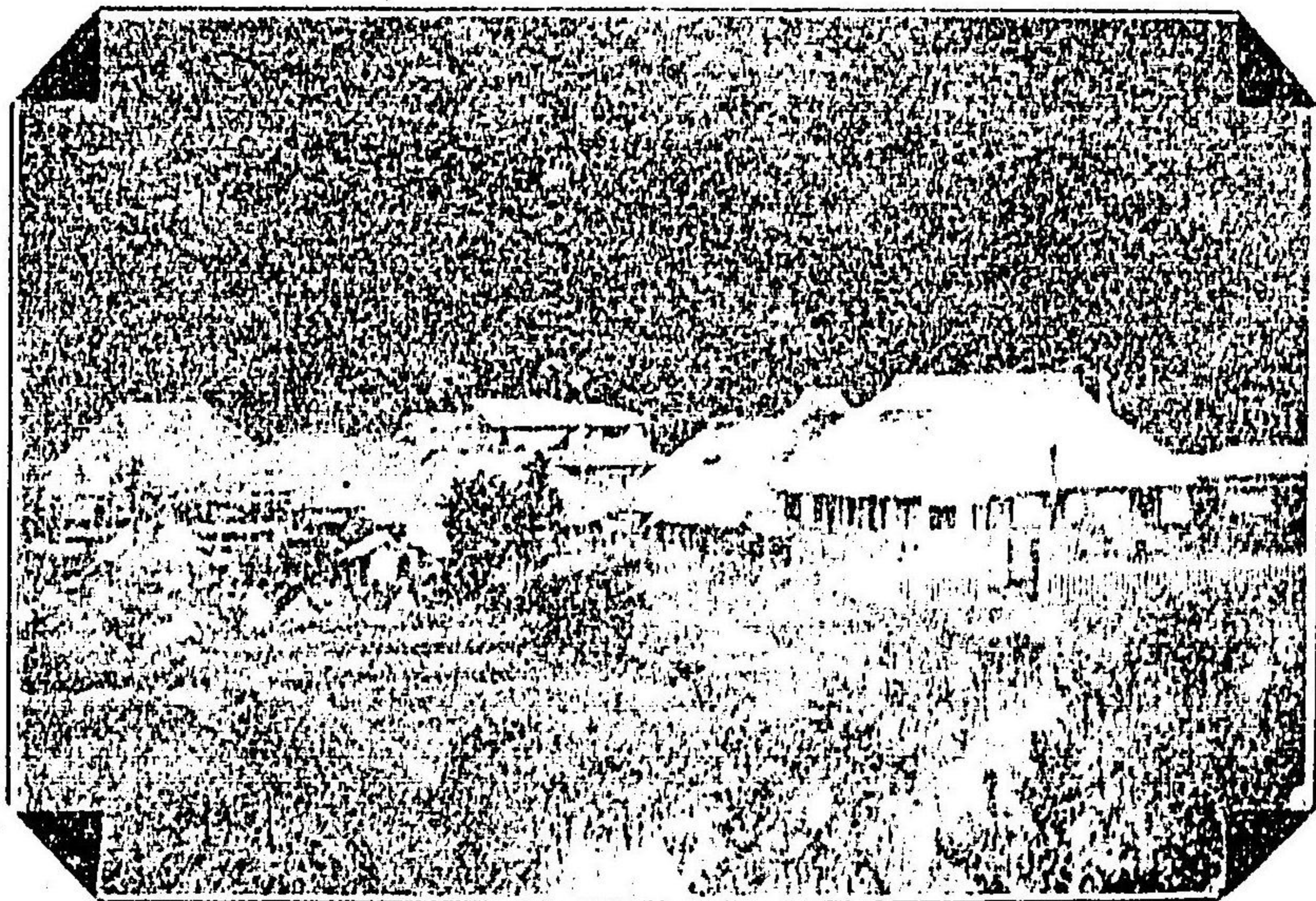

(上同) 萩の湯

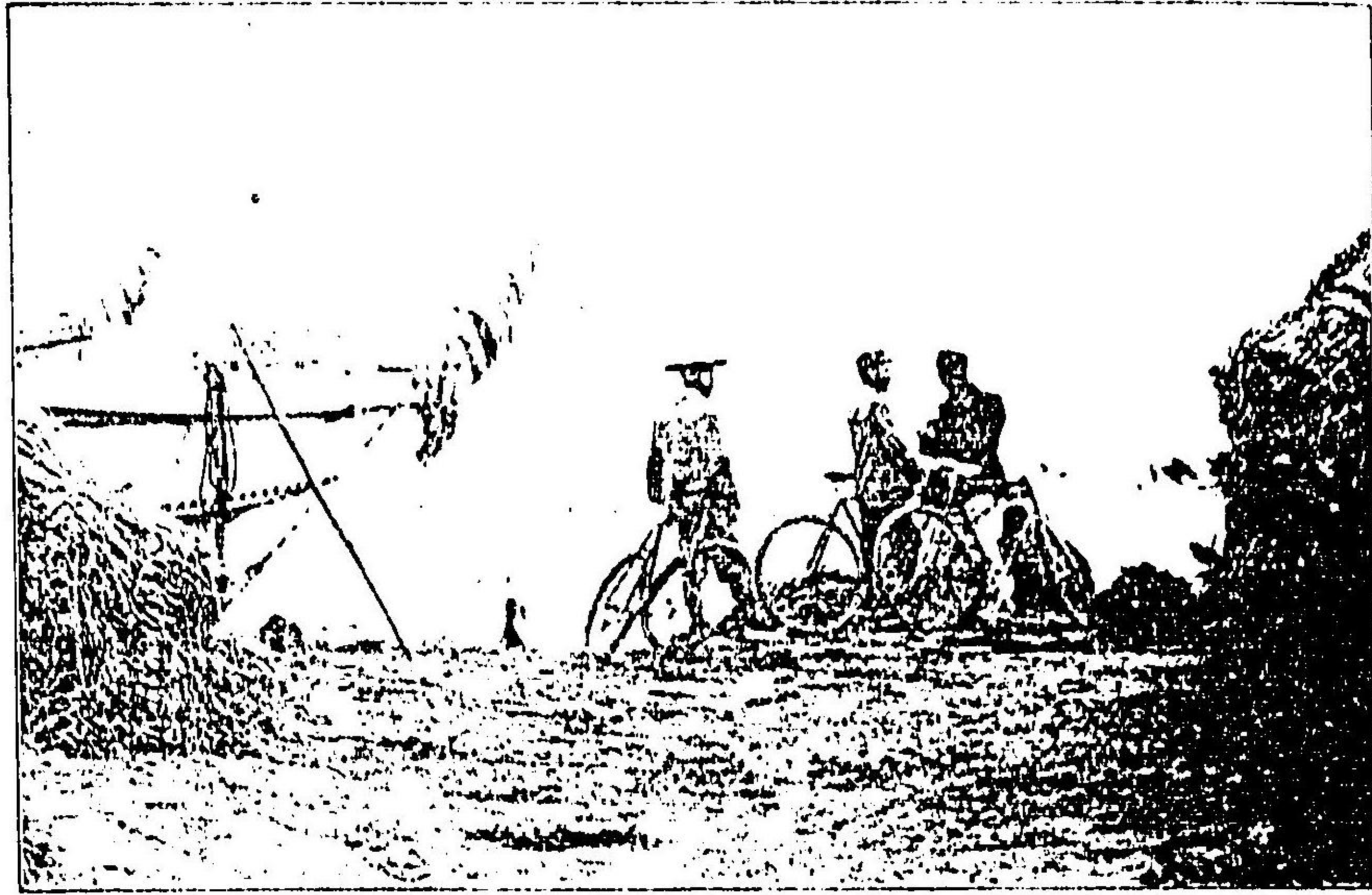

(模相) 濱が井山

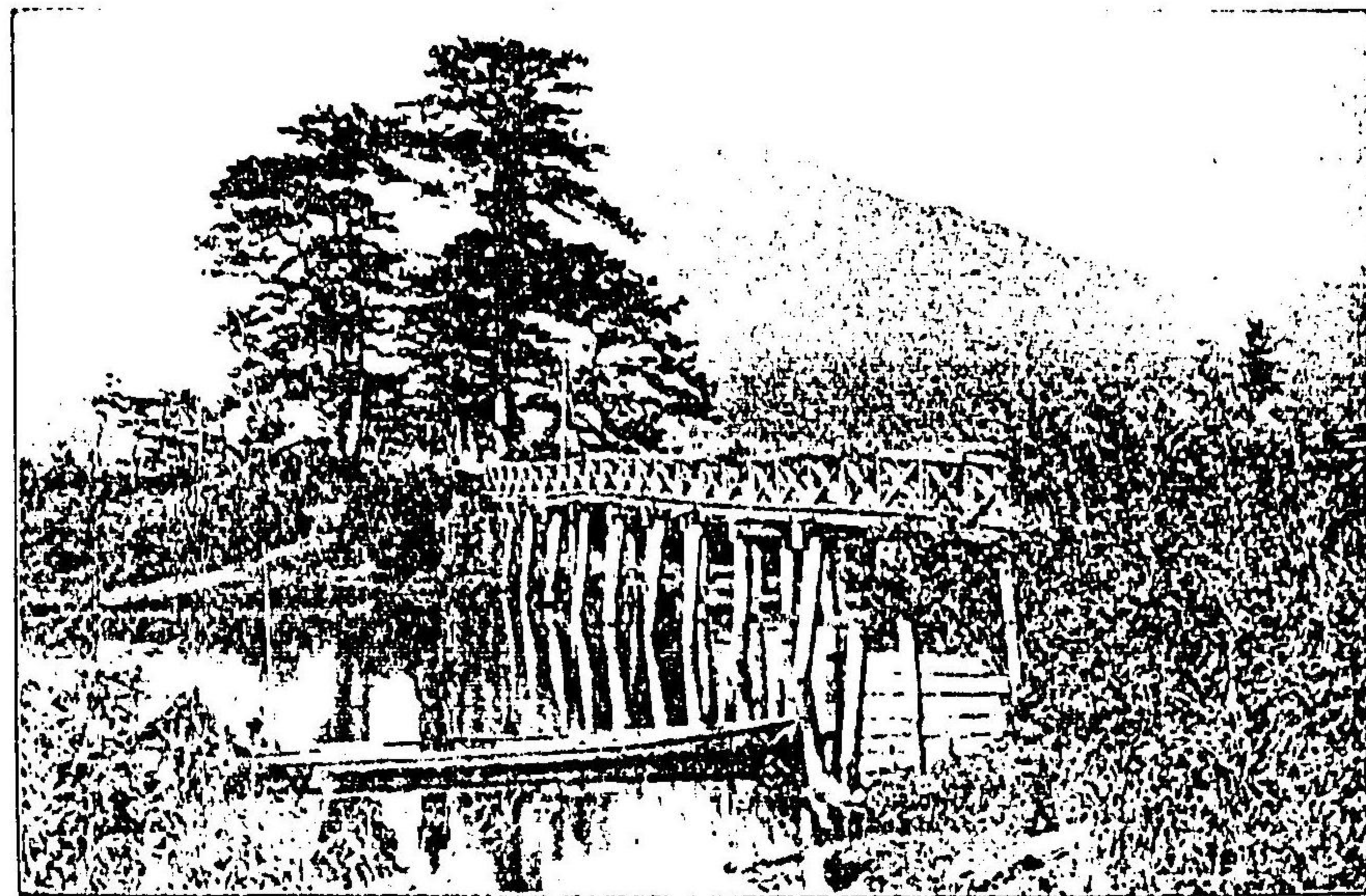

(河駿) 望遠山士富り橋合河

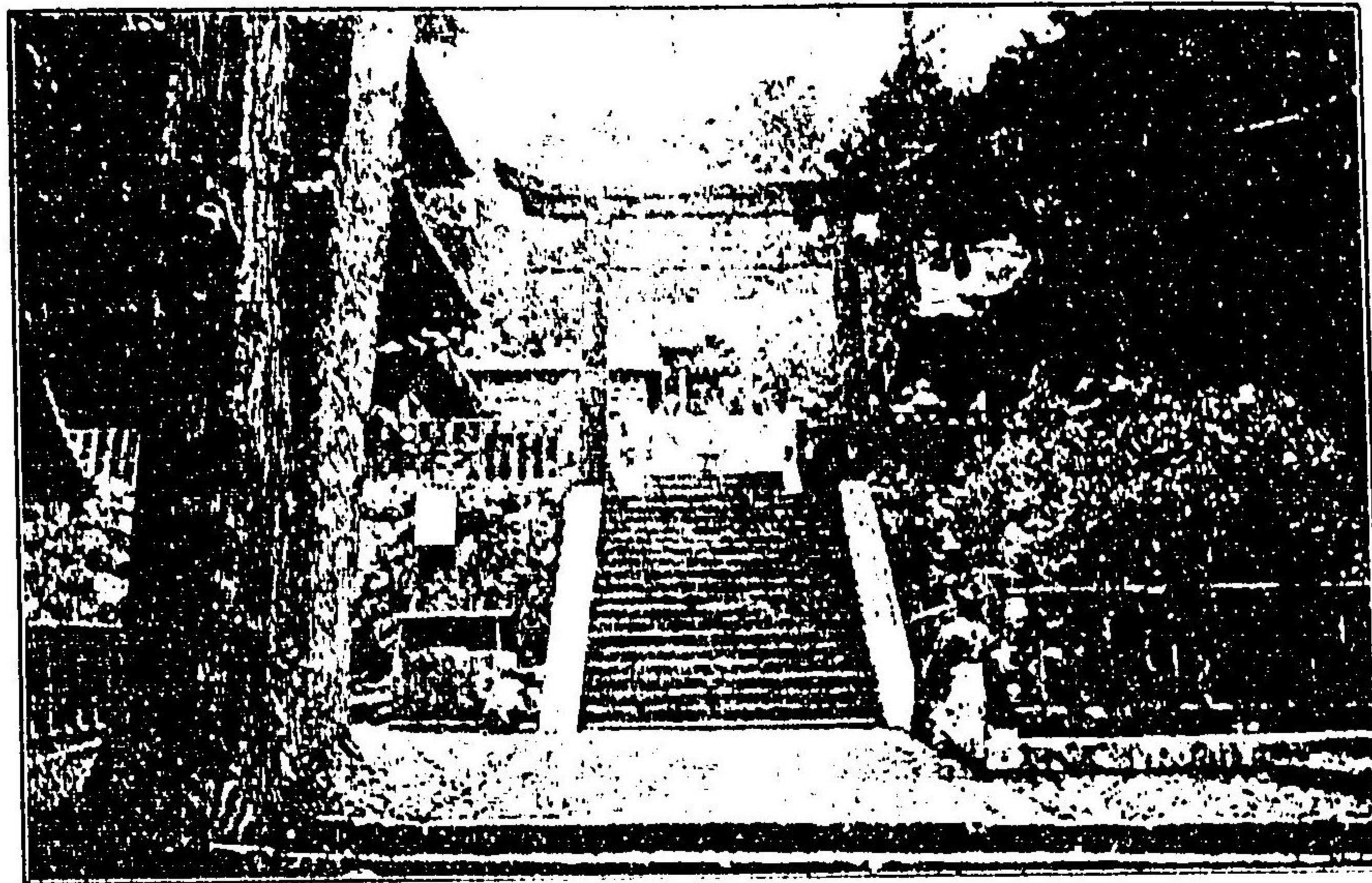

(河駿) 宮照東山能久

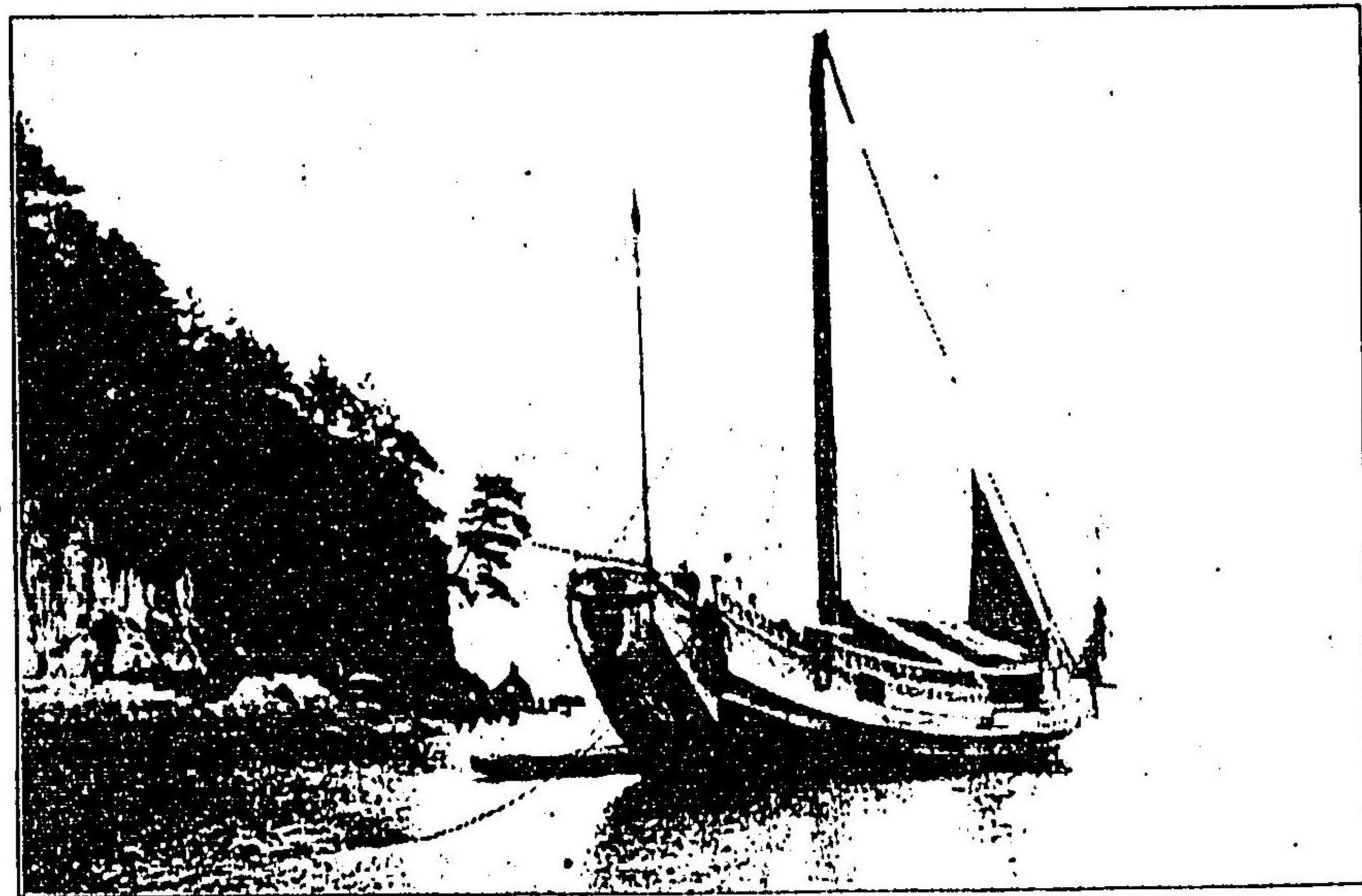

(上同) 濱海津沼



(河野) 奥津河津の富士山



(河野) 田子の浦



静岡浅間神社
(河駿)

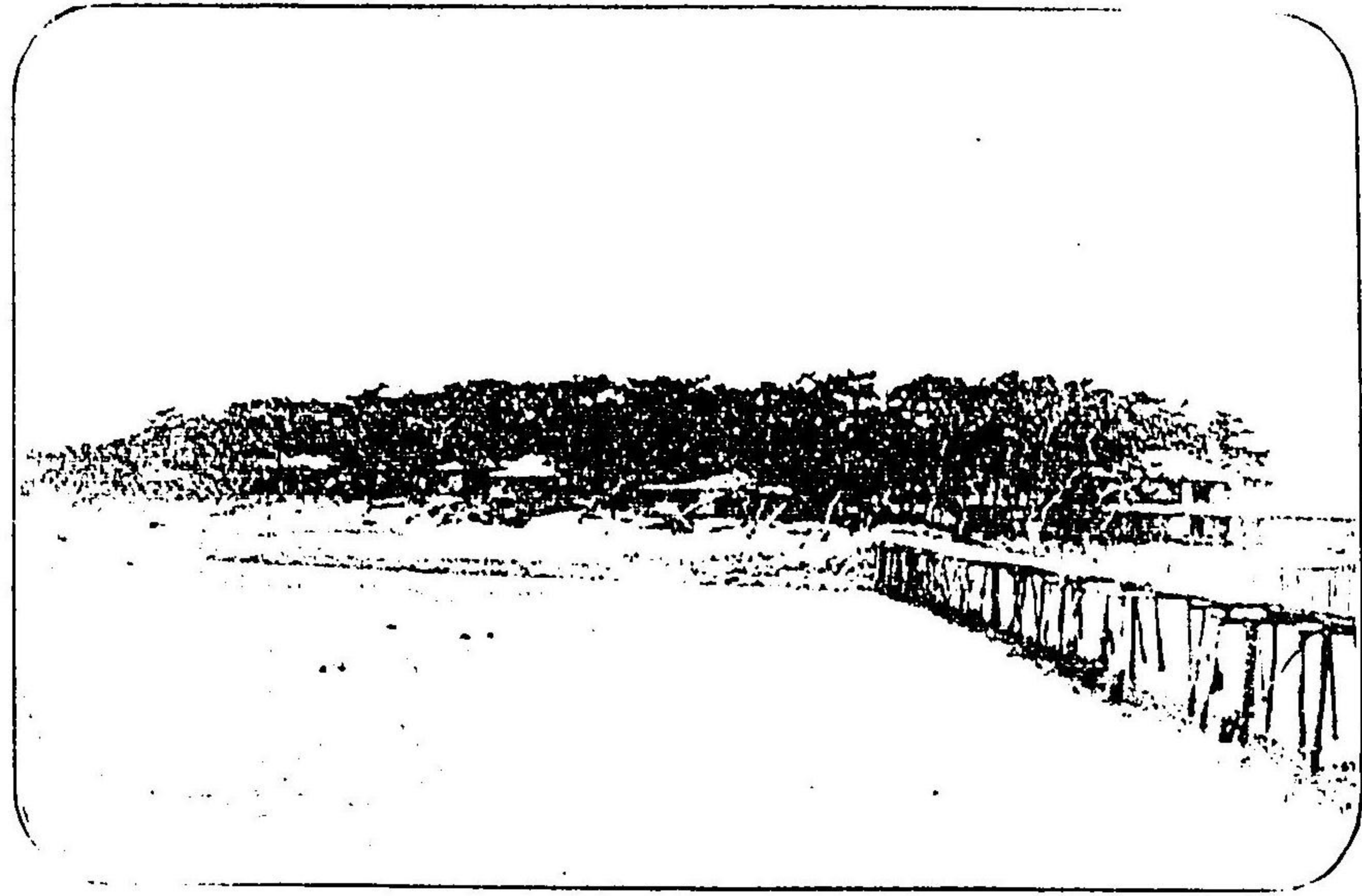

(江遠) (島天辨陔舞) 湖名濱

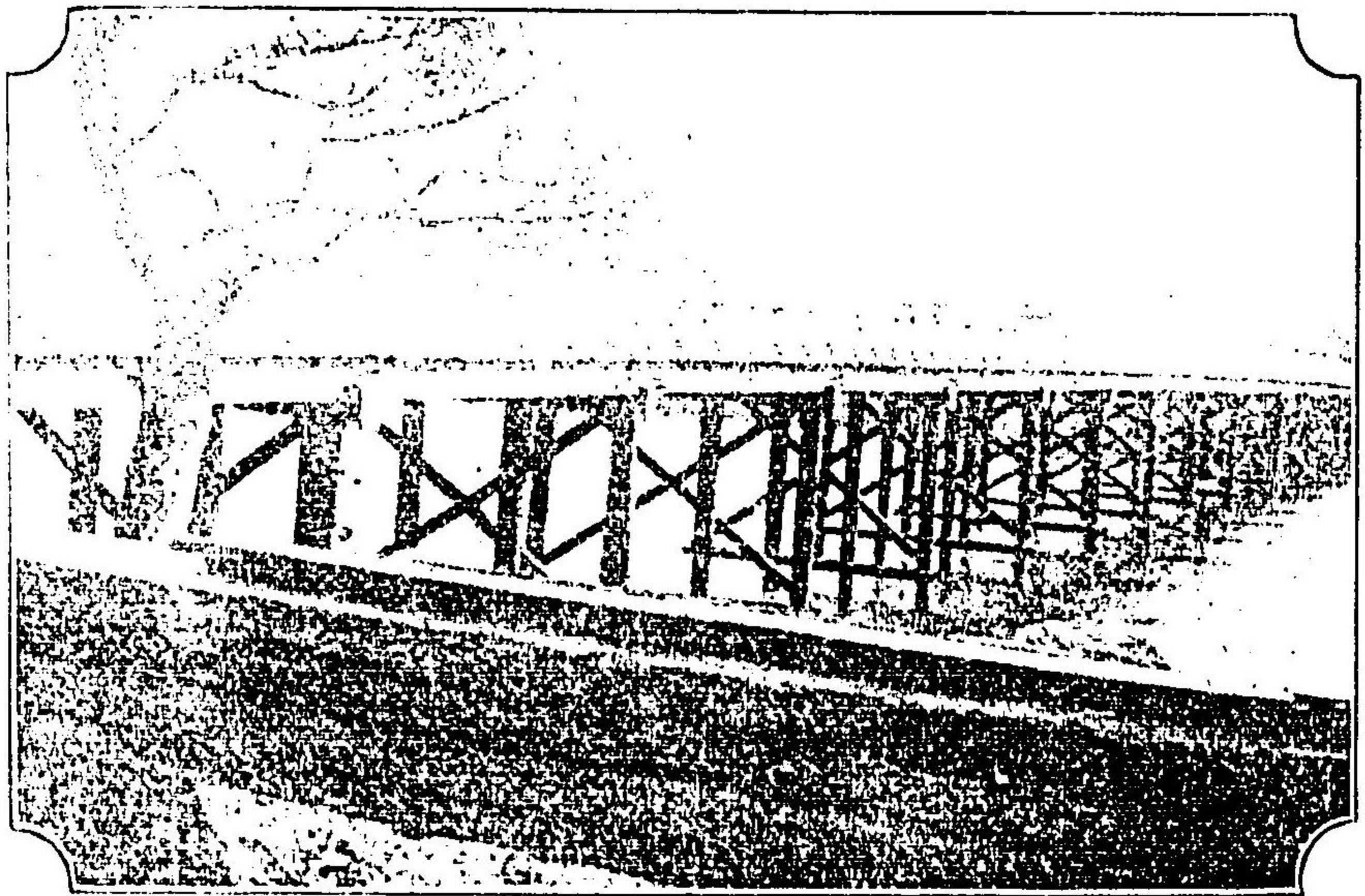

(河三) 橋 豊

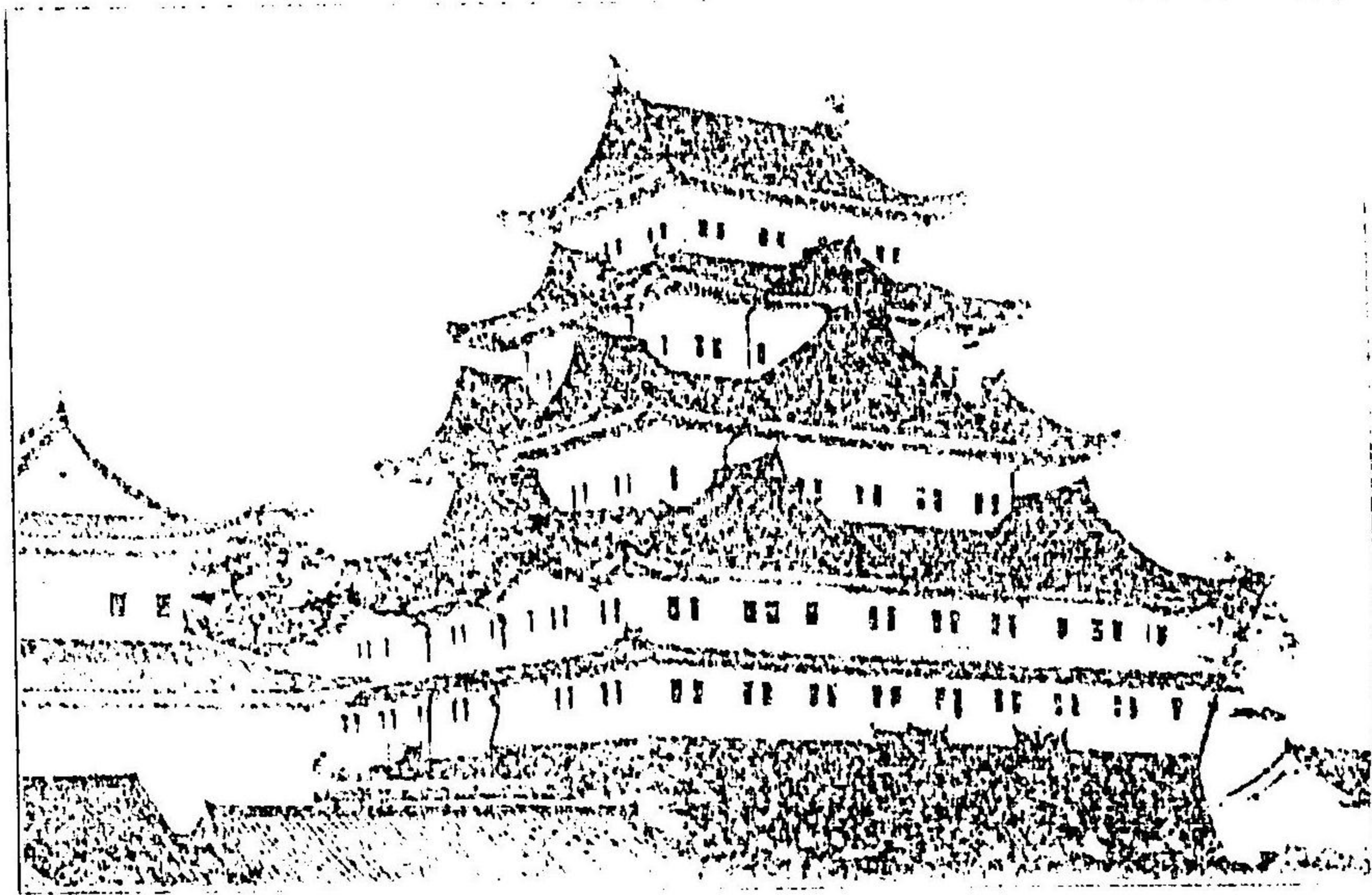

(張尾) 城屋古名

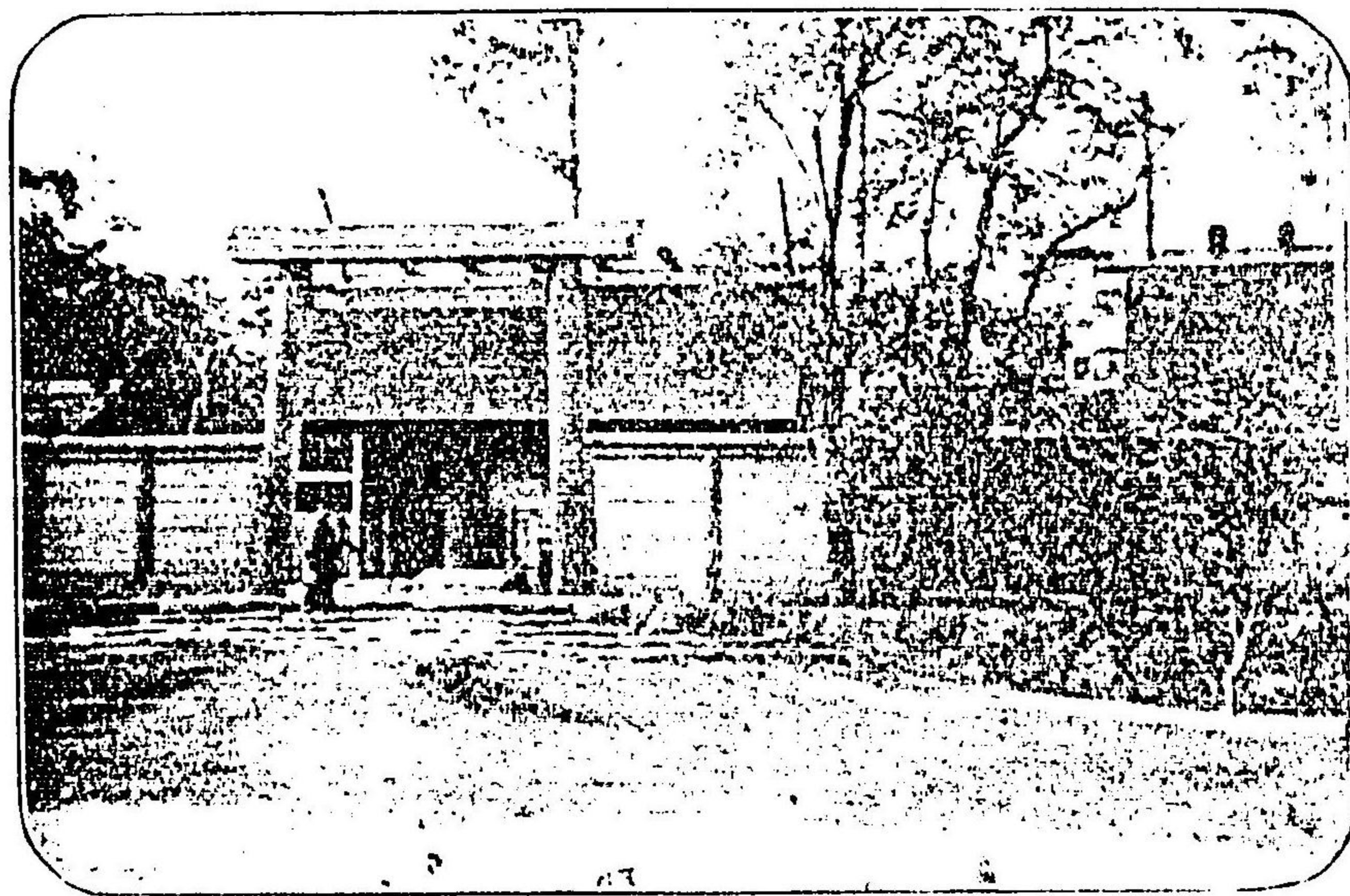

(上同) 宮神田熱

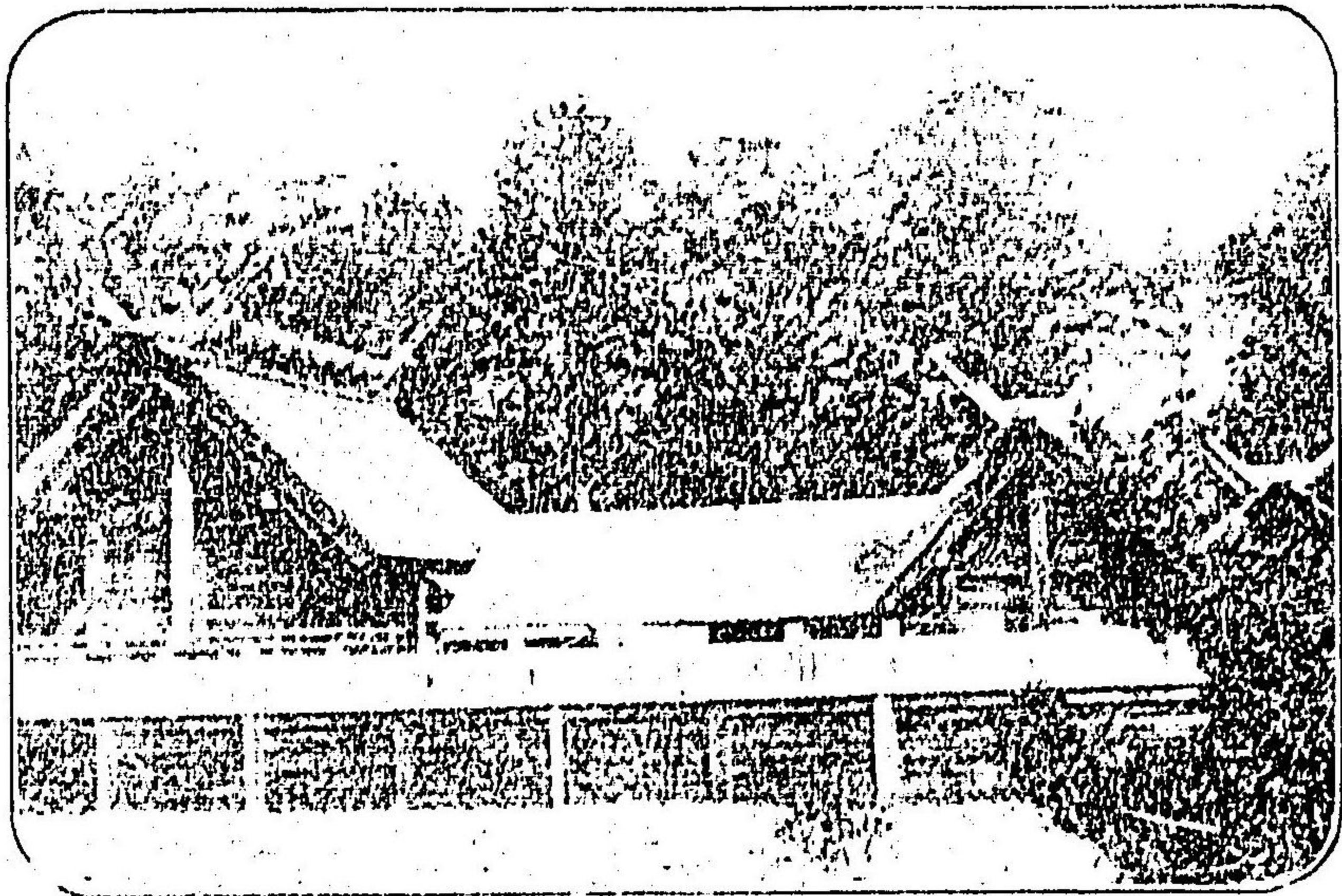

(勢伊) 殿 本 宮 外

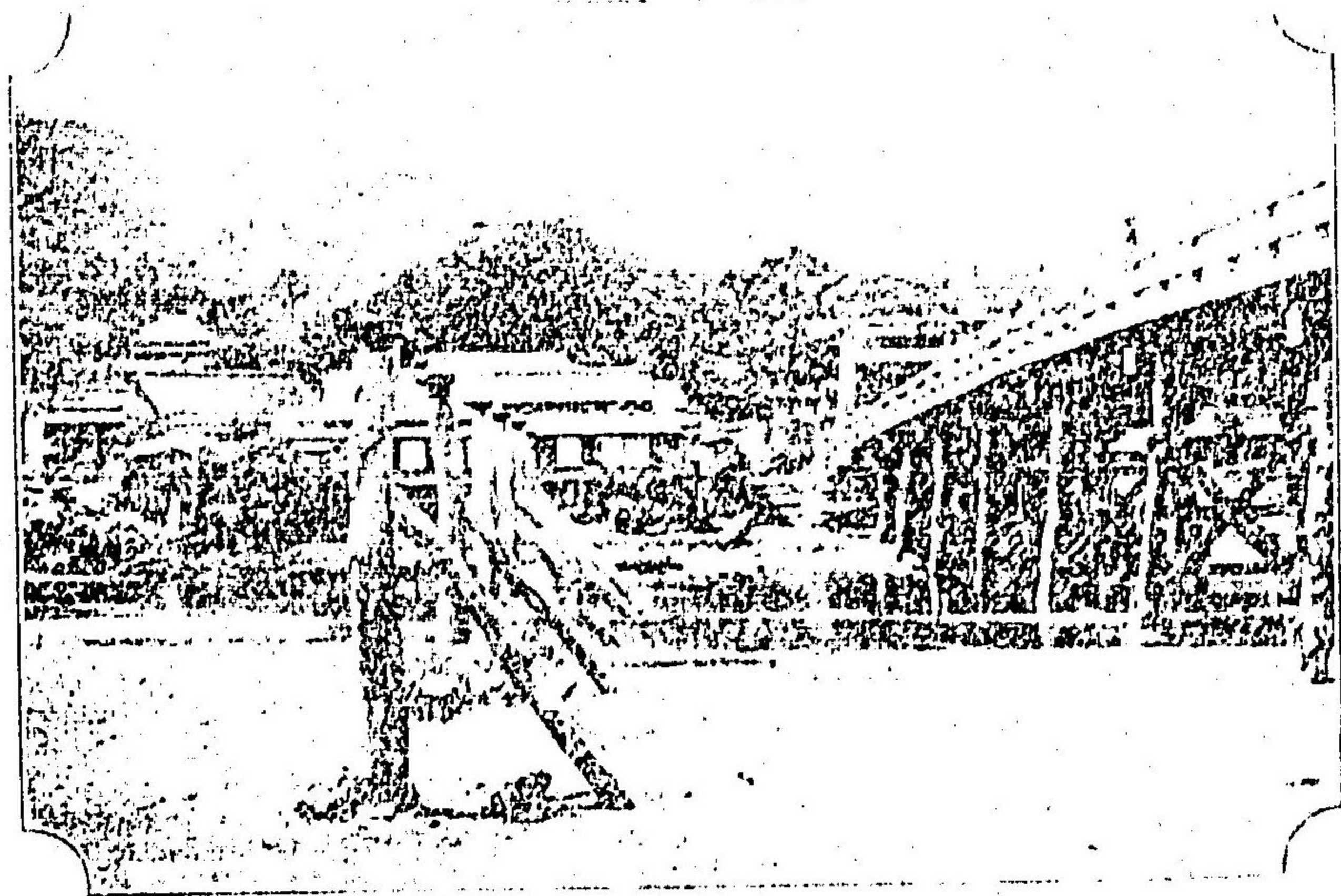

(上同) 橋 治 宇

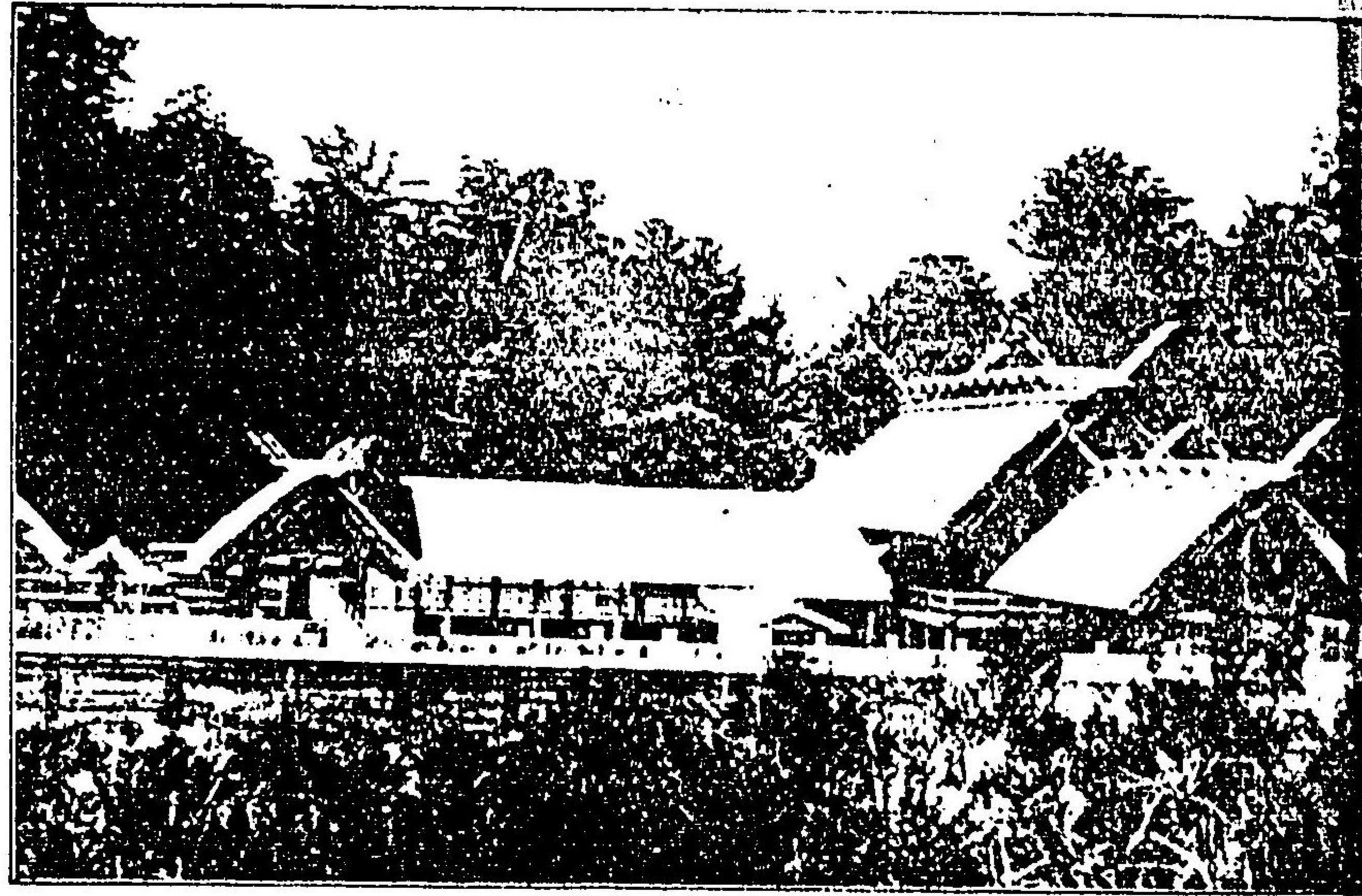

(勢伊) 殿本宮内

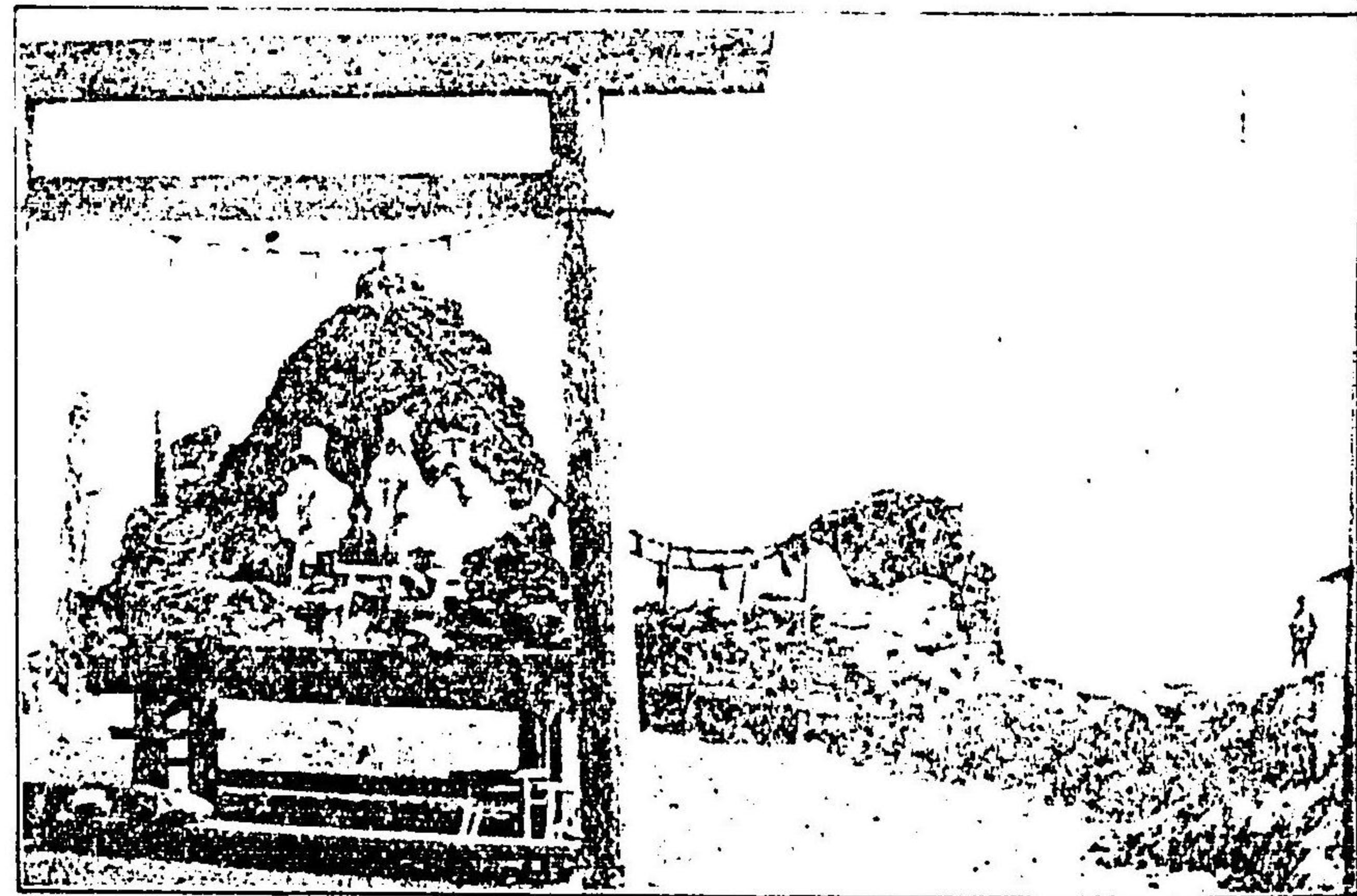

(上同) 浦_イが 見 二



(波美) 布深の老養



長江用鴨湖

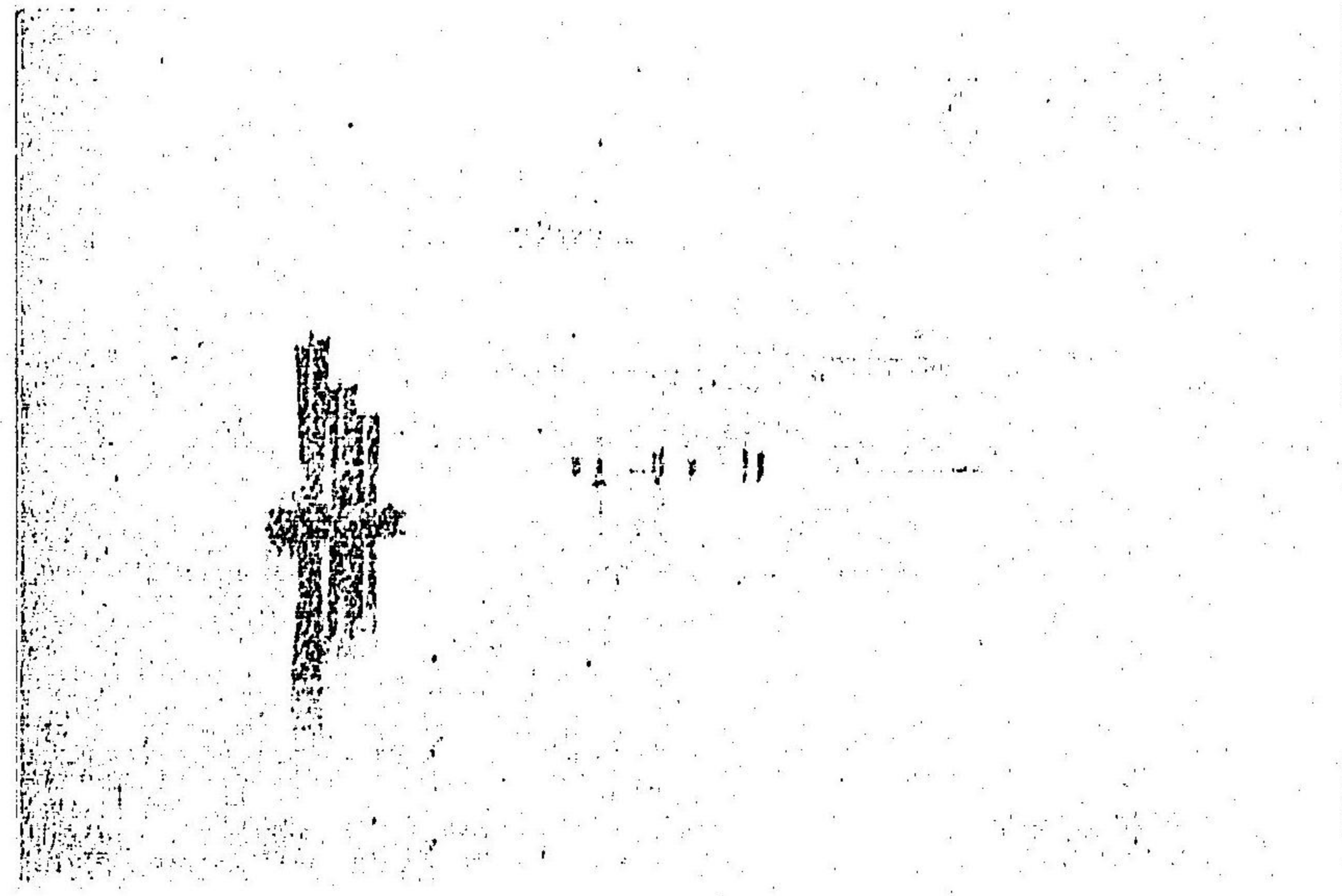

琵琶湖(近江)



(江近) 音 觀 山 石

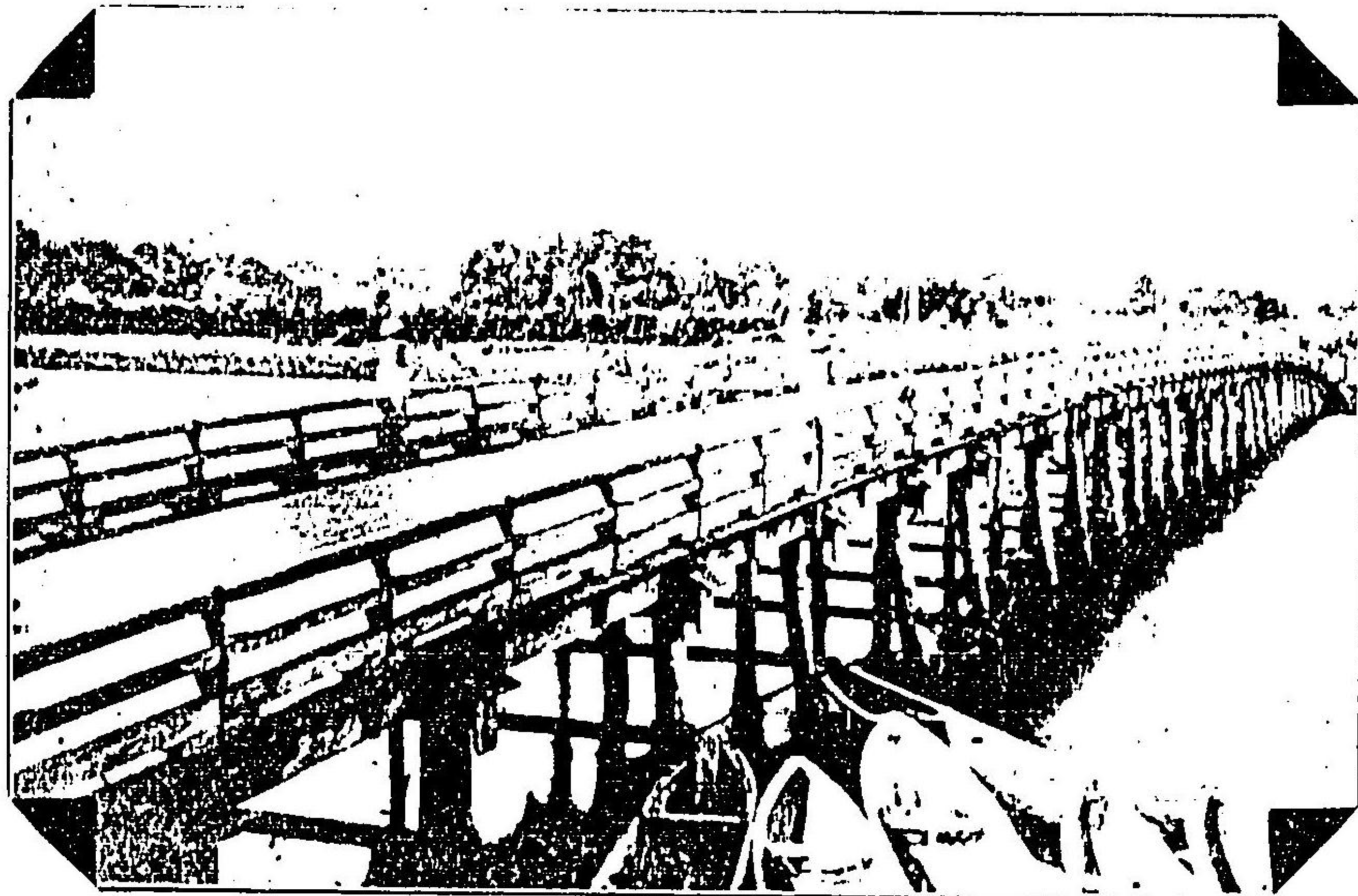

(上同) 橋 長 の 田 瀬

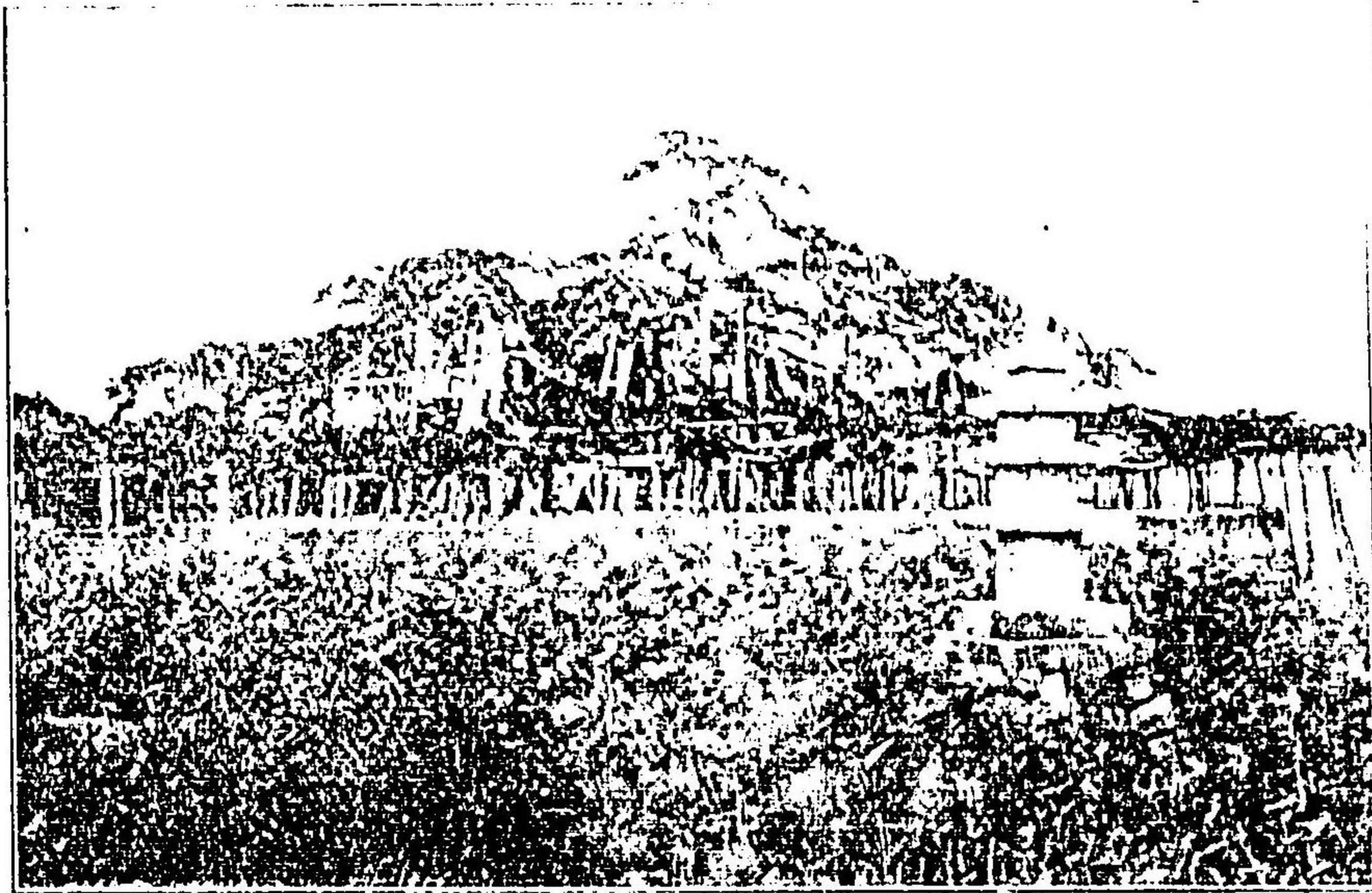

(江近) 松孤の崎唐

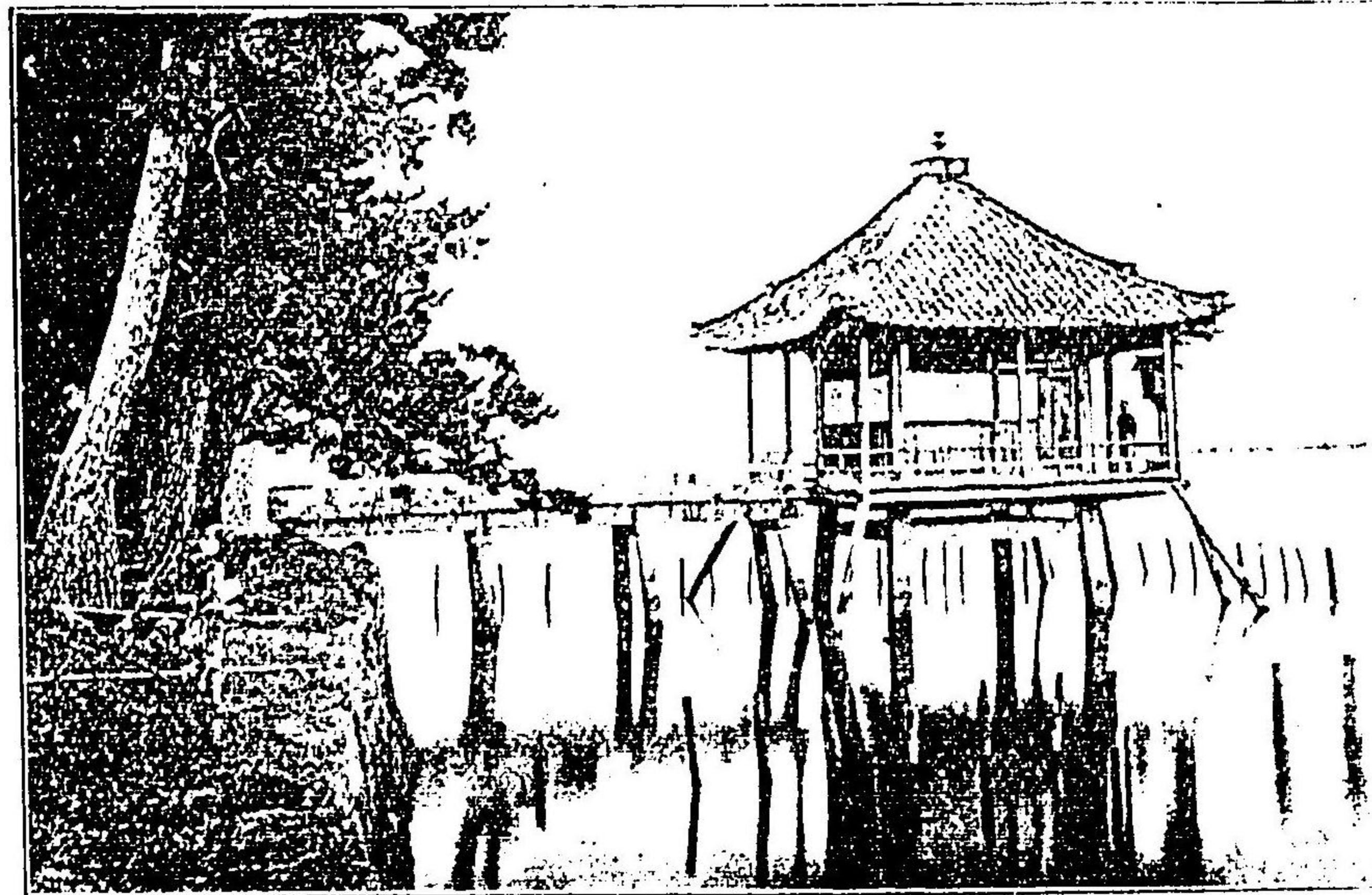

(上同) 堂御浮田堅

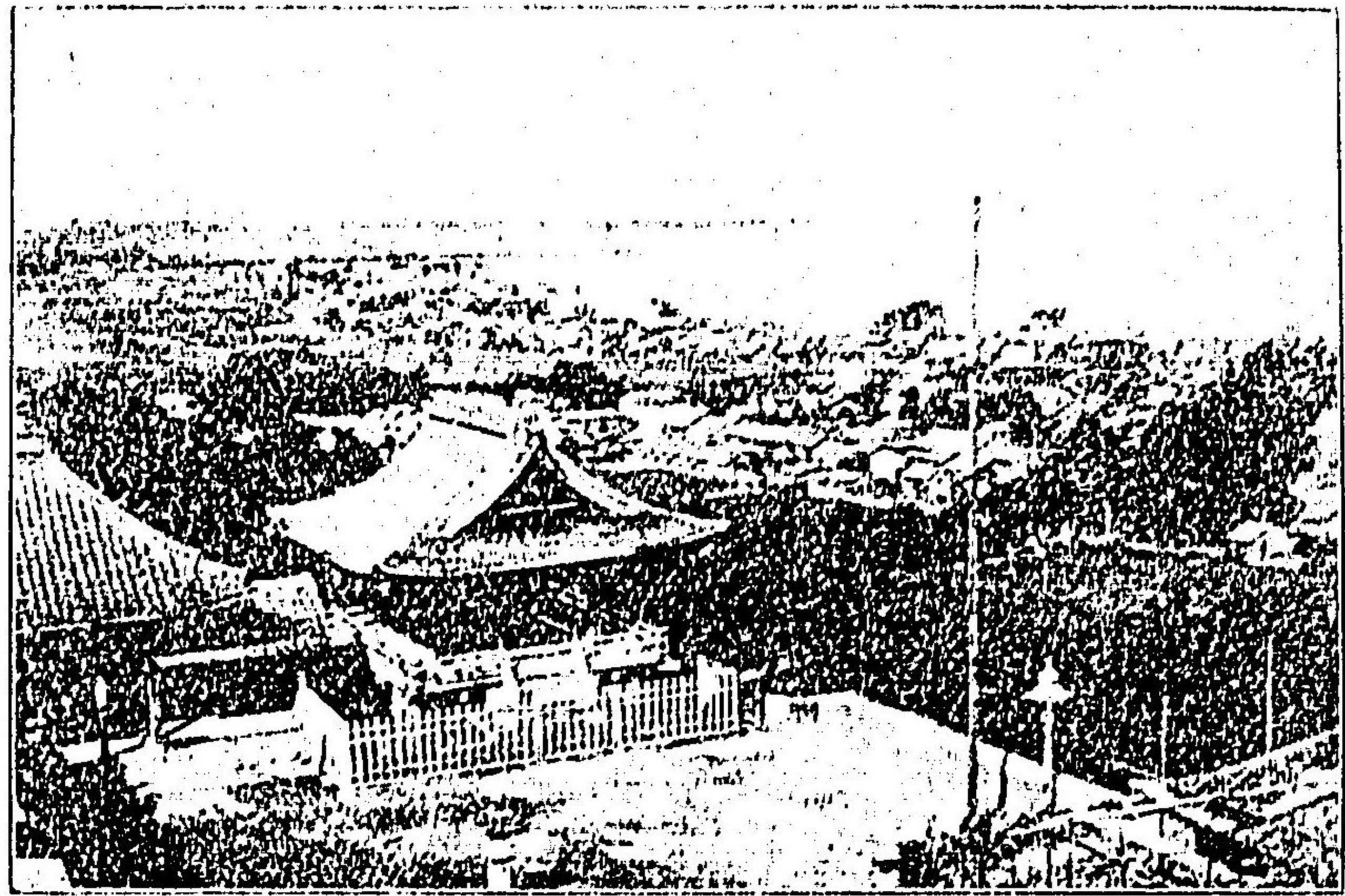

(江 近) 寺 井 三

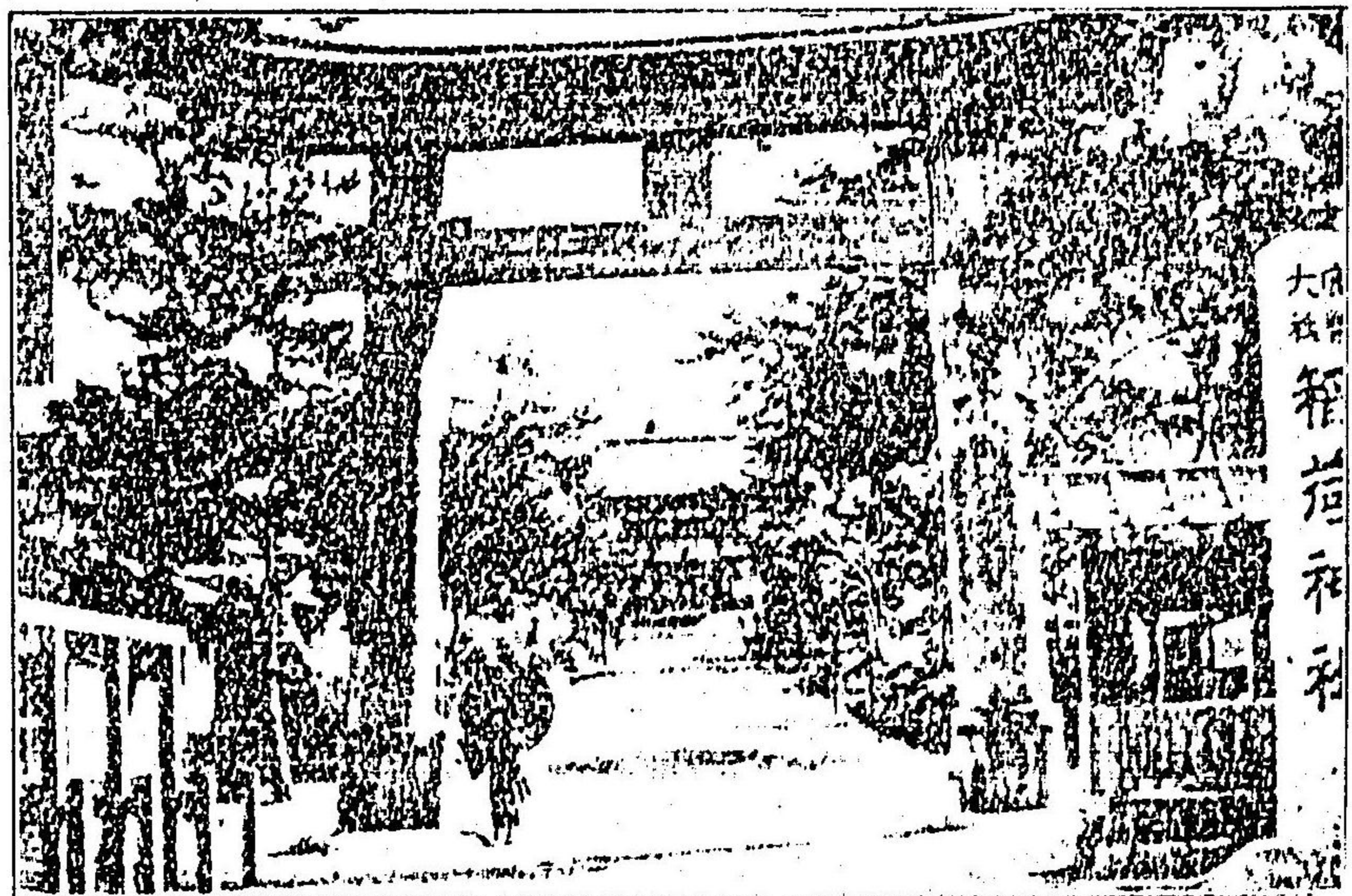

(城 山) 荷 稻 の 見 伏

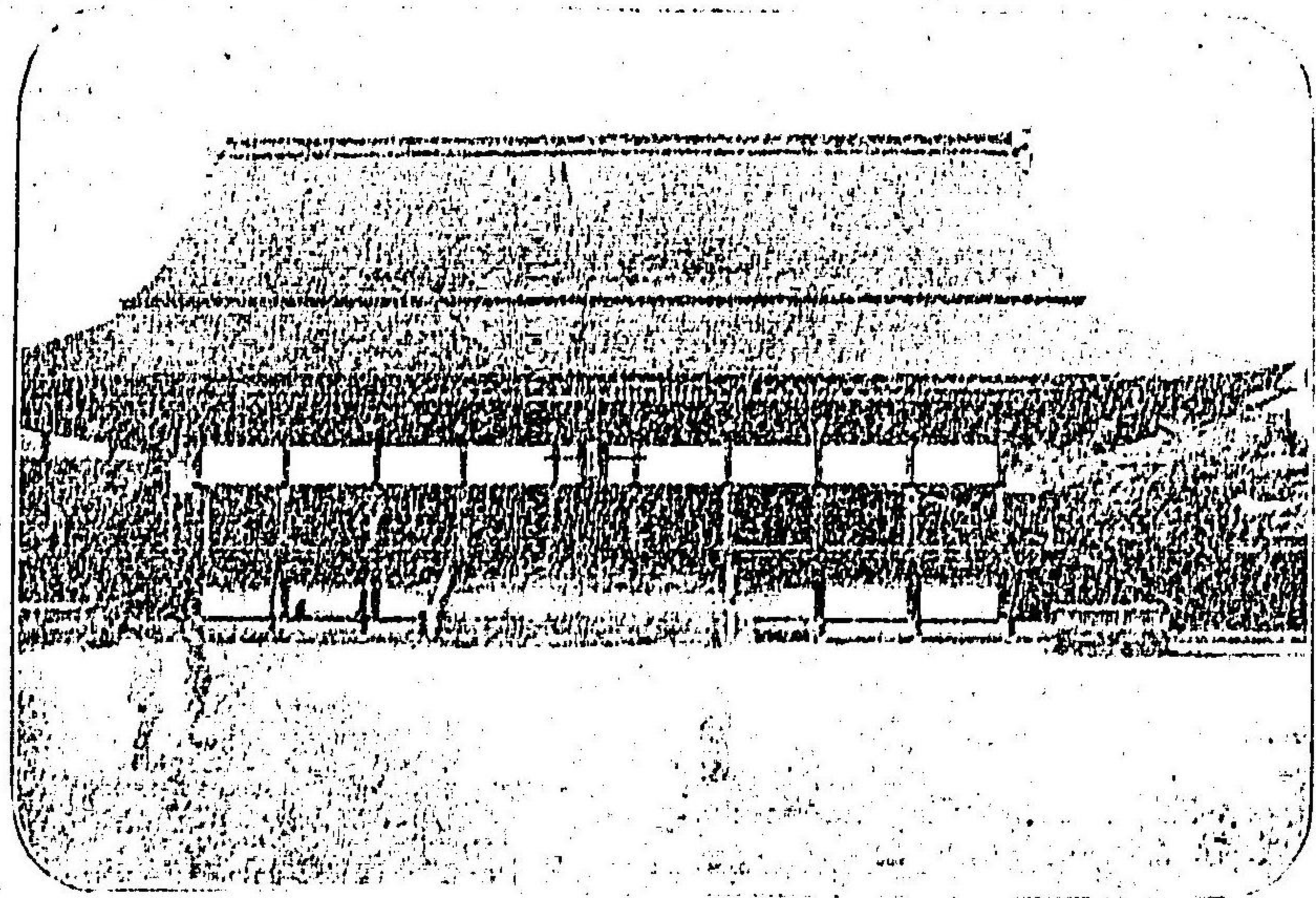

(都京) 殿 宸 紫

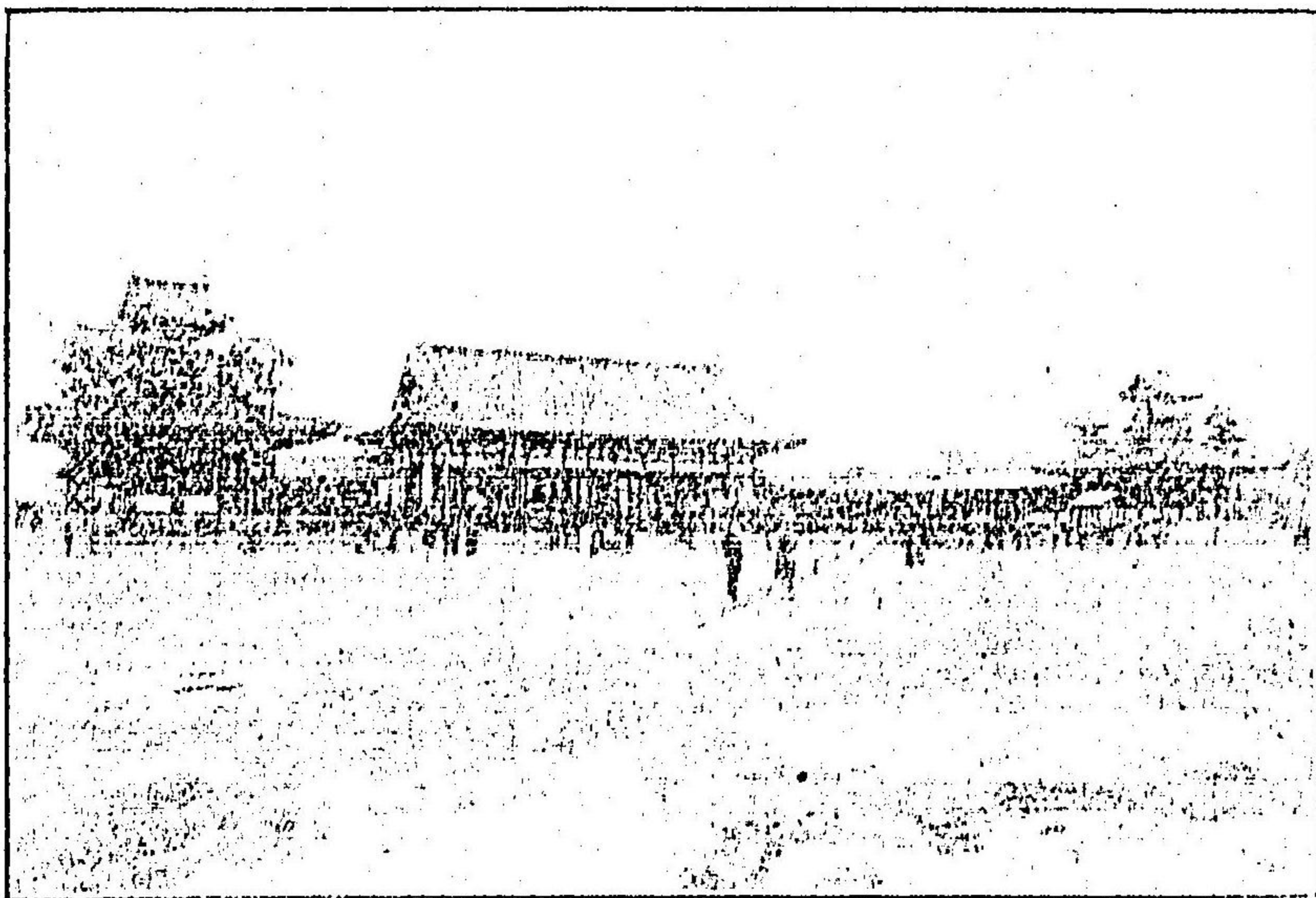

(上同) 殿 極 大

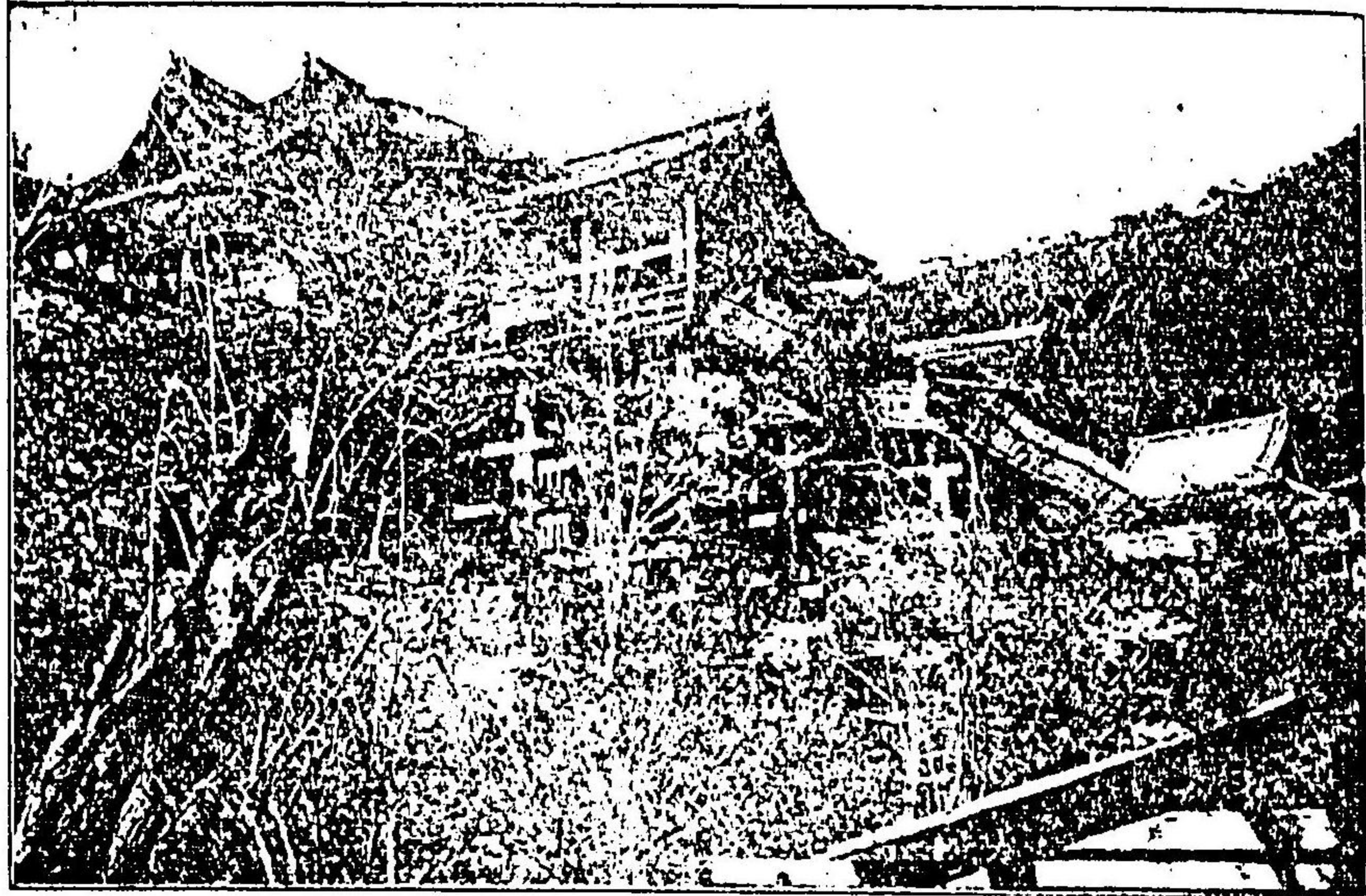

(都京) 音 觀 水 清

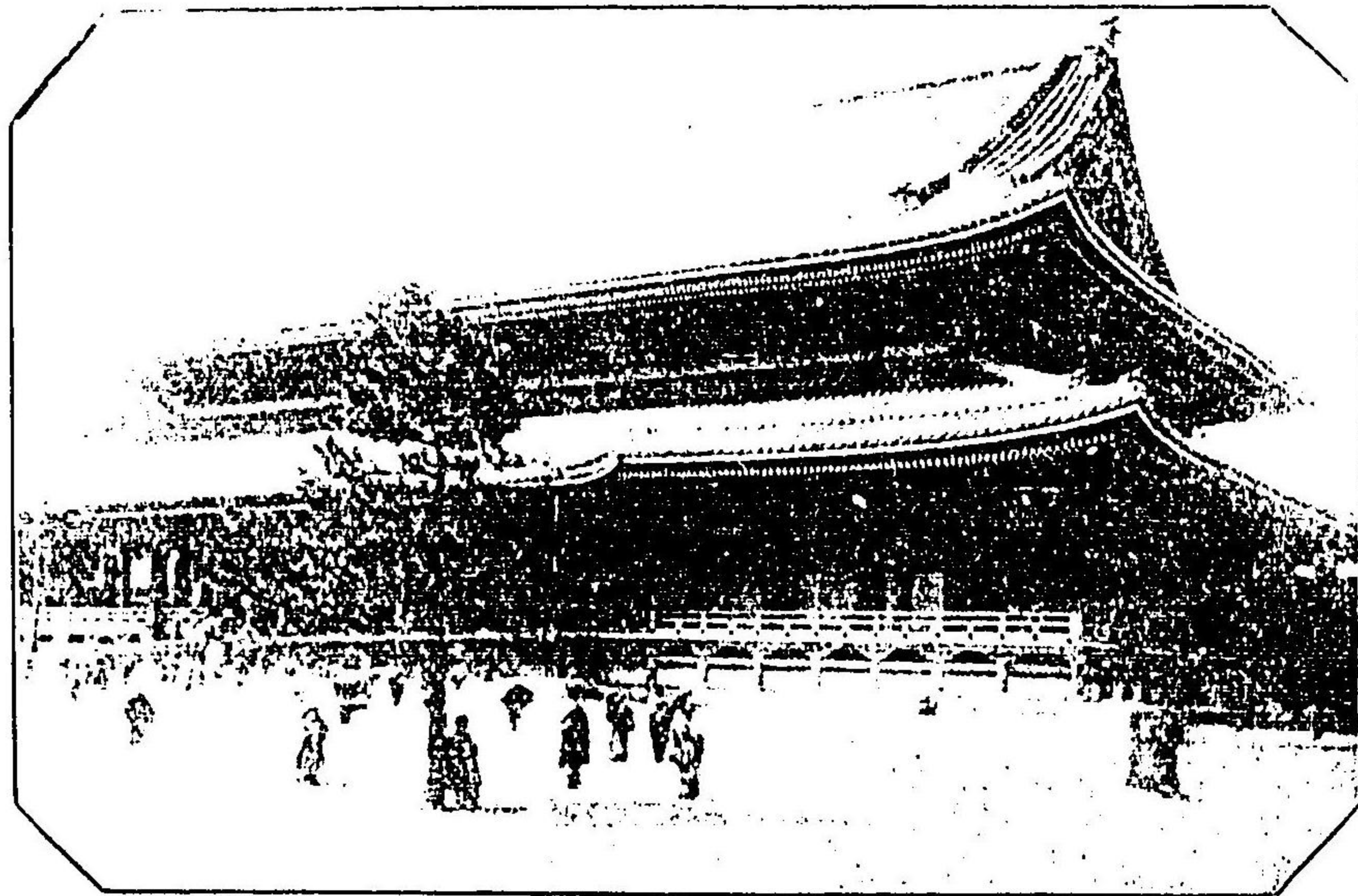

(上同) 寺 願 本 東

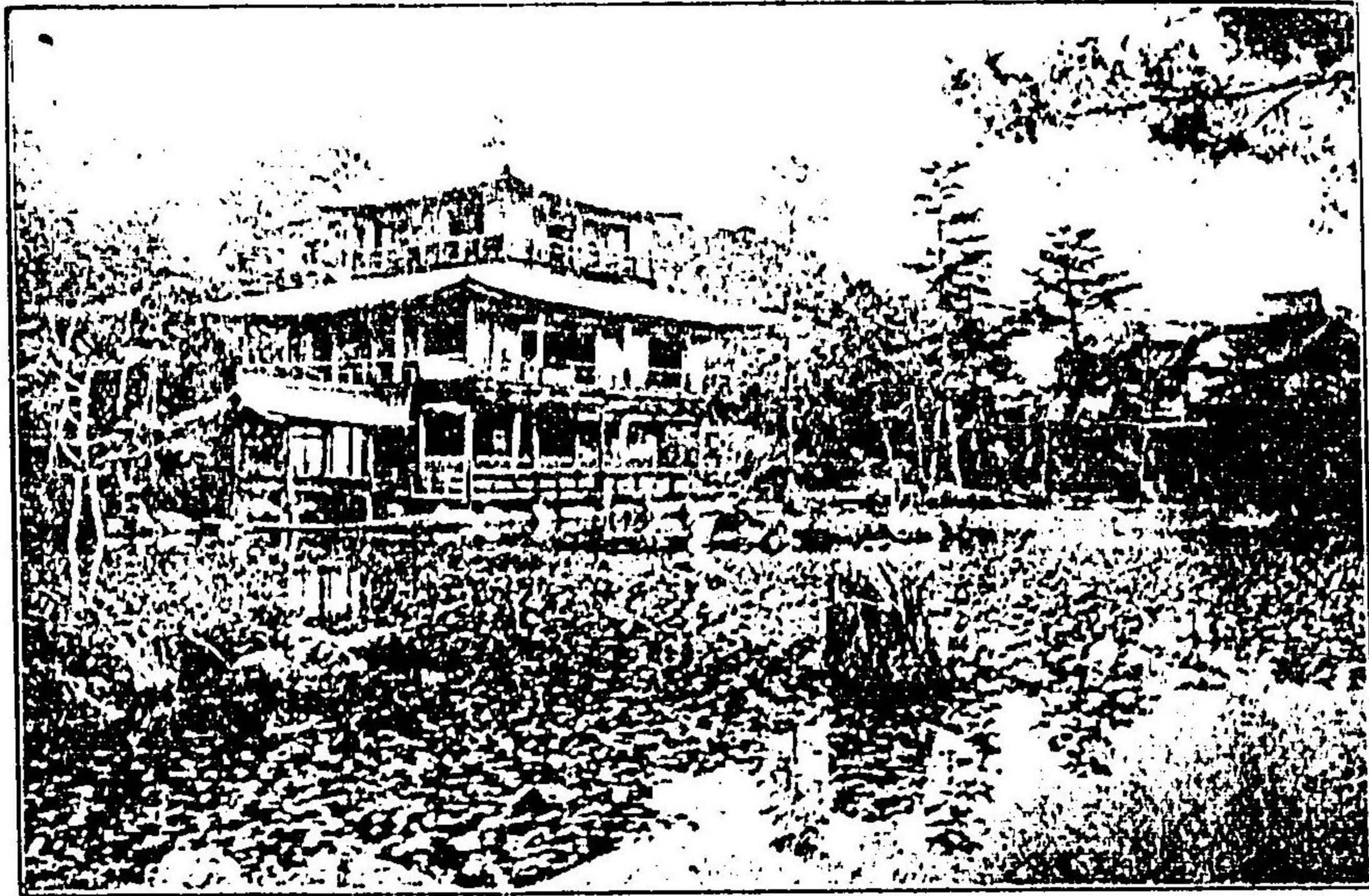

(都京) 寺 閣 金

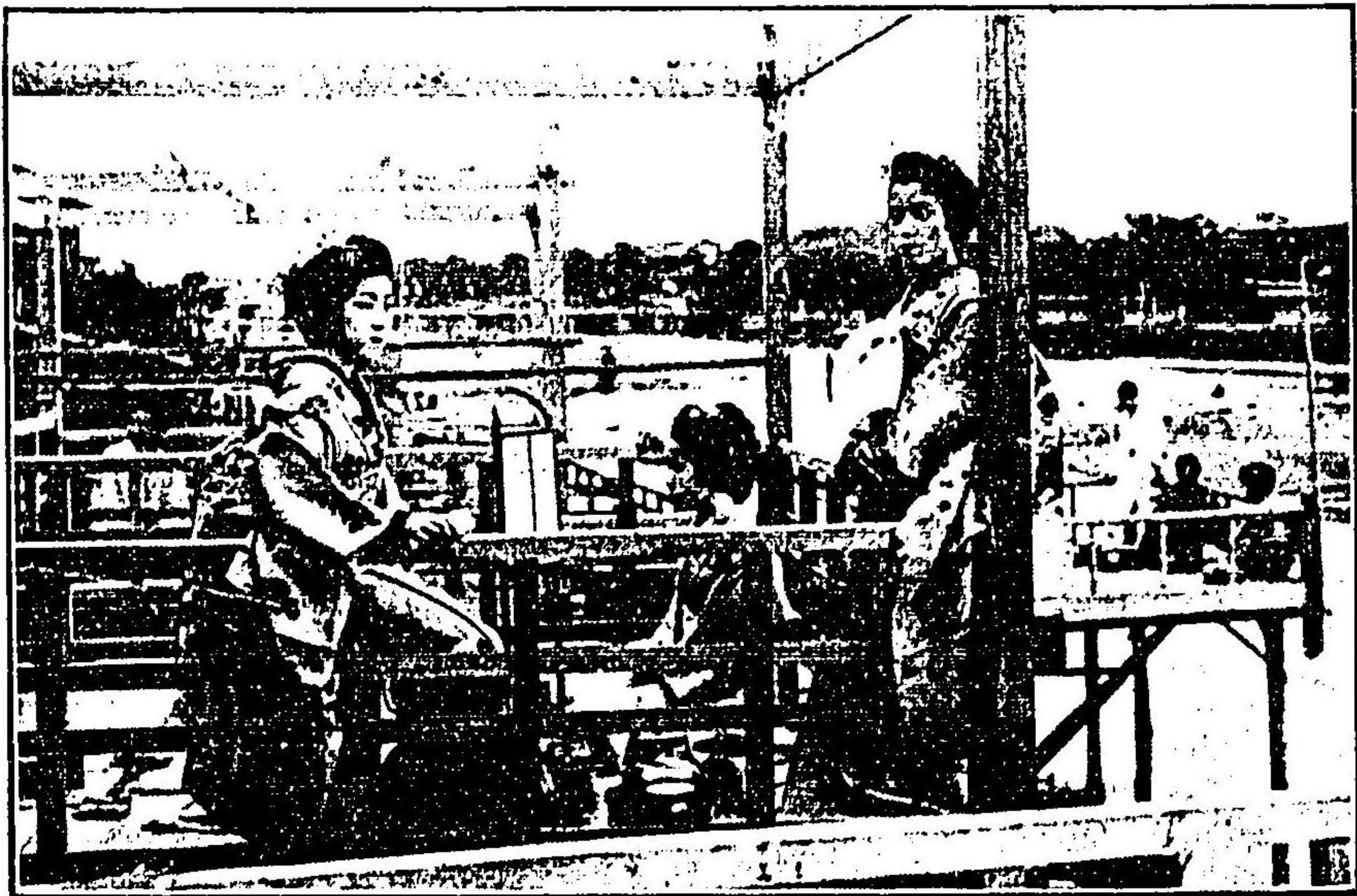

(上同) 涼 納 の 條 四



外心正山(暖山)



嵐山(上同)

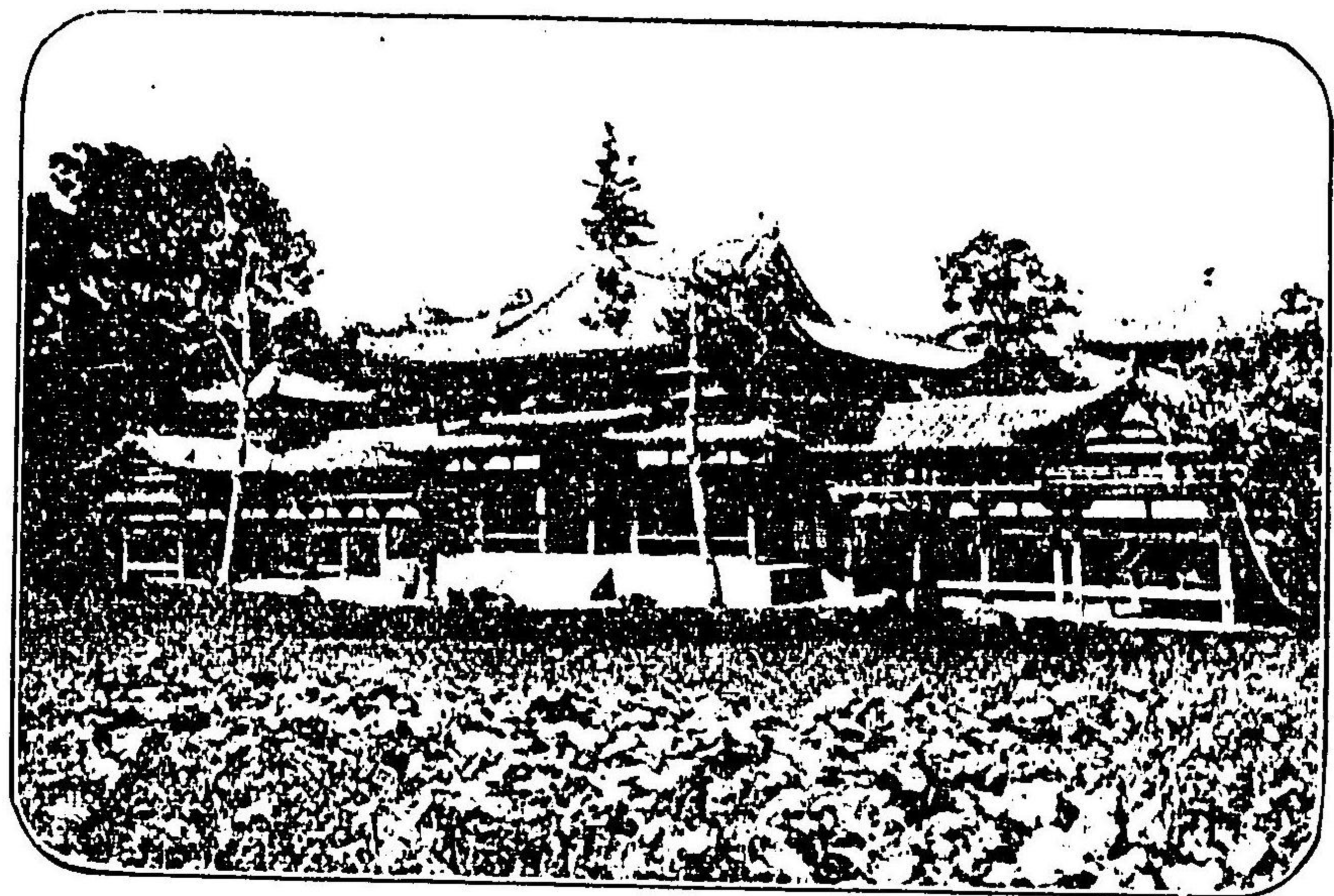

(城山) 院 等 平 治 宇

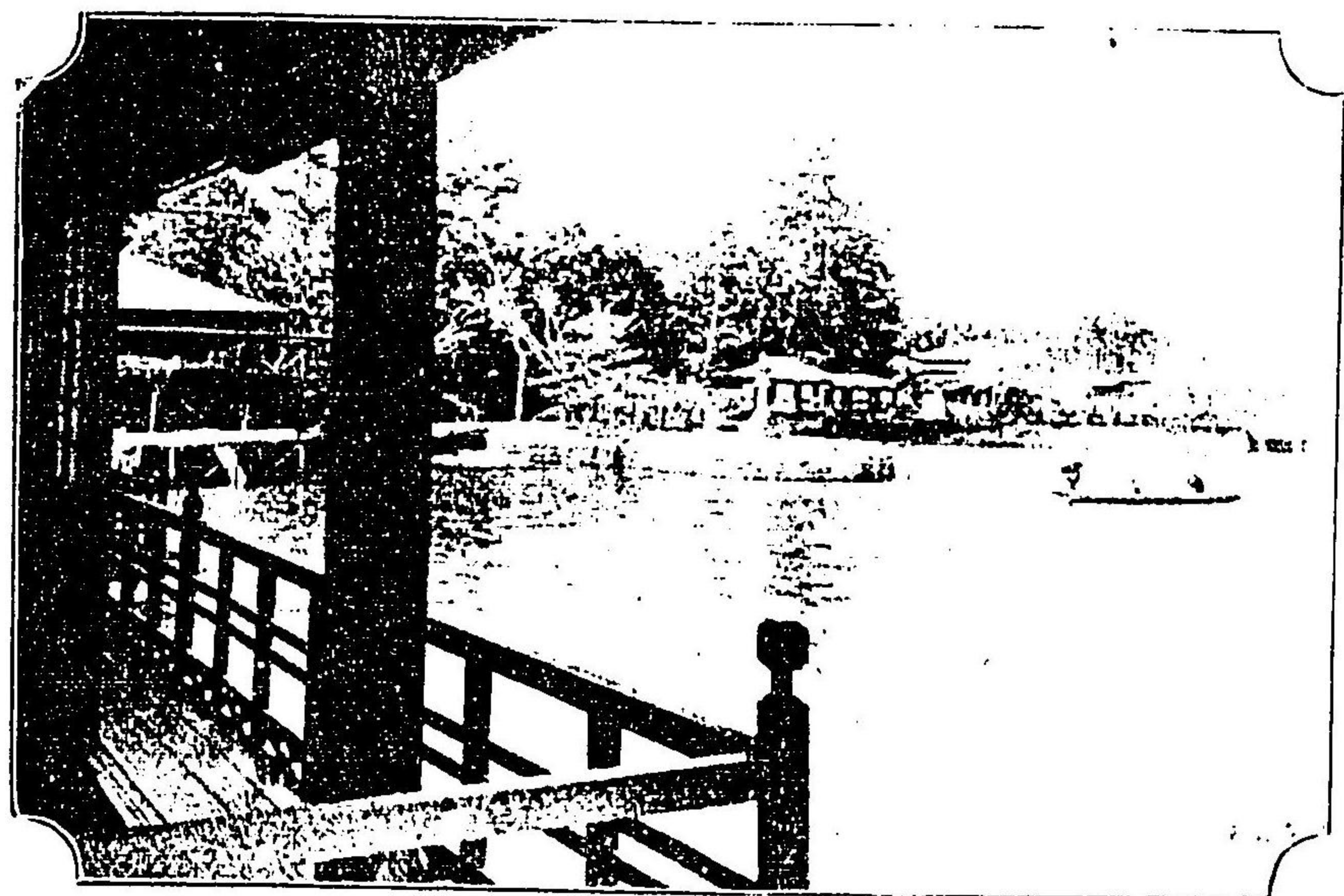

(上同) 川 治 宇

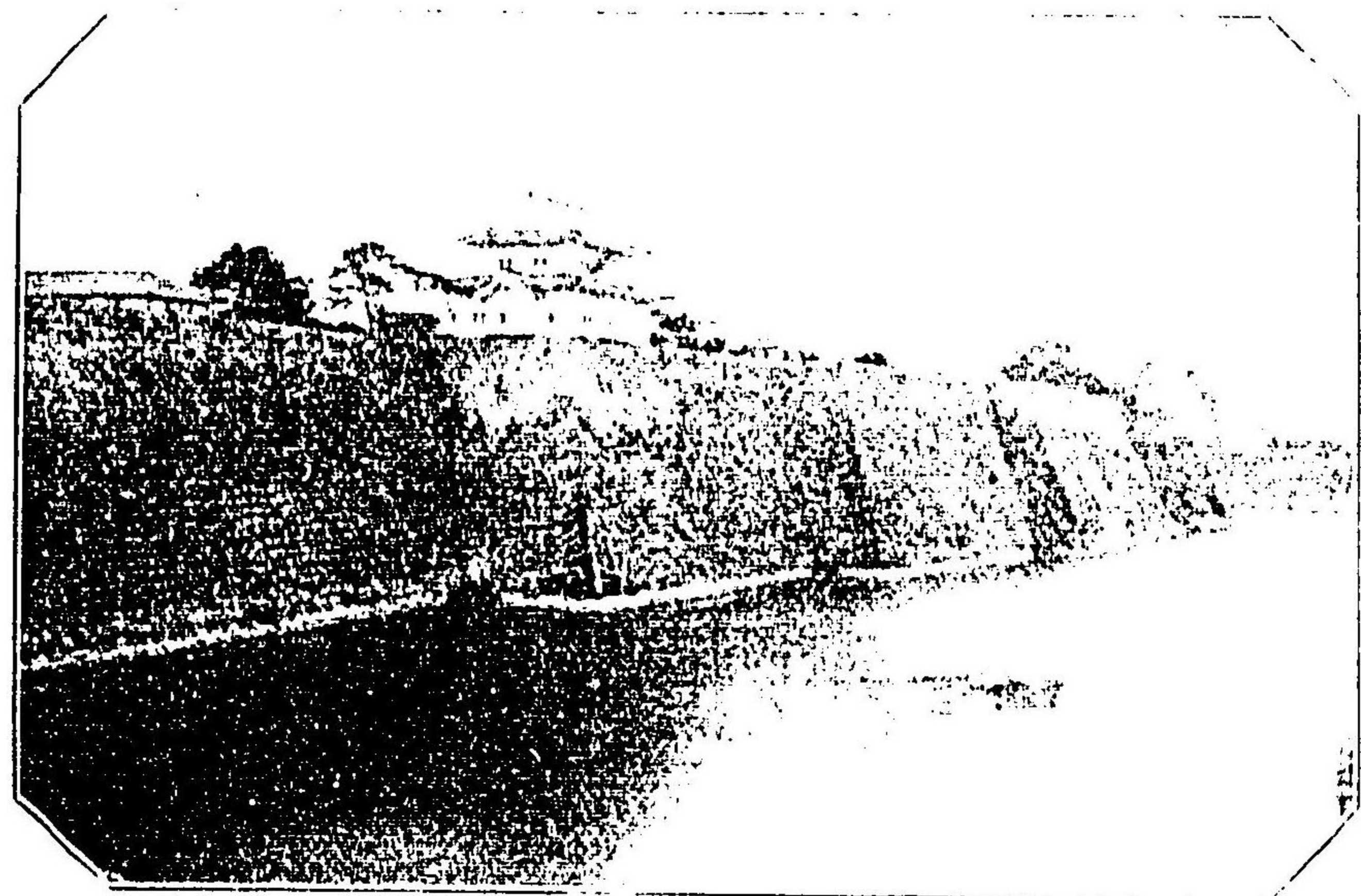

(阪大) 城 阪 大

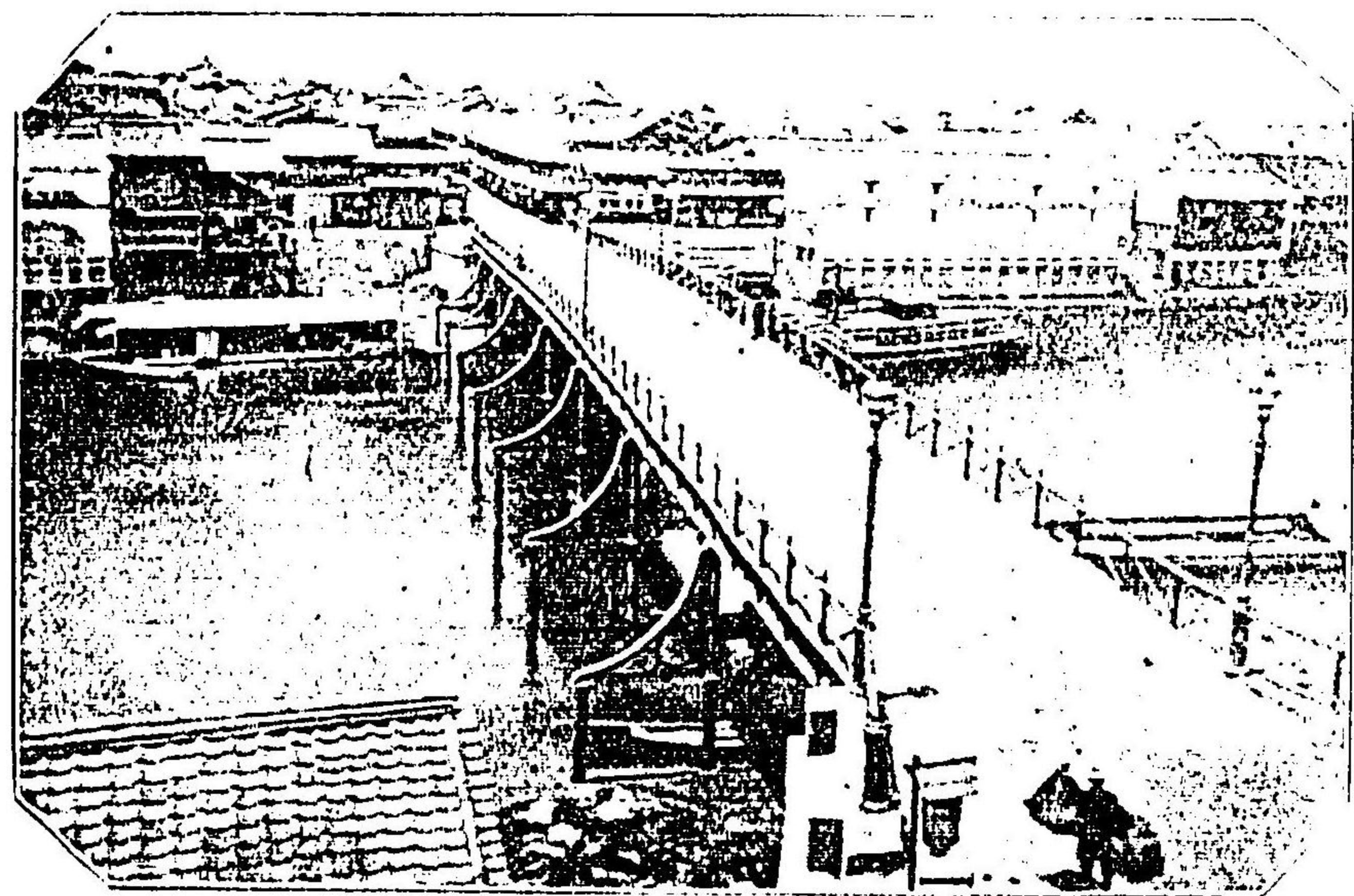

(上同) 橋 麗 高

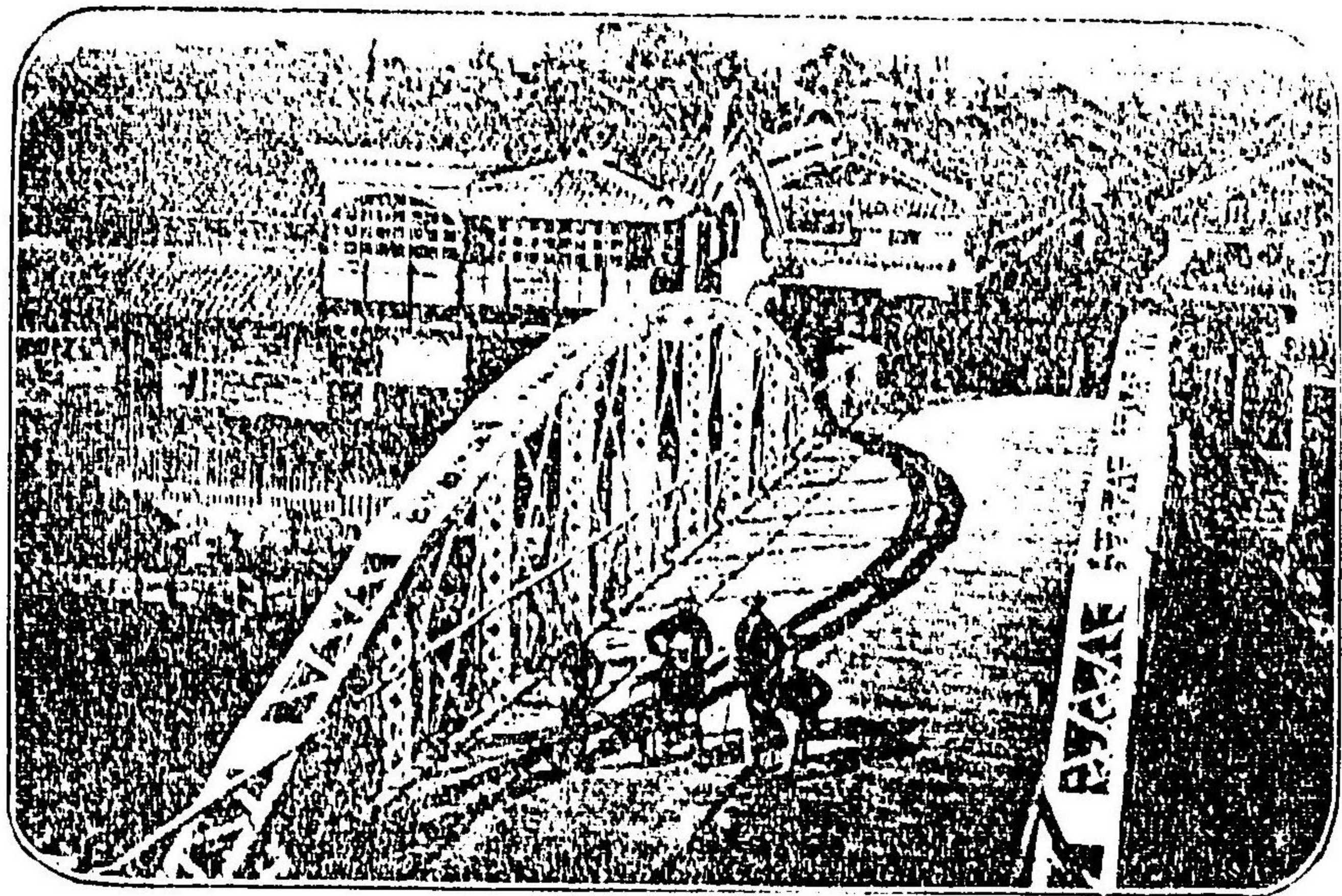

(大坂) 橋 新 心

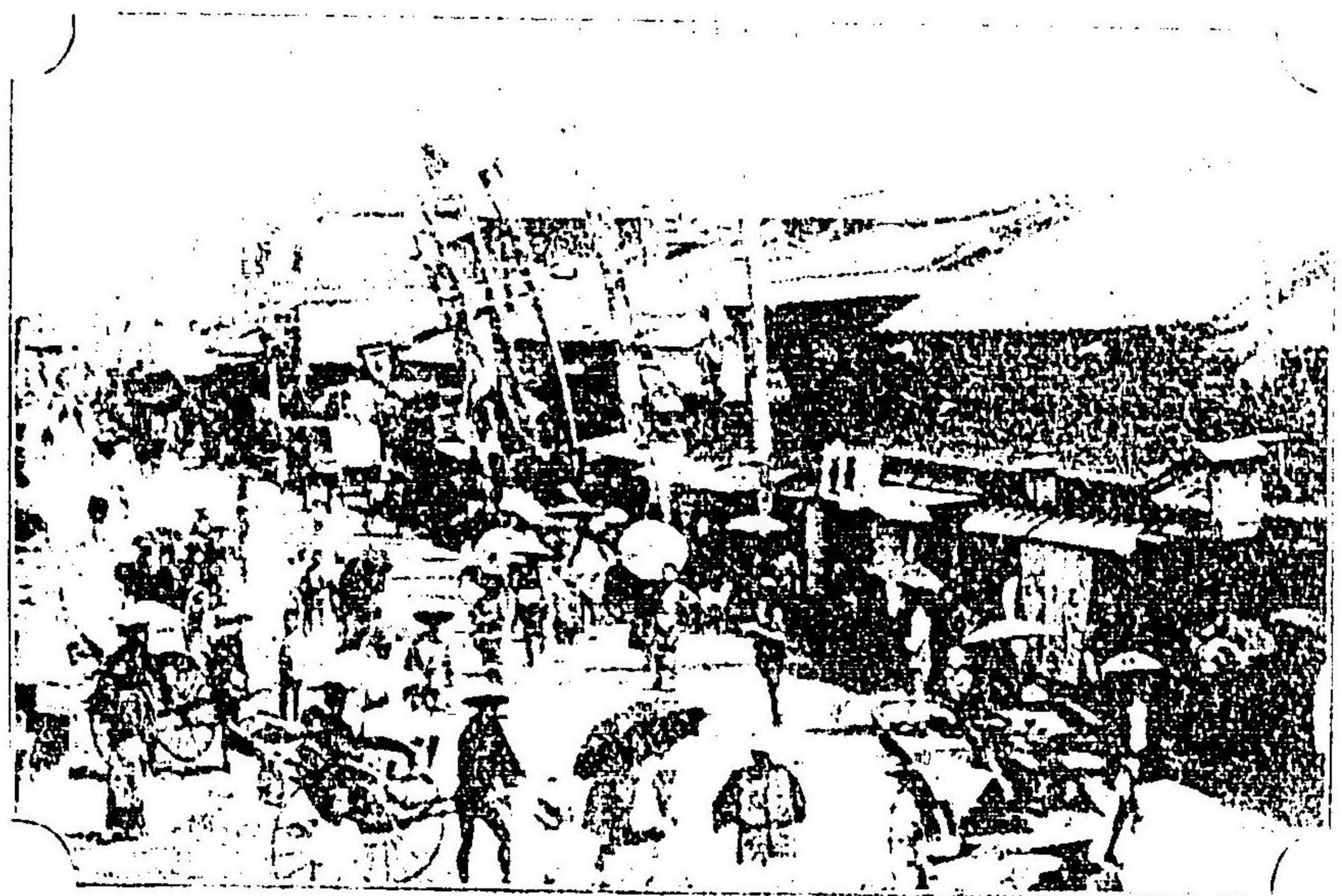

(大同) 居 芝 の 堀 垣 道

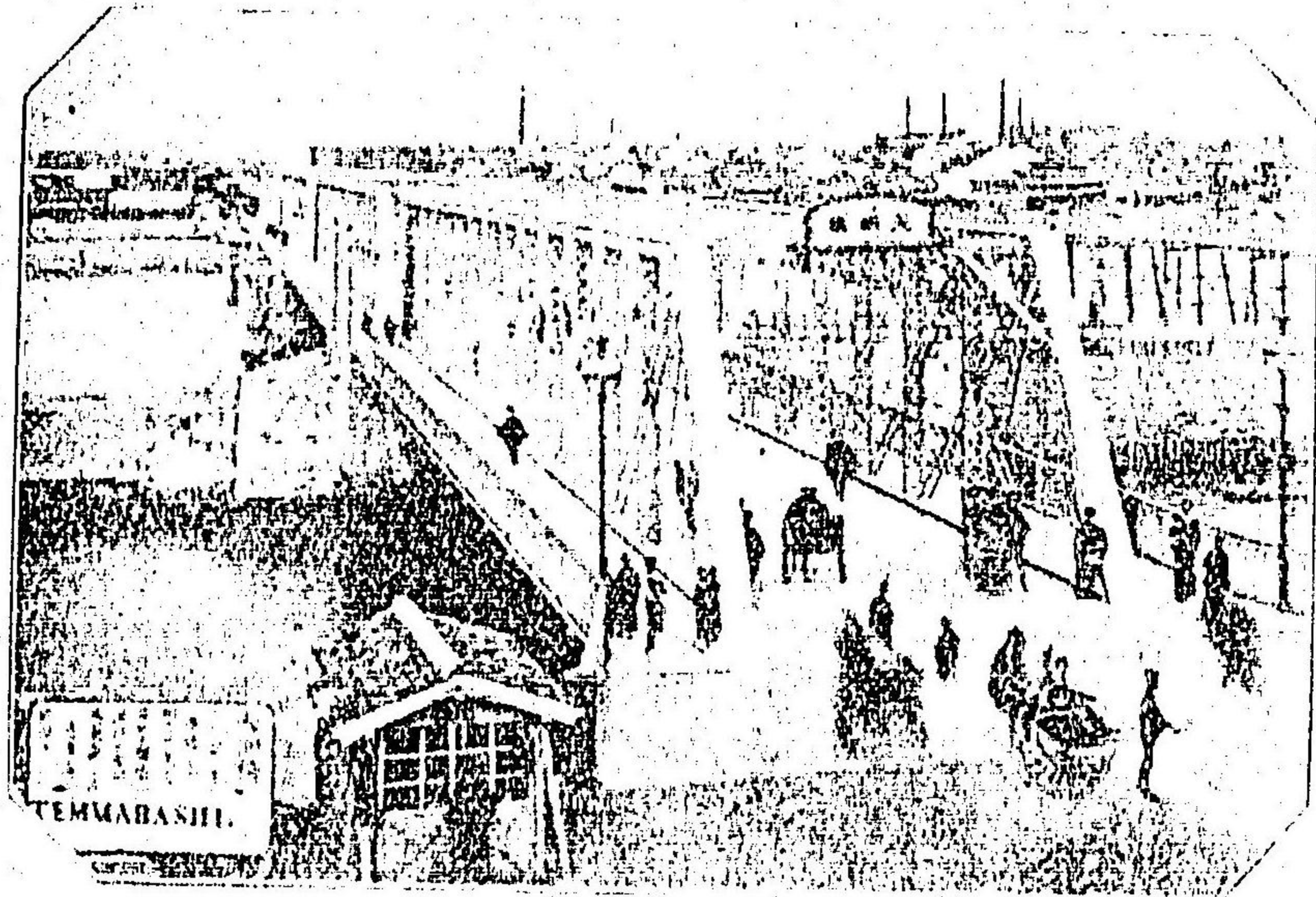

(大阪) 橋 湍 天

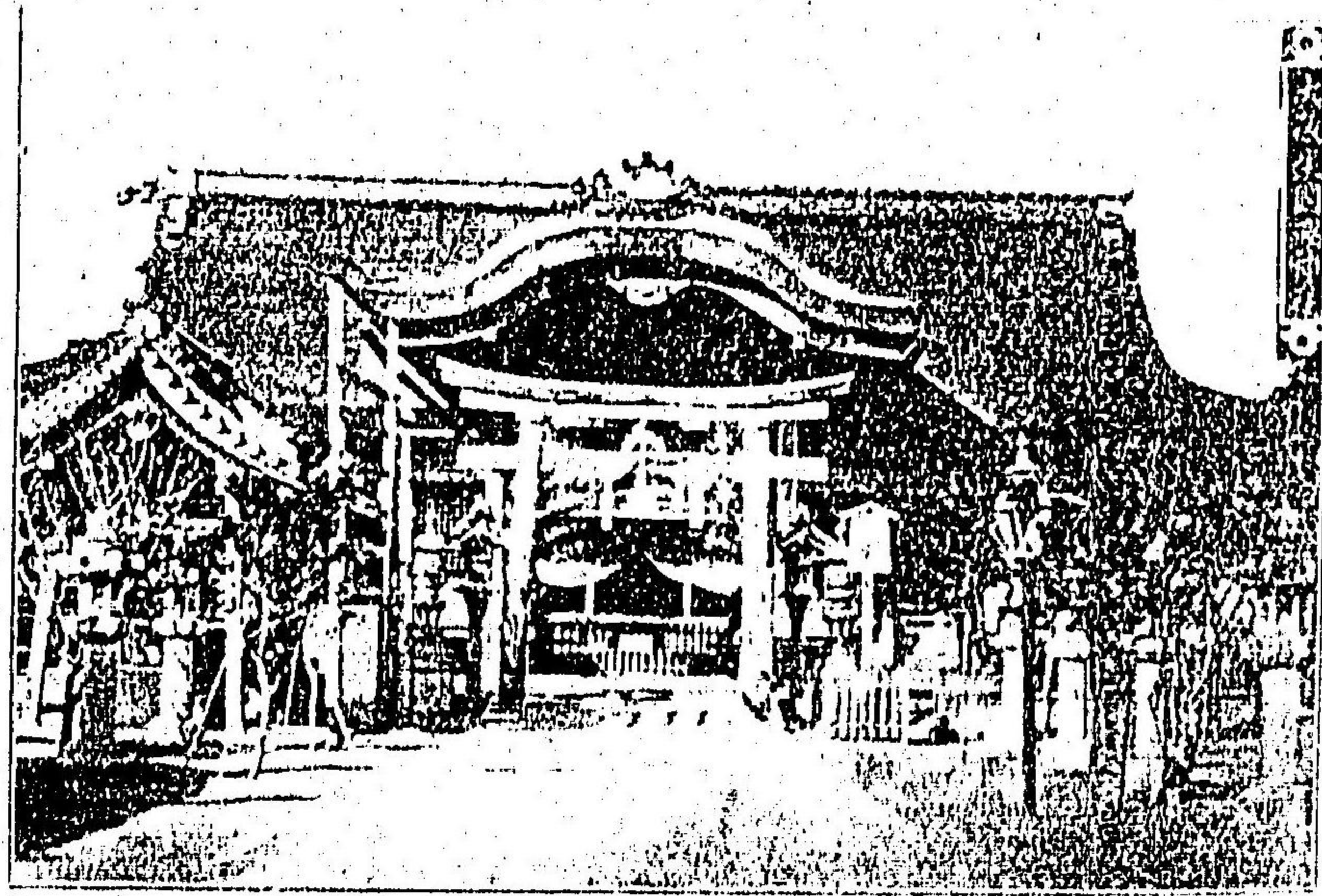

(上同) 社 神 魂 國 生



(阪大) 寺 王 天 四

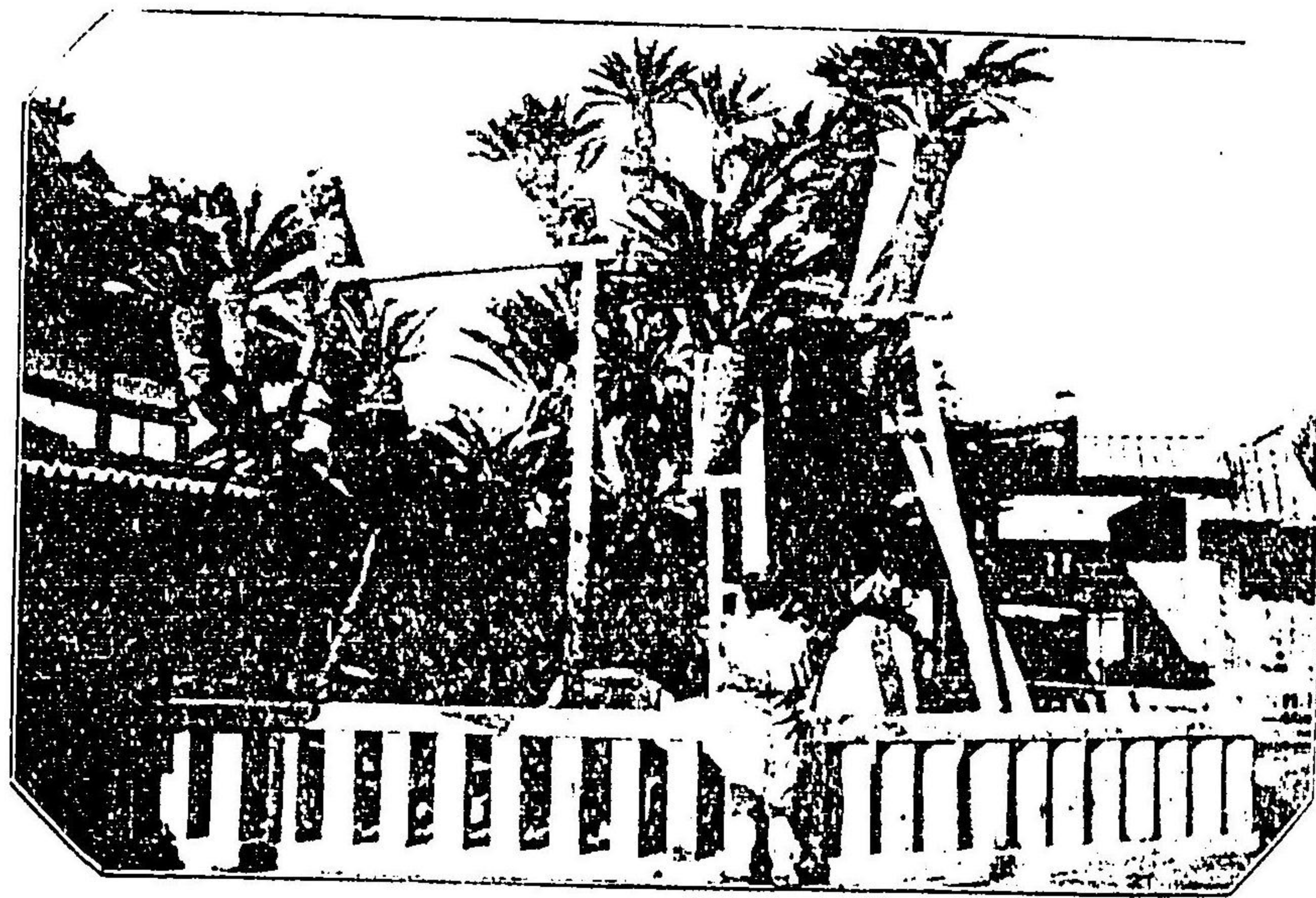

(泉和) 鐵 蘇 の 寺 國 妙 界

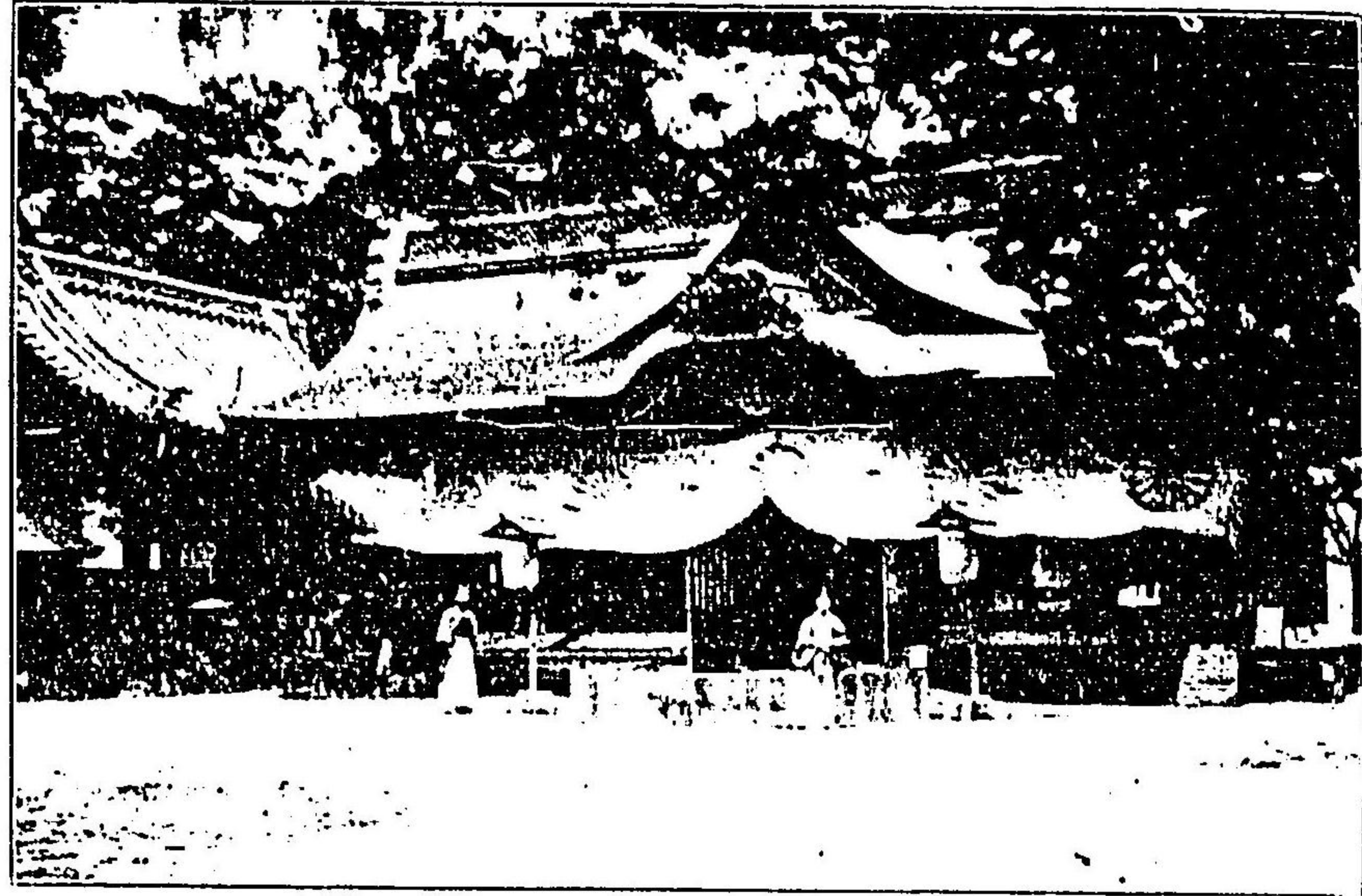

(吉住) 社 神 吉 住

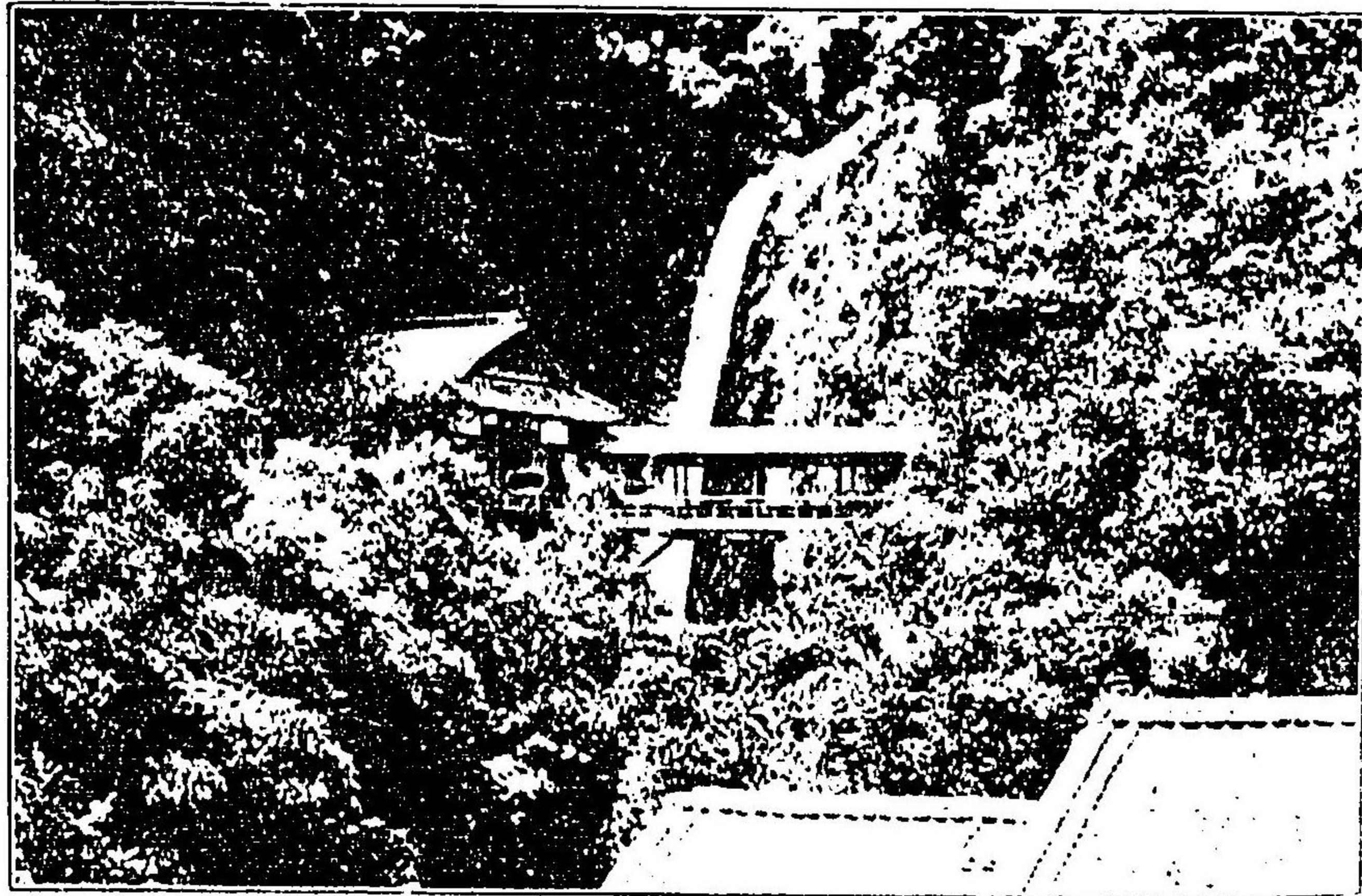

(上同) 布 瀑 の 引 布

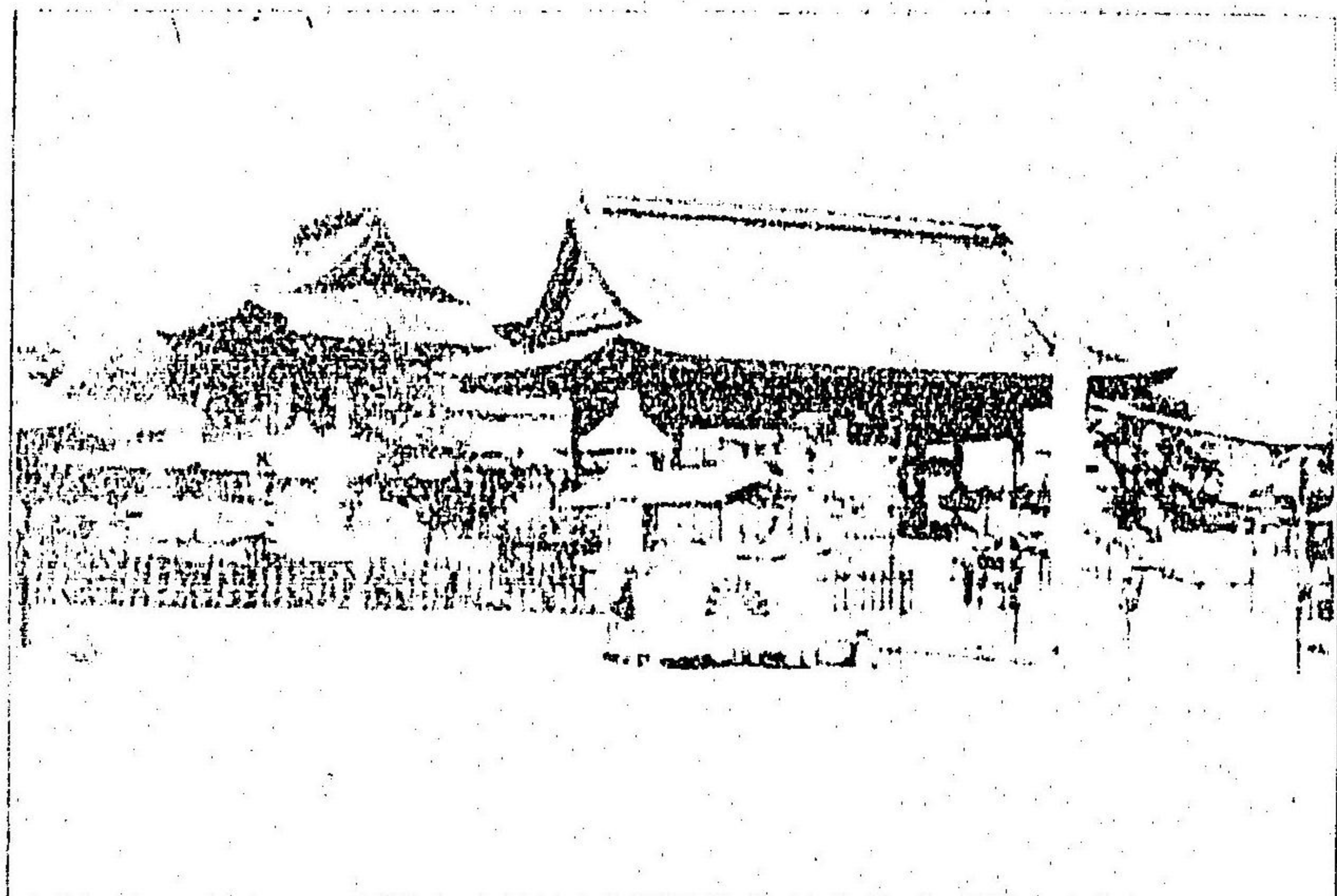

川 邊 神 社

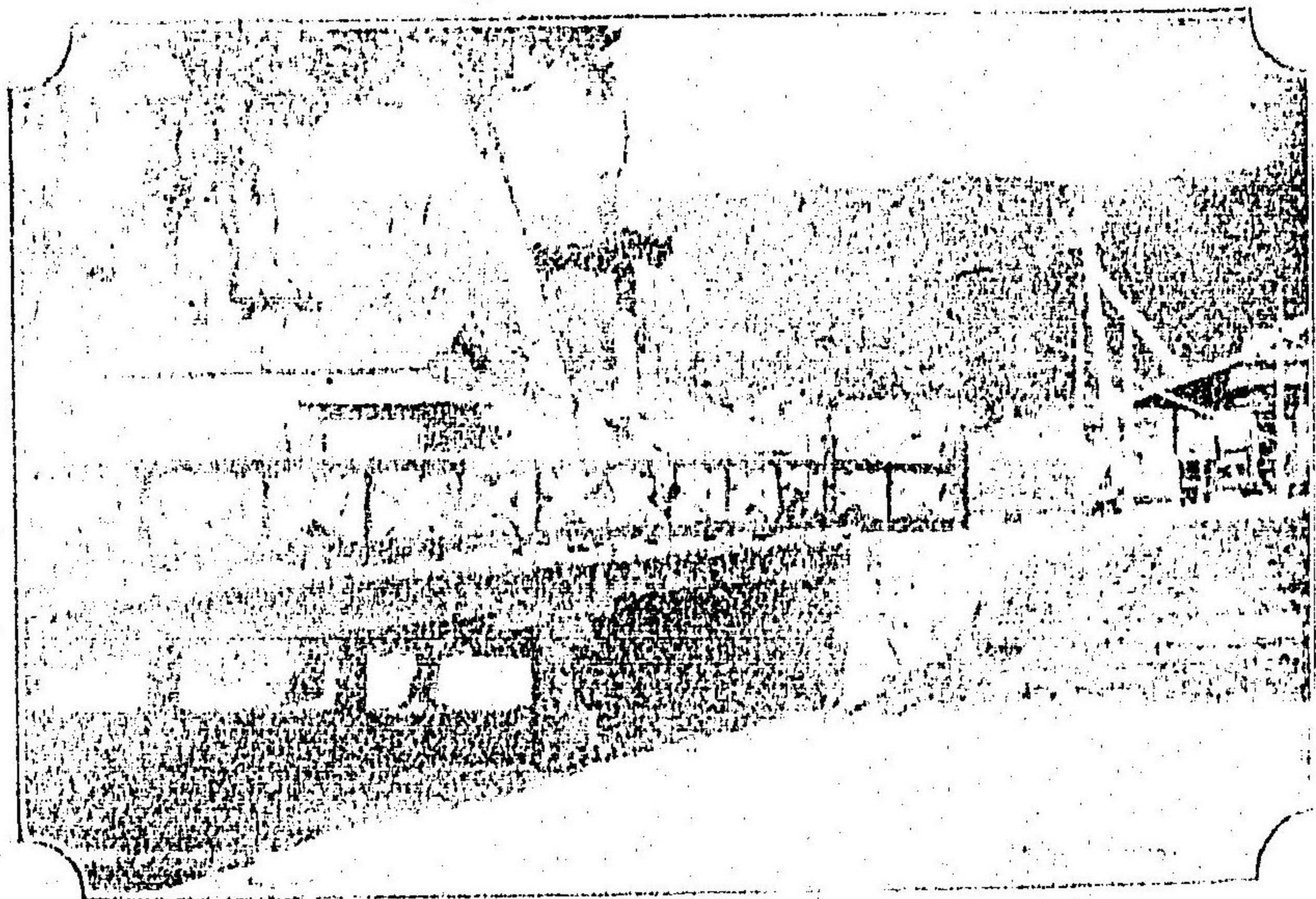

川 邊 (E. 同)

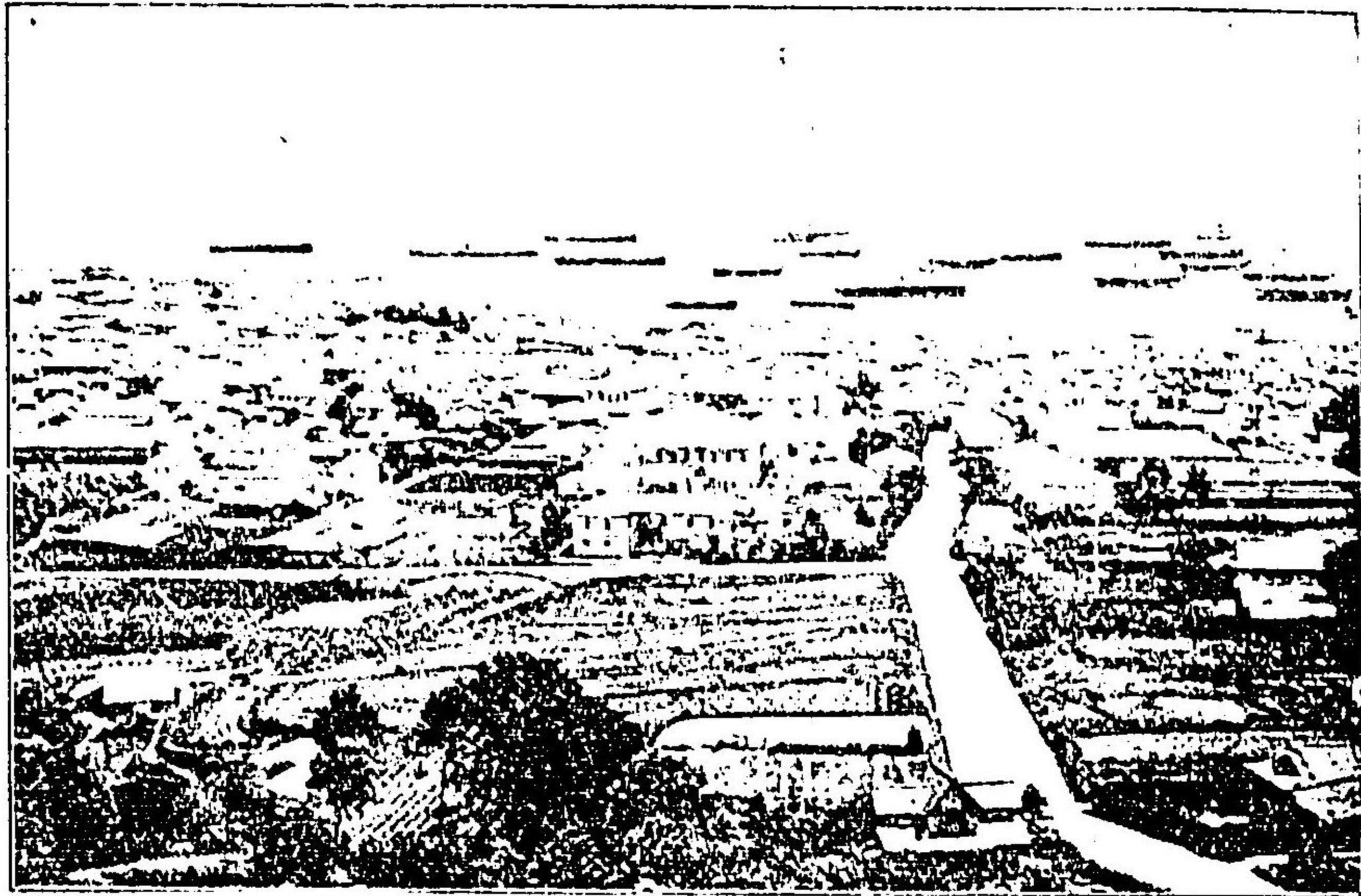

(津攝) 港 戶 神

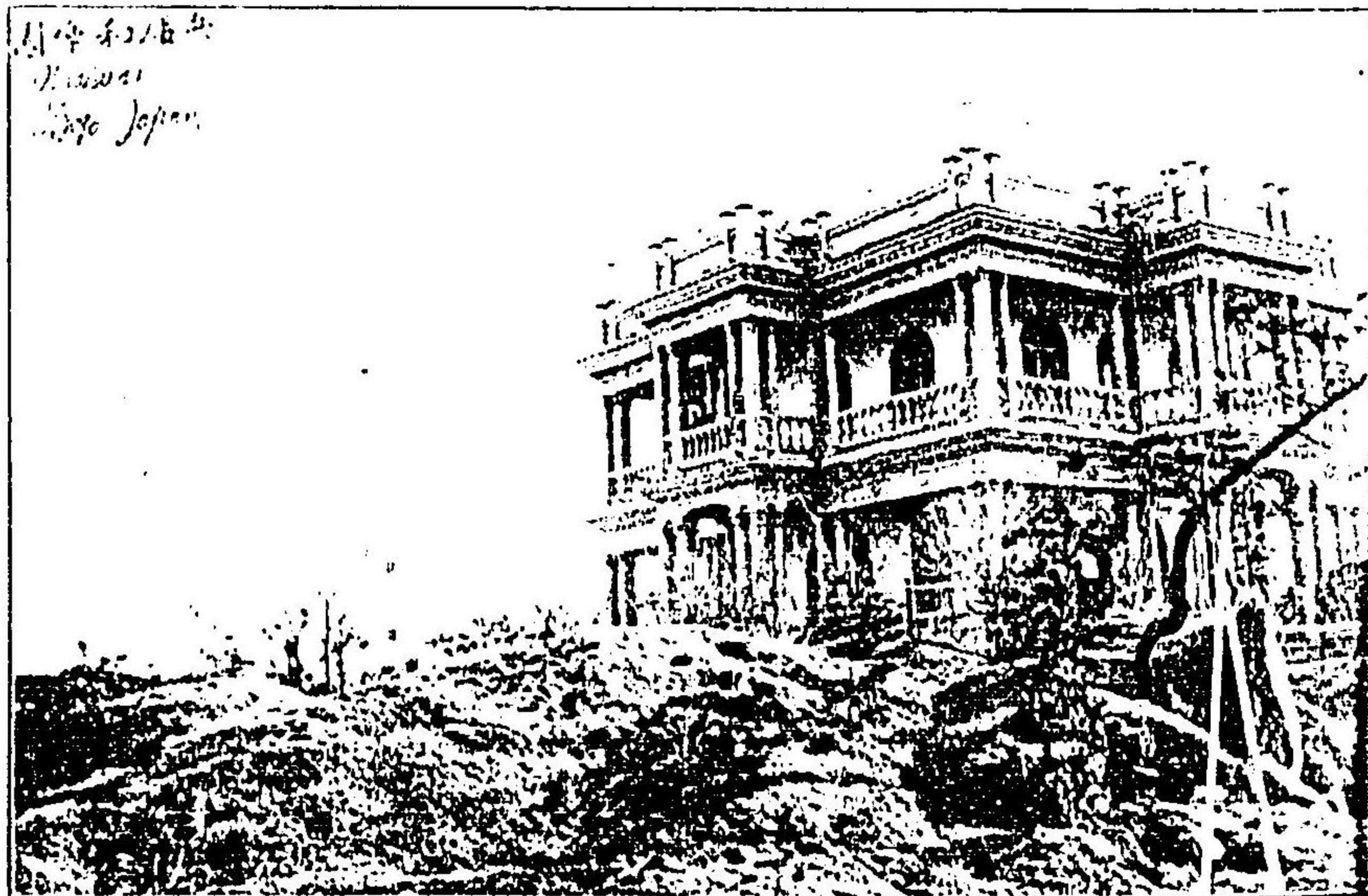

(正同) 園 樂 和 庫 兵

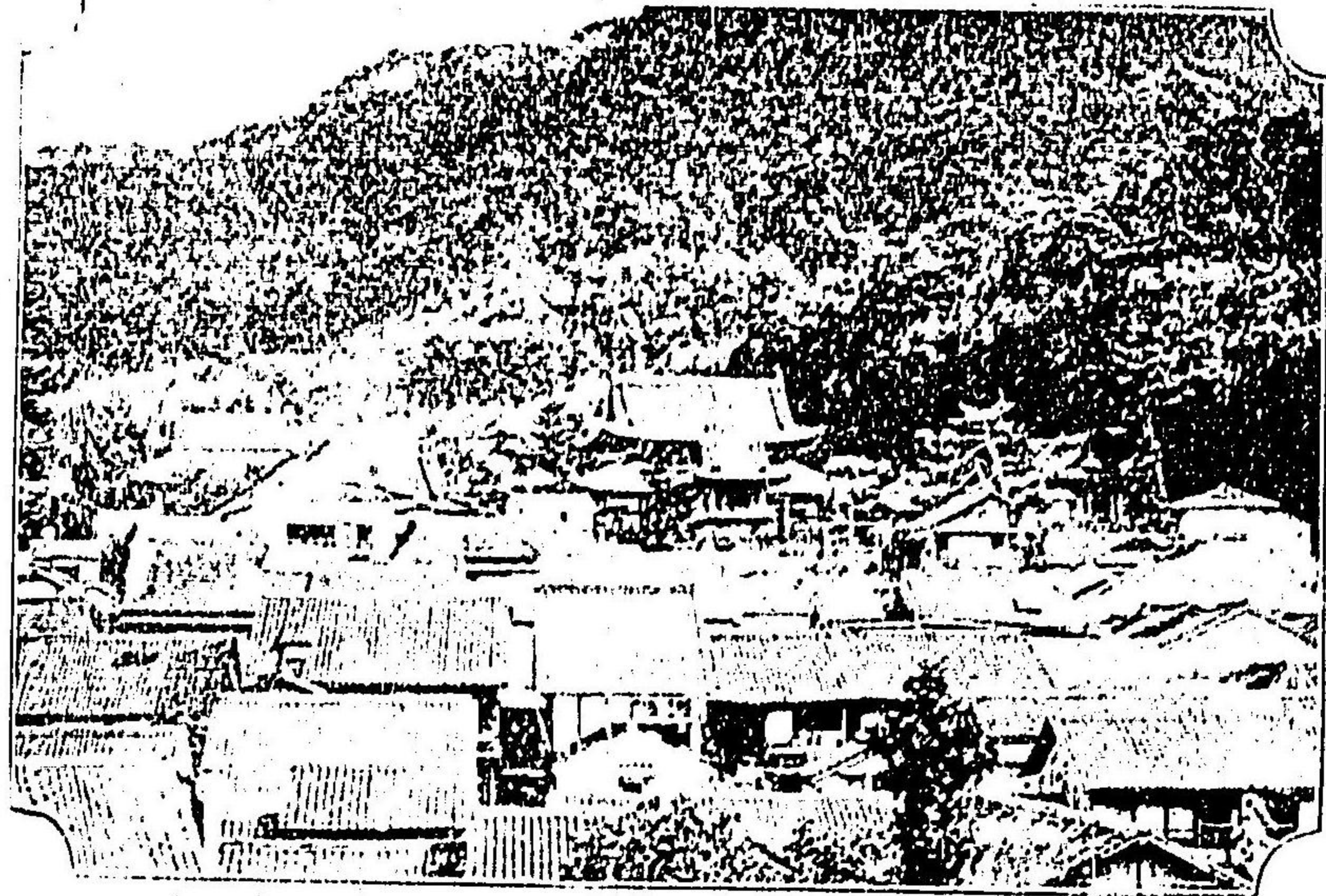

(津攝) 泉 温 の 馬 有

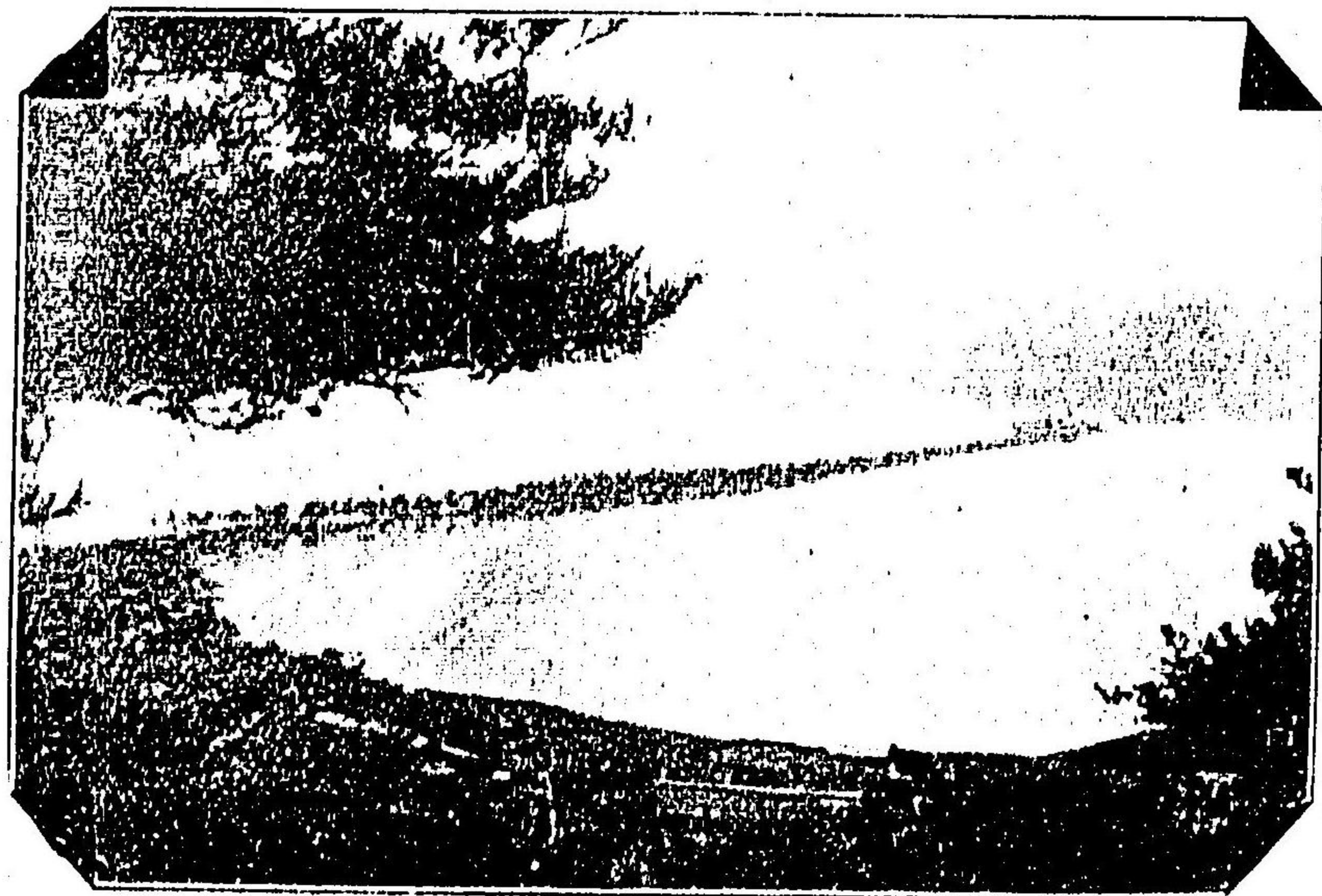

(後丹) 立 橋 の 天



(後丹) 珠文の戸切

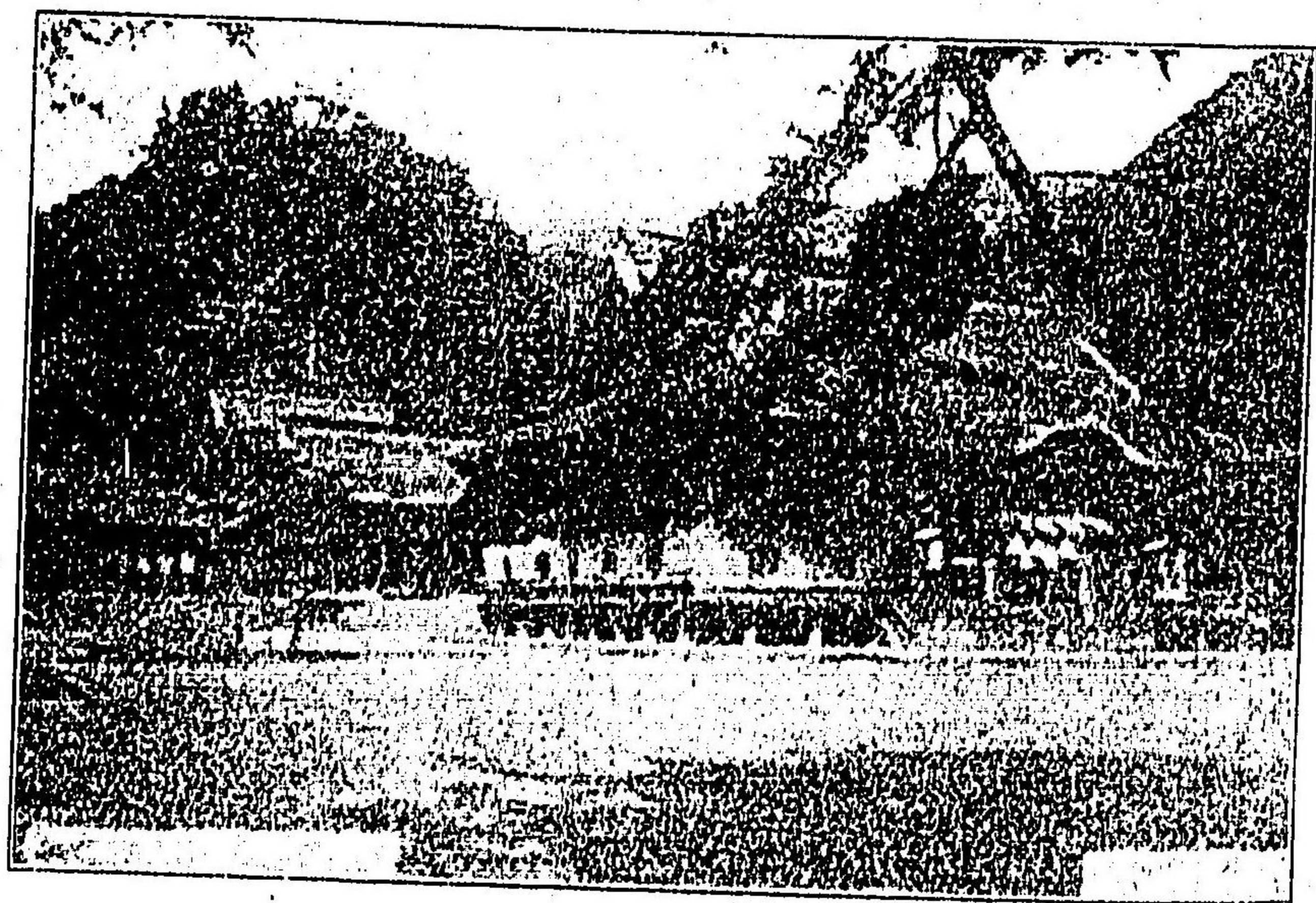

(雲出) 社大雲出

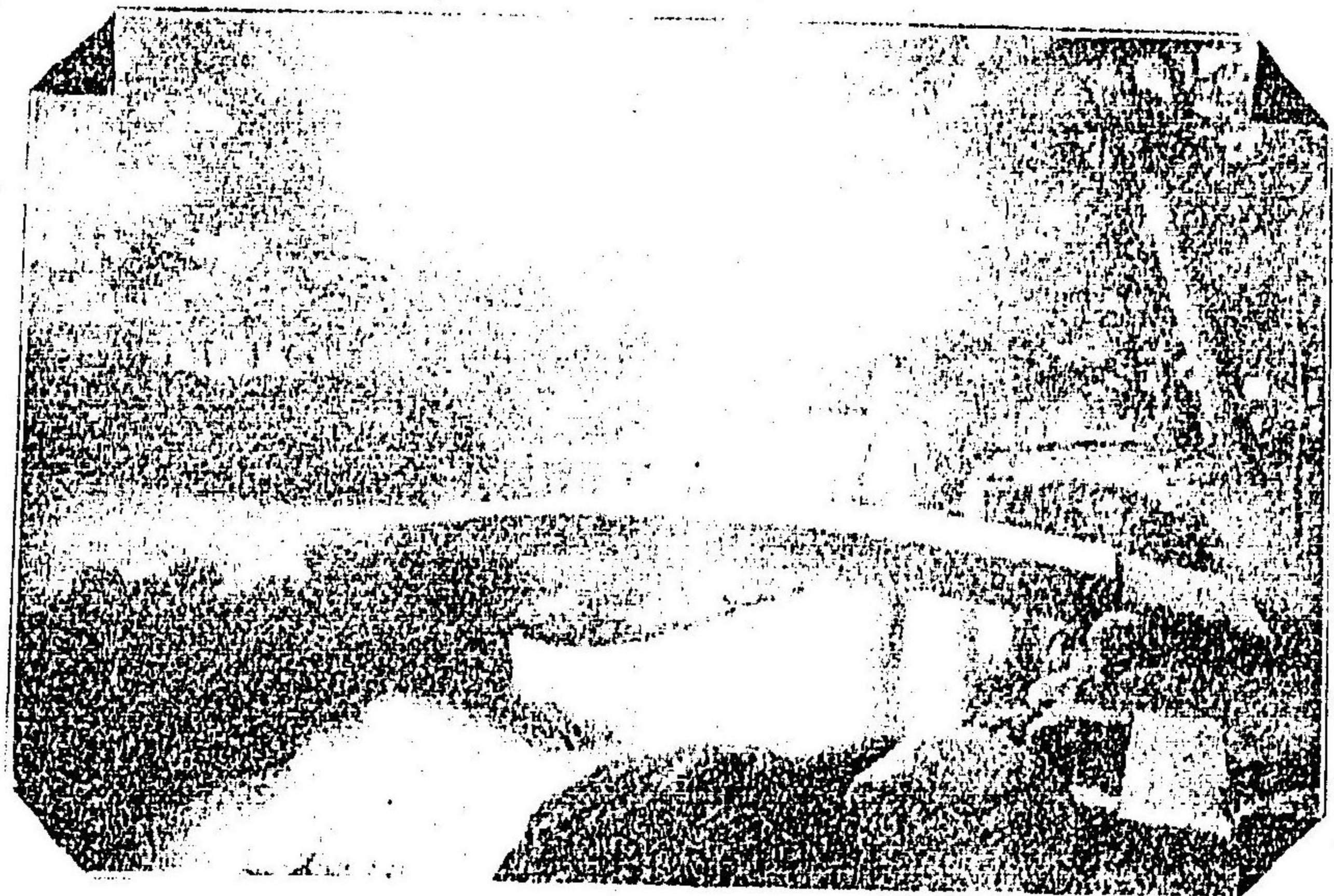

(祝加) 園公六兼澤金

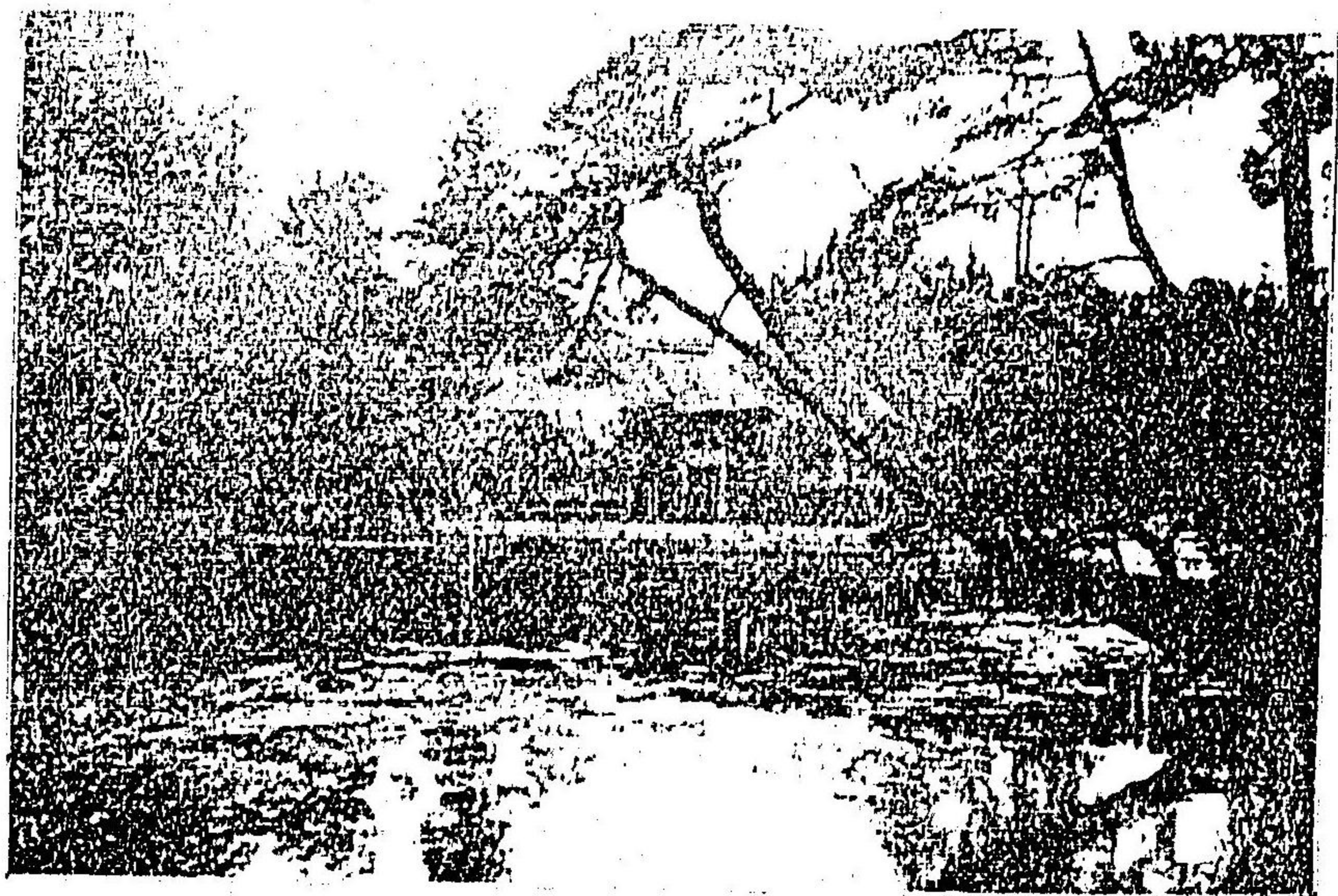

1. 全

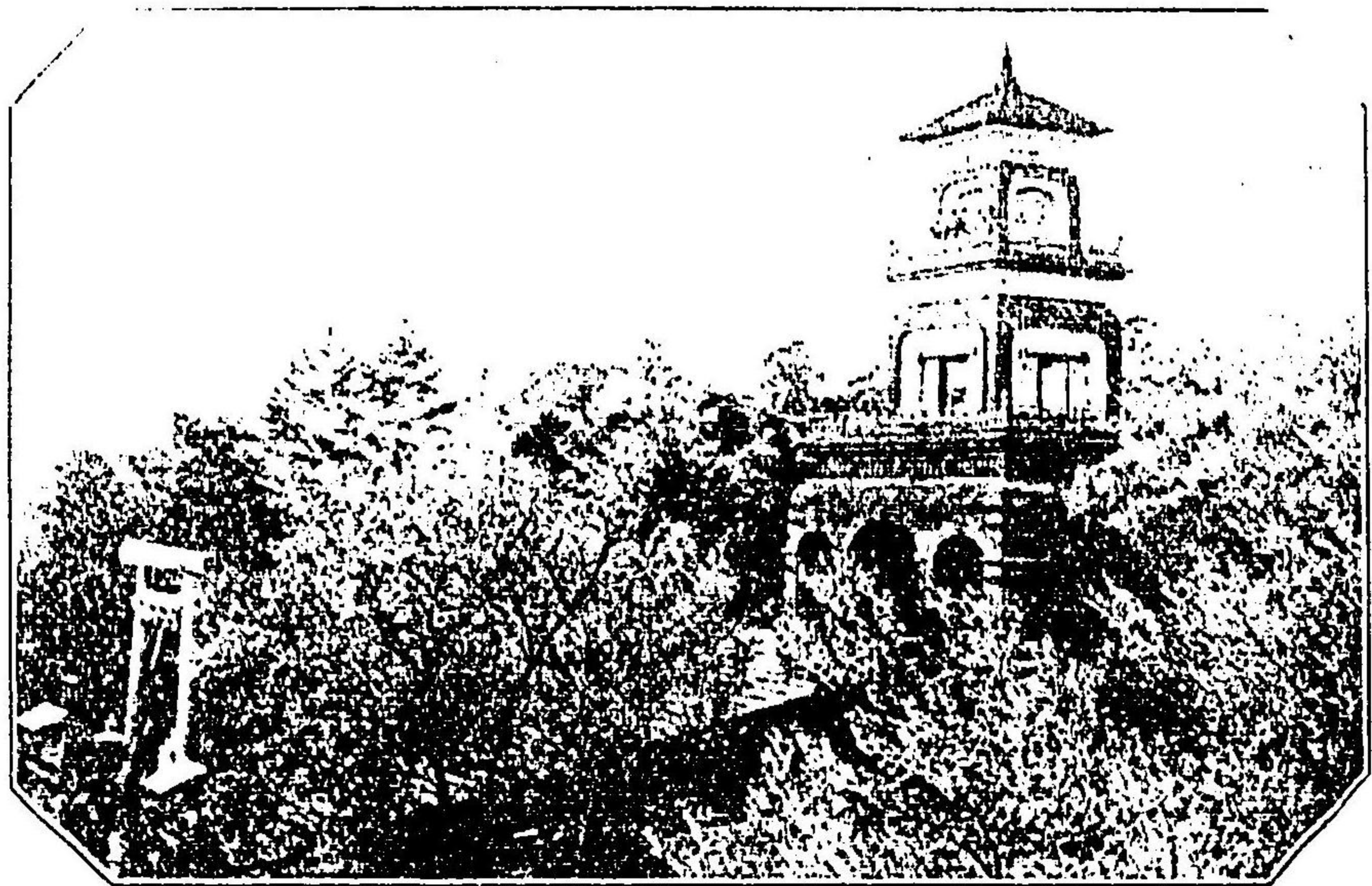

尾山神社 (賀加)

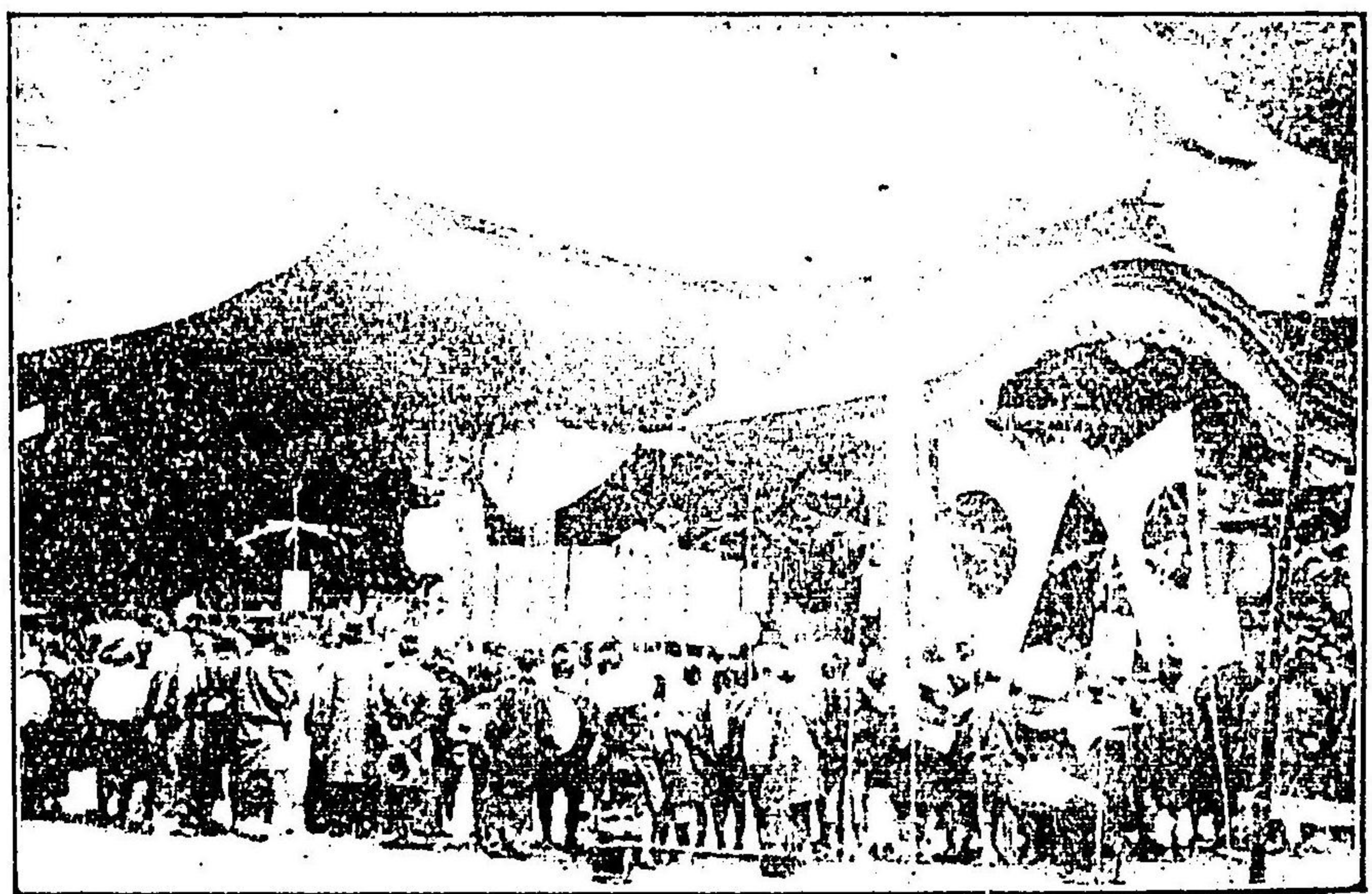

磯彦神社 (後越)



(賀伊和大) 梅の瀬が月

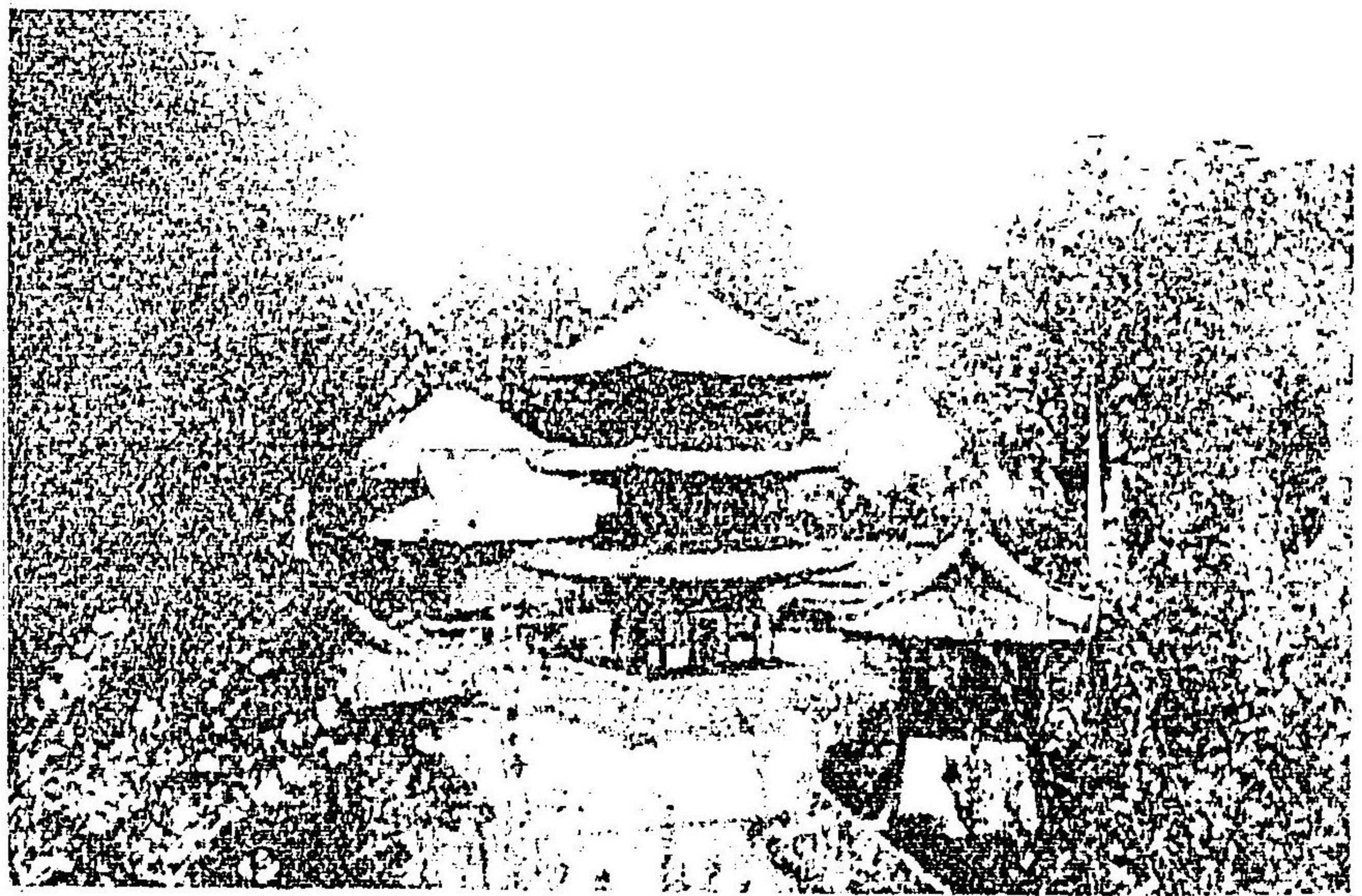

(和大) 音 觀 阪 壺

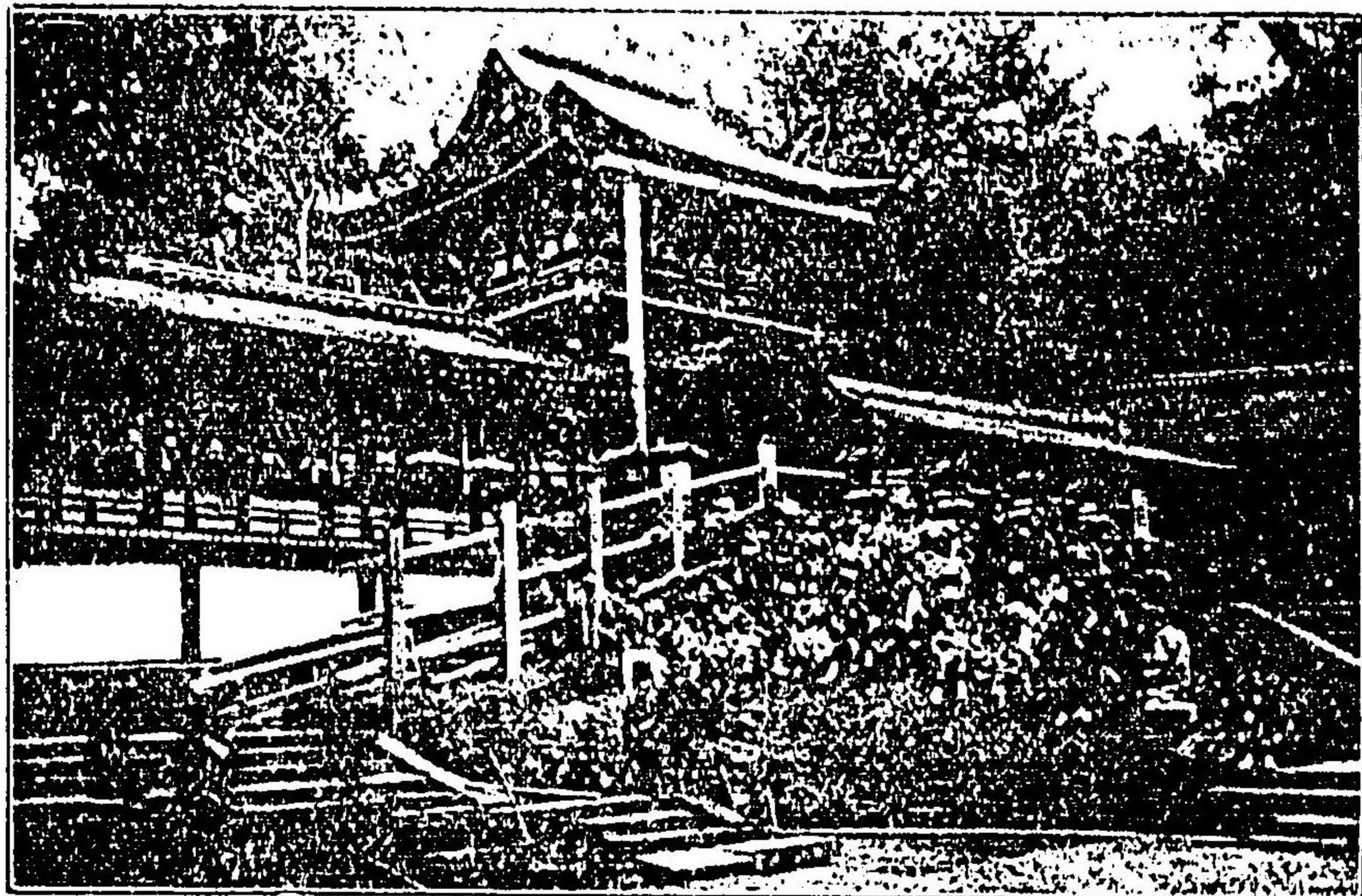

(和大) 社 神 日 春

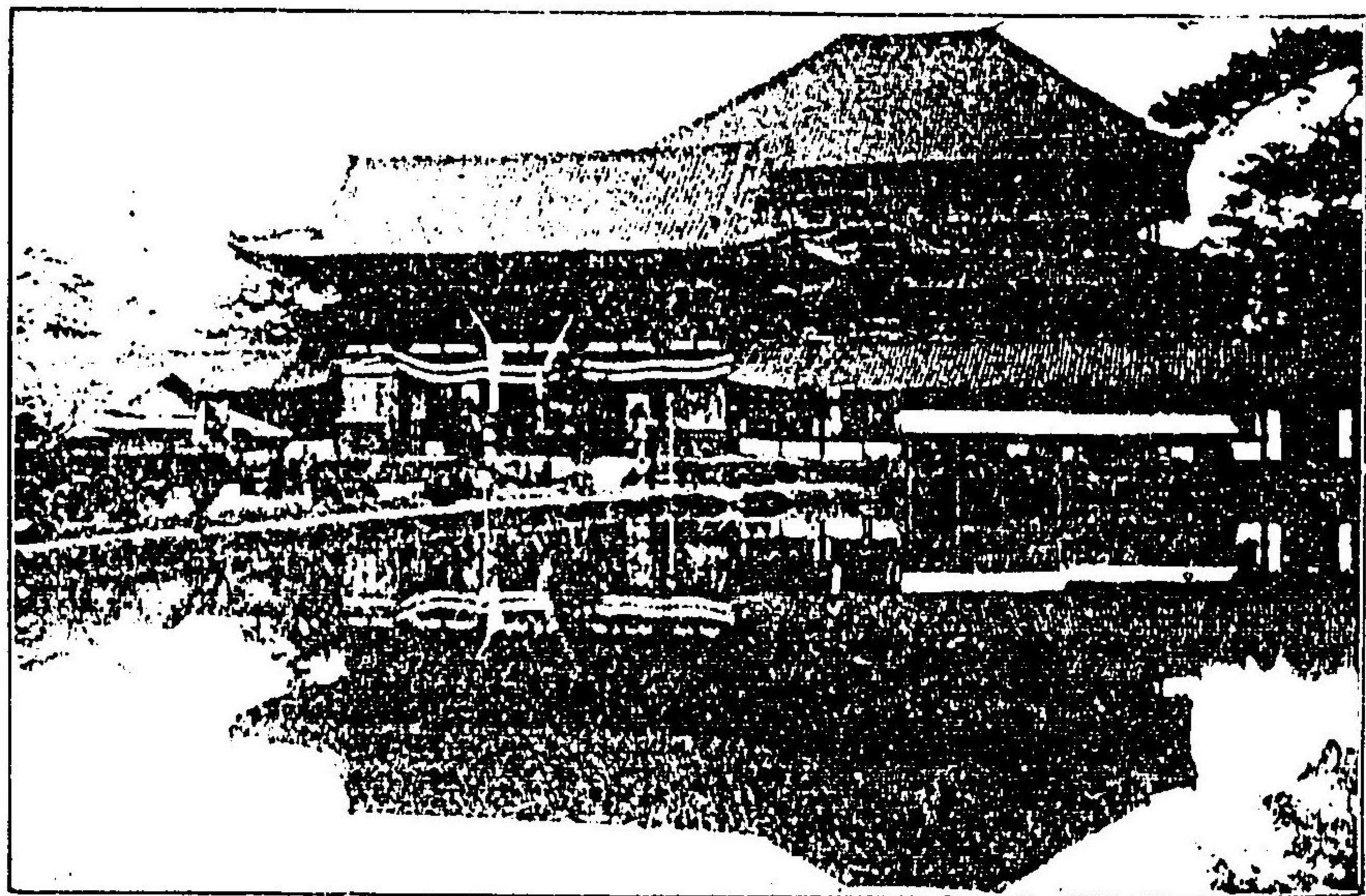

(上同) 佛 大 の 夏 奈

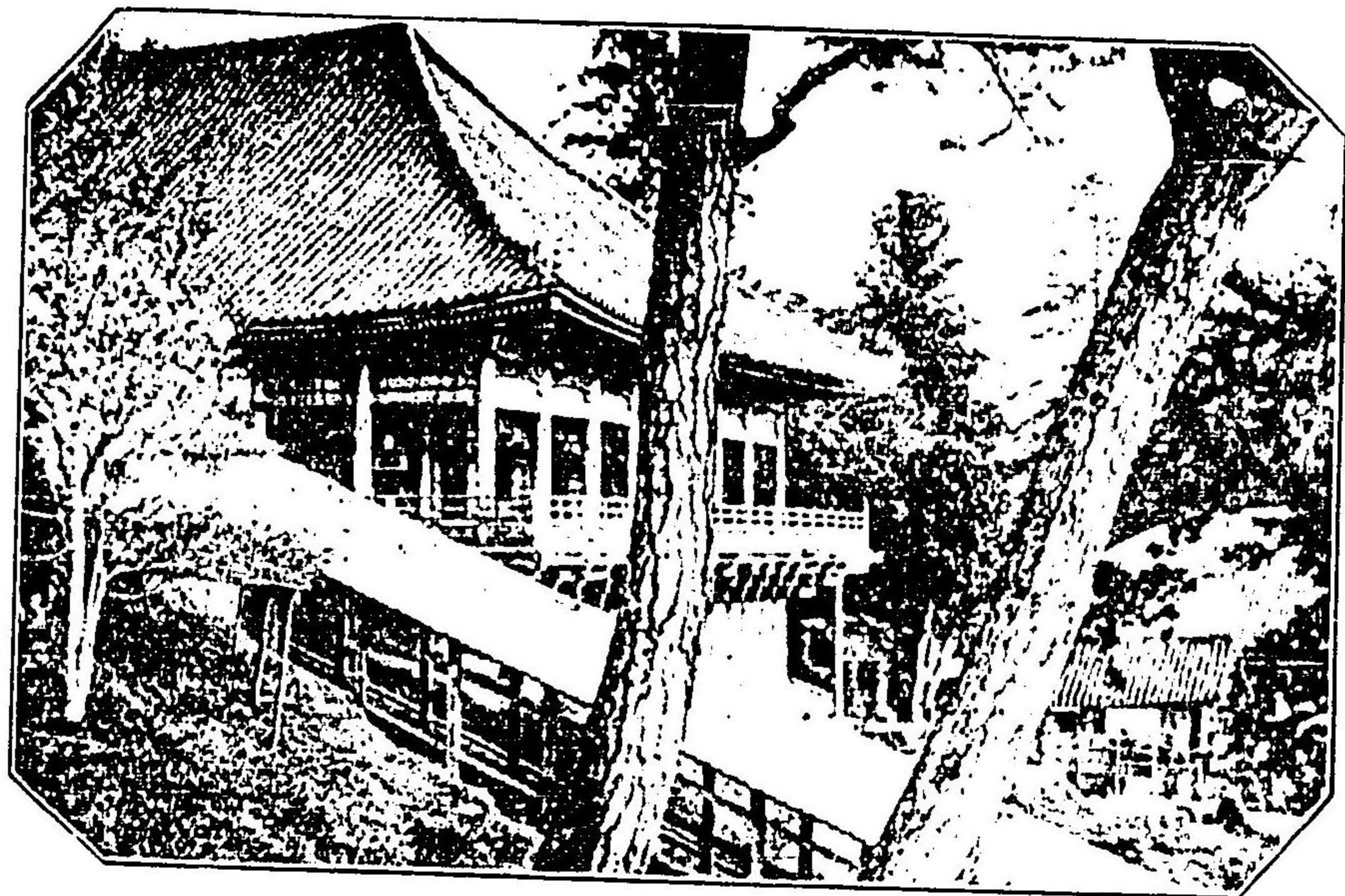

(和大) 堂 月 二

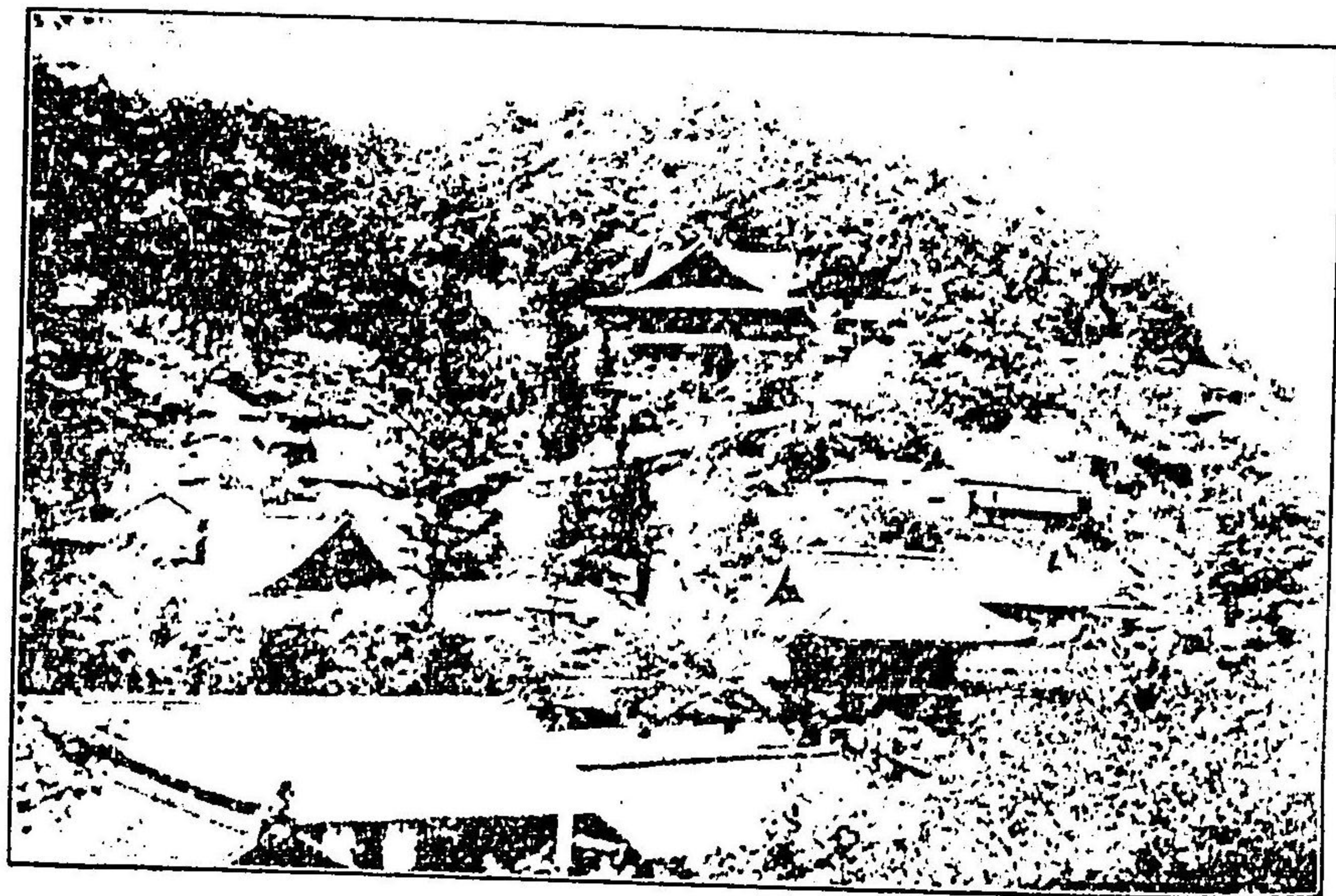

(上同) 音 觀 谷 長

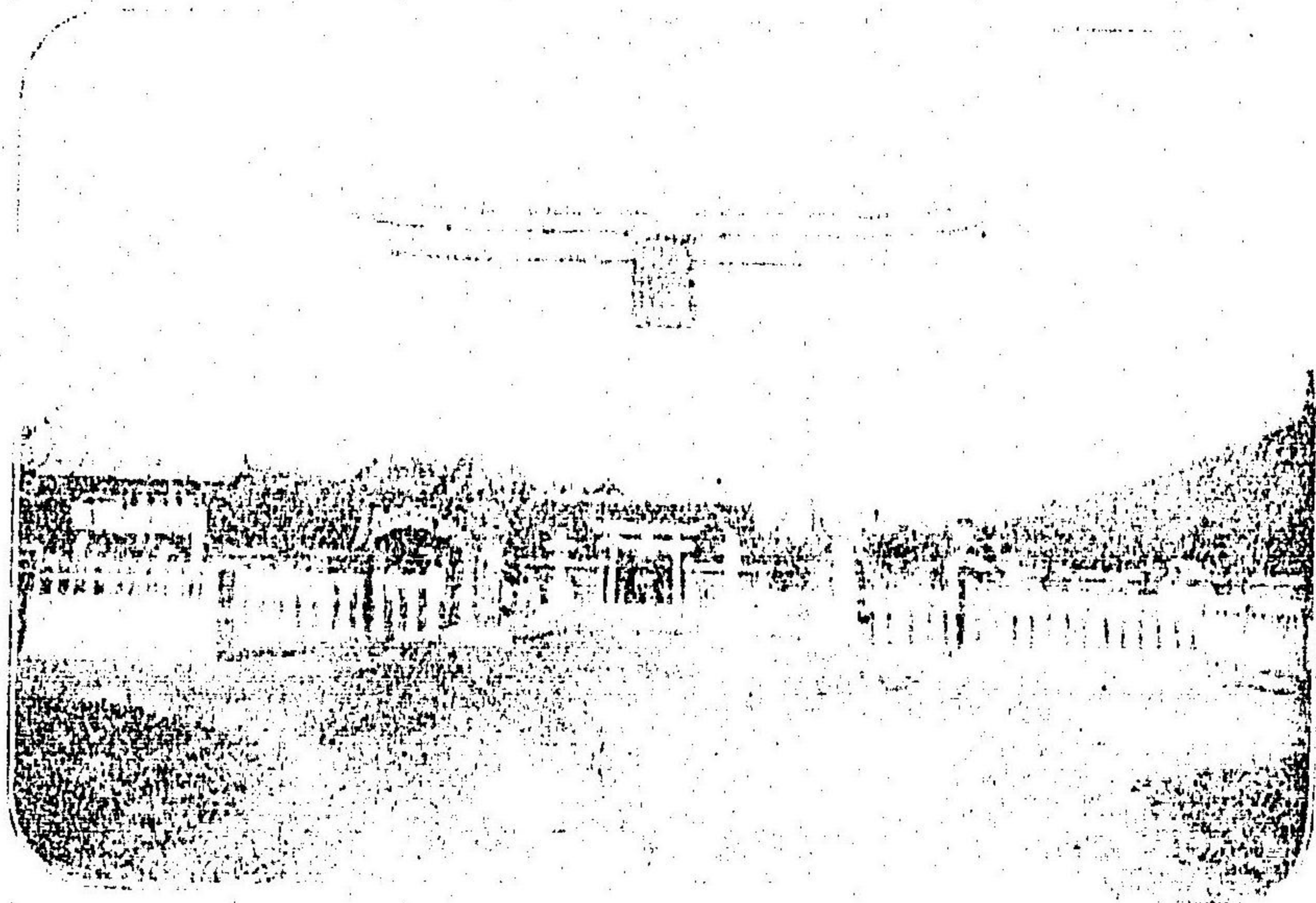

(大相) 相原神社

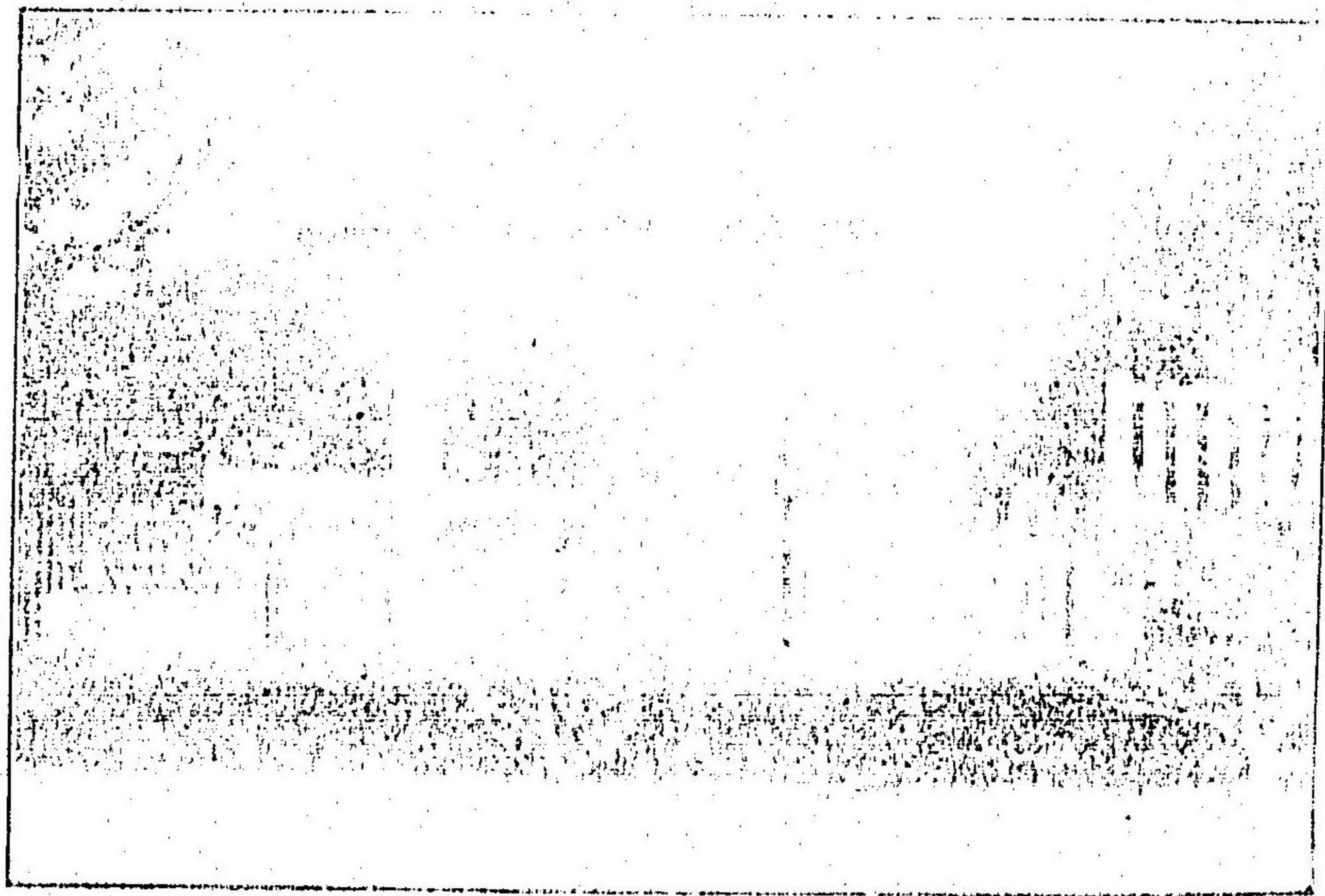

(同) 神武天皇御陵



(和天) (峰武多) 社神山淡



(上同) 花櫻山野吉



(伊紀) 浦の歌和



(上同) 寺川粉



(伊紀) 宮 本 野 熊

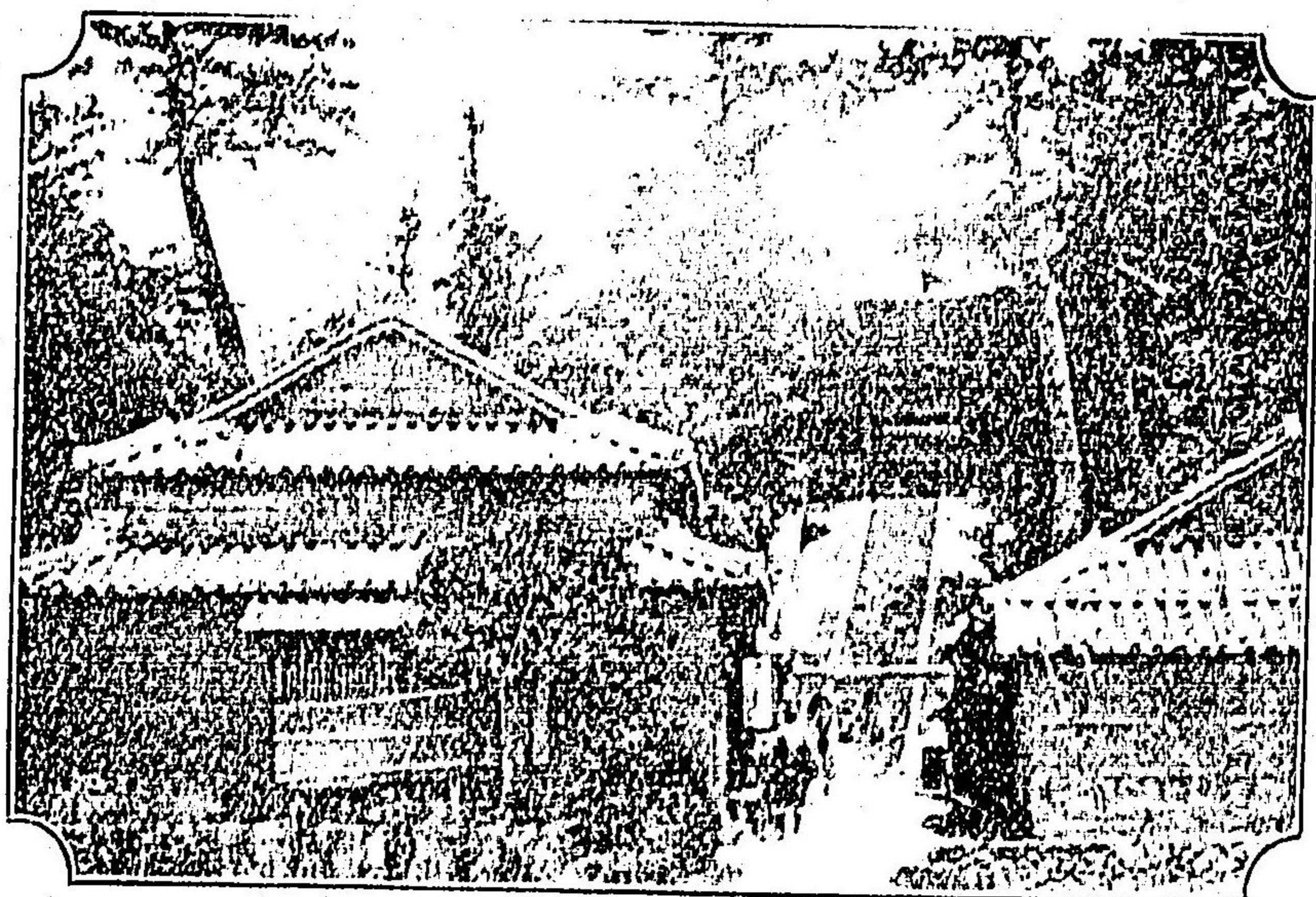

(上同) 寺 成 道 高 日



(伊紀) 山 野 高



(略淡) 島 路 淡

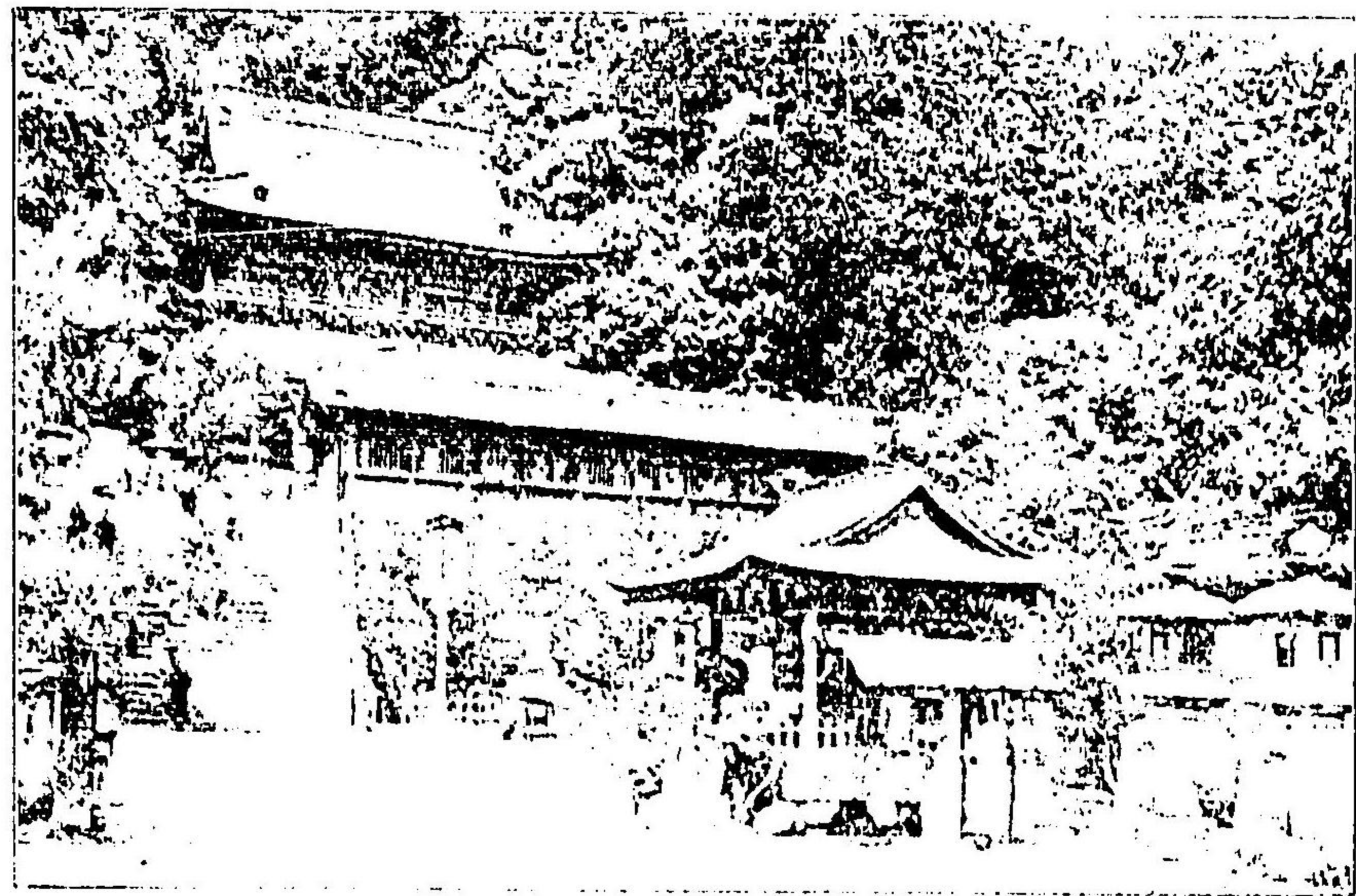

(岐説) 社 神 平 琴



(上同) 園 公 林 栗 松 高



(伊豫) 松山城

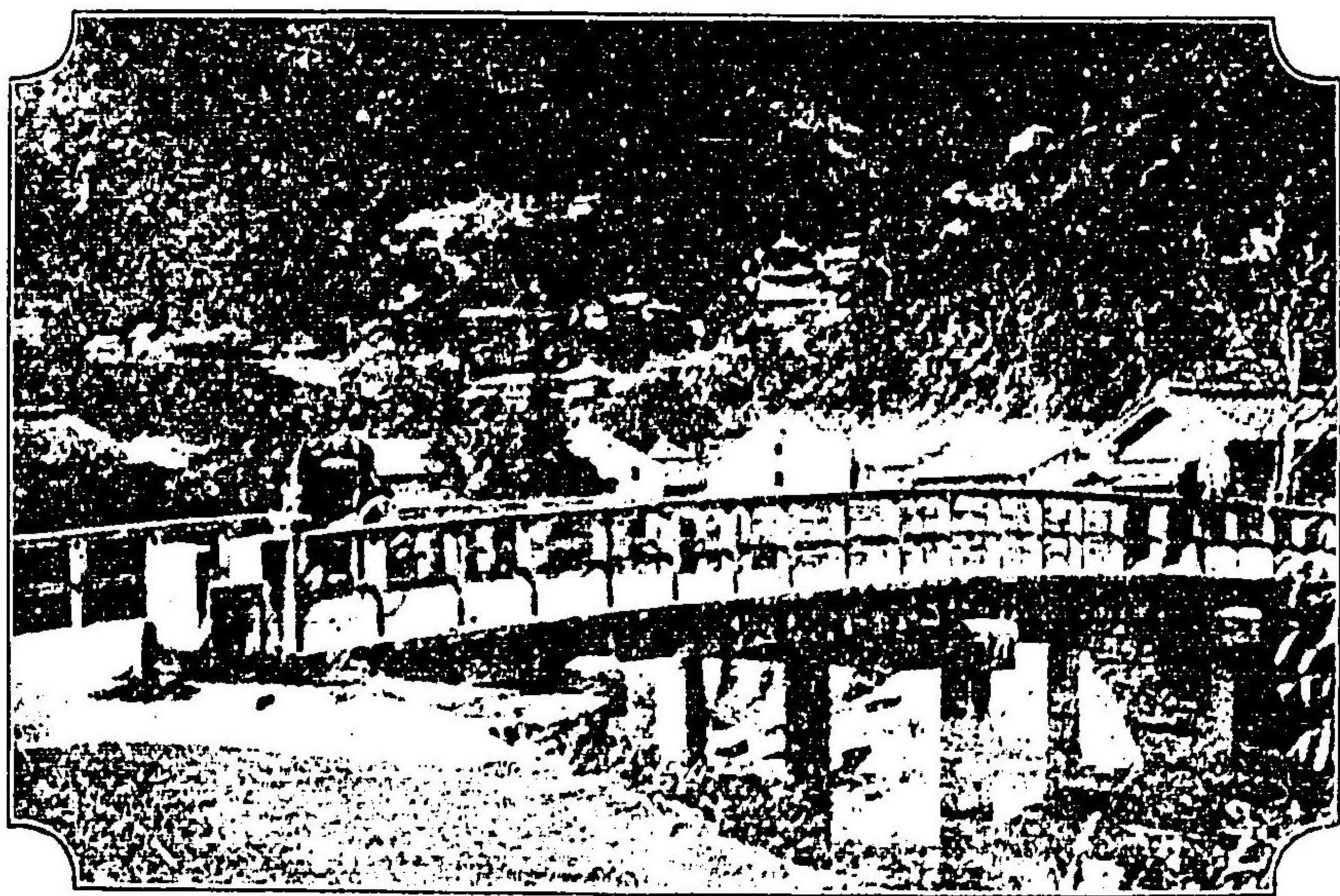

(阿波) 徳島瀧見橋



竹林 (同)

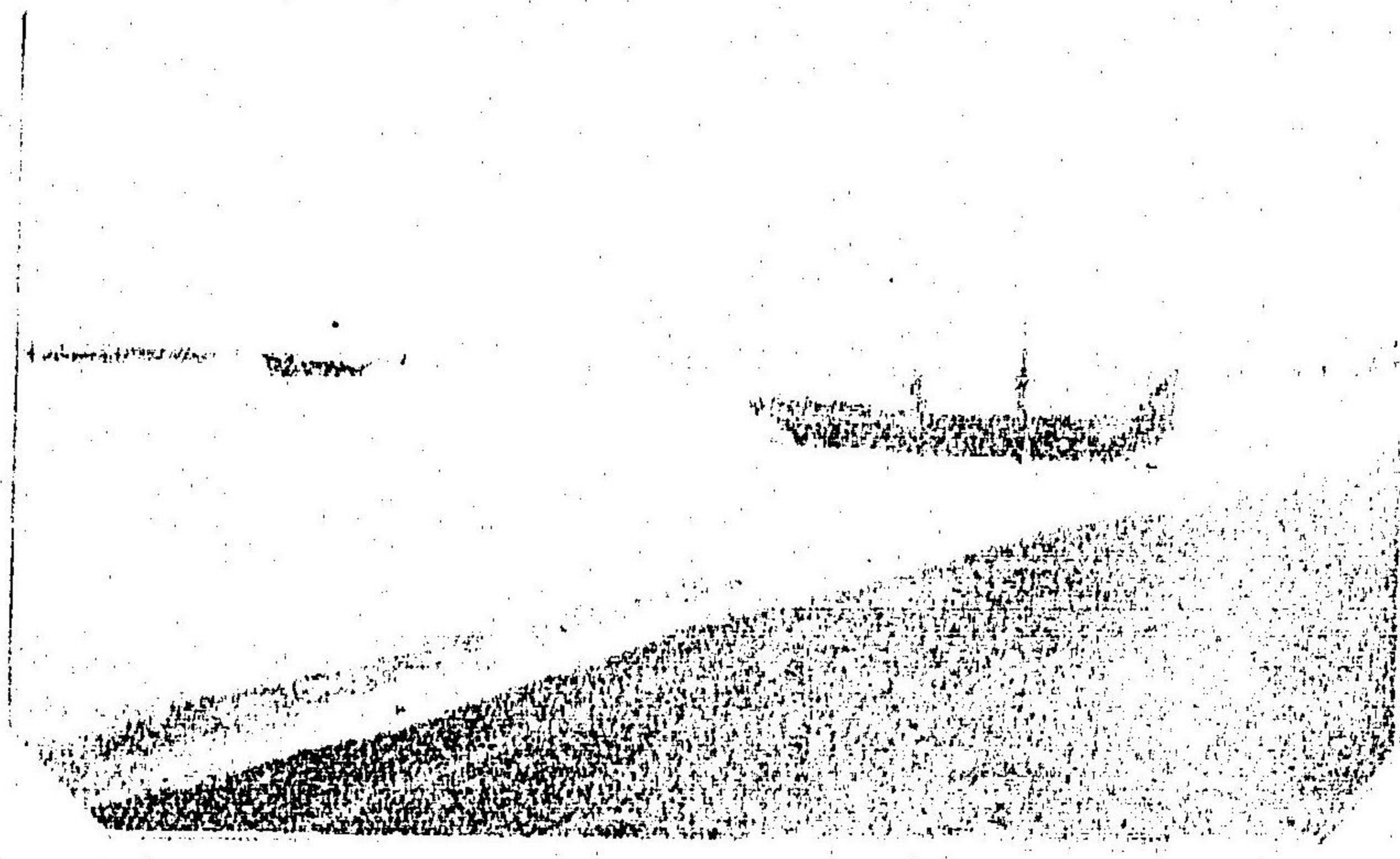

(同) 田



(磨搦) 城 路 姫



(前備) 園 樂 後 山 岡



(後備) 音觀崎兎武阿

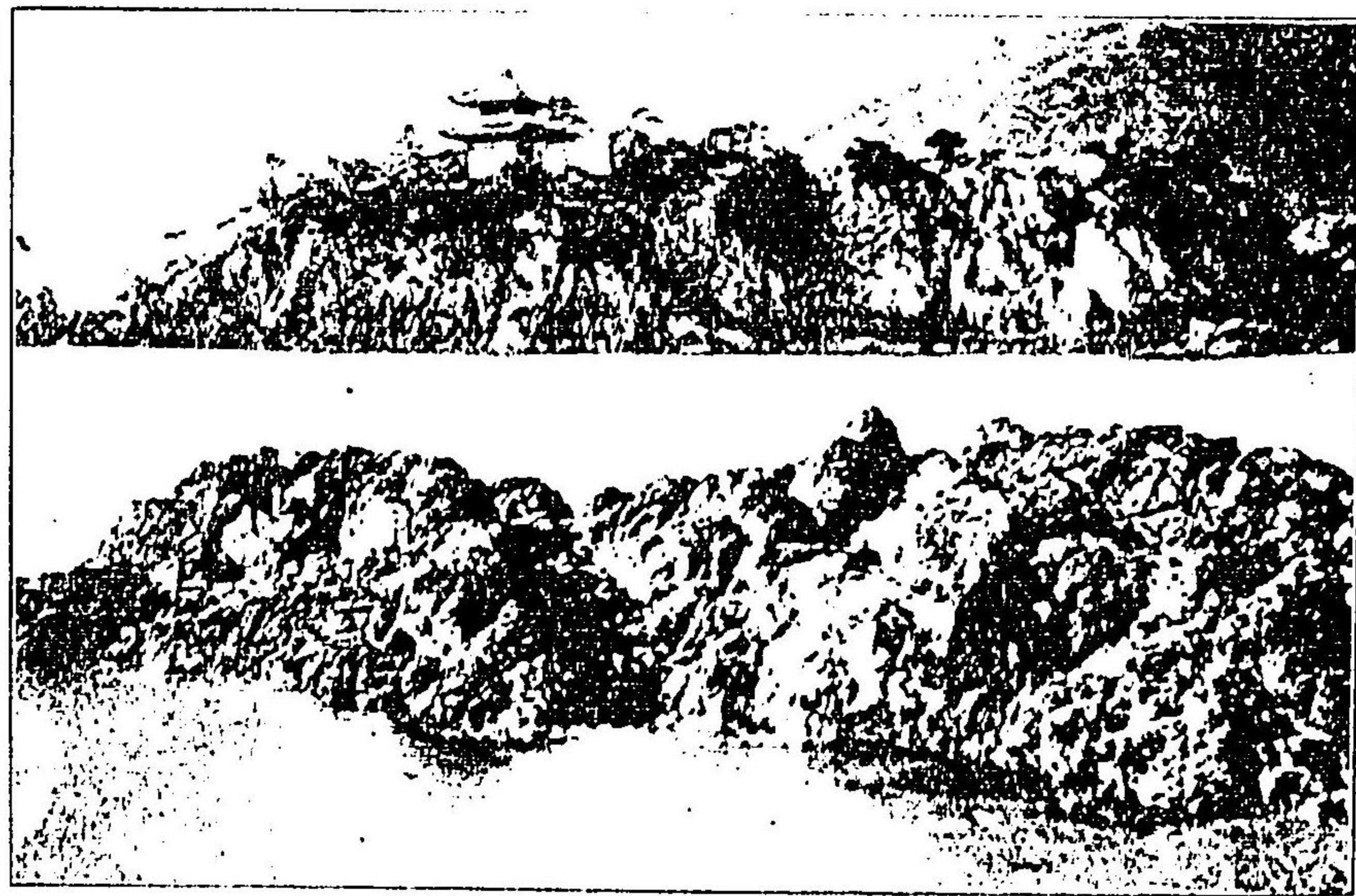

(上同) 島醉仙津の浜

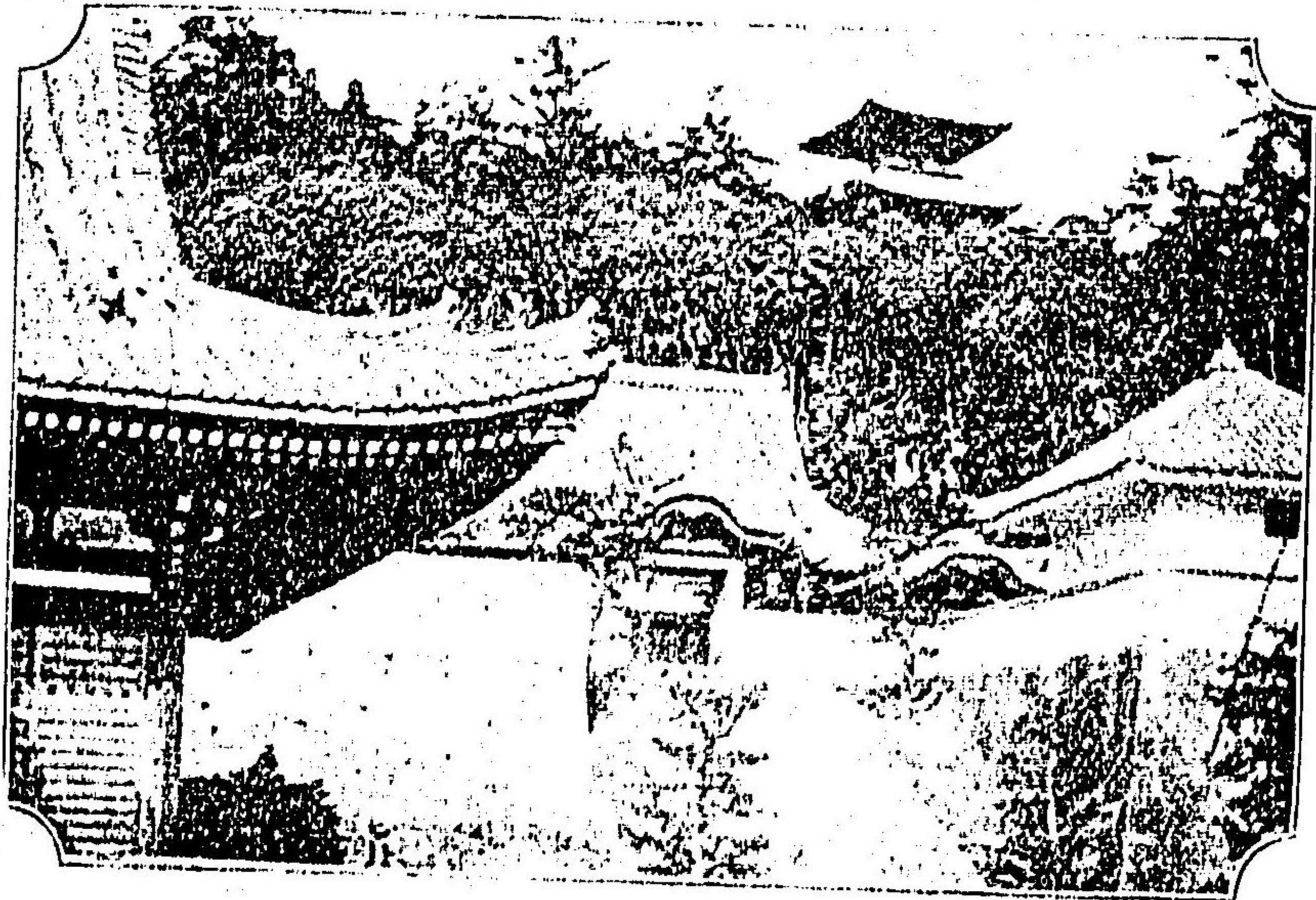

(後備) 寺國西道尼

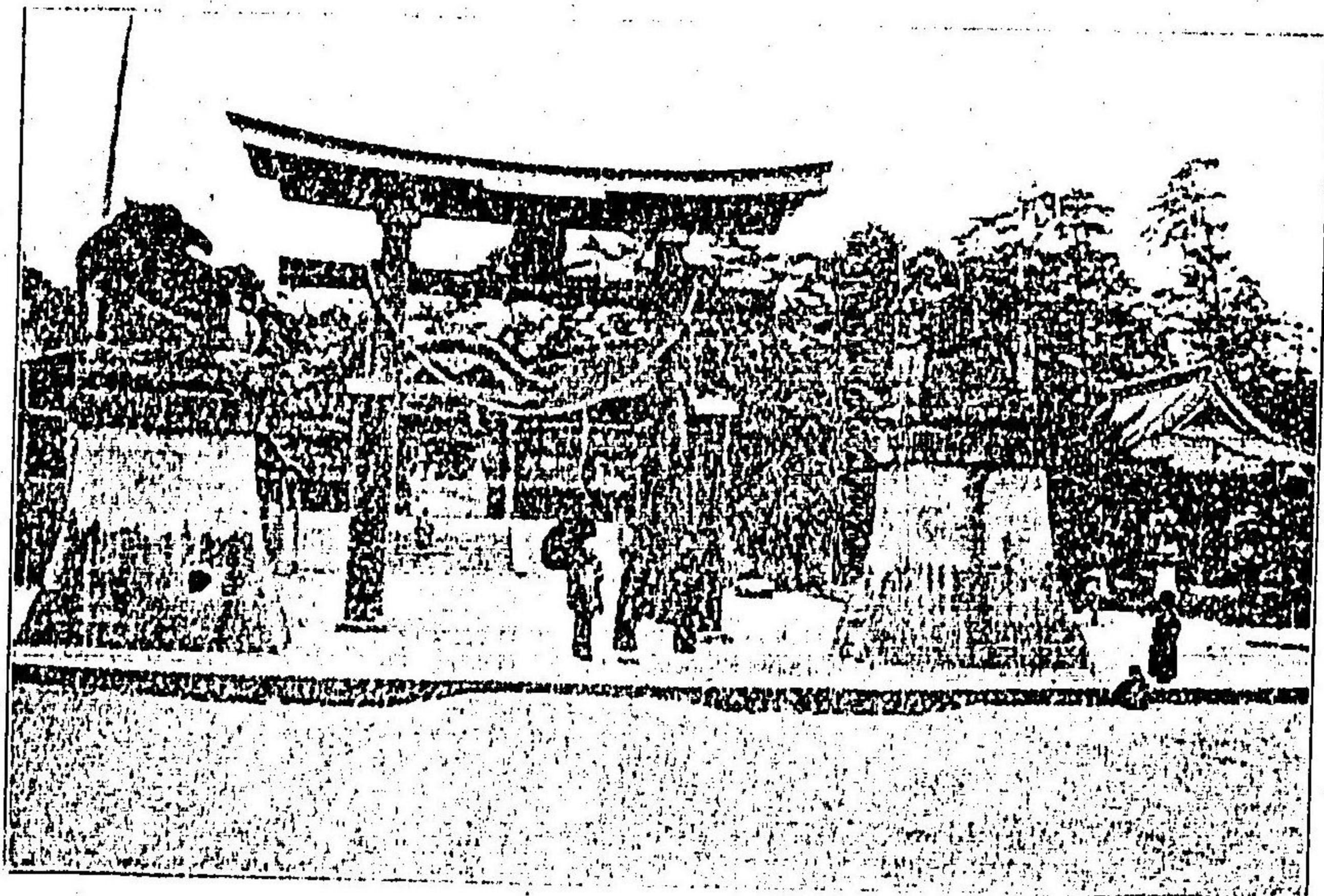

(藝安) 社神津饒島廣



(熱安) 社 神 島 嚴

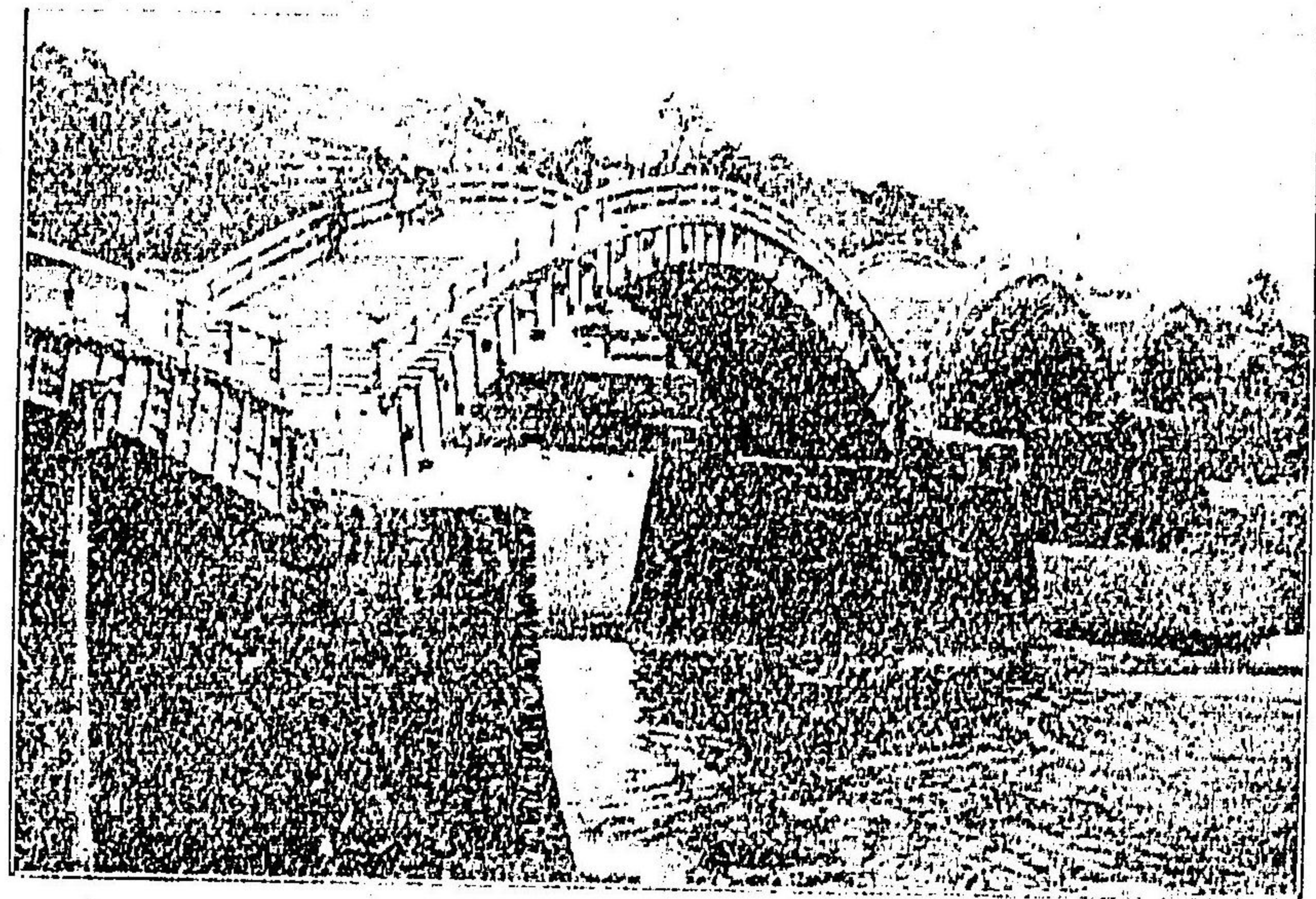

(防周) 橋 帶 錦 國 岩

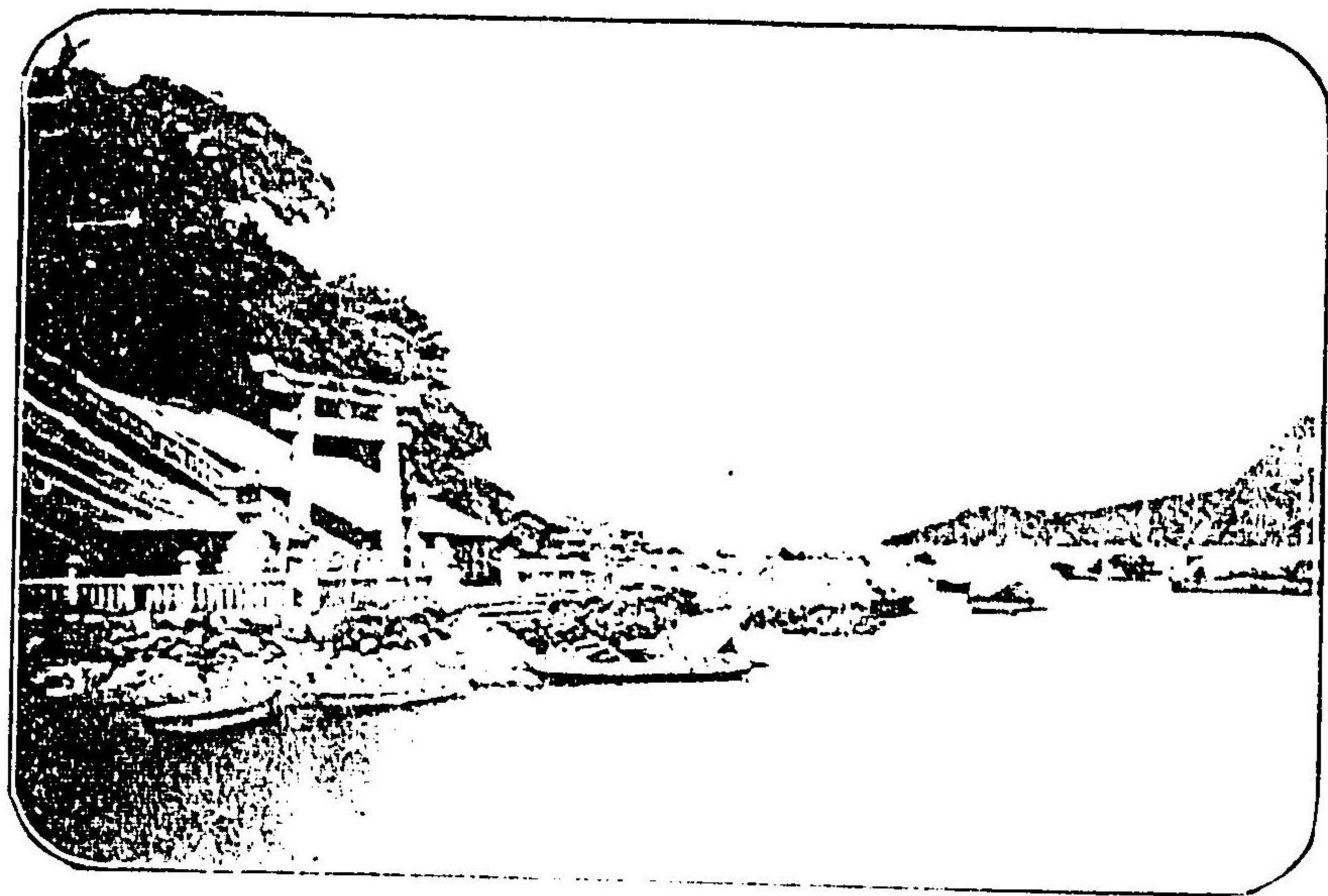

(門長) 幡八山 關馬



(上同) 塙戦古浦の壇



(前豊) 港 司 門

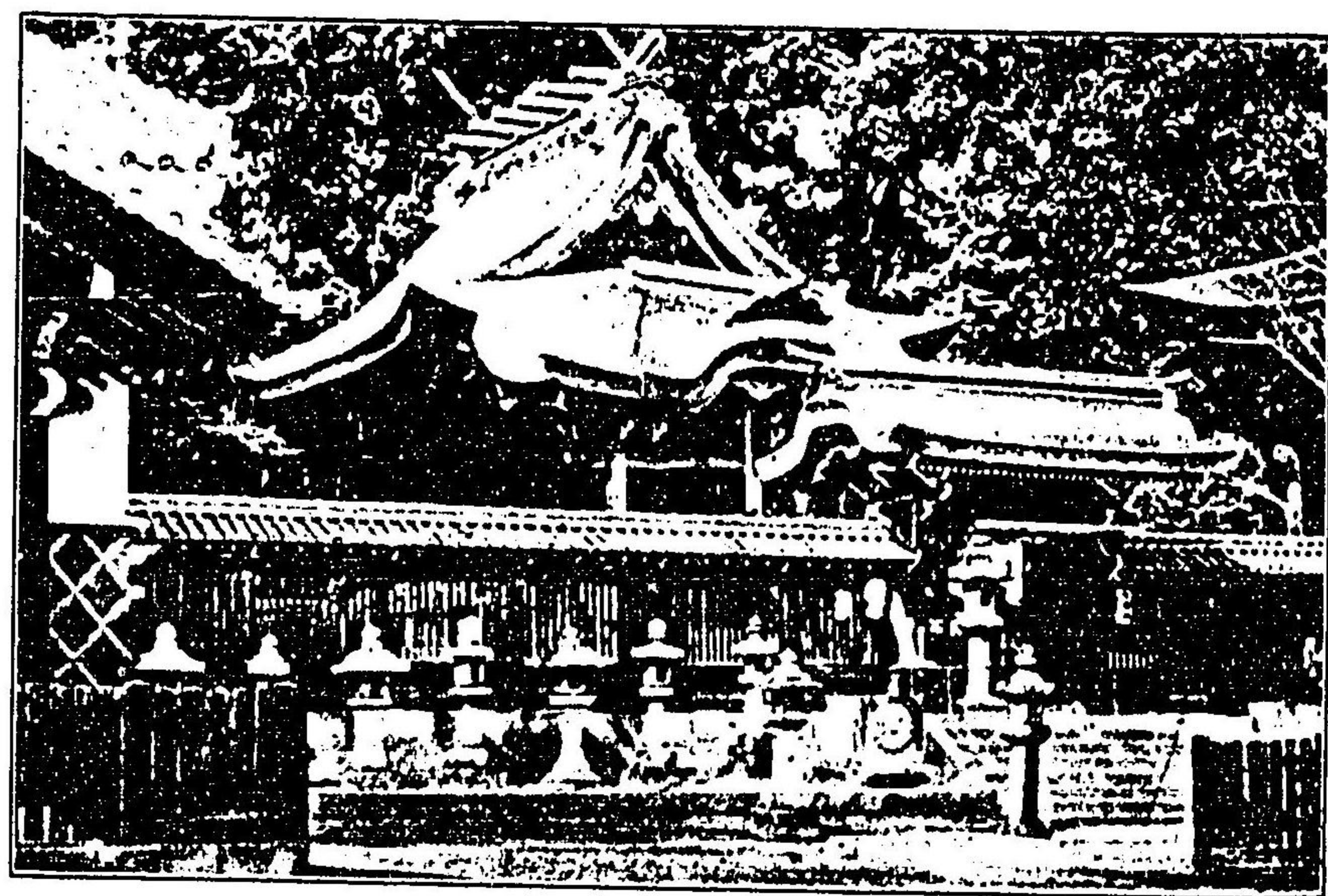

(前筑) 宮 滿 天 府 宰 太

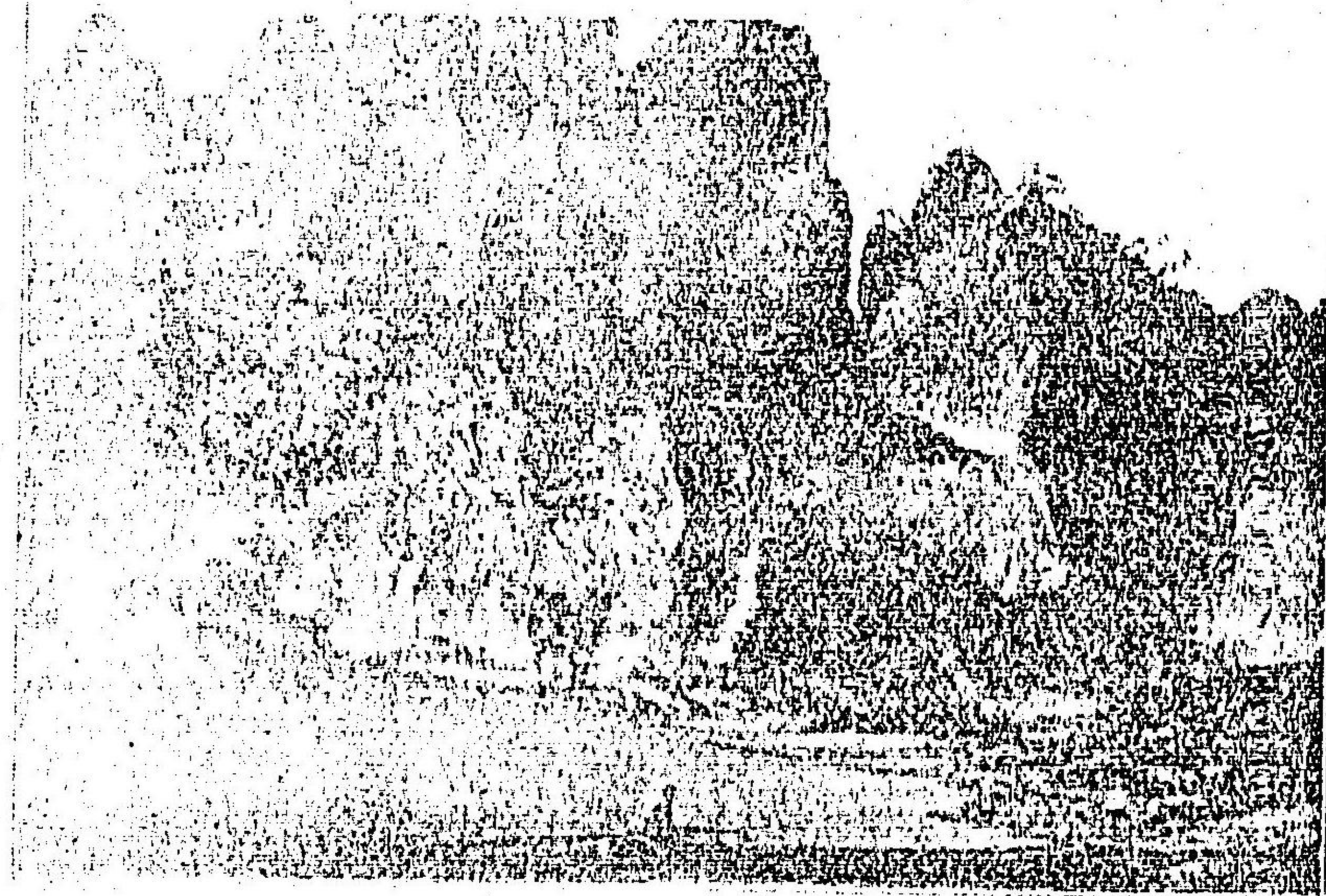

山 景 一 景



山 景 二 景

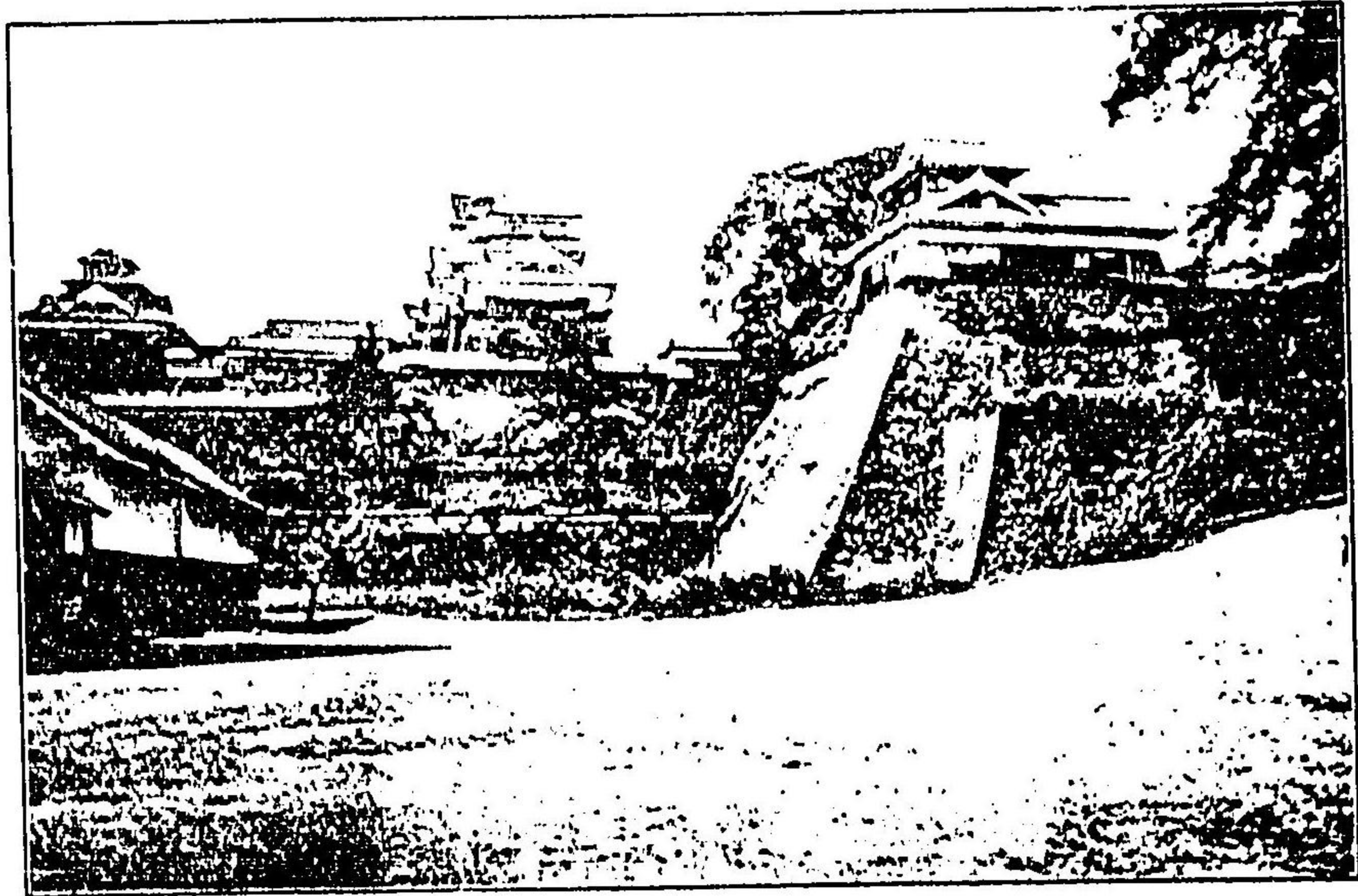

(後肥) 城 本 熊



(上同) 園 公 寺 前 水

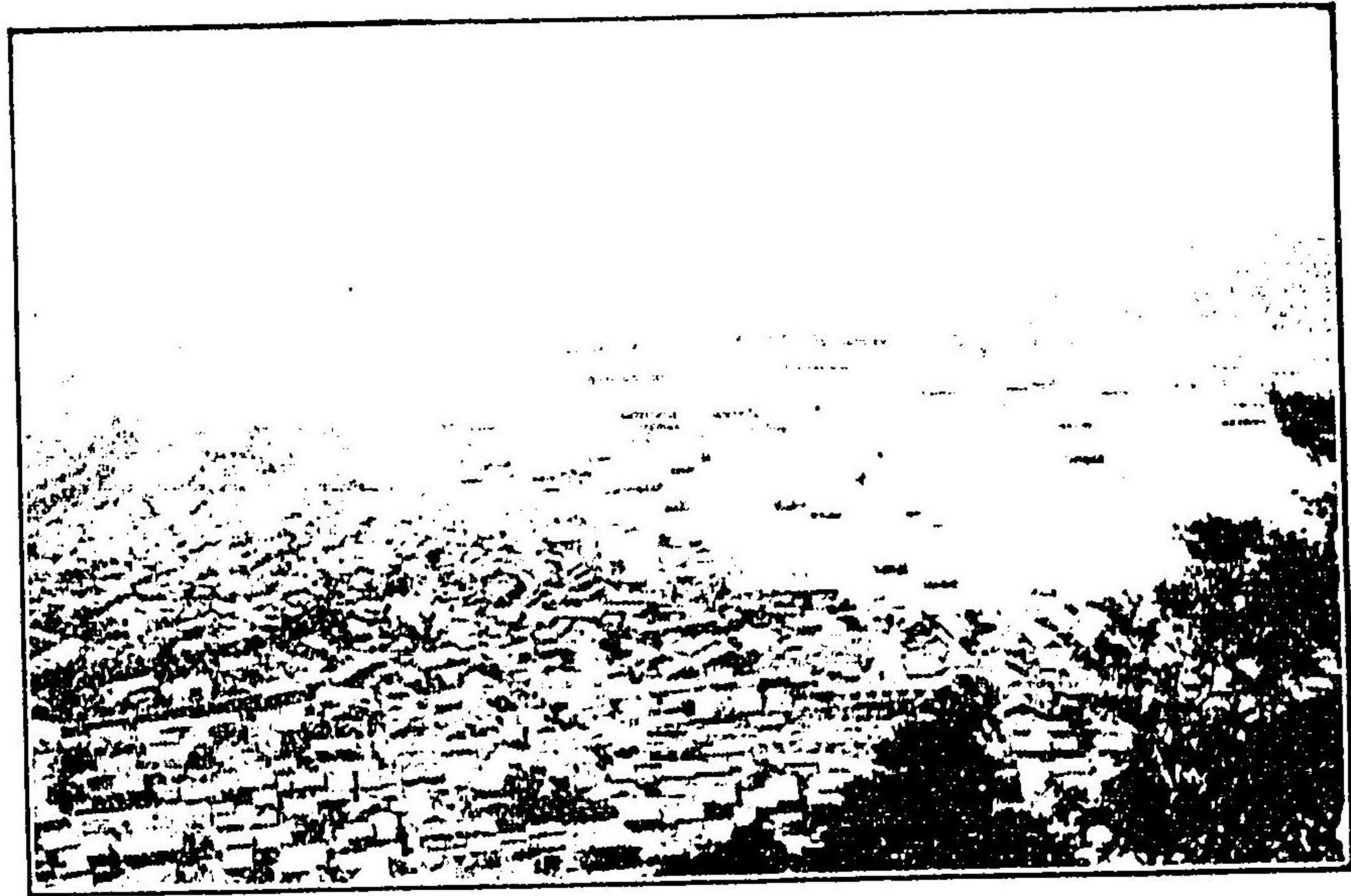

(前肥) 港 崎 長

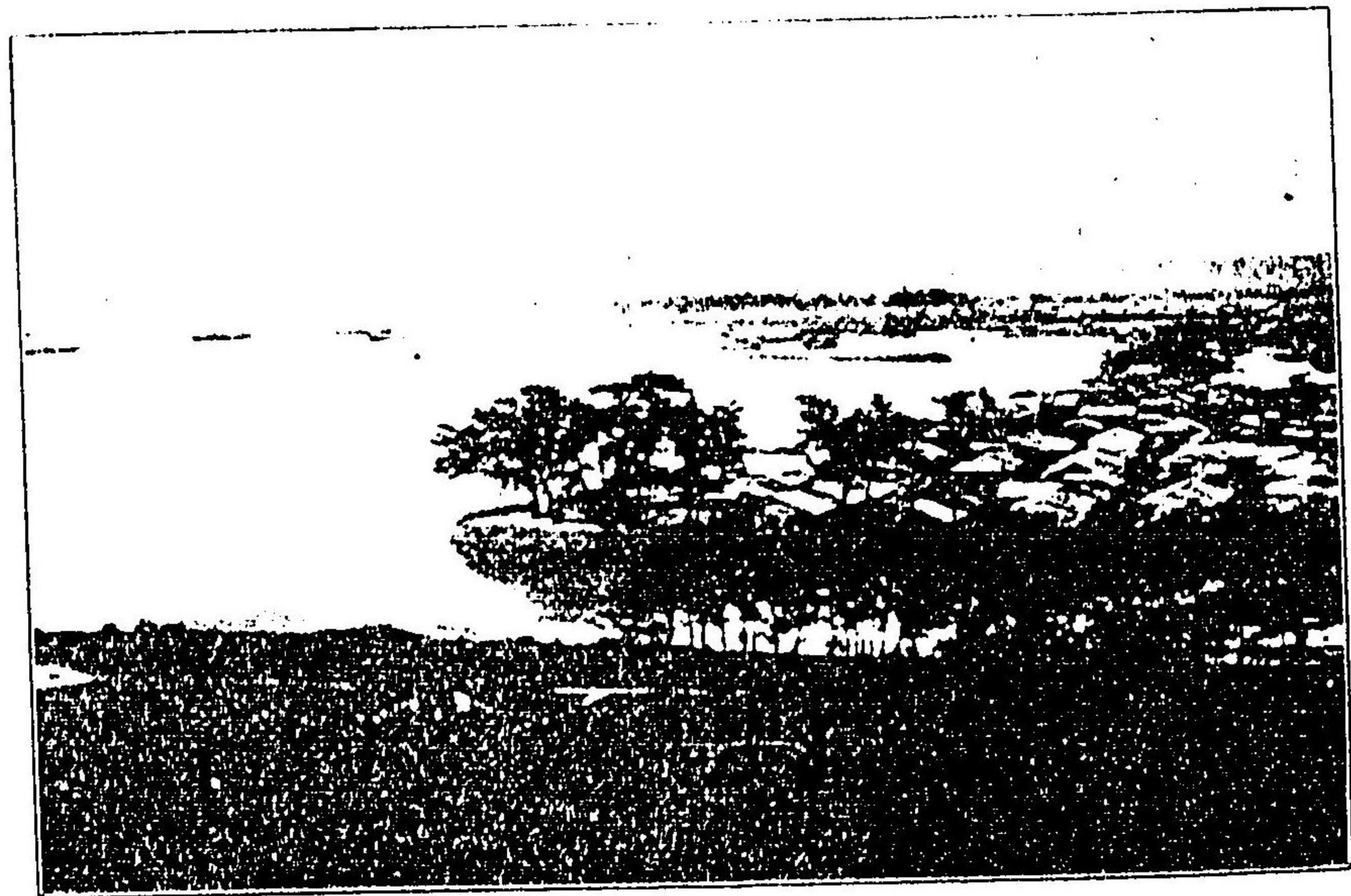

(广盛) 島 櫻

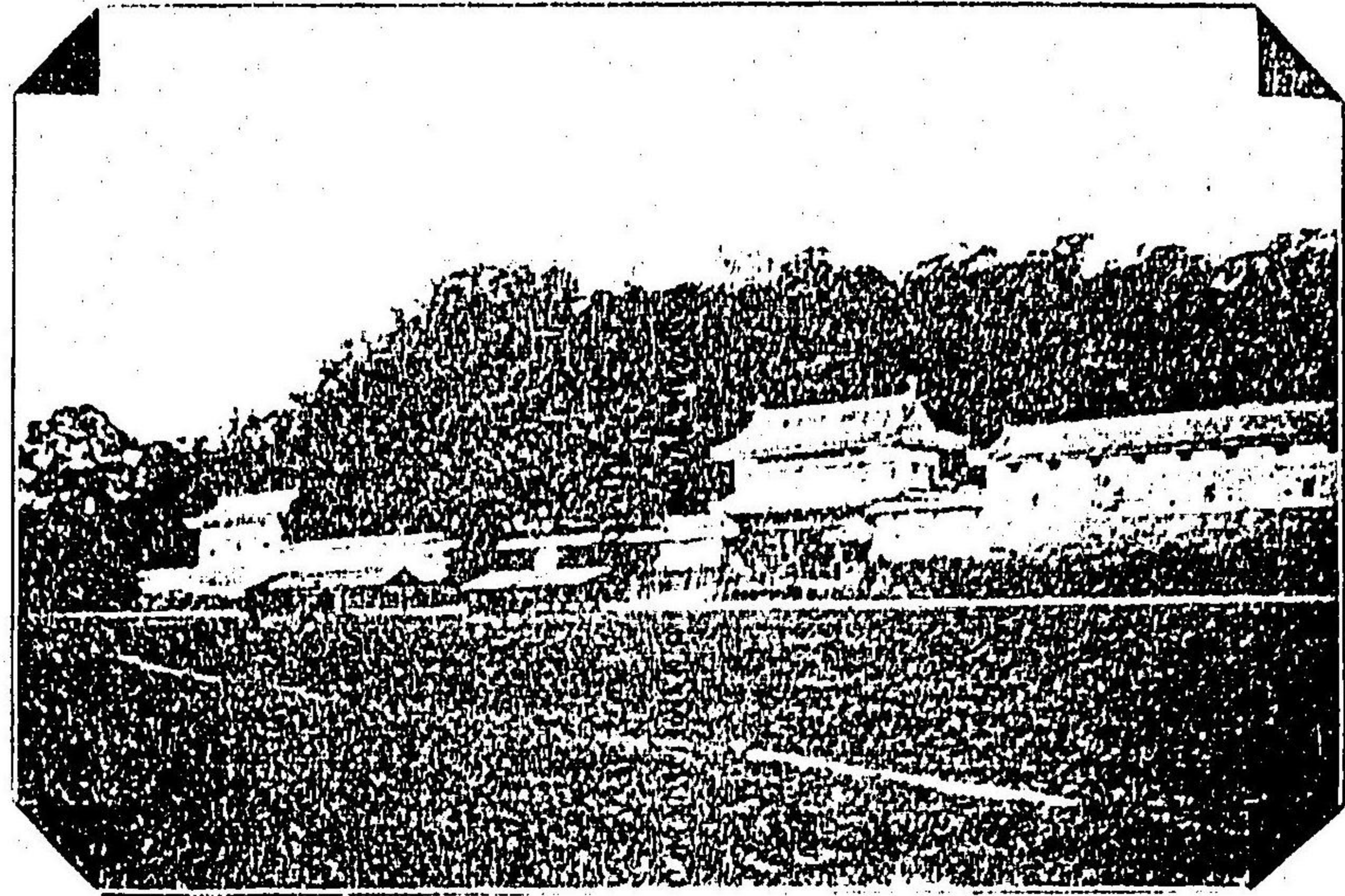

(广陆) 城 岛 兒 鹿

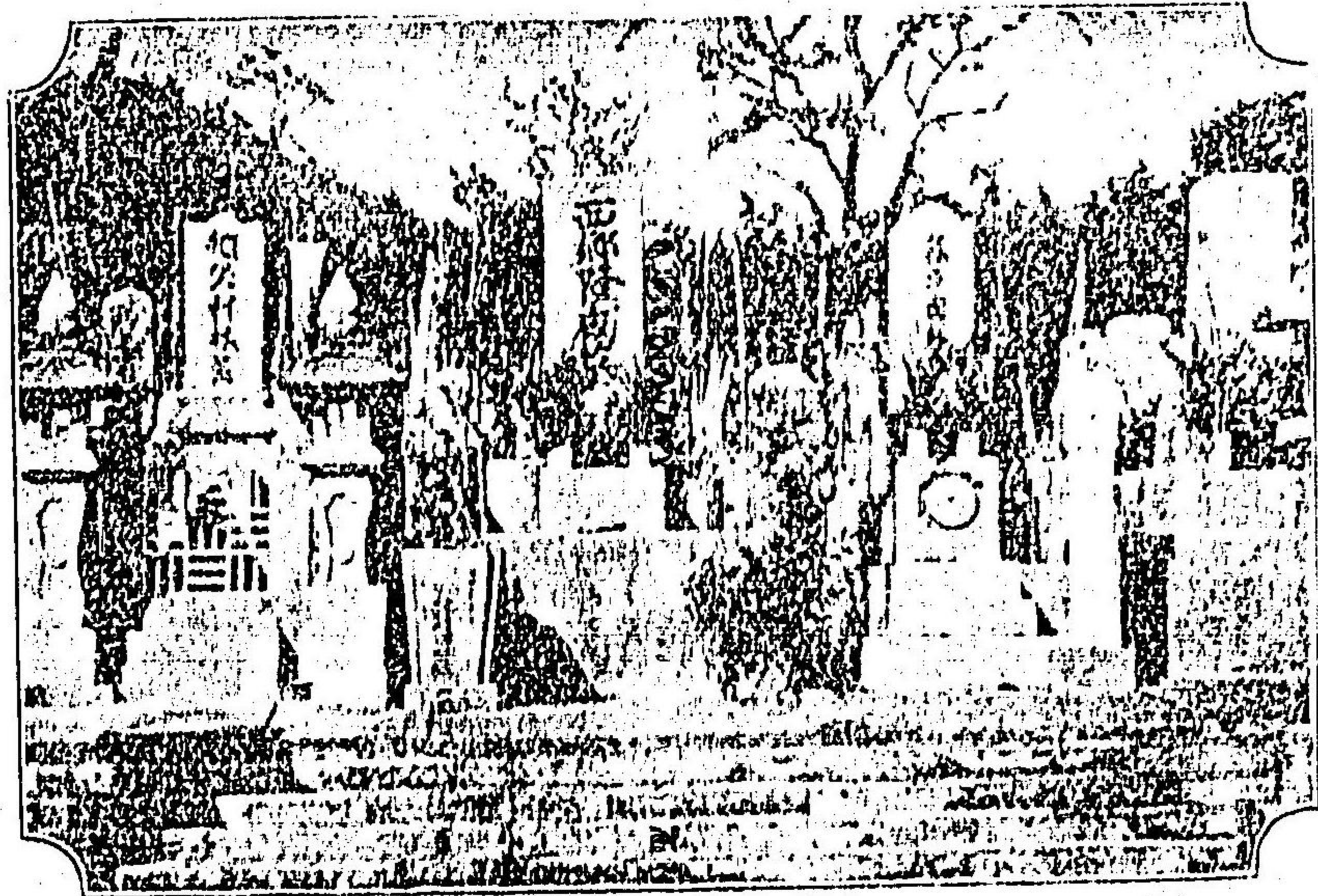

(上同) 墓 墳 盛 隆 鄉 四

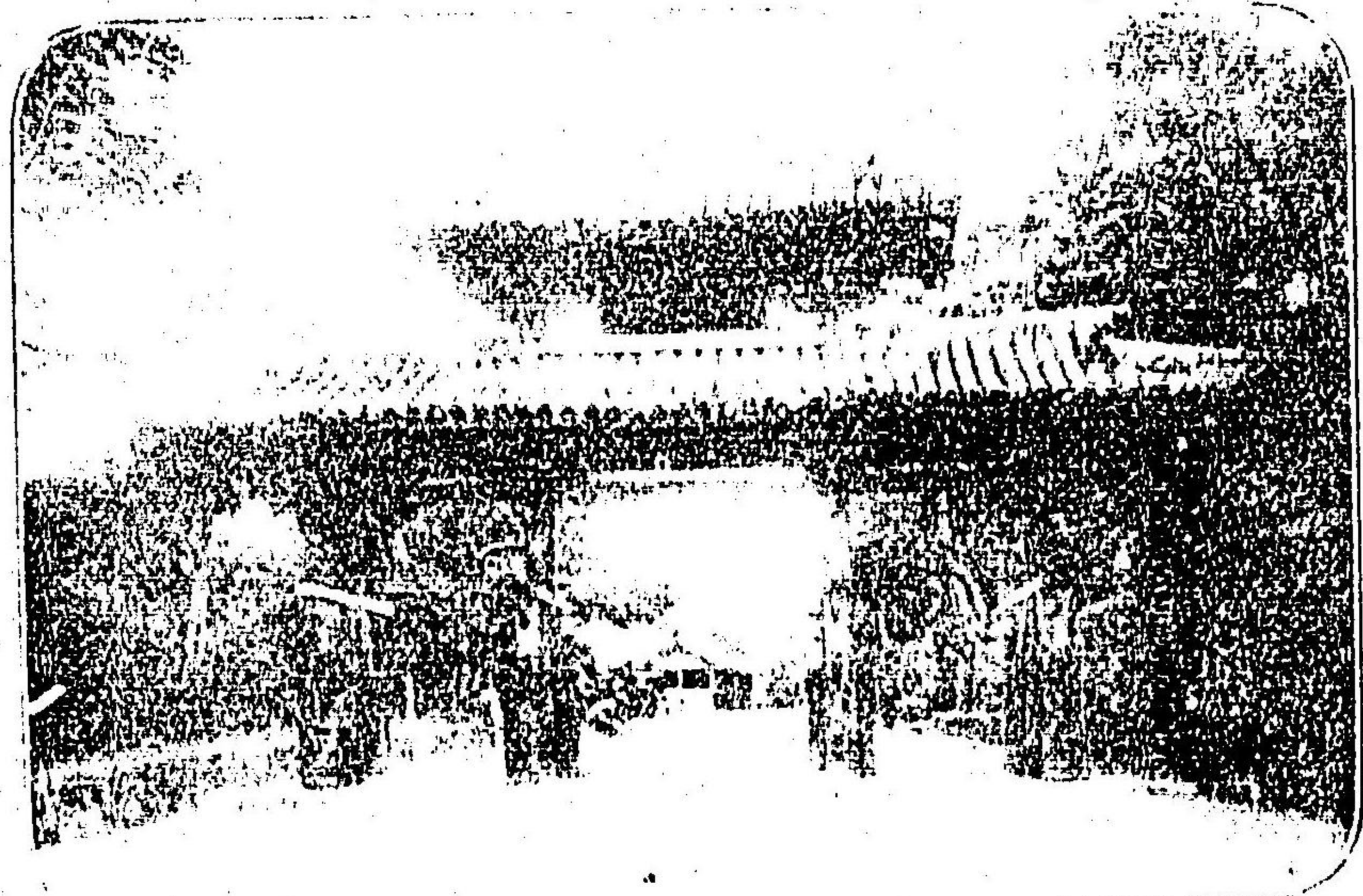

(球流) 首里守の門



(樽峯) 基隆港内

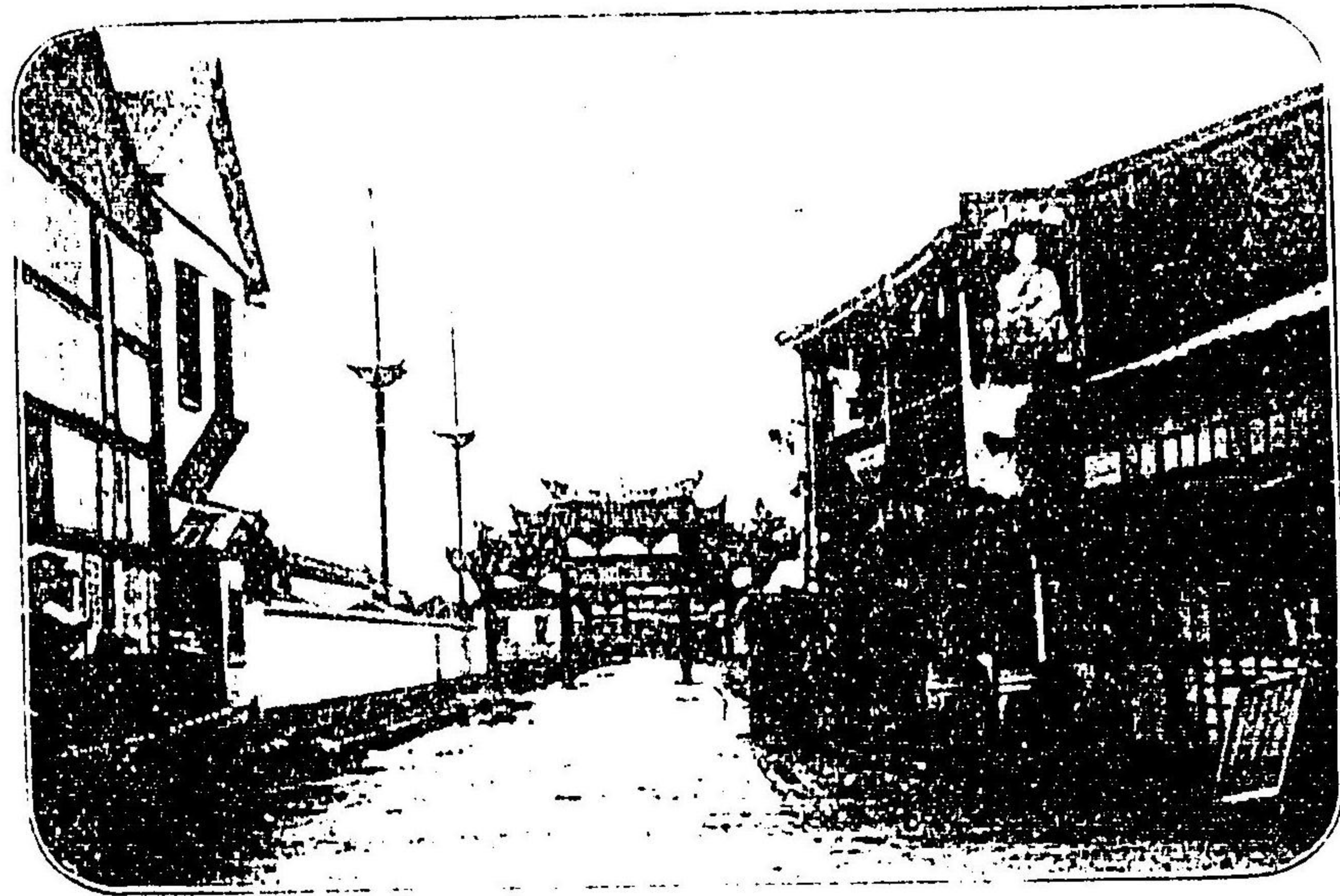

(舞台) 門轅東內城北台



(上同) 門石街門西全



(湖臺) 園庭の源本林

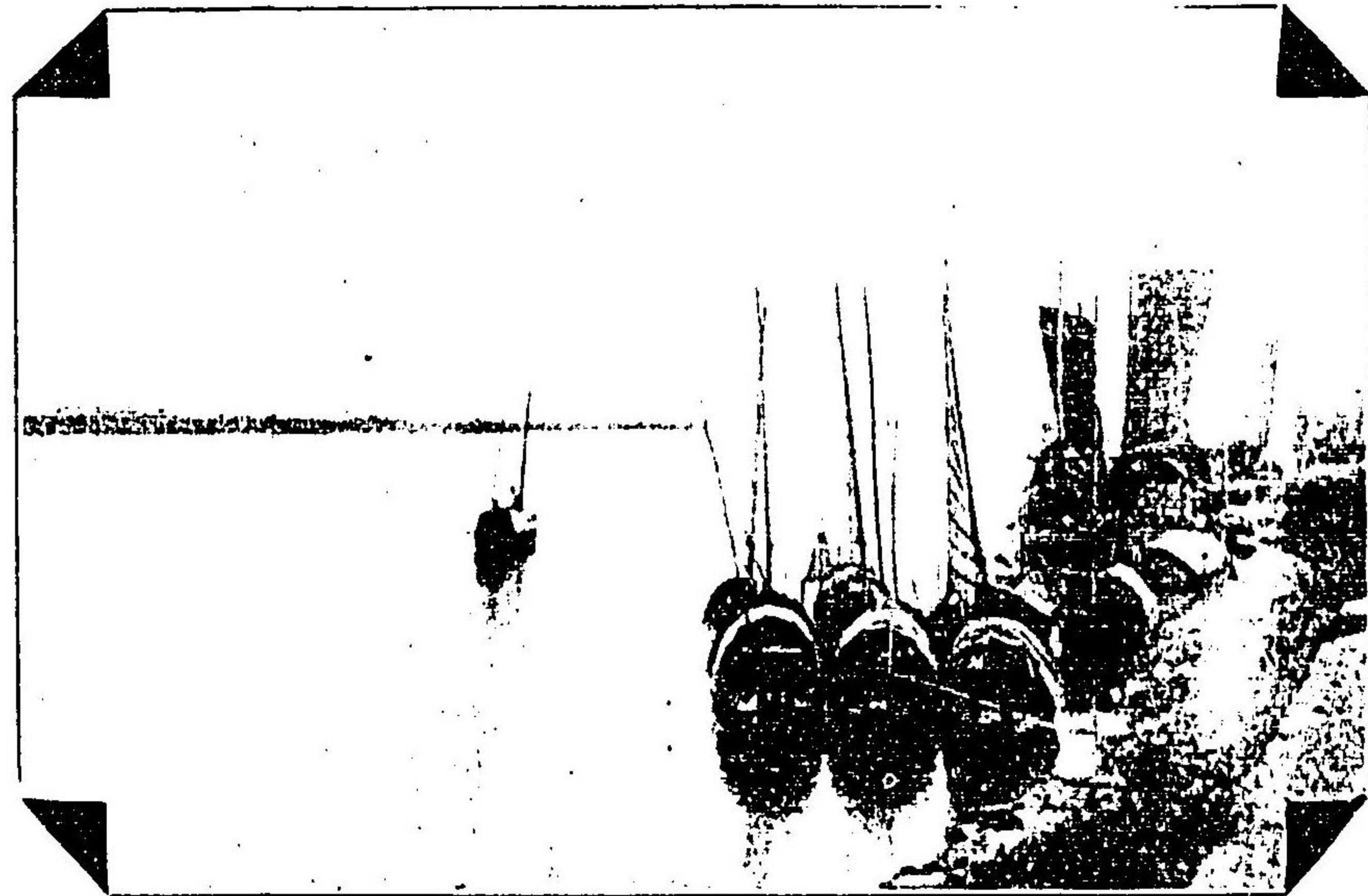

(上同) 河水淡

鐵道總記

東海鐵道之部

●新橋停車場

- 東京市
- 宮城二重橋
- 赤坂離宮
- 上野公園
- 不忍池
- 淺草公園
- 芝公園(増上寺)
- 日枝神社
- 富ヶ岡神社
- 日本橋
- 兩國橋
- 淺草橋
- 萬世橋
- 靖國神社
- 神田神社

目次 (西部)

○湯島神社

○愛宕神社

○琴比羅神社

○護國寺

○龜戸神社

○向島(隅田川)

●品川停車場

○泉岳寺

○御殿山

○東海寺

○海晏寺

●大森停車場

○八景園

○本門寺

○池上温泉

○原村梅林

○新田神社

○蒲田梅林

●川崎停車場

○平間寺

○洲河原桃林

○小向井梅林

○多摩川

●鶴見停車場

●神奈川停車場

●横濱停車場

○杉田梅林

○金澤八景

●程ヶ谷停車場

●戸塚停車場

●大船停車場

○田谷ノ窟

●鎌倉停車場

○鶴ヶ岡八幡宮

○鎌倉宮

○葛原岡神社

○建長寺

目次

- 圓覺寺
- 壽福寺
- 淨智寺
- 淨明寺
- 光明寺
- 長谷觀音
- 大佛
- 逗子停車場
- 横須賀停車場
- 浦賀町
- 藤澤停車場
- 遊行寺
- 江之島
- 龍口寺
- 平塚停車場
- 馬入川
- 大山(雨降神社)
- 大磯停車場
- 鴨立澤
- 國府津停車場

- 酒匂
- 小田原町
- 道了大権現社
- 箱根七島
- 湯本温泉
- 塔ノ澤温泉
- 宮ノ下温泉
- 堂ヶ島温泉
- 底倉温泉
- 木賀温泉
- 蘆ノ湯温泉
- 小涌谷温泉
- 仙石湯温泉
- 姥子温泉
- 蘆湖
- 箱根神社
- 箱根驛
- 熱海温泉
- 伊豆山温泉
- 松田停車場
- 山北停車場

- 小山停車場
- 御殿場停車場
- 富士山(登山案内)
- 佐野停車場
- 佐野瀑園
- 佐野八景
- 沼津停車場
- 沼津城趾
- 我入道海水浴
- 牛臥海水浴
- 戸田海水浴
- 修善寺温泉
- 修善寺
- 三島町
- 三島神社
- 原町
- 愛鷹山
- 淨島沼
- 鈴川停車場
- 田子ノ浦

目次

- 大宮町
- 岩淵停車場
- 富士川
- 身延山
- 蒲原停車場
- 興津停車場
- 清見寺
- 清見瀧海水浴
- 江尻停車場
- 三保ノ松原
- 久能山
- 静岡停車場
- 淺間神社
- 寶臺院
- 臨濟寺
- 安倍川
- 宇都谷嶺
- 焼津停車場
- 藤枝停車場
- 志太温泉

- 島田停車場
- 大井川
- 金谷停車場
- 五和村湖鏡泉
- 小夜ノ中山
- 堀ノ内停車場
- 掛川停車場
- 秋葉山
- 袋井停車場
- 中泉停車場
- 天龍川
- 濱松停車場
- 三方ヶ原
- 井伊谷神社
- 奥山半僧坊
- 鴨江寺
- 舞坂停車場
- 濱名湖
- 鷺津停車場

- 豊橋停車場
- 豊川
- 大岩觀音
- 御油停車場
- 蒲郡停車場
- 蒲郡海水浴
- 岡崎停車場
- 矢矧川
- 大樹寺
- 瀧山寺
- 猿投山
- 安城停車場
- 荻谷停車場
- 知立
- 知立神社
- 八ッ橋古跡
- 大府停車場
- 龜崎停車場
- 半田停車場
- 大野海水浴

- 武豊停車場
- 鳳翔山
- 師崎海水浴
- 鴨濱海水浴
- 大高停車場
- 鳴海町
- 桶狭間古戰場
- 熱田停車場
- 熱田神宮
- 白鳥ノ御陵
- 名古屋停車場
- 名古屋城
- 小牧山公園
- 豊國神社
- 甚目寺
- 津鳴町
- 清洲停車場
- 一ノ宮停車場
- 木曾川停車場
- 犬山町
- 水曾川
- 岐阜停車場
- 稻葉山
- 長良川鵜飼
- 篠谷梅林
- 大垣停車場
- 養老公園
- 垂井停車場
- 南宮神社
- 關ヶ原停車場
- 伊吹山
- 寝物語
- 長岡停車場
- 米原停車場
- 琵琶湖
- 彦根停車場
- 多賀神社
- 能登川停車場
- 八幡停車場
- 長命寺
- 野洲停車場
- 三上山
- 草津停車場
- 矢橋
- 玉川古跡
- 馬場停車場
- 膳所
- 粟津ヶ原
- 勢田斷橋
- 石山寺
- 大津町
- 三井寺
- 唐崎ノ松
- 日吉神社
- 比叡山
- 堅田
- 比良山
- 大谷停車場
- 山科停車場

- 醍醐寺
- 稻荷停車場
- 稻荷神社
- 伏見町
- 巨椋ノ池
- 宇治村
- 平等院
- 萬福寺
- 京都停車場
- 禁裏御所
- 二條離宮
- 三條大橋
- 四條河原
- 八坂神社
- 圓山温泉
- 智恩院
- 銀閣寺
- 下賀茂神社
- 上賀茂神社
- 大徳寺
- 金閣寺
- 北野天満宮
- 仁和寺
- 嵐山公園
- 保津川
- 向日町停車場
- 長岡天満宮
- 山崎停車場
- 離宮八幡宮
- 寶寺
- 男山八幡宮
- 高槻停車場
- 神峰山寺
- 金龍寺
- 狂面の瀧
- 勝尾寺
- 吹田停車場
- 茨木停車場
- 總持寺
- 大阪停車場
- 大坂城
- 生國魂神社
- 高津神社
- 中之島公園
- 天満天神社
- 櫻ノ宮
- 天保山
- 神崎停車場
- 尼ヶ崎町
- 西ノ宮停車場
- 大國主西神社
- 廣田神社
- 住吉停車場
- 岡本梅林
- 有馬温泉
- 三ノ宮停車場
- 生田神社
- 布引の瀧
- 摩耶山
- 神戸停車場
- 湊川神社

目

次

豊川鐵道

- 諏訪山温泉
- 再度山
- 吉田停車場
- 小坂井停車場
- 前芝海水浴
- 牛久保停車場
- 山本勘助宅址
- 豊川停車場
- 豊川稻荷
- 一ノ宮停車場
- 一ノ宮
- 木宮
- 長山停車場
- 東上停車場
- 新城停車場
- 新城町
- 川路停車場
- 大海停車場

北越鐵道

- 長篠古戰場
- 城山
- 淺間山
- 鳳來寺
- 石巻山
- 米原停車場
- 長濱停車場
- 長濱城址
- 八幡神社
- 智善院
- 高月停車場
- 木ノ本停車場
- 淨信寺
- 中川清秀ノ墓
- 中之郷停車場
- 余吾湖
- 賤ヶ嶽
- 柳ヶ瀬停車場

- 毛受勝助ノ墓
- 疋田停車場
- 敦賀停車場
- 氣比神社
- 氣比の松原
- 金ヶ崎宮
- 西福寺
- 杉津停車場
- 今庄停車場
- 鯖波停車場
- 武生停車場
- 總社大神
- 鯖江停車場
- 常照寺
- 舟津神社
- 大土呂停車場
- 福井停車場
- 足羽山
- 足羽神社

目

次

- 森田停車場
- 永平寺
- 新庄停車場
- 金津停車場
- 三國町
- 三國神社
- 細呂木停車場
- 大聖寺停車場
- 實相院
- 江沼神社
- 菅生石部神社
- 篠原古戰場
- 山代温泉
- 山中温泉
- 動橋停車場
- 那谷寺
- 片山津温泉
- 小松停車場
- 多太神社
- 梯神社

- 安宅の關趾
- 粟津温泉
- 美川停車場
- 松任停車場
- 金石港
- 金澤停車場
- 金澤市
- 金澤城址
- 兼六公園
- 尾山神社
- 石浦神社
- 天徳院
- 寶圓寺
- 兩木願寺別院
- 猿丸神社
- 野田山
- 大乘寺
- 冠ヶ嶽城址
- 卯辰山
- 春日山
- 傳燈寺

- 津幡停車場
- 津幡町
- 石動停車場
- 石動
- 俱利伽羅嶺
- 福岡停車場
- 高岡停車場
- 高岡市
- 高岡公園
- 瑞龍寺
- 射水神社
- 小杉停車場
- 富山停車場
- 富山市
- 大法寺
- 吳服山
- 吳服の桃林
- 立川寺
- 立山

目

次

中越鐵道

- 伏木停車場
- 伏木町
- 國府舊址
- 氣多神社
- 右磯海
- 二上山
- 能町停車場
- 高岡停車場
- 戸出停車場
- 神田停車場
- 出町停車場
- 高儀停車場
- 福野停車場
- 福光停車場
- 城端停車場
- 善徳寺
- 天柱石
- 猿橋

七尾鐵道

- 大牧温泉
- 津幡停車場
- 津幡町
- 宇野氣停車場
- 河北湯
- 横山停車場
- 高松停車場
- 木津の桃林
- 寶達停車場
- 敷浪停車場
- 新宮温泉
- 羽咋停車場
- 氣多神社
- 千路停車場
- 金丸停車場
- 能登部停車場
- 良川停車場

中央線名古屋間

- 德田停車場
- 七尾停車場
- 七尾町
- 屏風崎
- 光徳寺
- 生國王比古神社
- 和倉温泉
- 名古屋停車場
- 千種停車場
- 勝川停車場
- 高藏寺停車場
- 瀬戸町
- 多治見停車場
- 多治見町
- 多治見四郎次郎屋敷趾
- 虎溪山の奇勝
- 土岐津停車場
- 土岐氏の館趾

目

次

近江鐵道

- 瑞浪停車場
- 釜戸停車場
- 釜戸鎖泉
- 龍冷の瀧
- 大井停車場
- 中津停車場
- 彦根停車場
- 佐和山城址
- 大洞
- 外村半雲碑
- 多景島
- 新町停車場
- 高宮停車場
- 高宮驛
- 高宮城址
- 多賀神社
- 豊郷停車場
- 四十九院

- 四明寺
- 八幡宮
- 愛知川停車場
- 百濟寺
- 花の木
- 金剛輪寺
- 小幡停車場
- 五ヶ荘觀
- 八日市停車場
- 瓦屋寺
- 石馬禪寺
- 永源寺
- 高野城址
- 櫻川停車場
- 朝日野停車場
- 日野停車場
- 中野城址
- 萱尾の瀧
- 水口停車場
- 大岡山

關西鐵道

- 大岡寺
- 水口城址
- 布引山
- 牛ヶ淵
- 中村栗園の墓
- 甲賀一揆の碑
- 貴生川停車場
- 甲賀庚申堂
- 名古屋草津間
- 名古屋停車場
- 愛知停車場
- 蟹江停車場
- 彌富停車場
- 桑名停車場
- 桑名町
- 桑名神社
- 天武天皇社
- 法盛寺
- 淨土寺

- 本統寺
- 富田停車場
- 四日市停車場
- 河原田停車場
- 神月町
- 白子町
- 高宮停車場
- 龜山停車場
- 能登野神社
- 下庄停車場
- 一身田停車場
- 真修寺
- 津停車場
- 津市
- 關停車場
- 筆捨山
- 鈴鹿山
- 柘植停車場
- 深川停車場

- 廣徳寺
- 飯道神社
- 水口驛
- 三雲停車場
- 岩根山
- 石部停車場
- 草津停車場
- 柘植網島間
- 柘植停車場
- 佐那具停車場
- 上野停車場
- 月ヶ瀬
- 島ヶ原停車場
- 正月堂
- 大河原停車場
- 笠置停車場
- 笠置山
- 加茂停車場
- 瓶の原

- 加茂停車場
- 大佛停車場
- 新木津停車場
- 和泉式部の墓
- 祝園停車場
- 田邊停車場
- 一休寺
- 長尾停車場
- 津田停車場
- 牧方町
- 源氏の瀧
- 星田停車場
- 星田妙見
- 四條畷停車場
- 四條畷神社
- 小楠公墓地
- 野崎觀音
- 住道停車場
- 生駒山
- 徳庵停車場

- 木村重成の墓
- 放出停車場
- 放出
- 網島停車場
- 大阪奈良間
- 湊町停車場
- 天王寺停車場
- 四天王寺
- 一心寺
- 茶臼山
- 平野停車場
- 八尾停車場
- 八尾村
- 柏原停車場
- 孝女衣縫の墓
- 王寺停車場
- 王寺村
- 信貴山
- 下田停車場

- 當麻寺
- 高田停車場
- 畷傍停車場
- 畷傍山
- 櫻井停車場
- 稚櫻宮趾
- 文珠院
- 吉野山
- 吉野川
- 多武の峰
- 岡寺
- 大神神社
- 大和神社
- 石上神社
- 長谷寺
- 法隆寺停車場
- 法隆寺
- 龍田神社
- 廣瀬神社
- 郡山停車場
- 唐招提寺

- 西大寺
- 菅原天神社
- 奈良停車場
- 春日神社
- 春日山
- 東大寺
- 二月堂
- 興福寺趾
- 猿澤の池
- 手向山神社
- 眉間寺
- 雪消の澤
- 野守の池
- 三笠山
- 若草山
- 二月堂
- 三月堂
- 淡國神社
- 高圓山
- 安養寺
- 般若寺
- 十輪院

○鶯の瀧

梅田天王寺間

- 梅田停車場
- 天満停車場
- 櫻ノ宮停車場
- 京橋停車場
- 玉造停車場
- 真田山稻荷
- 豊津稻荷神社
- 森ノ宮
- 桃山停車場
- 桃山
- 産湯の清水
- 産湯稻荷
- 梅屋敷
- 天王寺停車場

参宮鐵道

●津停車場

●阿漕停車場

●高茶屋停車場

○桃林

●六軒停車場

●松坂停車場

○松坂公園

○菅相寺

●徳和停車場

○千鳥ヶ瀬

○齋宮舊趾

●田丸停車場

●宮川停車場

●山田停車場

○豊愛太神宮

○皇太神宮

○朝熊山

○二見浦

京都鐵道

●七條停車場

●大宮停車場

●丹波口停車場

●二條停車場

○二條城

●花園停車場

○仁和寺

●嵯峨停車場

●龜岡停車場

○龜岡町

○金剛寺

○保津川

●八木停車場

●園部停車場

南海鐵道

●難波停車場

○阿倍野神社

●天下茶屋

●住吉停車場

○住吉神社

●塚停車場

○大濱海水浴

○妙國寺

●湊停車場

○文正天皇御陵

○仁徳天皇御陵

○履中天皇御陵

○百舌鳥八幡宮

●濱寺停車場

○濱寺村

○大島神社

○家原寺

○信太の森

○聖神社

○和泉の宮址

●大津停車場

○天性寺

○松尾寺

○施福寺

○牛瀧寺

●貝塚停車場

○願泉寺

○久米田寺

●佐野停車場

○日根神社

●樽井停車場

○金熊寺

●尾崎停車場

○男神社

●箱作停車場

●深口停車場

●北口停車場

○和歌山市

○辨財天山

○刺田彦神社

○松生院

○感應寺

○日前國懸両神宮

○龜山神社

○紀三井寺

○和歌の浦

○根上り松

○梶口石

○玉津島神社

○妹背山

○觀海閣

○南龍神社

○東照宮

○天満宮

○片男浪

坂鶴鐵道

●神崎停車場

●塚口停車場

●伊丹停車場

●池田停車場

○吳織神社

●中山停車場

○中山寺

- 寶塚停車場
- 寶塚温泉
- 清澄寺
- 樺葉獄
- 生瀬停車場
- 武田停車場
- 武田尾温泉
- 道場停車場
- 三田停車場
- 廣野停車場
- 相野停車場
- 藍本停車場
- 古市停車場
- 篠山停車場
- 篠山町
- 少將山
- 春日神社
- 笹防温泉
- 大山停車場

河南鐵道

- 下瀧停車場
- 谷川停車場
- 柏原停車場
- 八幡神社
- 石生停車場
- 圓通寺
- 高源寺
- 不動山
- 黒井停車場
- 市島停車場
- 竹田停車場
- 福知山停車場
- 福和山町
- 大江山
- 天ノ橋立
- 柏原停車場
- 道明寺停車場

高野鐵道

- 道明寺天神
- 安福寺
- 葛井寺
- 古市停車場
- 譽田神社
- 應神天皇陵
- 百鳥の陵
- 安閑天皇陵
- 大黒寺
- 駒ヶ谷桃林
- 貴志停車場
- 壺井八幡宮
- 金剛輪寺
- 富田林停車場
- 興正寺御堂
- 沙見橋停車場
- 木津川停車場
- 勝間停車場

南和鐵道

- 住吉東停車場
- 堺東停車場
- 西村停車場
- 金岡神社
- 丹治比行宮趾
- 狹山停車場
- 狹山の池
- 瀧谷停車場
- 長野停車場
- 觀心寺
- 楠正成首塚
- 後村上天皇御陵
- 金剛山
- 千早城
- 瀧畑四十八瀧
- 二上ヶ岳
- 高田停車場
- 新庄停車場

紀和鐵道

- 粟栖小野
- 御所停車場
- 掖上停車場
- 掖上口
- 味岡丘
- 葛停車場
- 巨勢山
- 北字智停車場
- 梅室院
- 五條停車場
- 眞土山
- 和歌山停車場
- 田井ノ瀬停車場
- 布施屋停車場
- 舟戸停車場
- 岩手停車場
- 打田停車場

- 大傳法院
- 粉河停車場
- 粉河寺
- 名手停車場
- 笠田停車場
- 妙寺停車場
- 高野山
- 大門
- 金堂
- 金剛峯寺
- 一の橋
- 廟所
- 玉川
- 燈籠堂
- 名倉停車場
- 橋本停車場
- 隅田停車場
- 二見停車場
- 五條停車場
- 梅室院

奈良鐵道

●七條(京都)停車場

●伏見停車場

●桃山停車場

●木幡停車場

○木幡

●宇治停車場

●新田停車場

●長池停車場

●玉水停車場

●柵倉停車場

○誓願寺

○恭仁の宮趾

●木津停車場

○大智寺

○哀堂

●奈良停車場

●京終停車場

●帶解停車場

○帶解地蔵

●橿の本停車場

○歌塚

●丹波市停車場

○石上神社

○良因寺

○桃尾の瀧

○大和神社

○二階堂

○手白香皇女陵

●柳本停車場

○纏向山

●三輪停車場

○三輪山

○大神神社

○續環塚

○三輪ヶ崎

○網越神社

○瑞籬の宮趾

○穴師兵主社址

山陽鐵道

●神戸停車場

○湊川

●兵庫停車場

○和田神社

○和田ノ岬

○築島寺

○清盛ノ塔

○湊山温泉

○長田神社

●須磨停車場

○須磨寺

○一ノ谷

●舞子停車場

○境川温泉

○舞子の濱

●明石停車場

○人丸神社

○明石海水浴

●大久保停車場

次

目

○天郷梅林

●土山停車場

○別府手枕ノ松

●加古川停車場

○加古川

○鶴林寺

○尾上神社(尾上の松)

○高砂神社(高砂の松)

○十輪寺

○曾根天神山(曾根の松)

○石ノ寶殿

○時光寺

○高御位山

○市川

●姫路停車場

○射立兵王神社

○白岡梅林

○廣峰山(廣峰神社)

○増位山(隨願寺)

○香寫山(圓教寺)

○鹽田温泉

○飾磨ノ津

●網干停車場

○班鳩寺

○家島群嶋

●龍野停車場

○龍野町

○室ノ津

●那波停車場

○赤穂町

○華岳寺

○大石氏の宅趾(赤穂城)

●有年停車場

○白旗山古城趾

●三石停車場

●吉永停車場

○岡谷學校遺跡

○臥龍ノ松

●和氣停車場

○鷺ノ湯温泉

○藤野櫻園

●瀬戸停車場

○西大寺

●長岡停車場

○關白屋敷跡

●岡山停車場

○借樂園

○後樂園

○宗忠神社

○眺望閣

○岡山寺

○運昌寺

●備前吉備津神社

○備前吉備津神社

○庭瀬停車場

○吉備津神社

○總社

○高松稻荷社

○高梁町

●倉敷停車場

- 偷伽神社
- 玉島停車場
- 鴨方停車場
- 笠岡停車場
- 福山停車場
- 福山城
- 吉備津宮
- 柄ノ津
- 松永停車場
- 尾ノ道停車場
- 千光寺
- 三原停車場
- 大善寺
- 宗光寺
- 西野梅林
- 加羅加波神社
- 本郷停車場
- 佛通寺
- 河内停車場
- 白市停車場

- 西條停車場
- 海田市停車場
- 多家神社
- 吳港
- 廣嶋停車場
- 廣島公園
- 泉邸
- 宇品停車場
- 宇品港
- 横川停車場
- 武田山城趾
- 已斐停車場
- 廿日市車庫
- 宮島停車場
- 嚴島神社
- 玖波停車場
- 大竹停車場
- 岩國停車場
- 錦帯橋

- 白山比咩神社
- 吉香神社
- 藤生停車場
- 由宇停車場
- 大嶋停車場
- 柳井津停車場
- 田布施停車場
- 島田停車場
- 下松停車場
- 徳山停車場
- 遼石神社
- 福川停車場
- 富海停車場
- 三田尻停車場
- 大道停車場
- 小郡停車場
- 山口町
- 豊榮神社
- 築山八坂神社

- 瑠璃光寺
- 湯田温泉
- 嘉川停車場
- 阿知須停車場
- 船木停車場
- 小野田停車場
- 厚狹停車場
- 湯の峠温泉
- 埴生停車場
- 糸根の松原
- 小月停車場
- 長府停車場
- 松崎の磯
- 一ノ宮停車場
- 住吉神社
- 播生停車場
- 下關停車場
- 下関
- 引接寺

- 龜山八幡宮
- 専念寺
- 福泉寺
- 赤間宮
- 壇ノ浦
- 小門海水浴
- 節磨新井間
- 節磨停車場
- 天神停車場
- 龜山停車場
- 豆腐町停車場
- 姫路停車場
- 京口停車場
- 野里停車場
- 白國梅林
- 白國神社
- 廣峰神社
- 隨願寺
- 仁豊野停車場

- 香呂停車場
- 溝口停車場
- 福崎停車場
- 甘地停車場
- 鶴居停車場
- 寺前停車場
- 法樂寺
- 長谷停車場
- 生野停車場
- 新井停車場
- 城の崎温泉
- 支武洞
- 中國鐵道
- 岡山停車場
- 玉柏停車場
- 野々口停車場
- 金川停車場
- 妙覺寺

山陰鐵道

- 建部停車場
- 福渡停車場
- 弓削停車場
- 誕生寺停車場
- 誕生寺
- 龜甲停車場
- 津山停車場
- 德守神社
- 津山公園
- 總社神社
- 中山神社
- 津山川
- 境停車場
- 境町
- 夜見が濱
- 美保關港
- 美保神社
- 華藏寺

- 松江市
- 天神内公園
- 須衛都久神社
- 尖道湖
- 玉造温泉
- 大篠津停車場
- 後藤停車場
- 米子停車場
- 勝田神社
- 熊富停車場
- 淀江停車場
- 大山寺
- 大神山奥社
- 御來屋停車場
- 名和神社
- 船上山
- 船上神社

德島鐵道

- 德島停車場
- 德島市
- 城山
- 瑞巖寺
- 撫養港
- 鳴門
- 藏本停車場
- 府中停車場
- 石井停車場
- 高瀬の渡
- 地福寺
- 五百羅漢
- 牛島停車場
- 鳴島停車場
- 西麻植停車場
- 川島停車場
- 學停車場
- 山崎停車場

讚岐鐵道

- 登橋
- 湯立澤停車場
- 船戶停車場
- 高松停車場
- 高松市
- 高松舊城
- 石清尾八幡神社
- 栗林公園
- 尾島古戰場
- 八島寺
- 獅子の靈殿
- 佐藤繼信の墓
- 佛生山
- 鬼無停車場
- 端岡停車場
- 國分停車場
- 鴨川停車場
- 木丸御所趾

伊豫鐵道

- 白峰寺
- 木丸御所跡
- 八十八の清水
- 坂出停車場
- 坂出町
- 宇多津停車場
- 丸龜停車場
- 丸龜市
- 多度津停車場
- 海岸寺
- 彌谷寺
- 金藏寺停車場
- 善通寺停車場
- 善通寺
- 琴平停車場
- 金刀比羅神社
- 松山市

松山横河原間

松山高濱間

- 松山城
- 立花停車場
- 久米停車場
- 平井停車場
- 田窪停車場
- 横河原停車場
- 松山城
- 松山停車場
- 古町停車場
- 三津停車場
- 伊豫小富士
- 高濱停車場
- 燧灘
- 松山森松間
- 松山停車場
- 立花停車場

●石井停車場
●森松停車場

松山郡中間

●松山停車場
●余戸停車場
●出合停車場
●松前停車場
●地藏寺停車場
●郡中停車場

道後線

●古町停車場
●木屋町停車場
●道後停車場
○道後温泉
○伊佐爾神社
○湯築城趾
○石手寺

○兩新田神社

九州鐵道

●門司停車場
○門司港
○清瀨公園
○甲宗八幡社
○速月の瀬戸
○門司古城趾
○門司屋敷の古蹟
○小森社
○岸柳島
●大里停車場
○柳浦内裏
○武藏山砲臺
●小倉停車場
○嵐山
○神道蓮門教會
○神理教會本院
○永照寺
○足立山及妙見宮

●黒崎停車場
●折尾停車場
○吉田堀川

●遠賀川停車場
●赤間停車場
○宗像神社
○岩窟不動
○孝子竹丸正助の墓
○節婦お政の墓
○山田地蔵

●福岡停車場
○宮地岳神社
○鐘の御崎

●古賀停車場
●香推停車場
○香推宮
○名島
○草場山温泉

●箱崎停車場
○箱崎八幡宮

○築後川
○沸し温泉

●羽犬塚停車場

○船小屋鑛泉
○和泉鑛泉
○福島町
○一條村石神
○吉田村石神
○山内村石神
○日向神山奇巖
○水田天満宮
○懷良親王陵墓
○後征西將軍
○夏成親王陵墓
●矢部川停車場
○柳川町
○柳川城趾
○三柱神社
○清水觀音
○高瀬町
○中山勸業試驗場

○釜掛の松
○米一の塔
●博多停車場
○福岡市
○博多
○東公園
○櫛田神社
○綱敷天神
○聖福寺
○福岡城趾
○警固神社
○西公園
○芥屋の大門

●雜餉隈停車場

○水城趾
○御笠の森
○宗彌八幡宮
○新堂の關
●二日市停車場
○太宰府舊趾
○觀音寺

○太宰府天滿宮
○天拜山
○湯町温泉
○窺門山
○榎山
○染川
○觀世音山
○戒壇院
○四天王山
○有知山寺趾

●原田停車場

○城の山古蹟
●田代停車場
●鳥栖停車場
○森木
●久留米停車場
○水天宮
○篠山神社
○高山彦九郎の墓
○梅林寺
○高良山

- 矢部川鑛泉
- 渡瀬停車場
- 大牟田停車場
- 三池炭坑會社
- 大牟田紡績會社
- 三池町
- 三池山極
- 岩々崎の奇勝
- 長洲停車場
- 腹赤濱
- 小岱山
- 四王子神社
- 高瀬停車場
- 溫泉浴場
- 木葉停車場
- 田原坂
- 招魂社
- 遺物陳列所
- 植木停車場
- 杵築宮

- 七國大明神
- 拜所の松
- 吉次峠
- 小野良寶墓
- 菱形池同八幡宮
- 溫泉場
- 池田停車場
- 本妙寺
- 岩月山
- 熊本停車場
- 熊本市
- 錦山神社
- 藤崎神社
- 菊池神社
- 紀念碑
- 花岡山
- 金峰寺
- 成趣園水善寺
- 蓮臺寺
- 長命水
- 谷陰軒

- 川尻停車場
- 川尻城趾
- 法性寺
- 常清寺
- 法宣寺
- 宇土停車場
- 宇土城趾
- 天滿宮
- 稻荷五社大明神
- 松橋停車場
- 大塚城趾
- 熊野權現宮
- 小川停車場
- 有佐停車場
- 八代停車場
- 八代神社
- 八代宮
- 懷良親王御陵
- 悟真寺
- 高田御所趾

九州鐵道長崎支線

- 目
- 次
- 中原停車場
 - 神崎停車場
 - 櫛田神社
 - 佐賀停車場
 - 松原神社
 - 神野の茶屋
 - 紀念碑
 - 久保田停車場
 - 牛津停車場
 - 山口停車場
 - 北方停車場
 - 武雄停車場
 - 三間坂停車場
 - 有田停車場
 - 三河内停車場
 - 早岐停車場
 - 佐世保停車場

- 佐世保軍港
- 南風崎停車場
- 川棚停車場
- 彼杵停車場
- 松原停車場
- 大村停車場
- 諫早停車場
- 喜々津停車場
- 大草停車場
- 長興停車場
- 道ノ尾停車場
- 長崎停車場
- 長崎市
- 長崎公園
- 諏訪神社
- 崇福寺
- 若宮稻荷
- 聖山

若松大隈及其支線間

- 若松停車場
- 二島停車場
- 折尾停車場
- 中間停車場
- 植木停車場
- 直方停車場
- 中泉停車場
- 金田停車場
- 伊田停車場
- 小竹停車場
- 鯨田停車場
- 飯塚停車場
- 臼井停車場
- 大隈停車場

九州
鐵道 行橋支線

- 小倉停車場
- 毛谷村六助住趾
- 八阪神社
- 城野停車場
- 福聚寺
- 曾根停車場
- 護念寺
- 苅田停車場
- 行橋停車場
- 行橋宇佐間
- 行橋停車場
- 新田原停車場
- 椎田停車場
- 椎田天満宮
- 松江停車場
- 宇之嶋停車場

● 中津停車場

- 中津城趾
- 大江八幡宮
- 大貞八幡宮
- 正平寺
- 耶馬溪
- 羅漢寺
- 大旗城趾
- 長久寺
- 今津停車場
- 犬丸城趾
- 四日市停車場
- 高尾城趾
- 宇佐停車場
- 宇佐八幡宮
- 大樂寺
- 御許山
- 豊津宮床間
- 豊津停車場

○ 國分寺

- 景行天皇行宮址
- 犀川停車場
- 油須原停車場
- 琴彈の瀧
- 香春停車場
- 香春神社
- 爲朝の館趾
- 伊田停車場
- 後藤寺停車場
- 宮床停車場
- 荻原妙見間
- 荻原停車場
- 嚴木停車場
- 本山停車場
- 相知停車場
- 鬼塚停車場
- 鏡神社

目

次

目

次

有田伊萬里間

- 領巾振山
- 玉島川の鮎漁
- 唐津停車場
- 公園
- 近松寺
- 虹の松原
- 妙見停車場
- 名護屋齋趾
- 田島神社
- 有田停車場
- 藏宿停車場
- 夫婦石
- 伊萬里停車場
- 鹿兒島横川線
- 鹿兒島停車場
- 鶴丸城址
- 櫻島

- 御岳
- 古里
- 石村
- 黒神の三温泉
- 重富停車場
- 加治木停車場
- 國分停車場
- 霧島神社
- 霧島山
- 大浪池
- 硫黄谷温泉
- 地獄池
- 御手洗川
- 卑人の城
- 嘉例川停車場
- 横川停車場
- 山が野金山
- 御岳の湯

臺灣鐵道

- 基隆停車場
- 基隆
- 魚形島
- クルーペー塔
- 仙洞
- 獅球嶺
- 社寮島
- 竹子寮隧道
- 臺北停車場
- 臺北市
- 丸山公園
- 劍潭山
- 臺灣神社
- 鐵道支線
- 芝山巖
- 北投温泉
- 淡水
- 桃仔園停車場
- 桃仔園

●新竹停車場

○新竹

●嘉義停車場

○嘉義八景

●臺南停車場

○臺南

○國姓祠廟

○開帝廟

○安平港

○海國城

○法華寺

●打狗停車場

○打狗港

○打狗山

●附

澎湖島

○澎湖島

○澎湖本島

○媽宮港

○流翁島

○白沙島

○澎湖港

瀬戸内海航路

(其一)

●大坂

●神戸

●高松

●多度津

●鞆

●沼名崎神社

○阿伏冤觀音

●尾ノ道

●忠海

●竹原

●音戸

●久賀

●馬關

瀬戸内海航路

(其二)

●今治

○綱敷天満神社

●長濱

●別府

○別府温泉

●大分

○萬壽寺

○光四寺

●佐賀の關

○早汲日女神社

○椎根津彦神社

●佐伯

●細島

●油津

淡路航路

●假屋

●志築

●洲本

○八幡神社

○江國寺

●由良

○生石ヶ岬

熊野航路

●和歌山

●湯淺

●田邊

○湯崎温泉

○白良の濱

●串本

●古座

○大島

●三輪崎

○那智の瀧

○熊野夫須美神社

○青岸渡寺

○新宮町

○徐福の墓

門司若津間

●門司

●博多

●長崎

●島原

○温泉岳温泉

●若津

横濱神戸間

●横濱

●下田

○赤岡温泉

●清水

●半田

●四日市

●神戸

臺灣航路及沿岸航路

●基隆

○三紹角

●蘇澳

○宜蘭

●花蓮港

●卑南

●南灣

●車城

●打狗

●安平

●澎湖島

西部目次終



日本
海陸

漫遊廻葉

西 部

東海鐵道

東海鐵道 新橋(東京市) 道

○新橋停車場 是東京の稍や南に位し、上野停車場と南北相對立して共に日本全國に敷設せる鐵道の起點とも謂ふ可き最も樞要の停車場にして此所よりの通し列車は即ち神戸、大坂、京都等に至るもの、名古屋に至るもの、濱松に至るもの、静岡に至るもの等あり、國府津、横須賀へ往復なすものあり、亦横濱間には數十回の往復汽車あり、品川より赤羽に至り上野の汽車と聯絡なすものありて東北諸道へ至らんとするも曾て自由なり、停車場内には電信電話局あり旅客の小荷物取扱所あり、上等中等下等共に待合所あり、室内には各種の新聞を備へ最も旅客に便利を與へり場内には數十の廣告を掲げ列ねり又唐物小間物を賣鬻者あり、煙草屋あり、麵麩屋ありて是れ亦旅客の便利とす

○東京市 は葦下の地、方四里人口百五十餘万の大都會にして中集權の世我が全國の政事、文學、法律、經濟、農工商の智識は一たび此地に集まりて復た各地方に分散すること宛も一の腦髓が全身を支配し血液を四支五体に循環せしむると相似たり宮城新築なりて麟鳴鳳謠ひ百官公務忙はしくして國豊かに民潤へり所謂市内の區劃は麴町、神田、日本橋、京橋、芝、麻布、赤坂、四谷、牛込、小石川、本郷、下谷、淺草、本所、深川の十五區より成り人家稠密車馬輻輳其の繁華の狀は拙筆の盡し得べき所にあらず、其の四通八達の市府に接近の停車場は新橋、上野、品川、目黒、澁谷、新宿、目白、板橋、王子、田畑とし甲武鐵道は飯田町總武鐵道は本所等に起り新橋より淺草、上野、品川間に鐵道馬車あり同所より兩國淺草品川間又本所より兩國、万世橋、九段等への乗合馬車あり川蒸氣は同所より永代、兩國、本所停車場等へ大川丸は大川筋を通連丸は利根川筋へ皆夫々に往復す越前堀よりは上總の木更津、北條及び浦賀を経て伊豆の下田港へ航

行する小蒸氣船あり、新橋停車場近傍には鐵道荷物回送問屋、旅店等軒を並べ場内には人力車組合なるものありて帳場より定價の切符を出し其の切符を以て組合人力車へ隨意に乘車せしむ此組合人力車に乗れば途中車夫の爲めに増賃を請求せられ又は酒手をねだらるゝ等の憂なきを以て始めて東京に遊べる旅客に取りては至極便利ならん今新橋より市内重立たる各地への距離并に人力車賃を擧ぐれば凡そ左の如くなるべし

◎新橋より各所への距離并に人力車賃

距離	人力車賃	距離	人力車賃
宮城二重橋 二十町	五錢	向島枕橋 一里二十八町	十八錢
赤阪離宮 三十二町	八錢	木母寺梅若塚 二里二十四町	三十錢
日本橋 二十町	五錢	深川公園 一里十二町	十二錢
兩國橋 一里〇五町	十錢	芝公園 十五町	四錢
上野公園 一里十八町	十四錢	芝太神宮 十三町	四錢
淺草橋 一里〇四町	十錢	愛宕山 十六町	四錢
淺草公園 一里二十四町	十五錢	日枝神社 二十町	六錢