

71-80 新運商訊

00069

對內刊物 不得遺失

目 錄

公購糧收發旬報總表

各省發各地調濟糧穀支撥明細總表

計 劃 檢 查

九月份發往關內糧谷計劃檢查.....	1
一九四九年九月份各省市食鹽運輸計劃檢查.....	1
九月份發往上海糧谷計劃檢查.....	2
各項計劃檢查狀況(至9月30日).....	2
輸出糧谷計劃檢查.....	3
各省九月份輸出糧谷計劃檢查.....	4

東北各主要城市九月上旬糧谷比價數值增減比較表.....	4
-----------------------------	---

推 銷

東北各主要城市推銷糧彙總旬報表(9月中旬)	
東北各主要城市工薪糧推售數量彙總旬報表.....	5

東北各主要城市收到國家調劑糧彙總旬報表.....	6
--------------------------	---

東北各主要城市九月下旬主要糧谷平均價格表與指數表.....	7
-------------------------------	---

東北各主要城市九月上中旬糧價與瀋市比較漲落指數表.....	8
-------------------------------	---

回 籠

第四季度九月份現金回籠旬報表(9月21日—9月30日).....	9
第四季度現金回籠九月份綜合月報表.....	9

九月份鐵路定額運費支票收付統計表.....	10
-----------------------	----

大事記摘錄.....	11
------------	----

71

東 北 糧 食 總 公 司 編

一九四九年九月三十日

11

九月份發往關內糧谷計劃檢查 (至9月30日止)

單位：噸

(電話統計材料)

收貨地		華北貿易總公司及糧食公司及北平							
品類	項目	九月份份數	本完成期數		本完成月數		尚差數	完比率	全年完成計
			本	成	本	成			
大豆	豆			420		420	△ 420		2,420
大苞	米	7,000		1,250		1,250	5,744	17	60,737
高	梁	9,000		689		689	8,311	7	16,401
谷	子	4,000		1,499		1,859	20,141	46	41,074
小	米			30		301	△ 301		12,412
豆餅	餅								7,710
大小	米			20		90	△ 90		240
高	豆			60		119	△ 119		2,123
芸	米								480
豆	豆								150
麥	麥			125		125	△ 125		125
合計	計	20,000		4,189		1,859	15,111		149,877

一九四九年九月份各省市食鹽運輸計劃檢查

單位：噸

1949.10.7

至9月30日數字

省市別	項目	九月份份數	已完成數	未完成數	完成本 月比率%	全年任務	已完成數		完成全 年比率%
							已	未	
龍江省		10,000	2,497	7,503	25	24,959	21,959	3,000	88
松江省		5,000	2,984	2,016	60	33,878	34,320	△ 452	101
吉林省		5,000	1,257	3,743	25	23,258	23,252	6	100
遼西省		5,000		5,000	0	28,640	15,166	13,450	50
遼東省		3,000	6,470	△ 3,470	215	49,000	6,470	42,530	13
熱河省						1,000	0	1,000	0
鞍山市						1,700	1,208	492	71
撫順市			301	△ 301		1,207	1,509	△ 302	124
本溪市						1,000	104	896	10
瀋陽市		2,000	94	1,906	3	10,779	11,763	△ 984	109
長春市						3,450	3,440	10	100
金礦局						210	210	0	100
鐵路局						2,000	253	1,747	13
合計		30,000	13,573	16,427	45	181,057	119,667	61,390	650

- 註：1. 本年任務181,057噸係業務科製訂之數字。
 2. △符號代表超過任務數。
 3. 遼東遼西之食鹽本省運輸、完成情況未報、不知。

9月份發往上海糧谷計劃檢查(至9月30日止)

單位：噸

(電話統計材料)

品 種	收 貨 地	上			海		
		九 月 份 任 務 數	本 期 完 成 數	本 月 完 成 數	尚 差 數	完 成 % 率	全 年 完 成 累 計
大 豆		10,500	498	498	10,002	4	498
大 米		21,000	6,744	6,744	14,256	32	6,744
合 計		31,500	7,242	7,242	24,258	23	7,242

註：據山海關編車站電話彙報

各項計劃檢查狀況

各領糧谷收入概況及出口糧谷計劃檢查

1949. 10. 7

(至9月30日)

單位：噸

區 別	項 目	本月任務	本月已 完成數	未 完成數	完成本 月比率 %	全年任務	全年已 完成數	未 完成數	完成全 年比率 %	備 考
收 入 糧 谷	公 糧		15,017				1,030,015			
	購 糧		28,257				668,484			
	農 貸 糧		974				3,921			
	加工成品收入		2,035				15,531			
	合 計		46,313				1,717,951			
輸 出 糧 谷	對 蘇	25,150	9,861	15,289	38	831,000	726,377	104,623	87	
	對 鮮					20,500	29,431	△ 8,931	143	
	海 外	3,100	3,566	△ 466	115	39,100	31,031	8,069	79	
	合 計	28,250	13,427	14,823	47	890,600	786,839	103,761	88	

註：1. △符號代表超過數

出口調濟糧谷配車概況

(至9月30日)

單位：車

區 別	類 別	出口物資配車數	調濟糧物資配車數	合 計	備 考
旬 計	(九月下旬)	83	537	620	
月 計	(九月份)	501	1,089	1,593	
累 計		27,650	20,974	48,624	

輸出糧谷計劃檢查

電話統計材料

單位：噸 第一號表

(至1949年9月30日)

品 種	項 目 區 別	九月份對蘇輸出		海 外		全 年 對 蘇 輸 出				海 外		全 年 對 蘇 輸 出 (噸)
		大連	合 計	營 口	安 東	滿洲里	綏芬河	大連	合 計	營 口	安 東	
大豆	任 務 數		20,000	20,000					610,000	30,000		20,500
	完 成 數		5,624	5,624	630		353,432	133,795	67,629	554,856	21,821	22,592
苞 米	任 務 數				1,600				170,000		1,600	
	完 成 數				1,702	32,090	48,241	20,344	100,675		1,702	4,728
小 麥	任 務 數											
	完 成 數					120		120	240			
高 粱	任 務 數								1,000			
	完 成 數						489		489			
谷 子	任 務 數											
	完 成 數					1,193			1,193			1,123
稻 子	任 務 數											
	完 成 數					1,542	12,599	598	14,739			
大 米	任 務 數									200	500	
	完 成 數							9,343	9,343	205	397	
豆 油	任 務 數				500				50,000	3,300	1,000	
	完 成 數				371	1,548	1,749		40,116	5,938	800	
豆 餅	任 務 數		5,000	5,000	1,000							
	完 成 數		3,900	3,900	800	39,994	122		14,739			
小 米	任 務 數											821
	完 成 數											
白 麵	任 務 數		150	150								
	完 成 數		337	337	63			1,281	1,281		63	
小 豆	任 務 數											
	完 成 數							148	148			
綠 豆	任 務 數									650		
	完 成 數									105		
高粱米	任 務 數											167
	完 成 數											
雜 糧	任 務 數									1,350		
	完 成 數											
合 計	任 務 數		25,150	25,150		3,100			831,000	36,000	3,100	20,500
	完 成 數		9,861	9,861	630	2,936	429,919	206,338	90,120	726,377	28,039	29,431
	%		38	38		94			87	70	94	143

備 註：1. 大連全年數字為實交友方數

考

製 表

各省九月份輸出糧谷計劃檢查 (至9月30日)

單位：噸

第2號表

電話統計材料

省別	品名	大豆	苞米	豆油	豆餅	白面	合計
		任務數	任務數	任務數	任務數	任務數	任務數
遼江	任務數						
	完成數	420	640	170			1,230
	%						
松江	任務數	2,000					2,000
	完成數	1,210					1,210
	%						
合江	任務數						
	完成數	1,160					1,160
	%						
吉林	任務數	8,000					8,000
	完成數	60	62	21			143
	%						
內蒙	任務數	3,000					3,000
	完成數	810			120		930
	%						
遼東	任務數	7,000					7,000
	完成數	2,293					2,293
	%						
東北 東興	任務數				5,000	150	5,150
	完成數	1,000		180	3,950	400	5,530
	%						
遼西	任務數						
	完成數	298			510		808
	%						
合計	任務數	20,000			5,000	150	25,150
	完成數	7,254	704	371	4,010	400	13,339
	%	31			92	270	

備考：註：△符號係超過數字

東北主要城市九月上旬糧谷比價數值增減比較表

單位：噸

地 區	工 農 品 名 稱	壹 噸 高 糧 折 合						壹 噸 海 鹽 換	
		大 豆		苞 米		小 麥		高 粱	
		市價之值	與標準值比較增減%	市價之值	與標準值比較增減%	市價之值	與標準值比較增減%	市價之值	與標準值比較增減%
瀋陽	錫春	0.72	- 6.94	0.69	- 1.01	0.51	+ 8.0	1.91	+ 18.63
		0.66	- 15.15	1.03	+ 3.0	-	-	1.85	- 5.94
哈爾濱	濱州	0.61	- 19.67	0.92	- 8.69	0.46	- 8.69	1.69	- 22.48
		0.56	- 28.57	1.06	+ 6.0	-	-	2.09	+ 6.03
齊齊哈爾	東化	0.33	- 19.01	1.09	+ 9.0	0.39	- 28.20	2.76	+ 20.52
		0.60	- 18.33	0.75	- 33.33	-	-	1.47	+ 2.79
通遼	四平	-	-	0.92	- 8.69	-	-	1.71	+ 3.01
		0.67	- 7.46	1.08	+ 8.0	0.60	- 20.0	1.73	- 9.09
牡丹江	州	0.72	- 2.77	0.04	+ 4.0	0.50	平	1.79	- 33.51
		0.82	+ 7.89	0.01	+ 1.0	-	-	1.03	- 25.24

註：以九月上旬平均價格計算之

科 長 股 長 統 計

東北各主要城市工薪糧推售數量彙總旬報表

東北糧食總公司提

1949年9月30日製

單位：噸

糧品別	省市別		遼陽	鞍山	撫順	本溪	長春	哈爾濱	佳木斯	齊齊哈爾	安東	錦州	合計
	原	種											
大豆	0,300	1								0,024			1
高粱		24				27							51
苞米		9				0,296					71		81
小計	1	33	1			27				0,024	71		133
大米	41	1	32			6	6		1	0,152	14		101
麵粉	6	7	44			6	2		2	0,135	5		72
小計	47	8	76			12	8		3	0,287	19		173
高粱米	176	140	409			188	21	357	20	1	0,039	113	1,725
大米	16	1	41			30		4		0,561	0,463	0,492	95
小計	0,200					0,449	2	0,215	27		2		39
高粱米	0,071							13		0,093			18
綠豆	8		25			10,749		1			86		10,872
黃豆	0,001												0,301
小計	0,016					0,089							0,089
黃豆餅													0,016
小計	500	141	478			10,967	26	375	47	1	91	113	12,739
油	21	12	5			15	4	7	2	2	5	5	78
餅	0,355	0,201	9			16	4						29
小計	21	12	14			31	8	7	2	2	5	5	107
其他糧													1
小計						1							1
合計	569	191	569			11,038	42	382	52	3	186	118	13,153
食鹽	92	1	78			9	7	5	1	0,143	143		341
總計	661	195	647			11,047	49	387	53	3	334	118	13,494

註 吉林、承德、未報。 經理 科長 股長 總核 製表

東北各主要城市收到國家調濟糧彙總旬報表

東北糧食總公司提

1949年9月30日製

九月中旬

單位：噸

類別	原	瀋陽		鞍山		撫順		本溪		長春		齊齊哈爾		錦州		安東		合計
		項	目	本旬	累計	本旬	累計	本旬	累計	本旬	累計	本旬	累計	本旬	累計	本旬	累計	
大豆	1,891	1,610	1,318	1,330	4,205	150	768											39,792
高粱	74,793	3,118	3,118	1,330	8,744	568	987											92,721
苞米	50,736	1,900	347	50	4,181													60,852
谷子	25,774	1,222			2,570													29,039
蕎麥	1,807	719	719															2,526
雜糧	1,117	96																1,213
合計	2,605	12,227	719	5,502	19,590	718	1,755	70	3,939	227,463								27,044
大米	5,868	119	182	90	970	30												47,311
粉米	3,671	159	322		579													39
粳米	59																	
合計	9,558	278	511	90	1,549	60												12,946
高粱	5,773				856	26												3,716
苞米	7,574				1,550	212												4,631
谷子	1,542				1,133													2,675
雜糧	1278				496													1,764
合計	11,324				59													3,875
綠豆	248				397													248
黃豆	73				970													107
合計	598				970													1,195
小豆	2,818																	913
合計	17,440		57		5,631	238	286										416	23,652
油	120	18			30	60												312
餅	4,040				171													5,234
合計	4,160	48		44	206	50	48											4,565
其他	38																	38
合計	3,020	12,553	719	6,070	27,056	1,076	3,089	70	4,355	2,67,765								2,67,765
合計	19,689	1,317	1,931		4,319	90												29,429
合計	237,004	13,870	8,004	1,511	33,325	1,166	2,039	50	5,549	297,194								297,194

註：吉林、哈爾濱、佳木斯、承德、未取。
經理 科長 撥核 製表

東北各主要城市九月下旬主要糧谷平均價格表

東北糧食總公司

單位：「元」

品名	地區	遼陽	長春	哈爾濱	吉林	齊齊哈爾	安東	撫順	本溪	鞍山	營口	延吉	通化	四平	北安	牡丹江	烏拉特特	錦州	山海關	佳木斯	
大豆	4,846	2,566	4,300	3,977	4,123	4,644	5,444	4,844	5,744	5,367	4,875	4,276	3,227	3,100	4,450	3,647	5,210	5,333	5,243	5,183	
大米	2,550	1,628	2,268	2,027	1,694	3,594	3,800	3,311	3,076	3,778	1,856	2,520	1,738	1,650	2,820	1,638	3,014	3,770	3,030	4,283	
小麥	6,850		5,800		5,344			6,231		6,778			4,500	3,600	6,310		8,949				
高粱	4,825	1,856	4,462	4,331	4,000	3,189	3,222	3,156		3,089	1,669	2,466	3,400		2,370	2,120	2,895	3,487	4,413	16,000	
谷子	2,375		2,425	2,111	3,177	1,955							1,988								
谷子	24,938	23,688	21,000	24,000	20,000	26,000	27,770	27,330	27,330	25,000	22,750	21,900	21,770	19,000	21,250	23,833	22,000	23,444	29,125	17,000	
豆餅	3,225	2,000	3,126	2,622	2,844	3,989	3,222	3,311	3,311	3,333	3,700	3,980	2,577	2,400	3,340		4,426	3,500	5,237	3,067	
本地米	13,000	11,000	9,000	11,000	11,000	15,220	12,000	11,570	11,570	11,278	13,000	12,400	10,000	10,143	11,000	11,000	14,000	14,333	18,000	11,157	
大高糧	9,613	7,425	7,400	6,277	8,500	10,560	8,288	12,710	12,710	9,023	4,875	6,666	9,000	9,000	7,113	7,500	9,667	12,170	14,313	7,000	
小高糧	4,600	3,375	4,550	3,344	3,857	4,555	4,555	4,456	4,456	4,407	3,615	3,550	2,822	3,610	4,713	3,500	4,805	4,370	6,750	4,100	
小海	4,833	3,750	6,000	3,611	3,867	6,222	4,588	4,900	4,900	5,022	4,125	4,733	4,155	3,243	4,700	3,170	4,870	4,277	6,863	4,500	
平均	6,600	5,500	5,000	5,800	6,500	5,000	5,755	5,500	5,500	5,000	5,500	4,600	5,000	5,500	5,300	4,900	5,500	4,800	5,500	5,500	

東北各主要城市九月下旬主要糧谷平均價格指數表

東北糧食總公司

1949年10月5日

以九月中旬為基期=100

品名	地區	遼陽	長春	哈爾濱	吉林	齊齊哈爾	安東	撫順	本溪	鞍山	營口	延吉	通化	四平	北安	牡丹江	承德	錦州	山海關	烏拉特特	平均
大豆	96	75	85	84	87	101	113	101	101	101	95	107	95	84	93	103	100	80	108		95
大米	72	54	66	75	84	81	88	92	89	89	98	93	79	90	90	92		69	95		82
小麥	118		96		90						111			95	88	99	108				100
高粱	96		87	96	100							93	79			91	88		95		95
谷子	81	62	81	79	91	89	103	90	90					84		91	88		95		96
谷子	91				98																97
豆餅	103	93	113	105	101	99	108	107	99	99	101	114	105	96	101	101	100	103	116		104
豆餅	95	89	101	83	103	108	107	119	102	102	108	98	99	89	100	100	98	100	113		101
本地米	106	95	100	103	100	98	100	100	101	101	118	100	118	95	100	100	98	91	100		101
大高糧	92	95	88	92	103	96	88	99	93	93	89	82	88	100	100	89	92	93	108		94
高糧	92	82	87	83	98	86	98	103	92	92	94	86	82	91	103	103	87	87	103		92
小高糧	89	94	97	96	100	82	97	99	96	96	103	82	96	97	100	93	93	84	103		95
海	100	100	100	100	100	102	101	101	100	100	102	100	100	100	100	100	94	96	100		100
總平均	94	82	91	90	97	94	100	103	97	97	99	95	93	92	98	98	97	88	103		95

東北各主要城市九月上旬糧價與瀋市比較漲落指數表

以瀋市九月上旬平均價為基數=100

1949. 9. 29.

東北糧食總公司提

品名	遼陽	長春	哈爾濱	吉林	齊齊哈爾	安東	撫順	本溪	鞍山	營口	延吉	青島	通化	四平	北安	牡丹江	承德	錦州	山海關
大豆	100	100	107	108	8	112	96	88	108	118	100	100	95	95	68	91	103	102	131
苞米	100	88	98	79	66	125	89	109	111	125	100	100	90	80	67	89	106	149	148
小麥	100		106		100		116		93	112			77	77	75	102	145		
高粱	100		99	102	74	106	97												
谷子	100		91	85	75	91	87	112	112	127	62	83	87			91	139	151	149
油	100	105	86	56	79	101	89	100	106	101	83	86	96	96	77	90	91	107	107
豆餅	100	91	94	114	84	116	96	114	101	98	130	76	93	93	79	108	152	107	103
本地面	100	92	89	77	79	101	92	100	87	81	111	83	92	92	72	85	113	127	118
大米	100	76	77	59	76	90	87	89	119	93	60	76	86	86	80	77	100	110	122
高粱米	100	85	106	88	77	94	91	91	98	10	60	70	87	87	69	99	120	122	135
小米	100	74	106	74	62	134	83	106	93	91	91	73	73	79	52	93	99	103	117
粳米	100	89	81	94	105	7	94	85	89	73	89	75	81	81	89	89	100	81	74

東北各主要城市九月中旬糧谷價格與瀋市比較漲落指數表

以瀋陽九月中旬平均價格為基數=100

1949年9月26日

東北糧食總公司提

品名	遼陽	長春	哈爾濱	齊齊哈爾	吉林	安東	撫順	本溪	鞍山	營口	延吉	通化	四平	北安	牡丹江	錦州	承德	山海關
大豆	100	95	101	94	91	112	93	89	107	112	100	99	81	81	86	122	69	131
苞米	100	85	97	77	76	121	89	101	93	109	93	89	82	82	85	122	138	129
小麥	100		101						102	103					111		143	
高粱	100		102	80	90													
谷子	100		93	79	81	112	95	114	111	116	67	98	75		82	125	103	116
油	100	103	87	79	94	108	106	105	110	119	83	84	93	93	87	114	91	107
豆餅	100	89	91	76	92	109	88	98	94	88	100	88	84	84	98	103	133	151
本地面	100	94	73	89	87	126	98	106	94	87	104	83	85	85	89	129	116	147
大米	100	74	80	79	69	103	90	100	124	97	57	72	86	82	76	129	101	127
高粱米	100	83	101	79	81	109	93	93	64	97	61	87	81	81	91	103	111	132
小米	100	74	114	72	69	129	89	109	94	87	92	70	79	60	92	94	96	123
粳米	100	92	83	108	93	81	92	89	92	81	93	75	83	92	92	81	97	112

科長 股長 統計

第四季度現金回籠旬報表(九月份)

單位：圓

自1949年9月21日 至1949年9月30日

製表機關

東北東糧食總公司會計科

收 入 部 份		付 出 部 份	
摘 要	金 額	摘 要	金 額
上月銀行結存(直屬支行)	31,883,214,630	解交商業部	115,000,000,000
遼東省糧食公司	19,891,180,500	現存銀行款(直屬支行)	17,045,582,732
遼西省	23,510,000,000		
吉林省	10,219,533,075		
松江省	8,763,340,000		
龍江省	12,208,214,527		
熱河省	428,000,000		
哈爾濱市	10,075,000,000		
本溪市	359,000,000		
撫順市	990,000,000		
瀋陽市	14,470,000,000		
鞍山市	98,000,000		
合 計	132,045,582,732	合 計	132,045,582,732

說明：熱河省赤字金額錯收訂正轉入遼東省熱河省本旬無回籠款

經理 科長 股長 製表

第四季度現金回籠九月份綜合月報表

以一圓為單位

1949年9月30日

製表機關

東北糧食總公司會計科

收 入 部 份			付 出 部 份		
摘 要	本 月 解 來	累 計 額	摘 要	本 月 付 出	累 計 額
遼東省糧食公司	59,745,412,200	94,481,717,155	提交商業部	385,000,000,000	494,000,000,000
遼西省	68,463,917,987	93,634,310,837	現存銀行款	17,045,582,732	17,045,582,732
吉林省	38,620,436,903	56,310,849,173			
松江省	29,008,451,050	37,324,290,900			
龍江省	31,197,329,199	38,122,414,667			
熱河省	4,800,000,000	4,800,000,000			
哈爾濱市	40,700,000,000	66,214,000,000			
本溪市	1,273,000,000	1,740,000,000			
撫順市	1,670,000,000	2,403,000,000			
瀋陽市	69,344,000,000	112,834,000,000			
鞍山市	1,665,000,000	3,211,000,000			
上月銀行結存	57,552,335,387				
合 計	402,045,582,732	511,045,582,732		402,045,582,732	511,045,582,732

說明 1. 本月回籠任務、280,000,000,000元 提交 385,000,000,000元
2. 上月銀行結存、57,000,000,000元 超過任務18,000,000,000元

經理 科長 股長 製表

九月份鐵路定額運費支票收付統計表

單位：元

1949.9.30

東北糧食總公司

收	入	摘	要	付	出
	117,215,500,000		上月結存		
			9月份付單位	金	額
		本月 付 出	撫順糧食公司		1,000,000,000
			牡丹江辦事處		1,000,000,000
			遼東糧食公司		15,460,000,000
			瀋陽辦事處		8,000,000,000
			龍江糧食公司		30,350,000,000
			哈爾濱辦事處		20,020,000,000
			遼西糧食公司		10,000,000,000
			鞍山糧食公司		300,000,000
			本溪糧食公司		500,000,000
			松江糧食公司		20,000,000,000
			吉林糧食公司		5,000,000,000
			昂昂溪辦事處		600,000,000
			東北糧食總公司		1,043,400,000
			小計		113,273,400,000
		本月結餘		3,942,100,000	
	117,215,500,000	合計		117,215,500,000	

大事記摘錄

九月廿一日

- 由哈發撫順調劑用白麵二車，路經四平揚車把麵車撞壞，現路局已答應按損失數量賠償我們，押運員正辦理手續中。
- 由糧總撥大米60噸給本溪作仲秋節工薪用。
- 由哈辦事處撥豆餅 1,000 噸發安東出口用。
- 由牡丹江辦事處撥出豆油 7,500 公斤給牡市糧食公司。

九月廿二日

- 田經理指示：目前調劑糧除發上海外全部發平津要在月末完成 15,000 噸東北境內除發各地過節用白麵外不調發劑糧。
- 由瀋陽糧食公司賣給工業部苞米 300 噸每公斤 6,200 元。
- 由東北銀行付給瀋糧食公司購糧款 200 億。

九月廿三日

- 昨晚（廿二日）由瀋辦事處負責發山海關苞米 1,000 噸已完成任務。
- 由糧總撥大米 1,940 噸（在松江取）辦理手續準備發經上海。

九月廿四日

- 由內蒙發往關內之八車糧谷已於昨日由山海關編車站變更到天津糧食公司計苞米二車，大豆二車，小米一

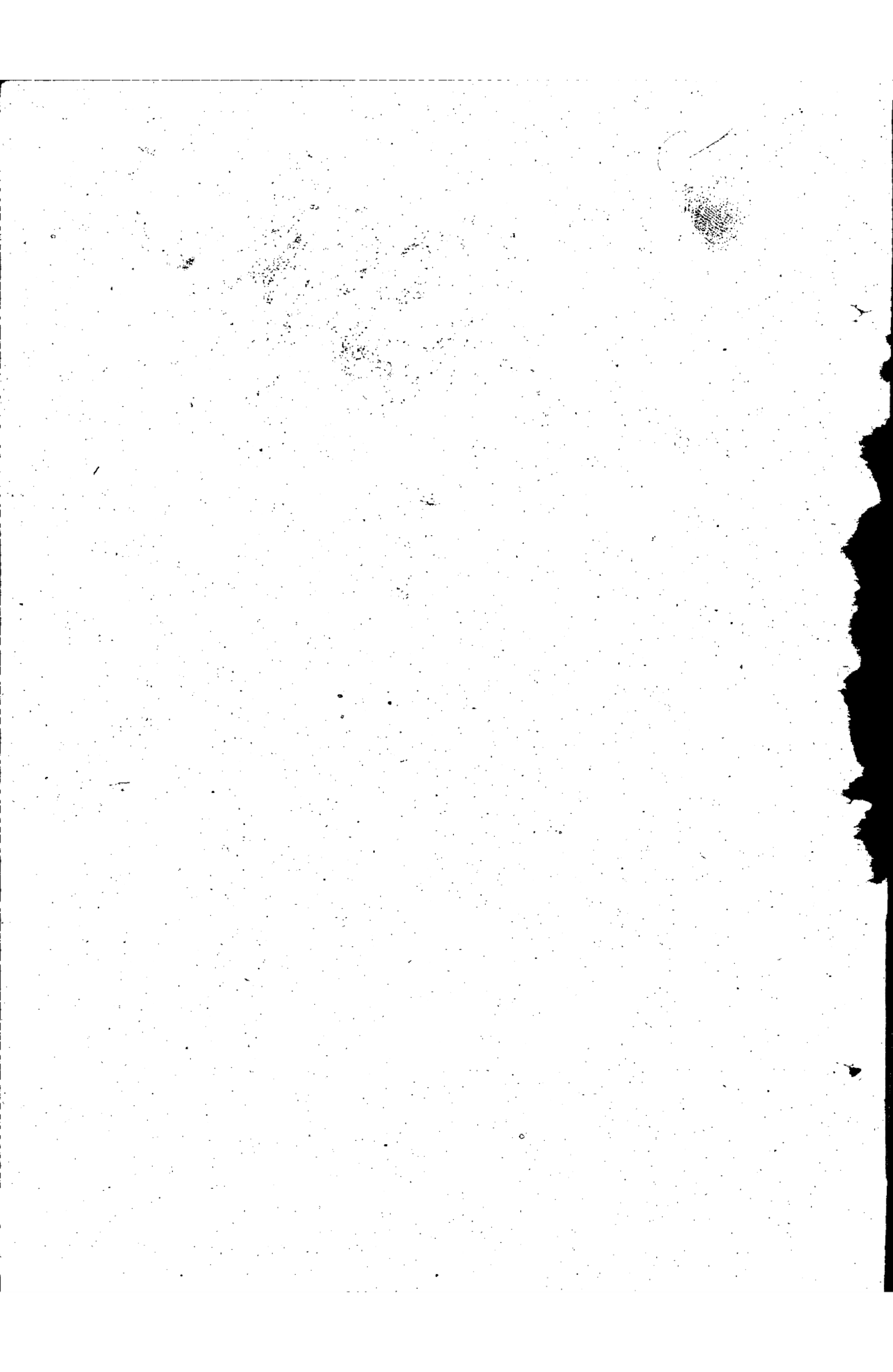

公購糧收發旬報總表

單位：噸 (收入)

1949年9月30日

(電話統計材料)

品名	公		糧		購		發		農		加		合	
	收	入	入	計	收	入	入	計	收	入	入	計	本	明
大豆	4,899	541,870	1,502	289,256	1,950								6,401	833,082
大米	5	216,453	1,112	129,888	879								1,117	347,223
小麥	450	7	8,594	32,777	3								8,594	32,787
高粱	1,320	122,239	641	11,726	650								1,091	253,625
穀子	4,063	92,802	717	23,872	33								2,337	116,707
稻子		6,691	692	25,496	173								4,755	32,360
大米		6,743	412	13,078	177								410	21,345
油		560	23	1,603									116	3,918
餅		36,038		13,003									880	65,469
粉		1,480		4,662										6,514
小豆		703	120	4,946									120	5,619
雜糧		1,381	80	3,092	40								87	4,622
薯		992		2,893										3,885
米		2,003	856	8,777									863	10,400
高粱			30	2,814									24	2,865
合計	11,077	1,030,015	14,479	668,484	3,921								26,794	1,717,951

單位：噸 (付出)

品名	出		口		東		大		津		秦		皇		島		備	運	存			
	發	出	發	出	發	出	發	出	發	出	發	出	發	出	發	出						
大豆	2,274	276,554	310	132,918	328	20,815	5,882	12,688											391	21,229		
大米		33,354		48,288		505		480												332	12,251	
小麥																				△ 55	7,781	
高粱				369																110	4,819	
穀子		4,138																		△ 1	3,509	
稻子		4,543		12,920																95	4,819	
大米				8,575																50	1,219	
油		565		1,655				175													△ 582	
餅		31,819		210																2	6,150	
粉																					01	
小豆																				17	325	
雜糧																					63	720
薯																						143
米																				13	1,013	
高粱																				5	88	
合計	2,274	444,943	310	204,475	328	21,220	5,882	14,448	199	909	91443	150	150						1,032	49,314		

東北各主要城市推銷糧彙總旬報表

單位：噸·萬圓

九月中旬

1949年9月30日製

東北糧食總公司提

糧別	瀋陽		錦州		安東		本溪		長春		哈爾濱		佳木斯		新賓		錦州		齊齊哈爾		合計	
	數量	金額	數量	金額	數量	金額	數量	金額	數量	金額	數量	金額	數量	金額	數量	金額	數量	金額	數量	金額	數量	金額
大豆	517	325,112	1	10,13	0,226	203	0,244	0,050	2,560	0,180	84	0,056	33	9,465	2	1,578	626	335,414				
高粱	153	71,235	7	4,532													270	103,794				
苞米	81	71,458	0,076	53													90	58,391				
谷子																						
子子	31	20,974																				
糜子																						
小麥																						
子子																						
小計	799	470,369	8	5,607	0,226	203	0,344	0,950	2,560	44	107	0,056	33	39,169	2	1,578	917	520,546				
大米	74	138,501	0,101	758	0,277	119	2	3,801	7,650	28	42,983	3	4,498	5	7,800	313	220,155					
麵粉	118	195,035	4	7,355	1	3,378		5,103	38,007	165	283,747	10	17,840	4	8,080	326	575,389					
米																						
小計	192	323,536	4	8,113	1	3,447	4	8,917	47,657	194	326,748	13	22,344	8	15,880	458	797,550					
高粱	1,001	781,354	3	626	15	12,983	7	5,003	43,397	281	248,233						38	27,598				
米	273	171,878	0,280	256	0,079	38	0,275	291		81	65,173						10	6,981				
小計	1,274	953,232	3,280	882	0,154	76	0,550	582		362	313,406						48	34,579				
苞米	10	7,718																				
麵粉	27	9,531																				
小計	37	17,249																				
綠豆	74	42,288																				
小計	74	42,288																				
綠豆	2	1,370																				
小計	2	1,370																				
黃豆	0,117	63																				
小計	22	4,821																				
小計	1,413	1,025,241	3	882	16	13,397	9	7,571	60,775	532	431,278						23	15,349				
油	298	1,037,030	1	3,018	0,100	383	1	4,819	23,225	87	339,483	6	15,984				4	15,929				
餅	534	233,910	270	54,030		1,903	1	450	43,575	303	77,133											
小計	823	1,270,940	271	57,128	2	1,386	2	5,869	72,201	399	416,626	6	15,984				4	15,929				
其他																						
小計	3,227	3,090,036	280	71,730	19	79,433	15	21,773	180,658	1,243	1,197,834	22	39,100				50	70,210				
食糧	180	179,003	10	10,015	3	3,271	5	4,749	55,024	97	103,843	622	675,118				98	70,887				
小計	3,417	3,269,039	296	81,775	22	82,704	20	26,522	235,678	1,340	1,301,681	644	614,238				148	149,497				

製表 股長 科長 經理

註：吉林、承德未報

