COUPEZ CECI.

Qui vous tiendra au courant des Fêtes du Carnaval tout en vous rappelant que le seul Magasin au Sud qui tienne exclusivement des Pianos et des Orgues est le nôtre — lendroit ou vous devez acheter quand vous rechercher les plus hautes qualités aux plus bas prix et aux conditions les plus faciles

8 Fév. — Bal annuel et tableaux de Comus à l'Opéra Français.
9 Fév — Bal annuel et tableaux des Athanéens à l'Opéra Français
11 Fév — Bal annuel des Chevaliers de Momus à l'Opéra Français.
15 Fév. — Arrivée de Rex et de son suite
15 Fév — Bal annuel et tableaux de l'Equipe de Proteus à l'Opéra Français.
16 Fév — Parade annuelle et bal de Rex.
16 Fév — Bal annuel et tableaux de l'Equipe de Comus à l'Opéra Français

NOUS REPRESENTONS LES

Pianos Emerson, Hardman, Kimball, Standard, Kroeger Crown, Estey Junius Hart et Bailey, les Orgues Estey, Kimball et Junius Hart, et l'Accordéole de Piano Angelus

JUNIUS HART PIANO HOUSE
LIMITED.
J. P. SIMMONS, Treas. & Mgr.
1001 CANAL STREET

7 fév—Mar jeu dim

FAITS DIVERS.

Innovation projetée.

Il est question d'éclairer la rue St-Charles de la rue Canal à la rue Poydras. Rien de définitif n'a été décidé ; mais il paraît que certains commerçants se proposent de s'organiser de façon à ce que cette belle voie soit splendidement éclairée et qu'il y a déjà des cotisations recueillies à cette intention.

Le procédé employé produira probablement un très bel effet qui ne manquera pas d'originalité, car la couleur des lumières pourra être modifiée à volonté, si bien que l'ex sera accueilli par des illuminations à ses couleurs et que s'il advient qu'on ait plus tard à recevoir les vétérans confédérés, le blanc et le rouge se succéderont à volonté.

Le procédé employé sera ici une innovation, mais on s'en est servi dans plusieurs grandes villes d'Amérique, entre autres à Cincinnati.

Electeurs en campagne.

Le comité qui s'occupe de la candidature de M. Behrman s'est réuni hier à midi au quartier-général et a est préparée l'élection du juge Blanchard, à l'angle des rues Canal et Dauphine.

L'assistance était nombreuse, car il y avait point la seulement les électeurs de la paroisse mais ceux des campagnes.

Un certain nombre d'entre eux se sont offerts pour seconder les membres du comité.

M. Behrman paraît avoir des chances sérieuses jusqu'ici.

La liste des membres qui s'occuperont des élections sera donnée mercredi.

Fumeurs d'opium.

Le Chinois Kong Wah a été accusé de violer la loi qui prohibe les maisons dans lesquelles les fumeurs d'opium se livrent à leur passion favorite. Il a été traduit à la cour du recorder Marmouget pour y être interrogé jeudi dernier, et quand il s'est présenté hier pour connaître la décision prise à son égard, son premier soin a été de réclamer les objets qu'on avait pris chez lui comme pièces à conviction quand on a surpris les délinquants.

Le 8 janvier dernier le capitaine Richard Walshe, qui surveille le 3e precinct, surprit chez Kong Wah une bande de fumeurs d'opium qu'on arrêta, ainsi que le propriétaire de la maison, 333 rue Bourgogne, et Wo Yee, son compagnon.

Kong Wah fut laissé en liberté après cette rafle; Charles Davis et Jennie Crowley, fumeurs d'opium, ont été condamné à $10 ou 30 jours.

John Jung, propriétaire d'une autre maison du genre de celle de Kong Wah, 118 rue Bourgogne, a eu à subir une visite qui a fait prendre chez lui d'autres coupables. Ils ont été mis en demeure de choisir entre $10 ou 30 jours, comme les précédents.

Kong Wah est allé hier trouver le juge Ancoin pour lui réclamer à la cour criminelle de cité sa pipe et tout son attirail de fumeur.

Secondes Elections primaires

Un sous-comité du Comité central de l'Etat, qui est chargé de s'occuper des scrutins de ballotage à la suite des élections primaires, s'est réuni hier après-midi dans les bureaux de M. E. B. Kruttschnitt.

M. Kruttschnitt a dit que les dépenses de ce chef s'élèveront à $18,200 et que MM. Frazee et Behrman, qui posent leur candidature aux fonctions d'auditeur de l'état, auront à fournir chacun $6,300. MM. Smith et Steele, candidats aux fonctions de trésorier, auront à déposer chacun $2,800.

ACCIDENT.

R. Beverly, qui occupe une chambre au numéro 731 de la rue Douane avec sa femme et son enfant, a failli être victime d'un accident. Il s'est éveillé hier matin, vers sept heures, en proie à un violent malaise.

Il s'est immédiatement rendu compte que pendant la nuit le vent avait éteint la lumière de sa chambre, laissant le gaz s'échapper. Sa femme et son enfant étaient déjà arrivés à l'état comateux. L'ambulance a été mandée et ils ont été tous trois secourus par les étudiants.

Affaire remise.

L'appel qu'ont pris les avocats du photographe Frank Moore, au sujet des deux ans de pénitencier qui lui ont été alloués après qu'on l'eût convaincu de parjure, devait être plaidé hier; mais l'affaire a été continuée, à cause de la maladie de M. Saint-Clair Adams, assistant de l'avocat de District.

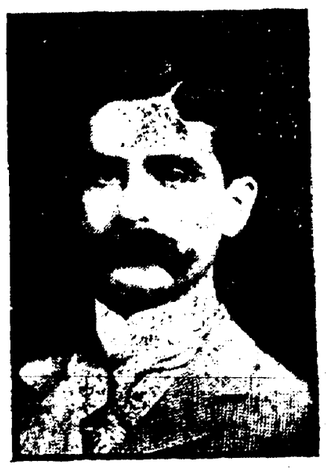

M. JNO T. DELAHAY.

Rien n'est audacieux comme le succès, et tout semble aisé à quiconque a de l'ambition et mène à bien ses entreprises premières. A l'appui de ce qui précède, citons le cas de M. John Tea Delahay qui, venu à la Nouvelle-Orléans il y a dix-sept ans, y est aujourd'hui un des négociants les plus heureux.

En effet, M. Delahay vint parmi nous comme représentant de la grande compagnie de thés et de cafés Atlantique et Pacifique dont les magasins et les succursales ne se comptent plus aux Etats-Unis.

M. Delahay débutait ici dans les affaires en ouvrant le premier magasin du genre thés, cafés, épices, à l'angle des rues Dryades et Canal.

Le commerce que dirigea M. Delahay prit une extension prodigieuse : c'est un croyant en l'annonce, la publicité : il dépensa beaucoup d'argent, mais accrut l'importance de ses affaires.

Après avoir consacré plusieurs années au service des autres, M. Delahay veut utiliser à son propre profit toute l'énergie qui reste en lui et l'expérience précieuse qu'il a acquise. A cette fin, il ouvrira prochainement un magasin de thés, de cafés et d'épiceries fines, au No. 837 de la rue du Canal.

Ce magasin sera moderne sous tous les rapports : son installation sera heureuse, goût et richesse s'y combineront ; son fonds de marchandises sera considérable et varié.

M. Delahay est marié : il a neuf enfants auxquels il est attaché d'une touchante façon. C'est par excellence le mari, pot-au-feu, le père tendre et dévoué. C'est aussi un homme d'une prodigieuse énergie, mêlé à toutes les entreprises d'un caractère public. Il est membre de l'Union Progressiste, de la Banque Provident et du People's Homestead.

Demande de saisie.

M. Augustus F. May, en apprenant la débâcle de la maison A. B. Baxter & Co. a présenté hier, à la Cour civile de district, une pétition par laquelle il réclame un writ d'attachement. Il allègue que la compagnie défenderesse lui doit $1494.54. Il se contente de réclamer cette somme sans dire dans quelles conditions il a fait le prêt, et il affirme ne fait que constater le montant de la demande ; puis son réclame la compagnie d'avoir hypothéqué, transféré ou disposé de ses propriétés, afin de frustrer ses créanciers, ou de donner une préférence à certains d'entre eux au préjudice du réclamant.

Il est allégué que la banque Nationale de l'Etat de la Nouvelle-Orléans doit de l'argent à la compagnie, ou qu'elle a en dépôt de l'argent appartenant à cette compagnie défenderesse, et qu'elle en a le contrôle.

Cet argent ou la propriété qu'il représente appartient à la maison Baxter & Co., incorporée, d'où le plaignant réclame un writ d'attachement qui sauvegarde ses droits.

Le juge Fred D. King a signé l'ordre accordant ce writ d'attachement, et a ordonné à la banque Nationale de l'Etat d'avoir à répondre, sous serment, dans dix jours, aux questions inscrites sur l'attachement.

Ventes inscrites au bureau d'aliénations

Mme Eliza B. Byrne à Romain Lafontaine, deux terrains bornés par les rues Port, Decatur, Lafayette et Chartres, $1500.

Jacob Mattern à Pierre Piat, un terrain borné par les rues Cloquet, Marais, Urquhart et Louisa, $800.

Armand Belot à Mme Myrthe Belot, un terrain borné par les rues Orléans, Ste Anne, Derbigny et Claiborne, $1200

Mme Cécilia Peterson à la American Homestead Association, un terrain borné par les rues Palmyre, Salcedo, Cleveland et Lopez, $1400.

Mme Henrietta Buddig à A. C. Courgette, deux terrains bornés par les rues Clio, White, Franklin et Erato, $6500.

Vito Longo à Peter Compagno, deux terrains bornés par les rues Washington, Laurel, Sixième et Constance, $2200.

Le Rév. Wm A. Cuddy arrêté.

Le Rév. Wm A. Cuddy, qui a entrepris une croisade contre le vice, a été arrêté à l'angle des rues Remparts et Tulane par les détectives Stubbs et Rancé. Il a refusé de circuler quand les détectives le lui ont ordonné.

Ne choisissez pas un remède inconnu si vous voulez vous débarrasser de maladies d'estomac, de foie ou des rognons. Les gens circonspects font usage du Bitter parce qu'il n'a jamais failli depuis 50 ans dans les cas tels que Perte d'Appétit, Indigestion, Flatulence, Dyspepsie et Constipation. Mettez-le à l'épreuve.

Les deux itinéraires de Rex

Lundi, le 15 février.

Le jour de l'arrivée de Rex, la procession carnavalesque parcourra l'itinéraire suivant : Rue du Camp à l'avenue Howard ; rue St-Charles, côté inférieur, à Félicité ; rue St-Charles, côté supérieur, au Cercle Lee, à l'Hôtel de Ville. Halte pour permettre au Roi de recevoir les clefs de la Ville des mains du Duc du Croissant, M. Paul Capdevielle ; puis reprise de la marche jusqu'à la rue du Canal ; Canal, côté inférieur, à Chartres.

Mardi, 16 février.

De la rue Calliope à l'avenue St Charles ; avenue St Charles côté du lac, à l'avenue de la Louisiane ; avenue St Charles (côté du fleuve) à la rue Erato ; Erato à Camp ; Camp à Canal ; Canal (côté supérieur) à Tchoupitoulas ; Canal (côté inférieur) à Liberté ; Canal (côté supérieur) à St Charles, à Calliope.

Suicide.

Eugénie Panarioux, une femme de 29 ans, s'est suicidée hier soir en prenant de l'acide carbolique en sa demeure, rue N. Bassin près Conti.

LES COURSES.

Résultats d'hier :

Première course, 6 furlongs — Tommy Knight (Phillips) 5|1, 1er ; Irene Mack (Romanelli) 15|1, 2me ; Lacache (Howell) 20|1, 3me.

Deuxième course, 6 furlongs. — Emigre (Phillips) 2|1, 1er ; Stand Pat (Hennessey) 7|2, 2me ; Moderator (Livingston) 10|1, 3me.

Troisième course, 6 furlongs Scorpio (Fuller) 3|5, 1er ; Invincible (W. Hennessy) 20|1, 2me ; Our Lillie (J. Hennessy) 30|1, 3me.

Quatrième course, Clubhouse Handicap, 1 mille — Tribe Hu (Callahan) 9|1, 1er ; De Reszke (Hennessey) 7|5, 2me ; Clangor (Phillips) 3|1, 3me.

Cinquième course, 6 furlongs — Imp. Mad Mullah (Robbins) 11|20, 1er ; Foot Light's Favorite (Higgins) 5|2, 2me ; Triple Silver (Hennessy) 30|1, 3me.

Sixième course, 1 1|4 mille — Thorneycroft (Dean) 3|2, 1er ; Malay (Phillips) 9|2, 2me ; Badger (J. Hennessy) 5|1, 3me.

CHEVAUX INSCRITS DANS LES COURSES D'AUJOURD'HUI.

Première course, 6 furlongs :

	Poids
Première course, 1 mille.	
Onyx II	105
Fulback	108
Atheltoy	108
Jove	108
Lovable	108
Curate	111
Peeper	112
Favonius	114
Marcos	114
Russellton	118
Meistersinger	121
Deuxième course, 3 1|2 furlongs.	
Esterjoy	108
Friar Tuck	112
Animos	113
Modred Law	115
Arch Odham	115
A. Scarlet	115
Our Lillie	97
Rache Ward	99
Outfield	101
Second Sight	104
Mammon	104
St Joly	104
Julia M	104
Algonquin	104
Ralph Young	105
Chamley	105
Clear the Arena	106
Miss Melton	106
Quatrième course, 1 mille	
Katie Powers	90
Tancred	95
Imp. Mad Mullah	95
St Tammany	100
Huzzah	100
Exclamation	100
Cinquième course, 1 1|4 mille	
Bob Hillard	88
Malay	93
Handspinner	96
Mauser	98
Burning Glass	103
Col. Tyler	106
Cinquième course, 6 1|2 furlongs	
Haven Run	87
Barnable	90
Lady Matchless	90
Safeguard	92
Stand Pat	92
Bodul	93
Delagoa	94
Strader	95
St-Tammany	96
Ben Howard	99
Jim Winn	99
Big Ben	107

La Perspective.

Encore de grands froids qui ne vous feront pas regretter le choix de quelques bonnes choses dans cette vente à moitié prix.

COSTUMES D'HOMMES à $5, $8 et $10.
COSTUMES D'ENFANTS à $2, $3 et $4.
PANTALONS D'HOMMES Votre choix à $2.50.
BEAUX CHAPEAUX MOUS ET DURS à $1.50.

Une réduction de 50 0|0 des anciens prix sur toutes les marchandises offertes ici

H. B. STEVENS & CO.,
LIMITED
Seuls Agents des Chapeaux KNOX.
Marchands de Vêtements et Fournisseurs.
710-712 RUE DU CANAL.
8oct—6m—dim mer ven

Je peux vendre promptement

Pour du comptant, sans publicité locale, vos affaires, propriété foncière ou association peu importe ou elles se trouvent situées. Envoyez-moi les renseignements complets, les prix, etc. S'adresser.

CHAS E. POWELL,
19 W. rue Mohawk.
26 jan—1m Buffalo, New York.

Je Sauve les Hommes Faibles

J'ai découvert le merveilleux secret de la puissance de la jeunesse et de l'impérissable vigueur de l'homme et je vous l'offre gratuitement

Ma Mystérieuse Mixture a étonné tout le monde. Avec ses cures étonnantes, avec ce merveilleux secret, aucun homme ne peut vieillir en puissance vitale, et c'est ma mission sur la terre désormais de conduire tous les hommes surmenés épuisés à cette fontaine de la jeunesse.

N'envoyez pas d'argent. Envoyez seulement votre nom et votre adresse et une quantité suffisante de cette merveilleuse mixture vous sera expédiée par la malle préparée et absolument gratuite pour vous convaincre.

J'ai découvert le merveilleux secret de la vie et de la vigueur chez les hommes. A moi il a été donné de rendre aux frères faibles, fatigués, épuisés et même aux portes de la terre l'inestimable jeunesse et je leur envoie mon message d'amour et de paix d'espérance et de secours. Les incrédules peuvent railler et crier à l'imposteur, mais je ne leur donne aucune attention. Mon travail vient de commencer et je sauverai les hommes.

Le secret de ce puissant pouvoir de guérir ce fluide vital de la vie ce tonique nerveux,

DR C. S. VERRIN.

"Aucun Homme N'est Perdu—Il y a Une Cure Certaine Pour Tout Homme Faible

jeux est seulement connu de moi. Il m'appartient de le donner à qui je veux et mes travaux ont leur éloquence. Ne doutez pas. Je ne demande à personne de me croire mais je donne à chaque homme faible une quantité suffisante de ce don précieux pour le convaincre qu'il lui rendra instantanément la force et la puissante vigueur de la jeunesse. Avec cette mystérieuse merveilleuse mixture que je ha découverte seulement après une vie entière consacrée à chercher dans tous les royaumes de la science et les arcanes des anciens il est possible pour chaque homme faible d'avoir pour moi seul la glorieuse puissance de l'homme la vigueur infatigable et la longue vie des patriarches des temps bibliques. Avec cette mystérieuse mixture aucun homme faible ne sera jamais encore affligés avec l'impotence les pertes vitales, les immersions de nuit, la spermatorrhée, la varicocèle, l'avancement, la puissance défectueuse ou le manque d'énergie vitale.

Ne m'envoyez pas d'argent c'est mon devoir guidé par cette connaissance mystérieuse de ce merveilleux secret. C'est ma mission sur la terre, le travail de ma vie de relever ceux qui sont tombés sont agrès les faibles et de guérir les paralysés et ceux qui ne sont pas développés, et à chaque homme ayant perdu sa puissance vitale on la trouve s'affaissant j'envoie mon message d'amour de paix et de santé. Je puis le sauver et je le sauverai et lui rendrai plusieurs années de bonheur et l'inébranlable vitalité et la vigueur de l'homme en parfaite santé et jeunesse.

Souvenez vous il importe peu que vous soyez âgé, il importe peu de quelle façon vous avez perdu votre vitalité ou quand vous l'avez perdue. Il importe peu ce que disent les docteurs ou les rallients. Ceci n'est pas une drogue ordinaire ou une méthode stimulante de traitement mais c'est l'étincelle vivante de la vie elle-même, et il importe peu combien de médecines et de docteurs n'ont pas réussi j'ai constamment renouvelé la vitalité et la vigueur de la jeunesse chez les vieillards. Mon mélange secret ne faillit jamais. J'ai souvent infusé chez les hommes surmenés une nouvelle vitalité santé et force. Pour les hommes épuisés j'ai souvent activé pour demeurer l'enthousiasme pétillant de la vitalité de la jeunesse. Ecrivez-moi aujourd'hui et dites moi dans la plus stricte confidence tout ce qui concerne votre état. Mon adresse privée est Dr C. S. Perrin 479 Strawn Building, Cleveland, Ohio, et j'engagerai tout homme faible à venir à moi, car je lui enverrai gratuitement une suffisante quantité de ce merveilleux fluide vital de la vie pour lui prouver son mystérieux pouvoir de rendre l'inestimable force, la joie suprême et le bonheur de la parfaite énergie. Mon extraordinaire découverte a étonné le monde par ses miraculeux effets pourtant je ne recherche ni le renom ni la gloire. Il me suffit, si je puis être l'humble instrument de la plus grande puissance de la nature en rendant à chaque homme la jouissance de leur véritable virilité. Pendant le temps qu'il m'est alloué sur cette terre, je ferai tout ce qui sera en mon pouvoir pour donner à mes concitoyens la jouissance de ce grand secret et ma récompense sera d'avoir fait aux autres ce que j'aurais voulu que les autres fissent pour moi.

Charbon! Charbon

Le meilleur charbon, le choix des mines, délivré aux familles au plus bas prix du marché. Le seul chantier de charbon indépendant de ville. Livraison prompte et mesure garantie.

E. POMES,
Coin Dumaine et Marais.
24 jan—1 m dim Phone 3460-22

A. W. MOFFETT

A transféré son Bureau sa Fabrique et son Chantier de Bois de Charpente à l'encoignure des rues
ST-LOUIS et DORGENOIS.
Téléphone 1146.
20déc—3m—dim mar jeu

Liste des navires dans le port

Bon	STEAMERS. Destination	Quai
Arkadia	Porto Rico	2me dist 18
Algiers	New York	Alger
Alpa	en réparation	Stuyv dock
America	attendant ordre	Point
Balan		Point
Brattingsborg	Danemark	Gretna
Brewster	Port Limon	1er dist 15
Bluman	Port Limon	Alger
Chalmette	Havane	Alger
Clinton	Laid up	Alger
Costa Rican	Liverpool	4me dist 40
Cuban	Liverpool	Stuyv dock
Esther	Bluefields	Alger
Hiram	Bluefields	3me dist 30
Indian	Havre	4me dist 58
Ironman	Liverpool	Westwego
Juan Forgas	Barcelone	4me dist 53
Louisiana	Havane	2me dist 10
Madawaska	Russie	Point
Malm		Peters Ay
Mississippi	Breme	4me dist 45
Nor	Mexico	Stuyv dock
Nicaraguan	Liverpool	Stuyv dock
Principessa	Laetitia Gene	3me dist 30
Pridna	Danemark	Point
Roath	Anvers	Chalmette
Roanoke	Tampa	1er dist 13
Themisto	Hambourg	Gretna
Titania	Rotterdam	Stuyv dock
Uller	Honduras	1er dist 15
Wayfarer	Liverpool	Pic tier
	SARGES.	
Boma	Portugal	1er dist 21

DECES.

COIRON — Décédée mardi, le 2 février 1904, à 5.30 heures a m MARIE EMILIE COIRON âgée de 88 ans.

FENACI — Décédé mercredi, le 3 février 1904, à 9 heures du matin, EMILE FENACI natif de la Nouvelle Orléans âgé de 54 ans

DUPRE — Décédé jeudi, à six heures du soir RAOUL DUPRE âgé de cinquante-huit ans.

JOHN BONNOT
Entrepreneur de pompes funèbres

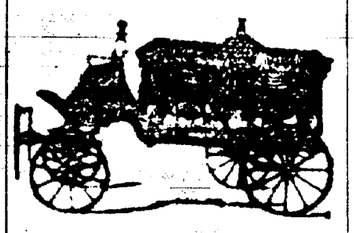

Raoul Bonnot, Directeur
No 828 RUE STE-ANNE.
Téléphone No 1043

Téléphone No 408.
F. LAUDUMIEY & CO.,
LIMITED.
ENTREPRENEURS DE
Pompes Funèbres,

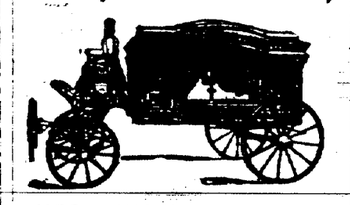

1108 et 1112 Nord Remparts.

Nous faisons de l'embaumement une spécialité.
Entrepreneurs de pompes funèbres pour toutes les sociétés françaises.

GUILLAUME MOTHE
GEO. J. MOTHE,
GERANT,
Les Seuls Entrepreneurs Français de la Nlle-Orléans.
817 rue Toulouse,
En face de l'Opéra Français.
TELEPHONE 4276
Nous ferons à nos clients de la Société Française une réduction spéciale.
Salon funèbre gratuit aux clients.
30 aout—1 an

TELEPHONE 2894
JOSEPH RAY,
Successeur de LABAT & RAY
Directeur de Pompes Funèbres et Embaumeur

No 1308 Avenue Nord Remparts, Près Esplanade.
Voitures pour Bals, Mariages, Promenades etc. Enterrements faits à des prix modiques. Ordres reçus par le téléphone à n'importe quel moment.
1er sept—1an

PETITES ANNONCES

ON DEMANDE — Un homme intelligent et habile, qui a confiance en lui-même et qui possède la confiance de ses concitoyens. Un homme qui puisse faire valoir un placement de sécurité connu d'un bout à l'autre du monde civilisé. Une chose aussi bien connue que le téléphone et le télégraphe, le câble et la lumière électrique. Il n'est rien qui soit offert sur le marché aujourd'hui dont on ait plus parlé ou écrit. Ce n'est pas une chose QUI SERA mais une chose QUI EST. C'est une sécurité sur laquelle les plus conservateurs ne trouvent rien à redire. Son succès est HORS DE DOUTE. Le Bureau des Directeurs comprend quelques-uns des hommes les plus marquants des Etats-Unis. L'occasion est offerte à tout homme qui possède des connaissances et de l'énergie, de s'attacher à une maison de Banque pour vendre cette sécurité et en prendre une agence dans sa ville et ses environs. Ce n'est pas un stock chimérique d'huiles, de mines, de terres ou autre. C'EST QUELQUE CHOSE QUE VOUS CONNAISSEZ TRES BIEN. Conditions libérales à l'individu désirable.

S'adresser pour plus de renseignements "Banker", care N. O. Bee. 323 rue de Chartres. 7 fév—1f

AUX visiteurs venant à la Nouvelle-Orléans — Informations gratuites concernant les logements aux Hôtels et Maisons de Pension, Endroits d'intérêt, Guides, Littérature du Mardi Gras. Southern States Public Information Bureau, 227 rue St Charles, en ville. 7 fév—1f

Demande — Une gentille fille pour assister dans travail de maison au 1er étage. 1635 rue Sixième. 7 fév—1f

Demande — Une femme pour aider au travail de maison. S'adresser Peerless Café, 1|5 rue Decatur 7 fév—1f

Demande — 1000 chambres de plus pour le Mardi Gras. Southern States Public Information Bureau, 227 rue St Charles, en ville. 7 fév—1f

NOUS achetons de vieilles plumes, meubles et articles. Venez ou écrivez WM FELDMAN 541 Chartres.
25 oct—1an dim mar jeu

50 YEARS' EXPERIENCE
PATENTS
TRADE MARKS
DESIGNS
COPYRIGHTS &C.
Anyone sending a sketch and description may quickly ascertain our opinion free whether an invention is probably patentable. Communications strictly confidential. HANDBOOK on Patents sent free. Oldest agency for securing patents.
Patents taken through Munn & Co. receive special notice, without charge, in the
Scientific American.
A handsomely illustrated weekly. Largest circulation of any scientific journal. Terms, $3 a year; four months, $1. Sold by all newsdealers.
MUNN & Co. 361 Broadway, New York
Branch Office, 625 F St., Washington, D. C.

VENTES A L'ENCAN.

J. L. Onorato.
AUCTIONEER JUDICIAIRE

CHEVAUX, MULETS, CAMIONS, WAGONS, HARNAIS, ETC., A L'ENCAN.

A l'Ecurie contigu à la Résidence 916, rue Troisième.
VENDREDI, 19 FEVRIER, A 11 H. A. M.
AUSSI
Le Même Jour le Contenu de la Résidence No 916 rue Troisième.
LES DEUX VENTES D'APRÈS L'INVENTAIRE.
SUCCESSION DE EDMOND HAYDEN, SR.

No 72,396 — COUR CIVILE DE DISTRICT, PAROISSE D'ORLEANS — DIVISION B

EN VERTU d'un ordre de l'Hon. Cour Civile de District, Paroisse d'Orléans, ledit ordre daté et signé le 2 février 1904, et adressé à Joseph L. Onorato encanteur, je vendrai à l'encan à l'heure et endroit ci-dessous indiqué. Tous les effets mobiliers en ceci référés appartenant à la succession d'Edmond Hayden.

Conditions — Comptant sur les lieux.

J. L. ONORATO, Encanteur, 303 rue Baronne
Jas Wilkinson, A. J. Peters, avocats.
7 fév—7 14 18 19

Stroudback & Stern

ANNONCE JUDICIAIRE.

La Jolie Résidence du Sixième District.

No 1240 Avenue de la Louisiane à l'encoignure de la rue Chestnut.

Succession d'Ines L. Luce. — No 65 d16 Cour Civile de District — Division A. Paroisse d'Orléans.

PAR STROUDBACK & STERN, Leonard L. Stern, Encanteur — JEUDI, le 10 mars 1904, à midi, à la Bourse des Propriétés Foncières, 311 rue Baronne, il sera vendu à l'enchère publique, en vertu d'un ordre de Cour signé le 2 février 1904 par l'Hon Fred D. King, juge de la Cour Civile de District pour la paroisse d'Orléans, Division B agissant pour l'Hon. T. C. W. Ellis, juge de la Division A, maintenant absent pour cause de maladie dans l'affaire ci-dessus intitulée et numérotée

Un certain morceau ou portion de terre, ensemble avec toutes les bâtisses et améliorations qui s'y trouvent situé dans le Sixième District de cette ville dans l'îlet désigné par le No municipal 274, borné par l'avenue de la Louisiane et les rues Delachaise, Chestnut et Camp, ledit morceau ou portion de terre formant l'encoignure de l'avenue de la Louisiane et de la rue Chestnut est désigné par la lettre A, et mesurant cinquante et un pieds neuf pouces de face à l'Ave de la Louisiane sur cent vingt cinq pieds de profondeur et façade à la rue Chestnut, ledit morceau ou portion de terre étant composé des parties des lots originaux Nos neuf et dix (9 et 10); ledit lot A est tracé sur un plan ou certificat arpentage fait par C. V. Labarre, voyr, daté le 16 février 1893, et annexé pour références au ci-après mentionné acte d'achat.

Les améliorations comprennent une excellente résidence en bois à deux étages couverte en ardoises, retirée du trottoir avec un grillage en fer sur la façade, avant galeries devant et derrière, huit chambres, vestibules au premier étage et au rez-de-chaussée, chambre à bain, office, pelouse, gaz, citerne, etc., dans la cour. La maison est en bon état et bien située.

Conditions — Un tiers ou plus comptant, et la balance en un et deux ans avec 7 pour cent d'intérêt de la date de l'adjudication. L'acquéreur devant assumer les taxes de 1904 et donner les clauses usuelles et générales de sécurité, et faire un dépôt de dix pour cent comptant au moment de l'adjudication. L'acte de vente pardevant J. Zach. Spearing, notaire, aux frais de l'acquéreur.

Wm McL. Fayssoux, avocat.
7 fév—7 14 21 28 — ma s 6 10

AVIS SPECIAUX.

LIVRE DU DR NOTO.

La Ville Idéale, un roman d'un capivant intérêt dans lequel la Nouvelle Orléans d'aujourd'hui est transformée en une ville saine et admirable, habitée par des gens heureux. Un livre valant la peine d'être lu.

Par Cosimo Noto M. D., de la Nouvelle-Orléans. En vente chez Gessner, 611 rue du Canal ; Holle, 640 Allée Commerciale ; Allimont, 139 rue Carondelet ; Hansell, 716 rue du Canal. Prix — Un dollar. 7 fév—1f

EXCURSIONS DU DIMANCHE A BON MARCHE

SUR LE NEW ORLEANS, FORT JACKSON ET GRAND ISLE RAILROAD.

Les trains partent d'Algier à 8 heures a. m. et arrivent à 7.35 heures p. m. Billets pour aller et le retour 50 sous, 75 sous et $1.

J. S. LANDRY,
Surintendant.

SOUTHERN INSURANCE CO., de la Nouvelle-Orléans, No 314 rue du Camp — Nouvelle-Orléans, Lne, le 1er février 1904. A une élection annuelle pour les Directeurs de cette compagnie pour l'année suivante, tenue le 7 décembre 1903, les actionnaires suivants ont été élus à savoir :

T. J. Woodward,	C. W. Miltenberger,
Frank Roder,	Charles Weiss,
S. V. Formaris,	F. Raquet,
Geo. H. Dunbar,	S. Pizzati,
J. R. Jaeger,	Geo. Lanaux,
James Lathrop,	John A. Rawlins,
Scott McGehee,	Emil Christ,
Prof. W. C. Stubbs,	Ernest Miltenberger.

Et à une réunion du Bureau des Directeurs tenue ce jour, les officiers suivants ont été unanimement réélus, à savoir : Ernest Miltenberger, président ; Thos J. Woodward, vice-président ; Scott McGehee, secrétaire.

SCOTT McGEHEE, Secrétaire.
2 fév—5 f

Soumissions Cachetées.

BUREAU DES COMMISSAIRES DU Port de la Nouvelle Orléans, No 337 rue Carondelet — Nouvelle Orléans, le 25 janvier 1904 — Des soumissions cachetées seront reçues par le Bureau des Commissaires du Port de la Nouvelle Orléans, à leur bureau, No 337 rue Carondelet, jusqu'au jeudi, le 18 février 1904, à 7.30 heures p. m., pour la construction du Hangar en Acier de la rue Girod.

Dépôt, $2.000. Paiement quatre-vingt pour cent mensuellement. Bon du montant entier du contrat.

Plans, formes de soumissions, etc., sont enregistrés au bureau de l'ingénieur J. F. Coleman, No 205 Bâtisse Hennen, Nouvelle-Orléans, par lequel des jeux complets seront fournis sur un dépôt de quinze dollars, ($15); le dépôt sera remboursé sur la livraison dudit jeu en bon état.

Le droit est réservé de rejeter chacune ou toutes les soumissions. Les soumissions doivent être adressées : Soumission pour le Hangar en Acier de la rue Girod.

HUGH McCLOSKEY,
Président.
26 janv—26 janv au 18 fév inclus

CONSULAT DE FRANCE
—A—
LA NOUVELLE-ORLEANS.

BUREAUX, 624 rue Gravier au haut de la Banque des Citoyens.

Des renseignements sont demandés sur les personnes dont les noms suivent. En cas de décès ou d'absence, leurs amis sont priés d'en donner avis au Consulat

Liste de publication.

POUR FEVRIER 1904.

Abadie Jean dit Louis	Fos, Bernard
Bérot, Jean Pierre	Fourquet Ignace
Castaing, David Jean	Grelleau, Auguste
Victor	Lamon, Lucien
Cazeaux, François	Latour, Emile Jean
Cembel, Pierre Armant	Marie Joseph
Delor, Joseph ou Pierre	Loustalot, Jean Baptiste Armand
Delpech, Antoine	Médus, François
Dore, Jules Jean Joseph Pierre	Jules Edouard,
Elichet Bonne, Jean Baptiste	Renault, Philippe François
Esmoingt Mme Marie Cler	Schmitt, Gaspard ou Jean
Fontaynes, Léon Michel.	Sorbet, Jean Albert
	Tacoulat, Anna.

Signé : le Consul.

NEW St-CHARLES HOTEL
Moderne. A l'épreuve du Feu.
Première Classe.
Pouvant recevoir mille personnes
Plans Américains et Européens.
BAINS DU ST-CHARLES
Turque—Russe—Romain—Ordinaire.
OUVERT JOUR ET NUIT.
Les Lundis, Mercredis et Vendredis sont les jours pour les dames, de 8 heures a m à 3 heures p. m.
A. R. BLAKELY & CO, Limited.
Propriétaires.
17fév

E. J. LOUAPRE,
233 rue Decatur.
SEULE MAISON FRANÇAISE.
Articles Divers pour Epiciers,
—Agent au Sud pour les—
BALANCES DE HOWE.

23nov—dim mer

VOILA LE MOMENT D'ENTRER AU

Collège Soulé,
601 et 607 Rue St-Charles.
En face de la Place Lafayette.
Et se Préparer au Succès dans les Affaires.

Plus de 15,000 étudiants ont été formés au Collège Soulé—676 pendant la dernière session. On aide les Gradués à se créer une position sans rien leur charger. Il en est des milliers qui occupent des positions marquantes dans tous les genres d'affaires.

Chambres Fraîches, Vastes Terrains, Délicieux Emplacement d'Eté. Ecoles Commerciale Sténographique et Anglaise ouverte toute l'année. Les Dames sont admises. Banque de Collège complète et magasin de Collège. Les Etudiants arriérés et les Etudiants avancés apprécieront également l'Instruction Personnelle qui leur est donnée, parce qu'on ne pousse pas les uns au détriment des autres.

Faites Demander un Catalogue.
GEO. SOULÉ & SONS.
27 sept—1 an—dim

MALADIES NERVEUSES
Guérison Certaine
PAR LE
Sirop Henry Mure
Succès assuré par 15 années d'expérimentation dans les Hôpitaux de Paris.
POUR LA GUÉRISON DE

EPILEPSIE, HYSTERIE	VERTIGES
HYSTERO-EPILEPSIE	CRISES NERVEUSES
DANSE de SAINT-GUY	MIGRAINES
DIABETE SUCRE	INSOMNIE
MALADIES du CERVEAU et de la Moëlle Epinière	EBLOUISSEMENTS
CONVULSIONS	CONGESTIONS
	SPERMATORRHEE

Notice très importante envoyée gratis sur demande.
HENRY MURE, à Pont-Saint-Esprit (Fr.)

CHARBON.
Charbon Pittsburg.
Charbon Alabama.
Charbon Anthracite.
Coke de Gaz et Fonderie.
W. G. COYLE & CIE.,
323 RUE CARONDELET,
Coin Union. Phones: 211 et 82
Cour succursale: 4