



ПАМЯТНАЯ КНИЖКА  
МОГИЛЕВСКОЙ ГУБЕРНИИ

на 1911 годъ.

---

ЦАРСТВОВАНИЕ  
ИМПЕРАТОРА НИКОЛАЯ II  
ГОДЪ СЕМНАДЦАТЫЙ.

---

Изданіе Могилевскаго Губернскаго Статистическаго Комитета.

---

г. Могилевъ губ.  
Губернская Типографія.  
1911.

# ОГЛАВЛЕНИЕ

«Памятной книжки Могилевской губернии

на 1911 годъ».

Часть I.

	Стр.
Табель-календарь на 1911 годъ . . . . .	1
Неприсутственные дни . . . . .	3
Россійскій ИМПЕРАТОРСКІЙ ДОМЪ . . . . .	5
Могилевскій Губернаторъ . . . . .	9
Вице-Губернаторъ . . . . .	—
Губернскій Предводитель Дворянства . . . . .	—
Преосвященный Стефанъ . . . . .	10
Преосвященный Митрофанъ . . . . .	—
Членъ Государственнаго Совѣта по выбору отъ Могилевской губ. . . . .	11
Депутаты Государственной Думы отъ Могилевской губернии . . . . .	—

## Губернскія учрежденія.

М. В. Д.

Канцелярія Губернатора . . . . .	13
Губернское Правленіе:	
Общее Присутствіе . . . . .	—
1-е отдѣленіе . . . . .	—
Газетный столъ . . . . .	14
2-е отдѣленіе . . . . .	—
Строительное отдѣленіе . . . . .	—
Врачебное отдѣленіе . . . . .	—
Губернская типографія . . . . .	—
Ветеринарное отдѣленіе . . . . .	—
Губернская тюремная инспекція . . . . .	—
Межевое отдѣленіе . . . . .	15
Редакція «Губернскихъ Вѣдомостей» . . . . .	—
Губернскій статистическій комитетъ . . . . .	—
Губернскій музей . . . . .	16

## II

Губернское Присутствіе . . . . .	16
Губернское по воинской повинности присутствіе . . . . .	—
Губернское по городскимъ дѣламъ присутствіе . . . . .	—
Губернское по дѣламъ объ обществахъ и союзахъ присутствіе . . . . .	17
Губернскій комитетъ по дѣламъ земскаго хозяйства . . . . .	—
Губернская управа по дѣламъ земскаго хозяйства . . . . .	—
Губернская больница . . . . .	18
Георгіевская Психіатрическая лечебница . . . . .	—
Еврейское богоугодное заведеніе . . . . .	—
Сиротскій домъ . . . . .	19
Сеньковская земская богадѣльня . . . . .	—
Родильный госпиталь . . . . .	—
Дворянское депутатское собраніе . . . . .	—
Канцелярія Губернскаго Предводителя Дворянства . . . . .	20
Губернское жандармское управленіе . . . . .	—
Полицейская стража Могилевской губерніи . . . . .	—
Общество пособія бѣднымъ Могилевской губерніи . . . . .	—
Общество врачей Могилевской губерніи . . . . .	21

## В. П. И.

Контора Архіерейскаго дома . . . . .	—
Общешаствырскій пріютъ Стефана Новаго для больныхъ хрониковъ . . . . .	—
Могилевская Духовная Консисторія . . . . .	22
Могилевскій Епархіальный училищный Совѣтъ . . . . .	—
Испекція церковно-приходскихъ школъ епархіи . . . . .	—
Епархіальный свѣчной заводъ . . . . .	25
Редакція «Епархіальныхъ Вѣдомостей» . . . . .	—
Могилевское епархіальное о бѣдныхъ духовнаго званія попечительство . . . . .	—

## М. Ф.

Казенная палата . . . . .	23
Губернскій распорядительный комитетъ . . . . .	24
Губернское по промысловому налогу присутствіе . . . . .	25
Общее присутствіе Казенной Палаты о государственномъ промысловомъ налогѣ . . . . .	—
Губернское по квартирному налогу присутствіе . . . . .	—
Губернское Анцианное Управленіе . . . . .	26
Губернскій комитетъ попечительства о народной трезвости . . . . .	—

## М. Т. и Ц.

Губернское по фабричнымъ и горно-заводскимъ дѣламъ присутствіе . . . . .	27
--	----

### III

#### М. Ю.

Окружный судъ . . . . .	27
Прокурорскій надзоръ . . . . .	28
Губернскій попечительный о тюрьмахъ комитетъ . . . . .	—

#### М. Н. П.

Дирекція народныхъ училищъ . . . . .	29
Совѣтъ дирекціи народныхъ училищъ . . . . .	—
Общество вспомошествованія учащимъ и учившимъ въ народныхъ училищахъ Могилевской губерніи . . . . .	—

#### Г. К.

Контрольная палата . . . . .	29
------------------------------	----

#### Г. У. З. и З.

Могилевско-Черниговское управленіе земледвія и государственныхъ имуществъ . . . . .	30
Могилевская губернская землеустроительная комиссія . . . . .	32
Могилевскій лѣсоохранительный комитетъ . . . . .	33
Укрѣпленіе и облѣсеніе летучихъ песковъ и дѣйствующихъ овраговъ Минской, Могилевской и Гродненской губерніи . . . . .	34

#### В. У. И. М.

Попечительство дѣтскихъ приютовъ . . . . .	34
--	----

#### Р. О<sup>во</sup> Кр. Кр.

Могилевское Мѣстное Управленіе Россійскаго Общества Краснаго Креста . . . . .	35
---	----

## Городскія и уѣздныя учрежденія.

### У ѣ з д ы :

Могилевскій . . . . .	36
Быховскій . . . . .	86
Гомельскій . . . . .	99
Горецкій . . . . .	128
Влимовичскій . . . . .	142
Мстиславскій . . . . .	154
Оршанскій . . . . .	167



Рогачевскій . . . . .	184
Свѣтленскій . . . . .	199
Чаусскій . . . . .	212
Чериковскій . . . . .	223

<b>Окружныя Управленія, дѣйствующія въ предѣлахъ Могилевской губерніи . . . . .</b>	<b>235</b>
Алфавитъ лицъ, помѣщенныхъ въ отдѣлѣ губернскихъ и уѣздныхъ учрежденій . . . . .	245
„ лицъ, помѣщенныхъ въ отдѣлѣ окружныхъ управленій . . . . .	288
Перемѣны, происшедшія во время печатанія Памятной книжки	293

## Ч а с т ь II.

Справочныя свѣдѣнія . . . . .	1
Расписаніе засѣданій, докладовъ и пріемовъ у Могилевскаго Губернатора . . . . .	2
Часы пріема у начальствующихъ и должностныхъ лицъ губ. г. Могилева . . . . .	4

### Расписанія засѣданій на 1911 г.:

Могилевскаго Губернскаго Присутствія . . . . .	5
Уѣздныхъ Съѣздовъ . . . . .	—
Могилевскаго губернскаго по воинск. повинн. Присутствія . . . . .	6
Могилевской городской думы . . . . .	--

### Вѣдомости за 1909 годъ:

О количествѣ народонаселенія Могилевской губерніи по сословіямъ	7
» » » » по вѣроисповѣданіямъ	11
О переселенческомъ движеніи . . . . .	14
О распредѣленіи частнаго землевладѣнія по сословіямъ . . . . .	15
О средне-справочныхъ цѣнахъ . . . . .	19
Доходы и расходы городовъ . . . . .	22
О количествѣ недоимокъ по городскимъ сборамъ и о долгахъ городовъ . . . . .	28
О числѣ учебныхъ заведеній и учащихся . . . . .	29
Расстояніе уѣздныхъ городовъ отъ губ. гор. Могилева . . . . .	32
Списокъ станцій жел. дор., проходящихъ черезъ Могилевскую губ. . . . .	33
Списокъ станцій по грунтовымъ и шоссеинымъ дорогамъ Мо- гилевской губерніи . . . . .	36

### Таксы легковыхъ извозчиковъ:

г. Могилева . . . . .	37
„ Гомеля . . . . .	38
„ Быхова . . . . .	—
„ Орши . . . . .	39
„ Рогачева . . . . .	40

### Приложеніе:

Перенесеніе св. Мощей Преподобной Евфросиніи изъ Кіева въ Полотскъ . . . . .	41
---	----

# ТАБЕЛЬ-КАЛЕНДАРЬ

## на 1911 годъ.

Д Н И.	ЯНВАРЬ.	ФЕВРАЛЬ.	МАРТЪ.
Воскресенье . . .	2 9 16 23 30	6 13 20 27	6 13 20 27
Понедѣльникъ . . .	3 10 17 24 31	7 14 21 28	7 14 21 28
Вторникъ . . . . .	4 11 18 25	1 8 15 22	1 8 15 22 29
Среда . . . . .	5 12 19 26	2 9 16 23	2 9 16 23 30
Четвергъ . . . . .	6 13 20 27	3 10 17 24	3 10 17 24 31
Пятница . . . . .	7 14 21 28	4 11 18 25	4 11 18 25
Суббота . . . . .	1 8 15 22 29	5 12 19 26	5 12 19 26
Д Н И.	АПРѢЛЬ.	М А Й.	І Ю НЬ.
Воскресенье . . .	3 10 17 24	1 8 15 22 29	5 12 19 26
Понедѣльникъ . . .	4 11 18 25	2 9 16 23 30	6 13 20 27
Вторникъ . . . . .	5 12 19 26	3 10 17 24 31	7 14 21 28
Среда . . . . .	6 13 20 27	4 11 18 25	1 8 15 22 29
Четвергъ . . . . .	7 14 21 28	5 12 19 26	2 9 16 23 30
Пятница . . . . .	1 8 15 22 29	6 13 20 27	3 10 17 24
Суббота . . . . .	2 9 16 23 30	7 14 21 28	4 11 18 25
Д Н И.	І Ю ЛЬ.	АВГУСТЪ.	СЕНТЯБРЬ.
Воскресенье . . .	3 10 17 24 31	7 14 21 28	4 11 18 25
Понедѣльникъ . . .	4 11 18 25	1 8 15 22 29	5 12 19 26
Вторникъ . . . . .	5 12 19 26	2 9 16 23 30	6 13 20 27
Среда . . . . .	6 13 20 27	3 10 17 24 31	7 14 21 28
Четвергъ . . . . .	7 14 21 28	4 11 18 25	1 8 15 22 29
Пятница . . . . .	1 8 15 22 29	5 12 19 26	2 9 16 23 30
Суббота . . . . .	2 9 16 23 30	6 13 20 27	3 10 17 24
Д Н И.	ОКТЯБРЬ.	НОЯБРЬ.	ДЕКАБРЬ.
Воскресенье . . .	2 9 16 23 30	6 13 20 27	4 11 18 25
Понедѣльникъ . . .	3 10 17 24 31	7 14 21 28	5 12 19 26
Вторникъ . . . . .	4 11 18 25	1 8 15 22 29	6 13 20 27
Среда . . . . .	5 12 19 26	2 9 16 23 30	7 14 21 28
Четвергъ . . . . .	6 13 20 27	3 10 17 24	1 8 15 22 29
Пятница . . . . .	7 14 21 28	4 11 18 25	2 9 16 23 30
Суббота . . . . .	1 8 15 22 29	5 12 19 26	3 10 17 24 31

Праздники отмѣчены жирнымъ шрифтомъ; посты обведены черною рамкою.



## Неприсутственные дни.

- Января 1 Новый годъ (субб.).  
 » 6 Богоявленіе Господне (четв.).  
 Февраля 2 Срѣтеніе Господне (сред.).  
 » 18—19 (пятн. и субб.) Дни Сырной седми.  
 Марта 25 Благовѣщеніе Пресв. Богородицы (пятн.).  
 Апрѣля 3 Входъ Господень въ Іерусалимъ (воскр.).  
 » 7—9 Дни Страстной седми. (четв., пятн. и субб.).  
 » 10—16 Дни Свѣтлой седми.  
 » 23 Тезоименитство Ея Императорскаго Величества, ГОСУДАРЫНИ ИМПЕРАТРИЦЫ АЛЕКСАНДРЫ ФЕОДОРОВНЫ (субб.).  
 Мая 6 Рожденіе Его Императорскаго Величества ГОСУДАРЯ ИМПЕРАТОРА НИКОЛАЯ АЛЕКСАНДРОВИЧА (пятн.).  
 » 9 Святителя Николая (понед.).  
 » 14 Коронаваніе ИХЪ ИМПЕРАТОРСКИХЪ ВЕЛИЧЕСТВЪ (субб.).  
 » 19 Вознесеніе Господне (четв.).  
 » 25 Рожденіе Ея Императорскаго Величества ГОСУДАРЫНИ ИМПЕРАТРИЦЫ АЛЕКСАНДРЫ ФЕОДОРОВНЫ (сред.).  
 » 29 День Св. Троицы (воскр.).  
 » 30 День Св. Духа (понед.).  
 Юня 29 Свв. Ап. Петра и Павла (сред.).  
 Юля 22 Тезоименитство Августѣйшей Родительницы ГОСУДАРЯ ИМПЕРАТОРА, Ея Императорскаго Величества ГОСУДАРЫНИ ИМПЕРАТРИЦЫ МАРИИ ФЕОДОРОВНЫ (понед.).  
 » 30 Рожденіе Его Императорскаго Высочества Государя Наслѣдника Цесаревича и Великаго Князя АЛЕКСѢЯ НИКОЛАЕВИЧА. (субб.).  
 Августа 6 Преображеніе Господне (субб.).  
 » 15 Успеніе Пресвятой Богородицы (понед.).  
 » 29 Успыновеніе Главы Іоанна Предтечи (понед.).  
 » 30 Св. Благов. кн. Александра Невскаго (втор.).  
 Сентября 8 Рождество Пресвятыя Богородицы (четв.).  
 » 14 Воздвиженіе Креста Господня (сред.).  
 » 26 Ап. и Евангел. Іоанна Богослова (понед.).  
 Октября 1 Покровъ Пресвятыя Богородицы (субб.).  
 « 5 Тезоименитство Его Императорскаго Высочества Наслѣдника Цесаревича и Великаго Князя АЛЕКСѢЯ НИКОЛАЕВИЧА (сред.).

- Октября 21 Восшествіе на Престоль Его Императорскаго Величества Государя Императора НИКОЛАЯ АЛЕКСАНДРОВИЧА (*пятн.*).
- » 22 Казанской Иконы Божіей Матери (*субб.*).
- Ноября 14 Рожденіе Августѣйшей Родительницы ГОСУДАРЯ ИМПЕРАТОРА, Ея Императорскаго Величества ГОСУДАРЫНИ ИМПЕРАТРИЦЫ МАРИИ ФЕОДОРОВНЫ (*понед.*).
- » 21 Введеніе во храмъ Пресв. Богородицы (*понед.*).
- Днября 6 Святит. Николая Чудотворца (*втор.*).
- » — Тезоименитство Его Императорскаго Величества ГОСУДАРЯ ИМПЕРАТОРА НИКОЛАЯ АЛЕКСАНДРОВИЧА (*втор.*).
- » 25—27 Рождество Христово (*воскр.—втор.*)
-



# РОССІЙСКІЙ ИМПЕРАТОРСКІЙ ДОМЪ.

ЕГО ИМПЕРАТОРСКОЕ ВЕЛИЧЕСТВО, ГОСУДАРЬ ИМПЕРАТОРЪ НИКОЛАЙ АЛЕКСАНДРОВИЧЪ, Самодержецъ Всероссійскій, родился въ 1868 году, 6 мая (тезоименитство 6 декабря).

*Августѣйшая Родительница ГОСУДАРЯ ИМПЕРАТОРА,*

ЕЯ ИМПЕРАТОРСКОЕ ВЕЛИЧЕСТВО, ГОСУДАРЫНЯ ИМПЕРАТРИЦА МАРІЯ ѲЕОДОРОВНА, родилась въ 1847 г., 14 ноября (тезоименитство 22 іюля); была въ супружествѣ съ Императоромъ Александромъ III (въ Бозѣ почилъ 20 октября 1894 г.).

*Августѣйшая Супруга ГОСУДАРЯ ИМПЕРАТОРА,*

ЕЯ ИМПЕРАТОРСКОЕ ВЕЛИЧЕСТВО, ГОСУДАРЫНЯ ИМПЕРАТРИЦА АЛЕКСАНДРА ѲЕОДОРОВНА, родилась въ 1872 г., 25 мая (тезоименитство 23 апрѣля); въ супружествѣ съ 14 ноября 1894 г., Дочь Великаго Герцога Гессенскаго Людвига IV и Супруги Его Великой Герцогини Алисы.

ЕГО ИМПЕРАТОРСКОЕ ВѢСОЧЕСТВО, НАСЛѢДНИКЪ ЦЕСАРЕВИЧЪ и Великій Князь Алексѣй Николаевичъ, род. въ 1904 г., 30 іюля (тезоим. 5 октября).

*Августѣйшія Дочери ГОСУДАРЯ ИМПЕРАТОРА:*

ЕЯ ИМПЕРАТОРСКОЕ ВѢСОЧЕСТВО, Великая Княжна Ольга Николаевна, род. въ 1895 г., 3-го ноября (тез. 11 іюля);

ЕЯ ИМПЕРАТОРСКОЕ ВѢСОЧЕСТВО, Великая Княжна Татіана Николаевна, род. въ 1897 г., 29 мая (тез. 12 января);

ЕЯ ИМПЕРАТОРСКОЕ ВѢСОЧЕСТВО, Великая Княжна Марія Николаевна, род. въ 1899 г., 14 іюня (тез. 22 іюля);

ЕЯ ИМПЕРАТОРСКОЕ ВѢСОЧЕСТВО, Великая Княжна Анастасія Николаевна, род. въ 1901 г., 5 іюня (тез. 22 декабря).

*Августѣйшій Братъ ГОСУДАРЯ ИМПЕРАТОРА,*

ЕГО ИМПЕРАТОРСКОЕ ВѢСОЧЕСТВО, Великій Князь Михаилъ Александровичъ, род. въ 1878 г., 22 ноября (тез. 22 ноября).

*Августѣйшія Сестры ГОСУДАРЯ ИМПЕРАТОРА:*

Ея Императорское Высочество, Великая Княгиня Ксенія Александровна, (см. далѣе);

Ея Императорское Высочество, Великая Княгиня Ольга Александровна, род. въ 1882 г., 1 іюня (тез. 11 іюля), въ супружествѣ съ 27 іюля 1901 г. съ Ею Высочествомъ Принцемъ Петромъ Александровичемъ Ольденбургскимъ.

*Августѣйшія Дяди и тетки ГОСУДАРЯ ИМПЕРАТОРА:*

Ея Императорское Высочество, Великая Княгиня Марія Павловна, род. въ 1854 г., 2 мая (тез. 22 іюля); была въ супружествѣ съ Ею Императорскимъ Высочествомъ, Великимъ Княземъ Владиміромъ Александровичемъ (+ 4 февраля 1909 г.).

*У нея дѣти:*

Его Императорское Высочество, Великій Князь Кирилль Владиміровичъ, род. въ 1876 г., 30 сентября (тез. 11 мая); Супруга Его, Ея Императорское Высочество, Великая Княгиня Викторія Теодоровна, род. въ 1876 г., 12 ноября (тез. 1 іюня). *У нихъ дѣти:* Ея Высочество, Княжна Марія Кирилловна, род. въ 1907 г., 20 января (тез. 22 іюля) и Ея Высочество, Княжна Кира Кирилловна, род. въ 1909 г., 26 апрѣля (тез. 28 февраля);

Его Императорское Высочество, Великій Князь Борисъ Владиміровичъ, род. въ 1877 г., 12 ноября (тез. 2 мая);

Его Императорское Высочество, Великій Князь Андрей Владиміровичъ, род. въ 1879 г., 2 мая (тез. 30 ноября);

Ея Императорское Высочество, Великая Княгиня Елена Владиміровна, род. въ 1882 г., 17 января (тез. 21 мая); въ супружествѣ съ 16 Августа 1902 г. съ Ею Королевскимъ Высочествомъ, Королевичемъ Греческимъ Николаемъ Георгіевичемъ.

Ея Императорское Высочество, Великая Княгиня Елисавета Теодоровна, род. въ 1864 г., 20 октября (тез. 5 сентября); была въ супружествѣ съ Ею Императорскимъ Высочествомъ, Великимъ Княземъ Сергіемъ Александровичемъ (+ 4 февраля 1905 г.).

Его Императорское Высочество, Великій Князь Павелъ Александровичъ, род. въ 1860 г., 21 сентября (тез. 29 іюня); былъ въ супружествѣ съ Ею Императорскимъ Высочествомъ, Великою Княгинею Александрою Георгіевною (+ 12 сентября 1891 г.). *У него дѣти:*

Его Императорское Высочество, Великій Князь Димитрій Павловичъ, род. въ 1891 г., 6 сентября (тез. 21 сентября);

Ея Императорское Высочество, Великая Княгиня Марія Павловна, род. въ 1890 г. 6 апрѣля (тез. 22 іюля); въ супружествѣ съ 20 апрѣля 1908 г. съ Ею Королевскимъ Высочествомъ, Принцемъ Вильгельмомъ Шведскимъ, Герцогомъ Сюдерманландскимъ.

Ея Императорское Высочество, Великая Княгиня Марія Александровна, род. въ 1853 г., 5 октября (тез. 22 іюля); была въ супружествѣ съ Ею Королевскимъ Высочествомъ, Принцемъ Альфредомъ-Эрнестомъ-Альбертомъ Великобританскимъ, Герцогомъ Саксенъ-Кобургъ-Готскимъ.

Ея Императорское Высочество, Великая Княгиня Александра Юсифовна, род. въ 1830 г., 26 юнія (тез. 23 апрѣля); была въ супружествѣ съ Ею Императорскимъ Высочествомъ, Великимъ Княземъ Константиномъ Николаевичемъ († 13 января 1892 г.). У нея *дѣти*:

Его Императорское Высочество, Великій Князь Николай Константиновичъ, род. въ 1850 г., 2 февраля (тез. 6 декабря);

Его Императорское Высочество, Великій Князь Константинъ Константиновичъ, род. въ 1858 г., 10 августа (тез. 21 мая); Супруга Ею, Ея Императорское Высочество, Великая Княгиня Елисавета Мавриковна, род. въ 1865 г., 13 января (тез. 5 сентября). У нихъ *дѣти*: Ихъ Высочества: Князь Юаннъ Константиновичъ, род. въ 1886 г., 23 юнія (тез. 24 юнія); Князь Гавріилъ Константиновичъ, род. въ 1887 г., 3 юлія (тез. 13 юлія); Князь Константинъ Константиновичъ, род. въ 1890 г., 20 декабря (тез. 21 мая); Князь Олегъ Константиновичъ, род. 1892 г., 15 ноября (тез. 20 сентября); Князь Игорь Константиновичъ, род. въ 1894 г., 29 мая (тез. 5 юнія); Князь Георгій Константиновичъ, род. въ 1903 г., 23 апрѣля (тез. 23 апрѣля); Княжна Татіана Константиновна, род. въ 1890 г., 11 января (тез. 12 января); Княжна Вѣра Константиновна, род. въ 1906 г., 11 апрѣля (тез. 17 сентября);

Его Императорское Высочество, Великій Князь Димитрій Константиновичъ, род. въ 1860 г., 1 юнія (тез. 21 сентября);

Ея Королевское Величество, Королева Эллиновъ Ольга Константиновна, род. въ 1851 г., 22 августа (тез. 11 юлія); въ супружествѣ съ Ею Величествомъ, Королемъ Эллиновъ Георгомъ I;

Ея Императорское Высочество, Великая Княгиня Вѣра Константиновна, род. въ 1854 г., 4 февраля (тез. 17 сентября); была въ супружествѣ съ Ею Королевскимъ Высочествомъ, Герцогомъ Вильгельмомъ-Евгеніемъ Виртембергскимъ.

Его Императорское Высочество, Великій Князь Николай Николаевичъ, род. въ 1856 г., 6 ноября (тез. 27 юлія); Супруга Ею, Ея Императорское Высочество, Великая Княгиня Анастасія Николаевна, род. въ 1867 г., 23 декабря (тез. 22 декабря).

Его Императорское Высочество, Великій Князь Петръ Николаевичъ, род. въ 1864 г., 10 января (тез. 29 юнія); Супруга Ею, Ея Императорское Высочество, Великая Княгиня Милица Николаевна, род. въ 1866 г., 14 юлія (тез. 19 юлія). У нихъ *дѣти*: Ихъ Высочества: Князь Романъ Петровичъ, род. въ 1896 г., 5 Октября (тез. 19 юлія); Княжна Марина Петровна, род. въ 1892 г., 28 февраля (тез. 28 февраля); Княжна Надежда Петровна, род. въ 1898 г., 3 марта (тез. 17 сентября).

Его Императорское Высочество, Великій Князь Николай Михайловичъ, род. въ 1859 г., 14 апрѣля (тез. 6 декабря).

Его Императорское Высочество, Великій Князь Михайлъ Михайловичъ, род. въ 1861 г., 4 октября (тез. 8 ноября).

Его Императорское Высочество, Великій Князь Георгій Михайловичъ, род. въ 1863 г., 11 августа (тез. 26 ноября); Супруга Ею, Ея Императорское Высочество, Великая Княгиня Марія Георгіевна, род. въ 1876 г., 20 февраля (тез. 22 юлія). У нихъ *дочери*: Ихъ Высочества: Княжна Нина Георгіевна, род. въ 1901 г., 7 юнія (тез. 14 янв.); Княжна Ксенія Георгіевна, род. въ 1903 г., 9 августа (тез. 24 января).



Его Императорское Высочество, Великій Князь Александръ Михайловичъ, род. въ 1866 г., 1 апрѣля (тез. 30 августа); Супруга Его, Ея Императорское Высочество, Великая Княгиня Ксенія Александровна, род. въ 1875 г., 25 марта (тез. 24 января). У нихъ дѣти: Ихъ Высочества: Князь Андрей Александровичъ, род. въ 1897 г., 12 января (тез. 30 ноября); Князь Ѳеодоръ Александровичъ, род. въ 1898 г., 11 декабря (тез. 16 мая); Князь Никита Александровичъ; род. въ 1900 г., 4 января (тез. 24 іюня); Князь Димитрій Александровичъ, род. въ 1901 г., 2 августа (тез. 26 окт.); Князь Ростиславъ Александровичъ, род. въ 1902 г., 11 ноября (тез. 14 марта); Князь Василій Александровичъ, род. въ 1907 г., 24 іюня (тез. 2 августа); Княжна Ирина Александровна, род. въ 1895 г., 3 іюля (тез. 5 мая).

Его Императорское Высочество, Великій Князь Сергій Михайловичъ, род. въ 1869 г., 25 сентября (тез. 25 сентября).

Ея Императорское Высочество, Великая Княгиня Анастасія Михайловна, род. въ 1860 г., 16 іюля (тез. 22 декабря); была въ супружествѣ съ Его Королевскимъ Высочествомъ, Великимъ Герцогомъ Мекленбургъ-Шверинскимъ Фридрихомъ Францемъ.

---

**Могилевскій Губернаторъ,**

(и. д.)

**Статскій Совѣтникъ Александръ Ивановичъ Пильць.**

Прав., ИМПЕРАТОРСКОЕ училище Правовѣдѣнія.

---

**Могилевскій Вице-Губернаторъ,**

**Дѣйств. Стат. Совѣт. Сергѣй Алексѣевичъ Шидловскій.**

Прав., Константиновское. воен. училище.

(г. Могилевъ губ., Быховская, д. Ландау).

Почетный мировой судья по Сѣнненскому уѣзду.

Товарищъ Предсѣдателя Общины сестеръ милосердія Краснаго Креста.

Предсѣдатель Сѣнненскаго Отдѣленія общества борьбы съ различными болѣзнями.

Почетный Попечитель церковно-приходскихъ школъ Сѣнненскаго уѣзда, Могилевской губ. и Николаевскаго уѣзда, Самарской губерніи.

---

**Губернскій Предводитель Дворянства,**

**Коллежскій Совѣтникъ Федоръ Яковлевичъ Хоментовскій.**

Прав., Петерб. университетъ.

(г. Могилевъ, Дворянская, д. Дворянства).

Почетный мировой судья Могилевскаго и Оршанскаго уѣздовъ.  
Членъ Учетнаго Комитета Могилевскаго Государственнаго Банка по сельско-хозяйственнымъ кредитамъ.

Предсѣдатель Могилевскаго Общества сельскаго хозяйства.

Предсѣдатель Правленія Общества взаимнаго вспоможенія учащимъ и учившимъ въ народныхъ училищахъ Могилевской губерніи.

Предсѣдатель Смольянскаго сельско-хозяйственнаго кружка.

Почетный Попечитель Смольянскаго кредитнаго товарищества и Предсѣдатель повѣрочнаго Совѣта.

---

## Преосвященный Стефанъ,

Епископъ Могилевскій и Мстиславльскій.

Казанская дух. академія.

(г. Могилевъ, Б. Садовая, Архіерейскій д.).

Предсѣдатель Могилевскаго Епархіальнаго Комитета Православнаго Миссіонерскаго Общества.

Предсѣдатель Епархіальнаго Совѣта Православнаго Миссіонерскаго Общества.

Почетный членъ Мстиславльскаго благотворительнаго общества.

Почетный членъ Могилевскаго общества пособія бѣднымъ Могилевской губерніи.

Почетный членъ Могилевскаго общества покровительства животныхъ.

Почетный членъ Могилевскаго губернскаго комитета попечительства о народной трезвости.

Дѣйствительный членъ О-ва возстановленія православія на Кавказѣ.

Пожизненный членъ Могилевскаго О-ва исправительныхъ колоній для несовершеннолѣтнихъ преступниковъ.

Почетный членъ Могилевскаго мѣтнаго отдѣла Россійскаго О-ва Краснаго Креста.

---

## Преосвященный Митрофанъ,

Епископъ Гомельскій, Викарій Могилевской епархіи.

Кіевская дух. академія.

(г. Могилевъ губ., Днѣпровскій пр., д. Братства).

Настоятель Могилево-Братскаго первокласснаго монастыря.

Членъ Государственной Думы отъ Могилевской губерніи.

Членъ особаго совѣщанія при Св. Синодѣ по вопросамъ внутренней и внѣшней миссіи,

Наблюдатель за преподаваніемъ Закона Божія въ свѣтскихъ учебныхъ заведеніяхъ среднихъ и высшихъ въ г. Могилевѣ.

Предсѣдатель Совѣта Богоявленскаго Братства въ г. Могилевѣ.

Предсѣдатель комисіи, завѣдывающей церковно-археологическимъ музеемъ.

---

**Членъ Государственнаго Совѣта по выбору отъ Могилевской губ.**

Сяноженецкій Владиславъ Платоновичъ, р.-кат., дворянинъ 59 л., землевл. Рогачев. уѣзда, им. Турскъ, унив.

---

**Депутаты Государственной Думы отъ Могилевской губ.:**

Преосвященный Митрофанъ—епископъ Гомельскій, дух. ак.

Сазоновичъ Иванъ Петровичъ, 53 года, землевлад. Рогачевск. уѣзда; им. Жлобинъ; профессоръ Варшавскаго университета, пр., унив.

Томашевичъ Кирилль Ѳемичъ, землевл. Горецк. уѣзда; пр.; 57 л.

Ладомирскій Николай Николаевичъ, б. Гомельскій уѣздный предводитель дворянства; прав., 32 г.; Константиновское воен. учил.

фонъ-Гюббенетъ Николай Константиновичъ, б. Климовичскій уѣздный предводитель дворянства; прав., ИМПЕР. Александр. лицей.

Голынецъ, Василій Феодоровичъ, Священникъ Георгіевской, Быховскаго уѣзда, церкви, 59 л.; дух. сем.

Шевцовъ Филиппъ Титовичъ, хлѣбопашецъ Рогачевскаго уѣзда; пр., 46 лѣтъ; народн. учил.

---

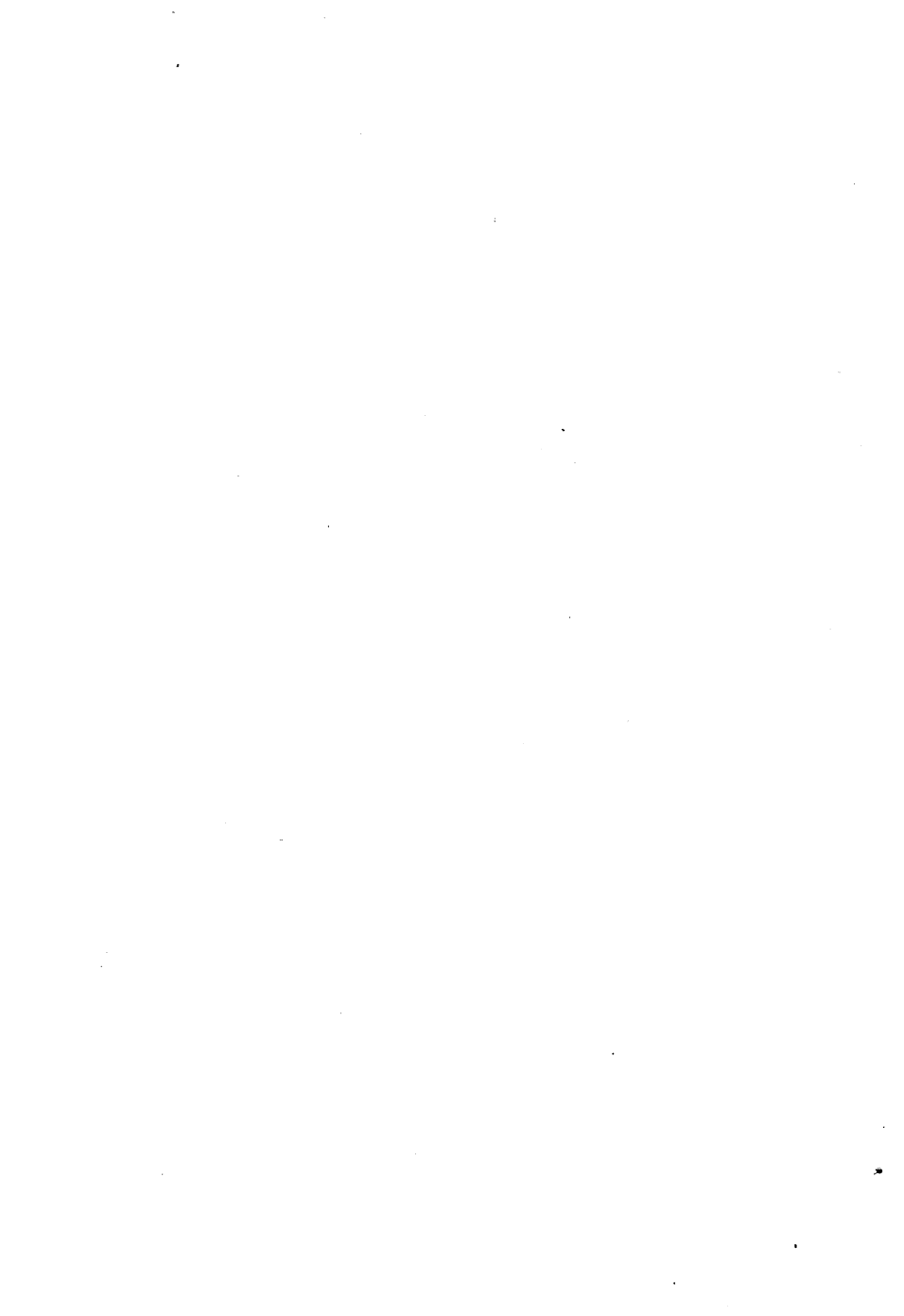

# ГУБЕРНСКІЯ УЧРЕЖДЕНІЯ.

М. В. Д.

## Канцелярія Могилевскаго Губернатора.

(Губернаторская площадь).

**Правитель канцеляріи**, кол. асс, **Ив. Ив. Марченко**, прав., конд. шк., Дарагановскій пер. д. Курека.

**Чиновники особых порученій при Губернаторѣ**: старшіе: штатный—кол. секр. **Бор. Ал.-ндров. Мельниковъ**, прав., ИМП. уч. Правовѣд. Муравьевскій пер., д. Фарнаго костела; сверхшт.—вакансія; младшіе: штатный—кол. рег. **Ант. Ал.-ндр. Ивановъ**, прав., кад. кор., **Б. Садовая**, д. Барышанскаго; сверхштатный—отст. поруч. кавал. **Никол. Никол. Азаревъ**, прав., кад. корп., **Б. Садовая**, д. Зильбермана.

**Помощники правителя**: старшій—кол. секр. **Сем. Вас. Попретинскій**, прав., учит. сем., 1-й Кузнецкій пер. д. Поляка; младшіе: губ. секр. **Серг. Филипп. Ивлевъ**, прав., гор. уч., **Быховская**, д. Полубинскаго; кол. рег. **Маріанъ Владисл. Ханецкій**, р.-кат., восп. въ гимн., **Малое Завалье**, д. **Малиновской**; н. ч. **Арт. Григор. Кудря**, прав., дом. обр., подъ **Николаемъ**, д. **Савельева**; регистраторъ, кол. секр. **Павель Сем. Межинскій**, прав., уѣзд. уч. **Б. Завальская**, с. д.

## Губернское Правленіе.

(Губернаторская площадь).

**Общее присутствіе**. Предсѣдатель—Губернаторъ.

**Члены**: Вице-Губернаторъ и Совѣтники I и II отдѣленій Губернскаго Правленія; сверхъ того, въ составъ Общаго Присутствія входятъ: Врачебный Инспекторъ, Губернскій Инженеръ, Губернскій Архитекторъ, Губернскій Землемѣръ и Губернскій Ветеринарный Инспекторъ (по дѣламъ, относящимся къ ихъ вѣдѣнію); Секретарь—надв. сов. **Іос. Стефан. Околовичъ**, прав., гор. уч. **Грушевская**, с. д.; Чиновникъ по счетной и экзекуторской части—кол. ас. **Вас. Ив. Баньковскій**, прав., уѣзд. уч., **Садовскій пер.**, д. **Покуто**; Регистраторъ—кол. ас. **Сем. Петр. Шестановъ**, прав., восп. въ Гатч. инст., 1-я **Николаевская**, д. **Ревентовичъ**; помощникъ его—н. ч. **Фед. Вас. Дыбовскій**, прав., восп. въ город. уч. **Струшня**, д. **Дыбовской**; Архиваріусъ—кол. секр. **Вильг. Карл. Битнеръ**, Ев.-лют., восп. въ реал. уч., **Глѣбо-Борисовская**, д. **Гуминскаго**; Помощникъ его—кол. секр. **Владим. Мих. Полубинскій**, прав., уѣзд. уч., **Лѣво-Завальская**, с. д.

**I-е Отдѣленіе**. Старшій Совѣтникъ—кол. сов. **Владим. Петр. Маковскій**, прав., унив., **Успенская**, д. **Саковича**; старшій дѣлспровозводитель I-го стола—надв. сов. **Никол. Мих. Полубинскій**, прав., **Мог. гимн.**, **Лѣво-Завальская**, с. д.; помощникъ его—губ. секр. **Евг. Констант. Руденно**, прав., уѣзд.

уч. Успенская, д. Бѣляя; и. д. дѣлопроизводителя 2-го стола—губ. секр. Евфимъ Тимоф. Аникиевичъ, прав., уѣзд. уч., Ледьковская, д. Павлова; врем. и. д. помощника его—н. ч. Андр. Никол. Чапловичъ, прав., восп. въ сельско-хоз. шк., Днѣпровскій пр., д. Зеньковича.

**Газетный Столъ.** Начальникъ Газетнаго стола—кол. секр. Матв. Мих. Богдановъ, прав., уѣзд. уч., Быховская, д. Агурнова; помощникъ его—н. ч. Григ. Дмитр. Жудро, прав., церк.-уч. шк. Грушевый пер., д. Чичирко.

**II-е Отдѣленіе.** Совѣтникъ—надв. сов. Серг. Виктор. Вержицкій, прав., унив., Б. Садовая, гост. «Парижъ»; дѣлопроизводитель 3-го стола—кол. ас. Никол. Ив. Мериновъ, прав., гор. уч., Б. Николаевская, д. Лаврова; помощникъ его—н. ч. Павелъ Вас. Шарاپовъ, прав., выд. исп. на чѣвъ, Жан-дармская, д. Петровой; Старшій дѣлопроизводитель 4-го стола—кол. секр. Анатол. Ив. Голынецъ, прав., восп. въ дух. сем., 1-й Кузнецкій пер., д. Поляка; помощникъ его—н. ч. Вас. Ал-ндров. Котырло, прав., восп. въ дух. уч., Стошевъ пер., д. Осмоловской; старшій дѣлопроизводитель 5-го стола—кол. ас. Плат. Петр. Тукмачевъ, прав., гор. уч., Сгрушня д. Шабувиной; Помощникъ его—кол. рег. Григ. Андр. Жоровъ, прав., гор. уч., Бѣлоградская, д. Бивевичъ.

**Строительное Отдѣленіе.** Губернскій Инженеръ—ст. сов. Мих. Яковл. Мироненно, прав., инст. гражд. инж., Зеленая с. д.; Губернскій Архитекторъ—кол. сов. Петръ Ив. Кальнинъ, прав., инст. гражд. инж., М. Садовая, с. д.; младшій Архитекторъ—тит. сов. Викт. Станисл. Мощинскій, р.-кат., полит. инст., Ледьковская, д. Горбачевской; младшій Инженеръ—тит. сов. Генр. Иосиф. Гуторовичъ, р.-кат., полит. инст., Гвоздовка, д. Петровой; старшій дѣлопроизводитель—надв. сов. Ив. Серг. Новицкій, прав., восп. въ унив. Офицерская, д. Банина.

**Врачебное Отдѣленіе.** Губернскій Врачебный Инспекторъ (и. д.)—ст. сов. Мих. Георг. Яковенно, прав., унив., Днѣпровскій пр., с. д.; помощникъ его—ст. сов. Ив. Никол. Хорцевъ, прав., воен. мед. акад., Днѣпровскій пр., д. Блоха; дѣлопроизводитель—надв. сов. Макс. Макс. Инспекторовъ, прав., фельдш. шк., Ледьковская, д. Пивозаровой; помощникъ его—тит. сов. Плат. Евфим. Кукоренно, прав., уѣзд. уч. Быховская, с. д.

**Губернская Типографія.** Завѣдывающій—кол. секр. Мат. Мих. Богдановъ, прав., уѣзд. уч., Быховская, д. Агурнова; штатный корректоръ—н. ч. Ив. Федор. Борисовъ, прав., дѣл. обр., Сгрушня, с. д.

**Ветеринарное Отдѣленіе.** Губернскій Ветеринарный Инспекторъ—ст. сов. Никол. Вас. Тележинскій, прав., вет. инст., Садовскій пер. д. Морозова; млад. губер. ветерин. врачъ — н. ч. Конст. Архип. Чичкинъ, прав., вет. инст., Мѣщанская ул., д. Ляховича; пунктовой ветерин. врачъ — кол. сов. Мих. Иппол. Далматскій, ев.-лют., вет. инст., Шкловской базарь, д. Саковича.

**Могилевская Губернская Тюремная Инспекція.** Губернскій тюремный инспекторъ—ст. сов. графъ Владим. Ал-ндр. Толстой, прав., Быховская ул., д. Ландау; помощникъ его—(и. д.) тит. сов. Георг. Ив. Сухорукновъ, прав., унив.; секретарь—(вакансія); дѣлопроизводитель—губ. сек. Фед. Сем. Лусто, прав., выд. исп. на чинъ, Ледьковская ул., д. № 25; помощникъ

его—губ. сек. Ант. Антоп. Лечицкій, прав., гор. уч., 2-й Кузнецкій пер., д. Мазуревичей.

**Межевое Отдѣленіе.** Губернскій землеѣръ, межевой инженеръ—ст. сов. Конст. Аркад. Семеновъ, прав., меж. инст., уг. М.-Садовой ул. и Дараганова пер., д. Шкляревича; помощники его: кол. ас. Мих. Витт. Забузовъ, прав., меж. инст., Инженерная ул., с. д.; межевой инженеръ—кол. ас. Яросл.-Богд. Емельян. Каль, р-кат., меж. инст., Дарагановъ пер., д. Шкляревича; дѣлопроизводитель—кол. ас. Фед. Ив. Подобѣдь, прав., уѣзд. уч., Карабановская ул., с. д.; уѣздный землеѣръ—надв. сов. Констант. Акимов. Черногузовъ, прав., шк. меж. топогр., Дубровенка, д. Лапуга; прикомандированный для занятій въ губерп. чертеж., исп. об. уѣздного землеѣра—межевой инженеръ—тит. сов. Феликсъ Яковл. Гаварецкій, р.-к., меж. инст., Вилевская ул., д. Шабсина.

Посредники полюбовнаго спеціального межеванія земель Могилевской губерніи: Могилевскаго, Быховскаго, Рогачевскаго и Гомельскаго уѣздовъ)—тит. сов. Лаврен. Егор. Поповъ, прав., дом. обр., Николаевская ул., д. Зубовскаго; письмоводитель его канцеляріи—кол. рег. Петръ Алекс. Мельниковъ, прав., дом. обр., Николаевская ул., д. Зубовскаго, кв. Попова; (Мстиславскаго, Климовичскаго, Чериковскаго и Чаусскаго уѣздовъ)—кол. сек. Ал ндръ Гаврил. Громыко, прав., дом. обр., Жандармская ул., с. д.; письмоводитель его канцеляріи—н. ч. Мих. Антоп. Ждановичъ-Устиновичъ, прав., дом. обр., Жандармская ул., д. Громыко; (Оршанскаго, Сѣнненскаго и Горецкаго уѣздовъ)—кол. сов. Ал ндръ Алек. Носовичъ, прав., землеѣро-таксат. кл., Маковецкій пер., д. Вольсона; письмоводитель его канцеляріи—губ. сек. Андр. Адам. Кошко, прав., Лепельскую конд. шк., Давъпровскій пр., д. Очкина.

**Редакція Могилевскихъ Губернскихъ Вѣдомостей.** Редакторъ—начальникъ газетнаго стода губ. пр.—кол. сек. Мат. Мих. Богдановъ, прав., уѣзд. уч., Быховская ул., д. Агуркова.

## Губернскій Статистическій Комитетъ.

(Губернаторская площ., казен. д.),

**Предсѣдатель—Губернаторъ.**

Непремѣнные члены: губернскій предводитель дворянства, вице-губернаторъ, управляющій казенною палатою, управляющій акцизными сборами, предсѣдатель губернской управы по дѣламъ земскаго хозяйства, начальникъ управления земледѣлія и государственнхъ имуществъ Могилевской и Черниговской губерній, директоръ народныхъ училищъ, директоръ мужской гимназіи, директоръ реальнаго училища, городской голова, губернскій учебный инспекторъ и губернскій землеѣръ.

Дѣйствительные члены: всѣ уѣздные предводители дворянства; ст. сов. Евд. Ром. Романовъ (г. Вильна, публичная бібліотека); членъ духовной консисторіи—прот. Іоаннъ Конст. Мигай, прав., дух. акад., Лютеранскій пер., д. Соборнаго духовенства.



Секретарь комитета кол. секр. Борись Ал.-ндр. Мельниковъ, прав., ИМП. учил. Правовѣд., Муравьевскій пер., д. Фарнаго костела.

Письмоводитель—губ. секр. Домин. Франц. Харкевичъ, р.-кат. Сѣнная пл., с. д.

## Губернскій музей.

(Днѣпровскій пр., казен. домъ).

Попечитель—кол. секр. Борись Ал.-ндр. Мельниковъ, прав., ИМП. учил. Правовѣдѣнія.

## Губернское Присутствіе.

(Крутой пер., д. Граната)

Предсѣдатель—Губернаторъ.

Члены по должности: губернский предводитель дворянства, вице-губернаторъ, предсѣдатель окружнаго суда, управляющій казенною палатою, начальникъ управленія земледѣлія и государственныхъ имуществъ Могилевской и Черниговской губерній, прокуроръ окружнаго суда, предсѣдатель и члены губернской управы по дѣламъ земскаго хозяйства.

Непремѣнные члены: д. ст. сов. Никол. Никол. Тимофеевъ, прав., ИМП. учил. Правовѣд., Маковецкій пер., д. Саковичъ; д. ст. сов. Влад. Игнат. Ремидовскій, прав., унив., Днѣпровскій пр., д. Ратнера; ст. сов. Вас. Сем. Нахановъ, прав., ИМП. учил. Правовѣд., уг. Б. Садовой и Цвѣтова пер.; д. Подобѣда.

На правахъ члена по переселенческому дѣлу—чиновникъ особыхъ порученій VI класса переселенческаго управленія надв. сов. Ал.-ндръ Сем. Пановъ, прав., ИМП. учил. Правовѣд., Днѣпровскій пр., д. Ратнера.

Секретарь—кол. сов. Никол. Иоаннов. Вербицкій, прав., восп. въ дух. сем., Дубровенка, д. Протасевича.

## Губернское по воинской повинности Присутствіе.

(г. Могилевъ, д. Фарнаго Костела).

Предсѣдатель—Губернаторъ.

Члены: губернский предводитель дворянства, вице-губернаторъ, прокуроръ окружнаго суда, предсѣдатель губернской управы по дѣламъ земскаго хозяйства, представители отъ военнаго вѣдомства—командиръ 159 пѣх. Гурійскаго полка; членъ земской управы—кол. асс. Леон. Ал.-ндр. Кореневъ, непремѣнный членъ—кол. сов. Ал.-ндръ Ант. Ивановъ, прав., воен. уч., М. Садовая, д. Сухаревскаго. Секретарь—кол. сов. Федоръ Вас. Судзиловскій, прав., Гатч. Никол. сирот. инст.; Симоновъ пер., д. Бураго.

## Губернское по городскимъ дѣламъ присутствіе.

(Ледьковская ул., д. Полубинскаго).

Предсѣдатель—Губернаторъ.

Члены: губернский предводитель дворянства, вице-губернаторъ, управляющій казенною палатою, прокуроръ окружнаго суда, предсѣдатель губернской управы по дѣламъ земскаго хозяйства, Могилевскій городской голова, гласный Могилевской городской думы д. ст. сов. Ив. Кузьм. Михайловичъ, прав., унив., Днѣпровскій пр., д. Тимощенко.

Непремѣнный членъ—д. ст. сов. Вас. Фед. Полубинскій, прав., уѣзд. уч., Ледьковская ул., с. д.; Секретарь—кол. сек. Ив. Мих. Равичъ-Щербо, прав., уѣзд. уч., Грушевская, д. № 24.

## Губернское по дѣламъ объ обществахъ и союзахъ Присутствіе.

(Губернаторская площадь, казенный домъ).

Предсѣдатель—Губернаторъ.

Члены: губернский предводитель дворянства, вице-губернаторъ, управляющій Могилевскою казенною палатою, предсѣдатель Могилевской губернской управы по дѣламъ земскаго хозяйства, уполномоченный отъ Могилевской городской думы д. ст. сов. Ив. Кузм. Михалевичъ, прокуроръ Могилевского окружнаго суда, непремѣнный членъ Могилевского губернскаго по городскимъ дѣламъ присутствія, Могилевскій город. голова, старшій фабричный инспекторъ Могилевской губерніи (по профессиональнымъ обществамъ); Секретарь—надв. сов. Іос. Степ. Околовичъ.

## Губернскій Комитетъ по дѣламъ земскаго хозяйства.

(Двѣпровскій пр., д. Блоха).

Предсѣдатель—губернаторъ.

Члены постоянные: губернский предводитель дворянства, вице-губернаторъ, управляющій казенной палатою, начальникъ управленія земледѣлія и государственныхъ имуществъ, 11-ть уѣздныхъ предводителей дворянства, члены губернскаго присутствія, непремѣнный членъ по городскимъ дѣламъ присутствія, предсѣдатель и члены Могилевской губернской управы по дѣламъ земскаго хозяйства, Могилевской городской голова и земскіе гласные.

(Смот. по уѣздамъ).

## Губернская Управа по дѣламъ земскаго хозяйства.

(Двѣпровскій пр., д. Блоха).

Предсѣдатель—д. ст. сов. Вас. Антон. Судзиловскій, прав. уѣздн. уч. Стошевъ пер., с. д.; члены управы: надв. сов. Иппол. Мих. Мусерскій, прав., реальн. уч., Буличевъ пер., с. д.; кол. асс. Леонидъ Ал-ндр. Корень, прав., воен. уч., Б. Садовая, д. Побѣдина; секретарь—кол. рег. Казим. Максим. Казановъ, прав., уѣзд. уч., Двѣпровскій пр., д. Кроль; инженеры по дорожной части: старшій—тит. сов. Ал-ндръ Спан. Кнушевицкій, прав., инст. инж. пут. сообщ., Ледьковская. д. Ляховича; младшій—кол. секр. Петръ Ефим. Рагозинъ, прав., технолог. инст., Ледьковская, д. Гуревича; губернский земскій агрономъ—Вас. Христ. Яблонскій, прав. сел.-хоз. ак., М. Садовая д. Скарينو; врачъ для командировокъ—надв. сов. Конст. Юліан. Кононовичъ, р.-кат., унив., Б. Садовая, д. Шмерлинга; губернский земскій ветеринарный врачъ—надв. сов. Стеф. Эраст. Слонимскій, прав., вет. инст., Ледьковская, д. Чистякова; инспекторъ губернскаго взаимнаго отъ

огня страхованія—шт. кап. зап. Никол. Онисим. Компанѣецъ, прав., Конст. артил. уч., М. Завалье, д. Малиновскій; юрисконсультъ—присяжный повѣр. Илья Ефим. Видоровичъ, іуд., унив., Б. Садовая, с. д.

## Губернская больница

(Почтовая ул.).

Правленіе: предсѣдатель правленія—членъ Могилевской губернской управы по дѣламъ земскаго хозяйства Л. А. Кореневъ, прав., воен. уч.; члены: старшій врачъ губернской больницы А. М. Долговъ и ординаторы больницы—О. Г. Керстенсъ, И. В. Флиондро и Е. Ф. Лейтнеръ;

Больница: старшій врачъ—кол. сов. Ал.-ндръ Мих. Долговъ, прав., унив., Почтовая, д. губернской больницы; ординаторы: кол. сов. Осв. Густав. Керстенсъ, ев.-лют. Б. Садовая, д. Видоровича; кол. сов. Ив. Евфим. Флиондро, прав., унив., Дячпровскій пр., д. Бочкова; Евгенія Францевна Лейтнеръ, ев.-лют., жен. медиц. инст., Дарагановъ пер., д. Рохлина; Управляющій аптекой—кол. секр. Никол. Ив. Саратовскій, прав., выд. исп. на зв. пров., Крутой пер., с. д.; смотритель—кол. ас. Ал.-ндръ Андр. Ждановичъ, прав., уѣзд. уч., Почтовая, д. губ. больницы; помощникъ его—н. ч. Никол. Ив. Горбинъ, прав., дух. уч., Почтовая, д. губ. больницы; фельдшера старшіе: кол. рег. Мих. Федор. Евсѣевъ, прав., фельдш. шк., Почтовая, д. губ. больницы; н. ч. Илар. Евмен. Мененковъ, прав., ротн. фельдшеръ, Почтовая, д. губ. больницы; младшіе: н. ч. Кир. Ив. Кухтиковъ, прав., ротн. фельдш., Почтовая, д. губ. больн.; кол. рег. Ерем. Прокоф. Прокофьевъ, прав., ротн. фельдш., Почтовая, д. губ. больн.; н. ч. Вас. Игн. Сапежинскій, прав., ротн. фельдш. Почтовая, д. губ. больн.; завѣдыв. хоз. частью—Ева Мих. Богданова, прав., повая. шк. Почтовая, д. губ. больн.; и. об. сестеръ милосердія: Соф. Петр. Мазурова, прав., пов. шк.; Почтовая, д. губ. больницы; Стеф. Осип. Богдашичъ, р.-кат. дом. обр., Почтовая, д. губ. больницы; Екат. Никол. Меркушева, прав., гимн., Почтовая, д. губ. больн.

## Георгіевская психіатрическая лечебница.

(Слобода Печерскъ).

Правленіе лечебницы: предсѣдатель—членъ Губернской Управы по дѣламъ земскаго хозяйства Л. А. Кореневъ; члены: попечитель—І. А. Семковскій; врачи: А. В. Побѣдинъ, 2-й—(вакансія).

Попечитель—ст. сов. Іос. Антон. Семковскій, прав., мед. хирург. акад., Б. Садовая, 50; завѣдывающій лечебницей—вакансія; ординаторъ—кол. ас. Ант. Вас. Побѣдинъ, прав., унив.; смотритель—губ. секр. Ал.-ндръ Вас. Соронинъ, город. уч., Слобода Печерскъ; фельдшеръ—н. ч. Фед. Семен. Іосифовъ, прав., фельдш. шк.

## Еврейское богоугодное заведеніе.

(Офицерская улица).

Правленіе заведенія: предсѣдатель—членъ Губернской Управы по дѣламъ земскаго хозяйства Л. А. Кореневъ; члены: попечитель заведенія—Г. С. Ландау; ординаторы заведенія: Э. Э. Асмуть, Я. Н. Лурье.

Штатный ординаторъ—надв. сов. Эдуардъ Эдуард. Асмугъ, ев.-лют., унив. Б. Садовая, д. Венцлавовича; ординаторъ—н. ч. Янвель-Аронъ Нафта. Лурье, іуд., унив. Б. Садовая, д. Венцлавовича; попечитель—купеческій сынъ—Гирша Самуи. Ландау, іуд., дом. обр. Днѣпровскій пр., с. д.; экономъ—мѣщ. Мовша-Хаимъ Берн. Кацъ-Наганъ, іуд., дом. обр., Офицерская, д. еврейск. богоуг. завед.; Фельдшеръ—н. ч. Стеф. Петр. Пуцятю, прав., ротн. фельдш., Офицерская, д. еврейск. богоуг. завед.; Фельдшерица—Мира Берн. Мойзельс, іуд., пов. шк., Офицерская, д. евр. богоуг. завед.; сестра милосердія—Стефанида Тамоф. Слуцкая, прав., выд. я.п. при Мог. Общ. Красн. Креста.

## Сиротскій домъ.

(Зеленая улица).

Завѣдывающій—членъ Губернской Управы Ипп. Мих. Мусерскій, прав., реальн. уч., Буличевъ пер., с. д.; и. об. смотрителя—кол. сов. Стеф. Кярия. Рамзевичъ, прав., дух. уч., Зеленая, сир. домъ.

## Сеньковская земская богадѣльня.

(Усадьба Сеньково).

Попечитель заведенія—ст. сов. Вас. Сав. Бочковъ, прав., унив., М. Садовая, д. Губаренко; завѣдывающій—членъ губернской Земской Управы Ипп. Мих. Мусерскій, прав., реальн. уч. Буличевъ пер., с. д.; экономъ—н. ч. Ив. Степан. Куршовъ, прав., уѣзд. уч., ус. Сеньково; надзирательницы: старшая—Ольга Андр. Николаева, прав., пов. шк., ус. Сеньково; младшая—Екат. Фомин. Курторго, прав., фельдш.-акуш. шк., ус. Сеньково.

## Родильный Госпиталь.

(При Могилевской губернской больницѣ).

Директоръ—докторъ медицины, надв. сов. Бор. Антон. Кодыгрововъ, прав., унив., Зеленая, д. фельдш. шк.; помощникъ его—ст. сов. Ал.-ндръ Ал.-ндров. Прейсфрейнды, ев.-лют., унив. Б. Садовая, д. Сяноженскаго; акушерки: мѣщ. Мар. Стеф. Малинская, прав., повив. шк., госпиталь; мѣщ. Антон. Игнат. Тоннель, р.-кат. повив. шк., госпиталь; фельдшерица—Зин. Петр. Игнатьева, прав., гимн., повив. инст. и фельдш. курсы, М. Садовая, д. Павловой.

## Дворянское Депутатское Собраніе.

(Большая Садовая 37).

Предоѣдатель—губернскій предводитель дворянства—кол. сов. Фед. Яков. Хоментовскій, прав., унив., Днѣпровскій пр., д. Дворянства; депутаты дворянства, уѣздовъ: Могилевскаго—ст. сов. Никол. Фердинанд. Кранцъ, прав., восп. въ гимн., им. Павловичи; Быховскаго—(вакансія); Гомельскаго—кол. рег. баронъ Эдуард. Станисл. фонъ-Нолькенъ, ев.-реф., восп. въ кадет. корп., им. Костюковка; Горецкаго—баронъ. Вас. Вас. (Вильгельмъ Вильгельм.) фонъ-Корфъ, ев.-лют., земл. инст., им. Яковлевичи; Климовичскаго—

двор. Карль Карл. Каменскій, р.-кат., унив., им. Тиманово; Мстиславскаго—подполк. Бор. Ал. ндр. Энгельгардтъ, прав., воен. Никол. акад., им. Печерская Буда; Оршанскаго—прап. зап. Евг. Ал.-ндр.-Казимір. Дембинскій-Піоро, р.-кат., кад. корп., им. Піоромонтъ; Сѣненскаго—двор. Станисл.-Адам. Михайл. Донброво, зем.-таксат. кл., им. Оболь; Чериковскаго—огст. шт.-капит. Никол. Франц. Козловскій, прав., восп. въ гимн., им. Высокое; Чаусскаго—надв. сов. Серг. Ильичъ Казановичъ, прав. унив., им. Чемерное, и въ г. Могилевъ, д. дворянства, по Б. Садовой; секретарь—губ. секр. Федоръ Павл. Алейниковъ, прав. уѣзд. уч., Бутомовъ пер. соб. д.; столоначальникъ—пот. поч. гражд. Ив. Эдуард. Свядковскій, прав., восп. въ прогимн., Успенская. соб. д.; архивариусъ (и. об.)—двор. Мих. Антон. Реутъ, р.-кат., восп. въ город. уч., Главная Николаевская, соб. д.; регистраторъ (и. об.)—мѣщ. Як. Елифан. Лещевъ, прав., дом. восп., Ледьковская, д. Муллера.

### Канцелярія Губернскаго Предводителя Дворянства.

Секретарь—кол. асс. Леонт. Ив. Вержейскій, прав., восп. въ таксат. земл. уч., Днѣпровскій пр., д. двор.

### Губернское Жандармское Управление.

(Большая Садовая, д. Симховича).

Начальникъ управленія—полк. Никол. Арсеньев. Сомовъ, прав., воен. гимн. и пѣх. юнк. уч., Б. Садовая, д. Симховича; адъютантъ управленія—ротм. Викт. Ив. Шмидтъ, прав., пѣх. юнк. уч., Почт. пер., д. Мачульской; помощники начальника управленія: гор. Могилевъ и въ Быховскомъ уѣздѣ—ротм. Иос. Антон. Савицкій, прав., пѣх. юнк. уч., Буличевъ пер. д. Перельмана; Оршанскомъ, Горецкомъ и Сѣненскомъ уѣздахъ—ротм. Карль Индрик. Мейеръ, лют., пѣх. юнк. уч., Днѣпровскій пр., д. Якубсона; Гомельскомъ и Рогачевскомъ уѣздахъ—ротм. Вас. Михайл. Кутневичъ, прав., пѣх. юнк. уч., г. Гомель.

### Полицейская стража Могилевской губерніи.

Губернскій инспекторъ полицейской стражи—полк. Никол. Арсеньев. Сомовъ, прав., воен. гимн. и пѣх. юнк. уч., Б. Садовая, д. Симховича; завѣдывающіе пѣшей полицейской стражею: 1 отдѣла—ротм. Иос. Антон. Савицкій, прав., пѣх. юнк. уч. Буличевъ, пер. д. Перельмана; 2 отдѣломъ—капит. Ал.-сѣй Максим. Бакно, прав., пѣх. юнк. уч., Быховская, д. Злебовой; завѣдывающіе конно-полицейской стражею: 1 отдѣл.—ротм. Никол. Карлов. Блюмъ, ев.-лют., пѣх. юнк. уч., гостиница «Парижъ»; 2 отдѣломъ—штабъ-ротм. Эмиль Эмильев. Данишевскій-Лусто, ев.-лют., юнк. уч., г. Гомель.

### Общество пособія бѣднымъ Могилевской губерніи.

(Губернаторская площадь, канцелярія губернатора).

Правленіе: предѣдатель—супруга ст. сов. Евгенія Никол. Пильць, Губернаторскій домъ; товарищъ предѣдателя—д. ст. сов. Серг. Алексѣев. Шидловскій, Быховская д. Ландау; члены правленія: супруга прис. повѣр. Екатор. Адам. Каптелева; супруга кол. асс. Анна Федор. Мусерская Днѣ-

ровной просп., с. д.; супруга д. ст. сов. Анна Андр. Назимова, Пожарный пер., д. Зильбермана; супруга ст. сов. Любовь Феодор. Семенова (она же казначей правления), М. Садовая, д. Шляревича; супруга ст. сов. Анна Савв. Семковская, Б. Садовая, с. д.; супруга кол. ас. Вѣра Иваг. Чумаринова, Б. Садовая, д. Венцлавовича; супруга д. ст. сов. Любовь Валер. Шидловская, Быховская, д. Ландау; супруга д. ст. сов. Мар. Адам. Янчевская, Пишиковъ пер., д. Райхинштейна; поруч. Владим. Яковл. Крвингъ Дѣпровскій пр., д. Чоловскихъ; ст. сов. Конст. Аркад. Семеновъ, М. Садовая, д. Шляревича; кандидаты: супруга кол. ас. Ольга Ал. ндр. Кадыгробова, Зеленая, д. фельдшерской шк.; д. ст. сов. Вас. Фед. Полубинскій, Ледьковская, с. д.; секретарь (и. об.)—кол. рег. Антонъ Ал-ндр. Ивановъ, Б. Садовая, д. Барышанскаго.

## Общество врачей Могилевской губернии.

(М. Садовая, Община сестеръ Милосердія Краснаго Креста).

Правленіе: председатель—ст. сов. Мих. Георг. Яковенко, Дѣпровскій пр., с. д.; товарищъ его—ст. сов. Ив. Никол. Хорцевъ, Дѣпровскій пр., д. Блоха; секретарь—кол. асс. Владим. Фелор. Успенскій; казначей—кол. асс. Борисъ Авт. Кадыгробовъ, Зеленая, д. фельдшерской шк.; библіотекаръ—кол. асс. Конст. Юліан. Коновичъ, Б. Садовая, д. Шмерлинга.

## В. П. И.

### Контора Могилевскаго Архіерейскаго Дома.

(Г. Могилевъ, Большая Садовая, д. Архіерейскій).

Экономъ—(вакансія); казначей—іеромонахъ Іаковъ Гурьяновъ, народн. уч.; Ризничій—іеромонахъ Феодосій Радченко, дом. обр.; дѣлопроизводитель—(вакансія).

### Обще-Монастырскій пріютъ Стефана-Новаго. для больныхъ хрониковъ.

(Въ Печерскѣ).

Председатель Совѣта—архимандритъ Николай, (онъ же и казначей), учит. шк., Б. Садовая, архіер. д.; товарищъ его—свящ. Алексій Архангельскій, дух. сем., Лютеранскій пер., д. собора; члены: ст. сов. Мих. Конст. Чоловскій, прав., мед.-хирург. ак., г. Казань; кол. ас. Владим. Антон. Севастьяновъ, прав., унив., Буличевъ пер., д. Кириенко; д. ст. сов. Вас. Антон. Судзиловскій, прав., уѣзд. уч., Стошевъ пер., с. д.; кол. сов. Ал-ндръ Мих. Долговъ, прав., унив., Земская больница: ст. сов. Мих. Георг. Яковенко, прав., унив., Дѣпровскій пр., с. д.; ст. сов. Іос. Антон. Семковскій, прав., мед.-хирург. ак., Б. Садовая, с. д.; супруга ст. сов. Аня Савв. Семковская, прав., гимн., Б. Садовая, с. д.; ст. сов. Мих. Яковл. Мироненко, прав., инст. гражд. инж., Зеленая ул., с. д., супруга ст. сов. Марія Ал-ндров. Мироненко, прав., высш. жен. курсы, Зеленая ул., с. д.; ст. сов. Ив. Никол. Хорцевъ, прав., мед.-хирург. ак., Дѣпровскій пр., д. Блоха; полн.

Ив. Аполл. фонъ Агте, прав., военно-юрид. ак., Ледьковская, д. Братскаго мон.; супруга кол. сов. Марія Никол. Долгова, прав., гимн., Земская больница; вдова капит. Елисаб. Вас. Забудская, прав., гимн., Б. Садовая, д. Осташкевича; ст. сов. Вас. Яковл. Гассовскій. прав., унив., им. Рубцовщина; старшая сестра приюта монахиня Антипія (Самкова), прав., дом. обр., приютъ въ Печерскѣ.

## Духовная Консисторія.

(Во дворѣ архіерейскаго дома).

Члены: прот. Ал-ндръ Иоан. Зезюлинъ, дух. сем., д. Крестовоавдвигенской ц.; свящ. Тих. Вас. Нозловскій, дух. сем., Лют. пер., д. соборн. причта; свящ. Петръ Иоан. Козловскій, дух. сем., Бѣлоградская ул., д. Биневица; свящ. Серг. Доремядонт. Долгополовъ, дух. сем., Днѣпровскій пр., д. Воскресенской ц.; свящ. Петръ Евтих. Домарацій, дух. сем., флигель при Бернардинскихъ здан.; секретарь—надв. сов. Петръ Алекс. Сахаровъ, прав., дух. акад. Б. Садовая, духовная консисторія; столоначальникъ: кол. рег. Вас. Ив. Огородниковъ, прав., дух. сем., Б. Мѣщанская, д. Агѣева; (исп. об.) н. ч. Никол. Павл. Чудовичъ, прав. дух. сем., Б. Садовая, д. Шмерлинга, кв. Атливанникова; (исп. об.) губ. сек. Карпъ Стеф. Сидоренно, прав., уѣзд. уч., Ледьковская ул., д. Ефимова; (исп. об.) н. ч. Варс. Мих. Зыковъ, прав., дом. об., Быховская ул., д. Млодика; казначей—кол. секр. Петръ Феликс. Домбровскій, прав., гор. уч., Б. Мѣщанская, с. д.; архивариусъ—кол. сек. Ив. Павл. Перепечинъ, прав., гор. уч., Б. Мѣщанская, с. д.; регистраторъ—кол. ас. Владим. Мих. Степановъ, прав., Гатч. инст. Днѣпровскій пр., д. Эбина; епархіальный архитекторъ—ст. сов. Петръ Георг. Намбуровъ, прав., инст. гражд. инжен., Днѣпровскій пр., д. Свидаерскаго.

## Епархіальный училищный Совѣтъ.

(Тамъ же).

Предсѣдатель—прот. Иоаннъ Конст. Мигай, дух. акад., Лютеранскій пер., д. собора; епархіальный наблюдатель церковныхъ школъ ст. сов. Ив. Ив. Барнатный, дух. ак., Бутомовъ пер., д. Ничипоренко; члены постоянные: прот. Конст. Савиничъ, дух. сем., м. Княжицы, Могил. у.; ст. сов. Ал-сѣй Ал-ндр. Скворцовъ, дух. акад., Маковецкій пер., д. Каца; ст. сов. Никол. Сильв. Довгялло, дух. акад., Краснопольскій пер., соб. д.; д. ст. сов. Ал-сѣй Мих. Королько, унив. Офицерская ул., с. д.; д. ст. сов. Владим. Ал-ндр. Розановъ, земл. дѣл. акад.; кол. ас. Иппол. Мих. Мусерскій, прав., реал. уч.; по должностямъ: предсѣдатель губернской управы по дѣламъ земсе. хоз., директоръ народныхъ училищъ, членъ совѣта (сверхштатный) — свящ. Стеф. Ив. Сороколѣтовъ. дух. сем., Жандармская ул., д. Крыжановской; членъ—(онъ же дѣлопроизводитель) кол. сов. Пав. Яков. Строгановъ, дух. акад., Б. Садовая ул., архіерейскій д.

## Инспекція церковно-приходскихъ школъ епархіи.

Епархіальный наблюдатель—ст. сов. Ив. Ив. Барнатный, дух. акад. Соборная брама, Бутомовъ пер., д. Ничипоренко.

## Епархіальний свѣчной заводъ.

(Буйничскій женскій монастырь при г. Могилевѣ).

Предсѣдатель—Ив. Ив. Барнатный, дух. акад., Бутомовъ пер., д. Ничипоренко; казначей—прот. Сямоонъ Варашкевичъ, дух. сем., д. Успенской ц.; смотритель завода—свящ. Іоаннъ Никол. Страдомскій, дух. сем., Буйничскій мон.; завѣдующій епархіальнымъ магазиномъ—свящ. Петръ Евтих. Доморацій, дух. сем., М. Мѣщанская ул. Побернадинское зд.; дѣлопроизводитель и бухгалтеръ завода—свящ. Андр. Трофим. Якименко, учит. сем., Буйничскій мон.; помощникъ бухгалтера—діак. Мих. Венедикт. Долгополовъ, дух. сем., Буйничскій мон.

## Редакція Могилевскихъ Епархіальныхъ вѣдомостей

(Днѣпровскій пр. д. № 40).

Редакторъ официальной части—надв. сов. Петръ Алекс. Сахаровъ, прав., дух. акад.; редакторъ неофициальной части,—ст. сов. Ив. Конст. Пятницкій, прав., дух. акад., Днѣпровскій пр., д. 40.

## Могилевское Епархіальное о бѣдныхъ духовнаго званія Попечительство.

(Днѣпровскій пр., зданіе Братства).

Члены: прот. Ал.-андръ Зезюлинъ, прав., дух. семин., Глѣбо-Борисовская, д. церкви; прот. Сум. Руженцевъ, прав., дух. семин., въ Побернадинскомъ зданіи; свящ. Стеф. Сороколѣтовъ, прав., дух. сем., Днѣпровскій пр., д. Кмитто; свящ. Іоаннъ Жудро, прав., дух. семин., д. Кааедр. Собора, Секретарь—Дмитр. Плат. Вербицкій, прав., 3 кл. дух. семин., Успенская, д. Вяшневецкаго.

## М. Ф.

### Казенная Палата.

(Губернаторская площ. казен. домъ).

Управляющій—дѣйств. ст. сов. Витольдъ Іосиф. Поповскій, прав., унив., Б. Садовая, д. Сяноженскаго; начальники отдѣленій: ст. сов. Ив. Ив. Гудзовенно, прав., унив. Почтовая, д. Идельсона; надв. сов. Мих. Ив. Шелютто, прав., дух. акад., Дарагановъ пер., д. Василевскаго; ст. сов. Сем. Вас. Миткевичъ-Далецкій, прав., фельдш. ш., Ледьковская, с. д.; секретарь—и. д., тит. сов. Мих. Никифор. Ситниковъ, прав., учит. семин., 1-я Краснопольскій пер. с. д.; чиновники особыхъ порученій: кол. сов. Констант. Алекс. Покровскій, прав., дух. уч., Карябановская, с. д.; тит. сов. Прокоф. Степ. Григорьевъ, прав., уѣздн. уч., вблизи вокзала, противъ еврейской фермы, с. д.; Бухгалтеры: старшій—кол. ас. Вас. Аврам. Титовъ, прав., уѣзд. уч., Б. Завальная с. д.; младшіе: кол. ас. Никол. Павл. Голубевъ, прав., уѣзд. уч., Ледьковская, с. д.; кол. ас. Илья Дим. Рожню, прав., уѣзд. уч., Глѣбо-Борисовская, д. Жидкихъ; тит. сов. Георг. Павл. Сивицкій, прав., выд. исп. га чинъ, Днѣпровскій пр., д. Цейтлина; кол. секр. Косьма Венедикт. Горбачевъ, прав., учит. семин., Бѣлоградская, д. Радкевичъ; кол. ас. Петръ



Илар. Кострицкий, прав., дух. семина., Дворянская, д. Свищерскаго; кол. ас. Яв. Карп. Горняинъ, прав., город. уч., Успенская, с. д.; губ. секр. Андр. Роман. Петрожицкий, прав., уѣзд. уч., Николаевская, д. Мокраго; помощники бухгалтеровъ: н. ч. Афан. Григ. Головневъ, прав., дом. обр., Шкловская, д. Тимошенко; губ. секр. Ад. Никол. Зеленевичъ, прав., гор. уч., Успенская, д. Любовича; кол. секр. Вас. Никол. Новодворский, прав., дом. обр., Воронцовъ пер., д. Воронцова; губ. секр. Владим. Ив. Лукьяновъ, прав., уѣзд. уч., Успенская, д. Степанова; губ. секр. Ив. Калистр. Михаловичъ, прав., уѣзд. уч., Бѣлоградская, д. Радкевичъ; кол. ас. Як. Никол. Юревичъ, прав., уѣзд. уч., Ильинская, с. д.; кол. секр. Ив. Мих. Барановъ, прав., дом. обр., Успенская, д. Стравинскаго; кол. секр. Андр. Стефан. Мурашко, прав., уѣзд. уч., Успенская, д. Вишневецкаго; губ. секр. Арсен. Дим. Суходольский, прав., город. уч., М. Садовая, д. Виноградовой; кол. секр. Илья Афанас. Хозеровъ, прав., выд. исп. на чинъ, Виленская, с. д.; старшіе столонач. — надв. сов. Вас. Самсон. Горбачевскій, прав., дух. семина., Ледьковская, с. д.; кол. ас. Ив. Афан. Марковъ, прав., воен. прогимн. Быховская, д. Федорова; столоначальники: кол. ас. Иос. Ал.-ндров. Лявданскій, прав., дом. обр., Жирный пер., д. Радзевичъ, надв. сов. Серг. Иос. Кудрявцевъ, прав. гор. уч. Днѣпровскій пр. и уг. Офицерской, д. Ханина; надв. сов. Ал.-ндръ Степан. Четыринь, прав., дух. семина., Ледьковская, д. Яковлева; помощники столоначальниковъ — кол. ас. Серг. Андр. Ивановъ, прав., дом. обр., Офицерская д. Смирнова; тит. сов. Ив. Степ. Павловскій, прав., уѣзд. уч. Садовскій пер., д. Закалинскаго; губ. секр. Карпъ Павл. Позняковъ, прав., дом. образ., Ильинскій пер., д. Каменко; кол. секр. Ив. Степ. Ковалевскій, прав., гор. уч., Николаевская, д. Халпы; н. ч. Ал.-ндръ Андр. Бѣльскій, прав., дом. образ., Николаевская, Нейшвентера; губ. секр. Ал. ндръ Петр. Бобылевъ, прав., дух. сем., Дарагановъ пер. д. И. А. Бобылева; архивариусъ — тит. сов. Лука Матв. Козловъ, прав., дом. образ., Маковецкій пер., д. Каптелова; журналистъ — губ. секр. Дим. Алекс. Кукушинъ, прав., город. уч., Покровская, д. Кардашева; счетные чиновники — губ. секр. Ив. Клим. Рыжновъ, прав., уѣзд. уч.; н. ч. Як. Полик. Четыринь, прав., дом. образ., Луполово, с. д.; кол. секр. Пав. Ив. Завиша, прав., уѣзд. уч., возлѣ Успенскаго кладбища с. д.; губ. секр. Ант. Ив. Карповичъ, прав., дом. образ., Завальскій пер., д. Мильковой; губ. секр. Вас. Мих. Чигирь, прав., город. уч., Успенская, д. Горняина, губ. секр. Ив. Сем. Вольвачъ, прав., город. уч., Ильинская, д. Вольвача; тит. сов. Пав. Осип. Кудрявцевъ, прав., реальн. уч., Днѣпровскій пр. и уголь Офицерской, д. Ш. Ханина; тит. сов. Ал.-ндръ Густин. Рудницкій, прав., город. уч., Шушкевича пер., с. д.; губ. секр. Влад. Ом. Бернаций, прав., уѣзд. уч., Поповка, д. Погарцева; губ. секр. Вас. Вл. Бруевичъ, прав., город. уч., Царевъ пер., д. Нѣдвѣскаго; губ. секр. Стеф. Григ. Кнорго, город. уч., прав., Пушкаревичевъ пер., д. Козловской.

## Губернскій Распорядительный Комитетъ.

(Въ здании Казенной Палаты).

Предсѣдатель — Губернаторъ.

Члены: губернскій предводитель дворянства, управляющій казенною палатою, предсѣдатель губернской управы по дѣламъ земскаго хозяйства, на-

чальникъ 1-го отдѣленія казенной палаты, городской голова, уѣздный воинскій начальникъ, начальникъ почтово-телеграфной конторы; дѣлопроизводитель (и. д.) губ. секр. Коандр. Петр. Демьянновъ, прав., учит. сем., Быховская, д. Шимковича; помощникъ его—кол. секр. Никит. Ив. Романовскій, прав., дом. образ. Б. Мѣщанская, с. д.

## Губернское по промысловому налогу Присутствіе.

(Тамъ же).

Предсѣдатель—Губернаторъ.

Члены: вице-губернаторъ, предсѣдатель окружнаго суда, управляющій казенною палатою, управляющій акцизными сборами, предсѣдатель губернской управы по дѣламъ земскаго хозяйства, городской голова, прокуроръ окружнаго суда.

Члены-плательщики дополнительнаго промысловаго налога: провизоръ Ант. Петр. Зелинскій, р.-кат., унив., Зеленая, д. Плееской, личн. почет. гражд. Ив. Ѳеодор. Ѳомиченко, прав., дух. уч. Давыпровскій пр., д. Чоловскаго; дѣлопроизводитель—кол. секр. Сем. Вас. Попретинскій, прав., учит. сем. 1-й Кузнецкій пер., д. Поляка.

## Общее Присутствіе Казенной Палаты о Государственномъ промысловомъ налогѣ.

(Тамъ же).

Предсѣдатель—управляющій Могилевскою казенною палатою; члены присутствія начальники отдѣленій казенной палаты, представитель отъ Могилевской городской управы—кол. ас. Ал.-ствѣ Ал.-андр. Марченко, прав., уѣзд. уч., Бѣлоградская, д. Соболевскаго; отъ акцизнаго вѣдомства: ревиз. ст. сов., Владим. Владим. Кишко-Жгерскій, прав., гимн., Б. Садовая, д. Галиновскаго; члены изъ плательщиковъ дополн. пром. налога: двор. Серг. Ильичъ Казановичъ, прав., унив., Б. Садовая, д. Дворянства; 2-й гильдіи куп. Дов. Хадк. Певзнеръ, іуд., дом. образ., Б. Садовая, д. Берлина; 2-й гильдіи куп. Хаимъ-Янкель Шмуѳ. Ландау, іуд., дом. обр., Маковецкій пер., д. Линденбратена; 2-й гильдіи куп. Шев. Израил. Юфе, іуд., уѣздн. уч., Подвальная д. Ратнера; 2-й гильдіи куп. Гирша, Мовш. Ратнеръ, іуд., дом. обр., Костерня, д. Вольпина; 2-й гильдіи куп. Борухъ Меер., Жислинъ, іуд., дом. образ., Б. Садовая, с. д.

## Могилевское Губернское по квартирному налогу Присутствіе.

(Казенная Палата)

Предсѣдатель: управляющій казенною палатою; члены присутствія—начальники отдѣленій казенной палаты; члены по выбору: ст. тов. Іос. Ант. Семковскій, прав., медико-хирург. акад., Б. Садовая, с. д.; ст. сов., Вас. Нилов. Банинь, прав., Гатч. Никол. инст., Офицерская, с. д.

## Губернское Акцизное Управление.

(Б. Садовая, д. 35).

Управляющий - д. ст. сов. Викт. Эдмунд. Фонъ-Миквиць, ев.-лют. унив. Б. Садовая, 35; старшіе ревизоры: ст. сов. Влади. Владим. Кишко-Жгерскій, прав., унив., Б. Садовая, д. Галиновскаго; ст. сов. Никол. Григ. Орловъ, прав. унив., Б. Садовая, д. Пассе; младшій ревизоръ—кол. ас. Григ. Никол. Герстфельдъ, прав., гимн., Офицерская, д. Сумовскаго; младшій техникъ—кол. сов. Стеф. Андр. Кадеръ, ев.-реформ., Никол. инж. уч., Дявпровскій пр., гост. «Римъ»; Секретари: тит. сов. Серг. Стефан. Жданъ-Пушкинъ, прав., унив., Ледьковская, с. д.; губ. секр. Констант. Андр. Кадкинъ, прав., учит. сем., Глѣбо-Борисовская, с. д.; помощ. секрет.: губ. секр. Никол. Григ. Мусоринъ, прав., гор. уч., Ледьковская, с. д.; тит. сов. Владим. Осип. Стосуй, прав., 5 кл. гимн., Дарагановъ пер., д. Бобылева; надв. сов. Петръ Яковл. Васильевъ, прав., дом. обр., Воскресенскій пер., с. д.; бухгалтеры: кол. ас. Османъ Конст. Янубовскій, магомет., унив., М. Садовая, д. Маковецкой; надв., сов. Вият. Роберт. Генцельтъ, ев.-лют., унив., Красный пер., д. Рудкова; губ. секр. Серг. Флегонт. Ивановъ, прав., город. уч., Краснопольскій пер., д. Бурковой; помощ. бу галтер.: губ. секр. Ал.-андръ Андр. Медвѣдевъ, прав., уѣзд. уч., Виленская, д. Верхоустинскаго; кол. секр. Фед. Климент. Давидовичъ, прав., 4 кл. реальн. уч., Карабановская, с. д.; тит. сов. Алексѣй Филип. Саулскій, прав., землед. уч., Гвоздовская, с. д.; н. ч. Андр. Лаврент. Шерстневъ, прав., дом. обр. Карабановская, д. Миненко.

## Губернскій Комитетъ попечительства о народной трезвости.

(Губернаторская пл., канцелярія Губернатора).

Предсѣдатель—Губернаторъ.

Почетные члены: епископъ Могилевскій и Мстиславльскій Стефанъ, княгиня Марія Ал.-андр. Дондунова-Корсакова, м. Романово, Горещ. у.; жена д. ст. сов. Елиз. Афан. Озмидова, прав., м. Любавичи, Оршанск. у., вдова кол. сов. Екат. Ив. Блохина, прав., г. Чериковъ; члены по должности: депутатъ отъ духовнаго вѣдомства (по назначенію епархіальнаго начальства) — епархіальный наблюдатель церковно-приходскихъ школъ, губернскій предводитель дворянства, вице-губернаторъ, предсѣдатель окружнаго суда, прокуроръ окружнаго суда, управляющій казенною палатою, управляющій контрольною палатою, управляющій акцизными сборами, управляющій отдѣленіемъ крестьянскаго поземельнаго банка, начальникъ управленія земледѣлія и государ. имущ. Могилевской и Черниговской губ., директоръ народныхъ училищъ и по назначенію попечителя учебнаго округа, директоръ Могилевской мужской гимназій, начальникъ Могилевскаго губернскаго жандармскаго управленія, предсѣдатель губернской управы по дѣл. зем. хозяйства, городской голова; члены по пригласенію предсѣдателя губернскаго комитета: Могилевскій уѣздный предводитель дворянства и губернский врачебный инспекторъ; завѣдывающій дѣлпроизводствомъ—кол. секр. Сем. Вас. Попретинскій, прав., учит. Семин., 1-й Кузнецкій пер., д. Поляка.

## М. Т. и П.

### Губернское по фабричнымъ и горнозаводскимъ дѣламъ Присутствіе.

(Губернаторская пл., Канцелярія Губернатора).

Предсѣдатель—Губернаторъ.

Члены: Вице-Губернаторъ, прокуроръ окружнаго суда, начальникъ губернскаго жандармскаго управления, старшій фабричный инспекторъ (онъ же непрѣмный членъ) кол. асс. Левъ Стеф. Плевинскій, прав. и 4 члена отъ фабрикантовъ и заводчиковъ; дѣлопроизводитель—кол. асс. Ив. Ив. Марченко, прав., конд. шк., Дарагановъ пер., д. Курека.

## М. Ю.

### Окружный Судъ.

(Губернаторская площадь).

Предсѣдатель суда—д. ст. сов. Леонидъ Владим. Назимовъ, прав., унив., Пожарный пер., д. Зильбермана; товарищи предсѣдателя: д. ст. сов. Ив. Викен. Янчевскій, прав., унив.; Пищиковъ пер., д. Райхинштейна; д. ст. сов. Никол. Филип. Саульскій, прав., унив., Гвоздовка, с. д.; члены суда: д. ст. сов. Вас. Никол. Подревскій, прав., Нѣжин. лицей, Б. Садовая, д. Венцлавовича; ст. сов. Серг. Никол. Новиковъ, прав., унив., подъ крестикомъ, д. Маевскаго; ст. сов. Конст. Владим. Дымманъ, прав., унив., Буличевъ пер., д. Кошко; д. ст. сов. Владим. Мих. Бенаревичъ, прав., Нѣжин. лицей, за вокзаломъ, с. д.; ст. сов. Никол. Григ. Смирновъ, прав., унив., М. Садовая, д. Пузановыхъ; ст. сов. Пав. Август. фонъ-Нейслеръ, ев.-лют., унив., Глѣбо-Борисовская, д. Шляревича; д. ст. сов. Конрадъ Конрад. Струве, прав., унив., Жандармская, д. Соколова; кол. сов. Мих. Мих. Теодоровичъ, прав., унив., Гвоздовка, д. Матусевича; ст. сов. Германъ Вас. Сущинскій, прав., Демидовскій лицей, Суворовская, д. Василевскаго; кол. сов. Илья Андр. Морозовъ, прав., унив., Садовскій пер., с. д.; д. ст. сов. Владим. Давл. Воблый, прав., унив., Быховская, д. Ривлина; надв. сов. Анатолій Вас. Татариновъ, прав., унив.; М. Зеленая, д. Королько; ст. сов. Серг. Павл. Гусаревичъ, прав., унив., Крутой пер., бывш. д. Заводскаго; надв. сов. Никол. Вас. Трифоновъ, прав., унив., Зеленая ул., д. Кагана; ст. сов. Як. Авдр. Агнивцовъ, прав., унив., Пожарный пер., д. Зильбермана; секретари суда: кол. рег. Ив. Никол. Лѣтняковъ, прав., город. уч., 1-й Кузнечскій пер., д. Поняка; губ. секр. Петръ Павл. Буримовъ, прав., унив., Инженерная ул., д. Ромушкевича; губ. сек. Ант. Ив. Ивановъ, прав., гор. уч., Бых. ул., д. Бѣляя; надв. сов. Юс. Август. Галиновскій, (онъ же архивариусъ) р.-кат., 5 кл. двор. уч.; Б. Садовая, гост. Парижъ; помощники секретаря: кол. рег. Маріавъ Агапѣв. Кулаевъ, прав., учит. сем., 1-й Краснопольскій пер., с. д.; кол. рег. Ив. Мих. Жуновецъ, прав., гор. уч., Папечка, с. д.; кол. секр. Евг. Генрих. Кондратовичъ, прав., дух. сем., Быховская ул., д. Феодорова; н. ч. Никита Авдр. Низовецъ, прав., народ. уч., Струшня, с. д.; губ. сек. Петръ

Никол. Бровновичъ, прав., уѣзд. уч., 1-й Краснопольскій пер., д. Пушкарской; губ. сек. Митр. Вас. Суходольскій, прав., уѣзд. уч., Ледьковская ул., с. д.; н. ч. Терент. Борис. Деменьковъ, прав., гор. уч., Ледьковская, д. Маслинскаго; губ. сек. Арсеній Фед. Денисовъ, прав., уѣзд. уч., Николаевская ул., д. Хлусовича; н. ч. Никол. Ал-ндр. Калецкій, прав., унив., за Быховской заставой, с. д.; н. ч. Никол. Андр. Завьяловъ, прав., гор. уч., Пушкаревичевъ пер., д. Козловской; Станисл. Игн. Свитичъ, р.-кат., город. уч., Дубровенка, д. Холодило.

Старшій нотаріусъ суда—тит. сов. Мих. Никол. Деревянченко, прав., унив.; помощники старшаго нотаріуса: н. ч. Ив. Ив. Коссачевскій, прав., гор. уч., Большое Завалье, д. Чика; н. ч. Ал-ндръ Дмит. Озерскій, прав., унив., Дворянская, д. Свицерскаго.

Старшіе кандидаты при судѣ: кол. секр. Вас. Іануар. Назимирскій, прав., унив.; кол. сек. Всевол. Игнат. Барцевичъ, прав., унив.; кол. сек. Ал-ндръ Гаврил. Волоотовскій, прав., Демид. лицей; губ. сек. Аркадій Павл. Пилецкій, прав., Демид. лицей; н. ч. Ив. Степ. Абрамовичъ, р.-кат., унив., н. ч. Степ. Митр. Пожарицкій, прав., унив.; н. ч. Евг. Сем. Далецкій, прав., унив.; н. ч. Евг. Ефим. Садовскій, прав., унив.; н. ч. Григ. Ал-ндр. Цитовичъ, прав., унив.

### Прокурорскій надзоръ.

Прокуроръ суда—ст. сов. Антон. Афан. Шиманскій, прав., унив., Днѣпровскій пр., д. Ремеза; товарищи прокурора: надв. сов. Никол. Мих. Овсяниковъ, прав., унив., Гороховъ пер.; кол. сов. Ал-ндръ Констант. Пигулевскій, прав., унив. Малая Садовая, д. Биретто; кол. ас. Владим. Всевол. Соколовъ, прав., унив., Б. Садовая, д. Остяткевича; надв. сов. Аркадій Георг. Людвицскій, прав., унив., Быховская, с. д.; кол. ас. Ант. Фадд. Довгирдь, прав., унив., Лютеранскій пер., д. Шмерлинга; надв. сов. Пантелеймон. Гаврил. Казановъ, прав. унив., Зеленая, д. Свицерскаго; колл. асс. Ал-ндръ Петр. Рудно, прав., унив., г. Гомель, Могилевская, д. Тюфяева; кол. ас. Владим. Павл. Комисаренко, прав., унив., г. Гомель; кол. ас. Викт. Мих. Ельницкій, прав., унив., г. Орша; губ. секр. Конст. Адам. Каптелевъ, прав. унив., г. Рогачевъ; надв. сов. Леонидъ Серг. Новицкій, прав., унив., г. Мстиславль; губ. секр. Ал-ндръ Мих. Лешкевичъ-Зеновичъ-Ольпинскій, прав., унив., г. Климовичи; секретарь—губ. секр. Ив. Игнат. Петроницкій, р.-кат., унив., г. Могилевъ, Офицерская, д. Сумовскаго.

### Губернскій Попечительный о тюрьмахъ Комитетъ.

Вице-президенты: Губернаторъ, Епископъ Могилевскій и Мстиславскій и прокуроръ Кіевской судебной палаты.

Директора по должности: Могилевскій губернскій предводитель дворянства, вице-губернаторъ, председатель Могилевской губернской Управы, по по дѣламъ земскаго хозяйства, управляющій казенною палатою, председатель окружнаго суда, уѣздные члены окружнаго суда 1 и 2 уч., городскіе судьи 1, 2 и 3 уч. г. Могилева, тюремный инспекторъ, врачебный инспекторъ, губернский инженеръ, Могилевскій городской голова, Могилевскій полицій-мейстеръ, Могилевскій уѣздный исправникъ, прокуроръ Могилевскаго окружнаго суда.

По Высочайше утвержденному назначенію: отст. подполк. Ник. Дмит. Крузе, прав., юнк. уч., Днѣпровскій пр., соб. д.; куп. сызъ Як. Ал-ндр. Бано, прав., дом. обр., Быховская, с. д.; кол. секр. Петръ Ант. Василевскій, прав., выд. исп. на чинъ, г. Смоленскъ; губ. секр. Петръ Антон. Волновичъ, прав., унив., м. Хотимскъ; кол. ас. Ал-ндръ Мих. Долговъ, прав., унив., Губернская земская больница; пот. поч. гражд. Ник. Потап. Каптелевъ, прав., город. уч. Днѣпровскій пр., с. д.; 2-й гильд. куп. Іос. Исаак. Агроскинъ, іуд., гор. уч., г. Гомель; пот. почетн. гражд. Григ. Сам. Ландау, іуд., гор. уч., Днѣпровскій пр., с. д.; кол. рег. Сергѣй Филип. Излевъ, прав. гор. уч., Быховская, д. Полубинскаго, секретарь комитета (онъ же ис. об. бухгалтера)—кол. рег. Антонъ Ал-ндр. Ивановъ, прав., кад. корп., Б. Садовая, д. Баршанскаго.

## М. Н. П.

### Дирекція народныхъ училищъ.

(Виленская, д. Хозерова).

Директоръ—ст. сов. Ив. Вас. Поповъ, прав., унив., Маковецкій пер., д. Ордо; инспектора народныхъ училищъ: 1 уч.—ст. сов. Іос. Войцѣх. Дубровский, прав., учит. сем., Глѣбо-Борисовская, с. д.; 2 уч.—кол. сов. Герас. Вас. Блешенковъ, прав., дух. ак., г. Рогачевъ; 3 уч.—кол. сов. Мих. Ѳедор. Назаринъ, прав., дух. ак., Глѣбо-Борисовская, д. Осиповой; 4 уч.—ст. сов. Вас. Серг. Чикидовскій, прав., унив., г. Гомель; 5 уч.—кол. сов. Іоак. Вас. Ковалевъ, прав., учит. сем., г. Мстиславль. Дѣлопроизводитель—н. ч. Ив. Петр. Барановъ, прав., учит. сем., Ледьковский пер., д. Якимова.

### Совѣтъ дирекціи народныхъ училищъ.

Предсѣдатель совѣта директоръ народныхъ училищъ Могилевской губ.; Члены: инспектора народныхъ училищъ, предсѣдатель Могилевской губернской управы по дѣламъ земскаго хозяйства, непрѣмный членъ губернскаго присутствія—д. ст. сов. Владим. Игн. Ремидовскій, епархіальный наблюдатель церковно-приходскихъ школъ.

### О-во вспомошествованія учащимъ и учившимъ въ народныхъ училищахъ Могилевской губерніи.

Предсѣдатель—губернскій предводитель дворянства; товарищъ его д. ст. сов. Иванъ Кузьмичъ Михалевичъ; казначей—Андр. Емельян. Лисицынъ; секретеръ (вакансія), члены правленія: двор. Софья Львов. Зальская, Фед. Трофим. Бордоновъ, Степ. Степ. Сусовъ. Несторъ Емельян. Козловъ.

## Г. К.

### Контрольная Палата.

(Днѣпровскій пр., д. Рагнера).

Управляющій палатою—кол. сов. Григ. Никаандр. Тычино, прав., Михайл. артил. уч., М. Зеленая, д. Пупкова; старшіе ревизоры: ст. сов. Дм. Агап. Препелица, прав., ун., Днѣпр. пр., д. Эрина; надв. сов. Вячесл. Алекс. Плату-

новъ, прав., восп. въ унив., Тульская гост. № 10; младшіе ревизоры: кол. сов. Конст. Кирил. Бронюшиць-Рецкій, дух. уч., Цвѣтовъ пер., д. Руманова; кол. сов. Леонт. Юрьев. Рутновскій, прав., землед. уч., Дарагановъ пер., д. Василевскаго; секретарь—тит. сов. Леон. Ив. Лоренцевичъ, прав., дух. сем., Дѣвпр. пр., д. Ржеутской; Помощники ревизоровъ: надв. сов. Ив. Климент. Тихановъ, прав., кондукт. шк., Набережная Дубровеки, с. д.; надв. сов. Меод. Иоаким. Щербовъ, прав., уѣзд. уч., Краснопольскій пер., д. Млодика; кол. ас. Мих. Федор. Сущинскій, прав., дух. сем., Каптановская, д. Цинамзмарова; тит. сов. Илья Всеволод. Романовскій, прав., дух. сем., Б. Мышак-ковская, д. Апрѣлевой; губ. секр. Вас. Іосиф. Шевелевъ, прав., гор. уч., Николаевская, д. Протасевича; кол. секр. Никол. Никол. Тихонравовъ, прав., дух. сем., Успенская, д. Попеля; губ. сек. Ян. Кондрат. Авдѣевъ, прав., гор. уч., Воронцевъ пер., д. Воронцова; журналистъ и архивариусъ—тит. сов. Ал-сѣй Ал-ндр. Голушневичъ, прав., восп. въ дух. сем., Большая Мѣщанская, д. Голушневича; счетные чиновники: кол. ас. Як. Семен. Петровъ, прав., кондукт. шк., Дѣвпровскій пр., д. Фрухтбейна; тит. сов. Феод. Владим. Голицинскій, прав., восп. въ гимн., Офицерская, д. Гуревича; кол. секр. Евсѣян. Алекс. Слижиковъ, прав., гор. уч., Вербовал, с. д.; кол. секр. Владим. Вас. Амалицій, прав., уѣзд. уч., Зеленая, д. Шимановскаго; кол. секр. Мих. Алекс. Комно, прав., ветер. инст., Офицерская, д. Хавина; губ. секр. Владим. Федор. Ивановъ, прав., гор. уч., Набережная Дубровеки, с. д.; губ. секр. Владим. Іосиф. Янчевскій, прав., гор. уч., Офицерская, д. Хавина, губ. секр. Никол. Іосиф. Раковскій, прав., дух. сем., Гороховъ пер., д. Гофмана; губ. секр. Андрей Ив. Поликарповичъ, прав., уѣзд. уч., Набережная Дубровеки, д. Васильева; губ. секр. Никол. Павл. Даниловъ, прав., гор. уч., Дарагановскій пер., д. Пехтеревой.

## Г. У. З. и З.

### Могилево-Черниговское Управление Земледѣлія и Государственныхъ Имуществъ.

(Дѣвпровскій проспектъ, д. Ш. Хавина).

Начальникъ управленія—д. ст. сов. Владим. Ал-ндр. Розановъ, прав. земл. и лѣс. акад., Офицерская, д. Могил. отдѣл. крест. позем. Банка; помощникъ его—ст. сов. Леонидъ Мих. Чанцевъ, прав., земл. и лѣс. акад., Быховская, д. Якубовича; причисленный къ канцеляріи главноуправляющаго землеустройства и земледѣлія, исп. об. чиновника особыхъ порученій управленія—ст. сов. Никол. Плат. Яснопольскій, прав., уѣзд. уч., Ново-Базарная, д. Гринберга; дѣлопроизводители: кол. сов. Павл. Максим. Буримовъ, прав., дух. уч., Ново-Базарная, д. Ромушневича; кол. сов., Андр. Аркад. Вануловскій, прав., дух. уч., М. Завалье, д. Надеждиной; губ. секр. Никол. Прокоф. Ефимченко, прав., лѣс. шк., Пушкиревичевъ пер., д. Коркавовича; помощники дѣлопроизводителей: старшіе: надв. сов. Владим. Мих. Стефановъ, прав., дом. образ., Суходольскій пер., д. Тихонова; кол. секр. Никол. Никол. Мина, прав., город. уч., уголъ Жандармской и Ново-Базарной, д. Непокойчицкаго; надв. сов. Вас. Ив. Булахъ, прав., дух. уч., Пищиковъ

пер., д. Цвѣтковой; младшіе: (и. д.) губ. секр. Ал.-ндръ Ал.-ндров. Холопцевъ, прав., дух. сем., Днѣпровскій пр., д. Павловскій; (и. д.) в. ч. Никол. Ив. Тимофеевъ, прав., дом. обраб., В. Садовая, гост. «Парижъ»; (вр. исп. об.) в. ч. Карпъ Степ. Притченко, прав., лѣс. шк., Ново-Базарная, д. Левиной; (вр. исп. долж.) в. ч. Ив. Григ. Фурсо, прав., дух. сем. Быховская, с. д.; землемѣръ управления—надв. сов. Афан. Ив. Орловъ, прав., писар. уч., Капитановская, д. Тюсова; Помощникъ его (и. д.)—губ. секр. Ив. Ив. Усовъ, прав., город. уч. Капитановская, д. Тюсова; архивариусъ—кол. ас. Георг. Георг. Елинскій, прав., дух. уч., Ново-Базарная, д. Гринберга.

### Завѣдывающіе Лѣсничествами и Лѣсничіе Могилевской губерніи.

Старшій запасный Лѣсничій, ис. об. старшаго лѣсного ревизора, завѣдывающій тектинскіе лѣсничествомъ—ст. сов. Ив. Мих. Мироновъ, прав., лѣсн. инст., Пищикова пер., д. Леоновича; помощники его—лѣсные кондукторы: в. ч. Афан. Дм. Дмитріевъ, прав., лѣс. шк., Пушкаревичевъ пер., д. Гусаревича; в. ч. Ив. Елис. Стебликъ, прав., лѣс. шк. Садовскій пер., д. Морозова; младшій лѣсной ревизоръ, завѣдывающій Кошелевскимъ лѣсничествомъ—кол. сов. Ив. Лавр. Юстовъ, прав., лѣс. инст., с. Кошелево, Рогачевского уѣзда; помощники его—лѣсные кондукторы: мѣщ. Ал.-ндръ Герман. Вендтъ, прав., лѣсн. шк., с. Кошелево, Рогачевского уѣзда; в. ч. Пав. Фостикъ, прав. лѣс. шк., с. Кошелево, Рогачевского уѣзда; младшій лѣсной ревизоръ, завѣдывающій горецкимъ лѣсничествомъ—надв. сов. Ив. Алекс. Персіанцевъ, прав., лѣс. инст. при г. Горкахъ, въ казенномъ домѣ; помощники его: лѣсные кондукторы: в. ч. Ив. Носовъ, прав., лѣс. шк., при г. Горкахъ, въ казенномъ домѣ; в. ч. Дмитр. Каллинка. Слухаенко, прав., лѣс. шк., при г. Горкахъ, въ казенномъ домѣ; Рогачевскій лѣсничій—кол. ас. Левъ Владим. Яковлевъ, прав., лѣс. инст., м. Тихиничи, Рогачевского уѣзда; помощникъ его—лѣсной кондукторъ (ис. об.) крест. Макар. Лавр. Березенко, прав., с.-х. шк., с. Озераны, Рогачевского уѣзда; Оршанскій лѣсничій—кол. ас. Владим. Ив. Соловьевъ, прав., лѣс. инст., г. Орша; помощники его: лѣсные кондукторы: в. ч. Авт. Киприан. Кушелевскій, р.-кат., лѣс. шк., с. Фащевка, Горецкаго у.; крест. Фед. Осип. Соченковъ, прав., лѣс. шк., г. Бабиновичи, Оршанскаго у.; Чериковскій лѣсничій—тит. сов. Никол. Эмильев. Асмусъ, прав., лѣс. инст., д. Гиженка, Чериковскаго у., казенный д.; помощникъ его—лѣсной кондукторъ, крест. Ив. Федот. Шаля, прав., лѣс. шк., х. Коссель, Быховскаго у. при Ректо-Бычанской казенной дачѣ; Быховскій лѣсничій—надв. сов. Никол. Мих. Пономаревъ, прав., лѣс. инст., д. Вьювъ Быховскаго у., въ казенномъ домѣ Друтской дачи; помощникъ его—лѣсной кондукторъ мѣщ. Матв. Магв. Ростовцовъ, прав., лѣс. шк., д. Вьювъ, Быховскаго у.; Сѣнненскій лѣсничій—кол. ас. Григор. Вас. Измалковъ, прав., лѣс. уч., м. Толочинъ, Оршанскаго у.; помощникъ его—лѣсной кондукторъ крест. Ив. Никол. Романовъ, прав., лѣс. шк., ф. Ставки, Сѣнненскаго у.; Мстиславскій лѣсничій—кол. секр. Владим. Мих. Гурьевъ, прав., инст. с. х. и лѣсов., г. Мстиславль; помощникъ его—лѣсной кондукторъ мѣщ. Ал.-ндръ Степан. Оболенцевъ, прав., лѣс. шк., г. Мстиславль; Лубницкій лѣсничій—надв. сов. Як. Корнил. Шарый, прав., лѣс. инст., г. Могилевъ, Ледьковская, д. Низвева; помощникъ его—лѣсной кондукторъ—в. ч. Никол. Патринъ; Чаусскій лѣсничій—(вакансія).



### **Чины лѣсоустроительной партіи, находящіеся на работахъ въ Могилевской и Черниговской губ.**

Завѣдывающій лѣсоустроительной партіей, младшій таксаторъ—губ. секр. Левъ Григ. Воскресенскій, прав., лѣс. инст.; старшій топографъ—н. ч. Болесл. Андр. Погоржельскій, 2-кат., дом. образ.; топографъ—крест. Іоган. Ян. Рутпельдъ, лют., дом. образ.

### **Чины по сельскохозяйственной части.**

Спеціалистка по животноводству мѣщ. Марта Фридр. Юнгерь, лют., шк. молоч. хоз., Лельковская ул., д. Юрашкевича; мастерица по молочному хозяйству, дочь подполк. Зин. Никол. Карманова, прав., шк. молоч. хоз., Суходольскій пер., д. Тихонова; младшій инструкторъ по садоводству мѣщ. Лук. Мартин. Радомскій, прав., шк. сад. Карабановская ул., д. Эмидина; старшій инструкторъ по полеводству крест. Андр. Сем. Стреналовъ, прав., земл. уч., Лельковская ул., д. Пѣсельника; старшій инструкторъ по полеводству мѣщ. Дм. Лук. Кравченко, прав., уч. земл. и сад., Жандармская ул., д. Де-Ноткина.

### **Чины гидротехнической партіи, находящіеся на работахъ въ Могилевской и Черниговской губ.**

Инженеръ-Гидротехникъ, инженер. пут. сосб.—кол. ас. Ант. Данил. Снугарь, прав., унив., Глѣбо-Борисовская, д. Пясковакаго; старшій техникъ—инжен. Ал-сѣй Эдуард. Кроянскій, прав., полит. инст.; старш. техн. канц. служ. отдѣла земельныхъ улучшеній Франц. Ив. Михаловскій, р.-кат., Серг. 2-хъ кл. уч.; техникъ—Мих. Вас. Хитровскій, прав., инж. уч.; техникъ казакъ Ив. Андр. Гордѣевъ, прав., техн. жел.-дор. уч.; техникъ, канц. служ. отдѣла земельныхъ улучшеній Никол. Никол. Ушаковъ, прав., нар. уч.; техникъ—мѣщ. Григ. Вас. Корчань, прав., техн. уч.; надсмотрщики: н. ч. Ив. Никол. Красновъ, прав., техн. уч.; н. ч. Евдок. Ив. Коротенно, прав., гидротехнич. курсы.

## **Могилевская Губернская Землеустроительная Комиссія.**

(Офицерская, д. Эйсмонть).

### **Предсѣдатель—Губернаторъ.**

Члены по должности: губернский предводитель дворянства, предсѣдатель губернской управы по дѣламъ земскаго хозяйства, управляющій казенной палаты, управляющій отдѣленіемъ крестьянскаго поземельнаго банка, непрѣмный членъ губернскаго присутствія, по назначенію—д. ст. сов. Никол. Никол. Тимофеевъ, членъ окружнаго суда ст. сов. Конст. Конст. Губинь; члены по выбору комитета по дѣламъ земскаго хозяйства; отъ землевладѣльцевъ: д. ст. сов. Андр. Ив. Ножевниковъ; н. ч. Петръ Мих. Войничъ-Сяноженцій; н. ч. Вас. Сав. Дрибинцевъ; отъ крестьянъ: Мих. Сем. Шитьновскій, Нест. Никол. Красницкій, Петръ Захар. Скоцеконъ, н. о. непрѣмнаго члена комиссіи, чиновникъ особыхъ порученій V класса главнаго управленія землеустройства и земледѣлія, надв. сов. Мих. Петров.

Прибышевский, прав., унив., Днѣпровскій пр., д. Цетлина; секретарь—кол. рег. Мих. Кавтан. Корицкій, прав., уѣзд. уч., Воронцовъ, д. Земиנסкаго; и. д. завѣдывающаго землеустроительными работами въ губерніи—ст. сов. Конст. Арнад. Семеновъ, прав., меж. инст., М. Садовая, д. Шляревичъ.

### Штатные старшіе землеѣры:

Надв. сов. Люб. Никол. Бѣвъ, прав., земл.-такс. кл., Николаевская, с. д.; кол. сек. Анд. Дм. Боченновъ, прав., землем. уч. Ледьковская ул., д. Ходосевича; тит. сов. Медардъ Ант. Гродзкій, р.-кат., меж. инст., М. Садовая ул., д. Скорина; надв. сов. Феоф. Ал-ндр. Заборовскій, прав., земл.-такс. кл., Днѣпровскій пр., д. Слешанской; тит. сов. Іос. Павл. фонъ-Зенгбушъ, р.-кат., меж. инст., Жирный пер., д. Турской; надв. сов. Нав. Яков. Кокошинскій, прав., земл.-такс. кл., Свиная пл., д. Стесена; кол. рег., Григ. Мих. Пучновъ, прав., землем. уч., Николаевская ул., д. Бѣва; надв. сов. Ал-ндръ Андр. Шумиловскій, прав., шк. меж. топогр., Днѣпровская гостиница № 8; тит. сов. Ів. Март. Демежко, прав., земл.-такс. кл.; кол. рег. Мих. Мих. Гиллеръ, лют., землем. уч., Ледьковская ул., д. Чернявскаго; дв. Ант. Владисл. Тышно, р.-кат. земл.-такс. кл., Б. Садовая ул., д. Зильбермана; дв. Анд. Доминик. Умыруко-Запольскій, прав., земл.-такс. кл., Офицерская ул., д. Эйсмонтъ; кол. сек. Пав. Вас. Цывинскій, прав., меж. инст., М. Садовая ул., д. Крейнгель; кол. сек. Вас. Мих. Стрѣлковъ, прав., земл. уч., Ледьковская ул., д. Гуревича; кол. сек. Леонидъ Ал-ндр. Венюковъ, прав., земл. такс. кл., Днѣпровскій пр., д. Зеньковичъ; дв. Владим. Викт. Козлинскій, р.-кат., земл.-такс. кл., Офицерская ул., д. Сумовскаго; мѣщ. Ал-ндръ Дм. Ѳомичевъ, прав., земл.-такс. кл..

### Штатные младшіе землеѣры:

Кол. рег. Викт. Ів. Ивайкинъ, прав., землем. уч., Ледьковская ул., д. Ходосевича; губ. сек. Авивъ Киприан. Семеновъ, прав., дом. обр., Днѣпровскій пр. Лондонская гост. № 16; губ. сек. Владим. Ѳедор. Яковлевъ, прав., восп. въ гор. уч.; дв. Иппол. Кеневичъ, р.-кат., дом. обр.; двор. Петръ-Ант. Игн. Кирноръ, р.-кат., земл.-такс. кл.; двор. Евг. Влад. Киселевскій, прав., дом. обр., Глѣбо-Борисовская ул., д. Церельмана; крест. Анд. Вас. Костюковичъ, прав., землем. курсы; крест. Григ. Марк. Михайловскій, прав., низ. лѣсн. шк.; сынъ свящ. Мих. Мих. Піотуховичъ, прав., земл.-такс. кл.; крест. Алек. Григ. Терещенко, прав., низ. лѣс. шк., Глѣбо-Борисовская ул., д. Быховскаго; в. ч. Ів. Ѳедор. Суливинскій, прав., техн. жел.-дор. уч., М. Садовая ул., д. Виноградова; мѣщ. Владис. Владисл. Хабберскій, р.-кат., земл.-такс. кл., гост. Германія № 2; крест. Отто Петр. Лоренць, лют. землед. уч.; двор. Вацл. Владисл. Тышно, р.-кат., землем. уч., Б. Садовая ул., д. Зильбермана.

### Лѣсосохранительный Комитетъ.

(Днѣпровскій пр. д. Ханна).

Предсѣдатель—Губернаторъ.

Члены: вице-губернаторъ, губернский предводитель дворянства, предсѣдатель окружнаго суда, предсѣдатель губернской земской управы, непримѣн-

ный членъ губернскаго присутствія, старшій помощникъ инспектора судоходства по 1-му техническо-инспекц. уч. Кіевскаго отдѣленія инж. путей сообщенія Лепешинскій, старшій запасный лѣсничій—ст. сов. Ив. Мих. Мироновъ, завѣдывающій дѣлопроизводствомъ комитета—д. ст. сов. Владим. Ал-ндр. Розановъ, прав., землед. и лѣсн. акад., Офицерская, Оршанскаго соединеннаго банка; члены отъ мѣстныхъ лѣсовладельцевъ: Ант. Мемерт. Гордзялковскій, ст. Толочинъ, им. Друцкѣ; Мих. Франц. Мокржицкій, г. Орша, им. Высокое; при лѣсоохранительномъ комитетѣ состоятъ: лѣсной кондукторъ Макс. Сем. Бороденко, прав., лѣсн. шк., 1-я Завальская, д. Лучника; и. д. секретаря—Андр. Серг. Воробьевъ, прав., лѣсн. шк., Воронцовъ пер., д. Воронцова.

## Укрѣпленіе и облѣсеніе летучихъ песковъ и дѣйствующаго овраговъ въ Минской, Могилевской и Гродненской губ.

Завѣдывающій работами таксаторъ—Андр. Павл. Голяховскій, прав., лѣсн. инст., Петропавловская. 41. (Минскъ).

В. У. И. М.

## Попечительство дѣтскихъ приютовъ.

(Губернаторская пл., Канцелярія Губернатора).

Предсѣдатель—Губернаторъ.

Члены попечительства: почетный—Пресвященный Стефанъ, Епископъ Могилевскій и Мстиславльскій, прав., дух. акад.; Б.-Садовая, архіерейскій д.

Дѣйствительные: губернский предводитель дворянства, вице-губернаторъ, директоръ народныхъ училищъ, предсѣдатель губернской земской управы, городской голова, попечительница и директоръ Могилевскаго Николаевского дѣтскаго приюта.

Пожизненные почетные: супруга сенатора тайн. сов. Марія Ал-ндр. Дембовецкая, прав., г. С.-П.Б.; супруга тайн. сов. Марія Ив. Зиновьева; супруга ген.-маіора, Марія Вас. Семякина, прав., г. С.-П.Б.; супруга тайн. сов. Екат. Ив. Клингенбергъ, прав., г. С.-П.Б.; отст. ст. сов. Як. Вас. Родіоновъ, прав., кондукт. шк., им. Чирчинъ, Старосельск. вол., Оршан. у.; ст. сов. Ал-ндръ Ал-ндр. Прейсфрейндъ, ев.-лют., унив., Б. Садовая, д. Сяноженскаго; супруга ст. сов. Ольга Никол. фонъ-Гагманъ, прав., г. Тобольскъ; супруга отст. ген.-маіора баронесса Марія Ив. Нолькенъ; отст. ген.-маіоръ баронъ Карлъ Станисл. Нолькенъ, г. С.-П.Б.; дворян. Владиславъ Мелхіоров. Оржелскій, р.-кат., воен. уч., Дараганов. пер. д. Курека.

Почетные члены: надв. сов. Ив. Густ. Гренгагенъ, ев.-лют., политехнич. уч., ст. Ново-Вилейскъ, Либ.-Ром. ж. д.; кол. сов. Фаддей Ив. Жабно-Пота-

повичъ, р.-кат., дом. образ., Кіевъ, Кузнечная, 16, кв. 2; тит. сов. Ал-ндръ Вольдемар. Дорія-Дерналовичъ, р.-кат., реальн. уч., м. Чечерскъ, Рогачевск. у.; губ. секр. Мах. Цезар. Рудниціи-Сипайло, р.-кат., город. уч., г. Орша; кол. асс. Эдм. Цезар. Дорія-Дерналовичъ, р.-кат., 7 клас. гимн., им. Плюшце, Рогачевск. у.; кол. сов. Ал-ндръ Ал-ндр. Рейнгольдъ, прав., юнк. уч., им. Соржица, Сѣнненск. у.; тит. сов. Антонъ Альфонс. Забожинскій-Номаръ, р.-кат., политехнич. уч., ф. Забычаны, Климовичск. у.; кол. секр. Владим. Ив. Бритовъ-Кожемяковъ, прав., уѣзд. уч., г. Орша; кол. асс. Пав. Юльев. Кроль, іуд. унив., г. Кіевъ, Прорѣзная, 21; губ. секр. Петръ Ант. Василевскій, дом. образ., г. Орель; губ. секр. Іосифъ Ильичъ Хрущовъ, прав., технич. уч., г. Рогачевъ; кол. асс. Плат. Владим. Цѣхановецкій, р.-кат., унив., им. Костюковичи, Климовичск. у.; н. ч. купецъ Георгъ Констант. Саложновъ, старообр., акад. коммерч. наукъ, пос. Клинцы, Черниговск. губ.; н. ч. купеческій сынъ Вас. Савв. Дрибинцевъ, старообр., реальн. уч., им. Дуравичи, почт. ст. Буда-Косшелевская; кол. рег. Никол. Ив. Барановскій, прав., дом. образ., им. Бѣляковичи, м. Костюковичи, Климовичск. у.; кол. сов. Никол. Іос. Чумариковъ (онъ же казначей попечительства), прав., реальн. уч., Б. Садовая, д. Венцлавовича; кол. рег. баронъ Артуръ Ричард. фонъ-Фитингофъ-Шеель, р.-кат., дом. образ., почт. ст. Крестополье, Рогачевск. у.; надв. сов. Игн. Іос. Почебугъ, прав., учит. сем., дворянская, реальн. уч.; н. ч. Івр. Марк. Бродскій, іуд., дом. обр., м. Кривой-Рогъ, Херсонск. губ.; н. ч. Викентій Фаддѣев. Хацкевичъ, р.-кат., город. уч., г. Гомель, городская управа; надв. сов. Петръ Ив. Кальнинъ, прав., инст. гражд. инж., М. Садовая, с. д.; кол. сов. Григор. Никандр. Тычино, прав., артел. у., Зеленая, д. Пушкова; лекаръ Владим. Фаустин. Щербинскій, р.-кат., унив.; Почтовый пер. д. Сухаревского.

Вр. и. д. дѣлопроизводителя попечительства—кол. секр. Бор. Алекс. Мельниковъ, прав., ИМП. уч. Правовѣд. Муравьевск., пер. д. Фарнаго Костела.

## Р. О<sup>во</sup> Кр. Кр.

### Мѣстное Управление Россійскаго Общества Краснаго Креста.

(Ледьковская, д. Полубинскаго).

Предсѣдатель—Губернаторъ; товарищъ предсѣдателя—д. ст. сов. Валерьянъ Викт. Виндингъ, прав., унив., Б. Садовая, д. Сяноженскаго; члены: Попечительница общины—супруга ст. сов. Евг. Никол. Пильць; д. ст. сов. Ив. Кузьмичъ Михалевичъ, прав., унив.; д. ст. сов. Витольдъ Іосиф. Поповскій, (онъ же казначей), прав., унив.; д. ст. сов. Вас. Федор. Полубинскій (онъ же завѣдующій дѣлопроизводствомъ), прав., уѣзд. уч.; д. ст. сов. Ив. Владим. Свирѣлинъ, прав., истор.-фил. инст.; ст. сов. Іос. Антон. Семковскій (онъ же кандидатъ къ казначею), прав., медико-хирург. ак.; кол. сов. Фед. Ян. Хоментовскій, прав., унив.; д. ст. сов. Серг. Алекс. Шидловскій, прав., воен. уч.

# ГОРОДСКІЯ И УЪЗДН. УЧРЕЖДЕНІЯ.

## М о г и л ь с к і й у ъ з д ъ .

М. В. Д.

### Предводитель Дворянства.

Уѣздный предводитель дворянства—кол. сов. Мих. Мих. *баронъ фонъ-Розенъ*.

Ев.-лют., кавал. уч.  
(Зеленая, д. Плеевской).

Почетный мировой судья Рѣчицкаго уѣзда Минской губерніи.

Письмоводитель его канцеляріи—(вакансія).

### Дворянское Депутатское Собраніе.

Членъ депутатъ Могилевскаго уѣзда—ст. сов. Никол. Фердин. Кранцъ, прав., гимн., им. Павловичи, Могилевск. у.

### Могилевскій Уѣздный Съездъ.

(Почтовая, д. Магидсона).

Предсѣдатель—Могилевскій уѣздный предводитель Дворянства.

Члены: уѣздные члены Могилевскаго окружнаго суда по Могилевскому уѣзду 1 и 2 участку. Почетные мировые судьи: ст. сов. Плат. Павл. Исановъ, прав., кавал. уч., г. Рѣчица, Минской губ.; кол. сов. Фед. Яковл. Хоментовскій, прав. унив., Дняпровскій пр., д. дворянства; ст. сов. Дим. Федор. фонъ-Гагманъ, прав., воен. уч. г. Тобольскъ; д. с. с. Никол. Никол. Гедда, лют., унив. Стошевъ пер., д. Бутомо; д. ст. сов. Алекс. Мих. Королько, прав., унив., Офицерская, с. д.; двор. Ал.-андръ Вас. Королько, прав., унив., въ им. Требухи, Могилевскаго уѣзда; ст. сов. Іос. Антон. Семновскій, прав., мед. хирург. акад., Б. Садовая, с. д.; двор. Стан. Онуфр. Венцлавовичъ, р.-кат., унив., Б. Садовая, с. д.; городскіе судьи: 1, 2 и 3 уч. г. Могилева, м. Шклова и г. Копыси; земскіе начальники: 1 уч., кол. сов. Владим. Владисл. Дзичканецъ, прав., техн. уч., м. Княжицы, Могилевскаго уѣзда, 2 уч. надв. сов. Мих. Ал.-андр. Игнаціусъ, прав., кад. корп., им. Черноручье, почт. адр. м. Шкловъ; 3 уч. шт.-кап. Анат. Антон. Рейнгольдтъ, прав., воен. уч., м. Круча, Могилевскаго уѣзда; 4 уч. надв. сов. Владим. Степ. Глуховцовъ, прав., воек. уч., Б. Садовая, д. Осташкевича.

Члены по должности, входящие въ составъ административнаго присутствія: податной инспекторъ Могилевскаго уѣзда, уѣздный исправникъ, непремѣнный членъ уѣздной управы по дѣламъ земскаго хозяйства.

Секретарь—тит. сов. Бор. Григор. Радоманскій, прав., уѣзд. уч., подѣ Николаемъ, с. д.

## **Уѣздное по чиншевымъ дѣламъ присутствіе.**

(для Могилевскаго, Оршанскаго и Сѣнненскаго уѣздовъ).

(г. Сѣнно).

Предсѣдатель—Сѣнненскій уѣздный предводитель дворянства.

Члены: земскіе начальники 1, 2, 3, 4 и 5 уч. Сѣнненскаго уѣзда, податной инспекторъ, Сѣнненскій уѣздный исправникъ, непремѣнный членъ Сѣнненской землеустроительной комиссіи, представители отъ судебного вѣдомства—городской судья г. Сѣнно, отъ мѣстныхъ землевладѣльцевъ—двор. Мечиславъ Валеріан. Бржостовскій, р.-кат., реальн. уч., им. Михалполье, Ульяновичск. вол.

## **Могилевское уѣздное по воинской повинности присутствіе.**

(Почтовый пер., д. Магидсона).

Предсѣдатель—уѣздный предводитель дворянства.

Члены: уѣздный исправникъ, уѣздный воинскій начальникъ, непремѣнный членъ уѣздной земской управы по дѣламъ земскаго хозяйства, податной инспекторъ.

Дѣлопроизводитель—кол. рег. Конст. Ив. Хрипачъ, прав., гор. уч. Крутой пер. д. Граната.

## **Оцѣночная комиссія по отчужденію земель.**

(Крутой пер., д. Граната).

Предсѣдатель—уѣздный предводитель дворянства; члены: городскіе судьи: 1, 2 и 3 уч. г. Могилева, м. Шклова и г. Копыси, земскіе начальники: 1, 2, 3 и 4 уч., уѣздный исправникъ, податной инспекторъ, членъ уѣздной управы по дѣламъ земскаго хозяйства.

## **Уѣздный комитетъ по дѣламъ земскаго хозяйства.**

(Крутой пер. д. Граната).

Предсѣдатель—уѣздный предводитель дворянства; члены постоянные: земскіе начальники: 1, 2, 3 и 4 участковъ Могилевскаго уѣзда; податной инспекторъ Могилевскаго уѣзда, Могилевскій уѣздный исправникъ, старшій лѣсной ревизоръ—ст. сов. Ив. Мих. Мионовъ, инженеръ по дорожной части при губернской управѣ, Могилевскій городской голова; непремѣнный членъ управы.

Земскіе гласные: двор. Антонъ Мам. Гордзялковскій, р.-кат., унив., им. Друцкѣ; д. ст. сов. Андр. Ив. Кожевниковъ, прав., унив., им. Церковице, Полюковичской вол.; двор. Ал-ндръ Вас. Королько, унив., им. Требухи, Полюко-

**вичской вол.**; д. ст. сов. Ал-сѣй Мих. Королько, прав., унив., Офицерская, с. д.; крест. Ив. Сем. Поддубскій, прав., дом. обр., дер. Софїевка, Польшковичской вол.; волостные старшины: Польшковичскій—Вас. Степ. Романовъ, прав., дом. обр., дер. Брыли, Шкловскій—Потапъ Вас. Новиковъ, прав., дом. обр., дер. Добрейка; Княжицкій—Нест. Федор. Морозовъ, прав., дом. обр., м. Княжицы; Бѣлыничскій—Сав. Адам. Варламовъ, прав., дом. обр., дер. Мельникъ; члены временные: представитель военнаго вѣдомства; представитель вѣдомства путей сообщения; уѣздный наблюдатель церковно-приходскихъ школъ; инспекторъ народныхъ училищъ; уѣздный ветеринаръ; уѣздный врачъ.

## Уѣздная управа по дѣламъ земскаго хозяйства.

(Крутой пер., д. Граната).

Предсѣдатель—уѣздный предводитель дворянства; члены: непремѣнный членъ—пор. зап. Владим. Яковл. Крвингъ; еванг. лют., юнк. уч., Дубровенка, д. Красовскаго; уѣздный исправникъ, податной инспекторъ Могилевскаго уѣзда; земскіе гласные: д. ст. сов. Ал-сѣй Мих. Королько; двор. Ал-ръ Вас. Королько.

## Сельско-врачебная часть.

### 1-й участокъ.

Сельскій врачъ Бѣлыничской лечебницы—тит. сов. Ив. Ив. Покровскій, прав., унив., м. Бѣлыничи.

Фельдшера: Бѣлыничской лечебницы—кол. рег. Петръ Григ. Дьячковъ, прав., им. зв. фельдш.; н. ч. Эдуардъ Антон. Тычинскій, р.-катол., фельдш. шк., м. Бѣлыничи; Нѣжковскаго уч.—н. ч. Алекс. Макар. Лосиковъ, прав., ротн. фельд.; Вендорожскаго—н. ч. Григ. Филип. Гурьяновъ, прав., ротн. фельд., с. Вендорожъ; Церковицскаго—мѣщ. Ив. Кирил. Стригоцкій, прав., ротн. фельд., с. Церковище.

Повивал. бабка Бѣлыничской лечебницы—крест. Агафья Моис. Котова, прав., повив. шк.; м. Бѣлыничи.

### 2-й участокъ.

Сельскій врачъ Шкловской лечебницы—(вакансія):

Фельдшера: Шкловской лечебницы—н. ч. Мануил. Лобановъ фельд. шк.; н. ч. Ал-ндръ Мих. Бенаревичъ, прав., фельд. шк., м. Шкловъ; Княжицкаго уч.—н. ч. Никиф. Ив. Смирновъ, прав., ротн. фельд. м. Княжицы; Толпечицкаго—н. ч. Мих. Вас. Гапѣвъ, прав., ротн. фельд.; Польшковичскаго—н. ч. Митроф. Вас. Анищенко, прав. ротн. фельдш. с. Польшковичи.

Повивальная бабка Шкловской лечебницы—Екатер. Архип. Свиридова, прав., повив. шк., м. Шкловъ.

### 3-й участокъ.

Сельскій врачъ—Ольга Андр. Полотенбнова-Бошняковичъ, прав., женск. медиц. инст., м. Круглое.

Фельдшера: Круглянской лечебницы—кол. рег. Яковъ Ив. Филипповичъ, прав., фельд. шк.; Павловичскаго участ.—кол. рег. Антонъ Сем. Иосифовъ,

прав., фельд. шк., м. Павловичи; Тетеринскаго—н. ч. Вас. Вас. Журавень, прав., ротн. фельд., м. Тетерино; Черноручскаго приѣмнаго покоя—кол. рег. Павелъ Парфен. Соловьевъ, прав., фельд. шк.

Повивальн. бабки—Екат. Матв. Соловьева, прав., повив. шк., м. Круглое; Мар. Емельян. Измаилова, прав., повив. шк., с. Черноручье.

### Ветеринарная часть.

Уѣздный врачъ—н. ч. Конст. Архип. Чичкинъ, прав., вет. инст., губ. г. Могилевъ.

Ветеринарные фельдшера: мѣщ. Иппол. Ник. Ушалль, р.-кат., ветер. фельд. шк., м. Бѣлынич; крест. Илар. Михеев. Пикось, прав., выд. исп. на ветер. фельдш., губ. г. Могилевъ; Деомид. Вас. Стельмаховъ, прав., выд. исп. на зв. ветер. фельдш., губ. г. Могилевъ.

### Административно-врачебная часть.

Уѣздный врачъ—надв. сов. Владисл. Фаустинов. Щербинскій, р.-кат. унив., Почтовая, д. Сухаревскаго.

Уѣздный фельдшеръ—н. ч. Конст. Ив. Ганкевичъ, прав., рот. фельдш., Виленская, с. д.

Уѣздныя повивальныя бабки: старшая—Марія Григ. Хондого, прав. повив. шк.; М. Садовая, д. Эбина; младшая—(я. д.) Ал-ндра Варф. Лисицина, прав., повив. шк., Дубровенка, д. Симона.

Городовой врачъ (вр. исп. д.) Леонидъ Ив. Лепешинскій, прав., унив., Днѣпровскій пр., д. Ремеза.

## Городская Дума.

(Губернаторская площадь)

Предсѣдатель—городской голова; гласныя думы: кол. рег. Ив. Ив. Акуло, прав., унив., Успенская ул., соб. д.; присяжный повѣренный—Конст. Вас. Банинъ, прав., унив., Б. Садовая ул., соб. д.; отст. кап. Юліанъ Юл. Бехли, прав., арт. уч., Б. Садовая ул., д. Венцлавовича; мѣщ. Мих. Алек. Бондаревъ, прав. дом. обр., на Болоньи, соб. д.; ст. сов. Вас. Сав. Бочковъ, прав., унив., М. Садовая д. Губаренко; двор. Петръ Ант. Бурый, пр., дом. обр., Успенская ул., д. Полторацкаго; мѣщ. Ив. Герас. Бѣляй, прав., Успенская ул., соб. д.; присяжный повѣренный—Илья Ефим. Видоровичъ, іуд., унив., Б. Садовая ул., соб. д.; двор. Мих. Юліан. Галиновскій, рим.-к., унив., М. Садовая ул., соб. д.; кол. сек. Ал-ндръ Гавр. Громыко, прав., дом. обр., Жанцармская ул., соб. д.; ст. сов. Сем. Вас. Далекій, прав., фельд. шк., Ледьковская ул., соб. д.; кол. ас. Евг. Сем. Еноховичъ, прав., унив., Большая Садовая ул., соб. д.; провизоръ—Іос. Марк. Логинхъ, іуд., ун., Днѣпровскій пр., д. Каптелева; надв. сов. Петръ Ив. Кальнинъ, прав., ин-граж. инж., М. Садовая ул., соб. д.; пот. поч. граж. Никол. Потап. Каптелевъ, прав., дом. обр., Днѣпровскій пр., соб. д.; мѣщ. Георг. Сем. Лабковскій, прав., дом. обр., Зеленая ул., соб. д.; потом. поч. гр. Гирша Шмуїл. Ландау, іуд., дом. обр., Днѣпровскій пр., соб. д.; кол. ас. Мих. Моис. Маковецкій, прав., дух. сем., М. Садовая ул., д. Гортынскихъ; над. сов. Алексѣй



**Ал-ндр. Марченко**, прав., уѣзд. уч., Дубровенка, соб. д.; тит. сов. **Ив. Ив. Марченко**, прав., Лепел. конд. шк., Дарагановскій пер. д. Куреча; ст. сов. **Мих. Яковл. Мироненко**, прав., инст. гр. инж., Дворянская ул., соб. д.; д. ст. сов. **Ив. Кузьм. Михалевичъ**, прав., унив., Днѣпровскій пр., д. Тимошенко; кол. ас. **Иппол. Мих. Мусерскій**, прав., реал. уч., Буличевъ пер., соб. д.; мѣщ. **Ив. Сем. Огуронъ**, прав., дом. обр., Быховская ул., соб. д.; надов. сов. **Никол. Мих. Полубинскій**, прав., выд. исп. на чинъ, Быховская ул., соб. д.; отст. подп. **Ив. Матв. Поцѣлуевъ**, прав., юнкер. уч., Быховская ул., соб. д.; двор. **Фед. Григ. Пушковъ**, прав. въ Ростовѣ-на-Дону; мѣщ. **Сем. Фом. Рывъ**, прав., дом. обр., подъ Николаемъ, соб. д.; ст. сов. **Вас. Іероф. Саульскій**, прав., дух. акад., Днѣпровскій пр., соб. д.; д. ст. сов. **Ник. Филип. Саульскій**, прав., унив., Гвоздовская ул., соб. д.; д. ст. сов. **Ив. Владим. Свирблинь**, прав., ист.-фил. инст., Б. Садовая ул., д. муж. гимназіи; д. ст. сов. **Вас. Ант. Судзиловскій**, прав., уѣзд. уч., Стошевъ пер., соб. д.; надов. сов. **Никол. Вас. Трифоновъ**, прав., унив., Зеленая ул., д. Кагана; надов. сов. **Мих. Алексѣев. Феофиловъ**, прав., техн. уч. морск. вѣд., Дубровенка, д. Пересвѣтъ-Солтанъ; губ. сек. **Илья Афан. Хозеровъ**, прав., уѣздн. уч., Виленская ул., соб. д.; мѣщ. **Никита Пантелейм. Холодило**, прав. дом. обр., Дубровенка, соб. д., мѣщ. **Парф. Вас. Чернянъ**, прав., дом. обр., Черниговская ул., соб. д.; тит. сов. **Як. Никол. Юревичъ**, прав., уѣзд. уч., Успенская ул., соб. д.; кол. ас. **Никол. Павл. Яцунинъ**, прав., военно-мед. акад., Бѣлградская ул., соб. д.; лич. поч. гражд. **Ив. Федор. Фомиченко**, прав., дом. обр., Днѣпровскій пр., д. Чоловсаго.

## Городская Управа.

(Тамъ же).

**Городской голова**—ст. сов. **Іос. Ант. Семковскій**, прав., мед.-хир. акад., Б. Садовая, соб. д.; члены управы; (заступающій мѣсто городского головы)—надов. сов. **Мих. Ал-сѣев. Феофиловъ**, прав., техн. уч. мор. вѣд., Дубровенка, д. Пересвѣтъ-Солтанъ; надов. сов. **Ал-сѣй. Ал-ндр. Марченко**, прав., уѣзд. уч., Дубровенка, соб. д.; кол. рег. **Ив. Ив. Ануло**, прав., унив., Успенская ул., соб. д.

**Секретарь**—кол. ас. **Мих. Моис. Маковецкій**, прав., дух. сем., М. Садовая ул., д. Гортынскихъ.

**Бухгалтеръ**—двор. **Мих. Конст. Венкиевичъ-Зубъ**, р.-к., уѣзд. уч., Успенская ул., д. Михаловскаго; кассиръ—двор. **Петръ Ант. Бурый**, прав., дом. обр., Успенская ул., д. Полторацкаго.

**Столоначальники**: кол. сек. **Ал-сѣй. Ефим. Кузьминъ**, прав., конд. шк., Красновскій пер., соб. д.; н. ч. **Климент. Ильичъ Дракинъ**, прав., дом. обр., Дарагановскій спускъ, соб. д.; губ. сек. **Ив. Сем. Пригородскій**, прав., выд. исп. на чинъ, Крутой пер., д. Невѣровской; тит. сов. **Никол. Федор. Войновскій**, прав. выд. исп. на чинъ, Днѣпровскій пр., соб. д.; завѣдывающій дѣлопроизводствомъ оцѣноч. стола—кол. сек. **Макс. Конов. Моснальцовъ**, прав., гор. уч., Ильинскій пер., д. Ермоловича; регистраторъ—н. ч. **Фад. Конст. Нагловскій**, р.-кат., дом. обр., Красновскій пер., д. Аврушкиной.

**Городской архитекторъ**—**Бор. Ал-сѣев. Григорьевъ**, прав., инст. гр. инж., Б. Садовая ул., д. Гофмана; городской землемеръ—кол. сек. **Андр. Адам. Кошко**, прав., Лепел. конд. шк., Днѣпровскій пр., д. Очкина.

городской санитарный врачъ, кол. сов. Ефимъ Конст. Колпаневичъ, прав., унив., Зеленая ул., д. Шмерлинга; санитарный фельдшеръ—н. ч. Еф. Ив. Ивановъ, прав., Фельд. шл., Шкловской базаръ, д. Вишняка; городскіе ветеринарные врачи: Ал-ндръ Ал-ндр. Случановскій, р.-кат., вет. инст. Б. Садовая ул., д. Сухаревского; н. ч. Сигизм. Станисл. Рогинскій, р.-кат., вет. инст., Суворовская ул., д. Василевской.

## Электрическая станція.

(Дворъ горѣлыхъ казармъ).

Завѣдывающій—инж.-техн. Маріанъ Іосиф. Марневичъ, р.-кат., политех. инст., Гороховъ пер., д. Пищиковой; машинистъ—мѣщ. Викт.-Адольфъ Роберт. Доблеръ, ев.-лют., техн. ремеслен. уч., Гороховъ пер., д. Пищиковой.

## Станція городской конно-железной дороги.

(Вокзальная ул.).

Завѣдывающій—Никол. Григ. Бутомо, прав., дом. обр., Днѣпровскій пр., д. Ремеза.

## Городской театръ.

(Днѣпровскій проспектъ).

Председатель—Конст. Вас. Банинъ, члены: Петръ Ив. Кальнинъ, Мих. Мих. баронъ Розень, Ив. Ив. Марченко.

## Городское Полицейское Управление.

(Пищиковъ пер. д. Гинзбурга.).

Полицеймейстеръ—полк. Ал-сѣй Ал-ндр. Сналонъ, прав., воен. уч., Пищиковъ пер., д. Гинзбурга; помощникъ его—тит. сов. Леонидъ Ом. Попѣйко, прав., 2-кл. дух. сем., Пищиковъ пер., д. Пора—Леоневича.

Секретарь—губ. секр. Кузьма Аверьян. Чичиро-Козловъ, прав., уѣзд. уч., Дебря, с. д.

Пристана:

1-й части—кол. секр. Бор. Мих. Бонастовъ, прав., Пожарный пер., д. Стаховскаго; 2-й части—кол. ас. Владим. Ал-ндр. Александрійскій, прав., уѣзд. уч., уг. Быховской ул. и Базарн. пл., д. Баса; 3-й части—губ. секр. Антоновъ Іос. Осмоловскій, прав., уѣздн. уч., Лагерная ул., (Луцолово), д. Шкеля.

Помощники приставовъ:

Кол. рег. Тимоф. Пимен. Синневичъ, прав., уѣзд. уч., Б. Садовая д. Сухаревского; н. ч. Вас. Андр. Каминскій, прав., дом. образ., Б. Садовая, д. Катановой; н. ч. Владим. Матв. Васильевъ, прав., город. уч., Б. Садовая, д. Осташкевича; губ. секр. Эрастъ Рафаил. Романовскій, прав., уѣзд. уч., Карабановская ул., д. Млодика; кол. рег. Ив. Степан. Гришановъ, прав., уѣзд. уч., Дубровенка, д. Винсградова; н. ч. Бор. Вас. Паракинъ, прав., дом. обр., Вьлоградская ул., д. Бродовской; н. ч. Шарф. Сав. Цвѣтковъ, прав., дом. образ., 3-я Кожевенная ул., д. Толчинскаго; кол. рег. Степ. Степ. Степановъ, дом. обр. Б. Мѣщанская, д. Драпкина.

## Сыскное Отдѣленіе.

Начальникъ—губ. секр. Ив. Ив. Лавровскій, прав., уѣзд. учил. гост. «Парижъ».

Полицейскіе надзиратели: н. ч. Ал-ндръ Степан. Шайтуро, прав., дом. обр., Крутой пер., д. Сущинской; кол. рег. Ив. Федор. Сиринь, прав., гор. уч., Брамный пер., д. Закалинскаго; н. ч. Ив. Аким. Верховъ, прав., дом. обр., Струшня с. д.

## Уѣздное Полицейское Управление.

(Быховская ул., д. Поповой).

Уѣздный Исправникъ—кол. сов. Вадимъ Ив. Группильонъ, прав., кад. корп., Быховская, д. Поповой; помощникъ его—тит. сов. Владим. Андр. Модзолеевскій, прав., город. уч., Быховская, д. Шаццлло; секретарь—тит. сов. Никол. Феликс. Гавловскій, прав., город. уч., Быховская, д. Твердаго; Столоначальники: н. ч. Ал-ндръ Георг. Чернявскій, прав., гор. уч., Малое Завалье, д. Быховской; кол. секр. Ив. Осип. Кузьмицкій, прав., уѣзд. уч., Ильинскій пер., д. Святцевой.

Регистраторъ—н. ч. Ив. Ив. Зеньковичъ, прав., дом. образ., Успенская д. Степанова.

Пристава:

1 ст.—губ. секр. Евг. Вас. Жбанковъ, прав., уѣздн. уч., м. Шкловъ;  
2 ст.—кол. секр. Вячесл. Ив. Бровковичъ, прав., гор. уч., 2-ой Кузнецкій пер., д. Печерина; 3 ст.—губ. секр. Владим. Афан. Оглоблинъ, прав., город. уч., м. Бѣлыничи.

## Отдѣленіе Моск.-Рижск. жел. дор.

Начальникъ отдѣленія—подполк. Петръ Дм. Кончіеловъ, прав., воен. уч., ст. Могилевъ, кав. д. № 20.

## Городская пожарная команда.

Брандмейстеръ—кол. секр. Ив. Ромульд. Васильковскій, р.-кат., уѣзд. уч., Пожарный пер., д. Пожарной команды.

## Добровольныя пожарныя об-ва.

Могилевское. Предсѣдатель—ст. сов. Григ. Никол. Гортынскій, прав., ун., Пожарный пер., д. Гисина.

Бѣлыничское. Предсѣдатель—губ. секр. Владим. Афан. Оглоблинъ, прав., гор. уч., м. Бѣлыничи.

Шкловское. Предсѣдатель—(вакансія)  
м. Шкловъ.

Круглянское. Предсѣдатель—крест. Тимоф. Прокоф. Алексьевъ, прав., народ. уч., м. Круглое.

## Могилевская Почтово-телеграфная контора.

Начальник конторы—ст. сов. Никол. Ильичъ Блиновъ, прав., выд. исп. на чинъ; помощникъ его—кол. ас. Никол. Георг. Козловскій, прав., выд. исп. на чинъ; п.-т. чиновники: 1 разр.—надв. сов. Фед. Степан. Ступницкій, прав., дух. уч.; 2 разр.—надв. сов. Ив. Ив. Львовскій, прав., выд. исп. на чинъ; кол. секр. Петръ Ильичъ Павловъ, прав., выд. исп. на чинъ; 3 разр., кол. асс. Конст. Вильг. Цумфъ (онъ же Цумфъ), прав., уѣзд. уч.; надв. сов. Мих. Фед. Ананичъ, прав., уѣзд. уч.; тит. сов. Ант. Осип. Рябовъ, пр., выд. исп. на чинъ; кол. ас. Тих. Адам. Вишневскій, прав., уѣзд. уч.; кол. ас. Георг. Ал-ндр. Зубовичъ, прав., выд. исп. на чинъ; кол. секр. Дим. Степ. Баньковскій, прав., выд. исп. на чинъ; 4 разр., губ. секр. Ив. Ефим. Демьяновъ, прав., город. уч.; кол. ас. Порф. Сем. Семеновъ, прав., уѣзд. уч.; губ. секр. Илья Ив. Соленикъ, прав., город. уч.; тит. сов. Ал-ндръ Илларион. Липовскій, прав., уѣзд. уч.; кол. ас. Феокт. Петр. Литвиновскій, прав., уѣзд. уч.; кол. секр. Георг. Моис. Печеринъ, прав., выд. исп. на чинъ; кол. рег. Захар. Иосиф. Крупенинъ, прав., уѣзд. уч.; кол. рег. Ив. Яковл. Матвѣевъ, прав., реальн. уч.; губ. секр. Як. Евт. Синицинъ, прав., уѣзд. уч.; губ. секр. Сем. Степан. Сергучевъ, прав., уѣзд. уч.; губ. секр. Ант. Семен. Серафимовъ, прав., уѣзд. уч.

## Могилевская телефонная сѣть.

Завѣдывающій младш. механикъ высшаго оклада—губ. секр. Ив. Виктор. Терентьевъ, прав., уѣзд. уч.

## Шеловская почт.-тел. контора.

Начальник—надв. сов. Никол. Тимоф. Суходольскій, прав., уѣзд. уч.; Помощ. его—кол. рег. Вас. Петр. Долбиловъ, прав., город. уч.

## Почтово-телеграфныя отдѣленія.

Бѣлыничское. Начальникъ—(и. д.) кол. рег. Петръ Борис. Авраамовъ, прав., выд. исп. на чинъ, м. Бѣлыничи.

Круглянское. Начальникъ—тит. сов. Никол. Конст. Леонко, прав., выд. исп. на чинъ, м. Круглое.

Славянское. Начальникъ—кол. рег. Ив. Кирил. Власовъ, прав., гор. уч., почт. отд. Славяны.

## Бручанское почтовое отдѣленіе.

Начальникъ—(и. д.) н. ч. Алекс. Фомичъ Меркуль, прав., дом. обр., м. Бруча.

## Могилевская центральная фельдшерская школа ИМПЕРАТОРА АЛЕКСАНДРА II-го.

Директоръ школы — (исп. об.) кол. асс. Бор. Антон. Кадыгровъ, прав., унив., Зеленая, д. фельдш. шк.; помощникъ его—ст. сов. Иос. Кирил. Таневскій, прав., унив., Почтовая, д. Идельсова; законоучите-

ли: свящ. Влад. Крымскій, прав., дух. сем. Краснопольскій пер., д. Гольштейна; ксендзъ Стан. Юнинъ, р.-кат., дух. акад., Дворянская, д. кафедральнаго костела; преподаватели: ст. сов. Мих. Георг. Яковенно, прав., унив., Двѣпровскій пр., с. д.; надв. сов. Ал-ндръ Мих. Долговъ, прав., унив., д. губернской больницы; кол. сов. Осв. Густав. Нерстенсъ, ев.-лют., унив., Б. Садовая, д. Видорозича; кол. сов. Ив. Никол. Хорцевъ, прав., воен.-мед. акад. Двѣпровскій пр., д. Ремеза; кол. ас. Влад.-Пляцкыдъ Фаустин. Щербинскій, р.-кат., унив., Почтовая, д. Сухаревскаго; ст. сов. Митроф. Леонт. Киселевъ, прав., унив., М. Садовая, д. Петрожицкаго; надв. сов. Никол. Феофил. Потаповичъ, прав., учит. инст., Зеленая, д. Плеевской; кол. сов. Ив. Ефим. Флѣндоръ, прав., воен. мед. акад., Двѣпровскій пр., д. Бочкова; кол. ас. Ант. Вас. Побѣдинъ, прав., унив., Двѣпровскій пр., д. Ремеза; женщина-врачъ Евг. Франц. Лейтнеръ, ев.-лют., медиц. инст., Дарагановская, д. Рохлина; дантистъ жена тит. сов. Людм. Вас. Державина, прав., дом. обр. Б. Завальская; провизоръ кол. секр. Никол. Ив. Саратовскій, прав., дом. обр., Крутой пер., с. д.; провизоръ личн. поч. гражд. Ант. Петр. Зелинскій, р.-кат., дом. обр. Зеленая, д. Плеевскаго; Ал-ндра Викт. Михалева, прав., дом. обр., зданіе фельдш. шк.; смотритель школы (онъ же бухгалтеръ и писмоводитель)—тит. сов. Мих. Андр. Бѣльскій, прав., фельдш. шк., надзиратели—кол. секр. Ром. Исак. Бригиневиць, прав., дух. уч., д. фельдш. шк.; тит. сов. Ал-ндръ Афан. Богородицкій, прав., дух. уч., д. фельдш. шк.

## Центральная повивальная школа.

(во дворѣ губернской земской больницы).

Директоръ школы—надв. сов. Бор. Ант. Надыгрововъ; помощникъ директора—ст. сов. Ал-ндръ Ал-ндр. Прейсфрейндъ; преподаватели анатоміи и физиологіи: ст. сов. Иос. Кирил. Танѣвскій; общей патологіи и гигиены—кол. сов. Ал-ндръ Мих. Долговъ; фармаціи—кол. секр. Никол. Ив. Саратовскій; массажа и врачебной гимнастики—двор. Ал-ндра Викт. Михалева; закона Божія—свящ. Владим. Ѳеодор. Крымскій; русскаго языка, математики и физики—кол. ас. Ант. Бонифат. Матусевичъ, прав., им. зв. учит. уѣзд. уч., Б. Дебрянскій спускъ, с. д.

Писмоводитель (бухгалтеръ)—поч. гражд. Валер. Ѳом. Новицкій, прав., восп. въ дух. семин., Курдѣвская, д. Устинова.

Надзирательница—двор. Анна Тимоф. Завиша, прав., дом. обр., при школѣ; старшая акушерка при родильномъ госпиталѣ—мѣщ. Марія Стеф. Малинская, прав., центр. повив. пк., при родильномъ госпиталѣ.

## Об-во распространенія средняго образованія въ г. Могилевѣ.

Предсѣдатель—д. ст. сов. Викторъ Эдмунд. фонъ-Минвиць. еван.-лют., унив.

## **Польское об-во просвѣщенія и благотворительности.**

Губ. г. Могилева председатель—графъ Владисл. Стеф. Замойскій, р.-кат., унив., им. Рацевъ, Оршанск. у.

## **Об-ва пособія бѣднымъ евреямъ.**

Губ. г. Могилева. Председатель—пот. почегя. гражд. Маркъ Давид. Дининъ, іуд., дом. образ.

м. Шклова. Председатель—мѣщ. Шевель Мовш. Идельсонъ, іуд., дом. образ.

## **Общество вспомошествованія недостаточнымъ воспитанницамъ Могилевской женской гимназіи.**

Члены: д. ст. сов. Ив. Кузьм. Михалевичъ; д. ст. сов. Ив. Владим. Свирѣлинъ; Ал-ндра Вас. Филонова; дочь ген.-маіора Вѣра Ив. Карогодина; супруга ст. сов. Анна Сав. Семковская; супруга ст. сов. Ева Львов. Яновенко; дворянка Анна Никол. Твербусъ-Твердая; супруга кол. асс. Ольга Ал-ндр. Кадыгробова; кандидаты: супруга ст. сов. Любовь Федор. Семенова; баронесса Над. Валер. фонъ-Розень; казначей—Елисавет. Вас. Забудская.

Секретарь—ж. надв. сов. Марія Никол. Долгова.

## **Об-во вспомошествованія нуждающимся воспитанникамъ Могилевской мужской гимназіи.**

Председатель общества—д. ст. сов. Викторъ Эдмунд. фонъ-Миквиць.

## **Родительскій Комитетъ при Могилевскомъ Реальномъ училищѣ.**

Председатель—кол. асс. Ник. Іос. Чумариновъ, прав., реальн. уч., Б. Садовая д. Венцлавовича.

## **Родительскій Комитетъ при Могилевской мужской гимназіи.**

Председатель—д. ст. сов. Викторъ Эдмунд. фонъ-Миквиць, еванг.-лют., унив., Б. Садовая, д. Шмерлинга; замѣститель его—д. ст. сов. Серг. Алекс. Шидловскій, прав., Конст. воен. уч., Быховская, д. Ландау.

## **Могилевское Общественное Собраніе.**

(Днѣпровскій пр., д. Павловицкаго).

Старшины: ст. сов. Ив. Мих. Мионовъ, прав., лѣсн. инст., Пищикова пер., д. Пора-Леоновичъ; ст. сов. Маріанъ Фаддѣев. Цивинскій, р.-кат., мед.-хир. акад., Гороховый пер., д. Райхинштейна; двор. Владиславъ Мелхіор. Ормельскій, р.-кат., воен. уч., Дарагановъ пер., д. Курекъ; двор. Стани-

славъ Леонов. Завадзскій, р.-кат., политехн., Б. Садовая, с. д.; д. ст. сов. Леонидъ Влад. Назимовъ, прав. унив., Пожарный пер., д. Зильбермана; кол. сов. Освальдъ Густавов. Керстенсъ, ев.-лют., унив., Б. Садовая, д. Видоровича; кол. сов. Мих. Ипполит. Далматскій, ев.-лют., ветерин. инст., Шкловская площ., д. Саковича; полковн. Иосифъ Иосиф. Келпшъ, р. кат., воен. уч., Б. Садовая, д. Сяноженскаго; кол. асс. Григор. Ник. Твердый, прав., унив., Быховская, с. д.

## Общественное собраніе служащихъ въ правительственныхъ и общественныхъ учрежденіяхъ г. Могилева.

(Б. Садовая ул. 35).

Старшины: кол. секр. Фед. Владим. Голицинскій, прав., дом. обр., Днѣпровскій пр., д. Лангуга; н. ч. Мих. Юліан. Галиновскій, р.-к., унив., М. Садовая, с. д.; н. ч. Афан. Георг. Головневъ, прав., дом. обр., Б. Садовая, д. Лютеранской ц.; кол. рег. Констант. Андр. Кадкинъ, прав., уч. сем., Офицерская, д. Морозова; ст. сов. Петръ Георг. Камбуровъ, прав., инст. гражд. инж., Днѣпровскій пр., д. Свицерскаго; кол. сов. Евф. Констант. Копаневичъ, прав., унив., Б. Садовая, 35; тит. сов. Леон. Ив. Ліоренцевичъ, прав., дух. сем., Днѣпровскій пр., д. Ржевусской; кол. асс. Ив. Серг. Новицкій, прав., гимн., Офицерская, д. Банина; надв. сов. Макс. Макс. Инспекторовъ, прав., фельдш. шк., Ледьковская, д. Пивоварова; надв. сов. Никол. Мих. Столяревскій, прав., юнк. уч., Офицерская, д. Громыковой; тит. сов. Мих. Фед. Сушинскій, прав., дух. сем., Днѣпровскій пр., д. Павловицкаго; губ. секр. Илья Афан. Хозеровъ, прав., уѣзд. уч., Виленская, с. д.; тит. сов. Павелъ Осип. Кудрявцевъ, прав., реальн. уч., Днѣпровскій пр. и уг. Офицерской, д. Ханина; кол. асс. Османъ Констант. Якубовскій, магом., унив., М. Садовая, д. Маковецкой.

## Могилевское Польское Общественное Собраніе.

(Б.-Садовая, д. Левина).

Предсѣдатель—двор. Эдуардъ Витольд. Жуковскій, р.-кат., полит. инст., Дашковка, Быховскаго у.; товарищъ его—полк. Август. Юстинов. Биретто, р.-кат., воен. уч., М. Садовая, с. д.

Секретарь—двор. Леонъ Болесл. Войцѣховскій, р.-к., унив., Почтовая, д. Герць.

Кассиръ—двор. Идалія Конрад. Завадская, р.-к., дом. обр., Б. Садовая, с. д.; хозяинъ собранія—двор. Ант. Петр. Зелинскій, р.-к., восп. въ гимн. М. Садовая, д. Плеевскаго; Библиотекаръ—двор. Ив. Фердин. Фуровичъ, р.-к., унив., Лютеранскій пер., д. Брауде.

Члены: дв. Миросл. Іоаким. Обезерскій, р.-к., унив., Лютеранскій пер., с. д.; Ядвига Владим. Жаметтъ, р.-кат., гимн., Пожарный пер., д. Серпуховскаго.

## Русское ИМПЕРАТОРСКОЕ театральное Об-во.

(Соборный пер., д. Никитина).

Уполномоченный совѣта по г. Могилеву — мѣщ. Корнилій Димитріев. Голбань, прав., уѣзд. уч., Соборный пер., д. Никитина.

## Союзъ драматическихъ писателей и композиторовъ при Русскомъ Императорскомъ театральномъ О-вѣ.

(Почтовая ул., д. почт.-телегр. конторы).

Агентъ—ст. сов. Никол. Ильичъ Блиновъ, прав., уѣзд. уч., Почтовая д. почт.-телегр. конторы.

## О-во русскихъ драматическихъ писателей и оперныхъ композиторовъ.

(Уг. Почтовой и Зеленой ул., д. Идельсона).

Агентъ—ст. сов. Никол. Аристарх. Аристарховъ, прав., уч. техн. рисов., уг. Почтовой и Зеленой, д. Идельсона.

## Могилевское Потребительное О-во.

(Двѣпровскій пр., д. Тимошенко).

Предсѣдатель—ст. сов. Петръ Георг. Камбуровъ; товарищъ его—тит. сов. Прокоф. Стефан. Григорьевъ; членъ—кол. асс. Ян. Карп. Горянинъ.  
Казначей—Аван. Георг. Головневъ.  
Бухгалтеръ—Ив. Ив. Олешкевичъ.

## Христіанское Потребительное О-во.

(Николаевская ул., д. Гликиныхъ).

Предсѣдатель правленія—кол. секр. Никита Ив. Романовскій; товарищъ его—мѣщ. Сем. Ѳом. Рынкъ

Члены правленія: губ. секр. Ив. Клим. Рыжковъ; губ. секр. Андрей Роман. Петрожицкій; мѣщ. Ив. Семен. Алексо (онъ же секретарь), кол. рег. Никол. Сем. Алексо (онъ же казначей правленія)—мѣщ. Тим. Терент. Подгородниковъ.

Предсѣдатель наблюдательнаго комитета—кол. асс. Никол. Ив. Мариновъ; товарищъ его—мѣщ. Самуилъ Терент. Подгородниковъ.

Члены: надв. сов. Ѳед. Григ. Апрѣлевъ; мѣщ. Клеофасъ Карл. Богдановичъ; мѣщ. Ив. Ив. Тирюто.

Члены ревизіонной комиссія: тит. сов. Прокоф. Степ. Григорьевъ; кол. секр. Вас. Іос. Шевелевъ; мѣщ. Стеф. Ал-ндр. Вербицкій.

## Второе христіанское потребительное общество.

(Московское предмѣстье, Баварная площадь).

Предсѣдатель—А. Гавр. Громыко; заступающій его мѣсто—Ив. Никол. Разцвѣтаевъ.



Члены: мѣщ. Емельянъ Гавр. Шкель, (онъ же и казначей), мѣщ. Карпъ Стеф. Крайкуза, мѣщ. Егоръ Леон. Шпанъ, мѣщ. Якимъ Никол. Лусто, мѣщ. Ив. Ив. Сахаровъ, (онъ же секретарь и бухгалтеръ), мѣщ. Парф. Вас. Чернякъ, мѣщ. Иос. Сем. Фроловъ.

## Русское народное потребительное общество.

(Днѣпровскій просп., д. Братскаго монастыря)

Предсѣдатель—Андрей Роман. Петрожицкій, прав.; товарищъ его—кол. секр. Ал-ндръ Гавр. Громыно, прав.

Члены: губ. сек. Никита Ив. Романовскій, прав.; Дамит. Плат. Вербицкій, прав.; Никол. Сем. Алексо, прав.; Нестеръ Петр. Постушенко, прав.; Ив. Никол. Разцвѣтаевъ, прав.

## Сапожно-трудова я артель

(Набережная р. Днѣпра, Побернадинское зданіе).

Предсѣдатель—Ал. Гавр. Громыко; члены: Андрей Сем. Сергѣевъ, Ив. Ник. Сопотовъ, Матв. Никит. Звонниковъ, казначей—Карпъ Стеф. Крайкуза.

## Могилевскій отдѣлъ союза Русскаго народа.

(Инженерная ул., д. Громыко).

Почетный предсѣдатель—Преосвященный Митрофанъ, Епископъ Гомельскій.

Предсѣдатель—кол. сек. Ал-ндръ Гавр. Громыно, товарищи его: свящ. Петръ Козловскій, мѣщ. Нест. Петр. Пастушенко; казначей—Ив. Федор. Омиченко, секретарь—Дамит. Плат. Вербицкій.

Члены: Мих. Егор. Викторовскій, прав.; Емел. Гавр. Шкель, прав.; Конст. Гавр. Шкель, прав.; Петръ Павл. Сторожевичъ, прав.; Вас. Вас. Чернякъ, прав.; Ив. Герас. Бѣлай, прав.; Ив. Сем. Огурновъ, прав.; Ант. Ант. Ермаловичъ, прав.; Георг. Леон. Шпанъ, прав.; Ив. Евстаф. Якимовъ, прав.; Ив. Никол. Бука, прав.; Ив. Игн. Климовичъ, прав.; Емел. Данил. Климовичъ, прав.; Косьянъ Арт. Смолякъ.

## Могилевскій Отдѣлъ Россійскаго Общества покровительства животнымъ.

(Губернское Акцизное Управление).

Предсѣдатель—Преосвященный Стефанъ, Епископъ Могилевскій и Мстиславльскій.

Вице предсѣдатель—дѣйст. ст. сов. Серг. Алекс. Шидловскій.

Члены правленія: кол. сов. Мих. Иппол. Далматскій, губ. сек. Серг. Флегонт. Ивановъ, княгиня Ел. Конст. Оболенская, д. ст. сов. Викт. Эдмунд. фонъ-Миквиць, ст. сов. Ант. Афан. Шиманскій, д. ст. сов. Леонидъ Владим. Назимовъ.

Члены ревизіонной коммисіи: губ. сек. Матв. Мих. Богдановъ, надв. сов. Серг. Викт. Вержбицкій, ст. сов. Кир. Ом. Томашевичъ.

## Могилевское общество охоты.

Председатель—подполк. Гюсифъ Гюсиф. Келпшъ. р.-кат., воен. уч., Струшня, д. Целяцо.

## Могилевское Отдѣленіе Россійскаго Общества винокуренныхъ заводчиковъ.

Председатель—кол. ас. Серг. Ильичъ Казановичъ, прав., унив., м. Сухари, временно—г. Могилевъ, д. Дворянства.

## Похоронная касса служащихъ въ губернскихъ учрежденіяхъ вѣдомства Министерства Внутреннихъ Дѣлъ.

(Губернаторская площадь, зданіе Губернскаго Правленія).

Председатель—надв. сов. Серг. Виктор. Вержбицкій; члены: кол. рег. Серг. Филип. Ивлевъ, надв. сов. Гюс. Стеф. Околовичъ (онъ же казначей и секретарь), надв. сов. Никол. Мих. Полубинскій.

Кандидаты: губ. секр. Анат. Ив. Голынецъ, н. ч. Вас. Ефим. Ходосовъ, губ. секр. Матв. Мих. Богдановъ, губ. секр. Доминикъ Франц. Харневичъ, кол. ас. Сем. Петр. Шестаковъ.

Ревизіонная коммисія: тит. сов. Плат. Петр. Тукмачевъ, н. ч. Никол. Степ. Борвоцкій.

## Еврейская сельско-хозяйственная ферма.

(Могилевскій уѣздъ, Польшковичская дорога, соб. домъ).

Попечительный совѣтъ: председатель—кадидатъ правъ Илья Ефим. Видоровичъ, іуд., унив., Б. Садовая, с. д.

## Городской ночлежный домъ.

(Шкловской базаръ).

Завѣдывающій—членъ городской управы кол. сов. Ал-сѣй Ал-ндр. Марченко, прав., уѣзд. уч., Дубровенка, с. д.

## Дешевая столовая о-ва пособія бѣднымъ.

(Шкловской базаръ, д. Юфе).

Попечитель—полк. Ал-сѣй Ал-ндр. Сналонъ, прав., воен. уч. Пищиковъ пер. д. Гинзбурга.

## Богадѣльни.

Сеньковская.

(д. Сеньково).

Завѣдывающій—кол. ас. Ипполитъ Мих. Мусерскій прав. реальн. уч. Офицерская, д. Сумовскаго.

**Имени д. ст. сов. Никол. Георг. Гортинскаго.**

(Быховская, д. Гортинскаго).

Завѣдывающая—жена кол. асс. Анна Никол. Твердая, прав., гимн., Быховская, д. Гортинскихъ.

**Еврейскаго Общества пособія бѣднымъ.**

(Московское предмѣстье).

Завѣдывающій—мѣш. Рафаил. Залм. Плутесь, іуд., фельдш. шк.; Дѣл-провскій пр., д. Гивабурга.

## Приюты.

**О-ва пособія бѣднымъ Могилевской губерніи.**

(г. Могилевъ, Правое Завалье, с. д.).

Смотритель приюта—дв. Мих. Федор. Короткевичъ, прав., дом. образ., Завалье, д. приюта.

**Лечебница Могилевской общины сестеръ милосердія Краснаго Креста.**

(М. Садовая, с. д.)

Завѣдующій хирургическимъ отдѣленіемъ—надв. сов. Эдуардъ Эдуард. Ассмутъ, ев.-лют., унив., Б.-Садовая, д. Венцлавовича.

Завѣдывающій терапевтическимъ отдѣленіемъ—н. ч. Леонидъ Ив. Лепешинскій прав. унив. Двѣпров. пр. д. Ремеза.

**Лечебница О-ва пособія бѣднымъ евреямъ гор. Могилева.**

(Кастерня, д. Аровзона).

Завѣдывающій—лекаръ Лазарь Солом. Каганъ, іуд., унив.; Дѣл-провскій, пр., д. Тимощенко.

**Земская ветеринарная лечебница.**

(Курдѣвская д. Ляховича).

Завѣдывающій Конст. Архип. Чикинь. Курдѣвская д. Ляховича.

## Амбулаторіи.

**Земская амбулаторія.**

(М. Садовая, д. общины Кр. Кр.).

Старшій ординаторъ—ст. сов. Ив. Никол. Хорцевъ, прав., воен.-мед. акад., Дѣл-провскій пр., д. Блоха; младшій ординаторъ—надв. сов. Эдуард. Эдуард. Ассмутъ, ев.-лют., унив., Б. Садовая ул., п. Венцлавовича.

Врачи специалисты: ст. сов. Іос. Кирил. Таневскій, (акуш. женск.), пр., унив., Почтовая ул., д. Идельсона; лекаръ—надв. сов. Владим. Фаустинов. Щербинскій, (горл., уши), р.-кат., унив., Почтовая ул., д. Сухаревскаго; кол. ас. Борисъ Антон. Надыгрововъ, (жен. бол.), прав., унив., Зеленая ул., ад. фельд. шк.; кол. ас. Ант. Вас. Побѣдинъ, прав. унив., Дѣл-провскій пр., д. Ремеза.

Сотрудники: вольно-практик.—врачъ Лазарь Соломон. Каганъ, іуд., ун., Дѣл-провскій пр., д. Тимощенко; дантистъ—лич. поч. гражд. Як. Борис. Литвинъ, іуд., дом. обр., Б. Садовая ул., д. Рагера.

## Мѣщанскія Управы и Управленія.

Могилевская Управа. Староста—мѣщ. Георг. Сем. Лабковскій, прав., город. уч. Зеленая ул., соб. домъ.

Бѣлыничская Управа. Староста—Солом. Эльвѣв Кочевринъ, іуд., дом. обр.

Шкловская Управа. Староста—мѣщ. Ант. Матв. Вильчинскій, прав., д. обр.

Кручанское Управленіе. Староста—мѣщ. Ицка Шмуил. Гуревичъ, іуд., д. об.

Шепелевичское Управленіе. Староста—мѣщ. Дов. Гириш. Цимехманъ, іуд., дом. обр.

Княжицкое управленіе. Староста—мѣщ. Афр. Залм. Шульманъ, іуд., д. об.

Головщицкое управленіе. Староста—мѣщ. Ицка Бен. Газенцевъ, іуд., д. об.

Круглянское управленіе. Староста—мѣщ. Мор. Гир. Мов. Аврутинъ, іуд., д. об.

Буйничское управленіе. Староста—мѣщ. Бейн. Лейз. Морозъ, іуд., д. об.

Тетеринское управленіе. Староста—мѣщ. Аяв. Мовш. Блюмкинь, іуд., д. об.

## Редакція газеты Могилевскій Вѣстникъ.

Редакторъ—ст. сов. Петръ Афанас. Марковъ, воен. уч. сем., Успенская, с. д.

## В. П. И.

## Могилевское уѣздное отдѣленіе епархіальнаго училищнаго совѣта.

(Успенская, д. Церкви).

Предсѣдатель—прот. Ал-ндръ Ів. Зезюлинъ, прав., дух. семин., Кресто-воздвиженская, церковный д.

Члены: прот. Симеонъ Павл. Варашкевичъ, (онъ же дѣлопроизводитель), прав., дух. семин., Ильинская, д. Успенской церкви; ст. сов. Никифоръ Никол. Четыркинь, прав., дух. акад., Быховская, д. Чистяковыхъ; надв. сов., Ал-ндръ Григор. Луковниковъ, прав., учит. инст., М. Садовая, зданіе 1-го город. уч.; свящ. Никол. Ів. Гнѣдовскій, прав., дух. семин., Краснопольскій пер., с. д.

Попечитель церковно-приходскихъ школъ района 4 уч. Могилевск. у.—кол. секр. Вас. Михайл. Королько, прав., унив., г. Чериковъ.

Земскіе начальники 1, 2, 3 и 4 участковъ Могилевского уѣзда.

Благочинные: 1, 2 и 3 округовъ благочинія Могилевского уѣзда.

## Духовная Семинарія.

(Б. Садовая, д. Семинарія).

Ректоръ—прот. Никол. Андр. Зефировъ, прав., дух. акад., Б. Садовая, д. Духовной Семинарії.

Инспекторъ—ст. сов. Ів. Агаеоников. Буйницкій, прав., дух. акад., Б. Садовая, д. Духовной Семинарії; помощникъ его—н. ч. Никол. Мих. Иващенко (онъ же преподаватель нѣмецкаго языка), прав., дух. ак., Б. Садовая, д. духовной семинарії.

Преподаватели: свящ. писанія—надв. сов. Леонидъ Ів. Бриллиантовъ, прав., дух. акад., Дворянская, д. Чарно; основнаго догматическаго и нравственнаго богословія—надв. сов. Леон. Мих. Багрецовъ, прав., дух. ак.; общей церковной исторіи и исторіи русской церкви—надв. сов. Пам.

Яков. Строгановъ, прав., дух. акад., Архіерейскій д.; исторіи и облегченія старообрядчества и обличительнаго богословія—н. ч. Евстаѣй Вас. Вишневецкій (онъ же секретарь правленія семинаріи), прав., дух. ак., Быховская, с. д.; литургіи, гомилетики и практическаго руководства для пастырей—свят. Пав. Никанор. Подвысоцкій, прав., дух. ак., Жандармская, д. Левина; русской словесности, исторіи русской литературы и нѣмецкаго языка—ст. сов. Ал-сѣй Ал-ндр. Сиворцовъ, прав., дух. ак., Маковецкій пер., д. Каца; всеобщей и русской гражданской исторіи—надв. сов. Анат. Игнат. Малевичъ, прав., дух. ак., Днѣпровскій, д. Бочковой; логики, психологіи, философіи и дидактики—ст. сов. Георг. Вас. Прокливитантовъ, прав., дух. ак., Офицерская, д. Сумовскаго; физики и математики—кол. сов. Август. Ив. Адольфъ, прав., дух. ак., уг. Жандармской и Новобазарной ул., с. д.; греческаго и еврейскаго языковъ—ст. сов. Ив. Мих. Петропавловскій, прав., дух. ак., М. Садовая, с. д.; латинскаго языка (онъ же надзиратель за квартирными воспитанниками)—ст. сов. Никиф. Никол. Четыркинъ, прав., дух. ак., Быховская, д. Чистяковыхъ; французскаго языка—н. ч. Никол. Никол. Тыминскій, прав., унив., учитель церковнаго пѣнія и музыки—н. ч. Викт. Мих. Рыльцевъ, прав., синод. уч., Бѣлоградская, д. Каца; исп. об. духовника семинаріи—іермон. Іаковъ, прав., дом. образ., Спасскій Монастырь.

Врачъ семинаріи, преподаватель гігіены и медицины—кол. сов. Ив. Евям. Фліондръ, прав., унив., Днѣпров. пр., д. Бочковой.

Экономъ семинаріи—свят. Іоаннь Мих. Высоцкій, прав., дух. сем., Б. Садовая, д. духовной семіи.

Дантистъ при семинаріи—н. ч. Мих. Ив. Зандбергъ, іуд., им. зв. дант. Б. Садовая, д. Зильбермана

Фельдшеръ—н. ч. Тим. Григ. Шестановъ, прав., Кастернянскій спускъ, д. семинарскаго больницы.

## Мужское духовное училище.

(Быховская улица, д. Училища).

Смотритель—ст. сов. Ив. Ал-сѣев. Олесниціи, дух. ак., зданіе духовнаго училища; помощникъ его—кандидатъ богословія—Вас. Ив. Рождественскій (онъ же преподаватель черченіе), дух. ак., зданіе духов. училища; преподаватели: ариеметики, географіи и природовѣдѣнія—ст. сов. Аван. Игн. Бенаревичъ, дух. ак., Быховская, д. Ландау; латинскаго языка—ст. сов. Ал-ндръ Мих. Чистяковъ, дух. ак., Быховская, с. д.; греческаго языка и отечественной исторіи и надзиратель за воспитанниками — надв. сов. Евстаѣ. Вас. Піотуховичъ, дух. ак., Успенская, д. Гортынскаго; русскаго языка съ церковно-славянскимъ—кол. асе. Владим. Мих. Узна, дух. ак., Воскресенскій пер., д. Поповыхъ; чистописанія и надзиратель за воспитанниками (онъ-же членъ-дѣлопроизводитель правленія) — надв. сов. Θεод. Семен. Ліоренцевичъ, восп. въ унив., зданіе духовнаго училища; учитель церковнаго пѣнія—діаконъ Косма Ал-ндр. Алексьевъ, прав., придепѣвъ. капеллу, Быховская, д. Поцѣлуева.

Врачъ—кол. ас. Лазарь Ильичъ Меркинъ, іуд., унив., Пожарный пер., д. Ковнера.

## Могилевское женское училище духовнаго вѣдомства.

(Быховская ул., казенный домъ).

Начальница—вдова ст. сов. Елис. Ив. Моргулецъ, Царско-Сельское уч. дух. вѣд.

Инспекторъ (п. об.) и преподаватель теоріи словесности съ исторіей литературы и дидактики въ IV—VI кл.—кол. сов. Никол. Іустин. Шелепинъ, дух. акад.

Законоучитель—прот. Іоаннъ Конст. Мигай, дух. ак.; преподаватели: гражданской исторіи и географіи—ст. сов. Никол. Сильвестр. Довгялло, дух. ак.; математики и физики—надв. сов. Никол. Азар. Гамолно, дух. ак.; русскаго и славянскаго яз. въ I—III кл.—надв. сов. Θεод. Сем. Ліоренцевичъ, дух. сем.; учитель пѣнія—Викт. Мих. Рылѣвъ, Моск. Синод. уч.; учительницы: французскаго яз.—вд. д. ст. сов. Вѣра Никол. Никольская, жен. сир. инст.; руководѣлія—дѣв. Анна Франц. Мазеринская, шк. руковод., естествовѣдѣніи и музыки—дочь ст. сов. Марія Конст. Чоловская, жен. гимн.; шитья и кройки—дѣв. Ал. вдра Петр. Митерова, кур. руковод.; музыки: вд. свящ. Ал. вдра Петр. Погарецъ, дѣв. Юлія Григ. Масюнова; воспитательницы: дочь свящ. Ел. Григ. Александровская, жен. уч. дух. вѣд.; дочь свящ. Анаст. Матв. Гинно, жен. гимн.; дочь діак. Ольга Стеф. Леплинская, жен. уч. дух. вѣд.; вд. кол. сек. Анна Георг. Морозова, жен. уч. дух. вѣд.; дочь свящ. Неонила Иларіон. Петрашень, жен. инст.; дочь свящ. Неонила Ал. вдр. Валлійская, жен. уч. дух. вѣд.; помощницы ихъ: дочь свящ. Леон. Вас. Суцинская, жен. уч. дух. вѣд.; дочь свящ. Вѣра Мих. Короткая, жен. уч. дух. вѣд.; дочь свящ. Вѣра Димит. Россовская, жен. уч. дух. вѣд.

Почетный блюститель по хозяйственной части—д. ст. сов. Владим. Ал. вдр. Розановъ.

Смотритель училищнаго дома—свящ. домовою учил. цер. онъ же дѣлопроизводитель хозяйственнаго комитета Мих. Ив. Стратоновичъ, дух. сем.

Наставница по хозяйственной части—дочь свящ. Іуст. Антон. Данилевичъ.

Врачъ училища и учитель гигиены—Евѣим. Конст. Копаневичъ.

Лазаретная надзирательница—вд. свящ. Над. Савв. Кутневичъ, жен. уч. дух. вѣд.

## Совѣтъ Могилевскаго православнаго Богоявленскаго Братства.

(Дняпровскій пр. зд. Богоявленскаго монастыря).

Предсѣдатель — Преосвященный Митрофанъ, Епископъ Гомельскій, дух. акад., Братскій монастырь; помощникъ его—архимандритъ Николай, церк.-прих. школа, м. Бѣлыничи.

Члены: прот.. Іоаннъ Мигай, Лютеранскій пер. д. духовенства, ст. сов. Іос. Ант. Семковскій, прав. ун. Б. Садовая с. д.; д. ст. ст. сов., Ив. Владим. Свирѣлинъ, прав. унив. Б. Садовая зд. гимназ.; ст. сов. Алекс. Осип. Бунakovъ, прав. Б. Садовая зд. Гасина; ст. сов. Алексѣй Ал. вдр.

Сиворцовъ, прав. дух. ак. Маковецкій пер. д. Каца; ст. сов. Ив. Алексѣевичъ Олесницкій, (онъ же и казначей), прав. дух. ак., Быховская ул. зд. Духовн. уч.; в. ч. Василій Ив. Рождественскій, (онъ же дѣлопроизводитель) дух. ак. Быховская ул., зд. Духовн. уч.

## **Общество вспомоществованія нуждающимся воспитанникамъ Могилевской духовной семинаріи.**

(Б. Садовая, д. Духовной семинаріи).

Покровитель Общества—Пресвященный Стефанъ, Епископъ Могилевскій и Мстиславльскій; предсѣдатель—протоіер. Никол. Андр. Зефировъ, Б. Садовая зд. Семинаріи.

Члены: Петръ Алексѣев. Сахаровъ; Алексѣй Ал-андр. Сиворцовъ; Ив. Мих. Петропавловскій, (онъ же казначей); надр. сов. Ават. Игн. Малевичъ. Непремѣнные члены: свящ. Петръ Львов. Бруевичъ; н. ч. Никол. Мих. Иващенко, (онъ же секретарь).

Члены ревизіонной комиссіи: прот. Сем. Руженцевъ; ст. сов. Никиф. Никол. Четырнинъ.

## **Образцовая церковно-приходская школа при Могилевской Дух. Семинаріи.**

(Днѣпровскій пр., д. Бочковой).

Законоучитель—(и. об.) экономя семинаріи, свящ. Іоаннъ Мих. Высоцкій, прав., ок. дух. сем., Б. Садовая, д. Семинаріи; учитель—діаконъ сем. церкви Мих. Вас. Титорскій, прав., оконч. дух. сем. Днѣпровскій пр., д. Бочковой.

## **Церковно-археологическій музей.**

(Днѣпровская набережная, Бернардинское зданіе).

Завѣдывающій музеемъ—прот. Никол. Зефировъ, прав., дух. ак., Б. Садовая, д. семинаріи.

Хранитель музея—надр. сов. Пав. Як. Строгановъ, прав., дух. акад., Архіерейскій дворъ, зданіе училищнаго совѣта ц.-пр. школъ.

## **Православные приходы.**

г. Могилевъ.

Катедральный Іосифовскій Соборъ. Настоятель—прот. Іоаннъ Конст. Мигай, дух. акад., Лютеранскій пер., д. собора; ключарь собора—свящ. Игнатій Ом. Сченсновичъ, дух. сем., Лютеранскій пер., д. собора; свящ. Тиховъ Вас. Козловскій, дух. сем., Лютеранскій пер., д. собора; свящ. Алексій Павл. Архангельскій, прав., дух. сем., Днѣпровскій пр., д. собора; свящ. (на вакансіи діакона)—Іоаннъ Іоан. Жудро, дух. сем., Днѣпровскій пр., д. собора; протодіаконъ Николай Дмитр. Іонинъ, прав., дух. уч., Днѣпровскій пр., д. собора.

**Воскресенская церковь**—свщ. Сергій Доримедонтович Долгополов, прав., дух. сем., Двѣпровскій пр., д. Воскресенской ц.

**Крестовоздвиженская**—прот. Ал-ндрѣ Іоан. Зезюлинъ, прав., дух. сем., Глѣбо-Борисовская ул., д. Крестовоздвиженской ц.

**Успенская**—прот. Сумеонъ Павл. Варашневичъ, (онъ же благочинный городскихъ церквей), прав. дух. сем.; Успенская ул., д. Успенской ц.

**Троицкая**—свщ. Петръ Львов. Бруевичъ, прав., дух. сем., Луполово, Троицкая ул., д. Троицкой ц.

**Петро-Павловская**—прот. Сумеонъ Вас. Руженцевъ, прав., дух. семин., въ Побернадивскихъ зданіяхъ; свщ. Петръ Іоан. Козловскій, прав., дух. сем., Бѣлоградская ул., д. Биневича.

**Вознесенская**—свщ. Петръ Евтихiev. Доморацкій, прав., дух. семин., Набережная р. Двѣпра, д. Богоявленскаго братства, при Побернадивскихъ зданіяхъ.

**Николаевская**—свщ. Мих. Тимоф. Плещинскій, прав., дух. семин., Покровская ул., соб. д.

Церкви при заведеніяхъ:

**Александро-Невская** (губернской больницы)—свщ. Владимиръ Феод. Крымскій, прав., дух. сем., Б. Мѣщанская, д. Эмдвина.

**Александро-Невская** (классической гимназіи)—свщ. Павелъ Никанор. Подвысоцкій, прав., дух. акад., Жандѣрмская ул. д. быв. Левина.

**Преображенская** (духовной семинаріи)—свщ. Павелъ Панкрат. Охотскій, прав., дух. сем.

**Рождество Богородицкая** (женскаго училища дух. вѣд.)—свщ. Махиль Стратоновичъ, прав., дух. сем., Выховская ул., зданіе жен. дух. уч.

**Срѣтенская** (мужскаго дух. училища)—свщ. Ал-ндрѣ Лобковскій, прав., дух. сем., Б. Садовая ул., архіерейскій домъ.

**Николаевская** (Николаевскаго дѣтскаго приюта)—прот. Петръ Бровковичъ, прав., дух. сем., Зеленая ул., д. Крупецкаго.

**Николаевская** (тюремнаго замка)—свщ. Михаилъ Казанскій, прав., дух. сем., Успенская ул., д. Сапезжо.

### Могилевскій уѣздъ

1-й округъ

с. Высокое. Георгіевская церковь—прот. Никол. Ал-сѣв. Шафрановскій, прав., дух. сем., (адр.—м. Шкловъ).

с. Дудаковичи. Покровская—свщ. Петръ Никол. Петрашневичъ, прав., дух. сем., (адр.—м. Круглое).

с. Ваеры. Покровская—свщ. Гавріиль Стефан. Корейшо, прав., дух. сем., (адр.—м. Шкловъ).

с. Комсеничи. Константино-Еленинская—свщ. Іоаннъ Шарфен. Солицевъ, прав., дух. сем., (адр.—м. Шкловъ).

м. Круглое. Рождество-Богородицкая—Никол. Никол. Мигай, прав., дух. сем., (адр.—м. Круглое).

м. Старый-Шкловъ Николаевская—свщ. Пав. Ал-сѣв. Бенаревичъ, прав., дух. сем., (адр.—м. Шкловъ).

с. Словени. Успенская—свщ. Ал-ндрѣ Никол. Трусевичъ, прав., дух. сем., (адр.—м. Шкловъ).



с. Черное. Петро-Павловская—свящ. Плат. Θεод. Люренцевичъ, прав., дух. сем. (адр.—м. Шкловъ).

с. Черноручье. Вресто-Вовдвиженская — свящ. Сергій Григ. Словецкій, прав., дух. сем. (адр.—м. Шкловъ).

с. Чирчино. Успенская—свящ. Аврамій Вас. Казанскій, прав., дух. уч. (адр. м. Шкловъ).

м. Шкловъ. Преображенская—прот. Николай Иоан. Зубовскій, прав., дух. сем. (адр. м. Шкловъ).

м. Шкловъ. Троицкая—свящ. Ал-ндръ Иоан. Кошевицкій (онъ же благочинный 1 го округа), прав., дух. сем. (адр.—м. Шкловъ).

м. Шкловъ. Воскресенская—прот. Петръ Антоан. Пославскій, прав. дух. сем. (адр. м. Шкловъ).

2-ой округъ.

с. Батунь. Троицкая церковь—свящ. Петръ Мих. Россовскій, прав., дух. сем. (адр.—ст. Селець).

с. Барсуки. Рождество-Богородицкая—свящ. Мих. Полик. Новскій, прав., дух. сем. (адр.—черезъ Нѣжковское вол. правл.).

с. Браковъ. Николаевская—свящ. Иоаннъ Иоан. Синяковъ, прав., дух. сем. (адр.—г. Могилевъ).

м. Буйничи. Рождество-Богородицкая—свящ. Никанаръ Владим. Потаповичъ, прав., дух. сем. (адр.—г. Могилевъ).

с. Вендорожъ. Покровская—свящ. Мих. Петр. Волковъ, прав., дух. сем. (адр.—г. Могилевъ).

с. Водва. Покровская—прот. Иоаннъ Мих. Голодковскій, прав., дух. сем. (адр.—ст. Лотва).

с. Вѣйна. Покровская—свящ. Порфирій Юс. Костко, прав., дух. семир. (адр.—ст. Вильчицы).

м. Княжицы. Александровская — прот. Конст. Θεод. Савиничъ, (онъ же благочинный 2 округа), прав., дух. сем. (адр.—м. Княжицы).

с. Крюки. Покровская—прот. Стефанъ Мих. Бенаревичъ, прав., дух. сем. (адр.—ст. Нѣжково).

с. Лозицы. Покровская—свящ. Никол. Вас. Барцевичъ, прав., дух. сем. (адр.—м. Княжицы).

с. Полюковичи, погость Отмутъ. Параскевѣвская—свящ. Иоаннъ Горбачевскій, прав., дух. сем. (адр.—г. Могилевъ).

с. Пашковъ. Николаевская—свящ. Антоній Иоан. Билецкій, прав., дух. сем. (адр.—г. Могилевъ).

с. Щеглицы. Рождество-Богородицкая—свящ. Петръ Евсигн. Цитовичъ, прав., дух. сем. (адр.—черезъ Княжицкое вол. правл.).

с. Нѣжково. Петро-Павловская—свящ. Эска Иоан. Сивановъ, прав., гор. уч. (адр.—ст. Нѣжково).

3-й округъ.

м. Бѣлыничи. Рождество-Богородицкая—свящ. Иоаннъ Леонт. Измаиловичъ, прав., дух. сем. (адр.—м. Бѣлыничи).

м. Бѣлыничи. Успенская—свящ. Левъ Ал-ндр. Шебеко, прав., дух. сем. (адр.—м. Бѣлыничи).

м. Головчинъ. Троицкая—свят. Вас. Ѳеод. Добровольскій (онъ же благочинный 3 го округа), прав., дух. сем. (адр. ст. Нѣжково).

с. Ильковичи. Петро-Павловская—свят. Ал-ндръ Ал-ндр. Рамзевичъ, прав., дух. сем. (адр.—м. Круглое).

с. Кудино. Георгиевская—свят. Андрей Іоан. Ѳеодоровичъ, прав., дух. сем. (адр.—м. Бѣлыничѣ).

с. Павловичи. Петро-Павловская—свят. Леонтій Андр. Глинскій, прав., дух. сем. (адр.—ст. Славное М.-Б. ж. д.).

м. Тетеринъ. Параскевѣевская—свят. Платонъ Андр. Роханскій, прав., дух. сем. (адр.—м. Круглое).

с. Тубышки. Николаевская—свят. Германъ Герман. Грусевичъ, прав., дух. сем. (адр.—м. Круглое).

м. Шепелевичи. Троицкая—свят. Іос. Іоан. Крыжановскій, прав., дух. сем. (адр.—ст. Славное, М.-Б. ж. д.).

с. Шупени. Успенская—свят. Георг. Мих. Мизгаило, прав., дух. сем. (адр.—м. Круглое).

с. Церковище. Троицкая—свят. Никол. Сем. Ольшевскій, прав. дух. сем. (адр. м. Бѣлыничѣ).

м. Круча. Троицкая—свят. Вас. Мих. Шарпинскій, прав. дух. сем. (адр. м. Круча).

## Монастыри.

**Мужскіе:** **Братскій-Богоявленскій** — настоятель Митрофанъ, Епископъ Гомельскій, прав., дух. акад.; г. Могилевъ, Дя́провскій пр., д. Братскаго монастыря.

**Спасскій**—и. д. эконома—іеромахъ Іаковъ, прав., им. зв. уч., г. Могилевъ, Б. Садовая, архіерейское подворье.

**Бѣлыничскій** Рождество-Богородицкій—настоятель архимандритъ Николай прав., уч. шк. (адр.—м. Бѣлыничѣ).

**Женскій.** **Буйничскій** Свято-Духовскій—игуменія Евсевія, прав., дом. обр., м. Буйничѣ, въ 6 верстахъ отъ г. Могилева.

## Могилевское церковно-православное Богоявленское Братство.

(Дя́провскій пр., д. Братства).

Предсѣдатель совѣта—Епископъ Гомельскій Митрофанъ, прав., дух. ак., Дя́провскій пр., д. Братскаго монастыря.

Помощникъ его—прот. Никол. Андр. Зефирова, прав., дух. ак., Б. Садовая, д. семинаріи.

Члены совѣта Братства: протоіерей Іоаннъ Конст. Мигай, прав., дух. акад., Лютеранскій пер., д. кафедральн. собора; д. ст. сов. Ів. Владим. Свирѣлинъ, прав., истор. фил. инст., Б. Садовая, д. гимназіи; ст. сов. Ал-сѣй Іос. Бунановъ, прав., истор. фил. инст., ст. сов. Іос. Авт. Семковскій, прав. мед.-хирург. акад., Б. Садовая, 50; ст. сов. Ал-сѣй Ал-вдров. Сиворцовъ, прав. дух. сем. Маковецкій пер. д. Баца.

**Казначей**—ст. сов. Ив. Ал-сѣв. Олесницкій, прав., дух. ак., Быховская, д. духовн. уч.

**Дѣлопрояводитель**—діаконъ Петръ Ржевускій, прав., дух. уч., Двѣпровская набережная, Бернардинское зданіе.

### **Церковно-археологическій музей.**

(Двѣпровская набережная, Бернардинское зданіе)

**Предсѣдатель** комисіи, завѣдывающій музеемъ—протоіерей Никол. Зефиrowъ, прав., дух. акад., Б. Садовая, д. семинаріи.

**Хранитель** музея—надв. сов. Пав. Яковл. Строгановъ, прав., дух. акад., Архіерейскій дворъ, зданіе училищнаго совѣта ц.-пр. школь.

## **О-во вспомошествованія нуждающимся воспитанникамъ Могилевской духовной семинаріи.**

(Б. Садовая ул., зданіе Духовной семинаріи).

**Правленіе:** предсѣдатель—протоіерей Никол. Андр. Зефиrowъ, прав., дух. акад., Б. Садовая, д. духовн. семин.

**Члены:** ст. сов. Ал-сѣй Ал влр. Сиворцовъ, прав., дух. акад., Маковецкій пер., д. Каца; ст. сов. Ив. Мих. Петропавловскій, (онъ же казначей), прав., дух. акад., М. Садовая, с. д.; надв. сов. Анат. Игн. Малевичъ, прав., дух. акад., Двѣпровскій пр., д. Бочковой; надв. сов. Петръ Ал-сѣв. Сахаровъ, прав., дух. акад., М. Садовая, д. духовной консист.

**Непремѣнные члены:** инспекторъ семинаріи—кол. ас. Дмитр. Косм. Чистилинъ, прав., дух. акад., Б. Садовая, д. дух. семин; помощникъ инспектора—н. ч. Ник. Мих. Иващенко, (онъ же секретарь), прав., дух. акад., Б. Садовая, д. дух. семин.; свщ. Петръ Львов. Бруевичъ, прав., дух. семин., Московское предм. д. Троицкой ц.

## **Пріюты и богадѣльни.**

**Общешастрскій пріютъ** Преподобно-мученика Стефана Новаго.

(Слобода Печерскъ, Архіерейскій д.).

**Завѣдывающій**—архим. Николай, прав., учит. шк., Б. Садовая, Архіер. д.

**При Петропавловской церкви.**

(Петропавловская ул., церковный д.).

**Завѣдывающій**—мѣщ. Конст. Никол. Барановскій, прав., дом. образ.; Петропавловская, с. д.

**При Соборномъ кладбищѣ.**

(Соборный пер.).

**Завѣдывающій**—ст. сов. Іос. Антон. Семковскій, прав., мед.-хир. акад., Б. Садовая, 50.

### При Успенской церкви.

(Успенская ул., церков. д.).

Завѣдывающій—свящ. Ив. Парфен. Бѣлый, прав., дом. образ., Успенская, Набережная, с. д.

### При Воскресенской церкви.

(Виленская, церков. д.).

Завѣдывающій—свящ. Серг. Дорим. Долгополовъ, прав., дух. сем., Днѣпровскій пр., церк. д.

### При р.-кат. костелѣ Успенія Пресвятой Дѣвы Маріи.

(Дворянская, костельный д.).

Завѣдывающій—ксендзь Петръ Петр. Зелинскій, р.-кат., дух. завѣд., Дворянская, костельный д.

## В. И. И.

### Римско-католическое духовенство.

г. Могилевъ Успенія Пресв. Дѣвы Маріи костелъ. Настоятель—ксендзь Петръ Петр. Зелинскій, (онъ же Могилево-Горещкій декавъ), р.-кат., дух. акад., Дворянская, костельный д.; викарный—ксендзь Станиславъ Юнинъ, р. кат., дух. семин., Дворянская, кастельный д.

г. Могилевъ. Фарный костелъ. Администраторъ—ксендзь Матвѣй Россинскій, р. кат., дух. семин., Фарный пер., костельный д.

с. Свѣтиловичи. Костелъ. Настоятель—ксендзь Витольдъ Пашкевичъ, р.-кат., дух. семин., им. Свѣтиловичи, почт. ст. Бѣлыничи.

м. Шкловъ. Костелъ. Настоятель—ксендзь Антоній Каленковичъ, р.-кат., дух. семин.

### Евангелическо-лютеранское духовенство.

#### Могилевская Евангелическо-Лютеранская церковь.

(Б. Садовая, соб. д.).

Пасторъ—Вильг. Антон. Юргенсонъ, унив., ев.-лют., Б. Садовая, д. Лютеранской церкви.

Церковный совѣтъ: председатель—ст. сов. Бернардъ Фед. Кленце, ев.-лют., им. званіе учит. гимн. и прогимн., Быховская, д. Ландау.

Члены совѣта: ст. сов. Никол. Никол. Гедда, ев.-лют., унив., Стошевъ пер., д. Бутомо; кол. сов., Альфонсъ Роберт. Гентцельтъ, ев.-лют., строит. уч., Ледьковская, д. Низяевой; купецъ Иоаннъ Фердянд. Гоффманъ, ев.-лют., дом. образ., Б. Садовая, с. д.; кол. сов. Освальдъ Густав. Керстенсъ, ев.-лют., унив., Б. Садовая, д. Видоровича; ст. сов. Пав. Августов. фонъ-Кейслеръ, ев.-лют., унив., Глѣбо-Борисовская, д. Шкляревича; баронъ Вас. Вас. фонъ-Корфъ, ев.-лют., загранич. землед. инст., им. Яковлевичи, почт. ст.

Застѣйки, Орманскаго у.; н. ч. Коирадъ Фердинанд. Штермеръ, ев.-лют., дом. образ., В. Садовая, д. Мееровичъ; Фридрихъ Фридрих. Фибихъ, ев.-лют., им. зван. учит. гимн., Краснопольскій пер., д. Млодика.

## Иудейское духовенство.

г. Могилевъ. Казенный раввинъ—мѣщ. Яковъ Хаймов. Каганъ, іуд., дом. образ.; Днѣпровскій пр., д. Ремеза.

м. Бѣлыничи. Общественный раввинъ—мѣщ. Айзикъ Эльев. Певзнеръ, іуд., дом. образ-

## В. В.

### 2-й Саперный баталіонъ.

Командиръ баталіона—полков. Викт. Конст. Жириковъ, прав., инжен. уч., Днѣпровскій пр., л. № 74; помощникъ его—подполк. Ал-ндръ Павл. Родіоновъ, прав., воен. уч., Дарагановъ пер., д. Рохлина.

Начальникъ хозяйств. части—подполк. Никол. Вас. Николаевъ, прав., инж. воен. уч. М. Садовая, д. Маринскаго дѣт. пріюта.

Командиръ 1-й телеграфной роты—капит. Серг. Георг. Михайловъ, пр., воен. уч., Вилевская ул. (каз. 1-й т. р.); кап. Ал-сѣй Ал-ндр. Юдинъ, прав., воен. уч.; командиръ 1-й роты—кап. Ал-ндръ Никол. Поповъ, прав., воен. уч. уг. Жандармской и Инженерной ул., д. Коржевской; командующій 2-й телеграфной роты—шт.-кап. Ал-ндръ Ал-ндров. Полузковъ, прав., воен. уч., Пищиковъ пер., д. Леоновичъ; шт.-кап. Людов. Феликс. Марчевскій, р.-к., инж. воен. уч.; пор. Аркад. Ал-ндр. Шумскій, прав., инж. воен. уч.; командующій 3-й саперной ротой—пор. Конст. Валент. Лепельтъе, прав., инж. воен. уч., В. Садовая, д. Семковскаго; пор. Никол. Никол. Шварцъ, прав., воен. уч.; и. л. начальника нестроевой команды (онъ же баталіон. квартир-мистръ)—поруч. Клем. Эдуард. Родеръ, р. кат., воен. уч., Днѣпровскій пр., д. № 94; поруч. Никол. Львов. Малкинъ, прав., воен. уч., Кузнецкій пер., д. быв. Заштовта; поруч. Инок. Вас. Авербургъ, прав., воен. уч., Набережная р. Дубровенки, д. Садовскаго; командующій 2-й саперной ротой—поруч. Вячеславъ Никол. Алексѣевъ, прав., воен. уч., Днѣпровскій пр., гост. «Венеція»; завѣдывающій оружіемъ—поруч. Евг. Вас. Ярошевскій, прав., воен. уч., уг. Капитанской и Ново-базарной ул., д. Лепинъ; баталіонный адъютантъ—поруч. Пав. Евг. Голышкинъ, прав., инж. воен. уч., Офицерская ул., д. Сумовскаго; поруч. Ал-ндръ Ант. Александровичъ, р.-кат., инж. воен. уч.; поруч. Владим. Никол. Вильчковскій, прав., инж. воен. уч.; поруч. Георг. Владисл. Клембовскій, прав., воен. уч.; подпор. Серг. Никол. Ефимовъ, прав., инж. воен. уч.; подпор. Ив. Ив. Ожинскій, р.-кат., инж. воен. уч., Офицерская ул., д. Сумовскаго; подпор. Аркад. Ант. Ленчевскій, прав., инж. воен. уч., Набережная р. Дубровенки, д. Виноградова; подпор. Георг. Ал-ндр. Сабиръ, прав., инж. воен. уч., Днѣпровскій пр., д. № 62; подпор. Евг. Евг. Контиковскій, р.-кат., инж. воен. уч., Днѣпровскій пр., д. № 62; подпор. Владим. Ал-ндров. Котляревскій, прав., воен. уч., д. Эберлина;

подпор. Евг. Ив. Гнѣдовскій, прав., воен. уч., уг. Суворовской и Зеленой ул., д. Маковецкаго; подпор. Ал-ндръ Казим. Радель, р.-кат., воен. уч., Днѣпровскій пр., д. № 64.

Старшій врачъ—ст. сов. Ал-сѣй Гаврич. Ершовъ, прав., военно-медич. акад., Цвѣтовъ пер., д. Завадскаго.

Баталіонный казначей—кол. сек. Ал-ндръ Петр. Чернявскій, прав., Сънная площадь, д. Затмана.

Дѣлопроизводитель—губ. сек. Серг. Викент. Козловскій, прав., Днѣпровскій пр., д. Разинкина.

Капельмейстеръ—кол. рег. Иос. Карл. Эндерсъ, р.-кат., Днѣпровскій пр., д. Елбанова, кв. Лурье.

#### **4-й Мортирный Артиллерійскій дивизионъ.**

Командиръ—полк. Мих. Ив. Никитинъ, прав., воен. уч., Лютеранскій пер., д. Обезерскаго.

Адъютантъ его—поруч. Петръ Евг. Кравцовъ, прав., артил. уч., Б. Садовая, д. Сяноженскаго.

Казначей—поруч. Иос. Никол. Доможировъ, прав., кавал. уч., Днѣпровскій пр., д. № 57.

Командиръ 1-й батареи—подпол. Никоноръ Федор. Макалинскій, прав., воен. уч., Днѣпровскій пр., д. № 97; старшіе офицеры 1-й бат.: кап. Никол. Григ. Тельшевскій, прав., пѣх. уч., Карабановская ул., д. Войновскаго; кап. Вас. Мих. Хлоповъ, прав., пѣх. уч., уг. Новобазарной ул. и Воронцовскаго пер., д. Халицкаго.

Дѣлопроизводитель 1-й б.—поруч. Фед. Франц. фонъ-Раабенъ, прав., воен. уч., Жандармская ул., д. Громыковой.

Младшій офицеръ 1-й бат.—подпор. Авг. Генрих. Штоббе, лют., воен. уч., Жандармская ул., д. полк. Авцѣвой.

Командиръ 2-й бат.—подполк. Дм. Никол. Хрѣнниковъ, прав., воен. уч., Б. Садовая ул., д. Сяноженскаго.

Старшіе офицеры 2-й бат.: кап. Никол. Иполит. Бениславскій, прав., воен. уч., Инженерная ул., д. Плутеса; шт.-кап. Ал-ндръ Конст. Медвѣдевъ, прав., артил. уч., Днѣпровскій пр., д. № 57.

Младшіе офицеры: поруч. Никол. Павл. Савеловъ, прав., воен. уч., Днѣпровскій пр., д. № 57; поруч. Владим. Ал-ндр. Павловъ, прав., Инженерная ул., д. Вербицкаго.

#### **2-я бригада 40 пѣхотной дивизіи.**

Командиръ—генераль-майоръ Оск. Ал-ндр. фонъ-Геннингсъ, ев.-лют., Гвоздовская, д. Грушевской.

#### **159-ый пѣхотный Гурійскій полкъ.**

Командиръ полка—полк. Вячесл. Ив. Зиборовъ, прав., акад. генер. штаба, Успенская, (уголь Быховской), д. 27 Гортынскаго; и. д. старшаго штаб-офицера—подполк. Петръ Никол. Карауловъ, прав., акад. генер. шт. и интен. курсъ, Быховская, д. Агурка 29.

Командиры баталіоновъ: 1-го, подп. Ник. Ив. Колышь, прав., 2-е воен. Конст. уч. и въ оф. стр. шк., Офицерская, д. Сумовскаго; 2-го подп. Лавр. Андр. Сноблиновъ, прав., 1-е воен. Павл. уч. и оф. стр. шк., Быховская, д. 12 отст. оф. Поцѣлуева; 3-го, подп. Мих. Никол. Виноградовъ, прав., акад. ген. шт. Быховская, д. 32; 4-го, подп. Мих. Сем. Троицкій, прав., пѣх. юнк. уч.; начальникъ хозяйственной части—подп. Мих. Ив. Липовецкій, прав., воен. уч. и курс. при пѣх. юнк. уч., Быховская, д. 19.

Командиры роты: 1-й кап. Дм. Евламп. Петропавловскій, прав., пѣх. юнк. уч., Цвѣтовъ пер., д. Федоровича; 2-й, кап. Владим. Никол. Патрѣевъ 1-й, прав., 1-е воен. Павл. уч. Ледьковская, д. Полубинскаго; 3-й кап. Яковъ Огтов. Зивертъ, ев.-лют. пѣх. юнк. уч., Дѣвировскій пр., 37, д. нвсл. Чоловскихъ; 4-й кап. Ал-ндръ Никол. Патрѣевъ 2-й, прав., пѣх. юнк. уч., уг. Жандармской и Ново-Базарной, д. Кивы Лурье; 5-й, кап. Вячесл. Франц. Тышко, р.-кап., пѣх. юнк. уч., Успенская, д. Сзковича; 6-й кап. Афан. Як. Прилуцкій, прав., пѣх. юнк. уч., правое Завалье, д. Кирьянова; 7-й, кап. Петръ Ал-сѣев. Лазаревъ, прав., пѣх. юнк. уч.; 8-й, кап. Владим. Дм. Селивановъ, пѣх. юнк. уч., Шущкевичевъ пер., д. Чебушева; 9-й кап. Владим. Роман. Еленскій, прав., воен. уч., 10-й кап. Никол. Ив. Трубниковъ, прав., пѣх. юнк. уч., лѣвая Завальская, д. Мальвина Клейто; 11-й шт.-кап., Леон. Феликс. Кобылинскій, р.-кап., пѣх. юнк. уч., Быховская, д. Сипакова; 12-й, кап. Ал-ндръ Вас. Топильскій, прав., пѣх. юнк. уч., Быховская, 43, Н. Сипакова; 13-й, шт.-кап. Вас. Григ. Гуринъ, прав., пѣх. юнк. уч., фольв. Казимировка, по Виленск. шоссе; 14-й, шт.-кап. Владим. Никол. Пражанъ, прав., пѣх. юнк. уч., Шущкевичевъ пер., д. Левковича; 15-й, кап. Владим. Павл. Онагровъ, прав., пѣх. юнк. уч., Быховская, д. Вас. Костина; 16-й, кап. Мих. Мих. Пуцилло, прав., воен. уч., Быховское шоссе, д. псал. Мицьковича; нестроевой роты, шт.-кап. Карлъ Карл. Бауэръ, лют., пѣх. юнк. уч., Быховская, д. Людковскаго; полковой казначей, шт.-кап. Леон. Федос. Борщевскій, прав., пѣх. уч., 1-й Краснопольскій пер., д. Михадика; дѣлопроизводитель полкового суда, шт.-кап. Григ. Пантелейм. Богушевичъ, прав., воен. уч., Глѣбо-Борисовская, д. Мерцаловой; завѣдывающій оружіемъ, шт.-кап. Ад. Валент. Горбовскій, прав., пѣх. юнк. уч., полковой квартирмейстеръ, подпор. Никол. Адам. Блажевичъ, прав., пѣх. уч., 1-й Ильинскій пер., д. Стравинскаго; начальникъ учебной команды, шт.-кап. Евг. Андр. Соколовъ, прав., пѣх. юнк. уч., Дѣвировскій пр., д. 110, Леттецаго; начальникъ команды развѣдчиковъ, шт.-кап. Пав. Андр. Шундриковъ, прав., пѣх. уч.; полковой адъютантъ, Георг. Андр. Шульць, прав., воен. уч., Быховская, д. Гортынскаго 22; завѣдывающій школою подпрап., шт.-кап. Вильгельмъ Яков. Дудде, ев.-лют. воен. уч., Глѣбо-Борисовская, д. Мерцаловой; старшій врачъ, кол. сов. Андр. Андр. Никитинъ, прав., воен. мед. акад. Гороховъ пер., д. Лившицъ; младшіе врачи: надв. сов. Викт. Август. Олигеръ, унив., лѣвый Завальный пер., д. Калинка; надв. сов. Никол. Ив. Рахманьковъ, прав., унив., Глѣбо Борисовская, д. свящ. Пясковскаго; кол. ас. Вас. Мих. Рождественскій, прав., унив., Быховское шоссе, д. ген.-лейт. Адамовича; лекаръ Никол. Никол. Виноградовъ, прав., унив., лѣвый Завальскій пер., д. Калинка;

завѣдывающій хозяйствомъ полкового лазарета, кол. рег. Георг. Максим. Грищенко, прав., военно-фельдш. шк., Ильинская, д. Соколовича; дѣлопроизводитель по хозяйственной части, тит. сов., Ив. Войцех. Липинскій, прав., воен. фельдш. шк., Шусткевичевъ пер. д. Левковича; полковой священникъ Никол. Павл. Дубняковъ, прав., дух. сем., Глѣбо-Борисовская, Шусткевичевъ пер., д. Татуго-Сахановича; капельмейстеръ, Владим. Павлов. Андреевъ, прав., дом. образ., Быховская, д. Лыцдо.

## Управление Могилевскаго уѣзднаго воинскаго Начальника.

Воинскій начальникъ — полк. Ант. Эдмунд. Корево, р.-к., инж. акад., Зеленая, д. Кагана.

Завѣдывающій нересыльною частью — поруч. Серг. Авраам. Толчинскій, прав., юнк. уч., Шкловская, д. Фрѣхшбейна.

Дѣлопроизводитель — надв. сов. Егоръ Никол. Колобаевъ, прав., выд. зв. на перв. кл. чинъ, Шкловская, д. Махова.

## Офицерское Экономическое О-во.

Предсѣдатель — полк. Ив. Львов. Козерадскій, р.-к., воен. уч., за вокзаломъ, с. д.

Казначей — подпор. Владим. Ив. Селиховъ, прав., воен. уч., Дарагановъ, пер., д. Шаблевича.

Дѣлопроизводитель — подпор. Витольдъ Ив. Стѣцинскій, р.-к., юнк. уч., Двѣпровскій пр., д. Каптелева.

## М. Ф.

### Податная Инспекція.

Податной инспекторъ г. Могилева — кол. сов. Ив. Лаврент. Чеплевскій, прав., сельск.-хоз. акад., Двѣпровскій пр., д. Низяева.

Податной инспекторъ Могилевскаго уѣзда — надв. сов. Левъ Яковл. Коношинскій, прав., унив., Бутомовъ пер., д. Нечипуренко.

### Казначейства.

Казначей — кол. сов. Ал-ндрѣ Викент. Дворжецкій-Богдановичъ, прав., восп. въ гимн., Зеленая, д. Гольтшейна.

Бухгалтеры: старшій — кол. асс. Як. Осип. Юревичъ, прав., город. уч., Успенская, д. Бѣляя; 1-го разряда: кол. секр. Георг. Юліус. Бартель, лют., выд. исп. на чинъ, 1-му Кузнецкому пер., д. Томашевскаго; кол. секр. Вас. Франц. Пашкевичъ, прав., выд. исп. на чинъ, Ледьковская, с. д.; 2-го разряда: губ. секр. Ив. Ильичъ Антоновъ, прав., уѣзд. уч., Успенская, д. И. Бѣляя; губ. секр. Ал-ндрѣ Ал-сѣев. Пырскій, прав., город. уч., Ледьковская ул., с. д.



**Кассиры** 1-го разряда: тит. сов. **Ив. Ив. Омиченко**, прав., город. уч., Дубровенка, д. Холодило; кол. асс. **Ал-ндръ Карп. Гарянинъ**, прав., город. уч., Успенская, с. д.; 2-го разряда: кол. секр. **Евг: Иероф. Саульскій**, прав., выд. на чинъ, **Дѣвпровскій пр.**, с. д.; губ. секр. **Ал сѣй Демьян. Тимофеевъ**, прав., уѣзд. уч., **Московское предм.**, с. д.

**Письмоводитель**—губ. секр. **Григ. Павл. Ивановъ**, прав., выд. исп. на чинъ, **Московское предм.**, д. **Погуляя**.

**Счетный чиновник**—губ. секр. **Игнат. Ив. Коршунъ-Осмоловскій**, р.-к., выд. исп. на чинъ, **Московское предм.**, д. **Шухмана**.

## **Могилевское Городское по квартирному налогу Присутствіе.**

**Предсѣдатель**—податной инспекторъ г. Могилева; члены: кол. сек., **Ал-ндръ Гавр. Громыно**, отст. полк. **Ив. Матв. Поцѣлуевъ**, мѣщ. **Георг. Сем. Лабновскій**, двор. **Петръ Ант. Бурый**, мѣщ. **Клим. Ильичъ Дранинъ**, 2-й гильдіи куп. **Дов. Хацкел. Певзнеръ**.

## **Шкловское городское по квартирному налогу При- сутствіе.**

(м. Шкловъ, Могилевскаго у.).

**Предсѣдатель**—податной инспекторъ Могилевскаго уѣзда, члены по выбору: мѣщ. **Григ. Феликс. Войтехъ**, мѣщ. **Илья Дмит. Подошва**, мѣщ. **Сам. Изроил. Мейтинъ**, мѣщ. **Гирша Айзяк. Москверъ**.

## **Могилевская уѣздная оцѣночная Комиссія.**

(г. Могилевъ, Бугомовъ пер., д. Ничипоренко).

**Предсѣдатель**—податной инспекторъ Могилевскаго уѣзда; члены: непременный членъ уѣздной управы по дѣламъ земскаго хозяйства, ст. сов. **Ив. Мих. Мироновъ**, ст. сов. **Иос. Ант. Семковскій**. члены представители отъ частныхъ землевладѣльцевъ: кол. ас. **Ал-ндръ Яков. Хоментовскій**. двор. **Иос. Иос. Кашо-Згерскій**, двор. **Ал-ндръ Вас. Королько**; двор. **Владим. Ал-ндр. Станевичъ**, члены-представители отъ крестьянскаго землевладѣнія: кр. **Григ. Аполлон. Вербичій**, кр. **Иос. Феликс. Войтехъ**.

## **Могилевскій уѣздный распорядительный Коми- тетъ.**

(Быховская ул., д. Поповой).

**Предсѣдатель**—уѣздный исправникъ, члены: уѣздный воинскій начальникъ, городской голова, податной инспекторъ Могилевскаго уѣзда, непременный членъ уѣздной управы по дѣламъ земскаго хозяйства.

## Уѣздный Комитетъ Попечительства о народной трезвости.

(Крутой пер., д. Граната).

Предсѣдатель—уѣздный предводитель дворянства.

Члены по должности: уѣздные члены Могилевского окружного суда 1 и 2 участковъ Могилевского уѣзда, товарищъ прокурора Могилевского окружного суда по Могилевскому уѣзду, почетные мировые судьи Могилевского уѣзднаго съезда, городскіе судьи: 1, 2, 3 участковъ г. Могилева, м. Шклова и г. Бопыси, земскіе начальники: 1, 2, 3 и 4 участковъ Могилевского уѣзда, Могилевскій уѣздный воинскій начальникъ, Могилевскій городской голова, Могилевскій городской врачъ, Могилевскій уѣздный врачъ, инспекторъ народныхъ училищъ Могилевского уѣзда, уѣздный наблюдатель церковно-приходскихъ школъ Могилевского уѣзда, учитель-инспекторъ Могилевского 1-го городского училища, податной инспекторъ г. Могилева, податной инспекторъ Могилевского уѣзда, Могилевскій полицеймейстеръ, Могилевскій уѣздный исправникъ, начальникъ Могилевского губернскаго жандармскаго управленія, непремѣнный членъ Могилевской уѣздной управы по дѣл. зем. хов.

По назначенію: отъ акцизнаго вѣдомства—окружный надзиратель 1-го округа Могилевского акцизнаго управленія, отъ духовнаго вѣдомства—свящ. Могилевской Петро-Павловской церкви—Петръ Іоан. Козловскій.

## Акцизное управление 1-го округа Могилевской губ.

(Жандармская, д. Еноховича).

Надзиратель—надв. сов. Евг. Сом. Еноховичъ, прав., унив., Б.-Садовая, д. Еноховича; помощники надзирателей: старшіе: кол. ас. Никол. Конст. Кублицкій, прав., межев. инст., г. Рогачевъ; надв. сов., Игнат. Генрих. Протасовичъ, прав., 6 кл. реальн. уч., г. Рогачевъ; надв. сов. Ив. Семен. Игнатьевъ, прав., восп. въ гимн. г. Могилевъ, Жирный пер., д. Радзевича; кол. ас. Ив. Ив. Козловскій, прав., унив., г. Быховъ; кол. ас. Θεодос. Ив. Лисицкій, прав., дух. семин., г. Чаусы; надв. сов. Карлъ Оскар. баронъ-Беръ, лют., гимн., м. Круча; надв. сов. Никол. Мих. Столяревскій, прав., юнк. уч., г. Могилевъ, Офицерская, д. Громыко; кол. сов. Альфонсъ Роберт. Гентцельтъ, ев.-лют., восп. въ инст. гражд. инжен., г. Могилевъ, Ледьковская, д. Низяевой; надв. сов. Мих. Іос. Рамзевичъ, прав., дух. акад., Садовскій пер. д. Пославскаго; младшіе: кол. ас. Ал-ндръ Никифор. Пославскій, прав., унив., м. Журавичи; контролеры штатные старшіе: кол. секр. Мих. Конст. Добровольскій, прав., восп. въ гимн., г. Могилевъ, Пищиковъ пер., д. Пищикова; кол. рег. Іос. Антон. Вялицкій, р.-кат., уѣздн. уч., г. Рогачевъ; н. ч. Дм. Андр. Пасковскій, прав. дух. уч., Курдѣвская, с. д.; кол. секр. Семень Фѣдор. Гербо, прав., выд. исп. на чинъ, Глѣбо-Борисовская, д. Шапиро; младшіе: губ. секр. Евг. Герм. Больманъ, лют., унив., г. Быховъ; н. ч. Ив. Зимовъ, прав., унив., г. Быховъ; кол. секр. Ал-ндръ Оттон. Рейхардтъ, прав., юнк. уч., Глѣбо-Борисовская, д. Заблоцкой; н. ч. Павелъ Никол. Романовичъ, прав., дом. обр., Ледьковская, д. Хобака; н. ч. Матв. Ульян. Тужиковъ, прав., учит. сем., г. Рогачевъ; кол. секр. Адамъ

Антон. Горошно, р.-кат. земл.-такс. классы, г. Чаусы; кол. рег. Семенъ Антон. Соколовъ, прав., землед. учил., г. Рогачевъ; кол. секр. Казим. Викент. Череповицкій, р.-кат., технолог. инст., Могилевскій казен. вин. складъ; кол. рег. Петръ Филип. Алейниковъ, прав., уѣзд. уч.; кол. рег. Евг. Ив. Воробьевъ, прав., 6 кл. гимн., м. Бѣлынич; кол. рег. Никол. Яков. Галковский, прав., уѣзд. уч., м. Шкловъ; кол. рег. Мих. Федот. Окиншевичъ, прав., учит. семина., Глухой пер., д. Окиншевича; н. ч. Павелъ Яков. Мироненно, прав., 5 кл. реальн. уч., м. Журавич; контролеръ—губ. секр. Владим. Ив. Бано, прав., унив., Днѣпровскій пр., д. 91; дѣлопроизводитель—губ. секр. Ал-ндръ Георг. Застольскій, прав., гор. уч., 1-й Краснопольскій пер., д. Шкляра.

## Могилевскій № 1 казенный винный складъ.

(За Московскимъ предм. д. Сяноженцаго).

Завѣдывающій складомъ—пот. поч. гражд. Иос. Леонт. Аниковскій, р.-кат., землед. уч., при складѣ.

## Могилевское Отдѣленіе Государственнаго Банка.

Управляющій—надв. сов. Конст. Вас. Дарманчевъ, прав., унив., домъ Государств. Банка; контролеръ—надв. сов. Никол. Никол. Палтовъ, прав., воен. уч., домъ Госуд. Банка; кассиры: тит. сов. Ал-ндръ Платон. Чоловскій, прав., выд. исп. на чинъ, домъ Госуд. Банка; бухгалтеръ—тит. сов. Ал-сѣй Осип. Радзевичъ, прав., землед. уч., Николаевская ул., д. Антоновой; секретарь—губ. секр. Никол. Фед. Малъевъ, прав., Демиц. юрид. лицей, М. Садовая, д. Виноградовой; помощники контролера: тит. сов. Леонидъ Ив. Жевлачковъ, прав., город. учил., Карабановская, д. Полубановой; кол. секр. Никол. Ив. Аносовъ, прав., выд. исп. на чинъ, Днѣпровск. пр., д. Кагана; инспекторы мелк. кредита: кол. секр. Филип. Як. Тюриновъ, прав., дух. сем., Лагерная ул., с. д.; н. ч. Ал-ндръ Ал-ндр. Ильинскій, прав., дух. сем., Успенская ул., с. д.; помощники кассира: кол. рег. Ал-ндръ Ив. Смыновъ, прав., выд. исп. на чинъ, Капитановская ул., д. Штольдера; н. ч. Ив. Генрих. Шпецій, ев.-лютер., прих. уч., подъ Николаемъ, д. Савельева; кол. рег. Алек. Ив. Акуло, прав., уѣздн. учил., за Быховскою заст., с. д.; кол. рег. Ив. Трофим. Слижиновъ, прав., город. учил., Б. Завалье, с. д.; кол. рег. Ив. Ив. Лисовскій, прав., город. уч., Чаус. ул., д. Лисовскаго, счетные чиновники: надв. сов. Серг. Антон. Шафранскій, прав., землед. уч., Ледьковскій пер., д. Щербакова; тит. сов. Владим. Григ. Сепежно, прав., дух. сем., Глѣбо-Борисовская, Шупкевичевъ пер., д. Красовскаго; кол. секр. Вас. Никит. Севастьяновъ, прав., уѣзд. учил., Краснопольскій пер., д. Благодарнаго; 1 разр.: губ. секр. Мих. Малахов. Слѣпенковъ, прав., уѣзд. учил., Жандармская, д. Филиппова; губ. секр. Ив. Григ. Козыревскій, прав., учит. семинар., Жандармская, д. Хлусовича; надв. сов. Пав. Николаев. Суворовъ, прав., дух. сем., близъ вокзала, д. Веурувена; кол. секр. Леонидъ Ал-ндр. Ховратовичъ, прав., Гатчин. сирот. инст., Цѣтвъ пер., д. Якобсона; губ. секр. Конст. Мих. Теславскій, прав., дом. образ., Ледьковская, д. Савицаго; губ. секр. Ив. Арсеньев. Трояновъ, прав., дух. учил., Николаевская,

д. Устинова; губ. секр. Ипол. Адам. Соколовскій, р.-кат., землед. уч., Соборный пер., с. д.; н. ч. Мих. Иосиф. Горменскій, прав., Гатчин. сирот. инст., Днѣпровскій просп., д. Разинкина.

Членъ учетно-ссуднаго комитета Могилевскаго отдѣленія Госуд. Банка по сельск. хоз. кредиту—губернскій предводитель дворянства.

## Могилевское Отдѣленіе Государст. Дворянск. Зем. Банка.

(Могилевъ губ., Днѣпровскій пр., д. Иогихеса).

Управляющій—ст. сов. Ив. Иларіон. Лиликовичъ, прав., дух. акад., Днѣпровскій пр., д. Иогихеса; члены-оцѣнщики: надв. сов. Фел. Феопем. Карповъ, прав., кад. корп., Днѣпровскій пр., д. Бако; кол. секр. Андр. Андр. Тейманъ, прав., лѣсн. инст., Ледьковская, д. Фейгина; по выбору отъ двор. тит. сов. Серг. Ильичъ Казановичъ, прав., унив., Б. Садовая, д. дворянства; д. ст. сов. Ал-сѣй. Мих. Королько, прав., унив., Офицерская, с. д.; кандидатъ—тит. сов. Владим. Владислав. Дзичнанецъ, прав., технич. уч., им. Княжицы, Могилевскаго у.

Дѣлопроизводитель—надв. сов. Авкс. Федор. Зѣнченко, прав., техн. ж.-д. уч., Б. Садовая, д. Эбана.

Бухгалтеръ—надв. сов. Ал-сѣй. Павл. Ивановъ, нѣмецкое уч. св. Анны, Дворянская ул., д. Идельсона.

Помощники бухгалтера: н. ч. Конст. Васил. Слюсаревъ, прав., дом. восп., Сѣнная пл., д. Уласевича; н. ч. Ант. Иос. Годыцкій-Цвирко, прав., нар. уч. Глѣбо-Борисовская, д. Корженевской.

## Могилевское Отдѣленіе Крестьянскаго Поземельнаго Банка.

(Днѣпровскій пр., домъ Иогихеса).

Управляющій отдѣленіемъ—ст. сов. Ив. Иларіон. Лиликовичъ; Непремѣнные члены: надв. сов. Андр. Андр. Славинскій, прав., дух. сем., Зеленая ул., д. Гаттовскаго; тит. сов. Никол. Вас. Дмитревскій, прав., кав. уч., Бутомовъ пер., д. Малюшицкой; кол. асс. Влад. Карл. Зеemanъ, прав., унив., Почтовая, д. Кагана; кол. секр. Леонидъ Ал-ндр. Ассь, прав., унив., Почтовая ул., д. Идельсона; кол. секр. Арс. Григ. Озерскій, прав., город. уч., Дарагановъ пер., д. Василевскаго; губ. секр. Ал-ндр. Мих. Снѣгиревъ, прав., юнк. уч., М. Садовая ул., д. Шкляревича; надв. сов. Ипол. Викт. Булацель, прав., Спб. ун., Офицерская ул., д. Сумовскаго; чин. особ. поруч. переселенческаго управ.—надв. сов. Ал-ндръ Сем. Пановъ, прав., ИМП. Уч. Правовѣд., Днѣпровскій пр., д. Ратнера; членъ по приглаш. Губернатора—д. ст. сов. Влад. Игн. Ремидовскій, прав., унив., Днѣпровскій пр., д. Ратнера; членъ по назнач. губерн. управы—н. ч. Влад. Конст. Кунаховичъ, прав., дом. обр., им. «Федоровка», Гомельск. у., д. ст. сов. Андр. Ив. Кожевниковъ, прав. унив., им. «Церковище», Могил. у.; дѣлопроизводители: губ. секр. Кириллъ Тимоф. Аникиевичъ, прав., уѣзд. уч., Ледьковская ул., д. Павлова; кол. рег. Оскаръ Карл. Блюмъ, ев.-лют., земл. такс. кл., Б., Мѣщанская ул.,

д. Стриковой; н. ч. Ив. Яв. Бялыновичъ, прав. 3 кл. реальн. уч., Соборно-Кладбищенскій Оврагъ, соб. д.; помощники дѣлопроизводителя; губ. секр. Ал-ндръ Мих. Жуковъ, прав., 4 кл. гимназіи, Сѣнная площадь, д. Уласевича; н. ч. Сем. Федот. Снубачевскій, прав., лѣсн. шк., Соборно-Кладбищенскій оврагъ, д. Степановой; кол. секр. Вас. Петр. Мордвиновъ, прав., выд. испыт. въ зн. курса уѣзд. уч., Пищиковъ пр., д. Пищикова; н. ч., Яковъ. Фед. Зубовскій, прав., дух. сем., Николаевская ул., д. Романовой; н. ч. Ив. Филип. Лукьяновъ, прав., лѣсн. шк., Дебрянскій спускъ, соб. д.; н. ч. Афав. Уст. Лизюковъ, прав., учит. сем., Ледьковская ул., д. Дмитріева; н. ч. Ник. Осип. Лысковскій, прав., дом. восп., Бѣлоградская гора, д. Биевича; н. ч. Вацл. Ильичъ Ключинскій, р.-кат., земл. курсы, Краснополскій пер., д. Ржеуской; кол. секр. Мих. Алекс. Комно, прав., вет. инст., Офицерская ул., д. Ханина; н. ч. Мих. Мих. Бычковскій, прав., уѣзд. уч., Соборно-Кладбищенскій оврагъ, д. Кондратьевой; н. ч. Ал-ндр. Конст. Окуличъ, прав., 7 кл. гимн., Крутой пер., д. Невѣровой; н. ч. Стеф. Марк. Петровъ, прав., реальн. уч., Ледьковская, с. д.; Бухгалтеры: надв. сов. Вас. Мих. Лебедевъ, прав., уѣзд. уч., Кузнецкій пер., с. д.; н. ч. Ал-ндр. Афав. Афанасьевъ, прав., дом. восп., Ледьковская ул., д. Ольшевской; губ. секр. Лука Онуфр. Тарасюкъ-Васильевъ, прав., уѣзд. учил., Кладбищенскій пер., соб. д.; помощники ихъ: 1 разр.— н. ч. Георг. Ант. Рыженковъ, прав., дом. восп., Дрѣпровскій пр., д. Раскаго; н. ч. Людв. Влад. Есиповичъ, рим.-кат., дом. восп., Дубровенка, д. Грудинской; в. ч. Ник. Матв. Зіолковскій, прав., уч. св. Анны, Жандармская ул., д. Станевича; н. ч. Ник. Дмитр. Лабчевскій, прав., гор. уч., Дубровенка, д. Гончарова; кол. рег. Троф. Сид. Ткачевъ, прав., выд. исп. на 1 кл. чинъ, Воронцевъ пер., д. Дивицкаго.

## Могилевское отдѣленіе Азовско-Донского Коммерческаго Банка.

(Большая Садовая, д. Зильбермана).

Управляющій—(вакансія).

## Отдѣленіе Соединеннаго Банка.

(Большая Садовая д. МахOVERA).

Управляющій— Маркъ Давид. Дынинъ. іуд., дом. образ., Почтовая, д. Идельсона.

## Могилевскій Городской Обществ. Банкъ.

(Губернаторская пл., д. Городской Управы).

Директоръ—двор. Станисл. Леонтьев. Заваднѣй, рим. кат. политехн. инст., Б. Садовая, с. д.; товарищи директора: ст. сов. Григ. Никол. Гортынскій, прав., унив., Почтовый пер., д. Гиссена; мѣщ. Ив. Порфир. Бѣляй, прав., дом. образ., Набережная, за Успен. церк. с. д.; бухгалтеръ мѣщ. Никол. Петров. Тихій, прав., коммерч. курсы, уг. Глѣбо-Борисовской и Бѣлоградской, д. Каца.

## **Могилевское Общество Взаимнаго Кредита.**

(В. Садовая, д. Видоровича).

Предсѣдатель ст. сов. Вас. Нил. Банинъ, прав., Гатч. инст., Офицерская с. д.; директоръ—пот. поч. гражд. Евсей Веніамин. Цетлинъ, іуд., дом. обр., Днѣпровскій пр., д. Тимошенко; двор. Юліанъ Юльев. Бехли, прав., воен. уч., Б. Садовая, д. Венцлавовича.

## **Первое Могилевское Кредитное Товарищество.**

(Московское предмѣстье).

Предсѣдатель—мѣщ. Петръ Павл. Старожевичъ, прав., прих. уч., Московскомъ предмѣстьѣ, с. д.

## **Второе Могилевское Кредитное Товарищество.**

(Успенская д. Бѣляя).

Предсѣдатель—кол. рег. Ив. Ив. Акуло, прав., дух. сем., Быховская, с. д.

## **Могилевское Ссудо-сберегательное Т-во.**

(М. Садовая, д. Бобовика).

Предсѣдатель—Довидъ Берк. Левитинъ, іуд. (лѣвн. инст.) Б. Садовая, д. Мееровича.

## **Правленіе ссудо-сберегательной кассы служащихъ въ правительственныхъ и общественныхъ учрежденіяхъ г. Могилева вѣдомства Мин. Вн. Дѣлъ.**

(Губернаторская, пл., зданіе Губ. Правленія).

Члены правленія: кол. асс. Ив. Ив. Марченко; кол. сов. Владим. Петр. Маковский; надв. сов. Никол. Мих. Полубинскій.

## **Правленіе ссудо-вспомогательной кассы чиновниковъ Могил. Казен. Палаты и ея вѣдомства.**

(Казенная Палата),

Предсѣдатель—ст. сов. Ив. Ив. Гудзовенко, прав., унив., Почтовая, д. Идельсона.

## **Правленіе ссудо-сберегательной кассы служащихъ въ Могилевскомъ Окружномъ Судѣ.**

(Зданіе Окружнаго Суда).

Предсѣдатель—д. ст. сов. Леон. Владим. Назимовъ, прав. уч., Пожарный пер. д. Зильбермана.

## Ссудо-сберегательная касса служащихъ въ Могилевскомъ Акцизномъ Управленіи.

(Б. Садовая, д. Шмерлинга).

Директоры: тит. сов. Серг. Степан. Жданъ-Пушкинъ; губ. секр. Серг. Флегонт. Ивановъ; надв. сов. Петръ Яковл. Васильевъ.

## М. Т. и П.

### Фабричная инспекція Могилевской губерніи.

(Быховская, д. Якубовича).

Старшій фабричный инспекторъ Могилев. губ.—кол. ас. Левъ Степ. Плевинскій, прав., технолог. инст. Быховская, д. Якубовича; фабричный инспектора 2 уч. кол. ас. Владим. Вас. Сярябинъ, прав., технол. инст. г. Гомель, Милліонная, д. Лагоріо.

## М. Ю.

### Уѣздные члены окружнаго суда Могилевского уѣзда.

1-го участка (г. Могилевъ)—д. ст. сов. Никол. Никол. Гедда, ев.-лют., унив.; Стошевъ пер., д. Саульской.

2-го участка (Могилевскій уѣзд)—ст. сов. Конст. Данил. Губинъ, прав., унив.; Маковецкій пер. д. Ордо.

### Товарищи прокурора.

Завѣдывающій 1 слѣдственнымъ уч. Могилевского уѣзда и Чаусскимъ слѣдственнымъ участкомъ—Владим. Всеволодов. Соколовъ, прав., унив., Б. Садовая, д. Осташкевича.

Завѣдывающій 2 слѣдственнымъ уч. Могилевского уѣзда и 1 и 2 слѣдственнымъ уч. Мстиславскаго уѣзда—тит. сов. Ант. Фад. Довгирдь, прав., унив., Лютеранскій пер., д. Шмерлинга.

Завѣдывающій 3 слѣдственнымъ уч. Могилевского уѣзда и 1 и 2 уч. Климовичск. у.—тит. сов. Викторъ Михайл. Ельницкій, прав., унив., Зеленая, д. Королько.

Завѣдывающій камерой прокурора—надв. сов. Никол. Михайл. Овсяниковъ, прав., унив., Пищиковъ пер., д. Райхинштейна.

### Судебные слѣдователи.

1-го уч. (1 часть г. Могилева и Вендорожская волость) — тит. сов. Арведъ Адельберт. Данкманъ, ев.-лют., унив.; Днѣпровскій пр., д. Ратнера.

2-го уч. (2 часть г. Могилева и волости: Княжицкая, Нѣжковская, Церковичская, Бѣльничская, Тетеринская и Круглянская) — ст. сов. Никол. Фед. Стратоновичъ, прав., унив., близъ вокзала ж. д., с. д.

3-го уч. (3 часть г. Могилева и волости: Полыковичская, Вѣйнянская, Толпечичская и Ничипоровичская Горещаго уѣзда)—н. ч. Павелъ Макс. Бано, прав., унив., М. Садовая, д. Павлова.

4-го уч. (волости Шиловская, Черноручская, Старосельская Оршанскаго уѣзда и Любиничская Горещаго уѣзда)—кол. сов. Григ. Ильичъ Ясневичъ, прав., унив.; М. Садовая, с. д.

## Почетные мировые судьи.

Ст. сов. Дм. Фед. фонъ-Гагманъ; надв. сов. Фед. Як. Хоментовскій; д. ст. сов. Ник. Ник. Гедда; ст. сов. Плат. Пав. Ивановъ; д. ст. сов. Ал-ѣй Мих. Королько; двор. Ст. Онуф. Венцлавовичъ; двор. Ал-дръ Вас. Королько; ст. сов. Иос. Ант. Семковскій; д. ст. сов. Андрей Ив. Кожевниковъ.

## Городскіе судьи.

### Губ. г. Могилевъ.

1-го участка (Двѣпровскій просп., Губернаторская площадь съ прилегающими къ ней садами, пѣшеходный спускъ къ р. Двѣпру, Двѣпровскій спускъ до пересеченія его съ Мѣщанской ул., Архіерейскій валъ, улица Костерней, часть Мѣщанской улицы отъ пересеченія ея съ улицей Костерней до рѣчки Дебри и вся часть города, ограничиваемая названными улицами, площадью и городской чертой, а также часть города, расположенная по лѣвому берегу рѣчки Дебри, ограниченная этой рѣчкой, правымъ берегомъ Двѣпра и чертой города)—ст. сов. Вик. Сем. Гусевъ, прав. унив. Камера—Буличевъ пер. д. Бюшко.

2-го участка (часть города, расположенная по правому берегу Двѣпра, невошедшая въ составъ перваго участка и ограниченная Двѣпровскимъ проспектомъ и р. Двѣпромъ отъ пункта пересеченія его шоссеинымъ мостомъ и городской чертой). тит. сов. Вик. Захар. Малама, прав. унив. г. Могилевъ.

3-го участка (часть города, расположенная по лѣвому берегу Двѣпра, Московское предмѣстье (Дуполово), шоссеиный мостъ и часть города, лежащая по правому берегу Двѣпра, невошедшая въ составъ перваго участка и ограниченная Двѣпровскимъ спускомъ, Архіерейскимъ валомъ, улицей Костерней, часть Мѣщанской улицы, которая невошла въ составъ перваго участка, и теченіемъ рѣчки Дебри до впаденія ея въ р. Двѣпръ)—ст. сов. Никол. Петр. Марциновичъ, прав. камера—Б. Мѣщанская, д. Богдановскаго.

### Могилевскій уѣздъ.

Городской судья м. Шклова и г. Копыси: (м. Шкловъ, безъ предмѣстій: Рижковичи, Юриядики и Стараго Шклова и заштатный городъ Копысь, Горещаго уѣзда) — тит. сов. Фед. Петр. Карпинскій. Камера — въ м. Шкловѣ.



## Судебные пристава.

Губ. секр. Ив. Фед. Подешвинь, прав., уезд. уч.; Жандармская, с. д.;  
надв. сов. Иос. Григ. Сиволаповъ, прав., уезд. уч.; Балонье, с. д.; н. ч. Як.  
Як. Васильевъ, прав., дом. образ., Виленская, Кузнецкій пер., с. д.; н. ч.  
Фед. Ив. Керножицкий, прав., дом. образ., 2-я Николаевская, с. д.

## Нотариусы.

Тит. сов. Ал-ндръ Павл. Михаленко, прав., унив., Б. Садовая, д. Сим-  
ховича; тит. сов. Николай Ив. Казанскій, прав., гимн., Б. Садовая, д. Эй-  
дельмана; кол. рег. Федоръ Сафон. Васютровичъ, прав., уездн. уч. Днѣпров-  
скій пр., д. Каптелева.

## Присяжные повѣренные.

Кол. сов. Василий Нил. Банинь, прав., Гатч. инст., Офицерская, с. д.;  
н. ч. Илья Ефим. Видоровичъ, іуд., унив., Б. Садовая, с. д.; н. ч. Михаилъ  
Юліан. Галиновскій, р.-кат., унив.; М. Садовая, с. д.; кол. ас. Владим. Ал-  
сѣев. Каптелевъ, прав., унив., Днѣпровскій, пр., с. д.; н. ч. Яковъ Рафаил.  
Линденбратень, іуд. унив., Маковецкій пер., с. д.; н. ч. Маріанъ Владислав.  
Ростновскій, р.-кат., унив., Днѣпровскій пр., д. Ремиза; н. ч. Мирославъ  
Іахимов. Обезерскій, р.-кат. унив., Лютеранскій пер., с. д.; н. ч. Ковст.  
Басил. Банинь, прав., унив., Б. Садовая, с. д.; н. ч. Борухъ Ефрем. Гисень,  
іуд., унив., Пожарный пер., с. д.; н. ч. Валеріанъ Фердинанд. Невядовскій-  
Фуровичъ, р.-кат., унив.; Лютеранскій пер., с. д.; н. ч. Ал-ндръ Никол. Шаф-  
рановскій, прав., унив., Крутой пер., д. Завадскаго; тит. сов. Федоръ Васил.  
Банинь, прав., унив., Офицерская, с. д.; кол. асс. Андрей Дмитр.  
Брантъ, прав., унив., г. Гомель.

## Могилевская Дворянская Опека.

(Крутой пер., д. Граната).

Предсѣдатель—уездный предводитель дворянства, засѣдатели: надв. сов.  
Владим. Дм. Короленко, прав., уезд. уч., Струшняя, д. Рецкой; тит. сов.  
Исид. Артам. Дубровскій, прав., пис. учил. Жандармская ул., соб. д.; про-  
токолисть—губ. сек. Петръ Ал-сѣев. Рославцевъ, прав. уезд. уч., Вилен-  
ская ул., д. Форштата.

## Могилевскій Сиротскій Судъ.

(Губернаторская площадь, д. Городской Управы).

Предсѣдатель—лич. поч. граж. Ив. Федор. Өомиченко, прав., дух. уч.,  
Днѣпровскій пр.; д. Чуловскаго; члены: куп. Ив. Фердинанд. Гофманъ, ав-  
лют., дом. обр., Садовая ул., соб. д.; мѣщ. Ал-сѣй Ант. Сипайло, прав.,  
дом. обр., Быховская ул., соб. д.; письменоводитель—кол. рег. Нарц.-Петръ  
Матв. Запольскій, р.-кат., выд. исп. на зв. провиз., близъ ст. Могилевъ,  
ферма „Антополь“ соб. д.

## Могилевская Губернская Тюрьма.

Двѣпровскій пр., соб. д.).

Начальникъ тюрьмы—кол. сов. Владим. Ив. Марциновскій, прав., уѣд. уч., зд. тюрьмы; помощникъ его—губ. сек. Петръ Никол. Кирилловъ, прав., уѣд. уч., зд. тюрьмы.

### Арестный домъ.

(Большое Завалье, каз. д.).

Смотритель—лич. почет. гр. Ант. Казим. Дыджаносъ, р.-к., дом. обр., арестн. домъ.

## Общество исправительныхъ колоній для несовершеннолѣтнихъ.

(Зданіе Окружнаго Суда).

Предсѣдатель—д. ст. сов. Леонидъ Влад. Назимовъ, кандидатъ къ нему—ст. сов. Ант. Афан. Шиманскій, прав., члены: ст. сов. Пав. Август. фонъ-Кейслеръ, лют.; двор. Конст. Вас. Банинъ, прав.; кол. асс. Григ. Никол. Твердый, прав.; д. ст. сов. Владим. Мих. Бекаревичъ, прав.; кол. рег. Фед. Сафон. Васютовичъ, прав.; двор. Мирое. Іоаким. Обезерскій, р.-кат.; казначей—д. ст. сов. Яковъ Ив. Карсницій, прав.; кандидатъ къ нему—двор. Ал.-вдръ Никол. Шафрановскій, прав.

Секретарь—Борухъ Ефрем. Гисень, іуд.; кандидатъ къ нему—Илья Ефим. Видоровичъ, іуд.

Директоръ колоніи—Вас. Ив. Казимовъ.

## Мужская гимназія.

(Большая Садовая ул.).

Директоръ—д. ст. сов. Ив. Владим. Свирѣлинъ, прав., ист.-фил. инст., Б. Садовая ул. № д. 59/49.

Ис. об. инспектора—ст. сов. Ал.-сѣй Осип. Бунаковъ, прав., ист.-фил. инст., Б. Садовая ул., № д. 59/49.

Законоучители: прав. испов.—свят. Пав. Никонор. Подвысоцкій, дух. акад., Жандармская ул., д. Лившица; свят. Ал.-сѣй Павл. Архангельскій, прав., дух. сем., Лютеранскій пер., д. Собора; р.-кат. исп.—(вакансія); лютеранскаго исп.—пасторъ Вильг. Юргенсонъ, лют., унив. Б. Садовая, д. лютеранской п.

Преподаватели: русскаго яз. и словесности—кол. сов. Владим. Владим. Бабкинъ, прав., ист. фил. инст., Зеленая ул., д. Королько; русскаго и латинскаго яз. въ VIII кл.—Ив. Спирид. Столейновъ, прав., ист. фил. инст. Двѣпровскій пр., д. Шепелева, кв. Каршинскаго; латинскаго яз. въ VIII кл.—Юліанъ Никол. Дрейзинъ, прав., унив., Глухой пер., д. Котляра; исторіи и географіи—ст. сов. Мих. Пет. Созоновъ, прав. ист. фил. инст., Суворовская ул., д. Матусевича; исторіи и латинскаго яз.—надв. сов. Ант. Петр. Лучинъ, прав. истр.-фил. инст., Зеленая, д. Крупецкой; математики

сост. въ VIII кл. Аркад. Яковл. Шестановъ, прав., унив., Николаевская, д. Ляховича; математики сост. въ VIII кл. Александръ Ив. Саратовскій, прав., унив., Крутой пер., д. Саратовскаго; естествовѣд., физики и географіи сост. въ VIII кл. Григ. Мих. Санеръ, прав., унив., Зеленая, д. Плеевской; нѣмецкаго яз. кол. асс. Фридр. Фридрих. Фибихъ, лют. им. зв. уч. гимн., Красно-польскій пер., д. Млодика; нѣмецкаго яз. над. сов. Александръ Мартын. Розенбергъ, лют., унив., подъ Крестикомъ, д. Маевского; французскаго яз. ст. сов. Берн. Эедор. Кленце, лют. им. зв. уч. гимн. Быховская, д. Ландау; законовѣдѣнія ст. сов. Викт. Семен. Гусевъ, прав., воен. юр. ак., Пищиковъ пер., д. б. землемѣра Кошко.

Учитель чистописанія и рисованія—ст. сов. Евг. Ив. Житиковъ, прав., уч. техн. рис. Быховская, д. Духовицкаго.

Врачъ (онъ же преп. гигиѣны)—над. сов. Владим. Антон. Севастьяновъ, прав., унив., Буличевъ пер., д. Корнѣенко.

Учит. гимнастики—Францъ Ив. Стангль, р.-кат., гимн., Б. Садовая, д. лютеранской церк.

Помощники классныхъ наставниковъ: Ив. Ермилов. Шуликовъ, прав., уч. семн., Б. Садовая, д. № 59/49; (съ же учат. пѣнія)—Сем. Стефан. Полуяновъ, прав. дом. обр., Б. Садовая, д. № 59/49; въ X кл. Андр. Ив. Бѣлобжецкій, прав., им. зв. уч. нач. уч., Дубровенка, д. Четыркина.

Окулистъ—кол. сов. Ив. Никол. Хорцевъ, прав. военн.-мед. акад., Днѣпровскій пр., д. Блоха; дантистъ Исаакъ Гириш. Шульманъ, іуд., им. зв. дант., Днѣпровскій пр., д. Эндельсона.

Письмоводитель—кол. асс. Діон. Спирид. Карташовъ, прав., учит. сем., Б. Садовая, д. № 59/49.

## Александровское реальное училище.

(Дворянская ул., с. д.)

Директоръ—ст. сов. Мак. Ив. Шешуковъ, прав., унив., каз. квартира. Ис. об. Инспектора—надв. сов. Петръ Алсѣев. Ивановъ, прав., унив., каз. квартира.

Законоучители: прав. исп.—свящ. Алексѣй Архангельскій, прав., дух. сем., Лютеранскій пер., д. соборн. причта; р.-кат. исп.—ксендзъ Антоній Кесильс, р.-кат., дух. сем., Дворянская ул., д. Кафедр. костела.

Преподаватели:—ст. сов. Никол. Аристарх. Аристарховъ, прав., уч. техн. рис., Почтовая, д. Идельсона; Бор. Мих. Архангельскій, прав., унив., 1-й Краснопольскій пер., д. Печерина; н. ч.—Аркад. Игн. Ахраловичъ, прав., унив., Глѣбо-Борисовская, д. Лѣсневскихъ; н. ч.—Георг. Осип. Дубровскій, прав., унив., Глѣбо-Борисовская, д. Дубровскаго; отст. пор.—Никол. Семен. Далекій, прав., политех. инст., Ледьковская ул., д. Горбачевского; баронесса—Над. Валеріан. фонъ-Розень, прав., жен. гимназію, Зеленая ул., д. Плеевскаго; ст. сов.—Ос. Осип. Плейеръ, прав. им. зв. уч. гимн., Зеленая, соб. д., н. ч.—Францъ Ив. Стангль, р.-кат., Б. Садовая, д. лютеранской церкви.

Помощники классныхъ наставниковъ: надв. сов.—Игн. Осип. Почебуть, прав., учит. сем., каз. квартира; кол. секр.—Андр. Як. Козловъ, прав., учит. сем., Днѣпровскій пр., д. Воскресенской церкви.

Штатный врач ст. сов.—Ив. Никол. Хорцевъ, прав., воен.-мед. акад., Днѣпровскій пр, д. Блоха.

Письмоводитель—губ. секр. Вас. Степ. Тихоновъ, прав. уѣздн. уч., Ледковская, д. Старостенко.

## Семиклассное коммерческое училище общества распространения средняго образования въ г. Могилевѣ.

(Дворянская ул., д. Чарныхъ).

Ис. об. директора—двор. Валерій Викт. Станевичъ, прав., унив., Приютскій пер., д. Котляра.

Законоучители:—свещ. о. Михайль Плещинскій, прав., дух. сем., М. Мѣщанская, соб. домъ; кс. Антоновъ Кесилысь, р.-кат., дух. ак., Дворянская, костельный дворъ; Файв. Ицк. Голямштонъ, іуд. дом. обр., Днѣпровскій пр., д. Граната.

Преподаватели: русскій яз. и истор. Алекс. Семен. Вѣтровъ (онъ же Витеръ), прав., унив., Шухкевичъ пер., д. Таруто; нѣмецкаго яз. Зин. Никол. Довгялло, прав., им. зв. уч. гимн., Краснопольскій пер., д. Довгялло; франц. яз. Соф. Владисл. Буйно, прав., им. зв. дом. наст. Бѣлоградская, д. Коровкиной; математики Серг. Ив. Купчинъ, прав., техн. уч., Буличевъ пер., д. Мусерскаго; географіи Ив. Петр. Лазаревъ, прав., унив., Бѣлоградская, д. Коровкиной; графическихъ искуc. Ник. Павл. Бѣлонъ, прав., худож. пром. уч., Б. Садовая, д. Гонимана; приготовительныхъ классовъ: Екат. Ив. Дмитріева, уч. инстит., Днѣпровскій пр., д. Шура; Ксенія Никол. Довгялло, высш. женск. курс., Краснопольскій пер., д. Довгялло.

## Частная женская съ правами для учащихся гимназія О. Н. Коссовичъ и профессиональнымъ отдѣленіемъ при ней.

(Б. Садовая, д. Магдсона, № 46).

Завѣдывающій гимназіей—д. ст. сов. Ив. Владим. Свирѣлинъ, прав., истор.-фил. инст. Б. Садовая, д. № 49/59.

Содержательница—Ольга Николаевна Коссовичъ, прав., гимн., Б. Садовая, д. Магдсона.

Учителя: чистописанія и рисованія—ст. сов. Евг. Ив. Житиновъ, прав., учил. техн. рис., Быховская, д. Дусовицкаго; пѣнія н. ч.—Сем. Стефан. Полуяновъ, прав., синод. уч., Б. Садовая, д. № 59/49; нѣмецкаго яз.—ст. сов. Осипъ Осип. Плейеръ, прав., унив., Зеленая, с. д.; математики инженеръ-технологъ Никол. Семен. Далечій, прав., полит. инст. Ледьковская, д. Горбачевского; географіи н. ч.—Аркад. Игнатъев. Архаловичъ, прав., унив., Глѣбо-Борисовская, д. Лѣсневской; математики—н. ч. Георг. Осип. Дубровскій, прав., унив. Глѣбо-Борисовская, д. Дубровскаго; педагогики—ст. сов. Алекс. Ал-андр. Снворцовъ, прав., дух. ак. Маковецкій пер., д. Каца. исторія—надв. сов. Леон. Ив. Бриллиантовъ, прав. дух. акад. Почтовая, д. Идельсона; русскаго яз. Владим. Мих. Узна, прав., дух. акад., Воскресенскій

пер., д. Попова, русскаго языка—надв. сов. Никол. Азарьев. Гомолно, прав., дух. ак., Бѣлоградская, д. Бивевича; ариѳметики—н. ч. Дм. Ив. Шевандо, прав., учит. инст., Шкловская, д. Воскресенской п.; физики и естествовѣдѣнія—н. ч. Ал-ндръ Мих. Лепинскій, прав., унив., Шкловская, д. Воскресенской п.; француз. яз.—Анна Ал-ндр. Морозова, прав., кур. франц. яз., Садовскій пер., с. д.; рукодѣлія—Марія Конст. Агафонова, прав., кур. рукодѣл., Б. Садовая, д. Магидсона; географія—Марія Ал-ндр. Узна, прав., гимн., Воскресенскій пер., д. Попова; нѣмецкаго яз.—Ксен. Ал-ндр. Графенбергеръ, прав., инст., Дебрянскій спускъ, д. Пушкиной; танцевъ—Елизав. Никол. Куракинская, прав., инст., Б. Садовая, Архіерейскій д.; іудейскаго вѣроиспов.—Файт. Ельев. Михельскій, іуд., дом. обр., русскаго языка—н. ч. Ив. Спирид. Столейковъ, прав., ист.-фил. инст., Дѣпровскій пр., д. Шепелева.

Классныя надзирательницы: —Екат. Ильин. Соколова, прав., гимн., Быховская, д. Акуло; Людм. Ив. Игнатъева, прав., гимн., Жирный пер., д. Родаевича; Елена Павл. Евсеѣва, прав., гимн., Глѣбо-Борисовская, д. Вуцковой; Марія Владим. Савицкая, прав., гимн., Буличевъ пер., д. Церельмана; Марія Ал-ндр. Чебучева, прав., гимн., Шупкевича пер., с. д.; Клавд. Абр. Керножицкая, прав., дух. уч., Николаевская, д. церкви.

## Частная женская гимназія, съ правами правительственныхъ гимназій, А. С. Романовской.

(Б. Садовая, д. Симховича).

Содержательница гимназій—Ал-дра Серг. Романовская, прав., жен. высш. кур., Б. Садовая, д. Симховича.

Священникъ—Петръ Львов. Бруевичъ, прав. дух. сем., Московское пр., д. Троицкой церкви.

Преподаватели: Владим. Мих. Узна, дух. ак., Воскресенскій пер., д. Попова; кол. сов. Владим. Владим. Бабинъ, прав., ист.-фил. инст., Зеленая, д. Королько, кв. № 2; инженеръ-технологъ Серг. Ив. Нупчинъ, прав., техн. уч., Буличевъ пер., д. Мусерскаго; кол. асс. Ал-ндръ Ал-ндр. Голушкевичъ, прав., унив., Инженерная, д. Дрохина; Никол. Павл. Бѣлонъ, прав., Строг. уч., Б. Садовая, д. Гонеммана № 53, кв. Игнатъева; Стеф. Нестор. Дробышевскій, прав., уч. сем., Зеленая, д. Маковецаго; Елеазаръ Исаак. Асинази, іуд., Виленск. евр. уч. инст., Пищиковъ пер., кв. Капканъ; Ольга Владим. Островская, прав., жен. гимн., Дѣпровскій пр., д. Тамошенко; Марія Валер. Корнозовичъ, прав., выс. жен. кур., Лютеранскій пер., д. Гельтцаля; Ал-ндра Степ. Гласко, прав. жен. гимн., Зеленая, д. Готовскаго, кв. Пятницкой; Марья Конст. Чоловская, прав., жен. гимн., Цвѣтовъ пер., д. Якобсонъ; Алиса Ал-ндр. Прейсфрейнды, лют., жен. гимн.; Б. Садовая, д. Сняженцаго; Вѣра Эраст. Иващенко, прав., жен. гимн., Б. Садовая, д. дух. сем., Софія Владисл. Буйко, прав., Петерб. инст., Бѣлоградская, д. Корвинковой, кв. Бѣлевскихъ; Нана Ипполит. Ходалевицъ, прав., жен. гимн., Струшная, с. д.; Эльмира Фридрих. Фибихъ, лют., жен. гимн., Краснополскій пер., д. Млодика; Елена Ив. Миронова, прав., гимн., Пищиковъ пер., д. Пора-Леоновича; Ал-ндра Петр. Митерева, прав., кур. рукодѣл., Быховская, жен. дух. уч.; Анна Петр. Карльсонъ, лют. Дерптск. гор. уч., Шкловская, д. Очкина, кв. Кошко.

## Частная женская гимназія г-жи С. Д. Залѣсской съ правами для учащихся.

(Уг. Б. Садовой и Офицерской, д. Ремеза).

Завѣдующій учебно-воспитательною частью гимназіи—ст. сов. Мих. Петр. Созоновъ, прав. истор.-филог. инст. уголь Зеленой и Суворов. у. д. Матусевича.

Содержательница—двор. Софія Львов. Залѣсская, лют., жен. гим. и Фреб. кур., уг. Б. Садовой и Офицерской, д. Ремеза.

Законоучители: прав. испов.—діак. Мих. Вас. Титорскій прав., дух. сем., Шкловская, д. Бочкова; р.-кат. исп.—ксендзъ о. Ант. Киселись, р.-к., дух. ак., Дворянская, д. Каѳедральнаго костела.

Преподаватели и преподавательницы: русск. языка—кол. сов. Владим. Владим. Бабкинъ, прав., ист. фил. инст., Зеленая, д. Королько; дочь свящ. Над. Ант. Юрневичъ, прав., жен. гимн., Б. Садовая, д. Лютеранской церк., математики и географіи—н. ч. Ив. Петр. Лазаревъ, прав., ун., Бѣлоградская, д. Коровина; ариѳметики—двор. Витт. Ал.-андр. Раушъ-фонъ-Граубенбергъ, прав., жен. гимн.; уг. Б. Садовой, и Офицерской, д. Ремеза; естествовѣдѣнія—двор. Валерій Виктор. Станевичъ, прав., унв., Пріютскій пер., д. Котляра; исторіи: ст. сов. Мих. Петр. Созоновъ, прав., ун., двор. Марія Валер. Коркозовичъ, прав., выс. ж. кур., Лютеранскій пер., д. Гентльцеля нѣм. яз.—дв. Софія Львов. Залѣсская, лют., выс. ж. кур.; французскаго языка—жена д-ра медиц.—Екат. Орг. Лепешинская, прав., инст., Шкловская, д. Ремеза; дочь полк. Янина Владисл. Гавриловичъ, р.-к. Моск. ж. уч. орд. св. Екат., Инженерная, с. д.; чистописанія—двор. Елиз. Ив. Воронежъ, прав., жен. гим., Шкловская, д. Ландау; рисованія—мѣщ. Анна Петр. Карльсонъ, лют. ж. гимн., Шкловская, д. Очкиныхъ; рукодѣлія—жена д-ра мед. Вѣра Вас. Никитина, прав., жен. гимн., Гороховъ пер., д. Лифшица; англійскаго языка и гимнастики—герм. подд. Эмма Карл. Ранъ, лют., спускъ уг. Б. Садовой и Офицерской, д. Ремеза; пѣнія—Елиз. Никол. Колобазина, прав., муз. уч., Б. Садовая, д. Муромцева; музыки—жена полк. Соф. Григ. Харевичъ, р.-к. консер., Виленская, Поповка, с. д.

Классныя надзирательницы: двор. Елиз. Ив. Воронежъ; дочь полк. Янина Владисл. Гавриловичъ; двор. Ядв. Іос. Погосская, р.-к., гимн., уг. Б. Садовой и Офицерской, д. Ремеза; герм. подд. Эмма Карл. Ранъ; жена доктора медиц. Екат. Георг. Лепешинская.

Врачъ—д-ръ мед.—кол. сов. Алекс. Мих. Долговъ, прав., ун., Губернская земская больница.

## 1-ое городское училище съ ремесленнымъ отдѣленіемъ и педагогическими курсами.

(М. Садовая, с. д.).

Учитель-инспекторъ—надв. сов. Ал.-андръ Григ. Луковниковъ, прав., уч. инст., М. Садовая, д. гор. уч.

Законоучители: свящ. Игн. Ѳом. Сченсновичъ, прав., дух. сем., Лютеранской пер., д. Каѳедр. собора; ксендзъ—Сган. Ив. Юнинъ, р.-к., дух. сем., Дворянская, костельный домъ.

Учителя: кол. асс. Ив. Ив. Ивановъ, прав., учит. инст.; Стошевъ пер., д. Осмоловской; н. ч. Зен. Леопольд. Мышинскій, прав., уч. инст., Б. Мѣшанская, д. Стелемаховичъ; н. ч. Як. Макс. Малашенко, прав., уч. инст., Краснопольскій пер., д. Шербинскаго; н. ч. Дим. Ив. Шевандо, прав., уч. инст., Крутой пер.; д. Саратовской; ст. сов. Дим. Ив. Чемодановъ, прав., Строг. уч., М. Садовая, с. д.

Учитель пѣнія—діаконъ Косьма Ал-андр. Алексѣевъ, прав., прид. пѣвч. капеллу.

Быховская, д. Поцѣлуева.

Мастеръ-техникъ—н. ч. Ник. Иос. Фирсовъ, прав., мех.-техн. уч.; М. Садовая, д. город. учил.

## 2-ое четырехклассное городское училище.

(Б. Садовая, д. Шмерлинга).

Учитель-инспекторъ—набв. сов. Ив. Данил. Гнѣдовскій, прав., уч. инст. уг. Суворовской и Зеленой, д. Маковецкаго.

Законоучители: прав. испов.—свящ. Пегръ Льв. Бруевичъ, прав., дух. сем., Луполово, д. Троицкой ц.; р.-к., исп. кс. Стан. Юнинъ, р.-к., дух. сем., Дворянская, д. костела.

Учителя: сост. въ X кл.—Вас. Вареол. Трусевичъ, прав., им. зв. уч. гор. уч., Вербовая, д. Н. Трусевичъ; Парфеній Аким. Закревскій, прав., уч. инст., Наб. Дубровенки, д. Протасевича; Тим. Ив. Другаченонъ, прав., уч. инст., д. 2 гор. уч.; Стеф. Нестер. Дробышевскій, прав., уч. сем. Зеленая ул. д. Маковецкаго.

Врачъ—кол. сов. Евф. Конст. Копаневичъ, прав., унив., М. Садовая, д. Шмерлинга.

## Могилевская частная еврейская женская прогимназія съ правами для учащихя.

(Буличевъ пер. д. Бако).

Содержательница—Эмилиа Павл. Хейфець, іуд., жен. гимн. Буличевъ пер. д. Бако.

## Подготовительное училище.

(Большая Садовая, д. Ремеза).

Содержательница—дочь свящ. Соф. Львовн. Залѣсская, прав., жен. гимн.

## Приходскія училища.

1-е мужское 2-хъ кл.

(Дивировскій пр., д. Саульскаго).

Завѣдывающій учил.—губ. сек. Георг. Ив. Мацневичъ, прав., уч. сем.; законоучитель—свящ. Петръ Козловскій; учителя: кол. рег. Ант. Петр. Морозовъ, прав., учит. сем.; н. ч. Вас. Ив. Гаврюшно, прав., педагог. курсы.

### 2-е мужское 2-хъ кл.

(Московское предместье, Старо-Черниговская, д. Гинзбурга).

Завѣдывающій учил.—губ. секр. Іоанн. Павл. Лещенно, прав., учит. сем.; законоучитель—протоіерей Семень Руженцевъ, прав., дух. сем.; учителя. кол. рег. Степ. Исак. Радьновъ, прав., учит. сем.; н. ч. Ив. Осип. Вовченко, прав., гор. уч.; Елизав. Іоанник. Лещенно, прав., гимн.

### 3-е мужское 2-хъ кл.

(Набережная Струшни, д. насл. Целицо).

Завѣдывающій учил.—губ. секр. Конст. Іустин. Васильевъ, прав., дом. образ.; законоучитель—святц. Петръ Козловъ, прав., дух. сем.; учитель—кол. рег. Мойс. Онуфр. Онуфріевъ, прав., учит. сем.

### 4-е мужское 2-хъ кл.

(Б. Мѣщанская, д. Лейкиндъ).

Завѣдывающій учил.—губ. секр. Даниль Тим. Братенковъ, прав., учит. сем., законоучитель—прот. Сем. Ворошневичъ, прав., дух. сем.; учителя: кол. рег. Іос. Андр. Бычновъ, прав., учил. сем.; н. ч. Мих. Карп. Михаленно, прав., гор. уч.

### 5-е мужское 2-хъ кл.

(Дубровенки д. Зеленко).

Завѣдывающій учил.—губ. секр. Андр. Емельян. Лисыцинь, прав., уѣзд. уч.; законоучитель—святц. Ал-ндръ Зезулинь, прав., дух. сем.; учителя: н. ч. Павелъ Варолом. Трусевичъ, прав., уѣзд. уч.; н. ч. Ал-ндръ Герасим. Хомяковъ, прав., город. уч.

### 6-е мужское 2-хъ кл.

(Быховская, д. Ѳедоровой),

Завѣдывающій учил.—губ. сек. Ѳеод. Троф. Бордоновъ, прав., учит. сем.; законоучитель—святц. Петръ Бруевичъ, прав., дух. сем.; учителя: н. ч. Степ. Степ. Сусовъ, прав., учит. сем.; н. ч. Ив. Ив. Леликъ, прав., восп. въ дух. сем.

### 7-е мужское.

(М. Садовая, ул., зданіе гор. учил.).

Завѣдывающій учил.—кол. рег. Степ. Нестер. Дробышевскій, прав., учит. сем.; законоучитель—святц. Михайль Казанскій, прав., дух. сем., учитель—н. ч. Тимое. Владим. Максимовъ, прав., гор. уч.

### 1-е женское 2-хъ кл.

(Почтовой пер., д. Казаковича).

Завѣдывающая училищемъ—Лидія Митроф. Циммерманъ, прав. гимн.; законоучитель—прот. Стеф. Бутомо; учительница Ольга Заіончковская, прав., гимн.



### 2-е женское.

(Н. Черниговская, д. Рояка).

Завѣдывающая учил.—Лидія Лукин. Козлова, прав., гимн.; законоучитель—прот. Суминовъ Руженцевъ, прав., дух. сем.; учительница—Марія Ал-ндр. Зезюлина, прав., дух. учил.

### 3-е женское.

(Пушкаревичевъ пер. д. Островской).

Завѣдывающая учил.—Домника Андр. Соколова, прав., гим.  
Законоучитель Николай Раковский, прав. дух. сем.

### 4-е женское.

(подъ Николаевъ д. Эмдина).

Завѣдывающая учил.—Ал-ндра Евдоким. Адамецъ, прав., гимна.; законоучитель—свящ. Плещинскій, прав., дух. сем.; учительница—Зинаида Никол. Трутко, прав., гимна.

### 5-е женское.

(Двѣпровскій пр., д. Ремеза).

Завѣдывающей учил.—Марія Андр. Соколова, прав., гимн.; законоучитель—диаконъ Шпановскій, прав., дух. учил.; учительница—Анаст. Тимое. Завишо, прав., гимн.

## Могилевская женская воскресная школа

(М. Садовая ул., зданіе 1-го гр. уч.).

Исп. об. завѣдующей школы—жена кол. сов. Марія Никол. Долгова, прав., гимна., Почтовый пер., д. Губернской больницы.

Законоучитель—свящ. Ал-ндръ Лабновскій, прав., дух. сем., Б. Садовая, архіерейскій д.

Казначей—жена ст. сов. Анаст. Іос. Гусева., прав., гимна., Пищиковъ пер., д. Гофмана.

Библиотекаръ—дочь кол. сов. Ольга Владим. Островская, прав., гимн., Двѣпровскій пр., д. Тимощенко.

Секретаръ—баронесса Викторія Ал-ндр. Траубенбергъ, ев.-лют., гимна., Б. Садовая, д. Ремеза.

Праподавательницы: дочь свящ. Надежда Ант. Юркевичъ, прав., гимна., Б. Садовая, д. Лютеравской ц.; жена кол. ав. Ольга Ал-ндр. Кадыгробова, прав., гимна., Зеленая, д. фельд. шк.; мѣщ. Марія Павл. Новикова, прав., прогимн., Карабавовская ул., д. Мюдяка; мѣщ. Марія Ив. Любовичъ, прав., гимна.; дочь кол. сов. Надежда Ал-ндр. Окулевичъ, прав., гимна.; двор. Надежда Ал-ндр. Родиславская, прав., педаг. кур., М. Садовая ул.; Евгенія, Конст. Олесницкая, прав., гим.; жена помощ. смотр. муж. дух. уч. Софья Иппол. Рождественская, прав., жен. дух. уч.; дочь д. ст. сов. Людмила Никол. Саульская, прав., гимна.; двор. Софья Львов. Залѣсская, лют., гимна., Б. Садовая, д. Ремеза, докторъ—кол. сов. Ефимъ Конст. Копаневичъ, прав., М. Садовая, д. Твердой.

## М. П. С.

### 1-й техническо-инспекціонный участокъ Кіевскаго отдѣленія Кіевскаго округа путей сообщенія.

(Днѣпровскій пр., д. Исаковой).

Старшій помощникъ инспектора судоходства—кол. сек. инж. п. с. Серг. Матв. Лепешинскій, прав., инст. инж. путей сообщ., г. Могилевъ, Днѣпровскій пр., д. Исаковой.

Командиръ казеннаго парохода „Гомель“ капит. 1-го разр.—кол. рег. Мих. Игн. Шостаковскій, уч. торг. мореплав., г. Могилевъ, казенный пароходъ „Гомель“.

Техникъ—кол. сек. Ал-сѣй Леон. Намеко, прав., кондук. шв., с. Горки, Вендорж. вол., 2 стана Могилевск. у.

### 6-я дистанція Виленскаго округа путей сообщенія.

(г. Бобруйскъ, Минской губ.).

Начальникъ 6-й дистанціи инж. тех.—надв. сов. Владим. Ал-вдр. Вербельскій, прав., технолог. инст.

### 1-я шоссе́йная дистанція Кіевскаго округа путей сообщенія.

(г. Могилевъ, Б. Садовая, д. Венцлавовича).

Начальникъ, причисляемый къ М-ву, техникъ п. с.—надв. сов. Никол. Юс. Чумариновъ, прав., реал. уч., Б. Садовая, д. Венцлавовича.

### Ст. Могилевъ Риго-Орловской желѣзной дороги.

Ревизоръ движенія VII уч.—губ. сек. Никол. Евг. Мельниціи, прав., реал. уч., ст. Могилевъ, каз. зд.

Начальникъ станціи—лич. гр. Ефимъ Ив. Печкуровъ, прав., уѣздн. уч., ст. Могилевъ, каз. зд.

### Могилевская Уѣздная Землеустроительная Комиссія.

(Крутой пер. д. Граната).

Предсѣдатель—уѣздный предводитель дворянства.

Непремѣнный членъ—кол. секр. Евг. Владисл. Прусь-Жуновскій, прав., унив., Цвѣтовъ пер., д. Подобѣда.

Члены по должности: уѣздный членъ Могилевскаго окружнаго суда по 1-му уч. Могилевскаго у., податной Инспекторъ Могилевскаго у. и земскіе начальники Могилевскаго у. 1, 2, 3 и 4 уч.

Члены по выбору: отъ землевладѣльцевъ—двор. Юс. Юс. Кашо-Жгерскій; дв. Вас. Ив. Цивинскій; двор. Юс. Ант. Семковскій; отъ крестьянъ: крест.

Ив. Емельян. Адамовичъ; крест. Ив. Данил. Емельяновъ; крест. Ив. Семен. Поддубскій.

Секретарь—в. ч. Никол. Ив. Будаговскій, р.-кат., уѣзд. уч., Лютеранскій пер., д. Шмерлинга.

### Могилевское общество сельскаго хозяйства.

Предсѣдатель совѣта—губернскій предводитель дворянства; товарищъ его—двор. Ив. Степ. Голынский.

Члены: д. ст. сов. Вас. Авт. Судзиловскій; двор. Сигизм. Сигизм. Бродовскій; двор. Ольг. Автон. Гордзялковскій; двор. Серг. Ильичъ Казановичъ; двор. Мих. Франц. Мокржицкій; двор. Карлъ Антон. Поталовичъ; двор. Карлъ Иос. Свяцкій; двор. Левъ Никол. Чачковъ; двор. Владим. Конст. Гортынский.

### Зиновьевская школа садоводства.

(За вокзаломъ ж. дороги).

Завѣдывающій школою—Филиппъ Никит. Ракушевъ, прав., шк. задов.

## В. У. И. М.

### Могилевская женская гимназія.

(Двѣпровскій пр. с. д.).

Начальникъ гимназіи—д. ст. сов. Ив. Кузм. Михалевичъ, прав., унив., Двѣпровскій пр., д. Тимошенко; главная надзирательница—дочь тит. сов. Ал-ндра Вас. Филонова, прав., инст., зданіе гимназіи.

Классныя надзирательницы: дочь шт.-ротм. Над. Ив. Долгово-Сабурова, прав., уч. орд. Св. Екатерины, зд. гимназія; дочь свящ. Соф. Мих. Маянто-вичъ, прав., жен. гимн., М. Садовая д. Соколовой; дочь кол. секр. Елена Лавр. Зенковичъ, прав., им. зв. дом. уч., зд. гимназія; дочь свящ. Люб. Мих. Леплинская, прав., жен. гимн., Двѣпровскій пр., д. Воскресенской церкви; дочь губ. секр. Анаст. Вас. Петрашень, прав., инст., Б. Садовая, д. Симхо-вича; дочь купца Марія Конст. Живописцева, прав., жен. гимн., Б. Садовая, д. Семковскаго; дочь ст. сов. Вѣра Конст. Чоловская, прав., жен. гимн., Цвѣтовъ пер., д. Германа; дочь губ. секр. Зин. Валер. Кузнецова, прав., жен. гимн., М. Садовая, д. Шмерлинга; дочь подполк. Евг. Ал-ндр. Бирюко-вичъ, прав., пед. кл. при Ник. инст., Жирный пер., с. д.; дочь поди. Анна Авд. Долгово Сабурова, прав., уч. орд. Св. Екатерины, зд. гимназія; дочь ст. сов. Ел. Иос. Стосуй, прав., жен. гимн., Дарагановъ пер., д. Бубылева; дочь, двор. Над. Ив. Огнева, прав., кл. уч. франц. яз., Суворовская, д. Гу-товской; дочь тит. сов. Ал-ндра Ал-ндр. Климова, прав., кл. уч. франц. яз., Суворовская, д. Гутовской; сверхштатная—дочь к. сов. Нина Ив. Никрашевичъ-Покладъ, прав., жен. гимн., д. р.-кат. костела; законоучители: прав. исповѣ-данія: свящ. Стеф. Ив. Сороколѣтовъ, прав., дух. сем. Жангармская, д. Кор-женевскаго; р.-кат. исповѣданія, ексцелъ Петръ Петр. Зелинскій, р.-кат., дух. акад., д. кафедральнаго костела; лютеранскаго исповѣданія, пасторъ Юргенсонъ, лют. унив., Б. Садовая д. лют. церкви; іудейскаго исповѣданія, пот. поч. гражд. Хаимъ - Мееръ Овсеев. Эленбогень, іуд., евр. уч.

инст., Дніпровскій пр., д. єврейскаго училища; преподаватели: русскаго яз. ст. сов. Конст. Данил. Шимковичъ, прав., ист. - фил. инст. Буличевъ пер., д. Бутомо; дочь кол. сов. Ольга Владим. Островская, прав., жен. гимн., Дніпровскій пр. д. Тимошенко; физики и математики, ст. сов. Никол. Пантелейм. Загайневичъ, прав., унив., Глѣбо-Борисовская, д. Мерцаловой; надв. сов. Август. Ив. Адольфъ, прав., дух. акад., Жандармская, с. д.; тит. сов., Феликсъ Яковл. Гаварецкій, р.-кат., меж. инст., Виленская, д. Шапсина; дочь пот. поч. гражд. Тат. Степ. Островская, прав. жен. гимн., Б. Садовая, д. лютеран. церкви; дочь д. ст. сов. Екат. Никол. Гедда, прав., пед. инст., Стошевъ пер., д. Бутомо; французскаго яз. дочь ген.-маіора Вѣра Ив. Карагодина, прав., кл. франц. яз., Б. Садовая, д. Симховича; жена шт.-кап. Анна Никандр. Малянтовичъ, прав., кл. уч. франц. яз., Краснополскій пер., д. Осиповой; нѣмецкаго яз. дочь ст. сов. Алиса Ал-ндр. Прейсфрейндъ, ев.-лют., жен. гимн., Б. Садовая, д. Сяноженскаго; кол. ас. Фридр. Фридрих. Фибихъ, ев.-лют., им. зв. дом. уч., Краснополскій пер., д. Млодика; дочь ст. сов. Зин. Никол. Довгялло, прав., кур. уч. нѣм. яз., Краснополскій пер., с. д.; педагогики: ст. сов. Ал-сѣй Ал-ндр. Скворцовъ, прав., дух. акад.; Маковецкій пер., д. Каца; географіи дочь свящ., Анаст. Авдр. Соколова, прав., жен. гимн., М. Садовая, д. Соколова; исторіи: надв. сов. Анаст. Игн. Мал вичъ, прав. дух. акад., Б. Садовая, д. Бочкова; дочь двор. Марія Валер. Коркозовичъ, прав., высш. жен. курсы, Лютеранскій пер., д. Гельтльзль; естественной исторіи, дочь ст. сов. Марія Констант. Чоловская, прав., жен. гимн. Цвѣтовъ пер., д. Германа; н. ч. Валерій Виктор. Станевичъ, прав., унив., Б. Садовая, д. Сяноженскаго; рисованія и чистописанія кол. ас. Мих. Мих. Рудановъ, прав., уч. рис., Дніпровскій пр., гост. «Венеція»; кол. ас. Никол. Ал-ндр. Фаддѣвъ, прав., акад. худ., Почтовый пер. д. Драськиной; гимнастики и танцевъ, дочь кол. секр. Елиз. Никол. Куракинская, прав., жен. проф. уч., Б. Садовая, и. Арх. церкви; пѣнія—дочь двор. Елиз. Никол. Колобазина, прав., муз. уч., Б. Садовая, д. Есьмана; музыки—дочь пот. поч. гражд. Любовь Семен. Болотнова, прав., консерв., Зелѣная, д. Мироненко; рукодѣлія, дочь полк. Анна Вас. Рылѣва, прав., им. зв. уч. рук., Лютеранскій пер., д. Гельтльзля; врачъ, ст. сов. Ал-ндръ Ал-ндр. Прейсфрейндъ, ев.-лют., унив. Б. Садовая, д. Сяноженскаго; фельдшерица сестра милос. Анна Ал-ндр. Закревская, дом. образ., зд. гимназіи; кастелянша, вдова губ. секр. Варв. Вас. Боровская, прав., дом. образ., зд. гимназіи; эконожка, мѣщ. Ал-ндра Вас. Руданова, прав., дом. образ., зд. гимназіи.

Бухгалтеръ пасымоводитель—н. ч. Бров. Владисл. Савицкій, р.-кат., гор. род. уч., Дебра д. Чичиро.

## Николаевскій дѣтскій пріютъ.

Смотрительница пріюта—лич. гражд. Екат. Ив. Ермолаева, прав., Строгановское сир. отд., М. Садовая, зданіе пріюта; помощницы смотр.: дочь чин. Варв. Евг. Бобышь, прав., дом. образ., М. Садовая, зданіе пріюта; мѣщ. Ир. Леонт. Оржаховская, р.-кат., курсы кройки и шитья, М. Садовая, зданіе пріюта.

## Р. О<sup>во</sup> Кр. Кр.

### Александринская Община сестеръ милосердія Краснаго Креста.

(М. Садовая, с. д.).

Попечительный совѣтъ: Предѣдательница совѣта (она же и Попечительница общины)—супруга ст. сов. Евгенія Николаевна Пильць, прав., инст., Губ. площ. д. Губернатора.

Товарищъ Попечительницы—вице-губернаторъ д. ст. сов. Сергѣй Алексѣевичъ Шидловскій, прав., воен. Конст. уч., Быховская, д. Ландау.

Члены: сестра-настоятельница общины—дочь д. ст. сов. Ал-ндра Никол. Богдановичъ, прав., гимн., М. Садовая, д. Общины; свящ. Владим. Федор. Крымскій, прав., дух. сем., Б. Мѣщанская, д. Эмдина; жена ст. сов. Анна Сав. Семковская, прав., гимн., Б. Садовая, д. № 50; надв. сов. Эдуар. Эдуард. Ассмутъ, лют., унив., Б. Садовая, д. Венцлавовича; д. ст. сов. Вас. Ант. Судзиловскій, прав., уѣзд. уч., Стощевъ пер., с. д.; д. ст. сов. Ив. Кузьм. Михалевичъ, прав., унив., Днѣпровскій пр., д. Тимощенко; ст. сов. Вас. Сем. Кахановъ, прав., ИМП. Уч. Правов., Б. Садовая, д. Подобѣда; полк. Ал-сѣй Ал-ндр. Скалонъ, прав., воен. уч., Пишиковъ пер., д. Гинзбурга; кол. асс. Ив. Ив. Марченко, прав., колл. шк., Дарагановъ пер., д. Курекъ;

Провизоръ—кол. рег. Никол. Ив. Саратовскій, прав., выд. экз. на зв. пров. Кругой пер., с. д.

Уполномоченный отъ мѣстнаго управленія Р. О. Краснаго Креста—д. ст. сов. Валер. Викт. Виндингъ, прав., унив., Б. Садовая, д. Сяноженскаго.

Главный врачъ—ст. сов. Мих. Георг. Яковенко, прав., унив., Днѣпровскій пр., с. д.

Казначей—ст. сов. Іос. Ант. Семковскій, прав., мед.-хир. ак., Б. Садовая, д. № 50.

Завѣдывающій хозяйствомъ—кол. асс. Ипол. Мих. Мусерскій, прав., реалн. уч., Буличевъ пер., с. д.

Архитекторъ—надв. сов. Петръ Ив. Кальнинъ, прав., инст. гр. инж., М. Садовая, с. д.

Дѣлопроизводитель—губ. секр. Серг. Филип. Ивлевъ, прав., гор. уч., Быховская, д. Полубинскаго.

#### Амбулаторная лечебница.

Старшій ординаторъ—надв. сов. Эдуардъ Эдуард. Ассмутъ, лют., унив., Б. Садовая, д. Венцлавовича.

Младшій ординаторъ—исп. об. врача н. ч. Леонидъ Ив. Лепешинскій, прав., унив., Днѣпровскій пр., д. Ремеза.

Врачи специалисты: кол. асс. Бор. Ант. Кадыгрововъ, прав., унив., Зеленая, д. фельдш. шк.; надв. сов. Ал-ндръ Мих. Долговъ, прав., унив., губернская больница; надв. сов. Владим. Фаустин. Щербинскій (горл. и ушн.), р.-к., унив., Почтовый пер., д. Сухаревскаго; ст. сов. Іос. Кирил. Таневскій (акуш. жен.), прав., унив., Почтовый пер., д. Идельсона; кол. асс. Ант. Вас. Побѣдинъ, прав., унив., Днѣпровскій пр., д. Ремеза.

Сотрудники: вольнопрак. врачъ-лекаръ Лав. Солом. Каганъ, іуд., унив. Даѣпровскій пр., д. Тимощенко.

Дантистъ—Як. Абр. Литвинъ, іуд., дом. обр., Б. Садовая, д. Ратнера.

### Л е ч е б н и ц а.

Завѣдывающій хирургическимъ отдѣленіемъ—надв. сов. Эдуар. Эдуард, Ассмутъ, кют. унив., Б. Садовая, д. Венцлавовича.

Завѣдывающій терапевтическимъ отдѣленіемъ—лекаръ в. ч. Леонидъ Ив. Лепешинскій, прав., унив., Даѣпровскій пр. д. Ремеза.

## М. М.

### Окруженсе Правленіе О-ва спасанія на водахъ.

Предсѣдатель—ген.-маіоръ Карлъ Стан. баронъ-Нолькенъ.

Товарищъ его—д. ст. сов. Вас. Ант. Судзиловскій.

Члены: кол. сов. Ал-ндръ Ант. Ивановъ (онъ же канцелѣй); губ. секр. Серг. Филип. Ивлевъ; ст. сов. Іос. Ант. Семковскій; кол. сов. бар. Мих. Мих. Розень; тит. сов. Ант. Дм. Шелюто-Верекинъ; д. ст. сов. Ив. Куам. Михалевиъ; полк. Ал-сѣй Ал-ндр. Скалонъ.

Врачъ общества—ст. сов. Мих. Георг. Яковенко.

Кандидаты въ члены: кол. асс. Ив. Ив. Марченко; д. ст. сов. Вас. Федор. Полубинскій.

Ревизіонная комиссія: надв. сов. Серг. Викт. Вержицкій; ст. сов. Ник. Ильичъ Блиновъ; кол. рег. Фед. Сафон. Васютровичъ.

Кандидаты: кол. сов. Вадемъ Ив. Групильонъ; губ. секр. Ал-ндръ Гавр. Громыно; кол. сов. Ал-ндръ Мих. Долговъ.

---

## Быховскій уѣздъ.

М. В. Д.

### Предводитель Дворянства.

Кол. сов. Евгений Николаевичъ *Стоишъ*,  
прав., кад. корп.

Письмоводитель канцеляріи—(вакансія).

### Дворянское Депутатское Собрание.

Членъ депутатъ Быховскаго уѣзда—(вакансія).

### Быховскій уѣздный Сѣздъ.

Предсѣдатель—предводитель дворянства.

Члены: уѣздный членъ окружнаго суда, почетные мировые судьи: кол. сов. Евг. Никол. Стоишъ, прав., кад. корп., г. Быховъ; д. ст. сов. Конст. Антон. Литвинскій, прав., лѣс. и меж. инст., г. Быховъ; въ зв. Камеръ-юнкера ВЫСОЧАЙШАГО Двора кол. сов. Андр. Ал-ндр. Радкевичъ, прав., ИМП. уч. Правов., С.-Петербургъ; ст. сов. Ал-ндръ Ал-ндр. Радкевичъ, прав., ИМП. уч. Правов., г. С.-Петербургъ; кол. секр. Юс. Климент. Крупени, прав., унив., г. С.-Петербургъ; кол. сов. Ив. Мих. Пославскій, прав., унив., г. Быховъ; отст. шт.-кап. Петръ Ант. Семковскій, прав., юнк. уч., им. Тересполье, Быхов. у.; двор. Мих. Андр. Лиренцевичъ, прав., лѣс. инст., им. Михайлово, Быховскаго у.; тит. сов. Ал-ндръ Отмар. Кучевскій, р.-кат., инст. инженер. пут. сообщ., им. Усущки, Быхов. у.

Земскіе начальники: 1 уч. кол. секр. Никол. Эдуард. фонъ-Гойеръ, ев.-лют., реальн. уч., г. Быховъ; 2 уч. тит. сов. Петръ Ант. Волковичъ, прав., унив., г., Быховъ; 3 уч. (и. об.) кол. рег. Петръ Ив. Трусовскій, прав., гимн., им. Иванищевичи, Быхов. у.; 4 уч. ст. сов. Густ. Ив. Фреймаркъ, ев.-лют., строит. уч., м. Пропойскъ.

Члены по должности, входящіе въ составъ административнаго присутствія: податной инспекторъ, уѣздный исправникъ, непремѣнный членъ уѣздной землеустроительной комассіи и непремѣнный членъ уѣздной управы по дѣламъ земскаго хозяйства.

Секретарь Сѣзда—кол. рег. Никол. Федор. Турцевичъ, прав., выд. исп. на чинъ, г. Быховъ.

## **Быховское уѣздное по воин. повин. Присутствіе.**

Предсѣдатель—уѣздный предводитель дворянства.

Члены: уѣздный исправникъ, уѣздный воинскій начальникъ и по выбору отъ Быховской уѣздной управы по дѣламъ земскаго хозяйства—кол. асс. Никол. Кузъм. Еленевскій, прав., унив.

Дѣлпроизводитель—губ. секр. Ив. Петр. Орловскій, прав., уѣзд. уч.

## **Быховскій Уѣздный Комитетъ по дѣламъ земскаго хозяйства.**

Предсѣдатель—уѣздный предводитель дворянства.

Члены: непремѣнный членъ—кол. сек. Конст. Глѣб. Ивановъ, прав., гимн.; податной инспекторъ, уѣздный исправникъ, земскіе начальники 1, 2, 3 и 4 уч., городской староста.

Земскіе гласные: двор. Людв. Март. Рабцевичъ Зубковскій, р.-кат., дом. обр., ф. Яново, ст. Быховъ; лич. поч. гр. Фед. Степ. Ходоско, прав., земл. уч., ф. Грудиповка, ст. Грудиповка; двор. Вас. Петр. Ярошевскій, прав., дом. обр., ф. Хоново, ст. Селепъ; кр. Нест. Никол. Красницкій, прав., нар. уч., с. Мокрое, г. Быховъ; ст. сов. Ал-андръ Ал-андр. Радиевичъ, прав., ИМП. уч. Правов., им. Сорочино.

## **Уѣздная Управа по дѣламъ земскаго хозяйства.**

Предсѣдатель—уѣздный предводитель дворянства.

Члены: непремѣнный членъ—кол. сек. Конст. Глѣб. Ивановъ, прав., гимн.; податной инспекторъ и уѣздный исправникъ.

### **Сельско-врачебные участки.**

1-й участокъ.

Сельскій врачъ—надв. сов. Казим. Викт. Эмме, р.-кат., унив.; г. Быховъ.

Фельдшера: н. ч. Петръ Антон. Бокановскій, прав., фельд. шк., г. Быховъ; кр. Евдокія Мартин. Прудникова, прав., с. Городецъ; кр. Ив. Госсанов. Евдокименновъ, прав., фельд. шк., с. Чигиринка; двор. Францъ Климент. Донброво, прав., ротн. фельд., с. Городецъ; в. ч. Левъ Ал-андр. Былинскій, прав., ротн. фельд., с. Глухи; н. ч. Никол. Павл. Бордзиловскій, р.-кат., фельд. шк., г. Быховъ; н. ч. Феликсъ Ив. Стржелецкій, р. кат., рот. фельд., м. Дашковка; н. ч. Григ. Карп. Середа, прав. фельд. шк., Новый Быховъ.

Повивальная бабка: Екатер. Жмуровская, повив. шк. г. Быховъ.

2-й участокъ.

Сельскій врачъ—н. ч. Юліанъ Франц. Воропай, р.-кат., унив., м. Пропойскъ.

Фельдшера: н. ч. Фролъ Орѣховскій, прав. фельд. шк., м. Пропойскъ; н. ч. Елисей Георг. Сняковъ, прав., фельд. шк., с. Баханъ; н. ч. Карпъ Адам. Войтенковъ, прав., ротн. фельд., м. Журавичи; н. ч. Сем. Іов. Малаховъ, прав., ротн. фельд., с. Бычъ.



Повивальная бабка—двор. Марія Романовна Блюдинская, прав., повив. шк., м. Пропойскъ.

3-й участокъ.

Сельскій врачъ—Надежда Яков. Мышковская, прав., жен. мед. инст., г. Быховъ.

Фельдшера: н. ч. Францъ Герас. Дымперъ, р.-кат., рот. фельд., с. Долгий-Мохъ; кол. рег. Вас. Ульян. Буко, прав., фельд. шк., с. Рыжковка; н. ч. Петръ Вас. Мазинъ, прав., ротн. фельд., с. Рыжковка.

Повивальная бабка—Екатерина Лукьян. Буко, прав., повив. шк., с. Рыжковка.

### Ветеринарная часть.

Ветеринарный врачъ—надв. сов. Василий-Игнатій Казим. Вишневскій, р.-кат., ветер. инст., г. Быховъ.

Фельдшера: мѣщ. Климентій Никол. Антоновичъ, прав., выд. исп. на зв. фельд., г. Быховъ; Ант. Стефан. Терещенко, прав., выд. исп. на зв. ветер. фельд., м. Журавичи.

### Административно-врачебная часть.

Уѣздный врачъ—кол. сов. Ив. Мих. Пославскій, прав., унив., г. Быховъ.

Уѣздный фельдшеръ—кол. сек. Ал-ндръ Іос. Ланевскій-Волкъ, р.-кат., фельд. шк.; г. Быховъ.

Уѣздная повивальная бабка—и. д. Ал-ндра Ив. Жмуровская, прав., повив. шк., г. Быховъ.

Городовой врачъ испр. д. сельскаго врача—над. сов. Казим. Викт. Эмме.

### Городское общественное Управление.

Городской староста—кол. секр. Никол. Данил. Кирьяновъ, прав., уѣзд. уч. Помощникъ его—личн. поч. гражд. Фед. Млх. Денисовъ, прав., дом. образ.

#### Городскіе уполномоченные:

Губ. секр. Петръ Стан. Янчевскій, прав., дв. уч.; кр. Прок. Григ. Пшикъ, прав., дом. обр.; кр. Митр. Никиф. Корзо, прав., прих. уч.; кр. Григ. Ив. Стащевичъ, прав. прих. уч.; кр. Ив. Ерем. Приборецъ, прав., прих. уч.; кр. Евт. Вас. Синцо, прав., неграм.; кр. Арх. Ром. Перепечко, прав., дом. обр.; кр. Фролъ Андр. Перепечко, прав., дом. обр.; кр. Афав. Павл. Килессо, прав., дом. обр.; кр. Афав. Никит. Познякъ, прав., дом. обр.; кр. Егоръ Гер. Кругляницо, прав., неграм.; мѣщ. Гиршъ Есел. Гехтъ, іуд., евр. уч.

### Мѣщанскія управленія.

Дашковское. Староста—мѣщ. Гилька Гиршев. Марголинъ, іуд., дом. обр. Журавичское. Староста—мѣщ. Мовша Бениам. Фельдманъ, іуд., дом. обр. Ново-Быховское. Староста—мѣщ. Подикъ Ельев. Рабиновичъ, іуд., дом. образ.

Пропойское. Староста—мѣщ. Гирша Лейвик. Литвинъ, іуд., дом. обр.

Гейшинское. Староста—мѣщ. Залм. Евзик. Расинъ, іуд., дом. обр.

## Уѣздное Полицейское Управленіе.

- Исправникъ—кол. сов. Ал-ндръ Ив. Журавлевъ, прав., уѣзд. уч.  
Помощникъ его—надв. сов. Ал-ндръ Ив. Клессовъ, прав., уѣзд. уч.  
Секретарь—губ. секр. Вас. Данил. Пинтюковъ, прав., уч. сем.  
Столоначальники: кол. рег. Ив. Никиф. Сердюковъ, прав., уѣзд. уч.;  
личн. поч. гражд. Ковст. Вас. Цитовичъ, прав., дом. обр.  
Регистраторъ—кр. Як. Серг. Сычевъ, прав., двухкл. уч.  
Полицейскій надзиратель—н. ч. Ив. Ефим. Нестеревъ, прав., нар. уч.  
Пристава:  
1-го стана—кол. секр. Ив. Павл. Меркушовъ, прав., гор. уч., м. Журавичи.  
2-го стана—кол. асс. Петръ Гавр. Евневичъ, прав., уѣзд. уч., м. Пропойскъ.  
3-го стана—кол. асс. Стеф. Никол. Поповъ, прав., уѣзд. учил., гор. Быховъ.

## Добровольныя пожарныя о-ва.

- Быховское. Предсѣдатель—надв. сов. Евгений Никол. Стошь, прав., кад. корп.  
Журавичское. Предсѣдатель—прот. Дмитрій Чернявскій, прав., дух. сем.  
Пропойское. Предсѣдатель—вакансія  
Дашковское. Предсѣдатель—дв. Витольдъ Эдуард. Жуковскій.

## Пожарныя дружины.

- Баханская. Староста—кр. Леонъ Савельев. Рыжковъ, прав., дом. обр., с. Бахань, Быхов. у.  
Никоновичская. Староста—кр. Вавила Аверьян. Аверьяновъ, прав., дом. обр., с. Никоновичи, Быхов. у.  
Больше-Зимницкая. Староста—кр. Стеф. Марк. Степанковъ, прав., дом. обр., с. Большая-Зимница, Быхов. у.  
Прибережская. Староста—мѣщ. Ал-ндръ Адам. Зансъ, ев.-лют., дом. обр., д. Прибережье, Быхов. у.  
Маховская. Староста—кр. Троф. Ант. Антоновъ, прав., дом. образ., с. Маховъ, Быхов. у.  
Грудиновская. Староста—мѣщ. Вас. Вас. Нурсановъ, прав., дом. обр., ф. Вѣтренка, Быхов. у.

## Почта и телеграфъ.

### Быховская почтово-телеграфная контора.

Начальникъ—надв. сов. Петръ Осип. Терентьевъ, прав., выд. исп. на чинъ.

### Почтово-телеграфныя отдѣленія.

Болоновъ-Селецкое. Начальникъ—н. ч. Мих. Никиф. Подашевко, прав., дом. обр.

Грудиновское. Начальник—кол. асс. Ал-идръ Григ. Чепелевъ, прав., оруж. щк.

Пропойское. Начальник—губ. секр. Никол. Вас. Журавлевъ, прав., гор. уч.

Селецкое. Начальник—тит. сов. Игн. Ероф. Страхаль прав., выд. исп. на чинъ.

Журавичское. Начальник—кол. рег. Нилъ Евстигн. Черниковъ, прав., уѣзд. уч.

### Почтовые отдѣленія.

Сидоровичское. Начальник—кол. рег. Серг. Ильичъ Гончаровъ, прав., уѣзд. уч.

Чечевичское. Начальник—н. ч. Никол. Григ. Якубовичъ, прав., дом., обр.

Придорожское. Начальник—тит. сов. Ив. Ив. Чепинъ, прав., выд. исп. на чинъ.

Свенскопольское. Начальник—н. ч. Илья Гапѣвъ, прав., уѣзд. уч.

### О-во пособія бѣднымъ евреямъ гор. Быхова.

Предсѣдатель—куп. Иос. Залм. Штейнеръ, іуд., дом. обр.

### О-во пособія бѣднымъ евреямъ м. Процойска.

Предсѣдатель—мѣщ. Илья Борис. Левитинъ, іуд., дом. обр.

## Союзъ русскаго народа.

### Быховскій отдѣлъ.

Предсѣдатель—кол. рег. Кирилъ Ив. Жданъ, прав., уѣзд. уч.

### Журавичскій отдѣлъ.

Предсѣдатель—кр. Фод. Петр. Маіоровъ, прав., дом. обр.

### Глухскій отдѣлъ.

Предсѣдатель—свящ. Никол. Вас. Остраховичъ, прав., дух. сем.

## Быховское общественное собраніе.

Старшины: кол. сов. Евг. Никол. Стошь; д. ст. сов. Конст. Антон. Литвинскій; кол. сов. Ив. Мих. Пославскій; кап. Никол. Георг. Проценко; кол. сов. Ал-идръ Ив. Журавлевъ; кол. асс. Ив. Никол. Васильковъ, (онъ же казначей); губ. секр. Мих. Вас. Налимовъ; н. ч. Никол. Федор. Турцевичъ, (онъ же распорядитель); надв. сов. Казим. Викт. Эмме.

Завѣдывающая бібліотекой жена кол. сов. Марія Мих. Пославская,

## Богадѣльни.

Христіанская. Завѣдывающій—кол. секр. Никол. Данил. Кирьяновъ, прав., уѣздн. уч.

Еврейская. Завѣдывающій—мѣщ. Иос. Залман. Штейнеръ, іуд., дом. обр.

## Арестный домъ.

Смотритель—тит. сов. Конст. Ив. Азаревичъ, прав., уѣзд. уч.

## В. П. И.

### Быховское Уѣздное Отдѣленіе Могилевскаго Епархіальнаго Училищнаго Совѣта.

Предсѣдатель—прот. Іоаннъ Андр. Книжниковъ,

Члены-благочинные: 1-го и 2-го округовъ, наблюдатель церковныхъ школъ свящ. Іоаннъ Игнат. Зубовъ уѣздный предводитель дворянства, земскіе начальники 1, 2, 4 и 4 уч. Быховскаго у., учитель-инспекторъ городского учил., непремѣнный членъ уѣздной земской управы, уѣздный исправникъ, городской староста, свящ. Петръ Никол. Зубовскій (онъ же дѣлопроизводитель отдѣленія).

## Православные приходы

### г. Быховъ (3 округъ).

Преображенская церковь—прот. Іоаннъ Андр. Книжниковъ (онъ же благочинный 3-го округа), прав., дух. сем. (адр.—г. Быховъ).

Троицкая—свящ. Петръ Никол. Зубовскій, прав., дух. семин.

### Быховскій уѣздъ.

#### 1-й округъ.

м. Журавичи. Ильинская—прот. Дмитрій Серг. Чернявскій, прав., дух. сем. (почт. отд. Журавичи).

с. Бахань. Архистратиго-Михайловская—свящ. Дмитрій Ал-сѣев. Нитовичъ, прав., дух. сем. (адр.—ст. Свенскополье).

с. Бычь. Георгіевская—свящ. Ал-сій Андр. Мироновъ, прав., дух. сем. (адр.—ст. Свенскополье).

с. Зимница. Троицкая—свящ. Симеонъ Антон. Пославскій, прав., дух. сем., (адр.—ст. Кристополье).

с. Кузьковичи. Благовѣщенская—свящ. Стефанъ Дмитр. Россовскій, прав., дух. сем. (адр.—ст. Грудиновка).

с. Никоновичи. Успенская—свящ. Леонтій Іаковл. Лобовъ, прав., дух. сем. (адр.—г. Быховъ).

м. Новый-Быховъ. Успенская—1-й свящ. Григорій Павл. Цитовичъ, пр., дух. сем.; 2-й свящ. Іоаннъ Ал-андр. Тихомировъ, прав., дух. сем. (адр.—г. Быховъ).

с. Рента. Рождество-Богородицкая—свящ. Никифоръ Антон. Пославскій, прав., дух. сем. (адр.—ст. Кристополье).

с. Таймоново. Рождество-Богородицкая—свящ. Михаилъ Мих. Соколовъ (онъ же и. д. благочиннаго 1-го округа), прав., дух. семин. (адр.—г. Быховъ).

с. Хлѣбня. Прображенская—свящ. Даниль Григ. Юревичъ, прав., дух. семин. (адр.—ст. Свенскополье).

2-й округъ.

м. Пропойскъ. Рождество-Богородицкая—1-й свящ. Николай Тимоф. Бобылевъ, прав., дух. сем.; 2-й свящ. Владим. Никол. Пиотуховичъ, прав., дух. уч. (адр.—м. Пропойскъ).

с. Вовець. Рождество-Богородицкая—свящ. Михаилъ Мих. Бобриновъ, прав., дух. сем. (адр.—ст. Грудиновка).

с. Гейшинъ. Вознесенская—свящ. Димитрій Ильичъ Пригоровскій, прав., дух. сем. (адр.—м. Пропойскъ).

с. Грезивецъ. Успенская—свящ. Илія Евстаф. Якимовъ, (онъ же и. д. благочиннаго 2-го округа), прав., дух. сем. (адр.—ст. Грудиновка).

с. Грудиновка. Троицкая—прот. Антоній Аягон. Шафранскій, прав., дух. сем. (адр.—ст. Грудиновка).

с. Долгий-Мохъ. Троицкая—свящ. Александръ Ермол. Терновъ, прав., дух. сем. (адр.—ст. Грудиновка).

с. Кульпицы. Рождество-Богородицкая—свящ. Іоаннъ Петр. Чудовичъ, прав., дух. сем. (адр.—м. Пропойскъ).

с. Кутня. Николаевская—свящ. Алексій Вас. Корчакъ-Котовичъ, прав., второклас. шк. (адр.—ст. Грудиновка).

с. Махово. Петро-Павловская—свящ. Михаилъ Мих. Пиотуховичъ, прав., дух. сем. (адр.—ст. Сидоровичи).

с. Острова. Преображенская—свящ. Петръ Петр. Бенаревичъ, прав., дух. сем. (адр.—ст. Грудиновка).

с. Рабовичи. Покровская—свящ. Павелъ Кондрат. Анопъ, прав., учит. семин. (адр.—м. Пропойскъ).

с. Сидоровичи. Архистратиги-Михайловская—свящ. Николай Ал-ндров. Навроцкій, прав., дух. сем. (адр.—ст. Сидоровичи).

с. Старинскъ. Александро-Невская—свящ. Іоаннъ Вас. Пригоровскій, прав., дух. сем. (адр.—м. Краснополье).

с. Теплое. Рождество-Богородицкая—свящ. Сергій Петр. Бенаревичъ, прав., дух. сем. (адр.—г. Чаусы).

с. Церковный-Осовецъ. Свято-Духовская—свящ. Петръ Ал-сѣв. Аеонскій, прав., дух. уч. (адр.—ст. Грудиновка).

3-й округъ.

е. Болоновъ-Селець. Георгіевская—свящ. Симеонъ Павл. Волотовскій, прав., дух. сем. (адр.—ст. Селець).

с. Барколабово. Казанскія Б. М.—свящ. Василиій Никол. Сась-Олешкевичъ, прав., юнк. уч. (адр.—г. Быховъ).

с. Бѣлевичи. Николаевская—свящ. Ѳеодоръ Героф. Саульскій, прав., дух. сем., (адр.—ст. Селець).

с. Глухи. Николаевская—свящ. Николай Вас. Остраховичъ, прав., дух. сем. (адр.—ст. Селець).

с. Городецъ. Николаевская—свящ. Ал-ндръ Савв. Рацевичъ, прав., дух. сем. (адр.—г. Быховъ).

с. Городище. Троицкая—свящ. Михаилъ Вас. Богдановичъ, прав., дух. сем. (адр.—ст. Селець).

м. Дашковка. Рождество-Богородицкая—свящ. Сергій Львов. Настельянь-Малаховскій, прав., дух. сем. (адр.—ст. Селець).

с. Збышнѣ. Покровская—свящ. Игнатій Мих. Куманскій, прав., дух. уч. (адр.—ст. Чечевичи).

с. Мокрое. Успенская—свящ. Иоаннъ Стефанъ Бородичъ, прав., дух. сем. (адр.—г. Быховъ).

с. Хоново. Свято-Духовская—свящ. Левъ Иоан. Ношевицкій, прав., дух. сем. (адр.—ст. Селець).

с. Чигиринка. Рождество-Богородицкая—свящ. Стефанъ Павл. Волочковъ, прав., дух. сем. (адр.—ст. Чечевичи).

## Монастырь.

Женскій Барколабовскій—Иоанно-Предтеченскій. Настоятельница—игуменія Валентина, прав., монастырек. шк. (с. Барколабово, г. Быховъ).

## В. И. И.

### Римско-католическое духовенство.

Г. Быховъ. Быховскій костель. Настоятель—ксендзъ Петръ Януковичъ (онъ же Рогачево-Быховскій деканъ), р.-кат., дух. сем.

м. Журавичи. Журавичскій костель. Настоятель—ксендзъ Эдуардъ Войцеховичъ, р.-кат. дух. сем., почт. ст. Журавичи.

### Евангелическо-лютеранское духовенство.

с. Грудиновка. Молитвенный домъ, Настоятель—пасторъ Вильгельмъ Антон. Юргенсонъ, лют., унив., г. Могилевъ.

### Иудейское духовенство.

1 участокъ. Казенный раввинъ—мѣщ. Гирша Йоселев. Гехтъ, иуд., евр. уч. 2 разр., г. Быховъ.

2 участокъ. Казенный раввинъ—вакансія.

3 участокъ. Мѣщ. Вульфъ Мовшев. Бирулинь, иуд., дом. обр., м. Журавичи.

4 участокъ. Мѣщ. Хаимъ Вульф. Щубовъ, иуд., дом. обр., м. Гейшинъ.

## М. В.

### Управленіе Быховскаго уѣзднаго воинскаго Начальника.

Уѣздный воинскій начальникъ (и. д.)—кап. Никол. Георг. Проценно, прав., юнк. уч.

Дѣлопроизводитель—губ. секр. Евстаф. Фадд. Крупскій, прав., выд. исп. на чинъ.

## М. Ф.

### Податная инспекція.

Податной инспекторъ—надв. сов. Никол. Косым. Еленевскій, прав., унив., г. Быховъ.

### Быховское Казначейство.

Казначей—кол. ас. Ив. Никол. Васильковъ, прав., уѣзд. уч.; бухгалтеры: старшій кол. ас. Филиппъ Ив. Свицерскій, прав., дух. уч.; 1 разр., губ. секр. Павелъ Евстаф. Андреевъ, прав., город. уч.; 2 разр., кол. секр. Димитр. Конст. Азаревичъ, прав., город. уч.; касиръ—кол. рег. Авр. Алѣев. Пироговъ, прав., уѣзд. уч.

### Быховское городское по квартирному налогу При- сутствіе.

Предсѣдатель—податной инспекторъ.

Члены: тит. сов. Никол. Данил. Кирияновъ, прав., крест., Анд. Вас. Кильчицкій, прав.; крест. Граг. Ив. Сташневичъ, прав., г. Быховъ; мѣщ. Айз. Янkel. Марголинъ, іуд.

### Быховскій уѣздный распорядительный комитетъ.

Предсѣдатель—уѣздный исправникъ.

Члены: уѣздный воинскій начальникъ, городской староста, податной инспекторъ, непремѣнный членъ уѣздной управы по дѣламъ земск. хозяйства.

### Быховскій уѣздный Комитетъ Попечительства о народной трезвости.

Предсѣдатель—предводитель дворянства, товарищ его—уѣздный членъ окружнаго суда.

Члены; о. Іоаннъ Книжниковъ, замскіе начальники 1, 2, 3 и 4 уч.; уѣздный исправникъ; воинскій начальникъ, податной инспекторъ, учитель-инспекторъ город. уч., уѣздный врачъ, помощ. акц. надзирателя, непремѣнный членъ уѣздной управы; городской староста.

### Быховское о-во взаимнаго кредита.

Предсѣдатель—куп. Залм. Шабс. Пеклеръ, прав., дом. обр.

### Кредитныя т-ва.

Закупленское. Попечитель—полк. Дмитр. Эдуард. Теннеръ, прав., артил. ак., С.-ПБ.

Предсѣдатель—свят. Конст. Антон. Урбановичъ, прав., дух. сем., с. Долгое, Игуменск. у., Минск. губ.

Черногрязенское. Предсѣдатель—свят. Семень Павл. Волотовскій, дух. сем. Бычанское. Предсѣдатель—свят. Ал-сѣй Андр. Мироновъ, дух. сем.

## Ссудо-сберегательныя т-ва.

Быховское. Предсѣдатель—мѣщ. Азріель Ал-ндр. Рагнеръ, іуд., фельд. шк.  
Журавичское. Предсѣдатель—мѣщ. Лейба Абрам. Парацній, іуд., дом. обр.  
Людчицкое. Предсѣдатель—ост. подп. Конст. Филипп. Кондратовъ, прав.,  
юнк. уч.  
Кузьковичское Предсѣдатель—мѣщ. Вас. Вас. Курсановъ, прав., дом. обр.

## М. Ю.

### Уѣздный членъ Могилевскаго окружнаго суда по Быховскому уѣзду.

Д. ст. сов. Конст. Антон. Литвинскій, прав., лѣсной и меж. инст.,  
г. Быховъ.

### Почетные мировые судьи Быховскаго уѣзда.

Кол. сов. Евг. Никол. Стошъ, прав., кадет. корпусъ, г. Быховъ; д. ст.  
сов. Конст. Антон. Литвинскій, прав., лѣсной и меж. инст., г. Быховъ; въ  
зв. Камергъ-юнкера ВИСОЧАЙШАГО Двора кол. сов. Андр. Ал-ндр. Рад-  
кевичъ, прав., ИМП. уч. Правов., С.-Петербургъ; ст. сов. Ал-ндръ Ал-ндр.  
Радкевичъ, прав., ИМП. уч. Правов., С.-Петербургъ; кол. секр. Іос. Кли-  
мент. Крупени, прав., унив., С.-Петербургъ; кол. сов. Ів. Мих. Пославскій,  
прав., унив., г. Быховъ; отст. шт.-кап. Петръ Антон. Семковскій, прав.,  
юнк. уч., им. Тересполье, Быховск. уѣзда; двор. Мих. Андр. Люренцевичъ,  
прав., лѣсн. инст., им. Михайлово, Быховскаго у.; тит. сов. Ал-ндръ Отма-  
ров. Кучевскій, р. кат., инст. вѣж. пут. сообщ., им. Усушки, Быхов. уѣзда.

### Товарищъ прокурора.

Надв. сов. Аркадій Георг. Лютковскій, прав., унив., г. Могилевъ, Бы-  
ховская, д. Гортынскаго.

### Судебные слѣдователи.

1-й участокъ (Быховъ и волости Быховскаго уѣзда: Баханская, Ново-  
Быховская, Грудиновская, Городецкая, Городищенская, Глухская и Чиги-  
ринская)—надв. сов. Леон. Серг. Новицкій, прав., ун., г. Быховъ.

2-й участокъ (волости Быховскаго уѣзда: Пропойская, Долгомохская и  
Бычанская, Чериковскаго уѣзда волости: Старинская, Ново-Ельнянская)—  
кол. асс. Никол. Ал-ндр. Анулинъ, прав., лицей, м. Пропойскъ.

### Судебный приставъ.

Н. ч. Казим. Никол. Ходкевичъ, р.-к., дом. обр.,

### Нотариусъ.

Губ. секр. Людгардъ Деонисіев. Пелагейно, прав., уѣд. уч.,



## Дворянская опека (г. Могилевъ).

Предсѣдатель—Могилевскій уѣздный предводитель дворянства.

Засѣдатели: надв. сов. Владим. Дм. Короленко, прав., уѣзд. уч., Струшня, д. Репкой; тит. сов. Исидоръ Артомоу. Дубровскій, прав., дом. образ., Жандармская, с. д.

Протоколистъ—губ. секр. Петръ Ал-сѣв. Рославцевъ, прав., уѣзд. уч., Виленская, д. Форштата.

## Выховскій Сиротскій Судъ.

Предсѣдатель—кол. секр. Никол. Данил. Кирьяновъ, прав., уѣзд. уч.

Члены: личн. поч. гражд. Фед. Мих. Денисовъ, прав., дом. образ., мѣщ. Плат. Ив. Командышко, прав. уѣзд. уч.

## Выховское уѣздное Тюремное отдѣленіе.

Предсѣдатель—уѣздный предводитель дворянства.

Директора: уѣздный исправникъ, уѣздный врачъ, городской староста, протоіерей Іоаннъ Книжниковъ, тит. сов. Андр. Вас. Стасевичъ, прав., унив., с. Свѣтиловичи, Гомельскаго у.; кол. рег. Никол. Федор. Турцевичъ, (онъ же завѣдывающій дѣлопроизводствомъ), прав., дом. образ.

## Тюрьма.

Начальникъ—губ. секр. Анат. Іосиф. Раковскій, прав., дух. уч.

## Выховское 4 хъ классное городское училище.

Почетный смотритель—кол. сов., Камеръ-Юнкеръ ИМПЕРАТОРСКАГО ДВОРА, Андр. Ал-ндр. Радкевичъ, прав., ИМП. уч. Прав., С.-Петербургъ.

Учитель-Инспекторъ—надв. сов. Игнат. Павл. Котляръ, прав., учит. инст.; законоучитель—прот. Іоаннъ Андр. Книжниковъ, прав., дух. сем., учителя: н. ч. Петръ Андр. Андреевъ, прав., учит. инст.; Валерія Климент. Чаевская, прав., жен. гимн.: графическихъ искусствъ—Мих. Θεод. Орловъ, прав., рем. уч., пѣвн.—діак. Іоаннъ Мих. Леплинскій, прав., церк. учит. шк.; гимнастики—полк. Конст. Филипп. Кондратовъ, прав., юнк. уч.; штатный врачъ—надв. сов. Казим. Викт. Эмме, р.-кат., унив.

## Выховская низшая ремесленная школа.

Завѣдывающій школой—н. ч. Георгій Адр. Егоровъ, прав., рем. уч. Цес. Николая; мастеръ-техникъ—н. ч. Мих. Θεод. Орловъ, прав., рем. уч. Цес. Николая; законоучитель—свящ. Петръ Никол. Зубовскій, прав., дух. сем.; преподаватель—н. ч. Петръ Андр. Андреевъ, прав., уч. инст.

## Пропойское городское 4-хъ классное училище.

Учитель-инспекторъ—н. ч. Маркель Вас. Сайкевичъ, прав., учит. инст.; законоучитель—свящ. Никол. Бобылевъ, прав., дух. сем., м. Пропойскъ;

учитель—кол. секр. Андр. Фом. Кушнерь, прав., дух. сем.; учительница—  
дочь надв. сов. Марія Ив. Алексѣева, прав., Виш. высш. Мар. уч.

## Приходскія училища.

### 1 классное мужское.

Завѣдывающей училищемъ—н. ч. Ал-сѣй Терент. Цибульнинъ, прав.,  
уч. сем.; н. ч. Андр. Викент. Сурба, прав., уч. сем.; законоучитель—свящ.  
Петръ Zubовскій, прав., дух. сем.

### 1 классное женское.

Завѣдывающая училищемъ—Софія Дмитр. Лобчевская, прав., дом. образ.;  
Зоя Федор. Величко-Андреева, прав., жен. дух. уч.; законоучитель—свящ.  
Петръ Zubовскій, прав., дух. сем.

## Г. У. З. и З.

## Быховская уѣздная Землеустроительная Комиссія.

Предсѣдатель—уѣздный предводитель дворянства.

Члены по должности: уѣздный членъ Могилевскаго Окружнаго суда по  
Быховскому уѣзду, уѣздный податной инспекторъ, земскіе начальники Бы-  
ховскаго уѣзда 1, 2, 3 и 4 участка; члены по выбору отъ землевла-  
дѣльцевъ: двор. Людв. Мартин. Zubовскій-Рябцевичъ, р.-кат., дом. образ.,  
им. Яново, Нсво-Быховской вол.; личн. поч. гражд. Фед. Степан. Ходоско,  
прав., земл. уч., им. Грудиновка, Грудиновской вол.; крест. Несторъ Никол.  
Красницкій, прав., нар. уч., село Мокрое, Городецкой вол.; отъ крестьянъ:  
Іеремія Яковл. Сыромоловъ, прав., дом. образ., дер. Ядреная Слобода,  
Городищенской вол.; Петръ Моис. Пыталевъ, прав., дом. образ., дер. Усу-  
шекъ, Долгомохой вол.; Германъ Федор. Ивановъ, прав., дом. образ., с.  
Бычь, Бычанской вол.; непремѣнный членъ комиссіи губ. секр. Мих. Вас.  
Налимовъ, прав., землемѣр. уч.; секретарь комиссіи н. ч. Георгій  
Ив. Жмуровскій, прав., дух. сем.; агрономъ пот. поч. гражд. Арсеній  
Ал ндр. Преферанскій, прав., земл. уч.

## Быховское С-Хозяйственное Общество.

Предсѣдатель—двор. Витольдъ Эдуард. Жуковскій, р.-кат., гимн., Даш-  
ковка, Быховскаго у., Могилев. губ.; вице-предсѣдатель—двор. Ал-сѣй  
Ал-ндр. Бочковъ, прав., унив., м. Журавичи, Быховскаго у.; секретарь (онъ  
же казначей) двор. Вацл. Игват. Есьманъ р.-кат., гимн. и агроном. акад.  
въ Австро-Венгріи, Быховъ, им. Мостокъ.

Члены правленія: крест. Несторъ Никол. Красницкій, прав., народ. уч.  
с. Мокрое, Быховскаго у., Могил. губ.; двор. Петръ Антон. Семковскій,  
прав., кад. корп., им. Тересполь, Быхов. у., Могил. губ.; двор. Эдуардъ  
Ив. Вильчинскій, р.-к., политехникумъ, им. Пустельня, Быхов. у., Могил. губ.;  
двор. Станисл. Антон. Шолковскій, р.-кат., дом. образ., почт. ст. Свенско-  
полье, Быхов. у.

## В. У. И. М.

### Быховское уѣздное Попечительство дѣтскихъ пріютовъ.

Предсѣдатель—преуводитель дворянства; заступающій мѣсто предсѣдателя кол. секр. Ив. Мих. Пославскій, прав., унив.

Члены: прот. Іоаннъ Книжниковъ, уѣздный исправникъ; городской староста, инспекторъ народныхъ училищъ, земскіе начальники 1, 2, 3 и 4 уч.

Почетные члены: двор. Флоріанъ Мих. Рудницкій-Сипайло, р.-кат., гимн., им. Вороніще; кол. секр. Конст. Глѣб. Ивановъ, прав., гимн.; Камеръ-юнкеръ ВЫСОЧАЙШАГО Двора Андр. Ал-ндр. Радневичъ. прав., ИМП. уч. Правов. г. С.-Петербургъ; и. д. дѣлопроизводителя мѣщ. Ив. Алекс. Лагутинъ, прав., уѣзд. уч.

---

## Гомельскій уѣздъ.

М. В. Д.

### Предводитель дворянства.

прав., воен., уч.

(Фельдмаршалская, с. д.).

Отст. лейбъ-гвард. полк. Бор. Никол. *Сорокинъ*.

Письмоводитель канцеляріи — тит. сов. Матв. Игн. *Волкъ-Левоничъ*, прав., уѣзд. уч., уголъ Минской и Вокзальной, № 27.

### Дворянское депутатское собраніе.

Членъ-депутатъ Гомельскаго уѣзда—кол. рег. баронъ Эдуардъ Станисл. фонъ-Нолькенъ, ев.-реф., кадет. корп., им. Костюковка, ст. Костюковка, Л.-Ром. ж. д.

### Уѣздный Съездъ.

(Конная пл., городской домъ).

Предсѣдатель—уѣздный предводитель дворянства.

Члены: уѣздные члены Могилевскаго окружнаго суда, по Гомельскому уѣзду 1-го уч. и 2-го уч.; городскіе судьи: 1-го, 2-го и 3-го участковъ г. Гомеля; почетные мировые судьи: д. ст. сов. Вас. Вас. Роменскій, прав. унив., г. Гомель мужская гимназія; ст. сов. Ив. Петр. Максимовъ, прав., унив., Крушевская, с. д.; ст. сов. Евг. Вас. Карповскій, прав., унив., Милліонная, д. Лисовскаго; ст. сов. Ив. Владим. Гартонгъ, прав., Ник. кав. уч., им. Кэролинъ, Оршанск. у., ст. Осиповка, М. Б. ж. д.; ст. сов. Вас. Савв. Бочковъ, прав., унив., Могилевская, д. Губаренко; ст. сов. Никол. Доремид. Бардовскій, прав., унив., Почтовая, с. д.; ст. сов. Ив. Ив. Монтлевичъ, прав., унив., Могилевская, д. Мигачева; кол. асс. Никол. Никол. Ладомирскій, прав., арт. уч., С. Петербургъ, Таврическій Дворецъ; ген.-майоръ Іос. Ал-андр. Шендзиновскій, прав., воен. юрид. ак., им. Любны; н. ч. Владим. Конст. Кунаховичъ, прав., дом. обр., им. Федоровка.

Земскіе начальники: 1 уч.—надв. сов. МаркъМарк. Галинь, пр., выд. исп. курс. ун., Могилевская, д. Яцевича; 2 уч.—кол. рег. Петръ Игн. Пересвѣтъ-Солтанъ, р. к., ун., им. Старая-Вѣлица; 3-го уч.—кол. сов. Георг. Ив. баронъ Фитингофъ-Шель, прав., Никол. кав. уч., им. Радѣво; 4-го уч.—кол. секр. Серг. Ив. фонъ-Рихтеръ, прав., унив., м. Вѣтва; 5-го уч.—ост. подп. Евг. Ал-андр. Никольскій, прав., воен. уч., м. Носовичи; 6-го уч.—губ. секр.

Павелъ Петр. Шепель, прав., унив., с. Добрушъ; 7 го уч.—надв. сов. Петръ Павл. Гусевъ, прав., кав. уч., им. Гордуны; 8 го уч.—тит. сов. Андр. Вас. Стасевичъ, прав., ун., с. Свѣтиловичи.

Члены по должности: податные инспекторы: 1-го и 2-го участковъ, Гомельскаго уѣзда, уѣздный исправникъ, непремѣнный членъ уѣздной управы по дѣл. зем. хозяйства и непремѣн. членъ уѣздной землеустроит. комисіи.

Секретарь—н. ч. Матв. Архип. Емельяновъ, прав., дом. обр., Церковная площадь № 2.

## Уѣздное по воинской повинности Присутствія.

(Конная, пл. городской домъ).

Предсѣдатель—уѣздный предводитель дворянства.

Члены: уѣздный исправникъ, уѣздный воинскій начальникъ, членъ отъ земства—н. ч. Владим. Конст. Кунаховичъ, прав., дом. образ., им. Федоровка.

Дѣлопроизводитель—кол. секр. Филип. Гавр. Щербо, прав., дом. образ., Николаевская, д. Ошурко.

## Уѣздный Комитетъ по дѣламъ земскаго хозяйства.

Предсѣдатель—предводитель дворянства.

Члены комитета: непремѣнный членъ управы, наблюдатель церковно-приходскихъ школъ, городской врачъ, уѣздный ветеринарный врачъ, уѣздный воинскій начальникъ, младшій лѣсной ревизоръ, податные инспектора 1 и 2 уч. Земскіе начальники: 1, 2, 3, 4, 5, 6, 7 и 8 участ., уѣздный исправникъ, городской голова, инспекторъ народныхъ училищъ.

Земскіе гласные: ст. сов. Вас. Сав. Бочновъ, прав., унив., г. Могилевъ; двор. Карлъ Ант. Потаповичъ, р.-к., политех. инст., с. Очесо-Рудня; н. ч. Владим. Конст. Кунаховичъ, прав., дом. обр., им. Федоровка; кол. асс. Никол. Никол. Ладомирскій, прав., Артил. уч., им. Запрудовка; кр. Еф. Мих. Атрошечковъ, прав., дом. обр., с. Хорошевка

## Уѣздная Управа по дѣламъ земскаго хозяйства.

Предсѣдатель—предводитель дворянства.

Члены: непремѣнный членъ—губ. сек. Ал-андръ Ив. Бритовъ-Ножемяновъ, прав., учит.сем., Почтовая, № 9; податной инспекторъ 1 уч., уѣздный исправникъ, н. ч. Владим. Конст. Кунаховичъ; кр. Еф. Мих. Атрошечковъ.

### Сельско-врачебная часть.

1-й участокъ.

Врачъ—тит. сов. Иос. Мих. Цѣхановичъ, р.-кат., воен. мед.-акад. м. Уваровичи.

Фельдшера: мѣщ. Берка Беніом. Ривинъ, іуд., фельдш. шк., м. Уваровичи; кр. Никол. Дм. Сергѣевъ, прав., ротн. фельдш., м. Уваровичи; кр. Ал-свѣй Фед. Кареповъ, прав., ротн. фельдш., с. Чаботовичи; кр. Ал-андръ Демьян. Ошмянецъ, прав., ротн. фельдш. с. Телешы.

Повивальная бабка—Мар. Вас. Иванова, прав., пов. шк. м. Уваровичи.

## 2-й участокъ.

Врачъ—кол. асс. Мих. Ив. Голынецъ, прав., унив., с. Тереховка.

Фельдшера: кр. Ив. Дм. Дубейковскій, прав., фельдш. шк., с. Тереховка; мѣст. Владисл. Стан. Савицкій, р.-к. фельдш. шк., с. Тереховка; кр. Сем. Артем. Грециій, прав., ротн. фельдш., с. Марковичи; кр. Лев. Ив. Снытно, прав., ротн. фельдш., м. Носовичи; кр. Ив. Як. Городниновъ, прав., ротн. фельдш., с. Поповка; кр. Вас. Матв. Брадовскій, прав., ротн. фельдш., с. Старые-Юрковичи; кр. Никол. Ильичъ Зайцевъ, прав., ротн. фельдш., с. Корма.

Повивальная бабка—Агаф. Давил. Шимковичъ, прав., повив. шк., с. Тереховка.

## 3-й участокъ.

Врачъ—(вакансія).

Фельдшера: кр. Куз. Григ. Мироновъ, прав., ротн. фельдш., Новая-Бѣлица; кр. Вас. Захар. Жигаевъ, прав., ротн. фельдш., с. Дятловичи; кр. Дав. Троф. Самохваловъ, прав., ротн. фельдш., с. Иноклюбичи; кр. Феоф. Петр. Петровъ, прав., ротн. фельдш., с. Полѣсье.

Повивальная бабка—Евг. Франц. Пузыревская, прав., повив. шк., Румянцевская, д. Ермоленко.

## 4-й участокъ.

Врачъ—Пав. Капит. Редченковъ, прав., унив., с. Свѣтловичи.

Фельдшера: кол. рег. Мих. Никол. Жегальскій, прав., фельдш. шк., с. Вылево; кол. рег. Вас. Петр. Шелдуковъ, прав., фельдш. шк., с. Свѣтловичи; кр. Дм. Ив. Соловьевъ, прав., ротн. фельдш., с. Рѣчка; кр. Дем. Клим. Пасканьевъ, прав., фельдш. шк., с. Покоть.

Повивальная бабка—Анаст. Петр. Пролинская, прав., повив. шк., с. Свѣтловичи.

## 5-й участокъ.

Врачъ—н. ч. Ал.-сѣй Хрисанф. Коначевичъ, прав., просл. курсъ мед. унив., м. Вѣтка.

Фельдшера: кр. Еф. Писаренко, прав., ротн. фельдш., м. Вѣтка.

Повивальная бабка—Е. Ковалевская, прав., пов. шк., м. Вѣтка.

## Гомельская земская больница.

Врачъ—кол. сов. Дм. Тихом. Самойленко, прав., унив., Аптечная, д. Голодца.

Фельдшера: кр. Еф. Кузьм. Василишинъ, прав., фельдш. шк., Спасская, № 15; кр. Мих. Дм. Свистуновъ, прав., фельдш. шк., Спасская, при больн.

## Ветеринарная часть.

Уѣздный ветеринарный врачъ—надв. сов. Конст. Серг. Тюфяевъ, прав., ветер. инст., Могилевская, д. Тюфяевой.

Фельдшера: кр. Кир. Сем. Лунашенко, прав., Николаевская, д. Лопухова; кр. Ив. Тер. Новиновъ, прав., с. Тереховка; кр. Евд. Лопановъ, прав., Могилевская, ул.

## Административно-врачебная часть.

Уѣздный врачъ (и. д.)—ст. сов. Никол. Дорим. Бардовскій, прав., унив., г. Гомель.

Уѣздный фельдшеръ (и. об.)—н. ч. Петръ Ив. Шелдуковъ, прав., им. зв. ротн. фельдш., г. Гомель

Уѣздная повивальная бабка (и. д.)—Марія Андр. Живописцева, прав., пов. плк., г. Гомель.

Городовой врачъ—кол. сов. Ив. Адам. Залѣсскій, р.-к., мед.-хир. акад., г. Гомель.

## Городская Дума.

(Уголь Милліонной и Румянцевской).

Ст. сов. Ив. Петр. Максимовъ, кр. Левъ Яков. Борисенковъ, губ. секр. Мих. Яков. Потаповичъ, куп. Кипр. Павл. Groшиковъ, мѣщ. Герас. Кузьм. Ковалевъ, Вас. Ал-ндр. Ивашневъ, ст. сов. Иос. Львов. Медвѣдевъ, Ив. Адам. Залѣсскій, двор. Войц. Людов. Домбровскій, мѣщ. Ал-ндръ Август. Цѣхановичъ, мѣщ. Мих. Прок. Поляковъ, куп. Иппол. Викент. Домбровскій, Ант. Леонт. Воронцовъ, кр. Григ. Никол. Мищенко, кр. Ив. Мих. Дубининъ, мѣщ. Серг. Никол. Малашевичъ, куп. Илья Григ. Петроченко, мѣщ. Петръ Вас. Плехановъ, куп. Берка Менд. Слезингеръ, куп. Моис. Лейб. Шифринъ, прот. Ал-ндръ Зыковъ, отст. лейбъ-гвард. пол. Бор. Никол. Сорокинъ.

Секретарь—губ. сек. Мих. Яковл. Потаповичъ, прав. уѣзд. уч., Замковая д. № 100.

## Городская Управа.

Городской голова—куп. Иппол. Викент. Домбровскій, прав., прих. уч., Замковая ул., д. № 78; члены: двор. Ал-ндръ Петр. Рыминскій, р.-кат., восп. гимн., Садовая ул., д. № 11; кр. Левъ Яковл. Борисенковъ, прав., дом. обр., Троицкая ул., д. № 61.

Секретарь—кол. сов. Афан. Мих. Шебеко, прав., дух. уч., Жандармская ул. д. № 13.

Дѣлопроизводитель—кол. сек. Стеф. Конст. Гонякъ, прав., 2 гор. уч. Спасская ул., д. Суцева.

Бухгалтеръ—мѣщ. Викент. Фадд. Хацкевичъ, р.-кат. уѣзд. уч., Генеральская ул., д. № 6.

Городской архитекторъ—кол. сек. Станисл. Данил. Шабуневскій, р.-кат., инст. гр. инж., Румянцевская ул., д. 49.

Землемѣръ—прап. зап. Витольдъ Владисл. Корицинскій, р.-кат., землемуч., Луговая ул., д. № 6.

## Мѣщанская управа.

Староста мѣщ. Ал-ндръ Августин. Цѣхановичъ, дом. обр. р.-кат., Новиковская ул. д. Сердюковой.

## Мѣщанскія Управленія:

Свѣтиловичское. Староста—мѣщ. Мих. Макс. Курень, прав., дом. обр., (пос. Святскъ, Черн. губ.).

- Желѣзницкое. Староста—мѣщ. Григ. Ом. Готальскій, прав., дом. обр., (м. Вѣтка, Мог. губ.)
- Вѣтковское. Староста—мѣщ. Оад. Андр. Зенькевичъ, прав., дом. обр., (м. Вѣтка Мог. губ.).
- Хальчанское. Староста—мѣщ. Шліома Йосел. Егуткинъ, іуд., дом. обр., (м. Вѣтка, Мог. губ.).
- Шерстинское. Староста—мѣщ. Менд. Вульф. Самуйлинъ, іуд., дом. обр., (м. Вѣтка, Мог. губ.).
- Громынское. Староста—мѣщ. Стеф. Устин. Громыно, прав., дом. обр., (м. Вѣтка, Мог. губ.).
- Хизовское. Староста—мѣщ. Никол. Андр. Концевичъ, прав., дом. обр., (м. Вѣтка, Мог. губ.).
- Носовичское. Староста—мѣщ. Борухъ Мордух. Прибытковскій, іуд., дом. обр., (м. Носовичи, Мог. губ.).
- Терешковское. Староста—мѣщ. Павелъ Петр. Климовичъ, прав., дом. обр., (г. Гомель, Мог. губ.).
- Севрюковское. Староста—мѣщ. Андр. Лукън. Фурсеевъ, прав., дом. обр., (поч. ст. Ново-Бѣлица.).
- Хуторское. Староста—мѣщ. Демьянъ Леон. Попковъ, прав., дом. обр., (ст. Ново-Бѣлица.).
- Плесское. Староста—мѣщ. Йос. Франц. Плесскій, р.-кат., (неграм., (г. Гомель).
- Поддобрѣяское. Староста—мѣщ. Самуилъ Залм. Шнейдманъ, іуд., дом. обр., (пос. Добрянка, Черн. губ.).
- Огородне-Гомельское. Староста—мѣщ. Петръ Григ. Бѣловъ, старооб., дом. обр., (ст. Огородня-Гомельская.).
- Уваровичское. Староста—мѣщ. Израиль Лазар. Фиглинъ, іуд., дом. обр., (м. Уваровичи, Мог. губ.).
- Лапичское. Староста—мѣщ. Ив. Петр. Лапичскій, прав., дом. обр., (м. Уваровичи, Мог. губ.).

## Гомельское городское Полицейское Управление.

Полиціѣмейстеръ—кол. ас. Никол. Феликс. Ордо, прав., счетовод. курсы, Боярская, д. 2; помощникъ его—кол. ас. Владим. Владим. Пржецлавскій, прав., восп. въ кад. корп., Боярская, д. 2; Секретарь—кол. рег. Йос. Никит. Игнатъевъ, прав., город. уч., Свѣчная, д. 20;

Пристава: кол. секр. Ив. Йос. Черневскій, пр. гор. уч.; губ. секр. Мих. Ив. Пугачевичъ, прав., гор. уч.; помощники пристава: н. ч. Андр. Никол. Лебедевъ, прав., дом. образ.: н. ч. Петръ Афан. Медвѣдевъ, прав., дух. уч., Аптечная, д. 50; кол. рег. Евг. Филип. Ивлевъ, прав., город. уч., Одесская, д. Смѣлова; околоточные надзиратели: н. ч. Кузьма Филип. Коць, прав., дом. образ., Вѣтреная, д. 10; н. ч. Трофимъ Забалуевъ, прав., нар. уч.; н. ч. Вас. Ив. Землянухинъ, прав., дом. образ. Троицкая, 23; н. ч. кол. ас. Евг. Яков. Валюжиничъ, прав., дом. образ., Кавказская, д. 5; н. ч. Троф. Владим. Черноусовъ, прав., нар. уч. Рогачевская, д. 6; н. ч. Фульгентій Франц. Станевичъ, р.-кат., дом. образ., Румянцевская, гост. Бристоль.



## Гомельское уездное Полицейское Управление.

Уездный исправник—тит. сов. Стеф. Веведикт. Мизгаило, прав., уезд. уч., ул. князя Паскевича, 18; помощникъ его—надв. сов. Петръ Ив. Смирновъ, прав., уезд. уч., ул. кн. Паскевича, 31; секретарь—в. ч. Лука Филип. Федоровъ, прав., дом. образ., ул. кн. Паскевича, 52; столоначальники: кол. рег. Ал-ндр. Вас. Лашнеевъ, прав., уезд. уч. Свѣчная, н. ч. Мина Филип. Федоровъ, прав., дом. образ., ул. кн. Паскевича, 52.

Регистраторъ кол. рег. Ал-ндр. Яковл. Шавельскій, дух. уч. ул. Князя Паскевича № 18.

Пристава: 1 ст., губ. секр. Ал-ндръ Мих. Полубинскій, прав., уезд. уч., с. Свѣтиловичи; 2 ст., губ. секр. Никол. Демент. Осмоловскій, прав., уезд. уч., м. Вѣтка; 3 ст., губ. секр. Мих. Григ. Шлопанъ, прав., уезд. уч., м. Уваровичи; 4 ст., кол. секр. Мих. Юс. Рославцевъ, прав., уезд. уч., м. Носовичи; 5 ст., губ. секр. Ив. Конст. Сычъ, прав., уезд. уч., ст. Тереховка, Либ.-Ром. ж. д.; полицейскій приставъ при Добрушской писчебумажной фабрикѣ кн. Паскевича, н. ч. Андр. Вас. Бойно, прав., дом. образ. ст. Добрушь, Полѣс. ж. д.

## Гомельская городская пожарная команда.

Брандмейстеръ—врест. Тихонъ Владим. Романченко, прав., дом. образ., г. Гомель, д. пожарной команды.

## Гомельское вольно-пожарное о-во.

(г. Гомель, Военный пер., д. пожарнаго об-ва).

Правленіе: предсѣдатель—ст. сов. Иванъ Петр. Мансимовъ, прав., унив., Крушевская, с. д.

## Бѣлицкое отдѣленіе Гомельскаго вольно-пожарнаго о-ва.

(Предмѣстье г. Гомеля-Бѣлица).

Предсѣдатель—мѣщ. Мих. Прокоп. Поляковъ, старообр., дом. обр.

## Вѣтковское вольно-пожарное о-во.

(м. Вѣтка, Гомельскаго у.).

Правленіе: предсѣдатель—свящ. Ал-ндръ Никол. Гашкевичъ, прав., дух. семин.

## Добрушское вольно-пожарное о-во.

(с. Добрушь, Гомельскаго у.).

Предсѣдатель—инж.-техн. Антовъ Игнат. Стульгинскій, р.-кат., технол. инст.

## Гомельское городское страховое о-во.

Председатель—губ. секр. Мих. Антон. Ивицкий, прав., гимна., Румянцевская, с. д.

Члены: казакъ Аверкій Ив. Бассъ, прав., дом. образ., Артиллерійская, с. д.; мѣш. Станисл. Никол. Маноствскій, прав., дом. образ., Андреевская, д. 4; бухгалтеръ—двор. Аристархъ. Косым. Ганкевичъ, прав., уезд. уч., Дуговая, д. Басса.

## Почта и телеграфъ.

### Гомельская почтово-телеграфная контора.

(Румянцевская ул., д. Шановича).

Начальникъ—надв. сов. Степ. Кузм. Козловъ, прав., уезд. уч., зд. конторы.

Помощникъ его—кол. сов. Григ. Павл. Москвичевъ, прав., прогимн. Аптечная, с. д.

Почтово-телеграфные чиновники: 1 разр.: тит. сов. Никол. Петр. Шабловскій, прав., дух. сем.; 2 разр.: кол. асс. Ефимъ Мартын. Снобаревъ, пр., выд. исп. на чинъ; тит. сов. Мих. Вас. Амалицкий, прав., гор. уч.; тит. сов., Гавр. Филим. Покладъ, прав., выд. исп. на чинъ; 3 разр.: кол. асс. Андр. Андр. Щекотуровъ, прав., прогим.; кол. асс. Пав. Мирон. Прищепенковъ, прав., уезд. уч.; кол. асс. Адамъ Петр. Шебяковский, прав., дом. обр.; тит. сов. Игн. Никол. Древицкий, прав., уезд. уч.; губ. сек. Ал-ндръ Ал-ндр. Федоровъ, прав. гор. уч.; кол. сек. Оома Андр. Крайнинъ, прав., выд. исп. на чинъ; 4 разр.: кол. асс. Мих. Иоаким. Бѣлецкій, прав., уезд. уч.; кол. асс. Григ. Яким. Ерчиновскій, прав., уезд. уч.; кол. асс. Θεодосій Ив. Кумсинъ, прав., уезд. уч.; кол. асс. Θεодосій Як. Бубликъ, прав., выд. исп. на чинъ; тит. сов. Мих. Петр. Романюкъ, прав., выд. исп. на чинъ; тит. сов. Мих. Григ. Ходоско, прав., выд. исп. на чинъ; тит. сов. Ал-ндръ Григ. Красневскій, прав., выд. исп. на чинъ; кол. рег. Конст. Вас. Чурабо, прав., уезд. уч.; кол. рег. Никол. Адам. Мацневичъ, прав., уезд. уч.; кол. рег. Ив. Густ. Иван. Кальнинъ, ев.-лют., уезд. уч.; кол. рег. Арпадій Вас. Купцовъ, прав., уезд. уч.

### Вѣтвовская почтово-телеграфная контора.

(и. Вѣтка, Гомельск. у.).

Начальникъ—надв. сов. Ив. Леон. Патѣевъ, прав., уезд. уч.

### Почтово-телеграфныя отдѣленія.

Добрушское. Начальникъ—кол. рег. Никол. Ив. Бейня, прав., уч. сем.

Огородне-Гомельское. Начальникъ—(и. д.) кол. рег. Андр. Данил. Зеэюлинъ, прав., уезд. уч.

Носовичское. Начальникъ—(и. д.) кол. рег. Сем. Демьян. Снѣжно, прав., выд. исп. на чинъ.

### Почтовые отдѣленія.

**Ново-Бѣлицкое.** Начальникъ—кол. рег. Флиш. Вас. Ивашко, прав.,  
выд. исп. на чинъ.

**Уваровичское.** Начальникъ—(и. д.) кол. рег. Никиф. Ив. Ковалевъ, пр.,  
выд. исп. на чинъ.

### Повивальная школа врачей Захарина и Хейфеца.

(Румлицевская, д. Нвиченко).

Завѣдывающіе. врачи: Довидъ Еве, Захаринъ, іуд., унив., г. Гомель;  
врачъ Іос. Борух. Хейфець, іуд., унив.

### Общество вспомошествованія бѣднымъ учащимся.

(Замокъ кн. Паскевича).

Предсѣдательница—Свѣтлѣйшая княгиня Ирина Ив. Паскевичъ-Эриван-  
ская, прав. замокъ кн. Паскевича.

### Еврейское общество пособія бѣднымъ.

(Замковая, 54).

Правленіе: предсѣдатель—врачъ Наумъ Ильичъ Александровъ, іуд., унив.,  
Иривенская, с. д.

### Римско-католическое о-во просвѣщенія и благотвори- тельности.

Правленіе: предсѣдатель—куп. Иванъ Аполлон. Писанецкій, р.-кат.,  
частн. пансіонъ.

### Вѣтковское еврейское о-во пособія бѣднымъ.

Предсѣдатель—мѣщ. Мотель Гилел. Мебель, іуд., дом. обр.

### Гомельское городское о-во потребителей.

(Румянцевская, д. городского банка).

Предсѣдатель—Март. Данил. Климовъ, прав.

### Гомельское о-во охоты.

(Румянцевская, д. Цейтлина).

Предсѣдатель—ст. сов. Ив. Петр. Максимовъ, прав., унив., Крушевская,  
соб. д.

## Гомельское общественное собраніе (клубъ).

Старшины: ст. сов. Владим. Косет. Соколовъ; кол. секр. Конст. Ив. Зиновьевъ; кол. асс. Ал-сѣй Всевол. Игнатьевъ; дв. Викт. Макс. Плаховъ; дв. Мих. Антон. Ивицкій; Эдуардъ Эдуард. Куртэнь.

Кандидаты: Вильг. Евгеньев. Блонъ; кол. сов. Фёд. Матв. Фенъ Раевскій.

Члены ревизіонной комиссіи: дв. Эдуардъ Роман. Янимовичъ; дв. Вандаліевъ Ив. Климонтовичъ; Дм. Яков. Яковлевъ.

## Гомельскій Дѣтскій Приютъ.

Предсѣдатель—надв. сов. Мартиніанъ Данил. Климовъ, прав., город. уч., Румянцевская, д. Голубева.

## Гомельская микроскопическая станція.

Завѣдывающій—в. ч. Никол. Антон. Буяновскій, прав., ветерн. инст.

## Арестный домъ.

Смотритель (и. д.)—кр. Полик. Кузьм. Мартусевичъ, прав., город. уч., Николаевская, д. Бабушкина.

## В. П. И.

## Гомельское уѣздное отдѣленіе Могилевскаго епархіальнаго училищнаго совѣта.

Предсѣдатель—прот. Ал-ндръ Яковл. Зыковъ, прав., дух. акад., Боярская, д. 13.

Члены: смотритель Гом. дух. учил.—свят. Фёд. Андр. Жудро, прав., дух. акад., Кавказская, д. Зезюлина; свят. Феодр. Андр. Страдомскій, прав., дух. сем., Аптечная, д. 49; свят. Евг. Авдр. Шафрановскій, прав., дух. сем., Бульварная д. 2; уѣздный наблюдатель свят. Авдр. Андр. Курневичъ, прав., дух. сем., Замковая, при Преображенской шк.; благочинные 1, 2, 3, 4, 5 и 6 округовъ; директоръ гимназіи; инспекторъ народ. уч.; уч. инспект. гор. уч.; уѣздный казначей—надв. сов. Мартин. Данил. Климовъ; уѣздный исправникъ; предводитель дворянства; непремѣнный членъ уѣздн. управы по дѣламъ земскаго хозяйства; члены земск. управы; земскіе начальники: 1, 2, 3, 4, 5, 6, 7 и 8 уч.

Членъ-дѣлопроизводитель—свят. Іоаннъ Никол. Мамонтовъ, прав., дух. сем., Фельдмарш., с. д.

## Духовное училище.

(Милліонная ул., д. 13).

Смотритель—прот. Владим. Васил. Зубаревъ, дух. акад., Милліонная, д. 13; помощникъ его—ст. сов. Пав. Ал-сѣв. Адамовичъ, дух. акад., Милліонная, д. 13.

Преподаватели: ст. сов. Ал-ндръ Ив. Бѣляевъ, дух. акад., Жандармская, д. 3; ст. сов. Гавр. Андр. Лаубергъ, дух. акад. Аптечная, д. 19; н. ч. Ив. Никол. Вертоградскій дух. акад., Жандармская, д. 3; н. ч. Владим. Ал-ндр. Семидоловъ, дух. акад., Липовая, д. 22; надзиратели: н. ч. Левъ Ив. Глинскій, дух. сем., Милліонная, д. 13; экономъ—н. ч. Аеанасій Моис. Шараловъ, второкл. шк., Милліонная, д. 13; учитель чистописанія и черченія—н. ч. Макс. Лук. Вытушно, худож. шк., Кавказская, д. Малкина; врачъ—н. ч. Дав. Есел. Захаринъ, іуд., унив., Румянцевская, с. д.; почетный блюститель по хозяйственной части—н. ч. Мих. Степ. Шведовъ, прав., реальн. уч., Жандармская, с. д.

## Православные приходы.

г. Гомель.

Гомельскій городской округъ.

**Соборная Петро-Павловская церковь**—настоятель прот. Ал-ндръ Яковл. Зыновъ, (онъ же благочинный городскихъ церквей), прав., дух. акад.; прот. Ал-ндръ Мих. Свицерскій, прав., дух. семин.

**Троицкая**—свящ. Ѳеодоръ Андр. Страдомскій, прав., дух. семин., свящ. Андрей Иоанн. Трусевичъ, прав., дух. семин.

**Преображенская**—свящ. Павелъ Никол. Левашевъ, прав., дух. семин.

**Николаевская ж. д.**—свящ. Даниилъ Ѳеодот. Окиншевичъ, прав., дух. семин., свящ. Владимиръ Петр. Бутомо, прав., дух. семин.

**Ильинская единовѣрческая**—свящ. Иоаннъ Никол. Мамонтовъ, прав., дух. семин.

**Александро-Невская тюремная**—свящ. Павелъ Филип. Шелепинъ, прав., дух. уч.

**Александро-Невская гимназическая**—свящ. Ѳеодоръ Жудро, прав., дух. акад.

(Предмѣстье гор. Гомеля-Бѣлица).

**Александро-Невская церковь**—прот. Владимиръ Ѳеофан. Потаповичъ, прав., дух. семин.

## Гомельскій уѣздъ.

1-й округъ.

с. Бобовичи. Успенская церковь—прот. Петръ Иоан. Кучинскій, (онъ же благочинный 1 округа), прав., дух. семин. (адр.—г. Гомель).

с. Барцево. Николаевская—свящ. Георгій Доримед. Бардовскій, прав., дух. семин. (адр.—г. Гомель).

с. Волковичскій-Крупецъ. Рождество-Богородицкая—свящ. Владимиръ, Димитр. Андруцкій, прав., дух. семин. (адр.—м. Уваровичи).

с. Дятловичи. Троицкая—свящ. Василій Бутомо, прав., дух. семин. (адр.—г. Гомель).

с. Иволь. Преображенская—свящ. Махаилъ Ѳеод. Грусевичъ, прав., дух. семин. (адр.—ст. Уваровичи).

с. Красное. Успенская—свящ. Иоаннъ Григор. Терентіенко, прав., дух. семин. (адр.—г. Гомель).

с. Руденецъ. Успенская—свящ. Павелъ Григор. Волотовскій, прав., дух. семин., свящ. Петръ Иоанн. Петрашень, прав., дух. семин. (адр.—ст. Уваровичи).

с. Скитки. Рождество-Богородицкая—свящ. Стефанъ Стефан. Шафрановскій, прав., дух. семин. (адр.—г. Гомель).

с. Старо-Бѣлида. Николаевская—свящ. Петръ Ѳеодоровичъ Цитовичъ, прав., дух. семин. (адр.—ст. Уваровичи).

с. Телешы. Покровская—свящ. Иоаннъ Ермол. Слайчевскій, прав., дух. семин. (адр.—ст. Уваровичи).

м. Уваровичи. Рождество-Богородицкая—свящ. Конст. Васил. Сороньковъ, прав., дух. семин. (адр.—ст. Уваровичи).

с. Хоминскъ. Георгіевская—свящ. (вакансія) (адр.—г. Гомель).

с. Чеботовичи. Рождество-Богородицкая—свящ. Софроній Ал-сѣв. Бекаревичъ, прав., дух. семин. (адр.—ст. Уваровичи).

с. Червянка. Покровская—свящ. Іосифъ Васил. Коржевскій, прав., дух. уч. (адр.—г. Рѣчица, Минск. губ.).

## 2-й округъ.

м. Вѣтка. Преображенская—свящ. Ал-ндръ Никол. Гашневичъ, прав., дух. семин. (адр.—м. Вѣтка).

с. Вылево. Михайловская—прот. Иоаннъ Ал-ндров. Шебено, прав., дух. семин. (адр.—ст. Добрушъ).

с. Даниловичи. Николаевская—свящ. Ал-ндръ Герман. Грусевичъ, прав., дух. семин. (адр.—г. Гомель, чрезъ Поколюбичское вол. правленіе).

с. Еремино. Покровская—свящ. Георгій Никол. Бѣлобжецкій, прав., дух. семин. (адр.—м. Костюковка).

с. Закружье. Николаевская—свящ. Сергій Конст. Соронько, прав., дух. семин. (адр.—ст. Святскъ, Черн. губ.).

с. Новоселье. Петро-Павловская—свящ. Макарій Никол. Полубинскій, прав., дух. семин. (адр.—м. Вѣтка).

с. Очесо-Рудня. Успенская—свящ. Николай Дмитр. Чеботневичъ, прав., дух. семин. (адр.—ст. Святскъ, Чернигов. губ.).

с. Поколюбичи. Никитинская—свящ. Платонъ Никол. Гашневичъ, прав., дух. семин. (адр.—г. Гомель).

с. Радуга. Успенская—свящ. Павелъ Васил. Медвѣдковъ, (онъ же благочинный 2 округа), прав., дух. семин. (адр.—м. Вѣтка).

с. Староселье. Николаевская—свящ. Ал-сѣй Львов. Пясковскій, прав., дух. семин. (адр.—м. Вѣтка).

м. Хальчъ. Архистратіго-Михайловская—свящ. Алексій Ал-ндр. Поповъ, прав., дух. уч. (адр.—м. Вѣтка).

3-й округъ.

- с. Васильево. Рождество-Богородицкая—свят. Николай Густин. Горючко, дух. семин. (адр.—ст. Огородня-Гомельская).
- с. Добрушъ. Николаевская—свят. Николай Васил. Романкевичъ, прав., дух. семин. (адр.—ст. Добрушъ).
- с. Жгунъ. Успенская—свят. Владимиръ Захар. Чернасовъ, прав., дух. семин. (адр.—ст. Добрушъ).
- с. Корма. Покровская—свят. Ал-сій Стефан. Ржевусскій, (онъ же и. д. благочин. 3 окр.) прав., дух. семин. (адр.—ст. Огородня-Гомельская).
- с. Красная-Буда. Покровская—свят. Владим. Петр. Кучинскій, прав., дух. семин. (адр.—ст. Носовичи).
- с. Огородня. Николаевская—свят. Иоаннъ Иоан. Гашкевичъ, прав., дух. семин. (адр.—ст. Огородня-Гомельская).
- с. Старый-Крупецъ. Троицкая—свят. Маркъ Шиловъ, прав., дом. образ., (адр.—ст. Носовичи).
- с. Тереховка. Архистратиго-Михайловская—свят. Аркадій Соколовъ, прав., дух. семин. (адр.—ст. Носовичи).
- с. Усохская-Буда. Николаевская—свят. Иоаннъ Теофиловъ Савиничъ, дух. семин. (адр.—ст. Носовичи).
- с. Хорошевка. Архистратиго-Михайловская—свят. Николай Иоан. Бедричій, прав., дух. семин. (адр.—ст. Огородня-Гомельская).

4-й округъ.

- с. Антоновка. Рождество-Богородицкая—свят. Андрей Прокоп. Дикаревъ, прав., дух. уч. (адр.—ст. Носовичи).
- с. Гордуны. Свято-Троицкая—свят. Ал-андр. Стефан. Шафрановскій, прав., дух. семин. (адр.—ст. Носовичи).
- с. Головиничи. Покровская—свят. Василій Никодим. Волотовскій, прав., дух. семин. (адр.—г. Гомель).
- с. Грабово. Вознесенская—свят. Иоаннъ Мих. Васильевъ, прав., дух. уч. (адр.—ст. Носовичи).
- с. Глубоцкое. Рождество-Богородицкое—свят. Николай Павл. Воскресенскій, прав., дух. семин. (адр.—ст. Добрянка, Чевниговск. губ.).
- с. Иваки. Тихоновская—свят. Михайль Михайл. Страдомскій, прав., дух. семин. (адр.—ст. Носовичи).
- с. Кравцово. Троицкая—свят. Ал-андръ Никол. Чесскій, прав.; дух. семин. (адр.—ст. Добрянка, Черниг. губ.).
- с. Марковичи. Архистратиго-Михайловская—свят. Іаковъ Фякинъ Колосовъ, прав., дух. семин. (адр.—ст. Добрянка, Черниг. губ.).
- с. Нивскъ. Александро-Невская—свят. Михайль Ермол. Семеновъ, прав., с. Марковичи. Екатеринская свят. Іаковъ Фокинъ Колосовъ, дух. сем. адр.—ст. Добрянка Черниговской губ. дух. семин. (адр.—ст. Носовичи).
- м. Носовичи. Николаевская—свят. Ал-андръ Иоан. Бедричій, прав., дух. семин. (адр.—ст. Носовичи).
- с. Переростъ. Рождество-Богородицкая—свят. Ал-андръ Петр. Чулицкій, прав., дух. сем. (адр.—ст. Огородня-Гомельская).

с. Прибытки. Рождество-Богородицкая—свят. Владимиръ Андр. Шафрановскій, (онъ же благочинный), прав., дух. семин. (адр.—ст. Носовичи).

с. Романово. Николаевская—свят. Петръ Филип. Блиндуховъ, прав., дух. семин. (адр.—г. Гомель).

с. Терюхи. Георгіевская—свят. Николай Михайл. Леплинскій, прав., дух. семин. (адр. г. Гомель).

с. Утево. Николаевская—свят. Борисъ Іаковл. Голубевъ, прав., двухъ-классн. шк. (адр.—ст. Носовичи).

с. Черетянка. Успенская—свят. Михаилъ Никол. Гашкевичъ, прав., дух. семин. (адр.—ст. Добрянка, Чернигов. губ.).

5-й округъ.

с. Бартоломѣево. Николаевская—свят. Вас. Пав. Чулковъ, прав., гор. уч. (адр.—м. Вѣтка).

с. Громыки. Рождество-Богородецкая—свят. Вас. Гавр. Волотовскій, прав., дух. уч. (адр.—ст. Святскъ, Черниг. губ.).

окол. Желѣзники. Николаевская—свят. Стеф. Никол. Барташевичъ, пр., дух. уч. (адр.—м. Вѣтка).

с. Залѣсье. Васильевская—свят. Петръ Вас. Шафрановскій (онъ же и д. благочиннаго), прав., дух. сем. (адр.—м. Чечерскъ).

с. Нисимковичи. Георгіевская—свят. Мих. Оеод. Рацевичъ, прав., дух. сем. (адр.—м. Чечерскъ).

с. Нѣмки. Покровская—свят. Вас. Филип. Клиндуховъ, прав., дух. сем. (адр.—ст. Святскъ, Черниг. губ.).

с. Перелѣвка. Успенская—свят. Іоаннъ Захар. Іаачевъ, прав., двухкл. уч. (адр.—ст. Святскъ, Черниг. губ.).

с. Полѣсье. Николаевская—прот. Вас. Львов. Ганкевичъ, прав., дух. сем. (адр.—ст. Выдренка).

с. Рѣчковка. Михайловская—свят. Евфим. Іоан. Стратоновичъ, прав., дух. сем. (адр. м. Вѣтка).

с. Свѣтиловичи. Рождество-Богородицкая—свят. Леонтій Мих. Соколовъ, прав., дух. уч. (адр.—ст. Святскъ, Черниг. губ.).

с. Столбуны. Николаевская—свят. Іоаннъ Іоан. Керножицкій, прав., дух. сем. (адр.—ст. Святскъ, Черниг. губ.).

м. Шерстинъ. Рождество-Богородицкая—свят. Оеод. Андр. Рафановичъ, прав., дух. сем. (адр.—м. Вѣтка).

с. Оедоровка. Свято-Духовская—свят. Григ. Сем. Меньковичъ, прав., дух. сем. (адр. м. Чечерскъ).

с. Колюды. Рождественская—свят. Петръ Павл. Павловъ, прав., монд. уч. (адр.—ст. Выдренка).

6-й округъ.

с. Азаричи. Николаевская—свят. Пав. Игн. Канарскій, прав., дух. уч. (адр.—ст. Чуровичи, Черниг. губ.).

с. Барщево. Архистратиго-Михайловская—свят. Петръ Іоан. Пославскій, прав., дух. уч. (адр.—ст. Носовичи).

с. Завидовка. Успенская—свят. Іоаннъ Артем. Полторацкій, прав., второ-рокл. шк. (адр.—ст. Носовичи).



е. Кузьминичи. Рождество-Богородицкая—свящ. Алексѣй Матеіев. Дубянский, прав., дух. сем. (адр.—ст. Огородня-Гомельская).

с. Круговець. Троицкая—свящ. Ал-ндръ Іоан. Ксендзовъ, прав., дух. семин. (адр.—ст. Носовичи).

с. Новыя-Юрковичи. Троицкая — (вакансія) (адр. — ст. Чуровичи, Черниг. губ.).

с. Плутовка. Рождество-Богородицкая—свящ. Θεоктистъ Петр. Шафрановскій, прав., уч. сем. (адр.—ст. Огородня-Гомельская).

е. Поповка. Николаевская—прот. Петръ Іоан. Садовскій, прав., дух. сем. (адр.—ст. Носовичи).

с. Сѣровка. Архистратиго-Михайловская—свящ. Тихонъ Григ. Чамовъ (онъ же благочинный), прав., дух. сем. (адр.—ст. Чуровичи, Черниг. губ.).

с. Старыя-Юрковичи. Рождество-Богородицкая—свящ. Вас. Павл. Волотовскій, прав., дух. сем. (адр.—ст. Чуровичи, Черниг. губ.).

## Монастырь.

Женскій.

Чонско-Макарьевъ—игуменія Арсенія, прав., дух. уч. (адр.—г. Гомель).

## В. П. И.

### Римско-католическое духовенство.

Гомельскій костель. Настоятель—ксендзъ Францискъ Піотровскій (онъ же Гомельскій деканъ), р.-к., дух. акад., г. Гомель.

Викарные: ксендзъ Антоній Ячейно, р.-кат., дух. сем., г. Гомель; ксендзъ Мих. Цануль, р.-к., дух. сем., г. Гомель.

### Евангелическо-лютеранское духовенство.

Пасторъ—Вильгельмъ Ант. Юргенсонъ, лют., унив., г. Могилевъ.

### Иудейское духовенство.

г. Гомель. Общественный раввинъ—мѣщ. Мееръ Мазьев. Маянецъ, іуд., унив., Милліонная, д. Безикко.

Поддобрянскій—докторъ Солом. Дав. Айзенштатъ, унив., м. Поддобрянка.

Вѣтковскій—мѣщ. Залм. Борух. Алтерманъ, дом. обр., м. Вѣтка.

## В. В.

**160-й пѣх. Абхазскій полкъ 2-й бригады 40-й пѣх. дивизіи.**

(г. Гомель).

Командиръ—полк. Владим. Андр. Нусановъ, уг. Румянцевской и Троицкой ул.

Полковой адъютантъ—шт. кап. Сем. Ал-ндр. Нучинскій, Милліонная ул., ад. полк. канцел.

Командиры батальоновъ: подполк. Ив. Вяз. Янушевскій, Румянцевская, д. 80; подполк. Сялв. Аят. Маковецкій, Гостинная ул., д. 1; полполк. Никол. Ал-сѣв. Цельсовъ, Гостинная ул., д. 1; подполк. Ив. Львов. Горстнинъ, Гимназическая ул., д. Лопштанова; начальникъ хозяйственной части—подполк. Савва Никол. Сергѣевъ, Волотовская ул., д. 18; старшій штабъ-офиц. подполк. Иерем. Оом. Масловскій, Замковая ул., д. 5; младшій штабъ-офицеръ—подполк. Андр. Никол. Алексѣевъ, Волотовская ул. д. 11.

Командиры ротъ: кап. Никол. Иос. Топчевскій, Почтовая ул., д. 1; кап. Ал-сѣй Ив. Кузоватовъ, Аптечная ул., д. 28; кап. Карлъ Павл. Буткевичъ, Вокзальная ул. д. 6; кап. Степ. Ив. Антюшинъ, Генеральская ул., д. 69; кап. Фед. Моис. Поспѣловъ, Рогачевская ул., д. 1; кап. Ив. Сем. Оглоблевъ, уг. Вѣтковской и Почтовой; кап. Мечес. Болесл. Польковский, Могилевская ул., соб. д.; кап. Эвар. Ипол. Марциновскій, Могилевская ул. с. д. 73; кап. Леонидъ Мих. Пеньновскій, уг. Луговой и Рогачевской; кап. Никол. Павл. Щербаковичъ, Румянцевская ул., д. Коновальчикова; кап. Конст. Вик. Бабинскій, Могилевская ул., д. 69; кап. Никол. Анис. Шербуренно, Луговая ул., д. 12; кап. Никол. Ив. Рыжковъ, Волотовская ул., д. 11; кап. Ив. Иос. Ниселевъ, Липовая ул., д. 6.

Младшіе офицеры. шт.-кап. Ал-сѣй Аркад. Муратовъ, Липовая ул., д. 5; шт.-кап. Θεод. Андр. Зюзинъ, Троицкая ул., д. 29; шт.-кап. Серг. Петр. Сухановъ, Бульварная ул., д. 2; шт.-кап. Ал-ндръ Евг. Венедиктовъ, Садовая ул., д. 5; шт.-кап. Мих. Никол. Козынецъ; шт.-кап. Ал-ндръ Ив. Копишъ, Крушевская ул., д. Шевелева; шт.-кап. Фед. Фед. Короткій, Николаевская ул., д. Шлемина; шт.-кап. Владим. Иос. Фигельзонъ, Могилевская ул., д. Польковского; шт.-кап. Март. Ив. Дагисъ, Рогачевская ул., д. 1; шт.-кап. Владим. Лук. Трибухъ, Луговая ул., д. 12; шт.-кап. Ал-ндръ Конст. Сеневицъ-Янушкевичъ, Аптечная ул., д. Раевского; шт.-кап. Георг. Ив. Галафѣевъ, Полѣсская ул., д. Комеовой; шт.-кап. Никол. Никол. Кузидоровъ, Садовая ул., д. Ромашевой; шт.-кап. Владим. Леонт. Демченко, Полѣсская ул., д. 18; шт.-кап. Гавр. Мих. Петровъ, Могилевская ул., д. Красосевича; начальникъ пулеметной команды—шт.-кап. Петръ Вас. Хохловъ, Волотовская ул., д. 3; завѣдывающіе оружіемъ: шт.-кап. Ал-ндръ Владим. Шолновичъ, Полѣсская ул., д. 18; шт.-кап. Никол. Федос. Бордюгъ, Почтовая ул. д. 2; шт.-кап. Ал-ндръ Ив. Братчиковъ; шт.-кап. Никол. Данил. Титаренно, Волотовская ул., д. Шкодинскаго.

Командиръ нестроевой роты—пор. Владим. Мих. Громыно, уг. Артиллерійской и Вѣтковской; пор. Конст. Θεодор. Обуховскій, Луговая, д. Ефимовой; пор. Дм. Θεод. Павловъ, ул. барона Полькева, д. 9; пор. Мих. Ив. Дехтяревъ, Могилевская ул., д. Бернацкой; пор. Григ. Петр. Богуславскій, Румянцевская ул., д. Марголина; пор. Θεад. Яв. Павловскій. Почтовая ул., д. 16;

Подпор. Никол. Ал-ндров. Салтыковъ, Почтовая ул., д. Барановской; подпор. Θεод. Вас. Безпальчевъ; подпор. Клавдій Эрнест. Машковскій, Волотовская ул., д. 11; подпор. Ив. Фадд. Ходасевичъ, Почтовая ул., д. 16; подпор. Альфредъ Юрьев. Ленинъ, Почтовая ул., д. 16; подпор. Иос. Аят. Келлеръ, Артиллерійская ул., д. 3; подпор. Архипъ Ив. Бандурка, Почтовая ул., д. 16; подпор. Петръ Сем. Егоровъ, Полѣсская ул., д. 5; подпор. Степ. Ив. Марозовъ (онъ же Ромазовъ), Румянцевская ул., д. Строгаго; подпор.

Никол. Денис. Кибальчинъ; подпор. Леонидъ Никол. Майковъ, Бульварная, д. 14; подпор. Дм. Мих. Ганкевичъ. Жандармская ул., д. 13; подпор. Ив. Вас. Грищенко, Полѣсская ул., д. 20; подпор. Вячесл. Ив. Пушкарскій; подпор. Серг. Ив. Яновлевъ, Артиллерійская ул., д. 3; подпор. Веніаминъ Ив. Лавровъ, Артиллерійская ул., д. 3; подпор. Ив. Степ. Косачъ, Львовая ул., д. 22; подпор. Троф. Петр. Конопако, Продовольственный пунктъ; подпор. Θεод. Θεод. Тищенко, Кавказская ул., д. Зезюлиной; подпор. Ив. Ив. Митрофановъ, Вологовская ул., д. 8; подпор. Ал-ндръ Григ. Крыловъ, Румянцевская ул., д. Строгаго; подпор. Ив. Самс. Хундадзе; подпор. Аркадій Кавтан. Поразинскій; подпор. Ефимъ Нарцис. Головино-Улазовскій, Румянцевская ул., д. Строгаго; подпор. Никол. Петр. Дьячковъ, Луговая ул., д. 2; подпор. Никол. Дм. Юрьевъ.

Прапор. Ал-ндръ Владим. Юрьевъ, Румянцевская ул., д. Строгаго.

Начальникъ службы связи—подпор. Борисъ Гавр. Тереховъ, Луговая ул., соб. д.

Врачи: старшій—кол. сов. Левъ Владим. Сасапарель, Вологовская, д. 18; младшіе: кол. сов. Павл. Никол. Савинскій, Румянцевская ул., д. 80; надв. сов. Конст. Мих. Сергѣевъ; кол. асс. Конст. Як. Тепловъ, Новиковская ул., д. 11.

Фельдшеръ—кол. сек. Никол. Мих. Савельевъ, Николаевская, д. Кюша.

Полковой священникъ Павелъ Иоан. Горанскій, Луговая ул., д. Петрожецаго.

Дѣлопроизводитель по хозяйственной части—кол. сек. Акимъ Ал-сѣевъ. Зайцевъ, Николаевская ул., д. 30.

## Управление Уѣзднаго Военскаго Начальника.

Воинскій Начальникъ—полк. Вас. Ив. Степановъ, прав., юнк. уч., Вѣтреная ул. д. 10.

Дѣлопроизводитель—надв. сов. Фед. Яков. Есеквичъ, прав., вид. экз. на кл. чинъ, Вологовская ул., д. Городской Управы.

Завѣдывающій пересыльною частью—шт.-кап. Евг. Іос. Петровъ, прав., юнк. уч., Слесарный пер., д. Черехуина.

## М. Ф.

### Податная инспекція.

Податной инспекторъ 1-го уч. (1 и 2 полиц. части г. Гомеля и волости: Гомельская, Дятловичская, Носовичская, Марковичская, Вылевская, Бормянская, Красно-Будская, Поповская, Старо-Юрковичская)—ст. сов. Іос. Ив. Каминскій, прав., унив., г. Гомель.

2-го уч. (3 и 4 полиц. части г. Гомеля и волости: Вѣтковская, Покотская, Полѣсская, Поголюбичская, Руденецкая, Рѣчковская, Столбунская и Чоботовичская)—ст. сов. Іос. Львов. Медвѣдевъ, прав., унив., г. Гомель.

## Казначейство.

Казначей—кол. сов. Мартинаанъ Данил. Климовъ, прав., гор. уч., Румянцевская, д. Голубева.

Бухгалтеры: старшій—надв. сов. Дм. Як. Яковлевъ, прав., фельдш. шк., Гусевская, д. Зубрицкаго. I-го разряда: надв. сов. Никол. Як. Пора-Леонovichъ, прав., дом. обр., Спасская, с. д.; кол. асс. Прокоф. Адам. Свадковскій прав., уезд. уч., Троицкая, д. Дубинина. II-го разряда: губ. секр. Мих. Яков. Потаповичъ, прав., уезд. уч., Замковая, с. д.; кол. секр. Ал-ндръ Ефим. Череповичъ, прав., уезд. уч., Полбская, д. 10.

Кассиры: старшій—кол. асс. Фед. Дмитр. Бляцкій, прав., уезд. уч., Артиллерійская, д. Держановскаго. I-го разряда: надв. сов. Никол. Павл. Адамовъ, прав., воен. прогим., Румянцевская, д. Голубева; надв. сов. Ив. Ив. Янковскій, прав., прогим., Генеральская, д. 37. II-го разряда: пот. поч. гражд. Фед. Григ. Малишевскій, прав., дом. обр., Жандармская, с. д.; кол. секр. Евстаф. Кирил. Лютковскій, прав., дух. уч., Николаевская д. Богуща; счетные чиновники: губ. секр. Дм. Лавр. Никифоровъ, прав., уезд. уч., Румянцевская, д. Кевеша; губ. секр. Стеф. Рабовскій, прав., уезд. уч., губ. секр. Мих. Евмен. Волоховскій, прав., дух. уч., Румянцевская, д. Шаповича.

## 1-е городское по квартирному налогу Присутствіе

Предсѣдатель—ст. сов. Иос. Ив. Каминскій, прав., унив., Госпитальная, № 1.

Члены: козакъ Авергій Ив. Бассъ, прав., дом. образ., Артиллерійская, с. д.; Викт. Максим. Плаховъ, прав., мед. хвр. акад., Жандармская, с. д.; мѣщ. Ал-ндръ Август. Цѣхановичъ, р.-к., дом. обр., Новиковская, д. Баньковскаго; мѣщ. Вик. Фед. Хацкевичъ, р.-к., уезд. уч., Генеральская, с. д.; куп. Иос. Лейбов. Утевскій, іуд., дом. обр., Милліонная, д. Лагорио; куп. Моис. Лейб. Шифринъ, іуд., уезд. уч., Замковая, с. д.

## 2 городское по квартирному налогу Присутствіе.

Предсѣдатель—податной инспекторъ 2 уч. Гомельск. у.

Члены: мѣщ. Мих. Прокоф. Поляковъ, старооб., дом. обр., Новобѣлица, с. д.; кр. Левъ Яковл. Борисенковъ, прав., дом. обр., Троицкая, с. д.; кол. асс. Никол. Яковл. Пора-Леонovichъ, прав., дом. обр., Спасская, с. д.; мѣщ. Фед. Ив. Ковалевъ, старооб., дом. обр., Фельдмаршальская, с. д.; мѣщ. Федотъ Андр. Кравцовъ, старооб., дом. обр., Андреевская, с. д.; куп. Берис. Файвел. Каданеръ, іуд., дом. обр., Вѣтряная, с. д.

## Вѣтковское городское по квартирному налогу Присутствіе.

Предсѣдатель—податной инспекторъ 2 уч. Гомельск. у.

Члены: мѣщ. Серг. Никол. Малашевичъ, прав., дом. обр.; мѣщ. Никол. Петр. Нушноровъ, старообр., дом. обр.; мѣщ. Лаз. Нисон. Горнъ, іуд., дом. обр.

обр.; кр. Діонисій Давид. Адамчиковъ, прав., дом. обр.; мѣщ. Пав. Никиф. Тепляковъ, старообр., дом. обр.; мѣщ. Вульфъ Меер. Мининовъ, іуд., дом. обр.

## Уѣздный Распорядительный Комитетъ.

Предсѣдатель—уѣздный исправникъ.

Члены: уѣздный воинскій начальникъ, городской голова, податной инспекторъ 1 уч. Гомельскаго уѣзда и непремѣнный членъ управы по дѣл. зем. хозяйства.

## Акцизное управление 4-го округа.

Окружный надзиратель—кол. секр. Конст. Ив. Зиновьевъ, прав., гимн., Жандармская, д. Шведовой.

Старшіе помощники надзирателя: надз. сов. Мих. Іос. Подобѣдъ, прав., воен. уч., Крушевская, с. д.; кол. асс. Серг. Адам. Горбикъ, прав., унив., Вокзальная, д. Иткина; кол. асс. Никол. Ал-ндр. Образцовъ, прав., дух. сем.; м. Вѣтка; кол. асс. Капитонъ Сем. Глыбовскій, прав., дух. сем., м. Жлобизъ; кол. асс. Евг. Игн. Гацевичъ, прав., унив., г. Рогачевъ; кол. асс. Викт. Ив. Крыжановскій, прав., унив., м. Чечерскъ; младшіе: губ. секр. Евг. Ив. Буловскій, лют., выд. исп. на вольвоопр., Фельдмаршальская, д. Дугановой; кол. асс. Артусъ Ив. Томбергъ, лют., унив., Фельдмаршальская, д. Дугановой; тит. сов. Георг. Адриан. Оболонскій, прав., просл. курсъ унив., Румянцевская, д. Борсука.

Дѣлопроизводитель—тит. сов. Смарагдъ Ал-ндр. Корнажицкій, прав., дух. уч., Генеральская, д. Венцковича.

Контролеры старшіе: кол. секр. Дм. Вас. Останьковичъ, прав., унив., Техническій пер.; губ. секр. Игн. Ив. Петражицкій, р.-к., гор. уч., Луговая, с. д.; тит. сов. Евг. Ал-сѣв. Шафрановскій, прав., унив., г. Рогачевъ; младшіе: губ. секр. Юліусъ Эмильев. Руди, лют., сельско-хоз. инст. Техническій пер.; губ. секр. Евг. Аркад. Останьковичъ, прав., тех. уч., г. Гомель; губ. секр. Владисл. Ксаверьев. Остеръ, р.-к., унив., казенный винный складъ; дв. Францъ Андр. Косинскій, р.-к., дух. ак., ул. кн. Паскевича, № 13; губ. секр. Ант. Вас. Снницинъ, прав., фальд. шк., г. Гомель; губ. секр. Вас. Мих. Коровинъ, прав., реальн. уч., г. Гомель; кол. рег. Ал-ндръ Вас. Игнатенко, прав., фельдш. шк., Ново-Бѣлица, д. 3; кол. рег. Степ. Андр. Трофимовскій, прав., дух. уч., Ново-Бѣлица, спичеч. фабрика; кол. рег. Серг. Ив. Зайко, прав., гор. уч., Ново-Бѣлица, лаковый заводъ; кол. рег. Вас. Ант. Высоцкій, прав., дух. уч., им. Новоселки; кол. рег. Мих. Никол. Роскошный; прав., гор. уч., им. Старая-Рудня; кол. рег. Іос. Викент. Наркевичъ, прав., город. уч., им. Старая-Рудня; кол. рег. Петръ Никол. Сакенъ, прав., просл. унив., м. Чечерскъ; кол. рег. Владим. Іос. Ивашкевичъ, р.-кат., гор. уч., м. Чечерскъ.

## Гомельскій № 2 казенный винный складъ.

Завѣдывающій—пот. поч. гражд. Вас. Сем. Діаконенко, прав., 2 кл. дух. сем., винный складъ.

## Гомельскій уѣздный Комитетъ Попечительства о народной трезвости.

Предсѣдатель—уѣздный предводитель дворянства.

Члены: Гомельскій полиціймейстеръ, уѣздный исправникъ, воинскій начальникъ, директоръ гимназiи, депутатъ отъ духовнаго вѣдомства, прот. Владим. Зубаревъ, наблюдатель церковно-приходскихъ школъ, инспекторъ народныхъ училищъ, надзиратель акцизныхъ сборовъ, уѣздный членъ окр. суда ст. сов. Ив. Ив. Монтлевичъ, уѣздный врачъ, податные инспекторы 1 и 2 уч., ст. сов. Евг. Вас. Карповскій, городской судья 1 уч. гор. Гомеля, непремѣнный членъ уѣздной управы по дѣламъ земскаго ховяства, земскіе начальники уѣзда, Гомельскій городской голова.

## Гомельскій Городской Общественный Банкъ.

(г. Гомель, Румянцевская, с. д., 42).

Директоръ—двор. Мих. Антон. Ивицкій, прав., гимн., Румянцевская, д. 54; товарищъ его—надв. сов. Серг. Петр. Тюфяевъ, прав., уѣзд. уч., Липовая, 22; мѣщ. Ив. Вас. Голубевъ, прав., город. уч., Румянцевская, д. 48.

Бухгалтеръ—личн. поч. гражд. Фед. Мих. Попковъ, прав., дом. образ., Кондукторскій пер., д. 3; юристъ консультъ—прис. повѣр. Маркъ Абрам. Эльяшевъ, ев.-реформ. унив., ул. Барона Нолькена, д. 7; повѣренный—двор. Ив. Конст. Монкевичъ, р.-кат., дом. образ., Луговая, д. 5; кассиръ—крест. Пав., Ефим. Шульгиновъ, прав., народ. уч., Полѣская, д. 6.

## Гомельское отдѣленіе Сѣвернаго Банка.

Управляющій—куп. Бор. Абрам. Цодинковъ, іуд., реальн. уч., Мясницкая, д. Маянца.

## Гомельскій Николаевскій Сельскій Банкъ.

(г. Гомель, Конная площадь).

Распорядитель—(земскій начальникъ 1-го уч. Гомельскаго уѣзда) кол. ас. Маркъ Марк. Галинъ, прав., выд. исп. курс. унив., Могилевская, д. Яцевича.

Члены повѣрочнаго совѣта: крест. Игн. Андр. Лопуховъ, прав., дом. образ., с. Свѣтиловичи; крест. Прокофій Иван. Мысливцевъ, прав., дом. образ., м. Шерстинъ; крест. Лаврентій Павл. Кондратенно, прав., дом. образ., с. Тереховка.

Бухгалтеръ—крест. Ал-ндръ Иван. Чирковъ, прав., дом. образ., Волотовская, с. д.

## Гомельское отдѣленіе Соединеннаго Банка.

Управляющій—Карлъ Исаев. Крамфусъ, ев.-лют., дом. образ., уг. Румянцевской и Ириненокой, д. Соедин. Банка.

## **Гомельское отделение Виленскаго частнаго коммерческаго Банка.**

(Румянцевская, д. Домбровскаго).

Управляющій—двор. Яковъ Домин. Шикеръ, р.-кат., Жандармская, д. Плахова.

## **Гомельское об-во взаимнаго кредита.**

(Румянцевская, д. Цейтлина).

Правленіе: предсѣдатель—мѣщ. Лейв. Довид. Захаринъ, іуд., дом образ., Румянцевская, д. Шаповича.

## **Гомельское ремесленное и мелко-торговое ссудо-сберегательное т-во.**

(Мясницкая, д. Цейтлина).

Правленіе: предсѣдатель—купецъ Яковъ Іосиф. Цейтлинъ, іуд., дом образ., Румянцевская, с. д.

## **Гомельское торгово-промышленное о-во взаимнаго кредита.**

(Румянцевская, д. Ловьянова).

Правленіе: предсѣдатель—купецъ Фишалъ Іосифов. Добининъ, іуд., дом образ., Румянцевская, с. д.

## **Поддобрянское еврейское ссудо-сберегательное т-во мелкаго кредита.**

(Поддобрянка, Гомельскаго у.).

Предсѣдатель—мѣщ. Морд. Симон. Шегаль, іуд., дом образ.

## **Уваровичское ссудо-сберегательное т-во.**

(м. Уваровичи, Гомельскаго у.).

Правленіе: предсѣдатель—мѣщ. Изр. Лазар. Фиглинъ, іуд., дом образ.

## **Вѣтковское ссудо-сберегательное т-во.**

Предсѣдатель—мѣщ. Гилель Самуил. Гринблатъ, іуд., дом образ.

## **Гомельское 7-ми классное коммерческое училище А. Д. Литвинова и Д. Д. Струнина.**

(Жандармская 7).

Директоръ училища—ст. сов. Дмитрій Дмитр. Струнинъ, прав., унив., Жандармская, 5.

## М. Ю.

### Уездные члены Могилевского окружного суда.

1-го участка—кол. сов. Ив. Ив. Монтлевичъ, прав., унив.

2-го участка—кол. ас. Ив. Мих. Скрипчинскій, прав., унив.

### Товарищи прокурора.

Кол. ас. Ал-андръ Петр. Рудно, прав., унив., г. Гомель, Могилевская, д. Тюфяева.

### Судебные Слѣдователи.

1-го участка (2-я часть г. Гомеля и волости Гомельскаго уѣзда: Чеботовичская, Телепешевская и Руденецкая)—тит. сов. Пав. Андр. Кривцовъ, прав., унив., г. Гомель.

2-го участка (1-я часть г. Гомеля и волости Гомельскаго уѣзда: Гомельская и Дятловичская)—кол. секр. Владимиръ Августин. Варнъ, прав., унив., г. Гомель.

3-го участка (3-я часть г. Гомеля и волости Гомельскаго уѣзда: Носовичская, Красно-Будская, Поповская, Старо-Юрковичская и Марновичская)—надв. сов. Мих. Ал-сѣв. Барновъ, прав., унив., г. Гомель.

4-го участка (часть г. Гомеля и волости Гомельскаго уѣзда: Рѣчковская, Столбунская, Вылевская, Вѣтковская, Поколюбичская и Кормянская)—кол. ас. Ал-андръ Вас. Косенно, прав., унив., г. Гомель.

Полѣсская и Поготская, волости относятся къ 2 му участку Рогачевскаго уѣзда.

### Почетные мировые судьи Гомельскаго уѣзда.

Дѣйств. ст. сов. Вас. Вас. Роменскій, прав., унив., д. гимн.; ст. сов. Ив. Петр. Максимовъ, прав., унив., Крушевская, с. д.; ст. сов. Евг. Вас. Карповскій, прав., унив., Миллионная, д. Лисовскаго; кол. сов. Ник. Дормид. Бардовскій, прав., унив., Почтовая, с. д.; отог. ген.-м. Иос. Ал-андр. Шендзиновскій, прав., воен.-юрид. акад.; им. Любны; ст. сов. Ив. Влад. Гартонгъ, прав., Никол. кав. учил., Полевая, д. Монастырской; ст. сов., Вас. Савв. Бочновъ, прав., унив., им. Рѣчки; ст. сов. Ив. Ив. Монтлевичъ, прав., унив., Могилевская, д. Мигачева; н. ч. Владим. Конст. Кунаховичъ, прав., дом. обр., им. Федоровка.

### Городскіе судьи.

(Гомельскій уѣздъ).

1-го участка. (м. Вѣтка и кварталы 1-й полицейской части, между Румянцевской и Запковой улицами, начиная отъ Аптечной со включеніемъ лѣвой стороны Румянцевской отъ той же Аптечной улицы по направлению изъ города къ Полѣсскому и Либавскому вокзаламъ, со включеніемъ всѣхъ зданій Полѣскаго вокзала и населенія съ правой стороны отъ переѣзда на Новики)—кол. ас. Ал-сѣй Всеволод. Игнатьевъ, прав., унив., г. Гомель.



2 го участка. (Мѣстность изъ 2-й и 1-й полицейскихъ частей, начиная отъ Княжеской площади, правая сторона Замковой улицы до Аптечной улицы, потомъ направо по Аптечной улицѣ до Румянцевской улицы, затѣмъ отъ угла Аптечной правая сторона Румянцевской вверхъ по направлению къ городу Могилеву до конца города, потомъ направо внизъ по берегу рѣки Сожа до паровой пристани включительно и затѣмъ вверхъ по границѣ Княжескаго сада до начала Замковой улицы около костела)—ст. сов. Ант. Ив. Лопушанскій, прав., выд. исп. при Троц. уѣзд. учил., г. Гомель.

3 го участка. (3-я полицейская часть, мѣстности «Монастырекъ» и «Семеновка», предмѣстья города Гомеля «Бѣлица», «Хуторъ» и «Севрюки», затѣмъ садъ князя Паскевича съ замкомъ и вся мѣстность изъ 2-й и 1-й полицейскихъ частей по лѣвой сторонѣ всей Замковой улицы отъ замка князя Паскевича до вокзала Либава Роменской желѣзной дороги со включеніемъ этого вокзала, мастерскихъ и всѣхъ сооруженій Либава-Роменской желѣзной дороги возлѣ станціи)—тит. сов. Георг. Ал-сѣв. Шкуратовъ, прав., унив., г. Гомель.

### Судебныя пристава.

Тит. сов. Вас. Ал-ндр. Ивашневъ, прав., уѣзд. уч. Садовая с. д.; надв. сов. Владим. Ал-ндр. Инноковъ, прав., дух. уч.

### Нотариусы.

(г. Гомель).

Викт. Максим. Плаховъ, прав., мед.-хир. акад., Жандармск., с. д.; надв. сов. Мих. Борис. Неклепаевъ, прав., дух. семин., Румянцевская, д. Пубина. (м. Вѣтка).

Мѣщ. Серг. Никол. Малашевичъ, прав., дом. образ.

### Дворянская опека.

Для уѣздовъ Гомельскаго и Рогачевскаго.

(г. Рогачевъ).

Предсѣдатель—Рогачевскій уѣздный предводитель дворянства.

Засѣдатель—кол. асс. Дмитр. Павл. Спиридоновъ, прав., город. уч. (второго—вакансія).

Протоколистъ—н. ч. Ѳеодоръ Григор. Моисеенко, прав., дом. обр.

### Сиротскій судъ.

(Зданіе городской управы).

Предсѣдатель—мѣщ. Ал-ндръ Августин. Цѣхановичъ, Замковая, р.-кат., дом. обр., Новиковская, д. Сердюковой.

Члены: (вакансія).

### Уѣздное тюремное отдѣленіе.

(Конная площадь, д. Городской Управы).

Предсѣдатель—уѣздный предводитель дворянства.

Директора по должности: уѣздный исправникъ, полиціймейстеръ, уѣздный врачъ, городской голова, уѣздные чл-ны Могилевскаго окружнаго су-

да по Гомельскому уѣзду, городскіе судьи 1, 2 и 3 участковъ, городской благочинный, товарищи прокурора Могилевскаго окружнаго суда по Гомельскому уѣзду.

**ВЫСОЧАЙШЕ** утвержденные въ званіи директоровъ: ст. сов. Евг. Вас. Карповскій, прав., унив.; кол. сов. Мартин. Данил. Климовъ, прав., уѣздн. уч.; двор. Ал-ндръ Ив. Лисовскій, р.-кат., унив., двор. Станисл. Данил. Шабуневскій, р.-кат. инст. гражд. инж.; кол. асс. Маркъ Марк. Галинь, прав., выд. исп. кур. унив.; двор. Мих. Ант. Ивицкій, прав., гимн.

## Тюрьма.

Начальникъ тюрьмы—надв. сов. Ант. Станисл. Барциновскій, прав., земл. кл. при гимн.

## О-во пособія лицамъ, освобождаемымъ изъ мѣстъ заключенія.

(Конная площадь, д. городской управы).

Предсѣдатель—кол. асс. Марк. Марков. Галинь, прав., выд. исп. кур. унив., Могилевская, д. Яцевича.

## Мужская гимназія.

(Уг. Могилевской и Гимназической, кав. зд.).

Директоръ—ст. сов. Вас. Вас. Роменскій, прав., унив., зд. гимн.; испр. об. инспектора—ст. сов. Владим. Конст. Соколовъ, прав., филолог. инст. по древн. яз., гимн.

Законоучители: прав. исп.—свящ. Θεод. Андр. Жудро, дух. ак., Кавказская, д. Бедрицаго; римск.-кат. исп.—кс. Домин. Ивановъ, р.-кат. дух. акад. Замковая, прот. костела; учитель закона еврейской вѣры—Мееръ Солом. Скутельскій, іуд., евр. учит. инст., Волотовская, с. д.

Преподаватели: русскаго яз.—над. сов. Мих. Ив. Левшиць, прав., унив., Вокзальная, д. Иткина; русскаго яз. и словесности—надв. сов. Іос. Хрисанф. Боборыкинъ, прав., ист.-фил. инст. Бульварная, д. Малеванскаго; древнихъ яз.—ст. сов. Ант. Юльян. Шумейко, прав., унив., Гусевская, д. Герасимовича; математики и физики—н. ч. Ив. Ив. Стандровскій, прав., унив., Бульварная, д. Говѣйко; математики—кол. асс. Вильг. Евг. Блонъ, лют., унив., Почтовая, д. Барановскаго; исторіи и географіи: ст. сов. Ив. Петр. Мансимовъ, прав., унив., Крушевская, с. д.; н. ч. Серг. Казим. Чачковскій, прав., унив., Бульварная, д. Груздевской; нѣмецк. яз.: надв. сов. Герм. Герман, Блезе, лют., им. зв. учит. нѣм. яз., Рогачевская, д. Цынгаловой; кол. асс. Фед. Ал-ндр. Штраухъ, лют., им. зв. учит. нѣм. яз., Полѣсская, д. Лѣсикова; французскаго яз.—кол. сов. Эдуардъ Эдуард. Куртънъ, р.-кат., им. зв. учит. франц. яз., Бульварная, д. Скрипчинскаго; рисованія—ст. сов. Никол. Федор. Федоровъ, прав., учил. техн. рис., уг. Боярской и Набережной, с. д.; пригготовительнаго класса—кол. асс. Ал-сѣй Богдан. Шалонинъ, прав., учит. инст., Аптечная, д. Гриневича; законовѣднiи—прис. пов. Маркъ Абрам. Эльяшевъ, еванг.-лют. унив., Барона-Нольвена, с. д.; гимнастики—подпор. Ив.

**Ив. Митрофановъ**, прав., юнк. уч., Рогачевская, д. Севастьянова; музык.—  
мѣщ. „Вульфъ“ Морд. Казь, іуд., дом. восп., Аптечная, с. д.

Помощники классныхъ наставниковъ: кол. асс. **Петръ Степан. Шутилло**,  
прав., учит. сем., „зд. мужской гимн.“; н. ч. **Як. Григор. Масленниковъ**, прав.,  
учит. сем. Одесская ул.; н. ч. **Ив. Алекс. Шимковичъ**, прав., дух. сем., Во-  
лотовская, д. Приходько; штатный врачъ—кол. сов. **Вас. Ив. Гридинъ**,  
прав. унив., Рогачевская, д. Злотникова; дантистъ—Авт. **Ив. Клоссовскій**,  
р.-кат., им. свид. на зв. дант., Могилевская ул.

Письмоводитель—н. ч. **Пав. Мятроф. Лашкевичъ**, прав., им. свид. на зв.  
учит. нач. уч., Полѣвская, д. 8.

## Женская гимназія.

Управляющій гимназіей—д. ст. сов. **Вас. Вас. Роменскій**, прав., унив.

Главная надзирательница — вд. майора **Ольга Никол. фонъ-Циглеръ**,  
инст., зд. жен. гимн.

Законоучители: прав. испов.—свящ. **Феод. Андр. Жудро**, прав., дух. ак.;  
свящ. **Евг. Андр. Шафрановскій**, прав., дух. сем., Богадѣльная, д. Коню-  
ченко; римско-католич. испов.—кс. **Автоній Ячейко**, р.-к., дух. сем., Замко-  
вая, противъ костела; евр. вѣры—**Мееръ Солом. Снутельскій**, іуд., учит.  
инст., Волотовск. с. д.

Преподаватели и преподавательницы: исторія—ст. сов. **Фед. Фед. Пав-**  
**линскій**, прав., ист.-фил. инст., Жандармская, д. Конюченко; русскаго яз.—  
н. ч. **Ал-ндръ Илларион. Барницкій**, прав., дух. ак. Жандармская, д. Петро-  
жицаго; русскаго языка—дѣв. **Нина Андр. Крестьянова**, прав., Вил. жен.  
**Мар. уч.**, Спасская, 37; математики и естествовѣдѣнія—н. ч. **Ал-ндръ Ив.**  
**Поповъ**, прав., физико-матем. фак., Фельдмаршальская, д. Петрашень;  
нѣмецкаго языка: жена дв. **Викт. Констант. Пютухъ-Кублицкая**, лют., Павл.  
инст.; дѣв. **Валерія Валер. Марченко**, прав., инст., Бульварная, д. Груздевской;  
французскаго языка—дѣв. **Мар. Ал-евна Красинцева**, прав., им. зв. дом. уч.,  
Фельдмаршальская, с. д.; географія—дѣв. **Люб. Мих. Гордевичъ**, прав., жен.  
уч., Жандармская, д. Степанова; учительница и надзирательница пригото-  
вительнаго класса—**Елис. Григ. Кунцевичъ**, прав., жен. гимн., Боярская, д.  
Лашкевича.

Классныя надзирательницы: дѣв. **Есенія Ильиня Соколова**, прав., жен.  
гимн., Жандармская, д. Дорошкова; дѣв. **Марія Ал-ндр. Афанасьева**, прав.,  
жен. гимн., Могилевская, д. Короцинскаго; дѣв. **Анна Ив. Свенцицкая**,  
прав., жен. гимн., ул. Барона Нолькень, д. Решъ; жена кап. **Ввра Леонт.**  
**Рыжнова**, прав., жен. уч., Волотовская, д. 11; дѣв. **Ольга Ив. Оношко**,  
прав., жен. гимн., Боярская, д. Домбровскаго; **Зин. Никол. Фрейндингъ**,  
прав., жен. гимн., Боярская, д. Домбровскаго; дѣв. **Анна Павл. Мышковская**,  
прав., жен. гимн., Рогачевская, с. д.; дѣв. **Елис. Ив. Анастасенко**, прав.,  
жен. гимн., Фельдмаршальская, с. д.; дѣв. **Над. Евг. Бринкенъ**, прав., инст.,  
Спасская, д. Домбровскаго; дѣв. **Нина Ал-сѣв. Шалонина**, прав., жен.  
гимн., Аптечная, д. Гриневича; дѣв. **Марія Феодор. Ляшукъ**, прав., им. зв.  
дом. уч., Кондукторскій пер., с. д.

Преподаватели по найму: математики—кол. асс. **Ал-сѣй Богд. Шалонинъ**;  
законовѣдѣнія—прис. пов. **Маркъ Абрам. Эльяшевъ**; рисованія — ст. сов.  
**Никол. Фед. Федоровъ**; учитель пѣнія—н. ч. **Ив. Ал-сѣв. Шимковичъ**.

Штатный врач—дѣв. Ирина Георг. Карасева, прав., мед. инст., Новиковская, д. 11.

Дантистъ—Изаб. Борис. Старобинская, іуд., им. зв. зубн. врача, Ирнинская.

Завѣдывающій письмоводствомъ—н. ч. Пав. Митроф. Лашневичъ, прав., им. зв. нач. нар. уч., Полѣсская, 8.

### **Гомельская частная мужская гимназія д-ра А. Е. Ратнера.**

Завѣдывающій учебно-воспитательной частью—ст. сов. Ив. Петр. Мансимовъ, прав., унив., Крушевская, с. д.

Содержатель—личн. гражд. Аркад. Ефим. Ратнеръ, іуд., унив., Александровская, д. Немировскаго.

### **Частная женская гимназія В. А. Копишъ.**

Учредительница—жена шт. кап. Вѣра Анаст. Копишъ, прав., жен. гимн., Крушевская, д. Шевелева.

Завѣдывающій учебн. частью—ст. сов. Ив. Петр. Мансимовъ, прав., унив., Крушевская, с. д.

### **Гомельская частная 4-классная прогимназія.**

(Аптечная ул., д. Кагана).

Содержательница—мѣщ. Анна Яков. Сыркина, іуд., гимн., Аптечная, д. Ратнера.

### **Женское 4-хъ кл. учебн. заведеніе.**

(Румянцевская ул., д. № 43).

Учредительница—жена кол. рег. Марія Антоп. Тоболевичъ-Федоровская, прав., жен. гимн., Румянцевская, д. 43.

### **Родительскій комитетъ мужской гимназіи.**

(Могилевская ул., д. гимназіи).

Предсѣдатель—н. ч. Викт. Макс. Плаховъ, прав., мед.-хир. ая., Жандармская, с. д.

Замѣститель его—инж. Петръ Степ. Марченко, прав., технол. инст., Технич. жел. уч.

### **Родительскій Комитетъ женской гимназіи.**

Предсѣдатель—ст. сов. Іос. Ив. Наминскій, прав., унив., Госпитальная, д. № 1.

Замѣститель его—свящ. Ив. Никол. Мамонтовъ, прав., дух. сем., Фельд-маршальская, с. д.

## Гомельское 1-е городское 4 классное училище.

Учитель инспекторъ—надв. сов. Ив. Андр. Рышневичъ, прав., уч. инст., Кавказская, д. город. учил.; законоучители: свящ. Иоаннъ Никол. Мамонтовъ, прав., дух. семин., ул. Князя Паскевича, д. Ильинской церкви; р.-кат. исповѣданія, кс. Ант. Ячейко, р.-кат., дух. семин., Замковая, д. костела; учителя: кол. ас. Фил. Юльян. Здитовецкій, прав., учит. инст., Жандармская, д. 19; н. ч. Ив. Давид. Перевозъ, прав., учит. инст., Луговая, д. 13; н. ч. Ал-сѣй Илатон. Болтруневичъ, прав., учит. инст., Николаевская, д. Витовтова; н. ч. Ив. Мих. Пашковскій, прав., учит. инст., Васильевская, д. Муринова; графическихъ искусствъ—н. ч. Макс. Лук. Вытушка, прав., худ. уч., Кавказская, 41; пѣнія—н. ч. Іоакимъ. Вас. Любченко, прав., дом. образ., Волоховская, д. 9; французскаго яз.—Елена Констан. Бирюковичъ, прав., Париж. курсы, Бульварная, 18; нѣмецкаго яз.—Эдита Вильг. Мейеръ, лют., инст., Троицкая, с. д.; штатный врачъ—н. ч. Вульфъ Михелевичъ Захаринъ, іуд., унив., Троицкая, с. д.

## Гомельское 2-е городское 4 классное училище.

Учитель-инспекторъ—надв. сов. Казим. Семен. Кленницкій, прав., учит. инст., Крушевская, д. Лившица; законоучители: православнаго исповѣд.—свящ. Евг. Андр. Шафрановскій, прав., дух. семин., Липовая, д. 5, р.-кат. исповѣд.—кс. Мих. Христофор. Цануль, р.-кат., дух. семин., Замковая, д. 5; (вр. и. д.): учит. мѣщ. Мих. Петр. Федоровичъ, прав., гимн., Садовая, д. 15; крест. Никол. Петр. Митеровъ, прав., дух. семин., уголь Могилевской и Почтовой, д. Бернадскаго; двор. Евг. Ал-андр. Тютнина, прав., гимн., ул. Барона Нольнена, д. Блоха; графическихъ искусствъ—Никол. Евфим. Качура, прав., худ. пром. уч., Аптечная, д. Москвичева.

## Приходскія училища по Гомельскому у.

### 2 клас. мужское.

Завѣдывающій училищемъ—н. ч. Оед. Исидор. Герасимовъ, прав., учит. семин.; учит.: н. ч. Діом. Андр. Литвиновъ, прав., учит. семин.; н. ч. Ив. Самсон. Барановъ, прав., учит. семин.; законоучитель—свящ. Θεодоръ Жудро, прав., дух. семин.

### 1 клас. женское.

Завѣдывающая—Любовь Ильин. Недвѣжская, прав., гимна., учит.—Ал-ндра Лавр. Крушевская, прав., гимн.; законоучитель—свящ. Андр. Грусевичъ, прав., дух. семин.

### Бѣлицкое (при г. Гомелѣ) 1 клас. мужское.

Завѣдывающій—н. ч. Андр. Дмитр. Карповичъ, прав., учит. семин., учителя: н. ч. Оед. Леонт. Ганжинъ, прав., учит. семин.; законоучитель—свящ. Владим. Потаповичъ, дух. семин. (при г. Гомелѣ).

### Бѣлицкое 1 клас. женское.

Завѣдывающая училищемъ—Антон. Соколовская, прав., прогимн.; учительница Марія Косуновичъ, прав., гимн.; законоучитель—свящ. Владим. Потаповичъ, прав., дух. семин.

## М. П. С.

### Кіевскій округъ путей сообщенія.

Помощникъ начальника Кіевскаго отдѣленія по 2 техническому уч.— кол. сов. Нилъ Дмитр. Сыхинъ, прав., инст. инж. п. с., г. Гомель.

### 2-я шоссейная дистанція.

Начальникъ (вакансія).

### Либаво-Роменская желѣзная дорога.

Начальникъ X-й дистанціи службы пути—тит. сов. инж. п. с. Андрей Ив. Пригоровскій, прав., инст. инж. п. с., ст. Гомель.

Ревизоръ движенія 4 участка—губ. секр. Мих. Ѳеодосьев. Егоровъ, пр., дух. сем., ст. Гомель.

Начальникъ Жлобинскаго участка службы тяги—кол. секр. инж.-техн. Ал-ндръ Ал-сѣев. Гайдаенко, прав., технол. инст., г. Гомель.

Начальникъ депо «Гомель», техникъ—крест. Іосифъ Клемент. Станевичъ, прав., технич. ж. д. уч., ст. Гомель.

Начальникъ Гомельскихъ мастерскихъ—инж.-технол., Николай Никол. Нотельниковъ, прав., технол. инст., г. Гомель.

Начальники станцій:

Гомель—пот. поч. гражд. Ал-ндръ Ал-сѣев. Виноградовъ, прав., дом. обр., г. Гомель.

Тереховка—пот. поч. гражд. Іосифъ Ив. Тимофеевъ, прав., дух. уч., ст. Тереховка, Гомельск. уѣзда.

Зябровка—лич. поч. гражд. Иванъ Болеслав. Борейко, р.-кат. дом. обр., ст. Зябровка, Гомельскаго у.

Новобѣлица—двор. Іосифъ Ал-ндр. Кржесинскій, р.-кат., город. уч., ст. Новобѣлица, Гомельск. у.

Костюковка—мѣщ. Ал-ндръ Бонифаціев. Маркевичъ, р. кат., дом. обр., ст. Костюковка, Гомельск. у.

Уза—двор. Конст. Маркел. Куровскій, прав., ремесл. уч., ст. Уза, Гомельскаго у.

Буда-Кошелевская—крест. Евдокимъ Петр. Бударкевичъ-Ломаносъ, прав., сельско-хозяйств. шк., ст. Буда-Кошелевская, Рогачевск. у.

Солтановка—мѣщ. Николай Никол. Нейштейтинъ, прав., дом. обр., ст. Солтановка, Рогачевск. у.

Хальчъ—двор. Иванъ Алоизіев. Пржеленцкій, р.-кат., дом. обр., ст. Хальчъ, Рогачевск. у.

Жлобинъ—мѣщ. Фердинандъ Леопольд. Фетеровскій, ев. лют., дом. обр., ст. Жлобинъ, Рогачевск. у.

## Полѣсская ж. д.

Начальникъ 3 отдѣленія службы движенія—двор. Данилъ Аркад. Валицкій, прав., ст. Гомель.

Письмоводитель—его—мѣщ. Станиславъ Онуфріев. Евциховичъ, р.-кат., дом. обр., ст. Гомель.

## Техническое ж. д. училище.

Попечитель училища—ст. сов. Викт. Петр. Поповъ, прав., г. Минскъ.

Начальникъ—надв. сов. Петръ Степ. Харченко, прав., техн. уч.

Инспекторъ—кол. асс. Ив. Людвиг. Гендзель, р.-к., техн. уч., Генераль-ская, д. 38.

Законоучители: прот. Ал-ндръ Яков. Зыковъ, прав., дух. ак., Боярская, д. Лешкевича; кс. Домин. Адольф. Ивановъ, р.-к., дух. ак., Замковая, д. костела.

Преподаватель специальн. предметовъ—кол. асс. Митроф. Ал ндр. Карповъ, прав., технолог. инст., Замковая, 1.

Завѣдывающій учебными мастерскими—надв. сов. Ив. Григ. Григорьевъ, прав., техн. уч., Гусева, 10; помощникъ его—крест. Вас. Георг. Родіоновъ, (онъ же преподаватель практической телеграфіи), прав., техн. ж. д. уч., Рогачевская, д. Мельникова; чистописанія—ст. сов. Никол. Федор. Федоровъ, прав., технич. рис. уч., Боярская, д. Лешкевича; пѣнія—діак. Козьма Як. Ярошевскій, прав., дом. обр., Спасская, 1.

Надзиратель (онъ же преподаватель гимнастики) — дв. Ал-сѣй Софр. Бекаревичъ, прав., дух. сем., зд. техн. уч.

Врачъ — кол. сов. Дмитр. Прок. Кострицкій, прав., унив., Липовал, д. Тюфяевой.

Письмоводитель—мѣщ. Ал-ндръ Яков. Домарацкій, р.-кат., город. уч., Гусева, 13.

## О-во потребителей при Гомельскихъ мастерскихъ Л.-Р. ж. д.

Предѣдатель—инж.-технолог. Андр. Ив. Шаховскій, прав., техн.-инст.

## Г. У. и З. З.

### Уѣздная землеустроительная комиссія.

(Конная площадь).

Предѣдатель—уѣздный предводитель дворянства.

Непремѣнный членъ комиссіи—ст. сов. Евг. Вас. Карповскій, прав., унив., уг. Липовой и Милліонной, д. 15.

Секретарь—н. ч. Ал-сѣй Исидор. Бичай, прав., нар. уч., Вокзальная, 7.

Члены: уѣздный членъ Могилевскаго Окружнаго суда, 1 уч., податные инспекторы: 1 и 2 уч., земскіе начальники: 1, 2, 3, 4, 5, 6, 7 и 8 участ.

Члены по выбору отъ землевладѣльцевъ: н. ч. Владим. Конст. Кунаховичъ, прав., дом. обр., им. Федоровка; дв. Ив. Игн. Будзяновскій, р.-к., дом. образ., им. Борщека; кол. рег. Эдуардъ Стан. баронъ Нолькенъ, ев.-лют., восп. въ кад. корп., им. Костюковка.

Члены представители отъ крестьянъ: Ив. Кузьм. Кунса, прав., дом. обр., д. Абаумы; Плат. Емельян. Шевченко, прав., дом. обр., с. Борма; Зев. Григ. Напрейчиковъ, прав. дом. обр., с. Полѣсье.

---



## Горещій уѣздъ.

М. В. Д.

### Предводитель Дворянства.

Уѣздный предводитель дворянства—кол. сов. Анатолий Евгеніевичъ *Трусовъ*.

Прав., Артил. училище.

г. Горы-Горки.

Письмоводитель его канцеляріи—(вакансія).

### Дворянское Депутатское Собраніе.

Членъ депутатъ Горещкаго уѣзда—н. ч. Вас. Вас. баронъ фонъ-Корфъ, ев.-лют., загран. землед. инст., им. Большіе Яковлевичи, ст. Застѣнки.

### Уѣздный Съѣздъ.

Предсѣдатель—уѣздный предводитель дворянства.

Члены; уѣздный членъ окружнаго суда, почетные мировые судьи: кол. сов. Анат. Евг. Трусовъ, гофмейстеръ ВѢСОЧАЙЩАГО ДВОРА, тайн. сов. Эшман. Ал-ндр. Ватаци, прав., ИМП. уч. Правов.; л. ст. сов. Ив. Ив. Борсуковъ, прав., земл. и лѣсн.; ст. сов. Николай Петр. Турчаниновъ, прав., унив.; кол. сов., Мих. Ал-ндр. Ватаци, прав., воен. гим.; надв. сов. Владим. Ив. Андріановъ, прав., политехн. уч.; надв. сов. Генр. Вильгельм. фонъ-Краузе, ев.-лют., унив.; кол. асс. Ак сѣй Евст. Силивъ, прав., унив.; ген.-лейт. Ал-ндръ Ал-ндр. Ватаци, прав., акад. ген. штаба; кол. секр. Левъ Никол. Чачновъ, прав., сельско-хоз. акад.; баронъ Вас. Вас. фонъ-Корфъ, ев.-лют., землед. инст.; городской судья кол. асс. Викт. Захар. Малама, прав., унив., земскіе начальники: 1-го уч.—Юс. Ант. Киркоръ, прав., вет. инст., м. Соболево; 2-го уч. (и. об.)—двор. Викент. Андр. Батырь, прав., ветер. инст., м. Дубровки; 3 го уч.—отст. шт.-кап. Никол. Ал-ндр. Римскій-Корсаковъ, прав., воен. уч. г. Горки; 4 го уч.—надв. сов. Георг. Павл. фонъ-Циглеръ, прав., юнк. уч., м. Зарѣчный-Шкловъ.

Члены входящіе въ составъ администрат. присутствія: податной инспекторъ, уѣздный исправникъ, членъ уѣздной управы по дѣламъ земск. хоз.

Секретарь (и. д.)—н. ч. Григ. Вик. Коміонно, прав. прих. уч.

## Уѣздное по воинской повинности Присутствіе.

Предсѣдатель уѣздный предводитель дворянства.

Члены: уѣздный исправникъ, уѣздный воинскій начальникъ, непремѣнный членъ уѣздной управы по дѣл. зем. хоз.

Члены по избранію: по 1 уч.—надв. сов. Сем. Ив. Останковичъ, прав., уѣзд. уч.; кандидатъ къ нему—эт. сов. Владим. Сем. Мартыновъ, прав., отъ г. Горокъ; отст. кол. асс. Ив. Ал-ндр. Сороколѣтовъ, прав., земл. уч., по 2 уч. баронъ Вас. Вас. фонъ-Корфъ, ев.-лют., земл. инст.; кандидатъ къ нему—надв. сов. Георг. Павл. фонъ-Цыглеръ, прав., юнк. уч.; отъ г. Коныси—мѣщ. Як. Ив. Сопъ, прав., дом. обр.

Дѣлопроизводитель—я. ч. Косьма Серг. Безверхій, прав., дом. обр.

## Уѣздная комиссія по оцѣнкѣ недвижимыхъ имуществъ.

Предсѣдатель—уѣздный предводитель дворянства.

Члены: городской судья, уѣздный исправникъ, непремѣнный членъ уѣздной управы по дѣламъ земскаго хозяйства и податной инспекторъ.

## Уѣздный Комитетъ по дѣламъ земскаго хозяйства.

Предсѣдатель—уѣздный предводитель дворянства.

Члены: земскіе начальники уѣзда, податной инспекторъ, уѣздный исправникъ, завѣдывающій Горецкимъ лѣсничествомъ, участковый инженеръ, городской староста, непремѣнный членъ управы, уѣздный наблюдатель церковно-приходскихъ школъ, инспекторъ народныхъ училищъ, уѣздный врачъ, уѣздный ветеринарный врачъ, земскіе гласные: дв. Левъ Никол. Чачновъ, прав., сел.-хоз. ак.; дв. Георг. Дм. Ценеръ, прав., реальн. уч.; баронъ Вас. Вас. фонъ-Корфъ, ев.-лют., загр. земл. инст.; мѣщ. Конст. Ив. Барановскій, прав., земл. уч.; кр. Пав. Емельян. Бизуновъ, прав., нар. уч.; кр. Коандр. Данил. Дучновъ, прав., нар. уч.; кр. Як. Марк. Излевъ, прав., нар. уч.; кр. Ал-сѣй Борис. Вихровъ, прав., дом. обр.; кр. Конст. Клим. Черниновъ, прав., дом. обр.; кр. Савелій Ив. Харевичъ, прав., дом. обр.

## Уѣздная управа по дѣламъ земскаго хозяйства.

Предсѣдатель—уѣздный предводитель дворянства.

Члены: уѣздный исправникъ, податной инспекторъ.

Непремѣнный членъ—

Земскіе гласные: баронъ Вас. Вас. фонъ-Корфъ, ев.-лют., земл. инст.; мѣщ., Конст. Ив. Барановскій, пр., земл. уч.

## Сельско-врачебная часть.

1-й участокъ.

Сельскій врачъ—Рафаилъ Покровскій.

Фельдшера: н. ч. Павелъ Моис. Ширедовъ, прав., рот. фельдш., м. Сва-лошицы; н. ч. Бор. Фед. Силкинъ, прав., рот. фельдш., с. Ляды; кол. рег.

Григ. Харит. Зеньковъ, прав., фельдш. шк., м. Дубровна; н. ч. Фелиц. Ив. Каплинскій, р.-кат., выд. исп. на зв. фельш., с. Пугляи.

Повивальная бабка—Марія Григ. Зенькова, прав., пов. шк., м. Дубровна. 2-й участокъ.

Сельскій врачъ—н. ч. Иос. Яков. Бялыновичъ, р.-кат., унив., г. Копысь.

Фельдшера: н. ч. Фед. Мирон. Петровъ, прав., рот. фельдш., с. Городище; кол. рег. Емельянъ Ив. Власовъ, прав., фельд. шк. с. Маслаки; н. ч. Серг. Леон. Жуковъ, праг., рот. фельдш.; г. Копысь; кол. рег. Григ. Федор. Лабчевскій, прав., фельд. шк., м. Ничипоровичи.

Повивальныя бабки: Мар. Никол. Петрова, прав., пов. шк., с. Городище; Елиз. Тихон. Другаченко, прав., пов. шк., г. Копысь.

3-й участокъ.

Сельскій врачъ—вр. исп. об. врача Ал-сѣй Лебедевъ.

Фельдшера: кол. рег. Ив. Никол. Жаринъ, прав., фельдш. шк., м. Романово; н. ч. Вас. Киприян. Богатовъ, прав., рот. фельд., г. Горки; н. ч. Еф. Леон. Фабристовъ, прав., рот. фельдш., г. Горки.

Повивальная бабка—Марія Кодр. Авдѣва, прав., пов. шк., г. Горки.

## Административно-врачебная часть

Уѣздный врачъ (старшій по губерніи)—ст. сов. Никол. Петр. Турчаниновъ, прав., унив., г. Горки.

Уѣздный фельдшеръ—н. ч. Мих. Матв. Арцишевскій, р.-кат., г. Горки.

Уѣздная повивальная бабка (вр. и. о.)—Леон. Петр. Лизункова, прав., частн. повив. шк., г. Горки.

Городской врачъ—(вакансія).

## Ветеринарная часть.

Ветеринарный врачъ—надв. сов. Никол. Петр. Шимкевичъ, прав., ветер. инст.

Фельдшера: Иос. Мих. Радзевичъ, р.-к., выд. исп. на зв. ветер. фельдш., м. Дубровна; Исаакъ Савченко, прав., выд. исп. на зв. фельдш., г. Горки; Кузьма Ив. Кабайновъ, прав., выд. исп. на зв. фельдш., г. Горки.

## Горецкое городское упрощенное общественное управление.

Городской староста—двор. Казимиръ Антон. Паздѣрскій, р.-кат., дворянск. уч.

Помощникъ его—крест. Никита Антон. Дѣлосецкій, прав., дом. образ.

## Копыское городское упрощенное общественное управление.

Городской староста—мѣщ. Ян. Ив. Сопъ, прав., дом. образ.

Помощникъ его—мѣщ. Арт. Ал-сѣев. Петрашень, прав., дом. образ.

## Мѣщанскія Управленія.

Ляднянское. Староста—мѣщ. Хаимъ Берк. Гусинскій, іуд., дом. обр., м. Ляды.

Баевское. Староста—мѣщ. Абр. Мордух. Сербило, іуд., дом. обр., м. Баево.

Романовское. Староста—мѣщ. Алтеръ Шліом, Лапицій, іуд., дом. обр., м. Романово.

Дубровенское. Староста—мѣщ. Гирша Гозъ, іуд., дом. обр., м. Дубровна.

Россасинское. Староста—мѣщ. Янкель Гуревичъ, іуд., дом. обр., м. Россасна.

Зарѣчно-Шяловское. Староста—мѣщ. Мееръ Буровой, іуд., дом. обр., м. Зарѣчный-Шяловъ.

## Уѣздное Полицейское Управленіе.

Уѣздный исправникъ ст. сов. Вас. Ив. Хлѣбниковъ, прав., юнк. уч.; помощникъ его—тит. сов. Григ. Ив. Капустинъ, прав., гор. уч.; секретарь—губ. секр. Яковъ Тихон. Череповичъ, прав., уѣзд. уч.; столоначальники: кол. рег. Никол. Георг. Барановскій, прав., уѣзд. уч.; н. ч. Ал-сѣй Леонтъев. Кажуровъ, прав., нар. уч.; регистраторъ—н. ч. Петръ Петр. Костеничъ, прав., восп. дух. уч.; полицейскій надзиратель г. Горокъ—н. ч. Владим. Іовичъ Аладинъ, прав., выд. исп. на зв. учит. церк.-прих. шк.; пристава: 1 стана, кол. ас. Дм. Семен. Виноградовъ, прав., 2-хъ клас. уч., г. Копысь; 2 стана, н. ч. Пастушновъ, прав., уѣзд. уч., м. Дубровна; 3 стана кол. секр. Тимоф. Тарас. Канарскій, прав., учит. семин., м. Ляды.

## Добровольныя пожарныя общества.

Горецкое. Предсѣдатель—подполк. Конст. Франц. фонъ-Лейтнеръ, р. кат., воен. уч.

Копысское. Предсѣдатель—Ома Павл. Рѣдковъ, прав., гор. уч.

Дубровенское. Предсѣдатель—Викен. Андр. Батырь, прав., вет. инст.

Ляднянское. Предсѣдатель—ст. сов. Владим. Ив. Адриановъ, прав., политех. инст.

Романовское. Предсѣдатель—княжна Марія Владим. Дондукова-Корсанова, прав., гимн.

## О-во вспомошествованія учащимъ и учившимъ въ народныхъ училищахъ Могилевской губерніи.

Предсѣдательница—жена надв. сов. Нина Оттов. Грусова, лют., гимн.

Члены: кол. асс. Андр. Вас. Поповичъ, прав., унив.; дочь надв. сов.

Ольга Ив. Персіанцева, прав., гимн.; н. ч. Ив. Ив. Ивановъ, прав., им. зв. учит.; н. ч. Пав. Яковл. Кузнецовъ, прав., им. зв. учит.

## О-во пособія бѣднымъ христіанамъ г. Горокъ.

Предсѣдатель—(вакансія). Товарищъ его—Зинаида Ал-ндров. Поповичъ, прав., гимн.

**О-во пособія бѣднымъ евреямъ г. Горокъ.**

Предсѣдатель—Наумъ Залман. Гинзбургъ, іуд., землем.-таксат. кл.

**О-во пособія бѣднымъ евреямъ г. Копыси.**

Предсѣдатель—куп. Шендеръ Гирш. Годинъ, іуд., дом. обр.

**О-во пособія бѣднымъ евреямъ м. Дубровны.**

Предсѣдатель—врачъ Іос. Мендел. Цейтлинь, іуд., унив.

**О-во пособія бѣднымъ евреямъ м. Ляды.**

Предсѣдатель—врачъ Гирша Лейб. Зеликинъ, іуд., унив.

**Почта и телеграфъ.**

**Почтово-телеграфная контора.**

Начальникъ—кол. асс. Ив. Арт. Артемьевъ, прав., выд. исп. на чинъ.

Помощникъ его—кол. рег. Филл. Павл. Тереховъ, прав., уѣзд. уч.

**Почтово-телеграфныя конторы.**

**Дубровенская.** Начальникъ—губ. секр. Фед. Ом. Рябчинскій, прав., выд. исп. на чинъ.

**Ляднянская.** Начальникъ—кол. асс. Прот. Никол. Слинко, прав., выд. исп. на чинъ.

**Застѣиновское.** Начальникъ—кол. асс. Ефимъ Прокоф. Савенно, прав., выд. исп. на чинъ.

**Почтово-телеграфныя отдѣленія.**

**Копыское.** Начальникъ—кол. рег. Аркад. Дм. Агинскій прав., уѣзд. уч.

**Романовское.** Начальникъ—кол. рег. Ив. Вас. Воробьевъ, пр., гор. уч.

**О-во вспомошествованія нуждающимся ученикамъ**

**Горецкихъ учебныхъ заведеній.**

Предсѣдатель—д. ст. сов. Ив. Ив. Барсуковъ.

Непремѣнные члены: ст. сов. Станисл. Сигизм. Мечинскій, кол. сов. Левъ Владим. Горскій, мѣщ. инж.-техн. Петръ Степ. Ларионовъ, надв. сов. Евг. Мих. Безсоновъ, свящ. Іак. Никол. Китарець, мѣщ. Ал-ндръ Эраст. Пуйде.

Казначей—ст. сов. Никол. Петр. Турчаниновъ.

Секретарь—кол. сов. Никол. Ив. Успенскій.

Члены ревизіонной комисиі: ст. сов. Владим. Семен. Мартыновъ, надв. сов. Сем. Ив. Останьковичъ, губ. секр. Як. Авкс. Коробовъ.

**Арестный домъ.**

Попечитель—тит. сов. Викт. Зах. Малама, прав., унив.

Вр. исп. об. Смотрителя—Никол. Цв. Толстикъ, прав., дом. обр.

## В. П. И.

### Отдѣленіе Могилевскаго Епархіальнаго Училищнаго Совѣта.

Предсѣдатель—(онъ же уѣздный наблюдатель церковныхъ школъ)—свящ. А-ндръ Петр. Кучинскій, прав., дух. сем.

Члены: уѣздный предводитель дворянства; прот. Петръ Андр. Шимкевичъ, прав., дух. сем.; свящ. Матв. Львов. Гинко, директоръ Горецкихъ учебныхъ заведеній, податной инспекторъ, членъ Горецкой уѣздной управы по дѣламъ земскаго хоз., земскіе начальники уѣзда и благочинные округовъ, членъ и производитель—свящ. Вас. Григ. Лызловъ, прав., дух. сем. (онъ же дѣлопроизводитель).

### Православные приходы.

г. Горки.

**Троицкая церковь**—прот. Петръ Андр. Шимкевичъ, прав., дух. семин.

**Вознесенская**—свящ. Василиій Григор. Лызловъ, прав., дух. семин.

**Успенская**—свящ. Николай Павл. Голодковскій, прав., дух. семин.

**Николаевская при земледѣльческомъ училищѣ**—свящ. Іаковъ Никол. Ктитаревъ, прав., дух. акад.

Горецкіе церкви принадлежать къ 3-му округу благочинія.

### Горецкій уѣздъ.

м. Дубровна.

**Свято-Троицкая церковь**—свящ. Владим. Іоан. Рыжковъ, прав., дух. семин.

**Преображенская**—свящ. Георгій Ал-ндр. Валлійскій, прав., дух. семин.

**Покровская**—свящ. Конст. Михайл. Свидерскій, прав., дух. семин.

**Николаевская**—свящ. Николай Стефан. Дорошкевичъ, прав., дух. семин.

Дубровенскія церкви принадлежать къ 1-му округу Оршанскаго уѣзда.

1-й округъ.

с. Городище. **Николаевская**—свящ. Антоній Тихон. Степановъ, прав., дух. семин. (адр.—ст. Застѣнки).

с. Городецъ. **Покровская**—свящ. Михайлъ Андр. Головкинъ, прав., дух. уч., (адр.—ст. Застѣнки).

с. Заходы. **Ильинская**—свящ. Владим. Семен. Глыбовскій, прав., дух. уч., (адр.—м. Шкловъ).

Зашт. г. Копысь. **Св.—Духовская**—свящ. Никол. Леонид. Пясновскій, прав., дух. семин. (адр.—зашт. г. Копысь).

Зашт. г. Копысь. **Вознесенская**—свящ. Сергій Петр. Бровковичъ, прав., дух. семин. (адр.—зашт. г. Копысь).

Зашт. г. Копысь. **Преображенская**—свящ. Игнатій Виктор. Кочановскій, прав., дух. семин. (адр.—зашт. г. Копысь).

с. Любижъ. **Петропвловская**—свящ. Максимъ Григ. Голубновъ, прав., дух. семин. (адр.—ст. Застѣнки).

с. Любичи. Рождество-Богородицкая—свящ. Евгеній Далмат. Саульскій, прав., дух. семин. (адр.—м. Шкловъ).

с. Мошенки. Успенская—свящ. Петръ Іустян. Голіонко, прав., дух. семин. (адр.—г. Могилевъ).

с. Ничипоровичи. Петро-Павловская—свящ. Феодоръ Исаак. Чулкевичъ, прав., дух. семин. (адр.—м. Шкловъ).

с. Ониковичи. Иоанно-Предтеченская—свящ. Петръ Іон. Трусевичъ, прав., дух. уч. (адр.—ст. Застѣнки).

с. Плешицы. Параскевѣевская—свящ. Николай Васил. Сущинскій, прав., дух. семин. (адр.—м. Шкловъ).

с. Слижи. Преображенская—свящ. Іоаннъ Васил. Бородичъ, (онъ же и д. благочиннаго), прав., дух. семин. (адр.—ст. Застѣнки).

с. Старый-Селець. Покровская—свящ. Петръ Серг. Пиневичъ, прав., дух. семин. (адр.—Застѣнки).

с. Яковлевичи. Преображенская—свящ. Григорій Никол. Рудницкій, прав. дух. семин. (адр.—ст. Застѣнки).

с. Русаки. Свято-Духовская—свящ. Іоаннъ Серг. Навроцкій, прав., дух. уч. (адр.—ст. Застѣнки).

2-й округъ.

с. Бабиничи. Успенская—свящ. Поліевктъ Григор. Валуженичъ, прав., второкл. учит. шк. (адр.—г. Орша).

с. Браздечинъ. Петро-Павловская—свящ. Григорій Ѳомичъ Попейно, прав., дух. семин. (адр.—г. Орша).

с. Крапивня. Александро-Невская—свящ. Михаилъ Андрон. Молочинскій, прав., дух. семин. (адр.—г. Орша).

с. Красная-Слобода. Николаевская—свящ. Сергій Іоан. Шафрановскій, прав., дух. уч. (адр.—м. Дубровна).

с. Ланинка. Покровская—свящ. Ал-ндръ Васил. Трусевичъ, прав., дух. семин. (адр.—м. Дубровна).

м. Ляды. Свято-Духовская—свящ. Леонидъ Стефан. Четыркинъ, прав., дух. семин. (адр.—м. Ляды).

м. Россасна. Георгіевская—свящ. Сергій Іосиф. Глыбовскій, прав., дух. семин. (адр.—м. Дубровна).

с. Пугляи. Димитріевская—свящ. Ал-ндръ Іероф. Саульскій, прав., дух. семин. (адр.—г. Орша).

с. Савино. Благовѣщенская—свящ. Сергій Ѳеодор. Шимковичъ, прав., дух. семин. (адр.—м. Дубровна).

с. Святошица. Вознесенская—свящ. Іосифъ Васил. Шимковичъ, (онъ же благочинный), прав. дух. семин. (адр.—м. Дубровна).

с. Чирино. Вознесенская—свящ. Петръ Владимир. Барцевичъ, прав., дух. семин. (адр.—м. Дубровна).

3-й округъ.

м. Баво. Вознесенская церковь—свящ. Меодій Андр. Бруевъ, (онъ же и д. благочиннаго), прав. дух. семин. (адр.—м. Романово).

с. Городецъ. Успенская—свящ. Владимиръ Ѳеофан. Солнцевъ, прав., дух. семин. (адр.—м. Романово).

с. Козловичи. Митрофановская—свящ. Арсеній Васил. Сапъжно, прав., дух. семин. (адр.—ст. Застѣнки).

- с. Кисели. Успенская—свящ. Стефанъ Емельян. Цитовичъ, прав., дух. уч. (адр.—м. Ляды).
- с. Литвиново. Петро-Павловская—свящ. Евгений Тимоф. Голодковский, прав., дух. семин. (адр.—м. Ляды).
- с. Михалиново. Свято-Духовская—свящ. Николай Петр. Заркевичъ, прав., дух. уч. (адр.—м. Дубровка).
- с. Маслаки. Рождество-Богородицкая—свящ. Петръ Ал-ндр. Наминскій, прав., дух. семин. (адр.—ст. Застѣни).
- м. Романово. Рождество-Богородицкая—свящ. Іоаннъ Павл. Андруцкій, прав., дух. семин., свящ. Сергій Ал-ндр. Стратоновичъ, прав., дух. семин. (адр.—м. Романово).
- с. Сава. Свято-Духовская—свящ. Кириллъ Андр. Шафрановскій, прав., дух. семин. (адр.—г. Горки).
- с. Холбня. Николаевская—свящ. Дмитрій Петр. Чистяковъ, прав., дух. уч. (адр.—м. Ляды).
- с. Шарипы. Успенская—свящ. Матеей Львов. Гинко, прав., дух. семин. (адр.—г. Горки).
- с. Шишево. Николаевская—свящ. Митрофанъ Герасим. Бекаревичъ, прав., дух. семин. (адр.—г. Горки).

## В. И. И.

### Римско-католическое духовенство.

Фащевскій костель. Настоятель—ксендзь Антоній Мацулевичъ, р.-кат., семин., м. Фащевка, почт. ст. Локучи.

### Евангелическо-реформатское духовенство.

Заштатный г. Копысь. Евангелическо-реформатская церковь. Настоятель Слуцкого прихода—пасторъ Фелиц. Богусл. Курнатовскій, унив., Слуцкъ, Минской губ.

## В. В.

### Управленіе Горецкаго уѣзднаго воинскаго Начальника.

Начальникъ—подполк. Конст. Франц. фонъ-Лейтнеръ, воен. уч. Дѣлопроизводитель—кол. рег. Ал-ндръ Ал-ндров. Пашунъ, прав., выд. исп. на чинъ.

## М. Ф.

### Податная Инспекція.

Податной инспекторъ—ст. сов. Владим. Семен. Мартыновъ, прав., унив.,



## Казначейство.

Казначей—кол. асс. Стеф. Роман. Романовъ, прав., уѣзд. уч.; старшій бухгалтеръ—кол. асс. Мих. Вас. Федоровъ, прав., гор. уч.; кассиръ 1-го разр., тит. сов. Владим. Захар. Рафановичъ, прав., дух. уч.; Бухгалтеръ 1-го разр.—губ. сек. Фед. Григ. Якимовъ, прав., гор. уч.; 2 го разр.—кол. сек. Лавр. Евѣим. Березовскій, прав., уѣзд. уч.

## Городское по квартирному налогу Присутствіе.

Предсѣдатель—ст. сов. Владим. Семен. Мартыновъ, члены: надв. сов. Сем. Ив. Останьковичъ, прав., уѣзд. уч.; двор. Ив. Киприанов. Доморацкій, прав., дом. обр.; мѣщ. Нос. Мордух. Вольфъ, іуд. дом. обр.; мѣщ. Залм. Янкел. Ривлинъ, іуд., уѣзд. уч.

## Уѣздная оцѣночная комиссія.

Предсѣдатель—ст. сов. Владим. Сем. Мартыновъ, члены: непремѣнный членъ уѣздной управы по дѣламъ земскаго хозяйства; завѣдывающій Горещицкимъ лѣсничествомъ, баронъ Вас. Вас. Корфъ, ев-лют., землед. инст.; отст. лейт. фл. Фед. Конст. Глинка, прав.; городской староста; кр-нъ Мих. Григ. Воробьевъ прав.; кр-нъ Петръ Парф. Пташновъ, прав., дом. обр.

## Уѣздный распорядительный комитетъ.

Предсѣдатель—уѣздный исправникъ, члены: уѣздный воинскій начальникъ, городской голова, податной инспекторъ, непремѣнный членъ уѣздной управы по дѣламъ земск. хозяйства.

## Уѣздный комитетъ попечительства о народной трезвости.

Предсѣдатель—уѣздный предводитель дворянства, замѣститель его—Никол. Петр. Турчаниновъ.

Почетный членъ—кн. Марія Ал-ндр. Дондунова Корсакова, прав., гимн.

Члены: директоръ Горещицкихъ учебныхъ заведеній, уѣздный наблюдатель церковно-приходскихъ школъ, уѣздный членъ окружнаго суда, уѣздный исправникъ, уѣздный воинскій начальникъ, земскіе начальники 1, 2, 3 и 4 участковъ, податной инспекторъ, уѣздный врачъ, городской судья, непремѣнный членъ уѣздной управы по дѣламъ земскаго хозяйства, городской староста, почетные мировые судьи уѣзда, инспекторъ народныхъ училищъ, участковые: товарищъ прокурора и помощникъ начальника губернскаго жандармскаго управления, помощникъ окружнаго надзирателя 1 окр.

## Кредитныя товарищества.

Гор. Горокъ. Предсѣдатель—Наумъ Залман. Гинзбургъ, іуд., землемѣр-такс. кл.

Гор. Копыси. Предсѣдатель—куп. Ура Залман. Шабсинъ, іуд., дом. обр.

## **Ссудо-сберегательная касса Горецких учебных заведений.**

Председатель—д. ст. сов. Ив. Ив. Барсуковъ.

Члены; ст. сов. Ал-андръ Богдан. Банъ; кол. сов. Левъ Владим. Горскій, Кассиръ—кол. сов. Никол. Ив. Успенскій.

## **Дубровенское ссудо-сберегательное товарищество.**

Председатель—врачъ Иос. Мендел. Цейтлинъ, іуд., унив.

## **Ляднянское кредитное общество.**

Завѣдывающій—куп. Мовша Янкел. Ландо, іуд., дом. обр.

Агентъ—Лейзеръ Шмуйлов. Лурье, іуд., дом. обр.

## **Копысское о-во взаимнаго кредита.**

Председатель—куп. Абрамъ Хаим. Шапиро, іуд., дом. обр.

## **Іудейское духовенство.**

г. Горки. Общественные раввины: мѣщ. Ицка Нохим. Свининь, іуд., дом. обр.; мѣщ. Залм. Янкел. Ривлинъ, іуд., уѣд. уч.

г. Копысь. Обществ. раввинъ—мѣщ. Менд. Шепшел. Доніяхъ, іуд., д. об. м. Дубровна. мѣщ. Абрамъ Рабунскій, дом. обр.; мѣщ. Шмуилъ Липов. Лившицъ, іуд., дом. обр.

м. Россасна. Обществен. раввинъ—мѣщ. Гдаля Шолом. Боровикъ, іуд., дом. обр.

м. Ляды. Обществен. раввинъ—мѣщ. Морд. Абрам. Іофе, реальн. уч.

## **М. Ю.**

## **Уѣздный членъ Могилевскаго окружнаго суда по Горецкому уѣзду.**

Надв. сов. Андр. Вас. Поповичъ, прав., унив., г. Горки.

## **Товарищъ прокурора.**

Кол. асс. Владим. Всевол. Соколовъ, прав., унив., г. Могилевъ, Б. Садовая, д. Осташкевича.

## **Судебные слѣдователи.**

1-го участка (Гор. Горки и волости Горецкаго уѣзда: Горецкая, Романовская, Городищенская, Савская и Маслаковская, Горская и Городецкая и Чаусскаго уѣздовъ)—ст. сов. Николай Николаев. Павша, прав., унив. Камера—г. Горки.

2-го участка (Волости Горецкаго уѣзда: Дубровенская, Холбнянская, Баевская и Сватошицкая и Новотухинская и Хлыстовская, Оршанскаго уѣзда)—надв. сов. Евг. Вас. Халецкій, прав., унив. Камера—м. Дубровна.

Либиничская волость Горьцкого уезда относится къ 4 участку Могилевского уезда.

Ничипоровичская волость, Горьцкого уезда, относится къ 3-му уч. Могилевского уезда,

Пугляевская волость, Горьцкого уезда, относится къ 1-му участку Оршанского уезда.

### **Почетные мировые судьи Горьцкого уезда.**

Тайный сов. гофмейст. Двора Е. В. Эман. Ал-ндр. Ватаци, прав., ИМП. уч. Правовѣд., им. Аниковичи; надв. сов. Анатолий Евген. Трусовъ, прав., артил. уч., г. Горки; д. ст. сов. Ив. Ив. Барсуковъ, прав., земл. и лѣс. ак., г. Горки; ст. сов. Никол. Петров. Турчаниновъ, прав., унив., г. Горки; кол. сов. Мих. Ал-ндр. Ватаци, прав., воен. гимн., им. Аниковичи; надв. сов. Вл. Ив. Андриановъ, прав., политехн. уч., им. Орловичи; надв. сов. Генр. Вильг. фояъ-Краузе, ев.-лют., унив., им. Сенъково; кол. асс. Ал-сѣй Евстаф. Силичъ, прав., унив., г. Житомиръ; ген.-лейт. Ал-ндръ Ал-ндр. Ватаци, прав., Ник. акад. ген. шт., им. Аниковичи; кол. секр. Левъ Николае. Чачковъ, прав., сельско-хоз. акад., им. Левки; н. ч. бароаяъ Вас. Вас. Норфъ, ев.-лют., загран. землед. инст., им. Яковлевичи.

### **Городскіе судьи.**

Тит. сов. Вас. Вас. Яржембицкій, прав., унив. Камера—г. Горки.

Тит. сов. Фед. Петр. Карпинскій, прав., унив.; (камера м. Шкловъ).  
Квартира—г. Могилевъ. Глѣбо-Борисовская, д. Марцинкевичъ.

### **Судебный приставъ.**

Тит. сов. Фед. Степ. Гринкевичъ, прав., дух. семина.

### **Нотариусы.**

Заштатный г. Копысь—н. ч. Фома Павл. Рѣдьковъ, город. уч.  
Г. Горки—надв. сов. Мих. Вас. Ельницкій, прав., двор. уч.

### **Оршанская дворянская опека.**

(для уѣздовъ: Оршанскаго, Горьцкаго и Сѣнненскаго, въ г. Оршѣ).

Предсѣдатель—уѣздный предводитель дворянства.

Засѣдатели: тит. сов. Мих. Ив. Ивановъ, прав., воен. уч.; тит. сов. Вас. Степ. Цвѣтковъ, прав., дух. уч.

Письмоводитель (онъ же протоколиетъ)—н. ч. Фед. Ив. Сиринъ, прав., дом. образ.

### **Сиротскій Судъ.**

Предсѣдатель—надв. сов. Сем. Ив. Останковичъ, прав., уѣздн. учил.

Члены: тит. сов. Ив. Петр. Ходосно, прав., дом. восп.; провиз. Казим. Антон. Паздѣрскій, р.-кат.; город. стар.—Як. Ив. Сопъ, прав., дом. восп.

## Тюремное отдѣленіе.

Предсѣдатель- уѣздный предводитель дворянства.

Директора: уѣздный членъ окружнаго суда, товарищъ прокурора Моги-  
левскаго окружнаго суда по Горецкому уѣзду, уѣздный врачъ, уѣздный  
исправникъ, городской судья; городской староста, благочинный 3 округа,  
Горецкаго уѣзда; ст. сов. Владим. Сем. Мартыновъ, прав., унив.; отст. шт.-  
кап. Никол. Ал-ндр. Римскій-Корсаковъ, прав., воен. уч.; кол. асе. Генр.-Пій-  
Роб. Вильгельм. фонъ-Краузе, ев.-лют. унив.; н. ч. Францискъ Станисл.  
Ивановскій, р.-кат., уѣзд. уч.

## Тюрьма.

Начальникъ тюрьмы—надв. сов. Макс. Мих. Усцыновичъ, прав., дух. уч.

## М. Н. П.

## Частное 4-хъ классное женское учебное заведеніе.

Содержательница заведенія Надежда Никол. Успенская, прав., жен. уч.  
дух. вѣд.

## Копысское городское 4-кл. училище.

Учитель-инспекторъ—кол. асе. Ал-ндръ Ив. Новосѣтовъ, прав., учит.  
инст.; законоучитель прав. исп.—свящ. Серг. Петр. Бровновичъ, прав., дух.  
сем.; учителя: н. ч. Ив. Іос. Данаевъ, восп. въ дух. сем.; н. ч. Ал-ндръ  
Никол. Мартиновичъ, прав., дух. сем.; дочь надв. сов. Лидія Ал-ндр. Ховра-  
товичъ, прав. инст.; учитель пѣнія—діак. Θεод. Ивановъ, прав., церк.  
учит. шк.; штатный врачъ—н. ч. Левъ Абрам. Полякъ, іуд., унив.,

## Приходскія училища Горецкаго уѣзда.

### Дубровенское 1 кл. женское приходское училище.

Завѣдывающая училищемъ Марія Бенаревичъ, прав., дух. уч.  
Законоучитель—свящ. Владим. Рыжновъ, прав., дух. уч.

### Копысское 1 кл. женское.

Завѣдывающая училищемъ—Надежда Ал-ндр. Чоловская, прав., гимн.  
Законоучитель—прав. испов.—свящ. Коченовскій.

### Копысское 1 кл. мужское.

Завѣдывающій училищемъ—(вакансія).  
Законоучитель—прав., испов. свящ. Коченовскій.

## Дубровенское частное 4-хъ кл. женское еврейское училище.

Содержательница заведенія—Добора Лазар. Бурде, іуд. гимн.

## Г. У. З. и З.

### Горецкая уѣздная Землеустроительная Комиссія.

Предсѣдатель—уѣздный предводитель дворянства, непремѣнный членъ кол. ас. Генр.-Шй-Роб. Вильг. фонъ-Краузе, ев.-лют., унив., члены по должности: уѣздный членъ Могилевскаго окружнаго суда по Горецкому уѣзду, податной инспекторъ, земскіе начальники: 1, 2, 3 и 4 уч., непремѣнный членъ уѣздной управы по дѣламъ земскаго хозяйства.

По выбору: отъ землевладѣльцевъ: н. ч. баронъ Вас. Вас. фонъ-Норфъ, ев.-лют., восп. въ Гейзберг. зем. инст., им. Яковлевици; губ. секр. Георг. Дм. Цекертъ, прав., реалн. уч., им. Усвяты; н. ч. Конст. Ив. Барановскій, прав., земл. уч., им. Душки; крест. Карпъ Марк. Сиваковъ, прав., дом. образ., г. Горки; крест. Сем. Леон. Апетъ, прав., дом. образ., м. Дубровна. крест. Сем. Филип. Тереховъ, прав., дом. образ., д. Ермоловка.

Секретарь—губ. секр. Георг. Мих. Тузиковъ, прав., уѣзд. уч.

### Горецкое земледѣльческое училище.

Директоръ — д. ст. сов. Ив. Ив. Барсуковъ, прав., землед. и лѣсн. ак.; инспекторъ (онъ же учитель русск. яз. и исторіи) — ст. сов. Стан. Сигизм. Мечинскій, ев.-реф., унив.; законоучитель — свящ. Іаѡ. Никол. Ктитаровъ, дух. ак.; учителя: растеніеводства и географіи — мѣщ. Мих. Мих. Высотскій, прав., инст. сельск. хоз. и лѣсовод.; животноводства — над. сов. Ив. Самуил. Зотовъ, прав., сельскохоз. инст.; математики — ст. сов. Ал-ндр. Богдан. Манъ, ев.-лютер., сельскохоз. ак.; сельскохозяйственной экономіи, счетоводства, технологіи, механики и строительнаго искусства — мѣщ. Ал-ндръ Эраст. Пуйде, прав., политехн. инст.; нѣмецкаго языка — Ольга Никол. Шомерь, прав., жен. гимн.; черченія и геодезіи—надв. сов. Евг. Мих. Безсоновъ, прав., меж. инст.; метеорологіи и плодоводства (и. об.)—ст. сов. Мих. Вас. Рытовъ, прав., унив.; лаборантъ и учитель химіи и ботаники—кол. ас. Мих. Мих. Михайловъ, прав., унив.; надзиратель и репетиторъ—мѣщ. Ал-ндръ Фаддеев. Бакшевичъ, прав., дом. образ.; письмоводитель и бухгалтеръ—губ. секр. Ян. Авкс. Коробовъ, прав., уѣзд. уч.; врачъ—кол. сов. Никол. Ив. Успенскій, прав., унив.; фельдшеръ—губ. секр. Конст. Антон. Скопенцевъ, прав., фельдш. шк.; экономъ (исп. об.)—крест. Никол. Федот. Ктитаревъ, прав., дом. образ.; діаконь—Вас. Ив. Глѣбовъ, прав., дом. образ.

### Временные землемѣрные курсы при Горецкомъ земледѣльческомъ училищѣ.

Преподаватель (ис. об.)—н. ч. Ив. Кэри. Христенно, прав., инж. уч.

### Горецкое землемѣрно-агрономическое училище.

Директоръ—д. ст. сов. Ив. Ив. Барсуковъ; управляющій (исп. об., онъ же учитель математики и геодезіи)—кол. сов. Левъ Владим. Горскій, прав., меж. инст.; законоучитель (онъ же учитель русскаго языка)—свящ. Ян. Никол. Ктитаревъ, прав., дух., акад.; учителя: ботаники (исп. об.)—ст. сов.

Мих. Вас. Рытовъ, прав., унив.; естественной исторіи—надв. сов. Ив. Самуил. Зотовъ, прав., сельск. инст.; минералогіи—мѣщ. Мих. Мих. Высотскій, прав., инст. сельск. хозяйства и лѣсов.; физики, химіи и законовѣдѣнія—инж.-хим. Иннок. Ильичъ Красиковъ, прав., технол. инст.; рисованія, чистописанія, каллиграфіи и черченія—надв. сов. Евг. Мих. Безсоновъ, прав., меж. инст.; учитель рускаго языка—кол. ас. Ал-сѣй Ив. Сильницкій, прав., дух. семин.; надзиратель-репетиторъ—губ. секр. Вас. Павл. Гурьяновъ, прав., реальн. уч.

### Горецкое ремесленное училище.

Директоръ—д. ст. сов. Ив. Ив. Барсуковъ, прав., лѣс. акад.; Управляющій—инжен. техн. Петръ Степан. Ларіоновъ, прав., политехн. инст.; законоучитель—свищ. Іак. Никол. Китаревъ, прав., дух. акад.; учителя: рускаго языка, исторіи и географіи—надв. сов. Ал-сѣй Ив. Сильницкій, прав., дух. семин.; математики (исп. об.)—н. ч. Николай Григ. Жуновъ, прав., сред. мех.-техн. уч.; технологіи, механики и черченія—кол. ас. Петръ Григ. Азаровъ, прав., горно-заводск. отд. при реальн. уч.; надзиратель—кол. ас. Ив. Ив. Яромиль, прав., рем. уч.

### Горецкая учебная ферма.

Управляющій—надв. сов. Петръ Ив. Панковъ, прав., инст. сельск. хоз. и лѣс.; помощникъ его—двор. Никол. Никол. Бордовскій, р. кат., землед. уч.

---

## Климовичскій уѣздъ.

М. В. Д.

### Предводитель Дворянства.

Надв. сов. Никол. Никол. *Бекманъ*,  
прав., сельско-хоз. инст.

Письмоводитель его канцелярія — кол. секр. Ад. Ив. *Попейко*,  
р.-кат., уѣзд. уч.

### Дворянское Депутатское Собрание.

Членъ-депутатъ Климовичскаго уѣзда — н. ч. Карлъ Карл. Каменскій,  
р.-кат.; унив., им. Тимоново.

### Уѣздный Съездъ:

Предсѣдатель — Уѣздный Предводитель Дворянства.

Члены: уѣздный членъ окружнаго суда, городской судья г. Климовичъ,  
земскіе начальники: 1-го уч. отс. кап. Никол. Фед. Ильинскій, пр., воен. уч.;  
2-го уч. (вакансія); 3-го уч. — ст. сов. Сем. Юліан. Чоловскій, прав., унив.;  
4-го уч. — тит. сов. Мечисл. Владим. Иллиничъ, р.-кат., унив.; 5-го уч. — кол.  
секр. Андр. Ив. Барановскій, прав., пріютъ Принца Ольденбургскаго.

Секретарь — (и. д.) н. ч. Ив. Егор. Демьянковъ, прав., дом. обр.

### Уѣздное по воинской повинности Присутствіе.

Предсѣдатель — уѣздный предводитель дворянства.

Члены: уѣздный исправникъ, уѣздный воинскій начальникъ, непремѣн-  
ный членъ уѣздной управы по дѣламъ земскаго хозяйства.

Дѣлопроизводитель — кол. асс. Петръ Григор. Логиновъ, прав., уч.

### Уѣздный комитетъ по дѣламъ земскаго хозяйства.

Предсѣдатель — уѣздный предводитель дворянства.

Члены; земскіе начальники 1, 2, 3, 4 и 5 участковъ, податной инспек-  
торъ, непремѣнный членъ уѣздной управы.

Земскіе гласные; двор. Карлъ Карл. Кеменскій, р.-кат. унив.; двор.  
Плат. Владим. Цѣхановецкій, р.-кат., унив.; двор. ст. сов. Никол. Конст.  
фонъ-Гюббенетъ, прав. ИМП. Ал.-нд. лиц.; дв. Петръ Афан. Бончъ-Осмоловскій,

прав., уѣзд. уч.; кр. Петръ Захар. Сночоновъ, прав., народ. уч.; волостные старшины: Конст. Осип. Лосновичъ, пр., нар. уч.; Игн. Дм. Бурановъ, прав., нар. уч.; Зах. Афан. Михѣнко, прав., нар. уч.; городской староста, кол. рег. Род. Матв. Шалыгинъ, прав., уѣзд. уч.; лѣсничій Метиславскаго лѣсничества, кол. сек. Владим. Мих. Гурьевъ, прав., сел.-хоз. инст.; уѣздный врачъ, уѣздный воинскій начальникъ, инспекторъ народныхъ училищъ, наблюдатель церковно-приходскихъ школъ.

## Уѣздная управа по дѣламъ земскаго хозяйства.

Предсѣдатель—предводитель дворянства.

Члены управы: непремѣнный членъ, тит. сов. Кир. Юсиф. Оболонскій, прав., восп. гимна.; податной инспекторъ, уѣздный исправникъ, земскіе главы, Петръ Зах. Сночоновъ, дв. Петръ Афан. Бончъ-Осмоловскій.

## Сельско-врачебные участки.

1-й участокъ.

Сельскій врачъ—кол. сов. Казим. Ант. Вислоцкій, р.-кат., унив., г. Климовичи.

Фельдшера: н. ч. Стеф. Дм. Давыдовъ, пр., ротн. фельдш., (г. Климовичи). н. ч. Владим. Захар. Астаповъ, прав., ротн. фельдш., с. Милославичи, н. ч. Рум. Напол. Гатальскій, прав., ротн. фельдш. с. Хотовижъ; н. ч. Григ. Конст. Костюковъ, прав., ротн. фельдш., с. Рясна; н. ч. Тар. Ив. Карпенинъ, прав., ротн. фельд., м. Надѣйковичи; н. ч. Серг. Ив. Бакаренковъ, прав., фельдшк., г. Климовичи.

Повивальная бабка Ефр. Андр. Врублевская, р.-кат., пов. шк., г. Климовичи.

2-й участокъ.

Сельскій врачъ н. ч. Мих. Антон. Лятковскій, р.-кат. унив., г. Климовичи.

Фельдшера: н. ч. Конст. Вас. Махаровъ, прав., фельдш. шк.; м. Костюковичи; ротн. фельдш. Вас. Наум. Щербо, прав., с. Мошево; н. ч. Онуфр. Гавр. Кривцовъ, прав., ротн. фельдш. м. Бѣльковичи; н. ч. Владим. Стеф. Амелинъ, прав., фельдш. шк., м. Костюковичи.

Повивальная бабка—Пелагея Филип. Цитовичъ, прав., выд. исп. на зв. бабки, м. Костюковичи.

3-й участокъ.

Сельскій врачъ—н. ч. Витольдъ Иван. Гондзиневичъ, р.-кат., унив., м. Хотимскъ.

Фельдшера: ротн. фельдш. Ал-ндръ Иван. Ждановичъ, прав., с. Хотимскъ; кол. рег. Викентій Ив. Коханъ, прав., фельдш. шк., м. Забѣлышинъ; н. ч. Григ. Федор. Левенковъ, прав. ротн. фельдш., с. Березки.

Повивальная бабка—Екатер. Сем. Коханъ, прав., повив. шк., м. Забѣлышинъ.

4-й участокъ.

Сельскій врачъ—н. ч. Ант.-Игн. Мих. Глѣбъ-Кошанскій, р.-кат., унив., м. Загустино.



Фельдшера: н. ч. Василій Емельян. Курочкинъ, прав., фельдш. шк., с. Загустино; н. ч. Семень Авдѣев. Ковалевскій, прав., ротн. фельдш., с. Шумячи; н. ч. Филиппъ Васил. Савуловъ, прав., ротн. фельдш., м. Надѣйковичи. Повивальная бабка—Мар. Дм. Можейко, прав., повив. шк., м. Загустино.

### Ветеринарная часть.

Ветеринарный врачъ—Ив. Ив. Очкинъ, прав., ветер. инст. Фельдшера: Евтихій Роман. Кулешевъ, прав., м. Костюковичи; Арт. Нестер. Титковъ, прав., г. Климовичи; Ефимъ Галновскій; прав., г. Климовичи.

### Административно-врачебная часть.

Уѣздный врачъ—кол. сов. Викт. Θεод. Зубовскій, прав., унив., г. Климовичи.

Уѣздный фельдшеръ—н. ч. Иос. Игн. Матеюнасъ, р.-кат., ротн. фельдш., г. Климовичи.

Уѣздная повивальная бабка—Ал-ндра Матв. Антиошно, прав., повив. инст., г. Климовичи.

Городовой врачъ—(вакансія).

### Мѣщанскія Управленія.

Шумячское. Староста—мѣщ. Лейба Поляковъ, іуд. дом. образ.

Петровичское. Староста—мѣщ. Локшинъ, іуд., дом. образ.

Милославичское. Староста—мѣщ. Гольдманъ, іуд., дом. образ.

Хотовижское. Староста—мѣщ. Берка Абрам. Подольный, іуд., дом. обр.

Роднянское. Староста—мѣщ. Лейба Мееров. Шапиро, іуд., дом. образ.

Костюковичское. Староста—мѣщ. Залм. Янжел. Маневичъ, іуд., прих. уч.

Забывчанско-Нѣгинское. Староста—мѣщ. Ицка Арон. Гольдинъ, іуд., дом. образ.

Хотимское. Староста—мѣщ. Исом. Гесел. Эськинъ, іуд., дом. образ.

### Упрощенное городское общественное Управленіе.

Городской староста—губ. секр. Род. Матв. Шалыгинъ, прав., уѣзд.; помощникъ его—хр. Вас. Егор. Костенко, прав., дом. обр.

### Уѣздное полицейское Управленіе.

Уѣздный Исправникъ—над. сов. Виталій Каетан. Жибуртъ-Жибуртовичъ, прав., уѣздн. уч.; помощникъ его—кол. секр. Иос. Вас. Гривачевскій, прав., учит. сем.

Секретарь—кол. рег. Ив. Семен. Бѣляцкій, прав., уѣздн. уч.

Столоначальники. кол. рег. Никол. Мих. Павлиновскій, прав., гор. уч.; двор. Мих. Афан. Шебенко, прав., дом. обр.,

Регистраторъ—кол. рег., Петръ Степ. Овчинниковъ, прав., уѣздн. уч.

Полицейскій надзиратель—вакансія.

Пристава: 1 стана—кол. рег. Ив. Викент. Чинъ, прав., уѣздн. уч., м. Шумячи; 2 го стана—тит. сов. Зах. Демент. Карнѣевъ, прав., гор. уч., г. Климовичи; 3 го стана—кол. асс. Владим. Петр. Цитовичъ, прав., дух. уч., м. Костюковичи; 4-го стана—тит. сов. Петръ Лавр. Козелло, прав., уезд. уч., м. Хотимскъ.

## Пожарныя общества.

Климовичское. Предсѣдатель — дв. Карль Карл. Каменскій, р. кат., унив. Шумячское. Предсѣдатель (онъ же и казначей) — крест. Георг. Евмен. Булашевичъ, прав., дом. обр.

Петровичское. Предсѣдатель — мѣщ. Ал-ндръ Егор. Альшулеръ, іуд., дом. обр.

Костюковичское. Предсѣдатель дв. Плат. Владим. Цѣхановецкій, р.-к., ум. Хотимское. Предсѣдатель—надв. сов. Никол. Федор. Ильинскій, прав., артил. уч.

Забѣлышанское. Почетный попечитель—ст. сов. Никол. Конст. фонъ-Гюббенетъ, прав., ИМП. Алекс. лицей.

Предсѣдатель—свящ. Θεод. Яковл. Горянскій, прав., дух. сем.

## Ссудо-сберегательныя т-ва.

Климовичское. Попечитель—провиз. Юдимъ Афанасьев. Лурье, іуд., унив.

Предсѣдатель—врачъ Сам. Арон. Мазель, іуд., унив.

Костюковичское. Предсѣдатель — мѣщ. Евель Меер. Юдовичъ, іуд., дом. обр.

Хотимское. Предсѣдатель—мѣщ. Исом. Гесел. Эскининъ, іуд., дом. обр.

## Почта и телеграфъ.

### Климовичская почтово-телеграфная контора.

Начальникъ—кол. асс. Тимоф. Илларион. Липовскій, прав. уѣзд. уч.

### Почтово-телеграфныя отдѣленія.

Костюковичское. Начальникъ — губ. секр. Авт. Сигизм. Дроздовскій, прав., уѣзд. уч.

Хотимское. Начальникъ — кол. рег. Никол. Карл. Мацневичъ, прав., уѣзд. уч.

Хотовицкое. Начальникъ—(и. д.)—н. ч. Ив. Семен. Федоровичъ, прав., уѣзд. уч.

Шумячское. Начальникъ (и. д.) — губ. секр. Ив. Моис. Вертыньскій, прав., гор. уч.

### Почтовыя отдѣленія.

Забѣлышанское. Начальникъ — губ. секр. Филиппъ Марк. Давыдовъ, прав., уѣзд. уч.

**Звенчатское.** Начальникъ—кол. секр. Андр. Ильичъ Шпановскій, прав., выд. исп. на чинъ.

**Петровичское.** Начальникъ—губ. секр. Еф. Альф. Подберезскій, прав., уезд. уч.

### **Благотворительныя о-ва.**

г. Климовичи. Предсѣдатель—отст. ген.-маюръ Владим. Андреев. Кирилловъ, прав., воен. уч.

Товарищъ его—двор. Станисл. Вацлав. Войничъ-Сяноженцкая, р. кат., гимна.

### **О-во пособія бѣднымъ евреямъ м. Хотимска.**

Предсѣдатель—мѣщ. Гесель Есел. Ривкинъ, іуд., дом. обр.

### **Арестный домъ.**

Попечитель—кол. секр. Дм. Владим. Стельмаховичъ, прав., унив.

Смотритель—кол. секр. Адамъ Ив. Полейко, р.-к., уезд. уч.

## **В. П. И.**

### **Уездное отдѣленіе Могилевскаго Епархіальнаго училищнаго Совѣта.**

Предсѣдатель—прот. Пав. Яковл. Георгіевскій, прав., дух. сем.

Члены: уездный предводитель дворянства, уездный наблюдатель свящ. Θεод. Яковл. Строгановъ, пр., дух. сем.; свящ. Сем. Мих. Павловичъ, пр., дух. сем.; учитель инспекторъ городского училища, непрѣмьный членъ управы по дѣламъ земскаго хозяйства, Климовичскій городской староста, земскіе начальники: 1, 2, 3, 4 и 5 участковъ.

### **Православныя приходы.**

г. Климовичи.

**Соборная-Михайловская церковь** — настоятель прот. Павелъ Яковл. Георгіевскій (онъ же благочинный 2 округа)—прав., дух. сем.; свящ. Никол. Евсевіев. Познякъ, прав., дух. сем. (адр.—г. Климовичи). г. Климовичи принадлежить ко 2-му округу благочинія.

#### **Климовичскій уѣздъ.**

1-й округъ.

с. Глушково. Свято-Духовская—свящ. Андрей Іоан. Петрашень, прав., дух. сем. (адр.—ст. Шумовка).

с. Домамеричи. Николаевская—свящ. Θεодоръ Стефан. Цитовичъ (онъ же благочинный) прав., дух. сем. (адр.—ст. Хотовижъ).

с. Дубовица. Успенская—свящ. Мих. Варфол. Хорошунъ, прав., дух. сем. (адр.—м. Шумячи).

с. Загустино. Покровская—свящ. Стеф. Ал-ндр. Радугинъ, прав., дух. сем. (адр.—м. Петровичи).

с. Заселье. Николаевская—свящ. Петръ Стеф. Мاستницій, прав., дух. семин.; свящ. Василий Дмитр. Ноздровскій, прав., дух. семин. (адр.—м. Шумячи).

с. Кулешевка. Ильинская—свящ. Вас. Иоан. Рафановичъ, прав., дух. сем. (адр.—м. Хотовижъ).

м. Милославичи. Вознесенская — прот. Иоаннъ Ал-ндр. Лиоренцевичъ, прав., дух. сем. (адр.—ст. Звѣнчатка).

с. Надѣйковичи. Рождество-Богородицкая—свящ. Θεод. Панкрат. Охотскій, прав., дух. сем. (адр.—м. Хотовижъ).

м. Петровичи. Петро-Павловская—свящ. Θεод. Павл. Ивановъ, прав., дух. сем. (адр.—м. Петровичи).

с. Починичи. Покровская—свящ. Мих. Ильичъ Воронцовъ, прав., второ-рокл. шк. (адр.—м. Петровичи).

с. Строкаилы. Кресто-Воздвиженская—свящ. Ал-ндръ Дмитр. Шестаковъ, прав., дух. сем. (адр.—ст. Хотовижъ).

с. Студенець. Михайловская—свящ. Θεод. Иоан. Терновскій, прав., дух. сем. (адр.—м. Петровичи).

с. Хоронево. Ильинская—свящ. Ал-ндръ Мих. Чудовичъ, прав., дух. сем. (адр.—ст. Шумячи).

м. Хотовижъ. Свято-Духовская—свящ. Петръ Іаковл. Цуановъ, прав., двухл. шк. (адр.—м. Хотовижъ).

м. Шумячи. Ильинская—свящ. Стеф. Троф. Хорошневичъ, прав., дух. сем. (адр.—м. Шумячи).

м. Шумячи. Рождество-Богородицкая—свящ. Ксенофонтъ Григ. Осиповъ, прав., дух. сем. (адр.—м. Шумячи).

с. Яново. Автоііевская—свящ. Вас. Конст. Курторга, прав., дух. уч. (адр.—ст. Звѣнчатка).

2-й округъ.

с. Галичи. Свято-Духовская—свящ. Мих. Прок. Кострицкій, прав., дух. сем. (адр.—ст. Звѣнчатка).

с. Ельня. Петро-Павловская—свящ. Антоній Θεодор. Квятковскій, прав., дух. уч. (адр.—м. Хотимскъ).

с. Забѣльшино. Иоанно-Предтеченская—прот. Θεод. Никол. Горанскій, прав., дух. сем. (адр.—м. Хотимскъ).

с. Лозовица. Покровская—свящ. Георгій Мих. Дюновъ, прав., дух. уч. (адр.—г. Климовичи).

с. Мужички. Николаевская—свящ. Вас. Андр. Пономаревъ, прав., второ-рокл. уч. шк. (адр.—м. Хотимскъ).

с. Осмолевичи. Николаевская—свящ. Симеонъ Мих. Павловичъ, прав., дух. сем. (адр.—г. Климовичи).

с. Печоры. Флоро-Лаврская—свящ. Діовисій Іоаким. Гуриновичъ, прав., уч. сем. (адр.—г. Климовичи).

с. Родая. Преображенская—свящ. Григ. Вав. Бутомо, прав., дух. сем. (адр.—г. Климовичи).

с. Судиловичи. Рождество-Богородицкая—свящ. Мих. Никол. Орловъ, прав., дух. сем. (адр.—г. Климовичи).

с. Тимоново. Троицкая—свящ. Ал-ндръ Петр. Заркевичъ, прав., дух. уч. (адр.—г. Клемовичи).

с. Тростино. Овуфрѣвская—свящ. Θεод. Герас. Савиничъ, прав., дух. сем. (адр.—м. Хотимскъ).

м. Хотимскъ. Троицкая—свящ. Ал-ндръ Сем. Ольшевскій, прав., дух. сем. (адр.—м. Хотимскъ).

3-й округъ.

с. Берески. Срѣтенская—свящ. Іос. Ал-ндр. Жудро, прав., дух. сем. (адр.—м. Хотимскъ).

с. Бесѣдовичи. Рождество-Богородицкая—свящ. Дим. Іаковл. Щербо, прав., дух. уч. (адр.—м. Хотимскъ).

с. Боканы. Михайловская—свящ. Никол. Никодим. Копаневичъ, прав., дух. сем. (адр.—м. Хотимскъ).

м. Бѣляковичи. Покровская—свящ. Іос. Ал-ндр. Сороколѣтовъ, прав., дух. сем. (адр.—м. Костюковичи).

с. Гаврилинка. Покровская—свящ. Іоаннь Θεод. Матыско, прав., дух. сем. (адр.—г. Суражъ, Черниг. губ., чрезъ хуторъ Ново-Андреевскій).

м. Забычанье. Свято-Духовская—свящ. Θεод. Ант. Чумановъ, прав., уч. сем. (адр.—м. Костюковичи).

м. Кавичи. Рождество Богородицкая—свящ. Вас. Игя. Бригиневичъ (онъ же благочинный), прав., дух. сем. (адр.—м. Костюковичи).

м. Костюковичи. Кресто-Воздвиженская—свящ. Пав. Θεод. Суцинскій, прав., дух. сем. (адр.—м. Костюковичи).

с. Мариавиль. Рождество-Богородицкая—свящ. Косьма Стеф. Головинскій, прав., дух. сем. (адр. м. Костюковичи).

с. Мошево. Михайловская—свящ. Андрей Никол. Бриллиантовъ, прав., дух. уч. (адр.—м. Костюковичи).

м. Нѣгино. Вознесенская—свящ. Вас. Матѳ. Гинно, прав., дух. сем. (адр.—м. Костюковичи).

с. Прусино. Базанской Божіей Матери—свящ. Стеф. Стеф. Піотуховичъ, прав., дух. сем. (адр.—м. Костюковичи).

с. Селець. Николаевская—свящ. Вас. Всевол. Романовскій, прав., дух. сем. (адр.—м. Костюковичи).

с. Хотимскъ. Преображенская—свящ. Іос. Никол. Рудницкій, прав., дух. сем. (адр.—м. Хотимскъ).

с. Церковище. Свято-Духовская—свящ. Стеф. Павл. Нунцевичъ, прав., дух. уч. (адр.—м. Костюковичи).

с. Черяевка. Георгіевская—свящ. Іоаннь Іоан. Нвятковскій, прав., дух. уч. (адр.—м. Хотимскъ).

## В. И. И.

### Римско-католическое духовенство.

Дозовицкій костель. Настоятель—ксендзь Стеф. Берташусъ, р.-к., дух. сем., почт. ст. Клемовичи, м. Дозовица,

## Евангелическо-лютеранское духовенство.

Настоятель молитвенныхъ домовъ въ Галичахъ и Зарубцѣ—Вильгельмъ Антон. Юргенсонъ, лют., унив. (адр.—г. Могилевъ).

## Иудейское духовенство.

г. Климовичи. Общественный раввинъ—врачъ Самуиль Арон. Мазель, иуд., унив.

м. Шумячи. Общественный раввинъ—врачъ Борисъ Осипов. Ляпидусъ, иуд., унив.

м. Костюковичи. Общественный раввинъ—мѣщ. Мовша Неух. Мовшовичъ, иуд., дом. обр.

м. Хотимскъ. Общественный раввинъ—мѣщ. Хэзимъ-Гесель Исомеров. Эськинъ, иуд., дом. обр.

## В. В.

### Уѣздный Военскій Начальникъ.

Военскій начальникъ, — подп. Юльянъ Мих. Ангевичъ, прав., юнк. уч. Дѣлопроизводитель—кол. секр. Сем. Мих. Ивановъ, прав., выд. экз. на чинъ.

## М. Ф.

### Податная инспекція.

Податной инспекторъ—тит. сов. Владим. Ал-сандр. Михайловскій-Циблинскій, прав., унив.

### Казначейство.

Казначей—кол. сов. Никол. Ив. Волотовскій, прав., восп. въ дух. сем.

Бухгалтеры: старшій—кол. асс. Ал-сѣй. Петр. Дудкинъ, прав., уѣзд. уч.; 1-го разр.—кол. секр. Иос. Трифон. Полторацкій, прав., дом. восп.; 2-го раз.: тит. сов. Пет. Вас. Керножицкій, прав., восп. въ дух. сем.; губ. секр. Ив. Ал-ндр. Голынецъ, прав., уѣзд. уч.

Кассиръ 1 раз.—губ. секр. Владим. Стефан. Паславскій, прав., дом. восп.

### По квартирному налогу присутствіе.

Предсѣдатель—податной инспекторъ; члены: кол. секр. Мих. Азар. Азаровъ; кол. секр. Петръ Григ. Логиновъ; надв. сов. Юліанъ Семен. Чоловскій; кол. секр. Филиппъ Марк. Давыдовъ.

### Уѣздная оцѣночная комиссія.

Предсѣдатель—податной инспекторъ.

Члены: лѣсничій Мстиславскаго лѣсничества; непремѣнный членъ уѣздной управы по дѣламъ земскаго хозяйства, городской староста, дворяне: Карль Карл. Наменскій, Адольфъ Аниценг. Пожарисскій, Павелъ Иосиф. Парчевскій и кр. Иос. Іустин. Ковалевъ.

## Уѣздный распорядительный комитетъ.

Предсѣдатель—уѣздный исправникъ.

Члены: уѣздный воинскій начальникъ, городской староста, податной инспекторъ, непремѣнный членъ уѣздной управы по дѣламъ земскаго хозяйства.

## Акцизное управление 3 округа.

(г. Климовичи).

Окружный надзиратель—кол. сов. Ал-ндръ Никол. Коссовичъ, прав., воен. уч.; помощники надзирателя, старшіе: кол. сов. Владим. Оедор. Щитниковъ, прав., дом. образ., г. Климовичи; надв. сов. Пав. Вас. Подобѣдъ, прав., унив., г. Климовичи; губ. секр. Вас. Павл. Турчаниновъ, прав., уѣзд. уч., г. Мстиславль; младшіе. н. ч. Стаф. Тимоф. Голубовичъ, прав., дом. обр., г. Чериковъ; кол. асс. Оома Яковл. Коношинскій, прав., унѣя., м. Кричевъ; кол. асс. Викт. Мих. Колосовскій, прав., дух. сем., м. Краснополе; кол. асс. Ив. Северин. Глинко, прав., дом. обр., м. Краснополе; кол. асс. Мих. Але-сѣев. Лобовъ, прав., дух. ак., м. Шумячи; тит. сов. Влад. Георг. Тарнопольскій, прав., унив., г. Мстиславль; кол. асс. Петръ Петр. Крижановскій, прав., юнк. уч., г. Климовичи; кол. асс. Яковъ Ив. Зимницкій, прав., унив., м. Костюковичи; губ. секр. Никол. Петр. Добычинъ, прав., гимн., г. Климовичи.

Дѣлопроизводитель—кол. секр. Ал-ндръ Владим. Бржезинскій, прав., дух. сем.

Контролеры: старшій—кол. секр. Онис. Антон. Высоцкій, прав., дух. уч., ф. Свирѣль; младшіе: кол. рег. Ал-ндръ Ив. Бончъ-Осмоловскій, прав., земл. такс. шк., г. Климовичи; кол. секр. Францъ Юсиф. Топчевскій, прав., дом. образ., м. Шумячи; губ. секр. Ал-ндръ Роман. Зарицкій, прав., унив., м. Хотимскъ; кол. рег. Ал-ндръ Каспер. Русановъ, прав., Гатч. сирот. ишт., м. Костюковичи; н. ч. Мих. Григ. Соколовъ, прав., кад. корп., г. Климовичи; кол. рег. Дим. Петр. Глотовъ, прав., кад. корп., г. Климовичи; н. ч. Вад. Мих. Ушинскій, прав., дом. образ., г. Климовичи; кол. рег. Владим. Вас. Башмашниковъ, прав., учит. сем., г. Чериковъ; н. ч. Иппол. Ив. Немиро, прав., такс. кл., г. Чериковъ; пор. зап. артиллеріи Хасенъ Бекировичъ Смольскій, магом., воен. уч., м. Кричевъ; н. ч. Конст. Конст. Пересвѣтъ-Солтанъ, р.-кат., гимн., м. Краснополе; н. ч. Ив. Дм. Васильевъ, прав., сельско-хоз. шк., с. Выдренка; кол. рег. Эдгардъ Генрих. Геберлейнъ, еванг.-лют., реал. уч., г. Мстиславль; кол. секр. Павелъ Мих. Зубовъ, прав., учит. сем., г. Мстиславль; кол. рег. Пав. Петр. Бѣлецкій, прав., дух. уч., г. Мстиславль.

## Климовичскій уѣздный Комитетъ Попечительства о народной трезвости.

Предсѣдатель—уѣздный предводитель дворянства.

Члены: прот. Пав. Як. Георгіевскій, уѣздный исправникъ, уѣздный воинскій начальникъ, акцизный надзиратель, податной инспекторъ, учитель-инспекторъ городского училища, городской судья, уѣздный членъ окружнаго суда по Климовичскому уѣзду, уѣздный наблюдатель церковно-приход. школь, городской староста, земскіе начальники 1, 2, 3, 4 и 5 уч.

## М. Ю.

### Климовичскій уѣздный членъ окружнаго суда.

Ст. сов. Арс. Вас. Бирюновичъ, прав., унив.

### Почетные мировые судьи.

Кол. секр. Иос. Ильичъ Хрущевъ, прав., г. Рогачевъ; кол. сов. Никол. Конст. Фонъ-Гюббенетъ, прав., ИМП. Алекс. лицей, им. Яромовка; кол. сов. Викт. Федоров. Зубовскій, прав., унив., г. Климовичи; двор. Карлъ Карл. Наменскій, р.-кат., унив., им. Тимоново; ген.-майоръ Владим. Андреев. Кирилловъ, прав., г. Климовичи; ст. сов. Сигизм. Владим. Цѣхановецкій, р.-кат., унив., ст. Костюковичи.

### Товарищи Прокурора.

Тит. сов. Викторъ Мих. Ельницкій, прав., унив., г. Могилевъ, Зеленая, д. Королько и надв. сов. Арк. Георг. Людковоскій, прав., унив. г. Могилевъ, Выховская, д. Гортыяскао.

### Судебные слѣдователи.

1-го участка (г. Климовичи и волости Климовичскаго уѣзда: Загустинская, Шумяцкая, Хотовицкая, Милославичская, Тимоновская и Надѣйковичская)—кол. ас. Гавр. Сем. Крыловъ, прав., унив., (камера—г. Климовичи).

2-го участка (волости Климовичскаго уѣзда: Мошевская, Костюковичская, Бѣлынковичская, Родчанская, Забѣлышинская, Березковская и Хотимская)—кол. асс. Никол. Евсеѣв. Винниченко, прав., унив., (камера—г. Климовичи).

### Гродской судья.

Тит. сов. Дм. Владимр. Стельмаховичъ, прав., унив. (г. Климовичи и м. Костюковичи). Камера г. Климовичи.

### Судебный приставъ.

Н. ч. Владим. Иос. Цѣневъ, прав., город. уч.

### Нотариусы.

Гор. Климовичи—н. ч. Ив. Ив. Зезюлинь, прав., дом. образ.

Мѣст. Шумячи—н. ч. Никол. Павл. Петровъ, прав., дом. образ.

### Дворянская опека.

(г. Чериковъ).

Предсѣдатель—Предводитель Дворянства.

Засѣдатели: тит. сов. Вас. Григ. Остановичъ, прав., дух. уч.; кол. рег. Ал-андръ Ал-андр. Корвинъ-Красинскій, прав., реальн. уч.

Письмоводитель—н. ч. Даніилъ Яковл. Чижикъ, прав., уѣзд. уч.



## Сиротскій судъ.

Предсѣдатель—губ. секр. Род. Матв. Шалыгинъ, прав., уѣд. уч.

Члены: мѣщ. Савел. Якоф. Осмоловскій, прав., прих. уч.; мѣщ. Харит. Вас. Давыдовъ, прав., дом. обр.

## Уѣздное Тюремное Отдѣленіе.

Предсѣдатель—уѣздный предводитель дворянства.

Директоры по должности: уѣздный членъ окружнаго суда, городской судья, благочинный 2-го округа, уѣздный исправникъ, уѣздный врачъ и городской староста.

## Тюрьма.

Начальникъ—н. ч. Ив. Егоровъ, восп. въ гор. уч.

## М. Н. П.

### 4-хъ классное городское училище.

Учитель-инспекторъ—кол. асс. Пав. Горд. Гуринъ, прав., учит. инст.

Законоучитель—свящ. Сим. Мих. Павловичъ, прав., дух. сем.

Учители: н. ч. Петръ Вас. Кишкель, прав., учит. инст.; н. ч. Мих. Ермол. Шерневичъ, прав., учит. инст.; искусство—н. ч. Петръ Ив. Корсунъ, прав.; дочь личн. гражд.—Ксенія Юліан. Журавлева, прав., гимн.; французскаго и нѣмецкаго яз.—Екатер. Мих. Леонидова, прав., инст.

Врачъ—н. ч. Сам. Арон. Мазель, іуд., унив.

### Тимоновская низшая ремесленная школа.

Завѣдывающій школой—лич. поч. гражд. Гуліанъ Ив. Журавлевъ, прав., уѣдн. учил.

Мастеръ-техникъ—двор. Викт. Брунов. Быхольдъ, прав., средн. техн. уч.

Законоучитель—свящ. Пав. Панкр. Охотскій, прав., дух. сем.

### Приходскія училища.

#### 1 кл. мужское.

Завѣдывающій училищемъ—губ. секр. Мих. Азар. Азаровъ, прав., учит. семин.

Законоучитель—прот. Павелъ Георгіевскій, прав., дух. сем.

#### 1 кл. женское.

Завѣдывающая училищемъ—Любовь Викт. Бардовская, прав., гимн.

Законоучитель—прот. Павелъ Георгіевскій, прав., дух. сем.

**Костюковичское 1 кл. училище.**

Завѣдывающій училищемъ—н. ч. Ѳед. Яков. Павловичъ, прав., дом. об.;  
учителя: в. ч. Серг. Мих. Ловецкій, прав., учпт. сем.; н. ч. Серг. Андр.  
Случанко, прав., гор. учил.

Законоучитель—святц. Павелъ Сущинскій, дух. семин.

**Частная женская прогимназія.**

Содержательница—Ольга Митроф. Киселева, прав., гимна.

**Г. У. З. и З.**

**Уѣздная землеустроительная комиссія.**

Предсѣдатель—уѣздный предводитель дворянства.

Члены: непремѣнный членъ—н. ч. Адольфъ Аниц. Пожарскій, р.-кат.,  
восп. въ гимн.

Члены по должности: уѣздный членъ Могилевскаго окружнаго суда по  
Климовичскому уѣзду, податной инспекторъ, земскіе начальники 1, 2, 3, 4  
и 5 уч.

Члены по выбору: отъ землевладѣльцевъ: двор. Владим. Яков. Гумин-  
скій, прав., восп. въ прогимн.; двор. Эдуардъ Мих. Войничъ-Сяноженскій,  
р.-кат., реальн. уч.; шт.-кап. Владим. Марцен. Коносевиъ, р.-кат. воен. уч.,  
отъ крестьянъ: Зах. Парф. Прокопенко, прав., дом. обр.; крест. Конст. Осип.  
Лосковичъ, прав., дом. обр.; крест. Прокоф. Вас. Ларкинъ, прав., дом. обр.

Секретарь—кол. рег. Мих. Семенов. Пятницкій, прав., гор. уч.

---

## Мстиславскій уѣздъ.

М. В. Д.

### Предводитель Дворянства.

Уѣздный предводитель дворянства — надв. сов. Константинъ Платоновичъ *Алабышевъ*.

прав., ИМПЕРАТОРСКОЕ училище Правовѣдѣнія.

Письмоводитель его—губ. секр. Герас. Федор. *Хижинскій*.

прав., гор. уч.

### Дворянское Депутатское Собрание.

Депутатъ по Мстиславскому уѣзду (вакансія).

### Уѣздный Съездъ.

Предсѣдатель—уѣздный Предводитель дворянства.

Члены: уѣздный членъ окружнаго суда, почетные мировые судьи: отст. тайн. сов. Ал-сѣй Косым. Радневичъ, прав., унив.; д. ст. сов. Ив. Антон. Серафиновичъ, прав., унив.; ст. сов. Мих. Павл. Бѣлозеровъ, прав., унив.; ст. сов. Ив. Никол. Очкинь, прав., унив.; инж.-техн. Петръ Мих. Войничъ-Сяноженцій, р.-к., технол. инст.; кол. асс. Пав. Ал-ндр. Энгельгардтъ, пр., ИМП. учил. Правов.; городской судья—тиг. сов. Ал-ндръ Никол. Браиловскій: пр., унив., земскіе начальники: 1-го уч.—шт.-кап. зап. Дм. Павл. Казановичъ, прав., уч.; 2-го уч. (вр. исп. об.)—н. ч. Ив. Ант. Крогеръ, р.-к., г. Мстиславль; 3-го воен.уч.—отст. ротм. Ал-ндръ Ал-ндр. Энгельгардтъ, прав., Пажек. корн.; м. Захарико, 4-го уч.—(вакансія); непремѣнный членъ уѣздной землеустроительной комиссія; податной инспекторъ; уѣздный исправникъ; непремѣнный членъ уѣздной управы по дѣламъ земскаго хозяйства.

Секретарь—кол. рег. Ив. Адам. Волосиновъ, прав., гор. уч.

### Уѣздное по воинской повинности Присутствіе.

Предсѣдатель—уѣздный предводитель дворянства.

Члены: уѣздный исправникъ, уѣздный воинскій начальникъ, непремѣнный членъ уѣздной управы по дѣламъ земскаго хозяйства, податной инспекторъ, городской голова.

Члены по избранію: по 1-му уч.—дв. Іос. Конст. Адуцневичъ, р.-к., гим.; по 2-му уч.—дв. Ив. Стан. Лѣсневскій, р.-к., уѣзд. уч.

Дѣлопроизводитель—кол. рег. Ив. Ив. Шпаковскій, прав., дух. сем.

## **Уѣздный Комитетъ по призрѣнію дѣтей лицъ, погибшихъ въ войну съ Японіей.**

Предсѣдатель—уѣздный предводитель дворянства.

Члены: уѣздный исправникъ, уѣздный воинскій начальникъ, непремѣнный членъ уѣздной управы по дѣл. зем. хоз. и податной инспекторъ.

## **Уѣздная комиссія по оцѣнкѣ недвижимыхъ имуществъ.**

Предсѣдатель—уѣздный предводитель дворянства.

Члены: уѣздный членъ окружнаго суда, земскіе начальники: непремѣнный членъ уѣздной управы по дѣламъ земскаго хозяйства, податной инспекторъ, представитель вѣдомства путей сообщенія, лѣсничій Мстиславскаго лѣсничества, дв. Петръ Мих. Войничъ-Сяноженцій, дв. Викент. Карл. Кмитто-Ратомскій.

Предсѣдатель—уѣздный предводитель дворянства.

Члены: земскіе начальники: 1, 2, 3 и 4 уч. уѣзда, податной инспекторъ, лѣсничій Мстиславскаго лѣсничества, инженеръ по дорожной части, городской голова, непремѣнный членъ уѣздной управы по дѣламъ земскаго хозяйства, уѣздный воинскій начальникъ, уѣздный наблюдатель церковно-приходскихъ школъ, инспекторъ народныхъ училищъ, уѣздный ветеринарный врачъ и волостные старшины: Ал-сѣй Демьян. Петраковичъ, прав., дом. обр., Афан. Филипп. Сафоновъ, прав., дом. обр., Ал-ндръ Малах. Малаховъ, прав., дом. обр., Ив. Лаврен. Сугаревскій, прав., дом. обр.

Земскіе гласные: дв. Петръ Мих. Войничъ-Сяноженцій, р.-к. технол. инст., подп. Бор. Ал-ндр. Энгельгардтъ, дв. Мих. Ив. Волкъ-Левонovichъ, двор. Ив. Степан. Голынскій, р.-к., унив., кр. Косьма Андр. Нестеренко, прав., дом. обр.

## **Мстиславская уѣздная управа по дѣламъ земскаго хозяйства.**

Предсѣдатель—уѣздный предводитель дворянства.

Члены: податной инспекторъ, уѣздный исправникъ, непремѣнный членъ управы кол. рег. Теофилакть Ив. Дорошевичъ, прав., учит. семин.; земскіе гласные: подп. Бор. Ал-ндр. Энгельгардтъ; двор. Петръ Мих. Войничъ-Сяноженцій; двор. Станисл. Адам. Галиновскій, р.-кат., техн. уч., г. Мстиславль.

### **Сельско-врачебные участки.**

1-ый участокъ.

Сельскій врачъ—кол. сов. Густ. Густ. Язвинскій, р.-кат., унив., м. Шамова.

Фельдшера: н. ч. Григ. Іустин. Якубовскій, прав., фельдш. шк., м. Шамова; в. ч. Владисл. Іос. Пржигодскій, р.-кат., ротн. фельдш. с. Бохоть; кол. секр. Владим. Семен. Котковскій, р.-кат., фельдш. шк. (м. Любавичи).

Повивальныя бабки—Вѣра Филип. Равичъ-Щербо, прав., повив. шк., (м. Шамова); Терез. Викент. Покуто, р.-кат., повив. шк., г. Мстиславль.

2-й участокъ.

Сельскій врачъ—Вильг. Адам. Арциховская-Кучунь, р.-кат., мед. инст., с. Пирыны.

Фельдшера: н. ч. Дм. Вас. Василенко, прав., ротн. фельдш., с. Монастырщина; кол. рег. Иос. Ант. Василевскій, р.-кат., фельдш. шк., м. Пирыны; в. ч. Филиппъ Тимоф. Залѣсскій, прав., ротн. фельдш., м. Хиславичи.

Повивальная бабка—Пелаг. Яковл. Василевская, прав., повив. шк., с. Пирыны.

3-й участокъ.

Сельскій врачъ—кол. ас. Иос. Никол. Созановичъ, р.-кат., воен.-мед. акад., г. Мстиславль.

Фельдшера: н. ч. Стеф. Андр. Андреевъ, прав., ротн. фельдш. с. Соина; н. ч. Иос. Андр. Андреевъ, прав., ротн. фельдш., м. Староселье; кол. рег. Борисъ Дм. Дмитріевъ, прав., фельдш. шк., г. Мстиславль; н. ч. Вас. Ларион. Федосенковъ, прав., ротн. фельдш., м. Осляны.

### Ветеринарная часть.

Ветеринарный врачъ—надв. сов. Мих. Петр. Троицкій, прав., ветер. инст.

Фельдшера: н. ч. Ант. Карл. Бондзюльскі, прав., выд. исп. на зв. вет. фельдш., м. Шамово; н. ч. Савел. Тимоф. Лабузовъ, прав., выд. исп. на зв. вет. фельдш., г. Мстиславль; в. ч. Филиппъ Степан. Маханень, прав., выд. исп. на зв. фельдш., г. Мстиславль.

### Административно-врачебная часть.

Уѣздный врачъ—кол. сов. Никол. Ал.-вдр. Завацкій, прав., унив., г. Мстиславль.

Уѣздный фельдшеръ—н. ч. Петръ Агафон. Вороховъ, прав., им. зв. фельдш., г. Мстиславль.

Уѣздная повивальная бабка—(вакансія).

Городовой врачъ—(вакансія).

### Городская управа.

Городской голова—ст. сов. Карлъ Карл. баронъ Пиларь-Фонъ Пильхау, ев.-лют., частн. уч. зав.

Члены: (заступающій мѣсто городского головы) мѣщ. Ив. Роман. Зеранинъ, прав., уѣзд. уч.; мѣщ. Ив. Вас. Реуть, прав., дом. образ.

Секретарь—кол. рег. Дим. Мих. Купчинъ, прав., город. уч.

Гласные городской думы: куп. Ив. Федор. Борисенонъ, прав., уѣзд. уч.; мѣщ. Ив. Роман. Зеранинъ, прав., уѣзд. уч.; мѣщ. Данилъ Андр. Стельмаховичъ, прав., дом. образ.; кол. рег. Дим. Мих. Купчинъ, прав., город. уч.; пров. Стеф. Феофил. Сухоцкій, р.-кат. гимн.; мѣщ. Серг. Федор. Галионко, прав., дом. образ.; губ. семр., Петръ Аким. Шатковскій, прав., уѣзд. уч.; мѣщ. Ив. Вас. Реуть, прав., дом. образ.; крест. Ант. Егор. Коротневичъ, р.-кат., дом. образ.; кол. ас. Левъ Яковл. Кокошинскій, прав., унив.; тит. сов. Петръ Стеф. Судановскій, прав., уѣзд. уч.; мѣщ. Фед. Павл. Малѣй,

прав. дом. образ.; мѣщ. Мих. Лук. Нупчинъ, прав., дом. образ.; мѣщ. Ис. Коандр. Хининскій, прав., город. уч.; куп. Файб, Гирш. Левитинъ, іуд., уѣзд. уч.; мѣщ. Янк. Залман. Люзнерь, іуд., дом. образ.; отст. пол. Стеф. Мих. Полонскій, р.-кат., юнк. уч.; мѣщ. Ив. Григ. Стельмаховичъ, прав., уѣзд. уч., мѣщ. Вас. Дем. Валюжиничъ, прав., дом. образ.; депутатъ отъ духовнаго вѣдомства свящ. Пав. Ив. Глинскій, прав., дух. семин.

### **Мѣщанскія управленія.**

Мстиславское. Староста—мѣщ. Ив. Вас. Кнорозъ. прав., дом. обр.  
Казими́ро-Слободское. Староста—мѣщ. Мейл. Гецел. Локшинъ, іуд., дом. обр.  
Хиславичское. Староста—Абр. Хаим. Рисинъ, іуд., дом. обр.  
Монастырщинское. Староста—мѣщ. Сам. Морд. Малкинъ, іуд., дом. обр.  
Захаринское. Староста—мѣщ. Морд. Абрам. Киркорскій, іуд., дом. обр.  
Кадинское. Староста—мѣщ. Нохимъ Бер.-Іос. Басинъ, іуд., дом. обр.  
Татарское. Староста—мѣщ. Нохимъ Гирш. Райскинъ, іуд., дом. обр.  
Шамовское. Староста—мѣщ. Гесель Пенх. Бѣлицъ, іуд., дом. обр.

### **Мстиславское уѣздное полицейское управленіе.**

Уѣздный исправникъ—кол. сов. Θεод. Григ. Некрашевичъ-Покладъ, прав., уѣзд. уч.; помощникъ его—надв. сов. Никол. Казим. Ляхъ-Невинскій, прав., оконч. 4 кл. реалн. уч.; секретарь—тит. сов. Георг. Ив. Четыркинъ, прав., восп. въ 1 кл. город. уч.; столоначальники—н. ч. Прох. Вас. Бердниковъ, прав., нар.уч.; губ. секр. Іос. Петр. Фень Раевскій, прав., город. уч.; регистраторъ—н. ч. Мих. Ив. Залѣскій, прав., дом. образ.; полицейскій надзиратель—кол. рег. Ал-ндръ Григ. Соколовъ, прав., воен. прогимн.; приставы: 1-го стана—губ. секр. Як. Ив. Яновскій, прав., дом. образ., ст. м. Хиславичи, 2-го стана—губ. секр. Дем. Казим. Ивановскій, прав., уѣзд. уч., г. Мстиславль; 3-го стана—кол. Антон. Баньковскій, прав., уѣзд. уч., ст.м. Шамово,

### **Добровольные пожарные о-ва.**

Мстиславское. Предсѣдатель—(исп. об.) ст. сов. баронъ Карлъ Карл. Пиларъ фонъ-Пильхау, ев.-лют., част. уч. зав.  
Монастырщинское. Предсѣдатель—двор. Петръ Мих. Войничъ-Сяноженцій, р.-кат. технол. инст.  
Хиславичское. Предсѣдатель—губ. сек. Яковъ Ив. Яновскій, прав., дом. обр.  
Захаринская. Предсѣдатель—ротмистръ Ал-ндръ Ал-ндр. Энгельгартъ, прав., Пажеск. корп.

### **Почта и телеграфъ.**

#### **Почтово-телеграфныя конторы.**

Мстиславльскія.

Начальникъ—надв. сов. Степ. Ив. Плебанскій, прав., выд. исп. на ч.  
Помощникъ его—кол. секр. Серг. Скобаревъ, прав., уѣзд. уч.

Чиновникъ IV разряда—кол. рег. Никол. Игн. Измайловичъ, прав., уѣзд. уч.

Хиславичская.

Начальникъ—надв. сов. Андр. Ив. Сервиругъ, прав., выд. исп. на чинъ.

### **Почтово-телеграфныя отдѣленія.**

Монастырщинское. Начальникъ—кол. рег. Ив. Льв. Плющевъ, прав., город. уч.

Татарское. Начальникъ—Илар. Котлинскій прав., уѣзд. уч.

Захаринское. Начальникъ—губ. секр. Ив. Каз. Яблошевскій, прав., выд. испыт. на чинъ.

Шамовское. Начальникъ—кол. рег. Сер. Сав. Томашевъ, прав., выд. испыт. на чинъ.

### **Общество вспомошествованія нуждающимся учащимъ.**

Предсѣдатель—д. ст. сов. Владим. Гавр. Краснянскій, прав., ист.-филог. инст.

### **Мстиславское благотворительное общество.**

Предсѣдательница—жена д. ст. сов. Евгенія Ал-ндр. Краснянская, прав., инст.

### **Общество пособія бѣднымъ евреямъ г. Мстиславля.**

Предсѣдатель—куп. Файб. Гирш. Левитинъ, иуд., гор. уч.

### **Ссудо-сберегательныя товарищества.**

Мстиславское. Предсѣдатель—мѣщ. Янкель Залм. Лиознеръ, иуд., дом. обр.

Монастырщинское. Предсѣдатель—куп. сынъ, Абрамъ Берк. Фишкинъ, иуд. дом. обр.

Хиславичское. Предсѣдатель—Левъ-Авнеръ Шахн. Рабиновичъ, иуд., воен.-мед. ак.

### **Будянское кредитное товарищество.**

Предсѣдательница—вдова генерала Клавдія Илар. Энгельгардтъ (она же и казначей).

### **Арестный домъ.**

Попечитель—кол. асс. Ал-ндръ Никол. Браиловскій, прав., унив.

Смотритель—кр. Клим. Павл. Евневичъ, прав., дом. обр.

## В. П. И.

### Уѣздное Отдѣленіе Могилевскаго Епархіальнаго училищнаго совѣта.

Предсѣдатель—прот. Іоаннъ Богдановскій, дух. сем.

Члены: уѣздный наблюдатель—свщ. Петръ Астрашловичъ, дух. сем.; по должности: благочинные 1 и 3 округовъ, инспекторъ народныхъ училищъ, учитель-инспекторъ городского училища, уѣздный исправникъ, уѣздный членъ управы по дѣл. земск. хоз. и земскіе начальники: 1, 2, 3 и 4 участ.

Членъ-дѣлопроизводитель—свщ. Евфимій Ефременковъ, дух. сем.

### Мстиславское духовное училище.

Смотритель—ст. сов. Леовидъ Ив. Постниковъ, прав., дух. ак.

Помощникъ его—ст. сов. Петръ Тавмоѣ. Залѣтскій, прав., дух. ак.

Преподаватели: латинскаго языка—ст. сов. Ант. Петр. Соколовъ, прав., дух. ак.; греческаго языка и отечественной исторіи—надв. сов. Мих. Ѳеод. Сушновъ, прав., дух. ак.; русскаго языка съ церковно-славянскимъ—Никол. Мих. Поповъ, прав., дух. ак.; ариѳметики, географіи и природовѣдѣнія—надв. сов. Вячесл. Ал-сѣв. Альбицій (онъ же членъ-дѣлопроизводитель училищнаго правленія), прав., дух. ак.; черченія—Ив. Мих. Ткачовъ, прав., дом. образ.

Надзиратель-экономъ и учитель церковнаго пѣнія—Пав. Владим. Юденичъ, прав., дух. сем.

Надзиратель и учитель чистописанія — Лавръ Панкр. Охотскій, прав., дух. сем.

Врачъ—Солом. Марк. Фрумкинъ, іуд., уи.

### Православные приходы.

г. Мстиславль.

(2 благочинническаго округа).

**Соборная Николаевская церковь**—настоятель — прот. Іоаннъ Іоанн. Богдановскій, прав., дух. сем.; свщ. Петръ Никол. Астрашловичъ (онъ же благочинный), прав., дух. сем. (адр.—г. Мстиславль).

**Троицкая церковь**—свщ. Пав. Іоан. Глынскій, прав., дух. сем. (адр.—г. Мстиславль).

**Александро-Невская**—свщ. Петръ Ѳеод. Чулкевичъ, прав., дух. сем. (адр.—г. Мстиславль).

Мстиславскій уѣздъ.

(Округъ).

с. Гоголевка. Св.-Троицкая—свщ. Іос. Іоан. Раковскій, прав., дух. уч. (адр.—м. Монастырщина).

с. Жуково. Преображенская—свщ. Ал-дръ Никол. Нушинъ, прав., дух. сем. (адр.—г. Мстиславль).



- с. Кожуховичи. Архистратиго-Михайловская—свящ. Оед. Петр. Соколовъ, прав., дух. сем. (адр.—м. Хиславици).
- м. Монастырщина. Петро-Павловская—свящ. Иак. Вас. Лавровский, прав., дух. сем. (адр.—м. Монастырщина).
- с. Мазыки. Успенская—свящ. Андрей Васил. Якушевскій, прав., дом. обр. (адр.—г. Мстиславль).
- с. Печерская-Буда. Троицкая—свящ. Филиппъ Прох. Цитовичъ, прав., дух. семин. (адр.—м. Захарино).
- с. Пиряны. Преображенская—свящ. Иоаннъ Стеф. Рафановичъ, прав., дух. семин. (адр.—м. Хиславици).
- с. Трипутино. Георгіевская—свящ. Георг. Никол. Стратоновичъ, прав., дух. семин. (адр.—м. Хиславици).
- с. Точна. Рождество Богородицкая—свящ. Ал-ндръ Никандр. Лызловъ, прав., дух. семин. (адр.—м. Хиславици).
- м. Хиславици. Борисо-Глѣбская — свящ. Евстафій Іоаким. Барцевичъ (онъ же благочинный), прав., дух. семин. (адр.—м. Хиславици).
- м. Хиславици. Рождество-Богородицкая—свящ. Ал-ндръ Павл. Кащицъ, прав., дух. семин. (адр.—м. Хиславици).

2-й округъ.

- с. Городокъ. Николаевская—свящ. Мих. Ал-сѣв. Петрашень, прав., дух. уч. (адр.—г. Мстиславль).
- м. Казимирово-Слобода. Крестовоздвиженская — прот. Іаковъ Іоанн. Бочковский, прав., дух. семин. (адр.—г. Мстиславль).
- с. Колесники. Вознесенская—свящ. Петръ Петр. Козловскій, прав., дух. семин. (адр.—г. Мстиславль).
- с. Колтово. Рождество-Богородицкая — свящ. Тихонъ Петр. Карневъ, прав., дух. семин. (адр.—г. Мстиславль).
- с. Корпиловка. Успенская—свящ. Антоній Іос. Носовичъ, прав., дух. сем. (адр.—г. Мстиславль).
- с. Куликово. Архистратиго-Михайловская—свящ. Ал-ндръ Стеф. Гриневичъ, прав., дух. сем. (адр.—г. Мстиславль).
- с. Новоселки. Рождество-Богородицкая—свящ. Леонидъ Іоан. Поповъ, прав., дух. сем. (адр.—г. Мстиславль).
- с. Осляны. Преображенская—свящ. Иоаннъ Конст. Пушкинъ, прав., дух. сем. (адр.—г. Мстиславль).
- с. Пирогово. Николаевская—свящ. Иоаннъ Мих. Максимовскій. прав., дух. уч. (адр.—г. Мстиславль).
- с. Подлужье. Успенская—свящ. Дим. Филип. Янушевичъ, прав., дух. сем. (адр.—г. Мстиславль).
- с. Поцолтово. Николаевская—свящ. Иоаннъ Климент. Григорьевъ, прав., дух. сем. (адр.—г. Мстиславль).
- с. Сквирета. Ильинская—свящ. Авт. Самуил. Еліашевичъ, прав., дух. уч.
- с. Соино. Покровская—свящ. Тимое. Григ. Голынецъ, прав., дух. сем. (адр.—г. Мстиславль).
- с. Сохоново. Архистратиго-Михайловская—свящ. Даніилъ Іустин. Вербицкій, прав., дух. сем. (адр.—г. Мстиславль).
- с. Юрковщина. Георгіевская—свящ. Василій Петр. Ходкевичъ, прав., дух. сем. (адр.—г. Мстиславль).

3 округъ.

- с. Бохоть. Николаевская—свящ. Вас. Иоан. Пиотуховичъ, прав., дух. семин. (адр.—ст. Татарскъ).
- с. Войново. Петро-Павловская—свящ. Михаилъ Никол. Савиничъ, прав., дух. сем. (адр.—г. Мстиславль).
- м. Кадино. Троицкая—свящ. Григорій Никол. Шелюто (онъ же и. д. благочиннаго), прав., дух. сем. (адр.—ст. Шамова).
- с. Колодежъ. Николаевская—свящ. Митрофанъ Сампсон. Горбачевскій, прав., дух. сем. (адр.—ст. Татарскъ).
- с. Коптево. Успенская—свящ. Михаилъ Стеф. Четырнинъ, прав., дух. сем. (адр.—м. Шамова).
- с. Любавичи. Петро-Павловская—свящ. Андрей Вас. Демченко, прав., дух. сем. (адр.—г. Мстиславль).
- с. Пепелевка. Николаевская—свящ. Леонидъ Гавриловичъ Сороколътовъ, прав., дух. сем. (адр.—ст. Татарскъ).
- с. Рай. Рождество-Богородицкая—свящ. Иоаннъ Георг. Петрашень, прав., дух. сем. (адр.—ст. Татарскъ).
- с. Славное. Ильинская—свящ. Ал-ндръ Ал-ндр. Галковскій, прав., дух. сем. (адр.—ст. Шамова).
- с. Староселье. Николаевская—свящ. Герасимъ Косм. Якушевъ, прав., двухл. учил. шк. (адр.—г. Мстиславль).
- с. Фастово. Рождество-Богородицкая—свящ. Павелъ Ал-сѣв. Догуревичъ, прав., дух. сем. (адр.—г. Мстиславль).
- м. Шамова. Воскресенская—свящ. Вас. Семен. Варашкевичъ, прав., дух. сем. (адр.—м. Шамова).

## Монастыри.

### Мужской.

Пустынскій Успенскій. Настоятель—іеромонахъ Филиппъ, прав., народное учил. (адр.—г. Мстиславль).

### Женскіе.

Мазоловскій Успенскій, Настоятельница—игуменія Анастасія, прав., дом. обр. (адр.—г. Мстиславль).

Тупичевскій Св. Духовскій. Настоятельница—игуменія Митрофанія, прав., дом. обр. (адр.—г. Мстиславль).

### Амбулаторія.

При Тупичевскомъ монастырѣ.

Попечительница—настоятельница монастыря игуменія Митрофанія.

Почетный членъ—д. ст. сов. Вас. Петр. Зеранинъ, прав., унив.

Члены: прот. Порфирій Козено и уѣздный врачъ.

## Мстиславское отдѣленіе Могилевскаго церковно-православнаго Богоявленскаго братства.

Предсѣдатель—прот. Иоаннъ Богдановскій, прав., дух. сем.

Товарищъ его—свящ. Петръ Никол. Астрашловичъ, прав., дух. сем.

Членъ-дѣлопроизводитель—діак. Борн. Іос. Костеничъ, прав., дух. уч.  
Казначей—надв. сов. Никол. Игн. Волкъ-Левановичъ, прав., гор. уч.  
Завѣдывающій бібліотекой—ст. сов. Петръ Тимоф. Залѣсскій, прав.,  
дух. акад.

## В. И. И.

### Римско-католическое духовенство.

Мстиславскій костелъ. Настоятель—ксендзъ Антоній Матусевичъ, (онъ же Климовичско-Мстиславскій деканъ), р.-кат., дух. семин., г. Мстиславль.

### Евангелическо-реформатское духовенство

Пасторъ—Вильгельмъ Антон. Юргенсонъ, лют. унив., г. Могилевъ.

### Иудейское духовенство.

г. Мстиславль. Общественный раввинъ—врачъ Шліома Меер. Фрумкинъ, іуд., унив.

м. Татарскъ. Общественный раввинъ—мѣщ. Исель Симон. Мнухинъ, іуд. дом. обр.

м. Хиславичи. мѣщ. Менд. Гирш. Крановякъ. іуд. дом. обр.

## М. В.

### Управление уѣзднаго воинск. Начальника

Уѣздный воинскій начальникъ—подполк. Валер. Аркад. Волковъ, прав., инст. Вост. яв. и юнк. уч.

Дѣлопроизводитель—кол. ас. Іос. Цезар. Рупшинскій, прав., выд. испыт. на чинъ.

## М. Ф.

### Казначейство.

Казначей—кол. ас. Дм. Ив. Кукишевъ, прав., город. уч.

Бухгалтеры: старшій—тит. сов. Петръ Стеф. Судановскій, прав., уѣзд. уч.; 1-го разр. кол. секр. Ив. Ив. Богдановъ, прав., уѣзд. уч.; 2-го разр. губ. секр. Петръ Яким. Шатовскій, прав., уѣзд. уч.; губ. секр. Ив. Осип. Гассанъ, прав., уѣзд. уч.; кассиръ 1 го разр., тит. сов. Пав. Андр. Усовъ, прав., учит. семин.; счетный чиновникъ, губ. секр. Петръ Осип. Чинъ, прав., город. уч.

### Податная инспекція.

Податной инспекторъ—надв. сов. Владим. Юрьев. Рутновскій, прав., унив., г. Мстиславль.

## Городское по квартирному налогу Присутствіе.

Предсѣдатель—податной инспекторъ.

Члены: двор. Стеф. Феоф. Сухоцкій, р.-кат., унив.; мѣщ. Исаакъ. Кондр. Хижинскій, прав., дом. образ.; тит. сов. Петръ Степ. Судановскій, прав., уѣзд. уч.; куп. Файб. Гирш. Левитинъ, іуд., уѣзд. уч.; губ. секр. Петръ Яким. Шатновскій, прав., уѣзд. уч.; мѣщ. Дм. Мих. Купчинъ, прав., город. уч.

## Уѣздная оцѣночная комиссія.

Предсѣдатель—податной инспекторъ.

Члены: двор. Станисл. Адам. Галиновскій, р.-кат., технич. уч.; двор. Мих. Ив. Волкъ-Левановичъ, р.-кат., дом. образ.; двор. Ив. Станисл. Лесневскій, р. кат., двор. уч.; двор. Валент. Антон. Стаховскій, р.-кат., дом. образ.; ст. сов. бар. Карлъ Карл. Пиларъ-фонъ-Пильхау, ев.-лют., юнк. кав. уч.; кол. секр. Феофилъ Ив. Дорошевичъ, прав., учит. семия; крест. Ив. Захаровъ, прав., дом. образ.; крест. Никол. Дмитріевъ, прав., дом. образ.

## Уѣздный распорядительный комитетъ.

Предсѣдатель—уѣздный исправникъ.

Члены: уѣздный воинскій начальникъ, городской голова, податной инспекторъ и непремѣнный членъ уѣздной управы по дѣл. зем. хозяйства.

## Мстиславскій № 6 казенный винный складъ.

Завѣдывающій—двор. Ал-ндръ Петров. Корытко, р.-кат., дом. образ.

## Уѣздный комитетъ попечительства о народной трезвости.

Предсѣдатель—уѣздный предводитель дворянства.

Члены: прот. Иоанъ Иоан. Богдановскій, директоръ мужской гимназіи, инспекторъ народныхъ училищъ, уѣздный наблюдатель церковно-приходскихъ школъ, учитель-инспекторъ городского училища, уѣздный членъ окружнаго суда, товарищъ прокурора окружнаго суда, уѣздный исправникъ, старшій помощникъ акцизнаго надз., уѣздный воинскій начальникъ, земскіе начальники 1, 2, 3 и 4 участковъ, податной инспекторъ, уѣздный врачъ.

Почетные мировые судьи: д. ст. сов. Ив. Ант. Серафимовичъ, ст. сов. Ив. Никол. Очкинъ, инженеръ-технологъ Петръ Мих. Войничъ-Сяноженскій, кол. ас. Пав. Ал-ндр. Энгельгардтъ.

## М. Ю.

## Мстиславскій уѣздный членъ окружнаго суда.

Ст. сов. Мих. Павл. Бѣлозеровъ, прав., унив.

## Товарищъ прокурора.

Надв. сов. Пантелеймонъ Гаврил. Козановъ, прав., унив., г. Могилевъ, Зеленая, д. Кагана.

## Судебные слѣдователи:

1-го участка (г. Мстиславль и волости Мстиславскаго уѣзда: Казимирово-Слободская, Старосельская, Шамовская и Чаусскаго уѣзда: Дрибинская и Ряснянская)—кол. секр. Борисъ Андр. Довголенко, прав., унив. Камера—въ г. Мстиславль.

2-го участка (волости Мстиславскаго уѣзда: Ослянская, Соинская, Любавичская, Монастырщинская, Пирянская, Хиславичская и Бохотская)—кол. сов. Констант. Романов. Масленниковъ, прав., лицей. Камера въ г. Мстиславль.

## Почетные мировые судьи:

Д. ст. сов. Ив. Ант. Серафимовичъ, прав., унив., им. Вихряны; ст. сов. Мих. Павл. Бѣлозеровъ, прав., унив., г. Мстиславль; ст. сов. Ив. Никол. Очкинъ, прав., унив., им. Рудня; инж.-техн. Петръ Мих. Войничъ-Сяноженцій, р.-к., технол. инст., им. Монастырщина; т. сов. Ал-сѣй Косьмичъ Радневичъ, прав., унив., им. Малая-Затица; кол. асс. Пав. Ал-ндр. Энгельгардтъ, прав., ИМП. уч. Правовѣд., г. Мстиславль.

## Городской судья.

г. Мстиславля, м. Хиславичъ и м. Казимировой-Слободы—кол. асс. Ал-ндръ Ник. Браиловскій, прав., унив., камера—въ г. Мстиславль.

## Судебный приставъ.

Кол. секр. Григ. Як. Васильевъ, прав., гор. уч.

## Нотариусъ.

Н. ч. Гавр. Теоф. Горячновскій, прав., уѣзд. уч.

## Дворянская опека.

(г. Чериковъ).

Предсѣдатель—Чериковскій уѣздный предводитель дворянства.

Засѣдатели: тит. сов. Вас. Григ. Останьковичъ, прав., дух. уч., г. Чериковъ; кол. рег. Ал-ндръ Ал-ндр. Норвинъ-Красинскій, прав., реальн. уч., г. Чериковъ.

Письмоводитель—н. ч. Дан. Як. Чижикъ, прав., уѣзд. уч., г. Чериковъ.

## Сиротскій Судъ.

Предсѣдатель—ст. сов. Карлъ Карл. баронъ Пиларъ-фонъ-Пильхау.

Члены: мѣщ. Исаакъ Кондр. Хижинскій, прав., город. уч.; мѣщ. Григ. Вас. Реутъ, прав., уѣзд. уч.; мѣщ. Як. Клим. Климовъ, прав., дом. обр.

## Уѣздное тюремное отдѣленіе.

Предсѣдатель—уѣздный предводитель дворянства.

Директора: свящ. Петръ Астрашаповичъ, уѣздный исправникъ, городской голова, городской судья, членъ окр. суда, уѣздный врачъ.

## Тюрьма.

Начальникъ—кол. секр. Пав. Андр. Первухинъ, прав., уѣзд. уч.

## М. Н. П.

### Мужская гимназія.

Почетный попечитель—д. ст. сов. Вас. Петр. Зеренинъ, прав., унив.,  
Директоръ—д. ст. сов. Владим. Гавр. Краснянскій, прав., ист.-фил. инст.  
Инспекторъ (и. об.)—кол. сов. Данилъ Фавст. Пигулевскій, прав., физ.-мат. факульт.

Законоучители: прав. испов.—свящ. Петръ Чулкевичъ, прав., дух. сем.; р.-католич. исповѣд.—(вакансія).

Преподаватели: русскаго яз.—ст. сов. Ал-андръ Андр. Жуниинъ, прав., истор. фил. инст.; латинскаго яз.—н. ч. Дим. Евѣим. Ланузо, прав., ист.-фил. инст.; математики—н. ч. Вас. Вас. Нужный, прав., унив.; географія и природовѣд.—губ. секр. Іос. Як. Кокошинскій, прав., унив. и сел.-хос. инст.; исторія—н. ч. Владим. Никол. Никольскій, прав., дух. ак.; нѣмецкаго яз.—н. ч. Оскаръ Рудольф. Бонинъ, лют., унив.; Французскаго яз.—н. ч. Арманъ Юльѣв. Этьенъ, р. к., обуч. въ унив.; рисованія и чистописанія—н. ч. Пав. Яковл. Кришталева, прав., худ. шк.; учит. приготов. кл.—кол. асс. Петръ Осипов. Лосковичъ, прав., им. зв. уч.; учит. гимнастики—подп. Валер. Аркад. Волновъ, прав., воен. уч.

Помощн. кл. наставн.: кол. секр. Стеф. Владим. Юденичъ, прав., дух. сем.; н. ч. Ив. Вас. Тихановичъ, прав., уч. сем.

Врачъ—Іос. Никол. Созоновичъ, р.-кат. воен.-мед. акад.

## Мстиславская женская гимназія баронесы Пиларь-фонъ-Пильхау.

Предсѣдатель педагогическаго совѣта—д. ст. сов. Влад. Гавр. Краснянскій; начальница баронесса Марія Вас. Пиларь-фонъ Пильхау, прав., инст.

### Мстиславское 4 классное городское училище.

Учитель-инспекторъ—кол. ас. Митр. Федор. Томашевъ, прав., учит. инст.,  
Законоучитель православнаго вѣроисп.—свящ. Павелъ Ив. Глинскій, прав., дух. семина; учителя: кол. ас. Евс. Макар. Меркуловъ, прав., учит. инст.; н. ч. Андр. Ал-сѣв. Крайко, прав., учит. инст.; н. ч. Никол. Вас. Русаковъ, прав., учит. инст.; наѣв. сов. Никандръ Ипполит. Орловскій, прав., учит. инст.; и. д. учителя графическихъ искусствъ, н. ч. Ив. Мих. Ткачевъ, прав., уѣзд. уч.

## Приходскія училища.

### 2 классное мужское.

Завѣдывающей училищемъ—кол. рег. Ковст. Антон. Бахметовъ, прав., учит. семян.

Учителя—н. ч. Никол. Павл. Совинъ, прав., учит. семян.; Евг. Никол. Ляхъ-Невинская, прав., гимн., законоучитель—свящ. Ефимій Ефременковъ, прав., дух. семян.

### 1 классное женское.

Завѣдывающая училищемъ—Ант. Мих. Стратоквичъ, прав., гимн.

Учительница—Евг. Степан. Плебанская, прав., гимн.; законоучитель—діаконъ Костиничъ, прав., дух. уч.

## Г. У. З. и З.

### Уѣздная землеустроительная комиссія.

Предсѣдатель—уѣздный предводитель дворянства.

Члены по должности: уѣздный членъ Могилевскаго окружнаго суда, податной инспекторъ, земскіе начальники 1, 2, 3 и 4 участковъ; члены по выборамъ отъ землевладѣльцевъ: двор. Іос. Ів. Дебой, прав., город. уч., им. Сливино; двор. Ал-сѣй Ал-сѣв. Печновскій, р.-кат., дом. образ., им. Зеньковщина; отъ крестьянъ: Лука Филл. Шишаевъ, прав.; дом. образ., д. Старокадино; Ал-сѣй Аким. Анимовъ, прав., дом. образ., с. Войнино; непременный членъ—кол. ас. Пав. Ал вдр. Энгельгардтъ, прав., ИМП. уч. Правов.; агрономъ—Ковст. Карл. Кронбергъ, прав., землед. уч., г. Метиславль; секретарь (и. д.) н. ч. Троф. Викент. Винентьевъ, прав., народ. уч.

---

## Оршанскій уѣздъ.

М. В. Д.

Предводитель Дворянства.

Уѣздный предводитель дворянства—надв. сов. Владим. *Ив. Адріановъ*,

прав., восп. въ полит. уч.  
г. Орша.

Письмоводитель его канцеляріи—кол. рег. Порф. *Ив. Шафранскій*, прав., гор. уч.

### Дворянское Депутатское Собраніе.

Членъ-депутатъ Оршанскаго уѣзда—кол. рег. Евг. Ал-ндр. *Дембинскій-Піоро*, р.-кат., восп. въ кадетск. корп., им. Добромысль.

### Уѣздный Съездъ.

Предсѣдатель—уѣздный предводитель дворянства.

Члены: почетные мировые судьи: надв. сов. Владим. *Ив. Адріановъ*, прав., полит. уч.; ст. сов. Конст. Владим. *Боровскій*, прав., унив.; ст. сов. Фед. Ант. *Бобрикъ*, прав., лицей; д. ст. сов. Митр. Андр. *Григорьевъ*, прав., гимн.; надв. сов. Никол. Владим. *Дерожинскій*, прав., унив.; кол. асс. Никол. Осип. *Курчъ*, прав., ИМП. уч. Правов.; надв. сов. Іос. Казимір. *Китаевскій*, прав. юнк. уч.; губ. секр. Никол. Никол. *Мертинсъ*, ев.-лют., полит. уч.; двор. Мих. Франц. *Мокржицкій*, прав., землед. шк.; ст. сов. Граг. Тимоф. *Павликовскій*, прав., дух. сем.; кол. сов. Мих. Казим. *Стадницкій-Колендо*, прав., унив.; кол. сов. Фед. Яковл. *Хоментовскій*, прав., унив.; уѣздный членъ окружнаго суда; городскіе судьи 1 и 2 уч.; земскіе начальники: 1 уч.—надв. сов. Серг. Мих. *Герасимовъ*, прав., юнк. уч. м. Старый Толочинъ; 2 уч.—кол. рег. Бор. *Ив. Михалевичъ*, прав., восп. въ унив., г. Орша; 3 уч.—н. ч. Мих. Серг. *Герасимовъ*, прав., унив. им. Александрія; 4 уч.—кол. секр. Петръ Мих. *Андреевскій*, прав., унив. им. Коротовщина; 5 уч.—н. ч. Ал-ндръ Петр. *Манчеть*, прав., гимн. им. Бѣлозеры; 6 уч.—поруч. зап. Станисл. Ал-ндр. *Дембинскій-Піоро*, р.-кат., кавал. уч. м. Ліозно.

Члены по должности: податной инспекторъ, уѣздный исправникъ, не-премѣнные члены: уѣздной землеустроительной комиссіи и уѣздной управы по дѣламъ земскаго хозяйства.

Секретарь—кол. рег. *Ив. Матв. Гасиловъ*, прав., уѣзд. уч.

Кандидатъ на должность земскаго начальника—поруч. зап. Ант. Петр. *Заранокъ*, р.-кат., унив.



## **Уѣздное по воинской повинности Присутствіе.**

Предсѣдатель—уѣздный предводитель дворянства.

Члены: уѣздный воинскій начальникъ, уѣздный исправникъ, непремѣнный членъ уѣздной управы по дѣламъ земскаго хозяйства и податной инспекторъ, врачи: городской—Вагнеръ и уѣздный—Савиничъ.

Дѣлопроизводитель (вр. и. л.)—кол. рег. Ив. Викент. Вигуро, прав., уѣзд. уч.

## **Уѣздная комиссія по оцѣнкѣ недвижимыхъ имуществъ.**

Предсѣдатель комиссіи—уѣздный предводитель дворянства.

Члены комиссіи: уѣздный исправникъ, податной инспекторъ. Земскіе начальники 1, 2, 3, 4, 5 и 6 участковъ, непремѣнный членъ уѣздной управы по дѣламъ земскаго хозяйства и городской голова.

## **Оршанское уѣздное по чиншевымъ дѣламъ присутствіе.**

(Для Свинненскаго, Оршанскаго и Могилевскаго уѣздовъ).

Предсѣдатель—уѣздный предводитель дворянства.

Члены: земскіе начальники 1, 2, 3, 4 5 и 6 участковъ, податной инспекторъ, уѣздный исправникъ, непремѣнный членъ уѣздной землеустроительной комиссіи.

Представители отъ судебного вѣдомства, городской судья г. Сѣнно.

Отъ мѣстныхъ земледѣльцевъ—двор. Мечиславъ Валерья. Бржостовскій, р.-кат., дом. образ., им. Михалполье, Ульяновичск. вол.

## **Уѣздный Комитетъ по дѣламъ земскаго хозяйства.**

Предсѣдатель комитета—уѣздный предводитель дворянства.

Члены комитета: земскіе начальники 1, 2, 3, 4, 5 и 6 участковъ, уѣздный исправникъ, непремѣнный членъ уѣздной управы, податной инспекторъ, членъ отъ вѣдомства государственныхъ имуществъ, городской голова.

Земскіе гласные: двор. Мих. Франц. Мокрицкій, прав., инст., им. Высокое; двор. Никол. Никол. Мертенсъ, ев.-дѣт., полит. инст., ст. Голынка; крест. Кузьма Леон. Мартусевичъ, прав., дом. образ., им. Кусьмино; крест. Кириллъ Гаврил. Климовичъ, прав., дом. образ., м. Смольяны; двор. Иос. Казимир. Китаевскій, прав. юнк. уч., им. Хлусово; уѣздный воинскій начальникъ, уполномоченный отъ Министерства Путей Сообщенія, инспекторъ народныхъ училищъ, наблюдатель церковно-прихождскихъ школъ, уѣздный ветеринарный врачъ, уѣздный врачъ.

## **Оршанская уѣздная управа по дѣламъ земскаго хозяйства.**

Предсѣдатель—предводитель дворянства.

Непремѣнный членъ управы—кол. сов. Иона Маркел. Бѣляевъ, прав., уѣзд. уч.; члены управы, земскіе гласные: двор. Иос. Казимир. Китаевскій; уѣздный исправникъ, податной инспекторъ.

## Сельско-врачебная часть.

1-й участокъ.

Сельскій врачъ—кол. ас. Яросл. Карл. Воложинскій, р.-кат., унив. м. Коханово.

Фельдшера: н. ч. Пав. Маркіан. Тиво, прав., им. зв. ротн. фельдш. м. Коханово; н. ч. Григ. Горностаевъ, прав., им. зв. ротн. фельдш. м. Коханово; Ив. Онуфр. Слуцкій, прав., ротн. фельш., м. Староселье; н. ч. Ал-ндръ Исидор. Бокшаевъ, прав., фельдш. шк., м. Смоляны; н. ч. Мих. Евдок. Стрѣлковъ, прав., Фельдш. шк., м. Толочинь.

Повивальная бабка—Над. Гаврил. Самохвалова, прав., повив. шк., м. Коханово.

2-й участокъ.

Сельскій врачъ (вакансія).

Фельдшера: Авр. Кирил. Дудиновъ, прав., рот. фельш., м. Любавичи; Авдей Никол. Селивановъ, прав., фельдш. шк., м. Дубровна; Вас. Ант. Леновскій, прав., фельдш. шк. г. Бабиновичи.

Повивальная бабка—Ир. Лук. Иванова, прав., повив. шк., м. Любавичи.

3-й участокъ.

Сельскій врачъ—тит. сов. Богум. Богум. Вагнеръ, р.-кат., унив., г. Орша.

Фельдшера: Ив. Павл. Суходольскій, прав., рот. фельдш., г. Орша; Ив. Степ. Ятковскій, прав., фельдш. шк., г. Орша; Герон. Игн. Грудзинскій, р.-кат., рот. фельдш.; г. Орша, с. Барань; Владим. Андр. Костюшко, р.-кат., рот. фельдш., г. Орша, с. Межево; Вас. Федор. Жебрияновъ, прав., фельдш. шк., г. Орша, с. Высокое; Евг. Вильгельм. Домбровскій, прав., фельдш. шк., ст. Дыманово Вит. г.

Повивальныя бабки: Марія Дм. Чижикъ, прав., повив. шк., г. Орша; Над. Степ. Ваткевичъ, прав., повив. шк., с. Высокое.

4-ый участокъ.

Сельскій врачъ (вр. и. д.) М. М. Дунаевская, іуд., унив., м. Ліозно.

Фельдшера: Вас. Филип. Желтзовъ, прав., фельдш. шк., м. Ліозно; Ефимъ Ал-ндр. Воробьевъ, прав. фельдш. шк., м. Рудня; Дав. Дим. Бывшенновъ, прав., рот. фельдш., ст. Крынки, Р.-Орл. ж. д.; С. Познякъ, прав., фельдш. шк., м. Рудня.

Повивальная бабка—Варв. Іосиф. Станкевичъ, прав., повив. шк., м. Ліозно.

5-ый участокъ.

Сельскій врачъ—Ал-ндръ Мацѣма, унив., фельдшеръ, н. ч. Андрон. Уйменно, с. Хлыстово.

## Ветеринарная часть.

Уѣздный участокъ: ветеринарный врачъ—н. ч. Степ. Наполеон. Малицій, р.-кат., вет. инст., г. Орша.

Фельдшера; Малахъ Марк. Потяновъ, прав., им. зв. фельдш., г. Орша; Титъ Павл. Захаренко, прав., им. зв. фельдш. г. Орша; Петръ Евд. Громаковскій, прав., им. зв. фельдш., м. Толочинь.

Межуздный участокъ: Ветеринарный врачъ—н. ч. Мих. Сем. Гаевскій, прав., вет. инстит., ст. Богушевская Р.-Орл. ж. д.

Фельдшера: Дм. Лавр. Шостакъ, прав., им. зв. фельдш., ст. Богушевская, Р.-Орл. ж. д.; Мих. Ом. Шарай, прав., им. зв. фельдш., м. Рудня.

### **Дорожно строительная часть.**

Техникъ—н. ч. Ив. Игн. Пржисецкій, р.-кат., тех. уч., г. Орша.

### **Агрономическая часть.**

Раіонный агр.—н. ч. Владим. Ал-андр. Окорскій, р.-кат., г. Орша.

### **Административно-врачебная часть.**

Уздный врачъ—ст. сов., Серг. Фед. Савиничъ, прав., унив. (г. Орша).

Уздный фельдшеръ—н. ч. Титъ Григ. Милосердный, прав., (г. Орша).

Уздная повивальная бабка (вр. и. о.)—Фелец. Викент. Каміонко, (г. Орша).

Городовой врачъ—вакансія.

### **Городская Управа.**

Городской голова—кол. рег. Витольдъ Ив. Вартманъ, р.-кат. гимн.

Члены управы: Ив. Ив. Валюженичъ, прав. двор. уч.: мѣщ. Афан. Ом. Соколовъ прав., дом. обр.

Секретарь—куп. Ив. Тимоф. Суринъ, прав., выд. исп. на чинъ.

### **Бабиновичское городское Упрощенное Общественное Управленіе.**

Городской староста—мѣщ. Стеф. Конст. Нулоченко, прав., дом. восп.

Помощникъ его—мѣщ. Феод. Ив. Ивановъ, прав., дом. восп.

### **Мѣщанскія управы и управленія.**

Оршанская. Староста—мѣщ. Фед. Фомичъ Соколовъ, прав., дом. образ.

Старосельское. Староста—мѣщ. Лейз. Гирш. Долкартъ, іуд., дом. образ.

Кохановское. Староста—мѣщ. Аронъ Ерухим. Плисъ, іуд., дом. образ.

Смолянское. Староста—мѣщ. Файг. Литман. Гнесинъ, іуд., дом. образ.

Оболецкое. Староста—мѣщ. Изроиль Борух. Шуръ, іуд., дом. образ.

Старо-Толочинское. Староста—мѣщ. Есель Ицк. Альшиць, іуд., дом. обр.

Руднянское. Староста—мѣщ. Цалка Шаевъ Берлинъ, іуд., дом. образ.

Мяулинское. Староста—мѣщ. Гамп. Афроим. Родкинъ, іуд., дом. обр.

Любавичское. Староста—мѣщ. Алтеръ Залм. Погость, іуд., дом. образ.

Любнянское. Староста—мѣщ. Янкель Вульф. Хаинсонъ, іуд., дом. образ.

Добромыслянское. Староста—мѣщ. Кива Изроил. Замфортъ, іуд., дом. обр.

## Полицейское Управление.

Исправникъ—надв. сов. Ал-сѣй Мих. Галковский, прав., уѣздн. уч., помощникъ его—надв. сов. Вас. Хрисанф. Пигулевскій, прав., 2 кл. дух. сем.

Секретарь—тит. сов. Викт. Ив. Чудовичъ, прав., дух. уч.

Столовначальники: кол. рег. Ант. Ал-ндр. Тамвель, прав., дом. обр.; тит. сов. Павл. Ив. Денисенко, прав. уѣзд. уч.

Регистраторъ—н. ч. Ал-сѣй Данил. Рыбниковъ, прав., дом. обр.

Полицейскіе надзиратели гор. Орши: 1 ч.—губ. секр. Іос. Петр. Митневичъ-Далецкій, прав., уѣзд. уч.; 2 ч.—губ. секр. Дм. Андр. Бончъ-Осмоловскій, прав., уѣздн. уч.; 3 ч.—кол. рег. Станисл. Игнат. Малаховскій, р.-кат. уѣзд. уч.

Пристава: 1 стана—губ. секр. Фед. Ив. Лазаревъ, прав., уѣздн. уч.; 2 стана—губ. секр. Стеф. Парф. Позняковъ, прав., уѣзд. уч.; 3 стана—губ. секр. Никол. Дем. Павловъ, прав., гор. уч.; 4 стана—губ. секр. Ив. Іудов. Леоновъ, прав., уѣзд. уч.

## Оршанское пожарное общество.

Правленіе. Предсѣдатель—уѣздный предводитель дворянства.

## Добровольные пожарные общества.

Оршанское привокзальное. Предсѣдатель—тит. сов. Андрей Алекс. Глухаревъ, прав., техн. уч.

Любавичское. Предсѣдатель—двор. Мих. Федор. Глинко, прав., дом. обр.

Руднянское. Предсѣдатель—кол. секр. Евген. Игнат. Голодновскій, прав., Демидов. лицей.

Люзьянское. Предсѣдатель—надв. сов. Никол. Дмитр. Хлюстинъ, прав., лицей.

## Вольнопожарныя дружины.

Старосельское. Начальникъ—двор. Іосифъ Мих. Яштольдъ-Говорно, прав., город. уч.

Старо-Толочинское. Начальникъ—мѣщ. Гирша Берк. Кониковъ, іуд., дом. обр.

Добромыслянское. Поч. попечит.—двор. Станисл. Ал-ндр. Дембицкій-Піоро, р.-кат. кав. учил.

## Почта и телеграфъ.

### Оршанская почтово-телеграфная контора.

Начальникъ—надв. сов. Мих. Ив. Рожановичъ, прав., дух. уч.

Помощникъ его—тит. сов. Ант. Никол. Цырилинскій, прав., выд. исп. на чинъ.

П.-т. чиновники: III разр.: н. ч. Ив. Людв. Сядловскій, прав., дом. обр.; губ. секр. Иппол. Данил. Руцкій, прав., дух. уч.; IV разр.: кол. секр. Ал-сѣй Мах. Корелинъ, прав., дух. уч.; кол. рег. Фед. Мих. Малевичъ, прав., уѣздн.

уч.; кол. рег. Никол. Влад. Станкевичъ, прав., выд. исп. на чинъ; тит. сов. Никол. Владим. Греновъ, прав., выд. исп. на чинъ.

#### **Оршанская вокзальная почтово-телеграфная контора.**

Начальникъ—губ. секр. Мих. Викент. Рыбчинскій, прав., уѣзд. уч.

#### **Руднянская почтово-телеграфная контора.**

Начальникъ—тит. сов. Климентъ Тим. Казаковъ, прав., уѣзд. уч.

#### **Толочинская почтово-телеграфная контора.**

Начальникъ—надв. сов. Петръ Андр. Модзолевскій, прав., уѣзд. уч.

#### **Почтово-телеграфныя отдѣленія.**

Кохановское. Начальникъ—кол. рег. Вас. Карп. Мурашко, прав., гор. уч.

Любавичское. Начальникъ—кол. рег. Стеф. Андр. Костогладовъ, прав., уѣзд. уч.

Смолянское. Начальникъ—губ. секр. Филип. Серг. Прокопенко, прав., гор. уч.

Ліознянское. Начальникъ—(и. д.)—н. ч. Петръ Вас. Гацкевичъ, прав., выд. исп. на чинъ.

Обольцевское. Начальникъ—кол. секр. Никол. Петр. Масленниковъ, пр., гор. уч.

#### **Почтовые отдѣленія.**

Красненское. Начальникъ—(и. д.) кол. рег. Алекс. Ильичъ Печко, пр., выд. исп. на чинъ.

Старосельское. Начальникъ—кол. секр. Осип. Мих. Яштольдъ-Говорно,

Гусинское. Начальникъ—кол. рег. Стеф. Фед. Курсаковъ, прав., уѣзд. у. Бабиновичское. Начальникъ—(и. д.) н. ч. Терент. Вас. Гомолко. прав., дом. обр.

Брынское. Начальникъ—(и. л.) н. ч. Алекс. Ильичъ Кутась, прав., дом. образ.

#### **Общество пособія бѣднымъ евреямъ г. Орши.**

Предсѣдатель—купецъ Мовша Довид. Ласкинъ, іуд.; дом. обр.

#### **Арестный домъ.**

Попечитель—кол. сов. Сем. Яковл. Гаевскій, прав., унив.

Смотритель—надв. сов. Ал-андръ Ив. Шафрановскій, прав., дух. уч.

### **В. П. И.**

#### **Уѣздное Отдѣленіе Могилевскаго епархіальнаго училищнаго Совѣта.**

Предсѣдатель—прот. Мих. Захар. Маслокъ

Члены: Оршанскій уѣздный предводитель дворянства, д. ст. сов. Митр. Андр. Григорьевъ, учитель-инспекторъ городского училища—стат. сов.

Иос. Григ. Хурсовичъ; свящ. Вас. Ѳеодор. Лобовъ, свящ. Павелъ Петр., Хруцкий, свящ. Вас. Арсеньев. Череповичъ (онъ же дѣлопроизводитель). — Ал-ндръ Ив. Буко (онъ же казначей), отст. подпол. Иос. Казим. Китаевскій; члены по должности: уѣздный наблюдатель церковно-приходскихъ шк., непремѣнный членъ управы по дѣламъ земскаго хозяйства; благочинные уѣзда, земскіе начальники.

## Духовное училище.

Смотритель—ст. сов. Лавръ Яковл. Лавровскій, дух. акад.

Помощникъ его—ст. сов. Тимое. Жудро, дух. акад.

Преподаватели: русскаго съ церковно-славянскимъ яз.—надв. сов. Никол. Любим. Зеленинъ, прав., дух. акад. древнихъ языковъ и русской исторіи—ст. сов. Ал-сѣй Георг. Лебедевъ, прав., дух. акад.; ареометрики, географіи и природовѣдѣнія—ст. сов. Ал-сѣй Андр. Виноградовъ, прав., дух. акад.; церковнаго пѣнія, онъ же и надзиратель—потом. поч. гражд. Никол. Игнат. Волотовскій, прав., дух. семина.; чистописанія, онъ же и надзиратель—пот. поч. гражд. Ал-ндръ Сем. Волотовскій, прав., дух. семина.

Врачъ—кол. сов. Абр. Солом. Ривкинъ, іуд., унив.

## Православные приходы.

г. Орша.

(Городской округъ благочинія).

Соборная-Воскресенская церковь—настоятель прот. Мих. Зах. Маслокъ (онъ же благочинный), прав., дух. сем.; 2-й—свящ. Стеф. Іоан. Петрашень, прав., дух. сем.; 3-й—свящ. Вас. Арсен. Череповичъ, прав., дух. сем.

Рождество-Богородицкая—свящ. Пав. Петр. Хруцкий, прав., дух. сем.

Ильинская—свящ. Никол. Вас. Жудро, прав., дух. сем.

Свято-Евфиміевская (при духовномъ училищѣ)—вакансія.

Успенская, (привокзальная)—свящ. Евг. Хрисаяф. Минкевичъ, прав., дух. сем.

## Оршанскій уѣздъ.

1-й округъ.

с. Барань. Преображенская—свящ. Никол. Георг. Щербовъ, прав., дух. сем. (адр.—г. Орша).

с. Высокое. Ильинская—свящ. Никол. Ант. Шелепинъ, прав., дух. сем. (адр.—г. Орша).

с. Грязино. Троицкая—свящ. Игн. Іоак. Барцевичъ, прав., дух. семина. (адр.—м. Смольяны).

с. Зубреничи. Вознесенская—свящ. Мих. Никол. Страдомскій, прав., дух. сем. (адр.—г. Копысь).

с. Межево. Покровская—свящ. Андрей Пареев. Бенаревичъ, прав., дух. сем. (адр.—г. Орша).

с. Мордосевичи. Георгіевская—свящ. Стеф. Дмигр. Романкевичъ, прав., дух. сем. (адр.—м. Дубровна).

с. Мошково. Покровская—свящ. Вас. Иоан. Пиневиць, прав., дух. сем. (адр.—м. Дубровна).

с. Орѣхово. Троицкая—свящ. Петръ Иос. Сорочколовъ, прав., дух. сем. (адр.—г. Орша).

с. Соловьи. Конст.-Еленинская—свящ. Лавр. Мих. Ржевускій, прав., дух. сем. (адр.—г. Орша).

с. Ново-Тухино. Николаевская—свящ. Андрей Макс. Короневскій (онъ же благочинный), прав., дух. сем. (адр.—м. Дубровна).

с. Юрцево. Успенская—прот. Ал-сѣй Фом. Бенаревичъ, прав., дух. сем. (адр.—г. Орша).

2-й округъ.

с. Александрия. Ильинская—свящ. Валент. Иоан. Мигаѣ, прав., дух. сем. (адр.—г. Копысь).

с. Аленовичи. Успенская—свящ. Спир. Трифов. Соловьевъ прав., двухкл. церк. уч. шк. (адр.—м. Смольяны).

с. Видиничи. Покровская—свящ. Никол. Данил. Барщевскій, прав., дух. уч. (адр. м. Коханово).

с. Голошевка. Св. Духовская—свящ. Сергій Авксент. Дубровскій, прав., дух. сем. (адр.—м. Коханово).

м. Коханово. Николаевская—свящ. Феоф. Емельян. Цитовичъ, прав., дух. сем. (адр.—м. Коханово).

м. Обольцы. Петро-Павловская—свящ. Феоф. Тимоф. Холобесъ, прав., двухкл. шк. (адр.—м. Обольцы).

с. Озерцы. Троицкая—свящ. Мих. Стеф. Сушкевичъ, прав., дух. сем. (адр.—м. Толочинъ).

с. Переволочня. Свято-Духовская—свящ. (вакансія) (адр.—м. Коханово),

с. Подберезье. Рождество-Богородицкая—свящ. Конст. Игн. Попейко, прав., дух. сем. (адр.—м. Коханово).

с. Рѣлужи. Успенская—свящ. (вакансія) (адр.—м. Смольяны)

с. Слобода. Преображенская—свящ. Ал-ндръ Симон. Костеничъ, прав., дух. уч. (адр.—м. Шкловъ).

м. Смольяны. Алексіевская—свящ. Стеф. Иоан. Бѣлобржецкій, прав., дух. сем. (адр.—м. Смольяны).

м. Смольяны. Преображенская—свящ. Ал-ндръ Конст. Пляскевичъ, прав., дух. сем. (адр.—м. Смольяны).

м. Староселье. Троицкая—свящ. Ал-ндръ Иос. Плотухъ (онъ же и д. благочиннаго), прав., дух. сем. (адр.—м. Староселье).

с. Соколяны. Свято-Духовская—свящ. Иос. Мих. Чудовичъ, прав., дух. сем. (адр.—м. Толочинъ).

с. Высочаны. Свято-Духовская—свящ. Мих. Фаддеев. Свицерскій, прав., дух. сем. (адр.—ст. Кринка).

зашт. г. Бабиновичи. Свято-Духовская—свящ. Иоан. Павл. Поливинъ, прав., дух. сем. (адр.—г. Бабиновичи).

м. Добромысль. Покровская—свящ. Иоан. Петр. Городскій, прав., дух. уч. (адр.—м. Добромысль).

м. Ліозно. Вознесенская—свящ. Митроф. Петр. Кириловичъ, прав., дух. сем.; завѣдывающій православи. латышами—свящ. Петр. Иоан. Лацаръ (онъ же благочинный); прав., дух. сем. (адр.—ст. Ліозно).

с. Новая Бѣль. Успенская—святц. Ал-сѣй Филип. Васильевъ, прав.,  
двухл. церк.-уч. шк. (адр. ст. Лioвно).

с. Серокоротя. Ильинская—святц. Оома Игн. Попейно прав., дух. сем.  
(адр.—ст. Богупшевская).

с. Юшково. Петро-Павловская—святц. Антоній Кирил. Рамзевичъ, прав.,  
дух. сем. (адр.—ст. Дыманово. Витеб. гул.).

4-й округъ.

с. Герасименка. Григорія-Богослова—святц. Петръ Конст. Копаневичъ,  
прав., дух. сем. (адр.—ст. Красное).

с. Гусино. Ильинская—святц. Иоан. Дим. Адамовичъ, прав., дух. семин.  
(адр.—ст. Гусино).

с. Елисеевка. Преображенская—святц. Никол. Григ. Галковскій, прав.,  
дух. сем. (адр.—ст. Рудня).

с. Лѣшня. Покровская—святц. Вас. Вас. Пригоровскій, прав., дух. сем.  
(адр.—ст. Рудня).

м. Любавичи. Николаевская—святц. Иоан. Ал-ндр. Стратоновичъ (онъ же  
благочинный), прав., дух. сем. (адр.—м. Любавичи).

м. Любавичи. Успенская—святц. Ал-ндръ Иоан. Бочновскій, прав., дух.  
сем. (адр.—м. Любавичи).

м. Микудино. Троицкая—святц. Ал-сѣй Вас. Трусевичъ, прав., дух. сем.  
(адр.—ст. Рудня).

с. Олъца. Александрo-Невская—святц. Аятоній Артем. Рубцовъ, прав.,  
дух. сем. (адр.—м. Любавичи).

с. Приволье. Казанская Б. М.—святц. Петръ Вас. Шимковичъ, прав.,  
дух. сем. (адр.—ст. Рудня).

м. Рудня. Свято-Духовская—святц. Конст. Меркур. Шебунинъ, прав., дух.  
сем. (адр.—ст. Рудня).

м. Рудня. Благовѣщенская—святц. Иоан. Андр. Бичевскій, прав., дух.  
сем. (адр.—ст. Рудня).

с. Старая-Бѣль. Покровская—святц. Вас. Захар. Макаревскій, прав., дух.  
сем. (адр.—ст. Рудня).

с. Хомино. Вознесенская—святц. Захарія Мих. Ржевусскій, прав., дух.  
сем. (адр.—м. Ляды).

с. Шилово. Петро-Павловская—святц. Ал-ндръ Иос. Данилевичъ, прав.,  
дух. сем. (адр.—м. Любавичи).

## Монастыри.

**Мужской.** Оршанскій-Покровскій. Настоятель—игуменъ Серафимъ, прав.,  
гор. уч. (адр.—г. Орша).

**Женскій.** Оршанскій-Успенскій. Настоятельница—игуменія Мансимила,  
прав., дом.обр. (адр.—г. Орша).

## Православное латышское братство въ м. Лioвно.

Предсѣдатель—святц. Петръ Ив. Лацаръ, прав., дух. сем.

## Высочанское церковно-приходское братство.

Совѣтъ. Предсѣдатель—святц. Мих. Фаддеев. Свидерскій, прав., дух. сем.



## В. И. И.

### Римско-Католическое духовенство.

Бабиновичскій костелъ. Настоятель—ксендзъ Стан. Курляндскій, р.-к., дух. сем., гор. Бабиновичи.

Оболецкій костелъ. Настоятель—ксендзъ Болеславъ Врублевскій, р.-кат., дух. сем., м. Оболицы.

Оршанскій костелъ. Настоятель — ксендзъ Викентій Грашисъ (онъ же Оршанскій деканъ), р.-к., дух. сем., г. Орша.

Смолянскій костелъ. Настоятель—ксендзъ Петръ Вержицкій, р.-к., дух. сем., м. Смоляны.

Старосельскій костелъ. Настоятель—ксендзъ Иос. Вериго, р.-к., дух. сем. почт. адр.—ст. Коханово, с. Староселье.

Толочинскій костелъ. Настоятель—ксендзъ Иоаннъ Радзивонъ, р.-к., дух. сем., м. Толочинъ.

Дубровенскій костелъ. Настоятель—ксендзъ Иоаннъ Кудерко, р.-к., дух. сем. м. Дубровна.

### Евангелическо-лютеранское духовенство.

м. Лиозно. Настоятель молитвеннаго дома—пасторъ Вильг. Ант. Юргенсонъ, лют., ун., г. Могилевъ.

### Иудейское духовенство.

г. Орша. Общественный раввинъ—мѣщ. Мордухъ Довидов. Вовшинъ, іуд., реал. чч.

м. Рудня. Общественный раввинъ—мѣщ. Мендель Берков. Гофманъ, іуд., дом. образ.

м. Любавичи. Общественный раввинъ—мѣщ. Довидъ Бенціон. Якубсонъ, іуд., дом. обр.

м. Микулино. Общественный раввинъ—мѣщ. Садья Рахмілев. Болтеръ, іуд., дом. обр.

## В. В.

### Управленіе Оршанскаго уѣзднаго воинскаго начальника.

Воинскій Начальникъ—полк. Никол. Мих. Маскевичъ, прав., юнк. уч.; дѣлопроизводитель—надв. сов. Илья Павл. Яновъ, прав., дом. образ.

## М. Ф.

### Податная инспекція.

Податной инспекторъ (одинъ участокъ)—надв. сов. Владимиръ Вас. Авдійскій, прав., унив., г. Орша.

Помощникъ его—кол. севр. Мих. Терент. Каптеловъ, прав., унив., г. Орша.

## К а з н а ч е й с т в о.

Казначей—кол. сов. Дм. Ант. Шафранскій, прав., восп. въ дух. семин.,  
Бухгалтеры: старшій—надв. сов. Вас. Дм. Модзолеевскій, прав., город.  
уч.; 1-го разряда,—тит. сов. Евменъ Ив. Цитовичъ, прав., восп. въ дух. семин.;  
губ. секр. Серг. Ив. Кадревичъ, прав., уѣзд. уч.; 2-го разряда, губ. секр.  
Мих. Григ. Поляковъ, прав., город. уч.; кол. секр. Ант. Никиф. Лайно, прав.,  
город. уч.; счетный чиновникъ—губ. секр. Дм. Адам. Костя, прав., город. уч.  
кассиры: 1-го разряда губ. секр. Як. Матв. Маньковъ, прав., город. уч.; н. ч.  
Владим. Евсигн. Авчинниковъ, прав., дом. образ.

## Городское по квартирному налогу Присутствіе.

Предсѣдатель—надв. сов. Владим. Вас. Авдійскій, прав., унив.  
Члены: мѣщ. Изр. Залман. Рудовъ, іуд., город. уч.; д. ст. сов. Митр.  
Андр. Григорьевъ, прав., гимн.; надв. сов. Іос. Казимир. Китаевскій, прав.,  
юнк. уч.; мѣщ. Петръ Артем. Ромушкевичъ, прав., город. уч.; мѣщ. Петръ  
Никифор. Сивохо, прав., дом. образ.

## Уѣздная оцѣночная коммиссія.

Предсѣдатель—надв. сов. Владим. Вас. Авдійскій, прав., унив.  
Члены: крест. Фед. Ѳом. Шмелевъ, прав., дом. образ.; двор. Мих. Ал-ндр.  
Цюндзевицкій, прав., унив.; двор., Мих. Франц. Мокржицкій, землед. шк.;  
двор. Вит. Ив. Варманъ, р.-кат., унив.

## Оршанскій уѣздный распорядительный комитетъ.

Предсѣдатель—уѣздный исправникъ.  
Члены: уѣздный воинскій начальникъ, городской староста, податной  
инспекторъ, непремѣнный членъ уѣздной управы по дѣламъ земскаго хо-  
зяйства.

## Акцизное управление 2 округа.

Надзиратель—кол. сов. Дм. Григ. Дубницкій, прав., дом. образ.; помощ-  
ники надзирателя: старшіе: надв. сов. Никол. Ал-ндр. Витковскій, прав.,  
юнк. уч.; кол. секр. Гавр. Карп. Толчинскій, прав., дом. образ.; кол. ас.  
Вас. Иппол. Рыбицкій, прав., унив., м. Толочинъ; надв. сов. Тер. Антон.  
Шафранскій, прав., унив., г. Сѣнно; младшіе: тит. сов. Вит. Вит. Юрьевъ,  
прав., унив.; кол. ас. Стеф. Одон. Домбровскій, прав., гимн., м. Бобръ; кол.  
ас. Ив. Дормидонт. Долгополовъ, прав., дух. семин., г. Сѣнно; кол. ас.  
Ал-ндръ Никол. Цвѣтовъ, прав., унив., м. Рудня; кол. ас. Ив. Ефим. Горя-  
нинъ, прав., унив., г. Горки; кол. ас. Ант. Ал-ндр. Оссуховскій, прав., выд.  
исп. при унив. на зван. пров.; дѣлопроизводитель—кол. ас. Влад. Адам.  
Свадовскій, прав., уѣзд. уч.

Штатные контролеры старшіе: кол. секр. Владим. Генрих. Закржевскій,  
прав., техн. инсг., г. Сѣнно; кол. рег. Клавдій Ал-сѣв. Бончъ-Осмоловскій,  
прав., реальн. уч.; кол. секр. Левъ Стеф. Вронченко, прав., юнкер. уч., г.  
Сѣнно; н. ч. Евст. Федор. Ивановскій, прав., уѣзд. уч., г. Сѣнно; младшіе:

кол. рег. Пав. Петр. Билецкій, прав., дух. уч.; кол. секр. Адольфъ Адольф.  
Поль, ев. лют., унив., м. Бобръ; н. ч. Ал-ндръ Ипполит. Ходалевичъ, прав.,  
город. уч., м. Любавичи; мѣщ. Никол. Матв. Громыко, прав., дом. образ.,  
личн. гражд. Конст. Ив. Масалковъ, прав., земл. уч., м. Смольяны;  
двор. Матв. Петр. Завадскій, кат., уѣзд. уч., м. Толочинъ; двор. Всеволо;  
Ал-вдр. Пунинскій, прав., политехн. инст.; двор. Ал-ндръ Эмериъ. Колесин-  
скій, кат., уѣзд. уч., м. Толочинъ; мѣщ. Вас. Ив. Вишневскій, прав., уѣзд.  
уч., м. Толочинъ; мѣщ. Ал-ндръ Іосиф. Охримовичъ, кат., земл.-таксат. кл.;  
н. ч. Тих. Евс. Ильинковъ, прав., учит. семин.; кол. рег. Серг. Ал-ндр.  
Останьковичъ, прав., дом. образ., м. Романово; н. ч. Ал-ндръ Павл. Гуса-  
ревичъ, прав., восп. въ унив.; двор. Владисл. Эдуард. Пржигодскій, кат., ком.  
уч., г. Горки.

### **Оршанскій № 3 казенный винный складъ.**

(г. Орша, Витебское шоссе, кав. д).

Завѣдывающій—личн. поч. гражд. Март. Матв. Лярскій, прав., учит.  
семин.

### **Уѣздный комитетъ попечительства о народной трезвости.**

Предсѣдатель комитета—уѣздный предводитель дворянства.

Почетный членъ—дв. Елиз. Афан. Озмидова.

Члены: свящ. Павелъ Хруцкій, почетные мировые судьи, земскіе на-  
чальники уѣзда, городскіе судьи 1 и 2 участковъ, учитель-инспекторъ го-  
родского училища, уѣздный исправникъ, акцизный надзиратель 2 округа,  
уѣздный воинскій начальникъ, мѣстный помощникъ начальника жандарм-  
скаго управленія, податной инспекторъ, уѣздный членъ окружного суда,  
уѣздный врачъ и городской голова.

### **Высочанское кредитное товарищество.**

Попечитель—свящ. Михаилъ Фаддѣевичъ Свицерскій, прав., дух. сем.

Предсѣдатель—учит. Евфимъ Тимоф. Комовъ, прав., учит. сем.

### **Отдѣленіе соединеннаго банка.**

Завѣдывающій отдѣленіемъ—мѣщ. Яковъ Иван. Филимоновъ, прав.,  
дом. образ.

### **Оршанское кредитное товарищество**

Предсѣдатель—кол. рег. Витольдъ Ив. Вартманъ, р. кат., унив.

### **Старо-Толочинское ссудо-сберегательное т-во.**

Предсѣдатель—мѣщ. Абрамъ-Беръ Яцкел. Левинъ, іуд., дом. образ.

## **Смолянское кредитное товарищество.**

Председатель—мѣщ. Іосифъ Антон. Дзедзюля, рим.-кат., город. учил.

## **Оршанское еврейское общество безпроцентной ссуды.**

Председатель—Морд. Довид. Вовшинъ, іуд., реальн. уч.

## **М. Ю.**

### **Уѣздный членъ окружного суда.**

Стат. сов. Конст. Владим. Боровскій, прав., унив.

### **Товарищи прокурора.**

Тит. сов. Ал-ндръ Конст. Пигулевскій, прав., унив., г. Могилевъ.

Кол. асс. Ал-ндръ Петр. Башкировъ, прав., унив. г. Могилевъ.

### **Судебные слѣдователи.**

1-го уч.—(г. Орша и волости Оршанскаго уѣзда: Баранская, Высоцкая, Мошковская и Пугляевская, Горещкаго уѣзда)—кол. асс. Владим. Никол. Дьяковъ, прав., унив. Камера въ г. Оршѣ.

2-га уч.—(волости Оршанскаго уѣзда: Любавичская, Руднянская, Микулинская, Люзьянская),—тит. сов. Евг. Игнат. Голодковскій, прав., Демидалицей. Камера—въ м. Руднѣ.

3-го уч.—(волости: Старо-Толочинская, Кохавовская и Аленовичская, Оршанскаго уѣзда и Зарѣчно-Толочинская, Ряснянская и Высоко-Городецкая, Сѣвненскаго уѣзда)—кол. секр. Дмитр. Ив. Павловъ-Сильванскій. Камера—въ г. Оршѣ.

4-го уч.—(волости Серекоротнянская, Высочанская и Добромыслянская, Оршанскаго уѣзда, Мошканская и Какочинская, Сѣвненскаго уѣзда)—кол. секр. Евг. Яковл. Смутьскій, прав., унив. Камера—г. Орша.

Хлыстовская и Ново-Тухинская волости (2-го уч. Горещкаго уѣзда).

Старосельская волость (4-го уч. Могилевскаго уѣзда)

### **Почетные мировые судьи Оршанскаго уѣзда.**

Кол. сов. Конст. Вл. Боровскій, прав., унив.; двор. Мих. Франц. Мокржицкій, прав., землед. шк. им. Высокое; надв. сов. Владим. Ив. Андриановъ, прав., политехн. учил.; ст. сов. Ѳеодоръ Ант. Бобринъ, прав., лицей, г. Витебскъ; кол. асс. Ник. Осип. Курчъ, ИМП. учил. Правовѣд., им. Устье; отст. подполк. Іос. Каз. Китаевскій, прав., юнк. уч., г. Орша; кол. рег. Ник. Ник. Мертенсъ, прав., политехникумъ, г. Смоленскъ; кол. сов. Ѳеод. Яков. Коментовскій, прав., унив., г. Могилевъ; ст. сов. Григ. Тим. Павликовскій, прав., дух. семия, г. Могилевъ; д. ст. сов. Митр. Андр. Григорьевъ, прав., гимн., г. Орша; кол. сов. Мих. Казимир. Стадницкій-Календо, прав., унив., им. Марьяново.

## Городскіе судьи.

1-го уч. (1 и 2 части г. Орши)—кол. сов. Сем. Як. Гаевскій, прав., ун. Камера въ г. Оршѣ.

2-го уч. (3 часть г. Орши, м. Микулино, м. Любавича, м. Рудня и м. Любно)—кол. секр. Гялярій Леонт. Краевскій, р.-кат. унив. въ г. Оршѣ.

## Судебные пристава.

Тит. сов. Игн. Ив. Фалютинскій, прав., дух. семин.

Надв. сов. Пав. Конст. Гобято, прав., воен. уч.

## Нотариусы.

г. Орша—губ. секр. Владим. Ив. Бритовъ-Ножемяковъ, прав., дом. обр.

м. Любавича—п. ч. Ив. Ал ндр. Никольскій, прав., дух. семин.

м. Старый-Толочяны—крест. Никол. Павл. Петровъ, прав., уѣзд. уч.

## Дворянская опека.

Предсѣдатель—уѣздный предводитель дворянства.

Засѣдатели: кол. асс. Леонидъ Ив. Спиридоновъ, прав., гор. уч.; писмоводитель (онъ же протоколистъ)—кол. рег. Фед. Ив. Сиринь, пр., дом. образ.

## Оршанскій сиротскій судъ.

Предсѣдатель—мѣщ. Фома Гаврил. Завадзскій, прав., дом. обр.

Члены: мѣщ. Афан. Фомичъ Соколовъ, прав., дом. обр.; мѣщ. Прохоръ Шим. Конахъ, прав., дом. обр.

## Бабиновичскій сиротскій судъ.

Предсѣдатель—мѣщ. Стеф. Конст. Кулоченокъ, прав., дом. обр.

Члены: личн. дв. Вас. Герас. Звѣровъ, прав., дом. образ.; мѣщ. Афан. Ал-сѣв. Титовъ, прав., дом. обр.

## Уѣздное тюремное отдѣленіе.

Предсѣдатель—уѣздный предводитель дворянства.

Директоры: уѣздный членъ окружнаго суда, городскіе судьи 1 и 2 участковъ, товарищъ прокурора окружнаго суда, благочинный 1 округа Оршанскаго уѣзда, уѣздный исправникъ, уѣздный врачъ, городской голова, тит. сов. Мих. Ив. Ивановъ, кр. Кузьма Леон. Мартусевичъ.

## Тюрьма.

Начальникъ—кол. секр. Никол. Геннаріев. Палумбо, прав., реальн. уч.

## М. Н. П.

### Женская гимназія.

Начальник гимназіи—д. ст. сов. Ив. Никиф. Румовъ, прав., ист.-фил. институтъ.

Главная надзирательница—вд. ст. сов. Олимп. Георг. Буйнова, прав., жен. гим.

Законоучители: правосл. испов.—прот. Мих. Маслокъ, прав., дух. сем.; р.-к. испов.—к. Ал-сѣй Владисл. Хрулевичъ, р.-к., дух. сем.; іуд. вѣроисп. Левъ Дав. Фабрикантъ, іуд. инст.

Преподаватели и преподавательницы: русск. яз. и слов. — Над. Петр. Зотова, прав., высш. жен. курсы; чист. и рисов. Мих. Петр. Кряжовъ, прав., Стр. уч.; исторіи—Зин. Калистр. Юрѣва прав., высш. жен. курсы; ариеметики—дѣв. Соф. Эраст. Слонимская, прав., жен. гим.; нѣм. яз.: дѣв. Евдокія Ал-ндр. Колецкая, прав., жен. гим.; дѣв. Соф. Ал-ндр. Вейнрейхъ, прав., сирот. инст.; франц. яз.: дѣв. Вѣра Ал-ндр. Пригоровская, прав., жен. гим.; дѣв. Софія Валеріан. Фенина, прав., жен. гимн.; естеств. исторій и матем.—н. ч. Фед. Ал-ндр. Шестовъ, прав., унив.; русск. яз.—н. ч. Серг. Кесар. Кудрявцевъ, прав., унив.; ст. сов. Ал-сѣй Андр. Виноградовъ, прав., дух. акад.; географ.—жена подп. Валент. Мих. Пустовойтова, прав., жен. гим.; пѣнія—н. ч. Ал-ндръ Ив. Буко, прав., гор. уч.; рукодѣлія—дѣв. Софія Ив. Дорошевичъ, им. св. на зв. нач. уч.

Штатный врачъ—Берка Беніом. Рыскинъ, іуд., унив.

Классныя надзирательницы: дѣв. Елиз. Вас. Краузе, прав., жен. гимн.; дѣв. Софія Петр. Пастернацкая, прав., жен. гим.; вд. шт.-кап. Людм. Ал-ндр. Власова, прав.; дѣв. Марія Ив. Лазарева, прав., жен. гим.; дѣв. Марія Ив. Томашевская, прав., инст.; Марія Іоан. Крючекъ, прав., жен. гимн.; дѣв. Марія Серг. Бако, прав., жен. гимн.; дѣв. Клавд. Никол. Андреева, прав., жен. гимн.; Вѣра Ив. Ренць, прав., инст.; дѣв. Евг. Никол. Меркушова, жен. гим.

Учительница приготовит. класса—дѣв. Ольга Ив. Куровская, прав., жен. гимназію.

Письмоводитель—Игн. Оед. Александровъ, прав., восп. въ церк.-учит. зем. шк.

### Общественное реальное училище.

Завѣдывающій—д. ст. сов. Ив. Никиф. Румовъ, прав., ист.—фил. инст.

Законоучители: прав. испов.—свящ. Пав. Петр. Хруцкій, прав., дух. сем.; р.-к. исп.—к. Ал-сѣй Владисл. Хрулевичъ, р.-к., дух. сем.; іуд. исп.—личн. поч. гр. Іохіель Овсеев. Шульковскій, іуд.; мѣщ. Морд. Давыд. Вовшинъ, іуд., реал. уч.

Преподаватели и преподавательницы: русскаго яз.—дочь свящ. Софія Эраст. Слонимская, прав., гим.; исторіи—дочь чин. Над. Петр. Зотова, прав., жен. гимн.; французскаго яз.: дочь ст. сов. Софія Валер. Фенина, прав., гим.; дочь кол. ас. Сусанна Θεод. Каминская, прав., курс. нов. яз.; словесности и исторіи — дв. Серг. Кесар. Кудрявцевъ, прав., унив.; химіи и физики — сынъ свящ. Владим. Мих. Холмогоровъ, прав., математики—инж.-техн. Ив. Лавр. Андреевъ, прав., техн. инст.; нѣмецкаго

яв.—мѣщ. Ив. Карл. Вантке, лют., уч. сем.; графическаго искусства — дв. Бор. Ѳеодор. Трескинъ, прав., уч. техн. рис.; естествовѣдѣнія — сынъ чин. Евг. Корнил. Абрашкевичъ, прав., унив.; русск. яз. и исторіи — сынъ ст. сов. Никол. Вячесл. Миролубовъ, прав., унив.; математики — инженер.-техн. Ал-ндръ Ал-ндр. Пчелинъ, прав., полит. инст.

Помощн. классн. наставника: сынъ чин. Георгій Никол. Куртевъ, прав., унив.; сынъ чин. Вячесл. Стеф. Головешкинъ, прав., дух. сем.

Письмоводитель—пот. поч. гражд. Исаакъ Моис. Шаць-Канторъ, іуд., евр. учил.

## Попечительный комитетъ. Реальнаго училища.

Предсѣдатель—дв. Владим. Ив. Андриановъ, прав., полит. уч.

## Частная еврейская женская прогимназія.

Содержательница—Х. Фабрикантъ.

## Городское училище.

Учитель-инспекторъ—надв. сов. Петръ Антон. Любинскій, прав., учит. инст.; законоучители: свящ. Стеф. Ив. Петрашень, прав., дух. семина.; р.-кат. исповѣд. кс. Ал-сѣй Владисл. Хрулевичъ, р.-кат., дух. семина.; учителя: и. д. ст. сов. Осипъ Григор. Хурсовичъ, прав., учит. инст.; н. ч. Владим. Ив. Галицкій, прав., им. св. на зв. учит. уѣзд. уч.; кол. рег. Ѳед. Матв. Романкевичъ, прав., им. свид. на зв. дом. учит.; н. ч. Дим. Ив. Костко, прав., дух. семина.; графическихъ искусствъ, н. ч. Илья Діонис. Бѣликъ, прав., худ. шк.; пѣнія—н. ч. Ал-ндръ Ив. Буко, прав., им. св. на зв. нач. уч.

## Приходскія училища.

### 1 классное мужское.

Завѣдывающій училищемъ—н. ч. Ал-ндръ Ив. Буко, прав., дом. образ.; законоучитель—свящ. Пав. Хруцкій, прав., дух. семина.

### 2 классное мужское (Заднѣпровское).

Завѣдывающій училищемъ—н. ч. Ив. Аникіев. Аникіевъ, прав., учит. семина.; учитель—н. ч. Ив. Тимоѳ. Галецкій, прав., учит. семина.; законоучитель—свящ. Вас. Лобовъ, прав., дух. семина.

### 1 классное женское.

Завѣдывающая училищемъ—Ал-ндра Ив. Дорошевичъ, прав., дом. образ.; учительница—Марія Ефрем. Кондратовичъ, прав., дом. образ.; законоучитель—свящ. Ал-ндръ Пятницкій, прав., дух. семина.

## Г. У. З. и З.

## Оршанская уѣздная землеустроительная комиссія.

Предсѣдатель—уѣздный предводитель дворянства.

Непремѣнный членъ—надв. сов. Іос. Казим. Китаескій, прав., юнк. уч.; секретарь—н. ч. Ив. Ив. Подоваловъ, прав., дом. образ.

Члены по выбору: отъ землевладельцевъ: Никол. Никол. Мертенсъ, лют., восп. въ полит. уч.; Мих. Франц. Мокрицкий, прав., земл. шк., Владисл. Ив. Бржозовскій, р.-кат., гимн.; отъ крестьянъ: Тимоф. Лук. Шведовъ, прав., дом. образ., Сем. Мих. Масалковъ, прав., дом. образ.; Андр. Ильичъ Мусьяновичъ, прав., дом. образ.

Члены по должности: уѣздный членъ окружнаго суда по Оршанскому уѣзду. податной инспекторъ, вѣременный членъ земской управы, всѣ земскіе начальники уѣзда, 1, 2, 3, 4, 5 и 6 уч.

### Смольянскій земледѣльческій кружокъ .

Почетный предсѣдатель кружка—супруга кол. сов. Вѣра Валерьян. Хоментовская, прав., дом. образ.; предсѣдатель кружка—кол. сов. Фед. Яковл. Хоментовскій, прав., унив.; товарищъ его (секретарь)—кол. секр. Андр. Мих. Черненко, прав., сельско-хоз. уч.; казначей—н. ч. Никол. Мих. Миловановъ, прав., землед. шк. Члены правленія: надв. сов. Конст. Вас. Козловъ, прав., земл. шк.; свящ. Стеф. Ив. Бѣлобжецкій, прав., дух. семина.; двор. Евг. Семеновъ Гаевскій, прав., дом. образ.; мѣщ. Карл. Вас. Крейеръ, ев.-лют., дом. образ.; крест. Фед. Сем. Шафранскій, прав., народ. уч.

Ревизіонная коммисія: предсѣдатель—мѣщ. Іос. Антон. Дзедзюля, р. кат., город. уч. Члены: крест. Христ. Ив. Межерауцъ, ев.-лют., бухгалт. курсы; двор. Влад. Ал-ндр. Ключковъ, прав., дом. образ.

Завѣдующій складомъ с.-х. машинъ и орудій; Никол. Гаврил. Стуловъ, прав., сельско-хоз. шк.

### Смольянская низшая сельско-хозяйственная школа 1-го разряда.

Попечительница—жена кол. сов. Вѣра Валер. Хоментовская, прав. дом. образ.

Управляющій (онъ же преподаватель специальныхъ предметовъ)—надв. сов. Конст. Вас. Козловъ, прав., землед. шк.; законоучитель—свящ. Стеф. Іоан. Бѣлобжецкій, прав., дух. семина.; преподаватель общеобразовательныхъ предметовъ Никита Вас. Бережный, прав., педаг. курсы; кол. секр. Андр. Мих. Черненко, прав., сельско-хоз. уч.; н. ч. Никол. Мих. Миловановъ, прав., землед. шк.; ремесл.—Мих. Тимоѳ. Сырейчиковъ, прав., дом. образ.

## Р. О<sup>во</sup> Кр. Кр.

### Оршанскій мѣстный комитетъ Рос. Общ. Кр. Кр.

Предсѣдатель—д. ст. сов. Митр. Андр. Григорьевъ, прав., восп. въ гимн.; товарищъ его—кол. сов. Дм. Григ. Дубницкій, прав., дом. образ.

Члены: двор. Мих. Цезарьевъ. Рудницкій-Сипайло, р.-кат., дом. образ.; двор. Владим. Ал-ндр. Ключковъ, прав., воен. прогимн.; тит. сов. Мих. Ив. Ивановъ, (онъ же казначей), прав., воен. уч.



## Рогачевскій уѣздъ.

М. В. Д.

### Предводитель Дворянства.

Уѣздный предводитель дворянства — поручикъ запаса гвардіи  
Левъ Анатол. *Пушкинъ*,

прав., Николаевское кавалерійское училище.

Письмоводитель его канцеляріи—(вакансія).

### Дворянское Депутатское Собраніе.

Членъ-депутатъ по Рогачевскому уѣзду—кол. асс. Эдмундъ Цезар. Дорія-  
Дерналовичъ, р.-кат., гимн., им. Плюсице.

### Уѣздный Съѣздъ.

Предсѣдатель—уѣздный Предводитель дворянства.

Члены: уѣздный членъ окружнаго суда, почетные мировые судьи: д. ст. сов. Ив. Петр. Сазоновичъ, двор. Ал-ндръ Ал-ндр. Зборомирскій, ст. сов. кн. Никол. Никол. Друцкій-Соколинскій, кол. секр. Вадимъ Ал-ндр. Вязми-тиновъ, сынъ купца—Вас. Сав. Дрибинцевъ, двор. Ал-ндръ Владим. Дорія-Дерналовичъ, д. ст. сов. Вас. Федор. Полубинскій, городской судья, земскіе начальники: 1-го уч.—поруч. зап. Петръ Ив. Левшинъ, прав., унив., им. Коноплица; 2-го уч.—кол. рег. Ром. Вас. Кербель, прав., гимн., ст. Жлобинъ; 3 уч.—кол. секр. Станисл. Станислав. Вольбекъ, р.-кат. унив.; с. Малевичи; 4-го уч.—кол. рег. Владим. Ив. Мальцевъ, прав., унив., м. Свержень; 5-го уч.—губ. секр. Игор. Конст. Мироновичъ, прав., унив., ст. Кошелевская-Буда; 6-го уч.—поруч. зап. Иос. Ив. Очкинъ, прав., воен. уч. м. Чечерскъ.

Члены по должности: податной инспекторъ, уѣздный исправникъ, землевладѣлецъ—Владим. Киприан. Выковский, непремѣнный членъ уѣздной управы по дѣламъ земскаго хозяйства.

Секретарь—губ. секр. Вас. Вас. Мазуревичъ, прав., гор. уч.

### Уѣздное по воинской повинности Присутствіе.

Предсѣдатель—уѣздный предводитель дворянства.

Члены: уѣздный исправникъ, уѣздный воинскій начальникъ, податной инспекторъ, непремѣнный членъ уѣздной управы по дѣламъ земскаго хозяйства; члены отъ земства: по 1 уч.—пор. зап. гвар. Петръ Ив. Левшинъ, прав., унив., по 2 уч.—двор. Эдм. Цезар. Дорія-Дерналовичъ, р.-кат., гимн., Дѣлопроизводитель—н. ч. Никол. Яковл. Скродзкій.

## Уѣздное по чиншевымъ дѣламъ Присутствіе.

Предсѣдатель—уѣздный предводитель дворянства.

Члены по должности: земскіе начальники 1, 2, 3, 4, 5 и 6 уч. и городской судья. Членъ по приглашенію—двор. Владим. Кяпріан. Выковскій, р.-кат., гим., им. Выково.

Дѣлопроизводитель—н. ч. Матв. Ив. Вишневскій, прав., уѣзд. уч.

## Уѣздный комитетъ по дѣламъ земскаго хозяйства.

Предсѣдатель—уѣздный предводитель дворянства.

Члены: земскіе начальники 1, 2, 3, 4, 5 и 6 участковъ, непремѣнный членъ уѣздной управы по дѣламъ земскаго хозяйства, податной инспекторъ, уѣздный исправникъ, казенный лѣсничій, инженеръ по дорожной части, городской голова, инспекторъ народныхъ училищъ, наблюдатель церковно-приходскихъ школъ, ветеринарный врачъ, сельскій врачъ, представитель военнаго вѣдомства и путей сообщенія.

### Земскіе гласные по Рогачевскому уѣзду.

Крест. Егоръ Вас. Плющевъ, прав., народ. уч.; пот. поч. гражд. Вас. Савв. Дрибинцевъ, старообр., реальн. уч.; пот. поч. гражд. Артуръ Мих. Клатцо, ев.-лют., гимн.; двор. Владисл. Платон. Войничъ-Сяноженцкій, р.-кат., медиц. акад.

## Уѣздная управа по дѣламъ земскаго хозяйства.

Предсѣдатель—уѣздный предводитель дворянства.

Члены: непремѣнный членъ—кол. секр. Леонидъ Ив. Сухобоковъ, прав., дух. семир.; по должности: уѣздный исправникъ, податной инспекторъ, земскіе гласные: пот. поч. гражд. Вас. Савв. Дрибинцевъ, старообр., реальн. уч.; пот. поч. гражд. Арт. Мих. Клатцо, ев.-лют., гимн.

## Сельско-врачебная часть.

1-й участокъ.

Сельскій врачъ—(вакансія).

Фельдшера: н. ч. Дм. Егор. Засыпкинъ, прав., ротн. фельд., г. Рогачевъ; н. ч. Ив. Карп. Гириловичъ, прав., ротн. фельдш., г. Рогачевъ; н. ч. Петръ Ив. Машницкій, прав., ротн. фельд., м. Жлобивъ; н. ч. Гавр. Никол. Шунинъ, прав., ротн. фельд., с. Кистени; н. ч. Ал-ндръ Вик. Плахоцкій, р.-к., ротн. фельд., м. Тихиничи.

Повивальная бабка — Фекла Спирид. Судакова, прав., повив. шк., г. Рогачевъ.

2-й участокъ.

Сельскій врачъ—н. ч. Ант. Франц. Неяровскій, р.-к., ун., м. Чечерскъ.

Фельдшера: кол. рег. Макс. Ал-ндр. Каретьинъ, прав., фельд. шк., м. Чечерскъ; н. ч. Прокофій Вас. Старостинъ, прав., ротн. фельд., с. Меркуловичи; н. ч. Григ. Степ. Савельевъ, прав., ротн. фельд., с. Россохи.

Повивальная бабка—Анна Писнарева, прав., выд. исп. на зв. бабки, м. Чечерскъ.

### 3-й участокъ.

Сельскій врачъ—н. ч. Сигизмундъ-Валентинъ Валер. Карповичъ, р.-кат., ун., почт. ст. Довскъ.

Фельдшера: н. ч. Иос. Сем. Кирилловъ, прав., фельдш. шк., почт. ст. Довскъ; н. ч. Никол. Артем. Карначенно, прав., фельд. шк., м. Городецъ; н. ч. Ал-сѣй Як. Давыденно, прав., ротн. фельд., м. Корма.

Повивальная бабка—Ал-ндра Сем. Гринкевичъ, прав., пов. шк., почт. ст. Довскъ.

### 4-й участокъ.

Сельскій врачъ—Анна Осип. Гитись, прав., выд. исп. на зв. врача, с. Кошелево.

Фельдшера: н. ч. Каз. Иос. Курень, р.-к., ротн. фельд., с. Кошелево; н. ч. Зах. Агѣев. Ковалевскій, прав., ротн. фельд., с. Дудичи; н. ч. Мих. Петр. Бориковъ, прав., ротн. фельд., с. Недойка,

Повивальная бабка—Евдок. Харитон. Зенькова, прав., повив. шк., с. Кошелево.

### 5-й участокъ.

Сельскій врачъ—н. ч. Анфимъ Андр. Шафрановскій, прав., унив., м. Стрѣшинъ.

Фельдшера: кол. рег. Петръ Зинов. Кошелевъ, прав., выд. исп. на зв. фельд., м. Стрѣшинъ; кол. рег. Ант. Ром. Романовъ, прав., фельдш. шк., м. Старая-Рудня.

Повивальная бабка—Марія Иос. Колбикъ, прав., повив. шк., м. Стрѣшинъ.

## Ветеринарная часть.

Ветеринарный врачъ — надв. сов. Иосифъ Федор. Капутинскій, прав., ветер. инст.

Фельдшера: н. ч. Архипъ Карпов. Натыльниковъ, прав., м. Старая-Рудня; н. ч. Вас. Леонт. Мошара, прав., г. Рогачевъ; н. ч. Андр. Гордѣев. Горовой, прав., г. Рогачевъ.

### Межуздный участокъ.

Ветеринарный врачъ—н. ч. Евг. Никиф. Пославскій, прав., ветер. инст., м. Чечерскъ.

Фельдшера: н. ч. Афан. Мих. Михаевъ, прав., м. Чечерскъ; н. ч. Леонт. Максим. Манько, прав., м. Пропойскъ.

## Административно-врачебная часть.

Уздный врачъ — кол. сов. Ив. Васил. Тихомировъ, прав., унив., (г. Рогачевъ).

Уздный фельдшеръ—старш. мед. фельдшеръ Кондр. Сем. Гребень, прав., (г. Рогачевъ).

Уздная повивальная бабка (и. д.)—Анна Феодор. Курнаковичъ, прав., пов. шк. (г. Рогачевъ).

Городовой врачъ—(вакансія).

## Городская управа.

Городской голова—кол. секр. Ал-ндръ Ал-ндр. Зборомирскій, р. кат., воен. прогимн.

Членъ—надв. сов. Никандръ Алекс. Петрашень, прав., дом. образ.

Секретарь—мѣщ. Лавръ Филипп. Колесниковъ, прав., город. уч.

## Городская дума.

Гласные: надв. сов. Ал-ндръ Ал-ндр. Кутневичъ, прав., реальн. уч.; тит. сов. Дм. Алекс. Жбанновъ, прав., дом. обр.; кол. секр. Егоръ Игнат. Лашкевичъ, р. кат., двор. уч.; кр. Ив. Ив. Грушецкий, уѣзд. уч.; мѣщ. Алекс. Яким. Братцовъ, прав., дом. обр.; надв. сов. Никандръ Алекс. Петрашень, прав., дом. обр.; мѣщ. Дм. Филипп. Суходольскій, прав., дом. обр.; мѣщ. Ив. Алекс. Перелыгинъ, старо-обр., дом. обр.; мѣщ. Макс. Игн. Жукъ, прав., дом. обр.; кол. рег. Матв. Ив. Вишневскій, прав., уѣзд. уч.; кол. секр. Ал-ндр. Ал-ндр. Зборомирскій, р. кат., воен. прог.; мѣщ. Сем. Данил. Поляковъ, старо-обр., дом. обр.; мѣщ. Леонъ Трофим. Коновальчиковъ, прав.; кол. асс. Серг. Еиприян. Ивановскій, прав., прогимн.; кол. рег. Андр. Ал-ндр. Патѣвъ, прав., дом. обр.; Кондр. Семен. Гребень, прав., выд. экз. на зв. фельдш.; двор. Ал-ндръ Антон. Шиманскій, р. кат., дом. обр.; мѣщ. Никол. Леонтьев. Патѣвъ, прав., дом. обр.; мѣщ. Григ. Матв. Сухачъ, прав., дом. обр.; куп. Хацк. Арон. Залкинъ, іуд., дом. обр.; куп. Берка Абр. Бѣлинскій, іуд., дом. обр.; представитель отъ духовнаго вѣдомства—свящ. Евг. Ал-ндр. Акулинь, прав., дух. сем.

## Мѣщанскія управленія.

Рогачевское. Мѣщанскій староста—мѣщ. Ал-сѣй Вас. Лапинъ, прав., дом. обр., г. Рогачевъ.

Жлобинское. Мѣщанскій староста—мѣщ. Нох. Герчиновъ, іуд., дом. обр., м. Жлобля.

Карпиловское. Мѣщанскій староста—мѣщ. Афр. Нисон. Дворкинъ, іуд., дом. обр., м. Карпиловка.

Тихиничское. Мѣщанскій староста—мѣщ. Бенц. Гирш. Славинъ, іуд., дом. обр., м. Тихиничи.

Стрѣшинское. Мѣщанскій староста—мѣщ. Хаимъ Кусиел. Горовой, іуд., дом. обр., м. Стрѣшинъ.

Сверженское. Мѣщанскій староста—мѣщ. Лейба Айзиковъ Гинзбургъ, іуд., дом. обр., м. Свержень.

Городецкое. Мѣщанскій староста—мѣщ. Исерьъ Абрам. Гинзбургъ, іуд., дом. обр., м. Городецъ.

Чечерское. Мѣщанскій староста—мѣщ. Айзикъ Лейбовъ Певзнеръ, іуд., дом. обр., м. Чечерскъ.

Корманское. Мѣщанскій староста—мѣщ. Синай Залм. Гозъ, іуд., дом. обр., м. Корма.

## Рогачевское уѣздное Полицейское Управление.

Уѣздный исправникъ—надв. сов. Полакарцъ Григ. Евдотьевъ, прав., выд. исп. на чинъ.

Помощникъ его—кол. секр. Серг. Вас. Родионовъ, прав., земл. уч.; секретарь—н. ч. Ром. Ермол. Фомиинъ, прав., дом. образ.; столоначальники: кол. секр. Конст. Григ. Осиповъ, прав., восп. въ дух. семина.; н. ч. Гавр. Афан. Сиварчевскій, прав., восп. въ город. уч.; регистраторъ—н. ч. Ник. Исид. Ляховскій; прав., нар. уч.; полицейскій надзиратель—кол. секр. Ал-ндръ Андр. Коровяковъ, прав., конд. шк; пристава: 1 стана, кол. рег. Филиппъ Степ. Леплинскій, прав., выд. исп. въ знан. курса уѣзд. уч., м. Жлобинъ; 2 стана, н. ч. Конст. Ив. Пигулевскій, прав., восп. въ дух. семина., м. Сержень; 3 стана, тит. сов. Никол. Ал-ндр. Безсоновъ, прав., юнк. уч., м. Чечерскъ.

### **Рогачевское вольно-пожарное о-во.**

Начальникъ команды—кол. секр. Владим. Ал-ндр. Михайловскій, прав., унив.

### **Жлобинское вольно-пожарное о-во.**

Правленіе: председатель—тит. сов. Ал-ндръ Ал-сѣв. Гайдено, прав., технол. инст.

### **Кочелевская вольно-пожарная дружина.**

Правленіе: председатель—кол. сов. Иванъ Лаврент. Юстовъ, прав., лѣс. инст.

### **Стрѣшинская вольно-пожарная дружина.**

Правленіе: председатель—крест. Андрей Данил. Шайдакъ, прав., дом. образ.

### **Чечерское добровольное пожарное о-во.**

Правленіе: председатель—кол. рег. Петръ Никол. Санень, прав., дух. семина.

### **Тихиничская вольно-пожарная дружина.**

Председатель—мѣщ. Бенціанъ Гиршев, Славинъ, (онъ же казначей), іуд., дом. образ.

### **Серженская вольно-пожарная дружина.**

Староста—Ицка Лейб. Ковалерчикъ, іуд., дом. образ.

### **Правленіе Рогачевскаго о-ва взаимнаго отъ огня страхованія.**

Председатель—кол. секр. Ал-ндръ Ал-ндр. Зборомирскій, р.-кат., воен. гимн.

Члены правленія о-ва: кол. ас. Францъ Павл. Недзвѣцкій, р.-кат., двор. уч.; мѣщ. Юлій Фридрих. Вендландъ, лют., дом. образ.; мѣщ. Абрамъ Меер. Наганъ, іуд., дом. образ.

## Почта и телеграфъ.

### Рогачевская почтово-телеграфная контора.

Начальникъ — кол. ас. Ал-андръ Ив. Костеничъ, прав., выд. исп. на чинъ,  
Помощникъ его — тит. сов. Кадиновскій.

Почт.-тел. чиновникъ IV разряда — губ. секр. Ив. Серг. Тарановъ, прав.,  
дух. уч.

### Жлебинская почтово-телеграфная контора.

Начальникъ — надв. сов. Мих. Ив. Ярнемицнй, прав., уѣздн. уч.

Помощникъ его — губ. секр. Ив. Парфен. Кривоносовъ, прав., уѣздн. уч.

Почт.-телегр. чиновникъ IV разряда — кол. рег. Ив. Наум. Пенкратъ,  
прав., уѣзд. уч.

### Почтово-телеграфныя отдѣленія.

Довское. Начальникъ — губ. секр. Θεод. Вас. Клещевичъ, прав., выд. исп.  
на чинъ.

Чечерское. Начальникъ — губ. секр. Влад. Ал-андр. Масловскій, прав.  
уѣзд. уч.

Солтановское. Начальникъ — губ. секр. Ив. Мих. Баранцевичъ, прав.,  
уѣзд. уч.

Бормянское. Начальникъ (и. д.) — н. ч. Ив. Григ. Соловьянчикъ, прав.,  
дом. образ.

### Почтовые отдѣленія.

Стрѣшинское. Начальникъ (и. д.) — н. ч. Никол. Венедикт. Барцевскій,  
прав., дом. образ.

Гадиловичское. Начальникъ (и. д.) — н. ч. Петръ Ив. Макаревичъ, прав.,  
дом. образ.

Тихиничское. Начальникъ — тит. сов. Θεод. Никол. Докучаевъ, прав.,  
уѣзд. уч.

Лѣсово-Будянское. Начальникъ — кол. рег. Влад. Тарас. Шершень, прав.,  
уѣзд. уч.

Чечеровское. Начальникъ — н. ч. Никол. Никол. Кнышевскій, прав., дом.  
образ.

Крестопольское. Начальникъ — кол. рег. Влад. Вас. Сахновскій, прав.,  
уѣзд. уч.

Буда-Косшелевская. Начальникъ — губ. секр. Коновъ Осип. Мироновичъ,  
прав., выд. исп. на чинъ.

Сверженское. Начальникъ (и. д.) — н. ч. Игн. Мих. Нактышь, прав.,  
дом. образ.

### Чечерское кустарное т-во.

Предсѣдатель — отст. подполк. Василій Адам. Мальчевскій, прав., юнк. уч.

### Рогачевское о-во пособія бѣднымъ.

Предсѣдатель — Рогачевскій предводитель дворянства.

Товарищъ его — Ал-андръ Ал-андр. Сборомирскій.

## Рогачевскій арестный домъ.

(г. Рогачевъ, Быховская ул., здание земскаго управленія).

Попечитель—кол. сов. Сергѣй Михайл. Порецкій, прав., унив.

Смотритель—тит. сов. Дмитрій Ал. сѣв. Жбанковъ, прав., дом. образ.

## В. П. И.

### Увѣдное отдѣленіе Могилевскаго епархіальнаго училищнаго совѣта.

Предсѣдатель—свят. Евгеній Ал-ндр. Анулинъ, прав., дух. сем.

Члены: ст. сов. кя. Никол. Никол. Друцкой-Соколинскій, прав., инст. инж. пут. сооб. директоръ реального учил.; директоръ учительской семинаріи, свят. Георг. Андр. Жудро, увѣдный предводитель дворянства, младшій лѣсной ревизоръ, лѣсничій Рогачевскаго лѣсничества: члены по должности: земскіе начальники 1, 2, 3, 4 и 5 уч.; сынъ купца Вас. Савв. Дрибинцевъ, непремѣнный членъ увѣдной управы по дѣламъ земскаго хозяйства, городской голова, благочинные 2 и 3 окр., членъ-дѣлопроизводитель губ. секр. Іос. Ал-ндр. Стратоновичъ, прав., дух. сем.

### Православные приходы.

г. Рогачевъ.

1-й округъ.

Александро-Невская церковь—прот. Ал-сій Ковет. Шафрановскій, прав., дух. сем.

Рождество-Богородицкая—свят. Евгеній Ал-ндр. Анулинъ (онъ же благочинный 1-го округа), прав., дух. сем.

#### Рогачевскій увѣдъ.

с. Добосна. Ильинская—свят. Валентинъ Адам. Горбикъ, прав., дух. семин. (адр.—ст. Дворецъ).

м. Жлобинъ. Свято-Троицкая—свят. Василій Ал-ндр. Цитовичъ, прав., дух. семин. (адр.—ст. Жлобинъ).

с. Заполье. Николаевская—свят. Владим. Іоан. Лорченковъ, прав., дух. уч. (адр.—г. Рогачевъ).

с. Кистени. Преображенская—свят. Палладій Вас. Ильинскій, прав., дух. семин. (адр.—г. Рогачевъ).

с. Луговая-Вирня. Покровская—свят. Іоаннъ Мих. Вороновичъ, прав., дух. уч. (адр.—ст. Жлобинъ).

с. Лучинъ. Николаевская—свят. Іоаннъ Феодор. Стратоновичъ, прав., дух. семин. (адр.—г. Рогачевъ).

с. Луки. Георгіевская—свят. Константинъ Вас. Жудро, прав., дух. сем. (адр.—ст. Жлобинъ).

с. Малевичи. Крестовоздвиженская—свят. Михаилъ Сем. Страдомскій, прав., дух. сем. (адр.—ст. Жлобинъ).

- с. Мормоль. Николаевская—свящ. Василий Вас. Слайчевскій, прав., учит. сем. (адр.—ст. Жлобинъ).
- с. Новая-Марковичи. Рождество-Богородицкая—свящ. Дометій Сурмило, прав., дух. сем. (адр.—ст. Жлобинъ).
- с. Озераны. Николаевская—свящ. Василий Никол. Снорубскій, прав., дух. сем. (адр.—г. Рогачевъ).
- с. Рѣпки. Покровская—свящ. Михаилъ Ал-ндр. Ясинскій, прав., дух. семин., (адр.—ст. Дворецъ).
- с. Солонъ. Рождество-Богородицкая—свящ. Василий Иоан. Слайчевскій, прав., дух. семин. (адр.—ст. Жлобинъ).
- с. Староселье. Всесвятская—свящ. Ал-ндръ Вас. Нарножицкій, прав., дух. сем. (адр.—г. Рогачевъ).
- м. Стрѣшинъ. Покровская.—свящ. Михаилъ Іульян. Мигай, прав., дух. семин. (адр.—ст. Жлобинъ).
- м. Тихиничи. Михайловская—свящ. Стефанъ Никит. Лазаревъ, прав., гимн., (адр.—г. Рогачевъ).
- с. Царская-Слобода. Александро-Невская—свящ. Косма Платон. Горбачевъ, прав., дом. обр. (адр.—ст. Жлобинъ).

2-й округъ.

- с. Кошелево. Михайловская—свящ. Владимиръ Θεод. Чулкевич (онъ же и. д. благочиннаго), прав., дух. сем.; свящ. Георгій Серг. Навроцкій, прав., дух. сем. (адр.—ст. Буда-Кошелевская).
- с. Болотня. Покровская—свящ. Никифоръ Петр. Высоцкій, прав., дух. семин. (адр.—ст. Крестополе).
- с. Гадиловичи. Архистратиго-Михайловская—свящ. Стефанъ Θεодор. Лызовъ, прав., дух. сем. (адр.—ст. Гадиловичи).
- с. Глазовка. Покровская—свящ. Митрофанъ Θεопемпт. Барсуковъ, пр., двухкл. учит. шк. (адр.—ст. Буда-Кошелевская).
- с. Денисовичи. Рождество-Богородицкая—свящ. Василий Тимоѳ. Шелютто Веревкинъ, прав., дух. сем. (адр.—ст. Гадиловичи).
- с. Довскъ. Покровская—свящ. Петръ Ив. Глинскій, прав., дух. семин. (адр.—ст. Довскъ).
- с. Недѣйка. Троицкая—свящ. Владимиръ Мих. Снальскій, прав., дух. сем. (адр.—Буда-Кошелевская).
- с. Пиревичи. Всесвятская—свящ. Павелъ Ив. Керножицкій, прав., дух. сем. (адр.—ст. Солтановка).
- с. Рисково. Николаевская—свящ. Никифоръ Захар. Абрамовъ, прав., дух. сем. (адр.—ст. Лѣсная-Буда).
- м. Свержень. Рождество-Богородицкая—свящ. Константинъ Матв. Яновичъ, прав., дух. сем. (адр.—ст. Гадиловичи).
- с. Святекъ. Рождество-Богородицкая—свящ. Евгеній Никиф. Шавельскій, прав., дух. сем. (адр.—ст. Гадиловичи).
- с. Скепня. Николаевская—свящ. Емельявт<sup>ъ</sup> Θεокрист. Шавинъ, прав., дух. семин. (адр.—ст. Солтановка).
- с. Старая-Рудня. Николаевская—свящ. Захарія Семен. Петровскій, прав., дух. семин. (адр.—ст. Солтановка).
- с. Хизы. Георгіевская—свящ. Іоаннъ Васил. Піотуховичъ, прав., дух. семин. (адр.—ст. Довскъ).



с. Шапчицы. Рожд.-Богородицкая—святц. Иоаннъ Симеон. Глыбовскій, прав., дух. семин. (адр.—ст. Довскъ).

3-й округъ.

с. Вороновщина. Рожд.-Богородицкая—святц. Тимошеей Дмитр. Ольшевскій, прав., дух. семин. (адр.—м. Чечерскъ).

м. Городецъ. Успенская—святц. Константинаъ Стефан. Леплинскій, (онъ же и. д. благочиннаго) прав., дух. семин. (адр. ст. Гадиловичи).

с. Дудичи. Николаевская—святц. Павелъ Иоан. Бруевичъ, прав., дух. сем. (адр. ст. Чечерскъ).

м. Корма. Николаевская—святц. Иоаннъ Иоан. Юденичъ, прав., дух. сем. (адр.—ст. Корма).

с. Литвиновичи. Косымо-Даміановская—прог. Николай Петр. Лепешинскій, прав., дух. семин. (адр.—ст. Корма).

с. Любань. Николаевская—святц. Василиій Викент. Корзунъ, прав., учит. семин. (адр.—ст. Лѣсная-Буда).

с. Малыничи. Петро-Павловская—святц. Иоаннъ Конст. Вербицкій, прав., дух. семин. (адр.—ст. Чечерскъ).

с. Меркуловичи. Воскресенская—святц. Григорій Григор. Голынецъ, прав., дух. семин. (адр.—Лѣсная-Буда).

с. Новоселки. Троицкая—(вакансія) (адр.—ст. Корма).

с. Присно. Николаевская—святц. Иоаннъ Иоан. Стратоновичъ, прав., дух. семин. (адр.—м. Вѣтка).

с. Рассохи. Николаевская—святц. Василиій Семен. Олешкевичъ, прав., дух. семин. (адр.—ст. Чечерскъ).

с. Рогинь. Николаевская—святц. Иоаннъ Васил. Валлійскій, прав., дух. семин. (адр.—ст. Чечерскъ).

с. Ровковичи. Троицкая—прог. Иоаннъ Иосиф. Козловскій, прав., дух. семин. (адр.—ст. Чечера).

с. Церковье. Рожд.-Богородицкая—святц. Иоаннъ Иоан. Ксендзовъ, прав., учит. семин. (адр.—ст. Лѣсная-Буда).

м. Чечерскъ. Вознесенская—святц. Николай Никол. Случановскій, прав., дух. семин. (адр.—ст. Чечерскъ).

Рождество-Богородицкая—святц. Иоаннъ Евсигн. Цитовичъ, прав., дух. сем. (адр.—ст. Чечерскъ).

Преображенская—святц. Иоаннъ Львовичъ Комлевъ, прав., учит. семин. (адр.—ст. Чечерскъ).

## В. И. И.

### Римско-католическое духовенство.

Рогачевскій костелъ. Настоятель—ксендзъ Игнатій Бернатовичъ, р. кат., дух. сем., г. Рогачевъ.

Антушевскій костелъ. Настоятель—ксендзъ Ал-ндръ Болтуць, р.-кат., дух. сем., почт. адр.—ст. Рогачевъ.

Люшевскій костелъ. Филиалистъ—ксендзъ Иоаннъ Жавридь, р.-кат., дух. сем., почт. адр.—ст. Солтановка.

Чечерскій костелъ. Настоятель—ксендзъ Петръ Барановскій, р.-кат., дух. сем., почт. ст. Чечерскъ.

## Иудейское духовенство.

г. Рогачевъ. Общественный раввинъ—мѣщ. Иосель Довидов. Мейтинъ, иуд., дом. обр.

## В. В.

### Управление уѣзднаго воинскаго начальника.

Уѣздный воинскій начальникъ — подп. Дмитр. Ив. Вержейскій, прав., юнк. уч.

Дѣлопроизводитель (и. д.)—поруч. Серг. Викент. Зналезинскій, прав., юнк. уч.

## М. Ф.

### Податная инспекція.

Податной инспекторъ—ст. сов. Пав. Гасаф. Кунцевичъ, прав., унив., г. Рогачевъ.

Помощникъ его—

### Казначейство.

Казначей—кол. асс. Ив. Матв. Громыно, прав., уѣзд. уч.

Бухгалтеры: старшій—кол. асс. Вас. Гульян. Гриневичъ, прав., уѣзд. уч.; 1-го разр.—кол. асс. Никол. Ив. Козелло, прав., дом. обр.; 2-го разряда: губ. секр. Пав. Ив. Пилипенко, прав., гор. уч.; Иос. Серг. Авдроновъ, прав., дом. обр. губ. секр. Серг. Ив. Сащенко, прав., гор. уч.

Кассиръ 1-го разряда—тит. сов. Вас. Митр. Митрофановъ, прав., гор. уч.

### Рогачевское по квартирному налогу Присутствіе.

Предсѣдатель—податной инспекторъ.

Члены: куп. Хацк. Арон. Залкиндъ, Андр. Ал-ндр. Потѣвъ, куп. Берга Шмуѣл. Бѣленьскій, надв. сов. Ал-ндръ Андр. Кутневичъ, мѣщ. Макс. Игн. Жукъ, мѣщ. Ив. Ив. Грушецкій,

### Жлобино-Карпиловское по квартирному налогу Присутствіе.

Предсѣдатель—помощникъ податнаго инспектора.

Члены: мѣщ. Ив. Мих. Пустовойтовъ, мѣщ. Клем. Ал-ндр. Пржіемскій, мѣщ. Як. Сем. Лукинъ, мѣщ. Тевель Залм. Симиновскій, мѣщ. Солом. Гирш. Каганъ,

### Уѣздная оцѣночная комиссія.

Предсѣдатель—податной инспекторъ.

Члены: кол. секр. Серг. Киприан. Ивановскій, надв. сов. Ал-ндръ Андр. Кутневичъ, куп. Хацк. Арон. Залкиндъ, куп. Вас. Сав. Дрибинцевъ, Артуръ Мих. Клатцо, дв. Владисл. Плаг. Войничъ-Сяноженцкій, дв. Ал-ндръ Ал-ндр. Зборомирскій, дв. Леонидъ Ив. Сухобоковъ.

## Уѣздный распорядительный комитетъ.

Предсѣдатель—уѣздный исправникъ.

Члены: уѣздный воинскій начальникъ, городской голова, податной инспекторъ и непрем. членъ уѣзд. упр. по дѣл. зем. хоз.

## Рогачевскій № 9 винный складъ.

Завѣдывающій складомъ—личн. поч. гражд. Ерофей Ефим. Дудковъ, прав., уч. сем., г. Рогачевъ.

Помощникъ его—лич. поч. гражд. Георгій Тимоѳ. Апрельевъ, прав., гор. уч., г. Рогачевъ.

## Уѣздный комитетъ попечительства о народной трезвости.

Предсѣдатель—уѣздный предводитель дворянства.

Члены: уѣздный воинскій начальникъ, уѣздный исправникъ, городской судья, земскіе начальники, учитель-инспекторъ городского училища, уѣздный врачъ, податной инспекторъ, городской голова, наблюдатель церковно-приходскихъ школъ, членъ уѣздн. упр. по дѣл. зем. хоз., дв. Егор. Игнат. Лашкевичъ, пот. поч. гражд. Вас. Сав. Дрибинцевъ, старообр., реал. уч.; Иос. Гектор. Зборомирскій, р.-к., дом. обр.

## Рогачевское о-во взаимнаго кредита.

Правленіе: предсѣдатель—куп. Хацк. Арон. Залкиндъ, іуд., дом. образ.

Члены: куп. Моисей Исаак. Либеръ, іуд. дом. образ.; куп. Иос. Гирш. Рохлинъ, іуд., дом. образ.

## Ссудо-сберегательныя т-ва.

Рогачевское правленіе: предсѣдатель—купеч. сынъ Іосифъ Як. Магидсонъ, іуд., дом. образ.

Чечерское. Попечитель—мѣщ. Давидъ Соломон. Лурье, іуд., дом. образ.

Правленіе. Предсѣдатель—мѣщ. Мееръ Гирш. Марголинъ, іуд., дом. образ.

Жлобинское. Предсѣдатель—мѣщ. Мовша Файбишевъ Гиршенсоренъ, іуд., дом. образ.

Стрѣшинское правленіе: предсѣдатель—Борухъ Абрам. Левицкій, іуд., дом. образ.

## Кредитныя т-ва.

Добоснянское. Предсѣдатель—свящ. Валентинъ Горбикъ, прав., восп. въ унив.

Кошелевское. Предсѣдатель правленія—кол. сов. Ив. Лавр. Юстовъ, прав., гѣсн. инст.

Свеоженское. Предсѣдатель—мѣщ. Ицка Лейб. Ковалерчикъ, іуд., дом. обр.

## **Добоснянско-Жиличское сельско-хозяйственное мелкаго кредита т-во.**

Правленіе: предсѣдатель—Петръ Ив. Левшинъ, прав., унив.

## **Жлобинское торгово-промышленное о-во взаимнаго кредита.**

Предсѣдатель—хѣщ. Задманъ Еселев. Симиновскій, іуд., дом. образ.

## **М. Ю.**

## **Уѣздный членъ Могилевскаго Окружнаго суда по Рогачевскому уѣзду.**

Ст. сов. Мих. Мих. Манаревичъ, прав., унив., (г. Рогачевъ).

## **Товарищъ прокурора.**

Губ. секр. Конст. Афанас. Каптелевъ, прав., Моск. унив.

## **Судебные слѣдователи.**

1-го участка (г. Рогачевъ и волости Рогачевского уѣзда: Тихиничская, Кистеневская, Луковская, Довская и Городецкая)—тит. сов. Іосифъ Афанасьев. Теренецкій-Климовичъ, прав., унив., Камера—г. Рогачевъ.

2-го участка (волости Рогачевского уѣзда: Чечерская, Меркуловичская, Кормянская, Рассохская и Дудичская и волости Гомельскаго у.: Полѣская и Покотская)—кол. ас. Конст. Ал-сѣв. Барновъ, прав., унив., Камера—м. Чечерскъ.

3-го участка (м. м. Жлобинъ и Карпиловка и волости Рогачевского уѣзда: Стрѣшинская, Старо-Руднянская, Недойская и Кошелевская)—тит. сов. Ал-ндръ Дм. Горячкинъ, прав., унив., камера—г. Рогачевъ.

## **Почетные мировые судьи Рогачевского уѣзда.**

Дѣйст. ст. сов. Ив. Петр. Созоновичъ, прав., унив., им. Жлобинъ; двор. Ал-ндръ Ал-ндр. Зборомирскій, р.-кат., прогимн.; ст. сов. вн. Ник. Ник. Друцкій Соколинскій, прав., морск. акад. и инст. инженер. п. с., им. Остерманскъ; кол. секр. Владимъ Ал-ндр. Вязмитиновъ, прав., унив., им. Наспа; ст. сов. Ольгердъ Ал-ндр. Жуковский, р.-кат., унив., им. Веселово; двор. Ал-ндръ Владим. Дорія-Дерналовичъ, р.-кат., реальн. уч., им. Сырскъ; д. ст. сов. Вас. Фед. Полубинскій, прав., уѣзд. уч., г. Могилевъ.

## **Городской судья.**

г. Рогачева, м. Жлобина со станціею Лябаво-Ромельской ж. д., м. Карпиловка и казенный сѣнопрессовальный заводъ—тит. сов. Варф. Авкс. Завадскій, прав., унив.

## Судебный праставъ.

Кол. ас. Ал-ндръ Андр. Кутневичъ, прав., реальн. уч.

## Нотариусы.

г. Рогачевъ—кол. рег. Ив. Павл. Страдомскій, прав., дух. семин.  
м. Жлобичъ—ст. сов. Георг. Андр. Морозовъ, прав., реальн. уч.

## Дворянская опека.

Предсѣдатель—уѣздный предводитель дворянства.

Засѣдатели: кол. асс. Дмитр. Павл. Спиридоновъ, прав., гор. уч.; прото-  
колистъ—н. ч. Фед. Григ. Моисеенко, прав., дом. обр.

## Сиротскій судъ.

Предсѣдатель—кол. секр. Ал-ндръ Ал-ндр. Зборомирскій, р.-кат. воен.  
прог.

Члены: мѣщ. Ал-сѣй Яким. Братцовъ, прав., дом. обр.; мѣщ. Илья Мих.  
Ключновъ, прав., дом. обр.

## Уѣздное тюремное отдѣленіе.

Предсѣдатель—уѣздный предводитель дворянства.

Директора: уѣздный членъ окружнаго суда, городской судья, уѣздный  
исправникъ, городской голова, сельскій врачъ 1 участка.

Землевладѣльцы: сынъ купца Вас. Сав. Дрибинцевъ, дв. Владисл.  
Плат. Войничъ-Сяноженскій, дв. Юс. Ильичъ Хрущевъ, надв. сов. Ольгердъ  
Ал-ндр. Жуковскій, дв. Вадимъ Ал-ндр. Вязмитиновъ.

## Тюрьма.

Начальникъ—кол. сов. Никол. Дм. Титовъ, прав., дух. уч.

## М. Н. П.

## Реальное училище имени В. А. Юлшиной.

Директоръ—д. ст. сов. Θεод. Ив. Шимановскій, прав., унив.

Исп. об. инспектора—ст. сов. Владим. Θεод. Юденичъ, прав., унив.

Законоучители: прав. исп.—святш. Георгій Андр. Жудро, прав., дух. сем.;  
р.-к. исп.—кв. Игн. Бернатовичъ, р.-к., дух. сем.; іуд. испов. — Юс. Давид.  
Мейтинъ, іуд., гор. уч.

Преподаватели: русскаго яз. и исторіи—н. ч. Петръ Кирил. Людвиовскій,  
прав., унив.; естествовѣдѣнія, географіи и физики — н. ч. Вячесл. Никит.  
Короткевичъ, прав., унив.; искусствъ — надв. сов. Мих. Никол. Чураевъ,  
прав., худ. уч.; нѣмецкаго языка—н. ч. Карль Оскар. Деклау, лют., им. зв.  
уч. нѣм. яз.; математики—Леонидъ Макс. Клейманъ, прав., унив.; француз-  
скаго яз.—Елена Андр. Бауэръ, прав., инст.

Врачъ—ст. сов. Ал-ндръ Андр. Ландшевскій, лют., воен.-мед. ак.

Помощники классныхъ наставниковъ: тит. сов. Дм. Герас. Пославскій, прав., дух. сем.; н. ч. Пав. Мих. Лахмотовъ, прав., им. зв. уч. нач. уч.

Даятистка—Муся Арон. Зельманзонъ, іуд., дом. обр.

Письмоводитель—кол. рег. Як. Теопомит. Барсуновъ, прав., уѣзд. уч.

## Мужская учительская семинарія

Директоръ ст.—сов. Дм. Ант. Сцѣпуро, прав. дух. ак.

Законоучитель—свящ. Андр. Бончъ-Богдановскій, прав., дух. сем.

Наставники: географіи и исторіи—кол. сов. Мих. Лавр. Преферансовъ, прав., дух. ак.; русскаго яз. — кол. сов. Серг. Конст. Павловичъ, прав., дух. ак.; естествовѣднія и физики—н. ч. Θεод. Ал-ндр. Парійскій, прав., унив.; математики—н. ч. Никол. Петр. Путимцевъ, прав., уч. инст.; учитель искусствъ—н. ч. Конст. Кирилл. Зюбно, прав., худ. уч.; пѣнія—н. ч. Матв. Сем. Бережной, прав., регент. кл.

Врачъ ст. сов. Ал-ндръ Андр. Ландшевскій, лют., воен.-мед. ак.

## 2 кл. Начальное училище при семинаріи.

Учителя: н. ч. Конст. Дмитр. Лобчевскій, прав., дух. сем.; н. ч. Евфимъ Тимоф. Кругликовъ, прав., уч. сем.

## Частная женская гимназія М. В. Анисимовой.

Завѣдующій—ст. сов. Дм. Антон. Сцѣпуро, прав., дух. акад.

Содержательница—Марія Вас. Анисимова, прав., инст.

## Городское 4-хъ классное училище съ ремесленнымъ отдѣленіемъ.

Учитель-инспекторъ—надв. сов. Вас. Мих. Бирюкъ, прав., учит. инст.

Законоучители: православнаго исповѣданія—прот. Ал-сій Конст. Шафрановскій, дух. сем.; римско-кат.—кс. Игнатій Іустин. Бернатовичъ, р.-кат., дух. сем.

Учителя: надв. сов. Степ. Лукьян. Захаринъ (онъ же Захарикъ), прав., учит. инст.; кол. секр. Степ. Адам. Надаринскій, прав., учит. инст.; и. об., н. ч. Ив. Пангелейм. Кунецъ, учит. семин.; графическихъ искусствъ—н. ч. Яковъ Алек. Лесинъ, прав., худ. промыш. шк.

Врачъ—кол. сов. Ив. Вас. Тихомировъ, прав., унив.

Механикъ мастеръ—(вакансія).

## Чечерское городское училище.

Учитель-инспекторъ—надв. сов. Илья Павл. Рублевскій, прав., учит. инстит.

Законоучитель—свящ. Никол. Никол. Случановскій, прав., дух. семин.

Учителя: н. ч. Илья Григор. Ковалевъ, прав., учит. семин.; н. ч. Ал-ндръ Андр. Яунайсь, прав., учит. семин.; и. д. учителя—Марія Вас. Перебилло, прав., уч. дух. вѣд.; искусствъ—н. ч. Яков. Ал-ндр. Лесинъ, прав., худож. пром. шк.

Врачъ—н. ч. Ант. Франц. Невяровскій, р.-кат., унив.

## Приходскія училища.

### 1-е мужское одноклассное.

Завѣдывающій—губ. секр. Иос. Ал-ндр. Стратоновичъ, прав., дух. семин.

Учитель—н. ч. Никол. Моисеев. Котовъ, прав., учит. сем.

Законоучитель—свящ. Евгений Анулинъ, прав., дух. сем.

### 2-е мужское одноклассное.

Завѣдывающій—н. ч. Павл. Мих. Лахмотовъ, прав., учит. сем.

Законоучитель—свящ. Георгій Жудро, прав., учит. сем.

### 2 хъ-классное женское.

Завѣдывающая—Марія Климент. Пясковская, прав., дом. обр.

Учительницы: Антонина Павл. Буримова, прав., гимн.; Александра Романов. Сно, прав., дом. обр.; Александра Петр. Каржева, прав., гимн.

Законоучитель—свящ. Евгений Анулинъ, прав., дух. сем.

### Озеранское 1-о классное для обоого пола.

Завѣдывающій—н. ч. Павелъ Ив. Таберно, прав., учит. сем.

Законоучитель—свящ. Василий Скорубскій, прав., дух. сем.

## Г. У. З. и З.

### Уѣздная землеустроительная комиссія.

Предсѣдатель—уѣздный предводитель дворянства.

Члены по должности: уѣздный членъ Могилевскаго окружнаго суда по Рогачевскому уѣзду, податной инспекторъ, земскіе начальники 1, 2, 3, 4, 5 и 6 участковъ, непремѣнный членъ земской управы, лѣсничій Кошелевскаго лѣсничества, представитель отъ духовенства—свящ. Евг. Анулинъ; непремѣнный членъ—кол. секр. Мих. Павл. Спиридоновъ, прав., гор. уч.

Секретарь—н. ч. Сем. Феодос. Буранковъ, прав., уѣзд. уч.

## Р. О. Кр. Кр.

### Мѣстный комитетъ Россійскаго Общества Краснаго Креста.

Предсѣдатель—(вакансія), товарищъ его—уѣздный исправникъ.

Члены: куп. Хацк. Арон. Залкиндъ, ст. сов. Дмит. Антон. Сцѣпуро, пот. поч. гражд. Арг. Мих. Клатцо, ст. сов. Ольгеръ Ал-ндр. Жуновскій, ст. сов. кн. Никол. Никол. Друцкой-Соколинскій, отст. корнетъ бар. Рычардъ Егор. Фитингофъ-Шель.

## С ѣнненскій у ѣздъ.

М. В. Д.

Предводитель Дворянства.

У ѣздный предводитель дворянства—надв. сов. Иосифъ Мих.  
*Плецъ.*

прав., унив.

Письмоводитель его канцеляріи — н. ч. Аполлин. Степан.  
*Гарнаковъ.*

прав., у ѣзд. уч.

## Дворянское Депутатское Собраніе.

Членъ-депутатъ—Станисл. Мих. Донброво, р.-кат., земл. такс. кл., им.  
Оболь.

## У ѣздный С ѣздъ.

Предс ѣдатель—у ѣздный предводитель дворянства.

Члены: у ѣздный членъ окружнаго Суда, городской судья, почетные ми-  
ровые судьи: д. ст. сов. Серг. Ал.-с ѣв. Шидловскій, прав., воен. уч., г. Моги-  
левъ; надв. сов. Иос. Сем. Гаевскій, прав., вет. инст., им. Некрашево; губ.  
секр. Бор. Ал.-ндр. Сементовскій-Нурилло, прав., сел. хоз. ак., г. С ѣнно; кол.  
рег. Георгъ-Теод.-Руд. Адам.-Леонтьев. фонъ Рентельнъ, ев.-лют., гимн., им.  
Ходцы; дв. Сган. Мих. Донброво, р.-к., земл. такс. кл., им. Оболь; земскіе  
начальники: 1 уч.—кол. асс. Вячесл. Ив. Сандрийгало, прав., унив., им.  
Мелешки; 2 уч.—отст. подполк. Владим. Конст. Заиковскій, прав., юнк. уч.,  
им. Шипы; 3 уч.—кол. асс. Леонидъ Ал.-с ѣв. Рахальскій, прав., унив., уроч.  
Крыльцово; 4 уч.—подп. зап. Евг. Ант. Волковичъ, прав., унив., м. Черевъ  
5 уч.—надв. сов. Владим. Ал.-ндр. Пьянковъ, прав., унив., м. Крупка.

Члены по должности: податной инспекторъ, у ѣздный исправникъ, не-  
премѣнный членъ у ѣзд. упр. по д ѣл. зем. хоз.; непремѣнный членъ у ѣзд.  
землеустр. комиссіи.

Секретарь (и. д.)—н. ч. Ив. Вас. Сороко, прав., ц. пр. шк.

## У ѣздное по чиншевымъ д ѣламъ Присутствіе.

Предс ѣдатель—у ѣздный предводитель дворянства.

Члены: земскіе начальники 1, 2, 3, 4 и 5 уч., податной инспекторъ,  
у ѣздный исправникъ, непрем. членъ у ѣзд. землеустр. комиссіи, городской  
судья, дв. Мечесл. Валеріан. Бржестовскій.



## **Уѣздное по воинской повинности Присутствіе.**

Предсѣдатель—уѣздный предводитель дворянства.

Члены: уѣздный воинскій начальникъ, уѣздный исправникъ, непремѣнный членъ упр. по дѣл. зем. хоз.

Члены отъ земства: по 1-му уч. — дв. Мечисл. Валерьян. Бржестовскій, замѣститель его — дв. Вацл. Иппол. Маевскій, по 2-му уч. — дв. Юльянъ Ромуальд. Гедройць-Юраго, замѣститель его—дв. Серг. Мих. Бѣлашь, членъ отъ городского общества—мѣщ. Викт. Август. Лозовскій, р.-кат., дом. обр. Дѣлопроизводитель—тит. сов. Конст. Егор. Кадревичъ, р.-к., уѣзд. уч.

## **Уѣздная комиссія по оцѣнкѣ недвижимыхъ имуществъ.**

Предсѣдатель—уѣздный предводитель дворянства.

Члены: земскіе начальники 1, 2, 3, 4 и 5 участковъ, податной инспекторъ, уѣздный исправникъ, непремѣнный членъ уѣздной управы по дѣл. земск. хоз.

## **Уѣздный комитетъ общественнаго здравія.**

Предсѣдатель—уѣздный предводитель дворянства.

Члены: уѣздный исправникъ, уѣздный врачъ, городской староста, представитель отъ духовнаго вѣдомства.

## **Уѣздный комитетъ по дѣламъ земскаго хозяйства.**

Предсѣдатель—уѣздный предводитель дворянства.

Члены: земскіе начальники 1, 2, 3, 4 и 5 участковъ; податной инспекторъ; уѣздный исправникъ; лѣсничій Свѣненскаго лѣсничества; старшій инженеръ при губернской управѣ; городской староста; непремѣнный членъ уѣздной управы.

Волостные старшины: Обчугскій—Антипъ Адам. Трубскій, прав., дом. обр.; Ряснянскій—Вас. Ив. Красновскій, прав., народ. уч.; Зарѣчно-Толочинскій Дм. Фед. Шишалевиць, прав., дом. обр.

Земскіе гласные: Дв. Мечисл. Валерьян. Бржестовскій, р.кат., дом. обр., им. Михалполье; кол. рег. Георгъ-Теодоръ-Рудольфъ-Адам.-Леонт. фонъ-Рентельнъ, ев.-лют., гимна., им. Нижвіс Ходцы; дв. Юльянъ Ромуальдовичъ Гедройць-Юраго, р.-кат., инст. сельск.-хоз. и лѣс., им. Зарѣчки; губ. секр. Бор. Ал-андр. Сементовскій-Курилло, прав., сельско хоз. акад. г. Свѣно; кр. Мих. Сем. Шитьновскій, прав., дом. обр., с. Замочекъ.

## **Уѣздная управа по дѣламъ земскаго хозяйства.**

Предсѣдатель—уѣздный предводитель дворянства.

Члены: непремѣнный членъ—губ. секр. Илья Ив. Кирьяновъ, прав., лѣсн. уч.

Земскіе гласные: губ. сек. Бор. Ал-андр. Сементовскій-Курилло, дв. Мечисл. Валерьян. Бржестовскій.

## Сельско-врачебные участки.

### 1-й участокъ.

Сельскій врачъ (исп. д.) — Евг. Витольд. Корчиць, прав., унив., г. Сѣнно.

Фельдшера: н. ч. Григ. Антон. Мезавцовъ, прав., г. Сѣнно; н. ч. Дмитрій Θεодор. Сухоруцкій, прав., фельдш. шк., Сѣнно; н. ч. Яковъ Клемент. Груздевъ, прав., с. Латыгово; н. ч. Исаѣй Гаврил. Кулешовъ, прав., с. Рысно; н. ч. Яковъ Георг. Ляшневичъ, прав., м. Ульяновичи.

Повивальная бабка—крест. Ольга Θεофан. Дроботь, прав., повив. шк., г. Сѣнно.

### 2-й участокъ.

Сельскій врачъ—надв. сов. Францъ Антон. Ольшевскій, р.-кат., унив., м. Черев.

Фельдшера: н. ч. Федоръ Михайл. Романовъ, прав., фельдш. шк., м. Черев; н. ч. Емельянъ Степан. Томашковъ, прав., м. Лукомль; н. ч. Лаврентій Миновъ Мироновъ, прав., с. Замочекъ; н. ч. Каллистратъ Евѣим. Писаревъ, прав., с. Высокій-Городецъ; н. ч. Федоръ Лазар. Драгуновъ, прав., с. Лисичино.

Повивальные бабки: Марія Михайл. Семенова, прав., повив. шк., м. Черев; Марія Ив. Демидова, прав., повив. шк., с. Высокій-Городецъ.

### 3-й участокъ.

Сельскій врачъ—Каролина Антон. Станишевская, р.-кат., унив., с. Мошканы;

Фельдшера: кол. рег. Иванъ Тихон. Поповъ, прав., фельдш. шк., с. Пустынки; н. ч. Тимоѣей Степан. Хоменко, прав., с. Бяковчинъ; н. ч. Андрей Кирил. Кожарскій, прав., м. Острова; н. ч. Ал-сѣй Петр. Ольшанко, прав., с. Мошканы.

Повивальная бабка—Елизавета Ал-ндр. Сивицкая, прав., повив. шк., с. Мошканы.

### 4-й участокъ.

Сельскій врачъ—(вакансія).

Фельдшера: н. ч. Стефанъ Августин. Рудницкій, прав., им. зв. ротн. фельдш., м. Бобръ; н. ч. Пантелеймонъ Карпов. Григоровичъ, прав., м. Зарѣчный-Толочинъ; н. ч. Антонъ Сильвестр. Банановскій, прав., м. Обчуга.

Повивальная бабка—Ольга Вас. Кулешова, прав., повив. шк., м. Бобръ.

## Ветеринарная часть.

Ветеринарный врачъ—н. ч. Конст. Мих. Сенкевичъ, прав., ветерин. инст., г. Сѣнно.

Фельдшера: н. ч. Иванъ Исидор. Громаковскій, р.-кат., г. Сѣнно; н. ч. Захарій Махайл. Почнаевъ, прав., м. Черев; н. ч. Ив. Леонт. Тихоновскій, прав., г. Сѣнно.

## Административно-врачебная часть.

Уѣздный врачъ—кол. сов. Вас. Ал-сѣв. Бекаревичъ, прав., унив., г. Сѣнно.

Уѣздный фельдшдръ—в. ч. (врем. исп. об.) Вас. Савел. Зарубицкій, пр., (г. Сѣнно).

Уѣздная повивальная бабка (вр. и. об.)—Елиз. Степ. Синичкина, прав., пов. шк. (г. Сѣнно).

Городовой врачъ—вакансія.

## Городское упрощенное общественное управление.

Городской староста—губ. секр. Ал-сѣй Антон. Дашкевичъ, прав., дух. уч.,  
Помощникъ его—двор. Владиславъ Игнат. Малаховскій, р.-кат., уѣздн. уч.,

### Мѣщанскія управления.

- м. Черяя. Староста—мѣщ. Берка Довид. Гуревичъ, іуд., дом. обр.
- » Лукомль. Староста—мѣщ. Кусиель Іос. Рыжикъ, іуд., дом. обр.
- » Островно. Староста—мѣщ. Литм. Шмуїл. Левить, іуд., дом. обр.
- » Бобръ. Староста—мѣщ. Гарша Нехем. Нихамкинъ, іуд., дом. обр.
- » Крупка. Староста—мѣщ. Аронъ Мовш. Лускинъ, іуд., дом. обр.
- » Обчуга. Староста—мѣщ. Айзикъ Арон. Чернинъ, іуд., дом. обр.
- » Новый-Толочинъ. Староста—мѣщ. Айз. Симон. Эськинъ, іуд., дом. обр.

### Сѣнненское уѣздное полицейское управление.

Уѣздный исправникъ—кол. сов. Вас. Ів. Ходосно, прав., земл. уч.;  
помощникъ его—надв. сов. Вячесл. Ант. Мионовъ, прав., город. уч.; се-  
кретарь—кол. рег. Вас. Серг. Сычевъ, прав., дом. образ.; столоначальники:  
в. ч. Степ. Никол. Рудницкій, прав., дом. образ.; в. ч. Арт. Андр. Дуди-  
ковъ, прав., дом. образ.; регистраторъ—крест. Ілья Ів. Лобегеръ, прав.,  
дом. образ.

Становые пристава: 1-го стана—губ. секр. Род. Конон. Клепиковъ,  
прав., уѣзд. уч., м. Черяя, 2-го стана—кол. ас. Вас. Ипатьев, Толоцкій,  
прав., уѣзд. уч., г. Сѣнно; 3-го стана—кол. секр. Ал идръ Констант. Руден-  
ко, прав., уѣзд. уч., им. Лускиново; 4-го стана—кол. ас. Ів. Ів. Костно,  
прав., дом. образ., м. Бобръ; 5-го стана—тит. сов. Викт. Афан. Оглоблинъ,  
прав., гор. уч., с. Пустынки; полицейскій надзиратель—в. ч. Ал-сѣй Захар.  
Чернышевъ, прав., дом. образ., г. Сѣнно.

### Пожарныя общества.

Сѣнненское. Предсѣдатель—мѣщ. Викторъ Август. Лозовскій, р.-кат.,  
дом. обр.

Брупское. Почетные члены: двор. Карль Іос. Свяцкій, р.-кат., уѣзд. уч.;  
двор. Ричардъ Франц. Лубе, р.-кат., юнк. уч.

Предсѣдатель—мѣщ. Мовша Хаим. Израилевичъ, іуд., дом. обр.

Черейское. Предсѣдатель—тит. сов. Евг. Ангон. Волковичъ, прав., унив.

### Почта и телеграфъ.

Сѣнненская почтово-телеграфная контора.

Начальникъ—(вакансія).

### Почтово-телеграфныя отдѣленія.

Бобрское. Начальникъ—(и. д.) губ. секр. Иванъ Вас. Короткинъ, прав., уѣздн. учил.

Крупецкое. Начальникъ—губ. секр. Иванъ Григ. Сычевскій, прав., город. учил.

Черейское. Начальникъ—кол. секр. Мих. Адольф. Сущевскій, прав., уѣздн. учил.

Лукомльское. Начальникъ—(и. д.) н. ч. Ал-ндръ Игнат. Измайловичъ, прав., дом. обр.

### Городское общество по содержанию въ г. Сѣнно женскаго средняго учебнаго заведенія.

Правленіе. Предсѣдатель—кол. рег. Евстафій Θεод. Ивановскій, р.-кат., уѣздн. учил.

Товарищъ его—кол. секр. Романъ Ив. Тюшкевичъ, прав., унив.

### О-во пособія бѣднымъ христіанамъ г. Сѣнно.

Правленіе: предсѣдатель—губ. секр. Борисъ Ал-ндр. Сементовскій-Курилло, прав., сельско-хов. акад.

Товарищъ его—ст. сов. Георгій Андр. Морозовъ, прав., реальн. уч.

Секретарь-казначей—кол. сов. Евѣимъ Ив. Ястржембскій, прав., уѣздн. учил.

### О-во пособія бѣднымъ евреямъ г. Сѣнно.

Правленіе: предсѣдатель—мѣщ. Шліома Янк. Браудо, іуд., дом. обр.

Товарищъ его—мѣщ. Файв. Хаим. Гринъ, іуд., дом. обр.

### Арестный домъ.

Попечитель—кол. секр. Владимиръ Густав. Фреймаркъ, прав., унив.

Смотритель—пот. двор. Владиславъ Игнат. Малаховскій, р.-кат., уѣздн. учил.

## В. П. И.

### Сѣнненское Отдѣленіе Могилевскаго епархіальнаго училищнаго Совѣта.

И. д. предсѣдателя—свящ. Митрофанъ Жуковскій, прав., дух. семина.

Члены: уѣздный предводитель дворянства, земскіе начальники 1, 2, 3, 4 и 5 участковъ, непремѣнный членъ уѣздовой земской управы, благочинные 1, 2, 3 и 4 округовъ, кол. рег. Бор. Ал-ндр. Сементовскій-Курилло, членъ-казначей Евѣимъ Ив. Ястржембскій, членъ-дѣлопроизводитель—(вансія).

## Православные приходы.

г. Сѣнно.

1-й округъ.

Соборная Николаевская церковь—настоятель свящ. Ал-ндръ Аполлон. Девятинъ, прав., реал. уч.; свящ. Понтій Петр. Рупышевъ, прав., унив. Покровская—свящ. Θεод. Симеов. Громыко, прав., дух. сем.

### Сѣнненскій уѣздъ.

с. Алексиничи. Ильинская—свящ. Конст. Іос. Бонаревичъ, прав., дух. сем. (адр.—г. Сѣнно, чрезъ Пустыньск. вол. прав.).

с. Буй. Св. Георгіевская—свящ. Иларіонъ Ермол. Петрулинъ, прав., двухкл. учит. шк. (адр.—г. Сѣнно).

с. Великоселье. Успенская—свящ. Серг. Іоан. Ксендзовъ, прав., дух. сем. (адр.—м. Смольяны).

с. Вѣйна. Покровская—свящ. Митр. Вас. Сороколътовъ, прав., дух. сем. (адр.—г. Сѣнно).

с. Вядецъ. Свято-Духовская—свящ. Илія Петр. Бродовскій, прав., дух. сем. (адр.—г. Сѣнно).

е. Вятерьъ. Георгіевская—свящ. вакансін. (адр.—м. Черев).

с. Канево. Троицкая—свящ. Іос. Іоан. Рохманько, прав., дух. уч. (адр.—г. Сѣнно).

с. Коковчино. Ильинская—свящ. Конст. Аеан. Бонаревичъ, прав., дух. сем. (адр.—м. Смольяны).

с. Неклюдово. Рождество-Богородицкая—свящ. Митр. Григ. Осмоловскій, прав., двухкл. уч. шк. (адр.—м. Обольцы).

с. Немойта. Покровская—свящ. Мих. Сем. Шафрановскій, прав., дух. сем. (адр.—г. Сѣнно).

с. Новая-Вѣлица. Рождество-Богородицкая—свящ. Ал-сій Петр. Тернавскій, прав., дух. сем. (адр.—г. Сѣнно).

с. Рясна. Софійская—свящ. Вас. Іоан. Цитовичъ, прав., дух. сем. (адр.—м. Обольцы).

с. Ульяновичи. Михайловская—свящ. Вас. Ом. Курневичъ (овъ же и д. благочиннаго), прав., дух. сем. (адр.—г. Сѣнно).

2-й округъ.

с. Буторово. Крестовоздвиженская—свящ. Петръ Чистяковъ, прав., дух. сем. (адр.—ст. Толочинъ).

с. Бѣлоцерковье. Троицкая—свящ. Павелъ Никол. Чудовичъ, прав., дух. сем. (адр.—м. Черев).

с. Волосоно. Покровская—свящ. Ал-ндръ Іоан. Пржегоня-Никоновичъ, прав., дух. сем. (адр.—ст. Толочинъ).

с. Высокій-Городецъ. Успенская—свящ. Вас. Исн. Малаховскій, прав., дух. сем. (адр.—г. Сѣнно).

с. Глици. Петро-Павловская—свящ. Андрей Никол. Полубинскій, прав., дух. сем. (адр.—ст. Лукомль).

- с. Гурець. Петро-Павловская—свящ. Вас. Сафр. Бекаревичъ, прав., дух. сем. (адр.—ст. Лукомль).
- с. Григоровичи. Чудо-Михайловская—свящ. Владим. Аван. Судилловскій, прав., гимн. (адр.—ст. Чашники, Вит. г.).
- с. Заборье. Св.-Духовская—свящ. Мих. Вас. Коржевскій, прав., дух. уч. (адр.—ст. Лукомль).
- с. Замочекъ. Кресто-Воздвиженская—свящ. Никол. Мих. Короткій, прав., дух. сем. (адр.—м. Черяя).
- с. Колодница. Петро-Павловская — свящ. Дим. Тихон. Розовъ, прав., гор. уч. (адр.—м. Черяя).
- с. Косеничи. Петро-Павловская—свящ. Мих. Стеф. Богдановскій, прав., дух. уч. (адр.—г. Сѣнно).
- с. Лисичинь. Кресто-Воздвиженская—свящ. Дим. Андр. Дьяковъ, прав., пом. обр. (адр.—ст. Холопеничи, Минск. г.).
- м. Лукомль. Воскресенская—прот. Палладій Иоан. Бончъ-Богдановскій, прав., дух. сем. (адр.—ст. Лукомль).
- с. Почаевичи. Покровская—свящ. Онуфр. Палад. Бончъ-Богдановскій, дух. семин., (адр.—ст. Чашники, Витебск. губ.).
- с. Прошица. Петро-Павловская—свящ. Конст. Иоан. Пютоховичъ, прав., дух. сем. (адр.—м. Черяя).
- с. Рыдомль. Георгіевская — свящ. Ал-ндръ Ал-ндр. Сиромновъ, прав., дух. сем. (адр.—г. Сѣнно).
- м. Черяя. Успенская—свящ. Стеф. Θεод. Добромысловъ (онъ же благочинный), прав., дух. сем. (адр. м. Черяя).
- м. Черяя. Воскресенская—свящ. Іаковъ Конст. Попейно, прав., дух. сем. (адр.—м. Черяя).

3-й округъ.

- с. Госьмиръ. Михайловская — свящ. Ал-ндр. Конст. Пятницкій, прав., дух. уч. (адр.—г. Сѣнно).
- с. Дорогокупово. Преображенская—свящ. Григ. Евфм. Татаринъ, прав., дух. сем. (адр.—ст. Бняжицы Р. О. ж. д.).
- с. Ычинь. Успенская—прот. Іоакимъ Иоан. Рановскій прав., дух. сем. (адр.—ст. Богушевская В. Ж. ж. д.).
- с. Лугиновичи. Преображенская—свящ. Николон. Платон. Соколовъ, прав., дух. сем. (адр.—г. Сѣнно).
- с. Мощное. Р.-Богородицкая—свящ. Сергій Ал-ндр. Рамзевичъ, прав., дух. сем. (адр.—г. Сѣнно).
- с. Нерѣйша. Покровская—свящ. Стеф. Θεод. Шафрановскій прав., дух. сем. (адр.—м. Смольяны).
- с. Оболь. Успенская—свящ. Филаретъ Викент. Шабуню, прав., дух. семин. (адр.—г. Сѣнно).
- м. Островно. Успенская—свящ. Андрей Петр. Грусъ, прав., дух. семин. (адр.—ст. Старое Село, Витебск. губ.).
- с. Пустынки. Крестовоздвиженская—свящ. Гавріилъ Θεодор. Свицерскій, (онъ же благочинный), прав., дух. семин. (адр.—ст. Пустынки).
- с. Скрыдлево. Богородицкая—свящ. Иоаннъ Петр. Билецкій, прав., дух. семин. (адр.—г. Витебскъ).

с. Соржица. Троицкая—свят. Константинъ Ѳеодор. Шафрановскій, прав., дух. семин. (адр.—Старое Село, Витебск. губ.).

с. Ходчаны. Покровская—свят. Владимиръ Флегонт. Забѣлинъ, прав., дух. семин. (адр.—г. Сѣнно).

4-й округъ.

м. Бобръ. Николаевская—свят. Іаковъ Никол. Затьевъ, (онъ же исп. об. благочиннаго), прав., дух. семин. (адр.—ст. Бобръ).

с. Вороневичи. Петро-Павловская—свят. Михаилъ Васил. Соколовъ, прав., дух. семин. (адр.—ст. Коханово).

с. Грушець. Космо-Даміановская—свят. Іосифъ Ѳом. Курневичъ, прав., дух. семин. (адр.—ст. Крупка).

м. Друцкъ. Николаевская—свят. Михаилъ Никол. Чудовичъ, прав., дух. уч. (адр.—ст. Толочинъ).

м. Крупка. Рождество-Богородицкая—свят. Михаилъ Сав. Велично, прав., дух. семин. (адр.—ст. Крупка).

с. Малавка. Михайловская—свят. Ѳеодоръ Григор. Осиповъ, прав., дух. семин. (адр.—ст. Славное).

с. Новоселки. Успенская—свят. Іоаннъ Лукичъ Тюфяевъ, прав., дух. семин. (адр.—ст. Толочинъ).

м. Обчуга. Преображенская—свят. Ал-сѣй Ал-ндр. Акулинъ, прав., дух. семин. (адр.—ст. Бобръ).

с. Плиссы. Вознесенская—свят. Василій Викент. Канарскій, прав., дух. уч. (адр.—ст. Бобръ).

с. Плоское. Покровская—свят. Ѳеодоръ Ѳом. Шелютто, прав., дом. образ. (адр.—ст. Толочинъ).

м. Славяны. Петро-Павловская—свят. Симеонъ Трофим Хорошкевичъ, прав., дух. уч. (адр.—ст. Славное).

с. Смородина. Арх.-Михайловская—свят. Михаилъ Авксент. Яндовскій, прав., дух. уч. (адр.—ст. Бобръ).

м. Толочинъ. Покровская—прот. Дмитрій Іоан. Забѣлинъ, прав., дух. семин. (адр.—ст. Толочинъ).

с. Худовцы. Рождество-Богородицкая—свят. Сергій Ал-ндр. Савицій, прав., дух. семин. (адр.—м. Бобръ).

с. Шійка. Георгіевская—свят. Алексій Мартин. Колодовскій, прав., церковно-учит. шк. (адр.—ст. Бобръ).

с. Шавры. Покровская—свят. Никол. Никит. Никитинъ, прав., дух. семин. (адр.—ст. Холопеничи, Минск. губ.).

## Монастырь.

### Мужской.

Неклюдовская Борисо Глѣбская пустынь. Настоятель—іеромонахъ Ѳеодосій, прав., церковную шк., ст. Коханово, Оршанскаго у.

## В. И. И.

### Римско-католическое духовенство.

Вобрскій костель. Настоятель—ксендзъ Ал-ндръ Пухальскій, р.-кат., дух. семин. (адр.—ст. Бобръ).

Сѣнненскій костель. Настоятель—ксендзъ Іосифъ Круль (онъ же Сѣнненскій деканъ), р.-кат. дух. акад. (адр.—г. Сѣнно).

Черейскій костель. Настоятель—ксендзъ Іоаннъ Янкевичъ, р.-к., дух. семин. (адр.—м. Черей).

### Иудейское духовенство.

г. Сѣнно. Общественный раввинъ—мѣщ. Абр. Нехем. Бѣленькій, іуд., дом. обр.

м. Черей. Общественный раввинъ—мѣщ. Гилель Дов. Гольдбергъ, іуд., дом. образ.

м. Лукомль. Общественный раввинъ—мѣщ. Беръ Еселев. Липманъ, іуд., дом. образ.

м. Новый-Толочинъ. Общественный раввинъ—мѣщ. Ерухимъ Шестопаль, іуд., дом. обр.

## В. В.

### Управление Сѣнненскаго уѣзд. воин. начальнииа.

Воинскій начальникъ (и. д.) кап. Ал-сѣй Ів. Шпиговъ, прав., учит. инст.

Дѣлопроизводитель—губ. секр. Пав. Никол. Петроковъ, прав., город. уч.

## М. Ф.

### Податная инспекція.

Податной инспекторъ—надв. сов. Матв. Львов. Окиншевичъ, прав., дом. образ.

### К а з н а ч е й с т в о .

Казначей—кол. сов. Ефимъ Ів. Ястржембскій, прав., уѣзд. уч.

Бухгалтера: старшій—кол. ас. Мих. Никит. Феськовъ, прав., уѣзд. уч.; 1-го разряда—губ. секр. Ів. Ефрем. Докутовичъ, прав., город. уч.; 2-го разряда—губ. секр. Григ. Петр. Пролинскій, прав., уѣзд. уч.; кассиръ 1-го разряда—губ. секр. Дмитр. Федор. Синичкинъ, прав., город. уч.; счетный чиновникъ—губ. секр. Серг. Демент. Михайловъ, прав., уѣзд. уч.

### Сѣнненское городское по квартирному налогу Присутствіе.

Предсѣдатель—податной инспекторъ.

Члены: кол. сов. Ефимъ Ів. Ястржембскій; губ. секр. Ал-сѣй Антон. Дашкевичъ; двор. Викт. Августин. Лозовскій, р.-кат.; дом. образ.; Аполин. Степ. Гарнаковъ; мѣщ. Шмуїла Гревловъ Каганъ, іуд., дом. образ.; двор. Вик. Андр. Зеньковичъ, р.-кат., дом. образ.



## **Сѣнненская уѣздная оцѣночная комиссія.**

Предсѣдатель—податной инспекторъ.

Члены: тит. сов. Григ. Вас. Измалновъ; кол. рег. Ильи Ив. Кирьяновъ; двор. Вас. Петр. Бурый, прав., дом. образ., им. Оболю; губ. секр. Ал-сѣи Ант. Дашкевичъ; двор. Мечисл. Валериан. Бржостовскій; крест. Ал-ндрѣ Данил. Кучко, прав., дом. образ. заст. Бѣдственное; крест. Андр. Демьян. Козинъ, прав. дом. образ., дер. Низкій-Городецъ; крест. Устинъ Карнеевъ Береговило, прав., дом. образ., дер. Пацково.

## **Сѣнненскій уѣздный распорядительный комитетъ.**

Предсѣдатель—уѣздный исправникъ.

Члены: уѣздный воинскій начальникъ, городской староста, податной инспекторъ, непремѣнный членъ уѣздной управы по дѣламъ земскаго хозяйства.

## **Сѣнненскій № 8 винный складъ. (г. Сѣнно).**

Завѣдывающій—сынъ пот. двор. Адольфъ Юрьев. Федоровичъ, р.-кат., дом. образ.

## **Сѣнненскій уѣздный комитетъ попечительства о народной трезвости.**

Предсѣдатель—уѣздный предводитель дворянства.

Члены: уѣздный членъ окружнаго суда по Сѣнненскому уѣзду; земскіе начальники 1, 2, 3, 4 и 5 участковъ, уѣздный воинскій начальникъ, уѣздный исправникъ, учитель-инспекторъ городского училища, старшій помощникъ Акцизнаго надзирателя, податной инспекторъ, уѣздный врачъ, уѣздный наблюдатель церковно-приходскихъ школъ, городской староста, непремѣнный членъ уѣздной управы по дѣламъ земскаго хозяйства, городской судья.

## **Черейское ссудо-сберегательное т-во.**

Предсѣдатель—мѣщ. Гилель Довид. Гольдбергъ, іуд., дом. образ.

**М. Ю.**

## **Уѣздный членъ окружнаго суда по Сѣнненскому уѣзду.**

Ст. сов. Никол. Семен. Казицынъ, прав., унив.

## **Товарищъ прокурора.**

Тит. сов. Викторъ Мих. Ельницкій, прав., унив., г. Могилевъ, Зеленая, д. Королько.

## Судебные слѣдователи.

1-й участокъ (г. Сѣнно и волости Сѣненскаго уѣзда: Пустынская, За-мочская, Островенская, Латыговская и Ульяновичская), кол. ас. Анат. Павл. Волоочновъ, прав., унив. Камера—въ г. Сѣнно.

2 й участокъ (волости Сѣненскаго уѣзда: Бобрская, Обчугская, Черей-ская, Лукомльская, Лисичинская и Павловичская, Могилевскаго уѣзда).—тит. сов. Никол. Мих. Терентьевъ, прав., унив. Камера—въ м. Бобръ.

Волости Сѣненскаго уѣзда: Зарѣчно-Толочинская, Высоко-Городецкая и Ряснянская (3 уч. Оршанскаго уѣзда).

Волости Сѣненскаго уѣзда: Мошканская и Каковчинская (4 уч. Оршанскаго уѣзда).

## Почетные мировые судьи.

Д. ст. сов. Серг. Ал-сѣв. Шидловскій, прав., воен. уч., г. Могилевъ; надв. сов. Иос. Семен. Гаевскій, прав., ветер. инст., им. Неврашево; двор. Станисл. Мих. Донброво, р.-кат., землед. такс. классы, им. Оболь; губ. секр. Борисъ Ал-андр. Сементовскій-Курилло, прав., сельско хоз. акад., г. Сѣнно; кол. рег. Георгъ-Теодоръ-Рудольфъ Адамовичъ фонъ-Рентельнъ, ев.-лют., гимн., им. Ходцы.

## Городскіе судьи.

Гор. Сѣнно и м. Черей—кол. секр. Владимиръ Густав. Фреймарнъ, прав., унив. Камера—въ г. Сѣнно.

## Судебный приставъ.

Надв. сов. Никол. Ив. Руссиновскій-Путято, прав., уѣзд. уч.

## Нотариусъ.

Н. ч. Леонтій Петр. Ляневскій, прав., дом. образ.

## Оршанская дворянская опека.

(Для уѣздовъ: Оршанскаго, Горецкаго и Сѣненскаго).

г. Орша.

Предсѣдатель—Оршанскій уѣздный предводитель дворянства.

Засѣдатель—тит. сов. Василій Степан. Цѣтновъ, прав., дух. уч.

Письмоводитель (онъ же протоколистъ)—н. ч. Федор. Иван. Сиринъ, прав., дом. образ.

## Сиротскій судъ.

Предсѣдатель—губ. секр. Ал-сѣй Антоп. Дашневичъ, прав., дух. уч.

Члены: кол. секр. Фед. Станисл. Пашковскій, прав., дом. обр.; мѣщ. Ив. Осип. Зеньковичъ, прав., дом. обр.; двор. Владисл. Игнат. Малаховскій, р.-кат., уѣздн. уч.

## Уѣздное тюремное отдѣленіе.

Предсѣдатель—уѣздный предводитель дворянства.

Директоры по должности: уѣздный членъ Могилевскаго окружнаго суда по Сѣнненскому уѣзду, товарищъ прокурора, городской судья, уѣздный исправникъ, городской староста, уѣздный врачъ, благочинный 1-го округа; по назначенію: кол. сов. Ефимъ Ив. Ястржембскій, прав., уѣзд. уч.; тит. сов. Анат. Павл. Волочковъ, прав., унив.

## Тюрьма.

Начальникъ—губ. секр. Анатолій Іосиф. Раковскій, прав., дух. уч.

## М. Н. П.

## Женское частное среднее учебное заведеніе.

Завѣдывающая учебно-воспитательною частью—Ал-ндра Конст. Карнѣева, прав., им. зв. дом. учит.

## 4-хъ кл. городсксе училище.

Учитель-инспекторъ—кол. секр. Ром. Ив. Тюшкевичъ, прав., учит. инст.

Законоучитель—свящ. Θεод. Семен. Громыко, прав., дух. семин.

Учители: (з. д.) п. ч. Никол. Лонгин. Лотоцкій, прав., дух. сем.; (и. д.) кол. рег. Андр. Григ. Корнѣевъ, выд. исп. на зв. учит.; (и. д.) Елис. Петр. Львова, прав., гимн.

Врачъ кол. сов. Вас. Ал-сѣв. Бекаревичъ, прав. унив.

## Приходскія училища г. Сѣнно.

### Одноклассное мужское.

Завѣдывающій—кол. рег. Конст. Киприан. Прокоповичъ, прав., уч. сем.

Законоучитель—прот. Мих. Бобриковъ, прав., дух. сем.

### Одноклассное женское.

Завѣдывающая—Елена Осип. Крыжановская, прав., гимн.

Законоучитель—прот. Мих. Бобриковъ, прав., дух. сем.

## Г. У. З. и З.

## Уѣздная Землеустроительная Комиссія.

Предсѣдатель—уѣздный предводитель дворянства.

Члены: непрѣмный членъ—губ. секр. Бор. Ал-ндр. Сементовскій Курилло, прав., сельско-хоз. асад.; по должности: уѣздный членъ Могилевскаго окружнаго суда, податной инспекторъ, земскіе начальники 1, 2, 3, 4 и 5

участковъ; по выбору отъ землевладѣльцевъ: двор. Мечисл. Валер. Бржостовскій, двор. Станисл. Люціан. Осецимскій, двор. Вас. Петр. Бурый; по выбору отъ крестьянъ. Федось Ом. Донюшь, Петръ Ом. Латонурскій, Конст. Степ. Володька.

Секретарь—губ. секр. Макарій Игнат. Кожарскій, прав., уѣзд. уч.

Агрономъ—двор. Станисл. Люціан. Осецимскій, р.-кат., сельско-хозяйст. инст., им. Гаврилково.

### Сельско-хозяйственное общество.

Правленіе: Предсѣдатель—Карть Іосиф. Свяцкій, вице-предсѣдатель—Фед. Адам. фонъ-Рентельнъ.

Члены: Станисл. Люціан. Осецимскій, Юльянъ Ромуальд. Гедройць-Юраго.

Секретарь—Мечисл. Казим. Богушевскій.

---

## Чаусскій уѣздъ.

М. В. Д.

### Предводитель Дворянства.

Уѣздный предводитель дворянства. надв. сов. Викт. Викт. Финне.

прав., унив.

Письмоводитель его канцеляріи — отст. кап. Викт. Юльев. Рейхардтъ.

прав., юнк. уч.

### Дворянское Депутатское Собрание.

Депутатъ дворянства Чаусскаго уѣзда, — кол. сов. Сергѣй Ильичъ Назановичъ, прав., унив.

### Уѣздный съездъ.

Предсѣдатель — уѣздный предводитель дворянства.

Члены: уѣздный членъ Могилевскаго окружнаго суда по Чаусскому уѣзду, городской судья. Почетные мировые судьи: д. ст. сов. Вас. Антон. Судзиловскій, прав., уѣзд. уч.; д. ст. сов. Андр. Владим. Назимовъ, прав., дем. лиц., г. Кіевъ, судеб. палата; над. сов. Роб. Эдуард. Рего, ев.-лют., дом. образ., им. Коровчино; земскіе начальники: 1 уч. — над. сов. Никол. Конст. Литвинскій, прав., унив., г. Чаусы; 2 уч. — ст. сов. Эдг. Вильг. Вальтеръ, м. Рясна; 3 уч. — губ. секр. Владим. Мих. Саченко-Санунъ, прав., унив., м. Червевка; члены по должности: уѣздный исправникъ, податной инспекторъ, непремѣнный членъ уѣзд. управы по дѣл. земск. хозяйства.

И. д. секретаря н. ч. Мих. Яков. Останьковичъ, прав., дом. образ.

### Чаусское уѣздное по чиншевымъ дѣламъ присутствіе.

Предсѣдатель — уѣздный предводитель дворянства.

Члены: кол. асс. Мих. Алексѣев. Гродзинскій, представитель отъ землевладельцевъ над. сов. Робертъ Эдуард. Рего, земскіе начальники: 1, 2 и 3 уч., уѣздный исправникъ, податной инспекторъ, непремѣнный членъ уѣздной землеустроительной комиссіи.

## Чаусское Уездное по воинской повинности Присутствие.

Председатель—предводитель дворянства.

Члены: уездный исправникъ, воинскій начальникъ, непремѣнный членъ уездной управы по дѣламъ земскаго хозяйства, Дѣлопроизводитель—тит. сов. Петръ Захар. Бенаревичъ, прав., гор. уч.

## Уездный Комитетъ по дѣламъ земскаго хозяйства.

Председатель—уездный предводитель дворянства.

Члены: непремѣнный членъ уездной управы по дѣламъ земскаго хозяйства. податной инспекторъ, уездный исправникъ, лѣсничій Чериковскаго лѣсничества, городской голова, земскіе начальники: 1, 2, 3 уч., земскіе гласные: д. ст. сов. Никол. Никол. Елифановъ, прав., мед. ак., м. Дрибинъ, колл. ас. Серг. Ильичъ Казановичъ, прав., ун., им. Покровскъ, двор. Ал-ндръ Ив. Чеховскій, рим.-кат., унив., им. Сухари, пот. гражд. Алекс. Емельян. Орловъ, прав., дом. обр., им. Варварино, кр. Арс. Андр. Шарловскій, прав., дом. обр., м. Дрибинъ, наблюдатель церковно-приходскихъ школъ, сельскіе врачи 1, 2, 3 уч., чаусскій уездный ветеринарный врачъ, волостные старшины: Горской—Ив. Ив. Щемелевъ, прав., нар. уч., м. Горы, Городецкой—Петръ Петр., Сергѣевъ, прав., дом. обр., с. Городецкъ, Ряснянской—Ем. Ив. Старовойтовъ, прав., дом. обр., м. Рясна, Чаусской—Бузьма Мин. Цыганковъ, прав., дом. обр., гор. Чаусы.

## Уездная управа по дѣламъ земскаго хозяйства.

Председатель—уездный предводитель дворянства.

Члены: непремѣнный членъ надв. сов. Роб. Эдуард. Рего, еванг.-лют., гимн., податной инспекторъ, уездный исправникъ.

## Сельско-врачебная часть.

1-й участокъ.

Сельскій врачъ—надв. сов. Чеславъ Киприан. Ястржембскій, р.-кат., унив., г. Чаусы.

Фельдшера: н. ч. Григ. Ив. Трутко, прав., фельдш. шк., г. Чаусы, н. ч. Митрофанъ Богдашицъ, г. Чаусы; н. ч. Викентій Викент. Чучинъ, р.-кат., выд. исп. на зв. фельдш., с. Радомль; н. ч. Ал-ндръ Иван. Астапенковъ, прав., фельдш. шк., с. Гладково.

Повивальная бабка—Устинья Антоновна Наумова, прав., повив. шк. г. Чаусы.

2-й участокъ.

Сельскій врачъ—надв. сов. Станиславъ Октавіанов. Блажеевичъ, р.-кат., унив., м. Дрибинъ.

Фельдшера: н. ч. Трофимъ Яковл. Гусевъ, прав., фельдш. шк., м. Дрибинъ; н. ч. Петръ Ефим. Воронцевъ, прав. фельдш. шк., м. Дрибинъ; н. ч. Ефимій Ероф. Новиковъ, прав., выд. исп. на зв. фельдш., с. Городецъ; кол.

рег. Ерофей Иосиф. Балдовскій, прав., фельдш. шк., м. Черневка; н. ч. Николай Савел. Сироткинъ, прав., выд. исп. на зв. фельдш., м. Рясна.

Повивальная бабка—Неонила Михайл. Воронцова, прав., повив. шк., м. Дрибинъ.

3-й участокъ.

Сельскій врачъ—Раиса Чернобаева.

Фельдшера: н. ч. Конст. Вас. Ковалевскій, прав., им. зв. фельд., с. Голени; н. ч. Филип. Степанов. Сидняковъ, прав., выд. исп. на зв. фельд., м. Горы.

### Ветеринарная часть.

Ветеринарный врачъ—н. ч. Павелъ Игнатъев, Борцевичъ, прав., ветерин. инст., г. Чаусы.

Фельдшера: н. ч. Овсимиъ Тимоф. Стучковъ, прав., выд. исп. на зв. ветерин. фельдш., г. Чаусы; н. ч. Стефанъ Иван. Слѣдюковъ, прав., выд. исп. на зв. ветер. фельдш., м. Дрибинъ; н. ч. Мих. Лепилинъ, прав., выд. исп. на зв. фельдш., г. Чаусы.

### Административно-врачебная часть.

Уѣздный врачъ (и. д.)—кол. сов. Петръ Филип. Толочиновъ, прав., мед.-хир. акад., г. Чаусы.

Уѣздный фельдшеръ (и. д.)—н. ч. Илл. Олимп. Кисляковъ, прав., им. зв. ротн. фельдш., г. Чаусы.

Уѣздная повивальная бабка—Ефр. Иосиф. Кулешова, прав., г. Чаусы.

Городовой врачъ—вакансія.

### Городская Дума.

Гласные: мѣщ. Никол. Діонис. Яроцкій-Бубель, прав., уѣзд. уч.; мѣщ. Антонъ Тит. Бордзиловскій, прав., дом. образ.; мѣщ. Петръ Семен. Серафимовъ, прав., прих. уч.; мѣщ. Григ. Кузьм. Лакизо, прав., дом. образ.; кол. секр. Мих. Ив. Баньковскій, прав., уѣзд. уч.; крест. Никита Ал сѣв. Лазаревъ, прав., дом. образ.; тит. сов. Ив. Ефим. Лазаревичъ-Шепелевичъ, прав., уѣзд. уч.; мѣщ. Ефимъ Матв. Романовскій, пр., дом. обр.; мѣщ. Макс. Осип. Балдовскій, прав., дом. образ.; мѣщ. Мих. Ив. Аржаной, прав., дом. образ.; двор. Болесл. Яковл. Ракуса-Сущевскій, рим.-кат.; мѣщ. Архипъ Стефан. Хруцкій, прав. дом. образ.; мѣщ. Вас. Самуйл. Аржаной, прав., уѣзд. уч.; мѣщ. Осипъ Вас. Хоцкій, прав., дом. образ.; мѣщ. Осипъ Григ. Шилке, прав., дом. образ.; мѣщ. Стеф. Ом. Куземкинъ, прав., прих. уч.; кол. секр. Кириллъ Иос. Оболонскій, прав., выд. исп. на чинъ; мѣщ. Стеф. Никол. Гинтофтъ, прав., дом. образ.; мѣщ. Ив. Павл. Зеленъковъ, прав., дом. образ.; мѣщ. Сем. Ефим. Мясниковъ, прав., прих. уч.; мѣщ. Павелъ Стеф. Цибульскій, прав., дом. образ.; куп. 2-й гильдіи Мовша Лейзар. Лившиць, іуд., дом. образ.; мѣщ. Абрамъ Гилім. Мирскій, іуд., дом. образ.

### Городская управа.

Городской голова—мѣщ. Никол. Діонис. Яроцкій-Бубель, прав., уѣзд. уч.

Члены управы: мѣщ. Петръ Семен. Серафимовъ, прав., прих. уч.; мѣщ. Ефимъ Матв. Романовскій, прав., дом. образ.

## Мѣщанскія управы.

Чаусская. Староста—Мих. Ив. Аржаной, прав., дом. образ.

Черневская. Староста—мѣщ. Ааронъ Михелев. Певзнеръ, іуд., дом. образ., (адр.—м. Черневка).

Дрибинская. Староста—мѣщ. Ицка Залманов. Элштейнъ, іуд., дом. образ. (адр.—м. Дрибинъ).

Ряснянская. Староста—мѣщ. Бениомиъ Аронов. Тылкинъ, іуд., дом. образ. (адр.—м. Рясна).

Горская. Староста—мѣщ. Аба Гершанов. Генькинъ, іуд., дом. образ., (адр.—м. Горы).

Сухаревская. Староста—мѣщ. Левиъ Айзиков. Шапиро, іуд., дом. образ., (адр.—м. Сухари).

## Уѣздное полицейское управленіе.

Уѣздный Исправникъ—кол. секр. Игнатій Ив. Гашкевич, прав., дух. семия.

Помощникъ его—надв. сов. Дан. Ив. Кузовлевъ, прав., уѣздн. уч.

Секретарь—н. ч. Петръ Петр. Прокулевичъ, прав., дом. обр.

Столоначальники: кол. рег. Ёпст. Афан. Серафимовъ, прав., уѣздн. уч.; кол. рег. Стан. Стеф. Вильчинскій, р.-кат., уѣзд. уч.

Регистраторъ—н. ч. Ив. Никол. Бѣлоусовъ, прав., дом. обр.

Пристава: 1 стана—кол. ас. Стеф. Сем. Судзиловскій, прав., уѣзд. уч.; м. Сухари; 2 стана—губ. секр. Полиевъ Дм. Суходольскій, прав., гор. уч., м. Рясна; 3 стана—губ. секр. Ив. Маргин. Зайцевъ, прав., гор. уч., мѣст. Дрибинъ.

Полицейскій надзиратель г. Чаусъ—кол. секр. Петръ Ив. Герасимовъ, прав., гор. уч.

## Чаусское добровольное пожарное о-во.

Правленіе: председатель—надв. сов. Мечиславъ Киприан. Ястржембскій, р.-кат., унив.

## Сухаревское добровольное пожарное о-во.

Председатель—мѣщ. Абр. Пейсах. Баевскій, (онъ же секретарь и казначей), іуд., дом. образ.

## Горское добровольное пожарное о-во.

Председатель—Семенъ Анисимов. Колошило.

## Дрибинское добровольное пожарное о-во.

Председатель—кол. секр. Станисл. Огтав. Блажевичъ р.-кат., унив.



## Чаусское городское о-во взаимнаго отъ огня страхованія.

Правленіе: предсѣдатель—мѣщ. Абрамъ Гилимов. Мирскій, іуд., дом. образ.

Члены: мѣщ. Мееръ Мошнев. Шикъ, іуд., дом. образ; кол. секр. Игнатій Иван. Яцновскій, прав., уѣзд. уч.; мѣщ. Ицка Хаимов. Гусьманъ, іуд., дом. образ.; мѣщ. Степанъ Мирон. Раковичъ, прав., дом. образ.

## Почта и телеграфъ.

Чаусская почтово-телеграфная контора.

Начальникъ—надв. сов. Никол. Вас. Жуковскій, пр., выд. исп. на чинъ.

### Почтово-телеграфныя отдѣленія.

Ряснянское. Начальникъ—губ. секр. Петръ Филип. Лабынцевъ, прав., уѣздн. учил.

Драбінское. Начальникъ—(и. д.) кол. рег. Мих. Семен. Сазоновичъ, пр., уѣздн. учил.

### Почтовое отдѣленіе.

Сухаринское. Начальникъ—н. ч. Мих. Терент. Недзвѣдскій, прав., дом. об.

## О-во пособія бѣднымъ евреямъ г. Чаусъ.

Правленіе: предсѣдатель—мѣщ. Юдель Довид. Эфросъ, іуд., дом. обр.

## О-во распространенія средняго образованія въ г. Чаусахъ.

Правленіе. Предсѣдатель—кол. ас. Михаилъ Ал-сѣв. Гродзинскій, прав., унив.

## Арестный домъ.

Попечитель—кол. асс. Мих. Ал-сѣв. Гродзинскій, прав., унив.

Смотритель—н. ч. Никиф. Захар. Хомротъ, прав., нар. уч.

## В. П. И.

## Уѣздное Отдѣленіе епархіальнаго училищнаго Со- вѣта.

Предсѣдатель—прот. Лавръ Никол. Полубинскій, прав., дух. сем.

Члены: д. ст. сов. Вас. Ант. Судзиловскій; свящ. Іоаннъ Ів. Рохманько; уѣздный предводитель дворянства, уѣздный исправникъ, учитель-инспекторъ городск. учил.; земскіе начальники 1, 2 и 3 уч.: свящ. Θεод. Игнат. Бекаревичъ (онъ же дѣлопроизвод. и казначей); благоточинные: 1-го и 2 округа—наблюдатель церковно-приход. школъ.

## Православные приходы.

г. Чаусы.

1-й округ.

**Воскресенская**—настоятель прот. Лавръ Никол. Полубинскій, прав., дух. семин.

**Георгиевская**—свящ. Феодоръ Игнат. Бекаревичъ, прав., дух. семин., (онъ же и. д. благочиннаго 1 округа).

**Николаевская**—свящ. вакансія.

### Чаусскій уѣздъ.

с. Благовичи. Николаевская—свящ. Ал-сѣй Дмитр. Смирновъ, прав., дух. семин. (адр. г. Чаусы).

с. Бохоть. Рождество-Богородицкая—свящ. Игнатій Симеон. Дудновъ, прав., церк. учит. шк. (адр. г. Чаусы).

с. Гладково. Св.-Духовская—свящ. Михаилъ Адам. Косцюшко, прав., дух. семин.

с. Голени. Успенская—свящ. Антоній Илларион. Кострицкій, прав., дух. семин. (адр. г. Чаусы).

с. Головенчицы. Рождество-Богородицкая—свящ. Ал-сѣй Иоан. Хруцкій, прав., дух. сем. (адр. г. Чаусы).

с. Желивье. Св.-Духовская—свящ. Иоаннъ Иоан. Рахманьковъ, прав., дух. семин. и унив. (адр. г. Чаусы).

с. Мокрядка. Борисо-Глѣбская—свящ. Николай Никит. Кошнеровъ, прав., церк. учит. шк. (адр. г. Чаусы).

с. Прилѣзье. Св.-Духовская—свящ. вакансія.

с. Пѣтухи. Св.-Духовская—свящ. Иоаннъ Васил. Шабуніо, прав., дух. сем. (адр. г. Чаусы).

с. Радомль. Успенская—свящ. Ал-ндръ Стефан. Цитовичъ, прав., дух. семин. (адр. г. Чаусы) (онъ же благочинный 2 округа).

с. Риминка. Николаевская—свящ. Михаилъ Владим. Потаповичъ, прав., дух. семин. (адр. ст. Придорожье).

м. Рясна. Троицкая—свящ. Дмитрій Иоан. Случановскій, прав., дух. семин.; свящ. Николай Симеон. Шафрановскій, прав., дух. семин. (адр. м. Рясна).

с. Суловка. Вознесенская—свящ. Ал-ндръ Адриан. Строгановъ, прав., дух. семин. (адр. г. Чаусы).

м. Сухари. Успенская—прот. Василій Георг. Щербовъ, прав., дух. семин. (адр. м. Сухари).

с. Самулки. Ильинская—свящ. Петръ Георг. Бжезинскій, прав., дух. уч. (адр. г. Чаусы).

с. Хотѣгово. Св.-Духовская—свящ. Андрей Ильичъ Цитовичъ, прав., дух. семин. (адр. ст. Горбовичи).

### 2-й округ.

м. Горы. Иоанно-Предтеченская—свящ. Порфирій Иоан. Синяновъ, прав., дух. семин., (адр. г. Горки).

м. Горы. Николаевская—свящ. Сергій Стефан. Четыркинъ, прав., дух. семин. (адр. г. Чаусы).

с. Головичи. Троицкая—свящ. Сергій Іоан. Пиневичъ, прав., дух. семин., (адр. м. Рясна).

с. Городецъ. Петро-Павловская—свящ. Іоаннъ Іоан. Чоловскій, прав., дух. семин.

м. Дрибинъ. Преображенская—свящ. Павелъ Ѳеодор. Квятковскій, прав., дух. семин. (адр. м. Рясна).

с. Добрый-Дворъ. Николаевская—свящ. Лавръ Симеон. Баталинъ, прав., дух. уч., (адр. г. Горки).

с. Ждановичи. Вознесенская—свящ. Владимиръ Іоан. Чоловскій, прав., дух. уч. (адр. м. Сухари).

с. Кишицы. Покровская—свящ. Петръ Максим. Корелинъ, прав., дух. семин., (адр. м. Сухари чрезъ Черневское вол. правл.).

с. Кледневичи. Николаевская—свящ. Тимое. Іосиф. Голодновскій, прав., дух. семин.

с. Коровчино. Георгиевская—свящ. Григ. Димитр. Соминичъ, прав., дух. семин. (адр. м. Сухари).

с. Котелево. Преображенская—свящ. Петръ Стефан. Малишевскій, прав., дух. семин. (адр. г. Горки).

с. Студенець. Богородицкая—свящ. Матеей Васил. Сапъжно, прав., город. уч., (адр. м. Шамова).

м. Черневка. Св.-Духовская—свящ. Николай Васил. Сущинскій, прав., дух. семин. (адр. м. Сухари).

## В. И. И.

### Римско-католическое духовенство.

Радомльскій костелъ. Настоятель—ксендзъ Іеронимъ Будрисъ, р.-кат., дух. семин. (почт. ст. Чаусы, с. Радомль).

Ряснянскій костелъ. Филиалъ—ксендзъ Доминиъ Лягунъ, р.-кат., дух. семин. (почт. ст. Рясна).

### Иудейское духовенство.

г. Чаусы. Казенный общественный раввинъ—мѣщ. Шмуилъ Лейбов. Дзорцевъ, іуд., дом. образ.

## В. В.

### Управление уѣзднаго воинскаго начальника.

Воинскій начальникъ—подполк. Вас. Семен. Ерещенко, прав., конк. пѣх. уч.

Дѣлопроизводитель—кол. секр. Петръ Никол. Гуца, прав., уѣзд. уч.

## М. Ф.

### Податная инспекція.

Податной инспекторъ—кол. сов. Евфим. Никол. Соловьевъ, прав., унив.

## Казначейство.

Казначей—надв. сов. Ив. Ал-дров. Хрулинскій-Бурбо, прав., уѣздн. уч.

Бухгалтеры: старшій кол. ас. Овксентій Зах. Коржевъ, прав., уч. сем., 1 разр.—кол. рег. Ив. Вас. Шарновъ, прав., дом. обр., 2 разр.—губ. секр. Ив. Афан. Серафимовъ, прав., уѣзд. уч.

Кассиръ 1 разр.—кол. асс. Ив. Ильичъ Ханевскій, прав., уѣзд. уч.

## Городское по квартирному налогу Присутствіе.

Предсѣдатель—Податной инспекторъ.

Члены: мѣщ. Ник. Діонисьев. Яроцкій-Бубель; мѣщ. Григ. Кузьм. Ланизо, прав., дом. обр.; мѣщ. Никита Алекс. Лазаревъ, прав., дом. обр.; мѣщ. Мих. Ив. Аржаной, прав., дом. обр.; мѣщ. Файб. Лейб. Рахелькинъ, іуд., уѣзд. уч.

## Уѣздное раскладочное по промысловому налогу Присутствіе.

Предсѣдатель—Податной инспекторъ.

Члены: куп. Мовша Морд. Поляковъ, іуд., мѣщ. Аронъ Шаевъ, Шейнинъ, іуд., дом. обр.; мѣщ. Мееръ Мовш. Шинъ, іуд., дом. обр.; мѣщ. Абр. Гисел. Мирскій, іуд., дом. обр.; мѣщ. Янк. Залм. Цилевичъ, іуд., дом. обр.; мѣщ. Іос. Пинх. Гуревичъ, іуд., дом. обр., мѣщ. Морр. Янк. Рабиновичъ, іуд., дом. обр.; мѣщ. Хаимъ Герш. Нафтулинъ, іуд. дом. обр.

## Уѣздная оцѣночная комиссія.

Предсѣдатель—податной инспекторъ.

Члены: д. ст. сов. Никол. Никол. Епифановъ, непремѣнный членъ уѣздной управы по дѣл. земск. хоз., кол. сов. Дмитр. Вас. Низяевъ, дв. Адамъ Эдуардов. Лѣсневскій, двор. Болесл. Яковл. Ракуса-Сущевскій, тит. сов. Никол. Эмил. Асмусъ, кр. Ив. Ив. Щемелевъ, кр. Ульянъ Кондр. Ермашиевичъ, прав., дом. обр., мѣщ. Стеф. Мирон. Раковичъ, прав., дом. обр., мѣщ. Вас. Петр. Гыноцкій, прав., дом. обр.; мѣщ. Калм. Ицк. Гинзбургъ, іуд., дом. обр., Хаимъ Шлем. Гинзбургъ, іуд. дом. обр., городской голова, мѣщ. Іос. Пинх. Гуревичъ, іуд., дом. обр., Аба Герш. Генъинъ, іуд., дом. обр., мѣщ. Морд. Янкел. Рабиновичъ, іуд., дом. обр., мѣщ. Ицка Залм. Эпштейнъ, іуд., дом. обр., мѣщ. Янк. Симонов. Цилевичъ, іуд., дом. обр., мѣщ. Беніом. Арон. Тыллинъ, іуд., дом. обр., мѣщ. Хаимъ Герш. Нафтулинъ, іуд., дом. обр., мѣщ. Левикъ Айз. Шалиро, іуд., дом. обр., мѣщ. Аронъ Мих. Певзнеръ, іуд., дом. обр.; мѣщ. Хаимъ Малк. Дыментъ, іуд., дом. обр.

## Уѣздный распорядительный комитетъ.

Предсѣдатель—уѣздный исправникъ.

Члены: уѣздный воинскій начальникъ, городской голова, податной инспекторъ и непремѣнный членъ уѣзд. упр. по дѣл. зем. хоз.

## **Уѣздный комитетъ попечительства о народной трезвости.**

Предсѣдатель—уѣздный предводитель дворянства,

Члены: прот. Андр. Ал-ндр. Карножицкій, прав., дух. сем.; учитель-инспекторъ городского училища; уѣздный членъ окружнаго суда, уѣздный исправникъ, воинскій начальникъ, помощникъ окружнаго акцизнаго надзирателя, земскіе начальники 1, 2 и 3 участковъ, податной инспекторъ, уѣздный врачъ, непремѣнный членъ уѣздной управы по дѣламъ земскаго хозяйства, городской судья, городской голова, д. ст. сов. Никол. Никол. Епифановъ, надв. сов. Владим. Ив. Мордвиновъ.

## **Чаусское ссудо-сберегательное товарищество.**

Правленіе: предсѣдатель—мѣщ. Шевель Нохимов. Славинъ, іуд., дом. образ.

## **Загоренское кредитное товарищество.**

Совѣтъ: предсѣдатель—крест. Тимофей Савельев. Савельевъ, прав., дом. образ.

Правленіе: предсѣдатель—крест. Карній Андр. Романовскій, прав., дом. образ.

## **М. Ю.**

## **Уѣздный членъ Могилевскаго окружнаго суда по Чаусскому уѣзду.**

Стат. сов. Ават. Никол. Аменитскій, прав., военно-юрид. уч.

## **Товарищъ прокурора.**

Кол. асс. Никол. Мих. Овсянниковъ, прав., унив., г. Могилевъ.

## **Судебные слѣдователи.**

Чаусскій участокъ—(гор. Чаусы и волости Чаусскаго уѣзда: Чаусская, Гладновская, Голеневская, Радомльская и Черневская)—н. ч. Макс. Бронисл. Обремковскій, прав., унив., г. Чаусы.

Городецкая и Горская волости (1-го участка Горецкаго уѣзда)—  
Дрибинская и Ряснянская волости (1-го участка Мстиславскаго уѣзда).

## **Почетные мировые судьи:**

Дѣйст. ст. сов. Вас. Ант. Судзиловскій, прав., уѣзд. уч., г. Могилевъ, Стошевъ пер., с. д.; д. ст. сов. Андр. Владим. Назимовъ, прав., унив., г. Умань, Кіевск. губ.; кол. асс. Робертъ Эдуард. Рего, ев.-лют., дом. образ., им. Боровчино, Черняговск. губ.

## Городской судья.

Кол. асс. Мих. Ал-сѣв. Гродзинскій, прав., унив., г. Чаусы. Камера— въ г. Чаусахъ.

## Судебный приставъ.

Кол. асс. Никол. Плат. Пора-Леоновичъ, прав., город. уч.

## Нотариусъ.

Кол. секр. Игн. Ив. Яцновскій, прав., дом. образ.

## Чаусская дворянская опека.

(Для Могилевского, Быховскаго и Чаусскаго уѣздовъ).  
(г. Могилевъ).

Предсѣдатель—Могилевскій уѣздный предводитель дворянства.

Засѣдатели: надв. сов. Владим. Дмитр. Коренно, прав., уѣзд. уч., Струшня, д. Репкой; кол. секр. Исид. Артам. Дубровскій, прав., выд. исп. на чинъ, Жандармская, с. д.

Протоколистъ—губ. секр. Петръ Ал-сѣв. Рославцевъ, прав., уѣзд. уч., Виленская, д. Форштата.

## Сиротскій судъ.

Предсѣдатель—Никол. Діонис. Яроцкій-Бубель, прав., уѣзд. уч.

Члены: мѣщ. Еф. Матв. Романовскій, прав., дом. обр., мѣщ. Сем. Ефим. Мясниковъ, прав., дом. обр.

## М. Н. П.

## Общественное 4-хъ кл. женское учебное заведеніе.

Завѣдывающая и учительница—дв. Мар. Мих. Голоневская, прав., инст. ИМП. Николая I.

## Городское училище.

Учитель-инспекторъ—кол. ас. Ал-ндръ Никол. Петкевичъ, прав., учит. инст.

Законоучители: православнаго исповѣданія, прот. Лавръ Никол. Полубинскій, прав., дух. сем.; р.-католич. испов. кс. Герон. Будрисъ, р.-к., дух. сем.; учителя: кол. ас. Ив. Ильичъ Лосковичъ, прав., уч. инст., н. ч. Никол. Мих. Лозовикъ, прав., учит. сем. и прослущ. высш. комм. курсы, н. ч. Ив. Вареелом. Трусевичъ, прав., дух. сем.. врачъ—надв. сов. Чесл. Киприан. Ястржембейскій, р.-кат., унив.

## Приходскія училища.

### 1-кл. мужское.

Завѣдывающая училищемъ—Ал-дра Петр. Вербицкая, прав., дух. уч.  
Законоучитель—свящ. Петръ Юркевичъ, прав., дух. сем.

**1-кл. женское.**

Завѣдывающая училищемъ—Евг. Никол. Пюнтковская, прав., гимн., учительница—Анна Кузьм. Чичиро-Козлова, прав., гимн., законоучитель—свящ. Фед. Бекаревичъ, прав., дух. сем.

**Дрибинское 1-кл. женское.**

Завѣдывающая училищемъ—Ант. Ив. Овсянкина, прав., дух. уч.; учительница—Анна Радоманская, прав., гимн.  
Законоучитель—свящ. Пав. Квятковский, прав., дух. сем.

**Г. У. З. и З.**

**Уѣздная землеустроительная комиссія.**

Предсѣдатель—уѣздный предводитель дворянства.

Члены по должности: уѣздный членъ окружнаго суда, податной инспекторъ, земскіе начальники 1, 2 и 3 уч.

Члены по выбору отъ землевладѣльцевъ: поч. гр. Ив. Осип. Качановскій, р.-кат., земл. уч., им. Софьянполье; двор. Мечисл. Викент. Колюмна-Гатовскій, р.-кат., юнк. уч., им. Хацковичи; поч. гражд. Вильг. Виктор. Кальмейеръ, лют., восп. въ гимн., им. Елово.

Отъ крестьянъ: Пав. Стеф. Барабошкинъ, прав., дом. восп., д. Авхимки; Емел. Ив. Старовойтовъ, пр., дем. восп., м. Рясва; Фроль Мих. Прокофьевъ, прав., дом. восп., с. Коровчина.

Неизмѣнный членъ—ст. сов. Владим. Ив. Матясевиичъ, прав., гимн.

Секретарь—н. ч. Алекс. Гульян. Умыруко-Запольскій, прав., дом. восп., агрономъ—Серг. Платон. Соколовъ, прав., землед. уч.

---

## Чериковскій уѣздъ.

М. В. Д.

### Предводитель дворянства.

Уѣздный предводитель дворянства—тит. сов. Вас. Мих. *Королько*.

прав., унив.

Письмоводитель его канцеляріи—кол. рег. Ал-ндръ Савельев. *Масиковъ*.

прав., уѣзд. уч.

### Дворянское Депутатское Собраніе.

Членъ-депутатъ—отст. шт.-кап. Никол. Франц. Козловскій, прав., восп. въ гимн., им. Высокое.

### Уѣздный Съѣздъ.

Предсѣдатель—уѣздный предводитель дворянства.

Почетные мировые судьи: д. ст. сов. Георг. Аврам. Сиренко, прав., морск. уч., г. Демьянскъ, Новгородск. губ.; двор. Никол. Демьян. Понятовскій, прав., реал. уч., им. Устье, ст. Рѣчица, Чериковск. у.; члены по должности: уѣздный членъ окружнаго суда, городской судья, подажной инспекторъ, уѣздный исправникъ, членъ уѣздной земской управы и членъ уѣздной землеустроительной комиссіи.

Секретарь—кол. рег. Стеф. Яков. Мезавцевъ, прав., уѣздн. уч.

Члены: земскіе начальники 1-го уч.—ст. сов. Валеріанъ Мартын. Коркозовичъ, прав., кад. корп., фол. Городецъ-Городокъ, поч. ст. г. Чериковъ; 2-го уч.—кол. рег. Ольгердъ-Владисл. Иван. Богушевскій, р.-кат., инст. сельск. хов., им. Ивандаръ, ст. Дубровица; 3-го уч.—кол. асс. Конст.-Адамовичъ Ляховичъ, прав., дом. обр., им. Самулевъ, ст. Бѣлица; 4-го уч.—(и. д.) н. ч. Онуфрій Адам. Подолецкій, прав., реал. уч., хут. Высокій-Борокъ, ст. Краснополье; 5-го уч.—отст. лейтен. Станисл. Яковл. Радуса-Сущевскій, р.-кат., морск. уч., им. Болинъ, ст. Выдренка.

### Уѣздное по воинской повинности Присутствіе.

Предсѣдатель—уѣздный предводитель дворянства.

Члены: уѣздный исправникъ, уѣздный воинскій начальникъ и непремѣнный членъ управы по дѣламъ земскаго хозяйства.

Дѣлопроизводитель—н. ч. Даниилъ Ал-ндр. Горбутовичъ, прав., уѣзд. уч.



## Уѣздный комитетъ по дѣламъ земскаго хозяйства.

Предсѣдатель—уѣздный предводитель дворянства.

Члены: земскіе начальники, 1, 2, 3, 4 и 5 уч.; податной инспекторъ, уѣздный исправникъ, лѣсничій Чериковскаго лѣсничества, Чериковскій городской голова, земскіе гласные: двор. Никол. Демьян. Понятовскій, прав., реалн. уч., им. Устье; ст. сов. Андр. Антон. Савичъ, прав., унив., им. Зябень; двор. Станисл. Дмитр. Голынский, р.-кат., гдмв., им. Гайдуконка; крест. Вас. Григ. Терновъ, прав., дом. образ., с. Горы; непремѣнный членъ уѣздной управы по дѣламъ земскаго хозяйства.

Волостные старшины: Кричевскій—Прохоровъ, прав., дом. обр., м. Кричевъ; Краснопольскій—Демьянковъ, прав., дом. образ., м. Краснополье; Дубровицкій—Бѣлоусовъ, прав., дом. образ., с. Дубровица; Старинскій—Маченко, прав., дом. образ., с. Старинка.

Члены временные: уѣздный воинскій начальникъ, инспекторъ народныхъ училищъ, уѣздный наблюдатель церковныхъ школъ, уѣздный ветеринаръ, уѣздный врачъ.

## Уѣздная управа по дѣламъ земскаго хозяйства.

Предсѣдатель—уѣздный предводитель дворянства, непремѣнный членъ наив. сов. Мих. Мих. Коршунъ-Осмоловскій, прав. уѣзд. уч.

### Сельско-врачебные участки.

1 участокъ:

Сельскій врачъ—кол. ас. Мих. Львов. Тржеццкій, р.-кат., унив. м. Краснополье.

Фельдшера: н. ч. Вас. Дмитр. Никифоровъ, прав., фельдш. шк., м. Краснополье; н. ч. Вас. Ив. Каменевъ, прав., дом. образ., м. Краснополье; н. ч. Прок. Марк. Якушевичъ, прав., дом. образ., с. Палужъ; кол. рег. Ив. Арт. Гашневичъ, прав., фельдш. шк. с. Братковичи; н. ч. Ал-ндръ Гавр. Прохаровъ, прав., дом. образ., м. Самотѣвичи; н. ч. Андр. Моис. Гирсъ, прав., дом. образ., с. Старивка; н. ч. Ив. Горбачевъ, прав., дом. образ., м. Студенець.

Повивальныя бабки: Надежда Іуліан. Гашневичъ, прав., повив. шк., с. Братковичи; Ирина Вас. Красновская, прав., повив. шк., м. Краснополье.

2 участокъ.

Сельскій врачъ—Анастас. Ив. Очкина, прав., мед. инст., м. Малятичи.

Фельдшера: н. ч. Евм. Захар. Колосовскій, прав., фельдш. шк., м. Малятичи; н. ч. Фед. Андр. Ѳомкинъ, прав., дом. образ., с. Долговичи; кол. рег. Петръ Адам. Свѣнцицкій, р.-кат., фельдш. шк., д. Бѣлица; кол. рег. Дмитрій Ив. Ивановъ, прав., фельдш. шк. м. Кричевъ; н. ч. Петръ Казим. Заленскій, р. кат., дом. образ., с. Дубровица.

Повивальныя бабки: Марія Никол. Васильнова, прав., пов. шк., м. Малятичи; Янина Мих. Косинская, р.-к., пов. шк., м. Кричевъ.

3-й участокъ.

Сельскій врачъ—Дарія Дерналовичъ, с. Выдренка.

Фельдшера: н. ч. Вас. Серг. Малышевъ, прав., фельд. шк., с. Выдренка; н. ч. Петръ Сем. Чумаковъ, прав., фельд. шк., с. Новая-Ельня.

Повивальная бабка—Ольга Заиновская, повив. шк., с. Выдренка.

4-й участок.

Сельскій врачъ—(и. д.) н. ч. Стеф.-Бальтазаръ Ив. Малевичъ, прав., унив., г. Чериковъ.

Фельдшера: н. ч. Ал-ндръ Дмитр. Архангельскій, прав., фельд. шк., г. Чериковъ; н. ч. Серг. Роман. Гончаринъ, прав., фельд. шк., с. Комаровичи; н. ч. Коновъ Гаврил. Ермановъ, прав., дом. обр., с. Лобановка; н. ч. Ефим. Захар. Курано, прав., дом. обр., с. Долгое.

Повивальная бабка—Параскева Кирѣевна Терехова, прав., повив. шк., г. Чериковъ.

### Ветеринарная часть.

Ветеринарный врачъ—кол. асс. Никол. Никол. Матвѣевъ, прав., ветер. инст., г. Чериковъ.

Фельдшера: н. ч. Ив. Макар. Манаровъ, прав., дом. обр., г. Чериковъ; н. ч. Конст. Сем. Высоцкій, прав., дом. обр., м. Краснополье; н. ч. Парф. Вас. Моисеенко, прав., дом. обр., м. Кричевъ.

### Административно-врачебная часть.

Уѣздный врачъ—вакансія.

Уѣздный фельдшеръ—н. ч. Наумъ Хаим. Канторъ, іуд., им. зв. фельд., г. Чериковъ.

Уѣздная повивальная бабка—Мар. Мих. Руссанова, прав., им. зв. пов. бабка, г. Чериковъ.

Городовой врачъ—вакансія.

### Городская управа.

Городской голова—кол. асс. Вас. Ив. Петровскій, прав., уѣзд. уч.

Члены: мѣщ. Акимъ Сем. Быковъ, прав., дом. обр.; мѣщ. Петръ Ив. Ляшковъ, прав., дом. обр.

### Мѣщанскія управы.

Чериковская—мѣщ. Нилъ Ив. Елозо, прав., дом. обр.

Кричевская—мѣщ. Моисей Беніом. Болотинъ, іуд., дом. обр., м. Кричевъ.

Краснопольская—мѣщ. Нохимъ Янк. Левитанъ, іуд., дом. образ., м. Краснополье.

Малаятичская—мѣщ. Гирш. Мовш. Альтшулеръ, іуд., дом. образ., м. Малаятичи.

Самотѣвичская—мѣщ. Мойсей. Евсеѣв. Эстринь, іуд., дом. образ., м. Самотѣвичи.

Студенецкая—Ив. Барп. Случанко, прав., уч. сем., м. Студенець.

### Уѣздное полицейское управление.

Уѣздный исправникъ—надв. сов. Мих. Кипріян. Дружиловскій, прав., дух. уч.

Помощникъ его—кол. асс. Григ. Ив. Четыркинъ, прав., гор. уч.  
Секретарь—тит. сов. Леон. Наполеон. Роговичъ, прав., гор. уч.  
Столначальники: кол. секр. Мих. Федор. Останковичъ, прав., дом. обр.;  
н. ч. Дап. Вас. Дадолинъ, прав., дом. обр.  
Регистраторъ—н. ч. Ефимъ Матв. Мельниковъ, прав., дом. образ.  
Пристава: 1 ст.—кол. асс. Вас. Авраам. Казанскій, прав., дух. уч.;  
2 ст.—кол. секр. Ал-ндръ Георг. Смирновъ, прав., уѣзд. уч., м. Кричевъ;  
3 ст.—кол. асс. Ив. Вас. Бабичевъ, прав., город. уч., м. Краснополье.  
Полицейскій надзиратель — кол. рег. Мих. Стеф. Струченковъ, прав.,  
церк. уч. шк.

## Правленіе о-ва взаимнаго отъ огня страхованія.

Предсѣдатель—кол. асс. Вас. Ив. Петровскій, прав., уѣзд. уч.  
Члены правленія: кол. асс. Никиф. Тимоф. Казаковъ, прав., уѣзд. уч.;  
дв. Адамъ Никол. Дроздовскій, р.-к., уѣзд. уч.; куп. Іос. Евзер. Инденбомъ,  
іуд., дом. обр.; куп. Илья Ицков. Махверъ, іуд., дом. образ.; мѣщ. Гиршъ  
Давид. Инденбаумъ (онъ же завѣд. дѣлопроизводствомъ), іуд., уѣзд. уч.

## Чериковское пожарное о-во.

Правленіе: Предсѣдатель—надв. сов. Мих. Киприан. Дружиловскій, прав.,  
дух. уч.

## Пожарныя дружины.

Кричевское. Предсѣдатель—кр. Никол. Ир. Азаровъ, прав., дом. обр.  
Краснопольское. Предсѣдатель—крест. Ив. Никиф. Лимантовъ, прав.,  
фельдш. шк.  
Дмитріевское. Предсѣдатель—дв. Став. Дмит. Голынскій, р.-к., гим.

## Почта и телеграфъ.

### Чериковская почтово-телеграфная контора.

Начальникъ—кол. асс. Тар. Леон. Бѣлофостовъ, прав., выд. исп. на  
чинъ.  
Помощникъ его—(и. д.) н. ч. Анис. Егор. Дубровскій, прав., дом. обр.

### Кричевская почтово-телеграфная контора.

Начальникъ—кол. секр. Степ. Захар. Терентьевъ, прав., уѣзд. уч.  
Помощникъ его (и. д.)—н. ч. Ал-ндръ Ом. Жолудевъ, прав., дом. обр.,

### Почтово-телеграфныя отдѣленія.

Гайдуковское. Начальникъ — кол. асс. Троф. Вас. Семеновъ, прав.,  
выд. исп. на чинъ.  
Краснопольское. Начальникъ—кол. секр. Вас. Фед. Курьяновъ, прав.,  
город. уч.

### Почтовые отдѣленія.

Рѣчицкое. Начальникъ—тит. сов. Дм. Мих. Цвѣтновъ, прав., уѣзд. уч.  
Малытичское. Начальникъ—кол. рег. Онуфрій Мих. Пузыревскій, прав.,  
уѣзд. уч.

### О-во вспомошествованія нуждающимся дѣтямъ дворянъ.

Правленіе. Почетный членъ—д. ст. сов. Вас. Ант. Судзиловскій, прав.,  
уѣзд. уч.

Предсѣдатель (и. д.)—дв. Никол. Демьян. Понятовскій, прав., реальн.  
учил.

### Чериковское о-во пособія бѣднымъ.

Предсѣдательница—княгиня Елена Конст. Оболенская, прав.

### О-во пособія бѣднымъ евреямъ м. Красноопля.

Предсѣдатель—куп. Лазарь Манев. Эскинъ, іуд., дом. обр.

### Арестный домъ.

Попечитель—(вакансія).

Смотритель—дв. Афан. Мих. Коршунъ-Осмоловскій, прав., счет. кур.

## В. П. И.

### Православные приходы.

#### г. Чериковъ.

1-й округъ.

Соборная Троицкая церковь—настоятель прот. Ал. Кирил. Стратоновичъ,  
прав., дух. сем.; священн. Георгій Михаил. Бекаревичъ, прав., дух. сем.

#### Чериковскій уѣздъ.

с. Бастеновичи. Покровская—свящ. Афанасій Іоан. Юденичъ, прав., дух.  
семина. (адр.—ст. Рясна, Чаусск. у.).

с. Батвиновка. Николаевская—свящ. Вас. Мих. Вороновичъ, прав., дух.  
уч. (адр.—ст. Рѣчица черезъ Комарович. вол. прав.).

с. Бевводици. Петро-Павловская—свящ. Мих. Викент. Онушкевичъ, прав.  
дух. семина. (адр.—г. Мстиславль).

с. Веремейки. Ильинская—свящ. Петръ Іоан. Калецкій, прав., дух. уч.  
(адр.—ст. Придорожье черезъ Бѣлицы. вол. прав.).

с. Верховецъ. Преображенская—свящ. (вакансія) (адр.—ст. Придорожье  
черезъ Бѣлицы. вол. прав.).

с. Вородьково. Георгіевская—свящ. Іоаннъ Петр. Брецкій, прав., двух.  
клас. церк.-учит. шк. (адр.—ст. Придорожье черезъ Бѣлицы. вол. прав.).

с. Долговичи. Р.-Богородицкая—свящ. Александръ Васильевичъ Бровковичъ, прав., дух. семин. (адр.—м. Рясна, Чаусск. у.).

с. Долгое. Вознесенская—свящ. Вас. Вас. Колманъ, прав., дух. уч. (адр.—ст. Придорожье черезъ Должанск. вол. правл.).

с. Езеры. Михайловская—свящ. Григ. Конст. Куторга, прав., дух. уч. (адр.—г. Чериковъ).

с. Летаги. Покровская—свящ. Тихонъ Ioан. Шафранскій, прав., церк. учит. шк. (адр.—ст. Придорожье, Чаусск. у.).

с. Лобавока. Успенская—свящ. Василий Феликс. Литвиновскій, прав., дух. семин. (адр.—ст. Придорожье, Чаусск. у.).

м. Малятичи. Успенская—прот. Ioанъ Антон. Поповъ (онъ же благочинный), прав., дух. семин. (адр.—ст. Малятичи).

с. Симова. Богородицкая—свящ. Григорій Павл. Кашицъ, прав., дух. уч. (адр.—ст. Рясна, Чаусск. у.).

с. Телешы. Ильинская—свящ. Ioанъ Григор. Осиповъ, прав., дух. семин. (адр.—ст. Придорожье, Чаусск. у.).

с. Ходосово. Николаевская—свящ. Антоній Ioан. Цитовичъ, прав., дом. обр. (адр.—ст. Малятичи).

2-й округъ.

с. Волчасы. Р.-Богородицкая—свящ. Герас. Леовид. Пясковскій, прав., дух. семин. (адр.—ст. Рѣчица).

с. Бѣль. Петро-Павловская—свящ. Ал-ндръ Ioан. Цитовичъ, прав., дух. семин. (адр.—м. Кричевъ).

с. Доброселье. Покровская—свящ. Андрей Ioанов. Раковскій, прав., дух. уч. (адр.—м. Малятичи).

с. Дубровица. Петро-Павловская—свящ. Димитрій Павл. Юрьевичъ, прав., дух. семин. (адр.—м. Кричевъ).

с. Бомаровичи. Николаевская—прот. Димитрій Лук. Вишневакскій, прав., дух. семин. (адр.—ст. Рѣчица).

с. Кошаны. Св.-Духовская—свящ. Ал-сѣй Ал. Догуревичъ, прав., дух. семин. (адр.—ст. Малятичи).

м. Красовичи. Успенская—свящ. Антоній Ioанов. Самосѣдовъ, прав., двухкласс. шк. (адр.—г. Климовичи).

м. Кричевъ. Преображенская—свящ. Леонтій Петр. Дубровскій, прав., дух. семин. (адр.—м. Кричевъ).

Успенская—свящ. Петръ Андр. Коронцевичъ, прав. дух. семин. (адр.—м. Кричевъ).

Николаевская—свящ. вакансія (адр.—м. Кричевъ).

Параскевѣвская—свящ. Вас. Матв. Яновичъ, (онъ же благочинный), прав., дух. семин. (адр.—м. Кричевъ).

с. Онуфриѣво. Св.-Онуфриѣвская—свящ. Николай Вас. Хромцовъ, прав., дух. семин. (адр.—г. Мстиславль).

с. Половица. Вознесенская—свящ. Сергій Георг. Апрѣлевъ, прав. дух. сем. (адр.—м. Малятичи).

3-й округъ.

с. Братковичи. Покровская—свящ. Михаилъ Михайл. Пославскій, прав., дух. семин. (адр.—ст. Братковичи).

с. Бѣлая-Дубровка. Р.-Богородицкая—свят. Іоаннъ Савел. Пузыревскій, прав., церк.-учит. шк. (адр.—ст. Костюковичи).

с. Выдренка. С. Дмитріевская—свят. Лука Михайл. Венсяцкій, прав., церк. учит. шк. (адр.—ст. Выдренка).

с. Горезино. Митрофановская—свят. Ал. Павл. Волотовскій, прав., дух. семин. (адр.—ст. Краснополье).

с. Горы. Покровская—свят. Никол. Петр. Цитовичъ, прав., дух. сем. (адр.—ст. Краснополье).

с. Головчицы. Богородицкая—свят. Іоаннъ Лукичъ Балловъ, прав., церк.-учит. шк. (адр.—г. Чериковъ).

с. Деряжино. Арх.-Михайловская—свят. Ѳеод. Іос. Костеничъ, прав., дух. семин. (адр.—ст. Костюковичи).

с. Кляпино. Покровская—свят. Мих. Вас. Соронолѣтовъ, прав., дух. семин. (адр.—ст. Выдренка).

и. Краснополье. Успенская—свят. Косма Іоан. Кузьминъ, прав., дух. семин., свят. Антоній Космичъ Головинскій, прав., дух. семин. (адр.—ст. Краснополье).

с. Костюковичи. Николаевская—свят. Василій Павл. Пригоровскій, прав., дух. семин. (адр.—ст. Костюковичи).

с. Мхиничи. Троицкая—свят. Вас. Ѳеод. Голынецъ, прав., дух. сем.; свят. Іос. Ѳеод. Квятковскій, прав., дух. семин. (адр.—ст. Выдренка).

с. Новая-Ельва. Николаевская—свят. Георг. Ѳад. Щербовъ, прав., дух. семин. (адр.—ст. Краснополье).

с. Осово. Св.-Онуфріевская—свят.—вакансія, (адр.—ст. Братковичи).

с. Палужье. Николаевская—свят. Андр. Симеон. Зыковъ (онъ же и. д. благочиннаго), прав., дух. семин. (адр.—ст. Краснополье).

с. Папорожки. Р.-Богородицкая—свят. Вас. Давид. Бекаревичъ, прав., дух. семин. (адр.—ст. Краснополье).

с. Самотѣвичи. Троицкая—1-й свят. (вакансія); 2-й свят. Николай Вас. Шафрановскій, прав., дух. семин. (адр.—ст. Гайдуковка).

с. Силичи. Успенская—свят. Дмитрій Іоан. Россовскій, прав., дух. семин. (адр.—ст. Гайдуковка).

с. Соболевка. Іоанно—Предтеченская—свят. Іоаннъ Роман. Подсѣваловъ, прав., дом. образ. (адр.—ст. Выдренка).

с. Студенець. Петро-Павловская—свят. Никиф. Іоан. Вишневскій, прав., дух. семин. (адр.—ст. Костюковичи).

## Монастырь

### Мужской.

Охорскій-Преображенскій. Управляющій монастыремъ—казначей іеромонахъ Палладій, прав., дом. образ. (адр.—ст. Рѣчица).

## В. И. И.

### Римско-католическое духовенство.

Ивандарскій костель. Настоятель (и. д.) — ксендзъ Конст. Андрусъ, р.-кат., р.-кат. дух. семин., Блудзимль, почт. ст. Кричевъ.

Кричевскій костель. Філіалістъ—ксендзь Іоаннъ Павловичъ, р. кат., дух. семин., м. Кричевъ.

Чериковскій костель. Настоятель—ксендзь Евгенийъ Святопольн-Мирскій, (онъ же Чериково - Чаусскій Деканъ и завѣд. Вородзковскимъ костеломъ), р.-кат., дух. семин., г. Чериковъ.

### Иудейское духовенство.

г. Чериковъ. Общественный раввинъ—мѣш. Гирша Довид. Иденбаумъ, іуд., уѣзд. уч.

м. Кричевъ. Общественный раввинъ—мѣш. Лейба Іосел. Крендель, іуд., дом. образ.

м. Краснополье—(вакансія).

## В. В.

### Управление уѣзднаго воинскаго начальника.

Воинскій начальникъ—подполк. Ів. Федор. Волковскій, прав., пѣх. юнк. уч.

Дѣлопроизводитель—губ. секр. Феофанъ Прокоф. Тихоновъ, выд. экз. на чаянъ.

## М. Ф.

### Податная инспекція.

Податной инспекторъ—ст. сов. Владим. Семен. Стельмаховичъ, прав., восп. въ воев. юрид. уч.

### Казначейство.

Казначей—кол. асс. Никиф. Тим. Казаковъ, прав., уѣзд. уч.

Бухгалтеры: старшій—губ. секр. Іос. Никол. Руссіанъ, прав., уѣзд. уч.; 1 разр.—кол. секр. Лука Ів. Шевандо, прав., уѣздн. уч.; 2 разр.: кол. рег. Ал-вдръ Стеф. Крамаренно, прав., дух. сем.; губ. секр. Владим. Стеф. Кальчевскій, прав., уѣзд. уч.

Кассиръ 1 разр.—тит. сов. Мих. Ѳомичъ Зыковъ, прав., уѣзд. уч.

### Городское по квартирному налогу Присутствіе.

Предсѣдатель—податной инспекторъ.

Члены: личный поч. гражд. Вас. Герасим. Кругликовъ, прав., прих. уч.; куп. Іос. Евзер. Инденбомъ, іуд., дом. обр.; мѣш. Дав. Исаев. Шапиро, іуд., дом. обр.; кол. рег. Данила Яков. Чижинъ, прав., уѣзд. уч.; губ. секр. Арх. Козьм. Цѣцѣхо, прав., им. зв. учит.

### Уѣздная оцѣночная комиссія.

Предсѣдатель—податной инспекторъ.

Члены: непремѣнный членъ уѣздной управы по дѣламъ земскаго хозяйства; лѣсничій Чериковскаго лѣсничества; городской голова; отъ земле-

владѣльцевъ: дворяне: Сигизм. Сигизм. Бродовскій, р.-кат., гимна.; двор. Аркад. Фед. Останковичъ, прав., дом. обр.; Станис. Яковл. Рануса-Сущевскій, р.-кат., морск. корп.; отъ крест.: Троф. Парф. Прохоровъ, прав., дом. обр.; Алекс. Козьм. Демьянковъ, прав., дом. обр.

### **Уѣздный распорядительный комитетъ.**

Предсѣдатель—уѣздный исправникъ.

Члены: уѣздный воинскій начальникъ, городской староста, податной инспекторъ, непремѣнный членъ уѣздной управы по дѣламъ земскаго хозяйства.

### **Чериковскій казенный № 4 винный складъ.**

Завѣдывающій—мѣщ. Силвестръ Гаврл. Шершневъ, прав., уѣзд. уч.

### **Ссудо-сберегательныя т-ва.**

Чериковское. Предсѣдатель—лекаръ Илья Ал-андр. Ахизеръ, іуд., унив.

Кричевское. Предсѣдатель—куп. Яннель Шмерк. Генъкинъ, іуд., дом. образ.

Краснопольское. Предсѣдатель—аптекарскій помощникъ Самуиль Абр. Гуревичъ, іуд., 4-кл. гимна.

## **М. Ю.**

### **Уѣздный членъ Могилевскаго окружнаго суда по Чериковскому уѣзду.**

Ст. сов. Андр. Ант. Савичъ, прав., унив.

Товарищъ прокурора-надв. сов. Пантелеймонъ Гавр. Назаконъ, прав., унив., Зеленая д. Свицерскаго (Могилевъ).

### **Судебныя слѣдователи.**

1-й участокъ (г. Чериковъ и волости Чериковскаго уѣзда; Долговичская, Должанская, Комаровичская, Кричевская, Малятичская, Бѣлцкая и Лобановская)—надв. сов. Феликсъ Франц. Сталонъ-Добржанскій, р. к., унив. Камера—въ г. Чериковъ.

2-й участокъ (волости Дубровицкая, Краснопольская, Палужская, Братковичская, Студенецкая, Самоѣвичская и Мхиничская) — кол. асс. Ант. Андр. Леонтовичъ-Левицкій, прав., унив. Камера—въ м. Краснопольѣ.

Волости Старинская и Ново-Ельнянская (2 уч. Выхов. у.).

### **Почетныя мировыя судьи.**

Д. ст. сов. Георг. Аврам. Сиренко, прав., морск. уч., г. Демянскъ; пот. дв. Ник. Демьян. Пенятовскій, прав., реальн. уч., ус. Вятка ст. Полново.



## Городской судья.

г. Черикова, м. Краснополе и м. Кричевъ—(вакансія).

## Судебный приставъ.

Кол. секр. Иос. Влас. Цитовичъ, прав., дом. обр.

## Нотариусъ.

Н. ч. Конст. Мих. Рутковский, прав., гор. уч.

## Уѣздное тюремное отдѣленіе.

Предсѣдатель—уѣздный предводитель дворянства.

Директора: уѣздный членъ Могилевскаго окружнаго суда, городской судья, уѣздный исправникъ, уѣздный врачъ, благочинный 1 округа, мѣстный товарищъ прокурора, городской голова, дв. Никол. Демьян. Понятовскій, прав., дом. обр., им. Устье. почт. ст. Рѣчица; надв. сов. Мих. Мих. Коршунъ-Осмоловскій, прав., уѣзд. уч., г. Чериковъ; дв. Мих. Ив. Голынский, р.-к. гимн., им. Холобливъ, почт. ст. Рѣчица; дв. Игн. Игн. Василевскій, р.-к., дом. обр., им. Нязки, почт. ст. Кричевъ; двор. Вацлавъ Иос. Василевскій, р.-к., гимн., им. Вепринь, почт. ст. г. Чериковъ; дв. Сигизм. Сигизм. Бродовскій, р.-к., зем. уч., им. Луцценка, почт. ст. Кричевъ.

## Тюрьма.

Начальникъ тюрьмы—кол. асс. Аркадій Роман. Лунинь, пр., дом. обр.

## Дворянская опека.

Предсѣдатель—предводитель дворянства.

Засѣдатель—кол. асс. Вас. Григ. Останьковичъ, прав., дух. уч.; кол. рег. Ал-ндръ Ал-ндр. Корвинъ Красинскій, прав., реал. уч.

Письмоводитель—кол. рег. Дан. Як. Чижикъ, прав., уѣзд. уч.

## Сиротскій судъ.

Предсѣдатель—кол. асс. Вас. Ив. Петровскій, прав., уѣзд. уч.

Члены: мѣщ. Нилъ Ив. Елозо, прав., дом. обр.; мѣщ. Акимъ Сем. Быновъ, прав., дом. обр.

## М. Н. П.

## Городское училище.

Учитель-инспекторъ—надв. сов. Степ. Констант. Товстинъ, прав., учит. мѣст.

Законоучитель—прот. Ал-ндръ Кирилл. Стратоновичъ, прав., дух. семин.

Учители: в. ч. Игнат. Силуан. Кришень, прав., учит. инст.; кол. асс. Никол. Ив. Езерскій, прав., унив.; Мар. Ал-ндр. Униговская, прав., женщ. гимн.; в. ч. Григ. Павл. Сокуръ, прав., худож. шк.

### Костюковичское городское училище.

Учитель-инспекторъ—в. ч. Степ. Ал-сѣв. Мелиховъ, прав., учит. инст.

Законоучитель—свят. Пав. Ѳеодор. Суцинскій, прав., дух. сем.

Учители: в. ч. Герас. Игнат. Дятловъ, прав., им. зв. учит. уѣздн. уч.; в. об. учит.—Лидія Степан. Сobotковская, прав., женщ. гимн.; в. об. учителя в. ч. Ѳед. Яковл. Павловичъ, прав., им. зв. дом. учит.

### Частное женское учебное заведеніе.

Содержательница Елиз. Никол. Гардѣва, прав., гимн.

### Кричевская низшая ремесленная школа въ память чудеснаго спасенія Императора Александра III.

Завѣдывающей—кол. асс. Георг. Фокичъ Николаевъ, прав., ремес. учил. Цесаревича Николая.

Законоучитель—свят. Леонтій Петр. Дубровскій, прав., дух. сем.

Мастеръ-техникъ—в. ч. Янъ Франц. Уступъ, лотер., ремесл. уч. Цесаревича Николая; Учитель общеобразовательныхъ предметовъ—в. ч. Владим. Ал-ндр. Седлецкій, прав., учит. сем.

### Приходскія училища.

#### 1 классное мужское.

Завѣдывающій училищемъ—губ. секр. Арх. Кузьм. Цѣцѣхо, прав., дом. образ.

Законоучитель—свят. Леонтій Лобовъ, прав., дух. сем.

Учитель—в. ч. Терент. Харит. Демьянукъ, прав., учит. сем.

#### 1 классное женское.

Завѣдывающая училищемъ—Екат. Ал-ндр. Косунувичъ, прав., дом. обр.

Законоучитель—свят. Леонтій Лобовъ, прав., дух. сем.

Учительница Ольга Вас. Броховичъ, прав., гимн.

### Г. У. З. и З.

### Уѣздная землеустроительная коммиссія.

Предсѣдатель—уѣздный предводитель дворянства.

Члены по должности: уѣздный членъ Могилевскаго окружнаго суда по Чериковскому уѣзду; податной инспекторъ и земскіе начальники 1, 2, 3, 4 и 5 уч.

Члены по выбору отъ землевладѣльцевъ: дв. Сигизм. Сигизм. Бродовскій, р.-кат., земл. уч.; дв. Вацл. Іос. Василевскій, р.-кат., гимн.; падв. сов. Мих. Мих. Коршунъ-Осмоловскій, прав. уѣзд. уч.; кр. Калина Павл. Кухаренно, прав., дом. обр.; кр. Сем. Гавр. Мартиненно, прав., дом. обр.; кр. Ив. Ян. Гурновъ, прав., дом. обр.; непрем. членъ—кол. асс. Іос. Владим. Иллиничъ, р.-к., земл. и лѣсн. ак.

Секретарь—кол. асс. Стеф. Іос. Останьковичъ, прав., уѣзд. уч.

---

# Окружныя Управленія, дѣйствующія въ предѣлахъ Могилевской губерніи.

М. В. Д.

## Управленіе Минскаго почтово-телеграфнаго округа.

(г. Минскъ).

Начальникъ—д. ст. сов. Тимоф. Ильичъ Кравчукъ, прав., гимн.

Помощникъ его—ст. сов. Никол. Ал-ндр. Лелюхинъ, прав., воен. уч.

Главный механикъ — кол. асс. Петръ-Георг. Альберт. Шульцъ, прав.,  
элект.-техн. инст.

Чинов. особ. порученій—кол. асс. Макар. Ал-ндр. Хлѣбцевичъ, прав.,  
унив.

Дѣлопроизводитель—тит. сов. Никол. Игн. Герасимовъ, прав., выд. исп.  
на чинъ.

Помощники дѣлопроизводителя: кол. секр. Ян. Афан. Масальскій-Кошуро,  
прав., уѣзд. уч.; кол. секр. Ал-ндръ Андр. Короткевичъ прав., выд. исп. на  
чинъ; кол. кол. секр. Вас. Илларион. Павловъ, прав., уѣзд. уч.; губ. секр.  
Аверкій Осип. Терентьевъ, прав., уѣзд. уч.

Бухгалтеръ—тит. сов. Ив. Вас. Голосновъ, прав., уѣзд. уч.

Помощники его: кол. секр. Вас. Игн. Страхаль, прав., выд. исп. на чинъ;  
губ. секр. Леонт. Игн. Калита, прав., уѣзд. уч.

Счетные чиновники: кол. рег. Парфеній Авксент. Воронченко, прав., уѣзд.  
уч.; губ. секр. Емельянъ Мокиев. Ивановъ, прав., уѣзд. уч.

Механики: старшій—тит. сов. Ив. Иллар. Яржембицкій, прав., уѣзд. уч.;  
младшій—кол. рег. Гавр. Семен. Духовъ, прав., дух. уч.

Журналистъ и Архивариусъ—тит. сов. Никол. Степ. Радченко, прав.,  
конд. шк.

Линейные механики: кол. асс. Фед. Никол. Ивановъ, прав., горол. уч.;  
кол. асс. Иос. Вильг. Тьдманъ, прав., прогимн.; кол. асс. Ал-ндръ Титов.  
Григорьевъ, прав., уѣзд. уч.

Врачъ—тит. сов. Викент. Ив. Томковичъ, р.-к., унив.

## Виленскій временный комитетъ по дѣламъ печати.

Предсѣдательствующій—ст. сов. Ал-ндръ Андр. Кеммерлингъ, ев.-лют.,  
ист. фил. инст.

Члены комитета: надв. сов. Эдуардъ Людвиг. Меллерштейнъ-фонъ-Меллеръ,  
ев.-лют., дом. образ.; причисленный къ министерству внутреннихъ дѣлъ—  
кол. секр. Ал-ндръ Никол. Ярошевскій, прав., дом. обр.; Финеевъ Аронов.  
Малецкій, караим. уѣзд. уч.; Абрам. Марк. Лурье, иуд., уѣзд. уч.

Секретарь комитета—дв. Іос. Феликс. Грушевскій, реформ., дом. образ.  
Помощникъ его, причисленный къ министерству внутреннихъ дѣлъ—  
кол. асс. Вильг. Людвиг. Меллерштейнъ фонъ Меллеръ (онъ же разсматрива-  
ющій изданія на бѣлорусскомъ и малороссійскомъ нарѣчїяхъ), ев.-лют.,  
дом. образ.

## Виленское жандармское полицейское управленіе желѣзныхъ дорогъ.

(г. Вильна, Кавказская ул., д. № 4, кв. 10).

Начальникъ Гомельскаго отдѣленія — подп. Владим. Скарлат. Сувана,  
прав., реальн. и юнк. уч.

Начальникъ Мозырскаго отдѣленія—ротм. Ал-ндръ Ал-сѣв. Молчановъ,  
прав., Никол. кавал. уч.

## Московско-Рижское жандармское полицейское управленіе желѣзныхъ дорогъ.

(г. Москва, Тверская ул., д. Гиршмана, № 68, кв. № 21).

Начальникъ управленія—полк. Никол. Вас. Шубинъ, прав.

Адъютантъ—шт.-ротм. Ал-ндръ Теофил. Бѣлавинъ, прав.

Начальники отдѣленій:

Могилевскаго—подп. Петръ Дм. Кончіеловъ, прав.

Витебскаго—подп. Ал-сѣй Вас. Григорьевъ, прав.

Борисовскаго—подп. Никол. Никол. Субботинъ, прав.

Смоленскаго—ротм. Евг. Владим. Клепферъ, прав.

## Виленская евангелическо-реформатская коллегія.

(г. Вильно. Завальная ул., д. № 11).

Президентъ—ст. сов. Ал-ндръ Викент. Войничъ, ев.-реф., унив. и мед.  
хирург. ак.

Духовный вице-президентъ—суперинтендентъ евангелическо-реформат-  
скихъ церквей Виленскаго округа—пасторъ Мих. Ястржембскій, ев.-реф.  
унив.

Члены духовные: генераль-суперинтендентъ евангелическо-реформат-  
скихъ церквей Виленскаго синода—пасторъ Вильгельмъ Мѣшковскій, ев.-  
реф., унив.; настоятель и проповѣдникъ Швабашскаго прихода—паст. Ів.  
Шепетисъ, ев.-реф., унив.; настоятель и проповѣдникъ Кельменскаго при-  
хода—паст. Конст. Курнатовскій, ев.-реф., унив.

Свѣтскіе: надв. сов. Флоріанъ-Еоэф. Викт. Свида, ев.-реф., инст.  
сельск. хоз. и лѣсов.; отст. подп. Мечисл. Альфонс. Остаховичъ, ев.-реф.,  
юнк. уч.; Левъ-Вик. Феликс. Пржилуссскій, ев.-реф.

Генеральный секретарь—кол. асс. Іос. Викт. Арамовичъ, ев.-реф., ре-  
альн. учил.

Протоколистъ—кол. секр. Петръ Богусл. Курнатовскій, ев.-реф., уѣзд. уч.

Регистраторъ—н. ч. Петръ Ів. Карась, ев.-реф., дом. обр.

## В. В.

### Военно-Окружный Совѣтъ.

(г. Вильна).

Членъ отъ военнаго министерства—д. ст. сов. Петръ Ал-вдр. Быструнинъ.

Окружный юриконсультъ—д. ст. сов. Никол. Никол. Шигаевъ.

Дѣлопроизводитель—ст. сов. Ал-вдръ Гульян. Рутковскій.

### Штабъ Виленскаго военнаго округа.

(г. Вильна).

Командующій войсками округа — генераль-отъ-инфан. Фед. Владим. Мартсонъ.

Помощникъ его—(вакансія).

Адъютанты: полк. Степ. Герас. Калантаровъ и ротм. Ал-вдръ Никол. кв. Чегодаевъ.

Состоящіе для особыхъ порученій: ген.-маіоръ Фед. Петр. Фаленбергъ и подполк. Всевол. Виктор. Буняновскій.

Начальникъ штаба—ген.-лейт. Ал-вдръ Богдан. Преженцовъ.

Окружный генераль-квартирмейстеръ—ген.-маіоръ Констант. Констант. Баіовъ.

Окружный дежурный генераль—ген.-маіоръ Ал-вдръ Ив. Крюгеръ.

Начальникъ военныхъ сообщеній—ген.-маіоръ Фед. Серг. Мербергъ.

Штабъ-офицеры для порученій при окружномъ штабѣ—полк. Никол. Павл. Ефимовъ, подполк. Констант. Павл. Соловьевъ, подполк. Ив. Трофим. Кострюковъ.

Оберъ-офицеры для порученій при окружномъ штабѣ: кап. Викт. Вас. Чернавинъ, кап. Викт. Степ. Михѣевъ, кап. Евг. Ал-вдр. Меньчуковъ.

Старшіе адъютанты: полк. Никол. Квинтиліан. Рудницкій, полк. Вас. Семен. Донъ-Штрубо, подполк. Владим. Ив. Кондратьевъ, подполк. Ал-вдръ Ал-вдр. Шемякинъ, подполк. Вас. Тимоф. Федоренко, подполк. Никол. Владим. Смирновъ, подполк. Владим. Ал-вдр. Шарепо-Лапицкій, (и. д.) старшаго адъютанта—кап. Ив. Ильичъ Маковецкій.

Помощники старшихъ адъютантовъ: кап. Петръ Никит. Буровъ, кап. Дмитр. Владим. Саттерупъ, кап. Павелъ Павл. Аджіевъ, кап. Ал-вдръ Мих. Мочульскій, кап. Владим. Вас. Арандтъ, кап. Петръ Сем. Махровъ, кап. Матв. Вас. Дробышевскій, кап. Мих. Ив. Глѣбовъ, кап. Никол. Владим. Антоновичъ, кап. Владим. Дмитр. Курченко и кап. Леонидъ Павл. Дравертъ.

Секретарь штаба—надв. сов. Ловгинъ Федор. Лавриновичъ.

И. д. завѣдывающаго судною частью—кап. Евг. Констант. Серебrenиковъ,

Начальникъ архива окружнаго штаба—подполк. Іоаннъ Мих. Карнѣевъ, (завѣдываетъ командою нижнихъ чиновъ штаба).

Журналистъ штаба—кол. секр. Смирновскій.

Чиновники для усиленія штаба—тит. сов. Иллар. Автоном. Ходзевичъ, (завѣдываетъ архивомъ окружнаго штаба), губ. секр. Никол. Федор. Радошкевичъ, губ. секр. Андр. Андр. Шматинъ, (завѣдываетъ типографіею окружнаго штаба).

Корпуса военных топографовъ: пор. Владим Венедикт. Вирницкій, завѣдывающій чертежною штаба кол. сов. Владим. Ал-ндр. Дворниковъ, кол. сов. Ал-ндръ Ал-ндр. Лошкейтъ.

Для командировокъ при штабъ—свящ. Сергѣй Ал-ндр. Конопатовъ (онъ же законоучитель въ Виленскомъ военномъ училищѣ) и свящ. Алексѣй Ал-сѣв. Покровский

## Виленскій военно-окружный судъ.

(г. Вильна, Георгіевскій просп., д. 13).

Предсѣдатель суда—ген.-лейт. Илья Ив. Мушрубъ-Шавердовъ, прав. военно юрид. акад.

Военные судьи: ген.-лейт. Вас. Ив. Черневскій, прав., военно-юрид. акад.; ген.-маіоръ Владим. Никол. Абрамовъ, прав., военно-юрид. акад.; ген.-маіоръ Никол. Никол. Бернацкій, прав., военно-юрид. акад.; ген.-маіоръ Конст. Ал-ндр. Чивадзе, прав., военно-юрид. акад.; ген.-маіоръ Андр. Ал-ндр. Зандеръ, прав., военно-юрид. акад.; ген.-маіоръ Ив. Никол. Денисовъ, прав., воен. юрид. акад.; ген.-маіоръ Мих. Петр. Шереметевскій, прав., военнс-юрид. акад.; ген.-маіоръ Ив. Станисл. баронъ фонъ-Нолькенъ, ев.-реформ., военно-юрид. акад.

Военные слѣдователи по Могилевск. уч. полк. Ив. Аполлон. фонъ-Агте, прав., военно-юрид. акад.; по Виленск. уч. полк. Всевол. Петр. Богинскій, прав., военно-юрид. акад.; Гродненск. уч. полк. Вас. Андр. Рудаковъ, прав., военно-юрид. акад.; Рижск. уч. полк. Ал-ндръ Ал-ндр. Камковъ, прав., военно-юрид. акад.; Сувалкск. уч., Анат. Ал-ндр. Угрюмовъ, прав., военно-юрид. акад.; Минск. уч., подполк. Серг. Ал-ндр. Акуловъ, прав., военно-юрид. акад.; Ковенск. уч. подполк. Ив. Фомичъ Богдашевскій, прав., Двинск. уч., подполк. Ал-ндръ Ал-ндр. Дандре, прав., военно-юрид. акад.;

Секретарь суда—ст. сов. Левъ Вас. Делль, прав., военно-юрид. уч.

Помощники секретаря: надв. сов. Владим. Игн. Кончевскій, прав., реал. уч.; надв. сов. Серг. Никол. Яновъ, прав., воен. уч.; кол. асс. Миросл. Владим. Якубовскій, пр., гимн.; кол. асс. Владим. Ив. Мацуринъ-Мансуровъ, прав., реал. уч.; кол. асс. Винт. Юрьев. Харинскій, прав., кавал. уч.; тит. сов. Никол. Серг. Густериль, пр., артил. шк., кол. секр. Петръ Филипп. Нарасевъ, прав., дух. сем.; кол. секр. Ал-ндръ Альфонс. Юрковскій, прав., реал. уч.; кол. секр. Ал-ндръ Лаврент. Зубецъ, прав., учит. семин.

## Штабъ 40-й пѣхотной дивизіи.

(г. Вобруйскъ).

Начальникъ дивизіи—ген.-лейт. Евг. Ал-ндр. Ферсманъ, лютер., акад. генер. шт.

Командиры бригадъ: 1-й—ген.-маіоръ Никол. Никол. Кареповъ, прав., Конст. уч.; 2-й—ген.-маіоръ Оскаръ Ал-ндр. Геннингсъ, лютер., воен. уч.

Начальникъ штаба—полк. Леонъ Фадд. Тиграновъ, армяно-григ., артил. уч. и геод. отд. Никол. ак. ген. шт.

Старшіе адъютанты по строевой части: кап. Владим. Конст. Съдачевъ,

прав., акад. ген. шт.; пор. Евг. Петр. Мельниковъ, прав., воен. уч.; по хозяйственной части—шт.-кап. Сем. Иустин: Снѣжно, прав., юнк. уч.

Дивизионный врачъ—ст. сов. Ал-ндръ Тимоф. Севастьяновъ, прав., военно-мед. акад.

## Управление Минской мѣстной бригады.

(г. Минскъ).

Начальникъ бригады—ген.-майоръ Ал-ндръ Ионикiev. Арпашевъ, прав.

Дежурный штаб-офицеръ—полк. Ал-сѣй Ив. Каминскій, прав.

Старшіе адъютанты: по хозяйственной части—кап. Никол. Ѳедор. Гаршинъ, прав.; по строевой части—кап. Левъ Виктор. Троицкій, прав.

## М. Т. и П.

### Виленское Окружное пробирное управление.

(г. Вильна, Садовая, 23, 3).

Управляющій округомъ—ст. сов. Анат. Аполлон. Арцибашевъ, прав., Горн. инст.

Пробиръ—кол. сов. Серг. Дмитр. Данилевскій, прав., пробирн. уч.

Помощникъ его—тит. сов. Григ. Ал-ндр. Егоровъ, прав., Гатч. инст.

### Фабричная инспекція Кіевскаго фабричнаго округа.

(г. Кіевъ, Бульварно-Кудрявская, д. 33, телеф. 1013).

Окружный фабричный инспекторъ—инж. мех. Ал-ндр. Ал-ндр. Минулинъ, прав.

Дѣлопроизводитель—надв. сов. Мих. Мих. Пудавовъ, прав.

## М. Ю.

### Кіевская судебная палата.

(г. Кіевъ, зданіе присутств. мѣсть).

Старшій предсѣдатель—сенаторъ, т. сов. Ал-ндр. Ал-ндр. Мейснеръ, прав., унив.

Предсѣдатели департаментовъ палаты: т. сов. Ив. Федор. Дараганъ, прав., ИМП. уч. Правовѣд.; д. ст. сов. Викт. Андр. Брунь, лют. унив.; д. ст. сов. Ал-сѣй Ив. Морозовъ, прав., унив.

Члены палаты: д. ст. сов. Викт. Ал-ндр. Мельниковъ, прав., унив.; д. ст. сов. Пав. Демьян. Каменцовъ, прав., унив.; д. ст. сов. Георг. Ал-сѣв. Палхаловичъ, прав., унив.; д. ст. сов. Никол. Ал-ндр. Риттеръ, лют. унив.; л. ст. сов. Левъ Федор. Жуковскій, прав., унив.; д. ст. сов. Вас. Конст. Абаза, прав., кал. корп.; д. ст. сов. Викт. Вас. Поповъ, прав., унив.; д. ст. сов. Дмитр. Вас. Тутневичъ, прав., унив.; д. ст. сов. Ив. Мих. Коробчинъ-Чернявскій, прав., унив.; д. ст. сов. Эдуардъ Никол. Петерсъ, лют. унив.; д. ст. сов. Павелъ Ал-ндр. Терновскій, прав., унив.; д. ст. сов. Ив. Семен.



Пашкевичъ, прав., унив.; д. ст. сов. Ал-сѣй Серг. Шалимовъ, прав., унив.; д. ст. сов. Леонтій Ив. Рыжовъ, прав., унив.; д. ст. сов. Владим. Серг. Назимовъ, прав., унив.; д. ст. сов. Пав. Федор. Рождественскій, прав., унив.; д. ст. сов. Федоръ Ал-сѣев. Болдыревъ, прав. унив.; д. ст. сов. Никол. Федор. Чернявскій, прав., унив.; д. ст. сов. Адамъ Киприан. Кондрацкій, р.-кат., унив.; д. ст. сов. Григ. Фортунат. Пухальскій, прав., унив.; д. ст. сов. Павелъ Ал-андр. Ананьевъ, прав., унив.; д. ст. сов. Павелъ Вас. Ткаченко, прав., унив.; д. ст. сов. Петръ Федор. Сабантѣвъ, прав., унив.; д. ст. сов. Андр. Владим. Назимовъ, прав., Демид. юридич. лицей; ст. сов. Ал-андръ Никол. Гедда, прав., унив.; ст. сов. Бор. Степан. Мандровскій, прав., унив.

## М. Н. П.

### Управление Виленскаго учебнаго округа.

Попечитель—д. ст. сов. Григ. Вас. Левицкій, прав.

Помощникъ его—д. ст. сов. Владим. Федор. Охрѣменко, прав.

Окружные инспекторы: д. ст. сов. Ник. Григ. Коссаковский, прав.; д. ст. сов. Ал-андр. Фавст. Пигулевскій, прав.; д. ст. сов. Никол. Ал-андр. Счастливецъ, прав.; кол. сов. Серг. Мяничъ Никоновъ, прав.

Столоначальники: надв. сов. Ал-андр. Владимир. Маркевичъ, прав.; губ. секр. Сем. Лаврент. Старостенко, прав.; кол. рег. Ал-андръ Осип. Кравцевичъ, прав.; кол. секр. Серг. Ефим. Нудасовъ, прав.

Помощники столоначальниковъ: губ. секр. Мусницкій, прав.; губ. секр. Петръ Ал-андр. Литвиновъ, прав.; губ. секр. Антонъ Степан. Козей, прав.; надв. сов. Никол. Ефим. Ковальновъ, прав.; губ. секр. Вас. Ив. Пономаревъ, прав.;

Бухгалтеръ—губ. секр. Никол. Григ. Лапиль, прав.

Журналистъ и архивариусъ—кол. рег. Мих. Ив. Сидорскій, прав.

Причислен. къ М. Нар. Пр. и откоманд. въ распоряж. попечителя Вил. уч. окр. тит. сов. Файвель-Мейеръ Бенцел. Гець, іуд.

Окружный архитекторъ—кол. ас. Степ. Матв. Волонсевичъ, прав.

### Севѣро-западный отдѣлъ Императорскаго русскаго географическаго о-ва.

(г. Вильна)

Предсѣдатель отдѣла попечитель Виленскаго учебнаго округа — д. ст. сов. Григ. Вас. Левицкій.

Правитель дѣлъ—Дм. Довгялло.

## М. П. С.

### Кіевскій округъ путей сообщенія.

(г. Кіевъ, Фундуклевская, 10).

Начальникъ округа—ст. сов. Леонидъ Валеріан. Юргевичъ.

Помощникъ его—надв. сов. Владим. Владим. Тухолка.

Инспекторы судоходства: ст. сов. Ал-андръ Ал-сѣев. Васильевъ; ст. сов. Іос. Ант. Лескевичъ (онъ же членъ общаго присут.).

Членъ общаго Присутствія—тит. сов. Викт. Владисл. Рихтеръ.  
Правитель канцеляріи—тит. сов. Осипъ Осип Долбешнинъ,

## Виденскій округъ путей сообщенія.

Начальникъ округа—д. ст. сов. Леонидъ Ал-сѣев. Нинитинъ, прав., инст. инж. п. с.

Помощникъ его—ст. сов. Мих. Мих. Правосудовичъ, прав., инст. инж. п. с.

Члены общаго присутствія: ст. сов. Ал-сѣй Федор. Садскій, прав., инст. инж. п. с.; ст. сов. Владим. Мих. Асотскій, прав., инст. инж. п. с.

Инспекторъ судоходства, онъ же членъ правленія — кол. сов. Кириллъ Кирилл. Пасынновъ, прав., морск. уч.

Правитель канцеляріи — кол. сов. Андрей Ильичъ Нуличенко, прав., конд. шв.

Начальникъ хозяйственнаго отдѣленія — кол. сов. Бор. Ив. Ивановъ, прав., конд. шв.

Начальникъ искусственнаго отдѣленія—кол. асс. Владисл. Антон. Трилинскій, р.-к., инст. инж. п. с.

Начальникъ 6-ой посейной дистанціи — надв. сов. Владим. Афанас. Вервельскій, прав, техн. инст. (въ г. Бобруйскъ).

## Управление Либаво-Роменской ж. д.

(г. Минскъ, Серпуховская ул., д. Шапиро).

Начальникъ X-й дистанціи—вакансія.

Помощникъ его —инж. п. с. Мих. Мих. Верцеліусъ.

Начальники Гомельскихъ мастерскихъ — инж. техн. Никол. Никол. Котельниковъ.

Помощникъ его—кол. асс. инж. техн. Серг. Ал-сѣев. Гавриловъ.

Начальникъ Жлобинскаго участка — инж. техн., тит. сов. Ал-ндръ Ал-сѣев. Гайдаенко.

Помощники его: инж.-техн. пор. зап. флота—Никол. Ив. Капустинскій, инж. техн. Як. Серг. Карповъ.

Начальникъ депо Гомель—техникъ Осипъ Клемент. Станкевичъ.

Ревизоры движенія—5 участка—Мих. Θεодосѣев. Егоровъ; 4 участка—пот. поч. гражд. Макар. Кирил. Шевчукъ.

Завѣдывающій Гомельскими кондукторскими бригадами—Мих. Андреев. Тихонравовъ.

Начальники станцій:

ст. Жлобинъ—мѣщ. Ферд. Адольф. Петеровскій.

» Хальчъ—дв. Дм. Фел. Котняровъ.

» Солтавовка—мѣщ. Никол. Никол. Нейштейтикъ.

» Буда-Кошелевская—кр. Евдок. Петр. Бударкевичъ-Ломонось.

» Уза—дв. Конст. Марк. Куровскій.

» Костюковка—лич. поч. гр. Ал-ндръ Бонифать. Маркевичъ.

» Гомель—лич. поч. гр. Ал-ндръ Ал-сѣев. Виноградовъ.

» Новобѣлица—дв. Іос. Ал-ндр. Кржесинскій.

» Зябровка—кр. Ив. Болесл. Борейко.

» Тереховка—пот. поч. гр. Іос. Ив. Тимофеевъ.

## Управление Московско-Врестской желѣзной дороги:

(г. Москва, Тверская ул., д. Чиждова).

Начальникъ дороги—военный инженеръ ген.-маюръ Фед. Федор. Мецъ, ев.-лут., инж. акад.

Помощникъ его—д. ст. сов. Роб. Адам. Гивартовскій, р.-кат. инст. инж. п. с.

Инженеръ для особыхъ порученій при начальникѣ дороги и завѣдывающій мобилизаціоннымъ отдѣломъ—кол. сов. кап. въ запасѣ воен. инжен. Вас. Эраст. Кирсановъ, прав., инж. акад.

Членъ совѣта отъ министерства финансовъ—двор. Евст. Ал.-сѣв. Кашниковъ, прав., загр. полит. инст.

Правитель канцеляріи—кол. секр. Мих. Павл. Сазоновъ, прав., унив.

Завѣдывающій пожарной частью дороги—полк. въ отст. Викт. Адольф. Бочарскій, прав., кавал. уч.

Завѣдывающій химической лабораторіей—отст. кол. секр. Никол. Петр. Масленниковъ, прав., техн. уч.

Повѣренный по судебнымъ дѣламъ—прис. пов. Вас. Ив. Агуровъ, прав., унив.

Завѣдывающій отдѣломъ по отчужденію земель (онъ же помощникъ повѣреннаго по судебнымъ дѣламъ) прис. пов. Дмит. Вас. Егоровъ, прав., унив.

Завѣдывающій пенсіонною кассою—двор. Людв. Людвиг. Суцевичъ, р.-кат., гимн.

Главный бухгалтеръ—надв. сов. Никол. Никиф. Васильевъ, прав., конд. учил.

Начальникъ коммерческой службы—ст. сов. Людв. Людвиг. Керсновскій, р.-кат., инст. инж. п. с.

Начальникъ службы сборовъ—надв. сов. Оскаръ Ал.-андр. фонъ-Верть, лут., воен. гимн.

Начальникъ матеріальной службы—надв. сов. Мих. Гавр. Цитовичъ, прав., инст. инж. п. с.

Начальникъ службы пути—д. ст. сов. Вас. Мих. Кузьменко, прав., инст. инжен. п. с.

Начальникъ службы движенія—пот. поч. гражд. Никол. Карл. Лебедевъ, прав., гимн.

Начальникъ телеграфа (помощникъ начальника службы движенія по телеграфу)—надв. сов. Ив. Павл. Вальдъ, прав., электротехн. инст.

Начальникъ службы тяги—д. ст. сов. Матв. Юліан. Пашковскій, р.-кат., технол. инст.

Ревизоръ по наблюденію за учебно-воспитательною дѣятельностью образовательныхъ учрежденій дороги—д. ст. сов. Серг. Дмитр. Исаенко, прав., унив.

Старшій врачъ—ст. сов. Владим. Ив. Земблиновъ, прав., унив.

## Управление Полѣвскихъ желѣзныхъ дорогъ.

(г. Вильна).

Начальникъ дорогъ—д. ст. сов. Владим. Павл. Рейслеръ, прав., инст. инж. п. с.

Помощник его—д. ст. сов. Серг. Петр. Бачмановъ, прав., инст. инж. п. с.

Членъ совѣта управленія—ст. сов. Ал-ндръ Христоф. Мейеръ, прав., технолог. инст.

Инженеръ для особыхъ порученій—кол. сов. Ал-сѣй Конст. Ончуновъ, прав., инст. инж. п. с.

Правитель канцеляріи—надв. сов. Никол. Вас. Цетреусъ, прав., восп. въ инст. гражд. инж. Помощникъ правителя канцеляріи—пот. поч. гражд. Владим. Роман. Богдановичъ, прав., уѣздн. уч.

Старшій врачъ—ст. сов. Сем. Онуфр. Свицерскій, прав., унив.

Главный бухгалтеръ дорогъ—губ. секр. Ив. Егор. Путято, прав., восп. въ гимна.

Начальникъ службы пути—ст. сов. Серг. Павл. Шереметьевскій, прав., инст. инж. п. с.

Начальникъ службы движенія — двор. технол. Ал-ндръ Аполлон. Чаманскій, прав., технол. инст.

Начальникъ телеграфа—тит. сов. Ив. Никол. Навроцкій, прав., технол. и электр. техн. инст.

Начальникъ службы тяги и подвижного состава—кол. сов. Тимоф. Макарь. Пекушь, прав. технол. инст.

Начальникъ службы сборовъ—надв. сов. Апполиарій Ал-ндр. Вороненко, прав., Петр. Разум. акад.

Начальникъ коммерческой службы—отст. кап. гв. Карлъ Карл. фонъ-Зоннъ, ев.-лютер., воен. уч.

Начальникъ матеріальной службы—двор. Никол. Юльев. Мационъ, лют. унив.

Юриисконсультъ дорогъ—прис. пов. Мих. Адриан. Какаевъ, прав., унив.

Начальникъ мобилизаціоннаго отдѣла—ст. сов. Серг. Петр. Бачмановъ, прав., инст. инж. п. с.

Ревизоръ по наблюденію за образовательными учрежденіями и завѣдывающій ими—д. ст. сов. Ал-сѣй Вас. Гречаниновъ, прав., технол. инст.

Завѣдывающій дѣлами мѣстнаго комитета пенсіонной кассы—двор. Ал-ндръ Петр. Семеновъ, прав., юнкер. уч.

На линіи по службѣ врачебной.

Врачъ 13 медицинскаго участка—кол. сов. Вас. Ив. Гридинъ, прав., унив.

Врачъ 14 медицинскаго участка—надв. сов. Мих. Степ. Семеновъ, прав., унив.

По службѣ пути и сооружений.

Начальникъ 10 участка—надв. сов. Ник. Ильичъ Болотовъ, прав., инст. инж. п. с.

По службѣ движенія.

Начальникъ 3 отдѣленія—двор. Данилъ Аркад. Валицкій, прав., гимна.

Ревизоры движенія 5 уч.—личн. поч. гражд. Францъ Іосиф. Котень, прав., восп. въ гимна.; поѣздовъ 3 уч.—двор. Вас. Павл. Божановъ, прав., унив.

Начальникъ поста сѣнопрессовальнаго завода—мѣщ. Бол. Карл. Кушель, р.-кат., уѣзд. уч.

Начальникъ развѣзда Якимовка—крест. Вас. Ив. Семеновъ, прав., жел. дор. уч.

Начальникъ поста Приборъ—крест. Фед. Ал-сѣв. Яновець, прав., дом. образ.

Начальники станцій: Гомель—(Вакасія); Добрушъ—мѣщ. Деом. Матв. Дроздовскій, прав., город. уч.

Начальникъ развѣзда Закопытье—крест. Ал-ндръ Ив. Лисовець, прав., дом. образ.

По телеграфу: завѣдующій станціей Гомель-Полѣскій—н. ч. Фед. Артем. Никитинъ, прав., дом. образ.

По службѣ тяги:

Начальникъ участка тяги депо Гомель—надв. сов. Всевол. Вас. Покровскій, прав., технолог. инст.

Ревизоръ тяги IV участка—кол. ас. Конст. Ив. Полховскій, прав., технолог. инст.

По матеріальной службѣ:

Ревизоръ 3 участка—пот. поч. гражд. Карлъ Ив. Джережунъ, прав., дух. уч.

По службѣ сборовъ:

Ревизоръ станціоннаго счетоводства 4 участка—кол. рег. Влад. Мих. Рохгеймъ, прав., классич. гимн.

## По Витебскъ-Жлобинскому участку.

Ревизоръ движенія—губ. секр. Никол. Евг. Мельницкій, ст. Могилевъ.

### Начальники станцій:

Замосточье—кр-нъ Дмит. Данил. Фаддѣвъ; Богушевская—Афан. Лаврент. Еремѣвъ; Стайки—мѣщ. Нилъ Ефим. Рыжковъ; Орша—поч. гр. Фридр. Петр. Газенфусъ; Копысь—мѣщ. Петръ Яковл. Глудинъ; Шкловъ—мѣщ. Герон. Феофил. Красневичъ; Лотва—Петръ Варфолом. Кондрашевъ; Могилевъ—лич. гражд. Ефимъ Ив. Печуровъ; Дашковка—дв. Станисл. Антон. Лапырь; Быховъ—дв. Никол. Ал-ндр. Пирскій; Тошица—мѣщ. Юлій Карл. Водынский; Рогачевъ—Ив. Як. Пукинскій.

### Начальники службы пути:

12-го уч.—тит. сов. Никол. Никол. Козеко, ст. Орша; 13-я уч.—тит. сов. Ив. Петр. Оттонаръ, ст. Могилевъ; помощникъ его—Никол. Леонт. Печенинъ, техн. п. с., ст. Могилевъ; 6 уч.—Викт. Анисим. Топчѣвъ; помощникъ его—кол. секр. Ал-ндръ Вацлавов. Ляндзбергъ, ст. Могилевъ.

Участковые врачи: 14-го уч.—Мечесл. Вас. Рейро, ст. Орша; 15-го уч.—кол. сов. Конст. Никифор. Сычевъ, ст. Могилевъ.

# Алфавитный указатель

лицъ, помѣщенныхъ въ „Памятной книжкѣ“ Могилевской губерніи  
на 1911 годъ.

Абрамовъ Н. З.	191	Акуло А. И.	66
Абрамовичъ И. С.	28	Акуло И. И.	39, 40, 69
Абрашкевичъ Е. К.	182	Алабышевъ К. П.	154
Аверьяновъ В. А.	89	Аладьинъ В. I.	131
Авдѣйскій В. В.	176, 177	Алейниковъ Ф. П.	20
Авдроновъ I. С.	193	Алейниковъ П. Ф.	66
Авдѣевъ Я. К.	30	Алексо Н. С.	47, 48
Авдѣева М. К.	130	Александровская Е. Г.	53
Авербургъ И. В.	60	Александровичъ А. А.	60
Аврамовъ П. Б.	43	Александрійскій В. А.	41
Аврутинъ М.-Г. М.	51	Александровъ Н. И.	106
Авчинниковъ В. Е.	177	Александровъ И. Ѳ.	181
Агафонова М. К.	76	Алексѣевъ Т. П.	42
Агинскій А. Д.	132	Алексѣевъ К. А.	52, 78
Агнивцовъ Я. А.	27	Алексѣевъ В. Н.	60
Агроскинъ I. И.	29	Алексѣевъ А. Н.	113
фонъ-Агте И. А.	22	Алексѣева М. И.	96
Адамецъ А. Е.	80	Амалицкій В. В.	30
Адамовичъ И. Е.	82	Амалицкій М. В.	105
Адамовичъ П. А.	108	Амелия В. С.	143
Адамовичъ I. Д.	175	Аменитскій А. Н.	220
Адамовъ Н. П.	115	Алтерманъ З. Б.	112
Адамчиковъ Д. Д.	116	Альбицкій В. А.	159
Адольфъ А. И.	52, 83	Альтшулеръ Г. М.	225
Адріановъ В. И.	131, 167	Альтшулеръ А. Е.	145
Адуцкевичъ I. К.	154	Альшицъ Е. И.	170
Азаревичъ Д. К.	94	Ананичъ М. Ѳ.	43
Азаревичъ К. И.	91	Анастасія—игуменія	161
Азаровъ М. А.	149, 152	Анастасенко Е. И.	122
Азаровъ Н. И.	226	Ангевичъ Ю. М.	149
Азаровъ П. Г.	141	Андреевъ В. П.	63
Азарьевъ Н. Н.	13	Андреевъ П. Е.	94
Айзенштатъ С. Д.	112	Андреевъ П. А.	96
Акимовъ А. А.	166	Андреевъ С. А.	156
Акулиня Е. А.	187, 190	Андреевъ I. А.	156
Акулиня Е.	198	Андреевъ И. Л.	181
Акулиня А. А.	206	Андреева К. Н.	—
Акулиня Н. А.	95	Андреева-Величко З. Ѳ.	97

Андреевскій П. М.	167	Бабичевъ И. В.	226
Андрекусъ К.	229	Бабинскій К. В.	113
Андруцкій І. П.	135	Бабкинъ В. В.	73, 76, 77
Андруцкій В. Д.	109	Багрецовъ Л. М.	51
Андріяновъ В. И.	128, 138, 167, 179, 182	Баевскій А. П.	215
Аникіевъ И. А.	182	Банановскій А. С.	201
Аникіевичъ Е. Т.	14	Бакаренковъ С. И.	143
Аникіевичъ К. Т.	67	Бако Я. А.	29
Анисимова М. В.	197	Бако М. С.	181
Аниковскій І. Л.	66	Бако П. М.	71
Анищенко М. В.	38	Бако В. И.	66
Анопъ П. К.	92	Бакко А. М.	20
Аносовъ Н. И.	66	Бакшевичъ А. Θ.	140
Антошко А. М.	144	Балловъ І. Л.	229
Антипія монахиня (Самкова)	22	Балдовскій Е. І.	214
Антоновъ И. И.	63	Балдовскій М. О.	214
Антоновъ Т. А.	89	Бандурка А. И.	113
Антоновичъ К. Н.	88	Банинъ К. В.	39, 41, 72, 73
Антюшинъ С. И.	113	Банинъ В. Н.	25, 69, 72
Апетъ С. Л.	140	Банинъ Ф. В.	72
Апрѣлевъ Θ. Г.	47	Баньковскій А.	157
Апрѣлевъ Г. Т.	194	Баньковскій В. И.	13
Апрѣлевъ С. Г.	228	Баньковскій М. И.	214
Аржаной В. С.	214	Баньковскій Д. С.	43
Аржаной М. И.	214, 215, 219	Банъ А. Б.	137
Аристарховъ Н. А.	47, 74	Барабощкинъ П. С.	222
Арсенія—игуменія	112	Баранцевичъ И. М.	189
Артемовъ И. А.	132	Барановъ И. С.	124
Архаловичъ А. И.	75	Барановъ И. М.	24
Архангельскій А. П.	21, 54, 73, 74	Барановъ И. П.	29
Архангельскій Б. М.	74	Барановскій А. И.	142
Архангельскій А. И.	225	Барановскій Н. Г.	131
Арциховская—Кучукъ В. А.	156	Барановскій Н. И.	35
Арцишевскій М. И.	130	Барановскій П.	192
Аскинази Е. И.	76	Барановскій К. И.	129, 140
Асмусъ Н. Э.	31, 219	Барановскій К. Н.	58
Ассмутъ Э. Э.	18, 19, 50, 84, 85	Бардовскій Н. Д.	99, 101, 119
Ассъ Л. А.	67	Бардовскій Г. Д.	108
Астапенковъ А. И.	213	Бардовская Л. В.	152
Астаповъ В. З.	143	Баржицкій А. И.	122
Астрашаповичъ П. Н.	159, 161, 165	Барковъ М. А.	119
Атрощенкоъ Е. М.	100	Барковъ К. А.	195
Афанасьевъ А. А.	68	Барнатный И. И.	22, 23
Афанасьева М. А.	122	Барташевичъ С. Н.	111
Ахизеръ И. А.	231	Барсуковъ Я. Θ.	197
Ахраловичъ А. И.	74	Барсуковъ М. Θ.	191
Афонскій П. А.	92	Барсуковъ И. И.	132, 137, 138, 140, 141

Бартель Г. Ю.	63	Бениславскій Н. И.	61
Барцевичъ П. В.	134	Береговило У. К.	208
Барцевичъ В. И.	28	Бережный Н. В.	183
Барцевичъ Н. В.	56	Бережный М. С.	197
Барцевичъ Е. I.	160	Березенко М. Л.	31
Барцевичъ И. I.	173	Березовскій Л. Е.	136
Барциковскій А. С.	121	Бердниковъ П. В.	157
Башмашниковъ В. В.	150	Берляцъ Ц. Ш.	170
Башкировъ А. П.	179	Бернацкій В. Ф.	24
Баршевскій Н. Д.	174	Бернатовичъ И.	192, 196, 197
Барщевскій Н. В.	189	баронъ-Беръ К. О.	65
Басинъ Н. Б.-I.	157	Бехли Ю. Ю.	39, 96
Бассъ А. И.	105, 115	Бжезинскій П. Г.	217
Баталинъ Л. С.	218	Бизуновъ П. Е.	129
Батыръ В. А.	128, 131	Билецкій I. П.	205
Бауэръ К. К.	62	Билецкій А. I.	56
Бауэръ Е. А.	196	Билецкій П. П.	178
Бахметовъ К. А.	166	Биретто А. Ю.	46
Бедрицкій Н. I.	110	Бирулинъ В. М.	93
Бедрицкій А. I.	110	Бирюкъ В. М.	197
Безверхій К. С.	129	Бирюковичъ Е. А.	82
Безсоновъ Н. А.	188	Бирюковичъ А. В.	151
Безсоновъ Е. М.	132, 140, 141	Бирюковичъ Е. К.	124
Безпальчевъ Ф. В.	113	Битнеръ В. К.	13
Бейня Н. И.	105	Бичай А. И.	126
Бекаревичъ К. I.	204	Бичевскій I. А.	175
Бекаревичъ Ф.	222	Блажевичъ Н. А.	62
Бекаревичъ С. П.	92	Блажевичъ С. О.	213, 215
Бекаревичъ К. А.	204	Блещенковъ Г. В.	29
Бекаревичъ П. П.	92	Блезе Г. Г.	121
Бекаревичъ А. П.	173	Блиновъ Н. И.	43, 47, 85
Бекаревичъ В. С.	205	Блиндуховъ П. Ф.	111
Бекаревичъ П. З.	213	Блогъ В. Е.	107, 121
Бекаревичъ В. Д.	229	Блохина Е. И.	26
Бекаревичъ А. Ф.	174, 227	Блюдинская М. Р.	88
Бекаревичъ Ф. И.	216, 217	Блюмъ О. К.	67
Бекаревичъ В. А.	201, 210	Блюмъ Н. Е.	20
Бекаревичъ В. М.	27, 73	Блюмкинъ А. М.	51
Бекаревичъ А. М.	38	Боборикинъ I. X.	121
Бекаревичъ М.	139	Бобриковъ М. М.	92, 210
Бекаревичъ М. Г.	135	Бобригъ Ф. А.	167, 179
Бекаревичъ С. М.	56	Бобылевъ Н.	96
Бекаревичъ П. А.	55	Бобылевъ А. П.	24
Бекаревичъ А. И.	52	Бобылевъ Н. Т.	92
Бекаревичъ С. А.	109, 126	Бобышь В. Е.	83
Бекманъ Н. Н.	142	Богатовъ В. К.	130
Бекировичъ-Смольскій X.	150	Богдановъ И. И.	162
		Богданова Е. М.	18



Богдановъ М. М.	14, 15, 48	Борисенкогъ И. Ф.	156
Богдановичъ М. М.	49	Бориковъ М. П.	186
Богдановичъ М. В.	93	Бородеико М. С.	34
Богдановичъ А. Н.	84	Боровицъ Г. Ш.	137
Богдановичъ К. К.	47	Боровскій К. В.	167, 179
Богдановичъ-Дворжецкій А. В.	63	Боровская В. В.	83
Богдановскій I.	159, 161, 163	Бородачъ I. В.	134
Богдановскій М. С.	205	Бородачъ I. С.	93
Богдановскій-Бончъ О. П.	205	Борсуковъ И. И.	128
Богдановскій-Бончъ П. I.	205	Борташусъ С.	148
Богдановскій-Бончъ А.	197	Борцевичъ П. И.	214
Богдашичъ С. О.	18	Борщевскій Л. Ф.	62
Богдашицъ М.	213	Бочевковъ А. Д.	33
Богородицкій А. А.	44	Бочковъ В. С.	19, 39, 99, 100, 119
Богуславскій Г. П.	113	Бочковъ А. А.	97
Богушевичъ Г. П.	62	Бочковскій А. I.	175
Богушевскій О.-В. И.	223	Бочковскій I. I.	160
Богушевскій М. К.	211	Бошняковичъ-Полотенбнова О. А.	38
Бойко А. В.	104	Брадовскій В. М.	101
Бокановскій П. А.	87	Браилловскій А. Н.	154
Бокастовъ Б. М.	41	Браилловскій А. Н.	158, 164
Бокшаевъ А. И.	169	Брантъ А. Д.	72
Болотинъ М. Б.	225	Братенковъ Д. Т.	79
Болотнова Л. С.	83	Братчиковъ А. И.	113
Болтеръ С. Р.	176	Братцовъ А. Я.	187, 196
Болтрукевичъ А. П.	124	Браудо Ш. Я.	203
Болтуць А.	192	Брецкій I. П.	227
Большая Е. Г.	65	Бржезинскій А. В.	150
Бондаревъ М. А.	39	Бржостовскій М. В.	37, 18, 199, 200, 208, 211
Бондюлисъ А. К.	156	Бржозовскій В. И.	183
Бонинъ О. Р.	165	Бригиневичъ Р. И.	44
Бончъ-Богдановскій А.	197	Бригиневичъ В. И.	148
Бончъ-Богдановскій О. П.	205	Григорьевъ М. А.	179
Бончъ-Богдановскій П. I.	205	Брижаненъ Н. Е.	122
Бончъ-Осмоловскій П. А.	142, 143	Бриллиантовъ Л. И.	51, 75
Бончъ-Осмоловскій Д. А.	171	Бриллиантовъ А. Н.	148
Бончъ-Осмоловскій А. И.	150	Бритовъ-Кожемяковъ В. И.	35, 180
Бончъ-Осмоловскій К. А.	177	Бритовъ-Кожемяковъ А. И.	100
Борвоцкій Н. С.	49	Бровковичъ В. И.	42
Бордзиловскій А. Т.	214	Бровковичъ П.	55
Бордзиловскій Н. П.	87	Бровковичъ А. В.	228
Бордоновъ Ф. Т.	29	Бровковичъ П. Н.	28
Бордоновъ Ф. Т.	79	Бровковичъ С. П.	133, 139
Бордовскій Н. Н.	141	Бродскій И. М.	35
Бордюгъ Н. Ф.	113	Бродовскій С. С.	82, 231, 232, 234
Борейко И. Б.	125	Бродовскій И. П.	204
Борисовъ И. Ф.	14	Броняшицъ-Рецкій К. Е.	30
Борисенковъ Л. Я.	102, 115		

Бруевъ М. А.	134	Бѣленькій Б. Ш.	193
Бруевичъ П. Л. 54, 55, 58, 76, 78, 79		Бѣлинскій Б. А.	187
Бруевичъ В. В.	24	Бѣленькій А. Н.	207
Бруевичъ П. І.	192	Бѣлецкій М. І.	105
Броховичъ О. В.	233	Бѣликъ И. Д.	182
Бубель-Яроцкій Н. Д. 214, 219,	221	Бѣлкиць Г. П.	157
Бубликъ Ѳ. Я.	105	Бѣловъ П. Г.	103
Будаговскій Н. И.	82	Бѣлонъ Н. П.	75
Бударкевичъ Ломаносъ Е. П.	125	Бѣлоусовъ И. Н.	215
Будзяновскій И. И.	127	Бѣлоусовъ	224
Будрисъ І.	218, 221	Бѣлозеровъ М. П.	154, 163, 164
Буйко С. В.	75, 76	Бѣлобржецкій С. І.	174, 183
Буйнова О. Г.	181	Бѣлобржецкій А. И.	74
Буйницкій И. А.	51	Бѣлобржецкій Г. Н.	109
Бука И. Н.	48	Бѣлофостовъ Т. Л.	226
Буко А. И.	173, 181, 182	Бѣльскій М. А.	44
Буко Е. Л.	88	Бѣльскій А. А.	24
Буко В. У.	88	Бѣляй И. П.	59, 68
Булахъ В. И.	30	Бѣляй И. Г.	39, 48
Булашевичъ Г. Е.	145	Бѣляевъ А. И.	108
Буловскій Е. И.	116	Бѣляевъ І. М.	168
Булацель И. В.	67	Бѣляцкій Ф. Д.	115
Бунаковъ А. О.	53, 73	Бѣляцкій И. С.	144
Бунаковъ А. І.	57	Бѣлецкій П. П.	150
Буранковъ С. Ф.	198	Бѣлыновичъ И. Я.	68, 130
Бураковъ И. Д.	143	Вагнеръ	168
Бурбо-Хрулинскій И. А.	219	Вагнеръ Б. Б.	169
Бурде Д. Л.	139	Вакуловскій А. А.	30
Буримовъ П. П.	27	Валицкій Д. А.	126
Буримовъ П. М.	30	Валентина-ягуменія	93
Буримова А. П.	198	Валлійская Н. А.	53
Буровой М.	131	Валлійскій Г. А.	133
Бурый П. А.	39, 40, 64	Валлійскій І. В.	192
Бурый В. П.	208, 211	Валюженичъ П. Г.	134
Буткевичъ К. П.	113	Валюженичъ И. И.	170
Бутомо В. П.	108, 109	Валюжиничъ Е. Я.	103
Бутомо Г. В.	147	Валюжиничъ В. Д.	157
Бутомо Н. Г.	41	Вальтеръ Ѳ. В.	212
Бутомо С.	79	Вантке И. К.	182
Буяковскій Н. А.	107	Варашкевичъ С.	23
Бышшенковъ Д. Д.	169	Варашкевичъ В. С.	161
Быковъ А. С.	225	Варашкевичъ С. П.	51, 55
Былинскій Л. А.	87	Варламовъ С. А.	38
Быхольдъ В. В.	152	Варнкъ В. А.	119
Бычковъ І. А.	79	Вартманъ В. И.	170, 177, 178
Бычковскій М. М.	68	Василевская П. Я.	156
Бѣевъ Л. Н.	33	Василевскій П. А.	29, 35
Бѣлашъ С. М.	200		

Василевскій І. А.	156	Верховъ И. А.	42
Василевскій И. И.	232	Вервельскій В. А.	81
Василевскій В. І.	232, 234	Вертоградскій И. Н.	108
Васильевъ Г. Я.	164	Вигуро И. Б.	168
Васильевъ В. М.	41	Видоровичъ И. Е.	18, 39, 49, 72, 73
Васильевъ Я. Я.	72	Вильчанскій Э. И.	97
Васильевъ А. Ф.	175	Вильчинскій С. С.	215
Васильевъ П. Я.	26, 70	Вильчковскій В. Н.	60
Васильевъ И. Д.	150	Викентьевъ Т. В.	166
Васильевъ І. М.	110	Витковскій Н. А.	177
Васильевъ К. І.	79	Викторовскій М. Е.	48
Васильевъ-Тарасюкъ Л. О.	68	Вивиченко Н. Е.	151
Васильковъ И. Н.	90, 94	Виндингъ В. В.	35, 84
Василькова М. Н.	224	Виноградовъ А. А.	125, 173, 181
Васильковскій И. Р.	42	Виноградовъ Д. С.	131
Василенко Д. В.	156	Виноградовъ М. П.	62
Василишкинъ Е. К.	101	Виноградовъ Н. Н.	62
Васюттовичъ Ф. С.	72, 73, 85	Вишневскій Т. А.	43
Ваткевичъ Н. С.	169	Вишневскій В. И.	178
Ватаца М. А.	128, 138	Вишневскій Н. І.	229
Ватаца Э. А.	128, 138	Вяшневскій М. И.	185, 187
Ватаца А. А.	128, 138	Вишневскій Д. Л.	228
Венюковъ Л. А.	33	Вишневскій В.-И. К.	88
Венсяцкій Л. М.	229	Вишневецкій Е. В.	52
Вендлавиновичъ С. О.	36, 71	Вислоцкій К. А.	143
Вендтъ А. Г.	31	Вихровъ А. Б.	129
Векневичъ-Зубъ М. К.	40	Врублевская Е. А.	143
Величко М. С.	206	Врублевскій Б.	176
Валичко-Андреева З. Э.	97	Вронченко Л. С.	177
Вербицкій Н. І.	16	Власовъ И. К.	43
Вербицкій І. К.	192	Власова Л. А.	181
Вербицкій Д. І.	160	Власовъ Е. И.	130
Вербицкій Г. А.	64	Воблыи В. Д.	27
Вербицкій С. А.	47	Вовченко И. О.	79
Вербицкій Д. П.	23, 48	Вовшинъ М. Д.	176, 178, 181
Вербицкая А. П.	221	Войтенковъ К. А.	87
Веревкинъ-Шелютто А. Д.	85	Войтехъ Г. Ф.	64
Веревкинъ-Шелютто В. Т.	191	Войтехъ І. Ф.	64
Веряго І.	176	Воложинскій Я. К.	169
Вержибцкій П.	176	Воронцевъ П. Е.	213
Вержибцкій С. В.	14, 48, 49, 85	Воронецъ Е. И.	77
Вержейскій Л. И.	20	Воропай Ю. Ф.	87
Вержейскій Д. И.	193	Вороновичъ І. М.	190
Вертынскій И. М.	145	Вороновичъ В. М.	227
Вендландъ Ю. Ф.	188	Воробьевъ А. С.	34
Венедиктовъ А. Е.	113	Воробьевъ М. Г.	136
Венрейхъ С. А.	181	Воробьевъ И. В.	132
Вильчинскій А. М.	51	Воробьевъ Е. А.	169

Воробьевъ Е. И.	66	Вытушко М. Л.	108, 124
Воронцова Н. М.	214	Вѣтровъ (онъ же Витеръ) А. С.	75
Воронцовъ М. И.	147	Вязьмитиновъ В. А.	184, 195, 196
Воронцовъ А. Л.	102		
Волочковъ А. П.	209, 210	Гаваредкій Ф. Я.	15, 83
Волочковъ С. П.	93	Гавриловичъ Я. В.	77
Волковскій И. Ф.	230	Гавловскій Н. Ф.	42
Вольбекъ С. С.	184	Гаврюшко В. И.	78
Вольвачъ И. С.	24	фонъ Гагманъ Д. Ф.	36, 71
Володька К. С.	211	фонъ Гагманъ О. Н.	34
Волоховскій М. Е.	115	Гаевскій І. С.	199, 209
Волосиковъ И. А.	154	Гаевскій С. Я.	172, 180
Волковичъ Е. А.	199, 202	Гаевскій М. С.	170
Волковичъ П. А.	29, 86	Гаевскій Е. С.	183
Волкъ-Левонovichъ М. И.	99, 155, 163	Газенцевъ И. Б.	51
Волкъ-Левонovichъ Н. И.	162	Гайдзенко А. А.	125, 188
Волкъ-Ланевскій А. І.	88	Галафѣевъ Г. И.	113
Волковъ М. П.	56	Галецкій И. Т.	182
Волковъ В. А.	162, 165	Галионко С. Ф.	156
Вольфъ Н. М.	136	Галинъ М. М.	99, 117, 121
Волотовскій А. С.	173	Галицкій В. И.	182
Волотовскій А. Г.	28	Галиновскій С. А.	155
Волотовскій В. Г.	111	Галковскій Е.	144
Волотовскій П. Г.	109	Галиновскій М. Ю.	39, 46
Волотовскій А. Б.	229	Галковскій Н. Я.	66
Волотовскій В. Н.	110	Галковскій А. М.	171
Волотовскій В. П.	112	Галковскій А. А.	161
Волотовскій Н. И.	149, 173	Галковскій Н. Г.	175
Волотовскій С. П.	92, 94	Галиновскій І. А.	27
Воскресенскій Л. Г.	32	Галиновскій М. Ю.	72
Воскресенскій Н. П.	110	Галиновскій С. А.	163
Войцѣховскій Л. Б.	46	Гамолко Н. А.	53
Войцеховичъ Э.	93	Ганжинъ Э. А.	124
Войновскій Н. Ф.	40	Ганкевичъ А. К.	105
Войничъ-Сяноженцкій В. П.	185, 193, 196	Ганкевичъ В. Л.	111
Войничъ-Сяноженцкій П. М.	32, 154, 155, 157, 163, 164	Ганкевичъ Д. М.	114
Войничъ-Сяноженцкая С. В.	146	Ганкевичъ К. И.	39
Воничъ-Сяноженцкій Э. М.	153	Гапѣевъ И.	90
Вороховъ П. А.	156	Гапѣевъ М. В.	38
Ворошкевичъ С.	79	Гардѣева Е. Н.	233
Высотскій М. М.	140, 141	Гарнаковъ А. С.	199, 207
Выковский В. К.	184, 185	Гартонгъ И. В.	99, 119
Высопвій К. С.	225	Гарянинъ А. К.	64
Высоцкій І. М.	52, 54	Гассанъ И. О.	162
Высоцкій Н. П.	191	Гассовскій В. Я.	22
Высоцкій В. А.	116	Гасиловъ И. М.	167
Высоцкій О. А.	150	Гатальскій Р. Н.	143
		Гаттовскій-Болюмна М. В.	222

Гацкевичъ П. В.	172	Глинскій П. И.	157, 165, 191
Гацкевичъ Е. И.	116	Глинскій Л. И.	108
Гашкевичъ А. Н.	104, 109	Глинскій Л. А.	57
Гашкевичъ М. Н.	111	Глововъ Д. П.	150
Гашкевичъ I. I.	110	Глухаревъ А. А.	171
Гашкевичъ П. Н.	109	Глуховцовъ В. С.	36
Гашкевичъ Н. I.	224	Глынский П. I.	159
Гашкевичъ И. А.	224	Глыбовскій I. С.	192
Гашкевичъ И. И.	215	Глыбовскій В. С.	133
Геберлейнъ Э. Г.	150	Глыбовскій К. С.	116
Гедда И. Н.	36, 59, 70, 71	Глыбовскій С. I.	134
Гедда Е. Н.	83	Глыбовъ В. И.	140
Гедройцъ-Юраго Ю. Р.	200, 211	Глыбъ-Кошанскій А. И. М.	143
Гендзель И. Л.	126	Гнесинъ Ф. Л.	170
фонъ-Геннигъ О. А.	61	Гнѣдовскій И. Д.	78
Генькинъ А. Б.	215	Гнѣдовскій Е. И.	61
Генькинъ А. Г.	219	Гнѣдовскій Н. И.	51
Генькинъ Я. Ш.	236	Гобято П. К.	180
Генцельтъ В. Р.	25	Говорко-Яштолдь I. М.	171
Гентцельтъ А. Р.	59, 62	Говорко-Яштолдь О. М.	172
Георгіевскій П. Я.	146, 150, 154	Годинъ Ш. Г.	132
Герасимовъ Э. И.	125	Годыцкій-Цвирко А. I.	67
Герасимовъ П. И.	217	Гозъ Г.	131
Герасимовъ С. М.	166	Гозъ С. З.	187
Герасимовъ М. С.	167	фонъ-Гойеръ Н. Э.	86
Гербо С. Э.	68	Голбанъ К. Д.	47
Герстфельдъ Г. Н.	23	Голицинскій Ф. В.	30, 46
Герчиковъ Н.	189	Голюнко П. I.	134
Гехтъ Г. Е.	87	Головинскій А. К.	229
Гехтъ Г. I.	99	Головинскій К. С.	148
Гинзбургъ К. И.	211	Головинъ М. А.	133
Гинзбургъ И. А.	187	Голуневъ А. Г.	24, 46, 47
Гинзбургъ X. Ш.	215	Головко-Улазовскій Е. Н.	114
Гинзбургъ Н. З.	132, 136	Голодковскій Е. Т.	135
Гинзбургъ Л. А.	187	Голодковскій Н. П.	133
Гинко В. М.	148	Голодковскій I. М.	56
Гинко А. М.	53	Голодковскій Т. I.	218
Гинко М. Л.	133, 135	Голоневская М. М.	221
Гинтафтъ С. Н.	214	Голубевъ Н. П.	23
Гириловичъ И. К.	185	Голубевъ Б. I.	111
Гирсъ А. М.	224	Голубевъ И. В.	117
Гиршенскренъ М. Ф.	194	Голубовичъ С. Т.	150
Гисенъ Б. Е.	72, 73	Голубковъ М. Г.	133
Гитисъ А. О.	186	Голушкевичъ А. А.	30, 76
Гласко А. С.	76	Гольдбергъ Г. Д.	207, 208
Глинко М. Ф.	171	Гольдинъ И. А.	144
Глинко И. С.	150	Гольдманъ	144
Глинка Э. Б.	136		

Голынецъ М. И.	101	Горянинъ И. Е.	177
Голынецъ Т. Г.	160	Горянинъ Я. К.	24, 47
Голынецъ И. А.	149	Горячновскій Г. Ѳ.	164
Голынецъ В. Ѳ.	11, 229	Горянскій Ѳ. Я.	145
Голынецъ А. И.	14, 49	Горячкинъ А. Д.	195
Голынецъ Г. Г.	192	Готальскій Г. Ѳ.	103
Голынский М. И.	232	Гофманъ М. Б.	176
Голынский С. Д.	224, 226	Гоффманъ І. Ф.	59, 72
Голынский И. С.	82, 155	Грашисъ В.	176
Голяковскій А. П.	34	Графенберггеръ К. А.	76
Голямштокъ Ф. И.	75	Гребень К. С.	186, 187
Голышкинъ П. Е.	60	Грековъ Н. В.	172
Гомолко Т. В.	170	Гренгагенъ И. Г.	34
Гомолко Н. А.	76	Грецкій С. А.	101
Говдзиковичъ В. И.	143	Гривачевскій І. В.	144
Гончарикъ С. Р.	225	Григорьевъ П. С.	23, 47
Гончаровъ С. И.	90	Григорьевъ Б. А.	40
Гонякъ С. К.	102	Григорьевъ М. А.	172, 167, 177, 183
Горанскій П. І.	114	Григорьевъ І. К.	160
Горанскій Ѳ. Н.	147	Григоровичъ П. К.	201
Горбачевскій І.	56	Григорьевъ И. Г.	126
Горбачевскій М. С.	161	Гридинъ В. И.	122
Горбачевскій В. С.	24	Гринъ Ф. Х.	203
Горбачевъ К. П.	191	Гринблатъ Г. С.	118
Горбачевъ К. В.	23	Гринкевичъ А. С.	160, 186
Горбачевъ И.	224	Гринкевичъ В. І.	193
Горбикъ С. А.	116	Гринкевичъ Ф. С.	138
Горбикъ В. А.	190, 194	Грищенко И. В.	114
Горбикъ Н. И.	18	Грищенко Г. М.	63
Горбовскій А. В.	62	Гришановъ И. С.	41
Горбутовичъ Д. А.	223	Гродзкій М. А.	33, 212, 216, 221
Горdevичъ Л. М.	122	Громаковскій П. Е.	169
Гордѣевъ И. А.	32	Громаковскій И. И.	201
Гордзялковскій О. А.	82	Громыко Ѳ. С.	204, 210
Гордзялковскій А. М.	34, 37	Громыко А. Г.	15, 39, 47, 48, 64, 85
Горменскій М. І.	67	Громыко Н. М.	178
Горностаевъ Г.	169	Громыко С. У.	103
Горнъ Л. Н.	115	Громыко И. М.	193
Горовой Х. К.	187	Громыко В. М.	113
Горовой А. Г.	186	Грошиковъ К. П.	102
Городниковъ И. Я.	101	Губинъ К. Д.	80
Городскій І. П.	174	Губинъ К. Е.	32
Горошко А. А.	66	Гудзовенко И. И.	23, 69
Горскій Л. В.	132, 137, 140	Гуминскій В. Я.	153
Горсткинъ И. Л.	113	Гуревичъ І. П.	219
Гортынскій В. К.	82	Гуревичъ С. А.	231
Гортынскій Г. Н.	42, 68	Гуревичъ Б. Д.	202
Горючко Н. І.	110	Гуревичъ Ц. Ш.	51

Гуревичъ Я.	131	Дебой І. И.	166
Гурювъ И. Я.	234	Десятининъ А. А.	204
Гуриновичъ Д. І.	147	Деклау К. О.	196
Гуринь П. Г.	152	Дембинскій-Пиоро Е. А.	167
Гуринь В. Г.	62	Дембинскій-Пиоро Е. А.-Б.	20
Гурьевъ В. М.	31, 143	Дембовецкая М. А.	34
Гурьяновъ Г. Ф.	38	Дембинскій-Пиоро С. А.	167, 171
Гурьяновъ В. П.	141	Демидова М. И.	201
Гурьяновъ І.	21	Демежко И. М.	33
Гусаревичъ А. П.	178	Деменьковъ Т. Б.	28
Гусаревичъ С. П.	27	Демьяшовъ И. Е.	43
Гусева А. І.	80	Демьянукъ Т. Х.	233
Гусевъ П. П.	100	Демьянковъ К. П.	25
Гусевъ Т. Я.	213	Демьяковъ А. К.	231
Гусевъ В. С.	71, 74	Демьянковъ И. Е.	142
Гусинскій Х. Б.	131	Демьянковъ	224
Гусьманъ И. Х.	216	Демченко А. В.	161
Гуторовичъ Г. І.	14	Демченко В. Л.	113
Гуща П. Н.	218	Денисенко П. И.	171
Грудзинскій Г. И.	169	Денисовъ А. Ф.	28
Груздевъ Я. К.	201	Денисовъ Ф. М.	88, 96
Группельсонъ В. И.	42, 85	Державина Л. В.	44
Грушецкій И. И.	187, 193	Дергаловичъ-Дорія Э. Ц.	35, 184
фонъ-Гюббенетъ Н. К.	11, 141, 142, 151	Дергаловичъ-Дорія А. В.	35, 184, 195
Давыдовъ Х. В.	152	Дергаловичъ Д.	224
Давыдовъ Ф. М.	145, 149	Дерожинскій Н. В.	167
Давыдовъ С. Д.	143	Деревянченко М. Н.	28
Давидовичъ Ф. К.	26	Дехтяревъ М. И.	113
Давыденко А. Я.	189	Дзедзюля І. А.	179, 183
Дагисъ М. И.	113	Дзичканецъ В. В.	36, 67
Дадолинъ Д. В.	226	Дикаревъ А. П.	110
Далецкій-Миткевичъ І. П.	171	Діаконенко В. С.	116
Далецкій Миткевичъ С. В.	23	Дмитріева Е. И.	75
Далецкій С. В.	39	Дмитріевъ А. Д.	31
Далецкій Е. С.	28	Дмитріевъ Н.	163
Далецкій Н. С.	74, 75	Дмитріевъ Б. Д.	156
Далматскій М. И.	14, 46, 48	Дмитревскій Н. В.	67
Даваевъ И. І.	139	Добкинъ Ф. І.	118
Даниловъ Н. П.	30	Доблеръ В.-А. Р.	41
Данилевичъ А. І.	175	Добрянскій-Сталіонъ Ф. Ф.	231
Данилевичъ І. А.	53	Добровольскій М. К.	65
Данишевскій-Лусто Э. Э.	20	Добровольскій В. Э.	57
Дангманъ А. А.	70	Добромысловъ С. Э.	205
Дарманчевъ К. В.	66	Добычинъ Н. П.	150
Дашкевичъ А. А.	202, 207, 208, 209	Довгирдъ А. Э.	70
Дворкинъ А. Н.	187	Довгирдъ А. Ф.	28
Дворжецкій-Богдановичъ А. В.	63	Довголенко Б. А.	164
		Довгялло Н. С.	22, 53

Довгялло З. Н.	75	83	Дроздовскій А. Н.	226
Довгялло К. Н.		75	Другаченко Т. И.	78
Догуревичъ А. А.		228	Другаченко Е. Т.	130
Догуревичъ П. А.		161	Дружниковскій М. Е.	225, 226
Дозорцевъ Ш. Л.		218	Друцкій-Соколинскій Н. Н.	184, 190
Докучаевъ Ѡ. Н.		189		195, 198
Докутовичъ И. Е.		207	Дубайковскій И. Д.	101
Долбилловъ В. П.		43	Дубининъ И. М.	102
Долгово-Сабурова Н. И.		82	Дубницкій Д. Г.	177, 183
Долгово-Сабурова А. А.		82	Дубниковъ Н. П.	63
Долгополовъ И. Д.		177	Дубровскій Г. О.	74, 75
Долгополовъ С. Д.	22, 55,	59	Дубровскій Л. П.	228, 233
Долгополовъ М. В.		28	Дубровскій А. Е.	226
Долговъ А. М. 18, 21, 29, 44, 77, 84,		85	Дубровскій I. В.	29
		85	Дубровскій И. А.	72, 96, 221
Долгова М. Н.	22, 45,	80	Дубровскій С. А.	174
Долкартъ Л. Г.		170	Дубянской А. М.	112
Домбровскій Е. В.		169	Дудле В. Я.	62
Домбровскій В. Л.		102	Дудиковъ А. К.	169
Домбровскій П. Ф.		22	Дудиковъ А. А.	202
Домбровскій И. В.		102	Дудковъ И. С.	217
Доможировъ Г. Н.		61	Дудковъ Е. Е.	194
Доморацкій П. Е.	22, 23,	55	Дудкинъ А. П.	149
Доморацкій И. Б.		136	Дунаевская М. М.	169
Доморацкій А. Я.		126	Дучковъ К. Д.	129
Донброво С. М.	199,	209	Дыбовскій Ф. В.	13
Донброво С.-А. М.		20	Дыджакось А. К.	73
Донброво Ф. К.		87	Дымманъ К. В.	27
Довбровскій С. А.		177	Дыментъ Х. М.	219
Дондукова-Корсакова М. В.		131	Дымперъ Ф. Г.	88
Дондукова-Корсакова М. А.	26,	136	Дынинъ М. Д.	45, 68
Доніяхъ М. Ш.		137	Дѣлосецкій Н. А.	130
Донюшъ Ѡ. Ѡ.		211	Дѣлонъ Н. П.	76
Доріа-Дерналовичъ А. В. 35, 184, 195			Дьяковъ В. Н.	179
Доріа-Дерналовичъ Ѡ. Ц.	35,	184	Дьяковъ Д. А.	205
Дорощевичъ Н. С.		133	Дьячковъ Н. П.	114
Дорошевичъ Ѡ. И.	155,	163	Дьячковъ П. Г.	38
Дорошевичъ С. И.		181	Дюковъ Г. М.	147
Дорошевичъ А. И.		182	Дятловъ Г. И.	233
Драгуновъ Ф. Л.		201		
Дракинъ К. И.	40,	64	Евдокименковъ И. I.	87
Дрейзинъ Ю. Н.		73	Евдотьевъ П. Г.	187
Древицкій И. Н.		105	Евневичъ П. Г.	89
Дрибинцевъ В. С. 32, 35, 184, 185,			Евневичъ К. П.	158
190, 193, 194, 196			Евсевія—игуменія	57
Дроботь О. Ѡ.		201	Евсѣева Е. П.	76
Дробышевскій С. Н.	76, 78,	79	Евсѣевъ М. Ф.	18
Дроздовскій А. С.		145	Евчихевичъ С. О.	126



Егоровъ П. С.	113	Жибууртовичъ-Жибууртъ В. К.	144
Егоровъ И.	152	Живописцева М. А.	102
Егоровъ Г. А.	96	Живописцева М. К.	82
Егоровъ М. О.	125	Жигаевъ В. З.	101
Егуткинъ П. I.	103	Жислинъ Б. М.	25
Езерскій Н. И.	233	Жириковъ В. К.	60
Еленевскій Н. К.	87, 94	Жмуровскій Г. И.	97
Еленскій В. Р.	62	Жмуровская А. И.	88
Елинскій Г. Г.	31	Жмуровская Е.	87
Елиашевичъ А. С.	160	Жолудевъ А. О.	226
Елово Н. И.	225, 232	Жоровъ Г. А.	14
Ельвицкій В. М.	28, 70, 151, 208	Жотиковъ Е. И.	74 и 75
Ельницкій М. В.	138	Жудро О. А.	107, 121, 122
Емельяновъ М. А.	100	Жудро Т.	173
Емельяновъ И. Д.	82	Жудро Г. Д.	14
Еноховичъ Е. С.	39, 65	Жудро Г.	198
Епифановъ Н. Н.	213, 219, 220	Жудро I. А.	148
Ермаковъ К. Г.	225	Жудро I. I.	54
Ермаловичъ А. А.	48	Жудро Н. В.	173
Ермашевичъ У. Е.	219	Жудро К. В.	190
Ерещенко В. С.	218	Жудро Г. А.	190, 196
Ермолаева Е. И.	83	Жудро О.	108, 124
Ершовъ А. Г.	61	Жудро I.	23
Ерчиковскій Г. Я.	105	Журавень В. В.	39
Есеквичъ Ф. Я.	114	Журавлевъ I. И.	152
Есиповичъ Л. В.	68	Журавлевъ Н. В.	90
Есьманъ В. И.	97	Журавлевъ А. И.	89, 90
Ефременковъ Е.	159, 166	Журавлева К. Ю.	152
Ефимовъ С. Н.	60	Жукъ М. И.	187, 193
Ефимченко Н. П.	30	Жуковъ А. М.	68
Жабко-Потаповичъ Ф. И.	34	Жуковъ Н. Г.	141
Жавридъ I.	192	Жуковъ С. Л.	130
Жаметтъ Я. В.	46	Жуковецъ И. М.	27
Жаринъ И. Н.	130	Жуковский О. А.	195, 196, 198
Жбанковъ Е. В.	42	Жуковский Э, В.	46
Жбанковъ Д. А.	187, 190	Жуковский В. Э.	97
Жгерскій-Кышко В. В.	25 и 26	Жуковский М.	203
Жгерскій-Кашо I. I.	81	Жуковский Н. В.	216
Жданъ К. И.	90	Жуковский В. Э,	89, 97
Ждановичъ А. И.	143	Жуковский-Пруссъ Е. В.	81
Ждановичъ А. А.	18		
Жданъ-Пушкинъ С. С.	26 и 70	Забалуевъ Т.	103
Ждановичъ-Устиновичъ М. А.	15	Забожинскій-Комаръ А. А.	35
Жебрыковъ В. Ф.	169	Заборовскій Ф. А.	33
Жевлачковъ Л. И.	66	Забудская Е. В.	22, 45
Жегальскій М. Н.	101	Забусовъ М. В.	15
Желъзовъ В. Ф.	169	Забѣлинъ Д. I.	206

Забѣлинъ В. Ф.	206	Захаринъ С. Л. (онъ же Захарикъ)	197
Завадскій С. Л.	68	Захаровъ И.	163
Завадскій О. Г.	180	Зборомирскій Г. Г.	194
Завадскій В. А.	195	Зборомирскій А. А.	184, 187, 188, 189
Завадскій М. П.	178		193, 195, 196
Завадскій С. Л.	46	Звонниковъ М. Н.	48
Завадская И. К.	46	Звѣровъ В. Г.	180
Завацкій Н. А.	156	Згерскій-Капо І. І.	64
Завиша П. И.	24	Здитовецкій Ф. Ю.	124
Завиша А. Т.	44, 80	Заемааъ В. К.	67
Завьяловъ Н. А.	28	Зезюлинъ А.	23, 79
Загайкевичъ Н. П.	83	Зезюлинъ И. И.	151
Зайко С. И.	116	Зезюлинъ А. І.	55
Зайковский В. К.	199	Зезюлинъ А. Д.	105
Зайковская О.	225	Зезюлинъ А. И.	51
Замойскій В. С.	45	Зезюлинъ А. І.	22
Зайцевъ А. А.	114	Зезюлина М. А.	80
Зайцевъ И. М.	215	Зеленинъ Н. Л.	173
Зайцевъ Н. И.	101	Зелигинъ Г. Л.	132
Заіончковская О.	79	Зелинскій П. П.	59, 82
Закревскій П. А.	78	Зелинскій А. П.	25, 44, 46
Закревская А. А.	83	Зельманзонъ М. А.	197
Закржевскій В. Г.	177	Землянухинъ В. И.	103
Заксъ А. А.	89	Зеньковъ Г. Х.	130
Заленскій П. К.	224	Зеньковичъ И. О.	209
Залкинъ Х. А.	187, 193, 194, 198	Зеньковичъ В. А.	207
Залѣсская С. Л.	29, 77, 78, 80	Зенькевичъ О. А.	103
Залѣскій П. Т.	159, 162	Зеленкевичъ А. Н.	24
Залѣскій Ф. Т.	156	Зеленьковъ И. П.	214
Залѣскій М. И.	157	Зенькова М. Г.	130
Залѣскій И. А.	102	Зенькова Е. Х.	186
Замфортъ К. И.	170	Зеньковичъ И. И.	42
Зандбергъ М. И.	52	Зенковичъ Е. Л.	82
Запольскій Н.-П. М.	72	фонъ Зенбушъ І. П.	33
Запольскій-Умыруко А. Д.	33	Зеранинъ И. Р.	156
Запольскій-Умыруко А. І.	222	Зеранинъ В. П.	161, 165
Заранокъ А. П.	167	Зефировъ Н. А.	51, 54, 57, 58
Зарицкій А. Р.	150	Зиборовъ В. И.	61
Заркевичъ Н. П.	135	Зивертъ Я. О.	62
Заркевичъ А. П.	148	Зимовъ И.	65
Зарубицкій В. С.	202	Зимницкій Я. И.	150
Застольскій А. Г.	66	Зиновьева М. И.	34
Засыпинъ Д. Е.	185	Зиновьевъ К. И.	107, 116
Затьевъ І. Н.	206	Зіолковскій Н. М.	68
Захаренко Т. П.	169	Зналезинскій С. В.	193
Захаринъ Д. Е.	106, 108	Зотовъ И. С.	140, 141
Захаринъ Л. Д.	118	Зотова Н. П.	181
Захаринъ В. М.	124	Зубаревъ В. В.	108

Зубовичъ Г. А.	43	Ивашко Ф. В.	106
Зубовъ П. М.	150	Ивашкевичъ В. I.	116
Зубовъ I. И.	91	Иващенко В. Э.	76
Зубаревъ В.	117	Иващенко Н. М.	51, 54, 158
Зубовскій Я. О.	68	Ивицкій М. А.	105, 107, 117, 121
Зубовскій Н. I.	56	Ивлевъ Я. М.	129
Зубовскій П. Н.	91, 96, 97	Ивлевъ Е. О.	103
Зубовскій В. О.	144, 151	Ивлевъ С. Ф.	13, 29, 49, 84, 85
Зубъ-Венгевичъ М. К.	40	Игнатъева З. П.	19
Зубковскій-Рабцевичъ Л. М.	87, 97	Игнатъева Л. И.	76
Зыковъ А. Я.	126	Игнатъевъ А. В.	107, 119
Зыковъ В. М.	22	Игнатъевъ И. С.	65
Зыковъ А.	102	Игнатъевъ I. Н.	103
Зыковъ А. Я.	107, 108	Игнациусъ М. А.	36
Зыковъ А. С.	229	Игнатенко А. В.	116
Зыковъ М. О.	230	Идельсонъ Ш. М.	45
Звнченко А. Ф.	67	Израилевичъ М. X.	202
Зюбко К. К.	197	Измаилова М. Е.	89
Зювинъ О. А.	113	Измайловичъ А. И.	203
		Измайловичъ Н. И.	158
Иванова М. В.	100	Измайловичъ I. Л.	56
Иванова И. Л.	169	Измалковъ Г. В.	31, 208
Ивановъ А. А.	16, 85	Иллиничъ I. В.	234
Ивановъ А. А.	13, 21, 29	Иллиничъ М. В.	142
Ивановъ О. И.	170	Ильинскій П. О.	142, 145
Ивановъ О. П.	147	Ильинскій П. В.	190
Ивановъ С. М.	149	Ильинскій А. А.	66
Ивановъ Е. И.	41	Ильинковъ Т. Е.	178
Ивановъ П. А.	74	Инденбаумъ I. Д.	226
Ивановъ Д. И.	224	Инденбаумъ Г. Д.	230
Ивановъ Г. О.	97	Инденбомъ I. Е.	226, 230
Ивановъ А. И.	27	Инноковъ В. А.	120
Ивановъ М. И.	138, 180, 183	Инспекторовъ М. М.	14, 46
Ивановъ И. И.	78, 131	Исаковъ П. П.	36, 71
Ивановъ О.	139	Иаковъ-иермон.	52, 57
Ивановъ Д.	121, 126	Иогихесъ I М.	39
Ивановъ С. Ф.	26, 48, 70	Ионинъ Н. Д.	54
Ивановъ В. Ф.	30	Ионянъ С.	44, 59, 77, 78
Ивановъ Г. П.	64	Иосифовъ А. С.	38
Ивановъ А. П.	67	Иосифовъ Ф. С.	18
Ивановъ К. Г.	87, 98	Иофе М. А.	137
Ивановскій С. К.	187, 193	Иофе Ш. И.	25
Ивановскій Е. О.	203		
Ивановскій Ф. С.	139	Кабайковъ К. И.	130
Ивановскій Д. К.	157	Каганъ С. Г.	193
Ивановскій Е. Ф.	177	Каганъ Я. X.	60
Ивайкинъ В. И.	33	Каганъ Ш. Г.	207
Ивашневъ В. А.	102, 120	Каганъ А. М.	188

Каганъ Л. С.	50, 85	Каптелева Е. А.	20
Кадаперъ Б. Ф.	115	Каптелевъ В. А.	72
Кадеръ С. А.	26	Каптелевъ Н. П.	29, 39
Кадкинъ К. А.	26, 46	Каптелевъ К. А.	28, 195
Кадревичъ К. Е.	200	Каптелевъ М. Т.	176
Кадревичъ С. И.	177	Каплинскій Ф. И.	130
Кадыгробовъ О. А.	21, 45, 80	Капустинъ Г. И.	131
Кадыгробовъ Б. А.	19, 21, 43, 44, 50, 84	Капустинскій І. Ф.	186
Кажуровъ А. Л.	131	Карасева И. Г.	123
Казаковъ Н. Т.	226, 230	Карауловъ П. Н.	61
Казаковъ К. М.	17	Каржева А. П.	198
Казаковъ П. Г.	28, 231	Каржевъ Т. П.	160
Казаковъ К. Т.	172	Кареповъ А. Ф.	100
Казанскій Н. И.	72	Кареткинъ М. А.	185
Казанскій В. А.	226	Карпекинъ Т. И.	143
Казанскій А. В.	56	Карпинскій Ф. П.	71, 138
Казанскій М.	55, 79	Карповъ М. А.	126
Казановичъ С. И.	20, 25, 49, 67, 82, 154, 212, 213	Карповъ Ф. Ф.	67
Казимирскій В. І.	28	Карповичъ А. И.	24
Казницынъ Н. С.	208	Карповичъ А. Д.	124
Казымовъ В. И.	73	Карповичъ С.-В. В.	186
Казъ В. М.	122	Карповскій Е. В.	99, 117, 119, 121, 126
Кактышъ И. М.	189	Карпаченко Н. А.	186
Календо-Ставицкій М. К.	179	Картажовъ Д. С.	74
Каленкевичъ А.	59	Карножицкій А. В.	191
Калиновскій	189	Карножицкій А. А.	220
Калецкій П. І.	227	Карнѣвъ А. К.	210
Калецкій Н. А.	28	Карнѣва З. Д.	145
Калмейеръ В. В.	222	Карогодина В. И.	45, 83
Кальчевскій В. С.	230	Карльсонъ А. П.	76, 77
Кацъ Я.-Б. Е.	15	Карманова З. Н.	32
Кальнинъ Г. И.	105	Карсницкій Я. И.	73
Кальнинъ П. И.	14, 35, 39, 41, 84	Кастельянъ-Малаховскій С. Л.	93
Камбуровъ П. Г.	22, 46, 47	Катильковъ А. К.	186
Камеко А. Л.	81	Кахановъ В. С.	16, 84
Каменовъ В. И.	224	Кацъ-Каганъ М. X. Б.	19
Камевскій К. К.	20, 142, 145, 149, 151	Качановскій И. О.	222
Каминская С. Θ.	181	Качура Н. Е.	124
Каминскій В. А.	41	Кашацъ Г. П.	228
Каминскій П. А.	135	Кашо-Згерскій І. І.	64, 81
Каминскій І. И.	114, 115, 123	Кашацъ А. П.	160
Каміонко Ф. В.	170	Квятковскій І. Θ.	229
Канарскій П. И.	111	Квятковскій П. Θ.	218
Канарскій В. В.	206	Квятковскій І. І.	148
Каварскій Т. Т.	131	Квятковскій П.	222
Канторъ Н. X.	225	Квятковскій А. Θ.	147
Канторъ-Шацъ И. М.	182	Кербель Р. В.	184

Фонъ-Кейслеръ П. А.	27, 59, 73	Климовъ М. Д.	106, 107, 115, 121
Келлеръ I. А.	113	Климовичъ-Теренецкій I. А.	195
Келпшъ I. I.	46, 49	Климонтовичъ В. И.	107
Кеневицъ И. И.	33	Клиндуховъ В. Ф.	111
Керножицкій I. I.	111	Клинггенбергъ Е. И.	34
Керножицкій Ф. И.	72	Клоссовскій А. И.	122
Керножицкій П. И.	191	Клочковъ В. А.	183
Керножицкій П. В.	149	Клюцковъ И. М.	196
Керножицкая Е. А.	76	Ключинскій В. И.	68
Керстенсъ О. Г.	18, 44, 46 59,	Кляницкій I. А.	65
Кесились А.	74, 75	Кмитто-Ратомскій В. К.	155
Кибальчикъ Н. Д.	114	Книжниковъ I. А.	91, 94, 96, 98
Килессо А. П.	88	Кнорогъ С. Г.	24
Кильчипкій А. В.	94	Кноровъ И. В.	157
Кирилловъ П. Н.	73	Кнаушевицкій А. С.	17
Кирилловъ I. С.	186	Кнышевскій Н. Н.	189
Кириловъ В. А.	146, 151	Кобылинскій Л. Ф.	62
Кириловичъ М. П.	174	Ковалевъ I. I.	149
Кирьяновъ И. И.	200, 208	Ковалевъ Н. И.	106
Кирьяновъ Н. Д.	88, 91, 94, 96	Ковалевъ И. Г.	197
Киркорскій М. А.	157	Ковалевъ I. В.	29
Киркоръ П.-А. И.	33	Ковалевъ Г. К.	102
Киркоръ I. А.	128	Ковалевъ Ф. И.	115
Киселева О. М.	153	Ковалевскій З. А.	186
Киселевъ И. I.	113	Ковалевскій К. В.	214
Киселевъ М. Л.	44	Ковалевскій С. А.	144
Киселись А.	77	Ковалевскій И. С.	24
Киселевскій Е. В.	33	Ковалерчикъ И. Л.	194
Кисляковъ И. О.	214	Ковалерчикъ Ц. Л.	188
Китаевскій I. К.	167, 168, 173, 177, 179, 182	Ковалевская Е.	101
Китовичъ Д. А.	91	Кожарскій М. И.	211
Кишкель П. В.	152	Кожарскій А. К.	201
Кипшо-Жгерскій В. В.	25, 26	Кожевниковъ А. И.	32, 37, 67, 71
Клатцо А. М.	185, 193, 198	Кожемяковъ-Бритовъ А. И.	100
Кленницкій К. С.	124	Кожемяковъ-Бритовъ В. И.	35, 180
Клещевичъ Ф. В.	189	Козаковъ П. Г.	163
Кленце Б. Ф.	59, 74	Козеко П.	161
Клессовъ А. И.	89	Козерадскій И. Л.	63
Клепиковъ Р. К.	202	Козелло П. Л.	145
Клейманъ Л. М.	196	Козелло Н. И.	193
Клембовскій Г. В.	60	Козимъ А. Д.	208
Климова А. А.	82	Козлова Л. Л.	80
Климовичъ И. И.	48	Козловъ А. Я.	74
Климовичъ П. П.	103	Козловъ С. К.	105
Климовичъ К. Г.	168	Козловъ П.	79
Климовичъ Я. К.	164	Козловъ Л. М.	24
Климовичъ Е. Д.	48	Козловъ Н. Е.	92
		Козловъ-Чичиро К. А.	41

Козлова-Чичиро А. К.	222	Косоновичъ В. М.	153
Козловъ К. В.	183	Кониговъ Г. Б.	171
Козлиивскій В. В.	33	Кончеловъ П. Д.	42
Козловскій Н. Ф.	20, 223	Контковскій Е. Е.	60
Козловскій П. І.	22, 55, 65	Концевичъ Н. А.	103
Козловскій Т. В.	22, 54	Копаневичъ Е. К.	41, 46, 53, 78, 80
Козловскій П.	48, 78	Копаневичъ Н. Н.	148
Козловскій И. И.	65	Копаневичъ П. К.	175
Козловскій С. В.	61	Копишь В. А.	123
Козловскій І. І.	192	Копишь А. И.	113
Козловскій П. П.	160	Копошилло С. А.	215
Козловскій Н. Г.	43	Копышь Н. И.	62
Козынецъ М. Н.	113	Корвинъ-Красинскій А. А.	151, 164, 232
Козыревскій И. Г.	66	Кореньевъ Л. А.	16, 17, 18
Кокочинскій І. Я.	165	Коренко В. Д.	221
Кокочинскій Н. Я.	33	Корево А. Э.	63
Кокочинскій О. Я.	150	Корелинъ А. М.	171
Кокочинскій Л. Я.	63, 156	Корелинъ П. М.	218
Колбигъ М. І.	186	Корейшо Г. С.	55
Коленпо-Стадницкій М. К.	167	Коржевъ О. З.	219
Колесинскій А. Э.	178	Коржевскій М. В.	205
Колесниковъ Л. Ф.	187	Коржевскій І. В.	109
Колецкая Е. А.	181	Корзо М. Н.	89
Колобаевъ Е. Н.	63	Корзунъ В. В.	192
Колобазина Е. Н.	77, 83	Корицкій М. К.	33
Колодовскій А. М.	206	Коркозовичъ В. М.	223
Колманъ В. В.	228	Коркозовичъ М. В.	76, 77, 83
Колосовъ І. Ф.	110	Корнажицкій С. А.	116
Колосовскій В. М.	150	Корововъ Я. А.	132, 140
Колосовскій Е. З.	224	Коровкинъ В. М.	116
Колумна-Гатовскій М. В.	222	Коровяковъ А. А.	188
Командышко П. И.	96	Короткевичъ В. Н.	196
Комаръ-Забожинскій А. А.	35	Короткевичъ А. Е.	156
Комисаренко В. П.	28	Короткевичъ М. Ф.	50
Коміонко Г. В.	128	Коротенко Е. И.	32
Комлевъ І. Л.	192	Короткинъ И. В.	203
Комовъ Е. Т.	178	Короткій Ф. Ф.	113
Комно М. А.	30, 68	Короленко В. Д.	72, 96
Компаявецъ Н. О.	18	Короневскій А. М.	174
Конахъ П. П.	180	Короткій Н. М.	205
Конахевичъ А. X.	101	Коронцевичъ П. А.	228
Кондратовъ К. Ф.	95, 96	Короткая В. М.	53
Кондратовичъ М. Е.	182	Королько А. М.	22, 36, 38, 67, 71
Кондратовичъ Е. Г.	27	Королько А. В.	36, 37, 38, 64, 71
Кондратенко Л. П.	117	Королько В. М.	51, 223
Коновальчиковъ Л. Т.	187	Корнѣевъ А. Г.	210
Кононовичъ К. Ю.	17, 21	Корсакова-Дондугова М. В.	131
Конопако Т. П.	114		

Корсакова-Дондукова М. А.	26, 136	Котлинскій И.	158
Корсаковъ-Римскій Н. А.	128, 139	Котляръ И. П.	96
Корсунъ П. И.	152	Котляревскій В. А.	60
фонъ-Корфъ В. В. баронъ	19, 59, 136, 128, 129, 138, 140	Котырло В. А.	14
Корчанъ Г. В.	32	Коханъ Е. С.	143
Корчакъ-Котовичъ А. В.	92	Коханъ В. И.	143
Корчицъ Е. В.	201	Коцъ К. Ф.	103
Коршунъ-Осмоловскій М. М.	224, 232, 234	Кочановскій И. В.	133
Коршунъ-Осмоловскій И. И.	64	Коченовскій	139
Коршунъ-Осмоловскій А. М.	127	Кочевринъ С. Э.	51
Корытко А. П.	163	Кошанскій-Глѣбъ А.-И. М.	143
Корыцинскій В. В.	102	Кошелевъ П. З.	186
Коссачевскій И. И.	28	Кошевицкій Л. I.	93
Коссачъ И. С.	114	Кошевицкій А. I.	56
Косенко А. В.	119	Кошко А. А.	15, 40
Косинскій Ф. А.	116	Кошнеровъ Н. Н.	217
Косинская Я. М.	224	Кравцовъ П. Е.	61
Коссовичъ А. Н.	150	Кравцовъ Ф. А.	115
Коссовичъ О. Н.	75	Кравченко Д. Л.	32
Костенко В. Е.	144	Краевскій Г. Л.	180
Костеничъ П. П.	131	Крайкуза К. С.	48
Костеничъ Ф. I.	229	Крайко А. А.	165
Костеничъ	166	Крайникъ Ф. А.	105
Костеничъ А. С.	174	Краковякъ М. Г.	162
Костеничъ К. I.	162	Крамаренко А. С.	230
Костеничъ А. И.	189	Крамскій В. Ф.	44
Костко Д. И.	182	Крамфусъ К. И.	117
Костко И. И.	202	Кравцъ Н. Ф.	19, 36, 87, 97
Костко П. I.	56	Красницкій Н. Н.	32, 87, 97
Костя Д. А.	177	Красиковъ И. И.	141
Кострицкій А. И.	217	Красиковскій В. И.	200
Кострицкій Д. П.	126	Красинскій-Корвинъ А. А.	151, 164, 232
Кострицкій М. П.	147	Красинцева М. А.	122
Кострицкій П. И.	24	Красиковъ И. Н.	32
Костогладовъ С. А.	172	Красновская И. В.	224
Косуновичъ Е. А.	233	Красневскій А. Г.	105
Косуновичъ М.	124	Краснянская Е. А.	158
Костюковъ Г. К.	143	Краснянскій В. Г.	158, 165
Костюковичъ А. В.	33	фонъ-Краузе Г.-П.-Р. В.	128, 138, 139, 140
Костюшко В. А.	169	Краузе Е. В.	181
Косцюшко М. А.	217	Кревингъ В. Я.	21, 38
Котова А. М.	38	Крейеръ К. В.	183
Котовъ Н. М.	198	Кредель Л. I.	230
Котовичъ-Карчакъ А. В.	92	Крестьянова Н. А.	122
Котельниковъ Н. Н.	125	Кржесинскій I. А.	125
Котковскій В. С.	155	Кривцовъ П. А.	119
		Кривцовъ О. Г.	143

Кривоносовъ И. И.	189	Кукса И. К.	127
Крижановскій П. П.	150	Куксинъ Ѡ. И.	105
Кришень И. С.	233	Кукушкинъ Д. А.	24
Кришталева П. Я.	165	Кукишевъ Д. И.	162
Крогеръ И. А.	154	Кулаевъ М. А.	27
Кронбергъ К. Б.	166	Кулешова Е. І.	214
Кроль П. Ю.	35	Кулешова О. В.	201
Кроянскій А. Ѡ.	32	Кулешова И. Г.	201
Крузе Н. Д.	29	Кулешевъ Е. Р.	144
Кругликовъ В. Г.	230	Кулоченокъ С. К.	170, 180
Кругликовъ Е. Т.	197	Куманскій И. М.	93
Кругляницъ Е. Г.	88	Кунаховичъ В. К.	67, 99, 100,
Круль І.	207		119, 127
Крупени І. К.	86, 95	Кунцевичъ П. І.	193
Крупенинъ З. І.	43	Кунцевичъ Е. Г.	122
Крупскій Э. Ф.	93	Кунцевичъ С. П.	148
Крушевская А. Л.	124	Кунецъ И. П.	197
Крыжановскій В. И.	116	Купчикъ Д. М.	156, 163
Крыжановскій І. І.	57	Купчикъ С. И.	75, 76
Крыжановская Е. О.	210	Купчинъ М. Л.	157
Крыловъ Г. С.	151	Купцовъ А. В.	105
Крыловъ А. Г.	114	Курако Е. З.	225
Крымскій В. Ф.	55, 84	Куракинская Е. Н.	76, 83
Крючекъ М. І.	181	Курекъ К. І.	186
Кряжовъ М. П.	181	Курекъ М. М.	102
Ксендзовъ І. І.	192	Курилло-Семевтовскій Б. А.	199, 200
Ксендзовъ С. І.	204		203, 209, 210
Ксендзовъ А. І.	112	Курочкинъ В. Е.	144
Ктитарева І. Н.	132, 133, 140,	Куровская О. И.	281
Ктитарева Я. Н.	140	Куровскій К. М.	125
Ктитарева Н. Ѡ.	140	Курошевъ И. С.	19
Кублицкій Н. К.	65	Куряковичъ А. Ѡ.	186
Кублицкая-Плотухъ В. К.	122	Курятовскій Ф. Б.	135
Кувидоровъ Н. Н.	113	Курневичъ І. Ѡ.	206
Кудерко І.	176	Курневичъ А. А.	107
Кудрявцевъ С. К.	181	Курневичъ В. Ѡ.	204
Кудрявцевъ С. І.	24	Курлявденій С.	176
Кудрявцевъ П. О.	24, 46	Курсаковъ С. Ѡ.	172
Кудря А. Г.	13	Курсаковъ В. В.	89, 95
Куземкинъ С. Ѡ.	214	Куртевъ Г. Н.	182
Кузнецова З. В.	82	Куртѣвъ Ѡ. Ѡ.	107, 121
Кузнецовъ П. Я.	131	Курчъ Н. О.	167, 179
Кузоваловъ А. И.	113	Курьяновъ В. Ф.	226
Кузовлевъ Д. И.	215	Кусаковъ В. А.	112
Кузьминъ К. І.	229	Кутасъ А. И.	172
Кузьминъ А. Е.	40	Куторга Г. К.	228
Кузьмицкій И. О.	42	Куторга В. К.	147
Куроренко П. Е.	14	Куторга Е. Ф.	19



Бутневичъ А. А.	187, 193, 196	Ларионовъ П. С.	132, 141
Бутневичъ В. М.	20	Ларкинъ П. В.	153
Бутневичъ Н. С.	53	Ласкинъ М. Д.	172
Бухаренко Е. П.	234	Лахмотовъ П. М.	197, 198
Бухтиковъ К. И.	18	Лацаръ П. Г.	174, 175
Бучевскій А. О.	86, 95	Лашкевичъ Е. И.	187, 194
Бучинскій В. П.	110	Лашкевичъ П. М.	122, 123
Бучинскій А. П.	133	Лашкеевъ А. В.	104
Бучинскій С. А.	112	Латокурскій П. Ф.	211
Бучинскій П. Г.	108	Лаубергъ Г. А.	108
Бучко А. Д.	208	Лебедевъ А.	130
Бучукъ-Арциховская В. А.	156	Лебедевъ А. Г.	173
Бушнеръ А. О.	97	Лебедевъ В. М.	68
Бушнеровъ Н. П.	115	Лебедевъ А. Н.	103
Бушелевскій А. Б.	31	Левашевъ П. Н.	108
Бушинъ А. Н.	159	Левенковъ Г. Ф.	143
Лабковскій Г. С.	39, 51, 64	Левинъ А.-Б. Я.	178
Лабковскій А.	80	Левитанъ Н. Я.	225
Лабузовъ С. Т.	156	Левитинъ Д. Б.	69
Лабынцевъ П. Ф.	216	Левитинъ Ф. Г.	157, 158, 163
Лабчевскій Н. Д.	68	Левитинъ И. В.	90
Лабчевскій Г. Ф.	130	Левитъ Л. Ш.	202
Лавровъ В. И.	114	Левитскій-Леонтовичъ А. А.	231
Лавровскій Г. В.	160	Левитскій Б. А.	194
Лавровскій И. И.	42	Левшинъ П. И.	184, 195
Лавровскій Л. Я.	173	Левшицъ М. И.	121
Лагутинъ И. А.	98	Леонидова Е. М.	152
Ладомирскій Н. Н.	11, 99, 100	Леонко Н. К.	43
Лазарева М. И.	181	Леновскій В. А.	169
Лазаревъ И. П.	75, 77	Ленчевскій А. А.	60
Лазаревъ С. Н.	191	Леонтовичъ-Левитскій А. А.	231
Лазаревъ Н. А.	214, 219	Леоновъ И. Г.	171
Лазаревъ Ф. И.	171	Леоновичъ-Пора Н. П.	221
Лазаревъ П. А.	62	Леоновичъ-Пора Н. Я.	115
Лазаревичъ-Шепелевичъ И. Е.	214	Леоновичъ-Волкъ Н. И.	162
Лайко А. Н.	177	Леоновичъ-Волкъ М. И.	99, 155, 163
Лакисо Г. К.	214, 219	Леплинская О. С.	53
Лакузо Д. Е.	165	Леплинская Л. М.	82
Ландау Г. С.	18, 19, 29	Леплинскій Ф. С.	188
Ландау Х.-Я. Ш.	25	Леплинскій А. М.	76
Ландау Г. Ш.	39	Леплинскій Г. М.	96
Лавдо М. Я.	137	Леплинскій К. С.	192
Ландщевскій А. А.	196, 197	Леплинскій Н. М.	111
Ланевскій-Волкъ А. Г.	88	Лепешинскій Л. И.	39, 50, 84, 85
Лавинъ А. В.	187	Лепешинскій С. М.	81
Лавицкій И. П.	103	Лепешинская Е. О.	77
Лавицкій А. Ш.	131	Лепешинская Е. Г.	77

Лепешинскій Н. П.	192	Лиоренцевичъ М. А.	95
Лепешинскій	34	Лиоренцевичъ П. Ѳ.	56
Лесякъ Я. А.	197	Лиоренцевичъ М. А.	86
Лесневскій И. С.	163	Лобановъ М.	38
Леликъ И. И.	79	Лобегеръ И. И.	202
Лепельтье К. В.	60	Лобковскій А.	55
Лечицкій А. А.	15	Лобовъ Л.	233
Лешкевичъ-Зеновичъ-Ольбинскій А. М.	28	Лобовъ Л. I.	91
		Лобовъ В.	182
		Лобовъ В. Ѳ.	173
Лепилинъ М.	214	Лобовъ М. А.	150
Лепинъ А. Ю.	113	Лобчевская С. Д.	97
Лейтнеръ Е. Ф.	18, 44	Лобчевскій К. Д.	197
Фонъ-Лейтнеръ К. Ф.	131, 135	Лошновъ П. Г.	142, 149
Лещевъ Я. Е.	20	Ловецкій С. М.	153
Лещенко Е. I.	79	Лозовигъ Н. М.	221
Лещенко I. П.	79	Лозовскій В. А.	200, 202, 207
Либеръ М. И.	194	Локшинъ	144
Лившицъ М. Л.	214	Локшинъ М. Г.	157
Лившицъ III. Л.	137	Лопановъ Е.	101
Лизунцова Л. П.	130	Лопушавскій А. И.	120
Лизюковъ А. У.	68	Лопуховъ И. А.	117
Лиликовичъ И. И.	67	Лоренцъ О. П.	33
Лиденбратень Я. Р.	72	Лорченковъ В. I.	190
Лимантовъ И. Н.	226	Лосиковъ А. М.	38
Липинскій И. В.	63	Лосковичъ П. О.	165
Липманъ Б. Е.	207	Лосковичъ К. О.	143, 153
Липовецкій М. И.	62	Лосковичъ И. И.	221
Липовскій А. И.	43	Ломаносъ-Бударкевичъ Е. П.	125
Липовскій Т. И.	145	Лотоцкій Н. Л.	210
Лисицкій Ѳ. И.	65	Лубе Р. Ф.	202
Лисицынъ А. Е.	29	Лукашенко К. С.	101
Лисицина А. В.	39	Лукинъ Я. С.	193
Лисъцинъ А. Е.	79	Луковниковъ А. Г.	51, 77
Лисовскій И. И.	66	Лукьяновъ В. И.	24
Лисовскій А. И.	121	Лукьяновъ И. Ф.	68
Литвиновскій Ѳ. П.	43	Лунивъ А. Р.	232
Литвиновскій В. Ф.	228	Лурье Д. С.	194
Литвиновъ Д. А.	124	Лурье Ю. А.	145
Литвинъ Я. А.	85	Лурье Л. III.	137
Литвянъ Я. Б.	50	Лурье Я.-А. Н.	18, 19
Литвинъ Г. Л.	88	Лускинъ А. М.	202
Литвинскій Н. К.	212	Лусто Ѳ. С.	14
Литвинскій К. А.	86, 90, 95	Лусто Я. Н.	48
Люзнеръ Я. З.	157, 158	Лусто-Данишевскій Э. Э.	20
Лиоренцевичъ Ѳ. С.	52, 53	Лучинъ А. П.	73
Лиоренцевичъ I. А.	147	Лѣсневскій А. Э.	219
Лиоренцевичъ Л. И.	30, 46	Лѣсневскій И. С.	154

Лѣтняковъ И. Н.	27	Макосѣвскій С. Н.	105
Львова Е. П.	210	Максимилла -игумениа	175
Львовъ И. И.	43	Малама В. З.	71, 128, 132
Лызловъ А. Н.	160	Малашевичъ С. Н.	102, 115, 120
Лызловъ В. Г.	133	Малаховъ С. І.	87
Лызловъ С. Ѳ.	191	Малаховъ А. М.	155
Лысковскій Н. О.	68	Малаховскій В. И.	202, 203, 204, 209
Любинскій П. А.	183	Малаховскій С. И.	171
Любовичъ М. И.	80	Малаховскій-Костельянь С. Л.	93
Любченко І. В.	124	Малашенко Я. М.	78
Людковскій А. Г.	28, 95, 151	Малишевскій П. С.	218
Людковскій Е. Б.	115	Малишевскій Ѳ. Г.	115
Людковскій П. К.	196	Малинская М. С.	19, 44
Лявданскій І. А.	24	Малицкій С. Н.	169
Ляневскій Л. П.	209	Малкинъ С. М.	157
Ляпидусъ Б. О.	149	Малкинъ Н. Л.	60
Лярскій М. М.	178	Малтй Ф. П.	156
Лятукъ Д.	218	Малѣевъ Н. Ф.	66
Лятковскій М. А.	143	Малевичъ А. И.	52, 54, 58, 83
Ляховичъ К. А.	223	Малевичъ Ѳ. Н.	171
Ляховскій Н. И.	188	Малевичъ С. И.	225
Ляшкевичъ Я. Г.	201	Малаянтовичъ С. М.	82
Ляшкоуъ П. И.	225	Малитовичъ А. Н.	83
Ляшукъ М. Ѳ.	122	Малцевъ В. И.	184
Ляхъ-Невинскій Н. К.	157	Мальчевскій В. А.	189
Ляхъ-Невинская Е. Н.	166	Малишевъ В. С.	224
Маевскій В. И.	200	Мамонтовъ И. Н.	123, 124
Магидсонъ І. Я.	194	Мамонтовъ І. Н.	107, 108
Мазель С. А.	145, 149, 152	Маневичъ З. Я.	144
Мазеринская А. Ф.	53	Манченко	224
Мазинъ П. В.	88	Мавъ Л. М.	140
Мазурова С. П.	18	Мавъко Л. М.	186
Мазуревичъ В. В.	184	Мавъковъ Я. М.	177
Маіоровъ Ѳ. П.	90	Мавчигетъ А. П.	167
Майковъ Л. Н.	114	Марковъ П. А.	51
Максимовъ Т. В.	79	Марковъ И. А.	24
Максимовъ И. П.	92, 102, 104, 106, 119, 121, 125	Маркевичъ М. І.	41
Максимовскій І. М.	163	Маргевичъ А. Б.	125
Маковецкій М. М.	39, 40	Марозовъ С. И. (онъ же Ромазовъ)	113
Маковецкій С. А.	110	Марчевскій Л. Ф.	60
Макалинскій Н. Ф.	63	Мартиновичъ С. Г.	234
Макаровъ И. М.	221	Мартусевичъ К. Л.	168, 180
Макаревичъ М. М.	195	Мартусевичъ П. К.	107
Макаревичъ П. И.	185	Марциновичъ Н. П.	73
Макаревскій В. В.	179	Марциновскій Э. И.	113
Маковский В. П.	13, 69	Марциновскій В. И.	73
		Марголицъ М. Г.	194
		Марголицъ А. Я.	94

Марголинъ Г. Г.	87	Межерауцъ Х. И.	183
Мартиновичъ А. Н.	139	Межинскій П. С.	13
Мартыновъ В. С.	129, 132, 135, 136, 139	Мейтинъ I. Д.	193, 196
Марченко А. А.	25, 40, 49	Мейтинъ С. И.	64
Марчевко И. И.	13, 27, 40, 41, 69, 84, 85	Мейеръ Э. В.	124
Марченко В. В.	122	Мейеръ К. И.	20
Марчелко П. С.	123	Мелиховъ С. А.	233
Матвѣевъ Н. Н.	225	Мельниковъ Б. А.	13, 16, 35
Матвѣевъ И. Я.	43	Мельниковъ Е. М.	226
Матусевичъ А. Б.	44	Мельниковъ П. А.	15
Матусевичъ А.	162	Мельницкій Н. Е.	81
Матясевицъ В. И.	222	Меньковичъ Г. С.	111
Матюнасъ I. И.	144	Мененковъ И. Е.	18
Матысо I. О.	148	Мериновъ Н. И.	14, 47
Масалковъ С. М.	183	Меркуль А. О.	43
Масалковъ К. И.	178	Меркуловъ Е. М.	165
Маслокъ М. Э.	172, 173, 181	Меркинъ Л. И.	52
Масловскій В. А.	189	Меркушова Е. Н.	18, 181
Масловскій I. О.	113	Меркушовъ И. П.	89
Масленниковъ Н. П.	172	Мертенсъ Н. Н.	167, 168, 179, 183
Масленниковъ К. Р.	164	Метеровъ Н. П.	124
Масленниковъ Я. Г.	122	Мечинскій С. С.	132, 140
Маскевичъ Н. М.	176	Мигай I. К.	15, 22, 53, 54, 57
Мастницкій П. С.	147	Мигай М. I.	191
Масюкова Ю. Г.	53	Мигай Н. Н.	55
Масиковъ А. С.	223	Мигай В. I.	174
Маханевъ Ф. С.	156	Мязгайло Г. М.	57
Махаровъ К. В.	143	Мязгайло С. В.	104
Маховеръ И. И.	226	Фонъ-Миквицъ В. Э.	26, 44, 45, 48
Мацкевичъ Г. И.	78	Миловановъ Н. М.	183
Мацкевичъ Н. А.	105	Милосердный Т. Г.	170
Мацкевичъ Н. К.	145	Мина Н. Н.	30
Мацулевичъ А.	135	Минкевицъ Е. X.	173
Мацѣма А.	169	Маниковъ В. М.	116
Машковскій К. Э.	113	Митерова А. П.	53, 76
Машницкій П. И.	185	Митрофанъ Преосвященный	10, 11, 48, 53, 57
Маянцъ М. М.	112	Митрофановъ В. М.	193
Мебель М. Г.	106	Митрофановъ И. И.	114, 122
Медвѣдевъ I. Л.	102, 114	Митрофаніа-игуменія	161
Медвѣдевъ П. А.	103	Миткевичъ-Далецкій С. В.	23
Медвѣдевъ А. А.	26	Миткевичъ-Далецкій I. П.	171
Медвѣдевъ А. К.	61	Мироновъ И. М.	31, 34, 37, 45, 64
Медвѣдковъ П. В.	109	Миронова Е. И.	76
Мезавцовъ Г. А.	201	Мироновъ А. А.	91, 94
Мезавцевъ С. Я.	223	Мироновъ К. Г.	101
		Мироновъ Л. М.	201

Мироновъ В. А.	202	Морозовъ Г. А.	196, 203
Мирскій А. Г.	214, 216, 219	Морозова А. Г.	53
Мирскій-Святополкъ Е.	230	Морозова А. А.	76
Миролюбовъ Н. В.	182	Москальцовъ М. К.	40
Мироновичъ К. О.	189	Москверъ Г. А.	64
Мироновичъ И. О.	184	Москвичовъ Г. П.	105
Мироненко М. А.	21	Мошара В. Л.	186
Мироненко М. Я.	14, 21, 40	Мощинскій В. С.	14
Мироненко П. Я.	66	Муратовъ А. А.	113
Михалева А. В.	44	Мурашко В. К.	172
Михалевичъ Б. И.	167	Мурашко А. С.	24
Михалевичъ И. К.	16, 17, 29, 35, 40, 45, 82, 84, 85	Мусерскій И. М.	17, 19, 22, 40, 49, 84
Михаевъ А. М.	186	Мусерскій И. С.	19
Михаленко А. П.	72	Мусерская А. Ф.	20
Михаленко М. К.	79	Мусоринъ Н. Г.	26
Михаловичъ И. К.	24	Мусяиловичъ А. И.	183
Михайловъ С. Д.	207	Мысливцевъ П. И.	117
Михайловскій-Циблинскій В. А.	149	Мышинскій З. Л.	78
Михайловскій Г. М.	33	Мышковская Н. Я.	88
Михайловскій В. А.	188	Мышковская А. П.	122
Михайловъ М. М.	140	Мясниковъ С. Е.	214, 221
Михайловъ С. Г.	60	Навроцкій Н. А.	92
Михаловскій Ф. И.	32	Навроцкій Г. С.	191
Михельскій Ф. Е.	76	Навроцкій I. С.	134
Михѣенко З. А.	143	Нагловскій С. К.	40
Мищенко Г. Н.	102	Надаринскій С. А.	197
Мнухинъ I. С.	162	Назаринъ М. Ф.	29
Мовшовичъ М. Н.	149	Назимова А. А.	21
Мозалевскій Н. А.	42	Назимовъ Л. В.	27, 46, 48, 69, 73
Модзюлевскій П. А.	172	Назимовъ А. В.	212, 220
Модзюлевскій В. Д.	177	Назимовъ М. В.	90, 97
Можейко М. Д.	144	Напрейчиковъ З. Г.	127
Моисеенко Ф. Г.	120, 196	Наркевичъ I. В.	116
Моисеенко П. В.	225	Наумова У. А.	213
Мойзлесъ М. Б.	19	Нафтулиаъ Х. Г.	219
Мокржицкій М. Ф.	34, 82, 167, 168, 177, 179, 183	Невядовскій Фуровичъ В. Ф.	72
Молочинскій М. А.	134	Невяровскій А. Ф.	185, 197
Монкевичъ И. К.	117	Невинскал-Ляхъ Е. Н.	166
Монтлевичъ И. И.	99, 117, 119	Невинскій-Ляхъ Н. К.	157
Мордвиновъ В. П.	68	Недвѣжская Л. И.	124
Мордвиновъ В. И.	220	Недзвѣцкій Ф. П.	188
Моргулецъ Е. И.	53	Недзвѣдскій М. Т.	216
Морозъ Б. А.	51	Нейштейтикъ Н. Н.	125
Морозовъ И. А.	27	Неклепаевъ М. Б.	120
Морозовъ Н. Ф.	38	Некрашевичъ-Покладъ Ф. Г.	157
Морозовъ А. П.	78	Немиро И. И.	150
		Нестеревъ И. Е.	89

Нестеренко К. А.	155	Овсянниковъ Н. М.	28, 70, 220
Низовецъ Н. А.	27	Овсянкина А. И.	222
Низяевъ Д. В.	219	Овчинниковъ П. С.	144
Никитина В. В.	77	Оглоблевъ И. С.	113
Никитинъ М. И.	61	Оглоблинъ В. А.	42, 202
Никитинъ А. А.	62	Огнева Н. И.	82
Никитинъ Н. Н.	206	Огородниковъ В. И.	22
Никифоровъ Д. Л.	115	Огурокъ И. С.	40, 48
Никифоровъ В. Д.	224	Ожинскій И. И.	60
Николай архиманд.	21, 53, 57, 58	Озерскій А. Г.	67
Николаева О. А.	19	Озерскій А. Д.	28
Николаевъ Н. В.	60	Озмидова Е. А.	26, 178
Николаевъ Г. Ф.	233	Окиншевичъ М. Л.	207
Никольская В. Н.	53	Окиншевичъ М. Ф.	66, 108
Никольскій И. А.	180	Околовичъ Г. С.	13, 17, 49
Никольскій В. Н.	165	Окорскій В. А.	170
Никольскій Е. А.	99	Окулевичъ Н. А.	80
Никоновичъ-Пржегоня А. И.	204	Окуличъ А. Б.	68
Никрашевичъ-Покладъ Н. И.	82	Олесницкая Е. Б.	80
Нихамкинъ Г. Н.	202	Олесницкій И. А.	52, 54, 58
Новикова М. П.	80	Олешкевичъ В. С.	192
Новиковъ С. Н.	27	Олешкевичъ-Сасъ В. Н.	92
Новиковъ П. В.	38	Олешкевичъ И. И.	47
Новиковъ Е. Е.	213	Олигеръ В. А.	62
Новиковъ И. Т.	101	Ольшевскій Ф. А.	201
Новицкій В. Ф.	44	Ольшевскій Т. Д.	192
Новицкій И. С.	14, 46	Ольшевскій Н. С.	57
Новицкій Л. С.	28, 95	Ольшевскій А. С.	148
Новодворскій В. Н.	24	Ольшанко А. П.	201
Новскій М. П.	56	Онагровъ В. П.	62
Новосвятковъ А. И.	139	Оношко О. И.	122
Ноздровскій В. Д.	147	Онуфриевъ М. О.	79
баронъ-Нолькенъ К. С.	34, 85	Онушкевичъ М. И.	227
баронес.-Нолькенъ М. И.	34	Орло Н. Ф.	103
бар. фонъ-Нолькенъ Э. С.	19, 99, 127	Оржаховская И. Л.	83
Носовъ И.	31	Оржельскій В. М.	34, 45
Носовичъ А. I.	160	Орловъ М. Ф.	96
Носовичъ А. А.	15	Орловъ А. Е.	213
Нужный В. В.	165	Орловъ А. И.	31
		Орловъ Н. Г.	26
Образцовъ Н. А.	116	Орловъ М. Н.	147
Обремковскій М. Б.	220	Орловскій И. П.	87
Обазерскій М. I.	46, 72, 73	Орловскій Н. И.	165
Оболенская Е. Б. князь	48, 227	Орѣховскій Ф.	87
Оболенцевъ А. С.	31	Осецимскій С. Л.	211
Оболонскій Г. А.	116	Осиповъ Ф. Г.	206
Оболонскій Е. I.	143, 214	Осиповъ I. Г.	228
Обуховскій Е. Ф.	113	Осиповъ К. Г.	147, 188

Осмоловскій М. Г.	204	Павликовскій Г. Т.	167, 179
Осмоловскій Н. Д.	104	Павликовскій Н. М.	144
Осмоловскій А. I.	41	Павлинскій Ф. Ф.	122
Осмоловскій С. Я.	152	Павша Н. Н.	137
Осмоловскій-Бончъ П. А.	142, 143	Павдзёрскій К. "А.	130, 138
Осмоловскій-Бончъ К. А.	177	Палладій іермонахъ	229
Осмоловскій-Бончъ А. И.	150	Палтовъ Н. Н.	66
Осмоловскій-Бончъ Д. А.	171	Палумбо Н. Г.	180
Осмоловскій-Коршунъ М. М.	224, 232, 234	Пановъ А. С.	16, 67
Осмоловскій-Коршунъ А. М.	227	Панковъ П. И.	141
Осмоловскій-Коршунъ И. И.	64	Парчевскій П. I.	149
Осуховскій А. А.	177	Паракинъ Б. В.	41
Останковичъ С. И.	129, 136, 132, 138	Парацій Л. А.	95
Останьковичъ Е. А.	116	Парійскій Ф. А.	197
Останьковичъ М. Я.	212	Паскевичъ-Эриванская И. И.	княгиня 106
Останьковичъ С. А.	178	Пастушковъ	131
Останьковичъ Д. В.	116	Пастушенко Н. П.	48
Останьковичъ М. Ф.	226	Пасканьевъ Д. К.	101
Останьковичъ С. I.	234	Пастернацкая С. П.	181
Останьковичъ А. Ф.	231	Паславскій В. С.	149
Останьковичъ В. Г.	151, 164, 222	Патъевъ А. А.	187
Остеръ В. К.	116	Патъевъ И. Л.	105
Остраховичъ Н. В.	90, 92	Патъевъ Н. Л.	187
Островская О. В.	76, 80, 83	Патрекъевъ А. Н.	62
Островская Т. С.	83	Патрекъевъ В. Н.	62
Охримовичъ А. I.	178	Патривъ Н.	31
Охотскій Л. П.	159	Пашкевичъ В.	59
Охотскій П. П.	55, 152	Пашкевичъ В. Ф.	63
Охотскій Ф. П.	147	Пашковскій И. М.	124
Очкина А. И.	224	Пашковскій Ф. С.	209
Очкинъ I. И.	184	Пашукъ А. А.	135
Очкинъ И. И.	144	Певзнеръ А. Л.	187
Очкинъ И. Н.	154, 163, 160	Певзнеръ А. М.	215, 219
Опмянецъ А. Д.	104	Певзнеръ Д. X.	25, 64
		Певзнеръ А. Э.	60
Павловъ Н. Д.	171	Пеклеръ З. П.	94
Павловъ П. И.	43	Пелагейко Л. Д.	95
Павловъ-Сильванскій Д. И.	179	Пенкратъ И. Н.	189
Павловъ П. П.	111	Перебилло М. В.	197
Павловъ В. А.	61	Пеньковскій Л. М.	113
Павловъ Д. Ф.	113	Перевозъ И. Д.	124
Павловичъ I.	230	Перепечко А. Р.	88
Павловичъ С. М.	146, 147, 152	Перепечко Ф. А.	88
Павловичъ С. К.	197	Первухинъ П. А.	165
Павловичъ Ф. Я.	153, 233	Перепечинъ И. П.	22
Павловскій И. С.	24	Перельгинъ И. А.	187
Павловскій Ф. Я.	113	Пересвѣтъ-Солтанъ К. К.	150

Пересвѣтъ-Солтанъ		П. И.	Пиларъ фонъ-Пильхау бар. М. В.	165
Персианцева О. И.		131	Пилецкій А. П.	28
Персианцева И. А.		31	Пильцъ Е. Н.	20, 35, 84
Петкевичъ А. Н.		221	Пяльцъ А. И.	9
Петрашкевичъ П. Н.		55	Пилипенко П. И.	193
Петроченко И. Г.		102	Пароговъ А. А.	94
Петрашень С. I.		173	Писанецкій И. А.	106
Петрашень Н. А.		187	Писаревъ К. Е.	201
Петрашень А. В.		82	Писаренко Е.	101
Петрашень А. А.		130	Пискарева А.	185
Петрашень С. И.		182	Пинтюковъ В. Д.	89
Петрашень Н. И.		53	Пшикъ П. Г.	88
Петрашень М. А.		160	Пионтковская Е. Н.	222
Петрашень I. Г.		161	Пиотровский Ф.	112
Петрашень П. I.		109	Пиотуховичъ М. М.	92
Петрашень А. I.		146	Пиотуховичъ В. Н.	92
Петровъ Я. С.		30	Пиотуховичъ Е. I.	205
Петрова М. Н.		130	Пиотуховичъ I. В.	191
Петровъ Ф. М.		130	Пиотуховичъ В. I.	161
Петровъ Н. П.	157,	180	Пиотуховичъ С. С.	148
Петровъ Е. I.		114	Пиотуховичъ М. М.	33
Петровъ С. М.		68	Пиотуховичъ Е. В.	52
Петровъ Г. М.		113	Пиотухъ-Кублицкая В. К.	122
Петровъ Ф. П.		101	Пиотухъ А. I.	174
Петропавловскій И. М.	52, 54,	58	Піоро Дембинскій Е. А.	167
Петропавловскій Д. Е.		62	Піоро-Дембинскій С. А.	167, 171
Петровский З. С.		191	Платуновъ В. А.	29
Петровский В. И.	225, 226,	232	Плаховъ В. М.	107, 115, 120,
Петраковичъ А. Д.		155		123
Петроковъ П. II.		207	Плахоцкій А. В.	185
Петруливъ И. Е.		204	Плебанскій С. И.	157
Петражидцій И. И.		116	Плебанская Е. С.	166
Петрожицкій И. И.		28	Плевинскій Л. С.	27, 70
Петрожицкій А. Р.	24, 47,	48	Плесскій I. Ф.	103
Печковскій А. А.		166	Плецъ I. М.	199
Печуровъ Е. И.		81	Плецинскій	80
Печеринъ Г. М.		43	Плецинскій М.	75
Печко А. И.		172	Плецинскій М. Т.	55
Пигулевскій А. К.	28,	179	Плейеръ О. О.	74, 75
Пигулевскій Д. Ф.		165	Плехановъ П. В.	102
Пигулевскій В. X.		171	Плисъ А. Е.	170
Пигулевскій К. И.		188	Плутесъ Р. З.	50
Пиневичъ В. I.		174	Плющевъ И. Л.	158
Пиневичъ С. I.		218	Плющевъ Е. В.	185
Паневичъ П. С.		134	Пляскевичъ А. К.	174
Пикось И. М.		39	Побѣдинъ А. В.	18, 44, 50, 84
Пиларъ фонъ-Пильхау К. К. бар.	156,		Погоржельскій Б. А.	32
	157, 163,	164	Погость А. З.	170



Погарець А. П.	53	Поповъ В. П.	126
Погосская Я. I.	77	Поповъ А. А.	109
Подобѣдъ Ф. И.	15	Поповъ С. Н.	89
Подобѣдъ М. I.	116	Поповъ Н. М.	159
Подобѣдъ П. В.	150	Поповъ Л. I.	160
Подешвинъ И. Ф.	72	Поповъ И. В.	29
Подошва И. Д.	64	Поповъ I. А.	228
Падашевко М. Н.	89	Поповъ И. Т.	201
Подревскій В. Н.	27	Поповъ А. И.	122
Поддубскій И. С.	38, 82	Поповичъ З. А.	131
Подолецкій О. А.	223	Поповичъ А. В.	131
Подоваловъ И. И.	182	Поповичъ А. В.	137
Подольный Б. А.	144	Поповскій В. I.	23, 35
Подвысоцкій П. Н.	52, 55, 73	Попковъ Д. Л.	103
Подгородниковъ С. Т.	47	Попковъ О. М.	117
Подгородниковъ Т. Т.	47	Попейко А. И.	142, 146
Подберевскій Е. А.	146	Попейко I. К.	205
Подстваловъ I. P.	229	Попейко К. И.	174
Пожарисскій А. А.	149 153	Попейко О. И.	175
Пожарицкій С. М.	28	Попейко Г. О.	134
Позняковъ С. II.	171	Попейко Л. О.	41
Позняковъ К. П.	24	Попретинскій С. В.	25, 26
Познякъ С.	169	Полубинскій В. Ф.	17, 21, 35, 85, 184, 195
Познякъ А. Н.	88	Полубинскій Н. М.	13, 40, 49 69
Познякъ Н. Е.	146	Полубинскій А. Н.	204
Покровский К. А.	23	Полубинскій Л. Н.	216, 217, 221
Покровский P.	129	Полубинскій А. М.	104
Покровский И. И.	38	Полубинскій В. М.	13
Покладъ Г. Ф.	105	Полубинскій М. Н.	109
Покладъ-Никрашевичъ Н. И.	82	Пономаревъ Н. М.	31
Покладъ-Некрашевичъ О. Г.	157	Пономаревъ В. А.	147
Покуто Т. В.	155	Понятовскій Н. Д.	223, 224, 227, 231, 232
Поляковъ М. М.	219	Пора-Леоновичъ Н. Я.	115
Поляковъ М. П.	102, 104	Пора-Леоновичъ Н. П.	221
Поляковъ М. Г.	177	Порецкій С. М.	190
Поляковъ С. Д.	187	Пославская М. М.	90
Поляковъ М. П.	115	Пославскій П. А.	56
Поляковъ Л.	144	Пославскій П. I.	111
Полякъ Л. А.	139	Пославскій А. Н.	65
Полторацкій I. А.	111	Пославскій М. М.	228
Полторацкій I. Т.	149	Пославскій Е. Н.	186
Поликарповичъ А. И.	30	Пославскій И. М.	86, 88, 90, 95, 98
Поль А. А.	178	Пославскій Д. Г.	197
Полотенбнова-Бошняковичъ О. А.	38	Пославскій С. А.	91
Поливкивъ I. П.	174	Пославскій Н. А.	91
Полонскій С. М.	157	Поспѣловъ Ф. М.	113
Поповъ Л. Е.	15		
Поповъ А. Н.	60		

Постниковъ Л. И.	159	Пролинская А. П.	101
Потаповичъ К. А.	82, 100	Пролинскій Г. П.	207
Потаповичъ Н. Ф.	44	Прокоповичъ К. К.	210
Потаповичъ М. В.	56, 217	Прокопенко З. П.	153
Потаповичъ В. Ф.	108	Прокофьевъ Е. П.	18
Потаповичъ В.	124	Прокофьевъ Ф. М.	222
Потаповичъ М. Я.	102, 115	Прокливантовъ Г. В.	52
Потаповичъ Жабко Ф. И.	34	Прокулевичъ П. П.	215
Потъевъ А. А.	193	Прокосенко Ф. С.	172
Постушенко Н. П.	48	Протасевичъ И. Г.	65
Потяковъ М. М.	169	Пруссъ-Жуковский Е. В.	81
Польковский М. Б.	113	Прудникова Е. М.	87
Полуяновъ С. С.	74, 75	Пропенко Н. Г.	90, 93
Полуктвовъ А. А.	60	Пузыревская Е. Ф.	101
Пощлуевъ И. М.	40, 64	Пузыревскій О. М.	227
Почебутъ И. О.	74	Пузыревскій І. С.	229
Почебутъ И. І.	35	Пуйде А. Э.	132, 140
Почкаевъ З. М.	201	Пувинскій В. А.	178
Поразинскій А. К.	114	Пустовойтова В. М.	181
Пражакъ В. Н.	62	Пустовойтовъ И. М.	193
Препелица Д. А.	29	Пуцятю С. П.	19
Преферанскій А. А.	97	Пуцятю-Русиновскій Н. И.	209
Преферансовъ М. Л.	197	Путимцевъ Н. П.	197
Прейсфрейнды А. А.	19, 34, 44, 76, 83	Пухальскій А.	206
Пржецлавскій В. В.	103	Пуццлло. М. М.	62
Пржелецкій И. А.	125	Пучковъ Г. М.	33
Пржисецкій И. И.	170	Пушкинъ І. К.	160
Пржіемскій К. А.	193	Пушкинъ Л. А.	184
Пржігодскій В. Э.	178	Пушкинъ-Жданъ С. С.	26, 70
Пржігодскій В. І.	155	Пушковъ Ф. Г.	40
Пржегона-Никоновичъ А. І.	204	Пушкаревскій В. И.	114
Пржибышевскій Н. П.	32	Пугацевичъ М. И.	103
Приборецъ И. Е.	88	Пчелянъ А. А.	182
Прибытковскій Б. М.	103	Пырскій А. А.	63
Пригородская В. А.	181	Пыталевъ П. М.	97
Пригоревскій І. В.	92	Пташковъ П. П.	136
Пригоревскій В. П.	229	Пясковская М. К.	198
Пригоревскій В. В.	175	Пясковскій Н. Л.	133
Пригоревскій А. И.	125	Пясковскій Д. А.	65
Пригоревскій Д. И.	92	Пясковскій А. Л.	109
Пригородскій И. С.	40	Пясковскій Г. Л.	228
Прилучій А. Я.	62	Пятницкій И. К.	23
Притченко К. С.	31	Пятницкій М. С.	153
Прищепенковъ П. М.	105	Пятницкій А.	182
Прохоровъ А. Г.	224	Пятницкій А. К.	205
Прохоровъ Т. П.	231	Пьянковъ В. А.	199
Прохоровъ	224	Равбенъ-фонъ Ф. Ф.	61

Рабиновичъ Л.-А. Ш.	158	Рафановичъ В. I.	147
Рабиновичъ Ц. Е.	88	Рафановичъ В. З.	136
Рабиновичъ М. Я.	219	Рахальскій Л. Е.	199
Рабковскій С.	115	Рахельяинъ Ф. Л.	219
Рабцевичъ-Зубковскій Л. М.	87	Рахманьяковъ Н. И.	62
Рабунскій А.	137	Рахманковъ I. I.	217
Равичъ-Щербо В. Ф.	155	Рацевичъ А. С.	92
Равичъ-Щербо И. М.	17	Рацевичъ М. Ф.	111
Рагозинъ П. Е.	17	Рего Р. Э.	212, 213, 220
Радель А. К.	61	Редченковъ П. К.	101
Радзевичъ I. М.	130	Рейнгольдъ А. А.	35, 36
Радзевичъ А. О.	66	Рейхардтъ В. Ю.	212
Радзивонъ I.	176	Рейхардтъ А. О.	65
Радкевичъ А. Б.	154, 164	Ремидовскій В. И.	16, 29, 67
Радкевичъ А. А.	86, 87, 95	фонъ-Рентельнъ Ф. А.	211
Радкевичъ А. А.	86, 95, 96, 98	фонъ-Рентельнъ Г.-Т.-Р. А.	199, 200, 209
Радоманская А.	222	Ренцъ В. И.	181
Радоманскій Б. Г.	37	Реугъ И. В.	156
Радомскій Л. М.	32	Реугъ Г. В.	164
Радугинъ С. А.	147	Реугъ М. А.	20
Радченко Ф.	21	Редкій-Бронюшицъ К. К.	30
Радьковъ С. И.	79	Ржевусскій Л. М.	174
Раевскій-Фенъ I. П.	157	Ржевусскій З. М.	175
Раевскій-Фенъ Ф. М.	107	Ржевусскій П.	58
Раздвѣтаевъ И. Н.	47, 48	Ржевусскій А. С.	110
Райскинъ Н. Г.	157	Ривинъ Б. Б.	100
Раковичъ С. М.	216, 219	Ривкинъ Г. Е.	146
Раковскій А. I.	96, 210	Ривкинъ А. С.	173
Раковскій I. I.	159, 205	Ривлинъ З. Я.	136, 137
Раковскій Н. I.	30, 80	Рлмскій-Корсаковъ Н. А.	128, 139
Раковскій А. I.	228	Рисинъ А. X.	157
Ракуса-Суцескій Б. Я.	214, 219	фонъ-Рихтеръ С. И.	99
Ракуса-Суцескій С. Я.	223, 231	Рогалевичъ Л. Н.	225
Ракушевъ Ф. Н.	82	Рогинскій С. С.	41
Рамзевичъ М. I.	65	Родеръ К. Э.	60
Рамзевичъ С. К.	19	Родионовъ Я. В.	34
Рамзевичъ А. К.	175	Родионовъ В. Г.	126
Рамзевичъ С. А.	205	Родионовъ С. В.	188
Рамзевичъ А. А.	57	Родионовъ А. П.	60
Ранъ Э. К.	77	Родиславская Н. А.	80
Разинъ З. Е.	88	Родкинъ Г. А.	170
Ратнеръ А. Е.	123	Рожановичъ М. И.	171
Ратнеръ А. А.	95	Рождественскій В. М.	62
Ратнеръ Г. М.	25	Рождественскій В. И.	52, 54
Ратомскій-Кмитто В. К.	155	Рождественская С. И.	80
Раушъ-фонъ Траубенбергъ В. А.	77	Рожко И. Д.	23
Рафановичъ I. С.	160	Розановъ В. А.	22, 30, 34, 53
Рафановичъ Ф. А.	111	фонъ-Розенъ М. М. бар.	36, 41, 85

фонъ-Розенъ Н. В. бар.	45, 74	Рудницкій И. Н.	148
Розенбергъ А. М.	74	Рудницкій Г. Н.	134
Розокъ Д. Т.	205	Рудницкій С. А.	201
Романовъ А. Р.	186	Рудницкій А. И.	24
Романовъ В. С.	38	Рудницкій С. Н.	202
Романовъ Ф. М.	201	Рудницкій-Сипайло Ф. М.	98
Романовъ И. Н.	31	Рудницкій-Сипайло М. Ц.	35, 183
Романовъ С. Р.	136	Рудовъ И. З.	177
Романовъ Е. Р.	15	Руженцевъ С.	23, 54, 55, 79, 80
Романовичъ П. Н.	65	Румовъ И. Н.	181
Романовскій Е. М.	221	Рупшинскій И. Ц.	162
Романовскій Э. Р.	41	Рупышевъ П. П.	204
Романовскій В. В.	148	Русаконъ Н. В.	165
Романовскій К. А.	220	Русаконъ А. К.	150
Романовскій И. В.	30	Руссакова М. М.	225
Романовскій Е. М.	214	Руссиновскій-Пулято Н. И.	209
Романовскій Н. И.	25, 47, 48	Руссиянъ И. Н.	230
Романовская А. С.	76	Рутковскій В. Ю.	162
Романкевичъ С. Д.	173	Рутковскій К. М.	232
Романкевичъ Н. В.	110	Рутопельдъ И. Я.	32
Романкевичъ О. М.	182	Руцкій И. Д.	171
Романченко Т. В.	103	Рыбниковъ А. Д.	171
Романюкъ М. П.	105	Рыбчинскій М. В.	172
Ромейскій В. В.	99, 119, 121, 122	Рыбицкій В. И.	177
Ромушкевичъ П. А.	177	Рыженковъ Г. А.	68
Роскопный М. Н.	116	Рыжикъ К. И.	202
Рославцевъ М. И.	104	Рыжкова В. Л.	122
Рославцевъ П. А.	72, 96, 221	Рыжковъ Л. С.	89
Россинскій М.	59	Рыжковъ И. К.	24, 47
Россовскій С. Д.	91	Рыжковъ Н. И.	113
Россовскій Д. И.	229	Рыжковъ В. И.	133, 139
Россовскій П. М.	56	Рыкъ С. О.	40, 47
Россовская В. Д.	53	Рылѣевъ В. М.	52 53
Ростковскій М. В.	72	Рыминскій А. П.	102
Ростовцевъ М. М.	31	Рыскинъ Б. Б.	181
Роханскій П. А.	57	Рытовъ М. В.	140, 141
Рохлянъ И. Г.	194	Рышкевичъ И. А.	124
Рохманъко И. И.	216	Рябовъ А. О.	43
Рохманъко И. И.	204	Рябцевичъ-Зубовскій Л. М.	97
Рублевскій И. П.	197	Рябинскій О. О.	132
Рубцовъ А. А.	175	Рѣдковъ О. П.	131, 138
Рудакова А. В.	83	Рѣльева А. В.	83
Рудаковъ М. М.	83		
Руденко А. К.	202		
Руденко Е. К.	13	Сабиръ Г. А.	60
Руди Ю. Э.	116	Сабурова-Долгово А. А.	82
Рудко А. П.	28, 119	Сабурова-Долгово Н. И.	82
Рутковскій Л. Ю.	30	Савеловъ Н. П.	61

Савенко Е. П.	132	Саульскій О. І.	92
Савельевъ Т. С.	220	Саульскій А. І.	134
Савельевъ Н. М.	114	Саульскій Е. Д.	134
Савельевъ Г. С.	185	Сафоновъ А. Ф.	155
Савичъ А. А.	224, 231	Сахаровъ П. А.	22, 23, 54, 58
Савинскій П. Н.	114	Сахаровъ И. И.	48
Савиничъ К. О.	22, 56	Сахновскій В. В.	189
Савиничъ І. О.	110	Саченко-Сакунъ В. М.	212
Савиничъ О. Г.	148	Сащенко С. И.	193
Савиничъ М. Н.	161	Свадковскій И. Э.	20
Савиничъ	168	Свадковскій П. А.	115
Савиничъ С. О.	170	Свадковскій В. А.	177
Савицкая М. В.	76	Свидерскій Ф. И.	94
Савицкій І. А.	20	Свидерскій А. М.	108
Савицкій Б. В.	83	Свидерскій Е. М.	133
Савицкій В. С.	101	Свидерскій М. Ф.	175
Савицкій С. А.	206	Свидерскій М. О.	174, 178
Савуловъ Ф. В.	144	Свидерскій Г. О.	205
Савченко І	130	Свиридова Е. А.	38
Садовскій Е. Е.	28	Свирѣлияъ И. В.	35, 40, 45, 53, 57, 73, 75
Садовскій П. І.	112	Свинкинъ И. Н.	137
Сазоновичъ И. П.	11, 184	Свистуновъ М. Д.	101
Сазоновичъ М. С.	216	Свитиць С. И.	28
Сайкевичъ М. В.	96	Святополкъ-Мирскій Е.	230
Сакенъ П. Н.	116, 188	Свяцкій К. І.	82, 202, 211
Сакеръ Г. М.	74	Свѣнцицкая А. И.	122
Сакунъ-Саченко В. М.	212	Свѣнцицкій П. А.	224
Салтыковъ Н. А.	113	Седлецкій В. А.	233
Самойленко Д. Т.	101	Севастьяновъ В. Н.	66
Самослѣдовъ А. І.	228	Севастьяновъ В. А.	21, 74
Самохваловъ Д. Т.	101	Селивановъ В. Д.	62
Самохвалова Н. Г.	169	Селивановъ А. Н.	169
Самуйлинъ М. В.	103	Селиховъ В. И.	63
Сандрыгайло В. И.	199	Семенова М. М.	201
Сапожковъ Г. К.	35	Семенова Л. Ф.	21, 45
Сапѣжко А. В.	134	Семеновъ К. А.	15, 21, 33
Сапѣжко М. В.	218	Семеновъ А. К.	33
Сапежинскій В. И.	18	Семеновъ Т. В.	226
Саратовскій А. И.	74	Семеновъ П. С.	43
Саратовскій Н. И.	18, 44, 84	Семеновъ М. Е.	110
Сасапарель Л. В.	114	Семковская А. С.	21, 45, 84
Сасъ-Олешкевичъ В. Н.	92	Семковскій І. А.	18 20, 25, 35, 36, 40, 53, 57, 58, 64, 71, 81, 84, 85
Саульская Л. Н.	80	Семковскій П. А.	86, 95, 97
Саульскій А. Ф.	26	Сементовскій-Курилло Б. А.	199, 200
Саульскій В. І.	40		203, 209, 210
Саульскій Н. Ф.	27, 40		
Саульскій Е. І.	64		

Семидоловъ В. А.	108	Сиринъ И. Ф.	42
Семянина М. В.	34	Сиринъ Ф. И.	138, 180, 209
Сенкевичъ К. М.	201	Сироткинъ Н. С.	214
Сеневичъ-Янушкевичъ А. К.	113	Ситниковъ М. Н.	23
Сепежко В. Г.	66	Сицо Е. В.	88
Сербило А. М.	131	Скалонъ А. А.	41, 49, 84, 85
Сервилогъ А. И.	158	Скальскій В. М.	191
Сердюковъ И. Н.	89	Скворцовъ А. А.	22, 52, 54, 58, 75, 83
Середа Г. К.	87	Скварчевскій Г. А.	188
Сергѣевъ А. С.	48	Скобаревъ С.	157
Сергѣевъ П. Д.	100	Скобаревъ Е. М.	105
Сергѣевъ С. Н.	113	Скорубскій В. Н.	191, 198
Сергѣевъ К. М.	114	Скобликовъ Л. А.	62
Сергѣевъ П. П.	213	Скопенцевъ К. А.	140
Сергучевъ С. С.	43	Скочковъ П. З.	32, 143
Серафимовъ А. С.	43	Скрипчинскій И. М.	119
Серафимовъ П. С.	214	Скромновъ А. А.	205
Серафимовъ К. А.	215	Скродзкій Н. Я.	184
Серафимовъ И. А.	219	Скрябинъ В. В.	70
Серафимовичъ И. А.	154, 163,	Скубачевскій С. Ф.	67
Серафимъ-игуменъ	175	Скугаръ А. Д.	32
Сидняковъ Ф. С.	214	Скугаревскій И. Л.	155
Сидоренко К. С.	22	Скутельскій М. С.	121, 122
Сиваковъ К. М.	140	Славинъ Ш. Н.	220
Сиваковъ Ф. И.	56	Славинъ Б. Г.	187, 188
Сивицкая Е. А.	201	Слайчевскій В. В.	191
Сивицкій Г. П.	23	Слайчевскій В. I.	191
Сивохо П. Н.	177	Слайчевскій I. Е.	109
Сиволаповъ I. Г.	72	Славинскій А. А.	67
Силкинъ Б. Ф.	129	Слезингеръ Б. М.	102
Сильницкій А. И.	141	Слижиковъ Е. А.	30
Сильв А. Е.	128	Слижиковъ И. Т.	66
Сильванскій Павловъ Д. И.	179	Слякко П. Н.	132
Силичъ А. Е.	138	Слонимская С. Э.	181
Симиновскій З. Е.	195	Слонимскій С. Э.	17
Симиновскій Т. З.	193	Словецкій С. Г.	56
Синкевичъ Т. П.	41	Слущкая С. Т.	19
Синицивъ Я. Е.	43	Слущкій И. О.	169
Синицинъ А. В.	116	Случанко И. К.	225
Синичкина Е. С.	202	Случанко С. А.	153
Синичвинъ Д. Ф.	207	Слухаенко Д. К.	31
Синяковъ I. I.	56	Случановскій А. А.	41
Синяковъ Е. Г.	87	Случановскій Н. Н.	192, 197
Сняковъ П. I.	217	Случановскій Д. I.	217
Сипайло А. А.	72	Слюсаревъ К. З.	67
Сипайло-Рудницкій Ф. М.	98	Слѣдюковъ С. И.	214
Сипайло-Рудницкій М. Ц.	35, 183	Слѣпенюкъ М. М.	66
Сиренко Г. А.	223, 231	Смирновъ А. Г.	226

Смирновъ А. Д.	217	Соловьевъ В. И.	31
Смирновъ П. И.	104	Соловьевъ П. П.	39
Смирновъ Н. И.	38	Соловьевъ Д. И.	101
Смирновъ Н. Г.	27	Соловьевъ С. Т.	174
Смолякъ К. А.	48	Соловьевъ Е. Н.	218
Смолюскій-Бекировичъ Х.	150	Соловьяничъ И. Г.	189
Смульскій Е. Я.	179	Соленикъ И. И.	43
Смыковъ А. И.	66	Солнцевъ I. П.	55
Сницинъ А. В.	116	Солнцевъ В. Ф.	134
Сно А. Р.	198	Солтанъ-Пересвѣтъ К. К.	150
Снытко Л. И.	101	Солтанъ-Пересвѣтъ П. И.	99
Свѣжко С. Д.	105	Соминичъ Г. Д.	218
Свѣгиревъ А. М.	67	Сомовъ Н. А.	20
Спиридоновъ Д. П.	120, 196	Сопъ Я. И.	129, 130, 138
Спиридоновъ М. П.	198	Сопотовъ И. Н.	48
Спиридоновъ Л. И.	180	Сороколѣтовъ С. И.	22, 23, 82
Соботковская Л. С.	233	Сороколѣтовъ К. В.	109
Совинъ Н. П.	166	Сороколѣтовъ И. А.	129
Созоновъ М. П.	73, 77	Сороколѣтовъ I. А.	148
Созановичъ I. Н.	156, 165	Сороколѣтовъ Л. Г.	161
Созановичъ И. П.	195	Сороколѣтовъ П. I.	174
Соколинскій-Друцкій Н. Н. князь	184,	Сороколѣтовъ М. В.	204, 229
	190, 195, 198	Сороко И. В.	199
Соколова Е. И.	76	Сорокко С. К.	109
Соколова А. А.	83	Сорокинъ А. В.	18
Соколова Д. А.	80	Сорокинъ Б. Н.	99, 102
Соколова К. И.	122	Сотченковъ Ф. О.	31
Соколова М. А.	80	Стуловъ Н. Г.	183
Соколовъ Е. А.	62	Стульгинскій А. И.	104
Соколовъ В. В.	28, 70, 137	Ступницкій Ф. С.	43
Соколовъ С. А.	66	Стучковъ О. Т.	214
Соколовъ А.	110	Стадницкій-Колендо М. К.	167, 179
Соколовъ Л. М.	111	Сталіонъ-Добржанскій Ф. Ф.	231
Соколовъ М. М.	92	Стандровскій И. И.	121
Соколовъ М. Г.	150	Станкевичъ Ф. Ф.	103
Соколовъ А. Г.	157	Станкевичъ I. К.	125
Соколовъ В. К.	107, 121	Станкевичъ Н. В.	172
Соколовъ А. П.	159	Станкевичъ В. I.	169
Соколовъ Ф. П.	160	Станевичъ В. А.	64
Соколовъ А. Ф.	170, 180	Станевичъ В. В.	75, 77, 83
Соколовъ Ф. Ф.	170	Стангль Ф. И.	74
Соколовъ Н. П.	205	Станишевская К. А.	201
Соколовъ М. В.	206	Старовойтовъ Е. И.	213, 222
Соколовъ С. П.	222	Старожевичъ П. П.	69
Соколовскій И. А.	67	Старостинъ П. В.	185
Соколовская А.	124	Старобинская И. Б.	123
Сокуръ Г. П.	233	Стасевичъ А. В.	96, 100
Соловьева Е. М.	39	Стаховскій В. А.	163

Сташкевичъ Г. И.	88, 94	Стрѣлковъ В. М.	33
Стеблюкъ И. Е.	31	Суворовъ П. Н.	66
Стельмаховъ Д. В.	39	Судакова Ф. С.	185
Стельмаховичъ Д. В.	146, 151	Судавскій П. С.	156, 162, 163
Стельмаховичъ Д. А.	156	Судзиловскій Ф. В.	16
Стельмаховичъ И. Г.	157	Судзиловскій В. А.	17, 21, 40, 82, 84, 85, 205, 212, 216, 220, 227
Стельмаховичъ В. С.	230	Судзиловскій С. С.	215
Степаньковъ С. М.	89	Сулиновскій И. Ѳ.	33
Степановъ В. М.	22	Сурба А. В.	97
Степановъ С. С.	41	Суринаъ И. Т.	170
Степановъ А. Т.	133	Сурмило Д.	191
Степановъ В. И.	114	Сусовъ С. С.	29, 79
Стефанъ Преосвящ. 10, 26, 34, 48,	54	Сухановъ С. П.	113
Стефановъ В. М.	30	Сухачъ Г. М.	187
Столейковъ И. С.	73, 76	Сухобоковъ Л. И.	185, 193
Столяревскій Н. М.	46, 65	Суходольскій А. Д.	24
Сторожевичъ П. П.	48	Суходольскій М. В.	28
Стосуй В. О.	26	Суходольскій Н. Т.	43
Стосуй Е. I.	82	Суходольскій Д. Ф.	187
Стошъ Е. Н.	86, 89, 90, 95	Суходольскій И. П.	169
Стратоновичъ М. И.	53, 55	Суходольскій П. Д.	215
Стратоновичъ Н. Ф.	71	Сухоручковъ Г. И.	14
Стратоновичъ Е. I.	111	Сухоручкій Д. Ѳ.	201
Стратановичъ С. А.	135	Сухоцкій С. Ф.	156, 163
Стратоновичъ Г. Н.	160	Сущковъ М. Ѳ.	159
Стратановичъ А. М.	166	Сущкевичъ М. С.	174
Стратоновичъ I. А.	175	Суцѣвскій М. А.	203
Стратоновичъ I. Ѳ.	190	Суцѣвскій-Ракуса С. Я.	223, 231
Стратоновичъ I. I.	190, 192	Суцѣвскій-Ракуса Б. Я.	214, 219
Стратоновичъ I. А.	198	Сущинскій Г. В.	27
Стратоновичъ А. К.	227, 232	Сущинскій Н. В.	134, 218
Страдомскій I. Н.	23	Сущинскій П. Ѳ.	148, 233
Страдомскій Ѳ. А.	107, 108	Сущинскій М. Ф.	30
Страдомскій М. М.	110	Сущинскій М. Ѳ.	46
Страдомскій М. Н.	173	Сущинскій П.	153
Страдомскій М. С.	190	Сущинская Л. В.	53
Страдомскій И. П.	196	Сѣлпуро Д. А.	197, 198
Страхаль И. Е.	90	Сченсновичъ И, Ѳ.	54, 77
Стрекаловъ А. С.	32	Сѣдинскій В. И.	63
Стрелецкій Ф. И.	87	Сырвина А. Я.	123
Стригоцкій И. К.	38	Сыромолотовъ I. Я.	97
Строгановъ А. А.	217	Сырейцаковъ М. Т.	183
Строгановъ Ѳ. Я.	146	Сыхинъ Н. Д.	125
Строгановъ П. Я.	22, 52, 54, 58	Сычъ И. К.	104
Струве К. К.	27	Сычевъ В. С.	202
Струнинъ Д. Д.	118	Сычевъ Я. С.	89
Струченковъ М. С.	226	Сычевскій И. Г.	203
Стрѣлковъ М. Е.	169		



Сядловскій И. Л.	171	Тириото И. И.	47
Сяноженцкій-Войничъ П. М.	32, 154, 155, 157, 163, 164	Титовъ А. А.	180
Сяноженцкій-Войничъ В. П.	11, 185, 193, 196	Титовъ В. А.	23
Сяноженцкій-Войничъ Э. М.	153	Титаренко Н. Д.	113, 196
Сяноженцкая-Войничъ С. В.	146	Титковъ А. Н.	144
Таберко П. И.	198	Тихановъ И. К.	30
Таквель А. А.	171	Тихоновъ Ф. П.	230
Таневскій И. К.	43, 44, 50, 84	Тихоновъ В. С.	75
Тарановъ И. С.	189	Тихановичъ И. В.	165
Тарасюкъ-Васильевъ Л. О.	68	Тихій Н. П.	68
Тарнопольскій В. Г.	150	Тихомировъ I. А.	91
Татаринъ Г. Е.	205	Тихомировъ И. В.	186, 197
Татариновъ А. В.	27	Тихоновецкій И. Л.	201
Твердый Г. Н.	46, 73	Тихонравовъ Н. Н.	30
Твердая-Твербусъ А. Н.	45, 50	Тищенко Э. Э.	114
Тейкманъ А. А.	67	Ткачовъ И. М.	159, 165
Тележинскій Н. В.	14	Ткачевъ I. З.	111
Тельшевскій Н. Г.	61	Ткачевъ Т. С.	68
Теннеръ Д. Э.	94	Тоболевичъ-Федоровская М. А.	123
Теодоровичъ М. М.	27	Товстикъ С. К.	232
Тепловъ К. Я.	114	Толочиновъ П. Ф.	214
Тепляковъ П. Н.	116	Толоцкій В. И.	202
Терентьевъ С. З.	226	Толстой В. А. графъ	14
Теренецкій-Блимовичъ I. А.	195	Толстикъ Н. И.	132
Терентіенко I. Г.	109	Толчинскій Г. К.	177
Терентьевъ П. О.	89	Толчинскій С. А.	63
Терентьевъ И. В.	43	Томашковъ Е. С.	201
Терентьевъ Н. М.	209	Томашевъ М. Ф.	165
Тернавскій А. П.	204	Томашевъ С. С.	158
Терехова П. К.	225	Томашевичъ К. Э.	11, 48
Тереховъ Б. Г.	114	Томашевская М. И.	181
Тереховъ С. Ф.	140	Тамбергъ А. И.	116
Тереховъ Ф. П.	132	Товкель А. И.	19
Терещенко А. С.	88	Топильскій А. В.	62
Терещенко А. Г.	33	Топчевскій Н. I.	113
Терновъ А. Е.	92	Топчевскій Ф. I.	150
Терновъ В. Г.	224	Траубенбергъ-фонъ-Раушъ В. А.	77, 80
Терновскій Э. I.	147	Трескинъ Б. Э.	182
Теславскій К. М.	66	Тржецккій М. Л.	224
Тиво П. М.	169	Трибухъ В. Л.	113
Тиллеръ М. М.	33	Трифоновъ Н. В.	27, 40
Тимсфеевъ Н. Н.	16, 32	Троицкій М. С.	62
Тимофеевъ А. Д.	64	Троицкій М. П.	156
Тимофеевъ Н. И.	31	Трофимовскій С. А.	116
Тимофеевъ I. И.	125	Трояновъ И. А.	66
		Трубниковъ Н. И.	62
		Трубскій А. А.	200

Трусевичъ А.	124	Усовъ П. А.	162
Трусевичъ И. В.	221	Усовъ И. И.	31
Трусевичъ А. I.	108	Успенскій В. О.	21
Трусевичъ А. Г.	109	Успенскій Н. И.	132, 137, 140
Трусевичъ П. I.	134	Успенская Н. Н.	139
Трусевичъ А. Н.	55	Утевскій I. Л.	115
Трусевичъ М. О.	109	Уступъ Я. Ф.	233
Трусевичъ А. В.	134, 175	Усцыновичъ М. М.	139
Трусевичъ В. В.	78	Ушаковъ Н. Н.	32
Трусевичъ П. В.	79	Ушинскій В. М.	150
Трусевичъ Г. Г.	57	Ушалль И. Н.	39
Трусова Н. О.	131		
Трусовъ А. Е.	128, 138	Фабрикантъ Х.	182
Трусковскій П. И.	86	Фабрикантъ Л. Д.	181
Трусь А. П.	205	Фабристовъ Е. Л.	130
Трутко Г. И.	213	Фаддѣевъ Н. А.	83
Трутко З. Н.	80	Фалютинскій И. И.	180
Тужиковъ М. У.	65	Федоровъ М. Ф.	104
Тужиковъ Г. М.	140	Федоровъ А. А.	105
Тукмачевъ П. П.	14, 49	Федоровъ Л. Ф.	104
Туторскій М. В.	54, 77	Федоровъ Н. Ф.	121, 122, 126
Турчаниновъ Н. П.	128, 130, 132, 136, 138	Федоровъ М. В.	136
		Федоровичъ А. Ю.	208
Турчаниновъ В. П.	150	Федоровичъ И. С.	145
Турцевичъ Н. Ф.	86, 90, 96	Федоровичъ М. П.	124
Тыкоцкій В. П.	219	Федоровская-Тоболевичъ М. А.	123
Тылкинъ Б. А.	215, 219	Федосенковъ В. Л.	156
Тыминскій Н. Н.	52	Фельдманъ М. В.	88
Тычинскій Э. А.	38	Фенина С. В.	181
Тычино Г. Н.	29, 35	Фень-Раевскій I. П.	157
Тышко А. В.	33	Феофиловъ М. А.	40
Тышко В. Ф.	62	Феськовъ М. Н.	207
Тышко В. В.	33	Феторовскій Ф. Л.	125
Тюнтина Е. А.	124	Фибихъ Ф. Ф.	60, 74, 76, 83
Тюриковъ Ф. Я.	66	Фигельзонъ В. I.	113
Тюфляевъ С. П.	117	Фяглинъ И. Л.	103, 118
Тюфляевъ К. С.	101	Фалимоновъ Я. И.	178
Тюфляевъ I. Л.	206	Филиппъ	161
Тюшневичъ Р. И.	203, 210	Филипповичъ Я. И.	38
		Филонова А. В.	45, 82
Узна В. М.	52, 75, 76	Финне В. В.	212
Узна М. А.	76	Фирсовъ Н. I.	78
Уймено А.	169	Фитингофъ-Шеель А. Р. бар.	35
Улазовскій-Головко Е. Н.	114	Фитингофъ-Шеель Р. Е. бар.	198
Умыруко-Запольскій А. Д.	33	Фитингофъ-Шеель Г. И. бар.	99
Умыруко-Запольскій А. I.	222	Фишкинъ А. В.	158
Униговская М. А.	233	Флиондро И. В.	18, 44, 52
Урбановичъ К. А.	94	Фреймаркъ Г. И.	86

Фреймаръ В. Г.	203, 209	Хоменко В. В.	183
Фрейдлингъ З. Н.	122	Хоментовскій Ѳ. Я.	9, 19, 35, 36, 74, 167, 179, 183
Фроловъ І. С.	48	Хоментовская А. Я.	64
Фрумкинъ Ш. М.	162	Хомяковъ А. Г.	79
Фрумкинъ С. М.	159	Хондого М. Г.	39
Фостигъ П.	31	Хорошкевичъ С. Т.	147, 206
Фурсеевъ А. Л.	103	Хоршувовъ М. В.	146
Фурсо И. Г.	31	Хорцевъ И. Н.	14, 21, 44, 50, 74, 75
Фуровичъ И. Ф.	46	Хощкій О. В.	214
Фуровичъ-Невидовскій В. Ф.	72	Хохловъ П. В.	113
		Хрипачъ К. И.	37
Хаберскій В. В.	33	Христенко И. К.	140
Хаинсонъ Я. В.	170	Хромцовъ Н. В.	228
Халецкій Е. В.	137	Хрѣняниковъ Д. Н.	61
Ханевскій И. И.	219	Хрулевичъ А. В.	181, 182
Ханецкій М. В.	13	Хрулинскій-Бурбо И. А.	219
Харевичъ С. Г.	77	Хруцкій П.	178, 182
Харкевичъ Д. Ф.	16, 49	Хруцкій А. І.	217
Хиревичъ С. И.	129	Хруцкій А. С.	214
Харченко П. С.	126	Хруцкій П. П.	173, 181
Хадкевичъ В. Ф.	35, 102, 115	Хрушовъ І. И.	35, 151, 496
Хейфець І. Б.	106	Хурсовичъ О. Г.	182
Хейфець Э. П.	78	Хурсовичъ І. Г.	173
Хижинскій Г. Ф.	154	Хундадзе И. С.	114
Хижинскій И. К.	157, 163, 164	Цануль М. Х.	124, 112
Хитровскій М. В.	32	Цвырко-Годыцкій А. І.	67
Хлѣбниковъ В. И.	131	Цвѣтовъ А. Н.	177
Хлюстинъ Н. Д.	171	Цвѣтковъ Д. М.	227
Хлоповъ В. М.	61	Цвѣтковъ П. С.	41
Ховратовичъ Л. А.	66, 139	Цвѣтковъ В. С.	138, 209
Ходкевичъ В. П.	160	Цейтлинъ І. М.	132, 139
Ходкевичъ К. Н.	95	Цейтлинъ Я. І.	118
Ходасевичъ И. Ф.	113	Цекертъ Г. Д.	129, 140
Ходаевичъ А. И.	178	Цельсонъ Н. А.	113
Ходаевичъ Н. И.	76	Цемехманъ Д. Г.	51
Ходосовъ В. Е.	49	Цетлинъ Е. В.	68
Ходоско В. И.	202	Циблинскій Михайловскій В. А.	149
Ходосько И. П.	138	Цибулькинъ А. Т.	97
Ходоско М. Г.	105	Цибульскій П. С.	214
Ходоско Ѳ. С.	87, 97	Цивинскій В. И.	81
Хозеровъ И. А.	24, 40, 46	Цивинскій М. Ф.	45
Холодило Н. П.	40	фонъ-Циглеръ Г. П.	128
Холобесъ Ѳ. Т.	174	фонъ-Циглеръ О. Н.	122
Хомротъ Н. З.	216	фонъ-Циглеръ К. П.	128, 129
Холмогоровъ В. М.	181	Цилевичъ Я. З.	219
Холопцевъ А. А.	31	Циммерманъ Л. М.	79
Хоменко Т. С.	201		

Питовичъ А. І.	228	Черниязъ А. А.	202
Питовичъ Ф. П.	160	Черниковъ Н. Е.	90
Питовичъ І. В.	232	Черниковъ К. К.	129
Питовичъ В. А.	190	Чернобаева Р.	214
Питовичъ Н. П.	229	Черногубовъ К. А.	15
Питовичъ І. Е.	192	Черноусовъ Т. В.	103
Питовичъ В. П.	145	Чернякъ П. В.	40, 48
Питовичъ С. Е.	135	Чернякъ В. В.	48
Питовичъ А. И.	217	Чернышевъ А. З.	202
Питовичъ А. С.	217	Чернявскій А. П.	61
Питовичъ Г. П.	91	Чернявскій Д. С.	91
Питовичъ П. Ф.	143	Чернявскій Д.	89
Питовичъ О. С.	146	Чернявскій А. Г.	42
Питовичъ П. О.	109	Череповичъ Я. Т.	131
Питовичъ П. Е.	56	Череповичъ А. Е.	115
Питовичъ Г. А.	28	Череповичъ В. А.	173
Питовичъ К. В.	89	Череповицкій К. В.	66
Питовичъ О. Е.	174	Черкасовъ В. З.	110
Питовичъ Е. И.	177, 204	Чесскій А. Н.	110
Подиковъ Б. А.	117	Четыркинъ С. С.	217
Пугановъ П. І.	147	Четыркинъ Я. П.	24
Пунфтъ (онъ же Цумфтъ) К. В.	43	Четыркинъ М. С.	161
Цывинскій П. В.	33	Четыркинъ Л. С.	134
Цыганковъ К. М.	213	Четыркинъ А. С.	24
Царилинскій А. Н.	171	Четыркинъ Г. И.	157, 226
Цюндзевицкій М. А.	177	Четыркинъ Н. Н.	51, 52, 54
Цѣневъ В. І.	151	Чеховскій А. И.	213
Цѣхановецкій П. В.	142, 145	Чигирь В. М.	24
Цѣхановецкій С. В.	151	Чижигъ Д. Я.	151, 164, 230, 232
Цѣхановичъ І. М.	100	Чижигъ М. Д.	169
Цѣхановичъ А. А.	102, 115, 120	Чижъ П. В.	145
Цѣцѣхо А. К.	230, 233	Чижъ П. О.	162
Чаевскій В. К.	96	Чикидовскій В. С.	29
Чамовъ Т. Г.	112	Чикинъ К. А.	50
Чанцевъ Л. М.	30	Чирковъ А. И.	117
Чапковичъ А. Н.	14	Чистилинъ Д. К.	58
Чачковскій С. К.	121	Чистяковъ П.	204
Чачковъ Л. Н.	82, 128, 129, 138	Чистяковъ Д. П.	135
Чеботкевичъ Н. Д.	109	Чистяковъ А. М.	52
Чебучева М. А.	76	Чачиро-Козловъ К. А.	41
Чемодановъ Д. И.	78	Чачиро-Козлова А. К.	222
Чепелевъ А. Г.	90	Чичкинъ К. А.	14, 39
Чепихъ И. И.	90	Чоловскій В. І.	218
Чеплевскій И. Л.	63	Чоловскій А. П.	66
Черневскій И. І.	103	Чоловскій С. Ю.	142, 149
Черненко А. М.	183	Чоловскій І. І.	218
		Чоловскій М. Б.	21

Чоловская Н. А.	139	Шатковскій П. А.	156
Чоловскій Ю. С.	149	Шатковскій П. Я.	162, 163
Чоловская В. К.	82	Шафрановскій Н. В.	229
Чоловская М. К.	53, 76, 83	Шафрановскій А. Н.	72, 73
Чудовичъ А. М.	147	Шафрановскій Е. А.	107, 116, 122, 124
Чудовичъ М. Н.	206	Шафрановскій Н. А.	55
Чудовичъ Н. П.	22	Шафрановскій В. А.	111
Чудовичъ І. П.	92	Шафранскій Т. І.	228
Чудовичъ П. Н.	204	Шафрановскій С. Θ.	205
Чудовичъ В. И.	171	Шафрановскій М. С.	204
Чудовичъ І. М.	174	Шафранскій С. А.	66
Чулкевичъ П.	165	Шафрановскій А. К.	190, 197
Чулкевичъ П. Θ.	159	Шафранскій А. А.	92, 186
Чулкевичъ В. Θ.	191	Шафрановскій Θ. С.	183
Чулкевичъ Θ. И.	134	Шафранскій П. И.	167
Чулковъ В. П.	111	Шафрановскій А. И.	172
Чулицкій А. П.	110	Шафранскій Т. А.	177
Чумарикова В. И.	21	Шафранскій Д. А.	177
Чумариковъ Н. І.	35, 45, 81	Шафрановскій Θ. П.	112
Чумаковъ П. С.	224	Шафрановскій С. С.	119
Чумаковъ Θ. А.	148	Шафрановскій А. С.	110
Чураевъ М. Н.	196	Шафрановскій П. В.	111
Чурабо Е. В.	105	Шафрановскій Н. С.	217
Чучинъ В. В.	213	Шафрановскій К. Θ.	206
		Шафрановскій С. І.	134
Шабловскій Н. П.	105	Шафрановскій К. А.	135
Шабуневскій С. Д.	102, 121	Шаховскій А. И.	126
Шабсинъ У. З.	136	Шацъ-Канторъ И. М.	182
Шабуніо Ф. В.	205	Шварцъ Н. Н.	60
Шабуніо І. В.	217	Шведовъ Т. Л.	183
Шавинъ Е. Θ.	191	Шведовъ М. С.	108
Шайдакъ А. Д.	188	Шебеко І. А.	109
Шайгуро А. С.	42	Шебеко М. А.	144
Шалонина Н. А.	122	Шебеко Л. А.	56
Шалонинъ А. Б.	121, 122	Шебеко А. М.	102
Шалыгинъ Р. М.	143, 144, 152	Шебуининъ К. М.	175
Шаля У. Ф.	31	Шебяковскій А. П.	105
Шапиро Д. И.	230	Шевандо Д. И.	76, 78
Шапиро Л. А.	215, 219	Шевандо Л. И.	230
Шапиро А. X.	137	Шевелевъ В. І.	30, 47
Шапиро А. М.	144	Шевельскій А. Я.	104
Шарай М. Θ.	170	Шевельскій Е. Н.	191
Шараповъ П. В.	14	Шевцовъ Ф. Т.	11
Шараповъ А. М.	108	Шевченко П. Е.	127
Шарапицскій В. М.	57	Шегалъ М. С.	118
Шарковъ И. В.	219	Шендвиковскій І. А.	99
Шарловскій А. А.	313	Шейнигъ А. Ш.	219
Шарый Я. К.	31	Шелдуковъ П. И.	102

Шелдуковъ В. П.	101	Шкредовъ П. М.	129
Шелепинъ Н. I.	53	Шкуратовъ Г. А.	120
Шелепинъ П. Ф.	108	Шлопакъ М. Г.	104
Шелепинъ Н. А.	173	Шмелевъ Ф. Ф.	177
Шель-Фитингофъ Р. Е. бар.	198	Шмидтъ В. И.	20
Шель-Фитингофъ А. Р. бар.	35	Шнейдманъ С. З.	203
Шель-Фитингофъ Г. И. бар.	99	Шолковичъ А. В.	113
Шелютто Ф. Ф.	206	Шолковскій С. А.	97
Шелютто Г. Н.	161	Шомеръ О. Н.	140
Шелютто М. И.	23	Шостагъ Д. Л.	170
Шелютто-Варевкинъ В. Т.	191	Шостаковскій М. И.	81
Шелюто-Варевкинъ А. Д.	85	Шпаковскій А. И.	146
Шеледевичъ-Лазаревичъ И. Е.	214	Шпаковскій	80
Шенель П. П.	100	Шпаковскій И. И.	154
Шербуренко Н. А.	113	Шпакъ Е. Л.	48
Шеркевичъ М. Е.	152	Шпакъ Г. Л.	48
Шерстневъ А. Л.	26	Шпецкій И. Г.	66
Шершенъ В. Т.	189	Шпиговъ А. И.	207
Шершневъ С. Г.	231	Штейнеръ I. З.	90, 91
Шестаковъ А. Д.	147	Штермеръ К. Ф.	60
Шестаковъ А. Я.	74	Штоббе А. Г.	61
Шестаковъ Т. Г.	52	Штраухъ Ф. А.	121
Шестаковъ С. П.	13, 49	Шуликовъ И. Е.	74
Шестовъ Ф. А.	181	Шульгиновъ П. Е.	117
Шестопаль Е.	207	Шульманъ И. Г.	74
Шешуковъ М. И.	74	Шульманъ А. З.	51
Шидловскій С. А.	9, 20, 21, 35, 45, 48, 84, 199, 209	Шульцъ Г. А.	62
Шикеръ Я. Д.	118	Шульковскій I. О.	181
Шякъ М. М.	216, 219	Шумейко А. Ю.	121
Шялке О. Г.	214	Шумиловскій А. А.	33
Шиловъ М.	110	Шумскій А. А.	60
Шиманскій А. А.	28, 48, 73, 187	Шундрыковъ П. А.	61
Шимановскій Ф. И.	196	Шутило П. С.	122
Шимкевичъ П. А.	133	Шуръ И. Б.	170
Шимкевичъ Н. П.	140	Шекотуровъ А. А.	105
Шимковичъ С. Ф.	134	Шемелевъ И. И.	213, 219
Шимковичъ И. А.	122	Щербинскій В. Ф.	35
Шимковичъ I. В.	134	Щербинскій В.-П. Ф.	44
Шимковичъ А. Д.	101	Щербинскій Б. Ф.	39, 50, 84
Шимковичъ П. В.	175	Щербовъ М. I.	30
Шимковичъ К. Д.	83	Щербовъ Н. Г.	173
Шитьковскій М. С.	32, 200	Щербовъ В. Г.	217
Шлафринъ М. Л.	102, 115	Щербовъ Г. Ф.	229
Шмшаевъ Л. Ф.	166	Щербо Ф. Г.	100
Шмшалевищъ Д. Ф.	200	Щербо В. Н.	143
Шкель К. Г.	48	Щербо Д. I.	148
Шкель Е. Г.	48	Щербо-Равищъ В. Ф.	155

Щербачовичъ Н. П.	113	Яблошевскій И. К.	158
Щитниковъ В. О.	150	Язвинскій Г. Г.	155
Шубовъ Х. В.	93	Якименко А. Т.	23
Шукинъ Г. Н.	185	Якимовъ И. Е.	48, 92
		Якимовъ О. Г.	136
Эленбогенъ Х.-М. О.	82	Якимовичъ Э. Р.	107
Эльяшовъ М. А.	117, 121, 122	Яковенко М. Г.	14, 21, 44, 84, 85
Эмме К. В.	87, 88, 90, 96	Яковенко Е. Л.	45
Энгельгардтъ А. А.	154, 157	Яковлевъ Д. Я.	107, 115
Энгельгардтъ К. И.	158	Яковлевъ Л. В.	31
Энгельгардтъ П. А.	154, 163, 164, 166	Яковлевъ С. И.	114
Энгельгардтъ Б. А.	20, 155	Яковлевъ В. О.	33
Эндерсъ Г. К.	61	Якубовичъ Н. Г.	90
Эпштейнъ И. З.	215, 219	Якубовскій О. К.	26, 46
Эриванская-Паскевичъ И. И. вн.	106	Якубовскій М. В.	238
Эськинъ И. Г.	144, 145	Якубовскій Г. Г.	155
Эськинъ Х. Г. И.	149	Якубсонъ Д. Б.	176
Эськинъ А. С.	202	Якушевъ Г. К.	161
Эськинъ Л. М.	227	Якушевскій А. В.	160
Эстринь М. Е.	225	Якушевичъ П. М.	224
Этьень А. Ю.	165	Яндовскій М. А.	206
Эфросъ Ю. Д.	216	Янкевичъ Г.	207
		Яновичъ В. М.	228
		Янковскій И. И.	115
Юденичъ Г. Г.	192	Яновъ И. П.	176
Юденичъ В. О.	196	Яновичъ К. М.	191
Юденичъ П. В.	159	Яновскій Я. И.	157
Юденичъ С. В.	165	Януковичъ П.	93
Юденичъ А. Г.	227	Янушевичъ Д. О.	160
Юдинъ А. А.	60	Янушевскій И. В.	113
Юдовичъ Е. М.	145	Янушкевичъ-Сеневицъ А. К.	113
Юнгеръ М. Ф.	32	Янчевскій В. Г.	30
Юраго-Гедройцъ Ю. Р.	200, 211	Янчевскій И. В.	27
Юргенсонъ В. А.	59, 73, 82, 93, 112	Янчевскій П. С.	88
	149, 162, 176	Янчевская М. А.	21
Юревичъ Я. О.	63	Яновъ С. Н.	238
Юревичъ Я. Н.	24	Яржембицкій И. И.	235
Юркевичъ Н. А.	77, 80	Яржембицкій М. И.	189
Юркевичъ П.	221	Яржембицкій В. В.	138
Юрковскій А. А.	238	Ярмоликъ И. И.	141
Юрьева З. К.	181	Яроцкій-Бубель Н. Д.	124, 221, 119
Юрьевъ В. В.	177	Ярошевскій А. Н.	235
Юрьевичъ Д. Г.	92	Ярошевскій В. П.	87
Юрьевъ А. В.	114	Ярошевскій Е. В.	60
Юрьевъ Н. Д.	114	Ярошевскій К. Я	128
Юрьевичъ Д. П.	228	Ясинскій М. А.	191
Юстовъ И. Б.	31, 188, 194	Яскевичъ Г. И.	71
Яблонскій В. X.	17	Яснопольскій Н. П.	30

Ястржембскій М.	236	Яштольдъ-Говорко О. М.	172
Ястржембскій Ч. К.	213, 221		
Ястржембскій Е. И.	203, 207, 210	Федоровичъ А. И.	57
Ястржембскій М. К.	215	Фомиченко И. Ф.	25
Ятновскій П. С.	169	Фомиченко И. Ф.	40, 48, 71
Яунасъ А. А.	197	Фомиченко И. И.	64
Яцковскій И. И.	216, 221	Фомичевъ А. Д.	33
Яцутинъ Н. П.	40	Фоминъ Р. Е.	188
Ячейко А.	112, 122, 124	Фоминъ Ф. А.	224
Яштольдъ-Говорко I. М.	171	Феодосій-іером.	206

---



# Алфавитный указатель

лицъ, служащихъ въ окружныхъ учрежденіяхъ

<b>А</b> база В. К.	239	Вальдъ И. П.	242
Абрамовъ В. Н.	238	Васильевъ А. А.	240
Фонъ-Агте И. А.	238	Васильевъ Н. Н.	242
Агуровъ В. И.	242	Вервельскій В. А.	241
Аджиевъ П. П.	237	Фонъ-Вертъ О. А.	242
Акуловъ С. А.	238	Верцеліусъ М. М.	241
Ананьевъ П. А.	240	Виноградовъ А. А.	241
Антоновичъ Н. В.	237	Вирницкій В. В.	238
Арамовичъ І. В.	236	Водынскій Ю. К.	244
Арандтъ В. В.	237	Войничъ А. В.	236
Асотскій В. М.	241	Волонсевичъ С. М.	240
Арпашевъ А. І.	239	Вороненко А. А.	243
Арцибашевъ А. А.	239	Воронченко П. А.	235
<b>Б</b> аіовъ К. К.	237	Гавриловъ С. А.	241
Бачмановъ С. П.	243	Газенфусъ Ф. П.	244
Бернацкій Н. Н.	238	Гайдаенко А. А.	241
Богдановичъ В. Р.	243	Гаршинъ Н. Ѳ.	239
Богдашевскій И. Ѳ.	238	Гедда А. Н.	240
Богинскій В. П.	238	Геннингсъ О. А.	238
Божановъ В. П.	243	Герасимовъ Н. И.	235
Борейко И. В.	241	Гець Ф.-М. В.	240
Болдыревъ Ф. А.	240	Гивартовскій Р. А.	242
Болотовъ Н. И.	243	Глудинъ П. Я.	244
Бочарскій В. А.	242	Глѣбовъ М. И.	237
Брунъ В. А.	239	Голосковъ Н. В.	235
Бударкевичъ-Ломонось Е. П.	241	Гречаниновъ А. В.	343
Буняковскій В. В.	237	Григорьевъ А. Т.	235
Буровъ П. Н.	237	Григорьевъ А. В.	236
Бѣлавинъ А. Т.	236	Гридинъ В. И.	243
<b>В</b> ыструнинъ П. А.	237	Гружевскій І. Ф.	236
Валицкій Д. А.	243	Густериль Н. С.	238

Дандре А. А.	238	Капустинскій Н. И.	241
Данилевскій С. Д.	239	Карасевъ П. Ф.	238
Дараганъ И. Ф.	239	Карась П. И.	236
Дворниковъ В. А.	238	Кареповъ Н. Н.	238
Делль Л. В.	238	Карнѣевъ Г. М.	237
Денисовъ И. Н.	238	Карповъ Я. С.	241
Джережунъ К. И.	244	Кеммерлингъ А. А.	235
Долбешкинъ О. О.	241	Керсновскій Л. Л.	242
Довгялло Д.	240	Кирсановъ В. Э.	242
Донъ-Штрубо А. С.	237	Клепферъ Е. В.	236
Дравертъ Л. П.	237	Ковальковъ Н. Е.	240
Дробышевскій М. В.	237	Козей А. С.	240
Дроздовскій Д. М.	244	Козеко Н. Н.	244
Духовъ Г. С.	235	Кондрашевъ П. В.	244
		Кондратьевъ В. И.	237
Егоровъ Г. А.	239	Кондрацкій А. К.	240
Егоровъ М. Ф.	241	Конопатовъ С. А.	238
Егоровъ Д. В.	242	Кончевскій В. И.	238
Еремѣевъ А. Л.	244	Кончеловъ П. Д.	236
Ефимовъ Н. П.	237	Короткевичъ А. А.	235
		Коробчинъ-Чернявскій И. М.	239
Жуковскій Л. Ф.	239	Кострюковъ И. Т.	237
		Коссаковскій Н. Г.	240
Зандеръ А. А.	238	Коткяровъ Д. Ф.	241
Земблиновъ В. И.	242	Котекъ Ф. Г.	243
фонъ-Зонъ К. К.	243	Котельниковъ Н. Н.	241
Зубецъ А. Л.	238	Кошуро-Масальскій Я. А.	235
		Кравцевичъ А. О.	240
Ивановъ Е. М.	235	Кравчукъ Т. И.	235
Ивановъ Ф. Н.	235	Красневичъ Г. Ф.	244
Ивановъ Б. И.	241	Кржесинскій Г. А.	241
Исаенко С. Д.	242	Крюгеръ А. И.	237
		Кудасовъ С. Е.	240
Какаевъ М. А.	243	Кузьменко В. М.	242
Калантаровъ С. Г.	237	Куличенко А. И.	241
Калашниковъ Е. А.	242	Курнатовскій К.	236
Калита Л. И.	235	Курнатовскій П. Б.	236
Каменцовъ П. Д.	239	Куровскій К. М.	241
Каминскій А. И.	239	Курченко В. Д.	237
Камковъ А. А.	238	Кушель В. К.	243

Давринович Л. Ф.	237	Михѣвъ В. С.	237
Лалинъ Н. Г.	240	Молчановъ А. А.	236
Лалицкій-Шарепо В. А.	237	Морозовъ А. И.	239
Латырь С. А.	244	Мочульскій А. М.	237
Лебедевъ Н. К.	242	Мусницкій	240
Левицкій Г. В.	240	Мушрубъ-Шавердовъ И. И.	238
Лелюхинъ Н. А.	235	Мѣшковскій В.	236
Лескевичъ І. А.	240		
Лисовець А. И.	244	Навроцкій И. Н.	243
Литвиновъ П. А.	240	Назимовъ А. В.	240
Ломонось-Бударкевичъ Е. П.	241	Назимовъ В. С.	240
Лошкейтъ А. А.	238	Нейштейтикъ Н. Н.	241
Лурье А. М.	235	Никитинъ Ф. А.	244
Ляндзбергъ А. В.	244	Никитинъ Л. А.	241
		Никоновъ С. М.	240
		фонъ-Нолькенъ И. С.	238
Маковецкій И. И.	237		
Малецкій Ф. А.	235	Ончуковъ А. К.	243
Мандровскій Б. С.	240	Остаховичъ М. А.	236
Мансуровъ-Мапуринъ В. И.	238	Оттокарь И. П.	244
Маркевитъ А. Б.	241	Охрѣменко В. Ф.	240
Маркевичъ А. В.	240		
Мартсонъ Ф. В.	337	Павловъ В. И.	235
Масальскій-Кошуро Я. А.	235	Пасынковъ К. К.	241
Масленниковъ Н. П.	242	Пахаловичъ Г. А.	239
Махровъ П. С.	237	Пашкевичъ И. С.	240
Мацонъ Н. Ю.	243	Пашковскій М. Ю.	242
Мапуринъ-Мансуровъ В. И.	238	Пекушъ Т. М.	243
Мейеръ А. Х.	243	Петерсъ Э. Н.	239
Мейснеръ А. А.	239	Печенкинъ Н. Л.	244
Меллерштейнъ-Фонъ-Меллеръ В. Л.	236	Печкуровъ Е. И.	244
		Пигулевскій А. Ф.	240
Меллерштейнъ-Фонъ-Меллеръ Э. Л.	235	Пирскій Н. А.	244
		Покровскій А. А.	238
Мельниковъ Е. П.	239	Покровскій В. В.	244
Мельниковъ В. А.	330	Полховскій К. И.	244
Мельницкій Н. Е.	244	Пономаревъ В. И.	240
Меньчуковъ Е. А.	237	Поповъ В. В.	239
Мербергъ Ф. С.	237	Правосудовичъ М. М.	241
Мець Ф. Ф.	242	Преженцовъ А. Б.	237
Микулинъ А. А.	239		

Пржилусскій Л.-В. Ф.	236	Сувака В. С.	236
Пудавовъ М. М.	239	Сущевичъ Л. Л.	242
Пукинскій Й. Я.	244	Счастливецъ Н. А.	240
Путято И. Е.	243	Сычевъ К. Н.	244
Пухальскій Г. Ф.	240	Съдачевъ В. К.	238
Радошкевичъ Н. Ф.	237	Терновскій П. А.	239
Радченко Н. С.	235	Терентьевъ А. О.	235
Рейслеръ В. П.	242	Тиграновъ Л. О.	238
Рейро М. В.	244	Тимофеевъ Г. И.	241
Риттеръ Н. А.	239	Тихонравовъ М. А.	241
Рихтеръ В. В.	241	Ткаченко П. В.	240
Рождественскій П. Ф.	240	Томковичъ В. И.	235
Рохгеймъ В. М.	244	Топчиевъ В. А.	244
Рудаковъ В. А.	238	Трилинскій В. А.	241
Рудницкій Н. К.	237	Троцкій Л. В.	239
Рутковскій А. Г.	237	Туткевичъ Д. В.	239
Рижковъ Н. Е.	244	Тухолка В. В.	240
Рижковъ Л. И.	240	Тыдманъ Г. В.	235
Сабанѣевъ П. Ф.	240	Угрюмовъ А. А.	238
Садскій А. Ф.	241		
Сазоновъ М. П.	242	Федеренко В. Т.	237
Саттерупъ Д. В.	237	Фаддѣевъ Д. Д.	244
Свида Ф.-О. В.	236	Фаленбергъ Ф. П.	237
Свидерскій С. О.	243	Ферсманъ Е. А.	238
Севастьяновъ А. Т.	239	Фетеровскій Ф. А.	241
Семеновъ А. П.	243		
Семеновъ М. С.	243	Ходзевичъ И. А.	237
Семеновъ В. И.	244	Харинскій В. Ю.	238
Серебренниковъ Е. К.	237	Хлѣбцевичъ М. А.	235
Сидорскій М. И.	240		
Смирновъ Н. В.	237	Цетреусъ Н. В.	243
Смирновскій	237	Цитовичъ М. Г.	242
Снѣжко С. Г.	239		
Соловьевъ К. П.	237	Чаманскій А. А.	243
Станкевичъ О. К.	241	Чегодаевъ А. Н.	237
Старостенко С. Л.	240	Чернавинъ В. В.	237
Страхаль В. И.	235	Черневскій В. И.	238
Субботинъ Н. Н.	236	Чернявскій Н. Ф.	240

Чернявскій-Коробчинъ И. М.	239	Шереметьевскій С. П.	243
Чивадзе К. А.	238	Шигаевъ Н. Н.	237
		Шматинъ А. А.	237
<b>Ш</b> авердовъ-Мушрубъ И. И.	238	Штрубо-Донъ А. С.	237
Шалимовъ А. С.	240	Шубинъ Н. В.	236
Шарепо-Лапицкій В. А.	237	Шульцъ П.-Г. А.	235
Шевчукъ М. К.	241		
Шемякинъ А. А.	237	<b>Ю</b> ргевичъ Л. В.	240
Шепетисъ И.	236		
Шереметевскій М. П.	238	<b>Я</b> новецъ Ф. А.	244

---

## Измѣненія, происшедшія во время печатанія „Памятной книжки“ Могилевской губерніи на 1911 годъ.

Помощникъ дѣлопроизводителя Могилевскаго Губернскаго Правленія П. В. Шаратовъ переведенъ на и. д. секретаря тюремной инспекціи.

Полиціймейстеръ г. Могилева А. А. Скалонъ переведенъ на службу въ г. Кіевъ.

Помощникъ его Л. О. Попейко произведенъ въ чинъ кол. ас.

Помощникъ пристава Могилевской городской полиціи кол. рег. Синкевичъ назначенъ Полицейскимъ надзирателемъ города Климовичъ, а на его мѣсто назначенъ н. ч. П. Д. Мощный.

Приставъ 1 стана Быховскаго уѣзда Меркушевъ, за смертію исключенъ изъ числа служащихъ.

Приставомъ 1 стана Быховскаго уѣзда назначенъ кол. секр. Рославцевъ.

Приставъ 5 стана Гомельскаго уѣзда Сычъ переведенъ въ 4 станъ того же уѣзда; 2 стана Гомельскаго уѣзда Осмоловскій—во 2 станъ Климовичскаго уѣзда; 2 стана Могилевскаго уѣзда Бровновичъ—во 2 станъ Гомельскаго уѣзда и 2 стана Климовичскаго уѣзда Карѣевъ—во 2 станъ Могилевскаго уѣзда.

Секретарь Оршанскаго уѣзднаго полицейскаго управленія Чудовичъ назначенъ приставомъ 5 стана Гомельскаго уѣзда и столоначальникъ Горецкаго Полицейскаго Управленія Барановскій—секретаремъ Оршанской уѣздной Полиціи.

Завѣдывающій конно-полицейскою стражею Н. К. Блюмъ уволенъ отъ службы.

Сельскимъ врачомъ 2 уч. Могилевскаго уѣзда назначенъ Иванъ Фелицынъ.

Сельскимъ врачомъ 3 участка Гомельскаго уѣзда назначенъ Генрихъ Дымницъ.

Въ Климовичскій уѣздный Комитетъ по дѣламъ земскаго хозяйства избраны волостныя старшины: Хотимской—Андрей Каяновичъ и Тимановской—Матв. Бѣлоусовъ.

Бухгалтеръ Могилевскаго Губ. Акціоннаго Управленія О. К. Якубовскій за смертію исключенъ изъ списка служащихъ.

Младшій штатный контролеръ 1 округа акціоннаго управленія М. Ф. Окиншевичъ произведенъ въ чинъ губ. секр.

Младшій контролеръ 1 округа акціоннаго управленія П. Я. Мироненно произведенъ въ кол. рег.

Младшій штатный контролеръ 3 округа акціоннаго управленія Пересвѣтъ-Солтанъ переведенъ въ 1 округъ, а на его мѣсто назначенъ Никол. Ліоренцевичъ.

Младшій штатный контролеръ 4 округа акціоннаго управленія Руди назначенъ старшимъ контролеромъ того же округа, а на его мѣсто переведенъ изъ 3 округа Титовъ.

Въ Могилевскую уѣздную землеустроительную комиссію назначенъ агрономъ Грюнбергъ.

Преподаватель Могилевской мужской гимназии А. М. Розенберг произведенъ въ чинъ кол. сов.

Помощникомъ казначея Гурійскаго полка назначенъ Мартинъ Прокулевичъ.

Помощникомъ казначея Абхазскаго полка назначенъ Раушъ.

Помощникомъ смотрителя Гомельской тюрьмы назначенъ н. ч. Мих. Левитскій.

Письмоводитель посредника полюбовнаго спеціального межеванія земель Могилевскаго, Быховскаго, Гомельскаго и Рогачевскаго уѣздовъ Мельниковъ произведенъ въ губ. секр.

Письмоводитель канцеляріи Гомельскаго уѣзднаго предводителя дворянства Волкъ-Леоновичъ уволенъ по болѣзни.

Въ Могилевскомъ общественномъ собраніи (клубъ) избраны въ совѣтъ старшинами: С. Л. Завадскій, В. М. Оржельскій, Л. В. Назимовъ, Г. Миرونъ, О. Г. Керстенъ, П. И. Кальнинъ, С. В. Вержбицкій, В. Э. Миквиць, и баронъ М. М. Розенъ. Въ ревизионную комиссію: Е. В. Прусь-Жуновскій, С. Ф. Ивановъ и І. А. Галиновскій.

---

## М. Ю.

(Къ страницъ 28).

Судебный слѣдователь по важнѣйшимъ дѣламъ—кол. сов. Валеріанъ Яковл. Кокошинскій, прав., унив., Маковецкій пер., д. Саковича.

II.

СПРАВОЧНЫЯ СВЕДѢНІЯ.

---



# РАСПИСИ

## засѣданій, докладовъ и приемовъ

Понедѣльникъ.	Ч а с ы.	
	9 утра.	Докладъ Секретаря Губернскаго Правленія.
	9½ »	» Полиціймейстера.
	9¾ »	» по женской гимназій.
	10 »	» Губернскаго Тюремнаго Инспектора.
	10¼ »	» по Губернскому Ряспоряд. Комитету.
	11 »	» Правителя Канцелярїи.
	11½ »	» По Статистическому Комитету.
11½—12½	Приемъ представляющихся и просителей.	
2 дня.	Засѣданіе Губернскаго Присутствія.	
7 веч.	» по учр. Вѣд ИМПЕРАТРИЦЫ МАРИИ.	
Вторникъ.	9 утр.	Докладъ Секретаря Губернскаго Правленія.
	9½ »	» Полиціймейстера.
	9¾ »	» по мѣст. Управ. Рос. О-ва Красн. Креста.
	10 »	» Инспектора по дѣламъ мелкаго кредита.
	10¼ »	» Инспектора полицейской стражи.
	10¾ »	» Правителя Канцелярїи.
	11 »	Старш. Совѣтн. Губ. Правлен. } въ присутствіи г-на
	11¼ »	Совѣтника » » } Вице-Губернатора
11½—12½	Приемъ представляющихся и просителей.	
7 веч.	Засѣданія по благотворительнымъ Обществамъ.	
Среда.	9 утр.	Докладъ Секретаря Губернскаго Правленія.
	9½ »	» Полиціймейстера.
	9¾ »	» по Попечительству дѣтск. пріютовъ Вѣд. учр. ИМПЕРАТРИЦЫ МАРИИ.
	10 »	» Непремѣннаго Члена Губерн. по воин. пов. Присутствія.
	10¼ »	» Правителя Канцелярїи.
	11 »	» Непремѣннаго Члена Губ. Землеустроительной Комиссіи и Губ. Землемѣра.
	11½—12½	Приемъ представляющихся и просителей.
	2 дня.	Засѣданія по Городск. и Фабричн. дѣламъ Присутствій и Лѣсоохранительному Комитету.

Примѣчанія: 1) Докладъ Начальника Губ. Жанд. Управленія—внѣ расписанія,  
2) Прїѣзжающіе изъ уѣздовъ должностныя лица принимаются

# С А Н И Ъ

у Могилевскаго Губернатора.

Четвергъ.	Ч а с ы.	
	9 утр.	Докладъ Секретаря Губернскаго Правленія.
	9½ »	» Полиціймейстера.
	9¾ »	» Правителя Канцеляріи.
	10 »	» Врач. Инспектора } въ присутствіи г-на
	10½ »	» Губерн. Инженера } Вице-Губернатора.
	11 »	» Непремѣн. Членовъ Губ. Присутствія.
11½ - 12½	Пріемъ представляющихся и просителей.	
2 дня.	Засѣданія Губ. по воен. пов. Присутствія.	
7 веч.	» Землеустроительной Коммисіи.	
Пятница.	9 утр.	Докладъ Секретаря Губернскаго Правленія.
	9½ »	» Полиціймейстера.
	9¾ »	» по Пропагандной Коммисіи.
	10 »	» Непремѣннаго Члена Губ. по городскимъ дѣламъ Присутствія.
	10½ »	» Старшаго Фабричнаго Инспектора.
	11 »	» Правителя Канцеляріи.
	11¼ »	» по Губ. Управѣ по дѣл. земск. хозяйства.
	11½ - 12½	Пріемъ представляющихся и просителей.
2 дня.	Засѣданіе по особому назначенію Губернатора.	
7 веч.	» по мѣстному Управленію Рос. О-ва Краснаго Креста.	
Суббота.	9 утр.	Докладъ Секретаря Губернскаго Правленія.
	9½ »	» Полиціймейстера.
	9¾ »	» { по Губ. по пром. нал. Присутствію и
	10 »	» { Губ. Ком. Попеч. о нар. трезвости.
	10 »	» Правителя Канцеляріи.
	10½ »	» Губернскаго Землемѣра и Непремѣннаго Члена Губ. Земл. Коммисіи.
	11 »	» Губернскаго Ветерин. Инспектора въ присутствіи г. Вице-Губернатора.
	11½ - 12½	Пріемъ представляющихся и просителей.
2 ч. дня.	Засѣданіе Губернскаго Правленія.	

по мѣрѣ надобности и по предварительному соглашенію.

ежедневно до 12½ ч. дня, а въ экстрен. случаяхъ—и въ другое время.

Часы приема у начальствующих и должностных лиц губ. г. Могилева.

	Дни приема.	Часы.	Место приема.
Могилевский Губернаторъ	Ежедневно кромѣ праздни.	11 <sup>1</sup> / <sub>2</sub> у. до 12 <sup>1</sup> / <sub>2</sub>	Губернаторскій домъ.
Попечительница Николаевского дѣтскаго пріюта, Попечительница Общины Краснаго Креста, Предсѣдательница общества пособія бѣднымъ Могилевской губ.	Понедѣльникъ и четвергъ.	10—11 ч. у.	Губернаторскій домъ.
Епископъ Могилевскій и Мстиславскій	Долж. лицъ — понед.; просит. — вторни., четв. и пятница	11 у. — 1 д.	Архіерейскій домъ.
Губернскій Предв. Дворян. Могилевскій Вице-Губернаторъ	По экстреннымъ дѣламъ Ежедневно, кромѣ празд. Т о ж е	во всяк. вр. 11 у. — 2 д. 11 у. — 2 д.	Домъ дворянства. Губернск. правленіе.
Предсѣдатель губернской земской управы	Т о ж е	10 — 11 у.	Въ губ. управѣ.
Управл. казен. палатою	Т о ж е	11 у. — 3 д.	Къ казенной Палатѣ.
Начальникъ управлен. земельна и госуд. имущ.	Т о ж е	10 у. — 3 д.	Въ управленіи.
Управляющій контрольной палатой	Т о ж е	1—2 д.	Въ контр. палатѣ.
Управл. акциз. сборами	Т о ж е	1 — 3 д.	Въ губ. акц. упр.
Предсѣдатель окружнаго суда	Т о ж е	1—3 д.	Въ окружн. судѣ.
Прокуроръ окружнаго суда	Т о ж е	11 у. — 3 д.	Въ кам. прокурора.
Директоръ народныхъ уч.	Т о ж е	2—3 д.)	Виленск., д. Ховерова.
Управляющій отдѣленіемъ государ. банка	Понедѣльникъ и четвергъ Въ остальные дни.	12 <sup>1</sup> / <sub>2</sub> у. — 3 д.) 10 у. — 3 д.)	Въ отдѣл. банка.
Управляющій отдѣленіемъ дворянскаго банка	Ежедневно, кромѣ праздни.	Т о ж е	Т о ж е.
Управляющій отдѣл. крест. поземельнаго банка.	Т о ж е	Т о ж е	Т о ж е.
Городской голова	По текущ. дѣламъ — ежедн.	11 у. — 3 д.	Въ город. управѣ.
Уѣздный предводитель дворянства	Ежедневно, кромѣ праздни.	11 у. — 2 д.	Въ канц. уѣзд. пред. дв.
Могилевскій Полиціймейстеръ	По обыкнов. дѣламъ ежедн. По угол. и нетерп. отлагат.	10 у. — 11 у.) во всяк. вр.)	Въ гор. пол. управ.
Уѣздный исправникъ	По обыкн. дѣламъ — ежедн. По уголовнымъ	10 у. — 2 д.) во всяк. вр.)	Въ уѣзд. полиц. управ.
Начальникъ Могилевской почт.-телеграф. конторы	Въ будніе дни. Въ праздничн. дни	8 у. — 2 д. 8—10 у.	Въ зданіи почтово-телеграфной конторы.
Начальникъ гарнизона	По текущ. дѣламъ ежедневно По экстреннымъ	11 у. — 1 д. во всяк. вр.	Въ канц. 159 Гурійск. п. Дома.
Командиръ 159 Гурійскаго полка	Ежедневно, кромѣ праздни. Въ экстренныхъ случаяхъ.	11—12 <sup>1</sup> / <sub>2</sub> д. во всяк. вр.	Въ канцеляріи полка. На дому.
Командиръ 2-го Сапернаго батальона	По текущ. дѣламъ ежедневно Въ экстрен. случаяхъ	11 у. — 1 д. во всяк. вр.	Въ канцеляріи командира батальона. На дому.
Уѣздный воинскій начальн.	Ежедневно	11 у. — 2 д.	Въ упр. воинск. нач.
Командиръ 4-го Артиллерійскаго мортирнаго дивизиона	Ежедневно, кромѣ праздни.	11 ч. у. — 2 д.	Въ канцеляріи командира дивизиона.

## Расписание засѣданій на 1911 годъ.

М ъ С Я Ц ы.	Административныя.			Судебныя.								
	Ч	И	С	Л	А.							
<b>Могилевское Губернское Присутствіе.</b>												
Въ Январѣ . . . . .			10 и 24			17 и 31						
— Февралѣ . . . . .			7 » 21			14 » 28						
— Мартѣ . . . . .			7 » 21			14 » 28						
— Апрѣлѣ . . . . .			4 » 25			18						
— Маѣ . . . . .			10 » 23		2, 16	» 31						
— Іюнѣ . . . . .			6 » 20			13 » 27						
— Іюлѣ . . . . .			4 » 18			11 » 25						
— Августѣ . . . . .		1,	16 » 31			8 » 22						
— Сентябрѣ . . . . .			12 » 27			5 » 19						
— Октябрѣ . . . . .			10 » 24		3,	17 » 31						
— Ноябрьрѣ . . . . .			7 » 22			15 » 28						
— Декабрѣ . . . . .			5 » 19			12 » 28						
<b>Съ какого числа назначаются засѣдан.</b>												
Наименованіе Уѣздныхъ Съѣздовъ.	Въ Январѣ.	» Февралѣ.	» Мартѣ.	» Апрѣлѣ	» Маѣ.	» Іюнѣ.	» Іюлѣ.	» Августѣ.	» Сентябр.	» Октябрѣ.	» Ноябрѣ.	» Декабрѣ.
<b>Уѣздные Съѣзды Могилевской губерніи.</b>												
Могилевскій . . . . .	24	15	15	1	16	14	18	16	19	15	15	12
Быховскій . . . . .	17	21	21	25	26	20	25	8	19	24	22	19
Гомельскій . . . . .	19	7	1	1	10	14	12	16	12	10	8	7
Горецкій . . . . .	20	21	17	1	20	16	13	17	15	6	1	12
Климовичскій . . . . .	10	21	21	18	10	20	18	16	19	24	22	12
Мстиславскій . . . . .	21	14	14	18	16	13	11	22	19	24	22	12
Оршанскій . . . . .	3	1	1	1	2	1	1	1	1	3	7	1
Рогачевскій . . . . .	17	22	15	19	16	14	18	16	19	24	22	12
Сѣнненскій . . . . .	14	22	14	15	7	13	11	8	15	10	7	5
Чаусскій . . . . .	10	21	21	25	16	20	25	22	19	31	22	12
Чериковскій . . . . .	17	7	14	18	26	20	18	16	5	10	22	19

Могилевское Губернское по воин. пов. Присутствіе.

Въ Январѣ . . . . .	13 и 27
— Февралѣ . . . . .	10 » 24
— Мартѣ . . . . .	10 » 24
— Апрельѣ . . . . .	21 » 28
— Маѣ . . . . .	12 » 26
— Іюнѣ . . . . .	9 » 23
— Іюлѣ . . . . .	7 » 21
— Августѣ . . . . .	4 » 18
— Сентябрьѣ . . . . .	1, 15 » 29
— Октябрьѣ . . . . .	6, 20, 25 » 27
— Ноябрьѣ . . . . .	1, 3, 10, 17, 22, 24 » 29
— Декабрьѣ . . . . .	1 » 15

Могилевская Городская Дума.

11 Января . . . . .	Вторникъ.
26 Января . . . . .	Среда.
9 Февраля . . . . .	Среда.
23 Февраля . . . . .	Среда.
9 Марта . . . . .	Среда.
23 Марта . . . . .	Среда.
5 Апрелья . . . . .	Вторникъ.
20 Апрелья . . . . .	Среда.
4 Мая . . . . .	Среда.
17 Мая . . . . .	Вторникъ.
8 Іюня . . . . .	Среда.
24 Августа . . . . .	Среда.
6 Сентября . . . . .	Вторникъ.
21 Сентября . . . . .	Среда.
4 Октября . . . . .	Среда.
19 Октября . . . . .	Среда.
2 Ноября . . . . .	Среда.
16 Ноября . . . . .	Среда.
7 Декабря . . . . .	Среда.
21 Декабря . . . . .	Среда.

# В Ъ Д О М О С Т Ъ

о количествѣ народонаселенія по сословіямъ

*въ Могилевской губерніи*

**за 1909 годъ.**

ГОРОДА И УЪЗДЫ.	ДВОРЯНЪ.				Духовенства и лицъ духовнаго званія.								Городскихъ							
					Православнаго.								Почетн. гражданъ.							
	Потомственныхъ.		Дичныхъ.		Бѣлаго.		Монашествующаго.		Единобръческаго бѣлаго.		Римско-католическаго.		Евангелич.-лютеранскаго.		Иудейскаго.		Потомственныхъ.		Дичныхъ.	
	м.	ж.	м.	ж.	м.	ж.	м.	ж.	м.	ж.	м.	ж.	м.	ж.	м.	ж.	м.	ж.	м.	ж.
Г. Могилевъ . . .	945	1087	719	893	80	106	22	—	—	4	1	—	22	34	223	299	83	117		
уѣздъ . . .	1197	1265	301	359	182	211	9	61	—	2	—	—	6	—	39	43	56	68		
Г. Быховъ . . .	19	24	43	56	13	18	—	—	—	1	—	—	1	7	—	—	25	21		
уѣздъ . . .	590	669	79	121	212	279	—	60	—	1	—	—	2	8	15	20	55	76		
Г. Гомель . . .	188	237	201	215	16	28	—	—	1	—	3	—	25	32	78	92	81	96		
уѣздъ . . .	395	388	13	13	348	338	1	86	—	—	—	—	7	9	45	47	23	27		
Г. Горки . . .	72	69	65	72	12	13	—	—	—	—	—	—	7	9	17	21	11	13		
уѣздъ . . .	247	185	32	39	192	212	—	—	—	3	—	—	7	19	49	57	47	61		
Г. Климовичи . .	38	38	46	55	14	16	—	—	—	—	—	—	12	16	—	—	18	28		
уѣздъ . . .	465	419	74	105	366	373	—	—	—	1	—	—	11	13	88	80	65	94		
Г. Мстиславль . .	75	44	62	53	31	17	—	18	—	1	—	—	1	1	13	10	10	5		
уѣздъ . . .	573	577	25	26	206	225	—	—	—	—	—	—	25	27	22	31	42	41		
Г. Орша . . .	123	162	107	117	16	18	—	—	—	2	—	—	6	7	62	67	68	71		
уѣздъ . . .	1102	1103	433	386	179	239	32	66	—	4	—	—	14	—	101	110	126	122		
Г. Рогачевъ . . .	198	210	310	345	8	9	—	—	—	1	—	—	6	12	123	137	101	87		
уѣздъ . . .	1938	2020	149	164	218	273	—	—	—	3	—	—	24	38	103	151	84	70		
Г. Свѣнно . . .	44	49	46	52	26	29	—	—	—	1	—	—	1	2	—	—	14	32		
уѣздъ . . .	1499	1520	356	439	174	169	50	—	—	2	—	—	35	53	562	566	992	908		
Г. Чаусы . . .	22	25	35	33	10	10	—	—	—	—	—	—	5	8	6	4	11	9		
уѣздъ . . .	359	356	59	33	135	154	—	—	—	2	—	—	2	2	—	—	27	34		
Г. Чериковъ . . .	36	38	35	36	19	20	—	—	—	1	—	—	1	1	17	28	50	51		
уѣздъ . . .	1052	1131	150	171	273	303	—	—	—	4	—	—	7	16	15	33	25	36		
Г. Копысь . . .	18	19	8	10	14	14	—	—	—	—	—	—	1	3	4	5	6	8		
Г. Бабиновичи . .	5	8	3	7	6	4	—	—	—	1	—	—	1	—	2	5	—	—		
Итого {	Въ городахъ	1783	2010	1686	1944	265	302	22	18	1	—	15	1	—	89	132	545	668	478	531
	„ уѣздахъ	9417	9663	1671	1856	2485	2776	192	373	—	—	22	—	—	140	185	1039	1138	1542	1537
Всего въ губерніи	11200	11673	3351	3800	2750	3078	214	291	1	—	37	1	—	229	317	1584	1806	2020	2068	

сословіи.				Сельскихъ сословіи.				Военныхъ.				Иностранныхъ подданныхъ,				Лицъ, не принадлежащихъ къ означеннымъ сословіямъ.				Итого.	
Купцовъ.		Мащанъ и цеховыхъ.		Крестьянъ.		Состоящихъ на действительной военной службѣ съ ихъ семействами.		Отставныхъ и запасныхъ нижнихъ чиновъ съ ихъ семействами.		Иностранныхъ подданныхъ,		Лицъ, не принадлежащихъ къ означеннымъ сословіямъ.		Итого.							
м.	ж.	м.	ж.	м.	ж.	м.	ж.	м.	ж.	м.	ж.	м.	ж.	м.	ж.						
227	252	18250	18528	1319	1579	4073	1013	1521	1748	62	39	35	32	27586	25727						
22	18	11170	11463	58329	56749	—	—	2579	2968	26	27	—	—	73918	73232						
18	20	1757	1723	1766	1744	—	25	7	291	281	—	—	—	3959	3904						
34	46	6367	6803	63085	62620	—	—	—	7726	7723	8	8	56	78230	78487						
394	442	27467	29156	6363	7084	6060	450	1043	1096	33	19	—	—	41953	38947						
20	34	16850	17323	123058	123048	—	—	13951	14473	13	12	4	6	154758	155804						
35	41	1567	1575	1572	1572	—	35	—	358	380	3	—	—	3754	3765						
42	40	7828	7917	59155	58606	—	—	—	3542	4105	26	34	—	71170	71275						
44	48	2876	2959	38	64	—	27	12	181	158	1	2	25	3320	3424						
86	88	9227	8817	69892	69960	—	—	—	9937	10059	—	—	342	90554	90329						
45	68	4698	4096	630	590	—	15	—	302	447	1	1	—	5884	5350						
66	79	8994	8765	44808	43544	—	—	—	4106	4250	—	—	—	58867	57565						
67	100	6383	6737	1994	2056	—	35	—	465	240	24	25	—	9352	9600						
47	49	11314	11396	82907	82248	—	—	—	3180	1139	43	49	—	99482	96907						
17	35	8025	10052	448	427	2000	301	—	213	243	—	—	—	11450	11859						
39	42	16487	17521	83692	84038	62	8	3396	3554	17	18	—	—	106212	107897						
4	4	2214	2425	260	240	41	—	—	180	90	—	—	—	2831	2913						
37	56	14414	14219	87392	86253	—	—	—	2468	2583	14	15	—	107995	106781						
23	30	3179	3215	60	48	30	25	—	—	—	—	—	28	3409	3407						
—	—	4305	4335	41413	42109	193	114	6780	6533	4	6	—	—	53279	53676						
58	43	2496	2210	138	145	27	8	366	389	—	—	—	12	3241	2981						
43	51	6298	5998	77101	74461	79	95	8414	8098	16	17	301	443	93779	90852						
35	40	1860	1890	672	741	—	—	—	200	190	14	12	—	2830	2934						
—	—	579	635	55	64	—	—	—	11	14	—	—	—	663	737						
967	1123	81351	85201	15315	16354	12368	1816	5131	5276	136	100	88	72	120235	115547						
436	503	113254	114557	790832	783636	334	217	66109	65485	168	185	703	794	988244	982805						
1403	1626	194605	199758	806147	799990	12702	2033	71240	70761	304	285	791	864	1108479	1098352						





# В Ъ Д О М О С Т Ъ

о количествѣ народонаселенія по вѣроисповѣданіямъ

*въ Могилевской губерніи*

**за 1909 годъ.**

Города и уѣзды	Православныхъ.		Единовѣрцевъ.		Раскольниковъ.		Римско-католиковъ.		
	м.	ж.	м.	ж.	м.	ж.	м.	ж.	
	Г. Могилевъ . . . . .	12238	11013	—	—	—	—	1214	1221
уѣздъ . . . . .	62788	62211	184	183	518	453	5446	5111	
Г. Быховъ . . . . .	1953	2015	—	—	35	42	—	—	
уѣздъ . . . . .	71796	71902	—	—	142	112	1205	1198	
Г. Гомель . . . . .	11275	12389	245	272	3227	3543	667	613	
уѣздъ . . . . .	135388	136405	6	1	9766	9726	2412	2463	
Г. Горки . . . . .	1821	1832	—	—	—	—	32	29	
уѣздъ . . . . .	59781	59750	—	—	—	—	2955	2982	
Г. Климовичи . . . . .	1521	1786	—	—	—	—	31	39	
уѣздъ . . . . .	82596	82825	—	—	4	7	488	497	
Г. Мстиславль . . . . .	2372	1901	—	—	—	—	179	161	
уѣздъ . . . . .	49662	48120	—	—	—	—	992	1034	
Г. Орша . . . . .	3869	3906	12	31	18	20	616	622	
уѣздъ . . . . .	85475	82737	—	—	130	141	4584	4598	
Г. Рогачевъ . . . . .	4821	4470	—	—	69	73	1625	1713	
уѣздъ . . . . .	93294	94304	497	543	383	351	4454	4765	
Г. Сѣнно . . . . .	966	1033	2	3	14	18	168	193	
уѣздъ . . . . .	91927	91289	14	19	2439	2436	4796	4786	
Г. Чаусы . . . . .	1572	1470	40	48	—	—	30	33	
уѣздъ . . . . .	49133	49403	—	—	162	166	1825	1893	
Г. Чериковъ . . . . .	1313	1419	—	—	—	—	24	34	
уѣздъ . . . . .	86198	83515	—	—	144	148	1478	1630	
Зашт. г. Копысь . . . . .	1790	1879	—	—	—	—	47	38	
» » Бабиновичи . . . . .	435	483	—	—	—	—	24	28	
Итого.	Въ городахъ . . . . .	45949	45595	299	354	3363	3696	4657	4724
	» уѣздахъ . . . . .	868038	862561	701	746	13688	13540	30635	30957
Всего по губерніи		913987	908157	1000	1100	17051	17236	35292	35681

Гудеевъ.		Прогреставтовъ.		Магомедтанъ.		И Т О Г О.		
м.	ж.	м.	ж.	м.	ж.	м.	ж.	об. п.
13735	13441	174	48	225	4	27586	25727	53313
4799	4961	183	313	—	—	73918	73232	147150
1971	1846	—	1	—	—	3959	3904	7863
4600	4692	487	583	—	—	78230	78487	156717
26434	22069	72	61	32	—	41953	38947	80900
7169	7197	17	12	—	—	154758	155804	310562
1877	1877	24	27	—	—	3754	3765	7519
8404	8511	30	32	—	—	71170	71275	142445
1758	1589	7	10	—	—	3320	3424	6744
7422	6947	44	53	—	—	90554	90329	180883
3333	3288	—	—	—	—	5884	5350	11234
8213	8411	—	—	—	—	58867	57565	116432
4827	5015	10	6	—	—	9352	9600	18952
9275	9409	18	22	—	—	99482	96907	196389
4873	5564	38	33	24	5	11450	11858	23308
7584	7934	—	—	—	—	106212	107897	214109
1680	1665	1	1	—	—	2831	2913	5744
8813	8247	6	4	—	—	107995	106781	214776
1767	1856	—	—	—	—	3409	3407	6816
2157	2211	2	3	—	—	53279	53676	106955
1907	1528	—	—	—	—	3244	2981	6225
5946	5447	13	12	—	—	93779	90852	184631
973	995	20	22	—	—	2830	3934	5764
204	226	—	—	—	—	663	737	1400
65340	60949	346	209	281	9	120235	115547	235782
74382	73977	800	1034	—	—	988244	982805	1971049
139722	134926	1146	1243	281	9	1108479	1098352	2206831

## В Ъ Д О М О С Т Ъ

о переселенческомъ движеніи въ Могилевской губ. за 1909 г.

НАЗВАНІЕ УЪЗДОВЪ.	Ч И С Л О С Е М Е Й С Т В Ъ .					
	Ходатайствовавшихъ о разрѣшеніи переселиться.	Получившихъ разрѣшеніе.	Переселившихся изъ предѣловъ губерніи.	Переселившихся само-волью.	Отказавшихся отъ переселенія послѣ полученія разрѣшенія.	Возвратившихся обратно послѣ переселенія.
Могилевскій . . . . .	393	363	203	4	60	10
Быховскій . . . . .	609	306	959	18	22	11
Гомельскій . . . . .	585	386	268	60	109	34
Горецкій . . . . .	1794	173	113	25	60	17
Климовичскій . . . . .	907	541	335	4	61	20
Мстиславскій . . . . .	479	386	269	—	—	—
Оршанскій . . . . .	911	237	158	6	85	9
Рогачевскій . . . . .	597	507	285	5	193	18
Сѣнненскій . . . . .	1382	319	274	1	8	6
Чаусскій . . . . .	780	405	253	12	99	23
Чериковскій . . . . .	1702	874	184	8	493	28
Итого. . . . .	10139	4497	2601	143	1190	176

# В Ъ Д О М О С Т Ъ

о распредѣленіи частнаго землевладѣнія по сословіямъ

*въ Могилевской губерніи*

за 1909 годъ.

У ъ з д ы.	Дворяне.		Мѣщане.		Почетные гра- ждане и купцы.		Крестьяне.	
	Число владѣль- цевъ.	Число десятинъ земли.	Число владѣль- цевъ.	Число десятинъ земли.	Число владѣль- цевъ.	Число десятинъ земли.	Число владѣль- цевъ.	Число десятинъ земли.
Могилевскій . . . .	365	86928	526	8651	43	1701	924	18986
Выховскій . . . . .	168	126012	135	6890	21	9208	491	14980
Гомельскій . . . . .	150	93432	1588	22018	147	20008	302	9199
Горецкій . . . . .	67	72118	42	665	—	—	507	5720
Климовичскій . . . .	192	96052	1101	18920	28	4261	823	14581
Мстиславскій . . . .	344	53066	319	7760	16	5424	781	18370
Оршанскій . . . . .	350	181513	335	20155	26	8015	1483	46198
Рогачевскій . . . . .	835	95230	3750	31027	42	28114	26644	148278
Сѣнненскій . . . . .	402	131030	485	24741	15	2185	1332	62098
Чаусскій . . . . .	165	39900	618	9822	16	4015	209	5674
Чериковскій . . . . .	493	128379	435	10060	16	6300	908	38244
Итого . . . . .	3531	1103660	9334	160709	370	89231	34404	382328

Прочія со- словія.		И Т О Г О.		Общества и товарищества.				В С Е Г О.	
Число владѣль- цевъ.	Число десятинъ земли.	Число владѣль- цевъ.	Число десятинъ земли.	Ч и с л о.		Количество земли въ десятинахъ.		Число владѣль- цевъ.	Число десятинъ земли.
				Сельскихъ обществъ.	Товари- ществъ.	У сельскихъ обществъ.	У товари- ществъ.		
117	12113	1975	128379	91	112	22140	19685	2178	170204
12	5915	827	163005	77	154	36127	36639	1058	235771
10	16651	2197	161308	122	112	112894	27671	2431	301873
28	2637	644	81140	30	110	6816	12440	784	100396
45	7393	2189	141207	61	122	23959	33171	2372	198337
52	5915	1512	90535	23	65	2402	14168	1600	107105
58	12196	2252	268077	34	222	11071	28355	2508	307503
6	8831	31277	311480	115	58	130516	22942	31450	464938
75	6806	2309	226860	41	216	12856	14504	2566	254220
35	623	1043	60034	100	104	21214	20728	1247	101976
167	12593	2019	195576	86	151	22912	25497	2256	243985
<b>605</b>	<b>91673</b>	<b>48244</b>	<b>1827601</b>	<b>780</b>	<b>1426</b>	<b>402907</b>	<b>255800</b>	<b>50450</b>	<b>2486308</b>



## В Ъ Д О М О С Т Ь

о количествѣ скота въ Могилевской губерніи за 1909 годъ.

Города и уѣзды.	Лошадей.	Рогачаго скота.	О в е ц ь .		К о з ь .	Свиней.	ИТОГО.	
			Про-стухъ.	Тонко-рунныхъ.				
Г. Могилевъ . . . . .	750	1050	—	—	114	1095	3009	
уѣздъ . . . . .	32050	55944	33790	—	1588	34186	157558	
Г. Быховъ . . . . .	2503	2752	398	—	—	7343	12996	
уѣздъ . . . . .	42031	47010	53160	—	533	37264	180998	
Г. Гомель . . . . .	819	2181	46	—	9	1899	4954	
уѣздъ . . . . .	65819	83139	65940	—	455	43350	258703	
Г. Горки . . . . .	421	758	159	—	30	897	2265	
уѣздъ . . . . .	35838	42090	44652	6	3036	30755	156377	
Г. Климовичи . . . . .	701	1020	198	—	158	220	2297	
уѣздъ . . . . .	33053	43738	35890	—	2330	36756	151767	
Г. Мстиславль . . . . .	420	613	—	—	121	441	1595	
уѣздъ . . . . .	23015	28253	29604	—	1967	23003	105842	
Г. Орша . . . . .	904	1154	129	—	1082	871	4140	
уѣздъ . . . . .	33740	52647	33410	—	5867	47154	172818	
Г. Рогачевъ . . . . .	1015	2964	—	—	3	927	4909	
уѣздъ . . . . .	42909	55337	37486	—	157	37468	173357	
Г. Сѣнно . . . . .	115	320	—	—	135	32	602	
уѣздъ . . . . .	24278	64061	37018	167	1058	51637	178219	
Г. Чаусы . . . . .	550	1155	210	—	38	965	2918	
уѣздъ . . . . .	26696	36723	34116	90	7565	18415	123605	
Г. Чериковъ . . . . .	695	946	220	—	230	686	2777	
уѣздъ . . . . .	47570	57987	52576	54	3966	36805	198958	
Зашт. г. Копысь . . . . .	280	850	50	—	50	600	1830	
» » Бабиновичи . . . . .	44	135	42	—	33	200	454	
Итого.	Въ городахъ . . . . .	9217	15898	1452	—	2003	16176	44746
	» уѣздахъ . . . . .	406999	566929	458642	317	28522	396793	1858202
Всего въ губерніи 416216 582827 460094 317 30525 412969 1902948								

# В Ъ Д О М О С Т Ъ

о средне-справочныхъ цѣнахъ, существовавшихъ.

*въ Могилевской губерніи*

**за 1909 годъ.**

НАЗВАНИЕ ПРЕДМЕТОВЪ.	Въ январѣ.		Февралѣ.		Мартѣ.		Апрѣлѣ.		Маѣ.	
	ВЪ Г О Р О Д А Х Ъ.									
	ВЪ у ѣ з д а х њ.									
	Р.	К.	Р.	К.	Р.	К.	Р.	К.	Р.	К.
I пудъ	Ржи .....	1 3	1 2½	1 2	1 3½	1 8				
		1 1	1 1½	1 1	1 2¼	1 9				
	Ржаной муки.....	1 20	1 20	1 17	1 19½	1 24				
		1 18	1 70	1 14½	1 17	1 22				
	Пшеницы .....	1 25	1 16	1 33	1 24	1 19				
		1 11	1 13	1 22	1 22½	1 16				
	Ячменя.....	— 90	— 91	— 90	— 91½	— 94½				
		— 88	— 88½	— 86	— 90½	— 91				
	Гречихи .....	— 95	— 98	— 96½	— 96½	— 99				
		— 94	— 92½	— 94	— 94	— 97				
	Овса .....	— 66	— 66½	— 67	— 71	— 76				
		— 63½	— 65	— 65	— 67½	— 75				
	Сѣна.....	— 33½	— 33	— 36½	— 40	— 49				
		— 31½	— 31	— 34	— 37	— 47½				
Соломы.....	— 22	— 21½	— 23	— 24	— 25½					
	— 21	— 21	— 21	— 22	— 24½					
Плата за дневную работу человѣку:										
Пѣшему .....	— 62	— 61	— 63½	— 69½	— 68					
	— 58	— 57	— 58½	— 62½	— 64½					
Съ лошадыю.....	1 32	1 42	1 34½	1 42	1 45					
	1 22	1 27	1 28½	1 33½	1 37					
Съ парюю лошадей .....	2 22½	2 25	2 30½	2 36	2 37					
	2	2 4	2 8	2 14½	2 22½					

Июль		Июль.		Августъ.		Сентябрь.		Октябрь.		Ноябрь.		Декабрь.		Средняя годо- вая.	
В		Ъ		Г		О		О		Д		А		Х	
В		Ъ		У		Ъ		В		Д		А		Х	
Р.	К.	Р.	К.	Р.	К.	Р.	К.	Р.	К.	Р.	К.	Р.	К.	Р.	К.
1 27 1/2	1 30	1 7	— 87	— 86	— 86	— 85	— 96	— 96	— 96	— 96	— 94	— 94	— 94	1 4	— 91
1 27 1/2	1 29	1 7	— 86	— 85	— 85	— 95	— 95	— 95	— 95	— 95	— 94	— 94	— 94	1 3	— 89
1 42	1 45	1 23	1 5	1 4 1/2	1 10	1 9	1 9	1 9	1 9	1 9	1 8	1 8	1 8	1 19	— 88
1 41	1 43	1 23 1/2	1 4	1 3 1/2	1 9	1 8	1 8	1 8	1 8	1 8	1 7	1 7	1 7	1 18	— 87
1 21	1 25	1 21	1 3	1 3	1 7	1 6	1 6	1 6	1 6	1 6	1 5	1 5	1 5	1 17	— 86
1 18	1 19	1 12	1 5	1 5	1 6	1 6	1 6	1 6	1 6	1 6	1 5	1 5	1 5	1 18	— 85
1 5	1 17	— 97	— 84 1/2	— 79	— 79 1/2	— 80	— 80	— 80	— 80	— 80	— 79 1/2	— 79 1/2	— 79 1/2	— 91	— 84
1 2	1 7 1/2	— 96	— 84	— 78 1/2	— 79	— 79	— 79	— 79	— 79	— 79	— 78 1/2	— 78 1/2	— 78 1/2	— 89	— 83
1 5 1/2	1 6	— 95 1/2	— 91	— 92	— 92 1/2	— 92	— 92	— 92	— 92	— 92	— 91 1/2	— 91 1/2	— 91 1/2	— 96 1/2	— 90
1 1 1/2	1 1 1/2	— 95 1/2	— 90 1/2	— 90	— 90 1/2	— 90	— 90	— 90	— 90	— 90	— 89 1/2	— 89 1/2	— 89 1/2	— 94	— 89
— 85	— 96	— 85 1/2	— 65	— 63	— 62	— 65	— 65	— 65	— 65	— 65	— 64 1/2	— 64 1/2	— 64 1/2	— 72	— 88
— 83 1/2	— 94	— 87	— 63	— 61 1/2	— 60	— 62 1/2	— 62 1/2	— 62 1/2	— 62 1/2	— 62 1/2	— 61 1/2	— 61 1/2	— 61 1/2	— 70 1/2	— 87
— 53	— 37 1/2	— 30	— 28 1/2	— 28 1/2	— 30	— 31	— 31	— 31	— 31	— 31	— 30 1/2	— 30 1/2	— 30 1/2	— 36	— 86
— 52	— 36 1/2	— 29 1/2	— 28	— 28	— 30	— 30 1/2	— 30 1/2	— 30 1/2	— 30 1/2	— 30 1/2	— 29 1/2	— 29 1/2	— 29 1/2	— 34	— 85
— 29	— 25	— 19 1/2	— 18	— 16	— 15 1/2	— 17	— 17	— 17	— 17	— 17	— 16 1/2	— 16 1/2	— 16 1/2	— 21	— 84
— 28	— 26	— 21	— 17	— 17	— 16 1/2	— 17	— 17	— 17	— 17	— 17	— 16 1/2	— 16 1/2	— 16 1/2	— 21	— 83
— 72	— 74	— 74	— 69	— 63	— 59	— 58 1/2	— 58 1/2	— 58 1/2	— 58 1/2	— 58 1/2	— 57 1/2	— 57 1/2	— 57 1/2	— 66	— 82
— 71	— 73	— 74 1/2	— 66	— 61	— 54 1/2	— 55	— 55	— 55	— 55	— 55	— 54 1/2	— 54 1/2	— 54 1/2	— 63	— 81
1 48	1 50	1 48	1 50	1 28	1 26	1 22	1 39	1 39	1 39	1 39	1 38	1 38	1 38	1 39	— 80
1 43 1/2	1 46	1 51	1 41 1/2	1 30	1 23	1 20	1 33 1/2	1 33 1/2	1 33 1/2	1 33 1/2	1 32 1/2	1 32 1/2	1 32 1/2	1 33 1/2	— 79
2 43	2 44	2 44	2 24 1/2	2 8 1/2	2 4	2 1/2	2 26 1/2	2 26 1/2	2 26 1/2	2 26 1/2	2 25 1/2	2 25 1/2	2 25 1/2	2 26 1/2	— 78
2 32	2 33	2 35	2 13	1 97	1 93 1/2	1 92	2 12	2 12	2 12	2 12	2 11 1/2	2 11 1/2	2 11 1/2	2 12	— 77

## Доходы и расходы городовъ Могил.

Г О Р О Д А .	Д О Х О Д Ы    О Б Ы К Н О В Е Н Н																			
	Изъ городскихъ недвижимыхъ имуществъ и оброчныхъ статей.		За проходъ и проѣздъ по городскимъ сооружениямъ и за стоянку судовъ.		Оцночный сборъ съ недвижимыхъ имуществъ.		Съ документовъ на право провоза товаровъ и промысловъ.		Съ трактирныхъ заведеній, постоялыхъ дворовъ и състныхъ мавокъ.		Съ извознаго и перевознаго промысловъ.		Съ засвидѣтельствования, прокта и представленія ко выстанію различныхъ актовъ.		Съ лошадей и экипажей, содержащихъ частными лицами.		Съ собакъ.		Съ аукционныхъ продажъ недвижимаго имущества.	
	Р.	К.	Р.	К.	Р.	К.	Р.	К.	Р.	К.	Р.	К.	Р.	К.	Р.	К.	Р.	К.	Р.	К.
Могилевъ . . . . .	52540	48	750	—	54797	94	4724	46	5347	30	3717	—	2878	14	—	—	86	50	181	81
Быховъ . . . . .	269	37	—	—	3356	21	404	90	127	—	64	75	48	87	—	—	—	—	—	—
Гомель . . . . .	73961	19	—	—	42645	53	6992	66	8302	89	2401	33	2534	83	1198	25	—	—	17	42
Горки . . . . .	3125	70	—	—	1637	17	342	11	98	—	81	60	39	58	—	—	—	—	—	—
Климовичи . . . . .	2722	48	—	—	1829	75	240	—	237	31	—	—	254	26	—	—	—	—	—	—
Мстиславль . . . . .	9602	21	—	—	3081	9	496	80	856	75	184	—	201	36	—	—	—	—	—	—
Орша . . . . .	11314	32	225	—	6763	79	1168	73	1416	—	439	75	336	76	91	50	—	—	—	—
Рогачевъ . . . . .	21456	90	—	—	5054	19	653	60	309	66	108	—	185	57	—	—	—	—	—	—
Свинно . . . . .	272	—	—	—	1434	91	187	47	152	62	—	—	118	4	—	—	—	—	—	—
Чаусы . . . . .	3846	81	—	—	2244	87	261	11	40	—	—	—	36	95	—	—	—	—	—	—
Чериковъ . . . . .	1569	44	—	—	2559	26	209	71	136	70	—	—	51	97	—	—	—	—	—	—
Копысь (взштат.).	2662	91	553	—	1206	10	378	82	—	—	—	—	43	11	—	—	—	—	—	—
Бабиновичи . . . . .	1087	61	—	—	100	30	20	50	—	—	—	—	—	—	—	—	—	—	—	—
<b>Итого .</b>	<b>184431</b>	<b>42</b>	<b>1528</b>	<b>—</b>	<b>126711</b>	<b>11</b>	<b>16080</b>	<b>87</b>	<b>17024</b>	<b>23</b>	<b>6996</b>	<b>43</b>	<b>6729</b>	<b>44</b>	<b>1289</b>	<b>75</b>	<b>86</b>	<b>50</b>	<b>199</b>	<b>23</b>

## левской губернии за 1909 годъ.

Б Е.		Д О Х О Д Ы Ч Р Е З В Ы Ч А Й Н Ы Е.																	
Мелочные и случайные.	И т о г о.	Изъ недопнокъ.	Отъ городскихъ капиталовъ.	ПОСОБІЯ.				Прибыли отъ городскихъ банковъ.	Изъ другихъ источниковъ.	И т о г о.		Всего доходовъ.							
				И з ъ к а з н ы.	И з ъ в е с н ы х ъ с б о р о в ъ.	П р и б ы л и о т ъ г о р о д с к и х ъ б а н к о в ъ.	И з ъ д р у г и х ъ и с т о ч н и к о в ъ.			Р У Б.	К.								
Р.	К.	Р.	К.	Р.	К.	Р.	К.	Р.	К.	Р У Б.	К.	Р У Б.	К.						
5565	98	130589	61	—	—	187252	93	66103	38	—	—	495	3	3758	—	257609	34	388198	95
16	40	4287	50	—	—	887	33	3268	—	—	—	—	—	—	—	4155	33	8442	83
23181	59	161235	69	23568	94	1524	84	27047	55	500	—	5284	24	66590	38	124515	95	285751	64
191	55	5515	71	—	—	—	—	4439	39	—	—	—	—	—	—	4439	39	9955	10
114	29	5398	9	1329	29	—	—	2244	99	—	—	—	—	249	64	3823	92	9222	1
1033	52	15455	73	—	—	1862	12	3080	63	30	—	—	—	48381	9	53353	84	68809	57
280	50	22036	35	3493	6	225	80	6497	49	—	—	—	—	2202	5	12418	40	34454	75
1570	86	29338	78	6121	17	2265	8	4457	37	—	—	—	—	182	—	13025	62	42364	40
—	—	2165	4	—	—	—	—	—	—	—	—	—	—	1330	21	1330	21	3495	25
259	50	6689	24	—	—	—	—	1809	99	—	—	—	—	—	—	1809	99	8499	23
124	82	4651	90	693	26	—	—	2674	28	—	—	—	—	810	—	4177	54	8829	44
201	85	5045	79	—	—	—	—	1369	67	—	—	—	—	—	—	1369	67	6415	46
—	—	1208	41	810	62	—	—	189	84	—	—	—	—	35	16	1035	62	2244	3
32540	86	393617	84	36016	34	194018	10	123182	58	530	—	5779	27	123538	53	483064	82	876682	66

Г О Р О Д А.	П Р Е Д М Е Т Ы											
	Содержание городского общественного управления.		Содержание городских общественных зданий и памятников.		Уплата сумм по город- ским займам и обяза- тельствам.		Выдача пенсий и пособий.		Содержание учебных заведений.		Содержание благотвори- тельных заведений.	
	Р.	К.	Р.	К.	Р.	К.	Р.	К.	Р.	К.	Р.	К.
Могилев . . . . .	27060	7	6242	54	34325	72	315		12437	68	1899	60
Быховь . . . . .	1463	40	199	52	—	—	—	—	221	—	—	—
Гомель . . . . .	22755	65	16576	76	37560	17	203	15	12078	48	1735	11
Горки . . . . .	846	88	476	51	180	—	—	—	—	—	—	—
Климовичи . . . . .	1931	31	—	—	37	77	78	53	630	56	—	—
Мстиславль . . . . .	4888	5	963	60	4165	3	120	—	1599	14	1756	11
Орша . . . . .	5576	99	736	40	1359	12	—	—	1056	62	356	80
Рогачевь . . . . .	6641	80	2134	38	—	—	146	66	5530	72	—	—
Съвно . . . . .	2278	66	176	39	—	—	—	—	25	—	—	—
Чаусы . . . . .	1578	95	254	78	333	94	—	—	379	43	—	—
Чериковь . . . . .	1651	93	510	85	—	—	—	—	136	—	—	—
Копысь (ваштат.) . . . . .	912	44	257	—	—	—	—	—	—	—	—	—
Бабиновичи . . . . .	1047	19	—	—	—	—	—	—	25	—	—	—
<b>И т о г о . . . . .</b>	<b>78633</b>	<b>32</b>	<b>28528</b>	<b>73</b>	<b>77961</b>	<b>75</b>	<b>863</b>	<b>34</b>	<b>34119</b>	<b>63</b>	<b>5747</b>	<b>62</b>

Р А С Х О Д А,

Содержание другихъ об- щественныхъ заведений.		Пособія казны.		Отправление воинскаго поста и другихъ воинскихъ потребностей.		Содержание городского врача и другихъ лицъ медицинскаго состава.		Содержание чиновъ городской полиціи.		Содержание пожарной команды.		Квартиры дельтъ чинамъ полиціи и пожарной команды.		Вещественное довѣстие городской полицейской команды.	
Р.	К.	Р.	К.	Р.	К.	Р.	К.	Р.	К.	Р.	К.	Р.	К.	Р.	К.
2375	—	12897	63	42948	52	4774	74	28264	56	11217	92	4271	7	239	72
—	—	31	—	190	40	—	—	2937	33	1286	83	269	80	25	—
—	—	11705	2	28846	26	6454	89	1923	61	6367	24	4072	49	192	—
—	—	38	—	1065	14	—	—	3646	42	744	—	99	70	425	—
95	—	210	80	421	43	36	—	2854	44	654	1	170	—	176	27
490	97	—	—	1430	57	490	—	5241	83	2393	90	331	98	—	—
107	20	1856	86	1282	25	640	—	8473	—	4676	72	1242	—	—	—
—	—	614	—	4598	50	788	—	4705	—	4943	63	240	—	648	89
—	—	73	54	17	—	23	—	164	2	—	—	—	—	—	—
—	—	99	—	32	30	132	—	2981	50	743	15	258	29	—	—
—	—	480	61	669	73	25	—	2844	47	360	—	100	—	473	40
40	25	20	—	—	—	—	—	1948	67	—	—	40	75	—	—
—	—	—	—	—	—	—	—	551	84	—	—	—	—	—	—
3018	42	28026	46	81502	10	13363	63	66536	69	33387	40	11096	08	2180	28



Г О Р О Д А .	П Р Е Д М Е Т Ы											
	Содержание общественной пожарной команды.		Содержание помещений для городского общественного управления.		Устройство и наемъ помещений для городского полицейскаго управления съ огнемъ и освещеніемъ.		Содержание и устройство мостовыхъ.		Освещение города.		Пользование въ больницахъ чиновъ городскихъ полицейской и пожарной командъ.	
	Р.	К.	Р.	К.	Р.	К.	Р.	К.	Р.	К.	Р.	К.
Могилевъ . . . . .	860	—	2161	12	4616	60	15229	79	9864	72	433	39
Быховъ . . . . .	32	76	99	43	33	84	—	—	616	1	—	—
Гомель . . . . .	600	—	—	—	2403	33	10762	16	11105	62	—	—
Горки . . . . .	—	—	230	44	114	65	73	25	263	75	—	—
Климовичи . . . . .	—	—	417	22	—	—	100	53	218	4	—	—
Мстиславль . . . . .	753	99	275	1	—	—	791	55	400	79	—	—
Орша . . . . .	—	—	—	—	—	—	1826	60	2219	10	—	—
Рогачевъ . . . . .	—	—	100	13	580	25	3214	30	3018	9	—	—
Сънно . . . . .	571	30	—	—	—	—	—	—	121	15	—	—
Чаусы . . . . .	—	—	352	—	—	—	1	50	37	80	—	—
Чериковъ . . . . .	—	—	340	30	136	64	54	95	160	55	—	—
Копысь (заштатн.) . . . . .	—	—	—	—	—	—	—	—	—	—	—	—
Бабиновичи . . . . .	—	—	—	—	—	—	115	—	—	—	—	—
<b>Итого . . . . .</b>	<b>2818</b>	<b>05</b>	<b>3975</b>	<b>65</b>	<b>7885</b>	<b>30</b>	<b>32179</b>	<b>63</b>	<b>28025</b>	<b>62</b>	<b>433</b>	<b>39</b>

Р А С Х О Д А.										Расходы на предметы, относящиеся къ пользамъ города, но невошедшіе въ предыдущія графы.						Всего расхода.	
Вещественное довольствие городской пожарной команды.		Устройство и наемъ помпъ для пожарной команды съ огороженіемъ и освещеніемъ.		Расходы на благоустройство города.		Случайные расходы.		И Т О Г О.		По строительной части.		По другимъ городскимъ надобностямъ.		И Т О Г О.			
Р.	К.	Р.	К.	Р.	К.	Р.	К.	Р.	К.	Р.	К.	Р.	К.	Р.	К.		
894	10	2090	51	—	—	—	—	225420	—	196811	68	15226	73	212038	41	437458	41
25	30	—	—	—	—	—	—	7431	61	—	—	426	57	426	57	7858	18
—	—	403	78	—	—	—	—	175745	72	81320	3	37621	20	118941	23	294686	95
—	—	95	—	—	—	—	—	8298	74	—	—	1560	42	1560	42	9859	16
—	—	—	—	—	—	—	—	8041	91	—	—	1088	78	1088	78	9130	69
481	97	152	18	—	—	—	—	26636	67	36190	41	4357	52	40547	93	67184	60
—	—	—	—	—	—	—	—	31409	66	1306	58	2524	71	3831	29	35240	95
37	20	48	22	—	—	—	—	37989	77	—	—	3553	67	3552	67	41542	44
—	—	—	—	123	70	—	—	3573	76	—	—	—	—	—	—	3573	76
—	—	—	—	—	—	—	—	7184	64	—	—	1365	95	1365	95	8550	59
395	73	112	49	—	—	—	—	8452	65	—	—	263	50	263	50	8716	15
—	—	—	—	2694	21	16	—	5929	32	—	—	—	—	—	—	5929	32
—	—	—	—	—	—	—	—	1739	3	—	—	505	—	505	—	2244	3
1834	30	2902	18	2817	91	16	—	547853	48	315628	70	68493	05	384121	75	931975	23

## В Ъ Д О М О С Т Ъ

о количествѣ недоимокъ по городскимъ сборамъ и о долгахъ  
городахъ въ Могилевской губернии.

Г О Р О Д А.	Количество городскихъ недоимокъ				Количество лежащихъ на городѣ долговъ.			
	Въ 1909 г.		Въ 1910 г.		Въ 1909 г.		Въ 1910 г.	
	Руб.	К.	Руб.	К.	Руб.	К.	Руб.	К.
Могилевъ . . . . .	26654	23	28512	46	302623	70	533455	77
Быховъ . . . . .	521	54	647	58	—	—	—	—
Гомель . . . . .	73050	82	70435	12	703092	28	756068	19
Горки . . . . .	1691	71	1643	35	3000	—	3000	—
Климовичи . . . . .	569	34	2318	99	398	16	335	6
Мстиславль . . . . .	7430	13	7452	97	60314	51	46369	55
Орша . . . . .	4691	81	5041	60	34654	92	35152	51
Рогачевъ . . . . .	16935	60	16908	86	—	—	—	—
Сънно . . . . .	6727	54	6417	93	—	—	—	—
Чаусы . . . . .	3293	46	4145	80	4710	12	5629	17
Чериковъ . . . . .	2051	65	1811	38	9399	68	9209	26
Копысь (заштатн.).	778	94	1416	27	—	—	—	—
Бабиновичи » . . . . .	810	62	1152	21	—	—	—	—
<b>Итого . . .</b>	<b>145206</b>	<b>39</b>	<b>147904</b>	<b>52</b>	<b>1118193</b>	<b>37</b>	<b>1389219</b>	<b>51</b>

# В Ъ Д О М О С Т Ъ

о числѣ учебныхъ заведеній и учащихся

въ *Могилевской губернии*

за 1909 годъ.

НАИМЕНОВАНИЕ УЧЕБНЫХ ЗАВЕДЕНИЙ.		Въ губ. городъ.		
		Число учебных заведений.	Число учащих.	Число.
		м.	ж.	
<b>Среднія учебныя заведенія.</b>				
Гимназіи Мин. Нар. Просв.	{ для мужскаго пола . . . . . » женскаго » . . . . .	1	449	—
Реальныя училища М. Н. Пр.		1	254	—
Гимназія (женскія) Вѣд. учрежд. ИМПЕРАТРИЦЫ МАРИИ		1	—	570
Дух. Семинарія Вѣд. Правосл. Исповѣданія . . . . .		1	92	—
Женское уч. духовнаго вѣдомства . . . . .		1	—	240
<b>Частныя учебныя заведенія.</b>				
<b>Среднія:</b>				
Гимназіи {	для мужскаго пола Ратнера въ Гомель . . . . .	—	—	—
	» женскаго » Зальской, Романовской и Коссовичъ въ Могилевѣ, Колишъ—Гомель, Мстиславъ — баронессы М. В. Пизаръ-фонъ-Пильхау и Рогачевъ—Анисимовой . . . . .	3	—	326
Общественное реальное училище въ г. Оршѣ . . . . .	—	—	—	—
<b>Прогимназіи:</b>				
Для мужскаго пола . . . . .		1	—	38
» женскаго . . . . .		—	—	—
<b>Низшія учебныя заведенія:</b>				
Вѣдомства Дирекціи народныхъ училищъ.	Городскія училища . . . . .	2	427	—
	Приходскія . . . . .	12	813	371
	Начальныя еврейскія училища . . . . .	1	196	—
	Народныя училища . . . . .	—	—	—
	Народныя еврейскія . . . . .	1	25	77
	Талмудъ-Торы . . . . .	2	397	—
	Низшія ремесленныя школы . . . . .	—	—	—
	Еврейскія ремесленныя училища . . . . .	1	169	—
	Ремесленныя отдѣленія . . . . .	1	40	—
	Хедеры . . . . .	43	—	—
	Педагогическіе курсы при городскихъ училищахъ пригото- вителей начальн. училищъ . . . . .	1	30	—
	Мужскія духовныя училища . . . . .	1	105	—
	Вѣдомства православнаго исповѣданія.	Второклассныя учительскія школы { для мужскаго пола . . . . . » женскаго » . . . . .	1	—
Церковно-приходскія школы одноклассныя и двухклассныя . . . . .		5	57	164
Школы грамоты . . . . .		—	—	—
Образцовыя школы при Духовной Семинаріи и женск. дух. уч.	2	32	62	
Женская воскресная школа въ г. Могилевѣ . . . . .	1	—	54	
Дѣтскій пріютъ вѣд. ИМПЕРАТРИЦЫ МАРИИ . . . . .	1	—	59	
<b>Спеціальныя учебныя заведенія:</b>				
Землемѣрныя курсы . . . . .	1	50	—	
Горекіе землемѣро-таксаторскіе классы . . . . .	—	—	—	
Землемѣро-агрономическое училище . . . . .	—	—	—	
Горекое земледѣльческое . . . . .	—	—	—	
Горекое пятиклассное ремесленное училище . . . . .	—	—	—	
Техническое желѣзно-дорожное училище (въ г. Гомель) . . . . .	1	167	—	
7-ми классныя коммерческія училища (въ г. Могилевѣ и Гомель) . . . . .	1	163	—	
Фельдшерская школа ИМПЕРАТРОРА АЛЕКСАНДРА II-го . . . . .	1	—	192	
Могилевская центральная повивальная школа . . . . .	—	—	—	
Повивальная школа врачей Захарина и Хейфица . . . . .	—	—	—	
Смолянская нившая сельско-хозяйственная школа . . . . .	—	—	—	
Зинovieвская школа сельскихъ и садовыхъ рабочихъ . . . . .	1	34	—	
<b>Итого . . . . .</b>		89	3500	2344

Въ уѣздахъ и зашт. город.			Въ уѣздахъ			В СЕГО ВЪ ГУБЕРНІИ.			
Число учебныхъ заведеній.	Число учащихся.		Число учебныхъ заведеній	Число учащихся.		Число учебныхъ заведеній	Число учащихся.		
	м.	ж.		м.	ж.		м.	ж.	Итого.
2	683	—	—	—	—	3	1132	—	1132
2	—	613	—	—	—	2	—	913	913
1	158	—	—	—	—	2	412	—	412
—	—	—	—	—	—	1	—	570	570
—	—	—	—	—	—	1	92	—	92
—	—	—	—	—	—	1	—	240	240
1	337	—	—	—	—	1	337	—	337
3	—	784	—	—	—	6	—	1210	1210
1	337	—	—	—	—	1	337	—	337
1	88	—	—	—	—	1	88	—	88
7	—	634	—	—	—	8	—	667	667
11	1687	—	3	233	—	16	2347	—	2347
24	1188	919	4	130	146	40	2131	1436	3567
3	414	—	2	275	—	6	885	—	885
2	268	—	924	46407	12390	926	46675	12390	59065
—	—	—	3	132	221	4	157	298	455
3	368	—	2	132	—	7	897	—	897
1	60	—	2	137	—	3	197	—	197
—	—	—	—	—	—	1	169	—	169
4	88	—	3	109	—	8	237	—	237
112	—	—	—	—	—	155	—	—	—
1	10	—	—	—	—	2	40	—	40
3	236	—	—	—	—	4	341	—	341
—	—	—	5	264	—	5	264	—	264
—	—	—	2	—	169	3	—	265	265
22	1499	1581	72	31073	10602	779	32629	12347	44976
1	17	13	222	4879	1036	223	4896	1049	5945
—	—	—	—	—	—	2	32	62	94
—	—	—	—	—	—	1	—	54	54
—	—	—	—	—	—	1	—	59	59
1	11	—	—	—	—	2	61	—	61
1	49	—	—	—	—	1	49	—	49
1	61	—	—	—	—	1	61	—	61
1	148	—	—	—	—	1	148	—	148
1	97	—	—	—	—	1	97	—	97
1	105	—	—	—	—	1	105	—	105
1	246	—	—	—	—	2	413	—	413
—	—	—	—	—	—	1	163	—	163
—	—	—	—	—	—	1	—	192	192
1	—	62	—	—	—	1	—	62	62
—	—	—	1	74	—	1	74	—	74
—	—	—	—	—	—	1	34	—	34
<b>213</b>	<b>8155</b>	<b>4906</b>	<b>1925</b>	<b>83845</b>	<b>24564</b>	<b>2227</b>	<b>95500</b>	<b>31814</b>	<b>127314</b>

# Р А З С Т О Я Н І Е

уѣздныхъ городовъ отъ губ. г. Могилева.

Наименованіе городовъ.	Разстояніе въ верстахъ.		
	Общее число верстъ.	Въ томъ числѣ.	
		По желѣзной дорогѣ.	По тракту и проселку.
Быховъ . . . . .	51½	47	4½
Гомель . . . . .	203½	199	4½
Горки . . . . .	117¾	68	49¾
Климовичи . . . . .	141½	—	141½
Мстиславль . . . . .	99½	—	99½
Орша . . . . .	75	68	7
Рогачевъ . . . . .	100	94	6
Сѣнно . . . . .	136	90	46
Чаусы . . . . .	47¼	—	47¼
Чериковъ . . . . .	87¼	—	87¼

## С П И С О К Ъ

станцій желѣзныхъ дорогъ, проходящихъ чрезъ Могилевскую губернію.

Наименованіе станцій.	Версты.	Наименованіе станцій.	Версты.
<b>Риго-Орловская.</b>			
<b>Рига—Орель.</b>			
Рига . . . . .	—	Хотынецъ . . . . .	881
Икскюль . . . . .	27	Нарышкино . . . . .	910
Ремергофъ . . . . .	68	Орель . . . . .	938
Штокмансгофъ . . . . .	106	<b>Витебскъ—Жлобинь.</b>	
Крейцбургъ . . . . .	121	Витебскъ . . . . .	—
Царьградъ . . . . .	159	Замосточье . . . . .	21
Ликсно . . . . .	190	Орша . . . . .	78
Двинскъ . . . . .	204	Копысь . . . . .	93
Креславка . . . . .	244	Шкловъ . . . . .	113
Дрисса . . . . .	294	Лотва . . . . .	127
Борковичи . . . . .	322	Могилевъ . . . . .	146
Полоцкъ . . . . .	355	Дашковка . . . . .	168
Горяны . . . . .	372	Быховъ . . . . .	193
Сиротино . . . . .	410	Рогачевъ . . . . .	240
Витебскъ . . . . .	448	Жлобинъ . . . . .	265
Рудня . . . . .	514	<b>Либава-Роменская</b>	
Куприно . . . . .	556	<b>Либава—Ромны.</b>	
Смоленскъ . . . . .	578	Либава . . . . .	—
Рябцево . . . . .	607	Прекульнъ . . . . .	38
Починокъ . . . . .	633	Вента . . . . .	78
Рославль . . . . .	688	Муравьево . . . . .	86
Пригорье . . . . .	711	Вѣкшня . . . . .	98
Жуковка . . . . .	760	Куршаны . . . . .	135
Сельцо . . . . .	790	Шавли . . . . .	159
Болва . . . . .	805	Радзивилишки . . . . .	177
Брянскъ . . . . .	813	Кейданы . . . . .	238
Вѣлые-Берега . . . . .	832	Жеймы . . . . .	258
Карачевъ . . . . .	854	Яновъ . . . . .	267



Наименованіе станцій.	Версты.	Наименованіе станцій.	Версты.
Кошедары . . . . .	295	Почепъ . . . . .	79
Ландварово . . . . .	338	Унеча . . . . .	131
Вильна . . . . .	347	Клинцы . . . . .	161
Ново-Вилейскъ . . . . .	366	Новозыбковъ . . . . .	194
Сморгонь . . . . .	433	Гомель . . . . .	261
Залъсье . . . . .	445	Рѣчица . . . . .	302
Молодечно . . . . .	467	Василевичи . . . . .	342
Изяславль . . . . .	514	Мозырь . . . . .	378
Минскъ . . . . .	539	Птичь . . . . .	411
Михановичи . . . . .	558	Копцевичи . . . . .	444
Верейцы . . . . .	631	Микашевичи . . . . .	500
Осиповичи . . . . .	639	Лунинець . . . . .	544
Ясень . . . . .	660	Пинскъ . . . . .	599
Бобруйскъ . . . . .	679	Снитово . . . . .	644
Березина . . . . .	683	Днѣпр.-Бугская . . . . .	689
Красный-Берегъ . . . . .	722	Кобринъ . . . . .	712
Жлобинъ . . . . .	740	Жабинка . . . . .	733
Солтановка . . . . .	761	Брестъ . . . . .	757
Буда-Косшелевская . . . . .	779		
Гомель . . . . .	820	<b>Моск.-Брестская.</b>	
Тереховка . . . . .	857	<b>Москва—Брестъ.</b>	
Сновская . . . . .	915	Москва . . . . .	—
Низковка . . . . .	992	Одинцово . . . . .	23
Макошино . . . . .	995	Голицыно . . . . .	41
Дочь . . . . .	982	Кубинка . . . . .	60
Бахмаць . . . . .	1004	Шелковка . . . . .	81
Григоровка . . . . .	1022	Можайскъ . . . . .	103
Талалаевка . . . . .	1052	Бородино . . . . .	114
Ромны . . . . .	1077	Гжатскъ . . . . .	169
<b>Полъсская</b>		Серго-Ивановская . . . . .	186
Брянскъ . . . . .	—	Вязьма . . . . .	228
Выгоничи . . . . .	35	Салъшно . . . . .	249
		Алферово . . . . .	262

Наименованіе станцій.	Версты.	Наименованіе станцій.	Версты.
Дорогобужь . . . . .	297	Витгентштейнская . . .	667
Ярцево . . . . .	334	Колодоци . . . . .	687
Духовская . . . . .	376	Минскъ . . . . .	704
Смоленскъ . . . . .	392	Столбцы . . . . .	773
Катынь . . . . .	412	Погорѣльцы . . . . .	814
Красное . . . . .	456	Барановичи . . . . .	836
Орша . . . . .	504	Лѣсная . . . . .	857
Толочинъ . . . . .	545	Погодино . . . . .	932
Славное . . . . .	567	Жабинка . . . . .	1001
Борисовъ . . . . .	628	Врестъ . . . . .	1025
Жодино . . . . .	646		

## С П И С О К Ъ

станцій по грунтовымъ и шоссеинымъ дорогамъ въ Могилевской губерніи.

Наименованіе станцій.	Число верстъ между стан- ціями.	Наименованіе станцій	Число верстъ между стан- ціями.
<b>По грунтовымъ.</b>			
<i>Отъ ст. ж. д. Орша до Рутковщины:</i>		Рясна . . . . .	19
Отъ ст. ж. д. Орша до г. Оршы	4	Ширки . . . . .	15 <sup>1</sup> / <sub>2</sub>
Дубровна . . . . .	17 <sup>3</sup> / <sub>4</sub>	г. Мстиславль . . . . .	18 <sup>1</sup> / <sub>2</sub>
м. Рутковщина . . . . .	19	Онуфриево . . . . .	16
<i>Отъ ст. ж. д. Орша до г. Горокъ:</i>		Кричевъ . . . . .	21
Отъ ст. ж. д. Орша до г. Орша	4	<i>Отъ ст. ж. д. Рогачевъ до почт. ст. Дворецъ:</i>	
Рутковщина . . . . .	21 <sup>3</sup> / <sub>4</sub>	Отъ ст. Рогачевъ до гор.	
г. Горки . . . . .	21	Рогачева . . . . .	3
<i>Отъ ст. ж. д. Орша до г. Сѣнно:</i>		Дворецъ . . . . .	20 <sup>1</sup> / <sub>4</sub>
Отъ ст. Орша до г. Оршы . . . . .	4	<i>Отъ ст. ж. д. Рогачевъ до гор. Черикова:</i>	
Коханово . . . . .	28 <sup>3</sup> / <sub>4</sub>	Отъ ст. Рогачевъ до гор.	
Обольцы . . . . .	17	Рогачева . . . . .	3
г. Сѣнно . . . . .	26	Гадиловичи . . . . .	15
<i>Отъ ст. ж. д. Могилевъ до Черикова:</i>		Говскъ . . . . .	14 <sup>3</sup> / <sub>4</sub>
Отъ ст. Могилевъ до г. Могилева	3	Криstopолье . . . . .	14
Дары . . . . .	13 <sup>3</sup> / <sub>4</sub>	Свенскополье . . . . .	13 <sup>3</sup> / <sub>4</sub>
Горбовичи . . . . .	16	м. Пропойскъ . . . . .	18 <sup>3</sup> / <sub>4</sub>
г. Чаусы . . . . .	17 <sup>1</sup> / <sub>2</sub>	гор. Чериковъ . . . . .	26 <sup>1</sup> / <sub>4</sub>
Придорожье . . . . .	20 <sup>1</sup> / <sub>4</sub>	<b>По шоссе.</b>	
г. Чериковъ . . . . .	19 <sup>3</sup> / <sub>4</sub>	<i>Отъ ст. ж. д. Рославль до гор. Климовичъ:</i>	
<i>Отъ ст. ж. д. Могилевъ до Кричсва:</i>		Отъ ст. Рославль до гор.	
Отъ ст. Могилевъ до гор.-Могилева	3	Рославля . . . . .	1
Брили . . . . .	19	Астаповка . . . . .	14 <sup>1</sup> / <sub>4</sub>
Сухари . . . . .	12	Шумовка . . . . .	12 <sup>1</sup> / <sub>2</sub>
Сусловка . . . . .	15 <sup>1</sup> / <sub>2</sub>	Звенчатка . . . . .	18
		Хатовижь . . . . .	16 <sup>3</sup> / <sub>4</sub>
		г. Климовичи . . . . .	13 <sup>1</sup> / <sub>4</sub>

# ТАКСА

для легковыхъ извозчиковъ города Могилева, составленная Могилевскою Городскою Думою въ засѣданіи 20-28 Февраля 1908 года и утвержденная Г. Могилевскимъ Губернаторомъ 2 Апрѣля 1908 г.

№ по ряду.	З А П Р О Ъ З Д Ъ.	Пароконному.	Одноконному.
		Коп.	Коп.
1	Въ верхней части города, не спускаясь съ горы, до тюрьмы . . . . .	15	10
2	До Черниговскихъ воротъ и сельско-хозяйственной выставки . . . . .	30	20
3	До Виленскихъ казармъ, до Мышаковского и Успенскаго кладбищъ и до конной почты.	20	15
4	До Быховскихъ казармъ, до Римско-Католическаго или Воскресенскаго кладбищъ.	30	20
5	Въ ближній лагерь . . . . .	40	30
6	Въ дальній лагерь . . . . .	50	40
7	На пароходную пристань или отъ пароходной пристани въ чертѣ города съ багажомъ.	40	30
8	Безъ багажа на общемъ основаніи за конецъ, смотря по расстоянію . . . . .		
9	На вокзалъ желѣзной дороги или обратно съ багажемъ или безъ онаго въ центральной верхней части города . . . . .	50	35
10	Туда же изъ за Дубровенки и изъ за Днѣпра съ багажемъ или безъ онаго . . . . .	60	40
11	За ѣзду часами съ остановкою за первый часъ.	50	35
12	За слѣдующіе часы . . . . .	40	30

За подачу экипажа съ биржи въ зарѣчныя части города къ таксѣ прибавляется 10 к. Денная и ночная такса одинакова.

Такса эта не обязательна въ слѣдующихъ случаяхъ:

За суточную ѣзду, катанье, загородныя поѣздки, наемъ каретъ, за ѣзду въ дни 1 и 2 Янв., 25 и 26 Декабря и въ первые два дня Св. Пасхи по договору.

При пребываніи извозчика къ театру, клубу, пароходной пристани, на вокзалъ желѣзной дороги и другія мѣстности большаго скопления публики, деньги должны быть уплачены извозчику впередъ, чтобы разсчетомъ не задерживать другихъ экипажей.

# ТАКСА

для легковых извозчиков г. Гомеля, составленная Гомельскою  
городскою Думою 22 сентября 1909 г.

	ПЛАТА ИЗВОЗЧИКАМЪ.					
	1-го разряда въ экипажъ на ре-зидиновыхъ шанахъ.		2-го разряда въ экипажъ на обыкновенныхъ возъ ходу.		Параконному.	
	Р.	К.	Р.	К.	Р.	К.
§ 1. За проѣздъ въ городъ въ одинъ конецъ до назначения	—	20	—	15	—	25
§ 2. За проѣздъ съ вокзала на пароконную пристань . . . . .	—	30	—	25	—	40
§ 3. За проѣздъ въ одинъ конецъ изъ города въ Бѣлицу	—	40	—	30	—	45
§ 4. За ѣзду по часамъ:						
За первый часъ . . . . .	—	50	—	40	—	80
А всѣ остальные часы 10 к. дешевле т. е. . . . .	—	40	—	30	—	70

*Примѣчаніе:* 1. За неполный первый часъ плата взимается, какъ за полный часъ, а за тѣмъ неполная четверть часа принимается за четверть часа.  
2. Установленной таксѣ подчиняются гостиницы, выставляющія свои экипажи.  
3. Съѣдковъ полагается: въ пароконномъ экипажѣ не болѣе 4-хъ человѣкъ, а въ одноконномъ не болѣе 2-хъ, не считая малолѣтнихъ дѣтей. Дѣти до шести лѣтняго возраста не считаются особо.  
4. На легковыхъ извозчикахъ воспрещается безъ согласія извозчика перевозить громоздкия и портящія экипажъ вещи.  
5. Въ первый день новаго года, въ первый день Св. Пасхи и въ первый день Рождества Христова плата взимается двойная.

Утвержденная Г. Могилевскимъ Губернаторомъ 1 Юня 1906 г., согласно постановленія городскихъ уполномоченныхъ отъ 14 Мая этого года.

## ТАКСА ДЛЯ ИЗВОЗЧИКОВЪ ВЪ ГОРОДѢ БЫХОВѢ.

*1. За проѣздъ по городу въ одинъ конецъ:*

одноконному извозчику . . . . . 10 к.  
пароконному — . . . . . 20 »

*2. За проѣздъ съ пароконной пристани въ городъ съ вещами или безъ нихъ или обратно:*

одноконному извозчику . . . . . 15 к.  
пароконному — . . . . . 25 »

*3. За проѣздъ на вокзалъ ж. д. или съ вокзала въ городъ съ вещами или безъ нихъ:*

одноконному извозчику . . . . . 15 к.  
пароконному — . . . . . 25 »

*4. За ѣзду часами въ часъ:*

одноконному извозчику . . . . . 30 к.  
пароконному — . . . . . 40 »

*5. За простой въ часъ:*

одноконному извозчику . . . . . 15 к.  
пароконному — . . . . . 25 »

*Примѣчаніе:* 1) Во время катанья въ 1 и 2 дни Рожд. Христова, въ день Нового года, въ 1 и 2 дня Св. Пасхи— плата по соглашенію.

и 2) На одноконномъ извозчикѣ разрѣшается проѣздъ двумъ пассажирамъ, а на пароконномъ—тремъ за плату по означенной таксѣ.

# ТАКСА

для легковыхъ извозчиковъ города Орши.

	Лѣтомъ и зимою.		Осенью и весною.	
	Паро- кон.	Одно- кон.	Паро- кон.	Одно- кон.
За ѣзду въ городѣ въ часъ съ простоемъ .	45	30	60	40
За проѣздъ изъ города или отъ пароход- ныхъ пристаней на вокзалъ (за исклю- ченіемъ Задыпровья) . . . . .	50	30	60	35
Обратно . . . . .	50	30	60	35
За проѣздъ отъ вокзала за Днѣпръ . . . . .	60	40	70	45
За проѣздъ изъ первой части во вторую, изъ первой и второй частей за Днѣпръ и изъ первой части къ пароходнымъ пристанямъ . . . . .	25	15	30	20
За проѣздъ въ одинъ конецъ внутри го- рода по первой или второй частямъ и изъ второй части къ пароходнымъ при- станямъ . . . . .	15	10	20	15

*Примѣчанія:* 1) На пароконного извозчика по таксѣ могутъ садиться три пассажира, взявъ съ собой до двухъ пудовъ багажа, а на одноконного—два пассажира и до одного пуда багажа.

2) Если на пароконный экипажъ сядутъ четыре пассажира и багажа будетъ больше двухъ пудовъ, то тогда за проѣздъ четвертаго пассажира доплачивается до вокзала и обратно пятнадцать коп., а за лишній пудъ багажа—пять коп.

3) На Новый Годъ и первый и второй день Пасхи, такса эта не обязательна и зависитъ отъ обоюднаго соглашенія пассажира съ извозчикомъ, а если такового не послѣдуетъ, то опредѣляется за ѣзду въ часъ: когда пассажиръ будетъ ѣздить не менѣе трехъ часовъ, одноконному 75 коп. и пароконному— 1 р, за ѣзду менѣе трехъ часовъ платится одноконному 1 руб. и пароконному—1 руб. 25 коп. въ часъ.

# Т А Б Л И Ц А

платы легковымъ извозчикамъ города Рогачева, утвержденная Г. Могилевскимъ Губернаторомъ 15 Юня 1904 года.

	Плата одно- конному.	Плата паро- конному.
	Копѣйки.	
Одноконному извозчику за проѣздъ съ багажемъ съ пароходной пристани до вокзала. . . . .	40	—
» Съ вокзала въ городъ и изъ города на вокзалъ за одинъ конецъ . . . . .	30	—
» За конецъ съ пароходной пристани въ городъ и обратно . . . . .	20	—
» За проѣздъ въ одинъ конецъ въ городъ . . . . .	15	—
» За проѣздъ на новые планы за линію ж. д. . . . .	20	—
> За ѣзду часами, кромѣ катанья, за первый часъ . . . . .	40	—
» За ѣзду болѣе часа, въ часъ за все время по . . . . .	30	—
Пароконному извозчику: За проѣздъ съ пароходной пристани до вокзала . . . . .	—	50
» За проѣздъ съ вокзала въ городъ . . . . .	—	40
» и съ города на вокзалъ . . . . .	—	40
» За проѣздъ съ пароходной пристани въ городъ и обратно за одинъ конецъ . . . . .	—	30
» За проѣздъ въ одинъ конецъ въ городъ . . . . .	—	20
» За проѣздъ на новые планы за линію ж. д. . . . .	—	25
> За ѣзду часами кромѣ катанья за первый часъ . . . . .	—	50
» При ѣздѣ болѣе часа, въ часъ за все время по . . . . .	—	40
<p>На одноконномъ извозчикѣ разрѣшается проѣздъ двумъ, а на пароконномъ — тремъ пассажирамъ за плату по означенной таксѣ. Означенная такса дѣйствительна днемъ и ночью. Въ первый день Рождества Христова, на Новый годъ и въ первый день Св. Пасхи такса отсутствуетъ, а плата производится по соглашенію.</p>		

## Перенесеніе св. мощей Преподобной Евфросиніи изъ Кіева въ Полотскъ \*).

Перенесеніе святыхъ мощей Преподобной Княжны Евфросиніи изъ Кіевскихъ пещеръ въ г. Полотскъ безспорно—самый крупный фактъ прошедшаго 1910 года въ церковно-религіозной и народно-патріотической жизни нашего края. Въ теченіе цѣлаго мѣсяца, съ 19 апрѣля по 23 мая 1910 г. край жилъ особой, приподнятой жизнью, съ духовнымъ восторгомъ и слезами выходя на встрѣчу вѣками жданной своей дорогой святыни, и принимая участіе въ великихъ церковныхъ торжествахъ. Золотыми буквами начертано все это на сердечныхъ скрыжальяхъ современниковъ, очевидцевъ и счастливыхъ участниковъ въ тѣхъ святыхъ и великихъ торжествахъ. Поэтому необходимо, еще подъ живымъ впечатлѣніемъ, сохранить возможно полное повѣствованіе о всѣмъ происходившемъ въ эти дни по пути слѣдованія Св. мощей Преп. Княжны.

### I.

## Кому обязанъ Сѣверо-Западный край состоявшимся перенесеніемъ мощей преп. Евфросиніи:

Съ чувствомъ живѣйшей сыновней признательности православные должны навсегда запомнить, что утвердительнымъ рѣшеніемъ вопроса о перенесеніи Св. мощей Преп. Евфросиніи изъ Кіева въ Полотскъ—мы обязаны нашему Великому Государю Императору Николаю II Александровичу. Его державная воля выражена въ слѣдующей собственноручной резолюціи 3 іюля 1909 года: «Сочувствую удовлетворенію ходатайства о перенесеніи Святыхъ мощей преп. Евфросиніи въ Полотскъ. Предлагаю Св. Синоду обсудить подробности перенесенія въ ближайшую зимнюю сессію и затѣмъ снова доложить Мнѣ».

\*) Виленскій Календарь на 1911 годъ.



Эта резолюція положена Государемъ Императоромъ на всеподданнѣйшемъ докладѣ опредѣленія Св. Синода отъ 8—9 іюня 1909 года, когда именно по этому предмету состоялось рѣшеніе Св. Синода, вслѣдствіе ходатайства Витебскаго Владыки Серафима, Витебскаго братства, его отдѣленій, пастырскихъ собраній, пастырей и мірянъ Полотской епархіи.

Затѣмъ глубокую благодарную память должны православные западно-русссы сохранять о членахъ Св. Синода, вынесшихъ это опредѣленіе, о первоприсутствующемъ митрополитѣ С.-Петербургскомъ Антоніи и о митрополитѣ Кіевскомъ Флавіанѣ.

Какимъ драгоценнымъ вѣнцомъ украсилъ себя Св. Синодъ ясно показываетъ длинная исторія ходатайствъ о перенесеніи Св. мощей Преп. Евфросиніи изъ Кіева въ Полотскъ.

Начало этимъ ходатайствамъ положено 77 лѣтъ тому назадъ, еще въ царствованіе императора Николая I Павловича. Въ мартѣ 1833 года преосвященный Гавріиль, Епископъ Витебскій и Могилевскій, впервые обратилъ вниманіе Св. Синода на необходимость перенесенія въ Полотскъ Св. мощей Преп. Евфросиніи. Въ 1840 году епископъ Василій (Лужинскій) возобновилъ это ходатайство, а въ 1852 году еще разъ повторилъ его. Такъ, въ царствованіе Императора Николая I было три ходатайства Полотскихъ владыкъ по данному дѣлу, и всё безъ результатовъ. Наступило царствованіе Императора Александра II. Въ 1858 г. о перенесеніи мощей Преп. Евфросиніи ходатайствовали сами православные жители города Полотска. Въ 1864 году о томъ же поднималъ вопросъ незабвенный Западно-русскій дѣятель графъ Мих. Ник. Муравьевъ, по ходатайству 13 волостей Полотскаго уѣзда. Въ 1867 году о томъ же настойчиво просилъ владыку Полотско-Витебскій Савва, котораго авторитетно поддерживалъ великій Московскій святитель митр. Филаретъ и Витебскій губернаторъ Коссаговскій. Такимъ образомъ въ царствованіе Александра II было также три ходатайства о перенесеніи св. мощей Преп. Евфросиніи. Только вслѣдствіе особаго ходатайства предъ Кіевскимъ митроп. Арсеніемъ, по благословенію Св. Синода, въ 1870 году была отдѣлена и 13 мая 1871 г. привезена въ Полотскъ часть мощей преп. Евфросиньи, именно средній перстъ десныя руки ея. Мысль же о перенесеніи мощей Преподобной не встрѣтила сочувствія, хотя за ея осуществленіе былъ тогдашній оберъ-прокуроръ гр. Д. А. Толстой. Въ царствованіе Александра III было одно ходатайство по тому же дорогому для края дѣлу, именно въ 1892 году, по почину Полотскаго церковнаго братства Святого

Николая и Преп. Евфросиніи. Ходатайство это было поддержано святителемъ Антониномъ, Витебскимъ св. Владимирскимъ братствомъ и голосомъ всей епархіи.--Но на этотъ разъ дѣло приняло такой неблагоприятный оборотъ, что въ 1893 г. было отклонено, и послѣдовало запрещеніе возбуждать по нему какія бы то не было ходатайства

Наступило царствованіе Государя Императора Николая II. Разрѣшенъ былъ, въ 1908 году, всероссійскій миссіонерскій съѣздъ въ г. Кіевѣ съ 12 по 26 іюня\*) на коемъ присутствовало болѣе 30 епископовъ и до 400 миссіонеровъ. Въ противо-католической комиссіи съѣзда, работавшей подъ предсѣдательствомъ епископа Холмскаго Евлогія, секретаремъ ея В. И. Яцкевичемъ и Витебскимъ кафедральнымъ протоіеремъ А. М. Матюшенскимъ, съ благословенія и разрѣшенія епископа Витебскаго Серафима, были сдѣланы доклады о перенесеніи св. мощей Преп. Евфросиніи изъ Кіева въ Полотскъ, и въ общемъ собраніи съѣзда 21 іюля была принята резолюція: «ходатайствовать о разрѣшеніи перенести изъ Кіево-Печерскаго монастыря въ Полотскъ мощи Преп. Евфросиніи». Отнынѣ 21 іюля 1908 г. становится свѣтлою точкой для православныхъ Полотской епархіи, съ ихъ владыкой преосв. Серафимомъ. Движимые духовной ревностью пастыри и миряне возбуждаютъ со своей стороны самое горячее ходатайство по означенному поводу.

Послѣ Кіевского миссіонерскаго съѣзда, когда его постановленія поступили на разсмотрѣніе Св. Синода—рѣшеніе съѣзда о перенесеніи мощей Преп. Евфросиніи вызвало образованіе при Св. Синодѣ особой комиссіи, въ составъ которой вошелъ ревнитель православія въ нашемъ краѣ преосв. Антоній Волынской, преосв. Евлогій Холмскій, преосвяд. Иннокентій Тамбовскій (нынѣ экзархъ Грузіи), чиновникъ особыхъ порученій при оберъ-прокурорѣ В. М. Скворцовъ и директоръ канцеляріи оберъ-прокурора Св. Синода, сынъ Полотской епархіи д. с. с. Викторъ Ивановичъ Яцкевичъ, спеціально изучавшій жизнь и подвиги преп. Евфросиніи и всесторонне и живо интересующійся судьбами епархіи. Онъ явился особеннымъ ревнителемъ въ этомъ святомъ дѣлѣ. Въ засѣданіи 29 мая 1909 г. комиссія рѣшила дѣло въ положительномъ смыслѣ. Затѣмъ, тотъ-же В. И. Яцкевичъ былъ докладчикомъ дѣла предъ Св. Синодомъ 8 іюня и, Господу содѣйствующу, Св. Синодъ удовлетворилъ теперь давнишнее ходатайство земли Полотской. Чуткое серд-

\*) Подъ предсѣдательствомъ митр. Кіевского Флавіана и Антонія, архіепископа Волынскаго.

це Государь Императора стало на сторону православныхъ Полотской епархіи и, какъ мы выше отмѣтили, 3 іюля 1909 года былъ рѣшенъ вѣковой споръ изъ за мощей Преподобной княжны Евфросиніи.

Въ зимнюю сессію 1909—1910 года Св. Синодомъ былъ разработанъ подробный чинъ перенесенія св. мощей Преподобной Евфросиніи изъ г. Кіева въ г. Полотскъ, удостоенный Высочайшаго утвержденія въ 29 день января 1910 года.

Такимъ образомъ, завѣтные мечты бѣлорусской земли стали дѣломъ рѣшеннымъ. Св. мощи по Высочайше утвержденному чину должны были слѣдовать отъ Кіева до Орши по р. Днѣпру, съ остановкой въ большихъ городахъ по пути слѣдованія ихъ, а изъ Орши должны были слѣдовать чрезъ Витебскъ въ Полотскъ на рукахъ вѣрующихъ.

Цѣль настоящей статьи — изобразить словами очевидцевъ тѣ подробности Евфросиніевскихъ торжествъ, свидѣтелями которыхъ были напр., редакторъ «Витебскихъ Губ. Вѣдомостей» г. Анцевъ, сотрудникъ «Могилевскаго Вѣстника» г. Коваленковъ, сотрудникъ газеты «Колоколь» священникъ Ландышевъ, помѣщавшіе описанія всего происходившаго по пути слѣдованія св. мощей въ названныхъ газетахъ. Кромѣ того цѣлый рядъ статей, посвященныхъ Евфросиніевскимъ торжествамъ другихъ авторовъ, былъ помѣщенъ въ Епархіальныхъ вѣдомостяхъ — Полотскихъ, Минскихъ и Могилевскихъ. Эти статьи, замѣтки и впечатлѣнія сведены въ настоящемъ очеркѣ.

---

## Торжество въ предѣлахъ Могилевской губ.

Отъ Рѣчицы до Могилева 26—30 Апрѣля.

26 апрѣля день былъ прекрасный какъ предыдущіе...

Великій Днѣпръ царственно-спокоенъ. Мелькаютъ извилистые берега,.. Солнце не жалѣя льетъ потокъ лучей. Все залито брызгами свѣта.

Начались прибрежныя встрѣчи. Съ правой стороны Днѣпра широкой темнозеленой полосой обрисовалась дубовая роща, а на противоположномъ берегу, почти у самой рѣки, въ ожиданіи святыни сгруппировались вокругъ стола, накрытаго скатертью, поселяне изъ дер. *Унорицы*. Минск. губ. Иконы, хоругви и кресты, освѣщенные солнцемъ, дополняли эту религіозную картину. Здѣсь была первая послѣ Рѣчицы встрѣча.

Въ нѣсколькихъ верстахъ отъ д. Унорицы, на возвышенномъ берегу, съ лѣвой стороны рѣки, расположена, судя по постройкамъ, большая фабричная слобода, называемая *Береговой*. Здѣсь состоялась вторая встрѣча. Дома были украшены флагами. На берегу красовалась зеленая арка, возлѣ которой сотни слобожанъ съ хоругвями и духовенствомъ благовѣйно ожидали святыню.

Почти чрезъ каждыя 5—6 верстъ, то съ той, то съ другой стороны Днѣпра, стояли прибрежныя жители и едва только показывался пароходъ „Головачевъ“ съ св. мощами Преподобной, какъ раздавались пасхальныя пѣснопѣнія, далеко разносившіяся по водной поверхности.

Уплываетъ Минщина...

Скоро потянутся деревеньки и села Могилевщины.

Вотъ виднѣтся первое.. далеко, на лѣвомъ берегу Днѣпра. Это—*Черное*, Рогачев у. Берегъ покрытъ народомъ. Колеблются хоругви крестнаго хода. Несутся звуки пѣнія и далекій колокольный звонъ. „Головачевъ“ медленно проходитъ почти у самаго берега. Который разъ уже я вижу подобныя встрѣчи но и опять... и опять мое сознание пронизываетъ, какъ молнія тучи, новое яркое чувство. Далѣе уплываютъ пароходы...

Днѣпръ—широкій... Его разливъ тянется на огромное разстояние. Слѣва народъ, но пароходъ не можетъ подойти къ берегу. Мелко... Многіе на лошадахъ—вплавъ бросаются къ пароходу. Крестъ осѣняетъ склоненныя головы отважныхъ богомольцевъ. Съ парохода несется пѣніе. Еще нѣсколько минутъ—и берегъ съ масами богомольцевъ таетъ въ голубой дали.

На пути новыя деревни—новыя встрѣчи... простыя, но трогательныя, не пышныя, но искреннія.

Такъ цѣлый день... Ужъ и вечеръ.

Пароходы— „Головачевъ“, „Александровскъ“ и „Кіевъ—сходятся вмѣстѣ.

Здѣсь—у праваго берега Днѣпра—ночная стоянка. Тайно смотритъ ночь—темная и влажная. Электрической крестъ на „Головачевъ“ далеко вокругъ бросаетъ яркій свѣтъ.

Въ 9 час. вечера пароходы стали, а въ 3 часа утра снялись съ якорей. 27-го раннимъ утромъ торжественно встрѣчали св. мощи население м-ка *Стрѣшина*.

Встрѣча была трогательная, многолюдная. Затѣмъ слѣдоваль *Жлобинъ*.

Жлобинъ готовился къ встрѣчѣ. „Головачевъ“ уходитъ впередъ. „Александровскъ“ подходит послѣднимъ. Высокій мостъ... Видно—въ сторонѣ—мѣстечко—маленькое хилое. Около пристани—зелень. Встрѣча носить тотъ же характеръ, что и въ другихъ мѣстахъ.

Для встрѣчи св. мощей въ Жлобинъ прибылъ Могилевскій губернаторъ Александръ Ивановичъ Цильцъ и другія власти. Богомольцевъ собралось около 10 тыс. Мѣстечко разукрасилось въ зелень. Св. мощи были поставлены на устроенномъ возвышеніи предъ храмомъ Св. Троицы. Въ теченіе трехъ часовъ (9—12 ч. д.) успѣло приложиться нѣсколько тысячъ богомольцевъ.

Въ Жлобинѣ у насъ маленькая перемѣна. Два парохода «Александровскъ» и «Кіевъ» замѣняются другими.

Слѣдующая остановка по маршруту—Рогачевъ въ 29 верстахъ отъ Жлобина.

Съ юга онъ имѣетъ совсѣмъ убогій видъ. Хиленькіе почти деревенскіе домики и отсутствіе зелени. Издалека Рогачевъ кажется сухимъ деревомъ съ обнаженными вѣтками, раскинувшимся на берегу роскошнаго Днѣпра.

Четвертый часъ по полудни.

Вырисовываются стѣны старинной башни, какъ остатки крѣ-

пости бѣдѣють онѣ. То замокъ — древній историческій. Ближе... Какъ полотно картины, развертывается городъ. Я гляжу пріятно пораженный. Рогачевъ совсѣмъ не тотъ, какимъ онъ мнѣ показался издалека. Процессія направляется въ городъ. Высокій подъемъ, поворотъ. . и наконецъ мы на главной улицѣ города — Быховской. Роскошная картина. Вся улица — это длинная разукрашенная флагами липовая аллея. Городъ — ярко-зеленый міръ.. Роща съ домами. Процессія съ епископомъ Гомельскимъ Митрофаномъ, встрѣтившая св. мощи на пристани, движется подъ зеленымъ покровомъ молодыхъ вѣтвей. Богомольцевъ до 50 тыс. Много войскъ.

Подходимъ къ Александро-Невскому собору. У собора богатая арка. Послѣ краткаго моленія св. мощи вносятся въ храмъ. Въ церковную ограду проходитъ только администрація и немногіе изъ молящихся. Остальные остаются внѣ. Тѣснымъ кольцомъ окружають они церковный садъ.

Въ Александро-Невскомъ соборѣ была совершена всенощная. Долгіе часы тѣснятся паломники у входа. Уже и вечеръ. Уже ночь расправляетъ свои черныя крылья. Тягучая народная масса тоненькой струйкой вливается въ храмъ — къ святынямъ — и такую же струю выходитъ обратно. Движеніе это кажется безконечнымъ. Число людей на площади все-таки не убываетъ. Такъ много ихъ.

На торжества въ Рогачевъ пріѣзжали проповѣдники, а также могилевскій епархіальный миссіонеръ съ воспитанниками духовной семинаріи. Во время богослуженія, на площади и въ храмъ, говорились проповѣди. Первую проповѣдь о значеніи христіанской вѣры и любви къ ближнему произнесъ Владыка Митрофанъ.

28 апрѣля послѣ Литургіи, совершенной епископомъ Митрофаномъ, св. мощи въ 5 час. пополудни направились дальше по р. Днѣпру.

Путь отъ Рогачева повтореніе того, что мы встрѣчали и въ другихъ мѣстахъ. Тѣ же сотни. . мѣстами даже тысячи людей, деревни, ожидающихъ на берегу Днѣпра прибытія св. мощей. Та же картина встрѣчь—трогательная и искренняя.

Встрѣчь много. Почти не успѣваетъ скрыться съ глазъ картина, какъ вырастаетъ другая.

Въ 6 ч. 15 м. вечера, пароходъ «Головачевъ» подошелъ къ деревнѣ *Озернице*, Рогачевского уѣзда. На берегу ожидалъ св. мощи крестный ходъ съ массой народа, стоявшаго на колѣняхъ и молившагося Преподобной. На берегу были поставлены столы съ хлѣбомъ и солью. Пароходъ сдѣлалъ остановку и съ него духовенство благословляло св. Крестомъ молящихся на берегу.

Въ 6 ч. 45 м. вечера, проѣзжалъ пароходъ мимо села *Зборова*. На берегу стояло много молящагося на колѣнахъ народа. Съ парохода ихъ благословили.

Въ 8 ч. 25 м. вечера, пароходъ подошелъ къ берегу рѣки противъ села *Свержень*. На берегъ изъ села вышелъ крестный ходъ. Молящихся было не менѣе тысячи человекъ. Духовенство и пѣвчіе пѣли величаніе Преподобной. Берегъ, гдѣ стоялъ крестный ходъ, былъ убранъ аркой съ зеленью и флагами. Стояли экипажи властей и помѣщиковъ. Съ парохода «Головачевъ» духовенство осѣняло народъ Крестомъ. Народъ горстями пилъ воду изъ рѣки, какъ освященную прохожденіемъ по ней парохода со св. мощами Преподобной. Зрѣлище было умилительное и трогательное до глубины души.

Въ 10 часовъ вечера пароходъ подходилъ къ селу *Кистени*, изъ котораго вышелъ крестный ходъ на берегъ съ массой народа. Пароходъ уменьшилъ ходъ. Народъ на колѣняхъ молился. Съ колокольни все время раздавался звонъ во всѣ колокола. Пѣвчіе и духовенство пѣли величаніе Преподобной. Съ парохода духовенство осѣняло народъ св. Крестомъ.

Въ 2 ч. 20 м. утра (ночи) 29 апрѣля, пароходъ подошелъ къ селу *Шапчицы*. На берегу села была устроена роскошная арка изъ зелени, флаговъ и освѣщена массой фонарей. Среди арки возвышался очень высокій помостъ, на которомъ стояло духовенство съ крестнымъ ходомъ и пѣло величаніе Преподобной. Пароходъ остановился и народъ благословили съ парохода св. Крестомъ. Народа, не смотря на ночное время, было очень много.

Въ 4 ч. утра, 29 апрѣля, прибылъ пароходъ въ мѣстечко «*Новый-Выховъ*». Духовенство вышло на берегъ съ крестнымъ ходомъ и массой народа. Пѣли величаніе Преподобной. Пароходъ остановился и народъ благословили съ парохода св. Крестомъ.

Ровно въ 8 ч. утра, 29 апрѣля пароходъ «Головачевъ» прибылъ въ бѣдный полудеврейскій городъ «*Старый-Выховъ*».

Здѣсь, на берегу Днѣпра, пароходъ со св. мощами ожидало духовенство съ крестнымъ ходомъ во главѣ съ епископомъ Митрофаномъ. Городъ убранъ по праздничному зеленью и флагами. Массы народа усыпали весь крутой берегъ Днѣпра вдоль всего города, расположеннаго на берегу Днѣпра.

Погода стоитъ чудная.

Епископъ взшелъ съ духовенствомъ на пароходъ и принялъ св. мощи, которыя и перенесли въ соборный храмъ, при пѣнии мо-

лебна проподобной Евфросиніи и подѣ звуки военной музыки «Коль славенъ».

Тотчасъ же началась литургія, которую совершалъ епископъ Митрофанъ. Назначенные проповѣдники изъ духовенства говорили рѣчи. Послѣ литургіи народъ былъ допущенъ къ лобызанію св. мощей. Храмъ былъ открытъ всю ночь и, прикладываніе шло до ранней литургіи, начавшейся въ 5 час. утра. Послѣ литургіи, въ 7 час. утра, св. мощи въ торжественномъ крестномъ ходѣ были принесены на пристань, откуда въ 8 часовъ послѣдовали далѣе къ Могилеву.

Быховскіе дни — свѣтлая страница въ исторіи великаго торжества. Съ ними не могутъ сравняться ни Рогачевъ, ни Могилевъ. Быховъ выдѣлился своимъ дивнымъ убранствомъ, какого я не встрѣтилъ нигдѣ вплоть до Могилева включительно, образцовымъ порядкомъ, который соблюдался здѣсь во время торжествъ и религиознымъ подъемомъ.

30 апрѣля. Утро было свѣжее, румяное...

Наши пароходы мимо сотенъ молящихся неслись впередъ... къ Могилеву.

Трогательную встрѣчу приготовилъ *Барколабовскій монастырь*. Арка... Крестный ходъ... Иноческія рясы смѣшались съ крестьянскимъ одѣяніемъ. Съ берега несетя пѣніе, — тихое задушевное.. На небѣ, какъ зачарованная рѣдкой картиной, чуть движутся бѣлыя тучки.

Здѣсь пароходъ сдѣлалъ остановку и пошелъ дальше.

Скоро полдень Село *Сидоровичи*. Здѣсь новая встрѣча съ сотнями народа, съ крестнымъ ходомъ. Кто знаетъ, сколько часовъ въ напряженномъ ожиданіи простояли здѣсь эти люди для того, чтобы взоромъ окинуть шествующую святыню?

Плывемъ далѣе. Днѣпръ извилисть. Оба его берега въ кустарникѣ... Кажется, что видишь предъ собою гору изъ лѣса...

Еще проходить два часа. День знойный. Впереди *Буйниччи*. Здѣсь большая встрѣча. На берегу ученицы Буйничской второклассной школы. Окрестность полна звенящими звуками привѣтственныхъ пѣснопѣній...

Медленно... чуть замѣтно уплываетъ Буйничскій берегъ. Народъ по берегу стремится за пароходомъ. Скоро и *Могилевъ*.

Вонъ онъ, какъ зеленый куполь, встаетъ впереди.



## Могилевскія торжества.—30 апрѣля—2 мая.

Утро 30 апрѣля, Ярко блещетъ солнышко, средній вѣтерокъ несетъ прохладу. День обѣщаетъ быть хорошимъ. Въ городѣ, благодаря наплыву богомольцевъ, усиленное движеніе, повсюду группы типичныхъ русскихъ богомольцевъ съ котомками за плечами. Базары, не смотря на торговый день, почти что пусты. То тамъ, то тутъ встрѣчаются сельскіе священники.

Берегъ Днѣпра отъ частныхъ пристаней до казенной украшенъ флагами. Изукрашенная зеленью и флажками казенная пристань, какъ бы недовольная еще массой украшеній, все еще представляетъ все новыя гирлянды и флажки.

Боковая аллея сада Дембовецкаго (городского сада) убрана флагами и столбами, обвитыми зеленой хвоей.

У казенной пристани спѣшно заканчивается достройкой и украшеніями полурѣшетчатая арка, съ надписью наверху ея, по обѣимъ сторонамъ: «Гряди во славу Божию Преподобная Мати», съ гербомъ Могилевской губерніи посрединѣ надписи; наверху столбовъ арки по три національныхъ флажка съ синими знаменами, съ бѣлымъ на нихъ крестомъ, на бокахъ буквы «Е» съ крестомъ въ нихъ.

Такія же арки, какъ и на пристани, но только безъ надписи и знаменъ, красуются въ началѣ и концѣ Днѣпровскаго имени Петра I-го спуска, далѣе у казенной палаты, около Воскресенской церкви и на углу Дворянской улицы и Днѣпровскаго проспекта.

У собора каменные ворота почти сплошь завиты зеленой хвоей. Изъ середины которой выглядываетъ губернский гербъ, по верхнему карнизу воротъ разбѣяна масса электрическихъ лампочекъ; противъ воротъ ординарная и тройная арки, перевитыя зеленью хвой съ гирляндами и гербами; завита зеленью и паперть кафедральнаго собора, по фронту которой установлена треугольникомъ масса электрическихъ лампочекъ. Кругомъ всего собора и ограды—елки.

Въ наскоро сбитомъ балаганѣ у соборной колокольни идетъ бойкая продажа монахинями св. иконъ Преподобной Евфросиніи и раздача религіозно-нравственнаго содержанія брошюръ.

Далѣе за соборомъ стоитъ послѣдняя арка типа предыдущихъ.

Центральныя и боковыя улицы украшены флагами, у дома Губернатора и губернскаго правленія флаги, причемъ у послѣдняго завита зеленью хвой труба машиннаго отдѣленія типографіи и по забору раскиданы мелкіе флажки, также украшенъ флагами и садъ при домѣ г. Начальника губерніи.

Богомольцы все прибываютъ и прибываютъ, направляясь главнымъ образомъ къ Днѣпровскому мосту, гдѣ и располагаются по откосамъ и пѣшеходкѣ подь городскимъ валомъ, въ живописныхъ разноцвѣтныхъ группахъ.

По пѣшеходкѣ снуютъ взадъ и впередь книгоноши съ брошюрами „Житіе св. Преподобной Ефросиніи, княжны Полоцкой“— брошюры эти быстро раскупаются деревенскими паломниками.

Десятичасовой и часовой поѣзда приносятъ новыя массы богомольцевъ, на улицахъ города появляется болѣе и болѣе деревенскихъ священниковъ въ одиночку и съ семействами, прибывшихъ изъ своихъ глухихъ уголковъ поклониться великой святынѣ Бѣлорусскаго края.

Ближе къ полудню чрезъ Днѣпровскій мостъ двигаются толпы богомольцевъ, по оригинальнымъ костюмамъ женщинъ—широкимъ цвѣтнымъ платьямъ, накинутымъ на плечи цвѣтнымъ шалямъ и головнымъ наколкамъ, можно узнать Луполовскихъ мѣщанъ, спѣшащихъ попасть въ городъ—удостоиться встрѣтить святыню, такъ какъ мостъ имени Императора Александра II съ двухъ часовъ дня закрытъ для всѣхъ пѣшеходовъ.

Начинаютъ собираться и устанавливаться на мѣсто полицейскіе наряды и войска, вытягиваясь въ двойную линію, начиная отъ казенной пристани и далѣе вверхъ по спуску имени Императора Петра I-го (Днѣпровскому). Городской валъ наполняется публикой, среди которой преобладаютъ дамы.

Около двухъ часовъ дня раздаются звуки перелива колоколовъ всѣхъ церквей города: это идутъ крестные ходы во главѣ духовенства въ золотыхъ облаченіяхъ къ уважаемому могилевцами Братскому Богоявленскому монастырю.

Въ 2½ часа дня подь звонъ колоколовъ торжественно двинулся во главѣ съ епископомъ Стефаномъ и архим. Николаемъ и Арсеніемъ, настоятелемъ Бѣлыничскаго монастыря, крестный ходъ къ казенной пристани, навстрѣчу ожидаемой святыни. Солнышко ярко играетъ, переливаясь блестками на хоругвяхъ и облаченіяхъ духовенства. По прибытіи на пристань фонари, кресты, хоругви, св. иконы Преподобной Евфросиніи, княжны Полоцкой, устанавливаются въ опредѣленномъ порядкѣ; духовенство въ числѣ около 70 священниковъ и 12 діаконъ, частью входитъ на конторку пристани, а частью—становится по обѣ стороны лѣстницы, ведущей отъ конторки пристани къ аркѣ на улицѣ, здѣсь же оста-

наливается и часть монахинь. Въ этотъ же моментъ показались около Буйничъ три парохода.

Ровно въ три часа по полудни, 30 апрѣля къ казенной пристани, сіяя на солнцѣ куполомъ надъ рубкою и хоругвями плавно подплылъ казенный пароходъ „Головачевъ“ со святыми мощами.

Въ моментъ приближенія „Головачева“ къ пристани съ берега понеслись плавные звуки хора, пѣвшаго величаніе Преподобной.

По причалѣ „Головачева“ на него вошли преосвященный Стефанъ епископъ Могилевскій и Мстиславскій, архимандриты Николай и Арсеній и старшее духовенство, опредѣленное для подвѣтїя и несенія святыхъ мощей.

Затѣмъ съ парохода былъ вынесенъ матросами его балдахинъ, украшенный по угламъ крестами и княжескою короною посрединѣ, а вслѣдъ подъ звуки величанія, краснаго звона церковныхъ колоколовъ и звуки военной музыки „Коль славень“, духовенствомъ вынесена была рака со св. мощами Преподобной, покрытая бархатнымъ малиновымъ покровомъ. За святыми мощами слѣдовали преосвященный Стефанъ и прибывшіе съ пароходомъ архимандриты Витебскаго Свято-Троицкаго Маркова монастыря о. Пантелеймонъ, командированный министерствомъ тайный совѣтникъ Кошкинъ, Начальникъ губерніи А. И. Пильцъ, командированный изъ С.-Петербурга для сопровожденія св. мощей полковникъ Ковалинскій, начальникъ Кіевскаго округа путей сообщенія и инспекторъ судоходства того-же округа.

При подвѣтїи св. мощей на берегъ и по установленіи таковыхъ на специальныя носилки, таковыя вмѣстѣ съ балдахиномъ были подняты священниками на рамена, и процессія, окруженная пѣвсю войскою, полиціи и стражниковъ, плавно двинулась въ гору въ порядкѣ установленномъ церемоніальномъ, въ каковомъ и прибыла къ кафедральному Іосифовскому собору, гдѣ св. мощи были установлены противъ вратъ храма на особомъ помостѣ.

Богомольцевъ было приблизительно тысячъ около 15—20, но не смотря на такую массу народа порядокъ былъ вполне образцовый. Путь слѣдованія процессіи былъ заблаговременно политъ водою и посыпанъ хвоей. Окна домовъ, балконы, а въ нѣкоторыхъ мѣстахъ и крыши были устѣяны молящимися и зрителями. Нѣкоторыя балконы домовъ, напримѣръ, домъ Дворянства и отеля „Франція“ были украшены коврами, а послѣдній очень изящно цвѣтами и гирляндами зелени.

По прибытіи крестнаго хода къ кафедральному собору, св. мощи были установлены на особомъ помостѣ, позади котораго находился архіерейскій амвонъ. Начался молебень, за которымъ слѣдовало на открытомъ воздухѣ торжественное всенощное бдѣніе, послѣ чего св. мощи были внесены въ соборъ, а народъ допущенъ къ поклоненію и лобызанію св. мощей, что продолжалось непрерывно въ теченіе всей ночи.

Около собора, утопающаго въ огняхъ электрическаго свѣта, лампочки котораго были расположены по фронту Іосифовскаго кафедральнаго собора, по верху малаго собора колокольні и предсоборнымъ воротамъ, была масса богомольцевъ.

Богомольцы, приложившіеся къ св. мощамъ Преподобной—ближніе къ городу, отправлялись ночью по холодку домой во свои селенія, а болѣе дальніе расходились или по своимъ знакомымъ или располагались на ночлегъ, большею частью, на площади казармъ и за предсоборными воротами.

Прошла ночь... Наступаетъ знойное утро дня 1 мая.

Поклоненіе св. мощамъ не прекращалось. Уходятъ изъ города толпы богомольцевъ, пришедшихъ вчера, и на встрѣчу имъ стремятся не меньшія новыя толпы богомольцевъ изъ болѣе отдаленныхъ селеній.

Въ 9 час. утра началась въ соборѣ божественная литургія, во время которой, при полномъ порядкѣ, идетъ безпрерывное поклоненіе св. мощамъ, при чемъ богомольцы, впускаемые небольшими партіями чрезъ наперть, выходятъ изъ храма чрезъ боковыя сѣверныя двери.

По окончаніи литургіи вокругъ храма былъ совершенъ крестный ходъ со св. мощами.

Начавшійся въ 12 час. дня небольшой дождь нисколько не помѣшалъ стеченію въ храмъ богомольцевъ.

Къ часу дня въ соборный храмъ начали прибывать учебныя заведенія съ ихъ начальниками, учителями и воспитателями, во во главѣ съ законоучителями для служенія молебновъ св. Преподобной Ефросиніи, княжнѣ Полотской.

Въ 6 час. вечера раздался призывъ къ всенощному бдѣнію.

Къ всенощному бдѣнію въ субботу 1-го мая начали вливаться въ городъ все большія толпы богомольцевъ—кто пѣшкомъ, кто на лошадахъ. Это тянется далекая могилевская деревня. Есть и минцы, и черниговцы.

Ночью у собора на площади, залитой свѣтомъ электричества—

картина достойная кисти художника. Громада богомольцевъ стоитъ стѣною предъ храмомъ, едва сдерживаемая городовыми. Вся площадь—море головъ—сѣрыхъ, черныхъ, русыхъ. Рѣзко вырисовываются на свѣтломъ фонѣ головные уборы бѣлорусокъ съ заткнутыми за загибы платковъ восковыми свѣчами.

Какъ застывшая волна, окрашенная въ разные цвѣта, спитъ толпа богомольцевъ кругомъ на площади, вездѣ, гдѣ есть только хотя уголокъ свободнаго мѣста.

У мощей Преподобной непрерывное дежурство изъ двухъ священниковъ и четырехъ монахинь Спасо-Евфросиніевского монастыря. Проходитъ два часа—дежурство смѣняется и уставшія монахини идутъ на кратковременный отдыхъ въ отведенное имъ помѣщеніе въ женскомъ духовномъ училищѣ, съ тѣмъ, чтобы чрезъ нѣсколько часовъ вновь выступить служить Господу Богу и Преподобной Его.

Молитвенное настроеніе витаетъ въ храмѣ. Богомольцы, какъ лавина движутся одинъ за другимъ по одиночкѣ по стѣнамъ храма, чтобы приложиться къ св. мощамъ Преподобной княжны. Достаточно взглянуть на эту лавину богомольцевъ и сразу становится яснымъ, что душа бѣлорусса отрѣшилась отъ всего земного...

Вся душа его поетъ безмолвную, горячую молитву Преподобной.

Порядокъ повсюду, слѣдуетъ отдать справедливость, образцовый—не слышно приказаній, не слышно даже уговора толпы...

У храма торговля иконами, брошюрами, свѣчами—все это едва успѣваютъ отпускать богомольцамъ...

Свѣтаетъ... Моленіе въ соборѣ продолжаетъ возноситься. Поклоненіе св. мощамъ не прерывается... Много и очень много богомольцевъ, а новыя волны ихъ все еще не перестаютъ нестись разнохарактернымъ и разноцвѣтнымъ потокомъ къ храму святому...

Седьмой часъ утра, 2 мая... Широкой лентой къ собору для поклоненія св. мощамъ двигаются войска мѣстнаго гарнизона... Подходятъ къ храму, и доступъ богомольцевъ въ него временно прекращается. Приложились къ святынь войска... Въ 9 час. начинается очень торжественная литургія, послѣдняя въ Могилевѣ при мощахъ Преп. Евфросиніи. Совершалъ ее преосвящ. Стефанъ со многими сослужащими. Къ великому утѣшенію многотысячныхъ богомольцевъ, первая часть до литургіи вѣрныхъ была совершена подъ открытымъ небомъ, на соборной площади.

Въ началѣ четвертаго часа св. мощи были изнесены изъ со-

борнаго храма. Подъ звань колоколовъ, пѣніе величанія Преподобной и звуки музыки, игравшей «Коль славень» — процессія со св. мощами двинулась на казенную пристань, близъ которой собралась уже большая масса молящихся... Городской валъ былъ усѣянъ молящимися — ими же была наполнена и пѣшеходка подъ валомъ.

Впереди процессіи шествовалъ народный хоръ. Гробница со св. мощами была несомъ духовенствомъ, представителями власти и другими. Св. мощи были прикрыты малиновымъ бархатнымъ покрываломъ съ горностаевою оторочкой.

Около пяти съ половиной часовъ св. мощи Преподобной прибыли къ пристани подъ звуки хвалы и молитвеннаго гимна «Коль славень». Лѣстница пристани съ начала и до конца ея была усыпана цвѣтами. Св. мощи, внесены на пароходъ священниками и поставлены въ носовую рубку.

Въ мѣстѣ временнаго пребыванія св. мощей—рубкѣ старшимъ духовенствомъ былъ отслуженъ краткій молебенъ. Ровно въ шесть часовъ «Головачевъ» плавно отшвартовалъ отъ пристани—звукъ команды не было слышно... раздавалось хваленіе Преподобной, возносимое на пристани казеннаго пароходства старшимъ духовенствомъ.

Плавно движется «Головачевъ», на кормѣ его появляется архимандритъ Пантелеймонъ, благословляющій оставшихся на берегу богомольцевъ.

Вслѣдъ за «Головачевымъ» плавно отшвартовываютъ «Смоленскъ» и «Гомель».

По обѣимъ сторонамъ Днѣпра за «Головачевымъ» слѣдуетъ толпа.

«Счастливы матросики—имъ Господь довелъ проводить Преподобную» — часто слышалось на берегу.

Всѣхъ богомольцевъ по самому скромному подсчету было въ Могилевѣ за три дня торжествъ до 75 тысячъ. Духовенство, съ владыкой Стефаномъ, одушевленными проповѣдями и благолѣпными службами, сумѣло поддержать въ полной силѣ религіозный подъемъ богомольцевъ.

---

### Отъ Орши до границы Витебской губ. 3—7 мая.

3 мая. Еще солнце не взошло, а уже и весь правый и нагорный лѣвый берегъ Днѣпра, вблизи плавучаго моста при г. Оршѣ, былъ занятъ богомольцами въ ожиданіи прибытія святыни. Лѣвый, очень высокій берегъ противъ самаго города былъ буквально уѣянъ людьми отъ рѣки и по всёму взгорью. Полное тишины ожиданіе. Объявлено было, что пароходъ съ мощами прибудеть въ 10½ ч. утра. Напрасной сутолоки, суетливыхъ распоряженій ни гдѣ не замѣтно: все тихо, чинно, именно такъ, какъ и нужно. Послѣ 8 ч. утра началось усиленное прибытіе къ берегу, къ мосту пристани, наряда полиціи, прибыли и расположились шпалерами вдоль пути предстоящаго слѣдованія процессіи прибывшія изъ Могилева роты; шпалерами шаговъ на 20 одинъ отъ другого расположились стражники. также расположены были и вольныя пожарныя дружины, словомъ, къ 9-ти час. путь процессіи былъ вполне подготовленъ. Изъ собора тронулась процессія съ епископомъ Стефаномъ. въ предшествіи креста, хоругвей и духовенства къ пристани. Пристанью служилъ разукрашенный зеленью паромъ. Плавучій мостъ былъ разведенъ. Всѣ заняли надлежащія мѣста, народъ все пребываетъ и пребываетъ, не нарушая однако порядка. Тишина полная. Всѣ смотрятъ внизъ по рѣкѣ. Изъ-за изгиба рѣки показывается сначала высокій крестъ, а затѣмъ большой бѣлый пароходъ. На носу парохода стоитъ въ облаченіи, въ митрѣ, архимандритъ и благословляеъ крестомъ направо и налѣво. Народъ кланяется, у всѣхъ зажженныя свѣчи. Какъ только показался пароходъ—раздалось пѣніе встрѣчающихъ духовныхъ хоровъ: поетъ архіерейскій хоръ, хоръ городского училища, хоръ монаховъ, доносится пѣніе и съ лѣваго берега. Въ общемъ картина такая: чудное майское утро, зеркальная поверхность рѣки, тихо подходящій пароходъ со святыней, тысячи людей, десятки тысячъ людей, устремившихъ свои взоры на пароходъ и при общей поражающей тишинѣ звуки чуднаго, стройнаго духовнаго пѣнія; къ этому пѣнію, при приближеніи парохода прибавились звуки «Коль славенъ» хора полковой музыки. Картина, грандіозная, величественная, поражающая... картина, которая каждому присутствующему навѣки вѣзалась въ память. Здѣсь не мѣсто поэзіи и поэтическому восторгу, одна правда и только правда скажетъ все: сколько вѣры, сколько надежды у cadaго благоговѣнно преклоняющаго святыни! Искренность чувствъ доказываетъ та феноменально-великая тишина десятковъ тысячъ людей; ясно что все земное въ дан-

ную минуту позабыто, вся мысль поглащена тѣмъ, что человѣкъ видитъ; ради чего онъ шелъ, чего онъ дожидался... Пароходъ причалилъ; первымъ взшелъ на него епископъ Стефанъ, духовенство, все высшее начальство города, съ вице-губернаторомъ С. А. Шидловскимъ во главѣ, стояло на паромѣ-пристани. По совершениі краткаго служенія рака устанавливается на носилки, павильонъ и процессія въ образцовомъ порядкѣ начинаетъ слѣдовать къ собору. Въ этотъ моментъ справа и слѣва на путь слѣдованія процессіи летитъ отъ народа холстъ, бруссы, полотенца, платки, платочки и чрезъ двѣ-три минуты весь путь до собора устланъ этими приношеніями какъ однимъ громаднымъ ковромъ — широкою дорожкой, дорогимъ коврамъ, неоцѣненнымъ ковромъ, вѣдь всякая пята его — эта лепта евангельской вдовицы! Процессія въ полномъ порядкѣ и благочиніи доходить до павильона противъ собора. Совершается молебень. Послѣ молебна миссіонеръ Щелчковъ говоритъ народу проповѣдь. Мощи вносятся въ соборъ. Начинается поклоненіе св. мощамъ. Сначала прикладывается духовенство, затѣмъ монахини, учебныя заведенія и наконецъ горожане. Во всемъ полный порядокъ, нѣтъ страшной давки, въ соборъ попасть народу можно только по порядку, сначала чрезъ калитку на обширный соборный дворъ — паперть, а затѣмъ постепенно и въ соборъ, изъ собора новою, проломленной въ стѣнѣ собора дверью — на обширный училищный дворъ. Нигдѣ ни давки, ни тѣсноты, вездѣ народу много. Вечеромъ послѣ всенощной въ соборѣ установлено дежурство священниковъ и монахинъ, и всю ночь идетъ поклоненіе богомольцевъ Преподобной.

Всю ночь съ 3-го на 4-е мая толпа богомольцевъ непрерывною вереницею подходила для поклоненія и прикладыванія къ мощамъ Преподобной. Послѣ вторичнаго дождя погода была сырая, стоялъ густой туманъ, въ воздухѣ было свѣжо, а подъ утро и холодно. Несмотря на это богомольцы густою толпою стояли кругомъ собора и терпѣливо ждали очереди войти въ калитку, а затѣмъ въ соборъ. Рано началась утренняя, ранняя обѣдня, а въ 9 часовъ утра уже и архіерейское служеніе — обѣдня. Послѣ торжественной литургіи небольшой перерывъ — обѣдь, а затѣмъ снова всѣ начали собираться къ собору, чтобы провожать св. мощи далѣе. До Орши св. мощи сдѣлали 695 верстъ по р. Днѣпру. Далѣе оставался путь уже до Витебска по шоссе 65 верстъ. И оттуда до Полотска по грунтовой д. Вся Петербургская улица наполнилась толпами по тротуарамъ и слѣва наполнились всѣ балконы, крыльца, окна, новый бульварчикъ противъ почты и банка занять былъ учащимися и т. д. Всюду тишина, по-



рядокъ, ожиданіе. Но вотъ раздался трезвонъ во всѣхъ церквахъ города и съ соборной площади повернула на шоссе процессія въ предшествіи креста, хоругвей, духовенства... Всѣ головы, какъ по командѣ, обнажились... Процессія направилась по шоссе, при пѣніи нѣсколькихъ хоровъ, чередовавшихся съ музыкою, игравшей «Коль славенъ». За павильономъ носилками, на которыхъ духовенство въ свѣтлозолотыхъ облаченіяхъ несло мощи Преподобной, слѣдовала, мало ошибемся, если скажемъ: почти вся Орша и масса пришлыхъ богомольцевъ. Процессія прошла городъ, горожане мало по-малу начали отставать и версты за двѣ за городомъ процессія приостановилась. Здѣсь былъ устроенъ павильонъ изъ зелени и въ сторонѣ разбиты палатки. Совершена литія; о. архимандритъ сопровождающій мощи, сказалъ обращаясь къ епископу Стефану и всему народу, прочувствованное слово, благодарилъ епископа за пышныя и благолѣпныя проводы по губерніи и испросилъ благословеніе на дальнѣйшій путь. Епископъ Стефанъ благословилъ на дальнѣйшее слѣдованіе и распрощался съ уходящими. Процессія тронулась далѣе: въ далекой перспективѣ шоссе видны ожидающія толпы богомольцевъ. Епископъ Стефанъ вошелъ въ палатку. По всѣмъ сообщеніямъ, народу въ торжествѣ въ г. Оршѣ участвовало до 40.000.

Изъ Орши процессія выступила въ 2½ часа дня 4-го мая. Дорогою шель сильный дождь до самаго с. *Бабина*, 19 верстъ, гдѣ была остановка на ночь. Въ с. Бабино пришли въ 8½ ч. вечера, и св. мощи были внесены въ новую обширную церковь, гдѣ пѣлую ночь шло поклоненіе святынѣ. Мѣстный землевладѣлецъ К. Л. Мартусевичъ подготовилъ все къ принятію святыни и сопровождающихъ для новой церкви купилъ два новыхъ колокола, церковь украсилъ гирляндами зелени; для всѣхъ сопровождающихъ были подготовлены помѣщенія для ночлега, пріемный покой, горячая пища въ двухъ военно-походныхъ кухняхъ, кипятокъ, чай, хлѣбъ... словомъ все, что нужно. Специально устроены были два большихъ барака (почти 40 арш. длины) заготовлены дрова для костровъ. Разумѣется, все это было устроено на средства земства, но работы по подготовкѣ велъ К. Л. Мартусевичъ. Утромъ 5 мая св. мощи послѣдовали дальше, до с. *Юшкова*—32 версты. Всю дорогу шель сильный дождь; всѣ промокли, какъ говорится, до костей, здѣсь особенно сказалась польза всѣхъ подготовленій земства. Въ Оршѣ, да и въ Бабинѣ, была еще теплая погода, были у людей свои собственныя запасы, а въ Юшковѣ всѣ промоклие и прозябшіе съ радостью и признательностью воспользовались предусматри-

тельными подготовленіями земства. Здѣсь же оказались уже и больные, кстати, разумѣется, оказались санитарные пункты, но острыхъ заболѣваній было мало, все больше хроники, у которыхъ отъ дальняго пути и непогоды ярче сказались ихъ болѣзни. Но ни дождь ни холодъ, не ослабили религіознаго рвенія. И въ Оршу и въ Бабино, и въ Юшково изъ сель Оршанскаго и Сѣнненскаго уѣздовъ были устроены многолюдные торжественные крестные ходы, встрѣчавшіе святыню и провожавшіе ее.

Но вотъ не далеко уже и граница Витебской губ. ст. *Дыманово* 14 вер. отъ Юшкова. Процессія была встрѣчена духовенствомъ и администараціей Витебской губ. еще за 3—4 версты до границы. Остановка; молебенъ; о. архимандритъ, сопровождающій св. мощи, обращается съ рѣчью къ представителямъ администраціи и вообще ко всѣмъ присутствующимъ и теплыми, глубоко прочувственными словами благодарить за то умѣлое, разумное и сердечное участіе, которое онъ видѣлъ при слѣдованіи святыхъ мощей чрезъ г. Оршу и далѣе по шоссе. Затѣмъ общее прощаніе и процессія двинулась къ Витебску. Могилевскіе частію повернули обратно, частію пошли впередъ.

