山家製糸株式會社…（京都）三
（株）山一商行……（臺灣）一〇
（株）山一商店……（愛知）四五
（株）山一商店……（東京）三六
山一茅野製絲株式會社…
……（長野）一七
（株）山一村津商店……（長崎）四七
山一綿布合資會社…（大阪）一〇八
（資）山一綿行……（愛知）四五
山一商事株式會社…（東京）三六
山一證券株式會社…（東京）三六
（株）山一醬油醸造場…（埼玉）九
山一モータース株式會社
……（長崎）八
山一整織株式會社…（山梨）八
山一スレート株式會社…
……（宮城）九
山市醬油株式會社…（千葉）八
（名）山市組……（東京）三六
（資）山石製材所……（神奈川）三五
山六茅野海陸物産委托運
送株式會社……（長野）一七
（名）山六青池商店……（静岡）一〇
（株）山葉洋行……（静岡）一〇
山八清田合名會社（北海道）二四
山八商事株式會社……（長野）一七
山八商事合資會社……（山形）九
山八水産株式會社……（愛知）四五
（株）山初商店……（東京）三六
（資）山林酢店……（德島）四
山半合資會社……（埼玉）九
（資）山半商店……（臺灣）一〇
山二合資會社……（岩手）八
山二造酢株式會社……（三重）一〇
山二物産株式會社……（東京）三六
山仁織物合名會社……（石川）三
山西サイジング株式會社
……（愛知）四五
山保毛織株式會社…（栃木）一〇
（株）山部木工場……（北海道）二四
山逸衛菊酒株式會社（長野）一七
（資）山卜阿部商店…（北海道）二四
山登醬油株式會社……（福岡）三
（資）山虎組……（京都）三
山富商事株式會社……（東京）三六
山地汽船株式會社……（兵庫）四七
（株）山治商鷹……（東京）三六
山路合名會社……（東京）三九
（株）山路商會……（東京）三九
山長木材株式會社……（兵庫）四七
（資）山忠商店……（熊本）八
山忠馬場合名會社（北海道）二四
（株）山利商店……（朝鮮）二六
山利合資會社堀江商店…
……（北海道）二四
山兩上野合名會社（北海道）二四
山兩商事株式會社（北海道）二四
（株）山尾商店……（大阪）一〇八
山尾商事株式會社……（山口）一〇
山晉合名會社……（神奈川）三五
（資）山和商店……（長野）一七
（株）山力商店……（長野）一七
（名）山力商會……（北海道）二四
（株）山力片岡合名會社（北海道）二四
（株）山力土屋商店……（埼玉）九
（株）山力山本保壽堂（北海道）二四
（名）山力藤本由太郎商店…
……（北海道）二四
（資）山力麻田百貨店（北海道）二四
（名）山加商會……（東京）三六
（名）山嘉商店……（大阪）一〇九
（株）山鹿製絲日館……（熊本）八
山鹿製絲株式會社……（熊本）八
山鹿水力電氣株式會社…
……（熊本）八
（資）山川商店……（東京）三六
山川工業株式會社……（大阪）一〇九
山川商事合資會社……（大阪）一〇九
（資）山川昇次商店……（東京）三六
山方殖産合資會社（鹿兒島）八
山形土木建築合資會社…
……（山形）九
山形瓦斯株式會社……（山形）九
山形玉糸株式會社……（山形）九
（株）山形魚市場……（山形）九
山形農蠶具製作株式會社
……（山形）九
（株）山形交通自動車商會…
……（山形）九
山形合同運送株式會社…
……（山形）九
山形電氣株式會社……（山形）九
山形金殿株式會社……（山形）九
山形自由新聞社……（山形）九
山形鹽元賣捌株式會社…
……（山形）九
山形殖産無盡株式會社…
……（山形）九
山形酒造合資會社……（山形）九
（株）山形酒造店……（長野）一七
（株）山形新聞社……（山形）九
山形製油合資會社……（山形）九
（名）山形製紙株式會社……（山形）九
（名）山形屋綿店……（鹿兒島）八
（株）山形屋呉服店……（鹿兒島）八
山形縣蠶産紙販賣株式會
社……（山形）九
（株）山縣元兵衛本店…廣島）一二
山縣製本印刷株式會社…
……（東京）三六
山縣製材株式會社……（廣島）一二
（株）山叶商會……（東京）三七
（株）山上商會……（朝鮮）二六
（資）山上呉服店……（京都）三
（資）山上商事株式會社……（兵庫）四七
（株）山上生産株式會社……（山形）九
（株）山世商會……（大阪）一〇九
（資）山世商店……（長野）一七
（株）山吉魚問屋……（愛知）四五
（株）山ヶ魚鳥問屋……（長野）一七
山田株式會社……（愛知）四五
山田合名會社……（大阪）一〇九
山田合名會社……（京都）三
山田商會……（宮城）九
（株）山田商店……（愛知）四六
（株）山田商店……（大阪）一〇九
（資）山田商店……（京都）三
山田百華堂……（愛知）四六
（資）山田製氷株式會社……（三重）一〇
（株）山田組……（大阪）一〇九
（名）山田商店……（宮城）九
（株）山田商店……（兵庫）四七
（名）山田商店……（山口）一〇
（資）山田商店……（臺灣）一〇
（資）山田商店……（京都）三
（資）山田商店……（東京）三七
（資）山田商店……（群馬）九
（資）山田商店……（愛知）四六
（資）山田商店大阪加工部…
……（大阪）一〇九
（資）山田ハマ絲店…（神奈川）三五
山田貿易株式會社……（長崎）八
山田米油株式會社……（東京）三七
山田同族株式會社……（東京）三七
（株）山田織物株式會社……（福井）六
（株）山田勝二時計店……（石川）三
（名）山田米次郎商店……（兵庫）四七
（資）山田洋行……（滿洲）一六
（株）山田洋紙店……（大阪）一〇九
（株）山田田中商店……（兵庫）四七
（株）山田倉庫株式會社……（三重）一〇
（資）山田ラケット製作所…
……（東京）三七
（株）山田運送店……（東京）三七
山田兄弟合名會社……（兵庫）四七
（株）山田兄弟商會……（奈良）六
山田源七商店……（愛知）四六
山田合同運送株式會社…
……（三重）一〇
山田電燈株式會社……（兵庫）四七
（資）山田三吉商店…（神奈川）三五
（名）山田木箱商店……（宮城）九
山田漁業株式會社……（長崎）八
（株）山田金庫店……（東京）三七
山田商事株式會社……（長崎）八
山田商事合名會社……（山梨）八
山田商事株式會社……（東京）三七
山田證券株式會社……（福岡）三
山田植産合資會社……（岐阜）三
（資）山田百華堂……（愛知）四六
山田製氷株式會社……（三重）一〇
（株）山田組……（大阪）一〇九
（株）山田屋……（宮城）九
（株）山田屋商會……（北海道）二四
（株）山田屋商店……（東京）三七
（名）山田屋商店……（愛知）四六
（株）山田屋時計店……（石川）三
（株）山大大闘商店…（北海道）二四
山谷洋家具合資會社（大阪）一〇九
山高足袋株式會社……（岡山）一二
（株）山爲硝子製造所……（大阪）一〇九
（株）山添商店……（大阪）一〇九
（株）山ッ齊藤商店……（北海道）二四
（株）山積棉行……（大阪）一〇九
（株）山辻神社商會……（北海道）二四
山根株式合資會社……（大阪）一〇九
（資）山根工業社……（大阪）一〇九
（株）山根切飯製作所……（大阪）一〇九
（株）山中合名會社……（京都）三
（株）山中商會……（大阪）一〇九
（株）山中商會……（北海道）二四
（株）山中商店……（大阪）一〇九
（資）山中商店……（奈良）六
（資）山中商店……（大阪）一〇九
（資）山中商店……（京都）三
（資）山中長七商店……（東京）三七
山中織物株式會社……（石川）三
山中瓦斯株式會社……（石川）三
（名）山中芳村商店……（岐阜）三
山中撚絲織物株式會社…
……（京都）三
山中中松合名會社（北海道）二四
山中運輸株式會社……（大阪）一〇九
山田商事株式會社……（長崎）八
山田商事株式會社……（山梨）八
山田商事合名會社……（東京）三七
山田植産合資會社……（福岡）三
山田百華堂……（愛知）四六
（株）山田製氷株式會社……（三重）一〇
（資）山田組……（大阪）一〇九
（名）山田商店……（宮城）九
（株）山田屋……（北海道）二四
（株）山田屋商會……（東京）三七
（株）山田屋商店……（愛知）四六
（株）山田屋時計店……（石川）三
（株）山大大闘商店…（北海道）二四
山谷洋家具合資會社（大阪）一〇九
山高足袋株式會社……（岡山）一二
（株）山爲硝子製造所……（大阪）一〇九
（株）山添商店……（大阪）一〇九
（株）山ッ齊藤商店……（北海道）二四
（株）山積棉行……（大阪）一〇九
（株）山辻神社商會……（北海道）二四
山根株式合資會社……（大阪）一〇九
（資）山根工業社……（大阪）一〇九
（株）山根切飯製作所……（大阪）一〇九
（株）山中合名會社……（京都）三
（株）山中商會……（大阪）一〇九
（株）山中商會……（北海道）二四
（株）山中商店……（大阪）一〇九
（資）山中商店……（奈良）六
（資）山中商店……（大阪）一〇九
（資）山中商店……（京都）三
（資）山中長七商店……（東京）三七
山中織物株式會社……（石川）三
山中瓦斯株式會社……（石川）三
（名）山中芳村商店……（岐阜）三
山中撚絲織物株式會社…
……（京都）三
山中中松合名會社（北海道）二四
山中運輸株式會社……（大阪）一〇九

（資）山中山城屋呉服店（樺太）六
山中檢番株式會社（石川）三
（名）山中呉服店……（兵庫）四八
山中電燈株式會社……（山梨）八
（資）山中アルミニユム製作
所……（東京）三七
（資）山中吉兵衛商店…（大阪）一〇九
山中商工株式會社……（熊本）八
（名）山中製煉所……（大阪）一〇
（株）山中製綿所……（三重）一〇
（株）山中清貫堂……（東京）三七
（株）山中組……（東京）三七
山梨土地株式會社……（山梨）八
（株）山梨開發協會……（山梨）八
山梨運送株式會社……（山梨）八
山梨麺業株式會社……（山梨）八
山梨電氣鐵道株式會社…
……（山梨）八
山梨山林合資會社……（山梨）八
山梨蠶種冷藏株式會社…
……（山梨）八
山梨共榮株式會社……（山梨）八
山梨銘醸株式會社……（山梨）九
山梨味噌製造株式會社…
……（山梨）九
山梨證券株式會社……（山梨）九
山梨醬油株式會社……（山梨）九
山梨酒造株式會社……（山梨）九
山梨新聞株式會社……（山梨）九
（株）山梨モータース商會…
……（山梨）九
山梨木材合資會社……（山梨）九
（株）山梨青果市場……（山梨）九
山梨製麺株式會社……（山梨）九
山梨製糸株式會社……（山梨）九
（資）山梨屋内藤商店（神奈川）三五
（株）山村商店……（大分）九
山村保全株式會社……（東京）三七
（資）山邑商會……（東京）三七
山邑酒造株式會社……（兵庫）四八
山内合名會社……（愛知）四六
（株）山内商會……（愛知）四六
（株）山内商店……（熊本）八
（株）山内本店……（熊本）八
（株）山内絹織工場……（愛媛）三
山内殖産株式會社……（愛知）四六
山ノ坊無煙炭礦株式會社
……（東京）三七
山之下木工株式會社（新潟）一七
（資）山野合名會社……（朝鮮）二六
（資）山野商會……（鳥取）四
（株）山野樂器店……（東京）三七
（資）山野樂器店……（東京）三七
（株）山野製藥所……（兵庫）四八
山野邊合資會社……（長崎）九
（株）山九商店……（京都）三
山九大野商事合名會社…
……（樺太）六
（資）山九高林製絲所…（長野）一七
山口合名會社……（栃木）一〇
山口合名會社……（神奈川）三五
山口合名會社……（兵庫）四八
山口合名會社……（佐賀）六
山口合名會社……（福岡）三
山口合名會社……（愛知）四六
（資）山口商會……（愛知）四六
山口合資會社……（大阪）一〇
（資）山口商會……（東京）三七
（株）山口商店……（大阪）一〇
山口合名會社……（山口）一〇
（株）山口酒造株式會社……（山口）一〇
山口酒造店……（福島）一三
（株）山口商會……（山口）一〇
山口精麥株式會社……（山口）一〇
山口製氷冷藏合名會社…
……（山口）一〇
山栗油脂合名會社……（山口）一〇
（名）山熊商店……（東京）三八
（株）山屋……（大阪）一〇
（資）山屋商店……（東京）三八
（名）山安商店……（埼玉）九
（資）山屋商店……（大阪）一〇
（株）山丸商會……（大阪）一〇
（株）山丸蠶種部……（東京）三八
山丸共榮株式會社……（長野）一七
（資）山丸一佐々木商店…
……（北海道）二四
山久機業株式會社……（石川）三
（資）山樹硬化油製造所（大阪）一〇
山萬合名會社……（福島）一三
山萬合資會社……（愛知）四六
（資）山源商店……（大阪）一〇
（名）山福魚問屋……（東京）三七
（名）山藤印刷株式會社（北海道）二四
（名）山文商店……（廣島）一二
（資）山文商事株式會社……（東京）三七
（資）山五魚問屋……（三重）一〇
山五製糸株式會社……（長野）一七
山幸生果株式會社……（東京）三七
（株）山甚工場……（愛媛）三
（名）山江商店……（東京）三七
山榮合名會社……（東京）三七
山手劇場株式會社……（愛知）四六
山手製氷株式會社……（愛知）四六
（株）山久久保商店…（北海道）二四
山久商事株式會社……（東京）三七
（資）山久石炭商店……（福岡）三
（株）山岸商會……（新潟）一七
（株）山岸商店……（東京）三七
（資）山岸天祐堂……（長野）一七
（資）山岸製材株式會社……（朝鮮）二六
山岸製材株式會社……（愛知）四六
（資）山岸製材所……（愛知）四六
（資）山岸製材株式會社……（大阪）一〇
山銀殖産工業株式會社…
……（大阪）一〇
山光富河製糸株式會社…
……（山梨）九
山代蒟蒻製粉株式會社…
……（山口）一〇
山城火藥株式會社……（京都）三
山城無盡株式會社……（京都）三
山城製茶株式會社……（京都）三
（株）山城屋洋服店……（東京）三七
（資）山柴合資會社……（東京）三七
山印森漁網株式會社……
……（北海道）二四
山正商事株式會社……（東京）三七
山下合名會社……（東京）三七
（株）山下商店……（東京）三七
（資）山下商店……（臺灣）一〇
（名）山下同族合名會社（兵庫）四八
（株）山下洋行……（東京）三七
山下コークス株式會社…
……（長崎）九
山下鐵業株式會社……（東京）三七
山下黑鉛工業株式會社…
……（福岡）三
山下汽船株式會社……（兵庫）四八
山下汽船合資會社……（滿洲）一六
山下商事株式會社……（福岡）三
山下住宅合名會社……（兵庫）四八
山サ西鮮運輸商事株式會
社……（朝鮮）二六
（名）山さ嶋屋商店……（長野）一七
（資）山佐醬油株式會社……（熊本）八
（資）山郷豊次郎商店……（東京）三七
（株）山澤酒造店……（富山）一六
（名）山澤屋呉服店……（愛知）四六
（名）山作商店……（大阪）一〇
山崎合名會社……（兵庫）四八
山崎合名會社……（福島）一三
山崎合資會社……（愛知）四六
山崎商店……（東京）三七
（株）山崎商店……（福島）一三
（資）山崎商店……（福岡）三
（名）山崎法衣店……（新潟）一七
（名）山崎種二商店……（東京）三七
（名）山崎宗商店……（福岡）三
（資）山崎惣吉商店……（東京）三七
（資）山崎英武工務所…滿洲）一六
（株）山崎帝國堂……（東京）三七
（株）山崎鐵工場……（東京）三七
山崎蠶業株式會社……（長野）一七
山崎製絲合名會社……北海道）二四
（資）山崎繁次郎商店……（東京）三七
山崎製麺株式會社……（宮城）九
（名）山崎書助商店……（埼玉）九
（株）山崎水電株式會社……（富山）一六
（株）山崎組……（大阪）一〇
（資）山崎屋油店……（朝鮮）二六
（名）山三商店……（東京）三七
（資）山三伊藤商店…（北海道）二四
山三カーバイト株式會社
……（宮城）九
山キハ百喜株式會社（岐阜）三
山木合名會社……（東京）三七
（名）山喜染工場……（大阪）一〇
（株）山吉商店……（東京）三七
（株）山久商店……（東京）三七
山久川島株式會社……（栃木）一〇

山下酒造株式會社……（福岡）三三
山下製糸合資會社……（静岡）二〇
山下組……（鹿兒島）八
(資)山下仁商店……（大阪）二一〇
(名)山科土地株式會社……（京都）三三
山科合同運送株式會社……（京都）三三
(株)山科金助商店……（廣島）三三
(資)山科百貨店……（石川）三三
(株)山科精工所……（京都）三三
山繁合名會社……（愛知）四六
山十土地株式會社……（長野）二七
(名)山新機業場……（石川）三三
(株)山甚商店……（福井）六
山彦除虫菊株式會社……（和歌山）一〇
山菱電池株式會社……東京）三二九
山菱商事株式會社……（大阪）二一〇
山菱食品株式會社……（東京）三二九
山モ赤塚合名會社（北海道）三三
山モ合資會社森田物産商會……（愛知）四六
(株)山茂杉本制店……（愛知）四六
(名)山元商會……（鹿兒島）八
山元オプラート株式會社……（東京）三二九
山元商事合名會社……鹿兒島）八
山本合名會社……（大阪）二一〇
山本合名會社……（京都）三三
山本合名會社……（愛知）四六
(資)山本商會……（東京）三一〇
(株)山本商店……（愛媛）三三
(株)山本商店……（愛知）四六
(名)山本商店……（京都）三三
(資)山本商店……（兵庫）四九
(資)山本商店……（滿洲）一七
(資)山本商店……（神奈川）三三
(資)山本商店……（大阪）二一〇
(資)山本商店……（熊本）八
山本貿易合資會社……（兵庫）四九
(株)山本藤助商店……（大阪）二一〇
(株)山本兩替店……（大阪）二一〇
(資)山本利七商店……（廣島）三三
(株)山本回生堂製藥所（兵庫）四九
山本海運株式會社……（滿洲）一七
(株)山本要商店……（大阪）二一〇
(資)山本洋糖店……（兵庫）四九
(名)山本洋晒工場……（大阪）二一〇
(名)山本直商店……（京都）三三
山本螺旋合名會社……（東京）三一〇
(資)山本保次商店……（大阪）二一〇
(名)山本松本商店……（福岡）三三
(名)山本政商店……（大阪）二一〇
(名)山本兄弟商會……（香川）六
山本絹紡績株式會社……（大阪）二一〇
(名)山本源之助商店……（大阪）二一〇
(資)山本顧彌太商店……（大阪）二一〇
(資)山本工場……（東京）三一〇
(資)山本杭本店……（福岡）三三
(資)山本鑛業所……（東京）三一〇
(株)山本榮次郎商店……（東京）三一〇
山本汽船株式會社……（滿洲）一七
(資)山本漁業合名會社、北海道）三三
(資)山本漁業商店……（大阪）二一〇
(名)山本質店……（京都）三三
(株)山本質商店……（石川）三三
(名)山本庄助商店……（大阪）二一〇
山本商事株式會社……（大阪）二一〇
山本商事株式會社……（東京）三一〇
(株)山本産物岡……（兵庫）四九
山本殖産株式會社……（福岡）三三
(名)山本殖産會社……（愛知）四六
(名)山本寫眞機店……（大阪）二一〇
山本酒造株式會社……（石川）三三
(資)山本酒造株式會社……（新潟）一七
(資)山本組……（廣島）三三
山本組合資會社……（石川）三三
(株)山森商店……（兵庫）四九
(資)山清商店……（東京）三一〇
(資)山澄商店……（新潟）一七
(資)山澄運輸株式會社……（東京）三一〇
大和合名會社……（長野）八
(株)大和商會……（大阪）二一〇
(株)大和商會……（神奈川）三三
(資)大和商會……（静岡）二一〇
(株)大和印刷株式會社……（大阪）二一〇
(名)大和日報社……（奈良）六
大和米菓株式會社……（東京）三一〇
大和林業株式會社……（奈良）六
大和林業合資會社……（奈良）六
大和加工紙株式會社……（奈良）六
大和炭鑛株式會社……（臺灣）一〇
大和無盡株式會社……（奈良）六
大和運輸株式會社……東京）三一〇
大和農園……（臺灣）一〇
大和毛織株式會社……（東京）三一〇
大和物産株式會社……（奈良）六
大和護謨製造株式會社……（東京）三一〇
大和護謨製作所……（東京）三一〇
大和工業合資會社……（臺灣）一〇
大和興業株式會社……（東京）三一〇
大和鑛業株式會社……（大阪）二一〇
大和鑛業株式會社……（朝鮮）六
大和金剛砂株式會社……（奈良）六
大和鐵道株式會社……
大和サツシュ株式會社……（東京）三一〇
大和索道株式會社……（東京）三一〇
(株)大和三光商會……（奈良）六
大和味噌釀造株式會社……（東京）三一〇
大和商事株式會社……（福井）六
大和醸造株式會社……（東京）三一〇
大和酒造株式會社……（奈良）六
大和木工株式會社（神奈川）三三
大和木材株式會社……（東京）三一〇
大和製紙株式會社……（静岡）一〇
大和製氷株式會社……（臺灣）一〇
大和石油株式會社……（秋田）七
大和染料株式會社……（滿洲）一七
大和川土地合資會社（大阪）二一〇
大和川染工所……（大分）九
(名)大和川銀……（福岡）三三
(資)大和銀……（愛知）四六
大和銀製作所（東京）三一〇
大和銀製糸株式會社（山梨）九
(株)大和屋……（大阪）二一〇
(名)大和屋……（東京）三一〇
大和屋合資會社……（廣島）三三
(株)大和屋商會……（京都）三三
(資)大和屋商店……（長崎）八
(株)大和屋洋服店……（大阪）二一〇
(資)大和屋呉服店……（大阪）二一〇
大和屋シャツ合名會社……（神奈川）三三
大和屋醬油合資會社（山形）一〇
(名)大和家商店……（大阪）二一〇
大和座演劇株式會社（熊本）八
機織布株式會社……（奈良）六
藪合名會社……（北海道）三三
藪商事株式會社……（北海道）三三
藪原合同運送株式會社……（長野）八
(名)藪田石鑛製造所……（大阪）二一〇
藪塚本町興業株式會社……（群馬）九
(株)藪内呉服店……（兵庫）四九
(株)藪屋商店……（東京）三一〇
(資)藪屋川鳥模紙店……（東京）三一〇
藪織物株式會社……（大阪）二一〇
(株)社海陸物産市場……（兵庫）四九
安井飲料株式會社（神奈川）三三
(株)安井洋紙店……（大阪）二一〇
安居合名會社……（福井）六
(株)安原商店……（京都）三一〇
安原住宅合名會社……（東京）三一〇
安岡商事株式會社（神奈川）三三
(株)安川電機製作所……（福岡）三三
(資)安川共酒株式會社……（福岡）三三
(資)安河内商店……（朝鮮）一九
安河内合名會社……（福島）三三
安田合名會社……（東京）三一〇
(株)安田商會……（岐阜）一一
(資)安田商會……（愛知）四六
(株)安田商店……（大阪）二一〇
(株)安田商店……（東京）三一〇
(株)安田商店……（奈良）六
(名)安田商店……（愛知）四六
(名)安田保善社……（東京）三一〇
(名)安田熊合名會社……（京都）三三
安田物産株式會社……（東京）三一〇
安田物産株式會社……（青森）九
(名)安田正商店……（大阪）二一〇
安田商事株式會社……（東京）三一〇
安田醬油株式會社……（香川）六
安田信託株式會社……（大阪）二一〇
安田ビルディング株式會社……（東京）三一〇
(名)安田秀吉商店……（大阪）二一〇
安田生命保險株式會社……（東京）三一〇
(資)安田組……（大阪）二一〇
(株)安村商店……（大阪）二一〇
安村貿易株式會社……（大阪）二一〇
安源合資會社……（東京）三一〇
(株)安源商店……（東京）三一〇
安來運送株式會社……（島根）五
(株)安來檢番……（島根）五
安來殖産株式會社……（島根）五
(名)安來精米所……（島根）五
(株)安來製鋼所……（島根）五
(資)保本商會……（廣島）三三

ま之部

(資)マイト商會……（東京）三一〇

マニュフアクチユラース、ライフインシユランス、コンパニー……（外人）三
マルイ石鑛株式會社（福岡）三三
マルホ株式會社……（大阪）二一〇
マルト倉庫運送株式會社……（福岡）三三
マルヨ合資會社……（静岡）一〇
(株)マルメ材木店……（三重）一一
(資)マルメ號……（熊本）八
マルウ運輸株式會社（朝鮮）一九
マルケイ倉庫合資會社……（愛知）四六
(株)マルコ小島商店……（愛知）四六
マルエス石鑛株式會社……（神奈川）三三
(株)マルエ早川商店……（新潟）一七
マルキ號株式會社……（大阪）二一〇
マルキン化學工業株式會社……（廣島）三三
マルセン株式會社……（石川）三三
マツヨ合名會社……（東京）三一〇
(資)マツクスウエル商會……（兵庫）四九
(株)マツヤ洋服店……（大阪）二一〇
(株)マグネタイザー研究所……（東京）三一〇
マグネシヤ工業株式會社……（兵庫）四九
(株)マキノ映畫關東配給所……（東京）三一〇
(株)マキノン、マツケンジー、エンド、コンパニー（ケナダン）リミテツド……（外人）三
(資)マシン商會……（福岡）三三
マスニ石鑛合資會社（長崎）九
(株)マンロー商會……（東京）三一〇
(名)マンボウ商店……（静岡）一〇
(株)まるふく呉服店（和歌山）一〇
(資)まかちんや……（愛知）四六
(株)まつや呉服店……（大阪）二一〇
麻布原料株式會社……（石川）三三
馬來拓殖株式會社……（山梨）九
(株)馬來護謨公司……（東京）三一〇
馬來工業株式會社……（東京）三一〇
馬淵合名會社……（愛知）四六
(名)馬淵商店……（兵庫）四九
(資)馬淵組……（神奈川）三三
馬淵川電氣株式會社……（岩手）八
馬越同族株式會社……（東京）三一〇
馬見原自動車株式會社……（熊本）八
馬見原水力電氣株式會社……（熊本）八
眞庭製糸株式會社……（岡山）一一
眞岡土地建物株式會社……（栃木）六
眞岡倉庫株式會社……（栃木）六
眞岡無盡株式會社……（栃木）六
(株)眞岡見番……（栃木）六
眞岡自動車株式會社……（栃木）一〇
(株)眞壁商店……（北海道）三三
眞壁物産米粉株式會社……（茨城）九
(株)眞壁製藥所……（滿洲）一七
眞壁製絲合資會社……（茨城）九
眞玉硝子株式會社……（大分）九
眞玉電氣株式會社……（大分）九
(株)眞塚商店……（大阪）二一〇
(名)眞鍋呉服店……（香川）六
眞鍋絹織物株式會社……（愛媛）一一
(資)眞邊商店……（大阪）二一〇
眞植護謨株式會社……（東京）三一〇
眞野土地株式會社……（兵庫）四九
眞野運送株式會社……（新潟）一七
眞野川電力合資會社（福島）一一
眞國倉庫株式會社……（和歌山）一〇
眞崎大和鉛筆株式會社……（神奈川）三三
(株)眞崎鐵工場……（佐賀）六
(名)眞崎麺機商會……（東京）三一〇
眞木織物合資會社……（愛媛）一一
(株)眞島屋商店……（岡山）一一
(株)眞人酒造株式會社……（秋田）七
眞瀬鑛業株式會社……（東京）三一〇
眞鶴土地株式會社（神奈川）三三
眞鶴漁業株式會社（東京）三一〇
(名)滿留三商店……（大阪）二一〇
(名)間口組……（静岡）一〇
(株)間淵商店……（東京）三一〇
間瀬運送店……（愛媛）一一
間瀬石材漁業株式會社……（新潟）一七
(資)間瀬組……（滿洲）一七
摩耶鋼索鐵道株式會社……（兵庫）四九
摩耶山株式會社……（兵庫）四九
(株)毎日合新聞舗……（宮城）九
(株)毎朝新報社……（大阪）二一〇
(株)毎夕通信社……（東京）三一〇
(名)的野商店……（福岡）三三
的矢灣眞珠株式會社（東京）三一〇
窓乃梅酒造株式會社（佐賀）六
町井商事株式會社……（栃木）一〇
(株)町田商會……（兵庫）四九
(株)町田商店……（大阪）二一〇
(株)町田糸店……（東京）三一〇
町田同族株式會社……（東京）三一〇
町田酒造合資會社……（福島）一一
町田肥料株式會社……（東京）三一〇
(株)町山製作所……（東京）三一〇
正宗酒造株式會社……（岡山）一一
(株)丸ヰ魚問屋……（福島）一一
(株)丸オ宮本商店……（北海道）三三
(株)丸い伊藤制店……（東京）三一〇
(株)丸井商會……（静岡）一〇
(株)丸井商店……（愛知）四六
(株)丸井貿易株式會社……（愛知）四六
丸井工場……（大阪）二一〇
丸井屋今井商店（北海道）三三
(株)丸伊呉服店……（福島）一一
丸居商店……（京都）三一〇
丸糸合資會社……（静岡）一〇
(資)丸糸商會……（滋賀）七
丸一株式會社……（石川）三三
丸一株式會社白石魚市場……（宮城）九
(株)丸一商會……（和歌山）一〇
(株)丸一商店……（京都）三一〇
(株)丸一商店……（青森）九
(資)丸一商店……（朝鮮）一九
丸一本間合名會社（北海道）三三
丸一豊橋水産株式會社……（愛知）四六
(名)丸一小島商店……（北海道）三三
(株)丸一海陸物産委託岡谷市場……（長野）八
(株)丸一高岡青物市場（富山）一六
(株)丸一鶴見食品市場……（神奈川）三三
丸一室蘭海陸運輸株式會社……（北海道）三三
(株)丸一魚問屋……（宮城）九
丸一運送株式會社……（香川）六
(株)丸一眞岡合同運送社……（栃木）六
(名)丸一齋藤商店……（北海道）三三
丸一味噌株式會社……（大阪）二一〇
丸一商事工業株式會社……（大阪）二一〇
丸一木材株式會社……（富山）一六
丸一石油合名會社……（石川）三三
丸市合資會社……（愛知）四六
(名)丸市萬屋本店……（長野）八
丸今紬布株式會社……（愛媛）一一
(資)丸池商店……（大阪）二一〇
丸石株式會社……（大阪）二一〇
丸石合資會社……（愛知）四六
(株)丸石商會……（大阪）二一〇
丸石貿易株式會社（神奈川）三三
丸石製藥合名會社……（大阪）二一〇
丸石染料株式會社……（大阪）二一〇
(株)丸六商店……（朝鮮）一九
(株)丸は大谷商店……（大阪）二一〇
(株)丸は呉服店……（臺灣）一〇
丸は精米株式會社……（朝鮮）一九
丸八合資會社……（愛知）四六
丸八合資會社……（大阪）二一〇
丸八合資會社……（廣島）三三
(株)丸八商店……（兵庫）四九
(資)丸八運送店……（東京）三一〇
丸八運輸株式會社（北海道）三三
丸八運輸株式會社……（愛知）四六
丸八醬油合資會社……（愛知）四六
丸八砂利興業株式會社……（愛知）四六
(株)丸八木材商會……（愛知）四六
丸八製紙株式會社……（静岡）一〇
丸原自動車株式會社（京都）三一〇
丸白漁魚株式會社……（静岡）一〇
丸濱製糸合資會社……（長野）八
(名)丸橋商店……（福岡）三三
(名)丸二商會……（朝鮮）一九
(資)丸二商會……（滿洲）一七
(株)丸二商店……（東京）三一〇
(株)丸二商店……（山形）一〇
(株)丸二商店……（京都）三一〇
丸二形原海産株式會社……（愛知）四六
丸二運送合名會社……（大阪）二一〇
丸二運送店……（長野）八
(株)丸二松阪青物問屋（三重）一一
丸二製藥株式會社（北海道）三三
丸二製糸株式會社……（愛知）四六
(資)丸二製場所……（大阪）二一〇
丸西醬油株式會社……（兵庫）四九
(資)丸保商會……（滿洲）一七
(株)丸保堀留運送店……（静岡）一〇
丸保養魚株式會社……（福岡）一一
丸星株式會社……（東京）三一〇
(株)丸星商店……（大阪）二一〇

(株)丸星岩崎商店……（長野）一八
丸星黄海線運送株式會社……（朝鮮）二九
(株)丸本運送店……（秋田）七
丸本蒟糸株式會社……（岐阜）三
丸本松本合名會社（北海道）二五
(株)丸紅商店……（大阪）二三
(株)丸紅呉服店……（愛媛）二三
丸ト常盤運送株式會社……（青森）九
(合)丸ト組……（長野）一八
丸ト組製糸合名會社（長野）一八
(株)丸ト二魚菜市場（北海道）二五
(株)丸登商店……（兵庫）四九
丸東運輸株式會社……（青森）九
丸藤合名會社……（愛知）四七
丸豊合資會社……（大阪）二三
(株)丸長商店……（樺太）六
(合)丸茶佐々木商店……（樺太）六
丸尾製粉合資會社……（兵庫）四九
(株)丸織運送店……（静岡）一〇
(資)丸岡商店……（大阪）二三
丸岡運輸株式會社……（福井）六
丸岡運輸倉庫株式會社……（福井）六
丸岡合同運送株式會社……（福井）六
丸岡鐵道株式會社……（福井）六
(株)丸岡屋山田長左衛門商店……（京都）三三
(株)丸王商店……（東京）三三
(株)丸わ肥料店……（栃木）一〇
丸和合名會社……（北海道）二五
丸和絹織物株式會社（石川）三
丸和若商店……（東京）三三
(資)丸若商店……（東京）三三
丸力大舘鋼鐵株式會社……（秋田）七
(株)丸力三箇商店……（北海道）二五
(株)丸加商會……（朝鮮）二九
(資)丸加商會……（朝鮮）二九
(資)丸加商店……（大阪）二三
(合)丸加商店……（静岡）二
丸加物産株式會社……（静岡）二
丸果海陸物産市場株式會社……（岐阜）三
(資)丸嘉商店……（東京）三三
丸開運輸株式會社……（東京）三三
丸川合名會社……（愛知）四七
丸川商事株式會社……（大阪）二三
丸勝製藥株式會社……（東京）三三
(資)丸兼商店……（大阪）二三
(資)丸亀商店……（廣島）二三
丸亀團扇合同株式會社……（香川）六
(株)丸亀醤鼓檢番……（香川）六
丸亀合同運送株式會社……（香川）六
丸亀酒造株式會社……（香川）六
(株)丸亀新魚市場……（香川）六
丸亀水産株式會社……（香川）六
丸上肥料株式會社……（岐阜）三
丸甘醤油株式會社……（兵庫）四九
丸完商事株式會社……（東京）三三
丸窯淀商店……（福島）一四
丸窯製品株式會社……（愛知）四七
(株)丸由溝口商店……（長野）一八
(株)丸吉高津商店……（長野）一八
丸吉絹絲株式會社……（愛知）四七
(合)丸吉呉服店……（大分）九
(資)丸吉共同運送店（北海道）二五
(株)丸太柴田商店……（滋賀）七
(株)丸大商店……（兵庫）四九
(資)丸大商店……（大阪）二三
(株)丸大魚問屋……（岩手）八
丸大運送株式會社……（埼玉）九
(資)丸大運送店……（東京）三三
丸大護謨工業株式會社……（兵庫）吾
丸大織布株式會社……（廣島）二三
(株)丸大奈良中央市場（奈良）六
(資)丸谷商店……（大阪）二三
丸谷運送合名會社……（兵庫）吾
丸高合名會社……（大阪）二三
丸高合資會社……（東京）三三
丸辰海運株式會社……（兵庫）吾
丸拓合資會社……（北海道）二五
(株)丸玉商店……（東京）三三
丸玉鈴木商工株式會社……（和歌山）二
丸ノ内商事株式會社（東京）三四
丸の岩田合名會社（北海道）二六
(資)丸ノ内商店……（東京）三四
丸ノ内ガラーヂ株式會社……（東京）三四
丸福酒造合名會社……（京都）三三
(株)丸小商店……（東京）三四
丸子工業株式會社……（長野）一八
丸子合同運送株式會社……（長野）一八
丸子織道株式會社……（長野）一八
丸子製糸株式會社……（長野）一八
丸五株式會社……（宮城）九
丸五合名會社……（廣島）一三
(株)丸五商店……（長野）一八
丸五足袋株式會社……（岡山）一三
丸五商事株式會社……（東京）三四
丸五酒造株式會社……（岐阜）三
(株)丸幸呉服店……（大阪）二三
(資)丸合商店……（愛知）四七
丸合平安運輸株式會社……（朝鮮）二九
(株)丸合運送店……（栃木）一〇
丸合農具製造株式會社……（栃木）一〇
(株)丸合松山商會……（北海道）二六
丸郷運輸株式會社……（福井）六
丸米倉庫運輸株式會社……（福井）六
丸米商事株式會社……（富山）一六
(資)丸エ小野運送店（北海道）二六
丸エス印刷株式會社（岡山）一三
丸惠造船株式會社……（樺太）六
(株)丸永商店……（大阪）二三
(合)丸榮商會……（大阪）二三
(株)丸榮呉服店……（愛媛）一三
(資)丸天時計店……（朝鮮）二九
(株)丸桝石田商店……（北海道）二六
(合)丸萬料理店……（福岡）二四
丸萬醤油合名會社……（京都）三三
丸萬製糸株式會社……（長野）一八
(株)丸福商會……（富山）一六
(株)丸福商店……（福井）六
丸福阿部興業合資會社……（北海道）二六
丸福酒造合名會社……（京都）三三
(株)丸小商店……（東京）三四
(株)丸子工業株式會社……（長野）一八
丸子合同運送株式會社……（長野）一八
丸子織道株式會社……（長野）一八
丸子製糸株式會社……（長野）一八
丸五株式會社……（宮城）九
丸五合名會社……（廣島）一三
(株)丸五商店……（長野）一八
丸五足袋株式會社……（岡山）一三
丸五商事株式會社……（東京）三四
丸五酒造株式會社……（岐阜）三
(株)丸幸呉服店……（大阪）二三
(資)丸合商店……（愛知）四七
丸合平安運輸株式會社……（朝鮮）二九
(株)丸合運送店……（栃木）一〇
丸合農具製造株式會社……（栃木）一〇
(株)丸合松山商會……（北海道）二六
丸郷運輸株式會社……（福井）六
丸米倉庫運輸株式會社……（福井）六
丸中汽船株式會社……（富山）一六
丸中電機株式會社……（愛知）四七
丸中亜鉛工場……（愛知）四七
丸中汽船株式會社……（兵庫）吾
丸中田中合名會社（北海道）二五
(資)丸中亜鉛店……（東京）三四
丸中商事株式會社……（石川）三
(株)丸中商店……（兵庫）吾
(株)丸中商店……（北海道）二五
(株)丸中商店……（大阪）二三
(資)丸名組……（北海道）二五
(資)丸中商店……（北海道）二五
(株)丸中織物株式會社……（兵庫）吾
丸中海陸物産市場（岐阜）三
丸中運輸株式會社……（福井）六
(株)丸中田中合名會社（北海道）二五
(資)丸中電機工場……（愛知）四七
丸中汽船株式會社……（兵庫）吾
丸中酒造合資會社……（愛知）四七
丸中共同組運送店（大阪）二三
(資)丸中共同組運送店（大阪）二三
丸長製材合資會社……（愛知）四七
(株)丸榮回漕店……（東京）三四
(株)(資)丸村コドモ印製綿所……（北海道）二五
丸ヵ大商組運送株式會社……（栃木）一〇
(株)丸海商店……（神奈川）二五
(合)丸運輕井澤運送店（長野）一八
丸運商事株式會社……（熊本）八
(資)丸ノ内商店……（東京）三四
丸ノ内ガラーヂ株式會社……（東京）三四
丸の岩田商店……（北海道）二六
(株)丸の内劇場……（東京）三四
(資)丸倉商會……（廣島）一三
(株)丸ヤ商店……（神奈川）二五
(株)丸屋商店……（東京）三四
(資)丸屋本店……（山形）一〇
丸屋同勤株式會社……（青森）九
(合)丸屋旅館……（東京）三四
(株)丸屋呉服店……（東京）三四
丸屋商事株式會社……（大阪）二三
(株)丸山商店……（東京）三四
(資)丸山藤五郎商店……（茨城）九
(合)丸山藤介商店……（兵庫）吾
(資)丸山呉服店……（臺灣）一〇
(合)丸山自動車會……（熊本）八
(資)丸山正太郎商店……（東京）三四
丸山車輛株式會社……（東京）三四
丸山製藥株式會社（和歌山）二
丸山製材合名會社……（宮崎）三
(株)丸山製絲所……（長野）一八
(資)丸山組……（福島）一四
(株)丸安高橋呉服店……（廣島）一三
(株)丸安毛織株式會社……（愛知）四七
(合)丸安呉服店……（岐阜）三
(株)丸安デパート……（京都）三三
(資)丸又商店……（愛知）四七
丸又製綿株式會社……（富山）一六
丸松合資會社……（大阪）二三
丸松合資會社……（東京）三四
(株)丸松呉服店……（山形）一〇
(株)丸政商店……（香川）六
(株)丸正海運株式會社……（大阪）二四
(株)丸正運送店……（静岡）二
丸正增田商店……（福岡）二四
(資)丸正工場……（福島）一四
(合)丸正莫大小製造所（大阪）二四
丸正醤油株式會社……（香川）六
丸正殖産合資會社……（大阪）二四
(株)丸正組……（沖縄）二
(株)丸正商店……（長野）一八
(株)丸上小口呉服店……（長野）一八
(資)丸上桐生商會……（群馬）九
(株)丸實織物工場……（京都）三三
丸島土地株式會社……（兵庫）吾
丸島醤油株式會社……（香川）六
(資)丸壽商會……（東京）三四
丸壽原合名會社……（北海道）二五
丸十合名會社……（東京）三四
(株)丸十商會……（山口）一〇
(資)丸十商店……（京都）三三
(株)丸十倉庫……（鳥根）五
丸十運送合資會社……（静岡）二
(株)丸十運送店……（新潟）一七
丸十繭絲株式會社……（山梨）九
(資)丸十絹業商會……（神奈川）一六
丸十醤油株式會社……（岡山）一三
丸十醸造株式會社……（山形）一〇
(株)丸十製糸場……（長野）一八
(資)丸十組……（東京）三五
(株)丸十字商店……（東京）三五
(資)丸信商會……（愛知）四七
丸新運送株式會社……（大阪）二四
(株)丸新號……（愛知）四七
丸進青森履物株式會社……（青森）九
(株)丸神運送店……（大阪）二四
丸肥倉庫株式會社……（大阪）二四
丸肥旭川肥料株式會社……（東京）三五
(株)丸村時計店……（奈良）六
松葉自動車株式會社（兵庫）吾
(株)松葉館……（福島）一四
(株)松葉屋株式會社……（福岡）二四
(株)松葉屋呉服店……（東京）三六
(株)松葉屋商店……（京都）三三
(株)松葉屋呉服店……（福岡）二四
(資)松原商店……（愛知）四七
(資)松原商店……（兵庫）吾
松原炭礦株式會社……（東京）三六
(株)松原鐵工所……（大阪）二四
(合)松林組……（北海道）二六
松橋合名會社……（兵庫）吾
松部遠洋漁業株式會社……（千葉）九
(株)松任市場……（石川）三
松任倉庫運輸株式會社……（石川）三
松任撚糸織物株式會社……（石川）三
松任合同運送株式會社……（石川）三
(資)松藤商店……（熊本）八
松德箱子合名會社……（東京）三六
松尾合名會社……（奈良）六
(株)松尾商店……（東京）三六
(資)松尾商店……（東京）三六
(資)松尾商店……（愛知）四七
(資)松尾商店……（廣島）一三
(資)松尾商店……（京都）三四
(資)松尾商店……（岐阜）三
(資)松尾地所部……（東京）三六
(株)松尾蠟子製作所……（東京）三六
(株)松尾工場……（愛知）四七
松尾鐵業株式會社（神奈川）二六
松尾鐵骨橋梁株式會社……（大阪）二三
(合)松尾近藏商店……（大阪）二三
(資)松尾醤油醸造所……（兵庫）吾
松尾製革株式會社……（福岡）二四
松岡合資會社……（奈良）六

(株)丸愛商店……（愛知）四七
丸赤醤油株式會社……（大阪）二三
(合)丸佐慶田呉服店（鹿兒島）八
丸三合名會社……（大阪）二三
丸三合名會社……（東京）三四
丸三合資會社……（愛知）四七
丸三合資會社……（兵庫）吾
(株)丸三商會……（廣島）一三
(資)丸三商會……（大阪）二三
(資)丸三商會……（朝鮮）二九
(資)丸三商店……（京都）三三
(株)丸三伊藤……（大阪）二三
丸三織物株式會社……（石川）三
丸三罐詰製造株式會社……（大阪）二四
(合)丸三鶴屋呉服店（北海道）二六
丸三運輸株式會社……（大阪）二三
(株)丸三桑名水産青果市場……（三重）一
丸三繭糸株式會社……（岐阜）三
(株)丸三小口兄弟商會（長野）一八
丸三護謨合資會社……（大阪）二三
丸三工業株式會社（神奈川）二五
丸三興業株式會社……（富山）一六
(資)丸三機業店……（京都）三三
丸三漁業株式會社……（朝鮮）二九
(資)丸三三島商店……（長野）一八
丸三磨粉株式會社……（高知）五
(資)丸三自動車商會……（高知）五
丸三醤油株式會社……（栃木）一〇
丸三醸造株式會社……（東京）三四
(株)丸三製材所……（長崎）九
(株)丸三製糸株式會社（愛知）四七
(資)丸三森川組……（東京）三四
丸産製糸株式會社……（長野）一八
(株)丸水商店……（兵庫）吾
(合)丸水波多野商店……（樺太）六
丸木貿易合資會社……（東京）三四
丸木運送株式會社……（朝鮮）二九
(株)丸木鹿別木工場（北海道）二六
丸岐木材株式會社……（岐阜）三
丸寡合名會社……（静岡）二
丸喜木材株式會社……（富山）一六
(資)丸喜組……（樺太）六
(資)丸紀運送店……（兵庫）吾
(株)丸共商會……（福島）一四
(資)丸共商會……（石川）三
(資)丸共商會……（大阪）二四
(資)丸共商店……（京都）三三
丸共土地合資會社……（愛知）四七
(資)丸共中谷運送店（北海道）二六
丸共歌志内魚菜市場株式會社……（北海道）二六
丸共運送株式會社……（青森）九
(株)丸共運送店……（神奈川）二六
(資)丸共共榮運送店（神奈川）二六
丸共運送株式會社……（高知）五
丸共製纎株式會社……（京都）三三
丸共製絲株式會社……（福島）一四
丸共水産株式會社……（山形）一〇
(株)丸京商店……（静岡）二
(合)丸京山城園茶舗……（愛知）四七
丸北商事株式會社……（東京）三四
丸菊小樽精肉株式會社……（北海道）二六
(資)丸久……（東京）三三
丸久醤油合資會社……（德島）一四
(株)丸久金商店……（東京）三三
(資)丸金株式店……（福岡）二四
丸金ざる製造株式會社……（大阪）二四
丸金醤油株式會社……（香川）六
丸金酒造株式會社……（朝鮮）二九
丸金木材合資會社……（東京）三五
(合)丸見家……（東京）三五
丸水委托株式會社……（茨城）九
(株)丸水渡邊商會……（兵庫）吾
(資)丸宮木材商店……（兵庫）吾
(株)丸宮製麺商會……（栃木）一〇
(合)丸城商店……（新潟）一七
(合)丸七商會……（大阪）二四
(株)丸七土地建物社……（福島）一四
(資)丸正商店……（東京）三五
丸正海運株式會社……（大阪）二四
(株)丸正運送店……（静岡）二
丸正增田商店……（福岡）二四
(資)丸正工場……（福島）一四
(合)丸正莫大小製造所（大阪）二四
丸正醤油株式會社……（香川）六
丸正殖産合資會社……（大阪）二四
(株)丸正組……（沖縄）二
(株)丸正商店……（長野）一八
(株)丸上小口呉服店……（長野）一八
(資)丸上桐生商會……（群馬）九
(株)丸實織物工場……（京都）三三
丸島土地株式會社……（兵庫）吾
丸島醤油株式會社……（香川）六
(資)丸壽商會……（東京）三四
丸壽原合名會社……（北海道）二六
丸十合名會社……（東京）三四
(株)丸十商會……（山口）一〇
(資)丸十商店……（京都）三三
(株)丸十倉庫……（鳥根）五
丸十運送合資會社……（静岡）二
(株)丸十運送店……（新潟）一七
丸十繭絲株式會社……（山梨）九
(資)丸十絹業商會……（神奈川）一六
丸十醤油株式會社……（岡山）一三
丸十醸造株式會社……（山形）一〇
(株)丸十製糸場……（長野）一八
(資)丸十組……（東京）三五
(株)丸十字商店……（東京）三五
(資)丸信商會……（愛知）四七
丸新運送株式會社……（大阪）二四
(株)丸新號……（愛知）四七
丸進青森履物株式會社……（青森）九
(株)丸神運送店……（大阪）二四
丸肥倉庫株式會社……（大阪）二四
丸肥旭川肥料株式會社……（東京）三五
(株)丸村時計店……（奈良）六
松葉自動車株式會社（兵庫）吾
(株)松葉館……（福島）一四
(株)松葉屋株式會社……（福岡）二四
(株)松葉屋呉服店……（東京）三六
(株)松葉屋商店……（京都）三三
(株)松葉屋呉服店……（福岡）二四
(資)松原商店……（愛知）四七
(資)松原商店……（兵庫）吾
松原炭礦株式會社……（東京）三六
(株)松原鐵工所……（大阪）二四
(合)松林組……（北海道）二六
松橋合名會社……（兵庫）吾
松部遠洋漁業株式會社……（千葉）九
(株)松任市場……（石川）三
松任倉庫運輸株式會社……（石川）三
松任撚糸織物株式會社……（石川）三
松任合同運送株式會社……（石川）三
(資)松藤商店……（熊本）八
松德箱子合名會社……（東京）三六
松尾合名會社……（奈良）六
(株)松尾商店……（東京）三六
(資)松尾商店……（東京）三六
(資)松尾商店……（愛知）四七
(資)松尾商店……（廣島）一三
(資)松尾商店……（京都）三四
(資)松尾商店……（岐阜）三
(資)松尾地所部……（東京）三六
(株)松尾蠟子製作所……（東京）三六
(株)松尾工場……（愛知）四七
松尾鐵業株式會社（神奈川）二六
松尾鐵骨橋梁株式會社……（大阪）二三
(合)松尾近藏商店……（大阪）二三
(資)松尾醤油醸造所……（兵庫）吾
松尾製革株式會社……（福岡）二四
松岡合資會社……（奈良）六

(株)松岡商店……（愛知）四七
(株)松岡商店……（福岡）二四
(名)松岡商店……（熊本）八
(資)松岡商店……（三重）一
松岡織物株式會社……（福井）六
松岡拓殖合資會社……（臺灣）一〇
(株)松岡農園……（北海道）二六
松岡汽船株式會社……（兵庫）吾
松岡木材株式會社（北海道）二六
松岡製絲場……（熊本）八
松川合名會社……（石川）三
(資)松川商店……（福岡）二四
松川醬油合名會社……（福井）六
(資)松川釀造合資會社……（長野）二九
(資)松川菱商會……（高知）五
(資)松泉農替事務所……（熊本）八
松亀商事株式會社……（福岡）二四
松吉合名會社……（東京）三六
(資)松吉屋酒造店……（福島）二四
松太綿布株式會社（和歌山）一
松田株式會社……（朝鮮）元
松田合資會社……（岡山）三
(株)松田商會……（北海道）二六
(株)松田商店……（三重）一
(名)松田商店……（東京）三六
(株)松田博愛堂……（愛媛）三
松田保全合資會社……（東京）三六
(資)松田十全社（神奈川）二六
松田米肥株式會社（大阪）二五
(株)松田宗商店……（熊本）八
松田製造株式會社……（愛知）四七
(名)松田材木店……（三重）一
松田商事株式會社……（京都）二四
松田木材株式會社（青森）九
松田石材砂利株式會社……（神奈川）二六
(株)松谷商店……（富山）一六
(資)松谷船具店……（大阪）二五
松平商事株式會社……（愛知）四七
(名)松中酒造場……（德島）四
(株)松永商店……（福岡）二四
(株)松永商店……（神奈川）二六
(資)松永商店……（愛知）四七
(名)松永德藏商店……（兵庫）吾
(株)松永七之助商店……（福島）二四
松永酒造株式會社……（廣島）三
松永酒造合名會社……（香川）七
(株)松永製藥所……（廣島）三
(資)松良同族會……（宮城）九
松良商事株式會社……（宮城）九
(名)松南商會……（東京）三六
松村合名會社……（福岡）二四
(資)松村商會……（大阪）二五
(株)松村商店……（神奈川）二六
(名)松村商店……（愛知）四七
(名)松村硬質陶器合名會社……（石川）三
松村自動車合資會社（德島）四
(名)松村久商店……（福岡）二四
(資)松村組……（東京）三六
(株)松浦商店……（廣島）三
(株)松浦商店……（京都）二四
(株)松浦貿易店……（神奈川）二六
松浦桐材株式會社……（大阪）二五
(資)松浦炭坑……（長崎）九
松浦兄弟木材株式會社……（北海道）二六
(名)松浦悅商店……（大阪）二五
松浦礦業合資會社……（佐賀）六
松浦汽船株式會社……（滿洲）七
松浦資業株式會社……（佐賀）六
松浦商事株式會社……（佐賀）六
松浦酒造株式會社……（福岡）二四
松浦酒造株式會社……（北海道）二六
(資)松浦木工場……（群馬）九
松浦製菓株式會社……（群馬）九
松浦水産株式會社……（長崎）九
(名)松浦屋商店……（臺灣）一〇
松之山酒造株式會社……（新潟）一七
松之山水力電力株式會社
(株)松野商店……（京都）二四
(資)松野屋商店……（長野）二九
(名)松野酒店……（岐阜）三
(株)松屋……（佐賀）九
(株)松屋……（東京）三七
(名)松屋商店……（大阪）二五
(株)松屋商店……（大阪）二五
(株)松屋吳服店……（大阪）二五
(名)松屋吳服店……（福岡）二四
(株)松山商會……（大阪）二五
(株)松山本店……（大阪）二五
松山土地建物株式會社……（愛媛）三
松山織物株式會社……（愛媛）三
松山カフエー株式會社……（愛媛）三
松山瓦斯株式會社……（愛媛）三
松山活動寫眞株式會社……（愛媛）三
松山タクシー自動車株式會社……（愛媛）三
松山無盡株式會社……（愛媛）三
松山交具株式會社……（愛媛）三
(名)松山吳服店……（愛媛）三
松山工業株式會社……（愛媛）三
松山合同運送株式會社……（愛媛）三
松山百合株式會社……（東京）三七
松山綿練株式會社……（愛媛）三
(株)松山自動車商會……（奈良）六
松山商事株式會社……（愛媛）三
松山酒造株式會社……（三重）一
松山製布株式會社……（愛媛）三
松山染織株式會社……（愛媛）三
松山水産株式會社……（愛媛）三
松山無盡株式會社……（愛媛）三
松山タクシー自動車株式會社……（愛媛）三
松山合同運送株式會社……（愛媛）三
(名)松安吳服店……（山口）一
松丸商事株式會社……（東京）三七
(名)松源……（福岡）二四
(株)松文商店……（神奈川）二六
(資)松文機業場……（福井）六
松江印刷株式會社……（島根）五
松江石綿株式會社……（島根）六
松江片倉製糸株式會社……（島根）五
松江農具株式會社……（島根）六
(株)松江倶樂部……（島根）六
(株)松江檢番……（島根）六
松江鐵泉株式會社……（島根）六
松江合同運送店……（島根）六
松江共益株式會社……（島根）六
松江住宅株式會社……（島根）六
松江製菓株式會社……（島根）六
(株)松在號醬油店……（山口）一〇
(資)松澤製壜所……（三重）一
(株)松阪魚問屋……（三重）一
松阪合同運送株式會社……（三重）一
松阪電氣鐵道株式會社……（三重）一
(名)松阪病院……（三重）一
松阪木綿株式會社……（三重）一
松阪製氷株式會社……（三重）一
(株)松阪屋商會……（京都）二四
(株)松坂屋商店……（愛知）四七
(資)松崎……（愛知）四七
(株)松崎合資會社……（秋田）七
松崎不動産株式會社……（靜岡）二
松崎沖鹽田株式會社（香川）七
松本合資會社……（青森）九
(株)松本商店……（東京）三七
(株)松本木屋吳服店……（青森）九
(名)松喜屋吳服店……（神奈川）二六
松代漁魚株式會社……（長野）二九
松代電氣株式會社……（新潟）一七
松代自動車株式會社（新潟）一七
松代酒造株式會社……（新潟）一七
松代製糸株式會社……（長野）二九
松下合名會社……（東京）三七
(株)松下商店……（大阪）二五
(資)松下讃松社印刷所（大阪）二五
松島炭鑛株式會社……（長崎）九
松島坑木合資會社……（長崎）九
松島電車株式會社……（宮城）九
(株)松島遊園……（朝鮮）元
松島潤汽船株式會社（宮城）九
(株)松島館製糸所……（長野）二九
松島屋旅館……（福岡）二四
(株)松重電機商店……（大阪）二五
松菱殖産株式會社……（東京）三七
(名)松元商會……（鹿兒島）八
(株)松元宗二商店……（鹿兒島）八
松本株式會社……（東京）三七
松本合名會社……（神奈川）二六
松本合名會社……（福島）二四
松本合名會社……（福岡）二四
(名)松本合資會社……（東京）三七
(株)松本商店……（大阪）二五
松本商店……（福岡）二四
(資)松本商店……（埼玉）九
(資)松本商店……（東京）三七
松本貿易合資會社……（東京）三七
松本米穀市場株式會社……（長野）二九
松本米穀製粉株式會社……（埼玉）九
松本桑業株式會社……（長野）二九
松本近仲商事株式會社……（長野）二九
松本直陽堂合資會社……（神奈川）二六
(資)松本嘉平次商店……（熊本）八
松本瓦斯工業株式會社……（長野）二九
(資)松本龜三郎商店……（兵庫）吾

(資)松本竹商店……（大阪）二五
松本燃料株式會社……（東京）三七
松本魚商株式會社……（長野）二九
松本運送株式會社……（東京）三七
松本繭絲株式會社……（長野）二九
松本鑛業株式會社……（東京）三七
(株)松本鐵工所……（東京）三七
(株)松本鐵矢郎商店……（大阪）二五
松本靈網株式會社……（長野）二九
松本汽船株式會社……（愛知）四七
松本汽船株式會社……（長崎）九
(資)松本汽船部……（滿洲）七
(株)松本喜三郎商店……（東京）三七
(資)松本君藏商店……（東京）三七
松本商事株式會社……（東京）三七
(株)松本商品館藤本吳服店……（長野）二九
(名)松本醬油商店……（埼玉）九
松本醬油釀造株式會社……（長野）二九
松本醬油釀造合名會社……（佐賀）六
松本食品市場株式會社……（長野）二九
松本酒造株式會社……（長野）二九
松本酒造合名會社……（奈良）六
(株)松本精練所……（長野）二九
松本製パン株式會社（長野）二九
松本製革販賣株式會社……（長野）二九
松本製粉株式會社……（長野）二九
(資)松本製作所……（東京）三六
松本製氷株式會社……（長野）二九
(名)松本石油部……（長崎）九
(資)松本染工場……（東京）三六
(株)松本組……（廣島）三
(株)枕崎造船所……（鹿兒島）八
枕崎製氷株式會社（鹿兒島）八
(株)枕瀬酒場……（島根）六
(資)前橋印刷所……（群馬）九
前橋織物株式會社……（群馬）九
前橋倉庫株式會社……（群馬）九
前橋絹織物株式會社……（群馬）九
前橋古物株式會社……（群馬）九
前橋合同運送株式會社……（群馬）一〇
前橋牛乳株式會社……（群馬）一〇
前橋木材株式會社……（群馬）一〇
前橋精練所……（群馬）一〇
(株)前橋製茶商會……（群馬）一〇
前橋製麵株式會社……（群馬）一〇
前岡製綱株式會社……（大阪）二五
前川合名會社……（滋賀）七
(株)前川商店……（東京）三六
(名)前川商店……（東京）三六
前川同族合名會社……（滋賀）七
(資)前川太兵衛商店……（東京）三六
前川織布株式會社……（大阪）二五
前川製麻株式會社……（大阪）二五
前田合名會社……（愛知）四七
(株)前田商店……（大阪）二六
(株)前田商店……（朝鮮）元
(名)前田商店……（大阪）二六
(資)前田商店……（岡山）三
(名)前田一二洋行……（支那）五
前田同族合資會社……（東京）三六
(資)前田政商店……（京都）二四
(資)前田貞次郎商店……（大阪）二六
(株)前田鐵工所……（東京）三六
(株)前田鐵工所……（鹿兒島）八
前田社國……（岡山）三
前田酒造株式會社……（秋田）七
(資)前田酒造場……（佐賀）六
前田製藥株式會社……（大阪）二六
(名)前田組……（大阪）二六
(資)前田組……（東京）三六
(資)前田組……（德島）四
前田組合資會社……（東京）三六
前山酒造株式會社……（秋田）七
前佐渡水電株式會社（新潟）一七
前島商事株式會社……（大阪）二六
(株)前島商店……（靜岡）二
正岡商店……（東京）三六
正宗酒造株式會社……（岡山）三
正喜合資會社……（東京）三六
正久刄物製造株式會社……（東京）三六
政岡土地合資會社……（大阪）二六
政岡倉庫株式會社……（大阪）二六
(名)牧商店……（大阪）二六
牧田鍍金合資會社……（大阪）二六
(株)牧村商店……（岐阜）三
(名)牧野吳服店……（京都）二四
牧島信託株式會社……（朝鮮）元
卷土地建物株式會社（新潟）一七
卷運送合資會社……（新潟）一七
(株)槙田商店……（山口）一〇
(資)蒔山皮組……（山梨）九
(資)豆仁組……（京都）二四
(資)滿山龍泉堂……（京都）二四
鉞牧場株式會社……（京都）二四
鉞養豚株式會社……（京都）二四
鉞吉原水産株式會社……（京都）二四
鉞合同運送株式會社……（京都）二四
鉞牧場株式會社……（京都）二四
(株)升重商會……（岐阜）三
升本合名會社……（東京）三六
(株)升本本店寶場……（東京）三六
(資)升定商店……（京都）二四
(名)桝林本店……（長野）二九
(資)桝德商店……（愛知）四七
桝利商店……（神奈川）二六
桝田製糸株式會社……（愛媛）三
(株)桝谷商會……（山口）一〇
(資)桝谷組……（大阪）二六
(資)桝屋合名會社……（三重）一
(資)桝屋商會……（東京）三六
桝谷商事株式會社……（東京）三六
桝五株式會社關商店（青森）九
桝定合名會社……（京都）二四
(株)益岡商店……（東京）三六
益川商事株式會社……（青森）一〇
益田合名會社……（熊本）八
益田窯業株式會社……（岐阜）三
益田農事株式會社……（島根）六
益田吳服店……（東京）三六
(名)益田染道株式會社……（島根）六
益田食料品株式會社（大阪）二六
(資)益榮商會……（大阪）二六
益城酒造合資會社……（大阪）二六
益城酒造株式會社……（熊本）八
(株)益屋商店……（長野）二九
(名)增井組……（神奈川）二六
增東軌道株式會社……（宮城）九
(名)增岡商店……（奈良）六
(株)增尾商店……（栃木）一〇
增田合名會社……（北海道）二六
(株)增田商店……（東京）三六
(資)增田勸業社……（兵庫）吾
(株)增田紙店……（東京）三六
(株)增田製造店……（秋田）七
(株)增田產業株式會社……（靜岡）二
(株)增田兄弟活版所……（廣島）三
增田醬油株式會社……（兵庫）吾
(株)增田伸銅所……（大阪）二六
(資)增田製粉所……（兵庫）吾
(資)增田善兵衛商店……（京都）二四
增田水力電氣株式會社……（秋田）七
(株)增田組……（京都）二四
(資)增田組……（東京）三六
(資)增田組……（神奈川）二六
增田屋合資會社……（東京）三六
(資)增田屋商店……（朝鮮）元
(資)增田屋商店……（東京）三六
(資)增田屋麥粉店……（東京）三六
(株)增永組……（熊本）八
增谷合名會社……（鳥取）四
(名)增谷商店……（廣島）三
增谷汽船株式會社（北海道）二六
(資)增山組……（東京）三六
(株)增毛運送社……（北海道）二六
(株)增幸洋行……（支那）五
(資)增澤商店……（長野）二九
(株)增島商店……（東京）三六
增木酒造合名會社……（兵庫）五一
增善醬油合名會社……（茨城）九
(株)萬祿商廳……（東京）三六
萬仁合名會社……（京都）二四
萬寅食品市場株式會社……（東京）三六
萬里酒造株式會社……（愛媛）三
(株)萬力吳服店……（岐阜）三
萬活土地起業株式會社……（長崎）九
萬代酒造株式會社……（新潟）一七
(資)萬谷竹肉商會……（東京）三六
(名)萬谷商店……（大阪）二六
萬谷紋十郎商店……（大阪）二六
(株)萬榮堂……（石川）三
(資)萬常織店……（愛知）四七
(株)萬年瓦工業株式會社（福島）二四
(株)萬年瓦製造所……（長野）二九

萬年龜酒造株式會社（福岡）二四
萬年商工株式會社（東京）三九
萬年電柱工業社（東京）三九
萬年組（愛知）四八
(株)萬年社（北海道）二六
萬能紙器株式會社（大阪）二六
(資)萬彌商店（東京）三九
萬頃畜産株式會社（朝鮮）九
萬福株式會社（兵庫）五一
(名)萬亭（京都）二四
(株)萬榮組（臺灣）二〇
(株)萬傳社（大阪）二六
(資)萬三商店（長野）九
(株)萬三商店（愛知）四八
(資)萬喜商店（愛知）四八
(名)萬信材木店（東京）三九
(株)萬俵商店（兵庫）五一
(資)萬茂商店（愛知）四八
萬世運送株式會社（鹿兒島）八
(資)萬成商行（臺灣）二〇
(株)萬成社（大阪）二六
(名)滿月（長崎）九
(株)滿産公司（滿洲）一七
滿洲市場株式會社（滿洲）一七
滿洲飲料株式會社（滿洲）一七
(株)滿洲日報社（滿洲）一七
(株)滿洲日報聯合販賣店（滿洲）一七
滿洲貿易株式會社（滿洲）一七
滿洲紡織株式會社（滿洲）一七
(資)滿洲牧場（滿洲）一八
滿洲ペイント株式會社（滿洲）一八
滿洲土地建物株式會社（滿洲）一八
(株)滿洲取引所（滿洲）一八
滿洲取引所信託株式會社（滿洲）一八
滿洲船渠株式會社（滿洲）一八
滿洲特産株式會社（滿洲）一八
滿洲畜産株式會社（滿洲）一八
滿洲貯金信託株式會社（滿洲）一八
滿洲畜産改良株式會社（滿洲）一八
滿洲鋳鐵株式會社（滿洲）一八
滿洲オフセット印刷株式會社（滿洲）一八
滿洲窯業株式會社（滿洲）一八
滿洲タルク株式會社（滿洲）一八
滿洲煙草株式會社（滿洲）一八
滿洲運輸株式會社（滿洲）一八
滿洲不動貯金株式會社（滿洲）一八
滿洲不動産信託株式會社（滿洲）一八
滿洲物産株式會社（滿洲）一八
滿洲興業株式會社（滿洲）一八
滿洲鐵山藥株式會社（滿洲）一九
滿洲鹽業株式會社（東京）三九
滿洲電動工業株式會社（滿洲）一九
滿洲電氣合資會社（滿洲）一九
滿洲起業株式會社（滿洲）一九
(株)滿洲共益社（滿洲）一九
滿洲棉花株式會社（滿洲）一九
滿洲商工株式會社（滿洲）一九
滿洲證券信託株式會社（滿洲）一九
滿洲證銀兩替株式會社（滿洲）一九
滿洲醬油株式會社（滿洲）一九
滿洲醬油合資會社（滿洲）一九
滿洲醬油株式會社（滿洲）一九
滿洲麥酒株式會社（滿洲）一九
滿洲木炭株式會社（滿洲）一九
滿洲精製合資會社（滿洲）一九
滿洲製陶株式會社（滿洲）一九
滿洲製菓株式會社（滿洲）一〇
滿洲製麻株式會社（滿洲）一〇
滿洲製粉株式會社（滿洲）一〇
滿洲製油株式會社（滿洲）一〇
滿洲製紙株式會社（滿洲）一〇
滿洲製氷株式會社（滿洲）一〇
滿洲整布商事株式會社（滿洲）一〇
(株)滿洲盛進商行（滿洲）一〇
滿洲石灰商事株式會社（滿洲）一〇
滿洲石鹼株式會社（滿洲）一〇
(株)滿蒙牧場（滿洲）一〇
滿蒙土地建物株式會社（滿洲）一〇
滿蒙冷藏株式會社（滿洲）一〇
滿蒙毛織株式會社（滿洲）一〇
滿蒙興業株式會社（滿洲）一〇
(資)滿蒙棉花紡織株式會社（滿洲）一〇
滿蒙棉花紡織株式會社（滿洲）一〇
滿蒙釀造株式會社（滿洲）一一
滿蒙殖産株式會社（滿洲）一一
滿蒙製肥株式會社（滿洲）一一
滿蒙貿易株式會社（富山）一六
滿鮮釦製造株式會社（滿洲）一一
滿鮮林業土地株式會社（朝鮮）一九
滿鮮工材株式會社（朝鮮）一九
滿鮮航鐵株式會社（朝鮮）一九
(株)滿鮮鐵工所（滿洲）一一
滿鮮企業合資會社（滿洲）一一
滿鮮殖産電氣株式會社（滿洲）一一
滿鮮製函木材株式會社（朝鮮）一九
滿鮮染料工業株式會社（滿洲）一一
滿鮮染料工業株式會社（朝鮮）一九

け之部

ケーアール護謨株式會社
(名)ゲルトネル商會（外人）一一
(株)ゲッツプラザース、エンド、コンパニー（外人）一一
氣賀秦魚株式會社（靜岡）一一
氣高漁業株式會社（鳥取）五
氣仙水力電氣株式會社（岩手）九
氣仙水産商事株式會社（岩手）九
(株)氣仙沼商會（宮城）九
氣仙沼土地建物株式會社（宮城）九
氣仙沼海運株式會社（宮城）九
氣仙沼倉庫株式會社（宮城）九
(株)氣仙沼運送店（宮城）九
氣仙沼物産合資會社（宮城）九
氣仙沼合同運送株式會社（宮城）九
氣仙沼漁業運送株式會社（宮城）九
氣仙沼商事株式會社（宮城）九
氣仙沼港製氷株式會社（宮城）一〇
華嚴瀧エレベーター株式會社（東京）三九
下呂共立電氣株式會社（岐阜）一三
兄弟合名會社水谷屋呉服店（愛知）四八
京阪紡織株式會社（京都）二四
京阪中央製氷株式會社（大阪）二六
京阪電氣鐵道株式會社（大阪）二六
京阪電車荷扱所（大阪）二七
京阪自動車株式會社（京都）二四
京阪人肥株式會社（京都）二四
(株)京阪ビルデング（大阪）二七
京阪元山株式會社（京都）二四
京北運輸株式會社（東京）三九
京王電氣軌道株式會社（東京）三九
京王砂利株式會社（東京）三九
(株)京華洋行（京都）二四
(株)京華社（京都）二四
京南酒造株式會社（朝鮮）九
京畿繩叺株式會社（朝鮮）九
京畿黄海興業株式會社（朝鮮）九
京畿鐵道株式會社（朝鮮）九
京近煉瓦株式會社（京都）二四
(資)京城日報社（朝鮮）九
京城紡織株式會社（朝鮮）九
京城土木合資會社（朝鮮）九
京城德力（朝鮮）九
京城隊興株式會社（朝鮮）九
京城家畜株式會社（朝鮮）九
京城菓子株式會社（朝鮮）九
(株)京城株式現物取引市場（朝鮮）九
京城鑛業株式會社（朝鮮）九
(株)京城彈機社（朝鮮）九
(株)京城劇場（朝鮮）九
京城繭糸倉庫株式會社（朝鮮）九
(株)京城護謨工業所（朝鮮）九
(株)京城工業社（朝鮮）九
京城郊外軌道株式會社（朝鮮）九
京城興産株式會社（朝鮮）九
京城興業株式會社（朝鮮）九
京城興業信託株式會社（朝鮮）九
(資)京城鐵業社（朝鮮）九
京城穀物信託株式會社（朝鮮）九
京城天然氷株式會社（朝鮮）九
京城電氣株式會社（東京）三九
京城起業株式會社（朝鮮）九
京城共同株式會社（朝鮮）九
京城共立無盡合資會社（朝鮮）九

京城自動車株式會社（朝鮮）三一
京城商工株式會社（朝鮮）三一
京城證券株式會社（朝鮮）三一
京城殖産株式會社（朝鮮）三一
京城肥料株式會社（朝鮮）三一
京城水産株式會社（朝鮮）三一
京濱土地株式會社（神奈川）二六
京濱土地株式會社（東京）三四
京濱運河株式會社（東京）三四
京濱運輸株式會社（東京）三四
(資)京濱護謨製造所（東京）三四
京濱興業株式會社（東京）三四
京濱電力株式會社（東京）三四
京濱電氣工業株式會社（東京）三四
京濱電氣鐵道株式會社（神奈川）二六
京濱油脂工業株式會社（神奈川）二六
(株)京濱キネマ（神奈川）二六
京濱商工株式會社（神奈川）二六
京濱商工株式會社（東京）三四
京濱商事株式會社（東京）三四
(株)京濱蒸梯所（神奈川）二七
京濱住宅株式會社（東京）三四
京濱石材株式會社（東京）三四
京成電氣軌道株式會社（東京）三四
珪白セメント合資會社（滿洲）一一
(株)景星大藥房（臺灣）一一
(資)惠中旅舍（支那）五
惠山鐵林業株式會社（朝鮮）一一
惠山鐵電氣株式會社（朝鮮）一一
啓北興業合資會社（東京）三一
(株)啓文社（岐阜）一三
(株)啓明社（青森）一〇
敬和商事株式會社（鹿兒島）八
經營代行株式會社（福島）一四
(株)經營經濟顧問（東京）三一
(資)慶豊久銀號（滿洲）一一
慶北運送株式會社（朝鮮）一一
慶北護謨工業株式會社（朝鮮）一一
慶北鐵業株式會社（朝鮮）一一
慶南印刷株式會社（朝鮮）一一
慶南繩叺株式會社（朝鮮）一一
慶南無盡株式會社（朝鮮）一一
慶南合同自動車株式會社（朝鮮）一一
慶南産業株式會社（朝鮮）一一
慶興殖産合資會社（朝鮮）一一
慶山自動車株式會社（朝鮮）一一
(資)慶州商會（朝鮮）一一
慶州電氣株式會社（朝鮮）一一
慶州釀造株式會社（朝鮮）一一
慶晋運輸株式會社（朝鮮）一一
慶記興業株式會社（臺灣）一一
(株)馨醒社（東京）三一
鷄林合資會社（大阪）二七
鷄林合資會社（朝鮮）一一
鷄林興産株式會社（朝鮮）一一
鷄林鐵業株式會社（大阪）二七
(株)鷄林起業製材所（朝鮮）一一
鷄林商事株式會社（朝鮮）一一
(名)迎陽亭（長崎）九
迎日興業株式會社（朝鮮）一一
迎日糖子製造株式會社（朝鮮）一一
藝長採炭工業株式會社（廣島）一三
藝豫興信株式會社（愛媛）一三
藝陽醬油株式會社（廣島）一三
藝南電氣軌道株式會社（廣島）一三
(株)藝妓中立見番（北海道）二六
藝妓踏勞番株式會社（廣島）一三
(株)藝佛商會（廣島）一三
(株)藝佛日日新聞社（廣島）一三
藝佛倉庫株式會社（廣島）一三
藝佛無盡株式會社（廣島）一三
藝佛運輸計算株式會社（廣島）一四
藝佛鐵道株式會社（廣島）一四
藝佛酒造株式會社（廣島）一四
藝備製糸株式會社（廣島）一四
藝西製糸株式會社（高知）五
藝西鐵布株式會社（高知）五
藝石鐵道株式會社（廣島）一四
月隱農産合名會社（朝鮮）一一
(株)月山農場（朝鮮）一一
月尾島遊園株式會社（朝鮮）一一
(名)犬頭館（愛知）四八
建陶株式會社（愛知）四八
(株)建築會館（東京）三一
(株)建築工藝研究所（東京）三一
建築材料株式會社（愛知）四八
(株)建泰茶行（臺灣）一一
(株)建國座（長野）一〇
(株)建材社（東京）三一
建昌興業株式會社（臺灣）一一
(株)建成商行（臺灣）一一
(株)研究社（東京）三一
(株)研究社（新潟）一七
研鑽企業株式會社（大阪）二七
(資)兼二浦組（朝鮮）一一
絹糸販賣合資會社（愛知）四八
倹德株式會社（廣島）一四
剣吉運送株式會社（青森）一〇
剣淵倉庫株式會社（北海道）二六
剣菱酒造株式會社（兵庫）五一
(株)謙豊商行（臺灣）一一
(株)謙信公司（支那）五
縣南靈元寶捌合名會社（福島）一四
(株)縣南共立病院（福島）一四
縣南自動車株式會社（秋田）八
縣是秋田製糸株式會社（秋田）八
繭糸株式會社（愛知）四八
元東貿易株式會社（朝鮮）一一
元山貿易株式會社（朝鮮）一一
元山畜産株式會社（朝鮮）一一
元山海水浴株式會社（朝鮮）一一
元山倉庫株式會社（朝鮮）一一
元山無盡株式會社（朝鮮）一一
元山自動車運輸株式會社（朝鮮）一一
元山商業株式會社（朝鮮）一一
(株)元山食料品市場（朝鮮）一一
元山酒造株式會社（朝鮮）一一
元山信託株式會社（朝鮮）一一
元山水力電氣株式會社（朝鮮）一一
元山水産株式會社（朝鮮）一一
玄合資會社（京都）二四
玄洋キネマ株式會社（福岡）二四
玄武洞土地建物株式會社（兵庫）五一
玄妙商事株式會社（奈良）六
源六燒株式會社（佐賀）六
源發合名會社（臺灣）一一

ふ之部

フインドレー、リチャードソンアンド、コンパニー、ジヤパンリミテツド（外人）一一
ヴイクター、コルスン、コーポレーション（外人）一一
フロー製藥株式會社（東京）三一
(資)フレザー商會（外人）一一
フレザー同族株式會社（外人）一一
フレザー食品株式會社（東京）三一
(株)フレーベル館（東京）三一
(株)フレンド工務所（東京）三一
(資)フランクケー宮崎商店（愛知）四八
ヴアキユーム、オイル、コンパニー（外人）一一
フエーマス、ラスキー、パラマウント、フイルムスリミテツド（外人）一一
ヒ、ブアー、イースタンパブリック、ホール、コンパニー、リミテツド（外人）一一
ファイバー株式會社（東京）三一
ファイバー工業株式會社（東京）三一
(資)ファイヤストン商會（東京）三一
ファウスト製藥株式會社（兵庫）五一
(資)ファブルブランド商會（東京）三一
ファブル、ブランド、ニ、コンパニー（外人）一一
セ、ウモト、セキユーリチーズ、コンパニー（外人）一一
(名)プリツスルユニオン社（大阪）二七
ブルドツクソース食品株式會社（東京）三一
プラオン壓井水道株式會社（大阪）二七
ブルナモンド、エンド、コンパニー、ジヤパンリミテツド（外人）一一
プラナーモンド株式會社（外人）一一
ブラウン商會（合資）（外人）一一
ブラフホテル、コンパニー、リミテツド（外人）一一
ブラウル貿易株式會社（東京）三一
(株)ブランチヤード製作所（大阪）二七
(株)ブリマス（東京）三一
ブリースト、マリアンスエンド、コンパニー、リミテツド（外人）一一
(資)プレツス作藥所（東京）三一
(資)プラトン社（東京）三一
プラトン文具株式會社（大阪）二七
(名)ふかや商店（福岡）二四
(名)ふむ屋商店（東京）三一

(株)ふぢや商店……（京都）三五
不老合名會社……（富山）一六
不老岡土地株式會社（愛知）四八
(資)不破商店……（東京）三三
不忘醸造株式會社（宮城）一〇
不動土地建物株式會社……（福岡）二四
不動興業株式會社……（大阪）二七
不動商事株式會社……（東京）三三
不動商事株式會社（北海道）二六
不動商事株式會社（宮城）一〇
不動信厳株式會社（神奈川）一七
不動ビル株式會社……（東京）三三
不動澤炭礦株式會社（東京）三三
不易糊工業株式會社（大阪）二七
(合)不二商會……（大阪）二七
(資)不二商會……（支那）五
不二塗料株式會社（神奈川）一七
不二建物株式會社（東京）三三
不二造船株式會社（東京）三三
不二興業株式會社（朝鮮）三
不二鑛山株式會社（朝鮮）三
不二越鋼材工業株式會社……（富山）六
(資)不二サッシ製作所（東京）三三
不二機船株式會社（静岡）三
不二酒造株式會社（朝鮮）三
不二版合資會社……（大阪）二七
不二炭製造株式會社（埼玉）九
(株)不二家……（神奈川）一七
不二見燒合資會社……（愛知）四八
(株)夫馬商店……（兵庫）五一
布嶼拓殖株式會社（臺湾）二
府中織物株式會社（大阪）二七
府中運輸株式會社（廣島）一四
府中味噌製造株式會社……（廣島）一四
(資)府川漆器店……（東京）三三
府是製絲株式會社……（東京）三三
扶桑貿易株式會社（神奈川）一七
扶桑海上火災保險株式會社……（東京）三三
扶桑漁業株式會社……（山口）一〇
扶桑商事株式會社（東京）三三
扶桑實業株式會社（支那）五
(株)金山日報社……（朝鮮）三
金山米穀證券信託株式會社……（朝鮮）三
金山築港合資會社……（朝鮮）三
金山窯業株式會社……（朝鮮）三
金山無盡株式會社……（朝鮮）三
金山運送事業合同株式會社……（朝鮮）三
金山丸海運送株式會社……（朝鮮）三
金山丸魚合資會社……（朝鮮）三
(株)金山劵番……（朝鮮）三
金山興產株式會社……（朝鮮）三
(株)金山鐵工所……（朝鮮）三
金山共同倉庫株式會社……（朝鮮）三
(株)金山商船組……（朝鮮）三
金山食糧品株式會社（朝鮮）三
金山信託株式會社（朝鮮）三
金山西部自動車株式會社……（朝鮮）三
(合)金山精米所……（朝鮮）三
金山水產株式會社……（朝鮮）三
金山鎮埋築株式會社（朝鮮）三
普川合名會社……（神奈川）一七
普賢自動車株式會社（奈良）六
婦人一錢起業株式會社……（廣島）一四
(株)婦人毎日新聞社……（東京）三三
(資)富林公司……（滿洲）二
(株)富加里商會……（北海道）一六
富岩鐵道株式會社……（富山）一六
富陽起產株式會社……（京都）三五
富良野除蟲菊株式會社……（北海道）一七
富良野商事株式會社……（北海道）一七
(資)富來洋行……（滿洲）二
(株)富久屋商店……（愛媛）一四
富源無盡株式會社……（栃木）一〇
富國徵兵保險相互會社……（東京）三三
富國織物株式會社……（埼玉）九
富國火災海上保險株式會社……（東京）三三
富國農產畜具株式會社……（東京）三三
富國藥業株式會社……（富山）一六
富國興業株式會社（北海道）一七
富國園……（朝鮮）三
(株)富國電氣工業株式會社……（京都）三五
富國自動車株式會社（兵庫）五一
富國食品株式會社……（東京）三三
(資)富山房……（東京）三三
(合)富貴樓……（長崎）九
富貴堂……（北海道）一七
富貴織布株式會社……（愛知）四八
(株)富士……（東京）三三
富士合資會社……（東京）三三
(株)富士會……（東京）三三
(資)富士商會……（東京）三三
(資)富士商店……（東京）三三
(株)富士印刷株式會社……（東京）三三
富士パイプ工業株式會社……（東京）三三
富士瓦斯紡績株式會社……（東京）三三
富士革布株式會社……（東京）三三
富士活動寫眞株式會社……（滋賀）七
富士蚊帳株式會社……（群馬）一〇
(株)富士館……（大阪）二七
(株)富士洋紙店……（北海道）一七
富士拓殖株式會社（北海道）一七
富士撚絲工業株式會社……（大阪）二八
富士九合名會社……（大阪）二八
富士毛織合資會社……（愛知）四八
(株)富士劇場……（山梨）九
富士物產株式會社……（静岡）二
富士工業株式會社……（東京）三三
富士興業株式會社……（東京）三三
富士鑛業株式會社……（東京）三三
富士石油株式會社……（東京）三三
富士合同運送株式會社……（東京）三三
富士鐵道株式會社……（静岡）二
(株)富士鐵工所……（静岡）二
富士電力株式會社……（東京）三三
富士電氣工業株式會社……（静岡）二
富士電機株式會社……（東京）三三
富士電機製造株式會社……（神奈川）一七
(株)富士アイスクリーム……（東京）三三
富士瓦業株式會社……（静岡）二
富士寄合資會社……（静岡）二
富士軌道株式會社……（静岡）二
富士機械製造株式會社……（静岡）二
富士身延鐵道株式會社……（東京）三三
富士紙工株式會社……（福井）六
富士自動車株式會社（静岡）二
富士自動車株式會社（岡山）一四
富士商事合資會社……（京都）三五
富士商船株式會社……（兵庫）五一
富士醸造株式會社（北海道）一七
(株)富士酒造株式會社……（岡山）一四
富士甚商店……（大分）九
富士木工株式會社……（静岡）二
富士木材興業株式會社……（東京）三三
富士生命保險株式會社……（大阪）二八
富士製茶株式會社……（静岡）二
富士製藥株式會社……（東京）三三
富士製業株式會社……（大阪）二八
富士製鋼株式會社……（東京）三三
富士製糸株式會社……（山梨）九
富士製紙株式會社……（東京）三三
富士製繩株式會社……（静岡）二
富士製氷株式會社……（京都）三五
富士製鉄所……（東京）三三
富士整織株式會社……（山梨）九
富士鑛業株式會社……（東京）三三
富士石油株式會社……（東京）三三
富士スレート株式會社……（東京）三三
富士鐵道株式會社……（静岡）二
(株)富士鐵工所……（静岡）二
富士電力株式會社……（東京）三三
富士電氣工業株式會社……（静岡）二
富士電機製造株式會社……（静岡）二
富士電機製造株式會社……（東京）三三
富士電機製造株式會社……（神奈川）一七
富士寄合資會社……（静岡）二
富士軌道株式會社……（静岡）二
富士機械製造株式會社……（静岡）二
富士身延鐵道株式會社……（東京）三三
富士紙工株式會社……（福井）六
富士自動車株式會社（静岡）二
富士自動車株式會社（岡山）一四
富士商事合資會社……（京都）三五
富士商船株式會社……（兵庫）五一
富士醸造株式會社（北海道）一七
(株)富士酒造株式會社……（岡山）一四
富士甚商店……（大分）九
富士木工株式會社……（静岡）二
富士木材興業株式會社……（東京）三三
富士生命保險株式會社……（大阪）二八
富士製茶株式會社……（静岡）二
富士製藥株式會社……（東京）三三
富士製業株式會社……（大阪）二八
富士製鋼株式會社……（東京）三三
富士製糸株式會社……（山梨）九
富士製紙株式會社……（東京）三三
富士製繩株式會社……（静岡）二
富士製氷株式會社……（京都）三五
富士製鉄所……（東京）三三
富士整織株式會社……（山梨）九
富士鑛業株式會社……（東京）三三
富士石油株式會社……（東京）三三
富士スレート株式會社……（東京）三三
(株)富士鐵道株式會社……（静岡）二
富士鐵工所……（静岡）二
富士電力株式會社……（東京）三三
富士電氣工業株式會社……（静岡）二
富士電機製造株式會社……（静岡）二
富士電機製造株式會社……（東京）三三
富士電機製造株式會社……（神奈川）一七
(株)富士アイスクリーム……（東京）三三
富士瓦業株式會社……（静岡）二
富士寄合資會社……（静岡）二
富士軌道株式會社……（静岡）二
富士機械製造株式會社……（静岡）二
富士身延鐵道株式會社……（東京）三三
富士紙工株式會社……（福井）六
富士自動車株式會社（静岡）二
富士自動車株式會社（岡山）一四
富士商事合資會社……（京都）三五
富士商船株式會社……（兵庫）五一
富士醸造株式會社（北海道）一七
(株)富士酒造株式會社……（岡山）一四
富士甚商店……（大分）九
富士木工株式會社……（静岡）二
富士木材興業株式會社……（東京）三三
富士生命保險株式會社……（大阪）二八
富士製茶株式會社……（静岡）二
富士製藥株式會社……（東京）三三
富士製業株式會社……（大阪）二八
富士製鋼株式會社……（東京）三三
富士製糸株式會社……（山梨）九
富士製紙株式會社……（東京）三三
富士製繩株式會社……（静岡）二
富士製氷株式會社……（京都）三五
富士製鉄所……（東京）三三
富士整織株式會社……（山梨）九
富士鑛業株式會社……（東京）三三
富士石油株式會社……（東京）三三
富士スレート株式會社……（東京）三三
(株)富士鐵道株式會社……（東京）三三
富士鐵工所……（東京）三三
富士電力株式會社……（東京）三三
富士電氣工業株式會社……（東京）三三
富士川製紙株式會社（静岡）二
富士川自動車株式會社……（静岡）二
富士屋ホテル株式會社……（山梨）九
富士屋貿易合資會社（大阪）二八
富士屋旅館……（静岡）二
富士屋均一メクシー株式會社……（東京）三三
富士屋自動車株式會社……（神奈川）一七
(株)富士山商店……（神奈川）一七
(合)富士萬鹿造場……（愛知）四八
富士佐藤產合名會社（愛知）四八
富士山鑛土地株式會社……（東京）三三
富士山鑛電氣鐵道株式會社……（東京）三三
富士山自動車株式會社……（東京）三三
富士見商會……（山梨）九
(資)富士見商會……（東京）三三
(株)富士見ホテル……（神奈川）一七
(資)富士見倉庫株式會社（兵庫）五一
富士見運輸株式會社（長野）一〇
(株)富士見高原療養所（長野）一〇
(株)富士見合同運送株式會社……（長野）一〇
(株)富士彦商店……（山梨）九
富士乳業氷株式會社……（臺湾）二
(株)富士製紙株式會社……（静岡）二
富士製氷株式會社……（京都）三五
富士整織株式會社……（山梨）九
富士鑛業株式會社……（東京）三三
富士石油株式會社……（東京）三三
富士スレート株式會社……（東京）三三
(株)富士鐵道株式會社……（東京）三三
富士鐵工所……（東京）三三
富士電力株式會社……（東京）三三
富士電氣工業株式會社……（東京）三三
富士川製紙株式會社（静岡）二
富士川自動車株式會社……（静岡）二
富士屋ホテル株式會社……（山梨）九
富士屋貿易合資會社（大阪）二八
富士屋旅館……（静岡）二
富士屋均一メクシー株式會社……（東京）三三
富士屋自動車株式會社……（神奈川）一七
(株)富士山商店……（神奈川）一七
(合)富士萬鹿造場……（愛知）四八
富士佐藤產合名會社（愛知）四八
富士山鑛土地株式會社……（東京）三三
富士山鑛電氣鐵道株式會社……（東京）三三
富士山自動車株式會社……（東京）三三
富士見商會……（山梨）九
(資)富士見商會……（東京）三三
(株)富士見ホテル……（神奈川）一七
(資)富士見倉庫株式會社（兵庫）五一
富士見運輸株式會社（長野）一〇
(株)富士見高原療養所（長野）一〇
(株)富士見合同運送株式會社……（長野）一〇
(株)富士彦商店……（山梨）九
富春製氷株式會社……（臺湾）二
(株)富進商魚場……（埼玉）九
富飛自動車株式會社（富山）一六
(株)武用五郎兵衛商店（岡山）一四
武陽水陸運輸株式會社……（埼玉）九
武相鑛業株式會社……（東京）三三
(株)武齋洋行……（支那）五
(株)武齋雜貨店……（支那）六
(株)武久商店……（山口）一〇
武州瓦斯株式會社……（埼玉）九
武州倉庫株式會社……（埼玉）九
武州鹽業合名會社……（埼玉）一〇
武州鐵道株式會社……（埼玉）一〇
武州商事株式會社……（埼玉）一〇
(資)武州モーターズ商會……（埼玉）一〇
武州製絲株式會社……（埼玉）一〇
武州製氷株式會社……（埼玉）一〇
(株)武州社坂戸製絲場（埼玉）一〇
豊後土地株式會社……（大分）九
豊後林業株式會社……（大分）九
豊後灘酒造株式會社（大分）一〇
豊後苦灰石株式會社（大分）一〇
豊後電氣株式會社……（大分）一〇
豊前工業合資會社……（福岡）二四
撫順市場株式會社……（滿洲）二
撫順印刷株式會社……（滿洲）二
(資)撫順降泉燒鍋……（滿洲）二
撫順窯業株式會社……（滿洲）二
(株)撫順倉庫……（滿洲）二
撫順無盡株式會社……（滿洲）二
(資)撫順農業公司……（滿洲）二
撫順炭販賣株式會社（東京）三三
葡萄鑛山株式會社……（新潟）一七
淵上合資會社……（福岡）二五
淵上紙商店……（鹿兒島）八
淵上物產株式會社……（福岡）二五
藤井合名會社……（兵庫）五一
(株)藤井商店……（東京）三三
(株)藤井商店……（北海道）一七
(株)藤井商店……（福岡）二五
(株)藤井商店……（大阪）二八
(株)藤井商店……（京都）二五
(合)藤井商店……（兵庫）五一
(資)藤井商店……（群馬）一〇
(資)藤井商店……（廣島）一四
(資)藤井商店……（熊本）八
藤井保全株式會社（東京）三三
藤井保善合名會社……（滋賀）七
(資)藤井本店……（熊本）九
藤井同族株式會社……（東京）三三
(株)藤井得三郎商店……（東京）三三
(資)藤井良吉商店……（東京）三三
藤井カバー合資會社（大阪）二八
藤井化學工業所……（東京）三三
(合)藤井改進堂……（大阪）二八
(株)藤井唐木店……（大阪）二八
(合)藤井芳秀商店……（大阪）二八
藤井煉乳株式會社……（兵庫）五一
藤井象眼株式會社……（東京）三三
藤井農業合資會社……（廣島）一四
(資)藤井久保田自動車商店……（福岡）二五
(株)藤井分配所……（福岡）二五
(株)藤井昊服店……（福岡）二五
(株)藤井公司……（滿洲）二
(株)藤井鹽田合資會社……（香川）七
(合)藤井義一商店……（大阪）二八
藤井醬油株式會社……（石川）二
藤井酒造合名會社……（兵庫）五一
藤井製乳株式會社……（兵庫）五一
(資)藤井製材所……（神奈川）一七
藤井製油所……（福岡）二五
藤井川水力電氣株式會社……（茨城）九
(資)藤井組……（樺太）六
藤原合資會社……（東京）三三
(合)藤原商店……（大阪）二八
(資)藤原商店……（岡山）一四
藤原保全合資會社……（東京）三三
(株)藤原忠太郎商店……（島根）六
(株)藤原工務所……（東京）三三
藤原工業株式會社……（東京）三三
藤原自動車株式會社（大阪）二八
藤原製材所……（宮崎）三
(株)藤原組……（東京）三三
(株)藤原式ベルト製作所……（兵庫）五一
(資)藤部商店……（愛知）四八
(株)藤機商店……（岡山）一四
(株)藤富商會……（東京）三三
藤尾合名會社……（東京）三三
(合)藤尾商店……（大阪）二八
(資)藤生商店……（大阪）二八
(資)藤岡商會……（東京）三三
(株)藤川商店……（東京）三三
(株)藤勝組……（愛知）四八
(合)藤金製油場……（愛知）四八
(株)藤掛商店……（東京）三三
藤田合名會社……（東京）三三
藤田合名會社……（兵庫）五一
藤田合資會社……（大阪）二八
(資)藤田商會……（東京）三三
(資)藤田商會……（東京）三三
(合)藤田商店……（東京）三三
(資)藤田商店……（東京）三三
(合)藤田洋行……（東京）三三
藤田豆粕製造株式會社……（東京）三三
(資)藤田分工場……（岡山）一四
藤田鑛業株式會社……（大阪）二八
藤田商事株式會社……（兵庫）五一
(株)藤田信商店……（大阪）二八
(合)藤田組……（東京）三三
(資)藤田鑄造所……（大阪）二八
(株)藤武良商店……（東京）三三
(株)藤武喜助商店……（鹿兒島）八
(合)藤中農場……（朝鮮）三四
(株)藤永田造船所……（大阪）二八
藤並運送株式會社（和歌山）二
(株)藤崎……（大阪）二八
藤崎合名會社……（熊本）九
藤崎印刷株式會社……（栃木）一〇
藤村捕鯨株式會社……（高知）五
藤村機械株式會社……（大阪）二八
藤村商船株式會社（高知）五
藤村酒造株式會社……（奈良）六
(資)藤村眞三商店……（大阪）二八
藤村製油所……（大阪）二八
藤村製絲株式會社……（高知）五
藤野合名會社……（廣島）一四
藤野合資會社……（大阪）二八
(資)藤野商店……（大阪）二八
(株)藤野罐詰所……（北海道）一七
(株)藤野茂八商店……（東京）三三
藤野製綿株式會社……（廣島）一四
藤倉合名會社……（東京）三三
藤倉工業株式會社……（東京）三三
(資)藤倉電線株式會社……（東京）三三
(資)藤屋……（沖縄）一
藤屋合名會社……（愛知）四八
藤山海運株式會社（北海道）一七
藤山製材株式會社……（愛媛）一四
(合)藤安商店……（京都）三五
藤安吳服店……（鹿兒島）八
藤松合資會社……（佐賀）六
藤正合名會社……（東京）三三
藤卷合資會社……（新潟）一七
藤江土地株式會社……（愛媛）一四
(資)藤榮商店……（愛知）四八
(株)藤技鵬市場……（静岡）二
藤枝合同運送株式會社……（静岡）二
(資)藤澤商會……（東京）三三
(資)藤澤商店……（岡山）一四
藤澤物產株式會社（神奈川）一七
藤澤ゴルフ株式會社……（神奈川）一七
藤澤合同運送株式會社……（神奈川）一七
藤澤商事株式會社……（埼玉）一〇
(株)藤崎……（宮城）一〇
藤崎合名會社……（東京）三三
(資)藤並運送株式會社（和歌山）二
(株)藤崎……（大阪）二八
藤崎合名會社……（熊本）九
(合)藤木工務店……（大阪）二八
藤宮綿布合資會社……（愛媛）一四
藤島商事合資會社……（秋田）八
(株)藤島商事合資會社……（東京）三三
(株)藤重酒場……（愛知）四八
(合)藤茂商店……（山口）一〇
藤本合資會社……（大阪）二八
藤本商店……（大阪）二八
藤本博英社……（長崎）九
(資)藤本洋紙店……（大阪）二八
(合)藤本竹商店……（大阪）二八
(株)藤本勝商店……（大阪）二八
藤本兄弟株式會社……（東京）三三
藤本蠶業株式會社……（長野）一〇
(株)藤本製材所……（兵庫）五一
(合)藤本染工場……（京都）三五
(資)藤本組……（東京）三三
(資)藤守元店……（兵庫）五一
(株)藤森源之助商店……（大阪）二八
藤瀬合名會社……（長崎）九
(株)藤瀬商店……（京都）三五
(合)藤瀬吳服店……（長崎）九
(資)藤善商店……（京都）三五
降旗製糸株式會社……（長野）一〇
古井合同運送株式會社……（岐阜）一三
(合)古池商店……（愛知）四八
古川合名會社……（京都）三五
(株)古川商店……（福岡）二五
(株)古川商店……（大阪）二八
(資)古川商店……（愛知）四八
(資)古川石次郎商店……（大阪）二八
古川農具株式會社（宮城）一〇
古川鑛業合名會社……（佐賀）六
古川商事株式會社……（山形）一〇
古川製紙株式會社……（大阪）二八
古河合名會社……（東京）三三
(合)古河林業部……（東京）三三
古河鑛業株式會社……（東京）三三

古河電氣工業株式會社……（東京）三八
古金醸造株式會社……（岡山）一四
㈱古田商會……（熊本）九
古莊株式會社……（北海道）一七
古宇商事株式會社……（東京）三八
㈱古谷商店……（東京）三八
古屋合名會社……（東京）三八
㈱古屋酒場……（山口）一〇
古間木合同運送株式會社……（青森）一〇
㈲古坂製帆所……（兵庫）五一
㈱古着卸賣市場……（兵庫）五一
古平製材株式會社……（北海道）一七
㈲深井商店……（千葉）九
深川合資會社……（福岡）二五
深川合資會社……（佐賀）六
㈱深川商店……（佐賀）六
深川土地建物株式會社……（東京）三八
深川田中鈔造合名會社……（愛知）四九
㈱深川造船所……（佐賀）六
深川仲町三業株式會社……（東京）三八
㈱深川運送社……（北海道）一七
㈲深川工場……（東京）三八
深川合同運送株式會社……（滋賀）七
㈲深川鐵工所……（東京）三八
深川魚菜市場株式會社……（北海道）一七
深川商事株式會社（北海道）一七
深川精米肥料株式會社……（北海道）一七
深川製磯株式會社……（佐賀）六
深田合名會社……（東京）三八
深田合資會社……（朝鮮）二三
深谷工業株式會社……（埼玉）一〇
㈲深谷丸二製絲所……（埼玉）一〇
㈱深谷電氣館……（埼玉）一〇
㈲深澤事務所……（埼玉）一〇
深喜毛糸紡績株式會社……（大阪）一九
㈲深見商店……（福岡）二五
二葉株式會社……（愛知）四九
㈲二葉商會……（京都）二五
㈲二葉商店……（東京）三八
㈲二葉社……（新潟）一七
二葉護謨株式會社……（兵庫）五一
二葉商事株式會社……（青森）一〇
二葉屋株式會社……（東京）三八
二巴合名會社……（大阪）一九
㈱二川商店……（大阪）一九
㈱二ツ井商店……（東京）三八
二ツ井倉庫株式會社……（秋田）八
二ツ井合同運送株式會社……（秋田）八
二ツ井製材株式會社（秋田）八
㈲二ツ屋酒店……（滋賀）七
㈲二見商會……（兵庫）五一
㈱二見商店……（大阪）一九
二引商事株式會社……（福岡）二五
双葉合資會社……（東京）三九
㈱双葉商會……（東京）三九
双葉シヤツ株式會社（東京）三九
㈲双葉組……（大阪）一九
双子漁業株式會社……（高知）五
雙葉軌道株式會社……（東京）三九
雙三製糸株式會社……（廣島）一四
佛國通商株式會社……（東京）三九
物産委託合名會社……（秋田）八
㈱舟入魚市場……（愛知）四九
㈲舟橋商店……（東京）三九
舟木炭礦株式會社……（大阪）一九
船橋合同運送株式會社……（埼玉）一〇
㈱船橋屋商店……（千葉）九
船戸合同運送株式會社……（福島）一四
㈱船川倉庫……（和歌山）一一
船川物産株式會社……（秋田）八
船川電氣株式會社……（秋田）八
㈲船川魚菜市場……（秋田）八
㈲船川醸造場……（秋田）八
船川木材株式會社……（秋田）八
船津林産株式會社……（岐阜）一三
船津醬油株式會社……（岐阜）一三
船津酒造株式會社……（岐阜）一三
船山醬油株式會社……（香川）七
船越漁業株式會社……（福岡）二五
船木鐵造株式會社……（愛媛）一四
㈲船京商店……（山口）一〇
船引通運株式會社……（福島）一四
船引肥料倉庫株式會社……（福島）一四
風巽物産信託株式會社……（北海道）一七
㈲風月堂……（大阪）一〇
㈱楓川樓ホテル……（東京）三九
㈱楓川商店……（石川）一二
㈱楓井商店……（大阪）一〇
㈲楓井商店……（福岡）二五
㈱楓井商店……（愛媛）一四
㈲楓井商店……（東京）三九
㈱楓井樓……（東京）三九
楓井紡績株式會社……（福井）七
楓井土地建物株式會社……（福井）七
楓井土木建築株式會社……（福井）六
楓井ミシン製作所……（福井）七
楓井織物株式會社……（福井）七
楓井織物撚糸株式會社……（福井）七
楓井洋行……（支那）六
楓井雜俵株式會社……（福井）七
楓井無盡株式會社……（福井）七
㈱楓井魚市場株式會社……（福井）七
㈱楓井彌平商店……（滋賀）七
㈱楓井藥業株式會社……（東京）三九
㈱楓井劇場……（福井）七
㈱楓井絹糸倉庫株式會社……（福井）七
楓井炭服株式會社……（福井）七
楓井工商株式會社……（福井）七
楓井合同運送株式會社……（福井）七
楓井電力株式會社……（福井）七
楓井電氣株式會社……（東京）三九
楓井産業株式會社……（福井）七
楓井菊三郎合資會社（東京）三九
楓井花崗石材株式會社……（福井）七
楓井名醸合名會社……（福岡）二五
楓井書籍株式會社……（福井）七
楓井昭榮合資會社……（福井）七
楓井醬油醸造株式會社……（福井）七
楓井食糧品市場株式會社……（福井）七
楓井殖産株式會社……（福井）七
楓井信託株式會社……（福井）七
楓井精練加工株式會社……（福井）七
楓井染色株式會社……（福井）八
楓井縣學用品株式會社……（福井）八
楓原合名會社……（東京）三九
楓原土地建物株式會社……（兵庫）五一
㈱楓原劇場……（福井）八
楓原汽船株式會社……（福井）八
楓岡電藥株式會社……（福岡）二五
㈱楓岡電氣企業社……（福岡）二五
楓岡産業株式會社……（福岡）二五
楓岡醸素株式會社……（福岡）二五
楓岡起業株式會社……（福岡）二五
楓岡僕式用品株式會社……（福岡）二五
楓岡牛乳株式會社……（福岡）二五
楓岡金融株式會社……（福岡）二六
楓岡シール株式會社（大阪）二〇
㈲楓岡シール研究所（大阪）二〇
楓岡鹽元寶捌合名會社……（福岡）二六
楓岡醬油株式會社……（富山）一六
㈲楓童屋合資會社……（福岡）二五
㈱楓德商會……（長野）一〇
楓德無盡株式會社……（和歌山）一一
㈱楓德商事株式會社……（朝鮮）二三
楓德商事株式會社……（福島）一四
楓德生命保險株式會社……（大阪）一〇
㈲楓留商店……（鹿兒島）八
楓富夏帽株式會社……（靜岡）一三
㈱楓知山魚市場……（京都）一二
楓知山合同運送株式會社……（京都）一二
㈱楓知山商事株式會社（京都）一二
楓知山青果市場……（京都）一二
㈱楓知山青果市場……（佐賀）六
楓治運送株式會社……（熊本）九
楓利住宅株式會社……（東京）三九
㈱楓岡商店……（福岡）二五
楓岡印刷株式會社……（福岡）二五
㈱楓岡華商店……（福岡）二五
楓岡活洲株式會社……（福岡）二五
楓岡日日新聞合資會社……（福岡）二五
楓岡電氣株式會社……（福岡）二五
楓岡無盡株式會社……（福岡）二五
楓岡興業株式會社……（福岡）二五
楓岡合同運送株式會社……（岩手）九
楓岡産業株式會社……（福岡）二五
楓岡電氣株式會社……（福岡）二五
楓岡醸素株式會社……（福岡）二五
楓岡起業株式會社……（福岡）二五
楓岡僕式用品株式會社……（福岡）二五
楓岡生洋行……（朝鮮）二三
楓生精礦株式會社……（東京）三九
㈲楓砂屋……（長崎）九
楓光印刷株式會社……（富山）一六
楓光織物株式會社……（富山）一六
楓光製材株式會社……（富山）一六
楓水合名會社……（大阪）一〇
楓四合資會社……（大阪）一〇
楓士合名會社……（北海道）一七
楓昌華工株式會社……（滿洲）一二
㈱楓昌公司……（滿洲）一二
楓昌商行……（臺灣）一二
楓麻無盡株式會社……（東京）三九
㈱楓島合名會社……（愛知）四九
㈱楓島商會……（朝鮮）二三
㈱楓島商店……（滿洲）一二
㈲楓島商店……（大阪）一一
楓島羽二重株式會社……（福島）一四
楓島白土製造株式會社……（福島）一四
楓島紡績株式會社……（福島）一四
楓島米穀肥料株式會社……（大阪）一〇
楓島同族株式會社……（福島）一四
楓島同族合名會社……（福島）一四
楓島簡易病院……（福島）一四
㈱楓島洋行……（大阪）一一
楓島炭礦株式會社……（福島）一四
楓島倉庫株式會社……（福島）一四
楓島農蠶具株式會社……（福島）一四
㈱楓島每日新聞社……（福島）一四
㈲楓島兄弟商會……（兵庫）五一
楓島勞番株式會社……（福岡）二五
楓島合同運送株式會社……（福島）一四
㈱楓島商會……（福島）一四
㈱楓島商店……（福島）一四
㈱楓島商店……（福島）一四
楓島製絲株式會社……（福島）一四
楓島製糸株式會社……（福島）一四
㈱楓島製作所……（福島）一四
楓島製糸株式會社……（長野）一〇
楓島製氷株式會社……（福島）一四
楓島製壹株式會社……（福島）一四
㈲楓島屋旅館……（宮城）一〇
㈲楓島屋呉服店……（京都）一二
楓島縣蠶蔟紙株式會社……（福島）一四
楓島縣學用品販賣合資會社……（福島）一四
楓島縣是製糸株式會社……（福島）一四
楓島縣是製糸株式會社……（福島）一四
楓島信榮株式會社……（福島）一四
楓島酒造株式會社……（福島）一四
楓島酒造株式會社……（福岡）二五
楓島信榮株式會社……（福島）一四
㈱楓島モーター商會……（福島）一四
㈱楓島製作所……（福島）一四
楓島製糸株式會社……（長野）一〇
楓島製糸株式會社……（德島）一四
楓島製氷株式會社……（福島）一四
楓島鉸壹株式會社……（福島）一四
㈲楓島石材公司……（滿洲）一二
㈲楓島屋旅館……（宮城）一〇
楓島縣蠶蔟紙株式會社……（福島）一四
㈱楓島屋呉服店……（京都）一二
㈲楓島屋呉服店……（京都）一二
楓島縣學用品販賣合資會社……（福島）一四
楓島縣是製糸株式會社……（福島）一四
楓島縣是製糸株式會社……（福島）一四
楓島縣是製糸株式會社……（福島）一四
㈱楓島三業金融倉庫株式會社……（福島）一四
楓島銘醸株式會社……（福島）一四
㈱楓島民友新聞社……（福島）一四
楓島證券株式會社……（福島）一四
楓島醸造株式會社……（青森）一〇
楓島酒造株式會社……（福岡）二五
楓島酒造株式會社……（福島）一四
楓島信榮株式會社……（福島）一四
㈱楓島モーター商會……（福島）一四
㈱楓島製作所……（福島）一四
楓島製糸株式會社……（長野）一〇
楓島製糸株式會社……（德島）一四
楓島製氷株式會社……（福島）一四
楓島鉸壹株式會社……（福島）一四
㈲楓島石材公司……（滿洲）一二
㈲楓島屋旅館……（宮城）一〇
㈲楓島屋呉服店……（京都）一二
楓島縣蠶蔟紙株式會社……（福島）一四
㈱楓島屋商店……（福島）一四
楓島縣學用品販賣合資

福助足袋宮崎縣販賣株式會社……（宮崎）三
福助足袋宮城縣販賣株式會社……（宮城）一〇
㈱福助足袋下關販賣所……（山口）一
福助興業株式會社……（石川）一三
福助商事株式會社……（大阪）一三
㈱復古堂本店……（福岡）一三
復興貯蓄株式會社……（東京）二九
復興建築助成株式會社……（東京）二九
復肥產業合資會社……（臺灣）二
㈲復州鉱土窯業公司（滿洲）二
復州鑛業株式會社……（滿洲）二
復成茶業株式會社……（臺灣）二
覆泉製氷株式會社……（臺灣）二
袋井魚業株式會社……（靜岡）三
袋井運送株式會社……（靜岡）三
袋井運輸株式會社……（靜岡）三
袋井合同運送株式會社……（靜岡）三
袋井製茶株式會社……（靜岡）三
袋井製材株式會社……（靜岡）三
袋井製氷冷藏株式會社……（靜岡）三
袋田電燈株式會社……（茨城）九
鳳至電氣株式會社……（石川）一三
笛吹水電株式會社……（東京）二〇
吹田製紙株式會社……（大阪）二一
吹付塗料株式會社……（東京）二一
㈱葺合屑物消毒所……（兵庫）五一
伏原毛織合資會社……（愛知）五〇
㈲伏原春芳堂……（京都）二六
㈱伏定商店……（大阪）二一
伏木板紙株式會社……（富山）一六
㈲伏木北商組……（富山）一七
伏木冷藏株式會社……（富山）一七
伏木運絡運輸合資會社……（富山）一七
伏木埋立土地株式會社……（東京）二一
伏木運送株式會社……（富山）一七
伏木航運株式會社……（富山）一七
伏木合同運送株式會社……（富山）一七
伏木木新倉庫株式會社……（富山）一七
伏木木材合資會社……（富山）一七
伏木石灰株式會社……（富山）一七
伏見向陽酒造合資會社……（京都）二六
伏見合同運送株式會社……（京都）二六
伏見自動車株式會社（京都）二六
伏見酒造株式會社……（京都）二六
伏見精米株式會社……（京都）二六
伏見製茶合資會社……（靜岡）三
㈱伏見屋……（東京）二一
㈲伏見屋商店……（愛知）五〇
㈲伏見屋本店……（愛知）五〇
噴泉浴場株式會社……（大阪）二一
㈱文峰社……（臺灣）二
㈲文房堂……（東京）二一
㈲文林堂……（熊本）九
文化株式會社……（朝鮮）三
文化印刷株式會社……（東京）二一
㈱文化學會出版部……（東京）二一
文化糊株式會社……（大阪）二一
文化工業株式會社……（東京）二一
文化廣告株式會社……（兵庫）五一
文化事業株式會社……（滋賀）七
㈱文開堂……（東京）二一
㈱文學社……（東京）二一
㈱文鑛材木店……（愛知）五〇
㈱文運堂……（東京）二一
㈱文藝春秋社……（東京）二一
㈱文明書院……（東京）二一
㈱文明堂合資會社……（長崎）九
文明堂洋紙店……（東京）二一
㈱文昌堂……（東京）二一
㈱文祥堂……（東京）二一
㈱文遊堂……（東京）二一
㈱文新堂……（香川）七
㈱文盛堂洋紙店……（神奈川）一六
㈱文泉堂……（滋賀）七
分銅株式會社……（愛知）五〇
分福遊園地株式會社（群馬）一〇

こ之部

コダックジャパンリミテッド……（外人）一四
コックス平尾合資會社……（兵庫）五一
コムメルスドオトルメールシエニイアノネーム（海外通商株式會社）（外人）一四
コントア、メタロオヂック、ルクサン、アルウオア（コルメタ）……（外人）一四
セ、コンチネンタル、インシユラツンス、コムパニー……（外人）一四
コンクリート工業株式會社……（新潟）一七
セ、コンマーシヤル、ユニオンアツシユランスコンパニー、リミテッド……（外人）一四
ゼ式燒却爐株式會社……（東京）二一
㈲こい善商店……（大阪）二三
小岩田園都市株式會社……（東京）二一
小泉合名會社……（愛知）五〇
小泉合名會社……（兵庫）五一
小泉合名會社……（京都）二六
㈱小泉商店……（東京）二一
㈲小泉土地株式會社（神奈川）一六
㈲小泉綿糸店……（栃木）一一
㈱小泉新商店……（京都）二六
㈱小泉製麻株式會社……（兵庫）五一
㈱小泉染料店……（栃木）一一
小池合名會社……（兵庫）五一
小池合資會社……（東京）二一
㈲小池商店……（大阪）二一
㈲小池商店……（東京）二一
㈲小池商店……（東京）二一
小池自動車株式會社（長野）一〇
小池商工株式會社……（愛知）五〇
小池證券株式會社……（東京）二一
㈲小池新太郎商店……（東京）二一
㈱小池組……（東京）二一
㈲小池組……（東京）二一
小池合資會社……（大阪）二一
㈱小池商店……（東京）二一
小池合資會社……（東京）二一
㈲小池商店……（大阪）二一
㈲小池商店……（東京）二一
㈲小池商店……（東京）二一
㈱

許斐工業株式會社……（福岡）二七
桑折電氣株式會社……（福島）一六
桑折商事倉庫株式會社……（福島）一六
湖畔倉庫株式會社……（長野）二一
湖東物産株式會社……（大阪）二三
湖東鹽業合名會社……（滋賀）七
湖東汽船株式會社……（滋賀）七
湖東製布株式會社……（滋賀）八
湖南トラック運輸株式會社……（朝鮮）二四
湖南農具株式會社……（朝鮮）二四
湖南産業株式會社……（朝鮮）二四
湖南釀造株式會社……（滋賀）八
湖南銃砲火藥株式會社……（朝鮮）三五
（名）湖月堂商店……（福岡）二七
五泉合同運送株式會社……（新潟）一八
五郎合資會社……（臺灣）二
（株）五郎池廉寶市場……（兵庫）三二
五郎丸貸金株式會社（富山）一七
（株）五番館……（北海道）一六
五二運送株式會社……（朝鮮）二三
五島合名會社……（富山）一七
（株）五島商店……（富山）一七
五島物産商事株式會社……（長崎）九
五島電燈株式會社……（熊本）九
五箇物産株式會社……（富山）一七
五箇山電氣株式會社（富山）一七
（株）五洋商會……（廣島）一五
（名）五洋商會……（廣島）一五
（株）五反田砲金工場……（東京）二四五
五反田染色合名會社（東京）二四五
五戸電氣鐵道株式會社……（青森）一〇
五町田酒造株式會社（佐賀）六
（株）五光商會……（大阪）二三
（資）五興商會……（朝鮮）三五
五榮株式會社……（青森）一〇
（株）五業商會……（長野）二一
五所川原劇場株式會社……（青森）一〇
五所川原合同運送株式會社……（青森）一〇
五所川原製材株式會社……（青森）一〇
（株）五庄堂……（東京）二四五
五城目軌道株式會社（秋田）九
五城目木材株式會社（秋田）九
（株）五條市場……（奈良）七
五條合同運送株式會社……（奈良）七
五條酒造株式會社……（奈良）七
五色灘醬油株式會社（愛媛）一四
（資）五成堂中村商店……（東京）二四五
（株）互惠會……（山梨）一〇
互福商事株式會社……（東京）二四五
（株）互光商會……（兵庫）三二
互光海運株式會社（神奈川）一六
（株）互幸商店……（東京）二四五
互産貿易株式會社……（愛知）一五
（株）互盟商會……（群馬）一〇
（資）互信公司……（滿洲）一三
吳洋無盡株式會社……（廣島）一五
吳鷺硝實業株式會社（臺灣）二
（株）吳服橋商會……（東京）二四五
（資）吳服橋龍名館……（東京）二四五
（資）吳錦堂合資會社……（兵庫）三二
吾家殖産株式會社……（朝鮮）三五
後藤合資會社……（大阪）二三
（名）後藤商店……（愛知）一五
（名）後藤商店……（大阪）二三
（資）後藤商店……（東京）二四五
後藤商店……（東京）二四五
（株）後藤商店……（兵庫）三二
（資）後藤回漕店……（大阪）二三
後藤毛織株式會社……（東京）二四五
（株）後藤風雲堂……（東京）二四五
後藤工業合資會社……（朝鮮）三五
後藤合同運送株式會社……（鳥取）一五
（株）後藤デシン本舗……（兵庫）三二
後藤商事株式會社……（愛知）一五
後藤商事合資會社……（山形）一〇
後藤證券株式會社……（愛知）一五
後藤殖産合名會社……（愛知）一五
後藤車體製造株式會社……（東京）二四五
後藤組……（大阪）二三
後藤寺魚市株式會社（福岡）二七
後藤寺合同運送株式會社……（福岡）二七
後藤寺水道株式會社（福岡）二七
（資）梧柳莊……（朝鮮）三五
娯樂場株式會社……（廣島）一五
御坊運送株式會社（和歌山）一一
御殿場運送倉庫株式會社……（靜岡）一三
御殿場自動車株式會社……（靜岡）一三
御殿場製絲株式會社（靜岡）一三
（株）御所合同運送店……（奈良）七
御所木材合資會社……（長野）一一
護法共益株式會社……（東京）二四六
（株）頃末商會……（兵庫）三二
後藤株式會社……（東京）二四五
舉母蒟糸株式會社……（愛知）一五
舉母磨砂株式會社……（愛知）一五
舉母釀造株式會社……（愛知）一五
衣ヶ浦綿糸株式會社……（愛知）一五
郡合同運送株式會社（千葉）九
郡山土地建物株式會社……（福島）一六
郡山倉庫株式會社……（福島）一六
郡山通運株式會社……（福島）一六
郡山魚市場……（福島）一六
郡山合同運送株式會社……（奈良）七
（株）郡山青果市場……（福島）一六
琴川電力株式會社……（東京）二四六
琴平電鐵株式會社……（香川）七
琴平參宮電鐵株式會社……（香川）七
琴平急行電鐵株式會社……（香川）七
（株）岐阜……（岐阜）一三
（資）壽商店……（東京）二四六
壽商事株式會社……（靜岡）一三
壽酒造合資會社……（島根）六
壽生命保險株式會社（大阪）二三
（株）壽製作所……（京都）二六
（株）壽屋……（大阪）二三
壽商店……（大阪）二三
壽山遊覽自動車株式會社……（臺灣）二
壽丸合名會社……（宮城）一〇
（株）是則運送店……（兵庫）三二
粉河製絲株式會社（和歌山）一一
上月合名會社……（兵庫）三二
上野木材株式會社……（群馬）一〇
（資）工業雜誌社……（東京）二四六
（株）工業組……（兵庫）三二
（資）工榮商會……（福島）一六
（株）工榮社……（大阪）二三
（資）公和製銅廠……（支那）六
公海興産株式會社……（朝鮮）三五
（株）公海漁業株式會社……（東京）二四六
（株）公興鐵廠……（支那）六
（株）公益商會……（大阪）二三
（名）公益公司……（滿洲）三
（株）公友新聞社……（京都）二六
公主嶺取引所信託株式會社……（滿洲）三
公主嶺電燈株式會社（滿洲）三
公主嶺精米株式會社（滿洲）三
公州電氣株式會社……（朝鮮）三五
（株）公成社……（京都）二六
甲寅株式會社……（愛知）一五
甲寅商事株式會社……（東京）二四六
甲立運送株式會社……（廣島）一五
甲賀商事株式會社……（滋賀）八
甲岩鑛山株式會社……（外人）一四
甲陽土地株式會社……（兵庫）三二
（株）甲陽製作所……（兵庫）三二
甲南汽船株式會社……（兵庫）三二
（株）甲南社……（兵庫）三二
甲運酒造株式會社……（山梨）一〇
甲府土地株式會社……（山梨）一〇
甲府煉炭株式會社……（山梨）一〇
甲府無盡株式會社……（山梨）一〇
甲府合同運送株式會社……（山梨）一〇
（株）甲府電力株式會社……（山梨）一〇
（株）甲府食品市場……（山梨）一〇
甲佐製糸株式會社……（熊本）九
甲山製材株式會社……（廣島）一五
（名）甲木長太郎商店……（福岡）二七
甲子合資會社……（神奈川）一六
甲子工業株式會社……（埼玉）一〇
甲子興業株式會社……（大阪）二三
（株）甲子園ホテル……（兵庫）三二
甲子園土地住宅合名會社……（大阪）二三
甲州街道乘合自動車株式會社……（東京）二四六
甲州煉瓦株式會社……（山梨）一〇
甲州電力株式會社……（東京）二四六
甲州製糸株式會社……（山梨）一〇
甲上土地株式會社（兵庫）三二
甲信洋紙販賣株式會社……（長野）一一
（名）甲信石炭商會……（山梨）一〇
（株）甲石社……（東京）二四六
（資）巧藝社……（東京）二四七
（株）巧明火柴廠……（支那）六
（資）向陽館……（愛知）一五

（資）向西館……（廣島）一五
（資）光華堂……（東京）二四六
（株）光洋社……（東京）二四六
（資）光陽製材所……（大阪）二三
光源酒造株式會社……（兵庫）三二
（株）光文社……（朝鮮）三五
（株）光圓堂門元商店……（兵庫）三二
光明電氣鐵道株式會社……（靜岡）一三
光珠炭株式會社……（東京）二四六
光壽合資會社……（神奈川）一六
光州無盡株式會社……（朝鮮）三五
光州農工株式會社……（朝鮮）三五
光州酒造株式會社……（朝鮮）三五
光芒不動産株式會社（東京）二四六
好信印刷株式會社……（愛知）一五
（株）好生館……（愛知）一五
（資）江一商會……（滋賀）八
江東貿易株式會社（神奈川）一六
江東製藥株式會社……（東京）二四六
江東製氷株式會社……（東京）二四六
（株）江東館……（新潟）一八
江陵電氣株式會社……（朝鮮）三五
江陵酒造株式會社……（朝鮮）三五
江華興業株式會社……（朝鮮）三五
江華絲業株式會社……（滋賀）八
江界電氣株式會社……（朝鮮）三五
江界釀造株式會社……（朝鮮）三五
江南株式會社……（福岡）二七
江南株式會社……（宮崎）一二
江南商事株式會社……（滋賀）八
江景米穀信託株式會社……（朝鮮）三五
江景水産株式會社……（朝鮮）三五
江原鰯叺株式會社……（朝鮮）三五
江商株式會社……（大阪）二三
江商自動車株式會社（東京）二四六
江若鐵道株式會社……（滋賀）八
江州日々新聞株式會社……（滋賀）八
江州紋帳合資會社……（滋賀）八
江州煉瓦株式會社……（滋賀）八
江州メリヤス株式會社……（滋賀）八
江州商事株式會社……（滋賀）八
江州日野製剤株式會社……（滋賀）八
江州製瓦株式會社……（滋賀）八
江州屋呉服店……（香川）八
（株）弘報堂……（東京）二四七
（株）弘豚社本店……（大阪）二三
（資）弘泰建築公司……（滿洲）一三
弘南鐵道株式會社……（青森）一〇
（名）弘昔社……（東京）二四七
（株）弘英社……（京都）二六
弘益商事株式會社（神奈川）一六
弘益殖産株式會社……（大阪）二三
（株）弘益社……（福岡）二七
（株）弘電社……（東京）二四七
（株）弘業社……（東京）二四七
（資）弘成組……（高知）一六
（資）交通汽車公司……（滿洲）一三
交野無盡金融株式會社……（大阪）二三
宏濟證券株式會社……（滿洲）一三
（名）庚申社……（秋田）九
抗火石材株式會社……（東京）二四七
（株）幸保山莊……（兵庫）三二
（名）幸樂……（東京）二四七
幸福無盡株式會社（和歌山）一一
（株）幸袋工作所……（福岡）二七
河東土地株式會社……（鳥取）一五
河野水電株式會社……（福井）一八
（名）香鹿館露木旅館……（靜岡）一三
香德自動車株式會社（香川）一七
香龍酒造株式會社……（香川）一七
香庇鐵道株式會社……（東京）二四七
香蘭合名會社……（佐賀）一七
香燒コークス株式會社……（大阪）二三
（資）香雪堂……（東京）二四七
皇國硬質煉瓦合資會社……（滿洲）一三
（資）紅葉商店……（愛知）一五
（株）紅葉館……（愛知）一五
（株）紅藍會……（東京）二四七
洪益合資會社……（神奈川）一六
恒産株式會社……（佐賀）七
（株）恒産會……（島根）六
恒産組殖産株式會社……（東京）二四七
恒久株式會社……（北海道）一六
恒春芳醸拓殖株式會社……（宮崎）一二
恒春電氣株式會社……（臺灣）二
（名）恒信社……（東京）二四七
（株）厚昌鑛業株式會社……（大阪）二三
（株）厚生師天堂……（東京）二四七
（資）神戸馬畜場……（兵庫）三二
（株）神戸發動機製造所（兵庫）三二
神戸帆布合資會社……（兵庫）三二
（株）神戸伴傳商店……（兵庫）三二
（株）神戸日々新聞社……（兵庫）三二
（資）神戸日蓄商會……（兵庫）三二
（株）神戸ホルムス商會（兵庫）三二
神戸ホイル油株式會社……（兵庫）三二
神戸豊資株式會社……（兵庫）三二
神戸ペイント株式會社……（兵庫）三二
（株）神戸米肥市場日報社……（兵庫）三二
神戸魚市場株式會社（兵庫）三二
神戸運輸合資會社……（兵庫）三二
神戸日下部株式會社（兵庫）三二
（資）神戸マルキ護謨工場……（兵庫）三二
神戸燐寸軸木製造株式會社……（兵庫）三二
神戸增田屋合資會社……（兵庫）三二
神戸化粧品株式會社……（兵庫）三二
神戸不動産株式會社（兵庫）三二
神戸取引土地株式會社……（兵庫）三二
（株）神戸取引所……（兵庫）三二
（資）神戸合資合青物市場（兵庫）三二
（資）神戸コンマーシャル商會……（外人）一四
（株）神戸小西商店……（兵庫）三二
神戸呉服株式會社……（兵庫）三二
神戸弘業株式會社……（兵庫）三二
神戸廣益合名會社……（兵庫）三二
（株）神戸鐵泉所……（兵庫）三二
神戸合同運送株式會社……（兵庫）三二
神戸胞衣株式會社……（兵庫）三二
（株）神戸衛生實驗所……（兵庫）三二
（資）神戸鉛管製造所……（兵庫）三二
神戸演劇株式會社……（兵庫）三二
（株）神戸電機製作所……（兵庫）三二
神戸電球株式會社……（大阪）二三
神戸有馬電氣鐵道株式會社……（兵庫）三二
神戸機械株式會社……（兵庫）三二
神戸生絲株式會社……（兵庫）三二
神戸共益株式會社……（兵庫）三二
神戸急行貨物自動車株式會社……（兵庫）三二
（資）神戸菊水タクシー……（兵庫）三二
（株）神戸メートル商會……（兵庫）三二
（資）神戸紙管製造所……（兵庫）三二
（株）神戸又新日報社……（兵庫）三二
神戸自動車株式會社……（兵庫）三二
神戸鹽元賣捌合資會社……（兵庫）三二
神戸商工株式會社……（兵庫）三二
（株）神戸商品陳列館……（兵庫）三二
神戸商船株式會社……（兵庫）三二
（株）神戸常設家畜市場……（兵庫）三二
神戸食料品株式會社……（兵庫）三二
神戸信榮株式會社……（兵庫）三二
（株）神戸新聞社……（兵庫）三二
神戸漂白株式會社……（兵庫）三二
神戸元山石炭合資會社……（兵庫）三二
神戸木材株式會社……（兵庫）三二
神戸木材興業株式會社……（兵庫）三二

神戸青果株式會社……（兵庫）五八
神戸製竹株式會社……（兵庫）五八
㈱神戸製鋼所……（兵庫）五八
神戸石油倉庫株式會社……（兵庫）五八
神戸染工株式會社……（兵庫）五八
神戸鮮牛移入管理株式會社……（兵庫）五八
神戸屋製靴株式會社……（兵庫）五八
神島人造肥料株式會社……（大阪）二三
㈱耕牧園……（滿洲）三
㈲耕牧舎……（滿洲）三
耕雲拓殖株式會社……（臺灣）三
晃山モーターボート株式會社……（栃木）二
峡東製糸株式會社……（山梨）一〇
峡南製糸株式會社……（山梨）一〇
峡西電力株式會社……（山梨）一〇
峡西精乳株式會社……（山梨）一〇
峡西製絲株式會社……（山梨）一〇
㈱新株式會社……（高知）六
㈱高知畜産協會……（高知）六
高知瓦斯株式會社……（高知）六
高知倉庫株式會社……（高知）六
高知無盡株式會社……（高知）六
高知呉服株式會社……（高知）六
高知鐵道株式會社……（高知）六
高知電機株式會社……（高知）六
高知桟橋グラウンド株式會社……（高知）六
高知靄株式會社……（高知）六
高知教育品株式會社……（高知）六
高知鹽元寶捌合資會社……（高知）六
高知醤油株式會社……（高知）六
高知巡航株式會社……（高知）六
㈱高知新聞社……（高知）六
高知生魚株式會社……（高知）六
高知製材株式會社……（高知）七
高知製紙株式會社……（高知）七
㈱高知座……（高知）七
高陵郡是製糸株式會社……（高知）七
㈱高力農場……（朝鮮）三六
高雅鳳製罐詰製造株式會社……（臺灣）三
㈱高陽館……（新潟）一八
高靈酒造株式會社……（朝鮮）三六
高藏寺合同運送株式會社……（愛知）五一
高津土地建物株式會社……（大阪）二三
高麗窯業株式會社……（朝鮮）三六
㈲高麗蔘業社……（朝鮮）三六
高野登山索道株式會社……（朝鮮）三六
高野豆腐株式會社……（和歌山）一一
高野索道株式會社……（和歌山）一一
高野靄業株式會社……（和歌山）一一
高野商事建物株式會社……（和歌山）一一
㈱高遊商會……（宮崎）三
貢文印刷株式會社……（大阪）二三
㈲黄銅製造所……（大阪）二三
黄海運輸株式會社……（朝鮮）三
黄海農事株式會社……（朝鮮）三
㈱黄海社……（朝鮮）三
黄海渤海裕民漁業株式會社……（滿洲）三
㈲黄鼎美商店……（臺灣）三
㈲黄裕源商行……（臺灣）三
㈱黄裕興商會……（朝鮮）三六
港北土地株式會社……（愛知）五一
㈱港榮商會……（東京）二四八
康泰紡布株式會社……（支那）六
康津倉庫金融合資會社……（朝鮮）三
康津運輸倉庫株式會社……（朝鮮）三
㈱廣貫堂……（富山）一七
廣藏株式會社……（朝鮮）三六
㈲廣通運輸社……（臺灣）三
㈲廣文館……（廣島）二
㈱廣文社……（愛媛）二
㈱廣興昌洋行……（兵庫）五
㈱廣告協會……（兵庫）五
廣告商事合資會社成美堂……（京都）三六
廣栄株式會社……（大阪）二三
廣電證券株式會社……（廣島）二
廣愛産業株式會社……（愛媛）二
廣清無盡株式會社……（京都）三六
廣郷産業株式會社……（臺灣）三
廣業合資會社……（大阪）二三
膠州灣曳船株式會社……（支那）六
興東貿易株式會社……（東京）二四八
㈱興東公司……（滿洲）三
興東木材倉庫株式會社……（東京）二四八
㈲興隆商會……（兵庫）五
興洋水産株式會社……（朝鮮）三六
興産物産株式會社……（臺灣）三
興運汽船株式會社……（兵庫）五
興農株式會社……（臺灣）三
㈲興農社……（北海道）一六
㈱興文社……（東京）二四八
興國無盡株式會社……（東京）二四八
興國建築株式會社……（東京）二四八
興國物産株式會社……（大阪）二三
㈱興譯會……（香川）八
㈱興益社……（東京）二四八
㈱興電社……（神奈川）一六
興亜起業株式會社……（東京）二四八
興産株式會社……（福岡）一七
興産貯蓄合資會社……（福岡）一七
興産商事株式會社……（愛知）五一
興業無盡株式會社……（滋賀）八
興業無盡株式會社……（朝鮮）三六
㈱興業社……（朝鮮）三六
㈱興業會……（愛媛）二
㈱興神商會……（兵庫）五
興眞土地建物株式會社……（東京）二四八
㈲興善社……（東京）二四八
㈱鋼管商店……（大阪）二三
鴻池合名會社……（大阪）二三
㈲鴻池運送店……（大阪）二三
鴻池信託株式會社……（大阪）二三
㈱鴻池ビルヂング……（大阪）二三
㈱鴻池組……（大阪）二六
㈱鴻丸商會……（熊本）九
鴻談殖産株式會社……（臺灣）三
㈱鴻業公司……（滿洲）三
㈱合同商店……（大阪）二六
合同土地株式會社……（東京）二四八
合同土地株式會社……（兵庫）五
㈲合同鳶直組……（兵庫）五
合同蓄音器株式會社……（神奈川）一六
合同綿物株式會社……（富山）一七
合同煙草株式會社……（支那）六
合同運送株式會社和歌山……一
合同運送株式會社……（兵庫）五
合同運輸株式會社……（朝鮮）三六
合同毛織株式會社……（大阪）二六
合同物産株式會社……（岡山）一四
合同物産株式會社……（京都）六
合同ゴム工業株式會社……（東京）二四八
合同興業株式會社……（大阪）二六
合同電氣株式會社……（三重）一
合同電業株式會社……（東京）二四八
合同電球電氣株式會社……（大阪）二六
合同汽船株式會社……（島根）六
合同油脂グリセリン株式會社……（東京）二四八
合同美大小紡績株式會社……（和歌山）一
合同シヤツトル株式會社……（大阪）二六
合同醤油株式會社……（兵庫）五
合同證券株式會社……（東京）二四八
合同砂利株式會社……（東京）二四八
合同酒精株式會社（北海道）六
合同肥料株式會社……（香川）八
合同製壜株式會社……（廣島）二
㈱合同石油販賣所……（長崎）九
合同組運輸倉庫株式會社……（大阪）二六
合源自動車株式會社……（臺灣）三
合田製絹株式會社……（高知）七
合昌號合資會社……（兵庫）五
合成株式會社……（朝鮮）三六
㈱合成醸酒所……（朝鮮）三六
合盛合資會社……（兵庫）五
㈲哈喇洋行……（滿洲）三
㈲郷司文昌堂……（岡山）一四
豪溪産業株式會社……（岡山）一四
㈱强羅ホテル……（東京）二四八
糀六醸造合名會社……（新潟）一八
㈲糀屋本店……（長野）一一
㈲糀屋呉服店……（岐阜）一三
㈲糀屋酒店……（京都）六
黒石檢黒鉛株式會社……（兵庫）五
黒鉄感光紙合資會社……（東京）二四八
㈱國本社……（山梨）一〇
㈱國柱合名會社……（東京）二四八
㈱國領羅波温泉……（兵庫）五
國華徵兵保險株式會社……（東京）二四八

國華フイルム株式會社……（東京）二四八
國華興業株式會社……（東京）二四八
國華電球株式會社……（東京）二四八
國華商事株式會社……（東京）二四八
國華酒造株式會社……（奈良）七
國華造材株式會社……（山口）一一
國華製材株式會社（和歌山）三
國華製氷株式會社……（大阪）二六
國洋商事株式會社……（新潟）一八
國分合名會社……（東京）二四八
㈲國分商店……（東京）二四八
國光印刷株式會社……（東京）二四八
國光商事株式會社……（東京）二四八
國光生命保險相互會社……（東京）二四八
國光製藥株式會社……（大阪）二六
國益煉炭株式會社……（島根）六
國益マオラン株式會社……（福岡）一七
㈱國定教科書共同販賣所……（東京）二四八
國際膠寫機株式會社（東京）二四八
國際活映株式會社……（東京）二四八
㈱國際觀光ホテル……（東京）二四八
國際煖房株式會社……（東京）二四八
國際通運株式會社……（東京）二四八
國際無線電話株式會社……（東京）二四八
國際運輸株式會社（神奈川）一六
國際運輸株式會社……（滿洲）三
㈱國際運輸組……（臺灣）三
國際工船漁業株式會社……（東京）二四八
國際興業株式會社……（東京）二四八
國際キネマ株式會社……（大阪）二六
國際汽船株式會社……（東京）二四八
國際起業株式會社……（支那）六
國際共同生糸株式會社……（兵庫）五
國際メリヤス株式會社……（兵庫）五
國際シネマ株式會社……（東京）二四八
國際自動車株式會社（東京）二四八
㈲國際書房……（東京）二四八
國際商行……（東京）二四八
國際商事株式會社……（大阪）二六
國際信託株式會社……（東京）二四八
國際美容株式會社……（京都）二六
國際セルロイド工業株式會社……（大阪）二六
國際製毫株式會社……（富山）一七
國産委託株式會社……（静岡）一三
國産經木製造株式會社……（熊本）九
國産鹽業株式會社……（朝鮮）三六
國産電球株式會社……（大阪）二六
國産肥料株式會社……（富山）一七
國産製菓株式會社（北海道）一六
㈱國技館……（大阪）二六
國境拓林株式會社……（朝鮮）三六
國民印刷株式會社……（東京）二四八
國民圖書株式會社……（東京）二四八
國民勤業株式會社……（東京）二四八
㈱國民無盡商會……（新潟）一八
國民興産株式會社……（東京）二四八
國民教育用品株式會社……（東京）二四八
㈱國民新聞社……（東京）二四八
㈲國誠社……（大阪）二六
國勢肥料合名會社……（兵庫）五
穀粉商工株式會社（神奈川）一六
國電力株式會社……（山梨）一〇
駒井合名會社……（北海道）一六
㈱駒ヶ林魚類定市場（兵庫）五
㈱駒田商店……（神奈川）一六
㈲駒田商店……（兵庫）五
駒田印刷株式會社……（大阪）二六
駒嶽醸造株式會社……（長野）一一
㈲駒屋……（兵庫）五
駒越製材株式會社……（静岡）一三
駒込紡績株式會社……（東京）二四八
駒込三業株式會社……（東京）二四八
㈲肥塚商店……（大阪）二六
肥塚家同族合名會社（長崎）九
㈱米は吉川……（大阪）二六
㈲米花清三商店……（兵庫）五
米之津製水株式會社……（鹿兒島）九
㈲米屋呉服店……（静岡）一三
㈲米宮商店……（岐阜）一三
㈲米庄商店……（群馬）一〇
㈱米新商店……（新潟）一八
㈲越井骨業所……（大阪）二六
越路第一織物株式會社……（石川）一四
越岡調帶株式會社……（東京）二四八
越ヶ谷合同倉庫運輸株式會社……（埼玉）一〇
越川糖業株式會社……（沖縄）一一
㈲越田商店……（大阪）二六
㈲越田商店……（兵庫）五
㈲越惣商店……（朝鮮）三六
越野製麻株式會社……（東京）二四八
㈲越山合資會社……（東京）二四八
越鐵運輸興業株式會社……（富山）一七
越木岩鑛泉株式會社……（新潟）一八
腰越魚市場株式會社……（大阪）二六
懸瀬電氣株式會社……（神奈川）一六
㈲鷹田興服店……（愛媛）二
㈲鷹田公司……（支那）六
㈲今野商店……（福島）一六
近藤合名會社……（北海道）一六
近藤合資會社……（臺灣）三
㈱近藤商會……（新潟）一八
㈱近藤商店……（大阪）二六
㈱近藤商店……（群馬）一〇
㈲近藤商店……（東京）二四八
㈲近藤商店……（朝鮮）三六
㈲近藤商店紙業部……（大阪）二六
㈱近藤紡績所……（愛知）五一
近藤土木合資會社……（東京）二四八
㈱近藤利兵衛商店……（東京）二四八
㈲近藤呉商店……（京都）六
㈲近藤國産店……（愛知）五一
㈲近藤愛次郎商店……（兵庫）五
近藤生絲株式會社……（新潟）一八
近藤酒造合資會社……（愛知）五一
㈲近藤酒造店……（秋田）九
㈱近藤静一商店……（愛知）五一
近藤製絲株式會社……（新潟）一八
㈱近藤組……（愛知）五一
㈲近藤組……（滿洲）三
金刀比羅醤油株式會社……（香川）七
金浦醸造株式會社……（秋田）九
金光倶樂部劇場株式會社
金光鎮泉株式會社……（岡山）一四
㈱金剛商會……（岡山）一四
㈱金剛商會……（石川）一四
㈲金剛商會……（兵庫）五
㈱金剛瓦製造所……（大阪）二六
金剛無盡株式會社……（大阪）二六
㈱金剛社……（德島）一四
金剛山ゴム株式會社（大阪）二六
金剛山電氣鐵道株式會社……（朝鮮）三六
㈲昆蟲館……（東京）二四八
昆布温泉株式會社（北海道）一六
琿春共榮株式會社……（滿洲）三
琿春産業株式會社……（北海道）一六
㈲權平商店……（臺灣）三
㈱權平五郎商店……（東京）二四八
權平商事株式會社……（東京）二四八

え、ゑ之部

㈲エイ、バイドホーロ商會……（外人）一五
エ、ヒイチ、ブアーゲソン……（外人）一五
コムパニー……（外人）一五
エンドガー、アレン、エンド、コンパニー、リミテツト……（外人）一五
㈲エヌチーエヌ製作所……（大阪）二六
エヌ、エス、ワイ合名會社……（外人）一五
セー、エル、タムプソン、エンド、コンパニー（リテイル）リミテツド……（外人）一五
エルジエー、ヒーリング、エンド、コンパニーリミテツド……（外人）一五
㈱エル、レイボルド商館……（東京）二四八
㈲エルオ屋……（兵庫）五
㈲エムソイ商會……（埼玉）一〇
エム、ムサポーイ株式會社……（外人）一五
セ、エクキテブルライフアツシユアランス、ソサイテイ、オブ、ユーナイテツド、ステーツ（株式）……（外人）一五
ビ、エシア、コンパニー……（外人）一五
ビ、エス、タブリユー、ホールコンパニー……（外人）一五
エスエム自動車株式會社……（山形）一〇
㈲エスピーメータ商會……（外人）一六
イ、エス、ステツトレル（合資）……（外人）一五
㈱エンパイヤランドリー……（大阪）二六
エー、エツチ、ハンセン、エンド、コンパニー（合名）……（外人）一五

エー、エム、アダカー、エンド、コンパニー（合名）……（外人）一五
エーエス、ウットソン、エンド、コンパニー、リミテッド……（外人）一五
㈱エーピーマンミングエンド、コンパニー（兵庫）六〇
エーピーシーカフエー株式會社……（愛媛）一四
㈱エルデーエフラハム商會……（兵庫）六〇
ピ、エックマシフオーレン、エセンシース、リミテッド……（外人）一六
㈱エムプレス……（東京）三五一
㈱エム、エス、ウキルスム商會……（神奈川）二九
エ丸本圧合資會社（北海道）二六
㈲エヂソン化粧品商會（大阪）二七
エ、シ、シーム合名會社……（兵庫）六〇
エピス電球株式會社（東京）三五一
エピス自動車株式會社……（茨城）九
エピス自動車合資會社……（栃木）一
エピス製綿株式會社（東京）三五一
エーピーシー製菓株式會社……（東京）三五一
エスエッチ自動車株式會社……（廣島）一五
エンツアイマ製藥株式會社……（大阪）二七
㈱エムエスエス商店……（大阪）二七
㈲えりち商店……（東京）三五一
㈲えびすやめりんす店……（東京）三五一
江井ケ島陶業株式會社……（兵庫）六〇
江井ケ島酒粕貿易株式會社……（兵庫）六〇
江井ケ島酒造株式會社……（兵庫）六〇
㈲江畑屋……（大阪）二七
㈱江原商店……（神奈川）二九
㈱江原洋行……（神奈川）二九
江原商工株式會社……（群馬）一〇
㈲江原精練工場……（群馬）一〇
江都乙倉庫株式會社……（北海道）二六
㈱江別運送社……（北海道）二六
江別商品金融株式會社……（北海道）二六
江戸構建物株式會社（東京）三五一
江戸堀土地建物株式會社……（大阪）二七
江戸川飲料株式會社（東京）三五一
㈲江戸川工業所……（東京）三五一
江戸崎運輸株式會社（茨城）九
江藤株式會社……（大阪）二七
江當軌道株式會社（北海道）二六
江沼土地株式會社……（福井）八
㈲江川商會……（鹿兒島）九
江川同族株式會社……（大阪）二七
㈲江川酒造店……（福島）一六
㈲江上屋呉服店……（熊本）九
江田島汽船株式會社（廣島）一五
㈲江田島醤油製造所（廣島）一五
㈱江副商店……（東京）三五一
㈲江夏商店……（宮崎）三
㈲江村商店……（福岡）二七
江浦醤油醸造株式會社……（福岡）二七
江浦酒類醸造株式會社……（福岡）二七
江ノ島電氣鐵道株式會社……（神奈川）二九
江之島自動車株式會社……（神奈川）二九
江之島水族館株式會社……（神奈川）二九
江口合名會社……（愛知）五一
㈱江口商會……（愛知）五一
㈲江口商店……（鹿兒島）九
㈲江口商店……（神奈川）二九
㈲江口鐵工所……（愛知）五一
㈲江口汽船株式會社……（朝鮮）六六
㈲江口釀造所……（鹿兒島）九
江口木材株式會社……（愛知）五一
江草運送株式會社……（岡山）一四
㈱江崎……（大阪）二七
㈲江崎商店……（大阪）二七
㈲江指商店……（大阪）二七
江差電氣株式會社（北海道）二六
㈱江木寫眞店……（東京）三五一
江吉良乾燥株式會社（岐阜）一三
江下合名會社……（福岡）二七
江備商事株式會社……（大阪）二七
江本製紐株式會社……（大阪）二七
江角商業株式會社……（島根）六
荏原土地株式會社……（東京）三五一
荏原商事株式會社……（東京）三五一
荏原食品市場株式會社……（東京）三五一
㈱荏原製作所……（東京）三五一
㈱荏原物産株式會社……（東京）三五一
㈱荏原商事株式會社……（東京）三五一
㈱荏原保全合資會社……（千葉）九
海老津貢會社（東京）三五一
海老濱土地建物合資會社……（廣島）一五
海老津炭鑛株式會社（福岡）二七
㈲海老野商店……（東京）三五一
惠庭木材株式會社（北海道）二六
惠那醤油醸造株式會社……（岐阜）一三
惠岐索道株式會社……（岐阜）一三
㈲惠比壽商會……（新潟）二八
㈱惠比壽商店……（東京）三五一
㈲惠比壽商店……（東京）三五一
㈱惠比壽商店……（東京）三五一
惠比壽商事合資會社（東京）三五一
惠比壽木工株式會社（宮城）一〇
㈱惠比壽屋……（東京）三五一
惠比壽驛運送株式會社……（東京）三五一
惠美壽織物株式會社（大阪）二七
惠美須酒造株式會社……（和歌山）一一
惠須取土地興業株式會社……（北海道）二六
㈱惠須取回漕店……（北海道）二六
惠須取倉庫株式會社（樺太）七
會下山土地株式會社（大阪）二七
繪安合資會社……（大阪）二七
愛媛度量衡株式會社（愛媛）一四
愛媛農事株式會社……（愛媛）一四
愛媛鐵道株式會社……（愛媛）一四
愛媛綿布株式會社……（愛媛）一四
愛媛自動車株式會社（愛媛）一四
愛媛商事株式會社……（愛媛）一四
愛媛酒造株式會社……（愛媛）一四
愛媛銃砲火藥株式會社……（愛媛）一四
愛媛新報株式會社……（愛媛）一五
愛媛肥料株式會社……（愛媛）一五
愛媛製鑛株式會社……（愛媛）一五
愛媛製傘株式會社……（愛媛）一五
愛媛製糸株式會社……（愛媛）一五
㈱愛媛製藥試驗所……（愛媛）一五
愛媛製糸株式會社……（愛媛）一五
㈱愛媛縣國定教科書特約販賣所……（愛媛）一五
愛媛縣蠶業株式會社（愛媛）一五
永豊同族産株式會社……（臺灣）二
永平寺鐵道株式會社（福井）八
㈱永德屋商店……（静岡）一三
㈲永德屋商店……（埼玉）一〇
㈲永和商店……（大阪）二七
㈲永和商行……（福岡）二七
㈲永和商業株式會社……（朝鮮）六六
永代建業株式會社……（臺灣）三
㈱永樂商店……（朝鮮）六六
永樂土地建物株式會社……（東京）三五一
㈲永樂公司……（東京）三五一
永樂證券株式會社……（東京）三五一
永樂殖産株式會社……（東京）三五一
永興炭礦株式會社……（朝鮮）二七
永興合同運送倉庫株式會社……（朝鮮）二七
永興釀造株式會社……（朝鮮）二七
㈱永興社……（朝鮮）二七
㈱永安商行……（臺灣）三
㈱永裕茶行……（臺灣）三
永昌合名會社……（大阪）二七
永昌印刷株式會社……（朝鮮）二七
永昌興業株式會社……（朝鮮）二七
永昌産業株式會社……（臺灣）三
㈲永春農場……（朝鮮）二七
㈱永順幸行……（滿洲）二
㈲永信社……（朝鮮）二七
㈲永信社……（東京）三五一
永世家綿合資會社……（新潟）二八
永川産業株式會社……（朝鮮）二七
永川酒造株式會社……（朝鮮）二七
永仙合名會社……（栃木）一
㈲英和商會……（東京）三五一
㈲英和商會……（兵庫）六〇
㈲英和商會……（東京）三五一
㈲英隣書房……（東京）三五一
㈲英工舎……（東京）三五一
㈱英國屋……（東京）三五一
英進化學工業株式會社……（大阪）二七
㈲榮和商會……（朝鮮）二七
㈲榮和商會……（東京）三五一
㈱榮養食料研究所……（大阪）二七
榮山浦運輸倉庫株式會社……（朝鮮）二七
㈲榮政商店……（群馬）一〇
㈲榮記商會……（滿洲）三
㈲榮昇堂……（愛知）五一
榮州釀造株式會社……（朝鮮）二七

榮進商事合名會社……（滿洲）三
㈲榮進社……（東京）三五一
榮世株式會社……（静岡）三
營業シルト株式會社（東京）三五一
營口土地建物株式會社……（滿洲）三
營口畜産株式會社……（滿洲）三
㈱營口小寺機器油房（滿洲）三
營口興業株式會社……（滿洲）三
營口證券信託株式會社……（滿洲）三
營口製紙合資會社……（滿洲）三
營口水道電氣株式會社……（滿洲）三
㈱營電社……（福岡）二七
擇捉水産株式會社（北海道）二六
越中織物株式會社……（富山）二七
越中活版株式會社……（富山）二七
越中倉庫株式會社……（富山）二七
越中運送株式會社……（富山）二七
越中藥業株式會社……（富山）二七
越中物産株式會社……（富山）二七
越中鐵道株式會社……（富山）二七
越中綿織株式會社……（富山）二七
越中漁業株式會社……（富山）二七
越中石炭株式會社……（富山）二七
越中島木材倉庫株式會社……（東京）三五一
越洋汽船合資會社……（富山）二七
越後林業株式會社……（新潟）二八
越後倉庫株式會社……（新潟）二八
越後札紙株式會社……（新潟）二八
越後電力株式會社……（大阪）二六
越後湯澤合同運送株式會社……（新潟）二八
越後セメント株式會社……（新潟）二八
越後製麺株式會社……（新潟）二八
越後製氷株式會社……（新潟）二八
越後運輸興業株式會社……（富山）二七
越佐商船株式會社……（新潟）二八
㈱越佐新報社……（新潟）二八
越佐水産市場株式會社……（新潟）二八
越前石株式會社……（福井）八
越前無盡株式會社……（福井）八
越前物産合資會社……（福井）八
越前電氣株式會社……（福井）八
越前漁業株式會社……（福井）八
越前漆器株式會社……（福井）八
越前笏谷石株式會社（福井）八
越前木材株式會社……（福井）八
㈱越前屋……（神奈川）九
㈱越前屋多崎商店……（東京）三五一
㈲襟清……（京都）二六
枝幸漁業株式會社（北海道）二六
枝光運送合資會社……（福岡）二七
榎忠醸造株式會社（和歌山）一一
㈲榎吉整理工場……（大阪）二六
㈱榎並銅鐵商店……（新潟）二八
㈲榎本儀兵衛商店……（東京）三五一
㈱赤樂社……（富山）二七
益豊商事株式會社……（臺灣）三
益三漁業合資會社……（高知）七
益昌拓殖株式會社……（臺灣）三
液化炭酸株式會社……（兵庫）六〇
液體燃料株式會社……（東京）三五一
液體窒氣株式會社……（外人）一六
㈱蛭子屋商店……（鹿兒島）九
驛川運送株式會社……（大分）一〇
㈱戎商事株式會社……（新潟）二八
㈱戎橋カフエーパウリスタ……（大阪）二六
㈱戎橋南海食堂……（大阪）二六
沿海州木材株式會社（東京）三五一
沿海州木材株式會社……（北海道）二九
延安汽船株式會社……（朝鮮）二七
奄美電燈株式會社（鹿兒島）九
㈱圓佛古賀商店……（福岡）二七
㈲圓城商店……（東京）三五一
㈲煙草泉盛號燒鋼……（滿洲）三
㈱煙宗商店……（愛知）五一
鉛粉鹽料株式會社……（京都）二六
遠藤合名會社……（福岡）二七
遠藤合資會社……（宮城）一〇
㈲遠藤商會……（東京）三五一
㈲遠藤商店……（福島）一六
㈲遠藤商店……（愛媛）一五
㈱遠藤牧場……（東京）三五一
㈱遠藤兄弟商會……（福岡）二七
㈲遠藤組……（東京）三五一
㈱遠利商店……（北海道）二六
㈱遠輕運送社……（東京）三五一
遠洋捕鯨合資會社……（長崎）九
遠洋漁網株式會社……（愛知）五一
遠三鐵道株式會社……（静岡）三
遠州板紙株式會社……（静岡）三
遠州鼻緒製造株式會社……（静岡）三
遠州保險代辨株式會社……（静岡）三
遠州興業株式會社……（静岡）三
遠州電氣株式會社……（静岡）三
遠州電氣鐵道株式會社……（静岡）三
遠州機業株式會社……（静岡）三
遠州醤油株式會社……（静岡）三
遠州織機株式會社……（静岡）三
遠州木材株式會社……（静岡）三
遠州製茶株式會社……（静岡）三
遠州製氷冷藏株式會社……（静岡）三
㈱燕樂軒……（東京）三五一
鹽糖製品販賣株式會社……（東京）三五一
鹽那電氣株式會社……（栃木）一
鹽山合同運送株式會社……（山梨）一
鹽水港製糖株式會社（臺灣）三

て之部

テイト、アンド、コンパニー、リミテッド……（外人）一六
㈱テーワイ商會……（東京）三五一
テレビン製油合資會社……（滿洲）三
セ、デキサス、コンパニー……（外人）一六
テンガニッパ椰子園株式會社……（外人）一六
ピー、デイヴンエンド、コンパニー、リミテッド……（外人）一六
ディック、カーエンド、コンパニー、リミテッド……（外人）一六
デリス製剤株式會社（兵庫）六〇
デルアルゴ、ハイオ、アンドコンパニー、リミテッド……（外人）一六
㈲デラカンプ、ピーベル、ウント、コンパニー（外人）一六
手原醤油株式會社……（滋賀）八
㈲手塚商店……（福岡）二七
㈲手塚商店……（東京）三五一
手塚酒造株式會社……（朝鮮）二七
㈱手宮作業部……（北海道）二九
㈲手島製作所……（東京）三五一
天禮電燈株式會社（北海道）二九
㈲天禮魚菜市場……（北海道）二九
天禮製材株式會社（北海道）二九
㈱天保山旅館……（大阪）二〇
天童合同運送株式會社……（山形）一〇
天道倉庫株式會社……（福岡）二七
天德泉株式會社……（茨城）九
天德鑛泉株式會社……（佐賀）七
天地運送株式會社……（東京）三五一
天龍委托株式會社……（静岡）二四
天龍林産株式會社……（静岡）二四
天龍炭酸礦泉株式會社……（長野）二
天龍運送株式會社……（東京）三五一
天龍運輸株式會社……（北海道）二九
天龍電氣株式會社……（愛知）五一
天龍機業株式會社……（静岡）二四
天龍木材株式會社……（静岡）二四
天龍製材株式會社……（静岡）二四
天龍製鋸株式會社……（静岡）二四
天龍川電力株式會社（東京）三五一
天龍川砂利採取株式會社……（静岡）二四
天龍川飛行艇株式會社……（静岡）二四
天龍川木炭株式會社（静岡）二四
天龍川製絲株式會社（静岡）二四
㈱天龍館……（長野）二一
天王寺合同運送株式會社……（大阪）二〇
㈲天王寺食堂……（大阪）二〇
天炭起業株式會社……（大阪）二〇
天然セメント株式會社……（北海道）二九
㈱天南信託公司……（臺灣）三
㈲天狗メリヤス……（京都）二六
天滿紡織株式會社……（大阪）二〇
㈱天滿織物株式會社……（大阪）二〇
㈱天滿倉庫……（大阪）二〇
天滿合同運送合資會社……（大阪）二〇
㈱天滿屋……（岡山）一四
㈲天滿屋……（愛知）五一
天滿屋化粧品株式會社……（岡山）一四
㈱天滿屋……（東京）三五一
天安電燈株式會社……（朝鮮）二七
㈱天業民報社……（東京）三五一
㈲天佑公司……（支那）六
㈱天佑……（大阪）二〇
㈱天命……（廣島）一四
㈱天賞堂……（東京）三五一
㈲天賞堂……（東京）三五一
天印富良野魚菜市場株式會社……（北海道）二九

(資)天授堂……（佐賀）七
(株)天津華石公司……（支那）六
(株)天津炭業公司……（支那）六
(株)天津電影公司……（支那）六
(資)天津實業貨棧……（支那）六
天津信託興業株式會社……（支那）六
天津製絹株式會社……（支那）六
天津製氷冷藏株式會社……（支那）六
天神理想瓦株式會社（福井）九
天神運輸商事合資會社……（東京）二六
(資)天生組……（長崎）一〇
(資)天清商店……（廣島）一五
(株)出原商店……（廣島）一五
出羽林業株式會社……（秋田）九
出羽醬油株式會社……（山形）一〇
出羽酒造株式會社……（山形）一〇
出口レース株式會社（東京）二五
(名)出口レース店……（大阪）二六
出町合名會社……（北海道）二九
出町合同運送株式會社……（富山）八
出町麻織物株式會社（富山）八
貞喜丸汽船株式會社……（神奈川）二九
定州電氣株式會社……（朝鮮）三七
低溫工業株式會社……（東京）二五
帝都土地株式會社……（東京）二五
帝都復興建築設計株式會社……（東京）二五
帝都香油株式會社……（東京）二五
帝都興行株式會社……（東京）二五
帝都興業株式會社……（東京）二五
帝都商工株式會社……（東京）二五
帝都商事株式會社……（東京）二五
帝都石材株式會社……（東京）二五
帝都石材工業株式會社……（東京）二五
(株)帝都座……（東京）二五
帝鶴酒造株式會社……（福岡）二六
(資)帝國インキ製造所（東京）二五
帝國硅黃工業株式會社……（滋賀）八
帝國印刷株式會社……（東京）二五
帝國印刷紙器株式會社……（東京）二五
帝國發明興業株式會社……（東京）二五
帝國白土株式會社……（長野）二
(資)帝國博品館……（東京）二五
(株)帝國ホテル……（東京）二五
帝國保溫工業株式會社……（大阪）二八
帝國珠瑯瓦製造株式會社……（東京）二六
帝國貿易株式會社……（東京）二六
帝國喞筒株式會社……（千葉）九
帝國ペイント製造株式會社……（大阪）二八
帝國土地證券株式會社……（東京）二六
帝國土木株式會社……（東京）二六
帝國塗料株式會社……（東京）二六
帝國桐華株式會社……（東京）二六
帝國特許醬油株式會社……（東京）二六
(株)帝國地方行政學會（東京）二六
帝國輪業株式會社……（東京）二六
帝國カタン糸販賣株式會社……（大阪）二八
帝國火藥工業株式會社……（東京）二六
帝國火災保險株式會社……（東京）二七
帝國化學製麻株式會社……（東京）二七
(資)帝國軒……（大分）一〇
帝國建材工業株式會社……（東京）二六
帝國製紙株式會社……（東京）二六
帝國製網株式會社……（愛知）三一
帝國造林株式會社……（東京）二六
帝國倉庫株式會社……（東京）二六
帝國倉庫運輸株式會社……（東京）二六
帝國造船株式會社……（愛知）三一
帝國通信社……（東京）二六
帝國撚絲株式會社……（東京）二六
帝國撚絲織物株式會社……（大阪）二八
(株)帝國汁器製作所……（東京）二六
帝國劇場株式會社……（東京）二六
帝國運送計算保證株式會社……（兵庫）二〇
帝國藥莢製造株式會社……（東京）二六
帝國レントゲン製造株式會社……（長崎）一〇
帝國冷藏株式會社……（東京）二七
帝國煉瓦株式會社……（東京）二六
帝國聯合電球株式會社……（東京）二六
帝國倉庫株式會社……（東京）二六
帝國倉庫運輸株式會社……（愛知）三一
帝國蠟燭株式會社……（東京）二六
帝國蠟燭株式會社……（大阪）二八
帝國蠟燭株式會社……（東京）二六
帝國蠟燭株式會社……（東京）二六
帝國蠟燭株式會社……（東京）二六

安治川興業株式會社（大阪）三一
(資)安治川鐵工所……（大阪）三一
安治川口運送事業株式會社……（滿洲）二四
安治川口合同運送株式會社……（大阪）三一
(株)安筑製糸所……（長野）二一
安房北條運送株式會社……（千葉）九
安房土木建築株式會社……（千葉）九
安房勝山合同運送株式會社……（千葉）九
安房運送倉庫株式會社……（千葉）九
安房合同自動車株式會社……（千葉）九
安房金融株式會社……（千葉）九
安房油槽株式會社……（千葉）九
安房酒造株式會社……（千葉）九
安房本山白土株式會社……（千葉）九
(株)安立島果實青物市場……（大阪）三一
安達電氣株式會社……（福島）一六
安達金山株式會社……（福島）一六
(株)安宅商會……（大阪）三一
安宅毛織株式會社……（石川）一四
安曇電氣株式會社……（長野）二一
安曇共同製絲株式會社……（長野）二一
安曇酒造株式會社……（長野）二一
安濃鐵道株式會社……（三重）二一
安諦水力電氣株式會社……（和歌山）二一
安岐酒造株式會社……（大分）一〇
安喜水力電氣株式會社……（高知）七
安藝飲料株式會社……（廣島）一五
安藝酒造株式會社（高知）七
安藝瓦製造株式會社（廣島）一五
安藝酒造株式會社……（廣島）一六
安藝製氷株式會社……（高知）七
安西煉瓦株式會社……（千葉）九
安義土地建物株式會社……（滿洲）二四
安城鑰器製造株式會社……（朝鮮）三七
安城合同運送株式會社……（愛知）五三
安城商事株式會社……（滿洲）二四
安城釀造株式會社……（朝鮮）三七
安州貿易株式會社……（朝鮮）三七
安州電氣株式會社……（新潟）一九
(株)安造社……（朝鮮）三八
安全バス自動車株式會社……（岐阜）一三
安全土地株式會社……（東京）三六五
(株)安全艇運成會……（廣島）一六
安全電機工業株式會社……（東京）三六五
(株)安全索道商會……（大阪）三一
安全自動車株式會社……（東京）三六五
吾妻硫黄株式會社……（東京）三六五
吾妻炭礦株式會社……（東京）三六五
吾妻炭礦工所……（東京）三六五
(株)吾妻鐵工所……（東京）三六五
吾妻電燈株式會社……（福島）一六
吾妻汽船合資會社……（兵庫）六一
吾妻商事株式會社……（大阪）三一
(株)吾妻製絲所……（群馬）一〇
吾妻川電力株式會社（東京）三六五
(株)我孫子カンツリー倶樂部……（東京）三六五
(株)足立商店……（大阪）三一
(株)足立牧畜牛乳株式會社……（兵庫）六一
足立洋服店……（東京）三六五
(資)足立芳商店……（大阪）三一
(株)足立芳商店……（埼玉）一〇
足立農事株式會社……（埼玉）一〇
足助林產株式會社……（愛知）五三
足助殖產株式會社……（愛知）五三
足利紡績株式會社……（東京）三六五
足利瓦斯株式會社……（栃木）二一
足利合同運送合名會社……（栃木）二一
足利綿布株式會社……（栃木）二一
足利製材株式會社……（栃木）二一
足柄電燈合資會社……（静岡）二五
足柄蠶業株式會社（神奈川）一三
足柄肥料株式會社（神奈川）一三
足柄染織株式會社（神奈川）一三
(株)足寄木工場……（北海道）一三
(株)足田鐵工所……（大阪）一三
足久保製茶株式會社（静岡）二五
(株)足米機業場……（京都）二七
阿仁自動車株式會社（秋田）九
阿仁酒類釀造株式會社……（秋田）九
阿北從貿自動車商會（德島）一四
阿部株式會社……（愛媛）一五
阿部合名會社……（朝鮮）三七
阿部合名會社……（愛媛）一五
阿部合名會社……（長野）二一
(株)阿部商會……（兵庫）六一
(資)阿部商會……（福岡）一六
(株)阿部商店……（熊本）九
(株)阿部商店……（神奈川）一三
(株)阿部市商店……（大阪）一三
(株)阿部市郎兵衛商店（大阪）一三
(名)阿部慶商店（大阪）一三
(資)阿部鐵工所……（東京）三六五
(名)阿部清商店……（大阪）一三
阿部酒造株式會社……（福岡）一六
(資)阿部產商店……（東京）三六五
阿部濱崎株式會社……（兵庫）六一
(株)阿部式電氣時計製作所……（東京）三六五
阿波養殖株式會社……（德島）一四
阿波大理石株式會社（德島）一四
阿波煉瓦株式會社（德島）一四
阿波麥商會……（德島）一四
(株)阿野金車店……（東京）三六五
阿野製糸株式會社……（德島）一六
(資)阿野組……（大阪）一三
阿久根合同運送株式會社……（鹿兒島）一九
阿桑大理石株式會社（兵庫）六一
阿山製糸株式會社……（三重）一三
阿波鐵道株式會社……（德島）一五
阿波藍株式會社……（德島）一五
阿波旭酒造株式會社（德島）一五
阿波蠶種株式會社……（德島）一五
阿波共同製絲株式會社……（德島）一五
阿波商事株式會社……（德島）一五
阿波殖林株式會社……（德島）一五
阿波縱貫自動車株式會社……（德島）一五
阿波木材株式會社……（德島）一五
阿波製紙株式會社……（德島）一五
阿波製絲株式會社……（德島）一五
阿波水力電氣株式會社……（大阪）一三
阿波物產株式會社……（德島）一五
阿波野合資會社……（大阪）一三
阿波國共同汽船株式會社……（德島）一五
(株)阿賀魚問屋……（廣島）一六
阿賀信濃川砂利株式會社……（新潟）一八
(名)阿川組……（朝鮮）三七
阿河鹽產株式會社……（香川）一八
阿田和漁業株式會社（三重）一二
阿淡運輸汽船株式會社……（兵庫）六一
阿會鯖物製造株式會社……（岡山）一五
(株)阿辻鑵詰所……（臺灣）一三
阿月釀造株式會社……（山口）一一
阿南產叺株式會社……（德島）一五
阿南鐵道株式會社……（德島）一五
(株)阿南自動車協會……（德島）一六
(株)阿野金車店……（東京）三六五
阿野製糸株式會社……（德島）一六
(資)阿野組……（大阪）一三
阿波煉瓦株式會社……（富山）一八
(資)有賀工務所……（東京）三六七
有田物產肥料株式會社……（和歌山）一一
有田合同運送株式會社……（佐賀）七
有田鐵道株式會社（和歌山）一一
有田自動車株式會社……（和歌山）一一
(株)有田物產組……（群馬）一〇
(資)有田屋……（群馬）一〇
有浦電氣株式會社……（佐賀）七
有浦實業株式會社……（佐賀）七
有浦酒造株式會社……（佐賀）七
有馬バラダイス土地株式會社……（大阪）一三
有馬藤細工株式會社（兵庫）六一
有馬溫泉土地株式會社……（兵庫）六一
(株)有馬洋行……（東京）三六七
有馬靈泉土地建物株式會社……（大阪）一三
有馬電氣軌道株式會社……（大阪）一三
(株)有馬肥念化學研究所……（東京）三六七
(資)有馬瑞寶寺土地株式會社……（大阪）一三
有馬瑞寶寺土地株式會社……（東京）三六七
有松絞製造株式會社（愛知）五三
有羅自動車株式會社（島根）六
(株)有江鐵工所……（北海道）一九
有坂製袋株式會社……（東京）三六七
(資)有光商會……（山口）一一
(株)有島屋吳服店……（高知）七
(名)有本虎商店……（和歌山）一一
(資)在間組……（朝鮮）三八
青葉商事株式會社……（宮城）一〇
(名)青田商店……（兵庫）六一
青塚木材株式會社……（愛知）五三

阿伏兎羅宗株式會社（廣島）一六
阿緒製糖株式會社（臺灣）一三
阿漕浦土地建物株式會社……（三重）一一
阿哲畜產株式會社……（岡山）一五
阿哲酒造株式會社……（岡山）一五
阿哲製麵株式會社……（岡山）一五
阿機酒造株式會社……（秋田）九
阿木電氣株式會社……（岐阜）一三
阿洲倉庫株式會社……（德島）一六
阿蘇木材株式會社……（德島）一六
網走海陸運輸株式會社……（北海道）一九
網走煉瓦製造株式會社……（北海道）一九
網走商事株式會社（北海道）一九
(名)網走木工場……（北海道）一九
(株)網千魚定市場……（兵庫）六一
網千鹽元賣捌合資會社……（兵庫）六一
網代製網株式會社……（鳥取）一五
網代製氷冷藏株式會社……（静岡）二四
網勘製網株式會社……（三重）一一
網野運送株式會社……（京都）二七
網野合同運送株式會社……（京都）二七
(株)合原工業所……（熊本）九
合川水電株式會社……（大分）一〇
(名)相場商店……（東京）三六六
(名)相場商店……（栃木）一一
(株)相原商會……（廣島）一六
(資)相濱木工場……（樺太）七
相濱製瓦株式會社……（長野）一一
相知合同運送株式會社……（佐賀）七
相知商事株式會社……（佐賀）七
相知生館……（滿洲）一三
(株)相生合名會社……（滿洲）一三
相生自動車株式會社……（兵庫）六一
相生無盡株式會社……（東京）三六六
(株)相生生魚定市場……（兵庫）六一
(名)相川木材店……（福岡）一六
(株)相田酒造株式會社……（福井）一九
(株)相田製作所……（栃木）一一
相子合資會社……（東京）三六六
相澤造船鐵工株式會社……（大阪）一三
(資)相澤鍵製作所……（東京）三六六
(資)相澤酒造店……（茨城）一九
相澤船底塗料合資會社……（愛知）五三
(資)相澤組……（長野）一一
(資)相本染工所……（東京）三六六
愛星醬油株式會社……（愛媛）一五
(資)愛別ベニヤ工場（北海道）一九
(株)愛別運送社……（北海道）一九
愛知紡績株式會社……（愛知）五三
愛知トマト製造株式會社……（愛知）五三
愛知土地株式會社……（愛知）五三
愛知土地建物株式會社……（愛知）五三
愛知土地企業株式會社……（愛知）五三
愛知時計株式會社……（愛知）五三
愛知時計電機株式會社……（愛知）五三
愛知中央鐵道株式會社……（愛知）五三
愛知織物株式會社……（愛知）五三
愛知藁物株式會社……（愛知）五三
愛知ガーゼ製織合資會社……（愛知）五三
愛知家禽株式會社……（愛知）五三
愛知開墾株式會社……（愛知）五三
愛知乾繭倉庫株式會社……（愛知）五三
(資)愛知洋紙店……（愛知）五三
愛知瓔珞株式會社……（愛知）五三
愛知漆鮑株式會社……（静岡）二四
愛國堂三塚製藥株式會社……（北海道）一九
愛三商船株式會社……（愛知）五三
愛三釀造株式會社……（三重）一一
愛三製絲株式會社……（愛知）五三
(株)愛玉堂……（大阪）一三
愛美共同株式會社……（愛知）五三
(株)愛生社……（愛知）五三
愛宕索道株式會社……（福岡）一六
愛宕山鐵道株式會社（京都）二七
(名)會田商店……（東京）三六七
會津林產合資會社……（福島）一六
(株)會津若松魚市場……（福島）一六
會津若松運送株式會社……（福島）一六
(株)會津舘……（福島）一六
會津勸業株式會社……（福島）一六
會津勸業無盡株式會社……（福島）一六
會津高田運送株式會社……（福島）一七
會津建物株式會社……（福島）一七
會津電力株式會社……（福島）一七
會津電力證券株式會社……（福島）一七
會津索道運輸株式會社……（福島）一七
會津機業株式會社……（福島）一七
會津鹽元賣捌合名會社……（福島）一七
會津釀造株式會社……（福島）一七
會津酒造株式會社……（福島）一七
會津木材株式會社……（福島）一七
會津製糸株式會社……（福島）一七
會津製氷株式會社……（福島）一七
會津石膏株式會社……（新潟）一八
後宮合名會社……（臺灣）一三
後宮炭礦株式會社……（臺灣）一三
(株)有家產業株式會社（長崎）一〇
有磯薄機酒造合資會社……（富山）一八
(資)有賀工務所……（東京）三六七
有田物產肥料株式會社……（和歌山）一一
有田合同運送株式會社……（佐賀）七
有田鐵道株式會社（和歌山）一一
有田自動車株式會社……（和歌山）一一
(株)有馬洋行……（東京）三六七
有馬靈泉土地建物株式會社……（兵庫）六一
有馬溫泉土地株式會社……（兵庫）六一
有馬電氣軌道株式會社……（大阪）一三
有馬肥念化學研究所……（東京）三六七
(資)有馬瑞寶寺土地株式會社……（大阪）一三
有馬瑞寶寺土地株式會社……（東京）三六七
有馬鹿肥料株式會社……（兵庫）六一
有馬瑞寶寺土地株式會社……（大阪）一三
有馬自動車株式會社（愛知）五三
有羅自動車株式會社（島根）六
(株)有江鐵工所……（北海道）一九
有坂製袋株式會社……（東京）三六七
(資)有光商會……（山口）一一
(株)有島屋吳服店……（高知）七
(名)有本虎商店……（和歌山）一一
(資)在間組……（朝鮮）三八
青葉商事株式會社……（宮城）一〇
(名)青田商店……（兵庫）六一
青塚木材株式會社……（愛知）五三

青海合同運送株式會社……（新潟）一九
青海水電株式會社……（新潟）一九
(資)青野綿布工場……（愛媛）一五
青柳合資會社……（埼玉）一〇
(株)青柳農園……（福岡）一六
(名)青柳鐵店……（茨城）九
青柳種苗合資會社……（福岡）一六
青山合名會社……（東京）二七
(名)青山商店……（福岡）一六
(資)青山商店……（東京）二七
(資)青山商店……（大阪）二三
(株)青山印刷所……（埼玉）一〇
青山商工合資會社……（宮城）一〇
青木合名會社……（大阪）二三
青木合資會社……（宮城）一〇
(名)青木商會……（德島）六
(名)青木商店……（長野）二
(名)青木商店……（佐賀）七
(資)青木商店……（大阪）二三
(名)青木平四郎商店……（東京）二七
(株)青木倉庫……（長野）二
青木魚市場株式會社……（兵庫）六
青木運送株式會社……（靜岡）一五
(株)青木工司……（東京）二七
青木汽船株式會社……（長崎）一〇
(株)青木肥料店……（栃木）一
(資)青木畜山堂……（大阪）二三
(資)青木浦石材採掘商會……（香川）八
(資)青木組……（大阪）二三
(資)青木組……（朝鮮）三六
青梅運送株式會社……（東京）二七
青梅電氣鐵道株式會社……（東京）二七
青梅自動車株式會社……（東京）二七
青島土地株式會社……（富山）一六
(株)青島貯木場……（富山）一六
青島醬油株式會社……（富山）一六
青島製紙株式會社……（靜岡）一五
青森印刷株式會社……（青森）一〇
青森保善株式會社……（青森）一〇
(株)青森臨港倉庫……（青森）一一
(株)青森館……（青森）一一
青森冷藏汽船株式會社……（青森）一一
(株)青森造船鐵工所……（青森）一一
青森ラムネ製造合資會社……（青森）一一
青森無盡株式會社……（青森）一一
青森運送合同株式會社……（青森）一一
青森運輸株式會社……（青森）一一
青森柾株式會社……（青森）一一
青森物產株式會社……（東京）二七
青森興業株式會社……（青森）一一
青森電燈株式會社……（青森）一一
青森飴製造株式會社（青森）一一
青森鮭鱒罐詰株式會社……（青森）一一
青森起業株式會社……（青森）一一
(株)青森鹽元賣捌所……（青森）一一
青森商事金融株式會社……（宮城）一〇
青森信託株式會社……（青森）一一
青森新炭株式會社……（青森）一一
青森木材株式會社……（青森）一一
青森製氷株式會社……（青森）一一
青森製網株式會社……（青森）一一
青森石油株式會社……（東京）二七
(株)青森スキー製作所（青森）一一
青物市場株式會社……（奈良）七
(株)葵ホテル……（東京）二七
葵キネマ株式會社……（京都）二七
(資)葵自動車商會……（東京）二七
葵殖產合名會社……（愛知）五五
葵殖產合資會社……（愛知）五五
(資)栗田組……（東京）二七
(株)栗辻商店……（京都）二七
(名)栗谷商店……（大阪）二三
栗生織物株式會社……（石川）一一
栗崎醬油株式會社……（石川）一一
淡路紙株式會社……（兵庫）六二
淡路學用品株式會社……（兵庫）六二
淡路無盡株式會社……（兵庫）六二
淡路葡萄酒釀造株式會社……（兵庫）六二
淡路吳服太物株式會社……（兵庫）六二
淡路鐵道株式會社……（兵庫）六二
淡路電燈株式會社……（兵庫）六二
淡路金融株式會社……（兵庫）六二
淡路莫大小株式會社……（兵庫）六二
淡路商船株式會社……（兵庫）六二
淡路證券株式會社……（兵庫）六二
淡路醬油株式會社……（兵庫）六二
淡路醸酢株式會社……（兵庫）六二
淡路綜貫自動車株式會社……（兵庫）六二
淡路製陶株式會社……（兵庫）六二
淡路製紙株式會社……（兵庫）六二
淡路製氷鑛泉株式會社……（兵庫）六二
淡鳥鑛泉株式會社……（兵庫）六二
赤井炭礦株式會社……（東京）二七
赤石電氣株式會社……（青森）一一
赤羽合資會社……（栃木）一一
赤羽冶金株式會社……（東京）二七
赤穗土地合資會社……（兵庫）六二
赤穗海產株式會社……（長野）一一
赤穗合同運輸株式會社……（兵庫）六二
赤穗鹽業株式會社……（兵庫）六二
赤穗鐵道株式會社……（兵庫）六二
赤穗鹽元賣捌株式會社……（兵庫）六二
赤穗醬油株式會社……（兵庫）六二
赤穗酒造株式會社……（兵庫）六二
(株)赤穗東濱製藥所……（兵庫）六二
赤穗製菓食品株式會社……（兵庫）六二
(株)赤穗組……（大阪）二三
赤堀化學工業株式會社……（岐阜）一三
(資)赤星商會……（北海道）一九
(株)赤尾商會……（兵庫）六二
(株)赤尾商店……（大阪）二三
赤川電氣株式會社……（岐阜）一三
赤川組……（大阪）二三
(資)赤阪合同運送株式會社……（茨城）九
(株)赤松耕本村合資會社（福岡）一六
(株)赤松屋……（熊本）九
赤鉛煉炭株式會社……（廣島）一六
(資)赤澤商店……（岡山）一五
赤崎織物合名會社……（岡山）一五
赤城株式會社……（宮崎）一三
赤城電力株式會社……（群馬）一〇
赤城製材精穀株式會社……（群馬）一〇
赤目遊園株式會社……（三重）一二
(名)赤司廣樂園……（福岡）一六
赤司鑛業株式會社……（臺灣）一三
赤司醬油株式會社……（臺灣）一三
赤線檢溫器株式會社（東京）二七
明石合名會社……（靜岡）一五
明石合資會社……（秋田）九
(資)明石商店……（大阪）二三
明石市場商事株式會社……（兵庫）六二
明石帆布株式會社……（兵庫）六二
明石土地建物株式會社……（兵庫）六二
明石土地商工株式會社……（兵庫）六二
(株)明石ガレージ……（東京）二七
明石瓦斯株式會社……（兵庫）六二
明石窯業株式會社……（兵庫）六二
(株)明石產業株式會社……（兵庫）六二
明石運送株式會社……（兵庫）六二
明石合同印刷株式會社……（兵庫）六二
明石合同運送株式會社……（兵庫）六二
明石產業株式會社……（兵庫）六二
明石協心株式會社……（兵庫）六二
明石油脂合名會社……（兵庫）六二
明石酒類釀造株式會社……（兵庫）六二
明石住宅經營株式會社……（兵庫）六二
明石青果株式會社……（兵庫）六二
明石製粉株式會社……（兵庫）六二
(株)明石製作所……（東京）二七
明石製氷株式會社……（兵庫）六二
明石組運送株式會社……（兵庫）六二
(株)明石座……（兵庫）六二
明知製糸株式會社……（岐阜）一三
明間製糸株式會社……（愛媛）一五
明見撚糸株式會社……（山梨）一一
(株)厚田商會……（北海道）一九
厚木運輸倉庫株式會社……（神奈川）一五
厚木鑛業株式會社……（神奈川）一五
(株)厚木商事取引所（神奈川）一五
(株)厚木食品市場……（神奈川）一五
厚岸鰹漁業株式會社……（北海道）一九
(資)濕美合名會社……（大阪）二三
(株)濕美川魚共同販賣所……（愛知）五五
(資)濕美魚株式會社……（愛知）五五
(名)濕美藥種店……（靜岡）一五
濕美電鐵株式會社……（愛知）五五
濕美醬油株式會社……（愛知）五五
熱田運輸株式會社……（愛知）五五
熱田農產品株式會社……（愛知）五五
熱田合同運送株式會社……（愛知）五五
熟田青果物市場株式會社……（愛知）五五
熱海土地株式會社……（東京）二六八
熱海土地商工合資會社……（靜岡）一五
熱海温泉土地株式會社……（東京）二六八
熱海瓦斯株式會社……（靜岡）一五
(株)熱海貸樂園……（東京）二六八
熱海霞ヶ丘土地株式會社……（三重）一二
熱海相互ホテル……（東京）二六八
熱海埋立株式會社……（東京）二六八
熱海興行株式會社……（靜岡）一五
熱海合同運送株式會社……（靜岡）一五
熱海精米運輸株式會社……（靜岡）一五
(株)温海ホテル……（山形）一〇
東合名會社……（長崎）一〇
東合資會社……（廣島）一七
(株)東商會……（福島）一七
(株)東商店……（山口）一一
(名)東貿易商會……（東京）二六八
東海運株式會社……（東京）二六八
東不動產株式會社……（東京）二六八
(名)東小西酒店……（愛媛）一五
東工業株式會社……（兵庫）六二
東工業株式會社……（東京）二六八
東遊廓土地株式會社……（愛知）五五
東製紙株式會社……（愛知）五五
(資)東屋酒造店……（岩手）九
東關酒造株式會社……（三重）一二
東木電株式會社……（新潟）一九
(株)東組……（東京）二六八
(資)東組……（朝鮮）三六
梓川電力株式會社……（長野）一二
(資)穴原商會……（東京）二六八
穴吹運送株式會社……（德島）六
穴水合名會社……（東京）二六八
穴水米穀肥料株式會社……（石川）一一
穴水農商合名會社……（東京）二六八
荒井合名會社……（北海道）一九
荒井合資會社……（大阪）二三
(株)荒井商店……（東京）二六八
(名)荒井商店……（大阪）二三
(株)荒井組……（東京）二六八
(名)荒井組……（東京）二六八
荒濱太洋漁業株式會社……（宮城）一〇
(株)荒尾魚市場……（熊本）九
荒雄川採礫株式會社（宮城）一〇
荒川合名會社……（愛知）五五
荒川長太郎合名會社（愛知）五五
荒川工業株式會社……（千葉）九
荒川電力株式會社……（福島）一七
荒川砂利販賣株式會社……（埼玉）一〇
荒川沖倉庫株式會社（茨城）九
荒川沖合同運送株式會社……（茨城）九
(株)荒勝洋物店……（滋賀）八
(株)荒津商店……（福岡）一六
荒津殖產株式會社……（福岡）一六
(株)荒野商店……（富山）一六
荒手鑛業株式會社……（東京）二六八
(株)荒傳商店……（東京）二七
荒木合名會社……（大阪）二三
荒木合名會社……（北海道）一九
(資)荒木本店……（福岡）一六
荒木洋品店……（福岡）一六
荒木窯業株式會社……（福岡）一六
荒木合同運送株式會社……（福岡）一六
(名)新井商店……（埼玉）一一
(株)新井藥房……（朝鮮）三六
新井合同運送株式會社……（兵庫）六二
新井合同運送株式會社……（新潟）一九
(株)新井鐵工所……（宮城）一〇
新井商事株式會社（新潟）一九
新井生產株式會社……（靜岡）一五
新井精米株式會社……（埼玉）一一
新居葵魚株式會社……（靜岡）一五
(資)新居製陶所……（愛知）五五
新居町合同運送株式會社……（靜岡）一五
(資)新川呉服店……（大阪）二三
新波酒造株式會社……（秋田）九
新野酒造株式會社……（石川）一一
新谷商事株式會社（北海道）一九
新家自轉車製造株式會社……（石川）一一
(資)新潟呉服店……（大阪）二三
新潟酒造株式會社……（大阪）二三
(名)新潟醬油株式會社……（香川）八
綾都隆昌株式會社……（東京）二六八
綾都合同運送株式會社……（東京）二六八
綾都製絲株式會社……（京都）二七
綾川酒造株式會社……（香川）八
(株)綾田商店……（香川）八
天橋立鋼索鐵道株式會社……（京都）二七
天吉組……（大阪）二三
天田同族合名會社……（東京）二六八
天津酒造株式會社……（東京）二六八
天津新田養魚株式會社……（岡山）一五
天津製氷冷藏株式會社……（愛知）五五
天月山本合資會社……（熊本）九
天埜合名會社……（千葉）九
(株)天野商店……（愛知）五五
(名)天野商店……（大阪）二三
天野時計寶飾品株式會社……（大阪）二三
(株)天野回漕店……（東京）二六八
(資)天野呉服店……（廣島）一六
(株)天野屋商店……（熊本）九
天草窯業株式會社……（熊本）九
天草寶種株式會社……（熊本）九
天草商事株式會社……（熊本）九
天草木炭株式會社……（熊本）九
天草木材株式會社……（熊本）九
天草製絲株式會社……（熊本）九
天草材工業株式會社……（熊本）九
天草產是寶業株式會社……（熊本）九
天城板紙合資會社……（岡山）一五
(資)天兒研究所……（兵庫）六二
甘粕合名會社……（神奈川）一〇
(名)甘精商店……（東京）二六八
尼崎バス株式會社……（兵庫）六二
尼崎土地株式會社……（兵庫）六二
尼崎築港株式會社……（東京）二六八
(株)尼崎化學工業所……（兵庫）六二
尼崎瓦斯株式會社……（兵庫）六二
尼崎建物株式會社……（兵庫）六二
(名)尼崎造船所……（大阪）二三
尼崎魚市場……（兵庫）六二
尼崎合同運送株式會社……（兵庫）六二
(株)尼崎青物市場……（兵庫）六二
(名)尼崎汽船部……（大阪）二三
尼崎共和株式會社……（兵庫）六二
尼崎城內土地株式會社……（兵庫）六二
尼崎靈元賣捌合資會社……（兵庫）六二
尼崎伸銅株式會社……（兵庫）六二
尼崎製鹵株式會社……（兵庫）六二
(資)尼崎製釘所……（兵庫）六二
(株)尼崎製作所……（兵庫）六二
余目運送倉庫株式會社……（山形）一〇
曙漁業株式會社……（福岡）一六
上尾合同運送株式會社……（靜岡）一五
(資)油渕商店……（埼玉）一一
油津製氷冷藏株式會社……（宮崎）一三
(株)油屋商店……（香川）八
(資)油屋酒造店……（福島）一七
(名)油政商店……（山口）一一
左澤合同運送株式會社……（山形）一〇
丑開水力電氣株式會社……（長野）一一
(資)麻糸商店……（滋賀）八
麻利株式會社……（埼玉）一一
(名)麻魚金山株式會社……（東京）二六八
(株)麻野商店……（大阪）二三
(株)麻屋商店……（群馬）一〇
(株)麻生商店……（福岡）一六
麻生鑛業合資會社……（朝鮮）三六
麻生鑛業運輸株式會社……（朝鮮）三六
麻布冷藏製氷株式會社……（東京）二六八
淺井合名會社……（愛知）五五
(株)淺井商店……（京都）二七
淺井保財株式會社……（東京）二六八
(名)淺井理八商店……（愛知）五五
(名)淺井竹五郎商店……（愛知）五五
淺井醬油合名會社……（兵庫）六二
淺井硫產合名會社……（愛知）五五
淺井製鹵合資會社……（愛知）五五
淺井製材株式會社……（愛知）五五
(株)淺井石鹼店……（東京）二六八
(資)淺井石鹼店……（東京）二六八
淺葉再製綿布株式會社……（東京）二六八
淺利窯業株式會社……（島根）六
(株)淺沼商會……（東京）二六八
(資)淺沼商會……（東京）二六八
(名)淺沼商店……（京都）二七
(資)淺沼商店……（東京）二六八
(株)淺川文左衛門商店（大阪）二三
(資)淺上商店……（東京）二六八
(名)淺田商會……（鹿兒島）九
(名)淺田商店……（大阪）二三

(株)淺井製氷冷藏株式會社……（宮崎）一三
(資)淺井石鹼店……（東京）二六八
淺利窯業株式會社……（島根）六
(株)淺沼商會……（東京）二六八
(資)淺沼商會……（東京）二六八
(名)淺沼商店……（京都）二七
(資)淺沼商店……（東京）二六八
(株)淺川文左衛門商店（大阪）二三
(資)淺上商店……（東京）二六八
(名)淺田商會……（鹿兒島）九
(名)淺田商店……（大阪）二三

(資)淺田明禁製造所…(兵庫)二五
(株)淺田製油所…(新潟)一九
淺虫温泉株式會社…(青森)一三
淺野合名會社…(兵庫)二四
淺野合資會社…(岡山)一五
(株)淺野商店…(東京)二九
(名)淺野石川商會…(兵庫)二四
淺野同族株式會社…(東京)二七
(株)淺野小倉製鋼所…(福岡)二八
(株)淺野造船所…(神奈川)三〇
淺野雨龍炭礦株式會社…(東京)二七
淺野プロツク製造株式會社…(東京)二七
淺野物産株式會社…(東京)二七
淺野商事株式會社…(静岡)二五
淺野釀造株式會社…(滿洲)一三
(名)淺野木工場…(愛知)二六
淺野セメント株式會社…(東京)二七
淺野セメント販賣株式會社…(新潟)一九
(資)淺野セメント富山縣販賣店…(富山)一八
淺野石材工業株式會社…(東京)二七
淺野スレート株式會社…(東京)二七
(株)淺野組…(大阪)二四
淺野川電氣鐵道株式會社…(石川)一四
淺草合同運送株式會社…(東京)二七
(株)淺草ビルディング(東京)二七
(株)淺草水族館…(東京)二七
淺山合名會社…(熊本)一〇
淺鮮酒造株式會社…(秋田)九
(名)淺絨商店…(岡山)一五
(株)淺枝鑵詰製造所…(廣島)一六
淺見合資會社…(群馬)一〇
(株)淺見商店…(宮城)一〇
(株)淺見文林堂…(東京)二七
(資)淺見製材所…(朝鮮)二六
朝井物産株式會社…(愛媛)一五
(株)朝岡リム株式會社(大阪)二四
(資)朝田洋紙店…(東京)二七
(株)朝妻製鑿所…(福岡)二八
朝倉畜産株式會社…(福岡)二八
朝倉中央製糸株式會社…(福岡)二九
朝倉織物整理合名會社…(群馬)一〇
朝倉倉庫株式會社…(福岡)二九
朝倉郷是製糸株式會社…(福岡)二九
朝倉軌道株式會社…(福岡)二九
(資)朝松組…(神奈川)三
朝來水力電氣株式會社…(大分)一〇
朝日合名會社…(東京)二七
朝日合資會社…(愛知)二六
(株)朝日商會…(長野)三
(株)朝日商會…(佐賀)七
朝日印刷機株式會社(東京)二七
朝日販賣株式會社(神奈川)三〇
(株)朝日ホテル…(東京)二七
朝日土地株式會社…(兵庫)二四
朝日土地建物經營株式會社…(愛知)二六
朝日織物株式會社…(福井)九
朝日火山灰株式會社(宮城)一〇
朝日海上火災保險株式會社…(兵庫)二五
朝日乾電池株式會社(大阪)二四
朝日タクシー自動車株式會社…(東京)二七
朝日拓殖合資會社…(臺灣)二四
朝日レザー株式會社(東京)二七
朝日無盡株式會社…(大阪)二四
朝日燐寸株式會社…(兵庫)二五
(株)朝日繭絲市場…(茨城)九
朝日毛絲紡績株式會社…(岐阜)一三
朝日物産株式會社…(東京)二七
朝日コルク工業株式會社…(大阪)二四
朝日護謨工業株式會社…(朝鮮)二六
(株)朝日工業株式會社…(福井)九
(資)朝日工業社…(大阪)二四
朝日興農株式會社…(廣島)一六
朝日興業株式會社…(臺灣)二四
(株)朝日鑛業株式會社…(大阪)二四
朝日鑛業運輸株式會社…(兵庫)二五
朝日鑛泉株式會社…(岡山)一五
朝日骨牌株式會社…(大阪)二四
(資)朝日蜜商會…(大阪)二四
朝日酒釀造株式會社(岡山)一五
朝日濕業株式會社…(東京)二七
朝日メリヤス合資會社…(愛知)二六
朝日自動車株式會社(高知)七
朝日自動車株式會社(臺灣)二四
朝日自動車合資會社(臺灣)二四
(株)朝日自動車商會…(朝鮮)二六
朝日商業株式會社…(大阪)二四
朝日商事株式會社…(岡山)一五
朝日商事株式會社…(京都)二七
朝日商事株式會社…(大阪)二四
朝日商事株式會社…(佐賀)七
朝日商事株式會社…(廣島)一六
朝日醬油株式會社…(愛知)二六
朝日釀造株式會社…(朝鮮)二六
朝日食料品株式會社(大阪)二四
朝日織布株式會社…(大阪)二四
朝日酒造株式會社…(京都)二六
朝日酒造株式會社…(新潟)一九
朝日酒造株式會社…(岡山)一五
朝日信託株式會社…(東京)二七
(株)朝日新聞社…(大阪)二五
(株)朝日ビルディング(大阪)二五
(名)朝日肥料製造所…(兵庫)二五
朝日綾子網株式會社(愛媛)一五
朝日製酪株式會社…(大阪)二五
朝日製藥株式會社…(東京)二七
(株)朝日精米所…(朝鮮)二六
朝日製箱株式會社…(兵庫)二五
朝日製油株式會社…(愛知)二六
(資)朝日製絲所…(山口)一
朝日製紙工業株式會社…(北海道)一九
朝日製氷冷藏株式會社…(東京)二七
朝日石鹸株式會社…(朝鮮)二六
朝日船底塗料株式會社…(廣島)一六
朝日スレート株式會社…(神奈川)三〇
朝日煙株式會社…(大阪)二五
(資)朝日奈組…(朝鮮)二六
(株)朝日屋…(大阪)二五
(株)朝日組…(臺灣)二四
旭合名會社…(兵庫)二五
旭合資會社…(東京)二七
(株)旭商會…(愛知)二六
(株)旭商會…(静岡)二五
(資)旭商會…(京都)二六
(株)旭印刷所…(朝鮮)二六
旭土地建物株式會社(廣島)一六
旭鑄物株式會社…(静岡)二五
旭飲料水製造株式會社…(福岡)一九
旭バラスト株式會社(東京)二七
旭紡織株式會社…(東京)二七
旭土木合資會社…(東京)二七
旭林産株式會社…(東京)二七
旭家具裝飾株式會社(大阪)二四
(株)旭會…(大阪)二五
旭硝子株式會社…(東京)二七
旭洋行…(京都)二六
旭發鋼株式會社…(神奈川)三〇
(株)旭タイル商店…(大阪)二五
旭炭礦合資會社…(東京)二七
旭倉庫株式會社…(北海道)一九
旭魚市場…(朝鮮)二六
旭運輸株式會社…(愛知)二六
旭藥品株式會社…(山口)一
旭建築株式會社…(東京)二七
旭絹織株式會社…(大阪)二四
旭コンクリート工業株式會社…(愛知)一七
旭工業株式會社…(東京)二七
旭工業株式會社…(岡山)一五
旭工業株式會社…(兵庫)二五
旭工業合資會社…(北海道)一九
旭工業所…(北海道)一九
旭廣告株式會社…(大阪)二五
旭興業株式會社…(大阪)二五
旭礦末資料合資會社…(東京)二七
(株)旭礦油商會…(愛知)一七
(株)旭鋼器製作所…(東京)二七
(株)旭鐵工所…(大阪)二五
旭鐵業株式會社…(岡山)一五
旭電化工業株式會社(東京)二七
旭電氣株式會社…(東京)二七
旭電氣鐵道株式會社(愛知)一七
旭酸素合資會社…(東京)二七
旭起毛株式會社…(愛媛)一五
旭數育品株式會社…(岡山)一五
旭金庫工業株式會社(大阪)二五
旭シルク株式會社…(兵庫)二五
旭自動車株式會社…(山口)一
旭自動車株式會社…(岡山)一五
(株)旭自動車商會…(島根)一六
旭除虫菊株式會社(和歌山)一三
旭商業株式會社…(長野)一三
旭商事株式會社…(東京)二七
旭商事株式會社…(福岡)一九
旭商船商事株式會社(静岡)二五
旭醬油釀造株式會社(山口)一

旭證券株式會社…(東京)二七
旭織布株式會社…(山口)一一
旭殖産株式會社…(大阪)二六
旭殖産合資會社…(愛知)一七
旭住宅株式會社…(大阪)二六
旭酒造株式會社…(京都)二六
(株)旭ビルディング…(三重)一三
旭木材株式會社…(大阪)二六
旭セメント株式會社(福岡)一九
旭製藥株式會社…(鳥取)一五
旭製絲株式會社…(宮城)一〇
旭精油商事株式會社…(東京)二七
旭石油株式會社…(北海道)一九
旭水産株式會社…(東京)二七
旭川造林株式會社(北海道)一九
旭川運送株式會社(北海道)一九
旭川電力株式會社…(東京)二七
旭川電氣軌道株式會社…(北海道)一九
(株)旭川三條魚菜市場…(北海道)一九
旭川鹽元賣捌合名會社…(北海道)一九
旭川市街軌道株式會社…(北海道)一九
旭川商事株式會社…(北海道)一九
旭川酒造株式會社(北海道)一九
旭川木管株式會社(北海道)一九
旭川製綿株式會社(北海道)一九
旭川製氷株式會社(北海道)一九
(名)旭組…(東京)二七
(名)旭組電氣商會…(東京)二七
(資)旭組石炭商店…(東京)二七
(株)旭屋商店…(廣島)一六
(名)旭屋足袋商店…(京都)二六
(株)秋葉商店…(東京)二七
秋葉自動車株式會社(千葉)九
秋葉原運送株式會社(東京)二七
秋保電氣軌道株式會社…(宮城)一〇
秋富商事株式會社…(山口)一一
秋川水力電氣株式會社…(東京)二四
(資)秋田商會…(山口)一一
秋田早口製材株式會社…(東京)二四
秋田土地建物株式會社…(秋田)九
秋田同族株式會社…(東京)二四
秋田タオル株式會社(秋田)九
秋田無盡株式會社…(秋田)九
秋田運輸倉庫株式會社…(秋田)九
秋田鑛業合資會社…(東京)二四
秋田合同運送株式會社…(秋田)九
秋田演藝株式會社…(秋田)九
秋田鐵道株式會社…(秋田)九
秋田典體株式會社…(秋田)九
秋田電氣軌道株式會社…(東京)二四
秋田電車株式會社…(東京)二四
(株)秋田魁新報社…(秋田)一〇
秋田銘釀株式會社…(秋田)一〇
秋田商會木材株式會社…(滿洲)一三
秋田釀造株式會社…(秋田)一〇
秋田釀造用器株式會社…(秋田)一〇
秋田殖産無盡株式會社…(秋田)一〇
(株)秋田實用タクシー商會…(秋田)一〇
秋田酒造株式會社…(秋田)一〇
秋田信託株式會社…(秋田)一〇
(株)秋田新聞社…(秋田)一〇
秋田薪炭株式會社…(秋田)一〇
秋田木炭株式會社…(秋田)一〇
秋田木工株式會社…(秋田)一〇
秋田木材株式會社…(秋田)一一
秋田製材合資會社…(秋田)一一
(株)秋田屋商店…(愛知)一七
(名)秋田屋木材店…(兵庫)二五
秋津産業合資會社…(東京)二七
秋津川水電株式會社…(青森)一三
秋根商事株式會社…(和歌山)一三
(株)秋平商店…(福岡)一九
(資)秋山組…(東京)二七
秋口自動車株式會社(東京)二七
(資)秋榊商店…(東京)二七
秋山合資會社…(大阪)二六
(株)秋山商店…(岡山)一五
(株)秋野商店…(山形)一〇
(資)秋山德藏商店…(埼玉)一一
(株)秋山製絲場…(長野)一三
秋山川砂利株式會社(栃木)一一
(資)秋山組…(東京)二四
(株)秋松商店…(滿洲)一四
(株)秋元合資會社…(千葉)九
秋元保全合名會社…(千葉)九
(株)秋元炭加製造所…(廣島)一六
(名)秋元商事部…(神奈川)三〇
秋元皮革株式會社…(東京)二七
鮎貝商事株式會社…(山形)一〇
鮎川捕鯨株式會社…(宮城)一一
雨鳳醬油合名會社…(大阪)二六
(名)雨谷商店…(神奈川)三〇
雨屋石膏株式會社…(福島)一八
(株)雨宮商店…(東京)二七
雨宮保全合資會社…(東京)二七
(株)雨宮製作所…(東京)二七
蘆別炭礦株式會社…(大阪)二六
蘆田合名會社…(大阪)二六
(株)蘆田本店…(京都)二六
(株)蘆田工業所…(大阪)二六
(株)蘆田製作所…(大阪)二六
(株)蘆田組…(東京)二七
(株)蘆屋興業株式會社…(大阪)二六
蘆屋合同運送株式會社…(兵庫)二五
蘆屋鐵道株式會社…(福岡)一九
蘆屋驛前タクシー自動車株式會社…(兵庫)二五
(株)蘆城劇場…(石川)一四
(資)味戸商會…(宮城)一〇
(名)味岡商店…(愛知)一七
(名)味榮商店…(愛知)一七
(資)飛鳥井組…(滿洲)一三
鱸ケ澤合同運送株式會社…(青森)一三
鮫山案業株式會社…(滿洲)一四
鮫山建物合資會社…(滿洲)一四
鮫山不動産信託株式會社…(滿洲)一四
鮫山財事株式會社…(滿洲)一四
鮫山商事株式會社…(滿洲)一四
鮫山證券信託株式會社…(滿洲)一四
(資)鮫山醬國…(滿洲)一四

さ之部

サロン文具株式會社(東京)二七
(株)サカエヤ…(東京)二七
(株)サムライ商會…(東京)二七
サクラ釀造株式會社(愛知)一七
サミュール、サミュール、エンド、コンパニーリミテッド…(外人)一八
サン、インシュランス、オフイス、リミテッド…(外人)一八
(株)サンロック商會…(東京)二七
サン、ライフ、アツシュアランス、コンパニーオブ、カナダ(株式)…(外人)一八
サンランド、セールス、アツソシエーション、インコーポレーテッド(外人)一八
サンマス貿易株式會社…(兵庫)二五
サンデン電氣株式會社…(東京)二七
サンメードレーズン、グロワース、アツソシエーション…(外人)一八
サンセルロイド株式會社…(大阪)二六
(名)ザニタス、コンパニー…(外人)一八
さがみや合資會社…(京都)二六
(資)さくら屋自動車商會…(大阪)二六
早良鑛業株式會社…(福岡)一九
佐原印刷株式會社…(千葉)九
(株)佐原繭絲市場…(千葉)九
佐原合同運送株式會社…(千葉)九
佐原製氷冷藏株式會社…(千葉)一〇
(資)佐橋鋼鐵店…(愛知)一七
(資)佐伯商會…(大阪)二六
(株)佐伯便利社…(廣島)一六
佐伯土地株式會社…(大分)一〇
佐伯運送株式會社…(大分)一〇
佐伯電氣軌道株式會社…(廣島)一六
佐伯澱粉工業株式會社…(大阪)二六
佐伯酒造株式會社…(兵庫)二五
佐伯製綿株式會社…(大分)一〇
佐伯製氷株式會社…(大分)一〇
(株)佐伯組…(大阪)二六
佐土原製糸株式會社(宮崎)一四
佐渡物産株式會社…(新潟)一九

佐渡電燈株式會社……（新潟）一九
佐渡産業株式會社（新潟）一九
佐渡商船株式會社（新潟）一九
佐渡醤油合資會社（新潟）一九
佐渡醸造株式會社（新潟）一九
佐渡製氷株式會社（新潟）一九
佐渡水力電氣株式會社……（新潟）一九
佐藤株式會社……（新潟）一九
佐藤合名會社……（福島）一八
佐藤合資會社……（山形）一一
佐藤合資會社……（秋田）一一
(資)佐藤商會……（支那）六
(資)佐藤商會……（東京）三五
(株)佐藤商店……（東京）三五
(名)佐藤商店……（福岡）一九
(名)佐藤商店……（愛知）三七
(名)佐藤商店……（大分）一〇
(名)佐藤商店……（朝鮮）一八
(資)佐藤商店……（東京）三五
(資)佐藤商店……（神奈川）三〇
(資)佐藤商店……（愛知）三七
佐藤貿易株式會社（神奈川）三〇
(株)佐藤紡績工場……（德島）六
(名)佐藤時計製造所……（愛知）三七
(名)佐藤樂器店……（大阪）三七
(株)佐藤太三郎商店……（東京）三五
佐藤ライト株式會社（大阪）三七
(名)佐藤化粧煉瓦工場（岐阜）一三
(株)佐藤國商店……（兵庫）六五
(名)佐藤安平商店……（岡山）一五
(資)佐藤廣濟堂藥房……（滿洲）一四
(資)佐藤貞一商店……（朝鮮）一八
(資)佐藤鐵工所……（北海道）一〇
佐藤絹織株式會社……（宮城）一一
(資)佐藤正三商店……（東京）三五
佐藤商事合名會社（鹿兒島）九
佐藤出版株式會社……（東京）三五
佐藤被服株式會社……（東京）三五
(株)佐藤清治商店……（岡山）一一
佐藤製藥合名會社……（東京）三五
(株)佐藤製藥衡所……（東京）三五
佐藤製紙合資會社……（大阪）一三
(株)佐藤製作所……（東京）三五
佐藤組……（朝鮮）一八
佐治合資會社……（兵庫）六五
(資)佐治商會……（朝鮮）一八
(株)佐治商店……（愛知）三七
(資)佐治タイル合資會社（愛知）三七
(株)佐賀商店……（東京）三五
(株)佐賀西券番……（佐賀）七
(株)佐賀米穀取引所……（佐賀）七
佐賀土木建築株式會社……
佐賀畜産株式會社……（佐賀）七
佐賀家庭工業株式會社……
佐賀海産株式會社……（佐賀）七
(株)佐賀鴨打魚市場……（佐賀）七
佐賀炭礦株式會社……（東京）三五
佐賀無盡株式會社……（佐賀）七
佐賀運送倉庫株式會社……（佐賀）七
佐賀合同運送株式會社……（佐賀）七
佐賀電氣軌道株式會社……（佐賀）七
佐賀綿ネル株式會社（佐賀）八
佐賀鹽元賣捌合資會社……（佐賀）八
佐賀正米株式會社……（佐賀）八
佐賀商工株式會社……（佐賀）八
佐賀織布株式會社……（佐賀）八
佐賀製紙株式會社……（佐賀）八
佐賀水力電氣株式會社……（高知）七
佐賀縣是蠶業株式會社……（佐賀）八
佐川合名會社……（茨城）九
佐川土木合資會社……（高知）七
佐川醸造株式會社……（高知）七
(資)佐川組……（朝鮮）一八
佐由合資會社……（愛知）三七
佐竹合名會社……（廣島）一六
(株)佐竹商店……（熊本）一〇
佐竹鐵工所……（廣島）一六
佐相合名會社……（廣島）一六
佐那具合同運送株式會社……（三重）一三
(株)佐藤直吳服店……（福島）一八
(名)佐藤金屬製作所……（大阪）一三
佐野合名會社……（兵庫）六五
佐野合名會社……（埼玉）一一
佐野合資會社……（北海道）一〇
(資)佐野商會……（廣島）一六
(名)佐野商店……（東京）三五
佐野商店……（東京）三五
佐野紡績株式會社……（大阪）一三
佐野土地建物株式會社……（栃木）一一
佐野嘉合資會社……（栃木）一一
(株)佐野大正檢番……（兵庫）六五
(名)佐野造船所……（大阪）一三
佐野合同運送株式會社……（栃木）一一
佐野殖産合資會社……（愛知）三七
佐野酒造合資會社（北海道）一〇
佐久製造株式會社……（長野）一三
佐久商事株式會社……（長野）一三
佐久製瓦株式會社……（長野）一三
佐久製鍋株式會社……（長野）一三
佐久石材株式會社……（長野）一三
佐久水電株式會社……（長野）一三
(資)佐久組……（岐阜）一三
佐久間株式會社……（岐阜）一三
(株)佐久間商店……（東京）三五
(名)佐久間商店……（大阪）一三
佐久間兄弟株式會社（廣島）一六
佐久間味噌醸造合資會社……（神奈川）一〇
佐久間製菓株式會社（東京）三五
佐久間家合名會社（神奈川）一一
佐倉運送株式會社……（千葉）一〇
(株)佐倉金庫店……（東京）三六
佐世保青果卸賣株式會社……（長崎）一〇
佐屋川土地株式會社（愛知）三七
佐屋川製糸株式會社（愛知）三七
佐分利醸造株式會社（福井）九
(資)佐古巖吉商店……（山口）一一
佐越生糸株式會社……（高知）七
佐々地銅合名會社……（愛知）三七
佐々部材木店……（三重）一三
佐々牛織物株式會社（福井）九
佐田合名會社……（東京）三六
佐々木合名會社……（東京）三六
佐々木合資會社……（岡山）一五
(株)佐々木商店……（東京）三六
(株)佐々木商店……（北海道）一〇
(資)佐々木商店……（兵庫）六五
(名)佐々木商店……（愛知）三七
(名)佐々木硝子店……（東京）三六
(株)佐々木倉庫……（青森）一一
(株)佐々木倉庫……（北海道）一〇
(資)佐々木源六商店……（德島）六
(名)佐々木東商店……（福岡）一九
佐々木汽船株式會社（樺太）七
佐々木商事株式會社（東京）三六
(資)佐々木酒造店……（宮城）一一
佐見川水力電氣株式會社……（岐阜）一三
(株)佐敷運送店……（熊本）一〇
佐世保飲料株式會社（長崎）一〇
佐世保土地株式會社（長崎）一〇
佐世保紙株式會社……（長崎）一〇
佐世保魚市場……（長崎）一〇
佐世保合同運送株式會社……（長崎）一〇
佐世保鐵道株式會社（長崎）一〇
佐世保電氣軌道株式會社……（大阪）一三
佐世保汽船株式會社（長崎）一〇
(株)佐世保共運組……（長崎）一〇
佐世保綿業株式會社（長崎）一〇
佐世保醸造株式會社（長崎）一〇
佐世保青果卸賣株式會社……（長崎）一〇
(資)佐藤伊島田屋商店（長野）一三
(株)佐藤中商會……（長野）一三
沙流電氣株式會社（北海道）一〇
沙流軌道株式會社（北海道）一〇
(資)沙留木工場……（北海道）一〇
沙河汽船株式會社……（滿洲）一四
沙河口醴菲株式會社（滿洲）一四
沙河口起業株式會社（滿洲）一四
狭山製麦株式會社……（埼玉）一一
嵯峨ライト株式會社（京都）一八
嵯峨合同運送株式會社……（京都）一八
西六商事株式會社……（大阪）一三
西海土木合資會社……（朝鮮）一八
西海鑛砿殖産株式會社……（福岡）一九
(資)西海洋行……（滿洲）一四
西海電氣株式會社……（青森）一一
西大寺織物株式會社（岡山）一五
西大寺運送株式會社（岡山）一五
西大寺參番株式會社（岡山）一五
西大寺鐵道株式會社（岡山）一五
(株)西大寺青果市場……（岡山）一六
西京商工株式會社……（朝鮮）一八
西京商店……（福岡）一九
(名)西條運輸株式會社……（愛媛）一五
西條弘信社……（東京）三六
西條興業株式會社……（愛媛）一五
西條合同運輸株式會社……（廣島）一六
西條南方酒造株式會社……（廣島）一六
西條織布株式會社……（愛媛）一五
西條酒造株式會社……（廣島）一六

(株)西條酒造組合運送店……（廣島）一六
西備綿織株式會社……（廣島）一六
西城鑛山株式會社（神奈川）一三
再製樟腦株式會社……（兵庫）六五
(株)采花書房……（東京）三六
犀川電力株式會社……（東京）三六
埼玉土地建物株式會社……（埼玉）一一
埼玉畜産商事株式會社……（埼玉）一一
埼玉工業株式會社……（埼玉）一一
埼玉興業株式會社……（埼玉）一一
埼玉共同無盡株式會社……（埼玉）一一
埼玉殖産株式會社……（埼玉）一一
埼玉自動車株式會社（埼玉）一一
埼玉證券株式會社（埼玉）一一
埼玉砂利株式會社……（埼玉）一一
埼玉酒造株式會社……（埼玉）一一
埼玉製織株式會社……（埼玉）一一
埼玉製氷株式會社……（埼玉）一一
(株)祭原商店……（大阪）一三七
(株)崔潤錫商店……（朝鮮）一八
(資)細玉合第一工場（神奈川）一三
(資)細謹合……（岡山）一五
碎石混凝土株式會社（長崎）一〇
載寧運輸倉庫株式會社……（朝鮮）一八
(株)載寧材木商會……（朝鮮）一八
(株)載寧殖産組合……（朝鮮）一八
(株)雑賀屋……（神奈川）一三
(名)雑賀屋質店……（神奈川）一三
齋藤株式會社……（宮城）一一
齋藤合名會社……（東京）三六
齋藤合名會社……（大阪）一三
齋藤合名會社……（埼玉）一一
齋藤合名會社……（朝鮮）一八
齋藤合資會社……（愛知）一七
齋藤合資會社……（秋田）一一
齋藤合資會社……（北海道）一〇
(株)齋藤商會……（靜岡）一五
(名)齋藤商會……（岐阜）一三
(株)齋藤商店……（愛知）一七
(株)齋藤商店……（東京）三六
(株)齋藤商店……（高知）一七
(資)齋藤商店……（兵庫）六五
(資)齋藤商店……（德島）六
(資)齋藤商店……（福井）九
(名)齋藤商店……（東京）三六
齋藤加藤殖産合名會社……（岐阜）一四
(株)齋藤直吉商店……（東京）三六
(株)齋藤漆店……（大阪）一三
(資)齋藤材木店……（山形）一一
(株)齋藤工業所……（東京）三六
(資)齋藤儀商店……（京都）一八
(資)齋藤胸一商店……（大阪）一三
齋藤商事株式會社……（青森）一一
(株)齋藤醬油店……（栃木）一一
(株)齋藤製作所……（東京）三六
(株)齋藤製作所……（山口）一一
(資)齋藤製作所……（福岡）一九
(資)齋藤製油所……（新潟）一八
(株)齋藤組……（滋賀）一八
(資)齋藤商店……（群馬）一〇
齋龜合資會社……（東京）三六
齋慶株式會社……（宮城）一一
(名)齋電命製作所……（東京）三六
(名)齋木商店……（三重）一三
齋木製糸株式會社……（鳥取）一五
齋菱合資會社……（東京）三六
(株)濟南興業公司……（支那）六
(株)濟民社……（朝鮮）一八
濟州電氣株式會社……（朝鮮）一八
濟州棉業株式會社……（朝鮮）一八
濟州商船株式會社……（朝鮮）一八
濟州循環軌道株式會社……
(資)濟生堂製藥所……（大阪）一三
村地合資會社……（東京）三六
(資)濟生堂製藥所……（愛知）一七
幸無盡株式會社……（岐阜）一四
鮭浦合同運送株式會社……（北海道）一〇
鮭浦自動車株式會社（福井）九
鮭江織物株式會社……（福井）九
鮭江撚糸織物株式會社……（福井）九
鮭江魚市株式會社……（福井）九
鮭江運送株式會社……（福井）九
鮭浦電氣鐵道株式會社……（福井）九
(株)里石炭商店……（大阪）一三
里浦商事株式會社……（福井）九
里見軌道株式會社……（群馬）一〇
郷市松原運輸株式會社……（福井）九
(株)里見商店……（東京）三六
讃岐米肥株式會社……（香川）八
讃岐土地株式會社……（香川）八
讃岐畜産株式會社……（香川）八
讃岐煉瓦株式會社……（香川）八
讃岐乘合自動車株式會社……（香川）八
讃岐倶樂部……（香川）八
(株)讃岐倶樂部……（大阪）一三
(株)讃岐鐵馬倶樂部……（香川）八
(株)讃岐工藝社……（香川）八
讃岐興業株式會社……（香川）八
讃岐電氣株式會社……（香川）八
讃岐起業株式會社……（香川）八
讃岐酒造株式會社……（香川）八
讃岐信託株式會社……（香川）八
讃岐新衣服溜團株式會社……（香川）八
讃岐肥料株式會社……（香川）八
(株)讃岐青果市場……（香川）八
讃岐製靴株式會社……（香川）八
讃陽物産株式會社……（香川）八
(資)猿渡保全社……（東京）三六
早良鑛業株式會社……（福岡）一九
(株)澤運送店……（東京）三六
(株)澤井商店……（大阪）一三
(資)澤井工場……（愛知）一七
(名)澤井漆器店……（大阪）一三
澤入水力電氣株式會社……（群馬）一〇
(資)澤兵商店……（東京）三六
澤地酒造株式會社（神奈川）一三
澤渡水力電氣株式會社……（福島）一八
澤上土地興業株式會社……（愛知）一七
(資)澤田商行……（愛知）一七
澤田製菓株式會社……（愛知）一七
(株)澤村商店……（兵庫）六五
(名)澤村商店……（東京）三六
(株)澤野商行……（大阪）一三
澤口汽船鐵業株式會社……（北海道）一〇
(資)澤山商會……（長崎）一〇
(株)澤山兄弟商會……（朝鮮）一八
澤山汽船株式會社……（長崎）一〇
(株)澤文本店……（京都）一八
(資)澤重商店……（愛知）一七
(資)澤本羅紗店……（東京）三六
(株)澤部商會……（大阪）一三
(株)澤川牛乳商店……（東京）三六
(名)阪上商店……（大阪）一三
阪田合名會社……（東京）三六
(資)阪田商店……（東京）三六
(名)阪根商店……（大阪）一三
(名)阪根樂器店……（大阪）一三
阪根伸銅合名會社……（京都）一八
阪口鐵業合名會社……（奈良）七
(株)阪口定吉商店……（大阪）一三
(資)阪庄組……（大阪）一三
阪本合資會社……（東京）三六
阪本林業株式會社……（奈良）七
阪井合名會社……（佐賀）八
坂井合資會社……（北海道）一〇
(名)坂井商店……（岩手）九
(資)坂井洋行……（滿洲）一四
坂井商船株式會社（北海道）一〇
(資)坂井酒造場……（長野）一三
坂井木材合資會社（北海道）一〇
坂井屋株式會社……（東京）三六
坂出瓦斯株式會社……（香川）九
坂出海運株式會社……（香川）九
坂出産業株式會社……（香川）九
坂出殖産株式會社……（香川）九
坂出郵船組……（香川）九
坂出製氷株式會社……（香川）九
坂出水産株式會社……（香川）九
(株)坂揚精米所……（三重）一三
(資)坂部吳服店……（廣島）一六
坂川鐵道株式會社……（岐阜）一四
(名)坂上商店……（東京）三六
坂上免疫劑株式會社……（東京）三六
坂上酒造株式會社……（東京）三六
坂田合名會社……（和歌山）一三
(株)坂田商店……（東京）三六
(名)坂田商店……（東京）三六
(資)坂田保之助商店……（大阪）一三
坂梨商事株式會社……（福岡）一九
(名)坂野組……（朝鮮）一八
(株)坂口名會社……（鳥取）一五
(株)坂口商店……（靜岡）一五
坂口商工株式會社……（鳥取）一五
坂間商事株式會社……（東京）三六
坂卷印刷合名會社……（東京）三六
(資)坂健商店……（東京）三六
坂手漁業株式會社……（香川）九
坂崎商店……（東京）三六
坂下合同運送株式會社……（岐阜）一四
坂下酒造株式會社……（東京）三六
(資)坂元商會……（兵庫）六五
坂元杉林合資會社……（宮城）一一
坂本合名會社……（北海道）一〇
(資)坂本商會……（北海道）一〇
(株)坂本商會製作所……（東京）三六

(名)坂本商店……（大阪）二六
(名)坂本商店……（山口）二
坂本保全株式會社……（東京）二七
(株)坂本重藏商店……（東京）二七
(株)坂本製作所……（東京）二七
(資)坂本組……（愛媛）二五
坂本組合資會社……（和歌山）二
酒井合名會社……（福岡）二〇
酒井合資會社……（神奈川）二
(株)酒井商會……（大阪）二六
(資)酒井商會……（愛知）二六
(名)酒井商店……（大阪）二六
(名)酒井商店……（東京）二七
(資)酒井商店……（愛知）二六
酒井商店……（熊本）一〇
酒井保全合資會社……（東京）二七
酒井織物株式會社……（福井）一〇
(名)酒井寅三商店……（大阪）二六
酒井運輸株式會社……（朝鮮）二五
酒井運輸合資會社……（愛知）二六
(資)酒井萬商店……（愛知）二六
(株)酒井コンクリート工業店……（東京）二七
(資)酒井工務所……（大阪）二六
(株)酒井鐵工所……（大阪）二六
酒井汽船株式會社……（北海道）二〇
(資)酒井組……（愛知）二六
酒伊合同紡織株式會社……（福井）一〇
酒主釀造株式會社……（栃木）二
酒匂砂利株式會社……（神奈川）二
(株)酒田米穀取引所……（山形）二
酒田海運合資會社……（山形）二
酒田建物株式會社……（山形）二
酒田運送株式會社……（山形）二
酒田運輸倉庫株式會社……（山形）二
酒田酒造株式會社……（山形）二
酒田木材株式會社……（山形）二
酒田製瓦株式會社……（山形）二
酒田製材株式會社……（山形）二
(資)酒谷商店……（北海道）二〇
(株)酒井商店……（新潟）二五
(資)相良商店……（大分）一〇
相良物産株式會社……（静岡）二五
相良水産株式會社……（静岡）二五
相模紡績株式會社……（東京）二七
相模瓦斯株式會社……（神奈川）二
相模運輸株式會社……（神奈川）二
相模鐵道株式會社……（神奈川）二
相模漁業株式會社……（神奈川）二
相模自動車株式會社……（神奈川）二
相模砂利株式會社……（神奈川）二
相模織布株式會社……（神奈川）二
相模薪炭株式會社……（神奈川）二
相模製麥株式會社……（神奈川）二
相模製粉株式會社……（神奈川）二
相模川砂利株式會社……（東京）二七
相模川砂利工業株式會社……（神奈川）二
(株)相模屋……（神奈川）二
(株)相模屋石坂呉服店……（神奈川）二
(資)相模屋紙店……（神奈川）二
(資)相模屋呉服店……（東京）二七
堺大濱土地株式會社……（大阪）二六
(資)堺大濱温泉ホテル……（大阪）二六
堺加工セルロイド株式會社……（大阪）二六
堺瓦斯株式會社……（大阪）二六
堺運輸株式會社……（大阪）二六
堺合同運送株式會社……（大阪）二六
堺產業無盡株式會社……（大阪）二六
(株)堺七道青物果魚市場……（大阪）二六
堺鹽元寶捌合資會社……（大阪）二六
(資)堺鯨煉所……（大阪）二六
(名)堺製油所……（大阪）二六
堺石灰セメント販賣合資會社……（大阪）二六
(資)堺周商店……（東京）二七
(株)堺屋本店……（静岡）二五
堺町ビルデング株式會社……（北海道）二〇
(資)境商店……（滿洲）二五
境船渠株式會社……（鳥取）五
境倉庫株式會社……（群馬）一〇
境港合同運送株式會社……（鳥取）五
境産産合資會社……（愛知）二六
境川運河株式會社……（富山）二
境川倉庫乾燥株式會社……（大阪）二六
境石炭株式會社……（山梨）二
(株)榮商店……（熊本）一〇
榮保險代辨株式會社……（愛知）二六
榮倉庫繭糸株式會社……（長野）二
榮商事株式會社……（愛知）二六
榮製糸株式會社……（熊本）一〇
(株)榮組……（愛知）二六
(株)榮屋石綿紡織所……（大阪）二六
(名)榮屋貿店……（北海道）二〇
(株)榮亭……（廣島）一六
榮濱水產株式會社……（大阪）二六
(資)榮商店……（東京）二七
(資)榮商店……（愛知）二六
榮原産産合資會社……（臺灣）二四
榮原泰平商店……（大阪）二六
(資)榮原商店……（愛知）二六
(資)榮原産産合資會社……（兵庫）二六
貞松合名會社……（徳島）六
貞光合同運送株式會社……（徳島）六
貞光電力株式會社……（大阪）二六
貞光商事株式會社……（徳島）六
茁蒲水產株式會社……（朝鮮）二五
札幌市場株式會社……（北海道）二
札幌印刷株式會社……（北海道）二
札幌土地株式會社……（北海道）二
札幌温泉土地株式會社……（北海道）二
札幌温泉電氣軌道株式會社……（北海道）二
札幌海產商事株式會社……（北海道）二
札幌拓殖倉庫株式會社……（北海道）二
札幌送電株式會社……（北海道）二
札幌無盡株式會社……（北海道）二
札幌運搬株式會社……（北海道）二
札幌鱗市場株式會社……（北海道）二
(株)札幌運送社……（北海道）二
札幌乘合自動車株式會社……（北海道）二
札幌軌道株式會社……（北海道）二
札幌金融株式會社……（北海道）二
札幌鹽元寶捌合名會社……（北海道）二
札幌自動車合資會社……（北海道）二
(株)札幌松竹座……（北海道）二
札幌砂利株式會社……（北海道）二
札幌木材株式會社……（北海道）二
札幌青果市場株式會社……（北海道）二
札幌製氷株式會社……（北海道）二
薩南中央鐵道株式會社……（鹿兒島）九
薩南鑛山合資會社……（鹿兒島）九
薩摩倉庫株式會社……（鹿兒島）九
薩摩興業株式會社……（鹿兒島）九
薩摩電氣株式會社……（鹿兒島）九
薩摩製絲株式會社……（鹿兒島）九
眞田農事合名會社……（朝鮮）二五
(名)更科本店……（大阪）二六
晒八合資會社……（京都）二六
(名)晒德工場……（京都）二六
作陽水力電氣株式會社……（岡山）一六
(名)作中呉服店……（福岡）二〇
(名)作野呉服店……（大阪）二六
作西酒造株式會社……（岡山）一六
櫛瀨商工合名會社……（臺灣）二四
鑿泉工業株式會社……（大阪）二九
(株)櫻商會……（大阪）二九
(資)櫻商會……（大阪）二九
櫻タオル株式會社……（愛媛）二五
櫻護謨株式會社……（東京）二七
櫻麥酒株式會社……（福岡）二〇
(株)櫻組……（東京）二七
(株)櫻組……（新潟）二五
(株)櫻組……（臺灣）二四
(資)櫻組……（東京）二七
櫻組工業株式會社……（東京）二七
櫻組製靴株式會社……（東京）二七
櫻井合名會社……（鹿兒島）一〇
櫻井合資會社……（東京）二七
櫻井合資會社……（愛知）二六
(株)櫻井商店……（神奈川）二
(名)櫻井商店……（大阪）二九
(名)櫻井商店……（京都）二六
(資)櫻井洋品店……（兵庫）二六
(名)櫻井洋品店……（栃木）二
櫻井倉庫運送株式會社……（奈良）七
櫻井運送株式會社……（福井）一〇
(資)櫻井好一商店……（大阪）二九
櫻井合同運送株式會社……（奈良）七
櫻井産産合名會社……（愛知）二六
櫻井酒造合名會社……（兵庫）二六
(株)櫻井製作所……（埼玉）一
(名)櫻井製紙部……（東京）二七
(名)櫻井製紙工場……（東京）二七
(株)櫻井組……（臺灣）二四

(資)櫻井組……（新潟）二五
(株)櫻川ビルディング（大阪）二五
(株)櫻田機械製造所……（東京）二七
櫻内商事株式會社……（東京）二七
(資)櫻山商店……（愛知）二六
櫻山土地建物株式會社……（山口）一一
櫻山酒造株式會社……（廣島）一六
櫻町土地建物合資會社……（福岡）一〇
櫻天醬油合名會社……（佐賀）八
(株)櫻木ノート製造所（東京）二七
(資)櫻木酒店……（高知）七
櫻印レンズ工業株式會社……（東京）二七
(株)櫻島組……（大阪）二五
(名)櫻原商店……（大阪）二五
(資)櫻岡製藥所……（京都）二六
(名)櫻川商店……（大阪）二五
櫻川紡織株式會社……（三重）一三
櫻川窯業株式會社……（富山）一八
櫻川拓殖林業株式會社……（大阪）二五
櫻川昭美株式會社……（大阪）二五
(資)櫻田商店……（兵庫）二六
(名)櫻田本店……（愛知）二六
櫻津土地興業株式會社……（大阪）二五
(株)櫻塚演藝館……（東京）二七
(株)櫻塚館……（東京）二七
(名)櫻野德次郎商店……（静岡）二六
(資)櫻野長吉酒造部……（三重）一三
櫻倉合名會社……（大阪）二五
(株)櫻倉商店……（大阪）二五
(資)櫻屋商會……（東京）二七
(資)櫻屋萩原商店……（東京）二七
櫻栗炭礦株式會社……（兵庫）二六
櫻山土地建物株式會社……（兵庫）二六
(株)櫻山魚市場……（兵庫）二六
櫻山運送株式會社……（兵庫）二六
櫻山鐵道株式會社……（兵庫）二六
櫻山電燈株式會社……（兵庫）二六
櫻山自動車株式會社……（兵庫）二六
櫻山醬油株式會社……（兵庫）二六
櫻山製菓用達株式會社……（兵庫）二六
(株)崎濱商店……（鹿兒島）一〇
(名)崎陽軒……（神奈川）三
(資)醒井製絲場……（滋賀）九
鮫川電力株式會社……（東京）二七
(資)指六商會……（東京）二七
三枝株式會社……（東京）二一
(株)三枝商店……（東京）二一
(資)三枝商店……（徳島）六
三枝土地合名會社……（東京）二一
三一產業株式會社……（朝鮮）二五
(株)三八商店……（大阪）二五
三嬌鐵道株式會社……（岡山）一六
(株)三保商會……（鳥取）五
(株)三保會……（東京）二七
(株)三峰會……（東京）二七
三陟合資會社……（京都）二六
三陟鰹節製造合資會社……（宮城）一一
三陟送電株式會社……（岩手）九
三陟汽船株式會社……（岩手）九
三陟漁網船具株式會社……（岩手）九
三陟自動車株式會社……（宮城）一一
三陟自動車株式會社（岩手）九
三陟木材株式會社……（宮城）一一
三陟石炭販賣株式會社……（東京）二七
三陟水電株式會社……（東京）二七
三陟水產株式會社……（青森）一三
三陟水產冷藏株式會社……（岩手）九
三龍運送株式會社……（静岡）二六
(株)三龍社……（愛知）二六
(株)三林公司……（滿洲）二五
三鱗合資會社……（東京）二七
(株)三鱗商會……（東京）二七
(株)三鱗商店……（東京）二七
三鱗煉炭原料株式會社……（東京）二七
三鱗燃料株式會社……（東京）二七
三鱗運送株式會社……（東京）二七
三鱗製藥株式會社……（東京）二七
三鱗製粉株式會社……（東京）二七
三鱗石炭株式會社……（香川）九
(株)三鱗組……（東京）二七
三和株式會社……（東京）二七
(株)三和商會……（東京）二七
(株)三和商店……（東京）二七
(資)三和商店……（東京）二七
三和拓殖株式會社……（東京）二七
三和運送株式會社……（茨城）九
三和物產株式會社……（東京）二七
三和工業株式會社……（東京）二七
三和興業株式會社……（臺灣）二四
三和興業株式會社（北海道）二〇
三和商工株式會社……（福岡）二〇
三和石炭株式會社……（新潟）二五
三角興業株式會社……（京都）二六
(株)三學社……（東京）二七
(株)三洋商會……（東京）二七
(株)三洋商會……（宮崎）一四
三洋綿物株式會社……（愛知）二六
三洋運輸株式會社（神奈川）二
三洋護謨合資會社……（東京）二七
(株)三陽商會……（廣島）一六
三陽商會……（愛知）二六
三陽運輸株式會社……（愛知）二六
三陽農林株式會社……（愛知）二六
三陽製藥株式會社……（東京）二七
(株)三陽染工場……（大阪）二九
(資)三陽社……（滿洲）二五
三田倉庫運輸株式會社……（兵庫）二七
三田合同運送株式會社……（兵庫）二七
(名)三田組……（兵庫）二七
(株)三泰油房……（滿洲）二五
三拓合名會社……（北海道）二
(株)三丹日日新聞社……（兵庫）二七
(株)三樂商會……（東京）二七
三九運輸株式會社……（兵庫）二七
三郡聯合運輸株式會社……（朝鮮）二五
(株)三丸商店……（兵庫）二七
(株)三丸商店……（宮城）一一
(株)三建工業株式會社……（東京）二七
(株)三五商店……（大阪）二九
三五保險代辨株式會社……（静岡）二六
(資)三五公司南陳農場（臺灣）二四
(資)三五公司源成農場（臺灣）二四
(資)三立工業所……（臺灣）二四
(株)三工商會……（東京）二七
三立興業株式會社……（東京）二七
三立金融株式會社……（兵庫）二七
三立製菓株式會社……（静岡）二六
(株)三立製紙場……（京都）二六
三陸合資會社……（京都）二六
三陸鰹節製造合資會社……（宮城）一一
三陸送電株式會社……（岩手）九
三陸汽船株式會社……（岩手）九
三陸漁網船具株式會社……（岩手）九
三陸自動車株式會社……（宮城）一一
三陸自動車株式會社（岩手）九
三陸木材株式會社……（宮城）一一
三陸石炭販賣株式會社……（東京）二七
三陸水電株式會社……（東京）二七
三陸水產株式會社……（青森）一三
三陸水產冷藏株式會社……（岩手）九
三龍運送株式會社……（静岡）二六
(株)三龍社……（愛知）二六
(株)三林公司……（滿洲）二五
三鱗合資會社……（東京）二七
(株)三鱗商會……（東京）二七
(株)三鱗商店……（東京）二七
三鱗煉炭原料株式會社……（東京）二七
三鱗燃料株式會社……（東京）二七
三鱗運送株式會社……（東京）二七
三鱗製藥株式會社……（東京）二七
三鱗製粉株式會社……（東京）二七
三鱗石炭株式會社……（香川）九
(株)三鱗組……（東京）二七
三和株式會社……（東京）二七
(株)三和商會……（東京）二七
(株)三和商店……（東京）二七
(資)三和商店……（東京）二七
三和拓殖株式會社……（東京）二七
三和運送株式會社……（東京）二七
三和物產株式會社……（東京）二七
三和工業株式會社……（東京）二七
三和興業株式會社……（臺灣）二四
三和興業株式會社（北海道）二〇
三和商工株式會社……（福岡）二〇
三和石炭株式會社……（新潟）二五
三角興業株式會社……（京都）二六
(株)三學社……（東京）二七
(株)三洋商會……（東京）二七
(株)三洋商會……（宮崎）一四
三洋綿物株式會社……（愛知）二六
三洋運輸株式會社（神奈川）二
三洋護謨合資會社……（東京）二七
(株)三陽商會……（廣島）一六
三陽商會……（愛知）二六
三陽運輸株式會社……（愛知）二六
三陽農林株式會社……（愛知）二六
三陽製藥株式會社……（東京）二七
(株)三陽染工場……（大阪）二九
(資)三陽社……（滿洲）二五
三田倉庫運輸株式會社……（兵庫）二七
三田合同運送株式會社……（兵庫）二七
(名)三田組……（兵庫）二七
(株)三泰油房……（滿洲）二五
三拓合名會社……（北海道）二
(株)三丹日日新聞社……（兵庫）二七
(株)三樂商會……（東京）二七
三九運輸株式會社……（兵庫）二七
三郡聯合運輸株式會社……（朝鮮）二五
(株)三丸商店……（兵庫）二七
(株)三丸商店……（宮城）一一
(株)三建工業株式會社……（東京）二七
(株)三五商店……（大阪）二九
三五保險代辨株式會社……（静岡）二六
(資)三五公司南陳農場（臺灣）二四
(資)三五公司源成農場（臺灣）二四
(資)三立工業所……（臺灣）二四
(株)三工商會……（東京）二七
三立興業株式會社……（東京）二七
三立金融株式會社……（兵庫）二七
三立製菓株式會社……（静岡）二六
(株)三立製紙場……（京都）二六
三陸合資會社……（京都）二六
三陸鰹節製造合資會社……（宮城）一一
三陸送電株式會社……（岩手）九
三陸汽船株式會社……（岩手）九
三陸漁網船具株式會社……（岩手）九
三陸自動車株式會社……（宮城）一一
三陸自動車株式會社（岩手）九
三陸木材株式會社……（宮城）一一
三陸石炭販賣株式會社……（東京）二七
三陸水電株式會社……（東京）二七
三陸水產株式會社……（青森）一三
三陸水產冷藏株式會社……（岩手）九
三龍運送株式會社……（静岡）二六
(株)三龍社……（愛知）二六
(株)三林公司……（滿洲）二五
三鱗合資會社……（東京）二七
(株)三鱗商會……（東京）二七
(株)三鱗商店……（東京）二七
三鱗煉炭原料株式會社……（東京）二七
三鱗燃料株式會社……（東京）二七
三鱗運送株式會社……（東京）二七
三鱗製藥株式會社……（東京）二七
三鱗製粉株式會社……（東京）二七
三鱗石炭株式會社……（香川）九
(株)三鱗組……（東京）二七
三和株式會社……（東京）二七
(株)三和商會……（東京）二七
(株)三和商店……（東京）二七
(資)三和商店……（東京）二七
三和拓殖株式會社……（東京）二七
三和運送株式會社……（東京）二七
三和物產株式會社……（東京）二七
三和工業株式會社……（東京）二七
三和興業株式會社……（臺灣）二四
三和興業株式會社（北海道）二〇
三和商工株式會社……（福岡）二〇
三和石炭株式會社……（新潟）二五
三角興業株式會社……（京都）二六
(株)三學社……（東京）二七
(株)三洋商會……（東京）二七
(株)三洋商會……（宮崎）一四
三洋綿物株式會社……（愛知）二六
三洋運輸株式會社（神奈川）二
三洋護謨合資會社……（東京）二七
(株)三陽商會……（廣島）一六
三陽商會……（愛知）二六
三陽運輸株式會社……（愛知）二六
三陽農林株式會社……（愛知）二六
三陽製藥株式會社……（東京）二七
(株)三陽染工場……（大阪）二九
(資)三陽社……（滿洲）二五
三田倉庫運輸株式會社……（兵庫）二七
三田合同運送株式會社……（兵庫）二七
(名)三田組……（兵庫）二七
(株)三泰油房……（滿洲）二五
三拓合名會社……（北海道）二
(株)三丹日日新聞社……（兵庫）二七
(株)三樂商會……（東京）二七
三九運輸株式會社……（兵庫）二七
三郡聯合運輸株式會社……（朝鮮）二五
(株)三丸商店……（兵庫）二七
(株)三丸商店……（宮城）一一
(株)三建工業株式會社……（東京）二七
(株)三五商店……（大阪）二九
三五保險代辨株式會社……（静岡）二六
(資)三五公司南陳農場（臺灣）二四
(資)三五公司源成農場（臺灣）二四
三幸土池株式會社……（大阪）二九
(株)三晃社……（東京）二七
(資)三晃社……（東京）二七
(株)三鐵商店……（福岡）二〇
(資)三興商會……（大阪）二九
(資)三興商會……（東京）二七
(資)三興洋行……（支那）六
三興運輸倉庫株式會社……（京都）二六
三興商業株式會社……（兵庫）二七
(株)三興社……（大阪）二九
三英合資會社……（愛知）二六
三榮株式會社……（東京）二七
三榮合名會社……（兵庫）二七
(株)三榮合資會社……（大阪）二九
(資)三榮合資會社……（静岡）二六
(資)三榮商會……（大阪）二九
三榮同族合資會社……（愛知）二六
三榮無盡株式會社……（東京）二七
(株)三榮鐵業株式會社（神奈川）三
(株)三榮組……（東京）二七
(資)三榮組……（三重）一三
(株)三榮組……（東京）二七
(株)三榮社……（東京）二九
(株)三榮社……（北海道）二〇
三益株式會社……（臺灣）二四
(資)三益商會……（大阪）二九
三益興業株式會社……（東京）二七
三益紙布化工株式會社……（東京）二七

(株)三益號……（滿洲）二五
(株)三益社……（朝鮮）二九
(資)三益社……（愛知）二九
三鹽鐵道株式會社……（山梨）二
三帝株式會社……（東京）六一
(株)三亞商會……（東京）六一
三岐鐵道株式會社……（三重）三
(資)三鬼商店……（大阪）四〇
三起製絲株式會社……（奈良）七
三機工業株式會社……（東京）六一
(資)三吉商會……（滿洲）二五
三共株式會社……（東京）六一
三共株式會社……（北海道）三
(株)三共商會……（朝鮮）二九
(資)三共商會……（東京）六三
三共貿易株式會社……（東京）六三
(資)三共陶土製造場……（愛知）二九
三共倉庫運輸株式會社……（朝鮮）二九
三共運輸株式會社……（富山）二九
三共藥品販賣所……（滿洲）二五
三共電氣時計株式會社……（京都）二六
三共電機工業株式會社……（東京）六二
三共商事株式會社……（東京）六二
三共砂利合資會社（神奈川）三三
三共製菓株式會社……（東京）六二
三共製菓株式會社……（愛知）二九
三共製絲株式會社……（岐阜）二四
三共組材木合資會社（岐阜）二四
(株)三共社……（東京）六二
(株)三共社印刷所……（栃木）三
(名)三京綿機商會……（東京）六二
(株)三協商會……（東京）六二
三協印刷株式會社……（東京）六二
(資)三協貿易商會……（東京）六二
三協エレベーター合資會社……（東京）六三
三協商事株式會社……（茨城）九
(株)三業組……（高知）七
(名)三久商會……（愛知）二九
三菊商事株式會社……（東京）六二
三油販賣株式會社……（宮城）二
(株)三友商會……（埼玉）二
三友土地株式會社……（兵庫）六七
(株)三友洋紙店……（東京）六二
(株)三友運送店……（福井）一〇
(名)三友館書店……（愛知）二九
(資)三有公司……（滿洲）二五
(株)三有社……（大阪）四〇
(株)三勇商店……（東京）六二
(資)三明商會……（東京）六二
(株)三納商店……（愛知）二九
三宮貿易株式會社……（兵庫）六七
三宮驛前ビルヂング合資會社……（兵庫）六七
(資)三四商會……（兵庫）六七
(名)三支洋行……（支那）六
三昭金屬株式會社……（大阪）四〇
(株)三昭社……（東京）六三
三昭自動車株式會社……（東京）六二
(株)三省堂……（東京）六三
(資)三省堂書店……（東京）六三
三商合資會社……（大阪）四〇
三車工業株式會社……（大阪）四〇
三條度器株式會社……（新潟）二九
三條瓦斯株式會社……（新潟）二〇
三條金物株式會社……（新潟）二〇
三條倉庫株式會社……（新潟）二〇
三條物產株式會社……（新潟）二〇
三條合同運送株式會社……（新潟）二〇
三州絹紡株式會社……（愛知）二九
三州自動車合資會社……（鹿兒島）一〇
三州自動車道株式會社……（愛知）二九
三州木材株式會社（鹿兒島）一〇
三十里堡果樹園……（滿洲）二五
(株)三重社……（朝鮮）二九
(株)三信商會……（東京）六二
三信建物株式會社……（滿洲）二五
三信鐵道株式會社……（東京）六三
(株)三振商行……（臺灣）二四
(株)三進商會……（東京）六二
三新工業株式會社……（東京）六三
三神自動車株式會社（兵庫）六七
(株)三備商會……（臺灣）二四
三備運送株式會社……（岡山）一六
三生株式會社……（兵庫）六七
三生製藥株式會社……（東京）六三
三成奉合資會社……（朝鮮）二九
三成礦油株式會社（神奈川）三三
(株)三星堂……（兵庫）六七
(資)三星社書店……（東京）八三
(株)三盛洋行……（滿洲）二五
(株)三盛社……（福島）一八
(株)三誠舍……（大阪）四〇
三水釀酒株式會社……（朝鮮）四〇
山印電燈株式會社……（千葉）一〇
(株)山陰商會……（鳥取）五
(株)山陰日日新聞社……（鳥取）五
山陰牧畜株式會社……（鳥取）五
山陰土地株式會社……（鳥取）五
山陰家畜株式會社……（鳥取）五
山陰洋紙販賣株式會社……（京都）六
山陰無盡株式會社……（鳥取）五
山陰松江水產株式會社……（鳥根）六
山陰興業株式會社……（兵庫）六七
山陰電氣工業株式會社……（鳥取）五
山陰商事株式會社……（大阪）四〇
山陰商事株式會社……（鳥根）六
山陰集魚電燈株式會社……（鳥根）六
山陰新聞社……（鳥根）七
(資)山陰モーター商會（鳥根）七
山陰製糸株式會社……（鳥取）五
山陰製絲所……（鳥取）五
(株)山陰林業株式會社……（鳥取）五
山陰織物合資會社……（滿洲）二五
山陰綿絲株式會社……（東京）六三
山陰製惡株式會社……（鳥根）七
山陰製炭株式會社……（鳥根）七
山陰石膏株式會社……（鳥根）七
山陰鉄鐵合資會社……（鳥取）五
山陰水產株式會社……（鳥取）五
山陰道產業株式會社（鳥根）七
山邊里織物株式會社（新潟）一九
(名)山東窯業株式會社……（臺灣）二四
山東窯業株式會社……（支那）六
山東煙草株式會社……（支那）六
山東倉庫株式會社……（支那）六
(株)山東藥物研究所……支那）六
山東輕便鐵道株式會社……（和歌山）三
山東興業株式會社……支那）六
山東鐵業株式會社……（支那）六
山東產業株式會社……（支那）七
山東起業株式會社……（支那）七
山東綿紡株式會社……（支那）七
(資)山東招工局……（支那）七
山東商事信託株式會社……（支那）七
山東織布株式會社（和歌山）三
山東製瓦株式會社（和歌山）三
山林利用株式會社……（愛知）二九
山林興業株式會社……（東京）六三
(株)山陽台名會社……（廣島）一六
(株)山陽商會……（東京）六三
(株)山陽商會……（朝鮮）四〇
山陽一酒造株式會社（廣島）一七
山陽板紙株式會社……（岡山）一六
山陽紡織株式會社……（廣島）一七
山陽辨柄製造株式會社……（廣島）一七
山陽土地株式會社……（廣島）一七
山陽工業株式會社……（岡山）一六
山陽歷史畫衛株式會社（岡山）一六
山陽中央水電株式會社……（大阪）四〇
山陽利器株式會社……（兵庫）六七
山陽林業株式會社……（山口）一
山陽織物合資會社……（廣島）一七
山陽綿絲株式會社……（廣島）一七
山陽ダイヤー製造株式會社……（兵庫）六七
山陽大理石礦業株式會社……（東京）六三
山陽礦合資會社……（鳥取）五
山陽炭礦株式會社……（大阪）四〇
山陽炭礦石灰株式會社……（兵庫）六七
山陽煉乳株式會社……（岡山）一六
山陽倉庫運送株式會社……（廣島）一七
山陽ラムネ合資會社（岡山）一六
山陽無煙炭礦株式會社……（大阪）四〇
山陽運輸株式會社……（岡山）一六
山陽運輸株式會社……（廣島）一七
山陽農場……（大阪）四〇
(資)山陽撚寸株式會社……（廣島）一七
山陽ブドー酒株式會社……（廣島）一七
(株)山陽工作所……（兵庫）六七
山陽工業株式會社……（岡山）一六
山陽興產株式會社……（廣島）一七
山陽電氣軌道株式會社……（山口）一
山陽切嚢株式會社……（兵庫）六七
山陽金融無盡株式會社……（兵庫）六七
山陽自動車株式會社（兵庫）六七
山陽自動車株式會社（岡山）一六
(株)山陽自動車株式會社（廣島）一七
山陽商事株式會社……（兵庫）六七
山陽醬油株式會社……（兵庫）六七
(株)山陽ビルブローカー……（岡山）一六
山陽皮革株式會社……（兵庫）六七
山陽木材防腐株式會社……（廣島）一七

山陽製飴株式會社……（廣島）一七
山陽製材株式會社……（廣島）一七
山陽石油株式會社……（岡山）一六
山陽泉酒造株式會社（兵庫）六七
山陽水力電氣株式會社……（大阪）四〇
山九運輸株式會社……（福岡）三〇
山武電燈株式會社……（東京）六三
山電工業株式會社……（山形）一一
山明商事株式會社……（靜岡）一六
(株)參陽商會……（愛知）二九
(株)參陽新聞社……（愛知）二九
參宮汽船株式會社……（愛知）二九
參宮急行電鐵株式會社……（大阪）四一
參松合資會社……（東京）六三
參天堂株式會社……（大阪）四一
參勝汽船株式會社……（愛知）二九
產業株式會社……（青森）一一
產業株式會社……（山梨）一一
產業貿易株式會社……（東京）六三
產業無盡株式會社……（佐賀）八
產業金融株式會社……（朝鮮）四〇
產業資金株式會社……（佐賀）八
(資)産業名會社……（神奈川）三
(資)産卵蚕紙株式會社……（岐阜）一四
(資)産業倉庫株式會社……（朝鮮）四〇
(資)産絲工業株式會社……（長野）三
(資)産絲周旋株式會社……（愛知）二九

き之部

(株)キリン商會……（大阪）四一
キリンヤシヤツ株式會社……（大阪）四一
キヌリン株式會社……（愛知）二九
キレー紙堀內製紙株式會社……（東京）六三
(名)キムラ綿編店……（大阪）四一
(資)キヤピトール……（兵庫）六七
(株)キユーパージーピー商會……（京都）二六
(資)キシヨウ堂……（廣島）一七
キシライト株式會社（東京）六四
キンダク自動車株式會社……（大阪）四一
(株)キングトイス……（東京）六四
ギロン合名會社……（外人）一八
ギルベルト合名會社（東京）六四
きしろ發動機株式會社……（兵庫）六七
(株)きん藤ビルヂング（東京）六四
木場商事株式會社……（東京）六四
(株)木場製飴所……（東京）六四
木花株式會社……（宮崎）一四
(資)木原商店……（岡山）一六
(名)木原商店……（福岡）三〇
(株)木原文進堂……（奈良）七
木原鑛業株式會社……（福岡）三〇
(株)木原製材所……（廣島）一七
(株)木原商店……（大阪）四一
(名)木戸商事株式會社……（福岡）三〇
木戸商事株式會社……（大阪）四一
木戸ダ澤鑛山株式會社……（福島）一八
木戸川水力電氣株式會社……（東京）六四
木和合資會社……（東京）六四
(名)木綿商店……（和歌山）三
木田合名會社……（東京）六四
木田要藏一族合名會社……（大阪）四一
木田醬油株式會社……（香川）九
(資)木田山商店……（東京）六四
木太鹽田株式會社……（香川）九
(名)木谷傳次郎藥房……（富山）一九
木谷醬油株式會社……（石川）一三
木谷精米株式會社……（兵庫）六七
木谷物產株式會社……（長野）三
木曾電氣株式會社……（岐阜）一四
木曾輸送株式會社……（長野）三
木曾木材株式會社……（長野）三
木曾セメント工業株式會社……（長野）三
木曾製水株式會社……（長野）三
木曾川物產株式會社（愛知）二九
木曾川合同運送倉庫株式會社……（愛知）二九
木曾川電力株式會社（東京）六四
(資)木津商店……（東京）六四
木津運送株式會社（京都）六
木津川土地建物株式會社……（大阪）四一
木津川土地運河株式會社……（大阪）四一
木津川船渠株式會社、大阪）四一
木津川合同運送株式會社……（大阪）四一
木津川砂利採取合資會社……（大阪）四一
木村株式會社……（岡山）一六
木村合名會社……（神奈川）三
木村合名會社……（愛知）二九
(株)木村商店……（神奈川）三
(株)木村商店……（愛知）二九
(株)木村商店……（栃木）一一
(名)木村商店……（福岡）三〇
(名)木村藤商店……（大阪）四一
木村同族株式會社……（東京）六四
木村同族合名會社……（北海道）三一
(株)木村德兵衛商店……（東京）六四
木村鋳造株式會社……（愛知）二九
木村林業株式會社……（大阪）四一
木村米合名會社……（大阪）四一
(資)木村彌作商店……（愛知）二九
(資)木村建材店……（兵庫）六七
(株)木村吳服店……（北海道）三一
(資)木村永進堂……（廣島）一七
(資)木村鐵工場……（東京）六四
(名)木村酒店……（熊本）一〇
木村商事株式會社……（東京）六四
木村商事合名會社……（大阪）四一
木村實業株式會社……（東京）六四
木村酒造店……（秋田）一一
(株)木村製藥所……（兵庫）六七
(名)木村給具店……（大阪）四一
(名)木村屋本店……（滿洲）二五
木村屋製菓合資會社（東京）六五
(資)木內商店……（靜岡）一六
(株)木內回漕店……（神奈川）三
(名)木下商店……（京都）六
木九織物合名會社……（愛知）二九
木國物產株式會社（和歌山）三
(資)木屋號岡野樂器店（東京）六五
木俣物產合名會社……（靜岡）一六
(資)木政商店……（東京）六五
木古內自動車株式會社……（福岡）三〇
(株)木更津印刷所……（北海道）三一
木更津土地株式會社（千葉）一〇
木更津土地株式會社（千葉）一〇
木更津運輸株式會社（千葉）一〇
木更津合同運送株式會社……（千葉）一〇
木更津電燈株式會社（千葉）一〇
木更津商事株式會社（千葉）一〇
木更津製氷株式會社（千葉）一〇
木三商事株式會社……（岩手）九
木下合名會社……（東京）六五
木下合名會社……（北海道）三一
(株)木下商會……（東京）六五
(資)木下商店……（大阪）四一
(株)木下商店……（愛知）二九
(名)木下商店……（大阪）四一
木島運送株式會社……（京都）六
木村信商店……（愛知）二九
(資)木元商會……（廣島）一七
木本合資會社……（大阪）四一
(資)木本商店……（東京）六五
木本倉庫運輸株式會社……（三重）一一
木村商事株式會社……（大阪）四一
木村商事株式會社……（東京）六五
木村同族株式會社（和歌山）一一
木村鋳造株式會社……（愛知）二九
木村林業株式會社……（和歌山）一一
木村米合名會社……（和歌山）一一
木村建材店……（和歌山）一一
木村永進堂……（和歌山）一一
紀伊肥料株式會社（和歌山）一一
紀伊製蝦肥株式會社……（和歌山）一一
紀伊產業株式會社……（和歌山）一一
紀伊由良運送株式會社……（和歌山）一一
紀伊自動車株式會社（三重）一一
紀伊醬油株式會社（和歌山）一一
紀伊綜櫛製作株式會社……（和歌山）一一
紀伊肥料株式會社（和歌山）一一
紀伊製蝦肥株式會社……（和歌山）一一
木本鐵工株式會社……（大阪）四一
木本全商店……（愛知）二九
吉舍酒造株式會社……（廣島）一七
吉備運送株式會社……（岡山）一六
吉備工業株式會社……（岡山）一六
(株)吉備自動車工場……（岡山）一六
吉長窯業株式會社……（滿洲）二五
吉林林業株式會社……（東京）六六
吉林林業株式會社……（滿洲）二五
吉林製軸株式會社……（滿洲）二五
吉林木材興業株式會社……（滿洲）二五
(株)企業社……（東京）六五
汽車製造株式會社……（大阪）四一
(株)桔梗屋吳服店……（鳥取）五
(資)桔梗屋吳服店……（愛知）二九
杵築合同運送株式會社……（大分）一〇
杵築青龍株式會社……（大分）一〇
杵島炭礦株式會社……（佐賀）八
鬼怒川溫泉株式會社（東京）六五
鬼怒川工業株式會社（茨城）一〇
鬼怒川砂利合資會社（茨城）一〇
鬼怒川水力電氣株式會社……（東京）六五
(株)鬼怒川水力電氣接濟會……（東京）六五
鬼子母神園株式會社（東京）六五
(株)氣球製作所……（東京）六五
紀伊無盡株式會社（和歌山）一一
紀伊運搬株式會社（和歌山）一一
紀伊粉炭株式會社（和歌山）一一
紀伊由良運送株式會社……（和歌山）一一
紀伊自動車株式會社（三重）一一
紀伊醬油株式會社（和歌山）一一
紀伊信商株式會社……（和歌山）一一
紀伊元商會……（廣島）一七
木本合資會社……（大阪）四一
木本倉庫運輸株式會社……（東京）六五

紀伊製麻運送株式會社……（和歌山）一三
紀泉綿布株式會社……（大阪）一四一
紀伊國屋除虫菊株式會社……（和歌山）一三
紀北製氷株式會社（和歌山）一三
(株)紀長商店……（東京）二六五
紀和索道株式會社（和歌山）一三
紀洋貿易株式會社……（大阪）一四一
紀陽織布株式會社（和歌山）一三
紀陽木工合資會社（和歌山）一三
紀陽製絲株式會社（和歌山）一三
紀陽染工株式會社（和歌山）一三
紀南無盡株式會社（和歌山）一三
紀南索道株式會社（和歌山）一三
紀南製綱株式會社（和歌山）一三
紀南石炭株式會社（和歌山）一三
紀ノ川砂利株式會社……（和歌山）一三
紀ノ國木材株式會社……（和歌山）一三
(株)紀の川製絲所……（和歌山）一三
紀越漁業株式會社……（富山）一九
紀三井寺土地株式會社……（和歌山）一四
紀州砥石石材株式會社……（和歌山）一四
紀州貝釦株式會社（和歌山）一四
紀州物産株式會社（和歌山）一四
紀州合同木材株式會社……（東京）二六六
紀州食料品製造株式會社（和歌山）一四
紀州酒造株式會社（和歌山）一四
紀州木材合資會社……（東京）二六六
紀平合資會社……（長崎）一一
(株)紀平商會……（長崎）一一
紀元石鹸株式會社……（長崎）一一
紀勢無盡株式會社……（三重）一三
紀勢運送株式會社（和歌山）一四
(株)紀勢運輸組……（和歌山）一四
紀勢商事株式會社……（三重）一三
紀泉綿布株式會社……（大阪）一四一
(簡)黃薇商會……（福岡）一三
崎陽製材株式會社……（長崎）一一
城崎合同運送株式會社……
城崎瓦業株式會社……（兵庫）六六
(株)城崎自動車商會……（兵庫）六六
貴重木材合資會社……（朝鮮）一四〇
(簡)貴田村運送店……（大阪）一四一
貴生川合同運送株式會社（滋賀）九
貴生川製瓦株式會社（滋賀）九
貴布禰織布株式會社（靜岡）二六
貴志川水力電氣株式會社（和歌山）一四
喜翁酒造株式會社……（福岡）一三
(名)喜田商店……（兵庫）六六
喜多合名會社……（大阪）一四一
喜多兵合資會社……（大阪）一四一
喜多酒造株式會社……（愛媛）一五
喜多河合名會社……（大阪）一四一
喜多方合同運送株式會社……（福島）一八
(株)喜多方病院……（兵庫）六六
(株)喜多組……（兵庫）六六
(株)喜多屋商店……（大阪）一四一
(株)喜多座劇場……（岐阜）一四
喜多郷商事信託株式會社……（福島）一八
喜樂園土地住宅株式會社（京都）二六
(株)喜村ボンヂング工所……（愛知）二〇
(株)喜久屋……（長野）一三
(株)喜久商店……（長崎）六六
喜福合資會社……（大阪）一四一
喜美山炭礦株式會社（東京）二六六
(資)淇翠堂……（東京）二六六
起業準備株式會社（熊本）一〇
(名)龜樂商店……（神奈川）一三
旗楠自動車株式會社（臺灣）一四
旗山拓殖株式會社……（臺灣）一四
(株)箕城自動車商會……（朝鮮）一四〇
騎西自動車株式會社（埼玉）一一
麒麟麥酒株式會社（神奈川）一三
機械貿易株式會社……（東京）二六六
(株)岐阜米穀取引所……（岐阜）一四
岐阜土地興業株式會社……（岐阜）一四
(株)岐阜中央市場……（岐阜）一四
岐阜織物株式會社……（愛知）二〇
岐阜瓦斯株式會社……（岐阜）一四
岐阜海産市場株式會社……（岐阜）一四
岐阜足袋株式會社……（岐阜）一四
岐阜無盡株式會社……（岐阜）一四
岐阜山常青果株式會社……（岐阜）一四
岐阜繭絲株式會社……（岐阜）一四
岐阜計器株式會社……（岐阜）一四
岐阜絹紬株式會社……（岐阜）一四
(株)岐阜劇場……（岐阜）一四
岐阜不動産株式會社……（岐阜）一四
岐阜合同運送株式會社……（岐阜）一四
岐阜麗業合名會社……（岐阜）一五
(株)岐阜鐵工所……（岐阜）一五
(株)岐阜三業檢番……（岐阜）一五
岐阜絹織物株式會社……（岐阜）一四
岐阜金融株式會社……（岐阜）一四
岐阜自動車運輸株式會社（岐阜）一五
岐阜醬油醸造株式會社……（岐阜）一五
岐阜信託株式會社……（岐阜）一五
岐阜木材株式會社……（岐阜）一五
岐阜製紙株式會社……（岐阜）一五
岐阜水産市場株式會社……（岐阜）一四
岐阜自動車合資會社……（岐阜）一四
岐阜醫絲株式會社……（岐阜）一五
岐阜麻織株式會社……（岐阜）一五
岐阜西勸農株式會社……（岐阜）一五
宜蘭紡績株式會社……（臺灣）一四
宜蘭醬油株式會社……（臺灣）一四
宜蘭殖産株式會社……（臺灣）一四
(名)義和商行……（臺灣）一四
(株)義濟堂……（山口）一一
義濟堂蠶糸株式會社（山口）一一
義泉鑛詰株式會社……（臺灣）一四
基隆賣氷株式會社……（臺灣）一四
基隆船渠株式會社……（臺灣）一四
(株)基隆岡崎造船鐵工所……（臺灣）一五
基隆第一拓地合名會社……（臺灣）一五
基隆第二拓地合名會社……（臺灣）一五
基隆炭礦株式會社……（臺灣）一五
基隆煉瓦株式會社……（臺灣）一五
基隆輕鐵株式會社……（臺灣）一五
基隆劇場株式會社……（臺灣）一五
基隆礦業株式會社……（臺灣）一五
基隆自動車株式會社（臺灣）一五
(資)基山商店……（佐賀）八
(株)切石委託商會……（山梨）一一
(株)桐原製樟工場……（廣島）一七
桐生瓦斯株式會社……（群馬）一一
桐生運送株式會社……（群馬）一一
桐生機械株式會社……（群馬）一一
(株)桐生帝國座……（群馬）一一
桐生製材株式會社……（群馬）一一
桐生製氷凍化工業株式會社……（群馬）一一
桐生魚市株式會社……（群馬）一一
(株)桐山商店……（大阪）一四一
(資)桐山商店……（東京）二六六
霧島農林株式會社……（福岡）一三
(株)衣笠幸七商店……（大阪）一四一
巨文島製氷株式會社（朝鮮）一四〇
巨濟運航株式會社……（朝鮮）一四〇
清友商事株式會社……（福岡）一三
(株)清田商店……（東京）二六六
(資)清谷商店……（廣島）一七
清武株式會社……（宮崎）一四
(株)清野屋商店……（新潟）一〇
清水製氷株式會社……（臺灣）一五
清瀨肥料株式會社……（福岡）一三
(名)清洲商店……（東京）二六六
(株)清住製材所……（東京）二六六
魚介養殖株式會社（神奈川）一三
漁大津土地株式會社（朝鮮）一四〇
共保商事株式會社……（東京）二六六
共保商事株式會社……（大阪）一四一
共保生命保險株式會社……（東京）二六六
共寶合資會社……（東京）二六六
(株)共同商會……（大阪）一四一
(株)共同商店……（愛知）二〇
共同委託株式會社……（兵庫）六六
(株)共同市場……（大阪）一四一
共同印刷株式會社……（東京）二六六
(資)共同印刷製本部……（東京）二六六
共同パルプ株式會社（東京）二六七
共同保管株式會社……（朝鮮）一四〇
共同保全株式會社……（東京）二六七
共同貿易株式會社……（大阪）一四一
共同貿易株式會社……（朝鮮）一四〇
共同貿易梱包株式會社……（兵庫）六六
共同土地山林株式會社……（大阪）一四一
共同貯蓄株式會社……（佐賀）八
共同火災保險株式會社……（大阪）一四一
共同用達株式會社……（新潟）一〇
共同洋紙株式會社……（東京）二六七
共同倉庫株式會社……（京都）二六
共同倉庫株式會社（北海道）一三
共同倉庫株式會社……（長野）一三
共同運搬株式會社……（山梨）一一
共同運送株式會社……（長崎）一一
共同運送株式會社……（福岡）一三
(株)共同運送店……（和歌山）一四
(株)共同運送株式會社……（愛知）二〇
共同運輸株式會社……（東京）二六六
(株)共樂社……（大阪）一四一
(株)共進亭……（福岡）一三
(株)共進社……（愛媛）一五
(株)共進社……（大阪）一四一
共成株式會社……（北海道）一三
共成土地株式會社……（東京）二六九
共成拓殖合名會社（臺灣）一五
共成汽船株式會社（滿洲）一六
共盛株式會社……（北海道）一三
共盛無盡株式會社……（東京）二六九
(株)共盛社……（京都）一九
(資)杏林會……（東京）二六九
(資)京羽商會……（京都）一九
京慈合同運送株式會社（奈良）七
京橋ビルディング株式會社……（東京）二六九
京仁バス株式會社……（朝鮮）一四一
京都衣裳株式會社……（京都）一九
(資)京都馬酉協會……（京都）一九
(株)京都ホテル……（京都）一九
京都土地建物株式會社……（京都）一九
京都土地經營株式會社……（京都）一九
京都土地興業株式會社……（京都）一九
(株)京都取引所……（京都）一九
京都東洋撚糸株式會社……（京都）一九
京都中央市場淡水魚介株式會社……（京都）一九
京都中央市場倉庫株式會社……（京都）一九
京都織物株式會社……（京都）一九
京都火災保險株式會社……（京都）一九
京都瓦斯株式會社……（京都）一九
(株)京都會館……（京都）一九
京都川魚株式會社……（京都）一九
京都鳥丸頭住宅土地經營合名會社……（京都）一九

共同運輸株式會社（神奈川）一三
共同運輸株式會社……（秋田）一一
共同運輸倉庫株式會社……（北海道）一三一
共同農事株式會社……（新潟）一〇
共同毛織株式會社……（大阪）一四一
共同物産株式會社……（東京）二六七
共同ゴム株式會社……（東京）二六七
共同工業株式會社……（東京）二六七
共同工業株式會社……（大阪）一四一
共同工業株式會社……（大阪）一四一
共同興業株式會社……（東京）二六七
共同鑛業株式會社……（大阪）一四一
(株)共同鐵工所……（沖縄）一一
(株)共同生糸荷造所……（福島）一八
共同汽船合資會社……（滿洲）一五
(株)共同魚菜市場……（北海道）一三
共同漁業株式會社……（兵庫）六六
共同漁業株式會社……（朝鮮）一四〇
共同商事株式會社……（東京）二六七
共同商事株式會社……（長野）一三
共同商事株式會社……（大阪）一四一
共同證券株式會社……（東京）二六七
共同産業株式會社……（愛知）二〇
(株)共同生糸株式會社……（滿洲）一五
共同製藥株式會社……（東京）二六七
(株)共同製材所……（德島）一六
共同石炭株式會社……（福岡）一三
共同水産株式會社……（東京）二六七
(株)共同組……（廣島）一七
共立合資會社……（兵庫）六六
共立印刷機株式會社（東京）二六八
共立印刷商事株式會社……（東京）二六八
共立土地建物株式會社……（東京）二六八
共立土地建物株式會社……（愛知）二〇
(株)共立組……（大阪）一四一
共益無盡株式會社……（廣島）一七
共益倉庫株式會社……（東京）二六九
共益不動産株式會社……（神奈川）一三
共益倉庫物産株式會社……（福島）一八
共益電氣株式會社……（福岡）一三
共益電氣株式會社……（朝鮮）一四〇
共益電氣株式會社……（滋賀）九
共益醬油株式會社……（鳥取）一五
共益興業株式會社……（東京）二六九
共益産業株式會社……（東京）二六九
共益汽船株式會社……（東京）二六九
共益機業株式會社……（群馬）一一
共益商工株式會社……（京都）一九
共益商事株式會社……（宮城）一一
共益殖産株式會社……（朝鮮）一四〇
共立モスリン株式會社……（千葉）一〇
(株)共立組運送店……（鳥取）一五
(株)共立合……（廣島）一七
(株)共立社……（滿洲）一五
(株)共立社……（朝鮮）一四〇
(名)共和商會……（靜岡）一六
(資)共和商會……（滿洲）一五
共和印刷株式會社……（東京）二六九
共和土地株式會社……（福島）一八
共和織布株式會社……（愛知）二〇
共和運送株式會社……（茨城）一〇
(株)共和工業所……（福岡）一三
(株)共和興業株式會社……（東京）二六九
共和汽船株式會社……（兵庫）六九
(株)共和商行……（大阪）一四一
共和商事株式會社……（岐阜）一五
共通運輸倉庫株式會社……（長崎）一一
共樂交易株式會社……（東京）二六九
(株)共樂館……（三重）一三
(株)共樂社……（福岡）一三
共益無盡株式會社……（愛知）二〇
共益土地興業株式會社……（廣島）一七
共益倉庫株式會社……（東京）二六九
共益不動産株式會社……（新潟）一〇
共益電氣株式會社……（山口）一一
(株)共益組……（福岡）一三
共益運輸合資會社……（東京）二六九
共益鑛業合名會社……（岡山）一〇
共榮起業株式會社……（滿洲）一五
共榮莫大小株式會社（大阪）一四一
共榮自動車株式會社（朝鮮）一四〇
共榮自動車合資會社（臺灣）一五
共榮商工株式會社……（東京）二六九
共榮商事株式會社……（兵庫）六九
共榮商事株式會社……（滿洲）一五
共榮商事株式會社……（東京）二六九
共榮證券株式會社……（廣島）一七
共榮住宅株式會社……（長野）一三
共榮製絲株式會社……（群馬）一一
(名)共榮館……（熊本）一〇
(株)共榮組……（宮崎）一四
(株)共榮社……（東京）二六九
(株)共榮社……（愛知）二〇
(株)共榮社……（廣島）一七
(株)共榮社……（朝鮮）一四〇
(株)共榮社……（埼玉）一一
(資)共榮社……（廣島）一七
(株)共信社……（朝鮮）一四〇
(資)共信社……（山梨）一一
共信運輸株式會社……（愛知）二〇
共信商事株式會社……（大阪）一四一
(株)共信社……（長野）一三
共進館製絲株式會社……（東京）二六九
(株)共進組……（大阪）一四一
(株)共進亭……（福岡）一三
(株)共進社……（愛媛）一五
共成株式會社……（北海道）一三
共成土地株式會社……（東京）二六九
共成拓殖合名會社（臺灣）一五
共成汽船株式會社（滿洲）一六
共盛株式會社……（北海道）一三
共盛無盡株式會社……（東京）二六九
(株)共盛社……（京都）一九
(資)杏林會……（東京）二六九
(資)京羽商會……（京都）一九
京慈合同運送株式會社……（奈良）七
京橋ビルディング株式會社……（東京）二六九
京仁バス株式會社……（朝鮮）一四一
京都衣裳株式會社……（京都）一九
(資)京都馬酉協會……（京都）一九
(株)京都ホテル……（京都）一九
京都土地建物株式會社……（京都）一九
京都土地經營株式會社……（京都）一九
(株)京都取引所……（京都）一九
京都東洋撚糸株式會社……（京都）一九
京都中央市場淡水魚介株式會社……（京都）一九
京都中央市場倉庫株式會社……（京都）一九
京都織物株式會社……（京都）一九
京都火災保險株式會社……（京都）一九
京都瓦斯株式會社……（京都）一九
(株)京都會館……（京都）一九
京都川魚株式會社……（京都）一九
京都鳥丸頭住宅土地經營合名會社……（京都）一九

京都勸業無盡株式會社……（京都）三五
(株)京都大丸……（京都）三五
京都拓殖株式會社（京都）三五
京都靈柩自動車株式會社……（京都）三三
京都倉庫株式會社（京都）三三
京都染物株式會社（京都）三三
京都捺染工業株式會社……（京都）三三
京都生魚株式會社（京都）三三
京都無盡株式會社（京都）三三
京都運送事業株式會社……（京都）三三
京都乘合自動車株式會社……（京都）三三
京都丸三青果荷受株式會社……（京都）三三
(株)京都松坂屋……（東京）三八九
京都經濟新報社（京都）三三
京都絹毛染工株式會社……（京都）三三
京都不動產株式會社（京都）三三
(合)京都物產館……（京都）三三
京都工業株式會社（京都）三三
京都工商株式會社（京都）三三
京都興業株式會社（京都）三三
京都合同運送株式會社……（京都）三三
京都合同腦衣株式會社……（京都）三三
京都鹽千魚株式會社（京都）三三
京都電燈株式會社（京都）三三
京都電話株式會社（京都）三三
京都電氣工業株式會社……（京都）三三
京都電機株式會社（京都）三三
京都染物株式會社（京都）三三
京都再整株式會社（京都）三三
京都產業無盡株式會社……（京都）三三
(合)京都輝發油發賣所（京都）三三
京都絹糸下株式會社（京都）三三
京都遊覽自動車株式會社……（京都）三三
京都名所遊覽乘合自動車株式會社……（京都）三三
京都自轉車株式會社（京都）三三
京都鹽元賣捌合資會社……（京都）三三
京都書籍株式會社……（京都）三三
京都商事株式會社……（京都）三三
京都商事合資會社……（京都）三三
京都證券合資會社……（京都）三三
京都殖產株式會社……（京都）三三
京都薪炭株式會社……（京都）三三
(株)京都日出新聞社……（京都）三三
京都肥料株式會社……（京都）三三
(株)京都美術倶樂部……（京都）三三
(資)京都柊家旅館……（京都）三三
京都木材株式會社……（京都）三三
京都青果株式會社……（京都）三三
京都精練株式會社……（京都）三三
京都精米株式會社……（京都）三三
京都製銅株式會社……（京都）三三
(資)京都製紙所……（京都）三三
京都製氷株式會社……（京都）三三
京都染機工業合資會社……（京都）三三
(資)京都ステーションホテル……（京都）三三
京都屋合名會社……（山形）二一
(團)京德新堀商店……（東京）三八九
京和合資會社……（臺灣）二三
京洛土地株式會社……（京都）三三
京野合名會社……（秋田）二一
(合)京野殖林社……（秋田）二一
京口合同運送株式會社……（兵庫）六九
(合)京屋本店……（廣島）一七
(資)京屋吳服店……（佐賀）八
京山合名會社……（秋田）二一
京町住宅株式會社……（愛媛）二三
(合)京源商店（京都）三三
(株)京橋運送社……（京都）三三
京橋興業株式會社……（北海道）三三
(合)京枝屋鬼瓦商店……（愛知）六〇
京三製瓦合資會社……（東京）三八九
(株)京三製作所……（神奈川）三三
京美印刷株式會社……（京都）三三
京水モーターバス株式會社……（愛知）六〇
(株)京廣商店（東京）三八九
(株)恭山洋行……（滿洲）二六
協同土地株式會社……（鳥取）六
協同乾燥場……（東京）三八九
協同煙草株式會社……（東京）三八九
協同商事株式會社……（愛知）六〇
協同製菓株式會社……（支那）七
(資)協利商會……（支那）七
(資)協立土木公司……（富山）一九
(株)協立回漕店……（支那）七
協立煙草株式會社……（東京）三八九
(資)協立興業社……（東京）三八九
協林合資會社……（秋田）二一
(資)協和合資會社……（秋田）二一
(資)協和商會……（兵庫）六九
協和土木株式會社……（東京）三八九
協和無盡株式會社……（朝鮮）四一
協和證券株式會社……（廣島）一八
協和信託株式會社……（朝鮮）四一
協存建物合名會社……（愛知）六〇
協益拓殖株式會社……（臺灣）二三
協榮運輸合資會社……（大阪）一四五
(株)協濟公司……（滿洲）二六
協裕土地建物株式會社……（臺灣）二三
協鳳土地建物株式會社……（臺灣）二三
(資)協信洋行……（秋田）二一
(株)協信社……（兵庫）六九
(資)協成商會……（朝鮮）四一
協成土地建物株式會社……（臺灣）二三
(株)協成社……（朝鮮）四一
境東產業株式會社……（岩手）九
歌育活動株式會社……（福岡）三一
行道株式會社……（宮城）三一
行德合資會社……（福岡）三一
行田合資會社……（埼玉）三一
行田足袋株式會社……（埼玉）三一
行田護謨工業株式會社……（埼玉）三一
行田工業株式會社……（埼玉）三一
行田合同運送倉庫株式會社……（埼玉）三一
行田電燈株式會社……（埼玉）三一
行田商事株式會社……（埼玉）三一
行田製箱株式會社……（埼玉）三一
(株)行政學會印刷所……（東京）三九〇
局子街貿易株式會社（滿洲）二六
旭東貿易株式會社……（東京）三九〇
旭東コンクリート株式會社……（神奈川）三三
旭東礦業株式會社……（岡山）一七
旭東肥料株式會社……（岡山）一七
旭華鑛業合資會社……（支那）七
旭光ゴム株式會社……（北海道）三三
旭榮商事株式會社……（樺太）七
旭日建築株式會社……（大阪）一四四
旭日不動產株式會社……（神奈川）三三
旭日寫眞工業株式會社……（靜岡）二六
旭日水糖株式會社……（靜岡）二六
旭日製菓株式會社……（山梨）二一
(株)旭東洋行……（兵庫）六九
旭東產狐株式會社……（北海道）三三
旭東煉乳株式會社……（臺灣）二三
旭東運輸株式會社……（東京）三九〇
旭東物產合資會社……（東京）三九〇
(資)旭東物產公司……（滿洲）二六
旭東護謨合資會社……（大阪）一四四
旭東工業合資會社……（東京）三九〇
旭東汽船株式會社……（東京）三九〇
旭東自動車工業株式會社……（東京）三九〇
(株)旭東書院……（東京）三九〇
旭東商事株式會社……（東京）三九〇
旭東食料品株式會社（大阪）一四四
(資)玉寶堂……（東京）三九〇
(株)玉寶社……（東京）三九〇
玉東製絲株式會社……（熊本）一〇
(株)玉光舍……（東京）三九〇
玉榮毛織合名會社……（愛知）六〇
(株)北商店……（福岡）三一
(資)北井商店……（東京）三九〇
(資)北絲商店……（京都）三四
北一株式會社……（富山）一九
北一合資會社名寄木工場……（北海道）三三
北一商事株式會社……（朝鮮）四一
(資)北一醬油株式會社……（富山）一九
(株)北林機業場……（福井）一〇
北濱ビルヂング……（大阪）一四四
北日本興業株式會社……（青森）一三
北日本林業株式會社（東京）三九〇
北日本耐火煉瓦株式會社……（石川）一四
北日本煉炭株式會社（京都）三四
北日本無盡株式會社（樺太）七
北日本農林株式會社……（青森）一三
(株)北日本農園……（青森）一三
北日本興業株式會社（東京）三九〇
北日本產業株式會社……（北海道）三三
(株)北日本汽船株式會社（樺太）七
北日本自動車株式會社……（北海道）三三
北日本除虫菊工業株式會社……（北海道）三三
北日本醸造株式會社……（北海道）三三

北日本肥料株式會社……（北海道）三三
北日本木材株式會社（富山）一九
北日本製菓株式會社（新潟）二〇
北日本製材株式會社……（北海道）三三
北日本製紙株式會社……（北海道）三三
(株)北日本スキー製作所……（新潟）二〇
(株)北西商店……（京都）三四
北西酒造合名會社……（埼玉）一三
北朝鮮產業株式會社（朝鮮）四一
(株)北尾新開舖……（大阪）一四四
北大阪土地株式會社（大阪）一四四
(合)北折商店……（愛知）六〇
(合)北折木材合名會社……（愛知）六〇
(合)北岡猪三郎商店……（京都）三四
北川株式會社……（大阪）一四四
(株)北川商店……（東京）三九一
(株)北川ペル製作所……（東京）三九一
北川同族株式會社……（大阪）一四五
(資)北川運送店……（大阪）一四五
北川支仙株式會社……（京都）三四
北川自動車株式會社……（北海道）三三
北川商事株式會社……（大阪）一四五
(株)北川組……（愛知）六〇
(資)北方商會……（東京）三九一
北方運送株式會社……（佐賀）八
北方教育學用品株式會社……（富山）一九
北樺太コスチナ炭礦株式會社……（支那）七
北樺太鑛業株式會社（東京）三九一
北樺太石油株式會社（東京）三九一
北上商事株式會社……（宮城）一三
(株)北上屋商店……（東京）三九一
(株)北鳳商店……（大阪）一四五
北多摩合同運送株式會社……（東京）三九一
北日土地合資會社……（大阪）一四五
北田莫大小株式會社（大阪）一四五
北谷合名會社……（大阪）一四五
(株)北谷工業部……（大阪）一四五
北高崎合同運送株式會社……（群馬）一一
北寶綜土地株式會社（大阪）一四五
(資)北名木工場……（北海道）三三
(合)北中兄弟商會……（大阪）一四五
(合)北むら……（大阪）一四五
北村合名會社……（東京）三九一
北村合資會社……（大阪）一四五
(株)北村商店……（大阪）一四五
(株)北村商店……（靜岡）二六
(株)北村商店……（長野）一三
(合)北村商店……（岐阜）一八
(資)北村商店……（神奈川）一三
(資)北村商店……（大阪）一四五
北村林業株式會社……（奈良）七
(資)北村宗四郎商店……（大阪）一四五
北村埋立合資會社……（東京）三九一
北村商事株式會社……（靜岡）二六
北村酒造株式會社……（奈良）七
北村壽道保全合資會社……（靜岡）二六
北村木綿株式會社……（愛知）六〇
(資)北村製材所……（神奈川）一三
(資)北村製材所……（奈良）七
北浦電氣株式會社……（岡山）一七
北浦炭礦株式會社……（茨城）一〇
北ノ王鑛山株式會社……（北海道）三三
(株)北野商店……（和歌山）一四
(資)北野自動車商會……（京都）三四
(株)北野村商店……（京都）三四
北山索道株式會社……（三重）一三
北山金鑛株式會社……（佐賀）八
北山自動車株式會社……（奈良）七
北山形合同運送株式會社……（山形）一一
(資)北滿洲新聞社……（滿洲）二六
北惠那鐵道株式會社……（愛知）六〇
(株)北田時計店……（大阪）一四五
北天草電氣株式會社……（熊本）一〇
北澤合名會社……（京都）三四
北水電氣株式會社……（岡山）一七
北木島石材株式會社（大阪）一四五
北九州トラック運送株式會社……（福岡）三一
(資)北九州工業所……（福岡）三一
北九州鐵道株式會社（佐賀）八
北九州商船株式會社（愛知）六〇
北見林業合資會社……（北海道）三三
北見株式會社……（長崎）一一
北見勸業株式會社（北海道）三三
北見鐵ノ上運送社……（北海道）三三
北見下駄材株式會社……（北海道）三三
北見工業合資會社（北海道）三三
北見鐵道株式會社（北海道）三三
北見製粉株式會社（北海道）三三
北見製氷株式會社（北海道）三三
(資)北味商店……（愛知）六〇
北支那汽船株式會社（滿洲）二六
北支那青果株式會社（滿洲）二六
北鹿尻運送倉庫株式會社……（福岡）三一
(株)北島藥店……（朝鮮）四一
(合)北島社團……（東京）三九一
北諸縣是製絲株式會社……（宮崎）四
北千住合同運送株式會社……（東京）三九一
(合)橘倉商店……（長野）一三
(株)龜甲六吳服店……（栃木）一三
(株)龜甲富中埜醬油店……（愛知）六〇
龜甲大醬油合資會社……（愛知）六〇
龜甲萬醬油販賣株式會社……（臺灣）二三
甲子不動產株式會社（東京）三九一
甲子製紙株式會社……（東京）三九一
菊井紡織株式會社……（愛知）六〇
(合)菊一芳太郎商店……（大阪）一四五
菊一醬油釀造合資會社……（兵庫）六九
菊池合名會社……（北海道）三三
菊池合資會社……（青森）一三
菊池運輸株式會社……（熊本）一〇
菊池電氣軌道株式會社……（熊本）一〇
菊池織布株式會社……（愛媛）一五
(株)菊地商會……（東京）三九一
(合)菊地商店……（宮城）一三
(資)菊地同族社……（青森）一三
(株)菊長商店……（朝鮮）四一
(株)菊華堂……（富山）一九
(合)菊川鐵工所……（三重）一三
(資)菊川組……（三重）一三
(資)菊川組……（北海道）三三
菊楓株式會社……（東京）三九一
菊田合名會社……（茨城）一〇
(株)菊樂園……（廣島）一八
菊乃家合資會社……（福岡）三一
(株)菊谷吳服店……（山口）一一
菊笹酒造株式會社……（石川）一四
(株)菊美屋……（東京）三九一
(資)菊城製糸場……（熊本）一〇
(合)菊島商店……（山梨）一一
(資)菊秀商事株式會社……（東京）三九一
(合)菊元榮商店……（臺灣）二三
(株)菊水……（京都）三四
(合)菊水商店……（東京）三九一
(株)菊水自動車株式會社（大阪）一四五
(株)菊水釀造店……（長野）一三
(資)菊水館食堂……（京都）三四
(資)九州コークス製造所……（長野）一三
九州ゴム工業株式會社……（大分）一〇
九州印刷株式會社……（福岡）三一
(株)九州日報社……（福岡）三一
九州防火布株式會社（福岡）三一
九州土地株式會社……（福岡）三一
九州土地建物株式會社……（福岡）三一
九州中央自動車株式會社……（熊本）一〇
九州林業株式會社……（東京）三九一
九州火山灰株式會社（佐賀）八
九州化學驅蟲株式會社……（鹿兒島）一〇
九州化學工業株式會社……（福岡）三一
九州家畜株式會社……（福岡）三一
九州瓦斯株式會社……（福岡）三一
九州看板株式會社……（福岡）三一
九州勸業株式會社……（福岡）三一
九州窯業株式會社……（佐賀）八
九州耐火煉瓦株式會社……（岡山）一七
九州炭礦汽船株式會社……（東京）三九一
九州炭業株式會社……（福岡）三一
九州送電株式會社……（東京）三九一
九州軟硅石株式會社（福岡）三一
九州ノート株式會社（熊本）一〇
九州農產株式會社……（大分）一〇
九州農產肥料株式會社……（佐賀）八
九州藥品工作株式會社……（鹿兒島）一〇
九州硅藻土株式會社……（大分）一〇
九州硅藻土工業株式會社……（長崎）一一
九州硅石株式會社……（佐賀）八
九州物產合資會社……（福岡）三一
(資)九州コークス製造所……（長野）一三
九州ゴム工業株式會社……（大分）一〇
九州護謨工業株式會社……（福岡）三一

極東汽船株式會社……（東京）三九〇
極東自動車工業株式會社……（東京）三九〇
(株)極東書院……（東京）三九〇
極東商事株式會社……（東京）三九〇
極東食料品株式會社（大阪）一四四
(資)玉寶堂……（東京）三九〇
(株)玉寶社……（東京）三九〇
玉東製絲株式會社……（熊本）一〇
(株)玉光舍……（東京）三九〇
玉榮毛織合名會社……（愛知）六〇
(株)北商店……（福岡）三一
(資)北井商店……（東京）三九〇
(資)北絲商店……（京都）三四
北一株式會社……（富山）一九
北一合資會社名寄木工場……（北海道）三三
北一商事株式會社……（朝鮮）四一
(資)北一醬油株式會社……（富山）一九
(株)北林機業場……（福井）一〇
北濱ビルヂング……（大阪）一四四
北日本興業株式會社（京都）三四
北日本無盡株式會社（樺太）七
北日本農林株式會社……（北海道）三三
(株)北日本農園……（北海道）三三
北日本興業株式會社（東京）三九〇
北日本產業株式會社……（北海道）三三
(株)北日本汽船株式會社（樺太）七
北日本自動車株式會社……（北海道）三三
北日本除虫菊工業株式會社……（北海道）三三
北日本醸造株式會社……（北海道）三三

九州工業株式會社……（東京）二九二
九州興産株式會社……（福岡）三三
九州礦業株式會社……（福岡）三三
九州鑛業株式會社……（大分）一〇
九州鑛業株式會社……（福岡）三三
九州鑛業合資會社……（東京）二九二
九州鐵道株式會社……（福岡）三三
九州電化工業株式會社……（福岡）三三
九州電氣工業株式會社……（福岡）三三
九州電氣工業株式會社……（大分）一〇
九州電氣軌道株式會社……（福岡）三三
九州電氣製鋼株式會社……（福岡）三三
九州青物市場株式會社……（福岡）三三
九州材木株式會社……（福岡）三三
九州産業株式會社……（福岡）三三
九州産業株式會社……（東京）二九二
九州産業株式會社……（福岡）三三
九州産業鐵道株式會社……（福岡）三三
九州産業飼料株式會社……（福岡）三三
九州蠶種株式會社……（福岡）三三
九州油脂株式會社……（福岡）三三
九州自動車株式會社（大分）一〇
九州自動車株式會社（福岡）三三
九州商工株式會社……（福岡）三三
九州商船株式會社……（福岡）三三
九州商船株式會社……（長崎）二
(株)九州商船組……（福岡）三三
九州醸造用品株式會社……（熊本）一〇
九州殖産株式會社……（福岡）三三
九州殖産興業株式會社……（鹿兒島）一〇
九州酒造株式會社……（福岡）三三
九州酒造合資會社……（福岡）三三
九州酒精株式會社……（福岡）三三
九州信託株式會社……（福岡）三三
(株)九州新聞社……（熊本）一〇
九州新醸造株式會社（福岡）三三
九州肥筑鐵道株式會社……（熊本）一〇
九州木材株式會社（鹿兒島）一〇
九州木材工業株式會社……（福岡）三三
九州セメント瓦株式會社……（熊本）一〇
九州製菓株式會社……（長崎）二
九州製菓株式會社……（福岡）三三
九州製菓株式會社……（佐賀）八
九州製薬株式會社……（熊本）一〇
九州製糖株式會社……（福岡）三三
(資)九州製鑛所……（福岡）三三
九州製絲株式會社……（大分）一〇
九州製肥株式會社……（長崎）二
九州製壜株式會社……（福岡）三三
九州製網株式會社……（長崎）二
九州石炭礦業株式會社……（東京）二九二
九州石材工業株式會社……（福岡）三三
九州石油株式會社……（福岡）三三
九州水力電氣株式會社……（東京）二九二
(株)久一久保商店……（北海道）三三
(株)久德商會……（廣島）八
(名)久德幸一商店……（大阪）一四五
久大運送株式會社……（大分）一〇
久大實業株式會社……（臺灣）二五
久運株式會社……（福岡）三四
急航汽船株式會社……（大阪）一四五
救命鑛泉株式會社……（愛知）六一
(株)君津商組……（千葉）一〇
君津商事株式會社……（千葉）一〇
(名)岸商店……（石川）五
(資)岸組……（兵庫）六九
(株)岸橋商店……（兵庫）六九
岸部同族合資會社……（東京）二九二
(名)岸和田商店……（群馬）二
岸和田紡績株式會社……（大阪）一四五
岸和田土地株式會社（大阪）一四五
岸和田織物株式會社（大阪）一四五
岸和田煉瓦綿業株式會社……（大阪）一四六
岸和田呉服株式會社（大阪）一四六
岸和田製氷株式會社（大阪）一四六
岸和貿易合資會社……（新潟）一〇
岸田貿易合資會社……（兵庫）六九
岸田商事合名會社……（滋賀）九
(株)岸村商店……（大阪）一四六
(資)岸松館……（大阪）一四六
(株)岸見株式會社……（大阪）一四六
(株)岸本商店……（兵庫）六九
(名)岸本商店……（大阪）一四六
岸本特殊印刷株式會社……（東京）二九三
岸本織物株式會社……（高知）七
岸本汽船株式會社……（大阪）一四六
岸本共同株式會社……（大阪）一四六
岸本醤油株式會社……（高知）七
岸本織布株式會社……（高知）七
近東鳳梨株式會社……（臺灣）二五
近海汽船株式會社……（長崎）二
近海漁業株式會社……（東京）二九三
近海郵船株式會社……（東京）二九三
(株)近與商店……（東京）二九三
近宗醤油合名會社……（茨城）一〇
(株)近文商店……（新潟）一〇
近越蚊帳株式會社……（滋賀）九
近畿パラスト株式會社……（滋賀）九
近畿酒造商事株式會社……（滋賀）九
近清合名會社……（東京）二九三
金馬籠唧筒合資會社（東京）二九三
(株)金原商店……（東京）二九三
(名)金原商店……（東京）二九三
(名)金原商店……（青森）二三
(資)金原織布工場……（靜岡）二六
(資)金原製材所……（岡山）二七
(資)金原染料商店……（靜岡）二七
(株)金德發瑞記商行……（臺灣）二六
金利製糸合資會社……（長野）二三
(株)金綬西野商店……（香川）九
(株)金龍堂……（熊本）一
(株)金輪社……（東京）二九三
金瓜石鑛山株式會社（臺灣）二六
金華合資會社……（岐阜）一六
金華興業株式會社……（宮城）二
金華商事株式會社（福島）八
金華山軌道株式會社（宮城）二
金貨莫大小株式會社（大阪）一四六
金海農業株式會社……（朝鮮）四一
(資)金笠榮田商店……（東京）二九三
(資)金陽社工業所……（東京）二九三
金田一同族株式會社（岩手）九
金田一合同運送株式會社（岩手）九
金鶴香水株式會社……（大阪）一四六
(資)金勳住宅園……（京都）二四
金萬證券株式會社……（東京）二九三
(株)金鳥社……（朝鮮）四一
金源發物産株式會社（臺灣）二六
(株)金源製鐵路公司……（滿洲）二六
(名)金文堂……（福岡）三四
金光温泉株式會社……（兵庫）六九
(株)金洪合印刷所……（神奈川）二三
金港無盡株式會社（神奈川）二三
金港運輸株式會社（神奈川）二三
金港倉雪藏株式會社（東京）二九三
金英除虫菊株式會社……（和歌山）一四
(資)金益發商行……（臺灣）二六
(資)金殿商店……（大阪）一四六
(株)金久堂本店……（福岡）三四
金融株式會社……（福井）一〇
金融合資會社……（東京）二九三
金融無盡株式會社……（山梨）一二
(株)金名鐵道株式會社……（石川）一五
金名鐵道株式會社……（滋賀）九
金城株式會社……（青森）二三
(資)金城商會……（東京）二九四
(株)金城商業株式會社（滿洲）二六
金城製氷株式會社（愛知）六一
金西通運株式會社……（石川）一五
(名)金清商店……（愛知）六一
金泉無盡株式會社……（朝鮮）四一
金線金融倉庫株式會社……（朝鮮）四一
金泉酒造株式會社……（朝鮮）四一
(資)金線東伯自動車商會……（鳥取）六
琴彈劇場株式會社……（香川）九
勤儉株式會社……（秋田）一一
(株)錦實公司……（支那）七
錦華紡績株式會社……（石川）一五
錦江土地建物株式會社……（朝鮮）四一
錦光山合名會社……（京都）二四
(資)錦光山商店……（京都）二四
錦糸町運送株式會社（東京）二九三
錦城合資會社……（石川）一五
錦城物産株式會社……（石川）一五
錦城奉醤油株式會社（臺灣）二六
(株)錦水館……（東京）二九四
(株)錦座實來……（東京）二九四
(資)銀座越後屋呉服店（東京）二九四
(株)銀山拓殖株式會社……（新潟）一〇
銀水清凉飲料水株式會社……（福岡）三四

ゆ之部

ユニオン、インシューランス、ソサイエティ、オブ、カントンリミテッド（外人）一八
ユニオン、エステート、エンド、インヴエストメント、コンパニー、リミテッド……（外人）一九
ユニヴアーサルビクチユアス、コーポレーション（外人）一九
ユニオン商事株式會社……（東京）二九四
(資)ユニオン醸造所……（東京）二九四
(名)ユーニオン、トレヂングコンパニー……（外人）一九
ユーナイテッドアーチスツコーポレーション（外人）一九
弓削商業株式會社……（愛媛）一六
(株)弓削石化工業所……（愛媛）一六
(株)由井商店……（兵庫）六九
由仁軌道株式會社（北海道）三三
由利殖産無盡株式會社……（秋田）一一
由多加織合資會社……（兵庫）六九
(株)由良商會……（大阪）一四六
(株)由良商店……（大阪）一四六
(資)由良商店……（大阪）一四六
由良船渠株式會社……（兵庫）六九
由良臨港土地株式會社……（和歌山）一四
由良石灰製造株式會社……（和歌山）一四
由良染料株式會社（和歌山）一四
(資)由良屋靴原料店……（大阪）一四六
(資)油谷商店……（兵庫）六九
(株)油谷機械工作所……（大阪）一四六
(資)油野商店……（大阪）一四六
(株)油仙呉服店……（埼玉）一一
湯原水電株式會社……（岡山）一七
(株)湯河原會館……（神奈川）一三
湯河原合同運送倉庫株式會社……（神奈川）一三
湯田温泉株式會社……（山口）一一
湯口合資會社……（京都）二四
湯前合同運送株式會社……（熊本）一一
湯浅合名會社……（京都）二四
湯浅合資會社……（群馬）一一
湯浅合資會社……（山口）一一
(株)湯浅商店……（大阪）一四六
湯浅貿易株式會社……（兵庫）六九
湯浅蓄電池製造株式會社……（大阪）一四七
湯浅裕場合名會社（和歌山）一四
湯浅炭礦株式會社（和歌山）一四
湯浅運送株式會社（和歌山）一四
湯浅棉花株式會社……（大阪）一四七
湯浅七左衛門商店（東京）二九四
湯浅醬油株式會社（和歌山）一四
湯浅伸銅株式會社……（大阪）一四七
湯浅木材株式會社……（大阪）一四七
(株)湯浅製糸……（靜岡）一七
(株)湯澤商店……（東京）二九四
湯澤運送株式會社……（秋田）一一
(名)湯澤綿行……（廣島）八
湯澤酒造株式會社……（秋田）一一
湯澤製菓株式會社……（秋田）一一
湯澤製材株式會社……（秋田）一一
(資)湯澤製材場……（秋田）一一
湯崎温泉文里土地株式會社……（和歌山）一四
湯平運輸株式會社……（大分）一〇
湯本運送株式會社……（福島）八
湯本信用無盡株式會社……（福島）八
輸仁恩工業株式會社（大阪）一四七
(株)輸出綿布加工研究所……（大阪）一四七
閑上製氷株式會社……（宮城）一一
(株)夕張運送社……（北海道）三三
夕張鐵道株式會社……（東京）二九四
(株)夕張市場……（北海道）三三
夕張製氷株式會社（北海道）三三
(株)夕刊大阪新聞社……（大阪）一四七
友好無盡株式會社……（東京）二九四
友四合資會社……（兵庫）七〇
(株)右文館……（東京）二九四
有賀自動車株式會社……（兵庫）七〇
(資)有隣洋行……（支那）七
有隣商事株式會社……（東京）二九四
有隣住宅株式會社……（兵庫）七〇
有隣生命保險株式會社……（東京）二九四
(資)有隣館……（鹿兒島）一〇
(名)有隣社……（東京）二九三
有樂商事株式會社……（東京）二九三
(株)有樂館……（愛知）六一
(株)有樂館……（東京）二九三
(株)有樂座……（宮崎）一三
(株)有文館……（福岡）三四
(株)有恒社……（東京）二九三
(株)有恒社……（朝鮮）四一
有機化學肥料株式會社……（岡山）一七
(資)有終會……（東京）二九三
(資)有信商會……（東京）二九三
有信土地株式會社……（大阪）一四七
有信商事株式會社……（兵庫）七〇
(資)有信社……（兵庫）七〇
有日貫通自動車株式會社……（東京）二九三
侑信無盡株式會社……（和歌山）一四
郵船運輸株式會社……（東京）二九三
(株)結城洋行……（支那）七
(株)結城繭市場……（茨城）一〇
結城合同運送倉庫株式會社……（茨城）一〇
結城盛報社……（東京）二九三
(株)結城製絲株式會社……（茨城）一〇
遊覽乘合自動車株式會社……（東京）二九三
(株)遊佐商會……（山形）一一
男拂電燈株式會社（北海道）三三
湧別軌道株式會社（北海道）三三
祐德軌道株式會社……（佐賀）八
(株)裕餘行……（臺灣）二六
裕豊紡績株式會社……（東京）二九三
(株)裕隆商行……（臺灣）二六
雄別炭礦鐵道株式會社……（東京）二九三
雄武水力電氣株式會社……（北海道）三三
雄谷川電力株式會社（東京）二九三
雄工社……（東京）二九三
雄基無盡株式會社……（朝鮮）四一
雄基電氣株式會社……（朝鮮）四一
雄基製材所……（朝鮮）四一
(資)猶興商會……（東京）二九三
熊延鐵道株式會社……（熊本）一一
(資)誘導電熱機製作所（東京）二九三
(株)行橋魚市場……（福岡）三四
行橋製氷冷藏株式會社……（福岡）三四
(資)豊商會……（東京）二九四
(資)豊商店……（大阪）一四七
豊商事株式會社……（愛知）六一
豊製糸株式會社……（山梨）一二
(名)弓家組……（東京）二九三
橋原水力電氣株式會社……（大阪）一四七
目黒キネマ株式會社（東京）二九三
目黒自動車運輸株式會社……（東京）二九三
目白運送株式會社……（東京）二九三
目白毛糸合資會社……（北海道）三三
(株)芽室運送社……（東京）二九三
靈西哥産業株式會社（東京）二九三
名港土地株式會社……（愛知）六一
名港倉庫株式會社……（愛知）六一
(株)名港協同組……（愛知）六一
(名)名産屋商會……（愛知）六一
名西酒造株式會社……（德島）六
名岐自動車道株式會社……（愛知）六一
(資)名成社……（北海道）三三
明實砂利株式會社……（東京）二九三
明德合資會社……（大阪）一四七
(株)明治商會……（北海道）三三
(名)明治商會……（愛知）六一
(株)明治商店……（東京）二九三
明治飲料株式會社……（岡山）一七
明治印刷株式會社……（石川）一五
明治保險代辨株式會社……（神奈川）一三
明治紡織株式會社……（栃木）一二
明治紡績合資會社……（福岡）三四
明治土地株式會社……（東京）二九三
明治土地住宅株式會社……（東京）二九三
明治時計製造合資會社……（愛知）六一
明治圖書株式會社……（東京）二九三
明治火災保險株式會社……（東京）二九三
明治海運株式會社……（兵庫）七〇
明治勸業株式會社……（京都）二四
明治足袋株式會社……（廣島）八
明治冷藏株式會社……（兵庫）七〇
明治煉瓦合資會社……（愛知）六一
明治造林株式會社……（福島）八
明治運輸株式會社……（福岡）三四

め之部

メトロゴールド、サイン、メイヤーコンパニー、リミテッド……（外人）一九
メトロ電球株式會社（東京）二九三
メリヤス研究所……（大阪）一四七
メタン瓦斯株式會社（愛媛）一六
メサジユリー、マリナム會社……（外人）一九
メーヤ、エンドラージ、インコーポレーテッド（外人）一九
女鳥羽商事株式會社（東京）二九三
目黒ホテル株式會社（東京）二九三
目黒蒲田電鐵株式會社……（東京）二九三
目黒玉川電氣鐵道株式會社……（東京）二九三
目黒分店……（東京）二九三

明治物産株式會社……（兵庫）七
(貿)明治製糖株式會社……（東京）三九九
明治工業株式會社……（栃木）三
明治興業株式會社……（朝鮮）四一
明治鑛業株式會社……（福岡）三四
明治電線株式會社……（東京）三九七
明治産業株式會社……（東京）三九七
明治漁業株式會社……（東京）三九七
明治商工株式會社……（東京）三九七
(株)明治商行……（北海道）三四
明治商業株式會社……（兵庫）七
(株)明治書院……（東京）三九七
明治食料株式會社……（神奈川）三三
明治實業株式會社……（兵庫）七
明治住宅合名會社……（東京）三九七
(合)明治稲德會……（東京）三九七
明治生命保險株式會社……（東京）三九七
明治製乳株式會社……（東京）三九八
明治製糖株式會社……（臺灣）三六
明治製菓株式會社……（東京）三九八
(株)明治製菓賣店……（宮城）三
(株)明治製菓連鎖賣店……（東京）三九八
明治製革株式會社……（東京）三九八
明治製糸株式會社……（愛媛）一六
明治石材合資會社……（福島）八
明治石油株式會社……（東京）三九八
明治水力電氣株式會社……（廣島）八
(株)明治堂本店……（廣島）八
(株)明治組……（北海道）三四
(株)明治屋……（神奈川）三三
(株)明治屋……（岩手）九
(株)明治屋……（朝鮮）四一
(株)明治屋商店……（東京）三九八
(株)明治屋本店……（青森）三
(合)明治屋本店……（京都）三四
明治産業株式會社……（東京）三九八
明和無盡株式會社（神奈川）三四
明和不動産株式會社（東京）三九八
明和不動産株式會社……（長野）三三
明科酒造合資會社……（長野）三三
(資)明文堂……（東京）三九九
明光土地株式會社（和歌山）一四
明光堂プリキ印刷株式會社……（大阪）三四七
(株)明光社……（東京）三九七
(株)明電舎……（東京）三九七
(資)明鐘社……（兵庫）七
(株)明時堂……（朝鮮）四一
明正土地株式會社……（兵庫）七
明正製藥株式會社……（東京）三九九
(株)明正社……（東京）三九九
(資)明正社……（福岡）三四
明昭電機株式會社……（東京）三九九
明美自動車株式會社（兵庫）七
(株)明章印刷所……（東京）三九九
(株)明審社……（東京）三九九
明正商事株式會社……（愛知）六
(資)明星染工所……（和歌山）一四
銘仙屋平本合資會社（東京）三九九
棉麻通商株式會社（神奈川）三四
(合)綿花組……（兵庫）七
(株)綿業社……（東京）三九九
綿製調帶株式會社……（兵庫）七

み之部

(株)ミリオン商會……（大阪）二四七
ミルトン石鹸合名會社……（福岡）三四
(株)ミカド商會……（京都）三四
ミカド製油株式會社（兵庫）七
ミカシ合名會社……（東京）三九九
ミヨシ石鹸工業合資會社……（東京）三九九
ミツヲ莫大小合資會社……（大阪）二四七
(資)ミツヲ自動車運輸株式會社……（福島）八
(資)ミツマル商會……（大阪）二四七
ミツビシ工業株式會社……（東京）三九九
(株)ミヅホ商店……（東京）三九九
ミナト屋株式會社……（兵庫）七
(資)ミノル商會……（東京）三九九
(資)ミヤコ自動車商會（栃木）三
ミスズ合資會社……（東京）三九九
(株)ミート商會……（兵庫）七
みかど株式會社……（東京）三九九
(株)みかどハウス……（東京）三九九
(資)みかげや藤田商店（兵庫）七
みなみ座演劇株式會社……（長崎）一
三井合名會社……（東京）三九九
三井合資會社……（東京）三九九
(合)三井商會……（大阪）二四七
(株)三井商店……（北海道）三四
三井物産株式會社……（東京）三九九
三井工業株式會社……（東京）三〇〇
三井鑛山株式會社……（東京）三〇〇
三井醤油株式會社……（長野）三三
三井信託株式會社……（東京）三〇〇
三井生命保險株式會社……（東京）三〇一
(合)三井組……（長野）三三
三泉工業株式會社……（東京）三〇一
三池帆船株式會社……（福岡）三四
三池土木株式會社……（福岡）三四
三池無盡株式會社……（福岡）三四
三池物産合資會社……（東京）三〇一
三池産業株式會社……（福岡）三四
三池商事株式會社……（福岡）三四
三池食糧品株式會社（福岡）三四
三家合名會社……（新潟）一〇
三石窯業株式會社……（岡山）一七
三石耐火煉瓦株式會社……（岡山）一七
三石高級耐火工業株式會社……（大阪）二四七
三石合同運送株式會社……（岡山）一七
三石宋道株式會社……（岡山）一七
三石軌道株式會社（北海道）三四
(資)三葉商會……（東京）三〇一
三葉自動車株式會社（東京）三〇一
三奉倉庫株式會社……（福島）八
三奉運輸株式會社……（福島）八
三奉礦業株式會社……（福島）八
三奉合同運送株式會社……（福島）八
三原合名會社……（長崎）一
三原吳服店……（山口）三
三原合同運送株式會社……（廣島）八
三原木材株式會社……（廣島）八
三原田電氣株式會社（群馬）一
三橋合名會社……（埼玉）三
(資)三橋本店……（東京）三〇一
三帆醤油株式會社……（福岡）三五
(株)三帆醤油店……（福岡）三五
三帆屋合名會社……（福岡）三五
三帆屋造船所……（静岡）一七
三保漁業株式會社……（静岡）一七
三洞運輸株式會社……（福岡）三五
三星合資會社……（東京）三〇一
(株)三星商會……（東京）三〇一
(資)三星商會……（滿洲）一六
(株)三星商店……（滿洲）一六
三星特殊合金株式會社……（大阪）二四七
三星河村合名會社（北海道）三四
(株)三星洋行……（滿洲）一六
(合)三星粘土合資會社……（東京）三〇一
三星藥品株式會社（北海道）三四
(株)三星吳服店……（三重）一三
三星工業株式會社……（大阪）二四七
三星興業株式會社……（京都）三五
三星商事株式會社……（三重）一三
三星織布合資會社……（山口）一三
(株)三星東知取魚菜市場……（樺太）七
三星染料株式會社……（廣島）八
(資)三ツ星商店……（東京）三〇一
(合)三戸商店……（廣島）八
三豊紡績株式會社……（香川）九
三豊化學工業株式會社……（香川）九
三豊製絲株式會社……（香川）九
(株)三苫一覺堂……（福岡）三五
(資)三苫一覺堂……（福岡）三五
三富木材株式會社……（宮城）一一
(資)三巴商店……（滿洲）一六
三千浦水産合資會社（朝鮮）四一
三尾漁業株式會社（和歌山）一四
三和合名會社……（福岡）三五
三和屋商店……（京都）三五
三和自動車株式會社（三重）一三
(資)三輪商會……（北海道）三四
(株)三輪運送店……（青森）三
三輪毛織メリヤス合名會社……（東京）三〇一
(資)三輪工場……（愛知）六
(合)三輪喜商店……（愛知）六
三輪酒造合資會社……（岐阜）一六
(株)三輪製絲所……（愛知）六
三日市倉庫株式會社（富山）一
三日月自動車合資會社……（千葉）一〇
三日月商事株式會社（大阪）二四七
三日町殖産株式會社（岐阜）一六
(資)三門商會……（東京）三〇一
(資)三河商店……（愛知）六
三河印刷株式會社……（愛知）六
三河煙火製造株式會社……（愛知）六
三河土地建物株式會社……（愛知）六
三河土管株式會社……（愛知）六
三河竹材株式會社……（愛知）六
三河織物株式會社……（愛知）六
三河燃料株式會社……（愛知）六
三河無盡株式會社……（愛知）六
三河蠶種製造株式會社……（愛知）六
三河自動車株式會社（愛知）六
三河醤油株式會社……（愛知）六
三河食品株式會社……（愛知）六
三河織産株式會社……（愛知）六
三河セメント株式會社……（愛知）六
三河製糸株式會社……（愛知）六
三河精麥株式會社……（愛知）六
三河石灰株式會社……（愛知）六
三河水力電氣株式會社……（愛知）六
(株)三河屋……（東京）三〇一
(株)三河屋伊東商店……（愛知）六
(資)三河屋米穀本店……（群馬）一
三河屋物産株式會社（愛知）六
三河屋製菓株式會社（東京）三〇一
三河内合名會社……（廣島）八
三河島運送倉庫株式會社……（東京）三〇一
三河島驛公認合同運送株式會社……（東京）三〇一
(株)三方博多織店……（福岡）三五
三方合同運送株式會社……（福井）一〇
三方原水力電氣株式會社……（静岡）一七
(株)三笠商會……（福岡）三五
(株)三笠ホテル……（長野）三三
三笠工業株式會社……（福岡）三五
三笠屋酒造株式會社（新潟）一〇
(株)三笠屋百貨店……（大阪）二四七
三笠山土地株式會社（大阪）二四七
三笠園土地住宅株式會社……（東京）三〇一
三上株式會社……（兵庫）七
三上合資會社……（兵庫）七
三上運送株式會社（北海道）三四
三柏合名會社……（京都）三五
(資)三柏商會……（東京）三〇一
(合)三柏ビルデング……（東京）三〇一
(資)三代本店……（島根）七
(株)三吉商會……（東京）三〇一
(株)三宮酒造場……（廣島）八
(株)三好合資會社……（東京）三〇一
(株)三好商店……（德島）六
(資)三好商會……（大阪）二四七
三好炭販賣株式會社（福岡）三五
三好郡是製絲株式會社……（德島）六
三好建築株式會社……（東京）三〇一
三好鑛業株式會社……（福岡）三五
三好アルミニユーム工業株式會社……（大阪）二四八
三好共榮株式會社……（愛媛）一六
三好商事株式會社……（福岡）三五
三好織布株式會社……（愛媛）一六
三好石綿工業株式會社……（大阪）二四八
(資)三好野本店……（岡山）一七
(株)三好屋吳服店……（北海道）三四
(資)三芳索道株式會社……（三重）一三
(資)三芳野商店……（東京）三〇一
三善合資會社……（東京）三〇一
(株)三惠商店……（東京）三〇一
三田合資會社……（岩手）一〇
(合)三田商店……（岩手）九
(資)三田村商店……（東京）三〇一
三田酒造株式會社……（廣島）八
(株)三田製品製煉所（和歌山）一五
(資)三田組……（滿洲）一六
(株)三田濱樂園……（東京）三〇一
三田土ゴム製造株式會社……（東京）三〇一
三田尻運送株式會社（山口）一一
三田尻濱商事株式會社……（山口）一一
三合名會社……（北海道）三四
三谷合資會社……（東京）三〇一
(株)三谷合名會社……（東京）三〇一
三谷アルミニユーム製作所……（大阪）二四八
三谷魚鳥株式會社……（愛知）六
三谷伸銅株式會社……（愛知）六
三谷製材所……（大阪）二四八
三谷製水株式會社……（愛知）六
(資)三鷹屠場……（東京）三〇一
三瀧商事株式會社……（青森）三
三十字商會……（兵庫）七
三十字商事株式會社（福岡）三五
三ツ輪函館米商株式會社……（北海道）三四
三ツ輪回漕店……（富山）一九
(株)三ツ輪共同運送店……（北海道）三四
(資)三ツ輪亭……（兵庫）七
三ツ鱗商事株式會社（愛知）六
三ツ馬護謨工業合資會社……（北海道）三四
(株)三ツ矢商店……（神奈川）三三
三ツ山商事株式會社……（北海道）三四
(株)三ツ丸吳服店……（京都）三四
三ツ亨合資會社……（東京）三〇一
(資)三ツ引商店……（愛知）六
三ツ引陶器株式會社（東京）三〇一
三ツ引同族株式會社（東京）三〇一
三ツ引絹糸株式會社（東京）三〇一
三ツ引物産株式會社（大阪）二四七
(株)三又商店……（愛知）六
三津濱煉瓦株式會社（愛媛）一六
(株)三都屋商店……（大阪）二四七
(株)三次製紙所……（廣島）八
三机共榮株式會社……（愛媛）一六
三妻倉庫運送株式會社……（東京）三〇一
三瀦興殖株式會社……（茨城）一〇
三瀦軌道株式會社……（福岡）三五
(株)三鷺商店……（大阪）二四七
三根酒造合名會社……（福岡）三五
(株)三中井吳服店……（朝鮮）四一
(株)三室商店……（兵庫）七
三浦合名會社……（高知）八
三浦村同族合名會社（神奈川）三三
三浦合資會社……（高知）八
(株)三浦商店……（石川）一五
三浦物産株式會社……（高知）八
三浦商工株式會社……（高知）八
三浦自動車株式會社……（神奈川）三三
三浦殖産合名會社……（愛知）六
三浦製糖合資會社……（大阪）二四七
三浦製材合資會社……（宮城）三
(合)三浦組……（樺太）七
(株)三浦屋百貨店……（長崎）一
(資)三野和會……（東京）三〇一
三野村合名會社……（東京）三〇一
三濃電氣株式會社……（岐阜）一六
(株)三國仁商店……（大阪）二四七
(株)三國玩具商會……（愛知）六
(資)三國運送店……（大阪）二四七
三國合同運送株式會社……（福井）一〇
三國鐵工造船株式會社……（福井）一〇
三國芦原電鐵株式會社……（福井）一〇
三國商事株式會社……（大阪）二四八
三國商店造株式會社……（兵庫）七
三國酒造合名會社……（兵庫）七
三國木材株式會社……（大阪）二四七
三國セルロイド株式會社……（大阪）二四八
三國製氷株式會社……（福井）一〇
(資)三國屋本店……（北海道）三四
(資)三國屋染工場……（東京）三〇一
三倉屋回漕店……（東京）三〇一
(株)三倉屋石炭商會……（大分）一一
三藏護謨株式會社……（京都）三四
三鐵工業株式會社……（滋賀）九
三鐵石材株式會社……（佐賀）九
(資)三やき酒場……（福岡）三五
三谷運送株式會社……（愛知）六
三山電氣鐵道株式會社……（山形）一
三山木火藥株式會社（京都）三五
(資)三宅商店……（東京）三〇一
(合)三宅本店……（兵庫）七
(資)三宅堂……（大阪）二四七
(株)三宅總本店……（大阪）二四七
(株)三宅安商店……（京都）三五
三宅醤油株式會社……（岡山）一七
三宅醸造株式會社……（岐阜）一六
(合)三宅清兵衛商店……（廣島）八
三宅島物産株式會社（東京）三〇一
三宅島電氣株式會社（東京）三〇一
松合資會社……（大阪）二四七
三桝商事株式會社……（愛知）六
三増不動産株式會社（東京）三〇一
三富士織布株式會社（大阪）二四七
三船工業株式會社……（東京）三〇一
(株)三越……（大阪）二四七
(資)三重商會……（兵庫）七
(株)三重商店……（三重）一三
三重伊藤合名會社……（三重）一三
三重琺瑯株式會社……（三重）一三
三重織物株式會社……（三重）一三
三重川島合名會社……（三重）一三
三重沃度製造株式會社……（三重）一三
三重洋紙販賣株式會社……（三重）一三
三重養魚株式會社……（三重）一三
三重相互無盡株式會社……（三重）一三
三重倉庫株式會社……（三重）一三
三重無盡株式會社……（三重）一三
三重乘合自動車株式會社……（三重）一三
(株)三重農場……（三重）一三
三重ゴム工業株式會社……（三重）一三
三重工業株式會社……（三重）一三

三重鹽業合名會社…（三重）一三
三重鐵道株式會社…（三重）一三
三重電機株式會社…（東京）三〇六
三重機械鐵工合資會社…（三重）一三
三重綿業株式會社…（三重）一三
三重商事株式會社…（三重）一三
三重醬油株式會社…（三重）一三
三重産業株式會社…（三重）一三
(株)三重出版社…（三重）一三
三重人造絹糸株式會社…（三重）一三
三重モーダース株式會社…（三重）一三
三重製糸株式會社…（三重）一三
三重製氷冷藏株式會社…（三重）一三
三重製網合資會社…（三重）一三
三重縣畜産株式會社…（三重）一三
(合)三澤屋商店…（東京）三〇六
三朝温泉株式會社…（鳥取）六
三鐵道株式會社…（東京）三〇六
三篠商事株式會社…（廣島）一八
(資)三崎本店…（東京）三〇六
三崎水産製氷株式會社…（神奈川）三四
三木名會社…（兵庫）七一
三木合資會社…（朝鮮）四二
(株)三木商店…（東京）三〇六
三木金物株式會社…（兵庫）七一
三木無盡株式會社…（兵庫）七一
三木工業材料株式會社…（兵庫）七一
三木鋼鐵株式會社…（兵庫）七一
三木演劇株式會社…（兵庫）七一
三木シヨベル製造株式會社…（兵庫）七一
(合)三木矣旅館…（大阪）一四八
三木商事株式會社…（兵庫）七一
三木醬油株式會社…（廣島）一九
三木醬油釀造株式會社…（兵庫）七一
三喜演鹽田合資會社(愛媛)一六
三喜演食鹽木炭製造合資會社…（愛媛）一六
(株)三城商店…（宮崎）一四
三尻無盡株式會社…（埼玉）三
三島紡績合資會社…（大阪）一四八
三島土地建物株式會社…（静岡）一七
三島倉庫運送株式會社…（静岡）一七
三島工業堺屋製紙株式會社…（静岡）一七
(合)三島亭…（京都）三五
三島索道株式會社…（愛媛）一六
三島製紙株式會社…（静岡）一七
三島製紙株式會社…（愛媛）一六
三島町通運株式會社（静岡）一七
(合)三彦瓦商店…（愛知）六三
三菱合資會社…（東京）三〇六
三菱調革株式會社…（滋賀）九
三菱海上火災保險株式會社…（東京）三〇四
三菱倉庫株式會社…（東京）三〇四
三菱造船株式會社…（東京）三〇四
三菱運輸株式會社…（東京）三〇四
三菱航空機株式會社…（東京）三〇四
三菱鑛業株式會社…（東京）三〇四
三菱電機株式會社…（東京）三〇五
三菱商事株式會社…（東京）三〇五
三菱醬油株式會社…（愛知）六三
三菱信託株式會社…（東京）三〇六
三菱製菓株式會社…（東京）三〇六
三菱製鐵株式會社…（東京）三〇六
三菱製紙株式會社…（東京）三〇六
(株)三角魚市場…（熊本）一一
三角運送株式會社…（熊本）一一
(株)三角鐵泉商會…（熊本）一一
(資)三筋商會…（大阪）一四八
水戸保税合資會社…（茨城）一〇
(株)水戸魚市場…（茨城）一〇
水戸合同運送株式會社…（茨城）一〇
水戸電氣鐵道株式會社…（茨城）一〇
水戸酒造合名會社…（廣島）一九
水戸合資會社…（廣島）一九
水戸合同運送株式會社…（大阪）一四九
水橋米肥株式會社…（新潟）一〇
水橋商事株式會社…（富山）一九
水橋殖産合資會社…（富山）一九
(資)水岡商店…（東京）三〇六
(資)水川商店…（廣島）一九
(株)水上商店…（東京）三〇六
水上温泉旅館株式會社…（群馬）一一
水上運輸倉庫株式會社…（群馬）一一
(株)水田商店…（兵庫）七一
水谷合名會社…（愛知）六三
(合)水谷商店…（愛知）六三
(資)水谷友吉商店…（愛知）六三
(合)水谷樂器店…（福岡）三五
(合)水谷泰之助商店…（大阪）一四九
(株)水谷毛織工場…（愛知）六三
水谷産業株式會社…（愛知）六三
水波電氣鐵道株式會社…（富山）一九
水内保全株式會社…（長野）一三
(合)水野商店…（愛知）六三
水野土地合資會社…（福岡）三五
(資)水野旅館…（廣島）一九
(資)水野金三郎商店…（愛知）六三
水野商事株式會社…（福島）一八
水野酒造合名會社…（愛知）六三
水野繁合名會社…（愛知）六三
(合)水野組…（廣島）一九
水呑織物株式會社…（廣島）一九
水窪川水力電氣株式會社…（岡山）一七
水口物産株式會社…（東京）三〇六
水間織物株式會社…（大阪）一四九
水間鐵道株式會社…（大阪）一四九
(資)水町商店…（福岡）三五
水俣合同運送株式會社…（熊本）一一
水俣商事株式會社…（熊本）一一
水澤菓子種株式會社(岩手)一〇
水澤無盡株式會社…（岩手）一〇
水澤合同運送株式會社…（岩手）一〇
水澤製綿株式會社…（岩手）一〇
(株)水城酒造店…（長野）一三
(合)水新商店…（兵庫）七一
水新織物合名會社…（愛知）六三
壬生製材株式會社…（廣島）一九
壬生川運送株式會社(愛媛)一六
見土呂土地合資會社(兵庫)七一
見田産業合資會社…（愛知）六三
見立炭礦株式會社…（大阪）一四九
見次織布合資會社…（大阪）一四九
見附合同運送株式會社…（新潟）一〇
見島電燈株式會社…（山口）一三
身延自動車株式會社(東京)三〇七
身延合同運送株式會社…（山梨）一一
身延製材軌道株式會社…（山梨）一一
身延山鐵道株式會社(山梨)一一
味吉屋土地株式會社(大阪)一四九
(資)美寶堂寶飾店…（山口）一三
(株)美登里…（岐阜）一六
(資)美和貿易商會…（大阪）一四九
美和酒造株式會社…（岡山）一七
美川魚市株式會社…（石川）一五
美川合同運送株式會社…（石川）一五
美川商事合名會社…（石川）一五
(株)美笠電氣商會…（大阪）一四九
美陽演藝株式會社…（岡山）一七
(合)美津和商店…（東京）三〇七
美津和ソース原料合資會社…（東京）三〇七
美津濃運動用品株式會社…（大阪）一四九
美濃水力電氣株式會社…（山口）一三
(資)美濃勘商店…（愛知）六三
美濃窯業株式會社…（岐阜）一六
美濃倉庫株式會社…（岐阜）一六
美濃産業株式會社…（岐阜）一六
美濃電力株式會社…（岐阜）一六
美濃電氣軌道株式會社…（岐阜）一六
美濃電氣軌道株式會社…（京都）三五
(合)美濃清商店…（岐阜）一六
美濃共産製絲株式會社…（岐阜）一六
(株)美濃金融商會…（岐阜）一六
美濃自動車株式會社(岐阜)一六
美濃商事株式會社…（岐阜）一六
美濃木材株式會社…（兵庫）七一
美濃整染株式會社…（岐阜）一六
美濃製絲株式會社…（岐阜）一六
美濃製氷冷藏株式會社…（岐阜）一六
美濃石灰工業株式會社…（岐阜）一六
美濃都製本所…（東京）三〇七
美濃都水産株式會社(島根)七
美濃利商店…（京都）三五
美濃屋合資會社…（大阪）一四九
(資)美濃屋商店…（東京）三〇七
美濃屋土地證券株式會社…（東京）三〇七
(株)美濃屋呉服店…（長野）一三
美久仁製紙株式會社(東京)三〇七

美馬水力電氣株式會社…（德島）六
(合)美濃津商店…（東京）三〇七
(株)美坂商店…（鹿兒島）一〇
美作鑛物株式會社…（岡山）一七
美作林産株式會社…（岡山）一七
美作薪炭株式會社…（岡山）一七
美作木材酒造株式會社…（岡山）一七
美作製紙株式會社…（岡山）一七
美作製氷株式會社…（岡山）一七
(株)美木屋商店…（東京）三〇七
美窯製菓株式會社…（長野）一三
御調醬油株式會社…（廣島）一九
御影酒造株式會社…（兵庫）七一
御嶽登山鐵道株式會社…（東京）三〇七
御嶽自動車株式會社(山梨)一一
御旅相互土地株式會社…（兵庫）七一
御組酒造株式會社…（石川）一五
御津酒造株式會社…（岡山）一七
御國土地合名會社…（京都）三五
御國足袋工業株式會社…（德島）六
御國絹糸合資會社(神奈川)三四
(株)御前回漕店…（東京）三〇七
御船酒造合資會社…（熊本）一一
御船製絲株式會社…（熊本）一一
御崎酒造合名會社…（朝鮮）四二
(株)御木商店…（山口）一三
御來屋醬油釀造株式會社(鳥取)六
御幸煉炭礦業株式會社…（廣島）一九
御幸毛織株式會社…（愛知）六三
(資)綠木材店…（東京）三〇七
(株)綠製鋼所…（東京）三〇七
綠家商事合資會社…（東京）三〇七
綠屋酒造株式會社…（山梨）一一
道ノ尾ラヂウム鑛泉株式會社…（長崎）一一
(資)帝セメント工業所(東京)三〇七
妙見花崗石材株式會社…（福島）一八
妙見鋼索鐵道株式會社…（兵庫）七一
妙高温泉土地株式會社…（新潟）一〇
妙寺演劇株式會社(和歌山)一五
(資)茗荷屋…（大分）一一
(合)溝上商店…（福岡）三五
(資)溝口商店…（東京）三〇七
(資)溝口商店…（京都）三五
(合)溝口小八郎商店…（兵庫）七一
溝口醸造株式會社…（兵庫）七一
光村印刷株式會社…（兵庫）七一
密陽印刷株式會社…（朝鮮）四二
密陽麩子株式會社…（朝鮮）四二
密陽電氣株式會社…（朝鮮）四二
密陽財興株式會社…（朝鮮）四二
(合)滿生商店…（福岡）三五
(資)滿野商店…（兵庫）七一
瑞穂合資會社…（兵庫）七一
(株)瑞穂商會…（東京）三〇七
(資)瑞穂商會…（東京）三〇七
(株)瑞穂農場…（朝鮮）四二
瑞穂正宗株式會社…（千葉）一〇
瑞穂興業株式會社…（東京）三〇七
瑞穂ゴム工業株式會社…（兵庫）七一
瑞浪運送株式會社…（岐阜）一六
(資)峰村商會…（東京）三〇七
峰村電氣製材合名會社…（青森）一三
峰村搾油株式會社…（支那）七
峯山合同運送株式會社…（京都）三五
峯山商事株式會社…（京都）三五
峰山精練合名會社…（京都）三五
峰山組運送株式會社(京都)三五
峰島合資會社…（東京）三〇七
嶽山醬油株式會社…（長野）一三
皆川合資會社…（東京）三〇七
(株)皆川商店…（新潟）一〇
(資)皆川商店…（東京）三〇七
(合)皆見商店…（大阪）一四九
(株)港檢番…（大阪）一四九
港シーヤリング工場…（大阪）一四九
(資)港屋回漕店…（神奈川）三四
(株)湊商店…（大阪）一四九
(株)湊果實青物市場…（青森）一三
湊物産株式會社…（青森）一三
湊合同運送株式會社(青森)一三
湊鐵道株式會社…（茨城）一〇
湊鐵道合同運送株式會社…（茨城）一〇
湊住宅土地合資會社…（神奈川）三四
湊川土地合名會社…（兵庫）七一
湊川土地建物株式會社…（兵庫）七一
湊川温泉株式會社…（兵庫）七一
湊川活動寫眞株式會社…（兵庫）七一
湊川活動寫眞株式會社…（兵庫）七一
(株)湊川藥局…（兵庫）七一
湊川護謨株式會社…（兵庫）七一
湊川鑛泉株式會社…（兵庫）七一
湊川酒造株式會社…（福島）一八
湊灘釀造株式會社…（富山）一九
(資)湊谷商店…（秋田）一一
湊町運送株式會社…（大阪）一四九
南合名會社…（兵庫）七一
(株)南商會…（東京）三〇七
(合)南商店…（東京）三〇七
(資)南商店…（高知）八
南北海清酒株式會社…（岐阜）一六
南土地株式會社…（北海道）一四
南織物株式會社…（愛媛）一六
南三原運送株式會社(千葉)一〇
南木山電力製材株式會社…（大阪）一四九
南運送株式會社…（青森）一三
南伊豆石材工業株式會社(東京)三〇八
(株)南十勝振興會…（北海道）一四
南朝鮮護謨株式會社(朝鮮)四二
南朝鮮鐵道株式會社(朝鮮)四二
南朝鮮電氣株式會社(朝鮮)四二
南朝鮮自動車株式會社…（朝鮮）四二
南朝鮮水力電氣株式會社…（朝鮮）四二
(株)南小樽運送社…（北海道）一四
南大阪田間都市株式會社…（大阪）一四九
南樺太漁業株式會社(樺太)七
(資)南川商店…（東京）三〇八
(株)南川洋服店…（三重）一三
南方酒造株式會社(和歌山)一五
南多久金融株式會社(佐賀)九
南太平洋興業株式會社…（東京）三〇八
南山園藝株式會社…（京都）三五
南山合資會社…（京都）三五
南滿洲畜産株式會社(大阪)一四九
南滿洲旅館株式會社(滿洲)一六
南滿洲瓦斯株式會社(滿洲)一六
南滿洲硝子株式會社(滿洲)一六
南滿洲太興合名會社(東京)一八
南滿洲倉庫建物株式會社…（滿洲）一六
南滿洲物産株式會社(滿洲)一六
南滿洲興業株式會社(滿洲)一六
南滿洲鐵道株式會社(滿洲)一六
南滿洲電氣株式會社(滿洲)一六
南滿洲製糖株式會社(滿洲)一六
南滿洲製材公司…（滿洲）一六
南福崎土地株式會社(大阪)一四九
南九州窯業株式會社(熊本)一一
南三原運送株式會社(千葉)一〇
南木山電力製材株式會社…（群馬）一一
南關製糸株式會社…（熊本）一一
(株)南千住製作所…（東京）三〇八
(資)源商店…（大阪）一四九
(株)箕輪舘製糸所…（長野）一三
箕田合資會社…（東京）三〇八
箕島合同運送株式會社…（和歌山）一五
箕面土地株式會社…（大阪）一四九
蓑島養魚株式會社…（福岡）三五
(資)宮製鋼所…（東京）三〇八
(株)宮井商店…（長野）一三
(株)宮井平安堂…（和歌山）一五
(合)宮井傳之助商店…（京都）三五
(株)宮一醬油店…（富山）一九
(株)宮入商店…（長野）一三
(株)宮入莫大小店…（東京）三〇八
(株)(合)宮原研究所…（兵庫）七一
宮原合同運送株式會社…（和歌山）一五
(株)宮林商會…（大阪）一四九
宮都末高合名會社(神奈川)三四
(資)宮友本店…（廣島）一九
宮地合名會社…（愛知）六三
(資)宮地商店…（東京）三〇八
(資)宮地鐵工所…（東京）三〇八
(合)宮地船具店…（兵庫）七一
(株)宮尾炭礦…（福岡）三五
宮尾鑛業株式會社…（福岡）三五
(資)宮尾組…（長野）一三
宮岡商事株式會社…（東京）三〇八
(合)宮脇賣扇庵…（京都）三五
(株)宮脇開益堂…（香川）九
宮脇組木津川砂利株式會社…（大阪）一四九
(合)宮川商店…（大阪）一四九
(合)宮川商店…（京都）三五
(合)宮川商店…（千葉）一〇
(資)宮川商店…（東京）三〇八
(資)宮川商店…（朝鮮）四二

(株)宮川呉服店……（青森）一三
宮川合同運送株式會社……（三重）一四
宮川電燈株式會社……（山梨）一一
宮川真大小株式會社（三重）一四
宮川酒造店……（山梨）一一
(株)宮川モスリン株式會社……（三重）一四
宮川製糸株式會社……（三重）一四
宮川製糸株式會社……（長野）一四
(株)宮川組……（朝鮮）四三
宮田味噌醤油製造株式會社……（愛知）六三
(資)宮田製作所……（東京）三〇八
(合)宮田製作所販賣店（東京）三〇九
(資)宮田製綿株式會社……（石川）一五
(資)宮武テント商行……（大阪）一五〇
宮武醸造合資會社（北海道）一四
宮武酒造合名會社……（香川）九
(株)宮津貿易商會……（京都）一五
宮津冷藏株式會社……（京都）一五
(株)宮津魚問屋……（京都）一五
(資)宮津屋商會……（愛知）六三
宮津合同運送株式會社……（京都）一五
宮津新合同運送株式會社……（京都）一五
(資)宮永呉服店……（福岡）一六
(合)宮村洋品店……（兵庫）一三
宮村木材株式會社……（富山）一九
宮内生絲株式會社……（山形）一一
宮内製材株式會社……（山形）一一
(資)宮内製糸所……（山形）一一
(資)宮内善造堂……（大阪）一五〇
宮内合同運送株式會社……（新潟）一〇
宮内町運送株式會社（山形）一一
宮ノ元酒造株式會社（佐賀）九
宮之城合同運送株式會社……（鹿兒島）一〇
宮之下水力電氣合資會社……（神奈川）一四
(株)宮前商店……（福井）一〇
宮前魚市場株式會社（兵庫）一三
(株)宮古商會……（沖縄）一一
宮古林業株式會社……（青森）一三
宮古車庫株式會社……（沖縄）一一
宮古物産市場株式會社……（岩手）一〇
宮古興業株式會社……（岩手）一〇
宮古電燈株式會社……（沖縄）一一
宮古座合名會社……（臺灣）一六
宮古産業株式會社……（沖縄）一一
宮古漁業株式會社……（岩手）一〇
宮古製綿株式會社……（岩手）一〇
(合)宮澤商會……（東京）三〇九
(資)宮澤商店……（岩手）一〇
宮澤工作所……（東京）三〇九
宮澤商事株式會社……（山梨）一三
(株)宮崎商店……（東京）三〇九
宮崎商店……（高知）八
(株)宮崎商店……（大阪）一五〇
(合)宮崎商店……（京都）一五
(合)宮崎商店……（兵庫）一三
(資)宮崎商店……（大阪）一五〇
宮崎パス株式會社……（宮崎）一四
(合)宮崎本家……（三重）一四
宮崎林業株式會社……（宮崎）一四
(株)宮崎温泉仙堂商店……（長崎）一二
(資)宮崎鶴松商店……（宮崎）一四
宮崎中泉製絲株式會社……（宮崎）一四
宮崎運送株式會社……（宮崎）一四
(株)宮崎農場……（朝鮮）四三
宮崎文化産業株式會社……（宮崎）一四
(株)宮崎呉服店……（福岡）一六
(資)宮崎工務店……（兵庫）一三
(株)宮崎工務所……（長崎）一二
(資)宮崎工場……（東京）三〇九
宮崎鐵道株式會社……（宮崎）一四
宮崎電氣鐵道株式會社……（宮崎）一四
(資)宮崎鉄阜製絲場……（岐阜）一六
(資)宮崎自轉車商會……（朝鮮）四三
宮崎商事株式會社……（宮崎）一四
(資)宮崎醤油店……（福岡）一六
(資)宮崎モータース商會……（宮崎）一四
(株)宮崎製絲所……（宮崎）一四
(合)宮崎製綿所……（熊本）一一
宮崎製糸株式會社（神奈川）一四
(資)宮崎製絲株式會社……（宮崎）一四
(資)宮崎製絲分工場……（静岡）一七
(資)宮崎製糸所……（静岡）一七
宮崎縣蠶業株式會社（宮崎）一四
宮木織布合名會社……（愛知）六三
(資)宮木組……（福岡）一六
宮城株式會社……（宮城）一三
(合)宮城丕紹商店……（大阪）一五〇
宮城陸運株式會社……（宮城）一三
宮城莫子種製粉株式會社……（宮城）一三
宮城蠻魚株式會社……（宮城）一三
宮城送電興業株式會社……（宮城）一三
(株)宮城倉庫……（宮城）一三
宮城硅藻土株式會社（東京）三〇九
宮城電氣鐵道株式會社……（宮城）一三
宮城共濟無盡株式會社……（宮城）一三
宮城商業株式會社……（宮城）一三
宮城殖林株式會社……（宮城）一三
宮城實業株式會社……（宮城）一三
宮城製紙株式會社……（宮城）一三
(資)宮城石膏鑛業所……（東京）三〇九
(資)宮城屋商會……（宮城）一三
(株)宮城縣國定教科書特約販賣所……（宮城）一三
宮城島酒店……（静岡）一七
宮下度量衡株式會社（長野）一四
宮下商事株式會社（愛知）六三
宮下木材株式會社……（兵庫）一三
(資)宮下木廠……（滿洲）一七
宮下製絲合名會社（長野）一四
(資)宮下製軸所……（兵庫）一三
(株)宮島商店……（佐賀）九
(合)宮島商店……（岐阜）一六
(株)宮島ホテル……（廣島）一九
宮島酒造株式會社……（秋田）一一
(株)宮重商店……（岩手）一〇
宮本合名會社……（愛知）六三
宮本合名會社……（北海道）一四
(株)宮本商店……（東京）三〇九
(株)宮本商店……（廣島）一九
(合)宮本商店……（大阪）一五〇
(資)宮本商店……（京都）一五
宮本物産合名會社……（愛知）六三
(資)宮本商行……（東京）三〇九
宮本釀造合資會社（北海道）一四
(株)都ホテル……（京都）一五
都土地株式會社……（大阪）一五〇
(合)都コート……（京都）一五
都興業株式會社……（東京）三〇九
都汽船株式會社……（東京）三〇九
都信昌株式會社……（滋賀）九
(株)都新聞……（東京）三〇九
(株)都座……（福井）一〇
都田殖産株式會社……（静岡）一七
都田水電株式會社……（静岡）一七
(株)都城魚市場……（宮崎）一四
都城合同運送株式會社……（宮崎）一四
都城演藝株式會社……（宮崎）一四
(株)都城木工所……（宮崎）一四
都城製氷株式會社……（宮崎）一四
都島土地株式會社……（大阪）一五〇
都島莫大小株式會社（大阪）一五〇
(合)右田本店……（島根）一七
(株)民天公司……（滿洲）一七
(株)民次社……（東京）三〇九
民衆振興株式會社（北海道）一四

し之部

(株)シー、ホルスタイン、エンドコンパニー……（外人）一九
シーベル、ヘグナー、エンド、コンパニー（合名）（外人）一九
シー、アインベルゲル、ワント、コンパニー（合資）（大阪）一五〇
(株)シーヤリング工場（大阪）一五〇
(資)シーザ社……（東京）三〇九
シーメンス、エンド、バルスケコンパニー、リミテッド（株式）……（外人）一九
シーメンス、シュッケルト電氣株式會社……（外人）一九
シチズン時計株式會社……（東京）三〇九
シンガー、ソーイングマシーン、コンパニー（外人）一〇
シングルトン、ベンダー、エンド、コンパニー、リミテッド……（外人）一〇
ジー、ブランデル、エンドコンパニー、リミテッド……（外人）一〇
ジョホール護謨栽培株式會社……（東京）三〇九
ジヤパ、チヤイナ、ジヤパンライン、エヌ、ヴイ（外人）一〇
ジヤパン、インポート、エンドエキスポート、コンミッションコンパニー……（外人）一〇
(株)ゼ、ジヤパンライセット、サッドル、コンパニー……（外人）一〇
(資)ジヤパン、フォトツレーデング、カンパニー……（大阪）一五〇
(株)紫雲館……（廣島）一九
(株)紫雲社……（神奈川）一四
自動車投資株式會社（東京）三一〇
自動車運輸株式會社（山口）一三
自動車弘業株式會社（静岡）一七
自動車興業株式會社（東京）三一〇
自治商行……（臺灣）一六
(資)自重堂……（廣島）一九
(資)自念組……（福岡）一六
自轉車機製造株式會社……（東京）三一〇
(合)自由軒……（大阪）一五〇
(資)自笑亭……（静岡）一七
(株)而立社……（東京）三一〇
(株)兒童歌育社……（東京）三一〇
(株)兒童新聞社……（愛知）六三
(株)似玉堂……（京都）一五
(株)時事新報社……（東京）三一〇
慈善堂製藥株式會社（朝鮮）四三
(資)椎橋德次郎商店（東京）三一〇
椎田物品株式會社……（福岡）一六
(株)椎野正兵衛商店（神奈川）一四
(株)白井度量衡器製作所……（大阪）一五〇
(株)白井松器械舗……（大阪）一五〇
(株)白井機械商會……（新潟）一一
白井商事株式會社……（東京）三一〇
白井殖産合資會社……（愛知）六三
(株)白井製綿所……（福岡）一六
(株)白石商會……（宮城）一三
白石同族合資會社……（東京）三一〇
(株)白石倉庫……（宮城）一三
白石運送株式會社……（宮城）一三
白石運送倉庫株式會社……（宮城）一三
白石丸通株式會社……（宮城）一三
白石藏妓置屋株式會社……（宮城）一三
(株)白石呉服店……（山口）一三
(株)紫波信拓株式會社……（岩手）一〇
(株)紫雲館……（廣島）一九
(株)紫雲社……（神奈川）一四
(株)兒童新聞社……（愛知）六三
(株)似玉堂……（京都）一五
(株)時事新報社……（東京）三一〇
慈善堂製藥株式會社（朝鮮）四三
(資)椎橋德次郎商店（東京）三一〇
椎田物品株式會社……（福岡）一六
(株)椎野正兵衛商店（神奈川）一四
(株)白井度量衡器製作所……（大阪）一五〇
(株)白井松器械舗……（大阪）一五〇
(株)白井機械商會……（新潟）一一
白井商事株式會社……（東京）三一〇
白井殖産合資會社……（愛知）六三
(株)白井製綿所……（福岡）一六
(株)白石商會……（宮城）一三
白石同族合資會社……（東京）三一〇
(株)白石倉庫……（宮城）一三
白石運送株式會社……（宮城）一三
白石運送倉庫株式會社……（宮城）一三
白石丸通株式會社……（宮城）一三
白石藏妓置屋株式會社……（宮城）一三
(株)白石呉服店……（山口）一三

ジヤーデン、マゼソン、エンド、コンパニー、リミテッド……（外人）一〇
ジヤパン冷藏製氷株式會社……（神奈川）一四
ジヤパンモーター株式會社……（神奈川）一四
ジヤクソン、ソンエンド、コンパニー……（外人）一〇
(株)ジヤーメン、デビス商會……（外人）一〇
ジエー、カルノエンド、コンパニー株式會社（外人）一〇
(合)オー、ジエー、キング、エンドコンパニー……（外人）一〇
士居常呂製材合資會社……（北海道）一四
士別軌道株式會社、北海道）一四
士別魚菜市場株式會社……（北海道）一四
止信株式會社……（福井）一〇
四平街土地建物合名會社……（滿洲）一六
四平街取引所信託株式會社……（滿洲）一六
四平街畫夜金融株式會社……（滿洲）一六
(株)四平街檢番……（滿洲）一六
四平街電燈株式會社（滿洲）一六
四立無盡株式會社……（東京）三一〇
四鎗浦金融合資會社（福井）一〇
四村川電氣株式會社……（和歌山）一五
(株)四國商會……（高知）八
四國連絡鐵道株式會社……（兵庫）一三
四國物産株式會社……（香川）九
四國興産株式會社……（兵庫）一三
四國鑛泉株式會社……（香川）九
四國天産物株式會社（香川）一〇
四國電力株式會社……（德島）六
四國生絲株式會社……（大阪）一五〇
(株)四國民報社……（香川）一〇
四國自動車株式會社（高知）八
四國商事株式會社……（德島）七
(資)四國モータース……（高知）八
四國水力電氣株式會社……（香川）一〇
四國水電株式會社……（高知）八
(資)四國屋商店……（東京）三一〇
四條畷土地住宅株式會社……（大阪）一五〇
四水證券株式會社……（香川）一〇
(合)司茂綱男商店……（東京）三一〇
泗川酒造株式會社……（朝鮮）四三
泗水肥料株式會社……（熊本）一一
(資)志保屋……（岡山）一七
志度商事株式會社……（香川）一〇
(資)志知商店……（東京）三一〇
志知酒造株式會社……（兵庫）一三
(株)志賀商店……（青森）一三
(株)志賀工業所……（大阪）一五〇
志賀商店……（東京）三一〇
志田合資會社……（静岡）一七
志田陶磁器株式會社（佐賀）九
志太練乳株式會社……（静岡）一七
志津川林株式會社（宮城）一三
志久見川電力株式會社……（新潟）一一
志摩運輸株式會社……（三重）一四
志摩電氣鐵道株式會社……（三重）一四
(資)志摩製紙所……（德島）七
志布志運送株式會社……（鹿兒島）一〇
志布志漁業株式會社……（鹿兒島）一〇
志布志釀造株式會社……（鹿兒島）一〇
志佐製肥株式會社……（長崎）一二
(資)志岐組……（朝鮮）四三
(株)師天堂……（富山）一九
(株)至誠洋行……（滿洲）一六
(合)至誠堂病院……（山形）一一
不知火製糸株式會社（熊本）一一
清水合名會社……（長野）一四
清水合名會社……（朝鮮）四三
清水合名會社……（兵庫）一三
清水合名會社……（北海道）一四
清水合名會社……（長崎）一二
清水合資會社……（東京）三一〇
清水合資會社……（福岡）一六
(資)清水商會……（東京）三一〇
(資)清水商會……（兵庫）一三
(株)清水商店……（石川）一五
(株)清水商店……（東京）三一〇
(株)清水商店……（岡山）一七
(株)清水商店……（山梨）一三
(株)清水商店……（大阪）一五〇
(株)清水商店……（京都）一五
(合)清水商店……（大阪）一五〇
(資)清水商店……（東京）三一〇
(資)清水商店……（兵庫）一三
清水土地植林株式會社（東京）三一〇
清水貿易株式會社……（東京）三一〇
(資)清水瓦斯株式會社……（静岡）一七
(合)清水紙商店……（大阪）一五〇
清水倉庫株式會社……（静岡）一七
清水運送株式會社……（静岡）一七
清水運輸株式會社……（北海道）一四
(株)清水鐵工所……（東京）三一〇
(資)清水鐵工所……（北海道）一四
清水電力株式會社……（静岡）一七
清水産業株式會社……（兵庫）一三
(合)清水清商店……（東京）三一〇
(合)清水メリヤス廠……（東京）三一〇
清水自動車株式會社……（北海道）一四
清水商事株式會社……（新潟）一一
清水商事株式會社……（東京）三一〇
清水製糸株式會社……（長野）一四
清水製紙株式會社……（福岡）一六
清水製紙株式會社……（静岡）一七
清水製氷冷藏株式會社……（高知）八
(株)清水井商店……（東京）三一〇
(資)清水井味噌店……（群馬）一一
(合)清水組……（朝鮮）四三
(資)清水組……（東京）三一〇
(資)清水組……（岐阜）一六
(合)清水屋商店……（福島）一八
清水港土地株式會社（静岡）一七
清水港砂利株式會社……（東京）三一〇
(株)資生堂……（東京）三一〇
資生堂朝鮮販賣株式會社……（朝鮮）四三
資生堂大阪販賣株式會社……（大阪）一五〇
(株)資生堂藥舗……（臺灣）一六
資生堂化粧品東京販賣株式會社……（東京）三一〇
資生堂京都販賣株式會社……（京都）一五
資生堂石鹸株式會社……（東京）三一〇
資生堂石鹸東京販賣株式會社……（東京）三一〇
(資)獅々次商店……（香川）一〇
滋賀織布株式會社……（滋賀）九
滋賀鮮農株式會社……（滋賀）九
(資)斯眞田商店……（東京）三一〇

白石工業株式會社……（三重）一五
白石興產株式會社……（宮城）一五
白石汽船株式會社……（宮城）一五
白石釀造株式會社……（宮城）一五
㈱白石甚兵衛商店……（東京）三一
白石精麥株式會社……（宮城）一五
白石製絲株式會社……（宮城）一五
白石製氷株式會社……（宮城）一五
白濱溫泉自動車株式會社……（和歌山）一五
白濱新溫泉株式會社……（和歌山）一五
白鳥電氣株式會社……（岐阜）一六
白鳥驛合同運送株式會社……（愛知）六五
㈲白地商店……（大阪）三一
白樺鑛山株式會社……（東京）三一
㈲白川商會……（滿洲）一六
㈱白川保全社……（滿洲）一六
㈱白川吳服店……（香川）一〇
白河舺船株式會社……（支那）七
白河中央倉庫株式會社……（福島）一八
白河倉庫株式會社……（福島）一九
白河農林合資會社……（東京）三一
㈱白河鐵道購買會……（福島）一九
白河共同運送株式會社……（福島）一九
㈱白河常設館……（福島）一九
白河釀造株式會社……（福島）一九
㈱白河病院……（福島）一九
白河製氷冷藏株式會社……（福島）一九
白方肥料倉庫株式會社……（福島）一九
㈱白金莫大小製造所（東京）三一
㈲白銀日新堂本店……（山口）一三
白田川水力電氣株式會社……（東京）三一
白玉ソース株式會社（大阪）一五一
白瀧製糸合資會社……（愛媛）一六
白根自動車株式會社（新潟）一一
白山殖產株式會社……（大阪）一五一
白富士酒造合資會社（富山）一九
白澤保全合資會社……（栃木）一三
㈱白澤組……（新潟）一一
白阪汽船株式會社……（兵庫）一五
白崎木材株式會社……（兵庫）一五
㈱白木商店……（愛知）六五
㈲白木機業場……（福井）一〇
白木殖產合名會社……（愛知）六五
㈱白木屋……（東京）三一
白木屋ホテル合名會社……（栃木）一一
㈲白木屋漆器店……（福島）一九
白雪酒造株式會社……（秋田）一一
白峰電氣株式會社……（石川）一五
白鐵常設館株式會社（東京）三一
白潮水電株式會社……（新潟）一一
白須賀信用株式會社（靜岡）一〇
城內水力電氣株式會社……（新潟）一〇
㈱城口研究所……（東京）三一
城崎合名會社……（福岡）一六
城下蠶種株式會社（鹿兒島）一〇
城島共益株式會社……（東京）三一
城鑛業株式會社……（愛知）六五
㈱芝綿行……（大阪）一五一
芝商事株式會社……（東京）三一
㈱芝川商店……（大阪）一五一
㈲芝浦運輸株式會社……（東京）三一
㈱芝浦見番……（東京）三一
芝浦工業株式會社……（東京）三一
芝浦電氣工業株式會社……（東京）三一
㈱芝浦キネマ……（東京）三一
㈱芝浦製作所……（東京）三一
㈲芝ロビルディング（東京）三一九
㈲芝崎商店……（東京）三一
㈱芝品組運送店……（東京）三一
㈲芝本商店……（大阪）一五一
柴自動車株式會社……（岩手）一〇
㈲柴六商店……（福岡）一六
㈱柴仁商店……（兵庫）一五
㈱柴忠商店……（秋田）一一
㈲柴堀商店……（愛知）六五
㈲柴堀商店……（東京）三一
㈲柴堀織物合名會社……（愛知）六五
柴田株式會社……（兵庫）一五
柴田合名會社……（東京）三一
柴田合名會社……（愛知）六五
㈱柴田商會……（兵庫）一五
㈱柴田商店……（東京）三一
㈱柴田商店……（福岡）一六
㈱柴田商店……（愛知）六五
㈲柴田商店……（大阪）一五一
㈲柴田吉吉商店……（兵庫）一五
㈲柴田吳服店……（東京）三一
㈲柴田金融株式會社……（宮城）一三
柴田自動車株式會社（岡山）一七
㈱柴田書店……（石川）一五
㈲柴田寫眞館……（東京）三一
㈱柴田統店……（東京）三一
㈱柴田染料店……（福岡）一六
㈲柴谷合名會社……（大阪）一五一
㈱柴谷洋行……（支那）七
㈱柴野商店……（北海道）一五
㈲柴屋商店……（大阪）一五一
㈲柴政商店……（京都）一六
㈲柴三商店……（大阪）一五一
標津電氣株式會社、北海道）一五
七寶無盡株式會社……（香川）一〇
七戸商事株式會社……（青森）一一
七戸水電株式會社……（青森）一一
七島興業株式會社……（東京）三一
七堵輕鐵道合名會社……（臺灣）一六
㈱七里ヶ濱保養園（神奈川）一五
七山織物株式會社……（大阪）一五一
七福足袋製造株式會社……（京都）一六
七福工業株式會社……（山口）一三
七星商事株式會社（北海道）一五
知取運送株式會社……（樺太）七
㈱知取病院……（樺太）七
㈱知取木工場……（樺太）七
後志漁業合資會社（北海道）一五
後志商船株式會社（北海道）一五
後月織物合資會社……（岡山）一七
汐留倉庫運送株式會社……（東京）三一
汐留驛運送株式會社（東京）三一
汐見構合同運送株式會社……（大阪）一五一
鹽元寶捌合資會社……（佐賀）九
鹽入水力電氣株式會社……（香川）一〇
鹽原合名會社……（東京）三一
鹽原溫泉土地株式會社……（栃木）一一
鹽原電車株式會社……（栃木）一一
㈱鹽原湯本館……（栃木）一一
鹽原遊園地株式會社（栃木）一一
鹽原自動車株式會社（栃木）一一
㈲鹽川茂商店……（福岡）一六
㈱鹽釜商會……（宮城）一三
鹽釜土地株式會社……（宮城）一三
鹽釜巻魚株式會社……（宮城）一三
鹽釜倉庫株式會社……（宮城）一三
鹽釜繩疋株式會社……（宮城）一三
㈱鹽釜仲仕組……（宮城）一三
鹽釜魚市場株式會社（宮城）一三
鹽釜文化住宅株式會社……（宮城）一三
鹽釜合同運送株式會社……（宮城）一三
鹽釜商事株式會社……（宮城）一三
鹽釜商船株式會社……（宮城）一三
鹽釜肥料製造株式會社……（宮城）一三
鹽釜港運送株式會社（兵庫）一五
㈱鹽民商行……（靜岡）一八
除蟲粉合資會社……（愛知）六五
小兒牛乳株式會社……（東京）三一
小豆島素麺株式會社（香川）一〇
小豆島運送株式會社（香川）一〇
小豆島汽船株式會社（香川）一〇
小豆島自動車株式會社……（香川）一〇

小豆島鹽元寶捌合資會社……（香川）一〇
小豆島醬油株式會社……（香川）一〇
小豆島食料品株式會社……（香川）一〇
正保合資會社……（神奈川）一五
正寶合資會社……（兵庫）一五
㈱正和商會……（東京）三一
正和土地合資會社……（奈良）七
㈲正和洋行……（東京）三一
正和商事株式會社……（東京）三一
㈱正田商店……（兵庫）一五
正田醬油株式會社……（群馬）一一
正起砂利株式會社……（大阪）一五一
㈱正輝商會……（兵庫）一五
正金商事株式會社……（東京）三一
㈱正明市運送店……（山口）一三
㈱正路喜社……（東京）三一
㈲正直屋時計店……（兵庫）一五
㈱正盛館坩堝製造所（大阪）一五一
㈲正酒店……（岡山）一七
庄原倉庫運送株式會社……（廣島）一九
庄原酒造株式會社……（廣島）一九
庄川水力電氣株式會社……（大阪）一五一
庄內電氣鐵道株式會社……（山形）一一
㈱庄內川染工所……（愛知）六五
庄村不動產合資會社（滿洲）一六
庄野合資會社……（德島）一七
㈱庄慶商店……（東京）三一
㈱尙文社……（東京）三一
尙州商事株式會社……（朝鮮）一四
尙州酒造株式會社……（朝鮮）一四
㈱尙美堂……（大阪）一五一
㈱東海林商店……（宮城）一三
松都ゴム工業株式會社……（朝鮮）一四
松都殖產株式會社……（朝鮮）一四
㈱松濤館……（大分）一一
松竹興業株式會社……（東京）三一
松竹土地建物興業株式會……（大阪）一五一
松竹キネマ株式會社（東京）三一
㈱松竹座……（愛媛）一六
㈱松竹座……（岐阜）一七
松筑自動車株式會社（長野）一一
松筑座株式會社……（長野）一一
松和電氣株式會社……（大阪）一五一
松雲堂合名會社……（東京）三一
松風陶窯製造株式會社……（京都）一六
松鳳工業株式會社……（京都）一六
㈱松高實業場……（朝鮮）一四
松榮合資會社……（三重）一三
松榮殖產合名會社……（愛知）六五
㈱松昌洋行……（東京）三一
松諏鐵道株式會社……（東京）三一
㈱昌平商會……（朝鮮）一四
㈱昌利商會……（東京）三一
昌寧商事株式會社……（朝鮮）一四
昌光硝子株式會社……（東京）三一
昌榮株式會社……（兵庫）一五
昌榮合資會社……（大阪）一五一
昌榮土地株式會社……（東京）三一
昌榮興業株式會社……（東京）三一
昌榮商事株式會社……（東京）三一
㈱昌榮堂印刷所……（大阪）一五一
㈲昇泰社……（東京）三一
昇榮燐寸合資會社……（兵庫）一五
昇榮商事株式會社……（京都）一六
㈱星合名會社……（朝鮮）一四
昭和株式會社……（大阪）一五一
昭和株式會社……（宮崎）一五
昭和合資會社……（大阪）一五一
昭和合資會社……（京都）一六
㈱昭和商會……（東京）三一
昭和商會……（山口）一一
㈱昭和商會……（大阪）一五一
昭和商會……（福岡）一六
㈱昭和商會機械製作所……（大阪）一五一
㈲昭和商會……（東京）三一
㈲昭和商會……（大阪）一五一
㈲昭和商會……（香川）一〇
昭和イオン株式會社（東京）三一
昭和硫黃株式會社……（東京）三一
昭和ハイカトリキ株式會社……（大阪）一五一
昭和保全株式會社……（愛知）六五
昭和貿易株式會社……（東京）三一
昭和貿易株式會社……（大阪）一五一
昭和米油株式會社……（福井）一〇
昭和木建築株式會社……（東京）三一
昭和土地株式會社……（東京）三一
昭和土地株式會社……（靜岡）一八
昭和土地株式會社……（愛知）六五
昭和土地株式會社……（宮城）一三
昭和土地株式會社……（東京）三一
昭和土地株式會社……（廣島）一八
昭和土地建物株式會社……（兵庫）一五
昭和土地建物株式會社……（朝鮮）一四
昭和土地建物合資會社……（東京）三一
昭和土地建物合資會社……（福岡）一六
昭和土地建材株式會社……（埼玉）一一
昭和土地興業株式會社……（東京）三一
昭和土地興業株式會社……（支那）七
昭和塗料工業株式會社……（東京）三一
昭和運送株式會社……（兵庫）一五
昭和運輸株式會社……（東京）三一
昭和運輸合資會社……（東京）三一
昭和調味料株式會社……（大阪）一五一
昭和農工證券株式會社……（東京）三一
昭和農事株式會社……（朝鮮）一四
昭和農事株式會社……（佐賀）九
昭和毛絲紡績株式會社……（愛知）六五
昭和絹絲株式會社……（大阪）一五一
昭和不動產株式會社（兵庫）一五
昭和不動產株式會社（東京）三一
昭和不動產商會……（東京）三一
昭和物產株式會社……（臺灣）一六
昭和物產企業株式會社……（東京）三一
昭和工務株式會社……（朝鮮）一四
昭和工業株式會社……（岐阜）一七
昭和工業株式會社……（滿洲）一六
昭和工業合資會社……（東京）三一
昭和工業合資會社……（島根）一七
昭和工船漁業株式會社……（東京）三一
昭和興業株式會社……（東京）三一
昭和興業株式會社……（熊本）一一
昭和興業株式會社……（福井）一〇
昭和興業株式會社……（兵庫）一五
昭和興業株式會社……（埼玉）一一
昭和興業株式會社……（朝鮮）一四
昭和興業合資會社……（東京）三一
㈱昭和興信株式會社……（廣島）一九
㈱昭和合同運送店……（兵庫）一五
昭和映畫株式會社……（京都）一六
昭和電柱株式會社……（大阪）一五一
昭和電力株式會社……（東京）三一
昭和電氣株式會社……（宮崎）一五
昭和電氣株式會社……（朝鮮）一四
㈱昭和電氣株式會社……（京都）一六
昭和電氣工業所……（大阪）一五一
昭和電球株式會社……（兵庫）一五
昭和アルミニウム釀造
器株式會社……（兵庫）一五
昭和砂糖合資會社……（大阪）一五一

昭和採炭株式會社……（臺灣）二六
㈱昭和鑛泉社……（東京）三一七
昭和産業株式會社……（福岡）二六
昭和産業株式會社……（臺灣）二六
昭和産業株式會社……（東京）三一七
昭和産業株式會社……（埼玉）二一
昭和産業株式會社……（兵庫）一三
昭和産業株式會社北海道）二五
昭和産業土地株式會社……
昭和蠶業株式會社……（山口）二一
昭和キネマ株式會社（東京）三一七
昭和生絲株式會社（神奈川）二五
昭和企業株式會社……（東京）三一七
昭和企業株式會社……（奈良）七
昭和起業株式會社……（愛知）二四
昭和起業合資會社……（東京）三一七
昭和汽船株式會社……（兵庫）一四
昭和綿靴下株式會社……
……（神奈川）二五
昭和共榮株式會社……（兵庫）一四
㈱昭和共助會……（兵庫）一四
昭和金鑛株式會社……（大阪）二五
昭和金山株式會社（東京）三一七
昭和金融株式會社……（埼玉）二
㈲昭和油業公司……（東京）三一七
㈱昭和油脂株式會社……（東京）三一八
昭和油脂工業株式會社……
……（兵庫）一四
昭和棉花株式會社……（大阪）二五
昭和自動車株式會社（東京）三一八
昭和自動車株式會社……（愛知）二四
昭和自動車株式會社……（東京）三一八
昭和自動車株式會社（福岡）二六
昭和自動車株式會社……（愛知）二四
昭和自動車株式會社（東京）三一八
昭和自動車株式會社（福岡）二六
㈲昭和自動車合資會社（臺灣）二六
昭和自動車商會……（群馬）二一
昭和商事株式會社……（東京）三一八
昭和商事株式會社……（埼玉）二一
昭和商事株式會社……（佐賀）九
昭和商事株式會社……（愛知）二四
昭和商事株式會社……（長野）二一
昭和商事株式會社……（岩手）一〇
昭和商事合名會社（東京）三一八
昭和商事部……（東京）三一八
昭和商船株式會社……（兵庫）一四
昭和證券株式會社……（東京）三一八
昭和殖産株式會社……（靜岡）二六
昭和紙物燻炭株式會社……
……（奈良）八
昭和出版社……（東京）三一八
昭和實業株式會社……（宮城）一四
昭和砂利工業株式會社……
……（東京）三一八
昭和砂利石材株式會社……
……（東京）三一八
昭和酒類株式會社……（朝鮮）四三
昭和酒造株式會社……（靜岡）二六
昭和酒造株式會社……（兵庫）一四
㈱昭和酒精公司……（滿洲）二六
昭和住託株式會社……（大阪）一四
昭和信託株式會社……（樺太）七
㈱昭和新報社……（臺灣）二七
昭和肥料株式會社……（東京）三一八
昭和肥料船株式會社……
……（兵庫）一四
昭和木材株式會社……（秋田）一三
昭和セメント工業株式會社
……（山形）一一
昭和製帽株式會社……（兵庫）一四
昭和製糖株式會社……（臺灣）二七
昭和製革株式會社……（愛知）二四
昭和製炭株式會社……（東京）三一八
昭和製材株式會社……（大阪）一四
昭和製材株式會社……（東京）三一八
昭和製材株式會社……（石川）一五
昭和商事株式會社……（福岡）二六
昭和商事株式會社……（愛知）二四
昭和商事株式會社……（朝鮮）四三
昭和商事株式會社……（佐賀）九
昭和商事株式會社……（愛知）二四
昭和商事株式會社……（長野）二一
昭和商事株式會社……（岩手）一〇
昭和商事合名會社（東京）三一八
昭和商事部……（東京）三一八
昭和商船株式會社……（兵庫）一四
昭和商事株式會社……（東京）三一八
昭和殖産株式會社……（靜岡）二六
昭和紙物燻炭株式會社……（愛知）二四
昭和紙物燻炭株式會社……
……（奈良）八
昭和出版社……（東京）三一八
昭和實業株式會社……（宮城）一四
昭和砂利工業株式會社……
……（東京）三一八
昭和砂利石材株式會社……
……（東京）三一八
昭和酒類株式會社……（朝鮮）四三
昭和酒造株式會社……（靜岡）二六
昭和酒造株式會社……（兵庫）一四
㈱昭和酒精公司……（滿洲）二六
昭和住託株式會社……（大阪）一四
昭和信託株式會社……（樺太）七
㈱昭和新報社……（臺灣）二七
昭和肥料株式會社……（東京）三一八
昭和肥料船株式會社……
……（兵庫）一四
昭和木材株式會社……（秋田）一三
昭和セメント工業株式會社
……（山形）一一
昭和製帽株式會社……（兵庫）一四
昭和製糖株式會社……（臺灣）二七
昭和製革株式會社……（愛知）二四
昭和製炭株式會社……（東京）三一八
昭和製藥株式會社……（東京）三一八
㈱昭和製鋼所……（朝鮮）四三
昭和製材株式會社……（東京）三一八
昭和製材株式會社（和歌山）一五
昭和製作所……（東京）三一八
昭和製作所……（佐賀）九
昭和製糸株式會社……（愛知）二四
昭和製糸株式會社……（廣島）一六
昭和製絲株式會社……（靜岡）一六
昭和製紙株式會社……（東京）三一八
昭和製紙株式會社……（福井）一〇
昭和石油株式會社……（東京）三一八
昭和樂工株式會社……（和歌山）一五
昭和樂色株式會社……（福井）一〇
㈲昭和舞具店……（鳥取）六
昭和スレート株式會社……
……（東京）三一八
㈱昭和館……（東京）三一八
㈱昭和館……（新潟）一一
㈱昭和館製絲所……（群馬）一一
㈱昭和組……（神奈川）一五
㈱昭和組……（富山）一六
㈱昭和組……（福井）一〇
㈱昭和軒……（兵庫）一四
㈱昭和號……（滿洲）一六
昭興製糖株式會社……（臺灣）二七
昭榮汽船株式會社……（兵庫）一四
昭榮商事株式會社……（東京）三一八
昭榮商事合資會社……（大阪）一四
㈱昭榮社……（宮崎）一五
㈱昭榮株式會社……（東京）三一八
招遠鑛業株式會社……（東京）三一五
招相肥合名會社……（神奈川）一五
㈱火王株式會社……（大阪）一四
莊內電氣株式會社……（山形）一一
莊內産無盡株式會社……
……（山形）一一
㈱祥隆商會……（大阪）一四
勝源建業合資會社……（臺灣）二七
掌潭製磚株式會社……（臺灣）二七
奬農土地株式會社……（東京）三一八
㈱昭和興業株式會社……（群馬）一一
上毛中央自動車株式會社
……（茨城）一〇
上毛電力株式會社……（東京）三一九
上毛電氣鐵道株式會社……
……（東京）三一〇
上毛蠶絲相互株式會社……
……（群馬）一一
上毛絹織物株式會社（群馬）一一
上毛モスリン株式會社……
……（群馬）一一
上毛木材株式會社……（群馬）一一
上毛染絲株式會社……（群馬）一一
定山溪溫泉株式會社……
……（北海道）二五
㈱上越炭礦會社……（新潟）一一
上越運輸株式會社……（新潟）一一
上越運輸倉庫株式會社……
……（新潟）一一
上越鹽元賣捌合名會社……
……（新潟）一一
上州絹糸紡績株式會社……
……（群馬）一一
上州鐵道株式會社……（群馬）一一
上州電氣鐵道株式會社……
……（群馬）一一
上州アクセプタンス株式
會社……（群馬）一一
上州自動車株式會社（群馬）一一
上州證券不動産株式會社
……（群馬）一一
上州石材株式會社……（群馬）一一
上信電氣鐵道株式會社……
……（群馬）一一
上菱合資會社……（茨城）一〇
上毛中央自動車株式會社
……（群馬）一一
上毛織物株式會社……（群馬）一一
上毛倉庫株式會社……（群馬）一一
上毛撚絲株式會社……（群馬）一一
上毛無盡株式會社……（群馬）一一
上毛麻糸株式會社……（東京）三一九
上毛萬年瓦製造株式會社
……（群馬）一一
上毛電力株式會社……（東京）三一九
上毛電氣鐵道株式會社
……（東京）三一〇
上毛蠶絲相互株式會社
……（群馬）一一
上毛絹織物株式會社（群馬）一一
上毛モスリン株式會社
……（群馬）一一
上毛木材株式會社……（群馬）一一
上毛染絲株式會社……（群馬）一一
定山溪溫泉株式會社……
……（北海道）二五

定山溪鐵道株式會社……
……（北海道）二五
常北輸業株式會社……（茨城）一〇
常北電氣鐵道株式會社……
……（茨城）一〇
常東産業株式會社……（茨城）一一
常和商事株式會社……（兵庫）一四
常陽電氣株式會社……（茨城）一一
常陽酒造株式會社……（茨城）一一
常總鐵道株式會社……（茨城）一一
常總砂利株式會社……（茨城）一一
常總肥料株式會社……（東京）三一〇
常總製苞株式會社（神奈川）二五
常南電氣鐵道株式會社……
……（茨城）一一
常南鹽元賣捌合資會社……
……（茨城）一一
常野土木株式會社……（茨城）一一
常武電氣鐵道株式會社……
……（埼玉）一一
㈱常設活動寫眞世界會……
……（神奈川）二五
城端合同運輸株式會社……
……（富山）一九
城端機業株式會社……（富山）一九
城端醬油株式會社……（富山）一九
城北土地株式會社……（大阪）一四
城北土地株式會社……（愛知）二四
㈱城北電氣商店……（東京）三一〇
城北キネマ株式會社（東京）三一〇
城北商事株式會社……（靜岡）一六
城北製氷株式會社……（東京）三一〇
城東土地株式會社……（大阪）一四
城東土地株式會社……（愛知）二四
城東無盡株式會社……（東京）三一〇
城東乘合自動株式會社……
……（東京）三一〇
城東電氣軌道株式會社……
……（東京）三一〇
城東機業株式會社……（富山）一九
城東製材株式會社……（大阪）一四
城山合同運送株式會社……
……（新潟）一一
㈲城田商店……（長崎）一一
城南土地株式會社……（大阪）一四
城南運送株式會社……（熊本）一一
城南演藝株式會社……（朝鮮）四三
城南電燈株式會社……（朝鮮）四三
城南電氣商店……（東京）三一〇
城南商事株式會社……（東京）三一〇
城南釀造株式會社……（兵庫）一四
城南清涼飲料水株式會社
……（熊本）一一
城南製絲株式會社……（靜岡）一六
城山凍氷株式會社……（福島）一八
城島水道株式會社……（福岡）二六
城津畜産株式會社……（朝鮮）四三
㈱城津電氣株式會社……（朝鮮）四三
㈱城西館……（東京）三一〇
城成發合資會社……（臺灣）二七
蒸氣洗濯株式會社……（大分）一一
食品工業株式會社……（東京）三一〇
㈱食品館……（愛知）二四
㈱林園藝株式會社（鹿兒島）一〇
殖産合名會社……（大阪）一四
殖産無盡株式會社（北海道）二五
殖産無盡株式會社……（樺太）七
殖産興業株式會社……（兵庫）一四
殖産起業株式會社……（東京）三一〇
殖産資源株式會社……（東京）三一〇
織機用品株式會社……（大阪）一四
設樂製絲株式會社……（愛知）二四
㈱合名會社……（大阪）一四
㈱貿易株式會社……（靜岡）一六
㈱製糸株式會社……（靜岡）一六
㈱製糸株式會社……（東京）三一〇
㈱製糸株式會社……（福井）一〇
㈱實業之日本社……（東京）三一〇
㈱實業交易株式會社……（大阪）一四
實業廣告商事株式會社……
……（京都）一三
㈱實業貯金株式會社……（岩手）一〇
實業無盡株式會社……（東京）三一〇
實業無盡株式會社……（福井）一〇
實業之日本社……（東京）三一〇
實業交易株式會社……（大阪）一四
實業廣告商事株式會社……
……（京都）一三
雫石合同運送株式會社……
……（岩手）一〇
品川合名會社……（大阪）一四
㈲品川商店……（大阪）一四
㈱品川白煉瓦株式會社……
……（東京）三一〇
㈱品川金波樓……（新潟）一一
品川驛運送株式會社（東京）三一〇
㈲東雲堂……（福岡）二六
㈱篠原商店……（青森）一四
㈱篠原製絲場……（靜岡）一六
篠東自動車株式會社……（兵庫）一四
㈱篠田倉庫……（北海道）二五
㈲篠田農場……（北海道）二五
篠塚保全合資會社……（茨城）一一
篠ノ井運送株式會社……（長野）一一
㈱篠山製鹵所……（熊本）一一
篠澤工業株式會社……（東京）三一一
㈱篠崎商店……（福岡）二六
㈲篠崎商店……（福岡）二六
篠崎インキ製造株式會社
……（東京）三一一
㈲篠目運送店……（茨城）一一
㈱篠島鐵工所……（愛知）二四
沙糖製糖株式會社……（臺灣）二七
沙里院運輸倉庫株式會社
……（朝鮮）四三
車力金融株式會社……（青森）一四
車體館合同運輸株式會社
……（朝鮮）四三
車體商業株式會社（朝鮮）四三
斜里電氣株式會社（北海道）二五
社家砂利合資會社（神奈川）二五
㈲諸義德商行……（臺灣）二七
瓜哇貿易株式會社……（宮城）一四
笏谷青石株式會社……（岩手）一〇
若州製糸株式會社……（福井）一〇
上海印刷株式會社……（支那）八
上海紡織株式會社……（支那）八
上海倉庫信託株式會社……
……（京都）一三
上海運輸株式會社……（支那）八
上海運輸株式會社……（支那）八
㈱上海檢番……（支那）八
上海工業株式會社……（支那）八
上海油脂工業株式會社……（支那）八
上海信託株式會社……（支那）八
上海製造絹糸株式會社
……（支那）八
上海製油株式會社……（大阪）一四
上海貿易株式會社……（大阪）一四
島鹽産株式會社……（香川）一一
島電氣株式會社……（香川）一一
㈱島居商店……（廣島）一九
㈱島商店……（大阪）一四
島貿易株式會社……（大阪）一四
島原鐵道株式會社……（長崎）一一
島原肥料株式會社……（長崎）一一
島原セメント瓦製造株式
會社……（長崎）一一
島原製氷株式會社……（長崎）一一
島原水電株式會社……（長崎）一一
㈱島原町檢番……（長崎）一一
㈱島林商店……（石川）一六
㈱島利商店……（福島）一九
島貫合名會社……（福島）一九
島尾合名會社……（大阪）一四
島ヶ原鐵業株式會社（東京）三一一
島川運送株式會社……（富山）一〇
㈲島興商店……（大阪）一四
島田合名會社……（石川）一六
島田合名會社……（三重）一五
㈱島田商會……（大阪）一四
㈱島田商店……（東京）三一一
㈱島田商店……（福岡）二六
㈱島田商店……（東京）三一一
㈱島田商店……（新潟）一一
㈲島田商店……（東京）三一一
㈲島田商店……（愛知）二四
㈱島田硝子製造所……（大阪）一四
㈱島田不動産株式會社（福岡）二六
島田合同運送株式會社……
……（靜岡）一〇

島田軌道株式會社……（靜岡）三〇
(資)島田新助商店……（東京）三三
(株)島田木材株式會社……（靜岡）三〇
(株)島田製綿所……（岡山）八
島津合名會社……（京都）三七
島津合資會社……（北海道）三五
(株)島津商店……（大阪）三五
(株)島津商店……（東京）三三
(資)島津商店……（山口）三
(株)島津商行……（朝鮮）四四
(株)島津製作所……（京都）三七
島根電力株式會社……（島根）七
島根縣水產株式會社（島根）七
(株)島村商店……（埼玉）三
島村毛布販賣株式會社……（東京）三三
島谷農事株式會社……（朝鮮）四四
島谷產業株式會社……（朝鮮）四四
島谷汽船株式會社（兵庫）七四
島谷商船株式會社（北海道）三五
(株)島谷酒場……（山口）三
(名)島屋商會……（大阪）三五
(株)島屋商店……（大阪）三五
(資)島松商店……（滿洲）八
(株)島小商店……（長野）三六
(株)島崎商店……（東京）三三
(資)島崎商店……（滋賀）九
島崎織物株式會社……（福井）一〇
(株)島崎庄太郎商店……（東京）三三
(名)島久商店……（京都）三七
島本合名會社……（愛知）六五
(株)島本魚問屋……（愛知）六五
(株)島本鐵工所……（新潟）三
島本商事株式會社……（京都）三七
島本商事合資會社……（廣島）一九
嶋谷產業株式會社……（朝鮮）四四
澁川印刷株式會社……（群馬）三
澁川倉庫株式會社……（群馬）三
澁川絹糸株式會社……（群馬）三
澁川合同運送株式會社……（群馬）三
(株)澁川電氣館……（群馬）三
澁川製絲株式會社……（群馬）三
(名)澁谷商會……（愛知）六五
(株)澁谷商店……（東京）三三
(株)澁谷商會……（東京）三三
(株)澁谷酒場……（東京）三三
澁谷產業株式會社……（朝鮮）四四
澁谷キネマ株式會社（東京）三三
澁谷急行電氣鐵道株式會社……（東京）三三
澁谷商事株式會社……（東京）三三
(資)澁谷食堂……（東京）三三
(資)澁彌商店……（兵庫）七四
澁澤同族株式會社……（東京）三三
澁澤倉庫株式會社……（東京）三三
敷香無盡株式會社……（樺太）七
(株)敷香魚菜市場……（樺太）七
(名)敷島商會……（北海道）三六
敷島織物株式會社……（群馬）三
敷島物產株式會社……（岡山）八
敷島好米谷株式會社（大阪）三五
(株)敷島電機製作所……（東京）三三
敷島醬油合資會社……（大阪）三五
敷島製パン株式會社（愛知）六五
敷島水車工業株式會社……（群馬）三
(株)敷島屋製粉所……（愛知）六五
(株)敷島製粉……（東京）三三
(株)主婦之友社……（東京）三三
(株)守隨製作所……（東京）三三
澁川合同運送株式會社……（群馬）三
酒類賣買市場株式會社……（東京）三三
酒造株式會社長生社（長野）一六
酒精合名會社……（福井）一〇
(株)壽星商行……（臺灣）一七
(株)樹德商行……（臺灣）一七
周智電燈株式會社……（靜岡）三〇
周陳源商行……（臺灣）一七
周桑織布合資會社……（愛媛）一六
周桑製糸株式會社……（愛媛）一六
(資)周組……（愛媛）一六
周水土地建物株式會社……（滿洲）八
秀峰印刷株式會社……（長野）一六
(株)秀英堂……（大阪）三五
(株)秀英社……（和歌山）一五
(株)秀英舍……（東京）三三
秋芳洞自動車株式會社……（山口）三
衆樂株式會社……（東京）三三
集榮合資會社……（兵庫）七四
(株)集成社……（東京）三三
(株)修德社……（兵庫）七四
(資)修進堂……（宮崎）五
樂樂館株式會社……（兵庫）七四
(株)十一屋商店……（東京）三三
十二階劇場株式會社（愛知）六五
十五無盡金融株式會社……（東京）三三
十條紡績株式會社……（樺太）七
(名)十字屋樂器店……（東京）三三
十文字海產株式會社（秋田）三
十文字運送株式會社（秋田）三
十文字肥料株式會社（福岡）一六
(株)十文字座……（熊本）一一
(株)十全商會……（香川）一一
(株)十全商會……（富山）一〇
(株)拾郷倉庫會社……（廣島）一九
(株)重藤商店……（兵庫）七四
重政合名會社……（廣島）一九
重安酒造株式會社……（山口）一一
重安石灰製造株式會社……（大阪）一五
(資)重明會……（長野）一六
(資)重盛商店……（長野）一六
(株)重誠會……（長崎）一一
(株)重誠會……（熊本）一一
下館合同運送株式會社……（茨城）一一
下館製紙株式會社……（茨城）一一
下津醬油株式會社……（香川）一一
下津醬油株式會社……（三重）一五
下津井鐵道株式會社……（岡山）一八
下津港木材倉庫株式會社……（和歌山）一五
下津驛合同運送株式會社……（和歌山）一五
下妻無盡株式會社……（茨城）一一
下妻酒造株式會社……（茨城）一一
(株)下妻病院……（茨城）一一
下妻生鹵市場株式會社……（茨城）一一
下妻製粉製麵株式會社……（茨城）一一
下野印刷株式會社……（栃木）一一
下野大谷石材合資會社……（栃木）一一
下野煉瓦株式會社……（栃木）一一
下野倉庫株式會社……（栃木）一一
(株)下野屑物問屋……（栃木）一一
下野鐵工株式會社……（栃木）一一
下野電力興業株式會社……（栃木）一一
下野電氣鐵道株式會社……（東京）三三
下野產業株式會社……（栃木）一一
下野自動車株式會社……（栃木）一一
下野證券株式會社……（東京）三四
下野醬油株式會社……（栃木）一一
下野酒造株式會社……（栃木）一一
下野新聞株式會社……（栃木）一一
下田牛乳株式會社……（靜岡）三〇
下田自動車株式會社……（靜岡）三〇
下田酒造株式會社……（新潟）二一
(株)下田伸鐵所……（大阪）一五
下田木材建築株式會社……（熊本）一一
下館合同運送株式會社……（茨城）一一
下館製紙株式會社……（茨城）一一
下津醬油株式會社……（香川）一一
下津醬油株式會社……（三重）一五
下津井鐵道株式會社……（岡山）一八
下津港木材倉庫株式會社……（和歌山）一五
下津驛合同運送株式會社……（和歌山）一五
下妻無盡株式會社……（茨城）一一
下妻酒造株式會社……（茨城）一一
(株)下妻病院……（茨城）一一
下妻生鹵市場株式會社……（茨城）一一
下妻製粉製麵株式會社……（茨城）一一
下野印刷株式會社……（栃木）一一
下野大谷石材合資會社……（栃木）一一
下野煉瓦株式會社……（栃木）一一
下野倉庫株式會社……（栃木）一一
(株)下野屑物問屋……（栃木）一一
下野鐵工株式會社……（栃木）一一
下野電力興業株式會社……（栃木）一一
下野電氣鐵道株式會社……（東京）三三
下野產業株式會社……（栃木）一一
下野自動車株式會社……（栃木）一一
下野證券株式會社……（東京）三四
下野醬油株式會社……（栃木）一一
下野酒造株式會社……（栃木）一一
下野新聞株式會社……（栃木）一一

下野肥料株式會社……（栃木）一一
下野木工株式會社……（栃木）一一
下野木材株式會社……（栃木）一一
下野製紙株式會社……（栃木）一一
下中醬油釀造株式會社……（福井）一一
下村株式會社……（京都）一七
下村合名會社……（埼玉）一一
下村合名會社……（長野）一六
下村合資會社……（東京）三三
下村高橋合資會社……（大阪）一五
下村山林合資會社（北海道）一六
下村汽船株式會社……（大阪）一五
下ノ一色製氷株式會社……（愛知）六五
下之一色電車軌道株式會社……（愛知）六五
下山合名會社……（山形）一一
(株)下山商店……（山形）一一
下山運送株式會社……（京都）一六
(株)下富良野運送社（北海道）一六
下座金融株式會社……（福岡）一六
下總中山合同運送株式會社……（千葉）一〇
(株)下里商店……（大阪）一五
下里製藥株式會社……（三重）一五
下郷同族株式會社……（京都）一六
下郷酒造株式會社……（秋田）一一
(株)下澤商店……（福岡）一六
下北殖產株式會社……（青森）一一
下北酒造株式會社……（青森）一一
下北木材株式會社……（青森）一一
下城合名會社……（群馬）一一
(株)下城商店……（群馬）一一
下關土地建物株式會社……（山口）一一
下關瓦斯株式會社……（山口）一一
下關倉庫株式會社……（山口）一一
下關無盡共益株式會社……（山口）一一
(株)下關物產商會……（山口）一一
(株)下關米取引所……（山口）一一
下關合同運送株式會社……（山口）一一
下關自動車販賣株式會社……（山口）一一
下關商事株式會社……（山口）一一
下關酒造株式會社……（山口）一一
下關石油合名會社……（山口）一一
下關訪倉庫株式會社……（長野）一七
下諏訪合同運送株式會社……（長野）一七
蒲鳥興業合資會社（北海道）一六
(株)心齋橋食堂……（大阪）一五
(資)伸和組……（東京）三三
伸鐵亞鉛鐵株式會社（大阪）一五
(名)辛良商店……（朝鮮）四四
辛酉工業株式會社……（東京）三三
辛酉興業株式會社……（東京）三三
辛酉商工株式會社……（東京）三三
(株)辛酉組……（東京）三四
信貴生駒電鐵株式會社……（奈良）八
信貴土地建物株式會社……（大阪）一五
信貴登山乘合自動車株式會社……（大阪）一五
信貴山電鐵株式會社（大阪）一五
信貴度量衡株式會社（長野）一六
信濃林產株式會社……（長野）一六
信濃織物株式會社……（長野）一六
信濃大町合同運送株式會社（長野）一六
信濃學用品株式會社（長野）一六
信濃炭礦株式會社（東京）三三
信濃煉炭燃料株式會社……（長野）一六
信濃相愛館……（長野）一六
信濃倉庫運輸株式會社……（長野）一六
信濃無盡株式會社……（長野）一六
信濃每日新聞株式會社……（長野）一六
信濃劇場……（長野）一六
信濃絹糸紡績株式會社……（長野）一六
信濃酒類倉庫株式會社……（長野）一六
信濃產業株式會社……（長野）一六
信濃興業株式會社……（長野）一六
信濃工業株式會社……（長野）一六
信濃物產株式會社……（長野）一六
信濃自動車販賣株式會社（長野）一六
信濃自動軍株式會社……（長野）一六
信濃酒類株式會社……（長野）一六
信濃種苗株式會社……（長野）一六
信濃製麥株式會社……（長野）一六
信濃製粉株式會社……（長野）一六
信濃製糊株式會社……（長野）一六
信濃製絲株式會社……（長野）一六
信濃製絲井上工場……（長野）一六
信濃石嶺製造株式會社……（長野）一六
信濃石材工業株式會社……（長野）一六
信濃水電株式會社……（東京）三三
信濃川橋株式會社……（新潟）二一
信夫電氣化學工業株式會社（東京）三三
信樂保商店……（大阪）一五
信豊合資會社……（岡山）一八
(株)信鱗組……（大阪）一五
信陽營林株式會社……（朝鮮）四四
信陽酒造株式會社……（長野）一六
(株)信陽木材株式會社……（愛知）六五
信達商事株式會社……（福島）一九
(資)信達織布工場……（大阪）一五
信達製糸株式會社……（愛知）六五
信託株式會社大信社（東京）三三
信樂崇溢株式會社……（大阪）一五
信越窒素肥料株式會社……（長野）一六
信越温泉礦業株式會社……（東京）三三
信越鑛業株式會社……（新潟）二一
信越木材株式會社……（東京）三三
信越製絲株式會社……（長野）一六
信越石材株式會社……（新潟）二一
(株)信電社……（長野）一六
信產館製絲株式會社（長野）一六
(株)信久組……（兵庫）一七
(株)信友商店……（愛知）六五
(株)信友社……（靜岡）三〇
信裕合資會社……（岡山）一八
信昌合資會社……（岡山）一八
(資)信實組運送店……（兵庫）一七
信州製粉株式會社……（東京）三三
信美電力株式會社……（愛知）六五
信成合資會社……（山形）一一
(株)信盛座……（長野）一六
(名)信精館……（長野）一六
信川運輸倉庫株式會社……（朝鮮）四四
(株)深海工業所……（東京）三三
新合名會社……（北海道）一六
(株)新伊商店……（大阪）一五
(株)新岩手……（岩手）一〇
新院商農株式會社……（朝鮮）四四
(株)新發田商會……（新潟）二一
新發田合同運送株式會社……（新潟）二一
(資)新橋喜……（東京）三三
新橋保全株式會社……（東京）三三
新橋倉庫株式會社……（東京）三三
(資)新橋松屋呉服店……（東京）三三
新橋演舞場株式會社（東京）三三
(株)新橋ふもとや……（東京）三三
新橋甘酒株式會社……（東京）三三
(株)新橋製材立石工場……（愛知）六五
(株)新橋製材所……（愛知）六五
新阪神土地株式會社（大阪）一五
新日本火災海上保險株式會社……（東京）三四
新日本酒造合資會社（東京）三三
新實田石油株式會社（東京）三三
新十津川陶磁器合資會社……（北海道）一六
新十津川農產株式會社……（北海道）一六
(株)新東組……（新潟）二一
(株)新得倉庫株式會社（北海道）一六
新得運輸株式會社（北海道）一六
新富劇場株式會社……（兵庫）一七
新富町藝妓屋組合相互株式會社……（東京）三三
(株)新富座……（東京）三三
新富座劇場合資會社（德島）一七
新竹土地建物株式會社……（臺灣）一七
新竹拓殖軌道株式會社……（臺灣）一七
新竹劇場株式會社……（臺灣）一七
新竹電燈株式會社……（臺灣）一七
新竹瓦斯株式會社……（臺灣）一七
新竹製糖株式會社……（臺灣）一七
(株)新利洋行……（東京）三三
(株)新療法研究所……（東京）三三
(資)新隆洋行……（支那）八
新兩筑軌道株式會社（福岡）一六
新小樽株式會社……（北海道）一六
新大阪土地株式會社（大阪）一五
新化產業合資會社……（臺灣）一七
新化軌道株式會社（栃木）一一
新鹿沼運送株式會社（栃木）一一
(株)新歌舞伎座……（東京）三三
(資)新開商店……（福岡）一六
(資)新川初太郎商店……（熊本）一一
(株)新川タクシー……（兵庫）一七
新川倉庫株式會社……（愛知）六五
新川合同運送株式會社……（愛知）六五
(資)新河又……（大阪）一五
(株)新陽ゴム製造所……（大阪）一五

(資)新陽ゴム製造所……(大阪)二五六
(名)新米谷呉服店……(福岡)三五
新吉原購買株式會社(東京)三三五
(資)新谷呉服店……(臺灣)二六
新興塚土地株式會社(大阪)二五六
新饗塚温泉土地株式會社(京都)二八
新通運送株式會社……(東京)三三五
新那須温泉土地株式會社……(東京)三三五
新那須興業株式會社(東京)三三五
新名古屋土地株式會社……(愛知)二六
(株)新宮市場……(和歌山)二五
(株)新宮商行……(北海道)二六
新宮印刷株式會社(和歌山)二五
新宮無盡株式會社(和歌山)二五
新宮鐵道株式會社(和歌山)二五
新宮電力株式會社(和歌山)二五
新宮自動車株式會社……(和歌山)二五
新宮醤油醸造株式會社……(和歌山)二五
新宮酒造株式會社……(福岡)二六
新宮挽材株式會社(和歌山)二五
新宮木材株式會社(和歌山)二五
新草津温泉土地株式會社……(東京)三三五
新舞鶴合同運送株式會社……(京都)二八
新町合同運送株式會社……(群馬)二三
新町軌道株式會社……(福島)二九
新京阪鐵道株式會社(大阪)二五六
(株)新現長……(兵庫)二六
新伏牛乳合名會社……(富山)二〇
(株)新聞之新聞社……(東京)三三五
(株)新光社……(福岡)二六
(株)新峡月……(大阪)二五六
新興土地株式會社……(東京)三三五
新興土地株式會社……(東京)三三五
新興毛織株式會社……(大阪)二五六
新興鐵道株式會社……(朝鮮)四四
新興製糖株式會社……(臺灣)二六
(株)新興社印刷所……(東京)三三五
新榮合資會社……(廣島)二九
新榮座興業株式會社(愛媛)二六
(資)新蘿商會……(滿洲)二六
新通運送株式會社……(東京)三三五
新越汽船株式會社(北海道)二六
新天地土地興業株式會社……(愛媛)二六
新明知製糸株式會社(岐阜)二七
新明石石炭株式會社(東京)三三五
(資)新愛知新聞社……(愛知)二六
新綾部製糸株式會社(京都)二八
(株)新旭川運送社……(北海道)二六
新蘆花印刷株式會社(朝鮮)四四
新蘆州貿易株式會社(朝鮮)四四
新蘆州窯業株式會社(朝鮮)四四
新蘆州電氣株式會社(朝鮮)四四
新蘆州木材株式會社(朝鮮)四四
(株)新蘆州水産市場……(朝鮮)四四
新蘆州府木材運送株式會社……(朝鮮)四四
新免クラブ商事株式會社……(福岡)二六
新三河鐵道株式會社(愛知)二六
(資)新三浦……(福岡)二六
(株)新港相互館……(兵庫)二七
新港土地證券株式會社……(富山)二〇
新港運送株式會社……(富山)二〇
新港物産株式會社……(富山)二〇
新港商業株式會社……(富山)二〇
新庄荷札株式會社……(山形)二三
新庄林業株式會社……(岡山)二八
(株)新庄魚問屋……(山形)二三
新庄合同運送株式會社……(山形)二三
新庄共益運送株式會社……(山形)二三
新庄製紙株式會社……(福井)二一
新松交通遊覽株式會社……(新潟)二一
新松酒造株式會社……(朝鮮)四四
新城委託株式會社……(朝鮮)四四
(株)新宿ホテル……(東京)三三五
新宿土地建物株式會社……(大阪)二五
新宿倉庫株式會社……(東京)三三五
(株)新宿松屋……(東京)三三五
新宿興業株式會社……(東京)三三五
新宿合同運送株式會社……(東京)三三五
新進商工合資會社……(福島)二九
(株)新東山……(愛知)二六
(株)新守座……(臺灣)二六
新興興業株式會社……(朝鮮)四四
(資)新々社……(朝鮮)四四
(株)新世界……(東京)三三五
(株)新世界ホテル……(東京)三三五
(株)新生館……(廣島)二九
(株)眞宗病院……(東京)三三五
眞珠灣土地株式會社……(臺灣)二七
眞珠灣交運株式會社(三重)二五
眞成無盡株式會社……(東京)三三五
眞盛汽船合資會社……(滿洲)二六
(資)眞泉醸酒商會……(朝鮮)四四
進藤林業株式會社……(兵庫)二七
(株)進和商會……(滿洲)二六
進運乘合自動車合資會社……(東京)三三五
進永運送倉庫株式會社……(朝鮮)四四
(資)進榮社……(福島)二九
振威興農株式會社……(朝鮮)四四
振發興業株式會社……(臺灣)二七
振臺印刷株式會社……(臺灣)二七
振南鳳梨罐詰株式會社……(臺灣)二七
振成興業株式會社……(兵庫)二七
(資)親和會……(兵庫)二七
親交商事株式會社……(東京)三三五
晋州無盡株式會社……(朝鮮)四四
晋州運送株式會社……(朝鮮)四四
晋州電氣株式會社……(朝鮮)四四
(株)晋州商友會……(朝鮮)四四
晋州信託株式會社……(朝鮮)四四
晋州肥料株式會社……(朝鮮)四四
(株)春美書院……(東京)三三五
灌陽土地建物株式會社……(滿洲)二六
灌陽建物株式會社……(滿洲)二六
神鷲合資會社……(岡山)二八
神六合資會社……(兵庫)二七
神保土地家屋合資會社……(石川)二六
神保倉庫株式會社……(石川)二六
神保石炭合資會社……(石川)二六
神都土地株式會社……(三重)二五
神都製紙株式會社……(三重)二五
神都旅館合資會社……(三重)二五
神東興産株式會社……(大阪)二五
神東青物市場株式會社……(兵庫)二七
(資)神藤ポンプ製作所(大阪)二五
神藤同族株式會社……(大阪)二五
神中鐵道株式會社(神奈川)二五
(株)神海組……(三重)二五
(資)神洋商會……(兵庫)二七
神農製藥株式會社(和歌山)二五
(名)神宮館……(東京)三三四
(名)神宮寺商店……(千葉)二一
神宮寺合同運送株式會社……(秋田)二三
神宮寺酒造株式會社(秋田)二三
神港地家管理株式會社……(兵庫)二七
神港タクシー株式會社……(兵庫)二七
神港南榮株式會社……(兵庫)二七
神港演藝合資會社……(臺灣)二七
神港汽船株式會社……(兵庫)二七
神港共託株式會社……(兵庫)二七
神港殖産株式會社……(兵庫)二七
神港實業株式會社……(兵庫)二七
(株)神港會……(兵庫)二七
神國海上火災保險株式會社……(大阪)二五
神國肥料株式會社……(兵庫)二七
(株)神榮商會……(三重)二五
神榮生絲株式會社……(兵庫)二七
神明三榮株式會社……(東京)三三四
神明自動車株式會社(兵庫)二七
神姫自動車株式會社……(兵庫)二七
人造炭株式會社……(東京)三三五
仁丹ハミガキ販賣株式會社……(大阪)二五
(株)仁濟堂……(富山)二〇
(株)仁肥洋行……(兵庫)二七
仁優酒造株式會社……(千葉)二一
(名)仁明社……(大阪)二五
仁壽生命保險株式會社……(東京)三三五
仁成堂株式會社……(東京)三三五
仁川無盡株式會社……(朝鮮)四四
仁川物産株式會社……(朝鮮)四四
仁川汽船株式會社……(朝鮮)四四
仁川起業株式會社……(朝鮮)四四
仁川自動車株式會社……(朝鮮)四四
仁川水産株式會社……(朝鮮)四四
(株)仁川米豆取引所……(朝鮮)四四
仁全合名會社……(兵庫)二七
(資)順興醸造所……(朝鮮)四四
順天無盡株式會社……(朝鮮)四四
順天電氣株式會社……(朝鮮)四四
順昌物産株式會社……(臺灣)二七
甚吉商會合資會社……(東京)三三六
(株)甚吉窯焼瓦工場……(愛知)二六
(株)神内三省堂……(福岡)二七

ひ之部

ヒーロー化學工業株式會社……(徳島)七

ヒノデエイガ株式會社……(東京)三三六
(資)ヒノデ紡機製作所(愛知)二六
(名)ヒシヤ洋服店……(大阪)二五
(株)ヒシヒラ商會……(大阪)二五
ヒビヤ醤油株式會社……(神奈川)二六
ピチカマルス工業株式會社……(大阪)二五
ピアコ醤油株式會社(福井)二一
ピクター蓄音器販賣株式會社……(外人)二〇
(株)ピーイー商會……(東京)三三六
ピーデーイーシー映畫合資會社……(東京)三三六
ピツチコークス株式會社……(大阪)二五
ピール、マホメット合名會社……(外人)二一
ヒ、ピ、エフ、グードリツチ、ラバー、コンパニー……(外人)二一
(資)ピー、シユミット工業事務所……(外人)二一
(名)ひし彌呉服店……(京都)二六
(株)一二三……(樺太)七
日出づる國製紙株式會社……(東京)三三六
(株)日出商會……(東京)三三六
(株)日出窯製造所……(岡山)二八
日出紡織株式會社(和歌山)二六
日出土地株式會社……(東京)三三六
日出土地株式會社……(大阪)二五
日出土地建物株式會社……(兵庫)二七
日出織物株式會社……(福井)二一
日出物産株式會社……(東京)三三六
日出窯業株式會社……(静岡)二〇
日出汽船株式會社……(滿洲)二六
日出自動車株式會社(東京)三三五
日出商會株式會社(北海道)二六
日出商事株式會社……(福岡)二五
日出軒合資會社……(愛知)二六
日出木材株式會社……(廣島)二〇
日原商店……(兵庫)二七
日原運輸株式會社……(島根)二七
日置合名會社……(兵庫)二七
日産株式會社……(兵庫)二七
日方町合同運送株式會社……(和歌山)二五
(株)日垣太市郎商店……(大阪)二五
日吉株式會社……(京都)二六
(名)日吉商店……(滿洲)二六
(株)日吉海運株式會社……(兵庫)二七
(株)日吉屋呉服店……(臺灣)二六
日田魚市株式會社……(大分)二
日田下駄製造株式會社……(大分)二
日田遞送株式會社……(大分)二
日田鐵業株式會社……(大分)二
日田共立株式會社……(大分)二
日田漆器株式會社……(大分)二
日田製材株式會社……(大分)二
日田製紙株式會社……(大分)二
日立電力株式會社……(東京)三三五
(株)日立製作所……(東京)三三五
日高株式會社……(宮崎)二五
日高合資會社……(宮崎)二五
日高紡織株式會社(和歌山)二五
日高土地建物株式會社……(和歌山)二六
日高林業株式會社……(東京)三三五
(資)日高回漕店……(宮崎)二五
日高運送株式會社(北海道)二六
日高鑛業株式會社(和歌山)二六
日高電燈株式會社……(東京)三三五
日高除蟲菊株式會社……(兵庫)二七
日高上水道株式會社……(和歌山)二六
日高肥料合名會社(和歌山)二六
日高木材株式會社(和歌山)二六
(資)日高製材所……(和歌山)二六
日高川運輸株式會社……(和歌山)二六
日積酒造株式會社……(山口)二三
日奈久起業株式會社(熊本)二一
日夏製綿株式會社……(滋賀)二九
(株)日向商會……(長崎)二五
(株)日向中央倉庫株式會社……(宮崎)二五
日向無盡株式會社……(宮崎)二五
日向電氣鐵道株式會社……(宮崎)二五
日向産業株式會社……(宮崎)二五
日向軌道株式會社……(宮崎)二五
日向杷柳株式會社……(宮崎)二五
日向殖産株式會社……(宮崎)二五
日向木材株式會社……(宮崎)二五
日向製函株式會社……(宮崎)二五
日向製粉株式會社……(宮崎)二五
日向製氷株式會社……(宮崎)二五
日ノ丸運輸合資會社……(北海道)二六
日ノ出自動車株式會社……(東京)三三五
日ノ本賣藥株式會社……(富山)二〇
日の丸無盡株式會社……(兵庫)二七
日の丸電線株式會社(大阪)二五
日の丸醸造株式會社(秋田)二三
日の出帆布合資會社(廣島)二〇
日の出メタクシー自動車株式會社……(東京)三三五
(資)日の出工業所……(和歌山)二六
日の出金属株式會社……(神奈川)二六
日の出醤油株式會社(廣島)二九
日の出モータース株式會社……(愛知)二六
(株)日の出屋……(福岡)二五
日の本足袋株式會社(大阪)二五
(資)日の本鐵工所……(大阪)二五
日の本製菓株式會社(東京)三三五
(株)日の本石鹸製造所(佐賀)九
日乃國製藥株式會社(佐賀)九
日乃出汽船株式會社(廣島)二〇
(株)日之丸館……(臺灣)二六
(資)日之出商會……(長崎)二三
(資)日之出商會……(東京)三三五
日之出無盡株式會社……北海道)二六
日之出亜鉛鉱金合資會社……(大阪)二五
日之出汽船株式會社(東京)三三五
日之出北村合資會社(大阪)二五
日之出人造肥料株式會社……(三重)二五
日之出製絲株式會社(徳島)七
日之出製紙株式會社(静岡)二〇
(名)日野病院……(東京)三三五
日野川水力電氣株式會社……(福井)二一
(名)日野屋呉服店……(滋賀)九
(名)日野三天狗堂……(大阪)二五
日生タオル織布株式會社……(岡山)二八
(資)日柄喜……(大阪)二五
日富山醸造株式會社……(鹿兒島)一〇
日明製藥合名會社……(福岡)二五
(資)日出商店……(愛知)二六
日出貴業株式會社……(滋賀)九
(勝)日出野商店……(東京)三三五
(資)日出野商店……(兵庫)二七
(株)日出谷商店……(東京)三三五
(株)日出谷ビルディング……(東京)三三五
(資)日平商店……(宮崎)二五
(資)比婆商會……(滿洲)二六
比婆酒醤油醸造株式會社……(廣島)二〇
(株)比婆自動車商會……(廣島)二〇
(株)比婆木炭取引倉庫(廣島)二〇
比婆製絲株式會社……(廣島)二〇
比律賓拓殖合資會社(臺灣)二七
比津賓産業株式會社(東京)三三五
比律賓木材輸出株式會社……(兵庫)二七
比嘉鶴酒造株式會社(福岡)二五
比良野電機株式會社(大阪)二五
比叡山鐵道株式會社(滋賀)九
比企電燈株式會社……(埼玉)二一
氷室食料株式會社……(兵庫)二七
氷見魚市株式會社……(富山)二〇
氷見運送倉庫株式會社……(富山)二〇
氷見味噌醸造株式會社……(富山)二〇
氷見製材株式會社……(富山)二〇
氷見谷製菓株式會社(東京)三三五
氷坂電氣株式會社……(岐阜)二七
肥筑貯金株式會社……(福岡)二五
肥筑物産株式會社……(福岡)二五
肥筑軌道株式會社……(佐賀)九
肥筑自動車株式會社……(佐賀)九
肥筑醤油株式會社……(熊本)二一
肥筑醤油合名會社……(熊本)二一
肥後米券信託倉庫株式會社……(熊本)二一
(株)肥後乾蒲……(熊本)二一
(株)肥後運輸株式會社……(熊本)二一
肥後商事株式會社……(熊本)二一
肥後酒精株式會社……(熊本)二一
肥後信託株式會社……(熊本)二一
肥後生産株式會社……(熊本)二一
肥後製蝋株式會社……(熊本)二一
肥後製絲株式會社……(熊本)二一
肥後水産株式會社……(熊本)二一
肥後後屋呉服店……(臺灣)二六
(資)肥後商會……(佐賀)九
(株)肥前商會……(佐賀)九
肥前飲料株式會社……(佐賀)九
肥前日々新聞株式會社……(佐賀)九

肥前土地株式會社……（佐賀）九
肥前陶磁器株式會社……（佐賀）九
肥前書產株式會社……（佐賀）九
肥前瓦斯株式會社……（佐賀）九
肥前電氣鐵道株式會社……（佐賀）九
肥前醬油株式會社……（佐賀）九
妻太製絲株式會社……（岐阜）一七
樋口商店……（大阪）一五
樋爪合名會社……（石川）一六
樋爪商事株式會社……（京都）二六
樋口合資會社……（福岡）一七
（株）樋口商店……（東京）三八
樋口商事合資會社（神奈川）三六
樋口商店……（大阪）一五
（株）樋口商店……（東京）三八
樋口商事株式會社（廣島）二〇
（株）飛驒日報社……（岐阜）一七
飛驒林業株式會社……（愛知）二七
飛驒窯業株式會社……（岐阜）一七
飛驒物產株式會社……（岐阜）一七
飛驒黑鉛鑛業株式會社……（岐阜）一七
飛驒電燈株式會社……（岐阜）一七
飛驒青物株式會社……（岐阜）一七
飛驒索道運輸株式會社……（岐阜）一七
飛驒牛乳株式會社……（岐阜）一七
飛驒酒造株式會社……（岐阜）一七
飛驒木工株式會社……（岐阜）一七
飛驒木材株式會社……（岐阜）一七
飛驒川溫泉土地株式會社……（愛知）二七
飛越電氣株式會社……（富山）一〇
飛州木材株式會社……（東京）三八
籤川倉庫運送株式會社……
籤上鐵道株式會社……（島根）一七
（株）熊取谷商店……（東京）三八
（資）鶴子實業公司……（滿洲）一八
美唄鐵道株式會社……（熊本）一三
美幌倉庫運送株式會社……（北海道）三六
美深木材株式會社……（北海道）三六
美瑛無煙炭礦合資會社……（福岡）一七
美瑛送電株式會社……（北海道）三六
（株）美瑛運送店……（北海道）三六
美章土地株式會社……（大阪）一五
美術印刷株式會社……（東京）三八
（資）美術貴會……（愛知）二七
（名）尾白商會……（愛知）二七
尾北織布合資會社……（愛知）二七
尾濃電陶株式會社……（愛知）二七
尾濃自動車株式會社……（愛知）二七
尾西商事株式會社……（愛知）二七
（株）尾三商會……（愛知）二七
尾三土地建物株式會社……（愛知）二七
尾三索道株式會社……（愛知）二七
尾三巡航船株式會社……（愛知）二七
尾三水產株式會社……（愛知）二七
尾參木綿商會……（愛知）二七
尾州搗粉合資會社……（愛知）二七
（資）尾州社……（朝鮮）四五
枇杷島物產株式會社……（愛知）二七
枇杷島合同運送株式會社……（愛知）二七
琵琶倉庫株式會社……（滋賀）九
微粉工業株式會社……（大阪）一五
備中肥料株式會社……（岡山）一八
備中木炭株式會社……（岡山）一八
備陽酒造株式會社……（岡山）一八
備南土地株式會社……（岡山）一八
備南織物株式會社……（岡山）一八
備後實業株式會社……（廣島）二三
備後林業株式會社……（廣島）二三
備後織物興業株式會社……（廣島）二三
備後藍絣株式會社……（廣島）二三
備後綿糸合資會社……（廣島）二三
備後酒造株式會社……（廣島）二三
（株）備後製糸所……（廣島）二三
備後石灰製造株式會社……（廣島）二三
備後染色整理株式會社……（廣島）二三
備作製絲株式會社……（岡山）一八
備讃生魚株式會社……（岡山）一八
備前土管株式會社……（岡山）一八
備前織物株式會社……（岡山）一八
備前窯業株式會社……（岡山）一八
備前燒株式會社……（岡山）一八
備前物產株式會社……（岡山）一八
備前小倉織株式會社……（岡山）一八
備前綿布株式會社……（岡山）一八
備前商事株式會社……（岡山）一八
麥酒販賣株式會社……（滋賀）九
麥酒原料株式會社……（愛媛）二六
弘形電氣株式會社……（愛媛）二六
弘前土地建物株式會社……（青森）二四
弘前織物株式會社……（青森）二四
弘前倉庫……（青森）二四
弘前無盡株式會社……（青森）二四
弘前興業株式會社……（青森）二四
弘前合同運送株式會社……（青森）二四
弘前電燈株式會社……（青森）二四
（株）弘前製材所……（朝鮮）四五
（資）尋木商店……（兵庫）二七
廣製粉株式會社……（廣島）二〇
廣石灰石株式會社……（岡山）一八
廣井合資會社……（岡山）一八
（資）廣井堂……（岡山）一八
（名）廣石商店……（大阪）一五
（株）廣林商會……（滋賀）九
（株）廣部合名會社……（愛媛）二六
廣部拓殖合名會社……（青森）二四
廣部鑛業株式會社……（青森）二四
廣尾電氣株式會社（北海道）三六
廣岡合名會社……（大阪）一五
（株）備後製糸所……（廣島）二三
備後石灰製造株式會社……（廣島）二三
備後染色整理株式會社……（廣島）二三
（株）備後土管株式會社……（廣島）二三
備後織物株式會社……（廣島）二三
備後窯業株式會社……（廣島）二三
備後燒株式會社……（廣島）二三
備後物產株式會社……（廣島）二三
備後小倉織株式會社……（廣島）二三
備後綿布株式會社……（廣島）二三
備後商事株式會社……（廣島）二三
麥酒原料株式會社……（廣島）二三
麥酒販賣株式會社……（廣島）二三
弘形電氣株式會社……（廣島）二三
弘前土地建物株式會社……（廣島）二三
弘前織物株式會社……（廣島）二三
弘前倉庫……（廣島）二三
弘前無盡株式會社……（廣島）二三
弘前興業株式會社……（廣島）二三
弘前合同運送株式會社……（廣島）二三
弘前電燈株式會社……（廣島）二三
（株）弘前製材所……（廣島）二三
廣製粉株式會社……（廣島）二三
廣石灰石株式會社……（廣島）二三
廣井合資會社……（廣島）二三
（資）廣井堂……（廣島）二三
（名）廣石商店……（廣島）二三
（株）廣林商會……（廣島）二三
廣部合名會社……（廣島）二三
廣部拓殖合名會社……（廣島）二三
廣部鑛業株式會社……（廣島）二三
廣尾電氣株式會社……（廣島）二三
廣岡合名會社……（廣島）二三
（資）廣和商店……（大阪）一五
廣河原溫泉土地株式會社……（東京）三六
廣上水道株式會社……（廣島）二三
（資）廣田商店……（東京）三六
（資）廣田商店……（京都）二七
廣田莫大小株式會社……（和歌山）一六
廣田製油株式會社（和歌山）一六
（株）廣田製絲所……（東京）三六
廣中合資會社……（愛知）二七
廣野炭礦株式會社……（東京）三六
（株）廣屋商店……（東京）三六
廣福製紙株式會社……（岡山）一八
（株）廣目屋……（東京）三六
廣見運送株式會社……（岐阜）一七
廣海商事株式會社……（大阪）一五
（資）廣勸業株式會社……（福島）一九
廣重工作所……（兵庫）一七
廣石粉製造株式會社……（廣島）二三
（株）廣島印刷所……（廣島）二三
（名）廣島米油商會……（廣島）二三
廣島土地建物株式會社……（廣島）二三
廣島祇石製造株式會社……（廣島）二三
（資）廣島祇石製造所……（廣島）二三
廣島東榮貸地株式會社……（廣島）二三
（名）廣島地方鹽元賣捌所……（廣島）二三
（株）廣島鑄工所……（廣島）二三
廣島畜產株式會社……（廣島）二三
廣島林產株式會社……（廣島）二三
廣島臨港土地株式會社……（廣島）二三
廣島カルシユウム株式會社……（廣島）二三
廣島家畜商事株式會社……（廣島）二三
廣島瓦斯電氣株式會社……（廣島）二三
廣島海外貿易株式會社……（廣島）二三
（株）廣島株式取引所……（廣島）二三
廣島鑛詰株式會社……（廣島）二三
廣島鑛詰倉庫株式會社……（廣島）二三
廣島親睦地先埋立株式會社……（廣島）二三
廣島炭加製造株式會社……（廣島）二三
廣島冷藏製氷合資會社……（廣島）二三
廣島倉庫運送株式會社……（廣島）二三
廣島漬物製造株式會社……（廣島）二三
廣島燃料株式會社……（廣島）二三
廣島無盡株式會社……（廣島）二三
廣島魚市場附屬事業株式會社……（廣島）二三
廣島運輸株式會社……（廣島）二三
廣島海苔株式會社……（廣島）二三
廣島乘合自動車株式會社……（廣島）二三
廣島風呂釜株式會社……（廣島）二三
廣島物產株式會社……（廣島）二三
廣島壽座……（廣島）二三
廣島合同運送株式會社……（廣島）二三
（株）廣島鐵工所……（廣島）二三
（名）廣島鐵工所……（廣島）二三
廣島電氣株式會社……（廣島）二三
廣島旭木材株式會社……（廣島）二三
廣島起業土地株式會社……（廣島）二三
廣島商事株式會社……（廣島）二三
廣島式事株式會社……（廣島）二三
（資）廣島酒類商會……（東京）三六

廣島酒類商事株式會社……（廣島）二三
廣島集產場土地建物株式會社……（廣島）二三
廣島木材株式會社……（廣島）二三
廣島清酒株式會社……（東京）三六
廣島製纖株式會社……（廣島）二三
廣島精版印刷合名會社……（廣島）二三
廣島製繩株式會社……（廣島）二三
廣島製餡株式會社……（廣島）二三
廣島製材株式會社……（廣島）二三
廣島製紙株式會社……（廣島）二三
廣島製酒株式會社……（廣島）二三
廣島染工株式會社……（廣島）二三
廣島水產株式會社……（廣島）二三
廣島縣米穀商事株式會社……（廣島）二三
（株）廣島縣國定教科書特約販賣所……（廣島）二三
廣島市第一製氷株式會社……（廣島）二三
廣瀨合名會社……（愛知）二七
廣瀨合名會社……（兵庫）二七
廣瀨合資會社……（京都）二六
（株）廣瀨商會……（大阪）一五
（名）廣瀨商會……（大阪）一五
（資）廣瀨商會……（東京）三六
（株）廣瀨商店……（東京）三六
（資）廣瀨商店……（大分）一一
廣瀨貯蓄株式會社……（佐賀）九
（名）廣瀨洋紙店……（大阪）一五
廣瀨鐵道株式會社……（島根）一七
廣瀨產業株式會社……（愛媛）二六
廣瀨殖產合名會社……（愛知）二七
廣瀨川電力株式會社（東京）三六
（名）廣藤……（大分）一一
人吉合同運送株式會社……（熊本）一三
人吉鹽干魚株式會社（熊本）一三
人吉蠶業株式會社……（熊本）一三
（株）人吉共樂館……（熊本）一三
人吉自動車株式會社（熊本）一三
人吉製氷株式會社……（熊本）一三
（株）人見商店……（福島）一九
（株）人見屋呉服店……（千葉）一一
蛭畑酒造株式會社……（栃木）一三
蛭畑肥料株式會社……（栃木）一三
肱北製糸株式會社……（愛媛）二六
光針製造株式會社……（富山）一〇
東岩瀨運送株式會社（富山）一〇
東印度起業株式會社（東京）三六
東八田醬油株式會社（東京）三六
東濱產鹽株式會社……（愛媛）二六
東日本炭礦株式會社（東京）三六
東小樽土地株式會社……（北海道）三
東大阪土地株式會社（大阪）一五
東大阪乘合自動車株式會社……（大阪）一五
東大阪電氣鐵道株式會社……（大阪）一五
東大阪木炭株式會社（大阪）一五
（名）東川商店……（大阪）一五
東臺灣無盡株式會社（臺灣）一八
（株）東臺灣新報社……（臺灣）一八
東根合同運送株式會社……（山形）一一
東浪速土地株式會社（大阪）一五
東灣運送株式會社……（兵庫）一七
東津輕鐵道株式會社（東京）三六
東宇部炭礦株式會社（大阪）一五
（株）東谷商店……（宮城）一二
東山土地株式會社……（兵庫）一七
東山溫泉株式會社……（岡山）一八
東山溫泉土地株式會社……（京都）二六
東神戶土地建物株式會社……（兵庫）一七
（株）東出鐵工所……（兵庫）一七
東下關土地建物株式會社……（山口）一二
東白濱電氣株式會社（樺太）一七
東森織物合資會社……（岡山）一八
（資）兵頭漁場……（靜岡）一〇
（株）兵庫商會……（兵庫）一七
兵庫大同信託株式會社……（兵庫）一七
兵庫大種魚市場株式會社……（兵庫）一七
兵庫倉庫株式會社……（兵庫）一七
兵庫無盡株式會社……（兵庫）一七
（名）兵庫商會……（兵庫）一七
兵庫合同運送株式會社……（兵庫）一七
（株）兵庫鐵工所……（兵庫）一七
（株）兵庫製肥所……（兵庫）一七
（株）兵庫縣酒造實地研究場……（兵庫）一七
（株）兵庫屋呉服店……（大分）一一
兵庫縣木炭同業組合聯合會販賣斡旋荷受株式會社……（兵庫）一七
標準木工株式會社……（東京）三六
（株）瓢箪屋藥房……（東京）三六
苗栗興業株式會社……（臺灣）一八
苗南興業株式會社……（臺灣）一八
（資）苗秀社……（三重）一二
常陸大宮合同運送株式會社……（茨城）一二
常陸窯業株式會社……（茨城）一二
常陸大子合同運送株式會社……（茨城）一二
常陸炭礦株式會社……（東京）三六
常陸碎石株式會社……（茨城）一二
常陸銘石商會……（東京）三六
（資）常陸銘石商會……（茨城）一二
常陸セメント株式會社……（滋賀）九
（資）必成社……（京都）二六
平井合名會社……（神奈川）三六
平井合資會社……（大阪）一五
平井同族株式會社……（京都）二六
平井合資會社……（大阪）一五
（名）平田商店……（新潟）一八
平田商店……（朝鮮）四五

（資）平田商店……（秋田）一一
（資）平田印刷所……（東京）三六
（資）平田洋行……（滿洲）一八
（名）平田藥物研究所……（廣島）二三
（資）平田泰民商店……（大阪）一五
（資）平田商行……（臺灣）一八
平田釀造株式會社……（群馬）一一
平田製網株式會社……（朝鮮）四五
（資）平田屋商店……（大阪）一五
平塚合名會社……（福岡）一七
平塚土地經營所……（兵庫）一七
平塚合同運送株式會社……（神奈川）一六
（株）平塚食料品市場（神奈川）一六
（資）平塚園……（神奈川）一六
（株）平魚組……（長崎）一二
平野合資會社……（秋田）一一
平野合資會社……（北海道）一三
（資）平野商會……（兵庫）一七
（株）平野商店……（東京）三六
（株）平野商店……（茨城）一二
（名）平野商店……（愛知）二七
（資）平野商店……（東京）三六
（資）平野陳盛堂……（愛知）二七
平井織物株式會社……（靜岡）一〇
平野織物合名會社……（愛知）二七
平野炭酸瓦斯株式會社……（兵庫）一七
平野撚糸株式會社……（大阪）一五
（資）平野魚問屋……（三重）一二
（資）平野運送店……（岐阜）一七
（名）平野護襲製造所……（大阪）一五
（株）平野合同運送店（大阪）一五
平野シヤツトル株式會社……（大阪）一五
平野ジヤケツト株式會社……（東京）三六
平野商事株式會社……（福井）一一
平野織布株式會社……（東京）三六

平野肥料株式會社……（東京）三三〇
平野木材株式會社……（青森）一四
平野木材合資會社……（愛知）六七
平野製油合資會社……（大阪）一五九
(合)平野組……（朝鮮）四五
平野屋合資會社……（大阪）一五九
(株)平野屋商店……（福岡）一七
(株)平野屋呉服店……（鳥取）一六
(合)平野屋製材所……（静岡）三一
(資)平山牧場……（朝鮮）四五
平山硫黄鑛業株式會社……（東京）三三〇
平山炭礦株式會社……（福岡）一七
平山農業株式會社……（奈良）八
(株)平山化粧品部……（大阪）一五九
平山金融株式會社……（佐賀）九
(資)平又商店……（岡山）一九
平松合資會社……（岐阜）一七
平松合資會社……（長崎）一三
(株)平松商店……（東都）一八
(合)平松商店……（大阪）一五九
(資)平松商店……（東京）三三〇
平松電氣企業株式會社……（大阪）一五九
平松織布株式會社……（東京）三三〇
(資)平慶商店……（静岡）三一
平藤合名會社……（群馬）一三
平田合資會社……（岩手）一〇
(資)平田商店……（兵庫）一七
平出商事株式會社……（兵庫）一七
(株)平澤商店……（山口）一三
平澤運輸合資會社……（東京）三三〇
平澤製絲株式會社……（新潟）一二
平湯温泉土地株式會社……（岐阜）一七
平瀬製油株式會社……（兵庫）一七
(合)平清……（秋田）一二
枚岡鐵線合名會社……（大阪）一五九
(資)檜書店……（東京）三三〇
檜谷合名會社……（愛媛）一六
(株)百貨堂……（岐阜）一七
百觀番自動車運輸株式會社……（山梨）一三
(資)百草製藥研究所……（朝鮮）四五
(資)百又商店……（大阪）一五九
百軒店土地建物株式會社……（東京）三三〇
(株)百助商店……（東京）三三〇
彦根土地株式會社……（滋賀）九
彦根瓦斯株式會社……（滋賀）九
彦根倉庫株式會社……（滋賀）九
彦根運送株式會社……（滋賀）九
彦根合同運送株式會社……（滋賀）一〇
(資)彦根金一製絲所……（滋賀）一〇
彦崎合同運送株式會社……（岡山）一九
彦島坩堝株式會社……（山口）一三
(株)彦島製煉所……（東京）三三〇
彦島土地株式會社……（大阪）一五九
秀吉自動車株式會社……（廣島）一三
久井酒造株式會社……（東京）三三〇
久居自動車株式會社……（三重）一三
久星酒造株式會社……（東京）三三〇
久富合名會社……（福岡）一七
(資)久富商店……（福岡）一七
(株)久富組……（朝鮮）四五
久富酒類製造合資會社……（福岡）一七
久田合名會社……（埼玉）一三
(合)久田同族會……（大阪）一五九
久恒鑛業株式會社……（福岡）一七
(資)久之濱大謀網漁場……（福島）一九
久野合資會社……（福岡）一七
(株)久野商會……（福岡）一七
(株)久保金合名會社……（東京）三三〇
久松保金合名會社……（東京）三三〇
(株)久下商店……（京都）一八
久光兄弟合名會社……（佐賀）九
西見川水力工業株式會社……（島根）八
引田鑛山株式會社……（東京）三三〇
引田漁業株式會社……（香川）一一
引本醤油合資會社……（三重）一三
姫井合名會社……（東京）三三〇
(株)姫路實文館……（朝鮮）四五
(株)姫路米穀取引所……（兵庫）一七
姫路瓦斯株式會社……（兵庫）一七
姫路倉庫株式會社……（兵庫）一七
姫路合同運送株式會社……（兵庫）一七
姫路電球株式會社……（兵庫）一七
姫路相生高松連絡自動車株式會社……（兵庫）一七
姫路莫大小株式會社……（兵庫）一七
姫路製藥原料株式會社……（兵庫）一七
姫路製紐株式會社……（兵庫）一七
姫路船場無盡株式會社……（兵庫）一七
姫川電力株式會社……（東京）三三〇
姫野合資會社……（大分）一一
姫野精米商事株式會社……（大分）一一
姫島電氣株式會社……（東京）三三〇
姫合資會社……（東京）三三〇
(株)菱原呉服店……（山口）一三
(資)菱二共同木材店……（大阪）一五九
(資)菱富……（長野）一七
菱友釀造株式會社……（岡山）一九
菱川合名會社……（東京）三三〇
菱川合資會社……（東京）三三〇
(株)菱川組……（北海道）一七
菱大岸山商事合名會社……（北海道）一七
菱中商事株式會社……（兵庫）一七
菱桝合名會社……（栃木）一三
菱ケー合資會社……（東京）三三〇
工場……（北海道）一七
菱文織物株式會社……（大阪）一五九
(商)菱五共進商會……（東京）三三〇
菱里酒造株式會社……（新潟）一二
(資)菱三商會……（大阪）一五九
(資)菱木組……（東京）三三〇
(資)敏工舎……（愛知）一六

も之部

モリス證券株式會社（東京）三三〇
モーガナイト、カーボン株式會社……（大阪）一五九
(株)モーターボート商會……（東京）三三〇
(資)モンソン商會……（大阪）一五九
(資)もとや呉服店……（福岡）一七
(資)もみじ屋商店……（大阪）一五九
茂原合同運送株式會社……（千葉）一一
茂世路鐵業株式會社（大阪）一五九
茂山電氣株式會社……（朝鮮）四五
(株)茂木商店……（東京）三三〇
茂木鐵道合資會社……（栃木）一三
茂木鐵道株式會社……（長崎）一三
茂木正金株式會社……（東京）三三〇
門司屋尿汲取合資會社……（福岡）一七
門司土地株式會社……（福岡）一七
門司土地倉庫株式會社……（福岡）一七
門司築港株式會社……（福岡）一七
門司片山合資會社……（福岡）一七
門司造船株式會社……（福岡）一七
門司魚市場……（福岡）一七
門司合同運送株式會社……（福岡）一七
(株)門司合同組……（福岡）一七
門司旭座株式會社……（福岡）一七
門司金融無盡株式會社……（福岡）一七
門司清涼飲料株式會社……（福岡）一七
門司丸株式會社……（神奈川）一六
門司屋……（大阪）一六一
最上温泉土地株式會社……（山形）一三
最上酒造株式會社……（山形）一三
最上木材株式會社……（福島）一九
模範實藥株式會社……（朝鮮）四五
(株)模範實藥商會……（東京）三三〇
模範製藥株式會社……（京都）一八
(資)双星商會……（大阪）一五九
師岡商事株式會社……（静岡）三一
(資)師田建築事務所……（福井）一一
(合)師崎屋回漕店……（愛知）一六
諸戸合名會社……（三重）一三
諸戸タオル合名會社……（三重）一三
諸戸産業株式會社……（三重）一三
諸塚釀造株式會社……（宮崎）一三
(合)諸藤商店……（福岡）一七
元泊製材株式會社……（栃木）一三
(資)元加賀製材所……（東京）三三〇
元宇品土地建物株式會社……（廣島）一三
(資)元野木書店……（福岡）一七
(株)元山商店……（山口）一三
(資)元町のネルヤ中村商店……（兵庫）一七
(株)元町デパートメントストア……（兵庫）一七
(株)元木商店……（徳島）一七
(合)元木屋……（京都）一八
元善光寺宗道株式會社……（長野）一七
(株)本橋運送店……（東京）三三〇
本村合名會社……（福岡）一七
(株)本山商店……（埼玉）一三
本松合名會社……（福岡）一七
本江酒造株式會社……（富山）一九
(資)本田商店……（大阪）一五九
本澤製糸株式會社……（山形）一三
本宮興業株式會社……（福島）一九
本宮合同運送株式會社……（福島）一九
本宮肥料株式會社……（福島）一九

本重貿易株式會社……（東京）三三〇
(株)本繁商店……（大阪）一五九
(資)持木商會……（臺灣）一八
望月合資會社……（東京）三三〇
(株)望月商店……（神奈川）一六
(資)望月商店……（愛媛）一六
望月酒糸倉庫株式會社……（長野）一七
(株)守井商店……（東京）三三〇
守岡合資會社……（石川）一六
(資)守永製材所……（滿洲）一八
(株)守谷商會……（東京）三三〇
(合)守谷商店……（朝鮮）四五
(株)守山商會……（神奈川）一六
守道製革合資會社……（奈良）八
盛商事株式會社……（北海道）一七
盛商博善株式會社……（岩手）一〇
盛岡土地株式會社……（岩手）一〇
盛岡土地建物株式會社……（岩手）一〇
盛岡織物株式會社……（岩手）一〇
盛岡瓦斯株式會社……（岩手）一〇
盛岡海産物委托株式會社……（岩手）一〇
盛岡魚市株式會社……（岩手）一〇
盛岡タオル株式會社……（岩手）一〇
盛岡倉庫株式會社……（岩手）一〇
盛岡無盡株式會社……（岩手）一〇
盛岡産業株式會社……（岩手）一〇
盛岡農具株式會社……（岩手）一〇
盛岡繭糸市場株式會社……（岩手）一〇
盛岡不動産株式會社……（岩手）一〇
盛岡物産株式會社……（岩手）一〇
盛岡コンクリート工業株式會社……（岩手）一〇
盛岡合同運送株式會社……（岩手）一〇
盛岡電燈株式會社……（岩手）一〇
盛岡青物市場……（岩手）一〇
盛岡實業公益株式會社……（岩手）一〇
盛岡信託株式會社……（岩手）一〇
盛岡蓼酒販賣株式會社……（岩手）一〇
(株)盛岡モーター商會……（岩手）一〇
盛岡製絹株式會社……（岩手）一〇
(資)盛川猪三郎商店……（愛知）一六
盛田合資會社……（愛知）一六
(合)盛田牧場……（青森）一四
(株)盛越商會……（福井）一一
盛進合資會社……（滋賀）一〇
森合名會社……（大阪）一五九
森合資會社……（群馬）一三
(合)森商店……（鹿兒島）一〇
森紡績株式會社……（静岡）一一
(合)森洋行……（滿洲）一八
(株)森タオル店……（東京）三三〇
(株)森運送社……（北海道）一七
(資)森農場……（朝鮮）四五
森興業株式會社……（千葉）一一
(合)森債券店……（大阪）一五九
(合)森喜平商店……（香川）一一
森共同肥料株式會社（佐賀）九
森商事株式會社……（東京）三三〇
森織布株式會社……（愛知）一六
森木材株式會社……（香川）一一
森製陶株式會社……（佐賀）九
(資)森製材所……（愛知）一六
森水力電氣株式會社……（大分）一一
(資)森組……（栃木）一三
(資)森井商店……（東京）三三〇
森井綿布株式會社……（大阪）一五九
(株)森居保商店……（大阪）一五九
(株)森居又商店……（大阪）一五九
森居幸本店……（大阪）一五九
(株)森六商店……（大阪）一五九
森八合名會社……（石川）一六
(株)森林商店……（愛知）一六
森平汽船株式會社……（大阪）一五九
森平木材合資會社……（大阪）一五九
森平組……（兵庫）一七
(株)森豊組……（德島）一七
(株)森友商店……（東京）三三〇
(資)森岡商會……（福岡）一七
(資)森岡平右衛門商店（東京）三三〇
森岡製箔合資會社……（大阪）一五九
森川株式會社……（兵庫）一七
(資)森川商會……（東京）三三〇
(株)森川回天堂……（朝鮮）四五
(資)森川製作所……（東京）三三〇
(株)森川製粉所……（兵庫）一七
森田合資會社……（大阪）一五九
(株)森田商會……（東京）三三〇
(合)森田商店……（鹿兒島）一〇
(合)森田商店……（大阪）一五九
(合)森田商店……（東京）三三〇
森田洋晒起毛ロール合名會社……（大阪）一五九
(合)森田嘉商店……（大阪）一五九
(株)森田倉庫部……（福井）一一
森田合同運送株式會社……（福岡）一七
(資)森田酒場……（朝鮮）四五
森田製藥株式會社……（佐賀）九
森田製作所……（兵庫）一七
森田製糸合名會社……（富山）一九
森田屋自動車合名會社……（茨城）一三
(資)森谷商店……（岡山）一九
(資)森高商店……（大阪）一五九
森永煉乳株式會社……（東京）三三〇
森永酒造合名會社……（福岡）一七
森永製茶販賣株式會社……（東京）三三〇
森永製菓株式會社……（東京）三三〇
森永製品販賣株式會社……（東京）三三〇
森永製品石川縣販賣株式會社……（石川）一六
森永製品函館販賣株式會社……（北海道）一七
森友商店……（廣島）一三
森永製品北海販賣株式會社……（北海道）一七
森永製品東北販賣株式會社……（宮城）一五
森永製品東海販賣株式會社……（愛知）一六
森永製品富山販賣株式會社……（富山）一九
森永製品千葉縣販賣株式會社……（千葉）一一
森永製品朝鮮販賣株式會社……（朝鮮）四五
(株)森永製品近江販賣所……（滋賀）一〇
森永製品神奈川縣販賣所……（神奈川）一六
森永製品關東販賣株式會社……（栃木）一三
森永製品關西販賣株式會社……（大阪）一五九
森永製品臺灣販賣株式會社……（臺灣）一八
(株)森永製品第一販賣所……（東京）三三〇
(株)森永製品第二販賣所……（東京）三三〇
(株)森永製品第四販賣所……（東京）三三〇
(株)森永製品大和販賣所……（奈良）八
森永製品滿洲販賣株式會社……（滿洲）一八
森永製品福井縣販賣株式會社……（福井）一一
(株)森永製品福山販賣所……（廣島）一三
森永製品越後販賣株式會社……（新潟）一二
森永製品山陰販賣株式會社……（鳥根）一八
森永製品山陽販賣株式會社……（廣島）一三
森永製品北海販賣株式會社……（北海道）一七
森永製品東北販賣株式會社……（宮城）一五
森永製品四國販賣株式會社……（福岡）一七
森永製品信濃販賣株式會社……（長野）一七
森永製品平塚販賣所……（神奈川）一六
(株)森永製品下關販賣株式會社……（山口）一三
(株)森永製品丸州販賣株式會社……（福岡）一七
森永製品九州販賣株式會社……（福岡）一七
森永製品東海販賣株式會社……（愛知）一六
森永製品東京販賣株式會社……（東京）三三〇
森村組……（大阪）一五九
(資)森口織物工場……（群馬）一三
(資)森山商店……（高知）一八
森山製藥株式會社……（千葉）一一
(株)森山製薬株式會社……（東京）三三〇
(株)森山製薬株式會社……（兵庫）一七
(資)森山製油所……（福岡）一七
(合)森萬商店……（岡山）一九
(合)森澤商會……（愛知）一六
森崎合名會社……（兵庫）一七
(株)森崎屋商店……（福岡）一七
森逸合名會社……（群馬）一三
(合)森代商店……（愛知）一六
(資)森下商店……（愛知）一六
(資)森下同族會……（東京）三三〇
(合)森下組……（静岡）一一
(株)森島商店……（大阪）一五九
森信汽株式會社……（朝鮮）四五
(合)森新呉服店……（福岡）一七
(資)森彦商店……（京都）一八
(株)森本商店……（兵庫）一七
森本商店……（福岡）一七
(資)森本商店……（高知）一八
森本倉庫株式會社……（兵庫）一七
(株)森本仲本店……（大阪）一五九
森本産株式會社……（兵庫）一七
森本酒造合資會社……（兵庫）一七

孟中自動車株式會社（朝鮮）四六
㈱木綿屋商店……（鳥取）六
木浦土地合資會社……（朝鮮）四六
木浦鑄造株式會社……（朝鮮）四六
木浦倉庫金融株式會社……（朝鮮）四六
木浦無盡株式會社……（朝鮮）四六
木浦鱒子株式會社……（朝鮮）四六
木浦電燈株式會社……（朝鮮）四六
木浦醬油株式會社……（朝鮮）四六
㈱木浦殖産倶樂部……（朝鮮）四六
木浦醸造株式會社……（朝鮮）四六
木浦酒造株式會社……（朝鮮）四六
木浦信託株式會社……（朝鮮）四六
㈱木浦新報光州日報（朝鮮）四六
木浦製氷冷藏株式會社……（朝鮮）四六
木榮運輸株式會社……（朝鮮）四六
木材防腐クームセン株式會社……（兵庫）七
木材乾燥工業株式會社……（東京）三三
㈱木山商店……（東京）三三
㊫木山商店……（東京）三三
㈱紅葉屋商會……（東京）三三
㈱紅葉屋入形店……（福岡）六
㈱百澤商店……（福島）三
㈱百澤合資會社……（兵庫）七
百瀬合名會社……（北海道）三
百瀬商事株式會社（北海道）三
桃井商事株式會社……（大阪）六
㈱桃文樓……（大阪）六
桃谷印刷株式會社……（大阪）六
㈱桃谷順天館……（大阪）六
㈱桃山廉賣所……（大阪）六
桃山運送株式會社……（京都）六
㈱桃山自動車株式會社……（京都）六
桃山酒造合資會社……（京都）六
門傳醸造株式會社……（宮城）二
㊫門阪屋……（大阪）六
㈱赦別運送社……（北海道）三

せ之部

セドラバースレッド株式會社……（兵庫）七
㈱セカイ……（新潟）三
セラーダイヤング合資會社……（大阪）六
㊫セヤマ樂器店……（朝鮮）四
セメファルト工業株式會社……（大阪）六
セメント工業株式會社……（東京）三三
㈱セール商會……（外人）三
セントラル自動車株式會社……（長野）七
イー、セル、ヴェガー、エンドコンパニー、リミテッド……（外人）三
セオライト工業株式會社……（大阪）六
㈱セネラル商會……（東京）三三
セネラル、シルク、インポーティング、コンパニー、インコーポレーテッド……（外人）三
セネラル、モウタース、アクセプタンス、コーポレーション……（外人）三
セネラル揮發油株式會社……（東京）三三
㈱セブラ自轉車製作所……（東京）三三
㊫せき旅館……（東京）三三
世界發料合資會社……（東京）三三
㊫世界自動車工業所（東京）三三
㈱世界館……（大分）二
㈱世田米商會……（岩手）三
㈱世盛商會……（大阪）六
㊫妹尾商店……（福岡）六
㈱施合發商行……（臺灣）六
施坤記合名會社……（東京）三三
㊫瀬部商店……（臺灣）六
瀬戸土地家屋株式會社……（愛知）六
瀬戸陶器株式會社……（愛知）六
瀬戸鳳鉢株式會社……（愛知）六
㊫瀬戸改良陶土製造所……（愛知）六
瀬戸窯業株式會社……（愛知）六
瀬戸倉庫蓄瓦株式會社……（愛知）六
瀬戸鞏具株式會社……（愛知）六
瀬戸鉛山温泉株式會社……（愛知）六
瀬戸合同運送株式會社……（岡山）一九
瀬戸樓現土地株式會社……（愛知）六
瀬戸電氣鐵道株式會社……（愛知）六
瀬戸共同株式會社……（愛知）六
瀬戸酒造株式會社……（長野）七
瀬戸蕨炭運輸株式會社……（兵庫）七
瀬戸內同株式會社……（愛知）六
瀬戸內商船株式會社（廣島）二四
瀬戸內海橫斷電力株式會社……（廣島）二四
瀬戸牛興業株式會社……（北海道）三
瀬戸運送株式會社……（愛知）六
瀬頭酒造株式會社……（佐賀）一〇
瀬領製材株式會社……（石川）六
㈱瀬沼商店……（東京）三三
㈱瀬尾商事株式會社……（千葉）一
㈱瀬尾彌商店……（大阪）六
瀬ケ野炭礦株式會社（東京）三三
㈱瀬川商店……（愛知）六
㊫瀬川倉庫……（廣島）二四
瀬上運送株式會社……（愛知）六
瀬上製絲株式會社……（福島）九
㊫瀬田組……（東京）三三
瀬高酒造合資會社……（福岡）六
瀬柳水力電氣株式會社……（北海道）三
㊫瀬良商工株式會社……（廣島）二四
㊫瀬村商店……（和歌山）六
㊫瀬山商店……（東京）三三
瀬榮合資會社……（愛知）六
瀬木商事合名會社……（東京）三三
瀬峰合同運送株式會社……（宮城）五
井邑自動車株式會社（朝鮮）四六
生月電氣株式會社（長崎）三
生物製藥株式會社天火堂……（北海道）三
生氣嶽粘土石炭株式會社……（東京）三三
生盛藥劑株式會社……（東京）三三
㈱正行社丸三印刷所（東京）三三
㈱正晃商會……（滋賀）一〇
正興運送株式會社……（東京）三三
正興運輸株式會社……（愛知）六
㈱正興公司……（東京）三三
㊫正興社……（朝鮮）四六
㊫正織愛農場……（岡山）九
正織株式會社……（神奈川）六
㈱成和商會……（朝鮮）四六
成川酒造株式會社……（朝鮮）四六
成歡勸農株式會社……（朝鮮）四六
西伯物産株式會社……（鳥取）六
西播煉瓦株式會社……（兵庫）九
西播鐵泉株式會社……（兵庫）九
西播自動車株式會社……（兵庫）九
西播酒造株式會社……（兵庫）九
西北商事株式會社……（青森）二四
西斜自動車株式會社（臺灣）六
西海運輸株式會社……（佐賀）一〇
西海鹽元賣捌合資會社……（長崎）三
西海製紙株式會社……（佐賀）一〇
㊫西巻寺賣藥部……（岐阜）一七
西濃印刷株式會社……（岐阜）一七
西濃鐵道株式會社……（岐阜）一七
西濃金融株式會社……（岐阜）一七
西濃製茶株式會社……（岐阜）一七
西武川越運送株式會社……（埼玉）三
西武農蓄倉庫株式會社……（埼玉）三
西武興業株式會社……（埼玉）三
西武鐵道株式會社……（東京）三三
西武鐵道株式會社……（埼玉）三
西部土地金業株式會社……（長崎）三
西湖水産株式會社……（朝鮮）四
㈱西湖津商船組……（朝鮮）四
西遠鑄物鐵工株式會社……（静岡）三
西遠印刷株式會社……（静岡）三
西遠無盡株式會社……（静岡）三
西遠鐵道株式會社……（静岡）三
西遠産業株式會社……（静岡）三
西遠織布株式會社……（静岡）三
西遠染色株式會社……（静岡）三
西薩織物株式會社（鹿兒島）一〇
㈱西三市場……（愛知）六
西三織布株式會社……（愛知）六
西肥板紙株式會社……（佐賀）一〇
西肥發動汽船株式會社……（長崎）三
西肥自動車株式會社……（長崎）三
西肥神浦殖産株式會社……（長崎）三
西彼電氣株式會社……（長崎）三
西彼自動車株式會社（長崎）三
西枇土地建物株式會社……（愛知）六
西美生蒲乾燥株式會社……（岐阜）一八

西氷合名會社……（朝鮮）四七
西鮮飲料株式會社……（朝鮮）四七
西鮮造林合資會社……（朝鮮）四七
西鮮繊維株式會社……（朝鮮）四七
西鮮興農株式會社……（朝鮮）四七
西鮮電氣株式會社……（朝鮮）四七
西鮮産業株式會社……（朝鮮）四七
㈱青島取引所……（支那）八
㈱青島地所建物株式會社……（支那）九
㊫青島華勝公司……（支那）九
青島浦鮮製造株式會社……（支那）九
青島冷藏株式會社……（支那）九
青島冷藏貿易株式會社……（支那）九
青島禮雫株式會社……（支那）九
青島相互建築株式會社……（支那）九
青島倉庫株式會社……（支那）九
青島グランドホテル株式會社……（支那）九
青島鱗寸株式會社……（支那）九
青島鶏卵株式會社……（支那）九
青島建築株式會社……（支那）九
青島工材株式會社……（支那）九
青島興氣株式會社……（支那）九
青島電氣株式會社……（支那）九
青島輸出牛取引株式會社……（支那）九
青島商事株式會社……（支那）九
青島醬油株式會社……（支那）九
青島食料品加工合資會社……（支那）九
青島信託株式會社……（支那）一〇
㈱青島新報社……（支那）一〇
青島製粉株式會社……（支那）一〇
青果拓殖株式會社……（臺灣）一九
青果魚市場株式會社（埼玉）三
青果切子株式會社……（愛知）六
青南株式會社……（朝鮮）四七
青南土地建物株式會社……（東京）三三
㈱青雲堂印刷所……（東京）三三
㈱青松興業社……（朝鮮）四七
星洋合資會社……（東京）三三
星洋印刷株式會社……（三重）一五
㈱星州倫蓄商會……（朝鮮）四七
㈱盛陽軒……（新潟）三
㈱盛陽社……（朝鮮）四七
㈱盛文館……（大阪）六
㈱盛文社……（臺灣）一九
盛功合資會社……（愛知）六
㈱盛交商會……（大阪）六
㈱盛航社……（朝鮮）四七
盛興機械工業株式會社……（東京）三三
㊫盛興社……（岩手）三
㈱盛喜商店……（青森）二四
㈱盛京時報社……（滿洲）一六
盛融無盡株式會社……（青森）二四
盛進合資會社……（滋賀）一〇
㈱盛進商行……（臺灣）一九
勢國屋合資會社……（東京）三三
勢州米油株式會社……（三重）一五
清實自動車株式會社（兵庫）九
清道自動車株式會社（朝鮮）四七
清力商事株式會社……（長崎）三
清力酒造株式會社……（福岡）六
清和土地株式會社……（富山）一〇
㊫清快樓古屋旅館……（静岡）三
清野合名會社……（宮城）五
清風織物株式會社……（宮城）六
㈱清風園……（長野）七
㈱清幸商會……（大阪）六
清酒虎の尾醸造株式會社……（愛媛）七
清州土地建物株式會社……（朝鮮）四七
㈱清津タクシー……（朝鮮）四七
清津倉庫株式會社……（朝鮮）四七
清津無盡株式會社……（朝鮮）四七
㊫靖和運送店……（東京）三三
㊫誠忍社……（兵庫）九
㈱誠立堂印刷所……（東京）三三
㈱誠工舎……（愛知）六
㊫誠友會……（兵庫）九
誠善株式會社……（東京）三三
㈱精華製絲株式會社……（愛知）六
㈱精華土地合資會社（神奈川）六
精華化學工業株式會社……（大阪）六
㈱精樂軒……（東京）三三
㈱精樂軒ベーカリー（東京）三三
㈱精工社……（東京）三三
㈱精工社……（新潟）三
㊫精興社……（東京）三三
精國合資會社……（京都）六
㈱精電會……（東京）三三
㊫精業社……（群馬）一三
㊫靜得社……（兵庫）九
靜新株式合資會社……（静岡）三
靜陵有信株式會社……（静岡）三
整理保全株式會社……（兵庫）九
㊫錢高組……（大阪）六
㈱錢屋商會……（京都）六
㈱錢屋商店……（長野）七
㈱錢屋本舗……（大阪）六
錢屋米穀株式會社……（茨城）五
㊫接銅工作所……（東京）三三
㈱接印刷株式會社……（兵庫）九
㈱瀬陽土地商事株式會社……（大阪）六
瀬陽莫大小株式會社（大阪）六
瀬陽商業株式會社……（兵庫）九
瀬陽商事株式會社……（兵庫）九
瀬陽商船株式會社……（大阪）六
瀬丹自動車株式會社（兵庫）九
㊫瀬津卸製造所……（兵庫）九
瀬津土地株式會社……（大阪）六
瀬津畜産興業株式會社……（大阪）六
瀬津海上保險株式會社……（大阪）六
瀬津無盡株式會社……（大阪）六
瀬津屑物株式會社……（大阪）六
瀬津フェルト合資會社……（大阪）六
瀬津ゴム株式會社……（兵庫）九
㈱瀬津工作所……（大阪）六
㊫瀬津鐵線製造所……（大阪）六
瀬津電氣軌道株式會社……（兵庫）九
瀬津アスベスト株式會社……（兵庫）九
㈱瀬津工作所……（兵庫）九
㊫瀬津鐵線製造所……（大阪）六
瀬津アスベスト株式會社……（兵庫）九
瀬津メリヤス製造株式會社……（大阪）六
瀬津商業株式會社……（大阪）六
瀬津商船株式會社……（大阪）六
瀬津酒造株式會社……（大阪）六
瀬津製油株式會社……（大阪）六
瀬津製絲株式會社……（愛媛）七
瀬津製氷株式會社……（兵庫）九
瀬津製氷株式會社……（富山）一〇
石炭販賣合資會社……（東京）三三
石油興業株式會社……（東京）三三
㈱石油共同販賣所……（新潟）三
石城館製糸株式會社……（愛媛）七
石州木炭株式會社……（島根）八
赤山煉瓦製造株式會社……（臺灣）一九
赤心株式會社……（兵庫）九
㈱碩田商會……（大分）一一
㈱積文館書店……（福岡）六
㊫積善社……（大阪）六
㈱積善館……（東京）三三
㈱關商店……（神奈川）六
㈱千傳社……（大阪）六
千住米穀委託販賣株式會社……（東京）三三
㈱千住鐵工機械部……（大阪）六
㊫千住吾妻汽船株式會社……（東京）三三
㊫關組……（北海道）三
關井鑛業合資會社……（福岡）六
關戸紋帳株式會社……（山口）一四
關戸殖産合名會社……（愛知）六
㊫關虎商會……（東京）三三
關川商事株式會社……（佐賀）一〇
㈱關川酒造合名會社……（佐賀）一〇
㈱關吉組……（兵庫）九
㊫關吉組……（兵庫）九
㊫關直商店……（東京）三三
關口株式會社……（兵庫）九
關口合資會社……（兵庫）九
㈱關口本店……（大阪）六
㊫關口佛蘭西麵麭製造所……（東京）三三
㊫關口製絲所……（神奈川）六
關谷合資會社……（愛知）六
㈱關谷商店……（京都）六
㈱關谷商店……（東京）三三
關谷物産株式會社……（岐阜）一八
關屋合同運送株式會社……（新潟）三
關山製絲株式會社……（栃木）一三
㊫關新商店……（愛知）六
關本製氷株式會社……（東京）三三
㈱關森商店……（大阪）六
㈱關善酒店……（秋田）三
千日土地建物株式會社……（大阪）六
㈱千日劇場……（長崎）三
千本倉庫株式會社……（京都）六
㊫千德商店……（岩手）三
㈱千德吳服店……（熊本）三
千里足袋株式會社……（岡山）九
千賀合名會社……（愛知）六
㊫千川商店……（東京）三三
㈱千傳社……（大阪）六
千住米穀委託販賣株式會社……（東京）三三
㈱千住鐵工機械部……（大阪）六
㊫千住吾妻汽船株式會社……（東京）三三

千住製菓合資會社……（東京）三三六
千住製氷株式會社……（東京）三三六
千壽劇場株式會社……（東京）三三六
㈲千秋社……（千葉）二
川内合同運送株式會社……（鹿兒島）一〇
川内里鐵道株式會社（朝鮮）四七
㈲仙波組……（滿洲）一九
㈱仙人製鐵所……（岩手）一三
㈱仙北印刷所……（秋田）一三
仙北商產株式會社……（宮城）一五
仙北聯合林產株式會社……（秋田）一三
仙北倉庫株式會社……（宮城）一五
㈱仙北倉庫……（秋田）一三
仙北鐵道株式會社……（宮城）一五
仙北酒造株式會社……（秋田）一三
仙臺商產株式會社……（宮城）一六
仙臺織物商事株式會社……（宮城）一六
㈱仙臺果實市場……（宮城）一六
仙臺瓦斯株式會社……（宮城）一六
㈱仙臺魚市場……（宮城）一六
仙臺不動產株式會社（宮城）一六
仙臺五城土地建物株式會社……（宮城）一六
仙臺興業株式會社……（宮城）一六
仙臺合同運送株式會社……（宮城）一六
仙臺市街自動車株式會社……（宮城）一七
㈱仙臺鹽元賣捌所……（宮城）一七
仙臺商事株式會社……（宮城）一七
仙臺織物株式會社……（宮城）一七
仙臺染織製綿株式會社……（宮城）一七
㈱仙臺平機業株式會社（宮城）一七
仙臺平機業株式會社（宮城）一七
㈱仙南温泉軌道株式會社……（宮城）一七
仙南魚市場……（宮城）一八
仙南自動車株式會社（宮城）一八
㈱仙南鹽元賣捌所……（宮城）一八
仙南醸造株式會社……（秋田）一三
仙南肥料株式會社……（宮城）一八
仙石原地所株式會社（東京）三三六
仙崎漁業株式會社……（山口）一四
仙山鐵道株式會社……（宮城）一八
㈲先進社……（東京）三三六
泉一綿布株式會社……（大阪）六三
泉鳳綿布株式會社……（大阪）六三
泉北織布株式會社……（大阪）六三
㈱泉和組……（臺灣）一九
㈲泉陽商會……（滿洲）一九
泉陽紡織株式會社……（大阪）六三
泉陽水產市場株式會社……（大阪）六三
泉陽自動車株式會社（大阪）六三
泉陽織布株式會社……（大阪）六三
泉樂園株式會社……（愛知）六九
㈱泉源商行……（臺灣）一九
泉州土地建物株式會社……（大阪）六四
泉州織物株式會社……（大阪）六四
泉州瓦斯株式會社……（大阪）六四
泉州紋羽株式會社……（大阪）六四
洗浦農場株式會社……（東京）三三六
㈱洗光堂……（東京）三三六
宣川電氣株式會社……（朝鮮）四七
染布工業株式會社……（群馬）一三
扇港土地建物株式會社……（兵庫）八〇
扇港無盡株式會社……（兵庫）八〇
扇港木炭株式會社……（愛知）六九
㈲扇清商店……（愛知）六九
船場土地建物株式會社……（朝鮮）四九
㈱船場水田商會……（大阪）六四
釧勝興業株式會社……（朝鮮）四九
撰穀機製造株式會社（朝鮮）四九
戰友共濟生命保險株式會社……（東京）三三六
㈱全州英油販賣所……（朝鮮）四七
全州製絲株式會社……（朝鮮）四九
全州興產合資會社……（朝鮮）四九
㈱全州製絲株式會社……（朝鮮）四九
全國肥料株式會社……（東京）三三六
全州無盡株式會社……（朝鮮）四九
全州運輸株式會社……（朝鮮）四九
㈱全州英油販賣所……（朝鮮）四九
全州製絲株式會社……（朝鮮）四九
㈱善隣倶樂部……（東京）三三六
善通寺運送株式會社（香川）一二
善光寺白馬電鐵株式會社……（長野）一七
善光寺登山鐵道株式會社……（東京）三三六
善光寺鋼索鐵道株式會社……（長野）一七
㈲善榮商店……（山口）一四

す之部

㈲スポーツマン運動用品店……（大阪）六四
ストロング、エンド、コンパニー……（外人）二
㈱ストツク商會……（東京）三三六
ストラー、エント、コンパニーインコーポレーテッド……（外人）二
セ、スワイヤ合名會社……（外人）二
㈱スター時計商會……（東京）三三六
スタートペイント株式會社……（兵庫）八〇
スタンダード貿易合資會社……（兵庫）八〇
セ、スタンダード、オイルコンパニーオブニューヨーク……（外人）二
スタンダードガソリン商會……（東京）三三六
スタンダード運動用具株式會社……（東京）三三六
スタンダード靴株式會社……（東京）三三六
㈲スタンダード揮發大阪發賣所……（大阪）六四
㈲スタンダード揮發京津發賣所……（京都）一九
㈲スタンダード石油廣島販賣所……（廣島）一四
㈱スソール、ロンポウ商會……（外人）二
スマトラ農林株式會社……（東京）三三六
スマトラ護謨拓殖株式會社……（東京）三三六
スマトラ興業株式會社……（東京）三三六
スマトラ產業株式會社……（富山）一〇
ステーツ、スチームシップカンパニー……（外人）二
スミス自動車株式會社……（滿洲）一九
スピールレザー工業合資會社……（大阪）六四
スズラン自動車株式會社……（東京）三三六
周防織物株式會社……（山口）一四
㈱周東鹽元賣捌所……（山口）一四
周東自動車株式會社（山口）一四
周參見水力電氣株式會社……（和歌山）一六
洲崎漁魚株式會社（神奈川）一六
㈱洲崎工場……（新潟）一〇
㈱洲崎キネマ……（東京）三三六
洲本瓦斯株式會社……（兵庫）八〇
㈱洲本劇場……（兵庫）八〇
㈱洲本商事株式會社……（兵庫）八〇
首藤合名會社……（福岡）一九
㈱珠玖農場……（京都）一九
珠洲酒造株式會社……（北海道）一七
㈱栖原商店……（北海道）一七

㈱巢鴨劇場……（東京）三三六
巢鴨合同運送株式會社……（東京）三三六
巢鴨驛運送株式會社（東京）三三六
㈱酢屋金物店……（長野）一七
㈱酢清商店……（長野）一七
㈱酢久商店……（長野）一七
㈲須原築工所……（京都）一九
須藤合名會社……（愛知）六九
㈲須藤電氣店……（愛知）六九
須藤製鋼合資會社……（愛知）六九
㈲須藤製糸所……（茨城）一三
㈱須賀商會……（大阪）六四
㈱須賀製麥所……（兵庫）八〇
㈱須賀製作所……（東京）三三六
㈲須賀組……（東京）三三七
㈱須賀川倉庫……（福島）一九
須賀川合同運送株式會社……（福島）一九
須賀川金融株式會社（福島）一九
須賀川醬油株式會社（福島）一九
須賀川酒造株式會社（福島）一九
須賀川酒造合資會社（福島）一九
須賀川石材株式會社（福島）一九
㈱須貝商店……（石川）一六
㈲須川材木店……（朝鮮）四九
須釜合名會社……（福島）一九
須田合名會社……（東京）三三七
㈲須田藤次郎商店……（富山）一一
㈱須田友商店……（東京）三三七
㈱須田電氣商會……（東京）三三七
須田酒造合名會社……（富山）一一
須磨土地建物株式會社……（兵庫）八〇
須磨建物合資會社……（兵庫）八〇
㈱須磨樂天地……（兵庫）八〇
須佐蛾石株式會社……（山口）一四
須坂合同運送株式會社……（長野）一七
須坂製糸株式會社……（長野）一七
須崎起業株式會社……（高知）一八
須崎製材株式會社……（高知）一八
㈱壽以多商會……（東京）三三七
壽原商事株式會社（北海道）一七
壽原食品株式會社（北海道）一七
壽郡鐵道株式會社（北海道）一七
㈱壽屋商店……（東京）三三七
㈱諏訪商店……（神奈川）一六
諏訪印刷株式會社……（長野）一七
諏訪飲料製造株式會社……（長野）一七
諏訪杜氏醸造株式會社……（長野）一七
諏訪瓦斯株式會社……（長野）一七
諏訪海產株式會社……（長野）一七
諏訪割烹株式會社……（長野）一七
諏訪倉庫株式會社……（長野）一七
諏訪建築株式會社……（長野）一七
諏訪工業株式會社……（東京）三三七
㈱諏訪工業所……（東京）三三七
諏訪興業株式會社……（長野）一七
諏訪電氣株式會社……（長野）一七
諏訪生糸株式會社……（長野）一七
諏訪生糸副產株式會社……（長野）一七
諏訪味噌醸造株式會社……（長野）一七
諏訪味噌醸造株式會社……（長野）一七
諏訪自動車株式會社……（長野）一七
諏訪醸造研究株式會社……（長野）一七
㈲水藤商店……（愛知）六九
水原印刷株式會社……（朝鮮）四九
水原商事株式會社……（朝鮮）四九
水原殖林種苗株式會社……（朝鮮）四九
水原釀造株式會社……（朝鮮）四九
水原酒造株式會社……（朝鮮）四九
水海道合同運送株式會社……（茨城）一三
㈱水交舍……（奈良）八
水飴鑛業株式會社……（東京）三三七
水產醬油株式會社……（大阪）六四
水濱電車株式會社……（茨城）一三
水門酒造株式會社……（岡山）一一
㈲水原味噌店……（愛知）六九
㈱吹田製氷株式會社……（大阪）六四
吹田製氷株式會社……（大阪）六四
萃香園合名會社……（福岡）一九
翠田炭酸飲料株式會社……（福岡）一九
㈱翠紅園……（東京）三三七
㈱瑞生火柴有限公司……（臺灣）一九
瑞芳輕鐵株式會社……（臺灣）一九
瑞芳營林株式會社……（臺灣）一九
㈱瑞豐園……（靜岡）一三
瑞鳳汽船株式會社……（兵庫）八〇
瑞泰合資會社……（臺灣）一九
瑞泰商事株式會社……（臺灣）一九
瑞山電氣株式會社……（朝鮮）四九
瑞裕拓殖株式會社……（臺灣）一九
瑞昌興業株式會社……（臺灣）一九
駿河代辨株式會社……（靜岡）一三
駿河無盡株式會社……（靜岡）一三
駿河合同運送株式會社……（靜岡）一三
㈲駿河屋本店……（和歌山）一六
駿用肥料株式會社……（靜岡）一三
駿陽飲料株式會社……（靜岡）一三
駿陽鑄造株式會社……（靜岡）一三
駿陽生糸株式會社……（靜岡）一三
駿豆代辨株式會社……（靜岡）一三
駿豆合同運送株式會社……（靜岡）一三
駿豆鐵道株式會社……（靜岡）一三
駿豆肥料株式會社……（靜岡）一三
駿豆製紙株式會社……（靜岡）一三
駿南自動車株式會社……（靜岡）一三
駿南鐵工株式會社……（靜岡）一三
駿富電氣鐵道株式會社……（靜岡）一三
㈲杉浦商店……（靜岡）一三
㈲杉浦商店……（愛知）六九
㈲杉浦富次郎商店……（東京）三三八
㈲杉浦洋行……（支那）一〇
㈲杉浦レース本店……（東京）三三八
㈱杉浦鐵工所……（東京）三三八
杉浦綿糸合資會社……（愛知）六九
杉浦石炭株式會社……（靜岡）一三
㈱杉野商店……（東京）三三八
㈲杉野商店……（愛知）六九
末廣煉炭鑛業株式會社……（東京）三三八
㈱末廣自動車商會……（大阪）六四
㈲末廣自動車商會……（大阪）六四
末廣肥料株式會社……（東京）三三八
末廣製炭株式會社……（靜岡）一三
末廣座……（東京）三三八
㈱季萬歲館……（東京）三三八
杉原合資會社……（兵庫）八〇
杉原合資會社……（朝鮮）四九
㈲杉林黑鉛滿俺製煉所……（東京）三三八
杉戸合同運送株式會社……（埼玉）一一
杉戸商事株式會社……（茨城）一三
㈲杉田商會……（宮崎）一六
㈱杉田商店……（宮城）一八
㈱杉田興兵衛商店……（大阪）六四
杉田製材合名會社……（神奈川）一六
杉谷商店……（東京）三三八
杉村合名會社……（東京）三三八
㈱杉村商店……（東京）三三八
㈲杉村商店……（大阪）六四
㈲杉村倉庫……（愛知）六九
㈱杉村屋商店……（大阪）六四
㈱杉浦商會……（京都）一九
㈱杉浦商會……（東京）三三八
㈲杉浦商店……（東京）三三八
㈱杉浦商店……（東京）三三八
㈱杉浦商店……（東京）三三八
㈱杉浦商店……（靜岡）一三
㈱杉浦商店……（愛知）六九
㈱杉浦商店……（東京）三三八
㈱杉浦綿糸合資會社……（愛知）六九
杉浦石炭株式會社……（靜岡）一三
㈱杉野商店……（東京）三三八
㈲杉野商店……（愛知）六九

菅原倉庫合資會社……（朝鮮）四九
㈲菅原工務所……（滿洲）一九
㈱菅原電氣商會……（東京）三三八
㈱菅原酒造場……（廣島）一四
㈲菅沼商會……（兵庫）八〇
㈲菅川商會……（神奈川）一六
㈱菅名製絲場……（新潟）一〇
㈲菅野商店……（兵庫）八〇
㈲菅野染工場……（京都）一九
菅谷株式會社……（兵庫）八〇
㈲菅生商店……（東京）三三八
裾花自動車株式會社（長野）一七
砂川温泉土地株式會社……（大阪）六四
㈲砂川運送社……（北海道）一七
砂川工產株式會社（北海道）一七
㈱砂川魚菜市場……（北海道）一七
砂川釀造株式會社（北海道）一七
㈲砂文商店……（大阪）六四
砂崎合名會社……（東京）三三八
砂金農產合名會社……（大阪）六四
㈱崇文堂……（臺灣）一九
㈱崇成社……（東京）三三八
宿毛製糸株式會社……（高知）一八
助川合同運送株式會社……（茨城）一三
助川セメント株式會社……（東京）三三八
末富合名會社……（北海道）一七
末田土管株式會社……（山口）一四
㈱末次商會……（東京）三三八
末積名合會社……（兵庫）八〇
末積頓楼製造合資會社……（兵庫）八〇
㈲末永組……（滿洲）一九
㈲末延柳六商店……（福岡）一九
㈱末松商店……（福岡）一九
末廣合資會社……（福岡）一九
㈱末廣商店……（東京）三三八
㈲末廣牛樓店……（大阪）六四
㈲末廣鑛造所……（大阪）六四
末廣ダヤル株式會社（愛媛）一七

(名)杉野屋商店……（大阪）二六五
杉野屋酒造株式會社（石川）二六
杉山合資會社……（奈良）八
(株)杉山商店……（大阪）二六五
(株)杉山商店……（神奈川）三六
(名)杉山商店……（大阪）二六五
(名)杉山商店……（愛知）六九
(株)杉山綱吉商店……（東京）三三八
(資)杉山工務店……（東京）三三九
(株)杉山材木店……（靜岡）三三
(名)杉山作次郎商店（京都）三九
(資)杉山儀三郎商店（神奈川）三六
(資)杉山製糸所……（愛知）六九
(株)杉江仙次郎商店（北海道）三六
杉彦合資會社……（東京）三三九
杉本合名會社……（三重）二五
杉本合名會社……（北海道）三六
杉本合名會社……（朝鮮）四九
(名)杉本商店……（愛知）六九
(資)杉本商店……（大阪）二六五
(株)杉本醫療器械店…（東京）三三九
(名)杉本白墨文具製造所……（大阪）二六五
(株)杉本材木店……（秋田）二三
(名)杉本製材所……（大阪）二六五
杉本石鹸合名會社…（三重）二五
(名)杉本杉松商店……（大阪）二六五
住友合資會社……（大阪）二六五
住友別子鑛山株式會社……（愛媛）二七
住友炭礦株式會社……（大阪）二六五
(株)住友倉庫……（大阪）二六六
(株)住友電線製造所…（大阪）二六六
住友商事合名會社…（廣島）二四
住友伸銅鋼管株式會社……（大阪）二六六
住友信託株式會社…（大阪）二六六
(株)住友ビルディング（大阪）二六七
(株)住友肥料製造所…（大阪）二六七
住友生命保險株式會社……（大阪）二六七
(株)住友製銅所……（大阪）二六七
(株)住吉商會……（大阪）二六七
住吉土地合名會社…（廣島）二四
住吉温泉土地株式會社……（大阪）二六七
住吉鋼索鐵道株式會社……（兵庫）八一
住吉合同運送株式會社……（兵庫）八一
住吉住宅株式會社……（大阪）二六七
住吉住宅株式會社……（福岡）三九
住田物産株式會社……（廣島）二四
(資)住田材木店……（廣島）二四
(株)住山工業所……（長野）二八
住江織物合資會社……（大阪）二六七
角商事株式會社……（福岡）三九
(株)角谷商店……（和歌山）二八
(株)角倉商店……（大阪）二六六
(名)角倉本店……（大阪）二六六
(株)(資)炭倉製糸場……（愛媛）二七
隅田乘合自動車株式會社……（東京）三三九
隅田編物株式會社…（東京）三三九
隅田川合同運送株式會社……（東京）三三九
隅田川機船株式會社（東京）三三九
(株)隅田川精鐵所……（東京）三三九
(名)隅谷商店……（福岡）三九
(資)墨田商會……（東京）三三九
(株)墨田川造船所……（東京）三三九
(資)鈴辨商店……（東京）三三九
(名)鈴藤商店……（愛知）七九
鈴岡織布合名會社…（廣島）二四
(株)鈴鹿商店……（靜岡）三三
(資)鈴鹿商店……（東京）三三九
鈴鹿土地株式會社…（三重）二五
鈴川合資會社……（廣島）二四
鈴木農場……（北海道）二六
(株)鈴木彌兵衛商店…（東京）三三〇
鈴木ヴァイオリン製造株式會社……（愛知）七〇
(名)鈴木深藏商店……（大阪）二六六
(資)鈴木五兵衛商店…（大阪）二六六
鈴木工業合資會社…（東京）三三〇
(株)鈴木工業所……（愛知）七〇
(資)鈴木材木店……（福島）二〇
鈴木三榮株式會社…（東京）三三〇
(名)鈴木機械商店……（東京）三三〇
(名)鈴木菊次郎商店…（愛知）七〇
鈴木商事株式會社…（福島）二〇
(株)鈴木商店倉庫……（北海道）二六
(資)鈴木製藥所……（支那）二〇
(株)鈴木製作所……（大阪）二六
(株)鈴木製油所……（千葉）二一
(名)鈴木石炭商店……（愛知）七〇
(資)鈴木組……（東京）三三〇
鈴木式織機株式會社（靜岡）三三
(名)鈴喜商店……（京都）三九
雀印織布合名會社……（愛知）七〇
鈴興倉庫株式會社……（靜岡）三三
鈴蘭人絹毛糸工業株式會社……（東京）三三九
(名)鈴彌呉服店……（愛知）七〇
(資)鈴安商店……（東京）三三九
鈴源商店……（東京）三三九
(名)鈴庄商店……（神奈川）三七
鈴木株式會社……（三重）二七
鈴木合名會社……（東京）三三九
鈴木合名會社……（兵庫）八一
鈴木合名會社……（千葉）二一
鈴木合名會社……（靜岡）三三
鈴木合名會社……（福島）二〇
鈴木商會……（岐阜）二八
鈴木商會……（愛知）七〇
鈴木商會……（朝鮮）四九
(資)鈴木商會……（東京）三三九
(株)鈴木商店……（東京）三三〇
(株)鈴木商店……（栃木）二三
(株)鈴木商店……（大阪）二六六
(株)鈴木商店……（福島）二〇
(株)鈴木商店……（廣島）二四
(株)鈴木商店……（兵庫）八一
(株)鈴木商店……（神奈川）三七
(株)鈴木商店……（兵庫）八一
(資)鈴木商店……（東京）三三〇
(資)鈴木商店……（大阪）二六六
鈴木薄荷合資會社……（兵庫）八一
鈴木保全合資會社……（東京）三三〇
鈴木保善株式會社……（東京）三三〇
(株)鈴木辨藏商店……（神奈川）三七
(株)鈴木時計店……（靜岡）三三
(株)鈴木德五郎商店……（東京）三三〇
(株)鈴木洋酒店……（東京）三三〇
(株)鈴木由郎商店……（東京）三三〇
鈴木隆同族株式會社（東京）三三〇
(資)鈴木惣八商店……（東京）三三〇
鈴木魚問屋……（愛知）七〇
(株)鈴木梅本組……（滿洲）二九
(資)鈴木野村合名會社……（東京）三三〇
(株)鈴木麻場……（北海道）二六
(株)鈴木彌兵衛商店…（東京）三三〇
鈴木ヴァイオリン製造株式會社……（愛知）七〇
(名)鈴木深藏商店……（大阪）二六六
(資)鈴木五兵衛商店…（大阪）二六六
鈴木工業合資會社…（東京）三三〇
(株)鈴木工業所……（愛知）七〇
(資)鈴木材木店……（福島）二〇
鈴木三榮株式會社…（東京）三三〇
(名)鈴木機械商店……（東京）三三〇
(名)鈴木菊次郎商店…（愛知）七〇
鈴木商事株式會社…（福島）二〇
(株)鈴木商店倉庫……（北海道）二六
(資)鈴木製藥所……（支那）二〇
(株)鈴木製作所……（大阪）二六
(株)鈴木製油所……（千葉）二一
(名)鈴木石炭商店……（愛知）七〇
(資)鈴木組……（東京）三三〇
鈴木式織機株式會社（靜岡）三三
(名)鈴喜商店……（京都）三九
雀印織布合名會社……（愛知）七〇

Moritani & CO.LTD.

G.M

守谷商會

東京市日本橋區吳服橋二丁目三番地壹

電話日本橋（24）
3251
3252
3253
3254
3255
3256
2041

主要代理工場會社

▽株式會社明電舍
▽株式會社大塚工場
▽東京製綱株式會社
▽株式會社幸袋工作所
▽日本皮革株式會社
▽東京瓦斯電氣工業株式會社
▽大日本自轉車株式會社
護謨工場（舊東洋護謨株式會社）
▽瑞西サンドヴキツク鋼調帶會社
▽川崎車輛株式會社（元株式會社川崎造船所兵庫工場）

別部營業部

電氣部　大阪支店
機械部　九州支店
調帶部　名古屋支店
護謨部　北陸出張所
東北出張所
臺灣出張所
北海道出張所
スラバヤ出張所
建築材料部
貿易部
石油部

大阪市西區立賣堀北通六丁目
小倉市室町一二八
名古屋市西區御幸本町通六ノ五
金澤市上堤町十五番地ノ二
仙臺市南町通十一番地
臺灣臺北市本町一ノ四〇
札幌市南一條西十三丁目藪ビル
ジャバ・スラバヤ日本商品陳列館

露光量違いの為重複撮影

東郷ハガネ

河合鋼商店

東京市日本橋區本石町四丁目
電話 日本橋(24) 代 營業用 三九一 倉庫用 三九二 三九三 三九四 一三九五 四四四 三五九二
振替東京二四六七番
發電略號(カ)又(カサ)
受電略號(トウケイ、トーゴーハガネ)

大阪市西區薩摩堀東ノ町
電話 新町 二七〇七 二七〇八 二七〇九 土佐堀 二五二四番(倉庫專用)
振替大阪五六三二二番
發電(カ)又(カ)
受信略語(オサカ、カワイハガネ)

營業科目

土木建築請負及之ニ附隨スル測量
製圖設計監督諸材料ノ供給運送

橋本工業株式會社

本店 東京市神田區永富町六番地
電話神田(25)八六三番 三二一一番 一八六八番

代表取締役 橋本豊太郎

露光量違いの為重複撮影

東郷ハガネ

河合鋼商店

大阪市西區薩摩堀東ノ町

東京市日本橋區本石町四丁目

電話 日本橋(24) 代 營業用 一三九五 長四四四 倉庫用 三五九二

振替東京二四六七番

發電略號(カ)又ハ(カサ)

受電略號(トウケイ、トーゴーハガネ)

電話 新町 長二七〇七 二七〇八 長二七〇九

土佐堀 一五二四番(倉庫專用)

振替大阪五六三二二番

發電(カハ)又(カ)

受信略語(オサカ、カワイハガネ)

營業科目

土木建築請負及之ニ附隨スル測量

製圖設計監督諸材料ノ供給運送

橋本工業株式會社

本店 東京市神田區永富町六番地

電話神田(25)(八六三番)(三二一一番) 一八六八番

代表取締役 橋本豊太郎

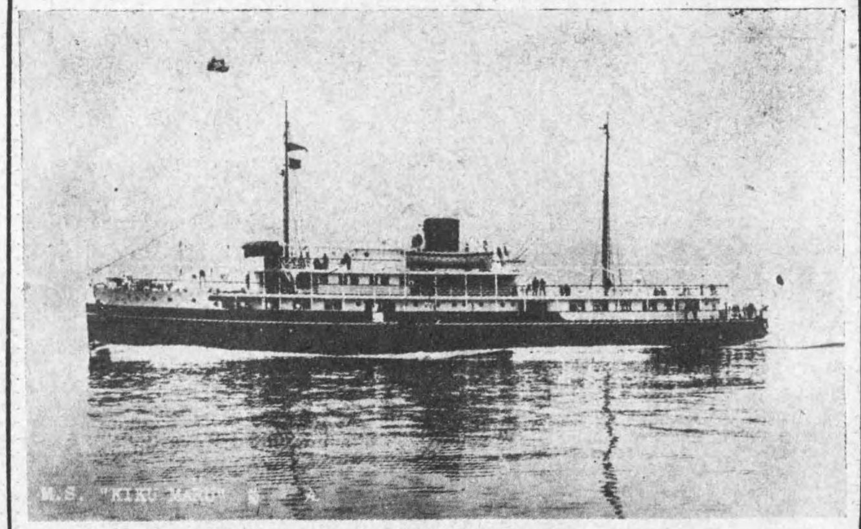

東京•大島•下田線就航デイゼルー「丸菊」船客覽遊二〇〇噸

營業航路

東京大島下田線
熱海下田線
伊東熱海大島線
沼津下田線
東京内外房州線
東京伊豆七島線
東京三崎線
東京小笠原島線

東京市京橋區靈岸島

東京灣汽船株式會社

電話京橋 二六一八 二六一九 三三一〇一 三三一〇二 三三一〇三 三三一〇四

東京市京橋區第一相互館一階

京橋案内所

電話京橋九二二

（案内書送呈）

式音無
比無牢堅　易容除掃　在自解分
ルタメンイラ
ータイラプイタ

比無牢堅
確正能機 便簡作操
ハルナ價廉モ然
モ雖トシ廣界世
シナノモル出ニ右ノ機本
トツシアフ
機算計

式新最
比無牢堅　速迅作操
少僅テ極音噪ノ轉運
快輕ル頗轉運ノ械機
付徴特良改要重六十
ルタメンイラ
機算計

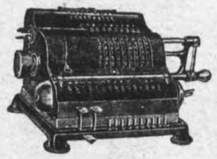

的想理モ最
計轉回ーダービ

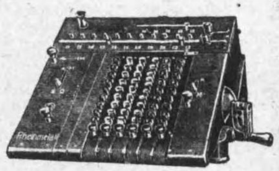

好評嘖々タルノ屋玉
測量器

製圖器

防豫災火
防豫難盗
社會場工庫倉
品備必

測秒器

最モ正確ナルナ
器錄記間時務勤
廉頗價確正行運
スガスイ
ムイタドーカ
ーダーコレ

スガスイ
計時督監人番

（呈送グロタカ）
目丁三座銀　京東
社會名合
玉屋商店
電話京橋（56）
0305•0306•0307•1801•1802
振替東京　4488

露光量違いの為重複撮影

營業部門
紳士洋服部
婦人洋服部
子供洋服部
毛織物部
洋品部
雨具部
靴部
食堂

確かな品、堅い店

良品廉價、信用第一

東京 神田 神保町角

萬崎洋服店

土木
建築
工事設計請負

森田錠三郎 土木建築 工業所

東京市京橋區南傳馬町二ノ十八千代田館

電話 京橋(56)三七九一

露光量違いの為重複撮影

土木
建築
工事設計請負

森田錠三郎 土木建築 工業所

東京市京橋區南傳馬町二ノ十八千代田館
電話 京橋(56)三七九一

營業部門
御註文部
既製服部
婦人服部
子供服部
靴部
洋品雜貨部
クリーニング部
食堂

萬

確かな品、堅い店

良品廉價、信用第一

東京 神田 神保町角

萬崎洋服店

東京府

（銀行之部）

◉饂稲山銀行

京橋區銀座西六ノ二

設立　明治三十七年一月

出資人員四名

資本金　一〇〇、〇〇〇

（業務執行社員）

稲山傳太郎（一〇、〇〇〇）

出資社員

稲山絢太郎（八七、〇〇〇）

高田貞三郎（二、〇〇〇）

稲山　常勝（一、〇〇〇）

◉饂今村銀行

日本橋區南茅場町六

設立　明治二十六年十月

出資人員六名　決算期六月、十二月

決算　昭和五年六月末日

（第七十三期）

資本金　八〇〇、〇〇〇

法定準備金　四四〇、〇〇〇

諸預り金　一、三〇〇、一八〇

借用金　六八七、六六六

未拂利息　三七〇、九八一

貸付金　三〇三、八六六

割引手形　二、八九九、九四七

所有國債　四、〇〇〇

營業用土地建物什器　一三、〇〇一

現金　三、三七

前期繰越損金　二、七〇五

當期繰損金　六六、三〇〇

◉株式羽田銀行

荏原郡羽田町

設立　明治三十三年九月

總株數六千株（新五千株）

決算期六月、十二月

決算　昭和五年六月末日

（第六十一期）

資本金（拂込済）　三〇〇、〇〇〇

法定準備金　四九、三〇〇

損失補塡準備積立金　五、一五〇

退職手當積立金　四、六五〇

當座預金　五九、六二一

特別當座預金　六四、二三三

定期預金　三四七、一二三

雜勘定　一六、七四三

有價證券勘定　一八五、一四三

手形貸付　二〇四、三三一

證書貸付　六九三、〇〇八

當座貸越　三、八五三

雜勘定　二四三

預ケ金　一四六、六四四

動不動産勘定　一六、八〇〇

割引手形勘定　四四、〇〇〇

前期繰越金　五、一五三

當期純益金（利益處分）　五、〇九

賞與金　八〇〇

配當（年五分）　八〇〇

後期繰越金　七、三〇〇

法定準備金　二、三六四

（專務）濱中彌助　（常務）伊東　大助

（監査）安田道三郎　村石　亦作

中山慶之介

（出張所）吉澤　重久　濱中　與助

支店　荏原郡池上町堤方

◉株式早川ビルヂング銀行

日本橋區室町二ノ二

設立　大正七年十一月　總株數二萬五千株　決算期六月、十二月

決算　昭和五年六月末日

（第二十四期）

資本金　二、五〇〇、〇〇〇

◉日本銀行

日本橋區本兩替町三

設立　明治十五年十月　總株數三十萬株（新十五萬株）

決算期六月、十二月

決算　昭和五年六月末日

（第九十六期）

資本金　八〇、〇〇〇、〇〇〇

內拂込額　一、三五〇、〇〇〇

法定準備金　一八五、〇〇〇

別段積立金　一三〇、〇〇〇

他店借　一七〇、九九九

假受金　三〇三、二三八

未拂諸稅　七四、六一一

政府法定貸上金　三三、五二八

借用金勘定　一七八、七、二五六

コールマネー　一三、四五〇、〇〇〇

借入有價證券　八〇、六一三

諸貸金內入金　一二五、四九九

雜勘定　五六、七〇三

別段預金　一三、四九九

特別當座預金　一七、〇九九

擔保付定期預金　三〇三、二三八

定期預金　七四、六一一

別段預金　三三、五二八

借用金勘定　一七八、七、二五六

コールローン　九、七五〇、〇〇〇

有價證券勘定　四、七三三、四二一

動不動産勘定　四七、六九九

割引手形勘定　二、八三三、四九九

手形貸付　一、六、五六、八、二三三

證書貸付　一、六九九、一四一

雜勘定　七〇、九九二

預ケ金　一二六、八三一

現金　一三、八三〇

前期繰越金　三七、九〇三

當期損失金　三一、八四四

後期繰越金　三、六八〇

（專務）早川芳太郎　（常務）早川　佐七　早川　億利

（監査）早川周之助　梳村　和吉

當座預金　一二、四二、七六六

送金爲替　八、六八二、六三三

他店借　四、六六六

假受金　九二、四三二、〇四四

未拂諸稅　二、七一九、〇三一

政府法定貸上金　三三、〇〇〇、〇〇〇

政府一時貸上金　二、九二四、七六六

外國爲替貸付金　四四、七三二、六六四

當座貸　三三、八〇三

割引手形　六三、六六四、七三三

第二別口割引手形　五九三、三四七、二七七

當座預金　一二、三四二、七六六

割引手形　六三、八〇三

第二別口割引手形　五九三、三四七、二七七

公債　二、八九九

預ケ金　一二五、七三四、六六九

地金　四〇、七三二、一八〇

他店貸　六七

代理店預金　二九、八四六、三五七

海外代理店保管金　九、〇六六、八六二

代理店保管金　二、六、一五四、三四九

小額紙幣引換準備　四、七六二、四四九

土地建物　二、三六六、四三三

假拂金　二、八八〇、〇〇〇

政府勘定特殊現金　三三、九二、二一九

保管金　二九、九四六、八〇九

小額紙幣引換準備　四、八六六、三三三

當期純益金　五、二五、七六二

（利益處分）

割賦金（年一割）　一、八五五、〇〇〇

積立金　二、八五五、〇〇〇

所有物積立金　一〇、〇〇〇

役員賞與金並交際費　三七〇、〇〇〇

後期繰越金（舊）　四、九二四、五八四

（新）最高六百四十八圓　最低五百圓　最高四百四十三圓　最低二百八十二圓

株式價格

（總裁）久徵　（副總裁）土方　（理事）深井　英五

◉株式日本貴夜銀行

京橋區銀座四四ノ三

設立　明治三十一年九月

總株數二十萬株（新舊等分）

決算期六月、十二月

決算　昭和五年六月末日

（第六十四期）

資本金　一〇、〇〇〇、〇〇〇

內拂込額　六、二四〇、〇〇〇

法定準備金　四九、〇〇〇

別途積立金　一〇〇、〇〇〇

行員恩給基金　八三、〇九九

當座預金　三一、三九八、三三三

特別當座預金　三六、一六六、八二〇

通知預金　一、一九三、八四六

定期預金　三〇、四九六、三三一

別段預金　四四、一三九

ゴールマネー　六、四〇〇、〇〇〇

他店借　八三、七四〇

未拂送金爲替　一三、九六八

支拂承諾　一三、四〇〇

雜勘定　六九六、三三三

ゴールローン　八〇〇、〇〇〇

有價證券勘定　一九、八六一、三〇一

割引手形勘定　一、六三一、九二三

手形貸付　四七、四〇一、八〇〇

證書貸付　五八〇、一三五

當座貸越　一、〇一六、一三五

貸付有價證券　四八、〇三九

他店貸　三三、九二一

支拂承諾見返　三一、四〇〇

動不動産勘定　二、四四一、三七八

雜勘定　八、八四九、一

預ケ金　一、二一八、四八八

現金　九、三六八、九六六

前期繰越金　四一、七三三

當期純益金　一九、三七七

（利益處分）

法定準備金　二三、〇〇〇

役員賞與金　四、四〇〇

配當（年五分）　一三六、三三〇

後期繰越金　九、四一三

（專務）安田善四郎　（常務）齊藤　恂

（監査）堀越　鐵藏　清水賢一郎　中根　貞彦　長治　永池

（理事）島　郁太郎　今北　策之助　松平　賴壽　伊藤　博邦　濱岡　五雄

大株主（株主數二千二百九十九名）

內藏　頭　一四〇、八三五株

株式會社安田銀行　四、一三三株

鍋島　畫映　三、〇〇〇株

三井合名會社　三、三三六株

住友合資會社　三、六八〇株

大阪支店　北區中之島一ノ二三

（專務）中根　貞彦

門司支店　門司市門司本町

（常務）阿部　泰二

名古屋支店　名古屋市中區榮町六ノ一

小樽支店　小樽市色內町八

（專務）平瀨　愛雄

京都支店　中京區三條通高倉西入菱屋町四八

（專務）菊池　龜三郎

福島支店　福島市本町二一

（專務）久敬　市水主町三

廣島支店　廣島市本二

（專務）賀集　亮二

函館支店　函館市末廣町一九

（專務）如道　石浦町七

金澤支店　金澤市藤

（專務）高橋　澤

松本支店　松本市南深志本町三九

（專務）中山　登

熊本支店　熊本市船場町一

（專務）元介　川

新潟支店　新潟市上大川前通八番町

（專務）守　壽

秋田支店　秋田市大町二ノ二七

（專務）勝田　信

松江支店　松江市殿町四三

（專務）柏木　一

岡山支店　岡山市內山下三君

（專務）純一郎

岡山支店　岡山市伸町二五

（專務）一郎

神戸支店　神戸市伸町二五

（專務）山內　靜吾

諸官廳並ニ
設計大家指定品

國產振興

佐久間式ルーフィング
陸屋根地下室防水工事材料

優良國產賞牌

受賞
大禮記念國產振興東京博覽會
御大典記念國產振興阪神大博覽會
大禮記念京都大博覽會

日本政府專賣特許
第七四四七七號
第七五六二七號
第八〇八一二號
第八一四〇八號
第八六七三一號
第八六八三一號
英國政府專賣特許
第三〇八八九〇號
米國政府專賣特許
第一七五三〇二七號

佐久間建材工業所

所主佐久間榮吉

本社並工場　東京府千住町三ノ三七〇
千住工場　電話淺草五〇六
綾瀨工場　東京府綾瀨村二二二一
電話千住四〇二
營業部　東京市京橋區南佐柄木町七
電話銀座一八八三・二八八三
大阪出張所　大阪市東區高麗橋五丁目十番地
電話本局六三五

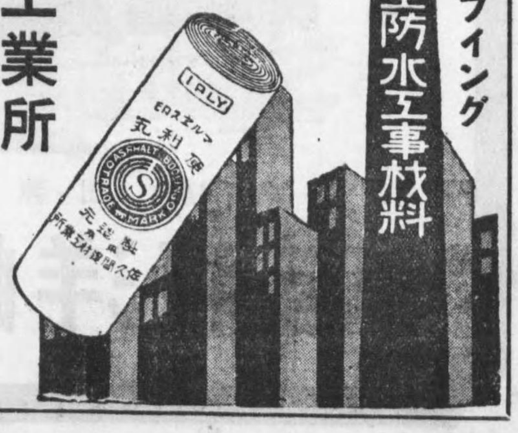

（株）安田善兵衛　金原　磊
（株）島　甲子二　榎本　平七
（株）飯田　武也　永井　正作
（株）池田　眞稔
（株）富永　静雄
大株主（株主數十二名）
合名會社安田保善社　一九、八〇〇、〇〇〇株

神田支店　神田區松住町一
日本橋支店　日本橋區蠣殼町一ノ三
上野支店　下谷區上野元黒門町一
芝支店　芝區田町二ノ一八
麻布支店　麻布區新廣尾町二ノ一〇八
赤坂支店　赤坂區溜池町一
四谷一ノ二支店　四谷區麹町一三
江戸川支店　小石川區關口
水道町五三支店　本郷區本郷六ノ
動坂支店　同　區駒込動坂町一五四
淺草支店　淺草區東仲町三
深川支店　深川區西森下町三六
品川支店　荏原郡品川町南品川宿一一七
目黒支店　同郡大崎町上大崎六〇七目黒驛前
亀戸支店　南葛飾郡亀戸町六ノ四〇
池袋支店　北豊島郡西巣鴨池袋蛍ヶ窪八四〇
横濱支店　横濱市中區長者町六ノ一下京區四條通寺町東入御旅町五一
京都西支店　上京區下立賣通堀川東入東橋詰町一六
京都支店　下京區四條通寺町東入御旅町五一
大阪支店　南區薩波新地三番
新町支店　西區新町通二ノ四八

九條支店　港區九條通一ノ八五七
澁谷派出所　豊多摩郡澁谷町圓山二〇
三輪派出所　北豊島郡南千住町六ノ一二〇

◉株式會社日本勸業銀行

麹町區內山下町一ノ一
設立　明治廿年六月　總株數二百三萬株（新六十七萬三千三百五株）決算期六月、十二月
決算　昭和五年六月末日（第六十六期）

資本金	一〇一、三〇〇、〇〇〇
内拂込額	七七、一三四、〇〇六
勸積立金	七六、〇六二、七一〇
勸業債券發行高	一、〇五〇、〇一〇、〇〇〇
貯蓄債券發行高	三九、七〇〇
復興貯蓄債券發行高	八、〇〇五、〇一三
債券利金及割增金	一五、六六一、五三〇
債券基金	四、〇五三、〇〇六
諸預り金	九六、一七五、八六六
諸假受金	一五、三五九、一九
諸貸付金	九四四、八一三、四三〇
債券引受高	二、三三三、二六三
手形割引當座預金	一、〇〇一、〇〇一
貸越短期貸付	一五、一五一、一〇一
大藏省預金部預ケ金	八〇、〇〇九、〇〇〇
諸預ケ金	二〇、〇四九、六一六
勸業債券價格較差	八、九〇〇、〇四九
代理店勸定	一、六九七、六三三
有價證券所有	四一、一七一、四一七
假拂金	一四四、二九、一七、六
金銀勸定	五、一二五、五二一
當期純益金（利益處分）	九六、八五一
前期繰越	三、五六三、七五四

資本金（拂込濟）一、〇〇〇、〇〇〇

法定準備金	四四四、〇〇〇
別途積立金	三五、〇〇〇
行員退職給與基金	三、六二〇
特別當座預金	一〇、一一四
通知預金	一、九二一、四〇七
定期預金	七〇、三五〇
別段預金	六八、八一八
行員身元積立金	二、三五四
借用金勸定	三三、〇五五
雜勸定	二一、四五八
有價證券勸定	四八、〇三〇
割引手形勸定	三五、四四五
當座貸越	三、九九一、九二一
他店貸	一、四四三、七一七
動産勸定	一、四四三、七一七
現金	一、四四三、七一七
預ケ金	一、四四三、七一七
前期繰越金	一、四四三、七一七
當期純益金（利益處分）	一、四四三、七一七
法定準備金	一、四四三、七一七
別途積立金	一、四四三、七一七
後期繰越金	一、四四三、七一七

決算　昭和五年六月末日（第六十六期）

資本金（拂込濟）	一、〇〇〇、〇〇〇
法定準備金	四四四、〇〇〇
別途積立金	三五、〇〇〇
行員退職給與基金	三、六二〇
特別當座預金	一〇、一一四
通知預金	一、九二一、四〇七
定期預金	七〇、三五〇
別段預金	六八、八一八
行員身元積立金	二、三五四
借用金勸定	三三、〇五五
雜勸定	二一、四五八
有價證券勸定	四八、〇三〇
割引手形勸定	三五、四四五
當座貸越	三、九九一、九二一
他店貸	一、四四三、七一七
動産勸定	一、四四三、七一七
現金	一、四四三、七一七
預ケ金	一、四四三、七一七
前期繰越金	一、四四三、七一七
當期純益金（利益處分）	一、四四三、七一七
法定準備金	一、四四三、七一七
別途積立金	一、四四三、七一七
後期繰越金	一、四四三、七一七

重役賞與金　二、一五〇、九九三
重役賞與金　一五〇、〇〇〇
配當（年一割）　三、八六六、八〇三
三、八六七、九七七

株式價格（舊）最高七十五
最低六十四　四圓九十錢
（總裁）馬場鍈一
（副總裁）石井　光雄
（參與理事）
志立鐵次郎
金井　延
大橋新太郎
伊谷　良知二郎
（理事）山田　爲榮
杉浦　儉一
大橋　信吉　小林　營成
（監）一宮　弘人　田口　晋吉
奥居　彦松　宮澤　源吉
野口　信二

支店課長等取扱
支店課長等常務
支店課長兼主計課長
檢査課長兼主計課長
調査及兼務
西岡　實太
常務取締役
栃内　禮次
出納課長
田邊加多丸
特別付課長
和田　一郎
齋藤擧之助
電信電話課長
伊東　四郎
江副　正義
出納課長
大株主（株主數二萬九千二百一十七名）
鍋島　直映
福岡縣
貝塚榮之助
東洋生命保險株式會社
相馬政之助
大阪支店　東區淡路町二ノ五
（長）近藤　有曾
甲府支店　甲府市常磐町二
（長）梶原　善雄
奈良支店　奈良市中院町一
（長）進藤　正十
佐賀支店　佐賀市松原町九
山口支店　山口市米屋町二
（長）白石　憲郎
下關支店　下關市西南部町三六
（長）大野　榮三
（兼長）大野　榮三
福岡支店　福岡市橋口町一

大橋　信吉
使付（長）
田邊加多丸
電信電話課長
齋藤擧之助
出納課長
江副　正義
大株主（株主數二萬九千二百一十七名）
鍋島　直映
福岡縣
貝塚榮之助
東洋生命保險株式會社
相馬政之助
大阪支店　東區淡路町二ノ五
（長）近藤　有曾
甲府支店　甲府市常磐町二
（長）梶原　善雄
奈良支店　奈良市中院町一
（長）進藤　正十
佐賀支店　佐賀市松原町九
山口支店　山口市米屋町二
（長）白石　憲郎
下關支店　下關市西南部町三六
（長）大野　榮三
（兼長）大野　榮三
福岡支店　福岡市橋口町一

諸積立金　二、一五〇、九九三
重役賞與金　一五〇、〇〇〇
配當（年一割）　三、八六六、八〇三
三、八六七、九七七

株式價格（舊）最高七十五
最低六十四　四圓九十錢
（總裁）馬場鍈一
（副總裁）石井　光雄
（參與理事）
志立鐵次郎
金井　延
大橋新太郎
伊谷　良知二郎
（理事）山田　爲榮
杉浦　儉一
大橋　信吉　小林　營成
（監）一宮　弘人　田口　晋吉
奥居　彦松　宮澤　源吉
野口　信二

後期繰越
（株）松江支店　（長）安東　友哉
（株）松江市殿町一
（株）松江支店　（長）佐藤　賢治
（株）高松市兵庫町三
高松支店　（長）渡邊　章
（株）鳥取支店　鳥取市西町三一
（長）稲畑廣之助
山形支店　山形市七日町五七五
（長）齋藤　武
福井支店　福井市佐佳枝中三五
（長）西田　太郎
富山支店　富山市山王町八
（長）武田平三郎
金澤支店　金澤市石浦町四八
（長）笠原　隆輔
高知支店　高知市本町二〇一
（長）伊東　祐夫
那覇支店　那覇市東町一ノ一〇
（長）松岡　益雄
静岡支店　静岡市道手町七八
（長）村井　信雄
濱松支店　濱松市板屋町四〇一
（長）立花　定民
新潟支店　新潟市西堀通四番町二五
（長）梁原　和光
京都支店　京都市中京區烏丸通二條下ル
（長）原口　徐
秋田支店　秋田市大町二ノ一九
（長）中村　英三
臺北支店　臺北市表町二ノ一一
（長）植賀　龍夫
臺南支店　臺南市北門町二ノ六一
（長）坪内　利八
青森支店　青森市米町一〇
（長）常盤　盛雄
和歌山支店　和歌山市北汀丁二
（長）吉田　毅一
長崎支店　長崎市大村町一八
（長）西尾喜太三
千葉支店　千葉市寒川一一五六
（長）手嶋孫三郎
熊本支店　熊本市紺屋町一一
（長）梁原　鷹丸
浦和支店　埼玉縣北足立郡浦和町三八八一
（長）朗山

（株）東京
（株）友哉
（株）江支店　（長）殿市
（株）松江支店　（長）佐藤　賢治
（株）高松市兵庫町三
高松支店　（長）渡邊　章
（株）鳥取支店　鳥取市西町三一
（長）稲畑廣之助
山形支店　山形市七日町五七五
（長）齋藤　武
福井支店　福井市佐佳枝中三五
（長）西田　太郎
富山支店　富山市山王町八
（長）武田平三郎
金澤支店　金澤市石浦町四八
（長）笠原　隆輔
高知支店　高知市本町二〇一
（長）伊東　祐夫
那覇支店　那覇市東町一ノ一〇
（長）松岡　益雄
静岡支店　静岡市道手町七八
（長）村井　信雄
濱松支店　濱松市板屋町四〇一
（長）立花　定民
新潟支店　新潟市西堀通四番町二五
（長）梁原　和光
京都支店　京都市中京區烏丸通二條下ル
（長）原口　徐
秋田支店　秋田市大町二ノ一九
（長）中村　英三
臺北支店　臺北市表町二ノ一一
（長）植賀　龍夫
臺南支店　臺南市北門町二ノ六一
（長）坪内　利八
青森支店　青森市米町一〇
（長）常盤　盛雄
和歌山支店　和歌山市北汀丁二
（長）吉田　毅一
長崎支店　長崎市大村町一八
（長）西尾喜太三
千葉支店　千葉市寒川一一五六
（長）手嶋孫三郎
熊本支店　熊本市紺屋町一一
（長）梁原　鷹丸
浦和支店　埼玉縣北足立郡浦和町三八八一
（長）朗山

久留米出張所　久留米市日吉町二二
（長）綿貫　貫
綾部出張所　京都府何鹿郡綾部町驛前通り一
（長）安藤　秀治
北條出張所　千葉縣安房郡北條町北條一八二〇
（長）增田　倉次
鶴岡出張所　鶴岡市馬場町十日町三
（長）横山　敬輔
熊谷出張所　埼玉縣大里郡熊谷町熊谷三〇八四
（兼長）浦山　一朗
久喜出張所　同縣南埼玉郡久喜町新三七七
（兼長）浦山　一朗
川越出張所　川越市川越一九六
（兼長）浦山　一朗

附記　昭和四年五月株式會社長崎縣農工銀行ヲ合併一百萬圓ヲ增資同年六月奈良縣農工銀行ヲ合併百五十萬圓增資同日更ニ埼玉農工銀行岩手縣農工銀行ヲ合併三百萬圓增資ス本決算ニハ埼玉岩手兩農工銀行合併增資額三百萬圓（拂込濟）ヲ加算セズ

◇株式會社日本興業銀行

麹町區丸之內一ノ八
設立　明治廿五年三月　總株數一百萬株　決算期六月、十二月
決算　昭和五年六月末日（第五十七期）

資本金（拂込濟）	五〇、〇〇〇、〇〇〇
損失補塡準備金	一三、八七七、九七七
配當平均準備金	三、一二〇、〇〇〇
別途積立金	三、五〇〇、〇〇〇
配當金	五、一二〇
債券發行高	二九四、三三五、三五七
定期預金	一九、六六四、五四七

當座預金　三、七五五、一五九
特別當座預金　七、〇三二、九四七
通知預金　二、八四四、九七二
別段預金　一〇、〇二七
受入基金　二七、一四〇、一九三
貸出內入金　八、二〇〇、〇〇〇
借入金　三、五〇〇、〇〇〇
コールマネー　四七、三五〇、八七七
別途貸見返　四七、三五〇、八七七
未拂債券利金　一、九九四、一七七
他店ヨリ借　九九、九八七
假受金　二、一五五、一七一
行員身元保證金　一四〇、八七九
定期貸　二六五、一四〇、〇四九
當座貸　六八、七五一、一二九
割引手形　四七、三五〇、八八七
別途貸　九〇一、八八五
買爲替　九九五、〇八五
當座預ケ金　二、九、五五九
別段預ケ金　三、九四四、一五七
債券價格較差　三、九四四、一五七
未經過債券割引料　九五七、一〇〇
（利益處分）
損失補塡準備金　四〇〇、〇〇〇
假拂金　一、三三五、一四三
金銀勸定　七七、一四〇、八四一
當期純益金　一、一四三、〇〇一、四三四
（利益處分）
配當平均準備金　一〇〇、〇〇〇
第一配當金（年五分）　一、一五〇、〇〇〇

國債證券
地方債證券
八、一三五、一〇七
八、一四〇、一〇七
株券及社債券
外國國債及證券
三、一七五、〇八三
八、六三八、三五五
七八七、五〇七
他店ヘ貸
代理店支拂基金
二六、一四五、一八四
營業用地所家屋
五、一二四、六五四
營業用什器
八三、〇四九
債權執行取得物件
一、一四五、二七四
五七九、八四一
當期純益金
一、一四三、〇〇一、四三四
（利益處分）
損失補塡準備金
四〇〇、〇〇〇
假拂金
金銀勸定
當期純益金
一、一四三、〇〇一、四三四
（利益處分）
配當平均準備金
一〇〇、〇〇〇
第一配當金（年五分）
一、一五〇、〇〇〇

第二配當（年一分）　二五〇、〇〇〇
後期繰越金　一、一六〇、一四三四
株式價格　最高三十九圓八十錢
最低三十三圓
（總裁）鈴木　島吉
（副總裁）保田　永郎
（理事）
松本　弘造
公森　太郎　實來　市松
（監）岩佐　理藏　八條　隆正
（監）福岡　直一　籠由
（株）田中　永松
（株）伊藤　謙二　渡邊　隆藏
河上　弘一　谷野　作治
片岡　敬吉
小竹　茂　中岡孫一郎
清末　長輝
大株主　藏頭　正明
共保生命保險株式會社
塚本同族合名會社
馬場　正治
前田太郎總輔
日本橋支店　日本橋區通二ノ五
大阪支店　東區高麗橋五ノ一
（株）加藤　潤
（株）福岡　憲由
神戸支店　神戸市仲町三六
名古屋支店　名古屋市中區南長島町一喜作
（株）松島　秀夫

◉株式會社西脇銀行

日本橋區江戸橋二ノ八
設立　明治四十三年三月　總株數十萬株（新八萬株）
決算期六月、十二月
決算　昭和五年六月末日（第四十一期）

資本金	五、〇〇〇、〇〇〇

法定準備金　一、九二〇、〇〇〇
別段積立金　一〇、〇〇〇
行員退職給與及慰勞金　五、〇〇〇
配當（年九分）　四五、〇〇〇
後期繰越金　九、一四一
（株）石井　敬三
（株）石川　道正　野口　弘毅
（株）近藤　良顯　中山　智
大株主（株主數三十名）
株式會社第一銀行　二、九二〇株
澁澤同族株式會社　一、九八〇株
佐木勇之助　一、〇〇〇株

内拂込額　三、〇〇〇、〇〇〇
法定準備金　一八、〇〇〇
當座預金　二四〇、一三三
特別當座預金　二四〇、一三三
通知預金　二四〇、一三三
定期預金　八五五、一五七
諸預金　一、九一、六六五
借用金勸定　一、三〇〇、〇〇〇
他店借　二、八、六五五
雜勸定　三五、二二一
有價證券勸定　三四、六六三
割引手形勸定　三一、一六三
手形貸付　七、五六六、七五九
證書貸付　一、一〇〇
當座貸越　六五二、九九〇
他店貸　一〇、一四三
動不動産勸定　一四、一七七
現金　三一、七三三
預ケ金　八七七、三五九
前期繰越金　三、三四一
當期純益金（利益處分）　五四、一一八
法定積立金　六、〇〇〇
後期繰越金　五一、一四六九
（長）西脇　清三郎
（株）西脇　儉治　山岡　清直
（株）伴野　乙彌
（株）柴崎　啓藏
大株主（株主數十三名）
西脇合名會社　九八、八八〇株
西脇清三郎　一〇〇株
西脇　儉治　一〇〇株
山岡　清直　一〇〇株
伴野　乙彌　一〇〇株

◉會名東都家銀行

日本橋區品川町一一
設立　明治廿六年六月
資本金　六〇、〇〇〇
（代）家壽多泰治（一〇、〇〇〇）

◉株式會社東京德田銀行

日本橋區兜町五
設立　明治三十年九月　總株數二萬株　決算期六月
決算　昭和五年六月末日（第百期）

資本金	二、〇〇〇、〇〇〇
内拂込額	一、二五〇、〇〇〇
法定準備金	九一〇、〇〇〇
別途積立金	四〇、〇〇〇
諸預り金	八〇、四一〇
行員慰勞積立金	九九、九〇〇
利息支拂備金	二九四、九六一
給付補塡備金	六一、一五九
未拂利息	一〇、一四二
未經過利益	四〇、一四二
國債	二、六六八、四九一
地方債	六九五、七五〇

決算　昭和五年六月末日（第百期）

資本金	二、〇〇〇、〇〇〇
内拂込額	一、二五〇、〇〇〇
法定準備金	九一〇、〇〇〇
別途積立金	四〇、〇〇〇
諸預り金	八〇、四一〇
行員慰勞積立金	九九、九〇〇
利息支拂備金	二九四、九六一
給付補塡備金	六一、一五九
未拂利息	一〇、一四二
未經過利益	四〇、一四二
國債	二、六六八、四九一
地方債	六九五、七五〇

設立　明治十三年四月　總株數四萬株（新二萬株）
決算期六月、十二月
決算　昭和五年六月末日（第百期）

資本金	二、〇〇〇、〇〇〇
内拂込額	一、二五〇、〇〇〇
法定準備金	九一〇、〇〇〇
別途積立金	四〇、〇〇〇
諸預り金	八〇、四一〇
行員慰勞積立金	九九、九〇〇
利息支拂備金	二九四、九六一
給付補塡備金	六一、一五九
未拂利息	一〇、一四二
未經過利益	四〇、一四二
國債	二、六六八、四九一
地方債	六九五、七五〇

社債
株式
國債其他有價證券
擔保貸付金　五、八六六、三一九
不動産抵當貸付金
預金者ニ對スル貸　九九、八一四、五五
預ケ金　一、四四三、〇一八
郵便貯金
現金
當期純益金（利益處分）
法定準備金　一〇、〇〇〇
行員慰勞積立金
配當（年八分）　五、〇〇〇
後期繰越金　一〇九、〇三八
（株）原　（長）本城郡治郎
（株）北岡晴次郎
（株）奥田　操
（株）青木鐵太郎
丸田　可平
町田德之助
日本橋區通旅籠町支店　六郎
芝支店　芝區三田二ノ一
赤坂支店　赤坂區新町
青山支店　青山北町五ノ一八
同區青山北町五
澁谷支店　豊多摩郡澁谷町上通四ノ四
四谷支店　四谷區傳馬町
牛込支店　牛込區肴町二
大塚支店　小石川區大塚上町二二
本郷支店　本郷區本郷四

ノ六　駒込支店　同區駒込富士前
町二〇　下谷坂本町支店　下谷區坂
本町四ノ二　下谷區北大門町
下谷支店　神田支店　神田區小川町一
二　鍋町支店　同區鍋町一九
和泉橋通支店　同區松永町
一三　深川支店　深川區黒江町二
四　本所支店　本所區東兩國四
ノ四四　淺草支店　淺草區黒船町
横濱支店　横濱市中區尾上
町五ノ六七　中島支店　同市同區伊勢佐
木町六ノ一四〇　京都支店　下京區烏丸通四
條南入　同區四條通柳馬
場東入　西陣支店　上京區千本通今
出川上ル　同區出町通今出
川上ル　大阪支店　東區平野町二ノ
一二　大阪南支店　南區東清水町
三四

◎株式會社東京割引銀行

麹町區丸之内二ノ一
八昭和ビル内

設立　明治二十七年四月
總株數二千五百株　決算
期六月、十二月

資本金（拂込濟）　二五、〇〇〇
（頭）中井　永一（常）松本伊三郎　横田　宗策
（監）江藤喜三郎　飯田又吉門
淀橋支店　豊多摩郡淀橋町
角筈　同郡井荻町下荻
窪支店　北多摩郡立川町
園出張所　同郡中野町中野
三〇七九　北多摩郡立川町
大森支店　荏原郡大森町
（取）高橋　正親

◎株式會社東京信託銀行

京橋區入船町四ノ三
總株數四千株　決算期六
月、十二月

資本金（拂込濟）　二〇〇、〇〇〇
（専）土屋市兵衛　土屋　信昌
（監）神津金太郎

◎株式會社東京中野銀行

豊多摩郡中野町五九八

設立　明治三十三年四月
總株數一萬株　決算期六
月、十二月

決算　昭和五年六月末日
（第六十期）

資本金（拂込濟）　五〇〇、〇〇〇
法定準備金　一、二〇〇、〇〇〇
退職給與資金　三〇〇、〇〇〇
當座預金　四、七〇〇、〇〇〇
特別當座預金　二、七六〇、〇〇〇
定期預金　一、三二二、〇〇〇
公金預金　六、七〇〇、〇〇〇
別段預金　三五、五二三
雜勘定　一、〇〇〇、〇〇〇
有價證券勘定　一、六三二、〇〇〇
割引手形勘定　七四、二二四
手形貸付　五九八、〇四三
證書貸付　一、六七〇、〇〇〇
當座貸越　四四、〇〇〇
假拂金　二、〇〇〇、〇〇〇
動不動産勘定　五、〇一〇、〇〇〇
預ケ金　一、〇四二、〇三三
現金　二、〇〇〇、〇〇〇
前期繰越金　五四、〇〇〇
當期純益金　二、五〇〇、〇〇〇
（利益處分）
法定準備金　二〇〇、〇〇〇
退職給與資金　二、〇〇〇、〇〇〇
所有動産不動産
銷却　二、〇〇〇、〇〇〇
役員賞與金　二、五〇〇
配當（年六分）　五五、〇〇〇
後期繰越金　五五、八〇二
（頭）中井　永一（常）松本伊三郎
（監）飯田又吉門　横田　宗策

◎株式會社東京山口銀行

京橋區南傳馬町一ノ
一四

設立　大正二年六月　總株
數二萬株　決算期六月、
十二月

決算　昭和五年六月末日
（第三十五期）

資本金　一、〇〇〇、〇〇〇
内拂込額　五〇〇、〇〇〇
準備積立金　六六、〇〇〇
當座預金　一〇、七六六
特別當座預金　四七、四四二
定期預金　七六、七六九
別段預金　八〇五、〇三三
雜勘定　四〇〇、〇〇〇
有價證券勘定　二、〇一〇、〇〇〇
割引手形勘定　一、六三〇、〇〇〇
手形貸付　四〇、〇〇〇
證書貸付　一、〇二一、〇〇〇
當座貸越　四〇〇、〇〇〇
假拂金　二、〇〇〇、〇〇〇
動不動産勘定　二、五二一、〇〇〇
預ケ金　二〇四、六三三
現金　二、〇一〇、七六
當期損失金　四九、一〇七
（頭）山中　勇
（常）大村五左衛門　長尾　恒吉
（監）大村奏之助

◎株式會社東京山口銀行

京橋區南大工町八
總株
數二萬株　決算期六月、
十二月

決算　昭和五年六月末日
（第二十六期）

資本金（拂込濟）　一、〇〇〇、〇〇〇
法定準備金　二五五、〇〇〇
當座預金　二五五、〇〇〇
特別當座預金　一、〇〇〇、〇〇〇
定期預金　一、〇〇〇、〇〇〇
別段預金　二、〇〇〇、〇〇〇
雜勘定　二、〇〇〇、〇〇〇
有價證券勘定　一、〇〇〇、〇〇〇
割引手形勘定　一、〇〇〇、〇〇〇
手形貸付　一、〇〇〇、〇〇〇
證書貸付　一、〇〇〇、〇〇〇
當座貸越　一、〇〇〇、〇〇〇
他店貸　一、〇〇〇、〇〇〇
假拂金　一、〇〇〇、〇〇〇
動不動産勘定　一、〇〇〇、〇〇〇
預ケ金　一、〇〇〇、〇〇〇
現金　一、〇〇〇、〇〇〇
前期繰越金　一、〇〇〇、〇〇〇
當期純益金　一、〇〇〇、〇〇〇
（利益處分）
法定準備金　一、〇〇〇、〇〇〇
配當（年五分）　一、〇〇〇、〇〇〇
後期繰越金　一、〇〇〇、〇〇〇
（頭）山口誠太郎（常）山口　俊治
（監）山口哲次郎
（配）井田　忠治
大株主（株主數九名）
山口誠太郎　一六、七〇〇株
山口　俊治　一〇〇〇株
山口哲次郎　一、六〇〇株
大塚傳三郎　九〇〇株
山口順太郎　一〇〇株

◎株式會社東京商業銀行

京橋區銀座西四ノ三
塚本ビル内

設立　明治三十一年二月
總株數二萬株（新一萬八
千八百株）決算期六月、
十二月

決算　昭和五年六月末日
（第六十五期）

資本金　一、〇〇〇、〇〇〇
内拂込額　五〇〇、〇〇〇
法定準備金　六七、〇〇〇
當座預金　二、八六七
特別當座預金　一、三六、三一一
定期預金　一、五〇、九六六
雜勘定　四、一〇〇
借用金勘定　二、〇〇〇
コールマネー　一、〇〇〇、〇〇〇
有價證券勘定　一、〇〇〇、〇〇〇
割引手形勘定　一、〇〇〇、〇〇〇
手形貸付　五、〇二〇、〇〇〇
證書貸付　六、〇二〇、〇〇〇
當座貸越　二、九一、〇四九
他店貸　二、〇四〇
動不動産勘定　七、七〇
預ケ金　二、〇五五、〇〇〇
現　二、〇五五、〇〇〇
前期繰越損金　三、九〇五、〇〇〇
當期損失金　一、〇二〇、〇〇〇
後期繰越損金　一、〇二〇、〇〇〇
（頭）若尾鴻太郎（常）白須　慶蔵
（監）細田　樂　四郎　廣瀬　岳久

◎株式會社東京信用銀行

神田區東龍閑町六

設立　明治三十一年九月
總株數三萬株（新二萬株）
決算期六月、十二月

決算　昭和五年六月末日
（第六十四期）

資本金　一、五〇〇、〇〇〇
内拂込額　一、五〇〇、〇〇〇
法定積立金　一、三五〇、〇〇〇
準備積立金　一、五〇〇、〇〇〇
當座預金　二、七一〇、〇〇〇
特別當座預金　二、九六六、七二一
定期預金　八、〇、九九六
別段預金　八、〇、九九六
借入金　二、六四七、七九九
再割引手形　二、六四七、七九九
他店借　四、八
假受金　五四、七九九
未拂配當金　三、八三二
未拂利息其他　四九、一四四

◎株式會社東京府銀行

麹町區丸之内三ノ一

設立　明治三十一年二月
總株數三十五萬株　決算
期六月、十二月

決算　昭和五年六月末日
（第六十五期）

資本金（拂込濟）　七、〇〇〇、〇〇〇
諸積立　五、〇五四、七一〇
未拂配當金　四、九三二

預金利子諸税　一、〇〇二、八二一
割引手形　二、一三三、七一四
手形貸付　八九二、七九六
證書貸付　八、三一〇
當座貸越　八、三一五
他店貸　五六、七一〇
假拂金
替業用土地建物什
器　五六、八二〇
所有動不動産　五七、一三三
現金預ケ金　四、一〇一
當期繰越金　三、一〇三
當期損失金　三、五六六
後期繰越金　九、六六六
（頭）松本孫右衛門
（常）菅波角之助　大島　要三
（監）内田勇太郎　佐藤　信成
大株主（株主數五百八十五
名）
松本孫右衛門　二、七二〇株
大島　要三　九〇〇株
菅波角之助　九〇〇株
内田　政夫　五五〇株
清水彦三郎　五五〇株
代々木支店（頭）豊多摩郡代々
幡町代々木
埼玉支店（頭）牧原正德
北足立郡膝折村
（頭）菊谷亮之丞
原町支店　福島縣相馬郡原
町　（頭）志賀千代藏
鹿島支店　同縣同郡鹿島町
（兼長）志賀千代藏
浪江支店　同縣双葉郡浪江
町　（頭）青田憲次郎

◎株式會社東京信用銀行

神田區東龍閑町六

設立　明治三十一年九月
總株數三萬株（新二萬株）
決算期六月、十二月

決算　昭和五年六月末日
（第六十四期）

資本金　一、五〇〇、〇〇〇
内拂込額　一、五〇〇、〇〇〇
法定積立金　一、三五〇、〇〇〇
準備積立金　一、五〇〇、〇〇〇
當座預金　二、七一〇、〇〇〇
特別當座預金　二、九六六、七二一
定期預金　八、〇、九九六
別段預金　八、〇、九九六
借入金　二、六四七、七九九
再割引手形　二、六四七、七九九
他店借　四、八
假受金　五四、七九九
未拂配當金　三、八三二
未拂利息其他　四九、一四四

◎株式會社東京府銀行

麹町區丸之内三ノ一

設立　明治三十一年二月
總株數三十五萬株　決算
期六月、十二月

決算　昭和五年六月末日
（第六十五期）

資本金（拂込濟）　七、〇〇〇、〇〇〇
諸積立　五、〇五四、七一〇
未拂配當金　四、九三二

債券發行高　六三四、一七六、二五〇
諸預り金　七、二五九、七四三
勤銀代理貸付保證
五、一四二、七〇八
身元保證積立金　五、一、三六六
取立金　七、三七
未拂農工債券利息
一、五五五、五九二
假受金　三、八、四四〇
代理貸付　五、一四一、七〇八
割引手形　五、一四一、七〇八
短期貸付　二九、八四四
所有有價證券　二、一八四、七二一
農工債券價格較差　一〇七、〇〇〇
代理店諸支拂基金　七、八一
土地建物及什器
一、九五六、七六六
假拂金　四四六、九〇六
預ケ金及金銀　六、三六六、九〇三
前期繰越金　二〇一、八三六
當期純益金　六六八、二三六
（利益處分）
諸積立　二五五、〇〇〇
賞與金　二三、〇〇〇
配當（年一割）　三五〇、〇〇〇
後期繰越金　二二一、七一五
株式價格　最高二十九圓五
十錢　最低二十四圓五十
錢

◎株式會社東京信託銀行

小松川支店　南葛飾郡小松
川町（頭）寺師　秋夫
立川支店　北多摩郡立川町
（頭）藤富嘉四郎
大森支店　荏原郡大森町
（頭）高橋　正親

◎株式會社東京信託銀行

京橋區入船町四ノ三
總株數四千株　決算期六
月、十二月

資本金（拂込濟）　二〇〇、〇〇〇
（専）土屋市兵衛　土屋　信昌
（監）神津金太郎

◎株式會社東京中野銀行

豊多摩郡中野町五九八

設立　明治三十三年四月
總株數一萬株　決算期六
月、十二月

決算　昭和五年六月末日
（第六十期）

資本金（拂込濟）　五〇〇、〇〇〇
法定準備金　一、二〇〇、〇〇〇
退職給與資金　三〇〇、〇〇〇
當座預金　四、七〇〇、〇〇〇
特別當座預金　二、七六〇、〇〇〇
定期預金　一、三二二、〇〇〇
公金預金　六、七〇〇、〇〇〇
別段預金　三五、五二三
雜勘定　一、〇〇〇、〇〇〇
有價證券勘定　一、六三二、〇〇〇
割引手形勘定　七四、二二四
手形貸付　五九八、〇四三
證書貸付　一、六七〇、〇〇〇
當座貸越　四四、〇〇〇
假拂金　二、〇〇〇、〇〇〇
動不動産勘定　五、〇一〇、〇〇〇
預ケ金　一、〇四二、〇三三
現金　二、〇一〇、七六
前期繰越金　五四、〇〇〇
當期純益金　二、五〇〇、〇〇〇
（利益處分）
法定準備金　二〇〇、〇〇〇
退職給與資金　二、〇〇〇、〇〇〇
所有動産不動産
銷却　二、〇〇〇、〇〇〇
役員賞與金　二、五〇〇
配當（年六分）　五五、〇〇〇
後期繰越金　五五、八〇二
（頭）中井　永一（常）松本伊三郎　横田　宗策
（監）江藤喜三郎　飯田又吉門
淀橋支店　豊多摩郡淀橋町
角筈　同郡井荻町下荻
窪支店　北多摩郡立川町
園出張所　同郡中野町中野
三〇七九　同郡杉並
阿佐ヶ谷出張所
阿佐ヶ谷七六六

◎株式會社東京中央商業銀行

豊多摩郡澁谷町大和
田四八

設立　明治三十三年三月
總株數二萬株（新一萬八
千株）

資本金　一、〇〇〇、〇〇〇
内拂込額　六四〇、〇〇〇
（頭）小菅　雄道
（監）小野澤軌一
前田　民部
内田　四郎
小野澤軌一
支店　淺草區材木町二二

◎株式會社川崎貯蓄銀行

日本橋區通三ノ二

設立　明治十三年七月　總
株數五萬株（内新一萬株
五十圓二萬株廿五圓拂込）
決算期六月、十二月

決算　昭和五年六月末日
（第九十八期）

資本金　五、〇〇〇、〇〇〇
内拂込額　三、五二〇、〇〇〇
法定準備金　一、六五〇、〇〇〇
別段積立金　六〇五、〇〇〇
行員退職慰勞基金
二五二、〇〇〇
普通貯金　五五〇、〇二二、六四四
据置貯金　三二、五三二、六五五
定期積金　八七、七四五、九〇三
定期預金　八四、〇二二、三三五
利息支拂備金　八八、九五五
給付補塡備金　四、八五二、一二八
未拂利息　二、三一、九五六
未經過利益
國債　四八、四四五、八二三
地方債　五五六、七一九
社債　一八、一五五、七一九
株式　七、八四二、八四三
國債其他有價證券
預ケ金　三、三三一、二六五
不動産抵當貸付金　六、〇六、六八
預金者ニ對スル貸
付金　二、〇〇九、八二二
定期積金者ニ對ス
ル貸付金　四一、九一、一四七
銀行引受手形　三、三〇〇、〇〇〇
營業用土地建物什
器　六、三五五、二二三
所有土地建物　八八八、七一三
新築費假拂金　一、五二二、〇四五
預ケ金　一四、三六四、三八二
郵便貯金　一五、七一三
現金　三、九五五、九六八
前期繰越金　三五〇、〇〇〇
當期純益金　二、六六、一八六
（利益處分）
法定積立金　五〇、〇〇〇
別段積立金　三〇〇、〇〇〇
賞與金　一〇、〇〇〇
配當（年五分）　九三、七五〇

◎株式會社川崎第百銀行

日本橋區通一ノ一

設立　明治十三年三月　總
株數三十三萬九千八百八
十五株（内新株十七萬三
千三百三十株）決算期六
月、十二月

決算　昭和五年六月末日
（第百期）

資本金　三三、九六八、八〇〇
内拂込額　三、〇九二、〇〇〇
法定積立金　五、三〇〇、〇〇〇
別段積立金　七〇〇、〇〇〇
行員退職慰勞基金
二四〇、〇〇〇
當座預金　九、一一六、二四九
特別當座預金　五、四〇六、一二五
通知預金　三一、〇九七、一四七
定期預金　四四、三三、三五一
別段預金　二四、三三、三五一
外國爲替勘定　四、七三、八二〇
他店借　三四九、七九
未拂送金爲替
支拂承諾　二、七九、八三三
雜勘定　一、四七〇、〇〇〇
コールローン　一、四七〇、〇〇〇
有價證券勘定　六五、一二九、六〇六
割引手形勘定　二七、〇〇三、六〇七
手形貸付　一三、三〇六、二九九
證書貸付　六六三、二四五
當座貸越　四五七、四八二
貸付有價證券　八、九〇六、七九五
外國爲替勘定　二、一三三、三三一
他店貸　二、一三三、三三一
支拂承諾見返　三、八二九、八八三
假拂金　四五九、〇四六
動不動産勘定　九、三四〇、七六六
預ケ金　三、三四〇、九四四
現金　六二四、一二四
前期繰越金　三、一四〇
當期純益金　一、一三二、一四九二
（利益處分）
法定積立金　一〇〇、〇〇〇
別段積立金　一〇〇、〇〇〇
行員退職慰勞基
金　八〇、〇〇〇
重役賞與金　二〇、〇〇〇
配當（年七分）　二四六、三三〇
後期繰越金　二二六、二一二
（頭）星埜　章（頭）副島　善作

（常）河合鐵二　吉田良三
（縣）川崎肇　原邦造
渡邊眞平
（常）（監）高梨博司　（縣）中島久萬吉
（秘書役）田地隆元　（秘書役）富岡久次郎
（秘書役）今泉一　（總務部長）久保田吉律
（業務部長）小島兼次郎　（外國部長）八杉直
（庶務部長）鴨川清　（本店支配人）武村武二
大株主
合資會社共濟會社、七五株
川崎定德合資會社
三、三八〇株
日本火災保險株式會社　五、〇〇〇株
日華萬歳生命保險株式會社　三、二五株
株式會社東京貯藏　九、八〇〇株
株式會社鈴木孝助　九、八六六株
銀行
日本橋支店　日本橋區通三ノ二
（長）岩田達夫
富澤町支店　同區富澤町一
五（長）青木六藏
通旅籠町支店　同區通旅籠
馬喰町一ノ二支店　同區馬喰町三
（陽）井野與平
櫻橋支店　京橋區南八丁堀
銀座支店　同區銀座八ノ一
（長）村松武夫
京橋支店　同區京橋
（長）楠見暉男
（長）笹木親丸
麹町支店　麹町區麹町五
一ノ四支店　（長）小高高之
丸之内支店　同區丸之内二
日比谷支店　（長）松村丸之内二ノ二〇
一ノ一支店　（長）馬場内均
（長）同區內山下町
番町支店　同區三番町六二
四谷支店　（長）今泉修
ノ一三　（長）四谷區政
（長）川崎次郎

（縣）鴨志田五兵衛　濱野林次郎
高橋龜三郎　平野平藏
（監）秋本錄之助
河田八郎

◉（株式）田中商業銀行
設立　明治廿二年七月
日本橋區横山町三ノ六　總
株數一萬株（新八千株）
決算　昭和五年六月末日
（第六十二期）
資本金　一〇〇、〇〇〇
内拂込額　一〇〇、〇〇〇
定期預金　九、五〇〇
當座預金　一六、〇〇〇
特別當座預金　二〇、九一四、三三
借入金　二三、五七一
再割引手形　七一、七九九
假勘定　五、八三二　二元
未經過割引料
營業用不動産及什器　三、一六六
社債券　一、九〇
他店株券　二〇〇
證書貸付　二、〇六、〇四〇
手形貸付　六、〇五五
割引手形　四八、六、八四三
當座過拂　一六、四四四
假拂金　六六八
預ケ金　六八二
現金在高　七一、三六六
當期損失金　七一
（頭）田中榮藏
（縣）田中又次郎　田中ヨシ
（監）田中三郎

◉（株式）田無銀行
北多摩郡田無町三七三
設立　明治三十三年十一月
總株數一千株
資本金（拂込濟）　五、〇〇〇

預ケ金
當期純益金　二、九二〇
後期繰越金　一、七一二
出資社員　一、七一二
（頭）田中平八（四三、六〇〇）
（縣）田中銀之助（四三、〇〇〇）
（縣）田中虎之輔（七、〇〇〇）
田中ダイ（四〇、〇〇〇）
田中元八郎（四〇、〇〇〇）

◉（株式）大信銀行
神田區連雀町一八
設立　大正五年五月　總株
數一萬株　決算期六月、
十二月
資本金
内拂込額　一、〇〇〇、〇〇〇
（四七、四、五五）
（縣）甲藤通三郎
（監）秋本錄之助　平野平藏
河田八郎

◉（株式）第一銀行
日本橋區兜町一
設立　明治六年六月　總株
數百十五萬株　決算期六
月、十二月
決算　昭和五年六月末日
（第六十八期）
資本金（拂込濟）五七、五〇〇、〇〇〇
法定準備金　五、五〇〇、〇〇〇
別途準備金　六、八五〇、〇〇〇
行員恩給退職給與　一、二六八、四七
基金　八、八四六、六、一五
當座預金　一、二四、四五六、五五四
特別當座預金　三五、七五五、九八五
通知預金　三、八四、九〇〇、二四七
定期預金　八、九七七、八三九
別段預金　四九、一、五七
外國爲替勘定　五、七三、一、九七一
國債爲替勘定　五、三三、一、五六
他店借　支拂承諾　八、九五五、一一一
雜勘定　四、九一、一、九七
コールローン　二、一五〇、〇〇〇
有價證券勘定　二、九九、八五三、二六八
割引手形勘定　九二、一九〇、一四〇
手形貸付　二、九六、九三、一、九一七
證書貸付　五、三四四、六、三
當座貸越　二、六、五二、一四二一四

預ケ金
現金　四八、一二四
前期繰越金　一、八〇三、七〇五
與基金戻入　一四四、八四二
當期純益金　三、九二〇、九八九
（利益處分）
役員賞與金　二、九六、〇四〇
行員恩給退職給與基金　一、八〇三、七〇五
別途準備金　五〇〇、〇〇〇
動産不動産價額　二〇〇、〇〇〇
配當（年一割）　二、八五五、〇〇〇
後期繰越金　二、八九九、〇八六
株式價格　最高九十七圓五十
錢　最低八十四圓五十
（頭）佐木男之助（副）石井健吾
（常）杉田富　大澤佳郎
（縣）明石照男　野口彌三
（縣）澁澤敬三　弘毅
（監）土岐儀三　加納友之介
西園寺龜次郎　竹山純平
（相談）澁澤榮一
（常）杉田省三
（常）小平田所義一
國井岩二郎　安藤李
杉田富　佐木修二郎
明石照男　尾上登太郎
大澤佳郎　玉木泰次郎
吉岡堅太郎　西村好時

貸付有價證券
外國爲替勘定
他店貸
支拂承諾見返
動不動産勘定
預ケ金
現金
前期繰越金
與基金戻入
當期純益金
（利益處分）
役員賞與金
行員恩給退職給與基金
別途準備金
動産不動産價額
銷却
配當（年一割）
後期繰越金
株式價格　最高九十七圓五十
錢　最低八十四圓五十
（頭）佐木男之助（副）石井健吾
（常）杉田富　大澤佳郎
（縣）明石照男　野口彌三
（縣）澁澤敬三　弘毅
（監）土岐儀三　加納友之介
西園寺龜次郎　竹山純平
（相談）澁澤榮一
（常）杉田省三
（常）小平田所義一
國井岩二郎　安藤李
杉田富　佐木修二郎
明石照男　尾上登太郎
大澤佳郎　玉木泰次郎
吉岡堅太郎　西村好時

◉（株式）田中銀行
日本橋區坂本町七
設立　明治十六年十月　出
資人員五名　決算期六月
十二月
決算　昭和五年六月末日
（第十三期）
資本金　一、〇〇〇、〇〇〇
第一積立金　三、八〇〇
所有物積立金　八、八四四
當座預金　八七、五三七
特別當座預金　一、一七、八八五
定期預金　二、〇〇〇
預金手形　一、六、六三七
未拂利息　一、一四二
未經過收入利息　一、一四二
預金利子諸稅　五、〇〇〇
假受金　二、一四五
國債　二、一四五
株式　一、五九五
手形貸付金　一、四四六、六六
證書貸付金　八、一、三一
當座預金貸越　七、一、九三
營業用土地建物什器　六、一、五五
所有建物　一、〇八四
現金　五、九四六

資本金　一〇〇、〇〇〇
内拂込額　六六、〇〇〇
（頭）加藤安四郎
（副）江波戸龜二
（縣）武井宗十郎
（監）有賀啓太郎

◉（株式）四谷銀行
神田區東今川町五
設立　明治三十年十月　總
株數一萬株　決算期六月
十二月
資本金（拂込濟）　五〇、〇〇〇
（頭）加藤安四郎（副）江波戸龜二
（縣）武井宗十郎
（監）有賀啓太郎

◉（株式）第一相互銀行
京橋區南傳馬町三ノ
設立　大正十一年二月
四第一相互館內
總株數六萬株　決算期六月
十八名

露光量違いの為重複撮影

精工舍製品
服部時計店
本店一番 東京 銀座 電話 二 二 日
支店 大阪 名古屋 京都 横浜 神戸 仁丹

決算 昭和五年六月末日（第十七期）

資本金	一、〇〇〇、〇〇〇
内拂込額	二、四〇、〇〇〇
諸積立金	二、〇〇〇、〇〇〇
給付補塡備金	九、一、三三
普通貯金	七、一三五、六四六
定期積金	一、八七七、七三六
定期預金	九、四四、〇六七
未拂利息	三、一、八四
未經過利益	三、九一八
假受金	一、四四九、五
國債	一、八九一、一四九、五
地方債	一、四四、八〇〇
社債	五、八〇〇、三七七
株式	四、八、三五〇
國債其他有價證券	一、四〇、一五〇〇
擔保貸付金	一、四〇、一五〇〇
不動產抵當貸付金	五八、一〇〇
預金者貸付金	一、八、三五〇
定期積金者貸付金	三三四、八〇七
公社債未收利息	五、六三三
假拂金	二、五一一
普藥用建物什器	二九、八八
預ケ金	一、四八三、三三六
郵便貯金	二、一四三
現金	五六、〇五九
當期純益金（利益處分）	七、一、三六六
法定準備金	五、六〇三
役員賞與金	二、八一一
第一配當金	七、三五〇〇
第二配當金（年二分）	八、〇〇六
預金者配當金	三一、一〇六

（頭）矢野 恒太（取）後藤 德太郎
（幹）石川 善太郎
（監）濱口 吉兵衛 鈴木 六郎
（配）桑原 安二
白山支店 本郷區駒込東片町一〇七 （長）高橋 英二

◇株式第三銀行

設立 明治二十七年九月五日
總株數二十萬株（新十六萬株）決算期六月、十二月

決算 昭和五年六月末日（第七十一期）

資本金	一〇、〇〇〇、〇〇〇
内拂込額	四、〇〇〇、〇〇〇
法定準備金	一、〇〇〇、〇〇〇
行員退職給與基金	二九、一八一
當座預金	四、四九〇、一五七
特別當座預金	二、一五五、四八二
通知預金	二、〇三五、一七一
定期預金	六、二七〇、四九九
別段預金	一五三、四〇四
預金證書	三三三、二二五
借用金勘定	一、三七、四〇一
コールマネー	五六、六四〇、〇〇〇
他店借	一、三七、四〇一
未拂送金爲替	六、一五九
雜勘定	三六、六三六
コールローン	二、一、四〇〇、〇〇〇
有價證券勘定	九七、一五九
割引手形勘定	四、六六六、六二六
證書貸付	八、二四、七二三
當座貸越	五、八二、三三三
他店貸	四、四九六、二五八
動不動產勘定	五六、三三六
假拂金	二、一六六、九一〇
預ケ金	四、四一三
現金	一七、一八六
前期繰越金	二、〇五九、五〇〇
行員退職給與基金戻入	一六、八、九〇
當期純益金（利益處分）	五六六
法定準備金	二四、九〇〇
後期繰越金	一五、九、六六
配當金（年二分）	二、三、一、九一八
行員恩給基金	一、五〇、〇八九
當座預金	三、九、七、五四七
特別當座預金	四五二、二四五
通知預金	四、六三、六三〇
定期預金	一、四九〇、〇〇〇
コールマネー	二、九、九九
他店借	一五〇、〇〇〇
雜勘定	一九五、〇二一
コールローン	一五〇、〇〇〇
有價證券勘定	三、三九、〇四一
割引手形勘定	五六、六四五、〇一六
手形貸付	六、六四五、〇一六

（頭）北川 慶治（配）明石幸三郎
大株主（株主數千七百名）
合名會社安田保善社 八九、一五九株
安田商事株式會社 三三、〇二〇株
富永直三郎 二、五五〇株
渡邊善十郎 二、〇〇〇株
關谷 兵助 二、〇〇〇株
下谷支店 下谷區上根岸町
四（長）北川 興守
大阪支店 東區北濱二ノ六
五（長）森脇 榮
船場支店 東區南久太郎町
（長）矢橋 潤二
大阪出張所 東區北濱一
道修町出張所 同區道修町二ノ三六

◉株式第三十六銀行

設立 明治十年十二月
株數六萬株（新四萬株）總
決算期六月、十二月

決算 昭和五年六月末日（第六十五期）

資本金	三、〇〇〇、〇〇〇
内拂込額	一、五〇〇、〇〇〇
法定準備金	二四〇、〇〇〇
別段準備金	六〇、〇〇〇
配當平均準備積立金	六五、〇〇〇
行員恩給基金	一、五〇〇、〇八九
當座預金	三、九、七、五四七
特別當座預金	四五二、二四五
通知預金	四、六三、六三〇
定期預金	一、四九〇、〇〇〇
コールマネー	二、九、九九
他店借	一五〇、〇〇〇
雜勘定	一九五、〇二一
コールローン	一五〇、〇〇〇
有價證券勘定	三、三九、〇四一
割引手形勘定	五六、六四五、〇一六
手形貸付	六、六四五、〇一六
證書貸付	五、六、五〇四
當座貸越	三六、四四〇
他店貸	六七、五〇四
動不動產勘定	一五〇、九七九
預ケ金	三三、一四四
現金	一五、七〇五
當期純益金	一、八八〇
後期繰越金	一、八八〇

（頭）安田善四郎（常）川島 貞造
（幹）栗原 久作 飯田 武也
淺野 準蔡 安田 善彦
（顧問）甲能 順 石橋 光治
（監）安田善次郎
大株主（株主數七百五十二名）
合名會社安田保善社 二、一一〇五株
山口安兵衛 一、一一二株
小島助三郎 一、〇九九株
田中定吉 八、一一四株
渡邊 綱治 七、三一株
東京支店 日本橋區大傳馬町
五日市支店（長）和田 善雄
市町支店（長）武藤 正二
大横町支店 西多摩郡五日
立川支店（長）中里宇三郎 八王子市大横町
北多摩郡立川町
（長）國府田三 神奈川縣橘樹郡
稲田支店 稲田村
飯能支店（長）大河原岩藏 埼玉縣飯能町
大宮支店（長）前田貞一郎
同縣大宮町
（長）岡本 彖七
所澤支店 同縣入間郡所澤町
（長）肥沼 源吉
川越支店 川越市連雀町
（長）小鹽 周助

◉株式高田農商銀行

設立 明治三十三年五月
北豐島郡高田町高田三一〇
總株數二萬株（新一萬七千株）決算期六月、十二月

決算 昭和五年六月末日（第六十一期）

資本金	一、〇〇〇、〇〇〇
内拂込額	三五〇、〇〇〇
法定準備金	九〇、〇〇〇
別途積立金	三、六三〇
當座預金	一七一、三七
特別當座預金	七六三、九九九
通知預金	九、九九九
定期預金	三三、三五六
別段預金	一〇三、九八五
借入金	一、六八〇、〇〇〇
未拂配當金	一〇三一
未拂利息其他	一六、一一三
預金利子諸稅	一八八
株式	三三、三〇五
割引手形	一、九七七、三六六
手形貸付	三四四、九四〇
證書貸付	四一一、六四〇
當座貸越	三〇〇、一〇七
假拂金	一三、三一
預ケ金	一七、一三
所有動產不動產	七七、九六七
現金	三三、一九八
當期純益金	一七、三六七
假拂金	三三、一九八
預ケ金	八、三六二

（常）吉岡 榮藏
（幹）川島與右衛門 淺野 亮映
（監）山根 定
大株主（株主數二百二十二名）
箱根土地株式會社 一四、三六六株
吉岡 榮藏 一、二〇〇株
天野 鄰人 三〇〇株
岩崎 萬吉 三〇〇株
福室 盛三 三〇〇株

◉株式塚越書夜銀行

日本橋區蠣殼町二ノ三九
設立 明治三十三年五月
總株數二萬株（新一萬五千株）決算期六月、十二月

決算 昭和五年六月末日（第六十一期）

資本金	一、〇〇〇、〇〇〇
内拂込額	四七、三五〇
法定準備金	一四、三五〇
別途積立金	一〇三、八五〇
退職給與基金	一六、一四四
當座預金	三四五、四六一
特別當座預金	三一、一、九八
定期預金	三一、三九一
別段預金	二一、一〇三五
雜勘定	二一、三一九
有價證券勘定	九、八三五
割引手形勘定	五〇、九二一
手形貸付	三六、四四〇
證書貸付	六七、五〇四
當座貸越	五七、五〇四
他店貸	五〇四
動不動產勘定	一五〇、九七九
預ケ金	三三、一四四
現金	五七、五〇五
當期純益金	一、八八〇
後期繰越金	一、八八〇

（頭）塚越 正司（常）金井 德治
（幹）田口勝次郎 武内利太郎
（監）田口 武雄
大株主（株主數三十一名）
塚越 正司 八、一三六株
戸塚 正平 三、〇〇〇株
金井 德治 一、八〇〇株
木村 政助 一、三五〇株
田口勝次郎 一、〇〇〇株
中野出張所 豐多摩郡中野町圍三一二三
（主任）中川巳之助

◉株式内國貯金銀行

設立 京橋區南傳馬町二ノ一八 千代田館内
大正元年九月 總株

露光量違いの為重複撮影

決算（第十七期）昭和五年六月末日

資本金	一、〇〇〇、〇〇〇
内拂込額	三、〇〇〇、〇〇〇
諸積立金	三、〇〇九、〇〇九
給付補塡備金	九、一二三、三三三
普通貯金	七、一二五、六四六
定期積金	一、八七七、七六六
定期預金	九、四一、〇六二
未拂利息	三、一二、〇四四
未經過利益	三、九一、八
假受金	一、一四、八
國債	一、七一、一四九、五
地方債	一、一四、八〇〇
社債	五、八〇〇、七七七
株式	四、八一、二五〇
國債其他有價證券	一五〇、五〇〇
擔保貸付金	五、八一、一〇〇
不動産抵當貸付金	一八、三八〇
預金者貸付金	一、八一、〇〇〇
定期積金者貸付金	五四四、八〇七
公社債未收利息	七六、六五三
假拂金	二、五二一
營業用建物什器	二九、八八八
預ケ金	一、四八三、二二六
郵便貯金	二、一四三
現金	七、一三八、六六
	五六、〇〇九
當期純益金（利益處分）	
法定準備金	五、六〇三
役員賞與金	二、八一一
第一配當金	七、五〇〇
第二配當金（年一二分）	八、〇一六
預金者配當金	三、一〇〇
役員賞與金	一、一〇〇
第一配當金	七、五〇〇
第二配當金（年一二分）	八、〇一六

◇株式會社第三銀行

日本橋區兜町五番地
設立 明治二十七年九月
總株數二十萬株（新十六萬株）決算期六月、十二月

決算（第七十一期）昭和五年六月末日

資本金	一〇、〇〇〇、〇〇〇
内拂込額	四、一〇〇、〇〇〇
法定準備金	一、八〇〇、〇〇〇
行員退職給與基金	九、九八一
當座預金	四四九、一五七
特別當座預金	二、九五、四八三
通知預金	二、〇三五、二二一
定期預金	六、二〇、一四九
別段預金	三五、三九〇
預金證書	一五、一四一
借用金期定	三三、三二五
コールマネー	三六、四四一、〇〇〇
他店借	一、一三七、一八一
未拂送金爲替	六、五九九
雜勘定	三、六三六
コールローン	二、一〇〇、〇〇〇
有價證券勘定	九、一二八
刺引手形勘定	四、六六六、六六六
手形貸付	二八、二一四、七一三
證書貸付	五、八二三、三三三
當座貸越	四四九、二五八
他店貸	五五、三三六
假拂金	四四三
預ケ金	一、七、一八六
現金	二、〇〇九、五八〇
	一六、六、九四〇
前期繰越金	七六六
行員退職給與基金戻入	七六六
當期純益金（利益處分）	
法定準備金	一五、〇〇〇
後期繰越金	一九、六三六
十錢	一、〇〇〇
株式價格（舊）最高三十五圓二十錢 最低十九圓五十錢	

◉株式會社第三十六銀行

八王子市横山町六二
設立 明治十年十二月
總株數六萬株（新四萬株）
決算期六月、十二月

決算（第六十五期）昭和五年六月末日

資本金	三、〇〇〇、〇〇〇
内拂込額	一、五〇〇、〇〇〇
法定準備金	二四七、〇〇〇
別段準備金	八〇〇、〇〇〇
行員退職給與基金	二、五〇、一五
當座預金	二、〇〇〇、株
特別當座預金	二、五〇、株
通知預金	二、〇〇〇、株
定期預金	六、〇〇〇、株
別段預金	一、〇〇〇、株
預金證書	一、〇〇〇、株
借用金期定	一、〇〇〇、株
コールマネー	一、〇〇〇、株
他店借	一、〇〇〇、株
未拂送金爲替	一、〇〇〇、株
雜勘定	一、〇〇〇、株
コールローン	一、〇〇〇、株
有價證券勘定	一、〇〇〇、株
刺引手形勘定	一、〇〇〇、株
手形貸付	一、〇〇〇、株
證書貸付	一、〇〇〇、株
當座貸越	一、〇〇〇、株
他店貸	一、〇〇〇、株
假拂金	一、〇〇〇、株
預ケ金	一、〇〇〇、株
現金	一、〇〇〇、株
前期繰越金	一、〇〇〇、株
行員退職給與基金戻入	一、〇〇〇、株
當期純益金（利益處分）	
法定準備金	一五、〇〇〇
後期繰越金	一九、六三六
十錢	一、〇〇〇
株式價格（舊）最高三十五圓二十錢 最低十九圓五十錢	

◉株式會社第三十六銀行

八王子市横山町六二
設立 明治十年十二月
總株數六萬株（新四萬株）
決算期六月、十二月

決算（第六十五期）昭和五年六月末日

資本金	三、〇〇〇、〇〇〇
内拂込額	一、五〇〇、〇〇〇
法定準備金	二四七、〇〇〇
別段準備金	八〇〇、〇〇〇
行員退職給與基金	二、五〇、一五
當座預金	二、〇〇〇、株
特別當座預金	二、五〇、株
通知預金	二、〇〇〇、株
定期預金	六、〇〇〇、株
別段預金	一、〇〇〇、株
預金證書	一、〇〇〇、株
借用金期定	一、〇〇〇、株
コールマネー	一、〇〇〇、株
他店借	一、〇〇〇、株
未拂送金爲替	一、〇〇〇、株
雜勘定	一、〇〇〇、株
コールローン	一、〇〇〇、株
有價證券勘定	一、〇〇〇、株
刺引手形勘定	一、〇〇〇、株
手形貸付	一、〇〇〇、株
證書貸付	一、〇〇〇、株
當座貸越	一、〇〇〇、株
他店貸	一、〇〇〇、株
假拂金	一、〇〇〇、株
預ケ金	一、〇〇〇、株
現金	一、〇〇〇、株
前期繰越金	一、〇〇〇、株
行員退職給與基金戻入	一、〇〇〇、株
當期純益金（利益處分）	
法定準備金	一五、〇〇〇
後期繰越金	一九、六三六
十錢	一、〇〇〇
株式價格（舊）最高三十五圓二十錢 最低十九圓五十錢	

◉株式會社高田農商銀行

北豐島郡高田町高田三一〇
設立 明治三十三年五月
總株數二萬株（新一萬七千株）決算期六月、十二月

決算（第六十一期）昭和五年六月末日

資本金	一、〇〇〇、〇〇〇
内拂込額	三、〇〇〇、〇〇〇
法定準備金	九〇、〇〇〇
別途積立金	一、〇〇〇、〇〇〇
當座預金	二、〇〇〇、〇〇〇
特別當座預金	一、〇二五、〇〇〇
定期預金	七、六〇〇、〇〇〇
別段預金	九、九九九
通知預金	三五、三三三
借入金	一、〇〇〇、〇〇〇
未拂配當金	一、〇〇〇
未拂利息其他	一、〇〇〇
預金利子諸稅	一、八〇〇
株式	三、七〇〇、五
刺引手形	一、九一七、一六六
手形貸付	三、七一七、九〇〇
證書貸付	四、一六、六五
當座貸越	三、〇一〇、〇
假拂金	三、五一、五三
營業用土地建物什器	一三、八三〇
	七、九、六五
所有動産不動産	二七、三六七
預ケ金	三五、一九、八
現金	八、三三三
當期純益金	二、七、三三七
法定準備金	三五、一、〇
後期繰越金	一九、六三六
十錢	一、〇〇〇
株式價格（舊）最高三十五圓二十錢 最低十九圓五十錢	

◉株式會社塚越昼夜銀行

日本橋區蠣殼町二ノ三九
設立 明治三十三年五月
總株數二萬株（新一萬五千株）決算期六月、十二月

決算（第六十一期）昭和五年六月末日

資本金	一、〇〇〇、〇〇〇
内拂込額	四三七、五〇〇
法定準備金	一四一、三五〇
別途積立金	一〇三、八五〇
退職給與基金	三、〇五〇
當座預金	一、八一三、四四〇
特別當座預金	三四五、四六三
定期預金	五一、一九、八一
別段預金	三、三五一
雜勘定	二、一一、三九
有價證券勘定	二、一一、〇三五
刺引手形勘定	七九、八三七
手形貸付	五〇、九一三
證書貸付	一三六、四四〇
當座貸越	六、七〇三
他店貸	七〇三
假拂金	一、四〇、九七七
預ケ金	三三、一四四
現金	五七、七〇五
	一、八九〇
當期純益金	一、八九〇
後期繰越金	一、八九〇
十錢	一、〇〇〇
株式價格（舊）最高三十五圓二十錢 最低十九圓五十錢	

◉株式會社内國貯金銀行

京橋區南傳馬町二ノ一八
設立 千代田館内 大正元年九月
總株

精工舍製時計
歐米各種時計
貴金屬裝身具
ダイヤモンド寶石類
珊瑚ヒスイ鼈甲類

營業品目

銀器美術品類
記念盃及徽章類
眼鏡及双眼鏡類
寫眞器寫音機類
測量用諸機械

◎外國品を凌駕する
精工舍製品

セイコー腕時計
エンパイヤ懐中時計
掛時計・置時計
蓄音器・測量器
船舶用鎖引定規時計

服部時計店
本店……東京銀座二丁目
支店……大阪博勞町四丁目

露光量違いの為重複撮影

露光量違いの為重複撮影

優美にて實用的な

トタン竹型生子板

東京渡し一坪三圓七十五錢

塀及垣根・腰羽目・庇等に御利用下さい。殊に建仁寺垣代用として最も適當です。價格は低廉で、地がトタン板ですから永く保ちます。青竹・煤竹・色竹・御望の色に塗上ますから御試し願ます。

竹トタン板圖

長サ	6	尺
同	7	尺
同	8	尺
幅	2尺1寸	
厚サ	28	番
同	30	番

實用新案登錄
意匠登錄 トタン竹型生子板製造發賣元
安田製釘所特約販賣店
東京亞鉛鍍金株式會社特約店
東京銅鐵問屋

カタログ進呈

加 釘萬 根岸吉松商店
東京市四谷區鹽町二丁目十七番地
電話四谷(35)三五三五、三八四二、三八四三番
振替口座東京四六二八番

朝鮮一手販賣 三井物産株式會社

◇全國有名金物店ニアリ

數一萬株　決算期六月、十二月

決算　昭和五年六月末日（第三十六期）

資本金　五〇〇,〇〇〇
内拂込額　二八〇,〇〇〇
法定準備金　八五〇,〇〇〇
特別準備金　一二〇,〇〇〇
普通貯金　六二八,四六九
据置貯金　三,二八〇,一〇五
定期積金　一六,一八〇,四〇七
定期預金　四七,九九七
身元保證積立金　八六,八六四
利息支拂備金　五四,九四〇
給付補塡備金　六〇〇,四〇七
未經過利益　八八七
假受金　一〇,〇八四
國債　四,〇九三,八五九
地方債　三一,〇〇〇
社債　五七,七〇〇
株式　七,三五五,三九四
國債其ノ他有價證券擔保貸付金　一〇,〇〇〇
不動産抵當貸付金　三六七,〇〇五
預金者貸付金　七〇,〇一六
定期積金者ニ對スル貸付金　五,〇九九,五六一
銀行引受手形　五七,九八一
代理店ヘ貸　二,四五三
替業用土地建物什器　三五三,五四一
假拂金　七,九八八
現金　三,九一四,三一
預ケ金　二,四三六,七〇四
郵便貯金　一,九一三
前期繰越金　八,九七五
當期繰越金　三五,一九七

（利益處分）

法定準備金　五,〇〇〇
特別準備金　一〇,〇〇〇
配當（年一割二分）　一五,〇〇〇
特別配當（年四分）　五,〇〇〇
後期繰越金　九,一四〇

（㊞）室田義文（㊞）鈴木威
（締）前山久吉　足立莊
（監）梅田清　宮本甚七
青木正德　本多政樹
益田信世

東區大川町一
大阪支店　下京區萬壽寺通
京都支店　烏丸西入
金澤支店　金澤市石浦町三
濱松支店　濱松市田町三四
名古屋支店　名古屋市西區
御幸本町通五ノ八
愛知縣丹羽郡布袋町小折四一〇二

◉株式會社武藏野銀行

牛込區市ケ谷田町二ノ六

設立　明治三十一年二月
總株數四千株
資本金（拂込濟）　二〇〇,〇〇〇

（㊞）吉野周太郎
（締）伊藤末之助　吉野正路
（監）湯川廣　土屋常藏
支店　豊多摩郡澁谷町櫻丘
一二

◉株式會社安田銀行

麴町區大手町一ノ六

設立　大正十二年五月
總株數三百萬株（新十八萬四千株ハ廿七圓五十錢、第二新九十五萬株ハ廿五圓、第三新八十三萬二千株ハ十二圓五十錢拂込）

決算　昭和六月、十二月（第十四期）

資本金　二〇,〇〇〇,〇〇〇
内拂込額　九,七三〇,〇〇〇
諸積立金　六〇,一〇〇,〇〇〇
預金勘定　六三六,八五二,〇六四
外國爲替勘定　一,三五六,八五六
他店借　三,一二六,一〇一
未拂送金爲替　一,八七四,九四九
支拂承諾　四,六二一,三四一
雜勘定　八,七〇七,四三七
行員恩給基金　二六二,三五二
コールローン　二,七八,九〇
有價證券勘定　二三二,六二〇,九四三
割引手形勘定　三〇,八五一,三五一
貸付金勘定　四五四,八六一,七三五
貸付有價證券　一,九七七,一〇二
外國爲替勘定　六,七四四,〇二八
他店貸　四,一二四,三五九
支拂承諾見返　四,六二一,三四一
雜勘定　一,八七七,三〇二
動産勘定　一四,三一三,四六八
現金預ケ金勘定　六五五,七三四,一三〇

當期純益金　九,六三四,九三四

（利益處分）

法定準備金　一,〇〇〇,〇〇〇
從員賞與金　一〇〇,〇〇〇
行員恩給基金　一八〇,〇〇〇
配當（年八分）　三,七一〇,〇〇〇
後期繰越金　四,五六四,九三四

株式價格（舊）最高六十七圓二十錢　最低五十二圓九十錢

（㊞）安田善次郎（㊞）森廣藏
（常）兵頭久　岡部潛
（常）齊藤順三　濱田勇三
（締）安田善五郎　安田善四郎
竹内悌三郎　前田利定
（常）村田房之助
（監）安田善助　川西清兵衛
齊藤恂

（總會議長代理）濱田秀穂
（從付議長金屬課）高濱信男
（總支配人）本多忠之
（預金課長）近藤靜郎
（營業課長）鈴木彌男
（特別課）笠原茂太郎
（調査課長）山口經治
（外國課長）宮澤壽男
（七計課長）
（參計課長）河野恒三
（出納課長）高橋亮

（㊞）櫻田文吉
（㊞）芝區三田同朋町一
（㊞）金山音治郎
芝區櫻田伏見町
（㊞）渡邊實
（㊞）神田支店
（㊞）淵上市一郎
神田區佐柄木町
（㊞）三橋麹町區飯田町四
九段支店
（㊞）邨澤二郎
銀座支店
（㊞）濱田邦太郎
京橋區銀座一ノ
二丁目
日本橋區小網町
鎧橋支店
八重洲橋支店
日本橋區吳服橋三ノ七
（㊞）渡邊幹三
（㊞）安念
日本橋區小舟町三
小舟町支店
日本橋精一
銀行株式會社安田貯蓄
九三八四〇株
安田生命株式會社保險
一二六,九二二株
安田商事株式會社
一三四,六三三株
大株主（株主數一萬三千七百十八名）
安田保善社
七七,一〇八株
株式會社正隆銀行
二六,八一〇株
合名會社安田
株式會社
大阪支店
京都支店
金澤支店
濱松支店
名古屋支店
御幸本町通五ノ八
愛知縣丹羽郡布袋町小折四一〇二
株式會社安田貯蓄
株式會社安田
株式會社安田

（常）村田房之助
（監）安田善助
齊藤恂
（從付議長金屬課）川西清兵衛
（從付議長金屬課）高濱信男
（預金課長）近藤靜郎
（營業課）本多忠之
（特別課）笠原茂太郎
（調査課長）山口經治
（外國課長）宮澤壽男
（七計課長）
（參計課長）河野恒三
（出納課長）高橋亮

（㊞）安田善次郎
（㊞）森廣藏
（常）兵頭久　岡部潛
（常）齊藤順三　濱田勇三
（締）安田善五郎　安田善四郎
竹内悌三郎　前田利定

（總會議長）
（常務理事）
（監）
（監）
（監

◉株式會社不動貯金銀行

設立　明治三十年九月
總株數十六萬株（新八萬株）決算期六月、十二月
決算　昭和五年六月末日（第六十期）

資本金　八、〇〇〇、〇〇〇
内拂込額　五、〇〇〇、〇〇〇
法定準備金　一、九〇〇、〇〇〇
別段積立金　四、一〇〇、〇〇〇
滞貸準備金　四〇〇、〇〇〇
行員恩給退職給與基金　一〇〇、〇〇〇
役員賞與金　一〇〇、〇〇〇
配當　四〇〇、〇〇〇
創立滿三十年記念臨時配當　一〇〇、〇〇〇
定期積金者配當金　六〇〇、〇〇〇
後期繰越金　九四、五三三

（頭）牧野元次郎　（常）牧野光次郎　（監）牧野太郎　牧野靖　（顧）木村梅小路定行　安樂川口彦治　（監）三上小野寺瀧次郎　柳井信治　（顧）中鉢巡　（配）谷村桂藏　大株主（株主數一萬三千二百二十一名）

牧野元次郎　二三、〇六四株
牧野みつ　六、〇〇〇株
牧野太郎　五、〇〇〇株
牧野五郎　五、〇〇〇株
牧野二郎　四、〇〇〇株
日本橋支店　日本橋區本石町二ノ三、四、五、六
上野支店　下谷區上野三橋、白山支店　本郷區曙町一
麹町區九段下
乃木坂支店　麻布區新龍土町六
（配）臼井順吉
本所區東兩國四
兩國支店　本所區東兩國四ノ一
大阪支店　東區本町二丁目
大阪南支店　南區心齋橋北
大阪西支店　西區京町堀角
京都支店　中京區三條通富小路西入ル中之町二〇
七條支店　下京區七條通烏丸西入中居町一一三
名古屋支店　西區伊倉町四ノ一一
神戸市相生町
横濱支店　横濱市中區常盤町一ノ五四

◉株式會社府中銀行

設立　明治三十三年七月
總株數四千株
資本金（拂込濟）一〇〇、〇〇〇
（頭）桑田佑榮（顧）福井阜太郎
（顧）矢島田竹三郎　藤助　桑田英之助
（監）平井武茂　野口泰平
鈴木忠亮
國分寺支店　北多摩郡國分寺村國分寺

◉株式會社武陽銀行

設立　昭和二年四月
總株數十萬株
決算期六月、十二月
決算　昭和五年六月末日

資本金　二、〇〇〇、〇〇〇
内拂込額　二、〇〇〇、〇〇〇
法定準備金　二〇〇、〇〇〇
行員退職手當基金　八〇、〇〇〇
當座預金　七〇、〇〇〇
特別當座預金　一、九七一、〇〇〇
定期預金　一、三六六、〇〇〇
別段預金　九、〇〇〇
預金證書　一〇〇、〇〇〇
コールマネー　九、八〇〇
他店借　六七、一六六
雜勘定　九七、九四〇
コールローン　四四、〇〇〇
有價證券勘定　八六六、八〇七
割引手形勘定　五五二、七一三
手形貸付　三、三〇四、八〇六
證書貸付　九〇八、一七四
當座貸越　八〇〇、四〇〇
貸付有價證券　一、六〇〇、〇〇〇
他店へ貸　一、六九、六五九
他不動產勘定　二〇四、二三三
預ケ金　九九、〇一一
現金　三、九、一六二

◉株式會社安田貯蓄銀行

設立　明治二十九年十一月
總株數十萬七百株（新七萬九千株）決算期六月、十二月
決算　昭和五年六月末日（第二十一期）

資本金　五〇三、〇〇〇
内拂込額　二、〇四二、五〇〇
法定準備金　九〇〇、〇〇〇
別段積立金　一、三九〇、〇〇〇
行員恩給基金　四、三〇〇、〇〇〇
普通貯金　六、五二二、〇〇〇
據置貯金　三、六〇二、〇三一
定期積金　八、九七三、一〇三
當座預金　一〇〇、四一六
別段預金　一、七〇〇
利息支拂備金　六、九〇一、七六六
給付補塡備金　一、一七、九七九
未拂利息　二、九六、〇二一
未經過利益　四〇、七九
國債　四〇、三六六、九四七
地方債　五、一二五、四一六
社債　六一、九六一、四三三
式債　七、一四九、四〇一
株式　二、一一一
國債其他有價證券擔保貨付金　五、五四三、二六九

日本橋區品川町裏河岸二

（頭）安田善次郎　（顧）菅原大太郎
（顧）安田善四郎　安田善彦
新井智三郎　大桑哲
（常）麻井武雄
（監）安田善五郎　水上儀三郎
四谷支店　四谷區傳馬町二ノ二〇
新宿支店　同區新宿二ノ七〇
本郷支店　本郷區本郷二ノ一九
動坂支店　同區駒込動坂町
三ノ一二
小石川支店　小石川區柳町
二四
小日向支店　同區竹早町四
俵座支店　京橋區銀座六ノ二
赤坂支店　赤坂區新町二ノ一
芝支店　芝區車町五

前期繰越金　一〇、二五五
當期純益金　六、七七九
（利益處分）
法定準備金　一〇、〇〇〇
賞與金　六、二五〇
配當（年五分）
後期繰越金　五、七五四

（株式）小池銀行
麹町區丸之内一ノ六
海上ビル内
明治二十九年三月
設立
總株數六萬株　決算期六月、十二月
決算　昭和五年六月末日
（第六十九期）
資本金（拂込濟）　一、〇〇〇、〇〇〇
法定準備金　一、二〇〇、〇〇〇
（利益處分）
法定準備金　五、〇〇〇
退職手當基金　一、〇〇〇、〇〇〇
特別當座預金　四、六、六四四
定期預金　二七、七八
別段預金　七、〇〇四
通知預金　五〇、〇〇〇
預金手形　八、五四三
借入金　五、〇〇〇、〇〇〇
コールマネー　二、六五〇、〇〇〇
他店借　一二〇
雜勘定　二、一三三
有價證券勘定　二、三五五、九六六
手形貸付　九、一、七一一
證書貸越　一三、八、六九
當座貸越　一〇、四四四
割引手形勘定　一、一、六四四
コールローン　一、〇〇〇、〇〇〇
他店貸　一、〇〇〇
預ケ金　一、〇〇〇
現金　一、〇〇〇
前期繰越金　二、〇〇〇
當期純益金　一、〇〇〇
（利益處分）
法定準備金　一、〇〇〇
賞與金　一、〇〇〇
配當（年六分）
後期繰越金　一、〇〇〇

（株式）古河銀行
日本橋區瀬戸物町四
設立
大正六年九月　總株數十萬株（新五萬株）決算期六月、十二月
決算　昭和五年六月末日
（第二十六期）
資本金　一〇、〇〇〇、〇〇〇
内拂込額　六、三五〇、〇〇〇
別途準備金　八四〇、〇〇〇
諸準備金　七〇、〇〇〇

（株式）三井銀行
日本橋區駿河町一
設立　明治四十二年十月
總株數一百萬株（新八十萬株）決算期六月、十二月
決算　昭和五年六月末日
（第十二期）
資本金　一〇〇、〇〇〇、〇〇〇
内拂込額　六〇、〇〇〇、〇〇〇
法定準備金　二、九〇〇、〇〇〇
別段積立金　二、〇〇〇、〇〇〇
配當準備積立金　九、〇〇〇、〇〇〇
使用人退職慰勞金　三、三二、四九二
積立金　六、六四四、五七九
當座預金　六、六三三、五三〇
特別當座預金　五、四九三、九七六
通知預金　四、〇、六八、六六
定期預金　二、六三三、四三七
雜預金　二、九八、六九
未拂送金爲替　一、四五九、四四
外國爲替勘定　一、四五九、四四
他店借　九、〇四〇、〇五九
支拂承諾　四、〇六一、二四六
雜勘定　八、九四一、二五六
コールローン　三、二四〇、〇〇〇
有價證券勘定　二、四〇、〇、九三三
割引手形勘定　二、九、〇、九三三
手形貸付　三、七、八、七三
證書貸付　一、六、四七、七七六
當座貸越　一、一、九、四四
外國爲替勘定　一、四、六、三〇一
他店貸　一、三九、一一一
支拂承諾見返　九、〇四〇、〇五九
雜勘定　三、五五、二、三三
動不動產勘定　八、三四六、五九六
地金銀外國通貨　一、八六八、七三二

（株式）小池銀行
麹町區丸之内一ノ六
海上ビル内
明治二十九年三月
設立
總株數六萬株　決算期六月、十二月
決算　昭和五年六月末日
（第六十九期）
資本金（拂込濟）　一、〇〇〇、〇〇〇
法定準備金　一、二〇〇、〇〇〇
（利益處分）
法定準備金　五、〇〇〇
退職手當基金　一、〇〇〇、〇〇〇
特別當座預金　四、六、六四四
定期預金　二七、七八
別段預金　七、〇〇四
通知預金　五〇、〇〇〇
預金手形　八、五四三
借入金　五、〇〇〇、〇〇〇
コールマネー　二、六五〇、〇〇〇
他店借　一二〇
雜勘定　二、一三三
有價證券勘定　二、三五五、九六六
手形貸付　九、一、七一一
證書貸越　一三、八、六九
當座貸越　一〇、四四四
割引手形勘定　一、一、六四四
コールローン　一、〇〇〇、〇〇〇
他店貸　一、〇〇〇
預ケ金　一、〇〇〇
現金　一、〇〇〇
當期純益金　一、〇〇〇
（利益處分）
法定準備金　一、〇〇〇
賞與金　一、〇〇〇
配當（年六分）
後期繰越金　一、〇〇〇

（株式）鐵業銀行
日本橋區小傳馬上町
二二
設立　明治三十三年四月
總株數四萬株（新二萬株）
決算期六月、十二月
決算　昭和五年六月末日
（第六十一期）
資本金　二、〇〇〇、〇〇〇
内拂込額　一、三五〇、〇〇〇
別途準備金　三四、〇〇〇
所有物銷却準備金　五、〇〇〇
退職慰勞基金　三〇、八〇〇
當座預金　四四五、二四六
特別當座預金　三〇、八〇〇
定期預金　七九、八〇〇
別段預金　一、〇〇〇、〇六三
雜勘定　二、〇、七三
金錢信託　一三〇、〇〇〇
有價證券勘定　四三、三、四四
割引手形勘定　九三〇、七一六
手形貸付　八二、一、四四六
證書貸越　五六八、八六八
當座貸越　一、六〇八
動不動產勘定　四四、六、七四四
他店貸　一、三〇三
雜勘定及現金　五六、三一六
預金　五〇、一六八
當期純益金　一、六〇八
（利益處分）
法定準備金　六、〇〇〇
退職慰勞基金　一、〇〇〇
賞與金　一、〇〇〇
配當（年六分）
後期繰越金　四五、〇〇〇

（株式）寺井銀行
日本橋區通鹽町一七
設立　明治三十二年二月
總株數一萬株（新八千八百株）決算期六月、十二月
決算　昭和五年六月末日
（第六十三期）
資本金　八〇、〇〇〇
内拂込額　三、八〇〇
別途準備金　二、〇〇〇
法定準備金　一、〇〇〇
（利益處分）
法定準備金　五、〇〇〇
退職慰勞基金　二、〇〇〇
賞與金　一、〇〇〇
配當（年六分）
後期繰越金　七〇〇

（株式）麻布銀行
麻布區新網町二ノ七
設立　明治三十三年一月
總株數二千株
資本金（拂込濟）　一〇〇、〇〇〇
内拂込額　一〇〇、〇〇〇
退職手當基金　五、〇〇〇
賞與金　五、〇〇〇
配當（年四分）
後期繰越金　一、〇〇〇

（株式）狹山商業銀行
西多摩郡箱根ヶ崎村
九三
設立　明治三十三年二月
總株數一千四百株　決算期六月、十二月
資本金　八〇、〇〇〇
内拂込額　五、三〇〇
退職慰勞基金　一、〇〇〇
賞與金　一、〇〇〇
配當（年六分）
後期繰越金　四五、〇〇〇

（株式）京和銀行
神田區仲猿樂町一七
設立　明治三十三年三月
總株數十萬株（新八萬株）
資本金　二、九二七、八五五
内拂込額　二、九二七、八五五
退職慰勞基金　二、九五四、九九
賞與金　一、〇〇〇
配當（年四分）
後期繰越金　一、〇〇〇

（株式）淺田銀行
豐多摩郡中野町中野
四一八八
設立　明治三十二年二月
出資人員四名
資本金　一〇〇、〇〇〇
（業務擔當）
淺田其存傳
新宿支店　豐多摩郡淀橋町
角筈新宿驛前
中野支店　同郡中野町中野
驛前
高圓寺出張所　同郡杉並町
高圓寺
東中野出張所　同郡中野町
東中野驛前
吉祥寺支店　北多摩郡武藏
野町吉祥寺

（株式）金原銀行
日本橋區北鞘町五
設立　大正六年四月　總株數四萬株　決算期六月、十二月
決算　昭和五年六月末日
（第二十六期）
資本金　二、〇〇〇、〇〇〇
内拂込額　一、〇三五、二五〇
法定準備金　一一〇、〇〇〇
當座預金　一、一三三、四六六
通知預金　一、八四九、八四七
定期預金　六、八三五、三五七
別段預金　六六、八六九
預金手形　二六、〇二〇
他店借　三〇、六三五
支拂承諾　八、一八八
雜勘定　四七、八三四
有價證券勘定　五三、一、六三一
割引手形勘定　八、三五、〇八
手形貸付　二、一八五、〇八五
證書貸付　四八五、八三三
當座貸越　二七、四三三
他店貸　一、五一、三六四
支拂承諾見返　八、一、八九九
動不動產勘定　三五四、三五三
預ケ金　四七四、八三四
現金　二、八、二八
前期繰越金　一、四、六、三八
當期純益金　一、四、六、三八
（利益處分）
法定準備金　一、四、六、三八
賞與金　一、四、六、三八
配當（年一割）
後期繰越金　一、四、六、三八

（株式）三菱銀行
麹町區丸之内二ノ五
設立　大正八年八月　總株數百萬株（新五十萬株）
決算期六月、十二月
決算　昭和五年六月末日
（第二十二期）
資本金　一〇〇、〇〇〇、〇〇〇
内拂込額　六二、五〇〇、〇〇〇
法定準備金　八、〇〇〇、〇〇〇
別途積立金　三、〇〇〇、〇〇〇
退職手當基金　二、五〇〇、〇〇〇
當座預金　四、六、六四四
特別當座預金　一〇九、一五四、一八三
通知預金　四一、九九五、七四八
定期預金　五九、三七七、五三九
別段預金　四三〇、六九八、六六八
預金手形　八〇五、九四四
雜勘定　二、六三三、四三七
未拂送金爲替　二、九八、六九
外國爲替勘定　一、四五九、四四
他店借　九、〇四〇、〇五九
支拂承諾　四、〇六一、二四六
雜勘定　八、九四一、二五六
コールローン　三、二四〇、〇〇〇
有價證券勘定　二、四〇、〇、九三三
割引手形勘定　二、九、〇、九三三
手形貸付　三、七、八、七三
證書貸付　一、六、四七、七七六
當座貸越　一、一、九、四四
外國爲替勘定　一、四、六、三〇一
他店貸　一、三九、一一一
支拂承諾見返　九、〇四〇、〇五九
雜勘定　三、五五、二、三三
動不動產勘定　八、三四六、五九六
地金銀外國通貨　一、八六八、七三二

（株式）鐵業銀行
日本橋區小傳馬上町
二二
設立　明治三十三年四月
總株數四萬株（新二萬株）
決算期六月、十二月
決算　昭和五年六月末日
（第六十一期）
資本金　二、〇〇〇、〇〇〇
内拂込額　一、三五〇、〇〇〇
別途準備金　三四、〇〇〇
所有物銷却準備金　五、〇〇〇
退職慰勞基金　三〇、八〇〇
當座預金　四四五、二四六
特別當座預金　三〇、八〇〇
定期預金　七九、八〇〇
別段預金　一、〇〇〇、〇六三
雜勘定　二、〇、七三
金錢信託　一三〇、〇〇〇
有價證券勘定　四三、三、四四
割引手形勘定　九三〇、七一六
手形貸付　八二、一、四四六
證書貸付　五六八、八六八
當座貸越　一、六〇八
動不動產勘定　四四、六、七四四
他店貸　一、三〇三
雜勘定及現金　五六、三一六
預金　五〇、一六八
當期純益金　一、六〇八
（利益處分）
法定準備金　六、〇〇〇
退職慰勞基金　一、〇〇〇
賞與金　一、〇〇〇
配當（年六分）
後期繰越金　四五、〇〇〇

（株式）寺井銀行
日本橋區通鹽町一七
設立　明治三十二年二月
總株數一萬株（新八千八百株）決算期六月、十二月
決算　昭和五年六月末日
（第六十三期）
資本金　八〇、〇〇〇
内拂込額　三、八〇〇
別途準備金　二、〇〇〇
法定準備金　一、〇〇〇
（利益處分）
法定準備金　五、〇〇〇
退職慰勞基金　二、〇〇〇
賞與金　一、〇〇〇
配當（年六分）
後期繰越金　七〇〇

（株式）麻布銀行
麻布區新網町二ノ七
設立　明治三十三年一月
總株數二千株
資本金（拂込濟）　一〇〇、〇〇〇
内拂込額　一〇〇、〇〇〇
退職手當基金　五、〇〇〇
賞與金　五、〇〇〇
配當（年四分）
後期繰越金　一、〇〇〇

（株式）狹山商業銀行
西多摩郡箱根ヶ崎村
九三
設立　明治三十三年二月
總株數一千四百株　決算期六月、十二月
資本金　八〇、〇〇〇
内拂込額　五、三〇〇
退職慰勞基金　一、〇〇〇
賞與金　一、〇〇〇
配當（年六分）
後期繰越金　四五、〇〇〇

（株式）京和銀行
神田區仲猿樂町一七
設立　明治三十三年三月
總株數十萬株（新八萬株）
資本金　二、九二七、八五五
内拂込額　二、九二七、八五五
退職慰勞基金　二、九五四、九九
賞與金　一、〇〇〇
配當（年四分）
後期繰越金　一、〇〇〇

（株式）淺田銀行
豐多摩郡中野町中野
四一八八
設立　明治三十二年二月
出資人員四名
資本金　一〇〇、〇〇〇
（業務擔當）
淺田其存傳
新宿支店　豐多摩郡淀橋町
角筈新宿驛前
中野支店　同郡中野町中野
驛前
高圓寺出張所　同郡杉並町
高圓寺
東中野出張所　同郡中野町
東中野驛前
吉祥寺支店　北多摩郡武藏
野町吉祥寺

日本橋通一丁目（電）菊池貫一　神田区鍋町九和泉橋通一ノ七　日本橋区本町二ノ一　品川銀行　品川宿六五番地　大森井宿八幡前　大森銀行　大森宿忠次郎　駒込銀行　駒込上富士前町七番地　大阪銀行　大阪市高麗橋一ノ四　中之島支店　北区玉江町二番地　船場支店　西区長堀北通二ノ一　西区長堀通三ノ一　神戸銀行　神戸市相生町一ノ一　灰谷藤治郎　神戸銀行　神戸市太郎橋通四ノ八　京都銀行　京都市下京区四条通烏丸東入一〇　三井銀行　京都支店　桑名屋藤兵衛　名古屋銀行　名古屋市長島町一ノ三　小樽銀行　小樽市色内町八　上海銀行　上海市九江路二号

◉株式会社昭和銀行　日本橋区金吹町一　昭和二年十月　資本金　二〇〇〇〇〇〇〇　内拂込額　二〇〇〇〇〇〇〇　決算期　毎年六月　決算（第六期）昭和五年六月末日

◉株式会社辛酉銀行　日本橋区通二ノ三　設立　明治三十四年一月　総株数十二万六千株（内一千株拂込済）決算期六月、十二月　決算（第五十九期）昭和五年六月末日　資本金　六三〇〇〇〇〇〇　内拂込額　四三五〇〇〇〇〇　諸預金勘定　三五〇〇〇〇　借用金勘定　一五〇〇〇〇　他店借　一五〇〇　支拂承諾勘定　一六〇五〇〇　割引手形勘定　二〇三八〇〇　貸付金勘定　七九六〇六九　他店貸　三一〇〇　未決算勘定　二〇〇〇　支拂承諾見返勘定　一六〇五〇〇　動不動産勘定　二〇〇〇　現金預ヶ金勘定　二〇〇〇　当期損失金　二〇〇〇

◉株式会社日比谷銀行　日本橋区長谷川町一四　設立　明治二十九年十二月　総株数六万株（新五万株、旧千株）決算期六月、十二月　決算（第七十期）昭和五年六月末日　資本金　三〇〇〇〇〇〇〇　内拂込額　一五〇〇〇〇〇〇　法定準備金　一九〇〇〇〇〇　別途積立金　二九〇〇〇〇　行員退職手当資金　七〇九〇〇　当座預金　一六〇〇〇〇〇　特別当座預金　一〇〇〇〇〇〇　通知預金　二〇〇〇〇〇〇　定期預金　二〇〇〇〇〇〇　別段預金　一〇〇〇〇〇　雑預金　一〇〇〇〇〇　借用金勘定　一〇〇〇〇〇　他店借　一〇〇〇〇〇　支拂承諾勘定　一〇〇〇〇〇　雑勘定　一〇〇〇〇〇　コールローン　一〇〇〇〇〇　有價證券勘定　一〇〇〇〇〇　手形貸付　一〇〇〇〇〇　証書貸付　一〇〇〇〇〇　当座貸越　一〇〇〇〇〇　信託勘定　一〇〇〇〇〇　外國為替勘定　一〇〇〇〇〇　他店貸　一〇〇〇〇〇　支拂承諾見返　一〇〇〇〇〇　雑勘定　一〇〇〇〇〇　動不動産勘定　一〇〇〇〇〇

◉株式会社十五銀行　京橋区木挽町七ノ二　設立　明治十年五月　総株数一百万株（新六十七万株）決算期六月、十二月　決算（第六十七期）昭和五年六月末日　資本金　一〇〇〇〇〇〇〇　内拂込額　八六〇八〇〇〇〇　当座預金　八六〇八〇〇〇〇　特別当座預金　五〇〇〇〇〇　通知預金　一〇〇〇〇〇　定期預金　一〇〇〇〇〇　別段預金　一〇〇〇〇〇　別口預金　一〇〇〇〇〇　借用金勘定　一〇〇〇〇〇　他店借　一〇〇〇〇〇　本支店間未達勘定　一〇〇〇〇〇　支拂承諾　一〇〇〇〇〇　雑勘定　一〇〇〇〇〇　コールローン　一〇〇〇〇〇　有價證券勘定　一〇〇〇〇〇　割引手形勘定　一〇〇〇〇〇　証書貸付　一〇〇〇〇〇　当座貸越　一〇〇〇〇〇　信託勘定　一〇〇〇〇〇　外國為替勘定　一〇〇〇〇〇　他店貸　一〇〇〇〇〇　支拂承諾見返　一〇〇〇〇〇　雑勘定　一〇〇〇〇〇　動不動産勘定　一〇〇〇〇〇

京都支店　中京区烏丸通錦小路上ル洗水町六七〇　堀川支店　同区三條通堀川東入橋東詰町一　大阪支店　東区淡路町二ノ二　玉造支店　同区空堀通一ノ九一　西支店　西区立賣堀北通五ノ二九五　九條支店　港区九條中通一ノ九八　南支店　南区鹽町通二ノ三六　難波支店　浪速区元町二ノ八〇　天王寺支店　天王寺区椎寺町八七　北支店　北区老松町三ノ二一　西野田支店　西淀川区海老江町上一ノ四六　神戸支店　神戸市仲町三五　葦合支店　同市葦合御幸通四ノ一　兵庫支店　同市兵庫湊町一ノ二九三　西宮支店　西宮市本町七九　名古屋支店　中区南大津町二ノ一　堺支店　堺市熊野町二三　和歌山支店　和歌山市本町二ノ一一　岡山支店　岡山市上之町八八　廣島支店　廣島市堀川町一　廣島支店　廣島市本町一丁目　下關支店　下關市觀音崎町一九　福岡支店　福岡市片土居町四一　熊本支店　熊本市鹽屋町裏二番丁三〇　鹿兒島支店　鹿兒島市金生町一五　鹿兒島縣薩摩郡川内支店　鹿兒島市川内町東手八七三

◉株式会社イリダ工場　荏原郡大崎町桐ヶ谷六七　目的　合金事業　設立　大正九年四月　総株数八千株　決算期六月、十二月　資本金　四〇〇〇〇〇〇　内拂込額　二〇〇〇〇〇〇

◉株式会社イサラ会社　麹町区内幸町一ノ三　目的　自動車及附屬品販賣　設立　昭和三年二月　総株数二千株　資本金　一〇〇〇〇〇　内拂込額　七五〇〇〇

◉イスズ会社　日本橋区呉服橋二ノ五ノ六　目的　修理其他　自動車及附屬品販賣　設立　昭和三年二月　総株数二千株　資本金　一〇〇〇〇〇　内拂込額　七五〇〇〇

◉株式会社いなき屋呉服店　本郷区駒込動坂町一九九　設立　昭和二年四月　出資人員二名　資本金　一〇〇〇〇〇　内拂込額　一〇〇〇〇〇

◉株式会社いすゞ　芝区本芝三ノ二〇　目的　料理店　設立　大正十二年十二月

（会社之部）

◉株式会社イーストフオシ製作所　荏原郡大森町一〇九三　目的　發聲活動寫眞映寫機ノ製造販賣並賃貸其他　設立　昭和四年九月　出資人員四名　資本金　二〇〇〇〇〇　及勞務

◉株式会社廣部銀行　日本橋区本町四ノ一〇　設立　明治二十年五月　資本金（行主）廣部清兵衛　麻布区三河臺町　神田区今川小路三丁目　澁谷支店　長谷戸　千駄ヶ谷支店　同郡千駄ヶ谷町八五　五反田支店　荏原郡大崎町五反田四　目黒出張所　同郡上目黒一九三一　平塚出張所　同郡荏原町戸越七二一

◉株式会社東條政生商店　目的　資産目的　平林淺次郎（二五〇〇〇）　鹽澤仲吉（二〇〇〇〇）　近藤武夫（二〇〇〇〇）

◉株式会社いわしや部　日本橋区本町三ノ一二　目的　藥品及醫療器械販賣　設立　昭和三年三月　出資人員三名　資本金　一〇〇〇〇〇　発起人　松本麗松（二五〇〇〇）

◉合資会社いわしや店　日本橋区本町三ノ一二　目的　醫療機械度量衡器及藥種販賣　設立　明治廿四年一月　決算期六月、十二月　資本金　一〇〇〇〇〇　代表者　松本麗松（二九〇〇〇）

◉合名会社いわしや部　日本橋区本町三ノ一二　目的　食料品製造販賣　資本金（拂込済）　二〇〇〇〇　代表者　深井景峰　人形町支店　日本橋区馬喰町二ノ九　京橋区南傳馬町二ノ一八　千代田ビル　新橋支店　京橋区銀座西八丁目　横濱市中区太田町二ノ二三　横濱支店　深川区小松町九　目的　食料品製造販賣　資本金（拂込済）　二〇〇〇〇　代表者　深井景峰　人形町支店　日本橋区馬喰町二ノ九　京橋区南傳馬町二ノ一八　千代田ビル　新橋支店　京橋区銀座西八丁目　横濱市中区太田町二ノ二三　横濱支店　深川区小松町九

◉株式会社キノマタ商店　京橋区愛宕町九　目的　自動車自動自轉車、自轉車電氣機械類輸出入販賣　設立　大正十四年二月　出資人員三名　資本金　一〇〇〇〇〇　代表者　伊藤俊　眞造（六三〇〇〇）

◉株式会社十一銀行　日本橋区本町二ノ一　設立　明治三十年一月　総株数一万株　決算期六月、十二月　決算（第六十一期）昭和五年六月末日　資本金　一〇〇〇〇〇〇　内拂込額　一〇〇〇〇〇〇　当座預金　一〇〇〇〇〇〇　特別当座預金　一〇〇〇〇〇〇　通知預金　一〇〇〇〇〇〇　定期預金　一〇〇〇〇〇〇　別段預金　一〇〇〇〇〇〇　別口預金　一〇〇〇〇〇〇　借用金勘定　一〇〇〇〇〇〇　他店借　一〇〇〇〇〇〇　本支店間未達勘定　一〇〇〇〇〇〇　支拂承諾　一〇〇〇〇〇〇　雑勘定　一〇〇〇〇〇〇　コールローン　一〇〇〇〇〇〇　有價證券勘定　一〇〇〇〇〇〇　割引手形勘定　一〇〇〇〇〇〇　証書貸付　一〇〇〇〇〇〇　当座貸越　一〇〇〇〇〇〇　信託勘定　一〇〇〇〇〇〇　外國為替勘定　一〇〇〇〇〇〇　他店貸　一〇〇〇〇〇〇　支拂承諾見返　一〇〇〇〇〇〇　雑勘定　一〇〇〇〇〇〇　動不動産勘定　一〇〇〇〇〇〇

資本金（拂込濟）五〇〇、〇〇〇
（長）外山文藏（締）鳥橋勝太郎　内田千吉（監）篠崎仙司
支店　荏原郡大崎町下大崎二八三

◎株式會社五十嵐商店
日本橋區江戸橋三ノ五ノ三
目的　レール其他鐵道用機械器具販賣
設立　昭和五年五月　出資人員六名　決算期五月、十一月
資本金　三〇〇、〇〇〇
（代）五十嵐小太郎（三五〇、〇〇〇）
出資社員　丸山喜太郎（一〇、〇〇〇）
中村甲吉（一〇、〇〇〇）
長谷部勝次（一〇、〇〇〇）
坪野佐吉（一〇、〇〇〇）
高田儀作（一〇、〇〇〇）

◎株式會社五日市
西多摩郡五日市町館谷二八七
目的　大正十一年五月　總株數四萬株、新二萬株）
設立
決算期五月、十一月
決算　昭和五年五月末日（第十六期）
資本金　二、〇〇〇、〇〇〇
内拂込額　一、四四〇、〇〇〇
借入金　三五一、九二〇
鐵道財團抵當借入金　七一六、〇〇〇
法定積立金　一〇、八五〇
別途積立金　二五、三〇〇
未拂金及未拂配當金　八二、二〇一
假受金　三、一八二
職員積立金　五、八二九
拜島武藏五日市間建設費　一、三三〇、一五八

◎株式會社伊藤商店
日本橋區通二ノ五
目的　新古美術品ノ賣買交換
設立　大正七年九月　總株數四千株
資本金　一〇〇、〇〇〇
内拂込額　五〇、〇〇〇
（締）伊藤彌三郎　伊藤高太郎
（監）林屋次三郎　伊藤金藏　吉岡福忠

◎株式會社伊藤組
日本橋區馬喰町二ノ八
目的　洋裝附屬品ノ卸賣
設立　大正十三年十月
資本金　八〇〇、〇〇〇
（代）伊藤彌三郎（三五、〇〇〇）
出資社員　伊藤定次郎（一四〇、〇〇〇）
伊藤哲男（三五、〇〇〇）

◎株式會社伊藤電球製作所
芝區南佐久間町二ノ一八
資本金（拂込濟）五〇、〇〇〇

◎合資會社伊藤製作所
京橋區銀座二ノ一三
資本金　五〇、〇〇〇及勞務

◎合資會社伊藤組工事部
本所區向島中ノ郷四ノ七
目的　土木建築請負
資本金　五〇、〇〇〇

◎株式會社伊理斯株式會社
麹町區丸之内一ノ一帝國生命館内
目的　機械器具輸入
設立　大正十一年五月　總株數二百株　決算期三月九月

資本金（拂込濟）一〇〇、〇〇〇
（長）ルードルフ、ヒルマン（締）川路俊德　ルテル、ベッケル（監）横田譲一　カール、イリース、ロベルト、コープス
長島鶴太郎（配）ゲオルグ、ホールド　パウル、ウキガンド

◎株式會社伊豆月
下谷區池ノ端七軒町三五
目的　貸別莊及日用品販賣
設立　昭和二年九月
資本金（拂込濟）三〇〇、〇〇〇
設立數一萬五千株
（代）原助衛（締）田中德次郎　中村寅藏
中島巌　原田原利
西原松平　安井精次
山田勝雄
（監）林喜三郎　春日井盛
秋山豊次

◎株式會社伊豆
北多摩郡立川町一四五
資本金　五〇、〇〇〇
内拂込額　三、二五〇

◎株式會社伊豆水力電氣
麹町區内幸町一ノ三
目的　太平ビル内
設立　大正十三年四月　總株數一萬二千株　決算期五月、十一月
決算　昭和五年五月末日（第十三期）
資本金（拂込濟）六〇〇、〇〇〇
借入金　三四〇、〇〇〇
別途積立金　二、五六六
法定積立金　二、〇〇〇
未拂金　四〇、〇〇〇
支拂手形　一、八七一
未拂配當金

◎株式會社伊豆興本店
深川區和倉町三八
設立　大正十二年十二月
出資人員二名
資本金　一〇〇、〇〇〇
（代）笠松廣太郎（一〇〇、〇〇〇）

◎合資會社伊豆安商店
浅草區材木町四三
目的　油酒醤油販賣
資本金　五〇、〇〇〇及勞務

◇伊那電氣鐵道株式會社
麹町區有樂町一ノ一三報知ビル内
設立　明治四十年九月　總株數五十一萬一千株
資本金　一、〇〇〇、〇〇〇
（長）田中吉兵衛
（締）益芳太郎
（監）井村榮吉
杉山綱吉　安藤金平

◎株式會社井上商店
日本橋區兜町三
目的　有價證券賣買
資本金（拂込濟）五〇、〇〇〇

◎株式會社井上商店
京橋區新船松町一三
目的　日用食料品販賣船舶賃貸
資本金　五〇、〇〇〇
附記　昭和五年七月東京證券合資會社ヲ改稱ス

◎合資會社井上商店
日本橋區新材木町一五
目的　各種織物ノ賣買問屋業
資本金　五〇、〇〇〇

◎合資會社井上伊兵衛商店
北豊島郡瀧ノ川町田端一〇八〇
目的　海産物
資本金　八〇、〇〇〇

◎合資會社井上兩替店
神田區花房町三
目的　貸金有價證券投資
資本金　六〇、〇〇〇

資本金（拂込濟）一〇〇、〇〇〇
（長）浅野總一郎（内山安兵衛
（會）浅野泰治郎　岡部文男
（締）浅野泰治郎　金子喜代太
（監）小机武　紅林七五郎
瀬沼良衛　池谷精一
浅野伊兵衛
沼田省太郎
荻島菊太郎　森田幸三
（配）西川伊左衛門
大株主（株主數二百六十四名）

◎株式會社井田合名會社
日本橋區吳服橋二ノ一
目的　有價證券及不動産取得利用
設立　昭和二年三月　出資

資本金（拂込濟）一、〇〇〇、〇〇〇
（代）井田榮造（五〇、〇〇〇）
出資社員　前川祐三（四〇、〇〇〇）
井田鐵臣（二〇、〇〇〇）
宮下守之助（二〇、〇〇〇）

◎株式會社井田商店
日本橋區吳服橋二ノ一
目的　海陸運送及倉庫業
設立　大正七年十一月　總株數一千株　決算期五月、十一月
資本金　五〇、〇〇〇
内拂込額　一、五〇〇
（長）井田榮造　萬作
（締）宮地祐三
（監）前川芝浦出張所　芝區芝浦日之出町七
深川出張所　深川區佐賀町二丁目
横濱出張所　横濱市海岸通四ノ一九
神戸出張所　神戸市榮町通三ノ一九

◎株式會社井田保全會
深川區東平野町一四
目的　材木及土地建物賣買
設立　大正六年六月
資本金　一〇〇、〇〇〇
（代）井田さだ（九〇、〇〇〇）

◎株式會社井筒商會
日本橋區小網町二ノ一一
目的　砂糖小麦粉賣買
設立　大正十五年六月　總株數二千株
資本金　一〇〇、〇〇〇
内拂込額　八七、五〇〇
（締）棚橋金藏　棚橋鐸一郎
（監）白木薫次

◎株式會社井村整興社
南葛飾郡亀戸町一ノ七九
目的　石鹸化學製品製造
設立　大正九年七月　總株數四千株　決算期六月、十二月
資本金　一〇〇、〇〇〇
内拂込額　一〇〇、〇〇〇

◎株式會社井上商店
日本橋區兜町三
目的　有價證券賣買
資本金（拂込濟）五〇、〇〇〇

◎株式會社井上伊兵衛商店
北豊島郡瀧ノ川町田端一〇八〇
目的　海産物
資本金　八〇、〇〇〇

◎合資會社井上鐵工所
深川區越中島八
目的　鐵骨橋梁用材其他鋼構物ニ關スル製作販賣
設立　昭和三年九月　出資人員二名
資本金　一〇、〇〇〇及勞務
（代）井上九一郎（勞務）
出資社員　井上松藏（一〇、〇〇〇）

◎株式會社井上刊行會
日本橋區本町三ノ一八
資本金（拂込濟）五〇、〇〇〇

◎株式會社井上屋商店
京橋區水谷町三
目的　各種塗料染料ノ賣買
資本金（拂込濟）五〇、〇〇〇

◎株式會社井之頭
北多摩郡吉祥寺町二〇四七
目的　各種興業
資本金（拂込濟）六〇、〇〇〇

◎株式會社井口合名會社
麻布區永坂町二五
目的　有價證券動不動産取得利用
設立　大正十一年十一月
出資人員二名
資本金　一〇〇、〇〇〇
（監）昌井口延次郎（九〇、〇〇〇）

◎株式會社井口鐵工所
芝區白金志田町七四
目的　諸機械製造
設立　大正七年七月　總株數一萬
資本金　五〇、〇〇〇
内拂込額　二五、〇〇〇
（締）井口勇　大塚榮吉　牧野秀四郎
（監）井口義一　古村義久　千田武彦
吉村鐵之助
（株相）井口常次郎
附記　昭和五年八月資本金五萬圓ニ減少ヲ決議ス

◎合資會社井尻歯科商社
浅草區並木町七
目的　歯科治療器具及歯科材料製造販賣
資本金　六〇、〇〇〇

◎株式會社生駒興業會社
浅草區浅草公園六區一號
目的　活動寫眞興行及フイルム賣買貸借
資本金（拂込濟）五〇、〇〇〇

◎株式會社伊東屋
京橋區銀座三ノ一
目的　文房具帳簿事務用品木工器具諸印刷
設立　昭和二年六月　總株數八千二百株　決算期一月、七月
資本金（拂込濟）二一〇、〇〇〇
（長）伊藤勝太郎
（締）伊藤義孝　中村ノ吉
立川貞吉　亀山貞二
（監）伊藤德治
丸之内出張所
内二ノ二

資本金（拂込濟）一〇〇、〇〇〇
（長）ルードルフ、ヒルマン（締）川路俊德　ルテル、ベッケル（監）横田譲一　カール、イリース、ロベルト、コープス
長島鶴太郎（配）ゲオルグ、ホールド　パウル、ウキガンド

◎株式會社伊豆月
下谷區池ノ端七軒町三五
目的　貸別莊及日用品販賣
設立　昭和二年九月
資本金（拂込濟）三〇〇、〇〇〇
設立數一萬五千株
（代）原助衛（締）田中德次郎　中村寅藏
中島巌　原田原利
西原松平　安井精次
山田勝雄
（監）林喜三郎　春日井盛
秋山豊次

◎株式會社伊豆
北多摩郡立川町一四五
資本金　五〇、〇〇〇
内拂込額　三、二五〇

◎株式會社伊豆水力電氣
麹町區内幸町一ノ三
目的　太平ビル内
設立　大正十三年四月　總株數一萬二千株　決算期五月、十一月
決算　昭和五年五月末日（第十三期）
資本金（拂込濟）六〇〇、〇〇〇
借入金　三四〇、〇〇〇
別途積立金　二、五六六
法定積立金　二、〇〇〇
未拂金　四〇、〇〇〇
支拂手形　一、八七一
未拂配當金

◎株式會社伊豆興本店
深川區和倉町三八
設立　大正十二年十二月
出資人員二名
資本金　一〇〇、〇〇〇
（代）笠松廣太郎（一〇〇、〇〇〇）

◎合資會社伊豆安商店
浅草區材木町四三
目的　油酒醤油販賣
資本金　五〇、〇〇〇及勞務

◇伊那電氣鐵道株式會社
麹町區有樂町一ノ一三報知ビル内
設立　明治四十年九月　總株數五十一萬一千株
資本金　一、〇〇〇、〇〇〇
（長）有馬元治郎（會）中司文夫
（締）有馬貞男　有馬良平
（監）阿部喜兵衛　有馬文四郎

株數五十一萬一千三百株（新三十一萬一千三百株）
株主總數五千八百八十二名
決算　昭和五年五月、十一月
決算期五月末日（第四十六期）
資本金　一、〇〇〇、〇〇〇
内拂込額　五〇、〇〇〇
縣補助金　二、五五五
法定積立金　一、〇〇〇、〇〇〇
別途積立金　二四〇、〇〇〇
未拂配當金　一〇〇、三一一
社債　一、六六〇、〇〇〇
償還未濟社債金　二、〇〇〇、〇〇〇
借入金　一〇〇
借入國債證券　二、〇〇〇、〇〇〇
假受金　三一、一〇〇
社員積立金　二一、四一九
救濟會預り金　八八三
保證金　一〇六、三一三
仕拂未濟金　五、五一〇
辰野飯田間鐵道建設費　一〇、九九七、八八九
飯田天龍峡間鐵道建設費　三、五六〇、〇九九
建設費　一、六六〇、〇八三
自動車興業費　三一、二四四
鐵道附屬事業興業費　二五六、八五五
電燈電力興業費　五、二四四、一四六四
假拂金　二、一一一、一七二
倉庫品　三、五六四、一四五一
有價證券　二一四、一〇〇
他所勘定　二、五四〇、〇五六
牧入未濟金　一〇七、八〇四
營業貸　四、九八一、八八一
社債差損金　三五、七一六、五五
預金　三六、一六五、五〇
現金　五、九一四、三
前期繰越金
當期純益金
（利益處分）
法定積立金　二五、九八〇

◎株式會社伊勢常商店
京橋區築地二ノ五
目的　鮮魚問屋
設立　大正十三年八月　總株數一萬株　決算期五月、十一月
資本金　一五〇、〇〇〇
内拂込額　二五、〇〇〇
（締）相澤常吉　相澤喜一郎
（監）相澤たま
白石彌吉

◎株式會社伊勢又商店
神田區佐久間町二ノ一
目的　米穀砂糖賣買
設立　昭和二年一月　總株數二千株
資本金　一〇〇、〇〇〇
内拂込額　二五、〇〇〇
（代）小菅政四郎
（締）上原松次郎　臺仙藏
内川富雄
（監）山寺敬藏　上原雄五郎

◎株式會社伊勢新吳服店
浅草區茶屋町一
設立　大正七年四月　出資人員五名
資本金　九、〇〇〇及勞務
（代）青木新九郎（勞務）
支店　浅草區北仲町七

◎株式會社伊勢元本店
下谷區入谷町二
目的　酒味噌其他賣買
設立　大正十一年九月　總株數一萬株　決算期三月、九月
資本金　五〇、〇〇〇
内拂込額　二五、〇〇〇
（長）有馬元治郎（會）中司文夫
（締）有馬貞男　有馬良平
（監）阿部喜兵衛　有馬文四郎

資本金（拂込濟）一〇〇、〇〇〇
（長）浅野總一郎（内山安兵衛
（會）浅野泰治郎　岡部文男
（締）浅野泰治郎　金子喜代太
（監）小机武　紅林七五郎
瀬沼良衛　池谷精一
浅野伊兵衛
沼田省太郎
荻島菊太郎　森田幸三
（配）西川伊左衛門
大株主（株主數二百六十四名）

◎株式會社井田合名會社
日本橋區吳服橋二ノ一
目的　有價證券及不動産取得利用
設立　昭和二年三月　出資人員四名
資本金　一、〇〇〇、〇〇〇
（代）井田榮造（五〇、〇〇〇）
出資社員　前川祐三（四〇、〇〇〇）
井田鐵臣（二〇、〇〇〇）
宮下守之助（二〇、〇〇〇）

◎株式會社井田商店
日本橋區吳服橋二ノ一
目的　海陸運送及倉庫業
設立　大正七年十一月　總株數一千株　決算期五月、十一月
資本金　五〇、〇〇〇
内拂込額　一、五〇〇
（長）井田榮造　萬作
（締）宮地祐三
（監）前川芝浦出張所　芝區芝浦日之出町七
深川出張所　深川區佐賀町二丁目
横濱出張所　横濱市海岸通四ノ一九
神戸出張所　神戸市榮町通三ノ一九

◎株式會社井田保全會
深川區東平野町一四
目的　材木及土地建物賣買
設立　大正六年六月
資本金　一〇〇、〇〇〇
（代）井田さだ（九〇、〇〇〇）

◎株式會社井筒商會
日本橋區小網町二ノ一一
目的　砂糖小麦粉賣買
設立　大正十五年六月　總株數二千株
資本金　一〇〇、〇〇〇
内拂込額　八七、五〇〇
（締）棚橋金藏　棚橋鐸一郎
（監）白木薫次

◎株式會社井村整興社
南葛飾郡亀戸町一ノ七九
目的　石鹸化學製品製造
設立　大正九年七月　總株數四千株　決算期六月、十二月
資本金　一〇〇、〇〇〇
内拂込額　一〇〇、〇〇〇

◎株式會社井上商店
日本橋區兜町三
目的　有價證券賣買
資本金（拂込濟）五〇、〇〇〇

◎株式會社井上商店
京橋區新船松町一三
目的　日用食料品販賣船舶賃貸
資本金　五〇、〇〇〇
附記　昭和五年七月東京證券合資會社ヲ改稱ス

◎合資會社井上商店
日本橋區新材木町一五
目的　各種織物ノ賣買問屋業
資本金　五〇、〇〇〇

◎合資會社井上伊兵衛商店
北豊島郡瀧ノ川町田端一〇八〇
目的　海産物
資本金　八〇、〇〇〇

◎合資會社井上鐵工所
深川區越中島八
目的　鐵骨橋梁用材其他鋼構物ニ關スル製作販賣
設立　昭和三年九月　出資人員二名
資本金　一〇、〇〇〇及勞務
（代）井上九一郎（勞務）
出資社員　井上松藏（一〇、〇〇〇）

◎株式會社井上刊行會
日本橋區本町三ノ一八
資本金（拂込濟）五〇、〇〇〇

◎株式會社井上屋商店
京橋區水谷町三
目的　各種塗料染料ノ賣買
資本金（拂込濟）五〇、〇〇〇

◎株式會社井之頭
北多摩郡吉祥寺町二〇四七
目的　各種興業
資本金（拂込濟）六〇、〇〇〇

◎株式會社井口合名會社
麻布區永坂町二五
目的　有價證券動不動産取得利用
設立　大正十一年十一月
出資人員二名
資本金　一〇〇、〇〇〇
（監）昌井口延次郎（九〇、〇〇〇）

◎株式會社井口鐵工所
芝區白金志田町七四
目的　諸機械製造
設立　大正七年七月　總株數一萬株　決算期五月、十一月
資本金　五〇、〇〇〇
内拂込額　二五、〇〇〇
（締）井口勇　大塚榮吉　牧野秀四郎
（監）井口義一　古村義久　千田武彦
吉村鐵之助
（株相）井口常次郎
附記　昭和五年八月資本金五萬圓ニ減少ヲ決議ス

◎合資會社井尻歯科商社
浅草區並木町七
目的　歯科治療器具及歯科材料製造販賣
資本金　六〇、〇〇〇

◎株式會社生駒興業會社
浅草區浅草公園六區一號
目的　活動寫眞興行及フイルム賣買貸借
資本金（拂込濟）五〇、〇〇〇

◎株式會社伊東屋
京橋區銀座三ノ一
目的　文房具帳簿事務用品木工器具諸印刷
設立　昭和二年六月　總株數八千二百株　決算期一月、七月
資本金（拂込濟）二一〇、〇〇〇
（長）伊藤勝太郎
（締）伊藤義孝　中村ノ吉
立川貞吉　亀山貞二
（監）伊藤德治
丸之内出張所
麹町區丸之内二ノ二

◉株式猪原清商店
目的　一般物品輸出入賣買
設立　大正七年十一月　總株數二萬株　決算期五月
資本金　一、〇〇〇、〇〇〇　二二〇、〇〇〇
内拂込額
（長）猪原　清
（總）匂坂　敏雄　山田　眞
（監）植原悦二郎

◉株式硫黄島開墾株式會社
設立　大正九年二月　總株數六萬株、決算期八月
資本金　三、〇〇〇、〇〇〇　九三〇、〇〇〇
内拂込額
（總）堤　熊取谷七松　德藏　青木　千藏
（監）保井萬次郎　殿木　松造
東京出張所　麹町區内山下町一ノ一

◇揖斐川電氣株式會社
京橋區新富町二ノ一
設立　大正元年十一月　總株數十一萬株　決算期五月
決算　昭和五年五月末日（第三十五期）
資本金　五、八〇〇、〇〇〇　五、八〇三、八三二
内拂込額　一〇、〇〇〇、〇〇〇　四、三二〇、〇〇〇
社債　五八三、四〇〇
法定積立金　八〇、三二〇
償却準備積立金　五八、三二一
社員保證金　四、三二〇、〇〇〇
借入金　三、三二〇、九三七
未拂配當金　四九三、三二〇
未拂金　八、三二〇
假受金　一八、三二七、一四八
發電建設費　四、三二〇、〇〇〇
各工場建設費　一、四七七、一三六
營業所建設費　一〇一、六七一

◉株式猪原清商店
目的　一般物品輸出入賣買
設立　大正七年十一月　總株數二萬株　決算期五月
資本金　一、〇〇〇、〇〇〇　二二〇、〇〇〇
内拂込額
（長）猪原　清
（總）匂坂　敏雄　山田　眞
（監）植原悦二郎

◉株式硫黄島開墾株式會社
設立　大正九年二月　總株數六萬株、決算期八月
資本金　三、〇〇〇、〇〇〇　九三〇、〇〇〇
内拂込額
（總）堤　熊取谷七松　德藏　青木　千藏
（監）保井萬次郎　殿木　松造
東京出張所　麹町區内山下町一ノ一

◉株式飯豊鑛業株式會社
北豊島郡西巣鴨町堀ノ内三〇
設立　明治四十三年五月
總株數三千株
資本金　一、三〇〇、〇〇〇　七二、五〇〇
内拂込額
（代）田中　春吉
（總）前村政之助　山田金十郎
吉野　參郎
牧野　繼松　片桐　實
（監）大石不二雄　山本今喜知
小野　石藏　大辻萬太郎
松村　由記

◉株式飯田合名會社
目的　不動産賣買
設立　大正十四年二月　出資人員三名
資本金　五〇〇、〇〇〇
（組員）飯田新一（二五、〇〇〇）
出資社員
飯田　茂よ（一〇〇、〇〇〇）
飯田　正次（二三五、〇〇〇）

◉合資會社飯田商店
麹町區丸之内一ノ六
目的　船舶賣買貸及仲介業海上運送業
資本金　五、〇〇〇

◉合資會社飯田商店
目的　鶏卵賣買業
設立　大正十二年三月　出資人員四名
資本金　一五〇、〇〇〇
（代）飯田幾太郎（四〇、〇〇〇）
支店　荏原郡南品川宿一五三八
出張所　牛込區東榎町二三

◉合資會社飯田織布工場
北豊島郡高田町高田五二五
目的　織物製造販賣絹糸賣買
資本金　五、〇〇〇

◉株式飯田町ホップバイビン株式會社
麹町區飯田町五ノ二五
目的　砂利採取販賣
設立　大正十四年二月　總株數八千株（新舊等分）
決算期三月、九月
決算　昭和五年三月末日（第十期）
資本金（拂込済）　四〇〇、〇〇〇

◉株式飯田商店
目的　船舶賣買貸及仲介業海上運送業
資本金　五、〇〇〇

◉合資會社飯田商店
麹町區丸之内一ノ六
目的　船舶賣買貸及仲介業海上運送業
資本金　五、〇〇〇

◉株式飯田合名會社
目的　不動産賣買
設立　大正十四年二月　出資人員三名
資本金　五〇〇、〇〇〇
（組員）飯田新一（二五、〇〇〇）
出資社員
飯田　茂よ（一〇〇、〇〇〇）
飯田　正次（二三五、〇〇〇）

◉合資會社飯田商店
麹町區丸之内一ノ六
目的　船舶賣買貸及仲介業海上運送業
資本金　五、〇〇〇

◉株式飯田織布工場
北豊島郡高田町高田五二五
目的　織物製造販賣絹糸賣買
資本金　五、〇〇〇

◉株式飯田町ホップバイビン株式會社
麹町區飯田町五ノ二五
目的　砂利採取販賣
設立　大正十四年二月　總株數八千株（新舊等分）
決算期三月、九月
決算　昭和五年三月末日（第十期）
資本金（拂込済）　四〇〇、〇〇〇

◉株式飯田機業株式會社
設立　大正九年二月　總株數六萬株、決算期八月
資本金　三、〇〇〇、〇〇〇　九三〇、〇〇〇
内拂込額
（總）堤　熊取谷七松　德藏　青木　千藏
（監）保井萬次郎　殿木　松造
東京出張所　麹町區内山下町一ノ一

◉株式飯豊鑛業株式會社
北豊島郡西巣鴨町堀ノ内三〇
設立　明治四十三年五月
總株數三千株
資本金　一、三〇〇、〇〇〇　七二、五〇〇
内拂込額
（代）田中　春吉
（總）前村政之助　山田金十郎
吉野　參郎
牧野　繼松　片桐　實
（監）大石不二雄　山本今喜知
小野　石藏　大辻萬太郎
松村　由記

◉株式飯田機業株式會社
設立　大正九年二月　總株數六萬株、決算期八月
資本金　三、〇〇〇、〇〇〇　九三〇、〇〇〇
内拂込額
（總）堤　熊取谷七松　德藏　青木　千藏
（監）保井萬次郎　殿木　松造
東京出張所　麹町區内山下町一ノ一

◉株式硫黄島開墾株式會社
設立　大正九年二月　總株數六萬株、決算期八月
資本金　三、〇〇〇、〇〇〇　九三〇、〇〇〇
内拂込額
（總）堤　熊取谷七松　德藏　青木　千藏
（監）保井萬次郎　殿木　松造
東京出張所　麹町區内山下町一ノ一

◉株式猪原清商店
目的　一般物品輸出入賣買
設立　大正七年十一月　總株數二萬株　決算期五月
資本金　一、〇〇〇、〇〇〇　二二〇、〇〇〇
内拂込額
（長）猪原　清
（總）匂坂　敏雄　山田　眞
（監）植原悦二郎

◉株式飯豊鑛業株式會社
北豊島郡西巣鴨町堀ノ内三〇
設立　明治四十三年五月
總株數三千株
資本金　一、三〇〇、〇〇〇　七二、五〇〇
内拂込額
（代）田中　春吉
（總）前村政之助　山田金十郎
吉野　參郎
牧野　繼松　片桐　實
（監）大石不二雄　山本今喜知
小野　石藏　大辻萬太郎
松村　由記

◉株式飯田合名會社
目的　不動産賣買
設立　大正十四年二月　出資人員三名
資本金　五〇〇、〇〇〇
（組員）飯田新一（二五、〇〇〇）
出資社員
飯田　茂よ（一〇〇、〇〇〇）
飯田　正次（二三五、〇〇〇）

◉合資會社飯田商店
麹町區丸之内一ノ六
目的　船舶賣買貸及仲介業海上運送業
資本金　五、〇〇〇

◉合資會社飯田商店
麹町區丸之内一ノ六
目的　船舶賣買貸及仲介業海上運送業
資本金　五、〇〇〇

◉株式飯田機業株式會社
設立　大正九年二月　總株數六萬株、決算期八月
資本金　三、〇〇〇、〇〇〇　九三〇、〇〇〇
内拂込額
（總）堤　熊取谷七松　德藏　青木　千藏
（監）保井萬次郎　殿木　松造
東京出張所　麹町區内山下町一ノ一

◉株式飯豊鑛業株式會社
北豊島郡西巣鴨町堀ノ内三〇
設立　明治四十三年五月
總株數三千株
資本金　一、三〇〇、〇〇〇　七二、五〇〇
内拂込額
（代）田中　春吉
（總）前村政之助　山田金十郎
吉野　參郎
牧野　繼松　片桐　實
（監）大石不二雄　山本今喜知
小野　石藏　大辻萬太郎
松村　由記

◉株式飯田合名會社
目的　不動産賣買
設立　大正十四年二月　出資人員三名
資本金　五〇〇、〇〇〇
（組員）飯田新一（二五、〇〇〇）
出資社員
飯田　茂よ（一〇〇、〇〇〇）
飯田　正次（二三五、〇〇〇）

◉合資會社飯田商店
麹町區丸之内一ノ六
目的　船舶賣買貸及仲介業海上運送業
資本金　五、〇〇〇

◉合資會社飯田商店
麹町區丸之内一ノ六
目的　船舶賣買貸及仲介業海上運送業
資本金　五、〇〇〇

◉株式飯田機業株式會社
設立　大正九年二月　總株數六萬株、決算期八月
資本金　三、〇〇〇、〇〇〇　九三〇、〇〇〇
内拂込額
（總）堤　熊取谷七松　德藏　青木　千藏
（監）保井萬次郎　殿木　松造
東京出張所　麹町區内山下町一ノ一

◉株式飯豊鑛業株式會社
北豊島郡西巣鴨町堀ノ内三〇
設立　明治四十三年五月
總株數三千株
資本金　一、三〇〇、〇〇〇　七二、五〇〇
内拂込額
（代）田中　春吉
（總）前村政之助　山田金十郎
吉野　參郎
牧野　繼松　片桐　實
（監）大石不二雄　山本今喜知
小野　石藏　大辻萬太郎
松村　由記

◉株式飯田合名會社
目的　不動産賣買
設立　大正十四年二月　出資人員三名
資本金　五〇〇、〇〇〇
（組員）飯田新一（二五、〇〇〇）
出資社員
飯田　茂よ（一〇〇、〇〇〇）
飯田　正次（二三五、〇〇〇）

◉合資會社飯田商店
麹町區丸之内一ノ六
目的　船舶賣買貸及仲介業海上運送業
資本金　五、〇〇〇

◉株式飯田機業株式會社
設立　大正九年二月　總株數六萬株、決算期八月
資本金　三、〇〇〇、〇〇〇　九三〇、〇〇〇
内拂込額
（總）堤　熊取谷七松　德藏　青木　千藏
（監）保井萬次郎　殿木　松造
東京出張所　麹町區内山下町一ノ一

◉株式飯豊鑛業株式會社
北豊島郡西巣鴨町堀ノ内三〇
設立　明治四十三年五月
總株數三千株
資本金　一、三〇〇、〇〇〇　七二、五〇〇
内拂込額
（代）田中　春吉
（總）前村政之助　山田金十郎
吉野　參郎
牧野　繼松　片桐　實
（監）大石不二雄　山本今喜知
小野　石藏　大辻萬太郎
松村　由記

◉株式飯田合名會社
目的　不動産賣買
設立　大正十四年二月　出資人員三名
資本金　五〇〇、〇〇〇
（組員）飯田新一（二五、〇〇〇）
出資社員
飯田　茂よ（一〇〇、〇〇〇）
飯田　正次（二三五、〇〇〇）

◉合資會社飯田商店
麹町區丸之内一ノ六
目的　船舶賣買貸及仲介業海上運送業
資本金　五、〇〇〇

◉株式飯田機業株式會社
設立　大正九年二月　總株數六萬株、決算期八月
資本金　三、〇〇〇、〇〇〇　九三〇、〇〇〇
内拂込額
（總）堤　熊取谷七松　德藏　青木　千藏
（監）保井萬次郎　殿木　松造
東京出張所　麹町區内山下町一ノ一

◉株式硫黄島開墾株式會社
設立　大正九年二月　總株數六萬株、決算期八月
資本金　三、〇〇〇、〇〇〇　九三〇、〇〇〇
内拂込額
（總）堤　熊取谷七松　德藏　青木　千藏
（監）保井萬次郎　殿木　松造
東京出張所　麹町區内山下町一ノ一

◉株式猪原清商店
目的　一般物品輸出入賣買
設立　大正七年十一月　總株數二萬株　決算期五月
資本金　一、〇〇〇、〇〇〇　二二〇、〇〇〇
内拂込額
（長）猪原　清
（總）匂坂　敏雄　山田　眞
（監）植原悦二郎

◉株式硫黄島開墾株式會社
設立　大正九年二月　總株數六萬株、決算期八月
資本金　三、〇〇〇、〇〇〇　九三〇、〇〇〇
内拂込額
（總）堤　熊取谷七松　德藏　青木　千藏
（監）保井萬次郎　殿木　松造
東京出張所　麹町區内山下町一ノ一

◇揖斐川電氣株式會社
京橋區新富町二ノ一
設立　大正元年十一月　總株數十一萬株　決算期五月
決算　昭和五年五月末日（第三十五期）
資本金　五、八〇〇、〇〇〇　五、八〇三、八三二
内拂込額　一〇、〇〇〇、〇〇〇　四、三二〇、〇〇〇
社債　五八三、四〇〇
法定積立金　八〇、三二〇
償却準備積立金　五八、三二一
社員保證金　四、三二〇、〇〇〇
借入金　三、三二〇、九三七
未拂配當金　四九三、三二〇
未拂金　八、三二〇
假受金　一八、三二七、一四八
發電建設費　四、三二〇、〇〇〇
各工場建設費　一、四七七、一三六
營業所建設費　一〇一、六七一

◉株式硫黄島開墾株式會社
設立　大正九年二月　總株數六萬株、決算期八月
資本金　三、〇〇〇、〇〇〇　九三〇、〇〇〇
内拂込額
（總）堤　熊取谷七松　德藏　青木　千藏
（監）保井萬次郎　殿木　松造
東京出張所　麹町區内山下町一ノ一

◉株式飯豊鑛業株式會社
北豊島郡西巣鴨町堀ノ内三〇
設立　明治四十三年五月
總株數三千株
資本金　一、三〇〇、〇〇〇　七二、五〇〇
内拂込額
（代）田中　春吉
（總）前村政之助　山田金十郎
吉野　參郎
牧野　繼松　片桐　實
（監）大石不二雄　山本今喜知
小野　石藏　大辻萬太郎
松村　由記

◉株式飯田合名會社
目的　不動産賣買
設立　大正十四年二月　出資人員三名
資本金　五〇〇、〇〇〇
（組員）飯田新一（二五、〇〇〇）
出資社員
飯田　茂よ（一〇〇、〇〇〇）
飯田　正次（二三五、〇〇〇）

◉合資會社飯田商店
麹町區丸之内一ノ六
目的　船舶賣買貸及仲介業海上運送業
資本金　五、〇〇〇

◉合資會社飯田商店
麹町區丸之内一ノ六
目的　船舶賣買貸及仲介業海上運送業
資本金　五、〇〇〇

◉株式飯田機業株式會社
設立　大正九年二月　總株數六萬株、決算期八月
資本金　三、〇〇〇、〇〇〇　九三〇、〇〇〇
内拂込額
（總）堤　熊取谷七松　德藏　青木　千藏
（監）保井萬次郎　殿木　松造
東京出張所　麹町區内山下町一ノ一

◉株式飯豊鑛業株式會社
北豊島郡西巣鴨町堀ノ内三〇
設立　明治四十三年五月
總株數三千株
資本金　一、三〇〇、〇〇〇　七二、五〇〇
内拂込額
（代）田中　春吉
（總）前村政之助　山田金十郎
吉野　參郎
牧野　繼松　片桐　實
（監）大石不二雄　山本今喜知
小野　石藏　大辻萬太郎
松村　由記

◉株式飯田合名會社
目的　不動産賣買
設立　大正十四年二月　出資人員三名
資本金　五〇〇、〇〇〇
（組員）飯田新一（二五、〇〇〇）
出資社員
飯田　茂よ（一〇〇、〇〇〇）
飯田　正次（二三五、〇〇〇）

◇入山採炭株式會社
京橋區銀座三ノ四大倉別館
目的 石炭ノ採掘販賣
設立 明治二十九年二月
總株數十二萬株（新十萬株）決算期五月、十一月
決算 昭和五年五月末日（第七十期）
資本金 六、〇〇〇、〇〇〇
内拂込額 四、二五〇、〇〇〇
法定積立金 七四五、三〇〇
別途積立金 二四五、三五〇
社員其他積立金 一〇、一、二九
未拂配當金 一、四六八
保證預り金 三三、一、二五〇
諸預り金 三〇、九、三六
支拂未濟 九、一四一
假受金 一四四、四四九
支拂手形 二四四、二四四
大倉鑛業會社勘定 二四四、二四四
起業費 四、九六六、五六一
貯藏物品 七五、七五〇
什器 一、九、一四四
假出金 六、七、一四四
未收入金 三、七四六
賣掛石炭代 一四三、八三七
貸付金 八〇、八六九
受取手形 六三、一、六九
有價證券 四、八六五
保證金代用證券 一三〇、六三一
保證金 二三、一、二四四
貯炭 二三七、一、二四四
預金及現金 二四四、三三〇
前期繰越金 二〇、八四四
當期純益金 六三、三五三
（利益處分）
法定積立金 四、〇〇〇
配當（年三分） 六、〇〇〇
役員賞與金 三〇、六三七
後期繰越金 三五、六三七
株式價格（舊）最高二十六圓五十錢、最低十五圓五十錢

（長）門野重九郎（專）梅浦 健吉
（締）渡邊寛一郎 漆野佐市郎
大倉 發身 岩瀬 德藏
畠山 藏六
（監）本宿 家全 阿部又三郎
大株主（株主數七百八十名）
合名會社大倉組 七、〇〇〇株
坪田卯之松 二、五四〇株
渡邊寛一郎 一、五七七株
松下包次郎 一、〇〇〇株
岡村秀二郎 八四〇株
坑務所 福島縣石城郡湯本町

◉株式入丸商店
日本橋區坂本町二八
目的 有價證券賣買 總株
設立 大正九年一月
數一萬株 決算期六月、十二月
決算 昭和五年六月末日（第二十一期）
資本金（拂込濟）一、〇〇〇、〇〇〇
法定積立金 四五、〇〇〇
別途積立金 六〇、〇〇〇
從業員退職基金 七、三五〇
代用證券 二、七、三五五
短期立替金勘定 三、〇二七
短期繰延料 二三四、六五〇
借入金 四七、〇〇〇
割引手形 四七、〇〇〇
假受金 三一〇
未決算勘定 八六六
替業用土地建物 二六〇、四一〇
替業用什器 二四、八一三
所有價證券勘定 一五二、七三五
有價證券勘定 二七、四〇〇
貸金勘定 九二、八五〇
貸金組合提供金 四八、九九一
長期證券勘定 二六、二六五
長期證據金代用 三二七、三七五
長期立替金勘定 三九、〇四〇
家方勘定 三二、四五五
假拂金 九、〇〇三

資本金 一〇〇、〇〇〇
（代）富田三之助（KO、〇〇〇）
出資社員 近藤 敏治（KO、〇〇〇）

◉株式入丸木工所
設立 大正十三年八月
資本金 一〇〇、〇〇〇
（代）蒔田 庫吉（九五、〇〇〇）

◉株式犬木商店
日本橋區通鹽町一一
目的 毛織物綿布類販賣
設立 大正十一年十二月
總株數二千株
資本金（拂込濟） 一〇〇、〇〇〇
（締）犬木袋太郎 犬木慶次郎
（監）森田 玄三 犬木 まつ

◉株式乾商店
牛込區早稻田鶴卷町
目的 二一二
不動產賣買賃貸及貸金
資本金 六〇、〇〇〇
内拂込額 二、〇〇〇

預ケ合口
預金及現金 三五、〇〇〇
前期繰越損金 二、三一八
當期純益金 三〇、三

◉株式入丸商店
京橋區松屋町一ノ五
目的 銅鐵材販賣
設立 大正九年十一月
資人員二名 決算期十一月
資本金 一〇〇、〇〇〇
（代）富田三之助（KO、〇〇〇）
出資社員 近藤 敏治（KO、〇〇〇）

（監）村上 文策二
（締）村上 貞一 濱吉
加藤 順策 村上 濱吉
鈴木 堂原愛太郎
岩田辰五郎

◉乾倉庫土地株式會社
京橋區南飯田町二三
目的 土地建物ノ賣買賃貸
借及貸金倉庫業
設立 大正十四年十月 總
株數五千株 決算期六月
十二月
決算 昭和五年六月末日（第六期）
資本金 三五〇、〇〇〇
内拂込額 二三五、〇〇〇
法定準備積立金 三、〇〇〇
別途積立金 五、〇〇〇
未拂金及預り金 一〇、三六一
乾合名會社勘定 一、三五〇、三五〇
土地倉庫建物器具 一、一〇〇、四四五
及工事材料
有價證券及供託金 四、〇三五
未收入金及假拂金 二一、三四一
土地部勘定 二四五、九四四
預金及現金 七三、六七八
前期繰越金 三、六八八
當期純益金 六、八四五
（利益處分）
法定積立金 二、〇〇〇
後期繰越金 一〇、三五〇
乾合名會社勘定 一、三五〇、三五〇
（長）乾 新兵衛
（締）前田房太郎 栖原角兵衛
（監）山本乙五郎
大株主（株主數十名）
乾 新兵衛 一、三五〇株
栖原角兵衛所 一、〇〇〇株
京橋區月島西
月島出張所
河岸通九ノ六
（長）野々村良哉 總株

◉株式岩井商店
日本橋區兜町五
目的 有價證券賣買金融
設立 大正九年九月
資本金 四〇、〇〇〇
内拂込額 二、〇〇〇
（代）植村 一四
（監）植村 小玉 藤吉 岡田 文雄
一所 勝司 臼井 賢
（監）柿村 哲司 高梨 濱蔵

◉株式岩邊商店
日本橋區北新堀町七
目的 器械及製鋼諸材料輸
入
設立 大正七年七月 出資
人員二名 一〇〇、〇〇〇
資本金 一〇〇、〇〇〇
（代）岩田清太郎（KO、〇〇〇）

◉株式岩戸商店
日本橋區大傳馬町二
ノ一五
目的 板硝子類販賣
資本金 三五、〇〇〇

◉株式岩戸保全會
茯原郡入新井町新井
目的 宿一八二四
土地建物賃貸處分管
理
設立 大正九年十二月 出
資人員八名 一〇〇、〇〇〇
資本金 一〇〇、〇〇〇
（代）岩戸 繼三（二二、五〇〇）
よし（二五、〇〇〇）

◉株式岩友商店
日本橋區堀江町三ノ一
目的 絹綿糸及製品賣買仲
介
設立 大正七年五月 總株
數一萬株 決算期一月
資本金（拂込濟）二、〇〇〇、〇〇〇
（長）岩田 眞一（常）岩田金之助
（締）岩田周治郎 岩田 淺吉
（監）鳥津和平治 神本多美藏
大阪支店 東區北久太郎町

資本金 二、〇〇〇、〇〇〇
内拂込額 一、〇〇〇、〇〇〇
（締）植村 一四 岡田 文雄
小玉 藤吉 臼井 賢
一所 勝司 高梨 濱蔵
（監）柿村 哲司

◉株式岩邊商店
日本橋區北新堀町七
目的 器械及製鋼諸材料輸
入
設立 大正七年七月 出資
人員二名 一〇〇、〇〇〇
資本金 一〇〇、〇〇〇
（代）岩田清太郎（KO、〇〇〇）

◉株式岩戸商店
日本橋區大傳馬町二
ノ一五
目的 板硝子類販賣
資本金 三五、〇〇〇

◉株式岩戸保全會
茯原郡入新井町新井
目的 宿一八二四
土地建物賃貸處分管
理
設立 大正九年十二月 出
資人員八名 一〇〇、〇〇〇
資本金 一〇〇、〇〇〇
（代）岩戸 繼三（二二、五〇〇）
よし（二五、〇〇〇）

◉株式岩友商店
日本橋區堀江町三ノ一
目的 絹綿糸及製品賣買仲
介
設立 大正七年五月 總株
數一萬株 決算期一月
資本金（拂込濟）二、〇〇〇、〇〇〇
（長）岩田 眞一（常）岩田金之助
（締）岩田周治郎 岩田 淺吉
（監）鳥津和平治 神本多美藏
大阪支店 東區北久太郎町

二ノ二五
（兼長）岩田周治郎

◉岩上同族合名會社
麻布區櫻田町三八
目的 不動產其他ノ所得利
用
設立 大正十一年六月 出
資人員四名 三五〇、〇〇〇
資本金 三五〇、〇〇〇
（代）岩上 カナ（二二〇、九五〇）
出資社員 岩上 かく（三五、〇〇〇）
岩上 茂垣（二五、〇〇〇）
岩上 勉男（二五、〇〇〇）

◉岩田合資會社
神田區龜住町五
目的 有價證券不動產所有
利用及事業投資
設立 昭和四年二月 出資
人員六名 三〇〇、〇〇〇
資本金 三〇〇、〇〇〇
（監）岩田 繼清（二一〇、〇〇〇）
出資社員 岩田 繼清（二五、〇〇〇）
岩田 兵四郎（六〇、〇〇〇）
岩田 肅（三〇、〇〇〇）
岩田 泰雄（二、〇〇〇）
岩田 繼一（二五、〇〇〇）

◉合名株式岩田商店
日本橋區北新堀町七
目的 工業用器械輸入販賣
資本金 三五、〇〇〇

◉株式岩田兄弟工場
神田區龜住町五
目的 金物及農具製造販賣
設立 昭和二年八月 出資
人員六名
資本金 三〇〇、〇〇〇
（監）岩田 繼清（二五、〇〇〇）
出資社員 岩田 兵四郎（六〇、〇〇〇）
岩田 繼一（二五、〇〇〇）

岩田 春雄（一九、〇〇〇）
岩田 繼一（二五、〇〇〇）

◉岩谷冷藏株式會社
京橋區銀座一ノ七
目的 冷藏冷凍器製作家具
木工品製造其他
設立 大正十五年九月 總
株數二千株
資本金（拂込濟） 一〇〇、〇〇〇
（代）長田 源一
（締）八代 榮次 守屋 伯雄
（監）長田 賢孝 松崎 熊藏
工場 芝區芝浦月見町二ノ一

◉岩谷自動車株式會社
京橋區銀座一ノ七
目的 自動車製作輸入販賣
設立 大正十五年九月 總
株數二千株
資本金 一〇〇、〇〇〇
内拂込額 二五、〇〇〇
（代）長田 源一 榮次 守屋 伯雄
（監）長田 賢孝 松崎 熊藏

◉岩中合名會社
日本橋區小傳馬上町一
目的 金屬類賣買仲立問屋
資本金 六〇、〇〇〇

◉株式岩山商店
麹町區內幸町一ノ二
目的 自動車自動車轉車飛
行船飛行機無線電話器及
其部分品
設立 大正十三年十月 總
株數一萬株（內新五千株）
資本金（拂込濟） 三五〇、〇〇〇
（締）岩山 孫介 武一 岡 五郎
久芳 小六 小平 乙藏
高島 直介 岩田 永俊
下村 格郎

◉株式岩淵市場
北豐島郡岩淵町赤羽
目的 三八四
農產海產肥料賣買
資本金 三〇、〇〇〇
内拂込額 三、五〇〇

◉株式岩淵電氣工業株式會社
京橋區木挽町五ノ一
設立 大正九年二月 總株
數五萬株 決算期五月、
十一月
決算 昭和五年五月末日（第二十一期）
資本金 二、三〇〇、〇〇〇
内拂込額 四一、二五四
諸積立金 二、三九
退職手當基金 四、三五九
諸債却金 四、〇〇〇
貯金會預り金 三、三〇六
支拂手形 一八、七五五
買掛諸未拂金 五八、五三三
假受金 二、五三一
第二回拂込株金 四五、〇一〇
借入金 九〇、八〇〇
未拂工事金 一、四一七
配當未拂金 六〇
砂町工場假受金 三、三七七
不動產建物 二九、一八四
機械器具 二三、〇九四
什器 二三、一五五
有價證券 九六、三五五
賣掛勘定 一九、九六五
未收工事費 五、九四五
假拂金 六、三九九
受取手形 九、九〇六

在庫品勘定
現金及銀行預金 三三、六三六
前期繰越金 一〇、九〇
當期損失金 四七、八三
（利益處分）
別途積立金 一四、〇〇〇
諸債却金 一四、〇〇〇
後期繰越金 一九、〇三一

目的 佐々木 宗勝
（長）柳瀨 唯（常）三輪政次郎
（監）渡邊 正明 下島 勳
大株主（株主數四十三名）
中村 織衛 二六、八〇〇株
三枝 廣作 七、〇三三株
柳瀨 唯 三、八〇〇株
三輪政次郎 一、五六六株
佐々木宗勝 一、二五五株
瀨戸出張所 愛知縣瀨戸市
南大橋側
東京府南葛飾郡
砂町工場 砂町八右衛門二二四
（主任佐々木勝太郎）
會津工場 福島縣北會津郡
川南村 源五
（主任野村）

◉株式岩子商店
日本橋區小傳馬町一一
目的 雜貨綿布玩具製造輸
出入
設立 大正八年十二月 總
株數六千株
資本金 二〇〇、〇〇〇
内拂込額 一五〇、〇〇〇
（長）岩子能太郎
（締）岩子 三郎 中野熊治郎
（監）田村德次郎

◉岩手粘土株式會社
南葛飾郡小松川町下
目的 平井二二九〇
資本金（拂込濟） 七〇、〇〇〇

◉岩佐合名會社
茯原郡茯原町中延二
目的 六二
染料並工業藥品賣買
設立 大正十一年六月 出
資人員二名
資本金 一〇〇、〇〇〇
（代）岩佐源三郎（KO、〇〇〇）

◉岩崎合名會社
日本橋區大傳馬町二
目的 ノ九
綿糸染糸繰糸販賣
設立 大正八年五月 出資
人員四名
資本金 一〇〇、〇〇〇
（代）岩崎治三郎（三五、〇〇〇）

◉株式岩崎商店
日本橋區大傳馬町二
目的 ノ八
綿糸絹布モスリン加
工販賣
設立 昭和五年三月 總株
數一萬株
資本金（拂込濟） 三五、〇〇〇
（代）岩崎 新吉
（締）岩崎七五郎 岩崎治三郎
矢野龜太郎 若林 利德
（監）野崎 豊吉 池內慶太郎

◉合名株式岩崎商店
北多摩郡立川町三二五
目的 米穀販賣業
資本金 八〇、〇〇〇

◉合名株式岩崎レール商會
京橋區築地三ノ一五
目的 軌條客車貨車車輛並
諸機械製造
設立 明治三十三年七月
出資人員四名 五〇〇、〇〇〇
資本金 五〇〇、〇〇〇
（代）岩崎治郎吉（二五〇、〇〇〇）
出資社員 岩崎 タヨ（二五〇、〇〇〇）
岩崎 通子（五五、〇〇〇）
岩崎 信三（二五五、〇〇〇）
月島工場 京橋區月島東河
岸通一〇ノ六
河口鑄工場 埼玉縣北足立
郡川口町

◉岩崎商事株式會社
深川區萬年町二ノ一四
目的 米雜穀製粉肥料賣買
設立 大正七年五月 總株
數六千株
資本金（拂込濟） 三〇〇、〇〇〇
（代）芝崎益三郎
（締）酒井 恒吉 塚田文之助
（監）鹿 綱光 小西 茂三

◉株式岩崎清七商店
深川區佐賀町二ノ三三
目的 米雜穀肥料賣買
設立 大正八年十二月 總
株數二萬株
資本金（拂込濟） 一、〇〇〇、〇〇〇
（長）岩崎 清七
（締）岩崎清一郎 岩崎清二郎
小西 茂三 岩崎龜次郎
（監）岩崎爲三郎

◉合名株式岩城硝子商會
深川區元加賀町一
目的
設立 大正十年十月 出資
人員四名
資本金 一〇〇、〇〇〇
（代）岩城 勝美（二〇、〇〇〇）
大阪出張所 西區新町通一
ノ二

◇磐城炭礦株式會社
麹町區丸之內一ノ二
目的 正銀出張所內三階
石炭採掘販賣
設立 明治二十六年十一月
總株數二十一萬五千株
（新六萬株） 決算期五月
十一月
決算 昭和五年五月末日（第九十一期）
資本金 一、〇〇〇、〇〇〇
內拂込額 九、一〇〇、〇〇〇
諸積立金 一、九一、七一四
退職給與基金 一二九、七一四
諸稅引當金 四四、四四五
受人擔保 三一、三四五
假牧金 四四四、一二四

株主配當金
仕拂未濟
仕拂手形
割引手形
借入金
社員以下貯蓄
鑛區鑛道
諸機械其外
地所建造物
什器
平發電所
住吉抗起工費
現在石炭
賣掛金
假出金
受取未濟
有價證券
受取手形
貯藏品
製作品
病院
無煙炭會社勘定
銀行預金
現金
前期繰越金
當期純益金
（利益處分）
法定積立金
履員以下退職給
與基金
鑛夫退職給與基
金
後期繰越金
（長）淺野總一郎（專）渡邊 六藏
（締）前川 益以
白石元治郎 石井駒次郎
阿部 吾市 阪谷 芳郎
（監）淺野 良三
小坂 梅吉 河合 潔
渡邊 得男
大株主（株主數一千三百十
七名）
淺野同族株式會社 二七、五六六株
澁澤同族株式會社 二五、四六六株

三井鑛山株式會社　七、五〇〇株
三井物產株式會社　七、五〇〇株
倉田龜之助　麹町區丸之內一ノ五
營業部　麹町區丸之內一ノ六東京海上ビル內
礦業所　福島縣石城郡內郷村

◉磐城電氣株式會社
本郷區駒込東片町一五七
目的　大正十一年四月電氣化學事業
設立　大正十一年四月
株數四萬一千株、十月決算期四月、十月
決算　昭和五年四月末日（第十六期）
資本金　二、〇〇〇、〇〇〇
內拂込額　一、〇〇〇、〇〇〇
諸積立金　八、〇〇〇
日本興業銀行借入金　六〇〇、〇〇〇
未拂勘定　二六、二〇六
水路諸機械興業費　七八〇、一〇〇
電線路　四四九、九〇三
地所建物什器　一〇五、四八五
貯藏物品　九、二〇六
有價證券　八七、三〇〇
貸付器具　六三、四三六
未收入金　二一四、五六四
假拂金　一九、一〇四三
預金現金　八六、四一五
前期繰越金　一、六一七
當期純益金（利益處分）　四七、〇一七
諸積立金　三、〇〇〇
減價消却　五、〇〇〇
役員賞與金　一、四〇〇
配當（年七分）　三六、七二〇
後期繰越金　二、四八五
（長）棚橋寅五郎　（締）西脇清三郎　大塚寛治　山口誠太郎　川又彦十郎

◉磐城セメント株式會社
麹町區丸之內二ノ二丸ビル內
目的　明治四十年一月セメント製造販賣
設立　明治四十年十一月
總株數二十一萬四千株（新十萬九千二百株）
決算　昭和五年五月末日（第四十五期）
資本金　一〇、九〇〇、〇〇〇
內拂込額　九、〇八一、〇〇〇
法定積立金　四〇九、〇四〇
別途積立金　八四〇、〇八六
未拂配當金　五、五九六
社債　六、〇〇〇、〇〇〇
借入金及支拂手形　一、一〇一、〇三三
假受金　九、一四四、九
物品代及運賃未拂金　五六五、三一六
社員及職工積立金　一、八一、八七
役員及使用人退職慰勞基金　八八、八三一
地所　九九四、三五〇
建物　二、三〇七、三三七
機械及器具　八、七七七、一五八
道軌　六一〇、五〇六
新設勘定　八〇、一四三
什器　一〇一、一四五
採石部勘定　三三九、九五〇
（締）田中清次郎　（監）綾井樹
◉會名稱見屋商店
本郷區駒込片町三二
麻苧綿糸ロープ
目的　大正十三年十月
設立　資人員十五名　決算期五月
資本金　一〇〇、〇〇〇
（代）稻見寅治（吳、〇〇〇）

◉會社稱元屋吳服店
本郷區根津八重垣町二七
設立　昭和四年九月　總株數二千株
資本金　一〇〇、〇〇〇
內拂込額　五〇、〇〇〇
（代）富永貞造　（締）吉岡藏二　吉岡信三
今村貞次郎
（監）板倉甚三郎　亀戸支店
南葛飾郡亀戸町二ノ九八
馬込支店　荏原郡馬込町三六四六
鶴見支店　横濱市鶴見區潮田町二一二七

◉會社稱元屋吳服店
本所區石原町四ノ二
資本金　一〇、〇〇〇

◉會社稱育英書院
牛込區白銀町二九五四
目的　諸機械及器具製造
設立　大正十二年五月　總株數四千株　決算期四月、十月
資本金　一〇〇、〇〇〇
內拂込額　一五〇、〇〇〇
（監）稲山傳太郎　（代）高田貞三郎　宮島永郎
（長）稲越房吉　（副）稲越榮房

◉會社稱今井商店
日本橋區村松町二
目的　吳服洋物食料品販賣
設立　大正八年二月　總株數六萬株（新一萬七千株）
資本金　一〇〇、〇〇〇
內拂込額　一五〇、〇〇〇

◉會社稱今井商事株式會社
日本橋區本石町三ノ七
目的　醫藥工業藥油脂輸出入
設立　大正七年八月　總株數二萬株
資本金　一、〇〇〇、〇〇〇
內拂込額　二五〇、〇〇〇
決算　昭和五年五月末日（第二十三期）
資本金　一、二五〇、〇〇〇
內拂込額　三五、〇〇〇
法定積立金　二四、〇〇〇
別途積立金　四四、〇〇〇
借入金　二四、〇〇〇
支拂手形　三六、三三一
未拂　七、三三四
假受金　一、四〇九
勤務員積立金　七、三三
未拂配當金　九四、〇〇〇
營業權　一、三三五
工場建物　二四、〇〇〇
機械器具　九四、四九
原料及材料半製品　三、七七
製品　八、一六
貯藏品　三四、八八六
受取手形　八、一五六
假拂金　二、四五三
未經過保險料

◉會社稱今井商事株式會社
麹町區丸之內一ノ二
目的　食料品一般商品販賣
設立　大正十年一月　出資人員三名
資本金　一〇〇、〇〇〇
（代）今岡ウメヨ（二〇、〇〇〇）

◉今村物產株式會社
麹町區丸之內二ノ二
丸ビル八階
目的　支那及間島方面米雜穀輸出
設立　昭和二年十月　總株數四千株
資本金　一〇〇、〇〇〇
內拂込額　一〇〇、〇〇〇
（代）楠多一　（締）藤堂彌十郎　兒玉雄一
（監）田部良彦

◉今村製菓株式會社
芝區三田小山町二
設立　大正七年十二月　決算期五月、十一月
株數二萬五千株
決算　昭和五年五月末日（第二十三期）
資本金　一、二五〇、〇〇〇
內拂込額　三五、〇〇〇
法定積立金　二四、〇〇〇
別途積立金　四四、〇〇〇
借入金　二四、〇〇〇
支拂手形　三六、三三一
未拂　七、三三四
假受金　一、四〇九
勤務員積立金　七、三三
未拂配當金　九四、〇〇〇
營業權　一、三三五
工場建物　二四、〇〇〇
機械器具　九四、四九
原料及材料半製品　三、七七
製品　八、一六
貯藏品　三四、八八六
受取手形　八、一五六
假拂金　二、四五三
未經過保險料

◉會社稱今井商事株式會社
本郷區本郷三ノ八
目的　和洋食料品賣買
設立　昭和二年八月　總株數二千株
資本金（拂込濟）　一〇〇、〇〇〇
（締）今井由次郎　堀江善次郎
堀江太三郎
（監）栗原悅介

◉會社稱今井商事株式會社
日本橋區村松町二
目的　吳服洋物食料品販賣
設立　大正八年二月　總株數六萬株（新一萬七千株）
資本金　一〇〇、〇〇〇
內拂込額　一五〇、〇〇〇

◉會社稱今井商事株式會社
本所區石原町四ノ二
資本金　一〇、〇〇〇

前期繰越金　二、〇八三
當期純益金　一〇一、三九九
（利益處分）
法定積立金　三、〇〇〇
還職基金　一五、〇〇〇
役員賞與金及交際費　一五、三五〇
配當（年七分）　二九、〇〇〇
後期繰越金　二〇八、六三三

（長）池貝庄太郎（副）千葉恒次郎
（締）池貝喜四郎　池貝　杉二
今井　三吉
（監）千葉龜之助
大株主（株主數三十一名）
池貝庄太郎　二九、九五四株
千葉恒次郎　二一、〇八四株
千葉直五郎　一七、三三株
池貝同族合資會社　三、九〇〇株
池貝喜四郎　八、三六八株
分工場　芝區本芝四ノ一五

◎池上運輸株式會社
荏原郡池上町久ヶ原
大正九年三月　總株
設立
資本金（拂込濟）　三〇〇、〇〇〇
（代）後藤　國彦
（締）林　磯吉　天春　虎一
縣　知通
（監）佐藤　賢吉　榎本　與平

◎池上電氣株式會社
京橋區銀座八ノ一
設立　大正六年六月　總株
數十四萬株（新十二萬一千五百株）決算期四月、十月
決算　昭和五年四月末日
（第廿六期）
資本金　七、〇〇〇、〇〇〇
内拂込額　三、〇三一、二五〇
法定積立金　一、〇三〇、〇〇〇
社債　三、〇〇〇、〇〇〇
支拂手形　一、三〇〇、〇〇〇
未拂金　一〇九、九九四

未拂配當金　二、〇八三
假受金　六七、三六八
建設費　六七三、〇四九
五反田驛附屬建物　八、九七三
兼業興業費　二九、二五九
土地勘定　四六、九八四
假出金　七〇、一四五
未收入金　一四、六三五
貯蔵物品　一四、六三五
受取手形　三、三六七
預金及現金　二四、七九五
前期繰越金　六六、九〇八
當期純益金　八六、九〇八
（利益處分）
法定積立金　四、三五〇
役員賞與金　四、三五〇
配當（年五分前期）　六六、〇八一
同）　六六、〇八一
後期繰越金　二六、七二六
（長）中島久萬吉（副）後藤國彦
（締）益田　元亮　庸夫
金光　上原　鹿造
（監）高橋　熊三
野村　孝

◎池田合名會社
麹町區內幸町一ノ六
商興ビル內
土木建築請負及材料販賣
資本金　五〇、〇〇〇

◎池田合資會社
京橋區銀座七ノ三
目的　土地建物有價證券取得利用
資本金　五〇、〇〇〇

◎池田化學工業株式會社
豐多摩郡落合町下落合七一
目的　染料類料其他一般色料製造販賣
設立　昭和二年十一月　總株數三千株（內優先株一千株）
資本金（拂込濟）　一五〇、〇〇〇
（代）藤山　愛一郎
（締）土屋　倫啓　池田元太郎
田中　元彦
（監）張所　京橋區因幡町一集成ビル內
附記　昭和四年八月五萬圓增資ス

◎池田商店
深川區西町三五
目的　文房具類金屬製用器及チューブ製作其他
設立　大正四年五月　出資四名
資本金　一〇〇、〇〇〇
（益）池田伊三郎（五、〇〇〇）
附記　昭和五年四月池田文具製作所ヲ改稱ス

◎池田榮商店
日本橋區橋町三ノ一
目的　洋傘ショール及其附屬品製造販賣
資本金　五〇、〇〇〇及勞務信用

◎池口商店
日本橋區通三ノ二
目的　石炭販賣並仲介
設立　昭和二年十月　總株數二千株
資本金（拂込濟）　一〇〇、〇〇〇
（代）池口光之助
（締）池田　莊吉　菅原　八藏

田中三千三
（監）佐藤金太郎　八木澤源藏

◎池袋二業株式會社
北豐島郡西巢鴨町池袋九六一一
設立　昭和三年十月　總株數七千五百株
資本金（拂込濟）　一五〇、〇〇〇
（代）中田金三郎
（締）鈴木糸五郎　佐伯　茂治
宮坂　忠長　小野木之照
（監）西山　安作　佐伯　茂壽

◎池袋土地株式會社
北豐島郡西巢鴨町池袋九六九
目的　土地家屋賣買貸借並土地經營
設立　昭和四年十一月　總株數一萬二千五百株
資本金（拂込濟）　二五〇、〇〇〇
（代）佐伯　茂治
（締）中田金三郎　宮坂　忠長
鈴木糸五郎　小野木之照
堀　日文　佐伯　茂壽
（監）西山安久作

◎池袋武藏野館
北豐島郡西巢鴨町池袋
目的　活動寫眞
資本金（拂込濟）　四〇、〇〇〇

◎池袋合同運送株式會社
北豐島郡西巢鴨町池袋字稱內
設立　大正十五年十月　總株數五千六百株
資本金（拂込濟）　二六〇、〇〇〇
（長）廣瀨與兵衛（副）古口　武光
（締）久保田定吉　宮崎安右衛門
（監）横山　良平　古口　聚之

◎池袋三業株式會社
荏原郡品川町北品川
宿柚ヶ崎四五八
設立　大正九年七月　總株數一萬株
資本金　五〇、〇〇〇
內拂込額　三、三五〇、〇〇〇
（締）杉村德太郎　元岡　政治
磯野　嘉長
（監）築地寅百九
附記　昭和四年五月元杉村織物工場ヲ改稱ス

◎池袋キネマ
北豐島郡西巢鴨町池袋九〇八
資本金（拂込濟）　七五、〇〇〇

◎池袋ビルディング
北豐島郡西巢鴨町池袋七四四
資本金（拂込濟）　五〇、〇〇〇

◎石井合名會社
日本橋區橋町一ノ五
設立　大正十三年六月　出資人員四名
資本金　一一〇、〇〇〇
（代）萩原常次郎（三五、〇〇〇）

◎石井回漕店
南葛飾郡大島町七ノ二四七
設立　大正九年五月　總株數一萬株　決算期五月、十一月
決算　昭和五年五月末日（第二十期）
資本金　五〇〇、〇〇〇
內拂込額　二三、二五〇
法定積立金　五、九〇〇
別途積立金　二、二五〇
使用人退職手當及救濟基金　一、六五〇
配當未拂金　一五八
未拂金勘定　一、九六六
船舶貯蔵品勘定　九、八五四
營業用什器　四、八〇八
受取手形　三、三五九
取引先勘定　一、八四四
預金及現金　九、一八九
當期純益金　一、三五三
前期繰越金　五八〇
當期純益金　二、九四三
（事）石井吾次郎
（締）安達　一光
（監）野澤　保　十樂寺義建

◎石井鐵工所
京橋區月島西仲通五ノ一一
設立　大正八年十一月　總株數二萬株　決算期四月、十月
決算　昭和五年四月末日（第二十一期）
資本金　一、〇〇〇、〇〇〇
內拂込額　五〇〇、〇〇〇
諸積立金　二三、五〇〇
職員積立金　九、一四〇
假受金　二、一〇五
未拂金　八五六、九六六
未製品　八、〇七七
營業什器　一四、一六〇
未收入金　二、一五〇
假拂金　二、三七七
受取手形　一九七、一三三
有價證券及保證金　二四、八〇〇
貸付金　六、八〇二
貯蔵物品　二、九〇二
預金及現金　八、二三三
前期繰越金　五六、九九
當期純益金　二、〇〇〇
（利益處分）
法定積立金　二、〇〇〇
別途積立金　一、〇〇〇
職員從業員退職手當準備積立金　一、五〇〇
重役報酬　一、七五〇
配當（年七分）

（長）石井　太吉
（締）石井　悦朗　我孫子駒吉
（監）富永丈吉
（締役）技師長）鈴本　英正
大株主（株主數二十八名）
石井　太吉　操
內田　ノブ
石井　丈吉
富永　寛
秀島　南葛飾郡龜戸
龜戸分工場
町九ノ三七
（主任）宮地　留吉

◎株式會社石井美術店
京橋區南傳馬町一ノ一八
設立　大正八年十二月　總株數一萬株
資本金　二三〇、〇〇〇
內拂込額　二三〇、〇〇〇
法定積立金
社債
支拂手形
未拂金　九、九六一

（締）石原彌二郎　石原　彦三
石原　鍋治　上村曾十郎
（監）濱野佐一郎　小寺銀四郎

◎株式會社石原商會
京橋區東濱町一ノ二五
目的　銅鐵諸機械輸出入其他
設立　大正九年二月　總株數一萬株
資本金　五〇〇、〇〇〇
內拂込額　一〇〇、〇〇〇

（締）石原　傳吉
（長）石原　源吾　嘉村　武治
（監）嘉村　三井田　仲次郎
支店　下谷區御徒町一ノ一四

◎株式會社石原商店
日本橋區橫山町二ノ一七
目的　毛糸綿糸和洋織物替販賣
資本金　五〇、〇〇〇

◎石原一彥林銀助
麹町區丸之內一丁目
目的　土木建築請負
資本金　五〇、〇〇〇

◎合名會社石原組
京橋區南鍛冶町一五
目的　鐵管及同附屬品販賣
設立　大正二年四月　出資人員四名　決算期十一月
資本金　五〇〇、〇〇〇
（代）石橋　慶藏（三三、一〇〇）
（業務擔當）
萬代治之助（二九、一〇〇）
出資社員
岡田　貴（二、八〇〇）
島津　義雄（二、五〇〇）

◎合名會社石橋商店
北豐島郡南千住町一ノ三六
目的　家畜類及肉類ノ賣買
設立　昭和五年一月　出資人員四名
資本金　三〇〇、〇〇〇
（代）石橋政次郎（二五、〇〇〇）
出資社員
椎橋邦一郎（二、五〇〇）
松村　貞吉（二、五〇〇）
石橋　せつ（二、五〇〇）

◎株式會社石綿商店
下谷區竹町二五
目的　雜貨卸小賣
資本金（拂込濟）　五〇、〇〇〇

◎石渡電機株式會社
麻布區富士見町六
設立　大正七年十一月　總株數二千株　決算期五月十一月
決算　昭和五年五月末日（第廿四期）
資本金（拂込濟）　一〇〇、〇〇〇

諸積立金　三、八一四
假收入金及掛賣金　四、三六八
建物　三五、〇〇〇
機械器具什器　二六、一三一
原料　一三、九三三
半製品及製品　一七、九三五
假支出金　五、七七五
掛金　四、九六六
資　有價證券銀行金銀　二、六六八
當期純益金　二二、九八七
（締）吉村鐵之助　渡邊勝三郎
（監）石原彥太郎
工場　麻布區富士見町六
（長）前田　治助
附記　昭和五年三月元資本金十五萬圓ヲ現額ニ減資ス

◎石狩石炭株式會社
京橋區北槇町一八
設立　大正十一年五月　總株數一萬株　決算期五月十一月
資本金　五〇〇、〇〇〇
內拂込額　四四〇、〇〇〇

◎石川商店
日本橋區橋町東綠河岸一一
目的　布メリヤス洋傘類卸
資本金（拂込濟）　三〇、〇〇〇

◎株式會社石川合名會社
南葛飾郡寺島町二九六〇
目的　鐵材金屬鐵金加工
設立　大正九年一月　出資人員二名
資本金　一〇〇、〇〇〇
（代）石川伴次郎（二五、〇〇〇）

◎株式會社石川商店
日本橋區橋町東綠河岸一一
目的　化學工藝品製造鑛業鐵工運輸土地賣買水產業
設立　大正七年九月　總株數一萬株
資本金　五〇、〇〇〇
內拂込額　三三、〇〇〇

◎合名會社石井石鹼工場
南葛飾郡大島町八ノ二一一
資本金　二〇、〇〇〇

◎合名會社石井組
南葛飾郡奧戸村奧戸一二九一一
目的　土木建築材料販賣並請負
資本金　九四、五〇〇

◎株式會社石原商會
目的　化學工藝品製造鑛業鐵工運輸土地賣買水產業
設立　大正七年九月　總株數一萬株
資本金　五〇、〇〇〇
內拂込額　三三、〇〇〇

◎石原鑛業株式會社
目的　滿俺採掘精錬販賣
設立　昭和四年六月　總株數一萬株
資本金（拂込濟）　五〇〇、〇〇〇
（締）石原　圓吉　石原　彥三
石原彌二郎　上村曾十郎

◎合名會社石原商店
日本橋區橫山町二ノ一七
目的　毛糸綿糸及是等原料ノ賣買
資本金　五〇、〇〇〇

◎株式會社石原商店
日本橋區橫山町二ノ一七
目的　毛糸綿糸和洋織物替販賣
設立　大正八年一月　總株數一萬株　決算期六月、十二月
資本金（拂込濟）　五〇〇、〇〇〇
（締）石原彌太郎
（監）小出　萬吉
誓沼　秋作

◎合名會社石原商店
南葛飾郡大島町八ノ二一一
資本金　五〇、〇〇〇

◎株式會社石川商店
本所區東兩國四ノ五八
目的　銅鐵販賣不動產賣買貸付保險代理事業投資
設立　昭和五年一月　總株數五千株
資本金（拂込濟）　二五〇、〇〇〇
（代）石川政次郎　石川松次郎
（締）木村　浦助　三枝　忠藏
浅見　源吉
（監）大津　民藏　石川　平吉

◎株式會社石川商店
京橋區本材木町三ノ一六
目的　銅鋼鐵地委托販賣
設立　大正十年一月　出資人員四名
資本金　一〇〇、〇〇〇
（代）石川久次郎（五、〇〇〇）

◎合名會社石川商店
日本橋區新和泉町五
目的　綿布加工販賣
設立　明治三十八年　出資人員四名
資本金　一〇〇、〇〇〇
（代）石川　吉郎（五、〇〇〇）

◎株式會社石川島自動車製作所
京橋區新佃島西町三ノ五
設立　昭和四年五月　總株數五萬株　決算期四月、十月
決算　昭和五年四月末日（第二期）
資本金（拂込濟）　二、五〇〇、〇〇〇
法定積立金　一、二五〇
從業員退職手當基金　六〇、〇五〇
職員身元保證積立金　一九、一〇六
借入金　四〇七、四六六
購買先勘定　七、八七二

支拂手形　二二、三七七
未拂金　六九、五〇六
假受金　一四六、五九九
銀行當座借越金　三九、六九六
借地權　八六、八三三
機械器具什器　一、〇〇五、七五六
特許權　一、七〇、〇〇〇
未成品及製品　八九〇、八七六
貯蔵品　三三、七〇〇
得意先勘定　一八、一四八
補助金立替勘定　一、六四四
有價證券　五六、三七
假拂金　一〇六、〇五六
受取手形　一、二一一
現金　二、三五〇
前期繰越金　一四、八四三
當期純益金　一〇〇、六九二
（利益處分）
法定積立金　六、〇〇〇
配當（年七分）　八七、五〇〇
後期繰越金　一〇、一四三

（長）澁澤　正雄
（締）小川鐵五郎　能村　磬夫
（監）竹山　純平　新井　源水

◎株式會社石川島造船所作所
麹町區丸之內二ノ二
設立　大正十三年十一月　總株數四萬株（內優先新二萬株）決算期四月、十月
決算　昭和五年四月末日（第十一期）
資本金　二、〇〇〇、〇〇〇
內拂込額　一、六二〇、〇〇〇
假受金　五四二、五六四
仕入先勘定　四一六、〇四八
設計試作勘定　二一、五三二
特許權　二五四、六三一
土地及地上權　二五四、六三一
建物設備　二〇一、六六一
機械器具什器　三七七、二五九
貯蔵品　三三三、九四四
製品及半製品　一五、五五四
假拂金　九、八五四
四、八〇八
三、五九九
一、八四四
一、三五三
五八〇
二、九四三
一、三五三
二、〇〇〇
一、五〇〇
一、二五〇
一、七五〇

有價證券　二七、九二四
預金及現金　三三、〇四四
前期繰越損金　二〇、四四〇
當期純益金　三六、八五三
（利益處分）
法定準備金　三、〇〇〇
別途積立金　二、〇〇〇
配當（年五分）　一三、三六〇
後期繰越金　一六、一八四
（長）澁澤武之助　鷹一
（締）有川　澄谷　山田馬次郎
澁澤　正雄
（監）澁澤　鎌田　繁治
藤　幸三
勝　精　田中榮八郎
中村爲三郎
（株）大川平三郎　門野重九郎
（株）大株主（株主數五十四名）
株式會社東京石川
島造船所　六、七〇〇株
大倉商事株式會社　二、六〇〇株
澁澤武之助　二、五〇〇株
大川平三郎　二、三〇〇株
澁澤同族株式會社　二、〇〇〇株
立川工場　北多摩郡立川町
三六二八

◉㊟石田靴木型製造販賣株式會社
下谷區上野町一ノ一七
設立　大正九年三月　總株
數四千株
資本金　一〇〇、〇〇〇
內拂込額　五〇、〇〇〇
（締）岡田　信辰
（監）小川　盛藏　石田　專吉
（監）海老根重藏

◉㊟石田組
神田區仲猿樂町九
目的　土木建築並勞力供給
請負
設立　昭和三年二月　出資
人員四名　資本金　一〇〇、〇〇〇
（代）石田萬商店
日本橋區通油町二一
目的　各種織物問屋並製造
設立　大正十二年十一月
出資人員十八名
資本金　一〇〇、〇〇〇及勞務
（代）石田萬兵衛
（六二、九〇〇及勞務）

◉㊟石浦商店
日本橋區岩附町五
目的　藥品劇物及毒物販賣
藥劑請負
資本金　五〇、〇〇〇

◉㊟石源
荏原郡大井町三四九〇
目的　百貨店經營
設立　昭和三年八月　出資
人員五名　資本金　一〇〇、〇〇〇
（代）石井げん（二〇、〇〇〇）

◉㊟石崎商店
日本橋區若松町二二
目的　毛糸羊毛及織物並莫
大小販賣
設立　昭和四年三月　出資
人員五名　資本金　一〇〇、〇〇〇
（代）石崎直三郎（二〇、〇〇〇）

◉㊟石崎商店
芝區宇田川町六
目的　電線電機具製造
資本金　五〇、〇〇〇
資本金（拂込濟）　一〇〇、〇〇〇

◉㊟石城耐火株式會社
小石川區餌差町八
設立　大正七年十一月　總
株數二千株　決算期五月
十一月
（代）池田　勝吉
（締）池永雅之助　久保田正治
（締）櫻井貞之助　末妻　要
（監）澁澤　正雄　永野　護
杉本兵四郎
井村　顧島縣石城郡赤
井村
附記　昭和四年十二月元資
本金百萬圓ヲ現額ニ減資
ス

◉石城炭礦株式會社
豐多摩郡澁谷町廣尾
設立　大正元年九月　總株
數二千株
資本金（拂込濟）　一〇〇、〇〇〇
（長）今幡　西衛
（締）武間　藤惠　大谷　包道
（監）竹村晉次郎

◉ローヤイヤ鋼式會社
日本橋區馬喰町三ノ
一一
設立　大正十五年七月　總
株數一萬二千株　決算期
四月、十月
資本金（拂込濟）　六〇〇、〇〇〇
（專）寺本　圭助（常）川田　信衛
（締）武藤　倉藏　若井　芳知
植村松之助
（監）西宗　茂二　松本　五郎
（長）岩本町三〇
（締）森下爲治郎　榎本　善夫
資本金（拂込濟）　一三〇、〇〇〇
（監）小畑武之助
（監）梶田繁治郎　田中　育之

◉芳賀コンスタンチン株式會社
豐多摩郡戸塚町下戸
塚四四五
資本金（拂込濟）　一二、〇〇〇
（長）芳賀　龜太郎
（締）高橋　勤　芳賀　靜尾
尾田　小助
（監）西垣　恒短

◉㊟長谷川治郎編
（締）川田伊三郎　大市　末吉
堤　重吉　長谷川久四郎
（監）長谷川成房　佐藤德三郎
柳橋庄太郎

◉㊟長谷川商店
麻布區網代町一六
目的　石炭骸炭煉炭販賣並
仲介
資本金　五〇、〇〇〇
內拂込額　三二、五〇〇

◉㊟長谷川商店
淺草區田原町一ノ四
目的　諸機械製造販賣
資本金　五〇、〇〇〇

◉㊟長谷川氷室
芝區芝口一ノ三三
設立　大正十二年八月　總
株數一萬株　決算期十月
（第七期）　昭和四年十月末日
資本金　五〇〇、〇〇〇
內拂込額　三三、〇〇〇
法定準備積立金
退職手當基金
支拂手形
預り金
未拂金
土地
借地權
建物
機械
井戸
器具什器
有價證券
得意先勘定
前拂利子
假拂金
前期繰越金
當期純益金
（利益處分）
法定準備積立金
退職手當基金
配當（年八分）　一九、〇四〇
後期繰越金　八、七四〇
（長）長谷川要之助（常）深谷　與作
（締）長谷川寅吉
（監）駒井　三吉　吉村　米吉
（顧問）松澤讓吉　高　森田　良節

◉長谷川石炭業株式會社
麹町區內幸町一ノ五
目的　石油上灌青天然瓦斯
採掘採取及製造販賣
設立　昭和三年十一月　總
株數八千六百株
資本金（拂込濟）　四三〇、〇〇〇
（代）長谷川尙一
（締）中西　貞一　高橋　幸三
石野　義夫　隈明寺敬治
中村虎四郎　安田耕之助
佐々木久彌
附記　昭和四年十月十三萬
圓增資

◉㊟巴里院
神田區東福田町一
目的　化粧品製造美容術
資本金（拂込濟）　七〇、〇〇〇

◉㊟榛原商店
日本橋區通一ノ七
目的　各種紙類製造印刷室
內裝飾其他
設立　大正八年二月　總株
數五千株
資本金　一五〇、〇〇〇
內拂込額　一〇〇、〇〇〇
（長）中村直次郎
（締）中村萬次郎　笹平　利治
（監）藤本　信吾
支店　麹町區丸之內二ノ二

◉㊟鳩見屋商店
日本橋區坂本町一三
目的　證券投資及事業資金
（利益處分）
法定準備積立金
退職手當基金
配當（年六分）　一九、〇〇〇
後期繰越金　九、〇〇〇
當期純益金　二五、四三〇
（長）永楠　生駒　至剛
（締）生駒　沼間　敏明
津村　重舍
山上　永橋剛一郎
新井　由松
（監）垣見八郎潤
赤司初太郎　道　文藏

◉八王子鋼鐵株式會社
八王子市大横町四

資本金（拂込濟）　一〇〇、〇〇〇
（締）大久保仙七　下野新之助
（監）石田　榮　秋
愛

◉八王子子鋼株式會社
八王子市小門町九六
設立　大正八年四月　總株
數二千株（新一千五百株）
資本金　一〇〇、〇〇〇
內拂込額　三一、五〇〇
（長）福田　恒三
（締）磯村　龍次　小峰半次郎
（監）大山　善吉　澁市　福松

◉八王子瓦斯株式會社
八王子市八日町三〇
設立　昭和四年四月　總株
數二萬株　決算期五月、
十一月　昭和五年五月末日
資本金　一、〇〇〇、〇〇〇
內拂込額　一〇〇、〇〇〇
支拂手形　二、〇〇〇
未拂金　二、〇〇〇
社員積立金　三四〇
建設費　三四〇、〇〇〇
什器　五〇、〇〇〇
貯藏品　二六、三一九
未收入金　六、〇〇〇
假拂金　八、〇〇〇
銀行預金　七一八
現金　二六九
當期純益金　八四〇

資本金　一〇〇、〇〇〇
內拂込額　五〇、〇〇〇
（締）梅浦　健吉
（締）高橋貞三郎　小金原菊次郎
相澤治一郎
（監）長谷川太郎吉　齋藤龜三郎

◉㊟六方館
京橋區築地一ノ五
目的　旅人宿業
資本金　五〇、〇〇〇

◉株式會社六邦商會
京橋區南傳馬町三ノ
五第一相互館內
輸出入業
設立　大正十四年十月
株數二千株　決算期五月
十一月
資本金（拂込濟）　一〇〇、〇〇〇
（締）鈴木惣太郎　雀部儀三郎
（監）小林峰藏　森　要一
支店　中井　鉦作
出張所　橫濱　紐育
印度甲谷陀
同

◉六郷砂利株式會社
芝區芝口二ノ二〇新
橋ビル內
大正十二年十二月
資本金（拂込濟）　一五〇、〇〇〇
（長）駒谷龜之助
（締）渡邊　俊雄　遠藤　省三
（監）遠山　芳三

◉㊟六盟館
日本橋區鐵砲町三
目的　書籍出版
資本金　七〇、〇〇〇

◉㊟碌々商店
京橋區銀座西三ノ一
目的　諸機械工具工業用品
製作販賣輸出入度量衡器
販賣
設立　大正六年十月　總株
數四千株　決算期六月、
十二月　昭和五年六月末日
（第二十六期）
資本金（拂込濟）　一〇〇、〇〇〇
諸積立金　九、〇〇〇
買掛　三、一四五
受托品　五〇、六六五
仕拂手形　二九、一四三
借入金　三四、五六六
割引手形　三四、三〇一
未拂諸費　一、九六八
不動產　六一、一五一
借地權　三、二〇六
工場機械　三、三六七
什器　二四、七七七
商品　三四〇、二九九
未着商品　一七、〇〇六
委托品　一〇、三〇〇
貸付金　一三、六三一
前貸金　一四一
有價證券　七、七四八
保證金　一九、〇〇六
預託金　八六、八二〇
受取手形　一七、二二七
預金及現金　三二、一五五
假出金　一〇、〇五五
諸工場勘定　一四、一三七
投資金　五、一三五
前期繰越金
當期純益金
（長）野田　正一（專）中根　勝爾
（締）塚原　周吾　彌石川　昌次
（監）前島　西區立寶堀北通
（締）阪支店　六ノ二一
札幌支店　札幌市北四條西
四ノ二
横須賀出張所　横須賀市旭
町三
吳出張所　吳市中通二ノ三
小倉出張所　小倉市大阪町
二ノ四四

◉㊟ハーダークルカルウオーター
豐多摩郡落合町下落
合一四
目的　特許寫眞藥品製造
資本金　五〇、〇〇〇

◉ハリキン化粧品株式會社
日本橋區馬喰町四ノ六
設立　大正十一年五月　總
株數二千株
資本金　一〇〇、〇〇〇
內拂込額　五〇、〇〇〇
（締）金澤德三郎
（締）金澤繁次郎　渡邊　精一
（監）山本　甲吉

◉㊟ハウスリーニング
本郷區駒込千駄木町
一二〇
目的　各種ノ掃除請負
設立　大正十五年八月　總
株數五千株
資本金（拂込濟）　一〇〇、〇〇〇
（締）高橋貞次郎　茂木　積益
（監）竹森　四郎
附記　昭和四年四月日本サ
ルムソン自動車株式會社
ヲ改稱ス

◉㊟バツクル商會
芝區芝公園六號ノ三
目的　小島式尾錠革具眞田
紐製造諸機械工具販賣
資本金　二五、〇〇〇及勞務

◉バグナルエンドレス株式會社
橋區銀座西四ノ三
目的　電氣蒸氣瓦斯水力機
械及諸機械輸出入寶買
設立　大正九年十二月　總
株數一萬株　決算期五月
十一月　昭和五年五月末日
（第十九期）
資本金　五〇、〇〇〇
內拂込額　三二、五〇〇

法定積立金　三三、六五四
仕入先勘定　一〇、四三七
支拂手形　二、六六三
什器　一、二六二
有價證券　一、八〇〇
得意先勘定　七〇、六九九
受取手形　二〇、七〇四
假拂金　九、七一七
預金及現金　三、七六九
後期繰越損金　一、九八六
（締）田邊　宗英　白須　慶憲
若尾　謹吾
（監）廣瀨　爲久
大株主（株主數八名）
若尾鴻太郎　二、五〇〇株
田邊　宗英　一、五〇〇株

◉パインミシン株式會社
麹町區丸之內二ノ一八
目的　裁縫機械類製作販賣
資本金　五〇、〇〇〇
內拂込額　三二、〇〇〇

◉パーム飲料企業會社
淺草區山川町一
資本金　四〇、〇〇〇

◉㊟羽田日豐堂
神田區三崎町三ノ一
目的　醫化學及工業藥品販
賣
資本金　五〇、〇〇〇

◉羽田調帶株式會社
本所區向島須崎町一
七九
設立　大正十年二月　總株
數八千株　決算期五月、
十一月　昭和五年五月末日
決算（第十九期）
資本金（拂込濟）　一〇〇、〇〇〇
法定積立金　二、八〇〇
償却準備積立金　二、〇〇〇
從業員扶助積立金　一七四、三二九
借入金　當座借越金
仕入先　未拂金
假受金
預り金
職工預り金
特別當座預金
振替貯金
定額前渡金
有價證券
受取手形
得意先
商品
假拂金
繰延金
仕掛品
半製品
原料品
工具雜品
燃料品
郵便貯金
未收入金
未經過勘定
當期純益金
（利益處分）
法定準備金
後期繰越金
（長）羽田伊之助（常）羽田　昇
（專）眞宮幸之助
（締）羽田　正治　伊藤　茂一
粟飯原清風
（監）羽田　一雄
大株主（株主數十四名）
羽田伊之助　五、〇六六株
羽田　昇　八〇〇株
羽田たき子　三〇〇株
眞宮幸之助
東京營業所　本所區外手町
一三
大阪營業所　西區北堀江御
池通
九州出張所　門司市內濱町
名古屋出張所　名古屋市新

◉哈爾賓皮革株式會社
麹町區內幸町一ノ三
設立　大正九年八月　總株
數四萬株
資本金　二、〇〇〇、〇〇〇
內拂込額　五〇、〇〇〇
（締）岸清太郎
（監）鈴木源之助　最上喜太郎

◉株式會社長谷川商店
日本橋區大傳馬町一
ノ九
目的　織物綿糸寶買
設立　大正七年十二月　總
株數三萬株
資本金（拂込濟）　一、三〇〇、〇〇〇
北海道出張所　札幌市北一
條西三丁目
大連出張所　大連市監部通
京城出張所　京城府南大門
通五丁目
附記　昭和五年五月元七十
萬圓ヲ減資ス

◉羽二重屋株式會社
神田區岩本町三〇
目的　呉服織物寶買加工仲
介
設立　大正九年二月　總株
數二千八百株
資本金（拂込濟）　一三〇、〇〇〇
（締）森下爲治郎　榎本　善夫
小畑武之助
（監）梶田繁治郎　田中　育之

◉芳賀コンスタンチン株式會社
豐多摩郡戸塚町下戸
塚四四五
資本金（拂込濟）　一二、〇〇〇
（長）芳賀　龜太郎
（締）高橋　勤　芳賀　靜尾
尾田　小助
（監）西垣　恒短

◉哈爾賓皮革株式會社
麹町區內幸町一ノ三
設立　大正九年八月　總株
數四萬株
資本金　二、〇〇〇、〇〇〇
內拂込額　五〇、〇〇〇
（締）岸清太郎
（監）鈴木源之助　最上喜太郎

◉株式會社長谷川商店
日本橋區大傳馬町一
ノ九
目的　織物綿糸寶買
設立　大正七年十二月　總
株數三萬株
資本金（拂込濟）　一、三〇〇、〇〇〇
總株數五千株
資本金（拂込濟）　一〇〇、〇〇〇
（締）大久保仙七　下野新之助
（監）榎田　榮　秋
石田　愛

◉八王子子鋼株式會社
八王子市小門町九六
設立　大正八年四月　總株
數二千株（新一千五百株）
資本金　一〇〇、〇〇〇
內拂込額　三一、五〇〇
（長）福田　恒三
（締）磯村　龍次　小峰半次郎
（監）大山　善吉　澁市　福松

◉八王子瓦斯株式會社
八王子市八日町三〇
設立　昭和四年四月　總株
數二萬株　決算期五月、
十一月　昭和五年五月末日
資本金　一、〇〇〇、〇〇〇
內拂込額　一〇〇、〇〇〇
支拂手形　二、〇〇〇
未拂金　二、〇〇〇
社員積立金　三四〇
建設費　三四〇、〇〇〇
什器　五〇、〇〇〇
貯藏品　二六、三一九
未收入金　六、〇〇〇
假拂金　八、〇〇〇
銀行預金　七一八
現金　二六九
當期純益金　八四〇

◉八王子子鋼株式會社
八王子市大横町四

設立　大正九年一月　總株數二萬株　決算期五月、十一月
資本金
内拂込額　一,〇〇〇,〇〇〇
二五〇,〇〇〇
(長)井上房太郎
(縮)井上　喜一　井上久右衛門
奥住相次郎　守屋　一郎
宮寺市太郎　小川辰治郎
(監)岩波保太郎

◎八王子㈢（合同運送株式）會社
八王子市旭町一五
設立　大正十五年八月　總株數二千株
資本金（拂込濟）　一〇〇,〇〇〇
(縮)池田金太郎　伊奈　金平
豊泉　一二　野崎吉兵衛
(監)關谷　藤藏　齋藤　榮八
栗原勘十郎

◎八王子濱（倉庫組株式）會社
八王子市元横山町三七三
資本金（拂込濟）　五五,〇〇〇

◎㈱八王子電氣館
八王子市八幡町六八
資本金（拂込濟）　二〇,〇〇〇

◎八王子（市街自動車株式）會社
八王子市神明町二三
設立　大正十三年八月　總株數六千株
資本金（拂込濟）　一一〇,〇〇〇
(代)藤山愛一郎
(縮)松本信太郎　淺松啓良
小川　菊造　小川辰治郎
(監)橋本寛一
青木孝太郎　細山　太七
白石　皓
佐藤　嘉平

◎八王子（製水株式）會社
八王子市小門町九七
資本金（拂込濟）　九〇,〇〇〇

◎八角式ミシン（株式）會社
本所區南二葉町二六
設立　大正八年三月　總株數二千四百株
資本金
内拂込額　一一〇,〇〇〇
(代)柳下　虎太　宇野直市郎
(縮)八角　高治　玉木伊三郎
久保　熊藏

◎八丈煉乳（株式）會社
八丈島大賀郷村
設立　大正十三年
資本金　一〇〇,〇〇〇
内拂込額　三〇,〇〇〇
(長)大迫　宇吉　(帝)西川　福吉
(縮)中村　芳三　淺沼　周造
磯崎　八助
(監)湯地　定武　山下　清吉
山田喜與吉
出張所　芝區三田北寺町二二

◎八丈電氣（株式）會社
八丈島大賀郷村
設立　大正十四年八月　總株數一萬株　決算期五月十一月
決算　昭和五年五月末日（第十期）
資本金　五〇〇,〇〇〇
内拂込額　二六,二〇〇
法定積立金
準備積立金
借入金　一,一〇〇
支拂手形　一,一〇〇
未拂配當金　二,二〇〇
(長)矢崎　義次　德永　中一
大株主（株主數十六名）
琴川電力株式會社
佐々田　懋
櫻内　幸雄
原　祐一郎
林　莊治
出張所（發電所）八丈島大賀郷

◎八洲商事（株式）會社
下谷區御徒町二ノ二八
目的　貸金不動産有價證券賣買及賃貸借
設立　明治三十年二月　總株數三千株　決算期五月十一月
資本金（拂込濟）　一五〇,〇〇〇
(縮)岩波　芳(帝)湯淺　諒
(縮)瀧本久兵衛　四谷　重松
若島源次郎
(監)和田　千吉　谷口　長藏
附記　昭和四年九月八洲銀行ヲ改構ス

◎播與漆行（合資）會社
下谷區御徒町一ノ五八
漆製造販賣
資本金　五〇,〇〇〇

出張所勘定
未牧入金　九七
貯藏品　一,一六八
銀行預金振替貯金　一,一六八
現金　三,〇〇七
前期繰越金　一,一四三
當期純益金　六,一七八
（利益處分）
法定積立金
準備積立金
役員賞與金
配當（年六分）
後期繰越金

◎㈱播金商店
日本橋區本石町四ノ二六大森ビル内
メリヤス雑貨及綿毛糸賣買輸出入
設立　大正八年三月　總株數一萬株　決算期一月、七月
決算　昭和五年一月末日（第二十一期）
資本金　五〇,〇〇〇
内拂込額　二五,〇〇〇
社員恩給基金
假受金
仕入未濟
支拂手形
諸預り金
諸借入金及當座借越金
土地家屋
什器
商標
有價證券
諸預り金
(長)大森　吉兵衛
(縮)金澤　治郎(帝)金澤　民三
金澤　德三郎　金澤繁次郎
金澤　俊介
大株主（株主數二十名）
金澤金治郎
金澤德三郎
金澤民三
金澤繁次郎
金澤カタ

◎播美鐵道（株式）會社
麹町區内幸町一ノ六
商興ビル内

設立　明治四十五年七月　總株數六萬株（新四萬株）
決算期四月、十月
決算　昭和五年四月末日（第三十六期）
資本金　三,〇〇〇,〇〇〇
内拂込額　一,一〇〇,〇〇〇
借入金　七,一二五
支拂手形　四六,六三四
未拂金　三〇,四一九
未拂利息配當金　三,〇六八
假受金　一,一〇〇,四三三
建設費　一,七三七
假出金　八七,一三四
未牧入金　八七,一三四
創業費　一三,七一〇
貯藏品　四六
預金及現金　一七
(縮)豊福　泰造
森　象三　齋藤　東吾
(監)小田　稔
上郡出張所　兵庫縣赤穗郡
上郡町

◎畑合資會社
赤坂區丹後町八八
目的　不動産有價證券取得利用
設立　大正十三年十二月
出資人員四名
資本金　三〇〇,〇〇〇
出資社員
(代)畑　英三郎（三五〇,〇〇〇）
(縮)畑　淳（一〇,〇〇〇）
畑　莊太郎（一〇,〇〇〇）
畑　ミヨ（一〇,〇〇〇）

◎㈱畑野商店
北豊島郡王子町王子三一〇
土木建築請負其他
資本金　五〇,〇〇〇

◎㈱旗手組
四谷區麹町二ノ六
目的　土木建築請負
資本金　五〇,〇〇〇

◎㈱幡ヶ谷商會
豊多摩郡代々幡町幡ヶ谷二四四
目的　化學工業品製造
設立　大正八年八月
資本金　一〇〇,〇〇〇
内拂込額　五〇,〇〇〇
(縮)相原信四郎　高橋　久代
中村　嘉壽
(監)角倉　拂吉　谷村　唯一

◎㈱畠山組
神田區永富町五
目的　土木建築請負及設計監督
設立　明治三十九年十一月
總株數七千株
資本金　三五〇,〇〇〇
内拂込額　二六〇,〇〇〇
(代)畠山　鶴吉
(縮)松村　慥　畠山竹次郎
畠山岩次郎

◎初見レ（シメ合名）會社
深川區西町三四
資本金　五〇,〇〇〇

◎服部貿易（株式）會社
京橋區銀座二ノ一七
設立　大正六年二月　總株數二萬株（新一萬八千株）
決算期四月、十月
決算　昭和五年四月末日（第二十二期）
資本金　一,〇〇〇,〇〇〇
内拂込額　五〇,〇〇〇
積立金　四七,五〇〇
諸預り金　五,〇〇〇
買掛金　一六〇,六二四
未拂金勘定　三,六五九
諸保證金　一四,一六八
受取手形　三三,八五五

賣掛代金
什器
他店勘定
未收金勘定
出張所未濟勘定
商品　一,九二四,〇九七
銀行預金　二四八,九〇二
金銀　七四,八八八
前期繰越金　八〇七
當期純益金　一〇,八〇六
(長)篠原三千郎
(縮)服部　玄三　渡邊　喜助
土方　省吾　津田今朝藏
(監)中川　豊吉
上海服部洋行
香港服部洋行

◎㈱服部時計店
京橋區銀座二ノ一
設立　大正六年十一月　總株數二十萬株　決算期四月、十月
決算　昭和五年四月末日（第二十四期）
資本金（拂込濟）一〇,〇〇〇,〇〇〇
諸積立金　一二,五二七,〇〇〇
割引手形　一二,三五二,〇〇〇
仕入勘定　五〇,九六一
諸預り金　八一,一二九
商品　四,二一〇,三六六
得意勘定　二,五二一,九二七
諸入替勘定　一〇,七二六,九七九
工場勘定　三,五〇一,六九九
有價證券　三五四,七八二
土地家屋　八四三,一三一
什器　五二,〇五九
第二仕入勘定　三〇,八一六
預金現金　一,六九一,九九九
前期繰越金　六九,一五九,七
當期純益金　六三,一四六,七
（利益處分）
法定積立金
別途積立金
使用人職工救濟
積立金
役員賞與金

配當（年一割）
後期繰越金

◎㈱服部紙店
日本橋區堀留町一ノ二
目的　紙及紙料販賣印刷業不動産有價證券取得利用
設立　大正七年二月　總株數二萬株　決算期五月、十一月
決算　昭和五年五月末日（第二十五期）
資本金
内拂込額　一,〇〇〇,〇〇〇
五〇〇,〇〇〇
諸積立金　五二,〇〇〇
預り金　二,八二三
支拂手形　一,九八二,〇〇〇
買入先　三五,二一五
土地及建物　四五,一七五
什器及備品　八四三,一三一
有價證券　三〇,八一六
信認金及預ケ金　五二,〇五九
商品　三三,六六三
掛賣先　一五〇,一二五
假拂金　八,四〇四
受取手形　九八,一六六
銀行預金及振替貯金　一五,一三四
銀行勘定　三,一三七
前期繰越金　六,九〇六
當期純益金　九,九〇三
(長)篠原三千郎
(縮)服部　修二
高梨長太郎
大藪　兼藏
(監)堀澤　榮藏　中根　安郎
大株主（株主數十九名）
堀　六百株
堀部　修二　四九六株
高梨長太郎　三〇〇株
大藪　兼藏　二〇〇株
(帝)服部　修二　大藪　兼藏
(縮)堀澤　榮藏　中根　安郎
(監)堀　六百株
札幌支店　東區博勞町四丁目
大阪支店　東區博勞町四丁目
(長)山岡　光盛
工場　精工舎
本所區柳島町二六

◎㈱服部松榮堂
日本橋區通鹽町一
目的　塗料染料製造販賣
設立　昭和三年十二月
資人員十名
資本金　一〇〇,〇〇〇
(代)服部重右衛門（三,九〇〇）

◎㈱服部製作所
麹町區丸之内一ノ二
大川田中事務所内
諸機械製造販賣
目的
設立　大正六年十二月　總株數三萬株（新二萬株）
決算期六月、十二月
決算　昭和五年六月末日（第二十五期）
資本金
内拂込額　一,〇〇〇,〇〇〇
積立金　八一,五〇〇
從業員救済基金及職員貯金　三一,三六六
借入金　六四四,〇八三
支拂手形　六九六,四四六
未拂金　一二,三一八
銀行勘定　一五,一一四
假受金　二六,一一四

土地建物機械工具
其他
得意先賣掛金
貯藏品半製品
未收金
假拂金
預金及現金
前期繰越金
當期純損金
後期繰越損金
(長)田中榮八郎
(縮)藤井好三郎　中島　統一
長谷川太郎吉　越野　三藏
(監)熊澤一衛　小西喜兵衛
大株主（株主數四十六名）
中島　統一　三,二〇〇株
合資會社積善社　三,一一〇株
大川合名會社　二,三〇〇株
田中榮八郎　二,三〇〇株
熊澤一衛　二,二〇〇株
池袋工場　北豊島郡西巣鴨町池袋
若松工場　福岡縣若松市濱ノ町

◎發明興業（株式）會社
麹町區有樂町二ノ四
目的　燃料建築材料等製造特許權其他實施事業
資本金（拂込濟）　五〇,〇〇〇

◎發聲映畫（株式）會社
麹町區丸之内一ノ六
海上ビル内
目的　發聲活動寫眞製作及興行其他
設立　昭和四年七月　總株數六萬株　決算期五月、十一月
資本金（拂込濟）一,一〇〇,〇〇〇
(長)板谷　順助(帝)皆川　芳造
(縮)島田由五郎
(監)梅澤力之助
撮影所　荏原郡大森町谷島二一二

◎花やしき（合資）會社
淺草區浅草公園第五區
設立　大正八年十一月
資本金　五〇〇,〇〇〇
(縮)大瀧勝三郎（二一〇,〇〇〇）
(監)大瀧德三郎
出資社員
大瀧　たけ（一四,〇〇〇）
大瀧　ます（三〇,〇〇〇）
外谷　茂助（一五,〇〇〇）

◎原合名會社
小石川區雑司ヶ谷六一
目的　不動産擔保貸付
設立　大正十年二月　出資八員三名
資本金　二〇〇,〇〇〇
(代)原　雅胤（五〇,〇〇〇）
出資社員
原　やす（一五,〇〇〇）
原　光雅（一五,〇〇〇）

◎原合名會社
麻布區本村町一一六
目的　織物雑貨建築材料穀物農具機械頒販賣
設立　大正十五年五月　出資人員二名
資本金　一〇〇,〇〇〇
(代)原　辰太郎（五〇,〇〇〇）

◎原忠證券（株式）會社
日本橋區本石町三ノ五
設立　大正十二年十一月　總株數一萬株　決算期六月、十二月
資本金（拂込濟）　五〇〇,〇〇〇
(縮)岩崎　糟太郎
(監)菅田　佐太郎
原　忠三郎
志平作兵衛

◎㈱原田商店
神田區小柳町一七
目的　洋紙輸入販賣
設立　大正十三年一月　總株數八千株　決算期十二月

資本金
内拂込額　一〇〇,〇〇〇
一〇〇,〇〇〇
(長)原田　要一
(縮)原田　彌八　小林　寅太
(監)原田　鶴子
(遠)原田　庄一

◎㈱原田鐵工所
麹町區永田町一ノ三〇
目的　航空機用器具部分品製作修理加工
資本金　五〇,〇〇〇

◎㈱原安商會
日本橋區小傳馬町八
目的　電氣工事請負照明器具製作販賣
設立　大正八年十月　總株數四千株　決算期五月、十一月
資本金（拂込濟）　一〇〇,〇〇〇
(長)堀江正三郎
(縮)栗村　幸藏　木下　裕
山形　晴助
(監)川島　英晃
附記　昭和五年六月元資本金二百萬圓ヲ現額ニ減資ス

◎原町紡織（株式）會社
麹町區丸之内二ノ八
仲十號別館
設立　大正九年三月　總株數二萬八千株　決算期五月、十一月
決算　昭和五年五月末日（第二十期）
資本金（拂込濟）一,四〇〇,〇〇〇
積立金　四〇,八一八
支拂手形　五五,七七
假受金　九,三七〇
諸預り金　一三,一三三
未拂金　一〇,〇六九
利息手形　一三,〇五九
土地建物及道路　五六四,一三〇

機械器具及備品什器　五五七、五五八
寄宿舎賄所及賣店勘定　一、六四一
原料及仕掛品　三六、八一九
製品及屑物　八一、〇三四
假出金　七、〇七七
未收入金及賣掛金　三、一一三
受取手形　八一、〇二〇
預金及現金　一〇一、八〇六
前期繰越金　三一、六一六
當期純益金　六、四六一
（利益處分）
法定積立金　五、〇〇〇
別途積立金　三、〇〇〇
後期繰越金　三一、〇七七

（長）青木十三郎（専）松尾元顯
（締）篠崎清次郎　川地喜三郎
（監）岡田完二郎　水野博德
佐藤吉六郎　木村利吉

◉株式會社原久洋服店
下谷區二長町五一
名古屋支店　名古屋市西區伏見町五ノ一
大阪支店　東區北濱二ノ二
附記　昭和四年二月元資本金二十五萬圓ヲ十五萬圓ニ減資シ同年五月更ニ二十萬圓ヲ增資ス

◉白陽無盡株式會社
淺草區三好町一
設立　昭和二年九月　總株數六千株
資本金　三〇〇、〇〇〇
内拂込額　三、〇〇〇
（代）高橋　潔
（締）原田藤次郎　矢野正雄
（監）菊地誠輔　鳴海周次郎
（配）東藤太

◉株式會社白山キネマ
小石川區指ヶ谷町一三〇
資本金（拂込濟）　八五、〇〇〇

◉合名會社白光舍
豊島郡王子町上十條八四三
目的　信號燈豪各種燈具及金屬製品製造
資本金　五〇、〇〇〇

◉白山三業株式會社
小石川區指ヶ谷町一四六
資本金（拂込濟）　七〇、〇〇〇

◇白山水力株式會社
麹町區丸之内一ノ六海上ビル内
設立　大正八年六月　總株數四十萬株（新廿萬株）
決算期三月、九月
決算　昭和五年三月末日（第二十二期）

（監）廣瀬太次郎　山道梅太郎
名古屋支店　名古屋市西區
大阪支店　東區北濱二ノ二

◉株式會社白洋舍
芝區西久保櫻川町一〇
設立　大正九年五月　總株數七千株
決算　昭和四年十一月末日（第十期）
資本金
内拂込額　三五〇、〇〇〇
二五〇、〇〇〇
積立金　九、〇〇〇
建築復興組合勘定　二、一〇〇
預り金　四、一四〇
掛買金　六、三三四
不動產及動產　三三〇、二一七
貯藏品　二、九一九
預ケ金　四、九二四
假拂金　四、四九五
假賣金　一三、六三三
預金及現金　五一、二三四
前期繰越金　二、二三三
當期純益金　二、二三六
（利益處分）
法定積立金　二、八〇〇
固定資產償却金　六、〇〇〇
役員賞與金　一、六五〇
配當（年一割二分）　二四、〇〇〇
二、三六八

（締）長南要八（二五、〇〇〇）
（監）遠藤利三郎（一〇、〇〇〇）
資本金　一〇〇、〇〇〇
設立　大正十五年一月　出資人員十名

◉白頭山木材合資會社
豊多摩郡淀橋町角筈八二九
設立　大正十五年一月　出資人員十名
資本金　一〇〇、〇〇〇
（監）河原　萬四郎
（締）合梅三郎　入澤啓夫
望月繁太郎

◉株式會社原鐵回漕店
北豊島郡西巢鴨町池袋二〇八〇
設立　昭和三年八月　總株數二千株　決算期五月、十一月
資本金
内拂込額　一〇〇、〇〇〇
二五、〇〇〇
（代）米山範義
（締）米山常吉　大西竹二郎
（監）山本敏明
出張所　芝區芝口三ノ一五
（主任）山本榮次郎

◉株式會社
下谷區上村茨四郎
大株主（株主數九十八名）
鈴木恒三郎　三、三三四株
長谷川鐵太郎　一、八三六株
古河合名會社　五七、〇株
青木十三郎　五六、六株
原町工場　福島縣相馬郡原町

◉合同運送株式會社
南多摩郡町田町原町田
資本金（拂込濟）　六〇、〇〇〇

◉株式會社
下谷區二長町五一
設立　大正十一年九月　總株數六千株
資本金（拂込濟）　三〇〇、〇〇〇
（代）原　ヒサ
（締）原　入澤啓夫
（監）河合梅三郎　望月繁太郎

◉株式會社
芝區西久保櫻川町一〇
設立　大正九年五月　總株數七千株　決算期十一月末日
決算（第十期）　昭和四年十一月末日
資本金
内拂込額　三五〇、〇〇〇
二五〇、〇〇〇
積立金　九、〇〇〇
建築復興組合勘定　二、一〇〇
預り金　四、一四〇
掛買金　六、三三四
不動產及動產　三三〇、二一七
貯藏品　二、九一九
預ケ金　四、九二四
假拂金　四、四九五
假賣金　一三、六三三
預金及現金　五一、二三四
前期繰越金　二、二三三
當期純益金　二、二三六
（利益處分）
法定積立金　二、八〇〇
固定資產償却金　六、〇〇〇
役員賞與金　一、六五〇
配當（年一割二分）　二四、〇〇〇
二、三六八

◉株式會社原町田合同運送
南多摩郡町田町原町田
資本金（拂込濟）　六〇、〇〇〇

◉株式會社
下谷區二長町五一
設立　大正十一年九月　總株數六千株
資本金（拂込濟）　三〇〇、〇〇〇
（代）原　ヒサ
（締）原　入澤啓夫
（監）河合梅三郎　望月繁太郎

◉白頭山木材合資會社
豊多摩郡淀橋町角筈八二九
設立　大正十五年一月　出資人員十名
資本金　一〇〇、〇〇〇

◉株式會社
芝區西久保櫻川町一〇
設立　大正九年五月　總株數七千株　決算期十一月末日
決算（第十期）　昭和四年十一月末日
資本金
内拂込額　三五〇、〇〇〇
二五〇、〇〇〇
積立金　九、〇〇〇
建築復興組合勘定　二、一〇〇
預り金　四、一四〇
掛買金　六、三三四
不動產及動產　三三〇、二一七
貯藏品　二、九一九
預ケ金　四、九二四
假拂金　四、四九五
假賣金　一三、六三三
預金及現金　五一、二三四
前期繰越金　二、二三三
當期純益金　二、二三六
（利益處分）
法定積立金　二、八〇〇
固定資產償却金　六、〇〇〇
役員賞與金　一、六五〇
配當（年一割二分）　二四、〇〇〇
二、三六八

◉合名會社白光舍
豊島郡王子町上十條八四三
目的　信號燈豪各種燈具及金屬製品製造
資本金　五〇、〇〇〇

◉白陽無盡株式會社
淺草區三好町一
設立　昭和二年九月　總株數六千株
資本金　三〇〇、〇〇〇
内拂込額　五、〇〇〇
（代）高橋　潔
（締）原田藤次郎　矢野正雄
（監）菊地誠輔　鳴海周次郎
（配）東藤太

◉株式會社白山キネマ
小石川區指ヶ谷町一三〇
資本金（拂込濟）　八五、〇〇〇

◉合名會社白光舍
豊島郡王子町上十條八四三
目的　信號燈豪各種燈具及金屬製品製造
資本金　五〇、〇〇〇

◉白山三業株式會社
小石川區指ヶ谷町一四六
資本金（拂込濟）　七〇、〇〇〇

◉株式會社白洋舍
芝區西久保櫻川町一〇
設立　大正九年五月　總株數七千株　決算期十一月末日
決算（第十期）　昭和四年十一月末日
資本金
内拂込額　三五〇、〇〇〇
二五〇、〇〇〇
積立金　九、〇〇〇
建築復興組合勘定　二、一〇〇
預り金　四、一四〇
掛買金　六、三三四
不動產及動產　三三〇、二一七
貯藏品　二、九一九
預ケ金　四、九二四
假拂金　四、四九五
假賣金　一三、六三三
預金及現金　五一、二三四
前期繰越金　二、二三三
當期純益金　二、二三六
（利益處分）
法定積立金　二、八〇〇
固定資產償却金　六、〇〇〇
役員賞與金　一、六五〇
配當（年一割二分）　二四、〇〇〇
二、三六八

◉株式會社白山水力株式會社
麹町區丸之内一ノ六海上ビル内
設立　大正八年六月　總株數四十萬株（新廿萬株）
決算期三月、九月
決算　昭和五年三月末日（第二十二期）
資本金
内拂込額　二〇〇、〇〇〇
一〇〇、〇〇〇
（監）成瀨正忠（専）高木得三
（締）伊藤二郎　田中德次郎
山脇正吉　福澤駒吉
宮井黃藏　岩澤清水
下出民義　松井文太郎
成瀨天宅　岩崎清七
敬吉　佐藤得四郎
（談）福澤桃介
大株主（株主數三千九百四十二名）
生命保險相互會社　千代田生命保險株式會社
株式會社十五銀行　三、〇〇〇株
株式會社日本興業銀行　八、〇〇〇株
（監）大橋光吉　坪谷善四郎
大株主（株主數十七名）
大橋新太郎　二〇、〇〇〇株
大橋進一　一、五〇〇株
大橋すま

◉株式會社白山水力株式會社
麹町區丸之内一ノ六海上ビル内
設立　大正八年六月　總株數四十萬株（新廿萬株）
決算期三月、九月
決算　昭和五年三月末日（第二十二期）
資本金
内拂込額　二〇〇、〇〇〇
一〇〇、〇〇〇
（監）成瀨正忠（専）高木得三
（締）伊藤二郎　田中德次郎
山脇正吉　福澤駒吉
宮井黃藏　岩澤清水
下出民義　松井文太郎
成瀨天宅　岩崎清七
敬吉　佐藤得四郎
（談）福澤桃介
大株主（株主數三千九百四十二名）
生命保險相互會社　千代田生命保險株式會社
株式會社十五銀行　三、〇〇〇株
株式會社日本興業銀行　八、〇〇〇株
（監）大橋光吉　坪谷善四郎
大株主（株主數十七名）
大橋新太郎　二〇、〇〇〇株
大橋進一　一、五〇〇株
大橋すま
（馬）大橋勇吉
（締）大橋武雄
星野準一郎　長谷川誠也
坪谷善四郎　杉山常次郎
山本留次

◉株式會社博進社
神田區駿河臺北甲賀町二七
目的　仲介業及問屋
設立　明治三十年七月　總株數四萬株
決算　昭和四年十二月末日（第十九期）
資本金（拂込濟）　二〇〇、〇〇〇
諸積立金　一、〇〇〇
一、三五〇、五七七
支拂手形　一、八九七、六六〇
諸預金　三三、五九五
不動產什器　九八、一五五
有價證券　九八、四三三
商品　九五、五六〇
得意先勘定　一、五〇、四四八

◉株式會社博產堂印刷所
赤坂區田町六ノ一
資本金
内拂込額　五〇、〇〇〇
五二、〇〇〇

◉株式會社博文館
日本橋區本石町三ノ一六
圖書雜誌出版販賣
設立　大正七年十二月　總株數四萬株
資本金（拂込濟）　一〇〇、〇〇〇
（代）服部正之　長醫秀夫
（締）丹野茂正　近藤德壽
（監）北島綱一　家永茂

◉株式會社白山水力株式會社
麹町區丸之内一ノ六海上ビル内
設立　大正八年六月　總株數四十萬株（新廿萬株）
決算期三月、九月
決算　昭和五年三月末日（第二十二期）
資本金
内拂込額　二〇〇、〇〇〇
一〇〇、〇〇〇
（監）成瀨正忠（専）高木得三
（締）伊藤二郎　田中德次郎
山脇正吉　福澤駒吉
宮井黃藏　岩澤清水
下出民義　松井文太郎
成瀨天宅　岩崎清七
敬吉　佐藤得四郎
（談）福澤桃介
大株主（株主數三千九百四十二名）
生命保險相互會社　千代田生命保險株式會社
株式會社十五銀行　三、〇〇〇株
株式會社日本興業銀行　八、〇〇〇株
（監）大橋光吉　坪谷善四郎
大株主（株主數十七名）
大橋新太郎　二〇、〇〇〇株
大橋進一　一、五〇〇株
大橋すま

◉株式會社博愛洋行
京橋區築地二ノ六
目的　漁業鑛業木材伐採製材販賣
設立　昭和四年二月　出資人員十一名
資本金　一〇〇、〇〇〇
（代）植竹龍三郎（一〇、〇〇〇）
支店　露領浦鹽斯德ボセットスカヤ街二三

受取手形
假拂金　一、〇六九、三三〇
未收入金　一、六一三
信認金　一三、一八八
預金現金　一五、四三七
前期繰越金　三四三、九四三
當期純益金　三三、一、三六六
（監）山本留次郎
（代）中村孝吉　中村松太郎
（締）須佐敢　佐久間義三
大島久吉
（常）長沼恒矢郎
（監）山本九兵
大阪支店　東區瓦町二ノ五
名古屋支店　東區宮町一ノ一
福岡支店　福岡市行町八
神戸支店　神戸市榮町通六ノ二五
門司出張所　門司市仲町二丁目

◉株式會社博善
豊多摩郡大久保町百人町一九九
設立　大正十五年十二月　總株數六千株
資本金
内拂込額　三〇〇、〇〇〇
一八、三〇〇
（代）將　町田八十三
（締）内山文造　伊藤賢次
（監）梅本亨二

◉株式會社博善消毒
北豊島郡日暮里町日暮里四六〇
資本金（拂込濟）　六〇、〇〇〇

◉株式會社早川工場
深川區猿江裏町一五五
目的　自轉車並附屬品製造
資本金　五〇、〇〇〇

◉株式會社早川電力
京橋區銀座四ノ三
設立　昭和四年一月　總株數一萬株　決算期三月末日
決算　昭和五年三月末日
資本金
内拂込額　三五〇、〇〇〇
未拂及他會社勘定　二三五、一
建設費　八四四一
受取手形　二六、五〇〇
前期繰越損金　三八
當期缺損金　三
（締）伊藤泰丸　本間伊平治
三國榮作
（監）月森俊寛

◉株式會社
麹町區丸之内二ノ二丸ビル内
目的　鑛業製材船舶運送建築
設立　大正九年四月　總株數一萬株
資本金（拂込濟）　三〇〇、〇〇〇
（長）早瀨忠太郎
（締）早瀨忠作　沓名吉太郎
（監）小坂久作　櫟谷忠二

◉株式會社林合名會社
日本橋區坂本町楓河岸十七號地
目的　不動產有價證券賣買貸付
資本金（拂込濟）　一〇〇、〇〇〇
（代）林小兵衛（三〇、〇〇〇）
渡邊久三郎（一〇、〇〇〇）

◉合名會社林商會
淺草區橋場町二〇八
目的　袋製造販賣
設立　昭和二年五月　出資人員四名
資本金　一〇〇、〇〇〇
（代）林友吉（四〇、〇〇〇及信用勞務）
出資社員　林興子（信用）
林初子（四五、〇〇〇）
林友治（五、〇〇〇）
使用人　南葛飾郡隅田町一五一三

◉株式會社林本店
本所區林町一ノ一
目的　鑄物加工業
設立　大正七年一月　總株數四千株
資本金
内拂込額　二〇〇、〇〇〇
五〇、〇〇〇
（締）鈴木勝惠　佐藤清久
（監）佐藤榮一　佐藤隆駿

◉株式會社林羅紗店
神田區連雀町五
目的　毛綿絹麻各種織物和洋雜貨販賣
資本金　五五、〇〇〇
内拂込額　五五、〇〇〇

◉合名會社林熊商店
深川區山本町三
設立　大正十三年三月　出資人員八名
資本金　一〇〇、〇〇〇
（代）林熊吉（一〇、〇〇〇）
支店　深川區西永町二

◉株式會社林工業商會
京橋區南鍋町一ノ四
目的　機械器具塗料工業品
資本金　五〇、〇〇〇

◉株式會社林鐵工場
芝區新堀町三七
目的　材木賣買仲介製材業
設立　大正十三年三月　出資人員八名
資本金　一〇〇、〇〇〇
（代）林熊吉（一〇、〇〇〇）
支店　深川區西永町二

◉株式會社林彦坂同族會
豊多摩郡代々幡町代々木三三
目的　際物販賣其他
資本金　七〇、〇〇〇

◉株式會社林茂藏商店
豊多摩郡代々幡町代
目的　鑛鋼製造土地賣買
設立　大正六年十一月
資本金　一〇〇、〇〇〇
（代）林新吉（一〇、〇〇〇）

◉株式會社濱合名會社
日本橋區鰯殼町一ノ三
目的　電話加入權賣買
資本金　五〇、〇〇〇

◉合名會社濱田商店
神田區表神保町七
目的　帳簿小間紙文具販賣
設立　大正四年五月　出資人員三名
資本金　一〇〇、〇〇〇
（代）濱田要藏（四六、〇〇〇）

◉株式會社濱田商店
芝區南佐久間町二ノ一六
目的　木材建築材料賣買
資本金　五〇、〇〇〇

◉合名會社濱田組
南葛飾郡龜戸町三ノ八四
目的　土木建築請負業
設立　大正十五年三月　出資人員三名　決算期十二月
資本金　一〇〇、〇〇〇
（代）濱田芳人（一〇、〇〇〇）

◉株式會社濱野商事會社
麹町區丸之内三ノ八三菱六號館内
目的　輸出入物品販賣代理仲介不動產賣買貸金融有價證券賣買鑛林業藥劑製造
設立　大正九年二月　總株數十萬株　決算期十一月末日
決算　昭和四年十一月末日（第十期）
資本金
内拂込額　五、〇〇〇、〇〇〇
一、二五〇、〇〇〇
借入金　二、二四四、四五六
保證金　二、〇七六
銀行勘定　四四四、七三六
買掛代金　五六、〇四四
支拂手形　一三、三五〇

◉株式會社濱野商事
麹町區高橋熊三　鍋島熊道
前澤繼衛
（監）高碕達之助　鈴木永吉
（談）松岡慶四郎

◉株式會社濱信證券會社
日本橋區兜町三
設立　大正八年十二月　總株數六千株（新四千株）
資本金（拂込濟）　三〇〇、〇〇〇
（締）平岡傳章　太田敬
石川亮三　市川準一
清水太治郎
（監）杉野喜精　渡邊仁三
堀田正由

◉株式會社濱屋石炭商店
南葛飾郡大島町八ノ八〇九
資本金　六六、〇〇〇

◉株式會社濱合名會社
日本橋區兜町三
設立　大正六年十月　總株數六千株　決算期三月、九月
決算　昭和五年三月末日（第二十五期）
資本金
内拂込額　一〇〇、〇〇〇
五〇、〇〇〇
（代）濱田芳人（一〇、〇〇〇）
資本金　一〇〇、〇〇〇
設立　大正六年十月　總株數六千株
資本金（拂込濟）　六〇、〇〇〇

◉株式會社濱信證券會社
日本橋區兜町三
設立　大正八年十二月　總株數六千株（新四千株）
資本金（拂込濟）　三〇〇、〇〇〇
（締）平岡傳章　太田敬
石川亮三　市川準一
清水太治郎
（監）杉野喜精　渡邊仁三
堀田正由

◉株式會社濱屋石炭商店
南葛飾郡大島町八ノ八〇九
資本金　六六、〇〇〇

◉株式會社濱屋
土地
家屋
有價證券
什器
林
山
染工部勘定
商品
賣掛代金
特許權
貸金
銀行及諸預金
假勘定
現金
前期繰越損金　二、〇五九、五九六
當期純益金　二、七九七
（専）坂田瑠一郎
（監）濱野萬介　富田義作
（締）柳原喜多
工場　南葛飾郡本田町立石二一八

◉株式會社濱口組
牛込區津久戸町二七
目的　土木建築工事請負
設立　昭和三年三月　出資人員十名
資本金　一〇〇、〇〇〇及信用勞務
（代）濱口勇吉（信用）

◇函館水電株式會社
京橋區銀座四ノ三
設立 明治三十九年十月
總株數二十七萬株（新十三萬株）
決算期五月、十一月
決算 昭和五年五月末日（第四十八期）
資本金 一、三五〇、〇〇〇
内拂込額 一〇、〇三三、三三三
法定及別途積立金 七三、三〇〇
借入金 二、〇〇〇、〇〇〇
從業員退職手當基金 九七、五五九
從業員身元保證金及積立金 九九、三三三
未拂配當金及未拂假受金 八二、四四一
土地建物水路軌道 五、六六、三一六
車輛機械器具及什器 三、四七、二六
電線路貸付器具 三、八五、九一七
貯藏品 三〇〇、四六六
未取入金假拂金 三三、七九九
擴張改良工事費 一、七四四、八一七
有價證券 三〇四、一〇〇
投資會社勘定 四三、六三六
受取手形預金及現金 二五八、四三九
前期繰越金 四九、九三三
當期純益金（利益處分） 五九、八〇七
法定積立金 三、九〇〇
別途積立金 三、九〇〇
從業員退職手當基金 一〇、〇〇〇
配當（年一割） 五〇、六六六
後期繰越金 六〇、五六六
代表者 牛田合名會社
目的 土地建物林業經營
設立 明治三十九年一月
出資人員二名
資本金 三〇、〇〇〇
出資社員 英三（三九〇、〇〇〇）
鈴木嘉志雄（二、〇〇〇）
支店 日本橋區坂本町五

◇箱根土地株式會社
北多摩郡谷保村青柳
八九四
大正九年三月 總株
設立
數四十四萬株（新三萬株）
決算期五月、十一月
資本金 三、〇〇〇、〇〇〇
内拂込額 五、五〇〇、〇〇〇
（專）中島 堤 康次郎
（顧）土岐 陵 若王子文健
（監）土岐 彦 麹町區丸之
丸之内出張所 内二ノ二丸ビル八〇一區
新宿園出張所 四谷區番衆
町 豊多摩郡澁
谷道玄坂出張所 谷道玄坂百軒店
西郷山出張所 同郡澁谷道
玄坂西郷山 芝區白金三
三光町出張所 光町二五
大泉出張所 北豊島郡大泉
村 北多摩郡國
國分寺出張所 分寺驛前
強羅出張所 神奈川縣足柄
下郡宮城野村強羅
箱根出張所 同縣同郡元箱
根村
湯之花澤出張所 千ケ瀧出張所 長野縣北佐
久郡輕井澤町
南輕井澤出張所 同郡同町
南輕井澤

◇函館水電株式會社
京橋區銀座四ノ三
設立 明治三十九年十月
總株數二十七萬株（新十三萬株）
決算期五月、十一月
決算 昭和五年五月末日（第四十八期）
資本金 一、三五〇、〇〇〇
内拂込額 一〇、〇三三、三三三
法定及別途積立金 七三、三〇〇
借入金 二、〇〇〇、〇〇〇
從業員退職手當基金 九七、五五九
從業員身元保證金及積立金 九九、三三三
未拂配當金及未拂假受金 八二、四四一
土地建物水路軌道 五、六六、三一六
車輛機械器具及什器 三、四七、二六
電線路貸付器具 三、八五、九一七
貯藏品 三〇〇、四六六
未取入金假拂金 三三、七九九
擴張改良工事費 一、七四四、八一七
有價證券 三〇四、一〇〇
投資會社勘定 四三、六三六
受取手形預金及現金 二五八、四三九
前期繰越金 四九、九三三
當期純益金（利益處分） 五九、八〇七
法定積立金 三、九〇〇
別途積立金 三、九〇〇
從業員退職手當基金 一〇、〇〇〇
配當（年一割） 五〇、六六六
後期繰越金 六〇、五六六
（顧）藤原銀次郎
（顧）高島菊次郎
（顧）大川平三郎 小熊信一郎
田中榮八郎 太刀川善吉
（監）田中榮八郎 田中治朗
大株主（株主數千百四十三名）
北電興業株式會社 二、九八九株
北海水力電氣株式會社 二、八三三株
穴水農商合名會社 一、二五六株
有限生命保險株式會社 四、八六六株
鳩山一郎 四、六二〇株
營業所 函館市末弘町四六
（顧）有田義昭 昭和五年三月北海道
附記 ヨリ移轉

◇箱根宮ノ下鳴滝株式會社
牛込區若松町七七
目的 不動産取得賣買賃貸
資本金（拂込濟） 五〇、〇〇〇

◇箱島水力電氣株式會社
京橋區月島東仲通一
設立 大正六年二月 總
株數二千株
資本金 一、〇〇〇、〇〇〇
内拂込額 五〇、〇〇〇
（顧）大塚 丈吉
（顧）小田 莊吉 伊能 八郎
傳木仙重郎
石井 太吉
（監）高須 鉞 小山文治郎

◇箱根宮ノ下鳴滝株式會社
牛込區若松町七七
目的 不動産取得賣買賃貸
資本金（拂込濟） 五〇、〇〇〇

◇箱根土地株式會社
北多摩郡谷保村青柳
八九四
大正九年三月 總株
設立
數四十四萬株（新三萬株）
決算期五月、十一月
資本金 三、〇〇〇、〇〇〇
内拂込額 五、五〇〇、〇〇〇
（專）中島 堤 康次郎
（顧）土岐 陵 若王子文健
（監）土岐 彦 麹町區丸之
丸之内出張所 内二ノ二丸ビル八〇一區
新宿園出張所 四谷區番衆
町 豊多摩郡澁
谷道玄坂出張所
西郷山出張所 同郡澁谷道
玄坂西郷山 芝區白金三
三光町出張所 光町二五
大泉出張所 北豊島郡大泉
村 北多摩郡國
國分寺出張所 分寺驛前
強羅出張所 神奈川縣足柄
下郡宮城野村強羅
箱根出張所 同縣同郡元箱
根村
湯之花澤出張所 千ケ瀧出張所 長野縣北佐
久郡輕井澤町
南輕井澤出張所 同郡同町

◇箱根宮ノ下鳴滝株式會社
牛込區若松町七七
目的 不動産取得賣買賃貸
資本金（拂込濟） 五〇、〇〇〇

◇箱島水力電氣株式會社
京橋區月島東仲通一
設立 大正六年二月 總
株數二千株
資本金 一、〇〇〇、〇〇〇
内拂込額 五〇、〇〇〇
（顧）大塚 丈吉
（顧）小田 莊吉 伊能 八郎
傳木仙重郎
石井 太吉
（監）高須 鉞 小山文治郎

◇箱根土地株式會社
北多摩郡谷保村青柳
八九四
大正九年三月 總株
設立
數四十四萬株（新三萬株）
決算期五月、十一月
資本金 三、〇〇〇、〇〇〇
内拂込額 五、五〇〇、〇〇〇
（專）中島 堤 康次郎
（顧）土岐 陵 若王子文健
（監）土岐 彦 麹町區丸之
丸之内出張所 内二ノ二丸ビル八〇一區
新宿園出張所 四谷區番衆
町 豊多摩郡澁
谷道玄坂出張所
西郷山出張所 同郡澁谷道
玄坂西郷山 芝區白金三
三光町出張所 光町二五
大泉出張所 北豊島郡大泉
村 北多摩郡國
國分寺出張所 分寺驛前
強羅出張所 神奈川縣足柄
下郡宮城野村強羅
箱根出張所 同縣同郡元箱
根村
湯之花澤出張所 千ケ瀧出張所 長野縣北佐
久郡輕井澤町
南輕井澤出張所 同郡同町

◇箱根宮ノ下鳴滝株式會社
牛込區若松町七七
目的 不動産取得賣買賃貸
資本金（拂込濟） 五〇、〇〇〇

◇箱島水力電氣株式會社
京橋區月島東仲通一
設立 大正六年二月 總
株數二千株
資本金 一、〇〇〇、〇〇〇
内拂込額 五〇、〇〇〇
（顧）大塚 丈吉
（顧）小田 莊吉 伊能 八郎
傳木仙重郎
石井 太吉
（監）高須 鉞 小山文治郎

◇日魯漁業株式會社
麹町區丸之内二ノ二
丸ビル内
設立 大正三年三月 總株數八十萬株（新四十六萬株）決算期五月、十一月
決算 昭和五年五月末日（第二十七期）
資本金 内拂込額 一、〇〇〇、〇〇〇、〇〇〇 三、七五〇、〇〇〇 法定積立金 二、〇〇〇、〇〇〇 別途積立金 一、〇〇〇、〇〇〇 身元保證金 六七、〇〇〇 未拂配當金 一六、二一九 荷爲替金 六七、一、三九六 前受金 一、三五二、一、二五三 諸向借 一、四九四、一、二五三 仕拂手形 八、四六五、一、二六六 割引手形 一九四、三三一 銀行勤定 二九〇、二六七 假受金 四三、八〇三 土地 五九九、六九〇 建物 二、一四〇、九三三 漁業權 四、四四九、二五一 機械器具 二、一五、六五五 什器 一、五六、六五五 漁船 一、三三〇、七四四 漁網漁具 一、三三、九五〇 冷凍船 四、一五、〇四〇 冷蔵庫 六四二、一四〇 有價證券 四、四四〇、七〇〇 大北漁業會社出資 六、〇〇〇、〇〇〇 株式價格（舊）最高百七圓 六十錢 最低三十三圓八錢
（長）川上俊彦（專）平塚常次郎 金子喜代太
設立 大正十年十一月 總株數十萬株 決算期五月十一日
資本金 内拂込額 五、〇〇〇、〇〇〇 一、三五〇、〇〇〇
（常）眞藤慎太郎 松下正永 高橋錄逸
（監）阿部秀太郎 中島伊平 エフ、エス、ブース
（配）佐野滋
大株主（株主數七千七百二十五名）
昭和證券株式會社 五四、〇九四株
北海製鐵倉庫株式會社 四〇、六七〇株
三菱商事株式會社 三〇、〇〇〇株
アレザー食品株式會社 三、〇〇〇株
小菅劍之助 二、六五〇株
出張所 函館市眞砂町六
（長）平塚常次郎

◇日露貿易商會株式會社
京橋區桶町八
設立 大正六年五月 總株數二十萬株（新十八萬株）決算期五月、十一月
資本金（拂込濟）五〇、〇〇〇
（專）沼畑忠治 （監）松尾一郎 維夫 野邊地律英
目的 織道敷設 建築材料販賣 其他
昭和四年八月梅田商會ヲ改稱ス

◇日露開運株式會社
麹町區内幸町二ノ三
設立 大正九年四月 總株數五千株 決算期二月、八月
資本金（拂込濟）二〇〇、〇〇〇
（專）片岸清太郎 （代）伊藤耕作 中川貞作 大多喜禮藏 增田正雄

◇日露興業株式會社
麹町區丸之内二ノ二
目的 造材製材パルプ製造
設立 大正十年十一月 總株數十萬株 決算期五月十一日
資本金 内拂込額 五、〇〇〇、〇〇〇 一、三五〇、〇〇〇
（長）眞藤慎太郎 金子喜代太郎 高
（監）平塚常次郎

◇日露實業株式會社
麹町區内幸町一ノ三
幸ビル内第二十四期）
目的 輸出入貿易 企業金融
設立 大正七年八月 總株數二十萬株（新十八萬株）
決算 昭和五年五月末日
資本金 内拂込額 一〇、〇〇〇、〇〇〇 三、三五〇、〇〇〇
未拂配當金 七、六二〇
政府貸下金 六、〇〇〇、〇〇〇
借入金 七、六〇九、二六九
支拂手形 三、九九七、一六七
預り見合手形 八、六〇、七六七
保證勤定 一、二九三、四七七
裏書手形 三、四六六、六七一
假受金 二〇九、八一九
未拂金 二、一二五
備品 四四七、一五四
有價證券 一、四三七、三五〇
政府命令貸出金 一、四三七、三五〇
積送品 六、三三三
得意先勤定 一、二九四、三五〇
受取手形 三、六六一
割引手形 六、八一〇、〇〇〇
取立手形 一一〇、〇〇〇
見合手形 一、一九三、四四七
保證見返勤定 二、七四六、一〇四
投資勤定 二、三六四、九七三
企業勤定 一、六三六、一七六
諸取引先勤定 二、三一、六六六
證書貸勤定 五六七、四七三
假拂金 四四八、五一九
未收入金 二、三五〇、八九八
支店勤定

◇日露木材株式會社
麹町區丸之内二ノ二
○郵船ビル内
目的 林業
設立 昭和二年六月 總株數十萬株（新七萬株）決算期五月、十一月
決算 昭和五年五月末日（第五期）
資本金 内拂込額 三、〇〇〇、〇〇〇 二、三五〇、〇〇〇 法定積立金 八五〇、〇〇〇 支拂手形 五四三、四六〇 身元保證金 三五〇、〇〇〇 預り金 四、八六〇 賣約保證金 四、三六〇 假收入金 八四四、五五五 備品 六、七五一 有價證券 二四四、三五〇 銀行勤定 一、三三、二五四 受取手形 一五、五一二 王子製紙株式會社 一、八六、九四〇 富士製紙株式會社 四、〇〇〇 假支出金 三、九五〇 現金 一、二三五 前期繰越金 三六、四四七 當期純益金 二、九一、三七七（利益處分）
（專）佐和秀桂 （專）加藤 （監）川合繁一 （相）田島壹號

◇日本アーリー株式會社
河島七八〇
目的 建築建具家具其他ノ金物及諸機械製作販賣
設立 大正十五年四月 總株數一萬株 決算期六月十二月
資本金（拂込濟）一〇〇、〇〇〇 顧
（長）堀秀一 （專）堀太郎 貞吉
（監）木村齊雄

◇日本バイング製造株式會社
本所區林町三ノ六
設立 明治四十四年九月 總株數三千株（新二千五百株）決算期五月、十一月
資本金（拂込濟）一五、〇〇〇
（專）熊澤健一 （監）西脇一衛 石川榮八郎 二神駿吉 山田敬亮 林政次

◇日本會社
芝區田村町六九
設立 大正八年十月 基金口數四千口 決算期十二月
決算（第十一期）昭和四年十二月末日
基金（拂込濟）四〇〇、〇〇〇
基本積立金 五〇、〇〇〇
基金積立金 一〇〇、〇〇〇
基金醵出者 宮田なつ
假受金 堀川彌太郎 山上八郎 笹川三男三
許保證金 三、三三三 三、五五三
法定積立金 三、〇〇〇
基金償却積立金 二、〇〇〇
基金償却積立金及 一、一八八
基金配當金及 八、一、三八二
未拂基金利息
未拂基金配當金及 一、一八八
特別積立金 八、一、三八二
職員退職扶助資金 二九、四一九
社員配當準備金 二、三五、二三五
責任準備金 一、三三三、三五五
支拂備金 一、五六、四五五
預り金 四四、〇〇六
未經過利息 八四〇、〇〇六
金錢信託 二、八〇四、四〇四
貸付金 八、二九一、一〇一
有價證券 二九五、九一〇
信託有價證券 八八六、三五〇
不動産 六五、六五九
什器及圖書 一五、一四〇三
未收保險料 一八六、三五四
假拂金 四、九四四
預り金 八、三八八
現金 一、三三三
郵便振替貯金 一、三三一、一一一
預金
（利益處分）
法定積立金 一五、六六六
役員賞與金 一五、六六〇
基金償却積立金 二四、〇〇〇
基金利息 三、九八六
特別積立金 一六、〇〇〇
基金配當金
職員退職扶助資金 一九、〇七七
社員配當準備金 一七、一、七八〇
金（基金利息及基金配當金共年一割）
（長）八木逸郎 （監）金杉英五郎 北島多一 中山壽彦
（專）岡田久男 （監）笹川三男三 林曄 宮田醸造者
基金醵出者 堀川彌太郎 山上八郎 笹川三男三
基金償却積立金 三、三三三 三、五五三
法定積立金 三、〇〇〇
基金償却積立金 二、〇〇〇
基金配當金及 一、一八八
未拂基金利息 八、一、三八二
特別積立金 八、一、三八二
職員退職扶助資金 二九、四一九

◇日本會社
設立 大正八年十月 基金口數四千口 決算期十二月
決算（第十一期）昭和四年十二月末日
基金（拂込濟）四〇〇、〇〇〇
基本積立金 五〇、〇〇〇
基金積立金 一〇〇、〇〇〇
假受金 一、六六五
許保證金 三、三三三
法定積立金 三、〇〇〇
基金償却積立金 二、〇〇〇
基金配當金及 一、一八八
未拂基金利息 八、一、三八二
特別積立金 八、一、三八二
職員退職扶助資金 二九、四一九

◇日本印刷株式會社
本所區東兩國二ノ二
資本金（拂込濟）五〇、〇〇〇

◇日本會社（印刷インキ製造株式會社）
北豐島郡高田町四八〇

◇日本會社
設立 明治四十年十二月 總株數四千株 決算期四月、十月
資本金（拂込濟）一〇〇、〇〇〇 省三
（長）前田 （專）前田 （監）大森藤次郎 由次郎

◇日本會社
北豐島郡三河島町三
河島七八〇
目的 建築建具家具其他ノ金物及諸機械製作販賣
設立 大正十五年四月 總株數一萬株 決算期六月十二月
資本金（拂込濟）一〇〇、〇〇〇 顧
（長）佐和秀桂 （專）加藤貞吉
（監）堀太郎

◇日本會社
本所區林町三ノ六
設立 明治四十四年九月 總株數三千株（新二千五百株）決算期五月、十一月
資本金（拂込濟）一五、〇〇〇
（專）木島彌太郎 （監）川合繁一 田島壹號

◇日本會社
麹町區内幸町一ノ三
目的 昭和三年七月 總株數三千株 決算期五月、十一月
資本金 一五、〇〇〇 五、〇〇〇
内拂込額
（長）近藤廉治 （專）太田千代司 （監）古川惣三 青山哲四郎

◇日本會社
京橋區銀座四八ノ七
設立 大正六年十一月 總株數七千五百株 決算期五月、十一月
資本金（拂込濟）一五、〇〇〇
（專）野波榮藏 （監）梳野善三 永田好治

◇日本荷札會社
北豐島郡西巢鴨町池袋七〇一
資本金（拂込濟）七、〇〇〇

◇株式會社日本（ポリード）商會
荏原郡池上町堤方七五

◇日本會社
荏原郡大崎町下
（主任）吉川坂一

◇日本株式會社
日本橋區本町二ノ一
目的 飼料配合及賣買養鶏
場經營
資本金（拂込濟）二〇、〇〇〇

◇日本賣藥株式會社
神田區花房町二
設立 明治三十九年十月 總株數二萬株（新一萬六千株）決算期十二月
決算 昭和四年十二月末日（第二十三期）
資本金 内拂込額 一、〇〇〇、〇〇〇 四〇〇、〇〇〇
法定積立金 三〇、〇〇〇
仕入先勤定 二、八二四
支拂手形 一、八二四
荷爲替勤定 一、九、八四六
假受金 一、六四一
受託品勤定 二、一二九
未拂運賃 八六一
商品 四五、九二一
得意先勤定 二、六六、〇二四
委託品勤定 五、一二六
不動産 二、一四〇
備什器 一二、五五六
銀行勤定 一九、九二三
金銀勤定 三、九八五
假拂金 九、四四三
受取手形 三、一五六
債權 一五、〇〇〇
未收入歩引料 四、〇〇〇
本支店未達勤定 一七、四四五
商標登錄權 四四八
前期繰越金 五〇一
當期純益金 二、一、六九三
（利益處分） 四、六九三
法定積立金 四、〇〇〇

◇日本會社
設立 大正八年十月 總株數四千株 決算期十二月
資本金（拂込濟）一〇〇、〇〇〇
（長）堀太郎 （監）鹿島精一 田口卯吉

◇日本パーシング株式會社
麹町區内幸町一ノ三
幸ビル内
目的 防錆粉製造販賣
設立 昭和三年七月 總株數三千株 決算期五月、十一月
資本金 一五、〇〇〇 五、〇〇〇
内拂込額
（長）近藤廉治 （專）太田千代司 （監）古川惣三 青山哲四郎

◇日本會社
京橋區銀座四八ノ七
設立 大正六年十一月 總株數七千五百株 決算期五月、十一月
資本金（拂込濟）一五、〇〇〇
（專）野波榮藏 （監）梳野善三 永田好治

◇日本發明工業株式會社
赤坂區田町二ノ七
目的 發明工業融資
設立 大正十年八月 總株數四千株
資本金 内拂込額 一〇〇、〇〇〇 五〇、〇〇〇
（專）稻葉信吉 （監）日野リツ 稻葉通一 藤村孝太郎

◇日本白土株式會社
京橋區銀座四八ノ七
設立 大正六年十一月 總株數七千五百株 決算期五月、十一月
資本金（拂込濟）一五、〇〇〇
（專）野波榮藏 （監）梳野善三 永田好治

◇日本墨興業株式會社
日本橋區元濱町一
目的 農工産業土地賣買貸易
設立 大正八年九月 總株數二萬株
資本金 五〇、〇〇〇 二、五〇〇、〇〇〇
（常）藤原銀次郎 （監）岡村岩三郎 大橋誠一 三浦良次

◇日本イーストイー株式會社
京橋區銀座五ノ一
目的 酵母製造麹鮑菓子原料類製麹鮑製菓機械類販賣
設立 昭和四年二月 總株數二千株
資本金 一〇〇、〇〇〇 一〇〇、〇〇〇
内拂込額 五〇、〇〇〇
（代）柴山久喜 （監）埼井庄次郎 田中德次郎 和氣伸二

◇日本インデアン自動車株式會社
四谷區東信濃町一〇
目的 インデアン自働自轉車及部分品並附屬品輸入販賣
設立 大正十二年二月 總株數二千株
資本金 一〇〇、〇〇〇 一〇〇、〇〇〇
内拂込額 美濃部俊吉 猪俣秀一 金子民三郎
（監）賀來佐賀太郎
附記 昭和四年十二月神奈川縣ヨリ移轉ス

◇日本硫黄株式會社
麹町區丸之内一ノ八
設立 明治四十年四月 總株數二萬株（新舊等分）
決算 昭和五年六月末日

（第四十六期）
資本金 一、〇〇〇、〇〇〇 八五〇、〇〇〇
内拂込額 七五〇、〇〇〇
諸積立金 四〇〇、〇〇〇
借入金 一五、〇〇〇
社員鑛夫積立金 五、七七一
支拂手形 四七、六四七
假受金 一、四四、六四五
未拂配當及未拂金 八八、三四四、三五六
鑛業財産 二六四、三三〇
軌道建設勤定 一五、一三一
有價證券 一五、一三一
川平炭礦起業費 五、〇〇〇
貯藏材料及用度品 四七、八六六
假拂金 六〇、八四三
製品及半製品 三一、〇九一
賣掛金及未收入金 二六、八九九
大阪工場勤定 一、〇〇三四
自動車興業費 九四、〇七七
受取手形預ヶ金及 四八、〇九八
現金
前期繰越金及當期純益金 五九、五五三
（專）山田彰 （監）熊澤一衛 西脇健治 二神駿吉 篠崎友三 石田一榮八郎 山田敬亮 林政次

◇日本會社
設立 大正八年十月 基金口數四千口 決算期十二月
決算（第十一期）昭和四年十二月末日
基金（拂込濟）四〇〇、〇〇〇
基本積立金 五〇、〇〇〇
基金積立金 一〇〇、〇〇〇
假受金 一、六六五
許保證金 三、三三三
法定積立金 三、〇〇〇
基金償却積立金 二、〇〇〇
基金配當金及 一、一八八
未拂基金利息 八、一、三八二
特別積立金 八、一、三八二
職員退職扶助資金 二九、四一九

◇日本會社（印刷インキ製造株式會社）
北豐島郡高田町四八〇

◇日本印刷株式會社
本所區東兩國二ノ二
資本金（拂込濟）五〇、〇〇〇

◇日本會社
麹町區内幸町一ノ三
幸ビル内
目的 昭和四年十二月 總株數三千株 決算期五月、十一月
資本金 一五、〇〇〇 五、〇〇〇
内拂込額
（長）近藤廉治 （專）太田千代司 （監）古川惣三 青山哲四郎

◇日本會社
京橋區銀座四八ノ七
設立 大正六年十一月 總株數七千五百株 決算期五月、十一月
資本金（拂込濟）一五、〇〇〇
（專）野波榮藏 （監）梳野善三 永田好治

◇日本荷札會社
北豐島郡西巢鴨町池袋七〇一
資本金（拂込濟）七、〇〇〇

◇株式會社日本（ポリード）商會
荏原郡池上町堤方七五

◇日本會社
荏原郡大崎町下
（主任）吉川坂一

◇日本株式會社
日本橋區本町二ノ一
目的 飼料配合及賣買養鶏
場經營
資本金（拂込濟）二〇、〇〇〇

◇日本賣藥株式會社
神田區花房町二
設立 明治三十九年十月 總株數二萬株（新一萬六千株）決算期十二月
決算 昭和四年十二月末日（第二十三期）
資本金 内拂込額 一、〇〇〇、〇〇〇 四〇〇、〇〇〇
法定積立金 三〇、〇〇〇
仕入先勤定 二、八二四
支拂手形 一、八二四
荷爲替勤定 一、九、八四六
假受金 一、六四一
受託品勤定 二、一二九
未拂運賃 八六一
商品 四五、九二一
得意先勤定 二、六六、〇二四
委託品勤定 五、一二六
不動産 二、一四〇
備什器 一二、五五六
銀行勤定 一九、九二三
金銀勤定 三、九八五
假拂金 九、四四三
受取手形 三、一五六
債權 一五、〇〇〇
未收入歩引料 四、〇〇〇
本支店未達勤定 一七、四四五
商標登錄權 四四八
前期繰越金 五〇一
當期純益金 二、一、六九三
（利益處分） 四、六九三
法定積立金 四、〇〇〇

◇日本會社
設立 大正八年十月 總株數四千株 決算期十二月
資本金（拂込濟）一〇〇、〇〇〇
（長）堀太郎 （監）鹿島精一 田口卯吉

◇日本パーシング株式會社
麹町區内幸町一ノ三
幸ビル内
目的 防錆粉製造販賣
設立 昭和三年七月 總株數三千株 決算期五月、十一月
資本金 一五、〇〇〇 五、〇〇〇
内拂込額
（長）近藤廉治 （專）太田千代司 （監）古川惣三 青山哲四郎

◇日本會社
京橋區銀座四八ノ七
設立 大正六年十一月 總株數七千五百株 決算期五月、十一月
資本金（拂込濟）一五、〇〇〇
（專）野波榮藏 （監）梳野善三 永田好治

◇日本荷札會社
北豐島郡西巢鴨町池袋七〇一
資本金（拂込濟）七、〇〇〇

◇株式會社日本（ポリード）商會
荏原郡池上町堤方七五

◇日本會社
荏原郡大崎町下
（主任）吉川坂一

◇日本株式會社
日本橋區本町二ノ一
目的 飼料配合及賣買養鶏
場經營
資本金（拂込濟）二〇、〇〇〇

◇日本賣藥株式會社
神田區花房町二
設立 明治三十九年十月 總株數二萬株（新一萬六千株）決算期十二月
決算 昭和四年十二月末日（第二十三期）
資本金 内拂込額 一、〇〇〇、〇〇〇 四〇〇、〇〇〇
法定積立金 三〇、〇〇〇
仕入先勤定 二、八二四
支拂手形 一、八二四
荷爲替勤定 一、九、八四六
假受金 一、六四一
受託品勤定 二、一二九
未拂運賃 八六一
商品 四五、九二一
得意先勤定 二、六六、〇二四
委託品勤定 五、一二六
不動産 二、一四〇
備什器 一二、五五六
銀行勤定 一九、九二三
金銀勤定 三、九八五
假拂金 九、四四三
受取手形 三、一五六
債權 一五、〇〇〇
未收入歩引料 四、〇〇〇
本支店未達勤定 一七、四四五
商標登錄權 四四八
前期繰越金 五〇一
當期純益金 二、一、六九三
（利益處分） 四、六九三
法定積立金 四、〇〇〇

◇日本會社
設立 大正八年十月 總株數四千株 決算期十二月
資本金（拂込濟）一〇〇、〇〇〇
（長）堀太郎 （監）鹿島精一 田口卯吉

◇日本パーシング株式會社
麹町區内幸町一ノ三
幸ビル内
目的 防錆粉製造販賣
設立 昭和三年七月 總株數三千株 決算期五月、十一月
資本金 一五、〇〇〇 五、〇〇〇
内拂込額
（長）近藤廉治 （專）太田千代司 （監）古川惣三 青山哲四郎

◇日本會社
京橋區銀座四八ノ七
設立 大正六年十一月 總株數七千五百株 決算期五月、十一月
資本金（拂込濟）一五、〇〇〇
（專）野波榮藏 （監）梳野善三 永田好治

◇日本荷札會社
北豐島郡西巢鴨町池袋七〇一
資本金（拂込濟）七、〇〇〇

◇株式會社日本（ポリード）商會
荏原郡池上町堤方七五

目的 蓄音器及レコード製造販賣
設立 昭和二年五月 總株數四千株
資金金（拂込済）二〇〇、〇〇〇
（代）阿南 正茂 鈴木幾三郎
（締）倉田 菊次郎 倉田 もん
高部 永 岩崎 久雄
（監）小野寺太郎 田中 繁雄
並木 龍男

◉日本保健製藥株式會社
京橋區銀座西二ノ五
目的 藥品賣藥部外品製造販賣輸出入
設立 昭和四年五月 總株數一萬二千五百株
資本金（拂込済）三五、〇〇〇
（代）上野 敏郎 細谷智之介
山口幾太郎 近藤友次郎
（締）藤井 達二 草刈信介
（監）屋形 東 安藤繁次郎

◇日本ペイント株式會社
荏原郡品川町南品川宿六〇〇
目的 塗料類料製造業
設立 明治三十一年一月 總株數十萬株（新七萬株）
決算 昭和四月末日（第六十三期）
資本金 内拂込額 五、〇〇〇、〇〇〇 三、六〇〇、〇〇〇
諸積立金 一、四〇一、一九〇
諸準備金 七、五八〇
貸掛及未拂金 七、〇〇四
預掛及假受金 一、八二一、一四四
土地建物 一、六九八、八二〇
機械器具什器 一、〇九八、八二〇
賣掛及受取手形 一、三四四、八一九 九六、四二一
原料製品仕掛品 五七、三〇六
有價證券 五四五、九八三
現金及預金

假出金
前期繰越金 二六、四九九
當期純益金 一、八二一、九六三
資本金（拂込済）一〇〇、〇〇〇
（締）登坂 秀興 久保 博彦
高津 秀輔 小林 重宜
山本 益靖 井上楠之助
（監）安田角太郎
附記 昭和五年三月富士トーキー株式會社ヲ横濱市ヨリ移轉摩利亞奈興業株式會社ト改稱同五年四月現商號ニ改ム

◉日本ドライアイス株式會社
京橋區明石町一二
目的 實利用其他
設立 昭和四年四月 總株數二萬株
決算 昭和四年九月末日（第一期）
資本金 内拂込額 一、〇〇〇、〇〇〇 六〇〇、〇〇〇
法定積立金 六七、七七七
支拂手形 一六、六六六
未拂金 四四、六六〇
土地 七、八七七
（代）服部 定道 服部 宏義
（締）今川 一夫 池田 廣
（監）齋藤猪之助

◉日本土地建物株式會社
芝區琴平町二
目的 土木建築請負
設立 大正九年三月 總株數一萬株
決算期 三月
資本金 内拂込額 五〇〇、〇〇〇 二五〇、〇〇〇
（代）古賀 貞周
（締）山崎 和田 佐一
（監）古賀 達朗 弓場 重榮
鈴木 重成
附記 高橋二郎 作元 勝胤
（監）高橋 昭和四年九月東洋物產株式會社ヲ改稱ス

◉日本土地株式會社
麹町區下六番町一七
設立 昭和四年五月 總株數二千株
資本金 内拂込額 一〇〇、〇〇〇 二五、〇〇〇
（代）服部 定道 服部 宏義
（締）今川 一夫 池田 廣
（監）齋藤猪之助

◉日本土地製藥株式會社
芝區西久保巴町三二
設立 大正九年三月 總株數二萬株
資本金 内拂込額 一、〇〇〇、〇〇〇 二五〇、〇〇〇
（締）森田 磯治郎 工藤作三郎
（監）清水 鐵雄 後藤 房吉

◉日本土木建設株式會社
芝區紫房町六
設立 大正八年十二月 總株數十三萬七千株 決算期五月末日 十一月
資本金 内拂込額 六八五、〇〇〇 二、〇二〇、三八三
（代）矢田 九郎 高木 太郎 太田 千琴
（締）市原源二郎 横濱出張所 横濱市中區本町五丁目
（監）横濱 麹町區内山下町東洋ビル内

◉日本土木工業株式會社
日本橋區江戸橋二ノ一一
目的 砂利採取製材其他
設立 大正九年八月 總株數一萬株
資本金 内拂込額 一、〇〇〇、〇〇〇 二五〇、〇〇〇
（代）小澤義平 早坂 文賀
（締）今城彦三郎 吉田 季吉
石川長五郎 嵐田豊作 大堀 四郎
（監）淺野加壽衛

◉日本塗料株式會社
麹町區内山下町一ノ一
設立 大正十二年三月 總株數八千株
資本金（拂込済）四〇〇、〇〇〇
（長）亀井 正俊
（締）弓場常太郎 田邊 淳平
（監）吉田 俊藏

◉日本塗裝株式會社
荏原郡品川町南品川宿五八三
目的 各種ペイント塗裝及板硝子販賣
設立 大正十二年五月 總株數一萬株 決算期五月十一月
決算 昭和五年五月末日（第十五期）
資本金 内拂込額 五〇〇、〇〇〇 一〇〇、〇〇〇
六、五〇〇
五、〇〇〇
四、三六〇
別途積立金 六、五〇〇
借入金 五、〇〇〇
未拂金 四、三六〇
別口未拂金 一〇、〇〇〇
掛買 二、〇〇〇
假受金 一〇〇、〇〇〇
營業權 一〇〇、〇〇〇
機械器具 一、〇〇〇
建物 三、一二六
什器 六、一一〇
工具 七、〇五三
貯蔵材料 六、九三三
機械器具 一、八九九
社外殘材 一、六七〇
有價證券 三〇〇
保證金 一、〇〇六
未收入金 二、四三〇
工費假出金 二、一〇一
假出品 六、六〇八
藤勘定 六、一二四
硝子勘定 二、六、三三四
預金及現金 一、九〇、三五六
前期繰越金 六、〇〇五
當期純益金 一、九〇
（利益處分）
法定積立金 一〇〇
後期繰越金 七、四四六

大株主（株主數十五名）
亀井 正俊 五、八五〇株
亀井 ユキ 二、〇〇〇株
亀井 カツ 二〇〇株
亀井 フク 五〇〇株
大阪支店 北區木幡町三四
（監）亀井 正俊
朝鮮出張所 京城府三坂通一〇五
滿洲出張所 奉天富士町六
（主任）弓場常太郎

◉日本塗紙株式會社
荏原郡大崎町桐ヶ谷三七〇
設立 大正十三年八月 總株數二千株 決算期六月十二月
資本金（拂込済）一〇〇、〇〇〇
（締）大久保才介 鈴木 彌助
渡邊恒次郎 金西
（監）植村 金西
（株）植村澄三郎

◉日本投資株式會社
麹町區飯田町二ノ二六
目的 自動車販賣修理車庫貸貸金其他
設立 昭和二年八月 總株數三萬株
資本金 内拂込額 一、四〇〇、〇〇〇 七五〇、〇〇〇
（代）浪山 五朗 本間 政介
（締）野崎 和美
（監）黒川 健亮
工場 芝區芝浦三ノ一
附記 昭和五年二月山田自動車株式會社ヲ改稱ス

◉日本陶管株式會社
日本橋區江戸橋三ノ五
目的 陶管屋根瓦
設立 大正八年十二月 總株數二萬株 決算期二月八月

決算 昭和五年二月末日（第十八期）
資本金 内拂込額 一、〇〇〇、〇〇〇 三五〇、〇〇〇
借入金 三、一六〇
諸積立金 三、一六〇
仕拂手形 六、五四九
仕入未拂金 九五九
未拂金 一〇、九八七
假受金 四三
預り金
工場建物地所設備勘定 三五〇、七〇一
製造所勘定 三、〇四一
有價證券 二、三二三
保證金 一四、二三四
假拂金 七、三四五
仕入先貸金 五三、八六六
賣掛金 九、八五一
商品 二、三六四
受取手形 二、八六六
預金及現金
前期繰越金 一三、四一五
當期純益金及 一三、四一五
（監）伊藤多兵衛
（締）中野 幸松
青木 均一 井田與三治
（監）石川 敬藏
刈谷支店 愛知縣碧海郡刈谷町大溝三八
高濱出張所 同縣同郡高濱町
常滑出張所 同縣知多郡常滑町
吹上出張所 埼玉縣吹上驛前
横濱出張所 中區末吉町三四

◉日本導火線株式會社
麹町區丸之内一ノ六
目的 海上ビル内 導火線電氣雷管製造
設立 大正十二年四月 總株數一萬四千三百株 決算期五月十一月

決算 昭和五年五月末日（第十四期）
資本金（拂込済）七三、〇〇〇
諸積立金 三九、〇〇〇
掛買金假受金 七、一四〇
未拂金未拂配當金 六、七二五
土工建物 三、七〇、九五五
機械器具什器 三、四四、九〇
製品半製品貯藏品 一八、二一四
受取手形掛賣金 一二、三四
假拂金未收入金 一〇四、三五六
有價證券銀行現金 三三〇、三三三
前期繰越金 五、六六六
當期純益金 九、六四
（利益處分）
諸積立金 五五、〇〇〇
役員賞與金 八、〇〇〇
配當（年一割） 五三、三五〇
後期繰越金 五、四〇一
（監）原 安三郎
（締）小倉 禮三
飯森 梅男 鶴飼伊三郎
平瀨 碩六 高田 秀藏
原 岡藏 片岡 武輔
大株主（株主數七十名）
火藥工業株式會社 三、〇〇〇株
清水 高邦 二、一六〇株
小倉 禮三 二、一二〇株
林 岡藏 九三〇株
原 安三郎 四五〇株
原工場 北豊島郡岩淵町
發 大阪作業所 大阪府中河内郡補根村
小倉作業所 小倉市板櫃町
福岡作業所 福岡縣柏屋郡
多々良村 岩見澤作業所 北海道岩見澤町
飯塚作業所 福岡縣嘉穗郡
穗波村

◉日本特許コンベヤー株式會社
京橋區叢町八
目的 運搬機械製造
設立 大正十年十二月 總株數二千五百株 決算期
資本金（拂込済）二二五、〇〇〇
（代）乾 道三
（締）高島 幸雄 上松 翁
（監）鈴木 哲

◉日本特殊工業株式會社
麹町區内幸町一ノ三
目的 纖維工業及建築材料ニ關スル特許權取得並製賣
設立 大正十一年十二月 總株數四千株
資本金 内拂込額 一〇〇、〇〇〇 一〇〇、〇〇〇
（締）石川 源二 山根 直一
（監）金田 貞治
川上吉右衛門 杉浦義太郎
名古屋市西區米屋町
支店 昭和五年二月大阪市
移轉ス 昭和五年二月大阪市

◉日本特殊化學工業株式會社
日本橋區小網町四ノ三
目的 石炭酸縮合物製造販賣
設立 昭和三年十一月 總株數六千五百株
資本金（拂込済）一三〇、〇〇〇
（代）廣瀨重太良
（締）中川 二上藤之丞
飯島 七郎 筒井 清藏
村上 潤吉
（監）田口 健次郎 雨宮 齊
工場 豊多摩郡和田堀町堀ノ内三〇三

◉日本特殊鋼株式會社
荏原郡大森町六四七五
目的 鋼鐵及高級工具製造
設立 大正四年十一月 出資人員十一名

資本金 一、二六〇、〇〇〇
（代）渡邊 三郎（一〇四、二五〇）
（締）渡邊利二郎（二四〇、一〇〇）
出資社員 渡邊祿太郎（二四〇、一〇〇）
渡邊禮次郎（六三、一〇〇）
渡邊同族株式會社（九〇四、二五〇）
渡邊 道三
渡邊 和子（三一、二〇〇）
渡邊 正子（三一、二〇〇）
渡邊富三郎（二五、二〇〇）
渡邊光太郎（二五、二〇〇）
大阪內榮之助（二一、九〇〇）
大阪內豊太郎（二一、九〇〇）
東京出張所 芝區三島町一〇
名古屋出張所 中區南大津町一ノ八

◉日本特殊金屬株式會社
荏原郡大崎町下大崎四六三
目的 特殊金屬鑄物加工製作
設立 大正七年十一月 總株數一萬株 決算期五月十一月
資本金（拂込済）五〇〇、〇〇〇
（代）小泉 光弘
（締）大籔安次郎 井手政次郎
（監）得田 昭和五年五月合同精年章
附記 米株式會社ヲ改稱ス

◉日本工業株式會社
京橋區南飯田町一二
目的 金屬材料販賣
資本金（拂込済）五〇、〇〇〇

◉株式會社日本貯蓄財團
麹町區三番町六八
目的 定期預金ノ取扱有價證券ノ取得
資本金 五〇、〇〇〇
内拂込額 三、五〇〇

◉日本調成株式會社
荏原郡入新井町不入斗九三七
目的 事業 保險代理及一般調査
設立 大正九年七月 總株數四千株 決算期十一月
資本金 内拂込額 一〇〇、〇〇〇 五〇、〇〇〇
（代）中山 作介
（締）中山 作夫
（常）中村 千々松貫四郎
（監）中村 豊七介
出張所 豊多摩郡千駄ヶ谷町三五四

◉日本徵兵保險株式會社
京橋區南傳馬町二ノ一八
設立 明治四十四年十月 總株數五萬株 決算期十二月
決算 昭和四年十二月末日（第十九期）
資本金 内拂込額 二、五〇〇、〇〇〇 一、八二五、〇〇〇
法定準備金 三五〇、〇〇〇
責任準備金 二六、八二五、五七六
特別責任準備金 三、三五六
支拂準備金 八四三、二六一
保險契約利益配當 六、〇〇〇
未濟金 二、一四、三六六
特別準備金 六、〇〇〇
使用人保護基金 一八、三三四
社員身元保證金 一、四八、四六六
假受金 九、一九〇
保險契約利益配當 二六、六一七
預金 四四
支拂未濟株式配當金 四四
支拂未濟金 六七、五〇〇
未經過利息 一二、一六四
代理店ヨリ借 五三、六九三
貸付金 二、〇〇二、七二六
有價證券 一、一二六、一四一
不動產 四、〇五六、四三三
什器及圖書 四四、六〇七
未收保險料 五六九、一六七
代理店ヘ貸 二〇六、一三九

假拂金　六三、六六九
建築費勘定　五五、六六三
郵便振替貯金　三三、一四三
銀行預金　一四、〇六七、九三三
現金　七〇五
前期繰越金　四五、六二〇
當期純益金　七六五、八二三
（利益處分）
法定準備金　四五、〇〇〇
特別準備金　八五、〇〇〇
使用人保護基金　二五、〇〇〇
保險契約配當金　二〇、〇〇〇
配當（年二割）　三五、〇〇〇
後期繰越金　二〇、一四三

（長）植木　憲吉
（役）雛波　德峰
四郎　恒川磨奇郎
（監）成瀬

◎日本畜産株式會社
麹町區丸之內二ノ一〇十四號館內
別治四十年九月　總株數六千株　決算期三月末日
設立　昭和五年三月
決算（第二十四期）
資本金（拂込濟）　三〇〇、〇〇〇
法定積立金　九、三五〇
準備積立金　一、〇〇〇
未拂金　三、八六六
假受金　一、〇一七
預り金　一、二八四
借入金　二七、〇〇〇
土地（借地權共）　二六、〇〇〇
森林　八二、三三六
建物　二〇、一六六
器具機械　三、九五一
牛馬　四、三三
貯藏品　四、九一〇
販賣所　二七、三三一
乳製品　二、一六
未收入金　二、四九〇
振替貯金　三〇四
軌道　五〇〇
假拂金　一、二六六
貸付金　三六
銀行預金　五三
現金　四、五八二
前期繰越金　四、九八二
當期損失金　三、三四
（長）岩崎　清七
（役）貴島　男介
中村　昇
（監）田口興淳
（代）膳　龜
（役）菊池　利秀
池田　與一
（監）野村　諦藏
突倉

◎日本竹林株式會社
牛込區新小川町三ノ一七
目的　植林竹材木材木炭薪炭販賣船運輸業
設立　大正十二年十一月
總株數二千株
資本金（拂込濟）　一〇〇、〇〇〇

◎日本畜産株式會社
北豐島郡南千住町一ノ三七
目的　家畜市場屠場經營其他

◎日本畜産株式會社
北豐島郡南千住町一ノ三〇
目的　豚肉卸石炭煉炭販賣
設立　大正九年六月　總株數二千株　決算期六月十二月
資本金　一〇〇、〇〇〇
內拂込額　三五、〇〇〇
法定積立金　一四、一〇〇
別途積立金　一〇、三五〇
使用人救濟及退職給與基金　一、八〇〇
諸預り金　六〇〇
營業權　三五、〇〇〇
營業用地所家屋　三六、五八三
什器　一六、〇〇〇
受取手形　三四四
未收入勘定　六、七一〇
市場勘定　五五〇
假拂金　三七
未經過保險金　一、三一〇
豫納金　九一
銀行預金　二四、九二一
現金在高　一〇、七三一
當期純益金　二六、一三六
前期繰越金　四六
（役）後藤　進二
（監）竹中　平藏
岡本　惣七
秋元　源彌
石橋政太郎
岡本　賴吉

◎日本畜産株式會社
北豐島郡南千住町一ノ三
目的　油類自轉車附屬品販賣及貸金
資本金　一〇、〇〇〇

◎合資會社日本カルシウム商會
神田區松住町一
（役）安田角太郎
久保　惇彥
小林　重宜
加藤　浩
（監）平間德次郎
昭和五年四月松濤閣
附記　株式會社ヘ改稱ス

◎日本蓄産株式會社
荏原郡新井町不入斗八〇二
（役）土方　乙吉
安田角太郎
栗林　春二
登坂　秀興
（監）西村　昇
（役）菅澤　重雄
（監）鈴木　庸之助
（役）田口　慶次
鈴木　平野　幹
（監）越川　正介
忠治　江波戸　貢

設立　昭和二年十月　總株數一萬二千七百二十株
決算期五月、十一月
決算　昭和五年五月末日
（第六期）
資本金（拂込濟）　六五五、〇〇〇
法定積立金　一四、一〇〇
別途積立金　一〇、三五〇
使用人救濟及退職給與基金　一、八〇〇
諸預り金　六〇〇
營業權　三五、〇〇〇
營業用地所家屋　三六、五八三
什器　一六、〇〇〇
受取手形　三四四
未收入勘定　六、七一〇
市場勘定　五五〇
假拂金　三七
未經過保險金　一、三一〇
豫納金　九一
銀行預金　二四、九二一
現金在高　一〇、七三一
當期純益金　二六、一三六
前期繰越金　四六
（役）後藤　進二
（監）竹中　平藏
岡本　惣七
秋元　源彌
石橋政太郎
岡本　賴吉

◎日本築造株式會社
麹町區內幸町一ノ三幸ビル內
目的　石材採取加工及不動產並鐵業其他
設立　大正八年十月　總株數六萬株　決算期五月、十一月
決算（第二十一期）
昭和五年五月末日
資本金　三、〇〇〇、〇〇〇
內拂込額　二、三四一、六六五
法定積立金　一〇、〇〇〇
別途積立金　五、六三四
諸積立金　七、五四一
未拂金　三、三一〇
借入金　一五二、〇四〇
代理辨濟　五五六、一四〇
未收入金　一九〇、九八三
石山　一三、七七六
土地及建物　一五、七七七
機械及器具　五四、一三一
軌道及運搬具　九六、八三六
營業用什器　三〇、八〇一
營業權其他　八、六六五
受取手形　三、八七五
賣掛金　一、一四七
假渡金　四、三三六
工事勘定　一三、七〇七
土地建物　二一、四九四
職工假渡　九、五四四
地上權借地權　三三、一〇九
石材　四六、四九一
有價證券　五五六
出張所未決算勘定　七、八一三
預金及現金

（長）石川　源二
後期繰越損益金　七三、八六〇
（役）山瀨　俊賢
東野　長造
金田　貞治
岩橋　種楠
（監）赤木米治郎
宮川　芳治
政　寛治
大阪支店　東區今橋二ノ一六
出張所　群馬縣勢多郡澤入驛前
福島縣西白河郡泉崎驛前
同

◎日本厨具株式會社
豐多摩郡中野町四一七九
目的　特許權賣買特許品製作
資本金（拂込濟）　二〇、〇〇〇

◎日本鑄鋼株式會社
南葛飾郡大島町七ノ五
設立　大正八年十月　總株數二萬株　決算期五月、十一月
決算（第二十一期）
昭和五年五月末日
資本金　一、〇〇〇、〇〇〇
內拂込額　三五〇、〇〇〇
法定積立金　一四、〇〇〇
別途積立金　五〇、〇〇〇
責任準備金　五〇、〇〇〇
支拂備金　五〇、〇〇〇
銀行預金減價引當金　一四、五〇〇
未拂配當金　三、三〇〇
社員身元保證金　九五、二二
特約再保險勘定預り金　一、三五〇、二〇八
假預り金　一四、三五四
假受金　五三〇、〇〇〇
託　七五、一〇〇
貸付金　三、五〇〇、〇〇〇
有價證券　二九六、八六六
不動產　三、一一一
什器　一、〇八一
未收海上保險料　一、〇〇三、〇四七
代理店ニ貸　一、六五〇、三五三
他社ニ貸　三三五、八三四
假預ケ金　一一、六九二
假拂金　四、三六、三六六
郵便振替貯金　九七七
銀行預金　一、四八六、三三一
現金
當期純益金
（利益處分）
政府納付金　三六〇、三五九
政府納付準備金　一〇一、〇〇〇
別途積立金　一一〇、〇〇〇
役員賞與金　八〇、〇〇〇
配當（年一割八分）　一五〇、九六三
後期繰越金　一〇三、九六三
株式價格　最高六十六圓
最低五十六圓
（長）川崎　肇
（役）山崎　清
黑澤　次久
（役）河合　鐵二
藤山　雷太
喜多　又藏
川崎守之助
笠松津兵衛

資本金　一〇、〇〇〇、〇〇〇
內拂込額　四、〇〇〇、〇〇〇
法定積立金　一、三五〇、〇〇〇
別途積立金　五〇、〇〇〇
責任準備金　五〇、〇〇〇
支拂備金　五〇、〇〇〇
銀行預金減價引當金　一四、五〇〇
未拂配當金　三、三〇〇
社員身元保證金　九五、二二
特約再保險勘定預り金　一、三五〇、二〇八
假預り金　一四、三五四
假受金　五三〇、〇〇〇
託　七五、一〇〇
貸付金　三、五〇〇、〇〇〇
有價證券　二九六、八六六
不動產　三、一一一
什器　一、〇八一
未收海上保險料　一、〇〇三、〇四七
代理店ニ貸　一、六五〇、三五三
他社ニ貸　三三五、八三四
假預ケ金　一一、六九二
假拂金　四、三六、三六六
郵便振替貯金　九七七
銀行預金　一、四八六、三三一
現金
當期純益金
（利益處分）
政府納付金　三六〇、三五九
政府納付準備金　一〇一、〇〇〇
別途積立金　一一〇、〇〇〇
役員賞與金　八〇、〇〇〇
配當（年一割八分）　一五〇、九六三
後期繰越金　一〇三、九六三
株式價格　最高六十六圓
最低五十六圓
（長）川崎　肇
（役）山崎　清
黑澤　次久
（役）河合　鐵二
藤山　雷太
喜多　又藏
川崎守之助
笠松津兵衛

◎日本理化株式會社
荏原郡大井町權現臺三七六〇
目的　電氣絕緣材料石材販賣
設立　大正五年十月　總株數五千株　決算期四月、十月
資本金（拂込濟）　二五〇、〇〇〇
內拂込額　一二五、〇〇〇
法定積立金　一、〇〇〇
別途積立金　一〇〇、〇〇〇
諸積立金　一〇、〇〇〇
未拂金　一、三一〇
借入金　一五、〇〇〇
代理辨濟　一五、〇〇〇
未收入金　一、〇〇〇
石山　一、三一〇
土地及建物　一、〇〇〇
機械及器具　一、〇〇〇
軌道及運搬具　一、〇〇〇
營業用什器　一、〇〇〇
營業權其他　一、〇〇〇
受取手形　一、〇〇〇
賣掛金　一、〇〇〇
假渡金　一、〇〇〇
工事勘定　一、〇〇〇
土地建物　一、〇〇〇
職工假渡　一、〇〇〇
地上權借地權　一、〇〇〇
石材　一、〇〇〇
有價證券　一、〇〇〇
出張所未決算勘定　一、〇〇〇
預金及現金

◎日本理化株式會社
荏原郡大井町三七六五
設立　大正二年十二月　總株數四千株
資本金（拂込濟）　一〇〇、〇〇〇
（役）篠塚　信
木村彌太郎
石村　青木　磐雄
（監）石田　一郎
齋藤　吉眞

◎日本糧食株式會社
芝區新幸町三一
目的　纖詰壜詰其他食料品販賣
設立　明治三十二年十一月
總株數二千株
資本金（拂込濟）　一〇〇、〇〇〇
（役）鹿野　翠松
（監）若林　六策
東一
鹿野　鹿太郎

◎日本林產株式會社
京橋區銀座西五ノ五
設立　大正八年十一月　總株數一萬株
資本金　五〇〇、〇〇〇
內拂込額　二五、〇〇〇
（代）德成　虎雄
（役）進藤　賢
鈴木金蔵
中島　久藏
若倉　啓光
（監）田中　榮次
山崎佐太郎

◎日本坩堝株式會社
豐多摩郡澁谷町山下五三
設立　明治三十九年十二月
總株數二萬株（新一萬五千株）決算期五月、十一月
決算　昭和五年五月末日
（第四十七期）
資本金　一、〇〇〇、〇〇〇
內拂込額　四三七、五〇〇
諸積立金　二四五、八八八
職員職工身元保證金　五五、七七七
掛買未拂假受金　一四、六〇〇
土地及建造物原料　三九九、一六八
機械及工具什器　六五、三二七
掛賣金　八二、五三三
受取手形　二三〇
有價證券　九、六四九
假拂金　二、一七九
材料原料仕掛品　三三、七三七

◎日本溫泉株式會社
麹町區丸之內二ノ二
目的　不動產有價證券取得賣買並鑛業
設立　昭和四年四月　總株數十萬二千五百株
資本金（拂込濟）　二〇五、〇〇〇
諸積立金　四三七、五〇〇
職員職工身元保證金　二四五、八八
掛買未拂假受金　五五、七七七
土地及建造物原料　一四、六〇〇
機械及工具什器　三九九、一六八
掛賣金　六五、三二七
受取手形　八二、五三三
有價證券　二三〇
假拂金　九、六四九
材料原料仕掛品　二、一七九
決算　昭和五年五月末日
（第四十七期）
資本金　一、〇〇〇、〇〇〇
內拂込額　四三七、五〇〇
諸積立金　二四五、八八八
職員職工身元保證金　五五、七七七
掛買未拂假受金　一四、六〇〇
土地及建造物原料　三九九、一六八
機械及工具什器　六五、三二七
掛賣金　八二、五三三
受取手形　二三〇
有價證券　九、六四九
假拂金　二、一七九
材料原料仕掛品　三三、七三七

◎日本株式會社
麹町區內幸町一ノ三
目的　保溫器製造及溫泉開發其他
設立　大正九年九月　總株數一萬株（拂込濟）
資本金（拂込濟）　二〇〇、〇〇〇
決算期九月
決算　昭和五年九月末日
（第三十八期）
資本金（拂込濟）　二〇〇、〇〇〇
內拂込額　一〇〇、〇〇〇
諸積立金　二四五、八八八
職員職工身元保證金　五五、七七七
掛買未拂假受金　一四、六〇〇
土地及建造物原料　三九九、一六八
機械及工具什器　六五、三二七
掛賣金　八二、五三三
受取手形　二三〇
有價證券　九、六四九
假拂金　二、一七九
材料原料仕掛品　三三、七三七

◎日本火藥株式會社
麹町區丸之內一ノ六海上ビル四階
設立　大正五年六月　總株數五萬株（新三萬株）
決算期五月、十一月
決算　昭和五年五月末日
（第二十八期）
資本金　二、五〇〇、〇〇〇
內拂込額　一、六五〇、〇〇〇
諸積立金　七六五、〇〇〇
職員職工積立金　六八、二五二
借入金支拂手形掛　七三、二一六
保證金假受金　三二、四二〇
未拂金未拂配當金　一五、一四五
土地工建物　四九五、八一六
機械器具什器　四八〇、三〇四
製品半製品貯藏品　三五、一、七七
受取手形掛賣金　九、六、〇五五
假拂金　三九、一、〇五五
有價證券銀行現金　一、一三、〇九六
前期繰越金　四九、一四三
當期純益金　二〇七、三五五
（利益處分）
法定積立金　二二、〇〇〇
別途積立金　五五、〇〇〇
職員退職慰勞基金　五、〇〇〇
役員賞與金　二〇、〇〇〇
配當（年一割前期同）　八〇、〇〇〇
（役）後藤　豊太
長崎　英造
原　安三郎
箕輪瑪三郎
（監）守屋　此助
岡野　悌二
工藤金三郎
（配）飯塚　梅男
株主（株主數百八十一名）
山本条太郎
横濱正金銀行東京支店　七、九〇〇株
內外鐵業株式會社　三、一七、株
長崎　英造
齋藤　四郎
山口縣厚狹町
（役）平瀨　碩六
大阪出張所　南區北桃谷町一三（主任角谷佐太郎）

◎日本火工株式會社
麹町區丸之內二ノ一八昭和ビル內
目的　煙火製造及火工品製造
設立　大正十四年八月　總株數三千株　決算期一月七月
資本金（拂込濟）　一三〇、〇〇〇
（役）井上芳之助
（監）武田　常吉
第一工場　北豐島郡志村
第二工場　南葛飾郡龜青村
（役）松宮龍太郎
村松　森造
（監）高野清次郎
文惣
中
（代）河合　有
（主任）荻島　武藏
（役）黑澤　次久
（役）川崎　肇
（監）山崎　清
（役）河合　鐵二
藤山　雷太
喜多　又藏
川崎守之助
笠松津兵衛

◎日本火災保險株式會社
日本橋區通二ノ四
設立　明治二十五年四月
總株數二十萬株　決算期十二月
決算　昭和四年十二月末日
（第三十八期）
資本金　二、〇〇〇、〇〇〇
內拂込額　一、〇〇〇、〇〇〇
法定積立金　二、〇〇〇、〇〇〇
別途積立金　四五、〇〇〇
假受金勘定　七、三五〇
未拂金勘定　四、一〇二
（監）笠松津兵衛
（役）川崎守之助
（監）高橋　熊三
大原　祥一
（役）東京海上火災保險
株式會社　三、〇〇〇株
大阪支店　西區京町堀上通
一ノ一
（役）笠松津兵衛
京都支店　中京區三條通堺町西入桝屋町六三
（役）奥本　佐七
横濱支店　中區辨天通五ノ七〇
（役）大迫　國盛
神戸支店　神戸市榮町通六ノ二五
（役）飯島　守
名古屋支店　中區新柳町三五
（役）小島　韓
九州支店　福岡市中島町四七
（役）武田　逸二
仙臺支店　仙臺市國分町一六八
（役）鈴木　三郎

◇日本化學株式會社
南葛飾郡龜戸町九ノ二〇〇
設立　明治四十二年九月
總株數五萬株（新二萬株）
決算期四月、十月
決算　昭和五年四月末日
（第四十二期）
資本金　二、五〇〇、〇〇〇
內拂込額　二、一〇〇、〇〇〇
法定積立金　四五、〇〇〇
假受金勘定　七、三五〇
未拂金勘定　四、一〇二
（監）笠松津兵衛
（役）川崎守之助
（監）高橋　熊三
大原　祥一
（役）東京海上火災保險
株式會社　三、〇〇〇株
大阪支店　西區京町堀上通
一ノ一
（役）笠松津兵衛
京都支店　中京區三條通堺町西入桝屋町六三
（役）奥本　佐七
横濱支店　中區辨天通五ノ七〇
（役）大迫　國盛
神戸支店　神戸市榮町通六ノ二五
（役）飯島　守
名古屋支店　中區新柳町三五
（役）小島　韓
九州支店　福岡市中島町四七
（役）武田　逸二
仙臺支店　仙臺市國分町一六八
（役）鈴木　三郎

特別配當（年二分）
後期繰越金　一、六〇〇
六八、九九九
資本金　一、〇〇〇、〇〇〇
內拂込額　二、三四一、六六五
法定積立金　一〇、〇〇〇
別途積立金　五、六三四
諸積立金　七、五四一
未拂金　三、三一〇
借入金　一五二、〇四〇
代理辨濟　五五六、一四〇
未收入金　一九〇、九八三
石山　一三、七七六
土地及建物　一五、七七七
機械及器具　五四、一三一
軌道及運搬具　九六、八三六
營業用什器　三〇、八〇一
營業權其他　八、六六五
受取手形　三、八七五
賣掛金　一、一四七
假渡金　四、三三六
工事勘定　一三、七〇七
土地建物　二一、四九四
職工假渡　九、五四四
地上權借地權　三三、一〇九
石材　四六、四九一
有價證券　五五六
出張所未決算勘定　七、八一三
預金及現金

資本金　一〇、〇〇〇、〇〇〇
內拂込額　四、〇〇〇、〇〇〇
法定積立金　一、三五〇、〇〇〇
別途積立金　五〇、〇〇〇
責任準備金　五〇、〇〇〇
支拂備金　五〇、〇〇〇
銀行預金減價引當金　一四、五〇〇
未拂配當金　三、三〇〇
社員身元保證金　九五、二二
特約再保險勘定預り金　一、三五〇、二〇八
假預り金　一四、三五四
假受金　五三〇、〇〇〇
託　七五、一〇〇
貸付金　三、五〇〇、〇〇〇
有價證券　二九六、八六六
不動產　三、一一一
什器　一、〇八一
未收海上保險料　一、〇〇三、〇四七
代理店ニ貸　一、六五〇、三五三
他社ニ貸　三三五、八三四
假預ケ金　一一、六九二
假拂金　四、三六、三六六
郵便振替貯金　九七七
銀行預金　一、四八六、三三一
現金
當期純益金
（利益處分）
政府納付金　三六〇、三五九
政府納付準備金　一〇一、〇〇〇
別途積立金　一一〇、〇〇〇
役員賞與金　八〇、〇〇〇
配當（年一割八分）　一五〇、九六三
後期繰越金　一〇三、九六三
株式價格　最高六十六圓
最低五十六圓
（長）川崎　肇
（役）山崎　清
黑澤　次久
（役）河合　鐵二
藤山　雷太
喜多　又藏
川崎守之助
笠松津兵衛

取引先仕入勘定 二一〇、三〇四
仕拂手形 二五八、三五五
諸預り金 六、九二〇
未拂配當金 三、二六七
本社對郡山工場未 五、六七七
決濟勘定
土地建物機械器具 一、六〇〇、八五六
什器 一〇九、八六七
有價證券 四九一、九四九
商品原料仕掛品 三三、四八七
工場用消耗品 四六、四五九
取引先賣上勘定 九〇、〇五三
受取手形 三、七〇三
假拂金勘定 一七、三、八九〇
預金及現金 一、九、五三三
前期繰越金 一〇一、四五七
當期損失金 八二、九三九
後期繰越損金 一〇一、四五七
株式價格（舊）最高二十四圓八十錢 最低九圓
（東）河西三九郎 （綿）門野重九郎 棚橋寅五郎
根津嘉一郎 八田宗吉
（鹽）大倉喜七郎 山本留次
（肥）高瀨隆親
大株主（株主數八百九十九名）
根津合名會社 五、九九四株
合名會社大倉組 五、五二五株
福田英助 一、九四七株
棚橋合名會社 一、三四〇株
合資會社加瀨商店 一、〇〇〇株
群山工場 福島縣安積郡山
中高南 （長）原源六
昭和四年六月元資本金五百萬圓ヲ現額ニ減資ス
附記

◉日本化工會社（エンキ株式）

北豐島郡板橋町下板橋稻荷臺三〇一
目的 各種有毒瓦斯防毒具
製造
設立 昭和元年十二月 總株數一萬株（內新八千株）
決算期十月 昭和四年十月末日
（第三期）
資本金 三〇〇、〇〇〇
內拂込額 一〇〇、〇〇〇
法定積立金 一、〇〇〇
別途積立金 二、〇〇〇
社員職工救濟積立金 一、〇〇〇
社員職工積立金 二、三二一
借入金 一〇、〇一〇
未拂金 五、〇九
假受金 八七
土地 四三、三二〇
建物 三〇、一三三
設備裝置 二九、一九七
機械器具 三〇、〇八三
什器備品 八、四四五
貯藏品 一、一六一
材料 二、二二一
製品 七、三三一
仕掛品 三六、三三三
假拂金 四七四
賣掛金 三、四三三
未經過保險料 一、〇一〇
預ケ金 一、一三四
銀行預金 五、八七三
現 一、一五六
前期繰越金 九、一二七
（相）苫尾 璋八
（談）大倉喜七郎
大株主（株主數三百六十名）
金子 光利 一、〇〇五株
內藤 彥一 三三、一株
三枝舉一郎 三、三一株
瀨木博尙 一八〇株
坪井鹿次郎 一、〇〇株
決算期十月 昭和四年十月末日
（第三期）
資本金 三〇〇、〇〇〇
內拂込額 一〇〇、〇〇〇
法定積立金 二、〇〇〇
別途積立金 二、〇〇〇
社員職工救濟積立金 二、〇〇〇
社員職工積立金 一、〇〇〇
借入金 二、三二一
未拂金 一二、〇一〇
假受金 一、〇一〇
土地 四三、三二〇
建物 三〇、一三三
設備裝置 二九、一九七
機械器具 三〇、〇八三
什器備品 八、四四五
貯藏品 一、一六一
材料 二、二二一
製品 七、三三一
仕掛品 三六、三三三
假拂金 四七四
賣掛金 三、四三三
未經過保險料 一、〇一〇
預ケ金 一、一三四
銀行預金 五、八七三
現 一、一五六
前期繰越金 九、一二七
（相）苫尾 璋八
（談）大倉喜七郎
大株主（株主數三百六十名）
金子 光利 一、〇〇五株
內藤 彥一 三三、一株
三枝舉一郎 三、三一株
瀨木博尙 一八〇株
坪井鹿次郎 一、〇〇株

◉日本化工會社（エンキ株式）

豐多摩郡淀橋町角筈二〇八
目的
設立 大正六年十月 總株數六千株 決算期五月、
決算 昭和五年五月末日
（第二十六期）
資本金（拂込濟） 三〇〇、〇〇〇
法定積立金 三、二一〇
別途積立金 六、三〇〇
（長）加藤左武郎
（綿）石澤愛三 脇道警
（鹽）長島鶴太郎 今井修二
（談）大倉喜七郎

◉日本加里工業株式會社（エンキ株式）

南葛飾郡大島町八ノ一四五
目的 肥料製造業
設立 大正十二年四月 總株數四千株 決算期十一月
資本金（拂込濟） 二〇〇、〇〇〇
（綿）瀨木博尙 坪井鹿次郎
（鹽）神戶德太郎 千秋直道
大株主（株主數三百六十名）
金子 光利 一、〇〇五株
內藤 彥一 三三、一株
三枝舉一郎 三、三一株
瀨木博尙 一八〇株
坪井鹿次郎 一、〇〇株
（長）內藤 彥一郎 金子 光利
（綿）伊藤 英夫 安達 光雄
（鹽）濱野佐一郎
借入金 五、〇〇〇
未拂金 二一、一八〇
支拂手形 八、二七三
未拂配當金 一、〇〇〇
目的
設立 大正十一年三月 總株數四千株 決算期十一月
資本金（拂込濟） 二〇〇、〇〇〇
（綿）伊藤 英夫 安達 光雄
（鹽）濱野佐一郎
（鹽）岩瀨 武雄 亮

◉日本加工會社（道市株式）

神田區元岩井町三九
目的 各種防水布製造販賣
設立 大正八年十二月 總株數二萬株 決算期五月十一月
決算 昭和五年五月末日
（第二十一期）
資本金 一、〇〇〇、〇〇〇
內拂込額 四六、二四五
法定積立金 四六、二四五
別途積立金 四、二五〇
借入金 三、二五〇
支拂手形 三、七九〇
假受金 四、三一七
買掛金 九三一
未拂配當金 一、〇三三
當座借越金 三、一一六
土地建物特許權 三一、一六六
機械器具什器 三〇一、〇四三
假拂金 三、一〇八
第一フエルト加工株式會社勘定 二、三二〇
原料及材料 一九、三三九
有價證券 一、八二五
製品及半製品 四九、八八九
賣掛金 一七、四六二
受取手形 二〇、四四五
預金及現金 一七、三八二
前期繰越金 一、五八一
當期純益金 一、五八一
（利益處分）
法定積立金 二、〇〇〇
別途積立金 七、〇〇〇
建物機械償却金 二五、八九九
後期繰越金 一、五八一
（東）野村保之輔 （綿）木口重彥
野本三之助 綱野豐次郎
兒玉宇之助 松本幸次郎
（配）野村勝三郎 小澤安之助
（鹽）松尾福五郎
（東）野村三之助 木口重彥
（長）野田 武雄 榮吉
◉日本加工會社（道路株式）

北豐島郡王子町上十條二
目的
設立 大正六年三月 總株數三萬株 決算期五月、十一月
決算 昭和五年五月末日
（第二十七期）
資本金 一、五〇〇、〇〇〇
內拂込額 一、五〇〇、〇〇〇
法定積立金 一六、二〇〇
別途積立金 一三、〇〇〇
使用人恩給基金 一三、〇〇〇
職員職工積立金 一五、九〇〇
仕入先 一四二、八九九
支拂手形 八、九六九
借入金 二、六、四〇五
富士製紙株式會社 三、三一六
勘定 三三、八〇三
假受金 三、八三三
預リ金 三、一六六
地所 二五七、四四九
建物 三三、九〇〇
機械工具 一九、二八三
器具 三三、一六一
得意先 二、三三一
受取手形 九、一六四
製品 二五、六二七
半製品 三、五八〇
貯藏物品 一四、一二〇
假拂金 四、一六五
預金及現金 一、九七九
前期繰越金 三三四
當期純益金 四九、五三五
（長）大川平三郎 （綿）井口誠一
（綿）田中榮八郎 高橋貞三郎
長谷川太郎吉 米倉恭一郎
小笠原菊次郎 淺野泰治郎
栖原啓藏
山本留次
附記 昭和四年四月元資本金五十萬圓ヲ現額ニ增資
◉日本花崗株式會社（石材）

神田區錦町一ノ一九
設立 大正十年七月 總株數一萬株
資本金 二〇〇、〇〇〇
內拂込額 二〇〇、〇〇〇
（綿）森 清太郎 稻野邊仙太郎
新名 幸太 手口德次郎
近藤 剛三
（鹽）稻野邊眞策 小里六右衛門
出張所 茨城縣水戶線稻田驛前
◉日本快速船株式會社

牛込區橫寺町六七
目的 內燃機關及附屬品販賣
資本金（拂込濟） 五〇、〇〇〇
◉日本蟹株式會社（道路株式）

日本橋區川瀨石町一一
設立 明和二年三月 出資人員三名
資本金 一〇〇、〇〇〇
代 柳田吉三郎（八〇、〇〇〇）
◇日本活動株式會社

麴町區丸之內一ノ一
設立 大正元年九月 總株數十二萬株（新七萬株）
決算期一月、七月
決算 昭和五年一月末日
（第二十五期）
資本金 六、〇〇〇、〇〇〇
內拂込額 四、三五〇、〇〇〇
諸積立金 三、三五、七四七
社債 二、〇〇〇、〇〇〇
未拂社債利息 四〇、八〇〇
保證金 一八〇、六〇〇
假受金 四四、〇〇一
仕拂未濟金 二、四六二、三五四
地所建物 二、九五五、三五四
什器 一、九五五、三五四
掛賣金 三、〇〇〇
受取手形 三、〇〇〇
敷金 三、〇〇〇

有價證券 六、七、六三五
商品及貯藏品 一、九四三、四四四
機械 四、二四、九七三
撮影所勘定 四、二、一四五
假拂金 三三、六二三
建設費勘定 三三、〇〇〇
收入未濟金 一九五、七三五
社債價格較差金 一〇、〇五〇
預金現金 五、八、八九五
前期繰越金及當期純益金 三、六三、一六
（利益處分）
諸積立金 四五、〇〇〇
役員賞與金 三、〇〇〇
配當（年一割前期同） 二一二、五〇〇
株式價格（舊）最高六十五圓八十錢 最低三十九圓
（長）橫田永之助 （東）後藤信治
（綿）根岸排一
（綿）鳳間八左衛門 森盛一郎
池永三治 杜重直輔
原田雷雄 山中鎌造
（鹽）谷村一太郎 中谷貞頼
高木清次郎
關西支店 京都市烏丸通三條下ル
◉日本金網株式會社

荏原郡世田谷町池尻二〇四
設立 大正六年七月 總株數二萬四千株（第一新四千株十二圓五十錢第二新一萬六千株二十五圓拂込）
決算 昭和五年五月末日
（第二十六期）
資本金 一、一〇〇、〇〇〇
內拂込額 六三〇、〇〇〇
法定積立金 二九、〇〇〇
別途積立金 一六、〇〇〇
借入金 二一〇、〇〇〇
預リ金 二、三三三
掛買金 一〇、一三五
後期繰越金 一〇〇、六三六
（利益處分）
諸積立金 四五、〇〇〇
役員賞與金 三、〇〇〇
配當（年一割前期同） 二一二、五〇〇
株式價格（舊）最高六十五圓八十錢 最低三十九圓
（長）橫田永之助 （東）後藤信治
（綿）根岸排一
（綿）鳳間八左衛門 森盛一郎
池永三治 杜重直輔
原田雷雄 山中鎌造
（鹽）谷村一太郎 中谷貞頼
高木清次郎
關西支店 京都市烏丸通三條下ル
◉日本羊毛株式會社（東京株式）

北豐島郡岩淵町袋峡通一二七七
設立 大正十四年三月 總株數三千株
資本金 一、五〇、〇〇〇
內拂込額 一、五〇、〇〇〇
法定積立金 一、〇〇〇
別途積立金 一、〇〇〇
借入金 一、〇〇〇
預リ金 一、〇〇〇
掛買金 一〇、一三五
附記
◉日本沃度株式會社

京橋區桶町一五
目的 沃度並沃度劑製造其他
設立 大正十五年十月 總株數二萬株 決算期三月九月
決算 昭和五年三月末日
（第七期）
資本金 一、〇〇〇、〇〇〇
內拂込額 五〇、〇〇〇
法定積立金 一、〇〇〇
借入金 二、〇〇〇
未拂金 一、〇〇〇
支拂手形 四、三〇〇
有價證券 五、七〇〇
土地建物什器並機械器具 一二、〇〇〇
前期繰越損金 八、九八三
當期純益金 九、八一七
（利益處分）
法定積立金 四、三五〇
別途積立金 一、〇〇〇
社員賞與金 一、〇〇〇
役員賞與金 一、〇〇〇
配當（年八分） 六、五〇〇
特別配當（年二分） 五、二四六
後期繰越金 五、〇〇〇
（長）堀越壽助 （綿）中島慶次
（綿）多和田精一 高島菊次郎
福喜多璋之助 正田傳太
（鹽）足立正 大株主（株主數三百七名）
王子製紙株式會社 一、三〇三株
五十嵐榮一 一、〇六七株
齋藤株式會社 一、〇〇〇株
林譽四郎 二〇〇株
大畑吉一 五六四株
大阪工場 東淀川區長柄東通二丁目
（兼主任）多和田精一
（相）昭和四年五月元資本金二十萬圓ヲ四十萬圓ニ增資同年七月東洋金網製造株式會社ヲ併合現額ニ增資同年十二月大阪府ヨリ移轉
◉日本乾燥株式會社

設立 大正十一年三月 總株數一萬二千五百株
資本金（拂込濟） 二五〇、〇〇〇
（東）白木澤郎 （綿）酒井元
（鹽）酒井庄六 白木澤郎 後久重太郎
◉日本官業商業株式會社製造所（鹽）

淺草區北松山町四〇
資本金 二〇、〇〇〇及勞務
◉日本勸業株式會社

麴町區內山下町一ノ一
設立 大正十一年十二月 總株數一萬株 決算期六月、十二月
決算 昭和五年六月末日
（第十六期）
資本金 五〇〇、〇〇〇
內拂込額 一〇〇、〇〇〇
諸積立金 五四、〇〇〇
手形借入及借入金 一、〇〇〇
日本勸業銀行勸定 五六、九二、一〇九
月報豫約代金 一九、七三四
社員身元保證金 二九四、七三一
諸假受金 四一五、四九九
有價證券 證券擔保貸付金 四、三五四、九一五
諸假拂金 一〇五、七三五
保證金 四、一八
營業用土地建物什器 一二六、〇四五
諸預金及現金 九、六七七
預リ金 三、一六〇
當期繰越金 一七、四三〇
（綿）代 對馬桑太郎
（綿）工藤牛三郎 工藤德太郎
（鹽）黑瀧慶三郎 齋藤太七
諸積立金 一〇、〇〇〇
重役賞與金 二、〇〇〇
配當（年五分） 五、〇〇〇
後期繰越金 三、六三一
（東）伊關 （綿）伊東四郎
（綿）野口信二郎 宮澤源吉
（配）野村貞雄
大株主（株主數七名）
社團法人勸銀倶樂部 九、五〇〇株
伊關重俊 一〇〇株
田邊加多丸 一〇〇株
伊東四郎 一〇〇株
野村貞雄 一〇〇株
淺草支店 淺草區並木町
（長）鈴木梧秀
須田町支店 神田區須田町
（長）三宅次郎
大阪支店 東區本町二ノ四
（長）永野光
京都支店 四條通高倉東入
（長）下京區四條通明
名古屋支店 中區榮町六ノ一
（長）赤岡寬
福岡支店 福岡市天神町七八
（長）金子鎌之介
廣島支店 廣島市大手町三ノ三五
（長）羽田直清
札幌支店 札幌市南三條西三ノ一七
（長）湯淺武雄
京城支店 京城府南大門通一ノ二一
（長）竹內重雄
附記 編纂中（昭和五年八月）拂込額廿五萬圓トナル
◉日本羊毛株式會社（東京株式）

北豐島郡岩淵町袋峡通一二七七
設立 大正十四年三月 總株數三千株
資本金 一、五〇、〇〇〇
內拂込額 一、五〇、〇〇〇
法定積立金 一、〇〇〇
別途積立金 一、〇〇〇
借入金 一、〇〇〇
預リ金 一、〇〇〇
掛買金 一〇、一三五
附記
◉日本沃度株式會社

京橋區桶町一五
目的 沃度並沃度劑製造其他
設立 大正十五年十月 總株數二萬株 決算期三月九月
決算 昭和五年三月末日
（第七期）
資本金 一、〇〇〇、〇〇〇
內拂込額 五〇、〇〇〇
法定積立金 一、〇〇〇
借入金 二、〇〇〇
未拂金 一、〇〇〇
支拂手形 四、三〇〇
有價證券 五、七〇〇
土地建物什器並機械器具 一二、〇〇〇
前期繰越損金 八、九八三
當期純益金 九、八一七
（利益處分）
法定積立金 四、三五〇
別途積立金 一、〇〇〇
社員賞與金 一、〇〇〇
役員賞與金 一、〇〇〇
配當（年八分） 六、五〇〇
特別配當（年二分） 五、二四六
後期繰越金 五、〇〇〇
（長）堀越壽助 （綿）中島慶次
（綿）多和田精一 高島菊次郎
福喜多璋之助 正田傳太
（鹽）足立正 大株主（株主數三百七名）
王子製紙株式會社 一、三〇三株
五十嵐榮一 一、〇六七株
齋藤株式會社 一、〇〇〇株
林譽四郎 二〇〇株
大畑吉一 五六四株
大阪工場 東淀川區長柄東通二丁目
（兼主任）多和田精一
（相）昭和四年五月元資本金二十萬圓ヲ四十萬圓ニ增資
◉日本洋瓦株式會社

京橋區本材河岸二四號
設立 大正六年六月 總株數四千株 決算期五月、十一月
資本金（拂込濟） 一〇〇、〇〇〇
（綿）松尾鶴太郎 （鹽）中島尙義
（綿）齋藤平次郎 椎名泰助
（配）山崎平太
大阪出張所 西區南堀江通一ノ四〇
（主任）三宅重次郎
三河工場 愛知縣碧海郡新川町
（主任）阿部社司
同 同縣安房郡館山町
同 同縣同郡千歲町
◉日本養禽株式會社

豐多摩郡代々幡町幡ケ谷二二八
目的 鳥獸飼育販賣
設立 大正十年一月 總株數六千株 決算期一月、七月
資本金 二〇〇、〇〇〇
內拂込額 一〇〇、〇〇〇
（綿）嘉悅 孝 吉岡彌生
（鹽）長谷川仲子 岡田德子
（配）田澤廉 增田義一
（談）星野錫
三輪田元道
大株主（株主數二百六十四名）
星野錫 三〇〇株
增田義一 三〇〇株
跡見李子 三〇〇株
嘉悅孝 三〇〇株
吉岡彌生 三〇〇株
◉日本（タイガーボード株式會社）

荏原郡荏原町戸越榮窪四二一及四二二
同縣同郡同町
同縣同郡同町
同縣同郡同町

目的　石膏壁板製造販賣
設立　昭和二年十二月
資人員四名　決算期五月
資本金　100,000
（代）多久　芳一（10,000）
出資社員　伊丹　二郎（20,000）
又木　周夫（10,000）
木幡　武彦（10,000）
工場　本社内
販賣部　麹町區麹町四ノ一二

◎日本タイプライター株式會社
京橋區南傳馬町一ノ一
設立　大正六年五月　總株數二萬株　決算期四月、十月
決算　昭和五年四月末日（第二十六期）
資本金　拂込済　1,000,000
法定積立金　100,000
別途積立金　400,000
預り保證金　1,500,000
假受金　1,500,015
借入金　1,500,000
未拂手形　1,500,000
支拂手形　1,500,000
特許權　300,000
建物及設備　900,000
機械及備品　2,500,000
材料及商品　2,500,000
製品及商品　1,500,000
差入保證金　1,500,000
假拂金　3,300,000
得意先勘定　2,500,000
有價證券　2,500,000
受取手形　2,500,000
預金及現金　2,500,000
前期繰越金　3,300,000
當期純益金　2,500,000
（利益處分）
法定積立金　500,000
別途積立金　500,000
退職手當基金　800,000

◎日本ダンカー株式會社
麹町區丸之内三ノ六
仲二號館内
海陸運送倉庫業
設立　大正十五年六月
株數四萬株（新三萬株）
決算　昭和五年六月末日（第七期）
資本金（拂込済）　2,000,000
諸積立金勘定　500,000
借入金勘定　2,500,000
利引手形勘定　500,000
未拂金勘定　1,500,000
船賃代價勘定　1,500,000
新船勘定　800,000
未收運賃勘定　2,000,000
受取手形勘定　2,000,000
船長勘定　2,000,000
保證金勘定　2,000,000
他店勘定　1,500,000
銀行預金勘定　2,000,000
現金勘定　500,000
前期繰越金及當期純益金　2,500,000

目的　大正十五年二月
資本金　拂込額　100,000
株數　一萬株　決算期二月、八月
決算　昭和五年二月末日（第二十四期）
資本金　500,000
法定積立金　100,000
別途積立金　400,000
社員職工奬勵資金　1,000,000
支拂手形　1,500,000
假受金　500,000
買掛金　500,000
未拂金　500,000
建物　500,000
機械器具　1,500,000
什器　1,500,000
商品原料　2,500,000
假拂金　2,500,000
未經過保險料　500,000
預金現金　1,500,000
受取手形　2,500,000
有價證券　2,500,000
特許權　300,000
振替貯金勘定　500,000
預金勘定　1,500,000
前期繰越金　2,500,000
當期純益金　2,500,000
（利益處分）
法定積立金　500,000
別途積立金　500,000
退職手當基金　800,000

◎日本ダストキーパー株式會社
京橋區銀座一ノ二一
製造販賣
目的　鐵道車輛用品製造販賣
設立　昭和五年二月

資本金（拂込済）　100,000
（代）奥野　治助
（役）押谷　悳助　高石清太郎
（役）奥村　好彦
（役）奥野　虎松　淺見　豊吉

◎日本耐火スレート株式會社
日本橋區米澤町二ノ八
設立　大正七年十月　總株數二千株
資本金　100,000
内拂込額　50,000
（長）坂本　秀樹
（役）伊澤榮太郎　鈴木　壽夫
（役）笠原　小八
工業所　三重縣阿山郡新居村

◎日本耐火スレート株式會社
荏原郡大崎町谷山五五
設立　大正九年四月　總株數六千株　決算期五月、十一月
決算　昭和五年五月末日（第二十）
資本金　300,000
内拂込額　150,000
假受金　1,500,000
諸口未拂金　500,000
專賣特許權　1,000,000
工場建物　500,000
機械及器具　500,000
什器　500,000
敷金　500,000
受取手形　500,000
預金及現金　1,500,000
棚卸勘定　500,000
諸口未收入　1,000,000
假拂金　500,000
受取手形　500,000
敷金　500,000
（役）清水　揚之助
（役）村上　清
（役）土屋　政治　地崎宇三郎

役員賞與金　10,000
配當（年一割二分）　20,000
後期繰越金　2,310
（役）平沼　亮三（櫻井兵五郎）
（役）富岡　完一　行信
（役）加藤顯次郎　紙谷　正雄
（役）林　柳田　又一
大阪支店　西　正次郎
五三　東區南本町二ノ
大連支店　大連市山縣通一
五五　大連市山縣通一
京城出張所　京城府南大門通リ二
札幌出張所　札幌市南五條西三丁目
名古屋出張所　名古屋市中區裏門前町三
附記　昭和五年五月決算後資本金百萬圓增資二百萬圓（拂込額百二十五萬圓）

◎日本タンカー株式會社
麹町區丸之内三ノ六
海陸運送倉庫業
設立　大正十五年六月
株數四萬株（新三萬株）
決算　昭和五年六月末日（第七期）
資本金（拂込済）　2,000,000
諸積立金勘定　500,000
借入金勘定　2,500,000
利引手形勘定　500,000
未拂金勘定　1,500,000
船賃代價勘定　1,500,000
新船勘定　800,000
未收運賃勘定　2,000,000
受取手形勘定　2,000,000
船長勘定　2,000,000
保證金勘定　2,000,000
他店勘定　1,500,000
銀行預金勘定　2,000,000
現金勘定　500,000
前期繰越金及當期純益金　2,500,000

（代）岸本　正清
（役）兒玉　宍戸嘉惠次
（役）猪俣　益彦
（役）九兵衛

◎日本ダイヤモンド株式會社
京橋區銀座六ノ二
設立　大正六年十二月
株數一萬株　決算期二月、八月
決算　昭和五年二月末日（第二十四期）
資本金　500,000
内拂込額　250,000
法定積立金　100,000
別途積立金　400,000
社員職工奬勵資金　1,000,000
支拂手形　1,500,000
假受金　500,000
買掛金　500,000
未拂金　500,000
建物　500,000
機械器具　1,500,000
什器　1,500,000
商品原料　2,500,000
假拂金　2,500,000
未經過保險料　500,000
預金現金　1,500,000
受取手形　2,500,000
有價證券　2,500,000
特許權　300,000
振替貯金勘定　500,000
預金勘定　1,500,000
前期繰越金　2,500,000
當期純益金　2,500,000
（利益處分）
法定積立金　500,000
別途積立金　500,000
退職手當基金　800,000

◎日本ダストキーパー株式會社
京橋區銀座一ノ二一
製造販賣
目的　鐵道車輛用品製造販賣
設立　昭和五年二月
資本金（拂込済）　100,000
（役）渡邊　嘉政
（役）小林　力彌
（役）山口　武彦
工場　芝區白金三光町二七
（役）城谷　三郎
（役）城谷　三郎
六　日邊　壯吉

資本金（拂込済）　100,000
（役）押谷　悳助　高石清太郎
（役）奥村　好彦
（役）奥野　虎松　淺見　豊吉

◎日本耐火スレート株式會社
日本橋區米澤町二ノ八
設立　大正七年十月　總株數二千株
資本金　100,000
内拂込額　50,000
（長）坂本　秀樹
（役）伊澤榮太郎　鈴木　壽夫
（役）笠原　小八
工業所　三重縣阿山郡新居村

◎日本耐火スレート株式會社
荏原郡大崎町谷山五五
設立　大正九年四月　總株數六千株　決算期五月、十一月
決算　昭和五年五月末日（第二十）
資本金　300,000
内拂込額　150,000
假受金　1,500,000
諸口未拂金　500,000
專賣特許權　1,000,000
工場建物　500,000
機械及器具　500,000
什器　500,000
敷金　500,000
受取手形　500,000
預金及現金　1,500,000
棚卸勘定　500,000
諸口未收入　1,000,000
假拂金　500,000
受取手形　500,000
敷金　500,000
（役）清水　揚之助
（役）村上　清
（役）土屋　政治　地崎宇三郎

◎日本ダイヤモンド株式會社
京橋區銀座六ノ二
設立　大正六年十二月　總株數一萬株　決算期二月、八月
決算　昭和五年二月末日（第二十四期）
資本金　500,000
内拂込額　250,000
法定積立金　100,000
別途積立金　400,000
社員職工奬勵資金　1,000,000
支拂手形　1,500,000
假受金　500,000
買掛金　500,000
未拂金　500,000
建物　500,000
機械器具　1,500,000
什器　1,500,000
商品原料　2,500,000
假拂金　2,500,000
未經過保險料　500,000
預金現金　1,500,000
受取手形　2,500,000
有價證券　2,500,000
特許權　300,000
振替貯金勘定　500,000
預金勘定　1,500,000
前期繰越金　2,500,000
當期純益金　2,500,000
（利益處分）
法定積立金　500,000
別途積立金　500,000
退職手當基金　800,000

◎日本建物株式會社
京橋區南新堀町二ノ三
設立　大正八年十月　總株數六千株　決算期九月
資本金　300,000
内拂込額　150,000
（役）谷　孝信
（役）山本　義路
（役）梁原政太郎
（役）長田　戒三

◎日本耐酸煉瓦株式會社
京橋區銀座西六ノ五
設立　大正七年十二月　總株數一萬三千株　決算期六月、十二月
資本金　拂込済　1,000,000
内拂込額　600,000
（長）川口　秀武
（專）德成　虎雄
（役）堀江元三郎　鈴木金左衛門
（役）清水　達也

◎日本耐酸煉瓦株式會社
麹町區有樂町一ノ一
三報ビル四階
設立　大正八年十二月　總株數四千株　決算期五月、十一月
資本金（拂込済）　1,000,000
（專）宮崎　親一
（役）永田　遥
（役）鷲山正次郎　鈴木三彌
（役）森　逸二　山本義顯
工場　栃木縣芳賀郡七井村

◎日本體育用品株式會社
芝區三田四國町一
設立　大正六年二月　總株數二千株　決算期五月、十一月
資本金　100,000
内拂込額　50,000
（役）谷　孝信
（役）山本　義路
（役）梁原政太郎
（役）長田　戒三

◎日本寶製鐵株式會社
麹町區丸之内一丁目
設立　大正七年五月　總株數六千株（新舊等分）
資本金　300,000
内拂込額　150,000
（役）宮崎　親一
（役）永田　遥
（役）鷲山正次郎　鈴木三彌
（役）森　逸二　山本義顯
工場　栃木縣芳賀郡七井村

資本金（拂込済）　100,000
（役）高橋　義男
（役）篠塚　秀雄　内山嚴次郎

◎日本拓殖株式會社
麹町區丸之内二ノ二
丸ビル内
（假事務所）北豊島郡長崎町一八八三佐藤勝四郎方
設立　大正十一年四月　總株數十萬株
資本金（拂込済）　5,000,000
（代）信太儀右衛門
（役）遠藤　清一　佐藤勝四郎
（役）藤本　正永
（役）平岡貞之助

◎日本拓殖株式會社
北多摩郡谷保村青柳八九四
目的　不動產所有賣買金融
設立　昭和二年三月　總株數二千株
資本金　拂込済　100,000
（役）小高　義一　東方友次郎
川島與右衛門
（役）吉岡　榮藏

◎日本炭酸瓦斯株式會社
淺草區玉姫町一五〇
液體炭酸瓦斯製造
目的
設立　大正三年二月　總株數五千株　決算期五月、十一月
資本金

内拂込額　120,000
（代）中村　三郎
（役）永富　正人
（役）林　小穴　秀一
（役）加納與四郎　寅藏

◎日本炭業株式會社
本郷區東片町一四五
目的　亞炭採掘販賣
設立　大正十年二月　總株數一萬株
資本金（拂込済）　500,000
（役）和田　康文　敬三
（役）舟津敬太郎　木村　省吾
（役）兒玉　衛一　松本　安彥
（監）中原精之助
（監）押田　忠一　鹽津成三郎
荒木　幹作　傳田　清作

◎日本煖房商會
京橋區南槇町一
設立　大正九年二月　出資人員二名
資本金　100,000
（代）佐藤　軍太（50,000）
大阪支店　北區宗是町大阪ビル内

◎日本レール株式會社
日本橋區吳服橋三ノ七
東京建物ビル内
設立　大正十二年四月　總株數二萬株　決算期四月、十月
決算　昭和五年四月末日（第十四期）
資本金　1,000,000
内拂込額　500,000
法定積立金　400,000
別途積立金　400,000
仕入未拂金　300,000
借入金　250,000
支拂手形　250,000
什器備品　250,000
賣掛代金　250,000
大阪販賣所　250,000

在庫商品　900,000
保證金　300,000
受取手形　300,000
假拂金　300,000
銀行預金　300,000
現金有高　300,000
前期繰越金　300,000
當期純益金　300,000
（利益處分）
法定積立金　500,000
役員賞與金　500,000
配當（年八分）　500,000
後期繰越金　500,000
（長）五十嵐小太郎（專）林　甚之丞
（役）兒玉小太郎（專）島田德太郎
（役）間島　三次　島田德太郎
岡　健夫　大島宗三郎
（監）永野　護　岩田米次郎
岩倉　具光
大株主（株主數二十五名）
五十嵐小太郎　林　甚之丞
島田德太郎　大島宗三郎
大島宗三郎　合名會社岩崎レール商會
大阪支店　大阪市西區立賣堀上通六ノ一
（役）岡　健夫

◎日本冷藏保溫工業株式會社
京橋區銀座四ノ三
設立　昭和二年一月　總株數二千株
資本金　1,000,000
内拂込額　250,000
（代）北上玉太郎
（役）藤樹　要　小林　安榮
北上　末吉
（監）中川　政治　土井豊次郎

◎日本煉瓦製造株式會社
麹町區丸之内一ノ二
設立　明治二十年十月　總株數一萬四千株　決算期

五月、十一月
決算　昭和五年五月末日（第八十三期）
資本金（拂込済）　700,000
内拂込額　350,000
法定積立金　100,000
別途積立金　400,000
未拂金買掛金　300,000
貯金假受金　300,000
地所建物　200,000
窯燻突機械　200,000
鐵道軌道船車　250,000
製造要具什器　250,000
原料原料山　250,000
石炭貯藏品　250,000
有價證券　250,000
賣掛金未收入金　250,000
受取手形　250,000
假拂金　250,000
工場勘定　250,000
預金及現金　250,000
前期繰越金　250,000
當期純益金　250,000
（利益處分）
法定積立金　100,000
配當（年八分）　100,000
後期繰越金　100,000
（專）諸井　恒平
（役）尾高定四郎　生方　裕之
（役）阿部　謹爾　神谷　十松
深谷辰次郎　益田　太郎
諸井　貫一　矢野　寛治
（監）澁澤　正雄　日比谷新次郎
大株主（株主數二百十名）
澁澤同族株式會社　1,300,000
蜂須賀正韶　1,000,000
諸井　知一　400,000
日比谷新次郎　400,000
瀧澤　民　400,000
亀有大谷田工場　埼玉縣大里郡
南足立郡東淵江村
潮止工場　同縣南埼玉郡潮止村
上敷免工場　愛知縣知多郡武豊町
大寄村上敷免工場

◎日本ソリデナット株式會社
京橋區墨町八片倉ビル内
設立　明治四十四年四月　總株數一萬二千株　決算期三月
資本金（拂込済）　500,000
法定積立金　100,000
特別積立金　100,000
從業員退職給與積立金　110,000
假受金　300,000
未拂金　500,000
土地建物　1,500,000
機器備品　1,500,000
有價證券　2,500,000
出資金　2,500,000
未收入金　2,500,000
假拂金　2,500,000
棚卸勘定　2,500,000
銀行預金及現金　2,500,000
前期繰越金　2,500,000
當期純益金　2,500,000
（利益處分）
法定積立金　500,000
特別積立金　500,000
從業員退職給與積立金　500,000
重役賞與金　500,000
配當（年八分）　500,000
後期繰越金　500,000
（監）片倉　武雄　高橋　義一
（役）今井　五介（常）櫻澤　鶴吉
（役）片倉　術一　加藤　恭平
（監）片倉合名會社　小八
昭和興業株式會社　錬逸
三菱商事株式會社　四,250,000
今井　五介　八,000株
横濱出張所　横濱市中區山下町一九八

大阪出張所　大阪市東區今橋二ノ二一
販賣所　朝鮮、支那、九州
工場　京橋區月島東仲通七ノ六
設立　大正十三年四月　總株數一萬二千株　決算期三月
決算　昭和五年三月末日（第六期）
資本金（拂込済）　600,000
法定積立金　300,000
特別積立金　300,000
從業員退職給與積立金　110,000
假受金　1,500,000
未拂金　1,500,000
土地建物　1,500,000
機器備品　1,500,000
有價證券　2,500,000
出資金　2,500,000
未收入金　2,500,000
假拂金　2,500,000
棚卸勘定　2,500,000
銀行預金及現金　2,500,000
前期繰越金　2,500,000
當期純益金　2,500,000
（利益處分）
法定積立金　500,000
別途積立金　500,000
職員扶助及恩給基金　800,000
役員賞與金　500,000
配當（年一割）　500,000
後期繰越金　500,000
（專）渡邊　嘉政
（役）小林　力彌
（役）山口　武彦
工場　芝區白金三光町二七
（役）城谷　三郎
（役）城谷　三郎
六　日邊　壯吉

◎日本ダストキーパー株式會社
京橋區銀座一ノ二一
設立　大正六年十二月
資本金　500,000
法定積立金　100,000
別途積立金　400,000
社員職工奬勵資金　1,000,000
支拂手形　1,500,000
假受金　500,000
買掛金　500,000
未拂金　500,000
建物　500,000
機械器具　1,500,000
什器　1,500,000
商品原料　2,500,000
假拂金　2,500,000
未經過保險料　500,000
預金現金　1,500,000
受取手形　2,500,000
有價證券　2,500,000
特許權　300,000
振替貯金勘定　500,000
預金勘定　1,500,000
前期繰越金　2,500,000
當期純益金　2,500,000
（利益處分）
法定積立金　500,000
別途積立金　500,000
職員扶助及恩給基金　800,000
役員賞與金　500,000
配當（年一割二分）　500,000
後期繰越金　500,000
（役）平沼　亮三（櫻井兵五郎）
（役）富岡　完一　行信
（役）加藤顯次郎　紙谷　正雄
（役）林　柳田　又一
大阪支店　西　正次郎
五三　東區南本町二ノ
大連支店　大連市山縣通一
五五　大連市山縣通一
京城出張所　京城府南大門通リ二
札幌出張所　札幌市南五條西三丁目
名古屋出張所　名古屋市中區裏門前町三
附記　昭和五年五月決算後資本金百萬圓增資二百萬圓（拂込額百二十五萬圓）

◎日本ダンカー株式會社
麹町區丸之内三ノ六
海陸運送倉庫業
設立　大正十五年六月
株數四萬株（新三萬株）
決算　昭和五年六月末日（第七期）
資本金（拂込済）　2,000,000
諸積立金勘定　500,000
借入金勘定　2,500,000
利引手形勘定　500,000
未拂金勘定　1,500,000
船賃代價勘定　1,500,000
新船勘定　800,000
未收運賃勘定　2,000,000
受取手形勘定　2,000,000
船長勘定　2,000,000
保證金勘定　2,000,000
他店勘定　1,500,000
銀行預金勘定　2,000,000
現金勘定　500,000
前期繰越金及當期純益金　2,500,000

◎日本相互電氣株式會社
豊多摩郡落合町下落合九七一
資本金（拂込済）　250,000
（役）谷　孝信
（役）山本　義路
（役）梁原政太郎
（役）長田　戒三

◎日本寶製鐵株式會社
麹町區丸之内一丁目
設立　大正七年五月　總株數六千株（新舊等分）
資本金　300,000
内拂込額　150,000
（役）宮崎　親一
（役）永田　遥
（役）鷲山正次郎　鈴木三彌
（役）森　逸二　山本義顯
工場　栃木縣芳賀郡七井村

◎日本體育用品株式會社
芝區三田四國町一
設立　大正六年二月　總株數二千株　決算期五月、十一月
資本金　100,000
内拂込額　50,000
（役）谷　孝信
（役）山本　義路
（役）梁原政太郎
（役）長田　戒三

◎日本耐酸煉瓦株式會社
京橋區銀座西六ノ五
設立　大正七年十二月　總株數一萬三千株　決算期六月、十二月
資本金　拂込済　1,000,000
内拂込額　600,000
（長）川口　秀武
（專）德成　虎雄
（役）堀江元三郎　鈴木金左衛門
（役）清水　達也

◎日本耐酸煉瓦株式會社
麹町區有樂町一ノ一
三報ビル四階
設立　大正八年十二月　總株數四千株　決算期五月、十一月
資本金（拂込済）　1,000,000
（專）宮崎　親一
（役）永田　遥
（役）鷲山正次郎　鈴木三彌
（役）森　逸二　山本義顯
工場　栃木縣芳賀郡七井村

資本金（拂込済）　100,000
（役）高橋　義男
（役）篠塚　秀雄　内山嚴次郎

◎日本拓殖株式會社
麹町區丸之内二ノ二
丸ビル内
（假事務所）北豊島郡長崎町一八八三佐藤勝四郎方
設立　大正十一年四月　總株數十萬株
資本金（拂込済）　5,000,000
（代）信太儀右衛門
（役）遠藤　清一　佐藤勝四郎
（役）藤本　正永
（役）平岡貞之助

◎日本拓殖株式會社
北多摩郡谷保村青柳八九四
目的　不動產所有賣買金融
設立　昭和二年三月　總株數二千株
資本金　拂込済　100,000
（役）小高　義一　東方友次郎
川島與右衛門
（役）吉岡　榮藏

◎日本炭酸瓦斯株式會社
淺草區玉姫町一五〇
液體炭酸瓦斯製造
目的
設立　大正三年二月　總株數五千株　決算期五月、十一月
資本金

法定積立金　1,100
職員扶助及恩給基金　1,100
役員賞與金　1,100
配當（年一割）　2,200
後期繰越金　2,200
（役）三浦大五郎（常）古屋　慰三
（役）鴻井　準造　柳父　悦三
栃倉　正一
（監）北澤榮次郎　廣瀨重太良
（監）川村　時正
大株主（株主數百十九名）
株式會社東京米穀　1,050,000
商品取引所　1,050,000
馬場　正治　400,000
中野　竹治　400,000
東條　一郎　300,000
東條　健二　300,000

◎日本裝飾株式會社
神田區錦町三ノ一六
目的　裝飾請負
設立　大正八年八月　總株數三千株　決算期六月
資本金　300,000
内拂込額　150,000
（役）大畠清四郎
（役）青山牧太郎（常）鎌村市太郎
（役）中田源次郎　竹松
（役）片桐喜三郎　本川
附記　昭和四年十月元資本金三十萬圓ヲ半減ス

◎日本莊園株式會社
荏原郡入新井町不入斗八八
目的　別莊地ノ賣買土木工事請負貨物運送
設立　大正七年九月　總株數四千株　決算期六月、十二月
資本金　拂込済　1,000,000
内拂込額　500,000
（役）三浦大五郎（常）古屋　慰三
（役）鴻井　準造　柳父　悦三
栃倉　正一
（監）北澤榮次郎　廣瀨重太良
（監）川村　時正
大株主（株主數百十九名）
株式會社東京米穀　1,050,000
商品取引所　1,050,000
馬場　正治　400,000
中野　竹治　400,000
東條　一郎　300,000
東條　健二　300,000

◎日本曹達株式會社
麹町區丸之内二ノ一
四仲九號館内
設立 大正九年二月 總株數七萬二千株（新四萬四千株）決算期六月、十二月
決算 昭和五年六月末日（第二十一期）
資本金 三、六〇〇、〇〇〇
内拂込額 一、九五〇、〇〇〇
法定積立金 八七、八五〇
別途積立金 一七〇、〇〇〇
使用人退職手當及養老手當基金 六九、八二三
借入金 一、六一〇、〇〇〇
支拂手形 四三五、三四六
未拂金 六二、〇八五
掛買金 七六、〇八〇
社員積立金 六、五八三
假受金 一四、四五三
興業費 三、六六二、一〇七
什器 六、〇一二
有價證券 二七、七九二
賣掛金 一五〇、八三〇
受取手形 五〇、六三五
製品及半製品 三四五、三二九
貯藏物品 三〇二、三三〇
工作勘定 八、一五〇
特種品研究勘定 三〇、三七七
保證金 三五、八九九
假拂金 四六、九五〇
銀行預金 二、三三、三五三
前期繰越金 二、〇〇〇
當期純益金（利益處分） 七四、一〇三
法定積立金 二〇六、三三六
別途積立金 一〇、一五〇
諸償却金 一二、〇〇〇
使用人退職手當及養老手當基金 九〇、〇〇〇
役員賞與金及交際費 七、〇〇〇
配當（年八分） 九、〇〇〇
後期繰越金 六六、〇〇〇
（長）鈴木寅彦
（顧）辰澤武一郎
佐竹延三
安川隆治
（監）中野友禮
沼間和敏朗

◎日本通商株式會社
麹町區丸之内一ノ六
東京海上ビル内
目的 鐵材鐵製建具自動車飛行機材料輸出入
設立 大正八年八月 總株數一萬株（新八千株）決算期四月、十月
資本金 三五〇、〇〇〇
内拂込額 二三五、〇〇〇
（顧）關根文三
（監）五十嵐與七
篠澤源次郎
千北時一郎
出張所 大阪市東區淡路町三丁目船場ビル内

◎日本艶紙製造株式會社
本郷區駒込神明町四二九
設立 昭和四年十二月 總株數二千株
資本金 一〇〇、〇〇〇
内拂込額 二六、〇〇〇
（顧）山本篤太郎
川村藤市
有山米三郎
宇野三郎
（監）有山定次郎

◎日本撚糸株式會社
日本橋區堀留町二ノ一六
設立 大正八年十二月 總株數二千四百株
資本金 二〇〇、〇〇〇
内拂込額 八〇、〇〇〇
（顧）腰塚長三郎
大木勘榮

◎日本燃焼株式會社
牛込區市ヶ谷木村町三五
設立 大正八年十二月 總株數六千株
資本金 三〇〇、〇〇〇
内拂込額 五二、〇〇〇
（長）林與四二郎
（顧）吉井義夫
三田村藤平
中島增吉
平山京作
（監）梅村勘七
大塚藤太郎
佐藤田島實衛

◎會社日本内燃機製作所
荏原郡大井町南濱川一七三一
設立 大正十四年三月 出資人員三名
資本金 一〇〇、〇〇〇
（代）山岸謹二（六六、〇〇〇）

◎日本ラジオ株式會社
麹町區内山下町一ノ一
目的 電氣器具及材料製作販賣
資本金（拂込濟） 五〇、〇〇〇

◇日本無線電信株式會社
麹町區丸之内二ノ一
八時事新報ビル内
目的 外國無線電報ノ取扱チ爲ス
設立 大正十四年十月 總株數四十萬株（新三十五萬四千株十七圓五十錢拂込）決算期三月、九月
決算 昭和五年三月末日（第九期）
資本金 二〇、〇〇〇、〇〇〇
内拂込額 八、四九五、〇〇〇
法定積立金 一二五、〇四七
特別積立金 七二五、九一八

恩給扶助基金 三、三三一
借入金 五〇、〇〇〇
從業員積立金 一、九四六、〇〇〇
契約保證金 一、九一、〇八二
支拂未濟金 五二八、〇一三
政府勘定 九、五六六
未拂配當金 一、八三五
假受金 四〇〇、六六一
土地 一、五六、〇八四
建物 五、四二五、五〇九
工作物 二、一六七、六五四
機械 一七、五四八
器具 五一、三三九
什器 九、六四四
貯藏物品 一、一九、一五六
建設費 二、六一九、五六六
有價證券 五四、四三三
假拂金 六、五六、六六七
雜勘定 四七、三三六
預金及現金 九、二四〇
前期繰越金 三三五、八三四
當期純益金（利益處分） 一六、七五三
法定積立金 五、〇〇〇
恩給扶助基金 七五、三三〇
特別積立金 一七、〇〇〇
役員賞與金 三、三〇〇
配當（年七分二厘） 三三五、〇〇〇
後期繰越金 二、一六〇
株式價格最高四十圓、最低二十八圓八十錢 二、一六〇
（顧）五島駿吉
（常）嘉吉
東郷安
（顧）岩原謙三
井坂孝
中島久萬吉
中野重九郎
萬藏喜多
又藏
（監）稲畑勝太郎
結城豊太郎
瀧定助
大株主（株主數四千七百六十七名）
大藏大臣
定七
日本生命保險株式會社
役員賞與金 四、七〇〇
配當（年一割） 三三、三三〇
後期繰越金 五、〇〇〇
（顧）加納與四郎
門野重九郎
（常）小穴秀一
（顧）木村駿吉
九鬼紋七
エフ、エル、ブエルト
エチ、ビル、ショウスキー
（監）山田馬次郎
九鬼紋十郎
吉田伊兵衛
大株主（株主數四十九名）
大倉商事株式會社 四、五〇〇株
テレフンケン會社 二、一六六株
一、七〇〇株
ピー、モーア
一、五六六株
加納與四郎
出張所 神戸市榮町通三〇九

◎日本ウーフア映畫株式會社
京橋區銀座西五丁目
資本金 三〇、〇〇〇
内拂込額 三、〇〇〇

◎日本ヴイクトリー株式會社
麹町區丸之内一ノ六
海上ビル内
目的 特許權實施及運用其他
設立 昭和四年七月 總株數一萬株
資本金（拂込濟） 一〇〇、〇〇〇
（代）中西鐵太郎
橋本梅太郎
（顧）川村鐵太郎
木本主衛門
須山合三
アレン、シー、カー
ジョン、ガズビー
（監）島村陽來
本間英麿
久留櫻四郎
二宮新

◎日本運送株式會社
芝區露月町九
目的 運送及運送取扱業務力供給請負
資本金 三〇、〇〇〇
内拂込額 三、〇五〇

資本金 一〇〇、〇〇〇
内拂込額 五〇、〇〇〇
（顧）西村文太郎
大津鎌武郎
（監）中澤勝太郎

◎日本運送倉庫株式會社
南葛飾郡龜戸町四ノ一六三豊永孔之助方
設立 大正九年十月 總株數五千株 決算期四月、十月
資本金（拂込濟） 一〇〇、〇〇〇
（代）堀江滿平
（顧）星野久藤
（監）永島庄一郎
堀江文次郎

◎日本運輸株式會社
日本橋區箱崎町四ノ一
設立 大正十二年十二月 總株數三千株 決算期四月、十月
資本金 一五〇、〇〇〇
内拂込額 七五、〇〇〇
（顧）柏原龜三郎
（顧）梁原一平
五十嵐平十郎
橋正幸
（監）今井五郎
神田尚順

◎日本農産株式會社
芝區三田綱町一
目的 農業並生產品賣買仲介
設立 大正十四年十二月 總株數一萬二千五百株
資本金（拂込濟） 三五、〇〇〇
（長）大島要三
（顧）藤井達也
守田敏道
西濱政德
（監）朴先灼

◎農業日本水利株式會社商會
本所區林町一ノ二
目的 器械金屬加工品製作及土木建築請負
資本金 五〇、〇〇〇及勞務

◎日本農具株式會社
北豊島郡岩淵町稻付三六
設立 大正十五年七月 總株數二千株
資本金 一〇〇、〇〇〇
内拂込額 二六、〇〇〇
（顧）山脇新藏
鬼頭義治
山脇齋次郎
（監）青井高市

◎日本會社クリーニング株式會社
北豊島郡上尾久九三八
設立 大正十二年二月 總株數五千株
資本金（拂込濟） 一〇〇、〇〇〇
（代）村上武四郎
（顧）三上傑男
池田マツ
雨宮重市
（監）古屋喜孝
石井彌吉

◎日本クリスタル電氣株式會社
南葛飾郡隅田町一二一四
設立 大正十一年九月 總株數五千五百株
資本金（拂込濟） 二一〇、〇〇〇
（顧）大塚孟
安井辰吉
丸山慶藏
青木彌市
鈴木正志
（監）内藤順一
佐伯兼次郎

◎日本勳章製作株式會社
本所區龜澤町一ノ三六
設立 昭和三年十月 總株數一萬株
決算 昭和四年十一月末日
資本金（拂込濟） 五〇、〇〇〇
假受金 一〇、七六六
機械器具什器 三五、七三三
製品材料 一〇、一五三
保證金未收金 一〇、一五四

◎日本軍需電機株式會社
麹町區内幸町一ノ六
目的 陸海軍一般ノ用達軍用具兵器材料製造販賣
設立 大正八年七月 總株數五千株
資本金 二五〇、〇〇〇
内拂込額 六二、五〇〇
（顧）佐藤源治
渡邊長敏
（顧）小松崎茂助
井上民吉
（監）大村清次
工場 北豊島郡三河島町二三一五

◎日本山羊機株式會社
本郷區本郷四ノ一六
設立 大正九年五月 總株數二千五百株
資本金（拂込濟） 二五、〇〇〇
（長）秋山牛郎
（顧）塚原貞次郎
吉村辰次郎
前田文貞
（監）栃木彌三郎

◎日本藥油製造株式會社
日本橋區本町三ノ七
設立 大正十一年十二月 總株數二千株 決算期十月
資本金 一〇〇、〇〇〇
内拂込額 四五、〇〇〇
（顧）淺川幸一
藤澤友吉
戸村義秀
（監）田丸外五郎
工場 千葉縣山武郡成東町成東三〇七八
（兼長）戸村義秀

◎日本石鹸株式會社
牛込區南町一八
設立 大正十年十一月 總株數四千株
資本金 二〇〇、〇〇〇
内拂込額 五〇、〇〇〇
（代）星野治作
（顧）中瀬直雄
星野治夫
（監）吉田義助

◎日本マーリヤエー株式會社
芝區芝口二ノ二〇
目的 大理石其他石材ノ採掘加工販賣並輸出入造石製造販賣石材事業ニ對スル投資
設立 大正八年八月 總株數六千株
資本金 三〇〇、〇〇〇
内拂込額 七五、〇〇〇
（顧）英修作
小橋藤三衛
森謹一
櫻執卯幸雄
（監）青木是行
支店 日本橋區北新堀町四

◎日本化粧品株式會社
豊多摩郡中野町中野六一五
設立 大正十五年八月 總株數六千五百株 決算期六月、十二月
資本金（拂込濟） 一三〇、〇〇〇
（顧）北原十三男
磯部泰宏
内藤四郎
（監）上沼民太郎
豊多摩郡中野町六七〇
工場

◎日本計算株式會社
芝區露月町八
目的 運送關係計算其他
設立 昭和二年八月 總株數二萬五千株 決算期五月
資本金（拂込濟） 五〇、〇〇〇
内拂込額 二、五〇〇
（顧）岡田亮之
三輪直哉
藤瀬新一郎
出張所 四區立實堀南通六ノ九
工場 小石川區原町一二

資本金（拂込濟） 五〇、〇〇〇
（代）木村松二郎
（顧）田村一郎
柳下虎太
渡邊藤吉

◎日本計器製造株式會社
芝區新堀町二
目的 大正六年十一月 總株數七千株（新四千株）
決算 昭和五年五月末日（第二十五期）
資本金 三五〇、〇〇〇
内拂込額 一〇〇、〇〇〇
法定積立金 六、一〇〇
借入金支拂手形 三〇、一五〇
假受金 一五、七
米拂金 六九、七三六
營業權 四三、三三一
建物什器 一九、二三五
機械器具 一〇四、七六二
在庫商品貯藏品 三二、九六九
仕掛品半製品 四七、四九一
有價證券 三、八九五
假出金 四、五一八
得意先未收入金 四一、二一七
預ケ金現金 二、九五六
前期繰越損金 三、〇三八
當期損失金 一六、六〇四
後期繰越損金 同
樂二二
豊多摩郡澁谷町猿

◎日本硅酸工業株式會社
豊多摩郡澁谷町神宮裏一丁目
目的 硅藻土火山灰
設立 大正八年五月 總株數六千株
資本金 三〇〇、〇〇〇
内拂込額 五〇、〇〇〇
（長）杉武一郎
（顧）紺野連
鯨江助
横山桑一郎
新藤市左衛門
緒方猪之吉

◎日本礎石株式會社
小石川區西富坂町一
設立 大正七年十二月 總株數二萬株
資本金 一、〇〇〇、〇〇〇
内拂込額 二五〇、〇〇〇
（長）高木市太郎
（顧）村田小次郎
龜井德太郎
（監）落合爲三郎
中島賢吉

◎日本輕金合金株式會社
北豊島郡瀧野川町中里四一六
設立 昭和二年三月 總株數二千株（新一千株）
資本金 一〇〇、〇〇〇
内拂込額 五〇、〇〇〇
（代）清水德太郎
（顧）田中秀治
清水重治
清水つれ
三島利夫
（監）三島幸吉
平岩虎次郎
附記 昭和五年三月五萬圓增資ス

◎日本鷄卵運送株式會社
芝區芝口三ノ一
目的 運送及運送取扱業務力供給請負
資本金 三〇、〇〇〇
内拂込額 三、〇五〇

◉日本建築土木會社
芝區西久保巴町三二
目的 建築設計監督金融其他
設立 大正十年四月 總株數四萬株 決算期一月、七月
資本金 二,000,000
内拂込額 800,000
(總)高松吉六 松村敏夫 齋藤四郎 (監)礒部 朝日留吉 小林實 出張所 神奈川縣鎌倉町極樂寺二六二

◉日本建築工業株式會社
荏原郡蒲田町新宿八七
設立 大正十二年五月 總株數七千株
資本金 350,000
内拂込額 70,000
(長)西川恒三郎 (總)國枝博 新井源彌 (監)青木武夫

◉日本建築株式會社
神田區小川町一
設立 大正九年一月 總株數一萬二千株 決算期五月、十一月
決算 昭和五年五月末日
(第二十一期)
資本金(拂込濟) 600,000
諸積立金 150,200
身元積立金 14,856
支拂手形 952,203
未拂金假受金 3,254,331
土地建物 3,264,000
機械器具什器 4,244,
賣掛金未收入金 1,114,
假拂金特許權 1,114,
受取手形有價證券 1,264,
振替貯金 4,487
製品半製品 2,782
原料燃料貯藏品 1,263
銀行預金現金 1,263,

◉日本建材工業株式會社
神田區旭町二六
目的 建築材料製造販賣
設立 大正八年十月 總株數一萬二千株
資本金 600,000
内拂込額 150,000
(總)田江幹長 添田巴 (監)添田常太郎 阿保親德 森觀三

◉日本絹糸株式會社
京橋區南傳馬町二ノ一八千代田館内
設立 大正七年七月 總株數四萬株(新二萬株) 決算期五月、十一月
決算 昭和五年五月末日
(第二十四期)
資本金(拂込濟) 2,000,000
法定準備金 400,000
特別準備金 400,000
從業者扶助積立金 900,000
前期繰越金及當期純益金 1,352,
(利益處分)
法定積立金 1,800
途積立金 4,000
職員職工退職手當基金 1,000
役員賞與金 2,400
配當(年六分) 1,080,
後期繰越金 1,352,
(長)鈴木伊十 (常)鈴木國吉 (總)大島要三 高橋虎太 (監)林松次郎 上原鹿造
大株主(株主數百二十七名)
中村庸一郎 鈴木伊十 荒井光枝 忍足博義
大阪出張所 西區京町堀通 工場 北豊島郡千住町四丁目

◉日本建材工業株式會社
神田區旭町二六
目的 建築材料製造販賣
設立 大正八年十月 總株數一萬二千株
資本金 600,000
内拂込額 150,000
(總)田江幹長 添田巴 (監)添田常太郎 阿保親德 森觀三

◉日本絹糸株式會社
京橋區南傳馬町二ノ一八千代田館内
設立 大正七年七月 總株數四萬株(新二萬株) 決算期五月、十一月
決算 昭和五年五月末日
(第二十四期)
資本金(拂込濟) 2,000,000
法定準備金 400,000
特別準備金 400,000
從業者扶助積立金 900,000
前期繰越損金 1,352,111
當期損失金 1,352,111
後期繰越損金 1,352,
(長)峰岸慶藏(專)齋藤幸太郎 (總)村上甚七 宮本定月 謹八 (監)佐野理八 田野井多吉 梅田清
大株主(株主數九百八十六名)

◉日本原毛株式會社
北豊島郡三河島町三河島一〇八八
設立 大正五年十二月 總株數三萬株 決算期五月、十一月
決算 昭和五年五月末日
(第二十七期)
資本金 1,250,000
内拂込額 900,000
諸積立金 1,113,
借入金 320,000
支拂手形 4,243,
買掛金假受金未拂金 352,016
土地建物 4,254,
機械器具什器 8,000,
製品原料貯藏物品 4,264,
受取手形賣掛金假拂金 4,264,
未經過勘定銀行勘定有價證券 8,310
現金 3,248,
前期繰越金 3,248,
當期純益金 3,248,
後期繰越金 2,352,
(代)梁瀬長太郎 (總)大澤喜市 早川吉治 (監)松谷健之助

◉日本フエルト株式會社
北豊島郡王子町豊島九七〇
設立 大正六年七月 總株數四萬株(新二萬株) 決算期五月、十一月
決算 昭和五年五月末日
(第二十六期)
資本金 2,000,000
内拂込額 1,250,000
法定準備金 100,000
恩給基金 100,000
配當(年一割) 1,000,000
支拂手形 952,
未拂金 1,100,
賃貸料 2,100
假受金 4,952,
共濟組合預り金 1,268,
社員職工積金 1,268,
替業保證預り金 1,100
興業費 1,268,
製品原料燃料貯藏物品 4,952,

◉日本ファイアフット自動車株式會社
京橋區南傳馬町二ノ一八千代田館梁瀬商事會社内
設立 大正十五年十月 總株數二萬株
資本金 1,000,000
内拂込額 250,000
(代)梁瀬長太郎 (總)大澤喜市 早川吉治 (監)松谷健之助
大株主(株主數九十七名)
田邊壯吉 岩井勝次郎 相馬半治 松江春次 合名會社芝川商店 1,250,000 1,250,000 1,250,000

受取手形　五三、二五六
假出金　七、七七七
未經過保險料　二、三三三
有價證券　三、二八
特許權　九、八〇〇
在庫商品　一四、四九七
預金及現金　六五、九六六
前期繰越金　八、九八二
當期純益金　一七、一〇一
同　六、八二五

（利益處分）
諸償却金　五、〇〇〇
法定積立金　一〇〇
後期繰越金　八、七一七
同　京城支店　朝鮮京城府榮町七
同　出張所　淺草區駒形町五九
同　福島縣信夫郡松川村
同　岐阜縣武儀郡麻生村
同　同縣同郡金山村
同　富山縣婦負郡細入村
同　同縣下新川郡內山村
同　神戸市上筒井通五ノ七

◎日本工船農業株式會社
麹町區丸之內二ノ二
丸ビル內
目的　漁業水產物加工及賣買問屋並運送業
設立　昭和二年十一月　總株數十二萬株　決算期五月十一日
決算　昭和五年五月末日

（第六期）
資本金（拂込濟）六、〇〇〇、〇〇〇
法定準備積立金　一二七、〇〇〇
別途積立金　一〇〇、〇〇〇
支拂手形　一八、一六二
未拂金　三〇四、四九九
假受金　八三、六〇〇
諸預り金　八〇、〇一五
船舶　一、三四九、七六三
工船設備　三五三、三九二
漁船及漁具　四七七、六〇〇
漁業權　三三、一一〇
土地建物　一七、三一〇
什器　一、九四〇、一一一
製品材料　一八八、四〇八
有價證券　一三三、一五七
貯藏品　二、二三三、一四三
商品　一、三四〇、〇〇〇
受取手形　九〇、一三五
假拂金　一、二六〇、四四一
貸付金　一、二六〇、四四一
未收入金　四〇一、一三六
前貸金及金銀　一、二六〇、四四一
預金　二、一六一、六四四
當期純益金　五三五、一六六

◎日本公債株式會社
麹町區內幸町一ノ五
大正元年十月　總株決算期十二月
資本金　一〇〇、〇〇〇
內拂込額　五〇、〇〇〇
麹町區內幸町一ノ五　總株
田中　操　松川　秀徹
吉田恒次郎　有元　秀貞
渡邊　良次　奥村　又雄
三浦　慎太郎　國司　浩助
眞藤慎作
稀元　文治
新家　光磨
出張所　函館市濱町二五
附記　昭和四年五月三百萬圓增資

◎日本光學工業株式會社
芝區三田豐岡町一三
目的　光學兵器諸機械製造
設立　大正六年七月　總株數四萬八千株　決算期四月十日
決算　昭和五年四月末日

（第二十六期）
資本金（拂込濟）二、〇〇〇、〇〇〇
法定準備金　一〇〇、〇〇〇
退職手當基金　一〇一、九六〇
諸預り金　八八、六六〇
未拂金　一、九二、八六一
敢入未決算　一、〇〇〇、二六一
地所及建物　九九二、三五八
機械工具及器具　九八、二三一
工業權　六一、二三六
倉庫品及貯藏製品　一、三五一、一二〇
半製品　八、四四、三六〇
貸付金　八、〇三〇
假拂代金　二七七、六六五
假拂金及支拂未決　七、四七六
算有價證券預金及現金　五四〇、九七一

前期繰越金　七、一〇
當期純益金　三三、一二一

（利益處分）
法定積立金　一〇、〇〇〇
使用人退職手當　一〇、〇〇〇
基金　二、〇〇〇
別途積立金　九、〇〇〇
重役賞與金　七、三〇〇
配當（年五分）　六〇、〇〇〇
後期繰越金　四、七二一
斯波孝四郎　藤井　龍藏
和田　嘉衡　藤井　秀雄
藤井　光藏　武田　春三
岡本　大石　鐵吉
堀豊太郎
近藤滋彌　福島弘次郎
大株主（株主數二十四名）
三菱造船株式會社　三、六六六株
株式會社東京計器製作所　五、三一〇株
和田　嘉衡　四、五七〇株
藤井　光藏　三、二〇〇株
龍藏　三、〇〇〇株
大井工場　荏原郡大井町森前五四四七

◎日本交通株式會社
神田區元岩井町一三
一般運輸及金融
目的
資本金　一〇〇、〇〇〇
內拂込額　三、一〇〇

◎日本香料株式會社
荏原郡荏原町下蛇窪四七二
目的　飲食料用香料
設立　大正八年十一月　總株數九千株　決算期七月
資本金　四五、〇〇〇
內拂込額　三五、〇〇〇
石塚　彦輔　倉島　謙
篠田　省吾　櫻井　孝
井坂　久

◎日本厚生株式會社
麹町區麹町一〇ノ一〇
目的　有價證券賣買
設立　大正七年八月　總株數二千株　決算期六月十二月
資本金　一〇〇、〇〇〇
內拂込額　九、八七〇
法定積立金　一、〇〇〇
災害準備積立金　一、〇〇〇
未拂配當金　四、一三三
借入金　四〇、〇〇〇
假受金　一、一八一
現金　一〇三、〇九八
假拂金　二、三四五
未收金　三、〇一九
雜勘定　五〇、九二〇
前期繰越金　三八、一五八

（利益處分）
當期純益金　一〇、〇〇〇、〇〇〇
決算　昭和五年三月末日

（第三期）
資本金　二、五〇〇、〇〇〇
內拂込額　一、二五〇、〇〇〇
法定積立金　二六、二五一
災害準備積立金　一三、二五一
未拂配當金　四〇、〇〇〇
借入金　一、二三三
假受金　一〇一、〇八一
支拂未濟金　一、四四一
土地　五九、六一三
建物　九、七一一
工作物　一、二二一、四四七
飛行機　九六、一一六
發動機　一、九一一
機械　三、三四一
器具　七、三四一
什器　三一〇、四〇〇
貯藏物品　四七、三四〇
銀行　二、一〇三
現金　二三四、六三八
假拂金　二、三四五
未收金　三、〇一九
雜勘定　五〇、九二〇
前期繰越金　三八、一五八

（利益處分）
當期純益金　一、二〇〇、〇〇〇
決算　昭和五年三月末日

（第三期）
資本金　一〇、〇〇〇、〇〇〇
內拂込額　二、五〇〇、〇〇〇
法定積立金　二六、二五一
災害準備積立金　一三、二五一
未拂配當金　四〇、〇〇〇
借入金　四、一三三
假受金　一〇一、〇八一
支拂未濟金　一、四四一
土地　九

青山葉會　六七、六六株
青山祿郎　五、〇〇〇株
桑澄　二、六〇〇株
藤倉合名會社　二、五〇〇株
西尾純一　北海道出張所　小樽市花園町東三　札幌市北二條東二ノ一　札幌市北二條

◎株式會社日本鑛石製錬作所
豊多摩郡中野町本郷
設立　大正九年七月　總株　數一萬株　三〇　一五、〇〇〇
資本金　一五、〇〇〇
內拂込額　一五、〇〇〇
(專)內拂込額　一五、〇〇〇
(總)建部光麿　溝口秀若　阿部武藏　小玉秀臣　岩下孫七郎　石田道孝　(監)塚田文之助

◎日本梱包資料株式會社
京橋區柳町二
目的　滯草ヲ主タル原料トシ製繩結瓶蓆袋叺敷物其他加工品製造及其販賣
設立　昭和五年七月　總株　數一萬五千株
資本金(拂込濟)　三〇〇、〇〇〇
(代)庄司保之助　庄司康一
(總)豊田隣次郎　染谷榮治郎　柿沼達雄
(監)今井善八

◎日本婚禮株式會社
北豊島郡西巣鴨町池袋三九二
設立　大正九年一月　總株　數六千株　決算期五月、十一月　昭和五年五月末日
決算　(第二十期)　三〇〇、〇〇〇
資本金　五〇、〇〇〇
法定積立金　五〇、〇〇〇

◎日本ボナイ工業株式會社
北豊島郡三河島町三
目的　ボナイトエヌイーシーライト製造販賣其他
設立　昭和四年七月　總株　數三千株
資本金(拂込濟)　一五、〇〇〇
(代)鈴木新太郎　(總)內田季吉　渡邊三郎　(監)渡邊貞吉

◎日本エフチビー特許製版株式會社
下谷區二長町一
目的　特許權ノ取得行使及一般諸機械ノ製作販賣其他
資本金　一〇〇、〇〇〇
(代)高橋是賢　(總)小田切有芳　礒村音介　エミールスクリバ　(監)高橋武彦　山口晋

◎日本液化瓦斯株式會社
京橋區銀座三ノ三
設立　昭和五年一月　總株　數二千株
資本金(拂込濟)　一〇〇、〇〇〇
(專)西本肇造　(總)岩原謙三　田中榮八郎　神野金之助　小曾根貞松　(監)堀內良平　若林太田光熙　藤田謙一　藤山愛一郎

◎日本映畫製作株式會社
麹町區有樂町一ノ六
設立　昭和四年二月　總株　數七萬株　決算期一月七日
資本金　三、五〇〇、〇〇〇
內拂込額　一、七〇、〇〇〇
(專)金光庸夫　(長)瀧脇宏光

◎日本胞衣株式會社
神田區一橋通町二〇
設立　大正十年四月　總株　數一千二百五十株　決算期五月、十一月
資本金(拂込濟)　二五、〇〇〇
(專)小笠原鶴城　(總)志村重繪　野澤豊吉　高山太一郎　直助棚谷龍藏　(監)加藤

保證金　一七、三
假受金　一、五一一
支拂手形　一〇〇、〇〇〇
借入金　四、八九七
未拂金　二、九一一
有價證券　一、二四〇
敷金　一八、二九三
家屋　五、〇九三
造作　五四六
商品　一、三一〇
什器備品　一、六七一
借地權　四〇〇
假渡金　三、六六八
預金及現金　一八、〇九二
前期繰越損益金　三四、九七一
當期損失金　九四四
資本金(拂込濟)　二五、〇〇〇
(專)荒井小十郎　(總)森尾竹種太郎　前田榮吉　堀川彌太郎　荒井小十郎　前田榮吉　尾竹染吉　堀川彌太郎　三間隆次
株主(株主數二百三十名)　去七七株　一〇〇株　一五〇株　一〇〇株　一〇〇株

◎日本印刷株式會社
麹町區內幸町一ノ一
目的　英國デムラー株式會社製造自動車輸入販賣
設立　大正十五年三月　總株　數二千株
資本金(拂込濟)　一〇〇、〇〇〇
(代)山口八十八　(總)渡邊彦　新堀源兵衛　吉田文吉　(監)渡邊峰次郎　磯部保平

◎日本ナンセンビジョン株式會社
芝區琴平町八
目的　電燈電力電熱機械器具取付工事請負同器具材料輸出入
設立　大正十年三月　總株　數二萬五千株
資本金(拂込濟)　五〇、〇〇〇
(總)神守源三郎　柴田晴吉　古川新二郎　宮本孝次郎　(監)佐野市藏

◎日本鐵道工業株式會社
麹町區丸之內二ノ二
目的　電氣絶緣用油及電氣器具製造其他
設立　大正九年七月　總株　數三千株
資本金(拂込濟)　一五〇、〇〇〇
(代)糸川恭平　(總)窪田忠一　長谷川銀作　(監)大野萬夫　大原平治　(附記)昭和四年十二月日本アリマ電氣油商會ヲ日本アリマ

資本金　五〇〇、〇〇〇
內拂込額　一〇〇、〇〇〇
(專)中田熊次　(總)中井利正　林理夫　三輪竹次郎　井上源之丞

◎日本鉛管株式會社
芝區三田四國町二ノ一六
設立　明治四十二年三月　出資人員三名
資本金　二〇〇、〇〇〇
(代)郷誠之助(二〇〇、〇〇〇)　大阪支店　大阪市北區南森町四九

◎日本鉛筆株式會社
北豊島郡西巣鴨町池袋三九七
設立　大正八年十月　總株　數一萬二千五百株　決算期五月、十一月
決算　昭和五年五月末日
資本金(拂込濟)　六二、〇〇〇
法定積立金　九、六四〇
資本金　一〇、〇〇〇
職員及職工扶助料　二、〇〇〇
及恩給基金　四〇〇
未拂配當金　買拂金支拂手形未拂金　一〇一、三三一
假受金　五六七
割引手形　四四、九〇〇
借入金　一〇九、八三一
土地建物機械工場　三六九、一一〇
備品什器　一七二、五九
原料貯藏品半製品　一七二、五九
製品　三六、一三五
賣掛金受取手形假出金　三六、一三五
組合出資金　一、四五〇
積送品勘定　一、六三五
現金當座預金振替貯金　三、三四四
前期繰越損益金　四、七三
當期純益金　四、六三
後期繰越金　四四〇
(專)中根畔　(總)天方貞平　佐藤武雄　(總)下村鹿次郎　(監)清水幸平

◎株式會社日本機械所
豊多摩郡淀橋町角筈
設立　大正七年三月　總株　數六千株
資本金　三〇〇、〇〇〇
內拂込額　一五〇、〇〇〇
(長)牛田省三　(總)渡邊欣造　(總)土肥竹次郎　(監)程原準一郎

◎日本鑛業株式會社
日本橋區本銀町三ノ一三
設立　大正十一年四月　出資人員二名　決算期六月十二日
資本金　一〇〇、〇〇〇
(代)丹藤信勝(九九、五〇〇)　工場　深川區西平井町七八

◎日本天然セメント株式會社
芝區白金三光町二五
設立　大正七年九月　總株　數一萬株　決算期五月、十一月
資本金　五〇〇、〇〇〇
內拂込額　二五〇、〇〇〇
(專)加藤春熊　(總)寺原董尚　(監)加藤丑之助　河原知亮

◎株式會社日本電報通信社
麹町區丸之內二ノ八
十號館內
設立　明治三十四年七月　總株　數二萬株　決算期五月、十一月　昭和五年五月末日
決算　(第三十六期)
資本金　一〇〇、〇〇〇
內拂込額　六〇、〇〇〇

諸積立金　四五、一〇〇
社員養老基金　一五三、八一〇
未拂株式配當金　一、一六七
社員積立金　二、七一〇
新聞社　二、〇一〇
支拂手形　三一、六七一
假受金　八八、〇四四
未拂雜勘定　一八、二九九
假渡金　三〇、九三一
有價證券並保證金　六六、七〇四
受取手形　二七、三五〇
立替電報電話料　一、三〇七、一四七
得意先　四九六、一三三
假出金　一七、三九二
支局勘定　一五、一四三
未收雜勘定　一、〇四九
不動產　一、〇四六
振替貯金　一、〇〇六
銀行預金及切手金　二八五、一六二
銀在高　二八五、一六二
前期繰越金　七、七〇七
當期純益金　七、四四四
(利益處分)
諸積立金　一〇、〇〇〇
社員養老基金　五、八〇〇
役員賞與金　一七、八〇〇
建築積立金　五、〇〇〇
配當(年一割)　三、一五〇
(專)光永星郎(總)能島　光永眞三　上田碩三　進　(總)富安保太郎　松野鶴平　祐邦　原田德次郎　(監)曾我　(理事)中根榮　元永盛美　吉川義章　小野田中島喜一　杉森與平治　栗原廣正　鹿子木日出雄　兒玉璋一　安田積文　堀利勝　安藤彪雄　山口毅鹿子島梧郎　勝木常雄　大株主(株主數百十四名)　一、六六株　光永星郎　一、〇〇〇株　福岡日日新聞合資會社

資本金　一、〇〇〇、〇〇〇
內拂込額　一、〇〇〇、〇〇〇
(專)大西秀治　(總)大連市大山通八　大連支局　吉川義章　五　(總)北京市末廣町三　臺北支局　中島喜一　北京支局　北京東單三條胡同一七　天津支局　橫田實　天津日本租界松島街　(主任)山內合三郎　青島支局　青島櫛城路一號　(總)脩田　長崎支局　日本租界山口　漢口支局　漢口英租界小鹿崎街　(總)白倉清一郎　上海支局　上海四川路五三　(長)神子島梧郎　廣東支局　廣東沙面英租界一八　(主任)岩崎　紐育支局　紐育市西十七丁目十二番　(主任)水谷涉三　倫敦支局　倫敦チャンセリレーン十二番　(主任)中川治平　哈爾賓支局　哈爾賓埠頭區　中國大街一四一　(主任)本橋壽一　青南商埠緯二路　濟南支局　(總)伊野韶光　南京支局　南京遊府西街東方飯店二　(主任)小林德　桑港支局　カリフオルニア街二四　(主任)竹內吉之助　羅府支局　ロスアンゼルスサンピードロ一一七　(總)松崎賢

◎日本電燈株式會社
京橋區銀座四六ノ一
目的　各種電熱線珪抗線合金及特殊鋼製造販賣
設立　昭和四年十一月　總株　數一萬株
資本金(拂込濟)　一〇〇、〇〇〇
(專)西園寺公望　(總)白井新太郎　國岡保衛　(監)德川喜輪　石塚彦輔　槙村金吾

出張所　大阪市西區土佐堀通一丁目大同ビル內
工場　仙臺市小田原長丁通二二

◎日本電興株式會社
麹町區內幸町一ノ三（幸ビル）
目的　電氣事業投資融資電器具賣買債權買入取立及債務ノ保證保險代理業
設立　昭和三年九月　總株　數二千株
資本金　一〇〇、〇〇〇
內拂込額　二五、〇〇〇
(專)大畑源一郎　(總)安川雄之助　松代松之助　湯川寛吉　岩垂好德　ビー、ケー、コンデット　エー、ジー、ジラード　イーシー、リチヤードソン　(監)矢島富造　前田武四郎　大阪支店　東區北濱四ノ一六　京城出張所　京城府黃金町二ノ一七五　大連出張所　大連市大山通五四　臺北出張所　臺北市本町一ノ四三

◎日本電氣株式會社
豊多摩郡戸塚町上戸塚三六六
目的　電信電話機交換機電氣器具製造販賣
設立　明治三十二年七月　總株　數四十萬株（新二十萬株）決算期六月、十二月
決算　昭和五年六月末日（第五十二期）
資本金　一〇、〇〇〇、〇〇〇
內拂込額　一七、五〇〇、〇〇〇
法定積立金　二、六六〇、〇〇〇
積立金　三六四、七九〇
建物機械特別消却　四四、一七一
退職資金　四六四、八六三
使用人預り金　一、一五一、一七七
支拂勘定　共濟組合信交會及健康保險組合勘定五、三六四
地所建物及機械器具　六、〇〇一、四四九
商品及材料　四、一三三、六八八
有價證券　四、一六四、一〇四〇

◎日本電氣株式會社
芝區三田四國町二
目的　電信電話機交換機電氣器具製造販賣
設立　明治三十二年七月　總株　數四十萬株（新二十萬株）決算期六月、十二月
決算　昭和五年六月末日（第五十二期）
資本金　一〇、〇〇〇、〇〇〇
內拂込額　一七、五〇〇、〇〇〇
法定積立金　二、六六〇、〇〇〇
積立金　三六四、七九〇
建物機械特別消却　四四、一七一
退職資金　四六四、八六三
使用人預り金　一、一五一、一七七
支拂勘定　共濟組合信交會及健康保險組合勘定五、三六四
地所建物及機械器具　六、〇〇一、四四九
商品及材料　四、一三三、六八八
有價證券　四、一六四、一〇四〇

資本金　一〇〇、〇〇〇
內拂込額　一〇〇、〇〇〇
(專)大畑源一郎　(總)安川雄之助　松代松之助　湯川寛吉　岩垂好德　ビー、ケー、コンデット　エー、ジー、ジラード　イーシー、リチヤードソン　(監)矢島富造　前田武四郎　大阪支店　東區北濱四ノ一六　京城出張所　京城府黃金町二ノ一七五　大連出張所　大連市大山通五四　臺北出張所　臺北市本町一ノ四三

◎日本電氣株式會社
豊多摩郡戸塚町上戸塚三六六
目的　電信電話機交換機電氣器具製造販賣
設立　大正六年九月　總株　數二萬株
資本金　一、〇〇〇、〇〇〇
內拂込額　五〇〇、〇〇〇
(總)田原盛義　藤田平三郎　(監)千代浦昌賞　横田實

◎日本電氣株式會社
麹町區丸之內二ノ一
目的　株式社債其他債務證券購入保有及處分社債販賣代理仲介
設立　昭和元年十二月　總株　數二十萬株　決算期六月、十二月
決算　昭和五年六月末日（第八期）

資本金　一〇〇、〇〇〇
內拂込額　一〇〇、〇〇〇
(專)エッチ、エーチヤップマン　(總)各務鎌吉　米山梅吉　結城豊太郎　山口喜三郎　小倉正恒　森廣藏　シー、ヴイ、セール　アール、エッチ、ブランド　エス、ビット、ニツケエル　ジエー、アール、ゲアリー　ダブリユ、ジー、ポツター　パーネット、ウオーカー　シー、エッチ、マイナー　(監)岸清一

◎日本電氣株式會社
芝區今入町二三
目的　自動表示器販賣
資本金　五〇、〇〇〇
(專)小寺芳次郎　(總)生駒勇　舟田虎次郎　西大路　(監)三木榮八　熊川新次郎

◉日本電飾株式會社
京橋區銀座西六ノ二
資本金（拂込濟）五〇、〇〇〇

◉日本電線株式會社
南葛飾郡寺島町寺島二〇九〇
設立　明治四十年二月　總株數四萬株（新二萬株）
決算期五月、十一月
決算　昭和五年五月末日（第四十七期）
資本金　二、〇〇〇、〇〇〇
内拂込額　一、三五〇、〇〇〇
諸積立金　五五五、一六九
諸預り金　六三、九二五
未拂金支拂手形假受金　四三、九三三
地所建物機械什器　七三、一二〇
原料品半製品製品　三七六、九七一
賣掛金假拂金受取手形　九八九、二七一
有價證券　五七、一九六
預金金銀　三五九、六四八
前期繰越金　七九、五六五
當期純益金（利益處分）　五〇、〇〇〇
法定積立金　五、〇〇〇
別途積立金　七、〇〇〇
役員賞與金及交際費　六三、三五〇
配當（年一割）　六三、八一〇
後期繰越金
（長）崎山刀太郎
（縣）澤鐵吉
（配）大橋彌松
（監）渡邊與三郎
大株主（株主數百七十一名）
古河合名會社
住友合名會社

◉日本ペンキ株式會社
大阪出張所　北區道本町四二（主任關虎一）
仙臺出張所　仙臺市南町通一七（主任大石甚一）
向島工場　南葛飾郡寺島町二〇九〇
川崎ケーブル工場　川崎市古川通六五
資本金　五〇、〇〇〇株

◉日本荒川製氷株式會社
北豊島郡尾久町上尾久二〇六〇
設立　大正十三年三月　總株數一萬株
資本金　五〇〇、〇〇〇
内拂込額　一三、八〇〇
（縣）高木祐吉
（縣）大藪千太郎
（監）宮城與三郎

◉日本ペンキ株式會社
荏原郡品川町北品川宿五三〇
石綿採掘及加工業其他
設立　明治二十九年五月
總株數四千株　決算期六月、十二月
資本金（拂込濟）三〇〇、〇〇〇
（長）大野德三郎
（縣）中島義敬　山田幸雄
（監）稲吉兼作　大野賢治
大野市太郎　小清水義男
今井儀二
東京替業所　京橋區銀座西六ノ三
大阪支店　此花區下福島五丁目
大阪替業所　西區靱南通四丁目
長崎出張所　長崎市新橋町
名古屋出張所　南區熱田白鳥
資本金　拂込濟　二〇、〇〇〇

◉日本洗染會社
小石川區關口水道町四五
設立　大正七年八月　總株數六千株　決算期五月、十一月
資本金　三〇〇、〇〇〇
内拂込額　一三、八〇〇
（縣）高木祐吉
（縣）大藪千太郎
（監）宮城與三郎　櫻田元次郎

◉日本サブストチュート製造株式會社
南葛飾郡吾嬬町下木下川二反田一九三
製藥及ゴム工業
資本金　五〇、〇〇〇
内拂込額　四〇、〇〇〇

◉日本砂糖精製株式會社
日本橋區綱町一ノ四
設立　大正十年五月　總株數二萬株　決算期五月、十一月
決算　昭和五年五月末日（第十八期）
資本金　一、〇〇〇、〇〇〇
内拂込額　五〇、〇〇〇
法定積立金　二七、五〇〇
別途積立金　二七、〇〇〇
借入金　一五、〇〇〇
擔保附割引手形　五六五、五〇六
未拂金　二三五

◉日本ペンキ株式會社
淺草區馬道一
設立　昭和四年一月　總株數二千株
資本金（拂込濟）一〇〇、〇〇〇
（長）中島久藏
（縣）川上吉右衛門　小川精一
（監）利部一郎
函館支店　函館市東濱町

◉日本汽船株式會社
京橋區銀座西五ノ五
設立　大正十一年二月　總株數十萬株
資本金　内拂込額　二、〇〇〇、〇〇〇
（長）中島久藏
（縣）田中榮次　小川精一
（監）内田貞雄　内田豊吉
（監）内田敏造　内田誠郎

◉日本採炭株式會社
漢口出張所（主任田中淳一）
大阿蘇出張所（主任堤重藏）
資本金（拂込濟）一〇〇、〇〇〇
（長）高津久右衛門
（縣）增本芳太郎　小林保次郎　久次
關藤十九二　高津
求馬　高津久四郎
（監）土田
大株主（株主數十二名）
高津久右衛門
增本芳太郎
高津　久次
藪添品子
鶴田與吉
大阪支店
南區鹽町通二ノ
上海支店（兼長）高津久次
上海廣東街東路
九（兼長）關藤十九二
大阪支店
（兼長）高津久次
漢口出張所（主任田中）
大平街
漢口舊英租界

◉日本醋酸株式會社
本所區柳島横川町三
設立　明治三十五年七月
總株數三萬七百六十株
（優先株四千七百六十株）
決算期六月、十二月
決算　昭和五年六月末日（第五十六期）
資本金　一、五六〇、〇〇〇
内拂込額　一、五〇、〇〇〇
諸積立金　二六〇、〇〇〇
借入金　三五〇、〇〇〇
支拂手形掛買勘定　一八五、八八一
未拂金假受金　四四、三一四
土地建物機械什器　二四四
材料及製品殘高　二六六、五五三
掛賣勘定未收入金　八五、〇三六
有價證券受取手形　一四、五五五
假拂金及林業勘定　一〇七、八三三
他會社出資金　三五、〇〇〇
銀行預金振替貯金　八、九七七
金銀有高　四〇六
前期繰越損失金　三三、八五九
當期損失金　一六七、四六六
後期繰越損失金　一九、三三九
（長）馬越恭平（縣）宮原敏
森下虎吉
（縣）植村澄三郎　大川平三郎
（監）太田信義　大倉粂馬
澁澤武之助
資本金　一、〇〇〇、〇〇〇
内拂込額　二六、〇〇〇
法定積立金　五、〇〇〇
別途積立金　一〇、〇〇〇
未拂配當金　二、三三
諸預り金　九一、三三

◇日本產業株式會社
麹町區丸之内二ノ一二
目的　鑛業化學工業農林業土石採取業並加工業電氣業及經營投資
設立　大正元年九月　總株數一百五十萬株（新九十萬株）
決算期五月、十一月
決算　昭和五年五月二十五日（第三十六期）
資本金　七、〇〇〇、〇〇〇
内拂込額　三、五〇〇、〇〇〇
法定積立金　六、五〇〇
別途積立金　五〇、〇〇〇
未拂配當金　一〇、三三
諸預り金　九一、三三

假受金　二、六〇、八七七
借入金　一五、〇七七、九三六
有價證券　六九、六七三、三七七
固定財產　二、四六一、〇八八
貸付金　三、三六、一三五
事業所勘定　九〇、三七一
未收入金　一四〇、三七一
假拂金　八六、一〇四
銀行勘定　一、〇七一、七六六
現金　一、〇〇六
前期繰越金　四三、七六二
當期純益金　八九、〇〇七
（利益處分）
別途積立金　五三、七九九
後期繰越金　五〇、〇〇〇
株式價格（舊）最高六十三圓　最低二十九圓
（長）鮎川義介（副）竹内維彦
（縣）塚本卯三郎　下河邊建二
（縣）齋藤浩介　津村秀松
伊藤文吉　小平浪平
（監）岩田宙造　山田敬亮
丹山義勝
大株主（株主數一萬八千百五十四名）
日本汽船株式會社　九七、六六〇株
共立企業株式會社　九四、九六五株
大日本證券株式會社　五三、〇〇〇株
合名會社久原本店　四八、八四〇株
株式會社大阪鐵工所　八、〇〇〇株

◉日本產業株式會社
麻布區材木町四八
目的　石炭木材護謨製品銅鐵器調味料製造及鑛業並仲立業
設立　大正八年十一月　總株數二千株

資本金　一〇〇、〇〇〇
内拂込額　二五、〇〇〇
（長）高橋是賢
（縣）山口武彦
（監）松尾吉士　藤崎三郎助
（代）高橋直行（副）島野亨二
大株主（株主數百六十六名）
合名會社安田保全社
高橋是賢
高橋
山口武彦
岩崎小彌太
東京替業所　京橋區銀座三ノ三ノ四
大阪出張所　東區今橋二ノ一〇
福岡出張所　福岡市古小路町三二
仙臺出張所　仙臺市小田原
大行院丁一四
龜戸工場　南葛飾郡龜戸町九ノ二九二
大崎工場　荏原郡大崎町桐ヶ谷四九九
名古屋工場　中區御器所町鎌田四七
大阪工場　港區平尾町九二
廣島工場　廣島市船入町七二五
小倉工場　小倉市篠崎町四二〇

◉日本霰彈株式會社
麹町區丸之内一ノ六ノ一
設立　大正十三年四月　總株數三千株　決算期五月
資本金　一五〇、〇〇〇
内拂込額　七五、〇〇〇
（專）原安三郎
（縣）小倉禮三
（監）飯森千秋
梅男　謙治

◉日本產業株式會社
麹町區内幸町一ノ三
設立　昭和三年十月　總株數二十萬株　決算期六月、十二月
決算　昭和五年六月末日（第三期）
資本金　一〇、〇〇〇、〇〇〇
内拂込額　二、五〇、〇〇〇
借入有價證券　一、三〇一、四九九
支拂手形　一、三五九、九五九
創立費　四七、四四四
特許權　三七〇、四二五
土地　三七〇、四二五
建物　一、四二五
預金現金　一、四二五
前期繰越金　九、〇〇六
當期純益金　一〇、〇〇六
（利益處分）
法定積立金　五六
別途積立金　一〇〇
擔保借入有價證券　二、一〇一、四九九
預り金勘定　五六、二三九

◉日本共同株式會社
麹町區丸之内一ノ八
設立　大正十四年三月　總株數二千株　決算期五月十一月
資本金（拂込濟）一〇〇、〇〇〇
（長）熊谷孝三郎
（監）新野傳吉　淺野修一
大株主（株主數百三名）
宇治川良太
鴻田秀一
原安三郎
板倉勝朝
神谷傳兵衛
大阪支店　西區靱中通一ノ五
鴻田秀一
熊谷孝三郎
淺野修一
内野五郎三
（縣）加藤都二
（縣）鈴木彌兵衛
竹澤太一
（監）佐々木周八
附記　昭和四年十二月十九萬七千五百圓ニ減少決議

◉日本共同株式會社
京橋區北槇町六ノ一
目的　不動產及有價證券ノ取得利用金融ノ仲介其他
設立　大正九年十一月　總株數六萬株
資本金　三、〇〇〇、〇〇〇
内拂込額　七五〇、〇〇〇
（代）田中宮泰三
（縣）藤木豐穗　田中章
瀧澤康治　武井一松雄
（監）櫻井貫一
附記　昭和五年七月共同興業株式會社ヲ神奈川縣ニ移轉改稱ス

◉日本共同株式會社
麹町區丸之内一ノ八
設立　大正十四年三月　總株數二千株　決算期五月十一月
資本金（拂込濟）一〇〇、〇〇〇
總株數二萬株　一、〇〇〇、〇〇〇
内拂込額　三六、〇〇〇
（縣）長澤政次郎　高須安一
上野藤之助　古川巌
（監）太田雅市　川崎克武
石井春之助

◉日本鑛泉會社
麹町區丸之内三ノ一二
設立　明治四十五年四月
出資人員五名　決算期十一月
資本金　三〇、〇〇〇
（代）水野豐（二五、〇〇〇）
出資社員
小林正視（五、〇〇〇）
勝田菊藏（三〇、〇〇〇）
千賀千代作（二五、〇〇〇）
松本陸男（三〇、〇〇〇）
大阪出張所　北區曾根崎町
三ノ一五八太平ビル内

◉鑛日本三育學院
豐多摩郡杉並町天沼
目的　農園ノ經營
資本金　六五、〇〇〇

◇日本產業株式會社
麹町區丸之内二ノ一二
目的　鑛業化學工業農林業土石採取業並加工業電氣業及經營投資
設立　大正元年九月　總株數一百五十萬株（新九十萬株）
決算期五月、十一月
決算　昭和五年五月二十五日（第三十六期）
資本金　七、〇〇〇、〇〇〇
内拂込額　三、五〇〇、〇〇〇
法定積立金　六、五〇〇
別途積立金　五〇、〇〇〇
未拂配當金　一〇、三三
諸預り金　九一、三三

（常）亀井一彦　（幹）松本弘造　賓來市松　津村秀松　下河邊建二　（監）小竹茂　飯島磯司

◎日本会社（共立火災保險株式會社）

京橋區銀座西六ノ三
大正七年十月　總株
數十萬株（新八萬株）決
算期六月
昭和五年六月末日

資本金　五、〇〇〇、〇〇〇
内拂込額　一、三〇〇、〇〇〇
法定準備金　一六、一、六〇〇
政府納付準備金　一七、三一〇
特別準備金　三三六、六〇〇
使用人退職手當資金　三六、〇一〇
責任準備金　九〇、〇〇〇
支拂備金　二五、一一六
未拂再保險料　三、四七七
代理店借　一六
未拂配當金　一、七一〇、七一三
有價證券　二四九、七一三
不動産　一六、八三三
什器　六、四七三
未收利息　一七、一三五
代理店貸　一七、一三五
公社債申込證據金　一〇、〇〇〇
借家敷金　二、〇三三
振替貯金　一、三一五
預金及現金　一、〇六六、八〇六
當期純益金（利益處分）　三三八、六六九
法定準備金　一七、〇〇〇
政府納付金　六六、一六三
政府納付準備金　三三、〇〇〇
特別準備金　一七、〇〇〇
使用人退職手當資金　五、〇〇〇
重役賞與金　三三、六〇〇
配當（年一割）　二三〇、〇〇〇
後期繰越金　三三、一六五

（常）長原錦吾　（幹）太田清藏　山田馬次郎　五分　青木五兵衛　今井

◎日本共益株式會社

北豊島郡西巣鴨町宮
仲一九一〇
大正十二年五月　總
株數二萬株
資本金　一、〇〇〇、〇〇〇
内拂込額　三五〇、〇〇〇
設立
株數一萬七千五百株　決
算期昭和五年五月末日
（第二十一期）
資本金（拂込濟）　八五五、〇〇〇
法定積立金　一四四、〇〇〇
退職手當積立金　五、六〇〇
未拂配當金　二、三〇三
買掛金　九、一三一
假出入金　五、四三七
支拂手形　一八六、九〇九
未拂金　一八、〇八九
未拂金券　一一、一〇七
土地　三三七、四九六
家屋　九九、一六四
機械什器　六六、九九六
原料　一三一、〇一七
製品　六、一三八
容器　三、一四〇
掛金　三三、一四九
受取手形　一一、三三九
銀行勘定　三、五七
振替口座　九、〇三八
現金　二、〇六三
前期繰越金　二、九五六
當期純益金（利益處分）　二、一四九
法定積立金　二、〇〇〇
別途積立金　二、〇〇〇
退職手當積立金　二、三六〇
役員賞與金　二、五〇〇
配當（年四分）　二、一四九
後期繰越金　二、〇〇〇

（長）岩崎清七　（常）中村米吉　中村郁次郎　（監）今西象二　中村郁次郎　小松川工場　平井工場　南葛飾郡小松川町下平井一九八四　荏原郡品川町南品川宿四七

◎日本共益株式會社

神田區小川町三五
目的　株式ノ賣買
設立　大正十二年三月　總
株數六千株
資本金　一〇一、〇〇〇
内拂込額　五、〇〇〇

（幹）高柳淳之助　田邊清藏　小林兵庫　（監）河野仙吉

◎日本　軟膏生命保險株式會社

麹町區有樂町二ノ九
明治廿九年十月　總
株數六千株　決算期十二
月
昭和四年十二月末日
（第三十四期）
資本金　三〇〇、〇〇〇
内拂込額　五五、〇〇〇
法定準備金　一〇〇、〇〇〇
責任準備金　三、五〇一、六六八
支拂備金　一、三五、三一七
代理店借　四〇三
假收金　一、七三三
未經過利息　一三〇、〇〇〇
金錢信託　一、九三一
貸付金　一六六、一〇〇、〇〇〇
有價證券　二、五六六、四一九
什器　九、〇〇三
未收保險料　二、九一九、九九
代理店貸　四〇、四三三
假出金　二、一八〇
現金　六九七
郵便振替貯金　六、四一四
銀行預金　八五四、一三七
當期純益金　七、九〇四
後期繰越金　七、九〇四

（長）柳原義光　（常）金光庸夫　鈴木喜治郎　田村周藏

◎日本紙管株式會社

目的　煙草用紙管製造
資本金　七、〇〇〇

◎日本紙業株式會社

京都出張所　下京區烏丸通
佛光寺下ル
深川區古石場町二四
設立　大正九年十一月　總
株數五千株　決算期五月
十一月
資本金（拂込濟）　二三〇、〇〇〇

（常）富士本二郎　（長）服部定道　（常）服部孝貞　（幹）齊藤猪之助　末次數一　（監）石原隆夫　末次數一　出張所　福岡市下警固六軒家　岐阜縣海津郡今尾町　大阪市西成區粉濱　同中ノ町　富山市總曲輪　同工場　東京巣鴨町上駒込二〇四　府下玉子町上十條

◎日本金株式會社

京橋區因幡町一
目的　造販賣
金錢登錄機及金庫製
設立　大正九年二月　總株
數一萬株（内優先新五千
株）
決算期五月、十一月
昭和五年五月末日
（第二十一期）
資本金　五〇〇、〇〇〇
内拂込額　三二、五〇〇
法定積立金　五、六〇〇
社員積立金　四、七五〇
從業員救濟積立金　四、六〇〇
未拂配當金　一、六一
借入金　五九、一六四
假受金　八〇五
未拂金　一三、一六九
買掛金　二六、七五九
土地建物機械什器　一七、九一六
特許權　一四五、〇〇〇

（常）佐藤政五郎　中松盛雄　（幹）南正貞一郎　柿太郎　菊池利房　（監）松下外次郎　瀧信四郎　大瀧龍五郎

◎日本　軟膏業株式會社

目的　株式ノ賣買
設立　大正十二年三月　總
株數六千株
資本金　一〇一、〇〇〇
内拂込額　五、〇〇〇

（幹）高柳淳之助　田邊清藏　（監）河野仙吉　小林兵庫

◎日本共益株式會社

神田區小川町三五
目的　株式ノ賣買
設立　大正十二年三月　總
株數六千株
資本金　一〇一、〇〇〇
内拂込額　五、〇〇〇

（常）高柳淳之助　田邊清藏

◎日本　軟膏生命保險株式會社

麹町區有樂町二ノ九
明治廿九年十月　總
株數六千株　決算期十二
月
昭和四年十二月末日
（第三十四期）
資本金　三〇〇、〇〇〇
内拂込額　五五、〇〇〇
法定準備金　一〇〇、〇〇〇
責任準備金　三、五〇一、六六八
支拂備金　一、三五、三一七
代理店借　四〇三
假收金　一、七三三
未經過利息　一三〇、〇〇〇
金錢信託　一、九三一
貸付金　一六六、一〇〇、〇〇〇
有價證券　二、五六六、四一九
什器　九、〇〇三
未收保險料　二、九一九、九九
代理店貸　四〇、四三三
假出金　二、一八〇
現金　六九七
郵便振替貯金　六、四一四
銀行預金　八五四、一三七
當期純益金　七、九〇四
後期繰越金　七、九〇四

（長）柳原義光　（常）金光庸夫　鈴木喜治郎　田村周藏

◎日本紙管株式會社

目的　煙草用紙管製造
資本金　七、〇〇〇

◎日本紙業株式會社

京都出張所　下京區烏丸通
佛光寺下ル
深川區古石場町二四
設立　大正九年十一月　總
株數五千株　決算期五月
十一月
資本金（拂込濟）　二三〇、〇〇〇

（常）富士本二郎　（長）服部定道　（常）服部孝貞　（幹）齊藤猪之助　末次數一　（監）石原隆夫　末次數一　出張所　福岡市下警固六軒家　岐阜縣海津郡今尾町　大阪市西成區粉濱　同中ノ町　富山市總曲輪　同工場　東京巣鴨町上駒込二〇四　府下玉子町上十條

◎日本金株式會社

京橋區因幡町一
目的　造販賣
金錢登錄機及金庫製
設立　大正九年二月　總株
數一萬株（内優先新五千
株）
決算期五月、十一月
昭和五年五月末日
（第二十一期）
資本金　五〇〇、〇〇〇
内拂込額　三二、五〇〇
法定積立金　五、六〇〇
社員積立金　四、七五〇
從業員救濟積立金　四、六〇〇
未拂配當金　一、六一
借入金　五九、一六四
假受金　八〇五
未拂金　一三、一六九
買掛金　二六、七五九
土地建物機械什器　一七、九一六
特許權　一四五、〇〇〇

（代）石橋　（幹）渡邊高橋　（監）松本清一　廣瀬昭和五年二月二十五日

附記　萬圓增資ス

◇日本郵船株式會社

麹町區丸之内二ノ二〇
設立　明治十八年十月　總
株數二百十二萬五千株
（新百十二萬株）決算期
三月、九月
決算　昭和五年三月末日
（第四十九期）
資本金　一〇六、二五〇、〇〇〇
内拂込額　六四、二五〇、〇〇〇
船舶保險積立金　九、一六四、二六三
船舶大修繕積立金　七、一九七、四四四
準備積立金　八、六〇、〇〇〇
配當平均準備金　六、七五〇、〇〇〇
別途積立金　三一、一〇〇、〇〇〇
社債勘定　六〇、〇〇〇、〇〇〇
借入金勘定　一、〇四〇、四一三
他店借勘定　一九、一八六
仕拂手形　一、四五五、〇〇〇
預り金勘定　四四九、八〇三
使用人恩給金　六、四九八、一三三
海員業成保護奬勵金　五六五、六六二
貯蓄燃料代未拂勘定　一〇九、五〇四
仕拂未濟配當金　一七、一九四

（副）中内久太郎　（常）川崎清男　（長）中内松次　河路寅三　（幹）三鬚雷　森本恒之助　（監）宮口竹雄　宇田龜代藩　齊藤悦太郎　西國西長堀北通　大阪支店　三ノ九　高知市堺町二一　高知支店　伊野町　高知縣吾川郡伊　京城支店　京城府南大門通　二ノ一一七　四谷工場　四谷區元町五九　龜有工場　南葛飾郡龜有村　大阪工場　東成區今福町九　〇六六　藝防工場　山口縣玖珂郡和　木村瀨田　旭工場　高知市旭上町　伊野工場　高知縣吾川郡伊　野町

◎株式會社日本鹽科商社

日本橋區吳服橋三ノ
七ノ一
目的　鹽料器械材料製造販賣
設立　大正元年十月　總株
數四千株　決算期九月
資本金（拂込濟）　一〇〇、〇〇〇

（長）高橋金十郎　（幹）杉山光吉　中村正一　（監）竹下彦次　磯部谷三郎　友親川　中村儀三郎　大阪支店　南區松屋町四四　（長）阪山光吉郎　東京府下日暮里町金　工場　杉二〇一一　（主任）吉野平作

◎日本自動車株式會社

赤坂區溜池町三〇
設立　大正三年六月　總株
數六萬株（新四萬株）決
算期四月、十月
昭和五年四月十五日
決算期六月、十二月
昭和五年六月末日
（第卅四期）
資本金　一五、〇〇〇、〇〇〇
内拂込額　九、四九六、〇一〇
代理店保證金　九九六、〇〇〇
諸預り金　一、〇〇〇、〇〇六
社債　五、九五六、八八九
借入金　一七、三五〇、八四八
割引手形　一、一四九、七八五
未拂手形　三三七、四四九
未拂金　三一、一四九、三三五
買掛金　一五、一四四、七五五
仕入先　一五、一七、四四
假受金　一四、八三〇
受託品　九、七五五
所　一、三五八、一一五
造營物　三、三五〇、八三七
機械器具　六、七四五、五一〇
裝置費　四〇一、九一一
水力事業費　三三五、一四九
什器　二、七八、八八三
製品　三一四、五三三
積送品　三一四、一三三
半製品　二一三、四四五
加工品材料　一一三、四四五
原料品　一、〇五三、〇八一
準備品　二、三三一、八六五
特許權及商標　二、三三一、八六五
諸原版及參考書　二七、三三五
山林及パルプ事業　二、三七七、八三三
業勤定　六一、四四〇
出資金　一、三五九、八三三
貸付金　一、三五九、八三三
有價證券　二、一〇九、九七〇
受取手形　一、六二一、一三〇
賣掛金　三、六三五、九六六
假拂金　一、三五九、八三三
未收入金　二、九六六
未達勘定　四、四三三
銀行勘定　二、一四四
諸預ケ金　六、一三五
現金　二、一四四
前期繰越損金　四、八五三、六五九
當期損失金　二五四、〇〇〇

（常）中村郁次郎　（幹）今西象二　中村郁次郎　（監）小松川工場　南葛飾郡小松川町下平井一九八四　荏原郡品川町南品川宿四七

◎日本味噌株式會社

荏原郡品川町南品川
目的　醸造
設立　昭和二年七月　總
株數一萬七千五百株　決
算期五月、十一月
昭和五年五月末日
（第二十一期）
資本金（拂込濟）　八五五、〇〇〇
法定積立金　一四四、〇〇〇
退職手當積立金　五、六〇〇
未拂配當金　二、三〇三
買掛金　九、一三一
假出入金　五、四三七
支拂手形　一八六、九〇九
未拂金　一八、〇八九
未拂金券　一一、一〇七
土地　三三七、四九六
家屋　九九、一六四
機械什器　六六、九九六
原料　一三一、〇一七
製品　六、一三八
容器　三、一四〇
掛金　三三、一四九
受取手形　一一、三三九
銀行勘定　三、五七
振替口座　九、〇三八
現金　二、〇六三
前期繰越金　二、九五六
當期純益金（利益處分）　二、一四九
法定積立金　二、〇〇〇
別途積立金　二、〇〇〇
退職手當積立金　二、三六〇
役員賞與金　二、五〇〇
配當（年四分）　二、一四九
後期繰越金　二、〇〇〇

（長）岩崎清七　（常）中村米吉　中村郁次郎　（監）今西象二　中村郁次郎　小松川工場　南葛飾郡小松川町下平井一九八四　荏原郡品川町南品川工場　品川宿四七

◎日本共益株式會社

神田區小川町三五
目的　株式ノ賣買
設立　大正十二年三月　總
株數六千株
資本金　一〇一、〇〇〇
内拂込額　五、〇〇〇

（幹）高柳淳之助　田邊清藏　（監）河野仙吉　小林兵庫

◎日本　軟膏生命保險株式會社

麹町區有樂町二ノ九
明治廿九年十月　總
株數六千株　決算期十二
月
昭和四年十二月末日
（第三十四期）
資本金　三〇〇、〇〇〇
内拂込額　五五、〇〇〇
法定準備金　一〇〇、〇〇〇
責任準備金　三、五〇一、六六八
支拂備金　一、三五、三一七
代理店借　四〇三
假收金　一、七三三
未經過利息　一三〇、〇〇〇
金錢信託　一、九三一
貸付金　一六六、一〇〇、〇〇〇
有價證券　二、五六六、四一九
什器　九、〇〇三
未收保險料　二、九一九、九九
代理店貸　四〇、四三三
假出金　二、一八〇
現金　六九七
郵便振替貯金　六、四一四
銀行預金　八五四、一三七
當期純益金　七、九〇四
後期繰越金　七、九〇四

（長）柳原義光　（常）金光庸夫　鈴木喜治郎　田村周藏

◎日本紙管株式會社

目的　煙草用紙管製造
資本金　七、〇〇〇

◎日本紙業株式會社

京都出張所　下京區烏丸通
佛光寺下ル
深川區古石場町二四
設立　大正九年十一月　總
株數五千株　決算期五月
十一月
資本金（拂込濟）　二三〇、〇〇〇

（常）富士本二郎　（長）服部定道　（常）服部孝貞　（幹）齊藤猪之助　末次數一　（監）石原隆夫　末次數一　出張所　福岡市下警固六軒家　岐阜縣海津郡今尾町　大阪市西成區粉濱　同中ノ町　富山市總曲輪　同工場　東京巣鴨町上駒込二〇四　府下玉子町上十條

◎日本金株式會社

京橋區因幡町一
目的　造販賣
金錢登錄機及金庫製
設立　大正九年二月　總株
數一萬株（内優先新五千
株）
決算期五月、十一月
昭和五年五月末日
（第二十一期）
資本金　五〇〇、〇〇〇
内拂込額　三二、五〇〇
法定積立金　五、六〇〇
社員積立金　四、七五〇
從業員救濟積立金　四、六〇〇
未拂配當金　一、六一
借入金　五九、一六四
假受金　八〇五
未拂金　一三、一六九
買掛金　二六、七五九
土地建物機械什器　一七、九一六
特許權　一四五、〇〇〇

（第三十二期）
資本金　三、〇〇〇、〇〇〇
内拂込額　二、〇〇〇、〇〇〇
法定積立金　一四四、〇〇〇
別途積立金　二六〇、〇〇〇
社員退職手當基金　三五、〇〇〇
諸未拂金　二三八、一五六
支拂手形　四一七、一三三
割引手形　一、〇四三、三六七
タイヤ勘定　八八、九一九
假受金　一〇五、〇〇〇
土地勘定　四四〇、〇〇〇
建物勘定　二三、〇〇〇
什器勘定　三三八、一四四一
有價證券　三三、九五五
假拂金　七四五、九一〇
受取手形　一、〇三九、二一六
支店及出張所勘定　一、〇三九、二一六
諸營業勘定　一、一六八、一四四
現金及銀行預金高　六六六、〇一三
前期繰越金　六八、六五四
當期純益金（利益處分）　五五、一一八
法定積立金　五、〇〇〇
役員賞與金及交際費　八、〇〇〇
配當（年六分）　六〇、〇〇〇
後期繰越金　三一、一三三

（長）石澤愛三　（幹）小川菊造　又木周夫　大倉直介　加藤左武郎　（監）野田寛治　今井修二　田村保壽　田篤

大阪支店　北區曾根崎上三
ノ七
名古屋出張所　中區大池町
二ノ二六
京都出張所　下京區河原町
通萬壽寺電停前
福岡出張所　福岡市東中洲
町二一〇

未決算勘定　六、三三三、一六六九
船舶代價　九、一九八、三四六
新船代價　一、一九八、三四六
造汽船及艀舟代價　一、五三五
小蒸汽船及艀舟代價　四九八、一四五
地所建物代價　一七、九一四、一〇六
貯蓄船用品　一〇、九五九、九四一
有價證券　二〇、八五七、五六
貸金勘定　四、一五五、六六三
支店貸勘定　三、九三、〇八三
他店貸勘定　二一三、三六七
受取手形　一、〇七一、一七三
向拂運賃　二四四、一七四六
政府勘定　四、二四九、〇八六
未決算勘定　三、一五六、四五一
銀行預金　五〇〇
現金　二、一九五、〇〇一
前期繰越金　四三、六六三
當期純益金　二、一八、一〇六
最低五十五圓　一〇、九一四、一〇六
株式價格（舊）最高七十圓　一〇、九五五、〇一一
各務鎌吉（專）武田良太郎　（長）大谷登　大橋新太郎　（幹）菊池恭三　小松原定吉　木村久慈郎　渡邊水太郎　清水安治　結城豊太郎　井坂孝　（監）島村淺夫　直良河村金五郎　山本德藏　島

（常）郷誠之助

大阪支店　西區川口町二六
横濱支店　中區海岸通三ノ
八
神戸支店　神戸市海岸通
門司支店　門司市桟橋通
長崎支店　長崎市常盤町四
名古屋支店　中區天王崎町
上海支店　上海共同租界黃
浦路三一
香港支店　コンノートロー
ド、セントラル、キング、
ビルディング
孟買支店　印度孟買フォー
ト、ボーンビロード二

京城出張所　京城府黄金町四丁目
札幌出張所　札幌市南一條通リ西五丁目
仙臺出張所　仙臺市東一番町七
廣島出張所　廣島市立町五二
横濱出張所　横濱市中區櫻木町五ノ二四
新潟出張所　新潟市上大川前通六
松山出張所　松山市大街通二丁目
大森工場　荏原郡大森町
中野工場　豊多摩郡中野町
横濱工場　横濱市神奈川區守屋町三丁目

◉日本自動車運送株式會社
麹町區丸之内二ノ一八昭和ビル内
設立　大正九年六月　總株數七萬株
資本金　三、五〇〇、〇〇〇　八七五、〇〇〇
内拂込額
(代)宮坂市雄　大仲辰次郎
(株)小平邦之輔　土井利美
村田一郎
(監)井手政次郎　米澤藤一
附記　昭和四年十一月日本美術石材株式會社ヲ改稱ス

◉日本自動車附属品株式會社
本社自動車附属品株式會社
北豊島郡高田町雑司ケ谷一〇〇〇
資本金(拂込濟)　二〇、〇〇〇

◉日本自動電話電線株式會社
花原郡入新井町新井宿四一五
設立　大正十四年五月　總株數二千株
資本金　内拂込額　中川十一郎　磯野直忠　大原均平

◉日本寫眞工業株式會社
芝區琴平町二
設立　昭和三年十一月　總株數一萬株
資本金　内拂込額　雨宮四郎　鈴木善助　吉田公輝　猛
(監)樋貝政一　倉造一色忠雄　後藤義治

◉日本種苗實驗會社
豊多摩郡淀橋町柏木七一四
資本金　五〇、〇〇〇

◉日本住宅株式會社
豊多摩郡中野町三三一
目的　建築請負
設立　大正八年十一月　總株數二千株　決算期十月
資本金　一〇〇、〇〇〇　五〇、〇〇〇
内拂込額
(長)岡野十郎(常)三田松五郎
(株)小此木竹松　鈴木仲藏
(監)木下雷夫　清水清太郎

◉日本重油株式會社
河岸九號
目的　内外産重油販賣
設立　大正十三年二月　總株數二千株　決算期五月十一月
資本金　一〇〇、〇〇〇
内拂込額　二〇〇、〇〇〇

◉日本商工株式會社
京橋區銀座八ノ三吉澤ビル内
目的　貿易商
設立　大正六年六月　總株數二千株　決算期五月、十一月
資本金　一〇〇、〇〇〇　二〇、〇〇〇
内拂込額
(長)足立一郎
(株)足立三郎　柳原虎太
(監)足立莊

◉株式會社日本商工通信社
京橋區銀座一ノ七
目的　日刊通信及書籍出版
設立　大正十五年九月　總株數二千株
資本金　一〇〇、〇〇〇　二〇、〇〇〇
内拂込額
(代)長田源一　守屋伯雄
(株)八代榮次　松崎熊藏
(監)長田賢孝

◉日本商工會社
小石川區原町一〇
目的　貸金及有價證券不動産賣買織物販賣
資本金(拂込濟)　五〇、〇〇〇
附記　昭和四年九月三ッ和商事株式會社ヲ改稱ス

◉日本商行
日本橋區鰯殼町二ノ一四
目的　不動産證券賣買金融
設立　大正八年十二月　總株數五千株
資本金　二五〇、〇〇〇　六二、五〇〇
内拂込額
大畑廣次　吉田精一
(監)山本道生

◉日本商事株式會社
京橋區銀座八ノ一
目的　銃砲火藥機械金物類建築材料販賣問屋業代理業其他
設立　大正五年二月　總株數三千五百株　決算期五月、十一月
資本金(拂込濟)　一、五〇〇、〇〇〇
(長)川崎甲子男　川崎清
(株)川崎栗　後藤國彦　伊藤耕作
(監)河合良成　高梨博司
大阪支店　西區川口町三六

◉日本消防機械製造株式會社
神田區和泉町一
設立　大正九年四月　總株數一萬株
資本金　五〇〇、〇〇〇　二五〇、〇〇〇
内拂込額
(長)光野源三(常)光野幸四郎
(監)光野五郎　末富達雄
(株)野口清水　出
附記　五年三月栃木縣ヨリ移轉ス

◉日本硝化藥株式會社
南葛飾郡寺島町寺島七九
設立　大正八年十二月　總株數二千株　決算期五月十一月　昭和五年五月末日
決算(第二十一期)
資本金(拂込濟)　一〇〇、〇〇〇
法定積立金　一、三二五
別途積立金　一、六三〇
從業員救濟基金　九、五八八
未拂配當金　三、五〇〇
仕拂手形　一、四〇五
建物　五七、八四五
機械器具　一九、二八一
什器　三、一七七
倉庫　三、三三一
原料　八、二一七
半製品　八七九
副産品　三三五
製品　一、九四七
得意先　一〇、三〇一
假拂金　一、八八〇
受取手形　五、四四五
未收入金　四、二四
王子硝化勘定　八、八九九
銀行及ビ振替貯金　一〇、一二六四
銀　二五
前期繰越金　一、二一一
當期純損益金　一、九四八
後期繰越金　九六三
(常)田中和作
(株)藤井得三郎　保々誠次郎
(監)田野定次郎　大石儀作
永峰清次郎
分工場　南葛飾郡本田町澁江三七四

◉日本證券機械會社
麹町區内幸町二ノ四
資本金　内拂込額　五〇、〇〇〇　二、五〇〇

◉日本醸造工業株式會社
小石川區表町一〇二
設立　大正六年七月　總株數一萬株(新四千株)　決算期五月、十一月　昭和五年五月末日
決算(第二十五期)
資本金　内拂込額　五〇〇、〇〇〇　四〇〇、〇〇〇
法定積立金　二、五〇〇
別途積立金　八、一〇〇
社員職工積立金　八、八四四
假受金　一〇、三五七
借入金　一四、三五七
買掛金　四、九八八
銀行勘定　二、八五五
仕拂手形　一、三五〇
有價證券　三、一四〇
興業費勘定　三一、三〇一
原料及雜品現在高　一〇、七九九
商品現在高　一〇、七九九
製品未製品現在高　三、八一九
假拂金　二、七四一
得意先勘定　二七、六六八
振替貯金　七五
受取手形　三四、八五〇
現金　四、四三三
前期繰越金　三、三〇〇
當期純益金　二、三〇〇
(利益處分)
法定積立金　一、〇〇〇
別途積立金　二、〇〇〇
後期繰越金　二、七三四
(專)樺野明二郎
(株)大橋光吉　高木貞幹
(監)青山榮作
大株主　樺野明二郎　二、七〇〇株
(株)野口　九〇〇株
伊藤欣二　八〇〇株
株式會社大橋本店　八〇〇株
高木貞幹　五〇〇株
大橋光吉　五〇〇株

(株)三輪又一
(監)宮川正章

◉合資日本事務器商會
麹町區丸之内二ノ二
設立　大正十五年六月　出資人員四名
資本金　一〇〇、〇〇〇
(代)川上甫一郎(八八、六三五)
(代)倉田久治(三二、六三五)

◉日本書籍株式會社
小石川區久堅町一〇八
設立　明治四十二年九月　總株數一萬株　決算期五月、十一月
決算　昭和五年五月末日(第四十二期)
資本金(拂込濟)　五〇〇、〇〇〇
法定積立金　五二、〇〇〇
廢本處分準備金　四〇、七二四
退職手當及恩給基金　一一〇、三五三
支拂手形勘定　一、六四、九四三
假受金勘定　二六二、九七九
不動産　一〇一、九三一
機械及什器　一〇六、七九九
有價證券　三三、六三三
受取手形勘定　二〇三、〇三〇
假拂金勘定　一、一〇一
未收入金勘定　二、九二〇
許可手數料勘定　七、一七
半製品勘定　三、三一〇
材料勘定　二六、三六六
預金及現金　三五四、八一〇
前期繰越金　三、六六九
當期純益金　八四、四五二
(利益處分)
廢本處分準備金　二、三三三
退職手當及恩給金　八、四〇〇
基金　八、四〇〇
役員賞與金　八、四〇〇
配當(年一割二分)　一八、〇〇〇
前期同)　三九、七一七
後期繰越金
(株)大倉保五郎(株)大橋光吉

(株)大橋迪一　江草重忠
大葉久吉
(株)太田馬太郎
(監)小立鉦四郎　林平次郎
上原才一郎
木村潤之助　小林直次郎
大株主(株主數二十三名)
株式會社大橋本店　一、三六〇株
上原才一郎　六三〇株
大倉保五郎　六三〇株
江草重忠　四八〇株
林平次郎　三三〇株
附記　昭和五年五月廿萬圓分ヲ包含ス

◉日本商工株式會社
京橋區銀座八ノ三吉澤ビル内
目的　貿易商
設立　大正六年六月　總株數二千株　決算期五月、十一月
資本金　一〇〇、〇〇〇　二〇、〇〇〇
内拂込額
(代)馬場一　(株)馬場雷藏
(長)足立一郎
(株)足立三郎　柳原虎太
(監)足立莊

◉日本潤滑工業株式會社
麹町區内幸町一ノ三
幸ビル内
目的　潤滑油及給油器燈油器ノ製造其他
資本金　五〇、〇〇〇　二六、〇〇〇
内拂込額

◉日本言號株式會社
京橋區月島東仲通三ノ六
目的　鐵道信號保安線路及一般信號用品ノ製作販賣工事
設立　昭和三年十二月　總株數二萬株　決算期四月十月
決算　昭和五年四月末日(第三期)
資本金(拂込濟)　一、〇〇〇、〇〇〇　五、五〇〇
法定積立金　六、〇〇〇
別途積立金　二、〇〇〇
借入金　四〇、六三八
假受金　八四、八四〇
買掛金　一九五、四四三
家屋　二〇、六二三
機械什器　二一、三三五
商品及製品　二一八、八六六
貯藏材料　三五四、二四七
仕掛勘定　一、三三、一二六
未經過保險料　三、七八〇
賣掛金　五、三三四
假拂金　三五、八三三六
預金及現金

(株)當麻文七　矢野新吉
(監)北村長吉　島田增次郎

◉合資日本純藥研究所
北豊島郡高田町高田四七五
資本金　六〇、〇〇〇

◉日本潤滑工業株式會社
麹町區内幸町一ノ三
幸ビル内
目的　潤滑油及給油器燈油器ノ製造其他
資本金　五〇、〇〇〇　二五、〇〇〇
内拂込額

(監)守谷正毅　鶴森龜藏
大株主(株主數三十八名)
鹽田世綱　三、六三〇株
日本國産株式會社　二、六三〇株
神子島左一郎　二、四〇〇株
三村登　一、二〇〇株
宇田川照次　一、〇〇〇株
役員賞與金　三、〇〇〇
配當(年六分八厘)　四、〇〇〇
後期繰越金　一六、七六四
(常)青山祿郎　登
(常)三村登　士見一七八五
(株)野坂康二　八木省三
桑島正

◉日本真空工業株式會社
荏原郡大森町實田九五四
目的　無線電話用眞空管製造
設立　昭和三年九月　總株數三千株
資本金(拂込濟)　一二〇、〇〇〇
(代)平尾亮吾
(株)橋本茂助　渡邊泰藏
(監)伊藤虎雄

◉日本ビルヂング株式會社
日本橋區通二ノ四
設立　大正十五年一月　總株數一萬株
資本金(拂込濟)　一、〇〇〇、〇〇〇
(代)川崎肇　何合良成
(株)山崎清　高梨慶三郎
吉井桃麟呂
布浦貞次郎
(監)黒澤次久

◇日本皮革株式會社
南足立郡千住町千住中組一一九〇
設立　明治四十年四月　總株數十萬株　決算期三月九月
決算　昭和五年三月末日(第四十三期)

前期繰越金　一六、〇七二
當期純益金　四九、九八二
資本金　内拂込額　中川烟義雄　磯野直忠
(監)中川十一郎　大原均平

◉日本食料品株式會社
赤坂區田町三ノ八
目的　粉末味噌製造販賣並食料品販賣仲介
設立　昭和三年四月　總株數七千株
資本金　三、五〇〇、〇〇〇　八七、五〇〇
内拂込額
(株)柿本甚三郎　有澤敏行
(監)橋本英一
有澤傳之

◉日本食品工業株式會社
日本橋區本銀町三ノ八
目的　乳酸カルシユーム製造及豆腐製造機械製造
設立　大正十三年九月　總株數一萬五千株
資本金(拂込濟)　三〇〇、〇〇〇
(株)仁部一興　廣瀬欣治
木村千代太郎　鐘ケ江健藏
橋爪龜吉　安井鉦吉
(監)小西璋平　秋山千代治　川北伊佐雄

◉日本實業株式會社
本所區緑町四ノ三一
目的　金錢貸付仲介
設立　大正十四年三月　總株數四千株
資本金　内拂込額　藤原加佐久方

◉日本寫眞株式會社
芝區琴平町二
設立　昭和三年十一月　總株數一萬株
資本金　内拂込額　雨宮四郎　鈴木善助　吉田公輝　猛
(監)樋貝政一　倉造一色忠雄　後藤義治

◉日本種苗實驗會社
豊多摩郡淀橋町柏木七一四
資本金　五〇、〇〇〇

◉日本住宅株式會社
豊多摩郡中野町三三一
目的　建築請負
設立　大正八年十一月　總株數二千株　決算期十月
資本金　一〇〇、〇〇〇　五〇、〇〇〇
内拂込額
(長)岡野十郎(常)三田松五郎
(株)小此木竹松　鈴木仲藏
(監)木下雷夫　清水清太郎

◉日本重油株式會社
河岸九號
目的　内外産重油販賣
設立　大正十三年二月　總株數二千株　決算期五月十一月
資本金　一〇〇、〇〇〇
内拂込額　二〇〇、〇〇〇

◉日本商工株式會社
京橋區銀座八ノ三吉澤ビル内
目的　貿易商
設立　大正六年六月　總株數二千株　決算期五月、十一月
資本金　一〇〇、〇〇〇　二〇、〇〇〇
内拂込額
(長)足立一郎
(株)足立三郎　柳原虎太
(監)足立莊

◉株式會社日本商工通信社
京橋區銀座一ノ七
目的　日刊通信及書籍出版
設立　大正十五年九月　總株數二千株
資本金　一〇〇、〇〇〇　二〇、〇〇〇
内拂込額
(代)長田源一　守屋伯雄
(株)八代榮次　松崎熊藏
(監)長田賢孝

◉日本商工會社
小石川區原町一〇
目的　貸金及有價證券不動産賣買織物販賣
資本金(拂込濟)　五〇、〇〇〇
附記　昭和四年九月三ッ和商事株式會社ヲ改稱ス

◉日本商行
日本橋區鰯殼町二ノ一四
目的　不動産證券賣買金融
設立　大正八年十二月　總株數五千株
資本金　二五〇、〇〇〇　六二、五〇〇
内拂込額
大畑廣次　吉田精一
(監)山本道生

◉日本商事株式會社
京橋區銀座八ノ一
目的　銃砲火藥機械金物類建築材料販賣問屋業代理業其他
設立　大正五年二月　總株數三千五百株　決算期五月、十一月
資本金(拂込濟)　一、五〇〇、〇〇〇
(長)川崎甲子男　川崎清
(株)川崎栗　後藤國彦　伊藤耕作
(監)河合良成　高梨博司
大阪支店　西區川口町三六

◉日本消防機械製造株式會社
神田區和泉町一
設立　大正九年四月　總株數一萬株
資本金　五〇〇、〇〇〇　二五〇、〇〇〇
内拂込額
(長)光野源三(常)光野幸四郎
(監)光野五郎　末富達雄
(株)野口清水　出

◉日本硝化藥株式會社
南葛飾郡寺島町寺島七九
設立　大正八年十二月　總株數二千株　決算期五月十一月　昭和五年五月末日
決算(第二十一期)
資本金(拂込濟)　一〇〇、〇〇〇
法定積立金　五二、〇〇〇
別途積立金　一、六三〇
從業員救濟基金　九、五八八
未拂配當金　三、五〇〇
仕拂手形　一、四〇五
建物　五七、八四五
機械器具　一九、二八一
什器　三、一七七
倉庫　三、三三一
原料　八、二一七
半製品　八七九
副産品　三三五
製品　一、九四七
得意先　一〇、三〇一
假拂金　一、八八〇
受取手形　五、四四五
未收入金　四、二四
王子硝化勘定　八、八九九
銀行及ビ振替貯金　一〇、一二六四
銀　二五
前期繰越金　一、二一一
當期純損益金　一、九四八
後期繰越金　九六三
(常)田中和作
(株)藤井得三郎　保々誠次郎
(監)田野定次郎　大石儀作
永峰清次郎
分工場　南葛飾郡本田町澁江三七四

◉日本證券機械會社
麹町區内幸町二ノ四
資本金　内拂込額　五〇、〇〇〇　二、五〇〇

◉日本醸造工業株式會社
小石川區表町一〇二
設立　大正六年七月　總株數一萬株(新四千株)　決算期五月、十一月　昭和五年五月末日
決算(第二十五期)
資本金　内拂込額　五〇〇、〇〇〇　四〇〇、〇〇〇
法定積立金　二、五〇〇
別途積立金　八、一〇〇
社員職工積立金　八、八四四
假受金　一〇、三五七
借入金　一四、三五七
買掛金　四、九八八
銀行勘定　二、八五五
仕拂手形　一、三五〇
有價證券　三、一四〇
興業費勘定　三一、三〇一
原料及雜品現在高　一〇、七九九
商品現在高　一〇、七九九
製品未製品現在高　三、八一九
假拂金　二、七四一
得意先勘定　二七、六六八
振替貯金　七五
受取手形　三四、八五〇
現金　四、四三三
前期繰越金　三、三〇〇
當期純益金　二、三〇〇
(利益處分)
法定積立金　一、〇〇〇
別途積立金　二、〇〇〇
後期繰越金　二、七三四
(專)樺野明二郎
(株)大橋光吉　高木貞幹
(監)青山榮作
大株主　樺野明二郎　二、七〇〇株
伊藤欣二　九〇〇株
株式會社大橋本店　八〇〇株
高木貞幹　五〇〇株
大橋光吉　五〇〇株

(株)浅野泰治郎(專)澁山米太郎
(株)大川平三郎　金子喜代太
赤司初太郎　木村久太郎
木村泰治　浅野良三
(監)岡村左右松　永橋至剛
浅野八郎　宮地茂秋
(談)相浅野總一郎
大阪支店　中區土佐堀通二ノ九

◉日本ピヤユヤルス工業株式會社
麹町區丸之内三ノ一
○三菱五號館内
目的　土木建築請負並設計監督
設立　昭和四年三月　總株數六千株
資本金　二〇〇、〇〇〇　七五、〇〇〇
内拂込額
(代)馬渡操　津江静
山本裕
(株)久間九郎
(監)中島廉夫　佐藤軍太

◉日本ビルヂング株式會社
日本橋區通二ノ四
設立　大正十五年一月　總株數一萬株
資本金(拂込濟)　一、〇〇〇、〇〇〇
(代)川崎肇　何合良成
(株)山崎清　高梨慶三郎
吉井桃麟呂
布浦貞次郎
(監)黒澤次久

◇日本皮革株式會社
南足立郡千住町千住中組一一九〇
設立　明治四十年四月　總株數十萬株　決算期三月九月
決算　昭和五年三月末日(第四十三期)

資本金（拂込濟）五、〇〇〇、〇〇〇
諸積立金　二、九四四、二三三
身元積立及諸預り金　三、一一二、三三
掛仕入代金　二、〇〇一、六七七
假受勘定　六六六、九六五
預り有價證券　三、三九〇、〇〇〇
支拂手形　一〇〇、〇〇〇
支拂未濟配當金　六六五
地所　五七七、〇〇〇
建物　六六〇、〇〇六
機械造營物工具什器　三、七九一、〇一一
原料　三、七九一、〇一一
副原料　三、七九一、〇一一
製品　三、七九一、〇一一
仕掛物品　三、七九一、〇一一
回送中物品　三、七九一、〇一一
假出品　四七、〇七六
賣掛代金　二五、一〇九
假拂勘定　七六、一〇〇
裕津製革公司　四〇、〇〇〇
北海道山代金　四〇、一二九
有價證券　二九四、一六九
銀行預金振替貯金　二九四、一六九
現金　二八、〇五四
前期繰越金（舊）　三六、一八六
當期純益金（利益處分）　二九四、一六九
法定積立金　二〇、〇〇〇
職員以下退職手當積立金　一二、〇〇〇
工場改築積立金　五、〇〇〇
別途積立金　二〇、〇〇〇
役員賞與金　五、〇〇〇
配當（年一割）　一二〇、〇〇〇
後期繰越金　三五、二〇〇
株式價格　最高七十一圓、最低六十一圓五十錢

（賣）伊藤琢磨
（買）大倉喜七郎　西村三好
（買）大澤亨　野口彌太雄
大株主（株主數六百十五名）
合名會社大倉組三、三四株
西村同族株式會社

◎日本美術株式會社
目的　下谷區櫻木町二
資本金　五〇、〇〇〇
內拂込額　五、〇〇〇

◇日本麥酒株式會社
京橋區銀座一ノ三（假營業所）麹町區丸之內三丁目富國徵兵ビル內
資本金　一、〇〇〇、〇〇〇
內拂込額　一、〇〇〇、〇〇〇
目的　書畫骨董交換賣買
資本金　五〇、〇〇〇
內拂込額　五、〇〇〇

伊藤琢磨
大澤省三
秋元源彌
大阪支店　浪速區船出町一ノ一
上海支店　上海寶山縣潭子灣

◎日本肥料工業株式會社
麹町區有樂町一ノ三
目的　肥料製造機械取次販賣
設立　昭和四年十二月
株數七千五百株
資本金（拂込濟）一、三五〇、〇〇〇
（買）八塚平治
（買）村岡猛
（買）矢部榮吉　丸山隆三
三神順次　村上英太郎
雨宮新作
（賣）山本榮吉

◎日本美術株式會社
下谷區櫻木町二
目的　書畫骨董交換賣買
資本金　五〇、〇〇〇
內拂込額　五、〇〇〇

◇日本麥酒株式會社
京橋區銀座一ノ三（假營業所）麹町區丸之內三丁目富國徵兵ビル內
資本金　一、〇〇〇、〇〇〇
內拂込額　一、〇〇〇、〇〇〇
目的　書畫骨董交換賣買
資本金　五〇、〇〇〇
內拂込額　五、〇〇〇

◎日本製帽株式會社
北豐島郡日暮里町谷中本九六〇
大正十年七月　總株
決算期五月、十一月
資本金　一〇〇、〇〇〇
內拂込額　一〇〇、〇〇〇
（買）田中栄次郎
（買）阿部彌三郎　富田浪
（賣）森山謙之助

◎日本製銅株式會社
麹町區內幸町一ノ六
大正七年十二月　總
資本金（拂込濟）一、二五〇、〇〇〇
（買）青木友市
（買）田沼勝之助
（買）中野浩忠
（賣）三浦專治　前島榮治郎

◎日本製紐株式會社
日本橋區通油町七
設立　明治二十二年六月
總株數一萬株　決算期五月、十一月
資本金　二〇〇、〇〇〇
內拂込額　二〇〇、〇〇〇
（買）淺井辰三郎
（賣）小野寺文哉
（賣）內藤泰助
島田嵐英衛
榮吉　高柳直兵衛
西田嘉兵衛

◎日本製靴株式會社
南足立郡千住町千住中組
設立　明治三十五年一月
總株數二萬株（新八千株）
決算期三月、九月
資本金　一、二五〇、〇〇〇
內拂込額　五〇、〇〇〇
（賣）浅井平八郎
販賣所　大阪市東區南久寶寺町四ノ四〇

◎日本製罐株式會社
本所區石原町二ノ一
設立　大正十四年六月　總
株數二千株　決算期四月十月
資本金　一〇〇、〇〇〇
內拂込額　三、〇〇〇
（買）伊藤琢磨
（賣）大澤亨
（買）町田豊千代
（賣）山本桂太郎
本宿　家金
（賣）大倉喜七郎

資本金　一、〇〇〇、〇〇〇
內拂込額　九四、〇〇〇
法定積立金　三四、九五〇
（賣）岩崎鉉三

◎日本製袋株式會社
北豐島郡瀧野川町南谷端二〇九九
設立　大正十二年八月　總
株數二千五百株　決算期五月、十一月
資本金　二五〇、〇〇〇
內拂込額　二五〇、〇〇〇
（買）中尾眞吉
（賣）長崎英造
（賣）田中榮八郎
（賣）横山光次
大株主（株主數千七百五十八名）
（買）浅野泰治郎
（賣）浅野良三
金子喜代太
（賣）宮地茂秋
浅野セメント株式會社
遠藤柳作
山口利一郎
山崎素一
永倉義平
附記　昭和四年八月五百七十五萬圓增資ス

◎日本正衡株式會社
四谷區左門町五六丸
山儀一方
設立　大正七年六月　總株
數二萬五千株（內優先新二萬株）決算期五月、十一月
資本金　一、二五〇、〇〇〇
內拂込額　五〇、〇〇〇
（代）丸山儀一
（賣）金本保巳
山地耕平
（賣）細野溫
佐藤信治
附記　昭和五年五月日本度量衡器株式會社ヲ改稱ス

料採掘場
前期繰越金　二二、九八三
當期純益金　三九、三三三
（利益處分）
法定積立金　六、八〇〇
配當（普通株年五分）　二六、三六三
同（優先株年一割二分）　七、八〇〇
後期繰越金　八三、七三四
（買）大倉喜七郎　西村三好
（賣）大澤亨　野口彌太雄
大株主（株主數六百十五名）
合名會社大倉組三、三四株
西村同族株式會社

◎日本製帽株式會社
北豐島郡日暮里町谷中本九六〇
設立　大正十年七月　總株
決算期五月、十一月
資本金　一〇〇、〇〇〇
內拂込額　一〇〇、〇〇〇
（買）田中栄次郎
（賣）森山謙之助
（賣）阿部彌三郎　富田浪

◎日本製銅株式會社
麹町區內幸町一ノ六
大正七年十二月　總
資本金（拂込濟）一、二五〇、〇〇〇
（買）青木友市
（買）田沼勝之助
（賣）中野浩忠　前島榮治郎
（賣）三浦專治

◎日本製紐株式會社
日本橋區通油町七
設立　明治二十二年六月
總株數一萬株　決算期五月、十一月
資本金　二〇〇、〇〇〇
內拂込額　二〇〇、〇〇〇
（賣）淺井辰三郎
（賣）小野寺文哉
（賣）內藤泰助
島田嵐英衛
榮吉　高柳直兵衛
西田嘉兵衛

◎日本製靴株式會社
南足立郡千住町千住中組
設立　明治三十五年一月
總株數二萬株（新八千株）
決算期三月、九月
資本金　一、二五〇、〇〇〇
內拂込額　五〇、〇〇〇
（賣）浅井平八郎
販賣所　大阪市東區南久寶寺町四ノ四〇

◎日本製罐株式會社
本所區石原町二ノ一
設立　大正十四年六月　總
株數二千株　決算期四月十月
資本金　一〇〇、〇〇〇
內拂込額　三、〇〇〇
（賣）伊藤琢磨
（賣）大澤亨
（賣）町田豊千代
（賣）山本桂太郎
本宿　家金
（賣）大倉喜七郎

資本金　一、〇〇〇、〇〇〇
內拂込額　九四、〇〇〇
法定積立金　三四、九五〇
（賣）岩崎鉉三

◎日本製袋株式會社
北豐島郡瀧野川町南谷端二〇九九
設立　大正十二年八月　總
株數二千五百株　決算期五月、十一月
資本金　二五〇、〇〇〇
內拂込額　二五〇、〇〇〇
（賣）中尾眞吉
（賣）長崎英造
（賣）田中榮八郎
（賣）横山光次
大株主（株主數千七百五十八名）
（買）浅野泰治郎
（賣）浅野良三
金子喜代太
（賣）宮地茂秋
浅野セメント株式會社
遠藤柳作
山口利一郎
山崎素一
永倉義平
附記　昭和四年八月五百七十五萬圓增資ス

◎日本正衡株式會社
四谷區左門町五六丸
山儀一方
設立　大正七年六月　總株
數二萬五千株（內優先新二萬株）決算期五月、十一月
資本金　一、二五〇、〇〇〇
內拂込額　五〇、〇〇〇
（代）丸山儀一
（賣）金本保巳　福田今吉
山地耕平
（賣）細野溫　佐藤信治
附記　昭和五年五月日本度量衡器株式會社ヲ改稱ス

五萬圓增資十萬圓トナル

◎株式會社日本製飴所
北豐島郡尾久町上尾久一〇〇三
設立　昭和四年十一月　總
株數三千株
資本金（拂込濟）一五〇、〇〇〇
（買）伊藤欣二
（賣）熱田謹治
（賣）田中栄次郎
（賣）森山謙之助
山田弘臨　本郷芳雄
行方從藏
（賣）中村光次

◎日本製鍊株式會社
南葛飾郡小松川町東
小松川六九四八
資本金（拂込濟）一、二五〇、〇〇〇
十二圓五十錢拂込）決算期五月、十一月
資本金（第三十期）決算　昭和五年五月末日
資本金　二、〇〇〇、〇〇〇
內拂込額　一、五〇、〇〇〇
法定積立金　一八、〇〇〇
社員職工救濟基金　八、〇〇〇
借入元勘定　六六、六六〇
借入金支拂手形　七五、〇〇三
假受勘定　未拂株主配當金　一〇三
地所建物機械器具
裝置什器　一〇、七六、七一七
商品原料仕掛品　三一〇、七六一
石炭工場用消耗品　九、四四〇
受取手形取引先勘定　二九、四四〇
假拂勘定　三三、二二
有價證券　二、〇〇九
研究所勘定　二、七〇九
預金現金　三、七三
前期繰越金　二六、〇三
當期純益金

（利益處分）
法定積立金　二、〇〇〇
配當（年五分）　三三、三四〇
後期繰越金　三三、三四九

◎日本製藥株式會社
日本橋區濱町三ノ一三
目的　化粧品賣藥新藥醫藥
製造販賣
設立　大正九年九月　總株
數三千株　決算期三月
資本金　一五〇、〇〇〇
內拂込額　三七、五〇〇
（買）棚橋本正彰
（賣）高原行信
（賣）橋本寛治
大塚吉藏
盧百壽
（賣）高原和田稻吉
大株主（株主數九十三名）
棚橋合名會社　盧百壽
高原吉藏　大塚寛治
棚橋よし　大塚寛治
本郷出張所　本郷區駒込東
片町一五七
（兼主任）大塚寛治

五八

設立　明治二十一年六月　總
株數一萬株　決算期五月、十一月
資本金　一〇〇、〇〇〇
內拂込額　一〇〇、〇〇〇
（賣）牛込區市谷富久町六〇
設立　大正九年十月　總株
數一萬株
資本金（拂込濟）五〇、〇〇〇
（賣）河野仙吉
（賣）森宮茂吉　前田幸十郎
（賣）吉原龜吉

◇日本製粉株式會社
京橋區櫻町八片倉ビル內
設立　明治二十九年十二月
總株數七萬八千七百五十

資本金（拂込濟）五〇、〇〇〇

◎日本モス株式會社
北豐島郡瀧野川町瀧野川一五五六
設立　大正十二年六月　總
株數一萬株　決算期五月十一月
決算　昭和五年五月末日
（第十四期）
資本金（拂込濟）五〇〇、〇〇〇
法定積立金　一、五〇〇
借入金　八九七、五六六
未拂金　一七、六六六
假受金　一三、二〇五
土地　三〇、〇九六
建物　六六、六三四
機械什器其他
假拂金其他
原糸仕掛品
貯藏品其他
銀行預金金銀
前期損失繰越金　二六、一五九
當期損益金　一四七
森下紋太郎　澤邊四郎
森水八郎助　片岡元彌
清朝郎
（賣）小布施民藏　小鹽幾松

◎日本木版印刷株式會社
北豐島郡瀧野川町田端六〇八
資本金（拂込濟）九〇、〇〇〇
（買）川戸藤吉
（賣）中山三次郎　加藤知正
大關鐵
附記　昭和五年三月八萬圓增資現額トス

◎日本セメント株式會社
下谷區御徒町三ノ三

資本金（拂込濟）五〇、〇〇〇

◎日本モス株式會社
北豐島郡瀧野川町瀧野川一五五六
設立　大正十二年六月　總
株數一萬株　決算期五月十一月
決算　昭和五年五月末日
（第十四期）
資本金（拂込濟）五〇〇、〇〇〇
法定積立金　一、五〇〇
借入金　八九七、五六六
未拂金　一七、六六六
假受金　一三、二〇五
土地　三〇、〇九六
建物　六六、六三四
機械什器其他
假拂金其他
原糸仕掛品
貯藏品其他
銀行預金金銀
前期損益金　二六、一五九
當期損益金　一四七
森下紋太郎　澤邊四郎
森水八郎助　片岡元彌
清朝郎
（賣）小布施民藏　小鹽幾松

◎日本木版印刷株式會社
北豐島郡瀧野川町田端六〇八
資本金（拂込濟）九〇、〇〇〇
（買）川戸藤吉
（賣）中山三次郎　加藤知正
大關鐵
附記　昭和五年三月八萬圓增資現額トス

◎日本木工株式會社
芝區中門前町三ノ六
設立　大正六年十月　總株
數四千株　決算期十二月
資本金　一〇、〇〇〇
內拂込額　八、一五〇
（賣）深澤虎男
（賣）久造
（賣）高野清次郎
（賣）井上武雄
（賣）河野義雄
（賣）深澤幸也
花岡知爾

◎日本木材工業株式會社
小石川區第六天町一八
設立　大正七年十二月　總
株數六千株
資本金　三〇、〇〇〇
內拂込額　九〇、〇〇〇
（賣）野尻忠藏
（賣）中松福次郎
眞砂眞雄　春日淺吉
關口敬三
（賣）松永直三郎
支店　高知市浦戸町一三三

◇日本セメント株式會社
麹町區丸之內一ノ六
海上ビル內
設立　明治二十一年三月
總株數二十萬株（新十一萬五千株）決算期三月、九月
決算　昭和五年三月末日
（第七十八期）
資本金　一〇、〇〇〇、〇〇〇
內拂込額　五、六七七、五〇〇
法定積立金　一七、〇〇〇
仕拂手形　三、三五三、八四四
淺野セメント株式會社　三二、一七六
假拂金　三五六、一六一
假受金　六三、〇一四
預り保證金　一、三六八
預り金　四八、九五四
未拂配當金　四、五三三
地所機械建物　六、五四七、一六四
鐵道船舶　八六、三四八
有價證券及貸金　一〇三、六八三
差入擔保　七三、〇〇三
受取手形　三三、九一四
銀行及現金　三三四、九一四
原料貯藏物品　五、八、二一六
積送品製品半製品　四四八、八八九
賣掛金　七七、一四七
委托品　三五七、八二一
假拂金　一七六、八六九
增設及改造費　三七五、二六八
豫備工場敷地及原

資本金（拂込濟）五〇、〇〇〇
諸積立金　二、九四四、二三三
身元積立及諸預り金　三、一一二、三三
掛仕入代金　二、〇〇一、六七七
假受勘定　六六六、九六五
預り有價證券　三、三九〇、〇〇〇
支拂手形　一〇〇、〇〇〇
支拂未濟配當金　六六五
地所　五七七、〇〇〇
建物　六六〇、〇〇六
機械造營物工具什器　三、七九一、〇一一
原料　三、七九一、〇一一
副原料　三、七九一、〇一一
製品　三、七九一、〇一一
仕掛物品　三、七九一、〇一一
回送中物品　三、七九一、〇一一
假出品　四七、〇七六
賣掛代金　二五、一〇九
假拂勘定　七六、一〇〇
裕津製革公司　四〇、〇〇〇
北海道山代金　四〇、一二九
有價證券　二九四、一六九
銀行預金振替貯金　二九四、一六九
現金　二八、〇五四
前期繰越金（舊）　三六、一八六
當期純益金（利益處分）　二九四、一六九
法定積立金　二〇、〇〇〇
職員以下退職手當積立金　一二、〇〇〇
工場改築積立金　五、〇〇〇
別途積立金　二〇、〇〇〇
役員賞與金　五、〇〇〇
配當（年一割）　一二〇、〇〇〇
後期繰越金　三五、二〇〇
株式價格　最高七十一圓、最低六十一圓五十錢

（賣）伊藤琢磨
（買）大倉喜七郎　西村三好
（賣）大澤亨　野口彌太雄
大株主（株主數六百十五名）
合名會社大倉組三、三四株
西村同族株式會社

◎日本美術株式會社
下谷區櫻木町二
目的　書畫骨董交換賣買
資本金　五〇、〇〇〇
內拂込額　五、〇〇〇

◇日本麥酒株式會社
京橋區銀座一ノ三（假營業所）麹町區丸之內三丁目富國徵兵ビル內
資本金　一、〇〇〇、〇〇〇
內拂込額　一、〇〇〇、〇〇〇
目的　書畫骨董交換賣買
資本金　五〇、〇〇〇
內拂込額　五、〇〇〇

伊藤琢磨
大澤省三
秋元源彌
大阪支店　浪速區船出町一ノ一
上海支店　上海寶山縣潭子灣

◎日本肥料工業株式會社
麹町區有樂町一ノ三
目的　肥料製造機械取次販賣
設立　昭和四年十二月　總
株數七千五百株
資本金（拂込濟）一、三五〇、〇〇〇
（買）八塚平治
（賣）村岡猛
（賣）矢部榮吉　丸山隆三
三神順次　村上英太郎
雨宮新作
（賣）山本榮吉

◎日本美術株式會社
下谷區櫻木町二
目的　書畫骨董交換賣買
資本金　五〇、〇〇〇
內拂込額　五、〇〇〇

◇日本麥酒株式會社
京橋區銀座一ノ三（假營業所）麹町區丸之內三丁目富國徵兵ビル內
資本金　一、〇〇〇、〇〇〇
內拂込額　一、〇〇〇、〇〇〇
目的　書畫骨董交換賣買
資本金　五〇、〇〇〇
內拂込額　五、〇〇〇

◎日本美術株式會社
下谷區櫻木町二
目的　書畫骨董交換賣買
資本金　五〇、〇〇〇
內拂込額　五、〇〇〇

◎日本氷業株式會社
麹町區元園町二ノ一二
資本金（拂込濟）四〇、〇〇〇

◎日本苹果株式會社
神田區連雀町六
目的　果實蔬菜類卸賣委托販賣及農園果實類加工品製造販賣
資本金（拂込濟）五〇、〇〇〇

◎株式會社日本評論社
麹町區丸之內二ノ一
八昭和ビル內
目的　圖書出版販賣
資本金（拂込濟）四〇、〇〇〇

◎日本ヒルトン商會株式會社
麹町區丸之內二ノ二〇
目的　金錢貸付保險代理業
設立　昭和五年二月　總株
數二千株
資本金　一〇〇、〇〇〇
內拂込額　二五、〇〇〇
（賣）川戸藤吉
（賣）中山三次郎　加藤知正

株　決算期五月、十一月
昭和五年五月末日
（第六十七期）
資本金（拂込濟）三、九三七、五〇〇
法定積立金　二、〇〇〇
使用人退職手當基金　四、〇〇〇
支拂手形　四、〇三一、九一六
買掛金　五六、一四五
支拂未濟　二四四、九六六
假收入　四三、九一六
預り金　四六五、八九九
受託保證金　四、四〇〇
借入金　二五、八一三、〇五七
三井物産株式會社　六、一一六、八一五
土地建物機械及船　二六、五六、五三一
舶車輛器　二七、二九四
什價證券　六九、一一五
有價證券　一、八六九、九八一
別口不動産　九、三五五、二六九
原料製品副製品　七二、三三三
貯藏品　四、五六六
取引先　一、八二一、〇四六
受取手形　八二、六六〇
受取未濟　一四四、七八六
假支出　二三、六二四
寄託保證金　一四一、九九五
銀行當座預金　六六九
切手及印紙　五、八三一
現金　二〇〇
郵便振替貯金
前期繰越金　三、九三六
當期純益金　三三、一二五
（利益處分）
固定資産償却金　三、〇〇〇
法定積立金　三、〇〇〇
社員及職工退職手當基金　四、〇〇〇
役員賞與金　三、〇〇〇
配當（年六分）　二八、一三五
後期繰越金　三五、九一六
夕谷九八八
港松岸
附記　昭和五年九月資本金八萬圓ニ減少決議ス

◉㈱日本精澱所
北豊島郡尾久町上尾久一二九九
目的　澱粉製水飴製造
設立　大正十三年十二月
總株　數四千株　決算期六月
資本金（拂込濟）　二〇〇、〇〇〇
（取）伊藤　欣二
（監）中村　永次　行方　從藏
（監）永井　當清
第一工場　本社内
第二工場　千葉縣幕張町
第三工場　同縣海上郡銚子港松岸

◉㈱日本精算事務所
麹町區丸之内一ノ六
海上ビル内
共同海損ノ精算其他
資本金（拂込濟）　五〇、〇〇〇

◉日本精漆合資會社
豊多摩郡代々幡町幡ヶ谷九八八
資本金　五〇、〇〇〇

◉日本精酢株式會社
淺草區今戸町二九
設立　大正九年四月　總株數四千株
資本金
内拂込額　二〇〇、〇〇〇
五〇、〇〇〇
（取）木邊　義平
（監）木邊　三平　木邊　イヨ
（監）木邊　伍作
工場　南葛飾郡寺島町二七八二

◉日本石鹸株式會社
北豊島郡日暮里町谷中本二

設立　大正三年十一月　總株數二千株　決算期五月十一月
資本金（拂込濟）　一〇〇、〇〇〇
（監）金澤　マサ　金澤　保
（監）高橋涉之介
（監）金澤　平藏

◉日本製鋼所
日本橋區本町二ノ一
三井合名會社三階
兵器彈藥機械艦船製造販賣及其附帶事業
設立　明治四十年十一月
總株數六萬株　決算期四月、十月
決算　昭和五年四月末日
（第四十六期）
資本金（拂込濟）　三〇、〇〇〇、〇〇〇
社債　六〇〇、〇〇〇
借入金　一、〇〇〇、〇〇〇
法定積立金　三、〇〇〇、〇〇〇
役員賞與金　一、九五〇、〇〇〇
職員職工恩給基金　一、三四四、七六六
諸口貸方勘定　三、一八九、九四一
固定財産　三、八〇〇、三六四
（取）安川雄之助代小林正直
（取）中村藤一郎長谷川藤橋
（監）八尋　俊介　田中　寛
田中　文藏
（監）藤谷　英夫
大株主（株主數二千四百二十名）
三井物産株式會社　四七、三〇〇株
中島知久平　八一〇株
西村光四郎　七〇〇株
前田醬油株式會社　六〇〇株
野田醬油株式會社岩崎清七
株式會社岩崎清七　五六八株
商店　神戸市海岸通三
神戸支店　神戸市棧橋通二
（取）牧　彦次郎
門司支店　門司市棧橋通二
ノ四　門司市清吉
（取）竹下
小樽支店　小樽市色内町五
ノ一〇
（取）御子柴俊平
名古屋支店　中區錦島町四
ノ二
（取）牧　彦次郎
工場　東京、横濱、栃木縣
小山町、高崎市、名古屋
門司、久留米、小樽、札幌

◉㈱日本製氷株式會社
京橋區南飯田町一ノ二
設立　大正九年一月　總株數一萬株
資本金
内拂込額　五〇〇、〇〇〇
五〇〇、〇〇〇
（代）高木　藤夫
（監）加藤　重治　菊池　寅七
（監）和合英太郎　三田尾松太郎

◉日本精工株式會社
荏原郡大崎町居木橋四一〇
ボールベアリング及ローラベアリング製造其他
設立　大正五年十一月
株數一萬四千株（新七千株）
決算期五月、十一月
決算　昭和五年五月末日
（第二十八期）
資本金
内拂込額　一、〇〇〇、〇〇〇
法定積立金　一、〇〇〇
別途積立金　一、〇〇〇
職員貯蓄金　一、九一九
借入金　二五〇、〇〇〇
支拂手形　三、九一一
假受金　一、九一一
未拂金　二七、七九九
買掛金　一、〇三三
地　一、〇三三
建物　一、〇三三
機械及工具　一、〇三三
建物　一、〇三三
材料　一、〇三三
製品　一、〇三三
半製品　一、〇三三
賣掛金　一、〇三三
有價證券　一、〇三三
假拂金　一、〇三三
繰利貸付金　一、〇三三
受取手形　一、〇三三
振替貯金　一、〇三三
銀行預金　一、〇三三
現金　一、〇三三
前期繰越金
當期純益金
（利益處分）
法定積立金
役員以下退職慰勞基金
役員賞與金
配當（年八分）　二六、〇〇〇
後期繰越金　四四、七六
工場用品購買會
預金現金
前期繰越金　一、〇〇〇
當期純益金　一、〇〇〇
（利益處分）
法定積立金　一、〇〇〇
役員以下退職慰勞基金　一、〇〇〇
役員賞與金　一、〇〇〇
配當（年八分）　二六、〇〇〇
後期繰越金　四四、七六
（監）岡本　秀三
小林　又七　石川　貞吉
（監）花岡　俊夫
大株主（株主數二百四十九名）
石川　正作　四四、八五五株
三樹　退三　三、〇五五株
野間　清治　二、八一〇株
株式會社岡本商店　一、八一〇株

◉日本製材株式會社
赤坂區田町七ノ三
設立　大正八年十月　總株數八千株
資本金　四〇〇、〇〇〇
内拂込額　一、六〇、〇〇〇
（監）岡田　虎次　黒田　祐之
原　德一
（監）高木廣太郎

◉日本製劑株式會社
四谷區永住町二三
資本金　五〇、〇〇〇
内拂込額　二、七五〇

◉日本製紙株式會社
北豊島郡岩淵町
設立　大正七年三月　總株數四萬株（新二萬株）
決算期五月、十一月
決算　昭和五年五月末日
（第二十四期）
資本金　二、〇〇〇、〇〇〇
内拂込額　一、〇〇〇、〇〇〇
法定積立金　四一、七〇〇
別途積立金　五〇、〇〇〇
役員以下退職慰勞基金　二、〇〇〇
役員賞與金　一、〇〇〇
配當（年八分）　二六、〇〇〇
後期繰越金　四四、七六
（監）石川　正作　野間　清治
（監）大葉　久吉　石川　貞吉
小林　秀三　三樹　退三
（監）岡本　秀三
（監）花岡　俊夫
大株主（株主數二百四十九名）
石川　正作　四四、八五五株
三樹　退三　三、〇五五株
野間　清治　二、八一〇株
株式會社岡本商店　一、八一〇株

◉日本石油株式會社
麹町區丸之内三ノ四
設立　明治二十一年五月
總株數百六十萬株（新八十萬株）
決算期三月、九月
決算　昭和五年三月末日
（第七十四期）
資本金　八〇、〇〇〇、〇〇〇
内拂込額　五六、〇〇〇、〇〇〇
諸積立金　一四四、八六四、五四三
保險並補塡準備金　一、八五六、〇〇五六
就業者退職手當資金　一〇、五六三一
諸稅支拂準備金　九六七、七五三
未拂金及假受金　五、五五四、八五二
從業者積立金　七五七、七二九
社債　三、〇〇〇、〇〇〇
仕拂手形　三、三五八、六六九
各所基本　七、二九九、三四六
貯藏品　七、三二四、四五五
棚卸品　三、九八四、八一〇
未收入金及假拂金　八、五五六、六六五
有價證券及受取手形　二、六八六、九〇八

◉日本石鹸株式會社
北豊島郡日暮里町谷中本二

◉日本石油乳劑株式會社
芝區南佐久間町二ノ二
資本金、拂込濟）　五〇、〇〇〇

◉日本染色株式會社
北豊島郡高田町高田
五九三
設立　大正七年一月　總株數一萬六千株　決算期一月、七月
決算　昭和五年七月末日
（第二十五期）
（取）井口　下關販賣店　下關市岬之町
七九　（監）高橋　墨三　武
小樽販賣店　小樽市花園町
下關販賣店　下關市本町一
京城府南大門通り五ノ一
（主任中村補太郎）
（主任近藤辰次郎）
臺北販賣店　臺北市龍雄
ノ四三
下關販賣店　（監）大關出張所
京城出張所　（監）藤生藤吉
（監）平澤　太本斗郡
（監）保澤　太本斗郡
（監）吐澤

◉日本染織株式會社
京橋區新富町六ノ二
設立　大正九年一月　總株數四千株
資本金　二〇〇、〇〇〇
内拂込額　一〇〇、〇〇〇
（監）左手　右一　佐藤　馨
（監）亀山　萬平
工場　清水　南葛飾郡高砂

◉日本染絨株式會社
淺草區玉姫町一五〇
設立　明治三十九年十二月
總株數二萬株（新一萬株）
三十五圓拂込）　決算期一月、七月
決算　昭和五年七月末日
（第四十八期）
資本金　一、〇〇〇、〇〇〇
内拂込額　一、〇〇〇、〇〇〇
諸積立金　八〇、〇〇〇
諸預り金　三三、七八八
未拂手形　三三、七六六
支拂手形　七、三一一
借入金　七四、九八一
地所建物　一四〇、〇〇〇
機械器具什器　六六、七一五
貯藏品　六七、七三〇
得意先勘定　四〇、七〇〇
假支出金　一、八一三
受取手形　六、〇四〇
銀行預金振替貯金及金銀在高　一四四、七九九
前期繰越金　三、八一三
當期損失金　二七、六五五
（監）板東　幸平
（監）大塚　榮吉　益池　清勝
（監）柴田　二郎
（監）天羽　高藏　吉田　靜吉
（監）横井政次郎

◉日本潛水株式會社
深川區黒江町三一
資本金　五〇、〇〇〇
内拂込額　二、五〇〇

◉日本纖維化工株式會社
北豊島郡淀野川町田端新町一ノ一三一六
目的　木綿染色整理特許疑麻加工請負業
設立　大正八年十月　總株數三千六百株　決算期十一月
資本金、拂込濟）　一、〇〇〇
（取）伴田　六郎
（監）島野元太郎
（監）鈴木　富次
（監）山崎　克巳

◉日本スレート販賣株式會社
京橋區銀座七ノ三
設立　大正十五年三月

資本金
内拂込額　一、〇〇〇、〇〇〇
法定積立金　一、〇〇〇、〇〇〇
別途積立金　一、〇〇〇、〇〇〇
職員貯蓄金　一、九一九
借入金　二五〇、〇〇〇
支拂手形　三、九一一
假受金　一、九一一
未拂金　二七、七九九
買掛金　一、〇三三
地　一、〇三三
建物　一、〇三三
機械及工具　一、〇三三
建物　一、〇三三
材料　一、〇三三
製品　一、〇三三
半製品　一、〇三三
賣掛金　一、〇三三
有價證券　一、〇三三
假拂金　一、〇三三
繰利貸付金　一、〇三三
受取手形　一、〇三三
振替貯金　一、〇三三
銀行預金　一、〇三三
現金　一、〇三三
前期繰越金
當期純益金
（利益處分）
法定積立金
役員以下退職慰勞基金
役員賞與金
配當（年八分）　二六、〇〇〇
後期繰越金　四四、七六
（監）山口　貞一　武彦
（監）高橋　是賢　山口　孝吉
（監）名胡　秀藏　杉浦宗三郎
大株主（株主數五十九名）
山口　武彦　二、九一四株
株式會社安田銀行　一、九二〇株
高木　貞一　一、四二〇株
高砂企業株式會社　九〇〇株
高橋　是賢　六六八株
大阪出張所　西區本田町通一丁目住友銀行ビル内
名古屋出張所　西區下園町四ノ八第一ビル内
小倉出張所　小倉市大阪町五ノ四八

預金及現金
前期繰越金　七、〇四四、四〇
當期純益金　三、六六三、二八三
（利益處分）　二、一二九、三三四
法定積立金　一、〇〇〇
役員賞與金　一、〇〇〇
配當（年六分）　二、六〇〇
後期繰越金　三五、九一六
株式價格（舊最高六十七圓八十錢、最低四十圓）
資金　一、六八〇、〇〇〇
就業者退職手當　一、六八〇、〇〇〇
（取）橋本　圭三郎
（取）中野　鐵平　津下紋太郎
（監）大橋新太郎　山口誠太郎
（監）田中　次郎　白勢　春三
西脇清三郎　水田　政吉
中野忠太郎
（監）山口　政治　牧野　忠篤
澁谷　善作
（監）松澤傳太郎
堀江平重郎
谷川　淳一　水田　政吉
梁田　清一
大株主（株主數二萬一千九百七十二名）
山口誠太郎　八二、九八〇株
西脇合名會社　五三、〇八〇株
中野興業株式會社　四四、一九二株
合名會社安田保全社　九、一七〇株
飯塚　知信　六、六六六株
西山鑛業　新潟縣刈羽郡
刈羽村下高町
（取）小池　清澄
新津鑛業所　新津町
新津鑛業所　（監）山田　尚吉
秋田鑛業所　秋田縣南秋田
郡土崎港町
（取）内田　涵二

◉日本石油株式會社
北海道石狩郡石狩町八ノ澤
（取）中村　卓爾　新竹州苗栗街
臺灣鑛業所　臺灣社寮嶺
（取）上野　幸作
試驗所　新潟縣柏崎大久保
（取）吉村　健三
柏崎製油所　佛治
新潟縣柏崎町
枇杷島製油所　（取）大野　忠雄
新潟市沼垂町
新潟製油所　嘉正
秋田製油所　秋田縣土崎港
平澤　新田
秋田製油所　秋田縣土崎港
町相染　新田
臺灣製油所　新竹州苗栗街
臺灣社寮嶺製油所　（監）佐藤　信輝
松製油所　山口縣都濃郡
下松町　（取）佐藤　健三
大阪販賣店　江戸堀南
通三ノ一八
（取）井口　武
下關販賣店　下關市岬之町
七九　（取）高橋　墨三
小樽販賣店　小樽市花園町
下關販賣店　（監）藤生藤吉
臺北販賣店　臺北市本町一
ノ四三
下關販賣店　（監）大關出張所
京城府南大門通り五ノ一
（主任中村補太郎）
（主任近藤辰次郎）
（監）平澤　太本斗郡
（監）保澤　太本斗郡
（監）吐澤

資本金
内拂込額
諸積立金　八〇〇、〇〇〇
諸預り金　一四、一〇四
資本金（拂込濟）　一〇〇、〇〇〇
掛買金　一四、一〇四
借入金　五〇、〇〇〇
支拂手形　八、一九五
未拂金　三六、一七八
特許權　五〇、〇〇〇
土地建物機械器具什器　一〇一、一一〇
製品　一二、六四四
貯藏品　一一、〇四五
得意先勘定　一一、〇四五
未經過保險料　天六三
未精算勘定　七六、〇一五
假拂金　一〇〇、一五九
預金及現金　三〇、〇六六
前期繰越損金　九、一三五
當期損失金　三三、一八四
後期繰越損金　三三、一七八
（監）高井治兵衛
（監）鈴木　豊作
（監）松井　萬緑
（監）南波　禮吉
藤野　正年
（監）安次郎
大株主（株主數三十二名）
廣岡合名會社　五、〇〇〇株
高井治兵衛
南波　禮吉
井澤吉之助
德田　昂平

資本金
内拂込額　一、〇〇〇、〇〇〇
諸積立金　一四、一〇四
掛買金　一四、一〇四
借入金　五〇、〇〇〇
支拂手形　八、一九五
未拂金　三六、一七八
特許權　五〇、〇〇〇
土地建物機械器具什器　一〇一、一一〇
製品　一二、六四四
貯藏品　一一、〇四五
得意先勘定　一一、〇四五
未經過保險料　天六三
未精算勘定　七六、〇一五
假拂金　一〇〇、一五九
預金及現金　三〇、〇六六
前期繰越損金　九、一三五
當期損失金　三三、一八四
後期繰越損金　三三、一七八
（監）高井治兵衛
（監）鈴木　豊作
（監）松井　萬緑
（監）南波　禮吉
藤野　正年
（監）安次郎
大株主（株主數三十二名）
廣岡合名會社　五、〇〇〇株
高井治兵衛
南波　禮吉
井澤吉之助
德田　昂平

決算　昭和五年七月末日
（第四十八期）
資本金　一、〇〇〇、〇〇〇
諸積立金　八〇、〇〇〇
諸預り金　三三、七八八
未拂手形　三三、七六六
支拂手形　七、三一一
借入金　七四、九八一
地所建物　一四〇、〇〇〇
機械器具什器　六六、七一五
貯藏品　六七、七三〇
得意先勘定　四〇、七〇〇
假支出金　一、八一三
受取手形　六、〇四〇
銀行預金振替貯金及金銀在高　一四四、七九九
前期繰越金　三、八一三
當期損失金　二七、六五五
（監）板東　幸平
（監）大塚　榮吉　益池　清勝
（監）柴田　二郎
（監）天羽　高藏　吉田　靜吉
（監）横井政次郎

總株數二萬株　株主總數四十八名　決算期五月、十一月　昭和五年五月末日

決算（第八期）

資本金

内拂込額　一、〇〇〇、〇〇〇

諸積立金　四、〇〇〇、〇〇〇

拂手形　一、三、九一五

信認金　一八三、三六七

仕入先勘定　三六、〇、九五七

未拂及假受金　八、〇三五

社員預り金　一五、一三

受取手形　三、一四六

得意先勘定　一三、〇〇六

商品　四九、七、三二

假拂金　七、六八四

什器及造作　三、〇六六

賊金及保證金　五、八、九九

製造會社勘定　四〇、八、五

老舗料　六、五〇〇

有價證券　五三六

郵便振替貯金　一、三六六

預ケ金及現金　三九、三、六九

前期繰越金　一、九五六

當期純益金　一四〇

（長）野澤幸三郎（專）瀧山米太郎

（締）金子喜代太　青木平治郎

（常）柴田潤藏　淺野良三

（締）近藤賢二　寺門德太郎

（監）中村祚胤　河合好吉

淺野泰治郎

淺野總一郎　大川平三郎

大阪支店　西區江戸堀南通一丁目

門司支店　門司市栈橋通一〇

横濱出張所　中區福富町

京城出張所　京城府古市町

◎日本水産株式會社

日本橋區通三ノ一

目的　池原政之助　長洲宇吉

金澤敬太郎　力岩瀬鐵五郎

（監）清水　清水武雄

◎株式會社日本橋生市場

號地　日本橋區西緣河岸三

設立　昭和二年六月　總株

數七千五百株　決算期六月、十二月

資本金（拂込濟）一五〇、〇〇〇

（締）森田喜平　浮貝金次郎（專）竹内七之助

（締）浮貝知太郎　紅葉山（支三郎）

（監）新呑六松　上坂富三郎

本所區新小梅町　本所出張所

資本金（拂込濟）一〇〇、〇〇〇

（締）村上信　成島貫吉

池原政之助　長洲宇吉

金澤敬太郎　力岩瀬鐵五郎

（監）清水　清水武雄

◎株式會社日本屋

目的　京橋區銀座二ノ一

和洋酒清涼飲料水陶器硝子器金屬器及其他食料品販賣

設立　昭和四年四月　總株

數四千株

資本金　一〇〇、〇〇〇

内拂込額　一〇〇、〇〇〇

（代）磯野義雄

（締）廣瀨福太郎　岩崎左喜雄

（監）服部保太郎　河合濱吉

霞町支店　豊多摩郡澁谷町

麻布區霞町一七

澁谷支店　豊多摩郡澁谷町

上通一ノ七

本郷區根津八重垣町三二

支店　小石川區小日向町一

同　荏原郡入新井町不入斗三九四

同　横濱市中區伊勢佐木町一ノ一

南區難波新地五番町四六

大阪支店

◎株式會社日本市場

目的　京橋區銀座二ノ一

自轉車及附屬品卸小賣

設立　大正八年五月　總株

數四萬株　決算期五月、十一月

決算（第二十二期）　昭和五年五月末日

資本金

内拂込額　二、〇〇〇、〇〇〇

一、一〇〇、〇〇〇

法定積立金　六六、五〇〇

買掛金　一八八、三六五

支拂手形　五三、七、六四

刺引手形　三六、六〇〇

假受金　九〇、二四一

預り金　八、六六九

未拂金　二、四四五

不動産及什器　四四、七、九〇一

取引先勘定　五三、一、八六九

假拂金　八五、一、二三

（監）福田中　豊穂

（締）武井　松雄

（常）小山　良吉

資本金（拂込濟）一五〇、〇〇〇

敷七千五百株

設立　大正七年十月　總株

目的　不動産賣買及金融

◎日東興業株式會社

豊多摩郡淀橋町角筈一

（締）笠井　作造　梨羽　時起

（代）大桑友次郎　米田眞二

（監）柴田英一郎　山田　晋吉

資本金　一〇〇、〇〇〇

内拂込額　一〇〇、〇〇〇

設立　大正八年十二月　總株

敷一萬株

◎日本社

麹町區飯田町五ノ二四

目的　圖書出版學用品販賣

設立　大正十一年一月　總株數六千株

資本金　三〇〇、〇〇〇

内拂込額　三〇〇、〇〇〇

（代）坂本榮吉

（締）齋藤與左衛門　林

（監）木村登吉郎　富谷　利一博

◎株式會社日米商會

本所區緣町二ノ一〇

目的　洋服製造原料販賣

資本金（拂込濟）一五〇、〇〇〇

◎株式會社日米商店

目的　京橋區銀座五ノ一

自轉車及附屬品卸小賣

設立　大正八年五月　總株

數四萬株　決算期五月、十一月

決算（第二十二期）　昭和五年五月末日

資本金

内拂込額　二、〇〇〇、〇〇〇

一、一〇〇、〇〇〇

法定積立金　六六、五〇〇

買掛金　一八八、三六五

支拂手形　五三、七、六四

刺引手形　三六、六〇〇

假受金　九〇、二四一

預り金　八、六六九

未拂金　二、四四五

不動産及什器　四四、七、九〇一

取引先勘定　五三、一、八六九

假拂金　八五、一、二三

未達金　四五、四三五

積送品　二三五

商品及現金　三三〇、六四八

前期繰越金　六三、一、九一七

當期純益金　二、三七、一、二三

一〇、八、九

（利益處分）

法定積立金　一、〇〇〇

役員賞與金　一、〇〇〇

配當（年六分）　八、〇〇〇

（岡崎久次郎分無配當）

（岡崎久次郎分）

後期繰越金　一、七、九二

（長）岡崎久次郎

（締）下村齊次郎　守屋　千里

久保田勝喜　岡崎　俊郎

（監）松尾　英司　岡崎　俊郎

大株主（株主數四十名）

岡崎久次郎　三、〇四五株

岡崎房子　三、〇〇〇株

下村齊次郎　二、〇〇〇株

岡崎　俊郎　一、一〇〇株

岡崎　進　一、〇〇〇株

名古屋支店　中區矢場町

大阪支店　北區堂島濱通四

（長）久保田勝藏　福岡市馬場新町

福岡支店　福岡市馬場新町

（長）鎌本與四次郎　京城黄金町

京城支店　京城府黄金町

（長）中込　清　臺北市本町

臺北支店　臺北市本町

（長）菊地梅三郎

◎日米動力工具株式會社

豊多摩郡千駄谷町原宿一七〇

目的　大正十二年四月　總株

數四千株

資本金（拂込濟）一〇〇、〇〇〇

（專）松本安次郎

（常）松本修三

（監）福地　三郎

◎日米物産株式會社

麹町區麹町一〇ノ一七

目的　米穀輸入

設立　大正十二年五月　總株

數二千四百株　決算期六月、十二月

◎日米水産株式會社

芝區芝浦町二ノ二

目的　大正十一年四月　總株

數一萬株

資本金　五〇〇、〇〇〇

内拂込額　二五〇、〇〇〇

（長）五十嵐與助

（締）浦岡　寅吉　英　半七

（監）尾後貫（常務）郎　富平茂一郎

◎日東印刷株式會社

本郷區湯島天神町一ノ八二

設立　大正八年四月　總株

數一萬四千株　決算期五月、十一月

決算（第二十二期）　昭和五年五月末日

資本金

内拂込額　七〇〇、〇〇〇

一七五、〇〇〇

假受金　二、三〇三

未拂金　一〇、九〇三

法定積立金　九、一八八

別途積立金　九、三六〇

借入金　三、〇〇〇

土地建物及地金　六〇、八六四

活字拂物及地金　五三、八〇〇

機械器具　三、四一九

倉庫品勘定　一、七六八

假拂金　一、〇四一

什器　五、七六〇

得意先勘定　六、八〇四

未經過保險料　六、六〇

有價證券　一五、〇〇〇

製作部勘定　九、一六〇

預ケ金勘定　八、一〇一

前期繰越金　七三

（代）宇田　隆

（締）岩城　常作

（專）井本　宇田藤次郎

（締）飯島保三郎　村田　豊多

（監）田中　靖一　岩崎喜之助

◎日米漁業株式會社

麹町區內幸町一ノ三

幸ビル內

設立　大正九年三月　總株

數五千株　決算期一月、七月

資本金（拂込濟）一〇〇、〇〇〇

（締）京極　高銀　神山　正良

作田　薫　鈴木　敬策

（監）池上藤太郎

◎日米商事酒類機械會社

本所區林町一ノ一

目的　亞鉛鐵金鐵板製造土

地建物賣買

設立　大正十二年五月　總

株數五千株

資本金（拂込濟）一〇〇、〇〇〇

（締）内田久次郎　高梨　重藏

金坂　清作　信太儀右衛門

（監）松本福次郎　上岩直一郎

◎日米石油株式會社

日本橋區通一ノ一

設立　大正十年四月　總株

數一萬株

資本金（拂込濟）五〇、〇〇〇

（代）尾崎忠太郎

（締）館野　榮吉　增田增太郎

（監）館野保之助　尾崎作太郎

◎日米スタヂヨ動車機械

設立　大正十二年二月　總

株數二萬七千株　決算期

五月、十一月

資本金　一、八五〇、〇〇〇

内拂込額　四三二、五〇〇

（代）宇田　隆

（締）岩城　陸穂

（專）井本　渡邊　萬助

宇田藤次郎

附記　昭和四年三月東洋勧業株式會社ヲ合併元資本金五十萬圓ヲ現額ニ增資

◎日東紡績株式會社

北豐島郡高田町雜司ヶ谷九五二

設立　大正九年四月　總株

數一萬株　決算期五月、十一月

資本金　拂込濟　一〇〇、〇〇〇

（締）北井長之助　中川　力藏

神田海之助

（監）加川　五一

◎日東硫肥株式會社

南葛飾郡小松川町下平井一五〇四

設立　大正七年十月　總株

數三萬株　株主總數七十八名　決算期六月、十二月

決算　昭和五年六月末日（第二十三期）

資本金

内拂込額　一、三〇〇、〇〇〇

法定積立金　一、〇〇〇、〇〇〇

別段積立金　四〇、〇〇〇

從業員退職手當基金　三五、〇〇〇

未拂配當金　一〇六

諸預り金　八、五三一

借入金及仕拂手形　四六、三、四〇

三三、八、四五

假受金　三三、八、八五

大日本人造肥料株式會社勘定　六二、七五

土地建物裝置機械什器　一四五、三、六三

材料品　一〇一、二四六

半製品　三、一三六

製品　五、二七

貯藏品　三六五、四六〇

受取手形　三〇、三三七

得意先勘定　八、六三九

假拂金　五五、一、八五

銀行勘定

◎日東化學工業株式會社

目的　本所區德右衛門町二三

皮革鹽料インキ糊製造

設立　大正八年五月　總株

數六千株

資本金　三〇〇、〇〇〇

内拂込額　一〇五、〇〇〇

（長）服部國太郎　實

（監）石川宰三郎

◎日東運送株式會社

神田區松永町五

設立　大正八年十月　總株

數四千株

資本金　一〇〇、〇〇〇

内拂込額　五〇、〇〇〇

（代）大澤幸太郎

（締）大澤長松

（監）無藤忠太郎　中瀨勝太郎

愚吉

◎會社日東工業社

芝區新櫻田町一五

目的　人造石材ノ製造建築其他工業材料ノ販賣

資本金　五〇、〇〇〇

◎日東興業株式會社

赤坂區田町三ノ八

目的　製藥業

現金

前期繰越金　六六、四五〇

當期純益金　三五、四四一

（利益處分）

法定積立金　五、〇〇〇

從業員退職手當基金　五、〇〇〇

配當（年五分）　二五、〇〇〇

後期繰越金　三六、八九二

資本金　一〇〇、〇〇〇

内拂込額　一〇〇、〇〇〇

（監）堀江巷四郎　山下　三郎

（締）小田代慶太郎

（常）苫米地義三　坂田愉三郎

石川一郎

（長）田中榮八郎（專）二神　駿吉

◎日東電氣株式會社

荏原郡大崎町谷山八一

設立　大正八年十月　總株

數三千株　決算期五月、十一月

資本金　一〇〇、〇〇〇

内拂込額　一〇〇、〇〇〇

（專）野澤源之助

（締）倉田　耿介　松本　啓藏

（監）田中　榮藏　石井　殷治

齊藤　武衛

◎日東商事株式會社

豊多摩郡大久保町百人町二一二

目的　雜貨米穀問屋及金融業

設立　大正八年三月　總株

數一萬株　決算期五月、十一月

資本金　一五〇、〇〇〇

内拂込額　一五〇、〇〇〇

（專）中尾　義春

（監）松元　仁一　松村　寛平

鶴吉

◎會社日東モータス商會

芝區愛宕町三ノ一四

目的　自動車輸入販賣及修繕

設立　昭和四年四月　出資人員五名

資本金　一〇〇、〇〇〇

（監）藤本　軍次（出資一〇〇〇）

◎株式會社日東製飴所

北豐島郡尾久町上尾久一〇〇三

目的　澱粉加工販賣

設立　昭和四年十一月　總株

數三千株　決算期十二月

資本金（拂込濟）一五〇、〇〇〇

（代）伊藤　欣二郎　熱田　謹治

（締）山田　弘隆　成昭

行方　從藏　本郷　芳雄

（監）中村　光次

（監）若林　支店　芝區櫻田銀冶町九

◎日加商會

芝區南佐久間町二ノ八

目的　自動車用部分品販賣

改造及修理

設立　昭和五年三月　總株

數六千株

資本金（拂込濟）一五〇、〇〇〇

（代）早川　二朗　飯野　清重

（締）芝谷川　義平　柴田要治郎

（締）太田　佐々木久雄　中川信男

萩野　拾　千野猶次郎

（監）松永　重　東　池田　與一

大阪支店　西區土佐堀通一ノ一八

◎日銅合資會社

麹町區內幸町一ノ六

目的　鑛物賣買鑛業經營及勞務

資本金　三、〇〇〇

◎株式會社日東電化會社

京橋區桶町八

目的　漁業漁船漁具船具ノ受托販賣

設立　昭和二年六月　總株

數五萬株

資本金（拂込濟）一、〇〇〇、〇〇〇

（長）清水作兵衛

（締）柴田要治郎

佐々木久雄　中川信男

萩野　拾　千野猶次郎

（監）齋藤勝治郎　小田　恒雄

澤本保治郎

◎日東水産株式會社

京橋區桶町八

目的　受托販賣

設立　昭和二年六月　總株

數五萬株

資本金（拂込濟）一、〇〇〇、〇〇〇

（締）保田友次郎　名取　周平

河北　魯二　西村　辰一

（監）野崎周太郎　柴野　綾次

◎日華生命保險株式會社

日本橋區通二ノ四

設立　大正三年十月　總株

數五萬株（內第一新二萬五千株十五圓拂込第二新五千株十二圓五十錢拂込）

決算（第十六期）　昭和四年十二月末日

資本金　二、三五〇、〇〇〇

内拂込額　六七、五〇

法定準備金　三、九九、四〇〇

責任準備金　三、〇一一、一〇〇

特別責任準備金　七〇、二三五

保險契約利益配當　三二四、〇〇三

準備金　八、九九、九六

支拂備金　一七、〇〇〇

從業者退職基金　二四、二三

社員身元保證金　一

未拂株主配當金　四一、九三四

代理店ヨリ借　九四、三四

假受金

◎日華實藥公司

荏原郡駒澤町上馬八六六

設立　大正十五年六月　總株

數二千株

資本金　一〇〇、〇〇〇

内拂込額　二五、〇〇〇

（代）川上　豊蔭（出一〇〇〇）

◎株式會社日華藥公司

荏原郡駒澤町上馬八

設立　大正十五年六月　總株

數二千株

資本金　一〇〇、〇〇〇

内拂込額　二五、〇〇〇

（監）野崎周太郎　名取　周平

河北　魯二　西村　辰一

柴野　綾次

金錢信託　五〇〇、〇〇〇
貸付金　六、四六七、七九六
有價證券　一、五六九、一六一
不動產　一、三九、六八〇
什器　九七、九四七
預金及現金　七三、一八九
前期繰越金　四四、一三五
當期純益金　二五二、一九六
（利益處分）
法定準備金　一五、二三
財產減損償却積立金　七七、三一〇
別途積立金　八、二九八、九四八
社員退職給與資金　五三、一三〇
配當（年八分）　二、〇〇〇
後期繰越金　六、六七七

◎日興商事株式會社

麹町區丸之內三ノ二
三菱二十一號館內
目的　金錢貸付及其仲介其他
設立　昭和四年十月　總株數一萬株　決算期六月、十二月
決算　昭和五年六月末日（第二期）
資本金　二五〇、〇〇〇
內拂込額　二二五、〇〇〇
再割引手形　二、九二八
假受金　二、〇一五
割引手形　二、二四四
貸付金　二、二三〇

東京府會社（ヒ）

假拂金　一六、六六九
保證金　六、七九
有價證券　五六、七五
預金及現金　二、三三四
前期繰越金　三、九三三
當期純益金　二、〇〇〇
（利益處分）
法定準備金　一、〇〇〇
財產減損償却積立金　三、〇〇〇
別途積立金　二〇、〇〇〇
社員退職給與資金　二、八〇〇
配當（年八分）　二〇、〇〇〇
後期繰越金　六、六七七

（頭）根津嘉一郎　（幹）吉野傳治　塚田要藏
（監）萩野元太郎　（常）晃長
大塚主（株主數九名）
東武鐵道株式會社　九、三六株
萩野元太郎　一三〇株
古河電氣工業株式會社　二一〇株
根津嘉一郎　一〇〇株
吉野傳治　一〇〇株
營業事務所　栃木縣日光町二八七

◎日興證券株式會社

麹町區丸之內一ノ八
興銀ビル內
目的　大正九年六月　總株數二十萬株　決算期六月十二月
決算　昭和五年六月末日（第二十期）
資本金　一〇、〇〇〇、〇〇〇
內拂込額　二、八〇〇、〇〇〇
諸積立金　四二〇、〇〇〇
證券取扱金　七三、〇八〇
社員身元保證金　二、八六六
借入金　二〇、七四一、九五三
假受金　三一〇、三〇〇
貸付金　二、六五六、七六六
有價證券　三一、四九九、八九八
營業用什器　七三、〇七三
假拂金　五六、七一〇、五三
未收利息　三五、三五三
預ケ金　一、一三
現　一、一三
前期繰越金及當期純益金（利益處分）　一六三、五八三
法定積立金　五〇、〇〇〇
重役賞與金　三、〇〇〇
配當（年五分）　六三、五〇〇
後期繰越金　九〇、五八三

供託金
什器
假拂金
銀行預金
現
前期繰越損金
當期純益金
（利益處分）
法定積立金
後期繰越金
別途積立金
社員退職給與資金
配當（年八分）
後期繰越金

（頭）岩井重太郎　（幹）田中市藏　原邦造
（幹）菊地鈴太郎　天宅敬吉
（監）西脇濟三郎　吉川孝秀
（監）星野開男
大阪支店　東區高麗橋五ノ一
日本興業銀行大阪支店
名古屋支店　中區廣小路住友銀行支店內
福岡出張所　福岡市橋口町一〇
廣島出張所　廣島市紙屋町
藝備銀行內
岡山出張所　岡山市內山下
第一合同銀行內
京都事務所　京都市烏丸通六角上ル共同火災保險會社內

◎日華煉炭株式會社

赤坂區青山南町五ノ七五
目的　大正十二年十月　總株數二千四百株
資本金（拂込濟）　一一〇、〇〇〇
（幹）星野錫　土肥平三郎
武藤幸介　早川澄夫
山本興八　吉田助左衛門
星野富次郎　山本福太郎
和田喜次郎
（監）中村鎌吉　小林泰二
荒川寅吉　山本安太郎
名古屋支店　南區栄地二

◎日華興業株式會社

神田區三崎町一ノ一
目的　礦物ノ試掘採掘賣買
設立　大正八年四月　總株數一萬株
資本金　五〇〇、〇〇〇
內拂込額　二五〇、〇〇〇
（代）高橋熊三
（幹）尾倫　岡野利兵衛
（監）丸紅梅五郎（株主數）　松波內藏
（監）川崎友之介　八木庄兵衛

◎日華興業株式會社

京橋區南傳馬町一ノ一七
目的　輸出入業
設立　大正九年五月　總株數七千五百株
資本金（拂込濟）　一五〇、〇〇〇
（幹）柳元祿郎　大村喜三郎
村譜太郎　島田修

◎會社日興社

麹町區丸之內二ノ二
丸ノ內ビル內

增資ノ同日日華生命保險株式會社ヲ改稱シ同五年七月日華生命保險株式會社ト改稱ヲ決議ス

◎日華製綿株式會社

目的　海運業
設立　大正七年十月　總株數一萬株　決算期五月、十一月
資本金　五〇〇、〇〇〇
內拂込額　二五〇、〇〇〇
（頭）水梨岩太郎　（常）岡田榮吉
（幹）北尾直樹　渡部哲彌
（監）香西與一郎

◎日華蘭漁業株式會社

北豐島郡高田町高田七九四
目的　大正九年二月　總株數四千株　決算期五月、十一月
資本金　二〇〇、〇〇〇
內拂込額　五〇、〇〇〇
（幹）須永長三郎　若月庄吉
保近勇次郎　西田金四郎
高橋金四郎　高橋金次郎
（監）溝口正三　篠原新平
深河直

◎日蘭貿易株式會社

日本橋區三代町二六
目的　鈴木磯一郎方　總株數二萬株　決算期五月、十一月
資本金（拂込濟）　一、〇〇〇、〇〇〇
（頭）岡野佛二（專）丹澤善利
（常）伊藤清太郎

◎日蘭公司

麹町區內幸町一ノ四
目的　タピオカ栽培製粉業　熱帶植物栽培採取販賣
設立　大正八年六月　總株數六千株、決算期四月、十月
資本金　二〇〇、〇〇〇
內拂込額　一〇〇、〇〇〇
（專）田尻茂
（幹）永井勇助　田中德兵衛
山田又司　粕谷健一郎
（監）藤田英次郎　粕谷健一郎
津久居千一郎
蘭領ボルネオポンチアナ
支店

（監）飯田出張所　英領シンガポール　瓜哇スラバヤ市
同　英領

◎日光登山鐵道株式會社

京橋區銀座西二ノ一
目的　昭和二年三月　總株數四萬株　決算期三月、九月
資本金　二、〇〇〇、〇〇〇
內拂込額　五〇〇、〇〇〇
（代）川上保太郎
（幹）大塚宗三郎　理田中庄一郎
（監）神山治郎平

◎日光羅紗店

神田區雉子町三三
目的　毛織物類並洋服材料品販賣
設立　昭和四年四月　總株數二千株
資本金　一〇〇、〇〇〇
內拂込額　五〇、〇〇〇
（代）柴田武治
（幹）柴田三之助　尾崎熊吉
柴田四郎
（監）佐野益忠吉

◎日光電氣鐵道株式會社

本所區小梅瓦町四九
目的　明治四十一年九月　總株數一萬株　決算期五月、十一月
決算　昭和五年五月末日（第四十四期）
資本金（拂込濟）　五〇、〇〇〇
諸積立金　一、三三四
社員積立金　二、二三
仕拂手形　八〇、〇〇〇
未拂金　八、二、八六
建設費　一、一一〇
貯藏物品　七、三〇六
未收入金

預ケ金　二、〇四二、三三五
前期繰越金　三、一四七
當期純益金　三、五七七

◎日蘭公司

麹町區內幸町一ノ四
目的　タピオカ栽培製粉業　熱帶植物栽培採取販賣
設立　大正八年六月　總株數六千株、決算期四月、十月
資本金　二〇〇、〇〇〇
內拂込額　一〇〇、〇〇〇
（專）田尻茂
（幹）永井勇助　田中德兵衛
山田又司　粕谷健一郎
（監）藤田英次郎　粕谷健一郎
津久居千一郎
蘭領ボルネオポンチアナ
支店

◎日蘭漁業株式會社

本郷區弓町二ノ二
目的　遠洋漁業漁獲物販賣及加工
設立　昭和四年六月　總株數二千株　決算期三月
資本金　一〇〇、〇〇〇
內拂込額　六〇、〇〇〇
（幹）柴田武治
柴田三之助　尾崎熊吉
柴田四郎
（監）佐野益忠吉

◎日蘭倉庫株式會社

麹町區丸之內二ノ二
目的　倉庫及運送業
設立　昭和四年五月　總株數十萬株　決算期三月、九月
決算　昭和五年三月末日（第二期）
資本金　五〇、〇〇〇、〇〇〇
內拂込額　二、〇〇〇、〇〇〇
法定積立金　二、〇〇〇

丸ビル內ビル內

◎日華煉炭株式會社

赤坂區青山南町五ノ七五
目的　大正十二年十月　總株數二千四百株
資本金（拂込濟）　一一〇、〇〇〇
（幹）星野錫　土肥平三郎
武藤幸介　早川澄夫
山本興八　吉田助左衛門
星野富次郎　山本福太郎
和田喜次郎
（監）中村鎌吉　小林泰二
荒川寅吉　山本安太郎
名古屋支店　南區栄地二

◎日華興業株式會社

神田區三崎町一ノ一
目的　礦物ノ試掘採掘賣買
設立　大正八年四月　總株數一萬株
資本金　五〇〇、〇〇〇
內拂込額　二五〇、〇〇〇
（代）高橋熊三
（幹）尾倫　岡野利兵衛
（監）丸紅梅五郎（株主數）　松波內藏
（監）川崎友之介　八木庄兵衛

◎日華興業株式會社

京橋區南傳馬町一ノ一七
目的　輸出入業
設立　大正九年五月　總株數七千五百株
資本金（拂込濟）　一五〇、〇〇〇
（幹）柳元祿郎　大村喜三郎
村譜太郎　島田修

◎會社日興社

麹町區丸之內二ノ二
丸ノ內ビル內

增資ノ同日日華生命保險株式會社ヲ改稱シ同五年七月日華生命保險株式會社ト改稱ヲ決議ス

◎日華製綿株式會社

目的　海運業
設立　大正七年十月　總株數一萬株　決算期五月、十一月
資本金　五〇〇、〇〇〇
內拂込額　二五〇、〇〇〇
（頭）水梨岩太郎　（常）岡田榮吉
（幹）北尾直樹　渡部哲彌
（監）香西與一郎

◎日華蘭漁業株式會社

北豐島郡高田町高田七九四
目的　大正九年二月　總株數四千株　決算期五月、十一月
資本金　二〇〇、〇〇〇
內拂込額　五〇、〇〇〇
（幹）須永長三郎　若月庄吉
保近勇次郎　西田金四郎
高橋金四郎　高橋金次郎
（監）溝口正三　篠原新平
深河直

◎日蘭貿易株式會社

日本橋區三代町二六
目的　鈴木磯一郎方　總株數二萬株　決算期五月、十一月
資本金（拂込濟）　一、〇〇〇、〇〇〇
（頭）岡野佛二（專）丹澤善利
（常）伊藤清太郎

◎日蘭公司

麹町區內幸町一ノ四
目的　タピオカ栽培製粉業　熱帶植物栽培採取販賣
設立　大正八年六月　總株數六千株、決算期四月、十月
資本金　二〇〇、〇〇〇
內拂込額　一〇〇、〇〇〇
（專）田尻茂
（幹）永井勇助　田中德兵衛
山田又司　粕谷健一郎
（監）藤田英次郎　粕谷健一郎
津久居千一郎
蘭領ボルネオポンチアナ
支店

◎日蘭倉庫株式會社

麹町區丸之內二ノ二
目的　倉庫及運送業
設立　昭和四年五月　總株數十萬株　決算期三月、九月
決算　昭和五年三月末日（第二期）
資本金　五〇、〇〇〇、〇〇〇
內拂込額　二、〇〇〇、〇〇〇
法定積立金　二、〇〇〇

丸ビル內ビル內

◎日光登山鐵道株式會社

京橋區銀座西二ノ一
目的　昭和二年三月　總株數四萬株　決算期三月、九月
資本金　二、〇〇〇、〇〇〇
內拂込額　五〇〇、〇〇〇
（代）川上保太郎
（幹）大塚宗三郎　理田中庄一郎
（監）神山治郎平

◎日光羅紗店

神田區雉子町三三
目的　毛織物類並洋服材料品販賣
設立　昭和四年四月　總株數二千株
資本金　一〇〇、〇〇〇
內拂込額　五〇、〇〇〇
（代）柴田武治
（幹）柴田三之助　尾崎熊吉
柴田四郎
（監）佐野益忠吉

◎日光電氣鐵道株式會社

本所區小梅瓦町四九
目的　明治四十一年九月　總株數一萬株　決算期五月、十一月
決算　昭和五年五月末日（第四十四期）
資本金（拂込濟）　五〇、〇〇〇
諸積立金　一、三三四
社員積立金　二、二三
仕拂手形　八〇、〇〇〇
未拂金　八、二、八六
建設費　一、一一〇
貯藏物品　七、三〇六
未收入金

設立　昭和四年十月　總株數一萬株　決算期六月、十二月
決算　昭和五年六月末日（第二期）
資本金　二五〇、〇〇〇
內拂込額　二二五、〇〇〇
假受金　二、九二八
假受金　二、〇一五
割引手形　二、二四四
貸付金　二、二三〇

◎日興證券株式會社

麹町區丸之內一ノ八
興銀ビル內
目的　大正九年六月　總株數二十萬株　決算期六月十二月
決算　昭和五年六月末日（第二十期）
資本金　一〇、〇〇〇、〇〇〇
內拂込額　二、八〇〇、〇〇〇
諸積立金　四二〇、〇〇〇
證券取扱金　七三、〇八〇
社員身元保證金　二、八六六
借入金　二〇、七四一、九五三
假受金　三一〇、三〇〇
貸付金　二、六五六、七六六
有價證券　三一、四九九、八九八
營業用什器　七三、〇七三
假拂金　五六、七一〇、五三
未收利息　三五、三五三
預ケ金　一、一三
現　一、一三
前期繰越金及當期純益金（利益處分）　一六三、五八三
法定積立金　五〇、〇〇〇
重役賞與金　三、〇〇〇
配當（年五分）　六三、五〇〇
後期繰越金　九〇、五八三

◎日興商事株式會社

麹町區丸之內三ノ二
三菱二十一號館內
目的　金錢貸付及其仲介其他
設立　昭和四年十月　總株數一萬株　決算期六月、十二月
決算　昭和五年六月末日（第二期）
資本金　二五〇、〇〇〇
內拂込額　二二五、〇〇〇
假受金　二、九二八
假受金　二、〇一五
割引手形　二、二四四
貸付金　二、二三〇

◎會社日興社

麹町區丸之內二ノ二
丸ノ內ビル內

◎日華製綿株式會社

目的　海運業
設立　大正七年十月　總株數一萬株　決算期五月、十一月
資本金　五〇〇、〇〇〇
內拂込額　二五〇、〇〇〇
（頭）水梨岩太郎　（常）岡田榮吉
（幹）北尾直樹　渡部哲彌
（監）香西與一郎

◎日華蘭漁業株式會社

北豐島郡高田町高田七九四
目的　大正九年二月　總株數四千株　決算期五月、十一月
資本金　二〇〇、〇〇〇
內拂込額　五〇、〇〇〇
（幹）須永長三郎　若月庄吉
保近勇次郎　西田金四郎
高橋金四郎　高橋金次郎
（監）溝口正三　篠原新平
深河直

◎日蘭貿易株式會社

日本橋區三代町二六
目的　鈴木磯一郎方　總株數二萬株　決算期五月、十一月
資本金（拂込濟）　一、〇〇〇、〇〇〇
（頭）岡野佛二（專）丹澤善利
（常）伊藤清太郎

◎日蘭公司

麹町區內幸町一ノ四
目的　タピオカ栽培製粉業　熱帶植物栽培採取販賣
設立　大正八年六月　總株數六千株、決算期四月、十月
資本金　二〇〇、〇〇〇
內拂込額　一〇〇、〇〇〇
（專）田尻茂
（幹）永井勇助　田中德兵衛
山田又司　粕谷健一郎
（監）藤田英次郎　粕谷健一郎
津久居千一郎
蘭領ボルネオポンチアナ
支店

◎日蘭倉庫株式會社

麹町區丸之內二ノ二
目的　倉庫及運送業
設立　昭和四年五月　總株數十萬株　決算期三月、九月
決算　昭和五年三月末日（第二期）
資本金　五〇、〇〇〇、〇〇〇
內拂込額　二、〇〇〇、〇〇〇
法定積立金　二、〇〇〇

丸ビル內ビル內

◎日光登山鐵道株式會社

京橋區銀座西二ノ一
目的　昭和二年三月　總株數四萬株　決算期三月、九月
資本金　二、〇〇〇、〇〇〇
內拂込額　五〇〇、〇〇〇
（代）川上保太郎
（幹）大塚宗三郎　理田中庄一郎
（監）神山治郎平

◎日光羅紗店

神田區雉子町三三
目的　毛織物類並洋服材料品販賣
設立　昭和四年四月　總株數二千株
資本金　一〇〇、〇〇〇
內拂込額　五〇、〇〇〇
（代）柴田武治
（幹）柴田三之助　尾崎熊吉
柴田四郎
（監）佐野益忠吉

◎日光電氣鐵道株式會社

本所區小梅瓦町四九
目的　明治四十一年九月　總株數一萬株　決算期五月、十一月
決算　昭和五年五月末日（第四十四期）
資本金（拂込濟）　五〇、〇〇〇
諸積立金　一、三三四
社員積立金　二、二三
仕拂手形　八〇、〇〇〇
未拂金　八、二、八六
建設費　一、一一〇
貯藏物品　七、三〇六
未收入金

◎日興證券株式會社

麹町區丸之內一ノ八
興銀ビル內
目的　大正九年六月　總株數二十萬株　決算期六月十二月
決算　昭和五年六月末日（第二十期）
資本金　一〇、〇〇〇、〇〇〇
內拂込額　二、八〇〇、〇〇〇
諸積立金　四二〇、〇〇〇
證券取扱金　七三、〇八〇
社員身元保證金　二、八六六
借入金　二〇、七四一、九五三
假受金　三一〇、三〇〇
貸付金　二、六五六、七六六
有價證券　三一、四九九、八九八
營業用什器　七三、〇七三
假拂金　五六、七一〇、五三
未收利息　三五、三五三
預ケ金　一、一三
現　一、一三
前期繰越金及當期純益金（利益處分）　一六三、五八三
法定積立金　五〇、〇〇〇
重役賞與金　三、〇〇〇
配當（年五分）　六三、五〇〇
後期繰越金　九〇、五八三

◎日興商事株式會社

麹町區丸之內三ノ二
三菱二十一號館內
目的　金錢貸付及其仲介其他
設立　昭和四年十月　總株數一萬株　決算期六月、十二月
決算　昭和五年六月末日（第二期）
資本金　二五〇、〇〇〇
內拂込額　二二五、〇〇〇
假受金　二、九二八
假受金　二、〇一五
割引手形　二、二四四
貸付金　二、二三〇

◎會社日興社

麹町區丸之內二ノ二
丸ノ內ビル內

◎日華製綿株式會社

目的　海運業
設立　大正七年十月　總株數一萬株　決算期五月、十一月
資本金　五〇〇、〇〇〇
內拂込額　二五〇、〇〇〇
（頭）水梨岩太郎　（常）岡田榮吉
（幹）北尾直樹　渡部哲彌
（監）香西與一郎

◎日華蘭漁業株式會社

北豐島郡高田町高田七九四
目的　大正九年二月　總株數四千株　決算期五月、十一月
資本金　二〇〇、〇〇〇
內拂込額　五〇、〇〇〇
（幹）須永長三郎　若月庄吉
保近勇次郎　西田金四郎
高橋金四郎　高橋金次郎
（監）溝口正三　篠原新平
深河直

◎日蘭貿易株式會社

日本橋區三代町二六
目的　鈴木磯一郎方　總株數二萬株　決算期五月、十一月
資本金（拂込濟）　一、〇〇〇、〇〇〇
（頭）岡野佛二（專）丹澤善利
（常）伊藤清太郎

◎日蘭公司

麹町區內幸町一ノ四
目的　タピオカ栽培製粉業　熱帶植物栽培採取販賣
設立　大正八年六月　總株數六千株、決算期四月、十月
資本金　二〇〇、〇〇〇
內拂込額　一〇〇、〇〇〇
（專）田尻茂
（幹）永井勇助　田中德兵衛
山田又司　粕谷健一郎
（監）藤田英次郎　粕谷健一郎
津久居千一郎
蘭領ボルネオポンチアナ
支店

◎日蘭倉庫株式會社

麹町區丸之內二ノ二
目的　倉庫及運送業
設立　昭和四年五月　總株數十萬株　決算期三月、九月
決算　昭和五年三月末日（第二期）
資本金　五〇、〇〇〇、〇〇〇
內拂込額　二、〇〇〇、〇〇〇
法定積立金　二、〇〇〇

丸ビル內ビル內

◎日光登山鐵道株式會社

京橋區銀座西二ノ一
目的　昭和二年三月　總株數四萬株　決算期三月、九月
資本金　二、〇〇〇、〇〇〇
內拂込額　五〇〇、〇〇〇
（代）川上保太郎
（幹）大塚宗三郎　理田中庄一郎
（監）神山治郎平

◎日光羅紗店

神田區雉子町三三
目的　毛織物類並洋服材料品販賣
設立　昭和四年四月　總株數二千株
資本金　一〇〇、〇〇〇
內拂込額　五〇、〇〇〇
（代）柴田武治
（幹）柴田三之助　尾崎熊吉
柴田四郎
（監）佐野益忠吉

◎日光電氣鐵道株式會社

本所區小梅瓦町四九
目的　明治四十一年九月　總株數一萬株　決算期五月、十一月
決算　昭和五年五月末日（第四十四期）
資本金（拂込濟）　五〇、〇〇〇
諸積立金　一、三三四
社員積立金　二、二三
仕拂手形　八〇、〇〇〇
未拂金　八、二、八六
建設費　一、一一〇
貯藏物品　七、三〇六
未收入金

資本金 數三千株
内拂込額 一三〇、〇〇〇
（專）金子佐一郎 毛、五〇〇
（縣）鮫島 武二 近藤 靜郎
（監）村井 務

◎日章自動車會社
目的 麹町區丸之内三ノ一二 自動車輸入販賣貸借
設立 大正二年九月 出資人員三名
資本金 一〇〇、〇〇〇
（縣）伊藤新次郎（一〇、〇〇〇）

◎日進木材工藝品製作會社
目的 荏原郡大崎町居木橋三八 木材工藝品製作請負販賣
資本金（拂込濟） 七〇、〇〇〇

◎日清印刷株式會社
設立 牛込區榎町七 明治四十年四月 總株數四萬株（新二萬株）
決算期 五月、十一月 決算期 昭和五年五月末日
資本金（第四十七期）
内拂込額 二、〇〇〇、〇〇〇
諸積立金 一、三三〇、〇〇〇
保證積立金 二、〇〇〇、〇〇〇
借入金 一、七一〇、〇〇〇
支拂手形 六、〇〇〇、〇〇〇
未拂金 八、二、三、三六一
假受金 一、三、三六一
未拂配當金 一、三、三六一
地所及家屋 六九九、七四〇
諸機械 一、二一四、五七三
活字類及諸版 一三、三一八
雜具及什器 一四、六二一
原料及用紙 九、三、三九
半製品 三五、三三九
得意先勘定 三三、三五六
受取手形 二四、八七三
假拂金 一〇、一〇〇
有價證券 九、六二八
預金及現金 三、四〇九
前期繰越金 九、七四六

◇日清紡績株式會社
設立 大正十年七月 總株數五十四萬株（新二十九萬株）
決算期 五月、十一月 決算期 昭和五年五月末日
資本金（第四十七期）
内拂込額 二、〇〇〇、〇〇〇
諸積立金 五、一四三、四七三
諸預り金 一、一八、一一〇
社債 一、八、一一〇
仕拂手形 九、一八、一六六
未拂金 一、一八、一一〇
（監）山本 倍三 川崎友之介
大株主（株主數五千九百二十五名）
中島 伊平 伊平 清七
株式會社川崎貯蓄銀行 一九、六六六株
中島 伊平 一四、七四〇株
株式會社千葉合同銀行 一三、五五〇株
平沼久三郎 一、六〇〇株
日本橋出張所 九、七七〇株
日本橋區鰯 一、一〇〇株
（縣）岡田壯四郎 田邊 熊一
鷲尾 勇平 鈴木 充形
（縣）宮島清次郎（常）松本嘉十郎
村田由藏 大一〇〇
（縣）圓 株式會社
株式價格（舊）最高百十二圓四十錢、最低八十九圓
後期繰越金 六四七、三五六
役員賞與金 七〇、〇〇〇
配當（年一割二分） 一、〇〇九、〇〇〇
（利益處分）
法定積立金 一〇〇、〇〇〇
從業者保護資金 七〇、〇〇〇
役員賞與金 七〇、〇〇〇
配當（年一割二分） 一、〇〇九、〇〇〇
後期繰越金 六四七、三五六
（縣）日本橋出張所 下關市西南部
（縣）日本橋區鰯 下關出張所
（縣）日本橋區鰯 下關市西南部
（縣）日本橋區鰯 下關市西南部
（縣）日本橋區鰯 下關市西南部

繰預ケ金及現金　四、七一五
一前期繰越金　一三、六四四
當期損失金　一、五九二
後期繰越金　三、〇五一

(民)中島久萬吉
(株)諸井恒平
和田義正
白石喜太郎
(臨)湯川兼吉
大株主(株主數五十名)
古河合名會社　五、三三五株
澁澤同族株式會社　二、三五五株
中島久萬吉　八〇〇株
小倉合名會社　六六六株
中西顯政　六六六株

◎日新工業資合會社

荏原郡北品川宿小關
五三五　鐵板其他打拔
目的
資本金　五〇、〇〇〇

◎日新興業株式會社

豐多摩郡澁谷町樓丘
一二
目的　各種機械器具油類セメント並ニ土木建築電氣用諸材料ノ賣買及仲介
設立　大正十五年七月　總株數一萬株
資本金　五〇、〇〇〇
內拂込額　二五、〇〇〇
(株)杉本兵四郎　一、〇〇〇
堀口廣行　武村元藏
(臨)古閑嘉傳

資本金(拂込濟)　五〇、〇〇〇
借入金　五〇、〇〇〇
支拂手形　五〇、〇〇〇
假受金　一一〇、〇〇〇
未拂金　三、一一六
特許權及實施權　二五、〇〇〇
土地建物及機械裝置　三三、三一七
什器及備品　一〇、三四〇
假拂金　七、一〇一
供給品　六、〇一一
未收金　六二、九五四
預金及現金　八、〇九五
前期繰越損金　四九、三六八
當期純益金　一、八七四

(代)小畑啓造
(株)小玉呑象翁　藤田包助
(臨)松下文太郎
大株主(株主數十名)
小畑啓造　二、〇〇〇株
大連中央土地株式會社　二、〇〇〇株
增井六郎　一、〇〇〇株
松下文太郎　五〇〇株
田村啓三　五〇〇株

◎日新昭映株式會社

下谷區上野町二ノ二五
目的　活動フイルム製作及配給
設立　大正九年十二月　總株數七千五百株
資本金(拂込濟)　一五〇、〇〇〇
(株)平田義男　清水圓太郎
(臨)大本君代

◎日新染料株式會社

本所區柳島橫川町九
設立　大正六年六月　總株數二萬株　決算期三月、九月
決算　昭和五年三月二十五日　(第二十六期)
資本金　一、〇〇〇、〇〇〇
內拂込額　八〇〇、〇〇〇
法定積立金　一五、五〇〇

刺引手形　四、九二一
支拂手形　四、六七七、六六
職員保信貯金　六、三二四
假受金　一四四
未拂工賃　七、〇〇五
未拂金　六、八六四
買掛金　四三、一一五
土地　一五一、六六八
建物　一六二、一九七
機械及器具　七三四、一〇五
什器及設備　五七、八〇七
未經過保險料　二、三九〇
受取手形　四、九二一
假拂金　六、九六五
製品材料　二六、五九二
加工材料　一〇、一一一
燃料　二、三三七
用度品　一〇、九六四
仕掛品　三、〇五九
得意先勘定　八、一四七
預金及現金　四、九二五
前期繰越金　九、三五五
當期純益金　一〇、三四四

(株)鷲尾勇平
(臨)中川金惠　石山武次

◎日星貿易株式會社

日本橋區葭町九
目的　雜貨食料品貿易
設立　大正十二年八月　總株數一萬株　決算期一月七日
資本金　五〇〇、〇〇〇
內拂込額　二〇〇、〇〇〇

(株)甌田卯太郎
水谷重兵衛
佐藤春三
(臨)柴田春吉
大和眞太郎
加藤春三
(臨)石川義明
富田七三郎
柴田清一
(臨)富田七三郎
古屋市東區東新町萬歲ビル二四號

◎日盛洋行

麹町區丸之內二ノ二
目的　賣藥衛生材料輸出入
設立　大正十三年四月　總株數四千株　決算期四月十月
資本金　一〇〇、〇〇〇
內拂込額　五、〇〇〇
(臨)加藤光太郎　手塚丈夫
丹澤義利

◎日鮮興業株式會社

麹町區丸之內二丁目
目的　不動產賣買金融旅行案內
設立　大正十四年三月　總株數二千株
資本金　一〇〇、〇〇〇
內拂込額　五〇、〇〇〇
(株)井上業敬　山田長藏
(臨)井上幹造
二木義夫

◎日鮮起業株式會社

日本橋區鰐淵町二ノ一四
目的　演藝興行貸室
設立　大正十一年五月　總株數一萬株　決算期五月十一月
決算　昭和五年五月末日　(第十四期)
資本金(拂込濟)　五〇〇、〇〇〇
借入金　四四〇、〇〇〇
未拂金　六、六六八
借地權　三五、〇四四
建物　五五〇、〇〇〇
造作　一〇、〇〇〇

◎日鮮產業株式會社

南葛飾郡松江町西小松川一九六一
牛皮及大豆委托賣買
資本金(拂込濟)　五〇、〇〇〇

◎日鮮興業株式會社

麹町區丸之內二ノ一
目的　賣藥衛生材料輸出入
設立　大正十三年四月　總株數四千株　決算期四月十月
資本金　一〇〇、〇〇〇
內拂込額　五、〇〇〇
(臨)高濱政之助　手塚丈夫
加藤光太郎
丹澤義利

資本金(拂込濟)　五〇、〇〇〇
借入金　五〇、〇〇〇
支拂手形　五〇、〇〇〇
假受金　一一〇、〇〇〇
未拂金　三、一一六
特許權及實施權　二五、〇〇〇
土地建物及機械裝置　三三、三一七
什器及備品　一〇、三四〇
假拂金　七、一〇一
供給品　六、〇一一
未收金　六二、九五四
預金及現金　八、〇九五
前期繰越損金　四九、三六八
當期純益金　一、八七四

(代)小畑啓造
(株)小玉呑象翁　藤田包助
(臨)松下文太郎
大株主(株主數十名)
小畑啓造　二、〇〇〇株
大連中央土地株式會社　二、〇〇〇株
增井六郎　一、〇〇〇株
松下文太郎　五〇〇株
田村啓三　五〇〇株

◎日新昭映株式會社

下谷區上野町二ノ二五
目的　活動フイルム製作及配給
設立　大正九年十二月　總株數七千五百株
資本金(拂込濟)　一五〇、〇〇〇
(株)平田義男　清水圓太郎
(臨)大本君代

◎日新染料株式會社

本所區柳島橫川町九
設立　大正六年六月　總株數二萬株　決算期三月、九月
決算　昭和五年三月二十五日　(第二十六期)
資本金　一、〇〇〇、〇〇〇
內拂込額　八〇〇、〇〇〇
法定積立金　一五、五〇〇

◎日星貿易株式會社

日本橋區葭町九
目的　雜貨食料品貿易
設立　大正十二年八月　總株數一萬株　決算期一月七日
資本金　五〇〇、〇〇〇
內拂込額　二〇〇、〇〇〇

(株)甌田卯太郎
水谷重兵衛
佐藤春三
(臨)柴田春吉
大和眞太郎
加藤春三
(臨)石川義明
富田七三郎
柴田清一
(臨)富田七三郎
古屋市東區東新町萬歲ビル二四號

◎日盛洋行

麹町區丸之內二ノ二
目的　賣藥衛生材料輸出入
設立　大正十三年四月　總株數四千株　決算期四月十月
資本金　一〇〇、〇〇〇
內拂込額　五、〇〇〇
(臨)加藤光太郎　手塚丈夫
丹澤義利

◎日鮮興業株式會社

麹町區丸之內二丁目
目的　不動產賣買金融旅行案內
設立　大正十四年三月　總株數二千株
資本金　一〇〇、〇〇〇
內拂込額　五〇、〇〇〇
(株)井上業敬　山田長藏
(臨)井上幹造
二木義夫

◎日鮮起業株式會社

日本橋區鰐淵町二ノ一四
目的　演藝興行貸室
設立　大正十一年五月　總株數一萬株　決算期五月十一月
決算　昭和五年五月末日　(第十四期)
資本金(拂込濟)　五〇〇、〇〇〇
借入金　四四〇、〇〇〇
未拂金　六、六六八
借地權　三五、〇四四
建物　五五〇、〇〇〇
造作　一〇、〇〇〇

◎日鮮產業株式會社

南葛飾郡松江町西小松川一九六一
牛皮及大豆委托賣買
資本金(拂込濟)　五〇、〇〇〇

◎日鮮興業株式會社

麹町區丸之內二ノ一
目的　賣藥衛生材料輸出入
設立　大正十三年四月　總株數四千株　決算期四月十月
資本金　一〇〇、〇〇〇
內拂込額　五、〇〇〇
(臨)加藤光太郎　手塚丈夫
丹澤義利

火栓ノ製造
資本金（拂込濟）　五〇、〇〇〇

◉合資西山商店
目的　本郷區本郷三ノ一四　古物商書畫骨董袋物衣類刀劍貴金屬時計修業
資本金　五〇、〇〇〇及勞務

◉西牧合名會社
目的　麹町區下六番町三一　不動産及有價證券所有賣買
資本金　五〇、〇〇〇及勞務

◉西澤合資會社
目的　神田區表神保町一〇　有價證券賣買仲介並其他擔保貸付土地家屋鑛區等ノ賣買仲介管理並ニ其他擔保貸付
設立　大正九年十月　出資人員五名
資本金　七五〇、〇〇〇
(株式)西澤喜太郎(三四〇、〇〇〇)
出資社員
堀内敏堯(二四〇、〇〇〇)
西澤義雄(二四〇、〇〇〇)
西澤賢吾(二四〇、〇〇〇)
西澤るい(二四〇、〇〇〇)
支店　長野市立町

◉株式西澤商店
目的　下谷區入谷町三七一　エプロン子供服製造販賣
資本金（拂込濟）　五〇、〇〇〇

◉株式西澤書店
目的　神田區表神保町一〇
設立　大正十五年六月　總株數一萬株
資本金（拂込濟）　五〇、〇〇〇
(株式)西澤義雄　支店　上田市原町六七〇
同　三八　長野縣長野市大門町
同　七〇一ノ一號　同縣下伊那郡飯田町
同　野澤四三　同縣南佐久郡野澤町
同　乙七六　同縣北佐久郡小諸町
同　伊那三四五四　同縣上伊那郡伊那町
同　四二五　同縣上高井郡須坂町
同　島　同縣埴科郡埴生町小島
同　一九　高田市吳服町一九
同　一四　福島市大町五六
同　一四　若松市馬場上一ノ町
同　一五　宇都宮市馬場町三二
附記　昭和四年六月長野縣ヨリ移轉

◉合名西廣商店
目的　京橋區築地三ノ三二　古銅古眞鍮活版地金精錬賣買
設立　大正七年十一月　出資人員五名
資本金　一五〇、〇〇〇
(代)西廣捨吉(五〇、〇〇〇)

◉株式西彦商事會社
目的　日本橋區久松町一五　木綿巾加工販賣
設立　大正八年三月　總株數二千株　決算期五月、
資本金（拂込濟）　一〇〇、〇〇〇
(常)蘭彩雄　(株)宮川善兵衛　西彦治郎
(株)山崎良吉　(株)西彦太郎　深谷健三郎

◉西善合資會社
目的　麻布區新網町二ノ九　土木建築水陸運送勞力供給ノ請負業土木建築材料工事用品販賣
資本金　五〇、〇〇〇

◉錦戸商事株式會社
目的　麹町區丸之内一ノ六　海上ビル内　不動産有價證券賣買及貸金洋品雜貨販賣
設立　大正十二年十一月　總株數一萬株（內新八千株）
資本金　三〇〇、〇〇〇
內拂込額　二〇〇、〇〇〇
(代)錦戸有門　(株)野村勇吉　松田格
(株)石田盛義　森田研

◉ホ　ワイトタクシー自動車株式會社
附記　昭和四年二月日本工事株式會社ヲ其二商會ト改稱同時ニ神奈川縣ヨリ移轉シ同年五月更ニ現稱號ニ改ム
資本金　三〇〇、〇〇〇
(代)ホワイトシデ株式會社
麹町區丸之内一ノ六　海上ビル内　運動具技場經營及賃貸
設立　大正十一年四月　總株數三萬株
資本金（拂込濟）　六〇〇、〇〇〇
(株)皆川芳造　神谷忠雄
(株)谷口守雄　(株)鈴木忠兵衛　藁谷英夫

◉ボルネオ産業株式會社
麹町區丸之内三ノ六　仲四號館內
設立　大正六年十二月　總株數十萬株　決算期三月九月
決算　昭和五年三月末日（第二十五期）
資本金　五〇〇、〇〇〇
二、〇〇〇、〇〇〇
內拂込額　四九、八〇〇
四〇、〇〇〇
法定積立金　特別積立金　社員恩給基金　未拂配當金　假受金　二、〇〇六、一六四
六七、九〇三
護謨園　建物　一、一〇三、五九
貯藏品　在庫品　一〇、六六一
委託品　八、六六五
假拂金　三、六〇五
銀行預金　一、一二七
假受金　六五五
當期損失金　九、七〇
當期繰越金　九、九六六
前期繰越金　五五、七三五
(相)大陵信常　(株)大津征夫　久間九郎
大株主（株主數九百二十一名）
遠藤隆夫　合同不動産株式會社　七〇一〇株
峰岸金四郎　山地汽船株式會社　三、〇三五株
三、四三〇株
横山章　渡邊亨　河野勝治　増田義一　渡邊勝家
山地土佐太郎
(長)横山章　(株)遠藤隆夫　上原鹿造
森盛一郎　野口勘三郎
渡邊亨　河野勝治
増田義一　渡邊勝家
(長)礒村秀雄　(株)近藤晉介　礒村秀策
礒村晉介　礒村秀策
礒村晉
礒村晉介　(常)礒村秀策
礒村秀策
礒村晉
礒村晉介　礒村秀策
礒村晉
礒村晉介　礒村秀策
礒村晉
礒村晉介　

◉株式會社邦樂座
麹町區有樂町二ノ三
設立 大正十一年四月 總株數一萬六千株 決算期五月、十一月 昭和五年五月末日
決算（第十六期）
資本金 ¥2,000,000
内拂込額 ¥1,750,000
保證金 ¥687,000
借入金 ¥1,525,000
假受金 ¥52,000
株主配當未拂金 ¥52,000
建物附屬一式 ¥1,252,000
借地權 ¥1,252,000
未經過保險料 ¥3,000
裝飾 ¥2,025,000
什器 ¥2,625,000
未收入金 ¥1,845,000
假拂金 ¥353,000
保證預金 ¥1,000,000
銀行 ¥1,125,000
現金 ¥2,000
前期繰越金 ¥9,925,000
當期純益金 ¥10,350,000
(期)大谷竹次郎 後期繰越金 ¥3,350,000
(期)辰澤延次郎 小笠原花末 ¥3,350,000
(顧)川又貞次郎 星野錫 ¥3,350,000
青木常作 谷泉
(監)加瀨和三郎 玉木彌市
大株主（株主數二百五十九名）
松竹興業株式會社 1,450株
大谷竹次郎 1,000株
小笠原花末 853株
小笠原尙 820株
合資會社三輪金融商會 600株
附記 昭和四年十二月元百萬圓ヲ減資ス

◉會名芳香社
北豐島郡西巢鴨町宮仲二五一七
目的 香料製造販賣
資本金 ¥50,000

◉會名芳誠舍
本所區緣町三ノ一二
設立 昭和三年十月 出資人員五名 決算期十一月
資本金 ¥200,000
(代)保々誠次郎（100,000）
(配)加野廣數計

◉株式會社砲運丸運搬部
京橋區南八丁堀三ノ七
目的 運送業及運送取扱業
資本金 ¥50,000
内拂込額 ¥12,500

◉株式會社報知新聞社
麹町區有樂町一ノ一三
設立 明治五年六月 總株數一萬一千株 決算期五月、十一月
資本金（拂込濟）¥1,100,000
内拂込額 ¥1,100,000
(期)野間清治 久間九郎
(顧)寺田四郎 須崎芳三郎
三木七郎 森泰介
(監)赤石喜平
三浦勝太郎

◉報國興業株式會社
麻布區箪笥町六二
目的 動不動產有價證券取得賣買及鑛業
設立 大正十年四月 總株數六千株
資本金 ¥300,000
内拂込額 ¥152,500
(顧)牧山清砂 牧山トミヨ
林原彌太郎
(監)吉田俊藏

◉豊王製紙株式會社
北豐島郡王子町王子
設立 大正六年七月 總株數八千株 決算期五月、十一月
資本金（拂込濟）¥200,000
(顧)益子陳之助 木村秀吉
尾田佐五郎
(監)岡本正太郎

◉豊年製油株式會社
麹町區丸之内二ノ六 八重洲ビル内
設立 大正十一年四月 總株數廿萬株 決算期六月十二月
決算 昭和五年六月末日（第十七期）
資本金（拂込濟）¥10,000,000
法定積立金 ¥2,000,000
別途積立金 ¥10,000,000
固定資產償却積立金 ¥50,000
職員退職積立金 ¥20,000
從業員退職基金 ¥1,000,000
仕拂手形及輸出前借 ¥6,256,252
假勘定 ¥1,252,510
地所機械建物諸設備 ¥3,830,000
營業什器 ¥1,252,510
工場支店出張所 ¥2,504,255
有價證券 ¥2,504,255
受取手形 ¥1,252,510
得意先勘定 ¥6,256,255
色裝材料 ¥1,110,750
製品及半製品 ¥1,252,510
現金及預金 ¥3,756,510
前期繰越金 ¥9,400,000
當期純益金 ¥4,000,000
(期)杉山金太郎 清助 市川宗助
(顧)妹尾 原田三喜門
(監)佐々木義彥 阪支店 北區中之島二ノ二五
(期)後藤幹夫
大連出張所 大連市山縣通
清水工場 清水市新濱町二
(兼長)原田三喜門
鳴尾工場 兵庫縣武庫郡鳴尾村 菊地土用三
大連工場 大連市汐見町
(期)渡邊武市

◉株式會社豊文社
荏原郡品川町北品川宿五六四
目的 印刷製版
設立 昭和二年二月 總株數五千株 決算期四月、十月
資本金（拂込濟）¥250,000
(期)小島長藏 森江有三
(顧)中山豊三 富山幸次郎
岡本與四良
(監)保井萬次郎
大崎工場 同所
（兼長）富山幸次郎

◇豊國セメント株式會社
麹町區丸之内一ノ六 海上ビル内
設立 大正七年十二月 總株數十五萬株 決算期四月、十月
決算 昭和五年四月末日（第二十二期）
資本金（拂込濟）¥7,500,000,000
法定積立金 ¥1,875,000,000
職員職工給與基金 ¥3,000,000
借入金及支拂手形 ¥1,000,000,000
職員積立金 ¥1,125,000,000
假受金 ¥3,000,000
未拂配當金 ¥8,000,000
未拂金 ¥1,000,000
地所 ¥1,000,000
建物 ¥1,000,000
機械及器具 ¥6,000,000
工作物 ¥1,000,000
原料地 ¥1,000,000
船舶 ¥1,000,000
什器 ¥1,000,000
有價證券 ¥1,000,000
原料及貯藏品 ¥3,000,000
假拂金 ¥1,000,000
未收入金 ¥1,000,000
受取手形 ¥1,000,000
半製品 ¥1,000,000
假受有價證券 ¥1,000,000
積送品及製品 ¥1,000,000
製産勘定 ¥1,000,000
原料採掘勘定 ¥1,000,000
預金及現金 ¥1,000,000
前期繰越金 ¥1,000,000
當期純益金 ¥1,000,000
後期繰越金 ¥1,000,000
株式價格 最高四十圓二十錢、最低二十二圓
(期)村瀨末一 駒井初次郎
(顧)角田正喬 木下剛
平山鄉八 坂本信義
賣邊岩次郎 葛生睦
(監)增田次郎 榮
杉山大島小太郎
大株主（株主數九百七十八名）
大同電力株式會社 ¥50,000株
東邦證券保有株式會社 ¥50,000株
南二郎 ¥1,000,000
淺野セメント株式會社 ¥1,000,000株
大同土地興業株式會社 ¥3,000,000株
支店 北海道渡島國上磯町
谷好町 東區高麗橋三ノ一
大阪出張所 京城南大門通五丁目
門司出張所 門司市西本町二ノ一八
門司營業所 佐賀市蓮池町
佐賀營業所 名古屋市南區大江町
名古屋工場及營業所
大阪市南區大江町

◉豊榮株式會社
豊多摩郡大久保町西大久保二〇四
目的 不動產有價證券取得利用及鑛業
設立 大正十二年三月 總株數一萬株
資本金 ¥500,000
内拂込額 ¥312,500
(顧)菊地竹次郎 葛藤
江崎勝茂 亀吉
(監)江崎

◉豊盛印刷株式會社
神田區平永町八
目的 印刷業及圖書出版
資本金（拂込濟）¥50,000

◉鳳城炭礦株式會社
北豐島郡南千住町三ノ一四三
設立 明治四十二年二月 總株數四萬一千株（優先株二萬五千六百七十二株）
決算 昭和五年六月末日（第四十七期）
資本金（拂込濟）¥2,050,000
法定積立金 ¥300,000
借入金 ¥2,352,525
支拂手形 ¥352,525
假收金未拂金 ¥1,252,525
鑛區輕便鐵道 ¥1,252,525
土地建物機械什器 ¥252,525
起業費 ¥1,025,000
未收金假拂金 ¥1,025,000
得意先 ¥1,025,000
炭 ¥1,025,000
石 ¥1,025,000
銀行預金現金 ¥1,025,000
前期繰越金及當期純益金 ¥3,250,000
(期)田中榮八郎 小西喜兵衛
(顧)大川平三郎 長谷川太郎吉
(監)藤田好三郎 牧 森
松村特一 宅二
二神駿吉 熊澤一衛

◉株式會社蓬萊
芝區今入町一四
目的 食料品及雜貨製造
資本金（拂込濟）¥50,000

◉蓬萊殖産株式會社
京橋區木挽町七ノ二
目的 不動產有價證券取得利用 諸機械器具製造販賣
設立 昭和三年一月 總株數二千株
資本金（拂込濟）¥100,000
(代)山本直良
(顧)西野元 横山昌次郎
森俊六郎 鍋倉春彥
沖雄熊 西尾忠方

◉蓬萊生命保險相互會社
京橋區銀座西三ノ三
設立 明治四十三年八月 總口數二千二百五十口
資本金 ¥1,000,000
内拂込額 ¥1,000,000
決算期六月
(期)太田清藏 (顧)武末祐三郎
(顧)高山長幸 白石元治郎
(顧)西原連三 杉崎靜夫
主タル基金醵出者（醵出者數十一名）
太田商事株式會社 ¥200,000
太田清藏 ¥50,000
藤田平太郎 ¥50,000
古河甫之助 ¥50,000
正富照治 ¥50,000
東京支部 本社内
大阪支部 東區博勞町二ノ一五
名古屋支部 東區大津町三
京都支部 上京區烏丸通御池南入虎屋町五七五
福岡支部 福岡市中島町六二
北陸支部 金澤市尾張町二九

札幌支部 札幌市南一條西六ノ二〇
仙臺支部 仙臺市東三番町一三六
廣島支部 廣島市上流川町
四國支部 高松市南紺屋町
朝鮮支部 京城府黃金町三ノ三一二
出張所 山形市外十箇所

◉會名蓬萊家
日本橋區通二ノ一
目的 旅館業
設立 大正八年二月 出資人員九名
資本金 ¥100,000
(代)中田一衛（¥7,000）

◉株式會社寶冠コルク商會
豊多摩郡野方町新井
設立 大正十四年二月 總株數四千株
資本金 ¥100,000
内拂込額 ¥100,000
(期)兩角慶一
(顧)兩角增吉 上原常三郎
笠原市藏 丹羽芳雄
(監)名取爲吉 丹羽告治
小林晉作

◉株式會社寶文館
日本橋區本銀町三ノ一四
目的 圖書雜誌出版及販賣
設立 昭和二年六月 總株數一萬株
資本金（拂込濟）¥400,000
(顧)大葉久吉 大葉へう
吉岡平助
(監)岸本榮七 柏佐一郎

◉株式會社防長屋商店
芝區松本町二九
目的 官署納品請負鑛詰輸入漬物類製造
設立 昭和二年七月 總株數二千株
資本金（拂込濟）¥100,000
(顧)益子陳之助 木村秀吉
尾田佐五郎
(監)岡本正太郎

◉會名房總土地株式會社
京橋區銀座四ノ九
設立 大正十年四月 總株數五千株
資本金（拂込濟）¥100,000
(代)淺井恒
(顧)橋矢五郎 石井壽郎
大木寛 土屋宗四郎
(監)益子星 奚好年松

◉會名坊野商店
京橋區橋町二ノ二
目的 織物販賣
設立 大正四年二月
資本金 ¥100,000
(代)坊野喜三郎（¥20,000）

◉株式會社箒川電力會社
豊多摩郡淀橋町柏木一二二
目的 特種電力供給起業投資
設立 昭和三年七月 總株數一萬五千株
資本金 ¥750,000
内拂込額 ¥187,500
(代)田中功吉
(顧)原野春太郎 薄井直江
(監)寺本儀作

◉會名北條寅吉商店
日本橋區小傳馬町三ノ二〇
目的 帽子メリヤス卸
資本金 ¥20,000

◉株式會社北斗電球
豊多摩郡中野町本郷四四七
設立 大正十三年七月 總株數四千株 決算期五月十一月
資本金（拂込濟）¥100,000
(顧)阿部繁一 植田一量 須田武男
木部一枝 千葉修三
(監)的場順一郎

◉北東製粉株式會社
北豐島郡高田町雜司ヶ谷八四二
資本金（拂込濟）¥50,000

◉株式會社北隆館
京橋區銀座西五ノ五
目的 新聞及圖書販賣
設立 大正八年十月 總株數六千株 決算期二月、八月
決算 昭和五年二月廿八日（第二十一期）
資本金 ¥300,000
内拂込額 ¥112,000
法定積立金 ¥112,000
別途積立金 ¥56,000
保證預り金 ¥56,000
預り金拂定 ¥56,000
取引先勘定 ¥56,000
支拂手形 ¥56,000
不動產 ¥1,120,000
營業用什器 ¥1,120,000
有價證券 ¥1,120,000
保證預ヶ金 ¥1,120,000
得意先勘定 ¥1,120,000
商品 ¥1,120,000
假拂金 ¥1,120,000
受取手形 ¥1,120,000
鐵道省豫納金 ¥1,120,000
預金及現金 ¥1,120,000
前期繰越金 ¥1,120,000
當期純益金（利益處分）
法定積立金 ¥3,000
別途積立金 ¥3,000
社員退職手當基金 ¥3,000
配當（年六分）
後期繰越金 ¥3,000
金 ¥3,000
(期)福田良太郎
(顧)福田金次郎 (專)福田良太郎
朝鮮支部 京城府黃金町三
出張所 山形市外十箇所
(顧)廣井長十郎
大株主（株主數二十六名）
福田良太郎 ¥1,250,000株
福田金次郎 ¥1,250,000株
中田清兵衛 ¥250,000株
宇都宮源平 ¥100,000株
淺野保信 ¥100,000株

◉北陸窒素肥料株式會社
芝區白金三光町四三〇
設立 大正九年二月 總株數一萬株
資本金 ¥500,000
内拂込額 ¥312,500
(代)早川權平
(顧)河合勇 北村民也
(顧)兒島秀吉

◉北華農林會社
麹町區丸之内三ノ一二、三號館内
目的 造林及製材山林土地所有賣買
設立 大正十五年十一月
資本金 ¥100,000
出資人員四名
(代)越智靖純（¥27,500）
泊岸出張所 樺太敷香郡泊
岸村新間 樺太敷香郡泊
小樽出張所 小樽市東町七七
資本金 ¥100,000

◉北海土地會社
淺草區花川戸町四
設立 大正九年七月 出資人員十三名
資本金 ¥100,000
(代)神谷傳兵衛（¥37,000）

◉北海曹達株式會社
日本橋區本革屋町二
設立 大正七年四月 總株數六萬株 決算期三月、九月
決算 昭和五年三月末日（第二十四期）
資本金 ¥3,000,000
内拂込額 ¥2,000,000
法定積立金 ¥600,000
使用人退職手當金 ¥300,000
預り金 ¥1,250,000
未拂配當金 ¥1,000,000
起業費 ¥1,250,000
保證金 ¥1,250,000
原料及材料 ¥1,250,000
製産品 ¥1,250,000
未決算 ¥1,250,000
受取手形 ¥1,250,000
三井鑛山株式會社 ¥500,000
預金及現金 ¥1,250,000
前期繰越金 ¥1,250,000
當期純益金（利益處分）
法定積立金 ¥3,000
重役賞與金 ¥3,000
配當（年四分）
後期繰越金 ¥3,000
(期)中井四郎 小泉米藏
(顧)堀内明三郎 岩田讓三郎
橘林太郎
(顧)名出義雄 今井繁
坂本敏彥
(監)原安三郎
大株主（株主數百七十八名）
三井鑛山株式會社 ¥3,250株
南海鹽粉株式會社 ¥1,000株
橘株式會社 ¥1,000株
山本柔太郎 ¥1,000株

伏木工場　富山縣射水郡伏木町
（兼主任）坂本　敏彦

◎北海電化工業株式會社
麹町區丸之内三ノ一〇
目的　硫安石灰窒素カーバイト製造販賣
設立　大正六年七月　總株數三萬二千五百株　決算期四月、十月
決算　昭和五年四月末日
資本金（拂込濟）一、六三五、〇〇〇
（第二十六期）二、一五〇、〇〇〇
法定積立金　一、〇〇〇、〇〇〇
借入金　一、二六五、九四九
未拂金　一、七九、七五六
假受金　九五、一七五
支拂手形　二、七七、四〇九
興業費　二、六五八、九二四
未收金　三五〇、〇〇〇
假拂金　三五七、三一七
預金及現金　一、一九
前期繰越損金　八三、五七一
當期繰失金　一、四八、六三六
後期繰越損金　九八、四〇七

（專務）長千葉　清
（役）長岡　圭作
（役）濱田八之助
（役）御尾　誠治
大株主（株主數百二十二名）
坂本　威郎　八、八四五株
合同肥料株式會社　八、三〇〇株
大同電力株式會社　四、二〇〇株
北海曹達株式會社　二、八三三株
伏木工場　富山縣伏木港申岡

◎北海起業株式會社
麻布區新網町一ノ七
目的　二麻布館内セメント並カーバイト製造販賣
設立　昭和三年十一月　總株數六千株
資本金　一、〇〇〇、〇〇〇
内拂込額　五五、〇〇〇
（代表）秋元　清
（役）鈴木　彰保
（役）佐伯　清
今村　隣造

◎北海釀造株式會社
京橋區銀座西七ノ三
目的　酒類醸造米穀類日用雜貨販賣
設立　昭和五年六月　總株數二千五百株
資本金（拂込濟）二五、〇〇〇
（役）渡邊恒太郎
（役）松下　二郎
（役）大久保才介
駒塚　麗

◎北海水産株式會社
下谷區西町三
目的　水産ノ漁撈採取製造
設立　大正六年十二月　總株數一萬株
資本金　五〇、〇〇〇
内拂込額　四五、〇〇〇
（役）千澤平三郎
（役）志治峰三郎
（役）中島　久松
北畠　千秋
善久
神林　彦三郎
（役）市村斗鬼三

◎北海道鐵道株式會社
麹町區有樂町二ノ一
設立　大正九年四月　總株數六萬株　決算期四月、十月
決算　昭和五年四月末日（第二十期）
資本金　三、〇〇〇、〇〇〇
内拂込額　二、二五〇、〇〇〇
法定積立金　二、二五〇、〇〇〇
使用人恩給基金　一〇、〇〇〇
鑛夫扶助基金　一〇、〇〇〇
諸預金　二、九五五
未決算　一、六三五、八九一
起業費

◇北海道瓦斯株式會社
麹町區丸之内一ノ六
海上ビル五階
設立　明治四十四年六月　總株數六萬株　決算期六、十二月
決算　昭和五年六月末日（第三十八期）
資本金　三、〇〇〇、〇〇〇
積立金　一、六三、二七

（役）生尾　定久治
（役）伊藤　藏
（役）永井　好信
（役）雄川新次郎
三木　榮八

◎北海道土地株式會社
豐多摩郡落合町下落合六〇四
目的　土地開墾有價證券買賃貸借農牧植林
設立　大正七年七月　總株數二千株
資本金　一〇〇、〇〇〇
内拂込額　四〇、〇〇〇

（代）小向井　良治
（役）大岩　寅吉
（役）奥尻鐵山事務所
（役）尻郡奥尻村
（役）岩雄登鐵山事務所
（役）幌別鐵山事務所
（役）幌別村
同蛇田
同幌別郡
北海道奥

◎北海道本庄會社
南葛飾郡南綾瀬町堀切八一二
目的　製繩機其他農業機械器具
資本金　二〇、〇〇〇
内拂込額　一五、〇〇〇

製産品及事業用品　六三、一六九
三井鑛山株式會社　五四五、六〇六
銀行及振替貯金　四、三六
正貨　一、四七七
前期繰越金　一、五二、二五五
當期純益金　一、五二、二五五
設立　昭和三年八月　總株數六千株
資本金　三〇〇、〇〇〇
内拂込額　五、〇〇〇

（代）小田　良治
（役）栗原作太郎
（役）忠晴
（役）兒玉秀治郎
北海道奥

保證金　二七、九一五
未拂金　二五、四〇四
借入金　三〇〇、〇〇〇
假受金　二六、〇五三
興業費　二、六九九
貯蔵品及製品　一、六六、五九九
未收入金　四、六四八
未決算　一、二、七九
保證物件　一八、四三五
預金及現金　一八、七七、七四四
前期繰越金　一八、七七、七四四
當期純益金（利益處分）
賞與金及交際費　二〇、〇〇〇
役員賞與金　二〇、〇〇〇
賠償積立金　八、〇〇〇
配當（年八分）　二〇、〇〇〇
後期繰越金　三二、四六四
最高六十一圓七十錢、最低五十一圓
（役）中島　伊平
（役）鈴木　寅彦
（役）大田　合名會社
太田　關谷
兵助
大株主（株主數三百六名）
中島　伊平　五、七〇五株
帝國生命保險株式會社　四、三〇〇株
添田　信一　三、九五〇株
久米　良作　二、一〇〇株
札幌貸業所
札幌市北四條東五丁目
小樽貸業所
小樽市入船町
函館貸業所
函館市鶴岡町

◇北海道炭礦汽船株式會社
日本橋區本町二ノ一
設立　明治廿二年十一月　總株數百四十萬株（新八十一萬株）
決算　昭和五年五月、十一月（第八十二期）
資本金　七〇、〇〇〇、〇〇〇
内拂込額　四三、六五五、〇〇〇
法定積立金　五七、三五一、九九
特別積立金　四七、一一、一〇〇
從業員退職手當及扶助基金　一、四九八、九四四
諸預り金　二四、〇〇四、〇〇〇
二、六〇〇、九九六

株式價格　普通（舊最高五十錢、最低四十錢）
優先株　最高七十五圓四十錢
最低四十五圓
（會長）圓琢磨
（役）磯村豐太郎
（役）高洲鐵一郎
赤羽　克巳
（役）櫻内　幸雄
山田　直矢
（役）黒澤次郎
倉知　吉
（役）石田　慶三
三國庄二郎
石川　信
（役）日比谷
（役）古田
大株主（株主數四千五百八十四名）
内藏頭三井鐵山株式會社　七九、八八八株
三井合名會社　二五、八六八株
三井信託株式會社　五一、〇〇四株
第一生命保險相互會社　一四、五〇〇株

北海道支店
夕張郡鹿ノ谷九四九
（兼長）高洲鐵一郎

仕拂手形　四、〇八九、四三六
未決算　五七、三五四、一七四
起業費　八、九四三、一七四
有價證券　一、七一、一、三〇
貯蔵品　四、四〇、六四四
製産品　五、六一三、四九
未決算　三、三〇〇、九三三
社債募集差額　五、三〇〇、九三三
他店勘定　四〇五、一三三
預金及現金　三、一七〇、一六五
前期繰越金　二、一七〇、一六五
當期純益金（利益處分）
夕張郡鹿ノ谷九四九
（兼長）高洲鐵一郎

◎北海道鐵道株式會社
小石川區大塚仲町四一
目的　クローム鐵鑛採掘販賣並クローム鐵鑛石製煉及製品販賣
設立　昭和三年八月　總株數六千株
資本金　三〇〇、〇〇〇
内拂込額　五、〇〇〇

（代）横山　平七
（役）松崎與四郎
工藤　三郎
（役）澁谷　敏雄
吉田　次郎
高橋　直助

◎北海道電氣化學株式會社
赤坂區青山北町三ノ六
設立　大正八年九月　總株數二千株
資本金（拂込濟）一〇〇、〇〇〇

（代）塚原嘉一郎
（役）竹崎　隼雄
村上　繁吉
鎌田　正
（役）大瀧　助治
横田　靖治

◎北海道合同電氣株式會社
京橋區銀座四ノ三
目的　電燈電力供給及機械器具賣買賃貸並工事設計請負
設立　明治四十三年七月　總株數一萬一千三百二十八株（新一千三百二十錢拂込）
資本金　五五、〇〇〇
内拂込額　二五、〇〇〇

（役）小野　連三
（役）弟助
川島　七郎
高山　佐綱
（役）高山　繁治
穴水　熊雄
外丸重太郎
（役）田村　順三
北海道天鹽國留
留廚支店
廚郡留廚町
白糠郡白糠町
北海道釧路國白糠支店
北海道北見國常呂支店

呂郡常呂村
足寄支店　北海道十勝國中川郡西足寄市街

◇北海道電燈株式會社
京橋區銀座四ノ三
設立　大正八年十月　總株數百十萬六千一百株　決算期五月、十一月
決算　昭和五年五月末日（第二十二期）
資本金　五五、三〇〇、〇〇〇
内拂込額　三三、三五五、〇〇〇
法定準備積立金　一、三〇八、七二三
從業員恩給救濟基金　三六六、六二四
社債及借入金　三〇、一三〇、〇〇〇
支拂手形　一、三〇〇、〇〇〇
未拂配當金及未拂金　二二、九九五
假受金　三、八〇三
共濟會勘定　九四六、一六三
機械水路電線路　五三、四六六、八六九
地所建物器具什器　四、六九〇、一四七
貸付器具　二七、三三一
瓦斯建設費　二四七、四四五
有價證券　七、三〇三、三五九
貯蔵物品　七四〇、七二一
建設勘定　一、三五九、九〇九
未收入金　一、〇〇八、〇〇三
北電興業會社勘定　九二一、五九一

北海道合同電氣株式會社勘定　三五六、一九四
假拂金　三五七、〇九五
社債募集差金　三六七、七四三
受取手形　二一、三五〇
預金及金銀　一、七七五、三五九
前期繰越金　五九五、三一〇
當期純益金　二、一六五、九七六
（舊）最高七十五圓、最低五十九圓三十錢
株式價格　純益金　二、一六五、九七六

◎北海道鐵道株式會社
麹町區丸之内三ノ一〇
目的　農牧殖林及製材製炭
設立　昭和三年五月　總株數五千株
資本金（拂込濟）二五、〇〇〇
（代）阿部　吾市
（役）中西　秀造
（役）阿部榮一郎
鈴木　太郎
（役）鈴木　三郎
谷口　尚藏

◎北海道石材株式會社
北豐島郡三河島町三
目的　河島二六
設立　大正十三年六月　總株數七千五百株　決算期五月、十一月
資本金（拂込濟）一五、〇〇〇
（役）綿貫德太郎
（役）中野　倉吉
鈴木德次郎
田村彌治郎

◎北海道鐵道株式會社
京橋區銀座西二ノ五
目的　農牧殖林及製材製炭
設立　昭和三年五月　總株數五千株
資本金（拂込濟）二五、〇〇〇
（代）阿部　吾市
（役）中西　秀造
（役）阿部榮一郎
鈴木　太郎
（役）鈴木　三郎
谷口　尚藏

◎北洋商會
麹町區丸之内二ノ二
目的　罐詰及海産物問屋
設立　大正十四年三月　總株數四千株
資本金　一〇〇、〇〇〇
内拂込額　五〇、〇〇〇

（代）深井　三男
（役）高橋　恭平
（役）高橋　錬逸
田中　完三

◎北洋漁業株式會社
京橋區南槇町一
目的　鰹節其他海産物加工販賣
資本金（拂込濟）五〇、〇〇〇

◎北陽印刷株式會社
北豐島郡王子町船方
資本金（拂込濟）五〇、〇〇〇
附記　昭和四年十月創造北陽印刷株式會社ヲ改稱ス

◎北光水産株式會社
麹町區丸之内二ノ一八
目的　漁業及漁獲物製造加工販賣
設立　昭和四年六月　總株數一千株
資本金（拂込濟）一〇〇、〇〇〇
（役）島田元太郎
（役）島田　重久
入野　富藏
（役）奥川　敦孝

◎北電興業株式會社
京橋區銀座四ノ三
目的　電氣瓦斯鐵道關係會社ノ株式社債ノ取得處分
設立　昭和二年五月　總株數十萬株　決算期四月、十月
資本金　一〇、〇〇〇、〇〇〇
内拂込額　一〇、〇〇〇、〇〇〇
（役）田中榮八郎
（役）大川平三郎
栖原　啓藏
穴水　熊雄

◎北産運輸株式會社
京橋區紺前堀二ノ一
目的　土木建築工事請負其他
設立　大正十年十二月　總株數二千株　決算期三月、九月
資本金（拂込濟）一〇〇、〇〇〇
（役）岩瀬恭太郎
渡邊　猪七
田代　菊藏
（役）田代　彌輔

◎北進汽船株式會社
麹町區丸之内二ノ二
丸ビル内
目的　海運業並ニ倉庫業
設立　昭和四年一月　總株數五千株
資本金（拂込濟）三五〇、〇〇〇
（役）稲葉榮之輔
高　松下
今村　信吉

◎星チエーンストアー株式會社
荏原郡大崎町桐ヶ谷三二六
目的　藥品化粧品食料品雜貨其他賣買並ニ輸出入
設立　昭和五年四月　總株數六千株
資本金　三〇〇、〇〇〇

内拂込額　一、〇〇〇、〇〇〇
（役）星　一
渡邊　熊吉
西脇　孝一
ウヨセフ、ホスチン
ウヨセフ、カハーン
平田末次郎

◇星製藥株式會社
荏原郡大崎町桐ヶ谷
設立　明治四十四年十一月　總株數五十二萬株　株主數一萬千三百八名　決算期五月、十一月
決算　昭和五年五月末日
資本金（拂込濟）三、〇〇〇、〇〇〇
積立金　一、九九、〇〇〇
支拂手形　七、一二六、三三三
借入金　二、三九、二九九
和議債務　七、九九
和議計算未決勘定　七、四五五、八八六
協力有價物件　一、三三四、一九三
ホシ商品券　七、四〇四、八八五
協力村預り金　八、八一一
チエーン勘定　八、八一一
得意先　九四、六五六
土地　六、八七七
製藥　三、五六八、一〇一
有價證券　二、四三、〇五一、一九
受取手形　一、一三、〇八三
代引證券　六、八二三
未整理勘定　四、〇四〇
貸付金　七、三九七、八三五
チエーン勘定　九九九、三四七
京橋チエーン　五七、六一三
協力村勘定　五七、一二五
委託品　一四、八三五
貸付金　一四、九三四
出資金　二、八八、八四四
戻入品　一一、一四三
貯蔵品　二四七、一六八一
料　二四八、七五四

半製品　二四九、一六九
製品　一六六、九六四
預り有價物件　七、九四四、八八三
預金及現金　四四八、七六七
前期繰越損金　七、七四四、四五九
當期損失金　五三九、九九九
後期繰越損金　八、三〇四、四五九

（兼）星　一
（役）芝　鹿吉
大西乙次郎
藤田信近
（役）市川義夫
出張所　臺北市大和町二ノ七
（役）平田末次郎
（役）高　秀
半谷　秀
渡邊　熊吉

◎星製藥自助會
荏原郡大崎町桐ヶ谷三二六
目的　星製藥株式會社ノ販賣組織ニ要スル融資
設立　大正十年十月　總株數二萬株　決算期四月、十月
資本金　一、〇〇〇、〇〇〇
内拂込額　三五〇、〇〇〇
（役）大西乙次郎
（役）成相　堅一
京谷　大助
志賀　太丸
米原　喜男
薄井　傳
鈴木　秀夫
（役）下山田政經
熊谷　雄
眞野　直一

◎星精錬株式會社
北豐島郡高田町高田四六〇
資本金（拂込濟）二〇、〇〇〇

◎星野合資會社
芝區南佐久間町二ノ四
目的　鐵道其他土木建築及電氣工事
設立　大正八年七月　出資人員十三名
資本金　一、〇〇〇、〇〇〇

(株)德久出資社員 次郎(五三、〇〇〇)
星野鎧三郎(一八〇、〇〇〇)
高野 丈作(一二〇、〇〇〇)
西村 辰一(四〇、〇〇〇)
字佐美 一(四〇、〇〇〇)
所 正久(五五、〇〇〇)

◎本榮合資會社
日本橋區堀江町二ノ七
目的 不動產賣買及其賃貸
資本金 五、〇〇〇

◎合資會社本中商會
芝區三田綱町一
目的 諸機械工具製作販賣
資本金 五、〇〇〇

◎本多合資會社
京橋區本八丁堀五ノ一一先北機河岸第六十二號
目的 土地建物有價證券賣買其他
資本金 五、〇〇〇

◎株式會社本多商店
京橋區本八丁堀五ノ一一
目的 鎖山用安全燈製造販賣
設立 大正六年一月 總株數六千株(新三千株) 決算期十二月
資本金 二〇〇、〇〇〇 三五、〇〇〇
(株)本多 敏明 淺井銀之助
(株)本多 庄作 根本清五郎
(監)宮本營太郎
大株主(株主數十四名)
本多 敏明 二、〇〇〇株
本多 トヨ 一、六〇〇株
本多 敏一 一、〇八〇株
本多 英男 二八〇株
本多 庄作 二八〇株
札幌支店 札幌市北二條西四ノ一

(代)鶴 水谷 孝三 大歲 榮次 日比駒之助
(監)西村 友三 三村 鎧
水谷虎之助 豐島 美王

◎合資會社ヘーボルト藥品販賣所
日本橋區蠣殼町一ノ四忠勇ビル內
資本金 五、〇〇〇

◎秘露棉花株式會社
麴町區丸之內三ノ六仲通二號館

四ノ一 (長代)安藤 猛
九州出張所 福岡縣飯塚町
(主任)栗津 仲一
本八丁堀工場 京橋區本八丁堀五丁目
(主任) 森 榮吉
大崎工場 荏原郡下大崎町谷山三一 (兼主任)同

◎株式會社本間針織製作所
京橋區長澤町二五
設立 大正九年十月 總株數三千株
資本金 二五、〇〇〇
內拂込額 三、五〇〇
(株)本間忠三郎
大塚壽三郎 佐藤 藤吉
(監)長谷川良太郎

◎合資會社ヘーガーケミカルウォーク
北豐島郡西巢鴨町池袋七二八
目的 藥品染料顏料食糧品 燐料肥料油脂類
資本金 五、〇〇〇

◎ベーリング製藥株式會社
日本橋區吳服橋二ノ一
設立 昭和二年六月 總株數五千株
資本金(拂込濟) 一〇〇、〇〇〇
(代)水谷 孝三 大歲 榮次 日比駒之助
(株)鶴 榮作

設立 大正十五年六月 總株數二萬株 決算期十二月末日
決算 昭和四年十二月末日 (第四期)
資本金 一、〇〇〇、〇〇〇
內拂込額 四五〇、〇〇〇
法定積立金 一二、五〇〇
別途積立金 三五、〇〇〇
差益金 六五、〇〇〇
一、三五七、八六〇
假受金 二、七六六
未拂保險金 一、三五七
未拂再保險料 九〇、七七〇
火災未拂解約返戻金 四、二六九
火災未拂手數料 八、一二六
有價證券 六七、八六〇
雜品 三三、一四六
供託金 四二、一〇四
敗拂金 一一、八二一
假拂金 四、一五〇
未回收金 八〇、六三五
未收保險料 一、〇九八
火災未收再保險返戻金 三五、〇一九
火災未收再保險手數料 一、一九四
出張所勘定 五五、一〇〇
代理店勘定 二六四、三〇一
當座預金 一八〇、一五三
定期預金 八、〇四五
特別當座預金 六、六六四
振替貯金 七九
現金 三、一七三
當期損失金 四二、七五四
(長)久米 良作
(株)渡邊 須藤 恭平
(株)武和三郎 太田 半六
(監)柳澤 正充
關根 庄平 松山久一郎
附記 昭和四年八月元資本金二百萬圓ヲ六十萬圓ニ減資更ニ現額ニ增資ス

◎株式會社兵林館
麴町區飯田町二ノ三三
目的 兵用及教育圖書出版
設立 明治四十五年三月 總株數四千株
資本金(拂込濟) 一〇〇、〇〇〇
(代)逸見 治郎(五〇、〇〇〇)

◎平和タクシー自動車株式會社
芝區西久保巴町一二
設立 大正十二年五月 總株數三千株 決算期五月十一月
資本金 一五〇、〇〇〇
內拂込額 二一、五〇〇
(株)中込清太郎 政藏
(株)林 工藤 俊雄
(監)宮城 久仁
附記 昭和五年四月資本金十萬圓ニ減少決議ス

◎平和無盡株式會社
北豐島郡三河島町二五〇〇
設立 大正十一年八月 總株數二千株 決算期六月十二月
資本金 一〇〇、〇〇〇
內拂込額 四〇、〇〇〇
(株)齊藤才次郎 矢部甚二郎
山本 石賀 太藏
牛久保(通稱四郎) 石田 彥
(監)植松 孝暉 飯塚 平藏
野澤 信治
(監)村田小次郎

◎平和企業株式會社
日本橋區小網町四ノ三
目的 事業資金投資
資本金(拂込濟) 五〇、〇〇〇

◎株式會社兵用圖書株式會社
麴町區麹町四
資本金(拂込濟) 五〇、〇〇〇

設立 大正十五年六月 總株數二萬株 決算期十二月末日
決算 昭和四年十二月末日 (第四期)
資本金 一、〇〇〇、〇〇〇
內拂込額 四五〇、〇〇〇
法定積立金 一二、五〇〇
別途積立金 三五、〇〇〇
差益金 六五、〇〇〇
一、三五七、八六〇
假受金 二、七六六
未拂保險金 一、三五七
未拂再保險料 九〇、七七〇
火災未拂解約返戻金 四、二六九
火災未拂手數料 八、一二六
有價證券 六七、八六〇
雜品 三三、一四六
供託金 四二、一〇四
敗拂金 一一、八二一
假拂金 四、一五〇
未回收金 八〇、六三五
未收保險料 一、〇九八
火災未收再保險返戻金 三五、〇一九
火災未收再保險手數料 一、一九四
出張所勘定 五五、一〇〇
代理店勘定 二六四、三〇一
當座預金 一八〇、一五三
定期預金 八、〇四五
特別當座預金 六、六六四
振替貯金 七九
現金 三、一七三
當期損失金 四二、七五四
(長)久米 良作
(株)渡邊 須藤 恭平
(株)武和三郎 太田 半六
(監)柳澤 正充
關根 庄平 松山久一郎
附記 昭和四年八月元資本金二百萬圓ヲ六十萬圓ニ減資更ニ現額ニ增資ス

◎株式會社米華堂
芝區三田一ノ二一
目的 喫茶店用品製菓材料品販賣西洋菓子製造販賣飲食店
設立 大正十五年五月 總株數五千株
資本金(拂込濟) 一〇〇、〇〇〇
(代)山田 幸吉 福行
(株)木村 吉松 畑 陳一
(監)岡部 一雄 田邊 吉平

◎株式會社逸見山陽堂
日本橋區大傳馬町一ノ二五
目的 食料品諸罐詰和洋酒類
設立 大正七年五月 總株數一萬株 決算期十月
資本金 三五〇、〇〇〇
內拂込額 一七五、〇〇〇
(株)逸見 斧吉 逸見 斧吉(株)見學榮次郎
(株)井上 雅二(株)藤澤 玄吉
(株)喜多 又藏 小澤福三郎
龍江 義信
(監)平生釟三郎 曄道 文藏
岡田 幾松
支店 南米秘露共和國リマ
市アバルタドー八九五

◎株式會社平凡社
麴町區下六番町一〇
目的 圖書ノ出版販賣
設立 大正十二年五月 總株數二千株
資本金(拂込濟) 一〇〇、〇〇〇
(長)下中彌三郎 淀川 武
(株)高橋 守平 加藤 雄策
(監)關口 一男 大西平太郎

◎平和(海上火災保險株式會社)
麴町區丸之內二ノ六八重洲ビル內

設立 大正八年一月 總株數四萬株(內新二萬八千株) 決算期十二月末日
決算 昭和四年十二月末日 (第十一期)
資本金 二、〇〇〇、〇〇〇
內拂込額 四五〇、〇〇〇
責任準備金 一〇八、〇〇〇
支拂備金 七、三五〇
社員積立金 五、八三一
假受金 一、九九九
未拂保險金 五一、一四六
未拂再保險料 五二、一五六
火災未拂解約返戻金 四、二六九
火災未拂手數料 二、一三一
有價證券 二四、八六六
雜品 七、六七七
供託金 四、一五〇
敗拂金 一一、九八一
假拂金 八〇、六三五
未回收金 五三、〇一九
未收保險料 一、〇九八
火災未收再保險返戻金 二、一九四
火災未收再保險手數料 五五、一〇〇
出張所勘定 二六四、三〇一
代理店勘定 一八〇、一五三
當座預金 八、〇四五
特別當座預金 六、六六四
振替貯金 七九
現金 三、一七三
當期損失金 四二、七五四
(株)渡邊 良作
(株)磯部 英一郎
(株)武和三郎 須藤 恭平
(監)柳澤 正充 太田 半六
關根 庄平 松山久一郎
附記 昭和四年八月元資本金二百萬圓ヲ六十萬圓ニ減資更ニ現額ニ增資ス

◎株式會社米華堂
芝區三田一ノ二一
目的 喫茶店用品製菓材料品販賣西洋菓子製造販賣飲食店
設立 大正十五年五月 總株數五千株
資本金(拂込濟) 一〇〇、〇〇〇
(代)山田 幸吉 福行
(株)木村 吉松 畑 陳一
(監)岡部 一雄 田邊 吉平

株數五千株
資本金(拂込濟) 一〇〇、〇〇〇
(株)清田房次郎
(株)清田 泰助
(監)野田 莊一

◎株式會社辨天島(埋立土地建物株式)
小石川區水道町三六
目的 土地賣買賃貸並利用
設立 昭和三年五月 總株數四千株
資本金 一〇〇、〇〇〇
內拂込額 五〇、〇〇〇
(代)飛島 文吉
(株)稻澤清起智 伊藤 由彌
(監)朝熊 榮吉

◎株式會社トキワ鉛(工業株式)
南葛飾郡大島町六ノ三〇
目的 トキワ鉛管及各種合金鉛ノ鉛管
設立 昭和四年六月 總株數二千五百株
資本金(拂込濟) 二五、〇〇〇
(株)須永 達吉川 浩
(株)勝 精 福川 忠平
(監)脇 道譽
(監)玉木誠次郎

◎株式會社トモエ(自動車株式)
荏原郡入新井町不入斗三二七
資本金(拂込濟) 五〇、〇〇〇

◎株式會社ドイツ(カーボ株式)
麴町區丸之內三ノ二三菱二十一號館內
目的 獨逸製カーボン輸入販賣
資本金 五〇、〇〇〇
內拂込額 二五、〇〇〇

◎十勝開製(株式)會社
麴町區丸之內三ノ一〇
目的 農業及牧畜業
設立 明治三十一年二月 總株數二萬株 決算期十二月
決算 昭和四年十二月末日

(第三十三期)
資本金(拂込濟) 一、〇〇〇、〇〇〇
法定積立金 三、〇〇〇
借入金 四七、五五五
預り金未拂金 四八、九九九
土地造林 一、六〇〇、〇〇〇
建物機械器具家畜 八、三八
農產物 一〇一、七五五
肥料勘定 一〇七
貸付金 五五、一〇〇
假拂金 二、三三三
未收金 三、九五五
銀行金銀 二〇、〇五六
前期繰越金 八、八〇六
當期純益金 二、一一〇
(監)植馬 中村 新作
(代)相澤三郎 中治 有島 健助
菊池 安田 昌
(監)安田 水野 恭平
北海道上川郡人舞村農場
熊牛

◎合資會社十東商店
淺草區三間町一五
目的 和洋織物防水布問屋
資本金 五〇、〇〇〇

◎土井合資會社
日本橋區田所町五
目的 有價證券及不動產賣買事業投資貸金
設立 昭和四年三月 出資人員七名 決算期二月
資本金 八〇〇、〇〇〇
(代)土井彥治郎(一〇〇、〇〇〇)
出資社員
土井清次郎(八〇、〇〇〇)
土井要之輔(六〇、〇〇〇)
土井 藤吉(五〇、〇〇〇)
土井 德造(五〇、〇〇〇)
土井 マサ(五〇、〇〇〇)
土井 カタ(五〇、〇〇〇)

◎株式會社土井商店
日本橋區田所町五
目的 毛織物
設立 大正九年一月 總株數二萬株(新一萬株) 決算期五月、十一月
決算 昭和四年五月末日 (第二十一期)
資本金 一、〇〇〇、〇〇〇
內拂込額 四五〇、〇〇〇
法定積立金 一二、五〇〇
別途積立金 三五、〇〇〇
差益金 六五、〇〇〇
一、三五七、八六〇
假受金 二、七六六
未拂保險金 一、三五七
未拂再保險料 九〇、七七〇
火災未拂解約返戻金 四、二六九
火災未拂手數料 八、一二六
有價證券 六七、八六〇
雜品 三三、一四六
供託金 四二、一〇四
敗拂金 一一、八二一
假拂金 四、一五〇
未回收金 八〇、六三五
未收保險料 一、〇九八
火災未收再保險返戻金 三五、〇一九
火災未收再保險手數料 一、一九四
出張所勘定 五五、一〇〇
代理店勘定 二六四、三〇一
當座預金 一八〇、一五三
定期預金 八、〇四五
特別當座預金 六、六六四
振替貯金 七九
現金 三、一七三
當期損失金 四二、七五四
(長)久米 良作
(株)渡邊 須藤 恭平
(株)武和三郎 太田 半六
(監)柳澤 正充
關根 庄平 松山久一郎
附記 昭和四年八月元資本金二百萬圓ヲ六十萬圓ニ減資更ニ現額ニ增資ス

◎株式會社兵林館
麴町區飯田町二ノ三三
目的 兵用及教育圖書出版
設立 明治四十五年三月 總株數四千株
資本金(拂込濟) 一〇〇、〇〇〇
(代)逸見 治郎(五〇、〇〇〇)

◎株式會社逸見製作所
豐多摩郡澁谷町猿樂五
目的 計算尺製造販賣
設立 昭和三年三月 出資人員四名
資本金 一一〇、〇〇〇
(代)逸見 治郎(五〇、〇〇〇)

◎便利燈株式會社
荏原郡品川町小關五〇四
目的 便利燈製造
設立 大正十二年六月 總株數四萬株 決算期五月、十一月
決算 昭和五年五月末日 (第四十期)
資本金 一〇、〇〇〇、〇〇〇
內拂込額 六、二五〇、〇〇〇
法定積立金 一、一四五、六六四
別途積立金 八、九五、六六四
預り金 一、一四五、八九九
借入金 一、一四五、八九九
割引手形 二、一四五、八九九
掛買金 一、一四五、八九九
未拂金 一、一四五、八九九
假受金 一、一四五、八九九
土地 八、九五、六六四
建設費 八、九五、六六四
機械器具什器 一、一四五、八九九
興業費 一、一四五、八九九
有價證券 一、一四五、八九九
貯藏品 一、一四五、八九九
半製品 一、一四五、八九九
受取手形 一、一四五、八九九
未收金 一、一四五、八九九
假拂金 一、一四五、八九九
預ケ金 一、一四五、八九九
現 一、一四五、八九九
前期繰越金 一、一四五、八九九
當期純益金 一、一四五、八九九
(利益處分)
法定積立金 一、一四五、八九九
役員賞與金 一、一四五、八九九
別途積立金 一、一四五、八九九
配當(年八分) 一、一四五、八九九
後期繰越金 一、一四五、八九九
(監)鮎川 義介(專)村上 正輔
(株)矢野 美章 本儀 正
(株)工藤 治人 守田鐵之助

◎株式會社土地商會
日本橋區小舟河岸二〇
目的 不動產ノ賣買
設立 大正八年二月 總株數四千株、決算期六月、十二月
資本金(拂込濟) 一〇〇、〇〇〇
(株)綿貫助次郎 桑原 次郎
(株)綿貫武之助
(監)綿貫要之助

◎株式會社土地家屋(洛事株式)
日本橋區江戶橋一ノ六
資本金 五〇、〇〇〇
內拂込額 二五、〇〇〇

◎土地建物(合資)會社
神田區表猿樂町四
設立 明治四十一年一月
出資人員六名
資本金 九〇、〇〇〇
(代)山崎武兵衛(四六、〇〇〇)
出資社員
山崎 由比(二四、五〇〇)
山崎 武重(八、五〇〇)
山名 關子(五、〇〇〇)
山崎 關子(二六、〇〇〇)
山崎 梅子(二六、〇〇〇)

◎土地興業(株式)會社
神田區柳原河岸一四
設立 大正八年十月 總株數二萬四千株
資本金 一、一〇〇、〇〇〇
內拂込額 三〇〇、〇〇〇
有價證券 一〇、〇〇〇
貸出金 二〇、〇〇〇
預ケ金 一〇、〇〇〇
前期繰越金 二〇、〇〇〇
當期純益金 四、七五五
(利益處分)
法定積立金 二、二五
後期繰越金 四、二三五
(株)宮原 六郎
(專)宮原 恒雄
(株)田中 惠
(監)田中仙太郎
北澤甚三郎

◎合資會社戶張(麻糸)製作所
深川區靈岸町一九
目的 麻糸綿糸ノ製造加工並織物販賣
設立 昭和四年九月 出資人員七名
資本金 一〇〇、〇〇〇
(代)戶張新兵衛(三九、〇〇〇)
(代)杉村紋次郎(一〇、〇〇〇)

◇戶畑鑄物(株式)會社
麴町區丸之內二ノ一二八ノ原ビル內
目的 各種鑄物打物銑鐵及機械類製造販賣並代理販賣
設立 明治四十三年六月 總株數二十萬株(新十萬株) 決算期五月、十一月
決算 昭和五年五月末日 (第四十期)
資本金 一〇、〇〇〇、〇〇〇
內拂込額 六、二五〇、〇〇〇
法定積立金 一、一四五、八九九
別途積立金 八、九五、六六四
預り金 一、一四五、八九九
借入金 八、九五、六六四
割引手形 一、一四五、八九九
掛買金 八、九五、六六四
未拂金 一、一四五、八九九
假受金 八、九五、六六四
土地 八、九五、六六四
建設費 八、九五、六六四
機械 一、一四五、八九九
器具什器 八、九五、六六四
興業費 一、一四五、八九九
有價證券 一、一四五、八九九
貯藏品 一、一四五、八九九
半製品 一、一四五、八九九
受取手形 一、一四五、八九九
未收金 一、一四五、八九九
假拂金 一、一四五、八九九
預ケ金 一、一四五、八九九
現 一、一四五、八九九
前期繰越金 一、一四五、八九九
當期純益金 一、一四五、八九九
(利益處分)
法定積立金 二、二五
役員賞與金 二、二五
別途積立金 二、二五
後期繰越金 二、二五
(監)鮎川 義介(專)村上 正輔
(株)矢野 美章 本儀 正
(株)工藤 治人 守田鐵之助

江村義三郎　大貝澄太郎
岩澤市松　竹中嚴雄
山本惣治　塚本卯三郎
(監)山田敬亮　柳川精四郎
大株主(株主數千百五名)
日本産業株式會社　六〇、〇〇〇株
共立企業株式會社　三、六九〇株
大阪商事株式會社　二、七八八株
共保生命保險株式會社　一〇、四九九株
三井物産株式會社　六〇〇株
東京營業所　麹町區丸之內
二丁目　(長)柳井松祐
大阪營業所　北區中之島二ノ一五
九州營業所　(長)藤井彦二
三井(株)竹代善之進
名古屋出張所　(主任)田村茂七
大連出張所　(主任)平野瀧次郎
一ノ一七　(主任)平野瀧次郎
戸畑工場　戸畑市明治町三
(主任)山本惣治
札幌出張所　札幌市北二條
西二ノ一　(主任)松下英夫
東京工場　深川區越中島八
(主任)網谷俊平
木津川工場　大阪市港區福
町一ノ二　(主任)竹原傳
若松工場　若松市惠比壽通
八　(主任)岩澤市松

◎(會社)外村商店
北豐島郡高田町高田
一〇一
目的　繃帶材料製造
資本金　四〇、〇〇〇

◎利根運輸(株式)會社
麹町區丸之內一ノ二
目的　自動車運輸運送及取扱倉庫業

設立　昭和四年八月　總株數六千株
資本金　三〇〇、〇〇〇
內拂込額　五、〇〇〇
(監)山田敬亮　柳川精四郎
(株)千明賢治　田邊文之助
(監)星野雅一郎　増田金作

◎(株式)兎松會
豐多摩郡澁谷町八幡通三丁目
目的　有價證券不動產賣買金融
設立　大正十二年二月　總株數二千株　決算期六月十二月
資本金　一〇〇、〇〇〇
內拂込額　五、〇〇〇
(長)松岡直治郎　(專)北村時治郎
(株)平田平三郎
(監)松岡高治　牧右男

◎都市土木(株式)會社
麹町區丸之內三ノ二
三菱二十一號館
目的　土木建築請負其他
設立　大正十二年十二月　總株數一萬株(新八千株)
決算期三月、九月
資本金　五〇〇、〇〇〇
內拂込額　二〇〇、〇〇〇
(專)高橋豐彥
(株)北尾直樹　龍野隆直
(監)杉田良次　星野一太郎
工場　北豐島郡三河島町一
一〇一

◎都市工業(株式)會社
小石川區大塚坂下町
三六
目的　建築及道路用材販賣
設立　大正十年三月　總株數五千株
資本金(拂込濟)　二〇〇、〇〇〇
(代)伊東信介

◎都市工業(合資)會社
麹町區丸之內二ノ一
〇十四號館內
目的　建築土木ニ關スル材料及機械販賣
設立　大正十一年八月　出資人員三名
資本金　一〇〇、〇〇〇
(代)宮下正一(一〇〇、〇〇〇)

◎都市衛生(株式)會社
麹町區內幸町一ノ三
太平ビル內
目的　燒藥窯製造及塵芥燒却器製造其他
設立　大正十二年三月　總株數三萬五千株
資本金(拂込濟)　一〇〇、〇〇〇
(長)吉岡又三郎　(專)大町一二
(株)堀內三太郎　古田眞道
濱中東郎　杉森染八
山本德　龍門房太郎
(監)脇田源七郎
附記　山田源七郎　昭和四年八月東京三
證株式會社ヲ現商號ニ改
▲

◎都市住宅(株式)會社
四谷區東信濃町一〇
設立　大正十二年五月　總株數一萬株
資本金(拂込濟)　五〇〇、〇〇〇
(代)猪俣吉平
(株)猪俣眞造　猪俣まづ
(監)猪俣四郎

◎登帆炭礦(株式)會社
京橋區銀座四ノ三
設立　大正九年二月　總株數二萬株　決算期四月、十月

北村民也　南俊二
宮下正一　前原啓二
山田啓藏　杉本幸吉

決算　昭和五年四月末日(第二十一期)
資本金　一、〇〇〇、〇〇〇
內拂込額　九九六、二五〇
借入金　九九六、四九五
身元保證金積立金　一二、七一二
假受金　四四六、三五八
興業費　一、〇四七、〇四九
六、二五九
貯藏物品　三三、九七七
石取手形　四、八七五
金銀　一、八二三
假拂金　七七、三二四
前期繰越金　三、九一〇
當期純益金　二、一四三
(長)大川平三郎
(株)小野連三　塚越卯太郎
高橋貞三郎　田中榮八郎
山內幾馬
(監)栖原啓藏　中村金太郎

◎(株式)鳥居商店
日本橋區岩附町三
目的　各種藥品化學製品製造並度量衡器販賣
設立　大正十年十一月　總株數三萬株(新二萬株)
決算期四月、十月
(第十七期)　昭和五年四月末日
資本金　一、二〇〇、〇〇〇
內拂込額　一、〇〇〇、〇〇〇
法定積立金　二三〇、〇〇〇
別途積立金　一、七六〇、〇〇〇
店員退職手當金　二、七三一、八二〇
未拂金　八〇〇、〇〇〇
支拂手形　一、〇一〇、〇〇〇
借入金　一、五八一
預り金　一、五八一
土地建物什器　一、五八一、二四四
新築費　三、六六七、四一五
商品　一、〇九六、八一〇
掛貸金　二、七三一、八三五
假拂及立替金　六一、八一〇
有價證券及出資金　二、三、三六七

預金及現金　三、八六一
前期繰越金　三、三、三六八
當期純益金　一〇、五一二
(利益處分)
法定積立金　三、五〇〇
別途積立金　三〇、〇〇〇
店員退職手當賞金　三、五〇〇
役員賞與金　四〇、〇〇〇
配當(年一割)　二四六、八八〇
後期繰越金　一、四八、五八五
(監)鳥居孝一郎　(專)鳥居清志
大株主(株主數二十九名)
三共株式會社　一四八、五八五株
鳥居清志　五、〇〇〇株
鳥居治郎　二、八〇〇株
小堀治平　二、二五五株
鹽原合名會社　一、九五〇株

◎鳥羽商事(株式)會社
京橋區銀座五ノ二
目的　洋品雜貨輸入
資本金(拂込濟)　五〇、〇〇〇

◎(株式)烏谷部(スイッチ製作)所
麻布區新廣尾町一二二
設立　大正八年七月　總株數一萬株
資本金　五〇〇、〇〇〇
內拂込額　二五〇、〇〇〇
(代)高津三郎
(株)小林延次郎　橋本文吾
(監)槙草銀次郎
福田壽

◎鳥山同族(合)會社
荏原郡品川町二目市
町二四四
目的　不動產及權利ノ取得
設立　大正九年八月　出資人員五名
資本金　九〇〇、〇〇〇
(監)鳥山千賀(一五〇、〇〇〇)

鳥山貞雄(二〇〇、〇〇〇)
鳥山利孫(一五〇、〇〇〇)
鳥山晃(一五〇、〇〇〇)
鳥山悌成(一五〇、〇〇〇)

◎(會社)鳥福商店
南足立郡千住町千住
中組八五四
目的　諸鳥鶏卵卸問屋
設立　大正五年八月　出資人員六名　決算期六月、十二月
資本金　一八〇、〇〇〇
(代)石川勝祐(三、三三三)
(代)古川繁治郎(三、三三三)

◎圖南株式會社
荏原郡品川町北品川
宿五一二大正製油內
目的　南洋貿易
設立　大正六年十月　總株數五千株
資本金(拂込濟)　二五〇、〇〇〇
(專)岩澤福松
(株)山下作次郎　村山拾吉
(監)高倉盛光
支店　南洋ホナペ島
同　トラック島

◎圖書出版(株式)會社
四谷區麹町一二ノ一六
設立　大正九年十一月　總株數一萬株
資本金　五〇〇、〇〇〇
內拂込額　二五〇、〇〇〇
(代)渡部萬藏
(株)鎌田彥七　錦織泰雄
(監)小谷雅之　酒井浩七
京極友助

◎圖書(出版學用品販賣株式)會社
神田區淡路町二ノ三
目的　圖書出版並學用品製造販賣
資本金(拂込濟)　五〇、〇〇〇

◎(會社)櫛井商店
南葛飾郡砂町本砂町
一〇七六
目的　槙林製材事業及礦山探掘土木建築請負
資本金　三〇、〇〇〇及勞務

◎(會社)豐田商會
麹町區丸之內二ノ一
八昭和ビル四〇四號
目的　賣買
輸出入鐵物採掘證券
設立　大正八年九月　出資人員四名
資本金　一〇〇、〇〇〇
(代)岩田四郎(二〇、〇〇〇)

◎(株式)豐田組
北豐島郡高田町巢鴨
(營業所)麹町區丸之內二ノ一八昭和ビル內
目的　不動產賣買建築材料販賣並附帶事業
設立　明治四十四年十二月
決算期五月
資本金　一、五〇〇、〇〇〇
內拂込額　一、五〇〇、〇〇〇
(監)前田孝藏　白石義孝
(株)石久保重義
(配)辻守太郎
附記　昭和四年四月元資本金五萬圓ヲ現額ニ增資

◎豐里合資會社
豐多摩郡代々幡町代々木西山谷二四一
目的　拓殖林業土地ノ改良
資本金　五〇、〇〇〇

◎豐島海事(株式)會社
日本橋區吳服橋二ノ一
山下アーケード內
設立　大正十五年二月　總株數二千株　決算期十一月
資本金
內拂込額　一、五〇〇、〇〇〇
(長)村木政太郎
(株)前田孝藏　白石義孝

◎(株式)豐島園
北豐島郡上練馬村一
六一五
目的　遊園地運動場娛樂場ノ經營土地家屋賣買其他
設立　大正十五年九月　總株數二萬株
資本金　一、〇〇〇、〇〇〇
內拂込額　八〇〇、〇〇〇
(長)藤田好三郎
(株)三枝房太郎　下野琢磨
(監)篠田岩藏

◎豐菱製氷(株式)會社
豐多摩郡落合町下落合九六八
設立　大正十二年六月　總株數八千株　決算期十月
資本金(拂込濟)　一二〇、〇〇〇
(長)水野豐
(株)菱田喜太郎　山坂米三郎
(監)水野聰　小林正親

◎凸版印刷(株式)會社
下谷區二長町一
設立　明治四十一年六月　總株數八萬株(新五萬株)
決算期五月、十一月
(第四十四期)　昭和五年五月末日
資本金　四、〇〇〇、〇〇〇
內拂込額　三、三五〇、〇〇〇
法定積立金　二二〇、〇〇〇
別段積立金　二五〇、〇〇〇
未拂配當金　一、一六〇
年賦償還借入金　一、五〇〇、〇〇〇
支拂手形　三六八、三六八

仕入先勘定　四七、一一〇
諸預り金　五五、〇〇六
職員弔慰基金　九、〇〇〇
假受金　一五、九三三
未拂金　三四、九六八
土地　七九四、〇五三
(株)建物　二、〇八二、二一四
諸機械　九九、八〇六
諸什器　一二五、九六七
工場用器具　四〇、二九八
諸地金及活字母型　九三、八三五
活字母型類　三五、四三三
得意先勘定　八一、三五九
受取手形　九八、三三三
貯藏品　三三六、〇三三
製品及半製品　六〇、一七七
假拂金　一六三、一八三
有價證券　一〇三、〇〇〇
預金　四、八八三
現金　六三、四三三
前期繰越金　一八四、七六九
當期純益金　二〇、〇〇〇
(利益處分)
諸積立金　一〇、〇〇〇
職員弔慰基金　一〇、〇〇〇
役員賞與金　八、〇〇〇
配當(年八分)　一三五、〇〇〇
後期繰越金　六四、八三
(監)井上源之丞　(常)中西虎之助
淺野鐵二
(株)內野五郎三　松本留吉
中田熊次
(株)三輪竹次郎
(配)三輪竹次郎
(常)(監)木村基三
(株式)三輪信次郎
大株主(株主數五百三十四名)
井上源之丞　六、四〇〇株
株式會社尾澤藥舖　三、九一七株
河合勝夫　三、〇〇六株
三輪竹次郎　三、〇〇〇株
內野農事株式會社　二、二四四株

設立　昭和四年八月　總株數六千株
資本金　三〇〇、〇〇〇
內拂込額　五、〇〇〇
(監)山田啓藏　杉本幸吉

◎都市工業(合資)會社
麹町區丸之內二ノ一
〇十四號館內
目的　建築土木ニ關スル材料及機械販賣
設立　大正十一年八月　出資人員三名
資本金　一〇〇、〇〇〇
(代)宮下正一(一〇〇、〇〇〇)

◎都市衛生(株式)會社
麹町區內幸町一ノ三
太平ビル內
目的　燒藥窯製造及塵芥燒却器製造其他
設立　大正十二年三月　總株數三萬五千株
資本金(拂込濟)　一〇〇、〇〇〇
(長)吉岡又三郎　(專)大町一二
(株)堀內三太郎　古田眞道
濱中東郎　杉森染八
山本德　龍門房太郎
脇田藤一
(監)山田源七郎
附記　山田源七郎　昭和四年八月東京三
證株式會社ヲ現商號ニ改
▲

◎都市住宅(株式)會社
四谷區東信濃町一〇
設立　大正十二年五月　總株數一萬株
資本金(拂込濟)　五〇〇、〇〇〇
(代)猪俣吉平
(株)猪俣眞造　猪俣まづ
(監)猪俣四郎

◎登帆炭礦(株式)會社
京橋區銀座四ノ三
設立　大正九年二月　總株數二萬株　決算期四月、十月

◎(株式)東阪電氣商會
京橋區南傳馬町第一
相互館內
資本金(拂込濟)　五〇、〇〇〇

◎(株式)東方公司
小石川區大塚町三三
目的　煙草及屑煙草加工販賣
設立　大正七年二月　總株數六千株　決算期三月、九月
資本金　三〇〇、〇〇〇
內拂込額　一一〇、〇〇〇
(監)高田眞太郎

◎東方美術(倶樂部)部
京橋區南鞘町二二
資本金(拂込濟)　五〇、〇〇〇

◎(會社)東邦商會
麹町區丸之內二丁目
目的　輸出入貿易業
資本金　五〇、〇〇〇

◎東邦土地(林業)會社
麹町區飯田町二ノ六七
目的　土地建物山林賣買續業漁業農林水產物及生業ノ生產賣買有價證券賣買
設立　大正九年四月　總株數二十萬株
資本金(拂込濟)　二〇、〇〇〇、〇〇〇
(長)奥田龜造
(常)本間邦彥
(株)渡邊勝經　渡邊文五郎
(株)筒井源馬　泉山吉兵衛
(監)森下忠平　栗本市三郎
松浦和介
附記　本間邦彥　昭和四年十一月昭和
林業株式會社ヲ現稱號ニ改メ同時ニ支那ヨリ移轉ス

◎東邦火災(保險)(株式)會社
麹町區丸之內二ノ二
丸ビル內
目的　明治四十四年十一月
設立　總株數十萬株(第一新四萬株第二新四萬株)
總數八百八十二名　決算期十二月
決算　昭和四年十二月末日
(第十九期)
資本金　五、〇〇〇、〇〇〇
內拂込額　一、二五〇、〇〇〇
責任準備金　六〇八、七六六
社員保證積立金　三四、八三七
支拂備金　三二、七三七
未拂配當金　一、八三三
假受金　一、三六
他店借　三一、三一六
代理店借　七、三九一
未拂代理店手數料　五、二一〇
有價證券　一三、三〇四
不動產　五、三〇〇
什器　五四、六九五
未收利息　五、一七
借家敷金　九、〇八四
假拂金　一七、四七四
他店貸　三六、一五七
代理店貸　八、七三
火災保險協會供託
金　七、六七七
預金及現金　一、〇八六、三八一
(常)下田寬治
(株)齊藤義太郎　吉田龜三郎
黑田馨介
(監)白勢二朝
(顧問)
東京支社　馬越恭平
本社內
關東支社　本社內
札幌東支店　札幌市大通西八ノ一
仙臺支店　仙臺市大町三ノ一六〇
横濱支社　中區相生町五ノ八〇
靜岡支社　靜岡市兩替町六ノ六

名古屋支店　西區傳馬町四
京都支店　中京區室町通三條下ル烏帽子屋町四九三
大阪支店　東區瓦町二ノ五
神戸支店　神戸市元町通五ノ七
九州支店　福岡市渡邊通五ノ六一
朝鮮支社　京城府永樂町二ノ二

◎東邦炭礦株式會社
麹町區丸之内二ノ一八昭和ビル内
設立　大正八年十月　總株數十萬株　決算期五月、十一月
決算　昭和五年五月末日（第二十二期）

資本金	五〇〇〇〇〇〇〇
内拂込額	一〇〇〇〇〇〇〇
法定積立金	二〇〇〇〇〇
諸預り金	八三一四九〇
未拂金買入先勘定	一三一六三四
假受金借入金	二四六〇〇〇
支拂手形割引手形	八九九〇〇一
鑛區諸設備起業費	二六五一三九
受取手形賣掛金賣炭諸掛り保證金	二九六一四八
有價證券	七一八〇〇
假出金鑛夫貸金配給所及貯藏物品	一七七九五〇
石炭在高	八四四一六
銀行及現金	三九九九九
前期繰越金	四〇六〇九
當期純益金（利益處分）	四三五〇八
法定積立金（年五分）	三〇〇〇
配當（年五分）	四三七五〇
後期繰越金	三七一六六

◎東邦興業株式會社
四谷區永住町三
目的　一般土木建築材料販賣工事請負
設立　昭和三年八月　總株數五千株
資本金（拂込濟）一〇〇、〇〇〇
法定積立金　一〇〇、〇〇〇
配當（年一割）　一〇〇、〇〇〇
後期繰越金　一、七三四、四三七
當期純益金　七、一二七、四六三
（利益處分）
法定積立金　四三、五〇〇
配當（年一割）　一〇〇、〇〇〇
後期繰越金　一、七六六、六三五
當期純益金　七、一二七、四六三
（利益處分）
法定積立金　四三、五〇〇
配當（年一割）　一〇〇、〇〇〇
後期繰越金　一、七六六、六三五

◎東邦電氣株式會社
麹町區丸之内二ノ一
資本金　五〇〇〇〇〇〇〇
内拂込額　一、七四〇、〇〇〇
法定積立金　二〇〇、〇〇〇
諸預り金　八三、四九〇
未拂金買入先勘定　一三一、六三四
假受金借入金　二四六、〇八〇
支拂手形割引手形　八九九、〇〇一
鑛區諸設備起業費　二、六五五、三九
受取手形賣掛金賣炭諸掛り保證金　二九六、四八
有價證券　七、八〇〇
假出金鑛夫貸金配給所及貯藏物品　一七七、九五〇
石炭在高　八四四、四六
銀行及現金　三九九、九九
前期繰越金　四〇六、〇九
當期純益金（利益處分）　四三、五〇八
法定積立金（年五分）　三、〇〇〇
配當（年五分）　四三、七五〇
後期繰越金　三七、一六六

◎東邦工業株式會社
麹町區丸之内二丁目
目的　製造石材加工鹽料電機販賣其他
設立　大正十四年十月　總株數五千株
資本金（拂込濟）一〇〇、〇〇〇
法定積立金　一〇〇、〇〇〇
諸預り金　八三、四九〇
未拂金買入先勘定　一三一、六三四
假受金借入金　二四六、〇八〇
支拂手形割引手形　八九九、〇〇一
鑛區諸設備起業費　二、六五五、三九
受取手形賣掛金賣炭諸掛り保證金　二九六、四八
有價證券　七、八〇〇
假出金鑛夫貸金配給所及貯藏物品　一七七、九五〇
石炭在高　八四四、四六
銀行及現金　三九九、九九
前期繰越金　四〇六、〇九
當期純益金（利益處分）　四三、五〇八
法定積立金（年五分）　三、〇〇〇
配當（年五分）　四三、七五〇
後期繰越金　三七、一六六

◎東邦電力株式會社
麹町區永住町三
目的　一般土木建築材料販賣工事請負
設立　昭和三年八月　總株數五千株
資本金（拂込濟）一〇〇、〇〇〇
法定積立金　一〇〇、〇〇〇
諸預り金　八三、四九〇
未拂金買入先勘定　一三一、六三四
假受金借入金　二四六、〇八〇
支拂手形割引手形　八九九、〇〇一
鑛區諸設備起業費　二、六五五、三九
受取手形賣掛金賣炭諸掛り保證金　二九六、四八
有價證券　七、八〇〇
假出金鑛夫貸金配給所及貯藏物品　一七七、九五〇
石炭在高　八四四、四六
銀行及現金　三九九、九九
前期繰越金　四〇六、〇九
當期純益金（利益處分）　四三、五〇八
法定積立金（年五分）　三、〇〇〇
配當（年五分）　四三、七五〇
後期繰越金　三七、一六六

◇東邦電力會社
麹町區丸之内一ノ六海上ビル内
設立　明治卅八年十一月　總株數一萬株　決算期五月十一月
資本金（拂込濟）五〇〇、〇〇〇
法定積立金　五〇〇、〇〇〇
諸預り金　八三、四九〇
未拂金買入先勘定　一三一、六三四
假受金借入金　二四六、〇八〇
支拂手形割引手形　八九九、〇〇一
鑛區諸設備起業費　二、六五五、三九
受取手形賣掛金賣炭諸掛り保證金　二九六、四八
有價證券　七、八〇〇
假出金鑛夫貸金配給所及貯藏物品　一七七、九五〇
石炭在高　八四四、四六
銀行及現金　三九九、九九
前期繰越金　四〇六、〇九
當期純益金（利益處分）　四三、五〇八
法定積立金（年五分）　三、〇〇〇
配當（年五分）　四三、七五〇
後期繰越金　三七、一六六

◎東邦證券株式會社
麹町區丸之内一ノ六海上ビル内
設立　昭和四年九月　總株數三十萬株　決算期四月、十月
決算　昭和五年四月末日（第十期）

資本金（拂込濟）	五〇〇〇〇〇〇
法定準備金	一八七〇〇〇
借入金及支拂手形	四九二三、三四〇
假受金	二一六五六、〇九九
未拂金	三七七、四一六
職員積立金	一、六九九
有價證券貸金及受取手形	六三、四三七、四〇一
假拂金	九、六三八
未收金	一、〇四〇
備品	四四、二四四
銀行預金	六六、四三
前期繰越金	二〇五、一〇四
當期純益金（利益處分）	六三、七
法定準備金	五〇〇
後期繰越金	二〇五、三七三

◎東豐石材資合會社
日本橋區通旅籠町八
設立　大正十五年十二月
資本金（拂込濟）一〇一、〇〇〇
出資人員八名

◎東北鐵道株式會社
麹町區內幸町一ノ三幸ビル內
設立　大正十年五月　總株數四十萬株（內優先新十萬株）決算期六月、十二月
決算　昭和五年六月末日
資本金　一〇〇、〇〇〇
內拂込額　四〇、〇〇〇
鉄道建設費　六、三五六、八二六
土地建物　一、六三二、九七〇
擴張工事勘定　二、九六八、八五五
貯藏品　三、一一〇、三三八
未收金　二、八一七、九五五
假拂金　九、七九九、二三九
貸金及受取手形　四五、六三二、一三五
有價證券　三、三六八、九六七
假受有價證券　一〇、五三、四〇八
銀行預金　二、一一、五三四
現金　一、三二四、四三七
前期繰越金　六、三五、一六五
當期純益金　七、一二七、四六三
（利益處分）
法定積立金　四〇〇、〇〇〇
配當（年一割）　四〇〇、〇〇〇
後期繰越金　六、三五、一六五
株式價格（舊）最高六十八圓、最低五十七圓五十錢
附記　昭和四年六月東北鐵道興業株式會社ヲ改稱ス

◎東邦電氣株式會社
深川區龜住町二一
目的　電氣機械器具製造販賣其他
資本金　五〇〇、〇〇〇
內拂込額　二五〇、〇〇〇
附記　昭和四年九月東邦電氣表示機株式會社ヲ現商號ニ改ム

◎東邦工業所合資會社
南葛飾郡大島町八ノ三一二
資本金　六〇、〇〇〇
附記　昭和四年九月東邦亞鉛鑛金合資會社ヲ改稱ス

◎東邦證券株式會社
麹町區丸之内一ノ六海上ビル内
設立　大正十四年六月　總株數三十萬株　決算期四月、十月
決算　昭和五年四月末日（第十期）

資本金（拂込濟）	五〇〇〇〇〇〇
法定準備金	一八七〇〇〇
借入金及支拂手形	四九二三、三四〇
假受金	二一六五六、〇九九
未拂金	三七七、四一六
職員積立金	一、六九九
有價證券貸金及受取手形	六三、四三七、四〇一
假拂金	九、六三八
未收金	一、〇四〇
備品	四四、二四四
銀行預金	六六、四三
前期繰越金	二〇五、一〇四
當期純益金（利益處分）	六三、七
法定準備金	五〇〇
後期繰越金	二〇五、三七三

◎東邦製帽株式會社
北豐島郡瀧野川町田端一五四六
資本金（拂込濟）七〇、〇〇〇

◎東北輸業株式會社
牛込區築地町一六

（第十八期）
資本金　二〇〇、〇〇〇、〇〇〇
內拂込額　一〇〇、〇〇〇、〇〇〇
支拂手形借入金未拂金假受金雜收入鑛區興業費鐵道建設費設立登記料什器假出金假預ケ金出亞所勘定現金　一、二九九、八三二、九九〇
鑛區諸設備起業費　二、六五五、三九
受取手形賣掛金賣炭諸掛り保證金　二九六、四八
有價證券　七、八〇〇
假出金鑛夫貸金配給所及貯藏物品　一七七、九五〇
石炭在高　八四四、四六
銀行及現金　三九九、九九
前期繰越金　四〇六、〇九
當期純益金（利益處分）　四三、五〇八
法定積立金（年五分）　三、〇〇〇
配當（年五分）　四三、七五〇
後期繰越金　三七、一六六
（專）小長井榮太郎　（常）前田利乘　（顧）谷村唯一郎
（顧）千葉庄八郎　河原彌三郎　（顧）麻生大作　大矢馬太郎
鈴木巖　上舘市太郎　妹尾公平　西村保太郎
（監）田原盛義　藤平左中

◎東北電氣株式會社
麹町區丸之内一ノ六
目的　電氣瓦斯鐵道會社株式並社債及公債取得處分其他
設立　昭和四年十月　總株數二萬株　決算期六月、十二月
決算　昭和五年六月末日（第二期）
資本金（拂込濟）一、〇〇〇、〇〇〇
職員積立金　六六
借入金及支拂手形　六、二一〇、〇〇〇
假受金　一、二九四
未拂金　三三三
有價證券　六、七三〇、七五四

◎東都土木株式會社
麹町區內幸町一ノ六霞ケ關ビル內
目的　土木建築請負
設立　昭和五年五月　總株數五千株
資本金（拂込濟）一〇〇、〇〇〇
（代）谷中孫次郎　（顧）小山田純　小山田是
山田子之介　白岩長吉
（監）小山田英　高梨九郎

◎東都土地株式會社
南葛飾郡本田町川端四六〇

◎東北產業株式會社
本郷區駒込神明町一二
資本金　五〇、〇〇〇
內拂込額　二、五〇〇

◎東北木材資合會社
麹町區丸之內二ノ二丸ビル內
設立　大正十四年六月　出資人員二名
資本金　一〇〇、〇〇〇
（代）寄川藤三郎（一〇〇、〇〇〇）

◎東都浴場株式會社
荏原郡荏原町小山九
目的　浴場ノ經營及ビ貸借浴場ニ對シ金融及投資
設立　昭和三年七月　總株數二千株　決算期五月、十一月
資本金　一〇〇、〇〇〇
內拂込額　五〇、〇〇〇
（顧）森金作　（專）神保德松
（顧）鈴木彌太郎　古積安藏
（代）五島慶太　（顧）松本秀雄
（監）加藤信三　中島善助
山中喜一

◎東都土地株式會社
日本橋區濱戸物町二四
設立　大正九年十一月　總株數一萬株　決算期五月十一月
資本金（拂込濟）五〇〇、〇〇〇
（顧）高橋丸　公平
（顧）古屋宗三郎　文平
（顧）松山

◎東都無盡株式會社
豐多摩郡澁谷町櫻丘一一
設立　大正十五年十二月　總株數二千株
資本金　一〇〇、〇〇〇
內拂込額　五〇、〇〇〇
（顧）角谷輔清　（代）根本猛
（顧）軍司龜太郎　根本正

◎東都興業株式會社
神田區三崎町三ノ一
設立　大正九年十月　總株數三千株
資本金　一〇〇、〇〇〇
內拂込額　三、〇〇〇
（顧）鈴木圓治　柳澤喜平

◎東都染料製造株式會社
南葛飾郡吾嬬町諸地
設立　大正九年四月　總株數二萬株
資本金　一、〇〇〇、〇〇〇
內拂込額　三五〇、〇〇〇
（顧）小松永安左衛門　橋本萬右衛門
未拂金　伊原五郎兵衛　山口英九郎
（監）渡邊嘉一　井手德一

◎東北砂鐵株式會社
日本橋區通二ノ二
設立　大正八年五月　總株數四千株
資本金（拂込濟）一〇〇、〇〇〇
（顧）棚哲　木村政次郎
（顧）藤崎三郎助
（監）伊澤平左衛門

◎東北產業株式會社
本郷區駒込神明町一二
資本金　五〇、〇〇〇
內拂込額　二、五〇〇

◎東北木材資合會社
麹町區丸之內二ノ二丸ビル內
設立　大正十四年六月　出資人員二名
資本金　一〇〇、〇〇〇
（代）寄川藤三郎（一〇〇、〇〇〇）

◎東都土木株式會社
麹町區內幸町一ノ六霞ケ關ビル內
目的　土木建築請負
設立　昭和五年五月　總株數五千株
資本金（拂込濟）一〇〇、〇〇〇
（代）谷中孫次郎　（顧）小山田純　小山田是
小山田子之介　白岩長吉
（監）小山田英　高梨九郎

◎東都土地株式會社
南葛飾郡本田町川端四六〇

◎東都浴場株式會社
荏原郡荏原町小山九
目的　浴場ノ經營及ビ貸借浴場ニ對シ金融及投資
設立　昭和三年七月　總株數二千株　決算期五月、十一月
資本金　一〇〇、〇〇〇
內拂込額　五〇、〇〇〇
（顧）森金作　（專）神保德松
（顧）鈴木彌太郎　古積安藏
（代）五島慶太　（顧）松本秀雄
（監）加藤信三　中島善助
山中喜一

◎東都無盡株式會社
豐多摩郡澁谷町櫻丘一一
設立　大正十五年十二月　總株數二千株
資本金　一〇〇、〇〇〇
內拂込額　五〇、〇〇〇
（顧）角谷輔清　（代）根本猛
（顧）軍司龜太郎　根本正

◎東都興業株式會社
神田區三崎町三ノ一
設立　大正九年十月　總株數三千株
資本金　一〇〇、〇〇〇
內拂込額　三、〇〇〇
（顧）鈴木圓治　柳澤喜平

◎東都染料製造株式會社
南葛飾郡吾嬬町諸地
設立　大正九年四月　總株數二萬株
資本金　一、〇〇〇、〇〇〇
內拂込額　二

◉東華生命保險株式會社
麹町區有樂町一ノ一
設立 大正三年九月 總株數二萬株 決算期三月
決算 昭和五年三月末日（第十六期）
資本金 一,000,000
内拂込額 六00,000
責任準備金 二,一三六,三三三
生存分配準備金 一,四六六,九六四
支拂備金 四,0一三
代理店借 一,八三四
身元保證金 三,三五一
未經過利息 三,六六一
假受金 二,九一八,八六六
貸付金 一,一0五,三一七
有價證券 七,七一,三三0
不動産 二,九三,0五四
什器 一0一,二四三
未收保險料 四,0一三
代理店貸 一,四一五
假拂金 四,七八一
假勘定 三,七六三
郵便振替貯金 二,九一,0一三
現金 三,三三,三三四
銀行預金 八,六三,三三三
前期繰越損金 二,九一,四三三
當期純益金 三,九八
（株）安積伊二郎 河田周一郎
（株）澤山昇吉 國分三亥
仙臺支店 仙臺市大町四ノ
四四四
東京支部 本社内
福岡支部 福岡市博多藏本町二九
廣島支部 廣島市中ノ町一〇
北陸支部 金澤市長町三番
大阪支部 西區靱中通一ノ
五五 北海道支部 小樽市色内町
福山出張所 福山市吉野町
神邊街道出張所 一
宇都宮市塙 宇都宮市
田町一八四 宇都宮出張所

◉東海貿易合名會社
京橋區銀座二ノ三銀ビル内
目的 帽子雜貨輸出入販賣
設立 昭和四年三月 出資人員三名
資本金 一00,000
代表 北島長兵衛（九0,000）

◉東海土地株式會社
荏原郡南品川町獵師町一〇三
目的 肉類果實野菜食料品販賣 土木建築請負運送
設立 大正七年五月 總株數二萬株（新一萬六千株）
資本金 一,000,000
内拂込額 三,000,000
（常）三善清氣
（株）大貫清吉 石塚豊治
代表 中村喬一 行一清水慶一
（株）中島太田 弘男

◉東海畜産株式會社
芝區本芝四ノ一七
目的 燒磚採掘販賣鳥類捕獲羽毛販賣
資本金（拂込濟） 五,000

◉東海曹達株式會社
麹町區丸之内二ノ八 伸十二號館内
設立 大正五年十二月 總株數二萬五千株 決算期四月、十月
決算 昭和五年四月末日（第二十七期）
資本金 一,三0,000
内拂込額 六三,三00,000
出資 九三,三00,000
法定積立金 一0,000,000
從業員積立金 一,四三,九
買掛金 三,四六,九
未拂配當金 三,八
假受金 八六五

◉東海工業資會社
芝區神明町二一
目的 土木建築並勞力請負
設立 大正二年八月 出資人員六名
資本金 一,000,000
代表 今泉小源次（四00,000）
出資社員 野村長次郎（三三0,000）
山口勇太郎（一四四,000）
及川武之進（一四四,000）
千田勞平（五四,000）
森田 海六（八八,000）

◉東海建築資會社
赤坂區青山北町二ノ六五
目的 土木建築請負
資本金 三,000,000及勞務

土地代未納金 四,一六七
寄宿舍勘定 一,一六七
保證金 一0,000
地所建物 二九,一八四
機械及裝置 六,四六三
原料 六,一四八
貯藏品 九,一0三
製品 一一,三三一
賣掛金 五九,六九一
保拂金 三,六九一
保證金 二一0,000
有價證券 二一0,000
預り有價證券 一0,000
受取手形 一四,三六八
貸付金 六,000
銀行預金 四一五,八六六
現金 二六七
前期繰越金 一0,六六六
當期純益金 八二,八六六
（株）福澤駒吉
（株）飯田正英 村瀨末一
渡部寿多躬
（株）久留島通彦
（株）井東悅造 田中福之助
室積利右衛門

◉東海鋼業株式會社
麹町區丸之内一ノ二
設立 大正五年十二月 總株數六萬株、決算期五月十一月
決算 昭和五年五月末日（第二十七期）
資本金 三,000,000
内拂込額 二,一五0,000
積立金 二一0,000
社員職工養老基金 三五,000
日本興業銀行借入金 三五0,000
借入公債 四五0,000
支拂手形 三六八,三一六
未拂金 七五三,三七九
未拂配當金 一,八四八
假受金 二,四四四五
土地建物機械器具 三,三0八,一八八
什器 一八,三五二
原料 三六,八三三
製品 三一九,八五六
貯藏品 六六,三五六
製鐵所供託公債 四五0,000
假拂金 一,八三二
未收入金 二0五,六八0
受取手形 九八,六四七
預金及現金 四三,三一九
前期繰越金 一三五,九二三
當期純益金 九0,二八五
（利益處分）
積立金 一0,000
（株）石川謹一郎
（株）片山國嘉
（株）鈴木 白石元治郎
川平三郎
田中榮八郎
岡崎久次郎
大橋不二男
大西良輔
熊澤一衛

◉東海電極製造株式會社
麹町區丸之内一ノ六
目的 海上ビル内 カーボン製品製造販賣
設立 大正七年四月 總株數二萬株（新一萬株）決算期五月、十一月
決算 昭和五年五月末日（第二十五期）
資本金 一,000,000
内拂込額 六三,三三0
法定積立金 一六,九六二
社員退職手當基金 一0,三三0
借入金 一0,000
未拂金 八,七一七
未拂配當金 二四八
買掛金 三,六八八
假受金 一,0三三
社員積立金 三,四一一
土地建物 二六,一三0
機械器具備品設備 六六,一,六三
製品半製品貯藏品 一六四,0一三
賣掛金 九一,三三0
受取手形 一,七一八
假拂金 一0,三三四
出張所勘定 八,八八
未經過諸入費 一,一四六
大三位替業權 三三,000
研究假拂金 八,三三八
預金現金 二三,六六三
前期繰越金 八,一一六
當期純益金 二,六九七
（利益處分）
諸積立金 三,000
役員賞與金 二,000
配當（年五分） 一五,六三三
後期繰越金 一八,八八二
（株）恒貞 川崎舍恒三
（株）竹内哮次 下出義雄 福澤駒吉
小早川常雄 葛生晴
竹内敬次
（株）岸義男
森孝三

大株主（株主數二百二十三名）
服部金太郎 六九,一0株
岡崎久次郎 五,一00株
大橋不二男 五,000株
岡崎博 三,八三0株
大川合名會社 二,三00株
大阪出張所 西區江之子島
西町
若松工場 福岡縣若松市濱町

◉東海興業株式會社
麹町區丸之内二ノ目
目的 碎石及砂利採取販賣
設立 大正十三年七月 總株數二萬株
資本金 一,000,000
内拂込額 二三0,000
（代）新居義重
（株）鈴木甚五郎 廣澤忠一
（株）石間・桂造

◉東海興業株式會社
神田區永富町七
目的 金融土地證券賣買
設立 大正十年十月 總株數一萬株
資本金 五00,000
内拂込額 二三六,000
（代）庄司和三郎
（株）岩本敦男 庄司義夫
（株）渡邊萬助

◉東海興業株式會社
京橋區銀座四ノ四
目的 有價證券動産不動産賣買金融及仲立
設立 大正十一年九月 總株數一萬株
資本金（拂込濟） 二三0,000
（株）小原源一郎 安田孫三
（株）高橋與一
（株）兒玉右三

（株）猪瀨延治
（株）辻村喜作 近藤辰吉
大株主（株主數九名）
大倉喜七郎 六六,三三0株
辻村喜作 九八,000株
市川忠兵衛
島田出張所 靜岡縣志太郡
島田町（兼長）數田春魚

◉東海商業株式會社
日本橋區中洲町八〇
目的 號地南洋貿易内一般海運業
設立 大正九年三月 總株數三千株 決算期十二月
資本金（拂込濟） 一三0,000
（長）小倉彦六（常）伊藤文治
（株）時枝耕作
（株）古賀良雄

◉東海砂利株式會社
麹町區富士見町一ノ三三
設立 大正八年十二月 總株數五千株
資本金（拂込濟） 二三0,000
（長）酒井繁三郎（常）峰川辰五郎
（株）柴田末壽 高田龜三郎
藤平兼吉 田中彌市

◉東海生命保險相互會社
麹町區内幸町二ノ二
設立 明治四十三年四月 總口數四千三百口 決算期十二月
決算 昭和四年十二月末日（第二十期）
基金 一四四,000
内拂込額 一0五,000
保險業法第六十條積立金 七,000
基本積立金 三六,
法定準備金 一四四,三六三
責任準備金 一五,二三六,九九三
（株）永井千太郎
（配）宮澤榮晴 松井久太郎
（株）宮澤榮晴

◉東海株式會社
麹町區内幸町二ノ二
設立 明治四十三年四月 總口數四千三百口 決算期十二月
決算 昭和四年十二月末日（第二十期）
基金 一四四,000
内拂込額 一0五,000
保險業法第六十條積立金 七,000
基本積立金 三六,
法定準備金 一四四,三六三
責任準備金 一五,二三六,九九三
（株）永井千太郎
（配）宮澤榮晴 松井久太郎

支拂備金 一八二,七五六
保險契約剰餘金配當準備金 一四九,八00
未經過利息 四七,九八一
身元保證金 九一,三三
代理店借 七三,三三四
年功加俸積立金 三一,三三六
基金償還金 二四0
家屋敷金 九,九一九
假受金 六,九一九
金錢信託 一,一00,000
貸付金 三,三四四,一九一
有價證券 四,六一,一三七
不動産 八八,八三三
什器及備品 三,一九四
未收利息 九七,七一七
未收保險料 一八,一三五
代理店貸 一八,一四四
假拂金 三,0九六
事務所敷金 三,四0
供託金 一,七一
預金及現金 一八,四四一
（利益處分）
剰餘金 一八,一三五
法定準備金 六,一00
基金利息 六,四四0
後期繰越金 一0五,七九一
（配）國領友太郎（一0,000）
出資社員 一
設立 大正五年四月 出資人員四名
資本金 晉（三00,000）
（代）川合こう（二0,000）
春日信市（二0,000）

◉東株代行株式會社
日本橋區兜町四及六
目的 東株取引所ニ於ケル短期受渡證券ノ代引代渡
設立 昭和二年七月 總株數十萬株 決算期五月、十一月
決算 昭和五年五月末日
資本金（第六期） 一0,000,000
内拂込額 二,五00,000
設立準備金 三,四00
使用人退職慰勞手當積立金 五,三00
未拂株主配當金 四,七七

廣島支部 廣島市三二
廣島市播磨屋町
北陸支部 金澤市十三間町
六九
京都支部 下京區烏丸通り
佛光寺上ル二帖半敷町六
四六
仙臺支部 仙臺市南町五七
北海道支部 札幌市北一條
西二ノ九
朝鮮支部 京城府南大門通
一ノ九五
外出張所 三十八箇所

◉東海水産株式會社
神田區東龍閑町一
目的 魚類養殖其他
資本金（拂込濟） 六,000

◉東海堂
京橋區銀座西六ノ二
目的 雜誌販賣
設立 大正五年四月 出資人員四名
資本金 六0,000
（代）川合晉（三00,000）
（配）國領友太郎（一0,000）
出資社員 こう（二0,000）
春日信市（二0,000）

◉東洋株式會社
麹町區丸之内三ノ六
目的 製紙及製絨用原料機械器具ゴム製品及原料販賣及問屋營業
設立 昭和五年七月 總株數一萬五千株

諸稅引當金 一五,000
短期取引代渡金 二五
假預り金 八四0
銀行預金 二,三三四,七六六
所有有價證券 二四四,五三0
短期取引代引金 四00,三三0
借入有價證券 九六,八三0
短期取引未收代行 四,六三四
調節料 五六三
代引株配當落差額 三六一
假拂金 一七五,二九八
現金 二七,四三三
前期繰越金 一七五,二九八
當期純益金 二七,四三三
（利益處分）
法定積立金 六,四00
役員賞與金 六,四00
使用人退職慰勞手當積立金 一,三0
配當（年一割） 二三五,000
後期繰越金 一,六三,七四一
最高五十三圓、最低二十七圓
株式價格
（株）沼間敏朗 加賀豊三郎
（株）小布施芳三郎 渡邊義十郎
（株）鈴木圭三
平野長藏
（株）小山正之助
（配）望月軍四郎 杉野喜精
（株）大株主（株主數二千六百九十二名）
株式會社東京株式取引所 四0,000株
東京株式取引所短期取引員組合 一0,000株
沼間敏朗 三,九三0株
久保田正治 三,000株
高木義賢

◉東洋商會
麹町區丸之内三ノ六
目的 製紙及製絨用原料機械器具ゴム製品及原料販賣及問屋營業
設立 昭和五年七月 總株數一萬五千株

資本金 一,四00,000
内拂込額 七三,三00,000
（代）成毛金次郎
（株）田原豊 藤野鑑造
（株）池邊清 成毛貴
（配）信貴英藏

◉東洋商會
麹町區丸之内三ノ六
目的 仲通四號館 製紙原料其他輸出入
設立 明治三十一年四月 出資人員四名
資本金 一,四00,000
（代）成毛金次郎（一,三五0,000）
出資社員 成毛貴（九五,000）
池邊清（二五,000）
成毛鈔（四00,000）
出張所 神戸市西町四二一

◉東洋インキ製造株式會社
京橋區南鍛冶町一四
設立 明治四十年一月 總株數一萬二千株（新六千株）決算期五月十一月
決算 昭和五年五月末日（第四十七期）
資本金 八00,000
内拂込額 四五0,000
諸積立金 二八四,三四0
支拂手形及支拂勘定 三0,一0八
借入假受身元保證金 七二,一四三六
有價證券 二八,七三
地所及建物 八六,一三三
諸機械裝置並什器 三五,九三
受取手形及受取勘定 三七,一八六
假拂金及輸入假勘定 一六,一六三
原料製品商品半製品及現金 二六九,一四五
預金及現金 二五一,三三六

前期繰越金　八、九八〇
當期純益金　一四、六一八
（利益處分）
諸積立金　一四、九六三
支拂手形　一、一五六
假受金　八、一〇三
銀行勘定　三、五〇〇
慰勞恩給及扶助基金　五、〇〇〇
賞與金　四、五〇〇
配當（年一割二分）　一七、〇〇〇
後期繰越金　一〇、九七七
（專）小林鎌太郎（常）養島松次郎
（輸）田中誠治　横田源太郎
小柴錦侍　三輪梅三郎
中田良夫　大江恒吉
森川實業
（常）橋本正彰（監）細谷鎌太郎
大株主（株主數八十九名）
小林鎌太郎　一、三六三株
三輪竹次郎　一、四九〇株
田中誠治　五四〇株
中田良夫　五〇〇株
森川實業　五〇〇株
小林功　五〇〇株
工場　牛込區市ヶ谷富久町
一二二
（技師長）横田源太郎
大阪出張所　北區梅田町三四（主任）川治太郎
上海出張所　上海吳淞路七七號（主任）渡利千船

◎東洋印刷株式會社

芝區愛宕町三ノ二二
設立　明治三十九年二月
總株數八千株　決算期五月十一日
決算　昭和五年五月末日
（第四十九期）
資本金（拂込濟）　四〇、〇〇〇
社債　七、八〇〇
法定積立金　五〇、九五〇
年賦償還借入金　二六、〇〇〇
仕入先　一四、三四一
未拂金　二、九、三四
配當未拂金　二三

諸預り金　一〇、四三四
支拂手形　一六四、六一八
假受金　二、一五六
銀行勘定　八、一〇三
建物　三二四、〇〇〇
地所　三二四、五九九
機械及什器　四八、二四一
設備　四八、五九一
受取手形　二八、五九一
假出金　六、七〇〇
未收入金　八、三五七
有價證券　五、六五七
母型及活字　四二、三五七
印刷材料　三三、二九九
インキ　一、〇四一
原料紙　九、八三三
半製品　一九、八七〇
機械在庫品勘定　七、六六七
工具　二、九八八
振替口座　二
現金　二、一九七
前期繰越金　九、五九三
當期損失金　二、五六四
（長）手塚猛昌（輸）永田銀太郎
望月軍四郎　石川竹四郎
横田地四郎　手塚正作
（監）鈴木梅四郎　榮永健吉
山田英太郎　堀

◎東洋飲料株式會社

麴町區飯田河岸二二
資本金（拂込濟）　五〇、〇〇〇

◎東洋瀘紙株式會社

京橋區入舟町三ノ一
資本金　五〇、〇〇〇
內拂込額　五〇、〇〇〇

◎東洋刃物株式會社

麴町區丸之內一ノ六
海上ビル內
設立　大正十四年八月　總株數六千株　決算期四月十日
決算　昭和五年四月末日
（第十期）
資本金　八〇〇、〇〇〇
內拂込額　一〇、四三四
法定積立金　一、五〇〇
別途積立金　一、〇〇〇
假受金　一、一五六
支拂手形　一、一五六
退職給與基金　一〇、〇〇〇
營業權　一三、五〇〇
地所建物造作物　一四、八五五
器具　一、〇〇一
商品　四七、五三四
葉煙草勘定　二、九一五
取引先勘定　三、一五六
假拂金　三、一五六
受取手形　三、一五六
有價證券　二、六〇〇
銀行預金　一、三五六
振替貯金　二、一五六
現金　二、一八八

◎東洋葉株式會社

麴町區丸之內三ノ二
三菱二十一號館
設立　大正八年八月　總株數二萬株　決算期五月、十一月
決算　昭和五年五月末日
（第二十二期）
資本金　一、〇〇〇、〇〇〇
內拂込額　五〇〇、〇〇〇
別途積立金　三、一〇〇
假受金　三、一〇〇
支拂未濟金　一〇、六九八
退職給與基金　一三、五〇〇
營業權　一三、五〇〇
地所建物造作物　一四、八五五
器具　一、〇〇一
商品　四七、五三四
葉煙草勘定　二、九一五
取引先勘定　三、一五六
假拂金　三、一五六
受取手形　三、一五六
有價證券　二、六〇〇
銀行預金　一、三五六
振替貯金　二、一五六
現金　二、一八八

資本金　八〇〇、〇〇〇
內拂込額　一、五〇〇
法定積立金　一五〇
未拂買掛金　四、三五六
社員積立並假受金　一〇、七五三
建物構內設備　二、一四九
機械器具什器電氣設備　三七、八〇三
製品半製品貯藏品　三六、四九七
寶掛金未收入金　一七、〇九一
假拂金　一、〇六八
研究並試驗費　三四、三六九
預金現金　六、〇一一
前期繰越損金　一、〇七三
當期損失金　二、九三三
（代）寒川（輸）岩田弘文　早川萬一
佐久間俊一　川崎會恒三
（監）福島順藏　竹內時次

◎東洋鹽會社

麴町區丸之內三ノ二
三菱二十一號館
設立　大正八年八月　總株數二萬株　決算期五月、十一月
決算　昭和五年五月末日
（第二十二期）
資本金　一、〇〇〇、〇〇〇
內拂込額　五〇〇、〇〇〇
別途積立金　三、一〇〇
假受金　三、一〇〇
支拂未濟金　一〇、六九八
退職給與基金　一三、五〇〇
營業權　一三、五〇〇
地所建物造作物　一四、八五五
器具　一、〇〇一
商品　四七、五三四
葉煙草勘定　二、九一五
取引先勘定　三、一五六
假拂金　三、一五六
受取手形　三、一五六
有價證券　二、六〇〇
銀行預金　一、三五六
振替貯金　二、一五六
現金　二、一八八

前期繰越金　一、七三一
當期純益金　二八、八五五
（利益處分）
法定積立金　一、四〇〇
別途準備金　一、四〇〇
賞與金　一五、〇〇〇
配當（年六分）　一五、〇〇〇
後期繰越金　九一七
（長）丸瀨寅雄（輸）日下部泰藏　小林一
橋口正美
（輸）吉岡清惠　鶴岡亘
柴田二郎　瀧浦順平
小菅久德
（監）柴田善七

◎東洋ペイント株式會社

北豐島郡岩淵町下一
二三七
目的　船底塗料建築塗料鐵材塗料耐火塗料石綿製造販賣
設立　大正七年一月　總株數一萬株　決算期五月、十一月
資本金　五〇、〇〇〇
內拂込額　二〇〇、〇〇〇

◎東洋土地株式會社

豐多摩郡落合町上落合一四八
目的　不動產有價證券ノ所有賣買利用
設立　昭和三年四月　總株數一萬株
資本金　五〇、〇〇〇
內拂込額　二五、〇〇〇
（輸）平林春男　野崎末太郎
今安宗太郎
（代）岡田親負（輸）大橋久作　佐藤晴章
岡田まさる　大橋久作
（監）坂野政義

◎東洋土地株式會社

牛込區西五軒町四四
設立　大正十一年八月　總株數十二萬株
資本金（拂込濟）　六、〇〇〇、〇〇〇
（長）渡邊藤吉
（輸）下村作蔵　本間艶之助
松前勝廣
（輸）（監）武藤雄一
（監）高橋喜六　石川大次郎
清水倉次郎
支店　京城府竹添町二ノ一
六〇

◎東洋土地株式會社

日本橋區通二ノ七
設立　大正九年十一月　總株數三千二百五十株　決算期五月、十一月
資本金（拂込濟）　一、六〇一、五〇〇
（輸）須原大助　山本榮男
（輸）（監）安藤健
（輸）清水彌三郎　金子虎之助
（監）昭和四年八月元資本金六十五萬圓ヲ現額ニ減資ス

◎東洋窒素株式會社

麴町區丸之內二ノ六
八重洲ビル內
設立　大正十五年十二月　總株數十萬株　決算期六月、十二月
決算　昭和五年六月末日
（第七期）
資本金　五、〇〇〇、〇〇〇
內拂込額　一、二五〇、〇〇〇
法定積立金　七一、〇〇〇
別途積立金　一、〇四〇、〇〇〇
器具　三〇〇
什器　二、〇〇七
支拂未決算勘定　二、〇〇七
假拂金　二、〇〇七
金錢信託銀行預金　二、〇〇七
及現金　二、〇〇七
前期繰越金　一四、四四一
當期純益金　一四、四四一
（利益處分）
法定積立金　一〇、〇〇〇

別途積立金　一四、〇〇〇
後期繰越金　一五、二四三
（輸）奥村政雄　石川一郎
鹽原又策　牧田環
大屋敦　河西三九郎
水谷光太郎　大淵三樹
（監）湯川寬吉　四宮
佐藤梅太郎
（長）只見晨
大株主（株主數二十八名）
南滿洲鐵道株式會社　二、〇〇〇株
日本化學工業株式會社　三、三〇〇株
三菱合資會社　三、三〇〇株
住友合資會社　三、三〇〇株
大日本人造肥料株式會社　三、三〇〇株

◎東洋蓄電池株式會社

芝區本芝二ノ一一
設立　大正七年十二月　總株數五千株　決算期五月十一月
資本金　三四〇、〇〇〇
內拂込額　九二、五〇〇
（輸）千代浦昌　山村市男
橋林宗太　今井正武
（監）菊池達郎

◎東洋カーボン株式會社

荏原郡蒲田町御園三八
設立　大正七年十二月　總株數二千株
資本金（拂込濟）　一〇〇、〇〇〇
（長）田中庄七
（輸）飯島卯兵衛
（監）葉山太七　山本源太郎
敏三

◎東洋ガソリン株式會社

日本橋區南茅場町四五
設立　昭和三年五月　總株數一萬二千五百株
資本金（拂込濟）　二五〇、〇〇〇
（輸）安田善五郎（常）新井智三郎
中島惣次　長松
（監）松尾良平　谷口庄一
南　莞爾

小寺太郎　伊地知季敏
（監）竹田大塚博吉　卓爾

◎東洋火災保險株式會社

麴町區大手町一ノ六
設立　大正九年十一月　總株數五萬株　決算期六月
決算　昭和五年六月末日
（第十期）
資本金　五、〇〇〇、〇〇〇
內拂込額　一、二五〇、〇〇〇
法定準備金　三七、五〇〇
非常準備金　三三、〇〇〇
使用人退職手當補充資金　六六、三〇〇
責任準備金　九五〇、〇〇〇
支拂備金　二六、〇〇〇
社員身元保證金　三、四四一
未拂配當金　六五、四三五
他店借　六五、四三五
未拂代理店手數料　九、六三四
金錢信託　一五〇、〇〇〇
貸付金　四、〇〇〇
有價證券　一、七三五、八二七
信託有價證券　九三、六五〇
什器　二九、〇七五
未收再保險金　五、〇五五
代理店貸　六四、三三六
他店貸　六五、〇三六
假拂金　一、九六三
火災保險協會供託金　七、八三七
郵便振替貯金　八、七三三
銀行預金及現金　九〇五、五六六
當期純益金　二七、二、七五二
（利益處分）
法定準備金　一〇、〇〇〇
非常準備金　一〇、〇〇〇
役員賞與及交際費　三、〇〇〇
配當（年一割）　二五、〇〇〇
後期繰越金　八四、七五一
（長）安田善五郎（常）新井智三郎
（輸）安田善助　長松
中島惣次　鳶榮
南　莞爾

◎東洋乾板株式會社

北豐島郡高田町雜司ヶ谷六二六
設立　大正八年二月　總株數四千株　決算期三月、九月
資本金（拂込濟）　二〇〇、〇〇〇
（輸）奥澤福太郎　和田稻吉
（監）福島行信

◎東洋顏料株式會社

日本橋區本銀町三ノ三
設立　大正十一年四月　總株數六千株（內優先株四千株）　決算期五月、十一月
決算　昭和五年五月末日
（第十七期）
資本金（拂込濟）　三〇〇、〇〇〇
法定積立金　八二四
假受金　二、〇〇〇
借入金　九、七五三
未拂金　四〇、三五〇
建物　二九、三三一
機械器具　二九、三三一
什器　一七、三四三
特許權　一七、三四三
材料　六、一〇五
製品及半製品　八一、三五三
商品　五、一二五

◎東洋ゴム株式會社

荏原郡目黑町三田一四五
設立　大正十一年四月　總株數六千株（內優先株四千株）　決算期五月、十一月
決算　昭和五年五月末日
（第十七期）
資本金（拂込濟）　三〇〇、〇〇〇
法定積立金　八二四
假受金　二、〇〇〇
借入金　九、七五三
未拂金　四〇、三五〇
建物　二九、三三一
機械器具　二九、三三一
什器　一七、三四三
特許權　一七、三四三
材料　六、一〇五
製品及半製品　八一、三五三
商品　五、一二五

◎東洋活動寫眞株式會社

北豐島郡三河島町三河島一三一一
目的　映畫ノ製作配給
設立　大正十二年六月　總株數四千株
資本金　一〇〇、〇〇〇
內拂込額　五〇、〇〇〇
（輸）市川平吉　貞厚
黑川庚子郎
（監）宮本金太郎

◎東洋夕イプライター株式會社

荏原郡目黑町三田一四五
設立　大正十一年四月　總株數六千株（內優先株四千株）　決算期五月、十一月
決算　昭和五年五月末日
（第十七期）
資本金（拂込濟）　三〇〇、〇〇〇
法定積立金　八二四
假受金　二、〇〇〇
借入金　九、七五三
未拂金　四〇、三五〇
建物　二九、三三一
機械器具　二九、三三一
什器　一七、三四三
特許權　一七、三四三
材料　六、一〇五
製品及半製品　八一、三五三
商品　五、一二五

◎東洋乾板株式會社

北豐島郡高田町雜司ヶ谷六二六
設立　大正八年二月　總株數四千株　決算期三月、九月
資本金（拂込濟）　二〇〇、〇〇〇
（輸）奥澤福太郎　和田稻吉
（監）福島行信

◎東洋顏料株式會社

日本橋區本銀町三ノ三
設立　大正十一年四月　總株數六千株（內優先株四千株）　決算期五月、十一月
決算　昭和五年五月末日
（第十七期）
資本金（拂込濟）　三〇〇、〇〇〇
法定積立金　八二四
假受金　二、〇〇〇
借入金　九、七五三
未拂金　四〇、三五〇
建物　二九、三三一
機械器具　二九、三三一
什器　一七、三四三
特許權　一七、三四三
材料　六、一〇五
製品及半製品　八一、三五三
商品　五、一二五

◎東洋ゴム株式會社

荏原郡蒲田町雜司
設立　大正七年十二月　總株數二千株
資本金（拂込濟）　一〇〇、〇〇〇
（長）田中庄七
（輸）飯島卯兵衛
（監）葉山太七　山本源太郎
敏三

◎東洋カーボン株式會社

荏原郡蒲田町御園三八
設立　大正七年十二月　總株數二千株
資本金（拂込濟）　一〇〇、〇〇〇
（長）田中庄七
（輸）飯島卯兵衛
（監）葉山太七　山本源太郎
敏三

◎東洋ガソリン株式會社

日本橋區南茅場町四五
設立　昭和三年五月　總株數一萬二千五百株
資本金（拂込濟）　二五〇、〇〇〇
（輸）安田善五郎（常）新井智三郎
中島惣次　長松
（監）松尾良平　谷口庄一
南　莞爾

◎東洋火災保險株式會社

麴町區大手町一ノ六
設立　大正九年十一月　總株數五萬株　決算期六月
決算　昭和五年六月末日
（第十期）
資本金　五、〇〇〇、〇〇〇
內拂込額　一、二五〇、〇〇〇
法定積立金　三七、五〇〇
非常準備金　三三、〇〇〇
使用人退職手當補充資金　六六、三〇〇
責任準備金　九五〇、〇〇〇
支拂備金　二六、〇〇〇
社員身元保證金　三、四四一
未拂配當金　六五、四三五
他店借　六五、四三五
未拂代理店手數料　九、六三四
金錢信託　一五〇、〇〇〇
貸付金　四、〇〇〇
有價證券　一、七三五、八二七
信託有價證券　九三、六五〇
什器　二九、〇七五
未收再保險金　五、〇五五
代理店貸　六四、三三六
他店貸　六五、〇三六
假拂金　一、九六三
火災保險協會供託金　七、八三七
郵便振替貯金　八、七三三
銀行預金及現金　九〇五、五六六
當期純益金　二七、二、七五二
（利益處分）
法定準備金　一〇、〇〇〇
非常準備金　一〇、〇〇〇
役員賞與及交際費　三、〇〇〇
配當（年一割）　二五、〇〇〇
後期繰越金　八四、七五一
（長）安田善五郎（常）新井智三郎
（輸）安田善助　長松
中島惣次　鳶榮
南　莞爾

◎東洋乾板株式會社

北豐島郡高田町雜司ヶ谷六二六
設立　大正八年二月　總株數四千株　決算期三月、九月
資本金（拂込濟）　二〇〇、〇〇〇
（輸）奥澤福太郎　和田稻吉
（監）福島行信

◎東洋顏料株式會社

日本橋區本銀町三ノ三
設立　大正十一年四月　總株數六千株（內優先株四千株）　決算期五月、十一月
決算　昭和五年五月末日
（第十七期）
資本金（拂込濟）　三〇〇、〇〇〇
法定積立金　八二四
假受金　二、〇〇〇
借入金　九、七五三
未拂金　四〇、三五〇
建物　二九、三三一
機械器具　二九、三三一
什器　一七、三四三
特許權　一七、三四三
材料　六、一〇五
製品及半製品　八一、三五三
商品　五、一二五

◎東洋ゴム株式會社

荏原郡目黑町三田一四五
設立　大正十一年四月　總株數六千株（內優先株四千株）　決算期五月、十一月
決算　昭和五年五月末日
（第十七期）
資本金（拂込濟）　三〇〇、〇〇〇
法定積立金　八二四
假受金　二、〇〇〇
借入金　九、七五三
未拂金　四〇、三五〇
建物　二九、三三一
機械器具　二九、三三一
什器　一七、三四三
特許權　一七、三四三
材料　六、一〇五
製品及半製品　八一、三五三
商品　五、一二五

◎東洋タイプライター株式會社

荏原郡目黑町三田一四五
設立　大正十一年四月　總株數六千株（內優先株四千株）　決算期五月、十一月
決算　昭和五年五月末日
（第十七期）
資本金（拂込濟）　三〇〇、〇〇〇
法定積立金　八二四
假受金　二、〇〇〇
借入金　九、七五三
未拂金　四〇、三五〇
建物　二九、三三一
機械器具　二九、三三一
什器　一七、三四三
特許權　一七、三四三
材料　六、一〇五
製品及半製品　八一、三五三
商品　五、一二五

◎東洋活動寫眞株式會社

北豐島郡三河島町三
設立　大正十二年六月　總株數四千株
資本金　一〇〇、〇〇〇
內拂込額　五〇、〇〇〇
（輸）市川平吉　貞厚
黑川庚子郎
（監）宮本金太郎

◎東洋夕イプライター株式會社

荏原郡目黑町三田一四五
設立　大正十一年四月　總株數六千株（內優先株四千株）　決算期五月、十一月
決算　昭和五年五月末日
（第十七期）
資本金（拂込濟）　三〇〇、〇〇〇
法定積立金　八二四
假受金　二、〇〇〇
借入金　九、七五三
未拂金　四〇、三五〇
建物　二九、三三一
機械器具　二九、三三一
什器　一七、三四三
特許權　一七、三四三
材料　六、一〇五
製品及半製品　八一、三五三
商品　五、一二五

◉東洋耐火煉瓦株式會社
麹町區丸之内一ノ六
海上ビル内
設立 大正七年五月 總株
數四千株 決算期五月、
十一月
決算 昭和五年五月末日
（第二十四期）
資本金（拂込濟）二〇〇,〇〇〇
法定積立金 四,三三六
社員積立金 一,四四九
借入金 一〇,〇〇〇
仕拂手形 七,三三一
未拂金 二,三二六
掛買金 二,八四四
假受金 六,二二一
土地 一八,二四五
建物 五二,〇〇四
機械 二六,四二二
工具木型一式 一,六二一
窯及煙突 二,六六六
什器 一,四四一
原料及貯藏品 一〇,八九六
製品及半製品 三三九
假出金 二六,六五五
賣掛金 三,三五三
受取手形 三,三〇九
預金及現金 六四五
前期繰越金 七,一八
當期純益金 四〇〇
（利益處分） 二〇〇
法定積立金 五,〇〇〇
重役賞與金 一,六三
配當（年五分）
後期繰越金 良作 可兒 信夫
（長）神谷傳兵衛
（編）久米 太田 半六
（監）鈴木 實彦

◇東洋拓殖株式會社
麹町區内山下町一ノ一
設立 明治四十一年十二月
總株數百萬株（新六十萬株）決算期六月、十二月
決算 昭和五年六月末日
（第二十三期）
資本金 五〇,〇〇〇,〇〇〇
内拂込額 五三,〇〇〇,〇〇〇
缺損補塡準備金 五〇,〇〇〇
配當平均準備金 一,〇〇九,〇〇〇
債券發行高 一〇,七〇〇,五九一
定期預り金 六,六七〇,七〇九
借入金 一,〇〇〇,四四八
地所建物讓渡受高 一,〇五四,八八八
假受金 四,七四八,八八八
未拂金 一,〇五四,八〇一
爲替整理金 二,〇八四,八〇一
代理貸付保證 二,〇八四,八〇一
契約保證金 七三,七九五
身元保證金 四六,一〇五
退職給與基金 五五三,八六二
對銀及對金勘定 二,七七七
債券價格較差 九,八八四,七六一
貸付金 二三,〇八七,四八八
代理貸付金 二,〇〇〇,八〇〇
株券及債券 一七,三五二,八二五
特種事業資金 一〇,二六九,〇九五
地所 二九,一九六,七七六
山林 六〇九,三五三
建物 六,一四六,一二四
機械器具 五四九,一九六
農產物 一〇,四三,八〇三
林產物 二六,一九,一
工產物 一四三,一九三
物品貸付金 二,一〇九,一七七
興業費 一,三七三,一四七
假拂金 一,九九三,一〇〇
未收金 二,一二一,〇〇〇
東亞勸業株券賣却 三七八,〇〇〇
代未收高 三七九,三五五
受取手形 九四四
本支店未達勘定 一〇四,一
金銀 五,三
前期繰越金 三七,〇六六
當期純益金 七〇,一四六
（利益處分）
缺損補塡準備金 五三,〇〇〇
配當平均準備金 二〇,〇〇〇
役員賞與金 四三,〇〇〇
配當（年四分） 六四〇,〇〇〇
後期繰越金 三七,一三三
株式價格（舊）最高三十二圓五十錢 最低二十三圓
（總裁） 宮尾 舜治
（理事） 池邊 龍一 岡田 信
齊藤龜三郎 澤田 豊丈
（監事） 德藏 福本元之助
加納次之介 石鍋 衡
大株主 大藏大臣 二〇,〇〇〇株
大藏頭 二,〇〇〇株
太平生命保險株式會社 一〇,九〇〇株
長船 雅文 九,三六〇株
菱川合資會社 九,三六〇株
京城支店 京城府黃金町二ノ一九五 平壤府黃金町三
釜山支店 釜山府大龍町二
元山支店 元山府洞潤元ノ
大邱支店 大邱府東門町四
木浦支店 木浦府本町二ノ六
大田支店 忠清南道大田面
本町 全羅北道益山郡
益山面裡里 沙里院支店 黃海道鳳山郡
沙里院面 奉天支店 奉天浪花通三一
大連支店 大連市近江町
哈爾賓支店 哈爾賓埠頭區
天津支店 天津佛租界二號
路六九 青島出張所 上海北蘇州路
支那間島龍井 間島出張所

◉東洋レーヨン株式會社
日本橋區本町二ノ一
目的 人造絹糸製造業
設立 大正十五年一月 總
株數廿萬株 決算期六月
十二月
決算 昭和五年六月末日
（第九期）
資本金（拂込濟）一〇,〇〇〇,〇〇〇
三井物產株式會社 二,〇〇〇,〇〇〇
買掛金 二〇,二八四
社員工員預り金 二〇五,〇四四
雜債務勘定 一,八五,〇四四
土地 一,四四三,九六六
建物及裝置 四,八〇,三六六
諸設備 一,九四五,〇〇一
機械工具 三三三,九四〇
家具及備品 一五五,〇九
製品及仕掛品 二五九,一八〇
貯藏品 八九九,一八〇
賣掛金 一九三,三五六
雜債權勘定 六,七九九,九三四
增設勘定 七七,九七七
雜債權勘定 元九,八六三
金銀在高 三,三五九
前期繰越金 四四,一四五
當期純益金 四四,一四五
（長）安川雄之助
（編）南條金雄
辛島 淺彦
小林 正直
（監）武村 一郎 岡田 有胤
工場 滋賀縣滋賀郡石山村
◉東洋冷藏株式會社
麹町區丸之内二ノ二
丸ビル内
設立 大正十二年十二月
總株數四十萬株 決算期
三月
決算 昭和五年三月末日
（第十期）
資本金（拂込濟）一〇,〇〇〇,〇〇〇
諸積立金 一〇〇,〇〇〇
社債及借入金 八,〇〇四,三九九
支拂手形 四九九,八二一
未拂金及假受金 四三六,三九九
冷藏庫土地什器 二九,一九九
證券及手形 四,九七一,五七七
假出金及賣掛金 八,一三七
整理勘定 一五,八二七,一七七
販賣驅逐會勘定 三,一六二,九七四
信託金 三六,三六八
前期繰越損金 四,八七七,七八四
當期損失金 八,一七一
後期繰越損金 四,八六六,〇五五
（編）葛原 猪平 下川 宗七
木下 重作 青木 豊藏
（監）福田 亮輔 增野 正
木下 國明
◉東洋ソーダ製造株式會社
下谷區下根岸町一〇二
設立 大正十一年九月 總
株數四千株
資本金 二〇〇,〇〇〇
内拂込額 五〇,〇〇〇
（代）萱森福三郎
（編）品田倉之助 鈴木 幸平
（監）橋本 寅藏 河合量太郎
◉東洋曹達株式會社
麹町區丸之内二ノ一
設立 大正五年十一月 總
株數一萬九千二百株（新
一萬四千株）決算期四月
決算 昭和五年四月末日
（第一十七期）
資本金 九〇,〇〇〇
内拂込額 五五,一〇〇
法定積立金 四八,〇〇〇
支拂手形 六,一二五
假受金 五,八五〇
未拂金 六,八二一
假拂金 一,三四
受取手形 四,一四四
貯藏物品 一〇,九六六
有價證券 一〇,九六六
銀行預金 三,一〇〇
固定資產 一〇,九六六
得意先 八,八六八
假拂金 二,四九二
受取手形 一,四九二
貯藏物品 八,二一一
未經過保險料 三,八六一
日出工場 一,〇四五
製品及半製品 四,三五九
日出工場 一一,一五六
定期預金 三,〇一七
銀 一,一六六
金 一,一六六
前期繰越損金 六,一五四
當期純益金 四,一四四
後期繰越損金 六,一八三
（專）磯村 晉介
（編）近藏 晉
橋本萬右衛門 中原岩三郎
（編）松井元治郎
（監）根本祐太郎 伊藤 茂七
大株主（株主數百四名）
磯村合名會社 五,二四四株
柴田 純三 五五六株
前田奈良三郎 五五〇株
豐田傳右衛門 五三〇株
福川 忠平 五〇〇株
郡山工場 福島縣郡山市
日出工場 大分縣速見郡川崎村
◉東洋鉛株式會社
京橋區南傳馬町一ノ一七
目的 鉛鑛ノ採掘製煉加工販賣
設立 昭和三年九月 總株
數一萬五千株
資本金（拂込濟）三〇〇,〇〇〇
（編）相澤 拳 鶴岡 和文
石原勘右衛門
（監）鈴木 英雄

◉東洋スチーム株式會社
北豐島郡日暮里町谷
中本二七三
設立 大正六年十月 總株
數六千株 決算期五月、
十一月
資本金 三〇〇,〇〇〇
内拂込額 二〇,〇〇〇
（長）佐藤萬次郎
（編）鈴木久次郎 小澤 武男
加藤 一郎
荻野保太郎
（監）伊澤 芳造 市川 文丸
◉東洋燃料株式會社
豐多摩郡淀橋町柏木
五八
設立 大正十年六月 總株
數五千株
資本金 二五〇,〇〇〇
内拂込額 六二,五〇〇
（長）八代 耕太郎
（編）太田 清治 廣瀨 勉
（監）大久保四郎
◉東洋撚糸株式會社
南葛飾郡吾嬬町大畑
七一六
設立 大正九年八月 總株
數一萬株 決算期五月、
十一月
決算 昭和五年五月末日
（第二十期）
資本金 五〇〇,〇〇〇
内拂込額 二五〇,〇〇〇
法定積立金 二,〇〇〇
別途積立金 二,〇〇〇
未拂金 三五
借入金 三,一九六
支拂手形 一四,六五〇
割引手形 九,一七〇
踏機械 三五,〇四一
建築物 四,九九一
什器及器具 三,一六一
得意先勘定 一,四三七
賣掛金 一五,九二七
受取手形
◉東洋ラヂオ會社
北豐島郡王子町王子
三二一
製紙原料毛織原料屑
目的
物一式
資本金 五〇,〇〇〇
◉東洋電線電信株式會社
芝區西應寺町五一
設立 大正十三年八月 總
株數一萬株 決算期四月
決算 昭和五年四月末日
（第六期）
資本金 五〇〇,〇〇〇
内拂込額 二五〇,〇〇〇
決算期四月 一,一九五,一〇〇
未收金 三一二,〇〇〇
東亞勸業株券賣却 三七八,〇〇〇
代未收高 三七九,三五五
受取手形 九四四
本支店未達勘定 一〇四,一
金銀 五,三
◉東洋運送株式會社
日本橋區龜島町一ノ
二二
資本金（拂込濟） 五〇,〇〇〇
◉東洋運輸株式會社
神田區松永町一二
設立 大正五年六月 總株
數六千株 決算期五月、
十一月
資本金 二〇〇,〇〇〇
内拂込額 三五,六三五
（代）山田 一彦
（編）青木 雅也 小林 楠雄
（監）白井理喜夫 谷邦 直雄
神田支店 神田區松永町一
二
◉東洋運輸倉庫株式會社
北豐島郡南千住町地
方橋場一三七
資本金 五〇〇,〇〇〇
◉東洋農產株式會社
牛込區辨天町一三六
設立 大正八年九月 總株
數三萬株
資本金 一,五〇〇,〇〇〇
内拂込額 七五〇,〇〇〇
（代）小泉 中村 求馬
（編）福永 喜八郎 新内 山下佐太郎
（監）小泉 郁 平澤 德
永田 利一
柳澤 良啓
◉東洋ハイス合資會社
神田區新銀町二
目的 マザックアイス製氷
機械販賣
資本金 七五〇,〇〇〇
◉東洋計器株式會社
北豐島郡板橋町下板
橋一五二四
設立 大正十年十月 總株
數六千株 決算期五月、
十一月
資本金 三〇〇,〇〇〇
内拂込額 二〇,〇〇〇
（長）富永 種興
（專）山内 彦一
（編）鹿島金一郎 仮田 繁治
（監）松本多利治 富山榮太郎
玻璃製溫度計及浮秤
製造販賣其他
資本金（拂込濟） 七〇,〇〇〇
◉株式會社東洋經濟新報社
牛込區天神町六
資本金（拂込濟） 七〇,〇〇〇
◉東洋冷藏株式會社
麹町區丸之内二ノ八
仲十號館内
目的 石材砂利採取販賣
資本金 二〇,〇〇〇
◉東洋建材株式會社
麹町區丸之内二ノ八
仲十號館内
目的 各種ブロック其他壓
一九一
資本金 五〇,〇〇〇
拂加工品製造販賣
及信用勞務
◉東洋ブロック合資會社
南葛飾郡大島町八ノ
一九一
目的 各種ブロック其他壓
拂加工品製造販賣
資本金 五〇,〇〇〇
及信用勞務
◉東洋物產株式會社
四谷區左門町五六
目的 諸機械器具雜貨販賣
委託販賣
設立 大正十一年九月 總
株數二萬二千株 決算期
六月
資本金 一,〇〇〇,〇〇〇
内拂込額 二五〇,〇〇〇
（長）丸山 儀一
（專）上野藤之助
（編）岡部 五重 上田 謙三
竹生 太一
（監）矢部 佐藤七 佐藤 信治
松本 嘉義
◉東洋甲馬株式會社
北豐島郡板橋町下板
橋二一六六
目的 甲馬釘ノ製造
設立 昭和二年八月 總株
數一萬株
資本金 五〇〇,〇〇〇
内拂込額 二五〇,〇〇〇
（代）板倉市次郎
（編）大倉清助
（監）菊池新太郎 落合歌二郎
◉東洋工業株式會社
小石川區大塚仲町四一
目的 工場設備設計請負機
械器具製造賣買
設立 大正十三年三月 總
株數二千株
資本金 一〇〇,〇〇〇
内拂込額 二五,〇〇〇
（編）田中 ウツ 島田 亘
田中福四郎
（監）安野伸太郎
◉株式會社東洋工業商會
京橋區南傳馬町三ノ
五第一相互館内
目的 砂糖護謨肥料澱粉及
機械金物雜貨輸出入並ニ
仲介
設立 大正十二年三月 出
資人員三名
資本金 八五,一〇〇
（代）山口 茂（天,三〇〇）
出資社員
高木 朋太（四〇,〇〇〇）
秋山 貞吉（七,三〇〇）
砂糖部出張所 日本橋區小
舟河岸七
◉株式會社東洋工業社
麹町區丸之内二ノ二
丸ビル内
目的 機械建築材料製造及
賣買其他
設立 大正七年七月 總株

数一萬株　決算期五月、十一月　昭和五年五月末日
決算（第二十四期）
資本金　五〇〇〇〇〇〇
内拂込額　三五〇〇〇〇〇
諸積立金　一〇八、三三九
仕入先勘定　六三、四〇三
割引手形　九四、三六七
仕拂手形及外國爲替　七三三、四七三
假受金及諸預り金　六八、〇〇四
銀行當座借越　三六、三六六
得意先勘定　六〇、九一六
商品勘定　三三、八〇三
受取手形　一七三、三〇〇
器具及什器　二九、九三七
假拂金及預ケ金　保證金　五七、七八四
有價證券　九、〇七六
預金及現金　八、八九九
前期繰越損金　六六、四七七
當期損失金　六、七八三
後期繰越損金　九、六六三
(専)中尾眞吉　(常)宮崎峰太郎
(監)岩崎重次郎　納村章吾
(監)片岸清太郎
(相談)原田鎭治
大株主（株主數二十七名）
日露實業株式會社　一、〇〇〇株
諏訪庸助　一、六〇〇株
岩崎延枝　一、五〇〇株
中尾眞吉　七〇〇株
宮崎峰太郎　五〇三株
大阪出張所　東區今橋一ノ一
ニューヨーク出張所　米國ニューヨーク市ビーバーストリート六〇
ハンブルグ出張所　獨逸ハンブルグ市スピタレルス
トラツセ一六
福岡出張所　小倉市大阪町一一ノ一三五森ビル内

◎東洋製泉株式會社
本所區江東橋二ノ一二
設立　大正十五年十月　總株數二千株　決算期五月十一月
資本金　一〇〇、〇〇〇
内拂込額　二、〇〇〇
(長)新井久次郎
(監)新井覺太郎　本田金十郎
(監)戸石清吉　島田秀哲
(監)池田董　伊藤豊次郎

◎東洋産業株式會社
神田區西今川町七
設立　大正十一年三月　總株數五萬株
資本金（拂込濟）一、〇〇〇、〇〇〇
(代)押田德郎
(監)米田幸次郎　千田永三郎
(監)竹本勇夫　兒玉定
(監)田中禮三

◎東洋産業株式會社
京橋區桶町一〇
目的　證券海陸物産賣買金融
設立　大正十四年十一月　總株數二萬株
資本金　一、〇〇〇、〇〇〇
内拂込額　三〇〇、〇〇〇
(代)高橋寅吉
(監)岩波貴夫　高橋重夫
(監)亀山義精

◎東洋酸素株式會社
荏原郡荏原町戸越三八〇
大正七年十月　總株數一萬株　決算期四月、十月
決算　昭和五年四月末日（第二十三期）
資本金　五〇〇、〇〇〇
内拂込額　二九、〇〇〇
法定積立金　三五、八五〇
職員職工救濟基金　五、八五〇
假受金並ニ借入金　三、八七七
賃掛金並ニ未拂金　七、八九九
建物及設備　五九、三四八
諸機械及工具　二九、〇一四
備品什器　一九三、一九四
容器　二、六三九
材料品　七三四
假拂金　一〇〇
受取手形　九、〇四三
貯藏商品　三、〇八六
賃掛金　三九、一〇六
現金銀行預金振替　二七、〇六〇
貯金　一〇、七三九
前期繰越金　一九、三三四
當期純益金（利益處分）
法定積立金　一、〇〇〇
職員職工救濟基金　一、〇〇〇
役員賞與金　二、三〇〇
配當（年八分）　一四、〇〇〇
後期繰越金　一一、四七三
(長)和田久兵衛
(監)和田嘉衡　齋藤末知
(監)名和金次郎　小西保平
(監)石川龍雄　石井太吉
大株主（株主數五十八名）
和田嘉衡　二〇〇株
石井太吉　二〇〇株
小西保平　二〇〇株
齋藤末知　二〇〇株
島田久兵衛　二〇〇株

◎東洋電氣株式會社
神田區佐柄木町二一
資本金　一五〇、〇〇〇
(代)山口藤三郎
(監)細井陸造　初見謙助
大阪出張所　大江ビル内
第一工場　佐原郡大崎町居
第二工場　北豊島郡長崎町
第三工場　北豊島郡長崎町
椎名一九五〇

◎東洋電氣株式會社
京橋區桶町四
設立　大正十三年十二月　總株數三千株　決算期五月、十一月
資本金（拂込濟）一五〇、〇〇〇
(長)棚橋寅五郎
(監)澁川儀作　松本信太郎
(監)大塚寛治　中野芳太郎
(監)鈴木德三郎　古川萬造
工場　福島縣田村郡三春村

◎東洋電氣株式會社
四谷區左門町九九
資本金　一〇、〇〇〇

◎東洋電氣株式會社
荏原郡北品川宿小關五五〇
電氣機械諸機械賣買
設立　大正八年十月　總株數二萬株
資本金　一、〇〇〇、〇〇〇
内拂込額　四五〇、〇〇〇
(長)高橋壯鼎
(監)竹内方豊　福田幸太郎
(監)鈴木洪淳　山本粂吉
(監)藏野源之助
藤本利男

◎東洋鑛山株式會社
赤坂區榎坂町二
設立　大正十五年十一月　總株數二萬株
資本金（拂込濟）一、〇〇〇、〇〇〇
(監)エイチ、ハンター
田中銀之助
エイチ、エス、ワイゴール
ジョン、ガスピー
サー、ゴッドフレー、バトラー、ハンターフェル
ドネー、ハアーパートラ
ウイリアム、ハロルド、エドワード
(監)川村銕太郎

◎東洋鑛業株式會社
荏原郡荏原町戸越三八〇
設立　大正八年一月　總株數三千株
資本金　一五〇、〇〇〇
内拂込額　六〇、〇〇〇
(代)和田嘉衡
(監)松島正之　齋藤末知
廣瀬清次
市太相馬閑二

◎東洋園藝株式會社
豊多摩郡淀橋町角筈八二二
設立　大正六年十二月　總株數四千株　決算期五月

◎東洋鐵網製造株式會社
荏原郡大崎町居木橋二九四
設立　大正八年八月　總株數五千株　決算期五月、十一月
資本金　三〇〇、〇〇〇
内拂込額　一五〇、〇〇〇
(代)山口藤三郎
(監)足立銀次郎　御園衆三郎
(監)初見謙助　木村篤太郎
(監)細井陸造
大阪出張所　大江ビル内
(長)森忠志
荏原郡大崎町居
北區紺笠町九

◎東洋鐵網製造株式會社
荏原郡大崎町居木橋
設立　大正八年八月　總株數五千株　決算期五月、十一月
資本金　三〇〇、〇〇〇
内拂込額　一五〇、〇〇〇
(代)山口藤三郎
(監)足立銀次郎　御園衆三郎
(監)初見謙助　木村篤太郎
(監)細井陸造
大阪出張所　大江ビル内
(長)森忠志
荏原郡大崎町居
北區紺笠町九

◎東洋電氣株式會社
京橋區桶町四
設立　大正十三年十二月　總株數三千株　決算期五月、十一月
資本金（拂込濟）一五〇、〇〇〇
(監)澁川儀作　松本信太郎
(監)大塚寛治　中野芳太郎
(監)鈴木德三郎　古川萬造
工場　福島縣田村郡三春村

◎東洋電氣株式會社
京橋區桶町四
設立　大正十三年十二月　總株數三千株　決算期五月、十一月
資本金（拂込濟）一五〇、〇〇〇
(長)棚橋寅五郎
(監)澁川儀作　松本信太郎
(監)大塚寛治　中野芳太郎
(監)鈴木德三郎　古川萬造
工場　福島縣田村郡三春村

◎東洋電氣株式會社
麹町區向島押上町二二六
設立　大正七年十一月　總株數二萬株　決算期五月、十一月
資本金　二〇〇、〇〇〇
内拂込額　一〇〇、〇〇〇
(長)高野重三
(監)山本德尚
(監)小田切孝
(監)三枝守博　下里貞次郎

◎東洋鐵網製造株式會社
荏原郡大崎町居木橋二九四
設立　大正八年八月　總株數五千株　決算期五月、十一月
資本金　三〇〇、〇〇〇
内拂込額　一五〇、〇〇〇
(代)山口藤三郎
(監)足立銀次郎　御園衆三郎
(監)初見謙助　木村篤太郎
(監)細井陸造
大阪出張所　北區紺笠町九

◎東洋電氣株式會社
麹町區向島押上町二二六
設立　大正七年十一月　總株數二萬株　決算期五月、十一月
資本金　二〇〇、〇〇〇
内拂込額　一〇〇、〇〇〇
(長)高野重三
(監)山本德尚　新田義正
(監)小田切孝　下里貞次郎
(監)三枝守博

仲　純惠

◇東洋モス株式會社
南葛飾郡龜戸町七ノ五〇
設立　明治四十年一月　總株數二十三萬五千七百株（新六萬二千株）決算期五月、十一月
決算　昭和五年五月末日（第四十七期）
資本金（拂込済）二、九五五、〇〇〇
社債　九、八〇〇、〇〇〇
借入金　三、一五二、一四九
法定準備金　一一〇、〇〇〇
別途積立金　三五〇、〇〇〇
未拂配當金　一六、八六六
假受金　一四四、三四一
仕拂手形未納消費　六〇三、一一一
税未拂金　三九二、一〇七
割引手形勘定　三九二、二九三
從業者積立預金　六、八六九、一三五
土地建造物　六、八六九、一三五
機械工場用具什器　六、八六九、一三五
原料石炭需用品　五九九、三二四
製品仕掛物屑物　一、三一〇、三〇五
東洋毛糸勘定　二四九、一六九
假出金未收入賣掛金　四五六、四四三
有價證券　三九九、九九九
受取手形　二三〇、〇〇〇
預金現金　七、一五九、九九
不良資産整理勘定　五四、四六、四五六
整理償却金　八、五五七、九、三五
前期繰越損失金　一六七、五五六
當期損失金　二六五、九九七
後期繰越損金　四三、五三五
株式價格（舊）最高四十四圓六十錢、最低二圓五十錢　三五三
附記　昭和五年六月資本金ヲ百十七萬八千五百圓ニ減少決議

◉東洋生命保險株式會社
麹町區大手町二ノ八
設立　明治廿三年十月　總株數四萬株　決算期十二月
決算　昭和四年十二月末日（第三十期）
資本金　二、〇〇〇、〇〇〇
内拂込額　二五〇、〇〇〇
法定準備金　二五、四三七
社員慰勞扶助資金　二、〇一八
責任準備金　二五、九九一、九九七
支拂備金　五二、一八八
保險契約者配當準備金　三〇八、四三五
未經過利息　七、〇〇〇
株主配當未拂金　六、一四五
株主再配當準備金　二六、〇五〇
代理店ヨリ借受金　三、八八四
假受金　三三、九一五
金錢信託　三〇〇、〇〇〇
貸付金　三、三四四、九二三

太田　文雄　松阪　德重
（臨）内藤　彦一　篠本　鼎
大株主　東電證券株式會社　一六、七六六株　一四、七五〇株　永井　兵司　七、〇〇六株　新潟丸福合資會社　五、〇〇〇株　石田　友吉　四、六三〇株　龜戸工場　南葛飾郡綾戸町五〇〇（副主管）林　忠美　静岡工場　静岡市小黒二〇八（主任）松阪　德重　練馬工場　北豊島郡練馬町七〇〇七（主任）望月　清　東京莍業所　東京府葛飾郡綾戸町三丁目　東區淡路町三丁目　大阪出張所　昭和五年六月資本金ヲ百十七萬八千五百圓ニ減少決議

有價證券　一七、九一、四六六
信託有價證券　一、〇三七、三五五
不動産　二、三二、八八〇
什器　一二四、〇八三
未收保險料　一〇三、八五一
未拂利息　三七、六二一
代理店ヘ貸假拂金　三七、九一七
借家敷金　三、二一〇
現金　四五、三六八
郵便振替貯金　五五、五三三
銀行預金　三、〇二四、二三五
當期純益金　六、九九、九二九
（利益處分）
法定準備金　二四、二〇〇
役員賞與金　二九、二〇〇
社員慰勞扶助資金　二六、二〇〇
配當（年一割）　一五、〇〇〇
保險契約者配當金　四七、〇〇〇
株主再配當金（年四分）　一〇、〇〇〇
社員特別賞與金　二六、三〇〇
株主再配當準備金　六、〇〇〇
後期繰越金　八、九二九

京城支店　京城府鐘路一ノ三五
仙臺支店　仙臺市大町四ノ四五
名古屋支店　西區下園町四ノ八
中國支店　廣島市猿樂町八三ノ一
九州支店　福岡市大名町二三
北海道支店　札幌市南七條西三四二
京都支部　中京區柳馬場通御池上ル虎石町
金澤支部　金澤市尾張町九
臺灣支部　臺北市壽町二ノ四
横濱募集支部　横濱市南太田町二一九〇
德島募集支部　德島市德島町本町南三七
鹿兒島募集支部　鹿兒島市樋口町二二
水戸募集支部　水戸市上市田見小路六二八
新潟募集支部　長岡市觀光院町八九四
長野募集支部　松本市宮村
神戸募集支部　神戸市中山手通二ノ一三八
大分募集支部　大分市笠和
静岡募集支部　静岡市八千代町二四
山陰募集支部　鳥取市掛出町二〇
福岡募集支部　小倉市米町一〇ノ一四二
熊本募集支部　熊本市新堀町五一
長崎募集支部　長崎市銀屋
兩毛募集支部　足利市通二ノ三、五五五
福島募集支部　福島市外濠

◉東洋製菓株式會社
荏原郡品川町北品川宿七四六
設立　明治三十三年六月　總株數一萬二千株　決算期四月、十月
決算　昭和五年四月末日（第五十九期）
資本金（拂込済）二〇〇、〇〇〇
諸積立金　二三、一〇〇
使用人退職手當基金　一、五五一
預り金　一〇、三六六
仕拂手形　五、六七七
仕拂未濟金　二六、二三三
地所建物　二〇、一八三
機械什器備品　三〇、一八五
製品　六六、六九九
原料品及容器　三五、八〇五
貯藏品及燃料　三三、五九九
賣掛及受取手形　二三、五五五
假拂金　四、三〇〇
未經過火災保險料　三、五六一
銀行預金及振替貯金　九、二二四
現金有高　七、二六
前期繰越金　四、八七〇
準備積立金ヨリ繰入金　三〇、〇〇〇
當期純益金　三〇、六六八
（利益處分）
法定積立金　二、八〇〇
準備積立金　二、〇〇〇
使用人退職手當基金　一、三〇〇
役員賞與及交際費　一、一〇〇
配當（年八分）　二四、〇〇〇
創立三十年記念配當（年八分）　二四、〇〇〇
創立紀念銅像建設費報勞金取引店報謝費並祝賀費　二六、〇〇〇

水村森合宇臺一三
◉東洋製罐株式會社
荏原郡品川町北品川宿七四六
設立　明治三十三年六月　總株數一萬二千株　決算期四月、十月
決算　昭和五年四月末日（第五十九期）
資本金（拂込済）二〇〇、〇〇〇
諸積立金　二三、一〇〇
使用人退職手當基金　一、五五一
預り金　一〇、三六六
仕拂手形　五、六七七
仕拂未濟金　二六、二三三
地所建物　二〇、一八三
機械什器備品　三〇、一八五
製品　六六、六九九
原料品及容器　三五、八〇五
貯藏品及燃料　三三、五九九
賣掛及受取手形　二三、五五五
假拂金　四、三〇〇
未經過火災保險料　三、五六一
銀行預金及振替貯金　九、二二四
現金有高　七、二六
前期繰越金　四、八七〇
準備積立金ヨリ繰入金　三〇、〇〇〇
當期純益金　三〇、六六八
（利益處分）
法定積立金　二、八〇〇
準備積立金　二、〇〇〇
使用人退職手當基金　一、三〇〇
役員賞與及交際費　一、一〇〇
配當（年八分）　二四、〇〇〇

仙臺市大町四ノ四五　西區下園町四ノ八　廣島市猿樂町八三ノ一　福岡市大名町二三　札幌市南七條西三四二　中京區柳馬場通御池上ル虎石町　金澤市尾張町九　臺北市壽町二ノ四　横濱市南太田町二一九〇　德島市德島町本町南三七　鹿兒島市樋口町二二　水戸市上市田見小路六二八　長岡市觀光院町八九四　松本市宮村　大分市笠和　静岡市八千代町二四　鳥取市掛出町二〇　小倉市米町一〇ノ一四二　熊本市新堀町五一　長崎市銀屋　足利市通二ノ三、五五五　福島市外濠

◉東洋製袋株式會社
北豊島郡日暮里町谷中三三四
資本金　八〇、〇〇〇
内拂込額　二四、〇〇〇

◉東洋製炭株式會社
日本橋區坂本町一四
設立　大正八年一月　總株數一萬株　決算期四月、十月
資本金　二五〇、〇〇〇
内拂込額　一二〇、〇〇〇

（臨）長谷川龜樂（臨）伊藤　勉一
（臨）鳥山　壯吉　倉田　幸一
古谷傳次郎　山崎　嘉七　小林壽美太
千本鐵太郎
大株主（株主數六十六名）
長谷川龜樂　四、四三三株
山崎　嘉七　一、〇〇〇株
伊藤　幸吉　八〇四株
鳥山　壯吉　七九株
千本鐵太郎　七〇〇株

◉東洋製鐵株式會社
麹町區丸之内二ノ二
設立　大正六年十一月　總株數七十二萬株　決算期

五月、十一月
決算　昭和五年五月末日（第二十五期）
資本金　三六、〇〇〇、〇〇〇
内拂込額　三〇、〇〇〇、〇〇〇
法定積立金　一七五、〇〇〇
準備積立金　九〇、〇〇〇
未拂配當金　八、六四三
假受金　五七、九、四三三
用地　七、五六三、五四七
礦區及賈礦權　八三、三三八
本店地所　三〇、〇〇〇
什器　五、五八四
有價證券　一、四四三、〇一七
建設勘定　二〇、一四、三五六
貯藏物品　三、四〇〇
貸付金　一七五、〇〇〇
受取手形　一六九、五六〇
假出金　一四九七、一四五
預金勘定　三三五
現金　一、九一、一六五
前期繰越金　一六五、四四三
當期純益金（利益處分）　一〇、〇〇〇
法定積立金　一四四、〇〇〇
配當（年九厘强）

◉東洋製紙株式會社
京橋區銀座三ノ三
設立　昭和三年十月　總株數四萬株
資本金　二、〇〇〇、〇〇〇
内拂込額　五〇〇、〇〇〇
假出金　一、四九七、一四五
預金勘定　三三五
前期繰越金　一、九一、一六五
當期純益金（利益處分）　一六五、四四三
法定積立金　一〇、〇〇〇
配當（年九厘强）

株式價格　最高十七圓八十錢　最低九圓
（臨）西野惠之助（專）中島久萬吉
（臨）大橋新太郎　藤山　雷太
麻生　大吉　鮎川　義介
高木　陸郎　中川小十郎
（臨）原　富太郎　有賀　長文
大株主（株主數六千四百十二名）
日本產業株式會社　一、五五〇株
合名會社安田保善社　三、三三五株
三井合名會社　三、四〇〇株
瀬戸利一　一〇、〇〇〇株
大城戸傳次　八、〇〇〇株

◉東洋製罐株式會社
北豊島郡日暮里町日暮里八〇〇
設立　大正八年十一月　總株數二千株　決算期六月十二月
資本金　一〇〇、〇〇〇
内拂込額　五〇、〇〇〇
假出金　一、九七、一四五
預金勘定　三三五
前期繰越金　一、九一、一六五
當期純益金（利益處分）　一六五、四四三
法定積立金　一〇、〇〇〇
配當（年九厘强）
附記　由中傳太　昭和四年十二月解散ヲ決議ス

◉東洋石油株式會社
本郷區東竹町二三
設立　明治二十九年七月　總株數五千株　決算期四月
資本金（拂込済）　三〇、〇〇〇
目的　毛類整理毛糸製造販賣　五〇〇

◉東洋整毛株式會社
北豊島郡王子町豊島
資本金（拂込済）　三〇、〇〇〇
（臨）八尾新太郎　飯田彌造
（臨）中野太郎　橋本德之助
五十嵐道政　柳田忠次　堀切初次郎
（臨）八尾正家

◉東洋染織加工株式會社
南葛飾郡寺島町三八二
設立　大正九年三月　總株數二千株
資本金　一〇、〇〇〇
内拂込額　八〇、〇〇〇
（臨）細田泰介　藤井勝安　坂倉幸利
工場　荏原郡入新井町

◉東洋軒
芝區三田四國町二ノ三
目的　料理業及食料品販賣
設立　大正十二年二月　總株數五千株
資本金（拂込済）　二〇、〇〇〇
（臨）中村喜太郎　（代）笠原彦三郎　清　伊藤　誠一

◉東陽株式會社
神田區柳原河岸一一號地
目的　金錢貸付業
設立　明治四十三年十月　總株數二萬株　決算期五月、十一月
決算　昭和五年五月末日（第三十九期）
資本金　一、〇〇〇、〇〇〇
内拂込額　二〇〇、〇〇〇
法定積立金　三一、一〇〇
別途積立金　三、〇〇〇
滯貸準備積立金　一五、〇〇〇
職員扶助同仁會基金　三、一四三
身許保證金　二六、三四三
借入金　二五、〇〇〇
諸貸付金　一、一四四、九七九
有價證券　九、八三三
土地建物　八、三三三
營業用什器　七、三〇〇
假拂金　五、八五九
銀行預ケ金　二、一四四、八七九
現金在高　一四四、八三四
前期繰越金　七、八〇三
當期純益金（利益處分）　九三、八四〇

◉東洋船底株式會社
麹町區丸之内三丁目
設立　大正十二年三月　總株數八千株
資本金（拂込済）　四〇〇、〇〇〇
（臨）矢島朋之丞　（臨）瓜生　茂
梅田　剛　關口茂十郎
（臨）三橋敬之助　清　藤田彌三郎
神戸支店　神戸市駒榮町二一ノ一

◉東洋（ヘタンダー）株式會社
豐多摩郡澁谷町向山四九
設立　大正十二年八月　總株數六千株

諸積立金　四五、〇〇〇
職員扶助同仁會基金　三、〇〇〇
賞與金　三、〇〇〇
配當（年一割二分）　四八、〇〇〇
後期繰越金　三、七四三
（臨）安齊　宗平（專）安齊治兵衛
（臨）松澤清三郎　加藤　恒吉
（臨）小串元藏
（臨）外山統一郎　皆木　泰三
（臨）田島和助
（臨）外山　政藏
（臨）相馬
大株主（株主數百十二名）
安齊　利夫　安齊　正邦
安齊　宗平　外山統一郎
日本橋筋一　南區
大阪支店　砲石屋　甚八
ノ四二　中野　正雄
横濱支店　中區吉田町七六
京都支店　中京區御池通高倉角御所八幡町二二一
名古屋支店　中區上前津町一七
神戸支店　神戸市北長狹通七丁目
廣島出張所　廣島市鹽屋町
岡山出張所　岡山市野田屋町一五二

◉鑑製東陽堂
神田區通新石町一二
目的　石版印刷及書畫販賣
資本金　七〇、〇〇〇

◉株式會社東雲堂
神田區今川小路一ノ一
目的　小學用參考書及一般圖書出版販賣其他
設立　大正九年八月　總株數一萬株
資本金　二五〇、〇〇〇
内拂込額

（臨）四村辰五郎（專）新井熊太郎
（臨）小澤晉次郎　飯島　祝三
齊藤　義雄
（臨）石川　信朝　川瀨　保吉

◉東野興業株式會社
日本橋區米河岸二〇號二一號
目的　公社債株式應募賣買及不動產賣買
資本金　二五〇、〇〇〇
内拂込額　一五〇、〇〇〇

◉東武運送倉庫株式會社
南葛飾郡寺島町寺島二〇八五
設立　大正二年十二月　總株數二千株　決算期五月十二月
資本金　一〇〇、〇〇〇
内拂込額　七〇、〇〇〇
（專）中野　正雄
（臨）野本三之助　田邊　捷策
大島　宗平
（臨）篠崎平次郎　成田定三郎

◇東武鐵道株式會社
本所區小梅瓦町四九
設立　明治三十一年九月　總株數一百萬株（新八十二萬株）決算期三月、九月
決算　昭和五年三月末日（第六十五期）
資本金　一、〇〇〇、〇〇〇
内拂込額　一、〇〇〇、〇〇〇
法定準備金　一、〇〇〇、〇〇〇
別途積立金　二、〇〇〇、〇〇〇
特別資金　三、三三三、七三六
債　一〇、〇〇〇、〇〇〇
社債　一、八〇〇、〇〇〇
仕拂手形　九、〇一〇
未拂配當金　一、八一一、九二一
未拂利息　四四、八〇六
假受金　一、三三、八三二
保證金　二、三三、一四一
社員退職資金　六六、一五四
社員積立金　三三、一四一
鐵道建設費　五七、一六六、九四五

賞　後期繰越金　二六、〇三九
（臨）長谷川龜樂（臨）伊藤　勉一
（臨）鳥山　壯吉　倉田　幸一
古谷傳次郎　山崎　嘉七　小林壽美太
千本鐵太郎
大株主（株主數六十六名）
長谷川龜樂　四、四三三株
山崎　嘉七　一、〇〇〇株
伊藤　幸吉　八〇四株
鳥山　壯吉　七九株
千本鐵太郎　七〇〇株

◉東洋製袋株式會社
北豊島郡日暮里町谷中三三四
資本金　八〇、〇〇〇
内拂込額　二四、〇〇〇

◉東洋製藥工業株式會社
東葛飾郡大島町二ノ七九七
設立　大正十年六月　總株數六千株
資本金　三〇〇、〇〇〇
内拂込額　一五〇、〇〇〇
（臨）水谷　信之
（臨）吉田　珍雄　清水　寧
（臨）松原　茂久

軌道興業費　八五、六七三
不動産　二、三四三、〇九六
貯藏物品　五〇三、一一一
未收入金　四〇三、三三三
假拂金　五四七、〇四六
受取手形　一、九二〇、〇〇〇
有價證券　一、九〇八、五九六
預金及現金　六五二、八〇六
前期繰越金　九四五、五六六
當期純益金　一、六六六、二四三
（利益處分）
法定準備金　二〇、〇〇〇
役員賞與金　三〇、〇〇〇
社員退職資金　三〇、〇〇〇
配當（年一割二分）　一、六三〇、〇〇〇
後期繰越金　八三二、二四〇
（舊）最高九十八圓十錢　最低七十九圓
（長）根津嘉一郎（專）吉野傳治
（締）青木信光　原邦造
大塚晃長
（配）塚田要藏　亀田貞吉
（監）正田貞一郎　土木建設長
河道建設長
宇佐美英　伊藤實
電氣課長
森島鐵太郎
大株主（數主數二千八百九十四名）根津合名會社　七三、六八〇株
明治生命保險株式會社　三三、三四四株
末延道成　三三、〇〇〇株
明治火災保險株式會社　一六、九〇四株
東京貯藏銀行　一四、〇六四株
池袋運輸事務所　北豊島郡
西巣鴨町池袋驛
澁川營業事務所　群馬縣澁川町

◎東武砂利株式會社

設立　昭和五年七月末日
資本金　一、〇〇〇、〇〇〇
内拂込額　二、九〇〇、〇〇〇
法定積立金　三、〇〇〇
從業員救濟基金　六、〇〇〇
假受金　八、一六六
掛買金　三、六〇九
未拂配當金　一、〇〇一
未拂金　三〇、〇六八
借入金　二六、〇〇〇
支拂手形　二三、三六七
活字什器工器機械建物　一四一、二〇六
原料及半製品　二三、三一六
各種預金　五七、一六八
振替貯金　三、六八〇
銀行高　五〇五
得意先　二、九一八、五四四
假拂金　三、七七五
前期繰越金　九、九三三
當期純益金　九、五三三
（利益處分）
法定積立金　五〇〇
從業員救濟基金　一、〇〇〇
役員賞與金　七、一六三
配當（年五分）　三、七三六
後期繰越金　一、五六六
（長）石丸祐正（專）林平太
（常）山田浩通
（締）岸金三郎　條崎嘉郎
（監）笹木恒太郎　保健
（配）田中德次郎　池田桑作

◎東部電力株式會社

設立　明治卅一年十月　總株數六十萬二千株（新三十三萬三千株）決算期五月、十一月
決算　昭和五年五月末日（第六十四期）
資本金　三〇、一〇〇、〇〇〇
内拂込額　三、九七七、三〇〇
諸積立金　一、三六、三三〇
社員職工積立金　一、〇〇〇、〇〇〇
退職給與基金　九〇、一六六
假受金　一、六一〇、五二三
未拂金　二四、九六九
興業費　三五、七九、三三一
備品　一四八、九三〇
貯藏品　三六、八、九三三
未收金　三七、九三〇
假拂金　八八、一七三
社債差金　六七〇、六四〇
貸金及受取手形　九四六、六〇六
有價證券　一、一五一、七七九
預ケ金及現金　一、三四一、二四一
前期繰越金　九、一〇四、三三
當期純益金　九一、三九三
（利益處分）
法定積立金　六〇、〇〇〇
退職給與基金　二四、〇〇〇
役員賞與金　三三、〇〇〇
配當（年七分）　八〇四、三二一
後期繰越金　九一、八三三
（長）橋本萬之介（副）前島平
株式價格（舊）最高五十六圓　最低四十五圓五十錢
（締）橋本萬之介　丸山德三郎
（常）西山亀太郎　伊原五郎兵衛
（監）加納友之介　七島德太郎
白井博之
大株主（株主數二千九百三名）北電興業株式會社　一〇三、六七六株
東北電氣株式會社　九七、一三五株
東部證券株式會社　二、九六二株
東京共成株式會社　二六、一三五株
橋本合名會社　二六、一〇〇株
郡山支店　郡山市藏場町一五
茨城支店　水戸市上市北三ノ丸
附記　昭和四年六月四倉電氣及小里川電力ヲ合併百萬圓增資ス

◎東部證券株式會社

目的　麹町區丸之内二丁目電氣瓦斯鐵道普業會
設立　昭和三年七月　總株數二萬株　決算期六月、十二月
決算　昭和五年六月末日（第四期）
資本金　一、〇〇〇、〇〇〇
内拂込額　三三〇、〇〇〇
支拂手形　八五五、一三〇
未拂金　一、一〇六、七七七
有價證券　四七九
銀行勘定　四八六
（締）橋本萬之介　前島平
（監）加納友之介　丸山德三郎
西山亀太郎
（常）山田浩通
（長）石丸祐正（專）林平太
（監）浅見與四藏
（締）坂口新圓　松井秀三
（常）山田浩通　宮川武治
（長）宮川喜一郎
（監）佐藤一郎　坂本常吉
（配）田中德次郎　池田桑作

◎東福土地株式會社

目的　神田區豊島町四一
資本金　六〇、〇〇〇
内拂込額　一五、〇〇〇

◎東福林業株式會社

本郷區湯島新花町九七
資本金（拂込濟）　三五、〇〇〇

◎東工輪業株式會社

目的　日本橋區金吹町三
自轉車自動自轉車及自動車販賣
設立　昭和四年十月　總株數一萬二千五百株　決算期四月、十月
資本金（拂込濟）　二三〇、〇〇〇
（長）江木富夫（專）田村松五郎
（締）小川寺太郎　服部健三
市村右内
（監）大堀市治郎　篠崎都香佐
赤羽出張所　北豊島郡岩淵町稲村
（主任）守江省三

◎東榮商會

目的　保險ノ代理業
設立　大正十一年八月　出資人員五名
資本金　一〇〇、〇〇〇
（代）天井國太郎（四〇、〇〇〇）
（長）天井國太郎
（締）名子東市　刺賀武雄
林平太
（監）國枝捨次郎

◎東榮商會

目的　保險ノ代理業
設立　大正十一年八月　出資人員五名
資本金（拂込濟）　三五、〇〇〇

◎東電電球株式會社

荏原郡品川町北品川
目的　柚ヶ崎耕地四五九（事務所）麹町區有樂町一ノ一〇三ビル内
設立　昭和三年九月　總株數四萬株　決算期四月、十月
決算　昭和五年四月末日（第四期）
資本金　二、〇〇〇、〇〇〇
内拂込額　四〇、〇〇〇
法定積立金　四、〇〇〇
別途積立金　四四、九〇四
未拂金　三三、六四〇
假受金　一、九一二、一五六
諸機械器具　七、六四〇
什器　三〇、八九七
興業費　五一、一三三
未收入金　四、〇〇〇
受取手形　六二五
假出金　一、九一二、一五六
假受金　七六、〇八八
預り金　五〇、〇五五
未拂金　一、九一二、一五六
有價證券及受取手形　二、〇〇〇、〇〇一
貸付金及受取手形　四四五、〇四一
假受金　一、九一二、一五六
預り金　七、八七七
未拂金　八二、九一二、一五六
有價證券及受取手形　二、〇〇〇、〇〇一
貸付金及受取手形　四四五、〇四一
未收入金　一、〇四一
未經過利子　四三、四〇五
預金及現金　一、〇二〇、八三五
前期繰越金　六、三三九

◎東電證券株式會社

設立　昭和二年三月　總株數四十萬株　決算期五月、十一月
決算　昭和五年五月末日（第七期）
資本金　二〇、〇〇〇、〇〇〇
内拂込額　一〇、〇〇〇、〇〇〇
法定準備金　五五、〇〇〇
借入金及支拂手形　一、三三、六五七
預り金　一、九一六、一三〇
未拂金　七、八七七
有價證券　一、九一二、一五六
貸付金及受取手形　二、〇〇〇、〇〇一
假受金　一、九一二、一五六
預り金　七、八七七
未拂金　八二、九一二、一五六

別口不動産　二六八、〇九六
有價證券　二、四三五、二八
家具什器　一五、二二八
受取未濟　六、三三四
假拂金　一〇、一七一
預金及現金　一〇、〇〇六、四
前期繰越金　四〇、五六三
當期損失金　一三、一八五
前期繰越金　一、四四、五六四
當期損益金　三五、七一〇
(長)門野重九郎(常)小貫慶治　岩佐瑾藏
(締)白岩龍平　三宅川百太郎
湯川寛吉　安川雄之助
伊藤文吉
(監)大橋新太郎
北平事務所　北平東城東覃
上海出張所　上海九江路
漢口出張所　漢口法租界

◎(合名)東亞(鐵筋コンクリート工務)所
芝區新幸町一堤ビル内
資本金　九五、〇〇〇

◎東亞電機(株式)會社
豐多摩郡澁谷町新橋
一七
設立　大正七年十月　總株
數一萬二千株（新九千三百七十五株）決算期五月
十一月　昭和五年五月末日
決算（第二十四期）
資本金　六〇〇、〇〇〇
内拂込額　三六五、六三五
諸積立金　一一、一〇〇
諸員現業員積立金　三一、三六二
借入金　三五五、六八二
支拂手形　一三〇、〇〇〇
掛買金　三一、九四〇
假受金　八、三二一
土地建物及機械器具什器　一四四、二九一
特許權　一〇、〇〇〇
商品材料及仕掛品　四六七、八三一
賣掛金　八三、九八六
假拂金　七二、〇〇七

◎東京イースト(鐵筋コンクリート工務)會社
荏原郡大森町六二八
目的　可食細菌類並麺麭醇化劑製造販賣
資本金　五〇、〇〇〇

◎東京市場(建物)(株式)會社
神田區岩本町六
設立　明治三十五年十月　總株數一萬株　決算期六月、十二月
決算　昭和五年六月末日（第四十八期）
資本金　二〇〇、〇〇〇
内拂込額　二〇八、〇〇〇
積立金　三、八〇五
別途積立金　八五、四〇五
社員積立金　五〇
配當準備積立金　一〇、〇〇〇
敷金預り金　二五、九二
敷物代假預り金　一六、三六
未拂配當金　六七三
借入金　四四〇、九七六
本社營業用建物　六二一、〇二六
營業用建物　三一、〇〇〇
神田本社敷地借地權　一、〇〇〇
深川區洲崎借地權　一〇、〇〇〇
營業用什器　八、三一
別口家具什器　五、〇〇〇
有價證券　七、五〇〇
貸付金　八、〇〇〇
未收床店賃料　五、〇一六
未收露店賃料　二、〇六三
銀行預金　一、〇六三
現　一、一六
前期繰越金　一、一九
當期純益金　三、一二九
(利益處分)
準備積立金　八〇
役員賞與金　一、七〇〇
配當(年一割)　三、二〇〇

◎東京イースト(鐵筋コンクリート工務)會社
荏原郡大森町六二八
目的　可食細菌類並麺麭醇化劑製造販賣
資本金　五〇、〇〇〇

◎東京イ(シキ株式)會社
北豊島郡巣鴨町一一八八
設立　大正十二年十二月
總株數一萬株　決算期十一月　昭和四年十一月末日
決算（第六期）
資本金　五〇〇、〇〇〇
内拂込額　一五〇、〇〇〇
諸積立金　二五、〇〇〇
退職基金　一一、一九〇
借入金　四〇、一〇〇
買掛金　五三、六八〇
支拂手形　六一、一六五
未拂金　二六、一二九
預り金　九、〇六五
興業費　八四、九五四
原料品　八九、〇七九
製品半製品　七三、三二四
賣掛金　一〇〇、六九七
受取手形　五九、六九五
假拂金　五、六五
振替貯金　一、三三
預金及現金　六、五一四
前期繰越金　六、七五
當期純益金　一六、三三八
(長)大橋光吉(常)小林千代吉　嚴水谷景長　川端

◎東京(ハイ)(株式)會社
荏原郡大森町六二八
目的　可食細菌類並麺麭醇化劑製造販賣
資本金　五〇、〇〇〇

◎東京(ハイ)(株式)會社
荏原郡大森町六二八
目的　可食細菌類並麺麭醇化劑製造販賣
資本金　五〇、〇〇〇

◎東京醫藥(株式)會社
小石川區音羽町七ノ二四
資本金　五〇、〇〇〇
内拂込額　三〇、〇〇〇

◎東京都成館(株式)
淺草區向柳原町一ノ七
目的　圖書標本模型類出版製造販賣
資本金（拂込濟）　二〇、〇〇〇
設立　昭和五年四月　總株數六千株
決算期五月、十一月　昭和五年五月末日
（第七十一期）
資本金（拂込濟）　三、〇〇〇、〇〇〇
社債　三、四〇一、一〇〇
借入金　九八、一〇〇
諸積立金　一、九四、一二七
職員身元保證積立金　一、一七
假受金及内入金　二、〇五九、一二八
支拂手形割引手形　一、一九三、七七七
支拂手形　八六、四一〇
銀行勘定　一、一六
機械器具船舶特許權　六八、八九、八七〇
機械器具船舶特許　六八、八九、八七〇
未成品及未收入勘定　三、九三六、九九三
材料及仕入製造品　三、九三六、九九三
有價證券　二、五八、一、二九
假拂金及未決算勘定　一、一九

◎東京(ハイ)(株式)會社
荏原郡大森町六二八
目的　可食細菌類並麺麭醇化劑製造販賣
資本金　五〇、〇〇〇

鈴木重太郎　大森工場　荏原郡大森町谷島二〇八　名古屋工場　西區則武町龜島二八四　高崎工場　高崎市下和田町九二　上毛工場　群馬縣新田郡强戸村成塚

◎東京針金工業株式會社
荏原郡大井町北濱川九六七
設立　大正八年一月　總株數二萬株　決算期五月、十一月
決算　昭和五年五月末日（第二十三期）
資本金　一、〇〇〇、〇〇〇
内拂込額　三〇〇、〇〇〇
法定積立金　一、三五〇
仕入先　一二、六五六
假拂入　三、五〇〇
支拂手形　二、五三一
借入金　一〇〇、〇〇〇
地所建物機械什器　二五六、三二七
原料及仕入諸品　四四、九五四
製品及仕掛物　一四、七一〇
得意先　二二、七六四
假支出　三三三
未經過保險料　五七五
日本空氣機械勘定　一〇、〇〇〇
現金及預金　三、二六四
前期繰越金　一九、七三八
當期純益金　九、二三一
後期繰越金　二、九九九

（代）町田耕三郎　（役）伊澤辰雄　理順　赤松範一

◎東京播半製會社
日本橋區北島町一ノ二〇
目的　食糧品販賣
資本金　五〇、〇〇〇
錦木　直政　七〇〇株

◎東京發電株式會社
麹町區内幸町一ノ三大阪ビル内
大正八年五月　總株數百三十六萬六千株（内六十二萬五千九百五十株ハ四分ノ一拂込）決算期五月、十一月
決算　昭和五年五月末日（第二十三期）
資本金　六、三〇〇、〇〇〇
内拂込額　四四、八二六、八五五
法定準備金　九五五、〇〇〇
別途準備金　三三〇、〇〇〇
社債　二九、五五五、五〇〇
借入金　八、六七七、五〇〇
未拂金　七三三、一六三
預り金　四〇、五〇一
假受金　一、三六六、四四四
未拂配當金　一九、六二一
建設費　六六、三六六、三五一
土地建物　三二、〇〇〇、〇五五
什器　一、六六、〇五五
受取手形　三九一、三〇一
未收入金　四四、一六四、一六一
假拂金　三、〇六五、七一五
貯藏物品　七、五九七、一二五
有價證券　三、〇六五、一二五
營業所勘定　四、五三五、一〇〇
銀行預金　四三三
振替貯金　五、四〇一
現金　五二一、〇四一
前期繰越金　五二一、〇四一
當期純益金　一、四四三、二三四
（利益處分）
法定積立金　七三、〇〇〇
別途準備金　一三〇、〇〇〇
役員賞與金　五〇、〇〇〇

◎東京博善株式會社
神田區鍛冶町一二及一三
設立　大正十年四月　總株數三萬七千株　決算期五月、十一月
決算　昭和五年五月末日（第十九期）
資本金（拂込濟）一、五五〇、〇〇〇
積立金　九六七、一五〇
別途積立金　九、五五六
社員積立金　二、九三一
前期配當金　一、一四一
假受金

◎東京鼻緒製造株式會社
淺草區田中町三　五〇、〇〇〇
資本金　三、五〇〇
内拂込額

◎東京保險代理株式會社
荏原郡入新井町新井宿二一四三
資本金　五〇、〇〇〇
内拂込額　三、五〇〇

◎東京報知株式會社
芝區愛宕町三ノ八
設立　大正七年四月　總株數二萬株　決算期三月、九月
決算　昭和五年三月末日（第二十四期）
資本金　一、〇〇〇、〇〇〇
内拂込額　三四〇、〇〇〇
諸積立金　一〇、四〇〇
未拂配當金　一八、一二〇
資本金（拂込濟）　七、五〇〇
未拂金　一九、三五六
借入金　三、二〇〇
預り保證金　一八五、〇〇〇
役員賞與金　七、三〇一

◎東京西村合名會社
日本橋區通三ノ二
設立　昭和四年十二月
資人員八名
資本金　一〇〇、〇〇〇
（代）西村　忠治（五〇、〇〇〇）
支店　淺草區藏前片町一

◎東京ホテル株式會社
四谷區新宿一ノ二三
設立　大正十一年三月　總株數七千株
資本金（拂込濟）　一七五、〇〇〇
（專）有吉喜兵衛　（役）小高政吉　小泉竹之助　内藤壽三郎　國藤嘉吉　小澤寛　安室省一郎

◎東京保險代理株式會社
北豐島郡西巢鴨町池袋七六八
資本金（拂込濟）　七、五〇〇
未拂金　一九、三五六
借入金　三、二〇〇
預り保證金　一八五、〇〇〇
役員賞與金　七、三〇一

◎東京防水布株式會社
麹町區内幸町虎ノ門ビル内
設立　大正九年十月　總株數二千百五十株　決算期十月
資本金（拂込濟）　一〇七、五〇〇
（役）堀田良平　國分義一　鹽坂雄策　岩島理兵衛
（役）當間安太郎
◎東京貿易株式會社
赤坂區青山南町六ノ一二五

大森工場　東成區生野田島町

◎東京帽子株式會社
本所區柳島元町一三九
設立　明治廿五年十二月
總株數四萬株　決算期一月
決算　昭和五年一月末日（第三十七期）
資本金　二、〇〇〇、〇〇〇
内拂込額　一、五〇〇、〇〇〇
法定積立金　一〇五、四〇〇
別途積立金　八、〇〇〇
從業者慰勞積立金　二六、一六六
諸預り金　三五、四五〇
買掛金　三、〇九一
支拂手形　五〇、五五五
假受金　三八、五九九
地所　四五九、三五八
建物　三二、八六八
機械　二、八六二
器具　三三、七四四
原料雜品　一九五、三二五
仕掛品　八一、九九九
製品　三三、八二五
受取手形　一三五、四四二
當座預金　五、一七三
現金　二、六五四
假拂金　二三、六四四
前期繰越金　二、七四〇
當期損失金　五七、八六〇
（役）馬越恭平　渡邊得男　下川芳太郎　久保田鐵太郎
（役）益田孝　（配）土肥東一郎　橋本珈次郎
本所工場　本社所在地
小石川工場　小石川區氷川下町一六

◎東京米穀株式會社
芝區芝公園十二號地
目的　正米賣買及農產物食料品製造販賣其他
設立　大正十一年十月　總株數五千株
資本金（拂込濟）　一〇〇、〇〇〇
（代）山口作之助　（役）持丸喜三郎　川田領定　江成藤太郎　河合五三郎
營業所　芝區櫻田本郷町一〇

◇東京株式會社取引所
日本橋區蠣殼町一丁目
設立　明治九年十月　總株數十五萬五千株（新九萬五千株）決算期五月、十一月
決算　昭和五年五月末日（第七十四期）
資本金　七、三五〇、〇〇〇
内拂込額　五、三五〇、〇〇〇
法定積立金　七六、一五〇
身元保證金證據金　三、〇〇一、一五五
豫備預金　三三、一九五
未拂　三五、一四四
未納稅金　四、〇一〇
受渡代金　一、〇一〇
仕拂未濟株主配當金　七、九五三
假預り金　五、五〇
所員退職慰勞積立金　二、〇〇〇
所有有價證券　一、八四七、八〇〇
所有地所借地權　九四一、三四七
營業用建物　一〇〇、〇〇〇
正米部勘定　八四〇、〇〇〇
供託取引員身元保證金　一〇九、〇六九
身元保證賣買證據金　一、九九五、一七三
豫備預金代用證券　二、七四六、四四六
未決算勘定繰替金　二一、一四五
證據金猶豫高　五三、三六〇
假拂金　一、九九五、一七三
預り金　八、九七一
前期繰越金　一、二五二、八七〇
當期純益金　二、七四六、四四六
（利益處分）
法定積立金　七、三〇〇

◎東京ベルベット株式會社
南葛飾郡本田町澁江
設立　大正十一年五月　總株數三千株　決算期五月、十一月
資本金　一五〇、〇〇〇
内拂込額　一三、五〇〇
（專）吉岡清憲（常）鶴岡亘　（役）柴田二郎　瀧浦順平　小菅久德　柴田源七　狩野平三郎

◎東京株式會社
芝區芝公園十二號地
目的　正米賣買及農產物食料品製造販賣其他
設立　大正十一年十月　總株數五千株
資本金（拂込濟）　一〇〇、〇〇〇
役員賞與金　一〇、一〇〇
後期繰越金　一、八五〇、二五五
當期純益金　一、二五二、八七〇
（利益處分）
法定積立金　一、二五二、八七〇
配當（年五分）　一、一〇〇、〇〇〇
後期繰越金　五六〇、六三三
株式價格　最高四十二圓五十錢　最低二十五圓五十錢
（役）若尾璋八（常）八卷彌一　河西豊太郎　田邊七六　（役）中島滋太郎　本間利雄　萩原拳吉　太田清藏　佐野精一　（配）野村孝　廣瀨爲久　生田潔　神戸德七郎
大株主（株主數六千二十三名）
東電證券株式會社
第一徵兵保險株式會社　七一五、九五〇株
三井合名會社　五〇、〇〇〇株
東部電力株式會社　五、六五六株
大安生命保險株式會社　二六、〇一〇株
支部　新潟縣中魚沼郡下船渡村

◎東京株式會社
麹町區中幸町一丁目
設立　明治廿年十一月　總株數五萬株
資本金（拂込濟）　一、一〇〇、〇〇〇
法定積立金　一、一〇〇
別途積立金　一、一〇〇
社員積立金　一、一〇〇
役員賞與金　一、一〇〇
後期繰越金　一、一〇〇
當期純益金　一、一〇〇
（利益處分）
法定積立金　一、一〇〇
配當（年一割）　一、一〇〇
資本金　一、一〇〇、〇〇〇
内拂込額　三、三〇〇
法定積立金　一、三〇〇
別途積立金　一、三〇〇
社債　一、三〇〇
借入金　一、三〇〇
未拂金　一、三〇〇
預り金　一、三〇〇
假受金　一、三〇〇
未收入金　一、三〇〇
假拂金　一、三〇〇
支拂手形　一、三〇〇
借入金　一、三〇〇
地所建物機械什器　二五六、三二七
原料及仕入諸品　四四、九五四
製品及仕掛物　一四、七一〇
得意先　二二、七六四
假支出　三三三
未經過保險料　五七五
日本空氣機械勘定　一〇、〇〇〇
現金及預金　三、二六四
前期繰越金　一九、七三八
當期純益金　九、二三一
後期繰越金　二、九九九

（代）町田耕三郎　（役）伊澤辰雄　理順　赤松範一

◎東京株式會社
荏原郡大崎町居木橋三八
設立　大正九年四月　總株數五千株
資本金（拂込濟）　一〇〇、〇〇〇
（代）橋本辰二郎（八〇〇、〇〇〇）
出資社員　繼（一〇〇、〇〇〇）
橋本末次郎（一〇〇、〇〇〇）

◎東京乳劑株式會社
目的　骨牌ハーモニカ販賣
設立　昭和四年十二月　出資人員八名
資本金　一〇〇、〇〇〇
（代）西村　忠治（五〇、〇〇〇）
支店　淺草區藏前片町一

◎東京株式會社
四谷區新宿一ノ二三
設立　大正十一年三月　總株數七千株
資本金（拂込濟）　一七五、〇〇〇
（專）有吉喜兵衛　（役）小高政吉　小泉竹之助　内藤壽三郎　國藤嘉吉　小澤寛　安室省一郎

◎東京保險代理株式會社
北豐島郡西巢鴨町池袋七六八
資本金（拂込濟）　七、五〇〇
未拂金　一九、三五六
借入金　三、二〇〇
預り保證金　一八五、〇〇〇
役員賞與金　七、三〇一

◎東京株式會社
麹町區内幸町虎ノ門ビル内
設立　大正九年十月　總株數二千百五十株　決算期十月
資本金（拂込濟）　一〇七、五〇〇
（役）堀田良平　國分義一　鹽坂雄策　岩島理兵衛
（役）當間安太郎
◎東京貿易株式會社
赤坂區青山南町六ノ一二五

◎東京株式會社
荏原郡大井町北濱川九六七
設立　大正八年一月　總株數二萬株　決算期五月、十一月
決算　昭和五年五月末日（第二十三期）
資本金　一、〇〇〇、〇〇〇
内拂込額　三〇〇、〇〇〇
法定積立金　一、三〇〇
仕入先　一二、六五六
假拂入　三、五〇〇
支拂手形　二、五三一
借入金　一〇〇、〇〇〇
地所建物機械什器　二五六、三二七
原料及仕入諸品　四四、九五四
製品及仕掛物　一四、七一〇
得意先　二二、七六四
假支出　三三三
未經過保險料　五七五
日本空氣機械勘定　一〇、〇〇〇
現金及預金　三、二六四
前期繰越金　一九、七三八
當期純益金　九、二三一
後期繰越金　二、九九九

（代）町田耕三郎　（役）伊澤辰雄　理順　赤松範一

◎東京帽子株式會社
本所區柳島元町一三九
設立　明治廿五年十二月
總株數四萬株　決算期一月
決算　昭和五年一月末日（第三十七期）
資本金　二、〇〇〇、〇〇〇
内拂込額　一、五〇〇、〇〇〇
法定積立金　一〇五、四〇〇
別途積立金　八、〇〇〇
從業者慰勞積立金　二六、一六六
諸預り金　三五、四五〇
買掛金　三、〇九一
支拂手形　五〇、五五五
假受金　三八、五九九
地所　四五九、三五八
建物　三二、八六八
機械　二、八六二
器具　三三、七四四
原料雜品　一九五、三二五
仕掛品　八一、九九九
製品　三三、八二五
受取手形　一三五、四四二
當座預金　五、一七三
現金　二、六五四
假拂金　二三、六四四
前期繰越金　二、七四〇
當期損失金　五七、八六〇
（役）馬越恭平　渡邊得男　下川芳太郎　久保田鐵太郎
（役）益田孝　（配）土肥東一郎　橋本珈次郎
本所工場　本社所在地
小石川工場　小石川區氷川下町一六

◎東京ベルベット株式會社
南葛飾郡本田町澁江
設立　大正十一年五月　總株數三千株　決算期五月、十一月
資本金　一五〇、〇〇〇
内拂込額　一三、五〇〇
（專）吉岡清憲（常）鶴岡亘　（役）柴田二郎　瀧浦順平　小菅久德　柴田源七　狩野平三郎

◎東京株式會社取引所
日本橋區蠣殼町一丁目
設立　明治九年十月　總株數十五萬五千株（新九萬五千株）決算期五月、十一月
決算　昭和五年五月末日（第七十四期）
資本金　七、三五〇、〇〇〇
内拂込額　五、三五〇、〇〇〇
法定積立金　七六、一五〇
身元保證金證據金　三、〇〇一、一五五
豫備預金　三三、一九五
未拂　三五、一四四
未納稅金　四、〇一〇
受渡代金　一、〇一〇
仕拂未濟株主配當金　七、九五三
假預り金　五、五〇
所員退職慰勞積立金　二、〇〇〇
所有有價證券　一、八四七、八〇〇
所有地所借地權　九四一、三四七
營業用建物　一〇〇、〇〇〇
正米部勘定　八四〇、〇〇〇
供託取引員身元保證金　一〇九、〇六九
身元保證賣買證據金　一、九九五、一七三
豫備預金代用證券　二、七四六、四四六
未決算勘定繰替金　二一、一四五
證據金猶豫高　五三、三六〇
假拂金　一、九九五、一七三
預り金　八、九七一
前期繰越金　一、二五二、八七〇
當期純益金　二、七四六、四四六
（利益處分）
法定積立金　七、三〇〇

◎東京株式會社
芝區芝公園十二號地
目的　正米賣買及農產物食料品製造販賣其他
設立　大正十一年十月　總株數五千株
資本金（拂込濟）　一〇〇、〇〇〇
役員賞與金　一〇、一〇〇
後期繰越金　一、八五〇、二五五
當期純益金　一、二五二、八七〇
（利益處分）
法定積立金　一、二五二、八七〇
配當（年五分）　一、一〇〇、〇〇〇
後期繰越金　五六〇、六三三
株式價格　最高四十二圓五十錢　最低二十五圓五十錢
（役）若尾璋八（常）八卷彌一　河西豊太郎　田邊七六　（役）中島滋太郎　本間利雄　萩原拳吉　太田清藏　佐野精一　（配）野村孝　廣瀨爲久　生田潔　神戸德七郎
大株主（株主數六千二十三名）
東電證券株式會社
第一徵兵保險株式會社　七一五、九五〇株
三井合名會社　五〇、〇〇〇株
東部電力株式會社　五、六五六株
大安生命保險株式會社　二六、〇一〇株
支部　新潟縣中魚沼郡下船渡村

◎東京株式會社
麹町區中幸町一丁目
設立　明治廿年十一月　總株數五萬株
資本金（拂込濟）　一、一〇〇、〇〇〇
法定積立金　一、一〇〇
別途積立金　一、一〇〇
社員積立金　一、一〇〇
役員賞與金　一、一〇〇
後期繰越金　一、一〇〇
當期純益金　一、一〇〇
（利益處分）
法定積立金　一、一〇〇
配當（年一割）　一、一〇〇
資本金　一、一〇〇、〇〇〇
内拂込額　三、三〇〇
法定積立金　一、三〇〇
別途積立金　一、三〇〇
社債　一、三〇〇
借入金　一、三〇〇
未拂金　一、三〇〇
預り金　一、三〇〇
假受金　一、三〇〇
未收入金　一、三〇〇
假拂金　一、三〇〇
支拂手形　一、三〇〇
借入金　一、三〇〇
地所建物機械什器　二五六、三二七
原料及仕入諸品　四四、九五四
製品及仕掛物　一四、七一〇
得意先　二二、七六四
假支出　三三三
未經過保險料　五七五
日本空氣機械勘定　一〇、〇〇〇
現金及預金　三、二六四
前期繰越金　一九、七三八
當期純益金　九、二三一
後期繰越金　二、九九九

（代）町田耕三郎　（役）伊澤辰雄　理順　赤松範一

◎東京株式會社
荏原郡大崎町居木橋三八
設立　大正九年四月　總株數五千株
資本金（拂込濟）　一〇〇、〇〇〇
（代）橋本辰二郎（八〇〇、〇〇〇）
出資社員　繼（一〇〇、〇〇〇）
橋本末次郎（一〇〇、〇〇〇）

◎東京株式會社
目的　骨牌ハーモニカ販賣
設立　昭和四年十二月　出資人員八名
資本金　一〇〇、〇〇〇
（代）西村　忠治（五〇、〇〇〇）
支店　淺草區藏前片町一

◎東京株式會社
四谷區新宿一ノ二三
設立　大正十一年三月　總株數七千株
資本金（拂込濟）　一七五、〇〇〇
（專）有吉喜兵衛　（役）小高政吉　小泉竹之助　内藤壽三郎　國藤嘉吉　小澤寛　安室省一郎

土地及建物　六三一、三四九
假拂金　三一、一〇三
整理勘定　二、五八二、五〇一
現金　二
當期損失金　七四四、九五六
(常)三宅勘一　安田清
(株)笠松萬里雄
(監)齊藤彌三郎

◎東京土木株式會社
小石川區上富坂町二六
目的　建築及電氣工事請負及附帶事業
設立　大正十四年九月　總株數一萬株（新二千六百株）
資本金　五〇〇、〇〇〇
內拂込額　二五〇、〇〇〇
(代)有福誠一
(株)清水圧次郎
泰藤　横見菊三郎　期

◎東京時計株式會社
荏原郡目黒町上目黒六七二
設立　大正八年一月　總株數四千株　決算期三月、九月
資本金　一〇〇、〇〇〇
內拂込額　一〇〇、〇〇〇
(專)千葉辰次郎
(株)脇中補右衛門
(株)須崎耕作
(監)大泉貞治
(監)大谷彰一
村野國三郎　村野廉一　武井光尊

◎東京圖書株式會社
神田區小川町一
設立　大正十年一月　總株數五千株　決算期六月、十二月
資本金(拂込濟)　一〇〇、〇〇〇
(監)酒井久三郎
磯部辰次郎　酒井福次

◎東京頭(仙品工業組合)會社
豐多摩郡淀橋町柏木二五七
設立　大正八年十一月　總株數二千株
資本金　一〇〇、〇〇〇
內拂込額　四五、〇〇〇
(長)石橋庄治郎
(株)中村政俊　町田勝之助
松岡鹿藏
(監)田中太七　坂本源松

◎株式會社東京謄寫堂
北豐島郡西巣鴨町巣鴨二七二七
目的　謄寫版及附屬品製造販賣
設立　昭和三年六月　總株數一萬株
資本金　五〇〇、〇〇〇
內拂込額　二五〇、〇〇〇
(代)山口玉造
(株)岡林猛
小林軍次郎
石川隆三郎
(監)瓜生正雄

◎東京銅鐵株式會社
日本橋區蠣殼町三ノ一〇
設立　明治廿二年十二月　總株數二萬株（新一萬四千株）　決算期六月、十二月
資本金　昭和五年六月末日（第七十五期）　一、〇〇〇、〇〇〇
內拂込額　四七五、〇〇〇
諸準備金　一二五、〇〇〇
支拂未濟金　五、三七八
未拂利息　六二一
既收利息　二、四一七
假預り金　八、五八一
保證金預り　五、三六八

◎東京鹽味株式會社
日本橋區通二丁目き
目的　調味料醬油ソース製造販賣
資本金(拂込濟)　七〇、〇〇〇
(常)塚原宗助
(株)石崎德平
(監)黒須定次　三宅和久藏　內田淺之助

◎東京動產(貸賃業組合)株式會社
麹町區有樂町一ノ一一
設立　大正十二年八月　總株數二千株
資本金　一〇〇、〇〇〇
內拂込額　三二、〇〇〇
(常)堀原宗助
(株)石崎德平
(監)黒須定次　三宅和久藏　內田淺之助

◎東京畜產(市場株式)會社
南葛飾郡龜青村青戸一八七三
目的　販賣　食肉賣買獸脂獸皮革
設立　大正十四年十月　總株數一萬株
資本金(拂込濟)　一〇〇、〇〇〇
(代)杉森染八
(株)西富平
(監)杉森秀雄　黒田整一郎

◎東京（中央市場運輸株式）會社
芝區芝口二ノ三
設立　昭和四年十月　總株數一萬株
資本金(拂込濟)　一〇〇、〇〇〇
(代)西村吉兵衛
(株)瀬戸里雄
廣瀬重
(監)伊藤　藤浦富太郎
多吉　金子萬次郎
直吉　岡本仁三郎
有馬門
保谷木安次郎
關根龜次郎　岡田久太郎　近藤源吉
江澤秀吉
增田勝次郎　淺井清門

◎東京理(化學工業株式)會社
豐多摩郡千駄ヶ谷町
目的　造理髮用品及打刄物製
設立　大正十四年八月　總株數六千株
資本金(拂込濟)　五〇、〇〇〇
(監)原田藤藏
(株)松丸五郎
關根龜次郎　加藤有造
江澤浦吉

◎東京製作所
北豐島郡西巣鴨町宮仲二四八〇
目的　理髮用品及打刄物製
設立　大正十四年八月　總株數二千株
資本金　一〇〇、〇〇〇
內拂込額　二五〇、〇〇〇
(株)市橋宇吉
(監)安木立雄
羽深榮太郎

◎東京新聞社
牛込區市ヶ谷富久町六〇
目的　新聞雜誌發行圖書出版
設立　大正十三年三月　總株數二萬株
資本金　一、〇〇〇、〇〇〇
內拂込額　二五〇、〇〇〇
(株)河野仙吉
伊東榮太郎　吉藤愛吉

銀行預金　三五七、九四四
振替貯金　一、五四九
現金　五、八二三
當期繰越金　五、五三三
當期純益金　三九、八二一
（利益處分）
法定積立金　二四、〇〇〇
賞與及交際費　二四、〇〇〇
職員退職基金　一〇、〇〇〇
配當（年七分）　二三三、三九七
株式價格　最高二十九圓二十錢、最低十八圓八十錢
(監)竹田政司

◎東京調帶株式會社
荏原郡大崎町谷山六一
設立　大正七年六月　總株數六千株　決算期四月、十月
決算（第二十四期）　昭和五年四月末日
資本金　一〇〇、〇〇〇
內拂込額　一〇五、〇〇〇
法定積立金　四、一一〇
別途積立金　三、一三〇
社員退職基金　一、三〇〇
未拂金　四、六一〇
借入金　一、〇〇〇
資本金(拂込濟)　一〇〇、〇〇〇
地所建物　一、〇〇〇
機械器具　三、一〇一
賣掛金　七四四、三一八
原料及半製品　五、七五七
製品在庫　一四、四一九
預金及現金　九八七
前期繰越金　四、六三四
當期損失金　五、九二一
後期繰越金　六二一
(株)大村五雄門
(監)森英一
(株)村恒太郎
(株)專吉
服部專吉
大村養之助
大株主（株主數十一名）
株式會社大村五左一、三五六株
衛門商店
大村五雄門
服部專吉
森英一

◎東京調達株式會社
神田區仲町一ノ四
目的　精米雜穀食料品販賣
設立　大正七年十一月　總株數二千株
資本金　一〇〇、〇〇〇
內拂込額　一〇〇、〇〇〇
(株)福島惣次郎
(監)疋田安一雄
羽深榮太郎

◎東京（中央市場運輸株式）會社
日本橋區通二丁目き
目的　販賣
設立　大正十四年十月　總株數一萬株
資本金(拂込濟)　一〇〇、〇〇〇
(代)杉森染八
(株)西富平
(監)杉森秀雄　黒田整一郎

◎東京（化學工業株式）會社
豐多摩郡千駄ヶ谷町
目的　智慧定規製作
資本金(拂込濟)　五、〇〇〇
(株)岡宮崎傳吉
(監)相田知義　河野彌一
(監)伊藤金吉　伊藤源次

◎東京（兩國合同醫藥株式）會社
本所區横綱町一一
設立　昭和二年二月　總株數一、一萬二千株　決算期四月、十月
決算　昭和五年四月末日（第六期）
資本金(拂込濟)　六〇〇、〇〇〇
法定積立金　二、三三〇
從業員特遇基金　二、三五〇
職員積立金　二、四四〇
保證預り金　六、四四〇
借入金　七、〇一〇
假受金　一、一四四
未拂運賃　四四、〇〇〇
未拂利息　二六、八四〇
有價證券　一、六八〇
保證預ヶ金　六、〇八〇
土地家屋　二六、六四七
什器　一、〇〇〇
(株)鈴木良平
(監)佐瀬榮次郎

◎東京糧食株式會社
牛込區市ヶ谷八幡町一一
目的　一般食料品販賣
設立　大正七年十二月　總株數五千株
資本金　三五〇、〇〇〇
內拂込額　六二、五〇〇
(株)墨山清美
(監)安岡靈一
松彌太郎
高橋清
昭和四年六月日東燃料株式會社ヲ改稱ス

◎東京（株式會社）
荏原郡大崎町谷山六一
設立　大正七年六月　總株數六千株　決算期四月、十月
決算（第二十四期）　昭和五年四月末日
資本金　一〇〇、〇〇〇
內拂込額　一〇五、〇〇〇
法定積立金　四、一一〇
別途積立金　三、一三〇
社員退職基金　一、三〇〇
未拂金　四、六一〇
借入金　一、〇〇〇
資本金(拂込濟)　一〇〇、〇〇〇
地所建物　一、〇〇〇
機械器具　三、一〇一
賣掛金　七四四、三一八
原料及半製品　五、七五七
製品在庫　一四、四一九
預金及現金　九八七
前期繰越金　四、六三四
當期損失金　五、九二一
後期繰越金　六二一
(株)大村五雄門
(監)森英一
(株)村恒太郎
(株)專吉
服部專吉
大村養之助
大株主（株主數十一名）
株式會社大村五左一、三五六株
衛門商店
大村五雄門
服部專吉
森英一

◎東京（株式會社）
荏原郡大崎町谷山六一
目的　製品及現金
設立　大正七年六月　總株數六千株　決算期四月、十月
決算（第二十四期）　昭和五年四月末日
資本金　一〇〇、〇〇〇
內拂込額　一〇五、〇〇〇
法定積立金　四、一一〇
別途積立金　三、一三〇
社員退職基金　一、三〇〇
未拂金　四、六一〇
借入金　一、〇〇〇
資本金(拂込濟)　一〇〇、〇〇〇
地所建物　一、〇〇〇
機械器具　三、一〇一
賣掛金　七四四、三一八
原料及半製品　五、七五七
製品在庫　一四、四一九
預金及現金　九八七
前期繰越金　四、六三四
當期損失金　五、九二一
後期繰越金　六二一
(株)大村五雄門
(監)森英一
(株)村恒太郎
(株)專吉
服部專吉
大村養之助
大株主（株主數十一名）
株式會社大村五左一、三五六株
衛門商店
大村五雄門
服部專吉
森英一

◎東京（株式會社）
日本橋區吳服橋一ノ三
目的　建築及電氣工事請負及附帶事業
設立　大正十四年九月　總株數一萬株（新二千六百株）
資本金　五〇〇、〇〇〇
內拂込額　二五〇、〇〇〇
(代)有福誠一
(株)清水圧次郎
泰藤　横見菊三郎　期

◎東京（株式會社）
小石川區上富坂町二六
目的　建築及電氣工事請負及附帶事業
設立　大正十四年九月　總株數一萬株（新二千六百株）
資本金　五〇〇、〇〇〇
內拂込額　二五〇、〇〇〇
(代)有福誠一
(株)清水圧次郎
泰藤　横見菊三郎　期

◎東京（株式會社）
荏原郡目黒町上目黒六七二
設立　大正八年一月　總株數四千株　決算期三月、九月
資本金　一〇〇、〇〇〇
內拂込額　一〇〇、〇〇〇
(專)千葉辰次郎
(株)脇中補右衛門
(株)須崎耕作
(監)大泉貞治
(監)大谷彰一
村野國三郎　村野廉一　武井光尊

◎東京（株式會社）
日本橋區蠣殼町三ノ一〇
設立　明治廿二年十二月　總株數二萬株（新一萬四千株）　決算期六月、十二月
資本金　昭和五年六月末日（第七十五期）　一、〇〇〇、〇〇〇
內拂込額　四七五、〇〇〇
諸準備金　一二五、〇〇〇
支拂未濟金　五、三七八
未拂利息　六二一
既收利息　二、四一七
假預り金　八、五八一
保證金預り　五、三六八

◎東京（株式會社）
荏原郡大崎町谷山六一
設立　大正七年六月　總株數六千株　決算期四月、十月
決算（第二十四期）　昭和五年四月末日
資本金　一〇〇、〇〇〇
內拂込額　一〇五、〇〇〇
法定積立金　四、一一〇
別途積立金　三、一三〇
社員退職基金　一、三〇〇
未拂金　四、六一〇
借入金　一、〇〇〇
資本金(拂込濟)　一〇〇、〇〇〇
地所建物　一、〇〇〇
機械器具　三、一〇一
賣掛金　七四四、三一八
原料及半製品　五、七五七
製品在庫　一四、四一九
預金及現金　九八七
前期繰越金　四、六三四
當期損失金　五、九二一
後期繰越金　六二一
(株)大村五雄門
(監)森英一
(株)村恒太郎
(株)專吉
服部專吉
大村養之助
大株主（株主數十一名）
株式會社大村五左一、三五六株
衛門商店
大村五雄門
服部專吉
森英一

◎東京（株式會社）
南葛飾郡大島町七ノ五八
目的　明治廿八年十月　總株數三萬株　決算期六月、十二月
決算（第五十期）　昭和五年六月末日
資本金(拂込濟)　一、五〇〇、〇〇〇
諸積立金　二四七、九五〇
未拂金　七、三一五
地所建物　九〇、〇一〇
諸裝置機械　七〇、七四〇
什器　一〇〇、三四一
諸器得意先　一〇〇、三四一
原料製品貯藏品　一〇〇、一九五
受取手形　一八、〇〇五
假拂金　一二、六八五
(株)財部倉吉
(代)鈴木茂兵衛
(株)福本榮作　鈴木敬介
瓜生寅吉
(監)及川幸次郎　井岡邦雄
青柳宗吉
大竹榮
中野支店　豐多摩郡中野町
中野支店　同郡代々幡町
代々幡支店　同郡代々幡町

◎東京（株式會社）
日本橋區吳服橋一ノ三
目的　製作
設立　大正七年六月　總株數四萬株　決算期十月
決算（第十二期）　昭和四年十月末日
資本金　二、〇〇〇、〇〇〇
內拂込額　五〇、〇〇〇
(常)伊原全郎
(株)內山敬三郎
(監)神谷忠雄
(株)佐田新三
大株主（株主數二百六名）
反町合名會社　六〇〇、〇〇〇
反町　茂作　四九〇〇
東神火災保險株式會社　三、〇〇〇
根岸合名會社　三、〇〇〇
石田友吉　二、〇〇〇
東區京橋三ノ四　東區横濱市中區辨天
(株)鍵富三作

◎東京（株式會社）
麹町區內幸町一ノ四
目的　設立
設立　昭和元年十二月　總株數二千五百株
資本金(拂込濟)　二五〇、〇〇〇
(代)松田元
(株)田尻雄三　田山明男
(監)永田宗太郎　石山英一

◎東京地方（運輸業株式）會社
日本橋區鎧河岸八
設立　大正十一年九月　總株數九千二百株
資本金(拂込濟)　四六〇、〇〇〇
(代)鈴木茂兵衛
(株)財部倉吉　敬介
瓜生寅吉
(監)及川幸次郎　井岡邦雄
青柳宗吉
大竹榮
中野支店　豐多摩郡中野町
中野支店　同郡代々幡町
代々幡支店　同郡代々幡町

◎東京（株式會社）
日本橋區吳服橋一ノ三
目的　製作
設立　大正七年六月　總株數四萬株　決算期十月
決算（第十二期）　昭和四年十月末日
資本金　二、〇〇〇、〇〇〇
內拂込額　五〇、〇〇〇
(常)伊原全郎
(株)內山敬三郎
(監)神谷忠雄
(株)佐田新三
大株主（株主數二百六名）
反町合名會社　六〇〇、〇〇〇
反町　茂作　四九〇〇
東神火災保險株式會社　三、〇〇〇
根岸合名會社　三、〇〇〇
石田友吉　二、〇〇〇
東區京橋三ノ四　東區横濱市中區辨天
(株)鍵富三作

◎東京（株式會社）
麹町區內幸町一ノ四
目的　設立
設立　昭和元年十二月　總株數二千五百株
資本金(拂込濟)　二五〇、〇〇〇
(代)松田元
(株)田尻雄三　田山明男
(監)永田宗太郎　石山英一

◎東京地方（運輸業株式）會社
日本橋區鎧河岸八
設立　大正十一年九月　總株數九千二百株
資本金(拂込濟)　四六〇、〇〇〇
(代)鈴木茂兵衛
(株)財部倉吉　敬介
瓜生寅吉
(監)及川幸次郎　井岡邦雄
青柳宗吉
大竹榮
中野支店　豐多摩郡中野町
中野支店　同郡代々幡町
代々幡支店　同郡代々幡町

◎東京（株式會社）
日本橋區吳服橋一ノ三
目的　製作
設立　大正七年六月　總株數四萬株　決算期十月
決算（第十二期）　昭和四年十月末日
資本金　二、〇〇〇、〇〇〇
內拂込額　五〇、〇〇〇
(常)伊原全郎
(株)內山敬三郎
(監)神谷忠雄
(株)佐田新三
大株主（株主數二百六名）
反町合名會社　六〇〇、〇〇〇
反町　茂作　四九〇〇
東神火災保險株式會社　三、〇〇〇
根岸合名會社　三、〇〇〇
石田友吉　二、〇〇〇
東區京橋三ノ四　東區横濱市中區辨天
(株)鍵富三作

◎東京（株式會社）
麹町區內幸町一ノ四
目的　設立
設立　昭和元年十二月　總株數二千五百株
資本金(拂込濟)　二五〇、〇〇〇
(代)松田元
(株)田尻雄三　田山明男
(監)永田宗太郎　石山英一

十一月　昭和五年五月末日
決算（第四期）
資本金　六、〇〇〇、〇〇〇
内拂込額　六〇〇、〇〇〇
建設費（假勘定）　一、八、〇〇〇
創立費　九、四九三
假出金　三、二五一
未收入金　九、九八四
信託預金　三、〇〇〇、〇〇〇
銀行預金　八、〇一三、三一一
現金　三、三一一
前期繰越金　四、三五四
當期純益金　二、四四
後期繰越金　四、四七六
（假）諸井恒平儲植村家治
（株）今井辰太郎岡野昇
原太郎片岡直方
（株）太田光熙並木彌十郎
植村澄三郎
大株主（株主數七百七十一名）
第一生命保險相互會社　一〇、〇〇〇株
服部金太郎　三、〇〇〇株
片倉生命保險株式會社　三、〇〇〇株
諸井恒平　三、〇〇〇株
乾傳助　二、五三〇株

◉東京王冠製作會社
本所區横綱町二ノ一五
目的　コルク栓製造
資本金　五五、〇〇〇

◉東京化學工業株式會社
神田區西小川町二ノ四
目的　化學應用品製造出版
資本金　三、三〇〇
内拂込額　三、三〇〇

◇東京火災保險株式會社
麹町區大手町一ノ六
永樂ビル内

設立　明治廿七月　總株數二十萬株　決算期六月
決算　昭和五年六月末日
（第四十六期）
資本金　一〇、〇〇〇、〇〇〇
内拂込額　一〇、〇〇〇、〇〇〇
法定準備金　一、五〇〇、〇〇〇
非常準備金　二、二〇〇、〇〇〇
責任準備金　五、〇〇〇、〇〇〇
支拂備金　六〇〇、〇〇〇
政府納付準備金　一、一〇〇、〇〇〇
別途積立金　四〇〇、〇〇〇
退職慰勞基金　二、九三、三三五
未拂配當金　九、六八五
使用人身元保證金　九八、五七五
假受金　八、七五六
貸付金　一、四四三、七四〇
有價證券　八、七〇〇、二六一
不動産　三五五、三三〇
什器　四九、九四四
代理店勘定　七四八、九一三
他店勘定　一七、二二一
特約再保險勘定　一、〇九四、四九六
假拂金　七〇、七三〇
供託金　七、八二七
鄭行預金及現金　三、〇二六、三二四
金錢信託　一、〇〇〇、〇〇〇
郵便振替貯金　三七、三六一
當期純益金（利益處分）　一、八〇三、〇七〇
法定積立金　一〇〇、〇〇〇
政府納付金　二七、三九四
政府納付準備金　一〇〇、〇〇〇
役員賞與金及交際費　八〇、〇〇〇
退職慰勞基金　一、三〇、〇〇〇
配當（年一割八分）　四五〇、〇〇〇
株式價格　最高五十一圓五十錢　最低三十九圓七十錢

◉東京果精株式會社
豐多摩郡野方町下沼袋一九五
目的　清涼飲料品果實汁外各種食料品製造賣買仲介
設立　昭和四年五月　總株數三千株　決算期十一月
資本金（拂込濟）　一、四〇、〇〇〇
（常）新山貫太郎
（株）塚越保
（監）辻清二郎　伊藤道次
工場　本社内
（兼長）塚越保
（兼主任）新山貫太郎
（主任）雨倉長松

◉東京科學器械株式會社
神田區永富町六大同ビル内
目的　醫療及化學機械製造
設立　昭和四年四月　總株數四千株　決算期六月、十二月
資本金　一、〇〇〇、〇〇〇
内拂込額　五〇〇、〇〇〇
（常）下福榮吉
（株）中山高吉　内村熊次郎
（監）川路乙次郎　鹽坂連作

◉東京家畜市場株式會社
北豐島郡三河島町三河島
資本金　八〇、〇〇〇
内拂込額　二〇、〇〇〇

◉東京畜産組合
豐多摩郡千駄ヶ谷町千駄ヶ谷九二九
目的　鑑獸埋葬
資本金（拂込濟）　五〇、〇〇〇

◇東京瓦斯株式會社
麹町區丸之内一ノ六
海上ビル新館
設立　明治十八年十月　總株數二百萬株（新百十萬株）　決算期六月、十二月
決算　昭和五年六月末日（第九十期）
資本金（拂込濟）　一〇〇、〇〇〇、〇〇〇
別途積立金　二、三三、三五九
使用人退職手當基金　三九、七一六
準備積立金　一〇〇、〇〇〇、〇〇〇
使用人貯蓄預金　四四四、四五三
仕拂手形　一四〇、〇〇〇
未拂配當金　一七、一八六
契約保證金　七四、八五〇
假受金　九四〇、五一五
（常）中野武二
（監）谷口守雄
（株）關谷兵助
神田區錦町三
（監）神田藝業所
淺草區北松山
本所區緣町二
本所藝業所
淺草藝業所
四谷藝業所
四谷區内藤町
本郷區駒込追分町一三
深川區上大島
深川製造所
深川區上大島町一
住吉製造所
北豐島郡南千住
住吉地方橋場一四五一
大森製造所　荏原郡大森町
東濱耕地五一五四
南葛飾郡砂町
（常）中野武二
（株）岩崎清七　岡本櫻
（長）岩崎清七　岡本櫻
（監）岩崎清七
大株主　東京瓦斯株式會社

興業費　一〇、四三三、八一五
興業費未決算　二、四五九、三四四
貯藏物品　一、三九三、〇二一
營業貸　八、五五、七三四
假拂金　四、八〇〇
受取手形　一、一三六、一二三
有價證券　七、三六六
保證物件　七、三六六
當座預金　二、九八二、三四四
東京渡邊銀行　一、〇三五、三〇五
郵便振替貯金　二、八四一
現金　四九、五五五
精製所　二九、〇四二
當期純益金（利益處分）　四、九四一、七一〇
準備積立金　二六六、〇〇〇
配當（年九分）　四、五〇〇、〇〇〇
別途積立金　一、五五、七一〇
株式價格（舊）最高七十一圓八十錢　最低五十五圓
（長）岩崎清七（副）岡本櫻
（株）若尾鴻太郎　久米良作
太田半六　參木錄郎
若尾鐵之助　武和三郎
藤村義朗　岩村榮次郎

◉東京科學器械株式會社
神田區永富町六大同ビル内
目的　醫療及化學機械製造
設立　昭和四年四月　總株數四千株　決算期六月、十二月
資本金　一、〇〇〇、〇〇〇
内拂込額　五〇〇、〇〇〇
（常）下福榮吉
（株）中山高吉　内村熊次郎
（監）川路乙次郎　鹽坂連作

◉東京家畜市場株式會社
北豐島郡三河島町三河島
資本金　八〇、〇〇〇
内拂込額　二〇、〇〇〇

◉鑑獸東京家畜組合
豐多摩郡千駄ヶ谷町
目的　鑑獸埋葬
資本金（拂込濟）　五〇、〇〇〇

◇東京瓦斯株式會社
麹町區丸之内一ノ六
海上ビル新館
設立　明治十八年十月　總株數二百萬株（新百十萬株）　決算期六月、十二月
決算　昭和五年六月末日（第九十期）
資本金（拂込濟）　一〇〇、〇〇〇、〇〇〇
別途積立金　二、三三、三五九
使用人退職手當基金　三九、七一六
準備積立金　一〇〇、〇〇〇、〇〇〇
使用人貯蓄預金　四四四、四五三
仕拂手形　一四〇、〇〇〇
未拂配當金　一七、一八六
契約保證金　七四、八五〇
假受金　九四〇、五一五
（常）中野武二
（監）谷口守雄
（株）關谷兵助
神田區錦町三
（監）神田藝業所
淺草區北松山
本所區緣町二
本所藝業所
淺草藝業所
四谷藝業所
四谷區内藤町
本郷區駒込追分町一三
深川區上大島
深川製造所
住吉製造所
北豐島郡南千住
住吉地方橋場一四五一
大森製造所　荏原郡大森町
東濱耕地五一五四
南葛飾郡砂町
（常）中野武二
（株）岩崎清七　岡本櫻
（長）岩崎清七　岡本櫻
（監）岩崎清七
大株主　東京瓦斯株式會社

株式價格（舊）最高五圓六十錢　最低一圓五十錢
（長）松方五郎
（株）今西與七郎　谷三治郎
横濱俊
小田切延壽
月星子慶吾
榮國嘉七
（監）瀧鼻
大株主　松方五郎
渡邊茜吉
宅廣良一
林博太郎
下郷寅太郎

◉東京回漕株式會社
京橋區南新堀二ノ五
設立　大正十四年三月　總株數一萬株　決算期五月十一月
決算　昭和五年五月末日（第十一期）
資本金　一〇、〇〇〇、〇〇〇
内拂込額　一、三三、〇〇〇
法定積立金　四、〇〇〇
別途積立金　一、三三、〇〇〇
職員積立金　七〇、〇〇〇
假受金　二、七三
未拂　二、七三
船舶　六、三四〇
家屋什器　九、四九五
未收入金　一、一八〇
假出金　一、一二九
舟仕込金　一、一三五
出張所勘定　一、一三三
預金及現金　六七、四八一
當期純益金（利益處分）　七七、九
諸積立金　六〇〇
後期繰越金　一、九七
（株）笹原定次郎　笹原金作
（監）北川原謙
横濱出張所　中區濱町三ノ一

（主任）笹原金作

◉東京海運株式會社
深川區佐賀町二ノ五五
設立　大正十五年三月　總株數一萬五千株（新一萬二千四百株）　決算期十一月
資本金　七四〇、〇〇〇
内拂込額　四四〇、〇〇〇
（代）梅原保
（株）加藤鐵藏　鈴木由郎
岩崎清七
（監）下村鹿次郎　川村寅之助
附記　昭和四年六月深川ビルヂング改稱六十二萬圓增資ス

◇東京海運株式會社
麹町區内幸町一ノ三
大阪ビル内　總株數十萬株　決算期五月、十一月
設立　大正六年六月
決算　昭和五年五月末日（第二十六期）
資本金　五、〇〇〇、〇〇〇
内拂込額　三、二四九、九四一
支拂未濟　一、七七、五六一
假支出　二、八〇三
雙美線勘定　六、一、九四
預金及現金　七〇八
前期繰越損金　三、〇九三、三〇九
當期損失金　四、二七五
（株）徳島清松
（株）井口敷田和夫
小笠原三九郎

◉東京海産株式會社
豐多摩郡代々幡町代々木富ケ谷一五三八
目的　海陸産食料品加工製造販賣其他

設立　大正十五年九月　總株數五千株
資本金（拂込濟）　一〇〇、〇〇〇
（代）澤木三郎
（株）工藤榮一　柳馬上岡　上保利三郎

◉東京海商株式會社
日本橋區吳服橋二ノ一アーケード内
設立　大正七年十一月　總株數三千株（新二千株）
資本金　一二〇、〇〇〇
内拂込額　五五、〇〇〇
（長）成宮金三郎
（株）大屋健二　江橋熊五郎
（監）成宮由次郎

◇東京海上火災保險株式會社
麹町區丸之内一ノ六
海上ビル新館
設立　明治十二年八月　總株數六十萬株　決算期十二月
決算　昭和四年十二月末日（第七十期）
資本金（拂込濟）　三〇、〇〇〇、〇〇〇
法定準備積立金　七、五〇〇、〇〇〇
特別準備金　三、五〇〇、〇〇〇
建物減損準備金　八〇〇、〇〇〇
責任準備金　五、〇〇〇、〇〇〇
支拂備金　二、〇〇〇、〇〇〇
使用人養老金　一、六三一、〇八五
未拂配當金　一、九一一
他店貸借勘定　六、九八、八〇
未決算勘定　二、〇五五、八〇六
貸付金　八三一、〇九五、三八一
有價證券　二九、七一五
代理店勘定　一九、一三五
保險料貸越　一九、一三六
供託金勘定　四、六五九、〇〇〇
不動産　四、三四七、三七七
新築勘定　一〇、七八二、三四四
預金及現金　一〇、七八二、三四四
前期繰越金　四、五二四、九八六
資本金（拂込濟）　二、三三、〇〇〇

（常）南安田善五郎
（副）長松篤樂
（株）安田菁勘　古門林太郎
川西清兵衛　大橋新太郎
（監）佐々田川崎清男　三宅龜三郎
（評議員）安田善次郎
渡邊福三郎　大谷嘉兵衛
大阪支店　東區高麗橋三ノ一二
京都支店　中京區室町通三條下ル烏帽子屋町
横濱支店　中區本町二ノ一
神戸支店　神戸市榮町二ノ三九
名古屋支店　中區南大津町一ノ九
仙臺支店　仙臺市國分町二
福岡支店　福岡市下西町五〇
京城支店　京城府南大門通三ノ一〇六

◉東京製粉株式會社
豐多摩郡代々幡町代々木富ケ谷一五三八
目的　醫療及化學機械製造
設立　昭和四年四月　總株數四千株　決算期六月、十二月
資本金　一、〇〇〇、〇〇〇
内拂込額　五〇〇、〇〇〇
（常）下福榮吉
（株）中山高吉　内村熊次郎
（監）川路乙次郎　鹽坂連作

◉東京家畜市場株式會社
北豐島郡三河島町三河島
資本金　八〇、〇〇〇
内拂込額　二〇、〇〇〇

◉鑑獸東京家畜組合
豐多摩郡千駄ヶ谷町
目的　鑑獸埋葬
資本金（拂込濟）　五〇、〇〇〇

◇東京瓦斯株式會社
麹町區丸之内一ノ六
海上ビル新館
設立　明治十八年十月　總株數二百萬株（新百十萬株）　決算期六月、十二月
決算　昭和五年六月末日（第九十期）
資本金（拂込濟）　一〇〇、〇〇〇、〇〇〇
別途積立金　二、三三、三五九
使用人退職手當基金　三九、七一六
準備積立金　一〇〇、〇〇〇、〇〇〇
使用人貯蓄預金　四四四、四五三
仕拂手形　一四〇、〇〇〇
未拂配當金　一七、一八六
契約保證金　七四、八五〇
假受金　九四〇、五一五
（常）中野武二
（監）谷口守雄
（株）關谷兵助
神田區錦町三
（監）神田藝業所
淺草區北松山
本所區緣町二
本所藝業所
淺草藝業所
四谷藝業所
四谷區内藤町
本郷區駒込追分町一三
深川區上大島
深川製造所
住吉製造所
北豐島郡南千住
住吉地方橋場一四五一
大森製造所　荏原郡大森町
東濱耕地五一五四
南葛飾郡砂町
（常）中野武二
（株）岩崎清七　岡本櫻
（長）岩崎清七　岡本櫻
（監）岩崎清七
大株主　東京瓦斯株式會社

株式價格（舊）最高七十一圓八十錢　最低五十五圓
（長）岩崎清七（副）岡本櫻
（株）若尾鴻太郎　久米良作
太田半六　參木錄郎
若尾鐵之助　武和三郎
藤村義朗　岩村榮次郎

◉東京科學器械株式會社
神田區永富町六大同ビル内
目的　醫療及化學機械製造
設立　昭和四年四月　總株數四千株　決算期六月、十二月
資本金　一、〇〇〇、〇〇〇
内拂込額　五〇〇、〇〇〇
（常）下福榮吉
（株）中山高吉　内村熊次郎
（監）川路乙次郎　鹽坂連作

◉東京家畜市場株式會社
北豐島郡三河島町三河島
資本金　八〇、〇〇〇
内拂込額　二〇、〇〇〇

◉鑑獸東京家畜組合
豐多摩郡千駄ヶ谷町
目的　鑑獸埋葬
資本金（拂込濟）　五〇、〇〇〇

◇東京瓦斯株式會社
麹町區丸之内一ノ六
海上ビル新館
設立　明治十八年十月　總株數二百萬株（新百十萬株）　決算期六月、十二月
決算　昭和五年六月末日（第九十期）
資本金（拂込濟）　一〇〇、〇〇〇、〇〇〇
別途積立金　二、三三、三五九
使用人退職手當基金　三九、七一六
準備積立金　一〇〇、〇〇〇、〇〇〇
使用人貯蓄預金　四四四、四五三
仕拂手形　一四〇、〇〇〇
未拂配當金　一七、一八六
契約保證金　七四、八五〇
假受金　九四〇、五一五
（常）中野武二
（監）谷口守雄
（株）關谷兵助
神田區錦町三
（監）神田藝業所
淺草區北松山
本所區緣町二
本所藝業所
淺草藝業所
四谷藝業所
四谷區内藤町
本郷區駒込追分町一三
深川區上大島
深川製造所
住吉製造所
北豐島郡南千住
住吉地方橋場一四五一
大森製造所　荏原郡大森町
東濱耕地五一五四
南葛飾郡砂町
（常）中野武二
（株）岩崎清七　岡本櫻
（長）岩崎清七　岡本櫻
（監）岩崎清七
大株主　東京瓦斯株式會社

株式價格（舊）最高七十一圓八十錢　最低五十五圓
（長）岩崎清七（副）岡本櫻
（株）若尾鴻太郎　久米良作
太田半六　參木錄郎
若尾鐵之助　武和三郎
藤村義朗　岩村榮次郎

八右衛門新田三六
芝區南濱町一八
芝製作所　芝區南濱町一八
製作所　深川區猿江町六六
精製所　南葛飾郡大島町六ノ六〇六
外二出張所　分遣所二十六箇所

◉東京瓦斯株式會社
麹町區丸之内一ノ六
設立　大正九年二月　總株數一萬株　決算期六月、十二月
決算　昭和五年六月末日（第二十一期）
資本金（拂込濟）　五〇、〇〇〇
法定積立金　五一、五〇〇
社員退職慰勞積立金　二〇、〇一一
契約保證金　二五、五七五
支拂手形　一六〇、〇〇六
未拂商品　一六、〇六六
未拂金　一一、三八
地所貯藏場設備及什器　九二、五三四
貯藏物品及器具　三三、一八六
賣掛代金及受取手形　一九七、一〇八
保證物件　一二七、五七五
假出金　一〇一、八一〇
委託品勘定　三、三六二
東京渡邊銀行勘定　三、三六二
銀行預金及現金　六、五七一
當期損失金　九六、六三一
（長）太田半六（常）中野武二
（株）參木錄郎　岩村榮次郎
（監）岩崎清七　岡本櫻
大株主　東京瓦斯株式會社

◉東京開成館株式會社
小石川區小日向水道町八四
出版業
設立　大正八年七月　總株數二萬二千五百株　決算期五月
決算　昭和五年五月末日（第十一期）
資本金（拂込濟）　一、三五、〇〇〇
留保金　五六三、九九四
對外債務　一八、一九九
假受金　三六、三四九
代用證券　一、三五〇
固定資産　一、三五、六九五
流動資産　二、一〇九、四四八
預り證券　四一、三五〇
前期繰越及當期純益金　三五〇、三六九
（常）松本繁吉　渡邊榮三郎
（株）田中嘉三郎　服部亨
渡邊榮三郎
（株）三木佐助　安封宇吉
（監）御田勘太郎

◉東京會社株式會社
下谷區谷中清水町二〇
目的　仲介販賣金融
設立　大正七年三月　總株數二千株　決算期六月、十二月
資本金　一〇〇、〇〇〇
内拂込額　四〇、〇〇〇
（長）田中良助
（株）松田鑑七　澤三郎
（株）速水錠一郎
鈴木弘
（監）船橋榮三郎　馬淵瀧治
池田金太郎

◉東京會社株式會社
神田區豊島町二二
設立　大正八年十二月　總株數一萬株
資本金　二〇〇、〇〇〇
内拂込額　一二五、〇〇〇
（常）中野寅次郎
（株）井上菊太郎　瀧澤新次郎
大隅馬次郎　岩月庄吉
中野菊太郎
（監）西川豊　村田文之進

◉東京開成館株式會社
小石川區小日向水道町八四
出版業
設立　大正八年七月　總株數二萬二千五百株　決算期五月
決算　昭和五年五月末日（第十一期）
資本金（拂込濟）　一、三五、〇〇〇
留保金　五六三、九九四
對外債務　一八、一九九
假受金　三六、三四九
代用證券　一、三五〇
固定資産　一、三五、六九五
流動資産　二、一〇九、四四八
預り證券　四一、三五〇
前期繰越及當期純益金　三五〇、三六九
（常）松本繁吉　渡邊榮三郎
（株）田中嘉三郎　服部亨
渡邊榮三郎
（株）三木佐助　安封宇吉
（監）御田勘太郎

◉東京會社株式會社
下谷區谷中清水町二〇
目的　仲介販賣金融
設立　大正七年三月　總株數二千株　決算期六月、十二月
資本金　一〇〇、〇〇〇
内拂込額　四〇、〇〇〇
（長）田中良助
（株）松田鑑七　澤三郎
（株）速水錠一郎
鈴木弘
（監）船橋榮三郎　馬淵瀧治
池田金太郎

◉東京會社株式會社
神田區豊島町二二
設立　大正八年十二月　總株數一萬株
資本金　二〇〇、〇〇〇
内拂込額　一二五、〇〇〇
（常）中野寅次郎
（株）井上菊太郎　瀧澤新次郎
大隅馬次郎　岩月庄吉
中野菊太郎
（監）西川豊　村田文之進

◉東京開成館株式會社
小石川區小日向水道町八四
出版業
設立　大正八年七月　總株數二萬二千五百株　決算期五月
決算　昭和五年五月末日（第十一期）
資本金（拂込濟）　一、三五、〇〇〇
留保金　五六三、九九四
對外債務　一八、一九九
假受金　三六、三四九
代用證券　一、三五〇
固定資産　一、三五、六九五
流動資産　二、一〇九、四四八
預り證券　四一、三五〇
前期繰越及當期純益金　三五〇、三六九
（常）松本繁吉　渡邊榮三郎
（株）田中嘉三郎　服部亨
渡邊榮三郎
（株）三木佐助　安封宇吉
（監）御田勘太郎

◉東京會社株式會社
下谷區谷中清水町二〇
目的　仲介販賣金融
設立　大正七年三月　總株數二千株　決算期六月、十二月
資本金　一〇〇、〇〇〇
内拂込額　四〇、〇〇〇
（長）田中良助
（株）松田鑑七　澤三郎
（株）速水錠一郎
鈴木弘
（監）船橋榮三郎　馬淵瀧治
池田金太郎

◉東京會社株式會社
神田區豊島町二二
設立　大正八年十二月　總株數一萬株
資本金　二〇〇、〇〇〇
内拂込額　一二五、〇〇〇
（常）中野寅次郎
（株）井上菊太郎　瀧澤新次郎
大隅馬次郎　岩月庄吉
中野菊太郎
（監）西川豊　村田文之進

◉東京瓦斯株式會社
麹町區丸之内一ノ六
設立　大正九年二月　總株數一萬株　決算期六月、十二月
決算　昭和五年六月末日（第二十一期）
資本金（拂込濟）　五〇、〇〇〇
法定積立金　五一、五〇〇
社員退職慰勞積立金　二〇、〇一一
契約保證金　二五、五七五
支拂手形　一六〇、〇〇六
未拂商品　一六、〇六六
未拂金　一一、三八
地所貯藏場設備及什器　九二、五三四
貯藏物品及器具　三三、一八六
賣掛代金及受取手形　一九七、一〇八
保證物件　一二七、五七五
假出金　一〇一、八一〇
委託品勘定　三、三六二
東京渡邊銀行勘定　三、三六二
銀行預金及現金　六、五七一
當期損失金　九六、六三一
（長）太田半六（常）中野武二
（株）參木錄郎　岩村榮次郎
（監）岩崎清七　岡本櫻
大株主　東京瓦斯株式會社

芝製作所　芝區南濱町一八
製作所　深川區猿江町六六
精製所　南葛飾郡大島町六ノ六〇六
外二出張所　分遣所二十六箇所

◉東京鞄株式會社
豐多摩郡大久保百人町二六三
設立 大正十一年三月 總株數二千株 決算期五月十一月
資本金 一〇〇、〇〇〇
内拂込額 七〇、〇〇〇
（專）人見吉彦
（總）伊吹震 山口彌太郎
（監）佐竹次郎

◉株式會社東京講習會
牛込區袋町二五
資本金 五〇、〇〇〇
内拂込額 二、五〇〇

◉株式會社東京經紙問屋所
日本橋區小舟河岸二ノ一四
目的 建物賃貸
資本金（拂込濟） 七五、〇〇〇

◉東京金網株式會社
豐多摩郡淀橋町角筈二四四
設立 大正五年四月 總株數一萬株 決算期五月、十一月
決算 昭和五年五月末日（第二十九期）
資本金（拂込濟） 五〇〇、〇〇〇
法定積立金 九〇、九二〇
別途積立金 七一、三〇〇
從業員慰安基金 二六、一四七
從業員積立金 二〇、一五五
研究準備金 一〇、〇〇〇
買掛金 四八、一九六
地所 五一、三三三
建物 一八四、八一八
機械器具及什器 二、九九二
原料品 一〇、四四〇
線 六八、八九八
製品 仕掛及半製品 貯藏品 備品 賣掛金 受取手形 假拂金 所有公債 從業員貸付金 預ケ金 現金 前期繰越金 當期純益金（利益處分） 法定積立金 從業員慰安基金 配當（年一割） 後期繰越金 三三、一五八 八八、九七七 二、六二三 三、八九二 五六、七九〇 六九、二一一 八〇〇 二、三九〇 三、三五六 二四四、四五四 八三九 二、三五三 三一、三二一 二〇、七六六 一〇、七五五 二、〇〇〇 三、〇〇〇 二、五〇〇

◉東京金物株式會社
本所區横網町一六
設立 大正五年十二月 總株數一萬株（新六千株）
決算期五月、十一月
決算 昭和五年五月末日（第二十七期）
資本金 三〇、〇〇〇
内拂込額 三五、〇〇〇
法定積立金 五、〇〇〇
諸積立金 一七、三〇〇
社員積立金 一四、四四一
未經過割引料 一三三
未拂配當金 一〇、四四六
假預リ金 五、八四〇
（長）田中武兵衛（常）田中治之助
（總）大川平三郎 田中榮八郎
（監）大倉邦彦
大株主（株主數二十二名）
大倉富美子 二、〇〇〇株
田中武兵衛 一、四九五株
富士製紙株式會社 一、三〇〇株
樺太工業株式會社 一、三〇〇株
田中治之助 一、〇三〇株

◉東京鞄株式會社
豐多摩郡大久保百人町二六三
設立 大正十一年三月 總株數二千株 決算期五月十一月
資本金 一〇〇、〇〇〇
内拂込額 七〇、〇〇〇
（專）人見吉彦
（總）伊吹震 山口彌太郎
（監）佐竹次郎

◉株式會社東京講習會
牛込區袋町二五
資本金 五〇、〇〇〇
内拂込額 二、五〇〇

◉株式會社東京經紙問屋所
日本橋區小舟河岸二ノ一四
目的 建物賃貸
資本金（拂込濟） 七五、〇〇〇

◉東京金網株式會社
豐多摩郡淀橋町角筈二四四
設立 大正五年四月 總株數一萬株 決算期五月、十一月
決算 昭和五年五月末日（第二十九期）
資本金（拂込濟） 五〇〇、〇〇〇
法定積立金 九〇、九二〇
別途積立金 七一、三〇〇
從業員慰安基金 二六、一四七
從業員積立金 二〇、一五五
研究準備金 一〇、〇〇〇
買掛金 四八、一九六
地所 五一、三三三
建物 一八四、八一八
機械器具及什器 二、九九二
原料品 一〇、四四〇
線 六八、八九八
製品 仕掛及半製品 貯藏品 備品 賣掛金 受取手形 假拂金 所有公債 從業員貸付金 預ケ金 現金 前期繰越金 當期純益金（利益處分） 法定積立金 從業員慰安基金 配當（年一割） 後期繰越金 三三、一五八 八八、九七七 二、六二三 三、八九二 五六、七九〇 六九、二一一 八〇〇 二、三九〇 三、三五六 二四四、四五四 八三九 二、三五三 三一、三二一 二〇、七六六 一〇、七五五 二、〇〇〇 三、〇〇〇 二、五〇〇
（長）田中武兵衛（常）田中治之助
（總）大川平三郎 田中榮八郎
（監）大倉邦彦
大株主（株主數二十二名）
大倉富美子 二、〇〇〇株
田中武兵衛 一、四九五株
富士製紙株式會社 一、三〇〇株
樺太工業株式會社 一、三〇〇株
田中治之助 一、〇三〇株

◉東京金物株式會社
本所區横網町一六
設立 大正五年十二月 總株數一萬株（新六千株）
決算期五月、十一月
決算 昭和五年五月末日（第二十七期）
資本金 三〇、〇〇〇
内拂込額 三五、〇〇〇
法定積立金 五、〇〇〇
諸積立金 一七、三〇〇
社員積立金 一四、四四一
未經過割引料 一三三
未拂配當金 一〇、四四六
假預リ金 五、八四〇
（長）宮崎鶴松 木本勝藏
（總）吉田勝之助 奥住甫介
大株主（株主數四十名）
宮崎鶴松 四、五七五株
宮崎林治郎 一、〇四六株
宮崎惣二郎 五四三株
吉田勝之助 五三〇株
齋藤勇藏 二六四株

◇株式會社東京取引所
日本橋區兜町四及六
設立 明治十一年五月 總株數九十四萬株（新五十四萬株） 決算期五月、十一月
決算 昭和五年五月末日（第七十四期）
資本金 四七、〇〇〇、〇〇〇
内拂込額 三三、五〇〇、〇〇〇
法定積立金 四、七〇〇、六六七
別途積立金 一、〇二二、〇四〇
家屋建築費償却積立金 一一〇、〇〇〇
所員退職手當基金 二五四、三五六
未納稅 一八七、六九五
取引員身元保證金 一三八、一三三
及超過額 三、七四〇
賣買證據金及預託 二、三六八、八三九
受渡準備預託 三三、一八五
仕拂手形 七、七八八、九六〇
假預リ金 五七三、九八五
家屋及什器 三三、一五八 七三、六四五
割引手形 一、三八、〇四六
商品勘定 二、六二三
商品假勘定 六六、七四五
貯藏品 五、三〇〇
賣掛金 四、三五〇
受取手形 六九、二一一
得意先勘定 六四、九四四
未收入金 二、三九〇
借地權 二、〇三二
銀行預金 一、七一六
現金 六六〇
前期繰越金 七、七四一
當期損失金 七、〇八一
後期繰越損金 七、〇八一
（長）宮崎鶴松 木本勝藏
（總）吉田勝之助 奥住甫介
大株主（株主數四十名）
宮崎鶴松 四、五七五株
宮崎林治郎 一、〇四六株
宮崎惣二郎 五四三株
吉田勝之助 五三〇株
齋藤勇藏 二六四株

◉株式會社東京取引所
日本橋區兜町四及六
設立 明治十一年五月 總株數九十四萬株（新五十四萬株） 決算期五月、十一月
決算 昭和五年五月末日（第七十四期）
資本金 四七、〇〇〇、〇〇〇
内拂込額 三三、五〇〇、〇〇〇
法定積立金 四、七〇〇、六六七
別途積立金 一、〇二二、〇四〇
家屋建築費償却積立金 一一〇、〇〇〇
所員退職手當基金 二五四、三五六
未納稅 一八七、六九五
取引員身元保證金 一三八、一三三
及超過額 三、七四〇
賣買證據金及預託 二、三六八、八三九
受渡準備預託 三三、一八五
仕拂手形 七、七八八、九六〇
假預リ金 五七三、九八五
整理資金償還積立 三三、一五八
金假預 七、〇八一
株主配當金未拂 三〇、八〇四
復興資金借入金 二〇〇、〇〇〇
所有有價證券 三、六三五、二六四
地所家屋及什器 六、二六九、七三六
取引員身元保證金 二、〇三二
及代用有價證券 三、八二三、七四〇
賣買證據金代用有 三、〇六六、一四四
價證券及預託 七、九二〇、九九五
賣買本證據金猶豫 一、七四〇、〇〇〇
現品提供證券 七、七三一、二四五
假預有價證券 一六、二九六
賣買未決算勘定繰 六七、五三一
換金 三三、一六〇
取引員勘定 一、四四九、五〇〇
罹災ニ因ル復興資 二、三九九、〇〇六
罹災ニ因ル整理資 九八、〇〇六
假拂勘定 一、四四一、三七七
新築假拂金 一三、八九一
未收入利子 七、一八五、五三一
預金及郵便振替貯金 三三、三三一
前期繰越金 一、一六二、七二一
當期純益金（利益處分） 六三、一〇〇
法定積立金 三〇、〇〇〇
別途積立金 六七、五三一
家屋建築費償却積立金 三三、一六〇
所員退職手當基金 三〇、〇〇〇
役員賞與金及交際費 五二、〇〇〇
配當（年六分三厘二毛） 一、〇五六、六〇〇
後期繰越金 三、二六四
（常務理事）長瀧欽司 藤山一平
（理事）綾田昇次郎 前田 藤山雷太
若尾璋八 松本孫右衛門 三上良象
（理事兼配）關谷兵助 窪田四郎
（監）大株主（株主數一萬七千百十三名）
沼間敏朗 三、〇〇〇株
穴水合名會社 三、〇〇〇株
株式會社大阪屋商店 二、〇〇〇株
小布施新三郎 九、〇〇〇株
佐藤行雄 五、二〇〇株

◉東京顔料株式會社
北豐島郡三河島町三
設立 大正九年五月 總株數三千株 決算期五月、十一月
資本金 一三〇、〇〇〇
内拂込額 六七、五〇〇
（專）秋山廣光
（總）秋山菊治 大野親章
（監）長堀安太郎

◉東京罐詰株式會社
麹町區飯田町五ノ二
資本金 三〇、〇〇〇
内拂込額 三、五〇〇

◉東京洋會社
北豐島郡三河島町二九五五
資本金（拂込濟） 三〇、〇〇〇

◉東京洋會社
本所區太平町一ノ一七
設立 大正七年九月 總株數二千株 決算期七月
資本金 一〇〇、〇〇〇
内拂込額 一〇〇、〇〇〇
（專）泉熊次郎
（總）淺野虎太 青木辨次郎

◇東京横濱株式會社
荏原郡大崎町上大崎二三九 明治四十三年六月
設立 總株數二十二萬株（新十二萬株） 決算期五月、十一月
決算 昭和五年五月末日（第四十期）
資本金 二、〇〇〇、〇〇〇
内拂込額 七、五〇〇、三五〇
法定準備金 六、二〇〇
特別資金 三、六二三
社債 四、〇〇〇、〇〇〇
借入金 一、三〇〇、〇〇〇
六、八九八、〇〇〇
支拂手形 九九、〇〇〇
假受金 八九、一四〇
保證金 三、六二〇
共濟組合 六、三五七
未拂配當金 三、四〇三
澁谷本横濱間建設費 二、三五四、八七七
祐天寺澁谷（廣尾）間建設費 三、一三二
澁谷（廣尾）麻布二ノ橋間建設費 三五、一二九
澁谷町淀橋町間建設費 一、七八四、六六二
土地業 一、七八四、六六二
土地延賣勘定 八一四、九〇〇
住宅賣金勘定 二九七、〇〇〇
綱嶋温泉設備費 三、〇二二
砂利業 三、〇二二
食堂設備費 三、二九二
貯藏品 八三六、九一二
假出金 一、九一二、七三三
未收入金 一、八七三、八〇〇
有價證券 四三一、〇〇〇
貸付金 二六六、九四〇
受取手形 三〇、三二一
預金 八、六三〇
現金 一〇二

前期繰越金 一三、九二二
當期純益金 三三、八六六（利益處分）
法定準備金 一、三四五、四四五
自動車及機械工具 三、〇六〇
替業權 二、六四八
商品及貯藏品 三、七一三
未收金及受取手形 九九、一三三
假出金及敷金 一四、四三五
有價證券 三、三五〇
未決算勘定 四、八三五
預金及現金 二五、三五五
前期繰越金 四、八一八
當期純益金（利益處分） 一七、四三三
法定積立金 一、〇〇〇
別途積立金 一、〇〇〇
配當（優先株年五分） 一七、五〇〇
（長）田林喜三郎 後期繰越金 二、七二一
（總）中村郁次郎 中村三郎
長谷川直藏 吉川兵次郎
（監）川村桃吾 大坪庄三
小林太郎 亨輔
大株主（株主數四百二十五名）
田林喜三郎 二、八二〇株
田附政次郎 二、三五〇株
大坪庄三 一、三三〇株
岩崎伸平 一、二五〇株
田中區旅館 神田區旅館
町三ノ二 丸ビル出張所 麹町區丸之内二ノ二丸ビル内
新宿工場 豐多摩郡淀橋町角筈三一

◉株式會社東京田中商會
京橋區銀座四七ノ五
目的 電氣機械諸機械
設立 大正七年十月 總株數一萬株 決算期五月、十一月
資本金 一、〇〇〇、〇〇〇
内拂込額 一、〇〇〇、〇〇〇
（專）堀江正吉
（總）大崎昌大 田村錄太郎

◉東京多摩會社
日本橋區江戸橋二ノ
設立 昭和三年十二月 總株數三萬株
資本金 一、五〇〇、〇〇〇
内拂込額 一、三〇〇、〇〇〇
（總）保田保次 增田金作
佐藤準治 佐々木通久
伊藤宗平
（監）倉田鐵太郎

◉會名株式會社東京新聞社
日本橋區蠣殼町一ノ二
設立 大正二年一月 出資人員二名 決算期十二月
資本金 六、〇〇〇（三五、〇〇〇）
（代）神谷造

◉東京代辨株式會社
日本橋區通三ノ一
目的 保險代理金錢貸付仲介債權取立不動產有價證券取得利用
設立 昭和四年四月 總株數三千株
資本金 一五〇、〇〇〇
内拂込額 三七、五〇〇
（代）島田久太郎
（總）島田村啓次郎 山田健太郎
牧野佐吉
（監）大村市太郎

◉株式會社東京第一無盡
下谷區茅町二ノ二四
設立 大正十一年五月 總株數二千株 決算期六月十二月
資本金 一〇〇、〇〇〇
内拂込額 一〇〇、〇〇〇
（長）富松浩一（代）稻井治作
（總）大崎昌大 小島和吉
（監）田村錄太郎

◉東京臺紙株式會社
本所區外手町一
目的 寫眞臺紙製造
資本金（拂込濟） 五〇、〇〇〇

◉株式會社東京龍野製所
芝區松本町四
目的 特許ガソリン供給機械類販賣
設立 昭和三年三月 總株數一萬四千株 決算期三月
資本金 一、四〇〇、〇〇〇
内拂込額 一、四〇〇、〇〇〇
（長）龍野右忠
（總）龍野清馬 井口常次郎
（監）大阪支店 北區小松原町七
横須賀出張所 横須賀市山王寺町一四
吳出張所 吳市今西通六ノ一六
佐世保出張所 佐世保市福石町九六九
大連出張所 大連市山縣通山縣ビル内
第三工場 芝區新堀河岸二九、三〇
鑄造工場 麻布區新廣尾町

◉東京臺紙株式會社
本所區外手町一
目的 寫眞臺紙製造
資本金（拂込濟） 五〇、〇〇〇

◉株式會社東京龍野製所
芝區松本町四
目的 特許ガソリン供給機械類販賣
設立 昭和三年三月 總株數一萬四千株 決算期三月
資本金 一、四〇〇、〇〇〇
内拂込額 一、四〇〇、〇〇〇
（長）龍野右忠
（總）龍野清馬 井口常次郎
（監）大阪支店 北區小松原町七
横須賀出張所 横須賀市山王寺町一四
吳出張所 吳市今西通六ノ一六
佐世保出張所 佐世保市福石町九六九
大連出張所 大連市山縣通山縣ビル内
第三工場 芝區新堀河岸二九、三〇
鑄造工場 麻布區新廣尾町

◇東京建物株式會社
日本橋區吳服橋三ノ七〇
設立 明治二十九年十月 總株數二十萬株（新十萬株） 決算期六月、十二月
資本金 昭和五年六月末日（第六十八期）
決算 一、〇〇〇、〇〇〇
内拂込額 六二三、〇〇〇
法定積立金 一、〇〇〇
別途積立金 六二、〇〇〇
火災保險基金 一九三、二九四
退職給與基金 一九六、〇〇〇
滯貸準備金 一〇四、〇〇〇
支拂未濟配當金 一、〇一七
貸地家敷金 六〇、〇六〇
社債 三、〇〇〇、〇〇〇
借入金 四、〇〇〇、〇〇〇
假收入金 五〇、〇〇〇
政府地所拂下代金 一三、一七〇
社員積立金 七、三一〇
未拂利息 五六、八七五
年月賦貸付金 三、一〇六、三六八
貸付金 六、一三三、八二三
土地 二、八三五、九九五
建物 一、九三五、七三四
借地家敷金 二二四
假支拂金 三五、九二八
未經過利息 二三五、六二〇
替業用土地 二四三、一三三
替業用什器 一、〇六〇、〇四六
有價證券 一、六二〇
金銀在高 一三、三五〇
預ケ金 五四四、三五九
前期繰越金 二一、一三四
當期純益金（利益處分） 四八、一四〇
法定積立金 三三、〇〇〇
別途積立金 一〇、〇〇〇
役員賞與金 一〇、〇〇〇
退職給與基金 一〇、〇〇〇
火災保險金 三〇、〇〇〇
滯貸準備金 三〇、〇〇〇
配當（年一割） 三一、九二四
後期繰越金 二一、九二四
圓五十錢 最高五十五 最低四十四圓
株式價格（舊）
（常）宮本繁次郎
（總）安田善五郎 大倉粂馬
永瀧久吉 皆川廣重
（監）大橋新太郎 加藤定吉
荻野榛太郎
横濱支店 中區太田町三ノ四四
京城支店 京城府黄金町二ノ五五
天津支店 天津日本租界
漢口出張所 漢口日本租界

◉東京建物株式會社
麹町區内幸町二ノ四
目的 建築請負建築材料賣買
設立 大正十五年十一月 總株數一萬株
資本金 一五〇、〇〇〇
内拂込額 一五〇、〇〇〇
（專）植木本多 尙文
（總）櫻井哲郎 杉浦佳吉
（監）竹村長男

◉株式會社東京鍛工所
荏原郡大崎町居木橋八八五
目的 各種鍛工品設計製作 金型及落下鎚機設計製作並ニ販賣
設立 昭和五年二月 總株數一萬株 決算期五月、十一月
決算 昭和五年五月末日（第一期）
資本金 五〇、〇〇〇
内拂込額 五〇、〇〇〇
買掛金 六、七八〇
支拂手形 四四、六五三
機械 一三三、一六五
家屋 一七、四四三
金型及小道具 一九、一四〇
賣掛金 四九、四四〇
商品及半製品 三一、七八〇
地上權 三、九七七
材料燃料其他 八、六八九
設備費什器假拂金 二、六九五
預金及現金 二、六九五
當期純益金（利益處分）
法定別途積立金 一、〇〇〇
從業者退職資金 五〇〇
機械其他償却金 三、五〇〇
重役賞與金 一、三三一
後期繰越金 七一〇
（專）櫻井哲郎 杉浦佳吉
（監）竹村長男

(監)山口勝藏
大株主(株主數二十二名)
植木萬里 二、〇〇〇株
鍵波又三郎 一、六六七株
染谷關太郎 一、〇〇〇株
山口勝藏 一、〇〇〇株
池田房代 一、〇〇〇株

◎東京石鹸株式會社
麹町區丸之內一ノ八興銀ビル內
設立 大正十二年十二月
總株數一千株 決算期四月、十月
資本金(拂込濟) 一〇〇、〇〇〇
(專)山內清次郎 (監)油井壽
(締)久保田四郎 川口秀基 西村憲臣 持田由孝

◎東京冷藏株式會社
京橋區明石町七
設立 大正十四年四月 總株數一萬株 決算期十月
決算 昭和四年十月末日(第五期)
資本金 五〇、〇〇〇
內拂込額 一二〇、〇〇〇
未拂金 八五、〇〇〇
借入金及手形 四、九四〇
假受金 一、八四〇
創立費 三五、〇〇〇
土地建物 一三、〇三七
機械設備什器 二八、九四八
電話 一、一四六
失權株未收金 二、一六八
假拂金立替金 三、四三〇
未取勘定 一、〇六一
受取手形 八九三
預金及現金 五四、六七七
前期繰越損金 三、八四七
當期損失金 一、二三七
(代)吉本國太郎 (締)佐藤忠敏
資本金 五〇、〇〇〇
內拂込額 一二〇、〇〇〇
未拂金 八五、〇〇〇
借入金及手形 四、九四〇
假受金 一、八四〇
創立費 三五、〇〇〇
土地建物 一三、〇三七
機械設備什器 二八、九四八
電話 一、一四六
失權株未收金 二、一六八
假拂金立替金 三、四三〇
未取勘定 一、〇六一
受取手形 八九三
預金及現金 五四、六七七
前期繰越損金 三、八四七
當期損失金 一、二三七
(代)吉本國太郎 (締)佐藤忠敏 長井益太郎 君陽 小林榮吉 天祥 小野吉本

◎東京煉瓦株式會社
南足立郡江北村宮城
設立 大正六年一月 總株數二萬株 決算期三月、九月
決算 昭和五年三月末日(第二十六期)
資本金 一、〇〇〇、〇〇〇
內拂込額 五二〇、〇〇〇
法定積立金 六、四三〇
假受金 二、六五五
未拂金 一、七九九
借入金 四〇、〇〇〇
土地及建造物 二七、八二七
機械電働裝置 八〇、四一七
船舶軌道車輛 五六、一三一
製品及半製品 三二、五七七
原土及材料品 三二、五九一
賣掛及未收入金 一八、一三九
假拂金 一一、七六六
預ケ金及金銀 九、七四七
前期繰越金 二、四三五
當期純益金 四、一〇一
(當期純益金(利益處分))
法定積立金 三〇〇
後期繰越金 一五、二一一
(專)山田萬吉 (監)町田豊千代 (締)大橋光吉 江藤甚三郎 太田彥右衛門 (談)相馬彥
大株主(株主數百一名)
青木五兵衛 一、一〇〇株
株式會社大橋本店 一、〇〇〇株
町田同族株式會社 一、〇〇〇株
伊藤常藏 九〇株
出張所 京橋區北紺屋町二

◎東京煉炭株式會社
京橋區新湊町四ノ一
設立 大正十一年四月
株數四千株

◎東京相互株式會社
麹町區麹町一ノ一
目的 金融業
設立 大正十一年十二月
總株數二萬株 決算期六月、十二月
資本金 一、〇〇〇、〇〇〇
內拂込額 一五〇、〇〇〇
(專)大關晴義 (常)竹內啓祐 達野三郎
大株主 安達幸雄 達野晴義 竹內啓祐 町山かめ
五、〇〇〇株 三、三五〇株 三、三五〇株 一、〇〇〇株 一、〇〇〇株

◎東京倉庫株式會社
深川區黑江町三一
設立 明治三十七年三月
總株數一萬五千株(新五千株)決算期二月、八月
決算 昭和五年二月末日(第五十二期)
資本金 七五〇、〇〇〇
內拂込額 三七五、〇〇〇
諸積立金 二六、〇六三

資本金 三〇〇、〇〇〇
內拂込額 一二〇、〇〇〇
(締)松本三郎 岡本宗之 松本弘直 安場保健 遠藤良弼 村松駒千代

◎東京煉炭株式會社
下谷區長者町二ノ三
設立 昭和三年八月 總株數三千株
資本金(拂込濟) 一五〇、〇〇〇
(監)坂順三 (常)永沼德政 小野澤新五郎 (締)湯口昌 湯口嘉多治 鈴木三郎

◎東京炭株式會社
麹町區麹町一ノ一
目的 金融業
設立 大正十一年十二月
總株數二萬株 決算期六月、十二月
資本金 一、〇〇〇、〇〇〇
內拂込額 一五〇、〇〇〇
(專)大關晴義 (常)竹內啓祐 達野三郎
大株主 安達幸雄 達野晴義 竹內啓祐 町山かめ
五、〇〇〇株 三、三五〇株 三、三五〇株 一、〇〇〇株 一、〇〇〇株

◎東京圖案株式會社
神田區仲町一ノ一六
資本金(拂込濟) 二〇、〇〇〇

◎東京通關株式會社
京橋區越前堀一ノ二六
設立 大正七年三月 總株數三千二百株 決算期三月、九月
資本金 一六〇、〇〇〇
內拂込額 一二六、〇〇〇
(長)山中忠輔 (締)青木元治郎 宮崎淺治郎 (監)京極次助

◎東京通運株式會社
日本橋區米澤町三ノ五
設立 大正八年十一月 總株數四萬株 決算期三月、九月
決算 昭和五年三月末日(第二十一期)
資本金 二、〇〇〇、〇〇〇
內拂込額 一、三九七、四一六
法定積立金 一四、八〇〇
保證金 一四、七二三
從業員積立金 六三、六六一
借入金 二五、九〇七
支拂手形 二五、九〇七
未拂勘定 八一、三四一
假受金 九、一三三
銑子汽船勘定 一〇六、三五九
土地建物 三三五、八四二
船舶 九、一四四
工場諸機械 一〇六、三五九
備品什器 八、八〇一
兩國家屋及賃貸權 一七〇、〇〇〇
有價證券 二、八〇三
交互計算勘定 九、七三六
保證金代用證券 四、一〇〇
新航路興業勘定 一六、八〇八
未收債權 九五、八〇四
未收勘定 九、四一四
工場勘定 一、八七七
扱店勘定 三三四

附記 本金廿萬圓ヲ四萬圓ニ減資シ同年一月十六萬圓增資シテ現額トス

◎東京葬儀株式會社本店
神田區鎌倉町一一二
資本金(拂込濟) 五〇、〇〇〇

◎東京測量株式會社
豐多摩郡戸塚町上戸塚一六〇
設立 大正八年十二月 總株數七千株 決算期四月
決算 昭和五年四月末日(第十九期)
資本金 三五〇、〇〇〇
內拂込額 一四、九〇七
假拂金 三四、七九九
未拂金 九、〇一三
支拂手形 一四、一三五
建設費 七四、一三五
建設未決算 一、七九六
有價證券 二、三一三
什器 四、四八五
假拂金 一三
立替金 六、八〇四
未收入金 一〇、一三五
得意先 一、九六六
商品 一、〇〇八
製品及原料費 二、五七六
預金及現金 一、〇〇八
當期損損失金 二、四四五
後期繰越損金 一、九六六
大鍛長次郎(專)高須 (長)大川八郎 小林茂輔 (監)翁玄旨 (締)安一
大株主(株主數四十六名)
田中まき 小林茂輔 小泉萬五郎 大鍛コト 大鍛長次郎
五、〇〇〇株 五、〇〇〇株 五〇〇株 五〇〇株 五〇〇株

◎東京動車株式會社
赤坂區田町三ノ一六
資本金 二〇、〇〇〇
內拂込額 一五、〇〇〇

假拂金 一七、五九三
受取手形 一二、八八三
貯藏品 九三五
預金 一、三〇五
現金 一、七七七
當期純益金 一、三〇五
(利益處分)
法定積立金 三〇〇
船舶及家屋銷却 一、〇〇五
金 寬貫
(監)菊池 (締)篠目八郎衛 尾見彥市 荒木菊藏 (監)星貫一 木村弘藏 暢谷辨吉 平野長藏 金本保巳

◎東京通信社
麹町區丸之內一ノ六
目的 通信事業經營
資本金 七〇、〇〇〇

◎東京築地製作所
(株式會社)
京橋區築地二ノ二一
設立 明治六年七月 總株數一萬二千株(新六千株)
決算期五月、十一月
昭和五年五月二十五日
資本金 一〇〇、〇〇〇
內拂込額 六〇、〇〇〇
諸積立金 二四一、〇〇〇
退職給與資金 六六、三三一
未拂金 二七、三三一
支拂手形 二七、三三一
身元保證金 五、八三四
借入金 四九、八三一
機械器具 四六、八三一
原料及製品 七七、〇〇三
地所及家屋 二二、四五五
未收金 九、〇〇〇
有價證券 七、〇〇〇
銀行預金 三、六五〇
現金及振替貯金 三、四三五
前期繰越金 四、三一一
當期純益金 一、九、一〇一
(利益處分)
積立金 一、〇〇〇
準備積立金 一、〇〇〇
退職給與資金 一、〇〇〇
配當(年五分六厘强) 一六、三〇〇
後期繰越金 四、三三一
(監)星野雅夫 (締)伊東三郎 大澤長橋 錫野村 (監)大道良太
大株主(株主數四十名)
松田精一 伊東太郎 名村泰一 名村トモ 名村クマ
二、八三〇株 一、〇〇〇株 一、〇〇〇株 七〇〇株

◎東京月島造船所
豐多摩郡澁谷町上智
設立 大正三年二月 出資
人員二名
資本金 一〇〇、〇〇〇
(代)渡部康三

◎東京月島造船所
牛込區白銀町二九
設立 昭和二年九月 總株數七千五百株
資本金(拂込濟) 一五〇、〇〇〇
(締)渡部修 坪田敬藏 (監)德野讓二

◎東京艶紙株式會社
荏原郡大井町二六九七
設立 大正七年六月 總株數四千株 決算期五月、十一月
資本金 一〇〇、〇〇〇
內拂込額 一八、六五六
(締)磯崎金造 高村三之助 (監)高橋吉次郎 船水喜三郎

◎東京月島造船所
設立 昭和二年九月 總株數七千五百株
資本金(拂込濟) 一五〇、〇〇〇
(締)渡部康三 坪田敬藏 (監)德野讓二

◎東京月島造船所
豐多摩郡澁谷町上智
設立 大正三年二月 出資
資本金 一〇〇、〇〇〇
內拂込額 一八、六五六
(締)磯崎金造 高村三之助 (監)高橋吉次郎 船水喜三郎

◎東京紙株式會社
麹町區丸之內一ノ八
興銀ビル內
設立 大正十二年十二月
總株數一千株 決算期四月、十月
資本金(拂込濟) 一〇〇、〇〇〇
(專)山內清次郎 (監)油井壽
(締)久保田四郎 川口秀基 西村憲臣 持田由孝

◎東京石鹸株式會社
麹町區丸之內一ノ八
興銀ビル內
設立 大正十二年十二月
總株數一千株 決算期四月、十月
資本金(拂込濟) 一〇〇、〇〇〇
(專)山內清次郎 (監)油井壽
(締)久保田四郎 川口秀基 西村憲臣 持田由孝

◎東京通信社
麹町區丸之內一ノ六
目的 通信事業經營
資本金 七〇、〇〇〇

◎東京築地製作所
(株式會社)
京橋區築地二ノ二一
設立 明治六年七月 總株數一萬二千株(新六千株)
決算期五月、十一月
昭和五年五月二十五日
資本金 一〇〇、〇〇〇
內拂込額 六〇、〇〇〇
諸積立金 二四一、〇〇〇
退職給與資金 六六、三三一
未拂金 二七、三三一
支拂手形 二七、三三一
身元保證金 五、八三四
借入金 四九、八三一
機械器具 四六、八三一
原料及製品 七七、〇〇三
地所及家屋 二二、四五五
未收金 九、〇〇〇
有價證券 七、〇〇〇
銀行預金 三、六五〇
現金及振替貯金 三、四三五
前期繰越金 四、三一一
當期純益金 一、九、一〇一
(利益處分)
積立金 一、〇〇〇
準備積立金 一、〇〇〇
退職給與資金 一、〇〇〇
配當(年五分六厘强) 一六、三〇〇
後期繰越金 四、三三一
(監)星野雅夫 (締)伊東三郎 大澤長橋 錫野村 (監)大道良太
大株主(株主數四十名)
松田精一 伊東太郎 名村泰一 名村トモ 名村クマ
二、八三〇株 一、〇〇〇株 一、〇〇〇株 七〇〇株

◎東京ネオン株式會社
京橋區南傳馬町三ノ二
目的 ネオンサイン及一般照明器具販賣及賃貸
設立 昭和四年七月
總株數三千株
資本金 一五〇、〇〇〇
內拂込額 五、〇〇〇
(代)平尾亮吾 (締)內藤憲輔 大關源藏 川崎警治郎 (監)宮田素太郎 橋本輝助 大阪支店 北區曾根崎町中一ノ五三

◎東京撚糸株式會社
北豐島郡巢鴨町巢鴨一五六五
設立 大正七年七月 總株數八千株 決算期五月、十一月
資本金 一〇〇、〇〇〇
內拂込額 一〇〇、〇〇〇
(代)北村池 (締)大島久一郎 荒木重三郎 (監)堀越英宏

◎東京內燃機工業株式會社
芝區櫻田伏見町四
設立 大正十一年十二月
總株數六千株 決算期三月、九月
資本金(拂込濟) 三〇〇、〇〇〇
(長)田村新吉 (締)衣笠三郎 (監)小玉源一 (代)秋山斧助 田村亨 納所昇

◎東京中野運送株式會社
豐多摩郡中野町中野三一〇五
設立 昭和二年六月 總株數二千株
資本金 一〇〇、〇〇〇
內拂込額 八、〇〇〇
(監)今井上 (締)今井長次郎 小林小次郎 佐市

◎東京ラヂオ株式會社
芝區宇田川橫町五
目的 電波治療器販賣其他
設立 大正十五年五月 總株數八千株 決算期五月、十一月
資本金 一〇〇、〇〇〇
內拂込額 一〇〇、〇〇〇
(監)近藤榮一 (締)河原崇德 (監)久世正 吉田豐三郎 近藤友次郎

◎東京螺旋株式會社
北豐島郡日暮里町金
設立 大正七年三月 總株數一萬二千株 決算期五月、十一月
資本金 一〇〇、〇〇〇
內拂込額 一〇〇、〇〇〇
(監)飯田 (締)西丸德 飯田巳三郎 東吉

◎東京ハウス
神田區旭町一
目的 無線電信電話機販賣
設立 大正十四年五月 出資人員五名
資本金 一〇〇、〇〇〇
(代)酒井芳正(五〇、〇〇〇) 倉田隆介(五〇、〇〇〇)

◎東京無線電機株式會社
神田區五軒町三〇
設立 昭和四年九月 總株數二千株
資本金(拂込濟) 一〇〇、〇〇〇
(締)安宅修武 山崎芳太郎 (監)三好作 山田茂生 今津治助

◎東京羅紗株式會社
麹町區丸之內二ノ二
丸ビル內
設立 大正十二年十月 總株數六千株 決算期五月
決算 昭和五年五月末日
資本金 一〇〇、〇〇〇
內拂込額 一〇〇、〇〇〇
法定積立金 六〇、〇〇〇
別途積立金 一〇〇、〇〇〇
支拂手形 一〇〇、〇〇〇
未拂金 一〇〇、〇〇〇
假受金 一〇〇、〇〇〇

◎東京羅紗株式會社
神田區元柳原町三四
設立 大正七年十一月 總株數四千株 決算期一月、七月
資本金 三〇〇、〇〇〇
內拂込額 六〇、〇〇〇
(締)松田宗三郎 武神吾郎 (監)武神清吉 藤咲稻太郎 高橋德次郎

◎東京無線電機株式會社
神田區五軒町三〇
設立 昭和四年九月 總株數二千株
資本金(拂込濟) 一〇〇、〇〇〇
(締)安宅修武 山崎芳太郎 (監)三好作 山田茂生 今津治助

◎東京運河土地株式會社
京橋區築地四ノ一
資本金(拂込濟) 六〇、〇〇〇

◎東京魚市場運送株式會社
京橋區築地四ノ一
設立 大正八年十二月 總株數六萬株 決算期五月、十一月
決算 昭和五年五月末日
資本金 三三、一四三
預リ金勘定 一、四三
特許權及賃貸權 六、一四四
家屋 六、一四四
機械器具及什器 六三、八四四
製品貯藏品及半製品 三五、三四五
未收入金 二六五、〇三五
假拂金 六、一三五
有價證券 二、四三五
預金及現金 一〇一、一四三
前期繰越金 五、八〇一
當期純益金 七七、八〇四
(利益處分)
法定積立金 一、四〇〇
別途積立金 一四、〇〇〇
配當(年一割) 二、八三三
後期繰越金 五、九三三
(常)井上守義 (締)田宮嘉右衛門 瀧澤斌 (監)吉田正助
大株主(株主數十九名)
松尾忠二郎 井上守義 田宮嘉右衛門 松尾忠二郎 倉田依岡省輔
四、〇〇〇株 三、四〇〇株 一、〇〇〇株 一、〇〇〇株

◎東京魚市場運送株式會社
京橋區築地四ノ一
資本金(拂込濟) 六〇、〇〇〇

◎東京運河土地株式會社
南葛飾郡砂町本砂町
一一〇五
設立 大正八年十二月 總株數六萬株 決算期五月、十一月
決算 昭和五年五月末日

（第二十一期）
資本金（拂込済）三、〇〇〇、〇〇〇
社債 一、〇〇〇、〇〇〇
借入金 一四五、〇〇〇
土地代假受金 八八、九一〇
預り保證金 一、九五三
土地 一、九一七、九二一
運河開設費 九六、二八
營業用建物什器 一七、九一二
假拂金 八五、〇〇〇
受取手形 六、一三七
貸付金 一五、七六〇
預託金 八、七一〇
預金現金 三三、一六五
前期繰越金 三、一六八
後期繰越損金 六、七九
（株）山成喬六 宇田川啓輔
（株）田畑六三郎 木村雄次
（株）永田甚之助
大株主（株主數二百六十四名）
東洋生命保險株式會社 七、八〇〇株
帝國生命保險株式會社 四、〇〇〇株
三野村安太郎 二、〇〇〇株
尾高豊作 一、四〇〇株
澁澤同族株式會社 一、〇〇〇株
丸之内事務所 麴町區丸之内一ノ六海上ビル内

◎東京運輸會社（合資會社組織）
神田區三崎町三ノ三
設立 大正八年六月 總株數二千株
資本金 一〇〇、〇〇〇
内拂込額 二五、〇〇〇
（株）杉山源五郎 五十川玖表
辻 次三郎
（株）小山田愛助

◇東京乘合自動車株式會社
設立 大正七年十月 總株數十九萬三千四百株（新株八萬四千株二十圓拂込）
決算期三月、九月
決算 昭和五年三月末日
（第二十四期）
資本金 九、六五〇、〇〇〇
内拂込額 七、一五〇、〇〇〇
社債 三、五〇〇、〇〇〇
法定積立金 一八、一七六
借入金 三五三、〇〇〇
未償還社債 六、一〇〇
身元保證積立金 一〇四、一五九
契約保證金 九一、八六三
支拂手形 五、五一〇
未拂金 一四、一二〇
假受金 六二、九七三
未拂配當金 一、三五〇、〇一四
土地 五六、一三四
建物 七、五一〇
建設未濟勘定 一、〇〇〇
營業權 八〇、〇〇〇
借地權 八四、一四七
設備費 一三四、六一〇
直通電話設備費 六〇、一五七
車輛 三、三六六、四七六
機械器具器 八六、八六五
什器 一〇五、五一四
貯藏物品 九五、八三一
有價證券 五一〇、三三三
受取手形 一、九五、九五三
未收入金 一九〇、八四三
假拂金 七六、一三三
車輛假拂金 四九、三六九
相互勘定 一九三、一四八
立替勘定 五五、一三五一
車輛改良費勘定 一二、一三一
保證金及供託金 一三、一〇〇
保證物件 一三、一〇〇
整理勘定 二一〇、一一〇
渡邊六郎 賠償債權
及東京渡邊銀行關係

保勘定
當座預金
現金
前期繰越金 二、九七、九四五
當期純益金（利益處分） 八、二一一
法定積立金 一五、一六
使用人退職基金 七、五三
及優待資金 一三、〇〇〇
配當（年三分） 一〇五、二五〇
後期繰越金 四、七一三
株式價格（舊）最高三十九圓三十錢 最低十八圓九十錢
（株）渡邊六藏 今井善藏 佐藤美代志 德田昂平
（株）長谷川吉次 西田嘉兵衛
大株主（株主數三千三百七十六名）
安藤竹次郎 關谷兵助
堀内良平 今井善藏
合資會社日之出商會
（株）下谷區北稲荷町 森田鐵雄
（株）上野商會 芝區芝浦二ノ一
（株）根本 芝浦倉業所
新宿倉業所 豊多摩郡淀橋町角筈
（株）中山新太郎 本所區中ノ郷
業平倉業所 業平町四〇
（株）後藤 芝浦二ノ一
（主）浦川原一平
附記 昭和四年七月京濱乘合自動車ト合併ス

◎東京クリーニング株式會社
東京區北銀座五ノ三
資本金（拂込済） 三〇、〇〇〇
附記 昭和四年六月四萬圓增資ス

◎東京クラブ株式會社
芝區南佐久間町二ノ一八
資本金（拂込済） 三〇、〇〇〇

◎株式會社東京屑物市場
北豊島郡三河島町三河島三二八七
設立 大正八年十月 總株數六千株 決算期五月、十一月
資本金（拂込済） 三〇、〇〇〇
（株）平出喜三郎（専）春日俊文
（株）太田丙子郎 伊賀歌吉
（株）廣居精一郎 佐久間良三
（監）深尾隈太郎 高田重太郎
山口重太郎

◎東京梛子製造株式會社
荏原郡蒲田町新宿一二八九
設立 大正七年四月 總株數五千株 決算期三月、九月
資本金 二〇〇、〇〇〇
内拂込額 一〇〇、〇〇〇
（株）木村得多 齋藤銀太郎
（株）三木忠輔 岡倪
（監）木村雄 德田源一

◎東京藥業株式會社
北豊島郡王子町豊島九〇八
目的 藥品賣藥部外品製造及販賣
設立 昭和三年七月 總株數三千株
資本金（拂込済） 一五〇、〇〇〇
（専）西脇亮三郎
（株）遠藤金兵衛
（常）高橋廣藏
田村菊治
瀧澤文六
小見山市作
高林友藏

◎東京藥品株式會社
日本橋區大傳馬町一二
設立 明治四十二年十一月 總株數二千株 決算期十一月
資本金 一〇〇、〇〇〇
内拂込額 五〇、〇〇〇
（株）荻原勘助
（株）山口憲三
（監）荻原秀夫
山下友次郎

◎株式會社東京山西
日本橋區新和泉町八
目的 機物販賣及問屋業
設立 昭和四年九月 總株數三千株
資本金（拂込済） 一五〇、〇〇〇
（専）西脇亮三郎
（株）遠藤金兵衛
田村菊治
瀧澤文六
小見山市作
高林友藏

（株）東京松直太郎 加藤數平
（監）平澤英一郎 岡本米楠
山下英爾 山岸茂利一
附記 昭和四年十月十七萬圓增資ス

◎東京藥品株式會社
豊多摩郡中野町中野五九七
設立 大正八年六月 總株數四千株 決算期五月、十一月
資本金 一〇〇、〇〇〇
内拂込額 一〇〇、〇〇〇
（代）井上業敬 盛敏
（株）池田地幹二 廣濱元晴
（監）井上韓造
大蓮支店 大蓮市三笠町五
大蓮市三笠町五
（株）池田 高濱
（監）井上
大蓮支店
（株）田畑
（代）井上
（監）山本直次郎
井口勝三郎
高林友藏

附記 昭和四年十二月株式會社山西商店ヲ合併ス

◎東京（山手急行電機株式會社）
豊多摩郡千駄ヶ谷町千駄ヶ谷八六二
目的 營業並有價證券取得利用
設立 昭和三年十一月 總株數二千株
資本金 一〇〇、〇〇〇
内拂込額 一〇〇、〇〇〇
（代）利光鶴松
（株）中野寅次郎 太田一平
（監）一條丈人 利光學一
附記 昭和四年六月東京山手急行證券ヲ改稱ス

◎東京（山手急行電機株式會社）
豊多摩郡千駄ヶ谷町
千駄ヶ谷八六二
土地建物及遊園地經營並有價證券取得利用
設立 昭和三年十一月 總株數二千株
資本金 一〇〇、〇〇〇
内拂込額 一〇〇、〇〇〇
（常）池邊稲生 長田馨
（株）伊藤文吉 利光學一
渡邊嘉一 中川小十郎
（監）利光鶴松 太田一平
（長）

設立 昭和三年九月 總株數六十八萬株 決算期五月、十一月
決算 昭和五年五月末日
（第四期）
資本金 三〇〇、〇〇〇、〇〇〇
内拂込額 三、〇〇〇、〇〇〇
社債 三〇、〇〇〇
未拂金 八、三三八
未拂配當金 一、九五、五三一
設立費用 七、八、四四〇
假出金 五、三三〇
未收入金 二、三三
貯藏物品 一八、〇九五
有價證券 八、三、〇〇〇
貸付金 一、六三、〇九三
預金 七五三
現金 八五、〇〇〇
建設利息配當（年五分）

（監）井上敬次郎 太田光熙
中野寅次郎
大株主（株主數七千三百八十七名）
東京山手興業株式會社 一六五、三五〇株
小田原急行鐵道株式會社 一四七、〇〇〇株
太田達吉
鮎川義介
太田一郎

◎合資會社東京夕刊新聞社
日本橋區松島町三〇
設立 大正四年六月 出資人員五名
資本金 三一〇、〇〇〇
（代）木村政次郎（五、〇〇〇）
出資社員 木村政司（一〇〇、〇〇〇）
（株）木村いれ（二一〇、〇〇〇）
木村同族合資會社（八五、〇〇〇）
木村正文（一〇、〇〇〇）

◎東京丸二運送株式會社
神田區松永町一一
設立 大正十一年七月 總株數二千株 決算期四月十月
資本金 一、〇〇〇、〇〇〇
内拂込額 二、〇〇〇、〇〇〇
（株）川口龜之助 川上博一
（監）山口壽郎
（監）早川芳平 横山昇

◎株式會社東京丸高商店
豊多摩郡澁谷町新橋一五
目的 家具呉服雑貨月賦販賣及製造並卸賣業及貸貸業
設立 昭和四年七月 總株數一萬四千株
資本金 一、〇〇〇、〇〇〇
内拂込額 七〇〇、〇〇〇
（株）早川芳平 横山昇
（株）丹下房一 近藤高次郎
丹下毛受清
大井惣太郎 丹下源市
（監）高橋六平
支店 荏原郡世田ヶ谷町太子堂四二二

◎合資會社東京前川商店
京橋區岡崎町一ノ一一
目的 金物類販賣
資本金 三〇、〇〇〇

◎東京化學品製造株式會社
日本橋區横山町三ノ九
設立 大正九年四月 總株數二千株 決算期十二月
資本金（拂込済） 一〇〇、〇〇〇
（長）岡島新太郎
（株）益子芳太郎 山口竹次郎
（監）杉山綱吉 井村榮吉

◎株式會社東京計器製作所
荏原郡蒲田町蒲田新宿八六〇
設立 明治二十九年五月 總株數六萬株 決算期四月、十月
決算 昭和五年四月末日
（第二十六期）
資本金 三、〇〇〇、〇〇〇
内拂込額 二、四〇〇、〇〇〇
法定積立金 三〇〇、〇〇〇
計器研究費積立金 三五六、六四四
職員職工恩給基金 三五、八五〇
職員職工積立金 九八、九五五
移轉準備積立金 九七、八五五
假收入金 四二、〇〇一
未拂 一、三六、三一一
土地及建物 四七、一九五五
機械及器具 三、四〇〇
特許權 八五、八八五
貯藏材料 八五、二五五
半製品 一七、九九五
貯藏製品 一五、〇〇〇
諸證券 一五、〇〇〇
（株）賣掛代金
假支出金
秋山出金
（株）取手形
預金及現金
前期繰越金 一、九二、六六四
當期純益金（利益處分） 一七、〇〇〇
法定積立金 一、一五〇
計器研究積立金 一、一五〇
配當（年一割） 一五、〇〇〇
役員賞與金 二、〇〇〇
後期繰越金 二六、七九九
（専）和田嘉衛（専）相馬閑二
（常）堀越郎
（株）江崎一郎 富井格
（監）南條金雄 近藤康治
大株主（株主數四十四名）
和田嘉衛 二四、二〇〇株
近藤滋彌 九、〇〇〇株
和田鐵雄 六、〇〇〇株
（株）式會社日本興業銀行 五、〇〇〇株
三菱造船株式會社 四、五〇〇株
出張所 大阪市西區阿波堀一ノ一〇
分工場 南葛飾郡砂町

◎東京計器株式會社
設立 大正十一年九月 總株數四千株 決算期六月十二月
資本金 二〇〇、〇〇〇
内拂込額 一〇〇、〇〇〇
（株）吉田勘右衛門（代）西村庄三郎
（株）今本彌左松 德田久次郎
（監）中村半吾
森内梧郎 柳澤浩

◎株式會社東京計器製作所
日本橋區通三ノ八
（營業所）荏原郡北蒲田新宿
設立 大正十一年九月 總株數一萬株 決算期五月十一月
資本金 一〇〇、〇〇〇
内拂込額 一〇〇、〇〇〇
（株）竹村昌平 弟二（専）三宅誠意
（株）高原昌平
（監）飯沼徳次郎 橋本晋逸郎
（株）松本留吉

◎東京建鐵株式會社
麴町區内山下町一ノ一東拓ビル内
設立 大正九年四月 總株數四萬株 決算期六月、十二月
決算 昭和五年六月末日
（第二十期）
資本金（拂込済） 二、〇〇〇、〇〇〇
法定積立金 八九、七一〇
社員退職手當資金 三、〇〇〇
職工救濟準備金 一五、〇〇〇
配當準備金 四九、八三〇
借入金 五三、九三〇
田島工業株式會社 三、八一九
東京鋼板工業株式會社 四三、八五五
未拂金 五、六二一
諸預り金 二、二五〇
掛買金 二、九五五
支拂手形 一三、三六二
土地及建物 七八、三五四
機械 四三〇、七一五
諸裝置 二、九、六二七
特許權及營業權 七、一四一
出資勘定 二〇、〇〇〇
有價證券 四、二〇〇
大東工業株式會社 一四、四三五
日本ハードウェア株式會社 四、一四〇
材料勘定 九、七一六
附屬品 四五、六一〇
仕掛品 六四三、七四〇
取付工事勘定 二、〇四一
貸付金 一六、八一、一九
假拂金 三三、三〇九
未收金 六、六四八
寄託保證金 二〇、二一一
受取手形 三〇、八三七
得意先勘定 三九五、〇九九
未經過保險料 一、一三五
預金現金 一六、六一六
前期繰越金 三、九五五
當期純益金（利益處分） 六、六四五
法定積立金 二〇〇
職工救濟準備金 三〇、八三七
機械償却金 一五、〇〇〇
後期繰越金 三〇、二一一
（常）田島壹號
（専）湯淺亮
（株）川合繁一
（監）北條貞藏 河野藤兵衛
八木貞次
大倉發身
大株主（株主數七十二名）
田島壹號 九、七四〇〇株
瀧川勝平 五、六九九株
糸永文吉 三、六五五株
近藤滋彌 二、二五〇株
東京鋼板工業株式會社 二、二五〇株
東京工場 北豊島郡三河島
東區備後町一ノ七八〇
二一野村支店
大阪工場 東成區中濱町四

諸預り金
掛買金
支拂手形
土地及建物
機械
資本金
内拂込額
（株）大場運次郎
大場重三郎
谷口金男
（株）松村清輔

◎東京不動産株式會社
豊多摩郡代々幡町幡ヶ谷一六
設立 大正七年六月 總株數二千株 決算期三月、九月
資本金 一〇〇、〇〇〇
内拂込額 五七、二五〇
（株）中川重次郎 栗崎喜三郎
（監）池田豊吉 川村榮一

◎東京リスト印刷株式會社
京橋區因幡町一
目的 花卉ノ栽培及賣買
設立 大正十四年三月 總株數二千株
資本金 一〇〇、〇〇〇
内拂込額 二〇、〇〇〇
（株）藤山愛一郎 福原信義
（監）田中元彦 廣瀬孫三郎
松本信太郎

◎東京（リヤカー印刷製造株式會社）
下谷區池之端七軒町三七
設立 明治四十三年四月 總株數二千株 決算期三月、九月
資本金（拂込済） 一〇〇、〇〇〇
（株）飯島伴之輔
（株）中川重次郎 栗崎喜三郎
（監）池田豊吉 川村榮一

名古屋出張所 名古屋市中區西五町二二
北海道出張所 函館市惠比須町二八
九州出張所 福岡市春吉一番町

◎東京建材倉庫會社
麴町區飯田町五ノ一五
目的 建築材料賣買
資本金 五〇、〇〇〇

◎株式會社東京リスト
京橋區因幡町一
目的 花卉ノ栽培及賣買
設立 大正十四年三月 總株數二千株
資本金 一〇〇、〇〇〇
内拂込額 二〇、〇〇〇
（株）藤山愛一郎 福原信義
（監）田中元彦 廣瀬孫三郎
松本信太郎

(監)深澤　貞男　大場卯三郎
吉田武一郎　小嶽　龍馬

◉東京藤田名會社
目的　麹町區丸之内二ノ一
二十五號館内
不動産有價證券ノ取得利用
設立　大正八年十二月　出資人員三名
資本金　政輔(三,三五五,000)　三,800,000
(代)藤田　敬亮
(配)山田　出資社員
藤却　文(100,000)
藤田　八重(五,000)　100,000

◉東京籐綱式會社
設立　京橋區月島通一ノ八
大正十五年四月　總株數四千株
資本金　100,000
内拂込額　50,000
(代)高橋　久三
(監)亀山　稻松　小川　毅
鑑田萬三郎　立岡三之助
禰島　常策　岸山　義
(監)小澤　野口藤右衛門

◉東京復興所造船株式會社
設立　本所區林町二ノ一四
大正十三年十二月、
總株數三千株　決算期六月、十二月
資本金　100,000
内拂込額　50,000
(長)神原忠三郎
(監)古瀬　榮一　川邊喜重郎
野間常太郎　樣尾　道
前原庸三郎
(監)小川　幸吉
野村房次郎　大山鷹之弁

◉東京福谷商店
(株式)
日本橋區蠣殻町一ノ四六

◉東京交通株式會社
芝區白金三光町二五
設立　昭和二年九月　總株
目的　貨客運送及曳船
數三千株
資本金　150,000
内拂込額　75,000
(監)山西源三郎　大神田軍治
大神田しげ
(監)小泉　龍雄

◉東京郊外土地株式會社
目的　土地建物船舶鑛山賣買
資本金　50,000

◉東京郊外土地株式會社
京橋區八官町二六
目的　土地所有及不動産賣買金融
設立　大正十二年八月　總株數四千株　決算期六月十二月
資本金　内拂込額　100,000
50,000
(代)江森增太郎
(監)藤村久三郎　新井　泰
(監)伊藤鐵之助

◉東京交信所
神田區美土代町一ノ二五
目的　土地建物船舶鑛山賣買
資本金　50,000

◉東京郊外土地株式會社
荏原郡入新井町新井宿五三七
目的　土木建築請負
資本金　内拂込額　50,000
10,500

◉東京硬化瓦斯販賣株式會社
麹町區丸之内二ノ二
丸ビル八三八區
設立　大正十五年三月　總株數一萬株　決算期五月十一月
決算　昭和五年五月末日（第九期）
資本金　内拂込額　250,000
125,000
法定積立金　3,000
別途積立金　250,000
買掛金　2,934,934
假受金　9,250
諸未拂金　2,087,
得意先積立金　4,250
器　4,763
賣掛金　317,968
受取手形　1,000,000
假拂勘定　1,000,000
有價證券　1,000,000
未收金拂定　2,000
預金及現金　2,000
未喜商店勘定　2,000
前期繰越金　3,000
當期純益金　3,000
後期繰越金　3,000
(監)長久伊吉
(監)磯部愉一郎
(監)小池　一郎
(監)西村　壽臣　石川　一郎
大橋　退治
(監)川口　秀基
(監)米田　善治　名取　夏司
久保田四郎
(監)潤上　昌一
大株主(株主數十四名)
合同油脂グリセリン株式會社
旭電化工業株式會社
(監)武田　愛次　田中　章

◉東京郊外土地株式會社
荏原郡荏原町小山一二
目的　土地建物船舶鑛山賣買
資本金　100,000
50,000
設立　大正八年九月
數四百株　決算期三月、九月
資本金　内拂込額　100,000
(監)内藤　市次
(監)東條　正平
大野　育二　瀬尾　等
(監)武田　愛次　田中　章

◉東京ゴム製作所
南葛飾郡隅田町隅田一三〇三
目的　ゴム玩具其他一切ノ製造販賣
資本金　50,000

◉東京護謨會社
豊多摩郡落合町上落合一一九
設立　大正六年四月　總株數二萬株　決算期六月、十二月
決算　昭和五年六月末日（第二十七期）
資本金、拂込済）1,000,000
法定積立金　87,000
建物機械器具償却　87,000
社員職工救済積立金　55,000
積立金　2,285
借入金　120,000
假受金　2,831
買掛金　2,848
支拂手形　35,931
引渡未清製品　3,423,
土地建物　3,102,
什器機械器具　3,311
特許品貯藏品　4,711
仕掛品製品商品　2,234
品　戻　1,325
賣掛金滞貨金受取手形　3,355
假拂金　1,875
預金及現金　1,955,
前期繰越損金　1,151
當期純益金　1,19
(監)陸川辰五郎
(監)中島　吉岡榮藏
(監)陸　山名　義高
大株主(株主數五百十三名)
川島與右衛門
今安宗太郎
永井　外吉
(監)永井　外吉　藤間　信雄
(監)辰巳　一

◉東京護謨株式會社
吉岡　榮藏
藤田　謙一　50,000

◉東京護謨工業株式會社
南足立郡綾瀬村彌五郎新田三三五
設立　大正六年五月　總株數二萬株　決算期五月、十一月
決算　昭和五年五月末日（第二十六期）
資本金　1,000,000
内拂込額　875,000
法定積立金　75,000
恩給基金　4,000
未拂配當金　4,000
仕入先勘定　56,000
借入金　300,000
支拂手形　100,000
刺引手形　10,000
未拂金　32,000
假受金　4,000
土地及建物　4,000
機械器具什器　4,000
製品及仕掛品　4,000
原料及貯藏品　4,000
受取手形　4,000
假拂金　4,000
當座預金及金銀　4,000
前期繰越金　4,000
後期繰越金　4,000
(監)高田　正一　前田武四郎
長野善五郎　森村市左衛門
遠山市郎右衛　江藤甚三郎
(監)濱口吉兵衛　桑原　虎治
法華津孝治
大株主(株主數百四十名)
森村同族株式會社
前田武四郎
遠山市郎右衛
(監)濱口吉兵衛
法華津孝治
大株主(株主數百四十名)
森村同族株式會社
前田武四郎
長野善五郎
遠山市郎右衛
江藤甚三郎
桑原　虎治

◉東京ゴルフ株式會社
目的　砂糖小麦粉賣買
設立　大正十年四月　總株數四千株
資本金　100,000
内拂込額　110,000
(長)禰谷　榮七
(監)禰谷藤一郎　岩田　長作
(監)禰谷藤太郎

◉東京コナ石鹸株式會社
神田區表猿樂町二
設立　大正十年十月　總株數六千株
資本金　250,000
内拂込額　62,500
(代)岩崎彦藏門　河内　市松
(監)別所　久衛　岩崎　武彦
(監)村松　幸吉
(監)望月梅次郎

◉東京コンクリートブロック株式會社
北多摩郡調布町國領宿四二七
(假事務所)麹町區丸之内昭和ビル一階
石黒事務所内
設立　大正十四年八月　總株數一萬株
資本金　250,000
内拂込額　62,500
(監)石黒　琢磨
(監)藤田　那須　忠良
(監)石澤　龍　透

◉東京ゴルフ株式會社
設立　日本橋區通一ノ七
大正十五年一月　總株數一千株（新九百五十四株）
決算期十二月
資本金　1,000,000
内拂込額　562,500
(監)禰山　愛輔　赤星　陸治
(監)串田　萬藏　田中　實　森村市左衛門
(監)川崎　肇
大株主(株主數五百十三名)
川島與右衛門
今安宗太郎
永井　外吉
(監)永井　外吉　藤間　信雄
(監)辰巳　一
(監)陸川辰五郎
(監)中島　吉岡榮藏
(監)陸　山名　義高
大株主(株主數五百十三名)
川島與右衛門
今安宗太郎
永井　外吉
假拂金　1,875
預金及現金　1,955,
前期繰越損金　1,151
當期純益金　1,19
賣掛金滞貨金受取手形　3,355
假拂金　1,875
預金及現金　1,955,
前期繰越損金　1,151
當期純益金　1,19
(監)高田　正一　前田武四郎
長野善五郎　森村市左衛門
遠山市郎右衛　江藤甚三郎
(監)濱口吉兵衛　桑原　虎治
法華津孝治
大株主(株主數百四十名)
森村同族株式會社
前田武四郎
遠山市郎右衛
(監)濱口吉兵衛
法華津孝治
大株主(株主數百四十名)
森村同族株式會社
前期繰越損金　1,919
當期損失金　7,210
後期繰越損金　9,129
(常)松田貞治郎
(監)禰島縫次郎　舟越掛四郎
(監)三好　重道　河村　曉
(監)藤村　蕃
(監)阿久津銳男　松村龜太郎
大株主(株主數十三名)
三菱製鐵株式會社
六,000,000株
松田貞治郎
大阪出張所　北區中之島五一
名古屋出張所　中區裏門前町三
小倉出張所　小倉市西魚町一

◉東京鋼材株式會社
赤坂區青山高樹町一四佐々木方
設立　大正十四年二月　總株數二千株
資本金(拂込済)　100,000
(監)佐々木高行
(監)山田市次郎　本田　周一
(監)荒田百太郎

◉東京國文社
京橋區銀座西七ノ五
製版印刷製本出版發賣
目的
資本金　50,000

◉東京國益社
下谷區御徒町三ノ二八
目的　農業用諸機械器具並原動機製造販賣
設立　昭和三年六月　出資人員十一名
資本金　100,000
(代)谷口良太郎(10,000)
(代)谷口　新造(10,000)
(代)麻生由太郎

◉東京工材株式會社
京橋區北槇町一八日米ビル内
目的　砂利採取運搬賣買
設立　大正十三年十月　總株數一萬二千株
資本金　内拂込額　250,000
(代)吉木　陽　大山　保之
(監)禰田　亮輔　國光　五郎
(監)熊谷　敦義　高橋　眞熊
本城　喜一

◉東京工材株式會社
目的　硝子器具器械製作其他
設立　大正九年四月　總株數一萬株　決算期五月、十一月
資本金　内拂込額　250,000
(長)野間　清治
(監)大野　孫平　安西勘次郎
(監)林　道太郎　四條　照信
高木　義賢

◉東京工業株式會社
芝區芝口二ノ三
目的　諸機械電機類設計製作及倉庫業
設立　大正九年四月　總株數四千株　決算期五月、十一月
資本金　100,000
50,000
(監)深澤又一郎
(監)小島富次郎　岡　末太郎
宮崎　好文　深澤金太郎

◉東京工業株式會社
神田區東松下町六
目的　硝子器具器械製作其他
設立　大正九年四月　總株數一萬株　決算期五月、十一月
資本金　250,000
(監)内藤　市次
(監)東條　正平
大野　育二　瀬尾　等
(監)武田　愛次　田中　章

◉東京鋼板工業株式會社
北豊島郡尾久町上尾久一〇〇〇
資本金　内拂込額　100,000
50,000
(監)加藤　浩　若泉　美彦
舟崎　由之

◉東京鋼帶工業株式會社
南葛飾郡大島町三ノ四一
設立　大正十一年八月　總株數一萬株
資本金　内拂込額　250,000
125,000
(監)石井　徹

◉東京鋼鐵製作所
麹町區丸之内二ノ六
設立　大正十二年四月　出資人員三名　決算期三月、九月
資本金　内拂込額　100,000
(代)伊東久米藏(10,000)

◉東京衛機製造所
麹町區丸之内二ノ六
設立　大正十二年四月　出資人員三名　決算期三月、九月
資本金　内拂込額　100,000
(監)星野　正美　佐藤　中島忠二郎
石井　健吾　最上　岡藏
森　廣藏

◉東京興信所
目的　製藥不動産賣買燃料
設立　大正八年七月　總株數二萬株
資本金　内拂込額　1,000,000
250,000
(代)新井　泰
(監)滿園　鎌保　久保　豊松
(監)堤　三島四郎
新六

◉東京興信所株式會社
目的　牛込區市谷柳町九
設立　大正八年七月　總株數二萬株
資本金(拂込済)　100,000
(長)田中　次郎(專)渡瀨　三郎
(監)渡瀨雅太郎　かめ

◉東京興農園
豊多摩郡淀谷町上通一二ノ二六
目的　種苗養成及農具製造販賣
設立　大正十五年五月　總株數二千株
資本金(拂込済)　100,000
(代)新井　泰
(監)滿園　鎌保　久保　豊松
(監)堤　三島四郎
新六

◉東京興信所株式會社
日本橋區坂本町五二
設立　昭和二年二月　總株數五千株
資本金(拂込済)　250,000
(監)串田　萬藏　菊本直次郎
石井　健吾　最上　岡藏
佐藤　中島忠二郎
廣藏

◉東京衛機製造所
麹町區丸之内二ノ六
設立　大正十二年四月　出資人員三名　決算期三月、九月
資本金　内拂込額　100,000
(代)伊東久米藏(10,000)

◉東京鋼板工業株式會社
北豊島郡尾久町上尾久一〇〇〇
資本金　内拂込額　100,000
50,000
(監)加藤　浩　若泉　美彦
舟崎　由之

◉東京鋼帶工業株式會社
南葛飾郡大島町三ノ四一
設立　大正十一年八月　總株數一萬株
資本金　内拂込額　250,000
125,000
(監)石井　徹

◉東京鋼鐵製作所
南葛飾郡大島町三ノ六
目的　鋼鐵及鑄物
設立　大正十年十月　總株數三千株
資本金　内拂込額　100,000
50,000
(監)山西源三郎　大神田軍治
大神田しげ
(監)小泉　龍雄

◉東京交信所
神田區美土代町一ノ二五
目的　土地建物船舶鑛山賣買
資本金　50,000

◉東京郊外土地株式會社
荏原郡入新井町新井宿五三七
目的　土木建築請負
資本金　内拂込額　250,000
110,250

◉東京硬化瓦斯販賣株式會社
麹町區丸之内二ノ二
丸ビル八三八區
設立　大正十五年三月　總株數一萬株　決算期五月十一月
決算　昭和五年五月末日（第九期）
資本金　内拂込額　250,000
125,000
法定積立金　3,000
別途積立金　250,000
買掛金　2,934,934
假受金　9,250
諸未拂金　2,087,
得意先積立金　4,250
器　4,763
賣掛金　317,968
受取手形　1,000,000
假拂勘定　1,000,000
有價證券　1,000,000
未收金拂定　2,000
預金及現金　2,000
未喜商店勘定　2,000
前期繰越金　3,000
當期純益金　3,000
後期繰越金　3,000
(監)長久伊吉
(監)磯部愉一郎
(監)小池　一郎
(監)西村　壽臣　石川　一郎
大橋　退治
(監)川口　秀基
(監)米田　善治　名取　夏司
久保田四郎
(監)潤上　昌一
大株主(株主數十四名)
合同油脂グリセリン株式會社
旭電化工業株式會社
(監)武田　愛次　田中　章

◉東京鋼鐵製作所
南葛飾郡大島町三ノ六
資本金　八三,250,000

◉東京鋼材株式會社
南葛飾郡大島町六ノ五〇
目的　各種鋼材スプリング製造販賣
設立　大正六年四月　總株數八千株　決算期六月、十二月
決算　昭和五年六月末日（第二十六期）
資本金(拂込済)　100,000
借入金　2,585,
支拂手形　60,000
刺引手形　56,
職員職工退職手當　20,
基金　2,
ロール及鑄型積立金　6,
借入有價證券　60,000
勤儉預金　3,
未拂金　2,
銀行當座借越　1,
固定財産　2,
ロール及鑄型　2,
有價證券　2,
原料及燃料　2,
貯藏品　1,
半製品　1,
製品及積送品　1,
支拂未決算　1,
假渡金　5,
未收入金　1,
賣掛代金　5,
受取手形　5,
分工場及出張所賃　1,
金　1,
預金及現金　2,

◉東京工材株式會社
目的　砂利採取運搬賣買
設立　大正十三年十月　總株數一萬二千株
資本金　内拂込額　250,000
(代)吉木　陽　大山　保之
(監)禰田　亮輔　國光　五郎
(監)熊谷　敦義　高橋　眞熊
本城　喜一

◉東京工機製作所
芝區愛宕下町二ノ三〇
設立　大正十五年七月　總株數六千株　決算期四月十月
決算　昭和五年四月末日（第七期）
資本金　300,000
前期繰越損金　1,919
當期損失金　7,210
後期繰越損金　9,129
(常)松田貞治郎
(監)禰島縫次郎　舟越掛四郎
(監)三好　重道　河村　曉
(監)藤村　蕃
(監)阿久津銳男　松村龜太郎
大株主(株主數十三名)
三菱製鐵株式會社
六,000,000株
松田貞治郎
大阪出張所　北區中之島五一
名古屋出張所　中區裏門前町三
小倉出張所　小倉市西魚町一

◉東京工業株式會社
芝區芝口二ノ三
目的　諸機械電機類設計製作及倉庫業
設立　大正九年四月　總株數四千株　決算期五月、十一月
資本金　100,000
50,000
(監)深澤又一郎
(監)小島富次郎　岡　末太郎
宮崎　好文　深澤金太郎

◉東京工業株式會社
神田區東松下町六
目的　硝子器具器械製作其他
設立　大正九年四月　總株數一萬株　決算期五月、十一月
資本金　250,000
(監)内藤　市次
(監)東條　正平
大野　育二　瀬尾　等
(監)武田　愛次　田中　章

◉東京國債株式會社
設立 大正三年九月 總株數一萬二千株 決算期五月、十一月
資本金 二,六〇〇,〇〇〇
内拂込額 二,六〇〇,〇〇〇
(代)佐藤信治 (締)齋藤次郎 田中政太郎 (監)小松崎慈之助 大浦秀

◉合資會社東京惠比壽商會
日本橋區坂本町三〇
目的 有價證券賣買
資本金 五〇,〇〇〇

◉東京濱藝株式會社
北豐島郡巢鴨町巢鴨三ノ一三
設立 大正十年十一月 總株數六千株 決算期三月
資本金(拂込濟) 二三〇,〇〇〇
(取)上杉章雄 (締)本橋喜右衛門 戸部銀次郎 金子專之助 長谷川常五郎 内田常吉 飯田綱次郎 横山金吾 (監)松浦初太郎 保坂松太郎

◉株式會社東京テレグラフ商會
京橋區銀座西七ノ三
目的 輸出入貿易金融及藥品製造其他
設立 大正十四年四月 總株數五千株 決算期三月
資本金(五千株拂込濟) 二五〇,〇〇〇
(取)根本貫吉 (監)吉村鐵之助 脇坂安藏 津村俊雄 支店 倫敦市リバープール街ブロードストリートビル所
出張所 紐育市五番街一四一番

◉合資會社東京テレグラフ商會
目的 貿易業傷害保險仲立金融藥品製造
設立 大正四年三月
資本金 三一〇,〇〇〇
(無)根本貫吉(二五,〇〇〇) (無)脇坂安藏(二五,〇〇〇) 支店 英國倫敦市ポーローハイ街五六

◉東京庭園株式會社
芝區露月町三七
資本金(拂込濟) 一五〇,〇〇〇

◉東京鐵板組合會社
南葛飾郡大島町八ノ九二
設立 大正十年八月 出資人員二名
資本金 一〇〇,〇〇〇
(無)中山登(二〇,〇〇〇)

◉東京鐵道材料株式會社
荏原郡大井町水神下一九二一
設立 大正十五年七月 總株數七千五百株
資本金(拂込濟) 一五〇,〇〇〇
(取)新庄直知 (監)小泉一儀 橋本篤郎 鈴木信千代

◉合資會社東京鐵骨構造製作所
芝區月見町二ノ四
目的 土木建築用鐵骨鐵筋製作其他
設立 昭和三年二月 出資人員四名 決算期四月、十月
資本金 一,〇〇〇,〇〇〇
出資社員 清水一雄(三五〇,〇〇〇) 清水釘吉(三五〇,〇〇〇)

◉東京鐵業株式會社
京橋區南櫻河岸四一號
設立 大正七年八月 總株數一千株 決算期五月、十一月
資本金(拂込濟) 一五,〇〇〇
(專)後藤秀男 (締)北川源次郎 小針金三郎 井上伊之助 富田三之助 (監)近藤高

◉東京鐵筋コンクリート株式會社
荏原郡大井町鈴ヶ森一六八四
(營業所) 丸之内三菱三號館
設立 大正五年十二月 總株數三千株 決算期六月、十二月
資本金(拂込濟) 一五〇,〇〇〇
内拂込額 一五,〇〇〇
(取)日下部勝二郎 (朝)渡邊良造 (締)小秋元三吉 渡邊祐吉 吉野又四郎 (監)加藤利久藏 鶴本琢次郎 鈴ヶ森工場 荏原郡大井町 一六八四 茅ヶ崎工場 神奈川縣高座郡茅ヶ崎町

◉東京鐵筋株式會社
深川區千田町二二六
資本金(拂込濟) 六七,〇〇〇

◇東京電燈株式會社
芝區櫻田本郷町二二
設立 明治十六年二月 總株數八百十四萬二千九百八十株 決算期五月、十一月
資本金(拂込濟) 一,〇〇〇,〇〇〇,〇〇〇

◉合資會社東京テレグラフ商會
京橋區銀座西七ノ三
目的 貿易業傷害保險仲立金融藥品製造
設立 大正四年三月
資本金 三一〇,〇〇〇
(無)根本貫吉(二五,〇〇〇) (無)脇坂安藏(二五,〇〇〇) 支店 英國倫敦市ポーローハイ街五六

◉東京庭園株式會社
芝區露月町三七
資本金(拂込濟) 一五,〇〇〇

◉東京鐵板組合會社
南葛飾郡大島町八ノ九二
設立 大正十年八月 出資人員二名
資本金 一〇〇,〇〇〇
(無)中山登(二〇,〇〇〇)

◉東京鐵道材料株式會社
荏原郡大井町水神下一九二一
設立 大正十五年七月 總株數七千五百株
資本金(拂込濟) 一五〇,〇〇〇
(取)新庄直知 (監)小泉一儀 橋本篤郎 鈴木信千代

◉合資會社東京鐵骨構造製作所
芝區月見町二ノ四
目的 土木建築用鐵骨鐵筋製作其他
設立 昭和三年二月 出資人員四名 決算期四月、十月
資本金 一,〇〇〇,〇〇〇
出資社員 清水一雄(三五〇,〇〇〇) 清水釘吉(三五〇,〇〇〇)

◉東京電抗株式會社
荏原郡大井町水神下一九二一
設立 大正十五年七月 總株數七千五百株
資本金(拂込濟) 一五〇,〇〇〇
(取)新庄直知 (監)小泉一儀 橋本篤郎 鈴ヶ森工場 荏原郡大井町 一六八四 茅ヶ崎工場 神奈川縣高座郡茅ヶ崎町

◉東京電機株式會社
芝區櫻田本郷町二二
設立 明治十六年二月 總株數八百十四萬二千九百八十株 決算期五月、十一月
資本金(拂込濟) 一,〇〇〇,〇〇〇,〇〇〇

◇東京電燈株式會社
芝區櫻田本郷町二二
設立 明治十六年二月 總株數八百十四萬二千九百八十株 決算期五月、十一月
資本金(拂込濟) 一,〇〇〇,〇〇〇,〇〇〇

◉東京電氣株式會社
神田區小川町六〇
設立 大正十三年十月 總株數一萬株
資本金(拂込濟) 五〇〇,〇〇〇
(代)横山政二 (締)山岸覺太郎 若見虎治 (監)塚原嘉藤 荏原郡目黑町上目黑一〇一二 假事務所 工場 豐多摩郡淀橋町柏木六七四 同 名古屋市東區橫代官町二三

◉東京電氣瓦斯株式會社
豐多摩郡澁谷町櫻丘五ノ三
資本金(拂込濟) 五〇,〇〇〇

◉株式會社東京電機商會
四谷區南伊賀町六四
設立 大正十一年五月 總株數六萬株
資本金(拂込濟) 三,〇〇〇,〇〇〇
(取)光當留吉 (監)高橋織之助 小松季松 深間内吉藏

◉株式會社東京アルミニューム製作所
北豐島郡日暮里町金杉六八二
設立 大正七年九月 總株數八百株
資本金(拂込濟) 四〇,〇〇〇
(締)大塚莊亮 鹽田貞壽 森田正義 (監)森田榮次郎 大久保政治 峰岸傳次郎

◉合資會社東京アノニム商會
芝區南佐久間町二ノ一一
目的 自動車及其用品輸入製作賣買
資本金 三〇,〇〇〇
内拂込額 三〇,〇〇〇

◉東京亞鉛株式會社
南葛飾郡砂町八右衛門新田二一六
設立 大正二年六月 總株數二萬株 決算期五月、十一月
決算 昭和五年五月末日(第三十四期)
資本金 一,〇〇〇,〇〇〇
内拂込額 一,〇〇〇,〇〇〇
仕拂手形 一,〇〇〇,〇〇〇
掛買金 一,〇〇〇,〇〇〇
假受金 一,〇〇〇,〇〇〇
借入金 一,〇〇〇,〇〇〇
未拂利息 二〇,七四三
職員積立預り金 二〇,〇〇〇
未拂株主配當金 二,一六〇
土地建物機械器具 八五,〇〇〇
原板線材及亞鉛工場仕掛品 二〇,〇〇〇
製品 四,七七七
受取手形 二〇,〇〇〇
掛賣金 四,八六八
假拂金 五,七七七
銀行預金 一〇,九一三
銀金 三三,四七三
金 二,九五〇

◉株式會社東京ゴム工業株式會社
北豐島郡瀧野川町中里九〇
資本金(拂込濟) 九五,七五〇
附記 昭和四年五月元資本金十萬五千圓ヲ現額ニ減資ス

◉東京朝日無盡株式會社
日本橋區蠣殼町二ノ一五
資本金(拂込濟) 七五,〇〇〇

◉東京麻絲株式會社
日本橋區小網町四ノ七
設立 大正五年十二月 總株數二萬七千株 決算期五月、十一月
決算 昭和五年五月末日(第二十七期)
資本金(拂込濟) 一,三五〇,〇〇〇
内拂込額 一,三五〇,〇〇〇
法定積立金 二,三〇〇
未拂及預り金 八七,九九三
地所建物機械器具 一,一九〇,〇二九
原料製品仕掛品 一九〇,五五五
取引先勘定及假拂 九〇,一四九
有價證券預金 四〇,五四四
前期繰越金 二三,八〇一
當期純益金 五九五
後期繰越金 二,〇九六
(取)上野山重太郎 (朝)石崎駒 石三郎 (締)門倉角藏 西田嘉兵衛 大橋常次郎 穴原寺之助 小山鶴二 (監)杉山周藏 高柳直兵衛 遠山市郎義

◉東京再製株式會社
日本橋區濱町三ノ四九
資本金 一,〇〇〇,〇〇〇
内拂込額 一,〇〇〇,〇〇〇
仕拂手形 一,〇〇〇,〇〇〇
掛買金 一,〇〇〇,〇〇〇
假受金 一,〇〇〇,〇〇〇
借入金 一,〇〇〇,〇〇〇
未拂利息 二,一四三
職員積立預り金 二〇,〇〇〇
未拂株主配當金 二,一六〇
土地建物機械器具 八五,〇〇〇
原板線材及亞鉛工場仕掛品 二〇,〇〇〇
製品 四,七七七
受取手形 二〇,〇〇〇
掛賣金 四,八六八
假拂金 五,七七七
銀行預金 一〇,九一三
銀金 三三,四七三
金 二,九五〇

◉株式會社東京アルミニューム製作所
北豐島郡日暮里町金杉六八二
設立 大正七年九月 總株數八百株
資本金(拂込濟) 四〇,〇〇〇
(締)大塚莊亮 鹽田貞壽 森田正義 (監)森田榮次郎 大久保政治 峰岸傳次郎

◉合資會社東京アノニム商會
芝區南佐久間町二ノ一一
目的 自動車及其用品輸入製作賣買
資本金 三〇,〇〇〇
内拂込額 三〇,〇〇〇

◉東京亞鉛株式會社
南葛飾郡砂町八右衛門新田二一六
設立 大正二年六月 總株數二萬株 決算期五月、十一月
決算 昭和五年五月末日(第三十四期)
資本金 一,〇〇〇,〇〇〇
内拂込額 一,〇〇〇,〇〇〇
仕拂手形 一,〇〇〇,〇〇〇
掛買金 一,〇〇〇,〇〇〇
假受金 一,〇〇〇,〇〇〇
借入金 一,〇〇〇,〇〇〇
未拂利息 二,一四三
職員積立預り金 二〇,〇〇〇
未拂株主配當金 二,一六〇
土地建物機械器具 八五,〇〇〇
原板線材及亞鉛工場仕掛品 二〇,〇〇〇
製品 四,七七七
受取手形 二〇,〇〇〇
掛賣金 四,八六八
假拂金 五,七七七
銀行預金 一〇,九一三
銀金 三三,四七三
金 二,九五〇

◉東京砂利株式會社
京橋區銀座西一ノ一
設立 昭和二年四月 總株數一萬株
資本金(拂込濟) 二〇〇,〇〇〇
(代)内藤精造 (締)佐藤淑人 脇田琥一 (監)岡田泰吉 荒木榮作

◉東京再製株式會社
日本橋區濱町三ノ四九
資本金 一,〇〇〇,〇〇〇
内拂込額 一,〇〇〇,〇〇〇
仕拂手形 一,〇〇〇,〇〇〇
掛買金 一,〇〇〇,〇〇〇
假受金 一,〇〇〇,〇〇〇
借入金 一,〇〇〇,〇〇〇
未拂利息 二,一四三
職員積立預り金 二〇,〇〇〇
未拂株主配當金 二,一六〇
土地建物機械器具 八五,〇〇〇
原板線材及亞鉛工場仕掛品 二〇,〇〇〇
製品 四,七七七
受取手形 二〇,〇〇〇
掛賣金 四,八六八
假拂金 五,七七七
銀行預金 一〇,九一三
銀金 三三,四七三
金 二,九五〇

◉東京麻絲株式會社
日本橋區小網町四ノ七
設立 大正五年十二月 總株數二萬七千株 決算期五月、十一月
決算 昭和五年五月末日(第二十七期)
資本金(拂込濟) 一,三五〇,〇〇〇
内拂込額 一,三五〇,〇〇〇
法定積立金 二,三〇〇
未拂及預り金 八七,九九三
地所建物機械器具 一,一九〇,〇二九
原料製品仕掛品 一九〇,五五五
取引先勘定及假拂 九〇,一四九
有價證券預金 四〇,五四四
前期繰越金 二三,八〇一
當期純益金 五九五
後期繰越金 二,〇九六
(取)上野山重太郎 (朝)石崎駒 石三郎 (締)門倉角藏 西田嘉兵衛 大橋常次郎 穴原寺之助 小山鶴二 (監)杉山周藏 高柳直兵衛 遠山市郎義

◉東京砂糖株式會社
南葛飾郡砂町八右衛門新田二一六
設立 大正二年六月 總株數二萬株 決算期五月、十一月
資本金(拂込濟) 二〇〇,〇〇〇
(代)内藤精造 (締)佐藤淑人 脇田琥一 (監)岡田泰吉 荒木榮作

◉東京再製株式會社
日本橋區濱町三ノ四九
資本金 一,〇〇〇,〇〇〇
内拂込額 一,〇〇〇,〇〇〇
仕拂手形 一,〇〇〇,〇〇〇
掛買金 一,〇〇〇,〇〇〇
假受金 一,〇〇〇,〇〇〇
借入金 一,〇〇〇,〇〇〇
未拂利息 二,一四三
職員積立預り金 二〇,〇〇〇
未拂株主配當金 二,一六〇
土地建物機械器具 八五,〇〇〇
原板線材及亞鉛工場仕掛品 二〇,〇〇〇
製品 四,七七七
受取手形 二〇,〇〇〇
掛賣金 四,八六八
假拂金 五,七七七
銀行預金 一〇,九一三
銀金 三三,四七三
金 二,九五〇

◉東京砂糖株式會社
日本橋區蠣殼町一ノ四
設立 大正十年四月 總株數一萬株 決算期五月、十一月
資本金 三〇,〇〇〇
内拂込額 三〇,〇〇〇

◉東京砂糖買合會社
日本橋區蠣殼町一ノ四
資本金 三〇,〇〇〇

◉東京債券株式會社
日本橋區南茅場町五八
目的 有價證券賣買貸金
設立 大正五年十一月 總株數二千株
資本金 一五〇,〇〇〇
内拂込額 一五〇,〇〇〇
(代)竹内節 (締)平井現次郎 森山彌藏 仁村清太郎 (監)稲田藤次郎

◉東京搾油株式會社
日本橋區浪花町二四
設立 大正八年七月 總株數三萬株 決算期六月、十二月
決算 昭和五年六月二十日(第二十二期)
資本金 一,三〇〇,〇〇〇
内拂込額 一,三〇〇,〇〇〇
法定積立金 二〇,〇〇〇
銀行勘定 八,七四四
仕拂手形 五六,一四一
割引手形 一,一九〇,〇二九
未拂金 九〇,〇三九
假受金 一一,六二一
諸稅引當金 三,九二五
土地 一,九五〇
建物 三三,〇八〇
機械及屬品 一五,一七七
附帶事業勘定 一〇,九二〇
受取手形 二,八〇〇
原料製品粕 一八〇,七三三
假拂金 三,六二〇

◉東京三興株式會社
深川區西大工町一〇
目的 土地家屋賣買貸借有價證券賣買
設立 大正十四年三月 總株數四萬株
決算 昭和五年五月末日

（第十一期）
資本金（拂込濟）二、〇〇〇、〇〇〇
法定積立金　八五、三二〇
別途積立金　二六〇、〇〇〇
借入金　八四、八一七
敷金預り金　三三、〇〇〇
未拂金　三三六
假受金　六四、五四二
入舟町土地勘定　二、〇二二、九〇四
土地家屋勘定　一、〇四六、二六〇
有價證券　五五、七二〇
貸付金　二、一四三、三
未收入金　二、一四八、二
假拂金　五、四三四
預金及現金　一、八六五
前期繰越金　八八六
當期損失金　四、六〇〇
（長）三野村（栄太郎）
（幹）田畑　大藏　早川　定三
（監）土方　まつ

◎東京起業株式會社
東橋區銀座三ノ五大倉別館內
目的　有價證券不動產賣買
貸付有其他
設立　昭和四年七月　總株數十萬株　決算期六月、十二月
決算（第二期）昭和五年六月末日
資本金
內拂込額　五〇〇、〇〇〇
法定積立金　四、六〇〇
退職給與基金　五〇〇
配當（年四分五厘）　八四、五五五
（代）太田　圭助
（幹）武末祐三郎　西原　連三
（監）青木　岩治　岸田恒次郎

◎東京器械株式會社
麹町區有樂町二ノ四
目的　梅宮式瓦斯器械製造
販賣其他
資本金（拂込濟）　五、〇〇〇
後期繰越金　九五三
（代）太田　圭助
（幹）武末祐三郎　西原　連三
（監）青木　岩治　岸田恒次郎

◎東京器械株式會社
麹町區有樂町二ノ四
目的　梅宮式瓦斯器械製造
販賣其他
資本金（拂込濟）　五、〇〇〇
（利益處分）
法定積立金　四、六〇〇
退職給與基金　五〇〇
配當（年四分五厘）　八四、五五五
（幹）宮田　照治（三〇、〇〇〇）
後期繰越金　九五三

◎東京機械株式會社
小石川區音羽町五ノ一
資本金　一〇〇、〇〇〇
內拂込額　五五、〇〇〇
（長）三野村（栄太郎）
（幹）田畑　大藏　早川　定三
（監）土方　まつ

◎東京起業株式會社
東橋區銀座三ノ五大倉別館內
目的　有價證券不動產賣買
貸付有其他
設立　昭和四年七月　總株數十萬株　決算期六月、十二月
決算（第二期）昭和五年六月末日
資本金
內拂込額　五〇〇、〇〇〇
法定積立金　四、六〇〇
退職給與基金　五〇〇
假受金　一、三四五
未經過利息　一、三四五
有價證券勘定　一、八四五、〇〇八
銀行預金勘定　一、八四五、〇〇八
貸付金勘定　六、五、九〇〇
假拂金勘定　六、一〇〇
建築費假拂　一、九三五
未收入金　六、一〇〇
替業用什器　一、九三五
現金勘定　二、三一
前期繰越金　二、三一
當期純益金　九〇、二二五

◎東京共成株式會社
麹町區丸之內二ノ六
目的　有價證券株式取得利用
設立　大正十五年十一月
總株數一萬株
資本金　五〇、〇〇〇
內拂込額　二五、〇〇〇
（幹）鴨川治三郎　西山龜太郎
三田部　力
（監）前島　平　橋本萬之介

◎東京北魚市場
南足立郡西新井町本木
設立　大正十四年十月
株數八千五百株
資本金（拂込濟）　一、三〇、〇〇〇
（幹）岡崎　直太　中島　守利
岩井　好吉　林　連
照井　正吉　荒井次郎吉
三橋賢一郎　中村　助藏
（監）今井　喜八　赤羽房兵衛
中島　三郎

◎東京給水株式會社
芝區日之出町五
目的　船舶給水舺業
設立　大正十四年五月　總株數二千株
資本金（拂込濟）　一〇〇、〇〇〇
（幹）荒川　敬　鈴木　佐藏
宮地　秀雄
（監）西川　彰　田代　藤藏

◎東京近江會社
東葛飾郡瑞江村二之江一二九一
設立　昭和二年一月　總株數二千五百株（新二千二百四十株）
資本金　二五、〇〇〇
內拂込額　一、九三五
（代）石川　辨藏
（幹）中里源太郎　石川　專吉
秋山六三郎　平野　春吉
（監）櫻井　福松　中里賢治郎
東京支店　日本橋區小田原町七

◎東京金融株式會社
牛込區津久戸町一七
設立　大正七年十月　總株數四千株　決算期五月、十一月
資本金　一〇〇、〇〇〇
內拂込額　八〇、〇〇〇
（幹）椎名　善蔵　齋藤　亮平
須藤　粂吉　伊藤　重松
石川源太良　竹內　博
（監）石井桂三郎　石井寅之助
矢內　妙藏

◎東京油脂株式會社
南葛飾郡砂町新田五
設立　大正六年六月　總株數五千株
資本金（拂込濟）　二二、〇〇〇
（幹）竹村欽次郎　小野　侃喜
大谷　確藏　北村鍾三郎
（監）高橋　伴文

◎東京油肥株式會社
南葛飾郡砂町太郎兵衛新田五一一
目的　魚油肥料製造販賣
設立　大正十五年十二月
總株數一萬株
資本金（拂込濟）　一〇〇、〇〇〇
（幹）渡貫　マツ　渡貫久三郎
長谷川吉次
（監）山崎伊三郎　小池　錦二

◎東京（稻田ノリ十八株式）會社
北豐島郡巢鴨町西巢鴨二九二〇
設立　大正七年八月　總株數四千七百株　決算期一月
資本金（拂込濟）　二、〇〇〇、〇〇〇
（幹）小栗　鉞朗
（幹）吉川　眞吉　奥山　泰市
（監）久保埜善藏
出張所　本所區綠町三ノ九

◎東京（ノボガルビ保安合資）會社
京橋區南槇町三
目的　建物賃貸並事業投資
資本金　一〇、〇〇〇
（代）石川　辨藏
（幹）中里源太郎　石川　專吉
秋山六三郎　平野　春吉
（監）櫻井　福松　中里賢治郎
東京支店　日本橋區小田原町七

◎東京金融株式會社
牛込區津久戸町一七
設立　大正七年十月　總株數四千株　決算期五月、十一月
資本金　一〇〇、〇〇〇
內拂込額　八〇、〇〇〇
（幹）椎名　善蔵　齋藤　亮平
須藤　粂吉　伊藤　重松
石川源太良　竹內　博
（監）石井桂三郎　石井寅之助
矢內　妙藏

◎東京油脂株式會社
南葛飾郡砂町新田五
設立　大正六年六月　總株數五千株
資本金（拂込濟）　二二、〇〇〇
（幹）竹村欽次郎　小野　侃喜
大谷　確藏　北村鍾三郎
（監）高橋　伴文

◎東京油肥株式會社
南葛飾郡砂町太郎兵衛新田五一一
目的　魚油肥料製造販賣
設立　大正十五年十二月
總株數一萬株
資本金（拂込濟）　一〇〇、〇〇〇
（幹）渡貫　マツ　渡貫久三郎
長谷川吉次
（監）山崎伊三郎　小池　錦二

◎東京（稻田ノリ十八株式）會社
北豐島郡巢鴨町西巢鴨二九二〇
設立　大正七年八月　總株數四千七百株　決算期一月
資本金（拂込濟）　二、〇〇〇、〇〇〇
（幹）小栗　鉞朗
（幹）吉川　眞吉　奥山　泰市
（監）久保埜善藏
出張所　本所區綠町三ノ九

◎東京（ノボガルビ保安合資）會社
京橋區南槇町三
目的　建物賃貸並事業投資
資本金　一〇、〇〇〇

◎東京（ノボガルビ助成株式）會社
京橋區南槇町三
目的　醫師診療
資本金（拂込濟）　六〇、〇〇〇

◎東京莫（株式）會社
南葛飾郡寺島町一九〇〇
設立　大正元年十二月　總株數一萬株（新六千株）
決算期五月、十一月
資本金　五〇〇、〇〇〇
內拂込額　四六、〇六七
（代）宮川　大壽　大久保大吉
（幹）山本友三郎　星野千雄松
阿部吉之輔
（監）星野華一郎　阿部　善吉
支店　日本橋區本石町三ノ一八
大阪支店　東區京橋三丁目

◎東京銘木株式會社
本所區東駒形四ノ一四
設立　大正九年六月　總株數一萬株　決算期六月、十二月
決算（第二十期）昭和五年六月末日
資本金　五〇〇、〇〇〇
內拂込額　二二、〇〇〇
法定積立金　五、五六〇
別途積立金　五、五六〇

◎東京志岐組
京橋區銀座西八丁目
目的　土木建築請負勞力供給土木建築材料販賣
資本金　五〇、〇〇〇

◎（株式）東京資金株式會社
芝區櫻田本郷町二
資本金　一五〇、〇〇〇
內拂込額　一〇、〇〇〇

◎東京共立株式會社
本所區表町三一
設立　大正二年十月　總株數七千株（內新六千株）
決算期六月、十二月
決算　昭和五年六月末日（第三十四期）
資本金
內拂込額　二三〇、〇〇〇
法定積立金　一三、〇〇〇
別途積立金　一三、〇〇〇
退職慰勞基金　一三、〇〇〇
給付資金　五、〇〇〇
未拂給付金　一八、〇〇〇
未拂入札差金　一三、〇〇〇
未拂解約返戻金　四五、三〇八
未經過掛金　四一、五三七
假受金　五、九八八
土地建物　六、〇六八
擔保流物件　六、三三五
什器備品　四八、〇六八
未收掛金　五、九八八
整理口未收掛金　四〇、〇〇〇
對掛金者貸付金　二五、〇〇〇
假拂金　一、九八八
郵便振替貯金　五七、〇四八
銀行預金　四、八〇三
現金　一、九八八
前期繰越金　五、〇九〇
當期純益金　二、三五一、九
（幹）弓削治三郎
（監）宮川　浚次郎　有若德太郎
行平　佐藤清次郎　白村德次郎
金子　弦間　正吉
（監）岡野　寅藏
保崎　正富

◎（株式）東京共立株式會社
茅原郡大崎町谷山一一九
目的　諸機械製作
資本金（拂込濟）　五〇、〇〇〇
第一積立金　三、八〇〇
第二積立金　五、〇〇〇
配當（年九分）　一、〇〇〇
後期繰越金　六、五三二
（長）芝　義太郎
（監）小森　順造　福田　毅
大株主（株主數四十名）
芝商事株式會社　一、八〇〇株
芝　義太郎　一、二五〇株
芝　周平　一、〇〇〇株
小森　順造　八〇〇株
福田　毅　七〇〇株

◎（株式）東京機工社
京橋區月島東仲通九ノ五
目的　諸機械製造
資本金　五〇、〇〇〇
同　同秋留村
同　南多摩郡町田町
同　八王子市八王子
同　同郡西秋留村
同　南多摩郡町田町
同　同郡福生村

倉庫設備
電話什器
設立費
貸付金
假拂金
小口支拂元金
未收乾繭料
未收保管料
未收貸付金利息
未收借入金利息判戻
未經過借入金利息
賄買品殘高
振替貯金
銀行預金
前期繰越金
當期純益金
（利益處分）
法定積立金
別途積立金
建物機械償却準備金
配當（年二分五厘）
後期繰越金
乾繭場
北多摩郡立川町
同郡府中町
同郡東村山村
同　西多摩郡青梅町
（専）野村五兵衛
（幹）小川　孝喜　島田憲三郎
根岸太郎　森田　退藏
鈴木寛太郎　澁谷三右衛門
足立改次郎　小川辰治郎
桑田英之助　松岡政次郎
（監）桑田角太郎　井上久右衛門
森　圓藏　萩原萬之助
大株主（株主數四千五百一名）
秋本　喜七
島田角太郎
小川　孝喜
桑田英之助
島田憲三郎
桑田英之助
大株主（株主數二十三名）
井上長太夫（幹）淺野　義夫
後期繰越金
當期純益金
（幹）鈴間　正祐　富田三之助
南雲　清作
（監）小針金三郎　齋藤　四郎
大株主（株主數二十三名）
大阪シャリング株式會社
株式會社淺野造船所
小針合名會社
合名會社入丸商店
深川區潮濱町四
支店
（監）東京志岐組
京橋區銀座西八丁目
目的　土木建築請負勞力供給土木建築材料販賣
資本金　五〇、〇〇〇

◎東京資金株式會社
芝區櫻田本郷町二
目的　給付金
資本金　一五〇、〇〇〇
內拂込額　一〇、〇〇〇
同　同郡西秋留村
同　南多摩郡町田町
同　八王子市八王子

◎東京共立株式會社
本所區表町三一
設立　大正二年十月　總株數七千株（內新六千株）
決算期六月、十二月
決算　昭和五年六月末日（第三十四期）
資本金
內拂込額　二三〇、〇〇〇
法定積立金　一三、〇〇〇
別途積立金　一三、〇〇〇
退職慰勞基金　一三、〇〇〇
給付資金　五、〇〇〇
未拂給付金　一八、〇〇〇
未拂入札差金　一三、〇〇〇
未拂解約返戻金　四五、三〇八
未經過掛金　四一、五三七
假受金　五、九八八
土地建物　六、〇六八
擔保流物件　六、三三五
什器備品　四八、〇六八
未收掛金　五、九八八
整理口未收掛金　四〇、〇〇〇
對掛金者貸付金　二五、〇〇〇
假拂金　一、九八八
郵便振替貯金　五七、〇四八
銀行預金　四、八〇三
現金　一、九八八
前期繰越金　五、〇九〇
當期純益金　二、三五一、九
（幹）弓削治三郎　有若德太郎
（監）宮川　浚次郎　白村德次郎
行平　佐藤清次郎
金子　弦間　正吉
（監）岡野　寅藏
保崎　正富

◎東京共成株式會社
麹町區丸之內二ノ六
目的　有價證券株式取得利用
設立　大正十五年十一月
總株數一萬株
資本金　五〇、〇〇〇
內拂込額　二五、〇〇〇
（幹）鴨川治三郎　西山龜太郎
三田部　力
（監）前島　平　橋本萬之介

◎東京北魚市場
南足立郡西新井町本木
設立　大正十四年十月
株數八千五百株
資本金（拂込濟）　一、三〇、〇〇〇
（幹）岡崎　直太　中島　守利
岩井　好吉　林　連
照井　正吉　荒井次郎吉
三橋賢一郎　中村　助藏
（監）今井　喜八　赤羽房兵衛
中島　三郎

◎東京給水株式會社
芝區日之出町五
目的　船舶給水舺業
設立　大正十四年五月　總株數二千株
資本金（拂込濟）　一〇〇、〇〇〇
（幹）荒川　敬　鈴木　佐藏
宮地　秀雄
（監）西川　彰　田代　藤藏

◎東京近江會社
東葛飾郡瑞江村二之江一二九一
設立　昭和二年一月　總株數二千五百株（新二千二百四十株）
資本金　二五、〇〇〇
內拂込額　一、九三五
（代）石川　辨藏
（幹）中里源太郎　石川　專吉
秋山六三郎　平野　春吉
（監）櫻井　福松　中里賢治郎
東京支店　日本橋區小田原町七

◎東京金融株式會社
牛込區津久戸町一七
設立　大正七年十月　總株數四千株　決算期五月、十一月
資本金　一〇〇、〇〇〇
內拂込額　八〇、〇〇〇
（幹）椎名　善蔵　齋藤　亮平
須藤　粂吉　伊藤　重松
石川源太良　竹內　博
（監）石井桂三郎　石井寅之助
矢內　妙藏

◎東京油脂株式會社
南葛飾郡砂町新田五
設立　大正六年六月　總株數五千株
資本金（拂込濟）　二二、〇〇〇
（幹）竹村欽次郎　小野　侃喜
大谷　確藏　北村鍾三郎
（監）高橋　伴文

◎東京油肥株式會社
南葛飾郡砂町太郎兵衛新田五一一
目的　魚油肥料製造販賣
設立　大正十五年十二月
總株數一萬株
資本金（拂込濟）　一〇〇、〇〇〇
（幹）渡貫　マツ　渡貫久三郎
長谷川吉次
（監）山崎伊三郎　小池　錦二

◎東京（稻田ノリ十八株式）會社
北豐島郡巢鴨町西巢鴨二九二〇
設立　大正七年八月　總株數四千七百株　決算期一月

資本金（拂込濟）三〇〇,〇〇〇
法定積立金 七五,〇〇〇
廢本處分準備金 六九,五〇一
役員以下退職手當 一〇五,七四〇
及恩給基金 七五,一三三
支拂手形 五六,一九四
未拂金 一五,〇五八
假受金 一一,四一七
諸預り金 二一,三五五
社員身元保證金 三五,五六六
不動產 三〇七,八一五
機械及什器 四七,三三七
有價證券 二四,一四四
受取手形 七三八
假拂金 三,三五
牛製品 四〇,四四〇
材料 一一,三一八
發行許可手數料 三,七三六
工場用品 一六,〇八五
預ケ金 五,一三〇
現金 二,一九八
前期繰越金 五九,五八五
當期純益金 一五,九〇〇
（利益處分）
法定積立金 一〇,〇〇〇
廢本處分準備金 二,九二七
役員賞與金 五,九〇〇
役員以下退職手當及恩給基金 一五,九〇〇
配當（年一割二分） 一八,〇〇〇
後期繰越金 一〇,〇五六

（株）石川正作 目黑甚七
（株）小林亮一郎 石松
（株）樣原友吉 又七 中島
（株）石川寅吉 三樹 退三
（株）渡邊泰造
大株主（株主數三十一名）
廣島康雄 石川正作 退三
宮田喜之助 廣邊泰藏
大久保勝治 宮田勘五郎
伊藤虎雄 宮田勘五郎
資本金（拂込濟）三〇〇,〇〇〇
（代）平尾亮吾 宮田繁太郎
（株）橋本茂助
目的 ラヂオ用眞空管製作
設立 昭和三年九月 總株數六千株

◎東京商工會社
淺草區下平右衛門町六
目的 石炭コークス販賣
資本金 三〇,〇〇〇
（株）三浦大五郎 上田彌兵衛
（株）永野護 栃倉正一郎
高橋熊三 中野金次郎
（株）山崎清 高梨博司
設立 昭和四年六月 總株數十萬株
資本金 一,〇〇〇,〇〇〇
內拂込額 一,〇三〇,〇〇〇
目的 運送並問屋業
附記 昭和五年五月廿萬圓增資ス

◎東京正米代行株式會社
日本橋區蠣殼町一ノ一八
目的 金融倉庫保險代理業
設立 昭和二年六月 總株數二千株
資本金（拂込濟）一〇〇,〇〇〇
內拂込額 一〇〇,〇〇〇
（株）三浦大五郎 上田彌兵衛
（株）永野護 栃倉正一郎
高橋熊三 中野金次郎
（株）山崎清 高梨博司
（株）石川指ケ谷町一三六
（株）石川正作 三〇〇株

◎東京商事株式會社
芝區櫻田久保町四
目的 石炭コークス販賣
設立 大正八年十月 總株數二千株 決算期五月、十一月
資本金（拂込濟）一〇〇,〇〇〇
內拂込額 一〇〇,〇〇〇
（株）長橋悅雄 山木吉清
（株）村木長助 堀江善次郎
（株）山木健吉
（株）德田榮一 澤幸次郎
（株）大塚宗一郎 田口喜八郎
（株）寺內民四郎 柿田作八郎
支店 埼玉縣川口町金山二ノ五六

◎東京證券株式會社
日本橋區大工町一二
目的 貸金不動產並有價證券賣買其他
設立 昭和二年六月 總株數二千株
資本金（拂込濟）一〇〇,〇〇〇
內拂込額 一〇〇,〇〇〇
（株）山木吉清
（株）堀江善次郎
（株）德田榮一 澤幸次郎
（株）川田啓一郎 中島重次郎
（株）田口喜八郎 柿田作八郎
（株）寺內民四郎
支店 埼玉縣川口町金山二ノ五六

◎東京商品實合會社
日本橋區大傳馬町一二
目的 食料品及燃料ノ賣買
資本金 一〇,〇〇〇
設立 大正七年八月 總株數二千株 決算期五月、十一月
資本金（拂込濟）一〇〇,〇〇〇
（株）今泉寬橘 家富重尙
西山武八
（株）相澤讓吉

◎東京證券株式會社
日本橋區小網町三ノ一
目的 有價證券賣買金融
設立 大正十年十一月 總株數二萬株
資本金 一,〇〇〇,〇〇〇
內拂込額 一,〇〇〇,〇〇〇
（株）井出登義 柏木常藏
（株）井出哲次郎
（株）井出虎三 江田義明
（株）植野善三 佐久間新吾

◎東京證券株式會社
豐多摩郡大久保町東
大久保四一二
金錢貸付有價證券賣買
設立 大正六年六月 總株數一萬株
資本金 一〇,〇〇〇
內拂込額 一〇,〇〇〇
（代）高野彌吉
（株）岩上直次郎 廣津弟彥
（株）竹下素一

◎東京醬油株式會社
荏原郡荏原町戸越一〇四
目的 買賣
設立 大正十年四月 總株數四千四百七十六株（優先株二千四百株） 決算期四月、十月
資本金（拂込濟）三三,八〇〇
（株）田島久作 星野昌
（株）谷慶祐 益田信世

◎東京食料株式會社
日本橋區江戸橋二ノ八
目的 穀粉米砂糖其他食料品移輸出入販賣
資本金（拂込濟）一〇〇,〇〇〇
◎東京食品製造株式會社
荏原郡目黑町上目黑八三六
目的 各種豆モヤシ豆芽專賣特許モヤシ漬其他食料品製造
資本金 一〇〇,〇〇〇
內拂込額 一〇〇,〇〇〇
◎株式會社東京實業社
神田區淡路町二ノ三
目的 圖書出版印刷業文具品製作販賣
設立 昭和五年二月 總株數二千株
資本金 一〇〇,〇〇〇
內拂込額 一〇〇,〇〇〇

◎東京商業株式會社
京橋區南傳馬町三ノ五
目的 石炭薪炭米肥賣買其他
設立 大正十五年二月 總株數二千株
資本金（拂込濟）一〇〇,〇〇〇
（株）宮本榮作
（株）石井廣躬
（株）長谷場敦信
（株）三木

◎東京商業株式會社
目的 設立 數二千株 決算期五月、十一月
資本金（拂込濟）一〇〇,〇〇〇
麵町區丸之內三ノ二
三菱二十一號館內
物品販賣仲立業
大正九年二月 總株
資本金 一〇,〇〇〇
內拂込額 一〇,〇〇〇
（株）今村信吉
（株）中野猛
（株）武二
（株）狩野猛雄 木村篤三
（株）井上周

◎東京人造肥料株式會社
北豐島郡三河島町三
目的 設立 數五千株 決算期六月、十二月
資本金 二〇〇,〇〇〇
內拂込額 二〇〇,〇〇〇
（株）土井民治郎
（株）川口定嗣 田中庄七
（株）米山兆二 淺吉山中勇
（株）柏

◎株式會社東京ビルヂング
日本橋區南茅場町四
目的 二織田ビル內
諸手形賣買公債有價證券賣買其他一般金融仲介
設立 大正九年四月 總株數五百株 決算期十二月

◎東京人造肥料株式會社
河島郡三河島町三
目的 設立 數五千株 決算期六月、十二月
資本金 二〇〇,〇〇〇
內拂込額 二〇〇,〇〇〇
（株）須田清 堀川德衛
（株）井下田泰二
大株主（株主數十名）
堀川（ゆき） 一,一〇〇株
堀川寅次郎 五〇〇株
附記 昭和五年二月決算後二萬五千圓ニ減資シ拂込濟トナル

◎東京肥料株式會社
北豐島郡三河島町三
目的 河島二三四一 總株數三千株 決算期六月、十二月
資本金 一〇〇,〇〇〇
內拂込額 一〇〇,〇〇〇
（株）須田清 堀川德衛
（株）井下田泰二
大株主（株主數十名）
堀川（ゆき） 一,一〇〇株
堀川寅次郎 五〇〇株
附記 昭和五年二月決算後二萬五千圓ニ減資シ拂込濟トナル

◎東京肥料株式會社
北豐島郡三河島町三
目的 河島二三四一 總株數三千株 決算期六月、十二月
資本金 一〇〇,〇〇〇
內拂込額 一〇〇,〇〇〇
（株）伊藤悅太郎 後期繰越金 六二四
（株）小島源次郎 板倉龜吉
伊藤周次郎 杉浦源三郎
大株主（株主數百十六名）
伊藤悅太郎 一,三〇〇株
伊藤乃ゑ 五〇〇株
板倉龜吉 三〇〇株
前川ふう 三〇〇株
武藤米十郎 一三〇株

◎株式會社東京美術館
京橋區銀座一ノ三
目的 設立 數二萬株
資本金 一,〇〇〇,〇〇〇
內拂込額 六〇〇,〇〇〇
大正七年九月 總株

◎株式會社東京美術倶樂部
京橋區南鞘町二二
目的 內拂込額（營業所） 一〇,〇〇〇
下町四丁目五 芝區愛宕
設立 明治四十年四月 總株數三千株 決算期六月十二月
資本金（拂込濟） 一〇,〇〇〇
（株）川部利吉
（株）伊藤廣吉
（株）田中平藏
（株）本山豐實
（株）大川峰三郎 齊藤芳太郎
三谷勘四郎

◎東京廣巾物株式會社
豐多摩郡澁谷町豐分二
目的 織維織物製造加工賣買
設立 大正十三年二月 總株數三千株 決算期六月十二月
資本金 一〇〇,〇〇〇
內拂込額 一〇〇,〇〇〇
（株）大川峰三郎 山本力
三谷勘四郎 齊藤芳太郎

◎東京モーター株式會社
赤坂區溜池三〇
目的 自動車並附屬品部分品ノ販賣自動車事業投資並金錢貸付
設立 昭和五年一月 總株數二萬株
資本金 二〇〇,〇〇〇
內拂込額 一〇〇,〇〇〇
決算 昭和五年五月末日（第一期）
社員積立金 八〇〇
假受及借入金 七,三八〇
日本セ社勘定 二,八四九
未拂金 二,五七七
敷金供託金及假拂 二,八九九
機械器具什器 八,三一七
在庫品 七,三六一

◎東京商事株式會社
芝區櫻田久保町四
目的 石炭コークス販賣
設立 大正八年十月 總株數二千株 決算期五月、十一月
資本金（拂込濟）一〇〇,〇〇〇
內拂込額 一〇〇,〇〇〇
（株）長橋悅雄 山木吉清
（株）村木長助 堀江善次郎
（株）山木健吉
（株）德田榮一 澤幸次郎
（株）大塚宗一郎 田口喜八郎
（株）寺內民四郎 柿田作八郎
支店 埼玉縣川口町金山二ノ五六

◎東京商品實合會社
日本橋區大傳馬町一二
目的 食料品及燃料ノ賣買
資本金 一〇,〇〇〇
設立 昭和四年六月 總株數十萬株
資本金 一,〇〇〇,〇〇〇
內拂込額 一,〇〇〇,〇〇〇
（株）三浦大五郎 上田彌兵衛
（株）永野護 栃倉正一郎
高橋熊三 中野金次郎
（株）山崎清 高梨博司

◎東京商工會社
淺草區下平右衛門町六
目的 石炭コークス販賣
資本金 三〇,〇〇〇

◎東京商業株式會社
京橋區南傳馬町三ノ五
目的 石炭薪炭米肥賣買其他
設立 大正十五年二月 總株數二千株
資本金（拂込濟）一〇〇,〇〇〇
（株）宮本榮作
（株）石井廣躬
（株）長谷場敦信
（株）三木

◎東京商業株式會社
目的 設立 數二千株 決算期五月、十一月
資本金（拂込濟）一〇〇,〇〇〇
麵町區丸之內三ノ二
三菱二十一號館內
物品販賣仲立業
大正九年二月 總株
資本金 一〇,〇〇〇
內拂込額 一〇,〇〇〇
（株）今村信吉
（株）中野猛
（株）武二
（株）狩野猛雄 木村篤三
（株）井上周

◎東京人造肥料株式會社
北豐島郡三河島町三
目的 設立 數五千株 決算期六月、十二月
資本金 二〇〇,〇〇〇
內拂込額 二〇〇,〇〇〇
（株）土井民治郎
（株）川口定嗣 田中庄七
（株）米山兆二 淺吉山中勇
（株）柏

◎株式會社東京ビルヂング
日本橋區南茅場町四
目的 二織田ビル內
諸手形賣買公債有價證券賣買其他一般金融仲介
設立 大正九年四月 總株數五百株 決算期十二月

◎東京人造肥料株式會社
北豐島郡三河島町三
目的 設立 數五千株 決算期六月、十二月
資本金 二〇〇,〇〇〇
內拂込額 二〇〇,〇〇〇
（株）土井民治郎
（株）川口定嗣 田中庄七
（株）米山兆二 淺吉山中勇
（株）柏

◎東京神株式會社
芝區柴井町一
目的 設立 數五千株 決算期五月、十一月
資本金（拂込濟）一四〇,〇〇〇
內拂込額 一四〇,〇〇〇
法定積立金 一〇,〇〇〇
借入金 一〇,〇〇〇
買入先勘定 一〇,〇〇〇
未拂金勘定 一〇,〇〇〇
土地 一〇,〇〇〇
建物 一〇,〇〇〇
機械 一〇,〇〇〇
器具什器 一〇,〇〇〇
工業權 一〇,〇〇〇
（株）內拂込額 七五,〇〇〇
（株）石田柴井町一
（株）石川正作 退三
（株）小林又七
（株）馬場廣吉
（株）毛利藤太郎 森田市太郎

◎東京眞空株式會社
荏原郡大森町一一一七
目的 ラヂオ用眞空管製作
設立 昭和三年九月 總株數六千株
資本金（拂込濟）三〇〇,〇〇〇
（代）平尾亮吾 宮田繁太郎
（株）橋本茂助
宮田喜之助 大久保勝治
（株）伊藤虎雄 宮田勘五郎
資本金（拂込濟）三〇〇,〇〇〇
附記 昭和四年九月日本眞空管製作所ヲ改稱ス

◎東京人造肥料株式會社
淺草區黑船町一一
目的 設立 大正十五年三月 總株數二十萬株 決算期五月、十一月
資本金（第八期） 昭和五年五月廿三日
決算 內拂込額 一〇,〇〇〇,〇〇〇
法定積立金 二,〇〇〇,〇〇〇
借入金 三〇〇,〇〇〇
買入先勘定 二,五四四,〇〇〇
未拂金勘定 一,七二五,六四四
土地 一,〇〇〇,〇〇〇
建物 一,〇〇〇,〇〇〇
機械 二,〇〇〇,〇〇〇
器具什器 一,〇〇〇,〇〇〇
工業權 一〇〇,〇〇〇
（株）內拂込額 一三,七五〇
（株）石井民治郎 田中庄七
（株）米山兆二 淺吉山中勇
（株）柏
資本金 一〇,〇〇〇,〇〇〇
內拂込額 一〇,〇〇〇,〇〇〇
法定積立金 二,〇〇〇,〇〇〇
借入金 三〇〇,〇〇〇
買入先勘定 二,五四四,〇〇〇
未拂金勘定 一,七二五,六四四
土地 一,〇〇〇,〇〇〇
建物 一,〇〇〇,〇〇〇
機械 二,〇〇〇,〇〇〇
器具什器 一,〇〇〇,〇〇〇
工業權 一〇〇,〇〇〇
決算 昭和四年十二月末日（第十期）
資本金 一〇〇,〇〇〇
內拂込額 一〇〇,〇〇〇
法定積立金 七五,〇〇〇
廢本處分準備金 六九,五〇一
役員以下退職手當及恩給基金 一〇五,七四〇
支拂手形 五六,一九四
未拂金 一五,〇五八
假受金 一一,四一七
諸預り金 二一,三五五
社員身元保證金 三五,五六六
不動產 三〇七,八一五
機械及什器 四七,三三七
有價證券 二四,一四四
受取手形 七三八
假拂金 三,三五
牛製品 四〇,四四〇
材料 一一,三一八
發行許可手數料 三,七三六
工場用品 一六,〇八五
預ケ金 五,一三〇
現金 二,一九八
前期繰越金 五九,五八五
當期純益金 一五,九〇〇
（利益處分）
法定積立金 一〇,〇〇〇
廢本處分準備金 二,九二七
役員賞與金 五,九〇〇
役員以下退職手當及恩給基金 一五,九〇〇
配當（年一割二分） 一八,〇〇〇
後期繰越金 一〇,〇五六
（株）石川正作 目黑甚七
（株）小林亮一郎 石松
（株）樣原友吉 又七 中島
（株）石川寅吉 三樹 退三
（株）渡邊泰造
大株主（株主數三十一名）
廣島康雄 石川正作 退三
宮田喜之助 廣邊泰藏
大久保勝治 宮田勘五郎
伊藤虎雄 宮田勘五郎
（株）渡邊泰造 宮田繁太郎
（株）橋本茂助
資本金（拂込濟）三〇〇,〇〇〇
（代）平尾亮吾 宮田繁太郎
（株）橋本茂助
目的 ラヂオ用眞空管製作
設立 昭和三年九月 總株數六千株
資本金（拂込濟）三〇〇,〇〇〇
內拂込額 三〇〇,〇〇〇
（株）石川正作 目黑甚七
（株）小林亮一郎 石松
（株）樣原友吉 又七 中島
（株）石川寅吉 三樹 退三
（株）渡邊泰造
大株主（株主數三十一名）
廣島康雄 石川正作 退三
宮田喜之助 廣邊泰藏
大久保勝治 宮田勘五郎
伊藤虎雄 宮田勘五郎