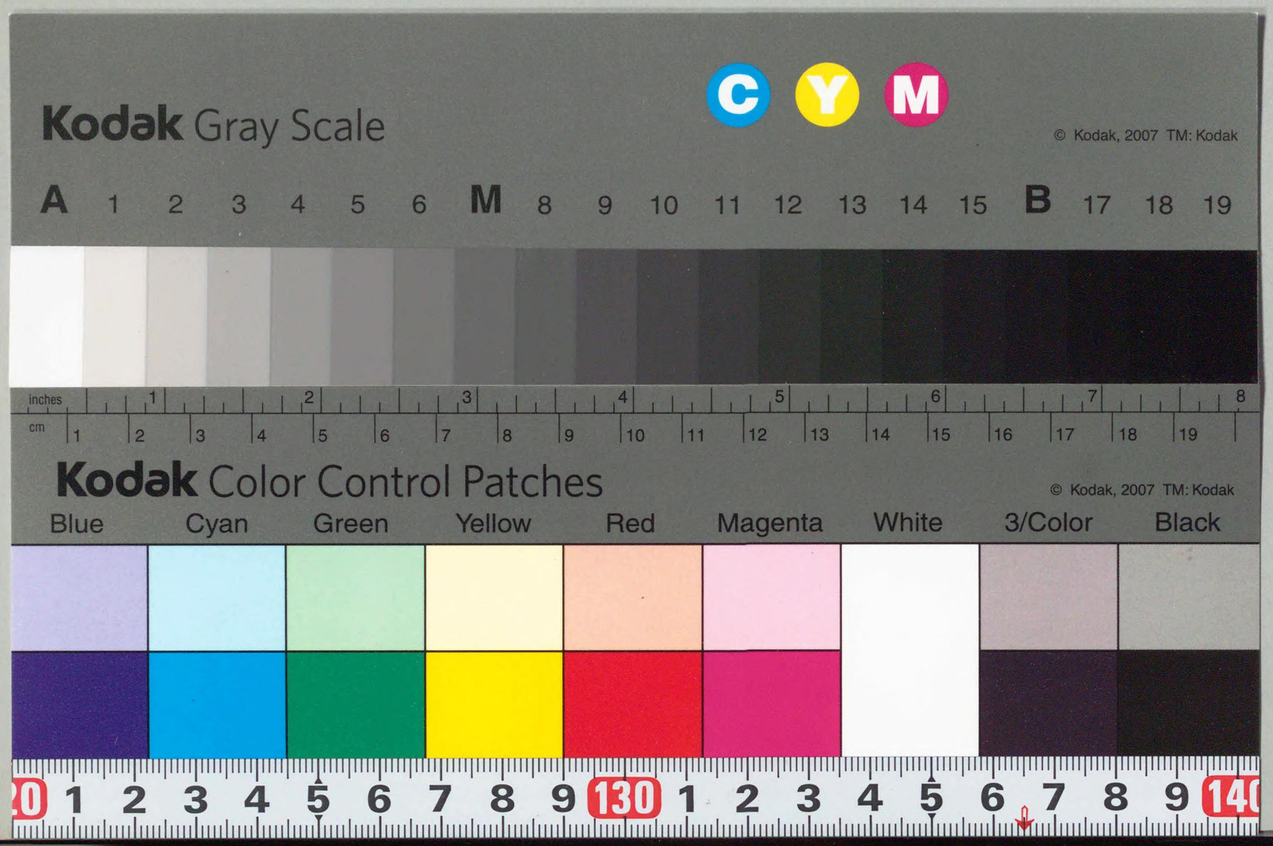

禁覆
BZ-6-12
1201000018574

議事総覧

衆議院議事録

第四十一編
第七巻

衆議院

緒言

一本書ハ總テ一會期中ノ議案及記錄類ヲ編纂シ以テ參考ノ用ニ供ス

一本書ハ分ツテ左ノ九卷トス

第一卷　法律案　甲政府提出案　乙議員提出案
第二卷　豫算案　甲大正七年度豫算案　乙同六年度及七年度豫算追加案
第三卷　決算及豫備金竝剩餘金支出ノ件
第四卷　上奏、建議案動議及質問
第五卷　請願　甲文書表　乙請願報告
第六卷　衆議院公報
第七卷　衆議院議事錄
第八卷　衆議院議事速記錄
第九卷　委員會議錄

大正七年四月

衆議院事務局

第四十回帝國議會

衆議院議事錄索引

凡例

○件名類別

第一類　議院成立、開會及閉會
第二類　豫算案、豫算追加案、決算、事後承諾案及法律案
第三類　上奏案、建議案、重要動議及請願
第四類　動議
第五類　質問及答辯
第六類　請暇
第七類　政府竝貴族院トノ交渉
第八類　委員
第九類　委員ノ辭任竝其ノ補闕
第十類　委員ノ退席
第十一類　表決投票
第十二類　發言者
第一　議長、副議長及書記官長
第二　議員（イロハ別）
第三　國務大臣竝政府委員

第一類　議院成立、開會及閉會

●議院成立　頁一

○集會議員氏名　五五、八二、九四、一四四
○應召議員氏名　一六一、二〇六、二四一
○當選證書ノ對照　二一
○議席指定　二四
○議席番號及氏名　二四—三八
○部屬設定ノ抽籤　三八
○抽籤ノ結果　三八—四八
○部長及理事互選ノ結果　四九—五〇
○成立通報ノ宣告　五〇
○議席變更及指定　九五、二四一、二七四、四〇〇、四一六、四二七

●開會

○議長、副議長及議員ノ參集　五一
○著御、謁見　五一
○出御　五一
○勅語　五一
○還御　五二
○奉答文案　五四
○奉答書ニ對スル勅語　七一

●閉會

○閉會式　六八五
○勅語　六八五

第二類　豫算案、豫算追加案、決算、事後承諾案及法律案

●豫算案

○大正七年度歲入歲出總豫算案　八九
○右修正（修）　一九一、二二一
○右ニ對スル修正案（早速整爾君提出）　二一二
○右ニ對スル修正案（鈴木梅四郎君提出）　二一二
○大正七年度各特別會計歲入歲出豫算案　八九
○右修正（可）　一九一、二二一
○右ニ對スル修正案（鈴木梅四郎君提出）　二一二
○右回付案（同意）　四五〇、四五九
○豫算外國庫ノ負擔トナルヘキ契約ヲ爲スヲ要スル件（可）　八九、二二一

●豫算追加案

○（第一號）臨時軍事費豫算追加案（可）　八九、二二一
○右ニ對スル修正案（早速整爾君提出）　二一二
○右ニ對スル修正案（鈴木梅四郎君提出）　二一二
○（第一號）大正七年度歲入歲出總豫算追加案　八九
○同修正（可）　一九二、二二一
○右ニ對スル修正案（早速整爾君提出）　二一二
○（追第一號）豫算外國庫ノ負擔トナルヘキ契約ヲ爲スヲ要スル件（可）　八九、二二一
○（第一號）大正六年度歲入歲出總豫算追加案（可）　三九一、四三二
○（特第一號）大正六年度各特別會計歲入歲出豫算追加案（可）　三九一、四三二
○（第二號）大正七年度歲入歲出總豫算追加案（可）　四七六、五六〇
○（第三號）大正七年度歲入歲出總豫算追加案（可）　四七七、五六〇
○（第二號）大正六年度歲入歲出總豫算追加案（可）　四七七、五六〇
○（第二號）臨時軍事費豫算追加案（可）　四七七、五六〇
○（特第一號）大正七年度各特別會計歲入歲出豫算追加案（可）　四七七、五六〇
○（追第二號）豫算外國庫ノ負擔トナルヘキ契約ヲ爲スヲ要スル件（可）　四七七、五六〇
○（第四號）大正七年度歲入歲出總豫算追加案（可）　五三九、五六〇
○（追第三號）豫算外國庫ノ負擔トナルヘキ契約ヲ爲スヲ要スル件（可）　五三九、五六〇

●決算

○大正三年度歲入歲出總決算（前期議會提出）（審査著手ノ宣告）（是認）　一三五、六二二
○大正三年度各特別會計歲入歲出決算（前期議會提出）（審査著手ノ宣告）（是認）　一三五、六二二
○大正四年度歲入歲出總決算（是認）　二六二、六二二

○大正四年度各特別會計歳入歳出決算　二六二
(是認)　六二二

●事後承諾案

○戰時船舶管理令(承諾ヲ求ムル件)　八九
委付　一二一
(承)　二五一
○大正六年勅令第二百二號(承諾ヲ求
ムル件)(貴送)　一六八
委付　一九五
(承)　四一三
○大正五年度豫備金支出ノ件
○大正五年度豫備金外ニ於テ豫算超過及豫算外支出ノ件
○大正五年度特別會計豫備金支出ノ件
○大正五年度特別會計豫備金外ニ於テ豫算超過及豫算外支出ノ件
○大正五年度大正三年臨時事件豫備費支出ノ件
○大正五年度大正三年臨時事件豫備費外ニ於テ豫算外支出ノ件
○大正五年度帝國鐵道積立金支出ノ件
○大正五年度帝國鐵道積立金外ニ於テ豫算超過支出ノ件
(承諾ヲ求ムル件)　四二一
委付　四三一
(承)　五九四

●法律案

(イ)

○醫師法中改正法律案(八木逸郎君外十四名提出)　一二八
一　二五一
一ノ續　三一一
二　三一一
省(修)　三一二
○意匠法中改正法律案(田中隆三君外一名提出)　二八〇
一　三一〇
一ノ續　四九〇
二　四九三
三(修)(委員長報告ニ對スル修正
案可決)　四九四
○右委員長報告ニ對スル修正案　四七九

(ハ)

○爆發物取締罰則廢止法律案(磯部尚君外五名提出)　一九二
一　二五三
一ノ續　四一三
二　四一三
省(修)　四一四
○麥酒稅法中改正法律案(政提)　八八
一　一一六
一ノ續　一七二
二　一七六
省(可)　一七七

(ニ)

○日本勸業銀行法中改正法律案(恆松隆慶君外十名提出)　二六三
一　三〇九
一ノ續　三七七
省(可)　三七七
○日本興業銀行法中改正法律案(政提)　四四八
一　四六一
一ノ續　五五五
二　五五五
省(可)　五五六

(ホ)

○沒祿處分ヲ受ケタル者ニ對スル家祿賞典祿處分ニ關スル法律案(川原茂輔君外十六名提出)　九一
一　一二一
一ノ續　二五五
二　二五六
省(可)　二五六

(ト)

○登錄稅法中改正法律案(政提)　一四七
一　一五六
一ノ續　一九七
二　一九八
省(可)　一九八
○東京市區改正條例中改正法律案(政
提)　四二一
一　四五九
一ノ續　五五二
二　五五三
省(可)　五五三
○東京帝國大學及京都帝國大學臨時政
府支出金繰入ニ關スル法律案(政提)　一二七
一　一四〇
一ノ續　二一五
二　二一五
省(可)　二一五
○特許法中改正法律案(田中隆三君外一名提出)　二七九
一　三一〇
一ノ續　四九〇
二　四九〇
三(修)(委員長報告ニ對スル修
正案可決)　四九二
○右委員長報告ニ對スル修正案　四七九

(チ)

○町村制中改正法律案(近藤達兒君外八名提出)　五四一
一　五五七
○朝鮮人官吏ノ恩給、退隱料及遺族扶
助料等ニ關スル法律案(貴送)　三九二
一　四〇九
一ノ續　五五〇
二　五五〇
省(可)　五五一
○朝鮮ノ生產ニ係ル物品ノ移入稅免除
ニ關スル法律案(政提)　三二三
一　三五二
一ノ續　四六四
二　四六五
省(修)　四六五
○徵兵令中改正法律案(貴送)　一九二
一　二二九
一ノ續　四八八
二　四八九
省(可)　四八九
○地種變更免租年期ニ關スル法律案
(政提)　一九二
一　二二九
一ノ續　三七五
二　三七五
省(修)　三七六
○朝鮮銀行法中改正法律案(政提)　四七七
一　四八八
一ノ續　五五五
二　五五五
省(可)　五五六
○朝鮮事業公債法中改正法律案(政提)　一四七
一　一五七
一ノ續　二〇二
省(可)　二〇三

(リ)

○臨時國庫證券法中改正法律案(政提)　八八
一　一一八
一ノ續　一九六
二　一九六
省(可)　一九六
○罹災救助基金法中改正法律案(政提)　二六二
一　二八三
一ノ續　四一一
省(可)　四一二

(ヲ)

○織物消費稅法中改正法律案(政提)　八八
一　一一七
一ノ續　一七二
(否)　一八〇

(カ)

○樺太事業公債法案(政提)　一四七
一　一五七
一ノ續　二〇二
省(可)　二〇三
○貨幣法中改正法律案(政提)　八九
一　一一九
一ノ續　一九七
二　一九七
省(可)　一九七
○家祿賞典祿處分ニ關スル法律案(川原茂輔君外十六名提出)　八九
一　一二一
一ノ續　二五五
二　二五六
省(可)　二五六
○會計士法案(高木益太郎君外二名提出)　四〇五
一　五五六
○海軍ニ於テ海軍採炭所ノ石炭ノ買入
ニ關スル法律案(政提)　四七六
一　四八七
一ノ續　五五一
二　五五一
省(可)　五五二

(タ)

○大正二年法律第九號中改正法律案
(政提)　一二七
一　一四一
一ノ續　三〇六
二　三〇七
省(可)　三〇七
○臺灣銀行法中改正法律案(政提)　四四八
一　四六〇
一ノ續　五二二
二　五二二
省(可)　五二二
○大正五年法律第四號中改正法律案
(政提)　一二七
一　一三八
一ノ續　二三一
二　二三二
省(可)　二三二

(ツ)

○通行稅法廢止法律案(政提)　八八
一　一一六
一ノ續　一七二
(否)　一八一

(ノ)

○農工銀行法中改正法律案(恆松隆慶君外十名提出)　二六三
一　三〇九
(撤)　三七八
○農會法中改正法律案(山內範造君外九名提出)　二七九
一　三〇九
一ノ續　四一五
省(可)　四一六

(ク)

○郡制中改正法律案(橫山金太郎君提出)　一六七
一　二五二
一ノ續　五五七
二　五五八
省(修)　五五八
○軍需工業動員法案(政提)　三九一
一　三九九・四〇八
一ノ續　五八六
二　五八七
省(修)　五八七
○軍用自動車補助法案(政提)　一二七
一　一四三
一ノ續　二〇三
二　二〇三
省(修)　二〇四

(ケ)

○刑法中改正法律案(赤尾彥作君提出)　一六七
一　二五三
一ノ續　三七九
二　四三四
三　修正案(三案併合)(可)　四三五
○刑事訴訟法中改正法律案(高木益太郎君提出)　二四六
一　三〇五
一ノ續　三七九
二　四三四
三　修正案(三案併合)(可)　四三五
○刑法中改正法律案、人權保護ニ關ス
ル法律案、刑事訴訟法中改正法律案　四二三
○輕便鐵道法中改正法律案(恆松隆慶君外十名提出)　二六四
一　三〇九
一ノ續　三七七
二　三七七
省(修)　三七八

(コ)

○鑛業法中改正法律案(織內次郎作君提出)　二六二
一　三〇八
一ノ續　四一四
省(可)　四一五

(エ)

○遠洋漁業獎勵法中改正法律案(政提)　一二七
一　一四二
一ノ續　二〇五
二　二〇五
省(可)　二〇六

(テ)

○鐵道敷設法中改正法律案(政提)　一二七
一　一四三
一ノ續　一九九
二　二〇〇
三(修)　二〇一
○帝國大學特別會計法中改正法律案
(政提)　一二七
一　一四〇
一ノ續　二一五
二　二一五
省(可)　二一五

(ア)

○足尾鐵道及有馬輕便鐵道ノ買收ニ關
スル法律案(政提)　一四七
一　一五五
一ノ續　一九九
二　二〇一
省(可)　二〇二
○右同付案　三六八
同意　三七四

(サ)

○裁判所ノ設立ニ關スル法律案(政提)　一二七
一　一四一
一ノ續　三〇六
二　三〇七
省(可)　三〇七
○砂糖消費稅法中改正法律案(政提)　八八
一　一一七
一ノ續　一七二
(否)　一八〇

(キ)

○軌道條例中改正法律案(恆松隆慶君外十名提出)　二六四
一　三〇九
一ノ續　三七七

二 三七七
省(修) 三七八
○共通法案(貴送) 三二三
一 三五一
一ノ續 六五八
二 六五九
省(可) 六五九
○舊韓國貨幣ノ處分ニ關スル法律案
(貴送) 一九二
一 二三〇
一ノ續 三七四
二 三七四
省(可) 三七四
○京都市又ハ大阪市ノ市區改正ニ關シ
東京市區改正條例及東京市區改正土
地建物處分規則ヲ準用シ得ルノ法律
案(政提) 四二二
一 四五九
一ノ續 五五二
二 五五三
省(修) 五五四

(ユ)

○輸出菓子糖果原料砂糖戾稅法中改正
法律案(政提) 一二七
一 一三七
一ノ續 一七二
(否) 一八〇
○有價證券割賦販賣業法案(政提) 二四五
一 二七三
一ノ續 四六三
二 四六三
三(可) 四六四
○郵便法中改正法律案(政提) 八九
一 一一七
一ノ續 一七二
(否) 一七九

(ミ)

○未成年者飮酒取締ニ關スル法律案
(根本正君提出) 一〇五
一 一五八
一ノ續 二八五
二 二八六
省(可) 二八六

(シ)

○森林法中改正法律案(武藤金吉君提出) 二一七
一 一九九
○人權保護ニ關スル法律案(高木益太郎君提出) 二四六
一 三〇五
一ノ續 三七九
二 四三四
三修正案(三案併合)(可) 四三五
○市制中改正法律案(近藤達兒君外七名提出) 五四一
一 五五七
○私立學校及公益法人ノ用地免租ニ關ス
ル法律案(有森新吉君外一名提出) 二一一
一 二五四
一ノ續 三三五
二 三三五
省(修) 三三六
○實用新案法中改正法律案(田中隆三君外一名提出) 二八〇
一 三一〇
一ノ續 四九〇
二 四九四
三(修)(委員長報告ニ對スル修
正案可決) 四九五
○右委員長報告ニ對スル修正案 四七九
○商標法中改正法律案(田中隆三君外一名提出) 二八〇
一 三一〇
一ノ續 四九〇
二 四九二

三(修)(委員長報告ニ對スル修
正案可決) 四九三
○右委員長報告ニ對スル修正案 四七九
○所得稅法中改正法律案(政提) 八八
一 一一六
一ノ續 一七二
二 一七七
省(修) 一七八
○市町村立小學校教員俸給國庫負擔法
案(政提) 一二七
一 一三九
一ノ續 三三四
二 三三四
省(修) 三三四
○市町村立小學校教員退隱料及遺族扶
助料法中改正法律案(政提貴送) 五一一
一 五一九
一ノ續 五八四
二 五八四
省(可) 五八五
○狩獵法改正法律案(政提) 四二一
一 四二九
一ノ續 五二〇
二 五二一
省(可) 五二一
○巡查看守退隱料及遺族扶助料法中改
正法律案(政提貴送) 一六八
一 一九四
一ノ續 四三三
二 四三三
省(可) 四三四
○酒造稅法中改正法律案(政提) 八八
一 一一六
一ノ續 一七二
二 一七五
省(修) 一七五
○自家用醬油稅法中改正法律案(政提) 八八
一 一一六

一ノ續 一七二
(否) 一七九
○酒精及酒精含有飮料稅法中改正法律
案(政提) 八八
一 一一六
一ノ續 一七二
二 一七五
省(可) 一七六
○重要物產同業組合法中改正法律案
(土井權大君外一名提出) 二四六
一 三〇七
一ノ續 四六五
二 四六六
省(修) 四六六
○自動車事故ノ責任ニ關スル法律案
(高木益太郎君提出) 四八〇
一 五二三
○衆議院議員選擧法中改正法律案(藤澤幾之輔君外四名提出) 二二七
一 二八四
一ノ續 五九〇
(否) 五九二
○衆議院議員選擧法中改正法律案(高木益太郎君外五名提出) 三二四
一 三七六
一ノ續 五九〇
(否) 五九三
○衆議院議員選擧法中改正法律案(政
提) 三九二
一 四一〇
(撤) 五六九
○衆議院議員選擧法中改正法律案(元田肇君外六名提出) 三九二
一 四一〇
(撤) 五八三

(モ)

○元屯田步兵扶助ニ關スル法律案(東武君提出) 一四七
一 一五九

(セ)

○石油消費稅法廢止法律案(政提) 八八
一 一一七
一ノ續 一七二
(否) 一八三
○清涼飮料稅法案(政提) 八八
一 一一六
一ノ續 一七二
(否) 一七九
○戰時利得稅法案(政提) 八八
一 一一七
一ノ續 一七二
二 一七八
省(修) 一七八

第三類 上奏案、建議案、重要動議及請願

◎上奏案

○開院式勅語奉答文案 五二
(可) 五四

◎建議案

(イ)

○陰陽連絡廣江鐵道速成ニ關スル建議
案(恆松隆慶君提出) 二六五
委付 三一四
(可) 四三八
○壹岐對馬本土間交通運輸ノ設備ニ關
スル建議案(牧山耕藏君外二名提出) 二四六
委付 二八九
(可) 三八二

(ロ)

○勞働保險法制定ニ關スル建議案(上村耕作君外一名提出) 四二一
委付 四九七
(可) 六六五

(ハ)

○葉煙草耕作組合ニ交付金下付ニ關ス
ル建議案(高田耘平君外一名提出) 四五〇
委付 五〇三

(ニ)

○日本體育會國庫補助ニ關スル建議案
(江藤哲藏君外九名提出) 四〇五
委付 四九七
(可) 六三七
○日支文化ノ施設ニ關スル建議案(關和知君外四名提出) 五八〇
委付 六二三
(修)委員長報告(二案併合)(可) 六六九
○新見三次間鐵道建設ニ關スル建議案
(湯淺凡平君外一名提出) 三二五
委付 三五五
(可) 五六六

(ホ)

○北海道鐵道完成ニ關スル建議案(中西六三郎君外二名提出) 三六七
委付 三八一
(修) 六三六
○北海道拓殖完成ニ關スル建議案(小池仁郎君提出) 四二三
委付 五〇一
(否) 六三六
○北鮮、裏日本聯絡航路延長ニ關スル
建議案(櫻井兵五郎君提出) 五四一
委付 五八八

(ト)

○東京市特別市制ニ關スル建議案(村松恒一郎君外十一名提出) 四〇四
委付 四九九
(可) 五九五
○東方調查局設置ニ關スル建議案(伊東知也君提出) 九一
委付 一六〇
(可) 二九一
○「トラホーム」病豫防ニ關スル建議案
(行藤健男君提出) 二一一
委付 三八〇
(修) 四四二

(チ)

○中越鐵道買收ニ關スル建議案(廣瀨鎭之君外二名提出) 四二二
委付 四九八

(ヲ)

○大阪市特別市制制定ニ關スル建議案
(米田穰君外十五名提出) 四二三
委付 五〇〇
(可) 五九五
○沖繩縣特別自治制撤廢ニ關スル建議
案(奧田榮之進君外二名提出) 三九二
委付 四六八
(可) 五三二

(カ)

○鹿兒島縣大島郡島嶼町村制撤廢ニ關
スル建議案(林爲良君外三名提出) 四〇四
委付 四六八
(可) 五三二
○神戸市內鐵道改良急施ニ關スル建議
案(坪田十郎君外二名提出) 四四九
委付 五〇二
(可) 六三九

(タ)

○平町小名濱間鐵道建設ニ關スル建議
案(高岡道一郎君外三名提出) 三九三
委付 四六七
(可) 五二八
○煙草元賣捌事務ヲ市町村ニ委任スル
ノ建議案(綾部惣兵衞君外一名提出) 五七〇
委付 五八八
(修)委員長報告(三案併合)(可) 六六八

(ツ)

○津山上郡間鐵道建設ニ關スル建議案
(福井三郎君外一名提出) 三六七
委付 四四〇
(可) 五二八
○津山智頭間鐵道建設ニ關スル建議案
(福井三郎君外四名提出) 三六七
委付 四四〇
(可) 五二八

(ナ)

○名古屋太田間鐵道速成ニ關スル建議
案(三輪市太郎君外六名提出) 三六八
委付 四九六
(可) 五六五
○成田鐵道買收ニ關スル建議案(鵜澤宇八君外一名提出) 五三九
委付 五六二
○七井烏山間敷設輕便鐵道茂木町經由
ニ關スル建議案(渡邊陳平君外四名提出) 五一二
(撤) ｜
○七井烏山間敷設輕便鐵道茂木町經由
ニ關スル建議案(渡邊陳平君外四名提出) 五八〇
委付 六二四
(可) 六七〇

（ク）

○久留米大分間鐵道建設ニ關スル建議案（元田肇君外三名提出）　四七七
委付　五〇四
（可）　五九八

○倭姫命奉祀ニ關スル建議案（天春文衛君外八名提出）　四四八
委付　五〇一
（可）　五九九

○山田琴平間鐵道建設ニ關スル建議案（白石直治君外十八名提出）　四四九
委付　五二四
（可）　五六七

○野岩羽鐵道建設ニ關スル建議案（八田宗吉君外六名提出）　二一一
委付　二八八
（可）　四三九

（マ）

○松本鐵道建設ニ關スル建議案（高鳥順作君外八名提出）　五四〇
委付　五六四
（可）　六四一

（ケ）

○警察官年功加俸令制定ニ關スル建議案（松本誠之君提出）　一九三
委付　二八七
（修）　六三八

（フ）

○福井縣三國港築港ニ關スル建議案（熊谷五右衛門君外四名提出）　四七八
委付　五二五
（可）　六〇〇

○不動産金融改善ニ關スル建議案（小山松壽君外三名提出）　三九二
委付　四三七
（修）委員長報告（二案併合）（可）　六三九

○普通銀行ノ金融ニ關スル建議案（堀川美哉君外六名提出）　三九二
委付　四三七
（修）委員長報告（二案併合）（可）　六三九

○物價調節ニ關スル建議案（村松恒一郎君提出）　二四六
委付　二九〇
（修）委員長報告（三案併合）（可）　五三一

○物價調節ニ關スル建議案（降旗元太郎君外二名提出）　二四六
委付　二九〇
（修）委員長報告（三案併合）（可）　五三一

○物價調節ニ關スル建議案（元田肇君外四名提出）　三二四
委付　三三六
（修）委員長報告（三案併合）（可）　五三一

（エ）

○衞生行政ノ中樞機關擴大ニ關スル建議案（金杉英五郎君外十四名提出）　四七七
委付　五二四
（修）　六四二

○愛媛縣今治港開港ニ關スル建議案（上河哲太君外四名提出）　四二二
委付　四九八
（修）　五六六

（テ）

○鐵道建設ニ關スル建議案（根本正君外五名提出）　一九二
委付　二八七
（修）　五〇五

○帝國美術館建設ニ關スル建議案（鳩澤總明君外四名提出）　五三九
委付　五六二
（可）　六六七

（ア）

○阿讃鐵道建設ニ關スル建議案（三土忠造君外二名提出）　二九六
委付　三五四
（修）委員長報告（三案併合）（可）　五九七

（キ）

○紀勢鐵道建設ニ關スル建議案（岡崎邦輔君外十四名提出）　二九六
委付　三五三
（可）　四四一

○金名鐵道建設ニ關スル建議案（中橋德五郎君外五名提出）　五四〇
委付　五六三
（可）　六四二

（ユ）

○優良職工表彰ニ關スル建議案（成田榮信君提出）　五八
委付　二五七
（修）　三一四

○輸出絹織物檢査所設置ニ關スル建議案（隅田諸吉君外二名提出）　一〇六
委付　一六一
（修）　四三九

（シ）

○市町村其ノ他公共團體ニ煙草元賣捌事務委任ニ關スル建議案（秦豐助君外十名提出）　五一二
委付　五六一
（修）委員長報告（三案併合）（可）　六六八

○市町村ニ煙草元賣捌事務委任ニ關スル建議案（前川虎造君外一名提出）　五四〇
委付　五六四
（修）委員長報告（三案併合）（可）　六六八

○四國海岸巡環鐵道建設ニ關スル建議案（小西和君外一名提出）　三二三
委付　三五四
（修）委員長報告（三案併合）（可）　五九七

○四國沿岸鐵道建設ニ關スル建議案（板東勘五郎君外十名提出）　三二四
委付　三五四
（修）委員長報告（三案併合）（可）　五九七

○市町村吏員優遇ニ關スル建議案（荒川五郎君外三名提出）　五一一
委付　五六〇

○支那人教育ノ施設ニ關スル建議案（高橋本吉君外五名提出）　五七〇
委付　五八九
（修）委員長報告（二案併合）（可）　六六九

○神祇ニ關スル特別官衙設置建議案（岩崎勲君外十三名提出）　三四七
委付　四三六
（修）　五九九

○信越線碓氷鐵道改良ニ關スル建議案（工藤善助君外六名提出）　四七八
委付　五二六
（可）　六六九

（セ）

○纖維原料政策及織物廣幅奬勵ニ關スル建議案（武藤金吉君外一名提出）　二六二
委付　三一三
（可）　五九六

○勢江鐵道敷設ニ關スル建議案（天春文衛君外八名提出）　二七九
委付　三五三
（可）　四四一

（ス）

○水産教育振興ニ關スル建議案（眞田繼造君外五名提出）　四七九
委付　五二七
（可）　六四〇

◎重要動議

○決議案（地中海派遣艦隊ノ勳勞ニ關スル件）（元田肇君外十二名提出）　七九
（可）　八一

○決議案（内閣彈劾ノ件）（武富時敏君外七名提出）　二二七
（否）　二三五

○紫安新九郎君ヲ懲罰委員ニ付スヘシトノ動議　三〇四
（可）　三〇四

○紫安新九郎君懲罰事犯ノ件（委員長報告）　三三七
（可）　三三七

◎請願

○安部川治水ニ關スル請願外二百五十三件（特一乃至三九、四十一乃至五四、五七）
（採）　三五五—三六〇

○元佐野區裁判所復舊ノ請願（特三〇）
（不採）　三五七—三六〇

○田畑地價特別修正ノ請願外百六十件（特六二乃至六四、六七乃至七〇、七二乃至八三）
（採）　三八二—三八四

○飛越鐵道敷設速成ノ請願外二十七件（特八八乃至一〇四、一〇六乃至一〇七、一一〇乃至一一三、一一六乃至一一八）
（採）　四六九—四七一

○東郷村ニ登記所設置ノ請願外十一件（特一二三乃至一三一、一三三乃至一三四、一三六）
（採）　五六八—五六九

○明治三十年法律第五十號改正ノ請願外三十六件（特一三八、一四一、一四四乃至一四七、一四九乃至一五二）
（採）　六〇〇—六〇三

○筑後川第二次改修工事速成ノ請願外二十三件（特一五三乃至一五四、一五七、一五九乃至一七七、一八〇乃至一八一）
（採）　六四三—六四五

○徵兵採定ニ關スル請願（特一五八）　六七〇—六七八
（不採）

○國庫出納金端數計算法改正ノ請願外九十二件（特一八二乃至一八六、一八八乃至一八九、一九一乃至二〇七、二〇九乃至二五三、二五六乃至二五七、二六〇乃至二七〇、二七二乃至二七四、二七六）　六七〇—六七九
（採）

第四類　動議

○散會ノ動議　九四

○休憩ノ動議　二〇四

○延會ノ動議　三三九、四〇〇、四一六、五三二、六二四

○發言取消ニ關スル動議　三〇三

○質問趣旨辯明延期ノ動議　五五〇、六一九、六三四

○懲罰委員ニ付スルノ動議　三〇四

○議事日程變更ノ動議　一九八、二〇五、二七一、三〇五、三一二、三二三、三三六、四三一、四三九、四五八、四六一、四八七、四九九、五五四、五五八、五八六、五八九、五九三

○議事日程追加ノ動議　八一、三八四

○議事延期ノ動議　四三六、四六六、五〇二、五二七、五五六、六四〇、六四五

○討論終局ノ動議　一七四、二一九、二三四、二五一、五三〇、五九一、五九二、六二一、六三五

○委員選擧ニ關スル動議　一一八、一一九、一二一、一三八、一三九、一四〇、一四一、一四二、一四三、一四四、一五七、一九四、一九五、二二九、二三〇、二三一、二七四、二八四、三五二、三五三、四〇九、四一〇、四三〇、四三一、四六〇、四六一、四八七、五二〇、一二二、一三八、一五五、一五八、一五九、一六〇、一六一、二五二、二五三、二五四、二五七、二八五、二八七、二八八、二八九、二九〇、三〇五、三〇七、三〇八、三〇九、三一〇、三一三、三一四、三三六、三五三、三五四、三五五、三七六、三八〇、三八一

○委員付託ニ關スル動議　四一一、四三六、四三七、四四〇、四六二、四六七、四六八、四八八、四九六、四九七、四九八、四九九、五〇〇、五〇一、五〇二、五〇三、五〇四、五二三、五二四、五二五、五二六、五五五、五五七、五六〇、五六一、五六二、五六三、五六四、五八八、五八九、六二三

○讀會省略ノ動議（第二、第三讀會）　三七四、三七七、四一二、四一四、四一五、二〇二

○讀會ニ關スル動議　一七五、一七六、一七七、一七八、一九六、一九七、一九八、二〇〇、二〇一、二〇三、二〇五、二一五、二三一、二五六、二八六、三〇六、三一一、三三四、三三五、三七五、三七八、四一三、四三三、四三五、四六三、四六四、四六六、四八九、四九〇、四九一、四九二、四九三、四九四、四九五、五二一、五二二、五五〇、五五二、五五三、五五五、五五八、五八四、五八七、六五九

○議決ニ關スル動議 一八一、二九一 三一四、三五九 三六一、三八二 四一三、四三八 四三九、四四一 四四二、四五八 五〇五、五二八 五三〇、五三一 五五五、五六六 五六七、五六九 五九四、五九五 五九六、五九七 五九八、五九九 六三七、六三八 六三九、六四〇 六四一、六四二 六六六、六六七 六七〇、六七七

○修正動議 五二九

○國務大臣出席要求ノ動議 二五〇

○動議ノ撤回 一八一、二〇三

第五類 質問及答辯（イロハ順）

○露領勘察加ノ割讓竝露領沿海州漁業權ノ割讓ニ關スル件 答辯 三六九 六六三

○露國ノ單獨講和ニ關スル緊急質問ノ件 同 答辯 三一二 三一二 一九三 三六九

○馬匹奬勵ニ關スル件 同 答辯

○日露日支兩協約ノ實行竝支那鐵鑛國有ニ關スル件 同 答辯 三四八 五四三

○日米間ノ紳士協約撤廢ニ關スル件 同 答辯 三一四、三五九 三六一、三八二 四一三、四三八 四三九、四四一 四四二、四五八 五〇五、五二八 五三〇、五三一 五五五、五六六 五六七、五六九 五九四、五九五 五九六、五九七 五九八、五九九 六三七、六三八 六三九、六四〇 六四一、六四二 六六六、六六七 六七〇、六七七 丑一三 六三〇

○日米協定ニ關スル件 同 撤回 一二九 一六七

○米國政府ノ輸出入制限令ニ關スル緊急質問ノ件 同 答辯 二七二 二七二 三九三 三九四 四〇五 四〇六 四一四 四一五 四一六 四一七 四一八 四一九 四二〇 四二一 四二二 四二三 四二四 四二五 四二六 四二七 四二八 四二九 四三〇 四三一 四三二 四三三 四三四 四三五 四三六 四三七 四三八 四三九 四四〇 四四一 四四二 四四三 四四四 四四五 四四六 四四七 四四八 四四九 四五〇 四五一 四五二 四五三 四五四 四五五 四五六 四五七 四五八 四五九 四六〇 四六一 四六二 四六三 四六四 四六五 四六六 四六七 四六八 四六九 四七〇 四七一 四七二 四七三 四七四 四七五 四七六 四七七 四七八 四七九 四八〇 四八一 四八二 四八三 四八四 四八五 四八六 四八七 四八八 四八九 四九〇 四九一 四九二 四九三 四九四 四九五 四九六 四九七 四九八 四九九 五〇〇 五〇一 五〇二 五〇三 五〇四 五〇五 五〇六 五〇七 五〇八 五〇九 五一〇 五一一 五一二 五一三 五一四 五一五 五一六 五一七 五一八 五一九 五二〇 五二一 五二二 五二三 五二四 五二五 五二六 五二七 五二八 五二九 五三〇 五三一 五三二 五三三 五三四 五三五 五三六 五三七 五三八 五三九 五四〇 五四一 五四二 五四三 五四四 五四五 五四六 五四七 五四八 五四九 五五〇 五五一 五五二 五五三 五五四 五五五 五五六 五五七 五五八 五五九 五六〇 五六一 五六二 五六三 五六四 五六五 五六六 五六七 五六八 五六九 五七〇 五七一 五七二 五七三 五七四 五七五 五七六 五七七 五七八 五七九 五八〇 五八一 五八二 五八三 五八四 五八五 五八六 五八七 五八八 五八九 五九〇 五九一 五九二 五九三 五九四 五九五 五九六 五九七 五九八 五九九 六〇〇 六〇一 六〇二 六〇三 六〇四 六〇五 六〇六 六〇七 六〇八 六〇九 六一〇 六一一 六一二 六一三 六一四 六一五 六一六 六一七 六一八 六一九 六二〇 六二一 六二二 六二三 六二四 六二五 六二六 六二七 六二八 六二九 六三〇 六三一 六三二 六三三 六三四 六三五 六三六 六三七 六三八 六三九 六四〇 六四一 六四二 六四三 六四四 六四五 六四六 六四七 六四八 六四九 六五〇 六五一 六五二 六五三 六五四 六五五 六五六 六五七 六五八 六五九 六六〇 六六一 六六二 六六三 六六四 六六五 六六六 六六七 六六八 六六九 六七〇 六七一 六七二 六七三 六七四 六七五 六七六 六七七 六七八 六七九 六八〇 六八一 六八二 六八三 六八四 六八五 六八六 六八七 六八八 六八九 六九〇 六九一 六九二 六九三 六九四 六九五 六九六 六九七 六九八 六九九 七〇〇 七〇一 七〇二 七〇三 七〇四 七〇五 七〇六 七〇七 七〇八 七〇九 七一〇 七一一 七一二 七一三 七一四 七一五 七一六 七一七 七一八 七一九 七二〇 七二一 七二二 七二三 七二四 七二五 七二六 七二七 七二八 七二九 七三〇 七三一 七三二 七三三 七三四 七三五 七三六 七三七 七三八 七三九 七四〇 七四一 七四二 七四三 七四四 七四五 七四六 七四七 七四八 七四九 七五〇 七五一 七五二 七五三 七五四 七五五 七五六 七五七 七五八 七五九 七六〇 七六一 七六二 七六三 七六四 七六五 七六六 七六七 七六八 七六九 七七〇 七七一 七七二 七七三 七七四 七七五 七七六 七七七 七七八 七七九 七八〇 七八一 七八二 七八三 七八四 七八五 七八六 七八七 七八八 七八九 七九〇 七九一 七九二 七九三 七九四 七九五 七九六 七九七 七九八 七九九 八〇〇 八〇一 八〇二 八〇三 八〇四 八〇五 八〇六 八〇七 八〇八 八〇九 八一〇 八一一 八一二 八一三 八一四 八一五 八一六 八一七 八一八 八一九 八二〇 八二一 八二二 八二三 八二四 八二五 八二六 八二七 八二八 八二九 八三〇 八三一 八三二 八三三 八三四 八三五 八三六 八三七 八三八 八三九 八四〇 八四一 八四二 八四三 八四四 八四五 八四六 八四七 八四八 八四九 八五〇 八五一 八五二 八五三 八五四 八五五 八五六 八五七 八五八 八五九 八六〇 八六一 八六二 八六三 八六四 八六五 八六六 八六七 八六八 八六九 八七〇 八七一 八七二 八七三 八七四 八七五 八七六 八七七 八七八 八七九 八八〇 八八一 八八二 八八三 八八四 八八五 八八六 八八七 八八八 八八九 八九〇 八九一 八九二 八九三 八九四 八九五 八九六 八九七 八九八 八九九 九〇〇 九〇一 九〇二 九〇三 九〇四 九〇五 九〇六 九〇七 九〇八 九〇九 九一〇 九一一 九一二 九一三 九一四 九一五 九一六 九一七 九一八 九一九 九二〇 九二一 九二二 九二三 九二四 九二五 九二六 九二七 九二八 九二九 九三〇 九三一 九三二 九三三 九三四 九三五 九三六 九三七 九三八 九三九 九四〇 九四一 九四二 九四三 九四四 九四五 九四六 九四七 九四八 九四九 九五〇 九五一 九五二 九五三 九五四 九五五 九五六 九五七 九五八 九五九 九六〇 九六一 九六二 九六三 九六四 九六五 九六六 九六七 九六八 九六九 九七〇 九七一 九七二 九七三 九七四 九七五 九七六 九七七 九七八 九七九 九八〇 九八一 九八二 九八三 九八四 九八五 九八六 九八七 九八八 九八九 九九〇 九九一 九九二 九九三 九九四 九九五 九九六 九九七 九九八 九九九 一〇〇〇 一〇〇一 一〇〇二 一〇〇三 一〇〇四 一〇〇五 一〇〇六 一〇〇七 一〇〇八 一〇〇九 一〇一〇 一〇一一 一〇一二 一〇一三 一〇一四 一〇一五 一〇一六 一〇一七 一〇一八 一〇一九 一〇二〇 一〇二一 一〇二二 一〇二三 一〇二四 一〇二五 一〇二六 一〇二七 一〇二八 一〇二九 一〇三〇 一〇三一 一〇三二 一〇三三 一〇三四 一〇三五 一〇三六 一〇三七 一〇三八 一〇三九 一〇四〇 一〇四一 一〇四二 一〇四三 一〇四四 一〇四五 一〇四六 一〇四七 一〇四八 一〇四九 一〇五〇 一〇五一 一〇五二 一〇五三 一〇五四 一〇五五 一〇五六 一〇五七 一〇五八 一〇五九 一〇六〇 一〇六一 一〇六二 一〇六三 一〇六四 一〇六五 一〇六六 一〇六七 一〇六八 一〇六九 一〇七〇 一〇七一 一〇七二 一〇七三 一〇七四 一〇七五 一〇七六 一〇七七 一〇七八 一〇七九 一〇八〇 一〇八一 一〇八二 一〇八三 一〇八四 一〇八五 一〇八六 一〇八七 一〇八八 一〇八九 一〇九〇 一〇九一 一〇九二 一〇九三 一〇九四 一〇九五 一〇九六 一〇九七 一〇九八 一〇九九 一一〇〇 一一〇一 一一〇二 一一〇三 一一〇四 一一〇五 一一〇六 一一〇七 一一〇八 一一〇九 一一一〇 一一一一 一一一二 一一一三 一一一四 一一一五 一一一六 一一一七 一一一八 一一一九 一一二〇 一一二一 一一二二 一一二三 一一二四 一一二五 一一二六 一一二七 一一二八 一一二九 一一三〇 一一三一 一一三二 一一三三 一一三四 一一三五 一一三六 一一三七 一一三八 一一三九 一一四〇 一一四一 一一四二 一一四三 一一四四 一一四五 一一四六 一一四七 一一四八 一一四九 一一五〇 一一五一 一一五二 一一五三 一一五四 一一五五 一一五六 一一五七 一一五八 一一五九 一一六〇 一一六一 一一六二 一一六三 一一六四 一一六五 一一六六 一一六七 一一六八 一一六九 一一七〇 一一七一 一一七二 一一七三 一一七四 一一七五 一一七六 一一七七 一一七八 一一七九 一一八〇 一一八一 一一八二 一一八三 一一八四 一一八五 一一八六 一一八七 一一八八 一一八九 一一九〇 一一九一 一一九二 一一九三 一一九四 一一九五 一一九六 一一九七 一一九八 一一九九 一二〇〇 一二〇一 一二〇二 一二〇三 一二〇四 一二〇五 一二〇六 一二〇七 一二〇八 一二〇九 一二一〇 一二一一 一二一二 一二一三 一二一四 一二一五 一二一六 一二一七 一二一八 一二一九 一二二〇 一二二一 一二二二 一二二三 一二二四 一二二五 一二二六 一二二七 一二二八 一二二九 一二三〇 一二三一 一二三二 一二三三 一二三四 一二三五 一二三六 一二三七 一二三八 一二三九 一二四〇 一二四一 一二四二 一二四三 一二四四 一二四五 一二四六 一二四七 一二四八 一二四九 一二五〇 一二五一 一二五二 一二五三 一二五四 一二五五 一二五六 一二五七 一二五八 一二五九 一二六〇 一二六一 一二六二 一二六三 一二六四 一二六五 一二六六 一二六七 一二六八 一二六九 一二七〇 一二七一 一二七二 一二七三 一二七四 一二七五 一二七六 一二七七 一二七八 一二七九 一二八〇 一二八一 一二八二 一二八三 一二八四 一二八五 一二八六 一二八七 一二八八 一二八九 一二九〇 一二九一 一二九二 一二九三 一二九四 一二九五 一二九六 一二九七 一二九八 一二九九 一三〇〇 一三〇一 一三〇二 一三〇三 一三〇四 一三〇五 一三〇六 一三〇七 一三〇八 一三〇九 一三一〇 一三一一 一三一二 一三一三 一三一四 一三一五 一三一六 一三一七 一三一八 一三一九 一三二〇 一三二一 一三二二 一三二三 一三二四 一三二五 一三二六 一三二七 一三二八 一三二九 一三三〇 一三三一 一三三二 一三三三 一三三四 一三三五 一三三六 一三三七 一三三八 一三三九 一三四〇 一三四一 一三四二 一三四三 一三四四 一三四五 一三四六 一三四七 一三四八 一三四九 一三五〇 一三五一 一三五二 一三五三 一三五四 一三五五 一三五六 一三五七 一三五八 一三五九 一三六〇 一三六一 一三六二 一三六三 一三六四 一三六五 一三六六 一三六七 一三六八 一三六九 一三七〇 一三七一 一三七二 一三七三 一三七四 一三七五 一三七六 一三七七 一三七八 一三七九 一三八〇 一三八一 一三八二 一三八三 一三八四 一三八五 一三八六 一三八七 一三八八 一三八九 一三九〇 一三九一 一三九二 一三九三 一三九四 一三九五 一三九六 一三九七 一三九八 一三九九 一四〇〇 一四〇一 一四〇二 一四〇三 一四〇四 一四〇五 一四〇六 一四〇七 一四〇八 一四〇九 一四一〇 一四一一 一四一二 一四一三 一四一四 一四一五 一四一六 一四一七 一四一八 一四一九 一四二〇 一四二一 一四二二 一四二三 一四二四 一四二五 一四二六 一四二七 一四二八 一四二九 一四三〇 一四三一 一四三二 一四三三 一四三四 一四三五 一四三六 一四三七 一四三八 一四三九 一四四〇 一四四一 一四四二 一四四三 一四四四 一四四五 一四四六 一四四七 一四四八 一四四九 一四五〇 一四五一 一四五二 一四五三 一四五四 一四五五 一四五六 一四五七 一四五八 一四五九 一四六〇 一四六一 一四六二 一四六三 一四六四 一四六五 一四六六 一四六七 一四六八 一四六九 一四七〇 一四七一 一四七二 一四七三 一四七四 一四七五 一四七六 一四七七 一四七八 一四七九 一四八〇 一四八一 一四八二 一四八三 一四八四 一四八五 一四八六 一四八七 一四八八 一四八九 一四九〇 一四九一 一四九二 一四九三 一四九四 一四九五 一四九六 一四九七 一四九八 一四九九 一五〇〇 一五〇一 一五〇二 一五〇三 一五〇四 一五〇五 一五〇六 一五〇七 一五〇八 一五〇九 一五一〇 一五一一 一五一二 一五一三 一五一四 一五一五 一五一六 一五一七 一五一八 一五一九 一五二〇 一五二一 一五二二 一五二三 一五二四 一五二五 一五二六 一五二七 一五二八 一五二九 一五三〇 一五三一 一五三二 一五三三 一五三四 一五三五 一五三六 一五三七 一五三八 一五三九 一五四〇 一五四一 一五四二 一五四三 一五四四 一五四五 一五四六 一五四七 一五四八 一五四九 一五五〇 一五五一 一五五二 一五五三 一五五四 一五五五 一五五六 一五五七 一五五八 一五五九 一五六〇 一五六一 一五六二 一五六三 一五六四 一五六五 一五六六 一五六七 一五六八 一五六九 一五七〇 一五七一 一五七二 一五七三 一五七四 一五七五 一五七六 一五七七 一五七八 一五七九 一五八〇 一五八一 一五八二 一五八三 一五八四 一五八五 一五八六 一五八七 一五八八 一五八九 一五九〇 一五九一 一五九二 一五九三 一五九四 一五九五 一五九六 一五九七 一五九八 一五九九 一六〇〇 一六〇一 一六〇二 一六〇三 一六〇四 一六〇五 一六〇六 一六〇七 一六〇八 一六〇九 一六一〇 一六一一 一六一二 一六一三 一六一四 一六一五 一六一六 一六一七 一六一八 一六一九 一六二〇 一六二一 一六二二 一六二三 一六二四 一六二五 一六二六 一六二七 一六二八 一六二九 一六三〇 一六三一 一六三二 一六三三 一六三四 一六三五 一六三六 一六三七 一六三八 一六三九 一六四〇 一六四一 一六四二 一六四三 一六四四 一六四五 一六四六 一六四七 一六四八 一六四九 一六五〇 一六五一 一六五二 一六五三 一六五四 一六五五 一六五六 一六五七 一六五八 一六五九 一六六〇 一六六一 一六六二 一六六三 一六六四 一六六五 一六六六 一六六七 一六六八 一六六九 一六七〇 一六七一 一六七二 一六七三 一六七四 一六七五 一六七六 一六七七 一六七八 一六七九 一六八〇 一六八一 一六八二 一六八三 一六八四 一六八五 一六八六 一六八七 一六八八 一六八九 一六九〇 一六九一 一六九二 一六九三 一六九四 一六九五 一六九六 一六九七 一六九八 一六九九 一七〇〇 一七〇一 一七〇二 一七〇三 一七〇四 一七〇五 一七〇六 一七〇七 一七〇八 一七〇九 一七一〇 一七一一 一七一二 一七一三 一七一四 一七一五 一七一六 一七一七 一七一八 一七一九 一七二〇 一七二一 一七二二 一七二三 一七二四 一七二五 一七二六 一七二七 一七二八 一七二九 一七三〇 一七三一 一七三二 一七三三 一七三四 一七三五 一七三六 一七三七 一七三八 一七三九 一七四〇 一七四一 一七四二 一七四三 一七四四 一七四五 一七四六 一七四七 一七四八 一七四九 一七五〇 一七五一 一七五二 一七五三 一七五四 一七五五 一七五六 一七五七 一七五八 一七五九 一七六〇 一七六一 一七六二 一七六三 一七六四 一七六五 一七六六 一七六七 一七六八 一七六九 一七七〇 一七七一 一七七二 一七七三 一七七四 一七七五 一七七六 一七七七 一七七八 一七七九 一七八〇 一七八一 一七八二 一七八三 一七八四 一七八五 一七八六 一七八七 一七八八 一七八九 一七九〇 一七九一 一七九二 一七九三 一七九四 一七九五 一七九六 一七九七 一七九八 一七九九 一八〇〇 一八〇一 一八〇二 一八〇三 一八〇四 一八〇五 一八〇六 一八〇七 一八〇八 一八〇九 一八一〇 一八一一 一八一二 一八一三 一八一四 一八一五 一八一六 一八一七 一八一八 一八一九 一八二〇 一八二一 一八二二 一八二三 一八二四 一八二五 一八二六 一八二七 一八二八 一八二九 一八三〇 一八三一 一八三二 一八三三 一八三四 一八三五 一八三六 一八三七 一八三八 一八三九 一八四〇 一八四一 一八四二 一八四三 一八四四 一八四五 一八四六 一八四七 一八四八 一八四九 一八五〇 一八五一 一八五二 一八五三 一八五四 一八五五 一八五六 一八五七 一八五八 一八五九 一八六〇 一八六一 一八六二 一八六三 一八六四 一八六五 一八六六 一八六七 一八六八 一八六九 一八七〇 一八七一 一八七二 一八七三 一八七四 一八七五 一八七六 一八七七 一八七八 一八七九 一八八〇 一八八一 一八八二 一八八三 一八八四 一八八五 一八八六 一八八七 一八八八 一八八九 一八九〇 一八九一 一八九二 一八九三 一八九四 一八九五 一八九六 一八九七 一八九八 一八九九 一九〇〇 一九〇一 一九〇二 一九〇三 一九〇四 一九〇五 一九〇六 一九〇七 一九〇八 一九〇九 一九一〇 一九一一 一九一二 一九一三 一九一四 一九一五 一九一六 一九一七 一九一八 一九一九 一九二〇 一九二一 一九二二 一九二三 一九二四 一九二五 一九二六 一九二七 一九二八 一九二九 一九三〇 一九三一 一九三二 一九三三 一九三四 一九三五 一九三六 一九三七 一九三八 一九三九 一九四〇 一九四一 一九四二 一九四三 一九四四 一九四五 一九四六 一九四七 一九四八 一九四九 一九五〇 一九五一 一九五二 一九五三 一九五四 一九五五 一九五六 一九五七 一九五八 一九五九 一九六〇 一九六一 一九六二 一九六三 一九六四 一九六五 一九六六 一九六七 一九六八 一九六九 一九七〇 一九七一 一九七二 一九七三 一九七四 一九七五 一九七六 一九七七 一九七八 一九七九 一九八〇 一九八一 一九八二 一九八三 一九八四 一九八五 一九八六 一九八七 一九八八 一九八九 一九九〇 一九九一 一九九二 一九九三 一九九四 一九九五 一九九六 一九九七 一九九八 一九九九 二〇〇〇 二〇〇一 二〇〇二 二〇〇三 二〇〇四 二〇〇五 二〇〇六 二〇〇七 二〇〇八 二〇〇九 二〇一〇 二〇一一 二〇一二 二〇一三 二〇一四 二〇一五 二〇一六 二〇一七 二〇一八 二〇一九 二〇二〇 二〇二一 二〇二二 二〇二三 二〇二四 二〇二五 二〇二六 二〇二七 二〇二八 二〇二九 二〇三〇 二〇三一 二〇三二 二〇三三 二〇三四 二〇三五 二〇三六 二〇三七 二〇三八 二〇三九 二〇四〇 二〇四一 二〇四二 二〇四三 二〇四四 二〇四五 二〇四六 二〇四七 二〇四八 二〇四九 二〇五〇 二〇五一 二〇五二 二〇五三 二〇五四 二〇五五 二〇五六 二〇五七 二〇五八 二〇五九 二〇六〇 二〇六一 二〇六二 二〇六三 二〇六四 二〇六五 二〇六六 二〇六七 二〇六八 二〇六九 二〇七〇 二〇七一 二〇七二 二〇七三 二〇七四 二〇七五 二〇七六 二〇七七 二〇七八 二〇七九 二〇八〇 二〇八一 二〇八二 二〇八三 二〇八四 二〇八五 二〇八六 二〇八七 二〇八八 二〇八九 二〇九〇 二〇九一 二〇九二 二〇九三 二〇九四 二〇九五 二〇九六 二〇九七 二〇九八 二〇九九 二一〇〇 二一〇一 二一〇二 二一〇三 二一〇四 二一〇五 二一〇六 二一〇七 二一〇八 二一〇九 二一一〇 二一一一 二一一二 二一一三 二一一四 二一一五 二一一六 二一一七 二一一八 二一一九 二一二〇 二一二一 二一二二 二一二三 二一二四 二一二五 二一二六 二一二七 二一二八 二一二九 二一三〇 二一三一 二一三二 二一三三 二一三四 二一三五 二一三六 二一三七 二一三八 二一三九 二一四〇 二一四一 二一四二 二一四三 二一四四 二一四五 二一四六 二一四七 二一四八 二一四九 二一五〇 二一五一 二一五二 二一五三 二一五四 二一五五 二一五六 二一五七 二一五八 二一五九 二一六〇 二一六一 二一六二 二一六三 二一六四 二一六五 二一六六 二一六七 二一六八 二一六九 二一七〇 二一七一 二一七二 二一七三 二一七四 二一七五 二一七六 二一七七 二一七八 二一七九 二一八〇 二一八一 二一八二 二一八三 二一八四 二一八五 二一八六 二一八七 二一八八 二一八九 二一九〇 二一九一 二一九二 二一九三 二一九四 二一九五 二一九六 二一九七 二一九八 二一九九 二二〇〇 二二〇一 二二〇二 二二〇三 二二〇四 二二〇五 二二〇六 二二〇七 二二〇八 二二〇九 二二一〇 二二一一 二二一二 二二一三 二二一四 二二一五 二二一六 二二一七 二二一八 二二一九 二二二〇 二二二一 二二二二 二二二三 二二二四 二二二五 二二二六 二二二七 二二二八 二二二九 二二三〇 二二三一 二二三二 二二三三 二二三四 二二三五 二二三六 二二三七 二二三八 二二三九 二二四〇 二二四一 二二四二 二二四三 二二四四 二二四五 二二四六 二二四七 二二四八 二二四九 二二五〇 二二五一 二二五二 二二五三 二二五四 二二五五 二二五六 二二五七 二二五八 二二五九 二二六〇 二二六一 二二六二 二二六三 二二六四 二二六五 二二六六 二二六七 二二六八 二二六九 二二七〇 二二七一 二二七二 二二七三 二二七四 二二七五 二二七六 二二七七 二二七八 二二七九 二二八〇 二二八一 二二八二 二二八三 二二八四 二二八五 二二八六 二二八七 二二八八 二二八九 二二九〇 二二九一 二二九二 二二九三 二二九四 二二九五 二二九六 二二九七 二二九八 二二九九 二三〇〇 二三〇一 二三〇二 二三〇三 二三〇四 二三〇五 二三〇六 二三〇七 二三〇八 二三〇九 二三一〇 二三一一 二三一二 二三一三 二三一四 二三一五 二三一六 二三一七 二三一八 二三一九 二三二〇 二三二一 二三二二 二三二三 二三二四 二三二五 二三二六 二三二七 二三二八 二三二九 二三三〇 二三三一 二三三二 二三三三 二三三四 二三三五 二三三六 二三三七 二三三八 二三三九 二三四〇 二三四一 二三四二 二三四三 二三四四 二三四五 二三四六 二三四七 二三四八 二三四九 二三五〇 二三五一 二三五二 二三五三 二三五四 二三五五 二三五六 二三五七 二三五八 二三五九 二三六〇 二三六一 二三六二 二三六三 二三六四 二三六五 二三六六 二三六七 二三六八 二三六九 二三七〇 二三七一 二三七二 二三七三 二三七四 二三七五 二三七六 二三七七 二三七八 二三七九 二三八〇 二三八一 二三八二 二三八三 二三八四 二三八五 二三八六 二三八七 二三八八 二三八九 二三九〇 二三九一 二三九二 二三九三 二三九四 二三九五 二三九六 二三九七 二三九八 二三九九 二四〇〇 二四〇一 二四〇二 二四〇三 二四〇四 二四〇五 二四〇六 二四〇七 二四〇八 二四〇九 二四一〇 二四一一 二四一二 二四一三 二四一四 二四一五 二四一六 二四一七 二四一八 二四一九 二四二〇 二四二一 二四二二 二四二三 二四二四 二四二五 二四二六 二四二七 二四二八 二四二九 二四三〇 二四三一 二四三二 二四三三 二四三四 二四三五 二四三六 二四三七 二四三八 二四三九 二四四〇 二四四一 二四四二 二四四三 二四四四 二四四五 二四四六 二四四七 二四四八 二四四九 二四五〇 二四五一 二四五二 二四五三 二四五四 二四五五 二四五六 二四五七 二四五八 二四五九 二四六〇 二四六一 二四六二 二四六三 二四六四 二四六五 二四六六 二四六七 二四六八 二四六九 二四七〇 二四七一 二四七二 二四七三 二四七四 二四七五 二四七六 二四七七 二四七八 二四七九 二四八〇 二四八一 二四八二 二四八三 二四八四 二四八五 二四八六 二四八七 二四八八 二四八九 二四九〇 二四九一 二四九二 二四九三 二四九四 二四九五 二四九六 二四九七 二四九八 二四九九 二五〇〇 二五〇一 二五〇二 二五〇三 二五〇四 二五〇五 二五〇六 二五〇七 二五〇八 二五〇九 二五一〇 二五一一 二五一二 二五一三 二五一四 二五一五 二五一六 二五一七 二五一八 二五一九 二五二〇 二五二一 二五二二 二五二三 二五二四 二五二五 二五二六 二五二七 二五二八 二五二九 二五三〇 二五三一 二五三二 二五三三 二五三四 二五三五 二五三六 二五三七 二五三八 二五三九 二五四〇 二五四一 二五四二 二五四三 二五四四 二五四五 二五四六 二五四七 二五四八 二五四九 二五五〇 二五五一 二五五二 二五五三 二五五四 二五五五 二五五六 二五五七 二五五八 二五五九 二五六〇 二五六一 二五六二 二五六三 二五六四 二五六五 二五六六 二五六七 二五六八 二五六九 二五七〇 二五七一 二五七二 二五七三 二五七四 二五七五 二五七六 二五七七 二五七八 二五七九 二五八〇 二五八一 二五八二 二五八三 二五八四 二五八五 二五八六 二五八七 二五八八 二五八九 二五九〇 二五九一 二五九二 二五九三 二五九四 二五九五 二五九六 二五九七 二五九八 二五九九 二六〇〇 二六〇一 二六〇二 二六〇三 二六〇四 二六〇五 二六〇六 二六〇七 二六〇八 二六〇九 二六一〇 二六一一 二六一二 二六一三 二六一四 二六一五 二六一六 二六一七 二六一八 二六一九 二六二〇 二六二一 二六二二 二六二三 二六二四 二六二五 二六二六 二六二七 二六二八 二六二九 二六三〇 二六三一 二六三二 二六三三 二六三四 二六三五 二六三六 二六三七 二六三八 二六三九 二六四〇 二六四一 二六四二 二六四三 二六四四 二六四五 二六四六 二六四七 二六四八 二六四九 二六五〇 二六五一 二六五二 二六五三 二六五四 二六五五 二六五六 二六五七 二六五八 二六五九 二六六〇 二六六一 二六六二 二六六三 二六六四 二六六五 二六六六 二六六七 二六六八 二六六九 二六七〇 二六七一 二六七二 二六七三 二六七四 二六七五 二六七六 二六七七 二六七八 二六七九 二六八〇 二六八一 二六八二 二六八三 二六八四 二六八五 二六八六 二六八七 二六八八 二六八九 二六九〇 二六九一 二六九二 二六九三 二六九四 二六九五 二六九六 二六九七 二六九八 二六九九 二七〇〇 二七〇一 二七〇二 二七〇三 二七〇四 二七〇五 二七〇六 二七〇七 二七〇八 二七〇九 二七一〇 二七一一 二七一二 二七一三 二七一四 二七一五 二七一六 二七一七 二七一八 二七一九 二七二〇 二七二一 二七二二 二七二三 二七二四 二七二五 二七二六 二七二七 二七二八 二七二九 二七三〇 二七三一 二七三二 二七三三 二七三四 二七三五 二七三六 二七三七 二七三八 二七三九 二七四〇 二七四一 二七四二 二七四三 二七四四 二七四五 二七四六 二七四七 二七四八 二七四九 二七五〇 二七五一 二七五二 二七五三 二七五四 二七五五 二七五六 二七五七 二七五八 二七五九 二七六〇 二七六一 二七六二 二七六三 二七六四 二七六五 二七六六 二七六七 二七六八 二七六九 二七七〇 二七七一 二七七二 二七七三 二七七四 二七七五 二七七六 二七七七 二七七八 二七七九 二七八〇 二七八一 二七八二 二七八三 二七八四 二七八五 二七八六 二七八七 二七八八 二七八九 二七九〇 二七九一 二七九二 二七九三 二七九四 二七九五 二七九六 二七九七 二七九八 二七九九 二八〇〇 二八〇一 二八〇二 二八〇三 二八〇四 二八〇五 二八〇六 二八〇七 二八〇八 二八〇九 二八一〇 二八一一 二八一二 二八一三 二八一四 二八一五 二八一六 二八一七 二八一八 二八一九 二八二〇 二八二一 二八二二 二八二三 二八二四 二八二五 二八二六 二八二七 二八二八 二八二九 二八三〇 二八三一 二八三二 二八三三 二八三四 二八三五 二八三六 二八三七 二八三八 二八三九 二八四〇 二八四一 二八四二 二八四三 二八四四 二八四五 二八四六 二八四七 二八四八 二八四九 二八五〇 二八五一 二八五二 二八五三 二八五四 二八五五 二八五六 二八五七 二八五八 二八五九 二八六〇 二八六一 二八六二 二八六三 二八六四 二八六五 二八六六 二八六七 二八六八 二八六九 二八七〇 二八七一 二八七二 二八七三 二八七四 二八七五 二八七六 二八七七 二八七八 二八七九 二八八〇 二八八一 二八八二 二八八三 二八八四 二八八五 二八八六 二八八七 二八八八 二八八九 二八九〇 二八九一 二八九二 二八九三 二八九四 二八九五 二八九六 二八九七 二八九八 二八九九 二九〇〇 二九〇一 二九〇二 二九〇三 二九〇四 二九〇五 二九〇六 二九〇七 二九〇八 二九〇九 二九一〇 二九一一 二九一二 二九一三 二九一四 二九一五 二九一六 二九一七 二九一八 二九一九 二九二〇 二九二一 二九二二 二九二三 二九二四 二九二五 二九二六 二九二七 二九二八 二九二九 二九三〇 二九三一 二九三二 二九三三 二九三四 二九三五 二九三六 二九三七 二九三八 二九三九 二九四〇 二九四一 二九四二 二九四三 二九四四 二九四五 二九四六 二九四七 二九四八 二九四九 二九五〇 二九五一 二九五二 二九五三 二九五四 二九五五 二九五六 二九五七 二九五八 二九五九 二九六〇 二九六一 二九六二 二九六三 二九六四 二九六五 二九六六 二九六七 二九六八 二九六九 二九七〇 二九七一 二九七二 二九七三 二九七四 二九七五 二九七六 二九七七 二九七八 二九七九 二九八〇 二九八一 二九八二 二九八三 二九八四 二九八五 二九八六 二九八七 二九八八 二九八九 二九九〇 二九九一 二九九二 二九九三 二九九四 二九九五 二九九六 二九九七 二九九八 二九九九 三〇〇〇 三〇〇一 三〇〇二 三〇〇三 三〇〇四 三〇〇五 三〇〇六 三〇〇七 三〇〇八 三〇〇九 三〇一〇 三〇一一 三〇一二 三〇一三 三〇一四 三〇一五 三〇一六 三〇一七 三〇一八 三〇一九 三〇二〇 三〇二一 三〇二二 三〇二三 三〇二四 三〇二五 三〇二六 三〇二七 三〇二八 三〇二九 三〇三〇 三〇三一 三〇三二 三〇三三 三〇三四 三〇三五 三〇三六 三〇三七 三〇三八 三〇三九 三〇四〇 三〇四一 三〇四二 三〇四三 三〇四四 三〇四五 三〇四六 三〇四七 三〇四八 三〇四九 三〇五〇 三〇五一 三〇五二 三〇五三 三〇五四 三〇五五 三〇五六 三〇五七 三〇五八 三〇五九 三〇六〇 三〇六一 三〇六二 三〇六三 三〇六四 三〇六五 三〇六六 三〇六七 三〇六八 三〇六九 三〇七〇 三〇七一 三〇七二 三〇七三 三〇七四 三〇七五 三〇七六 三〇七七 三〇七八 三〇七九 三〇八〇 三〇八一 三〇八二 三〇八三 三〇八四 三〇八五 三〇八六 三〇八七 三〇八八 三〇八九 三〇九〇 三〇九一 三〇九二 三〇九三 三〇九四 三〇九五 三〇九六 三〇九七 三〇九八 三〇九九 三一〇〇 三一〇一 三一〇二 三一〇三 三一〇四 三一〇五 三一〇六 三一〇七 三一〇八 三一〇九 三一一〇 三一一一 三一一二 三一一三 三一一四 三一一五 三一一六 三一一七 三一一八 三一一九 三一二〇 三一二一 三一二二 三一二三 三一二四 三一二五 三一二六 三一二七 三一二八 三一二九 三一三〇 三一三一 三一三二 三一三三 三一三四 三一三五 三一三六 三一三七 三一三八 三一三九 三一四〇 三一四一 三一四二 三一四三 三一四四 三一四五 三一四六 三一四七 三一四八 三一四九 三一五〇 三一五一 三一五二 三一五三 三一五四 三一五五 三一五六 三一五七 三一五八 三一五九 三一六〇 三一六一 三一六二 三一六三 三一六四 三一六五 三一六六 三一六七 三一六八 三一六九 三一七〇 三一七一 三一七二 三一七三 三一七四 三一七五 三一七六 三一七七 三一七八 三一七九 三一八〇 三一八一 三一八二 三一八三 三一八四 三一八五 三一八六 三一八七 三一八八 三一八九 三一九〇 三一九一 三一九二 三一九三 三一九四 三一九五 三一九六 三一九七 三一九八 三一九九 三二〇〇 三二〇一 三二〇二 三二〇三 三二〇四 三二〇五 三二〇六 三二〇七 三二〇八 三二〇九 三二一〇 三二一一 三二一二 三二一三 三二一四 三二一五 三二一六 三二一七 三二一八 三二一九 三二二〇 三二二一 三二二二 三二二三 三二二四 三二二五 三二二六 三二二七 三二二八 三二二九 三二三〇 三二三一 三二三二 三二三三 三二三四 三二三五 三二三六 三二三七 三二三八 三二三九 三二四〇 三二四一 三二四二 三二四三 三二四四 三二四五 三二四六 三二四七 三二四八 三二四九 三二五〇 三二五一 三二五二 三二五三 三二五四 三二五五 三二五六 三二五七 三二五八 三二五九 三二六〇 三二六一 三二六二 三二六三 三二六四 三二六五 三二六六 三二六七 三二六八 三二六九 三二七〇 三二七一 三二七二 三二七三 三二七四 三二七五 三二七六 三二七七 三二七八 三二七九 三二八〇 三二八一 三二八二 三二八三 三二八四 三二八五 三二八六 三二八七 三二八八 三二八九 三二九〇 三二九一 三二九二 三二九三 三二九四 三二九五 三二九六 三二九七 三二九八 三二九九 三三〇〇 三三〇一 三三〇二 三三〇三 三三〇四 三三〇五 三三〇六 三三〇七 三三〇八 三三〇九 三三一〇 三三一一 三三一二 三三一三 三三一四 三三一五 三三一六 三三一七 三三一八 三三一九 三三二〇 三三二一 三三二二 三三二三 三三二四 三三二五 三三二六 三三二七 三三二八 三三二九 三三三〇 三三三一 三三三二 三三三三 三三三四 三三三五 三三三六 三三三七 三三三八 三三三九 三三四〇 三三四一 三三四二 三三四三 三三四四 三三四五 三三四六 三三四七 三三四八 三三四九 三三五〇 三三五一 三三五二 三三五三 三三五四 三三五五 三三五六 三三五七 三三五八 三三五九 三三六〇 三三六一 三三六二 三三六三 三三六四 三三六五 三三六六 三三六七 三三六八 三三六九 三三七〇 三三七一 三三七二 三三七三 三三七四 三三七五 三三七六 三三七七 三三七八 三三七九 三三八〇 三三八一 三三八二 三三八三 三三八四 三三八五 三三八六 三三八七 三三八八 三三八九 三三九〇 三三九一 三三九二 三三九三 三三九四 三三九五 三三九六 三三九七 三三九八 三三九九 三四〇〇 三四〇一 三四〇二 三四〇三 三四〇四 三四〇五 三四〇六 三四

○「トラホーム」病豫防ニ關スル建議案委員 三九五
長、理 三九六
報 四四二
○特許法中改正法律案外三件委員 三二七
（商標法中改正法律案）
（意匠法中改正法律案）
（實用新案法中改正法律案）
長、理 三三〇
報 四九〇
○東京市特別市制ニ關スル建議案外一件委員 五一五
（大阪市特別市制制定ニ關スル建議案）
長、理 五一七
報 五九五

（チ）

○地種變更免租年期ニ關スル法律案委員 二四七
長、理 二四八
報 三七五
○徵兵令中改正法律案委員 二四七
長、理 二四八
報 四八九
○朝鮮人官吏ノ恩給、退隱料及遺族扶助料等ニ關スル法律案委員 四二六
長、理 四二八
報 五五〇
○朝鮮ノ生產ニ係ル物品ノ移入稅免除ニ關スル法律案委員 三七〇
長、理 三七二
報 四六四
○中越鐵道買收ニ關スル建議案外一件委員 五一四
（成田鐵道買收ニ關スル建議案）
長、理 五一八
○朝鮮事業公債法中改正法律案外一件委員 一六八
（樺太事業公債法案）
長、理 一七一
報 二〇二

（リ）

○罹災救助基金法中改正法律案委員 二九七
長、理 三〇〇
報 四一二
○臨時國庫證券法中改正法律案委員 一三一
長、理 一三三
報 一九六

（ヲ、オ）

○沖繩縣特別自治制撤廢ニ關スル建議案外一件委員 一三〇
（鹿兒島縣大島郡島嶼町村制撤廢ニ關スル建議案）
長、理 四八五
報 五三一

（カ）

○開院式 勅語奉答文起草委員 五三
長、理 六四
報 五三
○貨幣法中改正法律案委員 一三一
長、理 一三三
報 一九七
○海軍ニ於テ海軍採炭所ノ石炭ノ買入ニ關スル法律案委員 五一三
長、理 五一七
報 五五一
○家祿賞典祿處分ニ關スル法律案外一件委員 一三二
（沒祿處分ヲ受ケタル者ニ對スル家祿賞典祿處分ニ關スル法律案）
長、理 一三三
報 二五五
○神戶市內鐵道改良急施ニ關スル建議案委員 五一六
長、理 五一九
報 六三九
○會計士法案委員 五八〇
長、理 六一五

（タ）

○大正五年法律第四號中改正法律案委員 一四八
長、理 一五二
報 二三一
○大正五年度豫備金支出ノ件外七件委員 四五二
長、理 四五四
報 五九四
○臺灣銀行法中改正法律案外二件委員 四八三
（日本興業銀行法中改正法律案）
（朝鮮銀行法中改正法律案）
長、理 四八五
報 五二二、五五五
○大正六年勅令第二百二號（承諾ヲ求ムル件）委員 二一三
長、理 二二八
報 四一二
○平町小名濱間鐵道建設ニ關スル建議案委員 四八三
長、理 四八五
報 五二八

（ツ）

○津山上郡間鐵道建設ニ關スル建議案外一件委員 四五三
（津山智頭間鐵道建設ニ關スル建議案）
長、理 四五五
報 五二七

（ナ）

○七井烏山間敷設輕便鐵道茂木町經由ニ關スル建議案委員 六三一
長、理 六六四
報 六七〇
○名古屋太田間鐵道速成ニ關スル建議案委員 五一三
長、理 五一九
報 五六五

（ノ）

○農會法中改正法律案委員 三二七
長、理 三三〇
報 四一五

（ク）

○郡制中改正法律案委員 二六五
長、理 二六八
報 五五八
○軍用自動車補助法案委員 一五一
長、理 一五三
報 二〇三
○軍需工業動員法案委員 四二五
長、理 四二七
報 五八六
○久留米大分間鐵道建設ニ關スル建議案委員 五一六
長、理 五一八
報 五九七

（ヤ）

○山田琴平間鐵道建設ニ關スル建議案委員 五四四
長、理 五四七
報 五六七
○野岩羽鐵道建設ニ關スル建議案委員 二九九
長、理 三〇一
報 四三九

（マ）

○松本鐵道建設ニ關スル建議案委員 五八三
長、理 六一六
報 六四一

（ケ）

○刑法中改正法律案外二件委員 二六六
（刑事訴訟法中改正法律案）
（人權保護ニ關スル法律案）
長、理 二六八
報 三七九

（フ）

○不動產金融改善ニ關スル建議案外一件委員 四五三
（普通銀行ノ金融ニ關スル建議案）
長、理 四五五
報 六三八
○福井縣三國港築港ニ關スル建議案委員 五四四
長、理 五四七
報 五九九
○物價調節ニ關スル建議案外二件委員 二九九
（物價調節ニ關スル建議案）
（物價調節ニ關スル建議案）
長、理 三〇一
報 五二九

（コ）

○鑛業法中改正法律案委員 三二六
長、理 三二九
報 四一四

（エ）

○愛媛縣今治港開港ニ關スル建議案委員 五一五
長、理 五一九
報 五六五
○遠洋漁業奬勵法中改正法律案委員 一五〇
長、理 一五三
報 二〇五
○衛生行政ノ中樞機關擴大ニ關スル建議案委員 五四四
長、理 五四七
報 六四二

（テ）

○鐵道敷設法中改正法律案外一件委員 一五一
（足尾鐵道及有馬輕便鐵道ノ買收ニ關スル法律案）
長、理 一五三
報 一九九
○鐵道建設ニ關スル建議案委員 二九八
長、理 三〇〇
報 五〇四
○帝國美術館建設ニ關スル建議案委員 五八二
長、理 六一六
報 六六六

（ア）

○阿讚鐵道建設ニ關スル建議案外二件委員 三七一
（四國海岸巡環鐵道建設ニ關スル建議案）
（四國沿岸鐵道建設ニ關スル建議案）
長、理 三七三
報 五九七

（サ）

○裁判所ノ設立ニ關スル法律案外一件委員 一五〇
（大正二年法律第九號中改正法律案）
長、理 一五二
報 三〇六

（キ）

○舊韓國貨幣ノ處分ニ關スル法律案委員 二四七
長、理 二四八
報 三七四
○共通法案委員 三六九
長、理 三七二
報 六五九
○金名鐵道建設ニ關スル建議案委員 五八二
長、理 六一六
報 六四一

（ユ）

○有價證券割賦販賣業法案委員 二八一
長、理 二八二
報 四六三
○優良職工表彰ニ關スル建議案委員 二六六
長、理 二六八
報 三一四
○輸出綿織物檢査所設置ニ關スル建議案委員 一七〇
長、理 一七一
報 四三八

（ミ）

○未成年者飲酒取締ニ關スル法律案委員 一六八
長、理 一七〇
報 二八五

（シ）

○神祇ニ關スル特別官衙設置建議案外一件委員 四五二
（倭姫命奉祀ニ關スル建議案）
長、理 四五五
報 五九八
○市町村其ノ他公共團體ニ煙草元賣捌事務委任ニ關スル建議案外二件委員 五八二
（市町村ニ煙草元賣捌事務委任ニ關スル建議案）
（煙草元賣捌事務ヲ市町村ニ委任スルノ建議案）
長、理 六一五
報 六六七
○巡査看守退隱料及遺族扶助料法中改正法律案外一件委員 二一三
（警察官年功加俸令制定ニ關スル建議案）
長、理 二二八
報 四三三、六三七
○森林法中改正法律案委員 一六九
長、理 一七一
○自動車事故ノ責任ニ關スル法律案委員 五四四
長、理 五四六
○狩獵法改正法律案委員 四五一
長、理 四五四
報 五二一
○市町村立小學校教員退隱料及遺族扶助料法中改正法律案委員 五四三
長、理 五四六
報 五八四
○私立學校及公益法人ノ用地免租ニ關スル法律案委員 二六六
長、理 二六八
報 三三五

○所得稅法中改正法律案外十二件委員（通行稅法廢止法律案）（酒造稅法中改正法律案）（酒精及酒精含有飲料稅法中改正法律案）（淸涼飲料稅法中改正法律案）（麥酒稅法中改正法律案）（自家用醬油稅法中改正法律案）（砂糖消費稅法中改正法律案）（織物消費稅法中改正法律案）（石油消費稅法廢止法律案）（戰時利得稅法案）（郵便法中改正法律案）（輸出菓子糖果原料砂糖戾稅法中改正法律案） 一二九
長、理 一三二
報 一七三
○市町村立小學校教員俸給國庫負擔法案委員 一四九
長、理 一五二
報 三三四
○信越線碓氷鐵道改良ニ關スル建議案委員 五四五
長、理 五四七
報 六六九
○重要物產同業組合法中改正法律案委員 三二六
長、理 三二九
報 四六五
○支那人教育ノ施設ニ關スル建議案外一件委員（日支文化ノ施設ニ關スル建議案） 六一四
長、理 六一七
報 六六八
○市町村吏員優遇ニ關スル建議案委員 五八一
長、理 六一五
○市制中改正法律案外一件委員（町村制中改正法律案） 五八一
長、理 六一五
○衆議院議員選擧法中改正法律案外三件委員（衆議院議員選擧法中改正法律案）（衆議院議員選擧法中改正法律案）（衆議院議員選擧法中改正法律案） 二九七
長、理 三〇〇
報 五九〇

（モ）

○元屯田步兵扶助ニ關スル法律案委員 一六九
長、理 一七一

（セ）

○纖維原料政策及織物廣幅奬勵ニ關スル建議案委員 三二八
長、理 三三〇
報 五九六
○戰時船舶管理令（承諾ヲ求ムル件）委員 一三一
長、理 一三三
報 二四九
○勢江鐵道敷設ニ關スル建議案外一件委員（紀勢鐵道建設ニ關スル建議案） 三七〇
長、理 三七二
報 四四一

（ス）

○水產教育振興ニ關スル建議案委員 五四五
長、理 五四七
報 六四〇

第九類 委員ノ辭任竝其ノ補闕

○委員ノ辭任 九二、一一六、一三二、一三四、一五三、一七〇、一九三、二一三、二二八、二四八、二六九、二八一、二八二、二八三、二九九、三〇〇、三〇一、三一五、三二八、三四九、三五〇、三七一、三七二、三九五、三九七、四〇六、四〇七、四二六、四二七、四二八、四二九、四五三、四五四、四五五、四八一、四八二、四八六、五一七、五四五、五四六、六一四、六一六
○委員ノ補闕（選擧又ハ議長指名） 一〇七、一二九、一三二、一三三、一三四、一五四、一七〇、一九三、二一三、二二八、二四八、二六七、二八一、二八二、二九九、三〇〇、三二八、三三〇、三四九、三七一、三七二、三九五、四〇六、四〇七、四二七、四二八、四五四、四八二、四八四、五一七、五四五、五四六、六一四、六一六、六三〇、六六四
○常任委員 一三四、一五四、一五八、三五〇、四三〇、四五六、五八五

第十類 委員ノ退席

○特別委員 一三五、一五四、二〇二、二六九、二八三、二八五、三〇二、三〇四、三〇六、三三一、三五〇、三七三、三七九、四〇八、四三二、四三六、四九五、五二〇、五二一、五二三、五四八、五四九、五八六、五八七、六一八、六三一、六三二、六五八

第十一類 表決投票

○記名投票 二三五
○無名投票 六四、一八二

第十二類 發言者

◎第一 議長、副議長及書記官長

●議長大岡育造君

○召集ノ詔 二一
○議員ノ入場著席許可 二二
○補闕當選者ノ紹介 二三、四八六
○議席指定 二四
○議席番號ノ報告省略 二四
○部屬設定ノ抽籤 三八
○部屬員氏名ノ配付 四八
○部長及理事互選ノ結果 四九
○本院成立通報 五〇
○開院式期日ノ通知 五〇

○奉答文ノ議事ヲ開クノ宣告 五二
○起草委員數及其ノ選擧方法 五二
○委員參集ノ件 五三、五八五、五八六、五八七
○休憩ノ宣告 四八、五三、二〇四、六一八
○奉答文案可決及捧呈手續ニ關スル宣告 五四
○午前開會ノ宣告 五五
○次回議事日程報告 五五
○奉答書捧呈顚末ノ報告 七〇
○當任委員選擧ノ結果及報告 七一—七八
○投票總數、名刺總數符合ノ報告 八〇
○散會後委員長及理事互選ニ關スル宣告 八〇
○本會、委員會ノ開會日、委員長及理事互選日、質問日ノ件 八〇
○日程追加ノ諮問竝宣告 八一、三八四
○休會ノ宣告 八一、一二二
○決議ニ對スル謝電ノ報告 八七
○通告ノ報告順ニ依リ國務大臣ノ演說許可 九二
○通告順ニ依ル質疑許可ノ宣告 九二、一七三、二一六、二四九、四〇八、四五九、五二九、五七〇、五八八、五九二
○質疑ニ應答 九三、一〇七、一七二、四〇〇、五八五
○疑質應答ニ對スル注意 四五九
○質疑許可ノ延期 五八四
○質疑許可ニ關スル辯明 五八五
○質疑要求ノ範圍 五九一
○質疑終結ノ宣告 一〇八
○發言ノ許可 八一、一〇七、二〇〇、二一四、二五〇、六一九
○登壇ノ要求 九三
○發言制止 五九一
○發言要求ノ制止 三三八
○發言ニ關スル注意 一〇八、一一七、一七三、一七四、一九四、二一八、二一九、二三三、三三四、二五〇、三三三、三五一、三八五、五三〇、五六〇、五六九、六二一
○發言ノ許可ニ關スル辯明 一九九、五九一
○發言取消ノ傳告 一二〇
○發言取消傳告ノ希望容認 三〇三
○時間延長ノ宣告 一〇八、一八三、二一八、二三四、二七四、二九〇、四六五、五七〇
○延會ノ宣告 四〇〇、四一六、五三二、六二四
○議事延期ノ宣告 四三三、四三六、四六七、四六九、五〇三、五二七、五五〇
○議場整理ニ關スル闡明 九二、三〇三
○靜肅、私語ノ注意 九三、一〇八、一二〇、一七三、一八一、一八二、二一七、二一八、二一九、二三三、二三三、二三四、二七二、五三一、五八九、五九一、五九二、六二一
○私語ノ制止 二一四、二一八、二三三、二七二、二八七、三三三、三五一、六二一
○警告 二一七、二一八、二三四、三三八
○警告ニ對スル應答 二〇六
○委員會開會ノ許可 一三四、一五四、一九五、二〇二、二八三、三三一、三五〇、三七九、四三二、四九五、五二〇、五二一、五二三、五八五、五八六、五八七
○委員會開會猶豫ノ希望 一五五
○日程變更ノ宣告 一五六、一九九、三〇六、三一二、三三三、三三六、三七三、四四〇、四五八、四六一、四八七、四九九、五五四、五五九、五八六、五九三
○變更日程除却ノ宣告 二〇三
○討論終局ノ宣告 一七四、二一九、二三四、二五一、五三〇、五九二、六二二
○採決ノ方法及順序 一七四、二一九、六二二
○諮問 一八一、二〇四、五八三、五九〇、六二二
○閉鎖ノ宣告 一八二、二三五
○記名投票ノ宣告 二三五
○無名投票ノ宣告 一八二
○投票ニ關スル注意 一八二、二三五
○開鎖、開匣投票ノ計算 一八三、二三五
○瑕疵投票有效ノ宣告 一八三
○投票ノ結果 一八三、二三五
○投票者ノ氏名 一八三—一八八、二三五—二四〇
○趣旨闡明ノ要求 三〇二
○祕密會、傍聽人退場命令 三三七
○祕密會議ノ結果報告 三三七
○退場命令 三三八
○撤回ノ許可 三七八、五八三
○本會開會日ニ關スル辯明 六〇三

●副議長濱田國松君

○議長席 五七
○全院委員長ノ選擧 六四

○選擧手續ニ關スル注意 大四
○氏名點呼ノ宣告 大四
○投票函閉鎖及開匣 大五
○投票及名刺數計算 大五
○投票總數名刺總數 大五
○棄權名制ノ件諮問及投票有效ノ宣告 大五
○過半數及投票ノ點檢 大五
○瑕疵投票ノ效力ニ關スル宣告 大五
○選擧ノ結果 大五
○當選者 大六
○投票者氏名 大六―七〇
○常任委員選擧 七〇
○各部選擧ノ宣告 七〇
○休憩ノ宣告 七〇
○常任委員選擧ノ結果 七一
○靜肅ノ注意 三九九
○委員會開會ノ許可 四五六 五四八 五四九
○委員參集ノ件 五四八 五四九
○質疑ノ許可 五四八 三九七
○質疑ニ對スル應答 五四八 六一七
○發言ニ對スル注意 五四九 六一七
○發言ノ範圍限局ニ關スル要望 二五
●書記官長寺田榮君
○當選證書ノ對照 二二
○選擧ノ結果報告 大五
○投票ノ結果報告 一八三 二三五
○本期議會ノ議事成績報告 大八〇
◎第一 議員（イロハ順）
（イ）
●磯部尙君
○議案ノ趣旨辯明 二五
○質問ノ趣旨辯明 大四
●今井嘉幸君
○質疑 大五
○質疑 二八四 大五
○日程變更ノ動議 三五一 四一一 二三四
○贊成演說 大五
●岩崎勳君
○質疑繼續ニ關スル動議 大六
○委員選擧ニ關スル動議 九四 一二八 一一九
○委員付託ニ關スル動議 二二一 二二二 二三八 二三九
○討論終局ノ動議 四〇一 四一一 四一二 四一三 一四四 一九五 二三〇 二三一 二七四 二八四 四一〇 四八七 五二〇
○採決方法決定ニ關スル希望 二三八 一五五 一五八 一六〇 一六一 二五二 二五三 二五四 二五五 二七五 二八五 二八九 二九〇 三〇七 三〇八 三〇九 三一二 三一三 三一四 三三六 三三八 三三九 三四二 三四三 三四四 三五二 三五三 三五四 三五五 三六〇 三八〇 三八一 四〇九 四一一
○讀會ニ關スル動議 四三〇 四三一 四三七 四六〇 四六一 四六八 四六九 四七〇 四八八 四九六 四九七 四九八 四九九 五〇〇 五〇一 五〇二 五〇三 五〇四 五一二 五一三 五一四 五一六 五一七 五二六 五二七 五二八 五二九 五三〇 五三一 五三二 五三三 五三四 五三五 五三六 五三七 五三八 五三九 五四〇 五四一 五四二 五四三 五四四 五四五 五四六 五四七 五四八 五四九 五五〇 五五一 五五二 五五三 五五四 五五五 五五六 五五七 五五八 五五九
○起立採決ノ動議 一八一 一八二
○動議ノ撤回及採決ノ希望 一九八 二〇五 三〇五 三三三 三三六 三三八 四三九 四四六 四四七 四四八 四四九 四五〇 四五一 四五二 四五三 四五四 四五五 四五八 四五九 四六〇 四六一 四六二 四六三 四六四 四六五 四六六 四六七 四六八 四六九 四七〇 四七一 四七二 四七三 四七四 四七五 四七六 四七七 四七八 四七九 四八〇 四八一 四八二 四八三 四八四 四八五 四八六 四八七 四八八 四八九 四九〇 四九一 四九二 四九三 四九四 四九五 四九六 四九七 四九八 四九九 五〇〇 五〇一 五〇二 五〇三 五〇四 五〇五 五〇六 五〇七 五〇八 五〇九 五一〇 五一一 五一二 五一三 五一四 五一五 五一六 五一七 五一八 五一九 五二〇 五二一 五二二 五二三 五二四 五二五 五二六 五二七 五二八 五二九 五三〇 五三一 五三二 五三三 五三四 五三五 五三六 五三七 五三八 五三九 五四〇 五四一 五四二 五四三 五四四 五四五 五四六 五四七 五四八 五四九 五五〇 五五一 五五二 五五三 五五四 五五五 五五六 五五七 五五八 五五九
○第二讀會ニ關スル動議 二〇〇 二〇一 二〇二 二〇三 二〇四 二〇五 二〇六 二〇七 二〇八 二〇九 二一〇 二一一 二一二 二一三 二一四 二一五 二一六 二一七 二一八 二一九 二二〇 二二一 二二二 二二三 二二四 二二五 二二六 二二七 二二八 二二九 二三〇 二三一 二三二 二三三 二三四 二三五 二三六 二三七 二三八 二三九 二四〇 二四一 二四二 二四三 二四四 二四五 二四六 二四七 二四八 二四九 二五〇 二五一 二五二 二五三 二五四 二五五 二五六 二五七 二五八 二五九 二六〇 二六一 二六二 二六三 二六四 二六五 二六六 二六七 二六八 二六九 二七〇 二七一 二七二 二七三 二七四 二七五 二七六 二七七 二七八 二七九 二八〇 二八一 二八二 二八三 二八四 二八五 二八六 二八七 二八八 二八九 二九〇 二九一 二九二 二九三 二九四 二九五 二九六 二九七 二九八 二九九 三〇〇 三〇一 三〇二 三〇三 三〇四 三〇五 三〇六 三〇七 三〇八 三〇九 三一〇 三一一 三一二 三一三 三一四 三一五 三一六 三一七 三一八 三一九 三二〇 三二一 三二二 三二三 三二四 三二五 三二六 三二七 三二八 三二九 三三〇 三三一 三三二 三三三 三三四 三三五 三三六 三三七 三三八 三三九 三四〇 三四一 三四二 三四三 三四四 三四五 三四六 三四七 三四八 三四九 三五〇 三五一 三五二 三五三 三五四 三五五 三五六 三五七 三五八 三五九 三六〇 三六一 三六二 三六三 三六四 三六五 三六六 三六七 三六八 三六九 三七〇 三七一 三七二 三七三 三七四 三七五 三七六 三七七 三七八 三七九 三八〇 三八一 三八二 三八三 三八四 三八五 三八六 三八七 三八八 三八九 三九〇 三九一 三九二 三九三 三九四 三九五 三九六 三九七 三九八 三九九 四〇〇 四〇一 四〇二 四〇三 四〇四 四〇五 四〇六 四〇七 四〇八 四〇九 四一〇 四一一 四一二 四一三 四一四 四一五 四一六 四一七 四一八 四一九 四二〇 四二一 四二二 四二三 四二四 四二五 四二六 四二七 四二八 四二九 四三〇 四三一 四三二 四三三 四三四 四三五 四三六 四三七 四三八 四三九 四四〇 四四一 四四二 四四三 四四四 四四五 四四六 四四七 四四八 四四九 四五〇 四五一 四五二 四五三 四五四 四五五 四五六 四五七 四五八 四五九 四六〇 四六一 四六二 四六三 四六四 四六五 四六六 四六七 四六八 四六九 四七〇 四七一 四七二 四七三 四七四 四七五 四七六 四七七 四七八 四七九 四八〇 四八一 四八二 四八三 四八四 四八五 四八六 四八七 四八八 四八九 四九〇 四九一 四九二 四九三 四九四 四九五 四九六 四九七 四九八 四九九 五〇〇 五〇一 五〇二 五〇三 五〇四 五〇五 五〇六 五〇七 五〇八 五〇九 五一〇 五一一 五一二 五一三 五一四 五一五 五一六 五一七 五一八 五一九 五二〇 五二一 五二二 五二三 五二四 五二五 五二六 五二七 五二八 五二九 五三〇 五三一 五三二 五三三 五三四 五三五 五三六 五三七 五三八 五三九 五四〇 五四一 五四二 五四三 五四四 五四五 五四六 五四七 五四八 五四九 五五〇 五五一 五五二 五五三 五五四 五五五 五五六 五五七 五五八 五五九
○第三讀會ニ關スル動議 二〇一 二〇二 二〇三 二〇四 二〇五 二〇六 二〇七 二〇八 二〇九 二一〇 二一一 二一二 二一三 二一四 二一五 二一六 二一七 二一八 二一九 二二〇 二二一 二二二 二二三 二二四 二二五 二二六 二二七 二二八 二二九 二三〇 二三一 二三二 二三三 二三四 二三五 二三六 二三七 二三八 二三九 二四〇 二四一 二四二 二四三 二四四 二四五 二四六 二四七 二四八 二四九 二五〇 二五一 二五二 二五三 二五四 二五五 二五六 二五七 二五八 二五九 二六〇 二六一 二六二 二六三 二六四 二六五 二六六 二六七 二六八 二六九 二七〇 二七一 二七二 二七三 二七四 二七五 二七六 二七七 二七八 二七九 二八〇 二八一 二八二 二八三 二八四 二八五 二八六 二八七 二八八 二八九 二九〇 二九一 二九二 二九三 二九四 二九五 二九六 二九七 二九八 二九九 三〇〇 三〇一 三〇二 三〇三 三〇四 三〇五 三〇六 三〇七 三〇八 三〇九 三一〇 三一一 三一二 三一三 三一四 三一五 三一六 三一七 三一八 三一九 三二〇 三二一 三二二 三二三 三二四 三二五 三二六 三二七 三二八 三二九 三三〇 三三一 三三二 三三三 三三四 三三五 三三六 三三七 三三八 三三九 三四〇 三四一 三四二 三四三 三四四 三四五 三四六 三四七 三四八 三四九 三五〇 三五一 三五二 三五三 三五四 三五五 三五六 三五七 三五八 三五九 三六〇 三六一 三六二 三六三 三六四 三六五 三六六 三六七 三六八 三六九 三七〇 三七一 三七二 三七三 三七四 三七五 三七六 三七七 三七八 三七九 三八〇 三八一 三八二 三八三 三八四 三八五 三八六 三八七 三八八 三八九 三九〇 三九一 三九二 三九三 三九四 三九五 三九六 三九七 三九八 三九九 四〇〇 四〇一 四〇二 四〇三 四〇四 四〇五 四〇六 四〇七 四〇八 四〇九 四一〇 四一一 四一二 四一三 四一四 四一五 四一六 四一七 四一八 四一九 四二〇 四二一 四二二 四二三 四二四 四二五 四二六 四二七 四二八 四二九 四三〇 四三一 四三二 四三三 四三四 四三五 四三六 四三七 四三八 四三九 四四〇 四四一 四四二 四四三 四四四 四四五 四四六 四四七 四四八 四四九 四五〇 四五一 四五二 四五三 四五四 四五五 四五六 四五七 四五八 四五九 四六〇 四六一 四六二 四六三 四六四 四六五 四六六 四六七 四六八 四六九 四七〇 四七一 四七二 四七三 四七四 四七五 四七六 四七七 四七八 四七九 四八〇 四八一 四八二 四八三 四八四 四八五 四八六 四八七 四八八 四八九 四九〇 四九一 四九二 四九三 四九四 四九五 四九六 四九七 四九八 四九九 五〇〇 五〇一 五〇二 五〇三 五〇四 五〇五 五〇六 五〇七 五〇八 五〇九 五一〇 五一一 五一二 五一三 五一四 五一五 五一六 五一七 五一八 五一九 五二〇 五二一 五二二 五二三 五二四 五二五 五二六 五二七 五二八 五二九 五三〇 五三一 五三二 五三三 五三四 五三五 五三六 五三七 五三八 五三九 五四〇 五四一 五四二 五四三 五四四 五四五 五四六 五四七 五四八 五四九 五五〇 五五一 五五二 五五三 五五四 五五五 五五六 五五七 五五八 五五九
○休憩ノ動議 二〇四
○質疑ニ應答 二〇四
○延會ノ動議 二五七 三三九 四一六 五三二 六二一
○議決ニ關スル動議 二九一 三一一 三六〇 三六一 三八二 四一三 四三八 四四一 四四二 五〇五 五一八 五三〇 五三三 五六四 五六五 五六六 五六七 五六九 五七〇 五七一 五七二 五七三 五七四 五七五 五七六 五七七 五七八 五七九

○動議ニ贊成 三一二
○讀會省略ニ關スル動議（第二、第三） 二〇二 三七七 四一二 四一四 四一五
○日程追加ノ動議 三八四
○質疑中止延會ノ動議 四〇〇
○修正案ノ趣旨辯明 四二四 四九二 四九三 四九四 四九五 四九六 四九七 四九八 四九九 五〇〇 五〇一 五〇二 五〇三 五〇四 五〇五 五〇六 五〇七 五〇八 五〇九 五一〇 五一一 五一二 五一三 五一四 五一五 五一六 五一七 五一八 五一九 五二〇 五二一 五二二 五二三 五二四 五二五 五二六 五二七 五二八 五二九 五三〇 五三一 五三二 五三三 五三四 五三五 五三六 五三七 五三八 五三九 五四〇 五四一 五四二 五四三 五四四 五四五 五四六 五四七 五四八 五四九 五五〇 五五一 五五二 五五三 五五四 五五五 五五六 五五七 五五八 五五九
○議事延期ノ動議 四三六 四九八 五〇二 五二七 五五六 六四〇 六四五
○原案維持ノ演說 四六三
○時間延長ノ希望 四六五
○趣旨辯明延期ノ動議 五五〇
○討論及質疑終局ノ動議 大一九 大三四 五九二
●岩崎總十郎君
○委員參集ノ希望 四〇八
○委員長報告 四九〇
●伊東重君
○委員長報告 四四二
●伊東知也君
○國務大臣ノ出席要求 一三五
○質問ノ趣旨辯明 一三五 三三二
○議案ノ趣旨辯明 二四九
○質問ノ趣旨辯明 三三四 三三五 三三六 三三七 三三八 三三九 三四〇 三四一 三四二 三四三 三四四 三四五 三四六 三四七 三四八 三四九 三五〇 三五一 三五二 三五三 三五四 三五五 三五六 三五七 三五八 三五九 三六〇 三六一 三六二 三六三 三六四 三六五 三六六 三六七 三六八 三六九 三七〇 三七一 三七二 三七三 三七四 三七五 三七六 三七七 三七八 三七九 三八〇 三八一 三八二 三八三 三八四 三八五 三八六 三八七 三八八 三八九 三九〇 三九一 三九二 三九三 三九四 三九五 三九六 三九七 三九八 三九九 四〇〇 四〇一 四〇二 四〇三 四〇四 四〇五 四〇六 四〇七 四〇八 四〇九 四一〇 四一一 四一二 四一三 四一四 四一五 四一六 四一七 四一八 四一九 四二〇 四二一 四二二 四二三 四二四 四二五 四二六 四二七 四二八 四二九 四三〇 四三一 四三二 四三三 四三四 四三五 四三六 四三七 四三八 四三九 四四〇 四四一 四四二 四四三 四四四 四四五 四四六 四四七 四四八 四四九 四五〇 四五一 四五二 四五三 四五四 四五五 四五六 四五七 四五八 四五九 四六〇 四六一 四六二 四六三 四六四 四六五 四六六 四六七 四六八 四六九 四七〇 四七一 四七二 四七三 四七四 四七五 四七六 四七七 四七八 四七九 四八〇 四八一 四八二 四八三 四八四 四八五 四八六 四八七 四八八 四八九 四九〇 四九一 四九二 四九三 四九四 四九五 四九六 四九七 四九八 四九九 五〇〇 五〇一 五〇二 五〇三 五〇四 五〇五 五〇六 五〇七 五〇八 五〇九 五一〇 五一一 五一二 五一三 五一四 五一五 五一六 五一七 五一八 五一九 五二〇 五二一 五二二 五二三 五二四 五二五 五二六 五二七 五二八 五二九 五三〇 五三一 五三二 五三三 五三四 五三五 五三六 五三七 五三八 五三九 五四〇 五四一 五四二 五四三 五四四 五四五 五四六 五四七 五四八 五四九 五五〇 五五一 五五二 五五三 五五四 五五五 五五六 五五七 五五八 五五九
○議案ノ趣旨辯明 一六〇
○質疑 二〇四
●理事報告 二〇五 四四〇
○動議ニ反對ノ意見 二九一
●犬飼源太郎君
○委員長報告 一九六
●井上角五郎君
○委員長報告 三七七 大三五
●一宮房治郎君
○質問ノ趣旨辯明 四五七
○議案ノ趣旨辯明 五〇四
（ハ）
●鳩山一郎君
○委員長報告 五九五
●秦豐助君
○議案ノ趣旨辯明 五大一
○質疑ニ應答 五九六 大六七
○委員長報告 二四九
●八田宗吉君
○議案ノ趣旨辯明 二八八
○質問ノ趣旨辯明 三三二
●早速整爾君
○質疑 一七三 二一六
●本田恆之君
○質疑許可ノ請求 二一七
○質疑 二一七 二一八
●秋山定輔君
○質疑應答繼續ノ要望 五八四
○意見及質疑應答繼續ノ要求 五八五
●花井卓藏君
○質疑許可ノ請求 二四九
○質疑 二五〇
○希望 二五〇
●板東勘五郎君
○議案ノ趣旨辯明 三五四
●戶水寬人君
○委員長報告 三五九
●林毅陸君
○議案ノ趣旨辯明 二五四
○質疑 三五四 六三七
●原田十衞君
○委員長報告 二五五
●萩亮君
○委員參集ノ希望 四一一
○質疑 三七九
●林爲良君
○議案ノ趣旨辯明 四六八
（ニ）
●西川太治郎君
○質疑 五二六
（ホ）
●本田恆之君
○質疑許可ノ請求 五八四
○質疑 五八五
○質疑應答繼續ノ要望 五八五
○意見及質疑應答繼續ノ要求 五九二 五八五
●堀川美哉
○議案ノ趣旨辯明 三七六 四二七
○質疑ニ應答 三七六 四三七
（ト）
●土井權大君
○議案ノ趣旨辯明 三〇七
○質問ノ趣旨辯明 六一八
●戶狩權之助君
○委員長報告 四三九
○議案ノ趣旨辯明 五六三
○委員長報告 六四一
●富島暢夫君
○反對演說 二三三
○委員參集ノ希望 四三〇
○委員長報告 六二〇
●床次竹次郎君
○質疑 九三
○委員長報告 一九九
○贊成演說 二一八
（チ）
●陣軍吉君
○委員長報告 四一二
○質問ノ趣旨辯明 六一七
（オ）
●小川鄕太郎君
○委員長報告ニ對スル演說 一七三
●長田桃藏君
○質問ノ趣旨辯明 四五六
○理事報告 五六八 六〇二

●小山田信藏君
○委員長報告 五五〇
●大津淳一郎君
○修正案贊成演說 二一八
●尾崎行雄君
○質疑ノ方法ニ關スル希望 九三
○議席ヨリ發言ノ希望 九三
○質疑 九三 六五八
○決議案維持ノ演說 二三三
●小山溫君
○委員長報告 三〇六
●大口喜六君
○委員長報告ニ對スル演說 一七四
○贊城演說 六二一
●奧村三樹之助君
○質問ノ趣旨辯明 一三七
●小川平吉君
○委員長報告 二一六 四三二 五五九
小田切磐太郎君
○議案ノ趣旨辯明 五二六
●奧田龜造君
○議案ノ趣旨辯明 五二六
○委員長報告 五二七
●奧田柳藏君
○議案ノ趣旨辯明 四四〇
●大堀孝君
○委員長報告 二三一
●押川方義君
○質疑 一〇八 二七〇
○國務大臣ノ出席要求 二六九
○質問ノ趣旨辯明 二六九 五四九
●奧田榮之進君
○委員長報告 五三一
（ワ）
●渡邊昭君
○委員長報告 四一四
●渡邊祐策君
○委員會開會ノ請求 五四八
○委員長報告 五八四
（カ）
●金杉英五郎君
○議案ノ趣旨辯明 五二四
○委員長報告 六四二 六六六
●片岡直溫君
○質疑 一〇八
○委員長報告ニ對スル演說 一七三
●神谷卓男君
○反對演說 二三三
●川崎安之助君
○委員長報告ニ對スル演說 一七四
○質疑 五九八
●金澤仁作君
○委員長報告 二〇三
●加藤政之助君
○委員長報告ニ對スル演說 一七三
●粕谷義三君
○委員長報告 二八五
●柏原文太郎君
○質疑 一〇八
○委員長報告ニ對スル演說 一七四
○理事報告 四六二
●川崎克君
○質問ノ趣旨辯明 三九八
○修正動議贊成演說 五三〇
●河上哲太君
○議案ノ趣旨辯明 四九八
●川原茂輔君
○議案ノ趣旨辯明 一二二
○委員參集ノ希望 一三五
○委員長報告 一七三
●我如古樂一郎君
○議案ノ趣旨辯明補足 四六七
（ヨ）
●横山勝太郎君
○質疑 二五〇 二七三 三三二 三三三
○質問ノ趣旨辯明 二七二 三三三
○發言ノ取消 三三三
○委員長報告ニ贊成ノ演說 四六三
●吉植庄一郎君
○質疑 一一七
○反對演說 二三三
●横田千之助君
○贊成演說 二五一
○動議ニ贊成 三〇四
○議決ニ關スル動議及趣旨辯明 四五八
●横井藤四郎君
○委員長報告 三三五
●横山金太郎君
○議案ノ趣旨辯明 二五二
●吉田中君
○委員會開會ノ請求 四三六
○委員長報告 四六五
（タ）
●高木益太郎君
○質疑 一一七 一五五 二一六 二五三 四〇〇
○議案ノ趣旨辯明 三〇五 五二三 五五六
○委員參集ノ希望 三〇六
○委員長報告 四八九
●高木正年君
○質疑 一一七 四〇八 四一一
○質疑ノ請求 四五九
●高松正道君
○質疑 一五五 三〇二 四五九
○宣告ニ對スル意見 一九四
○發言取消命令ノ要求 三〇二
○趣旨闡明ノ要求ニ應對 三〇二

○議事整理ニ關スル質疑 三〇二
○發言取消ノ動議 三〇三
○動議撤回竝希望 三〇三
○理事報告 四一五
●田中萬逸君
○希望 三三八
○質問ノ趣旨辯明 五四九
●田邊熊一君
○委員長報告 四三八 五九六
●高鳥順作君
○議案ノ趣旨辯明 五六三
○委員長報告 六四一
●田村順之助君
○委員長報告 四三三
●高田耘平君
○贊成演說 三五九
○議案ノ趣旨辯明 五〇三
○反對演說 五六九
○委員會ノ開會及其ノ督促ノ要望 六六六
●瀧正雄君
○理事報告 六六五
●田中善立君
○質問ノ趣旨辯明 三九九
○質疑 四九六 六一七
○議事進行ニ關スル發言 六一七
●高岡唯一郎君
○議案ノ趣旨辯明 四六七
○委員長報告 五二八
●田中隆三君
○議案ノ趣旨辯明 三一〇
○委員會開會ノ請求 三七九 四九五
○委員參集ノ希望 四九五
○委員長報告 五二九
○委員長報告ノ補足 五三〇
○質疑ニ應答 五三〇
●高橋本吉君
○質疑 四三七
○議案ノ趣旨辯明 五八九
○反對演說 六七七
●高見之通君
○質疑 一二〇 二八四 四五九
○意見 二八五
○質問ノ趣旨辯明 三三二
●高戸郁三君
○委員長報告 五五一
●武市彰一君
○委員長報告ニ對スル質疑 五三〇
●武冨時敏君
○決議案ノ趣旨辯明 二三二
（ツ）
●坪田十郎君
○委員長報告 三七四
○議案ノ趣旨辯明 五〇二
●土屋清三郎君
○質疑 二五二 三八五
○質問ノ趣旨辯明 二七一 五四九
○國務大臣ノ出席要求 三八四
○緊急質問ノ趣旨辯明 三八四
○注意ニ對スル辯明 三八五
●佃安之丞君
○委員長報告 二一五
●頭本元貞君
○委員長報告 六六八
●恆松隆慶君
○分科會開會ノ請求 一五六
○委員參集ノ希望 一五八 六五九
○讀會ニ關スル動議 二八六
○議案ノ趣旨辯明 三〇九 三一三
○議案ノ撤回許可ノ要求 三七八
○委員長報告 六三七
○議決ニ關スル動議 六三八
●津末良介君
○質疑 二一七
○國務大臣ノ出席要求 六三三
（ネ）
●根本正君
○議案ノ趣旨辯明 一五八 二八六
○委員長報告 五〇四
（ナ）
●中橋德五郎君
○委員長報告 三三四
●中村啓次郎君
○贊成演說 二一八
○委員長報告 五二二 五五五
○委員會開會ノ請求 五二三
●成田榮信君
○委員會開會ノ請求 二〇二
○委員長報告 二〇五
○議案ノ趣旨辯明 二五六
●長峰與一君
○質問ノ趣旨辯明 三九八
●中西六三郎君
○委員長報告ニ對スル質疑 三七九
○議案ノ趣旨辯明 三八一
○贊成演說 六三五
（ム）
●紫安新九郎君
○質疑 二三〇 二八九
○國務大臣ノ出席要求 二七〇
○質問ノ趣旨辯明 二七〇
○取消要求ノ照會ニ對スル辯明 三〇四
○謝辭要領ノ朗讀 三三七
○反對演說 六二一
●武藤金吉君
○質疑 一〇八 四〇八
○議案ノ趣旨辯明 一五九 三一三
○委員長報告ニ對スル演說 一七四
○委員會開會ノ申出 三〇四
○反對演說 三五九
○委員會開會ノ請求 三七三
○國務大臣ノ出席要求 四〇八
●村松恆一郎君
○議案ノ趣旨辯明 二八九 四九九
○質疑 四五九

○議案趣旨辯明補足ノ許可ニ對スル質疑 四六七
（ウ）
●漆昌巖君
○委員會開會ノ請求 五二〇
○委員長報告 五五二
●鵜澤總明君
○委員會開會ノ請求 一九五
○委員長報告 二四九
○議案ノ趣旨辯明 五六一
●鵜澤宇八君
○議案ノ趣旨辯明 五六二
●上村耕作君
○議案ノ趣旨辯明 四九七
●植原悅二郎君
○質疑 四一一
○反對演說 五九一
○答辯ニ對スル質疑ノ要求 六三一、六三二
（ノ）
●野添宗三君
○記名投票ノ要求及理由辯明 一八一
○宣告及議事進行ニ對スル意見 一八二
○撤回ニ關スル質疑 五七〇
●野口孝治君
○委員會開會ノ請求 六三二
○委員參集ノ希望 六三二
●野村嘉六君
○質問ノ趣旨辯明 一三六
○質疑 一三六、一七二
○國務大臣ノ出席要求ノ動議竝趣旨辯明 二五〇
○希望 三〇二
○日程變更ノ動議 三一二
○動議贊成ノ意見 四四〇
（ク）
●工藤善助君
○質問ノ趣旨辯明 四五七
○委員會開會ノ請求及委員參集ノ希望 六三一
○委員長報告 六六九
●工藤卓爾君
○質問ノ趣旨辯明 六三三
●熊谷直太君
○贊成演說 五三〇
○委員會開會ノ請求 五四八
○委員長報告 六三六
●熊谷五右衞門君
○委員長報告 四一二、五九九
○議案ノ趣旨辯明 五二五
○委員會開會ノ請求 五四八
●藏田次郎作君
○議案ノ趣旨辯明 三〇八
（ヤ）
●山本悌二郎君
○質疑 一〇八、二一七、二一七
○委員會開會ノ請求及委員參集ノ希望 五八五
○委員長報告 五九四
●八木逸郎君
○議案ノ趣旨辯明 二五二
○質疑ニ應答 二五二
○委員參集ノ希望 二八五
○委員長報告 三一一
●山內範造君
○議案ノ趣旨辯明 三〇九
●山田珠一君
○反對演說 二一九
（マ）
●前田米藏君
○質疑 三五一
●正木照藏君
○質疑 一二〇、二七二、五二九
○發言取消 一二〇
○質疑ニ應對 一二〇
○少數者意見ノ報告 二五〇
○反對演說 二五一
●松本誠之君
○質疑 一三九、一四一、二八五
○議案ノ趣旨辯明 二八七
●牧山耕藏君
○議案ノ趣旨辯明 二八八
○質疑 三五一
○質問ノ趣旨辯明 四五七
●丸山嵯峨一郎君
○發言範圍ニ關スル陳述 二〇〇
○贊成演說 二〇〇
○委員長報告 六七〇
●前川虎造君
○質疑 一四一
○發言請求 一九四
○議事整理ニ關スル警告 二〇六
○反對演說 二三四
○議案ノ趣旨辯明 五六四
●政尾藤吉君
○委員長報告 二〇二、六五九
○委員會開會ノ請求 六一八、六三一
○委員參集ノ希望 六三一
●松田源治君
○質疑 三五一、四三一
○議案ノ趣旨辯明 四一〇
○質疑ニ應答 四一一
○委員長報告 四一三、五九七
○委員會開會ノ請求 四五八
○委員參集ノ希望 四五八
（ケ）
●氣賀勘重君
○委員會開會ノ請求 五八六
○委員參集ノ希望 五八六
○委員長報告 六三八
（フ）
●福田辰五郎君
○贊成演說 二一八
●藤井善助君
○委員長報告ニ對スル演說 一七三
●降旗元太郎君
○議案ノ趣旨辯明 二八九

●藤澤幾之輔君
○議案ノ趣旨辯明 二八四
○質疑ニ應答 二八五
●福井三郎君
○議案ノ趣旨辯明 四四〇
○委員長報告ノ補足 五二八
○贊成演說 五六九
○委員長報告 六四五、六七七、六七八、六七九
●古谷久綱君
○委員長報告 五六五
（コ）
●兒玉右二君
○反對演說 二〇〇
○質問ノ趣旨辯明 六三三
●小久保喜七君
○反對演說 二三二
○委員會開會ノ請求及委員參集ノ希望 五二一、五四九
○委員長報告 五九八
○質疑ニ應答 五九八
●小山松壽君
○質疑許可ノ請求 二七三
○質疑 二七四、四〇〇
○議案ノ趣旨辯明 四三七
○質疑ニ應答 四三七
●近藤達兒君
○議案ノ趣旨辯明 五五七
●小林源藏君
○委員長報告 四六四
●兒玉亮太郎君
○質疑 一四〇
○議案ノ趣旨辯明 三五三
●小西和君
○議案ノ趣旨辯明 三五四
○分科會開會ノ請求 四五六
○分科員參集ノ希望 四五六
●兒玉好熊君
○議案ノ趣旨辯明 四六七
●小池仁郎君
○議案ノ趣旨辯明 五〇一
（エ）
●江藤哲藏君
○議案ノ趣旨辯明 四九六
○委員會開會ノ請求及委員參集ノ希望 五八七
○委員長報告 五九〇
（テ）
●寺內省歸君
○委員長報告 三七五
●赤尾彥作君
○議案ノ趣旨辯明 二五三
○質疑ニ應答 二五三、三八〇
○發言請求 三七九
（ア）
●秋田寅之介君
○理事報告 三八一
●綾部惣兵衞君
○議案ノ趣旨辯明 五八八
○質疑ニ應答 五八八
●秋山金也君
○議案ノ趣旨辯明 六二三
●天春文衞君
○議案ノ趣旨辯明 三五二、五〇一
○委員長報告 四四一
●阿部德三郎君
○委員長報告 五五八
●荒川五郎君
○質疑 一三九、五二〇
○議案ノ趣旨辯明 五六〇
●赤間嘉之吉君
○質疑 五八八
●東武君
○議案ノ趣旨辯明 一五九
○發言請求 三三八
○贊成演說 五九一
（サ）
●齋藤隆夫君
○質疑 二一四、二九〇、三五一、三七六、四一一、五七〇、五九〇
○再質疑 二一四
○發言請求 二九〇、五七〇
○應答ニ對スル意見 二九〇
○質疑ノ要求 四一〇
○反對演說 五九一
●齋藤安雄君
○委員長報告 一九七
●齋藤珪次君
○贊成演說 二一八
●澤來太郎君
○委員長報告 三一四
●齋藤紀一君
○質問ノ趣旨辯明 三九九
●櫻井兵五郎君
○議案ノ趣旨辯明 五八八
●坂本金彌君
○質疑 九三
（キ）
●北井波治目君
○質疑 一二〇
●行德健男君
議案ノ趣旨辯明 三八〇
（ユ）
●湯淺凡平君
○議案ノ訂正及趣旨辯明 三五五
○委員長報告 三七九
○質疑ニ對スル發言請求 三七九
（ミ）
●三木武吉君
○贊成演說 二〇〇
○質疑 二一七、三〇三
○質問ノ趣旨辯明 二七三
●三輪市太郎君
○議案ノ趣旨辯明 四九六
○委員長報告 五六五

●三土忠造君
○委員長報告ニ對スル演說 一七三
○發言通告ノ取消 二一七
○贊成演說 六二一

（シ）

●白河次郎君
○議案ノ趣旨辯明 五〇〇

●清水市太郎君
○贊成演說 二五五

●島田俊雄君
○贊成演說 五九一

●白石直治君
○贊成演說 二〇〇
○議案ノ趣旨辯明 五二四
○委員長報告 五六七

（ヒ）

●廣岡宇一郎君
○發言ニ對スル質疑 一二〇
○發言ノ取消言明ノ要求 一二〇
○質問ノ趣旨辯明 一三六
○答辯ニ對スル質疑及希望 一三七
○無名投票ノ動議 一八一
○動議ニ對スル意見 三〇三
○委員付託ニ關スル動議 四三六
○委員長報告 六三九

●匹田鋭吉君
○理事報告 四三八
○質問ノ趣旨辯明 五四八

●樋口秀雄君
○質疑竝希望 一〇七
○質問ノ趣旨辯明 二七〇
○反對演說 六三五

●廣瀨鎭之君
○議案ノ趣旨辯明 四九八
○委員長報告 六四〇

●肥田景之君
○委員長報告 一九八

（モ）

●森田茂君
○修正動議及其ノ趣旨辯明 五二九
○質問ノ趣旨辯明 六三三

●森秀次君
○質疑及發言通告ノ取消 五六〇

●望月小太郎君
○質疑 一〇八、三一二、六五八
○贊成演說 二三三
○緊急質問ノ趣旨辯明 三一二

●望月長夫君
○懲罰委員ニ付スルノ動議 三〇四

●望月圭介君
○委員長報告 五六六

●元田肇君
○起草委員長報告 五三
○決議案竝提出者氏名朗讀ノ要望 八一
○議案ノ趣旨辯明 八一、三三六
○委員長報告ニ對スル演說 一七三
○日程變更ノ動議 二七一
○緊急質問ノ趣旨辯明 二七二
○委員會開會ノ請求 四三二
○委員長報告 五八六

（セ）

●關和知君
○贊成演說 二三三
○反對演說 六二一
○議案ノ趣旨辯明 六二三

●清崟太郎君
○委員長報告 五二一

（ス）

●鈴木梅四郎君
○質疑 九三、二五二
○修正案ノ趣旨辯明 二一七

●鈴木錠藏君
○質問ノ趣旨辯明 三九八
○質疑 四〇八

●鈴木富士彌君
○質問ノ趣旨辯明 二七一
○質疑 三一〇

●隅豐豊吉君
○議案ノ趣旨辯明 一六一
○質疑 五六一

◎第三　國務大臣竝政府委員

○國務大臣

●寺內國務大臣
○施政ノ方針ニ關スル演說 九三
○質疑ニ應答 九三、九三、一〇八、一二〇
○議案ノ趣旨辯明 三五一
○政府ノ所思ニ關スル演說 六八〇

●後藤國務大臣
○質疑ニ應答 一七二、二一四、二一七、四五九、四五九、五七〇、五九二
○議案ノ趣旨辯明 一九四、四五九
○再質疑ニ應答 二一四
○質問ニ對スル答辯 三九九

●加藤國務大臣
○質疑ニ應答 一〇八

●大島國務大臣
○質疑ニ應答 一〇八、一三六、二三〇、四〇〇、四〇八
○質問ニ對スル答辯 一三六
○議案ノ趣旨辯明 一四三、二三〇、三九九

●本野國務大臣
○外交ノ方針ニ關スル演說 九三
○質疑ニ應答 九三、九四、一〇八、二七二、三一二、三九七、六五八
○決議案ニ對スル辯明 二三四
○質問ニ對スル答辯 二六九、二七〇
○緊急質問ニ對スル答辯 二七二、三一二
○對露方針ニ關スル演說 六五七

●松室國務大臣
○質問ニ對スル答辯 一三六
○議案ノ趣旨辯明 一四一
○質疑ニ應答 一四一、三五一

●岡田國務大臣
○質疑ニ應答 一〇八、一三九、一四〇、五二〇
○質問ニ對スル答辯 一三七、三九八
○議案ノ趣旨辯明 一三九、一四〇、五二〇

●田國務大臣
○質疑ニ應答 九三、一二〇、二五〇
○議案ノ趣旨辯明 一二〇

●仲小路國務大臣
○質疑ニ應答 九三、一〇八、二一六、二一七、二九〇、三一〇、五二六、五二九
○議案ノ趣旨辯明 一四二、四二九
○議案ニ對スル意見 二九〇

●勝田國務大臣
○豫算案及財政計畫其ノ他ニ關スル演說 九三
○質疑ニ應答 九三、一〇八、一一七、一七三、四三一
○議案ノ趣旨辯明省略ノ陳述 一一七
○議案ノ趣旨辯明 一一八、一一九、一三七、一三八、一五六、一五七、一五九、二七三
○豫算削減ニ同意 三五二、四三一、四六〇、四六一、四八七、四八八、二二一

○政府委員

●有松法制局長官兼拓殖局長官
○質疑ニ應答 三五一、四〇八
○議案ノ趣旨辯明 四〇九

●白仁拓殖局長官
○議案ノ趣旨辯明 二三〇

●後藤鐵道院總裁
○議案ノ趣旨辯明 一四四、一五五
○質疑ニ應答 一五五

●中村鐵道院副總裁
○質疑ニ應答 四九六

●幣原外務次官
○質問ニ對スル答辯 六三三

●水野內務次官
○質疑ニ應答 二五二、四一一、四一一
○質問ニ對スル答辯 二七三、四五八
○議案ノ趣旨辯明 四一〇

●松本大藏省主稅局長
○議案ノ趣旨辯明 二二九

●森大藏省銀行局長
○質疑ニ應答 二七四

●神野大藏省理財局長
○議案ノ趣旨辯明 二八四

●栃內海軍次官
○決議ニ對スル謝辭 八一

●田所文部次官
○緊急質問ニ對スル答辯 三八五
○質疑ニ應答 三八五

●岡農商務省商工局長
○質問ニ對スル答辯 二七三、三九八
○質疑ニ應答 二七三

●押川製鐵所長官
○質疑ニ應答 二一六、二一七、二一七

衆議院議事錄

第四十卷　第一

大正六年十二月二十五日(火曜日)

各議員ハ是日召集ノ詔書ニ依リ本院ニ集會ス其ノ氏名左ノ如シ

集會議員ノ氏名

東京府東京市選出

鈴木梅四郎君　高木益太郎君　黒須龍太郎君

金杉英五郎君　關直彥君　横山勝太郎君

磯部尙君　三木武吉君　賴母木桂吉君

古島一雄君

東京府郡部選出

高木正年君　秋本喜七君　前田米藏君

村野常右衞門君　漆昌巖君

京都府京都市選出

渡邊昭君　小川鄕太郎君　森田茂君

京都府郡部選出

片岡直溫君
川崎安之助君
大阪府大阪市選出
白河次郎君
金澤仁作君
大阪府堺市選出
北田豐三郎君
大阪府郡部選出
高松正道君
井原百介君
神奈川縣横濱市選出
若尾幾造君
神奈川縣郡部選出
小鹽八郎右衞門君

長田桃藏君　神谷卓男君
山口俊一君

上田彌兵衞君　紫安新九郎君
今井嘉幸君　河野徹志君

田中萬逸君　片木政治郎君
森秀次君　井坂光暉君
島田三郎君
小泉又次郎君　戸井嘉作君

赤尾彦作君
兵庫縣神戸市選出
野添宗三君
兵庫縣姫路市選出
大森與三次君
兵庫縣郡部選出
土井權大君
中川幸太郎君
齋藤隆夫君
正木照藏君
長崎縣長崎市選出
小川寅六君
長崎縣郡部選出
橋本喜造君

松本剛吉君　中川隣之助君
坪田十郎君

下岡忠治君　川口木七郎君
横田孝史君　廣岡宇一郎君
小寺謙吉君　唐端清太郎君
松本誠之君

牧山耕藏君　中倉万次郎君

則元由庸君
長崎縣對馬選出
秋田寅之介君
新潟縣新潟市選出
關矢儀八郎君
新潟縣郡部選出
久須美東馬君
丸山豐治郎君
大竹貫一君
竹村艮貞君
新潟縣佐渡選出
山本悌二郎君
埼玉縣郡部選出
指田義雄君
本田恆之君
臼井哲夫君
田邊熊一君
高鳥順作君
櫻井庄平君
坂口仁一郎君
高橋光威君
野口孝治君
牧口義矩君
丸山嵯峨一郎君
秦豐助君
加藤政之助君

齋藤安雄君
長島律太郎君
群馬縣前橋市選出
平田健太郎君
群馬縣高崎市選出
土谷仝次君
群馬縣郡部選出
武藤金吉君
本間三郎君
千葉縣郡部選出
鵜澤總明君
關和知君
磯野敬君
津田毅一君
齋藤珪次君
綾部惣兵衞君
齋藤壽雄君
兒玉右二君
吉植庄一郎君
柏原文太郎君
鈴木久次郎君
福田辰五郎君
今井今助君
木村政次郎君
鵜澤宇八君
土屋清三郎君

茨城縣水戸市選出
小山田信藏君
茨城縣郡部選出
大津淳一郎君
宮本逸三君
河野正義君
栃木縣宇都宮市選出
上野松次郎君
栃木縣郡部選出
横田千之助君
高田耘平君
奈良縣奈良市選出
上村耕作君
奈良縣郡部選出
根本正君
尾見濱五郎君
原脩次郎君
小久保喜七君
鈴木錠藏君
渡邊陳平君
石川玄三君
田村順之助君
秋山金也君

八木逸郎君
上島長久君
三重縣津市選出
越山太刀三郎君
三重縣四日市市選出
井島茂作君
三重縣郡部選出
天春文衛君
佃安之丞君
愛知縣名古屋市選出
小山松壽君
愛知縣郡部選出
瀧正雄君
小山溫君
中山梅治郎君
今村勤三君
濱田國松君
堀川美哉君
小林嘉平治君
川崎克君
磯貝浩君
清水市太郎君
大口喜六君
三輪市太郎君
奥村三樹之助君

日比野　寬君
鈴置倉次郎君
靜岡縣靜岡市選出
尾崎元次郎君
靜岡縣郡部選出
北井波治目君
小泉策太郎君
杉山東太郎君
山梨縣甲府市選出
若尾璋八君
山梨縣郡部選出
望月小太郎君
牛田唯一君
滋賀縣大津市選出
田中善立君　堀尾茂助君
岩崎勳君　清崟太郎君
氣賀勘重君　松浦五兵衞君
鈴木富士彌君　加藤定吉君
河西豐太郎君　生原忠右衞門君

吉村鐵之助君
滋賀縣郡部選出
藤井善助君
望月長夫君
岐阜縣岐阜市選出
河崎助太郎君
岐阜縣郡部選出
古屋慶隆君
永田吉右衞門君
松岡勝太郎君
長野縣長野市選出
諏訪部庄左衞門君
長野縣郡部選出
小川平吉君
南澤宇忠治君　小田切磐太郎君
吉田羊治郎君　中村喜平君
井上敬之助君
佐々木文一君　牧野鐵九郎君
匹田銳吉君　長尾元太郎君

百瀬清治君
岡部次郎君
宮城縣仙臺市選出
岩崎總十郎君
宮城縣郡部選出
小山東助君
藤澤幾之輔君
福島縣若松市選出
柴四朗君
福島縣郡部選出
河野廣中君
近藤達兒君
石射文五郎君
巖手縣盛岡市選出
降旗元太郎君　工藤善助君
植原悅二郎君　樋口秀雄君
澤來太郎君　亙理胤正君
遠藤良吉君　村松龜一郎君
堀切善兵衞君　八田宗吉君
半谷清壽君　高岡唯一郎君
平島松尾君

原敬君
巖手縣郡部選出
高橋嘉太郎君
阿部德三郎君
青森縣弘前市選出
伊東重君
青森縣青森市選出
工藤卓爾君
青森縣郡部選出
鳴海文四郎君
阿部武智雄君
山形縣山形市選出
戸狩權之助君
山形縣米澤市選出
工藤吉次君　柵瀨軍之佐君
川村精之君
野村治三郎君　菊池良一君

小林源藏君
山形縣郡部選出
高橋辰二君　熊谷直太君　齋藤紀一君
伊東知也君　大石五郎君　關原彌里君
秋田縣秋田市選出
田中隆三君　町田忠治君
秋田縣郡部選出
榊田清兵衞君　齋藤宇一郎君
高橋本吉君　添田飛雄太郎君
福井縣福井市選出
松井文太郎君
福井縣郡部選出
柳原九兵衞君　熊谷五右衞門君
今村七平君　横井藤四郎君

石川縣金澤市選出
中橋德五郎君
石川縣郡部選出
櫻井兵五郎君　米田穰君　淺野順平君
戸水寛人君　西村正則君
富山縣富山市選出
高見之通君
富山縣高岡市選出
菅野傳右衞門君
富山縣郡部選出
廣瀨鎭之君　上埜安太郎君　山田正年君
野村嘉六君　石原正太郎君
鳥取縣鳥取市選出
臼田久內君

鳥取縣郡部選出

頭本元貞君　奧田龜造君

島根縣郡部選出

恆松隆慶君　高橋久次郎君

石田孝吉君　小川藏次郎君

島根縣隱岐選出

古川清君

岡山縣岡山市選出

有森新吉君

岡山縣郡部選出

犬養毅君　犬飼源太郎君

西村丹治郎君　高戸郁三君

坂本金彌君　小橋藻三衞君

福井三郎君

廣島縣廣島市選出

赤木龜一君

早速整爾君

廣島縣尾道市選出

橋本太吉君

廣島縣郡部選出

荒川五郎君　花井卓藏君

井上角五郎君　森本是一郎君

山道襄一君　吉田中君

富島暢夫君　橫山金太郎君

山口縣下關市選出

林平四郎君　湯淺凡平君

山口縣郡部選出

大岡育造君　山根正次君

飯田精一君　渡邊祐策君

三隅哲雄君　美禰龍彥君

近藤慶一君

和歌山縣郡部選出
中村啓次郎君　隅田豐吉君　岡崎邦輔君
兒玉亮太郎君　前川虎造君
德島縣德島市選出
武市彰一君
德島縣郡部選出
松島肇君　生田和平君　秋田清君
板東勘五郎君　川眞田德三郎君
香川縣高松市選出
井戸文四郎君
香川縣丸龜市選出
加治壽衞吉君
香川縣郡部選出
三土忠造君　小西和君　大林森次郎君

松田三德君　林毅陸君
愛媛縣松山市選出
尾崎敬義君　河上哲太君
愛媛縣郡部選出
村松恆一郎君　政尾藤吉君
古谷久綱君　成田榮信君
押川方義君　藤野正年君
高知縣高知市選出
中野寅次郎君
高知縣郡部選出
竹內明太郎君　白石直治君
富田幸次郎君　仙石貢君
福岡縣福岡市選出
松永安左衞門君

福岡縣久留米市選出
大藪房次郎君
福岡縣門司市選出
毛里保太郎君
福岡縣郡部選出
赤間嘉之吉君
吉原正隆君
森田正路君
大分縣郡部選出
元田肇君
木下謙次郎君
佐賀縣佐賀市選出
武富時敏君
佐賀縣郡部選出
山内範造君
河波荒次郎君
山口恆太郎君
松田源治君
津末艮介君
野田卯太郎君
佐々木正藏君
一宮房治郎君
箕浦勝人君

石川又八君
井原喜代太郎君
熊本縣熊本市選出
山田珠一君
熊本縣郡部選出
井島義雄君
安達謙藏君
平山岩彥君
宮崎縣郡部選出
長峰與一君
陣軍吉君
鹿兒島縣鹿兒島市選出
床次竹二郎君
鹿兒島縣郡部選出
川原茂輔君
西英太郎君
南里琢一君
原田十衞君
行德健男君
江藤哲藏君
岩佐善太郎君
肥田景之君
松浦與三郎君

西村種禮君
神川長久君
中村靜輿君
鹿兒島縣大島選出
林爲良君
北海道札幌區選出
中西六三郎君
北海道函館區選出
佐々木平次郎君
北海道小樽區選出
寺田省歸君
北海道札幌支廳管內外選出
東武君
北海道函館支廳管內外選出
萩原亮君
兒玉好熊君
志々目藤彦君
奧田榮之進君

當選證書ノ對照

吉田三郎右衞門君
沖繩縣那覇區、首里區、島尻郡、中頭郡、國頭郡選出
我如古樂一郎君
書記官長寺田榮君ハ衆議院規則第二條ニ依リ閉會中補闕及補充選擧ニ當選シタル議員宮城縣郡部選出村松龜一郎君、栃木縣郡部選出秋山金也君、岡山縣郡部選出赤木龜一君、北海道小樽區選出寺田省歸君、埼玉縣郡部選出綾部惣兵衞君、富山縣郡部選出石原正太郎君、福島縣若松市選出柴四朗君、千葉縣選出、鵜澤總明君、吉植庄一郎君、木村政次郎君、關和知君、津田毅一君、鵜澤宇八君、柏原文太郎君、磯野敬君、鈴木久次郎君、土屋清三郎君ノ當選證書ヲ當選人名簿ニ對照ス

議員參集

午前十時十二分各議員議場ニ參集ス
議長大岡育造君　書記官長寺田榮君著席

召集

議長ハ第四十回帝國議會ハ本日ヲ以テ召集セラレタル旨ヲ告ケ尚當選證

書ヲ携帯セスシテ参院シタル議員ハ先例ニ依リ其ノ入場ヲ許可シタル旨ヲ告ク

議長ハ書記ヲシテ議員ノ異動ヲ報告セシム即チ左ノ如シ

一　議員ノ異動左ノ如シ

一　宮城縣郡部選出議員齋藤二郎君死去(七月二十二日)ニ付其ノ補闕トシテ村松龜一郎君當選(八月六日)セラレタリ

一　栃木縣郡部選出議員戸叶薫雄君死去(九月二十六日)ニ付其ノ補闕トシテ秋山金也君當選(十月十日)セラレタリ

一　岡山縣郡部選出議員石黒涵一郎君死去(十月三日)ニ付其ノ補闕トシテ赤木龜一君當選(十月十八日)セラレタリ

一　北海道小樽區選出議員金子元三郎君退職(十月十三日)ニ付其ノ補充トシテ寺田省歸君當選(十月二十八日)セラレタリ

一　富山縣郡部選出議員森丘覺平君退職(十月十九日)ニ付其ノ補充トシテ石原正太郎君當選(十一月一日)セラレタリ

一　埼玉縣選出議員高木利平君辭職(十月二十四日)ニ付其ノ補闕トシテ綾部惣兵衛君當選(十一月八日)セラレタリ

一　福島縣若松市選出議員白井新太郎君退職(十一月十日)ニ付其ノ補充トシテ柴四朗君當選(十二月五日)セラレタリ

一　千葉縣選出議員鵜澤總明君、吉植庄一郎君、木村政次郎君、關和知君、津田毅一君、鵜澤宇八君、柏原文太郎君、磯野敬君、加瀬禧逸君、土屋清三郎君、退職(十二月八日)ニ付其ノ補缺トシテ鵜澤總明君、吉植庄一郎君、木村政次郎君、關和知君、柏原文太郎君、鵜澤宇八君、磯野敬君、鈴木久次郎君、土屋清三郎君、津田毅一君當選(十二月二十一日)セラレタリ

議長ハ本日新ニ議席ニ著キタル左ノ議員及千葉縣選出議員中本日新ニ議席ニ著キタル議員ヲ議院ニ紹介スヘキ旨ヲ告ク

徳島縣郡部選出議員　川眞田徳三郎君

宮城縣郡部選出議員　村松龜一郎君
栃木縣郡部選出議員　秋山金也君
岡山縣郡部選出議員　赤木龜一君
北海道小樽區選出議員　寺田省歸君
富山縣郡部選出議員　石原正太郎君
埼玉縣選出議員　綾部惣兵衞君
福島縣若松市選出議員　柴四朗君
千葉縣選出議員　鈴木久次郎君

議長ハ議員ノ議席ハ衆議院規則第十五條ニ依リ議長ニ於テ各議員著席ノ通之ヲ指定シタル旨及議員ノ議席番號ハ豫メ席次表ヲ配付シ置キタルヲ以テ其ノ報告ハ之ヲ省略スル旨ヲ告ク

議席指定
議席番號ノ報告省略

議席番號及氏名

一　議員ノ議席左ノ如シ

一番　川眞田德三郎君　二番　赤木龜一君
三番　野口孝治君　四番　川口木七郎君
五番　今井嘉幸君　六番　臼井哲夫君
七番　堀川美哉君　八番　土井權大君
九番　高戸郁三君　十番　植原悅二郎君
十一番　神谷卓男君　十二番　大口喜六君
十三番　中川幸太郎君　十四番　小橋藻三衞君
十五番　牧野鐵九郎君　十六番　近藤達兒君
十七番　藤井善助君　十八番　前川虎造君
十九番　湯淺凡平君　二十番　白河次郎君
二十一番　大堀孝君　二十二番　犬飼源太郎君
二十三番　大内暢三君　二十四番　村松恆一郎君
二十五番　有森新吉君　二十六番　高松正道君
二十七番　渡邊昭君　二十八番　中山梅治郎君
二十九番　野添宗三君　三十番　犬養毅君
三十一番　關直彥君　三十二番　鈴木梅四郎君

三十三番　今村勤三君
三十五番　古島一雄君
三十七番　望月長夫君
三十九番　柏原文太郎君
四十一番　押川方義君
四十三番　平田健太郎君
四十五番　石原正太郎君
四十七番　松永安左衛門君
四十九番　小川鄉太郎君
五十一番　吉田羊治郎君
五十三番　北田豐三郎君
五十五番　尾崎敬義君
五十七番　橋本太吉君
五十九番　木下謙次郎君

三十四番　濱田國松君
三十六番　西村丹治郎君
三十八番　高木益太郎君
四十番　伊東知也君
四十二番　松田三德君
四十四番　大藪房次郎君
四十六番　關原彌里君
四十八番　中川隣之輔君
五十番　小川寅六君
五十二番　河野徹志君
五十四番　松島肇君
五十六番　花井卓藏君
五十八番　尾崎元次郎君
六十番　中村靜輿君

六十一番　堀尾茂助君
六十三番　津末貞介君
六十五番　松井文太郎君
六十七番　秋田寅之介君
六十九番　横井藤四郎君
七十一番　金杉英五郎君
七十三番　金澤仁作君
七十五番　佐々木平次郎君
七十七番　兒玉右二君
七十九番　越山太刀三郎君
八十一番　富島暢夫君
八十三番　飯田精一君
八十五番　頭本元貞君
八十七番　津田毅一君

六十二番　吉田三郎右衛門君
六十四番　福田辰五郎君
六十六番　林平四郎君
六十八番　松本誠之君
七十番　吉村鐵之助君
七十二番　田島達策君
七十四番　河崎助太郎君
七十六番　近藤慶一君
七十八番　若尾璋八君
八十番　大林森次郎君
八十二番　秋田清君
八十四番　我如古樂一郎君
八十六番　松浦與三郎君
八十八番　石川玄三君

八十九番　森本是一郎君
九十一番　坂本金彌君
九十三番　佃安之丞君
九十五番　齋藤壽雄君
九十七番　長田桃藏君
九十九番　美禰龍彦君
百一番　山根正次君
百三番　田村順之助君
百五番　長峰與一君
百七番　古川清君
百九番　井坂光暉君
百十一番　陣軍吉君
百十三番　西村種禮君
百十五番　今井今助君

九十番　北井波治目君
九十二番　上田彌兵衞君
九十四番　吉田中君
九十六番　菅野傳右衞門君
九十八番　小鹽八郎衞門君
百番　肥田景之君
百二番　土屋清三郎君
百四番　小山田信藏君
百六番　澤來太郎君
百八番　松本剛吉君
百十番　林毅陸君
百十二番　林爲良君
百十四番　池田龜治君
百十六番　高橋嘉太郎君

百十七番　友枝梅次郎君
百十九番　南里琢一君
百二十一番　八田宗吉君
百二十三番　奥村三樹之助君
百二十五番　萩亮君
百二十七番　高橋辰二君
百二十九番　上野松次郎君
百三十一番　工藤吉次君
百三十三番　指田義雄君
百三十五番　高鳥順作君
百三十七番　伊東重君
百三十九番　福井三郎君
百四十一番　齋藤安雄君
百四十三番　小久保喜七君

百十八番　小山溫君
百二十番　生原忠右衞門君
百二十二番　赤間嘉之吉君
百二十四番　隅田豐吉君
百二十六番　宮本逸三君
百二十八番　井上敬之助君
百三十番　森田正路君
百三十二番　渡邊祐策君
百三十四番　西村正則君
百三十六番　戸狩權之助君
百三十八番　諏訪部庄左衞門君
百四十番　島田俊雄君
百四十二番　赤尾彦作君
百四十四番　大島久滿次君

百四十五番　野村治三郎君
百四十七番　兒玉亮太郎君
百四十九番　生田和平君
百五十一番　米田穰君
百五十三番　小田切磐太郎君
百五十五番　横田千之助君
百五十七番　中野寅次郎君
百五十九番　三土忠造君
百六十一番　上埜安太郎君
百六十三番　川原茂輔君
百六十五番　中橋徳五郎君
百六十七番　藤野正年君
百六十九番　奥田龜造君
百七十一番　岩崎勳君

百四十六番　三輪市太郎君
百四十八番　板東勘五郎君
百五十番　渡邊陳平君
百五十二番　山内範造君
百五十四番　望月圭介君
百五十六番　熊谷五右衛門君
百五十八番　小泉策太郎君
百六十番　武藤金吉君
百六十二番　阿部徳三郎君
百六十四番　鵜澤總明君
百六十六番　遠藤良吉君
百六十八番　小川藏次郎君
百七十番　堀切善兵衛君
百七十二番　若尾幾造君

百七十三番　中倉万次郎君
百七十五番　原敬君
百七十七番　奥田榮之進君
百七十九番　八木逸郎君
百八十一番　田中隆三君
百八十三番　鳴海文四郎君
百八十五番　磯部尚君
百八十七番　高岡唯一郎君
百八十九番　石射文五郎君
百九十一番　高橋本吉君
百九十三番　大石五郎君
百九十五番　山口恆太郎君
百九十七番　一宮房治郎君
百九十九番　牛田唯一君

百七十四番　岡崎邦輔君
百七十六番　根本正君
百七十八番　齋藤紀一君
百八十番　成田榮信君
百八十二番　阿部武智雄君
百八十四番　則元由庸君
百八十六番　中西六三郎君
百八十八番　尾見濱五郎君
百九十番　氣賀勘重君
百九十二番　神川長久君
百九十四番　南澤宇忠治君
百九十六番　毛里保太郎君
百九十八番　關矢儀八郎君
二百番　江藤善助君

二百一番　河上哲太君
二百三番　中村喜平君
二百五番　瀧正雄君
二百七番　原田十衞君
二百九番　高橋光威君
二百十一番　柳原九兵衞君
二百十三番　鳩山一郎君
二百十五番　白石直治君
二百十七番　東武君
二百十九番　中村啓次郎君
二百二十一番　古谷久綱君
二百二十三番　恆松隆慶君
二百二十五番　丸山嵯峨一郎君
二百二十七番　天春文衞君

二百二番　木村政次郎君
二百四番　磯野敬君
二百六番　小林源藏君
二百八番　井上角五郎君
二百十番　寺田省歸君
二百十二番　匹田鋭吉君
二百十四番　熊谷直太君
二百十六番　榊田清兵衞君
二百十八番　秦豐助君
二百二十番　廣岡宇一郎君
二百二十二番　兒玉好熊君
二百二十四番　齋藤珪次君
二百二十六番　百瀨清治君
二百二十八番　元田肇君

二百二十九番　小川平吉君
二百三十一番　床次竹二郎君
二百三十三番　粕谷義三君
二百三十五番　廣瀨鎭之君
二百三十七番　工藤卓爾君
二百三十九番　野田卯太郎君
二百四十一番　岩崎總十郎君
二百四十三番　戸水寛人君
二百四十五番　井島義雄君
二百四十七番　清水市太郎君
二百四十九番　秋本喜七君
二百五十一番　土谷全次君
二百五十三番　吉原正隆君
二百五十五番　高見之通君

二百三十番　村野常右衞門君
二百三十二番　江藤哲藏君
二百三十四番　漆昌巖君
二百三十六番　田邊熊一君
二百三十八番　大岡育造君
二百四十番　坪田十郎君
二百四十二番　藏內次郎作君
二百四十四番　政尾藤吉君
二百四十六番　志々目藤彥君
二百四十八番　吉植庄一郎君
二百五十番　佐々木文一君
二百五十二番　松田源治君
二百五十四番　山本悌二郎君
二百五十六番　鈴木錠藏君

二百五十七番　牧山耕藏君
二百五十九番　清　峯太郎君
二百六十一番　松浦五兵衞君
二百六十三番　秋山金也君
二百六十五番　松岡勝太郎君
二百六十七番　片木政治郎君
二百六十九番　櫻井庄平君
二百七十一番　田中萬逸君
二百七十三番　井戸文四郎君
二百七十五番　添田飛雄太郎君
二百七十七番　高田耘平君
二百七十九番　井原喜代太郎君
二百八十一番　磯貝　浩君
二百八十三番　半谷清壽君

二百八十四番　本間三郎君
二百八十二番　武市彰一君
二百八十番　竹村良貞君
二百八十六番　棚瀨軍之佐君
二百八十八番　高橋久次郎君
二百九十番　杉山東太郎君
二百九十二番　小山東助君
二百九十四番　鈴木久次郎君
二百九十六番　護得久朝惟君
二百九十八番　井原百介君
三百番　竹内明太郎君
三百二番　丸山豐治郎君
三百四番　正木照藏君
三百六番　尾崎行雄君
三百八番　安達謙藏君
三百十番　高木正年君
三百十二番　三木武吉君

二百八十五番　石田孝吉君
二百八十七番　黒須龍太郎君
二百八十九番　樋口秀雄君
二百九十一番　岩佐善太郎君
二百九十三番　川崎安之助君
二百九十五番　櫻井兵五郎君
二百九十七番　古屋慶隆君
二百九十九番　山道襄一君
三百一番　淺野順平君
三百三番　坂口仁一郎君
三百五番　武富時敏君
三百七番　片岡直溫君
三百九番　富田幸次郎君
三百十一番　西　英太郎君

二百八十六番　亙理胤正君
二百八十八番　關　和知君
二百九十番　牧口義矩君
二百九十二番　河波荒次郎君
二百九十四番　橋本喜造君
二百九十六番　川崎克君
二百九十八番　柴　四朗君
三百番　荒川五郎君
三百二番　横山勝太郎君
三百四番　山口俊一君
三百六番　尾崎行雄君
三百八番　安達謙藏君
三百十番　高木正年君
三百十二番　三木武吉君

三百十三番　加藤政之助君
三百十五番　河野廣中君
三百十七番　箕浦勝人君
三百十九番　藤澤幾之輔君
三百二十一番　行德健一男君
三百二十三番　岡崎運兵衞君
三百二十五番　降旗元太郎君
三百二十七番　今村七平君
三百二十九番　岡辰喜君
三百三十一番　原脩次郎君
三百三十三番　三隅哲雄君
三百三十五番　野村嘉六君
三百三十七番　田中善立君
三百三十九番　早速整爾君

三百十四番　下岡忠治君
三百十六番　島田三郎君
三百十八番　仙石貢君
三百二十番　小寺謙吉君
三百二十二番　平島松尾君
三百二十四番　鈴置倉次郎君
三百二十六番　小西和君
三百二十八番　横山金太郎君
三百三十番　白田久內君
三百三十二番　小林嘉平治君
三百三十四番　小山松壽君
三百三十六番　森田茂君
三百三十八番　岡部次郎君
三百四十番　大竹貫一君

三百四十一番　村松龜一郎君
三百四十三番　上村耕作君
三百四十五番　久須美東馬君
三百四十七番　河西豐太郎君
三百四十九番　河野正義君
三百五十一番　山田珠一君
三百五十三番　大津淳一郎君
三百五十五番　井島茂作君
三百五十七番　川村精之君
三百五十九番　石川又八君
三百六十一番　長尾元太郎君
三百六十三番　大森與三次君
三百六十五番　戶井嘉作君
三百六十七番　綾部惣兵衞君

三百四十二番　山田正年君
三百四十四番　森秀次君
三百四十六番　永田吉右衞門君
三百四十八番　川村惇君
三百五十番　加藤定吉君
三百五十二番　日比野寬君
三百五十四番　鈴木富士彌君
三百五十六番　佐々木正藏君
三百五十八番　菊池貞一君
三百六十番　齋藤宇一郎君
三百六十二番　長島律太郎君
三百六十四番　石本鑽太郎君
三百六十六番　平山岩彥君
三百六十八番　横田孝史君

三百六十九番　加治壽衞吉君
三百七十一番　奥田柳藏君
三百七十三番　賴母木桂吉君
三百七十五番　齋藤隆夫君
三百七十七番　望月小太郎君
三百七十九番　本田恆之君
三百八十一番　小池仁郎君

部屬ノ設定抽籤

議長ハ衆議院規則第十六條ニ依リ抽籤ヲ以テ議員ノ部屬ヲ定ムル旨及抽籤ハ書記官ヲシテ之ヲ行ハシムル旨ヲ宣告シ抽籤ヲ行フ

（書記官氏名ヲ點呼シ部屬ヲ讀上ク）

抽籤ノ結果左ノ如シ

抽籤ノ結果

第一部（第二委員室）

川眞田德三郎君
近藤達兒君
臼井哲夫君
大內暢三君
小橋藻三衞君
中山梅治郎君
三百七十番　紫安新九郎君
三百七十二番　唐端清太郎君
三百七十四番　町田忠治君
三百七十六番　鵜澤宇八君
三百七十八番　上島長久君
三百八十番　小泉又次郎君
小川寅六君
津田毅一君
陣軍吉君
小川藏次郎君
神川長久君
廣瀨鎭之君
佐々木文一君
前田米藏君
鈴木久次郎君
坂口仁一郎君
森田茂君
齋藤宇一郎君

第二部（第一委員室）

望月長夫君
金澤仁作君
土屋清三郎君
齋藤安雄君
中倉万次郎君
中村喜平君
野田卯太郎君
山本悌二郎君
丸山豐治郎君
添田飛雄太郎君
三木武吉君
大竹貫一君
戸井嘉作君
大藪房次郎君
大林森次郎君
澤來太郎君
横田千之助君
則元由庸君
古谷久綱君
政尾藤吉君
竹內明太郎君
井原百介君
本間三郎君
臼田久內君
村松龜一郎君

第三部（決算委員室）

植原悦二郎君　神谷卓男君　高松正道君
渡邊昭君　柏原文太郎君　松田三德君
關原彌里君　松永安左衞門君　松島肇君
花井卓藏君　松本誠之君　佐々木平次郎君
菅野傳右衞門君　山根正次君　松本剛吉君
池田龜治君　工藤吉次君　高鳥順作君
伊東重君　生田和平君　小田切磐太郎君
熊谷五右衞門君　上埜安太郎君　遠藤良吉君
若尾幾造君　阿部武智雄君　尾見濱五郎君
寺田省歸君　鳩山一郎君　熊谷直太君
村野常右衞門君　清水市太郎君　秋本喜七君
土谷全次君　片木政治郎君　小山東助君
高橋久次郎君　武市彰一君　黒須龍太郎君

堀川美哉君　鈴木梅四郎君　今村勤三君
伊東知也君　河野徹志君　尾崎元次郎君
津末貞介君　田島達策君　近藤慶一君
北井波治目君　上田彌兵衞君　吉田中君
小鹽八郎右衞門君　八田宗吉君　赤間嘉之吉君
上野松次郎君　森田正路君　小久保喜七君
野村治三郎君　中西六三郎君　高岡唯一郎君
氣賀勘重君　井上角五郎君　恆松隆慶君
丸山嵯峨一郎君　粕谷義三君　高見之通君
鈴木錠藏君　棚瀨軍之佐君　山道襄一君
淺野順平君　富田幸次郎君　小西和君
山田正年君　川村惇君　川村精之君
菊池貞一君　奥田柳藏君　賴母木桂吉君
望月小太郎君　上島長久君　小泉又次郎君

下岡忠治君

第四部(豫算委員室)

野口孝治君　石本鑽太郎君　綾部惣兵衞君

堀尾茂助君　犬飼源太郎君　橋本太吉君

河崎助太郎君　林平四郎君　吉村鐵之助君

佃安之丞君　我如古樂一郎君　石川玄三君

兒玉亮太郎君　萩亮君　諏訪部庄左衞門君

齋藤紀一君　板東勘五郎君　小泉策太郎君

廣岡宇一郎君　一宮房治郎君　柳原九兵衞君

松浦五兵衞君　百瀨清治君　松田源治君

關和知君　竹村良貞君　互理胤正君

藤澤幾之輔君　牧口義矩君　高木正年君

今村七平君　小寺謙吉君　降旗元太郎君

野村嘉六君　岡辰喜君　小山松壽君

森秀次君　久須美東馬君

河野正義君　大津淳一郎君　鈴木富士彌君

佐々木正藏君　大森與三次君　鵜澤宇八君

第五部(請願委員室)

川口木七郎君　高戸郁三君　白河次郎君

有森新吉君　野添宗三君　西村丹治郎君

平田健太郎君　尾崎敬義君　松浦與三郎君

美禰龍彥君　井坂光暉君　小山溫君

南里琢一君　隅田豐吉君　指田義雄君

山內範造君　藤野正年君　山口恆太郎君

關矢儀八郎君　磯野敬君　瀧正雄君

高橋光威君　天春文衞君　小川平吉君

漆昌巖君　吉原正隆君　秋山金也君

護得久朝惟君　杉山東太郎君　高田耘平君

磯貝浩君　河波荒次郎君　櫻井兵五郎君

武富時敏君
平島松尾君
山田珠一君

第六部（懲罰委員室）

牧野鐵九郎君
古島一雄君
北田豐三郎君
西村種禮君
福井三郎君
武藤金吉君
磯部尚君
兒玉好熊君
井島義雄君
田中萬逸君
片岡直溫君
岡崎運兵衞君
石川又八君
藤井善助君
押川方義君
松井文太郎君
生原忠右衞門君
米田穰君
阿部德三郎君
工藤善助君
齋藤珪次君
志々目藤彥君
樋口秀雄君
箕浦勝人君
上村耕作君
加治壽衞吉君
湯淺凡平君
吉田羊治郎君
若尾璋八君
井上敬之助君
三土忠造君
田中隆三君
河上哲太君
坪田十郎君
松岡勝太郎君
岩佐善太郎君

川崎克君
加藤政之助君
鈴置倉次郎君
長尾元太郎君

第七部（第四委員室）

大堀孝君
飯田精一君
肥田景之君
友枝梅次郎君
川原茂輔君
根本正君
南澤宇忠治君
四田鋭吉君
床次竹二郎君
古屋慶隆君
島田三郎君
小林嘉平治君
長島律太郎君
木下謙次郎君
齋藤壽雄君
長峰與一君
奥村三樹之助君
岩崎勳君
八木逸郎君
毛里保太郎君
榊田清兵衞君
江藤哲藏君
荒川五郎君
仙石貢君
早速整爾君
唐端清太郎君
横井藤四郎君
長田桃藏君
林毅陸君
渡邊祐策君
岡崎邦輔君
大石五郎君
小林源藏君
中村啓次郎君
工藤卓爾君

牧山耕藏君　　半谷清壽君
石田孝吉君　　尾崎行雄君
西　英太郎君　　横山金太郎君
三隅哲雄君　　永田吉右衞門君
日比野　寬君　　小池仁郎君

第八部（第六委員室）

赤木龜一君　　土井權大君
大口喜六君　　關　直彥君
中村靜輿君　　秋田寅之介君
金杉英五郎君　　森本是一郎君
坂本金彌君　　林　爲良君
今井今助君　　島田俊雄君
赤尾彥作君　　渡邊陳平君
中野寅次郎君　　堀切善兵衞君

清　鋆太郎君　　今井嘉幸君
川崎安之助君　　中川幸太郎君
行德健男君　　吉田三郎右衞門君
田中善立君　　富島暢夫君
橫田孝史君　　田村順之助君
　　西村正則君
　　三輪市太郎君
　　中橋德五郎君

原　敬君　　奧田榮之進君　　木村政次郎君
原田十衞君　　白石直治君　　東　武君
元田肇君　　岩崎總十郎君　　藏內次郎作君
櫻井庄平君　　柴　四朗君　　橫山勝太郎君
安達謙藏君　　河野廣中君　　岡部次郎君
河西豐太郎君　　紫安新九郎君　　齋藤隆夫君

第九部（第八委員室）

前川虎造君　　村松恆一郎君　　犬養　毅君
高木益太郎君　　石原正太郎君　　中川隣之輔君
小川鄉太郎君　　福田辰五郎君　　兒玉右二君
越山太刀三郎君　　秋田　清君　　頭本元貞君
小山田信藏君　　古川　清君　　高橋嘉太郎君
宮本逸三君　　高橋辰二君　　戶狩權之助君
大島久滿次君　　望月圭介君　　鵜澤總明君

奥田龜造君　成田榮信君　鳴海文四郎君
石射文五郎君　高橋本吉君　牛田唯一君
秦豐助君　田邊熊一君　戸水寛人君
吉植庄一郎君　正木照藏君　井戸文四郎君
井原喜代太郎君　橋本喜造君　山口俊一君
原脩次郎君　加藤定吉君　井島茂作君
平山岩彦君　町田忠治君　本田恆之君

（備考）議長副議長ハ部屬ニ入ラス第一部四十三人第二部以下各四十二人

○

議長ハ以上ノ抽籤ニ依リ茲ニ議員ノ部屬定マリタルヲ以テ各部ニ於テ部長及理事ノ互選ヲ行ヒ其ノ結果ヲ報告セラレムコトヲ望ム旨及各部員ノ氏名ハ慣例ニ依リ印刷ノ上各部室ニ之ヲ配付シタル旨ヲ告ケ暫時休憩ヲ宣告ス時ニ午前十時四十四分ナリ

議長ハ午前十一時四十七分再ヒ議員ヲ議場ニ集メ書記ヲシテ部長及理事互選ノ結果ヲ報告セシム即チ左ノ如シ

第一部
　部長　中倉万次郎君　理事　三木武吉君
第二部
　部長　今村勤三君　理事　堀川美哉君
第三部
　部長　關原彌里君　理事　松田三德君
第四部
　部長　森秀次君　理事　一宮房治郎君
第五部
　部長　天春文衛君　理事　瀧正雄君
第六部
　部長　押川方義君　理事　田中萬逸君

本院成立
成立通報

第七部　部長　齋藤壽雄君　理事　牧山耕藏君
第八部　部長　河野廣中君　理事　林爲良君
第九部　部長　高橋嘉太郎君　理事　秋田清君

議長ハ以上ヲ以テ本院ハ茲ニ成立シタリ仍テ其ノ由ヲ政府及貴族院ニ通報スル旨及開院式ハ仰出サレ次第公報ヲ以テ通知スル旨ヲ告ケ散會ヲ宣告ス時ニ午前十一時四十九分ナリ

衆議院議事錄

第四十卷　第二

大正六年十二月二十七日(木曜日)

是日

議長副議長及議員ノ參集

天皇陛下貴族院ニ親臨シテ第四十回帝國議會開院ノ式ヲ擧ケサセラルルニ付本院議長副議長及議員ハ午前十時議院ニ參集ス

著御謁見議長副議長及議員參列

午前十時四十五分

天皇陛下貴族院ニ　著御　便殿ニ於テ本院議長副議長及書記官長ニ謁見ヲ賜フ畢テ本院議長副議長及議員ハ式場ニ參列ス

出御

陛下式場ニ　出御左ノ　勅語ヲ賜フ

朕茲ニ帝國議會開院ノ式ヲ行ヒ貴族院及衆議院ノ各員ニ告ク

帝國ト締盟各國トノ交際ハ益〻親厚ヲ加フ朕深ク之ヲ欣フ

朕ハ歐洲戰況ノ益〻重大ナルニ鑑ミ努メテ聯合列強トノ協調ヲ鞏ウシ同盟履信ノ實ヲ擧ケ以テ東洋ノ和平ヲ保全シ終局ノ目的ヲ達セムコトヲ期ス

陛ハ此ノ時ニ當リ國務大臣ニ命シテ國防ノ充實其ノ他國運ノ伸張ニ必要ナル諸般ノ計畫ヲ定メシメ大正七年度豫算案及法律案ヲ帝國議會ニ提出セシム卿等和衷審議以テ協贊ノ任ヲ竭シ陛カ望ム所ニ副ヘヨ

式訖テ

午前十一時十三分

還御

勅語奉答文會議

午前十一時二十八分開議

議長大岡育造君　書記官長寺田榮君著席

議長ハ本日ヲ以テ第四十回帝國議會開院ノ式ヲ擧行セラレ　勅語ヲ賜ハリタルニ依リ是ヨリ奉答文ノ會議ヲ開ク旨ヲ宣告ス

起草委員ノ數及其ノ選擧方法

議長ハ院議ニ諮ヒ奉答文ハ先例ニ依リ起草委員ヲ選定シテ之ヲ起草セシムルコトトシ其ノ委員ノ數ハ十八名トシ議長ニ於テ之ヲ指名スル旨ヲ宣告シ直ニ左ノ委員ヲ指名ス

委員氏名

元田　肇君　　中橋德五郎君　　床次竹二郎君
若尾幾造君　　鵜澤總明君　　白石直治君
小山　溫君　　榊田清兵衞君　　箕浦勝人君
仙石　貢君　　柴　四朗君　　藤澤幾之輔君
鈴置倉次郎君　　野添宗三君　　望月長夫君
肥田景之君　　吉村鐵之助君　　花井卓藏君

委員參集

議長ハ右指名シタル委員諸君ハ直ニ議長室ニ參集シ委員長及理事ノ互選ヲ行ヒ引續キ起草ニ著手セラレムコトヲ望ム旨ヲ告ケ暫時休憩ヲ宣告ス

休憩

時ニ午前十一時三十一分ナリ

○

午前十一時五十二分開議

開議

議長ハ休憩前ニ引續キ會議ヲ開ク旨ヲ宣告ス

報告

議長ハ起草委員長ノ報告ヲ求ム

委員長報告

起草委員長元田肇君（二百二十八番）ハ起草委員會ノ經過及結果ニ付左ノ報告ヲ爲

ス

起草委員ハ直ニ委員長及理事ノ互選ヲ行ヒ引續キ起草ニ著手シ愼重ニ審議ノ結果左ノ奉答文成案ヲ起草シタリ

（委員長朗讀）

恭ク惟ニ

車駕親臨シテ玆ニ第四十回帝國議會開院ノ盛式ヲ擧ケ優渥ナル　聖詔ヲ賜フ臣等感激ノ至ニ勝ヘス臣等愼重審議協贊ノ任ヲ竭シ上陛下ノ聖旨ニ對ヘ下國民ノ委託ニ酬ムコトヲ期ス衆議院議長　臣大岡育造誠恐誠惶謹テ奏ス

議長ハ右委員長ノ朗讀シタル奉答文案ニ異議ナキトキハ敬意ヲ表スル爲起立ヲ求ムル旨ヲ告ク

（總議員起立）

議長ハ奉答文案ハ全會一致之ヲ可決シタル旨ヲ宣告ス

議長ハ奉答書ハ宮中ノ御都合ヲ伺ヒ之ヲ捧呈スヘキ旨及明二十八日ハ先

午前開會
次回議事日程

例ニ依リ午前十時ヨリ會議ヲ開ク旨ヲ告ケ書記ヲシテ其ノ議事日程ヲ朗讀セシム

議事日程　第一號　大正六年十二月二十八日（金曜日）

午前十時開議

第一　全院委員長ノ選擧

第二　常任委員ノ選擧

散會

議長ハ散會ヲ宣告ス時ニ午前十一時五十五分ナリ

應召議員

本日召集ニ應シタル議員左ノ如シ

東京府東京市選出

鳩山一郎君

茨城縣郡部選出

川村惇君

愛知縣郡部選出

大島久滿次君

採決　起立

全會一致可決

捧呈手續

和歌山縣和歌山市選出

大堀孝君

衆議院議事錄

第四十卷　第三

大正六年十二月二十八日(金曜日)

午前十時十六分開議

副議長濱田國松君　書記官長寺田榮君著席

政府委員ノ出席左ノ如シ

海軍軍次官　栃内曾次郎君

海軍主計大監　久野工君

議事日程　第一號

第一　全院委員長ノ選擧

第二　常任委員ノ選擧

議長參內、副議長著席

報告

副議長ハ議長ハ本日開院式　勅語奉答書捧呈ノ爲參內シタルニ付本職代リテ議長ノ職務ヲ行フ旨ヲ宣告シ書記ヲシテ左ノ報告ヲ朗讀セシム

一　去ル二十五日貴族院ヨリ同院成立シタル旨ノ通牒ヲ受領セリ

一 議員ヨリ提出セラレタル議案左ノ如シ

一 優良職工表彰ニ關スル建議案（十二月二十七日）

提出者 成田榮信君

一 去ル二十五日內閣總理大臣ヨリ左ノ通發令相成リタル旨ノ通牒ヲ受領セリ

法制局長官 有松英義

法制局參事官 馬場鍈一

拓殖局長官 白仁武

鐵道院總裁 男爵後藤新平

鐵道院副總裁 中村是公

鐵道院理事 森本邦治郎

鐵道院理事 中西清一

朝鮮總督府政務總監 山縣伊三郎

朝鮮總督府度支部長官 鈴木穆

朝鮮總督府事務官 河內山樂三

朝鮮總督府參事官 大塚常三郎

臺灣總督府民政長官 下村宏

臺灣總督府財務局長 末松偕一郎

關東都督府民政長官 宮尾舜治

關東都督府事務官 蠟山長治郎

樺太廳長官 昌谷彰

政府委員被仰付

外務次官 幣原喜重郎

外務省通商局長 中村巍

外務省政務局長 小幡酉吉

總領事 藤田敏郎

外務省所管事務政府委員被仰付

內務次官 法學博士 水野錬太郎

內務省神社局長　塚本清治
內務省地方局長　添田敬一郎
內務省警保局長　永田秀次郎
內務省土木局長　小橋一太
內務省衛生局長　杉山四五郎
內務省參事官　山縣治郎
北海道廳長官　俵孫一

內務省所管事務政府委員被仰付

大藏次官　市來乙彥
大藏省主計局長　西野元
大藏省主稅局長　松本重威
大藏省理財局長　神野勝之助
大藏省銀行局長　森俊六郎
大藏書記官　勝正憲

大藏書記官　吉川良矩
大藏書記官　河田烈
大藏書記官　關場偵次
專賣局長官　嘉納德三郎

大藏省所管事務政府委員被仰付

陸軍次官　山田隆一
陸軍主計總監　隈德三
陸軍中將　淺川敏靖
陸軍一等主計正　鶴淵仙助

陸軍省所管事務政府委員被仰付

海軍次官　栃內曾次郎
海軍主計總監　志佐勝
海軍主計大監　久野工

海軍省所管事務政府委員被仰付

司法次官　法學博士　鈴木喜三郎
司法省法務局長　法學博士　豐島直通
司法省監獄局長　谷田三郎
司法省參事官　山內確三郎
司法書記官　近藤三郎

司法省所管事務政府委員被仰付

文部次官　田所美治
文部省專門學務局長　松浦鎭次郎
文部省普通學務局長　赤司鷹一郎
文部省宗教局長　柴田駒三郎
文部書記官　山崎達之輔

文部省所管事務政府委員被仰付

農商務次官　上山滿之進
農商務省農務局長　道家齊

農商務省商工局長　岡實
農商務省山林局長　岡本英太郎
農商務省鑛山局長　崎川才四郎
農商務省水產局長　鶴見左吉雄
農商務書記官　鈴木英雄

製鐵所長官　押川則吉
製鐵所理事　吉川雄輔

特許局長　村上隆吉
戰時保險局長　片山義勝

農商務省所管事務政府委員被仰付

遞信次官　內田嘉吉
遞信省通信局長　中川健藏
遞信省電氣局長　肥後八次
遞信省管船局長　若宮貞夫

爲替貯金局長　天岡直嘉
遞信書記官　中西四郎

遞信省所管事務政府委員被仰付

〔左ノ報告ハ朗讀ヲ經サルモ參照ノ爲茲ニ掲載ス〕

一　委員長及理事左ノ通當選セラレタリ（十二月二十七日）

一　開院式　勅語奉答文起草ノ件委員

委員長　元田　肇君
理事　花井卓藏君

開議

日程第一　全院委員長ノ選擧

選擧手續ニ關スル注意

氏名點呼

副議長ハ會議ヲ開ク旨ヲ宣告ス

○第一　全院委員長ノ選擧

副議長ハ議事日程第一全院委員長ノ選擧ヲ行フ旨ヲ宣告ス

副議長ハ全院委員長ノ選擧手續ハ總テ先例ニ依ルヘキ旨及投票ハ無名投票ニシテ各議席ニ配付シタル投票用紙ニ被選者一名ノ氏名ヲ記載シ木札ノ名刺ヲ添ヘテ携帶セラレムコトヲ望ム旨ヲ述ヘ氏名點呼ヲ行ハシム

投票函閉鎖及開匣

投票及名刺數計算

投票總數名刺總數

棄權名刺投票ノ有效

過半數投票ノ點檢

瑕疵投票ノ效力

無效ノ宣告

選擧ノ結果

（書記氏名ヲ點呼シ議員登壇投票ス）

副議長ハ投票洩ナシト認メ投票函ノ閉鎖――開匣ヲ命シ書記官ヲシテ投票及名刺ノ數ヲ計算セシム

副議長ハ投票總數二百八十一ニシテ名刺ノ數之ヨリ一票多キ旨ヲ告ケ院議ニ諮ヒ名刺ノ多キ分ハ之ヲ棄權シタルモノト看做シ該投票ヲ有效ト看做ス旨ヲ宣告ス

副議長ハ投票ノ過半數ハ百四十一ナル旨ヲ告ケ投票ノ點檢ヲ命ス

副議長ハ投票點檢中瑕疵アル投票ニ對シ左ノ宣告ヲ爲ス

議員ノ氏名ニ非サルモノヲ記載シタルモノ一票アリ

之ヲ無效トス

副議長ハ書記官長ヲシテ選擧ノ結果ヲ報告セシム卽チ左ノ如シ

百九十四點　山根正次君　八十一點　高橋久次郎君
二點　花井卓藏君　一點　橋本太吉君
一點　床次竹二郎君　一點　尾崎元次郎君

外ニ無效一

副議長ハ衆議院規則第三十條ニ依リ山根正次君ヲ當選シタル旨ヲ宣告ス

〔參照〕

全院委員長選擧投票者ノ氏名左ノ如シ

投票者氏名

磯部尙君　岩崎勳君　井上敬之助君　岩崎總十郎君
石射文五郎君　伊東重君　井上角五郎君　生田和平君
井島義雄君　鳩山一郎君　秦豐助君　生原忠右衞門君
八田宗吉君　板東勘五郎君　原田十衞君　萩亮君
林爲貞君　西村正則君　西村種禮君　堀切善兵衞君
戸狩權之助君　床次竹二郎君　陣軍吉君　長田桃藏君
小山田信藏君　尾見濱五郎君　小山溫君　奥村三樹之助君
小川平吉君　小田切磐太郎君　大石五郎君　奥田龜造君
岡崎邦輔君　奥田榮之進君　若尾幾造君　渡邊陳平君
渡邊祐策君　粕谷義三君　河上哲太君　川原茂輔君
神川長久君　横田千之助君　吉原正隆君　高橋光威君
高島順作君　田村順之助君　瀧正雄君　高岡唯一郎君

高橋嘉太郎君　高橋辰二君　田中隆三君　坪田十輝君
土屋清三郎君　頭本元貞君　恆松隆慶君　根本正君
中倉万次郎君　中村喜平君　鳴海文四郎君　中橋德五郎君
中村啓次郎君　中野寅次郎君　南里琢一君　長峰與一君
中西六三郎君　村野常右衞門君　武藤金吉君　漆昌巖君
上野松次郎君　牛田唯一君　則元由庸君　野田卯太郎君
工藤善助君　工藤吉次君　工藤卓爾君　熊谷直太君
熊谷五右衞門君　山本悌二郎君　八木逸郎君　柳原九兵衞君
山內範造君　山口恆太郎君　前田米藏君　牧山耕藏君
丸山豐治郎君　松浦五兵衞君　政尾藤吉君　松田源治君
福井三郎君　古谷久綱君　小久保喜七君　小林源藏君
兒玉好熊君　江藤哲藏君　寺田省歸君　秋木喜七君
秋山金也君　赤尾彥作君　天春文衞君　阿部德三郎君
阿部武智雄君　赤間嘉之吉君　齋藤珪次君　齋藤壽雄君
佐々木文一君　澤來太郎君　齋藤紀一君　榊田清兵衞君
木村政次郎君　宮本逸三君　三輪市太郎君　三土忠造君
清水市太郎君　白石直治君　志々目藤彥君　廣岡宇一郎君
匹田銳吉君　廣瀨鎭之君　百瀨清治君　望月圭介君
毛里保太郎君　森田正路君　元田肇君　關矢儀八郎君

鈴木錠藏君　菅野傳右衞門君　隅田豐吉君　井原百介君
磯貝浩君　今村七平君　石田孝吉君　井戸文四郎君
石川又八君　井原喜代太郎君　岩佐善太郎君　半谷清壽君
早速整爾君　西英太郎君　木田恆之君　戸井嘉作君
富田幸次郎君　大森與三次君　大竹貫一君　大津淳一郎君
岡部次郎君　小山東助君　片岡直溫君　川崎安之助君
片木政治郎君　唐端清太郎君　加藤政之助君　川村惇君
河西豐太郎君　川村精之君　河波荒次郎君　横山金太郎君
賴母木桂吉君　高木正年君　田中萬逸君　竹村貞貞君
高田耘平君　田中善立君　高橋久次郎君　武市彰一君
武富時敏君　添田飛雄太郎君　長島律太郎君　永田吉右衞門君
紫安新九郎君　村松龜一郎君　鵜澤宇八君　上村耕作君
上島長久君　野村嘉六君　山口俊一君　山田正年君
山田珠一君　正木照藏君　松岡勝太郎君　町田忠治君
松田三德君　古屋慶隆君　降旗元太郎君　藤澤幾之輔君
小泉又次郎君　小寺謙吉君　小山松壽君　小西和君
綾部惣兵衞君　淺野順平君　荒川五郎君　安達謙藏君
齋藤隆夫君　櫻井庄平君　柵瀨軍之佐君　佐々木正藏君
行德健男君　三木武吉君　箕浦勝人君　島田三郎君

下岡忠治君　柴四朗君　平島松尾君　平山岩彥君
森田茂君　森秀次君　望月小太郎君　關和知君
仙石貢君　鈴置倉次郎君　鈴木富士彌君　犬飼源太郎君
堀川美哉君　土井權大君　大口喜六君　渡邊昭君
川口木七郎君　高木益太郎君　高松正道君　高戸郁三君
中川幸太郎君　村松恆一郎君　植原悅二郎君　野口孝治君
牧野鐵九郎君　前川虎造君　藤井善助君　古島一雄君
近藤達兒君　湯淺凡平君　白河次郎君　望月長夫君
鈴木梅四郎君　石川玄三君　飯田精一君　林平四郎君
堀尾茂助君　富島暢夫君　大林森次郎君　若尾璋八君
金杉英五郎君　我如古樂一郎君　横井藤四郎君　吉田中君
津田毅一君　佃安之丞君　中川隣之輔君　中村靜輿君
山根正次君　松本剛吉君　松本誠之君　松井文太郎君
福田辰五郎君　古川清君　兒玉右二君　近藤慶一君
秋田寅之介君　秋田清君　佐々木平次郎君　北井波治目君
美禰龍彥君　森本是一郎君　今井嘉幸君　林毅陸君
小川鄉太郎君　小川寅六君　尾崎元次郎君　尾崎敬義君
神谷卓男君　金澤仁作君　河野徹志君　河崎助太郎君
吉田羊治郎君　上田彌兵衞君　松島肇君　松永安左衞門君

赤木龜一君　北田豐三郎君　木下謙次郎君　平田健太郎君
關原彌里君

日程第二　常任委員ノ選舉
各部選舉
議員ノ出席希望
休憩
開議　奉答書捧呈顚末ノ報告

○第二　常任委員ノ選舉

副議長ハ議事日程第二常任委員ノ選擧ヲ行フ旨ヲ宣告ス

副議長ハ常任委員ノ選擧ニ關シテハ議員各部ニ參集シテ之ヲ行ヒ其ノ結果ヲ議長ニ報告セラレムコトヲ望ム旨尙後刻議長ヨリ奉答書捧呈ノ顚末ヲ報告セラルヘク且會議ニ付スヘキ事項アルヘキヲ以テ議員ノ出席ヲ望ム旨ヲ告ケ暫時休憩ヲ宣告ス時ニ午前十一時二分ナリ

○

午後一時十七分開議

議長ハ本日午前十一時參內鳳凰ノ間ニ於テ拜謁ヲ賜ハリ昨日本院ノ議決ニ係ル奉答書ヲ朗讀シ之ヲ捧呈シタルニ　勅語ヲ賜ハリタル旨ヲ告ケ之ヲ捧讀ス

〔總議員起立〕

勅語

朕衆議院ノ深厚ナル敬禮ヲ嘉ス

開議　常任委員選擧ノ結果及報告

議長ハ休憩前ニ引續キ會議ヲ開ク旨ヲ宣告ス

議長ハ書記ヲシテ常任委員選擧ノ結果ヲ報告セシメ且左ノ報告ヲ朗讀セシム

一　常任委員ノ選擧ニ左ノ通當選セラレタリ

豫算委員

第一部

澤　來太郎君　古谷久綱君　野田卯太郎君
櫻井兵五郎君　山田珠一君　小橋藻三衞君
中山梅治郎君

第二部

上野松次郎君　中西六三郎君　井上角五郎君
恆松隆慶君　富田幸次郎君　鈴木梅四郎君

河野徹志君

第三部

工藤吉次君
小山東助君
松永安左衛門君

第四部

毛里保太郎君
久須美東馬君
小川鄉太郎君

第五部

關矢儀八郎君
漆昌巖君
尾崎敬義君

第六部

伊東重君
加治壽衛吉君
牧山耕藏君
大津淳一郎君
天春文衛君
武富時敏君
高木正年君
鵜澤宇八君
小川平吉君
片岡直溫君
山口恆太郎君
古屋慶隆君

井上敬之助君
志々目藤彦君
松井文太郎君

第七部

林毅陸君
中村啓次郎君
横井藤四郎君

第八部

頭本元貞君
橋本喜造君
古川清君
工藤善助君
加藤政之助君
齋藤珪次君
島田三郎君

第九部

田邊熊一君
町田忠治君
吉植庄一郎君
村松恆一郎君
小林源藏君
三隅哲雄君
匹田鋭吉君
早速整爾君
元田肇君
中川幸太郎君
齋藤隆夫君
中村靜輿君
加藤定吉君
高木益太郎君

福田辰五郎君

決算委員

第一部

小川藏次郎君　中村喜平君　萩　亮君

本間三郎君　松島肇君

第二部

山内範造君　三輪市太郎君　川村精之君

堀川美哉君　近藤慶一君

第三部

生田和平君　阿部武智雄君　土谷全次君

柏原文太郎君　松本誠之君

第四部

一宮房治郎君　柳原九兵衛君　竹村良貞君

佐々木正藏君　堀尾茂助君

第五部

磯野　敬君　高橋光威君　上村耕作君

高戸郁三君　有森新吉君

第六部

宮本逸三君　石射文五郎君　樋口秀雄君

小林嘉平治君　長尾元太郎君

第七部

齋藤壽雄君　長峰與一君　南澤宇忠治君

半谷清壽君　石田孝吉君

第八部

原田十衞君　横山勝太郎君　紫安新九郎君

大口喜六君　富島暢夫君

第九部

奥田龜造君　成田榮信君　井戸文四郎君

井島茂作君

懲罰委員

第一部　中川隣之輔君

第二部　前田米藏君　森田茂君　戸井嘉作君

第三部　丸山嵯峨一郎君　山田正年君　吉田中君

第四部　熊谷直太君　綾部惣兵衞君　植原悅二郎君

第五部　廣岡宇一郎君　鈴木富士彌君　石川玄三君

第六部　藤野正年君　川口木七郎君　美禰龍彦君

西村種禮君　阿部德三郎君　井島義雄君

第七部　上埜安太郎君　臼田久內君　黑須龍太郎君

第八部　赤尾彥作君　大森與三次君　松田三德君

第九部　戶水寬人君　秋山金也君　河波荒次郎君

請願委員

第一部　陣軍吉君　神川長久君　菊池良一君

大藪房治郎君　大林森次郎君

第二部　赤間嘉之吉君　高岡唯一郎君　高見之通君

小西和君

第三部　伊東知也君

寺田省歸君　秋本喜七君　片木政治郎君

神谷卓男君　高松正道君

第四部

板東勘五郎君　百瀬清治君　亙理胤正君

今村七平君　我如古樂一郎君

第五部

南里琢一君　鈴木錠藏君　磯貝浩君

川村惇君　石川又八君

第六部

福井三郎君　川崎克君　長島律太郎君

牧野鐵九郎君　北田豐三郎君

第七部

渡邊祐策君　根本正君　川崎安之助君

永田吉右衞門君　大堀孝君

第八部

木村政次郎君　奥村三樹之助君　河西豐太郎君

吉田三郎右衞門君　森本是一郎君

第九部

鳴海文四郎君　高橋本吉君　牛田唯一君

長田桃藏君　山口俊一君

一　議員ヨリ提出セラレタル議案左ノ如シ

一　決議案（十二月二十八日）

提出者　元田肇君　岡崎邦輔君

床次竹二郎君　野田卯太郎君

中橋德五郎君　藤澤幾之輔君

早速整爾君　下岡忠治君

野添宗三君　望月長夫君

秋田清君　若尾璋八君

投票總數、名刺總數符合ノ報告

議長ハ全院委員長ノ選擧ニ於テ投票總數ト名刺總數ト符合セサリシハ調査ノ結果木札ノ名刺ト紙製ノ名刺トヲ併セ携帯セラレタルニ因ルモノニシテ其ノ總數ハ符合シタル旨ヲ告ク

散會後委員長及理事互選

議長ハ常任委員ニ當選セラレタル諸君ハ本日散會後各委員室ニ於テ委員長及理事ノ互選ヲ行ヒ速ニ報告セラレムコトヲ望ム旨ヲ告ク

本會開會日

議長ハ尚院議ニ諮ヒ本會期中ニ於テハ先例ニ依リ議院會議ハ火曜日、木曜日、土曜日、委員會ハ月曜日、水曜日、金曜日ニ之ヲ開クコト但シ緊急ノ議事ハ此ノ限ニ在ラサル旨及特別委員長及理事ノ互選ハ都合ニ依リ議院會議開會ノ日ニ於テモ之ヲ行フコト尚質問ハ火曜日ニ於テ之ヲ爲スヘキ旨ヲ宣告ス

委員長及理事互選日

委員會開會日

質問日

○決議案（元田肇君外十二名提出）

追加日程

議長ハ曩ニ報告シタル通全議員ノ贊成ヲ以テ元田肇君外十二名ヨリ決議案ヲ提出セラレタル旨ヲ告ケ院議ニ諮ヒ此ノ際之ヲ院議ニ付スル旨ヲ宣告シ本案提出者元田肇君ノ發言ヲ許可ス

發言許可

本案提出者元田肇君（二百二十八番）ハ趣旨辯明ニ先チ決議案文竝其ノ提出者氏名ノ朗讀ヲ要望シ議長ハ書記ヲシテ之ヲ朗讀セシム

案文及提出者氏名ノ朗讀要望

本案提出者元田肇君（二百二十八番）ハ本案ノ趣旨ヲ辯明ス

趣旨辯明

議長ハ本案ニ異議ナキモノト認ムルモ特ニ鄭重ニ爲ス爲贊成者ノ起立ヲ求ム

起立ノ要求

〔總議員起立〕

全會一致本案可決

議長ハ右決議案ハ全會一致ヲ以テ之ヲ可決シタル旨ヲ宣告ス

海軍代表謝辭

栃内海軍次官ハ海軍大臣ニ代リ右決議ニ對シ帝國海軍ヲ代表シテ感謝ノ意ヲ表スル旨ヲ述フ

休會

議長ハ院議ニ諮ヒ明二十九日ヨリ來ル大正七年一月二十日迄休會ヲ爲ス

次回議事日程公報通知

旨ヲ宣告シ且次回ノ議事日程ハ公報ヲ以テ通知スル旨ヲ告ケ散會ヲ宣告ス時ニ午後一時三十五分ナリ

散會

應召議員

本日召集ニ應シタル議員左ノ如シ

埼玉縣郡部選出

粕谷義三君

島根縣郡部選出

島田俊雄君

衆議院議事錄

第四十卷　第四

大正七年一月二十二日(火曜日)

午後一時十一分開議

議長大岡育造君　書記官長寺田榮君著席

國務大臣及政府委員ノ出席左ノ如シ

國務大臣

內閣總理大臣	伯爵	寺內正毅君	
內務大臣	男爵	後藤新平君	
海軍大臣		加藤友三郎君	
陸軍大臣		大島健一君	
外務大臣		本野一郎君	法學博士子爵
司法大臣		松室致君	
文部大臣		岡田良平君	
遞信大臣	男爵	田健治郎君	

農商務大臣　仲小路廉君
大藏大臣　勝田主計君
政府委員
法制局長官　有松英義君
法制局參事官（法學博士）　山田三良君
鐵道院總裁（男爵）　後藤新平君
外務次官　幣原喜重郎君
外務省通商局長　中村巍君
外務省政務局長　小幡酉吉君
大藏次官　市來乙彥君
大藏省主計局長　西野元君
大藏省主稅局長　松本重威君
大藏省理財局長　神野勝之助君
大藏省銀行局長　森俊六郎君

大藏書記官　勝正憲君
大藏書記官　河田烈君
大藏書記官　關場偵次君
專賣局長官　嘉納德三郎君
陸軍主計總監　隈德三君
陸軍一等主計正　鶴淵仙助君
海軍主計總監　志佐勝君
農商務次官　上山滿之進君
農商務省山林局長　岡本英太郎君
農商務書記官　鈴木英雄君
製鐵所理事　吉川雄輔君
遞信書記官　中西四郎君

第一　所得稅法中改正法律案(政府提出)　第一讀會
第二　右議案ノ審査ヲ付託スヘキ委員ノ選擧
第三　通行稅法廢止法律案(政府提出)　第一讀會
第四　右議案ノ審査ヲ付託スヘキ委員ノ選擧
第五　酒造稅法中改正法律案(政府提出)　第一讀會
第六　右議案ノ審査ヲ付託スヘキ委員ノ選擧
第七　酒精及酒精含有飲料稅法中改正法律案(政府提出)　第一讀會
第八　右議案ノ審査ヲ付託スヘキ委員ノ選擧
第九　麥酒稅法中改正法律案(政府提出)　第一讀會
第十　右議案ノ審査ヲ付託スヘキ委員ノ選擧
第十一　清涼飲料稅法案(政府提出)　第一讀會
第十二　右議案ノ審査ヲ付託スヘキ委員ノ選擧
第十三　自家用醬油稅法中改正法律案(政府提出)　第一讀會
第十四　右議案ノ審査ヲ付託スヘキ委員ノ選擧
第十五　砂糖消費稅法中改正法律案(政府提出)　第一讀會
第十六　右議案ノ審査ヲ付託スヘキ委員ノ選擧
第十七　織物消費稅法中改正法律案(政府提出)　第一讀會
第十八　右議案ノ審査ヲ付託スヘキ委員ノ選擧
第十九　石油消費稅法廢止法律案(政府提出)　第一讀會
第二十　右議案ノ審査ヲ付託スヘキ委員ノ選擧
第二十一　戰時利得稅法案(政府提出)　第一讀會
第二十二　右議案ノ審査ヲ付託スヘキ委員ノ選擧
第二十三　臨時國庫證券法中改正法律案(政府提出)　第一讀會
第二十四　右議案ノ審査ヲ付託スヘキ委員ノ選擧
第二十五　貨幣法中改正法律案(政府提出)　第一讀會
第二十六　右議案ノ審査ヲ付託スヘキ委員ノ選擧
第二十七　郵便法中改正法律案(政府提出)　第一讀會
第二十八　右議案ノ審査ヲ付託スヘキ委員ノ選擧
第二十九　戰時船舶管理令承諾ヲ求ムル件　第一讀會
第三十　右議案ノ審査ヲ付託スヘキ委員ノ選擧

決議ニ對スル謝電ノ報告

電文

議長ハ去ル大正六年十二月二十八日ノ議決ニ係ル本院ノ決議ニ對シ派遣艦隊ヨリ議長宛左ノ謝電ヲ送ラレタル旨ヲ告ク

衆議院ノ鄭重ナル決議ニ對シ謹下一同ヲ代表シ深厚ナル謝意ヲ表ス尚益〻奮勵輿望ニ副ハムコトヲ期ス

右然ルヘク御披露ヲ乞フ

議長ハ書記ヲシテ左ノ報告ヲ朗讀セシム

一　政府ヨリ提出セラレタル議案左ノ如シ

一　所得稅法中改正法律案
一　通行稅法廢止法律案
一　酒造稅法中改正法律案
一　酒精及酒精含有飮料稅法中改正法律案
一　麥酒稅法中改正法律案
一　淸凉飮料稅法案
一　自家用醬油稅法中改正法律案
一　砂糖消費稅法中改正法律案
一　織物消費稅法中改正法律案
一　石油消費稅法廢止法律案
一　戰時利得稅法案
一　臨時國庫證券法中改正法律案

一　貨幣法中改正法律案
一　郵便法中改正法律案
一　戰時船舶管理令(承諾ヲ求ムル件)(以上一月十九日)
一　大正七年度歲入歲出總豫算案竝大正七年度各特別會計歲入歲出豫算案
一　豫算外國庫ノ負擔トナルヘキ契約ヲ爲スヲ要スル件
一　臨時軍事費豫算追加案
一　(第一號)大正七年度歲入歲出總豫算追加案
一　(追第一號)豫算外國庫ノ負擔トナルヘキ契約ヲ爲スヲ要スル件(以上一月二十一日)

一　議員ヨリ提出セラレタル議案左ノ如シ

一　家祿賞典祿處分ニ關スル法律案

提出者　川原茂輔君　西英太郎君
原田十衞君　山田珠一君

一　沒祿處分ヲ受ケタル者ニ對スル家祿賞典祿處分ニ關スル法律案
（以上六年十二月二十八日）

提出者　川原茂輔君　西　英太郎君
原田十衞君　山田珠一君
柴　四朗君　山根正次君
清水市太郎君　堀切善兵衞君
八田宗吉君　山内範造君
河波荒次郎君　天春文衞君
美禰龍彦君　小林嘉平治君
西村正則君　米田穰君
吉原正隆君
八田宗吉君　山内範造君

一　東方調査局設置ニ關スル建議案（一月二十二日）

提出者　伊東知也君

一　去ル十九日寺內內閣總理大臣ヨリ大岡議長宛左ノ通任命アリタル旨ノ通牒ヲ受領セリ

法制局參事官（法學博士）山田三良君
政府委員被仰付

大藏省參事官　黒田英雄君
大藏省所管事務政府委員被仰付

一　貴族院ハ明二十九日ヨリ來ル大正七年一月二十日迄休會ノ旨同院ヨリ通牒ヲ受領セリ

開議

議長ハ會議ヲ開ク旨ヲ宣告ス

請暇許可

議長ハ井坂光暉君ヨリ病氣ノ爲二十一日ヨリ十五日間、川眞田德三郎君ヨリ病氣ノ爲二十一日ヨリ三週間、中山梅治郎君ヨリ病氣ノ爲二十二日ヨリ十日間孰レモ其ノ請暇書ヲ差出シタル旨ヲ告ケ院議ニ諮ヒ之ヲ許可スル旨ヲ宣告ス

常任委員ノ辭任許可

議長ハ第一部選出豫算委員中山梅治郎君、第二部選出豫算委員富田幸次郎君及第二部選出決算委員山内範造君ヨリ孰レモ同委員ノ辭任ヲ申出ラレタル旨ヲ告ケ院議ニ諮ヒ之ヲ許可スル旨ヲ宣告ス

補闕選擧

議長ハ右各部ニ於テ速ニ其ノ補闕選擧ヲ行ヒ報告セラレムコトヲ望ム旨ヲ告ク

國務大臣ノ演說通告

議長ハ寺內國務大臣、本野國務大臣及勝田國務大臣ヨリ演說ノ通告及其ノ演說ニ對スル質疑ノ通告アルモ先ツ各國務大臣ノ演說ノ後通告順ニ從テ其ノ發言ヲ許可スヘキ旨竝簡單ナル質疑ニシテ議席ヨリ發言スル場合ハ之ヲ許可スルコトアルモ議場ノ形勢又ハ發言不徹底ト認ムル場合ニ於テハ發言者ニ登壇ヲ命スルコトアルヘキ旨ヲ告ク

質疑ノ通告順ニ依ル

寺內國務大臣ハ施政ノ方針ニ關シ演說ヲ爲ス

施政ノ方針

本野國務大臣ハ帝國外交ノ方針ニ關シ演說ヲ爲ス

帝國外交ノ方針

勝田國務大臣ハ大正七年度豫算案及財政計畫其ノ他ノ施設ニ關シ演說ヲ爲ス

豫算案及財政計畫其ノ他ノ施設

發言許可

質疑、應答

床次竹二郎君（二百二十九番）ハ質疑ヲ爲シ勝田、本野、寺內各國務大臣之ニ應答ス

質疑ノ方法ニ關スル希望

尾崎行雄君（三百九番）ハ質疑ニ先チ其ノ方法ニ關シ希望ヲ述ヘ議長之ニ應答ス」

議席ト發言登壇ノ要望

尾崎行雄君（三百九番）ハ更ニ議席ヨリ發言セムコトヲ希望シ議長ハ同君ニ對シ登壇ヲ要望ス

質疑、應答

尾崎行雄君（三百九番）ハ質疑ヲ爲シ本野國務大臣之ニ應答ス

靜肅注意

議長ハ右ノ質疑應答中屢靜肅ヲ注意ス

質疑、應答

鈴木梅四郎君（三十七番）ハ質疑ヲ爲シ勝田國務大臣之ニ應答ス

質疑、應答

坂本金彌君（九十一番）ハ質疑ヲ爲シ本野、仲小路、田、寺內、勝田各國務大臣之ニ應答ス

今井嘉幸君（五番）ハ質疑ヲ爲シ本野國務大臣之ニ應答ス

岩崎勳君（二百十二番）ハ左ノ動議ヲ提出ス

本日ハ此ノ程度ニ止メ明日特ニ本會議ヲ開キ質疑ヲ繼續スヘシ

議長ハ右動議ニ異議ナキヲ認メ之ヲ採用シテ散會ヲ宣告シ且明日ハ午後一時ヨリ開會スル旨及其ノ議事日程ハ公報ヲ以テ通知スル旨ヲ告ク時ニ午後五時十五分ナリ

去ル一月十五日召集ニ應シタル議員左ノ如シ

三重縣郡部選出

尾崎行雄君

去ル一月十六日召集ニ應シタル議員左ノ如シ

沖繩縣那覇區、首里區、島尻郡、中頭郡、國頭郡選出

護得久朝惟君

去ル一月十八日召集ニ應シタル議員左ノ如シ

鳥取縣郡部選出

奥田柳藏君

昨二十一日召集ニ應シタル議員左ノ如シ

福岡縣郡部選出

藏內次郎作君

北海道根室支廳管內外選出

小池仁郎君

本日召集ニ應シタル議員左ノ如シ

秋田縣郡部選出

池田龜治君

高知縣郡部選出

石本鑽太郎君

〔參照〕

昨二十一日議長ハ衆議院規則第十五條但書ニ依リ議席ヲ左ノ如ク變更

シタリ

三番　今村勤三君
十五番　渡邊昭君
十八番　中山梅治郎君
二十一番　土井權大君
二十四番　湯淺凡平君
二十八番　前川虎造君
三十三番　犬飼源太郎君
三十七番　鈴木梅四郎君
四十三番　田島達策君
四十七番　小川寅六君
五十番　花井卓藏君
五十二番　尾崎元次郎君
五十七番　松井文太郎君

八番　大堀孝君
十七番　西村丹治郎君
十九番　村松恆一郎君
二十二番　野口孝治君
二十七番　牧野鐵九郎君
三十二番　望月長夫君
三十六番　藤井善助君
四十二番　吉田羊治郎君
四十四番　我如古樂一郎君
四十九番　河野徹志君
五十一番　橋本太吉君
五十六番　大藪房治郎君
五十八番　松田三德君

五十九番　大林森次郎君
六十五番　津田毅一君
七十一番　佃安之丞君
七十三番　平田健太郎君
七十五番　河崎助太郎君
七十九番　吉村鐵之助君
八十一番　小川鄕太郎君
八十四番　木下謙次郎君
八十六番　松永安左衞門君
八十八番　山根正次君
九十番　金澤仁作君

百一番　野村治三郎君
百十九番　百瀨清治君
百二十五番　匹田鋭吉君

六十三番　森本是一郎君
七十番　石川玄三君
七十二番　津末貞介君
七十四番　佐々木平次郎君
七十八番　飯田精一君
八十番　越山太刀三郎君
八十三番　若尾璋八君
八十五番　金杉英五郎君
八十七番　松浦與三郎君
八十九番　富島暢夫君
九十三番　北井波治目君

百二番　南里琢一君
百二十一番　小田切磐太郎君
百三十四番　山內範造君

百四十番　古谷久綱君
百四十五番　磯部尚君
百五十二番　吉原正隆君
百五十七番　兒玉亮太郎君
百六十二番　田中隆三君
百六十四番　中橋德五郎君
百七十一番　坪田十郎君
百七十四番　村野常右衞門君
百八十一番　鳩山一郎君
百八十六番　井上角五郎君
二百五番　頭本元貞君
二百十二番　岩崎勳君
二百十四番　西村正則君
二百二十一番　八木逸郎君

百四十三番　阿部德三郎君
百四十七番　中野寅次郎君
百五十三番　熊谷直太君
百五十九番　恆松隆慶君
百六十三番　山本悌二郎君
百六十五番　岡崎邦輔君
百七十三番　川原茂輔君
百七十九番　中村啓次郎君
百八十五番　中倉万次郎君
百九十六番　土屋清三郎君
二百八番　中西六三郎君
二百十三番　八田宗吉君
二百十九番　萩亮君
二百二十三番　島田俊雄君

二百二十六番　瀧正雄君
二百三十番　小久保喜七君
二百四十番　小川平吉君
二百五十三番　土谷全次君
二百六十四番　岡辰喜君
二百七十一番　石田孝吉君
二百八十五番　岩佐善太郎君
二百九十一番　田中萬逸君
二百九十六番　三木武吉君
二百九十八番　關和知君
三百三番　賴母木桂吉君
三百五番　早速整爾君
三百七番　下岡忠治君
三百十二番　鵜澤宇八君

二百二十九番　床次竹二郎君
二百三十一番　三土忠造君
二百五十一番　毛里保太郎君
二百五十四番　鵜澤總明君
二百七十番　長島律太郎君
二百七十四番　鈴木久次郎君
二百八十八番　川崎克君
二百九十五番　小山松壽君
二百九十七番　森田茂君
二百九十九番　小泉又次郎君
三百四番　横山金太郎君
三百六番　藤澤幾之輔君
三百九番　尾崎行雄君
三百十三番　齋藤隆夫君

三百十四番　坂口仁一郎君
三百二十八番　大津淳一郎君
三百三十四番　山口俊一君
三百三十六番　正木照藏君
三百四十二番　石本鑽太郎君
三百五十八番　小池仁郎君
三百六十四番　山田正年君
三百七十三番　武富時敏君
三百七十五番　加藤政之助君
三百八十番　山道襄一君
三百十九番　富田幸次郎君
三百二十九番　戸井嘉作君
三百三十五番　古屋慶隆君
三百三十九番　町田忠治君
三百五十三番　菊池良一君
三百六十二番　井原百介君
三百六十五番　野村嘉六君
三百七十四番　片岡直溫君
三百七十六番　柴四朗君
三百八十一番　櫻井兵五郎君

九十一頁十四行ノ次ニ左ノ報告ヲ脫ス

〔左ノ報告ハ朗讀ヲ經サルモ參照ノ爲茲ニ掲載ス〕

一　委員長及理事左ノ通當選セラレタリ（六年十二月二十八日）

一　豫算委員

委員長　小川平吉君

理事

齋藤珪次君　小林源藏君　田邊熊一君　古屋慶隆君　中山梅治郎君　小川鄕太郎君

一　決算委員

成田榮信君　萩亮君

委員長　富島暢夫君

理事　横山勝太郎君
　　松本誠之君
　　堀川美哉君

一　懲罰委員

委員長　戸水寛人君

理事　丸山嵯峨一郎君
　　川口木七郎君
　　松田三徳君

一　請願委員

委員長　板東勘五郎君

理事　長田桃藏君
　　南里琢一君
　　川崎克君
　　牧野鐵九郎君
　　大林森次郎君

衆議院議事錄

第四十卷　第五

大正七年一月二十三日(水曜日)

午後一時十六分開議

議長大岡育造君　書記官長寺田榮君著席

國務大臣及政府委員ノ出席左ノ如シ

國務大臣

內閣總理大臣　伯爵　寺內正毅君

內務大臣　男爵　後藤新平君

海軍大臣　加藤友三郎君

陸軍大臣　大島健一君

外務大臣　法學博士子爵　本野一郎君

司法大臣　松室致君

文部大臣　岡田良平君

遞信大臣　男爵　田健治郎君

農商務大臣　仲小路廉君
大藏大臣　勝田主計君
政府委員
法制局長官　有松英義君
鐵道院總裁　男爵後藤新平君
鐵道院副總裁　中村是公君
鐵道院理事　中西清一君
關東都督府事務官　蠟山長治郎君
外務次官　幣原喜重郎君
外務省政務局長　小幡酉吉君
總領事　藤田敏郎君
內務省地方局長　添田敬一郎君
內務省警保局長　永田秀次郎君
內務省衛生局長　杉山四五郎君

大藏次官　市來乙彥君
大藏省主稅局長　松本重威君
大藏省理財局長　神野勝之助君
大藏省參事官　黑田英雄君
大藏書記官　勝正憲君
大藏書記官　關場偵次君
陸軍次官　山田隆一君
陸軍主計總監　隈德三君
陸軍中將　淺川敏靖君
陸軍一等主計正　鶴淵仙助君
海軍主計總監　志佐勝君
海軍主計大監　久野工君
司法次官　鈴木喜三郎君（法學博士）
司法書記官　近藤三郎君

文部次官　田所美治君
農商務次官　上山滿之進君
農商務省農務局長　道家齊君
農商務省山林局長　岡本英太郎君
農商務省水產局長　鶴見左吉雄君
農商務書記官　鈴木英雄君
製鐵所理事　吉川雄輔君
遞信次官　內田嘉吉君
遞信省通信局長　中川健藏君
遞信省電氣局長　肥後八次君
遞信省管船局長　若宮貞夫君
遞信書記官　中西四郎君

一　國務大臣ノ演說ニ對スル質疑（前會ノ續）

第一　所得稅法中改正法律案（政府提出）　第一讀會
第二　右議案ノ審査ヲ付託スヘキ委員ノ選擧
第三　通行稅法廢止法律案（政府提出）　第一讀會
第四　右議案ノ審査ヲ付託スヘキ委員ノ選擧
第五　酒造稅法中改正法律案（政府提出）　第一讀會
第六　右議案ノ審査ヲ付託スヘキ委員ノ選擧
第七　酒精及酒精含有飲料稅法中改正法律案（政府提出）　第一讀會
第八　右議案ノ審査ヲ付託スヘキ委員ノ選擧
第九　麥酒稅法中改正法律案（政府提出）　第一讀會
第十　右議案ノ審査ヲ付託スヘキ委員ノ選擧
第十一　清凉飲料稅法案（政府提出）　第一讀會
第十二　右議案ノ審査ヲ付託スヘキ委員ノ選擧
第十三　自家用醬油稅法中改正法律案（政府提出）　第一讀會
第十四　右議案ノ審査ヲ付託スヘキ委員ノ選擧
第十五　砂糖消費稅法中改正法律案（政府提出）　第一讀會
第十六　右議案ノ審査ヲ付託スヘキ委員ノ選擧
第十七　織物消費稅法中改正法律案（政府提出）　第一讀會

第十八　右議案ノ審査ヲ付託スヘキ委員ノ選舉
第十九　石油消費稅法廢止法律案(政府提出)　第一讀會
第二十　右議案ノ審査ヲ付託スヘキ委員ノ選舉
第二十一　戰時利得稅法案(政府提出)　第一讀會
第二十二　右議案ノ審査ヲ付託スヘキ委員ノ選舉
第二十三　郵便法中改正法律案(政府提出)　第一讀會
第二十四　右議案ノ審査ヲ付託スヘキ委員ノ選舉
第二十五　臨時國庫證券法中改正法律案(政府提出)　第一讀會
第二十六　右議案ノ審査ヲ付託スヘキ委員ノ選舉
第二十七　貨幣法中改正法律案(政府提出)　第一讀會
第二十八　右議案ノ審査ヲ付託スヘキ委員ノ選舉
第二十九　戰時船舶管理令(承諾ヲ求ムル件)
第三十　右議案ノ審査ヲ付託スヘキ委員ノ選舉

議長ハ書記ヲシテ左ノ報告ヲ朗讀セシム

一　議員ヨリ提出セラレタル議案左ノ如シ

一　輸出綿織物檢查所設置ニ關スル建議案(一月二十二日)

開議
發言通告
發言許可
質疑及希望
應答及注意

提出者　隅田豐吉君　中村啓次郎君
兒玉亮太郎君

〔左ノ報告ハ朗讀ヲ經サルモ參照ノ爲茲ニ揭載ス〕

一　常任委員補闕選擧ノ結果左ノ如シ(一月二十二日)
一　第一部豫算委員　西村丹治郎君(中山梅治郎君補闕)
一　第二部豫算委員　尾崎行雄君(富田幸次郎君補闕)
一　第三部決算委員　池田龜治君(山內範造君補闕)

議長ハ會議ヲ開ク旨ヲ宣告ス

議長ハ樋口秀雄君ヨリ議事進行ニ關スル發言ノ通告アル旨ヲ告ケ其ノ發言ヲ許可ス

樋口秀雄君(二百八十九番)　ハ昨日ニ於ケル議場整理ニ關シ質疑ヲ爲シ且議長ニ對シ希望ヲ述フ議長之ニ應答シ且議事進行ニ關スル發言ニ對シ注意ヲ爲ス

○一　國務大臣ノ演說ニ對スル質疑　(前會ノ續)

質疑、應答　山本悌二郎君（百六十三番）ハ質疑ヲ爲シ勝田、岡田兩國務大臣之ニ應答ス

質疑、應答　片岡直溫君（三百七十四番）ハ質疑ヲ爲シ加藤、寺內、勝田各國務大臣之ニ應答ス

議長席　（片岡直溫君ノ質疑中議長退席シ副議長菁席シ後議長復席シ副議長退席ス）

靜肅注意　議長ハ右勝田國務大臣ノ應答中靜肅ヲ注意ス

質疑、應答　柏原文太郎君（三十九番）ハ質疑ヲ爲シ大島國務大臣之ニ應答ス

質疑、應答　押川方義君（四十一番）ハ質疑ヲ爲シ本野國務大臣之ニ應答ス

靜肅注意發言ニ關スル注意　議長ハ押川方義君ノ質疑中屢靜肅ヲ注意シ且同君ノ發言ニ關シ注意ヲ爲ス

質疑、應答　武藤金吉君（百六十番）ハ質疑ヲ爲シ仲小路、勝田兩國務大臣之ニ應答ス

質疑、應答　望月小太郎君（三百七十七番）ハ質疑ヲ爲シ本野國務大臣之ニ應答ス

時間延長　議長ハ望月小太郎君ノ質疑ニ先チ同君ノ質疑及之ニ對スル應答ノ終了迄時間ヲ延長スル旨ヲ宣告ス

質疑通告者ノ終了　議長ハ以上ヲ以テ國務大臣ノ演說ニ對スル質疑ノ通告者ハ全部其ノ發言ヲ終了シタル旨ヲ告ケ散會ヲ宣告シ尙明二十四日ハ定刻ヨリ會議ヲ開ク旨ヲ告ク時ニ午後六時二十分ナリ

散會

次回定刻開會

衆議院議事錄

第四十卷　第六

大正七年一月二十四日（木曜日）

午後一時十七分開議

議長大岡育造君　書記官長寺田榮君著席

國務大臣及政府委員ノ出席左ノ如シ

國務大臣

內閣總理大臣　伯爵　寺內正毅君

內務大臣　男爵　後藤新平君

海軍大臣　加藤友三郎君

陸軍大臣　大島健一君

外務大臣　法學博士子爵　本野一郎君

司法大臣　松室致君

文部大臣　岡田良平君

遞信大臣　男爵　田健治郎君

農商務大臣　仲小路廉君
大藏大臣　勝田主計君
政府委員
法制局長官　有松英義君
鐵道院總裁　男爵後藤新平君
內務省地方局長　添田敬一郎君
內務省警保局長　永田秀次郎君
內務省衛生局長　杉山四五郎君
大藏次官　市來乙彥君
大藏省主計局長　西野元君
大藏省主稅局長　松本重威君
大藏省理財局長　神野勝之助君
大藏省銀行局長　森俊六郎君
大藏省參事官　黑田英雄君
大藏書記官　勝正憲君
大藏書記官　關場偵次君
司法次官（法學博士）　鈴木喜三郎君
農商務次官　上山滿之進君
遞信次官　內田嘉吉君
遞信省通信局長　中川健藏君
遞信省管船局長　若宮貞夫君

議事日程　第四號

第一　所得稅法中改正法律案（政府提出）　第一讀會
第二　右議案ノ審査ヲ付託スヘキ委員ノ選擧
第三　通行稅法廢止法律案（政府提出）　第一讀會
第四　右議案ノ審査ヲ付託スヘキ委員ノ選擧
第五　酒造稅法中改正法律案（政府提出）　第一讀會
第六　右議案ノ審査ヲ付託スヘキ委員ノ選擧
第七　酒精及酒精含有飲料稅法中改正法律案（政府提出）　第一讀會

第八　右議案ノ審査ヲ付託スヘキ委員ノ選舉　第一讀會

第九　麥酒稅法中改正法律案(政府提出)

第十　右議案ノ審査ヲ付託スヘキ委員ノ選舉　第一讀會

第十一　清涼飲料稅法案(政府提出)

第十二　右議案ノ審査ヲ付託スヘキ委員ノ選舉　第一讀會

第十三　自家用醬油稅法中改正法律案(政府提出)

第十四　右議案ノ審査ヲ付託スヘキ委員ノ選舉　第一讀會

第十五　砂糖消費稅法中改正法律案(政府提出)

第十六　右議案ノ審査ヲ付託スヘキ委員ノ選舉　第一讀會

第十七　織物消費稅法中改正法律案(政府提出)

第十八　右議案ノ審査ヲ付託スヘキ委員ノ選舉　第一讀會

第十九　石油消費稅法廢止法律案(政府提出)

第二十　右議案ノ審査ヲ付託スヘキ委員ノ選舉　第一讀會

第二十一　戰時利得稅法案(政府提出)

第二十二　右議案ノ審査ヲ付託スヘキ委員ノ選舉　第一讀會

第二十三　郵便法中改正法律案(政府提出)

第二十四　右議案ノ審査ヲ付託スヘキ委員ノ選舉　第一讀會

第二十五　臨時國庫證券法中改正法律案(政府提出)

第二十六　右議案ノ審査ヲ付託スヘキ委員ノ選舉　第一讀會

第二十七　貨幣法中改正法律案(政府提出)

第二十八　右議案ノ審査ヲ付託スヘキ委員ノ選舉　第一讀會

第二十九　戰時船舶管理令(承諾ヲ求ムル件)

第三十　右議案ノ審査ヲ付託スヘキ委員ノ選舉　第一讀會

第三十一　家祿賞典祿處分ニ關スル法律案(川原茂輔君外十六名提出)

第三十二　沒祿處分ヲ受ケタル者ニ對スル家祿賞典祿處分ニ關スル法律案(川原茂輔君外十六名提出)　第一讀會

議長ハ書記ヲシテ左ノ報告ヲ朗讀セシム

一、議員ヨリ提出セラレタル議案左ノ如シ

一、未成年者飲酒取締ニ關スル法律案(一月二十四日)

提出者　根本正君

一、議員ヨリ提出セラレタル質問主意書左ノ如シ

一、對支政策ノ根本方針ニ關スル質問主意書(一月二十三日)

提出者　伊東知也君

一、軍人ノ官紀ニ關スル質問主意書(一月二十四日)

提出者　野村嘉六君

開議

常任委員辭任ノ許可

補闕選擧

議長ハ會議ヲ開ク旨ヲ宣告ス

議長ハ第四部選出決算委員竹村良貞君、第六部選出決算委員樋口秀雄君及第九部選出請願委員山口俊一君ヨリ同委員ノ辭任ヲ申出テラレタル旨ヲ告ケ院議ニ諮ヒ孰レモ之ヲ許可スル旨ヲ宣告ス

議長ハ右各部ニ於テハ速ニ其ノ補闕選擧ヲ行ヒ報告セラレムコトヲ望ム旨ヲ告ク

○第一　所得稅法中改正法律案(政府提出)　第一讀會
○第三　通行稅法廢止法律案(政府提出)　第一讀會
○第五　酒造稅法中改正法律案(政府提出)　第一讀會
○第七　酒精及酒精含有飲料稅法中改正法律案(政府提出)　第一讀會
○第九　麥酒稅法中改正法律案(政府提出)　第一讀會
○第十一　清凉飲料稅法案(政府提出)　第一讀會
○第十三　自家用醬油稅法中改正法律案(政府提出)　第一讀會
○第十五　砂糖消費稅法中改正法律案(政府提出)　第一讀會
○第十七　織物消費稅法中改正法律案(政府提出)　第一讀會
○第十九　石油消費稅法廢止法律案(政府提出)　第一讀會
○第二十一　戰時利得稅法案(政府提出)　第一讀會
○第二十三　郵便法中改正法律案(政府提出)　第一讀會

日程第一外十一件第一讀會(一括議題)

趣旨辯明省略

質疑、應答

質疑

發言ニ對スル注意

十二件委員選擧

議長ハ議事日程第一外十一件ノ委員選擧ノ件ヲ院議ニ付スル旨ヲ宣告ス」

○右十二案ノ審査ヲ付託スヘキ委員ノ選擧

吉植庄一郎君(二百四十八番)ハ質疑ヲ爲ス

議長ハ吉植庄一郎君ノ質疑中同君ノ發言ニ對シ再三再四注意ヲ爲ス

高木益太郎君(三十八番)及高木正年君(三百十番)ハ質疑ヲ爲シ勝田國務大臣孰レモ之ニ應答ス

勝田國務大臣ハ右十二件ノ趣旨ハ既ニ辯明ヲ爲シタルヲ以テ之ヲ省略スル旨ヲ述フ

議長ハ院議ニ諮ヒ議事日程第一所得稅法中改正法律案外十一件ハ便宜上之ヲ一括シテ議題ト爲シ其ノ第一讀會ヲ開ク旨ヲ宣告ス

委員選舉ニ關スル動議

岩崎勳君二百十二番ハ左ノ動議ヲ提出ス

十二案ノ審査ヲ付託スヘキ委員ハ其ノ數ヲ四十五名トシ其ノ選舉ハ議長ノ指名ニ依ルヘシ

動議採用

議長ハ院議ニ諮ヒ之ヲ採用スル旨ヲ宣告ス

日程第二十五 第一讀會

○第二十五 臨時國庫證券法中改正法律案(政府提出)

議長ハ議事日程第二十五臨時國庫證券法中改正法律案ノ第一讀會ヲ開ク旨ヲ宣告ス

趣旨辯明

勝田國務大臣ハ本案ノ趣旨ヲ辯明ス

委員選舉ニ關スル動議

日程第二十六 委員選舉

○第二十六 右議案ノ審査ヲ付託スヘキ委員ノ選舉

議長ハ議事日程第二十六ニ掲載シタル委員選舉ノ件ヲ院議ニ付スル旨ヲ宣告ス

岩崎勳君二百十二番ハ左ノ動議ヲ提出ス

本案ノ審査ヲ付託スヘキ委員ノ選舉ハ議長ノ指名ニ依ルヘシ

動議採用

議長ハ院議ニ諮ヒ之ヲ採用スル旨ヲ宣告ス

日程第二十七 第一讀會

○第二十七 貨幣法中改正法律案(政府提出) 第一讀會

議長ハ議事日程第二十七貨幣法中改正法律案ノ第一讀會ヲ開ク旨ヲ宣告ス

趣旨辯明

勝田國務大臣ハ本案ノ趣旨ヲ辯明ス

日程第二十八 委員選舉

○第二十八 右議案ノ審査ヲ付託スヘキ委員ノ選舉

議長ハ議事日程第二十八ニ掲載シタル委員選舉ノ件ヲ院議ニ付スル旨ヲ宣告ス

委員選舉ニ關スル動議

岩崎勳君二百十二番ハ左ノ動議ヲ提出ス

本案ノ審査ヲ付託スヘキ委員ノ選舉ハ議長ノ指名ニ依ルヘシ

動議採用

議長ハ右動議ニ異議ナキヲ認メ之ヲ採用スル旨ヲ宣告ス

○第二十九 戰時船舶管理令(承諾ヲ求ムル件)

日程第二十九（承諾案）

議長ハ議事日程第二十九戰時船舶管理令（承諾ヲ求ムル件）ヲ院議ニ付スル旨ヲ宣告ス

趣旨辯明

田國務大臣ハ本件ノ趣旨ヲ辯明ス

質疑、應答

高見之通君（二百五十五番）ハ質疑ヲ爲シ田國務大臣之ニ應答ス

發言ノ取消

正木照藏君（三百三十六番）ハ質疑ヲ爲シ（議場騷然）且發言中不穩ノ發言ノ取消ヲ爲ス

質疑

廣岡宇一郎君（二百十番）ハ正木照藏君ノ發言ニ對シ質疑ヲ爲シ議長ハ之ヲ正フ

照會

私語制止

木君ニ照會シ且私語ヲ制ス

發言ノ取消

正木照藏君（三百三十六番）ハ廣岡宇一郎君ノ質疑ニ對ヘ其ノ發言ヲ取消ス旨ヲ述フ

取消言明ノ要求

廣岡宇一郎君（二百十番）ハ更ニ取消ノ言明ヲ要求シ議長ハ發言者ニ於テ其ノ發言ノ取消ヲ爲シタル旨ヲ告ケ同君之ヲ容ル

取消ノ傳告容認

發言ノ取消ヲ爲シタル旨ヲ告ス

應答

田國務大臣及寺內國務大臣ハ孰レモ正木照藏君ノ質疑ニ應答ス

質疑、應答

北井波治目君（九十三番）ハ質疑ヲ爲シ田國務大臣之ニ應答ス

日程第三十委員選舉

委員選舉ニ關スル動議

動議採用

○第三十　右議案ノ審査ヲ付託スヘキ委員ノ選舉

議長ハ議事日程第三十ニ揭載シタル委員選舉ノ件ヲ院議ニ付スル旨ヲ宣告ス

岩崎勳君（二百十番）ハ左ノ動議ヲ提出ス

本件ノ審査ヲ付託スヘキ委員ハ其ノ數ヲ十八名トシ其ノ選舉ハ議長ノ指名ニ依ルヘシ

議長ハ右動議ニ異議ナキヲ認メ之ヲ採用スル旨ヲ宣告ス

日程第三十一及第三十二（一括議題）第一讀會

○第三十一　家祿賞典祿處分ニ關スル法律案（川原茂輔君外十六名提出）第一讀會

○第三十二　沒祿處分ヲ受ケタル者ニ對スル家祿賞典祿處分ニ關スル法律案（川原茂輔君外十六名提出）第一讀會

議長ハ院議ニ諮ヒ議事日程第三十一家祿賞典祿處分ニ關スル法律案及第三十二沒祿處分ヲ受ケタル者ニ對スル家祿賞典祿處分ニ關スル法律案ハ同種ニシテ相關聯シ且其ノ提出者同一ナルニ依リ之ヲ一括シテ議題ト爲シ其ノ第一讀會ヲ開ク旨ヲ宣告ス

趣旨辯明

兩案提出者川原茂輔君（百七十三番）ハ兩案ノ趣旨ヲ辯明ス

委員付託ニ關スル動議

岩崎勳君（二百十二番）ハ左ノ動議ヲ提出ス

同一委員ヲ設ケテ兩案ノ審査ヲ付託スヘシ其ノ選擧ハ議長ノ指名ニ依ルヘシ

動議採用

議長ハ右動議ニ異議ナキヲ認メ之ヲ採用スル旨ヲ宣告ス

日程議了

議長ハ以上ヲ以テ議事日程ハ之ヲ議了シタル旨及明後二十六日ハ議案充分ナラサル爲休會スヘキ旨ヲ告ケ散會ヲ宣告ス時ニ午後四時二十七分ナリ

休會

散會

衆議院議事錄

第四十卷　第七

衆議院議事錄第四十卷　第七

大正七年一月二十九日(火曜日)

午後一時十五分開議

副議長濱田國松君　書記官長寺田榮君著席

國務大臣及政府委員ノ出席左ノ如シ

國務大臣

內務大臣　男爵後藤新平君

陸軍大臣　大島健一君

司法大臣　松室致君

文部大臣　岡田良平君

農商務大臣　仲小路廉君

大藏大臣　勝田主計君

政府委員

鐵道院總裁　男爵後藤新平君

鐵道院理事		中西清一君
外務次官		幣原喜重郎君
外務省政務局長		小幡酉吉君
内務次官		水野錬太郎君（法學博士）
内務省警保局長		永田秀次郎君
大藏省參事官		黒田英雄君
大藏書記官		河田烈君
大藏書記官		關場偵次君
陸軍主計總監		隈德三君
陸軍一等主計正		鶴淵仙助君
司法次官		鈴木喜三郎君（法學博士）
司法省法務局長		豐島直通君（法學博士）
文部次官		田所美治君
文部省專門學務局長		松浦鎭次郎君
文部省普通學務局長		赤司鷹一郎君
文部書記官		山崎達之輔君
農商務省水産局長		鶴見左吉雄君

議事日程　第五號

質問

一　對支政策ノ根本方針ニ關スル質問（伊東知也君提出）

二　軍人ノ官紀ニ關スル質問（野村嘉六君提出）

三　外交ニ關スル質問（押川方義君提出）

四　衆議院議員選擧法違反者處罰ノ方針ニ關スル質問（廣岡宇一郎君提出）

五　中等教科書不當値上ニ關スル質問（奥村三樹之助君提出）

第一　輸出菓子糖果原料砂糖戻稅法中改正法律案（政府提出）　第一讀會

第二　右議案ノ審査ヲ付託スヘキ委員ノ選擧

第三　大正五年法律第四號中改正法律案（政府提出）　第一讀會

第四　右議案ノ審査ヲ付託スヘキ委員ノ選擧

第五　市町村立小學校教員俸給國庫負擔法案（政府提出）　第一讀會

第六　右議案ノ審査ヲ付託スヘキ委員ノ選擧
第七　東京帝國大學及京都帝國大學臨時政府支出金繰入ニ關スル法律案(政府提出)
第八　右議案ノ審査ヲ付託スヘキ委員ノ選擧
第九　帝國大學特別會計法中改正法律案(政府提出)
第十　右議案ノ審査ヲ付託スヘキ委員ノ選擧
第十一　裁判所ノ設立ニ關スル法律案(政府提出)
第十二　右議案ノ審査ヲ付託スヘキ委員ノ選擧
第十三　大正二年法律第九號中改正法律案(政府提出)
第十四　右議案ノ審査ヲ付託スヘキ委員ノ選擧
第十五　遠洋漁業奬勵法中改正法律案(政府提出)
第十六　右議案ノ審査ヲ付託スヘキ委員ノ選擧
第十七　軍用自動車補助法案(政府提出)
第十八　右議案ノ審査ヲ付託スヘキ委員ノ選擧
第十九　鐵道敷設法中改正法律案(政府提出)
第二十　右議案ノ審査ヲ付託スヘキ委員ノ選擧

副議長ハ書記ヲシテ左ノ報告ヲ朗讀セシム

一　政府ヨリ提出セラレタル議案左ノ如シ

第一讀會
第一讀會
第一讀會
第一讀會
第一讀會
第一讀會
第一讀會
第一讀會
第一讀會

一　輸出菓子糖果原料砂糖戻稅法中改正法律案
一　大正五年法律第四號中改正法律案
一　市町村立小學校教員俸給國庫負擔法案
一　東京帝國大學及京都帝國大學臨時政府支出金繰入ニ關スル法律案

第一讀會
一　帝國大學特別會計法中改正法律案
一　裁判所ノ設立ニ關スル法律案
一　大正二年法律第九號中改正法律案
一　遠洋漁業奬勵法中改正法律案(以上一月二十四日)
一　軍用自動車補助法案
一　鐵道敷設法中改正法律案(以上一月二十六日)

一　議員ヨリ提出セラレタル議案左ノ如シ

一　森林法中改正法律案(一月二十四日)

提出者　武藤金吉君

一　醫師法中改正法律案(一月二十五日)
　　提出者　八木逸郎君　齋藤壽雄君
　　伊東重君　土谷全次君
　　秋山金也君　齋藤紀一君
　　土屋清三郎君　金杉英五郎君
　　山根正次君　佃安之丞君
　　大林森次郎君　河野徹志君
　　中村靜與君　我如古樂一郎君
　　行德健男君

一　議員ヨリ提出セラレタル質問主意書左ノ如シ

一　外交ニ關スル質問主意書(一月二十五日)
　　提出者　押川方義君

一　衆議院議員選擧法違反者處罰ノ方針ニ關スル質問主意書
　　提出者　廣岡宇一郎君

一　中等教科書不當値上ニ關スル質問主意書(以上一月二十六日)
　　提出者　奥村三樹之助君

一　對支外交ニ關スル質問主意書
　　提出者　樋口秀雄君

一　本野外務大臣ノ誠意ナキ答辯ニ關スル質問主意書(以上一月二十八日)
　　提出者　望月小太郎君

一　日米協定ニ關スル質問主意書(一月二十九日)
　　提出者　神谷卓男君

〔左ノ報告ハ朗讀ヲ經サルモ參照ノ爲茲ニ揭載ス〕

一　去ル二十四日豫算委員理事補闕選擧ノ結果左ノ如シ

一　豫算委員理事　西村丹治郎君(理事中山梅治郎君補闕)

一　去ル二十四日議長ニ於テ選定シタル委員左ノ如シ

一　所得稅法中改正法律案外十一件委員

川原茂輔君　山本悌二郎君　清水市太郎君
堀切善兵衛君　武藤金吉君　隅田豐吉君
三土忠造君　東　武君　奥田榮之進君
小山田信藏君　氣賀勘重君　若尾幾造君
松田源治君　粕谷義三君　戸狩權之助君
福井三郎君　床次竹二郎君　岩崎總十郎君
竹内明太郎君　廣瀬鎭之君　上村耕作君
横田孝史君　川崎安之助君　長尾元太郎君
下岡忠治君　小林嘉平治君　片岡直溫君
村松龜一郎君　齋藤宇一郎君　磯貝　浩君
高田耘平君　佐々木正藏君　加藤政之助君
早速整爾君　竹村良貞君　金杉英五郎君
飯田精一君　小川鄕太郎君　吉田　中君
河崎助太郎君　藤井善助君　柏原文太郎君

渡邊　昭君　高松正道君　大口喜六君

一　臨時國庫證劵法中改正法律案委員

則元由庸君　瀧　正雄君　長田桃藏君
大石五郎君　西　英太郎君　唐端清太郎君
町田忠治君　吉村鐵之助君　犬飼源太郎君

一　貨幣法中改正法律案委員

齋藤安雄君　奥村三樹之助君　野村治三郎君
藤野正年君　高橋久次郎君　奥田柳藏君
磯貝　浩君　近藤慶一君　有森新吉君

一　戰時船舶管理令(承諾ヲ求ムル件)委員

鵜澤總明君　廣岡宇一郎君　前田米藏君
藏内次郎作君　兒玉亮太郎君　寺田省歸君
丸山嵯峨一郎君　井島義雄君　正木照藏君
横山勝太郎君　橋本喜造君　武市彰一君

上島長久君
佐々木平次郎君

一　家祿賞典祿處分ニ關スル法律案外一件委員

原田十衞君　岡部次郎君　秋田寅之介君
阿部德三郎君　野添宗三君　湯淺凡平君
井原百介君　山內範造君
松浦與三郎君　牧口義矩君
護得久朝惟君　土井權大君

一　去ル二十五日臨時國庫證券法中改正法律案委員吉村鐵之助君辭任ニ付其ノ補闕トシテ津末貞介君、戰時船舶管理令(承諾ヲ求ムル件)委員武市彰一君辭任ニ付其ノ補闕トシテ加藤定吉君ヲ就レモ議長ニ於テ選定セリ

一　去ル二十八日戰時船舶管理令(承諾ヲ求ムル件)委員加藤定吉君辭任ニ付其ノ補闕トシテ紫安新九郎君ヲ議長ニ於テ選定セリ

一　去ル二十五日委員長及理事互選ノ結果左ノ如シ

一　所得稅法中改正法律案外十一件委員

委員長　川原茂輔君
理事　東武君
理事　柏原文太郎君
理事　小林嘉平治君

一　臨時國庫證券法中改正法律案委員

委員長　犬飼源太郎君
理事　瀧正雄君

一　貨幣法中改正法律案委員

委員長　齋藤安雄君
理事　近藤慶一君

一　戰時船舶管理令(承諾ヲ求ムル件)委員

委員長　鵜澤總明君
理事　廣岡宇一郎君
理事　橫山勝太郎君
理事　野添宗三君

一　家祿賞典祿處分ニ關スル法律案外一件委員

委員長　原田十衞君
理事　土井權大君

一　去ル二十五日常任委員補闕選擧ノ結果左ノ如シ

一　第四部決算委員　櫻井庄平君(竹村良貞君補闕)
一　第六部決算委員　松岡勝太郎君(樋口秀雄君補闕)
一　第九部請願委員　唐端清太郎君(山口俊一君補闕)

開議

副議長ハ會議ヲ開ク旨ヲ宣告ス

委員會開會ノ許可

副議長ハ豫算委員長小川平吉君及所得稅法中改正法律案外十一件委員長川原茂輔君ヨリ議院會議ノ時間中該委員會開會ノ請求アリタル旨ヲ告ケ院議ニ諮ヒ之ヲ許可スル旨ヲ宣告ス

請暇許可

副議長ハ高橋久次郎君ヨリ病氣ノ爲二十九日ヨリ三週間ノ請暇書ヲ差出シタル旨ヲ告ケ院議ニ諮ヒ之ヲ許可スル旨ヲ宣告ス

常任委員ノ辭任許可

副議長ハ第一部選出請願委員菊池良一君及第三部選出決算委員松本誠之君ヨリ孰レモ同委員ノ辭任ヲ申出ラレタル旨ヲ告ケ院議ニ諮ヒ之ヲ許可スル旨ヲ宣告ス

補闕選舉

副議長ハ右補闕選擧ハ其ノ部ニ於テ之ヲ行ヒ報告セラレムコトヲ望ム旨ヲ告ク

未審査決算ノ委員付託

副議長ハ大正三年度決算ハ第三十九回議會ニ於テ之ヲ再審査ニ付スルニ決シタルヲ以テ先例ニ依リ此ノ際之ヲ決算委員ノ審査ニ付スル旨ヲ宣告ス

國務大臣ノ出席要求

○一　對支政策ノ根本方針ニ關スル質問(伊東知也君提出)

伊東知也君(四十番)ハ同君提出對支政策ノ根本方針ニ關スル質問ノ趣旨辯明ニ先チ內閣總理大臣及外務大臣又ハ之ニ代ハルヘキ者ノ出席ヲ要求シ副議長ハ之ニ對ヘ國務大臣ノ出席アル旨ヲ述フ

國務大臣出席

所得稅法中改正法律案外十一件委員長川原茂輔君(百七十三番)ハ同委員會開會ニ付委員ノ參集ヲ望ム旨ヲ述フ

委員參集

伊東知也君(四十番)ハ一月二十三日提出對支政策ノ根本方針ニ關スル質問ノ趣旨ヲ辯明ス

質問趣旨辯明

○二　軍人ノ官紀ニ關スル質問（野村嘉六君提出）

質問二趣旨辯明

野村嘉六君（三百六十五番）ハ一月二十四日提出軍人ノ官紀ニ關スル質問ノ趣旨ヲ辯明ス

答辯

大島國務大臣ハ右質問ニ對シ答辯ヲ爲ス

質疑、應答

野村嘉六君（三百六十五番）ハ右答辯ニ對シ質疑ヲ爲シ大島國務大臣之ニ應答ス

○三　外交ニ關スル質問（押川方義君提出）

質問三趣旨辯明延期

副議長ハ質問ノ三外交ニ關スル質問ハ提出者ヨリ其ノ趣旨辯明延期ノ申出アリタル旨ヲ告ク

○四　衆議院議員選擧法違反者處罰ノ方針ニ關スル質問（廣岡宇一郎君提出）

質問四趣旨辯明

廣岡宇一郎君（二百二十番）ハ一月二十六日提出衆議院議員選擧法違反者處罰ノ方針ニ關スル質問ノ趣旨ヲ辯明ス

答辯

松室國務大臣ハ右質問ニ對シ答辯ヲ爲ス

質疑及希望

廣岡宇一郎君（二百二十番）ハ右答辯ニ對シ質疑ヲ爲シ且希望ヲ述フ

○五　中等教科書不當値上ニ關スル質問（奥村三樹之助君提出）

質問五趣旨辯明

奥村三樹之助君（百二十三番）ハ一月二十六日提出中等教科書不當値上ニ關スル質問ノ趣旨ヲ辯明ス

答辯

岡田國務大臣ハ右質問ニ對シ答辯ヲ爲ス

〔副議長濱田國松君退席シ議長大岡育造君著席ス〕

○第一　輸出菓子糖果原料砂糖戻稅法中改正法律案（政府提出）　第一讀會

日程第一

議長ハ議事日程第一輸出菓子糖果原料砂糖戻稅法中改正法律案ノ第一讀會ヲ開ク旨ヲ宣告ス

趣旨辯明

勝田國務大臣ハ本案ノ趣旨ヲ辯明ス

○第二　右議案ノ審査ヲ付託スヘキ委員ノ選擧

日程第二

議長ハ議事日程第二ニ揭載シタル委員選擧ノ件ヲ院議ニ付スル旨ヲ宣告ス

委員付託ニ關スル動議

岩崎勳君（二百十二番）ハ左ノ動議ヲ提出ス

本案ハ政府提出所得稅法中改正法律案外十一件委員ニ付託シ之ヲ審査セシムヘシ

動議採用

議長ハ院議ニ諮ヒ之ヲ採用スル旨ヲ宣告ス

日程第三 第一讀會

○第三 大正五年法律第四號中改正法律案（政府提出）

議長ハ議事日程第三大正五年法律第四號中改正法律案ノ第一讀會ヲ開ク旨ヲ宣告ス

趣旨辯明

勝田國務大臣ハ本案ノ趣旨ヲ辯明ス

日程第四 委員選擧

○第四 右議案ノ審査ヲ付託スヘキ委員ノ選擧

議長ハ議事日程第四ニ揭載シタル委員選擧ノ件ヲ院議ニ付スル旨ヲ宣告ス

委員選擧ニ關スル動議

岩崎勳君（二百十二番）ハ左ノ動議ヲ提出ス

本案ノ審査ヲ付託スヘキ委員ノ選擧ハ議長ノ指名ニ依ルヘシ

動議採用

議長ハ右動議ニ異議ナキヲ認メ之ヲ採用スル旨ヲ宣告ス

日程第五 第一讀會

○第五 市町村立小學校敎員俸給國庫負擔法案（政府提出）

議長ハ議事日程第五市町村立小學校敎員俸給國庫負擔法案ノ第一讀會ヲ開ク旨ヲ宣告ス

趣旨辯明

岡田國務大臣ハ本案ノ趣旨ヲ辯明ス

質疑、應答

松本誠之君（六十八番）及荒川五郎君（三百三番）ハ質疑ヲ爲シ岡田國務大臣ハ孰レモ之ニ應答ス

日程第六 委員選擧

○第六 右議案ノ審査ヲ付託スヘキ委員ノ選擧

議長ハ議事日程第六ニ揭載シタル委員選擧ノ件ヲ院議ニ付スル旨ヲ宣告ス

委員選擧ニ關スル動議

岩崎勳君（二百十二番）ハ左ノ動議ヲ提出ス

本案ノ審査ヲ付託スヘキ委員ハ其ノ數ヲ二十七名トシ其ノ選擧ハ議長ノ指名ニ依ルヘシ

動議採用　議長ハ院議ニ諮ヒ之ヲ採用スル旨ヲ宣告ス

○第七　東京帝國大學及京都帝國大學臨時政府支出金繰入ニ關スル法律案(政府提出)　第一讀會

○第九　帝國大學特別會計法中改正法律案(政府提出)　第一讀會

日程第七　日程第九　第一讀會(一括議題)

趣旨辯明　議長ハ院議ニ諮ヒ議事日程第七及第九ノ兩案ハ便宜上之ヲ一括シテ議題ト爲シ其ノ第一讀會ヲ開ク旨ヲ宣告ス

岡田國務大臣ハ兩案ノ趣旨ヲ辯明ス

兒玉亮太郎君(百五十七番)ハ第二案ニ對シテ質疑ヲ爲シ岡田國務大臣之ニ應答ス

○右兩案ノ審査ヲ付託スヘキ委員ノ選擧

日程第八及第十委員選擧　議長ハ議事日程第八及第十ニ揭載シタル委員選擧ノ件ヲ一括シテ院議ニ付スル旨ヲ宣告ス

委員選擧ニ關スル動議　岩崎勳君(二百十二番)ハ左ノ動議ヲ提出ス

兩案ノ審査ヲ付託スヘキ委員ノ選擧ハ議長ノ指名ニ依ルヘシ

動議採用　議長ハ右動議ニ異議ナキヲ認メ之ヲ採用スル旨ヲ宣告ス

○第十一　裁判所ノ設立ニ關スル法律案(政府提出)　第一讀會

○第十三　大正二年法律第九號中改正法律案(政府提出)　第一讀會

日程第十一　日程第十三　第一讀會(一括議題)

趣旨辯明　議長ハ院議ニ諮ヒ議事日程第十一及第十三ハ相關聯セル議案ナルニ依リ之ヲ一括シテ議題ト爲シ其ノ第一讀會ヲ開ク旨ヲ宣告ス

質疑、應答　松室國務大臣ハ兩案ノ趣旨ヲ辯明ス

質疑　前川虎造君(二十八番)ハ質疑ヲ爲シ松室國務大臣之ニ應答ス

松本誠之君(六十八番)ハ質疑ヲ爲ス

○右兩案ノ審査ヲ付託スヘキ委員ノ選擧

日程第十二　日程第十四　委員選擧　議長ハ議事日程第十二及第十四ニ揭載シタル委員選擧ノ件ヲ一括シテ院議ニ付スル旨ヲ宣告ス

委員選擧ニ關スル動議　岩崎勳君(二百十二番)ハ左ノ動議ヲ提出ス

兩案ノ審査ヲ付託スヘキ委員ハ其ノ數ヲ十八名トシ其ノ選擧ハ議長ノ

指名ニ依ルヘシ

議長ハ院議ニ諮ヒ之ヲ採用スル旨ヲ宣告ス

○第十五　遠洋漁業奬勵法中改正法律案(政府提出)　第一讀會

日程第十五

議長ハ議事日程第十五遠洋漁業奬勵法中改正法律案ノ第一讀會ヲ開ク旨ヲ宣告ス

趣旨辯明

仲小路國務大臣ハ本案ノ趣旨ヲ辯明ス

○第十六　右議案ノ審査ヲ付託スヘキ委員ノ選擧

日程第十六

議長ハ議事日程第十六ニ揭載シタル委員選擧ノ件ヲ院議ニ付スル旨ヲ宣告ス

委員選擧ニ關スル動議

岩崎勳君　二百十二番　ハ左ノ動議ヲ提出ス

動議採用

本案ノ審査ヲ付託スヘキ委員ハ其ノ數ヲ十八名トシ其ノ選擧ハ議長ノ指名ニ依ルヘシ

議長ハ院議ニ諮ヒ之ヲ採用スル旨ヲ宣告ス

○第十七　軍用自動車補助法案(政府提出)　第一讀會

日程第十七

議長ハ議事日程第十七軍用自動車補助法案ノ第一讀會ヲ開ク旨ヲ宣告ス」

趣旨辯明

大島國務大臣ハ本案ノ趣旨ヲ辯明ス

○第十八　右議案ノ審査ヲ付託スヘキ委員ノ選擧

日程第十八

議長ハ議事日程第十八ニ揭載シタル委員選擧ノ件ヲ院議ニ付スル旨ヲ宣告ス

委員選擧ニ關スル動議

岩崎勳君　二百十二番　ハ左ノ動議ヲ提出ス

動議採用

本案ノ審査ヲ付託スヘキ委員ノ選擧ハ議長ノ指名ニ依ルヘシ

議長ハ院議ニ諮ヒ之ヲ採用スル旨ヲ宣告ス

○第十九　鐵道敷設法中改正法律案(政府提出)　第一讀會

日程第十九

議長ハ議事日程第十九鐵道敷設法中改正法律案ノ第一讀會ヲ開ク旨ヲ宣告ス

趣旨辯明

後藤鐵道院總裁ハ本案ノ趣旨ヲ辯明ス

日程第二十 委員選舉

○第二十 右議案ノ審査ヲ付託スヘキ委員ノ選舉

議長ハ議事日程第二十ニ掲載シタル委員選舉ノ件ヲ院議ニ付スル旨ヲ宣告ス

委員選舉ニ關スル動議

岩崎勳君二百十二番ハ左ノ動議ヲ提出ス

本案ノ審査ヲ付託スヘキ委員ハ其ノ數ヲ二十七名トシ其ノ選舉ハ議長ノ指名ニ依ルヘシ

動議採用

議長ハ院議ニ諮ヒ之ヲ採用スル旨ヲ宣告ス

次回議事日程公報通知散會

議長ハ次回ノ議事日程ハ公報ヲ以テ通知スル旨ヲ告ケ散會ヲ宣告ス時ニ午後四時七分ナリ

應召議員

昨二十八日召集ニ應シタル議員左ノ如シ

福岡縣小倉市選出

友枝梅次郎君

衆議院議事錄

第四十卷　第八