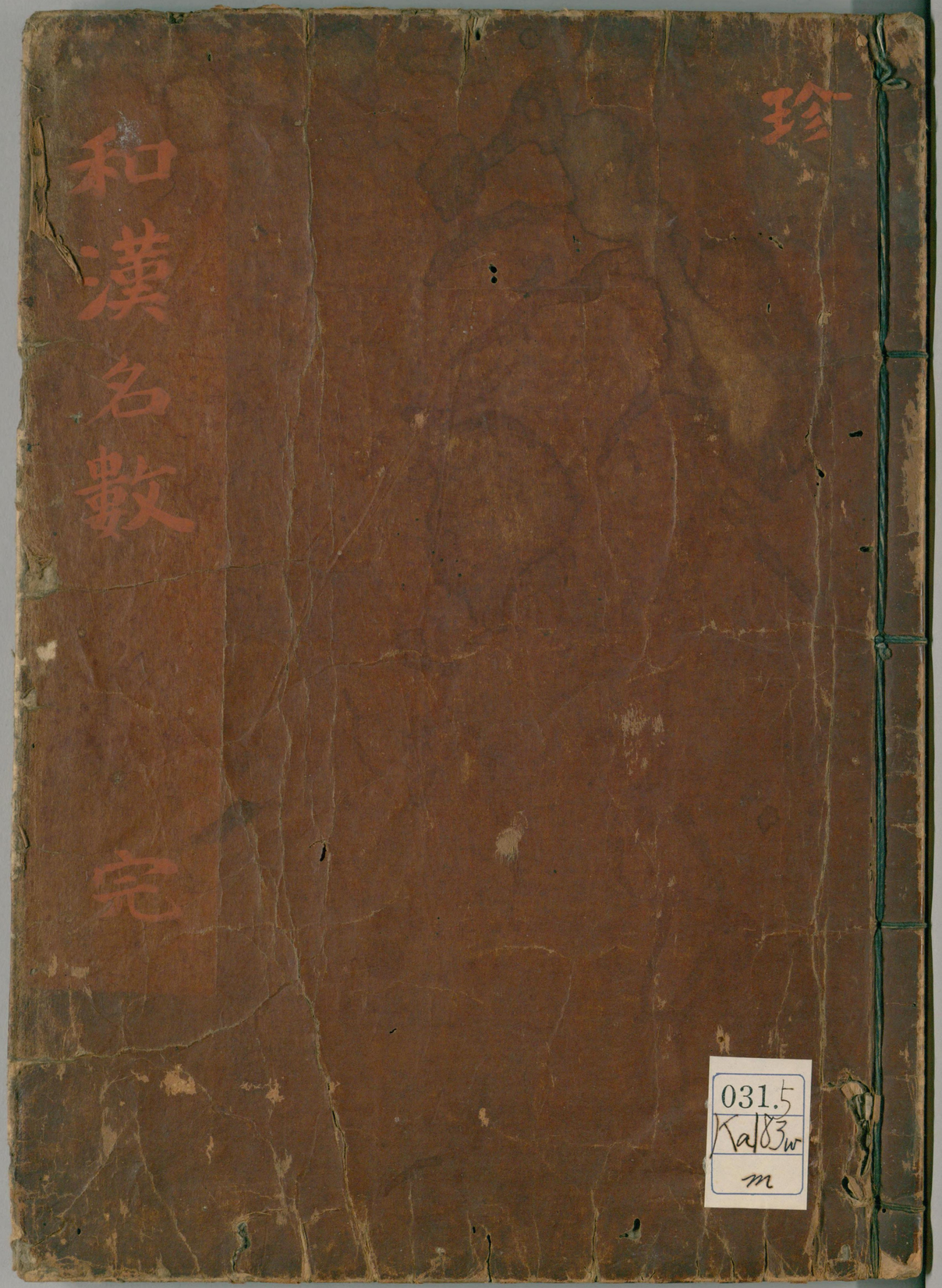


031.5
Ka183w
m

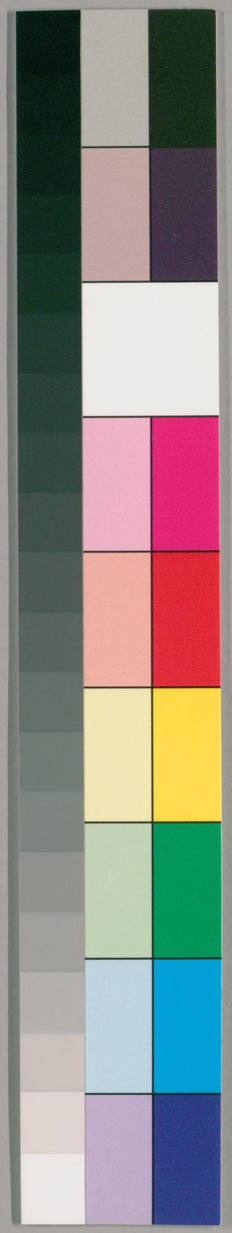

国立国会図書館　タイトル『倭漢名数』 請求記号 031.5-Ka183w-m

ガラス使用

031.5-Ka183w-m

# 倭漢名數序

張美和羣書拾唾既印行乎本邦於名數又何贅言乎學者記誦之可也然而顧其爲書若干卷恐難悉熟記故予怠其僭竊採其最切要而宜熟讀者約而輯之且有所不載乎拾唾者亦略拾其遺補其闕而已若夫本邦典故人物事跡之名數亦學者所不可不識者也故併錄之類聚爲一編目之曰倭漢名數以欲便兒童背誦云爾

亮廣院
国立国会図書館
26.9.10
245406

国立国会図書館　タイトル『倭漢名数』　請求記号 031.5-Ka183w-m
ガラス使用

延寶戊午仲夏二十九日紫陽貝原篤信書

倭漢名數目錄


第一天文　日本國名附
第二節序
第三地理　異國名附
第四人紀
第五人事　嘉言附
第六神祇
第七歷世　古人壽數附
第八形體
第九動植　第十器服
第十一經籍
第十二官職　日本官等附
第十三數量
第十四醫家　醫書附
第十五佛家


目錄終

倭漢名數

天文第一

一理　太極

兩儀　天地

二氣　陰陽

三辰　日月星　又曰三光

四德　元亨利貞　天道流行之序也　春仁　夏禮　秋義　冬智

五行　木火土金水

五行相生　木生火　火生土　土生金

貝原篤信撰


国立国会図書館　タイトル『倭漢名数』　請求記号 031.5-Ka183w-m

ガラス使用

金生水　水生木
五行相剋　木剋土　土剋水　火剋金　金剋木
五行生成　天一生水　地六成之　地二生火　天七成之　天三生木　地八成之　地四生金　天九成之　天五生土　地十成之
四象　易曰兩儀生四象
大陰　陰中之陰　少陰　陽中之陰　大陽　陽中之陽　少陽　陰中之陽
四氣　生　春溫　長　夏熱　收　秋涼　藏　冬寒

三才　才者爲功用之謂又曰之三極
十幹　幹或爲干　甲乙木　丙丁火　戊己土　庚辛金　壬癸水
天地人
十幹異名　閼逢　甲　旃蒙　乙　柔兆　丙　强圉　丁　著雍　戊　屠維　己　上章　庚　重光　辛　玄黓　壬　昭陽　癸
十二枝　枝一作支　子　水　丑　土　寅　木　卯　木　辰　土　巳　火　午　火　未　土　申　金　酉　金　戌　土　亥　水
十二枝異名　此據爾雅與史記異　赤奮若　丑　攝提格　寅

国立国会図書館　タイトル『倭漢名数』　請求記号 031.5-Ka183w-m
ガラス使用

單閼 卯 執除 辰 大荒落 巳 敦牂 午 協洽 未
涒灘 申 作噩 酉 閹茂 戌 大淵獻 亥

二十八宿 音秀或如字

牛 女 虚 危 室 壁 北方

奎 婁 胃 卯 畢 觜 參 西方

井 鬼 柳 星 張 翼 軫 南方

斗

五星 亦曰五緯

鎮星 土 歲星 木 熒惑 火 大白 金 辰星 水

又曰月五星曰之七曜

五色 青 木 東 赤 火 南 黄 土 中 白 金 西 黑 水 北

五方間色 緑 碧 紅 駱 紫

五運 甲己土 乙庚金 丙辛木 丁壬水 戊癸火

六氣 大陽寒水 少陰君火 陽明燥金 厥陰風木 太陰濕土 少陽相火

四天 蒼天 春 昊天 夏 旻天 秋 上天 冬

王相 出于白虎通 餘皆倣之俗説休囚字作老 王相亦囚休 木王火相土休金囚水休王火相土休金囚水休王所勝者

天五氣 内經 寒 暑 燥 濕 風

国立国会図書館　タイトル『倭漢名数』　請求記号 031.5-Ka183w-m
ガラス使用

## 節序第二

四時 春 木 夏 火 秋 金 冬 水

八節 立春 春分 立夏 夏至 立秋 秋分 立冬 冬至

二十四氣 五日ヲ爲一候ト三候ヲ爲一氣ト二一氣ヲ爲一時ト二十四氣ヲ爲一年ト

立春 正月節 雨水 正月中 驚蟄 二月節 春分 二月中 清明 三月節 穀雨 三月中 立夏 四月節 小滿 四月中 芒種 五月節 夏至 五月中 小暑 六月節 大暑 六月中 立秋 七月節 處暑 七月中 白露 八月節 秋分 八月中







国立国会図書館　タイトル『倭漢名数』　請求記号 031.5-Ka183w-m
ガラス使用

寒露 九月節　霜降 九月中
大雪 十一月節　冬至 十一月中
小寒 十二月節　大寒 十二月中
立冬 十月節　小雪 十月中

十二月名
陬月 正月　如月 二月　弥生 三月　卯月 四月　皐月 五月　水無月 六月　文月 七月　葉月 八月　長月 九月　神無月 十月　霜月 十一月　師走 十二月

又
孟春 正月　仲春 二月　季春 三月　晩春 同　孟夏 四月　麥秋 同　仲夏 五月　季夏 六月　孟秋 七月　新秋 同　仲秋 八月　季秋 九月　暮秋 同　菊月 同　孟冬 十月　小春 同　仲冬 十一月　季冬 十二月　臘月 同

和名
睦月 正月　衣更著 二月　彌生 三月

十二時名
半夜子 九ツ　鶏鳴丑 八ツ　平旦寅 七ツ　日出卯 六ツ　食時辰 五ツ　禺中巳 四ツ　日中午 九ツ　日昳未 八ツ　晡時申 七ツ　日入酉 六ツ　黄昏戌 五ツ　人定亥 四ツ

三正
夏寅 正月　商丑 十二月　周子 十一月

三時
春耕 夏転 秋收

三元
上元 正月十五日　中元 七月十五日　下元 十月十五日

国立国会図書館　タイトル『倭漢名数』　請求記号 031.5-Ka183w-m
ガラス使用

五更 一更甲夜戌時 二更乙夜亥時 三更丙夜子時 四更丁夜丑時 五更戊夜寅時

八專 壬子爲始癸亥爲終凡十二日但丑辰午戌非專日故除之和俗謂之閒日其餘只得八日故名八專凡八專者干與支五行之運同而其氣專也

十二月卦 復一陽 十一月 臨二陽 十二月 泰三陽 正月 大壯四陽 二月 夬五陽 三月 乾六陽 四月 姤一陰 五月 遯二陰 六月 否三陰 七月 觀四陰 八月 剝五陰 九月 坤六陰 十月

三伏 初伏夏至後第三庚 中伏同第四庚 末伏立秋後初庚

五祀 春戶 夏竈 秋門 冬行 季夏

中雷 出于月令白虎通無行而有井

和俗五節供 人日正月七日 上巳三月三日 端午五月五日 星夕七月七日 重陽九月九日

本朝五節會 元日 白馬正月七日或云青馬節會 踏歌正月十六日 五日五月五日 豐明中辰日十一月 望後五夜月名 望月十五夜 十六夜月 立待十七夜 居待月十八夜 臥待月十九夜

245206

国立国会図書館　タイトル『倭漢名数』　請求記号 031.5-Ka183w-m

ガラス使用

# 地理第三

四方（分）東（ヒカシ）（左）西（ニシ）（右）南（ミナミ）（前）北（キタ）（後）

四維（イ）（維ハ隅也地之四ノ角也）東南　西南　東北　西北

六合（カウ）（又曰六ノ極）上下四方

日本國名　六十六州分テ屬ス二五畿七道一

五畿内五箇國

山城（異名山ノ州又曰大和）（雍ノ州郡ノ數ハ八）

河内（河ノ州）十五　和泉（泉ノ州）三　攝津（攝ノ州）十三

東海道十五箇國

伊賀（伊ノ州）四　伊勢（勢ノ州）十五　志摩（志ノ州）二　尾張（尾ノ州）八　參河（參ノ州）八　遠江（遠ノ州）十四　駿河

国立国会図書館　タイトル『倭漢名数』　請求記号 031.5-Ka183w-m

ガラス使用

駿州 甲斐 伊豆 相模 武藏 安房
七 四 三 八 廿一
上總 常陸
房 十一
四 上總 下總 常
十一 十二
東山道八箇國 近江 美濃 飛驒
江 濃 飛
十三 十八
信濃 上野 下野 陸奥 出羽
信 上 野 野 奥
十 十四 九 五十四
羽
十二
北陸道七箇國 若狹 越前 加賀
若 越 加
三 十二 四
能登 越中 越後 佐渡
能 越 越 佐
四 四 七 三
山陰道八箇國 丹波 丹後 但馬 因幡 伯耆 出雲 石見 隱岐
丹 丹 但 因 伯 雲 石 隱
六 五 八 七 六 十 六 四
播磨 美作 備前 備中 備後 安藝 周防 長門 阿波 讚岐 伊豫 土佐
播 作 備 備 備 藝 防 長 阿 讚 豫 土
十四 七 十一 九 十四 八 六 六 九 七 十四 七
南海道六箇國 紀伊 淡路
紀 淡
七 二
西海道九箇國 筑前 筑後 豐前 豐後 肥前 肥後 日向 大隅 薩摩 壹岐 對馬
筑 筑 豐 豐 肥 肥 日 大 薩 壹 對
十五 十 八 八 十一 十四 五 八 十四 二 二
二嶋 六十六州之外也
坂東八州 相模 武藏 安房 上總 下總 常陸 上野 下野
坂東八州 相 武 安 上 下 常 上 下
(バンドウハッシウ) 八ノ州ニ(又稱二關ノ)ト

四國　阿波　讃岐　伊豫　土佐

日本三關　相坂　鈴鹿　不破

日本三津　坊津薩摩　博多津筑前　阿濃津伊勢

日本三景　松嶋　天橋竝　嚴島

南都八景　南圓堂藤　佐保川螢　猿澤池

月　春日野鹿　三笠山雪　雲井坂雨

東大寺鐘　轟橋行人

近江八景　比良暮雪　矢橋歸帆　石山秋

月　勢多夕照　三井晩鐘　堅田落鴈

粟津晴嵐　辛崎夜雨

堯九州　冀中　兗　青　徐　揚　荊　豫

梁　雍

春秋十二國　周平王以後爲春秋之世其大國有十二

晉　鄭　曹　蔡

燕　齊　陳　宋　魯　衛　楚

戰國七雄　秦昭襄王五十二年滅周七國分治

秦　楚　燕

三國　吳　魏　蜀　後漢後爲三

趙　魏　韓

国立国会図書館　タイトル『倭漢名数』　請求記号 031.5-Ka183w-m

ガラス使用

五嶽 東泰 仏 南衡 西華 北恒 中嵩

四夷 東夷 九夷 南蠻 八蠻 西戎 六戎 北狄 五狄

三韓 朝鮮 馬韓 辰韓 弁韓 又曰 新羅 百濟 高麗

異國名 中國 又稱中華或號中夏歴 朝鮮

蝦夷 韃靼 今稱韃子 琉球 東寧

廣東 交趾 呂宋

占城 暹羅 蘇門答剌 阿蘭陀 西域之名

塞 咬嚪吧 天竺 榜葛剌 阿媽港 西洋之港名

瀟湘八景 江天暮雪 瀟湘夜雨 山市晴嵐 遠浦帰帆 煙寺晩鐘 漁村夕照 洞庭秋月 平沙落鴈

国立国会図書館　タイトル『倭漢名数』　請求記号 031.5-Ka183w-m

ガラス使用

人紀第四

三綱　父爲子綱　君爲臣綱　夫爲妻綱

五常　仁（木之德）　義（金之德）　禮（火之德）　智（水之德）　信（土之德）

五倫　五品曰　父子　君臣　夫婦　長幼　朋友

敎　又曰五典　父子有親　君臣有義　夫婦有別　長幼有序　朋友有信

三德　知　仁　勇

三事　國語民生於三事之如一父生之師敎

国立国会図書館　タイトル『倭漢名数』　請求記号 031.5-Ka183w-m

ガラス使用

之君食之非父不生非食不長非教不知

三親 出顔氏家訓 夫婦 父子 兄弟

三族 父母兄弟子孫 一説父族母族妻族

又周禮註父子孫

九族 高曽祖父己子孫曽玄 一説父族四

高曽祖父己子孫 朱子曰本一族。姑之夫。姉妹之夫。女子之夫一家。

四民 姨一母之家 妻族二 朱子之民有四等 朱子曰妻之本一族母一族是也 又次

五儀 家語之註儀儀八等也 士 爲上聖人 農 次之賢人 工 又次之君子 商 君下士人 儒者



庸人 出孟子

四窮民 鰥 老而無妻 寡 老而無夫 孤 幼而無父 獨 老而無子

三達尊 孟子 爵 齒 德

婦五等 曲禮 天子之妃曰后 諸侯曰夫人 大夫曰孺人 卿曰内子 士曰婦人 庶人曰妻

輩行五等 呂氏鄉約増補 尊者 長者 敵者 少者 幼者

次五等 出曲禮 天子曰崩 諸侯曰薨 大夫曰卒 士曰不禄 庶人曰死

国立国会図書館　タイトル『倭漢名数』　請求記号 031.5-Ka183w-m
ガラス使用

三殤未成人而死曰殤 長殤十六歳至十九歳祭終兄弟之子之身 中殤十二歳至十五歳祭終兄弟之身 下殤八歳至十一歳祭終父母之身 成人而無後者其祭終兄弟之身 人十等 七歳以下爲無服之殤 左傳申無宇曰人有十等 臣之於公臣之於大夫 大夫士皁輿 人歳四品 小六歳以上 少十六歳以上 壯三十以上 老五十以上 將三等 勇將 知將 福將 五服 斬衰三年 齊衰周年 大功九月 小功五月 緦麻三月 服制令云父斬衰年 母齊衰三年 祖父祖母 伯父叔父 伯母叔母 姑兄姊 齊衰周年 同堂兄弟 大功九月 再從伯叔父母 姑兄姊 緦麻三月 叔父母姑兄姊 小功五月 三從伯叔父母 姑兄姊 緦麻三月 六禮 王制 冠 婚 喪 祭 鄉飲酒 相見 婚姻六禮 納采 問名 納吉 納徵 請期 親迎 人生年名 曲禮曰人生十年曰幼學二十曰弱冠三十曰壯有室四十曰彊而仕五十曰艾服官政六十曰耆指使七十曰老而傳八

国立国会図書館　タイトル『倭漢名数』　請求記号 031.5-Ka183w-m
ガラス使用

十九十曰耄七年曰悼悼與耄雖有罪不加
刑百年曰期頤
杖制王制曰五十杖於家六十杖於鄉七十
杖於國八十杖於朝
本朝四道之學紀傳史學及文章明經明十
明法學律令算道習算術
日本四姓源平藤橘

要免喜怒憂懼愛憎欲情者是非之主利害之根

# 人事 嘉言附 第五

四端 惻隱仁之端 羞惡義之端 辭讓禮之端 是非智之端

七情 禮記 喜怒哀懼愛惡欲

四勿 論語 非禮勿視 非禮勿聽 非禮勿言 非禮勿動

五事 洪範 貌 言 視 聽 思

六藝 周禮 禮 樂 射 御 書 數

五禮 吉 祭祀 凶 惡 軍 賓 嘉 冠婚

六樂 雲門 黃帝 咸池 堯 大韶 舜 大夏 禹 大濩

国立国会図書館　タイトル『倭漢名数』　請求記号 031.5-Ka183w-m
ガラス使用

湯大武武王

五射白矢參連剡注褽尺井儀

五御鳴和鸞逐水曲舞交衢逐禽左

過君表

六書象形會意轉注處事假借

九數方田粟布衰分少廣商功

均輸盈朒方程勾股

五音宮商角徵羽



四聲平上去入

五福洪範以福之壽富康寧無患攸好

五德道樂其緩爲先後順受考終命以極之正

六極惡剛之弱柔之過不得其所疾憂貧

五刑尚書墨黥也先刻其面以墨塗之劓截其鼻非斷其足亦曰刖宮丈夫割勢女子大辟亦死刑也幽閉今之官女也自一十一至五十一用笞杖一百用杖自六十一至徒徒奴也謂奴辱之流流放舍之令坐舍也謂放舍之勿令坐也幼弱七歳以下老耄八十以上憃愚

国立国会図書館　タイトル『倭漢名数』　請求記号 031.5-Ka183w-m

ガラス使用

三宥 寛也稍寛二縱之一 不識 過失 遺忘
以上見二周禮一
五過 書經曰五刑不レ用レ命 官威勢 反報二德怨一 内女謁貨
賄賂 來レ干請
四計 一日之計在レ晨 一年之計在レ春
一生之計在レ勤 一家之計在レ身
御レ家四教 王凝 勤以治レ生 儉以足レ用 恭以
接レ已 恕以待レ人
三利 見二管子一備數利字皆作二計字一 一年之利種レ穀 十年之
利種レ樹 百年之利種レ德

讀書三到 眼到 口到 心到 三一到之内心一到爲レ切
學有四時 國語 朝受レ業 晝講讀 夕習復
衣計過無レ憾而後安
九容 五藻 足容重 手容恭 目容端 口容
止 聲容靜 頭容直 氣容肅 立容德
色容莊
君鄉四約 呂氏鄉約 德業相勸 過失相規
禮俗相交 患難相恤
守官四字 張觀之言 勤 謹 和 緩

国立国会図書館　タイトル『倭漢名数』　請求記号 031.5-Ka183w-m
ガラス使用

漢三章　殺人者死　傷人及盜抵罪　史記

十惡　謀反　謂謀危社稷也　謀大逆　謂謀毀宗廟山陵及宮闕　謀叛　謂謀背國從偽　惡逆　謂歐及謀殺父母兄弟之類　不道　謂非殺三人及支解一家之類　大不敬　盜大祭祀御物無人臣之禮　不孝　歐罵祖父母及父母之類　不睦　謀殺及賣緦麻以上親屬　不義　殺本屬官長受業師長　內亂　奸小功以上親父祖妾　三遇　卽子口過　身過　心過　自易至難

養生四訣　去暴怒以養其神　省言語以養其氣　絕思慾以養其精　少思慮以養其性

東坡疏食三益　一安分以養福　二寬胃以養氣　三省費以養財

攝生四要　張南軒之語　少思以養神　少慾以養精　少勞以養力　少言以養氣

處窮四味　出于戰國策　無事以當貴　早寢以當富　安步以當車　晚食以當肉

兵五事　孫子道　天　地　將　法

周禮六軍　五人爲伍　五伍爲兩　二十五人爲兩　四兩

国立国会図書館　タイトル『倭漢名数』　請求記号 031.5-Ka183w-m
ガラス使用

爲卒 百人 五卒爲旅 五百人 五旅爲師 二千五百人
五師爲軍 一萬二千五百人
八陣 天 地 風 雲 龍 鳥 虎 蛇
五兵 漢書 救亂誅暴曰義兵 不得已而起曰應兵 爭恨細故曰忿兵 見威於敵曰驕兵 利人土地曰貪兵
軍數 王六軍 大國三軍 次國二軍 小國一軍
三不孝 阿意曲從陷親不義一也 家貧親老不爲祿仕二也 不取無子絶先祖祀三也 孟子註趙岐說
寇萊公六悔 官行私曲失時悔 富不儉用貧時悔 藝不少學過時悔 見事不學用時悔 醉發狂言醒時悔 安時不將息病時悔
暘震四知 天知 地知 子知 我知
樂啓期三樂 列子 得爲人得爲男子行年九十生身五樂 郎康節一樂 生中國二樂 爲男子

国立国会図書館　タイトル『倭漢名数』　請求記号 031.5-Ka183w-m
ガラス使用

三樂爲士人　四樂見太平　五樂聞道義
橫渠六有　言有教　動有法　畫有爲
宵有得　瞬有養　息有存　語以名其齋
唐太宗三鑑　以人爲鑑可明得失
以銅爲鑑可正衣冠　以古爲鑑可知興替
女子三從　大戴禮　在家從父　適人從夫　夫死從子
婦四德　周禮註辭令　德貞順　功絲麻　容婉娩
四事不可久　春寒　秋熱　老健　君寵
四不鬬　智者不與命鬬　勢鬬　不與理鬬
弓之三物　日本流鏑　笠懸　犬追物

国立国会図書館　タイトル『倭漢名数』　請求記号 031.5-Ka183w-m
ガラス使用

神祇第六

天神七代　國常立尊（陽神又號天御中主尊）　國狹槌尊（陽神水德有五行德）　泥土煮尊（陽神木德）　沙土煮尊（陽神火德日上谷一神無陰神）　大戸道尊（陽神金德）　大戸間邊尊（陰神）　面足尊（陽土德）　惶根尊（陰神）　伊弉諾尊（陽神）　伊弉冊尊（陰神）

地神五代　天照太神（又號大日靈尊）　正哉吾勝勝速日天忍穗耳尊（天照太神之御子）　天津彦彦火瓊瓊杵尊（正哉吾勝勝速日天忍穗耳尊之御子）　彦火火出見尊（天津彦彦火瓊瓊杵尊之御子）　鸕鷀草葺不合尊（彦火火出見尊之御子）

国立国会図書館　タイトル『倭漢名数』　請求記号 031.5-Ka183w-m
ガラス使用

天津彦彦火瓊瓊杵尊　天忍穗耳尊ノ御子
彦火火出見尊　瓊瓊杵尊第二御子
彦波瀲武鸕鷀草葺不合尊　彦火火出見尊ノ御子
二所宗廟　伊勢　石清水
二十二社　伊勢　石清水　山城下同　賀茂　上下
松尾　平野　稲荷　春日　太和　大原野　山城
石上　大和下同　大和　廣瀬　龍田　住吉　攝津
日吉　近江　梅宮　山城　吉田　同　廣田　攝津　祇園
山城北野　同　丹生　近江貴布禰　下山城同　大神

春日四所明神　武甕槌命　齋主命
天兒屋根命　姫御神　經津主
軍神　日本武尊　中國　黄帝　蚩尤
嚴嶋三神　湍津姫命　市杵島姫命
田心姫命
三種神器　神璽　寶劍　内侍所

国立国会図書館　タイトル『倭漢名数』　請求記号 031.5-Ka183w-m
ガラス使用

歷世第七

本朝帝王

神武　綏靖　安寧　懿德

孝昭　孝安　孝靈　孝元　開化　崇神

垂仁　景行　成務　仲哀　神功　應神

仁德　履中　反正　允恭　安康　雄略

清寧　顯宗　仁賢　武烈　繼體　安閑

宣化　欽明　敏達　用明　崇峻　推古

舒明　皇極　孝德　齊明　天智　天武

持統　文武　元明　元正　聖武　孝謙

天智　天武

国立国会図書館　タイトル『倭漢名数』　請求記号 031.5-Ka183w-m

ガラス使用

廢帝　稱德　光仁
淳和　仁明　文德
宇多　醍醐　朱雀
花山　一條　三條
後冷泉　後三條　白河
崇德　近衛　後白河
高倉　安德　後鳥羽
後堀川　四條
後宇多　後嵯峨
後伏見　後二條　花園

後醍醐　光嚴　光明　崇光　後光嚴
後圓融　後小松　稱光　後花園
後土御門　後柏原　後奈良　正親町
後陽成　今上皇帝　太上皇　本院　新院　後光明院

淡海公之子四家
宇合　式部卿　麻呂　南家　武智麻呂　北家　房前
稱式家　左京大夫　稱京家　稱北家
子孫一世之藤原氏皆出于此四家
鎌倉十將軍　賴朝　賴家　賴朝長子也　實朝

賴朝次子也賴家殺之ヲ以上號ス三代將軍

夫人

賴經 藤原左大臣賴嗣之子也

王子 後嵯峨院第四王子 惟康親王 宗尊親王之嫡子 久明親王 惟康親王之子 守邦親王 久明親王之子

後深草院ノ官ヲ歸シ洛ニ

鎌倉八執權

義時 武藏守 泰時 義時之孫 時氏 泰時之子 經時 時氏之弟 時賴 經時之子 時宗 時賴之子 貞時 時宗之子 高時 貞時之子 時行 高時之子

剃髮ス同年ニ薨ス（自文治元年平氏亡ヒ賴朝立ツ至此百四十九年）

時政 遠江守 義時 相摸守 政子 北條時政之女賴朝之妻也 泰時 相摸守 仕 泰時之子

義詮 尊氏之子 義滿 義詮之子 義量 義滿之子 義持 義滿之子 義教 義滿之子 義勝 義教之子 義政 義勝之子 義尚 義政之子 義稙 義尚之子 義澄 義稙之子 義晴 義澄之子 義輝 義晴之子 義昭 義稙之弟○右京大夫義維之子 義榮 義昭之子 義榮 義榮之子 義榮 義榮之子 義榮 義榮

氏康　氏政　氏直
柳瀬七本鎗　福嶋市松　正則
加藤孫六　嘉明　平野權平　長泰　脇坂甚内　安治
糟屋助右衛門　尉　内膳　片桐助作　直盛　后號市正　或
稱志津嶽七本鎗　是秀吉公討柴田勝家時戰之士也　石川兵介　雖同一列忽ニ戰ヲ　秀吉譜上來ル五番ト　故ニ除之
和歌二聖　人丸　赤人
六歌仙　僧正遍昭　在原業平　文屋康秀

喜撰法師　小野小町　大伴黒主
梨壺五歌仙　侍上東門院女也　赤染衛門　和泉式部
紫式部
梨壺五人　後撰撰集之撰者　大中臣能宣　清原元輔
源順　紀時文　坂上望城
西三條三代　逍遥院　稱名院　三光院
中夏歷代國號　唐　虞　夏　殷　周　秦　漢　魏　晉　宋　齊　梁　陳　隋　唐　五季　宋　元　明　清

国立国会図書館　タイトル『倭漢名数』　請求記号 031.5-Ka183w-m
ガラス使用

中華歷代帝王 三皇 伏犧 神農 黃帝
又曰天皇地皇人皇 五帝 少昊 顓頊 帝嚳 堯
舜 又曰伏犧神農黃帝堯舜 夏 大禹 帝啓 大康
仲康 帝相 少康 帝杼 帝槐 帝芒 帝泄 帝不降
帝扃 帝廑 帝孔甲 帝皐 帝發 桀 十七主四百
五十八年
商 成湯 大甲 沃丁 大庚 小甲 雍己 大戊 仲
丁 外壬 河亶甲 祖乙 祖辛 沃甲 祖丁 南庚 陽
甲 盤庚 小辛 小乙 武丁 祖庚 祖甲 廩辛 庚丁
武乙 大丁 帝乙 紂 二十八主四十四年
周 王稱文武

成康 昭穆 恭懿 孝夷 厲 宣 幽 平 桓 莊 釐 惠 襄
頃 匡 定 簡 靈 景 悼 敬 元 貞 定 哀 思 考 威 烈 安
顯 愼 靚 赧 東周君 已上三十七主除文王周君也凡八百七十
三年
秦 始皇二世 孺子嬰 已上三主孺子嬰已上三主凡四十年
漢 稱帝 高祖 惠帝 呂后 文帝 景 武 昭 宣 元 成 哀
平 孺子嬰 已上十二帝二百十四年除孺子嬰王莽篡位十六年
後漢 稱帝 光武 明章 和 殤 安 順 沖 質 桓 靈 獻
昭烈 後帝 二主四十三年
蜀 稱帝
魏 文帝 明帝 齊王 高貴鄉公 陳留王 已上十二帝百九十六年

国立国会図書館　タイトル『倭漢名数』　請求記号 031.5-Ka183w-m
ガラス使用

四十六年

晉 西 武帝 以下稱帝 惠懷愍 東 元明成康 穆哀帝奕 簡文孝武安恭 已上十五帝 百五十六年 廢 明 簗梧王 順帝 呂上 八主 十六年

宋 劉氏 稱ス帝ノ 〇武少文孝武廢明 八主 六十年

齊 蕭氏 高帝武帝明帝東昏侯和 呂上 五主 四年

梁 蕭氏 稱帝 〇武簡文元敬 以上四主

陳 陳氏 武帝文帝臨海王宣帝後主 呂上 五主 三十二年

隋 楊氏 稱帝 〇文煬恭 以上三主 三十八年

唐 李氏 高祖太宗高宗中宗睿宗玄宗 呂上 二十四年

肅宗代宗德宗順宗憲宗穆宗敬宗文宗武宗宣宗懿宗僖宗昭宗哀帝 呂上 二百八十一年

後唐 莊宗明宗閔帝潞王 呂上 十三年

後晉 高祖齊王 呂上 十一年

隱帝 以上二主 四年

後漢 高祖 以上三主 四年

後周 太祖世宗恭帝 以上三主 九年

〇五代 太祖 呂上 二主 十年

後梁 太祖均王 呂上 四主 十七年

宋 趙氏 太祖太宗眞宗仁宗英宗神宗哲宗徽宗欽宗 南宋 高宗孝宗光宗寧宗理宗度宗恭宗端宗帝昺 以上八主 十年〇已上五代十三主五十四年

元 世祖成宗武宗仁宗英宗泰 呂三百二十年



国立国会図書館　タイトル『倭漢名数』　請求記号 031.5-Ka183w-m
ガラス使用

定明宗文宗順帝（上主八十九年）明太祖建
文成祖仁宗宣宗英宗（再祚）憲宗孝
武世宗穆宗神宗光宗熹宗崇禎皇帝（以上十六主自洪武元年至崇禎十六年二百七十六年）

三代　夏　商（殷）　周
三王（出于孟子）　夏禹　殷湯　周文武
五伯（伯與覇同）　齊桓公　晉文公　秦穆公
宋襄公　楚莊王
春秋十二公　隱桓莊閔僖文宣成襄昭定哀

三古　上古（伏犧之時）　中古（周公之時）　下古（孔子之時）
四聖人　伏犧　文王　周公　孔子（易成于四聖）
舜五臣　禹　稷　契　皐陶　伯益
舜時四凶　共工　驩兜　三苗　鯀
四子　孔子　曾子　子思　孟子
孔門十哲　顏淵　閔子騫　冉伯牛　仲弓　宰我　子貢　冉有　季路　子游　子夏
道統相傳　伏犧　神農　黄帝　堯　舜　禹　湯　文（武王周公）　孔子　顏子　曾子　子思

国立国会図書館　タイトル『倭漢名数』　請求記号 031.5-Ka183w-m
ガラス使用

孟子　周子　程子　張子
濂洛六君子　周濂溪　程明道　程伊川　張橫渠　邵康節　司馬溫公
程朱學脈　程明道　程伊川　張橫渠　楊龜山　羅豫章　謝上蔡
李延平——朱子——蔡九峯　黃勉齋
乾淳三先生　朱子　張南軒　呂東萊
朱子以後道學諸君子　宋眞西山　何文定　名、基　許衡
朱子門人　黃幹之弟子　王文憲　名、柏　何之門人　吳臨川
劉靜修　名、因　金仁山　名、履祥　許之門人



許白雲　名、謙　金一履祥之門人　明吳康齋　薛文清
胡敬齋　二十四孝　大舜　文帝　曾參　閔損
仲由　董永　劉子　江革　陸績　唐夫
入吳猛　王祥　郭巨　楊香　朱壽昌
虞黔婁　老萊子　蔡順　黃香　姜詩
王裒　丁蘭　孟宗　黃庭堅　一本有張孝田眞無江草仲由
漢三傑　蕭何　張良　韓信
商山四皓　東園公　綺里季　夏黃公

国立国会図書館　タイトル『倭漢名数』　請求記号 031.5-Ka183w-m
ガラス使用

船里先生
竹林七賢　阮籍　嵇康　山濤　向秀
劉伶　王戎　阮咸
明朝年號　洪武　永樂　洪熙　宣德
正統　景泰　天順　成化　弘治　正德
嘉靖　隆慶　萬曆　泰昌　天啓　崇禎
古人壽數
安百三十七　垂仁百四一　景行百四十　應神百一十　仁德百十五
天智六四十　文德二三十　醍醐六四十　後醍醐十五
日本帝王神武帝百廿七　孝昭百四十　孝
一後光明院二十　入臣日本武尊三百十七或　庇戸王子四十九　鎌足公五十五或　小野篁五十一　滿仲八八十　平清盛六十　重盛四十三　宗盛三十九　源義朝八三十　爲朝三十三　賴朝五十三　賴家二十三　實朝二十八　義經三十一　源賴政七十五　鎌田政清三十八　義仲三十一　義平三十三　義仲妾巴九十一或　北條泰時十六　新
吉備公二八十六　菅相國五十九　木曾義仲三十一　兼平三十三　伊達泰衡三十五　俊臧十　北條時政七十八　義時六十二　伊達泰衡三十五　俊臧十　北條泰時十六　新
三百十七或　庇戸王子四十九　鎌足公五十五或　小野篁五十一　滿仲八八十　平清盛六十　重盛四十三　宗盛三十九　源義朝八三十　爲朝三十三　賴朝五十三　賴家二十三　實朝二十八　義經三十一　源賴政七十五　鎌田政清三十八　義仲三十一　義平三十三　義仲妾巴九十一或　北條時政七十八　義時六十二　伊達泰衡三十五　俊臧十　北條泰時十六　新
家隆八十　北條泰時十六　新
九十一或　定家八十一　家隆八十　北條泰時十六　新
云九十三　定家八十一　家隆八十　北條泰時十六　新

国立国会図書館　タイトル『倭漢名数』　請求記号 031.5-Ka183w-m
ガラス使用

秀元七十二

中夏黄帝百十 少昊百十 顓頊百五 帝嚳百五 堯百八十 舜百十 夏禹百七 殷湯王百十 伊尹百十 周文王十九 武王九十三 成王十五 大公望百十 孔子七十三 孟子八十四 秦始皇帝十六 顔子三十二 孔鯉五十子思六十 孟子八十 秦始皇帝十六 漢高祖五十三 項羽三十一 漢文帝四十六 武帝五十四 昭烈皇帝十六 後漢光武六十二 照烈皇帝十六 賈誼三十一 後漢光武六十二 魏曹操六十三 呉孫權六十 陶淵明六十三 隋

田義貞三十七 足利尊氏五十四 楠正成四十二 行二十六 兼良八十 大内義隆四十七 毛利元就七十五 北條氏康五十六 武田信玄五十三 勝頼三十七 上杉謙信四十九 信長四十九 家康公七十五 小早川隆景六十三 伊達政宗七十 政輝政六十五 淺野長政六十五 加藤清正六十 福嶋正則六十四 石田三成四十 大谷吉継三十六 島津義弘八十 小西行長四十八 信玄公五十 信忠二十 秀忠公四十五 黒田如水五十九 同長政六十三 蒲生氏郷六十三 池田輝政五十 浅野幸長三十八 加藤嘉明六十九 加藤清正五十 秀吉七十二 家光公三十六 同光公十

国立国会図書館　タイトル『倭漢名数』　請求記号 031.5-Ka183w-m

ガラス使用

煬帝十五　唐太宗三十　唐玄宗七十　韓退之十五
柳宗元七十四　白居易七十五　杜甫五十九　周子七十
程明道五十四　伊川五十七　邵子六十七　張子五十八
呂與叔七十四　楊龜山八十八　羅仲素六十四
歐陽脩六十六　胡安定六十七　司馬溫公六十八　李延平一十七　朱子一十七　陸象山五十四　呂東萊一十四
張南軒四十八　文天祥四十七　許魯齋七十二
明太祖一十七　宋景濂七十三　胡敬齋七十二　陳選八十　薛文清七十六或七十三

# 形體第八

四體　又曰四肢　兩手　兩足　又曰頭身手足
五體　筋脈肉骨皮毛　佛書曰頭及四肢
五官　出荀子　耳目鼻口形　五者各有所司心者爲君居中以治五官
五臟　肝木心火脾土肺金腎水
六腑　膽肝之府　胃脾之府　大腸肺之府　小腸心之府　膀胱腎之府　三焦外府
九竅　目二　耳二　鼻二　口一　大便　小便
五指　將指大指　食指第二ノ指　中指　無名指第四指

国立国会図書館　タイトル『倭漢名数』　請求記号 031.5-Ka183w-m
ガラス使用

小指

動植第九

五蟲 鱗蟲 龍爲長 羽蟲 鳳爲長 毛蟲 麟爲長 介蟲 龜爲長 裸蟲 人爲長

六畜 馬 牛 羊 豕 犬 雞

四靈 麟 鳳 龜 龍

五穀 黍爲養 禾 麻 粟 麥 豆 月令云黍稷麻麥豆

五味 酸 木 苦 火 甘 土 辛 金 鹹 水

五臭 月令 羶 腥 香 焦 朽

五菓 李 東 杏 南 棗 中 桃 西 栗 北

国立国会図書館　タイトル『倭漢名数』　請求記号 031.5-Ka183w-m

ガラス使用

五菜爲羞ト韭薤葵
五辛葱薤蒜韭
六摯周禮諸侯執皮帛ヲ卿執羔ヲ
士執雉ヲ庶人執鶩ヲ工商執雞ヲ
歳寒三友松竹梅
五木桑槐桃楮棕茶
四木桑楮棕楸
三草麻藍紅花

器服第十
五金金銀銅鐵錫
八音金石絲竹匏土革木
十二律在陽月一者爲律ト在陰月一者爲呂ト
三仲呂四月蕤賓五月林鐘六月夷則七月南呂八月舞
射九月應鐘十月黄鐘十一月大呂十二月
十二調子壹越斷金
下無雙調鳧鐘
神仙上無黄鐘鸞鏡
平調勝絶盤涉

国立国会図書館　タイトル『倭漢名数』　請求記号 031.5-Ka183w-m
ガラス使用

五調子　壹越　宮　平調　商　下無　角　黃鐘　徵　盤渉　羽
十二章　日　月　星辰　山　龍　華蟲　雉也　宗彝　虎蜼　藻　火　粉米
六ノ者繪ノ之於衣ニ其ノ序自レ上而下
四器　規　圓　矩　方　準　平　繩　直
六ノ者繡ス之ヲ其ノ序自レ下而上
補斧形　黻　兩己相背ク
五兵　矛　戟　弓　劍　戈
武士六具　冑　鎧　鉾　半首　脇當　佩　縢
七寶　金　銀　琉璃　車渠　碼碯　玻瓈
眞珠　出二佛書一于

經籍類第十一

五經　易　書　詩　春秋　禮記　加テ周禮ヲ稱ス六ノ經ト
四書　大學　論語　中庸　孟子
十三經　五經ニ加フ孝經論語孟子周禮儀禮公
羊傳穀梁傳爾雅
二十一史　史記　前漢書　後漢書　呂上稱ス三史ト
三國志　晉書　宋書　梁書
陳書　後魏書　北齊書　南齊書　周書　隋書
南史　北史　唐書　五代史　呂上稱ス十七史ト　遼史

国立国会図書館　タイトル『倭漢名数』　請求記号 031.5-Ka183w-m
ガラス使用

宋史　金史　元史

三子　老子　莊子　列子

五子　老子　莊子　荀子　楊子　文中子

七書　孫子　吳子　司馬法　尉繚子

八卦　乾　兌　離　震　巽　坎　艮　坤

三畧　六韜　太宗問對

周易六十四卦　上經

乾　坤　屯　蒙　需　訟

師　比　小畜　履　泰　否　同人

大有　謙　豫　隨　蠱　臨　觀　噬嗑

賁　剝　復　無妄　大畜　頤　大過

坎　離　下經

咸　恒　遯　大壯　晉　明夷

家人　睽　蹇　解　損　益　夬　姤

萃　升　困　井　革　鼎　震　艮　漸

歸妹　豐　旅　巽　兌　渙　節　中孚

小過　既濟　未濟

六十四卦象

乾爲天　坤爲地　水雷屯　山水蒙　水天需　天水訟　地水師　水地比

風天小畜　天澤履　地天泰　天地否　風地觀　火地晉　火天大有

天山遯　雷山小過　水火既濟　火水未濟

国立国会図書館　タイトル『倭漢名数』 請求記号 031.5-Ka183w-m

ガラス使用

水火既濟　澤火革　雷火豐　地火明夷
地水師　艮爲山　山火賁　山天大畜
山澤損　火澤睽　天澤履　風澤中孚
風山漸　震爲雷　雷地豫　雷水解
雷風恒　地風升　水風井　澤風大過
澤雷隨　巽爲風　風天小畜　風火家人
風雷益　天雷无妄　火雷噬嗑　山雷頤
山風蠱　離爲火　火山旅　火風鼎
火水未濟　山水蒙　風水渙　天水訟

天火同人　坤爲地　地雷復　地澤臨
地天泰　雷天大壯　澤天夬　水天需
水地比　兌爲澤　澤水困　澤地萃
澤山咸　水山蹇　地山謙　雷山小過
雷澤歸妹

易十翼　上彖傳　下彖傳　上象傳
下象傳　上繫辭　下繫辭　文言
序卦　雜卦是孔子所述　說卦
國風　小雅　大雅　頌
四詩

国立国会図書館　タイトル『倭漢名数』　請求記号 031.5-Ka183w-m
ガラス使用

六義　風賦比興雅頌

書十體（此記ス古ノ今ノ字ノ體ノ之變ヲ）　古文　史籀作ル與ニ古文大篆小キ異ル　小篆　秦ノ丞相李斯作ル　八分　秦ノ上谷ノ人王次仲作ル　隸書　秦ノ下邳ノ人程邈作ル　章草　漢ノ史游作ル　行書　後漢ノ左中郎將蔡邕作ル　草書　漢興有ニ草書一不知ニ作者ノ姓氏一　飛白　後漢ノ劉德升作ル

唐四庫書　經史子集

三大書　太平御覽　冊府元龜　文苑英華

平聲　宋ノ太宗所ル詔ル名ル十二各千卷上平　東冬江支脂微・魚

虞模齊佳皆灰咍眞諄文欣元痕魂寒刪山下平先仙蕭宵肴豪歌麻陽唐庚耕清青蒸登尤侯幽侵覃談鹽添咸銜嚴凡

入聲屋沃覺質勿迄月曷黠鎋屑薛葉帖治業點乏

本朝六國史　日本紀　續日本紀　日本後紀　文德實錄　三代實錄

国立国会図書館　タイトル『倭漢名数』　請求記号 031.5-Ka183w-m
ガラス使用

三部本書　舊事紀　古事記　日本紀
二十一代集　古今　後撰　拾遺　金葉　詞華　千載　新古今　後拾遺　新勅撰　續古今　續後撰　新後撰　玉葉　續千載　續後拾遺　風雅集　新千載　新拾遺　新後拾遺　新續古今　自新勅撰以下稱二十三代集一
和歌六體　長歌　短歌　旋頭歌　混本歌
折句　沓冠



○神祇官
○大政官
大政大臣　唐名大相國　左大臣　唐名大師　神祇伯　太副　少副　神祇史　唐名大史
右大臣　左丞相大傳　左僕射　阿衡　攝政　關白　執柄　内大臣　右丞相大保　右僕射　令外之官也　有大政大臣之時任内大臣　頗似無其職　有權官　内大臣　亞相　中納言　權官　令外之官也　有黄門　參議　准大臣　大納言　給事中　少納言　相公　外記　外史　左大辨　尚書下同　右大辨　左中辨　右中辨　左少

国立国会図書館　タイトル『倭漢名数』　請求記号 031.5-Ka183w-m
ガラス使用

辨右少辨
八省○中務卿大一輔少一輔大一少一丞拾一遺補一闕内記大少監物少大太皇太后宮職皇后宮職皇太后宮職中宮職大夫亮進屬侍從唐名大舍人頭助允屬下同圖書唐名秘書内藏寮唐名縫殿内匠陰陽寮陰陽博一士陰陽師博士天一文博士曆博士漏刻博士以上官屬並與大舍人同以上中務被官也○式部卿大輔少一丞録唐名中一書以上式部輔大一丞少一丞録唐名吏一部明經博士大學頭助允屬明法博士文章博士算博士○

治部卿大一輔少一輔丞録唐名禮部唐名鴻臚主計頭助允雅樂頭助允屬下同玄蕃主殿同上典藥同上醫博士侍醫醫師掃部頭助允屬正親令史祐采女同上主水同上以上治部一部同民部唐名戶部兵部同隼人正佑令史○

形部卿與兵部同唐名刑部○大藏與刑部同織部正令史佑○宮内與大一藏同唐名大膳大夫亮進屬木工頭助允屬大炊同上囚獄正令史祐大判事少判事

工部

内膳正奉膳典膳令史造酒正祐令史

国立国会図書館　タイトル『倭漢名数』　請求記号 031.5-Ka183w-m
ガラス使用

上八省　彈正　尹大一弼少一弼大一忠少大一疏少一疏唐名御一史。霜一臺

左一京　大夫亮進屬　唐一名左一京一兆

右京　大一夫亮進屬　唐一名右一京一兆

東宮學士　春宮　大一進少一夫亮大一進屬

西市司　同上

○東宮傳　主膳　正佑令史

東宮　主殿　首佑令史

帶刀　以上東宮之官也

主馬　同上

伊勢齋宮　頭助允屬　賀茂齋院　長官次官判官主典

修理大夫

勘解由　長官次官判官主典

鑄錢司　同上

施藥院　使判官主典

造寺使　同上

檢非違使　唐一名卿

防鴨河使　主判官

別當　唐一名大一理ヲ稱ニ之ヲ

判一官

藤氏長者　源氏長者　辨學院別當　藏人　別當

當　淳和院別當　藏人　頭　五位藏人　六位藏人　出一納ノ所ノ衆　非藏人　小一舎人　雜色　瀧口

學館院別當　諸國　守　唐一名使　大一守　同上　下國　守掾目

鎮一守府　將一軍副一將一軍　所レ置也　鎮一守一府與ニ國一司相一並テ行ニ國ノ事ヲ

秋田城介　出羽介　兼レ之ヲ　按察使　監ニ察ス於陸奥出羽兩一國之事ヲ　大國　掾守介　上國　同上　中國　同上

帥　大貳　少貳　筑一前　太一宰帥　唐名大一都一督

近衛大將　唐名同上　左大將　唐名幕下　左近衛中將　右近衛權一中將

○諸衛　左右

国立国会図書館　タイトル『倭漢名数』　請求記号 031.5-Ka183w-m

ガラス使用

唐名羽林中郎將　少將　唐名羽林次將　將監　左右近衛之將監也

左衛門　督佐尉志府生唐名金吾府　右衛門　同上　左兵衛　同上

督佐尉志府生唐名武衛　右馬頭助允屬　左馬頭助允屬　右兵衛尉　左右兵衛之尉　兵庫頭助屬

征夷大將軍　○位階之次第

從一位　正一位

正二位　從二位

正三位　從三位

正四位上下　從四位上下

正五位上下　從五位上下

正六位上下　從六位上下

正七位上下　從七位上下

正八位上下　從八位上下

大初位上下　少初位上下　已上三十階

本朝三公　大政大臣　左大臣　右大臣

本朝八省　中務　式部　治部　民部　兵部　刑部　大藏　宮內

本朝六府　左右近衛府　左右衛門府　左右兵衛府

本朝五攝家　近衛　九條　二條　一條

鷹司　攝家清華雖非此官名依爲官家書于此

本朝七清華　花山院　西園寺　大炊御門



国立国会図書館　タイトル『倭漢名数』　請求記号 031.5-Ka183w-m
ガラス使用

久我 轉法輪 德大寺 菊亭

周三公 太師 太傅 大保

三孤 亦曰三少所以佐三公也無職常以六卿兼其職掌與古不同

六卿 見周禮亦曰六官之後世亦有三公六卿之名

冢宰 天官掌治 司徒 地官掌教 宗伯 春官掌禮 司馬 夏官掌兵 司寇 秋官掌刑 司空 冬官掌工

六部 部分也分掌其事也亦曰六曹曹局也

戶部 掌戶口貢賦 禮部 掌禮儀制度 兵部 掌城地之工作器械金寶 吏部 掌文武銓選 刑部 掌律令征伐

工部



## 數量類第十三

大數 一十百千萬億十萬曰億一說云萬萬曰億下倣之 兆 京 秭 垓 壤 溝 澗 正 載 風俗通云載地所不能載也篤信案算書所載載上又有極且有恒河沙阿僧祇等數是佛家之說故不取于此且以垓爲在秭先與風俗通不同

小數 一 十分之一爲一分 十釐爲分 十毫爲釐 十絲爲毫 忽 微 纖 沙 塵 埃

九九數 一一爲一 一二二二 二二四〇 二三三



国立国会図書館　タイトル『倭漢名数』　請求記号 031.5-Ka183w-m
ガラス使用

三　二一三六　三一三九〇一四四
三一四十二　四一四十一六〇一五五　二一四八
三一五十五　四一五二十一五五　二一五十
六六　二一六十二　三一六十八　四六二一十
四　五六三十　六六三十六〇一七七
二七十四　三七二十一　四七二十八
五七三十五　六七四十二　七七四十九
〇一八八　二八十六　三八二十四　四
八三十二　五八四十　六八四十八　七



八五十六　八八六十四〇一九九　二九
十八　三九二十七　四九三十六　五尤
四十五　六九五十四　七九六十三　八
九七十二　九九八十一
田數　中華方六尺爲歩　歩百爲畝　百畝
爲頃　乃一夫之所受也〇日本田數方六尺
五寸爲一歩　三十歩爲一畝　十畝爲一
段三百歩也　十段爲一町三千歩也
里數　唐六尺爲一歩　三百歩爲一里〇日

国立国会図書館　タイトル『倭漢名数』　請求記号 031.5-Ka183w-m
ガラス使用

本六尺五寸爲一間　六間爲一段　六十
間爲一町　三十六町爲一里　古以五十
町爲一里　關東以六町爲一里

權衡名　一分以下小數見于上　十分爲一
匁　匁與錢同　錢一匁之重　百匁　倭俗稱之百目
也　故倭俗稱一匁爲一貫目　千匁　倭俗稱之一貫目
乃錢一貫之重也　一字　二十分五釐也　一文四字之
義　一銖　四分一釐之一也　六毫也是二十四分之一兩之
一也　日本四銖爲一分　四分之一兩之一也　故唐以二
一分爲二分　倭以二一分爲一分　一分八釐二毫五絲爲
一分　如藥以一匁二分五釐爲一分

一兩　唐十匁爲一兩　日本銀以四匁三分爲
一兩　金以四匁七分三釐爲一兩　藥以五匁爲
一兩　一介　百六十法隨物異數　如茶以二百文爲
一介　倭俗以四十三匁爲一枚　即銀十兩也　金一枚　和俗金
即四十七匁三分也　倭錢九十六文爲
百文　九百六十文爲一貫文

量名　圭　六十粒之粟　撮　十圭爲一撮　抄　倭俗以
下倣之　勺　百六十粒　合　今唐一斛當千日本
升　斗　斛　大率五斗

度名　忽　蚕吐之絲　絲　十忽爲絲　毫　十絲爲毫　釐　十毫爲釐　分
寸　十分爲寸　尺　十寸爲尺　丈　十尺爲丈　引　十丈也　四尺爲尋　八尺爲



国立国会図書館　タイトル『倭漢名数』　請求記号 031.5-Ka183w-m
ガラス使用

仅布帛一端 倭法曲尺三丈四尺 海鯆尺二丈七尺 二寸也 二端爲一匹 曲尺一尺二寸五分當海鯆尺一尺 周尺一尺 曲尺六寸四分 弱爲周尺一尺



醫家第十四

醫八事

志欲大 欲救人心 欲小以人命爲重 不敢妄

學欲博 上察天氣運於天下察草木情性於人業欲專 投一劑無外慕也

識欲高 窮理正心見微知著察迹知因氣欲下 虛懷下善則學之勿忽爾我守欲潔 貧賤不驕臭穢不棄 量欲宏 己有能則告之人有相酬之物富者資爲藥本貧者斷不可受

三部 寸關尺

九候 每部中各有浮中沈三候也三候三而三之爲九候也



国立国会図書館　タイトル『倭漢名数』　請求記号 031.5-Ka183w-m

ガラス使用

六脈　心脈寸口肝脈關上腎脈尺
手　肺脈寸口脾脈關上命門尺中
手　又曰浮沈遲數滑濇爲六脈
五臟所主　肺主皮毛　心主血脈　脾主肌肉　肝主筋　腎主骨
五臟所惡　心惡熱　肺惡寒　肝惡風　脾惡濕　腎惡燥
五臟所通　心通舌　肝通目　脾通口　腎通耳　肺通鼻

十二經　手太陰肺　手陽明大腸　手少陰心　手太陽小腸　手厥陰心胞絡　手少陽三焦　足厥陰肝　足陽明胃　足少陰腎　足太陽膀胱　足少陽膽　足厥陰肝　足陽明胃　足太陰脾

三焦　上焦　中焦　下焦

五勞　久視傷血勞心也　久臥傷氣勞肺　久坐傷肉勞脾　久立傷骨勞腎　久行傷筋勞肝

病六不治　見二史記扁鵲傳一　驕恣不論理　輕身重財

国立国会図書館　タイトル『倭漢名数』　請求記号 031.5-Ka183w-m
ガラス使用

衣食不適　藏氣不定
信巫不信醫
七方　大　小　緩　急　奇　偶　複
十劑　宣　通　補　瀉　輕　重　滑　澁
六陳　燥　濕
狠毒　吳茱萸　半夏　橘皮　枳實
麻黃
八新　紫蘇　薄荷　菊花
槐花　澤蘭　款冬花　桃花　赤小豆

三白　葱　蒜　蘿蔔　出千丹一溪心一法服一地黃一人宜一忌一之
醫書五經　素問　靈樞
甲乙經
東垣十書　脈訣　湯液本草　脾胃論　內
外傷辨惑論　蘭室秘藏　濟生集　格致
餘論　局方發揮　此事難知　外科精義
辨已十六種　婦人良方　保嬰撮要　明醫
雜著　外科精要　小兒直決
原機啓微　內科摘要　女科撮要～薦病

国立国会図書館　タイトル『倭漢名数』　請求記号 031.5-Ka183w-m
ガラス使用

機要　正體類要　小兒痘疹方　保嬰精
要　口齒類要　保嬰金鏡錄　傷寒金鏡
錄
五傷　素問　酸傷筋　苦傷氣
皮毛　鹹傷血
五入　素問　酸入肝　苦入心　甘入脾　辛入肺　鹹入腎
七情　喜　怒　憂　思　悲　恐　驚
六慾　耳　目　口　鼻　身　意

佛家類第十五

四大　地　水　火　風
五戒　殺生　偷盜　邪婬　妄語　飲酒
六根　眼　耳　鼻　舌　身　意
六塵　色　聲　香　味　觸　法
三世　過去　現在　未來
四生　胎生　人獸之類　卵生　禽鳥之類　濕生　魚蛙之類　化生　蚤蝨之類
十三佛　不動　釋迦　文殊　普賢　地藏

国立国会図書館　タイトル『倭漢名数』　請求記号 031.5-Ka183w-m
ガラス使用

十 彌勒 藥師 觀音 勢至 阿彌陀
阿閦 大日 虛空藏
四部衆 比丘 比丘尼
八宗 見拾芥抄 律 俱舍 成實 法相 三論
眞言 天台 華嚴
四天 多聞 持國 增長 廣目
京都五山 足利義滿定。
相國寺 萬年山 在京師之四
二日 天龍寺 靈龜山
三日 建仁寺 東山
四日 東福寺
五日 萬壽寺 故稱山號
南禪寺 瑞龍

山因ノ准ニ中華天ノ海ノ之例ニ被レ居五山之上ニ
四威儀 行 住 坐 臥
本朝賜ニ大師號一僧四人
大師 空海 弘法大師 最澄 傳教大師 圓珍 智證大師 圓仁 慈覺
三教 儒 宗孔子 釋 宗釋迦 道 宗老子
延寶六歲戊午九月吉日 二條通玉屋町 村上平樂寺刊

国立国会図書館　タイトル『倭漢名数』 請求記号 031.5-Ka183w-m
ガラス使用

處人官書寺號代

延寶六歲戊午九月吉日

二條通玉屋町

村上平樂寺刊

李朝賜大師號僧四人

最澄大師　圓仁慧

三教

空海弘法大師　儒宗孔子

釋宗迎釋迦　圓珍智證大師

道宗老子

四部衆　比丘　比丘尼　優婆塞　優婆夷

八宗　見拾芥抄　律　俱舍　成實　法相　三論

眞言　天台　華嚴

四天　多聞　持國　增長　廣目

彌勒　藥師　觀音

阿閦　大日　虛空藏　勢至　阿彌陀

国立国会図書館　タイトル『倭漢名数』　請求記号 031.5-Ka183w-m

ガラス使用　挟み込み物

延寔庚申年仲冬日索之　　写南溪日利

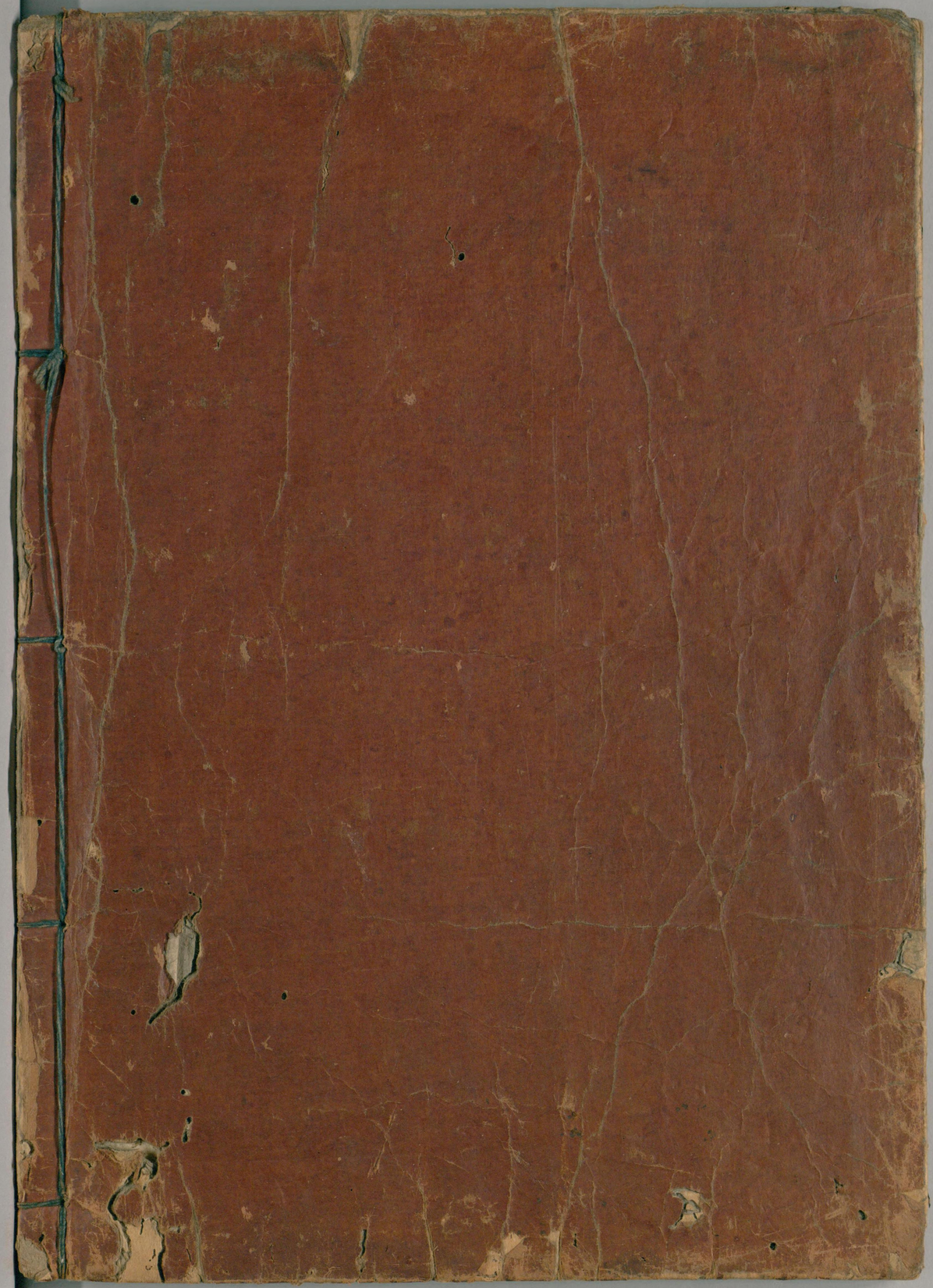

国立国会図書館　　タイトル『倭漢名数』　請求記号 031.5-Ka183w-m

ガラス使用