水谷蟲譜

五

特7
5
635

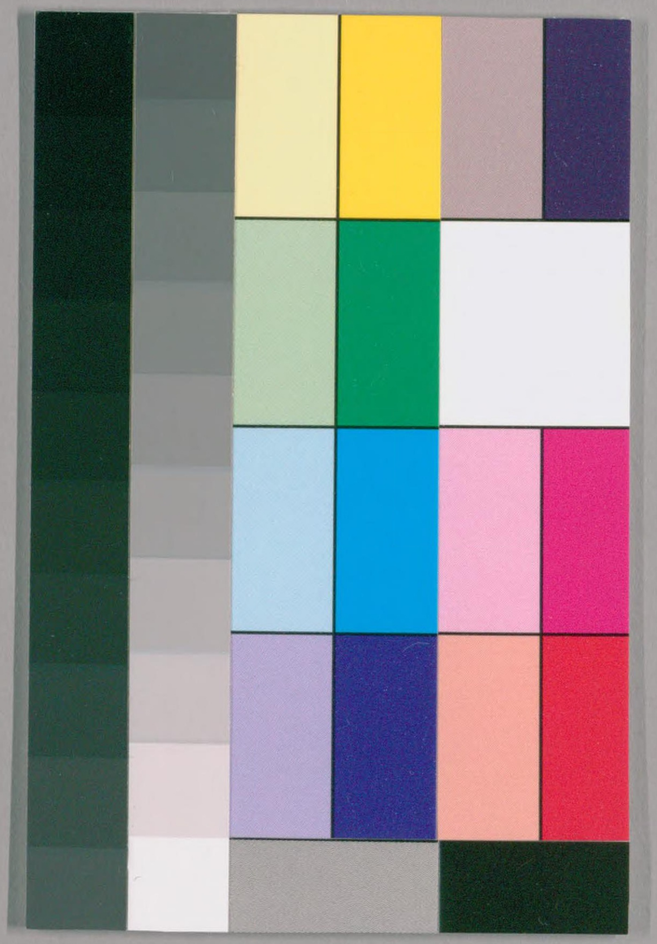

国立国会図書館　タイトル『水谷虫譜 6巻』 請求記号 特7-635

ガラス使用

特7－635

伊藤氏蔵書之記

豊文水谷助六著

水谷蟲譜

五

昭和

国立国会図書館　タイトル『水谷虫譜 6巻』 請求記号 特7-635

ガラス使用

水谷虫譜

豐文水谷助六書

丑

国立国会図書館　タイトル『水谷虫譜 6巻』 請求記号 特7-635

ガラス使用

国立国会図書館　　タイトル『水谷虫譜 6巻』 請求記号 特7-635

ガラス使用

京都帝國大學圖書

ニコタロウムシ

水谷原語曰

国立国会図書館　タイトル『水谷虫譜 6巻』 請求記号 特7-635
ガラス使用

大サ如此

卵

国立国会図書館　タイトル『水谷虫譜 6巻』 請求記号 特7-635

ガラス使用

頭エビエ似テ淡黒色背ハ灰色
ニシ亂婦ノ如シ又シミノ如シ山中ニ多シ

国立国会図書館　タイトル『水谷虫譜 6巻』 請求記号 特7-635
ガラス使用

陰陽一定ニ具リテ
雌雄ナシ交合ノトキハ
如圖イノ陰莖ヲロノ
陰門ニ入レロノ陰莖ヲイ
ノ陰門ニ入ルサヽイガラナ
タニシノ類皆蝸牛ニ
近シ交リ同シキカ螺ヲ
春ノ末夏ノ初ニ破リテ見
レニ木ニ丸ハ殻中ヨリ小子
タタク出雌雄ナキ故ニ子ア
ルモノタタキカ

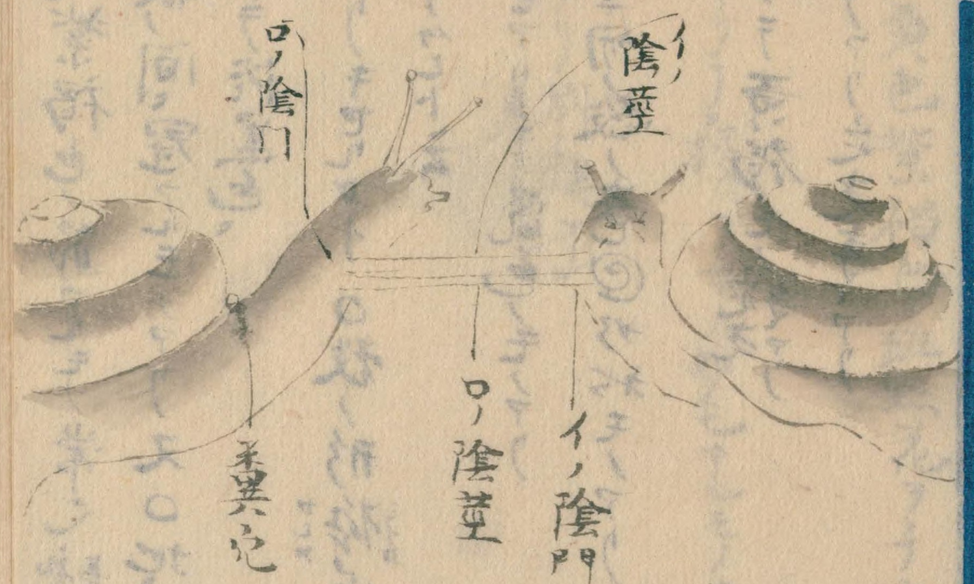

国立国会図書館　タイトル『水谷虫譜 6巻』 請求記号 特7-635
ガラス使用

蝸牛ニ品類多シ淡黄色ニ紫褐色ノ節アルモノ常之 初生ハ点アリ長スルニ於テ消
淡黄色ニ節ノナキアリ○眼ノ間ニ冠アルモノアリ又○地ニ附テ
生スルモノニ殻圓ク先光リテ淡黒色ニ
○ハニソブウナノ形ノモノアリキセルカイ ○殻ノ形橋実ニ似テ
褐黄色ノモノアリトシクリクヒト云
○此一種形同ジ大豆ホトモアリテ亂色ノモノアリ
○常ノ蝸牛ヨリ大ニシテ扁ノ殻ノ巻◎ガ於モノアリ定光
寺ニアリ
○殻高ク圍ニ稜アリテ黄褐ノモノ定光寺アリ
○殻円ク尖ナク淡黄ノモノアリ定光寺ニアリ

○殻大サ一寸四五分ニシテ淡黄色紫褐色ノ斑點花ヲチラシタ
ル如モノ越前ノ赤谷ニアリ
○殻至テ扁ク圍ニ稜アリテ稜ニヲサノ如ノモアルモノ赤坂山
ニアリ
○大サ一寸ニシトモアルモアリ別種ニシテ山
差アルベシ

国立国会図書館　タイトル『水谷虫譜 6巻』 請求記号 特7-635
ガラス使用

ヨクニホウ阿波

国立国会図書館　タイトル『水谷虫譜 6巻』 請求記号 特7-635

ガラス使用

サンハソウ

スカシカケロウ

国立国会図書館　タイトル『水谷虫譜 6巻』 請求記号 特7-635

ガラス使用

ヤブカ

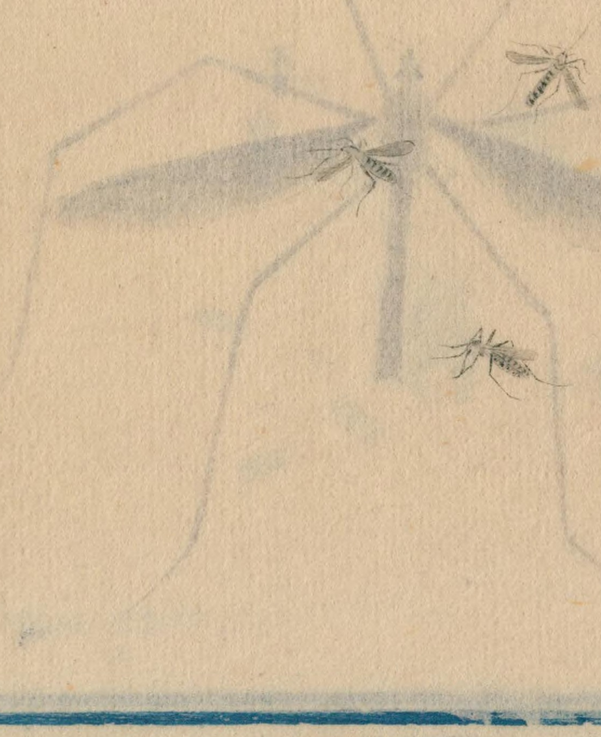

サバイ

国立国会図書館　タイトル『水谷虫譜 6巻』 請求記号 特7-635

ガラス使用

オハカンホウ

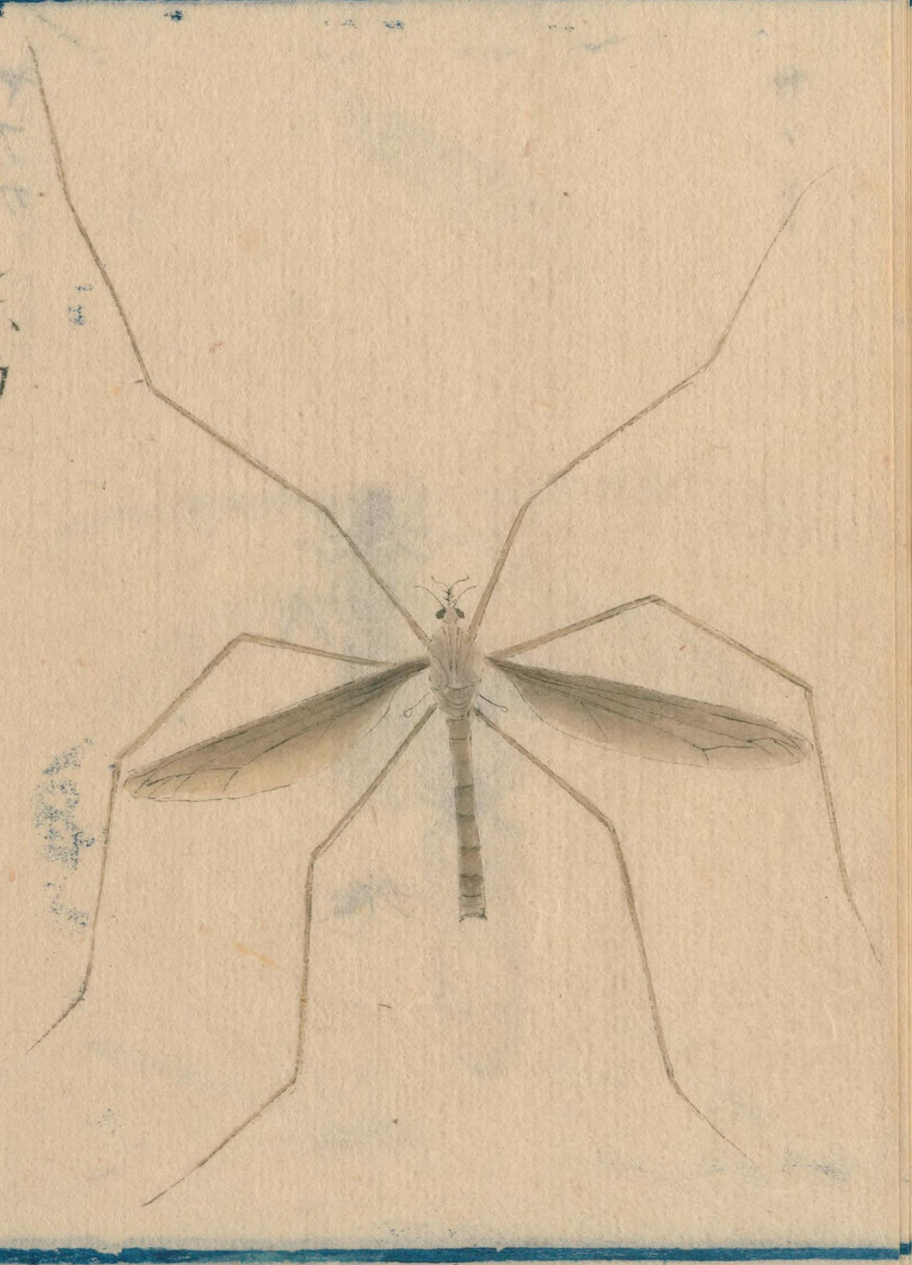

国立国会図書館　タイトル『水谷虫譜 6巻』 請求記号 特7-635

ガラス使用

ヒデリコ

軒外ヒ裹テ舂ク形ヲナス
尾ノ毛ニスヒアリ尾ノ毛一スヒノ
モノモアリ

国立国会図書館　タイトル『水谷虫譜 6巻』 請求記号 特7-635
ガラス使用

国立国会図書館　タイトル『水谷虫譜 6巻』 請求記号 特7-635

ガラス使用

スクシカナロウ

国立国会図書館　タイトル『水谷虫譜 6巻』 請求記号 特7-635

ガラス使用

カワラスカシ

国立国会図書館　タイトル『水谷虫譜 6巻』 請求記号 特7-635

ガラス使用

国立国会図書館　タイトル『水谷虫譜 6巻』 請求記号 特7-635

ガラス使用

北典啓蟄之比暖氣ナル日
御器所ドンノ辺高日村辺何
方ニモ居ル冬モヲルモノヽ
多ク集リヲルモノナリ羽至テ
ウスク白シ身頭尾足トモニ
黒色頭ニ蚊ノ如キ眉ヲリ雌
ハナシヨハキムシナリ
○

ニヲイハノナノ一種
北出晴明前後ノ暖氣ナル日
日ノヨク當ル所ノ土中ヨリ先ヲアケ
出ル多クムラガル三ツクフ節伏見丁
ヨリ西中村ノ横ヲトニ多シ

国立国会図書館　タイトル『水谷虫譜 6巻』 請求記号 特7-635
ガラス使用

ブイ

ナマクキニホイアレバ
忽来ルモノナリ

国立国会図書館　タイトル『水谷虫譜 6巻』 請求記号 特7-635

ガラス使用

カハラヒジリ　尾州臨西郡

国立国会図書館　タイトル『水谷虫譜 6巻』 請求記号 特7-635

ガラス使用

ハツテウトンホ

愛知縣下矢田村堤下澤ニ居ル其余スベテ東山澤有所ニ郡集ス夏ノ頃ヨリ秋ノ末マテ居ル

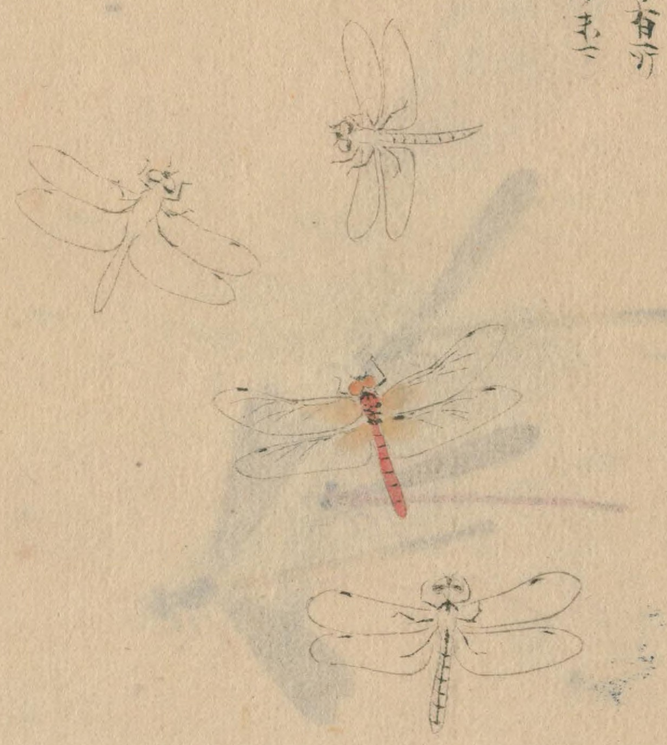

国立国会図書館　タイトル『水谷虫譜 6巻』 請求記号 特7-635

ガラス使用

国立国会図書館　タイトル『水谷虫譜 6巻』 請求記号 特7-635

ガラス使用

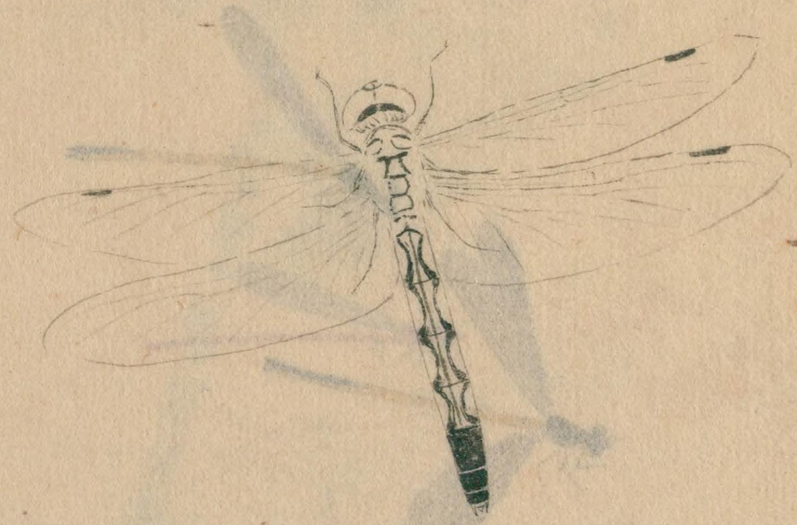

国立国会図書館　タイトル『水谷虫譜 6巻』 請求記号 特7-635

ガラス使用

二十一

国立国会図書館　タイトル『水谷虫譜 6巻』 請求記号 特7-635

ガラス使用

国立国会図書館　　タイトル『水谷虫譜 6巻』　請求記号 特7-635

ガラス使用

国立国会図書館　タイトル『水谷虫譜 6巻』 請求記号 特7-635

ガラス使用

国立国会図書館　タイトル『水谷虫譜 6巻』 請求記号 特7-635

ガラス使用

ミツミノムシ

国立国会図書館　タイトル『水谷虫譜 6巻』 請求記号 特7-635

ガラス使用

ヒヤクハチムシ

国立国会図書館　タイトル『水谷虫譜 6巻』 請求記号 特7-635

ガラス使用

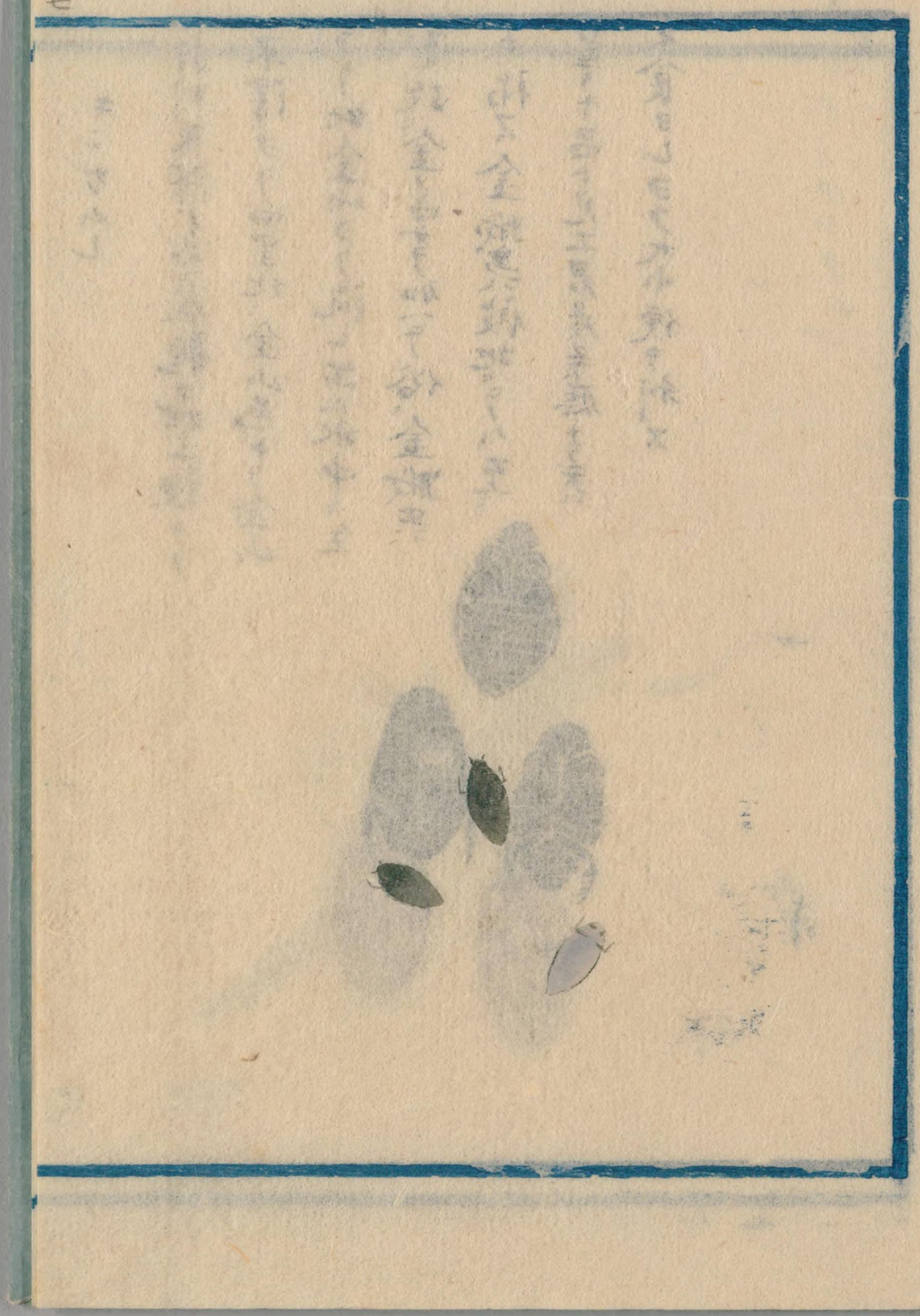

国立国会図書館　タイトル『水谷虫譜 6巻』 請求記号 特7-635

ガラス使用

キンガムシ

羽州米澤ノ名産龍丸蝦ノ一種ナリ
米澤ヨリ四里北ニ金山邑トテ金山
アリ此金山ヨリ流レ出ル水中ニ生
スル故ニ金ノ色ヲ加ヘテ俗ニ金蛾虫ニ
ト称ス金蛾虫ニ彼地ニテハ至テ
尊キ品ト見工君侯并歴ナラズハ
不食ヨレヨク大小便ヲ利ス

国立国会図書館　タイトル『水谷虫譜 6巻』 請求記号 特7-635
ガラス使用

ヲニカニキリ

国立国会図書館　タイトル『水谷虫譜 6巻』 請求記号 特7-635

ガラス使用

特 7
635

カハムカデ　一名クリムカデ

国立国会図書館　タイトル『水谷虫譜 6巻』 請求記号 特7-635

ガラス使用

国立国会図書館　タイトル『水谷虫譜 6巻』 請求記号 特7-635

ガラス使用