

ㄙㄨㄛˋ ㄖㄛˊ ㄙㄩ
柯 政 和 編

ㄍㄠ ㄇㄧㄠˋ
高 小
ㄇㄠˊ ㄘㄨˋ ㄌㄤ ㄨㄞˋ ㄨㄨㄛˋ ㄙㄨㄛˋ ㄆㄨ
模 範 音 樂 教 科 書

ㄙㄨㄛˋ ㄆㄨˋ ㄙㄨˋ
伴 奏 譜

ㄉㄧ ㄦ ㄓㄨ
第 二 冊

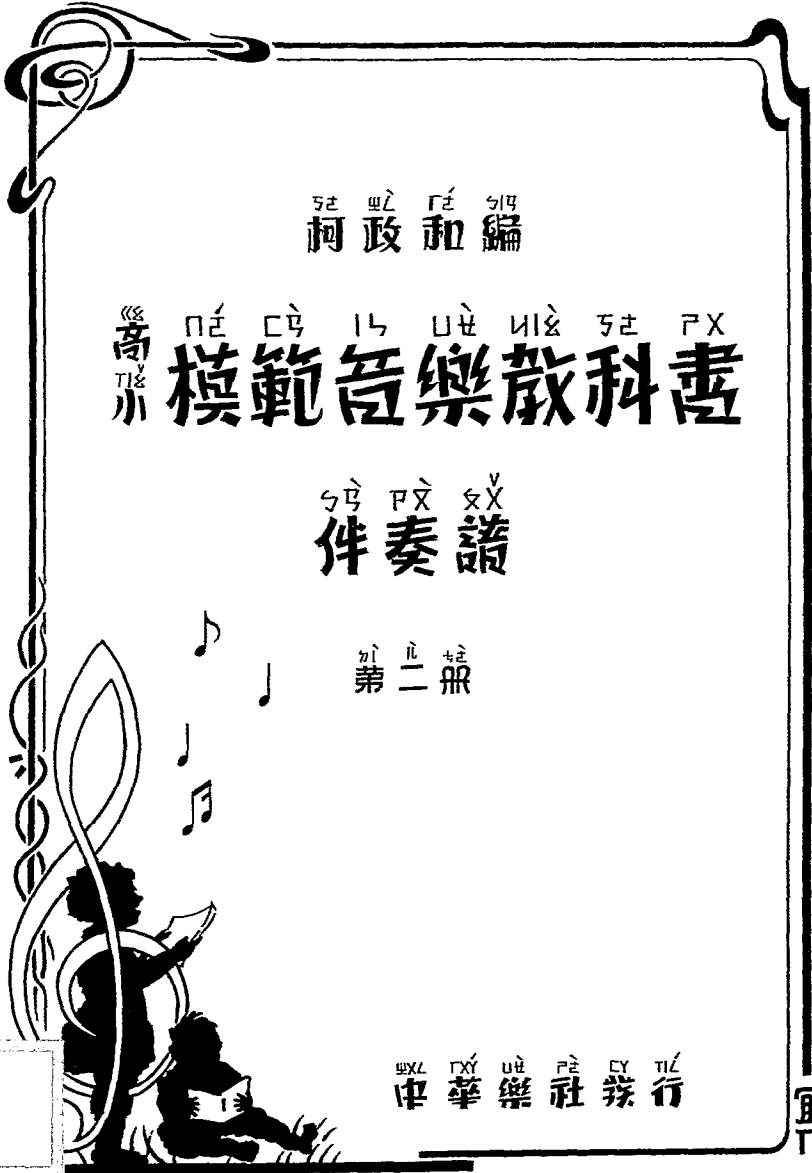

ㄙㄨㄛˋ ㄉㄨㄤ ㄨㄞˋ ㄆㄨˋ ㄙㄨㄛˋ
申 華 樂 社 發 行

116
9-24,71
57

和 政 柯 編

高 模 範 音 樂 教 科 書

伴 奏 譜

第 二 冊

中 華 樂 社 發 行

編輯大意

- 一 本書爲高小模範音樂教科書之伴奏譜。
- 二 本書依據教育部正式頒布的高級小學課程標準編輯，全書分爲二冊，每冊二十四曲，供高級小學二學年之用。
- 三 本書教材力求適應兒童環境，歌詞力求淺顯明白，並能鼓勵兒童動作，奮興感情，發揚民族精神。
- 四 本書中樂曲取自世界各國兒童歌和民歌，曲調活潑，美麗動聽，曲趣快樂，雄壯，足以涵養兒童的德性。
- 五 本書編制對於拍子，調子，音程，樂曲，歌詞的排列，都由淺而入深，并參酌兒童的興味，使兒童於不知不覺之中，迅速進步。
- 六 本書中歌曲的聲域逐年擴大，使合於兒童發聲器官的發展。
- 七 本書中歌曲的排列以及調子，樂式，節奏，拍子等的分配，都有密切的關係。
- 八 學生所用之教科書歌曲之外，另附加發聲練習，基礎練習等，能使兒童熟讀五線譜。
- 九 本書之歌曲及發聲練習，基礎練習，全部配有優美的伴奏，以期完美。
- 十 本書每冊附有默譜教材，以供默譜之用。
- 十一 本書歌詞均附有注音符號，以資統一國音。

目

次

教科書 伴奏譜

第三冊 第二冊

長城	2	2
D調	4	4
練習(1)	4	4
A調	5	5
弱小民族快覺悟	6	6
我愛中華	8	8
牧	10	14
音名	11	9
諸葛亮	12	13
爲國犧牲	14	12
戰友	16	15
E調	18	13
延長記號	18	13
練習(2)	19	16
風	20	18
惜光陰	22	33
強弱記號	23	21
我們已是最高班	24	20
我駕飛機	26	22
練習(3)	27	26
船中曲	28	24

教科書 伴奏譜

第四冊 第二冊

我愛雙燕	2	28
練習1	4	30
童子軍	6	34
種豆	8	36
練習2	10	38
春風	12	42
田家風趣	14	44
練習(3)	15	46
禮義廉恥	16	48
別母校	18	41
練習4	19	50
畢業歌	20	52
弟兄	22	54
反始記號	23	55
練習(5)	24	51
蓮池	26	50
公德	27	61
孔子	28	62
~~~~~		
默譜教材		64

## 長城

♩ = 120  
mf

1. 古 長 城， 所 在 北 邊， 控 秦 關 跨 城 牆  
2. 古 長 城， 英 美， 築 長 城， 揚 揚 威 威 掃 掃

保 幽 燕， 飛 城 高 大， 西 山 城 連 綿 錦 繡  
胡 兵 爲 國 家， 作 藩 屏， 長

長 城， 壯 觀， 西 邊， 嘉 峪 關，  
城， 有 名， 靜 織， 勢 縱 橫，

最 控 東 奏 如 鐘 四 山 接 清 海 幽 關 井 縱 東 橫 西 起 通 伏 綿 五 五

千 千 里 里 雄 如 珠 龍 凌 直 雲 向 接 東 青 海 天 行 高 橋

高 關 跨 遠 盼 在 望 素 海 四 山 四 山 嶺 青 統 長 緜 城 壯 有 親 名

凡 D 調 的 音 階 表 的 第 五 線 和 第 三 間 各 記 有 嬰 記 號 的 叫 做  
 凡 D 調 的 音 階 表 的 第 五 線 和 第 三 間 各 記 有 嬰 記 號 的 叫 做  
 在 D 調, 用 下 第 一 間 的 D 音 做 凡 記, 由 此 再 去 推 算 階 名。

練 習 (i)

1 號 的 第 五 線 第 三 間 上 第 一 間 各 記 有 一 個 嬰  
 A 調 譜 表 的 第 五 線 第 三 間 上 第 一 間 各 記 有 一 個 嬰  
 記 號 的 叫 做 A 調。  
 在 A 調 用 第 二 間 的 A 音 做 死 由 此 再 去 推 算 階 名，

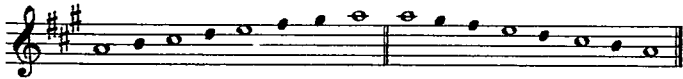

# 弱 小 民 族 快 覺 悟

$\text{♩} = 106$

1. 弱 小 民 族 快 覺 悟， 快 快 覺 悟。 莫 莫 作 魚 肉 教 奴 勞 人  
 2. 弱 小 民 族 快 覺 悟， 快 快 覺 悟。 發 奮 為 雄 莫 受 人

切 實 的 割 弱 小 民 族 快 覺 悟， 快 快 覺 悟。 切 實 的 割 弱 小 民 族 快 覺 悟， 快 快 覺 悟。

引 力 振 興 實 能 強 節 財 練 兵 主 權 版 圖 要 維 護 力  
 相 携 手 同 新 門 救 人 自 救。 聯 合 一 起 用 羣 力

*f* *ff*

抵 抗 外 侮。 弱 小 民 族 要 快 快 興 起。 弱 小  
 抵 抗 公 敵。 弱 小 民 族 要 快 快 興 起。 弱 小

*f* *ff*

弱 小 民 族 要 齊 心 去 努 力。  
 弱 小 民 族 要 齊 心 去 努 力。

# 我愛中華

$\text{♩} = 80$

1. 我愛中華，我愛中華，五千餘年，文明古  
邦。建國。

2. 我愛中華，我愛中華，五千餘年，文明古  
邦。建國。

口 怨 怒 多 遠 物 文 產 化 豐 裕 長 史 口 聯 緊 綿 盛 久 繁 長 多 提 我 我

封 千 萬 我 野 平 戰 貫 以 黃 河 長 江 我  
山 十 萬 沃 野 平 戰 貫 以 黃 河 長 江 我  
西 四 橫 沃 野 平 戰 貫 以 黃 河 長 江 我  
山 橫 沃 野 平 戰 貫 以 黃 河 長 江 我

我 等 青 年 都 是 要 緊 要 的 工 作 力 量 爲 我 中 華 增 光 榮 耀  
 wǒ děng qīng nián dōu shì yào jǐn yào de gōng zuò lì liàng wéi wǒ zhōng huá zēng guāng yào yào

音 名 的 表 示 的 線 和 間 各 有 名 稱 這 叫 做 音 名。  
 音 名 用 A B C 開 始 的 C D E F G A B 七 個 字。音 名 記  
 在 譜 表 上 的 位 置 是：

A B C D E F G A B C D E F G

# 諸葛亮

♩ = 120  
p

1. 漢 魏 末 葉， 諸 葛 亮 爭， 之 時 際 黎  
2. 五 月 渡 漢， 入 深 不 毛， 爲 國 終

民 不 寧， 諸 葛 亮 先 破 敵， 南 征 六  
年 勤 勞。

長 臥 那 龍， 抱 爲 膝 國 終 年 隆 中。

四先  
五

政主  
賦夫

聞  
秋

名  
風

殷  
大

勤  
星

三  
隆

順  
落

茅  
營

盧  
中

諸  
鞠

起  
躬

臥  
盡

龍  
璋

輔  
姓

佐  
字

先  
芳

主  
馨

重  
千

整  
秋

漢  
永

筆  
著

版  
丹

圖  
青

國不橫死，國不橫死，國不橫死，國不橫死。

一個嬰孩在 E 調用第一線的 E 音做加，由此再去推算階名。

一個嬰孩在 E 調用第一線的 E 音做加，由此再去推算階名。

延長記號須有時間，延長記號須有時間。

延長記號須有時間，延長記號須有時間。

# 牧 畜

$\text{♩} = 116$

1. 騎在馬 上青 山下， 成牧 羊 放 馬， 歌 芳  
 2. 騎在馬 上陣 前， 行， 羊 羣 後 隨， 山

草 接 連 平 地 天 原 遍 遍 水 草 原 甘 是 野 美 但 但 但 願 願 願 羊 羊 羊 馬 馬 馬 生 生 生

長 長 但 但 願 願 羊 羊 馬 馬 肥 肥 壯 壯 壯 壯

# 戰 友

♩ = 112

1. 戰 友 自 兩 戰 友 自 兩 戰 友 自 兩  
 彈 的 人 彈 的 人 彈 的 人  
 的 人 的 人 的 人

2. 戰 友 自 兩 戰 友 自 兩 戰 友 自 兩  
 彈 的 人 彈 的 人 彈 的 人  
 的 人 的 人 的 人

3. 戰 友 自 兩 戰 友 自 兩 戰 友 自 兩  
 彈 的 人 彈 的 人 彈 的 人  
 的 人 的 人 的 人

種 殺 敵 同 往 戰 場 人 人 心 勇 爭 強  
 川 起 舞 枕 文 待 且 中 華 男 兒 健 壯  
 雞 起 舞 枕 文 待 且 中 華 男 兒 健 壯  
 往 街 鋒 槍 身 冒 險 同 心 共 敵 國 難

種 殺 敵 同 往 戰 場 人 人 心 勇 爭 強  
 川 起 舞 枕 文 待 且 中 華 男 兒 健 壯  
 雞 起 舞 枕 文 待 且 中 華 男 兒 健 壯  
 往 街 鋒 槍 身 冒 險 同 心 共 敵 國 難

加 丁 儿  
練習 (2)

(5)

Musical score system 2, continuing the vocal and piano parts. The vocal line features a melodic phrase with a question mark above the final note. The piano accompaniment continues with a similar rhythmic pattern, showing some chordal complexity in the right hand.

Musical score system 3, concluding the vocal and piano parts. The vocal line continues with a melodic phrase. The piano accompaniment features a more active bass line and some chordal complexity in the right hand, ending with a final chord.

## 風

$\text{♩} = 100$  *mf*

1. 引你放風 吹向  
2. 你見我 見你  
3. 你見我 見你

吹風 吹風 吹風  
吹風 吹風 吹風  
吹風 吹風 吹風

吹風 吹風 吹風  
吹風 吹風 吹風  
吹風 吹風 吹風

*mp* *mf*

*cresc.*

天 上 雲 霧 又 放 鳥 兒 長 空 游 盪 我  
多 事 無 情 情 情 情 情 情 情 情 情 情  
是 無 情 情 情 情 情 情 情 情 情

*dim.*

聽 見 你 從 身 邊 走 你 長 久 人 能  
常 推 你 我 你 你 你 你 你 你 你 你  
像 野 歌 又 像 飛 離 是 強 健 像

*dim.*

天上別裏那小  
 仙道藏妖  
 位遊那精

風 啊 - 風 - 啊, 整 天 吹 着, 風

啊 - 風 - 啊, 整 天 吹 着! 風 - 啊 - 風 - 啊, 整 -

天 吹 着, 風 - 啊 - 風 - 啊, 整 天 吹 着!

XĚ Nǐ Jǐ Pǐ Pǐ Xǐ ǎ ǎ ǎ  
我們已是最高班

*J.* = 76  
*p*

1. XĚ CǔN TĪE Mǐ DE TĪE CǔN TĪE XĚ CǔN TĪE Mǐ DE TĪE CǔN TĪE  
做全枝的模範，做全枝的模範。  
2. MĪE CǔN TĪE Mǐ DE TĪE MĪE CǔN TĪE Mǐ DE TĪE MĪE CǔN TĪE Mǐ DE TĪE  
叫全枝的都稱讚，叫全枝的都稱讚。

XĚ Wǒ Wǒ Wǒ Wǒ Wǒ Wǒ Wǒ Wǒ Wǒ Wǒ  
我我我我我我我我我我我我我我我我  
Wǒ Wǒ Wǒ Wǒ Wǒ Wǒ Wǒ Wǒ Wǒ Wǒ  
們們們們們們們們們們們們們們們們  
Jǐ Jǐ Jǐ Jǐ Jǐ Jǐ Jǐ Jǐ Jǐ Jǐ  
是是是是是是是是是是是是是是是是  
Pǐ Pǐ Pǐ Pǐ Pǐ Pǐ Pǐ Pǐ Pǐ Pǐ  
是最最高班，是最最高班。  
Wǒ Wǒ Wǒ Wǒ Wǒ Wǒ Wǒ Wǒ Wǒ Wǒ  
我我我我我我我我我我我我我我我我  
Wǒ Wǒ Wǒ Wǒ Wǒ Wǒ Wǒ Wǒ Wǒ Wǒ  
們們們們們們們們們們們們們們們們  
Jǐ Jǐ Jǐ Jǐ Jǐ Jǐ Jǐ Jǐ Jǐ Jǐ  
是是是是是是是是是是是是是是是是  
Pǐ Pǐ Pǐ Pǐ Pǐ Pǐ Pǐ Pǐ Pǐ Pǐ  
是最最高班，是最最高班。

*mf*

ǎ ǎ ǎ ǎ ǎ ǎ ǎ ǎ ǎ ǎ  
各各各各各各各各各各各各各各各各  
Dǎ Dǎ Dǎ Dǎ Dǎ Dǎ Dǎ Dǎ Dǎ Dǎ  
都都都都都都都都都都都都都都都都  
XĚ XĚ XĚ XĚ XĚ XĚ XĚ XĚ XĚ XĚ  
做做做做做做做做做做做做做做做做  
TĪE TĪE TĪE TĪE TĪE TĪE TĪE TĪE TĪE TĪE  
模模模模模模模模模模模模模模模模  
CǔN CǔN CǔN CǔN CǔN CǔN CǔN CǔN CǔN CǔN  
範，範，範，範，範，範，範，範，範，範，  
YǎO YǎO YǎO YǎO YǎO YǎO YǎO YǎO YǎO YǎO  
要要要要要要要要要要要要要要要要  
MĪE MĪE MĪE MĪE MĪE MĪE MĪE MĪE MĪE MĪE  
叫叫叫叫叫叫叫叫叫叫叫叫叫叫叫叫  
RĀO RĀO RĀO RĀO RĀO RĀO RĀO RĀO RĀO RĀO  
人人人人人人人人人人人人人人人人  
RĀO RĀO RĀO RĀO RĀO RĀO RĀO RĀO RĀO RĀO  
人人人人人人人人人人人人人人人人  
RĀO RĀO RĀO RĀO RĀO RĀO RĀO RĀO RĀO RĀO  
稱稱稱稱稱稱稱稱稱稱稱稱稱稱稱稱  
TĪE TĪE TĪE TĪE TĪE TĪE TĪE TĪE TĪE TĪE  
讚，讚，讚，讚，讚，讚，讚，讚，讚，讚，

此 釋 必 要  
 時 讀 必 錄  
 這 我 站 戴  
 似 們 坐 着  
 似 最 佳 我  
 似 高 似 全  
 似 班 似 校  
 似 是 似 榮  
 似 全 似 譽  
 似 技 似 的  
 似 模 似 金  
 似 範 似 冠

此 方 似 示  
 似 強 似 弱  
 似 記 似 號  
 似 唱 似 方 似 記  
 似 歌 似 要 似 號  
 似 不 似 唱 似 號  
 似 是 似 始 似 終  
 似 用 似 一 似 樣  
 似 的 似 的 似 的  
 似 強 似 弱 似 情  
 似 唱 似 的 似 表  
 似 的 似 有 似 的  
 似 的 似 出 似 來

似 普 似 常 似 用 似 的 似 強 似 弱 似 記 似 號 似 是

*p* (ㄉㄧㄩㄣˊ)

似 弱

*f* (ㄈㄨˊ)

似 強

*mp* (ㄇㄧㄥˊ)

似 中 似 弱

*mf* (ㄇㄧㄥˊ)

似 中 似 強

*pp* (ㄆㄧㄣˊ)

似 最 似 弱

*ff* (ㄈㄨˊ)

似 最 似 強

似 或

*cresc.* (ㄘㄨㄟˊ)

似 漸 似 強

似 或

*dim.* (ㄉㄧㄣˊ)

似 漸 似 弱

XÉ WY F F  
我 駕 飛 機

$\text{♩} = 66$   
*mf*

1. XÉ WY F F WY F F WY F F WY F F WY F F  
我 駕 飛 機 滿 天 飛 翔 飛 過 山 海 河  
2. XÉ WY F F WY F F WY F F WY F F WY F F  
我 駕 飛 機 滿 天 飛 翔 遠 遠 向 地 球 瞭

*mp* *mf*

WY F F WY F F WY F F WY F F WY F F WY F F  
江 衝 開 白 雲 霧 陣 風  
望 有 人 做 施 做 槍 沒 有

馳 電 聲 波 星 一 樣 的 看 到 世 界 以 不 各  
 人 做 帶 預 備 打 仗 世 界 已 不 安

國 寧 看 到 各 國 邊 疆  
 我 們 趕 快 自 強

## 練習(3)

# 我愛雙燕

$\text{♩} = 88$

*mf*

1. 雙燕 翩翩 四翅 口飛 紋出 雕梁  
 2. 尋巢 無處 歸下 軟軟 語語 引呢喃

*mf*

*p*

秋 柳 穿 花 越 過 短 城 口 黑 翅 紫 領 毛 羽 光 亮  
 秋 去 春 來 時 在 我 堂 前 鳥 衣 紫 帶 毛 羽 新 鮮

*p*

純  
練 Ⅰ  
習 (1)

(x)

# 童子軍

$\text{♩} = 92$   
mf

1. 雄 的 的 的 軍 子 軍 短 褲 藍 白 領  
2. 雄 的 的 的 童 童 軍 短 褲 藍 白 領

巾。 服 裝 便 利 更 清 潔 服 務 誠 懇 熱 心  
巾。 服 裝 便 捷 實 更 精 神 服 務 敏 捷 細

# 種 豆

$\text{♩} = 66$

*mf*

1. 種 豆 南 山 邊， 綠 豆 苗 青 一 片， 欣 除 心 野 嬉 草 的 的 澀。

2. 種 豆 南 山 下， 綠 豆 苗 青 一 把， 欣 除 心 野 嬉 草 的 的 澀。

綠 豆 苗 顏 色 鮮， 欣 農 夫 真 快 活， 欣 歡 欣 然 到 到 到 市 上 買 錢 的 錢。

綠 豆 苗 結 成 鮮 豆， 欣 農 夫 快 活， 欣 歡 欣 然 到 到 到 市 上 買 錢 的 錢。

*f* 烈日揮汗，天當空，農夫作工；新月上，東山歸。

*p* 烈日揮汗，天當空，農夫作工；新月上，東山歸。

*f* 烈日揮汗，天當空，農夫作工；新月上，東山歸。

*mf* 稻未還，我這吃，豆要念老農。

*p* 稻未還，我這吃，豆要念老農。

*mf* 稻未還，我這吃，豆要念老農。

*dim. e rall.* 太貧窮，太勞苦。

*dim. e rall.* 太貧窮，太勞苦。

練習 (2)

5

(x)

(n)

# 別 母 校

♩ = 88

這 們 以 知 道 該 哭 是 該 笑 這 小 孩 們 這 課 將  
 1. 我 們 不 知 道 該 哭 是 該 笑 這 小 孩 們 這 課 將  
 2. 我 們 不 知 道 該 哭 是 該 笑 這 小 孩 們 這 課 將

這 業 已 經 離 校 了 要 離 開 這 母 校 往 真  
 這 業 已 經 離 校 了 要 離 開 這 母 校 往 真

前 前 深 造 深 造 心 求 深 造  
 前 前 深 造 深 造 心 求 深 造  
 前 前 深 造 深 造 心 求 深 造

$\text{♩} = 120$

1. 滴 點 點 點 點 滴 下 着 雨。 滴 點 點  
2. 滴 滴 點 點 點 滴 下 着 雨。 滴 滴 點 點

叮 着 房 房 叮 小 風 吹 着 新 綠 柳  
打 着 房 房 叮 小 風 吹 着 新 綠 柳  
叮 着 房 房 叮 小 風 吹 着 新 綠 柳  
打 着 房 房 叮 小 風 吹 着 新 綠 柳

叮 着 房 房 叮 小 風 吹 着 新 綠 柳  
打 着 房 房 叮 小 風 吹 着 新 綠 柳  
叮 着 房 房 叮 小 風 吹 着 新 綠 柳  
打 着 房 房 叮 小 風 吹 着 新 綠 柳

高純  
 田金  
 更一  
 看片  
 夢打  
 上稻  
 風聲  
 來我

波慶  
 浪家  
 起正  
 平晚  
 原晴  
 這無  
 揉邊  
 清太  
 新平

美景  
 果象  
 多炊  
 時煙  
 人起  
 留遠  
 戀村

练习 (3)  
 练习 (3)

(5)

(6)

(n)

(c)

禮 義 廉 恥

$\text{♩} = 112$   
*mf*

1. 對 於 人 處 世 總 是 要 守 禮； 對  
2. 立 於 身 行 己 總 是 要 清 廉； 立

於 人 處 世 總 是 要 行 義。 禮 貌 端 詳 令  
身 行 己 總 是 要 明 恥。 正 人 君 子 廉

叫 人 敬 重； 見 義 勇 為， 孰 慷 慨 英 雄。 守 禮， 行  
 uī dé 敬 重； 見 義 勇 為， 孰 慷 慨 英 雄。 守 禮， 行  
 深 持 躬； 志 士 男 兒， 明 恥 有 勇。 清 廉， 明

cresc. mf

義， 凡 我 國 民， 都 要 努 力。  
 恥， 凡 我 國 民， 都 要 勤 勉 之。

f dim.

純 四 度 練 習 (4)

(5)

(6)

# 畢業歌

♩ = 126

1. 看 天 空 萬 里 無 雲 涼 風 吹 熱 在  
 2. 幾 師 長 循 循 善 誘 教 我 等 有 成 就 業

高 小 讀 書 二 年 到 今 天 要 畢 業 一  
 同 學 切 切 球 際 活 真 快 樂 樂 如

誼堂心今  
 歡目眼  
 心聚，心看，  
 師心就  
 幼長，這要  
 同分  
 學，開  
 眼，好  
 看，光  
 得，陰  
 這要，不  
 離，再  
 別，來  
 一，但

誼堂心願  
 歡目大  
 心聚，心家，  
 師，一  
 幼長，心齊  
 同分  
 學，力  
 眼，心爲  
 看，心國  
 這要，作  
 離，心英  
 別，心才

## 弟

## 兄

$\text{♩} = 58.$

1. 飲相親庭  
 2. 飲相親庭  
 起不庭好  
 居在似欲  
 時在食樹草  
 一庭和之快  
 庭庭, 庭富, 庭根, 庭樂,  
 庭關庭庭庭兄  
 庭係庭當庭弟庭弟  
 庭親庭同庭就庭和  
 庭密庭去庭是庭庭  
 庭如庭求庭或庭庭並  
 庭手庭幸庭之庭相  
 庭足庭以庭滿庭身庭親

庭兄庭親庭子庭和  
 庭弟庭愛庭孫庭表  
 庭園庭團庭就庭共  
 庭壻庭結庭是庭濟  
 庭御庭樂庭枝庭謀  
 庭外庭弟庭和庭幸  
 庭悔庭兄庭庭葉庭隔  
 庭盡庭是庭本庭萬  
 庭力庭中庭根庭榮  
 庭去庭流庭頌庭如  
 庭互庭砥庭柱庭一  
 庭助庭柱庭庭庭人

*mf*

sūn wéi qǐ qǐ wéi xié kǎi wǎn wǎn wǎn wǎn wǎn wǎn wǎn wǎn  
 團 結 起 來 - 竭 誠 親 愛; 保 家 守 業 全 在 和 睦。 所 在  
 pǔ shēn gōng yòng gèng wéi zhòng yào; shàng fú zhī yè xià rǎn gēn shēn xié  
 樹 身 功 用, - 更 為 重 要; 上 扶 枝 葉, - 下 使 根 深。 親

*mf*

*cresc.* *dim.* *D. C.*

wān néng zuò liáng hǎo dì tuō wáng wáng wáng wáng wáng wáng wáng wáng  
 家 能 作 良 好 弟 兄, 國 中 - 那 是 - 棟 梁 木。  
 xié zhuàng shì gāo dà dì xié mù, běn gù - zhī cǎi - zì yǒu yīn。  
 親 壯 麗 高 大 喬 木, 本 固 - 枝 榮 - 自 有 因。

*cresc.* *dim.* *D. C.*

反 始 記 號 在 歌 曲 末 尾 的 D.C. 是 表 示 唱 到 這 地 方, 再 從 起  
 頭 反 復 到 Fine (讀 終 止 記 號) 為 止 的。

## 編 訂 練 習 (5)

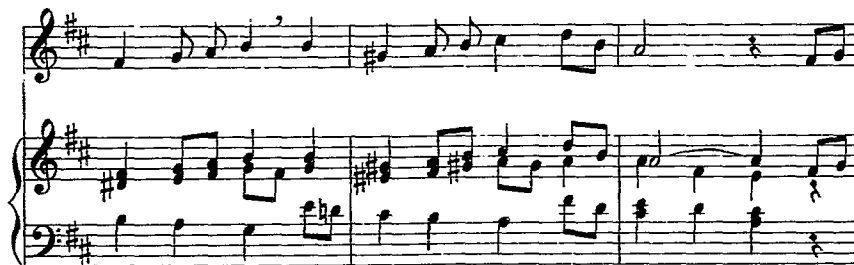

# 公德

$\text{♩} = 60$   
p

1 公 德 私 德 而 相 敬 德 比 敬 更 重  
2 國 家 事 更 重 要 德 心 注 重 責 任 心

人 人 公 均 德 誠 以 德 誠 誠 會 事 務 要 公  
人 人 均 都 要 誠 以 德 誠 誠 會 事 務 要 公  
人 人 均 都 要 誠 以 德 誠 誠 會 事 務 要 公

公 公 物 品 須 愛 誠 凡 事 守 規 則  
公 公 物 品 須 愛 誠 凡 事 守 規 則  
公 公 物 品 須 愛 誠 凡 事 守 規 則

## 孔 子

♩ = 92  
mf

孔 夫 - 子, - 聖 中 - 聖, - 亘 古 - -

人, 我 當 - 要, - 常 省 - 念, - 聖 訓 - 精 -

以英。 tué 學 問 為 天 下， 道 德 範 自 身。

教 孝 悌 忠 信， 教 禮 義 智 仁， 建 國 立 民。

## 默 譜 教 材

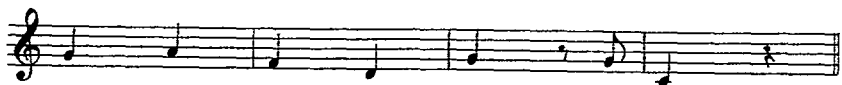
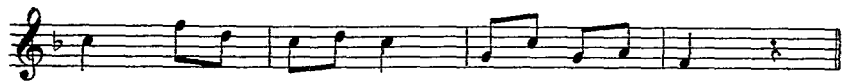
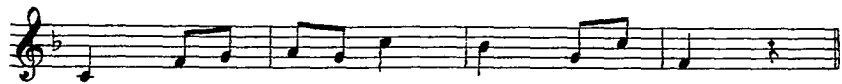

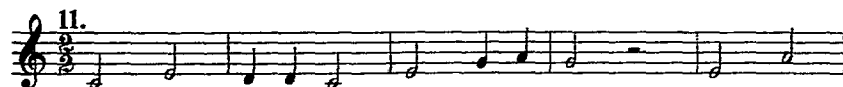
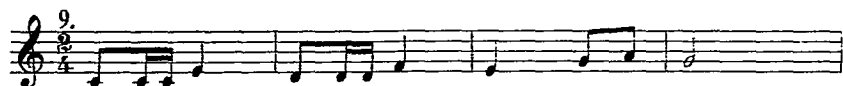

20.

21.

22.

23.

24.

25.

26.

27.

28.

29.

Detailed description of the musical score: The score consists of ten staves of music. Staff 20: Treble clef, 2/4 time signature, key of C major. Staff 21: Treble clef, 3/4 time signature, key of C major. Staff 22: Treble clef, 2/4 time signature, key of C major. Staff 23: Treble clef, 2/4 time signature, key of D major (one sharp). Staff 24: Treble clef, 2/4 time signature, key of C major. Staff 25: Treble clef, 2/4 time signature, key of C major. Staff 26: Treble clef, common time (C), key of C major. Staff 27: Treble clef, common time (C), key of D major (one sharp). Staff 28: Treble clef, 6/8 time signature, key of D major (one sharp). Staff 29: Treble clef, 9/8 time signature, key of D major (one sharp).

中華民國二十四年十二月出版

高級模範音樂教科書伴奏譜

第二冊

定價大洋一元三角

編者

柯政和

發行者

柯政和

印刷者

北京攝影社  
北平東城帥府園七號  
電話東局三八七二號

版權  
所有  
不許  
轉載

發行所

中華樂社  
北平王府井大街五十二號  
電話東局三五三〇號

