اطلاعات
دوشنبه ۳۱ فروردین ۴۳
شماره ۱۱۳۶۶
سال سی و هشتم
تکشماره ۴ ریال

رادیو بغداد گفت: در شورش سوریه هزار نفر کشته شدند

هواپیماهای دولتی شهر «ابوکمال» مرکز شورشیان را بمباران کردند

در سراسر دمشق اعتصاب عمومی اعلام شد و مردم برای روز مبادا خوار و بار انبار میکنند

شورش سوریه دمشق را تهدید میکند

پس از آنکه شرق وغرب با کودتای لائوس مخالفت کردند:

کودتای لائوس شکست خورد

و رهبران کودتا معذرت خواهی کردند!

فوما اعلام کرد که هنوز نخست وزیر لائوس است درصفحه آخر

یك منظره از حرکت واحدهای نظامی برای پاسداری در خیابانهای دمشق درصفحه ۳

درجلسه علنی امروز مجلس سنا گفته شد:

جاده‌های ایران کشتارگاه شده

وضع تاکسیرانی درشهر خوب نیست و اغلب رانندگان تخلف میکنند

● یکی از سناتورها گفت: دادگستری باید برای جلب اعتماد عمومی تکلیف پرونده قتل رضا ودودی را روشن کند

در جلسه امروز سنا درباره وضع عبور و مرور و تصادفات و جنایات و نین احتیاجات آذربایجان بعنوان پیش‌از دستور سخنانی ایراد شد وچندلایحه مورد رسیدگی قرار گرفت.
جلسه علنی مجلس سنا ساعت ده بقیه در صفحه ۱۳ ستون پنجم

رئیس مجلس شورایملی امروز گفت:

باموریانه مبارزه میکنیم!

یکی ازوکلا عقیده داردکه خطر موریانه جدی است وباید هرچه زودتر ازاین عمارت رفت

● یك عضو معمر مجلس میگوید: سقف جایگاه هیئت رئیسه یکبار دراثر خسارات موریانه ترك برداشت وتیرآهن بجای چوب نصب گردید درصفحه ۱۵

انبر جراحی

ازشکم بیمار خارج شد

آقای یداله نصری بیماری که پنس درشکم او جامانده بود

بیماری که ۸ ماه پیش هنگام عمل، انبرجراحی (پنس) در شکم وی باقی مانده بود دوباره تحت عمل جراحی قرار گرفت و پس از یك جراحی ۵۵ دقیقه‌ای پنس از شکم وی خارج شد بیمار که آقای یداله نصری مدیر دفتر دادگستری اردبیل میباشد دارای ۸ بقیه در صفحه ۱۳ ستون ول

گوسفند شهرستانها بتهران رسید

امروز درکشتارگاه تهران پنجهزار گوسفند کشتار شد

بقیه در صفحه ۱۵ ستون سوم

برنامه غذائی وزیر کشاورزی

-الو..
- بفرمائید اینجا منزل وزیر کشاورز است.
-من خبرنگار اطلاعات هستم میخواهم با خانم وزیر صحبت بکنم.
- بفرمائید من نصرت ریاحی همسر وزیر هستم.
- معذرت میخواهم مزاحم‌می بقیه در صفحه ۱۵ ستون ول

برائر بارندگی مداوم ونزول برف

در آذربایجان یکهزار خانه خراب شده

● بارندگی وزلزله درمناطق کوهستانی گیلان باعث وحشت مردم شده است
● «اسد محله» ماسوله را زلزله و بارندگی ویران کرده و ساکنین آن کوچ کرده‌اند
● در سقز یکمتر برف باریده و ارتباط این شهرستانها باخارج قطع شد
● در شهر های گیلان براثر طغیان رودخانه‌ها تعداد زیادی خانه ویران گردیده است
● در رضائیه سقف اداره فرهنگ واغلب مدارس شهر ودهات فرو ریخته
● در بعضی نقاط گیلان طغیان رودخانه خسارات کلی زده است درصفحه ۱۵

اعلامیه

نظام وظیفه عمومی

قرعه کشی مشمولین حوزه تهران روز ۷ اردیبهشت انجام میشود

● مشمولین باید درقرعه‌کشی حوزه ایکه برك آماده بخدمت از آن گرفته‌اند شرکت کنند

اعلامیه زیر امروز از طرف اداره نظام وظیفه تهران منتشر شد:
بدینوسیله باطلاع عموم مشمولین آماده بخدمت حوزه تهران میرساند بقیه در صفحه ۱۳ ستون هشتم

مانگالا

پیشکاران دارائی استانها تغییر کردند

● وزیر دارائی دراجتماع پیشکاران جدید گفت: حقوق دولت بدون تجاوز بحقوق مردم باید تامین شود شرح درصفحه ۱۳

دشمنان ملت ایران

به سمپاشی ودروغپردازی پرداخته‌اند

این مطالب نقل از روزنامه های چیره‌خوار حکومت مصر ودشمنان ملت ایران است که بدون هیچ تفسیری درمعرض قضاوت افکار عمومی ملت ایران میگذاریم.
روزنامه الطلیعه درشماره مورخ ۱۹-۱-۴۳ زیرعنوان:
(خطر ایرانیان ونقشه‌ای که برای تصرف بحرین تعقیب میکنند.)
نوشته است دولت ایران درمنطقه خلیج خودرا مسلح وآماده برای تصرف امارات خلیج مینماید توسعه طلبی ایرانیان درعمان و بخصوص سواحل بقیه در صفحه ۱۳ ستون اول

نخست وزیر هنگام افتتاح کارخانه پودر لباسشوئی برف گفتند:

هر روز که یك کارخانه جدید افتتاح میشود یك قدم مؤثر در توسعه و پیشرفت اقتصادی برداشته میشود.

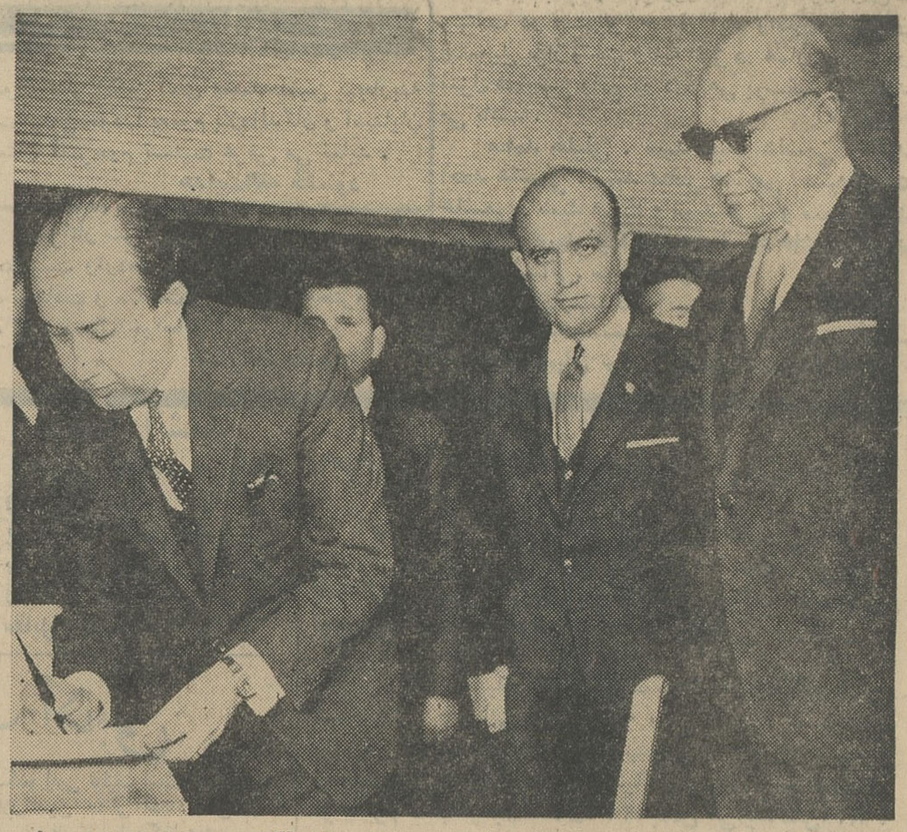

آقای نخست وزیر دفتر یادبود کارخانه برف را امضاء مینمایند آقای مهندس شریف امامی رئیس مجلس سنا و آقای ابوالقاسم لاجوردی در عکس دیده میشوند. شرح در صفحه آخر

خانمهای با شخصیت آنرا انتخاب میکنند

خانم توجه فرمائید:

اگر همسر شما مردی آراسته، بالباسهای تمیز باشد، شما خانم با شخصیتی محسوب خواهید شد
اگر لباسهای کودکان شما نظیف وتمیز باشد، همه قبول خواهند داشت که شما خانم با شخصیتی هستید.
اگر لوازم منزل شما از تمیزی برق بزند و در شستشوی آنها سلیقه بکار ببرید در نظر همه خانم با شخصیتی خواهید بود.
برای اینکه لباسهای شما و افراد خانوادهٔ شما و همچنین لوازم منزلتان همیشه مثل برف سفید باشد و از تمیزی برق بزند، پودر لباسشوئی برف را انتخاب کنید.
پودر لباسشوئی برف ببازار آمد.

خانمهای باشخصیت برف را انتخاب میکنند

از حضور محترم جناب آقای نخست‌وزیر و هیئت محترم دولت و روسا معظم مجلسین سناو شورای ملی وسناتور های گرامی و نمایندگان معزز مجلس شورای ملی وتیمساران معظم ورجال وشخصیت های برجسته و ذوات و سروران و دوستان ارجمند قم و اصفهان و بروجرد و دورود وشهر کرد خاصه جناب آقای مهندس پارسا استاندار محترم اصفهان که در مراسم تشییع جنازه و مجالس ختم **شادروان محمد تقی اسعد بختیاری (امیر جنگ)** بزرك خاندان بختیاری بپاس احترام و روح آنمرحوم و برای تسلی بازماندگان شرکت فرموده و تشریف فرما شده اند و یا بوسیله تلگراف و نامه موجبات تسلی خاطر بازماندگان را فراهم فرموده‌اند صمیمانه تشکر نموده و همواره سپاسگذاریم و چنانچه بواسطه تالمات روحی در شرفیابی وعرض تشکر تاخیر یا قصوری شده از صمیم قلب پوزش می طلبیم.
خاندان و بازماندگان شادروان اسعد بختیاری

کارپل کننده حشرات
تلمبه وماشی کارپل
شرکت سهامی کیمیا کار تلفن ۶۲۱۴۹۹

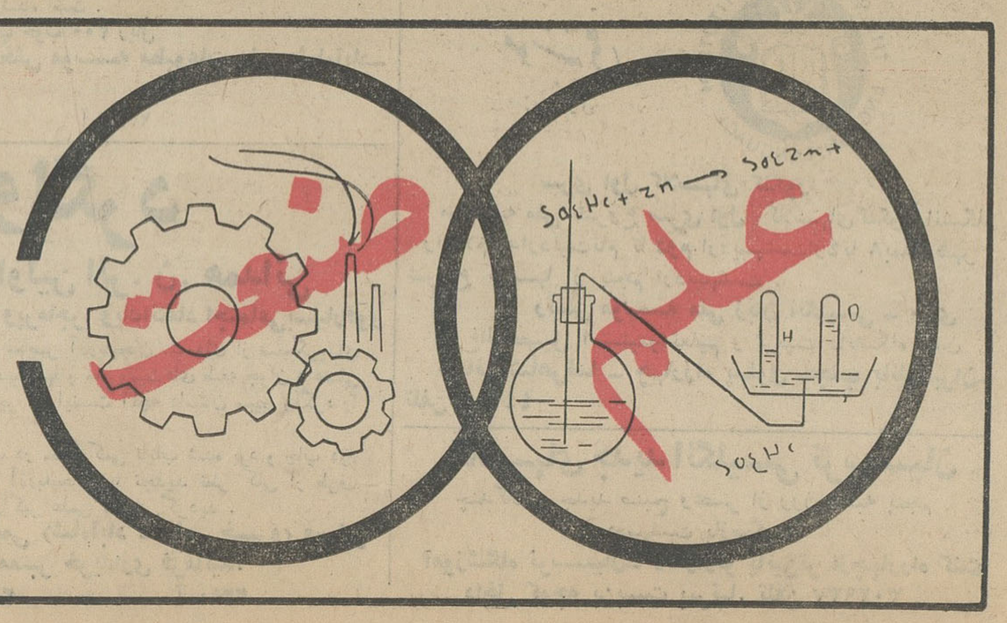

در تعطیلات آخر اینهفته
ویگن در متل قو
به صفحه ۷ مراجعه فرمائید
۱-۳ آ-۲۴۱۶

انسانها

جریان روز

یادی از صابون پز خانه!

دیروز در مراسم افتتاح یك‌کارخانه حاضر بودم. این کارخانه راآقای منصور افتتاح میکردو درحقیقت نخستین‌کارخانه‌ای بودکه در زمان زمامداری ایشان گشایش می‌یافت .

من ، بدیدن کارخانه‌ای‌که قرار بود افتتاح شود بی اختیار ذهنم متوجه‌شدبه سی چهل سال قبل ویاد محله‌ای افتادم‌که‌معروف بودبه صابون‌پزخانه . این محله‌همانطور که از اسمش‌پیداست محل‌کارگاههای صابون پزی‌بود، ولی درعین‌حال کثیف‌ترین وپست‌ترین محله تهران محسوب میشدو اکثر خانه‌های آن یاقمارخانه بود ویا شیره‌کشخانه ، برای‌اینکه ازفرط کثافت و عفونت صابون‌پزی‌ها ، هیچ‌خانواده‌ای قادر نبود آن حوالی‌زندگی کند . بهرحال ، دراین کانون کثیف و عفن از پیه و چربی‌ومواد متعفن‌دیگر صابون میساختند وبار الاغ‌می کردند و الاغیهای‌دوره‌گرد محصول صابون پزخانه را بمردم شهر عرضه میداشتند .

بدیهی است که آن صابون بطور کلی برای رختشوئی‌ساخته میشدو بدرد دست‌و روی شستن‌نمیخورد، البته دست‌وروی شستن باصابون هم‌چندان متداول نبود و اغلب مردم ، جز درحمام‌صابون بدست‌و صورت خود نمیزدند ، بالاخره صابون حمام‌هم از آشتیان و جاهای دیگربتهران‌وارد میشد و تهران صابون حمام تولید نمیکرد .

این‌خاطرات ، مدتی‌درکارخانه پودرلباسشوئی‌برف، که‌دیروز توسط آقای نخست‌وزیر افتتاح شد مرابخود مشغول داشته بود . درین کارخانه که رایحه معطری فضای‌آن‌را فراگرفته بودمن به تغییرات شگرفی که ظرف‌مدتی کوتاه‌درزندگی عامه پیداشده است فکرمی کردم . سی‌چهل سال در زندگی یك ملت دوران‌درازی محسوب‌نمیشودولی درطول این‌سی‌چهل سال همه چیز فرق کرده‌است . هم مردم و هم‌مظاهر زندگی مردم

امروز کم‌کم طشت رختشوئی متروك میشود و ماشین‌های لباسشوئی که‌با یك تکمه بطور خود کار لباس‌میشوید جانشین طشت‌میشود . امروزدیگر آن صابونی‌که الاغی‌های دوره‌گرد درکوچه و بازارمیفروختند جنبه‌افسانه‌پیداکرده و پودر رختشوئی جایش را گرفته است . امروز دیگر کودکان هم روزی دو سه نوبت باصابونهای معطر بهداشتی دست‌وروی خود میشویند و برای خودشان مسواك‌و خمیر دندان علیحده دارندکه دندان‌خودرا مسواك میکنند و خوشبختانه ، بموازات‌این تحول اجتماعی وارتقاء سطح فکر و سطح بهداشت مردم، وسایل کافی زندگانی روز در مملکت خودما ببهترین وجه فراهم میشود .

همین کارخانه‌ای‌که دیروز افتتاح‌شد ، در واقع نخستین‌کارخانه پودر لباسشوئی است که با سرمایه صد درصدایرانی وبدست متخصصین وکارگران ایرانی بوجود می‌آید . پودر لباسشوئی‌امروز تقریباً حتی در روستاها نیزجای صابون راگرفته است و همینطور هم، یقین بدانیدیری نخواهد گذشت‌که طشت حتی درکوره دهات جای‌خودرابه ماشین رختشوئی بسپارد .

مادر عصر موشك هستیم وزمان‌ما ، زمان سرعت است . تحولات اجتماعی درین زمان سریعتر از آنچه بتوان فکرش راکرد صورت میگیرد و پدیده‌های نو بسرعت‌بادوبرق ازین سربآن‌سر جهان میرود و جای مظاهروماآثرکهنه رامیگیرد . نهایت ، هرچه اقتصاد عمومی‌در مملکتی پیشرفته تر باشد تحولات صنعتی و فکری سریعتر انجام میشود .

دولت و ملت ، هرکدام بنوبه خود بایدسرمایه گذاریهای ملی راتشویق‌کنند . صنایع ملی راحمایت کنندو بدانندهیچ‌طفلی یکشبه ره‌صد ساله نپیموده‌است. ازراه پرورش ، ازراه تشویق ، ازراه‌حمایت هر نهال ضعیفی مآلا یك درخت برومند وبارورخواهدشد. مملکت ماباید هرچه بیشتر صنعتی شود تااز یکطرف موادخام محصول کشاورزی راه‌فروش و مصرف پیداکند و از طرف دیگر بامکانیزه شدن‌اراضی زراعتی ، همانطور که غایت‌مطلوب‌نهضت اصلاحی اخیر ایران است مردم‌دهات درشهر ها متمرکز شوند و نسبت کنونی مردم شهروده، درآینده انشاءالله بکلی معکوس گردد .

مجالس ترحیم و یاد بود

وزارت آب و برق بدینوسیله فوت **غلامرضا دیلمقانی** برادر آقای مهندس دیلمقانی مدیر کل سازمان آب تهران را به اطلاع می رساند .مجلس ختم آنمرحوم از ساعت ۳ تا ٥ بعد از ظهر روز چهارشنبه دوم اردیبهشت در مسجد مجد برگزار می شود .

وزیر آب و برق

خانواده های دیلمقانی . مقدمی . تنظیمی . صادقی . ایرانشهر . شیخ‌الائمه . مقدم‌میرشکار مختار زاده . اردبیلی . علوی زاده . انیسی

باکمال تاسف و تاثر فوت جانگداز جوان ناکام**غلامرضا دیلمقانی** را باستحضار دوستان و آشنایان می رساند . مجلس ختم آنمرحوم ساعت سه تا پنج بعد از ظهر روز چهارشنبه دوم اردی‌بهشت ماه در مسجد مجد برگزار می شود .

مجلس ختم زنانه ساعت چهار تا شش بعد از ظهر همانروز در منزل دیلمقانی واقع در خیابان امیر آباد بالاتر از جلالیه کوچه‌تیمور کاشی‌شماره ۲٦ برقرار خواهد بود .

حاج علی دیلمقانیه . مهندس عبدالحسین دیلمقانی . سرگرد دکتر ابوالحسن دیلمقانی . جعفر مقدمی . حاج ستارتنظیمی. مهندس‌فتح‌الله ایرانشهر . حسن صادقی . جعفر شیخ‌الائمه مرتضی مقدم‌میرشکار،جلیل‌مختار زاده. نورمحمد اردبیلی . مصطفی علوی‌زاده . حمید دیلمقانی

آ ـ ۲٤۸۰ ۱ـ۲

درگذشت آقای غلامرضا دیلمقانی موجب‌کمال تاسف است ما این ضایعه ناگوار را بخانواده محترم آنمرحوم بویژه آقای مهندس دیلمقانی رئیس سازمان آب تهران تسلیت می گوئیم .

بدین‌وسیله باطلاع‌بستگان ودوستان وآشنایان می رساند که‌روز دوشنبه ۳۱ فروردین‌ماه‌مصادف بایکمین سال درگذشت مادر عزیزم شادروان **بانو ربابه شرکاء** می باشد . مخارج مجلس‌تذکر صرف‌امور خیریه خواهد شد .

دکتر احمد هاشمی

روز سه شنبه یکم اردی بهشت ماه ٤۳مصادف است بایکمین‌سال مرگ‌جانگداز**بانوپروین‌شمسی** بدین مناسبت مجلس یادبودی ازساعت (۳)بعداز ظهر در آرامگاه شمس لاریجانی برقرار می شود خواهشمند است با تشریف فرمائی خود روح‌آن مرحوم را شاد فرمائید .

خانواده های شمس لاریجانی ـ بیلاط

خانواده های : ولدخانی . قلج خانی

درگذشت نابهنگام مرحوم **علیمرادولدخانی** را به اطلاع بستگان و دوستان می رساند.مجلس ختم آنمرحوم از ساعت ۲ تا ٥ بعد از ظهر روز سه شنبه اول اردی بهشت ماه ٤۳درمسجدامام حسن‌مجتبی‌واقع در خیابان مرتضوی منعقد می باشد .

بعموم بازماندگان آنمرحوم تسلیت میدهیم

در مسجد جامع ابهر

با نهایت تاسف و تحسر درگذشت‌مرحوم **حاج نصرت‌الله محمد بیگی** عضوانجمن شهرابهر را که از مردان خدمتگزار وخوشنام ابهر بودندبه استحضار دوستان و علاقه مندان می رساند . مجلس ترحیم فقید سعید روز سه‌شنبه‌اول‌اردی‌بهشت ٤۳ ازساعت ۳تا ٥ بعداز ظهر ازطرف شهرداری ابهر در مسجد جامع ابهرمنعقدخواهد بود .

شهردار ابهر ـ محمد سلیمانی

به مناسبت درگذشت مرحومه **بانو مجیبی** والده آقایان احمد و ابوالقاسم ومحمد محیبی زنجانی روز سه شنبه اول اردی بهشت ازساعت سه ونیم تا پنج ونیم بعد از ظهر مجلس ترحیمی در مسجد امامزاده زید منعقد خواهد بود .

رضا الموسوی الزنجانی-یحیی عابدی زنجانی

بدینوسیله فوت والده ماجده آقای محمدمجیبی زنجانی را که ازهمکاران‌شریف«حقوق امروز»اند به اطلاع دوستان وآشنایان می رساند. مجلس ختم آنمرحومه روز ۳ شنبه اول اردی بهشت‌از ساعت ۳ ونیم تا ٥ ونیم بعد از ظهر در مسجد امامزاده زیدبازار منعقد خواهد بود .

مدیر مجله حقوق« امروز »

هیئت های مذهبی زنجان بدینوسیله درگذشت مرحومه **بانو مجیبی** مادر آقایان احمد وابوالقاسم ومحمد مجیبی زنجانی وجدهٔ دانشمند محترم جناب آقای عابدی زنجانی رابه استحضارهمشهریان عزیز می رساند مجلس ترحیم آنمرحومه روز سه شنبه اول اردی بهشت از ساعت سه و نیم تا پنج و نیم بعد از ظهر در مسجد امامزاده زید منعقد خواهد بود .

سندیکای چاپخانه های مرکزی بدین‌وسیله فوت‌والده ماجده آقای محمدمجیبی‌زنجانی‌راکه‌از خدمتگزاران ارجمندو باسابقه مطبوعات می‌باشند به اطلاع همکاران محترم می رساند . مجلس‌ختم آنمرحومه عصر روز ۳شنبه اول اردی بهشت از ساعت ۳ ونیم تا ٥ ونیم بعد از ظهر در مسجد امامزاده زید بازار منعقد است .

سندیکای چاپخانه های مرکزی

خانواده های مجیبی عابدی . اوریادی .دباغی ریحانی . پاکزاد . شفیقی . صحیحی . روحانی . افشار . مرصعی بدینوسیله درگذشت **بانواکرم مجیبی** را به استحضار دوستان و همشهریان عزیز می رساند مجلس ترحیم مردانه روز سه شنبه اول اردیبهشت از ساعت سه ونیم تا پنج‌و نیم بعد از ظهر در مسجد امامزاده زید بازار و مجلس زنانه همانروز وساعت در منزل‌آقای یحیی عابدی (امیریه . چهارراه معزالسلطان . خیابان مهدی خان . کوچه آقا مصطفی) منعقد خواهد بود انتظار دارد با تشریف فرمائی روح آنمرحومه را شاد فرمایند .

مدیر و نویسندگان وکارکنان مجله « حقوق امروز» مصیبت وارده‌رابه همکار ارجمندخودآقای محمدمجیبی زنجانی تسلیت می گویند .

دفتر «حقوق امروز»

***

به خانواده محترم آنمرحومه بویژه بازماندگان مصیبت وارده‌را تسلیت می دهیم .

بدینوسیله باطلاع اقوام ودوستان‌میرساند روز چهارشنبه دوم اردی بهشت که مصادف با چهلمین‌روزوفات‌خواهرمان‌مرحومه‌**بانومعصومه غفاری (طلعت‌الدوله)**می باشد از ساعت ٤ الی ٦ بعد از ظهر مراسمی در سر مزار آن‌مرحومه در امامزاده عبدالله آرامگاه ممتاز برگزار خواهدشد

امیر جلال الدین غفاری (مهندس‌الممالک) . نصرت اعظم رکنی . جلالت السلطنه غفاری . عصمت‌الدوله غفاری . افسرالدوله سپهر

آ ـ ۱۸۱۳

انالله وانااليه راجعون

به مناسبت فوت مرحومه مغفوره **علویه شریعت پناهی** متعلقه مرحوم‌مجدالاشراف‌سمنانی دام‌الزوجه جناب آقای مجید فیاض که از اخیار و محترمین خراسان می باشند مجلس ترحیمی روز سه شنبه اول اردی بهشت از ساعت ٤ الی ٦ بعد از ظهر در مسجد ارك منعقد است انشاءالله عموم آقایان دوستان‌خاصه حضرات آقایان‌علماء اعلام دامت برکاتهم شرکت خواهند فرمود

الاحقر عبدالله بن مسیح‌الطهرانی ـ باقر طباطبائی قمی

خانواده‌های : سریعت‌پناهی . مبینی. هاشمی دوامی . مجیدفیاض . فلاحتی . فرخ‌پی. کریمخانی سپرلوس

بانهایت تاسف‌درگذشت مرحومه**بانوصغری شریعت‌پناهی**متعلقه مرحوم مجدالاشراف‌شریعت پناهی را به اطلاع اقوام و دوستان میرسانند .

مجلس ختم مردانه در روز سه‌شنبه اول اردیبهشت از ساعت ٤ تا ٦ بعداز ظهر درمسجد ارك منعقد می‌باشد .

ابوالفضل مبینی . حسین شریعت پناهی . نعمت‌الله شریعت پناهی . ابوالفضل شریعت پناهی . عبدالحسین مجید فیاض . محمد باقر شریعت پناهی. علینقی‌شریعت‌پناهی.عبدالحسین هاشمی . تقی دوامی . رحمت‌الله دوامی . محمد صادق فرخ‌پی . حسین کریمخانی . ناصرفلاحتی ایرج سپرلوس

خانواده های : خوئی کلکته چی . کرباسی کلکتی . خوئی . حائری .ایپکچی .شالچی.چایچی قزوینی . صفرزاده . مهاجرزاده . مهندس‌مهاجر جباری .کریم زاده . خالیچی . کرباسی زاده

بانهایت تاثر وتاسف فوت مرحوم آقای **زین‌العابدین خوئی کلکته چی** فرزند مرحوم‌مغفور آقای حاجی محمد باقر خوئی کلکته چی را به استحضار اقوام و دوستان‌محترم می رساند . مجلس ترحیم‌مردانه‌روزسه شنبه اول‌اردیبهشت ماه ۱۳٤۳ از ساعت ۸ ونیم الی ۱۰ ونیم صبح در مسجد آذربایجانی‌ها (شیخ عبدالحسین) و ختم زنانه عصر همانروزاز ساعت ٤ الی ٦ بعد از ظهر در منزل شخصی واقع در پیچ شمیران کوچه سمنان کاشی ۱۷ منعقد خواهد شد .

به خانواده محترم آنمرحوم‌بویژه‌بازماندگان مصیبت وارده‌را تسلیت می دهیم .

باکمال تاسف‌واقعه ناگوار درگذشت شادروان مرحوم **محمد حسین بیجاربنه** را که از کارمندان قدیمی شهرداری تهران بوده باستحضار بستگان وعموم همکاران ودوستان فقید سعید می‌رساند. مجلس ختم آنمرحوم روز سه شنبه اول اردی ـ بهشت ٤۳ از ساعت ۱۰ الی ۱۲ ظهر در مسجد مجد منعقد خواهد بود .

شهرداری تهران

تسلیت

فوت تاثر انگیز آقای محمدحسین بیجاربنه دوست‌گرامی خودرا بعموم بازماندگان و آشنایان ودوستان آنمرحوم تسلیت عرض می نماید .

هدایت‌الله خشنود

سرکار سرگرد دکتر دیلمقانی

مصیبت وارده‌را بجنابعالی تسلیت عرض نموده سعادت و سلامت آن خانواده محترم را از درگاه ایزد متعال خواهانم .

شکرالله محمودی

سپاسگزاری

ازکلیه اقوام و دوستان‌گرامی مخصوصا اصناف‌محترم عطار وسقط فروش وخرازی‌فروش وبزاز و واسطه‌های قماش‌که درمصیبت مرك پدر عزیزمان‌درمراسم‌تشییع ومجالس‌ترحیم‌اینجانبان را مورد عنایت خود قرار داده‌اند سپاسگزاریم چنانچه توفیق شرفیابی برای عرض تشکردست نداد امید عفو داریم و از خداوند متعال سعادت و سلامتی کلیه آقایان را خواستاریم

سیدکوچك خلفی ـ سیدمحسن‌خلفی

در خانه خدا

سلك جمعیت ما ، بی تو ز هم پاشیده
ما که جمعیم چنینیم ، تو تنها چونی ؟

فریده فقیدم ، زهی سعادت تو که در جوار قرب‌الهی ، یعنی در راه خدا ودر خانه خدا ،آنجا که قبله مقصود و منزل معهود بندگان صالح خداست ، بندای حق لبیك گفتی، دیده از این جهان پرآلایش‌بستی‌و بافراغت‌بال،درهیجده‌مین بهارجوانی ، به جوار قرب حضرتش پیوستی ... اما افسوس بر جوانی تو .... افسوس بر ناکامی وآرزو های نشکفته ونافرجام تو ...

عزیز از دست رفته ام ...هرسال از اولین روز عزیمت تا آخرین ایام بازگشت زائرین خانه خدا، خاطره تلخ ویادبود جانگداز تو درخاطرافسرده‌ام زنده می شود وهمانند اخگری مشتعل روانم را می سوزاند .

دختر جوانمرگم ...بامرك‌تو در خانه خدا ،در آن سرزمین دوردست ، همه چیز برای من تمام شده است . تنها یك امید مرا دلخوش میدارد و آن اینست که شاید بتوانم هرسال یکبار ،بسوی تربت پاك تو پرواز کنم و بزیارت آرامگاه ابدی تو توفیق حاصل کنم . ولی گاهی مشیت‌خداوندی مرا از این توفیق باز میدارد با این حال‌همواره بیاد تو هستم و بر مرك نابهنگام و آرزو های خاك شده تو اشك میریزم .

گرچه دوریم ولی از تو سخن می گوئیم
بعد منزل نبود در سفر روحانی

مادر داغدارت ـ افسرموسویان

به مناسبت‌سالگرد شهادت آن ناکام روز سه شنبه ۸ ذیحجه مراسم تذکر و یادبودی در منزل شخصی‌واقع‌درتجریش‌کوچه‌ناودانك برقرار خواهد بود . از دوستان و آشنایان تمنا می شود با شرکت خود روح آن مرحومه را شادفرمائید.

خانواده موسویان ـ خانواده رحمانیان

هوالحی‌الذی لایموت

بدینوسیله فوت **آقای سید مهدی هاشمی‌طاری**‌را به اطلاع خویشان و دوستان و همشهریان عزیز می‌رساند . مجلس ختم مردانه از ساعت ۳ ونیم تا ٥ و نیم بعد از ظهر روز سه شنبه اول اردی ـ بهشت در مسجد خندق آباد واقع در خیابان اسمعیل بزاز و ختم زنانه نیز در همان ساعت در منزل شخصی واقع در دوراهی یوسف آبادمنعقد می باشد .

محمد خلیلی . سید حیدر هاشمی . سید احمد هاشمی . سید عباس هاشمی . سیدعنایت هاشمی . سید میرزا و سید عزیز و سید احمد هاشمی . سید نورالله‌وسید ضیاء هاشمی .سید محمود لسانی. سید آقا وحیدی

بعموم بازماندگان آنمرحوم تسلیت میدهیم .

بقیه آگهیهای ترحیم وتسلیت درصفحه۱۳

بیماریهای آمیزشی- مجاری ادرار- سستی‌وناتوانی مردان خیابان صفی‌علیشاه دکتر یحیی صدری .

کلاسهای انگلیسی انجمن ایران وامریکا

ثبت نام کلاسهای سه روز در هفته (٦تا۸ روزهای شنبه ـ دوشنبه وچهارشنبه) در روزهای چهارشنبه دوم وشنبه پنجم اردیبهشت از ساعت ٤تا۷ بعدازظهر وثبت‌نام برای کلاسهای فشرده (روزی ۲ساعت پنج روز در هفته بین ساعات ۸تا ۱۰ـ۱۰تا ۱۲و۲تا٤) در روزهای دوشنبه هفتم وسه شنبه هشتم اردیبهشت ازساعت ۸تا۱۲ و۲تا٦ بعد ازظهر انجام خواهد شد .امتحان تعیین قوه برای داوطلبان جدید درهمان روزهای ثبت نام تایکساعت‌قبل ازخاتمه ثبت نام بعمل خواهد آمد.

آ ـ ۲۵۰۲ ۱ـ٥

تاریخ شوروی- آنارشیسم
استراتژی تراستها- نفت
واینك پنجمین نشریه سازمان نشر فرهنك انسانی

تعاون

کئوپراسیون منتشر شد
ناشر- فریدون علمی ناصر خسرو- شاه‌آباد

آ ـ ۸۹۰ ۲ـ٥

غزلهای زیبای حافظ

باترجمه بشعر انگلیسی بکوشش
یوسف جمشیدی‌پور
مقدمه و ترجمه از پرفسور آربری خاورشناس معروف و استاد ادبیات فارسی در دانشگاه کمبریج، با بهترین چاپ وکاغذ و تصاویر بسیار

زیبا وصحافی‌ممتازبها۱۵۰ ریال
ناشر : کتابفروشی فروغی
خیابان‌فردوسی، مقابل خیابان‌ثبت
تلفن ۳۰٤۲۸۰ شعبه ، شاه‌آباد
جنب کوچه سید هاشم تلفن ۳٦۲۱۸

دکتر معانی

امراض مقاربتی ـ مجاری ادرار ـ معالجه قطعی سوزاك تازه‌وکهنه ـ ورم پروستات و سستی و ناتوانی ـ ضیق مجرا ـخیابان فردوسی‌مقابل بانك ملی مرکز .

دکتر دانشگر

امراض مقاربتی و جلدی وسوزاك تازه و کهنه و رم پروستات ضیق مجرا . سستی و بواسیر امراض زنانه و نازائی خیابان سپه مقابل پستخانه ۳۰۲٤۱٦

صناعات ادبی

برای دوره دوم دبیرستان ودانشکده ادبی تالیف استاد دانشمند بزرگوار وارجمند جنب آقای جلال‌الدین همائی استاد عالیقدر دانشگاه . دراین کتاب معانی و بیان فارسی پایه‌گذاری‌شده و صنایع مهم بدیع و انواع شعر فارسی بطرزی تازه و بی‌سابقه آنطور که باروح فارسی سازگار است نه بطریق ترجمه کتب عربی تفسیر وتوضیح شده است .

بهاء با کاغذ و چاپ خوب ۲۰۰ ریال

مرکز انتشار وپخش موسسه مطبوعات علمی(شاه‌آباد‌ـ ناصرخسرو) تهران

آ ـ ۲۳۸۸ ۱ـ۳

ولگرد

چاپ دوم اولین اثر. ن. همدانی

یك‌داستان شیرین وپرماجرا ویك‌انتقاد اجتماعی‌بسیارقوی

گوشه‌ای از تاریخ معاصر آذربایجان .شمه‌ای از ستمگریهای ملاکین . شرحی از بدبختیها و محرومیت‌های طبقه جوان و عشقی پرشور و شکست ناپذیر ... اینست آنچه داستان مهیج ولگرد را سرشار ساخته است .

چاپ اول این کتاب در مدت کمی نایاب شده بود و چاپ دوم آن بتقاضای دوستان آذربایجانی با تجدید نظر کلی از طرف موسسه مطبوعاتی علی‌اکبر علمی منتشر گردید .

ازکتابفروشی علمی (شاه‌آباد ـ ناصرخسرو) وسایر کتابفروشی‌های معتبر خریداری فرمائید.

آ ـ ۲۳۹۰ ۱ـ ۳

موسسه زبانهای خارجی وابسته بانجمن زباندانان اروپا

ثبت‌نام برای ترم جدید کلاسهای انگلیسی و سایر زبانهای خارجی عادی وفشرده **(٦ الی۱۰ ساعت در هفته) بامتد انگلیسی و آمریکائی و کلاسهای شورت هند‌ـماشین نویسی ـ دوره مخصوص ترجمه ـ انگلیسی بازرگانی**
Business English

آموزش زبان بوسیله مکاتبه وماشین‌های آموزنده‌آمریکائی‌ـ حسابداری‌ـ مقدماتی ـ متوسطه وعالی (دوره حسابداران قسم خورده) ازاول تادهم اردیبهشت ماه ٤۳ از۸ صبح‌الی ۹ بعدازظهر در محل موسسه **خیابان شاه ـ ساختمان آلومینیوم ـطبقه‌پنجم‌ـشماره ٥۲۱ بعمل می‌آید. تلفن٦۰۸۲۹**

THE NATIONAL INSTITUTE OF ENGLISH LANGUAGE
موسسه ملی زبان انگلیسی

سری اول کلاسهای کنکور

موسسه ملی شروع **سری اول** کلاسهای کنکوردانشگاه رااعلام‌میداردثبت‌نام تا **دوم** اردیبهشت‌از٤ تا ۸ بعدازظهر شروع کلاسها از پنجم اردیبهشت .

رئیس موسسه ملی زبان ،انگلیسی ـ حری
فارغ‌التحصیل انستیتو تعلیم و تربیت دانشگاه لندن
نشانی:شاهرضا ـ چهارراه پهلوی ـجنب بانك‌تهران‌ـ تلفن ٤٤٦۸٤

کلاسهای جدید انگلیسی نرسسیان

چندکلاس جدید صبح وعصر از روز شنبه پنجم اردیبهشت بازمیگردد

آموزشگاه نرسسیان‌ـ لاله‌زارنو پائین‌تر ازچهارراه کنت داخل کوچه بن‌بست پیرنیا. تلفن ۳۰۲۹۳۷

کلاسهای جدید کنکور پزشکی و علوم

گروه فرهنگی آذر

از روز شنبه پنجم اردیبهشت‌دایرمیشود

کلاسهای فنی جدید روزشنبه ۲۹ فروردین تشکیل‌گردیده است .
سه راه شاه ـ محل دبیرستان آذر‌ـ تلفن ٤۳٥۰۲
شاه‌آباد ـ محل دبیرستان بوعلی‌تلفن۳٥۰٤٤

شورش سوریه دمشق را تهدید میکند

(آسوشیتدپرس- یونایتدپرس - خبرگزاری فرانسه - خبرگزاری آلمان)

بیروت ـ ۱۹ آوریل

رادیو بغداد دربرنامه اخبار دیشب‌خود گفت که شورش برضد دولت در سراسر سوریه‌توسعه‌مییابدواینك‌دمشق پایتخت این‌کشور را تهدید میکند.

رادیو بغداد اضافه کرد علت‌توسعه‌شورش عملیات‌تروریستی‌نیروهای‌دولتی است که درطی آن هزار نفر را بقتل رساندند.

این اولین حمله دولت عراق به‌رژیم‌بعثی سوریه بعداز کنفرانس سران‌عرب است. رادیو بغداد گفت نیروهای دولتی‌چهارمحله را درشهر «حما» برای انتقام گرفتن ازشورشیان بکلی ویران کرده‌اند.مردم دردمشق بخرید خواربار و غذا پرداخته و آنرا برای روز مبادا ذخیره‌کرده‌اند زیرا کسبه دمشق نیز امروز به اعتصاب عمومی دست زدند.

درشهر «ابوکمال» نیز شورش برضد دولت برپاشد ونیروهای‌هوائی‌محلات این شهر را بمباران کردند.

رادیو بغداد گفت به ۷۰ افسر سوریه‌ای مرخصی‌های طولانی داده شده که درحقیقت بمنزله اخراج‌آنهاست‌وعلت‌این مرخصی‌ها آن بود که در شرایط کنونی دست اندر کار فرماندهی قوای مسلح نباشند.

● **شورش تازه**

امروز درشهرحما شورش‌تازه‌ای برضد دولت سوریه درگرفت وبه نیروهای دولتی دستورداده شدمردم را خلع سلاح کند و خانه‌هائی را که پناهگاه شورشیان است ویران نمایند.

این دستورها ازطرف ژنرال‌امین حافظ رئیس جمهورسوریه داده‌شده است ژنرال حافظ بعدا اعلام کرد که‌این شورش‌جدید بکلی‌سرکوب شده است.

طبق‌دستور نیروهای دولتی‌همه گونه اسلحه را از خانه‌ها جمع آوری میکنند وفقط کاردهای آشپزخانه را باقی میگذارند.

ژنرال حافظ در باره شورش‌های شهر حما گفت یك کشور خارجی پشت سراین شورشها قراردارداو از کشور مزبور نام‌نبرد اما همه میدانند که مقصودش جمهوری متحده عربی ورئیس آن ناصر بوده است.

● **اعتصاب عمومی**

کسبه وپیشه‌وران دمشق امروز اعتصاب کردند ومقامات دولتی‌اعلام کردند که‌عناصر خرابکاروآشوبگر کسبه وپیشه‌وران‌راتحریك باعتصاب کرده‌اند .منابع‌موثق تائید نمودند که چندتن‌ازمحرکین اصلی‌اعتصاب کسبه وپیشه‌وران بازداشت شدند. این منابع می‌افزایند این اعتصاب دنباله توطئه مسلحانه‌ای است که روز ۱۵آوریل گذشته در شهر حما روی داد.

اینك مقامات دولتی سعی‌میکنند که کسبه وپیشه‌وران رابه‌بازکردن مغازه‌های خود وادارند مقامات‌دولتی به اعتصاب کنندگان خاطر نشان ساخته‌اند که اعتصاب آنها جنبه خرابکاری داشته وبنفع دشمنان‌ملت عرب و بخصوص امپریالیست‌ها و صهیونیستهاست.

اما علت اعتصاب این است که بازرگانان وکسبه از اقدامات ـ سوسیالیستی دولت مبنی برمحدود کردن خرید وفروش وملی کردن بانك‌ها وکنترل دولت در ارزخارجی و معاملات داخلی و تثبیت قیمتها ناراضی میباشند.

● **جلسات فوق‌العاده**

ژنرال محمد عمران نخست وزیر سوریه امروز باعده‌ای از کسبه‌و پیشه‌وران ملاقات کرد تا در باره اعتصاب باآنها مذاکره نماید.

● **به کیفر میرسد**

یك سخنگوی وزارت اطلاعات سوریه اعلام کرد بسیاری از کسانی که در شورش اخیر شهر «حما» شرکت داشته‌اند بازداشت شده و بزودی به کیفر میرسند. وی افزود این شورش را مرتجعین و فئودال ها برپا کرده‌اند.

سخنگوی وزارت اطلاعات سوریه گفت ۸ نفراز رهبران در شورش در مرز سوریه‌و عراق بازداشت‌گردیدند این عده قصد داشتند بخاك عراق بروند.

سخنگوی وزارت اطلاعات سوریه افزود کمیته‌ای که توسط مردم‌جهت همکاری با مقامات نظامی در شهر «حما» تشکیل گردیده بسیاری از سلاح هائیکه شورشیان در اختیار داشتند به تصرف در آورده و آنهارا تسلیم مقامات نظامی کرده است وی گفت مجددا درشهر «حما» منع عبور ومرور اعلام‌گردید تاتحریك‌کنندگان نتوانند مردم را باارعاب و زور بشورش وادارند.

سخنگوی وزارت اطلاعات سوریه افزود اخبار بعضی جراید خارجی‌مبنی براینکه ارتش سوریه محلات‌شورشی درشهر «حما» رابمباران کرده است دروغ محض میباشد .وی تائید نمود که اینك اوضاع درشهرهای حمص‌و حلب آرام استو در ۲۴ ساعت اخیر نه‌تنها در این دو شهر بلکه درسایر شهر های سوریه آرامش کامل‌برقرار بوده است . وی گفت دولت سوریه کاملا براوضاع مسلط است .

تحولات مهم جهان در ۲۴ ساعت گذشته

کودتا درلائوس

گروه نظامی که‌در لائوس دست‌به‌کودتا زده‌باوضع‌دشواری روبرو گردیده‌است .چه هیچیك ازقدرت های بزرگ‌جهان ومراجع بین‌المللی حاضر بشناسائی آن، که‌در حقیقت نقض‌ضمنی‌قرارداد‌سال ۱۹۶۲ژنو درباره تشکیل حکومت بیطرف این‌کشور بشمار میرودنیستند. بااین ترتیب‌برای رژیم تازه نمیتوان عمر درازی پیش‌بینی کرد .

شورش در سوریه

گزارشهائی که‌از نقاط مختلف میرسد حاکیست که وضع‌سوریه هرلحظه وخیم‌تر میشود. تحریکات ناصراز یکسو، واقدامات اقتصادی دولت که‌موجبات نارضائی‌بسیاری‌از صاحبان مشاغل وبازرگانان وکسبه رافراهم کرده رژیم بعثی‌این کشور رادرموقعیت ناگواری قرارداده است. درحالیکه دامنه شورش توسعه می‌یابد اعتصاب‌کسبه واصناف نیز وضع دولت حافظ رامتزلزل ترمیسازد .

بموجب نقشه‌ای که ازطرف رژیم پکن منتشر شد:

چین مدعی مالکیت ولادیوستك شد

● **روزنامه پراودا مینویسد که مائوتسه تونك یك بودای زنده است و مردم را مجبور میکند جلوی‌او زانو بزنند**

لندن ـ ۱۹ آوریل ـ یونایتدپرس روزنامه ساندی تلگراف نوشته است که کمونیستهای چینی نقشه هائی منتشر کرده و در آن شهر روسی ولادیوستك را جزو قلمرو چین نشان داده‌اند .

دراین نقشه تمام مسیر رود آمور که در جنوب شوروی و شمال چین است جزو چین شمرده شده است. در دفترچه بازرگانی خارجی که از طرف چین منتشر شده نیز همین مناطق جزو چین قلمداد شده‌است .

ولادیوستك یك پایگاه دریائی شوروی درخاور دور است که‌در۱۸۶۰ طبق قراردادی به روسیه ملحق شد و اخیرا چین اعلام کرده که امضاء چین درپای آن اجباری و قرارداد غیر عادلانه است .

● **بودای زنده**

روزنامه پراودا ضمن حمله به فرد پرستی در چین کمونیست نوشت مائوتسه تونك تبدیل‌به «بودای زنده» شده است دراین مقاله که بقلم «پابلو نرودا» رهبر حزب کمونیست شیلی نوشته شده گفته میشود دوران استالین در چین تجدید میشود درهر گوشه خیابانها تصویر مائوتسه‌تونك بچشم میخورد و مردم را مجبور میکنند که جلو این‌عکسها سجده کنند و زانو بزنند .

● **شباهت بارهبران چین!**

شوروی امروز ضمن‌حمله‌به‌سناتور گلدواتر دست راستی افراطی‌واعضای انجمن ارتجاعی «جان برچ» نوشت اینها چیزهای مشترك بسیاری‌بارهبران چین کمونیست دارند . هردو جنك رابرای رسیدن بهدفهای‌سیاسی‌توصیه میکنند، وبه سرنوشت انسان‌بی‌توجهی ندارند .

● **برجسته‌ترین رهبر نظامی**

روزنامه ستاره سرخ نوشت که لنین برجسته‌ترین رهبر نظامی در تاریخ بوده است اماجانشین‌اواستالین نظریات برجسته تئوریك نظامی لنین رازیر پاگذاشت .

در عروسی شرکت نمیکند

مادرید-پرنسس ایرن اعلام کرد که‌مراسم ازدواج وی با شاهزاده هوگوروز ۲۹ آوریل انجام خواهدشدهیچیك ازاعضای خاندان سلطنتی هلند درمراسم ازدواج پرنسس ایرن شرکت نخواهند کرد .

قانون اساسی عراق

بغداد ـ طاهر یحیی نخست‌وزیر عراق به‌خبرنگارروزنامه «العرب» اظهارداشت که قانون اساسی جدیدعراق درآخر ماه جاری منتشر خواهدشد وازآن پس‌این کشور براساس قانون اساسی اداره میگردد .

پیمان دیگر بجای سیتو

واشنگتن ـ روزنامه واشنگتن پست درسرمقاله خود نوشت‌که جلسه اخیر پیمان سیتو درمانیل ثابت کردکه‌این پیمان ارزش فراوانی از لحاظ امریکا ندارد و نقش مهمی نمیتواند درمقابله با کمونیسم بعهده داشته باشد .

این روزنامه از ایجاد یك سازمان ضد کمونیستی دیگر مثلا آنطورکه چین‌ملی پیشنهاد کرده طرفداری نموده است . چین پیشنهاد کرده بودائتلافی‌از چین‌ملی کره جنوبی و ویتنام جنوبی باشرکت امریکا تشکیل شود .

کویت دیگر وام نمیدهد

کویت ـ دولت کویت تصمیم گرفت که از پرداخت وام به کشورهای عربی همجوارخودداری کند دولت کویت که‌درسال‌مالی ۱۹۶۳ و ۶۴ مبلغ ۹۰ میلیون لیره به‌دولتهای عربی وام داده است بیم آن‌دارد که درصورت ادامه این‌وضع ذخیره پول آن کشور تمام شود .

۶۴ نفر کشته شدند

جاکارتا ـ خبرگزاری آنتارا گزارش داد که‌براثر ریزش کوه در جنوب سوماترا ۶۴ نفر کشته شدندو ۲۹ خانه منهدم گردید .

اعتصاب پزشکان ایتالیا

رم ـ ۸۳هزار نفر ازپزشکان ایتالیائی که در بیمارستانها و سازمانهای اجتماعی کار میکنند تصمیم گرفتند که‌روز ۲۷آوریل برای بدست آوردن شرایط‌کار بهتری دست باعتصاب بزنند .

محبوبترین ستاره

رم ـ سوفیالرن ستاره سینمای ایتالیاازرم رهسپار «کارگسروهه» درآلمان غربی گردید تابرای چهارمین بار جایزه «بامب»را که همه‌ساله‌از طرف مطبوعات آلمان به«محبوبترین ستاره‌سینما درجهان» داده میشود دریافت کند .

قانون زندگی
کارگردان : جمشید شیبانی

Köhler

نمایشگاه چرخهای دوختنی کهلر آلمان در
مشهد
خیابان شاهرضا ـ جنب کوچه روشن ـ تلفن ۲۵۱۰
افتتاح شد
خریداران چرخهای خیاطی کهلر آلمان‌در نمایشگاه های تهران و شهرستانها میتوانند از
مزایا وامتیازات کهلر
که منحصر وبی‌نظیر است استفاده نمایند
تعلیم خیاطی‌وگلدوزی‌ـ‌سرویس وتعمیرات‌یکساله
مجانی است
نمایشگاه های چرخهای دوختنی کهلر آلمان‌درکلیه مراکز استان بتدریج تاسیس خواهد شد

اشك و خنده
تمام رنگی
سریال پارسی فیلم
درآتیه نزدیك فیلم بزرك
مانگالا
تمام رنگی ـ دوبله بفارسی
باشرکت: دلیپ کمار ـ نیمی
کارگردان محبوب خان

مهدی میثاقیه تقدیم میکند

از صبح ۵ شنبه سوم اردیبهشت در سینما های

از صبح ۵ شنبه سوم اردیبهشت در سینما های

آرمان فردین فروزان مجیدمحسنی

امپایر ـ نیاگارا ـ رکس ـ رویال

۳ روز دیگر
آخرین وعالیترین اثر ساموئل خاچیکیان
ضربت
محصول: آژیر فیلم
باشرکت: آرمان. بوتیمار. قدسی کاشانی. ایمانوردی
نظر به نزدیکی ایام سوگواری‌ومحدود بودن روزهای نمایش فیلم‌ضربت‌برای جلوگیری از ازدحام و به نیت ایجادامکان بیشتر تاعده زیادتری از علاقمندان موفق به دیدن فیلم مزبور شوند تصمیم‌گرفته‌شد همزمان بادو سینمای اونیورسال و سعدی فیلم ضربت در سینما همای نیز نمایش داده شود.
از پنجشنبه سوم اردیبهشت درسینماهای
اونیورسال. سعدی. همای

دول شرق وغرب ومراجع صلاحیتدار بین‌المللی اعلام کردند

رژیم کودتای لائوس غیرقانونی است

وین تیان ـ ۱۹ آوریل

گروه نظامی دست راستی که دیروز در لائوس کودتا کرد استعفای «سووانافوما» نخست وزیر بیطرف را اعلام داشت و ارتباطات کشور را دردست خود گرفت و ورود وخروج به پایتخت را تحت‌کنترل قرارداد. این گروه یك دولت موقت بنام کمیته اجرائی نظامی تشکیل داد.

سه عضو کمیسیون کنترل بین‌المللی (هند، کانادا، لهستان) ونمایندگان شوروی وانگلیس (روسای مشترك کنفرانس ژنوکه بیطرفی واستقلال لائوس را تضمین کرد) بلافاصله اعلام کردند که حکومت کودتا را برسمیت نمی شناسند و قصد دارند باسووانا فوما ملاقات کنند. امـا معلوم نشد که پرنس فوما کجاست وشایع بودکه توقیف شده است زیرا خود او اعلامیه استعفایش را ازرادیو نخواند.

● تیراندازی پراکنده

بعد از کودتا تیراندازی های پراکنده در پایتخت بگوش میرسید و حد اقل دونفر کشته شده‌اند بعلت قطع ارتباط چند ساعتی پس ازکودتا جهانیان از جریانات داخلی لائوس خبر نداشتند و فقط گزارشهای غیر رسمی بود که بدول دیگر میرسید. اما بعد معلوم شد که کمیته‌ای بنام «کمیته انقلابی ارتش ملی» از دست راستی ها تشکیل شده کـه ژنرال «کوپراسیت‌آبی» فرمانده منطقه‌نظامی پنجم در راس آن قرار دارد. این کمیته از ۱۵ افسر که درجات آنها بین سرگردی تا سرهنگی‌است تشکیل شده و معاونت آن با فرمانده دژبان ارتش لائوس است.

معلوم نیست که این کمیته درمیان افراد پائین ارتش طرفداران زیادی داشته باشد زیرا پس از کودتا اعلام کرد سربازان در سربازخانه های‌خود بمانند.

● جنك داخلی

کودتای جدید یك‌باردیگر دورنمای جنك داخلی بین دست راستی های طرفدار غرب را با نیرو های پانت‌لائو که پـرنس «سوفانووونگ» نابـرادری پرنس فوما در راس آن قرار دارد گشوده است.

طبق اخبار رسیده ژنرال «فومی نوساوان» رهبر قدیم دست راستی هادر کودتا شرکت نداشته است.

در اعلامیه‌ایکه از رادیو وینتیان پخش شد گفته میشود گروه نظامی کودتا از ۷۶ افسر تشکیل شده و بعد از ظهر امروز اولین جلسه‌خود را تشکیل خواهد داد.

● شك دارند

در استعفا نامه پرنس فوما نقل شده است: چون بعد از تشکیل حکومت من وضع لائوس و مذاکرات سه جانبه بین راست و چپ و بی طرفها پیشرفتی نکرده من استعفا می دهم و قدرت خودرا به کمیته انقلابی میسپارم. عده ای در صحت انتساب این استعفا نامه به پرنس فوماشك دارند.

● نارضایتی راسك

دین‌راسك در سایگون درباره کودتای لائوس گفت من ناراضی و آشفته‌هستم زیرا خطر تجدید جنك داخلی در لائوس دوباره بوجود آمده است. راسك فورا «اونگر» سفیر امریکا در لائوس راکه همراهش بود به وین‌تیان فرستاد و یکساعت بعد با او تلفنی مذاکره کرد. اولین وظیفه «اونگر» این است که به رهبران کودتا حالی کند نباید موافقت نامه های ۱۹۶۲ژنو را بهم بزنند و دولت لائوس باید بی طرف باشد. دومین وظیفه او آنست که مراقب باشد آسیبی به جان‌پرنس فوما نرسد. خود راسك نیز قصد دارد با عجله خودرا به واشنگتن برساند و وضع جدیدی را که در کشورهمسایه ویتنام بوجود آمده با رهبران امریکا مورد مذاکره قراردهد. راسك بعداز ظهر امروز برنامه های قبلی خود را لغو کرد و به‌سفارت امریکادرسایگون رفت تا تماسش بالائوس برقرار باشد. وی‌امیدواراست که‌پرنس‌فوما بیطرف دوباره رهبری لائوس را در دست بگیرد.

عکس‌العمل ها

انگلیس طبق اعلامیه وزارت خارجه آن از کودتای لائوس ناراحت و از قطع مذاکرات سه جانبه بین گروه‌های راست‌و چپ و بیطرف متاسف است. در اعلامیه گفته می شود دولت‌انگلیس با مطالعه گزارشهای سفارت بریتانیا از نزدیك مراقب اوضاع است. اعلامیه حاکی از آنست که دولت انگلیس به قرارداد سال ۱۹۶۲ کماکان احترام می گذارد.

● تقبیح نمودند

محافل دولتی فرانسه امروز کودتای لائوس را تقبیح کردند و ازشعله ور شدن دوباره آتش جنك داخلی دراین این کشور اظهار نگرانی نمودند. این محافل خواستار روی کار آمدن دوباره دولت بی طرف در لائوس هستند.

مقامات وزارت خارجه فرانسه با علاقه کامل وقایع لائوس را دنبال می کنند و گفته می شود فردا این مسئله بین پومپیدو نخست فرانسه و ژنرال دوگل مورد مذاکره قرار خواهد گرفت «کوو‌دومورویل»وزیر خارجه‌فرانسه گفت این کودتا نشان میدهد که وضع در جنوب‌شرقی آسیا چقدروخیم است.

کودتای لائوس به اضافه بیماری دوگل فرصت را برای اعلام مجدد لزوم بی طرفی سراسر آسیای جنوب شرقی ازبین برده است.

قرار بود پادشاه لائوس دو هفته‌دیگر واردپاریس شوداما بعلت‌بیماری دوگل این سفر به تعویق افتاده بود.

● تفسیر مسکو

رادیو مسکو خبر کودتای لائوس‌را منتشر کرد و گفت جزئیات آن معلوم نیست‌ولی ازقول‌خبرگزاری‌های‌خارجی آنرا به محافل نظامی وابسته به دست راستیها نسبت‌داد. در محافل مسکو گفته می شود سفر راسك به ویتنام‌با کودتای لائوس بی ارتباط نبوده این کودتا مناسبات امریکا وشوروی را ممکنست تیره کند.

● نظر پکن

رادیو پکن اعلامیه‌رهبر پاتت‌لائو را منتشر کرد در علامیه گفته می شود کودتای دست راستی ها نشان میدهد که امپریالیسم امریکا و مزدوران‌ان قراردادهای ۱۹۶۲ ژنورا بکلی پامال کرده‌اند این‌اقدامات عواقب وخیمی ببار می‌آورد و لائوس را در معرض جنك داخلی قرارمی دهد.

مردم لائوس ونیرو های میهن پرست ونظامی آن به شدت علیه این اقدامات جنایتکارانه امپریالیسم و عمال آن اعتراض می کنند.

دولت انگلیس بسرعت از یکطرف با امریکا و از طرف دیگربا شوروی برای جلوگیری از جنك داخلی در لائوس بمشورت پرداخته است.

ریچارد باتلر وزیر خارجه‌انگلیس شخصا این اقدامات را رهبری میکند. انگلیس از شوروی میخواهد به«پاتت لائو» توصیه کند که‌فورا دست بکار مخاصمه باکودتاچیان نشود و ازطرف دیگر از امریکا میخواهد همه فشار خودرا برای ایجاد یك حکومت‌ائتلافی و برکنار کردن کودتاچیان اعمال نماید.

ملك‌حسین گفت:

کمونیسم درخاورمیانه عقب‌نشینی کرده‌است

واشنگتن ـ۱۹ آوریل ـ آسوشیتدپرس ـخبرگزاری فرانسه ـ ملك‌حسین پادشاه اردن طی نطقی در برابر روزنامه نگاران گفت کمونیسم در خاورمیانه اکنون‌به قدرت سابق نیست ودچار عقب‌نشینی ها وشکستهای فراوان شده‌است. امروز وخامت اوضاع بین‌المللی فروکش کرده‌و بهمین‌جهت اردن اخیرا بااتحاد شوروی روابط سیاسی برقرار نموده است او گفت احساس میکنم این‌کار کشورمارا درمعرض تهدید قرارنمیدهد مامردم بیطرف وآزادی هستیم‌و آزادباقی خواهیم ماند. تاهنگامیکه روابط ما بادول کمونیست براساس احترام متقابل وهمکاری باشد به‌این روابط ادامه و توسعه خواهیم داد.

ازملك‌حسین سئوال شدکه چگونه ممکن است یك مسلمان بین خداشناسان و غربیان که‌خداشناسند فرق‌نگذارد ملك‌حسین گفت همانطور که‌برای یك ملت مسیحی ممکن‌است این‌کار رابکند!

● اسرائیل را متهم کرد

ملك‌حسین پادشاه‌اردن طی یك مصاحبه‌تلویزیونی اسرائیل رامتهم‌کردکه صلح‌خاورمیانه وثبات‌این منطقه ازجهان راسخت‌مورد تهدید قرار داده‌است.

ملك‌حسین گفت اسرائیل یك منبع نگرانی‌دائمی برای ملل عرب بوجود آورده زیرا که صهیونیسم در اسرائیل علاقه به‌توسعه طلبی دارد.

ملك‌حسین گفت اردن همیشه حاضربوده است‌در سازمان ملل‌متحد پیرامون مسئله فلسطین مذاکره کند.

به نیروی صلح قبرس حق تیراندازی داده شد

نیکوزیا ـ خبرگزاری فرانسه ـ آسوشیتدپرس ـ بموجب توافقی که شب گذشته بین‌دولت قبرس وفرمانده نیروهای سازمان ملل‌متحد در قبرس بعمل‌آمد تمام قلاع واستحکامات وپل های قبرس تحت کنترل سازمان‌ملل‌متحد درآمدتا یونانیان وترکها نتوانند ازآنها بعنوان موضع حمله به یك‌دیگر استفاده کنند.

بموجب این توافق نیروهای سازمان ملل‌متحد علاوه برشهر نیکوزیا در تمام نقاط دیگر قبرس درصورت‌لزوم میتوانند سلاح‌بکار برند ناظرین امور معتقدند این توافق نخستین پیروزی بزرك‌سازمان‌ملل‌متحد جهت استقرار نظم وکاهش تشنج درقبرس است.

بموجب این توافق نیروهای سازمان ملل‌متحد میتوانند حصاردرست کنندو هرنوع استحکاماتی راکه اشغال‌آنها رالازم بدانند متصرف شوند.

● سربازان ایرلندی

نخستین واحد نیروهای ایرلندی مرکب از ۵۴۰ افسر وسرباز توسط چهار هواپیمای حمل‌ونقل «هرکول» نیروی هوائی امریکا وارد قبرس‌شدند. تجهیزات نیروهای ایرلندی نیز توسط ۸هواپیمای دیگر نیروی هوائی امریکا بسوی قبرس حمل گردید.

● نتایج بسیار وخیم

«تومیوجا» میانجی‌سازمان ملل‌متحد درقبرس امروز وارد آتن شدوی در فرودگاه گفت‌باید برای مسئله قبرس فورا راه‌حلی پیداشود درغیراین‌صورت نتایج بسیاروخیمی ببار خواهد آمد. وی‌گفت برای‌خروج ازبن‌بست کنونی مذاکرات صریح وآشکاری بارهبران ترکیه بعمل آمد واضافه کرد بین نظریات ترکیه ویونان درمورد قبرس اختلاف بسیار بزرگی وجود دارد و تلاش زیادی لازم است تابتوان گودال کنونی‌را پرکرد.

آگهی مناقصه

ژاندارمری کل کشور اجرت دوخت سه‌قلم کلاه خدمت‌تابستانی وزمستانی وکارمورد نیاز سال ۴۳ خودرا از طریق مناقصه‌انجام میدهد.

۱ـ داوطلبان شرکت در مناقصه میبایستی قبلا بشعبه تهیه‌و خرید دایره سررشته‌داری اداره لوژستیك ژاندارمری کل‌کشور واقع در میدان ۲۴ اسفند مراجعه و برك شرائط مناقصه دریافت ونمونه‌های موجود را مشاهده نمایند.

۲ـ داوطلبان شرکت‌در مناقصه بایستی معادل صدی پنج اجرت کل پیشنهادی خودرا اسناد خزانه خریداری و بعنوان سپرده شرکت در مناقصه ضمیمه پیشنهاد خود در پاکت لاك و مهرشده که روی آن جمله مناقصه (دوخت کلاه) قیدشده‌نموده و تاساعت ۹ صبح روز شنبه ۴۳٫۲٫۲۶ بدفتر کل ژاندارمری کل کشور تسلیم و رسید دریافت دارند.

۳ـ پیشنهادات واصله در ساعت ۱۰ صبح روز شنبه۴۳٫۲٫۲۶ باحضور کمیسیون باز وقرائت خواهد شد.

۴ـ پیشنهاداتیکه بعداز موعد مقرر برسد ویامشروط و یافاقد سپرده ومبهم‌باشد بهیچوجه ترتیب‌اثر داده‌نخواهد شد.

۵ـ حضور پیشنهاددهندگان در جلسه مناقصه آزاد وکمیسیون مناقصه‌های ژاندارمری دررد ویاقبول یك ویاکلیه پیشنهادات مختار است.

۶ـ در صورتیکه برنده مناقصه بنحوی از انحاء از انجام معامله خودداری نماید سپرده او بسود صندوق دولت ضبط خواهدشد.

۷ـ پرداخت هرگونه مالیات بردرآمد وعوارض قانونی و هزینه آگهی و هزینه ثبت قرارداد در دفترخانه اسناد رسمی و ثبت رونوشت آن در صورتیکه اداره لوژستیك ژاندارمری ثبت رسمی آنرا ضروری بداند بعهده برنده مناقصه است. الف۴۵۹

آ ـ ۲۳۰۴ ۱ ـ ۲ ژاندارمری کل کشور

تجدید آگهی

اداره حمل و نقل پست وزارت پست وتلگراف و تلفن حمل‌و نقل پستهای هوائی داخله استان خوزستان راوسیله هواپیما بقرار هفته‌ای دوپست و هرپست بوزن یکصدو بیست کیلو گرم بمدت سه‌سال‌بمناقصه میگذارد طالبین برای دریافت مدارك مناقصه و اطلاع از مواد طرح قرارداد مربوطه میتوانند قبلا باین‌اداره واقع در خیابان سپه باغ ملی طبقه دوم ساختمان گمرك امانات پستی مراجعه و باتوجه بشرایط طرح قرارداد پیشنهادهای خودرا تاآخر وقت اداری روز دوشنبه چهاردهم اردیبهشت ماه ۱۳۴۳ که‌موعد قبول پیشنهادات میباشد باداره کل دفتر وزارت پست و تلگراف وتلفن واقع دربی‌سیم قصر (جاده قدیم شمیران) تسلیم و رسید دریافت نمایند. الف ۴۶۶

رئیس اداره حمل و نقل پستی و هوایمائی ـ رهبر

۱ ـ ۲ آ ـ ۲۳۰۲

تخلیه کوبا از شورویها کامل میشود

واشنگتن ـ۱۹ آوریل ـ خبرگزاری فرانسه ـ محافل نزدیك به وزارت امور خارجه امریکا اعلام کردند که بزودی تعداد قابل توجهی از نیروهای شوروی خاك کوبا را ترك میکنند این محافل می‌افزایند که ۳ هزار تن از نیروهای شوروی در کوبا طی هفته های آینده از کوبا خارج میشوند. تنها ۶۰۰ الی ۸۰۰ تن از افراد نیرو های شوروی بعنوان میسیون نظامی درخاك کوبابافی خواهدماند. این عده به نیروهای ارتش کوبا تعلیم‌خواهند داد.

بهنگام بحران کوبا در اکتبر۱۹۶۲ تقریبا ۴۲ هزارتن از نیروهای‌شوروی درکوبا بسر میبردند که بتدریج خاك آن کشور راترك کردند.

دویست ونودوسه سال حبس

سخت‌ترین مجازات خیانت بوطن

ورشو ـ محاکمه برعلیه پنجاه‌و پنج نفر کمونیست اوکرانی‌خاتمه ومحکمه اشخاص مزبوررا جمعا بدویست‌ونودوسه سال حبس محکوم کرده‌است. این سخت‌ترین مجازاتی است‌که تاکنون از طرف محاکم لهستان برای عملیات خیانت بوطن صادرشده است.

نقل‌از اطلاعات ۳۱فروردین ۱۳۱۳

فیدل کاسترو گفت برای عادی شدن روابط:

امریکا وکوبا باید گذشت کنند

نیویورك ـ۱۹ آوریل ـ آسوشیتدپرس ـ فیدل کاسترو دریك مصاحبه رادیوئی گفت هم‌امریکا وهم‌کوبا بایدسازش هاو گذشتهائی بکنند تاروابط عادی بین‌دوکشور برقرار گردد.

اوگفت کندی فقید درصدد بود اشتباهات خودرا درمورد کوبا تصحیح کند وتغییری درسیاست‌امریکا نسبت به‌کوبا ایجاد نماید.

کوبا ازدولت‌پرزیدنت جانسون نیز همین انتظار راردارد. امیداست که تجارب‌سه‌ساله کندی درمقام ریاست جمهوری بوسیله دولت فعلی بکار بسته‌شود. کاسترو درباره‌نوع گذشت های لازم ازطرف کوبا وامریکا گفت اینهارا بامذاکره میتوان تعیین کرد.

شوروشیان هوادارلومومبا

سه شهر کنگو را بوضع خطرناکی تهدید میکنند

لئوپولدویل ـ۲۰ آوریل ـ خبرگزاری فرانسه ـ شب گذشته در پایتخت کنگو اعلام شد که قیام طرفداران پاتریس لومومبا رهبرمقتول کنگو موجبات نگرانی شدید مقامات دولتی و نظامی کنگو را بوجود آورده است.

در لئوپولدویل گفته میشود که اینك شهر های مهم «کوئیکو» واقع در شرق لئوپولدویل و «میدومب» و «کیوو» بسیار وضع خطرناکی دارد ودرمعرض تهدید مستقیم عوامل پیر موللی رهبر طغیان کنندگان قرار گرفته است. در لئوپولدویل تائید گردید که «امیل سومالیو» کمیسر سابق فوق‌العاده در گینه. رهبری شورش «کیوو» را عهده‌دار است.

هفتگی «بوکاو» چاپ لئوپولدویل در شماره امروز خود نوشته است از مدتی قبل نفوذ عناصر انقلابی به‌خاك کنگو تشدید گردید این روزنامه‌می نویسد: یك ماه قبل نزدیك‌دریاچه تانگانیکا جلسه محرمانه‌ای ازسران انقلابی افریقا تشکیل گردید و درآن جلسه تصمیم گرفته شد درماه‌آوریل هنگام سفر سیریل آدولا نخست‌وزیر کنگو بایالات کنگو شورش آغاز گردد.

نجات دادند

درلئوپولدویل گفته میشد که در زدوخورد نیروهای انتظامی باشورشیان عده زیادی تاکنون بازداشت شده و سلاح های بسیاری از آنها بدست مامورین افتاده است نیروهای سازمان ملل‌متحد دیروز موفق شدند دریك ناحیه یك میسیون مذهبی سوئدی را از چنك شورشیان نجات دهند

موبوتو در لندن

ژنرال ژزف موبوتو فرمانده کل ارتش ملی کنگو برای یك دیدار ده روزه و گفتگو بافرماندهان ارتش انگلیس وارد لندن شد

موبوتو که باتفاق همسرش «ماری آنتوانت» وارد لندن شده است در فرودگاه‌از هرگونه‌اظهاری بخبرنگاران درباره اوضاع کنگو خود داری کرد.

اطلاعات کودکان

مجله محبوب دختران و پسران

درآتیه نزدیك فیلم بزرك

مانگالا

تمام رنگی ـ دوبله بفارسی

باشرکت: دلیپ‌کمار ـ نیمی

کارگردان محبوب خان

برای یك مسافرت عالی با

لوفت هانزا

پرواز کنید

امریکا ـ نمایشگاه جهانی ۱۹۶۴

برای مسافرت ازراه **فرانکفورت** به

نیویورك لوفت هانزا

عالیترین سرویس جت را در اختیار شما میگذارد

هواپیماهای جت اروپا و بوئینگ برای مسافرت بین قاره‌ها

برای کسب اطلاعات بیشتری بآژانس مسافرتی خود ویا به

دفتر **لوفت هانزا** تهران خیابان فردوسی ساختمان آفتاب شرق

تلفن‌های ۶۹ ـ ۳۰۵۱۶۵ و درآبادان وخرمشهر به شرکت سهامی

لوانت اکسپرس ترانسپورت مراجعه فرمائید

درکلیه پروازها حمل کالا پذیرفته میشود.

برنامه امشب سینماهای **آریا ـ تاج** فیلم سینماسکوپ رنگی ـ دوبله بفارسی **پلاژ بین‌المللی**

باشرکت: میلن دومونزو ـ والتر کیاری سیلوا کوشینا

از : کاندید (چاپ پاریس)

توافق محرمانه تورز ـ دوگل

ژنرال دوگل و موریس‌تورز دبیر کل‌حزب کمونیست فرانسه نسبت بیکدیگر اعتماد و اطمینان دارند ؟

تورز

دوگل

در سال ۱۹۴۶ هنگامی که ژنرال دوگل قدرت را ترك کرد. موریس تورز دبیر حزب کمونیست فرانسه که در آن زمان یکی از طرفداران پرو پا قرص استالین ووزیر کشور کابینه‌بود گفت :

«این اقدام بزرك منشانه‌ای بود .» موریس تورز اتروز دیگر نه سمت وزارت دارد نه‌از استالین طرفداری میکند ولی همچنان دبیر کلی حزب کمونیست فرانسه را بعهده دارد و تنها رهبر سیاسی مخالف دوگل است که علنا از سیاست دوگل در باره بسیاری از مسائل دفاع میکند .

درآخرین جلسات کمیته مرکزی حزب کمونیست فرانسه «تورز» مانع ازآن شد که حزب کمونیست فرانسه بعضی اقدامات دو گل را محکوم کند .

دوگل نیز بنوبه خود «تورز» رایك فرانسوی خوب میداند و هنوزقضاوتی را که در سال ۱۹۴۵ در باره دبیرکل حزب کمونیست‌فرانسه کرده‌بود تائید میکند .

دوگل در آن زمان گفته بود:«برای اداره بعضی امورکشور میتوان به‌تورز اعتماد کرد .»

بطور کلی‌ازبعضی جهات وجنبه‌های انسانی (اگر برای‌سیاست‌جنبه‌انسانی قائل شویم) دوگل و تورز نسبت‌بیك دیگر یك نوع احترام قائل هستند و از این روبعضی‌ها خیال میکنند که **بین دوگل و دبیرکل حزب‌کمونیست‌فرانسه یك نوع سازش ومعامله اسرارآمیزی انجام گرفته‌است‌و بعضی روزنامه‌های امریکا حتی ازبکار بردن « دوگل سرخ» در نوشته‌های خویش خودداری نمی‌کنند**

این شك و تردید و عدم اعتماد تازگی ندارد بلکه از نوامبر سال ۱۹۴۴ که رئیس دولت فرانسه آزاد به موریس تورز اجازه بازگشت بفرانسه داد پیدا شده است .

تورز از سال ۱۹۳۹ در شوروی بسرمی برد ولی در سال ۱۹۴۴ ژنرال دوگل او را مورد عفو قرار داد وبعضویت کابینه خود برگزید .

معذلك باید گفت که دوگل عقیده خود را نسبت به کمونیستها تغییر نداده است اوامروز نیزدشمن‌اصلی‌کمونیسم بشمار میرود خود کمونیستها نیز باین امر آگاهی کامل دارند .

چندسال پیش بود که کمونیستها هسته اصلی مقاومت را در برابرحزب دوگل بوجود آوردند

دوگل میداند که‌کمونیستها به‌طرفداران خود دستور داده‌اند که کنترل ادارات پلیس را بدست بگیرند .

در پاریس شعار آنها این است که مردان مورد اعتماد را در ادارات پلیس بکار گماشته و اداره امور دایرخانه وزارت دادگستری را بدست گیرند .

هنوز وقایع زمان وزارت کشور ، موریس تورز فراموش نشده است . خیلی ها فراموش کرده‌اند که دوگل با قدرت متزلزلی که داشت به خطر انحلال سازمانهای چریکی‌میهن‌پرستان تن در داد. با این اقدام‌حزب‌کمونیست در کابینه فرانسه پست هائی‌بدست آورد ولی ارتش کوچك خود را که ازپارتیزانها تشکیل شده بود از دست داد. دوگل در آن‌زمان بکمونیستها تکلیف کرد که دو پست‌کابینه راقبول کنند .

هدف او این بود که حزب‌کمونیست را در اداره امور اقتصادی واجتماعی شرکت دهد ولی از سپردن کلید سیاست خارجی که عبارت‌ازدیپلماسی ارتش وپلیس بود بدست کمونیستها امتناع ورزید .

سیاست فرانسه در آن هنگام یك سیاست موازنه بین دو قدرت بزرك بود دوگل نمی خواست جانب یکی از آنها را گرفته دیگری را رهاسازد.

از : دیلی‌اکسپرس

چاپ لندن

طوفان پس از دوگل

اگر حادثه‌ناگهانی برای دوگل روی دهد .

یك سیاهپوست آفریقائی جانشین ژنرال دوگل خواهد شد

بیماری‌دوگل همانطورکه انتظار میرفت هیجان زیادی بوجودآورد، ولی دراین میان خبر بیماری و بستری شدن دوگل یك حقوقدان‌سیاه پوست را بیش‌از همه تحت‌تاثیر قرار داده است .

این مرد «گاستون‌مونرویل» است که اصلش ازگینه فرانسه است واکنون دریك دهکده‌کوچك درنزدیکی رودخانه «گارون» درجنوب غربی فرانسه زندگی میکند .

«گاستون‌مونرویل» رئیس ٦٧ ساله سنای فرانسه جانشین بلافصل ژنرال دوگل بشمار میرود . و جالب آنکه «مونرویل» یکی‌ازسرسخت‌ترین‌مخالفین ژنرال دوگل است . آنها بارها برسر پیشنهاد ژنرال دوگل درمورد اصلاح قانون اساسی بایکدیگر درافتاده‌اند . آنها بارها برسر ادعای « مونرویل » مبنی بر اینکه فرانسه پوشیده از اردوگاههای متمرکز است با یکدیگر کلنجار رفته و ژنرال سناتور را بارها تحقیرکرده است .

اگر حادثه‌ای برای ژنرال رخ‌دهد «مونرویل» بلافاصله قدرت را در دست خواهد گرفت . وتاهنگامی که‌انتخابات ریاست جمهوری تازه صورت گیرد در این مقام خواهد بود .

طبق‌قانون انتخابات‌ریاست‌جمهوری باید تا ۵۰ روز بعد از مرگ رئیس جمهوری سابق انجام گیرد . طبق اصلاحاتی که دوگل درقانون اساسی بعمل آورد رئیس جمهوری با رای ملت انتخاب میشود . قبلا رئیس جمهوری از طرف ۵۰ هزار سیاستمدار و نجبا برگزیده میشد . قانون اساسی مقرر میدارد که «مونرویل» در دوران‌حکومت موقتی خود میتواند از اختیارات‌فوق‌العاده استفاده کند . ولی البته وی تنها هنگامی میتواند از این اختیارات بهره‌برداری کند که وضع کاملا فوق‌العاده‌ای بوجود آمده باشد . اکنون‌از آن زمان که دوگل قدرت را درفرانسه بدست گرفت ٦ سال میگذرد .

او مردم‌کشورش را دعوت کرده است که بنظرات او درمورد عظمت‌مردم وکشور فرانسه جامه عمل بپوشانند . اکنون بیماری او این فکر را بوجود آورده که کناره‌گیری او چه عواقبی در برخواهد داشت . «مونرویل» را میتوان نادیده گرفت زیرا رنك پوست اواجازه تصدی چنین پستی را باو نمی دهد . از این گذشته او هیچگاه جاه‌طلبی‌آن راندا‌شته‌است‌آن‌دسته ازسیاستمداران که بارگذشته‌شان را بردوش دارندنیز از صحنه خارج خواهند ماند . سیاستمدارانی ازقبیل «پل‌رینو» نخست وزیر فرانسه قبل از تسلط نازیها ، پیرمندس‌فرانس که قبل‌از دوگل امکانی بدست آورد و بموفقیت کامل نرسید موریس تورزکه میگوید وفاداری چهار میلیون کمونیست را بدنبال دارد ـ این تعداد برای ریاست جمهوری کافی نیست ـ همه‌کسانی هستند که امیدی بحکومت آنها نیست .

دراین میان مردی وجود دارد که‌در انتخابات آینده ریاست جمهوری (در بقیه در صفحه ٦

اُپل کادِت

محصول

جنرال موتورز

GM
GENERAL MOTORS

اپل کادِت برای آزمایش در اختیار شماست

دوگل دو ماه پس از کناره گیری از کار بزرگترین‌حمله رابحزب‌کمونیست آغاز کردو آنها را به تجزیه‌طلبی متهم ساخت اکنون هفده سال پس‌از آن تاریخ دوگل دیگر از «تجزیه طلبی» بیم و هراسی ندارد .

بنظر او تهدید روسها کاهش‌نیافته ولی معتقداست‌که پیشرفتهای فرانسه بخطر یك شورش داخلی پایان داده است .

در حقیقت گفته های سابق تورزکه در پارلمان فرانسه فریاد میزد :

«فرانسه هرگز بر ضد شوروی جنك نخواهد کرد .» امروز دیگر مفهومی ندارد و دیگر این گونه مطالب‌انعکاسی نخواهد یافت .

دوگل نیز باتوجه باینکه شکست هائی که نصیب‌کمونیستهای فرانسه شده بیش از پیروزی آنها است دیگر از حزب کمونیست سخنی بمیان نمی آورد .

دوگل در پاسخ یکی ازشخصیتهائی که عقیده او را در باره نفوذ حزب کمونیست فرانسه خواستار شده‌بود گفته است :

«اگر هم اکنون در میان‌ماکمونیست وجود داشته باشد قدر مسلم آن‌است که «تجزیه طلب وجود ندارد.»

او اغلب بطور خصوصی به همکاران خود میگوید :

«چطور میخواهید که هنوز هم در فرانسه کمونیست حقیقی وجودداشته باشد ؟ اکنون بیش از هرچیز مالك در این کشور وجود دارد .»

و یا: «فرانسوی ها باین امید به کمونیستها رای میدهند که دارای یك زندگی امریکائی باشند»

کمونیستهای فرانسه اکنون در وضعی قرار گرفته اند که‌نمی‌توانند سیاست دوگل را مورد حمله قراردهند موریس تورز در دوران‌حکومت‌جمهوری چهارم پیوسته دولتها را متهم میکرد که «خود را بامریکائیها فروخته‌اند»

اکنون در برابر سیاست مستقلی که دوگل در پیش گرفته است صلاح در آن می بیند که سکوت اختیار کند .

او بارها گفته است که دوگل ازروش دیکتاتوری پیروی میکند ولی اوضاع واحوال اغلب او را وادار باتخاذ روشی میکندکه حزب‌کمونیست بایدآن را تائید وتصویب کند .

کتاب جیبی دختران و پسران بزودی منتشر میشود

از صبح پنجشنبه در مولن روژها

داستان وست ساید

کلاسهای انجمن فرهنگی ایران‌پاکستان

کلاس خیاطی انجمن زیر نظر خانم نقش‌ازاول‌اردیبهشت دائر میشود همه روزه دفتر کلاسها از ٤ تا ٨ بعدازظهر برای انگلیسی و خیاطی نام‌نویسی مینماید .

نشانی خیابان پهلوی کوچه اتفاق تلفن ٤٨٣٠٠

۱ـ۳

کانون بانوان

برای پیشرفت هدفهای فرهنگی واجتماعی خود قدمهای مؤثر زیر را برمیدارد :

۱ـ تاسیس سازمانهای فرهنگی‌ازطریق شرکت تعاونی فرهنگی کانون بانوان

۲ـدبستان روزانه و دبیرستان شبانه بزرگسالان (سیکل‌اول) کلاس تقویتی ـ انگلیسی ـ طباخی (ایرانی وفرنگی) بهداشت ـ خیاطی .

۳ـ تاسیس کلاسهای مجانی کارآموزی حرفه‌ای بمنظور ایجاد فروشگاه تعاونی .

دفتر کانون همه‌روزه از ساعت ۱۰ الی ۱۲ صبح و ۳ الی ٥ بعد ازظهر آماده ثبت‌نام میباشد .

نشانی : خیابان استخر کوچه سپهبد ـ کانون بانوان تلفن ٤٦٨٠٢ آ ـ ۱۷۰۹

نئون لامپ

کارخانه سازنده تابلو های نئون و پلاستیك

کارخانه نئون لامپ اصفهان NEON LAMP ISFAHAN

اصفهان دروازه‌دولت ـ تلفن ۷۰۰۰ ـ افهام

میدان ۲٤ اسفند ـ بختیاری

آپارتمان ۳ اطاقه بالوازم و ۱۲۰ متر تراس‌اجاره‌داده‌میشود

تلفن ٦٧٢٥٧ ۱ـ۱۰ آ ـ ۲۲۵٦

تلمبه اطریشی فوگل

شناور و کمر چاهی

پارتی جدید رسید

تهروپ ـ میدان‌فردوسی

۱ـ۲۰ آ ـ ۲٤۰۲

آگهی احضار

بدینوسیله به‌ناوبان دوم ایرج شهرت احمدی شغل افسر ارتش که نشانی خودرا تعیین ننموده‌وفعلا متواری و مجهول‌المکان می باشد اخطار میشود که شما باتهام فراراز خدمت در این دادگاه تحت‌پیگرد میباشید طبق ماده ۲٦۰ قانون‌دادرسی وکیفر ارتش بایستی درظرف مدت دوماه از تاریخ نشر آخرین آگهی خودرا باین دادگاه معرفی نمائیددر غیر اینصورت برابر ماده ۲٦۱ همان قانون باتهام شما غیابا رسیدگی و رای مقتضی صادر خواهد گردید.

رئیس دادگاه عادی شماره ۲ اداره دادرسی ارتش

۱ـ۳ آ ـ ۲۳٥۸

فلاسك گوزن نشان

بهترین وسیله نگاهداری یخ ـ چای و غذا در مسافرت و پیك نیك به انواع و اندازه های مختلف

مرکز پخش : تیمدی ـ حاجب‌الدوله تلفن ۲۲۲۸۷

انتقاد

احمد احرار

اشتباه برمیگردد !

اداره روزنامه اطلاعات

درستون انتقاد شماره ۱۱۳۵۱ آن روزنامه شرحی بقلم آقای احمد احرار راجع به اشتباه درتسلیم تلگراف آقای خلعتبری درج شده بود خواهشمند است دستور فرمائید طبق قانون مطبوعات توضیح زیر را برای آگاهی مردم درج نمایند .

بطوریکه سوابق موجود نشان میدهد تلگرافی باردیف ۹۱ مورخه ۱۹ مارس ۱۹۶۴ از ارض روم عنوان (پاچنار، کوچه هاس ۹۷ عبدالباقر) مخابره گردیده و بعلت شناخته نشدن کوچه هاس ۹۷ در پاچنار تلگراف مزبور بمقصد نرسید و مراتب طی سرویس شماره ۱۴ مورخ ۲۱ مارس بمبدء مخابره شد ، اداره تلگراف استانبول که واسطه مبادله تلگرافات ارض روم میباشد اشتباها طبق سرویس شماره ۱۵ مورخ ۲۲ مارس درخواست تغییر آدرس نمود که تلگرام مورد بحث درخیابان شاه آباد به آقای شکرالله خلعتبری تسلیم شود . اداره تلگراف تهران نیز طبق سرویس رفتار وپس از اعاده تلگراف از طرف آقای خلعتبری ووقوف به اشتباه اداره تلگراف استانبول ، سرویس لازم در مورد تلگراف ردیف ۹۱ بمبدء مخابره گردید ضمنا برای مزید اطلاع اضافه مینماید که تلگرام عنوان آقای شکرالله خلعتبری از آنکارا بموقع بمشارالیه تسلیم گردیده است ، از نویسنده محترم انتظار نمی رفت بدون تحقیق کافی بمامورین زحمت‌کش اداره تلگراف تهران حمله ناروا نمایند .

رئیس اداره کل اطلاعات وروابط عمومی
نوروزی

***

مشروحه دوست نازنین ما آقای نوروزی، مطابق نظر ایشان و طبق قانون مطبوعات برای آگاهی عموم درج شد و بطوریکه ملاحظه فرمودید چون تلگراف ارز روم با بسلیقه آقای نوروزی « ارض روم» اشتباه بتهران مخابره شده، تلگرافخانه تهران را دچار اشتباه کرده است و بعد از تذکر این اشتباه چون باز دوباره اداره تلگراف استانبول اشتباه میکند تلگرافخانه تهران هم اشتباها تلگراف میرزا عبدالباقر را به آقای شکرالله خلعتبری تحویل میدهد وبالاخره وقتی آقای خلعتبری متوجه اشتباه میشود اشتباه برمیگردد به تلگرافخانه استانبول اینهم جای گله نداشت برای اینکه همه میدانیم اشتباه برگشتنی است ولو از راه هند باشد . پس درحقیقت اشتباه اصلی را شکرالله خان مرتکب شده که یك اشتباه باین کوچکی را برای این و آن حکایت کرده وبالاتر از اشتباه شکرالله خان اشتباه حقیر است که اینجا نشسته‌ام وفضولی کار مردم می کنم . حالا این اشتباهات چه وقت دامان بنده را بگیرد وکفاره‌اش را کجا پس بدهم خدا عالم است .

آنچه کار بنده را سازد تباه
اشتباه است اشتباه است اشتباه!

باری ، حالا که صحبت از اشتباه شد وآب هم از سر مخلص گذشته است ، چه یك نی چه صد نی ، اجازه بفرمائید داستان تازه ای از اشتباه خدمتتان عرض کنم .

آقای شکرالله خان قهرمان اصلی داستان اشتباه تلگرافی ودوست عزیزما، همشیرزاده جناب آقای عاصمی «رفعت‌السلطان » است که از صاحبمنصبان عالیرتبه دربار شاهنشاهی واز رجال معتون ومجرب مملکتند . بعداز اینکه ماجرای اشتباه تلگرافی گذشت و رفت و آقای دکتر خلعتبری اخوی آقای شکرالله خان هم سفر کوتاهی بتهران تشریف آوردند و بحمدالله میان دو برادر رفع سوء تفاهم بعمل آمد. راوی روایت کرد که اخطاریه‌ای از طرف اداره امانات پستی بمنزل آقای رفعت‌السلطان درخیابان کاخ تسلیم میشود دائر بر اینکه یك بسته پنج کیلوئی از سویس برای شما رسیده و درانبار امانات پستی موجود است ، لطفا مراجعه وکارسازی فرمائید .

البته وصول این اخطار به موجب تعجب اهل منزل میشود زیرا فرزندان آقای رفعت‌السلطان درانگلستان تحصیل می کنند وکسی که برای ایشان بسته پنج کیلوئی بفرستد ظاهرا در سویس نداشته‌اند . مع‌الوصف چون اخطاریه بنام ونشان رسیده بود بتصور اینکه خویشی ، قومی ، دوستی ، آشنائی ، امانتی برای ایشان فرستاده کسی را میفرستند باداره امانات پستی و بعداز انجام تشریفات و پرداخت مالیات و عوارض وبول تمبر و غیره بسته‌ای را که از سویس رسیده بود تحویل می گیرند ودرمنزل میگشایند. محتویات این بسته عبارت بوده است از مقداری البسه پشمی و مشاهده این البسه باعث مزید تعجب میشود زیرا نه فقط قرار برارسال چنین هدیه‌ای از سویس برای خانواده آقای عاصمی نبود بلکه اساسا هیچکدام از لباسها تناسبی با اهل منزل نداشته است . بهرتقدیر بعداز مدتی زیر و روکردن بسته و ذره‌بین گذاشتن برلفاف پاره شده آن معلوم میشود که این بسته را از سویس فرستاده‌اند برای آقای حاتمی ـ خیابان آمل و چاپارخانه مبارکه «اشتباها» آورده است بخیابان کاخ خدمت آقای عاصمی !

البته ازین اشتباهات زیاد است آقای نوروزی عزیز و پستخانه برای اینقبیل مواقع بهترین کلمه را پیدا کرده‌است که مینویسد «مرجوع» واز هند به‌هلند از ژاپون به جاپون ، از شمیران به دروازه شمیران واز کاخ به آمل رجعت میدهد زیرا همانطور که ضرب‌المثل قدیمی خودمان گفته است اشتباه از راه هندهم برمیگردد !

الکلام یجر الکلام ـ حرف آقای رفعت السلطان شد . بدنیست برای استحضار آقای نوروزی عزیز خودمان عرض کنم جناب آقای رفعت‌السلطان دو سال پیش پاکتی محتوی مدارك تحصیلی وگواهینامه‌ها و اسناد رسمی مربوط بصبیه‌شان که درلندن تحصیل میکنند باپست سفارشی به لندن فرستاده‌اند و سیصد تومان هم بابت تمبر و مالیات و عوارض باقبض وبی قبض پرداخت کرده، درمقابل رسید دریافت داشته‌اند . اما این پاکت محتوی اسناد عوض اینکه بلندن برسد اشتباها باقمر مصنوعی مخابراتی «تله‌استار» به‌ماوراء جو پرواز کرده و رفته که رفته و معلوم نیست بکجا رفته است . لطفا اگر جناب آقای نوروزی این اشتباه راهم کشف فرمودند بخیابان کاخ ـ منزل آقای عاصمی «رفعت‌السلطان» بازگشت دهند که مزید برتشکر خواهد بود ...

ح ـ ص

گفتگوی تلفنی
۳۰۰۱۰
بین ساعت ٦ تا ۷٫۳۰ بعد از ظهر

● **از کی بپرسیم ؟**

فارغ‌التحصیلان پارسال دبیرستان های قلهك هنوز پس از گذشت یکسال مدرك دیپلم‌خود را نگرفته‌اند مسئولین مدرسه گناه را بگردن مسئولین فرهنك شمیران می اندازند واولیای فرهنك شمیران ، مسئولین مدرسه را مقصر میدانند و خودشان را کنار می کشند باین ترتیب بنده فکر میکنم باید مثلا از اولیای فرهنك حبشه دلیل این امر را بپرسیم !؟

دیپلمه بی مدرك!

● **تعلیم وتربیت تجارتی**

یك استیشن حامل اطفال کودکستانی تصادف کرد و خبر آنرا همه خواندیم من فکری هستم اگر این اطفال دراین تصادف خدای نکرده از بین میرفتند چندخانواده داغدار میشدند موضوع جالب توجه اینجا است کودکستانها برای نگهداری هر طفل و تامین ایاب و ذهاب آنها کلی پول از مردم میگیرند آنوقت میخواهند مثلا صد کودك را ظرف یکساعت بدر خانه‌هایشان برسانند نتیجه همین میشود که شد، خودمانیم موضوع تعلیم و تربیت هم توی این مملکت تجارتی شده ، فلان کس یکمرتبه میخواهد از راه کودکستان داری میلیونر شود برای رسیدن به مقصود ناگزیر است سروته قضیه راهم بیاورد و بجای چهار دستگاه استیشن ایاب و ذهاب بچه ها را بایك دستگاه تامین کند .

کاظم اکبر زادگان

● **آرزو !**

هر وقت به راهنمائی ۰۸ تلفن کردیم یا اصلا جواب ندادند ویا شماره عوضی دادند خلاصه اینکه آرزو بدلم ماند که یك وقت شماره ۰۸ را بگیرم و درست و حسابی جواب دهد .

کاظمی

● **تقاضای اسفالت**

خیابان شاه عباس کبیر با این اسم معتبر ، مدتها قبل زیرو رو شده تا باصطلاح اسفالت شود، زیر سازی اسفالت هم انجام شده ولی مدتی است سنگهای نوك تیز این خیابان ، اهالی محل را عاصی کرده ، پیشنهاد میکنم به احترام شاه عباس کبیر هم که شده اسفالت این خیابان را تمام کنند .

اهل محل

● **آب هویج !**

من دیروز در کیوسك تلفن روبروی پارك شهر تلفن میکردم صحنه‌ای دیدم که چندشم شد، وقتی داشتم تلفن میزدم متوجه شیر بنکاری آجیل فروشی و آب میوه فروشی روبرو شدم ، دیدم متصدی این دکان برای تر کردن هویجها یك ظرف بر داشت از آب جوی مقابل پر کرد و روی هویجها ریخت که باصطلاح تازه نشان داده شود چند لحظه بعد هم یك خانم برای خود و دو فرزندش از همین مغازه آب هویج خرید و مغازه دار هم همان هویجها را بماشین آب میوه گیری ریخت .

رهگذر

● **متشکریم .. اگر**

درخیابان هدایت ، جنب کوچه نیکپور قهوه خانه‌ای است که پاتوق یك مشت آدم بیکاره است وبعد از ظهر ها اول این کوچه یك متری مشغول قمار میشوند و موجبات مزاحمت زن و بچه های مردم را فراهم می کنند خوب است کلانتری محل توجهی کند. متشکر میشویم

ساکن محل

● **هنوز در دست من**

فیش شماره ٤٤٧٤٧ شرکت تلفن بعد از چند سال هنوز در دست من است ولی از تلفن‌بنده منزل خبری نیست شاید مسئولین شرکت تلفن فیش حقیررا فراموش کرده‌اند لطفا یاد آوری کنید !

مصطفی شریف

● **این نیز بگذشت ..**

قرار بود بلیط را از دوروز قبل پیش فروش کنند تا دیگر بازار سیاه در مقابل سینما ها بوجود نیاید ولی طبق معمول این قرارنیز بگذشت و باردیگر بازار سیاه دایر شد دلالهای سینما بلیط لژ را از ٤٠ تا ٥٠ ریال بمردم می فروشند .

کتابخانه

فاوست گوته

ترجمه : دکتر مبشری

کتابی که تاکنون در متجاوز از ۳۵۰ اثر بزبانهای مختلف در باره‌اش شرح و تفسیر نگاشته‌اند اکنون برای اولین بار بصورت کامل بزبان فارسی برگردانده شده است .

ترجمه قسمت اول فاوست در چهار صد صفحه محصول اخلاص وشوری است که نویسنده و فاضل ارجمند آقای دکتر مبشری همیشه درکارهای ذوقی وادبی دارند .

مترجم فاضل فاوست خودشاعری است چیره دست و در شعر و ادب زبان فارسی ناقدی است بلند پایه. وی به دقایق زبان عربی وادبیات اروپائی آگاهی تمام‌دارد و با چنین مایه‌ای وسیع از نقد و ذوق ،دست بکار ترجمه یکی از عظیمترین آثار فکری وهنری جهان شده است و چه خوب از عهده بر آمده است .

منظومه فاوست ازجمله آثار معدودی است نظیر «ایلیاد واودیسه» همرو «کمدی الهی» دانته که از عمر نسل ها و قرن ها و مکتب ها واز حد مرز ها وسرزمین ها در گذشته است وهیچ نسلی و هیچ قرنی و هیچ جماعتی از وجود آن بی نیاز نتواند بود .

مترجم محترم فاوست باقرار دادن مقدمه‌ای متجاوز از هفتاد صفحه در اول کتاب بطور کامل حق مطلب رادر باره گوته واثر جاویدان اوادا کرده است .

با اینکه دویست و پانزده سال از مرك گوته میگذرد ،«اسپندر» شاعر بزرك انگلیسی او را آخرین ملك الشعرای اروپا میداند . ولی درحقیقت قدرت خلاقه گوته در همه زمینه های فکری اثر گذاشته است .

یاروسلاوایواسکویچ ،گوته‌را رئیس اروپا می‌نامد و این بدان معنی است که اروپا در شخصیت مصنف فاوست عمق فرهنك خود را معرفی میکند .

اما گوته نه تنها فکر و فرهنك اروپا بلکه عمق وجود انسان را در منظومه حیرت انگیز فاوست آشکار میسازد . او در هرج و مرج فکری و نا بسامانی های اجتماعی و اقتصادی اروپای قرن هیجدهم آفرینش و خلقت تازه‌ای به انسان می بخشد . هیچیك از طراحان بزرك روح و جسم انسان ، نه اساطیر یونان و مصر وچین ، نه دانته و نه میلتن ، نه میکل آنژ نتوانسته‌اند انسان را با سرنوشت دردناك و باتعالی روح و ضعف های درمان ناپذیرش نظیر گوته توصیف نمایند .

ترجمه چنین اثری که در اصل به زبان شعر سروده شده است و درمعنا لبریز از دقایق واشارات و تلمیحات هنری و فلسفی است کار بس دشواری است . و در این روز گار که تنگی حوصله و دست یازیدن بامور سهل و ساده از خواص آنست آقای دکتر مبشری را در تدارك این خدمت بزرك ادبی علتی جز همان شور و اخلاص در کار نبوده است .

ترجمه کتاب با زبانی فصیح وبارعایت امانت در اصل و توضیح کافی در معضلات ورموز اشارات متن انجام گرفته است و ما صمیمانه توفیق مترجم محترم را خواستاریم .

دکتر حاج سید جوادی

بهداشت قلب

«برای همه»

نگارش: دکتر سیف‌الدین نبوی

یکی از پدیده های نامناسب زندگانی مدرن امروزی همان افزایش وحشت‌آور ناراحتی های قلبی و کثرت تعداد بیمارانی است که بدلایل مختلف نگران این عضو حساس بدن خود هستند . هر چند که پیشرفت های شگفت آور پزشکی بسیاری از بیماری های قلبی را امروزه قابل علاج ساخته است لیکن ایده آل آنست که با پیروی از دستورات بهداشتی کاری کرد که قلب هرگز دچار عارضه و ضایعه‌ای نشود و اینکار ، غیر ممکن نیست .

آقای دکتر سیف الدین نبوی ، متخصص بیماریهای قلبی و پزشك با تجربه ،در کتاب بهداشت قلب که بقطع جیبی و در ۷٤ صفحه منتشر شده است کلیه نکات ضروری رادر مورد حفظ سلامت قلب یاد آور ساخته و بزبان ساده و قابل درك برای عموم، کلید بهداشت قلب را در اختیار همه گذاشته است بی تردید مطالعه این کتاب و پیروی از دستورات آن ، بمیزان قابل توجهی ، قلب این عضو حساس را از صدمات و بیماریهای مختلف محفوظ نگاه خواهد داشت توفیق مولف دانشمند را در نشر و اشاعه مطالب طبی و بهداشتی بزبان ساده برای عموم از خداوند خواستاریم

طوفان پس از دوگل

بقیه از صفحه ٥

مرك یازندگی دوگل) شرکت می کند، و این شخص گاستون دفر شهردار ثروتمند وسوسیالیست «مارسی» است، اگر آنها که با دوگل مخالفند به‌دفر رای دهند او پیروز خواهد شد . ولی این کار صورت نخواهد گرفت .

در میان حائزین شرایط در درجه اول باید از «ژرژ پمپیدو» نخست‌وزیر فرانسه نام‌برد . ژنرال دوگل در سال قبل‌دست اوراگرفت واز «روجیلدبانك» برکرسی نخست‌وزیری نشاند .

پمپیدو که ٥۲ سال دارد یك روشنفکر برجسته بشمار میرود و بنظر میرسد شرایط لازم برای جانشینی دوگل را داشته باشد ولی تعداد مخالفین وی‌نیز زیاد است و بسیاری تردید دارند که وی بتواند ماشین حکومتی دوگل را بگرداند .

آنچه مسلم است انتخابات تازه ریاست جمهوری بزرگترین کمك دوگل بفرانسه خواهد بود . جناح راست برای آنکه از طریق قدرت نمائی اقدامی کند به حمایت ارتش نیاز شدید دارد در حالیکه دوگل ریشه عناصر افراطی را از ارتش کنده است .

از آن طرف برای یك کودتای دست راستی کسی که بتواند نقش یك رهبر ظاهری و تشریفاتی را ایفاء کند وجود ندارد .

ژرژ بیدو نیز که اکنون بحال تبعید درامریکای جنوبی بسر میبرد بازمانده متلاشی شده ژرژ بیدوی سابق است نام ژاك سوستل که برجسته‌ترین فرد دسته خود بشمار میرفت اکنون آن گیرندگی خود را از دست داد .

گویا دوگل یکبار هنگامی که بفرانسه بدون دوگل اشاره میکرده گفته است که « طوفان میشود » ولی امروز عده زیادی معتقدند که فرانسه بعداز دوگل را یك دوگلیست اداره خواهد کرد .

OSTAD

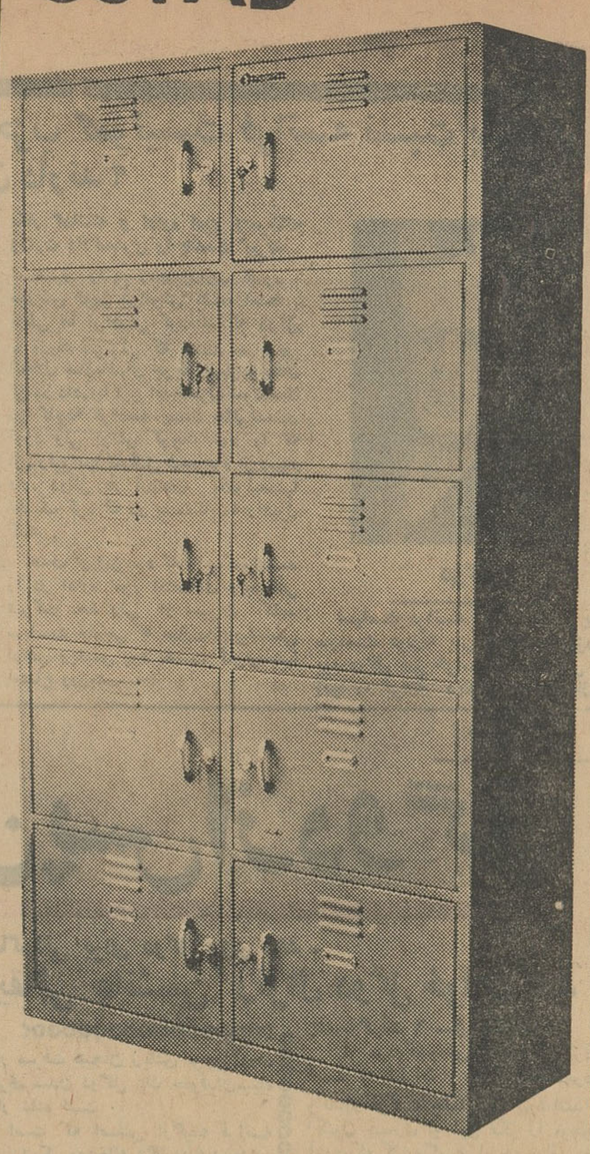

کارخانه صنایع فلزی استاد

یکی دیگر از محصولات خودرا معرفی میکند

قفسه فلزی برای بایگانی و غیره

فروشگاه مرکزی فردوسی شمالی مقابل کوشك تلفن ٤٧٩٥٠

فروشگاه شماره ۲ خیابان ری دوراه مهندس تلفن ٥٦٧٥٠

کارخانه ۷۹۳۲۷

آگهی مناقصه شماره ۱٦

اداره سرزشته‌داری ارتش مقدار ۱۸٦۰۰۰ متر نوار گردباریك بندکیسه را از طریق مناقصه خریداری مینماید .

۱ـ داوطلبان معامله برای ملاحظه نمونه و مشخصات جنس مورد معامله و دریافت برك شرائط معامله‌ونمونه قرارداد بدائره خریدو پیمانها اداره سرزشته‌داری ارتش واقع در فیشرآباد مراجعه و پیشنهاد خودرا دردوپاکت لاك ومهرشده یکی محتوی سپرده و دیگری پیشنهاد مربوطه که در روی آن جمله مربوط به‌مناقصه وازبندکینه نوشته شده باشد تاساعت ۹ روز ٥شنبه ۲٤ر۲ر٤۳ بدفتر اداره سرزشته‌داری ارتش تسلیم و رسید دریافت دارند .

۲ـ پیشنهاددهندگان یك نسخه دیگر از پیشنهاد خودرا لاك و مهرنموده قبل از تاریخ مناقصه باداره بازرسی کل ستاد ارتشتاران واقع در جاده شمیران ارسال داشته و رسید دریافتی را ضمیمه پیشنهادی که باداره سرزشته‌داری ارتش میدارند بنمایند.

۳ـ کمیسیون مناقصه در ساعت ۱۰ صبح همان روز تشکیل و پیشنهادات واصله را باز وقرائت خواهد نمود.

٤ـ به‌پیشنهاداتی که برخلاف برك چاپی شرائط معامله تسلیم شده باشد مطلقا ترتیب‌اثر داده نمیشود .

٥ـ پیشنهاددهندگان بایستی مبلغ ۳۰۰۰۰ ریال بابت سپرده مناقصه اوراق اسناد خزانه ضمیمه پیشنهاد خود نمایند.

آ ـ ۲۳٦۰ اداره سرزشته‌داری ارتش

شرکت ملی نفت ایران
آگهی مزایده ـ ٦۹

شرکت ملی نفت ایران تعدادی وسائط نقلیه آبی مستعمل موجود در آبادان ـ خلف آباد ورود خانه جراحی بندر معشور را در ۱۷ واحد مجزا از طریق مزایده عمومی بفروش میرساند .

۱ـ علاقمندان میتوانند برای دریافت برك مشخصات وشرایط مزایده‌و میزان سپرده در تهران به رئیس طرح فروش اجناس مازاد اطاق شماره ۱۲۱۸ در اداره مرکزی شرکت ملی نفت واقع در خیابان تخت جمشید و در خرمشهر باداره اجناس مازاد جنوب مراجعه نمایند .

۲ـ پیشنهاد دهندگان میتوانند قبل از تسلیم پیشنهاد درساعت ۹ بامدادروزهای سه شنبه ٤۳ر۲ر۸ و چهارشنبه ٤۳ر۲ر۹ وپنجشنبه ٤۳ر۲ر۱۰ برای رویت وسائط نقلیه آبی موجود در آبادان در اداره اجناس مازاد خرمشهر و جهت رویت وسائط نقلیه آبی موجود دربندر معشور و خلف آباد درداره انبار های شرکت در بندر معشور حضور بهمرسانند .

۳ـ پیشنهادات تا آخر وقت اداری روز ٤۳ر۲ر۱۹ پذیرفته‌میشود و درساعت ۹٫۳۰ بامداد روز ٤۳ر۲ر۲۸ در کمیسیون معاملات واقع در طبقه ۱۲ اداره مرکزی شرکت باز و قرائت خواهد شد .

٤ـ به پیشنهادات مبهم مشروط و پیشنهاداتیکه ناقص و با شرایط مندرج در آگهی وبرك مشخصات و شرایط مزایده مغایرت داشته باشد یابعد از مدت مقرر درآگهی برسد مطلقا ترتیب اثر داده نخواهد شد .

٥ـ شرکت در رد یا قبول یك یا کلیه پیشنهادات واصله بدون آنکه محتاج بذکر دلیل باشد مختار خواهد بود .

حضور پیشنهاد دهندگان در جلسه پیشنهادات آزاد است .

۱ـ۲ آ ـ ۲۰٦٦

آگهی استخدام

دانشکده علوم دانشگاه تهران برای آزمایشگاه شیمی آلی عمومی احتیاج به‌یك نفر کارمند فنی دارد که از طریق مسابقه انتخاب و باستناد قانون مهندسین استخدام مینماید .

داوطلبان میتوانند از تاریخ نشر این آگهی تایکماه همه روزه باستثنای ایام تعطیل برای اطلاع بیشتر از شرایط استخدام و ثبت نام بادر دست داشتن برك معرفی از سازمان هدایت فارغ ـ التحصیلان کشور بدفتر دانشکده علوم مراجعه نمایند. الف ٤۹٤ آ ـ ۲٤٥٦

آگهی استخدام نگهبان

دانشگاه تهران برای امور نگهبانی و انتظامی موسسات تابع خود یکصد نفر را که واجد شرایط زیر باشند استخدام میکند

۱ـ دارابودن دیپلم دوره کامل متوسطه
۲ـ داشتن برك معافی یاخاتمه خدمت نظام‌وظیفه
۳ـ دارابودن سلامت مزاج و تناسب‌اندام
٤ـ نداشتن بیش ازسی‌سال سن
٥ـ سپردن تعهدلااقل پنج‌سال خدمت در دانشگاه تهران و موسسات تابع آن داوطلبان میتوانند برای کسب اطلاعات بیشتر و ثبت‌نام از این تاریخ تابیستم اردیبهشت ماه سال جاری بادردست داشتن مدارك لازم باداره کل کارگزینی دانشگاه واقع درخیابان شاهرضا ـ خیابان ۲۱ آذر ـ اداره کل دبیرخانه دانشگاه مراجعه کنند .الف ٤۹٥

آ ـ ۲٤٥٤ ۱ـ۲

اداره کل مشاغل و کاریابی وزارت کار و خدمات اجتماعی

باطلاع متقاضیان شغل در کلیه شهرستانها میرساند که چون از این ببعد مرتبا محل‌های خالی شغل در کلیه مناطق کشور برای ادارات کاریابی استانها و نمایندگان مشاغل مستقیم ادارات کار شهرستانها ارسال میگردد لذا در صورتیکه متقاضیان شغل مایلند که برای اشتغال بمنطقه دیگری عزیمت نمایند لازم است مراتب را درمورد وجود محل خالی از نزدیکترین اداره و یانمایندگی مشاغل محل استفسار و پس از کسب اطلاع عزیمت نمایند که موجبات بلاتکلیفی وسرگردانی آنان فراهم نشود بدین‌ترتیب فقط اظهار نظر ادارات و نمایندگان مشاغل میتواند ملاك وجود محل خالی شغل درهرمنطقه باشد . الف ٥۲۳

رئیس اداره کل مشاغل و کاریابی ـ سپهر

آ ـ ۲٤٥۲ ۱ـ۳

EPI

میلان

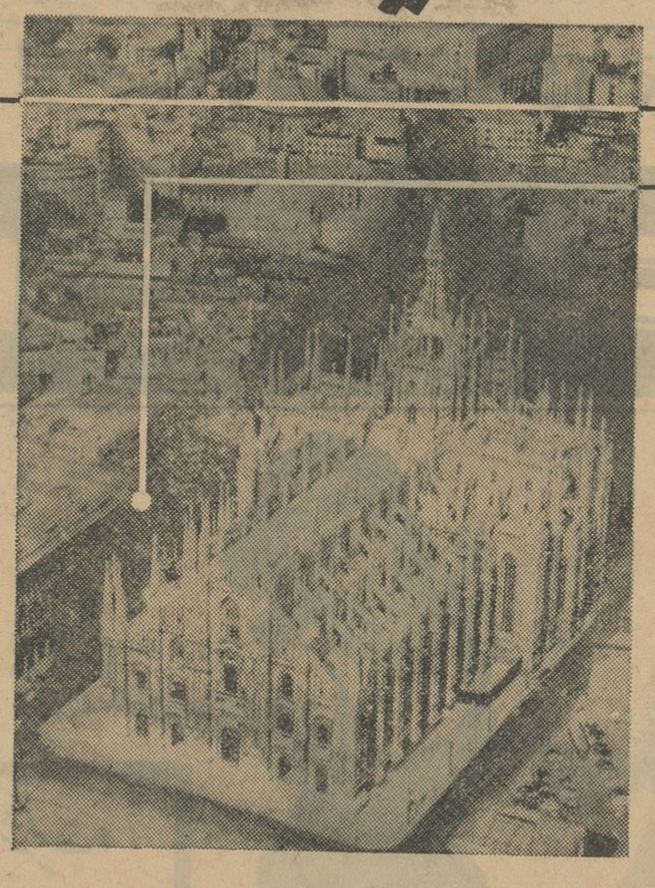

هر هفته

۲

پرواز

جت بوئینگ

۷۲۰ ـ بی

حرکت از تهران سه شنبه ها ساعت ۱۰:۲۵ دقیقه صبح وجمعه ها ساعت ۹:۱۵ دقیقه صبح

برای اطلاع بیشتر بآژانس مسافرتی خود ویا شرکت اینترا

تهران ـ خیابان ویلا شماره ۱۰ ـ تلفن ٦۰۲۱۰ ـ ٦۰۲۰۷ مراجعه کنید .

لیا

هواپیمائی بین المللی لبنان

یکدست و یکپای شما آزاد است

دست راست برای عوض نکردن و پای چپ برای فشار ندادن

آیا تاکنون حدس زده‌اید چرا ؟

آ ـ ۲٤۲٤ آگهی مودت

سخن امروز

از: خبرنگاران اجتماعی
عدم همکاری

همیشه میگیرد در محلات تهران فراوان است که با کمی گذشت و واقع بینی به آسانی حل میشود و خدا و خلق خدا آسوده می‌شوند.

چه میشود که انسان در زندگانی به خاطر همنوع خود یك جو گذشت هم داشته باشد؟

اینروز ها هوای تهران بارانی بود و طبق معمول در خیابانها ومحلات آب باران جریان یافت در بسیاری از محلات جنوبی تهران وضع کوچه هاوخیابانها طوری‌است که‌درمواقع بارندگی چون سیلاب راه عبور ندارد و بطرف خانه ها سرازیر میشود و مردم را ناراحت و مضطرب میسازد. مثلا از عجایب شهر سازی تهران اینکه در محله سید ملك خاتون در چهارراه اهل علی یك کارخانه پنبه پاك کنی در وسط خیابان ساخته شده‌وراه عبور و مرور وسائط نقلیه و حتی آبرو خیابان را مسدود کرده است و هر وقت باران و یا برف می‌آید بعلت بن بست بودن کوچه و خیابان آب در این منطقه جمع شده وبه خانه ها میریزد.

در این مورد از طرف مردم و شهرداری اقدامات لازم بعمل آمده اما مالك کارخانه حاضر نشد در قسمتی از اراضی‌خود بسیلاب خیابان که ملك‌خودش راهم خراب میکندراه بدهدو در پشت همین کارخانه گودال‌متعفنی نیز بوجودآمده‌است که‌کودکان درآن میلولند باین ترتیب عدم گذشت و موافقت مالك يك کارخانه حل يك مسئله بسیار ساده شهری را برای مردم و شهرداری غیر ممکن ساخته و جمعیت منطقه وسیعی ازشهردر ناراحتی بسر میبرند.

ازاین قبیل مسائل بغرنج که وقت مردم و شهرداری را

موضوع روز:

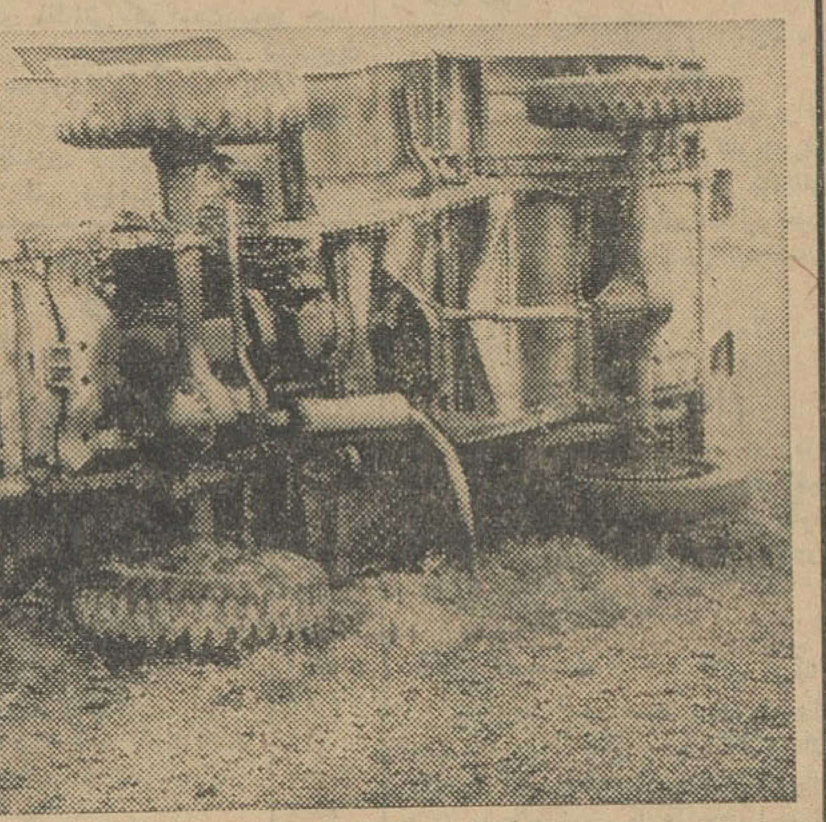

تصادفات ....

۱۵۰۰۰ نفر ازمردم تهران

ودیعه شرکت تلفن راپرداخته و درانتظار نصب تلفن هستند

درمحلات

آقای دکتر شفیعی وزیرپست و تلگراف درجلسه مجمع‌عمومی شرکت تلفن و جلسات سمینار روسای‌ادارات پست‌و تلگراف استانها گفت که‌تلفن متقاضیان در اسرع‌وقت باید نصب شود وبازار سیاه تلفن ازمیان برود.

خبرنگار اجتماعی اطلاعات دراین مورد گزارش میدهد که‌بدستور وزیر پست وتلگراف و تلفن، سازمان پست تهران تغییر اساسی می‌یابد ونیز در چهل‌و پنجهزار دهکده ایران مرکز پست وتلگراف و تلفن نصب خواهد شد.

در تهران اکنون پانزده هزارنفر متقاضی تلفن وجود دارد که‌باوجود پرداخت ودیعه مقرره هنوز تلفن‌آنها نصب نشده است شرکت تلفن تابحال دویست میلیون تومان پول ازمردم دریافت کرده ودرحدود هشتاد هزار شماره تلفن جدید نصب کرده‌است. درسال‌گذشته درآمد شرکت تلفن بالغ برهفتاد میلیون تومان بود که‌از محل دریافت آبونمان وحق‌المکالمه تحصیل کرد.

خبرنگار اطلاعات مینویسد که‌تلفن درتهران درحال حاضر دربازارسیاه‌از دوهزاروپانصد تا پنجهزار تومان خرید و فروش میشود.

اجتماع نامه رسانان پست تهران

عصر پریروزبدستور مدیر کل‌پست تهران سیصدنفر نامه‌رسانهای اداره پست‌تهران در سالن اداره مرکزی اجتماع کردند. دراین اجتماع‌پیرامون عدم رضایت مردم ازپست وتاخیر نامه‌ها صحبت شد ورئیس پست بنامه رسانان گفت که اساس وسازمان‌اداره پست تغییر می‌یابد ونامه‌رسانها باید خودرا باوضع جدید هماهنك سازند.

رئیس پلیس راه دربارهٔ‌حادثه اتومبیل درراه‌شیراز میگوید:

تصادفات وحشتناك

بیشتر براثر جنون سرعت بعضی از رانندگان‌روی‌میدهد

بود این سانحه وحشتناك پیش آمد.

مدیر اتو شهپر گفت در راه‌شیراز اتوبوس را دو راننده هدایت میکنند و هردو گواهی درجه يك دارند منتهی آنکه سابقه بیشتری دارد بنام راننده ودومی‌راکمك راننده میگویند وهنگام تصادف راننده دومی اتوبوس را میبرده است.

- يك راننده‌که ازشیراز آمده است تقصیررامتوجه راننده اتوبوس اتو شهپر میداند
- مدیر اتوشهپر میگوید: تصادف راه شیراز براثر غفلت کامیون روی داده است

رئیس پلیس راه امروز اعلام کرد که‌علت اکثر تصادفات اتوبوسها در جاده‌ها در اثر جنون سرعت بعضی از راننده ها است.

مقررات مخصوص

آقای سرگردصالحیه رئیس‌پلیس راه در باره تصادف وحشتناك راه شیراز بخبرنگار ما گفت: برای جلوگیری از این قبیل تصادفات که منجر به فوت‌عده‌ای ازمسافران میشود پلیس راه سال گذشته با توجه‌به مسافت بین شهر هامقررات مخصوصی‌وضع کرد و میزان‌سرعت و مدت زمان طی مسافت بین شهرها را تعیین و اعلام کرد.

رعایت‌مقررات مزبور توسط‌پلیس راه بشدت کنترل شد ولی در عمل مشاهده‌گردید که‌برخی‌ازرانندگان اصولا جنون سرعت دارند و در بین راه با سرعت زیادی حرکت میکنند و در آخرین قهوه‌خانه برای میزان کردن ساعت رسیدن بمقصدتوقف طولانی مینمایند.

رئیس پلیس افزود: ضمن‌مذاکراتی که با هیئت مدیره اتحادیه بنگاه های مسافر بری بعمل آمده است به‌صاحبان بنگاه هاتذکر داده شده است رانندگان خود را در این قبیل مواردد‌قیقا کنترل کنند ونکات لازم را تذکر دهند.

بی احتیاطی راننده بود

امروز یکی‌از رانندگانی که در خط تهران شیراز کار میکند بخبر نگار اطلاعات گفت‌علت وقوع‌حادثه‌وحشتناك اتوبوس در راه تهران - شیراز بی احتیاطی راننده اتوبوس بوده است راننده هنگام تصادف پشت رل نبوده و اتوبوس را کمك راننده هدایت می کرد و براثر غفلت کمك راننده این حادثه وحشتناك رویداده است.

راننده مزبور گفت رانندگی در خط تهران شیراز بسیار مشکل و خطرناك است زیرا که راه یکنواخت اعصاب راننده را سخت خسته میکند

آقای محمود کامیان مدیر شرکت اتوشهپر که اتوبوس راه شیرازمتعلق باین شرکت بودمیگوید صورتمجلس و نظریه‌کاردان فنی‌شیراز حاکیست که اتوبوس شرکت‌ما بطورعادی درجاده حرکت‌میکرده وکامیون حامل زغال‌در حالیکه‌راننده‌اش‌مست‌بوده بدون‌آنکه چراغ روشن‌کندبطرف اتوبوس‌نزدیك میشود اتوبوس برای فرار ازتصادف دومتر ونیم از مسیر خود منحرف گردید و چون تصادف اجتناب‌ناپذیر

جدول کلمات متقاطع شماره ۲۶۶۷

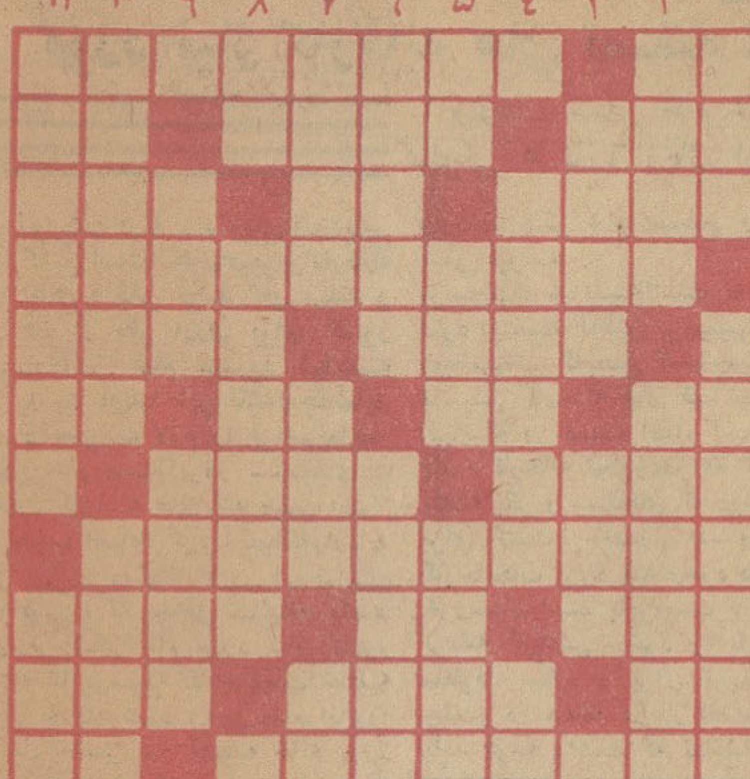

افقی: ۱- مادرتازی - هرچه جلوی او بگذارید میخورد ۲- چانه- در کلیله‌ودمنه بازاغ همنشین‌است- فلزی است ۳- کتابی که سابقا بوسیله آن به بچه‌ها درس عربی می‌آموختند - واحد وزن - مرتبه ٤- معروفترین کتاب چارلزداروین ۵- تازه ونو درآمد علی‌الاطلاق - کسر کردن ٦- ضمیر اشاره - نغمه زنبور - چاهی که انتهایش پیدا نباشد - از آن سربه شهرویرانی میرسید ۷- پیشوای مذهبی در تبت - برای رسیدن باین مرحله باید اول غوره شد ۸- در ابتدای معمول‌شدن نظام وظیفه به آن‌می گفتند ۹- بزرگترین آن کئوپس نام داردودرمصراست - راه‌بی‌پایان- بافنده ۱۰- رمق - از دشمنان بدل میگیرند - حمله ۱۱- کتاب‌معروفی در تاریخ و جغرافیا - خوردن‌بزبان کودکی -

عمودی: ۱- از گازها - سالی که بعداز سال خرگوش می‌آید ۲- مقام- آنها که کارشان نظارت‌است ۳- عنوان حضرت علیه - این هم میتواند مادری باشد ٤- ناپایدار است و زود از بین میرود- هرجابکشیدش می‌آید و تارهایش کنید برمیگردد ۵- طرف - سابقا کمیسیونش همیشه براه بود - قومها ٦- سفرنامه جالبی درباره ایران دارد - رایگان ۷- قاره کبیر - درخت بریده- علامت جمع ۸- یارزن - آشکار وپیدا ۹- وجود - از بیماریهای کبدی ۱۰- معاونت و معاضدت - توانائی ۱۱- چیزی را به‌اشاره وکنایه گفتن - ییلاقی در نزدیکی تهران

حل جدول شماره ۲۶۶۶

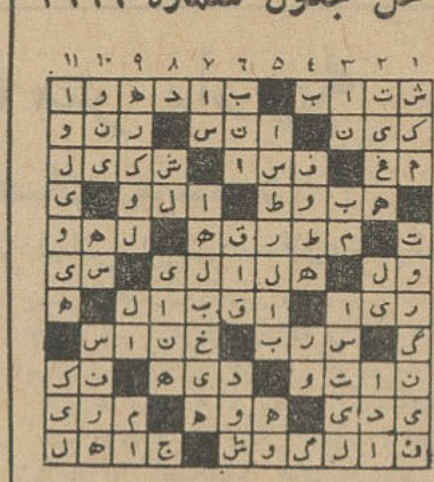

شرکت ملی نفت ایران
آگهی مزایده شماره ۵۸

شرکت ملی نفت ایران کلیه اجناس موجود در محوطه کمپ قدیمی خط لوله واقع در ۱۸ کیلو متری بندر معشور و همچنین انواع مختلف مصالح ساختمانی حاصله از تخریب بناهای کمپ مزبور را بشرح صورت پیوست بطور کلی و یکجا از طریق‌مزایده عمومی بفروش میرساند.

۱- علاقمندانی میتوانند برای دریافت برگ مشخصات و شرایط مزایده در تهران به رئیس طرح فروش اجناس مازاد(اطاق‌شماره ۱۲۱۸ اداره مرکزی شرکت واقع در خیابان تخت جمشید) و در خرمشهر باداره اجناس مازاد جنوب مراجعه نمایند.

۲- پیشنهاد دهندگان میتوانند قبل از تسلیم پیشنهاد درساعت ۱٤ روز های سه شنبه ۸ر۲ر٤۳ و چهارشنبه ۹ر۲ر٤۳ وپنجشنبه ۱۰ر۲ر٤۳ دراداره انبار های شرکت در بندر معشور حضوریافته و باتفاق نماینده اداره اجناس ماراد خرمشهر اجناس مورد مزایده را رویت نمایند.

۳- سپرده جهت شرکت در مزایده فوق مبلغ‌هفتاد و پنج هزار ریال است که بایستی در تهران به صندوق حسابداری مرکزی شرکت‌و درآبادان بصندوق حسابداری شرکت‌درعمارت‌کشتیرانی پرداخت گردد.

بجای سپرده نقدی تضمین نامه‌بانکی مورد قبول شرکت معادل مبلغ بالاکه تا تاریخ ۱۸ر۵ر٤۳ معتبر باشد پذیرفته میشود.

٤- پیشنهادات تا آخر وقت اداری روز شنبه ۱۹ر۲ر۱۳٤۳ در فوق‌الذکر پذیرفته میشود و درساعت ۳۰ر۹ صبح روز ۲٦ر۲ر٤۳ در کمیسیون معاملات واقع در خیابان تخت جمشید ساختمان شرکت ملی نفت باز و قرائت خواهد شد.

۵- به پیشنهادات مبهم مشروط‌وپیشنهاداتیکه ناقص و باشرایط مندرج در آگهی و برگ مشخصات و شرایط مزایده مغایرت‌داشته باشد یا بعد از مدت مقرر در آگهی برسد مطلقا ترتیب اثر داده نخواهد شد.

٦- شرکت در رد یا قبول يك یا کلیه پیشنهادات واصله بدون آنکه محتاج بذکر دلیل بشد مختار خواهد بود.

حضور پیشنهاد دهندگان‌درجلسه قرائت پیشنهادات آزاداست.

اگر نسبت به‌فرزندویا همسر بمشکلاتی مواجه شده‌اید پیشنهاد مشاور روانی وخانوادگی و اطفال

کارشناس سابق موسسه روانی و خانوادگی درآمریکا همه رزه از ۳تا۷و نیم‌بعد ازظهر برای کمك بشما آماده‌است مقابل بیمارستان‌زنان کوچه‌نو بخت تلفن ۷۲٦۳۳

آگهی قبول تقاضای انشعاب آب درشهر ری

سازمان آب تهران از مالکین مستغلات واقع در حدود فعلی لوله‌کشی که در محدوده زیر است:

۱- شمالا از قسمتهای زیر:

از محل تلاقی کوچه سرپل باجاده قم بسمت شرق برخیابانهای قم و میدان مجسمه وششم بهمن (۲٤متری سابق) تامحل تلاقی خیابان میدان نوباخیابان ششم بهمن.

۲- شرقا از قسمتهای زیر:

الف - از محل تلاقی خیابانهای ششم‌بهمن و میدان نوبسمت جنوب شرقی تامحل تلاقی خیابانهای میدان‌نو و میدان.

ب - ادامه خیابان میدان بسمت خیابان هرزآب‌هرنجی تامحل تلاقی خیابان هرنجی باکوچه گیوه‌چی.

ج- ادامه کوچه گیوه‌چی تامحل تلاقی باکوچه سجادی.

د - از کوچه سجادی بسمت جنوب تا محل تلاقی باکوچه‌امینی

ه - ادامه کوچه امینی تا محل تلاقی باکوچه باغ‌توتستان

و - محل تلاقی وامتداد کوچه باغ توتستان بادیوار شمالی باغ حاج‌حسین

ز - از ضلع شمالی باغ حاج‌حسین تا ادامه ضلع غربی باغ حاج‌حسین و مرتضوی بسمت جنوب محل تلاقی کوچه باغ‌چال‌با دیوار جنوبی باغ مذکور.

ح- ادامه کوچه‌های باغ چال‌و نفرآباد بسمت جنوب تا محل تلاقی باکوچه شیرازیها.

۳- جنوبا از قسمتهای زیر:

از محل تلاقی کوچه شیرازیها باکوچه نفرآباد بسمت غرب در کوچه شیرازیها تامحل تلاقی کوچه شیرازیها با کوچه هاشم‌آباد.

٤- غربا از قسمتهای زیر:

الف - ادامه کوچه‌هاشم‌آباد بسمت شمال تامحل تلاقی باکوچه آب‌انبار متولی

ب- از محل تلاقی کوچه‌های هاشم‌آباد وآب‌انبار متولی‌بسمت غرب تامحل تلاقی باکوچه غربی آرامگاه.

ج- از محل تلاقی کوچه جنوبی و غربی آرامگاه بسمت شمال در امتداد کوچه‌های‌سلام‌وسر‌تخت‌وفتوحی‌وسرپل‌تامحل‌تلاقی کوچه سرپل باخیابان قم وعلاوه بر محدوده بالابامعرفی شهرری منحصرا از مستغلات واقع در برخیابانهای آرامگاه و شیروخورشید وقسمتی از جده قم (بین کوچه سرپل و خیابان شیروخورشید)

دعوت مینماید چنانچه مایل باستفاده‌ازآب تصفیه شده میباشند از اول اردیبهشت ماه ۱۳٤۳ تاآخر وقت اداری روز ۳۱ خرداد ماه ۱۳٤۳ برای تسلیم برگ اعلام تمایل (متدرجا) طبق نوبت‌تعیین شده در برگ اعلام تمایل) بباجه مرکزی این سازمان واقع در خیابان جنوبی پارك شهر مراجعه فرمایند.

استفاده از این آگهی فقط یکبار آنهم در مدت آگهی‌شده در تاریخ فوق‌الذکر میباشد.

شرایط و نحوه پرداخت هزینه انشعاب و عوارض شهرداری:

الف - هزینه لوازم و نصب انشعاب بطور علی‌الحساب که سازمان آب تهران دریافت مینماید (یك ششم نقد و بقیه در پنج قسط متساوی ماهانه‌میباشد)

ب - عوارض مخصوص لوله کشی که شهرداری شهرری‌دریافت مینماید بشرح زیر است:

۱- برای انشعاب بقطر ½اینچ‌مبلغ	-/۰۰۰ر٤ ریال
۲- برای انشعاب بقطر ¾اینچ مبلغ	-/۰۰۰ر٦ ریال
۳- برای انشعاب بقطر ۱ اینچ مبلغ	-/۰۰۰ر۱۵ریال

٤- برای انشعابات بقطر بزرگتر از یك اینچ عوارض آن بعد آگهی خواهد شد.

متقاضیین‌باید عوارض مقرره را بطور علی‌الحساب تا تعیین قطرواقعی انشعاب توسط سازمان آب تهران ۳ر۱ نقد و بقیه در دوقسط متساوی ماهانه پس از معرفی شهرداری به‌بانك ملی‌ایران شعبه شهرری بحساب شماره ۱۵۲۳ پرداخت و قبض رسید آنرا بشهرداری تسلیم نمایند.

سازمان آب تهران پس از گواهی شهرداری شهرری مبنی برپرداخت عوارض اقدام ببازنمودن شیر آب متقاضیان نموده و استفاده از آب عملی خواهد شد.

شهرداری‌شهرری - علاالدین معینی   سازمان آب تهران

از صبح چهارشنبه دوم اردیبهشت در سینما های

پلازا - متروپل - حافظ

اولین و پرفروش‌ترین فیلم سینماسکوپ جهان که‌کمپانی فوکس‌قرن‌بیستم را از ورشکستگی نجات داد

دختر خانم، آقا پسر

یکهفته در تهران

میهمان ما باشید

«اطلاعات کودکان اینهفته را بخوانید»

فقدان سند مالکیت

بشرح یکبرگ استشهاد که آقای محمد حسین فخراردلان باین اداره تقدیم نموده و چهار نفر گواه‌مطلع استشهاد مرقوم را امضاء کرده ند مدعی است که سندمالکیت‌ششدانگ خانه شماره ۱٦۹۱ بخش دو که در صفحه ۷۱ زیر شماره ۹۸۳ دفتر جلد ۸ بنام نامبرده صادر و تسلیم گردیده بعدا براثر احداث خیابان يك قسمت ازخانه مزبور جزوخیابان جدید شده مفقود نموده و چهارنفر گواه فقدان سند مالکیت مرقوم را کتبا گواهی کرده‌حضورا از ایشان تحقیقات بعمل آمده است‌لهذامراتب بدین‌وسیله آگهی می‌شود و چنانچه هر کسی نسبت بخانه مزبور ادعائی دارد و یامعامله انجام داده ظرف مدت یکماه مدارك خودرا باداره‌ثبت استان کردستان ارائه دهد تامورد رسیدگی قرار گیرد هرگاه پس از سپری شدن یکماه مهلت قانونی اعتراض ومدارك ارائه داده نشداین اداره برابر مقررات المثنی سند مالکیت خانه نامبرده بشرح صورت مجالس تفکیکی بنام آقای محمد حسین فخراردلان صادر و تسلیم خواهد کرد این آگهی ظرف‌یکماه بفاصله هرده روز یکمرتبه منتشر میشود.

نوبت اول ۳۱ فروردین‌ماه - نوبت دوم دهم اردیبهشت - نوبت سوم بیستم اردیبهشت

کفیل اداره ثبت استان کردستان
وکیل

آ-۲۳۱۸   ۱-۳

متل قو
ویگن
موزیك
هوای لطیف
غذای لذیذ و عالی
پذیرائی صمیمانه وبی‌نظیر
برنامه های تفریحی وسرگرم کننده
وسائل بازی وتفریحات سالم
مخصوص کودکان
شب نشینی های فراموش نشدنی درسالن خانوادگی نپتون
نرخ فامیلی در روز با غذای کامل فقط
۵۰۰ ریال

این قیمت فقط در صورت رزرو در تهران با درنظر گرفتن شرایط آن معتبر خواهد بود. برای دادن توضیحات بیشتری دفتر رزرو تهران خیابان پهلوی بالاترازرادیوسیتی نرسیده به بلوار کرج تلفن ٦٤٤٤۹ درخدمت شماست.

آ-۲٤۱٦   ۱-۲

لینولئوم
DL
شرکت سهامی پخش لینولئوم ایران
چهارراه کالج جنب پمپ بنزین تلفن ٤۷۰۷۰ - ٤۱۰٤۰
LINOLEUM

۱۰ هزار تن شکر خام
مورد نیاز کارخانه های تصفیه شکر داخلی است
واردات شکر خام علاوه بر تولید کاردر کشور
کیلوئی ۵ تا ۶ ریال ارزانتر ازقند تمام میشود

واردات شکرخام بجای قند بنفع کشوراست چون‌هم‌برای‌کارخانه های داخلی تولید کار میکند و هم از نظر ارزی برای کشور ارزانتر تمام میشود شایسته است دولت باین نکته‌توجه‌نماید وتسهیلات لازم را فراهم‌نماید

واردات شکر خام صحیح واقتصادی بنظر میرسد .

موضوعیکه شایسته است به آن‌اشاره شود اینست که‌طبق بررسیهائیکه‌شده ومحاسباتی که‌بعمل آمده است امکان تاسیس کارخانه های قند جدید بجز آنهائیکه در دست اقدام است از دو یاسه کارخانه تجاوزنخواهد کرد وتنها منطقه بکر و مستعدی که درحال‌حاضر برای کشت چغندر قند و تاسیس کارخانجات بزرگ قند وجود دارداستان خوزستان است باین‌جهت بایدسازمان برنامه کوشش خود را باین ناحیه معطوف سازد و برای توسعه کشت چغندر در منطقه مزبور اقدام نماید . باید توجه داشت که نتایج‌آزمایشات مقدماتی خوزستان و مزارع‌نمونه‌چغندر این منطقه توسط دولت عراق مورد استفاده قرار گرفته است و دولت‌عراق با توجه بنتیجه این آزمایشات هم اکنون سرگرم ساختن اولین کارخانه قند در کشور خود میباشد

یك مقام مسئول در سندیکای .. صاحبان کارخانه های قند ضمن اظهار این مطلب اضافه کرد اکنونکه‌واردات شکر بمردم واگذار شده است باید توجه داشت که حداقل سالیانه یکصد هزار تن شکر خام مورد نیاز کشور میباشد تا بوسیله کارخانجات تصفیه تبدیل به قند شود ، این مقام افزود: در حال حاضر سه تصفیه خانه بزرك دولتی و ملی در کشور وجود دارد که باید برای ادامه کار آنها شکر خام بکشور وارد کرد بخصوص که تفاوت قیمت هر کیلو شکر خام با هر کیلو قند حبه‌و کله بوسیله کارخانه های تصفیه تهیه میشود بین ۵ الی ۶ریال میباشد با این ترتیب از هر جهت

رسیدگی بپرونده‌های معوقه‌مالیاتی
از فردا در پانزده هیات عالی حل‌اختلاف‌شروع میشود

ازفردا ۱۵ هیات عالی حل‌اختلاف رسیدگی به‌پرونده های معوقه مالیاتی (عمل کردسال ۱۳۴۱) رادر تهران آغاز میکند .

خبرنگار ما اطلاع میدهد که احکام ۳۰ نفر اعضای هیات‌عالی حل‌اختلاف که‌باید ازطرف‌وزارت دارائی تعیین‌و ابلاغ گردد، درظرف امروزوحداکثر فردا ابلاغ خواهد شد .

احکام پانزده نفر اعضای وزارت دادگستری نیز بموازات آن ابلاغ خواهد گردید پانزده هیات مزبور بقیه پرونده های مالیات معوقه راکه طبق‌قانون «تصفیه بقایای مالیاتی»باید مورد رسیدگی قرار گرفته ورای نهائی درباره‌شان صادرشود.رسیدگی‌خواهند کرد درسال قبل وقتی کمیسیون‌توافق و هیات‌عالی حل‌اختلافات تشکیل‌شد تنها درتهران بیش‌از ۲۰۰ هزارپرونده مالیاتی وجود داشت که می‌بایستی در این کمیسیونها مورد رسیدگی قرار گیرد، پیش بینی شدکه کار تاپایان سال خاتمه خواهد پذیرفت اما از آنجائیکه مودیان از کمیسیون های توافق‌استقبال‌نکردند درنتیجه‌رسیدگی به‌قسمت اعظم‌پرونده ها به‌هیات های عالی حل‌اختلاف موکول شد وتاپایان سال درحدود یك چهارم پرونده به مرحله‌رای‌نهائی رسید .وحالا ازاول اردیبهشت رسیدگی بهرونده‌ها مجددا آغاز میشود .

ظاهرا ۱۵ کمیسیون برای رسیدگی به‌بقایای مالیاتی کم است‌بهمین جهت پیش‌بینی میشوددرآینده‌نیز کمیسیون های جدیدانتخاب شود. آنچه مسلم بنظر میرسد اینست که‌هیات های‌عالی حل اختلاف دردوره جدید باسرعت بیشتر کار خواهند کرد .

اطلاعات اقتصادی

بموجب طرحی که در دست تهیه است
تخلیه‌وبارگیری کالادربنادر
از گمرك منتزع شده وزیر نظر سازمان دیگری‌قرارمیگیرد

خبرنگار ما امروز کسب اطلاع‌کرد که‌طرح جدیدی برای انتزاع اموربنادر وکار تخلیه وبارگیری کالاها از گمرك در دست تهیه میباشد . این طرح براساس پیشنهاد بانك بین‌المللی‌تهیه میشود که بموجب آن نحوه کار بنادر وکشتیرانی از جمله تخلیه و بارگیری کشتی‌ها وامورديگر مربوط‌به‌آن‌تغییر میکند واین وظایف بعهده سازمان دیگری گذارده میشود و این سازمان موظف است کالاهای وارده را تخلیه‌و تحویل گمرك دهد یا از گمرك تحویل بگیرد و تحویل کشتی ها بکند .

یکی ازشرایط‌بانك بین‌المللی‌برای پرداخت ۱۵ میلیون دلار وام مربوط‌به ساختمان بندر عباس که زمستان سال گذشته بامضاء رسید، همین موضوع میباشد که اکنون دردست اقدام‌است برای اجرای این ماده از قرارداد چندی قبل یك کارشناس بانك بین‌المللی بایران آمد و پس از مطالعات‌ومذاکرات لازم گزارشی ببانك داد.

گزارش خبرنگار ما حاکیست که اجرای طرح جدید که مورد نظرمقامات وزارت اقتصاد نیز میباشد در نحوه‌کار کشتیرانی و بنادر تحرك بیشتری‌ایجاد خواهد کرد و عملا به نفع گمرك و سازمان بنادر و کشتیرانی خواهدبود. ممکن‌است که برای این منظور آقای دکتر کیانپور معاون وزارت اقتصاد باتفاق هیئت سازمان برنامه بامریکا عزیمت نماید و طرح جدید را بانظر مقامات بانك بامضاء برساند . یك مقام وزارت اقتصادامروز اظهارداشت:

نیم میلیون متر پارچه
ایران بعراق صادر میشود
سال گذشته ۱ر۵ میلیون متر قماش ایران‌بسیلان‌صادرشد

صادرات

دراردیبهشت ماه آینده در حدود نیم میلیون مترپارچه نخی‌تولید داخلی بعراق صادر میگردد . مذاکرات‌لازم دراین‌مورد انجام‌شده ودر قیمت هانیز توافق‌شده‌است.پارچه صادراتی مزبور درکارخانه دولتی چیت‌سازی تهران تولیدشده و صادر میشود . فروش‌این پارچه هابعراق نقدی خواهد بود و عراق‌بهای پارچه مزبور را به دلار در اختیار ایران خواهد گذارد ،مقدمات صدور پارچه فراهم شده است .

یك‌مقام دولتی که‌این خبررا در اختیار ما گذارد گفت باآنکه مصرف پارچه نخی درایران افزایش یافته معهذا تولید کارخانه‌های کشور فعلا بیش‌از مصارف داخلی می‌باشد . بدین جهت غیر ازعراق بزودی قرارداد هائی برای صادرات پارچه‌نخی ایران بسایر کشورها منجمله امریکا و انگلستان و کشورهای عربی دیگر منعقد میشود. پارچه‌ای که‌بکشور های اروپائی و امریکا صادرمیشود نیم ساخته(منقال) خواهدبود . هنوز درقیمت باکشورهای خریدار اروپائی وامریکائی توافق‌نشده است زیرا این ممالك میخواهند منقال ایران رامعادل قیمت پنبه خریداری کنند طبیعی‌است که چنین قیمتی نمی‌تواند مورد موافقت ایران قرار گیرد. قراراست‌مجددا مذاکراتی‌راجع به‌قیمت بین طرفین صورت گیرد .

مقام مذکور درپایان گفت ایران‌در سال گذشته نیزازمحل تولید کارخانه چیت‌سازی تهران حدود ۱ر۵ میلیون متر قماش نخی بسیلان صادر کرد .

مشکلات مالیاتی کارخانه‌های قند

سندیکای صاحبان کارخانجات‌قند در جلسه اخیرخود از صاحبان صنایع قند خواست مسائل و مشکلات‌موجود کارخانه های قندرا بخصوص درزمینه های مالیاتی تهیه و تنظیم نموده و آنها رادراختیار هیات رئیسه سندیکا قرار دهند تابرای رفع آنها بادولت مذاکره شده وبرطرف گردد .

دبیر سندیکا دراین جلسه اظهار داشت: با توجه به حسن نیت دولت و علاقمندی مسئولان مربوطه نسبت به توسعه و پیشرفت کارخانه های قند امیدواری بسیار وجوددارد که‌با کمك دولت بسرعت مشکلات موجود کارخانه قند برطرف گردد .

ظرف چند روز آینده باورود یك هیات اقتصادی
قرارداد ایران و مجارستان
برای استفاده ازده میلیون دلار اعتبارمجارستان در تهران امضاء میشود

خبرنگارما گزارش داد که درچند روز آینده یك هیات اقتصادی برای امضای قرارداد ایران و مجارستان در زمینه دادن‌ده میلیون دلاراعتبار بایران وارد تهران میشود. مذاکرات مربوط به‌این قرارداد درسال گذشته انجام گرفته بود واکنون دراصول آن‌طرفین توافق کرده‌اند پیش‌نویس آن درتهران امضاء میشود .

طبق‌قرارداد مزبور ده میلیون دلار اعتبار برای خرید لوازم موردا‌حتیاج برنامه سوم دراختیار ایران گذاشته میشود ودرصورتیکه‌مقداری ازاعتبارات باقی ماند موسسات خصوصی می‌توانند تحت شرایطی ازآن استفاده نمایند . بهره این اعتبار هر۲ درصدو مدت آن۸ تا ۱۰سال می‌باشد .

کنفرانس بزرك کشور های آسیا و آفریقا

جاکارتا ـ رویتر ـ کنفرانس مقدماتی کشورهای آسیائی ـ افریقائی بکارخود پایان داد .این کنفرانس یك کمیته ثابت مرکب از ۱۵ کشور تشکیل داد تا مقدمات کنفرانس بزرك کشور های آسیا و افریقاراکه سال آینده تشکیل میشود فراهم سازند. ایران، مراکش، چین، پاکستان‌از اعضای‌کمیته ثابت‌اند.

طرح استخدامی کارکنان بانکها
توسط شورای کارکنان متحد بانکها تهیه‌شد

شورای کارکنان متحد بانکهاازجانب کارکنان بانکهای کشور طرح جدیدی برای مقررات استخدامی بانك‌ها تنظیم نموده است. در این طرح کلیه‌مسائل مربوط به استخدام کارکنان بانك ها گنجانیده شده است .

در طرح مقررات استخدامی کارکنان بانك ها مسائل مربوط به شرایط استخدام کارمند در بانکها ـ مساله اضافات و ترفیعات‌ووضع‌خدمت ،حقوق و مزایا ، بازنشستگی ، اعطای وام وتعاون اجتماعی ، امور انضباطی ، تبدیل‌و تطبیق وضع کارکنان قدیم بانکها براساس مقررات جدید،مرخصی وسایر مسائل‌مربوط‌به اموراستخدامی کارکنان بانکها درنظرگرفته شده‌است. این طرح برای هریك از این مواد جدول بخصوصی‌تنظیم‌کرده تابراساس آن‌با کارکنان بانکها رفتار شود. این طرح از طرف شورای متحد کارکنان بانکها تسلیم وزارت کار شده و از این وزارتخانه تقاضا شده جلسه‌ای باحضور نمایندگان روساء و کارکنان بانکها و نماینده وزارت کار تشکیل شود و چنانچه اصلاحاتی لازم است درطرح مزبور داده شود .

نشرکت‌ها

*شرکت بازرگانی‌اندرزبامسئولیت محدود برای معاملات بازرگانی و حق‌العمل‌کاری باسرمایه نو میلیون ریال بمدیریت آقای یعقوب یاشار در تهران تاسیس شد .

*شرکت تولیدی سیم و کابل پلاستیکی با مسئولیت محدود برای تاسیس کارخانه وتولید سیم وکابل‌و واردات مواد اولیه آن باسرمایه‌شش میلیون ریال بمدیریت آقای محمود حاج‌جعفری و عزیز فرهنگی و یعقوب احدوث درتهران تشکیل گردید .

*شرکت سهامی کوه ایران برای مطالعه بمنظور ایجاد مقدمات تاسیس شرکت سهامی جهت تهیه و فروش وتجارت آمونیاك وکودهای شیمیائی و کلیه‌فرآورده‌های مشتقه باسرمایه یك میلیون ریال بمدیریت آقایان دکتر علینقی فرمانفرمائیان و دکتر مظفر عامری ودکترعلی محمدکریمی‌وموریس پورژس هولزی‌و فرانك لولی تورزی ـ لوئی امیل‌اندرس و مهندس عبدالمجید اعلم تاسیس شد .

صادر کنندگان
در جلسات وزارت اقتصاد شرکت میکنند

طبق برنامه ای که در وزارت اقتصاد تنظیم شده است از هفته آینده به‌تدریج کلیه‌دستجات وصنوف صادر کننده در اجتماعاتی که معاونین‌و مدیران کل و مسئولان کار صادرات حضور دارند مشکلات خودرا مطرح خواهند کرد .

این کار بمنظور رفع‌مشکلاتی است که‌هنوز درزمینه صادرات کالا های ایران وجود دارد . وزارت اقتصاد در نظردارد با بررسی های کافی که بعمل می آید همه مشکلاتی را که بر سر راه توسعه صادرات کشور وجود دارد معین سازد و برای برطرف ساختن آنهااقدام نماید .

انتظار می‌رود با تشکیل‌این جلسات راه های تازه‌ای برای افزایش صادرات ارائه شود و در صورت لزوم طرحهائی‌جهت تصویب دولت و اجرا پیشنهاد گردد .

شرکت ملی نفت ایران
آگهی مزایده شماره ـ ۷۷

شرکت ملی نفت ایران اجناس مشروحه زیررا که درآغاجاری و بندر معشور موجود است در دو گروه مجزا از طریق مزایده عمومی بفروش میرساند .

گروه اول

تعداد ۱۰ دستگاه لوکوموتیو ـ ۷ دستگاه مخزندار آب ـ۲ دستگاه مخزندار نفت و تعداد ۴۶۰ دستگاه واگن بظرفیت های مختلف ـ۴ وان و دوهاپر هریك به ظرفیت ۲۰ یارد مکعب موجوددر آغا جاری (طبق‌صورت پیوست) بانضمام ریلها وتراورس هائی که زیر لوکوموتیوها و واگن های مختلف قرار دارد .

گروه دوم

درحدود ۳۶۵۷۵۰ فوت ریل راه آهن با تراورسهای مربوطه‌بین آغاجاری وبندر معشور.

۱ـ علاقمندان میتوانند برای دریافت برك مشخصات وشرایط مزایده در تهران به‌اداره طرح فروش اجناس مازاد حوزه قرارداد (اطاق شماره ۱۲۱۸ اداره مرکزی شرکت واقع در خیابان تخت جمشید) و در خرمشهر باداره اجناس مازاد جنوب مراجعه‌نمایند .

۲ـ پیشنهاد دهندگان میتوانند قبل از تسلیم پیشنهاد اجناس را درساعت ۹½روزهای‌سه شنبه ۱۳۴۳ر۲ر۸ ـچهار شنبه ۱۳۴۳ر۲ر۹ و پنجشنبه ۱۳۴۳ر۲ر۱۰ با حضور نماینده اداره اجناس مازاد جنوب در محل های فوق رویت نمایند .

۳ـ سپرده جهت شرکت در مزایده برای گروه اول دویست و پنجاه هزار ریالو برای گروه دوم پانصد هزار ریال است که بایستی در تهران بصندوق حسابداری‌مرکزی شرکت و درآبادان بصندوق حسابداری شرکت در عمارت کشتی رانی پرداخت گردد. بجای سپرده نقدی تضمین نامه بانکی مورد قبول شرکت که تاتاریخ ۱۳۴۳ر۵ر۱۸ معتبر باشد پذیرفته میشود .

چك بعنوان سپرده پذیرفته نخواهد شد .

۴ـ پیشنهادات تا آخر وقت اداری روز شنبه ۱۳۴۳ر۲ر۱۹ در ادارات فوق‌اذکر پذیرفته و در ساعت ۹½ بامداد روز چهار شنبه ۱۳۴۳ر۲ر۳۰ در کمیسیون معاملات واقع در خیابان تخت جمشید ساختمان شرکت ملی نفت باز و قرائت خواهد شد .

۵ـ به پیشنهادات مبهم ـ مشروط و پیشنهاداتیکه ناقص و با شرایط مندرج در آگهی و برك مشخصات و شرایط مزایده مغایرت داشته باشد یا بعداز مدت مقرر در آگهی برسد مطلقا ترتیب اثر داده نخواهد شد .

۶ـ شرکت در رد یا قبول یك یا کلیه پیشنهادات واصله بدون آنکه محتاج بذکر دلیل باشد مختار خواهد بود .

حضور پیشنهاد دهندگان در جلسه‌قرائت پیشنهادات آزاداست.

۱ـ۲ آ ـ ۱۸۶۲

آگهی دعوت

ازکلیه‌صاحبان‌سهام شرکت سهامی صنعتی ستیکو دعوت می‌شود که در جلسه مجمع عمومی فوق‌العاده‌ای که در ساعت ۵بعد از ظهر روز ۱۴ اردیبهشت ۱۳۴۳ در منزل آقای حسن مسگین آذریان واقع‌درجاده مخصوص کرج بعد ازسه‌راه‌مهرآباد کوی بیمه بازرگانان تشکیل میگردد حضور بهمرسانند .دستور جلسه انحلال شرکت و اخذ تصمیم نسبت بکلیه امور وواردی که قانونا میتوان درمجمع عمومی فوق‌العاده اتخاذنمود .

صاحبان بیش از نصف سهام شرکت سهامی صنعتی ستیکو

آ ـ ۲۱۷۶

نیازمندیها

استخدام

شریك

یکنفر علاقمند بکار های فنی که بیست هزار تومان وجه نقد داشته‌باشد برای توسعه یك تعمیرگاه یدکی‌اتومبیل مشغول بکار مورد احتیاج است لطفا بتلفن ۲۸۰۵۳ مراجعه فرمائید

۱ـ۲ آ ـ۲۸۰

برای فروش کالا

یك نفر ویزیتور جوان و خوش‌بیان جهت فروش کالا های تجارتی با پورسانت کافی و کمك هزینه استخدام میشود بتلفن ۳۷۹۰۴ شرکت ایران‌دتا مراجعه شود .

هنرپیشه زن

کانون هنری پاترا بعده‌ای زن برای شرکت دربرنامه‌های تاتر و تلویزیون احتیاج فوری دارد . احمد کاشانی کارگردان تاتر . سعدی شمالی جنب سینما ادئون کوی یاسمی ساختمان پارس

آ ـ ۱۷۴۱ ۱ـ۲

آگهی استخدام

یکنفر حسابدار ورزیده در امور تجارتی مورد نیازاست . داوطلبان کلیه مشخصات و سوابق کار و آخرین‌حقوق مورد تقاضا را بصندوق پستی شماره ۱۱۲۲ ارسال دارند .

آگهی‌استخدام مهندس برق

سازمان آب مشهد برای تصدی قسمت‌های الکتریکی و دستگاه فرمان اتوماتیك تاسیسات قاسم‌آباد احتیاج به‌یك یا دو مهندس فارغ‌التحصیل‌رشته برق از یکی از دانشگاههای ایران ویا خارجه که دارای سوابق عملی باشند دارد . متقاضیان میتوانند سوابق و رونوشت مدارك خودرا با ذکر حداقل حقوق‌درخواستی‌منتهی‌تابیستم‌اردیبهشت ماه ۳۴۳ به آدرس سازمان آب مشهد ارسال دارند .

سازمان آب مشهد ـ مهندس‌درگاهی

جهت اداره صندوق یك مؤسسه بازرگانی یکنفر صندوقدار که دارای پانزده هزارتومان تضمین نقدی باشد با حقوق شایسته استخدام میشود به تلفن ۵۸۱۰۸۱ مراجعه شود

آ ـ ۱۷۵۱ ۱ـ۲

آگهی استخدام

شرکت سهامی کارخانجات شیشه ایران یك نفر مهندس برق راکه‌لااقل پنج سال‌سابقه خدمت در دیزل وبرق داشته باشد استخدام‌مینماید متقاضیان بین ساعات اداری بدفتر شرکت واقع درنازی‌آباد خیابان سیلو مراجعه‌نمایند

۱ـ۲ آ ـ۲۴۱۰

بیمارستان روانی رازی

برای تصدی آزمایشگاه ـ سیرومیکروبیولوژی بیکنفر پزشك متخصص و برای تصدی داروخانه یك نفردکتر داروسازاحتیاج‌دارد.علاقمندان میتوانند درساعات اداری به بیمارستان واقع درامین‌آباد مراجعه نمایند .

۱ـ۳ آ ـ۲۴۱۴

به خبرنگار نیازمندیم

مجله‌پزشك‌خانواده بعده‌ای‌خبرنگار درتهران و شهرستانها نیازمند است علاقمندان میتوانند درتهران‌بدفترمجله ودرشهرستانها بوسیله نامه اطلاع‌دهند تا چنانچه واجد شرایط باشند کارت خبرنگاری برایشان صادرگردد. آقایان پزشکان وداشجویان رشته‌های‌پزشکی حق تقدم دارند . آدرس ـ تهران ـ خیابان منوچهری پاساژ ساعتچی

۱ـ۲ آ ـ۲۹۰

آگهی استخدام

شخصی فعال و مدیر با معلومات در حدود دیپلم آشنا بامور تجاری که بزبان انگلیسی و ماشین نویسی لاتین تسلط کامل داشته و شخصا از عهده انجام مکاتبات تجاری به زبان انگلیسی بنحو احسن بر آید و نیز قادر بقبول مسئولیت وانجام معاملات تجاری باشد با حقوق و شرایط مناسب برای تمام روز استخدام میشود .

متمنی است داوطلبان واجدصلاحیت پیشنهادات خودرا بزبان فارسی و انگلیسی که حاوی اطلاعات زیر باشد بصندوق پستی ۱۱۵۵ ـ تهران ـ ارسال دارند .

۱ـنام ونام خانوادگی و تاریخ تولد
۲ـوضع‌خانوادگی (متاهل یامجرد)
۳ـنشانی کامل ـدر صورت امکان شماره تلفن
۴ـاطلاعات کامل در مورد درجه معلومات و تحصیلات و سوابق کار و تجربیات .

سرایدار گاراژ لازم است

بیکنفر مرد قوی بینه سن بین ۴۰ الی ۵۰ با ضامن معتبر شبانه روز مورد نیاز است فقط عصر روز دوشنبه ۱ر۲ر۴۳م راجعه نمائید نشانی مقابل پمپ‌بنزین تهران نو گاراژ شرق تهران

صاحب امتیاز و مدیر مسئول : عباس مسعودی

جای اداره : خیابان خیام چاپخانه اطلاعات

آموزشگاههای فنی و حرفه‌ای

اموزشگاه ارایش گیسو با امتیاز رسمی وزارتفرهنك

علاوه براینکه دوره کامل آرایش (سروصورت) را فقط با ۳۰۰ تومان می‌آموزد و دیپلم میدهد دو نفر از هنرجویان را نیز باروپا اعزام میدارد ـ خیابان شاه چهارراه سی‌متری

درس خصوصی انگلیسی

بوسیله آقای پطرسیان با تلفظ صحیح ـ کرامر ساده و برنامه بسیار سودمند برای سریع آموختن مکالمه نامه نگاری ـ امتحان نهائی فرهنك و ورودی دانشگاه خیابان حافظ بالای عزیزخان جنب کوچه ایرج پلاك ۲۸۲

تدریس انگلیسی وسیله لیسانسیه ۷۵۸۸۱۶

۱ـ۵ آ ـ۲۲۰۶

تدریس زبان ایطالیائی

خصوصی در منازل تلفن ۷۱۷۵۹

۱ـ۳ آ ـ۱۴۲۵

آموزشگاه ماشین نویسی‌فائز

تعلیم ماشین نویسی با متد جدید شاه آباد اول اکباتان تلفن۳۵۷۵۷

آ ـ۲۶۲

قابل توجه‌بانوان دوشیزگان

برای دوخت لباس و جهیزیه‌عروس سنگدوزی سیسمونی بچه و تدریس خیاطی بامتد گرلاوین‌بخیابان‌عین‌الدوله کوچه رجائی کوی بهواد شماره ۲۶ تلفن ۳۲۸۹۲ مراجعه فرمائید .

۱ـ۳ آ ـ۲۷۱

آموزشگاه آرایش وانستیتو زیبائی (لی‌لی)

زیرنظر خانم لیلی اعتضادی دیپلمه از انگلستان و فرانسه جهت کلاسهای آرایش مو وزیبائی پوست و ماساژبدن و کرم‌سازی دریکدوره یکماهه باهزینه ۳۰۰۰ریال و یکدوره سه‌ماهه با هزینه ۵۰۰۰ ریال هنرجو میپذیرد تلفن ۷۳۴۷۶

ماشین نویسی انگلیسی و فارسی

که آشنائی کامل بزبان انگلیسی داشته‌باشد نیازمندیم داوطلبان‌ازساعت ۶ تا ۷ بعد از ظهر باتلفن ۵۸۵۴۸ مکالمه فرمایند

۱ـ۲ آ ـ۲۸۸

زبان انگلیسی

دوشیزه تدریس مینماید ۶۸۴۱۴

۱ـ۱۰ آ ـ۲۸۷

گم شده

یك برك چك بشماره ۲۶۶۲۴۰ ـ ۱۰ر۱۰ر۴۳ بانك اعتبارات شعبه نادری بامضاء آقای یوحنا یوحنا در وجه‌آقای سیدجلیل‌آقا بمبلغ پنجاه هزار ریال مفقود شده از درجه اعتبار ساقط است

دسته‌چك بانك تهران شعبه چهل متری‌نواب بشماره حساب ۵۹۰ درتاریخ ۲۴ر۱ر۴۳ درخیابان خوش مفقود شده ز درجه اعتبار ساقط است .

محمد ستارزاده

کیف مفقود شده

یك‌کیف پول شب جمعه بیست وهشتم فروردین ماه درفرودگاه مهرآباد‌مفقود شده است چون یابنده آن‌یك‌بار تلفن کرده چنانچه مایل باسترداد آنست لطفا بتلفن ۴۴۹۹۳ یا ۳۷۵۲۱ اطلاع دهد .

۱ـ۲ آ ـ۲۴۰۸

یکقطعه کارت‌افسری و گواهینامه رانندگی بشماره ۱۰۱۱۴ به ضمیمه دسته چك شماره ۵۶ بانك صادرات و معادن شعبه میدان گمرك اینجانب منصور قانع در تاریخ۲۸ر۱ر۴۳ مفقود گردیده لذا باطلاع میرساند که‌چك های مزبور بعلت انسداد حساب فوق فاقدارزش بوده و از جوینده تقاضا میشود به تلفن ۲۱۷۱۴ مراجعه‌فرمایند

آموزشگاههای رانندگی

هنرستان عالی رانندگی و میکانیکی ایفل افتتاح گردید

یکدوره رانندگی کامل را تا اخذ گواهینامه طبق پیمان‌نامه‌ایکه در دفتر هنرستان منعقد میگردد فقط بمبلغ‌سه هزارو پانصد ریال‌درسه قسط‌تضمین مینماید.

خیابان‌شاهرضامیدان فردوسی ۶۸۱۸۸

رانندگی شهاب‌تلفن۶۱۱۲۲۱

تعلیم رانندگی بامید حدید میدان مدرن و مجهز شهاب ۴۸۰۴۳

جویای کار

جوانی۲۴ ساله باسواد ومعافی‌حاضر برای هر نوع‌کار آبرومندانه میباشد خیابان کارون جنب حمام‌کارون داخل کوچه‌پلاك ۳۱

آ ـ۱۷۵۹

نماینده‌انحصاری محصولات ایندولا درایران : شرکت مقصود
خیابان سعدی شماره ۶۶ تلفن ۳۵۱۱۷-۳۱۰۲۴
نماینده‌پخش در اهواز : کالای خانه تلفن ۲۲۱۸
نماینده پخش در آبادان : ستاره‌آبی تلفن ۵۳۵۲
آ ـ۲۳۶۸

فروش اتومبیل

فروشگاه اتومبیل حیدری فرد
خیابان سپه نزدیك باغشاه ۴۷۵۹۶

فروشگاه اتومبیل شرق
معاملات همه نوع اتومبیل خیابان شاهرضا شرقی ایستگاه آسیا ۷۵۸۰۰۰
۱ـ ۳۰ آـ ۴۰۵۱

اتومبیل تهران غرب
انواع اتومبیل جیپ موجوداست جنب کلانتری ۸ تلفن ۶۴۸۱۸

د . کا . و .
از مدل ۵۸ الی ٦٤ مورد نیاز است ۶۷۵۶۹

کاج بار
اثاثیه منزل شمارا بیمه میکند
۶۱۱۱۲-۶۱۱۱۱
۶۱۱۱۳-۴۰۲۹۷

مقاطعه کاران و خریداران کمپرسی
اتومبیل‌های کمپرسی کامیون . وانت ازهرنوع بنزینی و دیزلی مجهز ومرتب نقد واقساط باشرایط مناسب بفروش میرسد مقابل پمپ بنزین تهران نو فروشگاه شرق تهران
۱ـ۳ آـ۲۵۱

ماشین آلات راهسازی
بولدوزر- گریدر- غلطك -بتونیر برای کار فروش و اجاره آماده بتلفنهای ۴۴۷۴۱ـ ۶۷۱۶۲ مراجعه شود
۱ـ۱۰ آـ۲۴۰

اتوسوپر

اولین نمایشگاه و فروشگاه اتومبیل سکند ها
تهران اول خیابان [illegible] تلفن ۶۷۵۶۹ ۴۸۰۰۷

پژو ۴۰۴ مدل ٦٤
نقدو اقساط نمایندگی تلفن ۶۰۲۳۲
آـ۲۰۰ ۱ـ۱۰

کرایه
پیمانکاری شبانه روزی
اتو آسیا
دارای اتومبیلهای آخرین سیستم سواری امریکائی برای همه جا و همه وقت آماده خدمت شماست خیابان بهجت‌آباد ایستگاه ویلا کاشی ۱۷۳ و ۱۷۵ تلفن ۶۱۳۴۰۴ و ۶۶۰۹۶

جهان تاکسی
اتومبیلهای کرایه آخرین سیستم در اختیار شماست
فیشرآباد جنب هتل مرمر تلفن ۶۹۶۹۲

از اتومبیلهای بارکش شهری مدل ٦٤ اتو سوپر جهت حمل کالا در شهر و حومه استفاده فرمائید تلفن ۶۷۵۶۹

تعمیرات

سرویس تلویزیون المپیك
تعمیرگاه نمایندگی تلویزیون المپیك وانواع مارکهای تلویزیون در منازل با سرویس مجهز سیار تلفن ۶۸۸۳۲

موسسه فنی پارس ۴۶۷۸۳
سرویس انواع آبگرمکن در منازل
۱ـ۷ آـ۲۳۱

تعمیرگاه یخچال اردشیر
تعمیر همه نوع یخچال، کولر زیر نظر متخصصین ازکارخانجات معظم دیتروئیت ایتالیا تلفن ۷۳۳۶۰
۱ـ۲۶ آـ۲۶

تعمیرگاه اختصاصی
تلویزیون های پای تلفن ۴۶۷۸۳
۱ـ۱۵ آـ۲۲۸

تعمیرگاه یخچالسازی آرشاك
متخصص فنی‌سابق یخچالهای نورژ تلفن ۷۵۰۴۸
آـ۵۰ ۱ـ۲۶

تعمیرگاه الکترونیکی F.M
سرویس الروند (مجانی)
متخصص تعمیرات انواع یخچالهای برقی و کولر با تضمین تلفن ۶۲۱۰۶۸
۱ـ۳۰ آـ۲۶۸

تعمیرگاه تلویزیون تلفنکن
تلفن ۵۸۱۳۱۱ خیابان منیریه
۱ـ۱۵ آـ۲۶۳

سرویس تلویزیون پارس
تعمیرانواع تلویزیون در منازل باسرویس مجهز سیار.
تلفن: ۴۶۷۸۳

تلفن ۷۵۸۰۹۴ و ۳۳۶۹۲

مستغلات

نارمك . معاملات املاك‌وپول بازرگانی‌امینی تلفن ۷۹۰۰۹۰

خانه وآپارتمان اجاره نیازمندیم ۶۲۴۴۶۰
۱ـ ۱۵ آـ ۹۵

برای خرید و فروش
اراضی عباس‌آباد آژانس حمید تلفن ۷۳۱۸۴ مراجعه فرمائید
۱ـ۱۵ آـ۱۶۳

خریدزمینهای نیروی هوائی ۳۱۸۰۳
۱ـ۲۶ آـ۱۶۱

زمینهای عباس‌آباد رانقدا
خریداریم خیابان پهلوی مقابل نیروی دریائی بازرگانی جلالی ۶۲۲۳۳۲
۱ـ۱۰ آـ۹۸۹

برای معاملات ملك و پول
با ۳۹۷۸٤ به بنگاه کوشان بفرمائید
۱ـ۱۰ ۲۰۲۲ـ۱

حوالی میدان ٢٤ اسفند
خیابانهای تیر وامیرآباد جنوبی تا چهارراه سیمتری منزلی با ۲۰ تا ۲۲ اطاق برای اجاره دبیرستان مورد لزوم است ازدارندگان چنین منزلی خواهشمند است صبحها از ساعت ۱۱ الی ۱۲ به تلفن ٤٤٢٧٢ و بعداز ظهرها از ساعت ۸ تا ۱۰ به تلفن ٦٢٤٨٦٨ اطلاع‌دهند

بفروش میرسد

منزل فروشی نوساز تلفن ۶۲۴۴۶۰
۱ـ ۱۵ آـ ۱۴۸

محل کارخانه و انبار
محلی برای فروش و یااجاره واقع در شهرداری سه سالن ۲۸۰ متری‌یك سالن ۱۱۰ متری و دوسالن ۸۰ متری بابرق ۴۰ آمپر سفاز صنعتی و آب لوله‌کشی و تلفن آماده است به‌تلفن ۴۷۱۲۵ مراجعه فرمائید .
۱ـ۳ آـ۲۲۹۰

نیروی هوائی
زمین شماره ۷۴۹۲ بیواسطه‌بفروش میرسد بتلفن ۳۹۱۱۰ مراجعه شود .
۱ـ۳ آـ۲۷۶

خانه فروشی در قلهك
هفتاد هزار تومان بدون واسطه تلفن ۶۱۳۳۸۸
آـ۱۷۶۷

خانه فروشی باتهویه‌مطبوع
بمساحت ۵۷۰متر با بنای دو مرتبه سالن و سفره‌خانه دواطاق دفتر پائین چهار اطاق خواب دربالا بالوازمات کامل گاراژ و تلفن رجوع فرمائید لاله‌زار ۳۹۷۸٤ به : بنگاه کوشان
آـ ۲۳۳٤

زمین فروشی در شمیران کنار خیابان اسفالته فرمانیه
۲۵۰۰ متر نزدیك دزاشیب متری پنجاه تومان ۳۹۷۸٤ بنگاه‌کوشان
آـ۲۳۳۶

دوباب‌خانه فروشی درباغ صباخیابان سلیم یکی پنج اطاقه و دیگری ٤اطاق دارای تمام وسایل تلفن ۷۰۶۷۳
۱ـ۲

واگذار می‌شود

مغازه واگذاری
دوباب مغازه با برق و آب و تلفن درخیابان تخت جمشید حوالی ساختمان بزرك شرکت‌نفت باقیمت‌مناسب‌واگذار میشود نشانی‌مقابل پمپ‌بنزین تهران‌نو تعمیرگاه شرق تهران
۱ـ۳ آـ۲۵۲

۲ باب مغازه لباس‌شوئی
باماشین بخار و تمام تجهیزات و ۲ سال سابقه کارواگذارمیشودطالبین با تلفن ۳۰۲۹۰۲ مکالمه نمایند .
۱ـ۲ آـ۱۵۹۹

محلی واقع درخیابان‌خیام
دارای ٦ اطاق مدرن ویك سالن‌بزرك مناسب برای کار شرکتها ـ محاضر رسمی ـ آموزشگاهها واگذار میشود عصرها تلفن ٤٢٢٧٧
۱ـ۲ آـ۱٤٧٧

انتهای فیشرآباد
یکباب مغازه سه دهنه بسیار بزرك واگذار میشود تلفن ۲۲۷۸۸
آـ ۲۸۳

سه‌اطاق ویك هال باآب وبرق در سعدی شمالی بدون واسطه واگذار می شود طالبین بکانون‌هنری پاترا مراجعه فرمایند . نشانی سعدی شمالی جنب سینما ادئون کوی یاسمی ساختمان پارس

ساختمان

دفتر ساختمانی معماریان
نقشه ونظارت مجانی است
مقاطعه کاری ساختمان با قیمت مناسب . نشانی میدان شهناز ـ اول گیتی رخ ـ تلفن ۷۳۵۶۸
۱ـ۱۲ آـ۱۹۱

همه گونه تعمیرات ساختمانی ۷۳۵۶۸
۱ـ۱۵ آـ۲۳۰

سرویس مجهز سیار جهت تعمیر انواع تلویزیون . رادیو گرام . یخچال. کولر در منازل تلفن ٤٩٠٧٤
۱ـ۲۶ آـ۲۶۵

اجاره داده میشود

از تخت جمشید ببالا
خانه وآپارتمان اجاره‌موجود ۶۲۴۴۶۰
۱ـ ۱۵ آـ ۹۴

دو طبقه ۱۹ اطاق
چهار راه تخت جمشید پهلوی ـ واگذار میشود ۴۱۰۲۷

معاملات تلفن

کسانیکه احتیاج بپول‌دارند
میتوانند در مقابل شماره تلفن خود پول‌دریافت نمایند وباقساط طولانی بپردازند تلفن ۵۳۸۴۰

هر نوع شماره تلفن نقد و اقساط‌خرید وفروش میشود تلفن ۵۶۳۲۹

تلفن نقد و اقساط فروشنده‌ایم ۵۵٤٩٦

شماره تلفن و فیش خریداریم ۳۰۳۳۳۳
۱ـ۲۶ آـ ۲۹۳

فروش تلفن نقد واقساط ۳۰۳۳۳۳
۱ـ۲۶ آـ ۲۹۳

خرید و فروش تلفن و فیش تلفن‌نقد و اقساط ٤٤٢٢٠ و ۶۰۰۲۵
۱ـ۲۶ آـ۲٤٤

تلفن و فیش تلفن خریداریم ۵۵٤٩٦

یکدستگاه تلفن اتوماتیك
که دارای ده شماره داخلی است به فروش میرسد باتلفن ۵۸۱۵۷۸ تماس بگیرید . ۱ـ۵ آـ۱۹۹۶

تعمیر تلفن درمدت‌نیمساعت

درودیان ـ اسلامبول پاساژ پلاسکو شماره ٤٧ ـ تلفن ۳٤٣۵۰ و ۳۸۶۸۶

بورس تلفن البرز ۳۹۳۲۰
۱ـ۳۰ آـ٤١٢٧

معاملات پول

پول تومانی دوشاهی موجود ۷۳۲٤۲
۱ـ۱۹ آـ۱۸

پول دو شاهی
در مقابل مبیع‌موجود است ۳۱۸۵۳
۱ـ۱۰ آـ۱۶۵

موجودی پول خود را بدفتر نو مرکز معاملات شرطی اطلاع دهید ۶۹۲۲۷
۱۲ـ۲۶ آـ۶۵

هر مقدار پول در مقابل
ضمانت نامه بانکی تلفن ۳۳۱٤٦

سالن مد و آرایش

آموزشگاه آرایش هنگامه
باامتیاز رسمی وزارتفرهنگ
دیپلمه پاریس ورم بمدت یکماه کلیه متدآرایش راعلمی و عملی با ۳۰۰ تومان تااخذ گواهینامه تضمین می نماید ـ خیابان شاه جنب ایران کالا خیابان دقیقی شماره ۱۵۵

آموزشگاه آرایش زیبائی‌هنر
با امتیاز رسمی وزارت فرهنك کلیه متد آرایش وسروصورت بمدت یکماه باسیصد تومان تعلیم ودیپلم میدهد ضمنا سه نفر از دانشجویان واجد شرایط مجانا باروپا اعزام سه راه ژاله روبروی‌ساختمان مجلس ۳۰۴۴۷۳
۱ـ ۲۶ آـ ۱۵۰

آموزشگاه آرایش‌ماهدخت
برای دوره جدید هنرجو میپذیرد نارمك اول جویبار تلفن ۷۹۹۹٤

سالن آرایش هانیمون
زیرنظر متخصصین فرانسه آخرین‌مدل های آرایش مواز لندن و پاریس آدرس خیابان شاه مقابل مسجد سجاد .
۱ـ۱۵ ۱۳٤٣

در سالن آرایش ونیز
میزانپلی عالی با تافت ۶۰ ریال میدان بهارستان ـ کوچه نظامیه جنب دبستان سعدی دخترانه تلفن ۳۵۷۵۷

تلفنهای اطلاعات

مرکز تلفنخانه‌از ۳۰۰۱۱ تا ۳۰۰۱۹
مجله اطلاعات کودکان ۳۰۳۳۱۳
مجله اطلاعات هفتگی ۳۰۴۸۷۸
سازمان شهرستانها ۳۱۵۳۲
مجله‌اطلاعات بانوان ۶۹۷۱۵
سرویس اقتصادی ۳۰٤٥٩١
مجله الاخاء (عربی) ۳۱۰۸۹
سرویس حوادث ۳۰۳۵۶۹
شعبه آگهی ها ۳۰۲۶۳۳
نیازمندیها ۳۱۵۳۳

تعمیرگاه تلویزیون تلفونکن
همه روزه از ساعت ۸ صبح الی ۹ شب آماده تعمیرات تلویزیونهای تلفونکن میباشد
خیابان منیریه ـ تلفن ۵۸۱۳۱۱

راهنمای پزشکی اطلاعات

دکتر در طب پولوسا
متخصص بیماری‌های مقاربتی ، (سوزاك‌تازه و کهنه‌وسیفلیس)امراض مجاری ، ادراروتناسلی‌ـخیابان‌فردوسی شمالی کوچه صادق پذیرائی ۹ تا ۱۲ و۵ تا ۸ تلفن ٤٦٥٨٩

انتقال مطب
دکتر چارلی عیوض‌زاده
جراحی .داخلی‌و قابلگی صبح وعصر سیمتری نظامی بالاتر از چهار راه‌شاه تلفن ۶۱۲۷۵۳

دکتر فلك آسا
متخصص بیماریهای پوست وآمیزشی ازبیمارستان سنت لوئی‌پاریس. سه راه سیروس تلفن ۵۱۱۷۳

امراض مقاربتی سوزاك تازه و کهنه
ناتوانی جنسی امراض زنانه نازائی دکتر احتیاطی سابقاً انترن بیمارستانهای امریکا‌ـ قصردشت چهار راه هاشمی ۶۸۸۲۹

دکتر اـ وثوقیان
دیپلمه عالی دکترا از برلین‌آلمان متخصص امراض داخلی (قلب و ریه) از امریکا نشانی خیابان شیخ هادی ساختمان بختیار تلفن ٤٩٦٦٩

دکتر محسن صادقی
متخصص و جراح چشم نادری ـ مقابل حمام نادری ٤ ـ۸ عصر

دکتر رضازهرائی ۷۹۲۸۲۸
نارمك ایستگاه هفت حوض

دکتر آسایش
بیماریهای امیزشی و مجاری ادرار خیابان منوچهری کوچه ارباب‌جمشید شماره ۱۱ پذیرائی۵ تا۸ونیم بعدازظهر

دکتر معانی
امراض مقاربتی ـ مجاری ـ ادرار معالجه قطعی سوزاك تازه و کهنه ورم پروستات و مستیو ناتوانی ضیق‌مجرا خیابان فردوسی مقابل بانك‌ملی مرکز

دکتر دانشگر
امراض‌مقاربتی وجلدی‌وسوزاك تازه و کهنه ورم پروستات ضیق ،جراستی وبواسیر امراض زنانه‌و نازائی خیابان سپه مقابل پستخانه ۳۰۲٤١٦

دکتر فرهودی ـ چهار راه پل چوبی شاهرضا بعداز ظهر وشب ۷۵۶۲۸۳

دکتر علی میراحمدی
متخصص گوش‌گلو وبینی‌جامی‌استخر مقابل‌کوچه سپهبد ۶۱۳۶۸۵ عصر ها

ترك تریاك دکتر رحمانی
متخصص امراض اعصاب وروح از دانشگاه لندن خیابان پهلوی‌بالاتر از چهارراه امیر اکرم تلفن ٤٥١١٤

درمان قطعی سوزاك تازه و کهنه وتقویت قوای تناسلی
دکتر عباس جنابزاده دارای‌گواهی نامه از دانشکده طب‌فرانسه‌ـ خیابان منوچهری مقابل کوچه ژاندارك اول کوچه مهر صبح و عصر

دکتر مجاهدی ـ دکترصدیقی
رزیدنت سابق‌بیمارستانهای امریکا و آسیستان بیمارستان های پاریس بیماری های داخلی ، اطفال ، پوست ومقاربتی ، ترك تریاك وسایر مواد مخدره،ترك الکل مجهز بدستگاه های رادیوسکوپی .لانتازول‌تراپی.اتروسل‌ـ تراپی ،دیاترمی وبخور پنی سیلین و غیره ـپذیرائی بعداز ظهرها‌ـ خیابان شاه روبروی‌مسجد سجادتلفن ٤٩٥٢٦

دکتر عباس نیك نژاد
متخصص از دانشگاه پاریس‌بیماری های معده ، روده ،کبد ، لوزالمعده ، درمان بواسیر بدون عمل ، فیستول فیستور ، متد موثر دروازه شمیران خیابان گرامی پذیرائی۳تا ۷بعد ازظهر

ترك تریاك و هروئین
بامتد جدید دکتر اسلامدوست حشمت‌الدوله چهار راه گلشن تلفن ۶۱۳۰۶۷

دکتر فرنوش
داخلی . آمیزشی و عوارض آنها گواهی نامه از دانشگاه پاریس‌امیریه اول منیریه تلفن ٤٨٥٥٥
۱ـ۲۵ آـ۲۶۹

درشکه بزرك بچگانه
ساخت انگلستان بسیار تمیز قیمت مناسب تلفن ۸۶۳۷۵
۱ـ۳ آـ۱۷۱۵

پیمانکاری شمال احتیاج‌به بیست دستگاه کامیون لیلان و تریلی‌جهت نصب تانکر برای حمل قیر مذاب دارد مالکین کامیون ها که مایل‌به کار باشند می توانند برای عقدقرارداد در اهواز . امانیه بدفتر پیمانکاری شمال مراجعه فرمایند .
آـ۸۵۶ ۳

خرید اثاثیه

نمایندگی وفروشگاه ایران کالا
خیابان شاه چهارراه گلشن تلفنهای ٤٥٦٨٩ و ٤٥٦٨٦
اولین موسسه‌ایست‌که برای خرید وفروش لوازم منزل در تهران تاسیس شده
کسانی که لوازم منزل خودرا باین موسسه فروخته‌اند رضایت آنانراجلب نموده‌ایم شما هم چنانچه‌مایلید قالی‌ـ قالیچه ـ یخچال ـ تلویزیون ـ گرام‌ـ اجاق‌گاز وسایر اشیاء منزل خود را بفروشید بهر اندازه و مبلغی که باشد ما خریداریم و از هر جهت رضایت شمارا فراهم می نمائیم پس قبلاتلفن های ٤٥٦٨٩و ٤٥٦٨٦ مراجعه نمائید تا مغبون نشوید .

فروشگاه حاجیان
یخچال‌ـ قالی‌ـ تلویزیون‌ـرادیو گرام وسایر لوازم منزل شما را عادلانه خریداریم سه راه امین حضور ۳۸۸۳۸
۱ـ ۲۶ آـ ٤٠٥٧

فروشگاه گلشن تلفن ٦٨٧١٤
خیابان شاه‌چهارراه گلشن‌مقابل‌پمپ‌ـ بنزین فروشگاه‌جدیدالتاسیس خریدار هرنوع لوازم منزل شما میباشدخصوصا قالی های کهنه بهر اندازه وقیمتی که باشد برای صادرات خریداری میگردد .
۱ـ۲۶ آـ۱۷۶

فروشگاه خالقی تلفن ۳۲۸۷۶
مجهز ترین وباسابقه ترین‌موسسه خرید لوازم منزل‌هرنوع قالی، یخچال، تلویزیون، رادیو گرام، اجاق گازشما رانقدا در محل‌بقیمت عادلانه خریداری مینمائیم‌سه‌راه‌امین حضورتلفن ۳۲۸۷۶
۱ـ۲۶ آـ۱۵۶

فرش پیروز
خریدار فرش نوو کهنه و هر نوع اثاثیه منزل بقیمت عادلانه ۶۸۱۳۸
۱ـ۲۶ آـ۸۲

فرش فرزانه تلفن ٦٤٧٠٨
خریدار فرش‌کهنه و مرغوب

فروشگاه و سمساری صمد
خریدار همه رقم فرش کهنه و لوازم برقی اجاق‌گاز ـ بلور چینی وسایر لوازم منزل‌واشیاء قدیمی تلفن ٤٩٩٨٥
۱ـ۳۰ آـ۱۸۳

الکتروغرب تلفن ٤٩٤٦٩
خریدار یخچال . تلویزیون .رادیو گرام.فرش‌ـ اسکندری‌چهارراه‌ساسان

فروشگاه‌فردوست ۷۵۷۶۸۵
باحسن شهرت ده‌ساله خریدارهرنوع یخچال ـ تلویزیون ـ اجاق گاز ـ رادیوگرام ـ ضبط صوت ـ فرش خیابان شهناز بالاتر از میدان‌ژاله
۱ـ۳۰ آـ۱۸٤

فروشگاه‌سلطانی تلفن ۳۸۵۷۷
یخچال ـ تلویزیون ـ ضبط‌صوت قالی وقالیچه شمارا خریدار است .
۱ـ۲۶ آـ۵

فروشگاه فرهنك تلفن ۳۱۱٤٨
همه نوع لوازم منزل شمارا در اسرع وقت عادلانه نقدا خریداریم .

فروشگاه محمد حسان
تنها فروشگاهی است که میتواند کلیه اثاثیه منزل شما را بقیمت عادلانه خریداری کند تلفن ۵۵۸۵۸
۱ـ۲۶ آـ۷۷

فرش کهنه ونو
خریداریم ۶۲۱۸۵۵ رضوی روزولت
۱ـ۲۶ آـ۲۶۰

فروشگاه نیك تلفن ۷۵۷۵٤٦
خریدار هرنوع یخچال . تلویزیون. رادیوگرام و سایر لوازم منزل بقیمت عادله
۱ـ۳۰ آـ۲۷۵

فروشگاه آسیا تلفن ۶۱۲۸۳۲
موسسه خرید و فروش لوازم منزل خیابان شاه چهار راه پیروز
۱ـ۲۶ آـ۲٤٣

فروشگاه جهاندوست ۳۱۱۲۶
کلیه اثاثیه منزل شمارا ازهرنوع بقیمت‌بسیار عادلانه خریداریم سرچشمه اول سیروس کاشی ۸۵۹
۱ـ۳۰ آـ۱۰۰

فروشگاه ممتاز تلفن ۲۹۸۹۰
خریدار قالی و قالیچه یخچال ، ضبط صوت تلویزیون ورادیو گرام میباشد خیابان مولوی ایستگاه قنات آباد مقابل بانك کار گشائی
۱ـ۳۰ آـ۲۲۶

فروشگاه حاجیان
یخچال ـ قالی ـ تلویزیون‌ـرادیو گرام و سایر لوازم منزل شما را عادلانه خریداریم سه‌راه امین‌حضور ۳۸۸۳۸
۱ـ۲۶ آـ۲۹٤

فروشگاه فروردین ۶۱۱۶۵۵
قالی ـ یخچال ـ تلویزیون‌ـرادیو گرام وسایر اثاثیه منزل شماراخریدار است . خیابان شاه مقابل سینماچارلی نرسیده بچهارراه سیمتری شماره ۳۵۱
۱ـ۲۶ آـ۲۹۱

فروشگاه نیازمند تلفن ۳٤٠٣٧
دوچرخه بدون پیش قسط با روزی ۲تومان شهناز مقابل کارخانه برق
۱ـ۱۵ آـ۲۸۲

فروش اثاثیه

نمایشگاه وفروشگاه ایران کالا
اولین موسسه خرید وفروش لوازم منزل دست‌دوم درایران
خیابان شاه چهارراه گلشن تلفنهای ٤٥٦٨٩ و ٤٥٦٨٦
در این موسسه همیشه مقداری‌لوازم منزل نو ودست دوم از قبیل سرویس های اطاق خواب فورمیکاسرویس‌اطاق پذیرائی میز و صندلی مبل هر نوع‌قالی وقالیچه وکناره باندازه و طرح ورنك های مختلف وزیبابافت‌تمام شهرستان ها ـ یخچال ـ تلویزیون ،رادیو گرام اجاق گاز اندازه های مختلف‌از مارك های معروف جهان و صد ها رقم‌لوازم منزل که از دست دوم تهیه شده‌موجود می باشد وقیمت آنها بقدری‌ارزان‌است که شما تصور نمیفرمائید لطفا قبل‌از خرید لوازم منزل‌باین فروشگاه‌سری بزنید تا حساب بدستتان بیاید بعد در خرید مختارید .

مرکز فرش‌خاور تلفن ٤٦٥٩٣
خیابان سپهبد زاهدی چهار راه ثریا پلاك ۱۱۱ جهت صادرات بخارج از کشور وفروش در داخل خریدارانواع فرش کهنه ونو میباشد

فروشگاه فرش کاشان
فروش انواع فرش کاشان دست‌اول ومعاوضه با فرشهای مستعمل بقیمت عادله بازارسرای مشکوة تلفن ۲٤١٨٨
۱ـ۳۰ آـ۱۱۶

آنتن تلویزیون
فروشگاه‌معطریان تلفن ۳۳۶۹۲
آنتن تمام کانال امریکائی تا کوبا نصب و لوازم و ضمانت نامه کارخانه ۹۵ و ۱۱۰ تومان لاله‌زار پاساژ ایران
۱ـ۱۵ آـ۲۷۷

کارخانجات صنعتی طلوع

در فروشگاه و نمایشگاه صنایع فلزی طلوع عالیترین مصنوعات فلزی با نازلترین قیمت بفروش میرسد
انواع میز تحریر ـ میز تحریریکطرفه روکشدار پایه پروفیل ودوطرفه دو ـ لوکس‌پایه پروفیل ، میز تحریر ۷ کشو دو طرفه دولوکس روکشدار ، کمد بایگانی با طبقات قابل تنظیم کمد جا‌ـ لباسی ،انواع کتابخانه وبوفه ، میز و صندلی ناهار خوری و انواع مبل از کابینت های مدرن آشپزخانه وسایر لوازم دفتر ومنزل‌نمایشگاه‌وفروشگاه طلوع دیدن فرمائید . خیابان پهلوی بالاتر ازسینما امپایر تلفن ۶۳۶۸۶۹

آگهیهای متفرقه

جرثقیل توکل
میدان شاه تلفن ۷۵۷۸۲۵ و۶۲۲۹۹۷
۱ـ۲۶ آـ۱۵۵

شستشوی مبل
سرجای خود بدون شکافتن‌وسیله مؤسسه مهر تلفن ۶۱۳٤٢٤
۱ـ ۱۵ آـ ۷۹

شین آب
تلفنهای ۷۵۷۸۲۵ و ۶۲۲۹۹۷
۱ـ۲۶ آـ٤١١٣

تخم چمن تقوی
عالیترین و ارزانترین تخم چمن‌تقوی چمن زینت خانه شما است دقت در خوبی آن بصرف شما است تابلو و مارك روی پاکتها را بدقت بخوانید مقابل مجسمه میدان ارك روبروی وزارت کشور تخم گل فروشی‌تقوی ۲۵۹۷۸ ۱ـ۱۵ آـ۱۸۱

زمین وکشاورز
سموم دفع آفات کودهای شیمیائی لوازم کشاورزی و سمپاشی باغات و منازل خیابان خیام پاساژ خاورمیانه ۲۰۷٤۰

یك ابتکار جدید
بااطلاع بتلفن ۶۱۳۵۶۷ مبل‌های کثیف درسرجای خود شسته میشود .
۱ـ۳۰ آـ٤١٣٧

اوراق بهادار
برای خرید و فروش هر نوع اوراق بهاداربتلفن ۳۳۱٤٦ مراجعه نمائید
۱ـ۵ آـ۲۳۸

کتاب
چمن کاری
منتشر شد ـ محل فروش رورنامه‌ـ فروشیها گل فروشیها و موسست مطبوعاتی
۱ـ۳ آـ۲۷۰

تعدادی پنکه رومیزی وسقفی آبگرمکن و تانك بخار
و آتش خاموش کن و تانك فشار و تصفیه . آب سردکن و موتورهای کوچك و بزرك ماشین تحریر ولوله خم‌کن لوله‌بر لوله حدیده کن شمع پاك‌کن و غیره بقیمت مناسب بفروش میرسد فروشگاه مبادی چهل متری ایرانشهر نبش خیابان مدیری تلفن ۶۲۰٤٢٠
۱ـ۳ آـ۲۶٤

برنامه سینماها

* آستارا (تجریش) ۵۵روز درپکن ـ رنگی ـ دوبله بفارسی ـ چارلتون هستون ـ اوگاردنر ـ ۱۰ـ۲ـ۵ـ۸ ـ تلفن ۸٤٠٢٢ ـ ۸۵۹۶۶

* آسیا ـ ۵۵روز درپکن ـ رنگی ـدوبله‌بفارسی ـ چارلتون هستون ـ اواگاردنر ـ دیویدنیون ۱۰ر۳۰ ـ ۲ر٤٥ ـ ۵ر٤٥ ـ ۸ر٤٥ ـتلفن ٤٢٩٠٩
* امپایر ـ آسمان آشفته ـ رنگی ـ دوبله بفارسی ـ تری‌داناهیو ـ روندافلمینك ـ ۱۱ ـ ۳ر۳۰ ـ ۵ر۳۰ ـ ۷ر۳۰ ـ ۹ر۳۰ ـ تلفن ۶۲۳۹٤٢
* اونیورسال ـ طغیان ـ رنگی ـ دوبله بفارسی ـ جان‌وین ـ آنتونی کوئین ۱۱ـ ۳ـ ۵ ـ۷و ربع ـ ۹½ (تلفن ۶۶۹۵۳)

* ادئون ـ ۵۵روز درپکن ـ رنگی ـ دوبله بفارسی ـ چارلتون هستون اواگاردنر ـ دیویدنیون ۱۱ـ ۳ر۱۵ ـ ۶ر۱۵ ـ ۹ر۱۵ ـ تلفن ۳۸۱۱۸
* ایران ـ رستم و سهراب ـ هندی ـ دوبله بفارسی ـ پریتوی‌راج ـ ثریا ـ۱۰ر۳۰ ـ ۲ر۳۰ ـ ٤ر٣٠ ـ ۶ر۳۰ ـ ۸ر۳۰ ـ تلفن ۳۶۳۵٤
* اسکار یك دو ـ سه (کمدی)ـ اسکوپ ـ دوبله‌بفارسی ـ هورست بوخهولتز ـ جمس کاگنی ۱۰ـ۲ر۳۰ ـ ٤ر٣٠ ـ۶ر۳۰ ـ۸ر۳۰ تلفن ٤٥٧٩٧ ـ ۷۵۸۸۸۸

* ایفل ـ یك ـ. دو ـ سه (کمدی)ـ اسکوپ ـ دوبله‌بفارسی ـ هورست بوخهولتز ۱۰ـ۱۲ ـ۲ـ٤ـ٦ـ٨ـ۱۰ تلفن ۳۷۲۷۷ ـ ۷۵۸۸۸۸

*تخت جمشید ـ بالت سلطنتی ـ رنگی دوبله بفارسی ـ مارگوت فونتین ۳ـ ۵ـ ۷ـ ۹ (تلفن ٤٣٥٥٠)
* تهران ـ رستم وسهراب ـ هندی ـ دوبله بفارسی ـ پریتوی‌راج ـ ثریا پرمنات ـ ۱۰ر۳۰ ـ ۲ر۳۰ ـ ٤ر٣٠ ـ ۶ر۳۰ ـ ۸ر۳۰ ـ تلفن ۳۸۱۶۵

* سهیلا ـ ۵۵روز درپکن ـ رنگی ـ دوبله بفارسی ـ چارلتون هستون ـ اواگاردنر ـ دیویدنیون ۱۰ر۳۰ ـ ۲ر٤٥ ـ ۵ر٤٥ ـ ۸ر٤٥ ـ تلفن ۳۶٤٢٤
* ب . ب ـ دنیای شب زنده‌داران ـ سینماسکوپ ـ رنگی ـ دوبله بفارسی ۱۱ـ۳ـ۵ـ۷ـ۹ ـ تلفن ۶۹۶٤١
* پلازا ـ گلادیاتورهای رم ـ اسکوپ ـ رنگی ـ دوبله‌بفارسی ـ گوردن اسکات ۱۱ـ ۳ ـ ۵ ـ ۷ ـ ۹ تلفن ٤٤٢٥٥

* دنیا ـ مسیر رودخانه ـ فارسی ـ فردین ـ حالتی ـ فریده نصیری ۱۰ر۳۰ ـ ۲ر۳۰ ـ ٤ر٣٠ ـ ۶ر۳۰ ـ ۸ر۳۰ ـ تلفن ۳۳۸۱۲
* دیانا ـ یك دو ـ سه (کمدی) ـ اسکوپ ـ دوبله‌بفارسی ـ هورست بوخهولتز ـ جمس کاگنی ۱۰ر۳۰ ـ ۳ر۳۰ ـ ۵ر۳۰ ـ ۷ر۳۰ ـ ۹ر۳۰ تلفن ٤٧٣٦٥ ـ ۷۵۸۸۸۸

* حافظ ـ گلادیاتورهای رم ـ اسکوپ ـ رنگی ـ دوبله بفارسی ـ گوردن اسکات ۱۰ر۳۰ ـ ۲ر۳۰ ـ ٤ر٣٠ ـ ۶ر۳۰ ـ ۸ر۳۰ ـ تلفن ۳٤٠٧٤

* چارلی ـ جایزه ـ رنگی ـ دوبله بفارسی ـ پل‌نیومن ـ ادواردجی رابینسون ـ ۲ ـ ٤ر٣٠ ـ ۷ ـ ۹ر۳۰ ـ تلفن ۶۸٤٦١
* رکس ـ طلا برای سزارها ـ رنگی ـ دوبله‌بفارسی ـ جفری‌هانتر ـ میلن‌دومونترو ـ ۱۰ر۳۰ ـ ۲ر۳۰ ـ ٤ر٣٠ ـ ۶ر۳۰ ـ ۸ر۳۰ ـ تلفن ۳٤١٦٩

* رویال ـ طلا برای سزارها ـ رنگی ـ دوبله بفارسی ـ جفری هانتر ـ میلن‌دومونترو ۱۱ ـ ۳ ـ ۵ ـ ۷ـ۹ ـ تلفن ٤٩٧٨٥
* رادیوسیتی ـ ۵۵روز درپکن ـ رنگی ـدوبله‌بفارسی ـ چارلتون هستون اواگاردنر ـ دیویدنیون ۱۱ـ۳ر۱۵ـ۶ر۱۵ ـ ۹ر۱۵ ـ تلفن ٤٣٣٢٠
* کریستال ـ یك دو ـ سه (کمدی)ـاسکوپ ـ دوبله‌بفارسی‌ـ هورست بوخهولتز ـ جمس کاگنی ۱۰ر۳۰ ـ ۲ر۳۰ـ ٤ر٣٠ ـ۶ر۳۰ ـ ۸ر۳۰ تلفن ۳۷۶۷۵ ـ ۷۵۸۸۸۸

* سانترال ـ ۵۵ روز درپکن ـ رنگی ـ دوبله‌بفارسی ـ چارلتون‌هستون‌ـ اواگاردنر ـ دیویدنیون ۱۱ـ۳ر۱۵ ـ ۶ر۱۵ ـ ۹ر۱۵ ـ تلفن ٤٨٦٨٦

* سعدی ـ طغیان ـ رنگی ـ دوبله‌بفارسی ـ جان‌وین ـ آنتونی کوئین ۱۰ر۳۰ ـ ۱۲ر۳۰ ـ۲ر۳۰ ـ٤ر٣٠ ـ۶ر۳۰ ـ۸ر۳۰ (تلفن ۳۶٤٦٨)

* متروپل ـ گلادیاتورهای رم ـ اسکوپ ـ رنگی ـ دوبله بفارسی ـ گوردن‌اسکات ۱۰ر۳۰ ـ ۲ر۳۰ ـ ٤ر٣٠ ـ ۶ر۳۰ ـ ۸ر۳۰ ـتلفن ۳۹٤١٠
* مولن‌روژ ـ یك .. دو .. سه (کمدی) ـ اسکوپ ـ دوبله بفارسی ـ هورست‌بوخهولتز ـ جمس کاگنی ۱۱ـ۳ـ۵ـ۷ـ۹ تلفن ۷۲۹۲۹ـ۷۵۸۸۸۸
* مهتاب ـ یك .. دو .. سه (کمدی) ـاسکوپ ـ دوبله بفارسی‌ـهورست بوخهولتز ـ جمس کاگنی ۱۱ـ۳ـ۵ـ۷ـ۹ تلفن ٤٧٧٧٧ ـ ۷۵۸۸۸۸

* ماندانا ـ انتقام هرکول ـ اسکوپ ـ رنگی ـ دوبله بفارسی ـ ۲ ـ ٤ ـ ۶ـ۸ ـ تلفن ۷۹۹۸۲

* میامی ـ رستم وسهراب ـ هندی ـدوبله بفارسی ـ پریتوی‌راج ـثریا پرمنات ـ ۱۰ر۳۰ـ ۲ر۳۰ ـ ٤ر٣٠ ـ۶ر۳۰ ـ ۸ر۳۰ ـ تلفن ۷٤٣٢٩
* مونت کارلو ـ چ نگا ـرنگی ـ دوبله‌بفارسی ـ موریس‌شوالیه ـآنجی دیکینسون۱۰ر۳۰ـ۲ر۳۰ـ٤ر٣٠ـ٦ر٣٠ـ٨ر٣٠ (تلفن ۷۹۷٤١)
* ژاله ـپرستوها بلانه برمی‌گردند ـ فارسی ـمجیدمحسنی ـ آذرشیوا ۱۰ـ۱۲ـ۲ـ٤ـ٦ـ٨ (تلفن ۳۰٤١٢٠)

* نیاگارا ـ آسمان آشفته ـ رنگی ـ دوبله بفارسی ـ تری‌داناهیو روندافلمینك ۱۱ـ ۳ ـ ۵ ـ ۷ ـ ۹ ـتلفن ۶۵۳۰۷
* نادر ـ مسیررودخانه ـ فارسی ـ فردین ـ فریده نصیری ـ حالتی ـ ۹ ـ ۱۱ـ ۱ ـ ۳ ـ ۵ ـ ۷ ـ ۹ ـتلفن ۳۹۰۹۵

* همای ـ آسمان آشفته ـ رنگی ـ دوبله بفارسی ـ تری داناهیو ـ روندافلمینك ۱۰ر۳۰ ـ ۲ر۳۰ ـ ٤ر٣٠ ـ ۶ر۳۰ ـ ۸ر۳۰ ـ تلفن ۳۰۲۱۶۹
* آریا ـ پلاژ بین‌المللی ـ اسکوپ‌ـ رنگی ـ دوبله‌بفارسی ـمیلن‌دومونترو والتر کیاری ۱۰ر۳۰ ـ ۱۲ر۳۰ ـ ۲ر۳۰ ـ ٤ر٣٠ ـ ۶ر۳۰ ـ ۸ر۳۰ تلفن ۳۹۸۸٤
* سیلوانا ـ رستم وسهراب ـ هندی ـدوبله‌بفارسی ـ پریتوی‌راج‌ـپرمنات ثریا ـ ۳ـ۵ـ۷ـ۹ ـ تلفن ۳۳۷۷۷
* فری شبهای جهان ـ سینماسکوپ ـ رنگی ـ دوبله‌بفارسی ۳ ـ۵ـ۷ ـ ۹ (تلفن ۲۷۸۹۳)
* رامسر ـ مسیر رودخانه ـ فارسی ـ فردین ـ فریده نصیری ـ حالتی ۱ـ۳ـ۵ـ۷ـ۹ ـ تلفن ۵۲۰۶۰
* جهان ـ مسیررودخانه ـ فارسی ـ فردین ـ فریده نصیری ـ حالتی ۱ ـ ۳ ـ ۵ ـ ۷ ـ ۹ ـ تلفن ۶۰۳۰۵

* برلیان ـتاراس‌بولبا (قهرمانی) رنگی دوبله‌بفارسی ـ یول‌برینر ـتونی کورتیس ۹ر۱۵ـ۱۱ر۳۰ـ۱ر٤٥ـ٣ر٤٥ـ٦ر١٥ـ٨ر١٥ تلفن ۳۳۵۳۵ـ۷۵۸۸۸۸

* زهره‌ـ تاراس‌بولبا(قهرمانی) ـرنگی‌ـدوبله بفارسی‌ـ یول‌برینر‌ـ تونی کورتیس ۹ر۳۰ـ۱۱ر۳۰ـ۱ر٤٥ـ٣ر٤٥ـ٦ر١٥ـ٨ر١٥ تلفن ۳۰٤٨٠٨ـ۷۵۸۸۸۸
* پرسپولیس ـ ماسیست درجهنم ـ اسکوپ ـ رنگی ـ دوبله‌بفارسی ـ کرك‌موریس ۱۱ـ ۱ـ ۳ـ ۵ـ ۷ـ ۹(تلفن ۵۹۱۰۸۳)

* پارك ـ زنده‌باد زاپاتا ـ دوبله‌بفارسی ـ مارلون‌براندو ـ آنتونی کوئین ۱۰ر۳۰ ـ ۲ر۳۰ ـ ٤ر٣٠ ـ ۶ر۳۰ ـ ۸ر۳۰ ـ تلفن ۳۹۶۳۷

* فردوسی ـ ماسیست‌در جهنم ـاسکوپ ـ رنگی ـدوبله‌بفارسی ـ کرك‌موریس ۹ ـ۱۱ـ ۱ ـ۳ ـ ۵ ـ ۷ ـ۹ (تلفن ۳۵۷۸٤)

* مراد ـ مسیررودخانه ـ فارسی ـ فردین ـ فریده نصیری ـ حالتی ۹ ـ ۱۱ر۱۵ ـ ۱ر۳۰ ـ ۳ر٤٥ ـ ۶ ـ ۸ر۱۵ ـ تلفن ۷۳۳۸۲
*مشعل ـ قدرت‌جوانی ـ دوبله‌بفارسی ـ پل‌نیومن ـ پیرانجلی ۱۰ر۳۰ـ ۱۲ر۳۰ ـ ۲ر۳۰ ـ ٤ر٣٠ ـ ۶ر۳۰ ـ ۸ر۳۰ (تلفن ۳۳۸۲۶)

* فلور ـ مسیررودخانه ـ فارسی ـ فردین ـ فریده نصیری ـ حالتی ۱۰ر۳۰ ـ ۲ر۳۰ ـ ٤ر٣٠ ـ ۶ر۳۰ ـ ۸ر۳۰ ـ تلفن ۲۸۰۹۶
* المپیا ـ ماسیست‌در جهنم اسکوپ‌ـ رنگی ـ دوبله بفارسی‌ـ کرك موریس ۱۰ـ ۱۲ـ ۲ـ ٤ ـ ۶ ـ۸ (تلفن ۶۵۷۹۸)
* سینمای مخصوص فرهنگیان ـ نگهبانان استودیو ـ باشرکت‌بودآلبوت‌ـ لوکاستلو ـ شروع ساعت شش بعداز ظهر در دبستان هادیان
پردیس ـشکوه علفزار ـرنگی‌ـدوبله بفارسی ـناتالی وود ـ وارن بیتی ۱۰ر۳۰ ـ ۲ر۳۰ ـ ٤ر٣٠ـ ۶ر۳۰ ـ ۸ر۳۰
* البرز ـ هفت‌ماجرای دزد بغداد ـ اسکوپ ـرنگی ـ دوبله‌بفارسی ـ استیوریوز ۸ر۳۰ ـ ۱۰ر۳۰ـ۱۲ر۳۰ـ۲ر۳۰ـ٤ر٣٠ـ٦ر٣٠ـ٨ر٣٠

از شهرستانها خبرنگاران ما گزارش میدهند

تراکتور تریاکی!

حمل مواد مخدره باقطار باری هم از حیله‌های قاچاقچیان بود ولی سرانجام قضیه آفتابی شد

راننده یك قطار باری حامل تانکر آب در میر جاوه دستگیر شد و قطار همچنان در میر جاوه متوقف است.

خبرنگار مادر زاهدان راجع باین موضوع اطلاع‌داد، پریروز مامورین هنك ژاندارمری زاهدان ، یك قطار باری حامل تانکر آب را که‌ازپاکستان برای مامورین بین راه آب‌حمل کرده ووارد میر جاوه شده بود مورد بازرسی قرار دادند و در نتیجه مقدار ۹۰۰ گرم تریاك و ۹۵۰ گرم حشیش از داخل آن کشف کردند. چون راننده قطار از موضوع اظهار بی اطلاعی میکرد و صاحب اصلی مواد مخدره مکشوفه معلوم نبود، راننده باز داشت شد تادراین باره تحقیق و صاحب تریاك و حشیش شناخته شود. فعلا قطار باربری همچنان در میرجاوه متوقف است.

خبرنگار ما اضافه کرد، ضمنا مامورین هنك ژاندارمری زاهدان در راه زابل نیز عده‌ای قاچاقچی راتعقیب کردند و پس از چند ساعت زدوخورد یکی از قاچاقچیان بنام محمد شفیع براهوئی بر اثر اصابت گلوله‌دستگیر ومجروح‌شد. یك قبضه اسلحه ودر حدود یکصد کیلو تریاك ازقاچاقچیان بدست مامورین‌افتادولی‌بقیه قاچاقچیان متواری شدند و فعلا مامورین در تعقیب آنها می باشند.

در چرخهای تراکتور

قبلا اطلاع داده شد، مامورین‌ناحیه هنك ژاندارمری کرمان مقدار ۱۵۹ کیلو گرم تریاك از داخل چرخهای عقب تراکتوری کشف کردند. مشروح جریان را خبرنگار ما در کرمان‌چنین گزارش میدهد.

از مدتها قبل مامورین ژاندارمری کرمان متوجه شده بودند که اززاهدان به کرمان تریاك حمل میشود و قاچاقچیان از شتر استفاده می‌نمایند طبق طرحی که از طرف آقای سرهنك سرمد فرمانده ناحیه ژاندارمری ریخته

مامورین تریاکها را از داخل چرخهای تراکتور بیرون می آورند.

شده بود مامورین با مساعی آقای سرهنك ثابت پور فرمانده هنك ژاندارمری کرمان خط سیرقاچاقچیان را در نظر گرفته تادر موقع مناسب آنها را دستگیر نمایند.

دو روز قبل هنگامیکه قاچاقچیان مقداری تریاك از زاهدان خارج کردند

لاستیکهای تراکتور باتریاك پرشده بودولی مامورین مشت قاچاقچیان راباز کردند!

مامورین آنهارا تحت نظر گرفتند. تریاکهای قاچاق که وسیله شترحمل میشد از زاهدان به لوت و زنگی احمد واقع در بیست فرسنگی شمال بم منتقل شد و از آنجا به‌نرماشیر از توابع‌بم حمل گردید. قاچاقچیان تریاکها را ازاین محل هم به جلگه جیرفت و از جیرفت‌به‌نزدیکی گنج‌آباد از توابع‌جیرفت حمل کردند. دراین محل تریاکها را که در درون‌محمولاتی مخفی شده بود از روی شتر ها بر- داشته تا با وسیله مطمئنی بقیه راه را طی کنند. دراین محل که یك دستگاه تراکتور و کامیون متوقف شده بود، مورد استفاده قاچاقچیان قرار گرفت. بدین طریق که‌تریاك هارادرداخل‌چرخهای‌عقب‌تراکتورریختند و تراکتور را به بهانه اینکه خراب شده روی کامیون گذاشته تا بظاهر برای تعمیر بکرمان حمل نمایند. مامورین در حوالی پاسگاه چاه‌چغوك از توابع سیرجان که بکامیون حامل تراکتورمظنون شده بودند کامیون را متوقف نموده و شروع به‌بازرسی کردند وابتدا موفق بکشف تریاك نشدند ولی چون راننده کامیون متوحش بودبرای مامورین مسلم شد که دراین کامیون تریاك قاچاق حمل میشود ،بدین‌سبب برای دومین بار شروع به بازرسی کردند و در نتیجه از داخل چرخهای عقب تراکتور مقدار ۱۵۹ کیلوتریاك کشف کردند. بااطلاع جریان‌بمقامات صالحه راننده کامیون دستگیر و تحت تعقیب قرار گرفت تا صاحب اصلی قاچاق معلوم شود. ضمنا گفته میشود تراکتور متعلق به شخصی به‌نام حسین طاطائی استو در بازرسی که از منزل وی بعمل آمد دو حلقه لاستیك‌روئی تراکتور ازمنزل طاطائی بدست آمده است.

اختراع دبیر شیرازی

در هنرستان حرفه‌ای مورد آزمایش قرار گرفت

قبلا اطلاع داده شد آقای ابوالقاسم تکلیف دبیر فیزیك دبیرستان های شیراز موفق باختراع دستگاه مخصوصی جهت ثبت‌آثار سقوطی اجسام شده و اختراع وی موردتوجه فیزیکدانان و اهل فن‌قرار گرفته است.

اکنون خبرنگار ما در شیراز اطلاع میدهد:

آقای ابوالقاسم تکلیف که از یکسال قبل برای تهیه این دستگاه شروع به کارکرده است ، پریروز دستگاه اختراعی خودرا باحضور عده‌ای درسالن هنرستان‌حرفه‌ای شیرازمورد آزمایش قرار داد. این دستگاه قادر است فرمول سقوط اجسام را به نحو بسیار ساده‌ای ظاهر سازد و همانطور که گفته شد اختراع وی جلب توجه زیادی کرده است.

پول دزدی، خرج عروسی نشد!

میخواستند ازراه‌دزدی، خرج‌عروسی رفیقشان راتامین کنند!!

سه جوان که می خواستند خرج عروسی یکی از رفقایشان را تامین کنند، پس از مدتی مذاکره و گفتگو دراین باره تصمیم بدزدی گرفتند و شبانه بیك مغازه نانوائی دستبردزدند

جوانانیکه می خواستند پول دزدی را خرج عروسی کنند!

ولی مامورین بااطلاع از جریان هرسه نفر را باتفاق جوانیکه قصد ازدواج داشت دستگیر و زندانی کردند.

جریان طبق گزارش خبرنگار مادر رشت از این قرار است که چندشب قبل عابری بکلانتری بخش ۴رشت اطلاع‌داد چهار نفر جوان صندوقی را از یك مغازه نانوائی بیرون کشیده و آنرا به نقطه نامعلومی میبرند ...چون احتمال‌سرقت میرفت ،مامورین درصدد تعقیب جوانان مزبور بر آمدند ولی آن چهار نفر با مشاهده مامورین، صندوق را رها کردند و متواری‌شدند صندوق که محتوی مبالغی پول نقد بود بوسیله مامورین حفظ ونگهداری شدو صبح آن شب‌بصاحبش بنام ابوالفضل نانوا ساکن پل بوسار‌رشت تحویل گردید بااینحال مامورین از تعقیب جوانان سارق دست‌بر نداشتند و چون در همان شب آقای سرگرد مطلق‌زاده رئیس آگاهی شهربانی یکی از جوانان بنام محرمعلی‌شعبانی را در کنار مغازه نانوائی دیده بودو یقین داشت که‌اوهمدست‌سارقین بوده نشانیهای وی را بمامورین داد وجوان مزبور بلافاصله دستگیر گردید و برای بازجوئی تحویل آقای رضا عاقلی رئیس آگاهی ناحیه ٤ رشت شد. وی ضمن بازجوئی بسرقت‌اعتراف کرد وسه نفر دیگر را به اسامی عزیز احسانی، حسین‌صابری وابراهیم عزیزی همدستان خود معرفی نمود و این سه نفر نیز دستگیر شدند و تحت باز جوئی قرار گرفتند ،دربازجوئی حسین صابری و ابراهیم عزیزی و محرمعلی شعبانی گفتند،چون دوستمان عزیز احسانی قصد ازدواج داشت و نمی توانست خرج عروسی راتامین کند، ما برای کمك‌باو‌تصمیم‌بدزدی گرفتیم ولی بیچاره رفیقمان شانس نداشت و علاوه بر اینکه پول عروسیش فراهم نشد،خودش و ما هم گرفتار شدیم.. موجودی صندوقی که بسرقت رفته بود ۸۷۱۰ ریال اسکناس و بیش از ۳ هزار ریال‌پول‌نقره ویك جلدشناسنامه بود که توسط مامورین بصاحبش مسترد گردید و سه جوان سارق و رفیق آنها که قصدازدواج داشت تحت تعقیب قرار گرفتند.

کشف قالیهای مسروقه

بنابگزارش خبرنگار ما درشهر ری مامـورین پاسگاه ژاندارمری فرح‌آباد شهرری بسرپرستی آقای سروان صفا فرماندهٔ گروهان ژاندارمری موفق شدند دو قطعه قالی مسروقه بارزش تقریبی ۱۳۰ هزار ریال کشف کنند. قالیهای مزبور بوسیله یکی از سارقین سابقه‌دار بنام علی از خانه‌ای‌سرقت شده و بشخصی بنام رحیم فروخته شده بود. فعلا قالیها درژاندارمری شهرری است تا صاحبش پیداشود

در فسا

سپاهی دانش رجبعلی حقیری‌مامور خدمت در قریه سروك قطعه زمینی برای ساختمان حمام دوش تهیه و هزینه ساختمان آن را نیز ازطریق موسسه کاره تامین نموده‌است.

همچنین سپاهی دانش اسمعیل‌دری از قریه ده شیب آمور در نظافت معابر و تشکیل انجمنها و کلاسهای شبانه بانوان و امور عمرانی اقدامات سودمندی نموده‌است.

در یزد

سپاهی دانش نوراله مطیع دوست مامور قریه سیطور بافق ساختمان دبستان و غسالخانه‌را به پایان‌رسانیده و سیل گیر ایجاد نموده است.

در تبریز

سپاهی‌دانش احمد کابی افخمی آموزگار قریه کلوآب آشامیدنی ده را تامین نموده‌است

درقوچان

برایت ستوده سپاهی دانش‌قریه یزدان آباد اقدامات عمرانی واجتماعی مفیدی انجام داده است.

در گناباد

سپاهی دانش ایوان بم دوستدار مامور قریه چاه نمك در نظافت ده وامور عمرانی و آموزشی کوشیده است.

در اردبیل

سپاهی دانش زلفعلی پرتوی مبلغ ده هزار ریال برای احداث دبستان‌جمع آوری نموده است.

در شاهپور

عباس‌تقی زاده سپاهی دانش‌قریه درشك ساختمان دبستان و ساختمان مسجد و احداث مراکز بهداشتی را به پایان رسانیده و مورد توجه اهالی واقع شده‌است.

در همدان

سپاهی دانش مصطفی بگلری مامور قریه خلعت آباد ساختمان مدرسه را به پایان رسانیده است.

در صومعه سرا

سپاهی دانش عباس ناظمی با کوشش اهالی مصالح ساختمان‌مدرسه را آماده و نسبت بامور آموزش و عمرانی اقدامات مفید انجام داده است.

جوانیکه سه روز مفقودالاثر بود

جنازه‌اش در نهر آب پیدا شد

دیروز جنازه جوانی در نهر فیروز آباد نزدیك ژاندار مری شهر ری کشف شد و ضمن تحقیقاتی که بعمل آمد معلوم شد جوان مزبور احمد شوندی نام داشته که از چند روز پیش مفقود الاثر شده بو د. چون علت اصلی مرك او معلوم نبوده جنازه بپزشکی قانونی حمل گردید تا کالبدشکافی شود. همسر سابق‌احمد شوندی در کلانتری شهرری میگفت: احمد سه روز بودکه مفقود الاثر شده‌بود و بالاخره یکنفر زن‌ناشناس بمن اطلاع‌داد‌که وی‌سوخته‌است و حالا جنازه او را در آب رودخانه گرفته‌اند: فعلا برای روشن شدن‌علت‌فوت جوان مزبور تحقیق میشود این گزارش را خبرنگار ما در شهر ری ارسال داشته است.

زن سارق

لباس مردانه میپوشید وشبهاباشوهرش بدزدی‌میرفت!

هنگام بازرسی بدنی، راز چند ساله این‌زن فاش شد

زن جوانی‌که باکوتاه‌کردن موی سر و پوشیدن لباس مردانه باتفاق شوهرش شبها بدزدی میرفت درمراغه

زن وشوهر سارق درمیان مامورین زن سارق‌که لباس مردانه پوشیده با علامت × مشخص شده است.

دستگیر شد و هردو نفر روانهٔ دادسرا گردیدند.

جریان دستگیری این زن و شوهر سارق،طبق گزارش خبرنگارما درمراغه از اینقرار است‌که چندروز قبل آقای صراطی رئیس آگاهی شهربانی مراغه بکمك آقای آصفی مامور آگاهی‌دونفر راکه مظنون بسرقت بودند دستگیر و بشهربانی جلب کردند.

ایندونفر ضمن تحقیقاتی خود را برادر وباسامی سیدمحمد و سیدرضا رضوی معرفی‌کردند ولی ضمن بازرسی بدنی از آنها معلوم شد «سید رضا» زن است که باکوتاه کردن موی سر و پوشیدن کت وشلوار خودرا بشکل مردها درآورده و شبها با بالا رفتن‌از دیوارخانه‌ها بمنازل‌دستبرد میزده‌است. هنگامیکه راز این زن مردنما! فاش شد وی خودرا «سید معصومه» فرزند سیدرضا ۱۹ ساله و از اهالی رشت معرفی‌کرد و معلوم شد همسر سارق دیگر است.. مرد سارق نیز نام‌اصلی خودرا علی تصرفی ذکر نمود واعتراف کردکه تابحال در شهر های مختلف مرتکب چندین فقره سرقت شده‌اند. زن وشوهر سارق پس از بازجوئیهای کامل و تشکیل پرونده بدادسرا اعزام شدند و فعلا موضوع تحت رسیدگی است.

شوخی، بچاقوکشی انجامید

دو نفر با ضربات کارد مجروح شدند

طبق گزارش خبرنگار مادر درگز، چند روز قبل جوانی‌از اهالی بخش «نوخندان» بنام برات‌نظری ۲۵ساله که‌بادو نفر از دوستانش باسامی محمد تیموری واسکندر قادری بگردش رفته بود، توسط این دونفر باضربه کاردبشدت مضروب شد. این سه‌نفر که قبل از واقعه بعلت‌افراط درشرابخواری ازحال طبیعی خارج شده‌بودند با یکدیگر شوخی میکردند که‌کارشوخی بمشاجره ونزاع کشید و اسکندر ومحمد کاردی راتا دسته‌در سینه‌برات فرو کردند ولی‌جوان مجروح بکوشش آقای دکتر داوزنی رئیس‌بهداری درگز ازمرك نجات یافت. ضمناجوان‌دیگری نیز بنام مصریخان که‌درحاتم‌قلعه واقع‌در ۴۸ کیلومتری درگز طی نزاعی‌باکارد ازناحیه قلب‌مجروح شده‌بود بوسیله‌آقای دکتر داوزنی تحت‌معالجه قرارگرفت که‌بهبودیافت.

شروع محاکمه

قبل از ظهر دیروز اولین‌جلسه محاکمه عبدی انصاری متهم به شرکت و داخل بودن در دستهٔ اشرار واقعهٔ تنك گجستان، در دادگاه بدوی زمان جنك در شیراز تشکیل گردید. جلسات محاکمه‌ متهم مذکور ادامه دارد.

جوان پاکستانی

مجروح وبستری شد

چند روز قبل یك جوان ۱۸ ساله پاکستانی بنام غلام‌حیدر که پایش شکسته‌بود‌به‌بخش سوانح‌بیمارستان دویست تختخوابی مشهد منتقل و بستری شد. بنابه‌اظهار غلام حیدر، وی جزو سرنشینان یك اتوبوس بوده که‌برای‌زیارت حضرت رضا(ع) به‌مشهد می‌آمده است ولی‌اتوبوس در نزدیکی مشهد واژگون شده‌و از بین سرنشینان اتوبوس فقط او مجروح شده و پایش آسیب دیده است.

توضیح مسئولین امر دربارهٔ تقاضاهای مردم

جویبار

درمورد مطلب مربوط به‌تلفن جویبار که در روزنامه اطلاعات چاپ شد ازشرکت سهامی تلفن ایران اطلاع میدهند، چون زمین فعلی برای احداث ساختمان جهت تغییر دستگاه و توسعهٔ تلفن جویبار مناسب نبود، دستور داده‌شد زمین مناسب‌دیگری درنظر گرفته‌شود، تانسبت بتوسعه وتغییر سیستم دستگاه تلفن آن‌شهرازیك‌سیمه بدوسیمه اقدام گردد.

هنوز «دوبهٔ مغروق» در آب است

این دوبه با ۲۴۰ تن تیرآهن غرق شده ...

قبلا اطلاع داده شد، یکفروند دوبه که ازیك کشتی خارجی تیر آهن در آن تخلیه میشد با ۲۴۰ تن تیر آهن در شط العرب غرق گردید. بقرار اطلاع هنوز دوبه مغروق در زیر آب است و از طرف مقامات‌اداره بندر خرمشهر برای بیرون آوردن آن از قعر امواج‌شط‌العرب فعالیت‌میشود. این دوبه که متعلق‌بشرکت کشتیرانی کارون بود، پس از بار گیری از یك کشتی خارجی بنام کنورمردسك و حرکت بسوی فیلیپه دربین‌راه غرق گردیده و با اظهار نظر کارشناسان مربوطه علت غرق شدن آن معلوم خواهد شد.

سیاحان آمریکائی

وارد مشهد شدند

طبق گزارش خبرنگار ما درمشهد چند روز قبل یك گروه صدنفری از سیاحان آمریکائی که با ۴۳ دستگاه اتومبیل و تریلی ازامریکا بقصد جهانگردی حرکت کرده‌اند پس از بازدید کشورهای‌هندوستان پاکستان و افغانستان وارد مشهد شدند.

این عده پس از بازدید آثـار باستانی و نقاط دیدنی مشهد، از سایر شهرهای ایران دیدن‌خواهند کرد.

سرعت، باعث حادثه شد

طبق گزارش خبرنگار ما در ساوه ، پریروز اتومبیل سواری شماره ۱۵۱۱۵۱ به رانندگی بانو سیمین صحت بخش و بسر نشینی آقایان ایرج گیلانشاه فرزند تیمسار گیلانشاه ، محمد شیرین کار و بانو وجیهه شیرین کار که از تهران عازم آبادان بود ، در ۶ کیلو متری ساوه به‌علت سرعت زیاد واژگون شدودونفرازسرنشینان‌آن مجروح شدند. مجروحین بلافاصله به بیمارستان فرح ساوه منتقل و بستری گردیدند و حال آنان رضایتبخش است. عکس بالا از اتومبیل مزبور که‌بعلت واژگون شدن آسیب زیادی دیده گرفته شده است.

نمایندگان اطلاعات درخدمت مردم

مردم شهرستانها بوسیله نمایندگان اطلاعات خواسته‌های خود را شرح میدهند

تقاضای کامیونداران ورانندگان گرگان

عده‌ای ازنمایندگان کامیونداران ورانندگان گرگان بدفترنمایندگی اطلاعات مراجعه کردند و گفتند ، چون جاده گرگان ـ شاه پسند اسفالت می شود و عبورو مرور وسائط نقلیه ازاین جاده امکان پذیر نیست ، برای رفتو آمد اتومبیل ها یك جاده فرعی احداث شده که اکنون به علت‌بارندگی های پی‌در پی رو بانهدام است و عبورو مرور کامیون ها و اتومبیل ها از آن بسختی صورت می گیرد. تقاضایمان این است که اولا جاده فرعی هرچه زودتر تعمیر شود و ثانیا در اسفالتکاری جاده اصلی گرگان ـ شاه‌پسند تسریع گردد که بتوانیم کماکان با آسایش خاطر بکارخود ادامه دهیم.

اهالی ورامین وتقاضای آنها

عده‌ای از معتمدین طبقات مختلف‌اهالی‌ورامین بامراجعه بدفترنمایندگی اطلاعات ضمن طوماری گفتند: شنیده‌ایم رئیس پاسگاه ژاندارمری ورامین که‌طی تصدی خود فعالیت قابل ملاحظه‌ای برای حفظ نظم وامنیت این‌منطقه داشت قراراست بشهر دیگری منتقل شود. تقاضا داریم ، موضوع را در روزنامه اطلاعات منعکس کنید. تامقامات مربوطه در باره تصمیم خود نسبت بانتقال رئیس پاسگاه ژاندارمری تجدید نظر کنند واز صدور دستور انتقال وی صرفنظر نمایند.

پرونده ژاندارم قاتل رسیدگی میشود

در شماره گذشته باستحضار خوانندگان عزیز رسید: یکنفرژاندارم از افراد پاسگاه ژاندارمری سعدونی آبادان بنام سهرابی طی نزاعی عده‌ای ازهمقطارانش را هدف گلوله قرار داد که طی آن دو نفر باسامی گروهبان دوم عطاءاله ستوده و ژاندارم قربانعلی قاعدی مجروح شدند.

اینك خبرنگار ما در آبادان بدنبال گزارش قبلی اطلاع میدهد ، ضمن تحقیقاتی که بعمل آمدمعلوم شد براثر تیر اندازی ژاندارم‌مزبور ، دونفر نیز باسامی ژاندارم علی سلیمی و محمد یاراحمدی هدف گلوله قرارگرفته وکشته‌شده‌اند بدستور آقای سرهنك پوروش فرمانده ژاندارمری آبادان و خرمشهر .ضارب بازداشت شد و تحویل مقامات‌مربوطه گردید و مجروحین باانتقال ببیمارستان نیروی دریائی شاهنشاهی تحت عمل جراحی قرار گرفتند و بستری شدند. فعلا دراین مورد پرونده‌ای تشکیل شده که تحت رسیدگی است.

زنان بیوهٔ ترکمن بیش‌از دخترها ارزش‌دارند.....!؟

مردی‌شهوت‌پرست‌و خانواده‌ای طماع باعث‌وقوع جنایتی در جنگل شدند

عشق یکزن ترکمن مردی‌را وادار بجنایت کرد

عاشق‌ومعشوقه بجای حجلهٔ‌عروسی‌روانهٔ زندان گردیدند

«.. بله آقای بازپرس ، من‌اورا کشتم ، من «آنادردی» را کشتم ، برای اینکه قربان سلطان باهمهٔ زیبائی ومهربانیش مال من باشد، بامن‌زندگی کند وغمخوار وشریك زندگی من باشد. اما حالا پشیمانم. پشیمانم که‌چرادست باین جنایت وحشیانه زدم ..»

سید مراد درحالیکه بشدت‌متاثر وناراحت بود. جریان‌قتل«آنادردی» اهل قریهٔ « قره‌داغلی» گرگان را برای بازپرس دادسرا شرح میداد و از عمل خود اظهار ندامت‌وپشیمانی میکرد ولی بازپرس برای‌او‌و معشوقه زیبایش قربان سلطان قرار صادر کرد و هردو روانه زندان شدند. علت چه بود؟

قبلا باستحضار خوانندگان‌عزیز رسید که جنازه مردی‌بنام«انادردی اورك» ساکن قریه «قره داغلی »در جنگل جهان بینی کشف شده ولی معلوم نیست این مرد بدست چه کسی بقتل رسیده است.

سید مراد

اکنون خبرنگار ما درگرگان طی گزارشی مینویسد، باتحقیقاتیکه انجام گرفت معلوم شد «انادردی» بدست شخصی بنام «سید مراد» که نسبت بهمسروی‌تعلق‌خاطر داشته به‌قتل رسیده است و بلافاصله‌سید مراد دستگیر گردید و بااعتراف‌به قتل زندانی شد.

اعترافی که سید مراد در حضور بازپرس دادسرای گرگان کرد حیرت‌آوربود و باتوجه باین‌اعتراف و تحقیقاتی که از بستگان‌و‌آشنایان مقتول و متهم به‌قتل بعمل آمد، علت و کیفیت قتل روشن شد.

جریان از این قرار است که‌دربین اهالی ترکمن صحرا رسم است دختران خودرا باگرفتن مبالغ‌زیادی وجه نقد از خواستگاران، بشوهر میدهند و چنانچه جوانی بخواهد بازن بیوه‌ای ازدواج کند بایدمبلغ بیشتری به‌پدر ومادر او بپردازدزیرا زنان بیوه ترکمن تجربیات بیشتری در امور زندگی دارند و از فنون قالیبافی و کارهای دستی مخصوصا نگهداری احشام کاملا مطلعند و میتوانند شوهران خودرا بخوبی در امور مختلف زندگی یاری کنند..

از جمله زنان فعال و هنرمند قریه «قره‌داغلی» زن زیبای «انادردی» بنام قربان سلطان بود که « سید مراد» بطور پنهانی باو عشق میورزید ووی نیز در غیاب شوهرش باسید مراد سروسری داشت، تاآینکه سرانجام پدر ومادر قربان سلطان از جریان عشق ایندو مطلع شدندو تصمیم گرفتند باطرح نقشه‌ای «انادردی» دامادشان را بقتل برسانند تابتوانند دخترشان « قربان سلطان» را باگرفتن مبلغ زیادی بعقد سید مراد در آورند .. بلافاصله این پدر ومادر طماع‌نقشه‌قتل انادردی را به اتفاق سید مراد و قربان سلطان طرح کردند و سید مراد مامور قتل انادردی شد. بهمین جهت یکروز که انادردی برای آوردن هیزم به جنگل جهان بین رفته بود،سیدمراد اورا تعقیب کرد و در گوشه‌خلوتی

قربان سلطان

از جنگل اورا به‌قتل‌رسانید و بقریه بازگشت .. دو روز بعد جنازه «انادردی» بوسیله‌مامورین‌ژاندارمری در جنگل کشف شد و چون درقریه شایع بود که سید مراد بازن‌مقتول سروسری داشته ، وی دستگیر و به‌دادسرای گرگان اعزام گردیدو ضمن بازجوئی جریان قتل‌را بطور کامل برای بازپرس تعریف کرد. بلافاصله سید مراد و قربان سلطان روانه‌زندان شدند و فعلا موضوع تحت رسیدگی است.

دختریکه دلدادهٔ جوانی بود ...

قربانی عشق بی‌سرانجام خودشد

چند روز قبل به پاسگاه ژاندارمری خشکبیجار اطلاع رسید که یکی از اهالی ویشکا خشکبیجار به‌نام حسینعلی بهبودی ، دخترش را بعنوان این که عاشق جوانی بوده ، بهمدستی دامادش علی اصغر ایزدی کشته وجنازه‌اش را بطور پنهانی دفن کرده است باوصول این گزارش رئیس پاسگاه ژاندارمری خشکبیجار بمحل عزیمت کرد و ضمن تحقیقات مقدماتی جریان را بدادستانی رشت اطلاع داد و در حضور بازپرس دادسرا نبش قبر بعمل آمد و جنازه برای کالبد شکافی به رشت منتقل گردید

ضمنا پدر مقتوله و داماد او باتهام قتل بازداشت شدند. مقتوله‌راضیه نام داشته و بسن قانونی رسیده بود. این گزارش‌را خبرنگار مادرخشکبیجار ارسال داشته است.

کوتاه ... فوری

فرانکفورت : مردم آلمان بیشترخرج میکنند

بنابر آماری که دراین‌هفته درفرانکفورت انتشار یافته درسال گذشته هرخانواده متوسط‌الحال آلمان غربی ۸۱۹ مارك (درحدود ۱۴۳۵ تومان) درعرض ماه خرج کرده است .

درهمان گزارش گفته شده که رقم فوق ۴۳٫۶ درصد بیشتر ازپولی است که درهرکدام ازماه‌های سال ۱۹۵۸ بوسیله خانواده متوسط الحال ان خرج شده است.

لندن : «آخرین روز جنك دوم جهانی»

عنوان فیلمی است که بزودی با همکاری هفت کشور فرانسه ـ آلمان‌غربی ـ ژاپن ـ انگلستان ـ ایتالیا ـ اتحاد شوروی وایالات متحده آمریکا بروی پرده خواهد آمد .

این فیلم مشتمل بر هفت داستان جداگانه درباره آخرین روز جنك دوم جهانی است که هرکدام بطور جداگانه بوسیله هنرپیشگان و کارگردانان هفت‌کشور نامبرده ساخته شده وهدف تمام این داستانها اثبات ابلهانه بودن محرك‌های آغاز وادامه جنك جهانی دوم می باشد .

این فیلم سه‌ساعتی است و درخلال آن مناظری از هرهفت‌کشور نشان داده شده است .

مادرید : مایای برهنه و ملبس در نیویورك

ـ مقامات اسپانیایی اعلام کرده‌اند که درنظر دارند چندین تابلو نقاشی گرانبها از آثار استادان اسپانیولی را به‌نمایشگاه‌جهانی نیویورك بفرستند . این نمایشگاه تاچند هفته دیگرگشایش خواهد یافت وازجمله آثاری که بوسیله اسپانیولیها فرستاده خواهد شد میتوان دوتابلومعروف مایای برهنه «ومایای ملبس» از آثارگویا را نام‌برد . علاوه براین‌قرار است چندین تابلو از آثار ال‌گرکو ـ ولاسکزریبرا نیز برای نصب در غرفه اسپانیا درنمایشگاه جهانی نیویورك به‌این‌شهر فرستاده شود .

از فردا

تروی داناهیو ... و ... کانی استیونس

تروی داناهیو ... و ... دیان مك بین

تروی داناهیو ... و ... شارون هوگنی

Parrish پریش

رنگی ـ دوبله بفارسی

محصول کمپانی برادران وارنر

نیکسون ورزش دوست

ریچاردنیکسون معاون سابق رئیس‌جمهوری آمریکا ضمن سفر اخیر خودبه هنك کنك باکودکان پناهنده‌چینی «بدمینتون» بازی کرد . در این عکس اورا هنگامیکه نگاه تمام کودکان متوجه بازی او است‌مشاهده میکنید .

عکس از آسوشیتدپرس

«برادران خواهر کش»

در مجازات ۱۱۰ نفردیگر از کسانی که‌درعراق خواهرانشان را کشته بودند تخفیف داده شد

برای سومین بار رئیس جمهورعراق در مجازات برادر هائی که خواهران خودرا کشته اند تخفیف قائل شد . به موجب این سومین فرمان صد و ده نفر که خواهران خودرا بعلت‌ارتکاب اعمال «خلاف شرافت خانوادگی» کشته‌بودند یا از مجازات معاف شدند یا در مجازاتشان تخفیف داده شد .

صد و هشت نفر از این « برادران خواهر کش» که به هفت سال زندان محکوم شده بودند دوره زندانشان به سه سال کاهش‌یافت و دونفر که به سه سا ل‌زندان‌محکوم شده بودند یا از دوره محکومیتشان بیش از سه سال نمانده بودآزاد گردیدند .

در ٤ آوریل بموجب فرمانی ٤٣ برادر که سرخواهرانشان را بریده بودند بخشوده شدند و به موجب دومین‌فرمان محکومیت ۱۳ برادر خواهرکش بیك سال زندان تقلیل یافت .

فیلهای بچه‌کش
فعلا مجازات نمیشوند

مقامات قضائی بزیه (فرانسه) تصمیم دارند جاوا بانگلوك و ماموزی سه‌فیل سیرك آمار را که چند روز پیش‌باعث قتل یك کودك چهر ساله و مجروح شدن یك زن و یك دختر شدند(خبر آن قبلادرج گردید) فعلا از مجازات معاف دارند تا دامپزشکان امتحان های کامل از آنها بعمل آورند .

مدیر سیرك بعد از بروز فاجعه گفت: ـ این فیلها آدم کشته‌اند و بهمین سبب کشته خواهند شد.

این سه فیل در حین اجرای‌برنامه دچار وحشت شدند و همه چیزرا درهم ریختند .

احتمال میرود که دامپزشکان‌بجای کشتن این فیلها دست بکار معالجه آنها بشوند. رام کننده فیلها علت وحشت آنها را سرو صدائی میداند که کارکنان سیرك براه انداخته بودند. فیلها هم مثل انسانها از سرو صدای زیاد خشمگین میشوند وبهمین جهت شاید بکارکنان سیرك توصیه شود که از این پس در سکوت کار کنند .

لورنس عربستان

داستان زندگی

هفت ستون خرد

بقلم : کلنل تی . ای . لورنس

ـ۳٤ـ

فصل ششم ـ حمله بمدینه

بااینکه میدانستم که رایزن نظامی درعربستان دارای مسئولیتی بزرك است ، دستور دولت انگلستان را پذیرفتم و براه افتادم و به بندر (ین‌بو) رسیدم .

توصیه‌های من برای اینکه بیدرنك جهت اعراب اسلحه و کارشناس و پول بفرستند اثر بخشید و هنگامیکه وارد بندر ین‌بو شدم دیدم که (گرلاند) افسر یکدست انگلیسی مشغول تعلیم اعراب است وطرز بکار بردن دینامیت را به‌آنها می‌آموزد .

گرلاند به‌آنها می‌آموخت که چگونه بوسیله دینامیت راه‌آهن‌ها وپلهای منطقه اشغالی عثمانی‌ها را ویران نمایند وتیرهای تلگراف را سرنگون کنند.

بااینکه آب و هوای ین‌بو به‌گرلاند نمیساخت و ضعف قلب او را ناراحت میکرد همه روز از بام تاشام ، اعراب را بافن بکاربردن دینامیت آشنا میکرد.

بعداز اینکه وارد ین‌بو شدم شنیدم که فیصل قرارگاه خودرا منتقل به منطقه ین‌بوکرده است چون فکرمیکند که درآنجا ، اسلحه و مهمات‌انگلیسی را زودتر دریافت خواهدکرد و نیز خواهد توانست بهتر سربازان خود را تعلیم بدهد .

سربازان گشت عرب بعداز دریافت اسلحه از انگلیسها بمواضع‌عثمانی‌ها (درمنطقه مدینه) دستبرد میزدند و روزی نبودکه اسیرنگیرند وشتران‌سربازان عثمانی را به غنیمت نبرند .

روز اول که یك هواپیمای عثمانی بالای بندر ربق نمایان شد اعراب‌خیلی وحشت‌کردند ولی بعداز اینکه چهار هواپیمای انگلیسی وارد بندر ربق شد و درآنجا فرود آمد ، وحشت اعراب از بین رفت .

عبداله فرزند شریف مکه وبرادر فیصل ازمکه خارج شد و باچهارهزار سرباز عرب وسه‌مسلسل و ده توپ راه مدینه را پیش‌گرفت .

عبداله درموقعیتی واقع درهشتادکیلومتری شمال شرقی مدینه مستقرشد ولی درخود نیروی حمله به مدینه راکه تحت اشغال عثمانی‌ها بود نمیدید .

من در ین‌بو شنیدم که نقشه اعراب برای حمله بمدینه این است که‌فیصل وعبداله و برادرش زید وبرادر دیگرش علی مدینه را از راه دور محاصره‌نمایند وبعداز اینکه مطمئن شدندکه مدینه از راه دور تحت محاصره قرارگرفته‌بدان حمله‌ور شوند .

من فکرکردم بعداز اینکه فیصل را دیدم باو بگویم که آیا بهتر آن نیست که بجای تصرف مدینه راه‌آهن حجاز راکه بطرف شمال امتداد داردقطع نمایند وراه وصول اسلحه و مهمات و آذوقه را خود بدست‌بگیرند.

اشغال مدینه از طرف اعراب ، برای عرب دارای ارزش معنوی بود ولی عثمانی‌ها میتوانستند باراه‌آهن حجاز از سوریه ، نیروی امدادی به عربستان بیاورند و مدینه را مسترد دارند درحالیکه اگر عربها راه‌آهن حجاز را اشغال میکردند راه اتصال نیروی امدادی به‌نیروی عثمانی درحجاز قطع میشد. واضح است که فرماندهی نیروی عثمانی درحجاز میدانست که‌راه‌آهنی که ازسوریه بمدینه متصل میشود از نظر سوق‌الجیشی خیلی اهمیت دارد ویگانه راه سریع ومطمئن ارتباط نیروی عثمانی باعقب میباشد .

اگر آن راه‌آهن بتصرف اعراب درمی‌آمد عثمانی‌ها مجبور بودند که‌برای رسانیدن آذوقه واسلحه و مهمات به‌نیروی خود درحجاز متوسل به‌شتر شوند واز صحرا عبور نمایند ودرصحراهای عربستان پیوسته درمعرض خطر دستبرد اعراب قرار میگرفتند .

بدون تردید فرماندهی نیروی عثمانی برای حفظ راه‌آهن حجازکمال مجاهدت را میکرد ، اما اعراب جهت تصرف آن راه‌آهن هرگونه فداکاری میکردند ارزش داشت وهرگاه راه‌آهن حجاز بتصرف اعراب درمی‌آمد نیروی عثمانی درمدینه محکوم بنابودی میشد .

من چون در ین‌بوکاری نداشتم براه افتادم تا خودرا به‌قرارگاه فیصل برسانم ومردی باسم عبدالکریم بیداوی برادر ناتنی محمد امیر منطقه (جهامه) بامن همسفر شد .

عبدالکریم بیداوی مردی بود تقریبا سیاه پوست شبیه به‌حبشی‌ها ومن که میدانستم محمد امیرمنطقه جهامه سفیدپوست است از او پرسیدم چرا رنك پوست شما سیاه میباشد .

عبدالکریم گفت : مادر من اهل حبشه بود واو را به‌کنیزی بپدرم‌فروختند وبهمین جهت‌من سیاه‌پوست هستم . عبدالکریم مردی‌بود فربه و متوسط‌القامه ومیگفت که بیست وشش سال از عمرش میگذرد ومن هیچ عربی را ندیدم که‌آن اندازه بانشاط باشد ، ازلحظه‌ای که ما از ین‌بو حرکت‌کردیم آن مرد شوخی میکرد و میخندید ومرا میخندانید .

عبدالکریم بشدت از عثمانی‌ها متنفر بود ومیگفت که آنها بمناسبت‌رنك پوست بدنم مرا مورد تحقیر قرار میدهند .

اعراب بمناسبت اینکه از قدیم باسیاه‌پوستان میزیستند ، سیاهپوستان را مورد تحقیر قرار نمیدهند ودرعربستان سیاه‌پوست و خیمه سیاه فراوان است . اما عثمانی‌ها از سیاهان نفرت دارند وآنها را مورد تحقیر قرار میدهند.

بعداز خروج از بندر ین‌بو راه بیابان را پیش‌گرفتیم ولی از جاده‌شوسه قدیم که ذکرش‌گذشت نرفتیم واولین مقصدما قصبه موسوم به (نخل‌مبارك)بود.

ما تاظهر باسرعت‌راه میپیمودیم ودرنیمه روز ، برای‌صرف غذا واستراحت توقف‌کردیم و عبدالکریم آتش افروخت ونان پخت وقهوه تهیه‌کرد وناهار خودرا که نان و قهوه بود خوردیم و خوابیدیم .

من بیش‌از نیمساعت نتوانستم بخوابم وبیدار شدم و دیگر خوابم نبرد وخودرا بنوشتن‌گزارش ماموریتم تا ین‌بو مشغول نمودم

یك دانشمند برجسته آمریکائی اعلام‌کرد :

در کره زهره بخار آب وجود دارد

اگر ادعای این دانشمند ثابت گردد احتمال دارد که‌در کره زهره یك نوع حیات وجود داشته باشد

دکتر «جان استرانك» رئیس آزمایشگاه«استروفیزیك» «جان هاپکینز» در «بالتیمور»ازایالت مریلند که یکی از ستاره شناسان عالی‌مقام آمریکائی است دیروز رسما اعلام داشت :

قرائن و مدارك مثبته‌ای بدست آمده است که نشان میدهد دور کره زهره و در فضای آن بخار آب وجود داردو این خود دال بر آنست که ممکن است یکنوع حیات در زهره وجود داشته باشد .

بدین نحو دکتر استرانك تا حدی نتایج پژوهش هائی‌راکه سفینه فضائی (مارینردوم) در تاریخ ١٤ دسامبر ۱۹٦۲ هنگام عبور ازکنار زهره اعلام داشته بود مورد تکذیب قرار داد .

نتایجی را که دکتر استرانك بدست آورده است مبتنی براطلاعاتی است که بوسیله‌یك‌تلسکوپ‌خودکار بدست آمده‌است . تلسکوپ مزبور درتاریخ ۱۲ فوریه سال جاری بوسیله بالن مخصوصی به ارتفاع ۲٦٫٤ کیلو متری زمین فرستاده شد .

قبلا دستگاه‌های مارینر گزارش داده بودند که سطح گرمائی معادل ۸۰۰ درجه فارینهایت در کره زهره وجود دارد که تقریبا چهار برابر بیش از درجه حرارتی است که در آن آب معمولا بجوش می‌آید .

ـ در یك چنین حرارتی هیچگونه آب درسطح نمیتواند وجود داشته باشد و در ضمن حیات یا زندگی شبیه آنچه که در کره زمین هست نمیتواند وجود داشته باشد .

ولی دستگاه های‌مارینر گزارشی در باره چگونگی ترکیب ابرهائیکه این کره را در برگرفته‌اند بزمین مخابره نکرد . لکن دکتر استرنك در مورد تحقیقات و پژوهش هائیکه توسط بالن جدید بدست آمده‌است چنین اظهار داشت

اینك‌مامدارك مثبته‌ای در دست داریم مبنی براینکه دورا دور کره زهره‌ودر فضای آن بخار آب وجود دارد و مقدار آن بحدی است که‌میتوان آن را با مقداری که در سطح جواعلی در زمین وجود دارد مورد مقایسه قرار داد .

از آنجائیکه معلوم شده است در کره زهره«بی اکسید دوکربن» وجود دارد . بنا براین علائم بخار آب مارا برآن میدارد که کلیه محاسبات قبلی را در مورد امکان وجود یکنوع زندگی در این‌کره که سابقا بعمل آمده بود مجددا مورد آزمایش قرار دهیم .

آب و بی‌اکسید دوکربن مواد اصلی هستند که گیاهان و نباتات بوسیله آن مواد غذائی را در زیر انوار آفتاب اخذ میکنند .

مقدار بخار آبی که دور ابرهای زهره کشف‌شده است اگر متراکم گردد طبقه‌ای را بضخامت یك چند هزارم اینچ تشکیل خواهد داد .

مطالعات ستاره شناسی در روز بوسیله بالن امکان پذیراست‌زیرا شب در ارتفاعات زیاد آسمان خیلی تاریك وستارگان در پهنه آسمان فوق‌العاده درخشان جلوه گری‌میکنند زهره از خورشید خیلی دورنیست و نزدیکترین همسایه زمین است .

دایرة المعارف اطلاعات

«لغات خارجی درزبان فارسی»

وایدسکرین ـ (پرده عریض) در سینما عبارت‌از پرده‌ای است عریض وطویل تر از پرده های معمولی سینما که دارای کمی‌انحنا و مقعر شکل باشد

واریته ـ نمایشی که دارای قسمت های مختلف رقص ـ ساز ـ آواز و تئاتر باشد .

باله ـ نوعی رقص است که با حرکات مفاهیمی را مجسم میکند .

والس ـ یکی از انواع رقص سه ضربی است که دو نوع آهسته وتند دارد .

سلو ـ قطعه موسیقی که‌با‌یك‌نوع‌ساز نواخته‌شود.

ژئوفیزیك ـ علمی است که ساختمان کره‌زمین را مطالعه میکند . این دانش‌امروز از زمین‌شناسی‌جدا گشته و خود بصورت علم متمایزی درآمده است.

فئودال ـ کسیکه املاك فراوانی داشته باشدو بردهقانان ورعایای خود حکومت کند .

الکل صنعتی

بقیمت تجارتی دراسرع وقت تحویل وسفارشات شهرستانها درگاراژ تحویل داده می‌شود

تهران ـ لاله‌زارنو ـ ساقیان ـ تلفنهای : ۳۲۲۹٤ و ۳۵۱٤٦

تعطیلات در اروپا

با هواپیمای جت شرکت مورد علاقه شما از تهران

به ژنو پرواز کنید

ارتباط فوری به رم و با لکس

ALITALIA AIRLINES

شرکت هواپیمائی آلیتالیا

تهران خیابان شاهرضا تلفن ۳-۲-٤۹۱۷۱ ـ ٦٦٧٦٢

افتتاح یک واحد بزرگ اقتصادی

کارخانه پودر لباسشوئی برف کاملترین کارخانه اتوماتیک موجود در جهان است

این کارخانه مجهز به مغز الکترونی، دستگاه حرارت مرکزی اتوماتیک، دیگهای بخار اتوماتیک ولابراتوار مدرن و مجهز میباشد

*** روزگذشته واحد بزرگ اقتصادی‌دیگری بر کارخانجات کشورما افزوده شد و کارخانه پودرلباسشوئی برف که‌افتخار صنایع داخلی میباشد توسط آقای نخست‌وزیر و با حضور جمع زیادی از رجال وشخصیت های اقتصادی افتتاح گردید.**

* کارخانه پودر لباسشوئی برف کاملترین کارخانه اتوماتیک موجود درجهان است وترتیبی برای آن اتخاذ شده که همواره با آخرین پیشرفتهای صنعت مشابه در دنیا گام برمیدارد.

چگونگی تاسیس کارخانه برف

مدیران کارخانه پودر لباس شوئی برف با توجه باهمیت بسزائی که پودر های لباس شوئی درامر بهداشت ونظافت مردم سراسر دنیا دارد بفکر تاسیس مجهزترین وکاملترین کارخانجات آن درایران افتادند تا اینکه موفق شدند کارخانه پودر لباسشوئی برف را که تماما اتوماتیک بوده و مجهز به آخرین پیشرفتهای صنعتی درامر تهیه و تولید پودر های لباسشوئی است تاسیس نمایند اکنون این کارخانه که باسرمایه گذاری کافی و پیش‌بینی های لازم تاسیس شده است علاوه براینکه عالیترین نوع پودرهای لباسشوئی را بنام پودر لباس شوئی برف درایران تهیه می نماید موجبات جلوگیری از خروج مبالغ معتنابهی ارز کشور را نیزفراهم آورده‌است مضافا باینکه چون این کارخانه تعهدی در خصوص پرداخت مبالغ هنگفت بابت حق امتیاز وامثال آن بکارخانجات خارجی ندارد پودر تهیه‌شده‌را باقیمت های کاملا ارزان ببازار عرضه میدارد دراینجا با قاطعیت باید گفت که پودر لباسشوئی برف از آخرین مطالعاتی که در باره تهیه کاملترین پودرهای لباس شوئی‌دردنیامیشود برخوردار است.

مجهز بمغز الکترونی

بطوریکه درعکس نیز ملاحظه میکنید کارخانه پودر لباس شوئی برف به‌آخرین سیستم کنترل و بررسی به‌تهیه پودر لباسشوئی یعنی‌مغز الکترونی مجهز است کار این دستگاه دقیق‌وکامل کنترل کلیه‌دستگاه های کارخانه است‌که بطور اتوماتیک انجام گرفته کوچکترین بی‌نظمی و بی‌تعادلی راشدیدا کنترل‌مینماید. نتیجتا همواره کاملترین و بهترین محصول درکارخانه تهیه می شود.

دستگاه حرارت مرکزی اتوماتیک

یکی دیگر از خصوصیات بارز کارخانه پودر لباسشوئی برف دستگاه تمام اتوماتیک حرارت مرکزی است کار این دستگاه ایجادحرارت یکنواخت و لازمی است که باید در تمام مراحل تولید پودر لباسشوئی درجریان باشد.

جت های قوی

دریکی از قسمت‌های جالب کارخانه پودر لباسشوئی برف، سه دستگاه دقیق و منظم که به‌جت موسوم‌میباشند درپودر کردن مواد کمك میکنند. این جت های قوی مطابق آخرین اصول تهیه پودرهای‌رختشوئی درکارخانه برف بکار گمارده شده‌اند.

دیك بخار اتوماتیك

دیك عظیم و مجهز بخار کارخانه برف نیز بطور کاملا اتوماتیك بخار لازم را تولید و بدستگاههای دیگر میفرستند.

وسائل مدرن مخابراتی

کارخانه پودر لباسشوئی برف‌علاوه بردستگاه اتوماتیك الکترونی به سیستم های مخابراتی وارتباطی‌جهت‌تماس باقسمتهای مختلف کارخانه مجهز است. در نتیجه کلیه دستورها و مطالب ضروری از مرکز بقسمت‌های‌مختلف‌صادر می شود.

لابراتوار مدرن

یکی‌از حساسترین قسمت های کارخانه برف لابراتوار مجهزی است که همواره کاملترین فرمول تهیه پودر را که درعظیم‌ترین لابراتوار های کارخانجات مشابه خارجی در دست‌مطالعه است‌بررسی کرده و آنرا با محصولات کارخانه تطبیق میدهد در نتیجه پودر لباسشوئی برف کاملترین‌پودر لباسشوئی است‌که در حال حاضر درمعظم‌ترین کارخانجات تهیه پودر لباسشوئی **درجهان** تهیه میگردد.

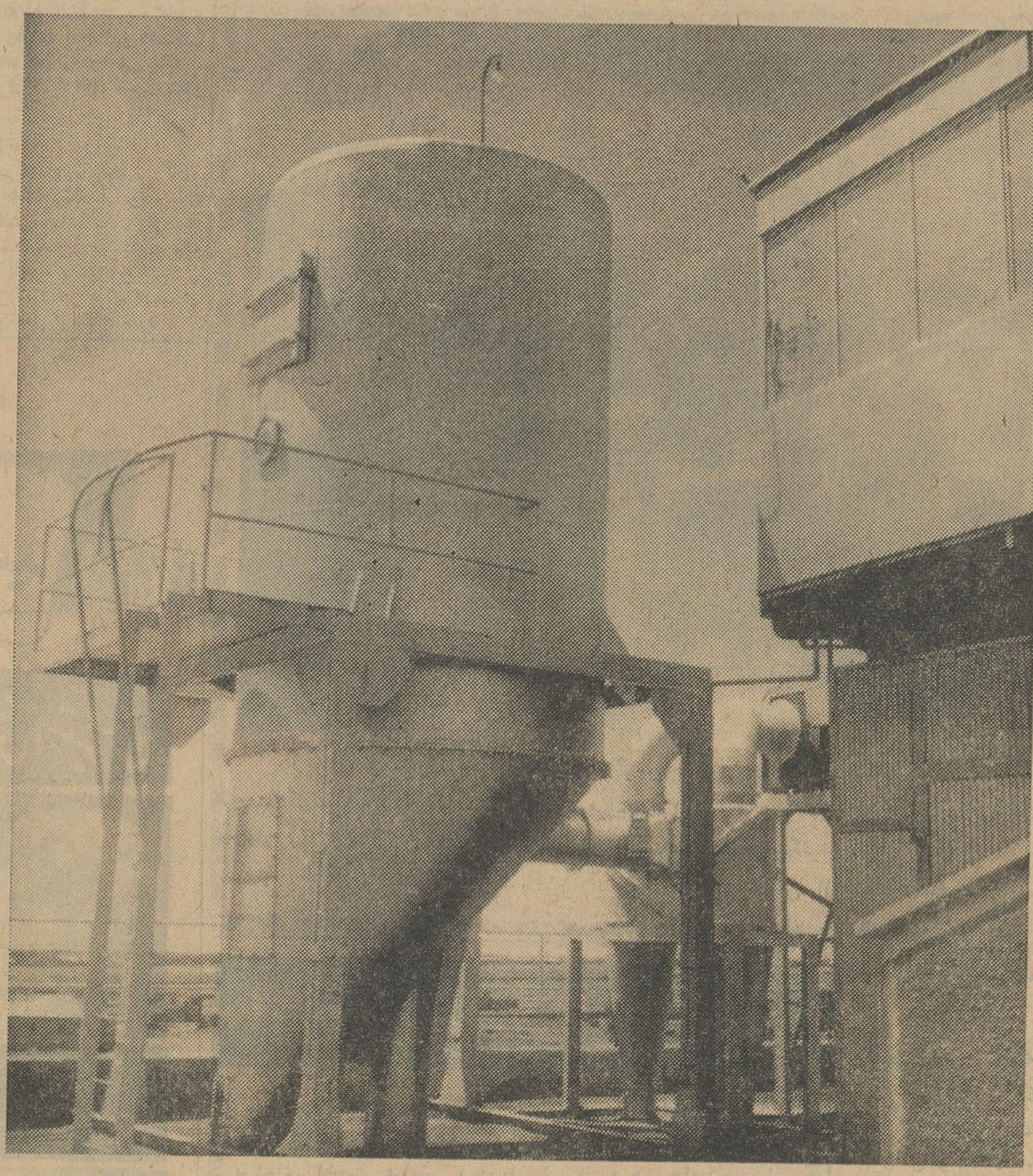

دربالای این مخزن عظیم سه‌جت قوی نصب شده که‌بکار پودرکردن وتهیه پودر لباسشوئی برف میپردازند.

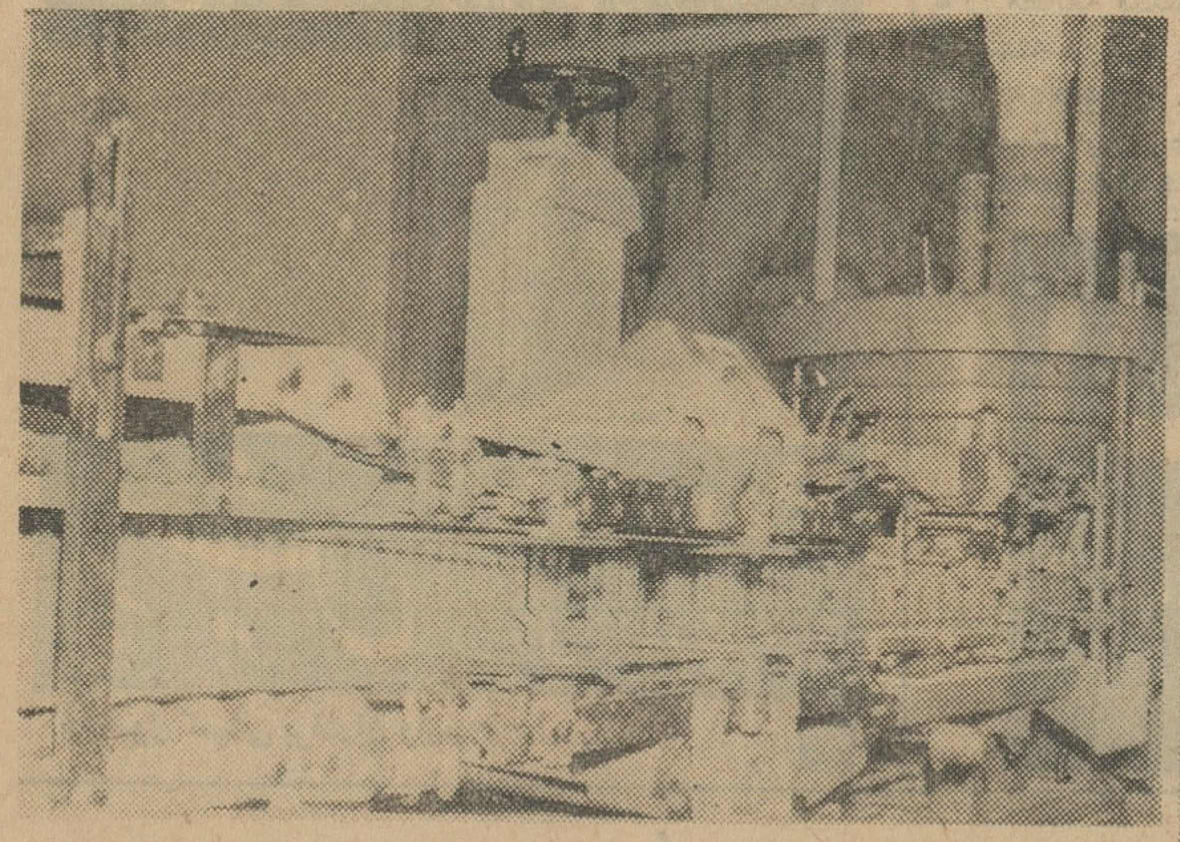

این کاملترین دستگاهی است که بکار بسته‌بندی پودر لباسشوئی برف همت گماشته است.

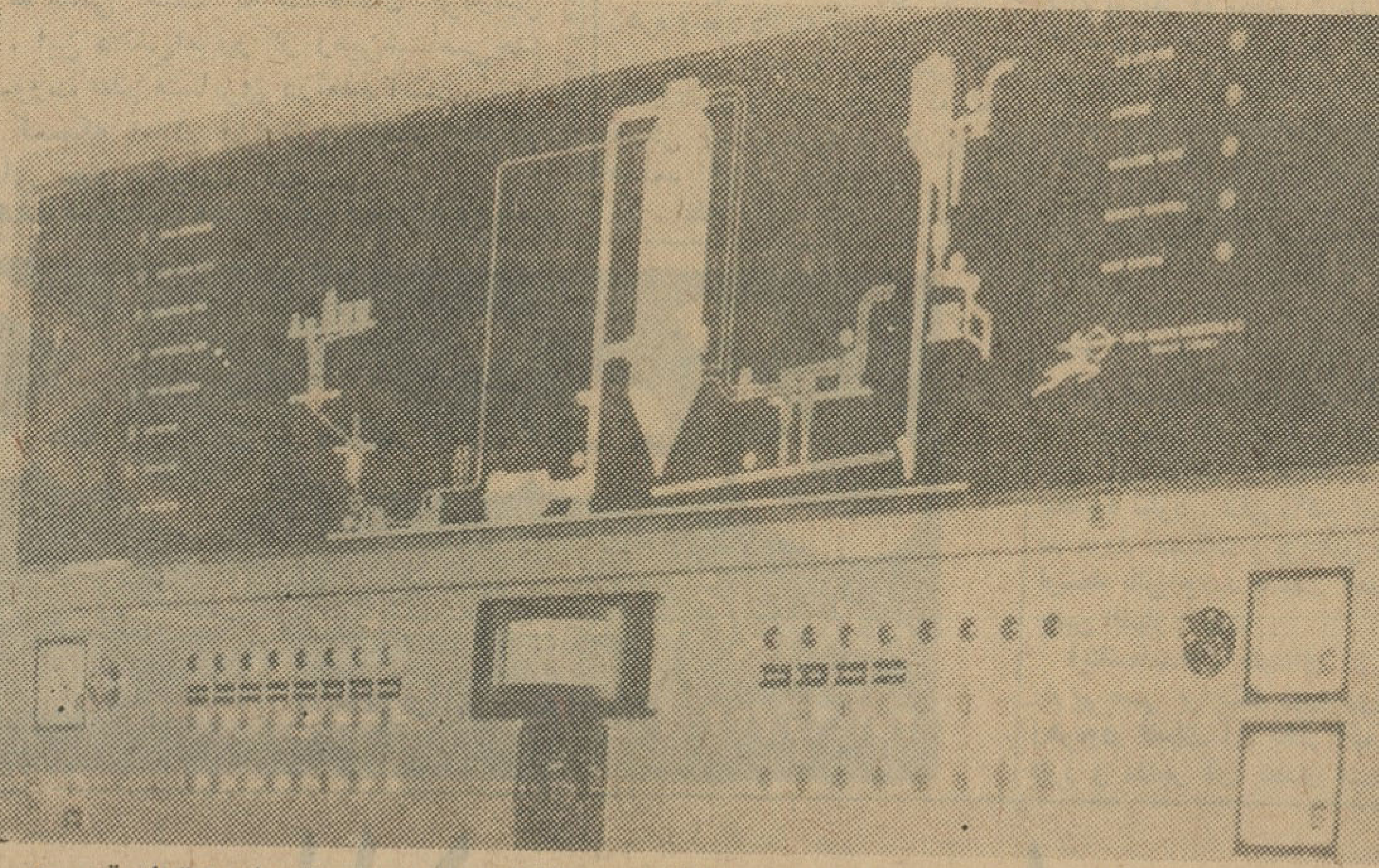

مغز الکترونی کارخانه پودر لباسشوئی برف حساسترین‌وظایف را بعهده دارد زیرا تمام قسمت های‌کارخانه بوسیله این مغز الکترونی وبطور اتوماتیك کنترل میشود.

آگهی دعوت مجمع عمومی فوق‌العاده

مجمع عمومی فوق‌العاده شرکت سهامی دیزل‌مان ساعت ۵ بعد ازظهر روز دوشنبه بیست‌ویکم‌اردیبهشت ماه ۱۳۴۳ درمحل‌شرکت واقع در خیابان فردوسی – ساختمان آفتاب شرق تشکیل میگردد.

از صاحبان سهام دعوت میشود که در روز و ساعت مقرر در مجمع شرکت فرمایند.

دستور جلسه:

۱– استماع گزارش هیئت مدیره
۲– تصویب بیلان سالیانه شرکت
۳– انتخاب هیئت مدیره وبازرس

آ–۱۷۳۵ شرکت‌سهامی‌دیزل‌مان

آگهی دعوت مجمع عمومی فوق‌العاده

مجمع عمومی فوق‌العاده شرکت سهامی بازرگانی و فنی‌فروماتکس ساعت ۵ بعداز ظهر روز دوشنبه بیست‌ویکم اردیبهشت ماه۱۳۴۳ در محل شرکت واقع در خیابان فردوسی – ساختمان آفتاب‌شرق تشکیل میگردد.

ازصاحبان سهام دعوت میشود که در روز و ساعت مقرر در مجمع شرکت فرمایند.

دستور جلسه:

۱– استماع گزارش هیئت مدیره
۲– تصویب بیلان سالیانه شرکت
۳– انتخاب هیئت مدیره وبازرس

شرکت سهامی بازرگانی وفنی فروماتکس
آ–۱۷۳۳

آگهی دعوت مجمع عمومی فوق‌العاده

مجمع عمومی فوق‌العاده شرکت سهامی مان‌اسپر ساعت ۵ بعدازظهر روز دوشنبه بیست‌ویکم اردیبهشت ماه ۱۳۴۳ در محل شرکت واقع در خیابان فردوسی – ساختمان آفتاب شرق‌تشکیل میگردد.

از صاحبان سهام دعوت میشود که در روز و ساعت مقرر در مجمع شرکت فرمایند.

دستور جلسه:

۱– استماع گزارش هیئت مدیره
۲– تصویب بیلان سالیانه شرکت
۳– انتخاب هیئت مدیره وبازرس

آ–۱۷۳۱ شرکت سهامی مان‌اسپر

آگهی مجمع عمومی عادی شرکت سهامی هریس

از کلیه سهامداران شرکت دعوت میشود که در جلسه‌مجمع عمومی که در روز شنبه ۲۶ اردیبهشت‌ماه۱۳۴۳ ساعت ۳½ بعداز ظهر در محل شرکت واقع درخیابان ایطالیا شماره ۶۱ تشکیل میشود حضور بهمرسانند.

دستور جلسه:

۱– تصویب ترازنامه سال۱۳۴۲
۲–تجدید انتخاب هیئت مدیره
۳– تجدید انتخاب بازرس

آ–۱۷۶۱ شرکت سهامی هریس

شرکت‌سهامی رادیو تلویزیون‌ایران

سرویس و تعمیر گیرنده های تلویزیون آر. سی.آ
تحت نظر متخصصین کارآزموده
مجهزترین تعمیرگاه تلویزیون ایران
تلفن ۶۱۳۴۶۶ – ۶۱۳۴۶۵
خیابان آیزنهاور – خیابان جیحون – جنب پپسی کولا

خلاصه آگهی مناقصه حمل کالا

شرکت سهامی نساجی مازندران واقع در شهرستان شاهی کرایه حمل درحدود شش‌هزار تن کالای سنگین و سبك‌وزن کارخانه نساجی شماره ۲ شاهی را که تقریبا چهارهزار تن از مقصد شاهی به تهران ودر حدود دوهزار تن از تهران بشاهی‌حمل شود برای سال جاری ۱۳۴۳ از طریق مناقصه برگزار مینماید.

داوطلبین در مناقصه میتوانند ضمن پرداخت مبلغ ده هزارریال اسناد خزانه بعنوان سپرده و دریافت یکبرك شرایط آگهی از دبیرخانه شرکت‌درشاهی ودرتهران شعبه شرکت واقع در خیابان دانشکده ساختمان بانك اعتبارات طبقه دوم پیشنهادات خود را تنظیم وتاآخروقت اداری روز شنبه ۵ اردیبهشت ۴۳ تسلیم دبیرخانه شرکت در شاهی بنمایند پیشنهادات واصله در ساعت ده صبح روز یکشنبه ششم اردیبهشت ۴۳ باز وقرائت خواهدشد. حضور پیشنهاددهندگان در جلسه آزاد وشرکت دررد یاقبول یك یاکلیه پیشنهادات واصله مختار است.

آ–۲۳۲۴ شرکت‌سهامی‌نساجی‌مازندران

ورزش

طبق تصویب کمیته ملی المپیك

بوکس‌لبنان وبسکتبال‌اردن بتهران‌می‌آید

در یکصد و یازدهمین جلسه کمیته‌ملی المپیك ایران که با حضور والاحضرت شاهپور غلامرضا پهلوی ریاست عالیه کمیته ملی‌المپیك ایران تشکیل گردید مقدمتا آقای امینی اظهار داشت که‌از طرف کمیسیون‌اجرائیه مسئولیت برنامه حمل مشعل و مسیر آن ازفرودگاه مهرآباد و برگشت بعهده آقای حاج عظیمی مدیر کل سازمان تربیت بدنی که‌عضو کمیته اجرائیه نیز میباشدواگذارشده است.

سپس درخواست فدراسیون بوکس در باره دعوت از تیم بوکس کشور لبنان که موردموافقت کمیسیون‌اجرائیه واقع گردیده مطرح وبتصویب رسید.

درخواست فدراسیون بسکتبال کشور برای تماس با تیم اردن هاشمی مطرح شد آقای سرگرد سروری رئیس – فدراسیون بسکتبال کشور در باره چگونگی آن توضیحاتی داد ومورد تائید قرار گرفت.

بیلان عمل کرد سال ۴۲ دبیر خانه کمیته ملی المپیك ایران وبودجه سال ۱۳۴۳ نیز پس‌از توضیحاتی که‌داده‌شد بتصویب رسید.

کتب

کودکان باتصاویر رنگی‌مورد بحث در سمینار خواندنیهای کودکان و جوانان بود

در جلسه روزگذشته سمینار نشریات مربوط به کودکان که تازه شروع بخواندن میکنندموضوع بحث‌بود نقش‌تصاویر رنگی وجزواتی که‌الفبارا بصورت جالبی به‌کودکان می آموزد مورد مذاکره قرار گرفت

یکی دیگر از مسائل مهم موردبحث فروش کتب خارجی در کشور ها بود که بعلل فراوان چاپ این نوع کتب در کشور های خارج وصادر کردن‌آنها به ممالك این منطقه ارزان ترتمام می شود تا کتبی که در خود این ممالك تهیه میشود و اگر این وضع ادامه‌یابد چون نمی توان با قیمت و نفاست بعضی کتب کودکان که در خارج‌تهیه میشود رقابت‌کرد واز طرف دیگراغلب این کتب نمی توانداحتیاجات کودکان کشور را جواب گوید از اینروبایستی اقداماتی بعمل آید تا تهیه و نشر کتب کودکان در خودکشور هاامکان پذیر گردد.

نمایندگان پیشنهاد کردند اهمیت موضوع بحدی است که‌بایدپیشنهادات قاطعی از طرف‌این سمینار دراین‌زمینه بعمل آید وابراز نظر شد که‌شایدراه حل آن این باشد که در یکی ازکشور های این منطقه روی کتب خردسالان از لحاظ کاغذ و چاپ عکس اقدام‌شود و برای چند کشور چندین هزار فرم واحد چاپ‌گردد آنگاه برای درج‌مطالب بزبان ملی هر کشور این فرم ها به آن کشور ها ارسال گردد واین‌طریق نه تنها ممکنست مناسب و زیبائی کتاب را تضمین کند بلکه قیمت‌آنرا نیز پائین خواهد آورد.

بعد از ظهر شنبه موضوع چاپ و صحافی کتب کودکان وجوانان مورد بحث قرار گرفت

آمادگی مدیران آموزشگاه ها برای تعلیم رایگان

بدنبال تصمیم وزارت فرهنگ‌درباره دایر بودن کلاسهای اکابر در تمام‌ایام سال امروز خانم ضیائی دبیرسندیکای مدیران آموزشگاههای‌آزادخیاطی‌کشور ضمن تائید این اقدام اظهار داشت که مدیران آموزشگاههای آزاد کشور با کمال علاقه آماده هستند تاکارهای هنری‌وخیاطی رابطوررایگان بداوطلبان بیاموزند.

هفته کتاب

دبیرستان امین‌الدوله روز اول اردیبهشت را هفته کتاب اعلام کرد و از موسسات فرهنگی تقاضا کرد که بکتابخانه مدرسه مزبور کتابهائی‌اهدا شود.

دانشجوی برجسته

تهرانیان

سرپرستی دانشجویان ایرانی در آمریکا بعد از بررسی در باره پرونده دانشجویان ایرانی مقیم آمریکا از یك دانشجوی ایرانی بنام مجید تهرانیان قدردانی کرد و وی را بعنوان یك دانشجوی برجسته معرفی نمود.

سرپرستی دانشجویان ضمن نامه‌ای باولیای این دانشجو نیز تبریك گفته است.

نظری بمسابقات تنیس (۲)

علت شکست تیم‌دونفری‌ایران

مهمترین مساله‌ایکه در این‌مسابقات میان بدیمنان مطرح بود موضوع‌تیم دوبل ایران بود بازی دونفری بسیار مهم و مشکلتر از بازی یکنفری‌است زیرا در بازی دونفری هماهنگی دو بازیکن بسیار قابل توجه است ودلیلی نیست که حتما نفرات اول و دوم یك تیم بتوانند خوب دوبل بازی کنند و متاسفانه در چندین مسابقه‌ایکه ایران با کشور های‌خارجی انجام داده است بعلت عدم توجه به بازی دوبل تیم ایران مواجه باشکست شده‌زیرا تاکنون مسئله هماهنگی دو بازیکن موردتوجه فدراسیون قرار نگرفته‌است فدراسیون میبایست لااقل این نتیجه‌را از شکستی که‌تیم دوبل ایران از تیم تنیس ویتنام در مسابقات دیویس‌کاپ امسال خورد بدست می‌آورد چنانچه‌در مسابقات دیویس کاپ سال قبل که بین تیمهای ایران ومالایا انجام شد وبازنتیجه بازی بستگی به همان‌بازی دونفری داشت آقایان تقی اکبری و آرشام یسائی از ایران تیم دو نفری مالایارا شکست دادند ودرنتیجه‌مسابقه را بنفع ایران تمام کردند. زیرااز لحاظ بازی باهم هم آهنگی کامل داشتند امیدواریم فدراسیون تنیس‌این مسائل را که بستگی مستقیم‌باحیثیت مملکت دارد بیشتر مورد مطالعه قرار دهد و قبل از هر مسابقه یك مسابقه داخلی ترتیب دهد تا واقعا قدرت بازیها بدرستی معلوم گرددتاقهرمانان ارزنده بتوانندبادلگرمی‌کامل‌افتخاراتی نصیب کشور خویش سازند.

تیم های سبزوآبی برندگان مسابقات چوگان دیروز بودند

دنباله مسابقات‌بعد از ظهر فردا انجام میشود

مسابقات چوگان این هفته که قرار بود روز پنجشنبه ۳ اردیبهشت انجام شود ساعت ۳ بعد از ظهر فردا در میدان جلالیه انجام خواهد شد اولین بازی بین دو تیم نیرومند سفید و قرمز و دومین مسابقه بین چوگان بازان دانشکده افسری و تیم مرکز زرهی سوار انجام خواهد شد در مسابقه دیروز تیم سبز (انگلیسی های مقیم ایران) با نتیجه ۱۳ بر ۶ تیم مرزن آباد را شکست داد و همچنین تیم آبی ۱۱ بر ۷ از منجیل برد.

حراج کفاشی میرزابکیان
از اول اردیبهشت

آقای نصرت بادکترپاریا تماس بگیرید

کشاورزی سعید
میدان تجریش جنب بانك
صادرات تلفن ۸۴۸۰۶

چهارمین بی‌ینال تهران

نمایشگاه بزرك نقاشی‌و پیکر تراشی باهتمام هنر های زیبای کشور

۲۱ فروردین تا ۱۱ اردیبهشت ۱۳۴۳ ازساعت ۳ تا ۷ بعدازظهر کاخ ابیض (میدان ارك) ورود آزاد.

آ–۱۳۸۸ ۱–۸

دشمنان ملت ایران

بقیه از صفحه اول

آن خطرش کمتر ازجنگ آنهابرای گرفتن بحرین یاقطر یاکویت نیست. قبل‌از جلوگیری ازورود غیرقانونی ایرانیان دراین سرزمین بایدفکر اساسی برای نجات این مناطق بنمائیم .

در (دبی) که‌صدهزار نفر جمعیت دارد قریب ۶۰هزارنفر ایرانی وجوددارد که درآن میان‌پزشك‌ومنشی مخصوص شیخ‌و همچنین رئیس گذرنامه ایرانی می‌باشند .

درنتیجه دبی پایگاه ورود ایرانیان ومرکز تجمع آنهاشده استو ازاینجاست که بسایر مناطق پراکنده میشوند .

این روزنامه درپایان مینویسد : دبی بصورت یك‌پایگاه‌خطرناك برای کلیه سواحل خلیج گردیده است .

صوت‌الخلیج یك نشریه دیگرکه جیره‌خوار دستگاههای تبلیغاتی مصراست نوشته است :

دهان ایرانیان ازثروت خلیج‌آب افتاده است. ایران مطالبه بعضی‌از نواحی خلیج ازجمله بحرین‌را میکند وهزاران مسافر غیرمجاز باین نقاط میفرستد تامارا ازرسیدن بهدفهائی که‌داریم بازدارد .

ایران میخواهد منطقه خلیج‌را «عجمی»کندواین همان‌روشی است که دول‌استعماری دنبال میکردند .

روزنامه الرساله دریکی از مقالات خود بایرانیان درعصر اموی‌و عباسی‌و مخصوصا ابومسلم خراسانی وخاندان برمکی شدیدا حمله‌کرده ونتیجه گرفته‌است که‌شعوبیت‌درمیهن عربی باهر نهضت‌ملی آشکار و محرمانه میجنگدو مانند سنگی درراه رسیدن بهدفهای ملی است .

الرساله‌درمقاله دیگری امارات خلیج راجزئی ازدولت بزرگ‌عثمانی دانسته ونتیجه گرفته‌است که‌براثر تقویت بازرگانان ایرانی اقتصادیات این امارات بدست‌ایرانیها افتاده است واکنون بیش‌از نیمی ازمردم دوبی غیرعرب هستند .

انتخابات کانون وکلا دراردیبهشت انجام میشود

امروز کسب اطلاع شد که‌انتخابات دوره‌دوازدهم کانون‌وکلای دادگستری در اردیبهشت ماه انجام میشود و مقدمات انجام این امر با انتخاب هیئت‌نظار شروع شده‌است.

روز ۲۸ خرداد ماه دوره فعلی کانون وکلا خاتمه می‌یابد و چون باید مقدمات دوره جدید از دو ماه قبل‌فراهم‌شوداعضای‌هیئت‌نظار برای انتخابات جدید تعیین شده‌اند .

اعضای‌هیئت نظار دوازدهمین‌دوره کانون وکلا عبارتند از آقایان : دکتر غلامحسین خوشبین ، مهدی اعتماد مقدم ، قوام‌الدین مجیدی ، دکتر دادفر ، مهدی صد رزاده ، دکتر حسینی تهرانی .

اعضاء هیئت نظار تحت نظرآقای سیدهاشم‌وکیل رئیس کانون‌وکلای دادگستری‌مقدمات انتخابات کانون را فراهم کرده و تاریخ شروع آنرا اعلام میدارند .

مجمع عمومی شرکت بیمه ایران تشکیل شد

جلسه مجمع عمومی شرکت‌سهامی بیمه ایران پیش از ظهر دیروز تشکیل گردید .

دراین جلسه آقای هویدا وزیر دارائی و آقایان دکتر نصیری ودکتر هدایتی‌وزرای مشاوربعنوان‌نمایندگان صاحبان سهام دولت حضور داشتند.

در جلسه مزبور آقای‌دکتر کشفیان وزیر راه و رئیس سابق شرکت استعفای خود را تسلیم داشت . در ضمن گزارشی از فعالیت های خودرا درمدت تصدی شرکت در اختیار مجمع گذاشت . سپس مجمع عمومی انتصاب آقای دکتر حسین اهری را بسمت رئیس هیئت مدیره و مدیر عامل شرکت سهامی بیمه ایران تائید کرد. رئیس شرکت بیمه، مدیر عامل بانك بیمه ایران نیز خواهدبود

دنباله حوادث

فرماندار اسفراین مجروح شد

خبرنگار ما در مشهد گزارش داد : دیروز آقای دماوندیان‌فرماندار اسفراین که باتفاق سه نفر از اهالی محل برای انجام کار اداری با اتومبیل بطرف مشهد حرکت میکرد در فاصله ۸ فرسنگی مشهد اتومبیل حامل آنان براثر ترکیدن هردو لاستیك جلو از جاده منحرف و واژگون شد .

در این حادثه آقای دماوندیان فرماندار اسفراین و شخص‌دیگری بنام حاج یوسفعلی یکی از خرده مالکین اسفراین مجروح شدند که بلافاصله به بخش سوانح منتقل و بستری گردیدند .

کارگری در سفید رود غرق‌شد

دیروز یکی از کارگران شرکت «آرك میزا» بنام قربانعلی عسگری هنگام کادر « اسکوله‌ك » امامزاده هاشم بداخل امواج سفید رود پرتاب و غرق شد .

حادثه‌ایکه منجر بمرگ معاون تیپ شد

مرحوم سرهنگ رضازاده

دیروزاطلاع دادیم که یك‌اتومبیل جیپ ارتشی حامل آقای سرهنگ رضا زاده که از کرمانشاه بطرف (پسوه) حرکت میکرد در نزدیکی مهاباد بعلت نامعلومی واژگون شد و سرهنگ مذکور کشته شد .

خبرنگار ما در کرمانشاه اطلاع داد : آقای سرهنگ رضا زاده معاون تیپ ۱۹ لشکر ۷ کرمانشاه بود که برای‌انجام ماموریتی ازکرمانشاه بطرف مهاباد میرفت و در فاصله ۱۵ کیلو متری‌مهاباد براثر واژگون شدن اتومبیل جیپ بسختی مجروح ودر بیمارستان شیر و خورشید آن شهرستان جان سپرد .

با اطلاع جریان به ارتش یکم بلافاصله یك فروند هواپیما ازطرف ارتش یکم بمحل اعزام شد وجنازه آن مرحوم بکرمانشاه انتقال یافت تاطی تشریفات نظامی مدفون گردد.

ما از درگذشت مرحوم سرهنگ رضا زاده متاسفیم و به بازماندگان و همه دوستان وی تسلیت میدهیم .

یکنفر کشته و یکنفر مجروح شد

خبرنگارما درشیراز گزارش داد پریروز آقای حسنعلی خبیری که باتفاق‌آقای بهمن بهمنی وچندنفر دیگر برای رسیدگی بوضع مزارع‌خود بطرف‌علی‌آباد فارس حرکت میکردند درمحلی معروف به‌ساغروآبگرم مورد حمله عده‌ای‌مسلح‌به‌چوب‌وچماق وشش‌پرقرار گرفتند.ومهاجمین‌آنهارامضروب‌و مصدوم کردند ولی‌با سررسیدن ماموربن ژاندارمری متواری شدند آقای حسنعلی‌خبیری براثر شدت صدمات وارده جانسپرد وآقای بهمنی مجروح شد که‌بشیراز منتقل ودر بیمارستان نمازی‌بستری شد .

خبرنگار ماافضافه کرد، آقای بهمنی که‌بعلت شدت جراحات وصدمات وارده قادر بتکلم‌نبود، دیروز توانست‌با اطرافیانش گفتگو کندو قراراست ظهر امروز آقای پیرنیا استاندار فارس دربیمارستان ازوی عیادت‌نماید .

گفته‌میشود، این واقعه برسر اختلاف ملکی روییداده و مهاجمین از طرفداران مخالفین مرحوم خبیری وآقای بهمنی بوده‌اند . فعلا برای‌دستگیری مرتکبین ازطرف مقامات انتظامی شیراز بشدت فعالیت میشود .

داوطلبان سیکل اول متفرقه

صبح روز پنجشنبه کارتهای ورود بجلسه امتحان را دریافت میکنند

امروز اداره امتحانات فرهنك‌استان تهران‌شماره‌کارت‌وحوزه های‌داوطلبان کلاس های اول‌تا سوم متوسطه را در محل فرهنك استان تهران بداوطلبان ابلاغ نمود .

کلیه داوطلبان سیکل اول متوسطه که حوزه‌های آنان تعیین گردیده است باید‌صبح‌روز‌پنجشنبه سوم‌اردیبهشت برای اخذ کارت های خود بحوزه های مربوطه مراجعه نمایند . ضمنا قرار است حوزه های داوطلبان سیکل دوم متوسطه فردا در محل فرهنك استان تهران اعلام گردد .

بزودی درچند سینمای بزرك پایتخت

انبر جراحی

بقیه از صفحه اول

دختر و پسر ۱۵ تا ٤ ساله است .

وی صبح روز جمعه از اردبیل وارد تهران‌شدو روزشنبه‌گذشته‌بنا بمعرفی وزارت دادگستری در بیمارستان دادگستری بستری گردید . آقای نصری ساعت ۸ و ۵۰ دقیقه صبح‌روز شنبه برای جراحی مجدد وارد اطاق عمل شدو پس از ۵۵ دقیقه عمل با موفقیت خاتمه یافت و پنس ازشکم وی خارج گردید .

عمل توسط آقای دکتر حکمت انجام گرفت و بطوریکه اظهار شد حال بیمار خوب است .

خانواده‌های **بیجاربنه ـ جمالی ـ شریعت زاده ـ لاکانی ـ خوابنما ـ نیکپور ـ دهقان ـ نوربخش.**

بانهایت تاسف سانحه غیر مترقبه‌درگذشت شادروان **محمدحسین بیجاربنه** را باستحضار اقوام و آشنایان میرساند. مجلس ختم‌آنمرحوم روز سه‌شنبه ۴۳ر۲ر۱ از ساعت ۱۰ الی ۱۲ ظهر درمسجد مجد وختم زنانه از ساعت٤ الی ٦ بعدازظهر همانروز در منزل شخصی واقع درخیابان امیرآباد بالاتر از پمپ بنزین ایستگاه سینا کوچه کوکب کاشی ۲۷ برگذارخواهدشد

تسلیت

آقای ابوالقاسم کریمی آزاد

درگذشت‌شادروان پدر عزیزتان را صمیمانه تسلیت گفته وخودرا در این ضایعه مولمه سهیم‌و شریك میدانیم .

کارکنان سازمان کتابخانه های عمومی‌شهرداری تهران. مهرانگیز سنائی پور . هما صیرفی . حسین فرمانی . سیروس حسین پور . حسین پیروزی. سعید جمال میرهاشمی . پرویزاسلامپور اکبر عمو اغلی . حسن محمدیان . علی فیضی . علی محمد علی

بدینوسیله کارکنان دبستان دولتی‌عظیم‌زاده مصیبت‌واردرا بهمکار محترم خود خانم‌پریوش بیات سرمدی تسلیت می گویند .

از طرف کارکنان دبستان عظیم زاده ـ ذوقی

جناب آقای حسین دانائی (داناپور)

مصیبت واردرا به حضرتعالی و کلیه بازماندگان آن مرحوم تسلیت عرض می نمایم

روحی بنیادی (دانائی)

جناب آقای حسین شریف پناهی

مصیبت واردرا به شما و عموم خانواده‌های غم‌دیده تسلیت عرض می کنم .

فرج‌الله محمدیان

جناب آقای فرنیا معاون اداره فرهنك‌دماوند

مصیبت واردرا به شما و فامیل ارجمندتان تسلیت عرض می نمائیم .

جمال ودادی ـ حسن‌رضائی . عباس توکلی موسی اشرقی . باقر نایبی . اصغر نواتی . محمد طاهر طاهری

فوت تاثرانگیز آقای محمدحسین‌بیجاربنه دوست‌گرامی خود را بعموم بازماندگان‌و آشنایان ودوستان آنمرحوم تسلیت عرض می نمائیم .

ارغوان ـ درویش

رحمانی عزیز

بانهایت تاسف مصیبت وارده را تسلیت می گویم . **علی ممتاز منش**

مصیبت وارده را بدبیر محترم آقای مقدم تسلیت عرض می نمائیم .

کلاس چهارم ریاضی دبیرستان راشدی ـ تیموری

مهدی عظیما وبانو مصیبت وارده‌بخانواده محترم امانت‌بخصوص سرکار سرگرددکترامانت را صمیمانه تسلیت عرض نموده سلامت‌ایشان را از خداوند متعال آرزومند است .

برف قیمت شکن

پودر لباسشوئی برف با دلایل محکم وقاطعی قیمت سایر پودر های لباسشوئی را شکست وموجب گردید گام موثری در راه تثبیت قیمتهاوکمك‌باقتصادمردم سراسر کشور برداشته شود .

۱ـ پودرلباسشوئی‌برف قیمت ها راشکست، زیرا پودر لباسشوئی برف در ایران ساخته می شود و کارخانه سازنده آن ناچار نیست مانندسایر پودر های لباسشوئی‌به‌موسسات خارجی حق امتیاز بپردازد .

۲ـ پودر لباسشوئی برف قیمت ها راشکست ، تا این وسیله موثر نظافت بطور وسیع در دسترس استفاده عموم هموطنان‌قرار گرفته ، جنبشی بسوی نظافت‌برای‌تمام طبقات صورت گیرد .

۳ـ پودر لباسشوئی برف قیمت ها راشکست ، باین‌جهت که کارخانه‌پودر لباس‌شوئی‌برف جدیدترین کارخانه تمام‌اتوماتیك‌دنیاست و از هرگونه مخارج اضافی در آن جلوگیری شده است .

٤ـ پودر لباسشوئی برف قیمت ها راشکست ، زیرا در اثر تولید زیاد با منافع کمتر می تواند ارزان تر بفروشد .

	قیمت پودر برف	قیمت سایر پودرها
قوطی بزرك بزرك	۳۵ ریال	٤۵ ریال
قوطی بزرك	۱۷ ریال	۲۵ ریال
قوطی متوسط	۹ ریال	۱۲ ریال
قوطی کوچك	٤ر۵ ریال	٦ ریال

خانمهای باشخصیت وصرفه‌جو برف را انتخاب میکنند

جاده های ایران

بقیه از صفحه اول

و ده دقیقه صبح بریاست آقای‌مهندس شریف امامی تشکیل گردید .

پس ازانجام امور مقدماتی ، آقای پرفسور جمشید اعلم درباره حوادث ناگوار وسائط نقلیه درراههای کشور وقتلهای مکرر و غیر منتظره‌مسافران ولزوم توجه ودقت‌وتسریع‌درسیدگی باینگونه اعمال صحبت کرد

آقای پرفسور جمشید اعلم گفت :

درهمین روزهای اخیر خواندم‌که درشیراز بواسطه تصادف اتوبوس۲۵ نفر کشته شدند. جاده‌های ایران کشتارگاه شده‌است . نمیدانم بکجا باید مراجعه کرد و مسئول این‌کشتار هاکیست ؟

من این چند روزه بهرجا مراجعه کردم مسئولی ندیدم ـ پلیس شهربانی میگوید بمن مربوط نیست . اینکه نشدکه هرکه میخواهد مسافرت کند تامین جانی نداشته باشد . ازدولت میخواهم باین امر رسیدگی بکند .

همچنین حادثه کرمانشاه‌که طی آن مردی زنش را قطعه قطعه کرد وزارت دادگستری هنوز درباره‌قتل کودك خردسال ودودی اظهارنظرنکرده حالا که دولت جوان آمده ووزیر دادگستری فعال و صدیق داریم باید باین کارها سریعا رسیدگی بشود

ناطق دراین موقع سئوالی از وزیر پست‌و تلگراف‌درباره ساختمان‌آهنی که در جاده شمیران‌خراب شده‌تقدیم مقام ریاست نمود .

احتیاجات آذربایجان

آقای بهادری بعنوان دومین ناطق قبل از دستور راجع بوضع زارعین رضائیه صحبت کرده گفت :

واگذاری قندو شکر بمردم باعث شد که حس اعتماد عمومی در مردم ایجاد شود این اقدام دولت مفیداست وعملا ثابت شده که دولت تاجر خوبی نیست‌ولی مراقبت خوبی‌میتواند بکند

مطلب مورد توجه مردم آذربایجان مسئله ارتباطات استو من هنگام‌طرح برنامه دولت هم در این مورد صحبت کردم وخواستم که بوضع راهها رسیدگی دقیق نماید .

هشترود که‌انبار گندم ایران‌است راه‌ندارد من استدعا میکنم نسبت‌براه هشترودو خلخال دولت فکر عاجلی بنماید .

ناطق سپس توجه دولت رابعمران شهر تبریز و کمك به باغداران‌جلب کرد .

دولت توجه کند

آقای دکتر شفق نیز بعنوان نطق پیش‌از دستور توجه دولت رابتذکرات قبل‌از دستور سناتورها جلب کردو گفت :

تذکرات آقای پرفسور جمشیداعلم سبب‌شد که بنده در تعقیب همان مطالب چند کلمه‌ای عرض کنم انتظار ماا ینستکه دولت باظهارات آقایان‌که بعنوان قبل از دستور ایراد میشود توجه کند واقدام لازم رابعمل آورد تاموجب نگردد که بار دیگرهمان مطلب عنوان شود .

ما اهالی شهر تهران را هنوزاز خطرات و سایط نقلیه نتوانسته‌ایم مصون نگهداریم . همه‌رانندگان به استثنای عده‌ای معدود از مقررات تجاوز میکنند و بعضی ها هم‌میکوشند که‌عده‌ای از نظامیان تازه کارمشق وتعلیمات خودشان را درخیابانها‌انجام میدهند. انتظار ما اینستکه نظامیها درنظام و انتظامات سرمشق دیگران باشند .

علت سرعت راننده تاکسی این استکه میخواهد نان زن و بچه‌اش‌را دربیاورد و چهل تاشصت تومان هم صاحب تاکسی میخواهد . پس وزارت کار چرا باین امر رسیدگی نمیکند؟

ازافسران شهربانی شنیده میشود که‌بعضی از رانندگان صلاحیت‌ندارند بنابراین چه عیب داردکه باین امرهم رسیدگی کنند ؟

عمل کنید :

آقای ممتاز نامه شکوائیه اهالی جاده قدیم شمیران را تقدیم داشت.

سپس آقای دکتر یگانه اظهار داشت: بنده ازطرف دولت ماموریت دارم که به آقایان سناتورهای‌محترم اطمینان بدهم که مطالب وتذکرات آقایان محترم راکه بعنوان قبل از دستور پیان میفرمایند یادداشت و بنظر مسئولان رسانده و نتیجه را به عرض آقایان محترم خواهم رساند .

آقای رئیس گفت : بسیار تصمیم صحیحی است امیدوارم بیان خالی نباشد و توام باعمل باشد .

دراین هنگام مجلس وارد دستور شدوصورت اسامی اعضای منتخب کمیسیونهای مختلف برای‌رسیدگی بلایحه سپاه بهداشت خوانده شد و بعد وصول چند لایحه ازمجلس‌شورای ملی اعلام گردید .

در پایان جلسه امروز مجلس بچند لایحه رسیدگی کرد و آنها راتصویب نمود .

پیشکاران

بقیه از صفحه اول

امروز پیشکاران دارائی استانهای مختلف کشورتغییر کردندو انتصابات جدید وزارت دارائی اعلام شد. وزیر دارائی پیشکاران جدید را در دفتر کار خود پذیرفت و محل ماموریت آنان را به خودشان ابلاغ نمود .

وزیر دارائی گفت همانطور که‌میدانید از انتصابات خود قبلا اطلاع نداشتید. من درباره شما تحقیق کردم و خودم بدنبال شما آمدم . شما نماینده وزیر دارائی در محل ماموریت های خود هستید و باید حق دولت رابدون‌تجاوز بحقوق بمردم و مودیان حفظ کنید. قانون را بدرستی اجرا نمائید . درحال حاضر نمره همه شما پیش من ۱۲۰است وامیدوارم این نمره در همین سطح باقی بماند .

وزیر دارائی خطاب به پیشکاران گفت: شما در کارخود اختیارات تام دارید و مسئولیت کامل هم خواهید داشت. شما باید در چند روز آینده بحوزه ماموریت خود برویدو مطالعاتی روی کار خود بنمائید تا در کنفرانس پیشکاران مطرح سازید . دو تن از پیشکاران در پاسخ اظهارات وزیر دارائی مطالبی گفتند .

اسامی پیشکاران دارائی بشرح‌زیر اعلام شد .

آقایان عباس مرتضائی خوزستان ـ حسین ضرابی‌اصفهان ـ ابوطالب‌کیوان آذربایجان شرقی ـ امان‌اله مستوفی آذربایجان غربی ـ حسین علی بحرینی مازندران ـ هوشنك سعادتی کردستان ـ میر اشرف‌مشیری‌کرمان ـ احمد یونسی بلوچستان ـ آقایان‌مهدی‌فخرائی،عاملی شهابی ،شمس‌الدین خلخالی‌پیشکاران فارس ـ گیلان ـ کرمانشاهان وخراسان ابقاء شدند .

معاون کل وزارت دارائی پس از اعلام اسامی مزبور اظهار داشت . آقای‌دکتر جزایری بسمت مدیر کل تمرکزحساب هاو آقای عرب مدیر کل تمرکزحسابها بسمت مدیر کل قندو شکر منصوب گردیدند .

بعلت عدم انجام تعهد مالکان تاکسیها:

پلاك سه‌تاکسی لغو شد

خبرنگارما امروز اطلاع یافت که بدستور اداره راهنمائی ورانندگی‌پلاك تاکسیهای شماره ۷۸۵۹۶ ، ۷۵۸۳۷و ۷۳۰۹۰ بعلت تخلف صاحبان آنهالغو شده‌است . صاحبان تاکسیهای مزبور برخلاف تعهد تاکسیهای خودرا به رانندگانی سپرده بودند که‌فاقد کارت شهری و گواهینامه پایه دوهمگانی می‌باشند تاکنون هزار نفر ازمالکان تاکسیها تعهدسپرده‌اند که اتومبیلهای خودرا بدست رانندگان دارای گواهی‌نامه پایه دوشخصی نسپارند .

رئیس مؤسسه تحقیقات دامپروری

آقای مهندس امیر احمد بهنام با مقام معاونت سازمان دامپروری کل کشور به سمت رئیس موسسه‌بررسی هار تحقیقات دامپروری حیدر آباد منصوب گردید .

شهردار رشت ازطرف وزارت کشور تعیین شد

خبرنگار ما در رشت گزارش داد بدنبال انحلال انجمن شهر رشت‌امروز اطلاع حاصل شد که از طرف وزارت کشور تیمسار سرلشگر بازنشسته عطاء پور سمت شهرداررشت‌تعیین شده است .

مراسم حج

بقیه از صفحه اول

خبرنگار اطلاعات از مکه گزارش میدهد تاعصر دیروز کلیه زائران بیت‌الله الحرام « لبیك » گویان‌وارد مکه معظمه شدند .

ازبامداد حرکت دستجات مختلف زائران بطرف عرفات شروع شد . بعداز ظهر امروز زائران ایرانی‌بطرف صحرای عرفات حرکت میکنند .

امشب و فردا زائران در صحرای عرفات بسر میبرند و شب عیدقربان (فرداشب) در صحرای مشعرالحرام بسر خواهند برد و سحرگاه روزبعد بطرف منی حرکت خواهند کرد .

گزارش خبرنگار ما حاکیست که امسال بعلت مساعد بودن هواا حتمال گرما زدگی کم است .

برای کنترل وضع بهداشت وسلامت حجاج یك درمانگاه سیار دایر شده و از طرف هیئت پزشکی چند گروه پزشك و پرستار بطور سیار ازمراکز تجمع زائران ایرانی بازدید میکنند.

طبق اطلاعیه هواپیمائی ملی امسال جمعا ۱۸۶۵۹ نفر از ایران برای انجام مناسك حج‌بجده عزیمت کردند ، از طرف شرکت هواپیمائی ملی‌ترتیب لازم جهت مراجعت حجاج ایرانی‌داده شده‌است مراجعت حجاج از جده‌از روز هشتم اردیبهشت شروع میشود و اولین دسته حجاج صبح روزهشتم اردیبهشت ماه‌درتهران خواهدبود .

اعلامیه

بقیه از صفحه اول

که تاریخ قرعه کشی مشمولین این حوزه ساعت ۷ و نیم بامداد روز هفتم اردیبهشت ۱۳۴۳ و محل‌قرعه کشی پادگان باغشاه خواهد بود. نشانی ایستگاه ورزشگاه خیابان کاشان در جنوبی مهندسی (میدان در ملاقات) است .

اعلامیه دیگر

اطلاعیه زیر نیز امروز از طرف نظام وظیفه عمومی انتشار یافت :

چون در اجرای قانون معافیت مشمولین مازاد براحتیاج ارتش‌تعداد احتیاجات ارتش از بین مشمولین آماده بخدمت باقید قرعه انتخاب خواهد شد و هرقدر تعداد افراد آماده بخدمت بیشتر باشند اضافه بر احتیاجات که از خدمت معاف خواهند شد بیشتر خواهد بود لذا برای اینکه‌حق‌مشمولین آماده‌بخدمت حوزه ها تضییع نشود اعلام میگردد هر مشمولیکه ازهر حوزه برك آماده بخدمت دریافت داشته باید در قرعه کشی همان حوزه شرکت نماید ، شرکت مشمولین آماده بخدمت یك حوزه در قرعه کشی حوزه های دیگر ممنوع میباشد حوزه های نظام‌وظیفه باید‌مفاد بخشنامه ق ر ۳۸۳۰تاریخ ـ ۳ر۱۲ر۴۲ رادر مورد مشمولین‌آماده بخدمت دقیقا رعایت نماید .

رئیس‌اداره نظام‌وظیفه عمومی
سرتیپ بینا

بر ك‌معافیت

خبرنگار مامیافزاید به مشمولینی که در این دوره قرعه پوچ بنام آنان اصابت کند بر ك‌معافیت دائم در زمان صلح داده میشود .

برای دریافت برك معافیت ، مشمولین باید مبلغ سه هزار ریال به‌بانك ملی بسپارند و فیش مربوطه را جهت دریافت بر ك‌معافیت بحوزه های مربوط ارائه دهند .

۳ جوان زن شوهرداری را ربودند!

زن جوان ازترس شوهرش بخانه برنگشت وشوهروی پس از دوروز مراقبت درجاده ونك اورا پیداکرد و سه جوان متهم را دستگیرنمود

دیشب دو جوان ویك راننده تاکسی که‌زن ۱۵ساله شوهرداری را مدتی پیش ربوده بودند ، بوسیله شوهر این زن‌درونك دستگیر شدند و بپاسگاه ژاندارمری محل تحویل گردیدند .

خبرنگار ما صبح امروز در حیاط پاسگاه ژاندارمری ونك با این چند نفر صحبت کرد . زن جوان که‌مکرم نامدارد گفت در ایام نوروز امسال ازدواج کرده ونسبت بشوهرش‌علاقمند است و هیچ نارضایتی از او ندارد .

این زن اضافه کرد : زندگی من و شوهرم بخوبی میگذشت و مادر خیابان آریانا چهار راه هزارخانی‌در

مکرم زنی که میگوید اورا ربوده‌اند

سه جوان متهم در بازجوئی اظهارات زن جوان را تکذیب میکردند

منزلی سکونت داشتیم . هفت هشت روزپیش یك روز ساعت ۱۰صبح من برای آوردن آب از شیر فشاری به خیابان آمده بودم بادبشدت میوزید و چادر مرا از روی سرم بکنارمیزد . دراین هنگام یك تاکسی نو کنارمن توقف کرد راننده تاکسی مرا صدا کردتا آدرسی را بپرسد که‌ناگهان دونفر دیگر که در تاکسی بودند در تاکسی را باز کردند و در حالیکه دهان مراگرفته بودند مرا بداخل تاکسی کشانیدند و یکسر به‌بیابانی که بعدا فهمیدم ونك است آوردند .

دراینجا تاکسی را در کنار راهی متوقف کردند . در کنار جاده گله گوسفندی می‌چرید چندین اتومبیل دیگر نیز بودند که هریك‌باخود زنی را آورده بودند در اینجا این سه جوان از ساعت ۱۰ صبح تا ۱۰شب مرا نگهداشتند وقتی هوا میخواست تاریك شود بآنها گفتم که شوهرم الان بخانه می‌آید اگر من نباشم‌بعدا مراخواهد کشت .

● **فرار ازترس شوهر**

مکرم اضافه کرد : آنها ابتداحرف مرا سرسری گرفتند ولی بعدا بمن گفتند بخانه فامیلت برو وبگو که‌از شوهرت قهر کرده‌ای . گفتم فامیلم همه باشوهرم دوست هستند و باو خواهند گفت که من ساعت ۱۰ شب بخانه آنها آمده‌ام . پرسیدند درهیچ شهرستانی فامیل نداری گفتم دربندر پهلوی عموئی دارم . این سه جوان گفتند مافردا صبح ترا با اتوبوس به بندر پهلوی می فرستیم و درآنجا بخانه عمویت برو و بگو چون با شوهرت اختلاف داشتی قهر کرده‌ای .

من چون از شوهرم می ترسیدم قبول کردم و روز بعد به رشت وبندر پهلوی رفتم ولی عمویم از اینکه از خانه شوهرم فرار کرده بودم مرا ملامت کرد . ناچار دوباره به تهران آمدم . چون روی بازگشت بخانه مادرم و شوهرم را نداشتم نزدیکی از این سه جوان که آدرسش را ضمن حرفهایشان فهمیده بودم رفتم و جریان رابآو گفتم ویك شب نزد او ماندم و روز بعد (دیروز) تصمیم گرفتم این سه جوان را بمامورین انتظامی تحویل بدهم .

● **بدبخت شدم**

زن جوان در حالیکه چادرش را روی سرش جابجا میکرد افزود : چون میدانستم جرم در ونك اتفاق افتاده و باید آنها را بژاندارمری‌ونك تحویل دهم باراننده تاکسی عازم ونك شدم وقتی بآنجا رسیدیم ، در صدد اجرای نقشه‌ام برآمدم که‌ناگهان چشمم بشوهرم افتاد که داخل‌اتومبیل ها‌را تماشا میکند . شوهرم را صدا کردم و راننده تاکسی را باوتحویل دادم آنوقت باهم بپاسگاه آمدیم و باتفاق مامور پاسگاه به شهر بر- گشتیم و دو جوان‌دیگر را هم گرفتیم.

این زن در حالیکه گریه میکرد می گفت‌که بدبخت شده و چاره‌ای جز خودکشی ندارد .

● **باید به ونك بروی**

خبرنگار ما از شوهر این زن‌ماجرا را سئوال کرداو گفت وقتی شب‌بخانه آمدم و زنم را در خانه ندیدم بخانه تمام اقوام او رفتم بعد بکلانتری‌ها مراجعه کردم و بآگاهی شکایت نمودم و عکس او را دادم ولی نتیجه‌ای نگرفتم .

بناچار بادوستانم مشورت کردم آنها گفتند اگر زنت منحرف شده باشد ، حتما گذارش به ونك می‌افتد باید چند شب‌و روز به آنجا بروی‌و داخل اتومبیل هائی را که به آنجا می‌آیند نگاه کنی تا او را پیداکنی.

من دوروز بودبه ونك می‌آمدم‌تا اینکه عصر دیروز زنم را در داخل تاکسی دیدم او هم مرا صدا کرد و راننده را به‌آنجا آوردیم . این مرد میگفت که از سه جوان و همسرش شکایت دارد .

وقتی از این مرد پرسیدیم که چرا از همسرش شکایت دارد جواب داد برای اینکه این زن نباید از من‌می ترسید ، بلکه همان شب به خانه بر میگشت و مرا از جریان مطلع میساخت و چون سواد داشت نمره تاکسی را یادداشت میکرد تا من راننده‌را تعقیب کنم چون اینکار را نکرد از او هم شکایت کرده‌ام .

● **اورا نمیشناسیم**

از عظیم راننده تاکسی شماره ۷۳۱۱۶ جریان را پرسیدیم او گفت این زن‌دروغ‌میگوید من اورا نبرده بودم بلکه اونزد من آمدواز‌من‌خواست تاوی‌رابه بندر پهلوی بفرستم .منهم او رافرستادم دیروز نیز سوار تاکسی من شد و گفت به ونك برویم ودر اینجاشوهرش راصدا کرد و مرا باو تحویل داد .

دو جوان دیگر که‌اسمعیل ومرتضی نام‌دارند اظهار داشتند این زن‌دروغ میگوید و او را نمی‌شناسند آقای استوارسامانی‌رئیس پاسگاه‌ژاندارمری ونك میگفت که علیه سه جوان بحد کافی دلیل جمع آوری کرده وبزودی آنها را بدادسرا تحویل خواهد داد تاطبق ماده واحده تشدید مجازات رانندگان تحت تعقیب قرار گیرند .

روغن‌نباتی اختلاف ایجاد کرد

یکی از عجیب‌ترین اختلافات خانوادگی که دیروز در دادسرای‌تهران موردرسیدگی قرار گرفت در باره مصرف روغن نباتی بود .

زن و شوهری که با هم اختلاف داشتند همراه‌پرونده بدادسرا آمده بودند . شوهر در یك طرف و زن با پدرش در سمت دیگر ایستاده و منتظر رسیدگی بودند .

شوهر که حسین نام داشت در جواب سئوال خبرنگار ما که علت اختلاف را با همسرش پرسیده بود گفت : سه سال است که من با بتول ازدواج کرده‌ام و دراین مدت اختلافی نداشتیم ولی اخیرا پدر زنم در زندگی‌ما دخالت میکندوامروز به‌بهانه‌عجیبی مرا بدادسرا کشانده و تحت عنوان اینکه چرا دخترش در خانه من‌روغن نباتی میخورد زندگی را بمن تلخ کرده است. پدرزنم‌میگوید دخترم بخوردن‌روغن نباتی‌عادت ندارد و مصرف این نوع‌روغن سر انجام ویرا بیمار خواهد کرد و اگر از این به‌بعدبرای او روغن حیوانی تهیه نکنی نمیگذارم باتو زندگی کند !

پیر مردی که پدر زن‌حسین بودمی‌گفت: دامادم وسائل زندگی دخترم‌را فراهم نمیکند وچون من‌بدخترم علاقه‌فراوانی دارم بهمین جهت او را وادار بشکایت کرده‌ام .

پرونده این اختلاف امروز بشعبه بازپرسی فرستاده شد تا قاضی تحقیق در باره‌آن اظهار نظر نماید .

پسرش را باتهام دزدی تحویل پلیس داد

دیشب پدری پسر ۳۱ساله خود را که‌متهم به‌سرقت‌مبلغ‌ده هزاروهشتصد تومان می‌باشد باکمك مامورین‌پلیس دستگیر کردو تحویل کلانتری‌داد .

متهم تحویلدار بانك‌اعتبارات ایران می‌باشد واز چندروز پیش فراری شده

پدرمتهم که نقدعلی‌نام دارد در کلانتری گفت : پسرم یك بارمبلغ ۱۲۶۷ تومان ازپولهای بانك رابرداشت وچون شوهر خواهرش ضامن اوبود من‌این مبلغ‌را بهرجان کندنی بودتهیه کردم وپرداختم ولی چند روز پیش‌از بانك بمن اطلاع داده‌شدکه پسرم این بار ده‌هزار و۸۰۰ تومان ازپولهای بانك رابرداشت کرده‌است .ازروز چهارشنبه هفته گذشته که‌این خبر بمن رسید دیگر پسرم بخانه نیامدوچون پرداخت این‌پول برایم میسرنبود باتفاق نماینده بانك مشغول جستجوی وی شدیم و بالاخره امشب اورا در کافه‌ای واقع در خیابان سراب پیداکردیم درحالی که مشغول میگساری بود !

نقدعلی که‌بشدت ناراحت بوداضافه کرد: بهرحال این‌پسرم واین شماواز طرفی خودمن هم‌ازاوشکایت دارم چون معتقدم وی دزداست .

متهم دربازجوئی گفت: پدرم دروغ میگوید من پولهای بانك را ندزدیده‌ام وچون شش هزارتومان کسری داشتم از ترسم فرار کردم.

صبح امروز متهم همراه پرونده‌ایکه درکلانتری ۱۵ تنظیم شده‌بود بدادسرا فرستاده شدو باقرار قانونی بزندان اعزام گردید .

۲ حریق

دیشب درمغازه‌پیراهن دوزی‌مصطفی پرتومقدم در خیابان‌مولوی ودر مغازه پارچه فروشی راستی درخیابان سپه. حریق هائی رخ‌دادکه بوسیله مامورین اداره آتش نشانی خاموش گردید .

جایزهٔ ممتاز دسته چك خوشبختی اعانه ملی

۲۲۰ هزار تومان پول نقد

اتومبیل فورد آلمانی

- مبل هفت پارچه از نمایشگاه مبل ثابت
- بلیط مسافرت باروپاباسرویس تی‌بی‌تی
- مصرف یکسال روغن نباتی شاه پسند
- مصرف یکسال محصولات‌غذائی صدف
- مصرف یکسال صابون عروس
- پتوی مخملی کاشان
- سرویس کامل غذاخوری چینی ۵۰ پارچه سانگو
- ساعت اورست
- سشوار برقی، اتوبرقی، کتری برقی، تستر برقی مارك ABC
- چراغ طوری کلماکس
- یخدان و ترموس کلمن
- کباب پز برقی و جاروی‌مکانیکی نپتون
- سماور نفت سوز برلیان
- چرخ خیاطی مارشال
- پنکه مارشال

پس فردا

بلیطهای اعانه ملی قرعه کشی میشود

ساموئل خاچیکیان

پدیدآورنده ارزنده ترین آثار سینمای ایران

جالب ترین اثرخود را بنام ضربت

ازپنجشنبه سوم اردیبهشت درسینماهای

اونیورسال . سعدی . هما ی

درمعرض قضاوت وسنجش افکارعمومی علاقمندان میگذارد

کارمند شهرداری خودکشی کرد

یك کارمند ۴۵ ساله شهرداری تهران بنام محمد حسین بیجاربنه بعلت گرفتاریهای اداریخود را از طبقه سوم عمارت خانه‌اش واقع در کوی امیرآباد بزمین افکند و باین ترتیب خودکشی کرد.

وقتی مامورین‌ژاندارمری مرکز بمحل رفتند جسد آقای بیجاربنه‌را درخیابان مجاور عمارت سه مرتبه در حالیکه در خون خود غوطه‌ور بود مشاهده کردند. در پشت بام عمارتی که این شخص خودرا ازآنجا بپائین انداخته نامه‌هائی بدست‌آمدکه بعنوان بازرسی‌شاهنشاهی ووزیر دادگستری نوشته شده بود .

در یکی از نامه‌ها‌که عنوانی نداشت این شخص‌نوشته بودمن درکارپردازی کار میکردم مقادیر زیادی خرید کرد، بودم و چون حاضر نبودند پول مرا به از مردم قرض‌کرده بودم بدهندوشخص آبرومندی بودم و میترسیدم آبرویم برود، دست بخودکشی زدم .

تحقیقات نشان میدهد که آقای بیجاربنه کارمند پایه۹ شهرداری‌و دارای همسر و۷ فرزند است جسد این شخص‌باداره طب قانونی فرستاده شده و پرونده‌اش نیز به دادسرای ناحیه ۲ ارسال‌خواهد شد .

یکنفر غفلت کرد ۴ نفر زخمی شدند

صبح امروز تاکسی شماره۷۴۳۹۵ برانندگی حبیب احمد عراقی هنگام‌دور زدن‌در جاده‌تهران‌نو نزدیك‌پمپ بنزین با اتومبیل کامانکار ارتشی بشماره ۱۲۳۰۵ برانندگی سرباز وظیفه اکبر مکاریان که ازجاده مزبور بمیدان‌فوزیه میرفت تصادف کرد. در اثر این‌حادثه یکی از مسافرین تاکسی و ۴ نفر از گروهبانان ارتش که در کامیون بودند مجروح شدند که اکنون در بیمارستان شماره سه ارتش بستری میباشند .

کاردان فنی‌علت‌تصادف را انحراف بچپ راننده تاکسی هنگام دور زدن ذکر کرده است .

نوزاد درحرم

دیروز طفل‌نوزادی‌را که‌در حرم‌حضرت عبدالعظیم جا گذاشته بودند وسیله مامورین کلانتری شهر ری بدادسرای تهران فرستاده شد. این نوزاد که در قنداق پیچیده شده بود در گوشه حرم قرار داشت‌ویکی از زائرین با صدای گریه نوزادمتوجه‌شدو مامورین کلانتری را خبر کرد. طفل نوزاد وسیله‌مددکار اجتماعی‌مقیم‌دادسرا بیکی‌ازشیرخوارگاه ها تحویل گردید .

بابلسر

پانسیون‌پانیانس باطلاع‌میرساند برای‌هر مسافر روزانه ۴۸۰ ریال پانسیون قبول مینماید. در ضمن بخانوادگی تخفیف داده میشود.

نشانی :انتهای گمرك -جلوی رودخانه

۱-۴۷۶ ۱-۲

ازصبح ۴شنبه

درسینماهای

ایران-تهران

سیلو انا-میامی

انسانها

مردان باو همه چیز میدادند جز خوشنامی

آرزوی یك زن

رنگی- دوبله بفارسی

ازصبح ۴ شنبه فقط در

سینما ب . ب

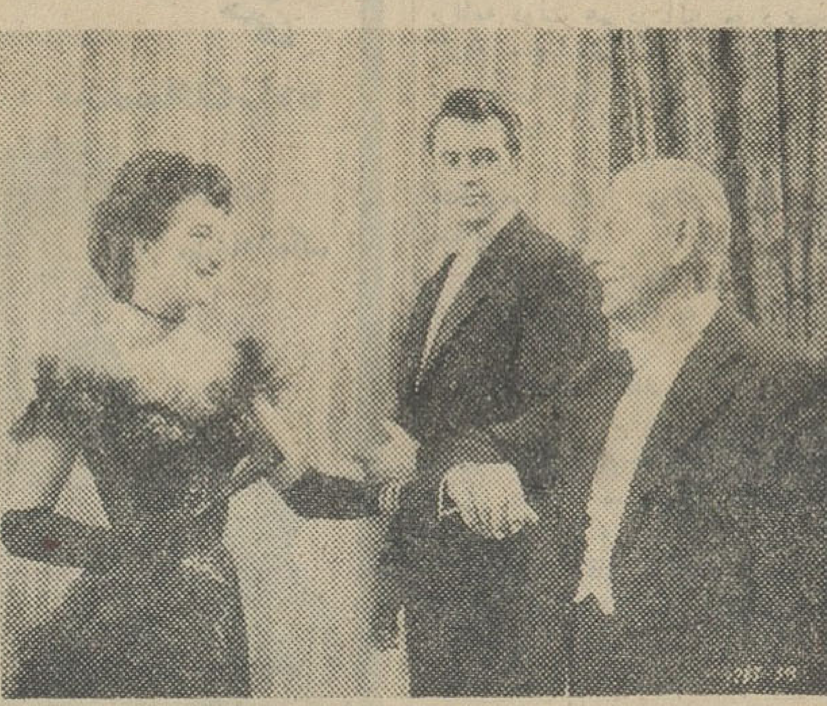

باشرکت: راك هودسن - آن باکستر

ناتالی وود

درآتیه نزدیك فیلم بزرك

مانگالا

تمام رنگی- دوبله بفارسی

باشرکت: دلیپ کمار- نیمی

کارگردان محبوب خان

انسانها

بزرگترین محصول رنگی استودیو میثاقیه

باشرکت: فروزان - مجید محسنی - فردین و آرمان

ازصبح پنجشنبه سوم اردیبهشت

درسینماهای رکس - نیاگارا - امپایر - رویال

برنامه غذائی

بقیه از صفحه اول

شوم آقای وزیر دیروز بمردم تهران توصیه کردند که برای جبران کمبود گوشت در برنامه غذائی خود تجدید نظر کنند و گفتند که خودشان در منزل اینکار را کرده‌اند خانمهای خانه‌دار تهران میخواهند بدانند برنامه غذائی شما چیست و چگونه نظر شوهرتان را اجرا کرده‌اید.

ـ بسیار خوب. جواب میدهم برنامه من چیز فوق‌العاده‌ای نیست خوشبختانه وفور مرغ و جوجه اشکال کار را تا حدی از بین برده. من بجای گوشت گوسفند از گوشت مرغ و یا تخم مرغ ـ حبوبات، سبزیجات تازه استفاده میکنم که هم کالری دارد و هم خوشمزه است و هم ارزانتر و اگر میشد که فروشگاههای مرغ برای خانواده های کم بضاعت مرغ را در چند قسمت و بوزنهای مختلف میفروختند بهتر بود.

ـ از جوابی که بسئوالم دادید متشکرم.

***

ـ الو، تیمسار وزیر کشاورزی

ـ بفرمائید خودم هستم.

ـ تیمسار اظهارات دیروز شما در باره گوشت تهران برای ما بسیار جالب بود آیا در این خصوص نظر تازه‌ای دارید؟

ـ بله!

پس از جنگ جهانی گذشته تنها غذای ملت آلمان سیب زمینی بود، مردم آلمان سالها این وضع را با بردباری تحمل کردند و در عین حال از کوشش و فعالیت در مورد تولید دام باز نایستادند و امروز همین کشور بهترین گوشت را دارد و بیفتکش در اغلب نقاط دنیا معروف است. حادثه سرمای امسال مسلما در سال جاری بحرانی ایجاد میکند ولی باید همه ما باپشتکار و خونسردی این بحران راپشت سر بگذاریم بدون تردید آنچه که از نظر پیش بینی و پیش گیری حوادثی نظیر سال گذشته لازم باشد دولت و وزارت کشاورزی تاسرحد امکان عملی خواهد کرد.

گوسفندان شهرستانها

بقیه از صفحه اول

امروز اولین پارتی گوسفندهائیکه بدستور استانداران و فرمانداران کل از مناطق حشم‌خیز کشور به تهران فرستاده شده بمیدان کشتارگاه رسید.

این گوسفندها را از کرمانشاه، مازندران، همدان، زنجان، ابهر، سنقر، ترکمن صحرا، مرز ترکیه، ماکو و خوی به تهران فرستاده‌اند.

کشتار امروز

رئیس کشتارگاه امروز اعلام کرد که پنجهزار راس گوسفند پرواری کشتار شده و در میدان دو هزار راس گوسفند های پرواری نیز موجود است که کسی آنها را نمیخرد. هر یك از این گوسفند ها درحدود پنجاه کیلو گوشت دارد و پروار بند های خوی و ماکو و مرز ترکیه آنها را به تهران آورده‌اند. کشتار معمولی تهران در حدود هشتهزار گوسفند معمولی (نه پروار) است.

رئیس کشتارگاه گفت: نرخ گوشت درمیدان یك من (سه کیلو) سیصد ریال است و تا روز پنجشنبه وضع نرخ گوشت بهمین قرار خواهد بود و احتمال دارد از روز شنبه نرخ بشکند و گوشت ارزان شود.

گوسفند های قربانی

خبرنگار ما میافزاید دیروز وامروز چندین هزار راس گوسفند نیز بوسیله قطار و کامیون از استانها به تهران رسیده است اینها گوسفند های قربانی میباشند که در روز عید قربان کشتار خواهند شد.

کشتار گاو و گوساله

خبرنگار ما مینویسد، امروز همچنین یکهزار راس گاو و گوساله در تهران کشتار شد و این تعداد برابر با نیمی از مصرف گوشت مردم تهران است.

تقلیل تعداد کشتار تهران در بازار کله پاچه هم تاثیر گذاشته است،

خبرنگار ما مینویسد با وجود کشتار مناسب امروز قیمت گوشت همچنان گران است وقصابها گوشت را کیلوئی هشتاد الی یکصد وبیست ریال میفروشند در حالیکه نرخ رسمی گوشت در حدود هفتاد ریال است.

هیئت عالی بازرگانی وصنعتی کشور نروژ

کارخانجات شاه پسند را مورد بازدید قرار دادند

رئیس اطاق بازرگانی نروژ و جمعی از صاحبان صنایع آن کشور هنگام بازدید از غرفه پتوی مخملی کاشان در تالار پذیرائی کارخانجات شاه پسند

● حسن اداره کارخانجات و مدرن بودن ماشین ها مورد توجه بازدیدکنندگان قرار گرفت

روز شنبه یك هیئت عالی بازرگانی وصنعتی کشورنروژ مرکب ازرئیس اطاق بازرگانی وعده‌ای از صاحبان صنایع آن کشور از کارخانجات شاه پسند بازدید کردند. آقای مهندس ابوذر نماینده اطاق‌صنایع ایران نیزهمراه هیئت‌بود. درجریان این بازدید که از قسمتهای مختلف کارخانجات شاه پسند بود. قسمت مواد غذائی شامل روغن نباتی شاه پسند، روغن مایع لادن مخصوص طباخی وسالاد ومارگارین قنادی، همچنین قسمت مواد بهداشتی شامل کارخانجات صابون حمام گلنار، صابون رختشوئی گلنار، صابون عروس بعمل آمد.

مدرن بودن ماشین‌ها و حسن جریان امور مدیریت وپاکیزگی کارخانجات مورد توجه قرار گرفت. ضمنا هیئت نروژی از یك غرفه نمایشی شامل انواع پتوهای مخملی کاشان که در تالار پذیرائی ـ کارخانجات شاه‌پسند ترتیب داده شده بود بازدید کردند. زیبائی و طرحهای بدیع ورنك آمیزی‌های جالب پتوها، تحسین هیئت‌بازرگانی وصنعتی نروژ را جلب کرد واظهار امیدواری کردند که در آینده‌نروژ بازار خوبی برای پتوهای مخملی کاشان خواهد شد.

باموریانه مبارزه میکنیم

بقیه از صفحه اول

دیروز نوشتیم که عمارت صد ساله بهارستان را خطر موریانه تهدیدمیکند و تمام مبارزاتی که در سالهای‌گذشته علیه موریانه در مجلس شورایملی بعمل آمده نتیجه قطعی نداده است و موریانه این حشره خطرناك، همچنان مشغول جویدن و خوردن پایه هاو ستونهای چوبی کاخ بهارستان است!

درباره خطر موریانه امروز رئیس مجلس شورایملی، یك عضو هیئت رئیسه و چند تن از نمایندگان نظرخود را بخبرنگار ما اظهار داشتند.

مبارزه میکنیم

آقای مهندس عبداله ریاضی رئیس مجلس‌شورایملی بخبرنگار پارلمانی‌ما گفت:

هنوز موریانه بتالار جلسه نرسیده است. فقط در عمارت پشت کتابخانه سابق‌و بایگانی راکد اثرات موریانه دیده شد که شدیدابا آن مبارزه‌میشود تا بقسمت های دیگر سرایت نکند.

آقای رئیس مجلس علت موریانه گذاشتن ساختمان کتابخانه و بایگانی راکد را وجود کتاب و کاغذ هائی که درآن ساختمان بود میداند.

آقای مهندس ریاضی سپس اظهار داشت: این‌عمارت، یك عمارت‌تاریخی است وما بهیچوجه حاضر نیستیم آنرا از دست بدهیم.

آقایان نمایندگان هم‌باین ساختمان فوق‌العاده علاقه دارند و آنرا به عمارت جدید ترجیح میدهند.

آقای رئیس مجلس همانطوری که‌در شماره دیروز هم نوشتیم اظهارداشت: تمام پرونده ها وقفسه های چوبی را از ساختمان کتابخانه و بایگانی راکد خارج کرده‌اند و تمام قفسه های مورد نیاز را به آهنی تبدیل کرده‌اند.

تاکنون نمیدانستم

خانم نزهت نفیسی منشی جدیدهیئت رئیسه مجلس شورایملی بخبرنگار ما گفت: من تابحال این خبر را نشنیده بودم و برای من حقیقتا تازگی داشت.

بنظر من دوره فترت موقعیت خوبی بود که باین امر توجه میشدوتعمیرات لازم انجام میگردید و حالا هم بنظر من باید درتکمیل‌ساختمان جدیدمجلس تسریع شود.

خانم نفیسی همچنین اظهار عقیده کرد که در صورت لزوم باید جلسات علنی مجلس شورایملی را برای پیشگیری خطر احتمالی در کاخ سنا تشکیل داد تا تعمیر لازم و اساسی در عمارت بهارستان انجام شود.

خانم‌نفیسی درپایان گفت: من یقین‌دارم که‌آقای رئیس مجلس که‌از لحاظ رسیدگی بامور مجلس جزو اشخاصی هستند که کارشان قابل تقدیس است‌وبا دلسوزی بکارها می‌رسند باین موضوع دقیقا رسیدگی واقدام خواهندکرد.

خانم نفیسی افزود آقای رئیس‌روزی بخود من درباره مصرف کاغذ مجلس تذکردادند وخواستند که‌در مصرف کاغذ صرفه‌جوئی کنم. این‌امرعلاقه‌و دلسوزی ایشانرا باموال ملت‌میرساند.

جدی نیست

آقای دکترسیف‌الله‌وحیدنیانماینده لنجان‌چنین اظهارکرد: من این‌خبر راقبلا ازاعضای هیئت رئیسه شنیده بودم که میگفتند باموریانه مبارزه‌میکنیم. اما فکر نمیکنم که خطر موریانه جدی باشد.

آقای دکتر وحیدنیا در باره ساختمان جدید مجلس گفت: از نظر یك‌فرد ایرانی ساختن یك‌چنین ساختمانی که مبلغ معتنابهی بایدخرج آن‌کرد، درحال حاضر مصلحت‌نیست وانگهی یکی‌از محاسن پارلمان مامثل اکثر پارلمانهای دنیا ساختمان‌قدیمی آنست.

موجب نگرانی است.

آقای حبیب‌الله ملك‌زاده آملی نماینده آمل گفت: این موضوع در دوره قبل‌هم مطرح بود و بطوریکه شنیده‌ام حالامشغول مبارزه باموریانه هستند و چون بیشتر ساختمان های بهارستان چوبی‌است این خطروجود دارد وموجب نگرانی هم هست.

وبنظربنده بهتراست ساختمان‌جدید هرچه زودتر تمام شود واز اینجابرویم

مطلب‌مهم‌دیگر اینستکه‌درساختمان فعلی جای تماشاچی خیلی کم‌است‌و من‌بارها بدوستان وهمشهری ها کارت ورودی داده‌ام ولی جانبوده است که‌در جلسه علنی شرکت کنند.

تاریخچه موریانه

یکی از کارکنان معمر مجلس در باره تاریخچه موریانه در مجلس بخبرنگار ما گفت: در دوره هیجدهم بودکه متوجه شدیم که‌سقف جایگاه هیئت رئیسه ترك برداشته است. وقتیکه مهندسین آمدند وآزمایش کردند، گفتند که موریانه تمام تیرهای چناراکه در سقف کار گذاشته شده سوراخ کرده‌است و خطر فرو ریختن سقف را متذکرشدند لذا دو تیر آهن نمره۳۶ بهم‌اکسیژن کردند و بجای دو تیر موریانه‌خورده قراردادند و اینکار در آنزمان صدو پنجاه هزار تومان خرج‌برداشت.

هنگام فترت بین دوره های ۱۹ و ۲۰ هم تعمیراتی در سقف تالاربعمل آمدو حالا هم مرتبا مراقبت‌میشود و هرسال در موقع بهار سم پاشی می شود.

چندی پیش هم لژتماشاچیان‌نشست کرد و معلوم شدکه آنجا را هم موریانه خورده‌است و پایه های آنرا آهنی کردیم.

شخص مطلع مزبور گفت موریانه حتی روی دیوارهای معمولی هم‌دیده میشود و مابانفت به جنك آنهامیرویم. انشاءاله وقتی که ساختمان جدید تمام‌شد باید دو طرف ساختمان‌قدیمی در هم کوبیده شود تا اثر موریانه از بین برود و بقیه ساختمان که‌جنبه تاریخی دارد از تهدید مصون‌بماند.

خروج

حضرت حجةالاسلام آقای شیخ محمدعلی‌انصاری اراکی بمکه معظمه.

تقویم اطلاعات

دوشنبه ـ سی‌و یکم فروردین ماه ۱۳۴۳ـ هفتم ذیحجه ۱۳۸۳ ـ بیستم آوریل ۱۹۶۴

اذان صبح ساعت ۳و۴۹ دقیقه

طلوع آفتاب ساعت ۵و۲۵ دقیقه

غروب آفتاب ساعت ۶و۳۳ دقیقه

برنامه امشب

تلویزیون ایران

۶ر۰۰ اعلام برنامه

۶ر۰۴ تدریس آلمانی

۶ر۳۰ برنامه باشگاه هواپیمائی

۷ر۰۰ خانه جوانان

۷ر۳۰ کالیفرنی

۸ر۰۰ هنر های زیبا

۸ر۳۰ کارگاه خصوصی

۹ر۰۰ چهره های درخشان

۹ر۳۰ اخبار

۹ر۴۵ تئاتر

۱۰ر۳۰ فیلم موزیکال

۱۱ر۰۰ پایان برنامه

برف و سرما

بقیه از صفحه اول

گزارش خبرنگاران‌ما درشهرستانها حاکی است که گرچه اندکی‌هوای شهرستانها معتدل شده و سرما تا حدی کاهش یافته است ولی هنوز هم بارندگی و طغیان‌رودخانه ها و در بعضی نقاط‌نزول برف ادامه دارد و براثر این بارندگیها و جریان سیل خساراتی‌وارد شده است.

خسارات بارندگی و زلزله

خبرنگار ما در رشت گزارش داد هنوز هم ریزش برف و بارندگی مداوم در ماسوله‌توام با طوفان گرد و غبار همچنان ادامه دارد. همراه بااین بارندگی مداوم در ماسوله و تمام نقاط اطراف زلزله های‌خفیف و پی در پی نیز ادامه دارد و بر اثر این بارندگیها وزلزله طی چندروز اخیر اغلب ساختمان های منطقه کوهستانی ماسوله مخصوصا تمام ساختمان های منازل «اسد محله» این منطقه کوهستانی شکاف‌برداشته و شکست خورده و همه ساختمان‌ها در شرف انهدام است.

یکهفته بارندگی

گزارش خبرنگار ما درهشترود حاکی است که مدت شش شبانه روز است نزول برف درسراسکند هشترود ادامه دارد و در این مدت حتی لحظه‌ای هم نزول برف در این منطقه قطع نشده است ـ ریزش برف در این منطقه توام بابارندگی است و بهمین جهت هرچه برف می‌بارد آب میشود و بر اثر این بارندگیهای مداوم همه ساختمان های این‌منطقه در شرف انهدام‌است و اغلب سقف منازل چکه میکند.

دیروز براثر بارندگیهای شدید و مداوم و خیس خوردن سقف ساختمانها موقعیکه احمد فرزند فرجاله یکی از ساکنین قریه «خورجستان» هشترود برای‌رسیدگی بوضع احشام خود بطویله منزل‌رفته بود ناگهان سقف طویله فرو ریخت و احمد در زیر آوار گل و لای‌جان سپرد.

برف و سرمای خطرناك

طبق گزارش خبرنگار ما در مهاباد هنوز هم بارندگی در مهاباد و نقاط اطراف بشدت ادامه دارد و سرمای هوا افزایش یافته است. دیروز از شدت سرما در ادارات دولتی بخاریها مجددا روشن شد. تمام صحرا و دشت های اطراف را برف سنگینی پوشانده‌و علوفه برای احشام نایاب شده است. چنانچه از طرف مقامات مربوطه برای‌تامین علوفه احشام دامداران مهاباد اقدام نشود خسارات‌فوق‌العاده‌ای‌واردخواهد آمد از طرف فرماندار مهاباد تلگرافاتی‌در این‌زمینه بمرکزمخابره شده است.

خسارات و خرابی

خبرنگار ما در رضائیه گزارش داد: طی دوشبانه روز نزول برف در رضائیه‌و تمام نواحی اطراف‌برف سنگینی بزمین نشست و بدنبال‌آن بارندگی شروع شد هم اکنون‌راهها و کوچه ها، خیابانها و معابر مملو از برف و سیلاب است و رفت و آمد بسختی انجام میشود. اغلب سقف ساختمانها چکه میکند دیوارها و سقف‌منازل‌و بازار رضائیه‌شکست خورده و در بعضی نقاط بازارسقف فرو ریخته است. در یك قسمت از بازار ۱۷ طاق دکان خراب شده و یك سرای بزرك در همان نقطه از بازار فرو ریخته است.

طبق نظر مهندسین شهرداری برای سایر مغازه ها و حجره های بازار خطر فرو ریختن و انهدام‌صد در صد است.

سقف اطاقهای دبیرستان های فردوسی، مهرگان، بوعلی، ساعد و آزرم و حتی سقف قسمتی از ساختمان اداره فرهنك رضائیه فرو ریخته است.

طبق‌گزارش خبرنگار مادر لنگرود براثر بارندگیهای شدید و مداوم در شهرهای گیلان اغلب‌رودخانه هاطغیان کرده وخساراتی وارد آورده است در لولمان۱۸ خانه‌درمحاصره سیلاب قرار گرفته وچهارخانه بکلی خراب شده است. درمحل «نالکیاش» لنگرود براثر طغیان رودخانه و شدت بارندگی و چندین خانه نیمه ویران است. در حدود شش خانه بکلی خراب و چندین خانه نیمه ویران است.

در تبریز واطراف

خبرنگار مادرتبریز گزارش‌داد: از بعدازظهر پریروز مجددا هوای تبریز واغلب‌نقاط آذربایجان‌منقلب شد و نزول برف شدید همراه با کولاك در این شهرستان وراههای اطراف شروع شد. شدت کولاك برف مخصوصا در راههای اطراف تبریز بیسابقه بود واغلب راههای اصلی آذربایجان مسدود گردید. راه شوسه تهران ـ تبریز درگردنه «شبلی» بر اثر برف سنگین‌وکولاك قطع شد ودر چندین نقطه‌اتوبوسها وکامیونها در طرفین راه متوقف ـ گردیدند با کوشش مامورین راه بالاخره بعدازظهر دیروزاین گردنه باز شد.

قطار تهران ـ تبریز که معمولا همه‌روزه ساعت ۷ونیم صبح به‌تبریز میرسید ساعت پنج‌ونیم بعد ازظهر رسید هوای تبریز واغلب نقاط آذربایجان براثر نزول این برف سنگین کاملا سرد شده وسرمای هوا خسارات فراوانی بدرختان‌میوه باغات وارد آورده است. درگردنه شبلی براثر نزول برف سنگین و یخبندان‌وانسداد‌راه‌تصادفات متعددی رخ داده است.

قبرستان در زمین فرو رفته‌است

خبرنگار ما‌اضافه کرد که‌براثر بارندگیهای مداوم اخیر و نزول برف در تبریز واطراف خرابیهای زیادی ببارآمده ودیوار وسقف‌اغلب منازل شهر تبریز فرو ریخته است

همچنین طی چند روز اخیر ـ گورستان بزرك شهر تبریز بر اثر بارندگی‌های زیادونزول برف‌نشست کرده واغلب قبور مردگان درزمین فرو رفته است بطوریکه مردم‌برای پیدا کردن قبر اموات خوددچار اشکال فراوان شده‌اند.

۵۰ خانه در محاصره سیل

خبرنگار ما در رودسر گزارش داد براثر طغیان رودخانه های گیلان پنجاه خانه در «پیربست» لولمان‌در محاصره سیل قرار گرفت که ساکنین خانه‌های مزبور با کمك سایر اهالی بوسیله قایق از محاصره سیل نجات یافتند هنوزطغیان‌رودخانه‌ادامه داردواینوضع بین اهالی لولمان‌ایجاد وحشت‌ونگرانی کرده است.

۱۰۰۰ خانه خراب شده

خبرنگار مادر تبریز آخروقت‌امروز گزارش داد: براثر بارندگیهای‌مداوم ونزول برف‌در تبریز علاوه برانسداد راهها بیش‌از دویست سیصد خانه‌ودر سراسر آذربایجان شرقی بیش ازیك هزار ساختمان یادیوارش فروریخته‌و یا سقف اطاقهای آنها خراب شده‌و شکست خورده است‌و خسارات کلی وارد آمده است.

سیلاب درخیابانهای رشت

طبق گزارش آخر وقت امروز خبرنگار ما دررشت: «سید محله» ماسوله که براثر زلزله های خفیف و بارندگی های‌شدیدتمام ساختمانهایش شکست خورده وغیرقابل سکونت‌شده است درحدود سیصد خانوار سکنه داشت که‌همه ساکنین آن ازترس بمحل دیگری کوچ کرده‌اند، هنوز راه ماسوله براثر بارندگی و برف وریزش کوه مسدود وارتباط باماسوله ونواحی اطراف آن قطع است.

ازبعداز ظهر دیروز تاصبح امروز بارندگی سیل آسادررشت واطراف ادامه داشت وسیلاب در خیابانهاجاری شدبراثر طغیان رودخانه‌های گیلان سیلاب در رودخانه «رودبارکی» ۲۰ کیلومتری رشت هم‌سطح جاده‌شده‌و تمام مزارع برنج راسیلاب گرفته و خانه‌های اطراف در محاصرهٔ سیلاب است علاوه برمزارع برنجکاری به سردرختیهای باغات گیلان نیزخسارات عمده وارد شده است.

تصویب رساله دکتری

روز شنبه گذشته رساله دکترای آقای خلیل رفاهی که ازسخنوران ووعاظ مشهور اصفهان میباشد و تحت عنوان «تفسیر وادوار آن تا آخر قرن‌پنجم» تهیه و تالیف شده بود با درجه بسیار خوب بتصویب رسید.

آقای دکتر خلیل رفاهی پس از اینکه چند سال در اصفهان وقم به فرا گرفتن معارف علوم اسلامی اشتغال داشت درسال ۱۳۳۲ از دانشکده معقول و منقول لیسانس گرفت و در رشته خود حائز رتبه اول شد و بهمین مناسبت موفق باخذ مدال درجه اول علمی وزارت فرهنك گردید و سپس‌دوره دکترای خود را نیز با موفقیت طی کرد.

ایشان‌چند سال است علاوه بر اینکه در دبیرستانها و دانشکده ادبیات اصفهان تدریس میکندبمنبر هم‌میرود و علاقمندان زیادی دارد.

آقای دکتر رفاهی تاکنون از چند کشور اروپائی نیز دیدن کرده‌است.

دفتر دکوراسیون وآتلیه نقاشی گوندولا

زیر نظر خانم ماری شایانس بهمراهی مجسمه‌ساز اردشیر ارژنگ

فارغ التحصیلان کشور ایتالیا (ونیز ـ راونا ـ رم)

نشانی: خیابان اردیبهشت ـ چهارراه تیر ـ شماره ۸۰

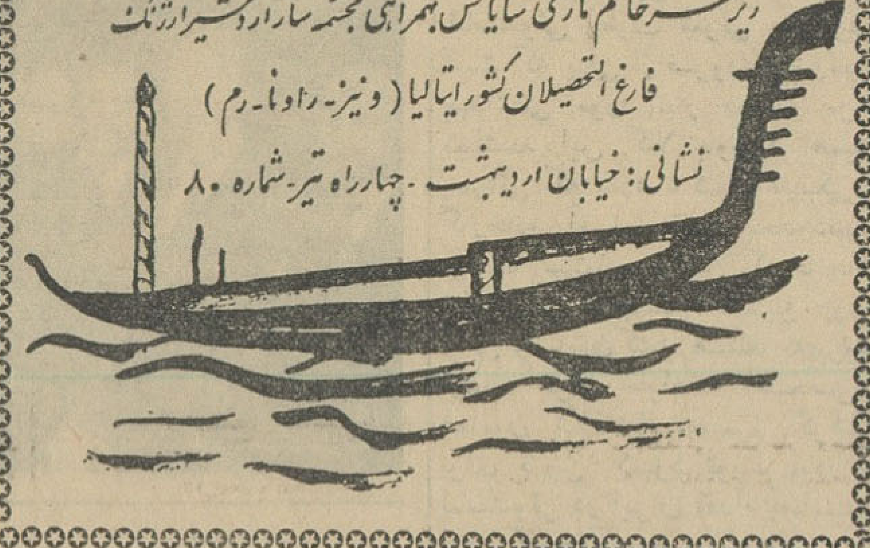

تبریکات

جناب آقای علینقی سعید انصاری

ریاست محترم دفتر والاحضرت شاهدخت شمس پهلوی

از اینکه بسمت آجودانی کشوری اعلیحضرت همایون شاهنشاه مفتخر شده اید صمیمانه تبریك می گویم.

آ ـ ۱۷۹۱ **مهندس سهراب**

انجمن فارغ‌التحصیلان دانشگاههای بیروت

انتخاب شایسته آقای دکتر اکبر قیامی عضو مؤثراین انجمن را بمعاونت وزارت بهداری تبریك میگوید.

جناب آقای انصاری ریاست‌محترم دفتر والاحضرت شاهدخت شمس پهلوی

بدینوسیله انتصاب آنجناب را به آجودانی کشوری اعلیحضرت همایون‌شاهنشاه تبریك عرض نموده موفقیت بیشتر جنابعالی را از خداوند متعال مسئلت مینمائیم

حسین آقابابا ـ علی دهقان ـ سیدباقر حسینی ـ ذبیح‌الله صدقی ـ رضا نجفی ـ قربانعلی اسحاقی ـ علی اکبر جعفری ـ نصرت‌اله صالحی ـ حسین قهری ـ علی زحمتکش

جناب آقای دکتر آموزگار وزیر محترم بهداری

انتخاب جناب آقای دکتر قاسم معتمدی‌را بمعاونت فنی وزارت بهداری صمیمانه تبریك عرض مینمائیم

بهداشت راه‌آهن ـ فیاض‌منش ـ یداله پناهی

جناب آقای دکتر قاسم معتمدی

انتصاب شایسته آنجناب را بمقام معاونت وزارت بهداری صمیمانه تبریك عرض مینمائیم

بهداشت راه‌آهن ـ یداله پناهی ـ فیاض‌منش

جناب آقای دکتر قاسم معتمدی

انتصاب بجاوشایسته‌آنجناب را به مقام معاونت‌بهداشتی وزارت بهداری تبریك می گوئیم.

پزشکان طب پیشگیری آذربایجان غربی دکتربهری دکتر حاتم. دکتر نظری. دکتر مولوی دریانی. ملك افشار

جناب آقای دکتر قاسم معتمدی

انتصاب‌شایسته آنجناب را به مقام معاونت وزارت بهداری صمیمانه تبریك عرض می نمایم.

همدان ـ دکتر محمد شریفی

درکانون بازنشستگان کشوری

جلسه هفتگی عصر چهارشنبه ۲ اردیبهشت از ساعت ۵½ تشکیل وساعت ۶½ دانشمندمحترم آقای محمدتقی‌جعفری قسمت‌دوم‌سخنرانی خود (فلسفه حقوق واحکام اسلام) را ایراد وبعد دو حلقه فیلم نشان داده خواهد شد. ورود علاقه‌مندان آزاد است. تلفن۴۶۶۹۳

دبیر کل کانون ـ وزیری الهی

آگهی مناقصه

سازمان چای وزارت دارائی تخلیه وتوزین وچیدن هفت هزار تن‌چای واردات سال ۴۳ اداره انبارهای سازمان را از طریق‌مناقصه واگذار مینماید. پیشنهادات تاساعت ۹ صبح روز یکشنبه ۲۰ اردی‌بهشت ماه ۴۳ قبول و در ساعت ۱۰ صبح همان روز قرائت خواهد شد داوطلبان بایستی قبلا برای اخذ شرایط وطرح‌قرارداد بدفتراداره حسابداری سازمان واقع در طبقه پنجم کاخ وزارت اقتصاد مراجعه نمایند.

الف ۴۵۵ **سازمان چای**

آگهی مناقصه

موسسه انحصار دخانیات ایران مقدار پنجاه‌وچهار هزاروپانصد کیلو انواع چسب وپنج‌هزار کیلوصمغ عربی مورداحتیاج خودرا از طریق مناقصه خریداری مینماید. داوطلبان شرکت درمناقصه میتوانند پیشنهادهای صریح‌و قطعی خودرا بااطلاع ورعایت کامل مشخصات ـ شرایط و مفاد طرح پیمان باتوجه باینکه بجای ضمانتنامه بانکی بایستی اسناد خزانه تسلیم نمایند از اداره معاملات خارجی دریافت و منتها تاساعت ۱۰ صبح روز۱۶ر۴ر۴۳ مطابق باهفتم ژوئیه ۱۹۶۴ که روز قرائت پیشنهادات خواهد بود تسلیم نمایند.

حضور پیشنهاددهندگان در جلسه مناقصه آزاد است شرکت در مناقصه بمنزله قبولی کلیه شرایط مناقصه خواهد بود.

الف ۴۵۴ **انحصار دخانیات ایران**

آگهی مناقصه

موسسه انحصار دخانیات ایران مقدار دویست‌وهفتادوپنج تن کاغذ سفید بوبینی مورد احتیاج خودرا از طریق مناقصه‌خریداری مینماید داوطلبان شرکت در مناقصه میتوانند پیشنهادهای صریح وقطعی خودرا بااطلاع ورعایت کامل مشخصات شرایط و مفاد طرح پیمان و باتوجه باینکه بجای ضمانت‌نامه بانکی بایستی اسناد خزانه تسلیم نمایند از اداره معاملات خارجی دریافت و منتهاتا ساعت ۱۰ صبح روز ۲۱ر۴ر۴۳ مطابق با ۱۲ ژوئیه ۱۹۶۴ که روز قرائت پیشنهادات‌خواهد بود تسلیم نمایند.

حضور پیشنهاددهندگان در جلسه مناقصه آزاد است شرکت در مناقصه بمنزله قبولی کلیه شرایط مناقصه خواهد بود.

الف ۴۵۳ **انحصار دخانیات ایران**

بورس تحصیلی برای کارمندان دولت

شورایعالی اداری کشور پیرو آگهی های قبلی و بخشنامه های صادره بکلیه ادارات و سازمان های دولتی بدینوسیله باستحضار کارمندان دولت میرساند که مسابقه امتحان زبان انگلیسی برای دو بورس:

۱ـ «خط مشی اجتماعی و امور اداری» در کالج سوانسی در ویلز (انگلستان) برای مدت یکسال (از شهریور ماه ۱۳۴۳ تا مرداد ۱۳۴۴).

۲ـ «امورادارای» در دانشگاه منچستر برای مدت ۹ ماه (از ۱۰ شهریور ۱۳۴۳ الی تیر ماه ۱۳۴۴).

که از طرف سازمان پیمان مرکزی (سنتو) در اختیار دولت‌ایران قرار داده شده‌است درساعت ۹ صبح‌روزشنبه پنجم اردیبهشت ماه سال جاری در شورایعالی اداری کشور کمیته آموزش اجرا خواهد گردید.

داوطلبان بورس‌های فوق‌الذکر بایدبا در دست داشتن معرفی‌نامه اداره مربوط‌خود تا آخر وقت اداری روز دوم اردیبهشت ماه برای دریافت و تکمیل تقاضانامه به شورایعالی اداری کشور ـ کمیته آموزش مراجعه نمایند.

شرایط کلی شرکت در مسابقه عبارتست از:

۱ـ حداقل درجه لیسانس

۲ـ آشنائی کامل بزبان انگلیسی

۳ـ چند سال سابقه کار اداری

۴ـ ارتباط شغل کارمند با رشته تحصیلی.

درمان قطعی سوزاك حاد ومزمن وتقویت قوای تناسلی دکتر عباس جناب زاده دارای گواهینامه از دانشکده طب فرانسه ـ خیابان منوچهری مقابل ،کوچه ژاندارك‌اول ،کوچه مهر صبح و عصر.

اطلاعات

دوشنبه سی‌ویکم فروردین‌ماه ۱۳۴۳
- بیستم آوریل ۱۹۶۴
- هفتم ذیحجه ۱۳۸۳
- شماره ۱۱۳۶۶
- سال سی‌وهشتم

وزیر کشاورزی بخبرنگار اطلاعات گفت:

بیمه دام و محصولات کشاورزی

در وزارت کشاورزی بررسی میشود

امروز تیمسار سپهبد ریاحی وزیر کشاورزی درمورد طرح بیمه محصولات کشاورزی که خبر آن روز گذشته درج شده بود اظهار داشت : یکی از نظرات من دروزارت کشاورزی این بوده است که برای زارع و باغدار کشور ثباتی به وجود آید وزندگی قریب‌هفتادو پنج درصد افراد مملکت ما برپایه محکم‌تری استوار گردد .

برای این منظور مافکر بیمه محصولات کشاورزی، بیمه‌دام و بیمه سردرختی راتعقیب میکنیم وامیدوارم روزی بتوانیم این کاررا جامه عمل بپوشانیم .

وزیر کشاورزی افزود ، بدون شك اجرای چنین طرحی احتیاج به امکانات وسیع مادی داردو درحال حاضر هم تامین بودجه واعتبارات لازم برای این کاربرای دولت مقدور نیست ولی بهر حال این کار روزی بایدبشود. کشور های مترقی وپیشرفته ، اکنون باین مراحل رسیده‌اند زیرا مسلما زندگی زارع درتمام دنیا بیش از هر طبقه دیگری درمعرض خطرات احتمالی و پیش‌بینی نشده قراردارد وهرپیش‌آمدی ممکن است باعث خسارت هنگفت و غیرقابل تحمل یك کشاورز یادام دار ویاباغدار بشود. بهرحال ضرورت تهیه چنین طرحی برای وزارت کشاورزی قطعی است و این فکر را دنبال خواهیم کرد .

مشکل صدور احکام

ترفیعات همچنان تحت بررسی است

خبرنگار ما گزارش داد که - بررسی‌های مربوط به نحوه صدور احکام اضافات وترفیعات کارمندان دولت وپرداخت وجوه آن همچنان در وزارت دارائی دنبال میشود و ظاهرا دراین بررسی‌ها مسائلی پیش آمده است که باید قبل از صدور احکام تکلیف آنها معلوم گردد.

امروز گفته میشد که احتمال دارد مساله اضافات وترفیعات و اشکالات آن درنخست وزیری مورد بررسی قرار گیرد وبرای آنکه تضییع حق نشده باشد رویه واحدی معین گردد وبرای اجرا بصورت فرمولی بهمه سازمانهای دولتی ابلاغ گردد .

همانطور که ضمن اخبار قبلی باطلاع خوانندگان رسید موضوع «تاریخ استحقاق ترفیع یا اضافه» و «تاریخ صدور ابلاغ و استفاده» بنحوی که حق کارمندان ومطالبات آنان از بین نرود یکی از مواردی است که باید حل‌شود . گروهی از کارمندان علاوه بر چند ترفیع که استحقاق دارند بابت رتبه‌های خود نیز اضافه طلبکارند معلوم نیست باین نوع کارمندان فقط ترفیع باید داده شود یاهردو درمورد کارمندان غیر رسمی از آنجائیکه معلوم‌نشده کلمه «غیر رسمی» شامل کلیه کارمندان غیر رسمی است یانه ایجاد ابهام کرده است.

انتظار میرود تاپایان هفته با بررسی‌هائی که جریان دارد این مسائل حل شود ودستور صدور احکام طبق فرمولی که ابلاغ میشود صادر گردد.

برخی مقامات دولتی پیش بینی کردند که ممکن است آقای نخست وزیر در گزارشی که فردا بمجلس میدهد در این زمینه نیز مطالبی عنوان نماید.

تغییرات وزارت بهداری

انتصابات زیر امروز در وزارت بهداری اعلام شد :

آقای فریدون شعبانی مدیر کل وزارت بهداری

آقای محمد اسدی سرپرست سازمان بیمه کارمندان دولت

آقای مهندس عصار مدیر کل مهندسی بهداشت

آقای دکتر محمد باقر مشایخی مدیر کل بهداری استان تهران

آقای دکتر محمود شمس‌یاری مدیر کل مبارزه با بیماریهای واگیر

آقای دکتر سعید مؤتمنی مدیر کل خدمات درمانی

آقای دکتر جورج سوپکیان مدیر کل طرح و برنامه

آقای دکتر علی نوذری مدیر کل خدمات بهداشتی ویژه

آقای دکتر محمد هادی ادهم مدیر کل آمار و ارزش یابی

آقای دکتر احمد دارائی مدیر کل آموزش فنی

آقای دکتر محمود دادگر مدیر کل و سرپرست سپاه بهداشت

آقای دکتر محمود رازقی کفیل اداره کل نظارت بر مواد مخدره

چهارمین گزارش خبرنگار اعزامی ما بمکه

مراسم حج

- ازعصر دیروز آغاز شد
- بعداز ظهر امروز زائران بسمت عرفات حرکت می‌کنند

شرح درصفحه ۱۳

والاحضرت شاهدخت شمس پهلوی

از سفر خاوردور بتهران بازگشتند

نیمه‌شب دیشب والاحضرت شاهدخت شمس پهلوی ، ریاست عالیه جمعیت شیر و خورشید سرخ ایران وآقای پهلبد همسرشان از سفر بیست‌روزه خود ازخاور دوربه تهران بازگشتند.

در این سفر فرزندان والاحضرت و آقای انصاری رئیس دفتر مخصوص والاحضرت‌نیز همراه معظم‌لهابودند.

در فرودگاه مهر آباد آقای آرام وزیر امور خارجه و چندتن ازآقایان وزیران ، روسای جمعیت شیر و خورشید سرخ وعده‌ای ازشخصیت های داخلی و سفیر کبیر ژاپن در ایران از والاحضرت استقبال کردند.

دعوت دربار ژاپن

والاحضرت‌شاهدخت شمس‌پهلوی روز پانزدهم فروردین ماه گذشته بدعوت دربار ژاپن به آنکشورعزیمت نمودند و در توکیو مورد استقبال «پرنس آگیهیتو» ولیعهد ژاپن و وزیر خارجه آنکشور قرار گرفتند.

والاحضرت در سفر ده روزه خود در ژاپن در چند میهمانی که ازطرف امپراطور و ملکه و همچنین ولیعهد ژاپن و وزیر خارجه آنکشوربافتخار معظم‌لها داده شد شرکت نمودند

والاحضرت شاهدخت شمس‌پهلوی روز ۲۱ فروردین توکیو را بقصد هنك کنك ترك نمودند و سپس بدعوت پادشاه و ملکه تایلند از هنك کنك مستقیما به بانکوك عزیمت نمودند .

در تایلند نیز از طرف پادشاه و ملکه این کشور میهمانی هائی بافتخار والاحضرت شاهدخت شمس و همسرشان ترتیب دادند . و از طرف صلیب سرخ تایلند یك قطعه نشان بوالاحضرت تقدیم شد .

مراسم جشن فارغ‌التحصیلی افسران درحضور شاهنشاه

ساعت چهار بعد از ظهر فردا در حضور شاهنشاه مراسم جشن فارغ‌التحصیلی دوره‌هفدهم افسران مقدماتی و دوره سوم درجه داران سپاه دانش و اخذ سر دوشی دانشجویان پزشك ، لیسانسیه و دیپلمه وظیفه برگزار خواهد شد .

دیروز تاریخ اجرای مراسم مذکور اشتباها فردا (امروز) نوشته شده بود .

بدعوت شاهنشاه

ژنرال گورسل بتهران می‌آید

امروز خبرنگار سیاسی ما گزارش دادکه بدعوت شاهنشاه ایران در ماه اکتبر (مهرماه آینده) ژنرال گورسل رئیس جمهوری ترکیه بتهران خواهد آمد .

مسافرت ژنرال گورسل مدت‌پنج روز بطول‌خواهد انجامید ودراین مدت رئیس جمهوری ترکیه میهمان‌شاهنشاه می‌باشند و ضمنا ازشهرهای اصفهان وشیراز و آثار تاریخی این نقاط‌دیدن می‌کنند .

خبرنگار ما اضافه می‌کندکه در این مسافرت وزیر خارجه ترکیه و احتمالا آقای «فات‌بایروم‌اوغلو» سفیر کبیر سابق ترکیه در ایران همراه ژنرال گورسل می‌باشد .

هر روز که‌یك کارخانه

بقیه از صفحه اول

ظهر دیروز آقای منصورنخست وزیر کارخانه‌جدیدالتاسیس ومدرن ومجهز پودر لباسشوئی برف راواقع درخیابان آیزنهاور افتتاح کردند.

در این مراسم آقای مهندس شریف امامی رئیس مجلس سنا ، آقای دکتر آموزگار وزیر بهداری وآقای دکتر عالیخانی وزیراقتصاد وجمع کثیری از رجال و معاریف و شخصیت‌های مختلف و صاحبان صنایع ومدیران‌جراید وخبرنگاران شرکت داشتند .

در آغاز آقای اکبر لاجوردیان مدیر شرکت سهامی پاك‌کن‌ضمن خیر مقدم اظهار داشتند:

-محصول این کارخانه پودر-لباسشوئی وظرف شوئی بنام«برف» است که یکی از ضروری‌ترین‌مواد بهداشتی مورد نیاز روزانه مردم میباشد. این کالا باوجود اهمیت بسزائی که دارد تاکنون دریکی‌دو کارخانه آنهم بمقدار محدودتهیه میشده است .موسسین کارخانجات شاه‌پسند که پیشرو صنایع روغن نباتی وصابون کشورهستند به‌پیروی ازنیات ترقی خواهانه اعلیحضرت همایون شاهنشاه تصمیم گرفتند برای تامین کمبود تولید پودر - لباسشوئی در ایران اقدام به‌تاسیس این کارخانه مجهز بنمایند و با عرضه این محصول بهداشتی به ارزانترین قیمت وظیفه ملی خودرا انجام داده وپودر لباسشوئی برف‌را باقیمت سی وسه درصد (۳۳٪) ارزان‌تر از اجناس مشابه خود در اختیار مصرف کننده بگذارند.

این کارخانه توانسته بدلایل‌زیر این تصمیم مهم را به نفع‌هموطنان ومصرف کنندگان عزیز اتخاذ‌نماید

۱-ندادن هیچگونه حق‌الامتیازی بشرکت‌های خارجی .

۲- تولید بمقدار زیاد که‌طبیعتا قیمت تمام شده را ارزان‌ترمینماید.

۳- این کارخانه بدست‌مهندسین لایق ایرانی اداره میگردد.

٤- موسسین کارخانه سودخود را در ازدیادفروش تشخیص‌داده‌اند نه‌در گرانی قیمت .

بیانات نخست وزیر

آنگاه آقای نخست وزیر بیاناتی باین شرح ایراد کردند:

-هرروز که یك کارخانه افتتاح میشود یك‌قدم موثر درراه پیشرفت توسعه اقتصادی واجتماعی مملکت برداشته میشود .خاصه‌اینکه سرمایه گزاری خصوصی وتشویق سرمایه گزاری یکی ازهدفهای اساسی دولت فعلی است . با اجرای برنامه وسیع - اصلاحات ارضی که تحت رهبری خردمندانه شاهنشاه بمرحله اجرا درآمد وتحول عمیقی را در مملکت بوجود آورد مستلزم صنعتی کردن کشوراست‌وبایستی قطب‌های‌صنعتی درنقاط مختلف مملکت بوجودآید.

وزارت اقتصاد که امروز تحت نظر یکی از برجسته‌ترین جوانان اقتصاددان این مملکت اداره‌میشود بطورقطع ویقین‌درامر توسعه‌صنعت کشور دقت وکوشش مبذول‌خواهد داشت . بنده خوشوقتم که در این مجلس جناب آقای مهندس شریف امامی رئیس مجلس سنا تشریف دارند وخود یکی از پایه گزاران وبانیان صنایع خصوصی ایران - هستند که تحت رهبری شاهنشاه‌در موقعی که متصدی وزارت صنایع بودند به بهترین طریقی در این‌راه کوشش فرمودند.

سپس آقای نخست وزیر باقطع نوار سه‌رنك وزدن کلید مخصوص کارخانه پودر لباسشوئی برف را بنام اعلیحضرت همایونی شاهنشاه افتتاح کردند وبازدید از قسمت‌های مختلف شروع گردید در هر قسمت که مورد و بازدید قرار میگرفت ، مهندسین کارخانه توضیحات لازم رابعرض نخست وزیر وهمراهان میرساندند ونحوه کار ونظم امور بخصوص تقلیلی که در قیمت‌پودر لباسشوئی برف داده شده است فوق‌العاده مورد توجه و تحسین قرار گرفت .

درپایان بازدید ،آقای نخست وزیر ،آقایان وزرا وشخصیت‌های برجسته‌ای که‌حضور داشتندنظرات خودرا که مبنی‌بر اظهار خوشوقتی وتشویق وتقدیر بود، در دفتر - کارخانه نوشتند.

کودتا شکست خورد

بانکوك -۲۰ آوریل -آسوشیتد-پرس - گزارشهای رسیده ازسایگون حاکی است که کودتای دیروز لائوس باشکست مواجه شده و رهبران کودتا از اینکه میخواسته‌اند دولت بیطرف «سووانافوما» را واژگون کنند معذرت خواسته‌اند .

امروز در واشنگتن گفته شد که کودتای لائوس‌ازصورت اقدامات نظامی وارد مرحله مذاکره شده است . ناظرین سیاسی با تائید موضوع گفتند این امر بمعنای پایان بحران لائوس نیست . مقامات امریکایی اکنون منتظرند که «پرنس‌فوما» بار دیگر قدرت را در دست بگیرد .

وزارت امور خارجه امریکا دیروز مخالفت جدی خودرا باکودتا اعلام کرد

تکذیب کرد

امروز در وین تیان «پرنس‌فوما» نخست وزیر بیطرف لائوس شایعات مربوط باستعفای خودرا تکذیب کرد.

نصب رادیو در تاکسی ممنوع است

اطلاعیه زیر امروز از طرف پلیس تهران انتشار یافت: پیرو اطلاعیه‌های قبلی بدینوسیله باطلاع مالکین و رانندگان محترم تاکسی و کرایه می رساند که‌بمنظورجلوگیری‌از تصادفات بایستی در برداشتن رادیو و گرام از داخل تاکسی ها و سواریهای کرایه در مدت یکهفته اقدام نمایند و درغیر این صورت مامورین انتظامی درصورت مشاهده‌ازحرکت آنهاجلوگیری‌مینمایند.

اداره پلیس تهران

انسانها

آگهی نظام وظیفه ساری

بعموم مشمولین آماده بخدمت ۱۳۱۲ لغایت ۱۳۲۳ شهرستان ساری -شاهی- بهشهر وقراء تابعه شهرستانهای مزبور وکسانیکه تااین تاریخ‌خودرا بحوزه نظام‌وظیفه معرفی ننموده وغایب میباشند ابلاغ میگردد که تا آخر وقت اداری روزیکم اردیبهشت ماه ۴۳ جهت شرکت در مراسم قرعه‌کشی حوزه ساری که در ساعت ۱۰ صبح روز ۲ر۲ر۴۳ انجام خواهدشد خودرابه نزدیکترین دادگاه سیار که مشغول رسیدگی وانجام وظیفه میباشند معرفی وبرگ قرعه‌کشی دریافت نمایند . ضمنا طبق امریه شماره ۳۸۳۰-۳ر۱۲ر۴۲ اداره نظام وظیفه عمومی مشمولینی که از شرکت در قرعه‌کشی خود داری نمایند غایب محسوب ودر آتیه از شرکت در این مراسم محروم وطبق ماده ۱۵۶ قانون نظام وظیفه با آنان رفتار خواهد شد.

در خاتمه‌از معتمدین ودهبانان وظیفه شناس منطقه این حوزه خواسته میشود با مامورین دادگاه سیار صمیمانه همکاری نموده ومشمولین آماده بخدمت را در تاریخ مقرره معرفی نمایند.

۱-۲ ۲۳۱۲-۱ حوزه نظام وظیفه ساری

پیام نوین

شماره ۷ منتشر شد

بامشاد

بامطالبی از:

آقایان ابتهاج. ارسنجانی. جهانگیر تفضلی. دکتر عبده سرلشکر ضرغام .

و

نویسندگان ویژه بامشاد امروز عصر منتشر شد

فردا

چهارشنبه‌ها منتشر میشود

دکتر عباسیان

ازمسافرت آمریکا مراجعت وآماده پذیرائی از بیماران محترم با تعیین وقت قبلی می‌باشد . تلفن ۶۰۲۱۲

برندگان جوایز ممتاز لاستیکهای بی. اف. گودریچ ایران هرکدام اتومبیل فیات خودرا تحویل گرفتند

در این هفته دو نفر از برندگان ممتاز سومین‌سری کارتهای قرعه‌کشی لاستیکهای بی. اف. گودریچ ایران برای دریافت‌جایزه‌خود به اداره مرکزی شرکت‌سهامی بی . اف. گودریچ ایران مراجعه کرده وجوایز خودرا که عبارت از اتومبیل فیات آخرین‌سیستم بود دریافت کردند .

چنانکه اطلاع دارید از ۲۵ بهمن سال‌گذشته کارت های قرعه کشی لاستیکهای بی.اف.گودریچ ایران‌دردسترس‌خریداران‌قرار گرفت‌و طی سه قرعه مقدار زیادی از دارندگان لاستیکهای بی. اف. گودریچ ایران از جوایز متعددی از قبیل رادیو گرام. یخچال و اتومبیل بهره مند شدند. درسومین‌قرعه کشی که روز پنجشنبه بیستم فروردین ماه در تلویزیون ایران برگزار شد ، در بین برندگان دیگر آقای رضا دشتی - ساکن خیابان منیه قزوین از میان خریداران و آقای حاجی اسمعیل ثباتی از میان نمایندگان فروش انواع لاستیکهای بی. اف. گودریچ ایران بقید قرعه هرکدام برنده‌یك‌اتومبیل گردیدند جوایز این دو برنده که عبارت ازدو اتومبیل فیات آخرین سیستم شیك بود با کلیه مدارك‌موجود طی‌مراسمی‌ازطرف‌شرکت سهامی بی.اف. گودریچ‌ایران باین‌دو برنده خوش شانس قرعه کشی بزرك لاستیکهای بی. اف. گودریچ ایران اهداگردید.

در عکس بالا آقای حاجی اسمعیل ثباتی درسمت چپ و در وسط آقای رضا دشتی برندگان خوشبخت لاستیکها ی بی . اف . گودریچ ایران باجوایز خوددیده‌میشوند.

کاشی و سرامیک ری

اطلاعیه

شرکت سهامی کارخانجات کاشی و سرامیك سعدی

مفتخراست بانزدیك شدن خاتمه مراحل آزمایشی و حسن استقبال‌مصرف کنندگان که ازنظر مشخصات فنی با انواع کاشی‌های لعابی کارخانجات بویزنبورك آلمان مطابقت داشته با اینکه‌سفارشات دریافتی از مشتریان بیش از تولیدات فعلی کارخانه میباشد بمنظوراینکه بهترین نوع کاشی‌های لعابدار به ارزانترین نرخ دراختیار مصرف کنندگان و فروشگاهها قرار گیرد بنا به تصویب هیئت مدیره از تاریخ اول‌اردیبهشت ٤۳ نرخهای عمومی

انواع کاشیهای لعابی تولیدی این کارخانه

کاشی الوان درجه اول هرعدد ۹ر۵ ریال درجه دوم ۸ ریال درجه سوم ۶ر۵ ریال
کاشی سفید درجه اول هرعدد ۷ر۵ ریال‌درجه دوم ٦ ریال درجه سوم ٤ر۵ ریال

باهمان مزایای سابق طهران‌تحویل محل شهرستانها بدون احتساب کرایه حمل و تسهیلات در پرداخت به اختیارمشتریان محترم خواهدبود.

موجودی فروشگاهها که با قیمت‌سابق خریداری نموده‌اند دراین تاریخ بعداز بازدید شامل قیمت های جدیدخواهد بود وتفاوت آن پرداخت‌خواهدشد

در آینده نزدیك انواع‌دیگرتولیدات این‌کارخانه دراختیار مشتریان گذاشته میشود.

کارخانه. شهرری خیابان انبارنفت دفترمرکزی. خیابان‌فردوسی‌مقابل‌سوم‌اسفند

تلفن ۵۹۷۱۵- ۵۹۷۱۰ تلفن ۳۸۸۷۷- ۳۴۸۹۹-۳۹۴۱۲

تراکتور انترناش

تراکتورهای کشاورزی معروف انترناش ۴۵۰ب و ۲۷۵ب
دارای هیدرولیك وگاوآهن و دیسك وارد شد.

شرکت سهامی پامیر

طهران - گلبندك خیابان خیام شماره ۵۸۳

تلفون ۲۲۴۶۰- ۲۹۴۴۳

املاك و مستغلات پهلوی

مقداری اجناس ساختمانی و غیره را از طریق مزایده بفروش میرساند جلسات مزایده از تاریخ شنبه ۲۹ فروردین ماه ۴۳ همه روزه از ساعت ۹ صبح در محل املاك پهلوی واقع در خیابان پاستوردایر میشود داوطلبان میتوانند درروزهای مقرر برای‌بازدید اجناس شرکت در جلسات مزایده حضور بهمرسانند بهای اجناس نقدا وصول شده‌وکلیه هزینه های مربوطه بعهده خریدار میباشد.

املاك و مستغلات پهلوی

لاستیك روکش سوپر

عالیترین لاستیکهای روکش باری وسواری بانصف قیمت وپنجاه هزار کیلومتر تضمین

خیابان سعدی پاساژ صدقی نژاد شرکت سهامی کام‌فر تلفن ۳۳۵۰۰

آ-۲۴۶۶

مجله‌کم نظیر داینرز کلوب ایران

«اعتبار جهانی»

یك مجله جامع، جالب‌وارزنده که‌باهمکاری‌مشهورترین وبصیرترین نویسندگان کشور تهیه وتنظیم میگردد.

این‌مجله را صبح فردا ازروزنامه فروشها ابتیاع فرمائید

آ-۱۷۸۵

ری.او.واك

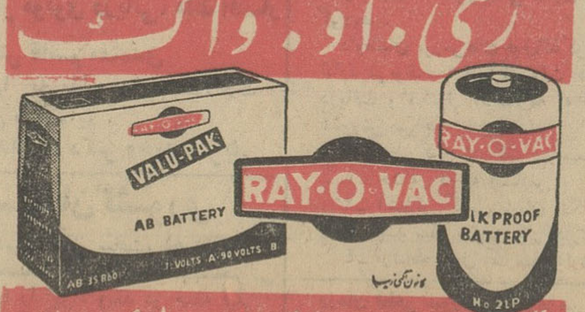

قویترین و بادوامترین باطری جهان