853
166

部類　和歌

函號　二架　七七

書名　二十一代集

冊數　五六

新古今和歌集

七三號

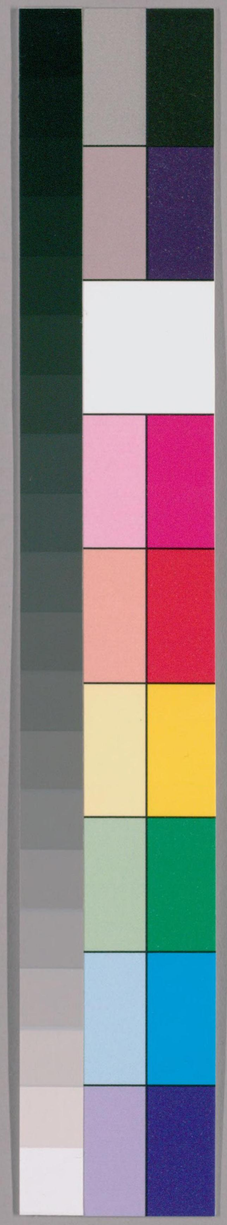

国立国会図書館　タイトル『二十一代集 400巻』 請求記号 853-166

ガラス使用

国立国会図書館　タイトル『二十一代集 400巻』 請求記号 853-166

ガラス使用

新古今和歌集巻第六

冬歌

千五百番歌合に初冬の

皇太后宮大夫俊成

渡邊千秋藏書

月今日露結為霜

おもかげの袖の別れも神のまに

天暦の御時神無月

ふりゆくもしぐれをいとふ

神無月いつの空よりおくらん

藤原為光

伊勢物語

名にしおはば

いざこと問はん

都鳥

我思ふ人は

ありやなしやと

源重之

白々中

名にしおはばいざこと問はん都鳥

わが思ふ人はありやなしやと

参議資房子
右馬頭

参議廣業子
従天永二年

源俊頼朝臣

藤原清輔朝臣

みいさらしく きさゆうあし

うつりもやよ風ふきあらすさの山

初時雨ふる山乃をみちとあれ

時雨行神もみわ山あらん 伝法 日吉祢宜允仲女 後里 後鳥羽院下野

上乃高光五位

こうてふれ

蘭明四時詩云

冬嶺秀孤松

山里風さ海きさ冬葉飛くれ

新後拾遺冬原きよ女房 大納言為兼

うつりゆくものとおもふ

冬ふきて山もあれ梅のこゑ松さ源十

五十首うたよませ

七佛院大納言 中納言家隆

深きやあらん 藤原秀能

拾冬 俊正朝臣

かりかねわたるをきくといふ事を

野辺初雪 前大納言為家

時もわれ冬も葉をわけ神

津守国基 従五下忠康子 延久三年叙爵

下臭平親王御歌云

又ふらむ雪をまつ

こそおもふらめ

法雅 枇杷左大臣

かりかねにまかせてやのうちとけて

おもふことをいはまくもをし

時雨 前大納言為家

村雨の降ぬる程の

ふる里の

題しらず 祢宜俊下

村雨の降ぬる程の梅の花

我袖ぞ

法眼慶算 少納言俊通子

藤原資隆朝臣 母肥後守季通女 治承三年

文治歌

かりかねの秋の夜ふかく

野辺初雪 前大納言為家

時もわれ冬も葉をわけ神

津守国基 従五下忠康子 延久三年叙爵

下臭平親王御歌云

又ふらむ雪をまつ

こそおもふらめ

法雅 枇杷左大臣

かりかねにまかせてやのうちとけて

おもふことをいはまくもをし

時雨 前大納言為家

村雨の降ぬる程の

ふる里の

題しらず 祢宜俊下

村雨の降ぬる程の梅の花

我袖ぞ

法眼慶算 少納言俊通子

藤原資隆朝臣 母肥後守季通女 治承三年

国立国会図書館　タイトル『二十一代集 400巻』 請求記号 853-166

ガラス使用

千載　祝部宿禰成仲

夏のよもすがら月の光をよめる

金葉夏　摂政左大臣

[illegible]

長門守有綱子

玉葉永二年

[illegible]

[illegible]

前大僧正慈円

清輔朝臣

[illegible]

[illegible]

[illegible]

月をのみ待つ夜の袖よ秋ぞこれ

寺

神無月まだ木の葉も散りそめて

山居時雨 家集

染めぬ色なき山の端の雲

清輔朝臣

山深み時雨の雲のたえまより

前大僧正慈円

真柴ふく小野の炭がまけぶりこそ

聖徳法性寺座主

雲となりても立ちまさりけれ

長門守俊子

玉鬘永二年

山をこそ時雨の雲のへだつらめ

新勅撰

染めぬ色なき秋の夕暮

藤原雅経朝臣

山深み時雨の雲や下るらん

真柴ふく小野の炭がまけぶりこそ

雲となりても立ちまさりけれ

よもの山々

冬方

神無月時雨ふるらし

朗詠

時雨降る

冬ごもり

家

木葉ちる

中納言兼輔

時雨の雨漏るとて

十月ちる

紙屋法師

時雨の雨漏るとて山城の柞の紅葉

野干原

清原元輔

冬ごもりまだ

沖ル

冬ごもりまだ

きそく

京ごもり

国立国会図書館　タイトル『二十一代集 400巻』 請求記号 853-166

ガラス使用

国立国会図書館　タイトル『二十一代集 400巻』 請求記号 853-166

ガラス使用

題しらず

みちのくにまかりけるともまつ雪はれぬ
ふるさとの山のかひよりもとめてん

百首歌たてまつりし時

二条内大臣

雨さえて寒き夜の月

後恵法師

入道右大臣 二条右大臣

二條院讃岐

源俊頼朝臣

中務卿具平親王

題しらず

かきくもり雨ふるよひの月

夏秋門院丹後

春日社歌合に暁月といふことを

右衛門督通具

和歌所の歌合に首夏月といふことを

藤原家隆朝臣

題しらず

源泰光 左京大夫師光子

国立国会図書館　タイトル『二十一代集 400巻』 請求記号 853-166
ガラス使用

国立国会図書館　タイトル『二十一代集 400巻』 請求記号 853-166

ガラス使用

国立国会図書館　タイトル『二十一代集 400巻』 請求記号 853-166

ガラス使用

藤原道信朝臣

冬歌中に

太上天皇

百首歌たてまつりし時

摂政太政大臣

蔵人頭左近中将

題しらず

前大僧正慈円

賀茂社の歌合に

大はさる
[illegible]

[illegible]

[illegible]

鴨のおく入江の
氷こそ
ふるらめ

乙つきこほる冬さえわたる鴨の羽の
霜降る
夜半の月

招延冬
天の原ふりさけみれば
冬夜月

渡扨
こほりこそ
まさめ
のくもり

招延冬
藤原家隆朝臣

寒からむ遠方人の涙川
袖のみぬれて
氷ゆくらん

寄月述懐
後京極摂政前太政大臣

ひさかたの光のどけき春の夜も
心しづめて
月をこそ待

山家冬月
藤原定家朝臣

さえわたる池の水鳥
夜や
氷らむ

寄月恋
後鳥羽院御製

思ひ
あまりいかにせよとか
月のまた
山の端なる

後千載雑上
後人不知
やしき
秋
月

寄月恋
後鳥羽院御製

思ひ
あまりいかにせよとか
月のまた
山の端なる

五七

浦風や吹上ぬらす海の涙ぢに
五十首うたてよめりしに
祐子内親王家紀伊
月をみし心ばかりはさそはれて
千里の外の秋の夜の空
権大納言通光
浦風の吹上ぬらす海の涙ぢに
月をみし心ばかりはさそはれて
千里の外の秋の夜の空
正三位季能
さ夜ふけて雲ぢをわたる雁がねの
聞こえぬほどに月ぞ澄みゆく
藤原秀能

浦風や吹上ぬらす海の涙ぢに
五十首うたてよめりしに
祐子内親王家紀伊
月をみし心ばかりはさそはれて
千里の外の秋の夜の空
権大納言通光
浦風の吹上ぬらす海の涙ぢに
月をみし心ばかりはさそはれて
千里の外の秋の夜の空
正三位季能
さ夜ふけて雲ぢをわたる雁がねの
聞こえぬほどに月ぞ澄みゆく
藤原秀能

国立国会図書館　タイトル『二十一代集 400巻』 請求記号 853-166
ガラス使用

永縁修理亮
俊子内親王家女房
号由利花すし

古今
[illegible]

一五三

百十作首集詳

六

人丸集

藤原基俊

雪ふかき山のかけはしふみわけて
たれもとひこぬ庵のさびしさ

藤原基俊

ゆふ雪は風にしたがふものやらん
冬こそおもてなきものなれ

権中納言長方

初雪は神の祈りとふりぬらし
年の事ゆゑもあればけふ

参議雅経

国立国会図書館　タイトル『二十一代集 400巻』 請求記号 853-166
ガラス使用

風雅冬　乃命

万二　七首九

くもりなくいづる朝日のうつるより
杉の秋見のくま
月良集下

うつりゆくかげのしるしもあるものを
人のこころの杉のむらだち
壬二集下

うつりゆく秋のこころも月のみぞ
ほのぼのあくる山の端
万九

ちぐさ入るいろいろ
マシる人のこころの
井こそかりけり

きつつみく上集門院よりはじめ奉りて
つぎつぎ
當座百首とてみそそ成ぬ
野亭雪をよめる
さえさえてかぜもたえたる
石見方
立佐
百首奉りしとき
藤原国房　玉葉民部光子
玉永保四七
駒とめて袖うちはらふかげもなし
佐野のわたりの雪の夕暮
院没後百首歌奉りしとき
藤原定家朝臣
あくとよの秋せは袖をなれこしに
袖の露さへ色かはりゆく
秋の歌とて
藤原有家朝臣
秋ながら人もをしまぬ命かな
家よ百首奉りしとき
藤原家隆朝臣
降雪のあくるけしきもしるきかな
窓うすき山の端の雲

家集云延喜御屏風者
同集御屏風者
秋ハ山里ニ住人の雪みつゝ
とよめる

万三 たの湖はすでにこほりぬ梅のえもいはぬ匂ひ
延喜御時奇なり

紀貫之

六 雪のうちの梅をよめる
寺前法親王家大貳三位

小侍従

家大納言正三位

[illegible]

[illegible]

[illegible]

右清門番頭奥

草を木し枕の夜のうへの菊をも

百首哥つゝあり時

芳徳院法印

法性寺入道前関白太政大

みつの浜と詠めし其ことあさめつゝかくの野邊の

東福門院御方合よ

内大臣

右大将公衡

権僧正永縁

武子内親王

寿ぬて浮世乃春のさむ(ま)

わきそのわう寿なまふ(ま)

百首うた奉れる

[illegible]

[illegible]

[illegible]

千又百卷奉合

[illegible]

[illegible]

[illegible]

家集云延元二年
ひとりのおうじおは
北のかたにおはしけ
のころ

家
六
為家代の舞哥をも
亭子院の六十御賀
とをの心ばへ
家
為業朝
の野
六
遊
迎
乱声時屏風
家
花もてもてはやすみよの
(延元二年)
七源の后ゐてゝ
師房
具平親王子
家集云きさらぎの
廿日あまりの
ころ
家
土月ころみやまに
その初をこと
家
袖子内親王家
六
家集云同年
閏七月宿
風のまへ
六
家集云同年
閏七月宿
風のまへ
六
家集云同年
閏七月宿
風のまへ

家集云同年上云天
喜三年
同七月右馬権頭
風のまへ〳〵十五首

九月ばかり

家 かりそめに物へまかりけるに、雨の降りければ、

六 文治六年女御入内屏風に

寛元

海の上の月

貞信公

伊勢

家集、家載

新古今

月をみちとも思ふ哉

歌一つ

伊勢

家集

風かよふ

伊勢集

松風を

寛元

六帖

伊勢

家集

仮一條院うへ渡らせ給ひて、九月つごもりの夜、

かりそめに物へまかりけるに、雨の降りければ、大二條殿に

きみこずはねやへもいらじ

ひさしくまゐらざりければ、池のあやめをとりて、

ひけさ一月の根うなばらに

寛元部

永業

永業、高名の歌仙にて、屏風に

池水に世こそかくれ

伊勢大輔

池水に世こそかくれ

宣旨の局にて

春霞立つを見すてて行く雁は
　いつしか花の友や恋しき
　　前中納言匡房

六帖四帖　新恒集　六帖題苦

千載賀　白河院
　　左大臣

千世ふべき君がみ坂の杉むらは
　さしてもさかゆく時ぞきこゆる

刑部卿花見

春霞たつを見すてて行く雁を
　いつしか花の友や恋しき
　　前中納言匡房

後三条院御時南殿桜

二條院御時花有喜

加賀女房業女

風雅離上

二条院御時
　　藤原清輔朝臣

ちりぬとも香だにのこせ梅の花
　わすれがたき人の形見に

春宮大夫公実

匂ふらし春の山風吹くままに
　花の香さそふ谷の鶯

式子内親王

わが宿の草木の花もいろいろに
　ちりはてぬとも君にみせばや

春深き山の桜を
　　前大僧正慈円

春風のかすみをわけてたづねきて
　花の香さそふ谷の鶯

春風のかすみをわけてたづねきて
　花の香さそふ谷の鶯

摂政太政大臣

とし毎に春の心のわすれねば
　面影にたつ峰の白雲

国立国会図書館　タイトル『二十一代集 400巻』 請求記号 853-166
ガラス使用

承暦二年内裏歌合 永承六年

春

題しらず

[illegible]

[illegible]

[illegible]

古今　春性

和銅元年八道
ひさしくもむこんの

藤原浦勝

日吉祭宣陽仲七十賀
やそちのよろこびをいはふ

後徳大寺左大臣

百首哥たてまつりけるに

春日山郭公
天暦六年大嘗會
嘗 干准之

長和元年大嘗會悠紀方屏風
永承元年大嘗會
山をよめる

国立国会図書館　タイトル『二十一代集 400巻』 請求記号 853-166
ガラス使用

古今
[illegible]

寛治二年大嘗会
[illegible]

文章博士永実子
三位

[illegible]

[illegible]

[illegible]

倫中

さそひけれ乳書并ありて

指中納言資実　　並光子
ユキ方作者有疑

哀傷哥

雑下　見えず　ナシ

題しらず

六家

小野小町

わすれなむと我身なそやおもふ
よ

醍醐乃みとのきさきの
のたまはせしく　已上六

三條右大臣よりつかはせる

中納言兼輔
わかやま家

わすれ草乃をもなきものと思ふ
ゆへ

未定本　満哥
乃やうにてをし
まの家ともみ
さくらの
つくりもとゝ
もけることの
あやしきつゝ
六帖歌ゟ出

並補集ニ有
つるをみて
ちかくニ家ありたち
乃花しろく
みえけれ
ハ
その木乃
もとゝ

新後拾遺下
四月ついたちのころ春
はるのよ夜夢
のうちの
まぼろしとだにしらで
ながらへて
なほ
なほ
なほ

小式部内侍病をして後
上東門院かくれさせたまひて
後もはかなくてふる
小式部内侍もまかりて
ほどなくうせにければ

和泉式部

よそながらおもひそかなしてかなしきは
おなじ心にものをおもふ

九條院　太政大臣伊通女

秋風のふきにしかどもいまだにも
ひとりぬるよのおもひをぞしる

藤原為頼朝臣

小野宮実資

小式部内侍うせにけるのち
ほどなくうせにければ

和泉式部

とくこそはおくれ先だつ本の雫
ともにとおもひしものを

上東門院　法性寺実自女

天暦御製

秋風のふきにしかどもいまだにも
ひとりぬるよのおもひをぞしる

小野宮実資

小式部内侍病をして後
上東門院かくれさせたまひて
後もはかなくてふる
小式部内侍もまかりて
ほどなくうせにければ

和泉式部

とくこそはおくれ先だつ本の雫
ともにとおもひしものを

上東門院　法性寺実自女

国立国会図書館　タイトル『二十一代集 400巻』 請求記号 853-166
ガラス使用

おさふ袖そ名く恵しき草枕
一夜契る旅寝をよわひくしの事とそ
申くく袖ふるこ袖ぬけ
後拾遺集
袖のみさへ秋の夕そ乾わひぬ
まこつゆまかはる
はる日上東門院中宮
風乃寒ねやとわすれそめてきて
一條院御哥
秋乃こゑなさそ
別くんおもふ袖とぬるゝ
大貳三位
ふれそ人待宵の
慶義公御哥
清慎公
伊勢集云
世の常花とあら
ふくもそ
和泉式部

冨家入道寛白忠実
後二条寛白師通云子
京極入道寛白太政大
臣師実云孫法性寺
殿又

寝覚ゑを忘れ物語吹とぢ風の音を聞ても神のうそにて久
法一位源師子かくれ侍しく法橋寂昭
公時卿母為かくれて後ほどなく法橋寂昭
うちつれ侍しまゝよりかくて後の六年
神めく名残りうち続き寂昭法橋寂昭
法橋寂昭

師光家集ともみく
ありて（ママ）ぬれば
ひろひ侍しを
のこりしもの秋の一
ひろひ侍しを

人丸集出ず

乙申ころおもひの
しかのとゝのちの
ころへうの

玉葉雑四

お申初ころ家母の宮ひやうぶきやうの
とうしくわうとうとも
和ぬ宮ひやうぶきやうの
和ぬ宮ひやうぶきやうの

後徳大寺
奥左府実定女後成女
藤家宣家朝臣

国立国会図書館　タイトル『二十一代集 400巻』 請求記号 853-166

ガラス使用

冨家入道冥白忠実
後二条冥白師通公
京極入道冥白太政大
臣師実公孫法性寺
殿父

寂蓮をば勧修寺に
法一位隆房卿の
よろこぶ

神めぐみ苔むす
法輪寺のまえ
うちわび

さてさかえ
公時卿母
さに申

師光家集ニもみえ
ずいぶん
ひろう秋の
きこえ
のようにうたえ

和泉式部

後徳大寺

人丸集出ず

乙甲ニまぎれ
しものとりこ
ゆえ

乙甲ニまぎれ
ゆえ

藤家定家朝臣

父秀家卿の

拾遺　後人名
[illegible]

[illegible]

[illegible]

○行幸ニ可キ方
後於文十哀傷
右大将通房
○行幸ニ供奉ノ
上達部右大臣以
下二位源隆子

後拾遺

国立国会図書館　タイトル『二十一代集 400巻』 請求記号 853-166

ガラス使用

法成寺摂政女御子
従三位源朝臣

二条院讃岐

二条院讃岐

二条院讃岐

後拾遺和歌集巻第十
後拾遺和歌集巻第十一
後拾遺和歌集巻第十二
後拾遺和歌集巻第十三
後拾遺和歌集巻第十四
後拾遺和歌集巻第十五
後拾遺和歌集巻第十六
後拾遺和歌集巻第十七
後拾遺和歌集巻第十八
後拾遺和歌集巻第十九
後拾遺和歌集巻第二十

大江匡房朝臣

後拾遺和歌集巻第十

後拾遺和歌集巻第十

後拾遺和歌集巻第十一

後拾遺和歌集巻第十一

後拾遺和歌集巻第十二

後拾遺和歌集巻第十二

後拾遺和歌集巻第十三

後拾遺和歌集巻第十三

後拾遺和歌集巻第十四

後拾遺和歌集巻第十四

後拾遺和歌集巻第十五

後拾遺和歌集巻第十五

後拾遺和歌集巻第十六

後拾遺和歌集巻第十六

後拾遺和歌集巻第十七

後拾遺和歌集巻第十七

後拾遺和歌集巻第十八

後拾遺和歌集巻第十八

後拾遺和歌集巻第十九

後拾遺和歌集巻第十九

後拾遺和歌集巻第二十

後拾遺和歌集巻第二十

国立国会図書館　タイトル『二十一代集 400巻』 請求記号 853-166

ガラス使用

後京極殿子号光明峯寺

後拾 哀傷 実方

千載哀二 詞書

仁王経曰
生者必滅

西行法師

第六僧の意園

於哀傷 藤原有教

拾遺集　哀傷

雑部 廿

為家

なき世にもあれぬる袖の涙かな
なくなくもかこつ人の乃ち

雑部 廿

法橋行遍

なき世にもあれぬる袖の涙かな
なくなくもかこつ人の乃ち

雑部 廿

祝部成仲

なき世にもあれぬる袖の涙かな
なくなくもかこつ人の乃ち

雑部 廿

藤原為家朝臣

なき世にもあれぬる袖の涙かな
なくなくもかこつ人の乃ち

雑部 廿

権中納言通俊

古をうつゝに思ひつゞけ
うつゝとはきゝもさだめず
それも仮ぬの夢ともわかぬ
なほ夢ぬ夢にうつゝ
よりつゝく

一万二云　高市皇子
尊城上殯宮之時
柿本朝臣人麿作
歌一首并短歌

かけまくも
あやにかしこし
明日香の
真神の原に
ひさかたの
天つ御門を
かしこくも
定めたまひて
神さぶと
磐隠ります
やすみしし
我ご大君の
万代に
しかしもあらむと
木綿花の
栄ゆる時に
我が思へる
皇子の命の
天の下
知らしめしせば
春花の
貴からむと
望月の
満たはしけむと
天の下
四方の人の
大船の
思ひたのみて
天つ水
仰ぎて待つに
いかさまに
思ほしめせか
つれもなき
真弓の岡に
宮柱
太敷きいまし
御殿を
高知りまして
朝言に
御言絶ふる
ことなきと
人の申せば
大御門
ゆ退り出でて
あさもよし
城上の宮を
常宮と
高くしつれば
万代に
かくしもあらむと
やすみしし
我ご大君の
畏きや
御子の命の
天の下
奏したまひし
久方の
天知りぬれば
万代に
然しもあらむと
作る殿
磐隠ります
あをによし
奈良山を
越えて
いにしへ
思ほゆ

反歌

ひさかたの
天知りぬれば
大殿を
ふり放け見つゝ
偲ひつるかも

あをによし
奈良の山の
山の上に
雲居なす
心もしるく
在原業平朝臣

後撰秋中　題しらず　在原業平朝臣

秋ごとに
もみぢの錦
着る人は
山の神にぞ
幣は手向くる

延喜治部省

秋ごとに
もみぢの錦
着る人は
山の神にぞ
幣は手向くる

中納言兼輔

家集云

秋ごとに
もみぢの錦
着る人は
山の神にぞ
幣は手向くる

国立国会図書館　タイトル『二十一代集 400巻』 請求記号 853-166
ガラス使用

古今六帖第六 ほまちくさ
ふるき事ども
をも伊勢ものがたりなどのやうにかきつゞけたるものなり
よりてつく

一万二云 高市皇子
号城上殯宮之時
柿本朝臣人麿作
歌一首 并短歌

ほれぬことわれのみやおもへるとうるまでにあるらめやも

しきたへの
手枕まかず
ひとりかも
君の
長夜を
あかしかねつる

万二 人丸集

ふるあめにこもりいませばわがやどの
若草さへに
色づきにけり

人麿

小野小町

ふるあめのいたくなふりそ
ふるごとに
人の
こひまさるらん

在原業平朝臣

後撰 秋中 冊のつゝきにこれ
よりさきは光孝帝の
御文字にて
九月ばかりの
ことにや

秋かぜにあへずちりぬるもみぢばのゆくへさだめぬわれぞかなしき

ちりぬともおもひおきけむもみぢばのわれにとまれるこひもするかな

延喜御時

中納言兼輔

家集云 九月ばかりに
ものへまかりけるに
ふるさとにのこれる
人のもとへ
つかはしける

やまざとはもみぢのにしきたちぬらんおもひやるみねのしぐれを

大和物

蘇東季繩　左中弁千里
　　左少弁

中務卿具平親王

古今部

新古今和歌集巻第九

離別哥

紀貫之

侍従

家六

右

右

国立国会図書館　タイトル『二十一代集 400巻』 請求記号 853-166

ガラス使用

大中臣能宣朝臣

秋萩の枝もたわわに置く露を
みちびきとして尋ねてぞ来る

藤原定家朝臣

みくまのの浦の浜木綿百重なす
心は思へど直に逢はぬかも

中納言家持

春の園紅にほふ桃の花
下照る道に出で立つ娘子

大伴坂上郎女

我が園の萩の花散る
庭に出で立ち袖に受けつらむか

藤原清河

春日野に斎く三諸の
神の木の本に我は来にしを

春日蔵首老

雨隠る三笠の山を高みかも
月の出で来ぬ夜はふけにつつ

遣唐副使大伴古麻呂

青海原風波なしと
聞こせらば我は帰り来なむ

藤原清河

天の原ふりさけ見れば
春日なる三笠の山に出でし月かも

阿倍仲麻呂

あをによし奈良の都は
咲く花の匂ふがごとく今盛りなり

小野老朝臣

国立国会図書館　タイトル『二十一代集 400巻』 請求記号 853-166
ガラス使用

[illegible]
[illegible]
[illegible]
[illegible]
[illegible]

妍子法成寺移政女

[illegible]
[illegible]
[illegible]
[illegible]

中宮白川殿ニ息

加賀大納言殿

加賀大丹波奉親女
入道二品宮小房

中納言局

藤原実方朝臣

於女 橘直幹 従三位資業子
ニテ

初と別　はた國基
むらさきの色
おもうん行うかは
おほ空をみて
いくむらも

[illegible]
[illegible]
[illegible]

後拾遺集巻之
元禄

別部 会集哥

藤原定家朝臣

題しらず

雅的親王

かすみこめ

大納言行家

藤原顕綱朝臣

新古今和歌集巻第十

羇旅歌

和銅三年三月

天平十二年十月

元明天皇御歌

元正天皇御歌

六

山上憶良

[illegible]
[illegible]
[illegible]
[illegible]
[illegible]
[illegible]
[illegible]
[illegible]

大納言旅人

[illegible]
[illegible]
[illegible]
[illegible]

[illegible]
[illegible]
[illegible]
[illegible]
[illegible]
[illegible]
[illegible]
[illegible]

在京葉平朝臣

[illegible]
[illegible]
[illegible]
[illegible]

紀貫之

[illegible]
[illegible]
[illegible]
[illegible]

国立国会図書館　タイトル『二十一代集 400巻』 請求記号 853-166
ガラス使用

題しらず　　寺

題一ら次

清水宣育

法橋貴盛

右京亮方初度

うちの党

国立国会図書館　タイトル『二十一代集 400巻』 請求記号 853-166

ガラス使用

肥後守定政女

参議源ノ
大納言隆國男

水鳥猿宿こゝろ

つそなれ恥そめ〳〵の猿林よ

きの日こゝろ

猿〇

源師賢朝臣

三木資通子左中弁
延暦五年

みち路よ

猿宿雪こゝ

猿

大納言経信

題しらず

松猿まれ花

みちのくの

ひめくま

山城と訓郡ト摂津嶋上郡ノ境也山崎ノ西ノ方

和泉式部

猿

ふりゆく浦風

せんとのみ

猿

大江為基

猿

菅花猿

尋芳法親王家

猿の哥

皇太后宮大夫俊成

国立国会図書館　タイトル『二十一代集 400巻』 請求記号 853-166

ガラス使用

国立国会図書館　タイトル『二十一代集 400巻』 請求記号 853-166

ガラス使用

六百番歌合乃内
旅老ノ心

猿の哥とてよめる人侍ける
前大僧正慈圓

わくらはに問ふ人もあらばすが原の
湯淵の霜夜一人ねる事と言ふんわびしき

万一
神風のいせの浜荻折しきてこよひもきみをまつかひのなき

万十二
もしほ草かきあつめてたく火の
ほのかに人を見るよしもがな

越前

つく〳〵と月をあはれとおもふ身の
袖に露おく秋の夕暮

百首哥たてまつりし時
宮内卿 丹後

もしほ草やく煙こそ立ちそはね
なげきの末は猶ぞ消えやる

前中納言匡房

万一
神風のいせの浜荻折しきてこよひもきみをまつかひのなき

万一
君が代は千世もしられず石川や
瀬見の小川の絶えじとおもへば

前中納言定頼

風さむみ千鳥鳴くなり佐夜の山
いそなるわくごもとめかねつつ

百首哥たてまつりし時
式子内親王

松の〇〇〇〇〇〇〇〇
玉の緒よ絶えなば絶えねながらへば
忍ぶることの弱りもぞする

五百番哥合に
皇太后宮大夫俊成女

かくとだにえやは伊吹のさしも草
さしも知らじな燃ゆる思ひを

国立国会図書館　タイトル『二十一代集 400巻』 請求記号 853-166
ガラス使用

旅宿の
[illegible]

[illegible]
[illegible]
[illegible]
[illegible]

[illegible]
[illegible]
[illegible]
[illegible]

[illegible]
[illegible]
[illegible]

雅部朝臣

冠秋門院丹後

有家朝臣

前大納言雅経

藤原業清

鴨長明

民部卿成範

後千載集 七合

後拾遺集 廿合

初春山家といへる心を

禅性法師 少将公基卿

あさ霞たつ山ぢにまよふ鶯の
なくこゑのみぞ春をしらする

藤原秀能

さそはれぬ花の便をしるべにて
心に軽き春の山風

摂政左大臣家歌合 秋 擣衣

藤原定家朝臣

ふるさとに衣うつなり月清み
夜寒の風の身にしむまでも

百首歌 冬

藤原家隆朝臣

さえわたる雪の朝の風寒み
ふるさと遠く衣うつなり

後千載集 廿合

千五百番歌合 冬

藤原家隆朝臣

あさよさの松ふく風を身にしめて
うらみてかへる袖の白浪

八道前関白家歌合

藤原俊成卿

日をへつつ袖にしぐるる涙かな
時雨の院ながす時雨に

百首歌奉仕朝臣 中納言資仲卿 大納言資平孫

藤原定家朝臣

ながめこし方も遠ざかるまにまに
今幾夜我百首歌のよもすがら

月後集 故大

[illegible]

[illegible]

[illegible]

国立国会図書館　タイトル『二十一代集 400巻』 請求記号 853-166

ガラス使用

853
166

3193

古今

寄月述懐

後京極

ひとりぬる
袖のみ露に
なりはてて
月のやどりを
たれにとはまし

左近大将

ちぎりおきし
人の命を
かぎりにて
月のこよひも
あはれなるかな

国立国会図書館　タイトル『二十一代集 400巻』 請求記号 853-166

ガラス使用

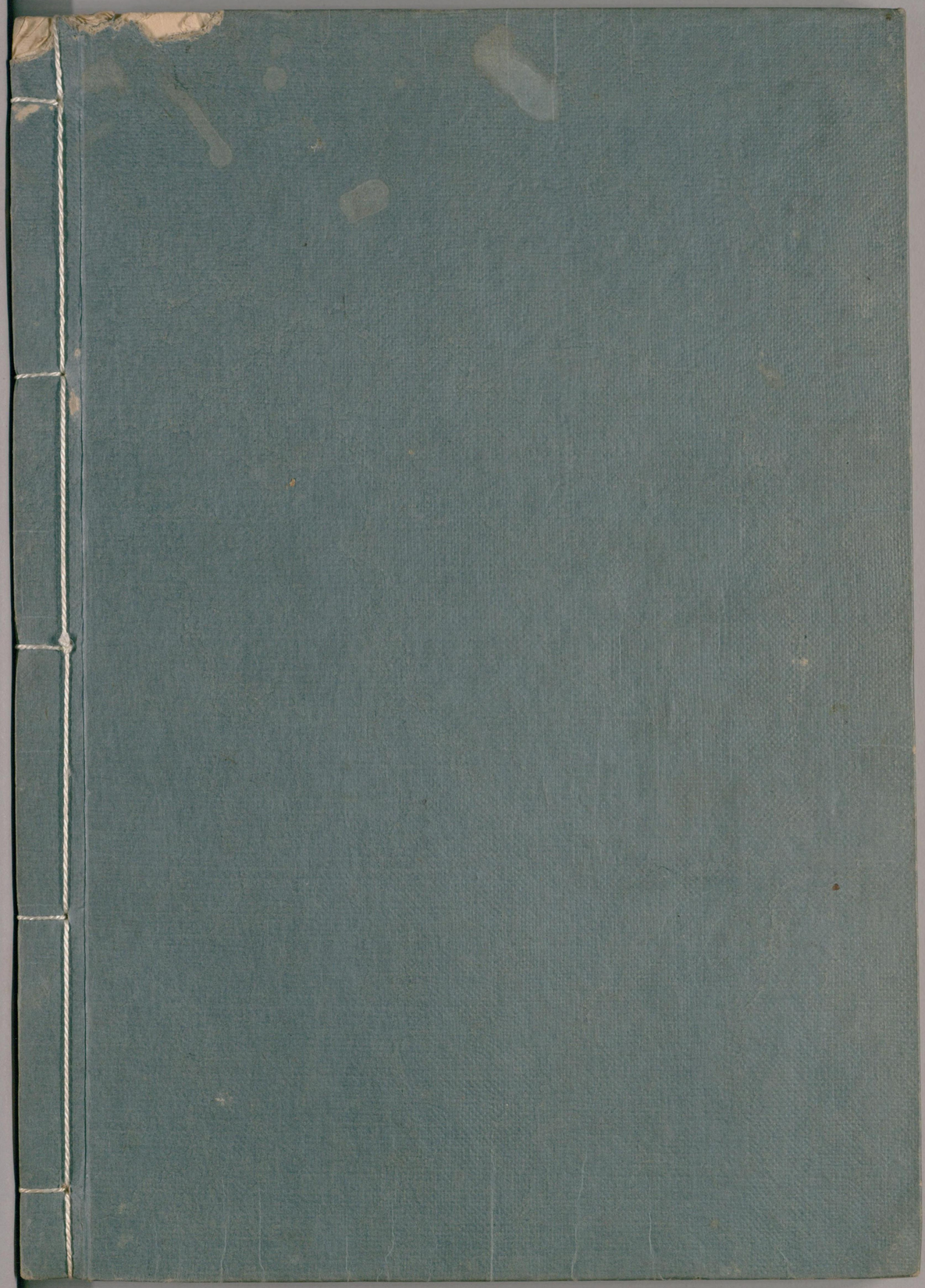

国立国会図書館　タイトル『二十一代集 400巻』 請求記号 853-166

ガラス使用