數ヲ左ノ如ク變更ス

學科 / 學年	第一年	第二年	第三年
英語	四	四	四
獨語又ハ佛語	一四	一四	一二

隨意科トシテハ法科大學志望者ニ課スヘキ羅甸語ノ授業時數左ノ如シ

學科 / 學年	第一年	第二年	第三年
羅甸語	八	三	
			七
	一		四

第二部

學科 / 學年	第一年	第二年	第三年
倫理			一
國語			
英語			

獨語又ハ佛語	八	七		
數學	五	四		
物理		三	三	三
化學			三 講義二 實驗二	五
地質及鑛物				二
圖書		四	四	二
體操	三	三	三	三
計	三二	三二	三二	三〇

第三年ニ於テ醫科大學ノ藥學科、理科大學ノ動物學科、植物學科、地質學科並ニ農科大學ノ農學科、農藝化學科、獸醫學科志望者ニハ數學ヲ缺キ工科大學及理工科大學ノ土木工學科機械工學科、工科大學ノ造船學科建築學科、理科大學及理工科大學ノ數學科、物理學科及理科大學ノ星學科志望者ニハ化學ノ實驗ヲ缺キ理科大學ノ各學科、理工科大學ノ數學科、物理學科純正化學科及農科大學

志望者ニハ圖畫ヲ缺キ農科大學林學科志望者ニハ英語ヲ缺ク
醫科大學ノ藥學科理科大學ノ動物學科植物學科地質學科並ニ農科大學志望者ニ課スベキ動物及植物ノ授業時數左ノ如シ

學科＼學年	第一年	第二年	第三年
動物及植物			四

工科大學及理工科大學ノ土木工學科機械工學科電氣工學科採鑛及冶金學科工科大學ノ造船學科建築學科理科大學及理工科大學ノ數學科物理學科理科大學ノ星學科並ニ農科大學ノ農學科農藝化學科林學科志望者ニ課スベキ測量ノ授業時數左ノ如シ

學科＼學年	第一年	第二年	第三年
測量			三

隨意科トシテ醫科大學ノ藥學科理科大學ノ動物學科物理學科地質學科並ニ農科大學ノ獸醫學科志望者ニ課スベキ羅甸語ノ授業時數左ノ如シ

學科＼學年	第一年	第二年	第三年
羅甸語			二

第三部

學科＼學年	第一年	第二年	第三年
倫理			一
國語	三		
獨語	一三	一三	一〇
英語又ハ佛語	三	三	三
羅甸語			二
數學	三	二	
物理		講義 三 實驗 三	講義 三 實驗 六
化學		講義 三 實驗 三	講義 三 實驗 六
動物及植物	四 實驗 三		

學科＼學年	第一年	第二年	第三年
體操	三	三	三
計	二九	三〇	三一
獨語ヲ以テ入學シタル者ニ對シテハ外國語ノ授業時數ヲ左ノ如ク變更ス			
獨語	九	九	八
英語又ハ佛語	七	七	五

第六條　前條ノ各學科ハ生徒卒業後分科大學各學科ノ授業ヲ受クルニ足ルヘキ豫備ノ程度ヲ以テ標準トナスヘシ

第七條　學校長ハ文部大臣ノ許可ヲ受ケ分科大學某科志望者ニ課スヘキ一學科若クハ數學科ヲ其學校ニ置カザルコトヲ得

第四　大學豫科設置並位置

文部省令第十三號（明治三十四年六月七日）

第七高等學校造士館ニ大學豫科ヲ設置シ明治三十四年九月十一日ヨリ授業ヲ開始ス

文部省告示第百二十五號（明治三十四年六月七日）

第七高等學校造士館ノ位置ハ鹿兒島縣鹿兒島市山下町百十七番地トス

第五　文部省直轄諸學校官制抄錄

（明治二十六年勅令第九十八號、三十五年三月勅令第九十八號ニ、十六年十二月同令第二百三十號、三十八年三月同令第九十六號、四十年六月勅令第八十六號、十年六月同令第二百四十六號改、十一年三月同令第六十八號改正）

第一條　文部省直轄諸學校ハ左ノ如シ

東京高等師範學校
廣島高等師範學校
東京女子高等師範學校
奈良女子高等師範學校
盛岡高等農林學校
鹿兒島高等農林學校
東京高等商業學校
神戸高等商業學校

長崎高等商業學校
山口高等商業學校
第一高等學校
第二高等學校
第三高等學校
第四高等學校
第五高等學校
第六高等學校
第七高等學校造士館
第八高等學校
千葉醫學專門學校
仙臺醫學專門學校
岡山醫學專門學校
金澤醫學專門學校

長崎醫學專門學校
東京高等工業學校
大阪高等工業學校
京都高等工藝學校
名古屋高等工業學校
熊本高等工業學校
仙臺高等工業學校
東京外國語學校
東京美術學校
東京音樂學校
東京盲啞學校

第六條　文部省直轄諸學校ニ左ノ職員ヲ置ク

校長
教授

生徒監
助教授
書記

第七條　校長ハ勅任又ハ奏任トス文部大臣ノ命ヲ承ケ校務ヲ掌理シ所屬職員ヲ監督ス

第八條　教授ハ勅任又ハ奏任トシ助教授ハ判任トス生徒ノ教育ヲ掌ル

第九條　生徒監ハ奏任教官ノ中ヨリ文部大臣之ヲ補ス
生徒監ハ校長ノ指揮ヲ受ケ專ラ生徒ノ訓育ヲ掌ル

第十條　書記ハ判任トス上官ノ命ヲ承ケ庶務會計ニ從事ス

第十七條　專任教官中其ノ學校所設ノ某學科ヲ擔任スヘキ者ヲ得サル場合ニ於テハ豫任教官ヲ置キ若クハ學校長ニ於テ特ニ文部大臣ノ許可ヲ得テ臨時ニ講師ヲ囑托シ其ノ學科ノ授業ヲ擔任セシムルコトヲ得

第十九條　文部大臣ハ校務上ノ須要ニ依リ學校ニ商議委員會ヲ設クルコトアルヘシ其ノ委員ハ文部大臣之ヲ命ス

第六　文部省直轄諸學校雇外國人使用方

明治二十六年九月勅令第九十六號

帝國大學及文部省直轄諸學校ニ於テ學科教授ノ必要アルトキハ帝國大學總長及直轄諸學校長ハ文部大臣ノ許可ヲ受ケ雇外國人ヲシテ教官ノ職務ニ當ラシムルコトヲ得

第七　文部省直轄諸學校職員定員令抄錄

明治三十五年三月勅令第九十九號（明六年六月勅令第百三號、四十年六月同令第二百四十七號、四十一年三月同令第六十九號改正）

文部省直轄諸學校專任職員ノ定員左ノ如シ

	校長	教授	助教授	書記
第七高等學校造士館	一	二十七人	六人	六人

第八　直轄諸學校長職務規程

明治三十三年六月文部大臣訓令

第一條　校長ハ判任官ノ進退ヲ具狀シ及高等官ノ進退ニ付意見ヲ具ヘテ文部大臣ニ稟申スルコトヲ得

第二條　左ノ事項ハ校長之ヲ專行スヘシ但第六號及第八號ニ關シテハ處分

後文部大臣ニ報告スヘシ

第一　敎官ノ學科擔任及事務員ノ分課ヲ定ムルコト

第二　規則ノ施行上必要ナル細則ヲ設クルコト

第三　俸給月額貳拾五圓以下ノ雇員ノ進退ニ關スルコト

第四　職員以下內國各地出張ニ關スルコト

第五　職員以下ノ除服出仕請暇ニ關スルコト

第六　囑託講師ノ解囑及其ノ報酬減額ニ關スルコト

第七　經費中ノ節ヲ流用スルコト

第八　經伺ノ暇ナキ緊急ノ場合ニ於テ臨時休業ヲ爲スコト

第三條　前條ニ揭タル事項ノ外總テ文部大臣ノ許可ヲ受ケ之ヲ施行スヘシ

第四條　校長ハ每會計年度ノ終ニ於テ前年ノ功程ヲ具シ文部大臣ニ報告スヘシ

第九　大學豫科學力檢定規程

文部省訓令　明治二十六年六月十四日

大學豫科學力檢定規定ハ帝國大學分科大學ヨリ其入學志願者ノ學力檢定試驗執行ノ通告アル場合ニ限リ高等學校ニ於テ施行スルモノトス

第一　大學豫科學力檢定試驗ハ高等學校大學豫科卒業ノ程度ニ依ル但官立府縣立中學校又ハ之ト同等ト認ムヘキ公私立中學校ノ卒業證書ヲ有セサルモノニハ先ツ中學科ノ學力檢定試驗ヲ行フモノトス

第二　大學豫科學力檢定試驗ハ每年七月又ハ九月ニ於テ一回之ヲ施行ス

第三　大學豫科學力檢定試驗ハ受驗料金五圓ヲ納ムヘシ

第四　大學豫科學力檢定試驗ヲ受ケントスル者ハ受驗料ノ都合ニ依リ試驗ヲ受ケサルコトアルモ返付セス

但既納ノ受驗料ハ受驗者ノ都合ニ依リ試驗ヲ受ケサルコトアルモ返付セス

第五　試驗合格者ニハ左式ノ證明書ヲ交付スヘシ

（證明書式略ス）

第十　外國人特別入學規程

文部省訓令第十五號　明治三十四年十一月十一日

文部省直轄學校外國人特別入學規程

第一條　外國人ニシテ文部省直轄學校ニ於テ一般學則ノ規定ニ依ラス所定ノ學科ノ一科若クハ數科ノ教授ヲ受ケントスル者ハ外務省在外公館又ハ本邦所在ノ外國公館ノ紹介アルモノニ限リ特ニ之ヲ許可スルコトアルヘシ

第二條　前條ニ依リ教授ヲ受ケントスル外國人ハ前條ノ紹介書ヲ添ヘ帝國大學總長若ハ學校長ニ願出ツヘシ

第三條　帝國大學總長若ハ學校長ニ於テ前條ノ出願ヲ受ケタルトキハ相當ノ學力アリト認メタル者ニ限リ之ヲ許可スヘシ但學校ノ設備上差支アル場合ハ此限リニアラス

第四條　本令ノ規定ニ依リ入學シタル外國人ニシテ學科修了ノ證明書ヲ受ケントスル者ニハ試驗ノ上之ヲ附與スヘシ

第五條　本令ノ規定ニ依リ入學シタル外國人ニハ入學試驗料、入學料及授業料ヲ徴収セサルコトヲ得

第六條　帝國大學總長及學校長ハ文部大臣ノ認可ヲ受ケ本令ニ關シ必要ナル細則ヲ設クルコトヲ得

附　則

第七條　本令施行ノ際文部省直轄學校ニ於テ一般學則ノ規程ニ依ラス在學スル外國人ハ本令ニ依リ入學シタル者ト看做ス

第八條　明治三十三年文部省令第十一號文部省直轄學校外國委託生ニ關スル規程ハ本令施行ノ日ヨリ之ヲ廢止ス

第四章　規則

第一款　總則

第一條　本校ハ明治廿七年勅令第七十五號第二條ニ基キ大學豫科ヲ置ク

第二條　本校ノ學科ハ明治三十三年文部省令第十三號所定ノ大學豫科第一部第二部及第三部トス

但各部ヲ通シテ佛語ヲ缺ク

第二款　學科課程

第一條　大學豫科第一部ノ學科ハ法科大學及文科大學志望者ニ第二部ノ學科ハ醫科大學ノ藥學科工科大學理科大學理工科大學及農科大學志望者ニ第三部ノ學科ハ醫科大學志望者ニ課スルモノトス

第二條　大學豫科各部ノ學科及授業時數ヲ定ムルコト第一號第二號及第三號表ノ如シ

（第一號）

大學豫科第一部學科及授業時數表

學科＼學年	第一年	第二年	第三年
倫理	一	一	一
國語及漢文	六	五	四
英語	九	九	八
獨語	九	九	八
歷史	三	三	三
論理及心理		二	
法學通論			二
經濟通論			(二)
體操	三	三	三
計	三〇	三一	二九 三一

一法科ニ於テ各學科志望者ニハ經濟通論ヲ缺キ隨意科トシテ第三年ニ於テ

羅甸語二時ヲ課ス

一文科ニ於テ哲學科志望者ニハ論理及心理並ニ第三年ニ於ケル國語ヲ缺キ第二年ニ於テ數學二時第三年ニ於テ物理二時ヲ課ス

一法科ニ於ケル獨逸法ヲ還修スル法律學科志望者並ニ文科ニ於ケル獨逸文學科志望者ニ對シテハ外國語ノ時數ヲ變更シ第一年第二年ニ於テ英語四時獨語十四時第三年ニ於テ英語四時獨語十二時ヲ課ス

（第二號）

大學豫科第二部學科及授業時數表

學科＼學年	第一年	第二年	第三年
倫理			一
國語	三	三	四
英語	八	七	四
獨語	八	七	四
數學	五	四	六
物理	三	三	三
化學	三講義 三實驗 二	三	三
地質及鑛物		四	二
圖書	四	四	三
體操	三	三	三
計	三一	三一	三〇

一醫科ノ藥學科志望者ニハ第三年ニ於テ數學ヲ缺キ動物及植物四時ヲ課シ且隨意科トシテ羅甸語二時ヲ課ス

一工科ニ於テ土木工學科機械工學科造船學科建築學科志望者ニハ化學實驗ヲ缺グ

土木工學科機械工學科電氣工學科採鑛及冶金學科造船學科建築學科志望者ニハ第三年ニ於テ測量三時ヲ課ス

一理科ニ於テ各學科志望者ニハ第三年ニ於テ圖書ヲ缺グ

動物學科植物學科地質學科志望者ニハ第三年ニ於テ數學ヲ缺キ動物及植物四時ヲ課シ且隨意科トシテ羅甸語二時ヲ課ス

數學科物理學科星學科志望者ニハ化學實驗ヲ缺キ第三年ニ於テ測量三時ヲ課ス

一農科ニ於テ各學科志望者ニハ第三年ニ於テ圖畫ヲ缺キ動物及植物四時ヲ課ス

農學科農藝化學科獸醫學科志望者ニハ第三年ニ於テ數學ヲ缺キ林學科志望者ニハ第三年ニ於テ英語ヲ缺ク

農學科農藝化學科林學科志望者ニハ第三年ニ於テ測量三時ヲ課ス

獸醫學科志望者ニハ隨意科トシテ第三年ニ於テ羅甸語二時ヲ課ス

（第三號）

大學豫科第三部學科及授業時數表

學科 ＼ 學年	第一年	第二年	第三年
倫理	一	一	一
國語	三	三	三
獨語	一三	一三	一〇
英語	三	三	三
羅甸語			二
數學	三	二	三
物理			實驗三 三
化學			實驗三 三
動物及植物	四	三	三
體操	三	三	三
計	二九	三〇	三一

第三款　學年學期及休業

第一條　學年ハ九月十一日ニ始マリ翌年九月十日ニ終ル

第二條　學年ヲ分チテ三學期トス第一學期授業ハ九月十一日ヨリ十二月二

十四日ニ至リ第二學期授業ハ一月八日ヨリ三月三十一日ニ至リ第三學期授業ハ四月八日ヨリ七月十日ニ至ル

第三條　年中休業日ハ左ノ如シ

一日曜日
一秋季皇靈祭　秋分日
一神嘗祭　十月十七日
一紀念日　十月二十五日
一天長節　十一月三日
一新嘗祭　十一月二十三日
一多季休業　自十二月二十五日至翌年一月七日
一孝明天皇祭　一月三十日
一紀元節　二月十一日
一春季皇靈祭　春分日
一春季休業　自四月一日至同月七日

一夏季休業　自七月十一日至九月十日

第四款　入學在學及退學

第一條　入學ノ期ハ每學年ノ始メトス

第二條　入學ノ許可ヲ得タルモノハ總テ入學料金壹圓ヲ納附スヘシ

第三條　願ニ依リ退學セシ者再ヒ入學ヲ願出ルトキハ檢定ノ上入學ヲ許可スルコトアルヘシ

第四條　兵役ニ服スル爲メ退學シタル者服役滿期又ハ歸休ノ後再ヒ入學ヲ願フトキハ其滿期後一ケ年以內ニ出願スル者ニ限リ試驗ヲ須ヒス之ヲ許可シ原級ニ編入スルモノトス

第五條　陸軍一年志願兵服役ノ者ハ學籍ヲ原級ニ置クモノトス

第六條　補充兵又ハ豫備兵トシテ召集ニ應シタルトキハ其服役一ケ年以上ナルトキハ學籍ヲ除キ第五條ニ準シ其服役一ケ年以內ナルトキハ第六條ニ準シテ取扱フモノトス

第七條　入學ノ許可ヲ得タル者ハ誓式ヲ行ヒ名簿ニ記名スヘシ

第八條　生徒ハ本校制定ノ被服ヲ着用スヘシ

第九條　生徒疾病其他止ムヲ得サル事故ニ依リ退學セント欲スルトキハ其事由ヲ詳記シ疾病ナレハ醫證ヲ添ヘ願出ツヘシ

第十條　他學校ノ入學試驗ヲ受ケントスル者ハ豫メ其理由ヲ詳記シ願出ツヘシ

大學豫科修業部類變更ノ爲メ更ニ入學試驗ヲ受ケントスル者モ前項ノ手續ヲナスヘシ

第十一條　生徒左ノ一項若クハ數項ニ觸ルヽトキハ之ヲ除名ス

第一項　相當ノ手續ヲ爲サス一學期間引續キ缺課スル者及其出席ノ數一學期間僅ニ數回ニ止マル者

第二項　出席常ナラサルコト甚シキ者

第三項　一學年間戒飭及停學ノ處分ヲ受クルコト數回ニ及フ者

第四項　二學年ヲ越ユルモ尚同級ニ止マル者

但兵役ニ服スル故ヲ以テ休學セシ者ハ此限リニアラス

第五項　成業ノ見込ナシト認メタル者

第六項　第六條ニ該當スルモノニシテ服役滿期後一ケ年以內ニ課業ニ就カサル者

第七項　授業料納附ノ督促ヲ受クルモ尚之ヲ納メサル者

第十二條　入退學及除名ニ關シ規則中明文ナキモノハ臨機ノ處分ヲ爲スコトアルヘシ

第五款　休學

第一條　疾病又ハ止ムヲ得サル事故ニ依リ三ケ月以上修學スルコト能ハスト思慮スル者ハ其事由ヲ詳記シ疾病ナレハ醫證ヲ添ヘ願出許可ヲ得テ其學年間休學スルコトヲ得

第二條　休學ハ同一學級ニ在ル間ハ一回ニ限ルモノトス

但兵役ノ爲メ休學セシ者ハ此限ニアラス

第三條　休學ノ許可ヲ得タル者ト雖モ兵役ニ服スルモノヽ外ハ授業料ヲ徴收ス

第四條　兵役ニ服スル者ハ其服役中休學ヲ許シ滿期ノ節原級ニ復スルモノトス

第五條　休學ノ許可ヲ得タル者ハ次學年ノ初メヨリ其原級ニ復シ修學スルモノトス

第六條　休學シタル事由止ミタルトキハ許可ヲ得テ敎場ヘ出席スルコトヲ得此場合ニ於テハ學年試業ヲ施スコト他ノ生徒ト異ナルコトナシ

第七條　前學年試業ニ於テ原級ニ止マリタル者ハ次學年ニ於テ休學ヲ出願スルコトヲ得ス

第六欵　試業進級及卒業

第一條　試業ヲ分チテ學期試業及學年試業トス

第二條　學期試業ハ第一學期第二學期ノ終リニ於テ其學期中履修シタル課業ニ就キ指定期日ニ之ヲ施行ス

第三條　各科目ニ就キ學期試業點ト平常ノ課業ニ附シタル日課評點又ハ敎官ノ必要ト認定シテ臨時ニ施行セル試業點トヲ合算シ之ヲ該科目ノ學期評點トス

但日科評點又ハ臨時試業點ナキトキハ學期試業點ヲ直ニ學期評點ニ充テ學期試業ヲ要セサル科目ニ於テハ日科評點ノミヲ學期評點ニ充ツルコトアルヘシ

第四條　學年試業ハ其一學年中履修シタル課業ニ就キ學年ノ終リニ於ケル指定期日ニ之ヲ施行スルモノトス

第五條　學期評點及學年試業點ハ各學科ニ付一百ヲ以テ最高點トス

第六條　各科目學年評點ハ學年試業點ニ第一第二兩學期ノ試業點平均數ヲ加ヘ之ヲ二除シタルモノトス

第七條　生徒行狀ノ良否ヲ表スル爲メ其平素ノ性行ト勤惰トヲ調査シテ行狀點ヲ附シ一百ヲ以テ最高點トス

第八條　學年評點ト行狀點トヲ以テ次學年ニ於ケル各級生徒ノ席次ヲ定ム

第九條　學年ノ終リニ於テ學年評點平均數六十以上ニシテ左ノ各項ノ一ニ當ルモノハ進級又ハ卒業セシム

但行狀點六十未滿ノ者又ハ缺席度數多キ者ハ此限リニアラズ

第一項　學年評點六十未滿ノ科目ナキ者

第二項　學年評點六十未滿ノモノ一科目アルモ其評點五十以上ノ者又ハ其評點五十以上ニシテ學年試業點或ハ學期評點平均數六十以上ノ者

第三項　學年評點六十未滿ノモノ二科目アルモ其評點孰レモ五十以上ノ者又ハ一科目四十以上他ノ一科目五十以上ニシテ二科目共ニ學年試業點或ハ學期評點平均數六十以上ノ者

第四項　學年評點六十未滿ノモノ三科目以上アルモ其數履修セル總科目ノ半數以下ニシテ該科目皆學年評點五十以上學年試業點或ハ學期評點平均數六十以上ノ者

第十條　凡テ原級ニ止メタル者ニハ次學年ノ始ヨリ該學級ノ全學科ヲ再修セシム

第十一條　學期試業又ハ學年試業ニ缺席シタル者ニハ總テ零點ヲ附ス

但缺席ノ理由相當ナリト認メタル者ニハ其學期試業ニ於テハ該學年中ニ得タル前後ノ學期評點ヲ標準トシ學期中ノ勤惰ヲ參酌シテ認定點ヲ附シ其學年試業ニ於テハ缺席シタル科目ノ學期評點平均數六十以上ナル者ニ限リ次學年始業後二週日以內ニ追試業ヲ許スコトアルベシ

第十二條　停學ノ處分ヲ受ケタル者ハ其停學中ハ試業又ハ他ノ方法ニ依リ附與スベキ評點ヲ與ヘザルハ勿論縱令解停ノ後ト雖モ其停學中ニ於ケル試業ハ更ニ之ヲ施行セザルモノトス

第十三條　本校所定ノ課程ヲ履修シ第九條ニ依リ卒業シタルモノハ卒業證書ヲ授與ス其書式左ノ如シ

校印

卒業證書

廳府縣族籍

何某

何年何月何日生

右者本校ニ於テ大學豫科第一(二)(三)部ノ學科ヲ修メ正ニ

其業ヲ卒ヘタリ仍テ之ヲ證ス

年月日

第七高等學校造士館長位勳學位爵姓名印

番號

第七款　寄宿及通學

第一條　寄宿舍ハ生徒修學ノ便ヲ圖リ良習慣ヲ養成セシムル爲メ設クル所トス

第二條　新ニ入學セル本校第一年級生徒ハ必ズ寄宿舍ニ入ルヘキモノトス

但止ムヲ得サル事情アル者ニ限リ審査ノ上通學ヲ許スコトアルヘシ

第三條　寄宿舍ハ每學年ノ始メニ開キ學年試業結了後ニ閉ツ

第四條　寄宿生ハ舍內ノ諸規約ヲ遵守スヘシ犯ス者アルトキハ隨時之ヲ處分ス

第五條　寄宿生ハ寄宿料トシテ每月金五拾錢ヲ本校收入官吏ニ納附スヘシ

其納附日ハ別ニ之ヲ定ム

第六條　寄宿生ハ每月五日迄ニ前月分ノ食料ヲ請負人ニ拂渡スヘシ

第七條　寄宿生傳染病又ハ重病ニ罹リシトキハ直ニ外宿セシム

第八條　定日ニ於テ寄宿料ヲ納附セズ又ハ食料ヲ拂渡サヽルコト三週日ニ及フトキハ第八款第七條ニ準シ之ヲ處分ス

第九條　通學生ニシテ其通學ヲ許可シタル事情ニ異動ヲ生シタルトキハ速ニ生徒監ニ屆出ツヘシ

第十條　通學生ハ第一學期始業後一週間以內ニ其宿所ヲ生徒監ニ屆出ツヘシ

但シ宿所ヲ變更シタルトキハ其都度屆出ツヘシ

第十一條　通學生ニシテ旅行又ハ外泊一週間以上ニ亘ル者ハ其事由ヲ詳記シ豫メ生徒監ニ屆出ツヘシ

第十二條　通學生ニシテ第九條第十條及第十一條ノ屆出ヲ怠リ若クハ事情ヲ虛構シ宿所ヲ詐稱シタル者ハ嚴重ニ之ヲ處分ス

第八款　授業料

第一條　授業料ハ一學年ニ付金參拾圓トス

第二條　授業料ハ每學期ノ始メニ之ヲ徵收ス其金額及納付定日左ノ如シ

	金額	納付定日	
第一學期	金拾貳圓	納付定日	自九月十五日至同月廿五日
第二學期	金九圓	納付定日	自一月十五日至同月廿五日
第三學期	金九圓	納付定日	自四月十五日至同月廿五日

第三條　三十七年度以前ノ入學生ニ對スル授業料額及徵收金額ハ從前ノ規則ニ依ル

第四條　授業料ハ納付期日內ニ本校收入官吏ヘ納附スヘシ

第五條　授業料ハ缺課停學等ノ爲メ之ヲ免除スルコトナシ又既納ノ授業料ハ之ヲ返附セス

第六條　學期始業後授業料納附期日前ニ於テ退學又ハ第四款第六條ニ依リ出席シタル者ノ授業料ハ月割ヲ以テ之ヲ徵收ス

但授業料ヲ月割トナスニハ一學年分ヲ十分シタルモノヲ以テ一ケ月分

第七條　授業料納附期日內ニ於テ授業料ヲ納附セザル者アルトキハ未納中停學ヲ命ジ其未納三週日ニ至ル者ハ第四款第十一條第七項ニ依リ處分ス

第九款　生徒心得

第一條　本校ノ生徒タル者ハ敎育ニ關スル勅語ノ聖旨ヲ奉體シ須臾モ忘ルヘカラザルハ勿論恒ニ校長及職員ノ訓誨ヲ遵奉シ左ノ各項ヲ服膺恪守スヘシ

第一項　忠孝ノ大義ヲ明ニシ尊皇愛國ノ精神ヲ養フヘキ事

第二項　廉恥ヲ尙ヒ志操ヲ固クシ專心學業ヲ勤ムヘキ事

第三項　質素勤儉ヲ旨トシ華奢遊逸ノ風ヲ避ケ艱苦ニ耐フルノ良習ニ就クヘキ事

第四項　衣食起居ヲ愼ミ體力ヲ錬リ身心ノ健全活潑ヲ圖ルヘキ事

第五項　校則ヲ遵守シ師長ニ恭順シ學友ト親愛スヘキ事

第六項　禮讓ヲ重ンジ威儀ヲ正クシ苟モ粗暴放肆ノ行輕躁浮薄ノ風ア

ルヘカラサル事

第七項　校ノ内外ヲ問ハス苟モ本校生徒タルノ體面ヲ汚ス如キ言行アルヘカラサル事

第二條　校長其他職員ニ對シテハ勿論生徒互ニ敬禮ヲ行フヘシ

但帽ヲ着ケタルトキ敬禮ヲ行フニハ之ヲ脫スヘシ

第三條　公達及報告等ハ掲示後三日間ヲ經レハ一般知了シタルモノト看做ス故ニ常ニ掲示場ニ注意スヘシ

第四條　疾病又ハ事故ニ依リ缺課スルトキハ其事由ヲ詳記シ通學生ハ當日乃至翌々日中寄宿生ハ其當日届出ツヘシ

但二日以上缺課セントスルトキハ其日限ヲモ詳記スヘク又疾病ニ依リ缺課一週間以上ニ及フトキハ醫證ヲ添フヘシ

第五條　宿所ヲ變更シ又ハ戸籍上異動ヲ生セシトキハ速ニ届出ツヘシ

第六條　本校ニ出入スルトキハ必ス制定ノ服裝ヲナスヘシ

第七條　校ノ内外ヲ問ハス飲酒スヘカラス

第十欵　特待生

第一條　學力優秀品行端正ニシテ課業ニ勵精ナル生徒ヲ選拔シテ特待生トス

第二條　特待生ハ每學年ノ終リニ於テ其學年ノ成蹟ニ依リ校長之ヲ選定ス

第三條　特待生ハ一學年間授業料ヲ免除ス

第四條　校長ニ於テ特待生ノ資格ヲ失フ者ト認ムルトキハ直チニ其特待生タルコトヲ止ム

第十一欵　懲罰

第一條　規則及命令ニ違背スル者校内ノ風敎ヲ害スル者又ハ怠惰不品行等生徒タルノ本分ヲ失フ者ハ其輕重ニ從ヒ之ヲ處罰ス

但處罰ハ德義ニ基キ之ヲ斷シ單ニ形跡ノミニ拘ハラサルヘシ

第二條　罰科ヲ分チテ戒飭停學放校ノ三種トス

但他ノ規則ニ明文アルモノハ其規定ニ依リ處分ス

第三條　戒飭ハ訓誨ヲ加ヘテ將來ヲ戒メ停學ハ一學年間以内本校ニ於テ學

修スルコトヲ停メ放校ハ學校ヨリ放逐スルモノトス

第四條　本則其他ノ規定ニ依リ生徒ヲ懲罰シタルトキハ其旨生徒一同ニ掲示シ且父兄ニ通知ス

第十二款　圖書及器械

第一條　本校所藏ノ圖書器械ハ總テ生徒教養上各般ノ用ニ供ス

第二條　職員及生徒參考ノ爲メ圖書閲覽室ヲ設ケ所藏ノ圖書中各種一部以上閲覽室書庫ニ置ク

第三條　生徒教科用必要ノ圖書器械ハ之ヲ貸附スルコトアルベシ

第十三款　褒賞規程

第一條　本校生徒ニシテ左ノ三項ヲ具備スル者ニハ卒業ノ際褒賞ヲ授與シ且永ク其名ヲ本校ノ記錄ニ止ム

一　品行方正ナルコト

二　學力優等ナルコト

三　身體健全ナルコト

第二條　在學中無缺席ノ者又ハ著シキ善行ノ者アル時ハ第一條二三項ノ資格ニ乏シキモ特ニ本規程ニ依リ表彰スルコトアルベシ

第三條　校長ハ受賞者資格調査ノ爲メ本校教員中ヨリ五名以上ノ委員ヲ命シテ先ツ若干ノ候補者ヲ選定セシメ之ヲ教員會議ノ審議ニ附シ然ル後之ヲ確定ス

第四條　褒賞ノ授與ハ之ヲ卒業式場ニ於テ行フモノトス

第五章　細則

第一款　事務分掌規程

第一條　本校ニ教務課、生徒課、圖書課庶務課及會計課ヲ置キ事務ヲ分掌ス

第二條　教務課ハ左ノ事務ヲ掌ル

一　本課ニ屬スル文書ノ起案編纂及保存ニ關スル事
二　教室及日課配當ニ關スル事
三　教科書ニ關スル事
四　試業及成績表ニ關スル事
五　生徒ノ學籍ニ關スル事
六　生徒ノ學級進退休學及卒業ニ關スル事
七　生徒ノ入學及退學ニ關スル事
八　生徒ノ兵役ニ關スル事
九　生徒ノ擔任ニ關スル事
十　生徒ノ勤怠調査ニ關スル事
十一　生徒ノ學力品行等證明ニ關スル事
十二　生徒修學旅行ニ關スル事
十三　生徒ノ志望學科調査ニ關スル事
十四　卒業生ニ關スル事
十五　大學豫科學力檢定ニ關スル事
十六　特待生及學級總代ニ關スル事
十七　生徒ノ褒賞ニ關スル事
十八　參觀人取扱ニ關スル事
十九　教員會議ニ關スル事
二十　紛失物及遺失物ニ關スル事
二十一　教室備付物品ヲ監守スル事
二十二　此他教務ニ關スル一切ノ事項

第三條　生徒課ハ左ノ事務ヲ掌ル

一　本課ニ屬スル文書ノ起案編纂及保存ニ關スル事
二　生徒ノ訓誡及取締ニ關スル事
三　生徒ノ行狀監査ニ關スル事
四　生徒ノ懲罰ニ關スル事
五　生徒ノ宿所調査ニ關スル事
六　生徒ノ服裝取締ニ關スル事
七　生徒ノ集會ニ關スル事
八　生徒ノ身體檢査及衞生ニ關スル事
九　生徒ノ疾病治療ニ關スル事
十　生徒ノ入舍退舍及外宿等ニ關スル事
十一　寄宿舍内各室ノ設備ニ關スル事
十二　寄宿舍内ノ警備及衞生ニ關スル事
十三　巡視及賄方ノ進退及取締ニ關スル事
十四　寄宿舍内及生徒控所備付物品ヲ監守スル事

十五　此他寄宿舍及生徒取締ニ關スル一切ノ事項

第四條　圖書課ハ左ノ事務ヲ掌ル

一　本課ニ屬スル文書ノ起案編纂及保存ニ關スル事
二　圖書ノ保管及出納ニ關スル事
三　圖書ノ目錄編纂及整理ニ關スル事
四　圖書貸付ニ關スル事
五　圖書印ヲ監守スル事
六　閱覽室ノ取締ニ關スル事
七　新聞雜誌年報一覽等ノ保管及出納ニ關スル事
八　閱覽室及書庫備付物品ヲ監守スル事
九　此他圖書取扱ニ關スル一切ノ事項

第五條　庶務課ハ左ノ事務ヲ掌ル

一　御影及　勅語ノ保管ニ關スル事
二　校長官印及校印ヲ管守スル事

三　職員ノ進退身分及服務ニ關スル事
四　職員ノ敍位敍勳ニ關スル事
五　職員ノ顧伺届ニ關スル事
六　傭外國教師ノ條約等ニ關スル事
七　規則ノ創定變更等ニ關スル事
八　生徒募集ニ關スル事
九　一覽年報統計及官報報告ニ關スル事
十　儀式及評議員會ニ關スル事
十一　宿直ニ關スル事
十二　寄附願ニ關スル事
十三　書類物品ノ接受及發送ニ關スル事
十四　文書ノ起案及各課回議ノ審査ニ關スル事
十五　文書ノ記錄編纂及保存ニ關スル事
十六　本課ニ屬スル備付物品ヲ監守スル事

十七　他課ニ屬セザル一切ノ事項

第六條　會計課ハ左ノ事務ヲ掌ル

一　本課ニ屬スル文書ノ起案編纂及保存ニ關スル事
二　資金ニ關スル事
三　豫算及決算ニ關スル事
四　物品ノ購入修理及賣却ニ關スル事
五　金錢ノ收支及勘定等ニ關スル事
六　物品ノ出納及保管ニ關スル事
七　金錢物品ノ諸帳簿調製ニ關スル事
八　土地建物ノ保管ニ關スル事
九　建物ノ建築及修繕ニ關スル事
十　傭人ノ進退及取締ニ關スル事
十一　人夫ノ傭入及使役ニ關スル事
十二　校內ノ衛生ニ關スル事

十三　校内ノ警備及取締ニ關スル事
十四　校内外ノ草取及掃除ニ關スル事
十五　飲料水ニ關スル事
十六　樹木ノ手入上下水ノ浚渫等ニ關スル事
十七　此他會計ニ關スル一切ノ事項
第七條　敎務主幹及圖書監督ヲ置キ敎授中ニ就キ校長之ヲ命ス
第八條　敎務主幹ハ校長ノ指揮ヲ承ケ敎務ヲ整理シ兼テ敎務課ノ事務ヲ管理ス
第九條　圖書監督ハ校長ノ指揮ヲ承ケ圖書課ノ事務ヲ管理ス
第十條　生徒監ハ校長ノ指揮ヲ承ケ生徒課ノ事務ヲ管理ス
第十一條　各課ニ主任一人ヲ置キ職員中ニ就キ校長之ヲ命ス
第十二條　敎務課主任ハ校長及敎務主幹ノ指揮ヲ承ケ該課ニ係ル一切ノ事務ヲ掌理ス
第十三條　生徒課主任ハ校長及生徒監ノ指揮ヲ承ケ該課ニ係ル一切ノ事務

ヲ掌理ス
第十四條　圖書課主任ハ校長及圖書監督ノ指揮ヲ承ケ該課ニ係ル一切ノ事務ヲ掌理ス
第十五條　庶務課主任及會計課主任ハ校長ノ指揮ヲ承ケ該課ニ係ル一切ノ事務ヲ掌理ス
第十六條　各課員ハ上官ノ命ヲ承ケ各其職務ニ從事ス
第十七條　物理化學動物及植物地質及鑛物圖書測量器械器具標本ノ保管及整理並該學科敎室備付消耗品ノ監守ハ當該敎員之ヲ分擔ス
第十八條　助手若干名ヲ置キ物理化學動物及植物測量等ニ屬スル敎員ノ指揮ヲ承ケ其職務ニ從事セシム
第十九條　事務中各課ニ關聯スルモノハ各合議ヲ經ヘシ
第二十條　各課ノ主管事務ニシテ事ノ例規ニ關スルモノ及重要ナル事項ハ庶務課ニ回議スヘシ

第二款　校醫職務規程

第一條　校醫ハ校內衛生ニ關スル事務ニ參與シ又生徒ノ衛生及疾病ニ關スル事務ヲ擔當ス

第二條　校醫ハ每週三回出校シ一定ノ日時其職務ニ從事スヘシ

第三條　校醫ハ時々校內ヲ巡視シ掃除ノ整否ヲ檢査スヘシ

第四條　校醫ハ每年一月前年中ニ於ケル左ノ事項ヲ調査シ校長ニ申報スヘシ

一、生徒ノ疾病ニ關スル情況

二、寄宿舍內衛生ニ關スル情況

三、教室內ノ設備ニ關シ衛生上ノ適否

四、清潔方法實施ノ情況

五、此他衛生上必要ナル事項

第五條　校醫ハ生徒ノ入學休學缺課及外宿等ニ際シ其必要ニ應シ生徒ノ身體ヲ檢査スヘシ

第六條　校醫ハ年一回四月ニ全校生徒ノ身體ヲ檢査シ身體檢查票ヲ調製スヘシ

第七條　校醫ハ衛生上必要ト認メタル事項ハ時々校長ニ申告スヘシ

第三款　學科主任規程

第一條　本校ノ學科ヲ左ノ十六學科ニ類別シ各學科ニ主任ヲ置ク

一　倫理學科
二　論理及心理學科
三　國語科
四　漢文科
五　英語及羅甸語科
六　獨語科
七　歷史科
八　法學及經濟學科
九　數學科
十　物理學科

十一　化學科
十二　動物學科
十三　植物學科
十四　地質及鑛物學科
十五　圖書及測量學科
十六　體操科

第二條　學科主任ハ教員中ニ就キ校長之ヲ命ス

第三條　學科主任ハ校長及教務主幹ノ指揮ヲ承ケ該學科ニ關スル事項ヲ管掌ス

第四款　評議員會規程

第一條　本校ニ評議員ヲ置ク其員數ハ七名以内トス

第二條　評議員ハ本校教授中ニ就キ校長之ヲ命ス

第三條　評議員會ハ本校重要ナル事件ニ付諮詢ヲ要スル場合ニ於テ校長之ヲ開ク

第四條　前條ノ場合ニ於テ必要ト認メタルトキハ校長ハ他ノ職員ヲ列席セシムルコトアルヘシ

第五款　教員會規程

第一條　教員會ハ左ノ各項ニ就キ校長ノ諮詢ニ應シ審議スルモノトス

一　學科課程ニ關スル件
一　試業ニ關スル件
一　前二項ノ外校長ニ於テ必要ト認メタル件

第二條　教員會ハ教員全體ヲ以テ組織ス

第三條　教員會ニ於テハ議事ノ都合ニ依リ他ノ職員ヲ會議ニ列席セシムルコトアルヘシ

第六款　監督及總代規程

第一條　本校各學級(組)ニ監督一名及正副總代各一名ヲ置ク

第二條　監督ハ教員中ニ就キ校長之ヲ命ス總代ハ該學級(組)生徒ヲシテ定員ノ倍數ヲ互選セシメ其中ニ就キ校長之ヲ定ム

但正副總代ハ同一學年間再選スルコトヲ得ス

第三條　監督ノ任期ハ一學年間トシ總代ノ任期ハ一學期間トス

但總代ノ任務ハ次學期ノ總代就任迄繼續スルモノトス

第四條　監督ハ所屬生徒ヲ監督シ本校諸規則命令ヲ遵守セシメ兼テ之ガ薫陶ノ責ニ任スルモノトス

第五條　監督ハ所屬生徒ノ品行動惰ニ注意シ常ニ生徒ヲシテ規律ヲ重シ清潔ヲ保タシムルコトヲ務ムベシ

第六條　監督ハ所屬生徒中怠情又ハ不品行ノ者アルヲ認メタルトキハ其都度之ヲ訓誡シ尚改悛ノ實ナキ者ハ生徒監ヲ經テ校長ニ具申スヘシ

第七條　總代ハ該學級ノ代表者トシテ一切ノ世話ヲナスモノトス

第七款　圖書器械類使用規則

第一圖書

第一條　本校ノ圖書ハ凡テ書庫ニ藏置スルモノトス

第二條　課員ノ外猥リニ書庫ニ入リ圖書ヲ捜索シ又ハ出納スルコトヲ許サス

但校長ノ特許ヲ得タルモノハ此限ニアラズ

第八條　本校所藏ノ教科用圖書ニシテ主務教員ノ指定ニ係ルモノハ生徒ノ

ス

第三條　教員ハ其授業上使用スヘキ教科用圖書ヲ借用スルコトヲ得

第四條　各學科主任ハ參考上必要ノ圖書ヲ借用シ之ヲ教員室及特別教室ニ備付ケ其學科教員ノ共用ニ供スルコトヲ得又各課ニ於テモ事務上必要ノ圖書ヲ借用シ之ヲ其室ニ備付ケ使用スルコトヲ得

第五條　教員ハ參考用トシテ一員二十冊事務員ハ調査用トシテ一員五冊ヲ限リ圖書ヲ借用スルコトヲ得

第六條　借用ノ冊數ハ洋裝ノモノニ就テ之ヲ定メ和漢裝ノモノハ三冊ヲ以テ一冊ニ充ツ幅或ハ折本ハ一幅又ハ一折ヲ以テ一冊トナシ雜誌類ハ十二冊新聞紙ハ一ケ月分ヲ以テ一冊ト見做シ通算ス

第七條　辭書類並閱覽室備付ニ缺クヘカラサル圖書ハ總テ借用スルコトヲ許サス

願ニ依リ之ヲ貸附スルコトアルベシ

但時宜ニ依リ貸附料ヲ納メシムルコトアルベシ

第九條　凡テ圖書ヲ借用セントスル者ハ圖書課ニ就キ定式ノ證書用紙ヲ受取リ之ニ書名冊數番號氏名年月日等ヲ詳記シ捺印ノ上課員ニ差出スヘシ

第十條　凡テ借用シタル圖書ハ他人ヘ轉貸スルコトヲ許サス又同一ノ圖書ノ一部ノ外借用スルコトヲ得ス

第十一條　凡テ借用ノ圖書使用了ラハ速ニ返納スヘキハ勿論每學年ノ終リニ於テ指定ノ期日迄ニ悉皆返納スヘシ尤モ時宜ニ依リ臨時返納セシムルコトアルヘシ又生徒退學若クハ休學セントスルトキハ出願前悉ク返納スヘシ

第十二條　凡テ借用シタル圖書ハ丁寧ニ取扱フヘシ萬一毀損汚染若クハ紛失シタルモノハ修繕ヲ加ヘシメ又ハ同一ノ圖書ヲ以テ償ハシム

但時宜ニ依リテハ修繕料ヲ徵收シ或ハ相當代價ヲ辨償セシムルコトアルヘシ

第十三條　前條ノ場合ニ於テハ借用者ハ速ニ其事由ヲ具シ圖書課ニ屆出ツヘシ

第十四條　此條規ニ違背シタル者ハ圖書ノ借用ヲ許サヽルコトアルヘシ

第二　器械、標本藥品、材料

第一條　本校教科用ノ器械、標本藥品、材料ハ凡テ器械標本室ニ藏置シ其教科上日常使用スヘキモノハ特別教室ニ備付クルモノトス

第二條　主務教員及助手ノ外猥リニ特別教室ニ入リ器械、標本藥品、材料ヲ使用シ又ハ出納スルコトヲ許サス

第三條　凡テ器械、標本藥品、材料ハ丁寧ニ取扱フヘシ萬一器械標本ノ使用中毀損シ若クハ紛失シタル者アルトキハ修繕ヲ加ヘシメ又ハ同一ノ器械標本ヲ以テ償ハシム

但時宜ニ依リテハ修繕料ヲ徵收シ或ハ相當代價ヲ辨償セシムルコトアルヘシ

第四條　前條ノ場合ニ於テハ使用者ハ速ニ其事由ヲ具シ主務教員ニ屆出ツヘシ

ヘシ

第五條　此條規ニ違背シタル者ハ再ヒ器械標本藥品材料ノ使用ヲ許サヽルコトアルヘシ

第三　銃器火藥

第一條　銃器及附屬品ハ倉庫内ニ銃架ヲ設ケテ之ヲ排列シ嚴重ニ鎖鑰ヲ施シ保管者ノ外出納スルコトヲ禁ス

第二條　銃器及附屬品ハ兵式體操用ノ外保管者ト雖モ校長ノ命令アルニアラサレハ之ヲ使用スルコトヲ許サス

第三條　銃器及附屬品ハ體操科主任ニ於テ生徒ノ受持ヲ定メ裝置方ハ勿論掃除等生徒ヲシテ擔當セシメ體損科主任嚴密ニ之ヲ監督スヘシ

但體操科主任ハ平素監督ノ外月ニ一回以上銃器ヲ檢査スルモノトス

第四條　非常ノ警報ニ接スルカ又ハ異變アルトキハ保管者ハ門衛及小使ヲ指揮シ銃器ノ一部ヲ取毀シ時機ニ依テハ之ヲ破毀シ直ニ使用ニ適セサラシムヘシ

第五條　火藥ハ發火演習執行ノ都度使用スヘキ量目ヲ購入シ豫テ校内ニ貯藏スヘカラス

但火藥ニ殘餘ヲ生シタルトキハ之ヲ火藥免許商ヘ預ケ置クモノトス

第八款　閲覧室規則

第一條　閲覧室ハ本校職員及生徒參考ノ爲メ本校所藏ノ圖書ヲ閲覧スル所トス

第二條　閲覧室ハ職員閲覧室及生徒閲覧室ノ二區ニ分ツ

第三條　閲覧室用ノ圖書ハ校長ノ特許アルニアラサレハ之ヲ室外ニ携出スルコトヲ許サス

第四條　職員ハ課員ノ許可ヲ得閲覧室書庫ニ入リ圖書ヲ檢索閲覧スルコトヲ得

第五條　生徒圖書ヲ閲覧セントスルトキハ先ツ目錄ニ就キ其圖書ヲ檢出シ帳簿ニ書名番號氏名年月日ヲ記入シ課員ニ出シテ之ヲ借受シ閲覧了ラハ直ニ返納スヘシ

第六條　閲覧室ハ休業日ヲ除クノ外毎日之ヲ開ク

但開閉ノ時限ハ時々之ヲ掲示スヘシ

第七條　閲覧室ニ入ル者ハ静粛ヲ旨トシ左ノ各項ヲ確守スヘシ

第一項　閲覧室備付ノ図書ヲ閲覧室外ヘ携出スヘカラス

第二項　閲覧室ニ於テ音讀雑談等他人ノ妨害トナル擧動ヲナスヘカラス

第三項　図書筆紙墨ノ類ヲ除クノ外物品ヲ閲覧室内ニ携入スヘカラス

第四項　閲覧室ニ入ル者ハ洋服又ハ着袴タルヘシ

第五項　必要ナキ図書ヲ漫リニ借受スヘカラサルハ勿論閲覧濟ノ図書ハ直ニ返納スヘシ

第八條　凡テ閲覧ノ図書ハ丁寧ニ取扱フヘシ萬一毀損汚染若クハ紛失シタル者アルトキハ修繕ヲ加ヘシメ又ハ同一ノ図書ヲ以テ償ハシム

但時宜ニ依リテハ修繕料ヲ徴収シ或ハ相當代價ヲ辨償セシムルコトアルヘシ

第九條　本規則ニ違背スルモノハ直ニ閲覧室外ニ退出ヲ命シ又ハ閲覧室ニ入ルヲ禁スルハ勿論其甚シキ者ハ相當ノ處分ヲナスヘシ

第九欵　生徒心得附則

第一條　生徒校内ニ於テハ左ノ各項ヲ遵守スヘシ

一、始業ノ號音ヲ聞カハ各自ノ定席ニ着クヘク又體操時間ニハ指定ノ地ニ集合スヘシ

二、教室ニ入ラントスルトキハ必ス帽ヲ脱スヘシ

三、教室ニ於テハ凡テ教官ノ指揮ニ從ヒ擧止ヲ静粛ニスヘシ

四、妄ニ教室内装置ノ図書器具等ヲ使用スヘカラス

五、紙片其他棄却物ハ紙屑籠ニ投入スヘシ

六、痰唾ハ必ス唾壺ニ於テシ教室控所廊下窓外等ニ放吐スヘカラス

七、門衛所及小使所ニ立入ルヘカラス

八、碁將棊骨牌並本校ノ許可ナキ樂器ヲ弄フヘカラス

九、猥褻ナル稗史小説ノ類ヲ閲讀スヘカラス

十、樹木ヲ傷折シ又ハ樂書ヲナスヘカラス

十一、建物器具等ヲ毀損又ハ汚染シタルトキハ直ニ届出ツヘシ

第二條　生徒制服ニ關シテハ左ノ各項ヲ遵守スヘシ

一、生徒ノ被服ハ左ノ様式ニ據ルヘシ

正帽
- 製式　丸形
- 品質　羅紗
- 色　黒
- 横章　白線二筋巾各二分

略帽
- 製式品質　麥藁製普通形
- 鉢捲　色海老茶巾一寸七分

帽章
- 製式　本校所定ノ徽章
- 品質　眞鍮

冬服
- 製式　脊廣形竪襟褄角形
- 品質　小倉又ハヘる
- 色　紺
- 釦　色黄品質眞鍮ニシテ本校ノ徽章ヲ附シタルモノ

夏服
- 製式　冬服ニ同シ
- 品質　小倉
- 色　蓄鼠霜降
- 釦　冬服ニ同シ

外套（頭巾附）
- 製式　徒歩形
- 品質　羅紗

色　黒

帽　冬服ニ同シ

脚絆

麻

靴

短靴

二、制服着用期限ヲ定ムルコト左ノ如シ

冬服　自十一月一日
至翌年四月卅日

夏服　自五月一日
至十月卅一日

三、新ニ入學スル者ハ始業後制服調製ノ爲メ十日間ノ猶豫ヲ與フ

四、帽ニハ正帽略帽トモ必ス本校所定ノ帽章ヲ附スヘシ

五、制服ヲ着用シタルトキハ本校所定ノ部別ヲ表スルトコロノ襟章ヲ襟ノ左方ニ附スヘク又寄宿生徒ハ其寄宿生タルコトヲ表スルトコロノ襟章ヲ襟ノ右方ニ附スヘシ

六、制服ヲ着用スルニ非ラサレハ教室ニ入リ業ヲ受クルヲ許サス

七、制服ヲ着用シタルトキハ下駄ヲ用フルヲ許サス

八、本校式日ニハ制服ヲ着シ靴ヲ穿ツニ非ラサレハ式場ニ入ルヲ許サス

九、制服ヲ着用シタルトキハ妄ニ釦ヲ外シ袴裏ヲ捲クリ又ハ帽ヲ傾クル等凡テ不体裁ノ擧動アルヘカラス又夏服ヲ着シタルトキハ正帽ヲ用フルニハ必ス白衣ノ日覆ヲ附スヘシ但夏服着用期限中ハ和服ヲ着シタルトキト雖モ亦同シ

十、凡ソ和服ヲ着用スルトキハ必ス袴ヲ着ケ本校制定ノ帽ヲ用フヘシ

第三條　生徒校醫ノ診斷ヲ受ケント欲スルトキハ豫メ生徒課ニ届出ツヘシ

第十款　通學生取締規則

第一條　通學生ハ寄宿及通學規程第十條ニ依リ第一學期始業後一週間以内ニ其宿所ヲ生徒監ニ届出ツヘシ

第二條　通學生轉宿セシトキハ轉宿ノ當日ヨリ三日以内ニ其宿所ヲ生徒監

第三條　通學生ハ第一條第二條ノ届出ト同時ニ其宿所ニ關シテハ左ノ事項ヲ届出ツヘシ

一、自宅ト寄宿トノ別
一、戸主ノ氏名年齢職業及現住地又ハ勤務ノ場所戸主印影
一、本人ト戸主トノ關係
一、家族ノ員數

第四條　通學生ハ其宿所ノ門戸ニ本校所定ノ標札ヲ掲クヘシ

第五條　前條ノ標札ハ本校ヨリ交付ス萬一毀損若クハ亡失シタルトキハ其旨申出再交付ヲ請フヘシ又入舍及卒業等ニテ不用トナリタルトキハ速ニ本校ニ還附スヘシ

第六條　通學生外出スルトキハ制帽ヲ戴キ制服又ハ袴ヲ着用スヘシ

第七條　通學生ノ宿所ニシテ風紀ヲ害スルノ處アリト認メタルトキハ日ヲ限リテ轉宿セシム

第八條　本校ハ通學生ノ爲メ校認宿所ヲ設定スルコトアルヘシ

第十一款　寄宿舍細則

第一條　寄宿生ハ生徒監監督ノ下ニ在リテ左ノ綱領ニ基キ秩序的共同生活ノ美風ヲ養成スルコトヲ務ムヘシ

綱領

第一項　自重自治ノ念ヲ起シ共同ノ風ヲ養成スル事
第二項　禮儀規律ヲ重ンシ謙讓ノ德ヲ養成スル事
第三項　勤儉尚武ノ風ヲ起シ廉恥ノ心ヲ養成スル事
第四項　體育衞生ヲ重ンシ勤勉ノ心ヲ養成スル事

第二條　寄宿舍各室人員ノ配當ハ生徒監之ヲ定ム

第三條　晨起、就褥、喫飯入浴、外出、歸舍點檢及消燈時限ハ生徒監之ヲ定ム

第四條　寄宿生ハ晨起後及就褥前點檢ヲ受クルモノトス

但點檢ノ方法ハ生徒監之ヲ定ム

第五條　外出スル者ハ寄宿舍玄關備付ノ門鑑ヲ門衞所札掛ニ掲ケ歸舍ノ節

ハ再ヒ其備付ノ場所ニ掲ケ置クヘシ

第六條　外出ノ際ハ制定ノ服裝ヲ着ケ又ハ制帽及袴ヲ着クヘシ

第七條　歸舍時限ニ遲刻シタル者ハ其行先ヨリ証明書ヲ請受ケ歸舍ノ節遲刻届ニ添ヘ差出スヘシ

但就寢時限後ハ歸舍スルコトヲ許サス

第八條　外出中病氣等ノ爲外泊シタル者ハ翌日中ニ宿泊先ノ證明書ヲ添ヘ外泊手續書ヲ差出スヘシ

第九條　止ムヲ得サル事故ニ依リ歸省旅行又ハ外泊ヲ請フ者ハ其行先ヲ明記シタル願書ヲ生徒監ニ差出シ歸舍ノ節歸舍届ヲ差出スヘシ

但外泊者ハ歸舍届ニ宿泊先ノ証明書ヲ添フルヲ要ス

第十條　病氣ニ依リ退舍又ハ外泊ヲ願フ者ハ口頭ニテ生徒監ニ願出ツヘシ

生徒監ハ校醫ニ諮リ許否ヲ決ス許可セラレタル者ハ更ニ病氣退舍届又ハ病氣外泊届ヲ差出スヘシ

但病氣以外ノ事故ニ依リ退舍ヲ請フ者ハ事由ヲ詳記シ願出ツヘシ

第十一條　歸舍時限後外出セントスル者ハ生徒監ニ願出テ臨時外出免許證ヲ受クヘシ

第十二條　來訪者アルトキハ其本校生徒タルト否トヲ問ハス都テ應接所ニ於テ面會スヘシ

但病氣ニテ應接所ニ出ツルコト能ハサルトキハ生徒監ニ申出テ其指揮ヲ待ツヘシ

第十三條　寄宿生ハ舍内ノ清潔及整頓ニ就テハ各自其責ニ任スヘキモノトス

第十四條　寄宿生ニ達スル書留小包等ノ郵便物ニシテ受取証ヲ要スルモノ及電信ハ生徒課ヲ經由スヘキモノトス

第十五條　自己ノ不注意ヨリ寄宿舍備付ノ物品及電燈器等ヲ毀損若クハ紛失シタル者アルトキハ之ヲ辨償セシメ毀損及紛失者不明ノトキハ室員ニ分擔辨償セシム

第十六條　寄宿生ハ舍中ノ規約ヲ定メ校長ノ認可ヲ經テ之ヲ實行スヘシ

附寄宿舍規約

第一條　寄宿生ハ宣誓五ケ條ヲ遵守シ寄宿舍綱領ニ基キ實踐躬行ヲ旨トシ完美ナル校風ヲ發揚スルコトヲ期ス

（參照）　寄宿舍綱領

第一項　自重自治ノ念ヲ起シ共同ノ風ヲ養成スル事

第二項　禮儀規律ヲ重ンシ謙讓ノ德ヲ養成スル事

第三項　勤儉尙武ノ風ヲ起シ廉耻ノ心ヲ養成スル事

第四項　體育衛生ヲ重ンシ勤勉ノ心ヲ養成スル事

第二條　寄宿舍內整理ノ爲メ左ノ役員ヲ置ク

總務委員　三名

炊事委員　三名

室長　各室一名

第三條　總務委員ハ生徒監監督ノ下ニ寄宿舍ノ事務ヲ整理シ炊事委員ハ炊事ニ關スルコトヲ取扱ヒ室長ハ各自室內ヲ整理スルモノトス

第四條　總務委員及炊事委員ハ寄宿舍生全體ヨリ互選シ室長ハ各室毎ニ互選ス

但役員ハ相兼ヌルコトヲ得ズ

第五條　總務委員及炊事委員ノ任期ハ一學期間トス

但重任スルコトヲ得

第六條　寄宿舍ノ役員ニ當選シタル者ハ自己ノ便宜ヲ以テ辭退スルコトヲ得ス

第七條　每月一回第三土曜日役員會議ヲ開キ舍內整理ノ事ニ關シ協議ヲナス

生徒監ハ隨意役員會ニ出席シ意見ヲ述フルコトヲ得

但必要アルトキハ臨時役員會ヲ開クコトヲ得

第八條　役員會ノ決議ハ過半數ノ意見ヲ以テ之ヲ定ム

第九條　總務委員ハ役員會ノ決議ノ數ニ加ハラサルモノトス

第十條　役員會議ノ決議ハ生徒監ニ申告シ其指揮ヲ受クルモノトス

第十一條　寄宿舍生ハ左ノ件ヲ恪守ス可キ事

一　凡テ奢侈ノ風態ヲナス可カラサル事

二　靜肅ヲ守リ總テ他人ノ勤學ヲ妨害スル行爲ヲナサヽル事

三　自習時間中ハ一切音讀セサル事

四　妄リニ他人ノ室ニ入ラサル事

五　就褥後他人ノ安眠ヲ妨クル擧動ヲナサヽル事

六　常ニ室內ノ整頓清潔ニ注意ス可キ事

七　洗面後ヨリ就褥マテハ必ス制服若クハ袴ヲ着用ス可キ事

八　校醫ノ診察ヲ受ケタキ者ハ豫メ生徒課ニ届出ツ可キ事

第十二條　食事ニ關シテハ左ノ通リ心得ヘキ事

一　規定時間外妄リニ食堂及賄所ニ立入ル可カラサル事

二　猥リニ食物ヲ要求シ又ハ食物ノ良否ニ關シ各自直接賄方ニ干渉セサル事

三　引續キ三食以上缺食スルモノハ其食料ノ相當代價ヲ扣除セシム可キ

ニ付還クモ四時間前ニ其旨ヲ缺食簿ニ記入スル事

四　食費ハ定日以內ニ必ズ支拂フ可キ事

第十三條　凡テ本校生ニアル間敷キ行爲風態アルモノハ役員之ニ忠告ヲ加ヘ尙改悛ノ狀ナキトキハ事ノ輕重ニ應シ相當ノ制裁ヲ加フ可キ事

第十四條　寄宿生ニシテ病氣又ハ特別ノ事故ニ依リ退舍セントスル者アルトキハ總務委員ノ手ヲ經テ願出ツ可シ

第十五條　以上ノ諸規約ハ今後變更ヲ必要トスル場合生シタル時ハ豫メ舍生全體ニ通知シ役員會ノ決議ニ依リ變更スルコトヲ得ルモノトス

但舍生ハ此際役員會ニ出席シテ意見ヲ述フルコトヲ得ルト雖決議ノ數ニ加ハルコトヲ得ス

第十二欵　寄宿生消防隊編制規則

第一條　寄宿生消防隊ヲ左ノ如ク編制ス

第一號室員
第二號室員

第一小隊
- 第三班　第三號室員
- 第四班　第四號室員
- 第五班　第五號室員
- 第六班　第六號室員
- 第七班　第七號室員
- 第八班　第八號室員

第二小隊
- 第九班　第九號室員
- 第十班　第十號室員
- 第十一班　第十一號室員
- 第十二班　第十二號室員

第三小隊
- 第十三班　第十三號室員
- 第十四班　第十四號室員
- 第十五班　第十五號室員
- 第十六班　第十六號室員

第二條　本隊ニ左ノ役員ヲ置ク

指揮長　一人　體操科主任教員之ニ當ル

全隊ヲ統率ス

小隊長　三人　總務委員之ニ當ル

小隊ヲ指揮ス

班長　各班一人　室長之ニ當ル

班員ヲ指揮シ彙テ傳令ヲ掌ル

第三條　應急ノ際指揮長不在ナル時ハ寄宿舍掛員臨時之ヲ代理ス

第四條　第一小隊ニ左ノ掛ヲ設ケ之カ掛員ヲ定ム

喇筒掛　第一班乃至第五班之ニ當ル

用水掛　第六班之ニ當ル

梯子掛　第七班之ニ當ル

盛口掛　第八班之ニ當ル

第五條　火災消防ノ演習ハ時々之ヲ施行シ喇筒ノ使用等ヲ練習スヘシ

第六條　左ノ消防器具ハ生徒監之ヲ保管シ第一小隊ニ於テ常ニ掃除及整頓ノ事ニ任シ毎月一回點檢ヲ受クヘシ

隊旗　一
指揮旗　三
喇叭　二
水桶　八
梯子　二
鳶口　四

第十三款　火災應急手配心得

第一條　本校内失火又ハ近火ニシテ事急ナル時ハ本校宿直員ハ速ニ門衛小使ヲ指揮シ左ノ手配ヲナスヘシ

一　信號ヲ報スル事

二　校内失火ノ節ハ直ニ最寄室内備付ノ消火器ヲ使用シ專ラ消火ニ力ムル事

三　校内ノ失火ニシテ消止メ難ク又ハ近火ニシテ延燒ノ患アルトキハ臨機　御眞影及校旗ヲ奉護シ又ハ書類物品運搬ノ處置ヲ爲スヘシ

第二條　門衛ハ校内失火又ハ近火ニシテ事急ナル時ハ喇叭(或ハ鐘)ヲ以テ左ノ信號ヲ報スベシ

非常信號　校内失火ノ時
普通信號　近火ニシテ事急ナル時

第三條　前條ノ信號ヲ報シタルトキハ寄宿生徒ハ制服着用(急劇ノ場合ニ於テハ和服ノ儘)寄宿舍前庭ニ整列シ指揮長ノ指圖ヲ待ッヘシ

第四條　應急ノ際ニ於ケル消防ノ手配ヲ豫定スルコト左ノ如シ

一、第一小隊(第一班乃至第八班)ハ指揮長ノ指圖ニ從ヒ各其受持ノ消防器具ヲ携ヘ校内失火ノ節ハ直ニ現場ニ駈付最寄ノ井水又ハ用水溜ニ依リ消火ニ從事スヘク近火ノ節ハ專ラ防火ノ手配ヲ爲スベシ

二、第二小隊第九班ハ本校宿直員ノ命ニ從ヒ　御眞影及校旗ヲ護衞ス第十班ハ本門ヲ第十一班ハ北通用門ヲ第十二班ハ南通用門ヲ警戒シ嚴

重ニ出入ヲ監視スヘシ

三、第三小隊(第十三班乃至第十六班)ハ直ニ失火ノ方面ニ駈付本校宿直員ノ命ヲ受ケ消火又ハ書類物品ノ運搬並ニ其監視ニ從事スヘシ

第五條　室内備付ノ消火器ハ時々點檢シテ其効力ノ有無ヲ試ムヘシ又用水槽ハ常ニ水ヲ充シ非常ノ用ニ備フヘシ

第六條　書類物品ハ可成常ニ運搬シ易ク整ヘ置キ火急ノ際差支ナキ樣注意スヘシ

第六章　職員

校長　農學士　岩崎行親　東京平民

兼教授　農學士　岩崎行親　東京平民

教授　文學士　井上恒二　山口士族

國書監守　山田準　岡山士族　評議員

漢文　文學士　武内大造　埼玉平民

國語　理學士　篠原益三　長野平民　評議員

教學　法學士　塞河保吉　靜岡士族　評議員

法學通論、國語、經濟通論　教務事務取扱心得

論理、英語、心理　文學士　羽鳥又次郎　埼玉平民　陸軍輜重兵中尉

英語　小崎成章　京都平民　マスター、オブ、アーツ　バッチエラー、オブ、フオロキー(米國ハーバート大學)

助物　池田作次郎　新潟平民

化學	理學士	久保田溫郎	大分士族
歷史	文學士	源良澄	佐賀平民
物理、數學	理學士	日高藤磨	鹿兒島士族
獨語	評議員 文學士	永山時英	仝上
		仲野秀治	東京士族
植物、獨語	理學士	神谷辰三郎	大阪平民
圖畫、測量	工學士	菱田唯藏	長野士族
英語	文學士	野間眞綱	鹿兒島士族
	バリストル、アソト、ロー（英國ミツドル、テムプル）		
英語		松本閻薰	島取平民
獨語		堀田正次	千葉士族
物理		村上春太郎	愛媛平民

生徒監

教授	永山時英		前出

講師（就職順）

數學		小野藤太	大分平民
國語、歷史		山本信吉	愛媛平民
地質、鑛物		篠本二郎	靜岡平民
獨語	文學士	上村清延	鹿兒島平民
英語	文學士	皆川正禧	新潟平民
漢文	文學士	武藤長平	愛知平民
國語	文學士	龜田次郎	兵庫平民
獨語	文學士	林久男	長崎平民
獨語		谷山國隆	鹿兒島士族

外國教師

獨語	ソフイエ、ピユツトチル Sophie Büttner.	獨國

獨語、羅甸語

教員

體操　陸軍步兵大尉　指宿近秋　鹿兒島士族
體操　陸軍歩兵中尉　小田暢　仝上
體操　陸軍步兵少尉　白濱重平　仝上

助教授

體操　寺師喜之助　鹿兒島士族
體操　美代清澄　仝上

書記

會計課主任　岩切吉藏　鹿兒島士族
庶務課主任　鵜木健彥　仝上
生徒課主任　永田純章　仝上

ドクトル、フイロソフキイ　オスカール、クレスレル　獨國
Dr. Phil. Oscar Kressler.

教務課主任　永吉實宏　仝上
會計課勤務　藤崎朋二　仝上
圖書課主任　野村宗一郎　仝上

雇

會計課勤務　肱岡辰之助　鹿兒島士族
教務課勤務　郡山年千代　仝上
生徒課勤務　草野勝臣　仝上
庶務課勤務　梅田秀雄　仝上
化學科助手　染原薰之　福岡平民
圖書課勤務　新垣清一　鹿兒島士族
物理學科助手見習　山中虎之助　鹿兒島平民
動物及植物學科助手　田島熊畝　仝上

校醫

醫學士　村田豐作　佐賀士族

學科主任

國語科　講師　龜田次郎
漢文科　教授　山田準
獨語科　教授　武內大造
歷史科　教授　源良澄
論理及心理學科　教授　羽鳥又次郎
法學及經濟學科　教授　寒河保吉
數學科　教授　篠原益三
物理學科　教授　日高藤磨
化學科　教授　久保田溫郎
動物學科　教授　池田作次郎
植物學科　教授　神谷辰三郎

醫學得業士　收田靜彥　鹿兒島士族

地質及鑛物學科　講師　篠本二郎
圖畫及測量學科　教授　菱田唯藏

監督教師

第一部三年甲　教授　小崎成章
仝　乙　教授　寒河保吉
第二部三年甲　教授　篠原益三
仝　乙　教授　日高藤磨
第三部三年　教授　久保田溫郎
第一部二年甲　教授　源良澄
仝　乙　教授　山田準
仝　丙　教授　羽鳥又次郎
第二部二年甲　教授　菱田唯藏
仝　乙　教授　村上春太郎

職員

第三部二年　敎授　武内大造
第一部一年甲　敎授　松本闇薫
仝　乙　敎授　野間真綱
仝　丙　敎授　仲野秀治
第二部一年甲　敎授　堀田正次
仝　乙　敎授　神谷辰三郎
第三部一年　敎授　池田作次郎

生徒

第七章　生徒

明治四十一年十一月三十日現在

大學豫科

第一部三年甲（法科）（三十七名）

◎繩田晋一　山口平
草場實治　佐賀平
橋口丑吾　高知平
鳥原英治　鹿兒島平
前田犬子　新潟平
萩尾敬太郎　福岡平
小川智斷　和歌山平
深川正夫　鹿兒島士
澤田篤藏　兵庫士
佐野季市　愛知士
菊山嘉男　三重士
武藤吉郎　巖手士
加藤榮助　鹿兒島平
藤末信丸　廣島平
大東信一　和歌山平
小出德太郎　山形平
吉和道行　福岡士
福元岩吉　鹿兒島平
西川喜一　廣島平
佐久間定經　山形士
金谷倭四郎　和歌山平
羽田久之助　鹿兒島平
福田信彥　山口士
杉谷快一　東京平
岡尙義　鹿兒島士
野田俊作　福岡平
西原兼胖　香川平
基俊夫　鹿兒島士
岡崎壽市　廣島平
中村憲吉　廣島平

（◎ハ特待生）

岩田繁治郎 長野平　川畑篤之 鹿兒島士　山内未三次 鹿兒島士
奥平廣敏 長崎士　津田敏正 福岡士　谷井壬午郎 和歌山平
齊藤和洲 山梨平

第一部三年乙（獨法科 獨文科）（三十六名）

◎秋田實 島取士　邢之襄 清國　土井靖都 廣島平
宮城實 埼玉平　松田虎之助 東京士　大西良吉 三重平
鮫島七郎 鹿兒島士　的塲峯太郎 千葉平　太茂樹 鹿兒島士
山崎佐 千葉士　平塚一郎 宮城平　鈴木忠平 山梨平
鈴木重義 熊本士　美座能就 鹿兒島士　竹島憲 新潟士
小島康治 新潟平　谷内庄太郎 富山平　安江公平 岐阜平
小川義雄 京都平　白石保二 愛媛平　久米有盈 鹿兒島士
阿多實雄 鹿兒島士　田口大 大分平　角田直枝 福島平
佃十哲 愛媛士　玉名友彦 東京平　古賀甲三 佐賀士
横松仗幡 栃木平　立松懷清 愛知士　中馬新之助 鹿兒島平

吉田秀豐 廣島士　東仁松 石川平　尾立鼎三 大分平
永守作郎 富山平　仁科勘七郎 岡山平　野間恭一郎 愛媛平

第二部三年甲（工科）（二十七名）

加藤信太郎 東京士　森田重彦 鹿兒島士　田中豐 山口士
淺尾文造 山梨平　久保田四郎 兵庫士　繁野康雄 東京士
田中利一郎 京都平　黒川英二 鹿兒島士　木村堯人 島取平
松山三九 鹿兒島士　吉村榮五郎 北海道士　大石源治 山口士
大坪輝雄 福岡平　新谷胖 香川士　坂田正次 岐阜平
城谷淳 廣島平　萩野竹四郎 兵庫平　野村盛 鹿兒島士
東森藏 鹿兒島平　鎌田龜四郎 山形平　手塚吉次郎 宮崎士
大熊市郎 兵庫平　澤野安豆磨 宮崎士　大河内正倫 千葉華
宇高義達 東京平　守田廉太郎 秋田士　中島潔 福岡士

第二部三年乙（理科 農科）（二十名）

◎竹下清松 新潟平　平居芳三郎 京都平　江守顯 東京士

工藤祐舜 秋田平
木村勘二 滋賀平
廣部齊 千葉士
小山二郎 東京士
山内爲壽 愛知平
谷口勝季 東京士

第三部三年

◎竹下節造 新潟平
谷政太郎 香川平
磐井八郎 岩手平
若杉宏 新潟平
松本清治 東京平
久木田五郎 鹿兒島士
松岡竜雄 廣島平
田村重慶 福島平
田中十三男 愛知平
奥村多忠 長野平
栗原淳平 埼玉平
三浦寛 靜岡士
尾崎行輝 東京士

（醫科）（三十七名）

中條銳一 香川平
向井元亨 香川平
築地和貴 香川平
清水眞 千葉平
齊藤俊 長野士
林能昭 東京士
栗原清一 神奈川平
北園善四郎 鹿兒島平
立花惣助 青森士
豊田太郎 愛媛士
渡邊勇 東京平
脇坂外市 滋賀平
吉原仙五郎 德島平
田中清 廣島平
野口孝治 大阪平
川崎一郎 東京平
新名忠 鹿兒島平
富永收藏 北海道平
關文彦 靜岡士

深間内宗一郎 東京平
山崎清 千葉士
石井銀佐 千葉平
吉田義雄 東京士
大森得三 岩手平
杉浦潤三 愛知平

第一部二年甲（英法科 政治科）（四十一名）

鈴木源一郎 三重平
福田新 福岡平
湯村憲治郎 宮城平
伊藤庄二郎 山形平
高崎義行 奈良平
綠川太一 福島平
三木信之 山梨平
山口小三郎 佐賀士
島津義一 山梨平
安原定道 東京士
吉井中 東京市
岩瀬重 鹿兒島士
山元利雄 鹿兒島平
田寺康次郎 茨城平
清水正男 宮崎平
濱田惣助 山口平
奥田剛郎 鳥取平
新居格 德島平
高橋良三 鹿兒島士
黒川清雄 鹿兒島士
岡田正 神奈川士
早田正雄 佐賀士
加毛精一 東京平
車田篤 鹿兒島士
高木茂 廣島平
中江丑吉 東京士
戸田隆一 廣島平
大武泰助 栃木平
日比寛一 愛知士
依田昂 長野平
相良三介 鹿兒島士

濱田收藏 大阪士　山上逸 鹿兒島平　鈴木昇 山口士
青木開三 長崎平　中山公平 廣島平　淺野富豪 岡山士
久保七郎 東京平　柴崎五十二 東京平　高橋岩太郎 山形平
內田慈次郎 福岡平　長谷川清 東京士　渡邊一郎 秋田士
大田操 鹿兒島士　和泉干城 鹿兒島士　井上知治 鹿兒島士
久保幹 沖繩士　龜井正太郎 香川平　岡正夫 東京平
森爽二 岡山平　石田元正 福岡士

第一部三年乙（英文科）（二十七名）

◎中島忠利 山口平　草野三郎 福島平　向坂文右衛門 滋賀平
唐崎國雄 山口士　高橋正之 千葉平　田中賢戍 東京平
門田曉 愛媛平　鳥袋全發 沖繩士　杉山彥藏 鳥取士
住岡多津雄 廣島平　伊藤友吉 宮崎平　濱崎新作 熊本平
本鄉雅廣 福岡士　水野道淳 京都平　岡本良吉 京都平
山口穎二郎 福岡士　筒井玄 福岡平　稻毛重俊 香川平

岡順四郎 兵庫士　川上太郎 東京平　外丸重太郎 群馬平
竹井正敏 宮崎士　青山禮云 愛知平　帶包治 香川平
久井德藏 鹿兒島平　橋尾壽明 熊本士　旃茂野清太郎 石川平

第一部二年丙（獨法科 獨文科）（四十二名）

種田强哉 鹿兒島士　大竹信治 東京平　澤鑒治 東京士
河原伊三郎 神奈川平　吉田眞次 大阪平　田丸貞顯 茨城士
魏宗遂 清國　伊藤忠義 三重平　藤井達也 青森平
田中榮藏 東京平　石澤命秋 奈良士　渡邊北海 長野士
齊藤雄三 三重平　矢崎重成 山梨平　關友治 茨城平
史澤咸 清國　小田部誠 茨城平　荒川淳 福島士
中村銀作 埼玉平　塩田茂吉 富山平　三浦久一 東京平
金子顯 神奈川平　淺山七五三 福岡士　水田貞吉 兵庫平
小澤丈夫 山梨平　下坂八郎 福島士　立野隆 福島士
眞鍋安治郎 香川平　田原惣熊 鹿兒島士　滿尾英彥 東京士

山口禎二 鹿兒島平
上坂吉次 兵庫平
藤井陳三 富山平
福島昌三郎 長野平

第二部二年甲

糸永保民 熊本平
神山政精 沖繩士
鰺阪七一 鹿兒島士
上野幸作 福岡平
菅田一實 廣島平
久木田五二 鹿兒島士
神田忠雄 東京平
郡家政治 長崎平
上田嘉助 山口平

阿能彌一郎 和歌山平
石橋文彌 山形平
横溝昇二 東京平
加藤門六 廣島平

（工科）

濱西傳次 兵庫平
鈴木武二 千葉平
野中秀次 佐賀平
小松覺三 福島平
鈴木芳太郎 神奈川平
光增直 佐賀士
兒玉靜雄 鹿兒島士
森田松三郎 長崎平
根占知勇 宮崎士

伊東茂光 鹿兒島士
岡澤高光 鹿兒島平
伊藤謙藏 新潟士
小林信三 山梨平

（四十四名）

大島昊 佐賀平
原田靜一 山口平
山本八太郎 大阪平
河原常次郎 鹿兒島平
佐藤筌太郎 岡山士
吉田俊三 神奈川平
熊野德一 廣島平
安田量之助 長野士
伊藤廣三郎 愛知平

川畑仁太郎 鹿兒島平
宇野忠太郎 愛媛平
佐藤耕夫 佐賀士
永野靜二 鹿兒島士
盛先覺 清國
安積繼 茨城士

第二部二年乙

二見良平 神奈川平
柳井忠夫 岡山平
岩崎清行 宮崎士
丸江仁 石川平
山崎鹿之助 鹿兒島平
栗田信一郎 東京平
間瀨鉦太郎 東京士

山本昌造 長野平
淺松啓良 鹿兒島平
內田守 福岡士
高原篤展 鹿兒島士
吉滿良吉 鹿兒島平
佐藤利恭 大分平

（理科）

川口繁藏 島取平
山口誠太郎 茨城平
松原茂 岐阜平
伊野部菊治 高知平
森八造 京都平
高橋好三 埼玉平
根岸幸 靜岡士

山內俊親 鹿兒島士
西村市太郎 東京平
荻野正夫 和歌山平
松本良一 福岡士
馬場良藏 鹿兒島士

（三十九名）

田村與太郎 福井平
內藤晉 奈良平
林猪之助 岡山平
內田嘉彥 東京平
孕石武 高知士
中本清治 長崎平
田中康邦 滋賀平

町田哲二郎 埼玉平
尾崎忠助 新潟平
櫻井龜之助 茨城士
木村正蔵 香川平
今田良三 岡山平
福島二郎 福島士

第三部二年

馬場辰二 兵庫士
久民文雄 京都平
水野重郎 山形士
森定吉 福岡平
江藤義戊 長崎平
内田了 神奈川平
田村英雄 埼玉平

吉江注 長野平
佐藤利生 福岡平
深海昱次郎 京都平
泉苑一郎 愛媛平
今井精一郎 東京平
中村寛一 香川士

（醫科）（五十一名）

篠原隼人 徳島平
田中義雄 愛知平
椿稔 山口士
宇都宮三郎 鹿兒島士
都築武義 愛知平
中江政明 岡山平
掛川清水 長野平

大竹憲成 新潟平
中岡重次 兵庫士
守能邦人 香川士
小林瀧之助 東京平
山添善之助 東京平
山根進一 群馬士

片山富藏 神奈川平
山川忠雄 東京士
利根川活藏 埼玉平
花田邦彦 鹿兒島士
守屋猛夫 山梨平
塚田孝吉 大阪士
庄司義治 靜岡平

佐藤喜代治 山形平
沼田重雄 長野平
鴨藤快平 靜岡平
新居恒市 徳島平
荻原巖 山形士
近藤梁二 神奈川平
林香 三重士
板澤政治 岩手平
角井徳藏 大阪平
堀内卓造 長野平

丹波五郎 東京平
降矢泰甫 山梨平
清水卓治 石川平
諸岡存 東京士
中澤龜吉 長野平
長塚三郎 茨城平
前田正雄 長崎士
百束龍藏 山形士
篠田喜吉 山形士
中島良貞 長崎士

山本魁 兵庫平
高木卓美 千葉平
時田典二 新潟平
小田原鶴吉 鹿兒島平
高岡英祐 千葉平
木村退三 栃木平
大橋保一郎 新潟平
今富正徳 大分平
佐野伴三 山梨平
楢林孟 京都平

第一部一年甲（英法科）（政治科）（四十九名）

二見甚郷 宮崎平
荒武義彰 宮崎士
立薗清吉 福岡平

矢野時彦 鹿兒島士
河内山武雄 山口平
細江隆輔 福岡平

大山常藏 鹿兒島平
手塚敏雄 栃木平
武田嘉作 靜岡平

松元時雄 鹿兒島士
服部伴逸郎 靜岡平
木場悅熊 鹿兒島士
吉宮磯太郎 佐賀平
井上廣治 山形平
太田正夫 東京士
玉澄齊次 和歌山平
西垣利一郎 兵庫平
橋本猪六 長崎士
板本均爾 東京平
矢上純纖 宮崎士
津田儀三郎 山口平
神谷貫一 愛知平
久間時三郎 長崎平

渡邊楷太郎 新潟平
長谷川寧 神奈川士
松室安昌 福岡士
武智正寬 愛媛平
濱田泰 愛媛平
平井國英 千葉士
岡本勇作 奈良平
加藤玄蕃 東京士
熊谷尙寬 東京平
竹內廣 大分平
田中讓三郎 奈良士
加藤重樹 鹿兒島士
若盛榮 福島平

廣川健二 新潟平
田代通義 宮崎士
川路利顯 鹿兒島士
上田隆 大分平
松田郁太郎 鹿兒島士
水村五郎 山梨士
谷口與次郎 鹿兒島平
藤本忠藏 熊本平
高取九郎 佐賀士
石井保之 福岡平
谷川義夫 廣島士
田代喜右衛門 鹿兒島平
肝付況文 鹿兒島士

第一部一年乙（英文科）（五十四名）

元山嘉次郎 鹿兒島平
小林紀 福井平
渡邊儁 長野士
野田虎七 福岡平
吉良信淵 佐賀平
實川萬治郎 千葉平
黑葛原清 鹿兒島士
竹之內清 愛知平
古川唯說 熊本平
西村六二 滋賀平
臼杵親德 福岡士
上村善助 鹿兒島平
兒玉安吉 宮崎平
村尾影 愛媛平

山脇五郎 大阪平
石黑戊章 富山平
廣森義次 千葉平
三浦正作 青森士
海老澤信 栃木平
山本藤吉 靜岡平
小出喜八郎 新潟平
小山亨三 長野平
松本有 栃木士
毛利稔久 山口華
鈴鹿登 京都士

野上正治 新潟平
光山了忍 島根平
本村善太郎 佐賀士
久永喜三郎 鹿兒島平
萩原忍 鹿兒島士
朝倉憲治 千葉平
深谷橘治 東京士
今井秀晃 秋田平
伊藤光重 愛知平
中村弘 鹿兒島士
高澤公太郎 新潟平
久保榮藏 鹿兒島平
三浦精翁 廣島平

相良　勇　鹿兒島士
今北俊比古　鹿兒島士
松野甚之助　鹿兒島平
應崎龍雄　大分平
千原正男　岡山平

第一部一年丙（獨法科 獨文科）

古川靜夫　鹿兒島士
沈　正彦　鹿兒島平
野崎　悳　鹿兒島士
木尾良清　鹿兒島士
濱　龍彦　福岡士
永田茂森　鹿兒島士
中間高州　大分平
上野研三　香川士

本郷重基　大分平
小野政明　栃木士
丸目美良　鹿兒島士
後藤實理　鹿兒島士
藤岡大信　宮崎平

山下雅邦　鹿兒島士
七里定雄　滋賀平
小野　猛　大分平
工藤良助　山形平
岩谷靜治　鹿兒島平
大澤光吉　東京平
高橋二郎　愛媛平
椎名貞三　千葉平

栗田拾治　愛知平
庄司玉治　秋田士
赤塚眞清　鹿兒島士
瓊田苔英　福岡平
角野源之助　兵庫平

（五十名）

松尾暉雄　東京平
佐々木一二　山口士
河野寛通　兵庫平
榮　當重　鹿兒島平
鈴木　保　山梨平
村上正志　奈良士
中山福藏　鹿兒島平
藤井虎雄　佐賀士

大西盛行　愛媛士
鵜飼雄五郎　鹿兒島士
眞島仲吉　鹿兒島平
水落三郎　福岡平
赤尾信正　兵庫平
黑田一朗　福岡士
安田政行　京都平
平山武芳　鹿兒島士
古久保宗八　和歌山平

第二部一年甲（工科）

大河平隆英　鹿兒島士
松原正良　熊本平
池田篤三郎　大阪平
谷　浩藏　岐阜平

阿曾沼　明　大阪平
山田良太郎　德島平
藤岡喜六　德島平
須田陽吉　東京士
永井正人　島根平
加藤光雄　東京士
宮内　榮　北海道士
五十嵐武雄　福島平
花形隆智　山梨平

唐仁原達矣　鹿兒島士
齊藤　齊　熊本平
越路　暢　栃木士
清水幸次　石川平

桝見良作　福岡平
福田　潤　長崎平
二宮喜久馬　愛媛平
松元猪熊　鹿兒島平
三木　立　山梨平
磯部耕三　德島平
蛭間源次郎　群馬平
石神笑一　鹿兒島士

（五十五名）

後藤寅之助　大阪平
加田益實　福岡平
岩下敬助　東京士
弓矢美三　三重平

鎌田四郎 鹿兒島士
小林愛三 大阪平
加藤觀三 鳥取士
西川正之助 福島士
臼倉錠次郎 東京平
大島恭三 東京士
柿原清喜 熊本平
松浦守一 兵庫平
岩尾啓三 廣島平
下川憲久 福岡士
古市忠由 香川平
澤田伊助 愛知平
工藤三郎 巖手平
若林與三郎 神奈川平

長松昌造 山口士
落合兼亮 大分平
阿部八三郎 山形平
久慈光三 巖手平
椙山常治 北海道士
岩淵保 巖手士
岩瀨鐵次郎 愛知平
北村嘉八 佐賀士
古曳正彦 鳥取平
黑木貫一 鹿兒島士
錦島重厚 佐賀士
福島正明 鹿兒島平
山崎忠康 熊本平
山下宣吉 東京士

山本豐太郎 和歌山平
永山在兼 鹿兒島士
山下兼近 鹿兒島士
松尾熊雄 熊本士
渡邊幸吉 福岡士
小野田半治 埼玉平
大平憲助 東京士
山岸常作 新潟平
岩切義德 鹿兒島士
岸本喜之助 京都平
掘信一 島根平
廣瀨恭 東京平
松尾爲文 京都平

謝寶清清國

第二部一年乙（選科農科）（五十三名）

松元亮正 石川平
日高靜代 鹿兒島士
塚田豐三 大阪平
田代正盛 西兒島士
高田幸二 和歌山平
林邦彥 愛媛士
岩佐憲三 熊本士
石井巖 岡山平
田永直治 東京平
中村孝彥 東京士
淺羽一郎 北海道平
河野直吉 鹿兒島平

岸川憲一郎 佐賀士
田中育之 埼玉平
野澤傳左衛門 新潟平
品川昌雄 山口士
藤井太郎 廣島平
江上英三 富山平
赤林實曠 東京平
山田長 巖手士
荻原清太郎 埼玉平
鳥飼貞吉 千葉平
林外男 石川士
宮內義則 愛媛平

今井榮量 長野平
矢島省三 大阪平
豐田稔 鳥取平
兒玉賴美 熊本士
加納久憲 千葉平
黑瀨章 岐阜士
香川晃 山口士
笠井良一 大分平
古海正福 福岡平
吉村英雄 和歌山平
橋本誠一郎 福岡平
綱島園治 岡山平

仁禮四郎助 鹿兒島士
孝忠一雄 岡山平
守屋伯造 岡山平
入間田毅 宮城平
筒井清治 長野平
西村友次郎 青森平

第三部一年

小林榮 福岡平
鈴木辰五郎 群馬士
大森憲太 熊本平
篠崎哲次郎 千葉平
高野三男 三重平
渡邊俊次 山形平
北岡俊一 奈良平
岩田豐吉 岐阜平
佐伯紀一 東京平
高瀨五助 福岡平
松谷俊三 兵庫平
結城隆次 山形平
今田正七 山口平

（醫科）

篠本愼一 靜岡平
穴澤顯治 福島平
陣內鐵一 佐賀平
青柳宗平 山口平
市川治 三重平
武正一 高知平
原博 新潟平

（五十二名）

大倉忠太郎 三重平
橘本藤太郎 香川平
近藤博夫 兵庫平
松野寬治 新潟平
水內哲雄 廣島平
西田稻城 宮崎士
喜多孝慶 佐賀士
塩崎喬 愛媛平
河合泰三 岐阜平
馬場達雄 東京士
山崎豐吉 大分士
黑田龍雄 高知士

林享 岐阜平
岡山亦平 石川平
小宮山友則 山梨平
近藤富三 青森平
馬島浩 岐阜平
小屋芳雄 大分平
長谷川鐵一郎 新潟平
二階堂政秀 鹿兒島士
行德健助 佐賀士
清水鹿次郎 新潟平
井尻龍雄 京都平
小林靜雄 廣島平
櫻井明治郎 佐賀平
西恒治郎 鳥取士
後藤義一 岐阜平
中島章代 群馬平
佐藤環 鹿兒島士
藤澤喜久治 山形平
三野利幸 香川平
阿部一作 新潟平
久家甚之助 大分平
長谷川清二 千葉平
驛綾義等 兵庫平
浦上愛夫 兵庫平
高野俊雄 靜岡平
岡崎義賀 岐阜平
城戶政太郎 福井士
岡野益三 埼玉平
栗篤吉 鹿兒島平
清水喜好 福井平
五島匡一 岐阜平

第八章　卒業生

學士ノ上ニ記載セル京ハ京都帝國大學卒業ノ符號
氏名ノ上ニ記載セル東ハ東京帝國大學在學京ハ京都帝國大學在學福ハ
福岡醫科大學在學法ハ法科文ハ文科工ハ工科理ハ理科農ハ農科醫ハ醫
科理工ハ理工科大學ノ符號

第一回　（明治三十七年七月卒業）

第一部法科　八十七名

（三十三名）

法學士　小西眞雄　兵庫平
法學士　大島直道　鹿兒島平
法學士　川越茂　宮崎士
東法　瀬崎由太郎　茨城平
法學士　岩元禧　東京士
東法　宮崎新治郎　奈良平
法學士　石黒忠篤　東京華
東法　里見哲太郎　德島士
法學士　藤田榮助　鹿兒島平
法學士　石口龜一　廣島平
法學士　原田維纘　鹿兒島士
京法　松岡正時　高知士

法學士　入江海平　福岡平
東法　岩田龍之助　島根平
京法　佐波亘　廣島平
東法　八島佐太郎　長崎平
京法學士　楯崎彦一　鹿兒島士
京法　陰山登　高知平
京法學士　緒方棣男　鹿兒島士
法學士　高橋守雄　熊本士
京法　福島正雄　熊本平
東法　齊藤彌作　千葉平
東法　柴田靜　東京平
東法　高瀨隆志　福岡士
東法　山崎眞雄　熊本士
東法　竹澤卯一　群馬平
東法　村上殿三郎　福岡士
東法　三位甚造　佐賀士
京法學士　多木晃　兵庫平
東法　石丸優三　愛媛士
京法學士　前田秋介　山口平
東法　細川義方　高知士
東法　岩崎保　熊本士

第一部文科　（十名）

文學士　東鄉茂德　鹿兒島士
文學士　池田俊彥　鹿兒島士
京法　片岡直方　高知士
文學士　五島法眼　山口平

文學士　松下敬次　兵庫平
文學士　清水駿太郎　福岡士
東文　宮内勝二　鹿兒島士

第二部工科

京工學士　高崎齊　鹿兒島士
京工學士　中尾景治　三重平
京工學士　庵地佑吉　大阪平
京工學士　四元精　北海道士
東工　五木田作造　茨城平
京工學士　小原榮次郎　奈良平
工學士　鵜飼宗平　愛知平
工學士　安永五三二　大阪平
東工　薩原勝藏　靜岡平
東工　佐々木鐵二　廣島平
文學士　黒木重也　鹿兒島士
死七　秋吉正高　大分士
東文　橋本精次　東京士

（十九名）

工學士　山縣愷介　山口士
工學士　池田虎一　佐賀平
京工學士　菊池銈二　愛知士
京理工　外山岑作　東京士
京工學士　中村恒　福岡士
京工學士　西岡董　長崎平
京理工　神崎信次郎　德島平
京理工　山崎元英　神奈川平
京工學士　岸田政太　佐賀平

第三部醫科

東醫　今村明光　鹿兒島士
東醫　志賀光雄　兵庫平
東醫　山田榮　香川平
京醫學士　帖佐彦四郎　鹿兒島士
東醫　末吉雄治　奈良平
京醫學士　塩田敏郎　島根平
京醫學士　布施卷太郎　滋賀平
福醫　岩淵友次　宮城平
福醫　香宗我部壽　東京士
東醫　秋吉辰三　熊本平
福醫　山本勉彌　和歌山士
福醫　原田耕吉　鹿兒島平
福醫　清川弘道　千葉平

（二十五名）

福醫　石橋高　福岡平
京醫學士　園田要　德島平
京醫學士　加藤政太　佐賀平
京醫學士　田中政治　大阪平
京醫學士　原田隆　福岡平
京醫學士　有永義孝　大分平
福醫　阪西信次　熊本平
福醫　秋場玄良　山形平
福醫　本間健兒　福岡士
福醫　小室直幸　德島士
福醫　上山利介　鹿兒島士
東醫　白川玖治　新潟平

第二回

第一部法科

百六名

（明治三十八年七月卒業）

（四十名）

東法　井手諒一郎　長崎士
東法　田中省吾　鹿兒島平
東法　竹川彖榮　奈良士
東法　伊東清　東京士
東法　岩村彌太郎　京都平
東法　津崎尙武　鹿兒島士
東法　三浦次雄　京都士
京法學士　常深吉次郎　鹿兒島平
東法　與田省三　福岡士
東法　安仲安司　福岡平
京法學士　日比重威　東京平
京法　牛島省三　鹿兒島士
東法　手塚光賢　鹿兒島士
東法　伊東愛吉　北海道士
京法學士　福島平　鹿兒島平
京法學士　兒玉實良　鹿兒島士
京法　芝川又四郎　大阪平
東法　平田貫一　鹿兒島士
東法　鈴木重孝　鹿兒島士
京法學士　原田清　鹿兒島士
東法　楯本保文雄　福岡平
東法　小嶺幸慶　沖繩士
京法學士　新納董　鹿兒島士
京法　岩本俊鄕　兵庫士

京法　肥後藤吉　鹿兒島士
京法　折口進　大阪平
東法　池水秀夫　岡山平
東法　伊東三吉　宮城平
東法　田邊貞雄　大分平
京法　田代貴清　鹿兒島士
東法　岡本治彌太　東京士
東法　天野勉藏　福岡平

第一部文科

（十一名）

東文　日高奈太郎　宮崎平
死亡　今井文麗　岐阜平
京法學士　泥谷直方　宮崎士
文學士　鵜飼祐弐　愛知平
文學士　木村隆法　愛媛平
京法　吉利用一　鹿兒島士
京法學士　金澤信一　大阪平
東法　坂口喜助　長崎平
東法　三谷洋二　廣島平
東法　中村源三郎　廣島平
東法　赤尾清孝　富山士
京法學士　近藤園治郎　德島平
東法　田畑渥美　鹿兒島士
東文　藤源眞亮　三重平
文學士　植桝安　東京平
東文　日高武雄　鹿兒島士
東文　塩崎健男　靜岡士
文學士　藤等忍　鹿兒島平

東文　藤田　篤　京都平

第二部工科

工學士　林　明　福島平
東工　朝枝信太郎　廣島平
東工　安樂彖文　鹿兒島士
京工學士　山下元美　京都士
東工　木佐貫耕作　鹿兒島士
工學士　山下利兵衛　靜岡平
東工　兵藤　修　茨城士
東工　栗山俊一　福井平
兵役中　肥後慶次　鹿兒島士
東工　鵜尾謹爾　京都平
東工　北澤武男　長野平
京理工　猪熊信男　香川士

（三十名）

東工　横山國次郎　神奈川平
工學士　北鄉七次　鹿兒島士
京工學士　奥澤集成　秋田士
東工　上坂鎌吉　福井士
東工　草野喜一郎　福岡平
東工　田原耕一　島根士
京理工　大橋文藏　齊藤平
東工　立石武三郎　大阪士
東工　小川芳太郎　德島平
東工　加藤　賢　東京士
工學士　田島眞吉　東京平
東工　千田武彥　鹿兒島華

東工　野元　英　鹿兒島士
死亡　高橋豐丸　愛媛士
京工學士　小田吾一　長崎平

第二部理科

理學士　本田親二　鹿兒島士

第二部農科

農學士　横畠英介　山口士

第三部醫科

東醫　高橋釀太郎　廣島平
東醫　頓宮寬　香川平
東醫　齊藤達　靜岡平
京醫　坂井千春　三重士
京醫　川上漸　新潟平
京醫　加藤喜作　福井平

京工學士　河原直文　東京士
東工　小原春孝　廣島士
工學士　岸本肇　大阪士

（二名）

東理　兒玉親輔　京都士

（一名）

（二十二名）

京醫　岡本弘　三重平
東醫　小松好一　島根平
東醫　石原房雄　岡山平
東醫　篠田德三郎　長野士
京醫　川井田源之助　鹿兒島平
京醫　森本昇　島根平

東醫 佐藤泰輔 山形平
東醫 梶谷躬澄 廣島平
福醫 西村榮吉 香川平
京醫 淺見湛 愛知平
福醫 杉本曉一 新潟平

第三回

百二十八名

（明治三十九年七月卒業）

第一部法科

（五十三名）

東法 久米成夫 唐兒島士
東法 古橋卓四郎 愛知平
東法 池水肇 廣兒島士
東法 濱田庶治 鹿兒島平
東法 青樹重廉 愛知平
東法 葵島豐三 神奈川平
東法 鬼頭豐隆 愛知平
東法 瀧口力雄 廣島平
東法 重信文敏 鹿兒島士
東法 田中無事生 三重平
東法 宮崎正已 高知平
東法 上田與三郎 奈良平
京醫 石川光輝 北海道士
福醫 鮎田壽郎 栃木平
福醫 志田傳 福島平
京醫 杉貞與 東京士
福醫 前防玄信 奈良平

東法 藤渡虎二 大分平
京法 千森保太郎 奈良士
東法 橫塚泰助 福島士
東法 宮城源永 沖縄平
東法 加瀨眞三 東京平
東法 佐多俊夫 鹿兒島士
東法 武田藏之助 滋賀平
東法 高橋太平 鹿兒島士
京法 大曾根謹一 千葉平
東法 相澤健三 靜岡平
京法 岩元三志 鹿兒島士
東法 遠山惟明 熊本士
京法 吉田清 福岡士
東法 松岡歸豐 京都士
東法 田村謹壽 東京平
東法 永根義雄 北海道士
東法 羽生央 鹿兒島士
京法 浮田茂太郎 香川平
東法 大谷秀三 熊本平
東法 長谷川房治 香川平
東法 武田平三郎 山形士
東法 吉田榮三郎 宮城士
京法 松尾榮一 鹿兒島平
東法 橋本家藏 福島平
東法 伊藤務 東京士
東法 平島周一 鹿兒島士
東法 赤峰良勝 熊本士
東法 國分與八郎 鹿兒島士

京法　尾越俊輔　山口平
京法　若林芳樹　福岡士
京法　中村豊司　青森平
東法　城間恒仁　沖縄士
東法　金子四郎　熊本平
京法　辻　軌九一　和歌山平
東法　堀内省三　鹿兒島士

第一部文科

東文　山鹿誠之助　長崎士
東文　川出麻須美　愛知平
東文　兒島　貞　鹿兒島士

第二部工科

東工　岡本周平　宮崎平
東工　小川式部　兵庫平

（六名）

東文　水島耕一郎　岡山平
東文　渡邊　徹　東京平
東文　高橋欣二　若濱平

（二十九名）

京理工　田邊良忠　京都士
東工　山吉須賀雄　東京士
東法　山崎鷹雄　佐賀士
東法　池田常吉　福岡士
東法　楯本十三六　宮崎平
東法　蒲木吉次郎　鹿兒島平
東法　藤野亞喜代　熊本平
東法　末廣五郎　山口平

京理工　本村三郎　福岡平
京工　渡邊正彦　高知平
東工　岡田謙吉　大阪平
東工　横田三朗　愛知士
東工　細野芳彦　新潟平
東工　塚本紋三郎　千葉平
東工　篠原權平　長野平
京理工　直井武好　宮崎士
京理工　八田繁次郎　京都平
東工　高畑周輔　徳島平
東工　雨宮弘一　山梨平
京理工　松下長久　東京士
京理工　塩田銳次　栃木平
東工　上野七夫　長野士
京理工　丸山芳樹　鹿兒島平
東工　村田悳　山口士
東工　藤井暢七郎　福島士
東工　島名平兵衛　鹿兒島平
京理工　篠原朋一郎　長野平
東工　和田　廣　京都士
京理工　勝谷柳吉　廣島平
京理工　赤坂久三　埼玉平
京理工　久保田省三　長野平
京理工　新濱龜之助　徳島平
京理工　栗山辰次　佐賀平

（四名）

東理　悌島二郎　東京平
東理　河村美熊　山口士

第二部農科

（九名）

東農　野中鼎　佐賀平
東農　松井謙吉　京都士
東農　吉富直樹　宮崎士
東農　池田哲哉　鹿兒島士
東農　日野繁之助　島根平
京理工　清水三藏　岐阜平
東理　河合澤　岐阜士
東農　吉松茂彦　高知士
東農　小野弘吉　愛手士
東農　安食堅吉　山形平
外國留學中　九鬼一造　京都華

第三部醫科

（二十七名）

東醫　田結宗誠　岐阜平
東醫　清水宇八郎　新潟平
京醫　戸田正三　兵庫平
東醫　蝶名林德臣　新潟平
東醫　月岡道保　千葉平
京醫　天津創　廣島士
東醫　秦時彥　廣島平
東醫　白井温　東京士
東醫　佐藤源次郎　鹿兒島士
東醫　町田砲　兵庫士

京醫　吉岡忠作　京都平
東醫　阿部鐵治　新潟平
京醫　明田常三郎　福島平
京醫　草野宏次郎　新潟平
京醫　寺師義信　鹿兒島士
福醫　森鼻正治　兵庫平
福醫　小川大三郎　奈良平
福醫　石神純行　鹿兒島士
京醫　丹下茂吉　愛知平
京醫　廣瀨滋　三重士
京醫　宗澤兵三郎　岡山平
京醫　熊谷直　宮城平
福醫　大多和與四郎　千葉平
福醫　大島兵治郎　德島平
福醫　谷德二郎　德島平
福醫　宮下耕圃　鹿兒島平
福醫　伊勢日出登　大分平

百三十三名

（明治四十年七月卒業）

第四回

第一部法科

（四十名）

東法　和田一次　宮崎士
東法　石橋省吾　千葉平
東法　福田甚二郎　東京平
東法　高木復亨　東京士

東法 長坂勝太郎 東京平
東法 板倉勝温 東京平
東法 村田繁太 香川士
東法 田中忠興 埼玉平
東法 上床晋 鹿兒島士
東法 竹下豊次 宮崎平
東法 手嶋孫三郎 大分平
東法 押川巖 鹿兒島士
東法 竹田甚太郎 和歌山平
東法 武楯久吉 福岡平
東法 森山義光 鹿兒島士
東法 小山田實 福岡士
東法 古賀貞六 佐賀士
東法 南雲留八 福島平

東法 木村篤太郎 奈良平
東法 吉田康太郎 大阪平
東法 金井佐久 神奈川平
東法 石崎正厚 愛媛平
東法 山下又三郎 愛知平
東法 佐藤眞助 埼玉平
東法 坂本格 山口士
東法 藤田品之 神奈川士
東法 竹村武雄 滋賀士
東法 高橋勝三郎 群馬士
東法 三原鼎 山口平
東法 玉置政珍 三重士
東法 吉田律 宮崎士
東法 大村幹 鹿兒島士

東法 藤井一雄 石川士
東法 淺見豊吉 東京平
東法 中原利彦 鹿兒島士
東法 鯛淵政三 栃木平

第一部文科

東文 河合逸治 静岡平
東文 岡本隆治 大阪平
東文 寺田貞次 京都士
東文 岡猛夫 宮城士
東法 佐々木信香 福岡士
東法 内山田三郎 福岡士
東文 岩口石藏 愛知平
東文 河野廉直 宮崎士
東文 浮里俊造 山口平

東法 久野省三 愛知平
東法 上野良美 鹿兒島士
東法 林靜得 徳島士
東法 渡邊武彦 埼玉平

（二十一名）

東文 岡徳命 佐賀平
東文 佐々木慶成 富山平
京文 尾島鷹市 鳥山平
東文 大村桂巖 滋賀平
京文 黒江直二 宮崎士
京文 鷲尾隆慶 奈良平
東文 峰堅雅 神奈川士
東文 内藤智秀 山形平
京文 前田重雄 東京平

東文　大田眞彦　青森士
京文　奥村円淘　佐賀平

第二部工科

東工　永山彌次郎　鹿兒島士
東工　藥師五郎　鹿兒島士
京理工　福井正治　兵庫士
東工　久永勇吉　鹿兒島平
京理工　瀧口三雄　長崎士
東工　阪元俊雄　鹿兒島士
京工　黒川家徳　鹿兒島士
東工　寺西猪平　廣島平
修學中　垂井勳　福岡平
東工　橋口行彦　鹿兒島士
東工　岩崎庄太郎　福岡平

（二十七名）

京工　本間孝義　新潟平
東工　高頭龍三郎　新潟平
東工　岡本清　山口平
東工　松本古一郎　島根士
京理工　奥山盛次郎　福岡平
京理工　濱本信一　兵庫平
東工　五十嵐三郎　福島平
京理工　松本孝　香川士
京理工　井手喜緑　東京平
京理工　平山泰　鹿兒島士
東工　毛利福太郎　熊本平

修學中　谷雄太郎　岐阜平
京理工　伊藤壽介　廣島平
東工　前田愛雄　鹿兒島士

第二部理科

東理　山中增雄　和歌山士
東理　高木弘　東京士
東理　赤羽英雄　福島士
東理　爲田文造　鹿手士

東工　杉山清吉　東京平
修學中　木下顯正　鳥取平

（七名）

東理　山根新次　島根平
東理　酒井信正　東京平
東理　田治米亮造　兵庫平

第二部農科

東農　向井重雄　鹿兒島士
京農　龍清光　鹿兒島平
東農　上野壽郎　東京士
修學中　中村一平　長崎士
東農　三好哲男　長崎士

（十一名）

東農　菱本吉之助　京都平
京農　森善吉　兵庫平
東農　米山兆二　東京士
東農　町田俊彦　鹿兒島士
京農　兒玉晉　鹿兒島士

修學中　竹内末五郎　新潟平

第三部醫科

（二十七名）

東醫　岩崎巖　東京士
東醫　萬田亞雄　島根平
東醫　新東円造　石川平
東醫　井上田作　岡山平
京醫　柏林篤三　京都平
東醫　岡田昭雄　岐阜平
東醫　石田信司　宮城平
東醫　益田三郎　神奈川士
京醫　境田民彌　宮崎士
京醫　大杉濟　靜岡平
京醫　桑原猛男　新潟平
編醫　秋月城　宮崎士
京醫　林光遠　福井平
東醫　町田修一　大分平
東醫　石田齊　福井士
東醫　三島肅三　廣島平
東醫　青木松雄　廣島士
京醫　村上猪柳　島取平
京醫　本城嘉吉　岡山士
京醫　高橋慶吉　廣島平
東醫　岡田勇義　群馬平
　　村岡正夫　佐賀平
編醫　水内誠四郎　千葉平
編醫　鷹津三郎　兵庫平

編醫　高畑哲五郎　德島平
編醫　街寧吉　京都平

第五回

百三十一名

（明治四十一年七月卒業）

第一部英法、文科

（三十一名）

東法　川喜田孝一　三重平
京法　太田庄吉　靜岡平
東法　岡澤虎男　宮崎平
東法　梅林卯三郎　島取平
東文　和田徹城　三重平
東法　島崎直幹　高知士
東法　櫻井義男　大阪士
京法　森公平　長崎士
東法　武川壽作　山梨平
編醫　河井說雄　島根平
東文　萬造寺齊　鹿兒島平
東法　橫山惟二　鹿兒島士
東法　伊庭彰一　東京士
東文　半田孝海　長野平
東法　山田泰治郎　愛知平
東法　生島利三　東京士
東法　島袋全德　沖繩士
京法　本多協　長崎士
東法　靑野作一　愛媛平

東法　猪野雪之助　茨城平
東法　根岸定治　千葉平
東法　中野岩吉　埼玉平
東法　三浦登志　新潟士
東法　立川太郎　廣島平
東法　川崎千尋　鹿兒島平
東法　鈴木財藏　宮崎士

第一部獨法、文科

東法　笹部新太郎　大阪平
東法　山田大介　鹿兒島平
東法　大久保一明　東京士
東法　谷　信一郎　兵庫平
東法　花形爲八郎　群馬平
東法　大塚勇騎　熊本士
東法　櫻井　清　千葉士
京文　山崎定英　福井平
東法　有川小三　鹿兒島士
東法　眞弓文次郎　長崎士
東法　和田一郎　東京士
東法　山田清重　鹿兒島士

（二十八名）

東法　小室　與　茨城平
東法　岡本忠道　奈良平
東法　白川富廣　長野平
東法　廣田　薫　福岡平
東法　加納謙吉　鹿兒島士
東法　宮内石直　愛媛平

東法　增田誠治　埼玉平
京法　高田陸郎　京都平
東法　小林右太郎　島根平
東法　園部捨四郎　三重平
東法　大野義晴　東京平
東法　山村千足　長野士
東法　長井好市　愛媛平
東法　石崎彙次郎　岡山平

第二部工科

東工　日高鎭一　東京士
東工　永井一郎　山形平
京理工　寺村富次　大阪平
京理工　近藤竹次郎　和歌山平
東工　古谷金一郎　茨城平
東法　中島石雄　三重平
東法　樋口大悟　滋賀平
東法　中尾義基　鹿兒島士
京法　楯尾光三郎　佐賀平
京法　勝見行藏　滋賀士
京文　窪田淳文　福井平
東法　久保巍　千葉士
東法　中川民藏　新潟平
修學中　明石孝因　秋田平
東工　平澤嘉正　新潟平
東工　中原藤一郎　鹿兒島平
京理工　堀　市次郎　新潟平
東工　田中佐右衛門　新潟平

（二十四名）

東工 細川高秋 高知士
東工 上田義男 東京平
京醫工 倉田敏三 福島平
東工 廣瀬一郎 新潟平
東工 北上宇八 兵庫平
東工 吉田英三 福井士
東工 佐土原勳 鹿兒島士

第二部理科

東醫 平吸恭介 千葉士
東醫 岩淵喜魯太 新潟平

第二部農科

東農 清田信一 新潟士
東農 增村嘉雄 福井士
東農 島崎雄三 高知士

東工 佐藤茂助 新潟平
東工 假野彰 神奈川士
東工 伊川重良 愛媛平
東工 稻荷田稻助 兒島平
京醫工 和田恒介 山口平
東工 吉末三郎 佐賀士
京理工 平川良彦 鹿兒島士

（三名）

東醫 久原幹雄 岡山士

（十二名）

東農 中山寬二 兒島士
東農 岩崎行高 東京平
東農 辰巳重毅 愛知士

東農 楯島多賀助 福岡士
代學中 宇都宮季綱 鹿兒島士
東農 田崎武八郎 熊本士

第三部醫科

京醫 中村正一 和歌山平
東醫 栗野環 岐阜士
東醫 吉澤龜藏 群馬平
東醫 小原三郎 島根士
東醫 藤井裏一 廣島平
東醫 古屋清 山梨平
東醫 尾崎義雄 東京平
東醫 國司安治郎 山口平
京醫 村上讓次郎 大阪平
京醫 新妻健二 宮城平

東農 渡邊五六 山口士
代學中 堀江浩 東京士
代學中 畚木繁二 石川士

（三十三名）

東醫 松井正作 愛媛平
東醫 橋本英輔 福島平
東醫 山田精一 東京平
東醫 河西達也 山梨平
東醫 石河利三 鳥取平
京醫 後藤幹一 岐阜平
京醫 津川政治郎 大阪平
京醫 今村荒男 奈良平
京醫 中米太郎 和歌山平
京醫 大野淳五 岐阜平

卒業生

京醫	中川末雄	京都士	
京醫	淡中彰義	高知平	
京醫	小山徹三郎	和歌山士	
京醫	中村芳助	山形平	
京醫	澤井爲三	奈良平	
京醫	北村純一郎	和歌山平	
東醫	德永保	神奈川平	
京醫	近藤恂二	岡山平	
京醫	八木直廉	廣島平	
東醫	倉學一	大阪平	
福醫	佐藤林太郎	新潟平	
東醫	若林勳	大阪平	
東醫	武內研吾	熊本平	

學科別表

生徒、入學志願者、入學者及卒業者學科別表

明治四十一年九月卅日調
（△八清國學生）

類別	第一部 甲	第一部 乙	第一部 丙	第一部 丁	第二部 甲	第二部 乙	第三部	總計
生徒 第一年	四九	五四	五〇	一	五三 △二	五三	五二	三一一 △二
生徒 第二年	四一	二七	三五 △一		四三 △一			一二四 △三
生徒 第三年	三七		四〇 △二					七〇九 △六
生徒 計	一二七		一一六 △一		九〇 △二			一、六一七
入學志願者	一五四	六一	一〇二		二二九			二六一
入學者	四三	四四	四四		四二			一三一
卒業者	二七	四	二八		二四			一三三

生徒年齡表

明治四十一年十一月一日調

部類	最高年齡	最低年齡	平均年齡
一年甲	二三、〇九月	一七、〇七月	二〇、〇七月

第一部	全		乙	二五、一一	一七、一〇	二一、〇六
	全		丙	二四、〇二	一八、〇二	二〇、〇六
	二	年	甲	二四、〇七	一八、〇八	二一、〇〇
	全		乙	二七、〇八	一九、〇六	二二、〇四
	全		丙	二五、〇七	一八、〇四	二一、〇五
	三	年	甲	二六、〇四	一九、〇二	二一、〇五
	全		乙	二六、〇〇	二〇、〇〇	二二、〇八
第二部	一	年	甲	二四、〇五	一八、〇一	二〇、〇二
	全		乙	二四、〇八	一八、〇七	二一、〇〇
	二	年	甲	二五、〇五	一九、〇三	二一、一二
	全		乙	二七、〇三	一八、〇四	二一、〇六
	三	年	甲	二六、〇三	一九、〇二	二二、〇五
	全		乙	二三、〇九	一九、〇四	二一、〇七
第三部	一	年		二六、一〇	一七、〇七	二〇、〇四
	二	年		二九、〇四	一八、〇六	二一、〇〇
	三	年		二六、〇六	一九、〇六	二二、〇五

生徒道廳府縣別表

明治四十一年十一月一日調

道廳府縣 ＼ 部組	第一部 甲	第一部 乙	第一部 丙	第一部 計	第二部 甲	第二部 乙	第二部 計	第三部	計
北海道	一	一	二	二	二	二	四	一	五
東京	二二	六	一〇	二八	一一	一四	二五	一〇	六三
京都	一	四	一	五	三	三	六	三	一四
大阪	一	一	二	四	四	三	七	二	一三
神奈川	三	一	二	五	三	一	四	四	一三
兵庫	二	二	四	八	五	三	八	三	一九
長崎	四	一	一	五	二	一	三	三	一一
新潟	二	五	一	八	一	五	六	八	二二
埼玉	一	一	一	二	一	五	六	三	一一

廳島	宮城	長野	岐阜	滋賀	山梨	靜岡	愛知	三重	奈良	栃木	茨城	千葉	群馬
一	一	二	一	一	二	二	三	一	二	二	一	一	一
二	一	二	一	二	一	一	五	一	一	四	一	六	一
四	一	二	一	一	六	一	一	二	二	一	三	一	一
七	一	六	一	三	九	三	八	四	四	六	四	八	二
二	一	二	二	一	一	一	三	一	一	一	一	二	一
二	一	四	三	二	一	三	二	一	一	一	二	三	一
四	一	六	五	二	一	三	五	二	一	一	三	五	一
二	一	五	六	一	六	三	三	四	二	二	一	七	二
一三	三	一七	一二	六	一六	九	一六	一〇	七	九	八	二〇	五

德島	和歌山	山口	廣島	岡山	島根	鳥取	富山	石川	福井	秋田	山形	青森	巖手
一	五	六	八	二	一	一	一	一	一	一	四	一	一
一	一	三	四	二	一	二	三	二	一	二	一	一	一
三	二	一	一	一	一	一	二	一	一	一	二	一	一
四	七	一〇	一三	四	二	三	五	二	一	三	六	二	一
一	二	五	四	一	一	三	一	一	一	一	二	一	三
一	二	三	二	八	一	二	一	三	一	一	一	一	一
一	四	八	六	九	一	五	一	四	一	二	三	一	四
三	一	二	四	一	一	一	一	二	二	一	八	二	四
七	一一	二〇	二三	一四	三	九	六	八	四	五	一七	五	九

香川	二	二	二	六	二	四	六	五	一七
愛媛	二	五	三	一〇	一	三	四	二	一六
高知	一	一	一	一	一	二	二	二	五
福岡	一〇	六	五	二一	八	四	一二	二	三五
大分	二	四	二	八	二	一	三	四	一五
佐賀	四	三	一	八	六	一	七	五	二〇
熊本	一	四	一	五	六	二	八	一	一四
宮崎	五	四	一	九	三	一	四	一	一四
鹿兒島	二九	二〇	一九	六八	二四	六	三〇	八	一〇六
沖繩	一	一	一	二	一	一	一	一	三
總計	一二七	一一六	九〇	三三三	一二三	一一二	二三五	一四〇	七〇八
清國	一	一	二	三	三	一	三	一	六

卒業生道廳府縣別表

明治四十一年十一月一日調

年度 / 道廳府縣	三十七年	三十八年	三十九年	四十年	四十一年	計
北海道	一	二	一	一	一	四
東京	六	九	九	一三	一二	四九
京都	一	五	五	四	一	一五
大阪	三	五	一	二	七	一八
神奈川	一	一	一	四	二	九
兵庫	四	一	四	五	二	一六
長崎	二	三	一	三	三	一二
新潟	一	二	六	四	一〇	二三
埼玉	一	一	一	三	二	六
群馬	一	一	一	二	二	五
千葉	二	一	四	二	四	一二
茨城	二	一	一	一	三	六
栃木	一	一	一	一	一	三

奈良	三重	愛知	靜岡	山梨	滋賀	岐阜	長野	宮城	福島	巖手	青森	山形	秋田
三	一	二	一	一	一	一	一	一	一	一	一	一	一
二	三	六	三	一	一	二	二	一	二	一	一	一	一
四	二	二	一	一	一	三	四	二	四	一	二	二	一
二	一	三	二	一	一	二	一	二	二	一	一	一	一
三	四	二	一	一	二	二	三	一	三	一	二	一	一
一四	一一	一五	八	四	六	二	九	七	四	三	七	二	二

福井	石川	富山	鳥取	島根	岡山	廣島	山口	和歌山	德島	香川	愛媛	高知	福岡
三	一	一	一	二	一	三	三	一	四	一	一	四	八
三	一	一	一	三	二	六	一	一	二	三	二	一	五
一	一	一	一	一	二	四	四	一	四	二	一	三	一
二	二	一	二	四	三	五	四	二	二	二	一	一	七
四	一	一	一	二	三	三	三	一	二	一	五	四	二
九	三	二	二	一二	一〇	一一	一五	九	一二	八	九	一一	二六

大分	二	一	二	二	一	七
佐賀	四	一	三	四	二	一三
熊本	六	一	五	一	三	一五
宮崎	一	二	三	八	二	一六
鹿兒島	一四	二五	二一	一八	一四	九二
沖縄	一	一	二	一	一	四
計	八七	一〇六	一二八	一三三	一三一	五八五

第九章　敷地及建物

第七高等學校造士館ハ鹿兒島縣鹿兒島市山下町ニ在リ敷地面積壹萬六千四百五十六坪ニシテ之ニ建設セル建物ノ面積ハ貳千五百貳坪四合ナリ之ヲ區別スレハ左ノ如シ

一本館　校長室　教官室　事務室　職員食堂　會議室
　二階建　木造　百四坪
　二階建　石造　二十坪

一書庫
　附屬
　閲覽室　平家建　木造　二十四坪
　事務室　平家建　木造　四坪

一講堂　平家建　木造　九十七坪

一普通教室　二階建　木造　二百十七坪五合
　平家建　木造　五十八坪五合

一博物學教室	平家建	木造	百五坪
一物理學教室	平家建	木造	百五坪
一化學教室	平家建	木造	百十一坪
一圖書教室	平家建	木造	八十坪
一銃器庫	平家建	木造	四十五坪七合五勺
一器械庫	平家建	土造	十六坪
一生徒扣所	平家建	木造	六十坪
附屬			
傘置場	平家建	木造	五坪
便所	平家建	木造	十八坪
一寄宿舍 自習室 寢室	二階建	木造	二百五十九坪
附屬			
事務室	平家建	木造	二十一坪

自習室	平家建	木造	二十四坪
賄所、食堂、浴室、薪炭置所	平家建	木造	百三十九坪
鹽噌所	平家建	木造	三坪
油置所	平家建	石造	四坪五合
便所	平家建	木造	十五坪
喇筒置場	平家建	木造	四坪
一食堂	平家建	木造	四十八坪
一門衛所	平家建	木造	八坪
一宿直所	平家建	木造	七坪五合
一小使所	平家建	木造	二十五坪
一演武場	平家建	木造	五十一坪
一倉庫	平家建	木造	十五坪
一植物温室	木造		十五坪

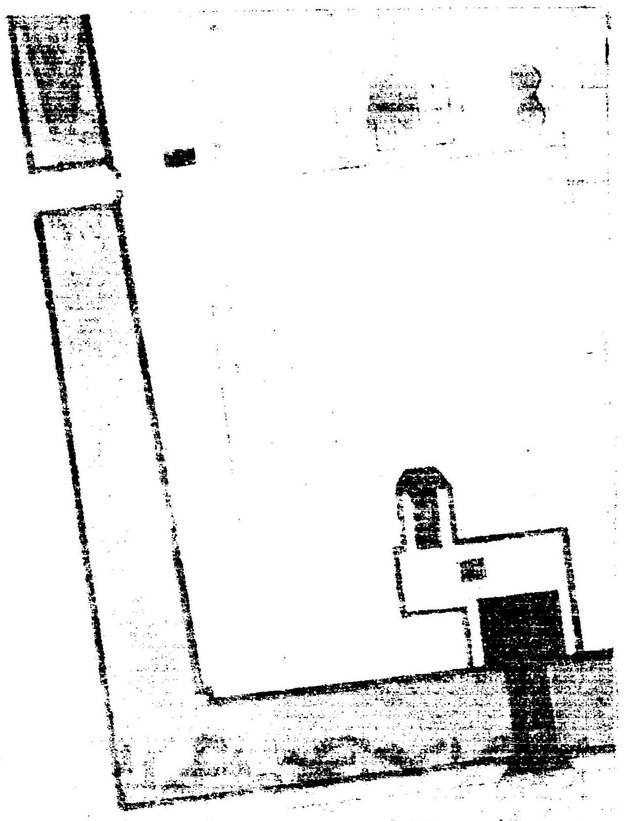

敷地及建物

一物　置

此他渡廊下等

平家建　木造　三十坪

百六十二坪一合五勺

第七高等學校造士館全圖

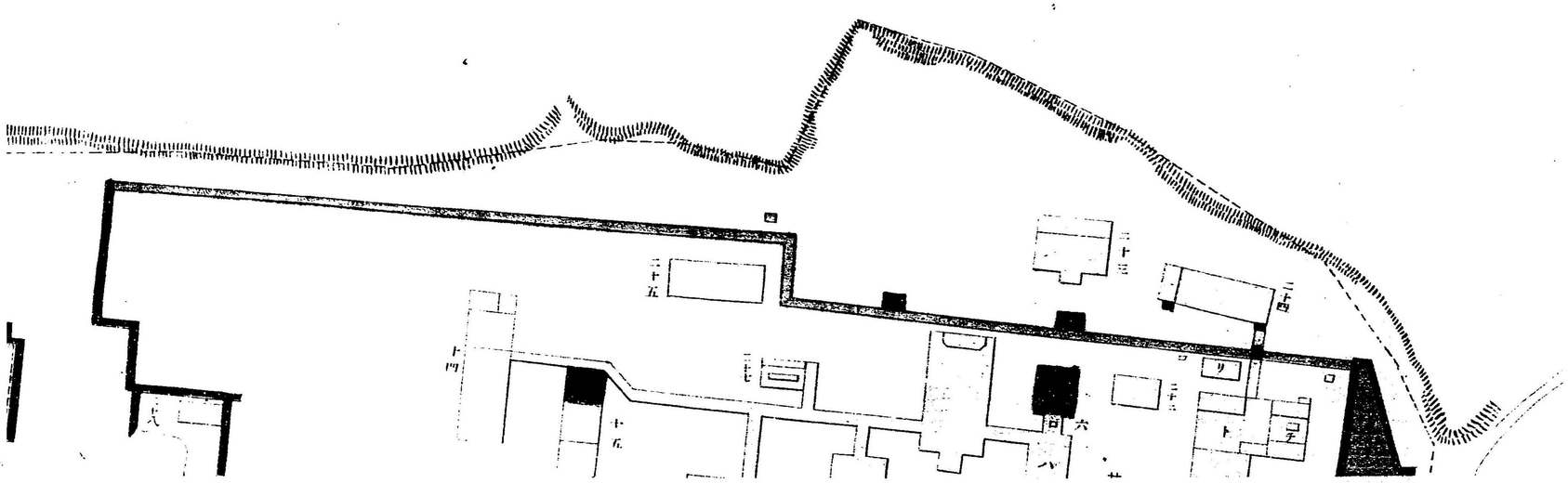

一 皇太子殿下御手栽樹
二 本門 三 門衛所 四 本館 イ 事務室 ロ 應接室 ハ 職員食堂
五 本館階上 イ 校長室 ロ 教官室 ハ 會議室
六 書庫 並 閱覽室 イ 書庫 ロ 掛員詰所 ハ 閱覽室
七 書庫階上 八 講堂 九 普通教室 十 普通教室階上
十一 博物學教室 イ 講議室 ロ 準備室 ハ 標本室
十二 物理學教室 イ 講議室 ロ 準備室 ハ 器械室 ニ 暗室 ホ 天秤室 ヘ 實驗室
十三 化學教室 イ 講議室 ロ 準備室 ハ 器械藥品室 ニ 實驗室
十四 圖畫教室 十五 銃器庫 十六 器械庫 十七 生徒控所
十八 寄宿舍 イ 自習室 ロ 會監室 ハ 醫員室 ニ 應接室 ホ 盥嗽所 ヘ 食堂 ト 廚所 ヲ 浴室 リ 薪炭置所 ヌ 油置所 ル 便所 ヲ 御筒置場
十九 寄宿舍階上 寢室 二十 宿直所 二十一 小便所 イ 小便詰所 ロ 便所
二十二 倉庫 二十三 演武場 二十四 食堂 二十五 物置 二十六 倉置場 二十七 便所 料理
二十八 植物溫室 二十九 器械體操場 三十 運動場 三十一 植物園 三十二 南通用門 三十三 北通用門

學校造士館全圖

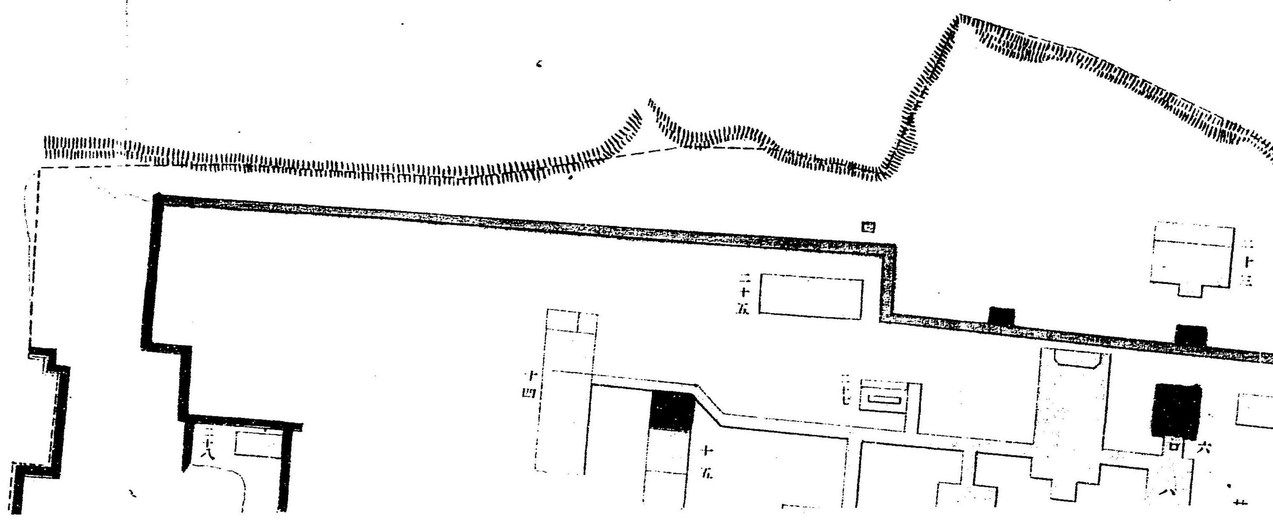

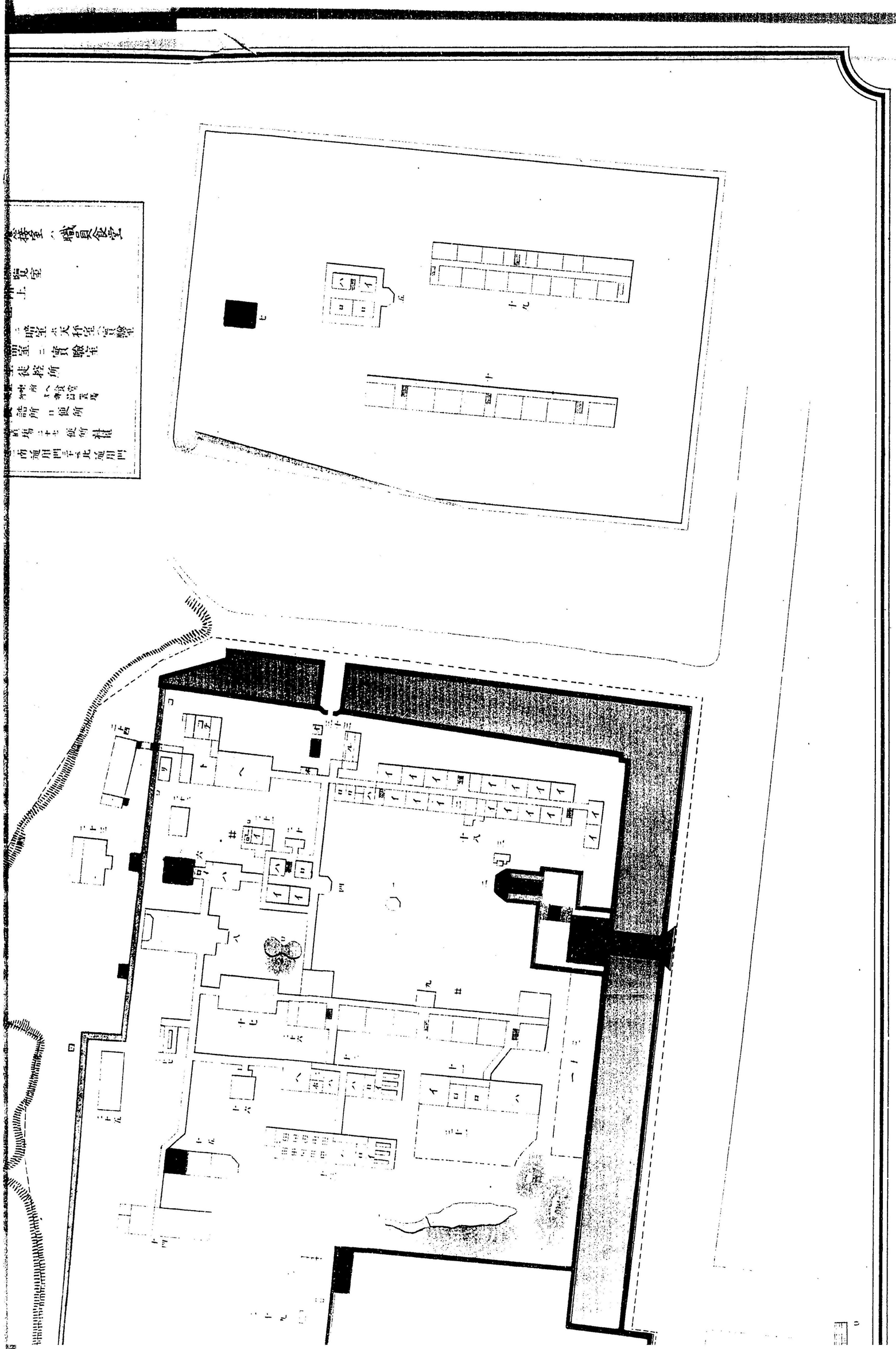

職員食堂
上
暗室
天秤室
實驗室
徒控所
便所
便所

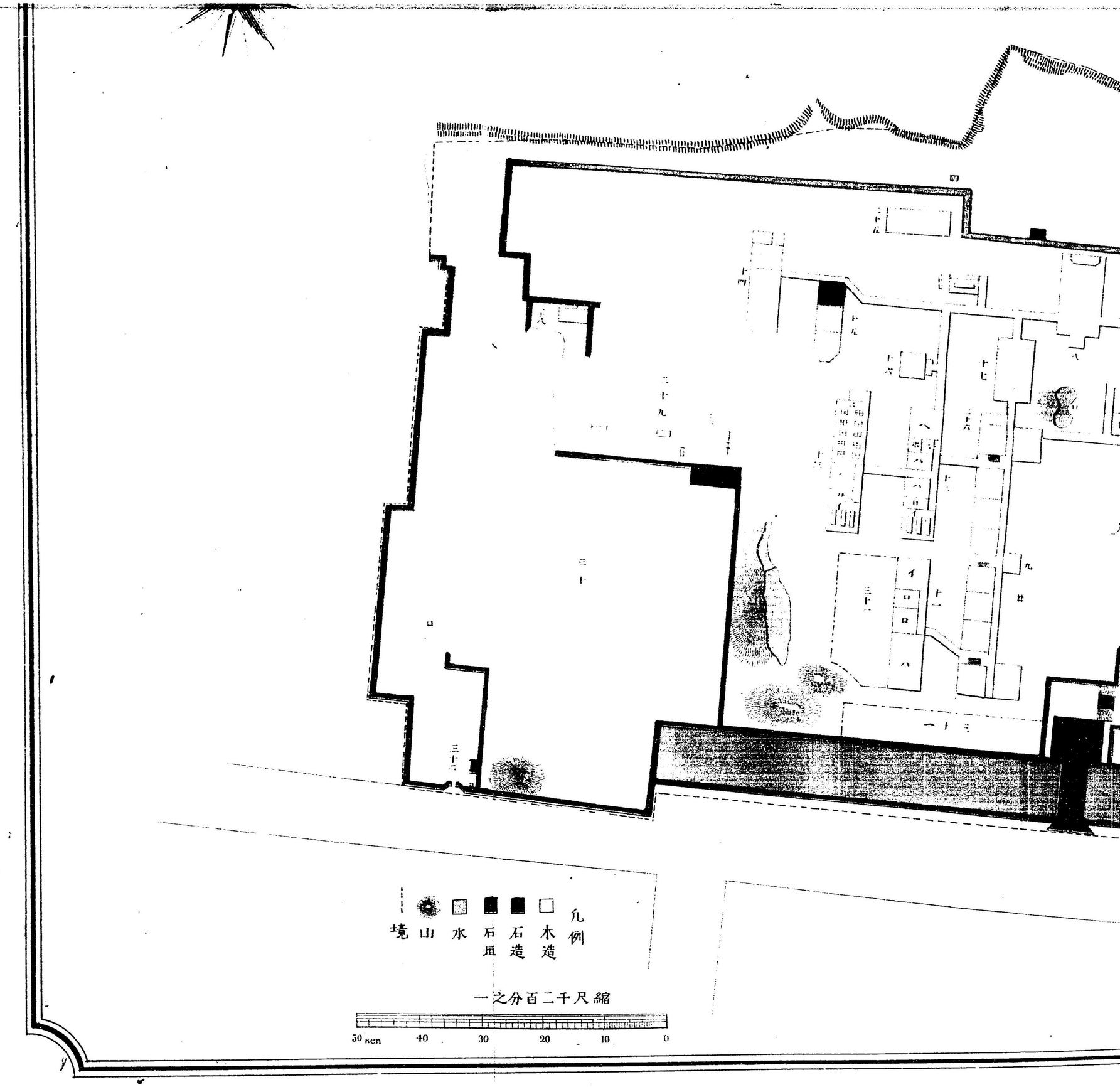
凡例
木造
石造
石垣
水
山
境
縮尺千二百分之一
50 ken
40
30
20
10
0

附錄

○第七高等學校造士館學友會規則

第一條　本會ハ職員生徒ノ親睦ヲ圖リ知德ヲ研キ體育ヲ奬メ力メテ身心ヲ練磨シ校風ヲ發揚スルヲ以テ目的トス

第二條　本會ハ第七高等學校造士館學友會ト稱ス

第三條　本會々員ヲ分チテ左ノ三種トス

一通常會員　生徒

一特別會員　職員

一校外會員　本校卒業生若クハ本校ニ緣故アル者

第四條　本會ニ左ノ八部ヲ置ク

一雜誌部

二辯論部

三端艇部

四柔道部
五擊劍部
六野球部
七庭球部
八弓術部

第五條　本會ニ左ノ役員ヲ置ク

一會長　校長ヲ推戴ス
會務一切ヲ綜理ス

一副會長　特別會員中ニ就キ會長之ヲ委囑ス
會長ヲ補佐シ兼テ役員會ヲ整理ス

一雜誌部長　一名　委員　五名
一辯論部長　一名　委員　二名
一端艇部長　一名　委員　三名
一柔道部長　一名　委員　二名

一擊劍部長　一名　委員　二名
一野球部長　一名　委員　二名
一庭球部長　一名　委員　二名
一弓術部長　一名　委員　二名

部長ハ特別會員中ニ就キ會長之ヲ委囑シ委員ハ各部通常會員中ヨリ互選シ會長之ヲ任命ス

委員ハ其部內ノ事務ヲ分掌シ部長之ヲ監理ス

端艇部委員ハ本校第一部第二部第三部ヨリ各二名宛互選シ各部ニ就キ一名宛會長之ヲ任命ス

一特務委員　三名

特務委員ハ本校第一部第二部第三部ヨリ各二名宛互選シ各部ニ就キ一名宛會長之ニ任命ス

但本會他部ノ委員ニシテ之レヲ兼ヌルコトヲ得

特務委員ハ會長副會長ノ監督ヲ受ケ各部ニ屬セサル本會全体ニ關ス

ル事務ヲ掌理ス

一選擧ハ凡テ記名投票トス

一事務員　若干名

特別會員中ニ就キ會長之ヲ委囑ス

會長ノ命ヲ承ケ庶務會計ヲ掌ル

第六條　部長及委員ハ其任期ヲ一ケ年トス

部長及委員ニ缺員アルトキハ臨時之ヲ補缺ス

委員ハ毎年二月改選シ再選スルモ妨ケナシ

第七條　通常會員ハ會費トシテ毎學年金貳圓五拾錢ヲ各學期ノ始メニ於テ授業料納付ノ際左ノ割合ヲ以テ分納スヘシ但半途退學スルモ既納ノ會費ハ之ヲ返附セス

第一學期　金九拾錢

第二學期　金八拾錢

第三學期　金八拾錢

新タニ入會スル通常會員ハ入會金トシテ金五拾錢ヲ納メ本會ハ之ヲ以テ本會ノ準備金トス又金壹圓五拾錢ヲ端艇建造基金トシテ納付スルモノトス其ノ納付方法ハ三回ニ分チ各學期ノ始ニ於テ納付スヘシ

特別會員ハ會費トシテ七八兩月ヲ除キ毎月俸給月額百分ノ一ヲ出金スルモノトス

校外會員ハ一定ノ會費ヲ要セス

第八條　左ノ事項ハ役員會ノ決議ヲ經テ之ヲ定ム

一各部經費豫算及臨時ノ支出

一本會規則ノ改正

一其他會長ニ於テ重要ト認メタル事項

凡テ役員會ノ決議ハ會長ノ認可ヲ經ルモノトス

特別會員ハ役員會ニ出席シテ意見ヲ陳ブルコトヲ得但決議ノ數ニ加ハルコトヲ得ス

第九條　本會ハ修學旅行ノ際會員ノ費用ヲ補助スルコトアルヘシ

第十條　各部ノ規則ハ別ニ之ヲ規定ス

明治四十一年十二月二十五日印刷
明治四十一年十二月二十八日發行

編纂兼發行者　第七高等學校造士館

印刷者　松岡藤之助
鹿兒島市水町百〇七番戸

印刷所　鹿兒島活版所
鹿兒島市山下町百七十三番地

7

2873
6

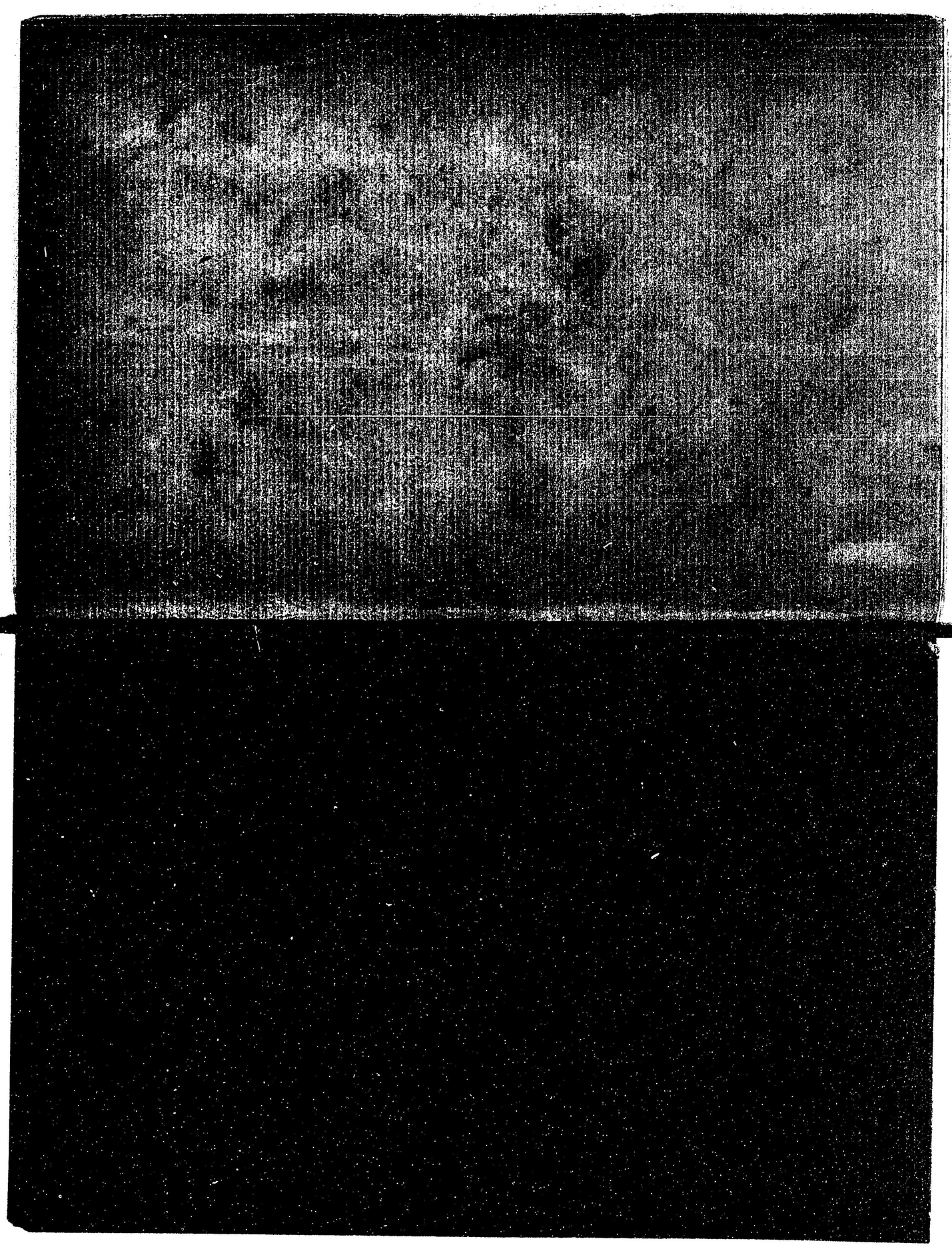

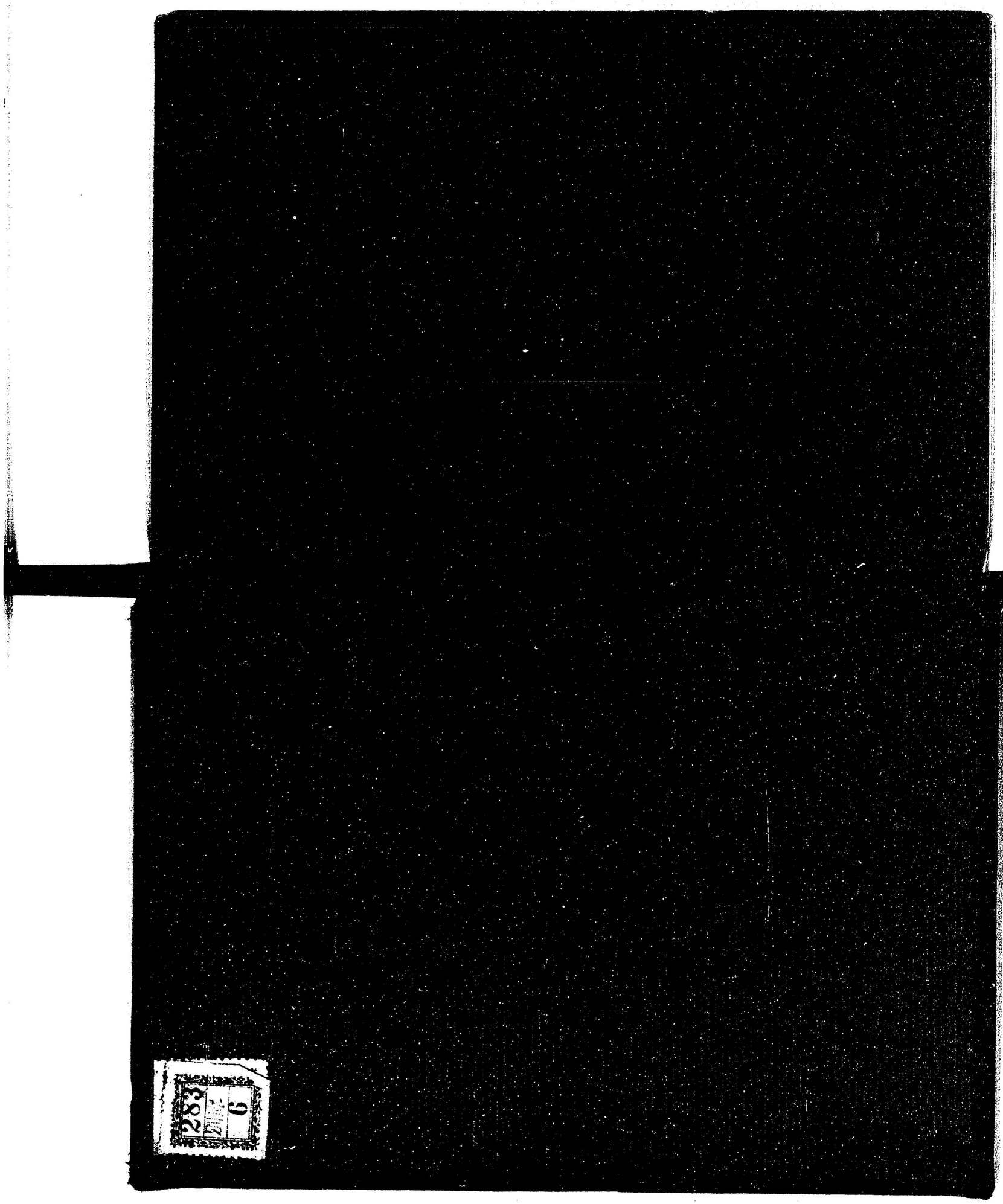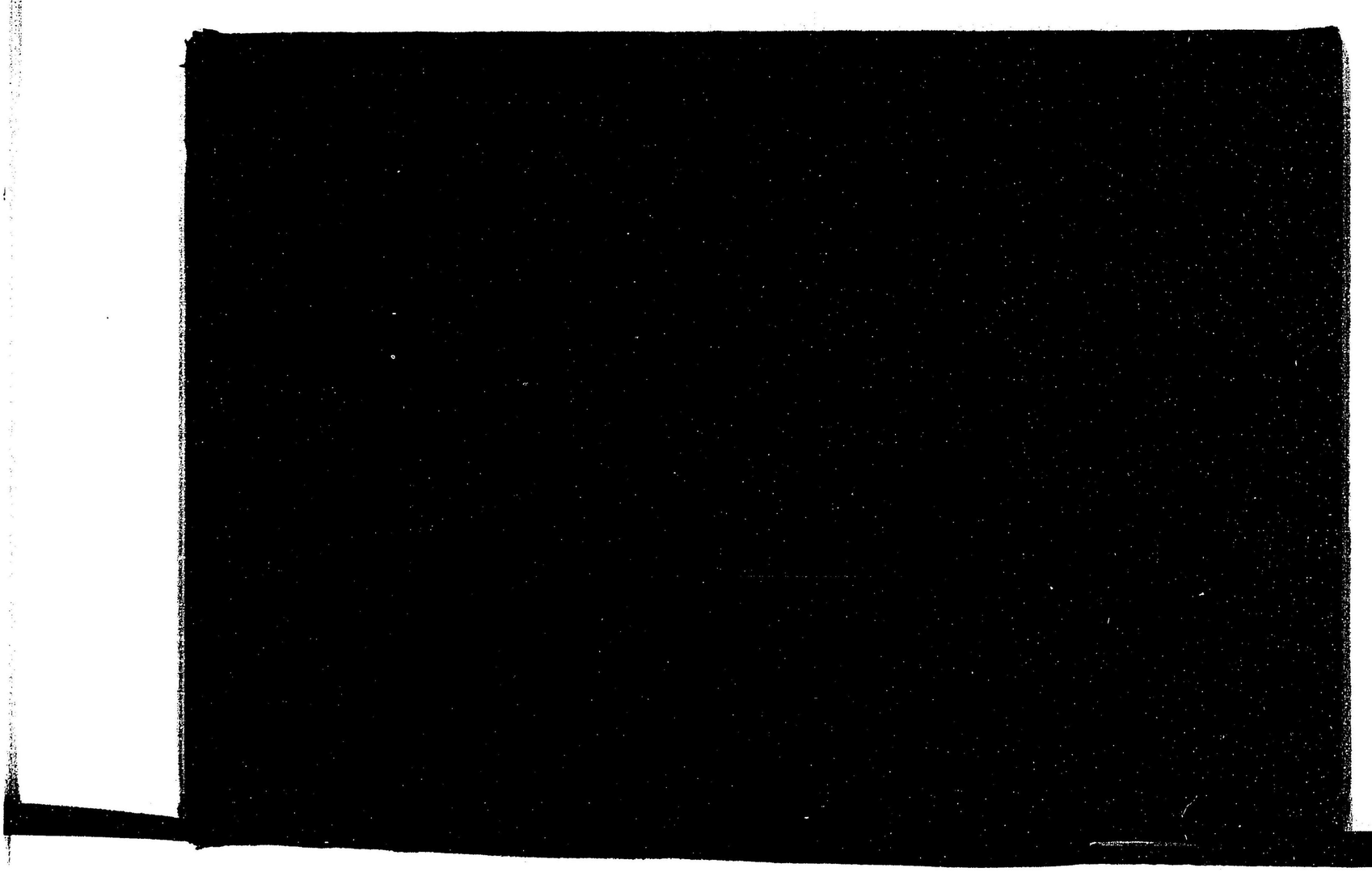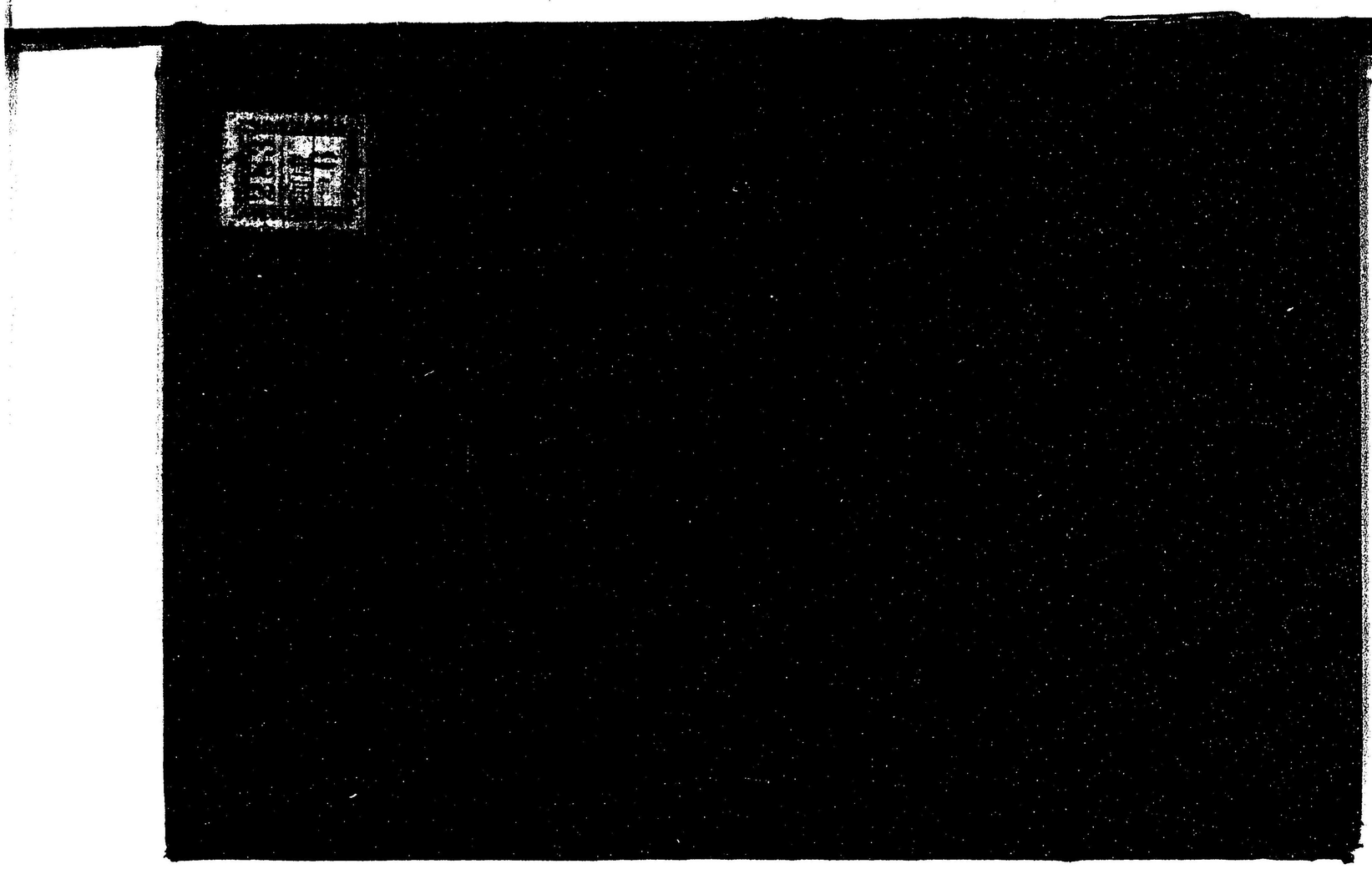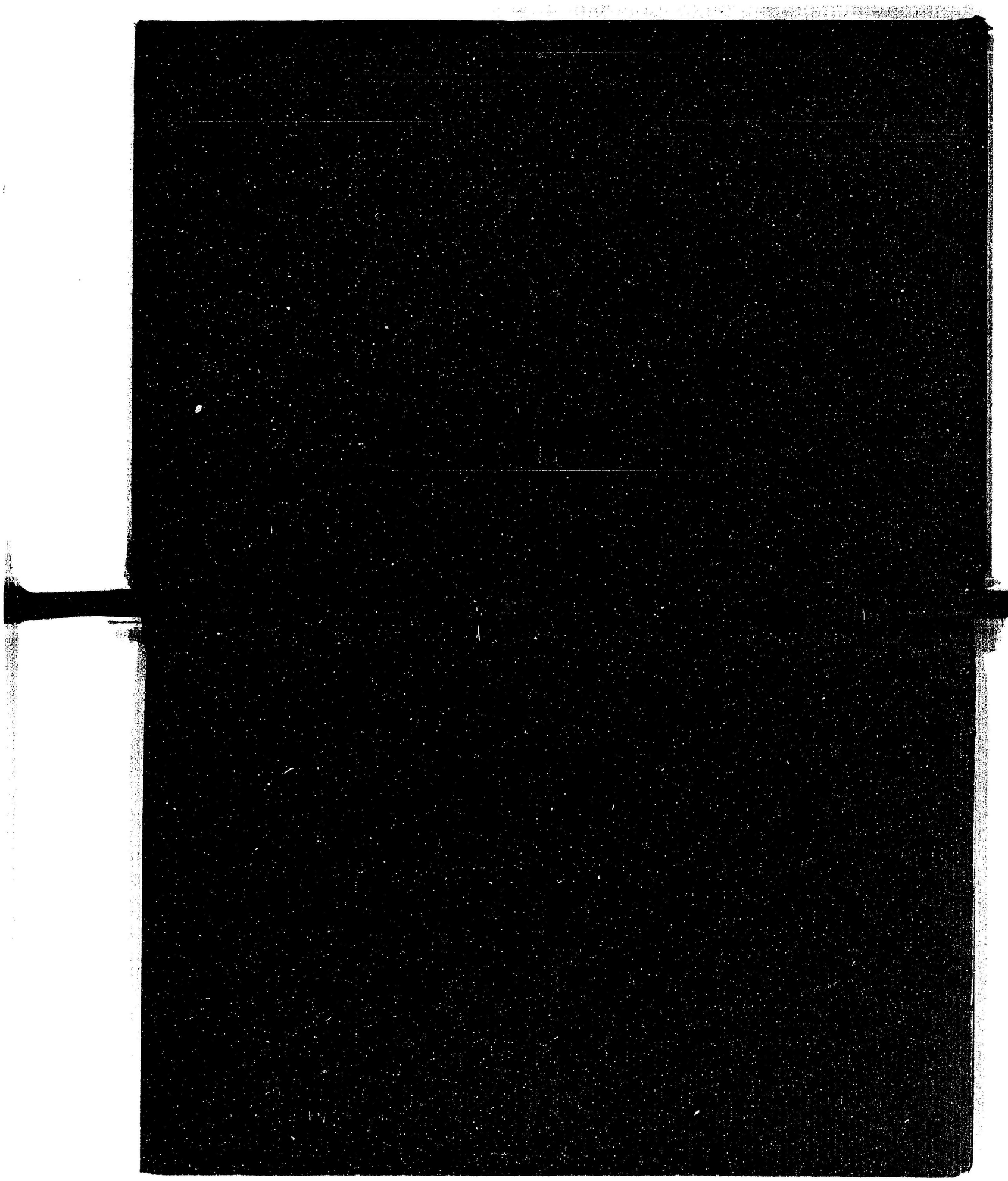
283