

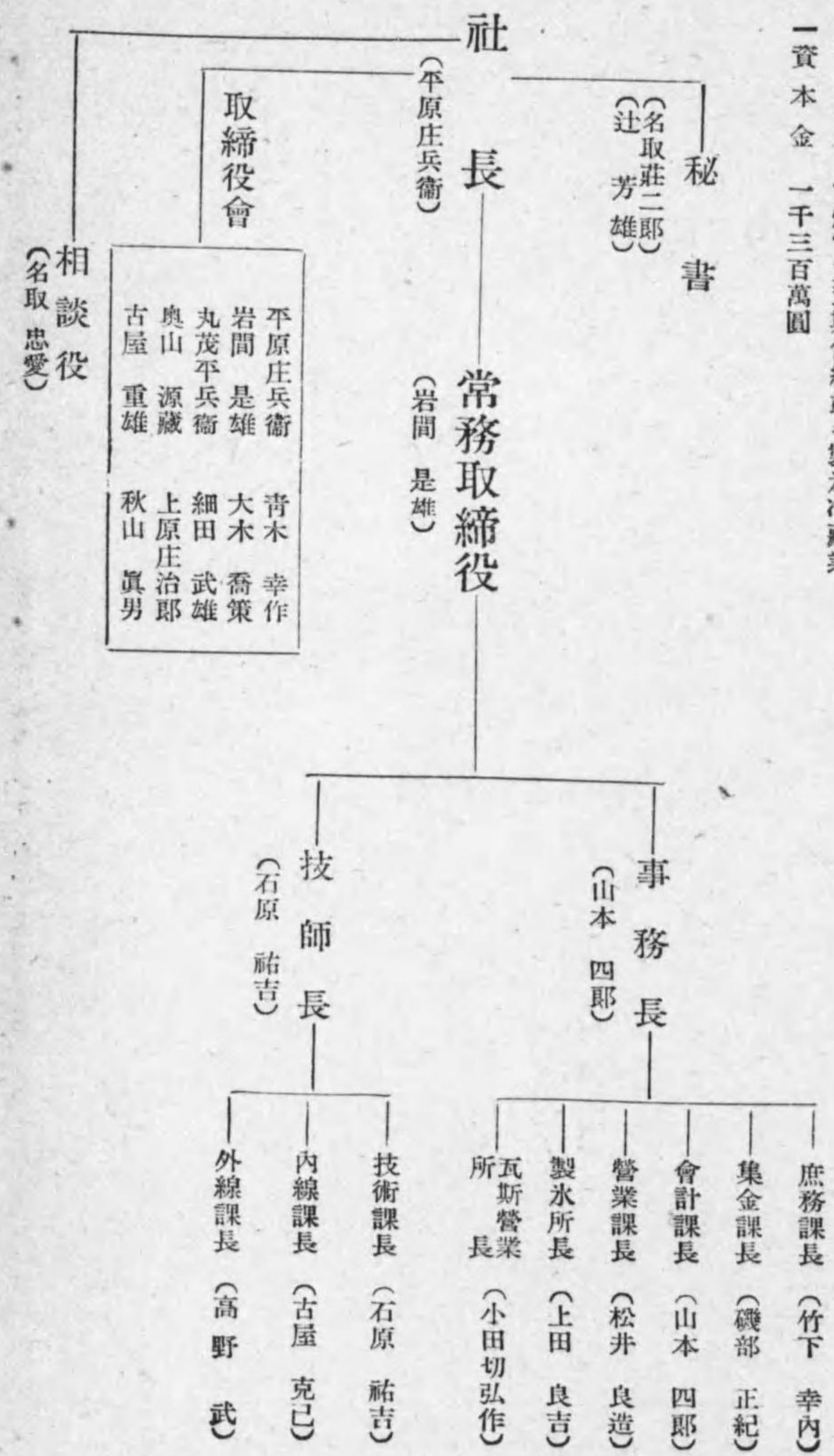

【甲府電力株式會社職制】

山梨縣甲府市櫻町一番地ノ一  
電話代表四八八一番

一事業種別 電燈電力瓦斯供給並ニ製氷冷蔵業  
一資本金 一千三百萬圓



【大聖寺川水電株式會社職制】

石川縣江沼郡大聖寺町字南町ホ七番地

- 一 資本 一、五〇〇,〇〇〇圓
- 一 積立 八三、五三〇圓
- 一 支出 二八、五九〇圓
- 一 配當 年九分
- 一 開業 明治四十四年三月

- 一 拂込 一、五〇〇,〇〇〇圓
- 一 收入 四九、五五〇圓
- 一 利益 二〇、二五〇圓
- 一 昭和三十四年九月末
- 一 決算 三月、九月

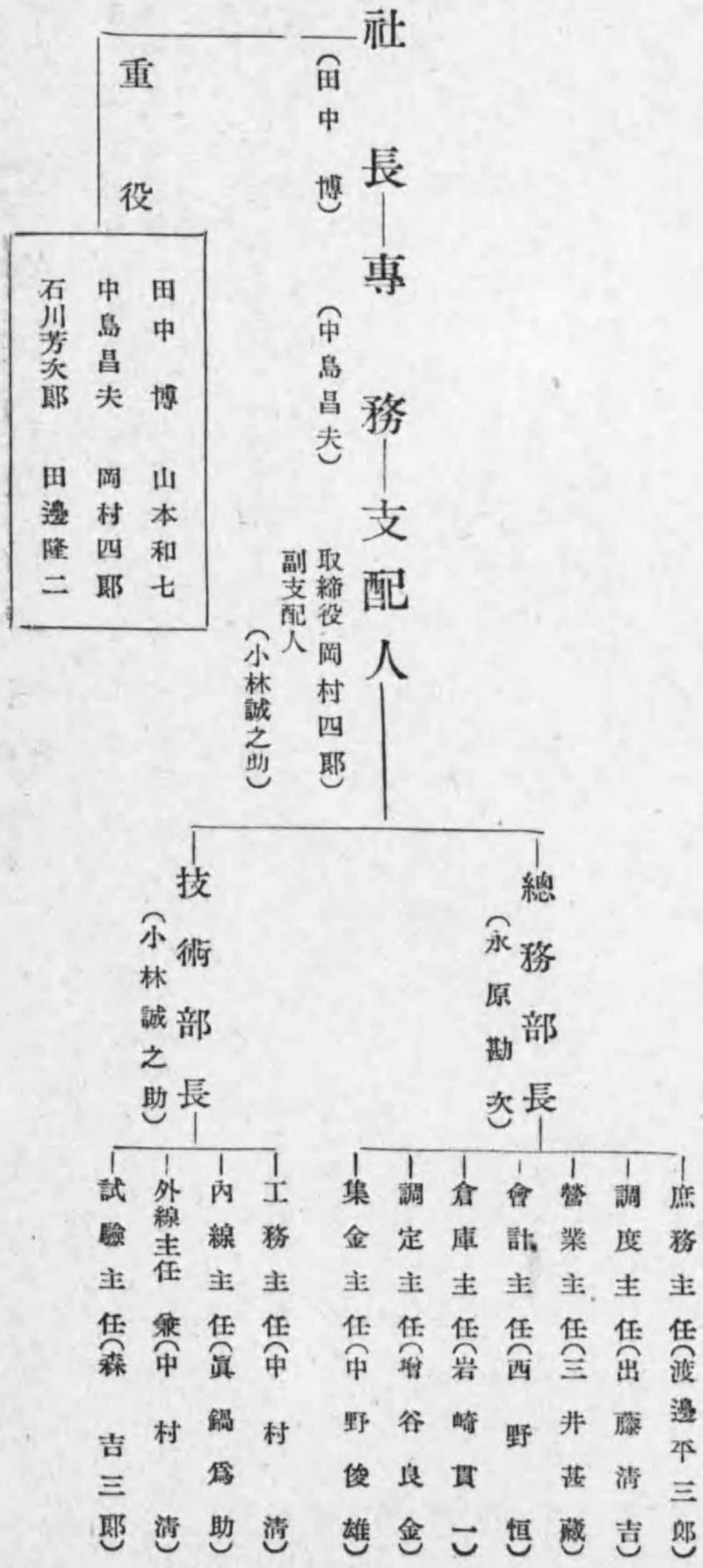

【矢作水力株式會社職制】

名古屋市東區東片端町二丁目十二番地ノ一  
電話東八三二一—番  
支店 東京市麴町區丸ノ内(海上ビル)

- 一 資本 八〇〇,〇〇〇圓
- 一 拂込 四九八,〇〇〇圓
- 一 社債 四三、五〇〇圓
- 一 借入 七、〇〇〇,〇〇〇圓
- 一 配當 八分優先新二割二分(昭和十四年九月)
- 一 開業 大正八年三月 一決算 三月、九月

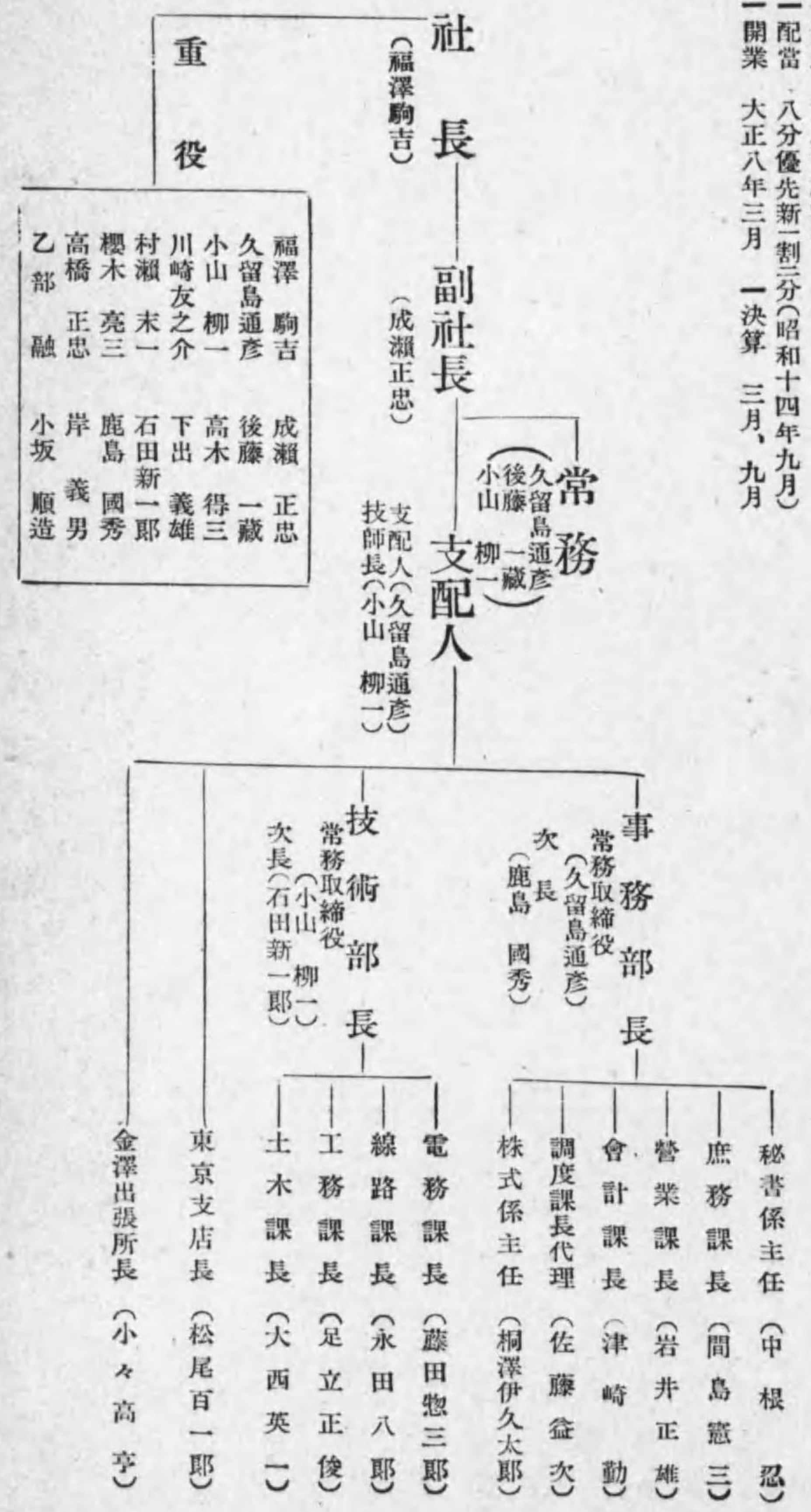

【阪神電氣鐵道株式會社職制】

大阪市北區梅田町十四番地

- 一 資本 五〇,〇〇〇,〇〇〇圓
- 一 社債 四〇,〇〇〇,〇〇〇圓
- 一 積立 五,九〇〇,〇〇〇圓
- 一 支出 八,〇〇〇,〇〇〇圓
- 一 配當 九分
- 一 開業 明治三十八年

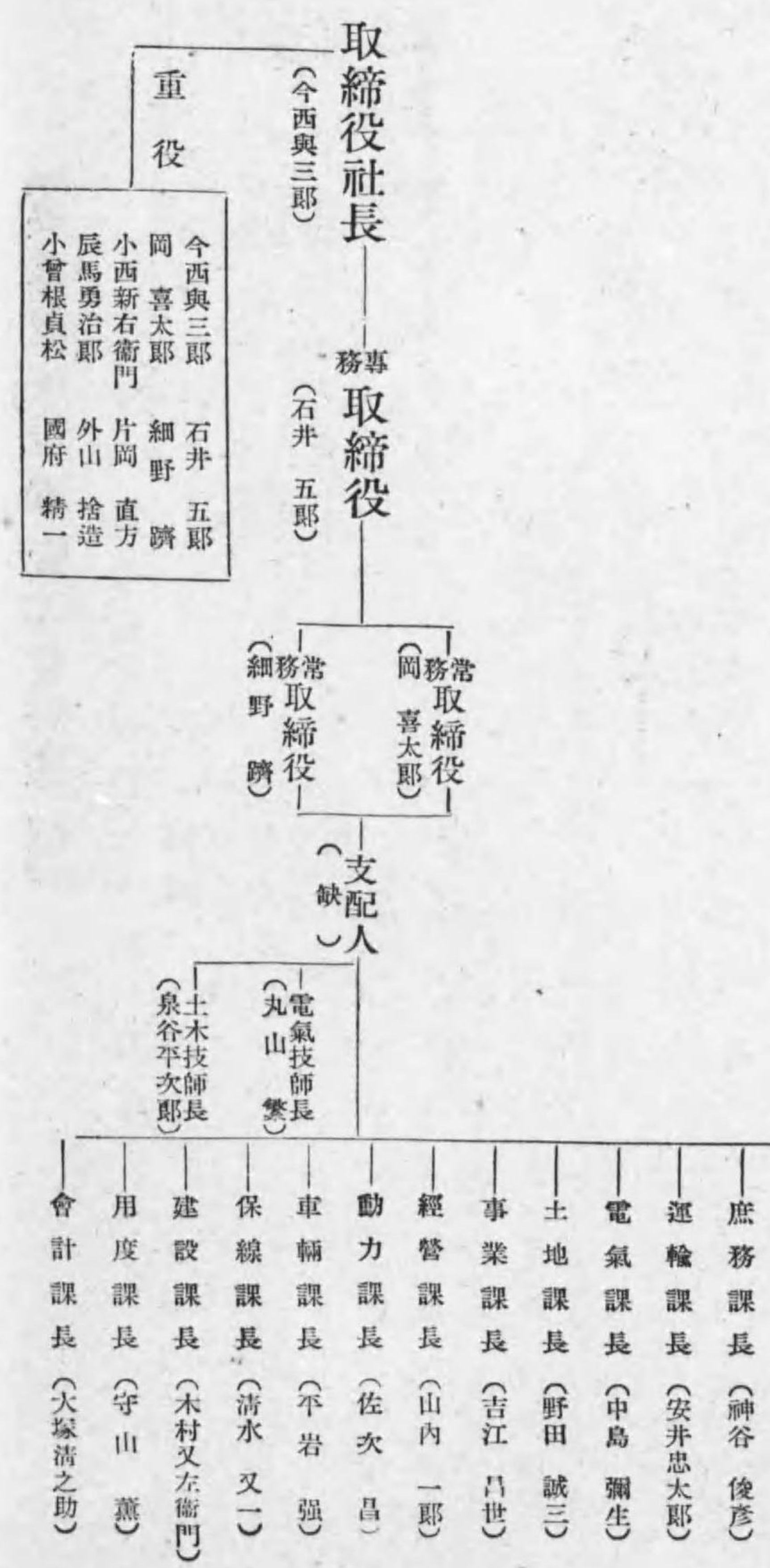

【金澤電氣軌道株式會社職制】

石川縣金澤市上胡桃町五十二番地  
電話代表四二〇〇番

- 一 資本 六,〇〇〇,〇〇〇圓
- 一 社債 二,〇〇〇,〇〇〇圓
- 一 利益 三〇〇,〇〇〇圓
- 一 開業 大正八年二月
- 一 自動車運輸 免許路線 二〇.九杆 車輛 五〇臺

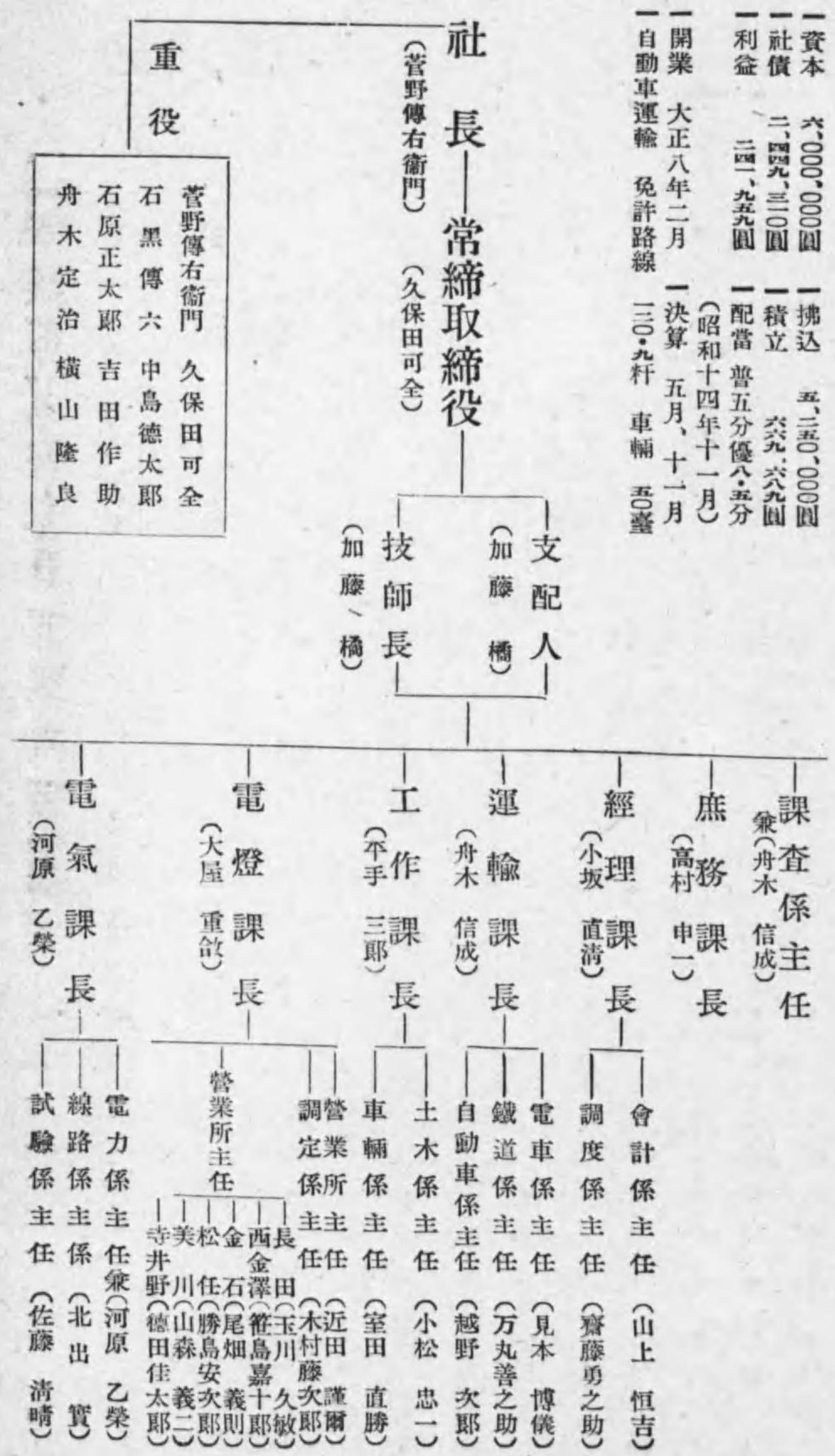

【日本ニツケル株式會社職制】

東京市日本橋區吳服橋三ノ七

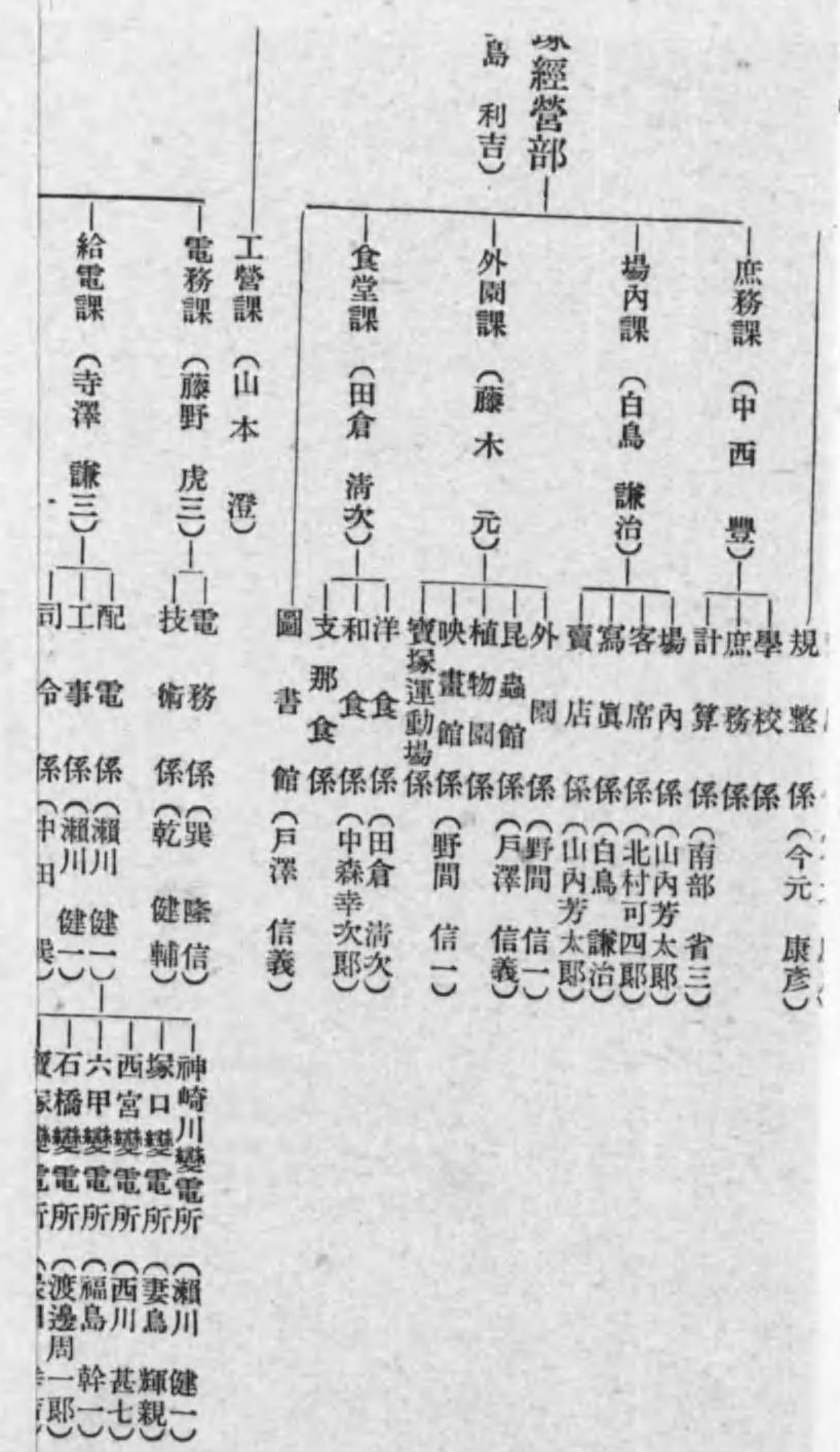
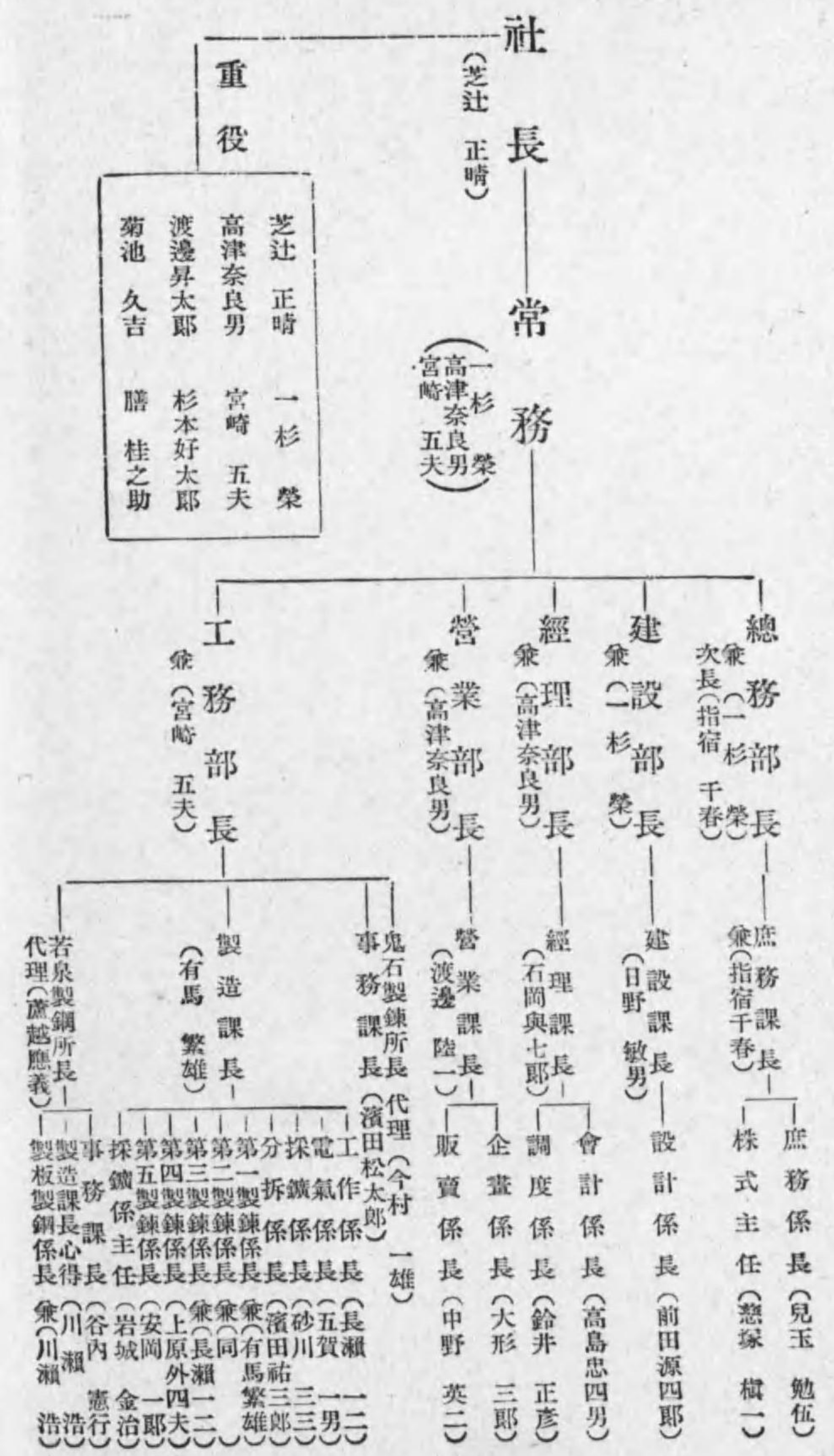

【阪神急行電鐵株式會社職制】

大阪市北區角田町四十一番地  
電話北三四〇〇番

一資本 五〇,〇〇〇,〇〇〇圓  
一拂込 五〇,〇〇〇,〇〇〇圓  
一社債 五〇,〇〇〇,〇〇〇圓  
一積立 二〇,〇〇〇,〇〇〇圓  
一利益 三〇,〇〇〇,〇〇〇圓  
一配當 一割(一四年九月)  
一開業 明治四十三年三月一號 三月 九月

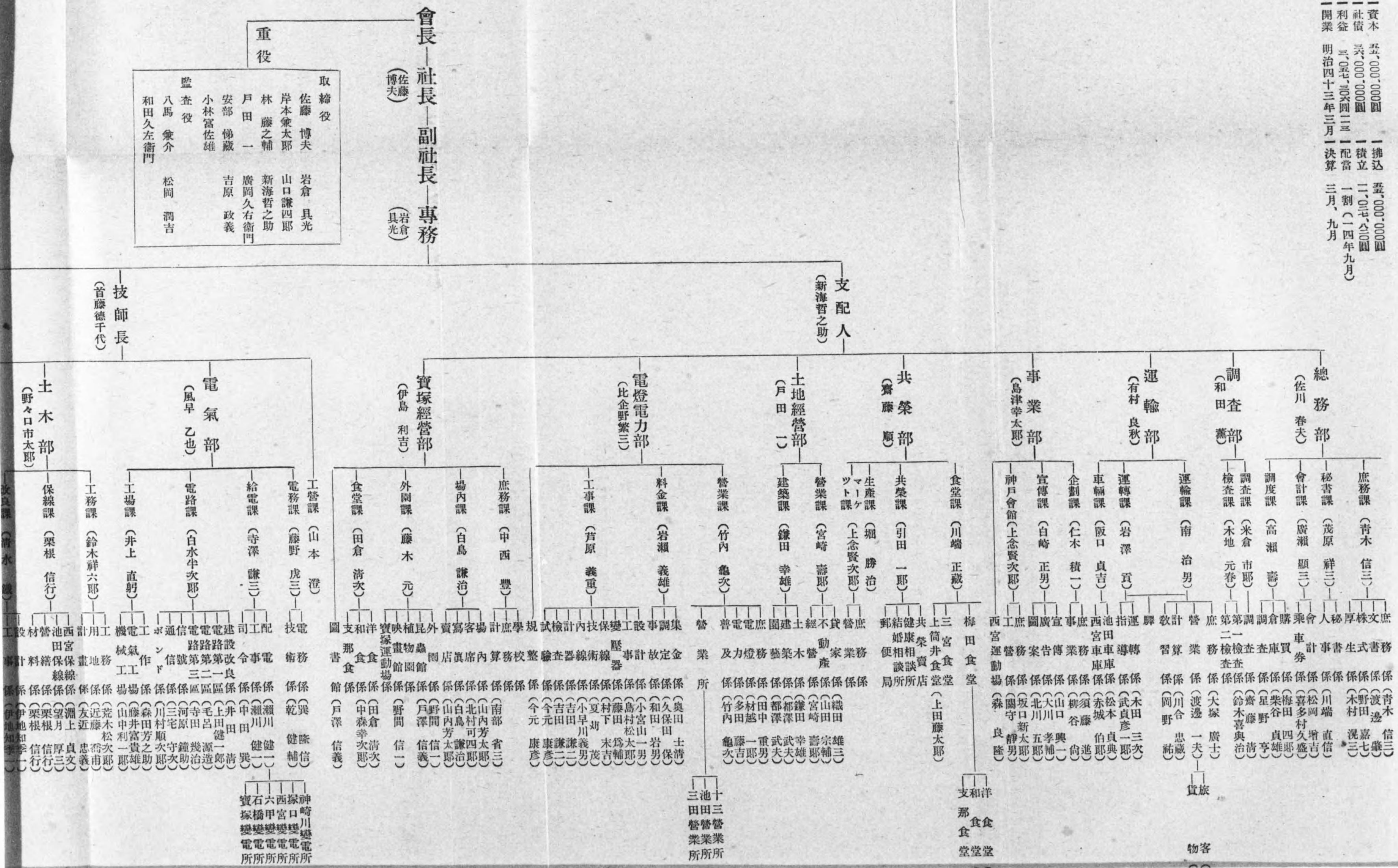



【阪神急行電鐵株式會社職制】

大阪市北區角田町四十一番地  
電話北三四〇〇番

1,000,000圓 一拂込 壹,000,000圓  
1,000,000圓 一積立 二,000,000圓  
1,000,000圓 一配當 一割(一四年九月)  
1,000,000圓 一決算 三月、九月  
治四十四年三月

社長—副社長—專務  
(佐藤 博夫) (岩倉 具光)

取締役  
佐藤 博夫 岩倉 具光  
岸本兼太郎 山口謙四郎  
林 藤之輔 新海哲之助  
戸田 一 廣岡久右衛門  
安部 悌藏 吉原 政義  
小林富佐雄  
監查役  
八馬 兼介 松岡 潤吉  
和田久左衛門

技師長  
(首藤德千代)

支配人  
(新海哲之助)

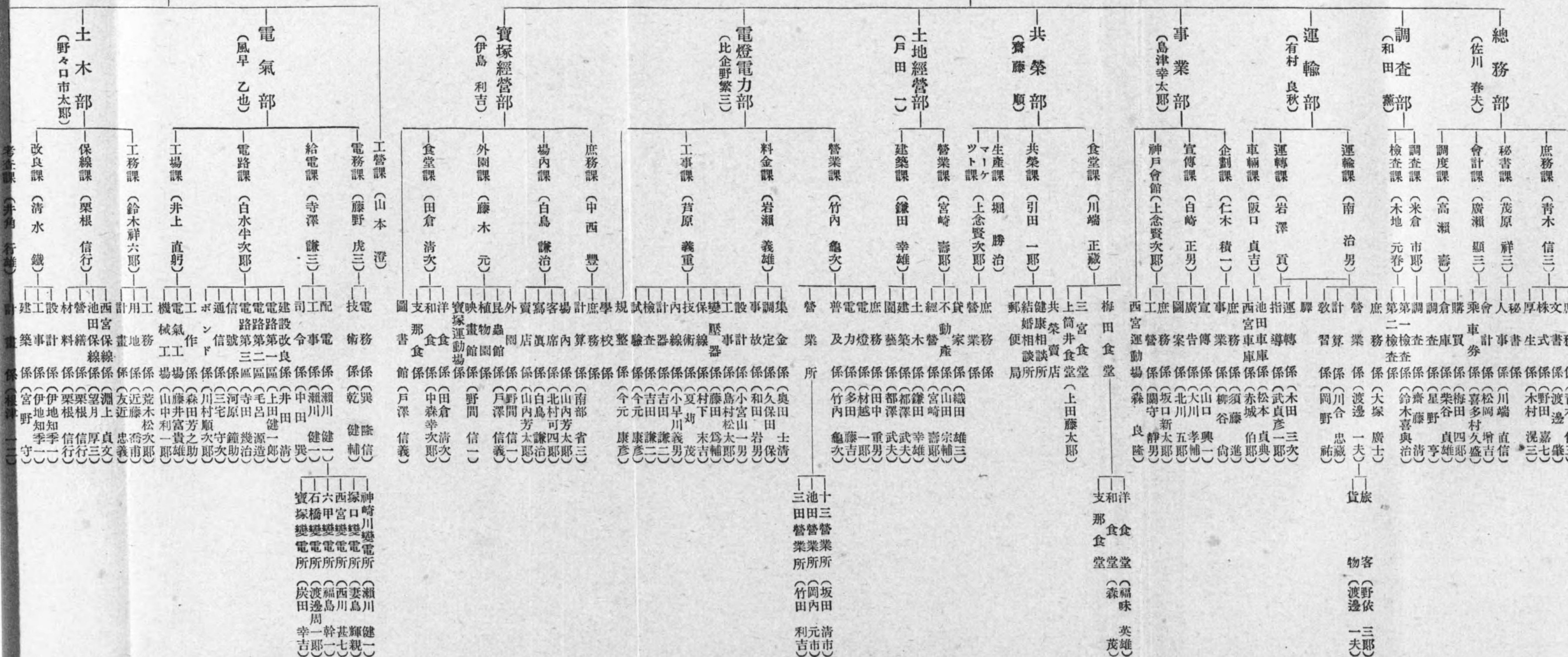





【東邦電力株式會社職制】

東京市麴町區丸ノ内一ノ六  
電話 丸ノ内二四六一番

|       |                    |
|-------|--------------------|
| 資本    | 三六,000,000圓        |
| 拂込金   | 二六,000,000圓        |
| 社債    | 一三,二八七,四四圓         |
| 借入金   | 五,八〇,〇〇〇圓          |
| 法定準備金 | 三,八〇,〇〇〇圓          |
| 收入    | 五,七〇,〇〇〇圓          |
| 支出    | 四,〇〇,〇〇〇圓          |
| 利益    | 一,五〇,〇〇〇圓          |
| 配當    | 年八分(十四年下期)         |
| 決算    | 明治二十二年十二月<br>四月、十月 |

社長—專務—常務

社長 (松永安左工門) 兼(海東 要造) (清水 收吉)  
副社長 (海東 要造) (竹岡 陽一) (西山 信一)  
(竹岡 陽一) (市川 春吉) (田邊 九萬三)

社長室附

(森 右作)  
(公文 秀雄)  
(伊丹眞次郎)  
(泉 儀重)

重役

|        |        |
|--------|--------|
| 松永安左工門 | 海東 要造  |
| 竹岡 陽一  | 清水 收吉  |
| 西山 信一  | 市川 春吉  |
| 田邊 九萬三 | 名取 和作  |
| 小坂 順造  | 高桑 確一  |
| 杉浦 英一  | 鈴木 鹿象  |
| 安武 專助  | 中村 左吉  |
| 大島 小太郎 | 豐田 利三郎 |
| 堀 三太郎  | 今井 喜三郎 |
| 小山 完吾  | 井手 徳一  |

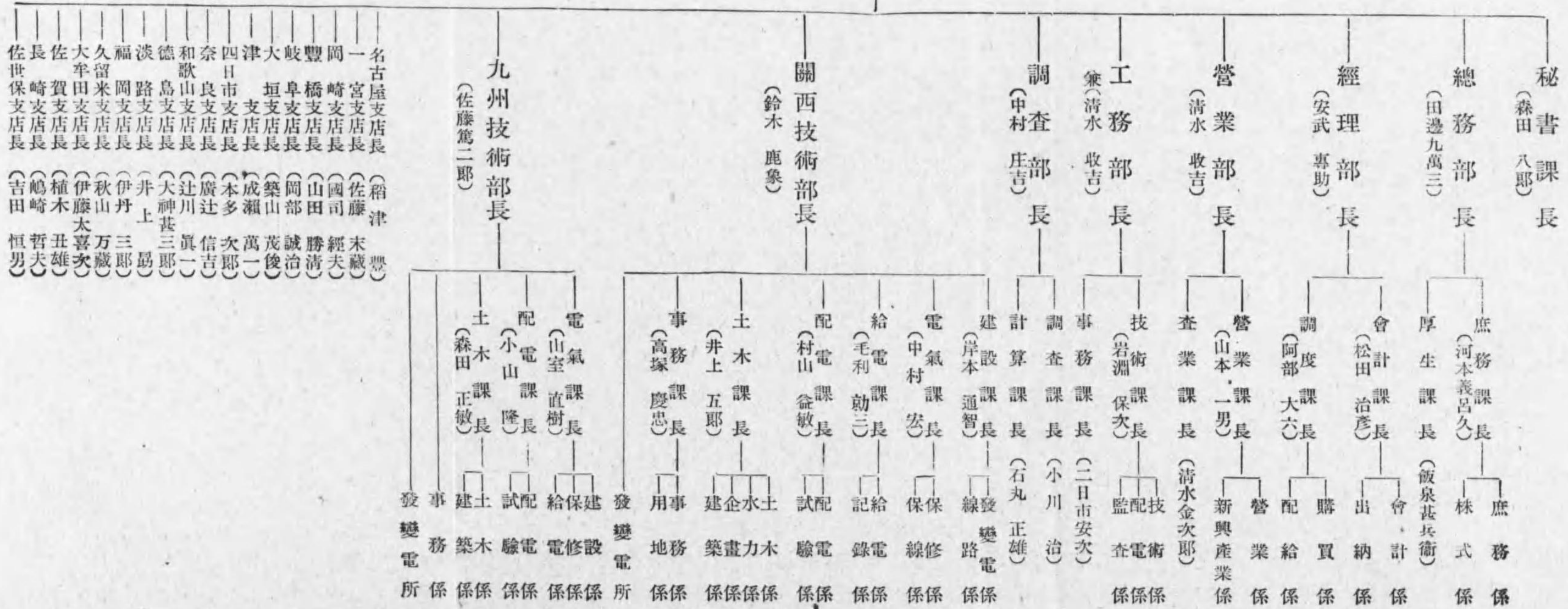

【宇治川電氣株式會社職制】

大阪市北區梅ヶ枝町  
電話 北三三三三番

(昭和十四年十月二十五日現在)

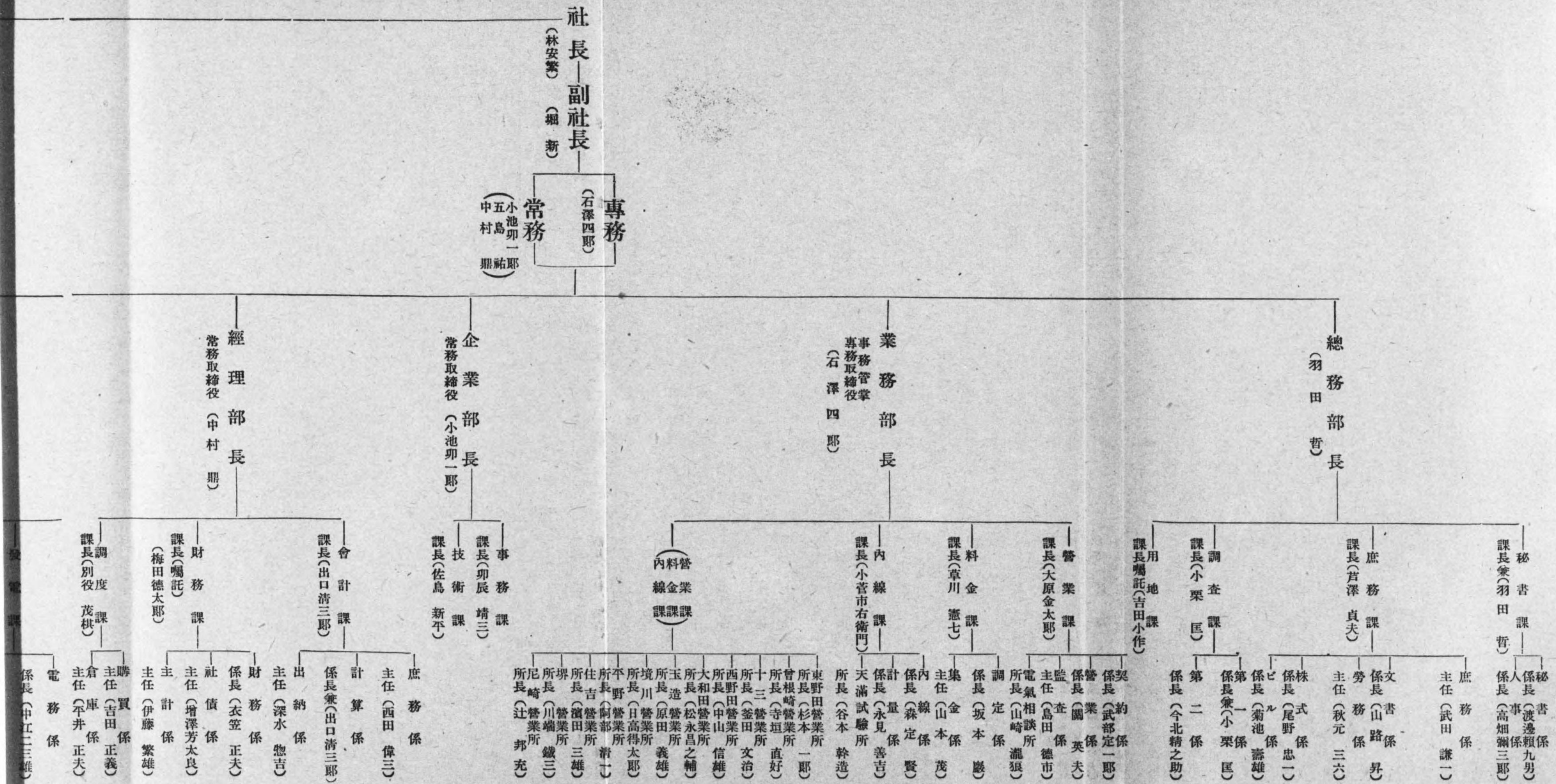

社長—副社長  
(林安繁) (堀新)

專務 (石澤四郎)  
常務 (小池卯一 堀新 中村 堀新)

重役會

林安繁 堀新 石澤四郎 野口三郎 永井專三 岸國次郎 小池卯一 五島祐 中村 大倉喜七郎 岡崎忠雄 的場順一郎

營業課  
內料課

所長(松永昌之輔)  
所長(原田義雄)  
所長(日高得太郎)  
所長(川端鐵三)  
所長(辻邦充)

企業部長 (小池卯一)  
常務取締役

事務課  
課長(卯辰 靖三)  
技術課  
課長(佐島 新平)

經理部長 (中村 册)  
常務取締役

會計課  
課長(出口清三郎)  
主任(西田 偉三)  
主任(深水 惣吉)  
主任(伊藤 繁雄)  
主任(增澤芳太良)  
主任(梅田德太郎)

電氣部長 (五嶋 祐)  
常務取締役

發電課  
課長(齋藤 應理)  
主任(吉田 正義)  
主任(平井 正夫)  
電務係  
係長(中江二三雄)  
宇治出張所  
所長(宇田圓次郎)  
工務係  
係長(丹波 孝三)  
電氣課  
課長(辻 秀男)  
係長(豐島 岩次)  
配電係  
係長(松尾 正)  
配電課  
課長(山田 一夫)  
係長(小山 眞次)  
送電係  
係長(本庄 義男)  
配電線係  
主任(高岡 齊治)  
線路課  
課長(石村 繁春)  
地中線係  
係長(齋藤 興一)

土木部長 (橫山勝治郎)  
課長(近野留三郎)

臨時建設部長 (石澤四郎)  
兼(石澤四郎)  
事務部  
部長(兼) (羽田 哲)  
工務部  
部長(兼) (橫山勝治郎)  
臨時建設部  
出張所  
所長(兼) (橫山勝治郎)  
事務係  
係長兼(武部定一郎)  
土木第一係  
係長兼(近野留三郎)  
土木第二係  
係長(駒田 信治)  
電氣係  
係長兼(中江二三雄)

近江支店 支店長 平松 棋爾  
大和支店 支店長 永井 元孝  
熊野支店 支店長 淺田 六次郎  
東京出張所 出張所長 林 丈夫

【九州水力電氣株式會社職制】

本社 福岡市大字庄三五番地  
電話 西七三五番  
出張所 東京市豊町區九ノ三ノ二  
支店 大分市南新町二七二五

資本 一三〇,〇〇〇,〇〇〇圓  
積立 九,五五〇,〇〇〇圓  
借入 四,八〇〇,〇〇〇圓  
支出 一〇,〇〇〇,〇〇〇圓  
配當 七兩  
(以上昭和十四年十一月末日)  
開業 明治四十四年四月一號算 五月、十一月

常任取締役

部長會

重役

監査役

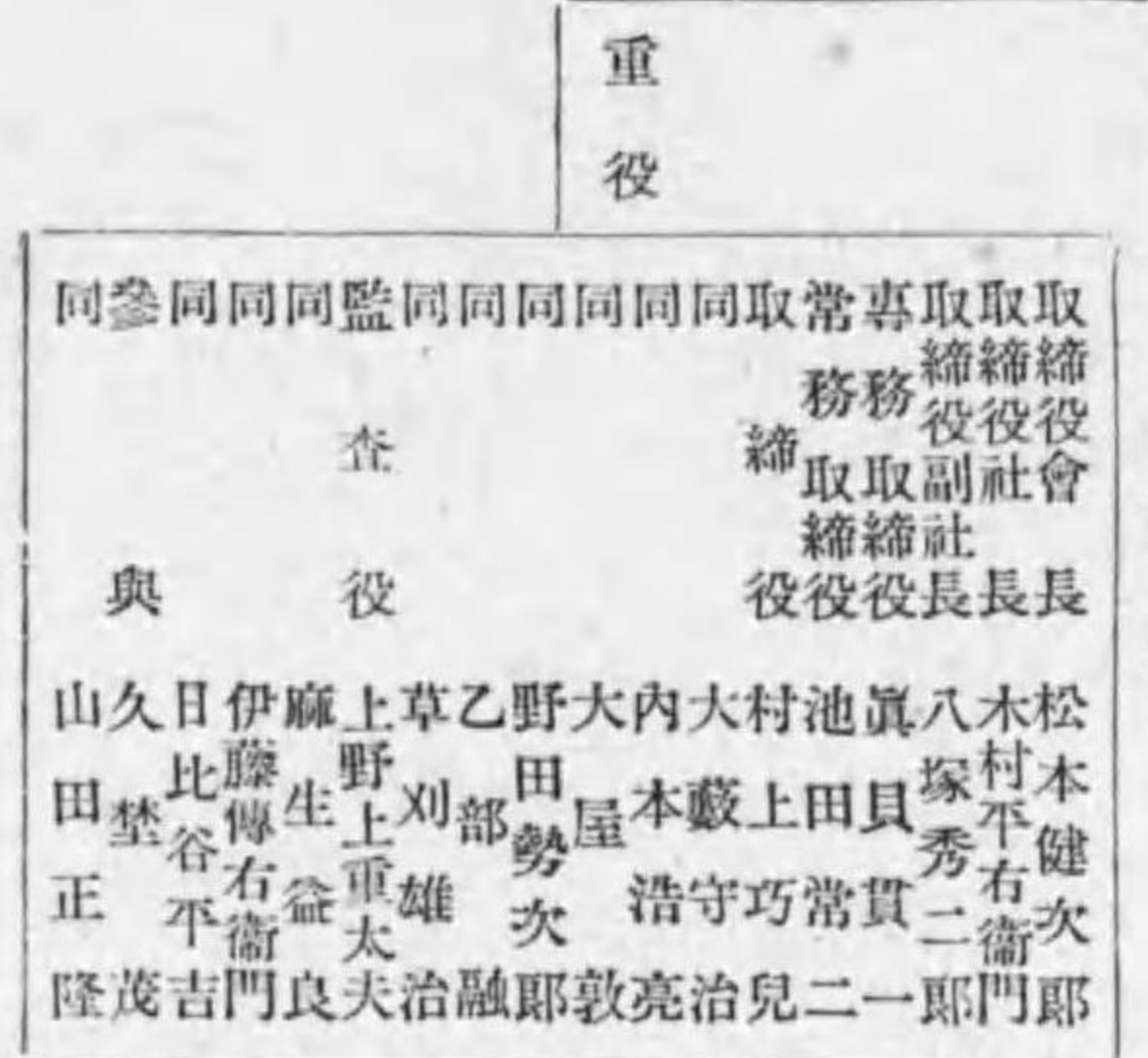

總務部

經理部

營業部

技術部

大分支部

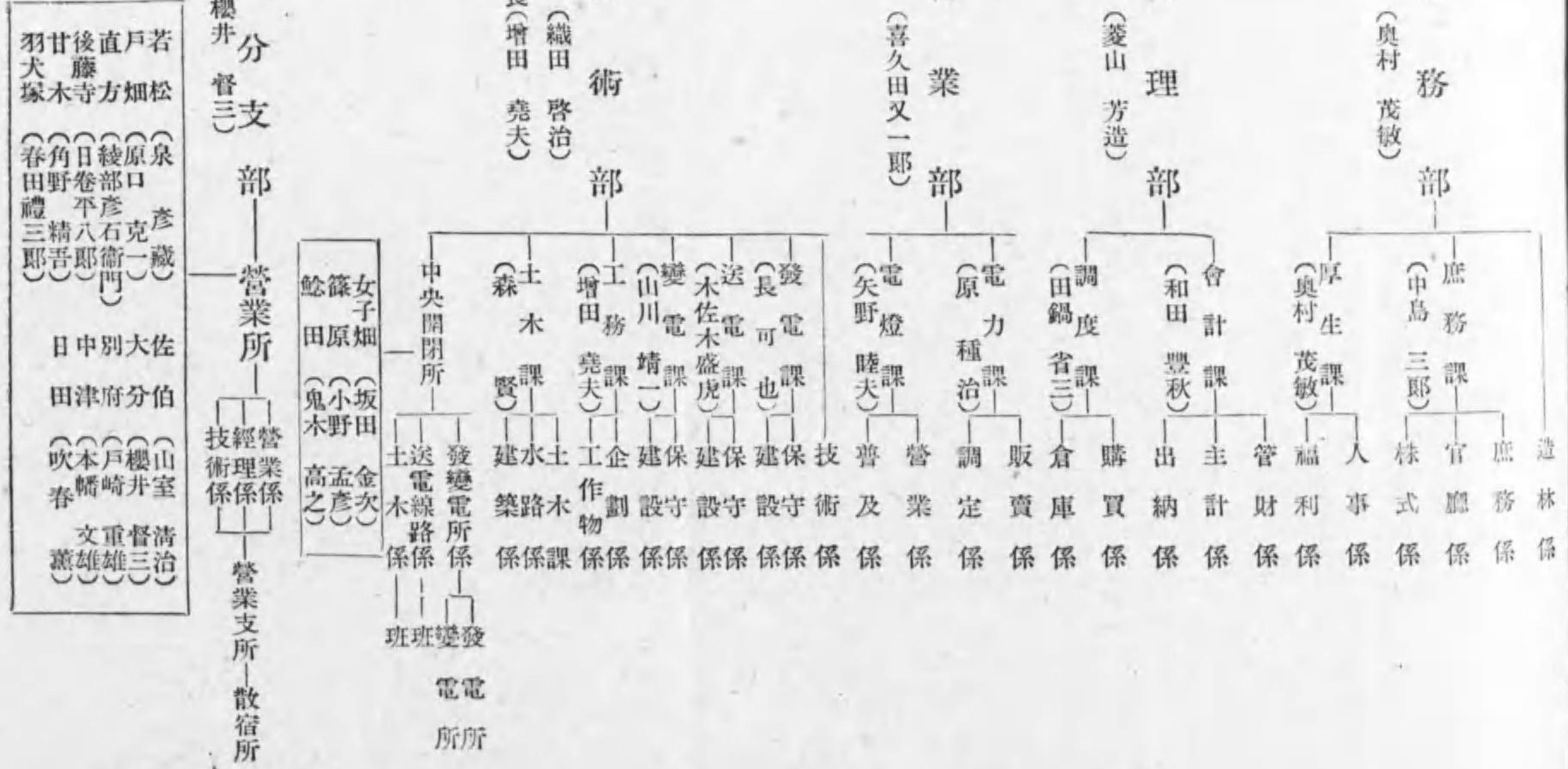

【京都市電氣局職制】

京都市中京區寺町通押小路下ル上本能寺前町四八八番地

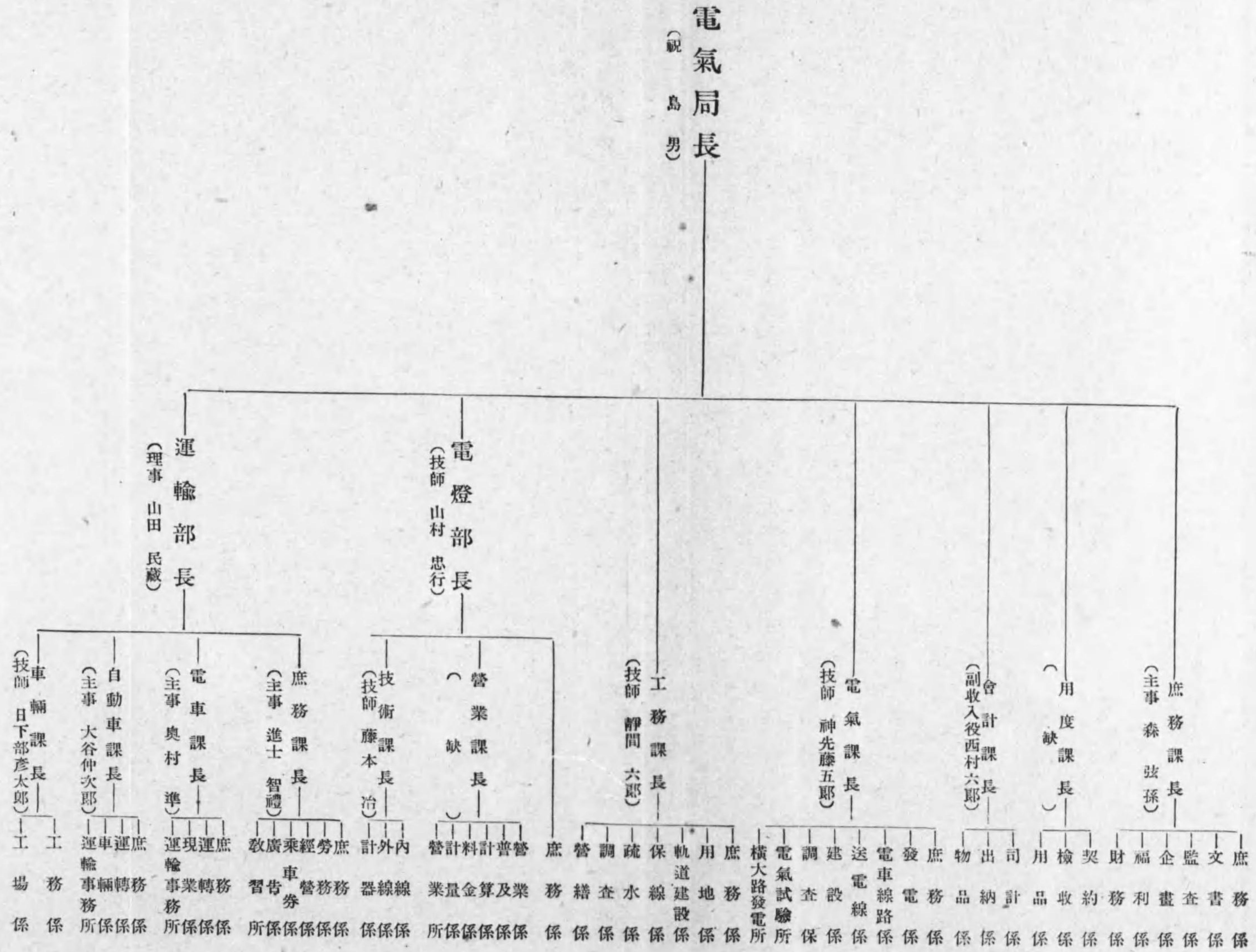

# 九州電氣株式會社職制

熊本市紺屋今町四十六番地  
電話三一五〇番

- 資本 壹,000,000圓 —拂込 貳,675,000圓
- 積立 一〇,447,570圓 —收入 五,555,679圓
- 支出 三,444,890圓 —利益 一,551,060圓
- 配當 八分 (昭和十四年九月末)
- 開業 明治四十三年六月一決算 三月、九月

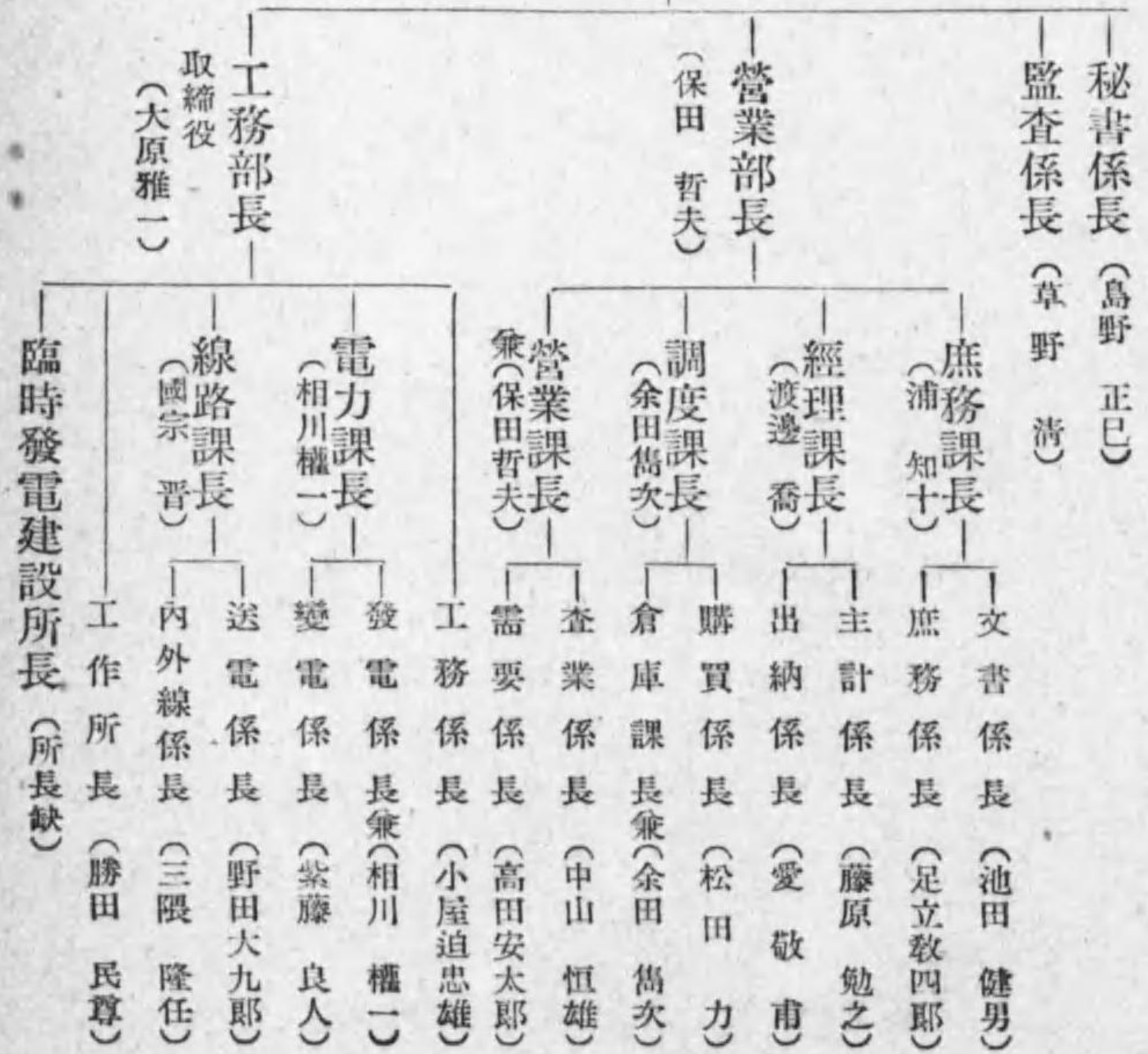

【山口縣電氣局職制】

山口縣 山口市 新道

一 創業年月日 大正十三年四月一日  
 一 總資產額 卅一,三三九圓 (昭和十四年三月末現在)  
 一 縣債 五,二七四,七〇〇圓  
 一 諸積立金 三,五七三,八〇〇圓

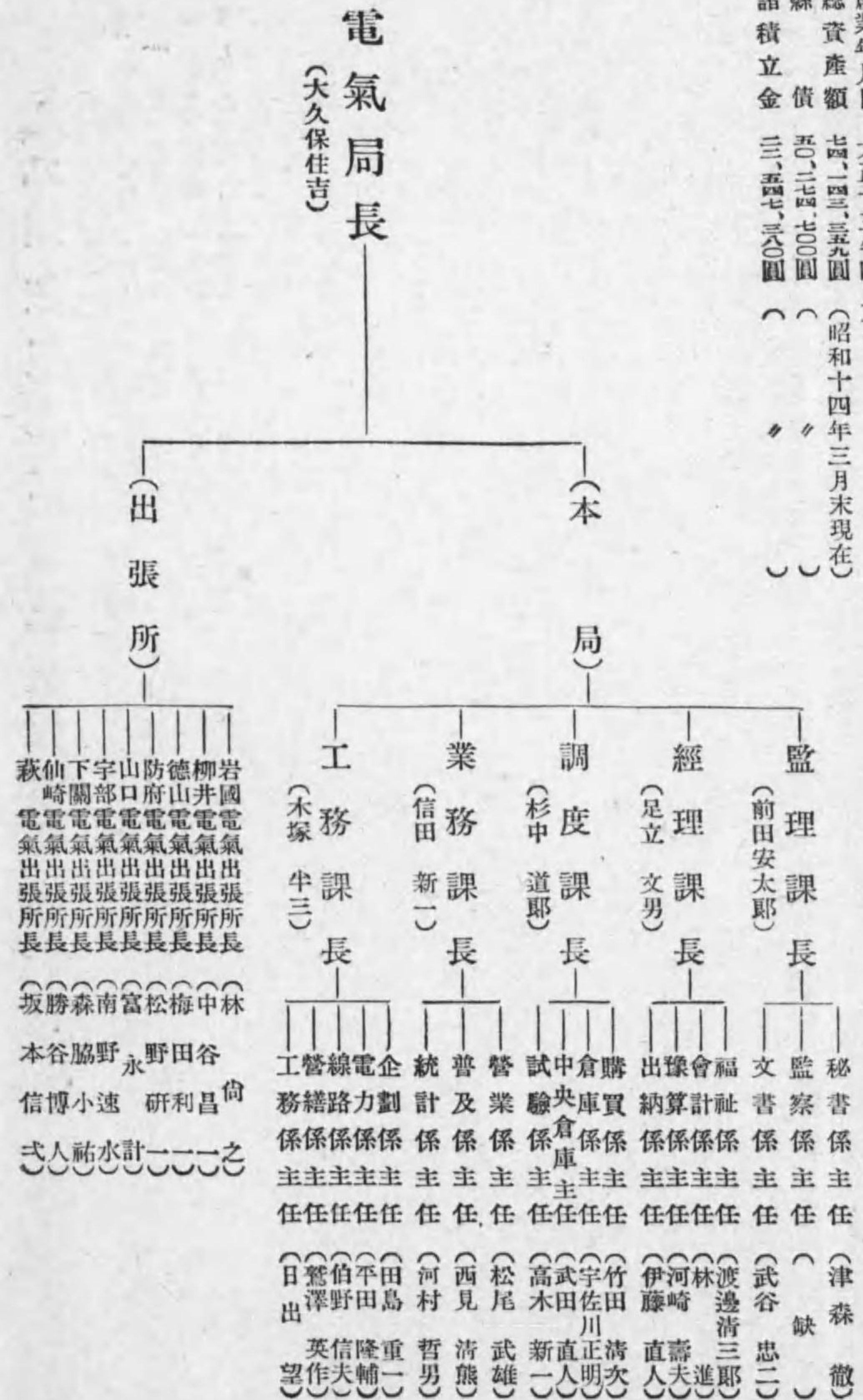

【東京地下鐵道株式會社職制】

東京市下谷區車坂町一二番地  
 電話下谷二一六七—六九番

(昭和十四年十一月三十日現在)

一 資本 五五,五九,〇〇〇圓 一 拂込 四〇,九〇,九七〇圓  
 一 社債 二〇,五〇,〇〇〇圓 一 收入 五,五八,〇六六圓  
 一 積立 五九六,〇〇〇圓 一 支出 四,〇三三,三二〇圓  
 一 利益 一,三五四,八五五圓 一 配當 年六分  
 一 開業 昭和二年十二月 決算 五月,十一月

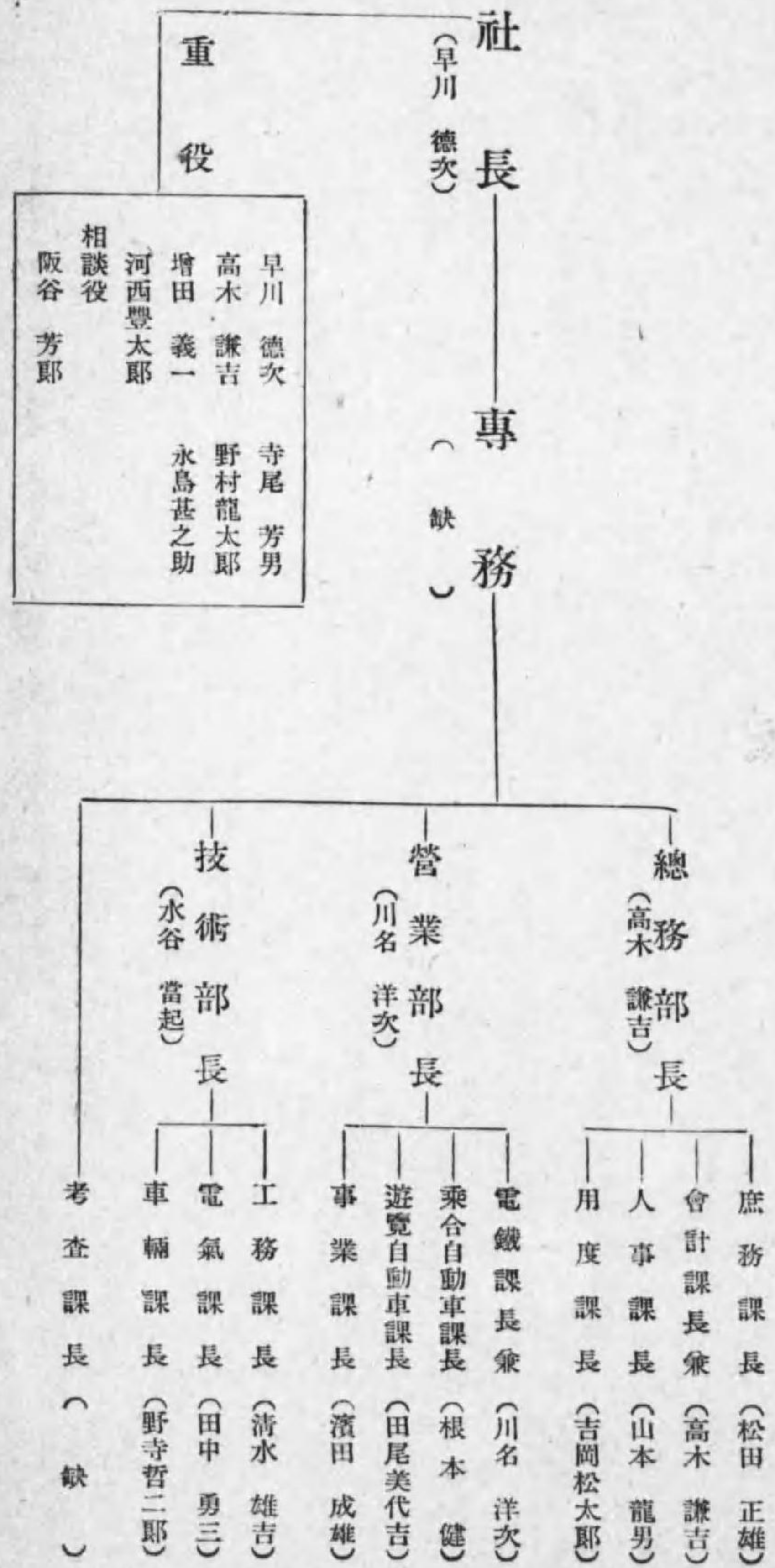



【臺灣電力株式會社職制】

臺北市書院町一丁目一番地  
電話代表七一三一番

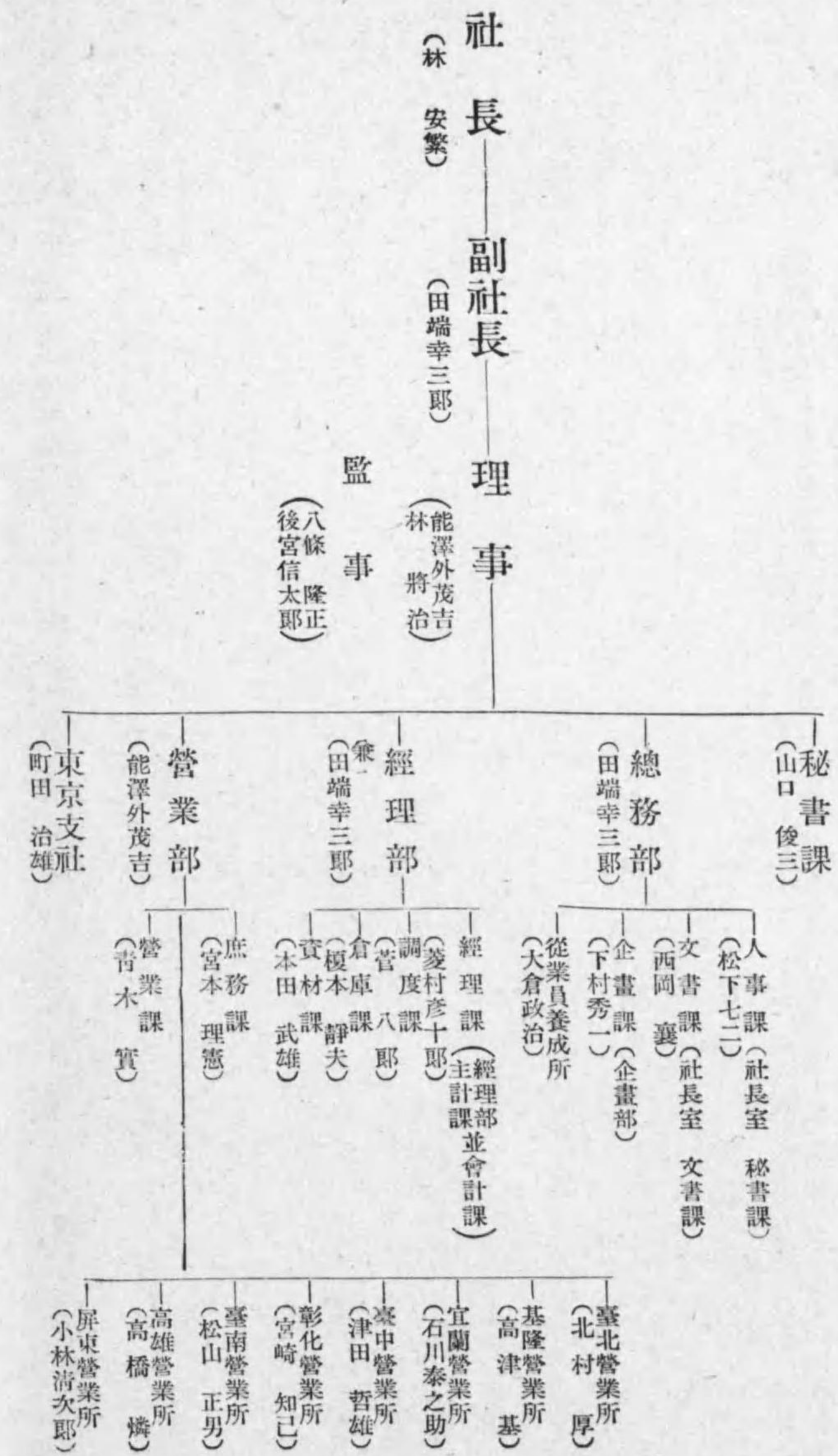

【東京電燈株式會社職制】

社長 林安繁  
副社長 田端幸三郎  
理事 能澤外茂吉  
監事 八條隆正  
後宮信太郎

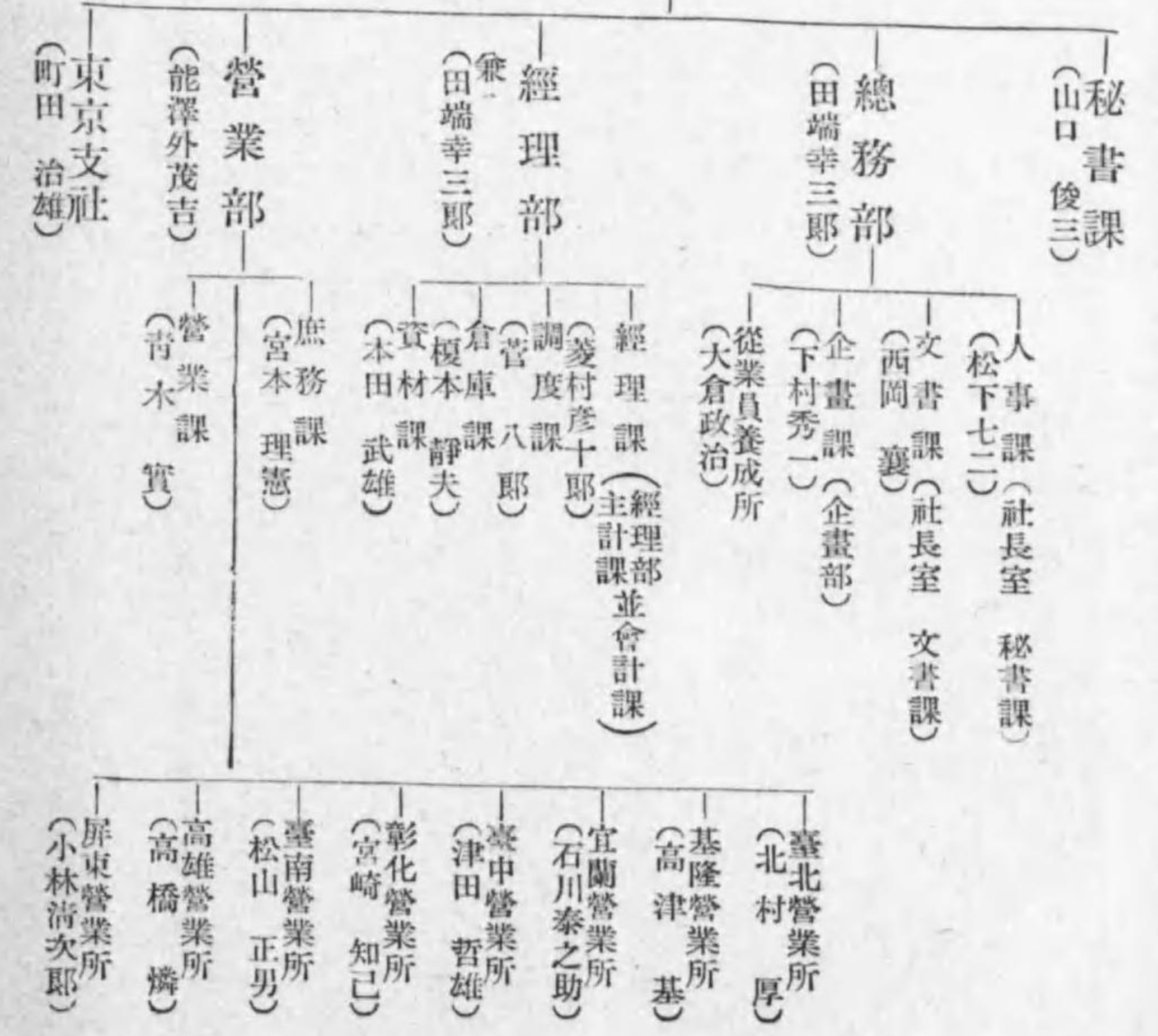

【東京電燈株式會社職制】  
東京市芝區田村町一丁目一番地二

資本 四九,五二〇,〇〇〇圓  
 拂込 四九,五二〇,〇〇〇圓  
 社債 三三,三六三,〇〇〇圓  
 借入 二七,〇〇〇,〇〇〇圓  
 積立 四六,〇九〇,〇五〇圓  
 開業 明治十九年七月一號  
 發電 水力五二,九五〇K  
 受電 電力六五,四九五K  
 取付電燈數 二,五七〇,九三三個  
 電壓 最大一五〇,〇〇〇V  
 供給電壓 三〇〇V 低壓二〇〇V  
 電線長 送電五,四四〇K  
 配電三,三三〇K

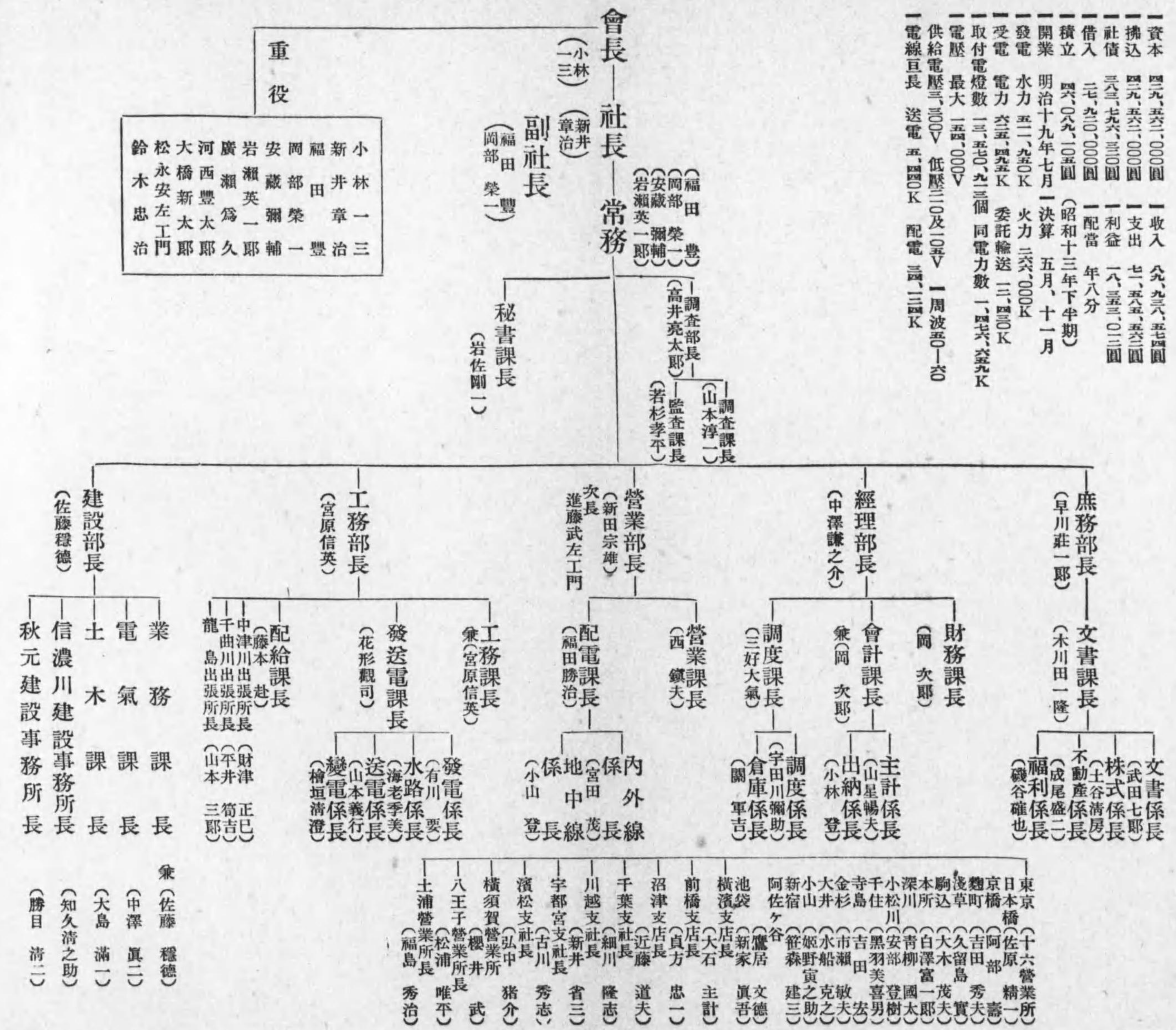

【東京電燈支店支社職制】

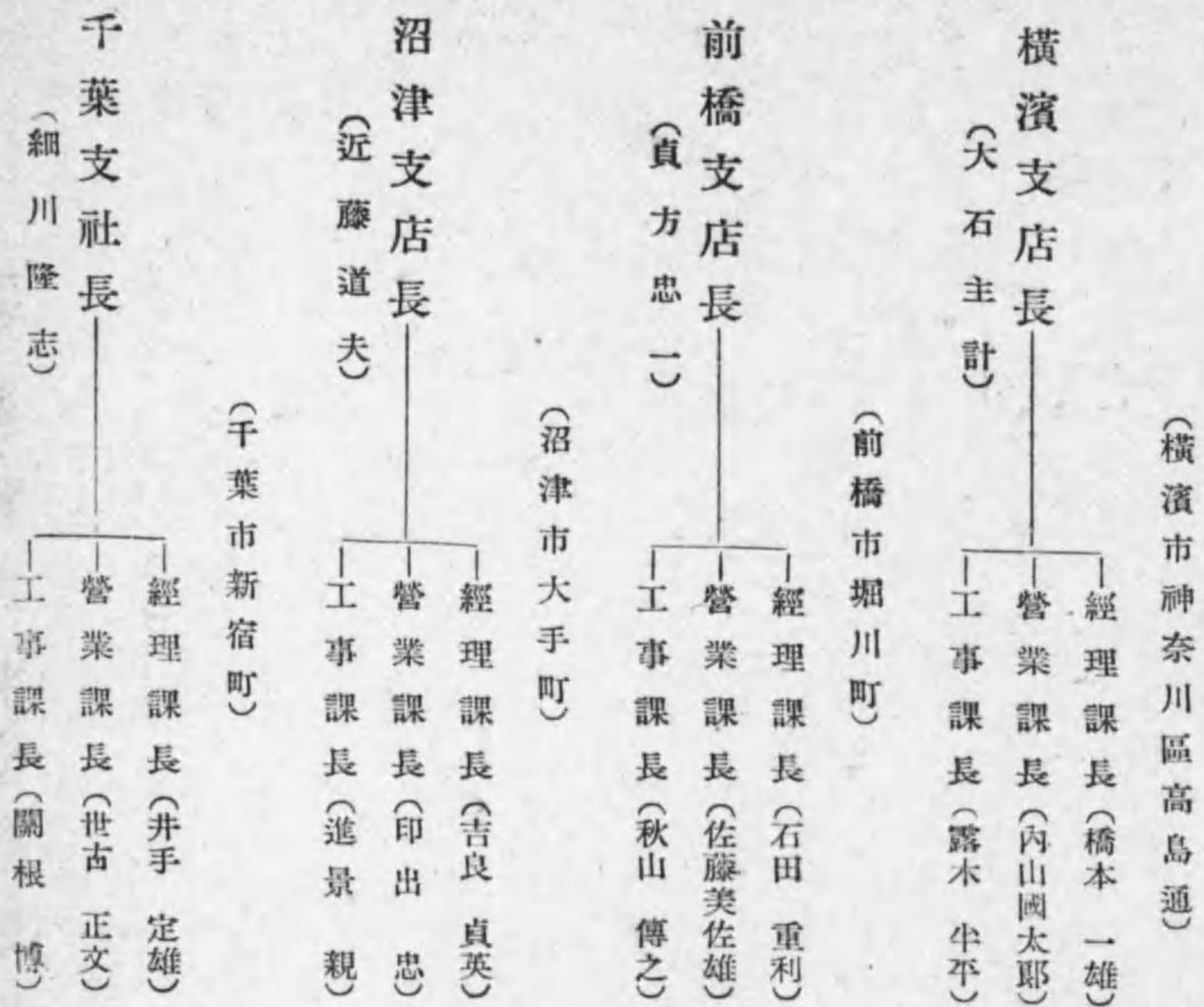

【東京電燈支社營業所職制】



【西武鐵道株式會社職制】

東京市淀橋區下落合二丁目二三五八番地

一資本 三,000,000圓 一拂込 八,100,000圓  
一開業 大正十一年八月 一決算 五月,十一月

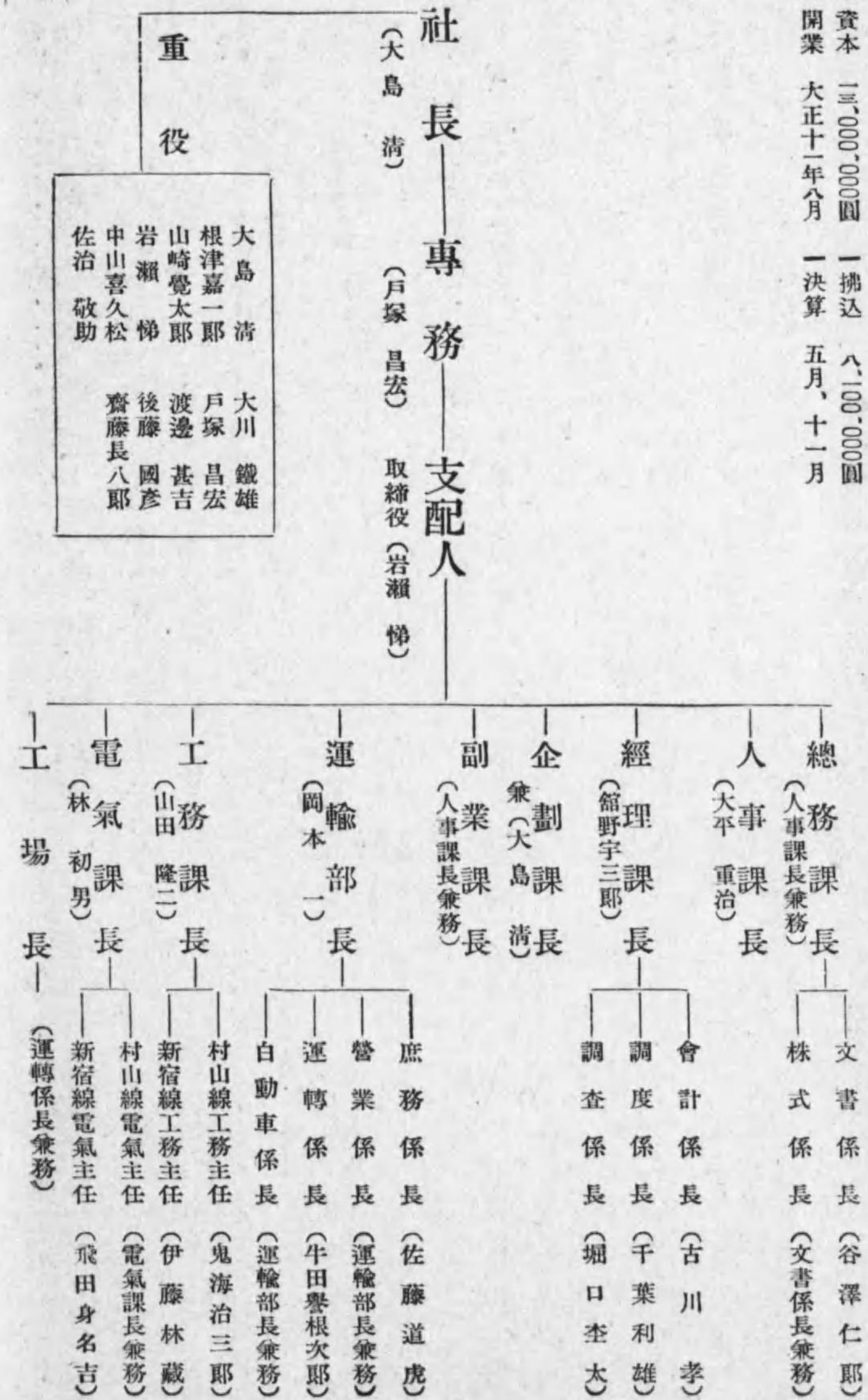

【廣島電氣株式會社職制】

廣島縣廣島市小町三三  
電話(中)代表四五〇〇番

一資本 100,000,000圓 一拂込 七,950,500圓  
一社債 五,000,000圓 一收入 一〇,950,700圓  
一積立 七,100,000圓 一利益 三,677,300圓  
一支出 七,五六一,九八圓 一配當年八分(十四年十一月)  
一開業 大正十年八月 一決算 五月,十一月

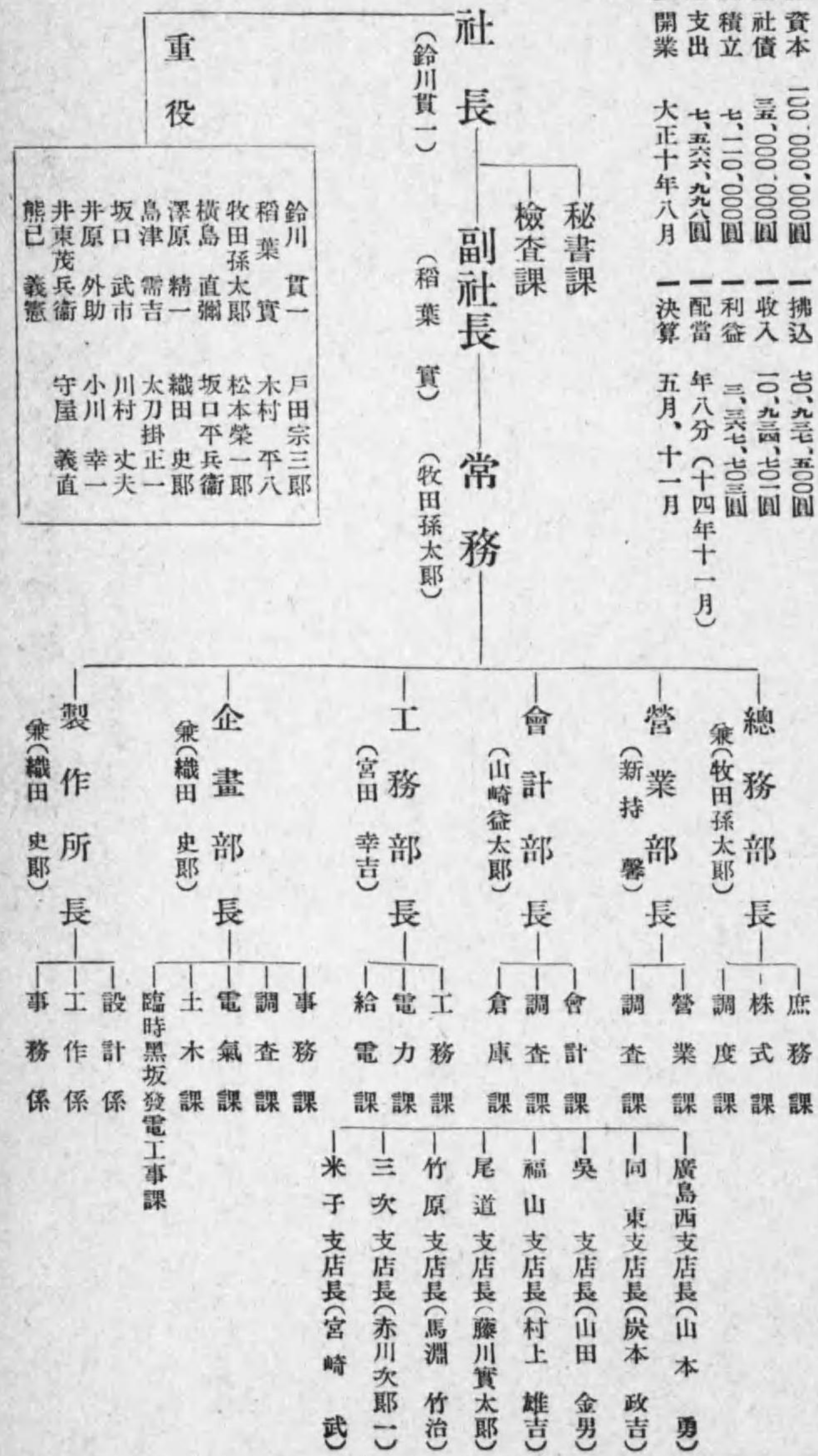

【名古屋鐵道株式會社職制】

名古屋市熱田區熱田東町字新宮坂  
電話 瑞穂 三一八一番

—資本 五五〇、〇〇〇圓 —拂込 四三〇、一五〇圓  
—社債 三三、〇〇〇圓 —積立 一、〇〇〇、〇〇〇圓  
—收入 四、九七九、九〇〇圓 —支出 三、〇〇三、一三〇圓  
—利益 一、五五五、五〇〇圓 —配當 年六分  
—決算 四月、十月 (昭和十四年十月末)  
—開業 明治四十四年 (昭和十四年十月末)



【東京橫濱電鐵株式會社職制】





【神戸有馬電氣鐵道株式會社職制】

神戸市兵庫區上澤通一丁目十五番地

|      |            |      |             |
|------|------------|------|-------------|
| 一 資本 | 六,五〇〇,〇〇〇圓 | 一 拂込 | 六,五〇〇,〇〇〇圓  |
| 一 借入 | 五七四,五九〇圓   | 一 積立 | 八,九〇〇圓      |
| 一 收入 | 五〇〇,〇〇〇圓   | 一 支出 | 五五,〇〇〇圓     |
| 一 損失 | 五,六七〇圓     |      |             |
| 一 決算 | 五月、十一月     | 一 開業 | 大正十五年三月     |
|      |            |      | (昭和十四年十一月末) |

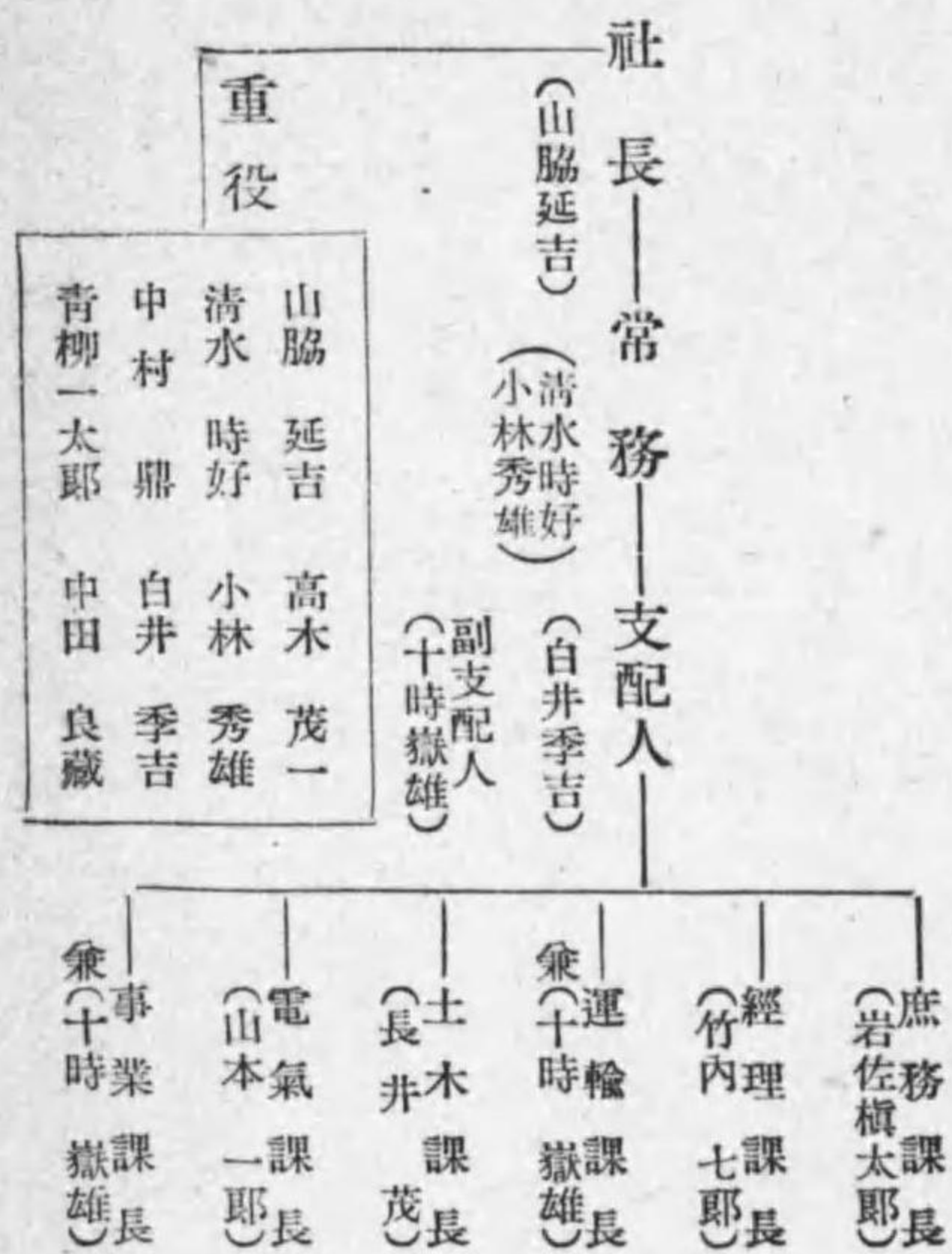

【南朝鮮水力電氣株式會社職制】

朝鮮全羅北道益山郡裡里邑大正町

|      |            |      |             |
|------|------------|------|-------------|
| 一 資本 | 三,五〇〇,〇〇〇圓 | 一 拂込 | 一,三五〇,〇〇〇圓  |
| 一 積立 | 三,一五〇圓     | 一 借入 | 一〇,〇〇一,〇〇〇圓 |
| 一 決算 | 三月、九月      | 一 配當 | 年九分         |
| 一 開業 | 昭和六年十月     |      |             |
|      |            |      | (昭和十四年九月末)  |

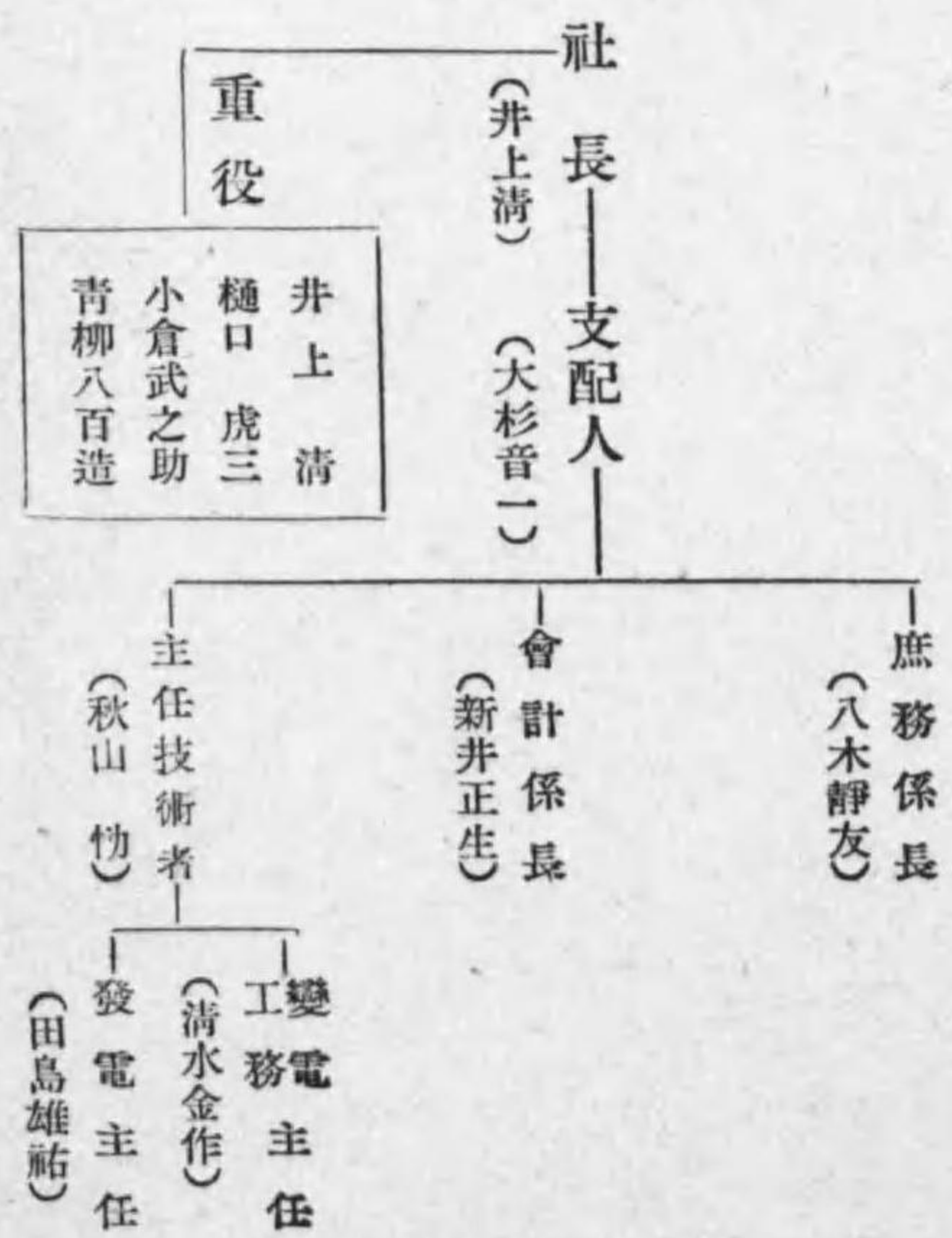

【宮城縣電氣局職制】

宮城縣仙臺市宮城縣廳內

- 一借入 六、五八〇〇〇圓(縣債)
- 一收入 四、三二〇〇〇圓
- 一支出 三、九四一八〇圓
- 一利益 一、四七三三〇圓 (昭和十四年三月末)
- 一開業 大正十二年二月 一決算 年一回三月



【越中鐵道株式會社職制】

富山市鴨島七百八十一番地

- 一資本 一、六〇〇,〇〇〇圓
- 一積立 九、四八〇圓
- 一收入 五、七九〇圓
- 一支出 一、五七〇圓
- 一利益 第三優先株二分配當
- 一決算 一月、七月
- 一開業 大正十三年 (昭和十四年七月末)

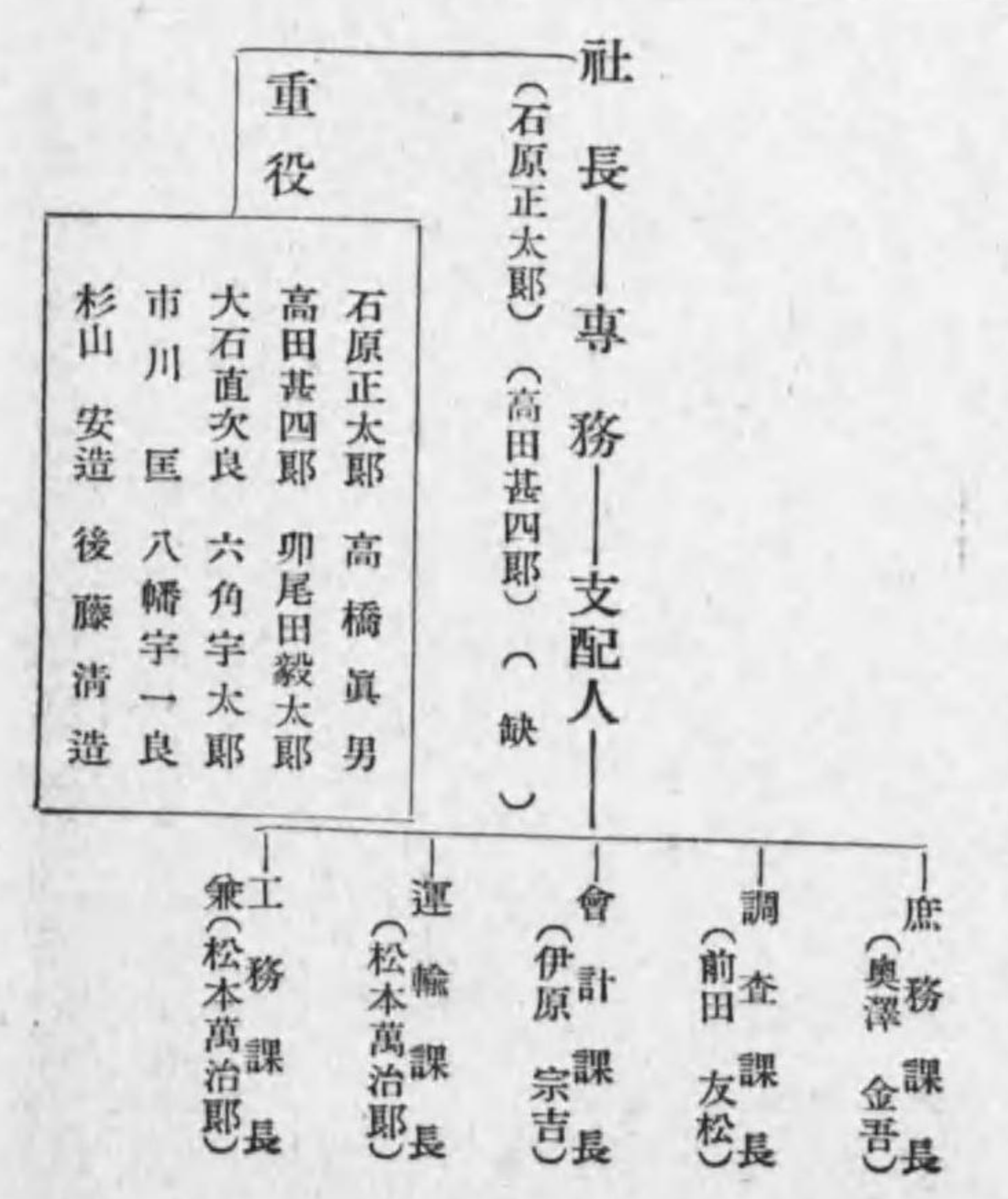

【日東化學工業株式會社職制】

東京市麴町區丸ノ内二ノ一八  
電話丸ノ内四五七七番

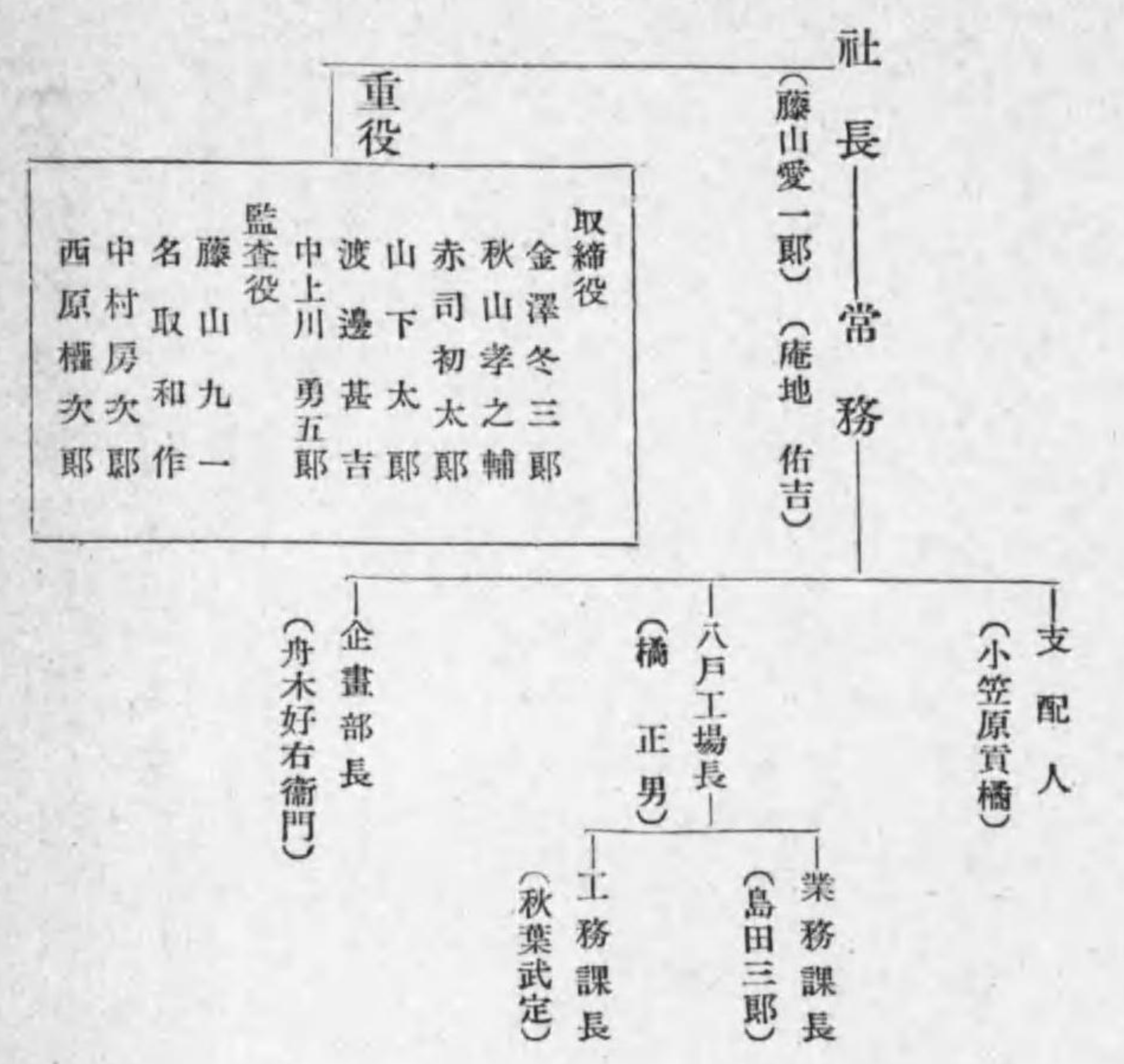

【住友アルミニウム製鍊株式會社職制】

愛媛縣新居濱市新須賀字菊本  
電話惣開 三〇六番

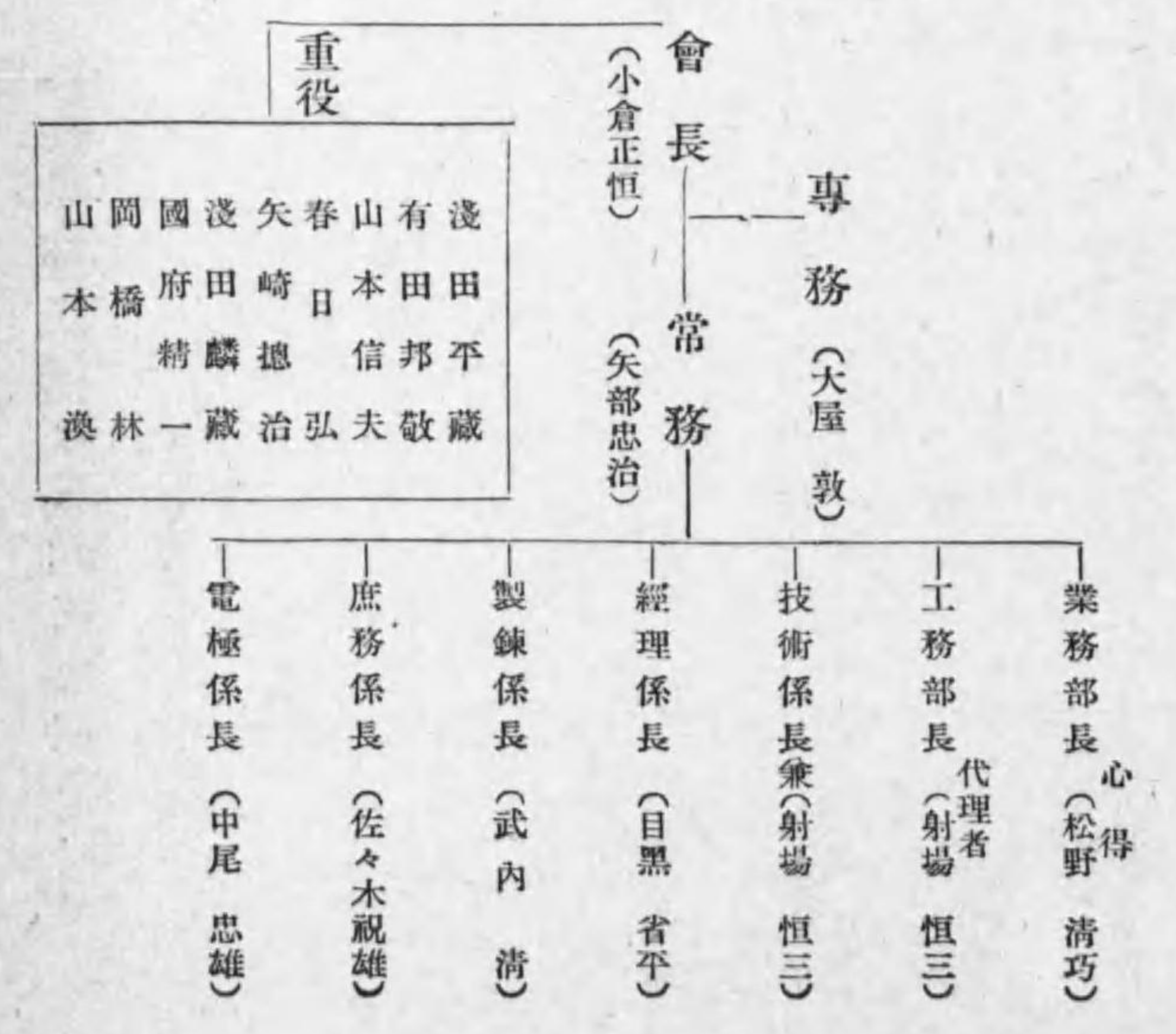





【ラサ工業株式會社職制】

大阪市西淀川區高見町一

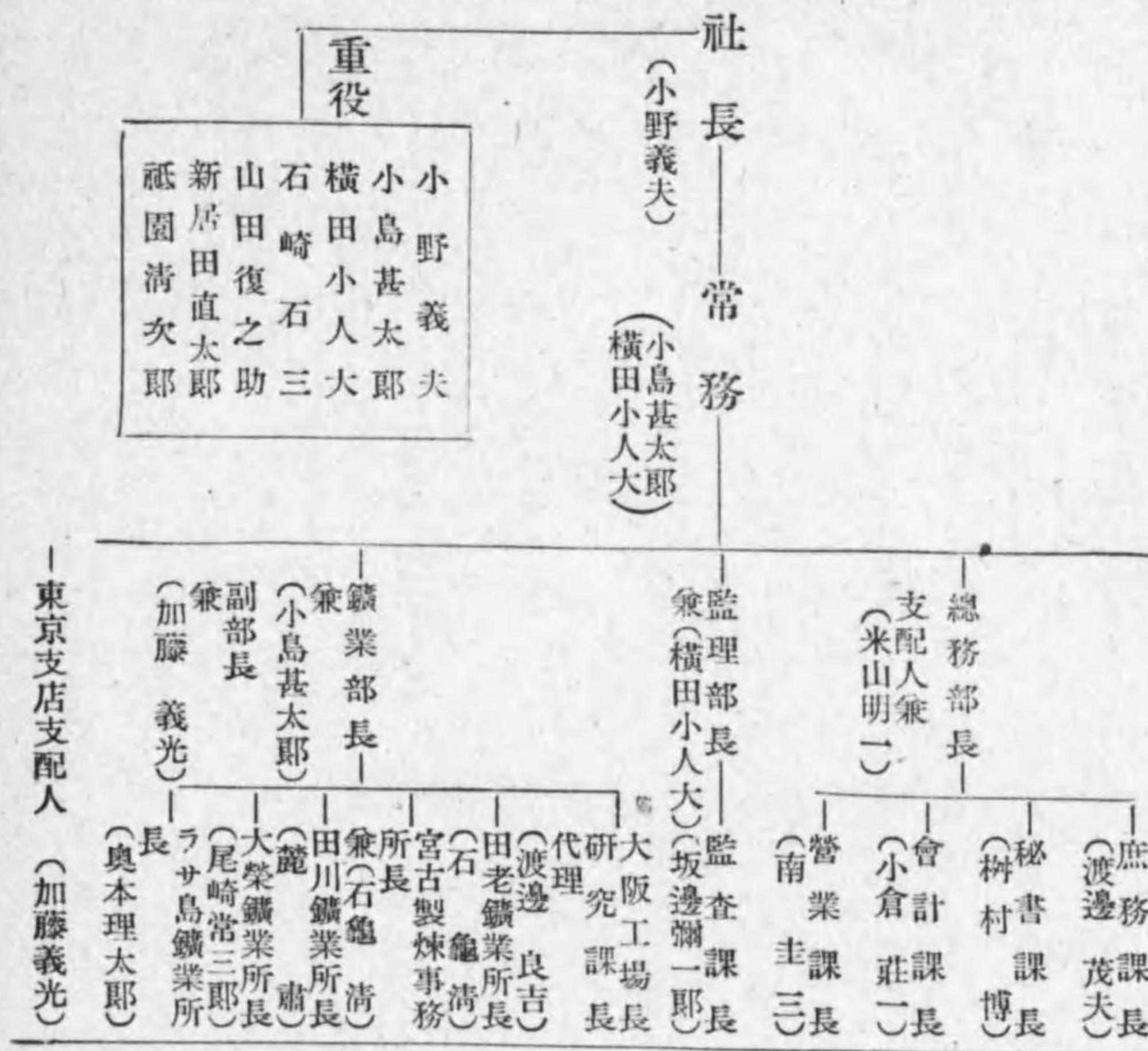

【沖電線株式會社職制】

東京市品川區西大崎一ノ二  
 電話大崎代表四一九五番

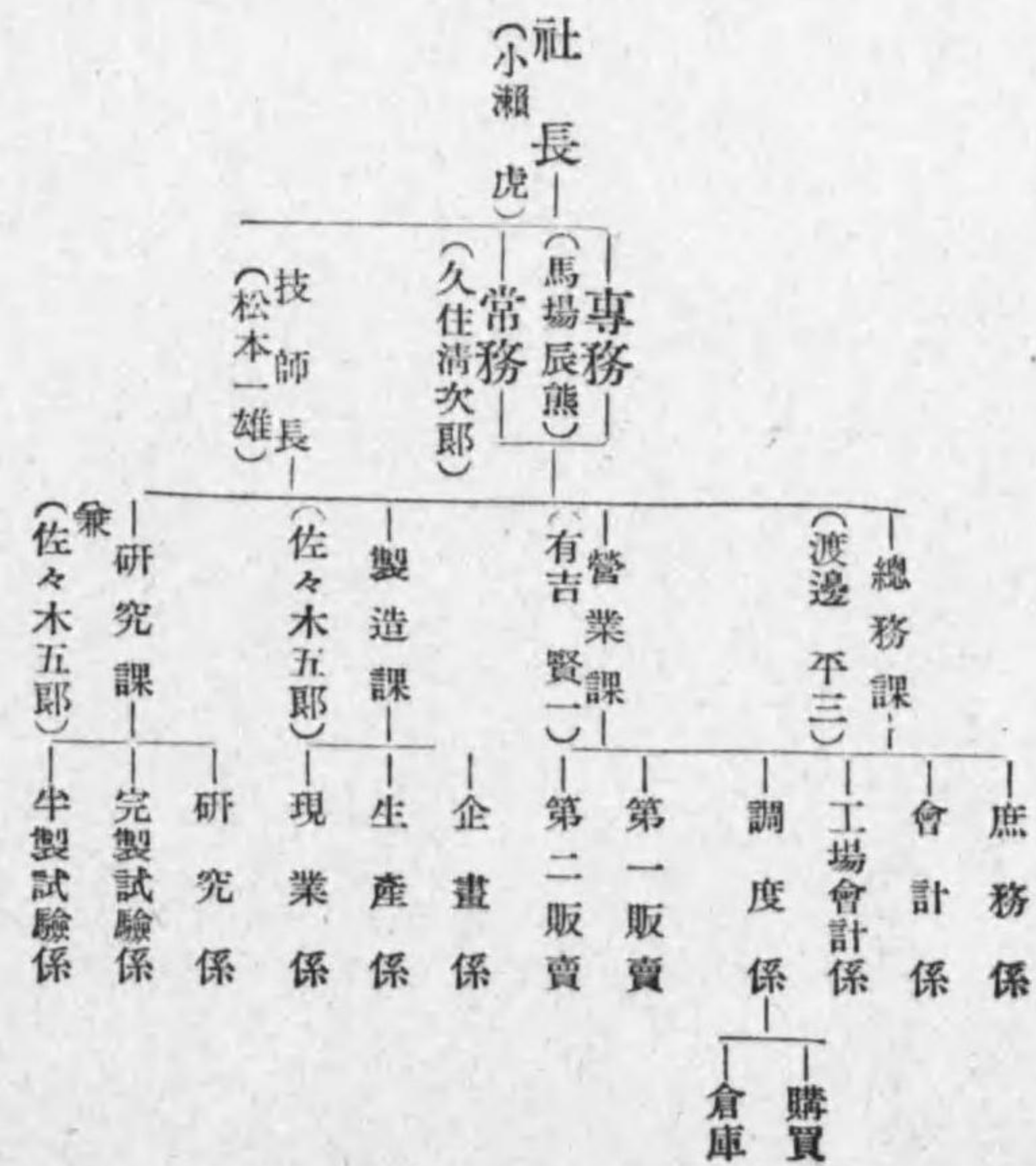

【昭和電工株式會社職制】

東京市京橋區寶町一丁目七番地

(昭和十四年六月一日昭和電工と日本電氣工業と合併)

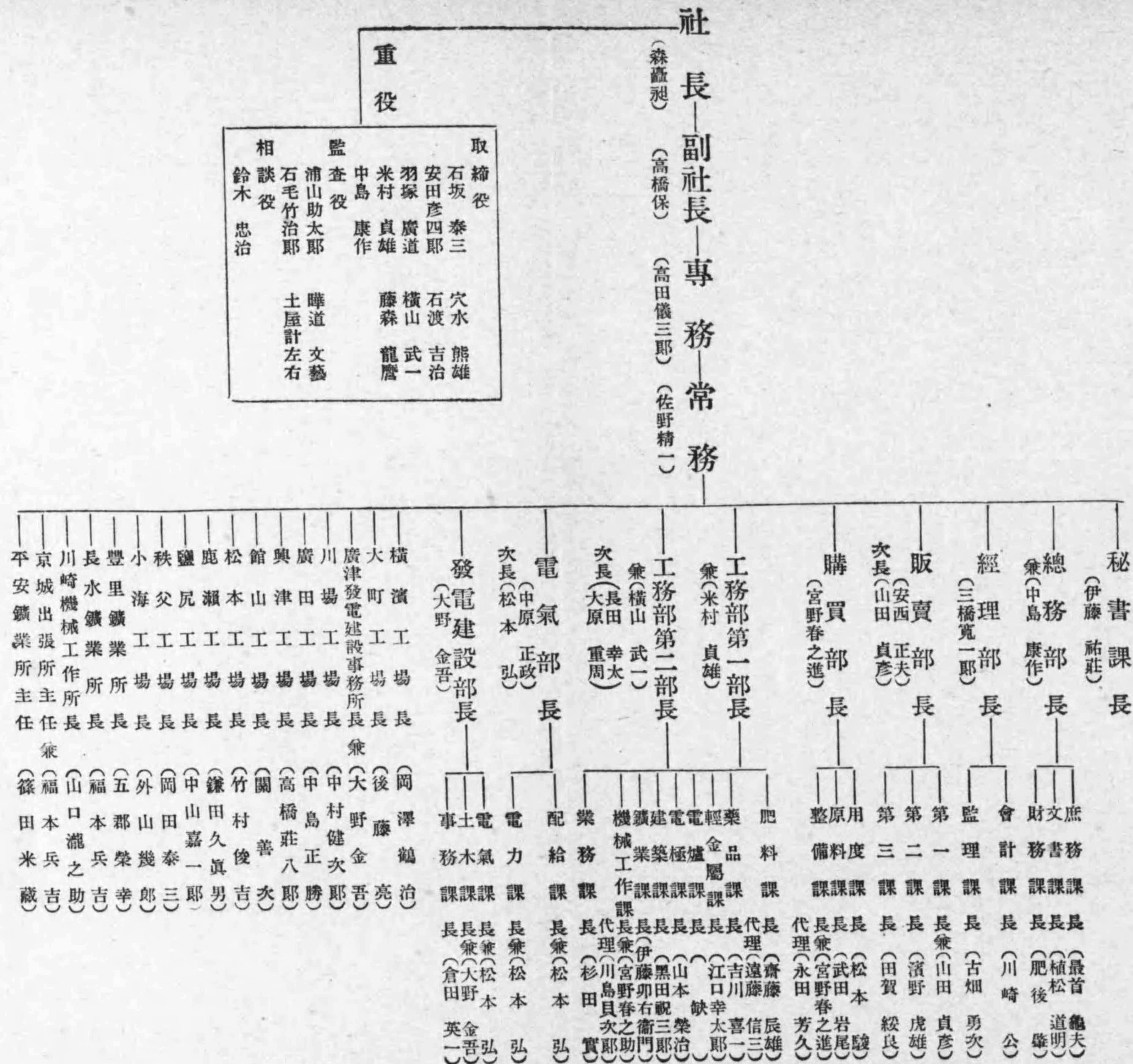

【日本アルミニウム工業組合職制】

東京市豊町區丸ノ内三丁目八番地仲六館

一組員 拾名

- 日本曹達株式會社
- 日本輕金屬株式會社
- 日本アルミニウム株式會社
- 日滿アルミニウム株式會社
- 東北振興アルミニウム株式會社
- 東洋アルミニウム株式會社
- 國產輕銀工業株式會社
- 昭和電工株式會社
- 住友化學工業株式會社
- 住友アルミニウム製鍊株式會社

理事長

(森 蘆昶)

專務理事

(吉田 一郎)

書記長

(白幡 梧郎)

- |     |                        |
|-----|------------------------|
| 理事  | 森 蘆昶 (昭和電工株式會社)        |
| 同   | 吉田 一郎 (日本アルミニウム株式會社)   |
| 同   | 小畑殿三郎 (日滿アルミニウム株式會社)   |
| 同   | 小長谷新太郎 (日本曹達株式會社)      |
| 同   | 矢部 忠治 (住友アルミニウム製鍊株式會社) |
| 同   | 中川 末吉 (日本輕金屬株式會社)      |
| 同   | 甲田 裕 (東洋アルミニウム株式會社)    |
| 同   | 續 誠 (住友化學工業株式會社)       |
| 同   | 杉山 正雄 (東北振興アルミニウム株式會社) |
| 同   | 廣山 信夫 (國產輕銀工業株式會社)     |
| 書記長 | 白幡 梧郎                  |

【全國電線工業組合聯合會職制】

東京事務所 東京市京橋區築地三丁目一〇ノ一〇  
大阪支部 大阪市東區南久太郎町二ノ五住友船場ビル

- 所屬組合
- 日本電纜工業組合 (理事長 田中 良雄)
  - 日本被鉛ゴム電線工業組合 (同 中川 末吉)
  - 日本絕緣電線工業組合聯合會 (同 松本 新太)
  - 日本可撓絕緣工業組合聯合會 (同 崎山刀太郎)
  - 日本橫卷電線工業組合聯合會 (同 長妻 信篤)

理事長

(中川 末吉)

專務理事

(田内 眞能)

書記長

(吉田 小六)

- |    |        |       |       |
|----|--------|-------|-------|
| 理事 | 田中 良雄  | 松本 新太 | 高尾直三郎 |
| 同  | 長谷川鐵太郎 | 崎山刀太郎 | 久住清次郎 |
| 同  | 谷口直之   | 西本 啓  | 茂呂 高愛 |
| 監事 | 清水與七郎  | 吉田 季三 | 佐原 誠  |



【愛岐水力株式會社職制】

東京市麴町區丸ノ内海上ビル

- 一 資本 五,000,000圓
- 一 拂込 五,000,000圓
- 一 決算 三月、九月
- 一 設立 昭和十年七月

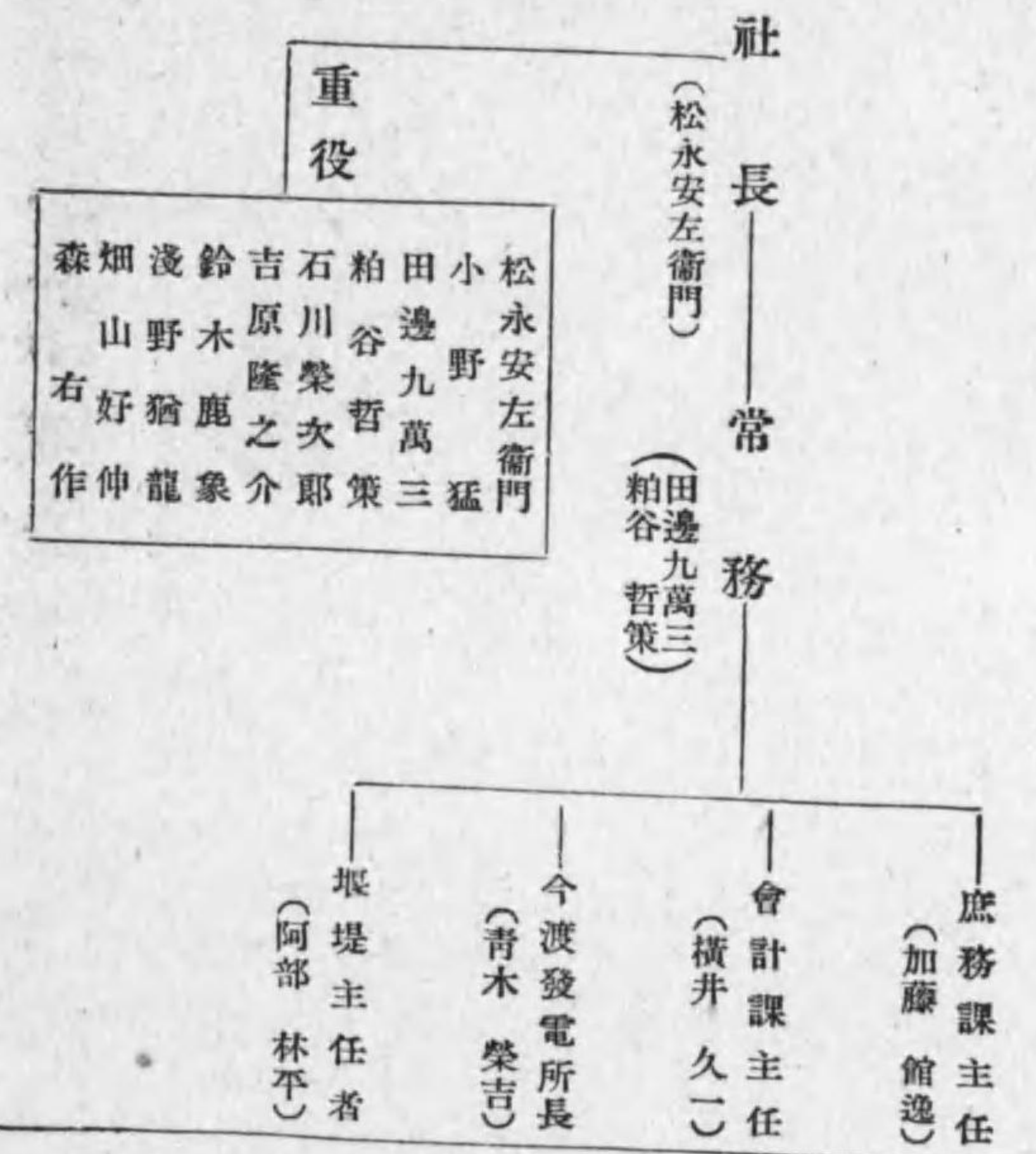

【東京市電氣研究所職制】

東京市麴町區有樂町二丁目五番地  
電話丸ノ内 二三八〇番

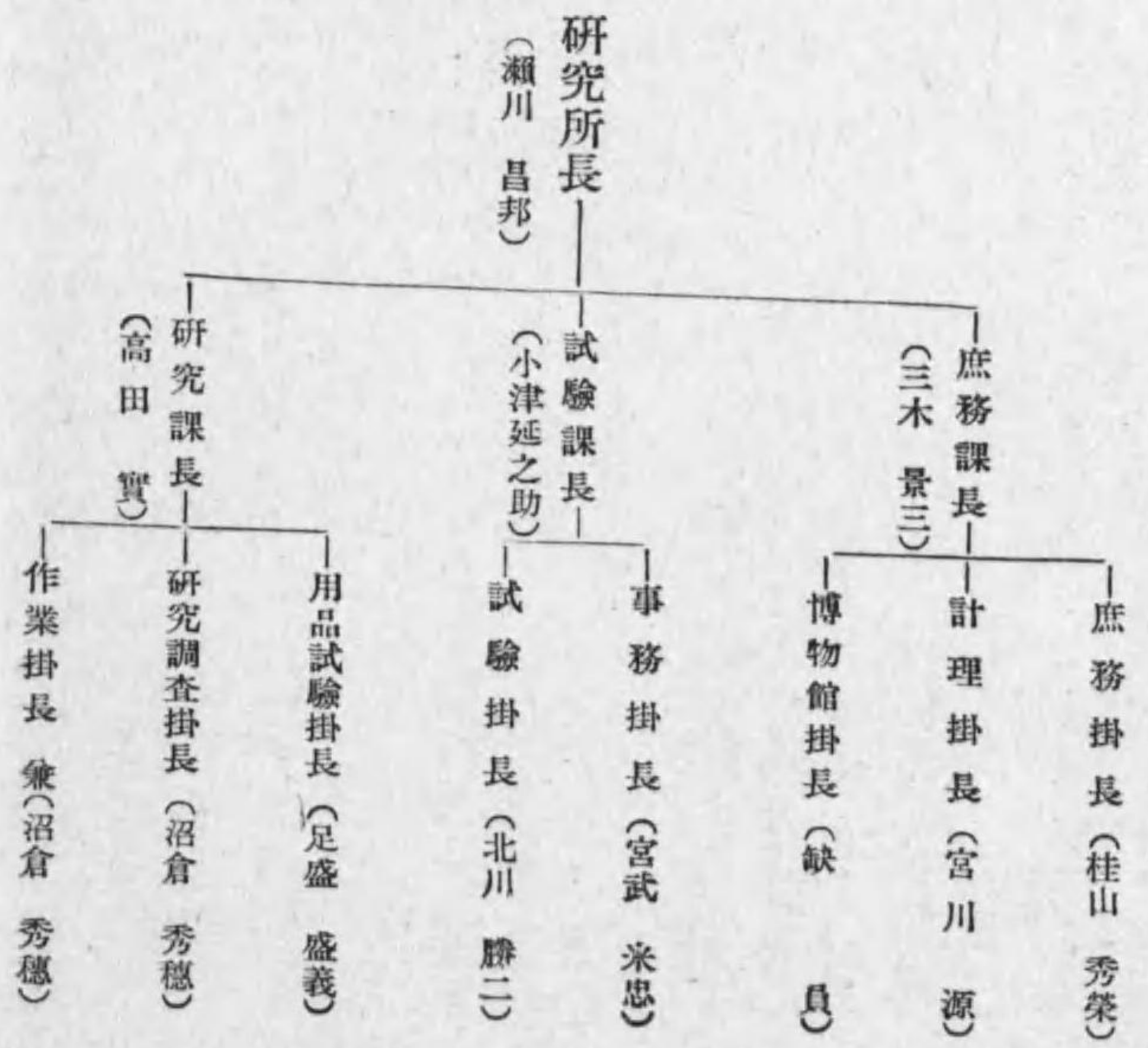

【富山縣電氣局職制】

富山縣廳内

- 一 資本 四、四二、九七圓
- 一 開業 大正十年四月

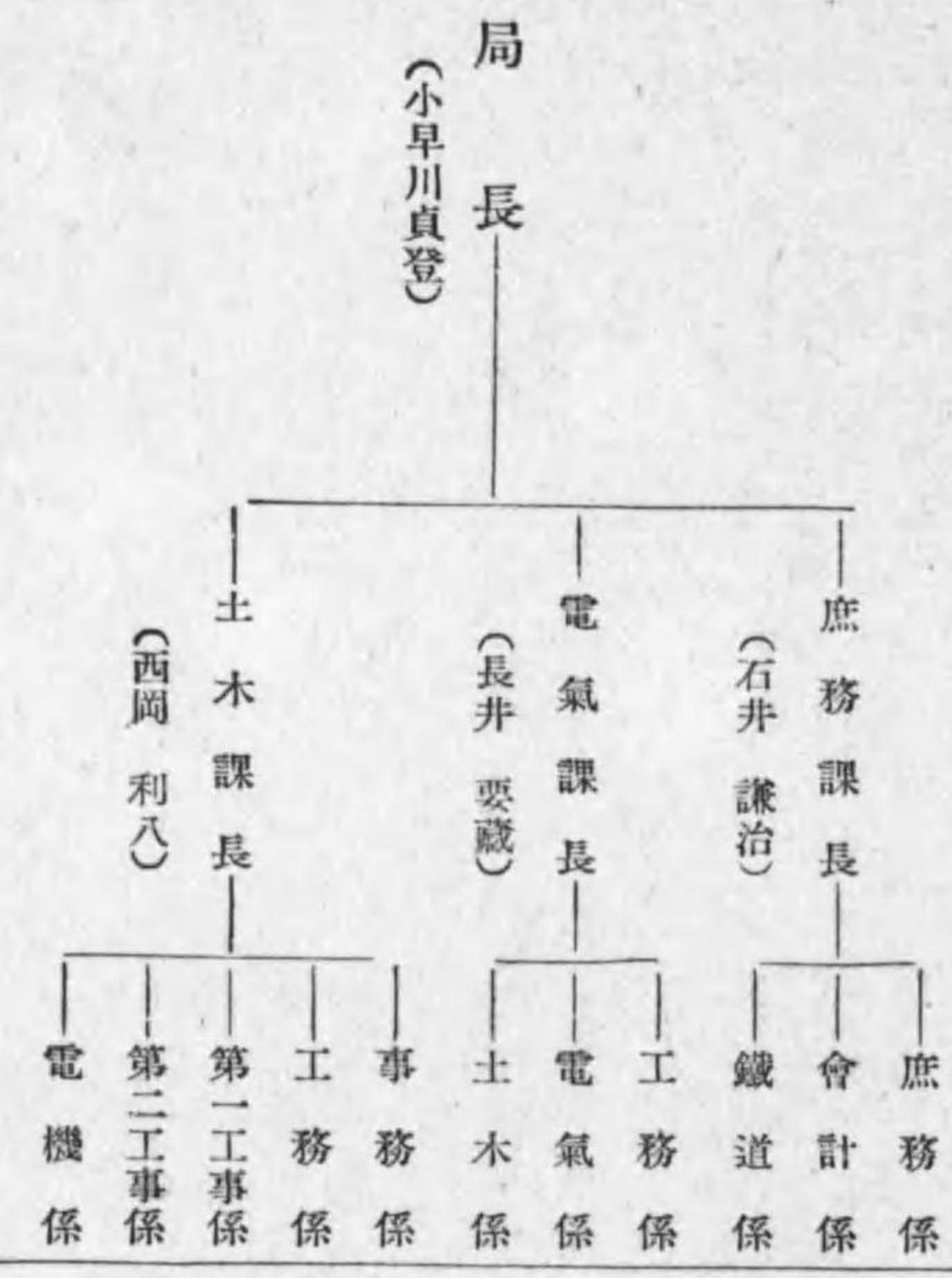

【名古屋市電氣局職制】

愛知縣名古屋市西區南外堀町六丁目  
(名古屋市役所内)

- 一 事業市債 五、七三、二五圓
- 一 開業 大正十一年八月

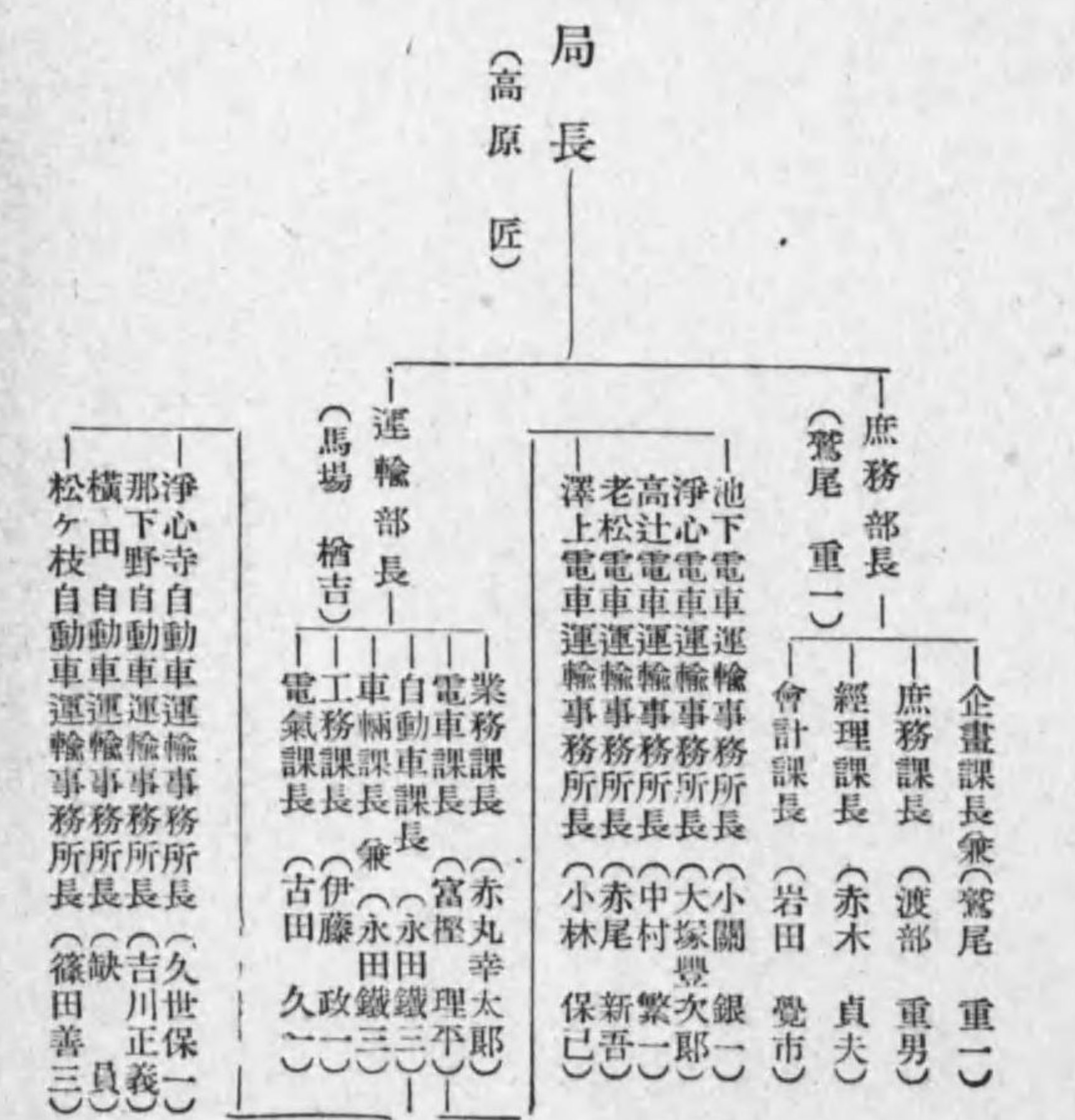

【會津電力株式會社職制】

福島縣若松市榮町一五九一番地

|    |                 |
|----|-----------------|
| 資本 | 二,七〇〇,〇〇〇圓      |
| 借入 | 三,〇〇〇,〇〇〇圓      |
| 收入 | 六九,七〇〇圓         |
| 利益 | 一八,四八〇圓         |
| 開業 | 明治三十五年一月        |
| 拂込 | 二,七〇〇,〇〇〇圓      |
| 積立 | 六八,五五〇圓         |
| 支出 | 四八,三〇〇圓         |
| 配當 | 年七分             |
| 決算 | 四月 十月 (昭和十四年十月) |

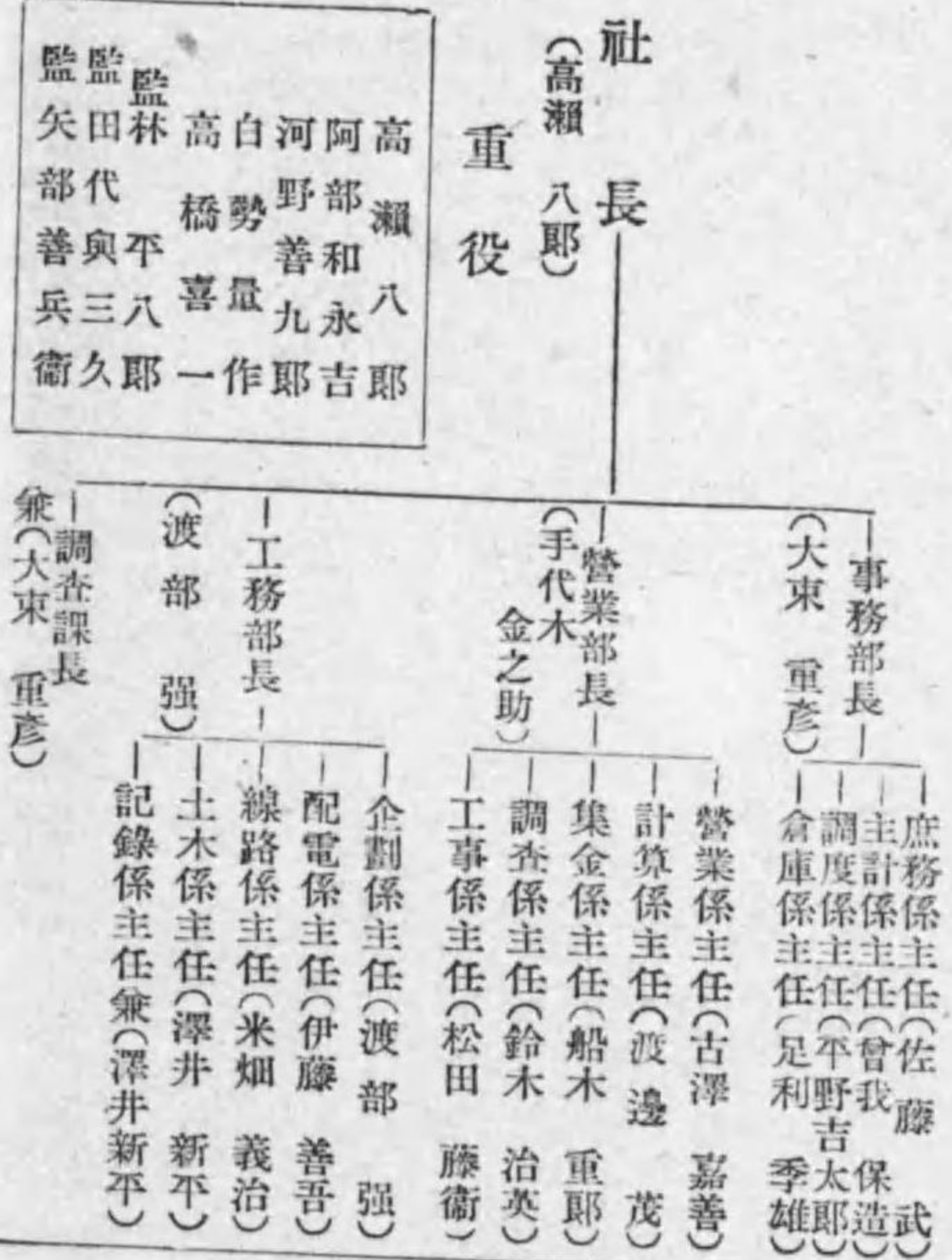

【鹿兒島電氣株式會社職制】

鹿兒島縣鹿兒島市六日町三二番地

|    |             |
|----|-------------|
| 資本 | 一〇,〇〇〇,〇〇〇圓 |
| 借入 | 五,〇〇〇,〇〇〇圓  |
| 收入 | 一,三三,〇〇〇圓   |
| 支出 | 一,三三,〇〇〇圓   |
| 拂込 | 六,〇〇〇,〇〇〇圓  |
| 借入 | 二五,〇〇〇圓     |
| 支出 | 七〇,三三〇圓     |

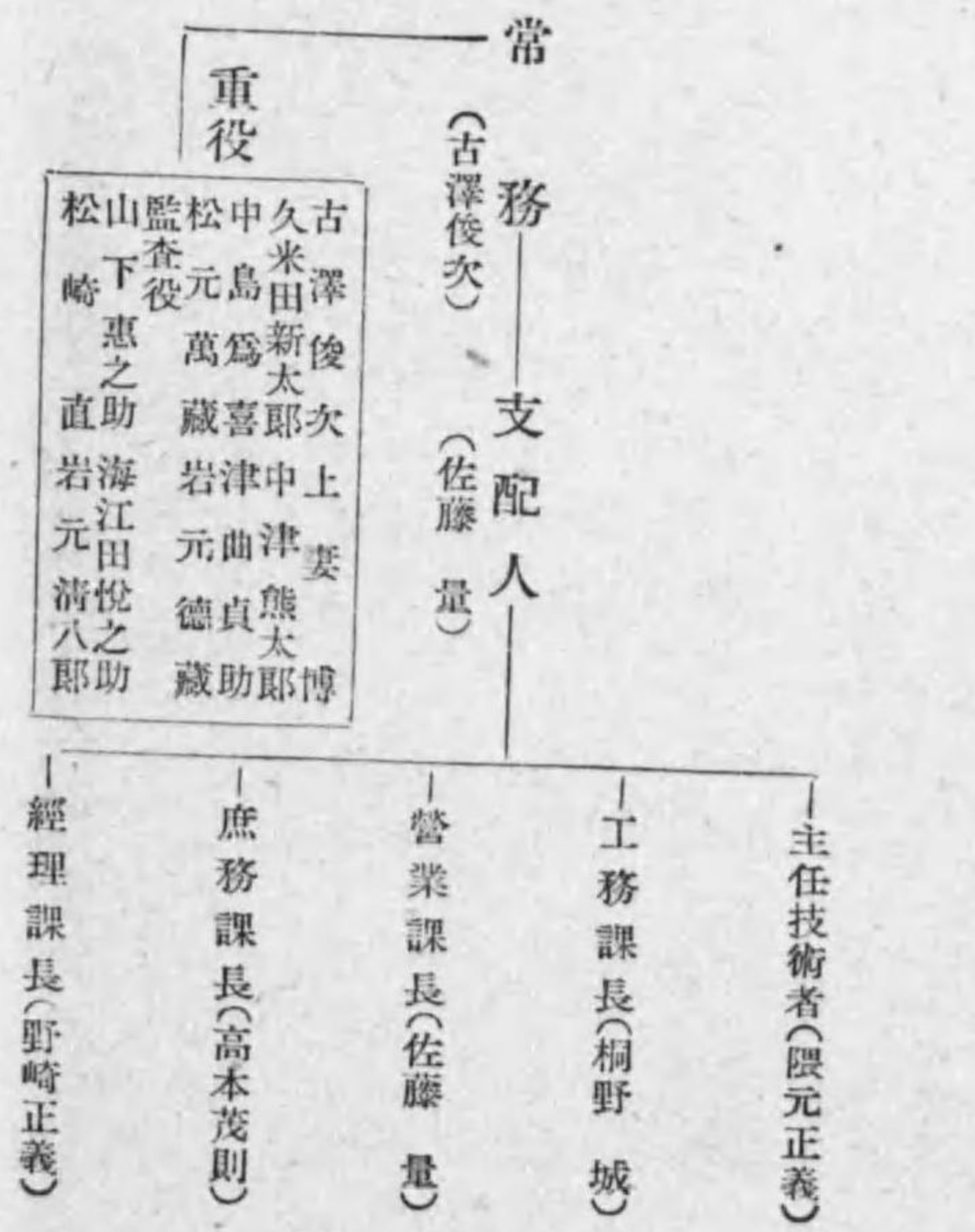

【武藏野鐵道株式會社職制】

東京市豊島區池袋二ノ一、一八八ノ一  
 電話牛込 二〇四九番

|    |                     |
|----|---------------------|
| 資本 | 二,〇〇〇,〇〇〇圓          |
| 拂込 | 二,〇〇〇,〇〇〇圓          |
| 積立 | 六,〇〇〇圓              |
| 收入 | 五,四七〇,八四八圓          |
| 支出 | 五,三〇〇,四三三圓          |
| 決算 | 六月 十二月末 (昭和十四年十二月末) |
| 開業 | 大正四年四月              |
| 電化 | 大正十一年十一月            |



【岡山電氣軌道株式會社職制】

岡山縣岡山市門田九十五番地  
 電話六七二一番

|    |                  |
|----|------------------|
| 資本 | 一,〇〇〇,〇〇〇圓       |
| 社債 | 一,五〇〇,〇〇〇圓       |
| 收入 | 二五,六〇〇圓          |
| 利益 | 六,三〇〇圓           |
| 決算 | 四月 十月 (昭和十四年十月末) |
| 開業 | 明治四十五年           |
| 拂込 | 一,〇〇〇,〇〇〇圓       |
| 積立 | 三三,六三〇圓          |
| 支出 | 一七,九元圓           |
| 配當 | 普通六分優先八分         |

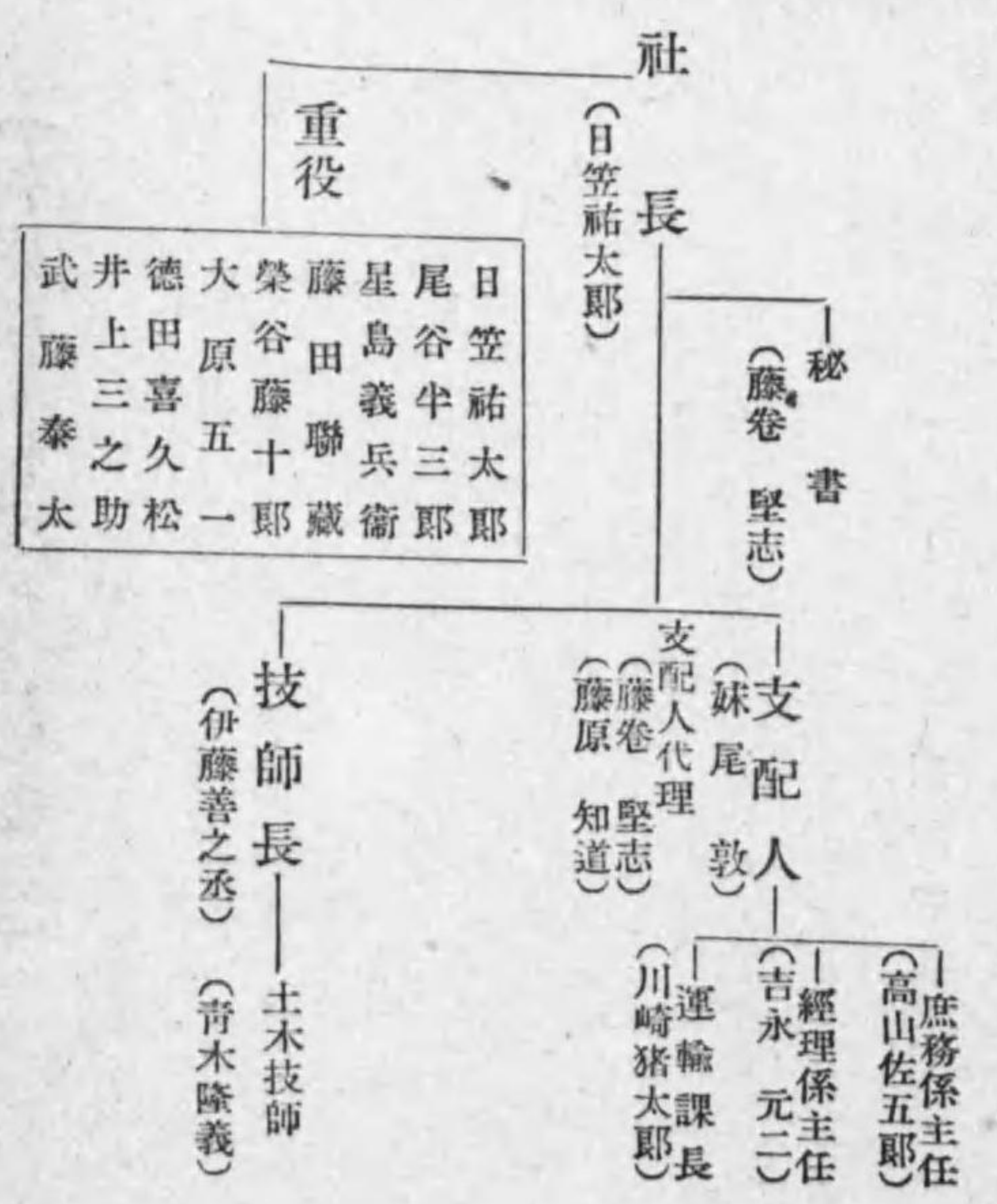

【伊東水力電氣株式會社職制】

靜岡縣田方郡伊東町松原八六番地ノ一  
電話 伊東 五番

|    |                  |
|----|------------------|
| 資本 | 一、五〇〇,〇〇〇圓       |
| 拂込 | 五七,五〇〇圓          |
| 借入 | 五五,〇〇〇圓          |
| 積立 | 二二,九三〇圓          |
| 收入 | 一〇,九四〇圓          |
| 支出 | 一〇,六四〇圓          |
| 利益 | 四,四〇〇圓           |
| 配當 | 九分               |
| 決算 | 五月,十一月(昭和十四年上半期) |
| 開業 | 明治三十八年二月         |

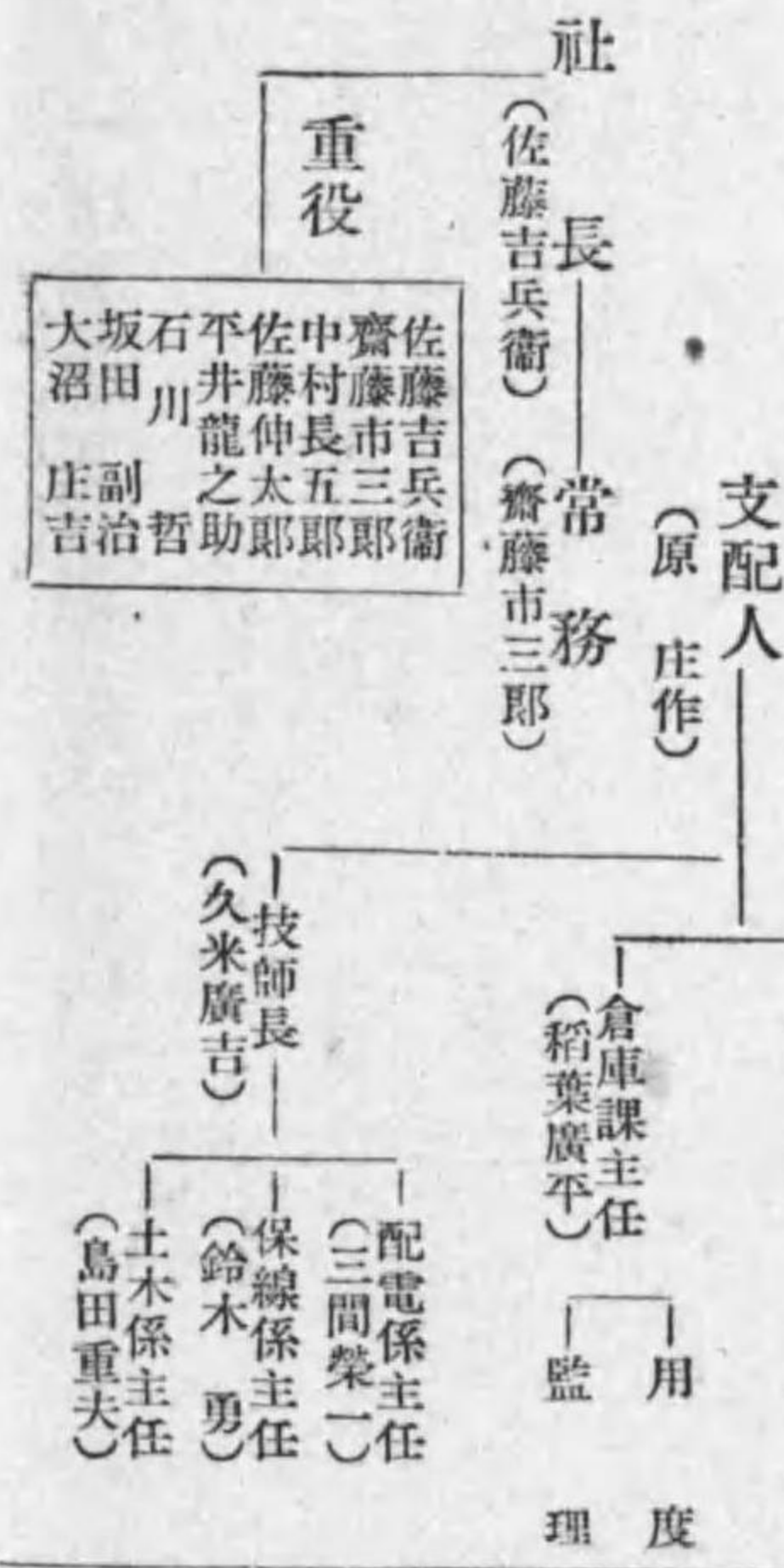

【山形電氣株式會社職制】

山形縣山形市横町二〇五番地

|    |                   |
|----|-------------------|
| 資本 | 一,〇〇〇,〇〇〇圓        |
| 拂込 | 七五〇,〇〇〇圓          |
| 社債 | 四,〇〇〇,〇〇〇圓        |
| 積立 | 一,五〇〇,〇〇〇圓        |
| 收入 | 一,三〇〇,〇〇〇圓        |
| 支出 | 六八,一五〇圓           |
| 利益 | 三六,八五〇圓           |
| 配當 | 年七分               |
| 決算 | 五月,十一月(昭和十四年十一月末) |
| 開業 | 明治三十三年六月          |



【新潟電鐵株式會社職制】

新潟縣新潟市一番堀通町二番地一

|    |                |
|----|----------------|
| 資本 | 二,五〇〇,〇〇〇圓     |
| 拂込 | 二,五〇〇,〇〇〇圓     |
| 借入 | 一〇〇,〇〇〇圓       |
| 收入 | 一五,六三〇圓        |
| 支出 | 一〇,九四〇圓        |
| 利益 | 四,六八〇圓         |
| 決算 | 三月,九月(昭和十四年九月) |
| 開業 | 昭和八年八月         |

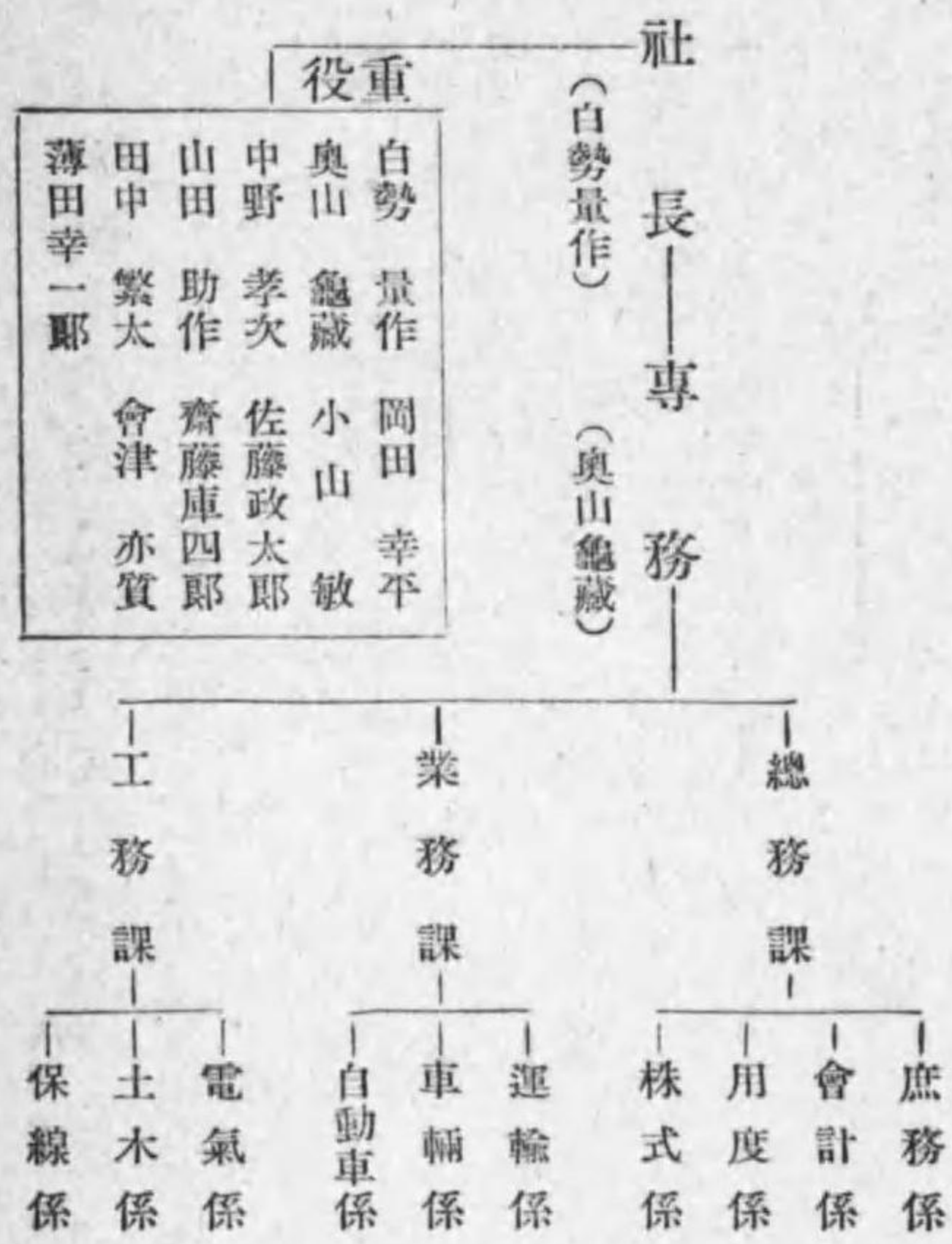

【總武鐵道株式會社職制】

千葉縣野田町野田百二十八番地

|    |            |
|----|------------|
| 資本 | 三,〇〇〇,〇〇〇圓 |
| 拂込 | 三,〇〇〇,〇〇〇圓 |
| 借入 | 三,〇〇〇,〇〇〇圓 |
| 積立 | 六,九四〇圓     |
| 收入 | 五,六六〇圓     |
| 支出 | 五,六三〇圓     |
| 利益 | 三〇圓        |
| 決算 | (昭和十四年九月)  |
| 開業 | 昭和四年十一月    |

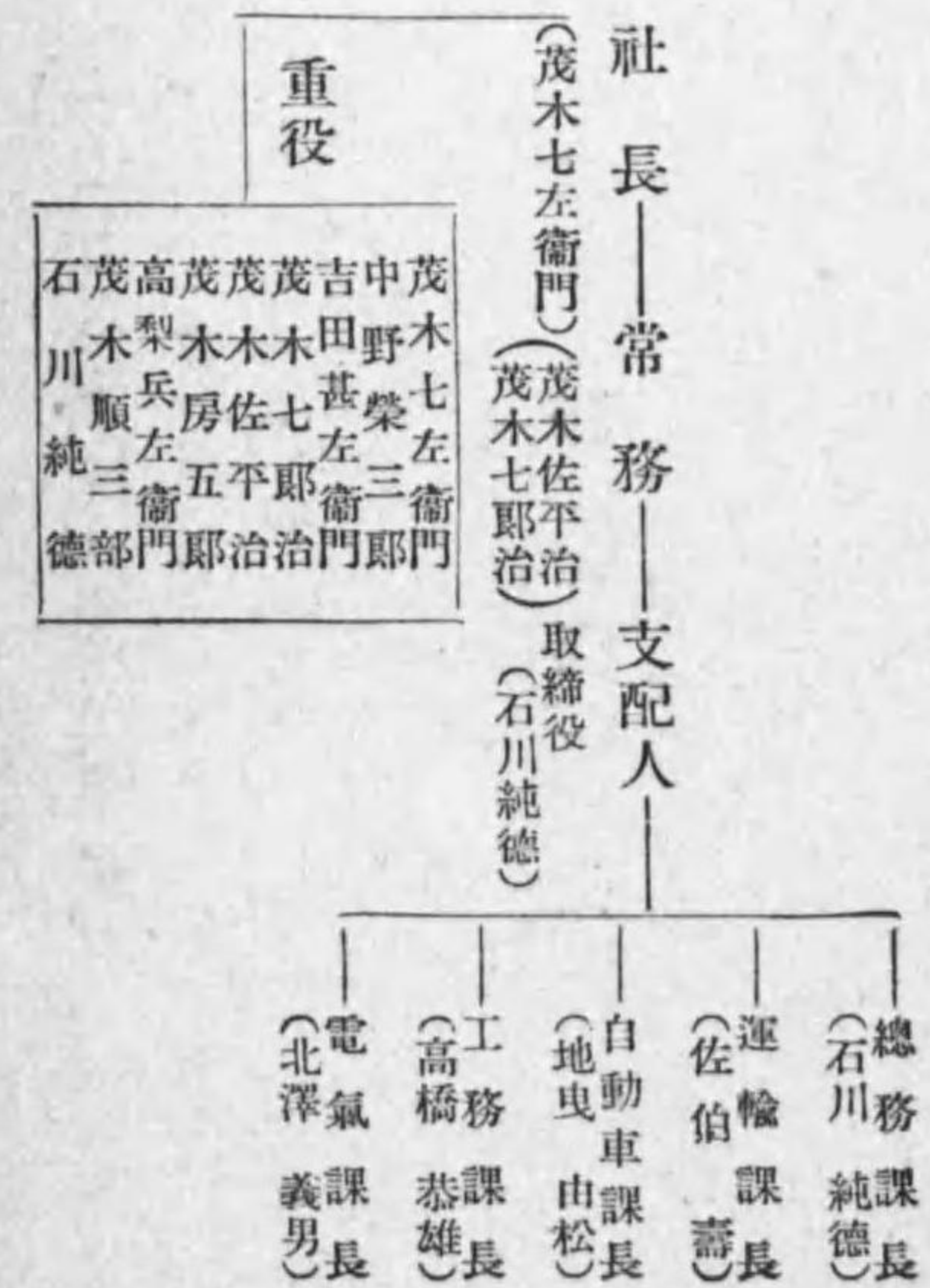

【奈良電氣鐵道株式會社職制】

(昭和十四年九月末現在)

京都市伏見區御香門前町  
電話伏見長一六五〇・一六五一番

一資本 二、五〇〇,〇〇〇圓  
一社債 一、五〇〇,〇〇〇圓  
一收入 六五、四〇〇圓  
一社債償還 一六、三六〇圓  
一配當 無  
一開業 昭和三年十一月  
一決算 三月、九月

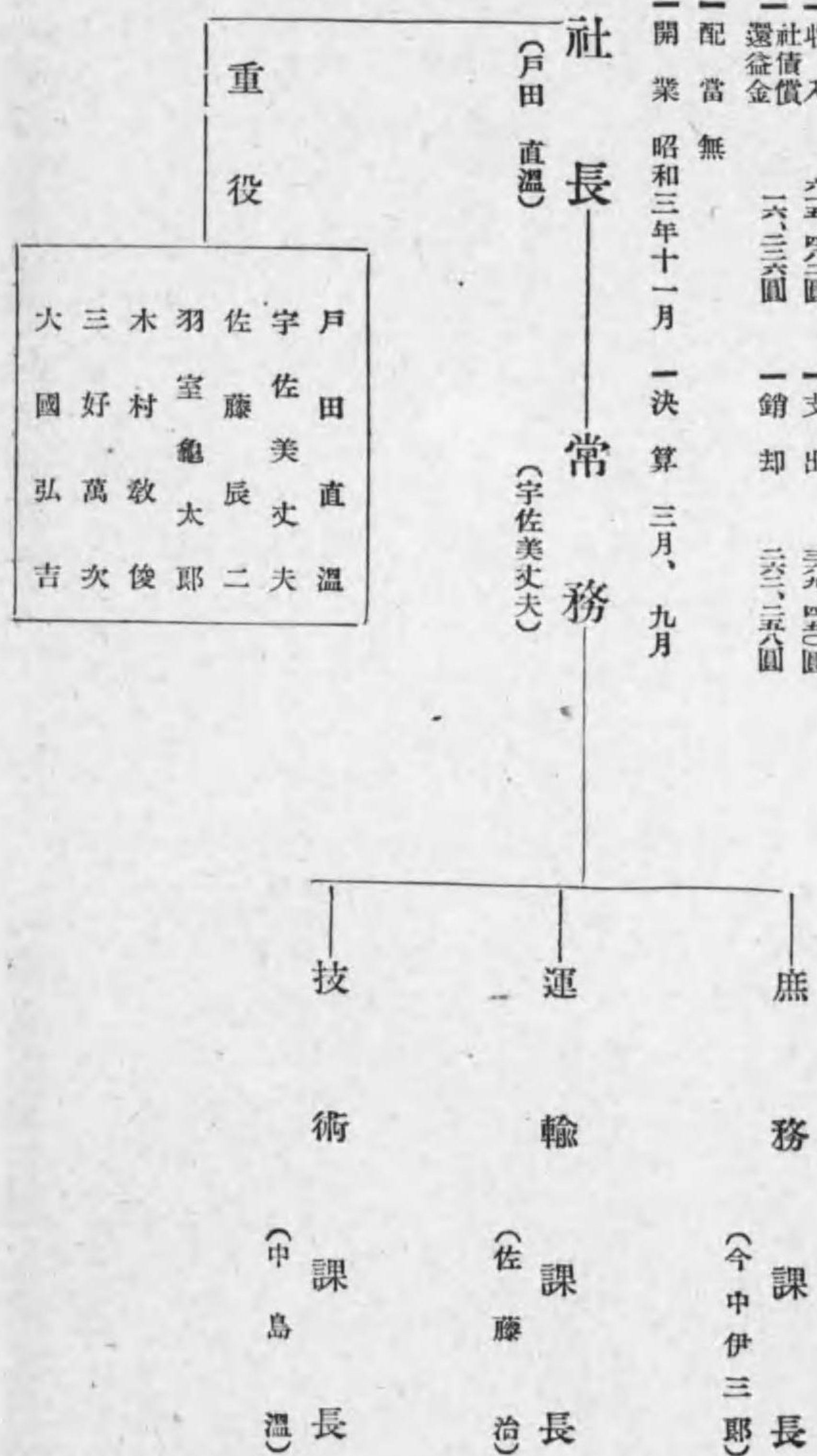

【琴平參宮電鐵株式會社職制】

丸龜市津森百七十番地  
電話一五十二番

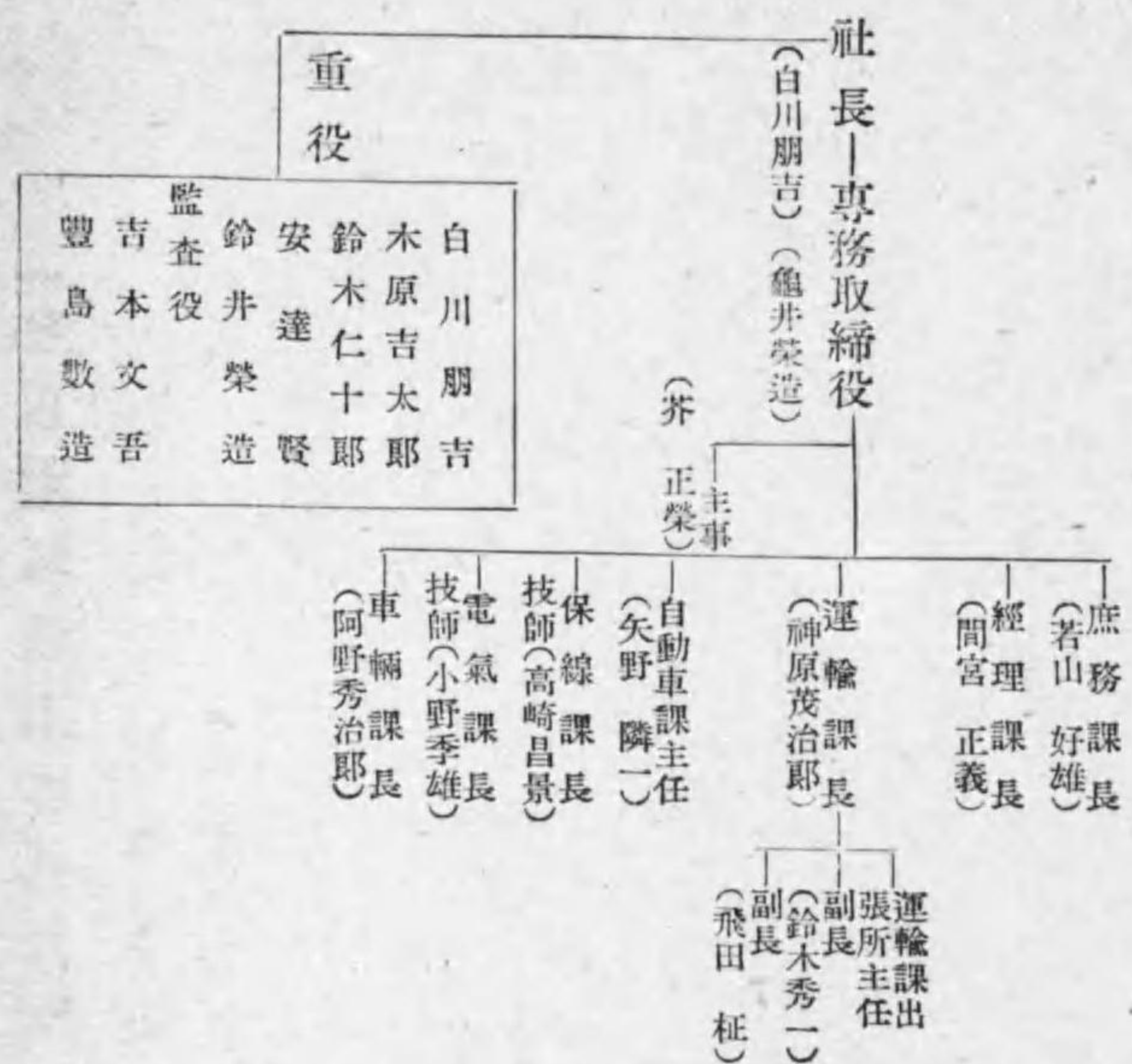

【信貴山急行電鐵株式會社職制】

大阪市天王寺區上本町六丁目一番地  
電話天王寺四〇〇九番

一資本 一,〇〇〇,〇〇〇圓  
一開業 昭和五年十二月  
一決算 三月、九月

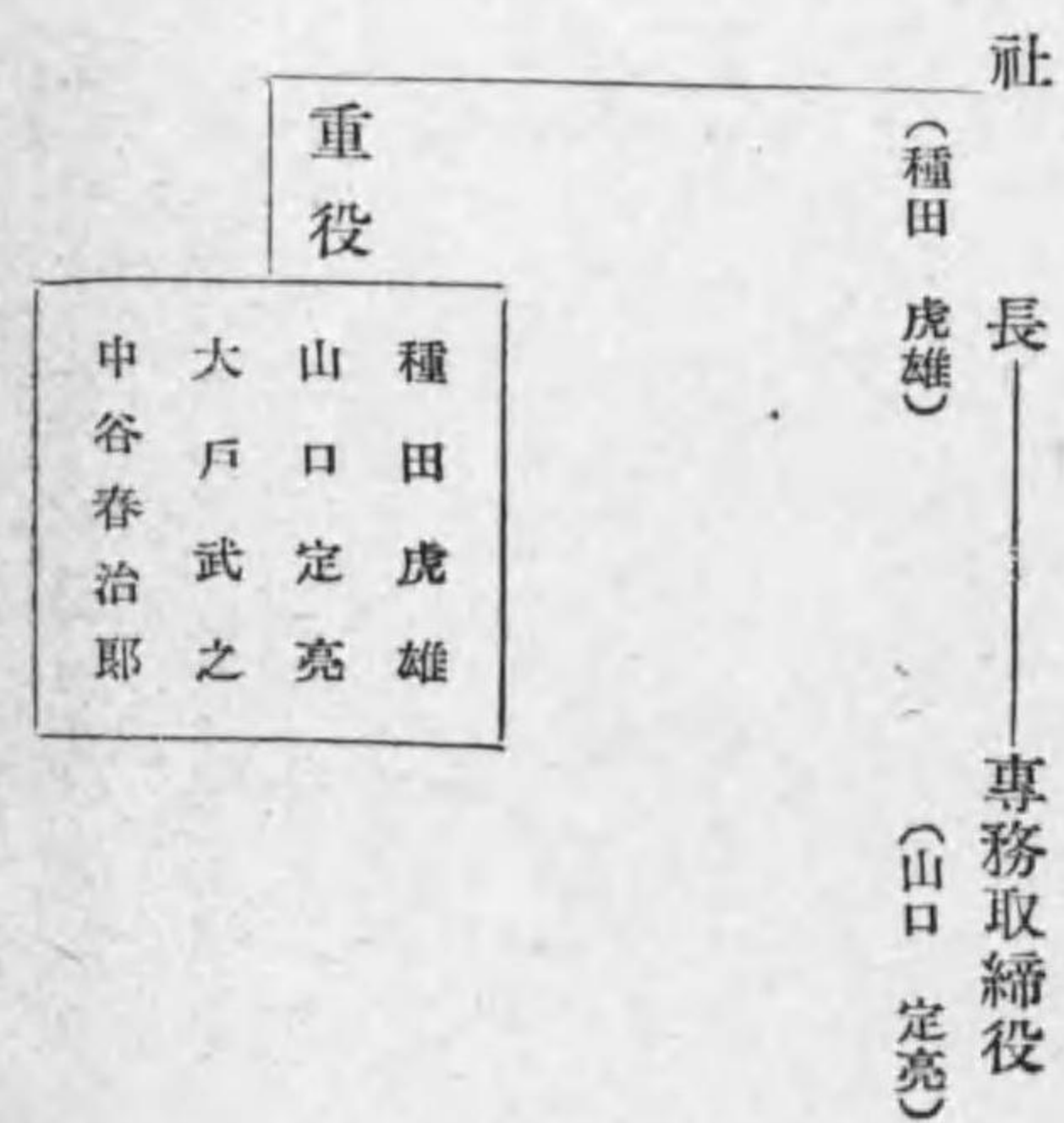



【株式會社千代田組職制】

東京市麴町區丸ノ内一丁目一番地(帝國生命館)  
 電話 四三二番

一 資本 1,000,000圓  
 一 事業種別 電機及諸機械、土木、建築用機械、製紙用品、油類、人絹パルプ、雜貨等販賣

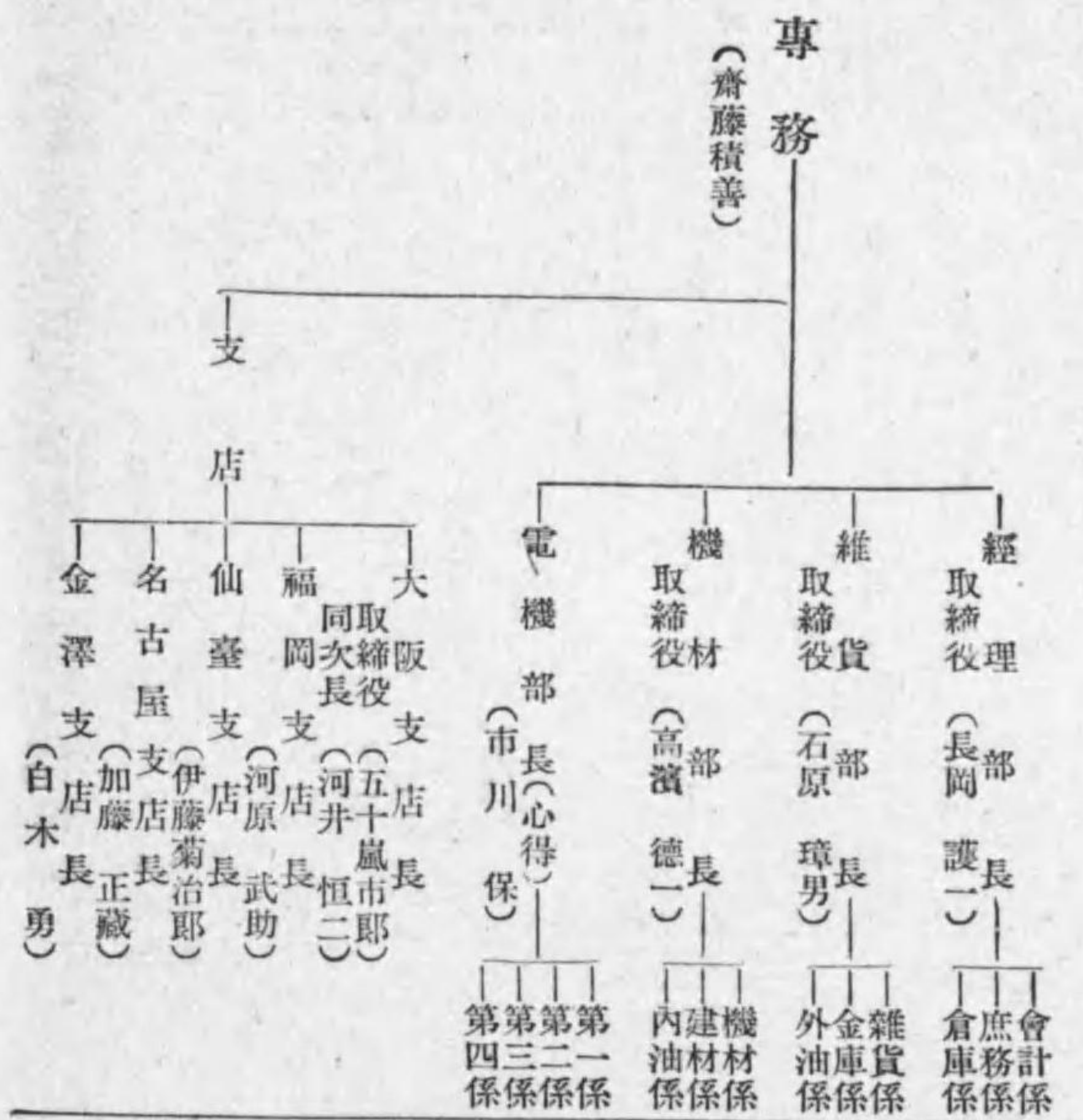

【東北送電株式會社職制】

仙臺市北目町通一〇  
 電話 四三二番

一 資本 1,000,000圓  
 一 拂込 800,000圓  
 一 積立 2,100圓  
 一 收入 3,400,000圓  
 一 支出 2,627圓  
 一 利益 773圓  
 一 配當 七分 (昭和十四年下半期)  
 一 開業 大正一四年一二月  
 一 決算 六月、十二月

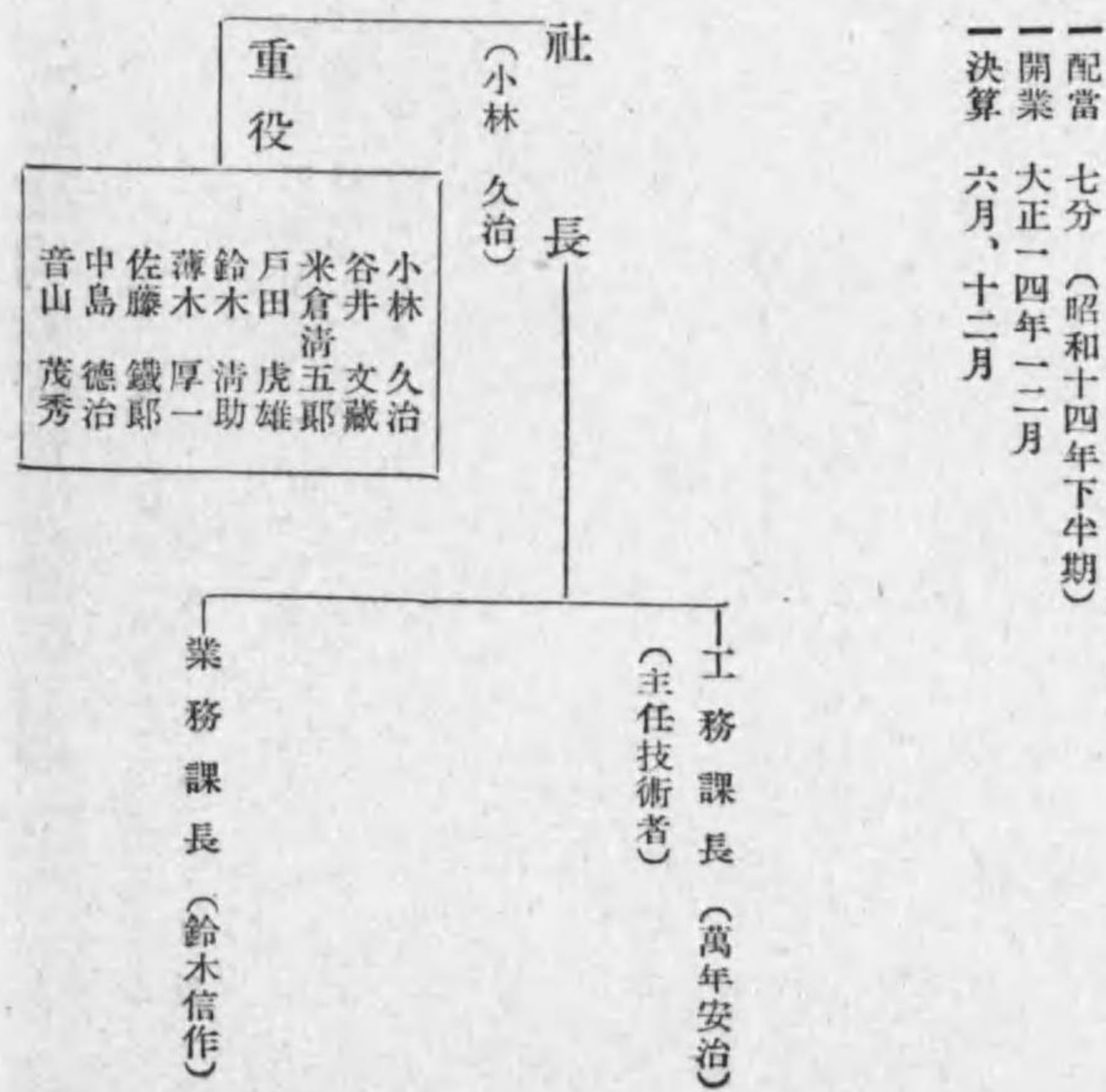

【廣島瓦斯電軌株式會社職制】

島廣縣廣島市千田町三丁目八二八番地  
 電話 三四八〇番

一 資本 11,500,000圓  
 一 拂込 10,150,000圓  
 一 積立 1,350,000圓  
 一 利益 8,426圓  
 一 收入 4,791,255圓  
 一 支出 3,966,541圓  
 一 配當 年八分  
 (昭和十四年九月)  
 (收支ハ瓦斯部電鐵部鐵道部土地ヲ含ム)

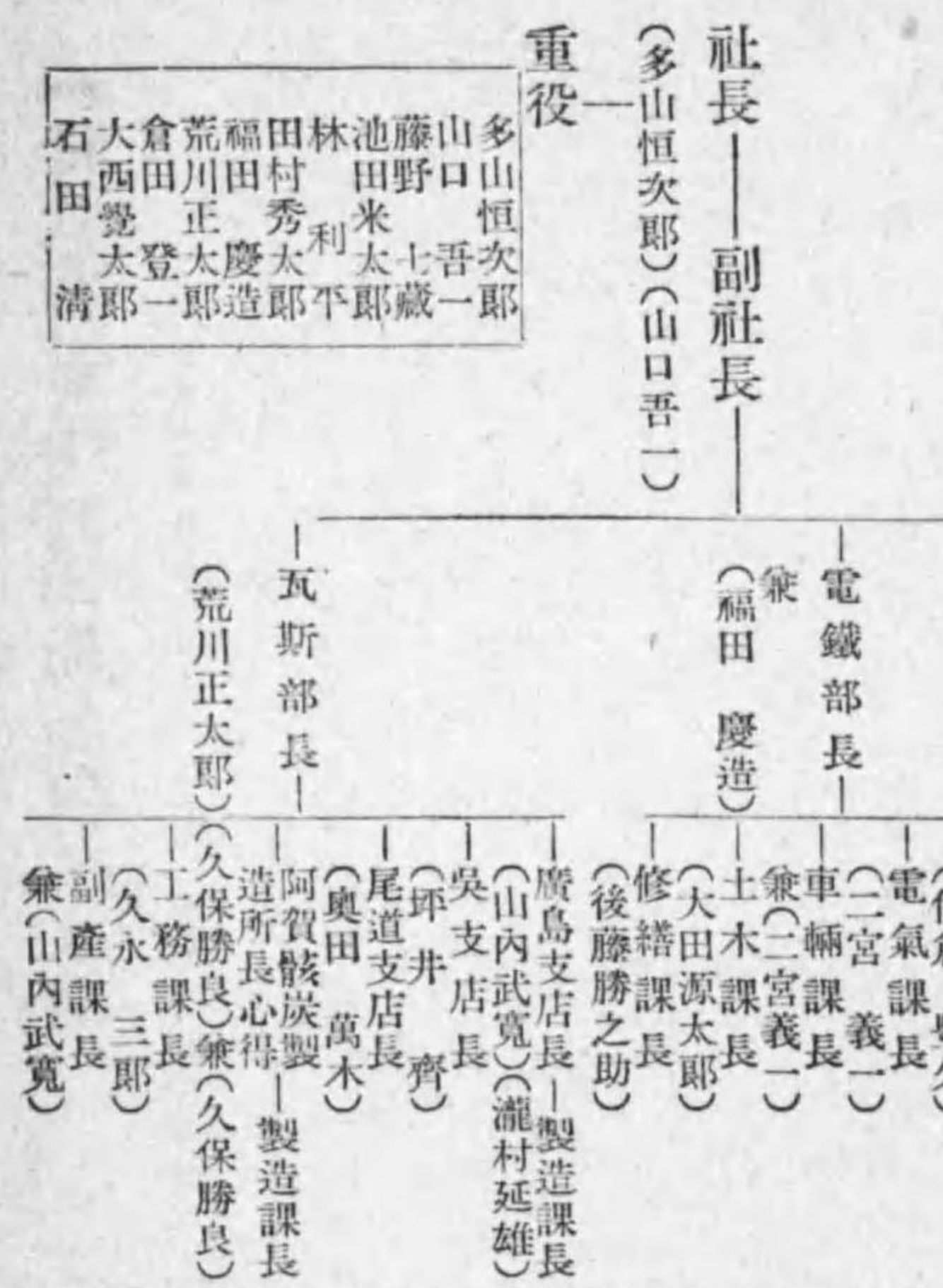

【雨龍電力株式會社職制】

東京市麴町區有樂町一ノ二〇(三信ビル)  
 電話 銀座 二七七五番

一 資本 1,000,000圓  
 一 拂込 2,500,000圓  
 一 設立 昭和三年九月(建設工事中)  
 一 決算 四月、十月(昭和十四年十月未現在)

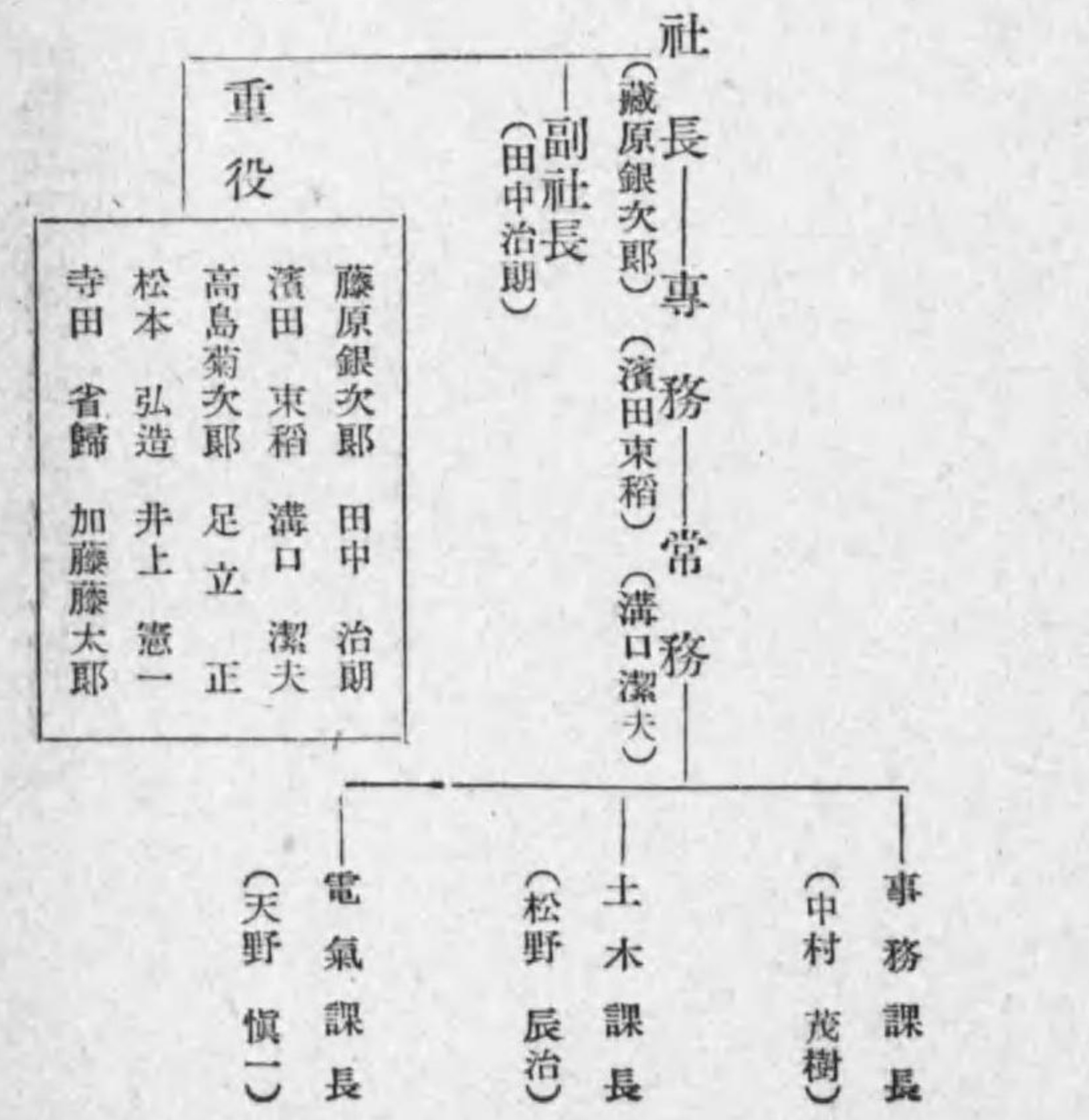

【宮城電氣鐵道株式會社職制】

宮城縣仙臺市裏五番町一九番地

|    |            |       |            |
|----|------------|-------|------------|
| 資本 | 五,000,000圓 | 拂込    | 五,000,000圓 |
| 借入 | 一,八〇〇,〇〇〇圓 | 積立    | 一,四〇〇,〇〇〇圓 |
| 收入 | 五,九五六圓     | 外政府補助 | 三,〇六六圓     |
| 支出 | 五,九〇四圓     | 外銷却   | 二七,一七〇圓    |
| 利益 | 三〇,五〇〇圓    | 配當    | 年三分        |
| 決算 | 三月,九月      |       | (昭和十四年九月)  |
| 開業 | 大正十四年六月    |       |            |

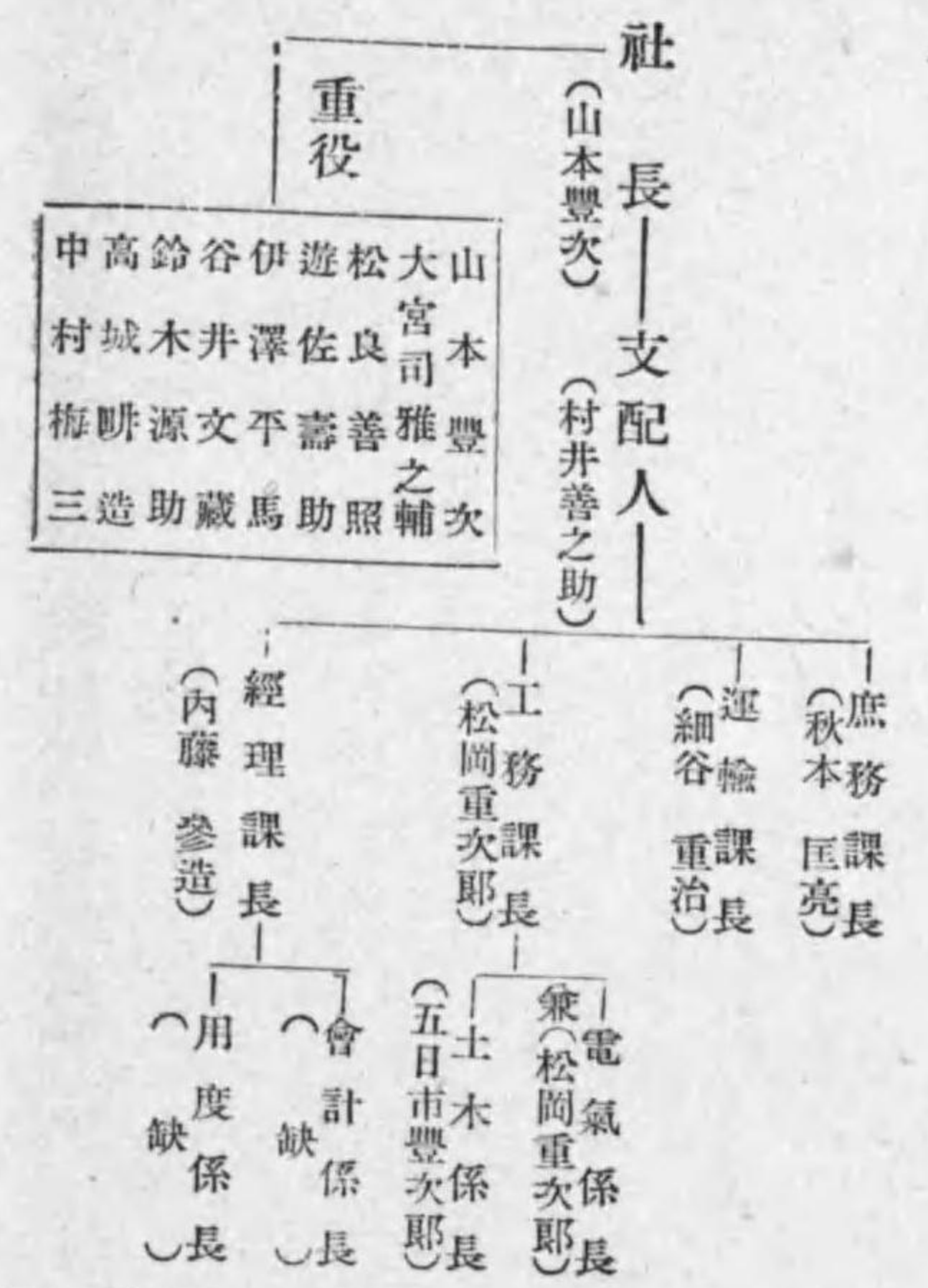

【秩父鐵道株式會社職制】

埼玉縣熊谷市 電話 熊谷一四二番

|    |            |    |            |
|----|------------|----|------------|
| 資本 | 三,〇〇〇,〇〇〇圓 | 收入 | 六〇,〇〇〇圓    |
| 拂込 | 四,九五〇,〇〇〇圓 | 支出 | 五七,四三〇圓    |
| 社債 | 三,〇五〇,〇〇〇圓 | 利益 | 三〇,八五〇圓    |
| 積立 | 七,四九二圓     | 配當 | 七分         |
| 決算 | 五月,十一月     |    | (昭和十四年下半年) |
| 開業 | 明治三十四年八月   |    |            |
| 合併 | 大正十一年八月    |    | (北武鐵道株式會社) |

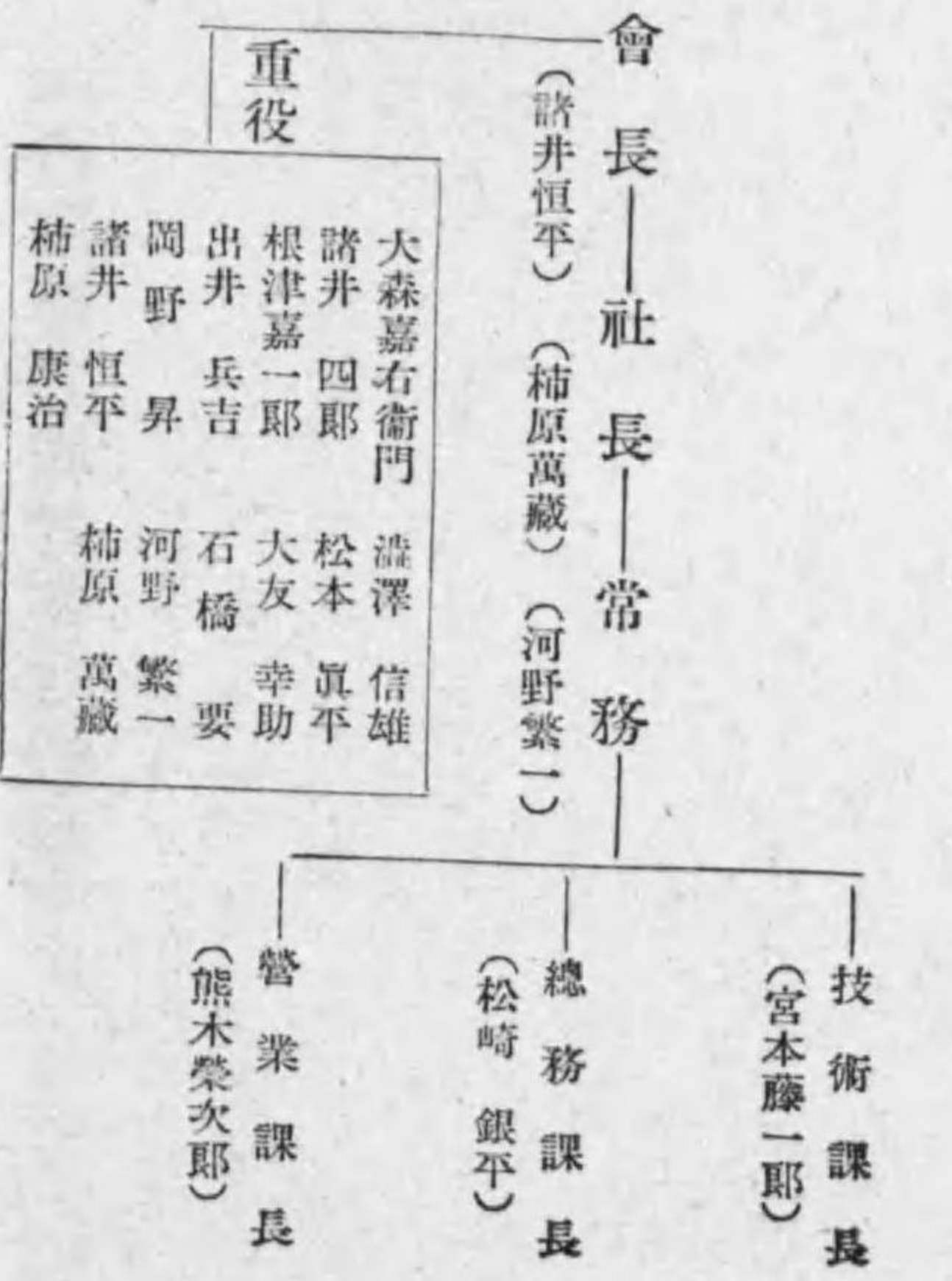

【博多灣鐵道汽船株式會社職制】

福岡縣粕屋郡香椎村大字濱田方

|    |            |    |            |
|----|------------|----|------------|
| 資本 | 六,三〇〇,〇〇〇圓 | 社債 | 四,一〇〇,〇〇〇圓 |
| 拂込 | 四,七〇〇,〇〇〇圓 | 積立 | 四,三〇〇,〇〇〇圓 |
| 利益 | 六五,八七五圓    |    |            |

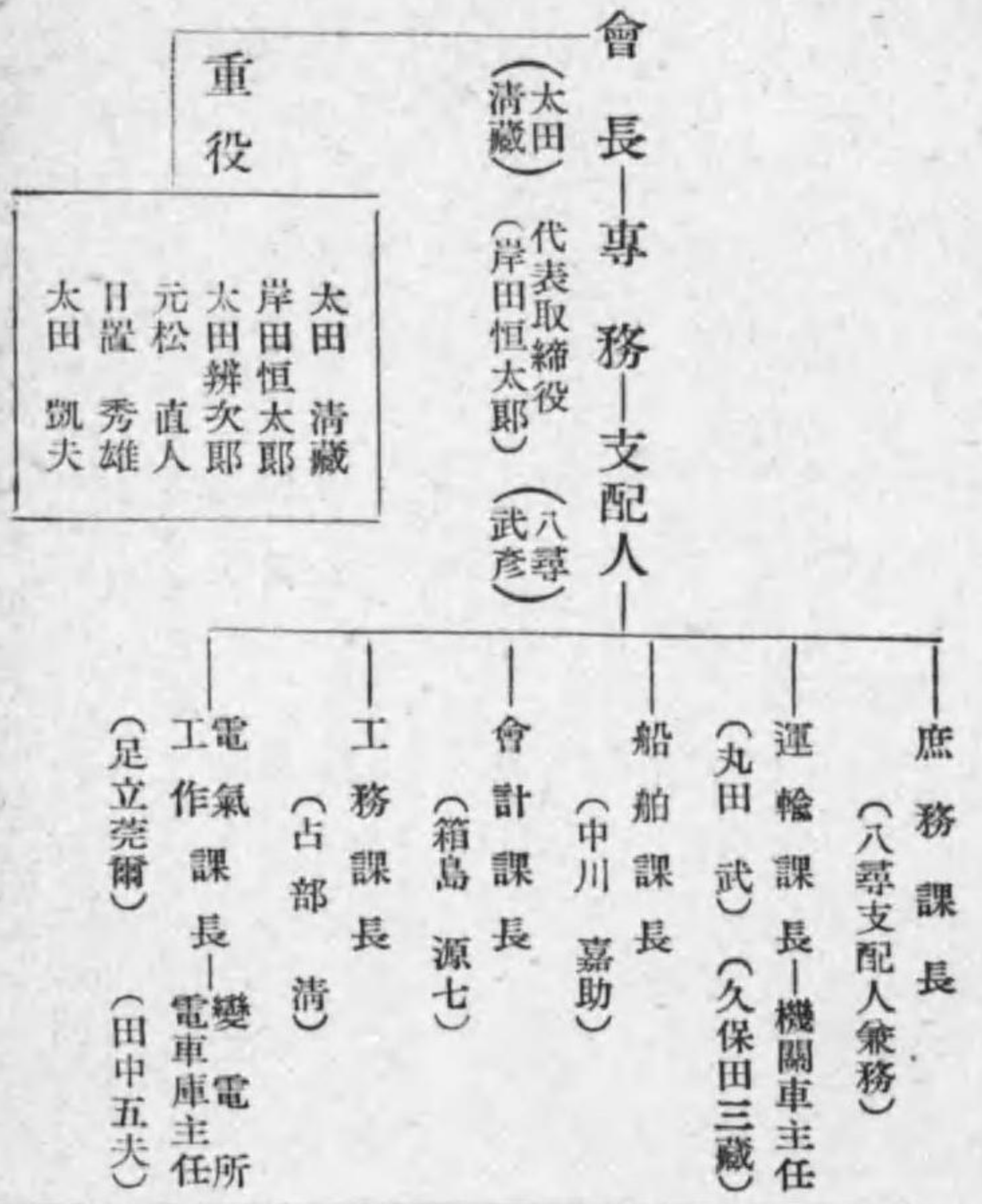

【京濱電力株式會社職制】

東京市芝區田村町一ノ二 電話 銀座 一三八二番

|    |            |      |           |
|----|------------|------|-----------|
| 資本 | 三,三〇〇,〇〇〇圓 | 收入   | 一,二八,〇五〇圓 |
| 拂込 | 二,〇五〇,〇〇〇圓 | 支出   | 七五,四七〇圓   |
| 社債 | 三,〇〇〇,〇〇〇圓 | 利益   | 五五,一七〇圓   |
| 借入 | 二〇,〇〇〇圓    | 配當年分 | (四年二月)    |
| 開業 | 大正十四年五月    | 決算   | 四月,十月     |

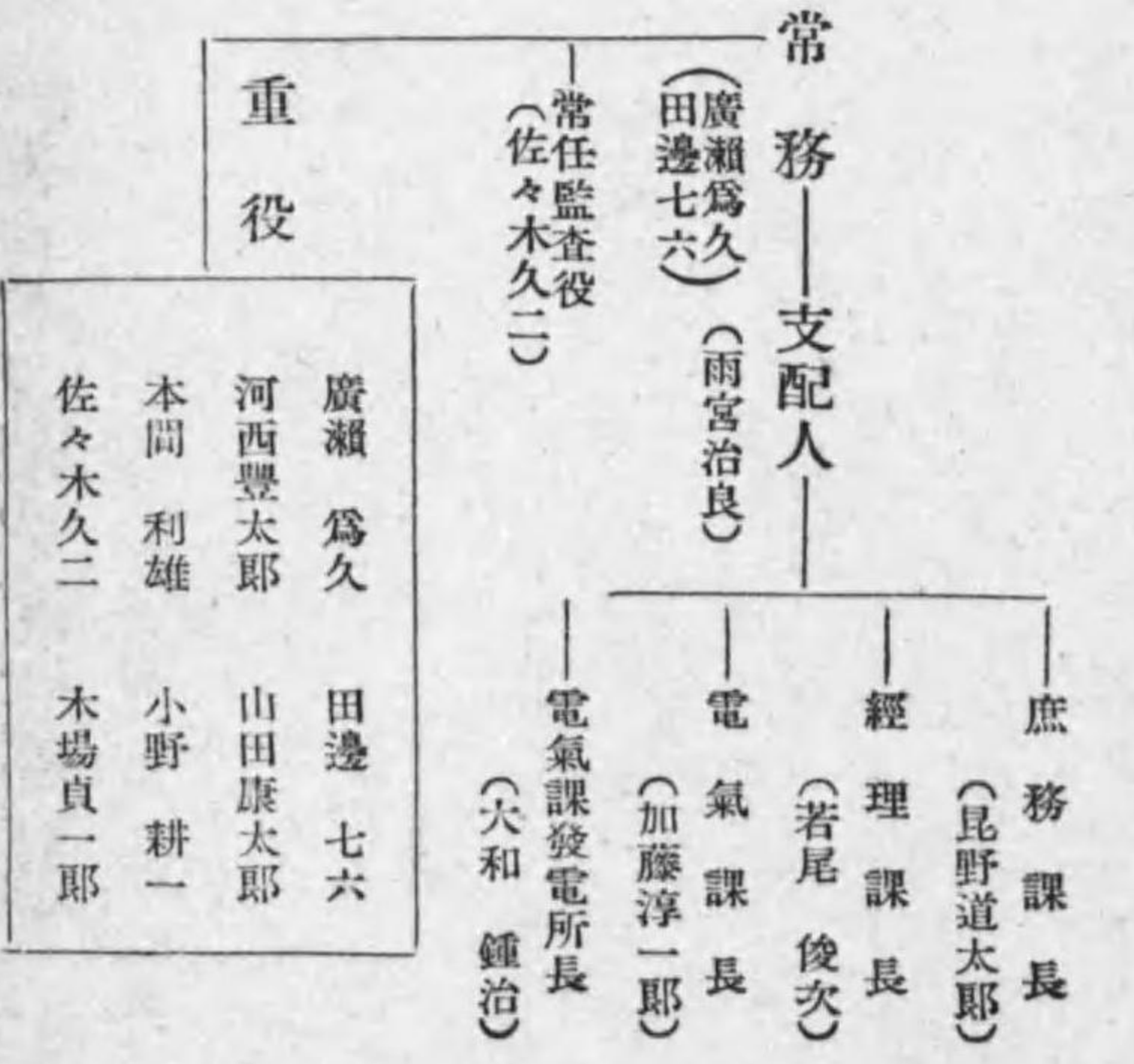

【日本電池株式會社職制】

本社及出張所  
 京都市上京區新町今出川北  
 電話代表西陣(4)三〇六〇番  
 東京支店 東京市麴町區丸ノ内三丁目八號館  
 大阪營業所 大阪市東區本町一丁目十三  
 福岡營業所 福岡市 中島町六一  
 販賣所及出張所 札幌、名古屋、廣島、京城、奉  
 天、大連、北京、上海、臺北

一資本 10,000,000圓  
 一營業 蓄電池、充電用整流器、超短波無線電信、  
 電話器製造販賣、修理業

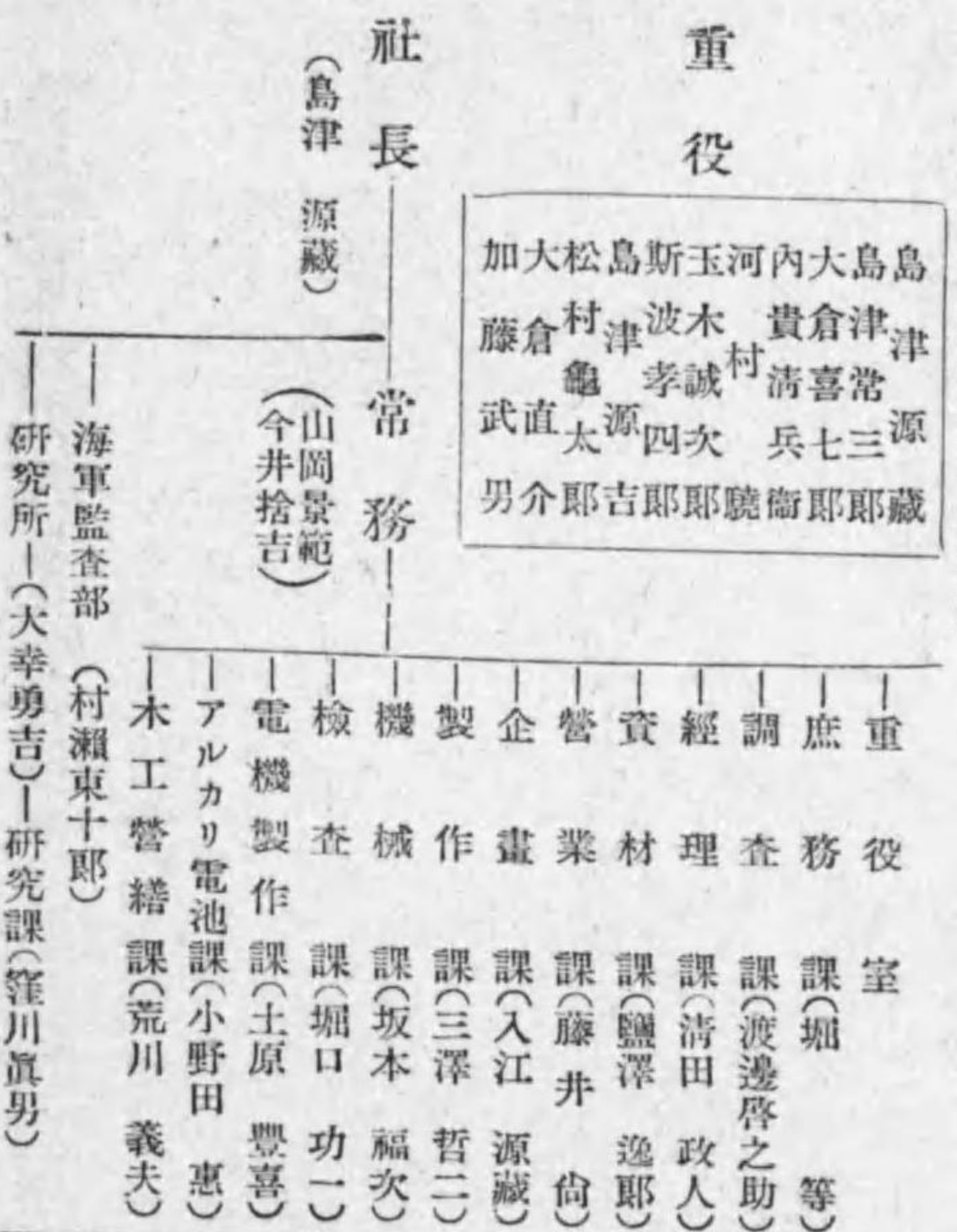

【東洋バブコック株式會社職制】

横濱市磯子區磯子町一番地  
 電話長者町代表六二二六番

一資本 3,000,000圓 (全額拂込)  
 一製品 汽罐ニ關スル諸機械(動力發生裝置)其他一般諸機械

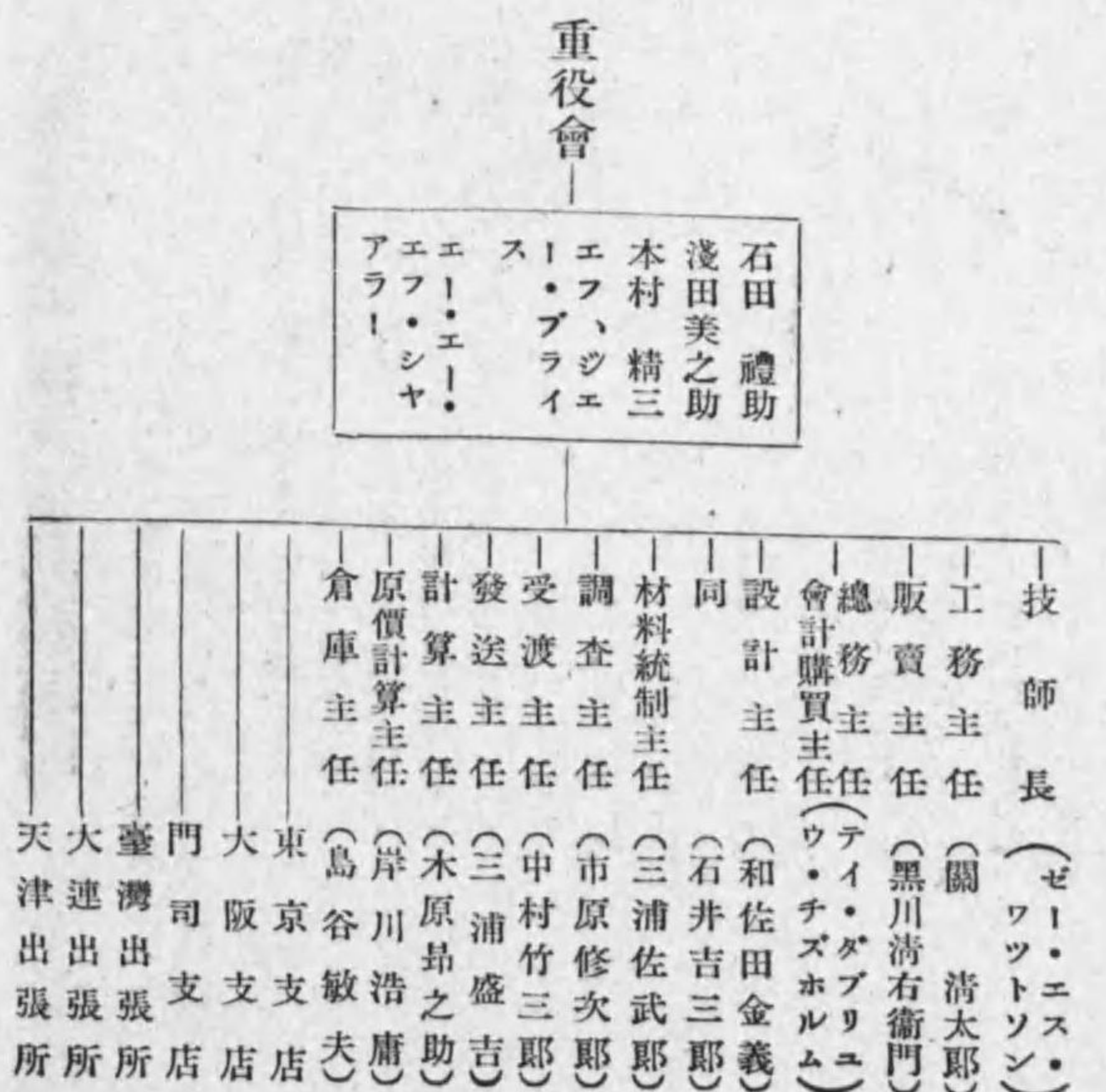

【土佐電氣株式會社職制】

高知縣高知市本町八十番地  
 電話高知二二六〇—三番

一資本 10,000,000圓  
 一拂込 8,000,000圓  
 一配當 六分 一決算 五月、十一月  
 一開業 大正十一年八月

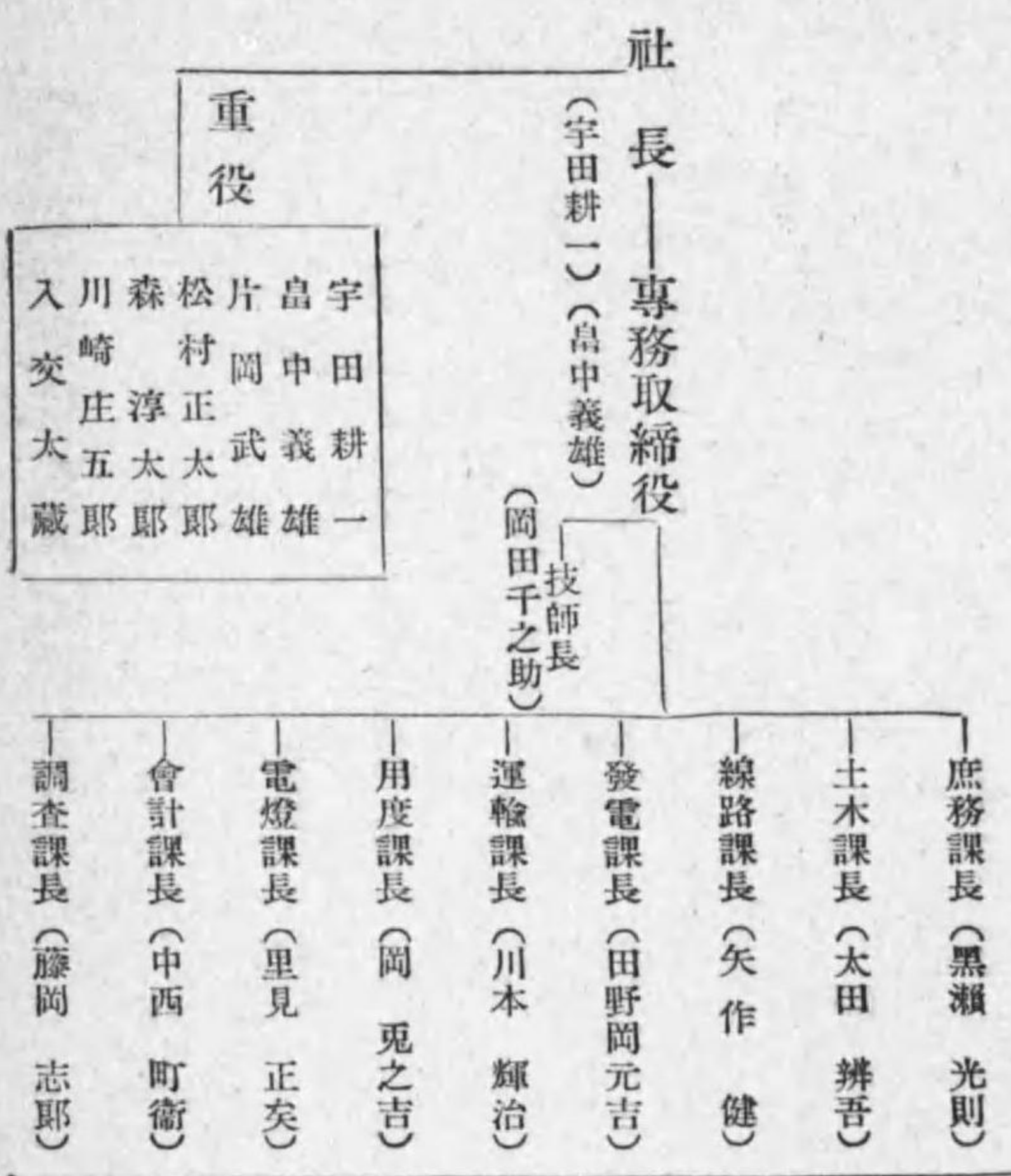

【蒲原鐵道株式會社職制】

新潟縣中蒲原郡村松町  
 電話村松一七三番

一資本 1,200,000圓 一借入 50,000圓  
 一拂込 1,200,000圓 一積立 50,000圓  
 一收入 58,200圓 一支出 6,100圓  
 一損益 一七,900圓 外ニ政府補助 二〇,900圓  
 一決算 五月、十一月 (昭和十四年十一月)  
 一開業 大正十二年十月

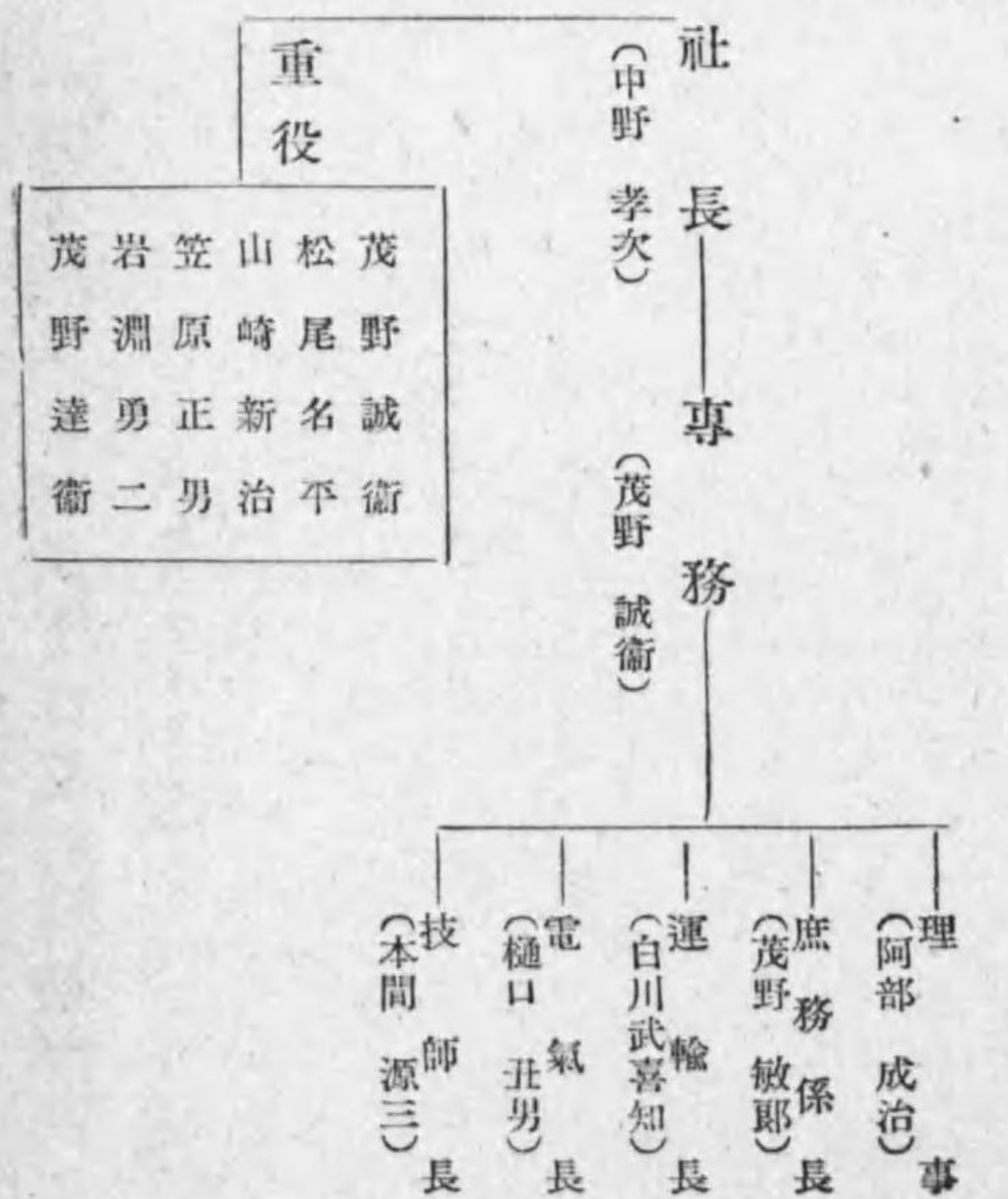

【延岡電氣株式會社職制】

宮崎縣延岡市大字岡宮甲九六ノ二  
電話 延岡 一二七番

- 一 資本 七〇〇,〇〇〇圓
- 一 拂込 五三〇,〇〇〇圓
- 一 借入 四七,〇〇〇圓
- 一 積立 四七,〇〇〇圓
- 一 開業 大正三年六月
- 一 決算 四月、十月
- 一 配當 八分(四年四月)
- 一 發電 水力五,〇〇〇K
- 一 受電 電力二,七〇〇K
- 一 供給電燈數 一〇八,二九個
- 一 供給電力數 一四馬力
- 一 同電熱數 四九〇K
- 一 電壓 最大三,〇〇〇V 供給 二〇〇—一〇〇V
- 一 電線 亘長 一,三三杆 延長 一,六三四杆 一周波 五〇

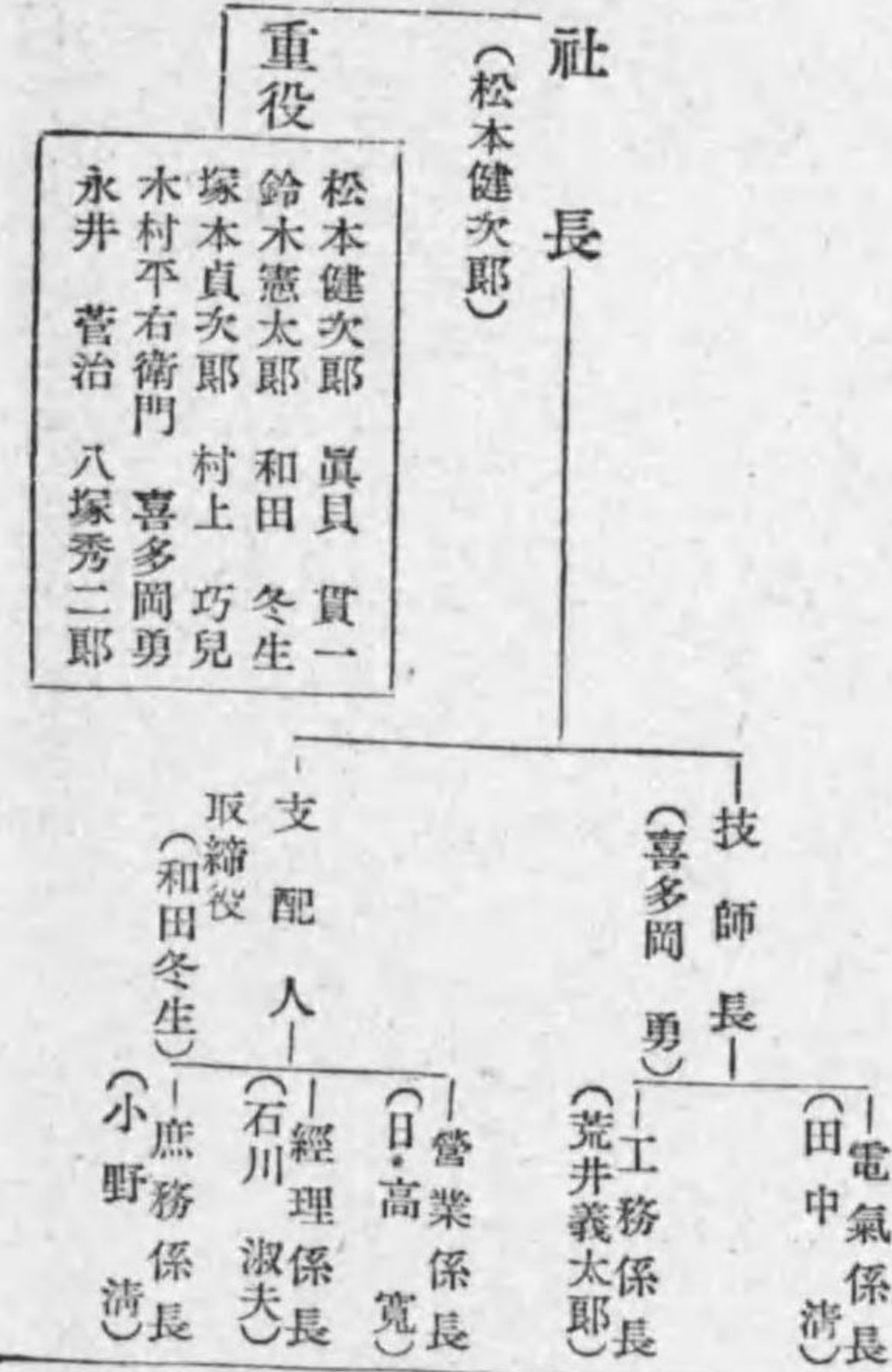

【多摩川水力電氣株式會社職制】

東京市京橋區銀座四丁目五番地七  
電話 京橋 〇六九二番  
營業所 東京府西多摩郡水川村水川

- 一 資本 七五〇,〇〇〇圓
- 一 拂込 五五七,一〇〇圓
- 一 收入 三六,一四四圓
- 一 支出 一六四,〇五圓
- 一 利益 九七,〇五圓
- 一 積立 三,五〇〇圓
- 一 配當 年三分 (昭和十四年下半年)
- 一 開業 昭和六年七月 決算 五月、十一月

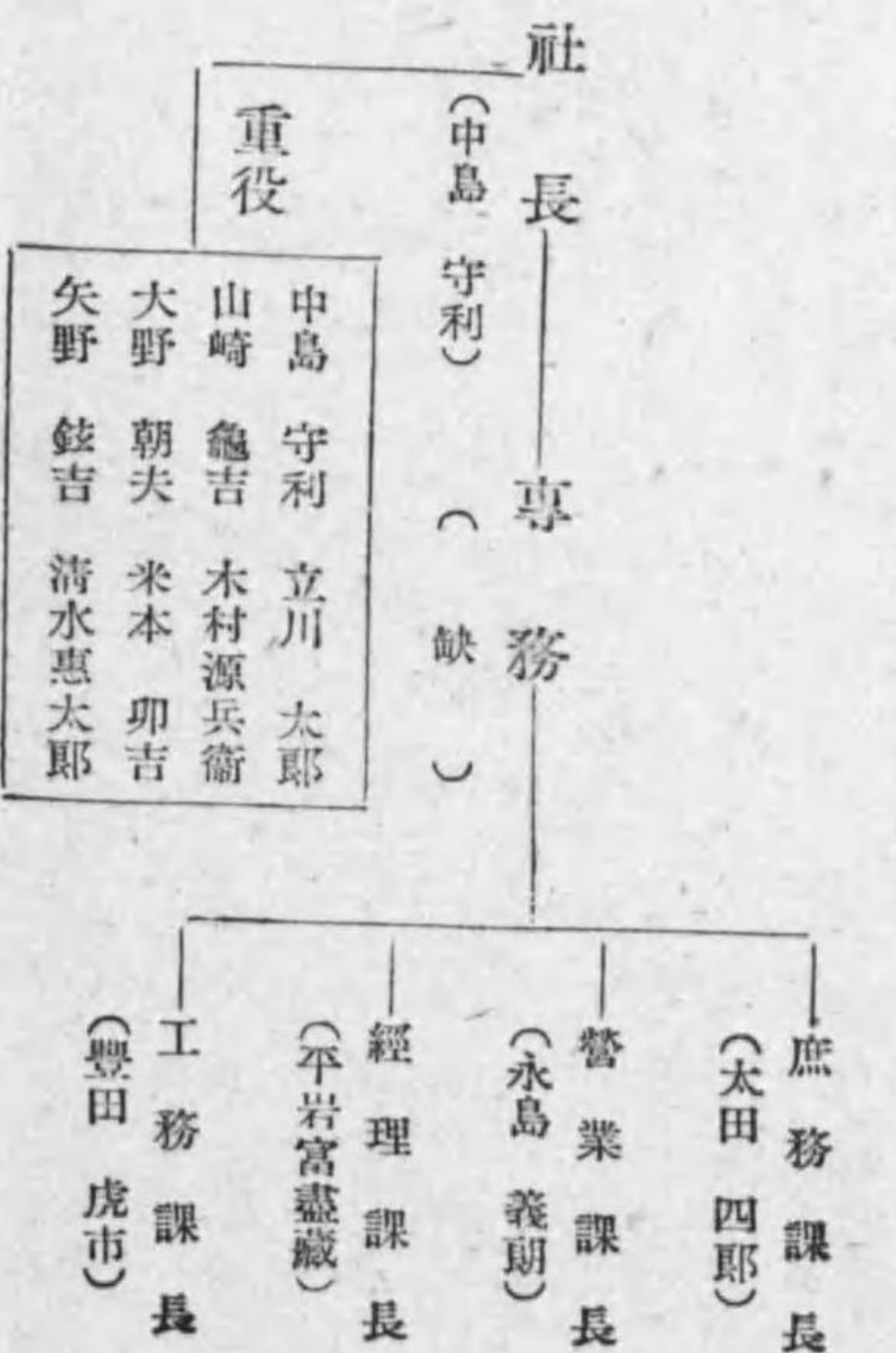

【日本電力株式會社職制】

大阪市北區宗是町一番地  
電話 土佐堀三一二五—三一二八番

- 一 資本 三六,〇〇〇,〇〇〇圓
- 一 拂込 一三,七〇〇,〇〇〇圓
- 一 利益 六,四三,八三圓 (昭和十四年上半年分)
- 一 配當 年七分

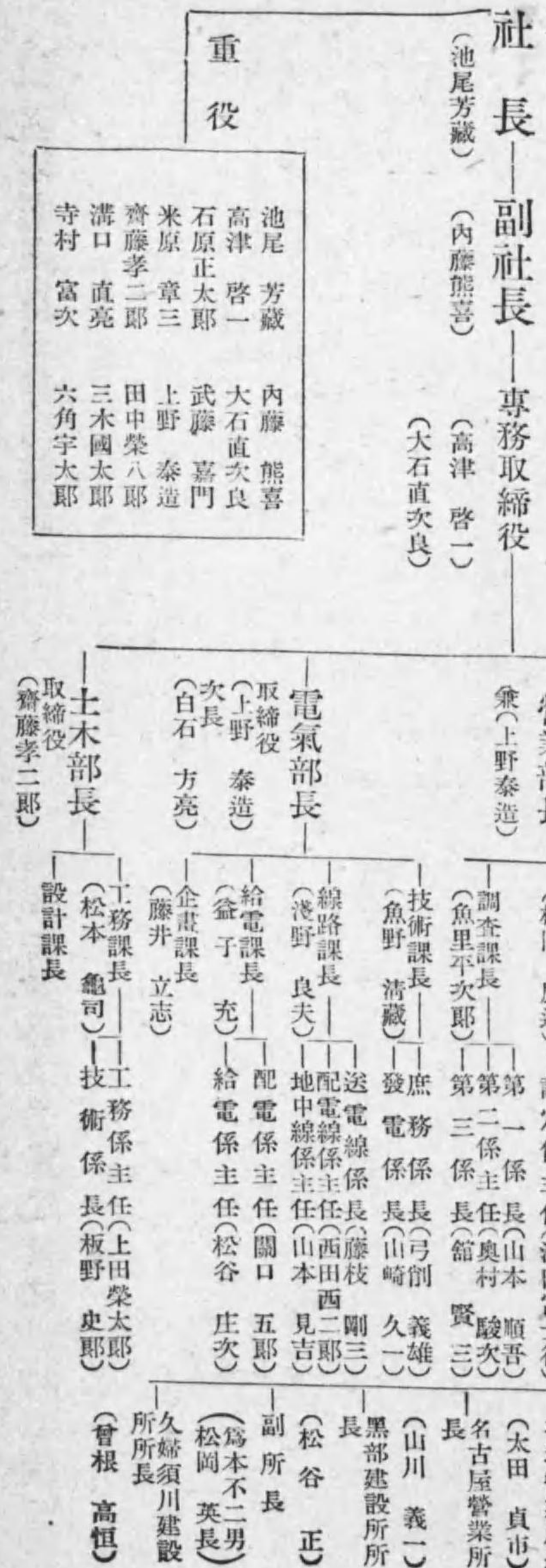

【室蘭電燈株式會社職制】

本社 東京市豐町區丸ノ内一丁目二番地ノ一  
 電話 丸ノ内代表三〇四一  
 出張所 北海道室蘭市幸町九番地

— 資本 一五〇,〇〇〇圓  
 — 收入 八五,〇〇〇圓  
 — 支出 五〇,〇〇〇圓  
 — 利益 三五,〇〇〇圓  
 — 開業 昭和八年一月  
 — 決算 四月、十月



【村上水電株式會社職制】

新潟縣岩船郡村上本町九四一番地  
 電話 村上 〇一〇五番

— 拂込金 一六三,〇〇〇圓  
 — 積立金 一五,〇〇〇圓  
 — 支出 二六,〇〇〇圓  
 — 借入金 一三五,〇〇〇圓  
 — 收入 三六,〇〇〇圓  
 — 利益 六,〇〇〇圓  
 (昭和十四年八月決算ニヨル)

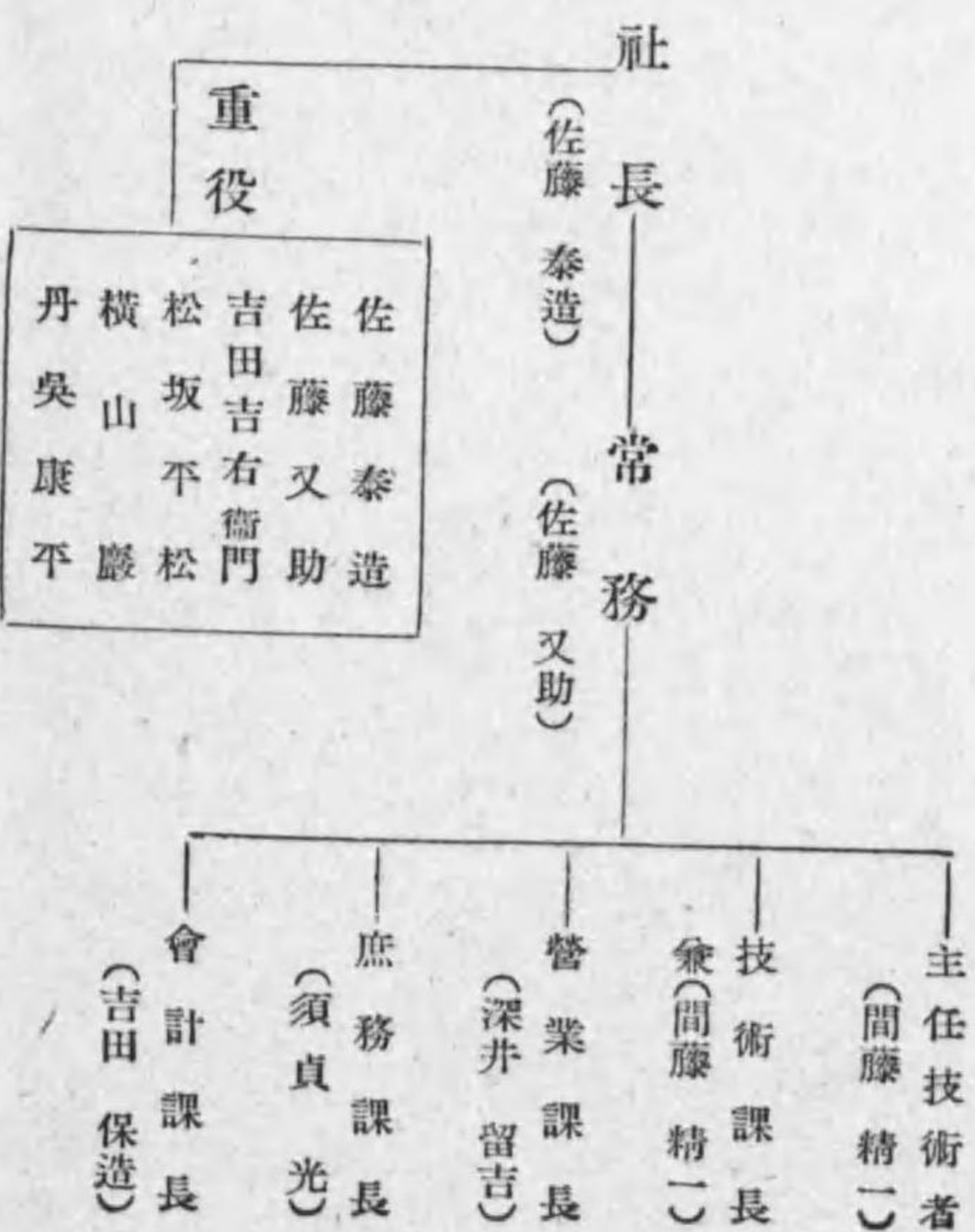

【南鮮合同電氣株式會社職制】

朝鮮京城府黃金町一丁目一八〇ノ二

— 資本 三,六三六,〇〇〇圓  
 — 設立 大正七年八月四日  
 — 昭和十二年三月十日 南鮮六社合同  
 南朝鮮電氣, 天安電燈, 大興電氣(母體)  
 木浦電燈, 朝鮮瓦斯電氣, 大田電氣

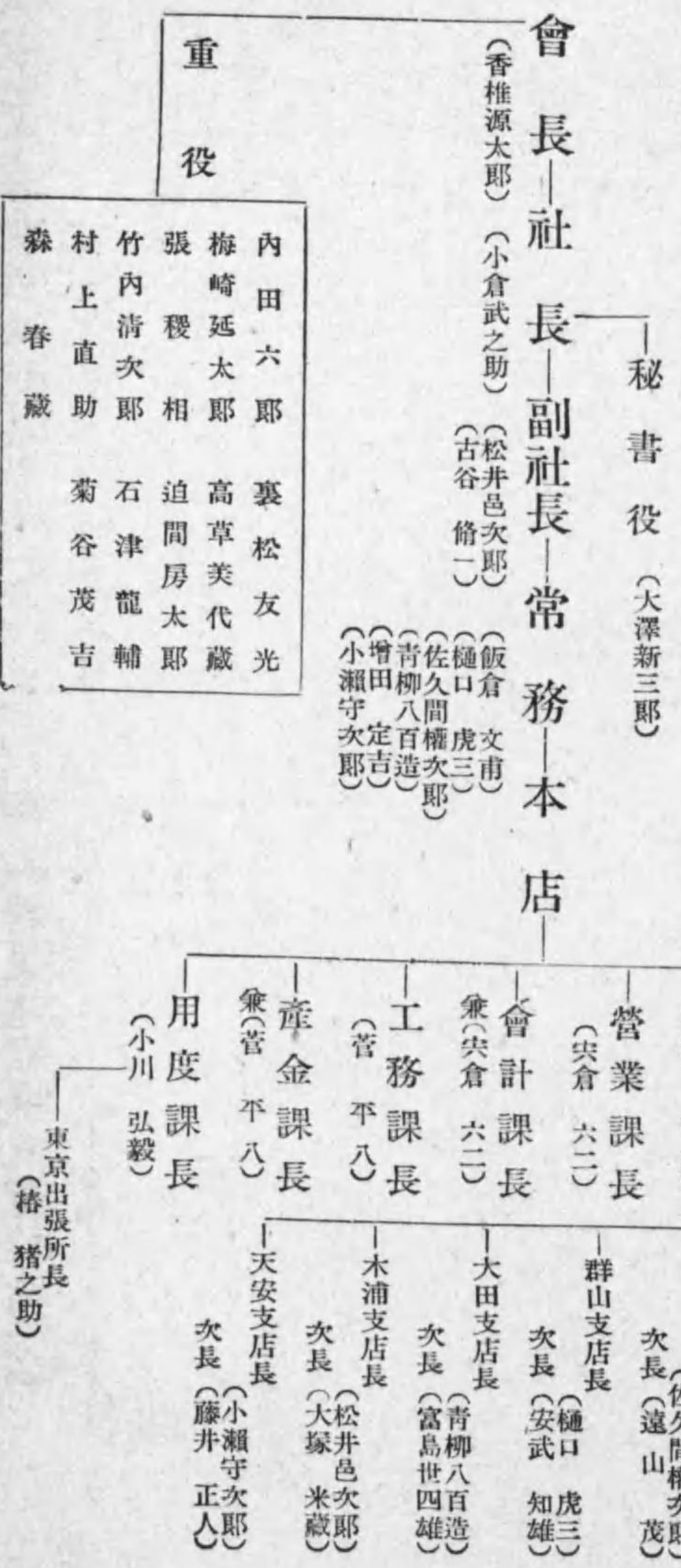

【鹿兒島市交通課職制】

鹿兒島縣鹿兒島市下荒田町七三七番地

- 一市債 四、五三、二八〇圓
- 一收入 一、〇七、六六六圓
- 一支出 八四、零九〇圓
- 一利益 二〇三、〇三六圓
- 一開業 昭和三年七月 (昭和十四年三月現在)

市長一助 役—交通課長—  
(伊地知四郎) (鎌田精一) (田上精市)

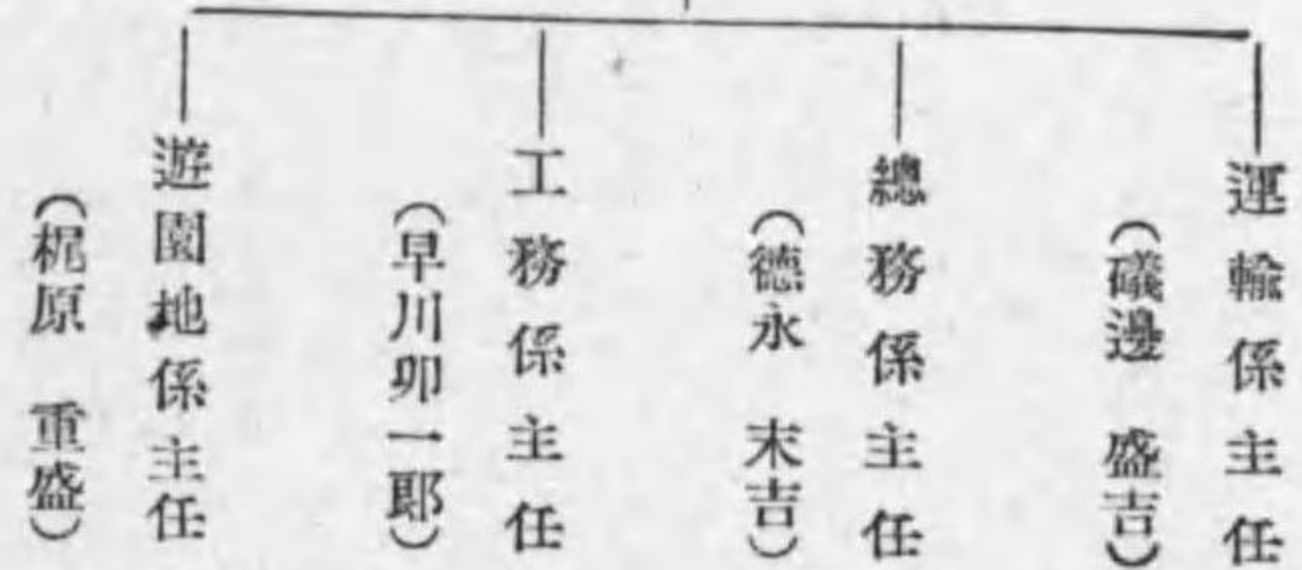

【蒙疆電業株式會社職制】

張家口大馬路門牌二五號

- 一資本 一八、〇〇〇、〇〇〇圓
- 一拂込 三、〇〇〇、〇〇〇圓
- 一設立 昭和十三年六月一日
- 一出資者 蒙古聯合自治政府、蒙疆銀行、北支那開發株式會社、東亞電力興業株式會社。
- 一本社 張家口
- 一支店 張家口、大同、厚和、包頭、宣化
- 出張所 東京、天津



【樺太電氣株式會社職制】

樺太 豊原 市  
電話代表三一二二番  
出張所 東京市麴町區三信ビル四〇八號室

- 一資本 五、〇〇〇、〇〇〇圓
- 一拂込 三、〇〇〇、〇〇〇圓
- 一收入 一、〇六、八五〇圓
- 一利益 一六、四八〇圓
- 一開業 昭和三年一月
- 一借入 五、〇〇〇、〇〇〇圓
- 一積立 三、五七、〇〇〇圓
- 一支出 六六、七六〇圓(半年期)
- 一配當 六分(十四年九月)
- 一決算 三月、九月

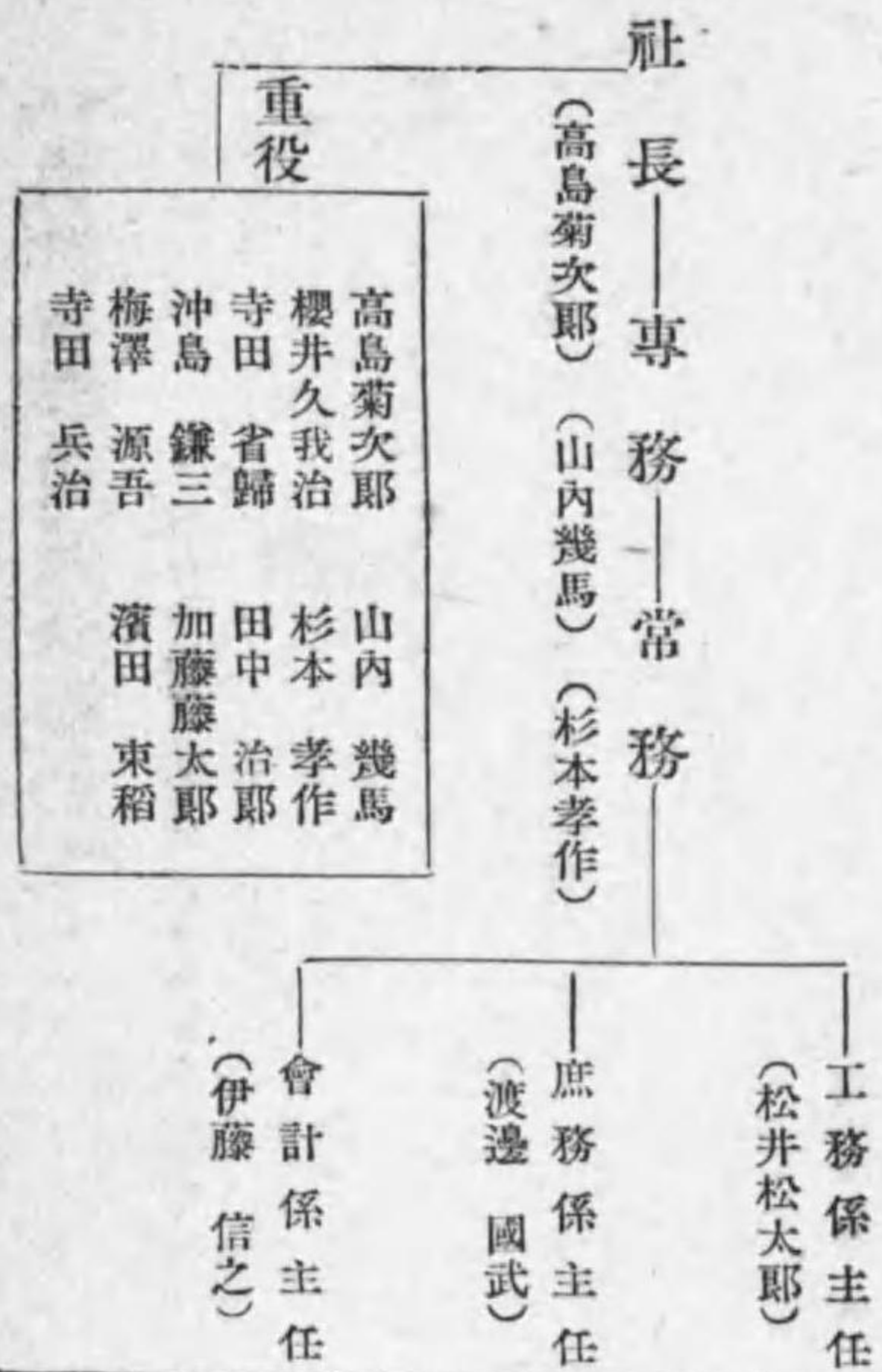

【鬼怒川水力電氣株式會社職制】

東京市澁谷區千駄ヶ谷五丁目八六二一  
電話四谷六〇二〇—二五番

- 一資本 四、〇〇〇、〇〇〇圓
- 一社債 三、八〇〇、〇〇〇圓
- 一收入 二、四七、一五〇圓
- 一利益 九五、九六〇圓
- 一開業 大正二年一月
- 一拂込 二、七五、〇〇〇圓
- 一積立 三、五七、〇〇〇圓
- 一支出 一、四七、一六〇圓
- 一配當 六分(十四年下期)
- 一決算 六月、十二月

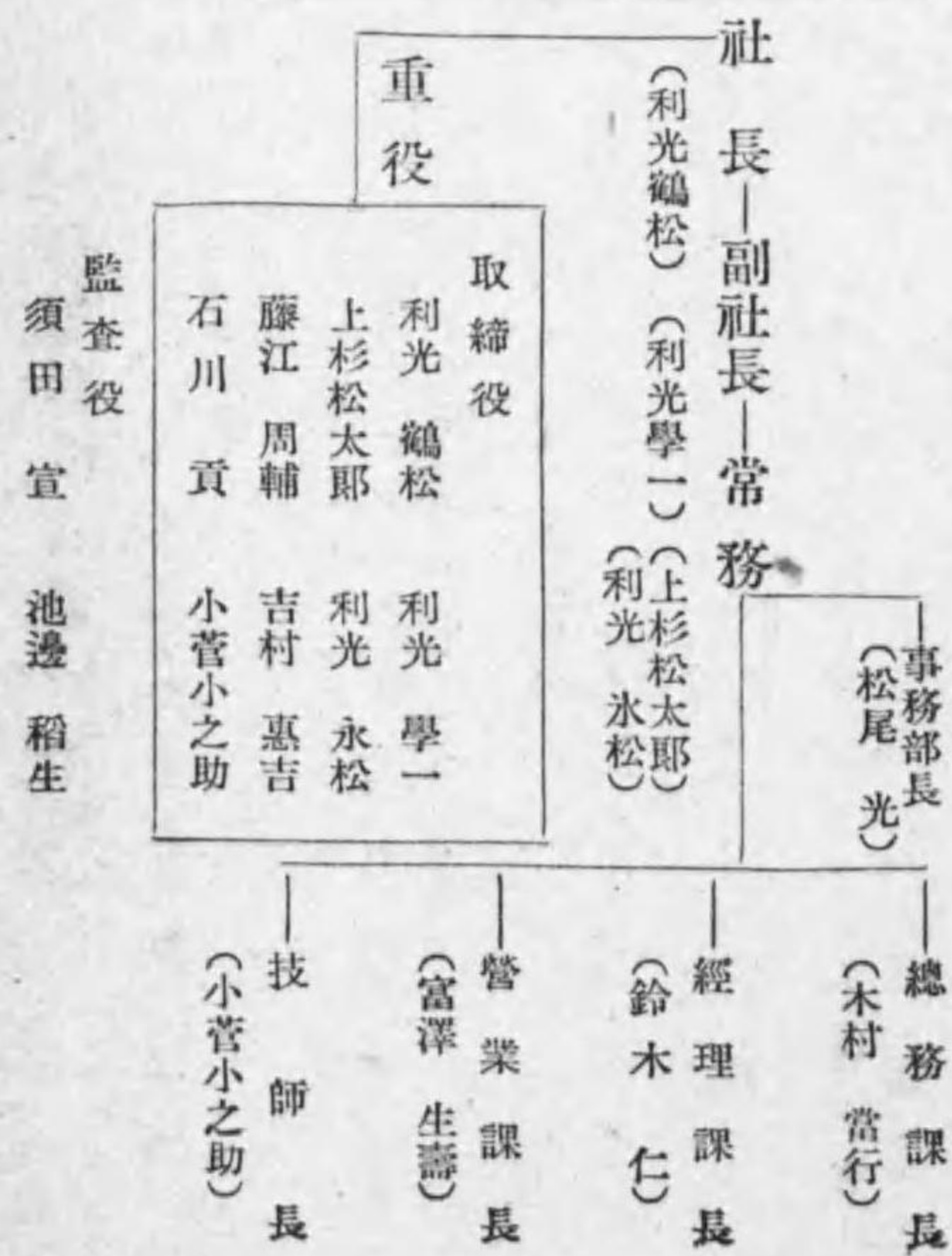

【九州送電株式會社職制】

本社 東京市麴町區九ノ内三ノ二  
電話 西一四六六番  
出張所 福岡市 大学庄三七番

—資本 三〇,〇〇〇,〇〇〇圓  
—積立 七五,〇〇〇圓  
—收入 三三〇,〇〇〇圓  
—利益 七〇,〇〇〇圓  
—配當 年七分 (昭和十四年上期)  
—開業 昭和四年五月 一決算 六月、十二月

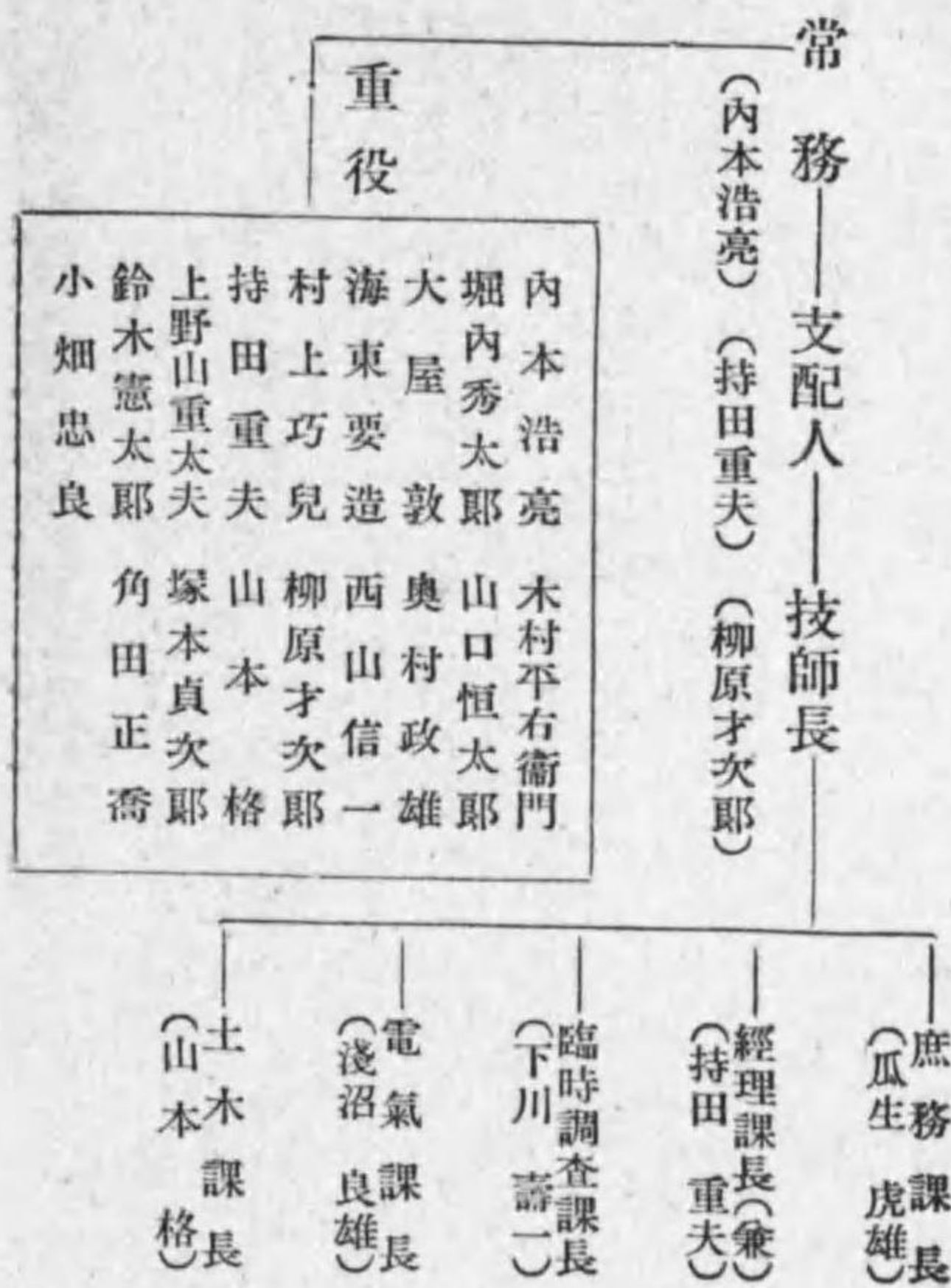

【渥美電鐵株式會社職制】

愛知縣豐橋市花田町字東郷一ノ二

—資本 三,〇〇〇,〇〇〇圓  
—積立 一六,〇〇〇圓  
—收入 一五,三三〇圓  
—支出 一九,二五〇圓  
—損失 九圓  
—開業 大正十一年三月 一決算 五月、十一月

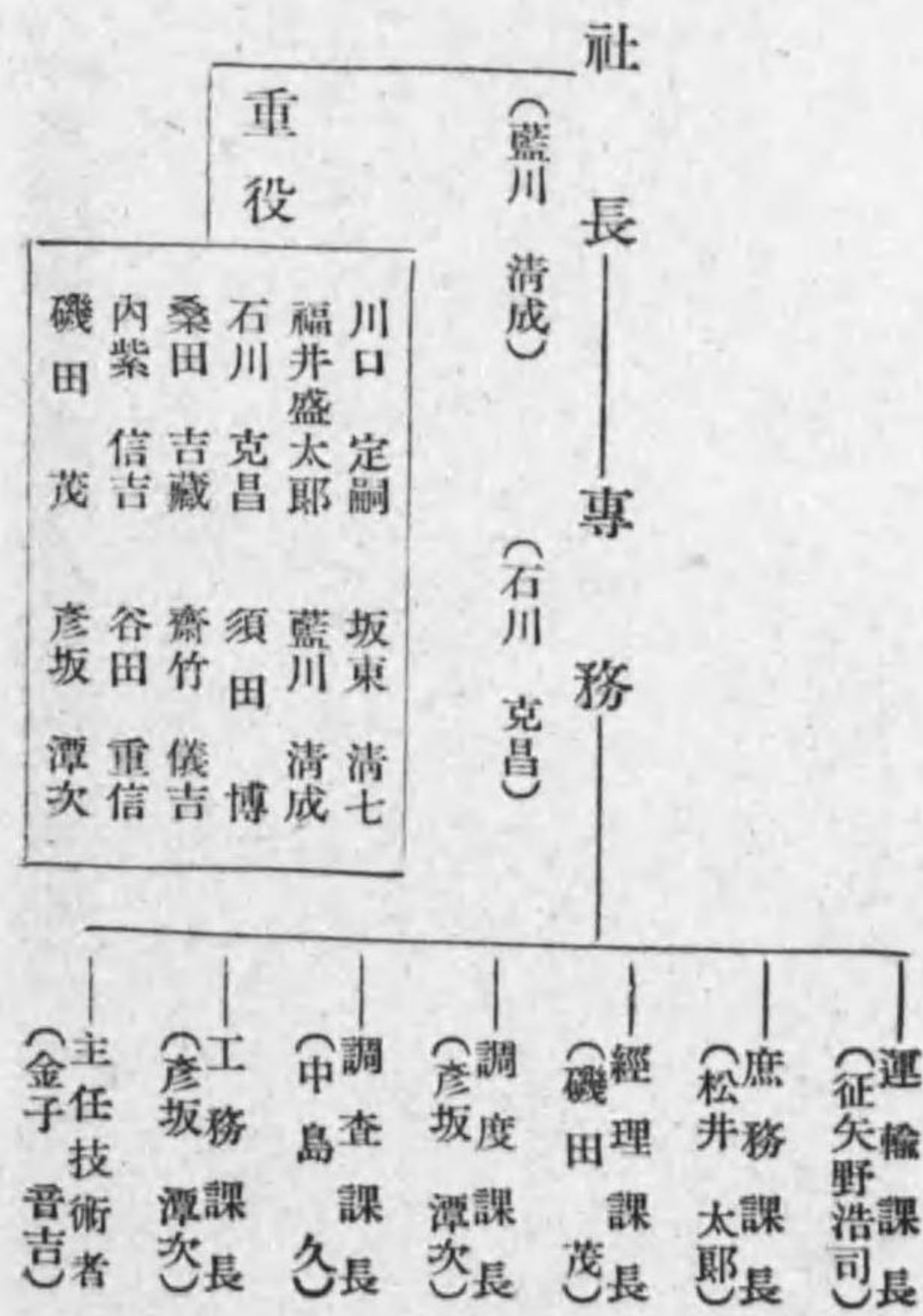

【南武鐵道株式會社職制】

神奈川県川崎市堀川町七四番地

—資本 六,〇〇〇,〇〇〇圓  
—借入 四,三九,五八〇圓  
—收入 七〇,〇〇〇圓  
—政府補助 三二,五二,五〇圓  
—決算 三月、九月

—拂込 一,一〇〇,〇〇〇圓  
—積立 三三,一〇〇圓  
—支出 五五,一〇七圓  
—開業 昭和十二年九月末  
—決算 昭和二年

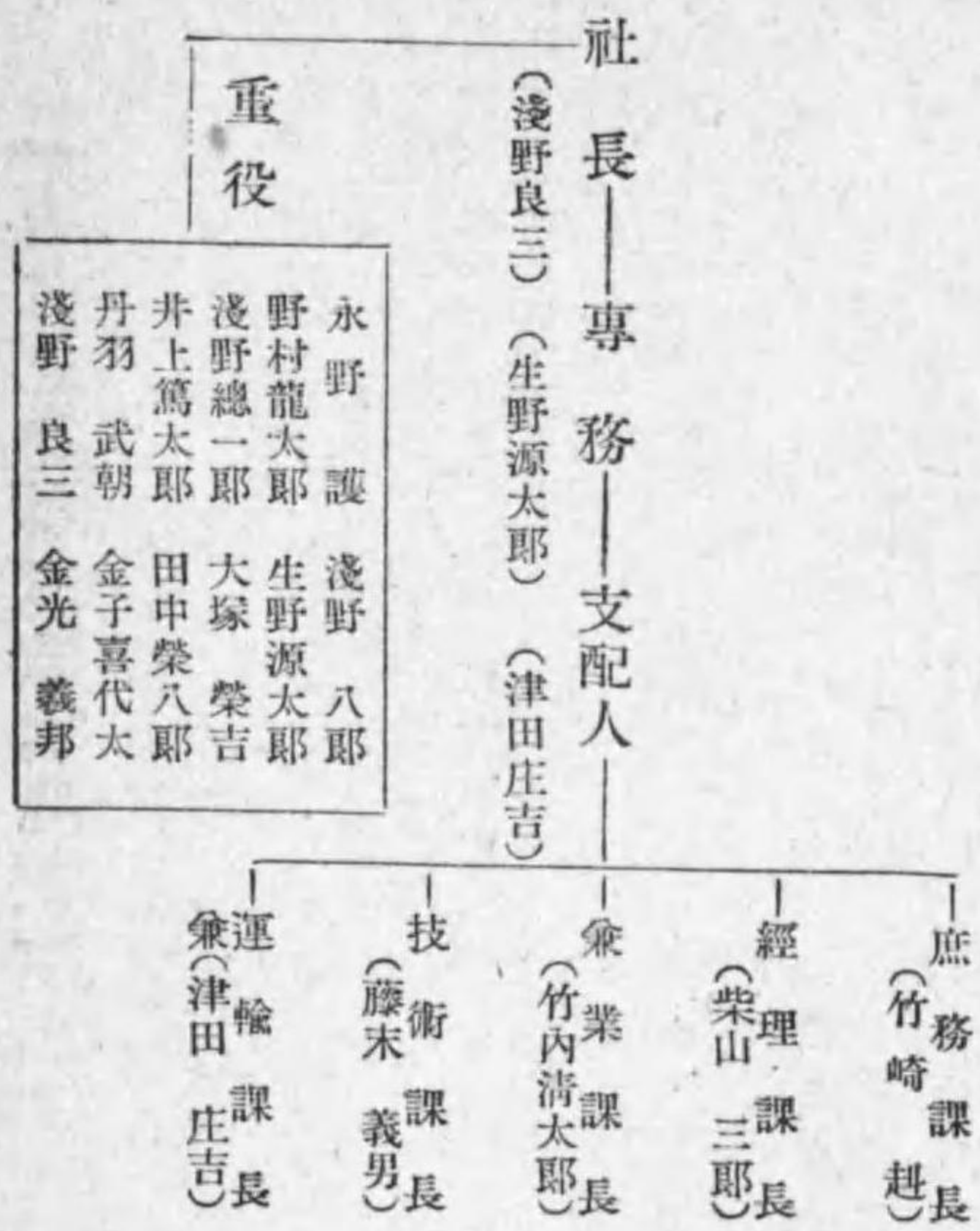

【北惠那鐵道株式會社職制】

愛知縣名古屋市中區東片端町三丁目十三番地ノ二  
電話 東 四九一 一 番

—資本 二,〇〇〇,〇〇〇圓  
—借入 一〇〇,〇〇〇圓  
—損失 五〇,〇〇〇圓  
—開業 大正十三年八月 一決算 五月、十一月

—拂込 一,一〇〇,〇〇〇圓  
—積立 三六,一〇〇圓  
—昭和十四年五月

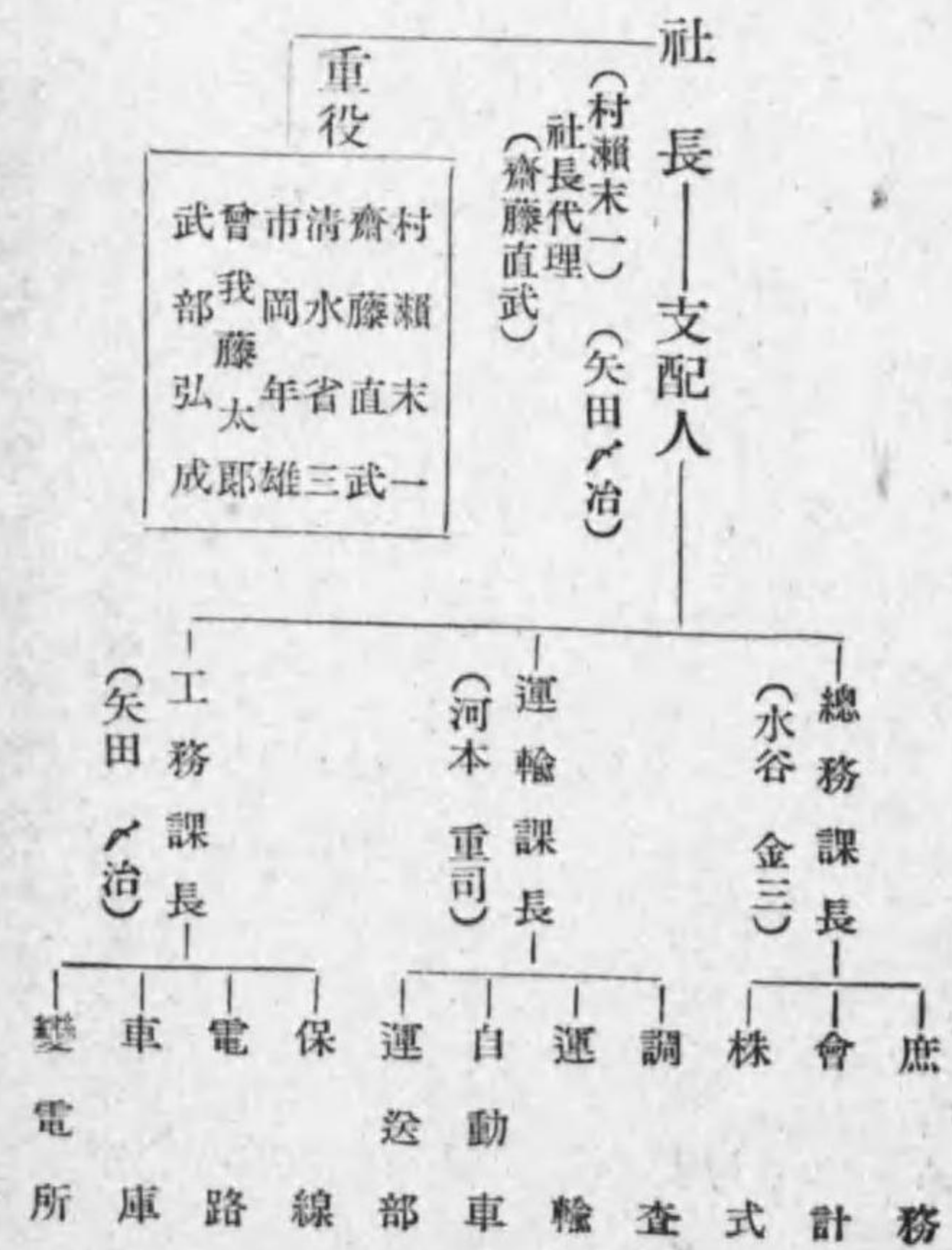

【菊池電氣軌道株式會社職制】

熊本市黒髮町室園驛構内  
電話〇七五〇番

一 資本 二,〇〇〇,〇〇〇圓  
一 拂込 一,三三三,〇〇〇圓  
一 借入 一,二七〇,〇〇〇圓  
一 收入 二八八,六六圓  
一 支出 二六九,三三圓  
一 利益 一八,三三圓  
一 決算 年一回 三月 (昭和十四年三月)  
一 開業 明治四十二年八月

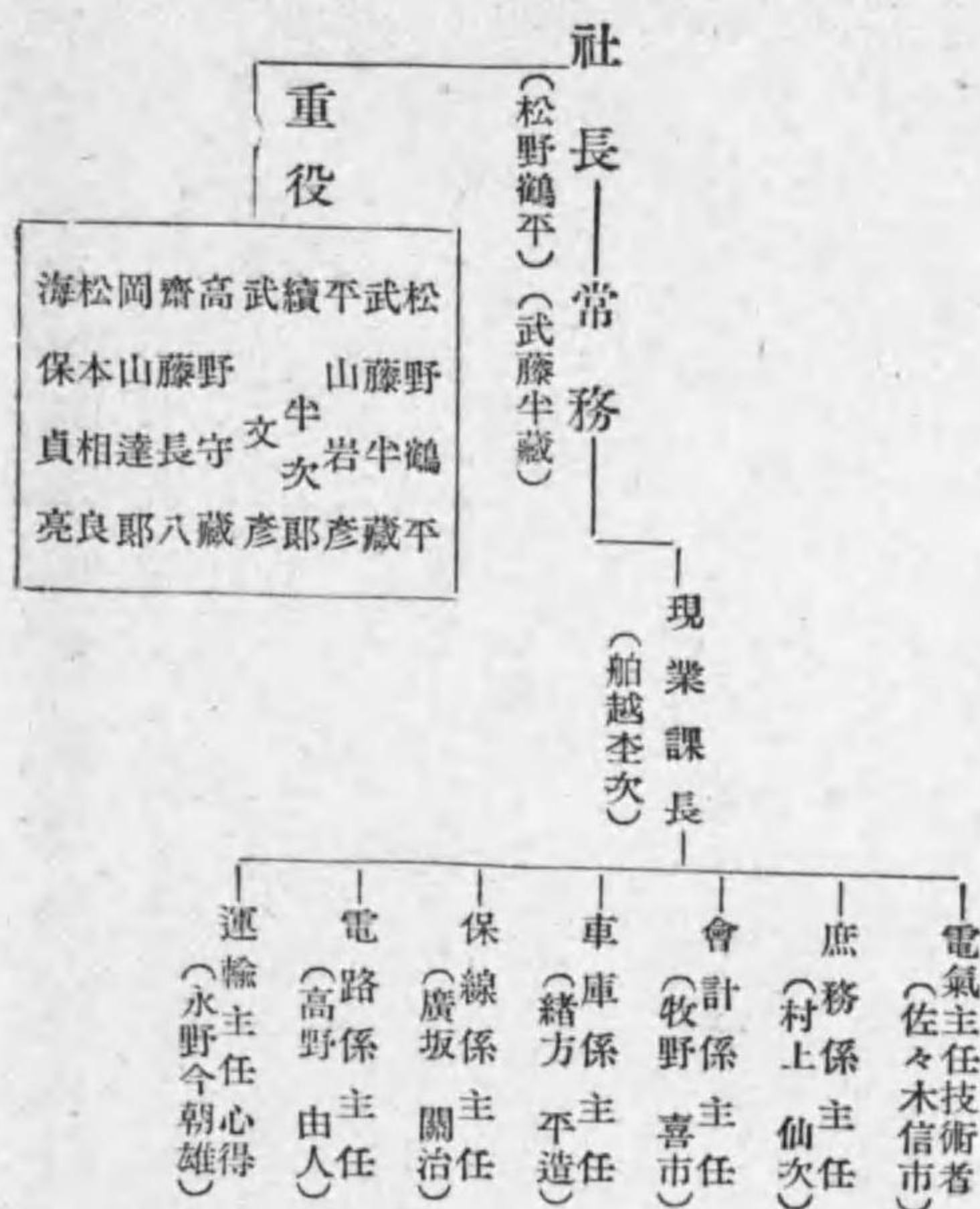

【箱根登山鐵道株式會社職制】

神奈川県小田原町幸一丁目  
電話小田原〇二六三番

一 資本 五,〇〇〇,〇〇〇圓  
一 拂込 五,〇〇〇,〇〇〇圓  
一 借入 一,五三三,三三圓  
一 積込 一,三〇〇圓  
一 收入 二七二,四六圓  
一 支出 二〇四,三三圓  
一 利益 六八,一三圓  
一 決算 昭和三年八月 (日本電力電鐵事業舊小田原電鐵事業讓受)  
一 開業 昭和十四年七月末

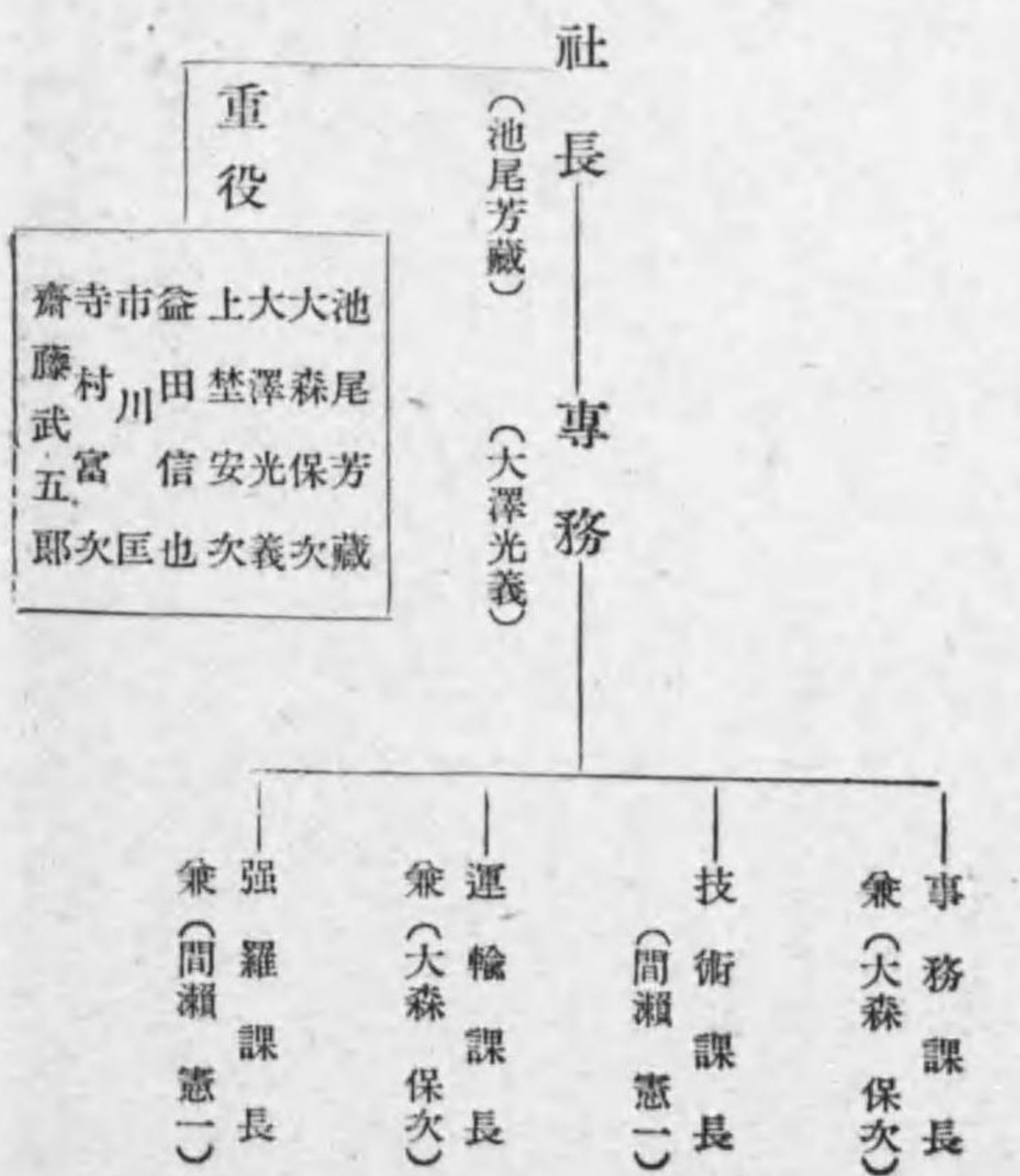

【王子電氣軌道株式會社職制】

東京市豊島區西巢鴨三丁目九六五番地  
電話大塚 四四六番

一 資本 一五,〇〇〇,〇〇〇圓  
一 拂込 一七,〇〇〇,〇〇〇圓  
一 社債 二,〇〇〇,〇〇〇圓  
一 積立 三,一四〇,四〇三圓  
一 收入 四,五五七,七五圓  
一 支出 三,五三三,七七八圓  
一 利益 一,〇二三,四七圓  
一 配當 年一割  
一 開業 明治四十四年八月  
一 決算季 五月,十一月,昭和十四年十二月

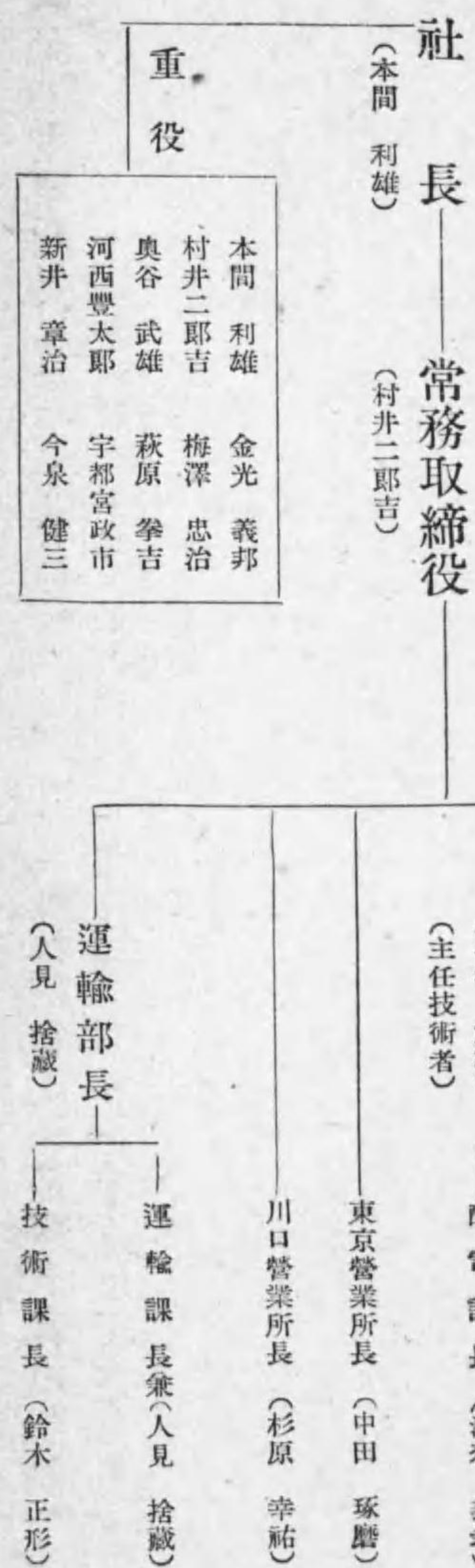



【日立電力株式會社職制】

本社 東京市芝區田村町一丁目二番地  
電話 銀座 六五四八番  
出張所 茨城縣日立市大字宮田三四五三番地

- 一 資本 10,000,000圓
- 一 社債 4,000,000圓
- 一 積立 1,066,923圓
- 一 利益 49,636圓
- 一 決算 三月、九月
- 一 以下發表不能

取締役會長 (鮎川 義介)  
取締役社長 (坂本 威郎)

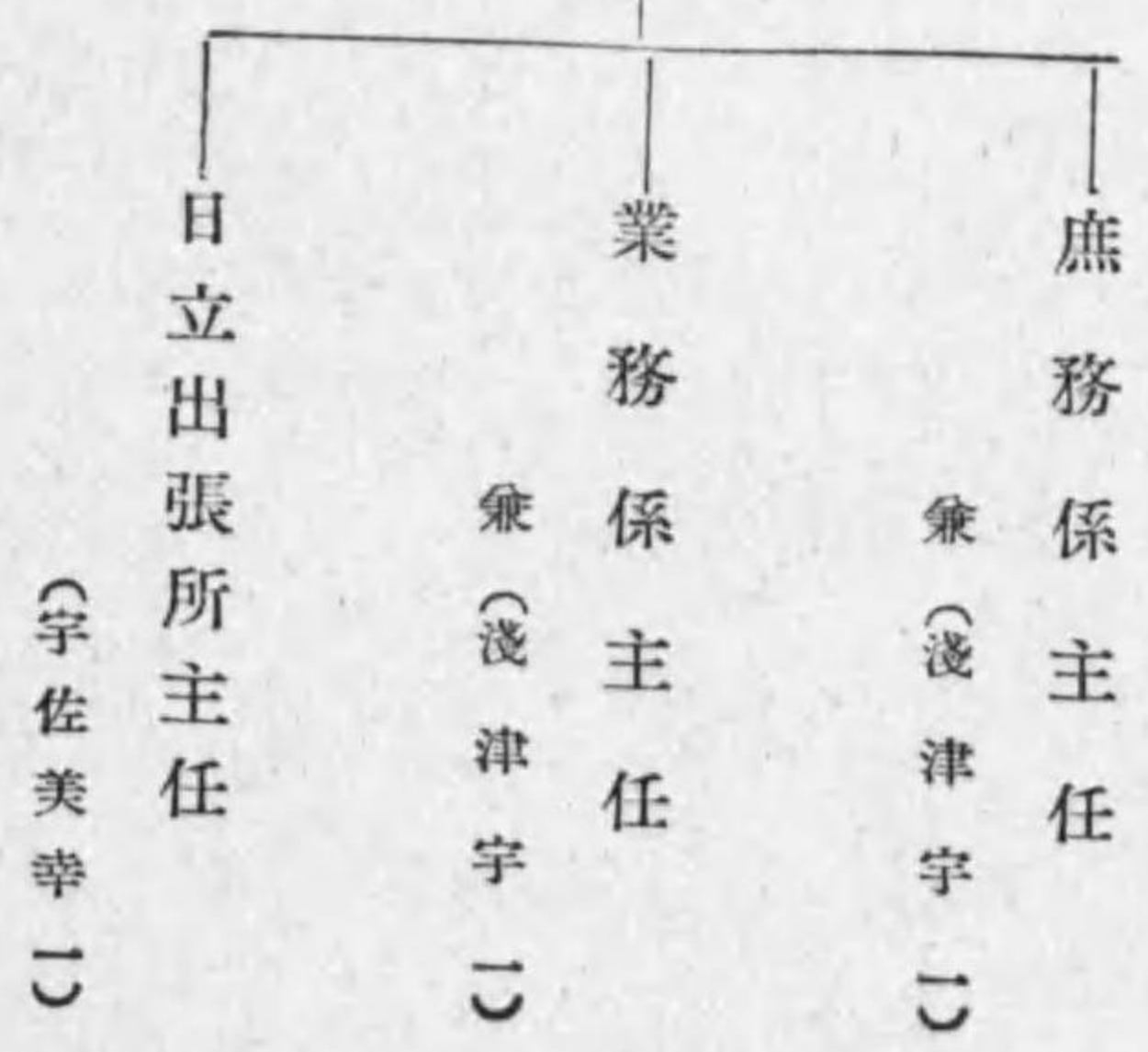

【九州共同火力發電株式會社職制】

本店 東京市日本橋區室町二丁目一番地  
出張所 福岡縣大牟田市有明町六十九番地  
發電所 福岡縣大牟田市新港町一番地

- 一 資本 5,000,000圓
- 一 積立 3,000,000圓
- 一 利益 2,330圓
- 一 設立 昭和十年一月

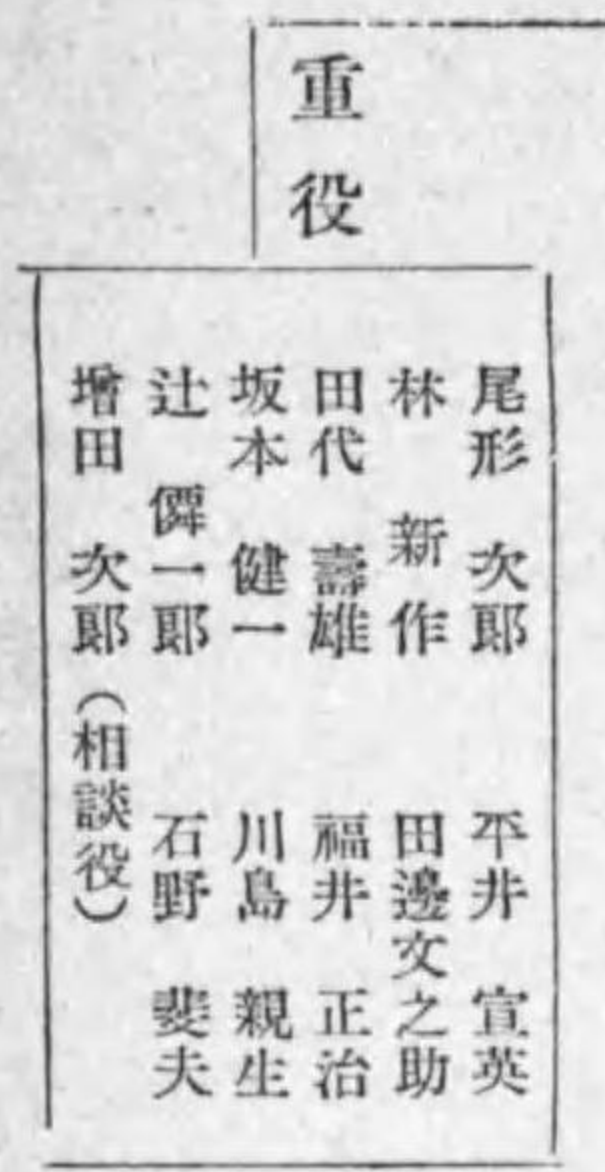
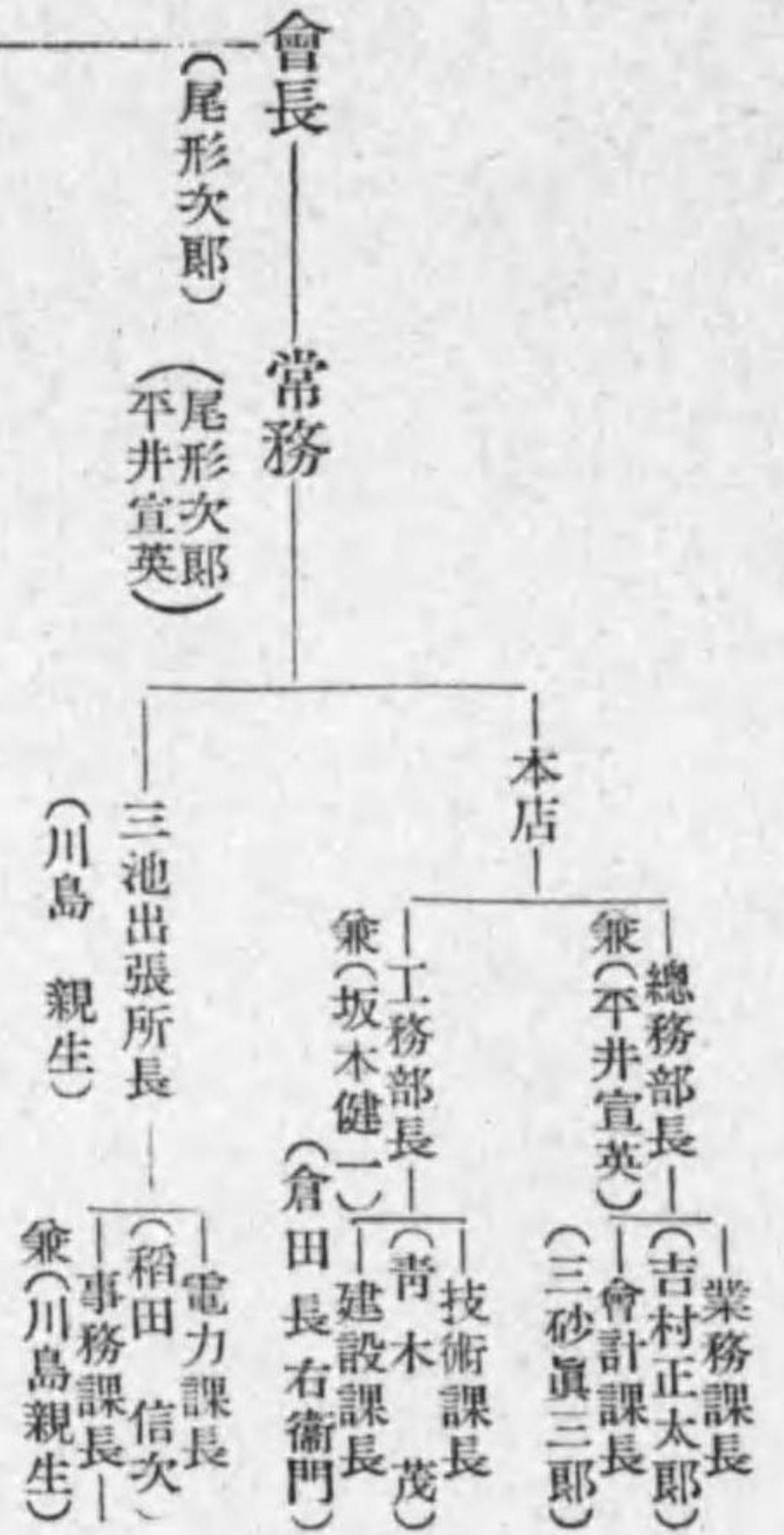

【鶴岡水力電氣株式會社職制】

鶴岡市一日市甲三番地  
電話 五〇番

- 一 資本 3,000,000圓
- 一 積立 900,000圓
- 一 支出 202,621圓
- 一 利益 110,560圓
- 一 配當 年八分 (昭和十四年九月)
- 一 開業 明治三十三年一月 決算 三月、九月

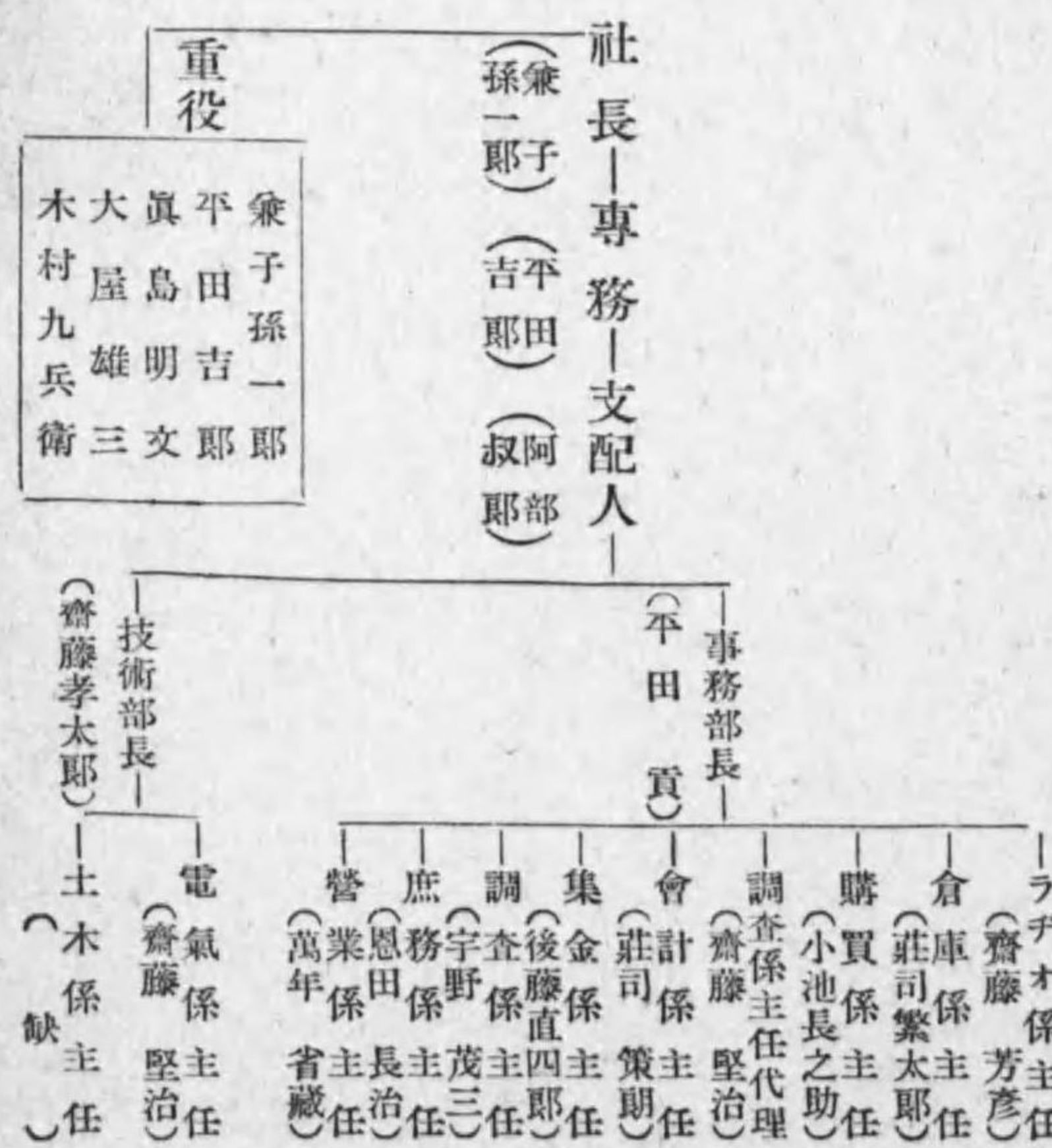

【芝浦マツダ工業株式會社職制】

本社並 東京市品川區大井關ヶ原町一三〇三番地  
大井工場 電話大森代表 七五四一

一 資本金 五,000,000圓  
一 營業品目  
芝浦電氣冷凍器、芝浦電氣冷凍裝置、小型空氣調和裝置、芝浦電氣洗濯機、芝浦電氣掃除機、芝浦電氣ポンプ、芝浦電氣ストロープ、芝浦電氣アイロン、其他電熱器、芝浦電氣保健機、マツダ電氣時計、マツダ擴聲裝置、マツダタイムレコーダー、マツダバイタライト、オートラム裝置(自動警報裝置) オートレー装置(自動點滅裝置) タンガロイダイヤロイ

代表取締役

常務(國安 卯一)  
常務(津守 豊治)

重役

久保 正吉 藤島龜太郎  
清水與七郎 野口專太郎  
林 傳 納富 馨一  
黄金井晴正 新開 廣作  
相談役 山口喜三郎 平田篤次郎

取締役附

(飯田 敏夫)

【東北電燈株式會社職制】

特殊合金工具製作所 神奈川縣川崎市塚越袋耕地七番地  
東京營業所 東京市京橋區銀座西五ノ二  
大阪營業所 大阪市北區堂島中一ノ三二  
名古屋營業所 名古屋市中區鐵砲町一ノ二八  
福岡營業所 福岡市天神町八

營業部長

(佐野 大市)  
大阪營業所(所長村井六三郎)  
名古屋營業所(所長山口友二郎)  
福岡營業所(所長土屋 宏)  
東京營業所(所長 江戶 征二)

經理部長

(國安 卯一)  
會計係主任(西野嘉一郎)  
原價係主任(森廣 俊雄)

工場長

(田中米太郎)  
製造課長(三橋 宏平)  
試驗係主任(青木 七郎)  
動力設備係主任(青木 茂)  
工具係主任(荒川 完)  
第一工場科長(江頭 浩)  
第二工場科長(林 宏)

【福島電燈株式會社職制】

福島市置賜町七〇番地  
電話代表 一一七〇番

一 資本金 一五,三三,五〇〇圓  
一 拂込 一五,三三,五〇〇圓  
一 社債 一三,七〇,〇〇〇圓  
一 積立 一五,九〇,〇〇〇圓  
一 借入 六八,五〇〇圓  
一 收入 二,七〇,〇〇〇圓  
一 支出 一,九六,六五〇圓  
一 銷却 四〇〇,〇〇〇圓  
一 利益 四四,三〇〇圓  
一 配當 年六分  
一 開業 明治三十年十月 決算 五月、十一月  
(昭和十四年下期未現在)

社長—專務

(西形吉次郎)(鈴木文七)

支配人

(宮村義一)

主任技術者  
(大和田藤七)

重役

西形吉次郎 鈴木 文七  
山森佐太郎 濱田 忠喜  
大田秋之助 木村重三郎  
金成 通 岩澤岩次郎  
白井 千尋 森 熊三

秘 書 (難波 義雄)  
監査課長 (海谷周一郎)  
庶務課次長 (中川 力三)  
會計課次長 (大河内五郎)  
調度課長 (小島 武)  
營業課長 (寺本 榮藏)  
料金課次長 (水越 健)  
發電課長 (大和田藤七)  
線路課長 (安齋 正二)  
土木課長 (足立 益三)

【東北電燈株式會社職制】

岩手縣膽澤郡水澤町鹽釜字横町九十六番ノ一  
電話〇一〇五番  
支社 岩手 縣 胆 澤 町  
支社 同 縣 黒 澤 尻 町

一 資本 四,七〇,〇〇〇圓  
一 拂込 四,〇九,〇〇〇圓  
一 積立 五五,三〇〇圓  
一 借入 一七,六〇〇圓  
一 利益 二九,七〇〇圓  
一 配當 七分  
一 開業 大正十二年十月 決算 六月、十二月

社長—專務

(小林久治)(米倉清五郎)

常務

(及川一雄)

技師長  
(山口重二郎)

重役

小林 久治 米倉清五郎  
及川 一雄 山口重二郎  
谷井 文藏 佐藤 重二  
中島 徳治 伊藤 重二  
熊谷 兵助 星 山  
荻田 一藏 藤田 廉平

庶務課長 (今泉 七郎)  
營業課長 (立花 信種)  
會計課長 (星澤 榮壽)  
電氣課長 (長岡 養三)  
線路課長 (五島音三郎)  
黑澤尻支社長 (相澤 守松)  
千厩支社長 (大金 盛)

【金剛山電氣鐵道株式會社職制】

朝鮮江原道鐵原郡鐵原邑外村里  
出張所 東京市麴町區丸ノ内三ノ二三三二一號館  
電話 鐵原一〇番  
同 京 城 馬 場 町

資本 三,〇〇〇,〇〇〇圓  
社債 七,〇〇〇,〇〇〇圓  
支出 九七,五五圓  
配當 年九分  
決算 三月,九月  
開業 (電燈) 大正十三年二月 (鐵道) 同年八月



【靜岡市電氣部職制】

靜岡縣靜岡市追手町一六ノ一  
電話 靜岡代表二八五〇番

固定資産 六,九六,八三圓  
收入 二,三三,六七圓  
支出 一,七三,六七圓  
利益 五八,〇〇圓  
決算 年一回三月 (昭和十四年三月)  
開業 明治三十年二月 (明治四十四年三月靜岡電燈會社事業ヲ讓受ク)

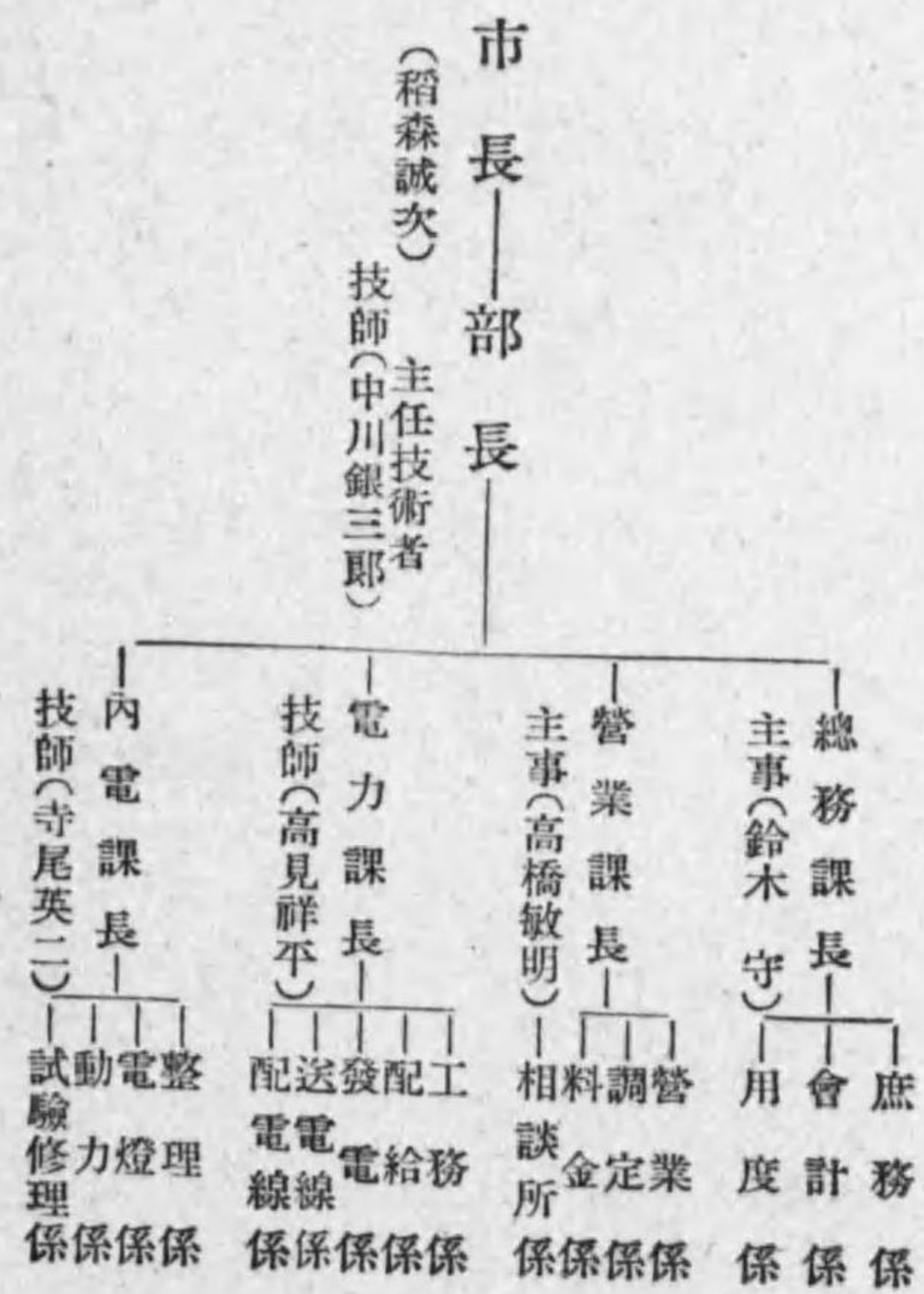

【株式會社協立興業社職制】

東京市麴町區有樂町一丁目四番地  
電話 銀座代表三一六六番  
出張所 大阪市北區堂島濱通リ一ノ八五  
名古屋市中區區大久手町一ノ一五  
仙臺市外記町三三  
北海道岩見澤町五條通西一丁目  
上海市施高塔路恆豐里七九號  
京城府南山町一ノ一四  
前橋市連雀町四  
宇都宮市旭町二ノ三五二三 (以下略)

資本 三〇〇,〇〇〇圓  
拂込 三〇〇,〇〇〇圓  
決算 五月,十月

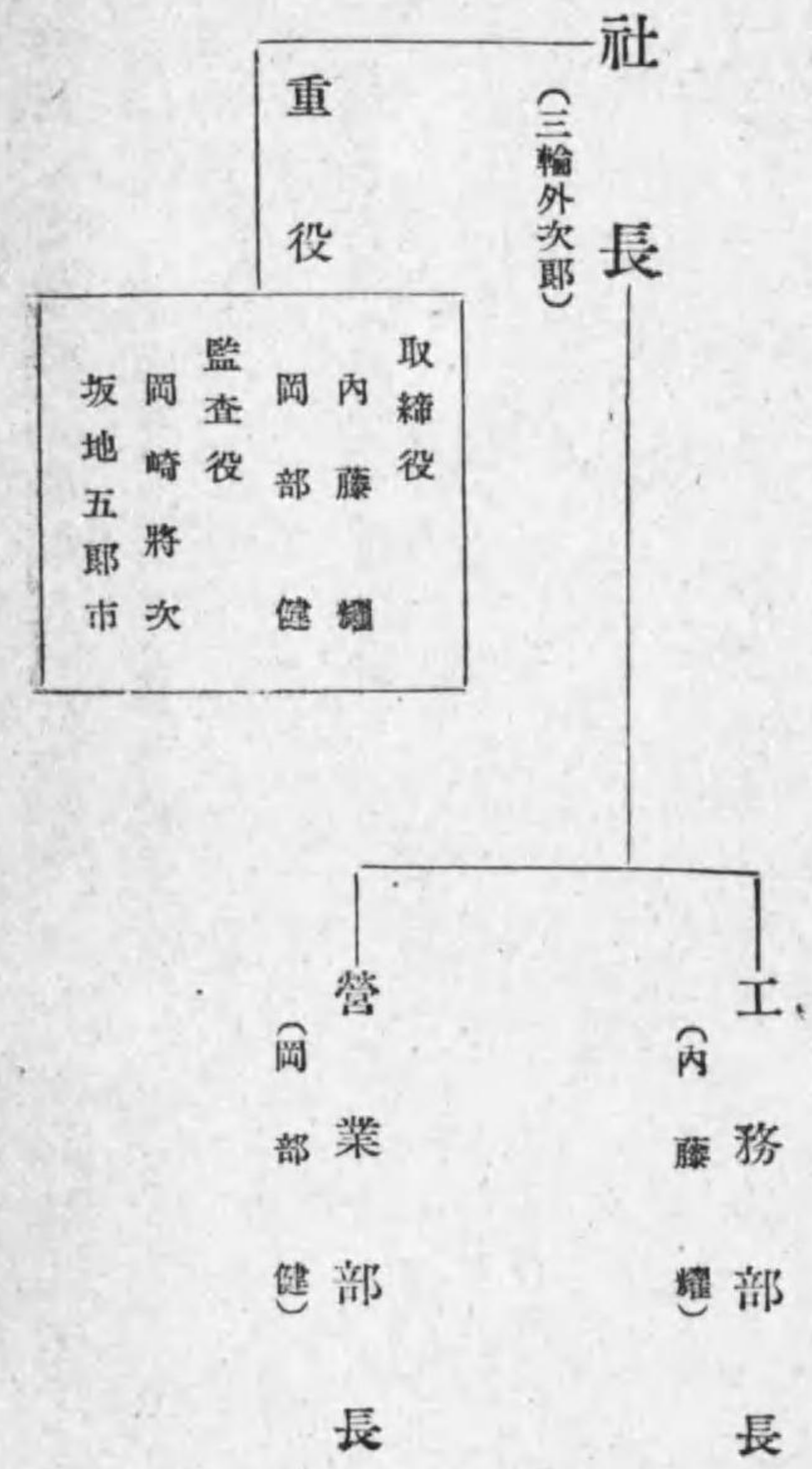

【住友電氣工業株式會社職制】

大阪市此花區恩貴島南之町六〇  
電話 土佐堀 二五〇〇番

一資本 五〇〇〇〇〇〇圓  
一製品 各種電線、電纜及硬質合金製品、丹攀

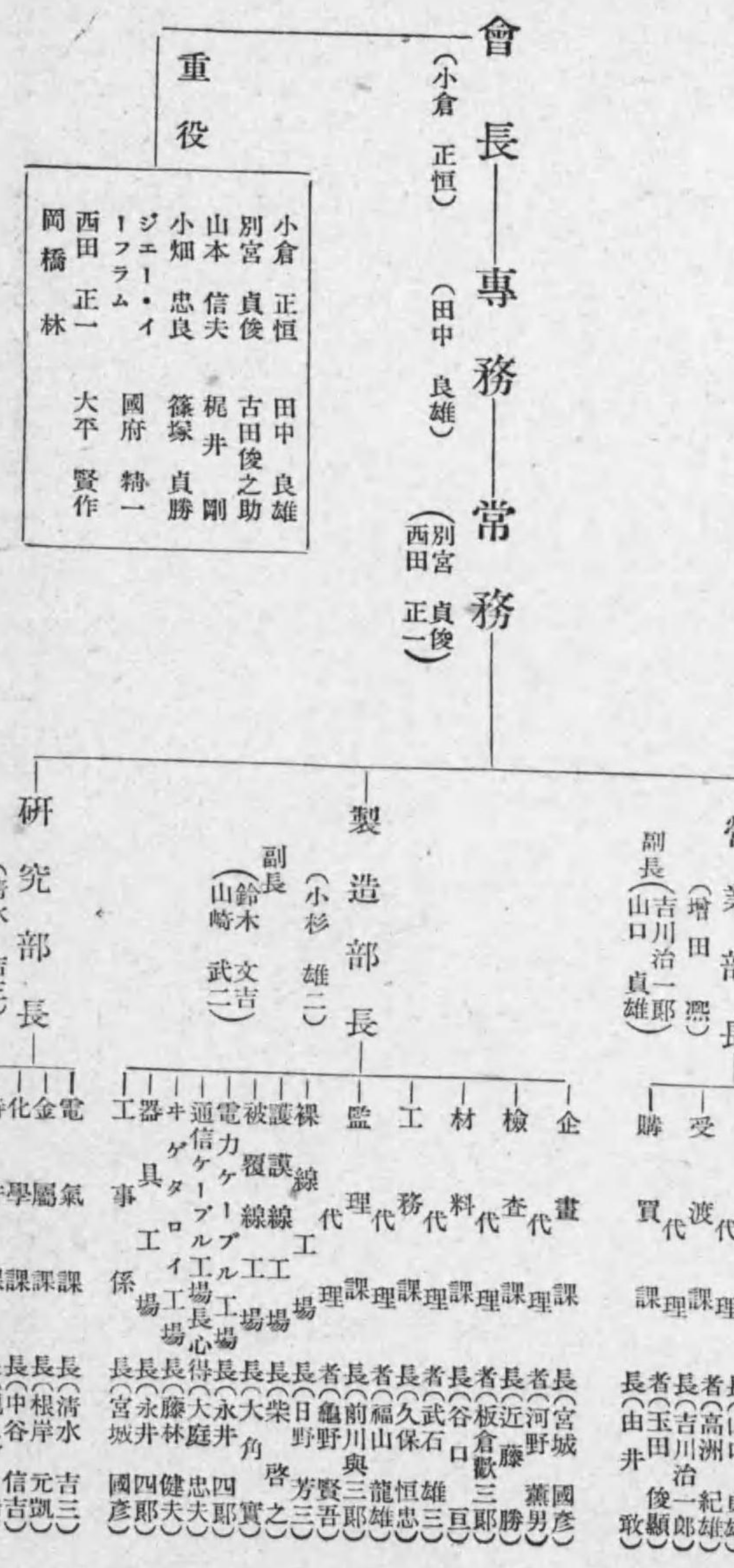

【住友電氣工業株式會社職制】

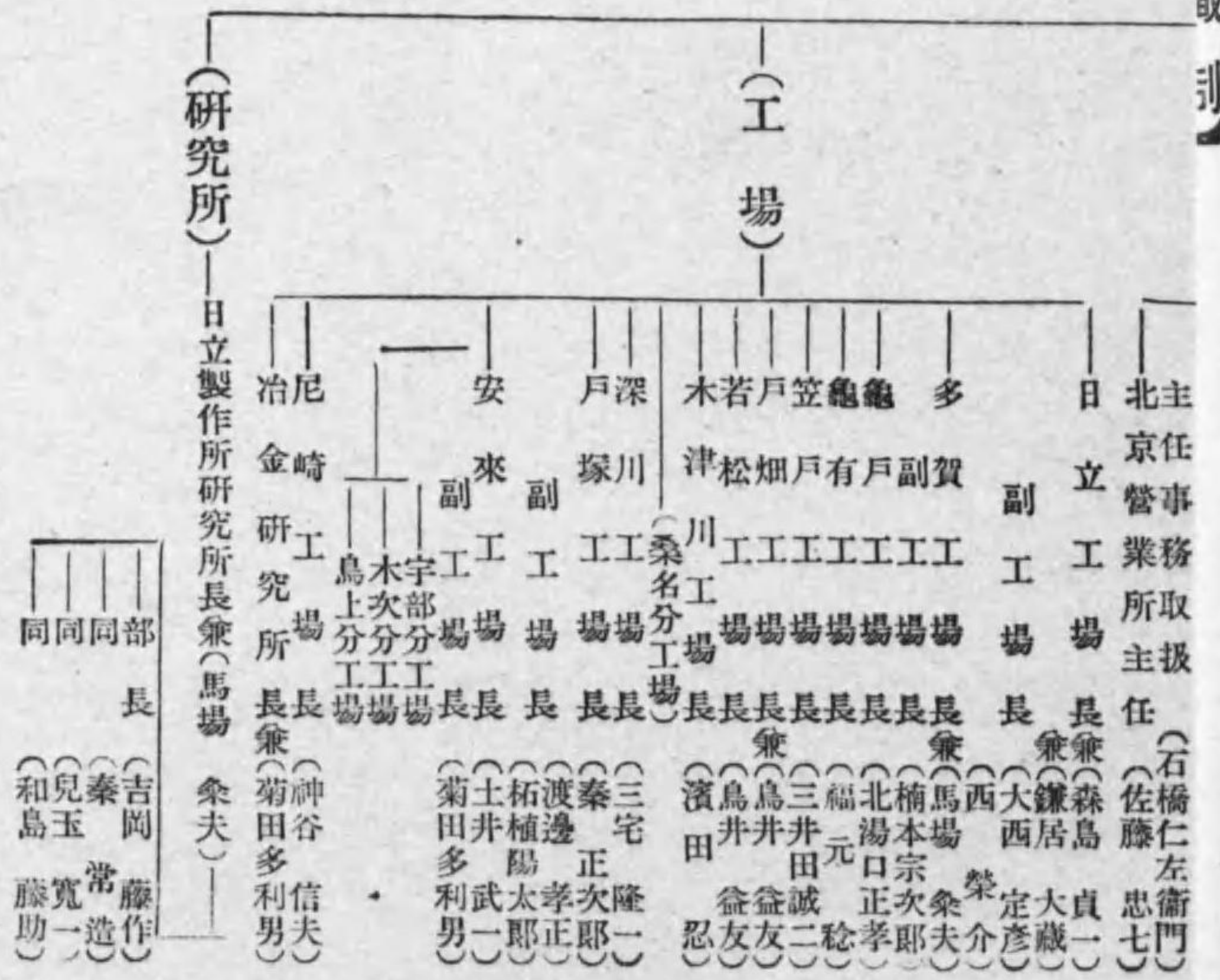
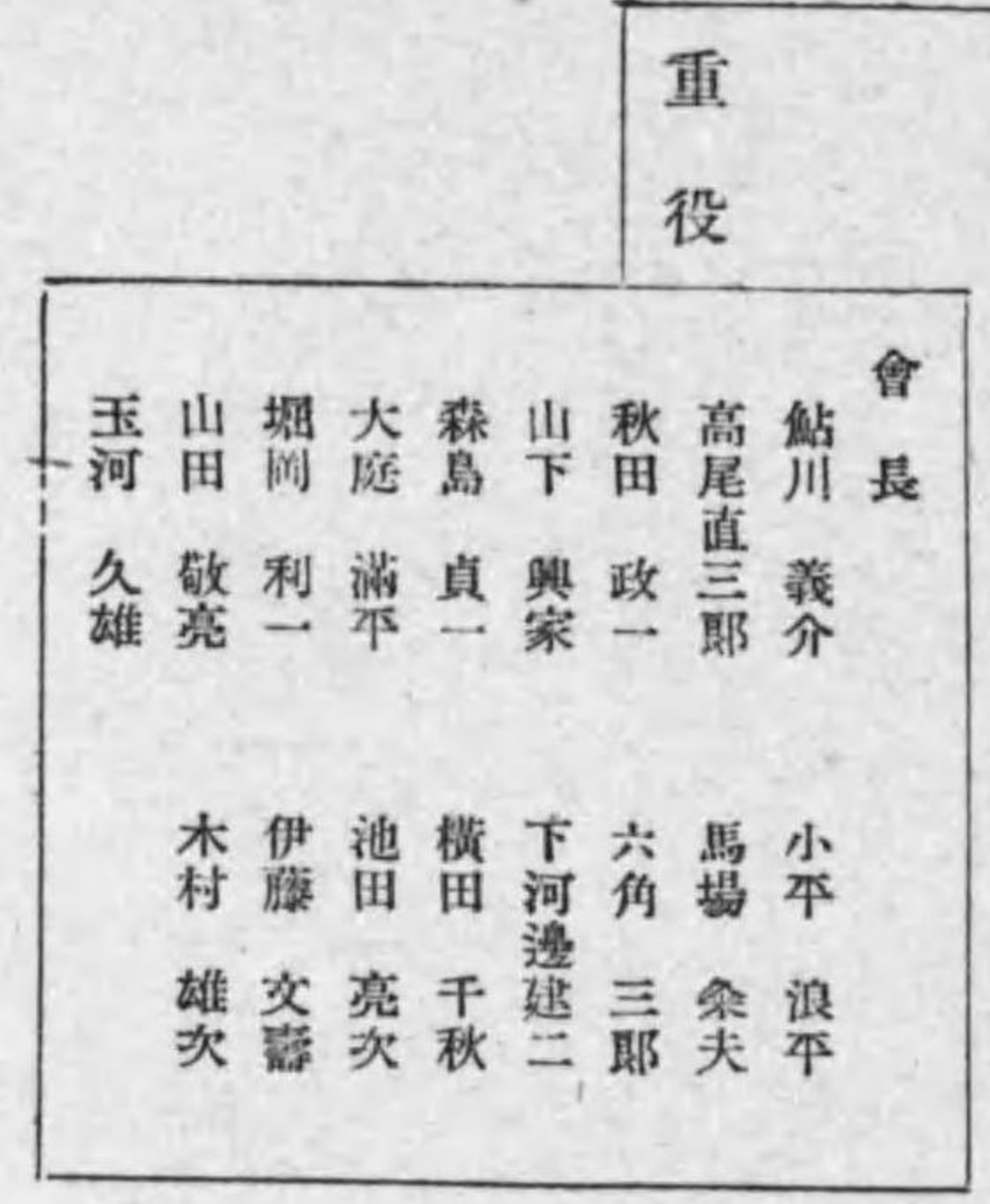



【三菱重工業株式會社職制】

本社 東京市麴町區丸ノ内二ノ四  
電話丸ノ内二一三一番

一 資本 110,000,000圓  
一 拂込 110,000,000圓  
一 製品  
鐵塔、鐵柱、鐵構類、船舶、艦艇、航空機、機關車、車輛及自動車製造修理、電機、內燃機、汽機汽罐並機械、機器製造据付販賣及修理、橋梁、鐵塔、鐵構其他鐵工品ノ製作、水雷其他兵器製造、製鐵業

長崎造船所 長崎市飽ノ浦一丁目 (所長 玉井喬介)  
神戶造船所 神戶市兵庫區和田崎町三丁目 (所長 松井小三郎)  
長崎造船所 長崎市兵庫區和島二番地 (所長 矢野一郎)  
下關造船所 下關市大字彦島三丁目 (所長 伊集院清彦)  
橫濱造船所 橫濱市中區磯崎町三丁目 (所長 田村直文)  
長崎造船所 長崎市茂里町四〇番地 (所長 申村直方)  
長崎造船所 長崎市茂里町九一 (所長 直道)  
長崎造船所 長崎市港區大江町七 (所長 直太)  
名古屋航空機製作所 名古屋市東區大幸町字沖中六 (所長 深尾淳二)  
名古屋發動機製作所 名古屋市東區大幸町字沖中六 (所長 野口松一)  
東京機器製作所 東京市蒲田區下丸子町三二一 (所長 野口松一)

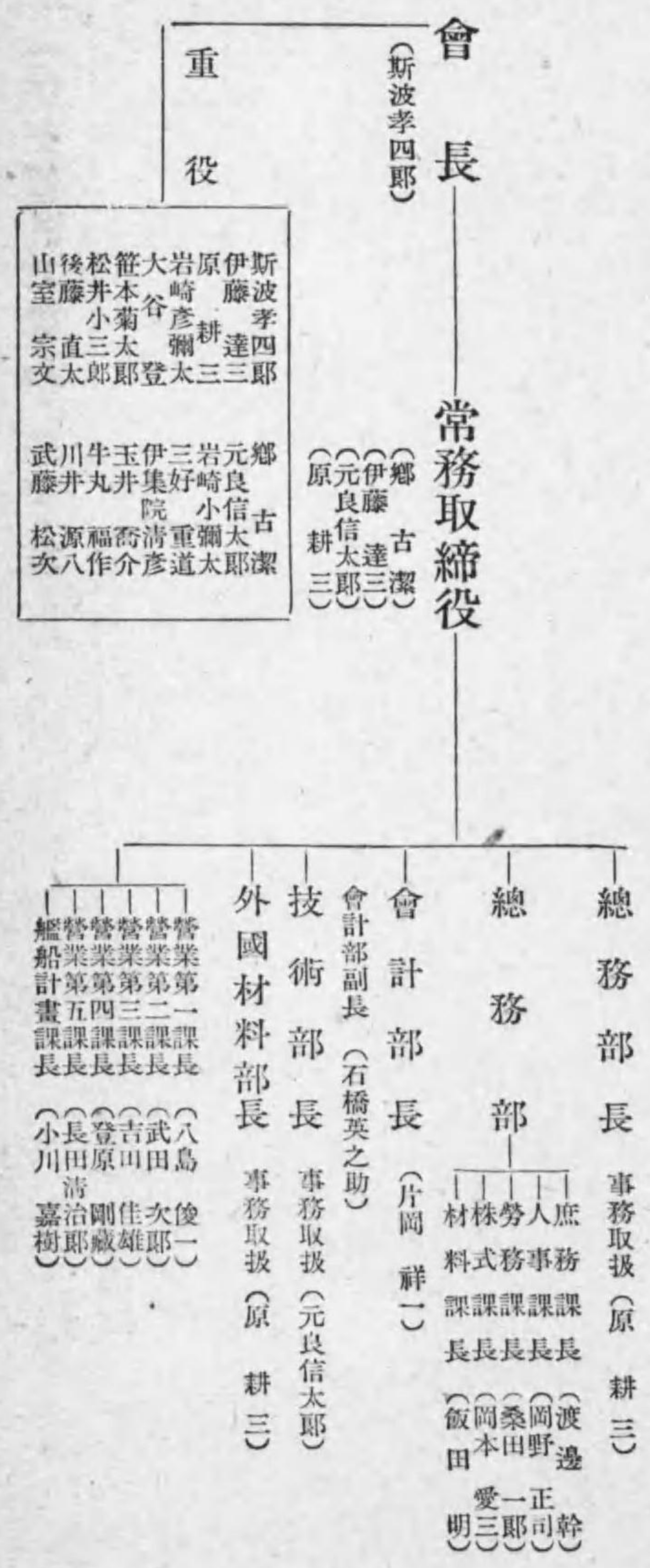

【富士電機製造株式會社職制】

本社及工場 神奈川縣川崎市田邊新田一番地

電話 川崎 三三五五番

本社出張所 東京市麴町區丸ノ内二丁目六番地

一資本 二五,000,000圓  
一製品 電氣器具製造並ニ輸入販賣

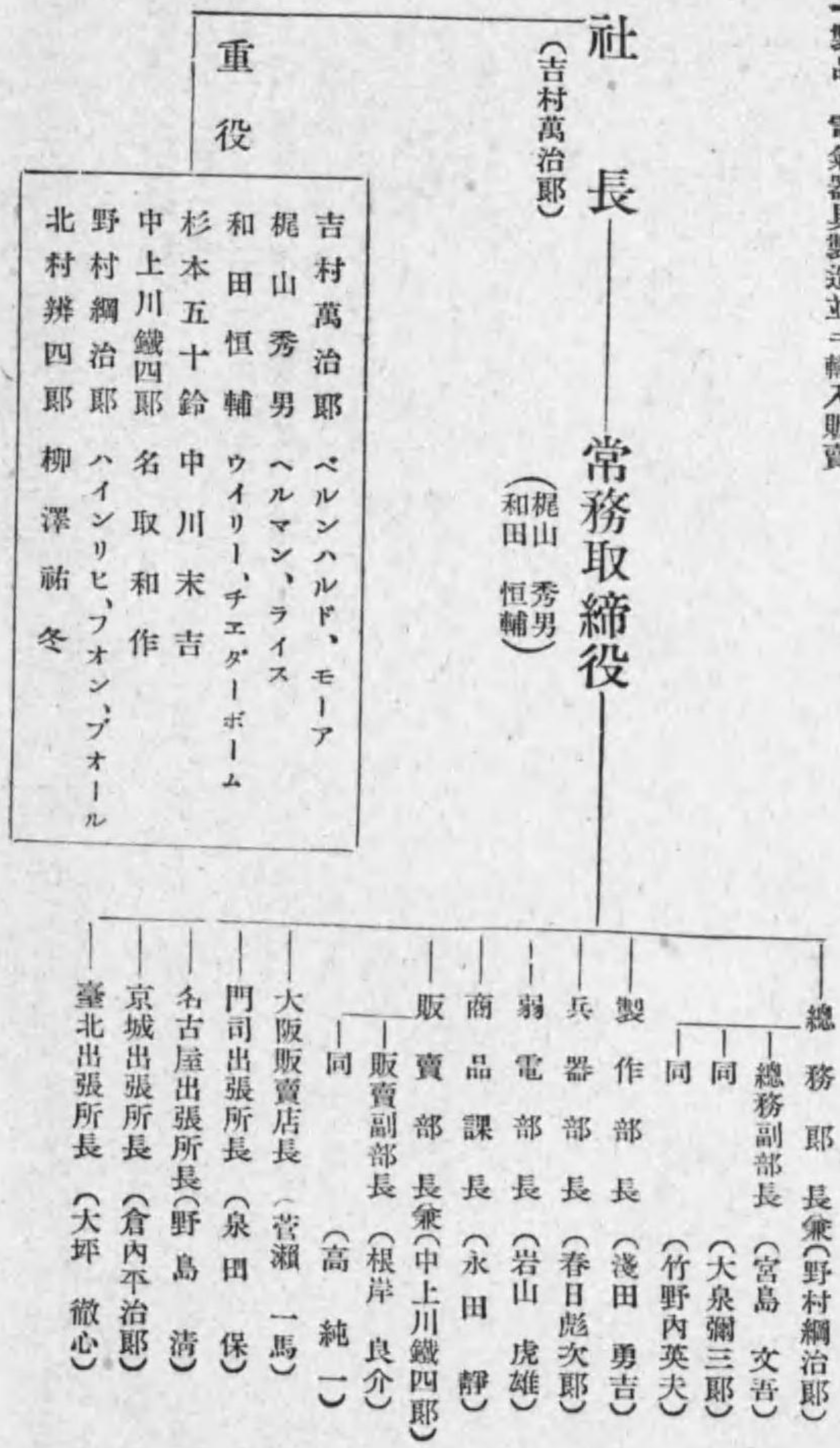

【株式會社小糸製作所職制】

本社及工場 東京市品川區東品川四丁目二十六番地

電話 高輪二〇九番

出張所 大阪市北區堂島中二丁目三十九番地

一資本 二五,000,000圓  
一拂込 全額拂込済  
一製品 (機器工場製品) 鐵道信號用品、車輛、燈光、航空、艦船、自動車、工場照明器、車輛電機品、艦船電機品、各種照明器機  
(硝子工場製品) 各種硝子反射鏡、信號用レンズ及色硝子、フレネルレンズ、照明用各種覆硝子、各種安全硝子強化硝子、硬質硝子、各種曲板硝子、各種建築用採光硝子、各種彫刻硝子

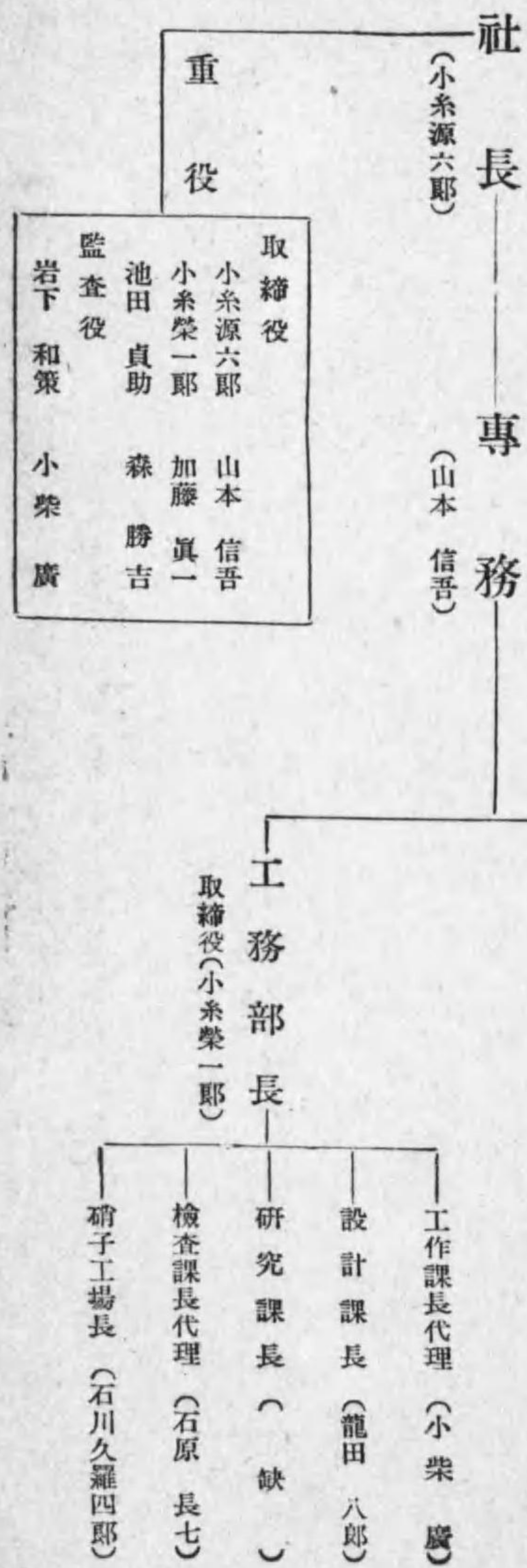

【東海電線株式會社職制】

本社並ニ工場 四日市々濱田四、二〇五番地ノ四  
電話 五五二番

一 資本金 五〇〇,〇〇〇圓  
一 製品 各種電線製造

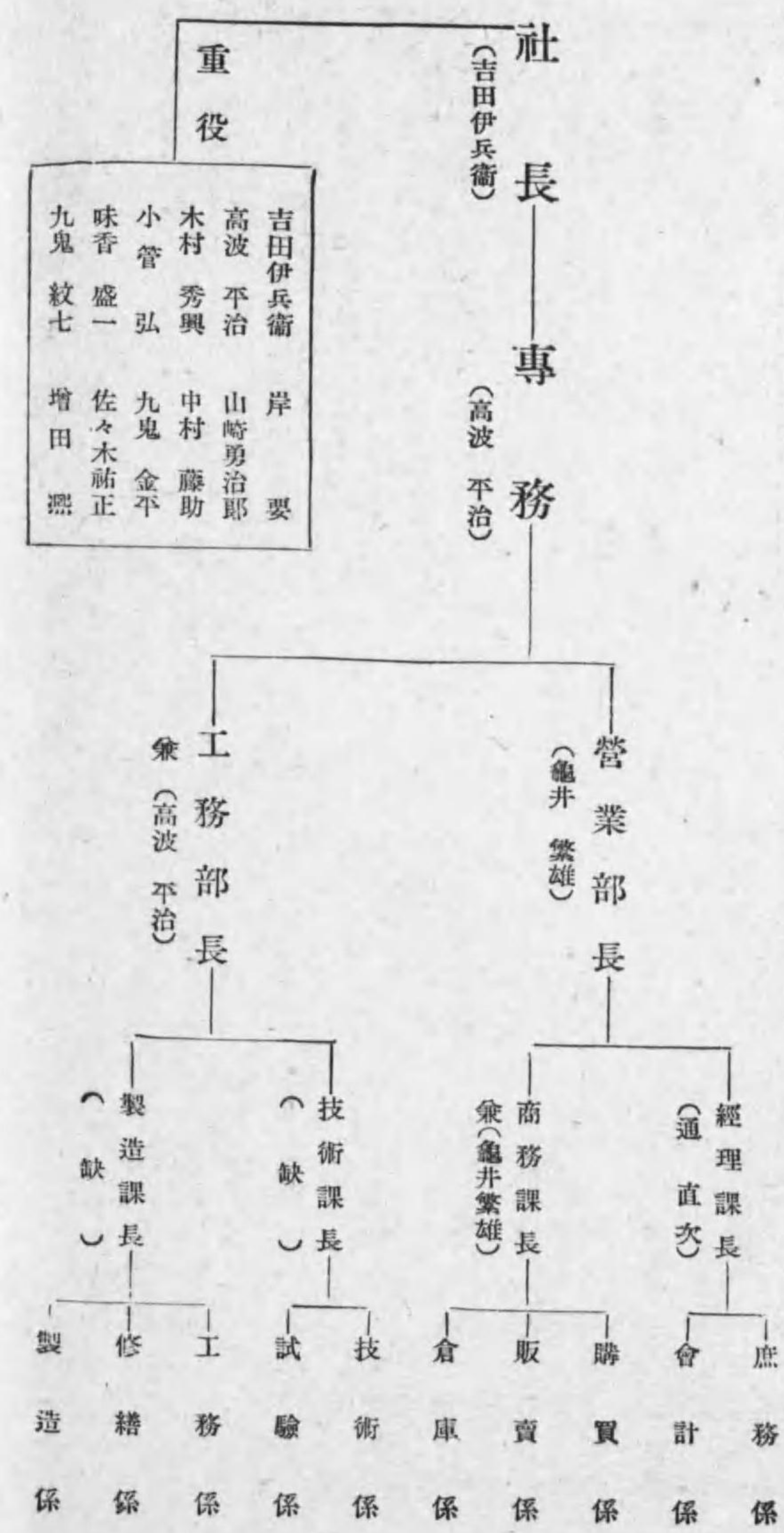

【東京製線株式會社職制】

本社 東京市麴町區丸ノ内三ノ一〇  
電話丸ノ内代表三四九一  
川崎工場 川崎市古川通六五  
エナメル工場 川崎市新川通一  
出張所 大阪市北區船場町九(大江ビル内)

一 資本金 五〇〇,〇〇〇圓  
一 製品 (裸線) 裸銅線、裸銅撚線、硬鋼電車線、カドミウム電車線、平角線、硅銅線、硅銅撚線、カドミウム銅線、カドミウム銅撚線、合金線

(被覆電線) 各種被覆電線各種キャブタイプ線、絶縁布電線、木箱被覆線、護謨絶縁電線、可撓紐線、局内ケーブル、綿絹卷銅線、パラフィン線、エナメル線各種通信電線、各種軍用電線、艦船用電線、旭東線





【株式會社弘電社職制】

東京市京橋區木挽町六丁目四番地二

電話銀座〇六九一番

支社 大阪、札幌、京城、大連、北京  
出張所 名古屋、仙臺、小樽、函館、旭川、興南、清津、新京、張家口、上海  
駐在所 奉天、牡丹江、哈爾濱、齊齊哈爾、濟南、太原

一事業 電氣工事、土木工事並ニ建築附帯ノ工事設計請負  
監督、電機器ノ製造販賣仲介及其附帯スル事業、  
電氣企業又ハ之ニ附隨スル有利事業ニ投資ス  
一資本 七〇〇,〇〇〇圓 (全額拂込済)

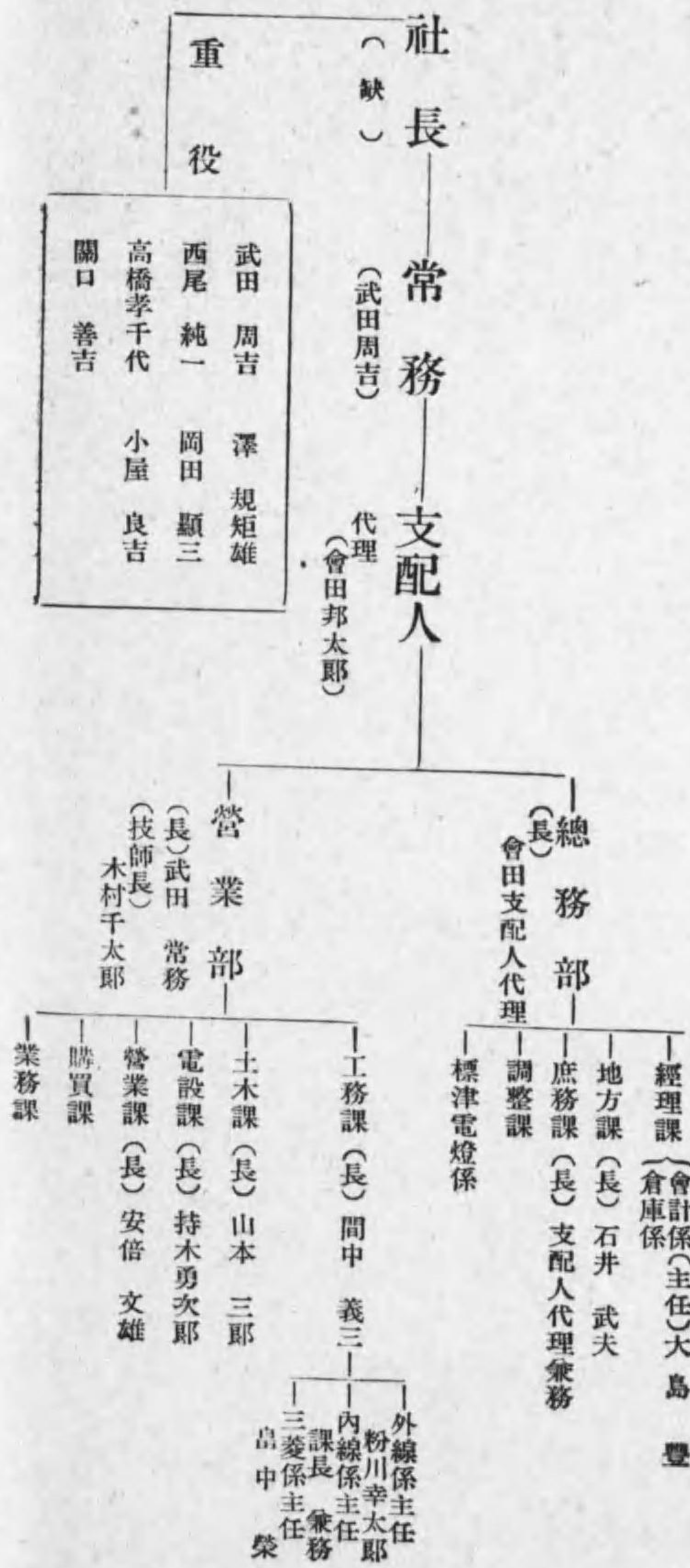

【東京電氣株式會社職制】

本社 川崎市柳町一二〇〇番地

出張所 東京、大阪、金澤、廣島、吳、神戸、福岡、小倉、臺北、名古屋、

大山喜四郎 藤岡 圭助  
山田卯三男

小機器工場課長 (宮地 輝威)  
真空管技術課長 (松井 邦寧)  
機器技術課長 (三田 繁)  
研究課長 (久野 拓治)

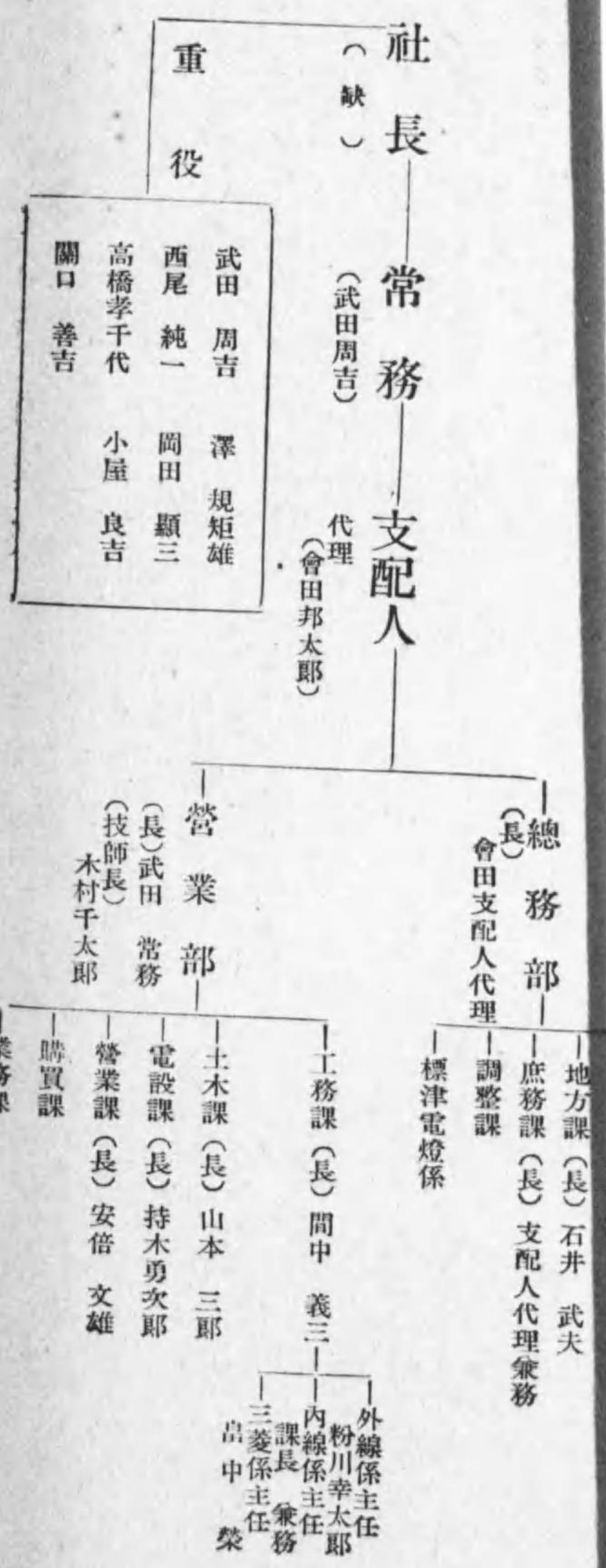

【東京電氣株式會社職制】

本社 川崎市柳町一二〇〇番地

出張所 東京、大阪、金澤、廣島、吳、神戸、福岡、小倉、臺北、名古屋、札幌、京城、上海、北京、天津、滿洲東京電氣株式會社、新京、奉天、大連、哈爾濱

資 本 三,000,000圓

拂 込 全額拂込済

設 立 昭和十年十月

製造品目 眞空管—送信用眞空管、特殊受信用眞空管、格子制御放電管、光電管、ブラウン管、水銀弧光整流管

無線機器—固定用無線電信電話送受信機、移動用無線電信電話送受信機、船舶海岸局用無線電信電話送受信機、航空機用無線裝置、放送機、テレビジョン裝置、模寫電送裝置、送電線用搬送式電

信電話裝置、高周波測定裝置、擴聲裝置、

部分品材料—テレックス及ビデオンダイ、絶緣體、各種コンデンサー、其他部分品各種

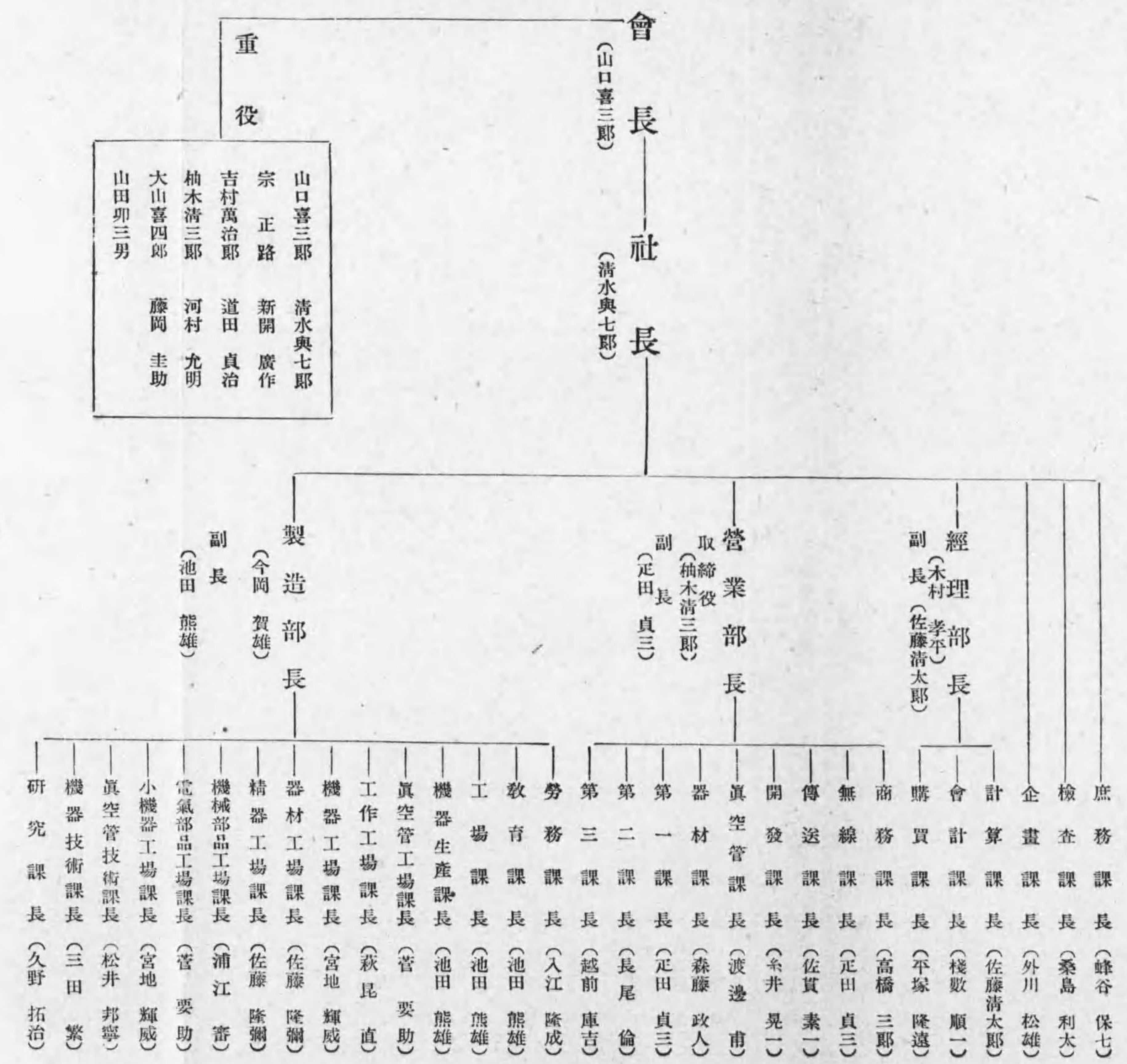



【湯淺蓄電池製造株式會社職制】

本社 大阪府高槻町古曾郡

一資本 五,000,000圓  
一製品 各種電池製造

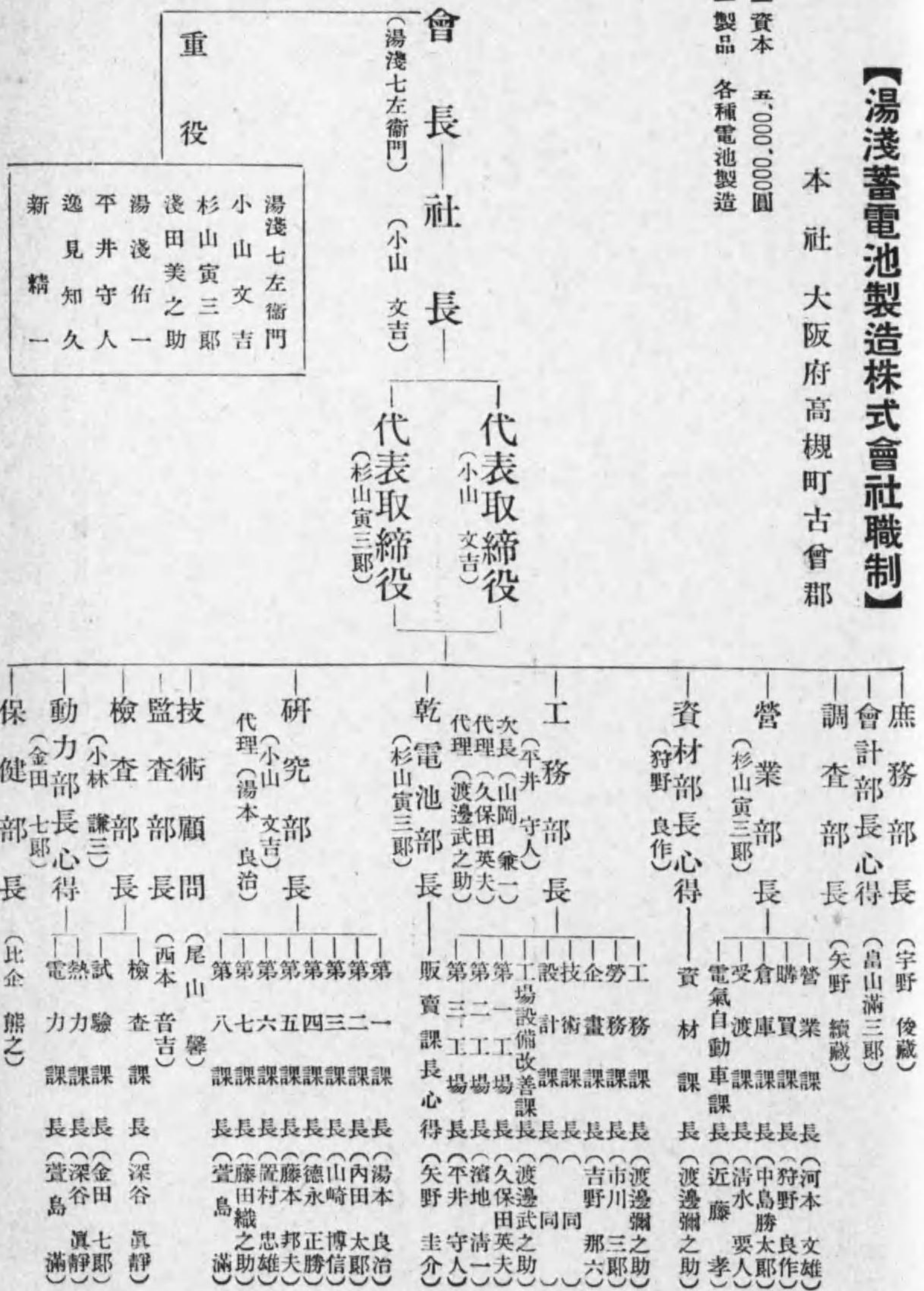

【東西電球株式會社職制】

東京市麴町區有樂町一ノ三

一資本 五,000,000圓  
一營業種目 電球、化粧品雜貨

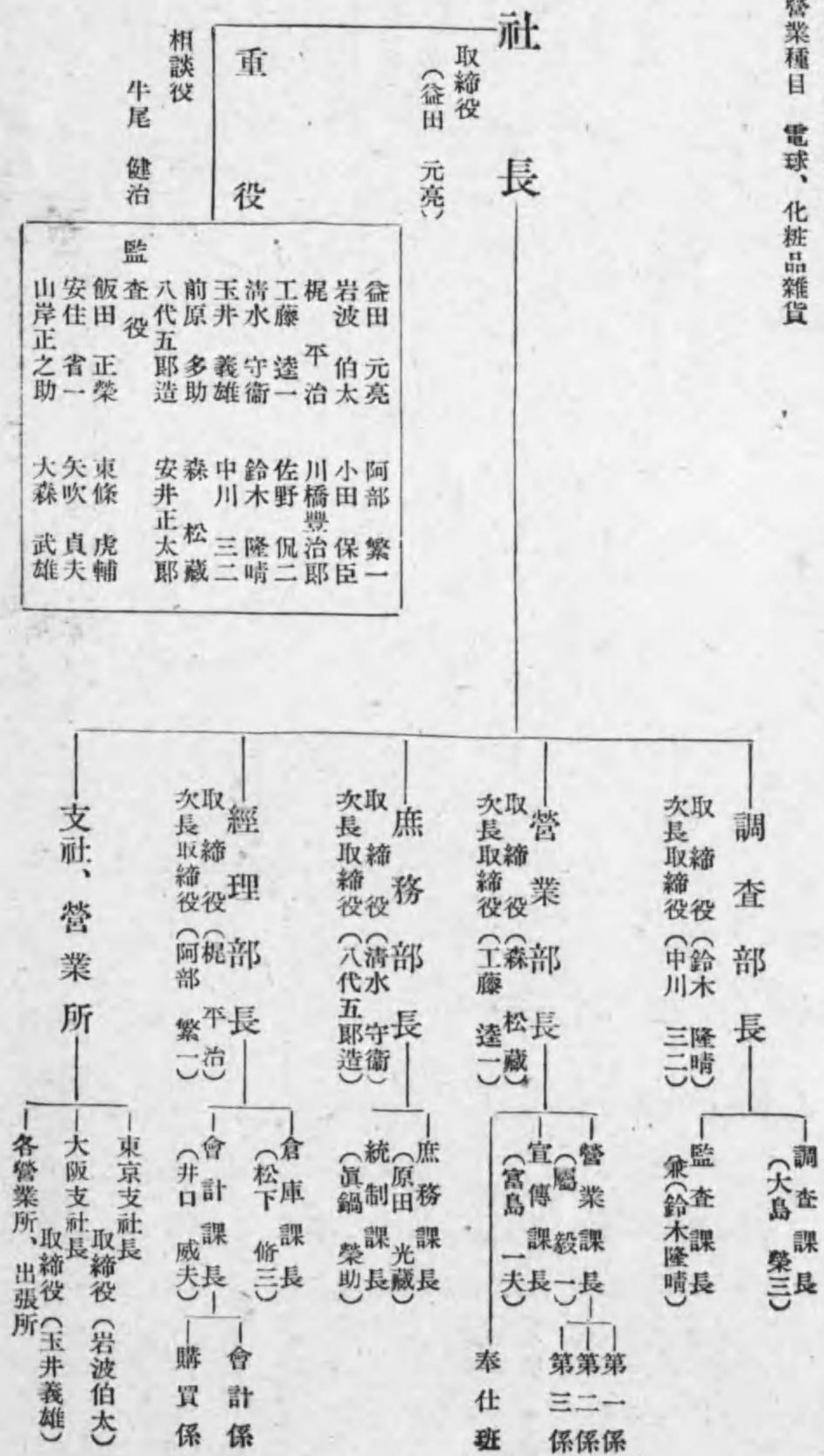

【安立電氣株式會社職制】

(堀江貞治郎)

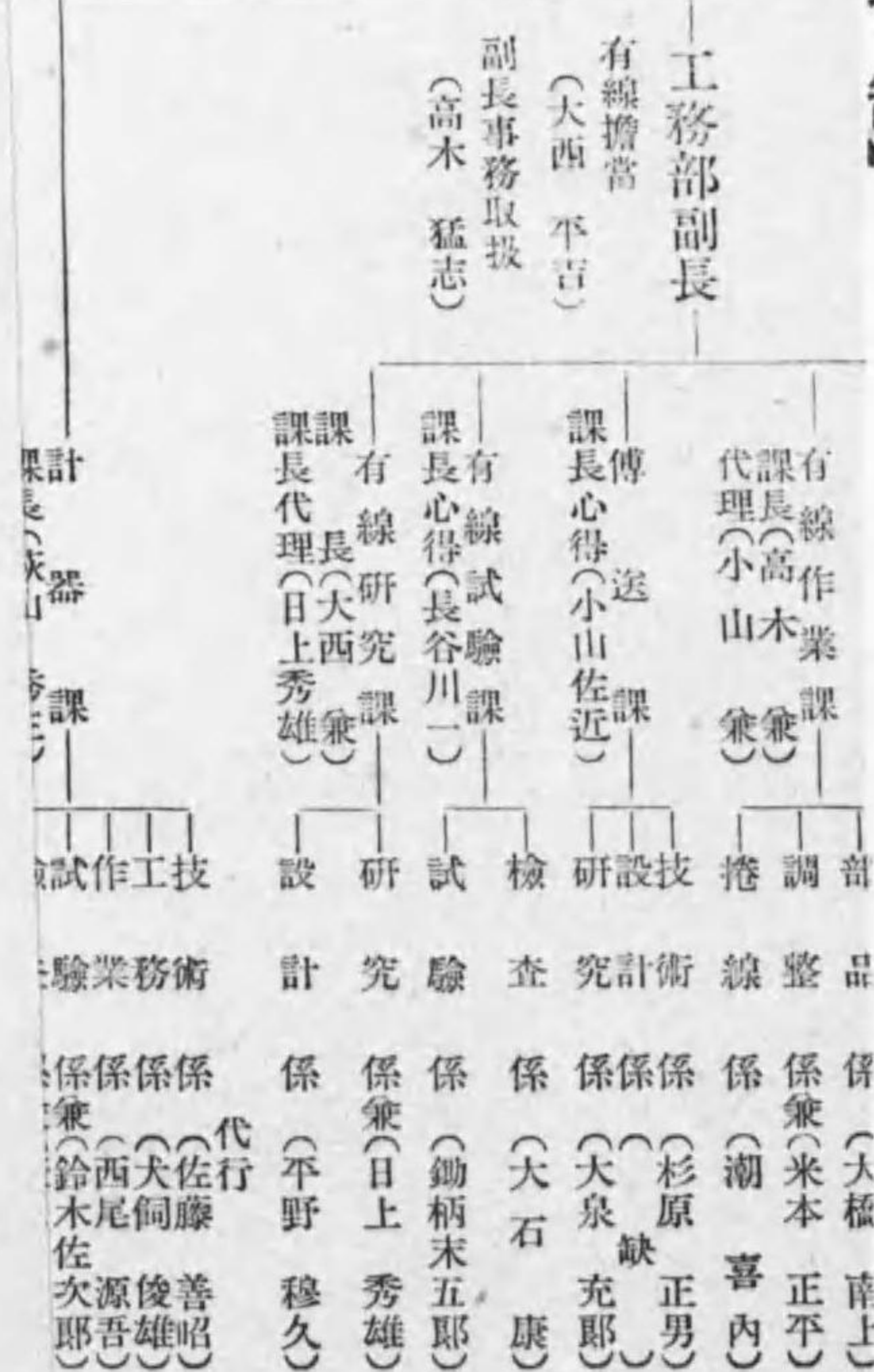





### 【三菱電機株式會社職制】

一資本 300,000圓 (拂込済)  
 一製品 電氣機械器具及一般機械器具

本社  
 東京市麴町區丸ノ内二ノ四  
 電話丸ノ内二一三一番  
 神戸市兵庫區和田崎町三丁目  
 名古屋製作所 矢田區十八ノ一  
 長崎製作所 平戸小戸區一ノ二  
 東京工場 芝區海岸通二ノ七

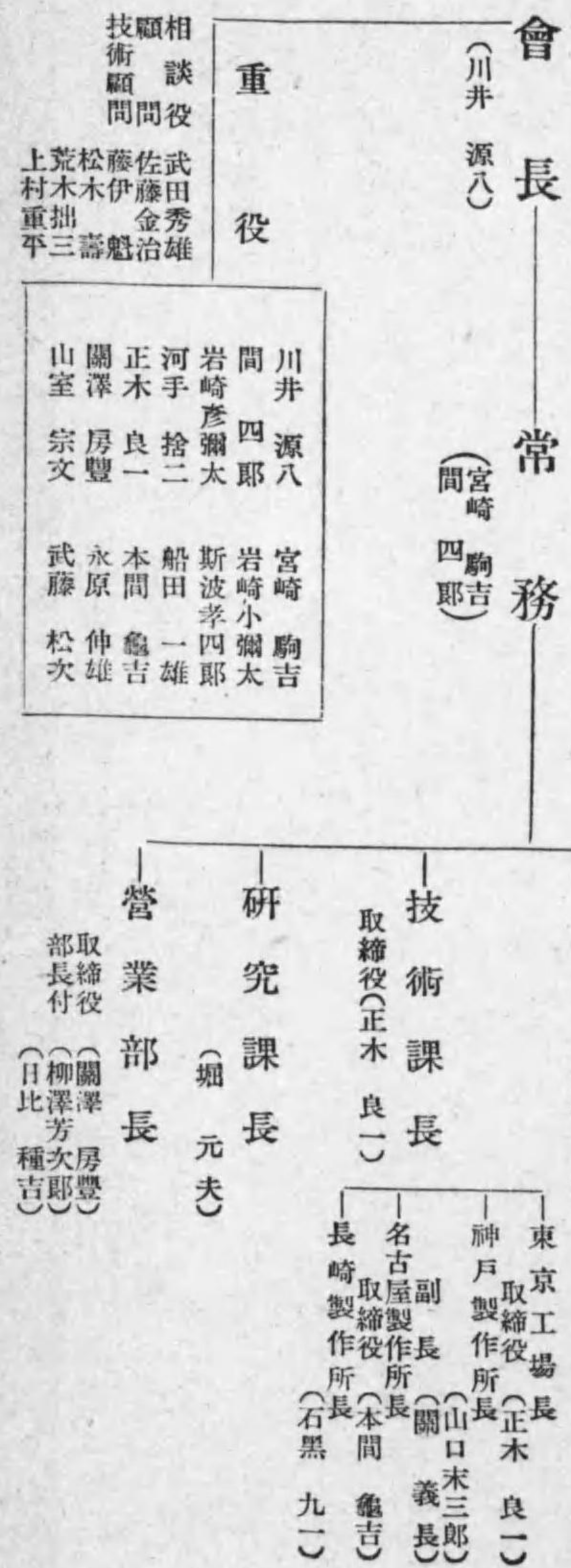



【日滿アルミニウム株式會社職制】

東京市麴町區內幸町二丁目一番地三  
電話 銀座代表 七七二七番

- 一 資本金 二千萬圓
- 一 設立 昭和八年十月
- 一 主要製品  
アルミニウム地金、AST鐵合金、チタンアルミニウム  
鹽化アルミニウム
- 一 工場 富山工場（富山縣東岩瀬町）

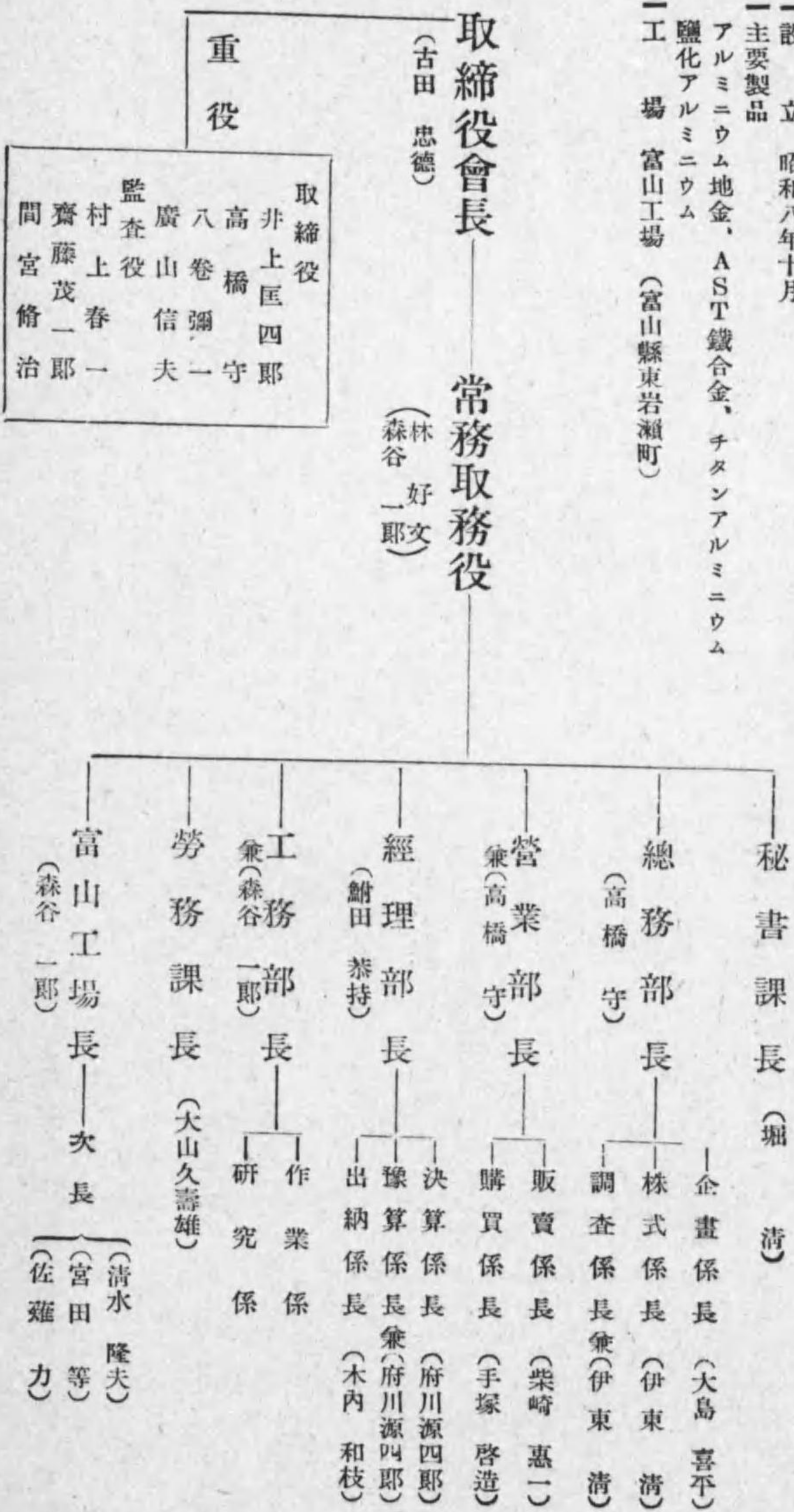

取締役會長 常務取締役

(古田 忠徳)

(林 好文)

重役

取締役 井上 匡四郎  
 監査役 八巻 彌一  
 廣山 信夫  
 村 上 春一  
 齋藤 茂一  
 間宮 脩治

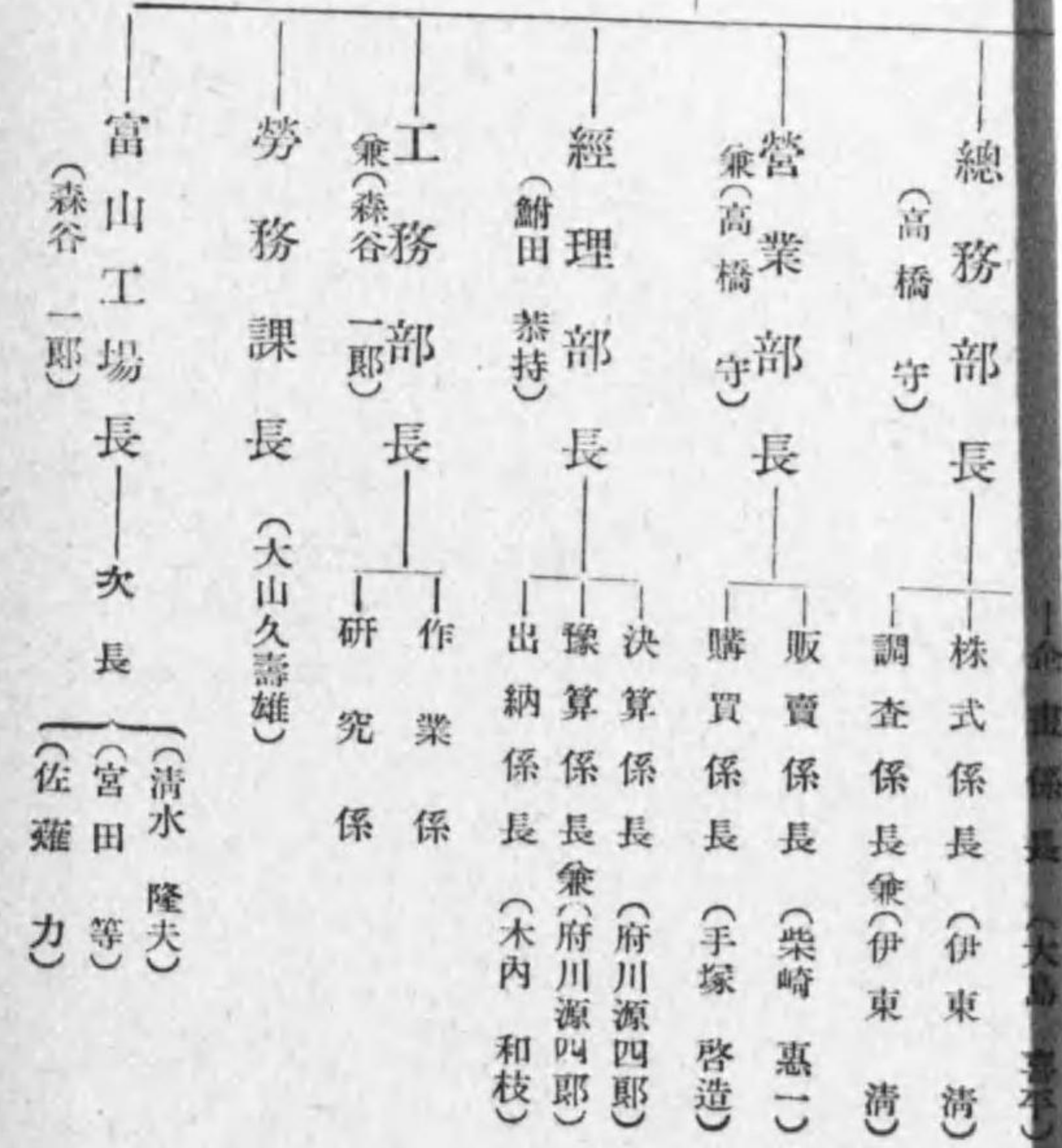

【東京芝浦電氣株式會社職制】

(昭和十四年十二月現在)

本社 東京市京橋區銀座西五丁目二ノ一  
 電話銀座代表 五五七七一番  
 芝浦支社 橫濱市鶴見區末廣町二ノ四  
 マツダ支社 神奈川縣川崎市堀川町七二  
 工場 鶴見、川崎、三重、仁川、大森、大阪、小倉、川口

一資本 七、〇〇〇、〇〇〇圓  
 一拂込 三、三三三、〇〇〇圓  
 一主要製品  
 芝浦支社製品  
 發電機、電動機、變壓器、回轉變流機、周波數變換機、調相機、水銀整流器、蓄電器、配電盤、配電用品、誘導電壓、調整器、自動電壓調整器、保安器具、制御器、電氣機關車、電車用品、船舶用電機、電氣爐、電氣熔接裝置、自動車電氣用品、扇風機、電動工具其ノ他  
 マツダ支社製品  
 マツダ各種電球、マツダ積算電力計各種、マツダ時間計、ソケット、ト、スイッチ、コンヂットチューブ、照明器具、X線裝置並管球、ギバ物療裝置、テラックス其他特殊ガラス製品、石英硝子テコライト製品、アークカーボン、光電池、電壓調整器、整流管及整流器、ブラウン管及應用裝置並附屬裝置、特殊鋼、シニーパーロイ、フェロプロイ

社長 (山口喜三郎)

副社長

(田) (エツチユーピアース) 津島 繁 (二) (久) 保守 正 吉 (三)

重役

山口喜三郎 エツチユーピアース  
 田島繁二 津守 豊治  
 久保正吉 金子 堅次郎  
 スオプマル 小林 康治  
 朝吹常吉 清水 與七郎  
 新開廣作 森村 市左衛門  
 百田貞次 大塚 榮吉  
 古田正康

相談役 (平田篤次郎) (納富 繁一) (ケイフアラ) 顧問 (ケイフアラ)

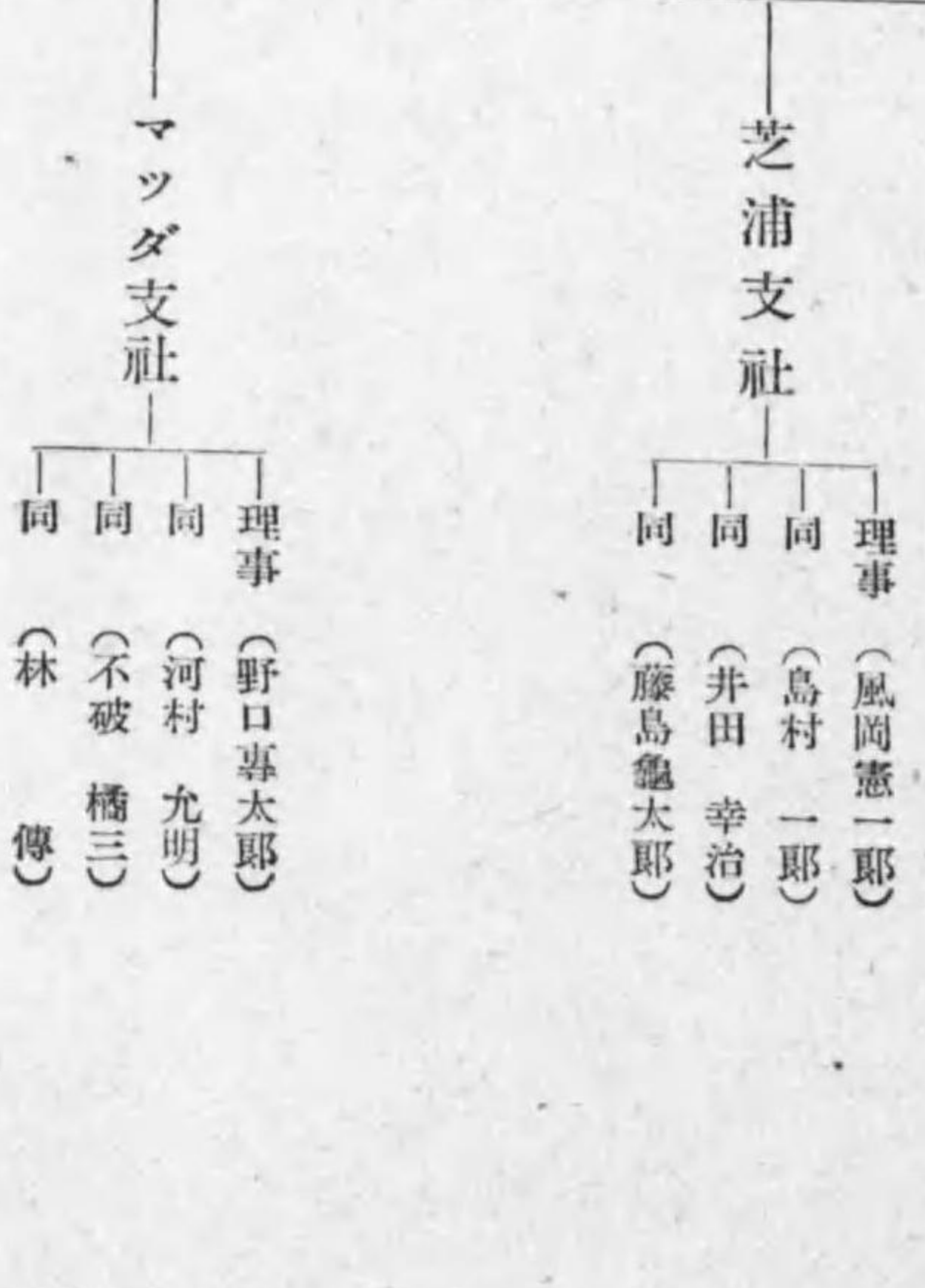
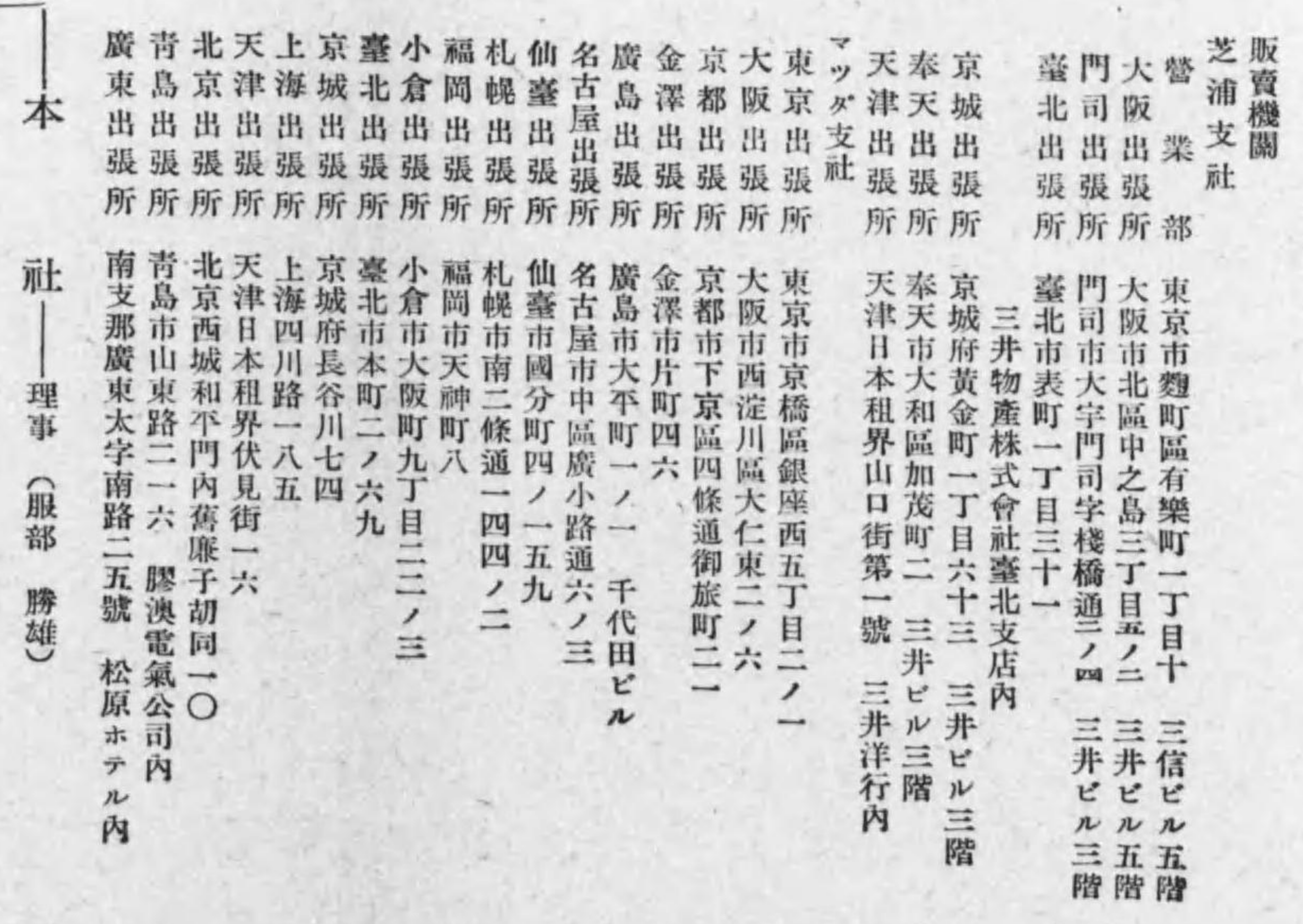

【株式會社東京石川島造船所職制】

一 資本 三,000,000圓  
 一 拂込 三,000,000圓  
 一 配當 年八分

本社工場 東京市京橋區佃島五四  
 大阪出張所 北區中ノ島三井ビル  
 奉天出張所 奉天市大和區加茂町三井ビル  
 深川工場 東京市深川區豐洲町二丁目  
 航空機部 橫濱市磯子區富田町昭和町三一七四  
 鷓見鑄物工場 橫濱市鷓見區末松町二丁目

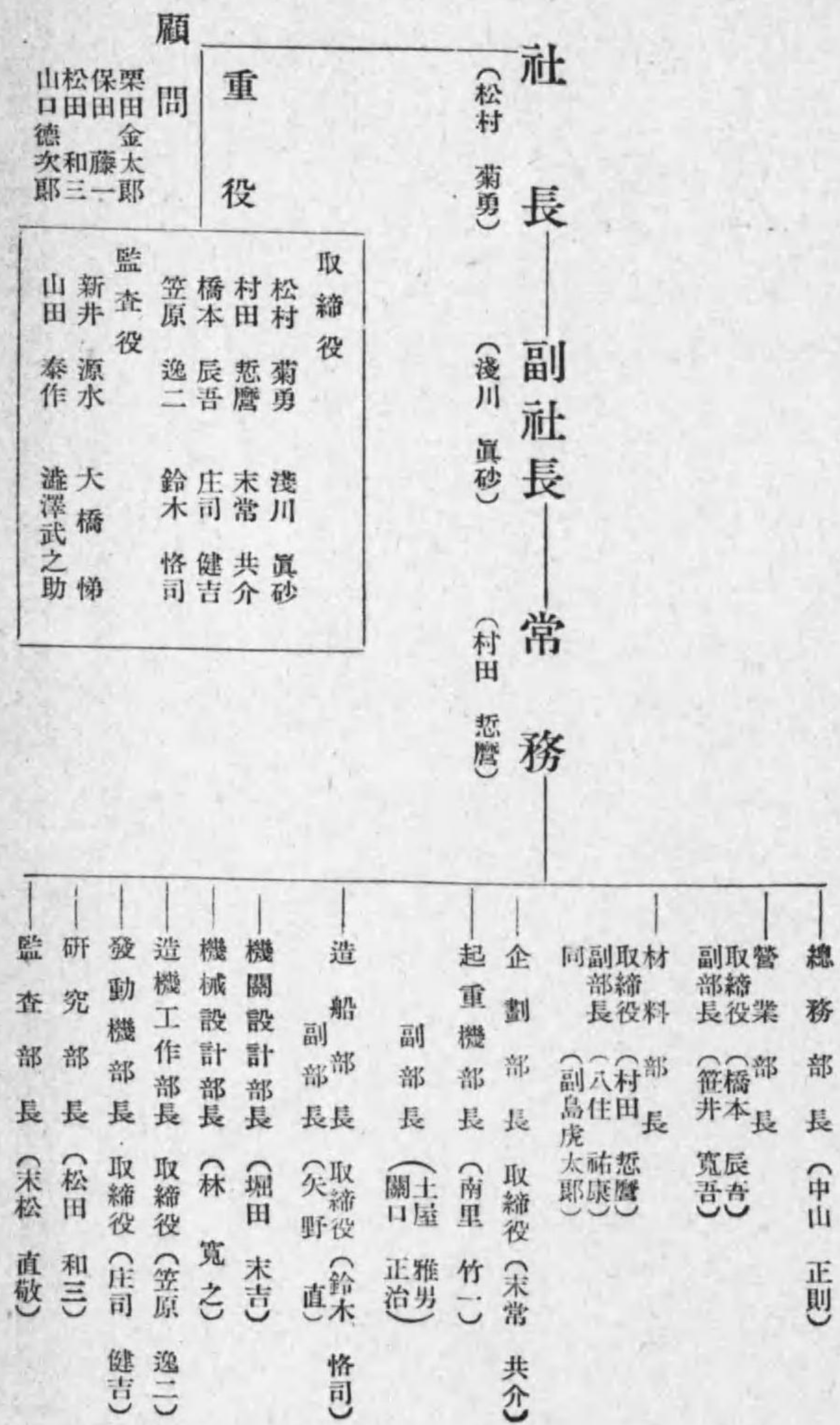

【藤倉電線株式會社職制】

本社工場 東京市深川區平久町一ノ四  
電話 深川 一、一一一  
販賣店 大阪、福岡、名古屋、京城、天津、上海  
出張所 名古屋、京城、天津、上海

一資本 10,000,000圓 (全額拂込済)

一製品 裸銅線、合金銅線、各種被覆電線、電力用紙絕緣ケーブル、通信用紙絕緣ケーブル、各種海底電線電纜、電纜接續用品及設計工事請負

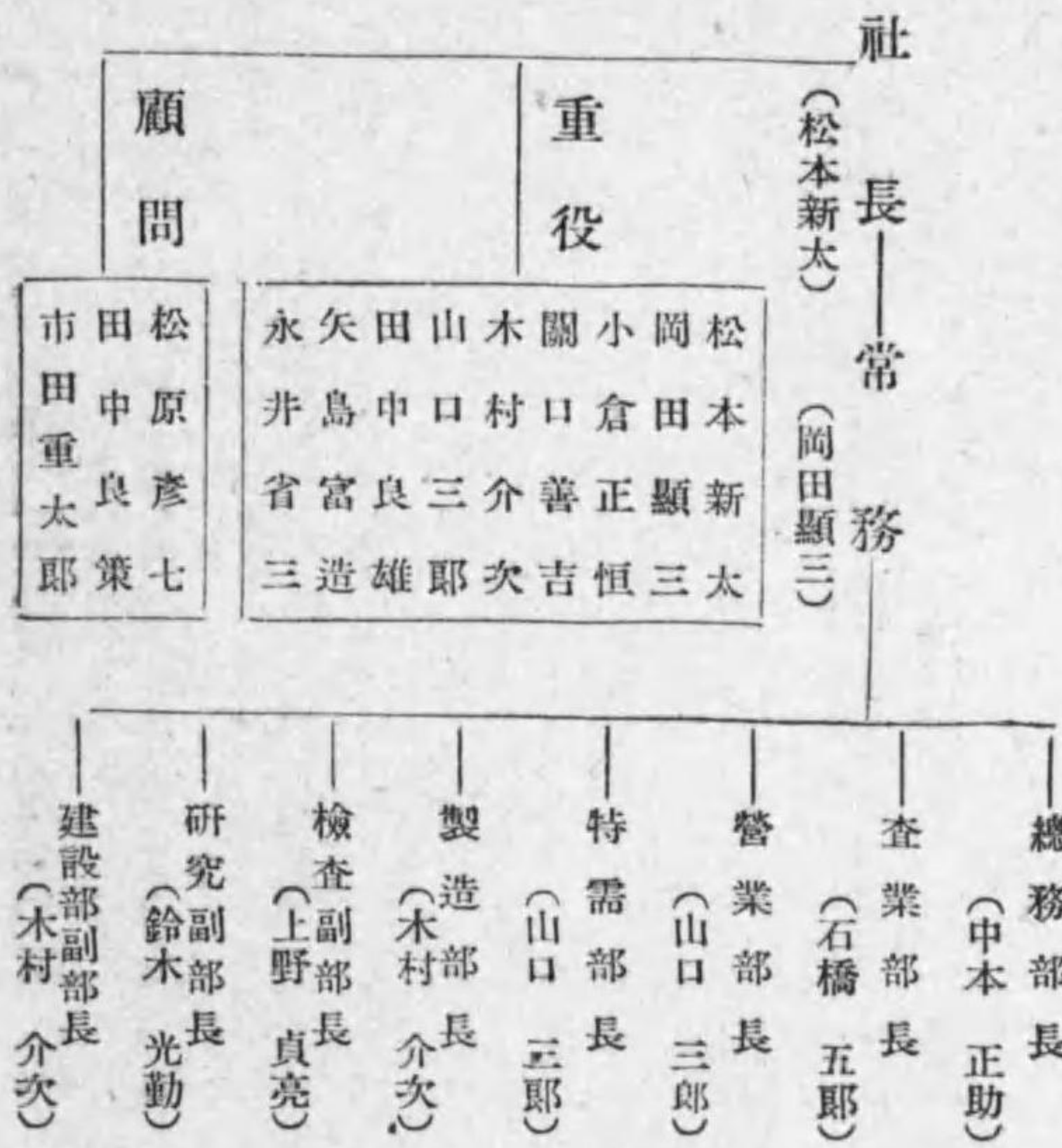

【日本電線株式會社職制】

本社 東京市向島區寺島町二ノ八  
電話 墨田 〇二五〇番  
向島工場 本所  
川崎工場 川崎市古川通六五  
大阪出張所 大阪市西區江戶堀通一ノ四

一資本 4,000,000圓

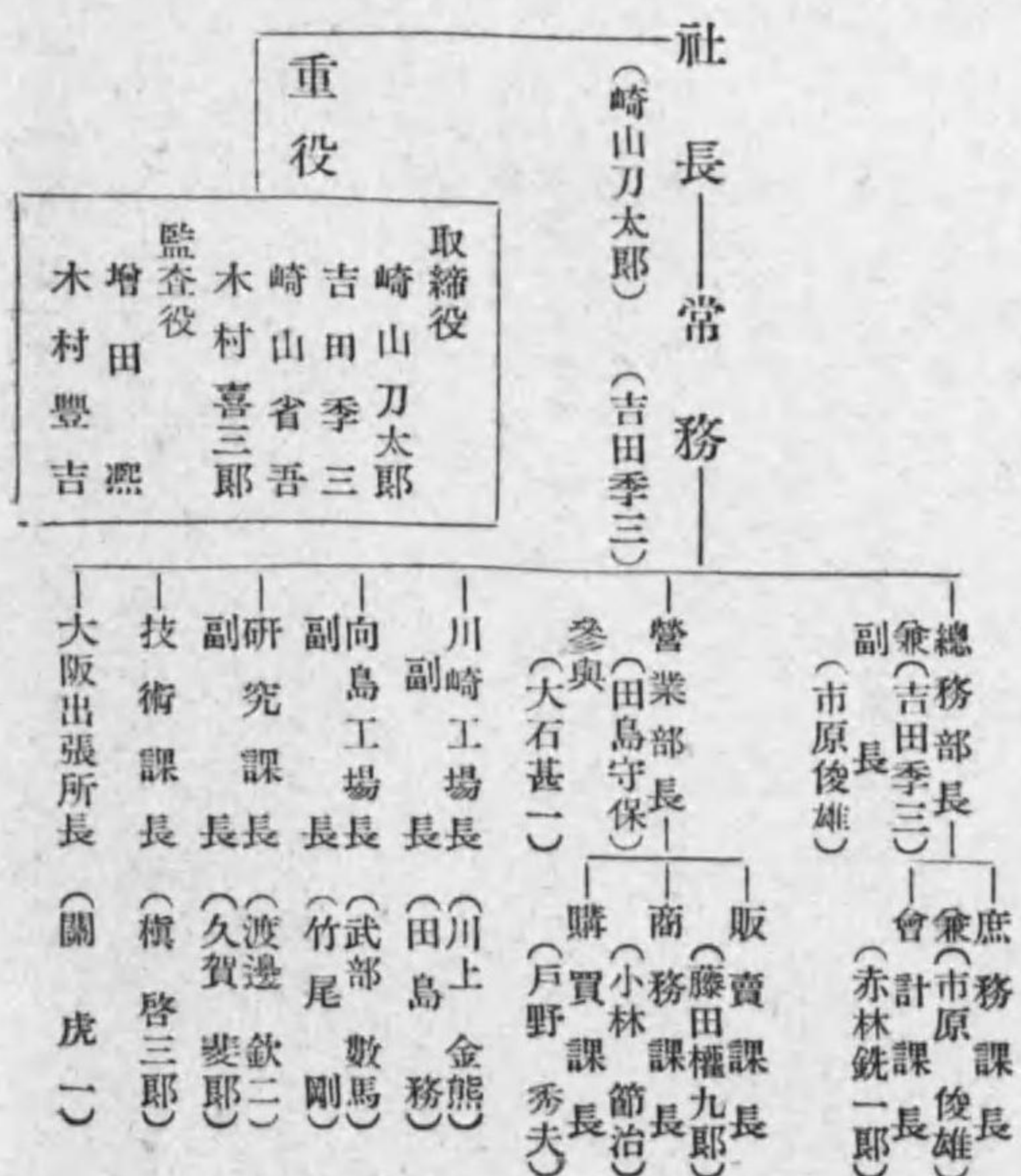

【下野電氣鐵道株式會社職制】

東京市本所區小梅町一丁目二番地  
營業事務所 上都賀郡今市町

一資本 250,000圓 一拂込 115,000圓  
一積立 16,500圓 一支拂手形 3,550,000圓  
一開業 大正四年十一月 一決算 四月、十月

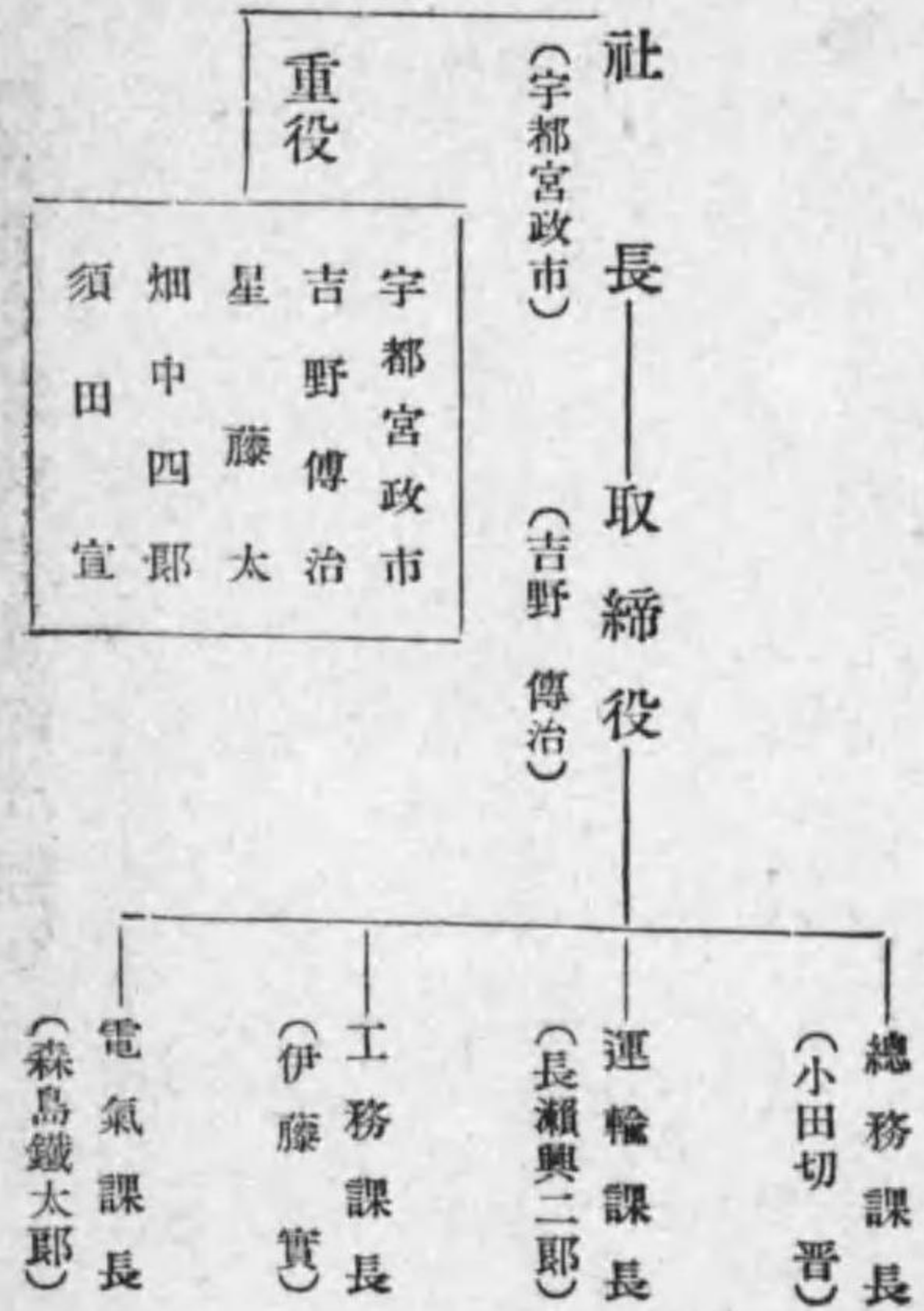

【株式會社巴組鐵工所職制】

本社工場 東京市京橋區月島東河岸通九ノ四  
第一分工場 東京市京橋區月島東仲通三ノ六  
第二分工場 東京市京橋區晴海町六ノ九  
一手販賣店 三井物產株式會社機械部各地支店  
出張所 大阪出張所

一資本 1,000,000圓 一拂込 1,000,000圓  
一積立 200,000圓

一製品種目 送電線用鐵塔、鐵柱、鐵構、無線電信用鐵塔

特許 ダイヤモンドトラス鐵骨建築請負

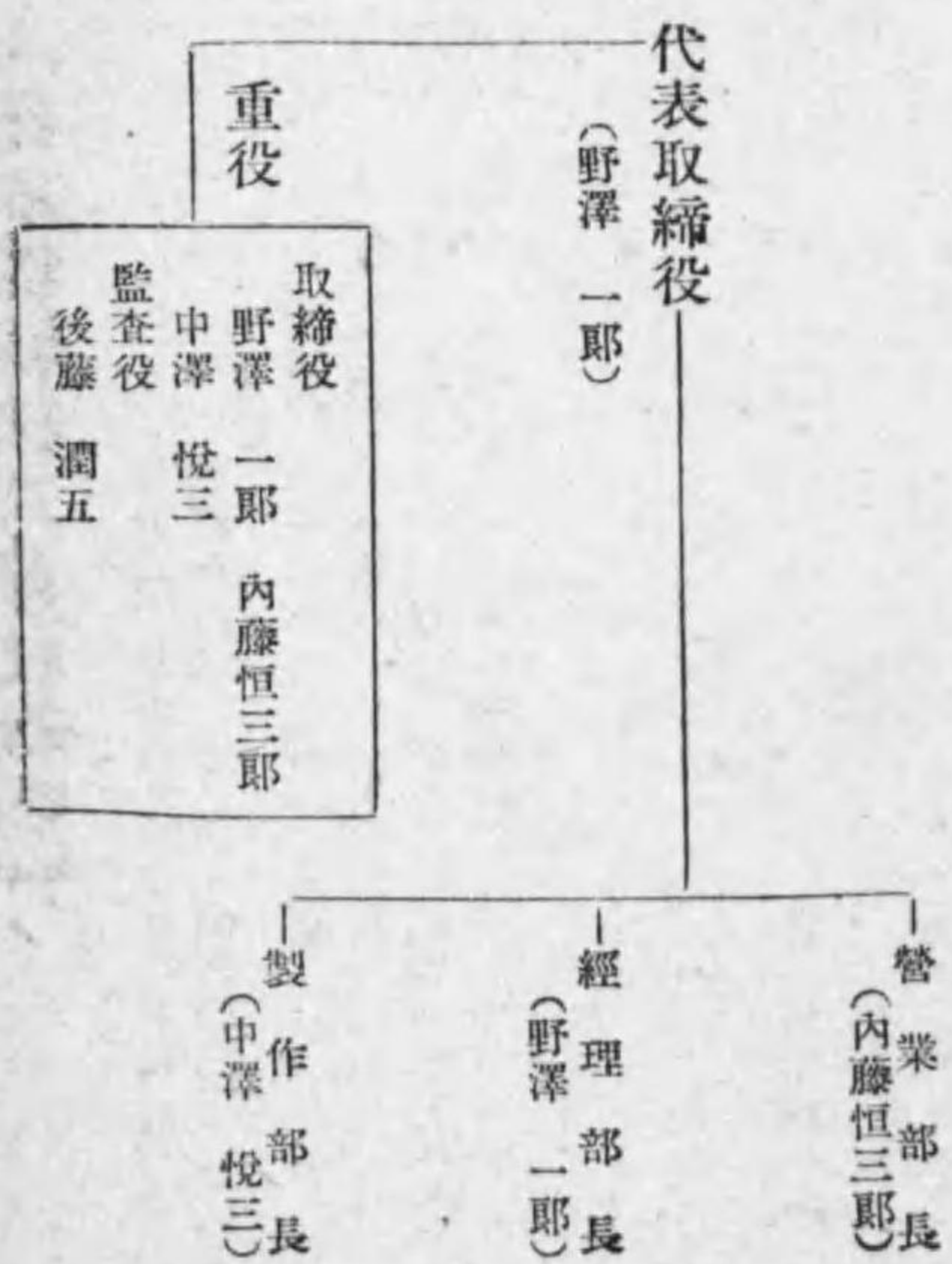

【日本鑛業株式會社職制】

東京市芝區田村町一ノ二

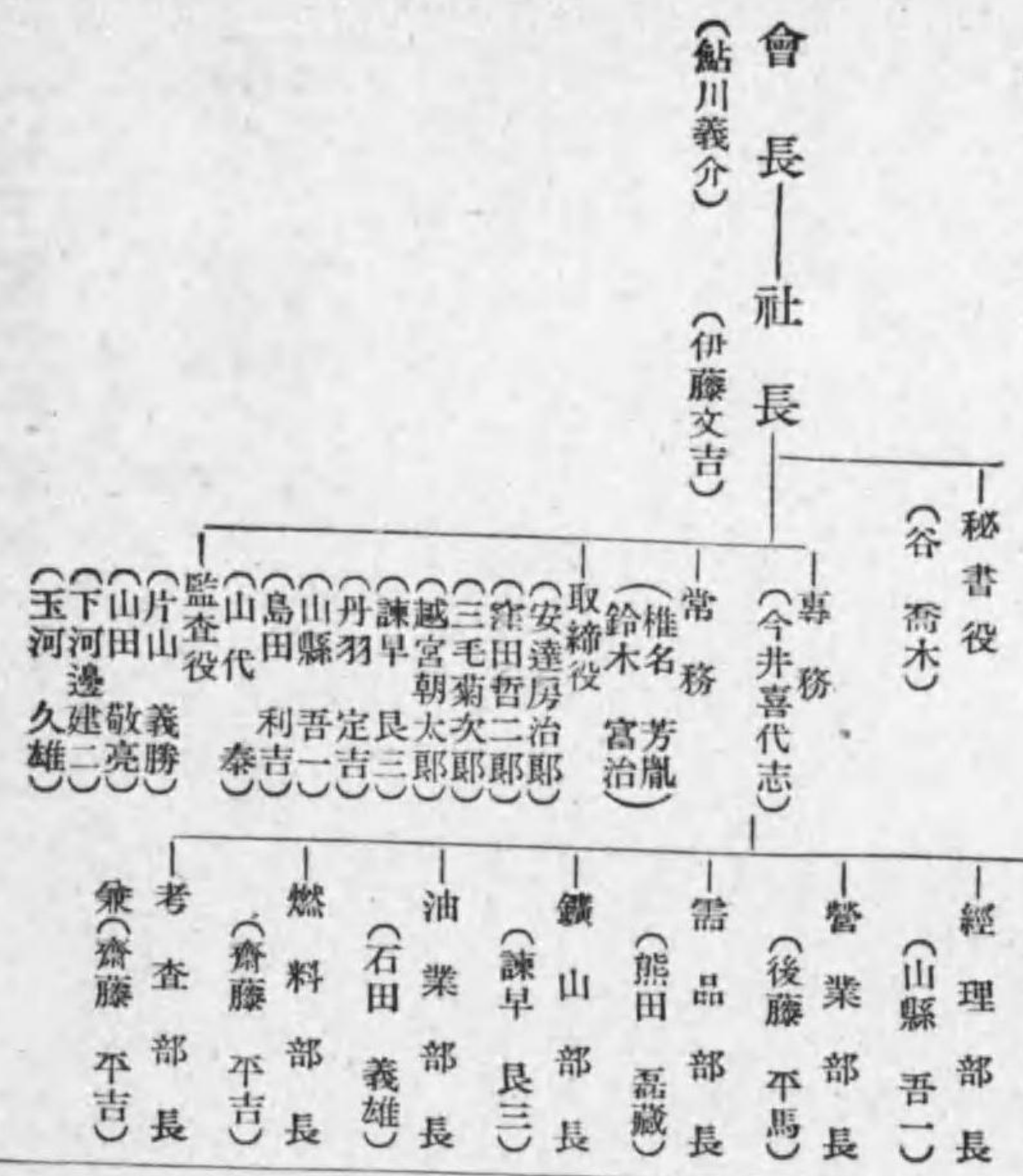

【日本精器株式會社職制】

東京市蒲田區六郷三丁目二番地  
電話蒲田 二二六・四四〇三

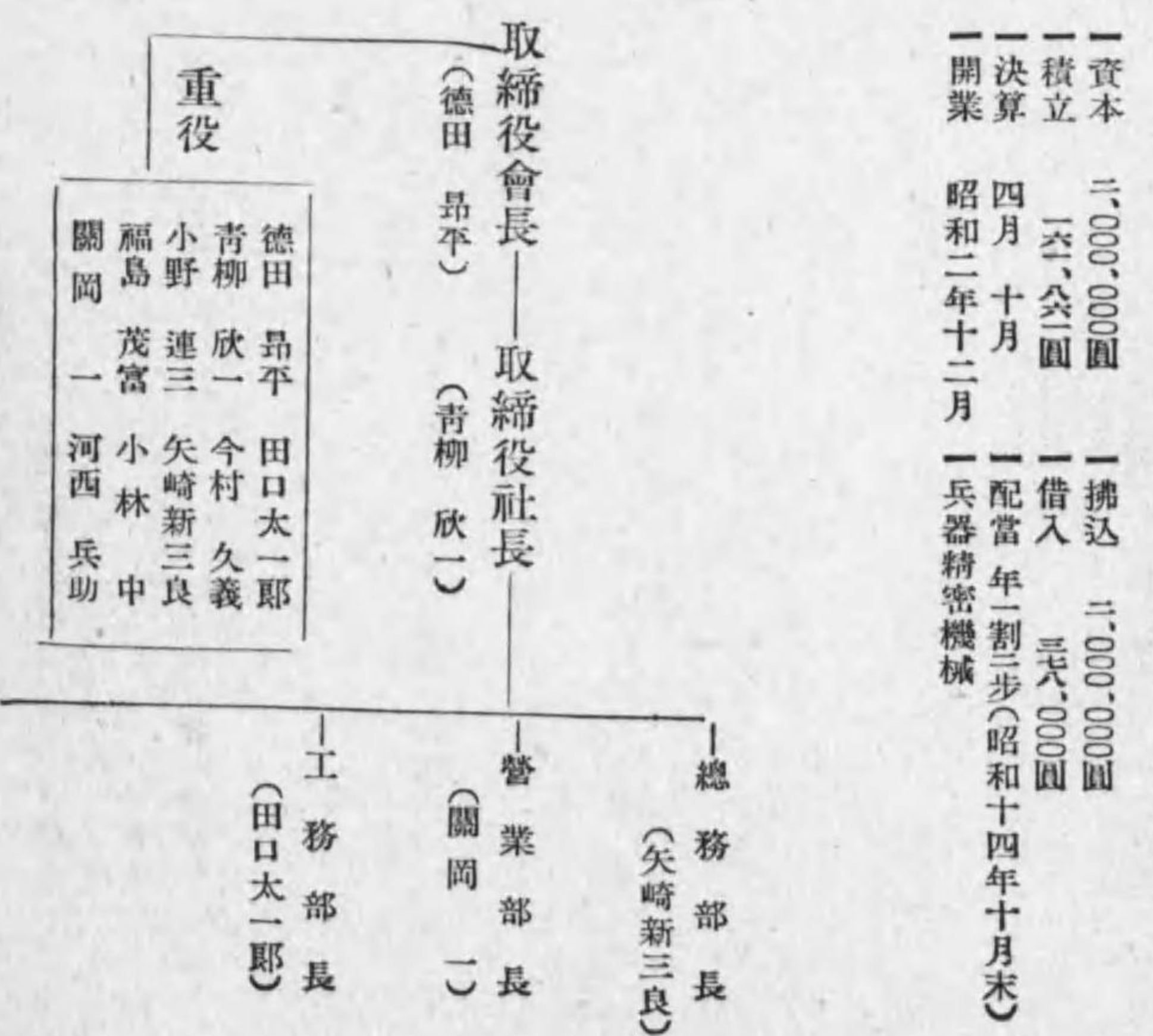

【松下電器株式會社職制】

大阪府北河內郡門真町  
電話堀川 五二三五番

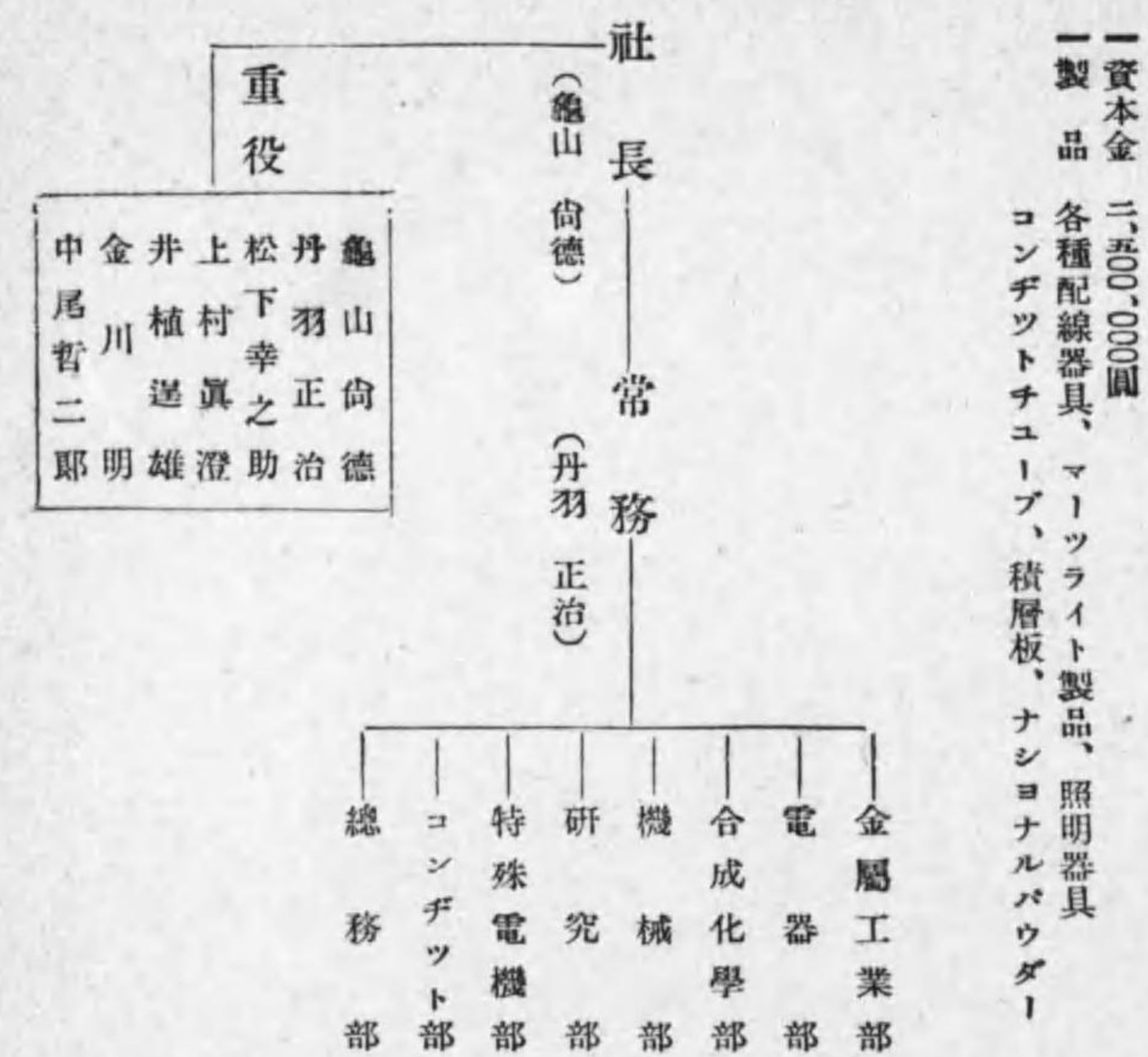

【松下無線株式會社職制】

大阪府北河內郡門真町

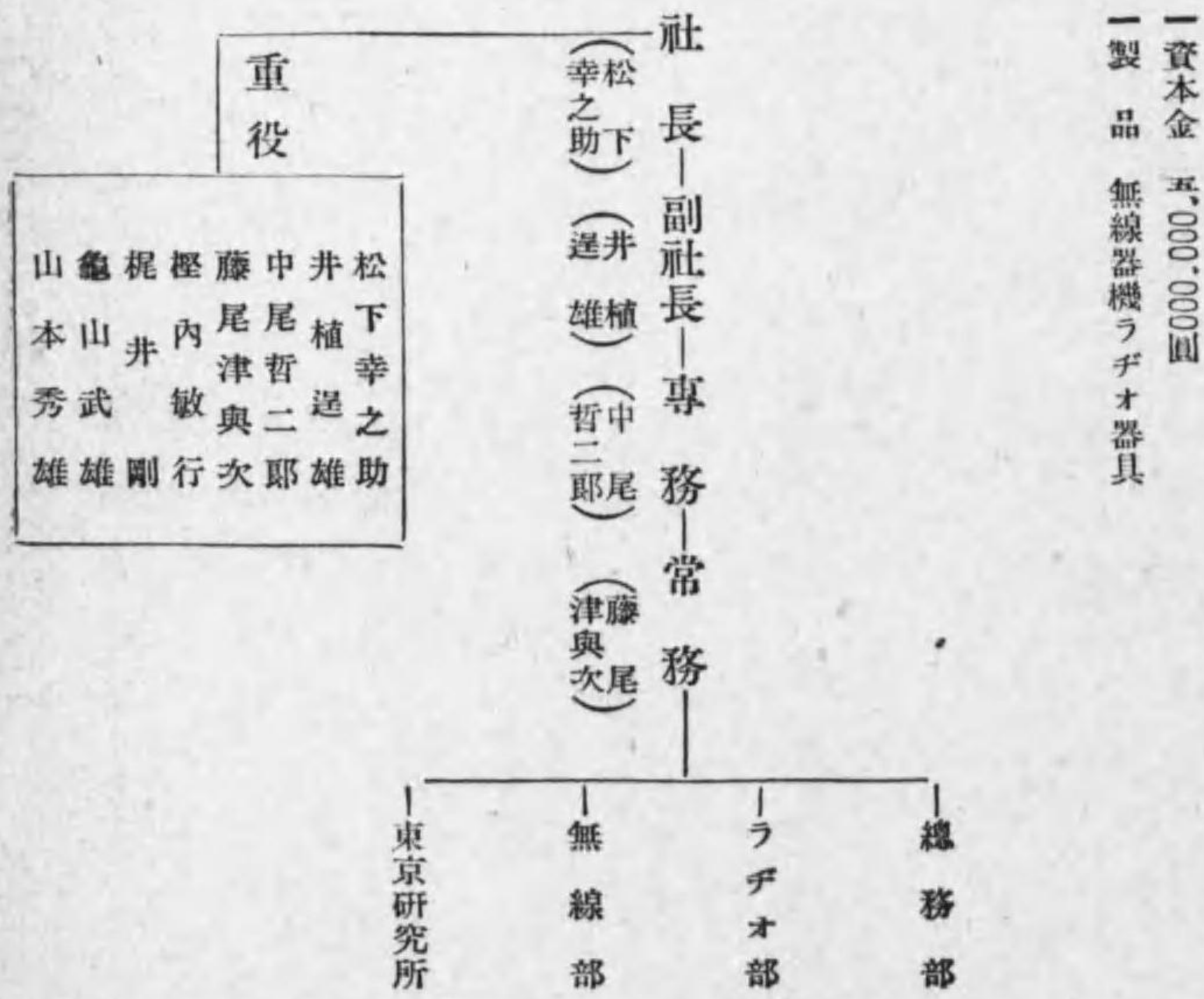

【株式會社精電舎職制】

本社及營業所 東京市麴町區丸ノ内三丁目二番地  
工場 東京市蒲田區原町一番地

一資本金 500,000圓(全額拂込)  
一電氣機械器具製造並カーボン輸入販賣

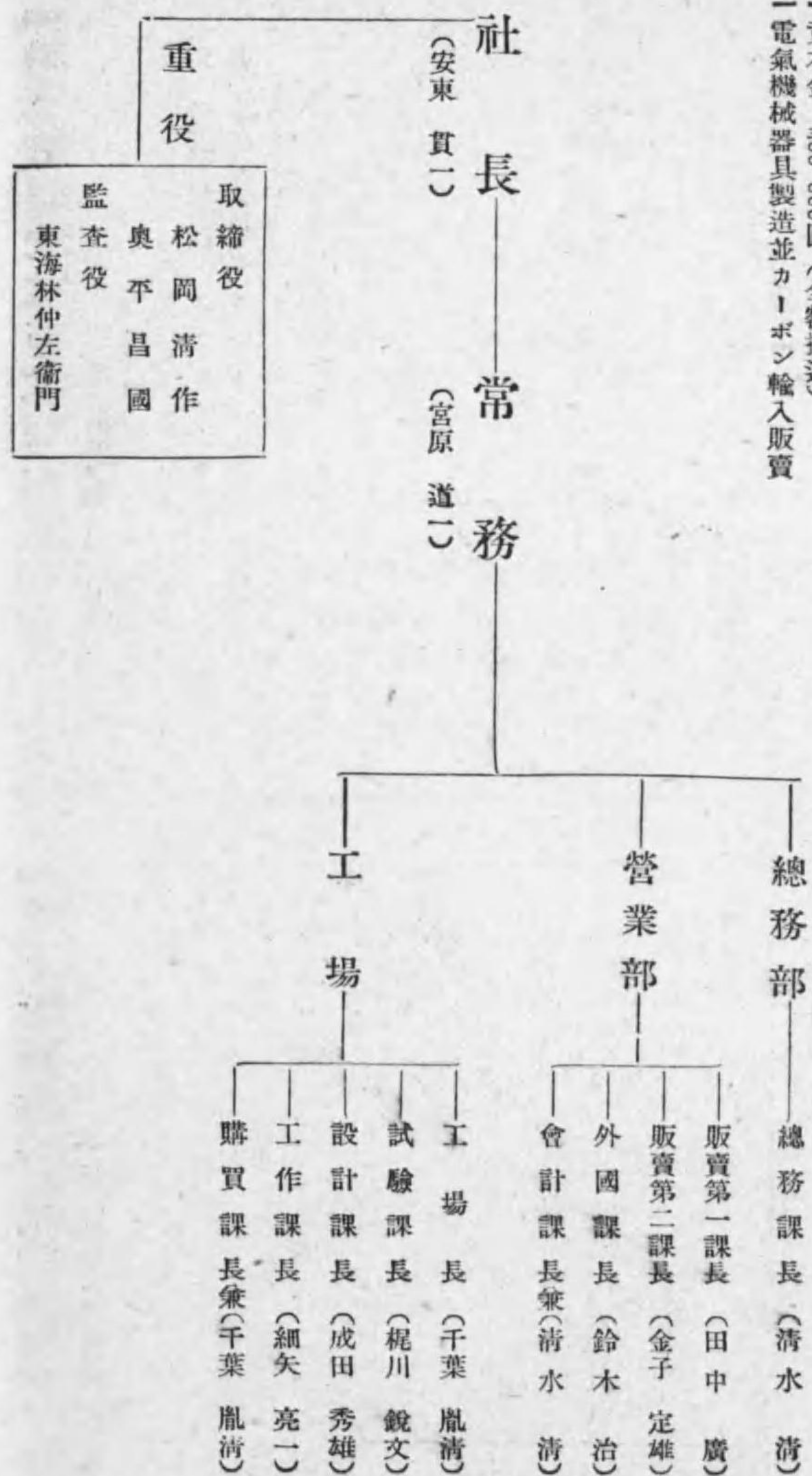

【日本電子工業株式會社職制】

本社 大阪市西淀川區浦江北三丁目二〇  
電話福島二六三五・二六三六番  
工場 大阪市西淀川區浦江北三丁目二〇  
東京出張所 東京市神田區錦町一ノ六番地  
名古屋出張所 名古屋市中區七本松町一ノ九

一資本金 500,000圓  
一製品 高周波電氣爐、水銀整流器、水銀整流管、バリウム整流管、特殊放電管、オシシログラフ裝置、ブラウン管、X線管球、「アメタ」太陽燈

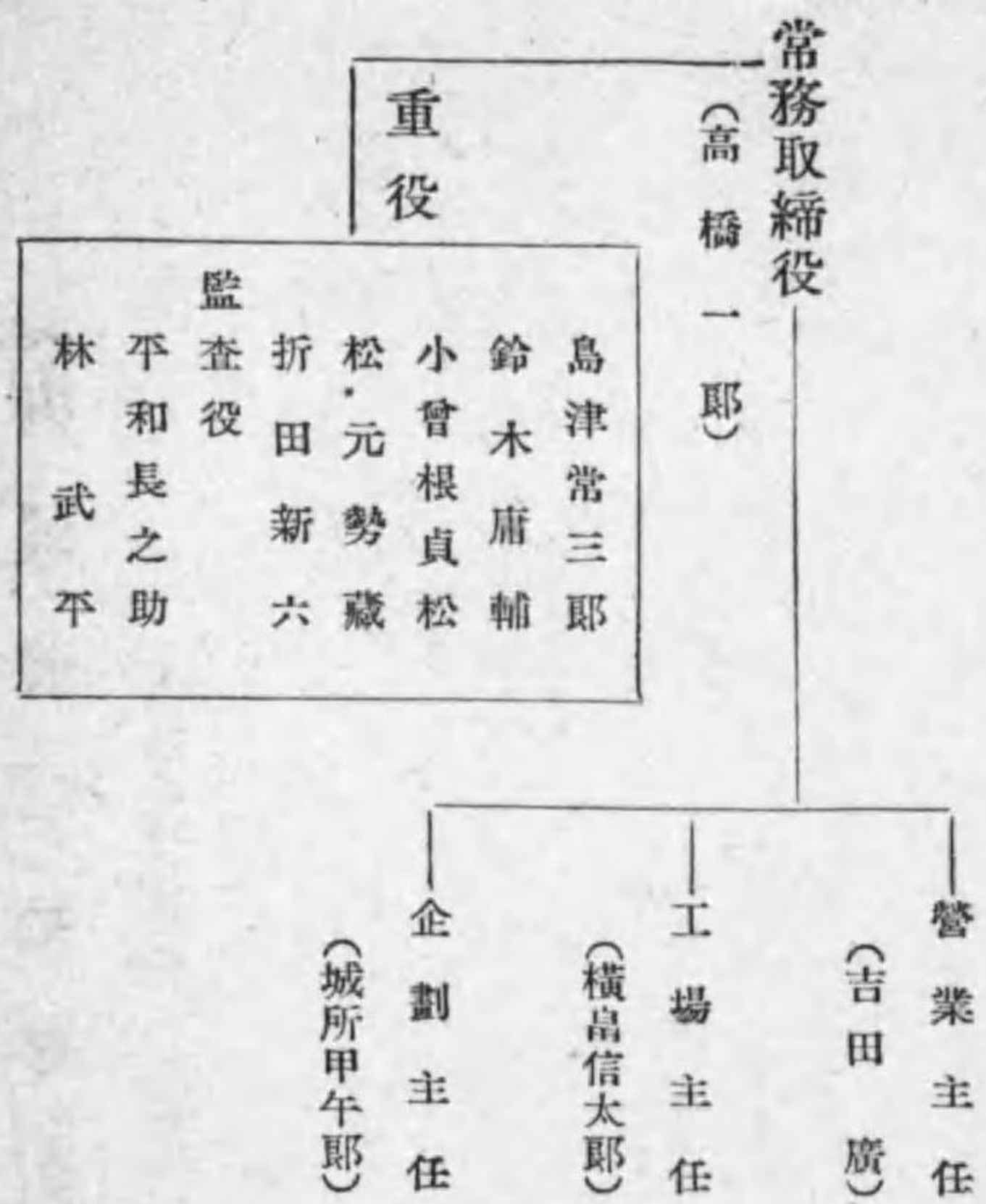

【日本製鍊株式會社職制】

東京市江戸川區小松川一ノ一

一資本金 10,000,000圓  
一製品々目 金屬クロム、クロム鐵、重クロム酸カリ、粒狀クロム酸カリ、重クロム酸ソーダ、重クロム酸アンモン、無水クロム酸、酸化クロム、珪酸ソーダDI、珪酸ソーダTR、珪酸ソーダTT、粉末珪酸ソーダ、メタ珪酸ソーダ、珪酸カリ各種、過マンガン酸カリ、苛性カリ、硫酸アルミニウム、脱水芒硝、グリリンサンド、はやかため液、セイレン防水液、グリセロ燐酸石灰、次亞燐酸石灰



【日本カーボン株式會社職制】

横濱市神奈川區新浦島町一丁目一番地  
電話神奈川三三三三—三三三三番

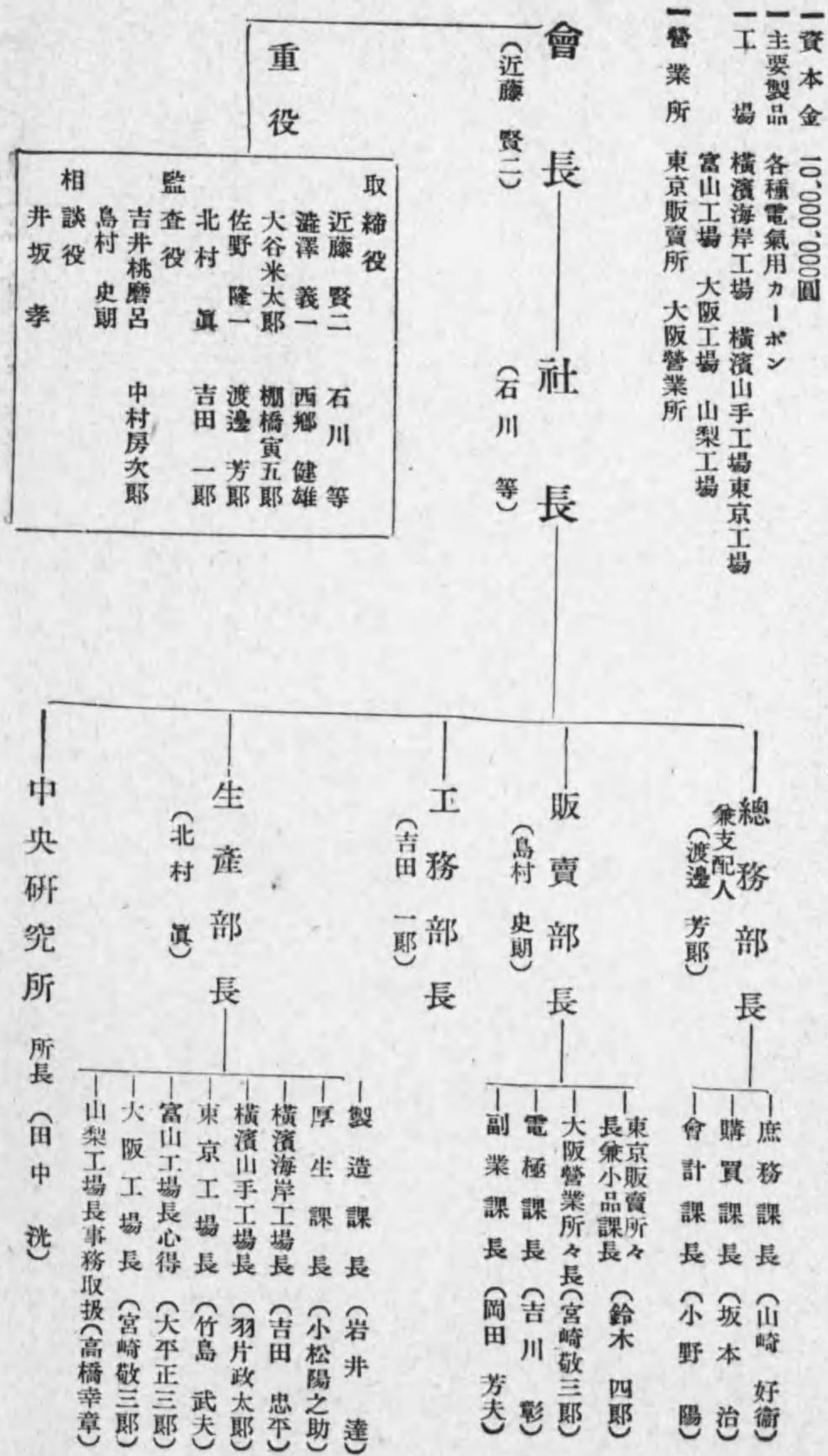

【大阪陶業株式會社職制】

大阪市北區宗是町一番地  
電話土佐堀五三五五番

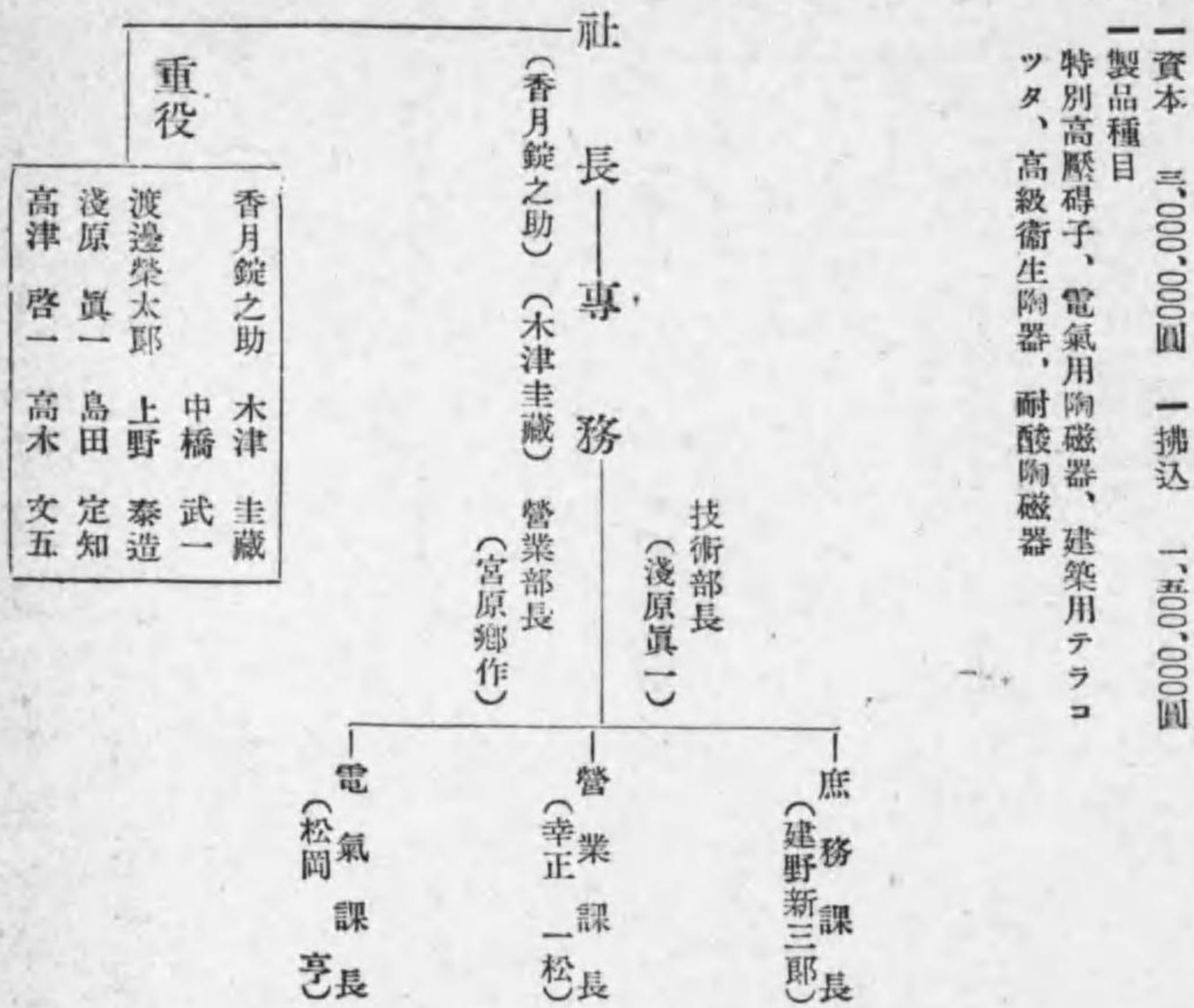

【株式會社弘業製作所職制】

本店 東京市品川區五反田一丁目二六三番地  
電話大崎代表四一六六番

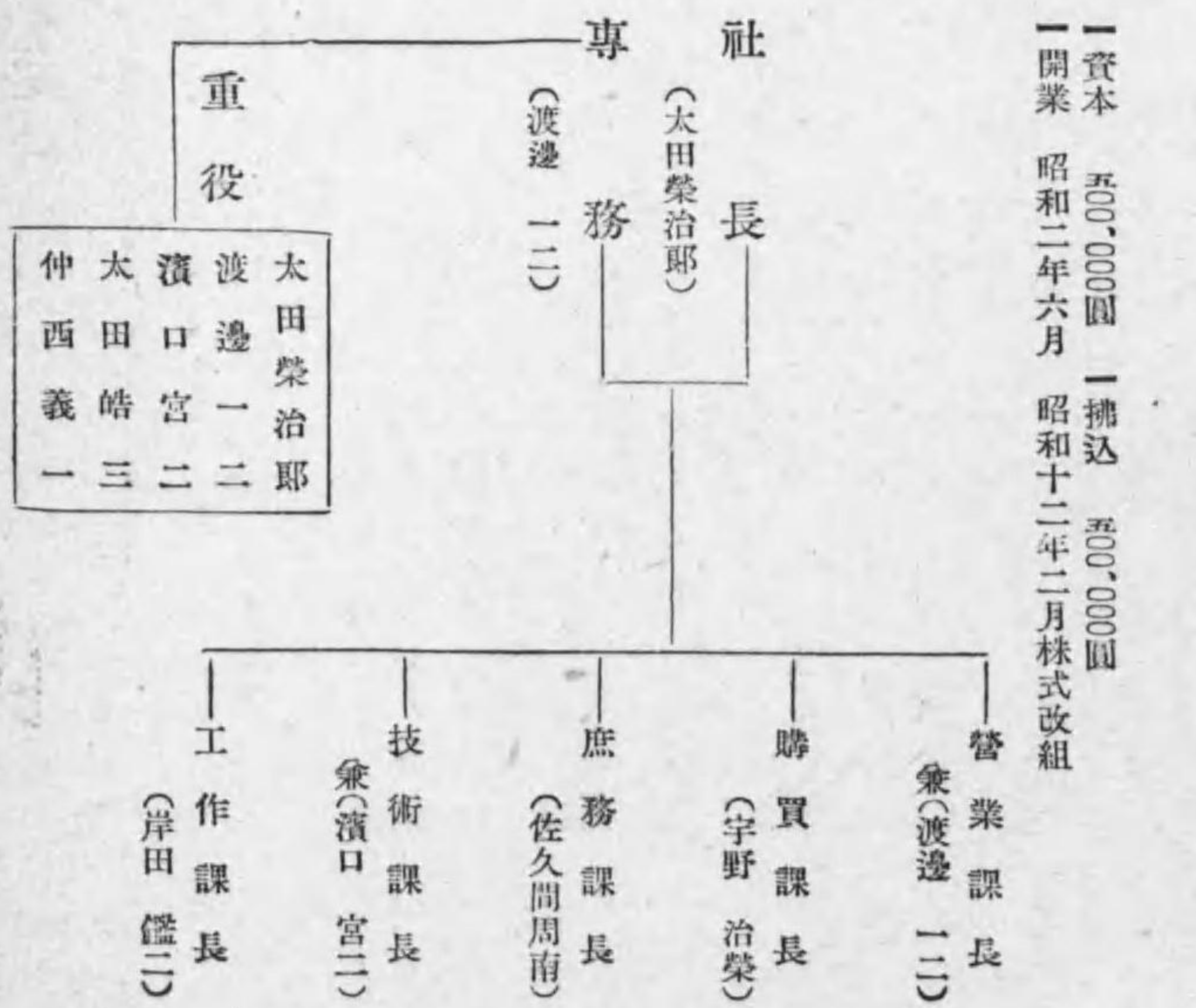

【石川島芝浦タービン株式会社職制】

本社 東京市麴町區丸ノ内二丁目二番地  
電話丸ノ内五八三六番  
工場 横濱市鶴見區末廣町二ノ四

一資本 六,000,000圓  
一製品 各種タービン並諸機械製作

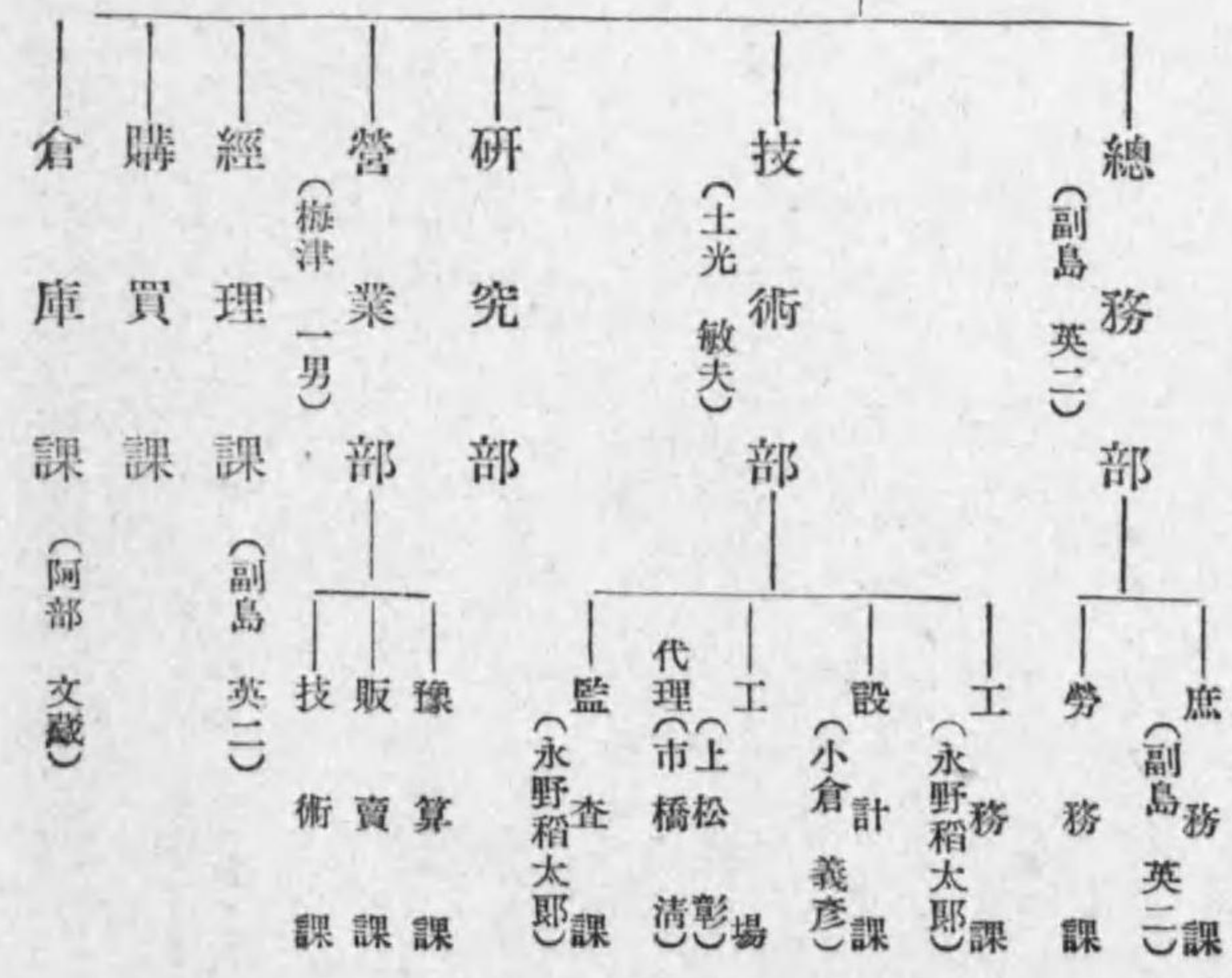
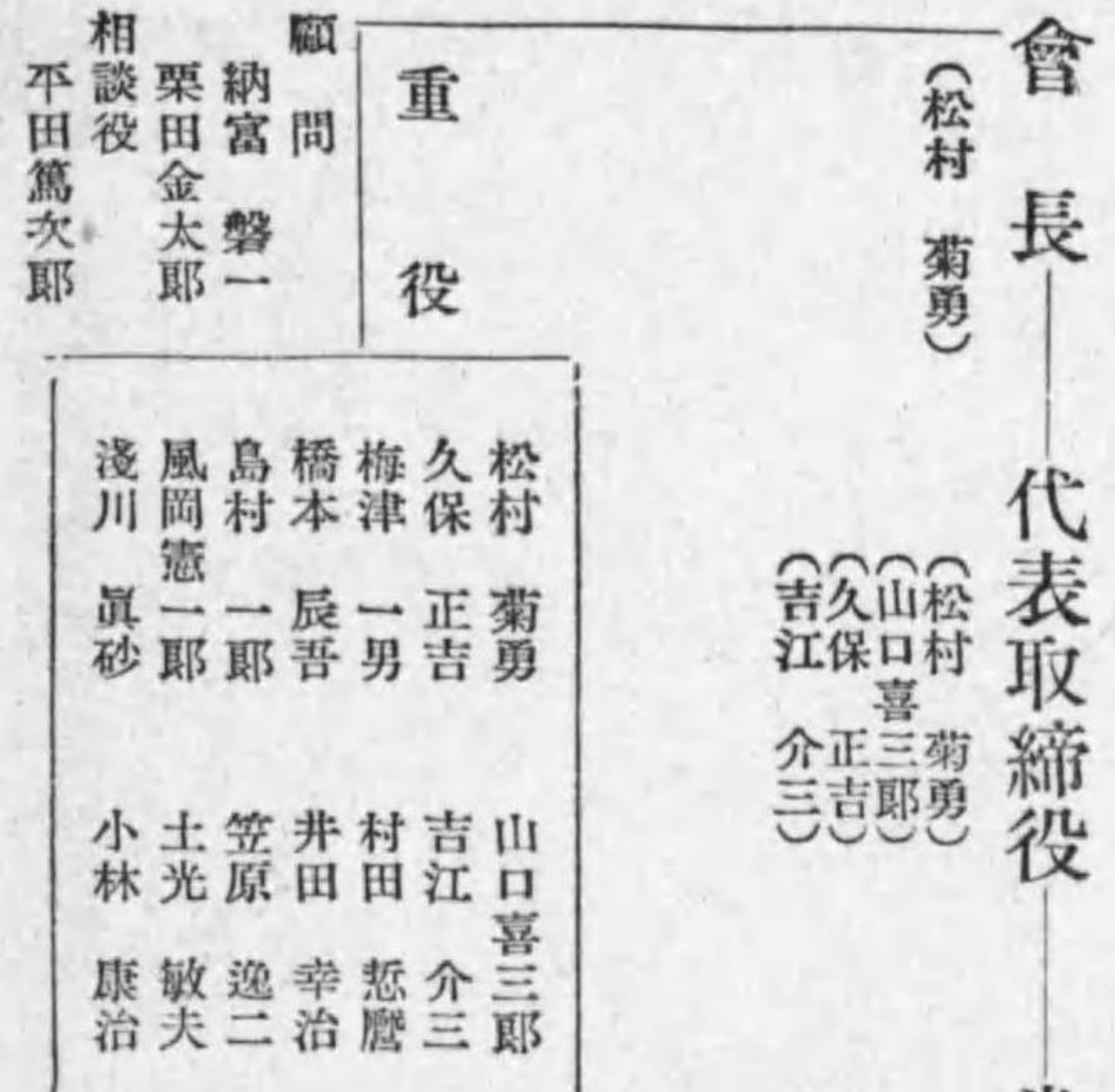

【沖電氣株式會社職制】

本社 東京市麴町區丸ノ内一ノ六  
芝浦工場 東京市芝區西芝浦四ノ一  
高濱工場 東京市芝區高濱町一〇  
大阪工場 大阪市西淀川區大仁西一ノ四八

一資本 三,000,000圓  
一製品 電話機、交換機、電信機、無線機、擴聲機、增幅裝置、中繼裝置、軍用通信機、鐵道通信機、船舶通信機、電氣時計、被覆線、電纜、コード、蓄電器、電球、避雷器、乾電池、工事請負並材料販賣

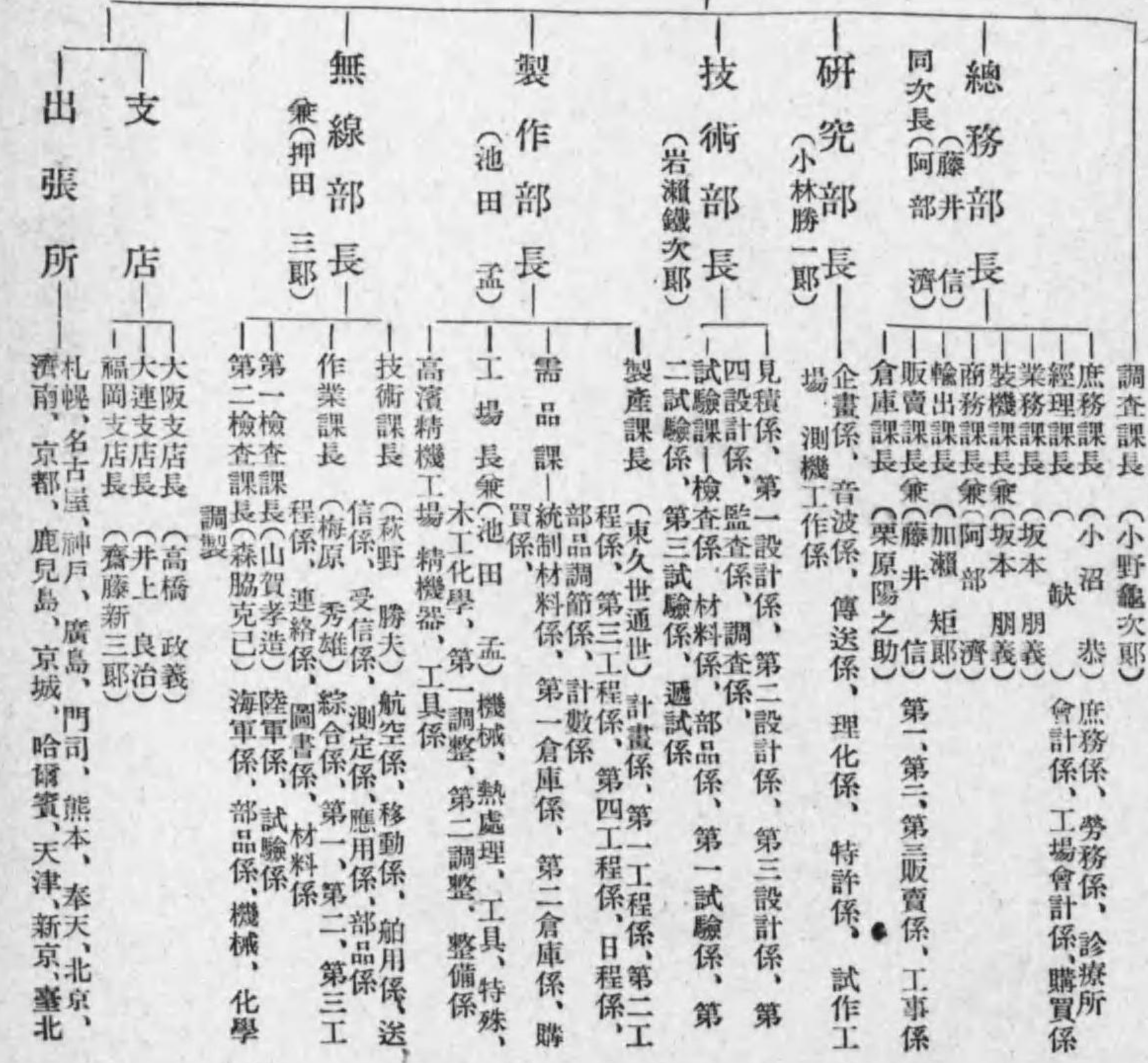
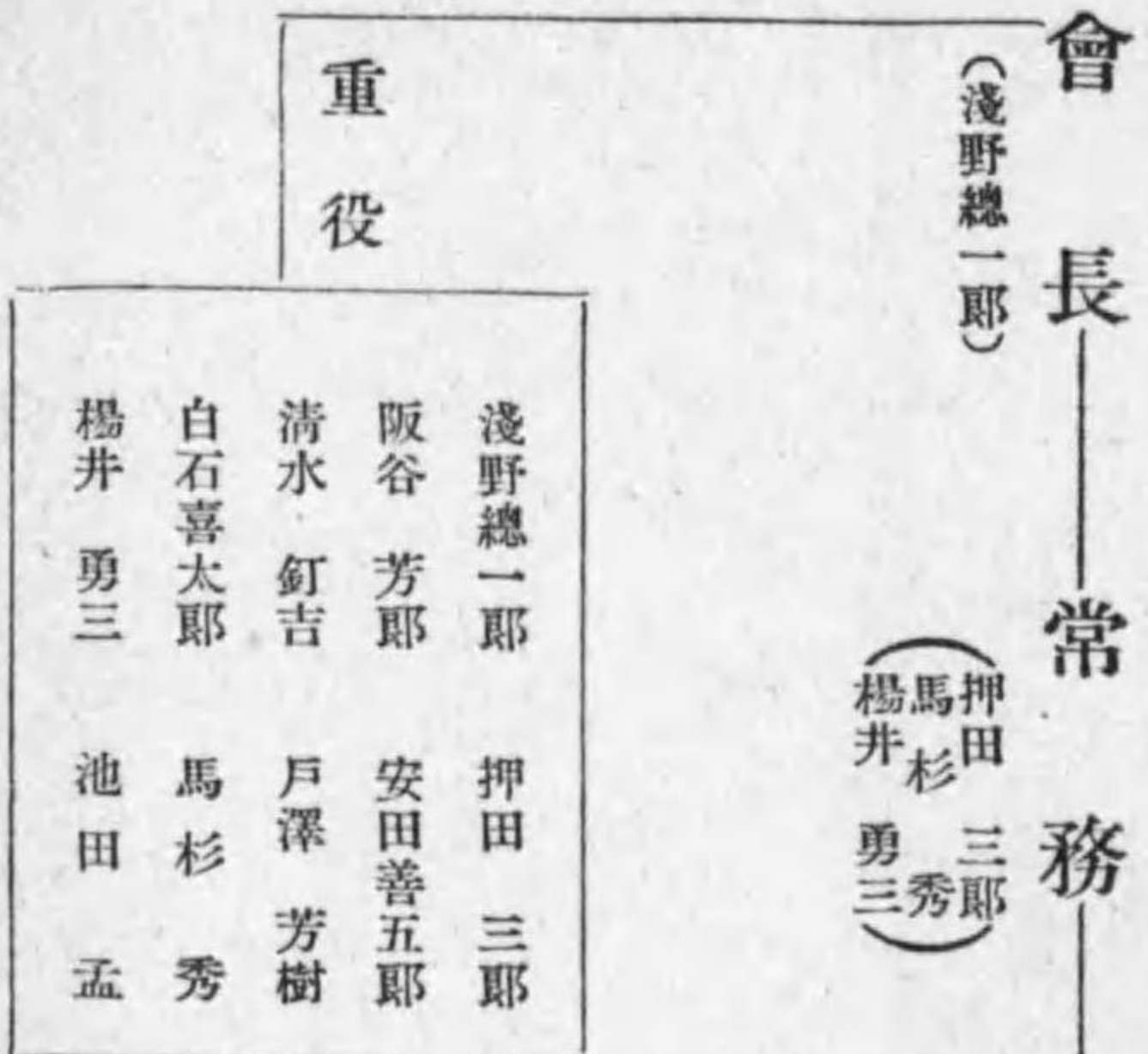





【昭和電線電纜株式會社職制】

本社及工場 川崎市東渡田町三ノ二四八二

一 資本 七,五〇〇,〇〇〇圓  
 一 主要營業品目  
 裸電線、被覆電線及電纜、ゴム絶緣電線及電纜、通信用紙絶緣ケーブル、動力用紙絶緣ケーブル

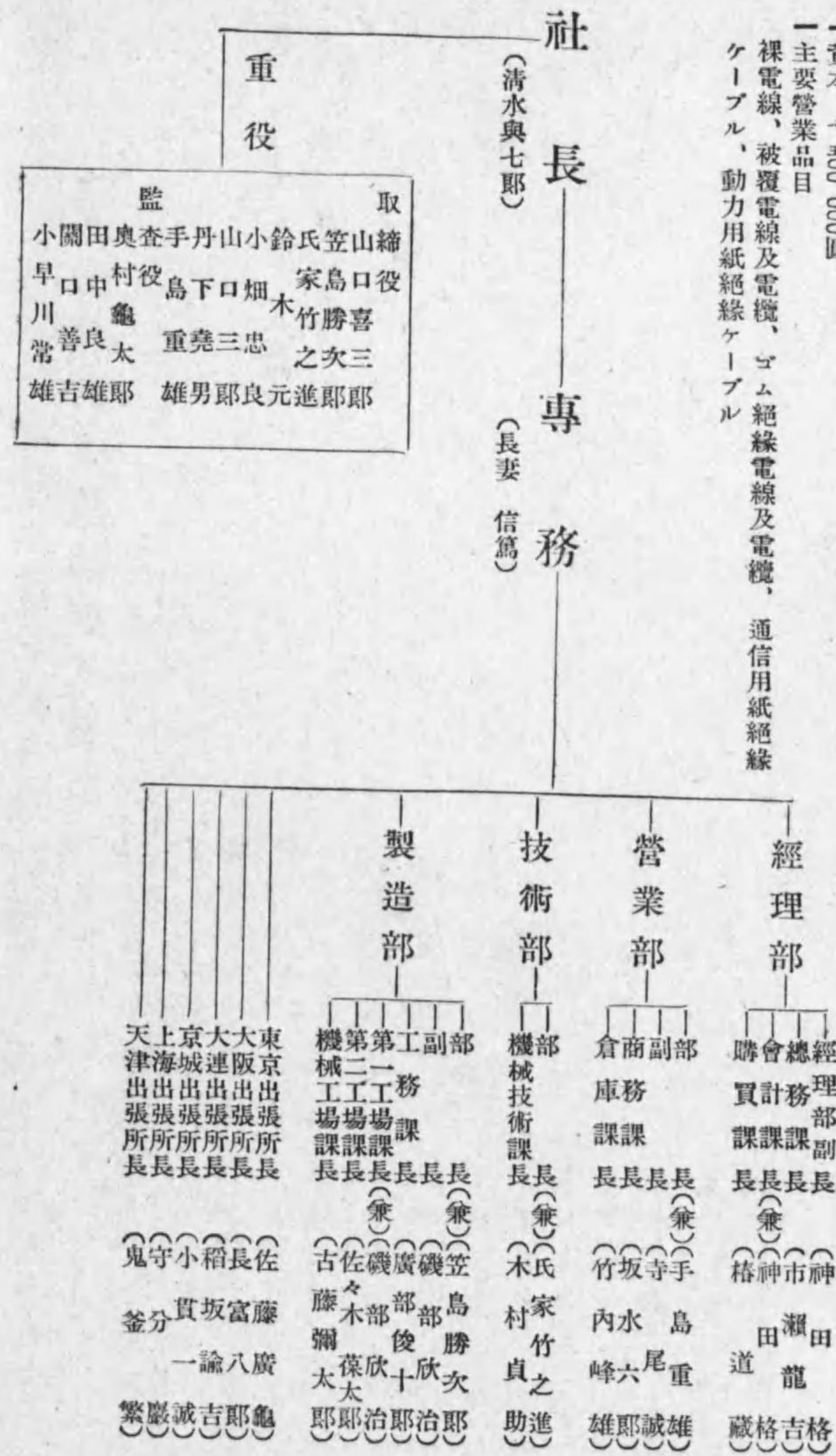

【富士通信機製造株式會社職制】

本社及工場 神奈川県川崎市上小田中一〇一五  
 本社出張所 東京市麩町區丸ノ内二丁目六番地  
 電話 丸ノ内代表 二一〇四番

一 資本 六,〇〇〇,〇〇〇圓 (全額拂込)  
 一 製品 通信用機器製造輸入販賣

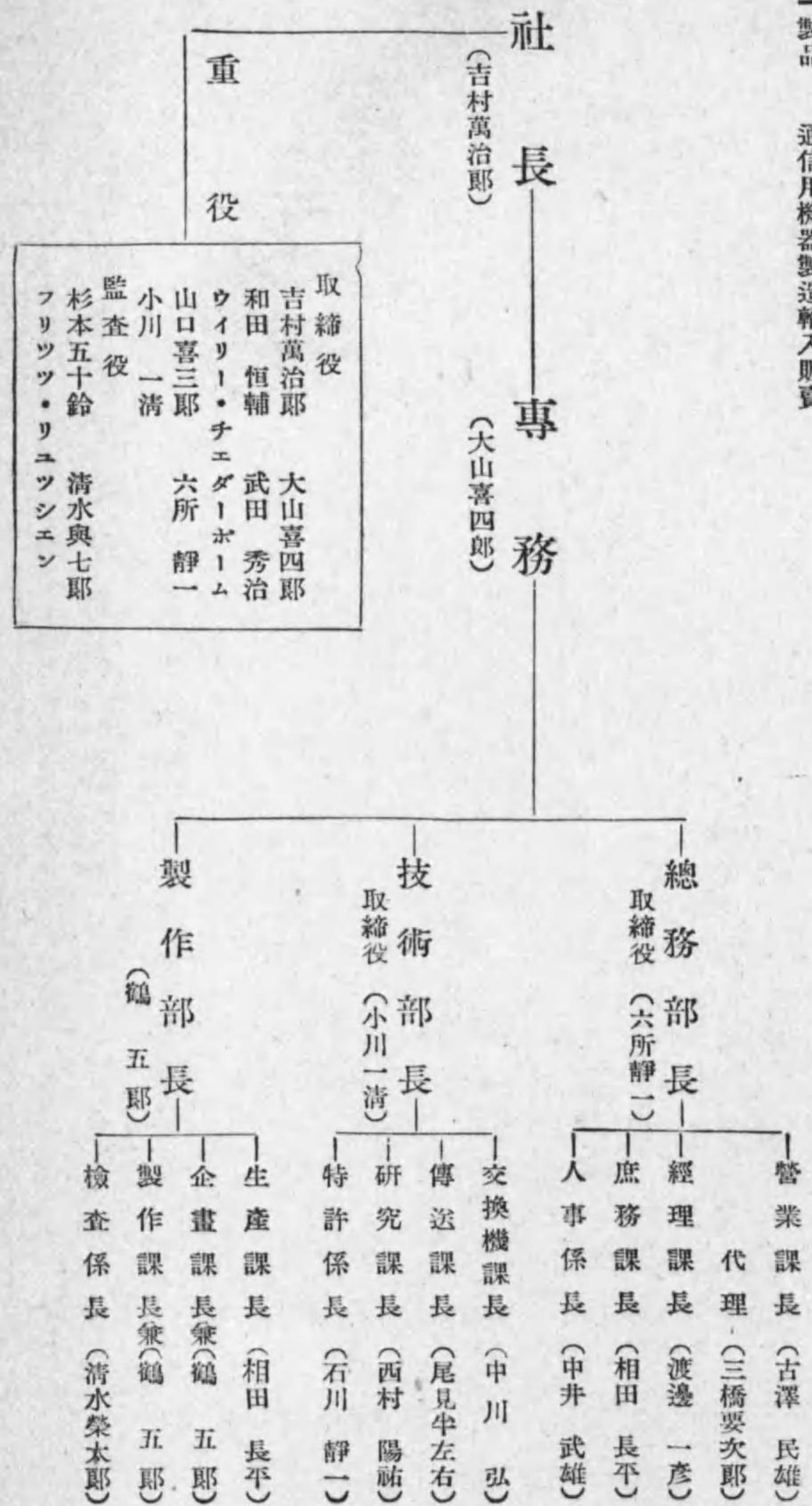

# 【日本電氣株式會社職制】

本社並工場 東京市芝區三田四國町二番地 電話三田(四一〇)二番

玉川向工場 川崎市下沼部玉川向一七五三番

一 資本金 三,000,000圓 (拂込三,000,000圓)

一 營業品目

手動式及自動式電話機並交換機、電話中繼裝置、裝荷線輪、搬送式  
 電信電話裝置、放送用搬送式電話裝置、電力線用搬送式電話裝置、  
 有線無線連絡裝置、放送無線裝置、無線電信電話裝置、ラヂオビ  
 コン、テレビジョン裝置、寫真電送裝置、放聲裝置、真空管、遠方  
 監視制御裝置、指令電話機、筒別呼出電話機、電氣測定器及試驗器  
 電氣計器、録話機、通信用兵器、電線ケーブル類、白金線、セルニ  
 ューム整流器、テイソン絶緣物、其他電信、電話、電力、電燈等電  
 氣ニ關スル一切ノ裝置、機械、器具、材料ノ製造販賣並ニ工事ノ設  
 計請負、監督

會長 (小倉 正恒) 專務 (梶井 剛) 常務 (佐鳥 仁左)

重役

|             |            |            |            |
|-------------|------------|------------|------------|
| 取<br>締<br>役 | 小倉 正恒      | 梶井 剛       | 朝吹 常吉      |
| 小倉 正恒       | 佐鳥 仁左      | 丹羽 保次      | 岩垂 好徳      |
| 佐鳥 仁左       | 岩垂 好徳      | 石川 清       | 小畑 忠良      |
| 岩垂 好徳       | 小畑 忠良      | エー・ヂー・シラード | エー・ヂー・シラード |
| 小畑 忠良       | エー・ヂー・シラード | ソステネス・ベーン  | 大井 佐太郎     |
| エー・ヂー・シラード  | ソステネス・ベーン  | 大井 佐太郎     | 大井 佐太郎     |
| ソステネス・ベーン   | 大井 佐太郎     | 大井 佐太郎     | 大井 佐太郎     |
| 大井 佐太郎      | 大井 佐太郎     | 大井 佐太郎     | 大井 佐太郎     |

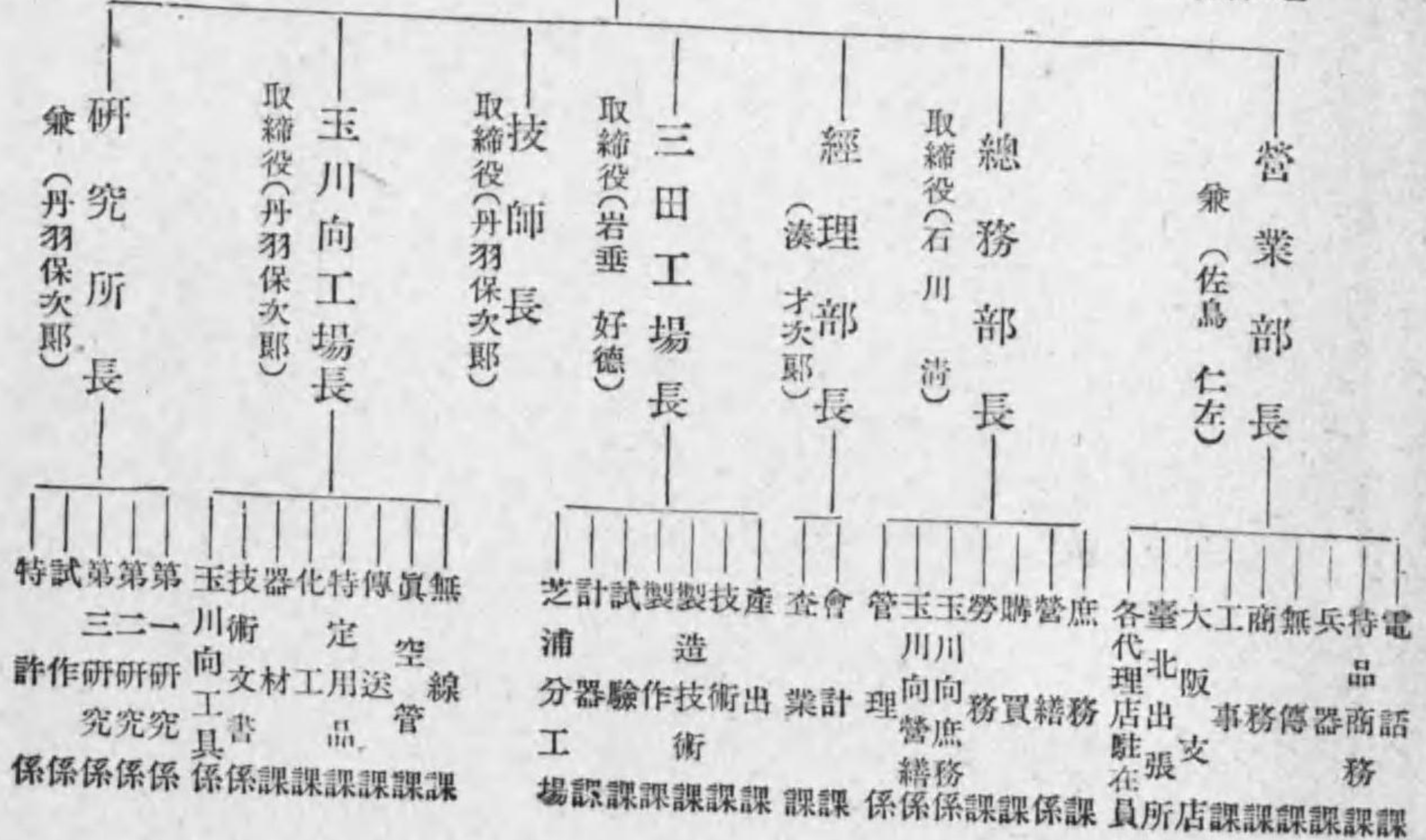



【日本石油株式會社職制】

東京市麴町區丸ノ内三丁目四番地  
電話丸ノ内三三三一番

- 一 資本 合、000,000圓 一 拂込 合、000,000圓
- 一 營業種目
- 一、石油其他礦物ノ採掘、精製、賣買及運搬
  - 二、石油其他礦物ノ副産物製造及賣買
  - 三、「アスファルト」工事其他諸工事ノ請負並是等工事材料ノ採收及賣買

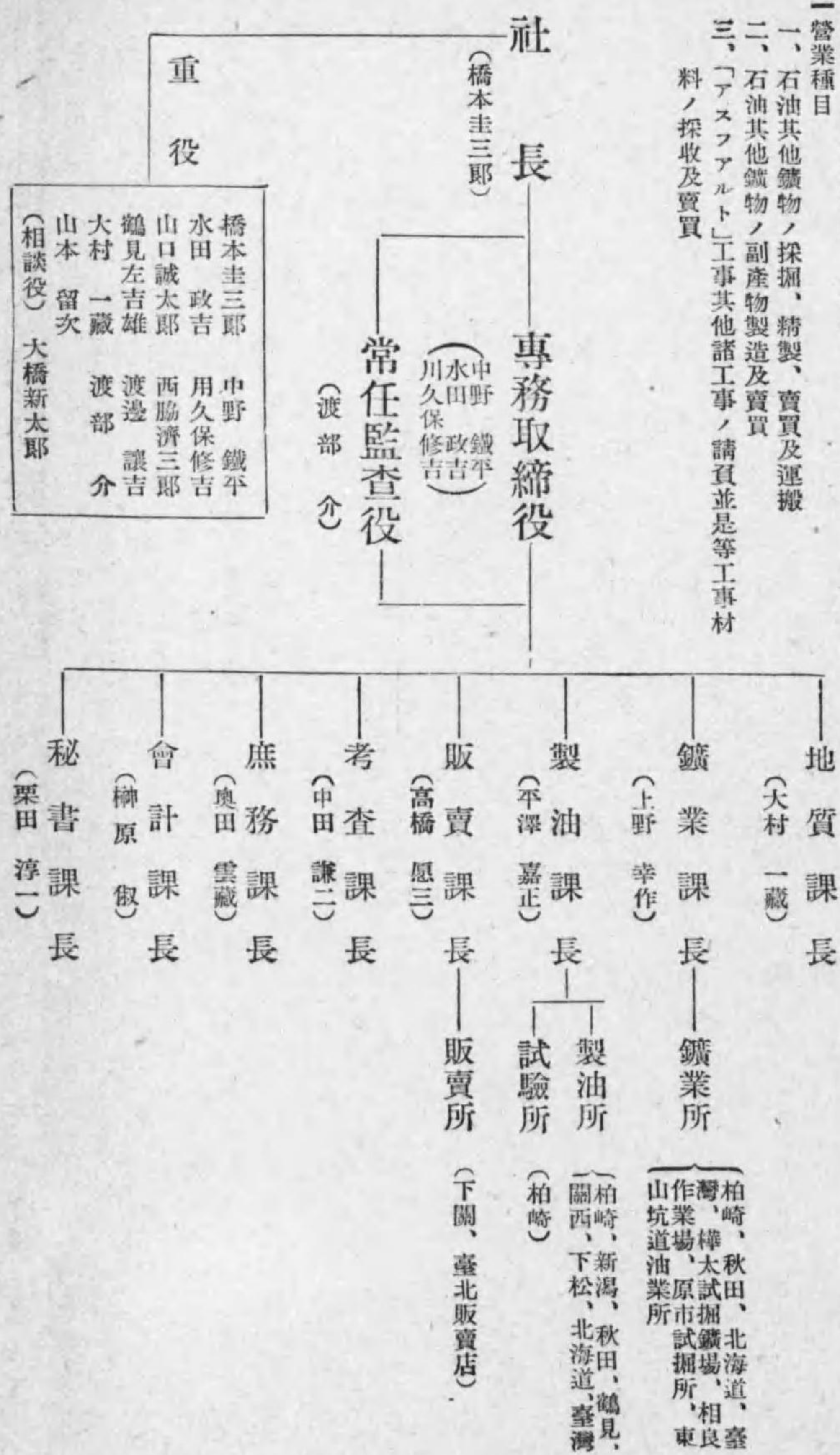

【株式會社小穴製作所職制】

東京市淺草區清川町三丁目十二番地

一 資本 2,000,000圓 一 拂込 (金額拂込済)

一 製品  
 電動發電機、電動機、發電機、變壓器、配電盤、モーターサ  
 イレン、電動送風機各種、電動唧筒各種、點火栓、碍子各種、  
 鑄鐵輕合金砲金等各種鑄物

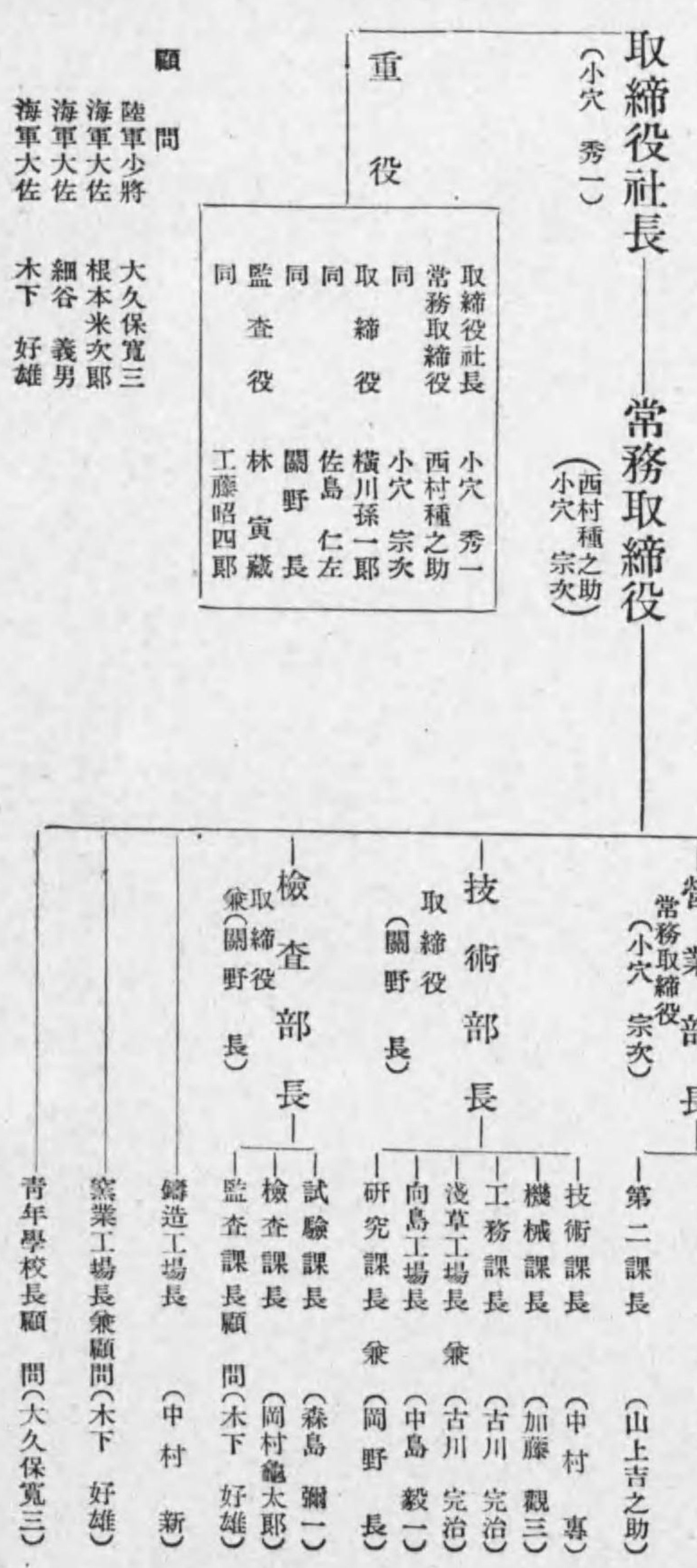

【日産化學工業株式會社職制】

東京市芝區田村町一  
 電話銀座七一六一番



【旭硝子株式會社職制】

東京市麴町區丸ノ内二ノ六

一 資本金 四二五,000圓(拂込済)  
 一 製品  
 硝子類 普通板硝子、乾板用板硝子、磨板硝子、ヒシライト、強化硝子、合セ硝子、硝子纖維等  
 曹達類 曹達重灰、曹達粒灰、曹達輕灰、苛性曹達、純無水炭酸曹達、重炭酸曹達、セスキ炭酸曹達、鹽化石炭等  
 煉瓦類 コルハートブラック、コルハートホワイト、高級シヤモット煉瓦、粘土質煉瓦、珪石煉瓦等

取締役社長

(大野 政吉)

重役

|       |       |
|-------|-------|
| 大野 政吉 | 岩井 秀雄 |
| 翁長 良保 | 三好 重道 |
| 羽野 友二 | 林 雅之助 |
| 加藤 武男 | 河手 捨二 |
| 池田龜三郎 | 山田 直二 |
| 二川 末吉 | 一宮余五郎 |

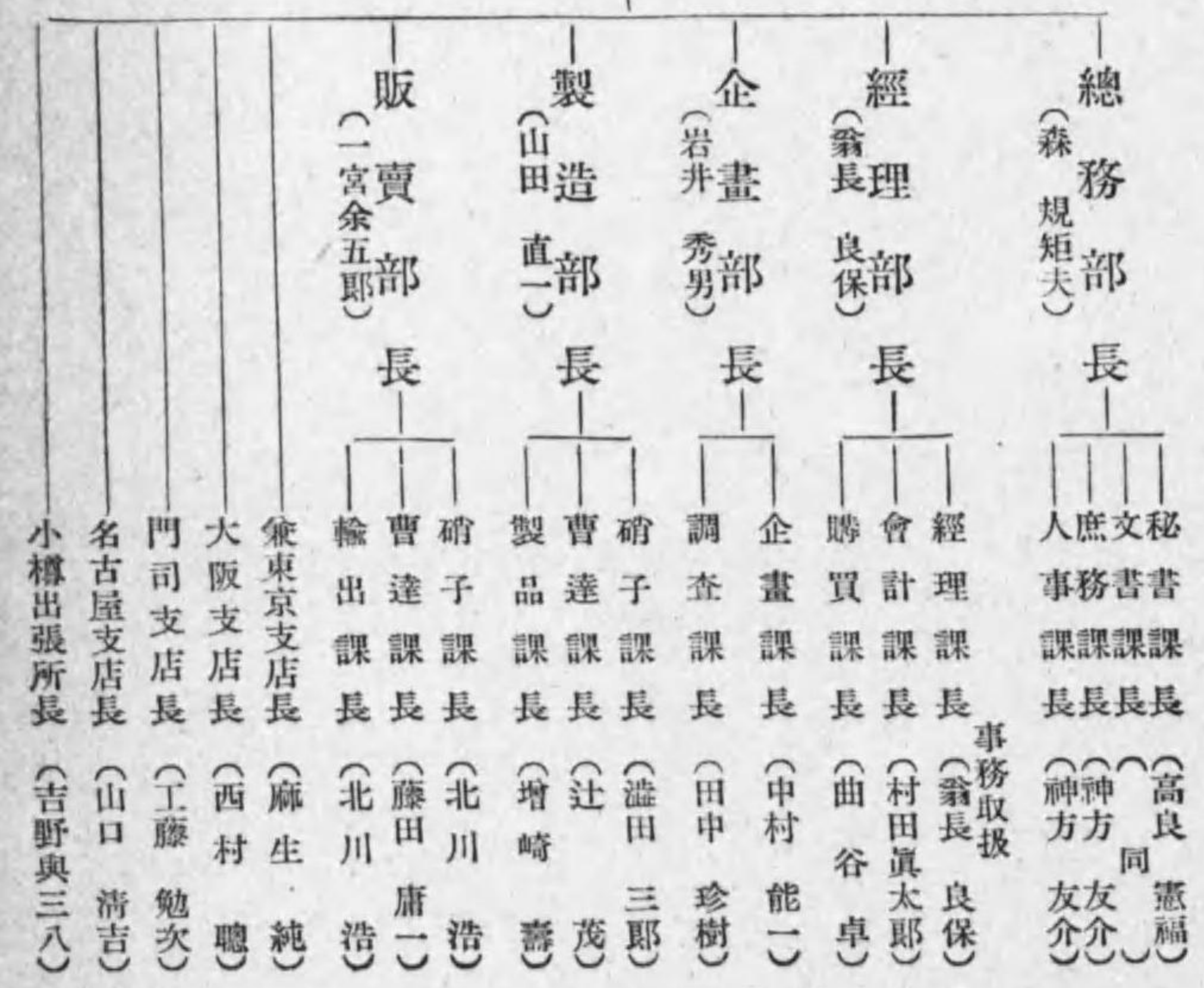



【東海電極製造株式會社職制】

一 資本 10,000,000圓 一 拂込 10,000,000圓  
 一 配當 年一割二分  
 一 製品  
 黒鉛及炭素電極、電氣爐用人造黒鉛電極、電氣爐用黒鉛電極、電氣爐用炭素電極、電解用人造黒鉛電極、電解用純炭素電極、電氣銻接用炭素棒、電池用炭素棒及炭素板、黒鉛及炭素製品、タンマン及ホスキンを抵抗爐用炭素管及板クリプトール、エレマ製品、  
 「エレマ」非金屬質電氣抵抗體、「エレマ」非金屬質電氣發熱體、「エレマ」クリプトール、  
 プラシ(電氣用)、  
 整流子用プラシ、聚電環用プラシ、  
 パツキン(炭素質)、  
 活動寫眞、青寫眞及製版用炭棒、其他炭素及黒鉛製品、  
 ビツチオイル、合金鐵、ダルマイト

本社 東京市麴町區丸の内一ノ六  
 電話丸の内三八六一九番  
 工場 名古屋第二工場、名古屋市昭和區荒洲江町、名古屋第一工場、名古屋市南區荒洲江町、田ノ浦工場、熊本市北區大井元芝町、大三位工場、東京市品川區大井元芝町、茅ヶ崎工場、神奈川縣高座郡茅ヶ崎町、九州若松工場、福岡縣若松市藤木今光、九州出張所、福岡縣若松市藤木今光、名古屋出張所、名古屋市中區三丁目朝日ビル内、名古屋營業所、名古屋市昭和區堀江町八丁目七、東北出張所、仙台市米ヶ袋下、吳市西畑町二四一番地、横須賀出張所、神奈川縣横須賀市大瀧町三、大連出張所、大連市數島町五品ビル内

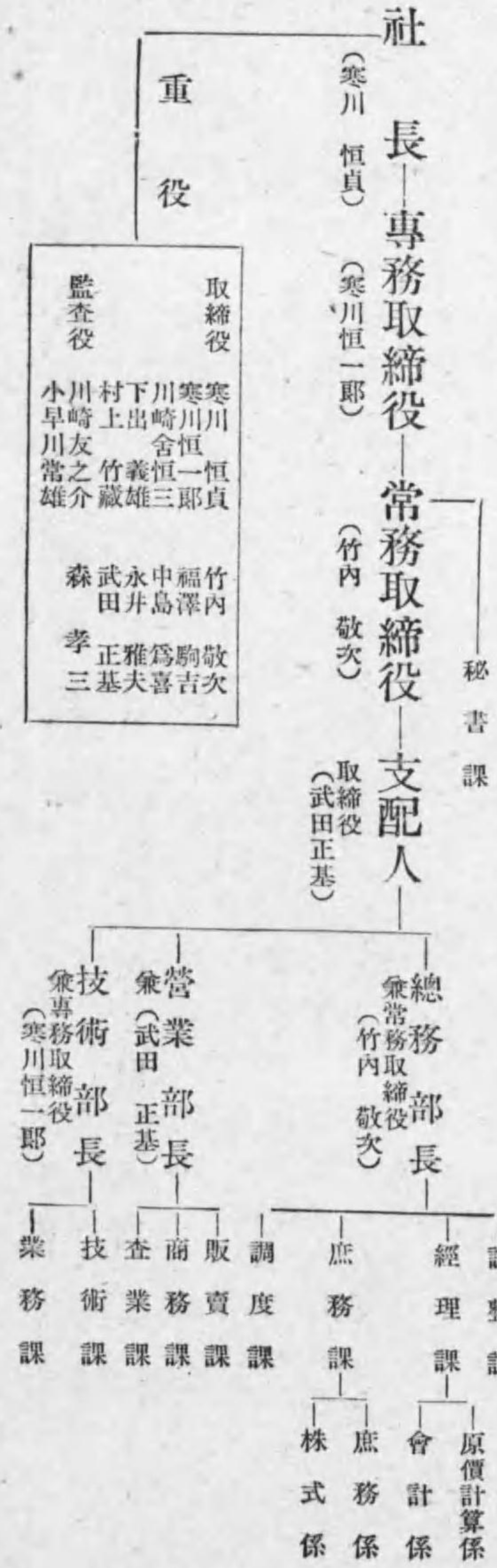

【株式會社昭和製鋼所職制】

理事 矢野美章  
 理事 永積純次郎  
 監事 貝瀬謹吾  
 監事 齋藤靖彦  
 監事 島居重夫  
 顧問 眞島利行  
 顧問 丸澤常哉  
 顧問 岸原重治  
 顧問 久保 孚

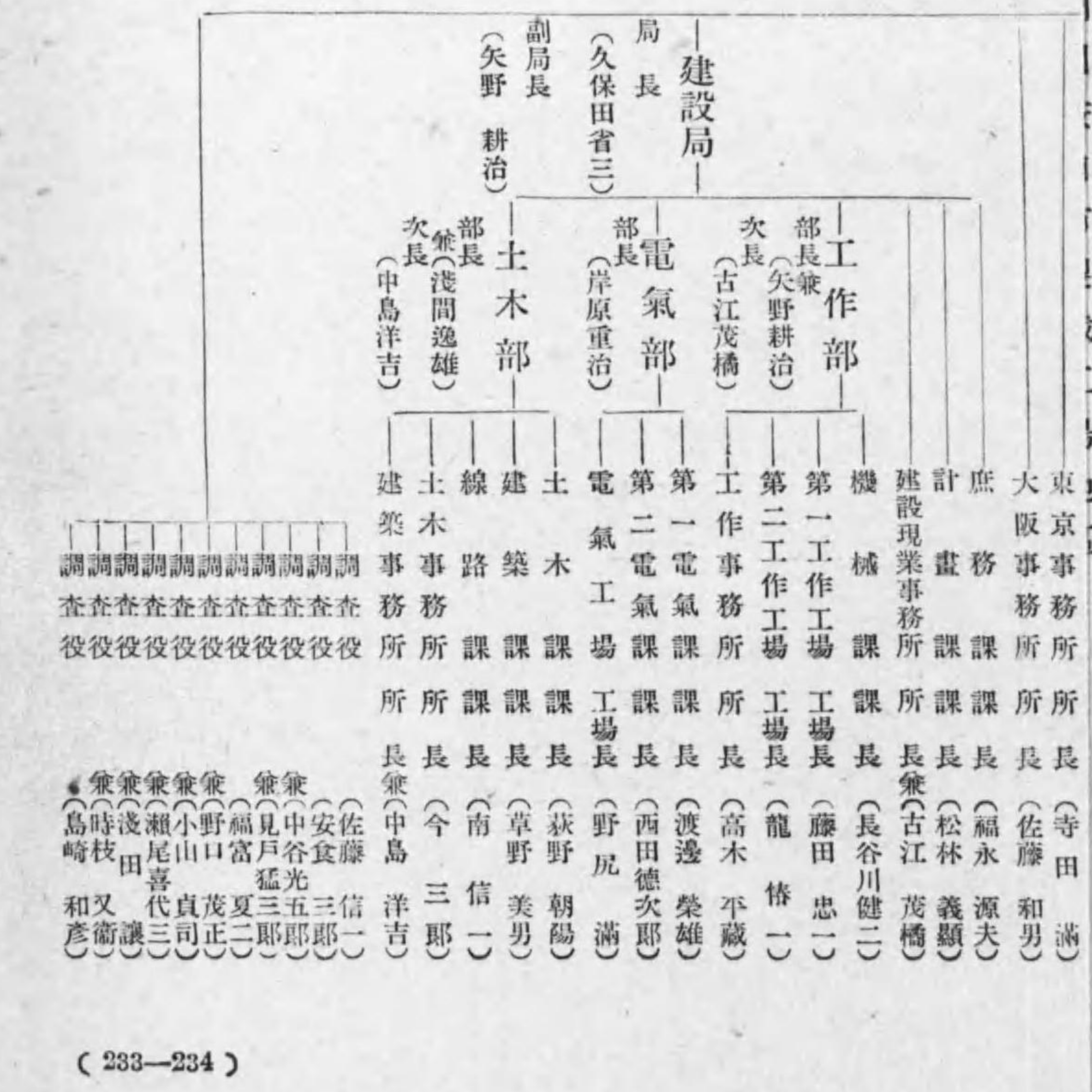

( 康徳六年十二月現在 )

【株式會社昭和製鋼所職制】

滿洲國鞍山市製鐵工場地區  
電話鞍山三一〇一番

(康德六年十二月現在)

監查役  
川崎友之介  
小早川常雄  
森田正基  
森孝三

技術部長  
兼專務取締役  
(兼川恒一)  
業務課  
技術課  
查業課

- 理事會會長 (鮎川義介)
- 理事 梅根常三郎  
理事 矢野耕治  
理事 小柳津正藏  
理事 八木開一  
理事 中山正三郎  
理事 淺間逸雄  
理事 桃木長治  
理事 武部治右衛門  
理事 奥村慎次  
理事 矢野美章  
理事 永積純次郎  
監事 貝瀬謹吾  
監事 齋藤靖彦  
監事 鳥居重夫  
顧問 眞島利行  
顧問 丸深常哉  
顧問 岸原重治  
顧問 久保孚
- 常務理事 (久保田省三)
- 理事 梅根常三郎  
理事 矢野耕治  
理事 小柳津正藏  
理事 八木開一  
理事 中山正三郎  
理事 淺間逸雄  
理事 桃木長治  
理事 武部治右衛門  
理事 奥村慎次  
理事 矢野美章  
理事 永積純次郎  
監事 貝瀬謹吾  
監事 齋藤靖彦  
監事 鳥居重夫  
顧問 眞島利行  
顧問 丸深常哉  
顧問 岸原重治  
顧問 久保孚

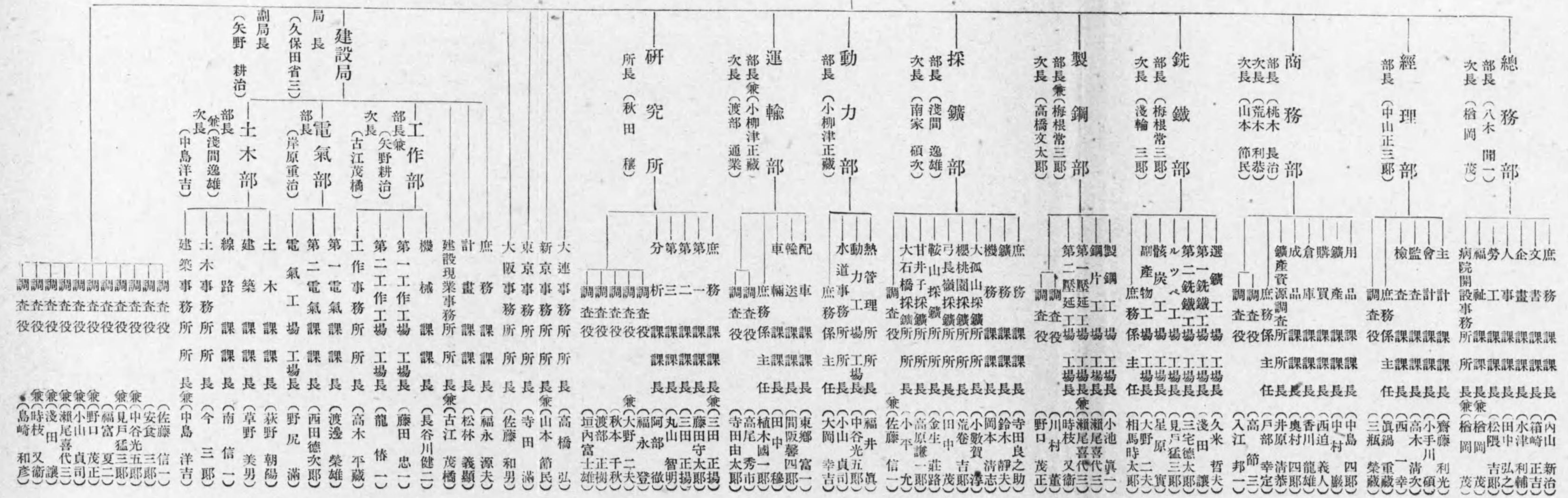



【日本製鐵株式會社職制】

東京市麴町區丸ノ内二ノ二〇  
電話丸ノ内一三四二—一三四九番

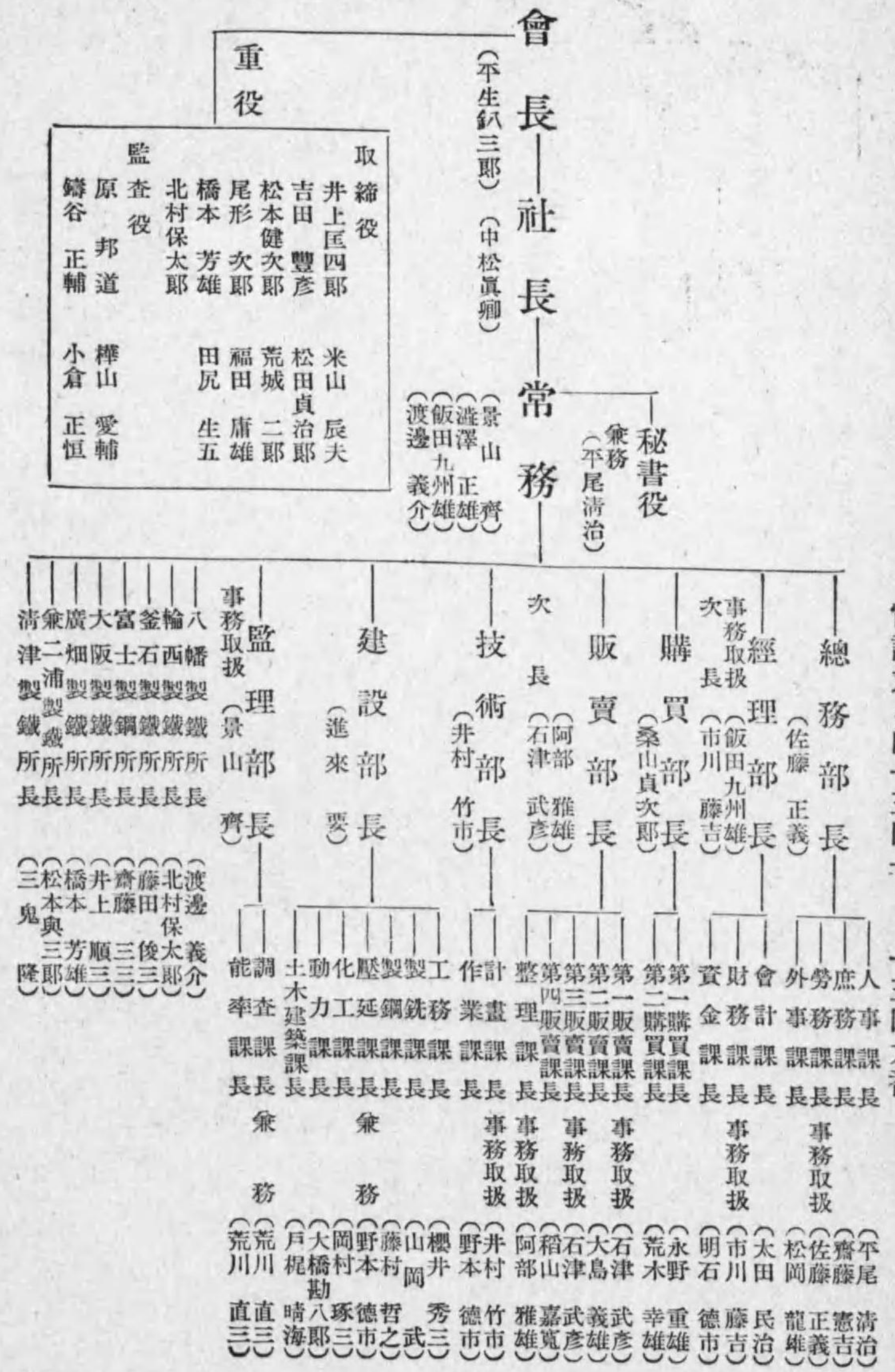

【株式會社大阪電機工業所職制】

大阪市東淀川區本庄川崎町四ノ一

一創立 大正八年十二月  
一業務 電氣機器製  
工作機械 電氣及土木建築工事

野里工場 大阪市西淀川區野里町一四九  
玉造工場 大阪市東區川西町四三三  
營業所 十三、尼崎、天下茶屋、近江、大和、新宮、山陰、明石、神戸、松山、新居濱、廣島、大垣、瀨戶、蒙藏、北京、京城、東京

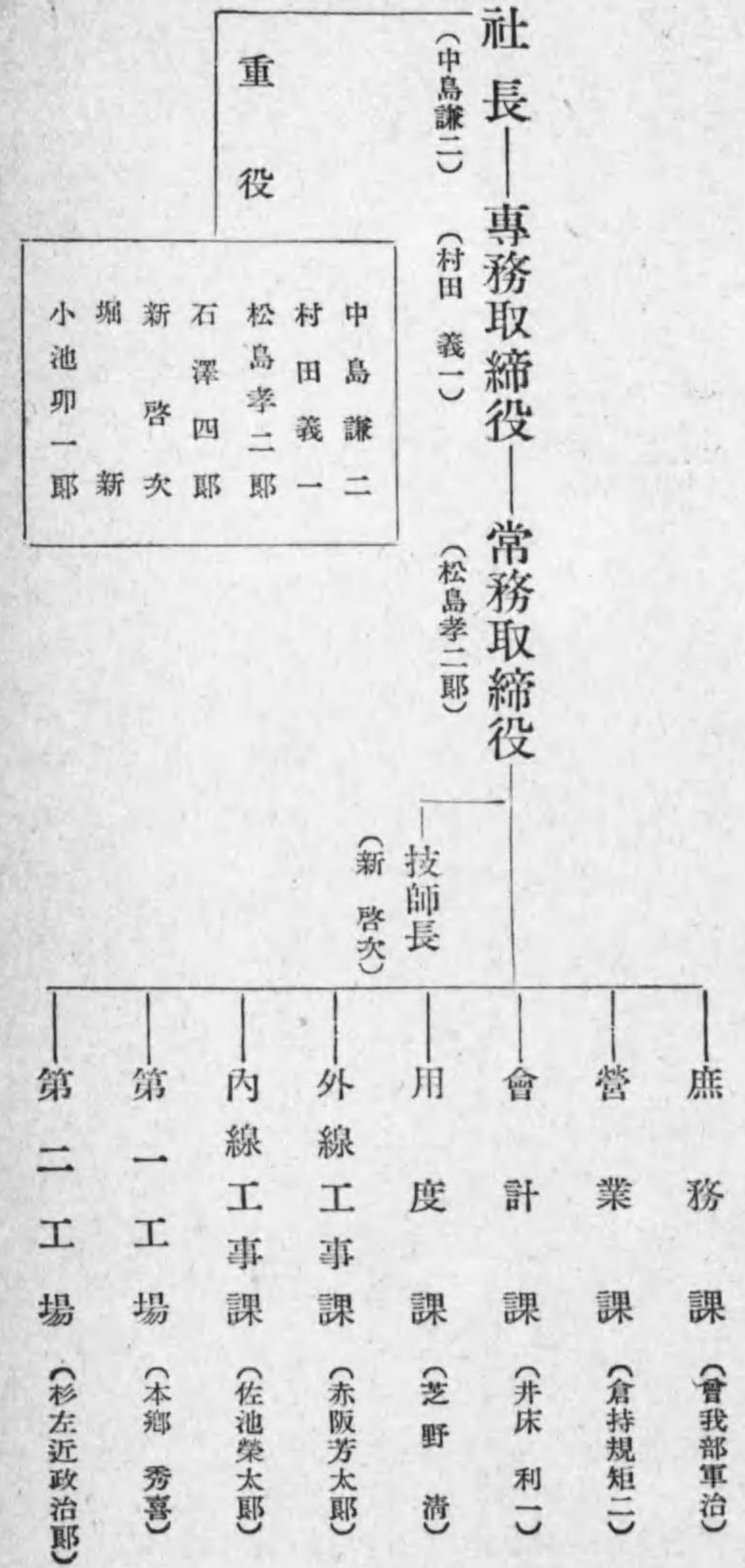













【華中電氣通信股份有限公司職制】

一 資本 一五〇,〇〇〇,〇〇〇圓  
 一 收入 四〇,五三,五九九圓  
 一 利益 五七,五〇四圓

一 拂込 一〇,〇〇〇,〇〇〇圓  
 一 支出 三,四六,一〇五圓  
 一 決算 (十月)

上海黃浦路八七號

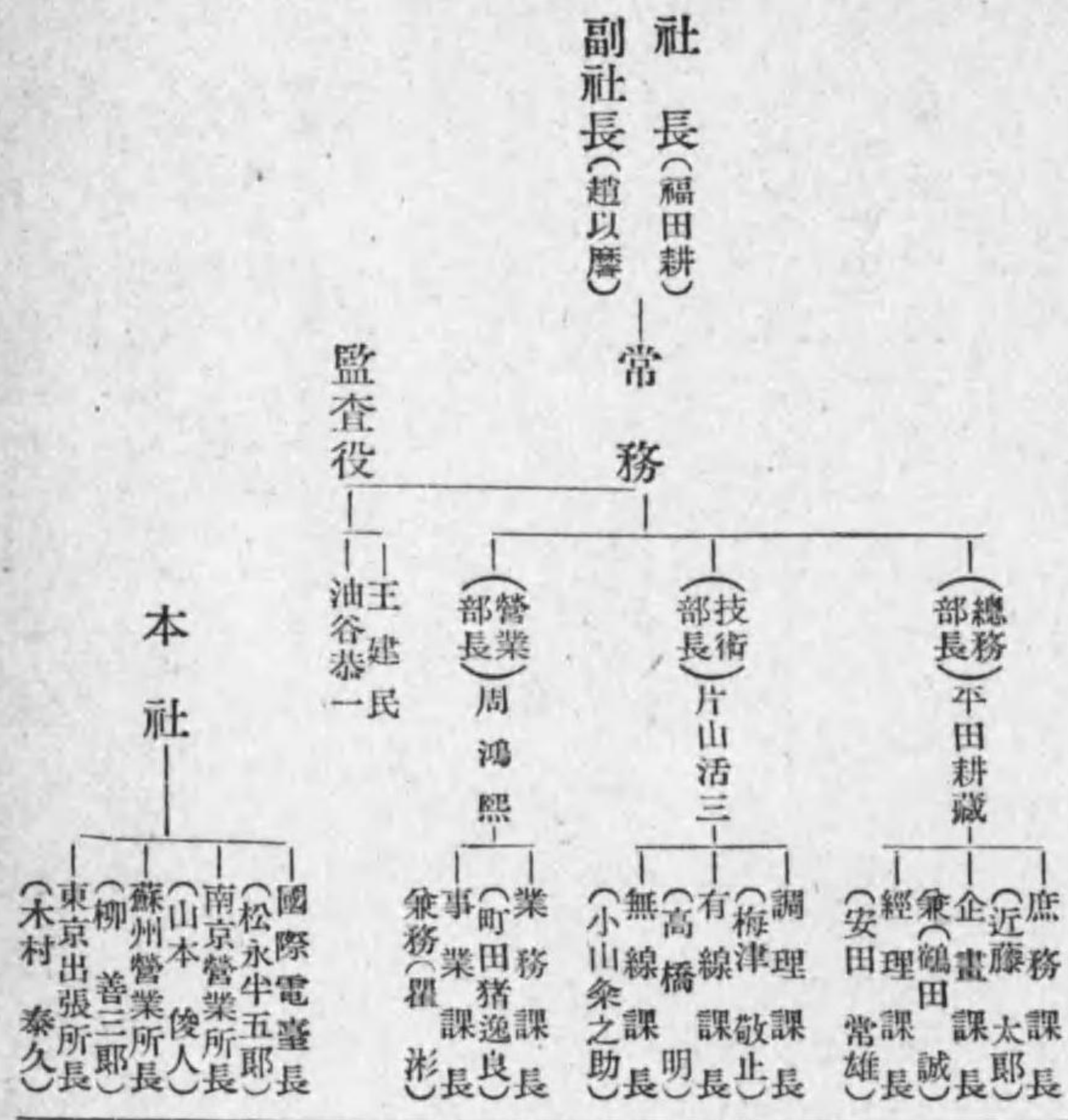

【華北電信電話株式會社職制】

出張所 北京 西長安街三號  
 東京市麴町區有樂町一ノ五號

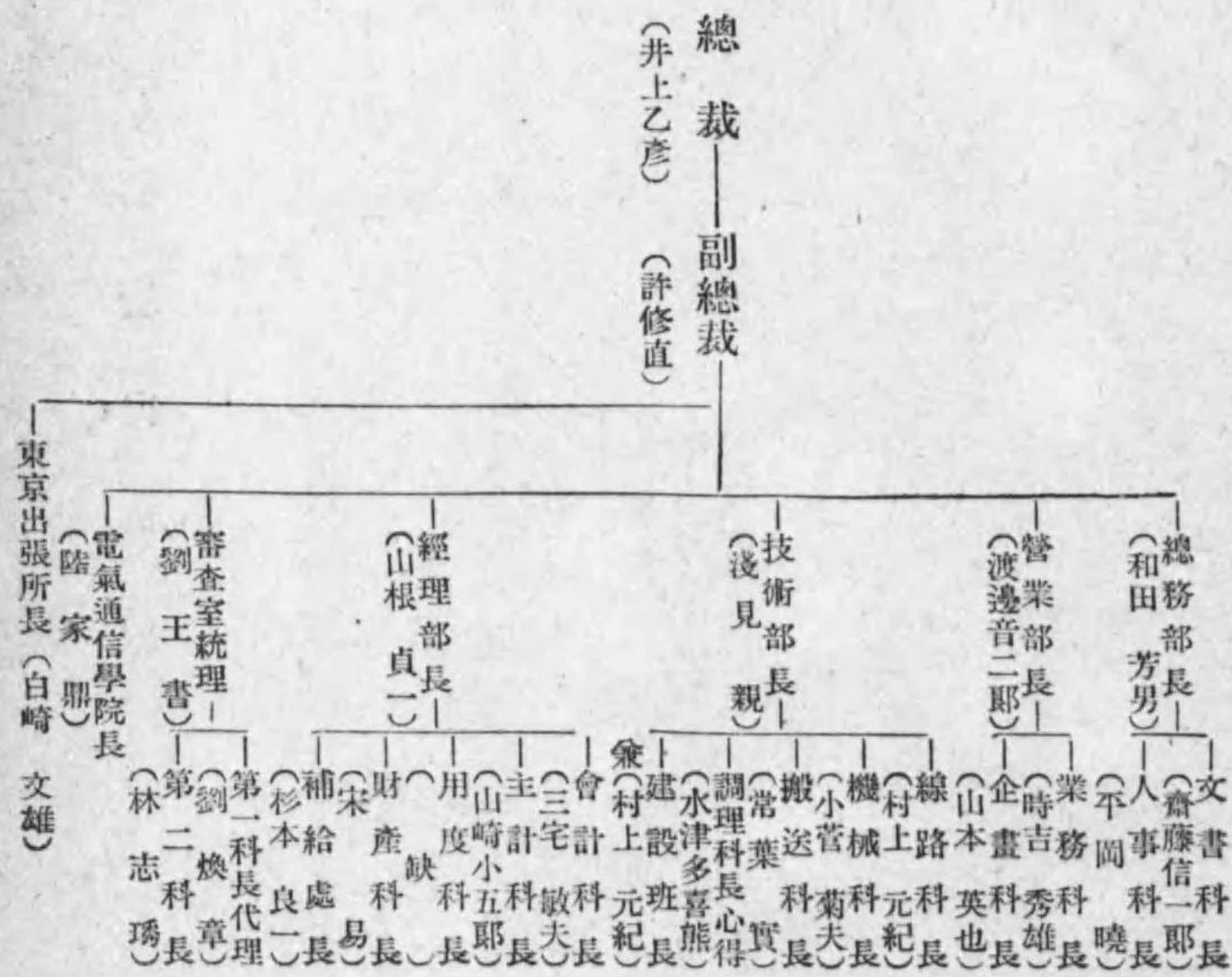

【冀東電業股份有限公司職制】

北支 河北省 唐山市

- 一 資本金 三百萬圓
- 一 拂込資本金 七十五萬圓
- 一 決算期 十二月
- 一 設立年月日 昭和十二年十二月八日

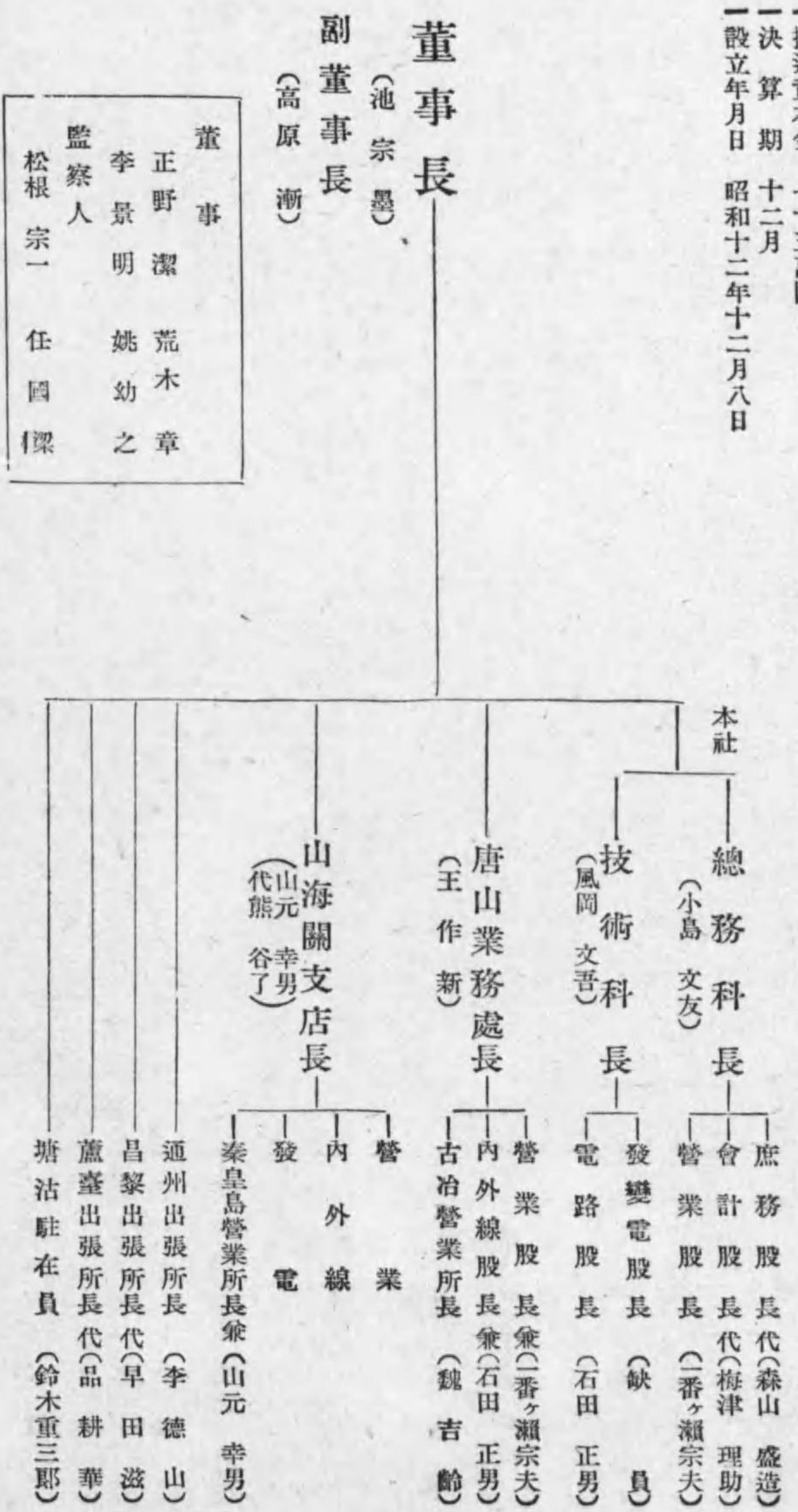

【株式會社滿洲工廠職制】

奉天市大東區大東邊門外

支店 東京・大阪・新京  
出張所 大連・鞍山・撫順・天津

- 一 設立年月日 昭和九年五月
- 一 資本金 10,000,000圓
- 一 拂込 2,500,000圓
- 一 營業品目  
橋梁、鐵骨、鐵塔、鐵柱類、普通及高級鑄鐵管、汽機、煖房、設備類一般及特種鑄造品、各種鑄鋼品、各種砲金、鑄造品工作、鑛山其他一般機械類、客貨車、運搬車、線路用品、信號器類、酸索瓦斯、スチールサッシユ

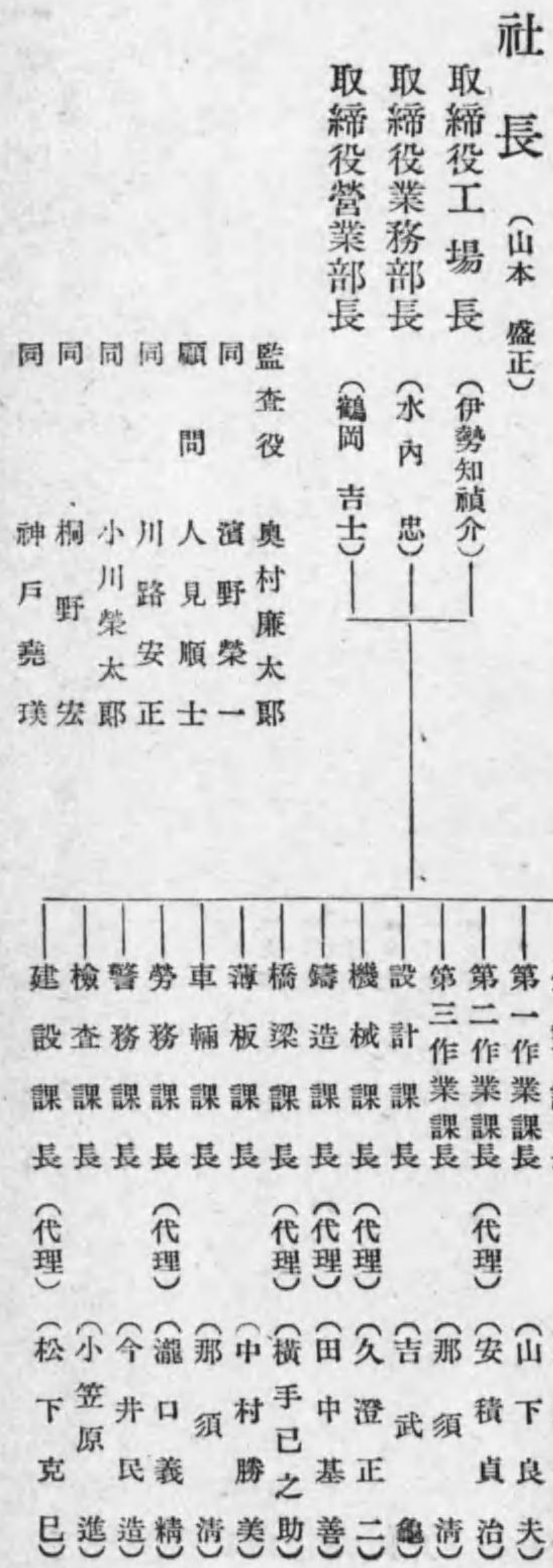

【滿洲機器株式會社職制】

奉天市鐵西區勸工街四段一號

- 資本 10,000,000圓
- 設立年月日 康德二年十一月二十日
- 拂込 10,000,000圓
- 製品種目  
汽機、汽罐、內燃機其他一般機械機器、鑄物、打物並鐵工製品  
發電機、電動機、變壓器其他一般電氣機械器具  
各種發條  
兵器製造



【滿洲曹達株式會社職制】

新京特別市大同大街三百一號康德會館

- 資本 8,000,000圓
- 積立 5,200,000圓
- 支出 2,200,000圓
- 配當八分(昭和十四年下期)前期繰越三九,〇〇八圓
- 決算 六月、十二月
- 生產能力 曹達灰日產 200噸
- 拂込 8,000,000圓
- 收入 2,200,000圓
- 利益 4,500,000圓
- 開業昭和十二年八月

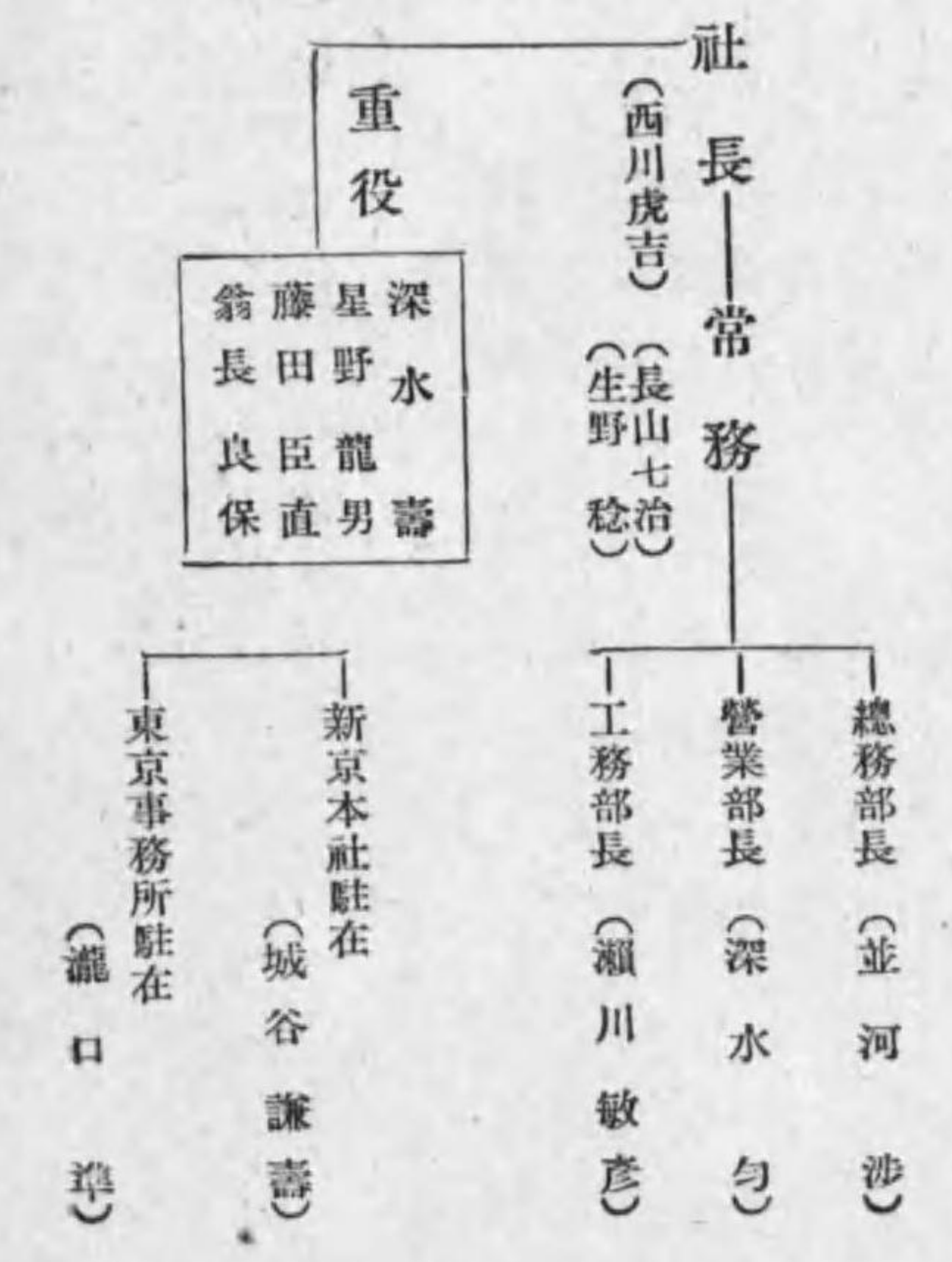

【滿洲電信電話株式會社職制】

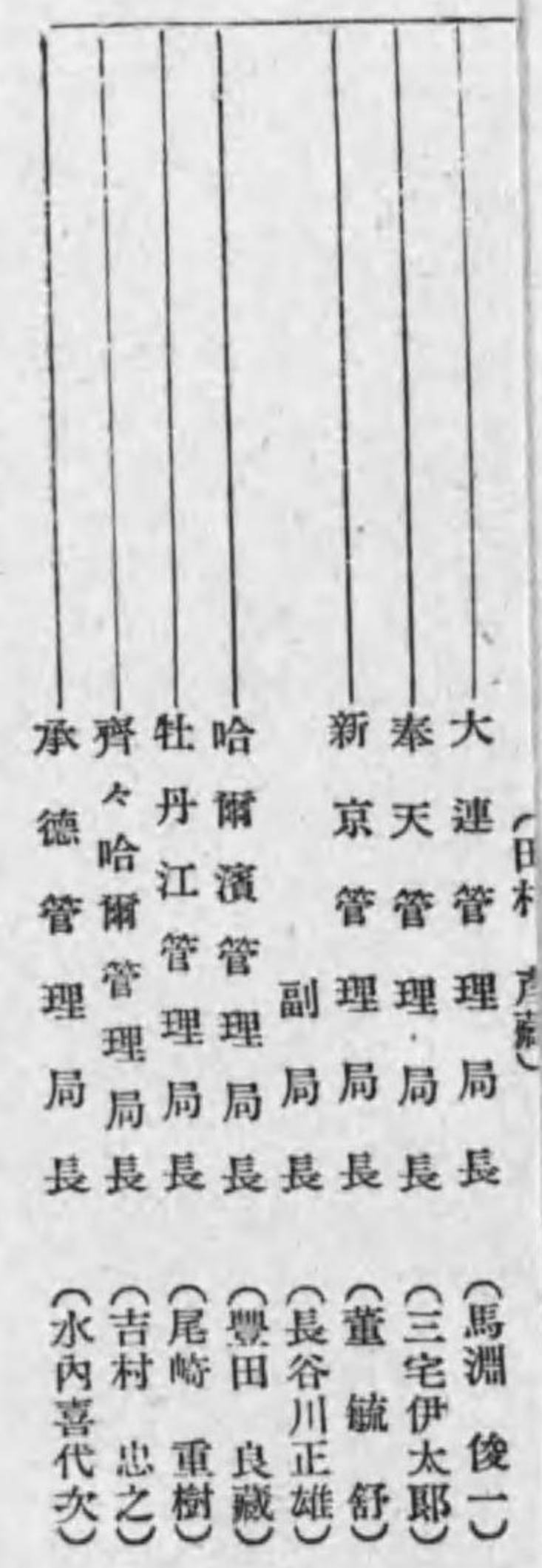



【朝鮮窒素肥料株式會社職制】

朝鮮咸鏡南道咸州郡興南邑

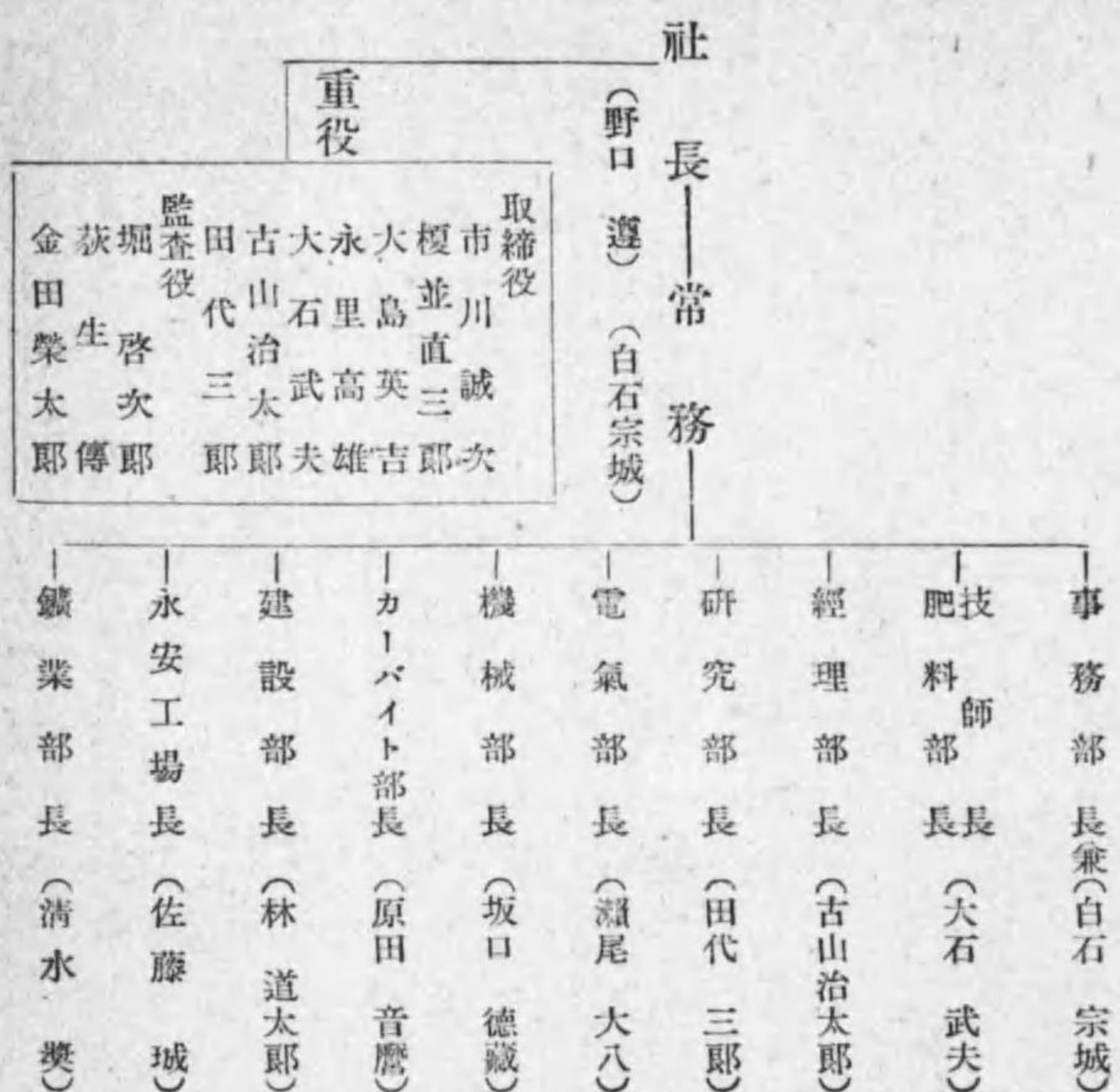

【日本窒素肥料株式會社職制】

大阪市北區宗是町一

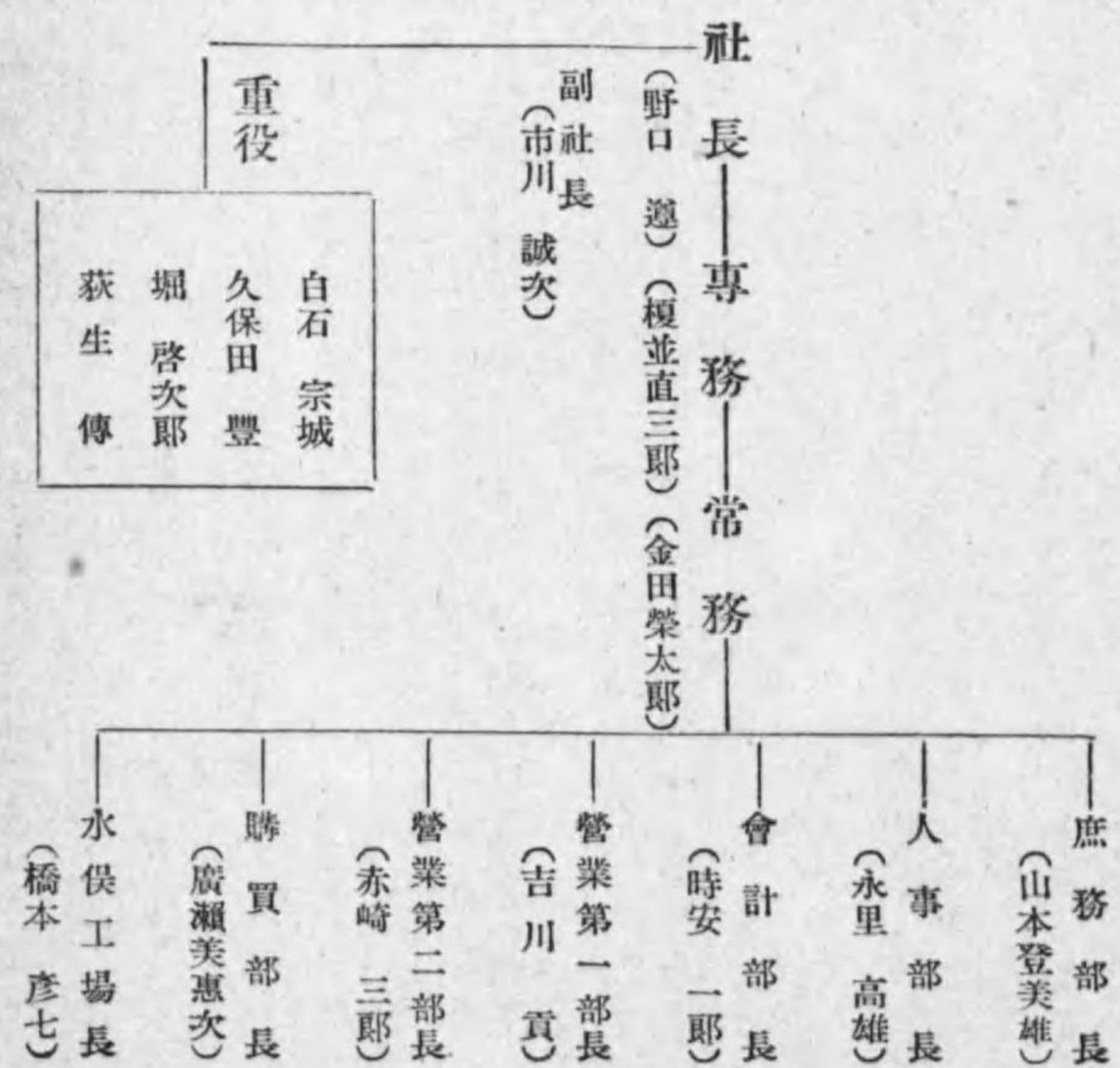

【蒙疆電氣通信設備株式會社職制】

設立年月日 昭和十三年、民國二十七年三月五日  
 資本並拂込 成吉思汗紀元七百三十三年  
 決算並拂込 蒙疆法幣一千二百萬圓 拂込七百萬圓  
 前期利益並 每年十二月  
 配當率並 二四、五〇、六〇  
 事業目的 蒙疆地域ニ於テ電氣通信設備及其ノ附帶設備ヲ爲シ郵電總局、鐵路局其他需要者ノ用ニ供スル外電氣通信ニ關スル事業ノ經營又ハ投資

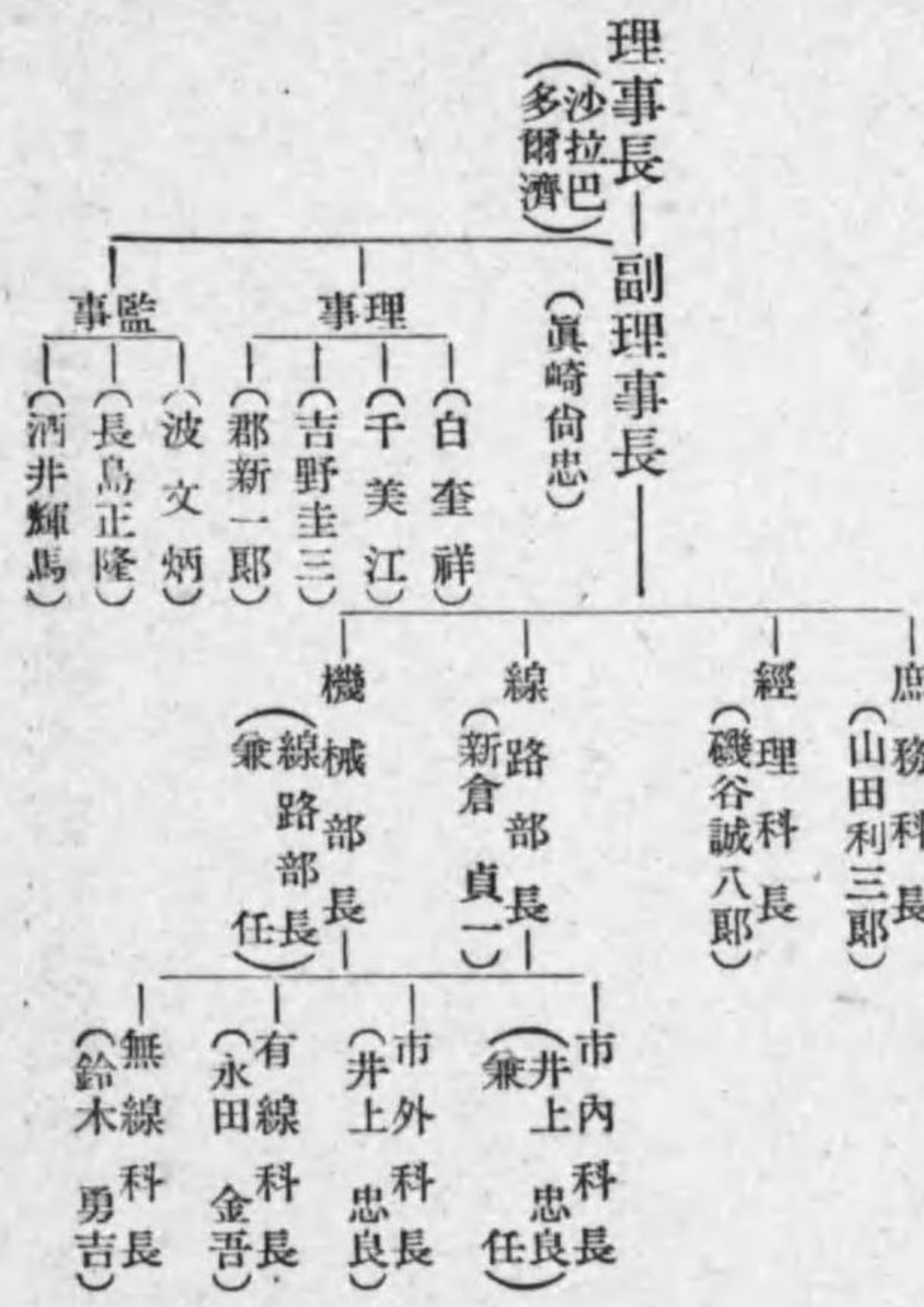

【齊魯電業股份有限公司職制】

山東省濟南市西關順河街  
 電話代表 二二三五番  
 營業所 山東省德縣  
 臨濟縣營業所  
 騰縣營業所

、今回ノ事變前迄ハ濟南電氣公司ト稱シ支那人經營ナリシモ  
 民國二十六年十二月黨軍ノ退去後日軍ノ入城ト共ニ興中公  
 司、東亞電力兩者ヨリ人ヲ派遣シ復舊ニ努力シ民國二十七年  
 三月舊會社ト日支合辦新公司設立契約ヲ締結同年七月一日ヨ  
 リ齊魯電業股份有限公司發起人會ニテ經營シ目下設立手續中  
 ナリ  
 、新公司ノ資本金 四百萬圓  
 、半額拂込済  
 、利益金 六、七、三、七〇圓 (但シ昨年七月以降六ヶ月分)  
 、十二月末 年一回決算

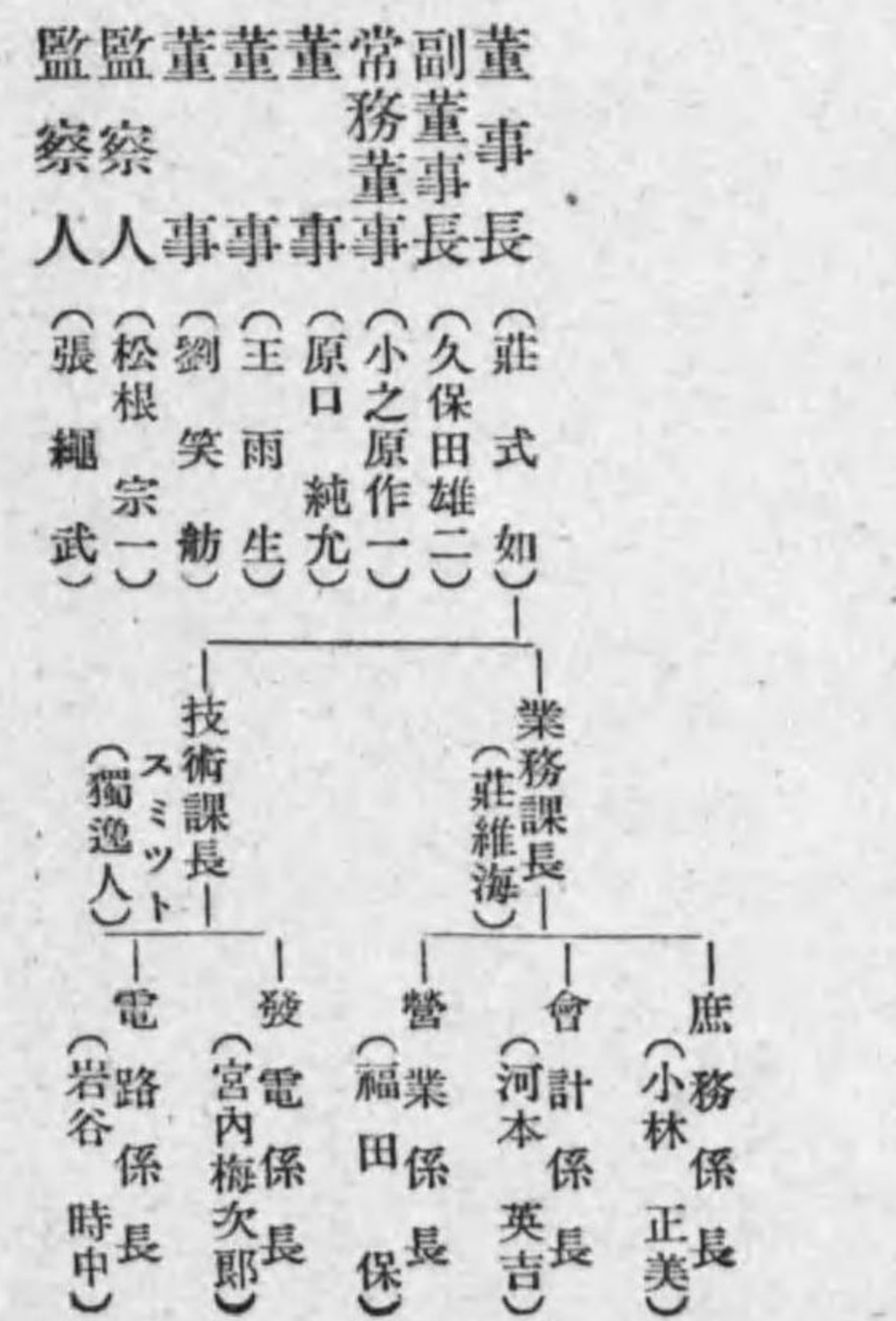

【朝鮮鴨綠江水力發電株式會社職制】

京城府黃金町一ノ一八〇

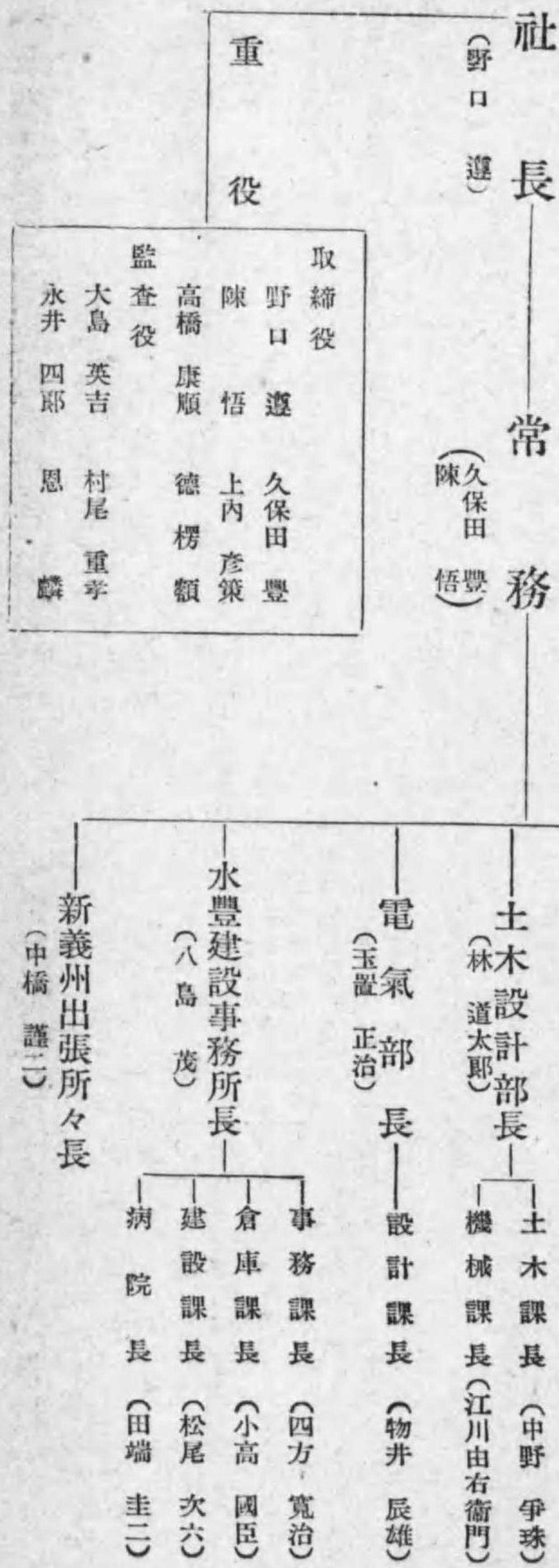

【小田原急行鐵道株式會社職制】

東京市澁谷區千駄ヶ谷町五丁目八六二  
電話 四谷代表 七、七一、一 番

|    |                     |      |             |
|----|---------------------|------|-------------|
| 資本 | 三〇,〇〇〇,〇〇〇圓         | 拂込   | 一五,〇〇〇,〇〇〇圓 |
| 社債 | 一四,〇〇〇,〇〇〇圓         | 支拂手形 | 八,〇〇六,〇〇〇圓  |
| 積立 | 一三〇,〇〇〇圓            | 一收入  | 二,三九七,八〇〇圓  |
| 支出 | 一,九六八,〇六圓           | 一利益  | 四〇,〇七八圓     |
| 決算 | 四月,十月(昭和十四年十月末)     |      |             |
| 開業 | 本線昭和二年四月,江ノ島線昭和四年四月 |      |             |

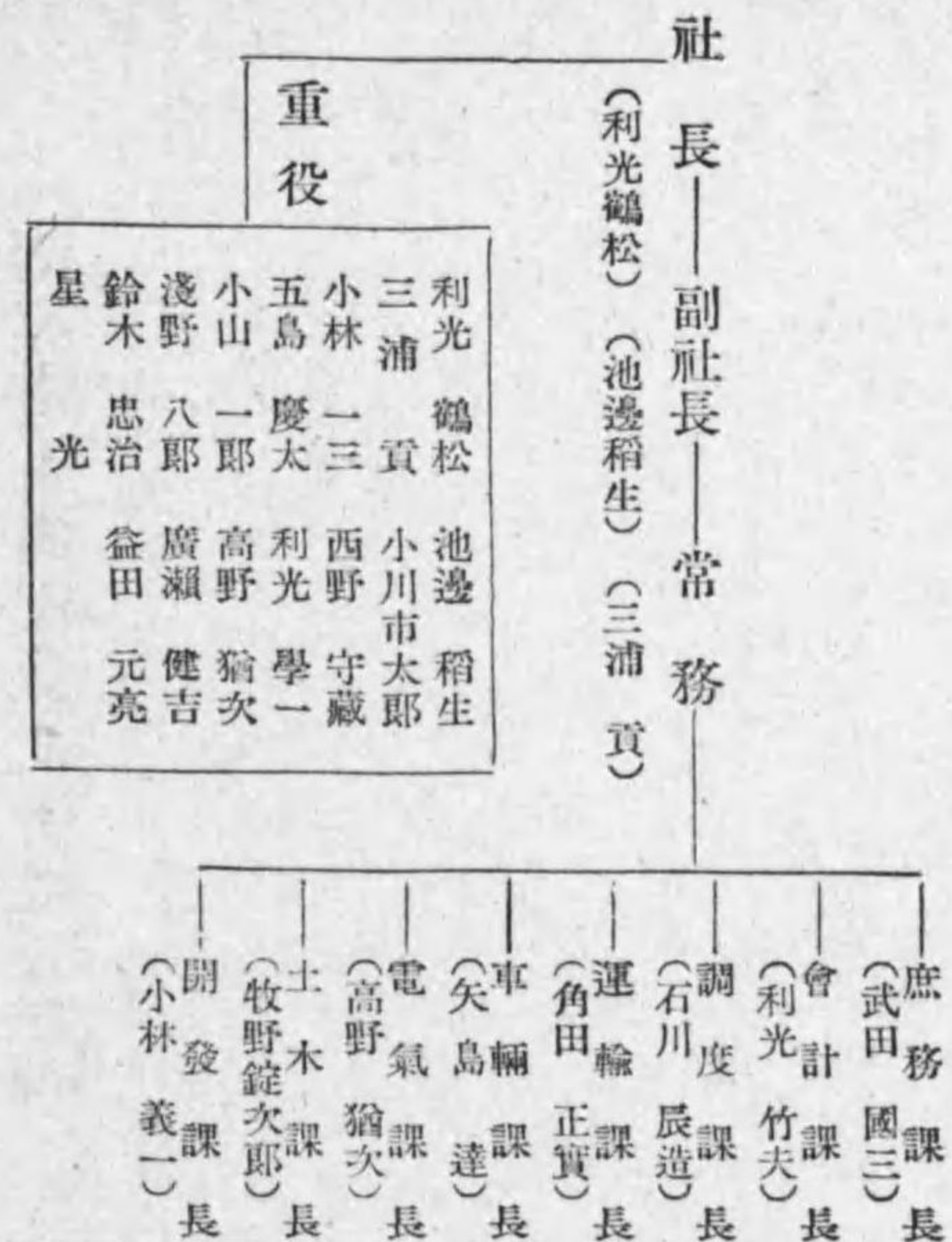

【揖斐川電氣工業株式會社職制】

東京市麴田區有樂町二丁目九番目

|    |                   |     |             |
|----|-------------------|-----|-------------|
| 資本 | 三〇,〇〇〇,〇〇〇圓       | 拂込  | 一八,一五〇,〇〇〇圓 |
| 社債 | 四,〇〇〇,〇〇〇圓        | 借入  | 六,〇〇〇,〇〇〇圓  |
| 積立 | 一五〇,〇〇〇圓          | 一收入 | 三,一三六,〇七圓   |
| 支出 | 二,三三三,三八圓         | 一利益 | 八〇,〇六九圓     |
| 配當 | 年八分               |     |             |
| 決算 | 五月,十一月(昭和十四年十一月末) |     |             |
| 開業 | 大正五年七月            |     |             |



【國際電氣通信株式會社職制】

東京市麴町區大手町二ノ二(日清生命館内)  
電話丸ノ内一三二二一 番

|    |             |
|----|-------------|
| 資本 | 三〇,〇〇〇,〇〇〇圓 |
| 拂込 | 一七,三〇〇,〇〇〇圓 |
| 配當 | 年七分二厘       |

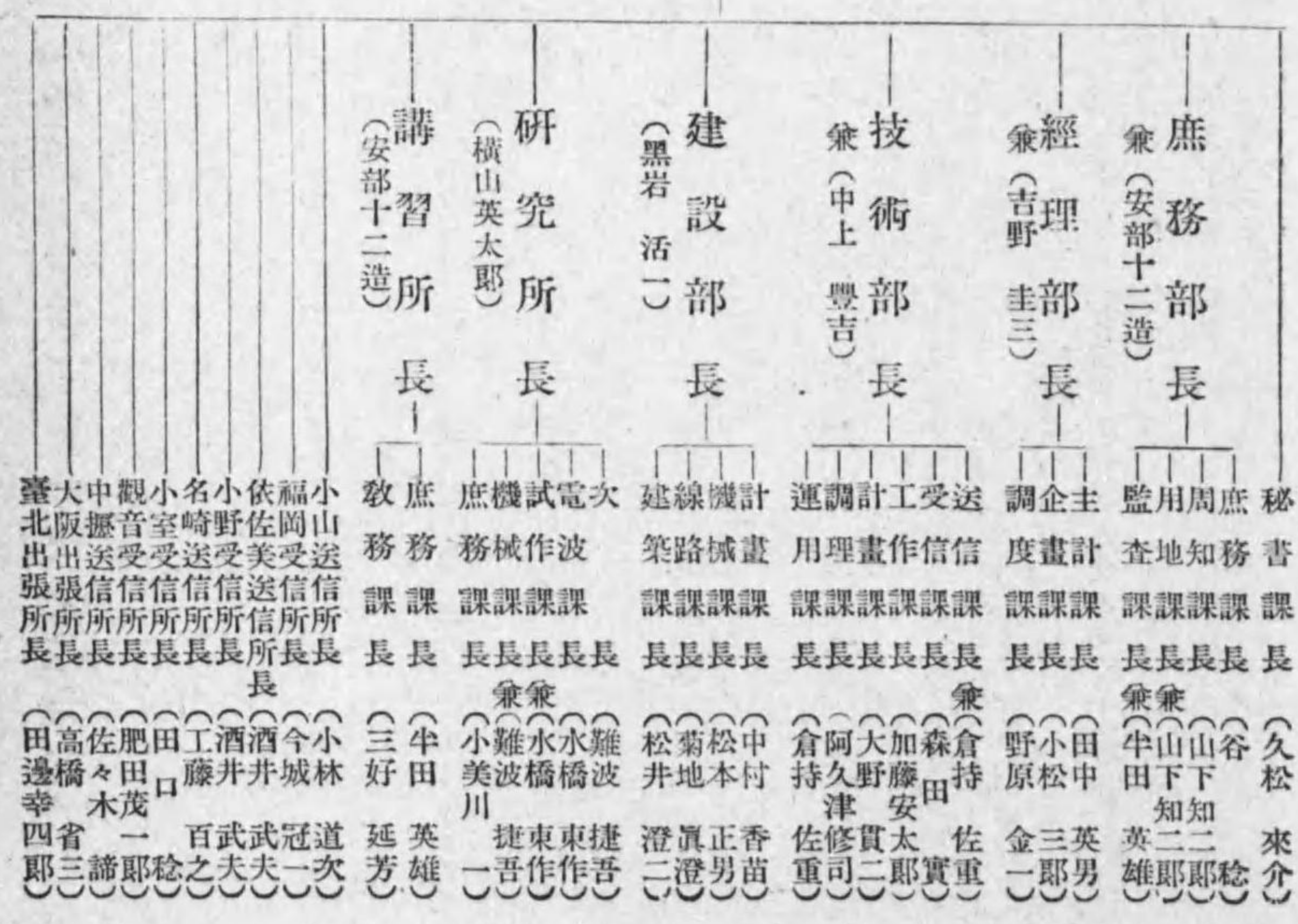







【第二鋼材販賣株式會社職制】

東京市麴町區丸ノ内二丁目二〇ノ一  
大阪出張所 大阪市北區宗是町一番地大阪ビル

一 資本 10,000,000圓 一 拂込 2,500,000圓  
一 設立 昭和十四年十一月  
一 創業 昭和十四年十二月

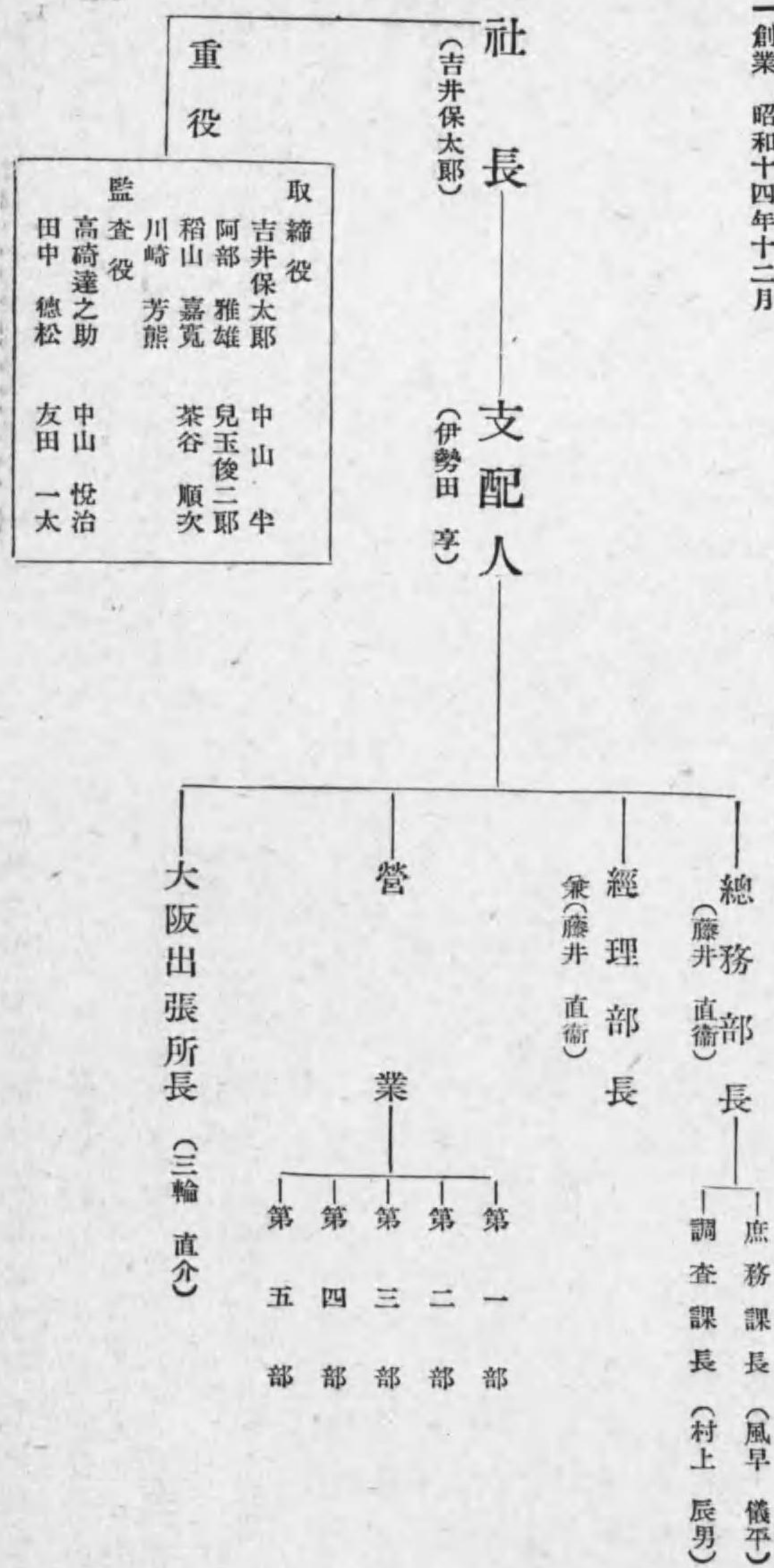

【大日電線株式會社職制】

本社並工場 尼崎市東向島西之町八  
東京販賣店 東京市麴町區丸ノ内一帝生ビル  
名古屋出張所 名古屋市中區西瓦町一三  
九州出張所 福岡市片土居町四一

一 資本 5,000,000圓  
一 製品 電線電纜及附屬品  
鉛管、鉛板、エポナイト諸製品

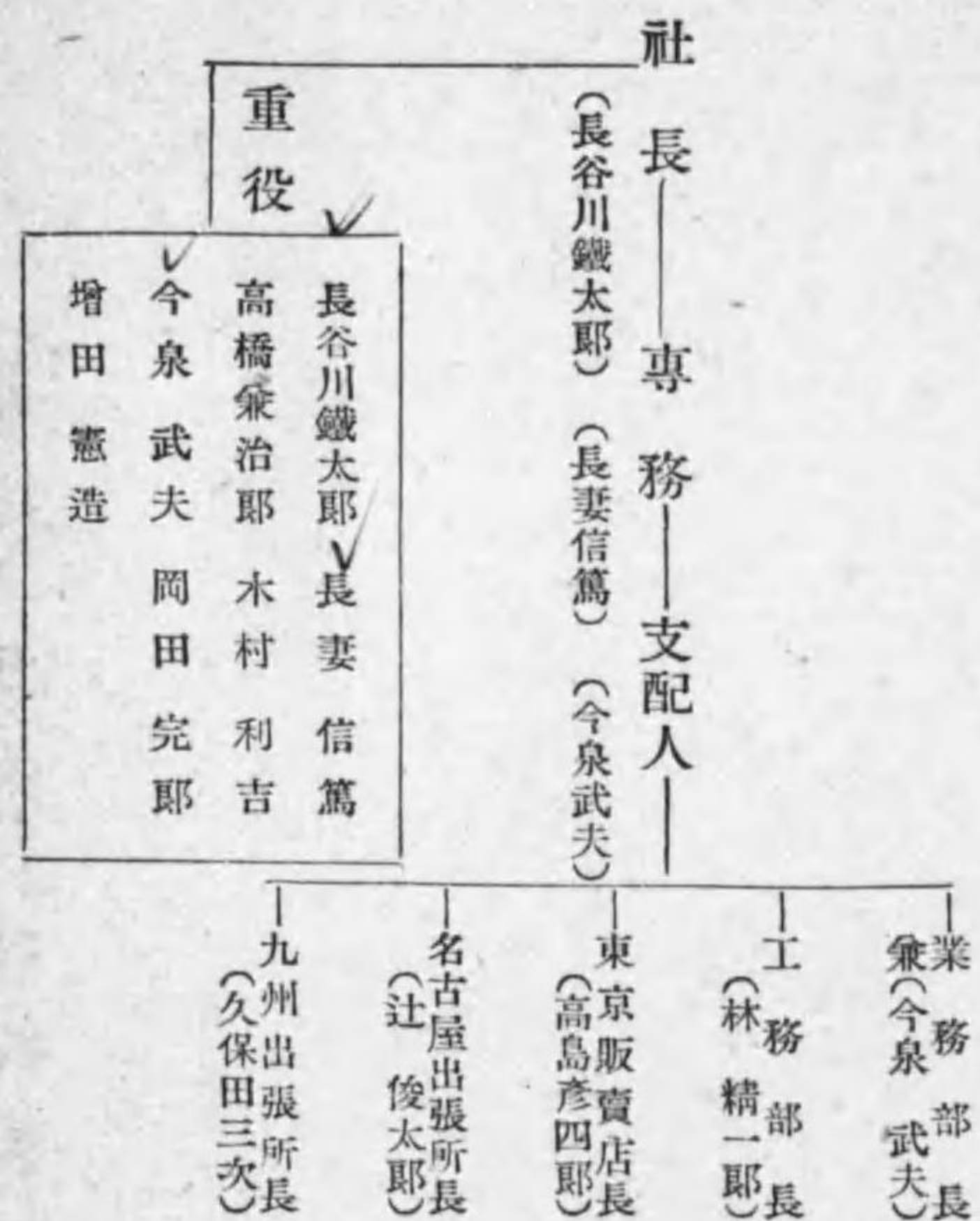

【東北振興アルミニウム株式會社職制】

本社 東京市麴町區内幸町二丁目一番地三大阪ビル内  
工場 福島縣郡山市字宮田十五番地

一 資本金 10,000,000圓  
一 事業 アルミニウム及之ニ關係アル工業品ノ製造及販賣

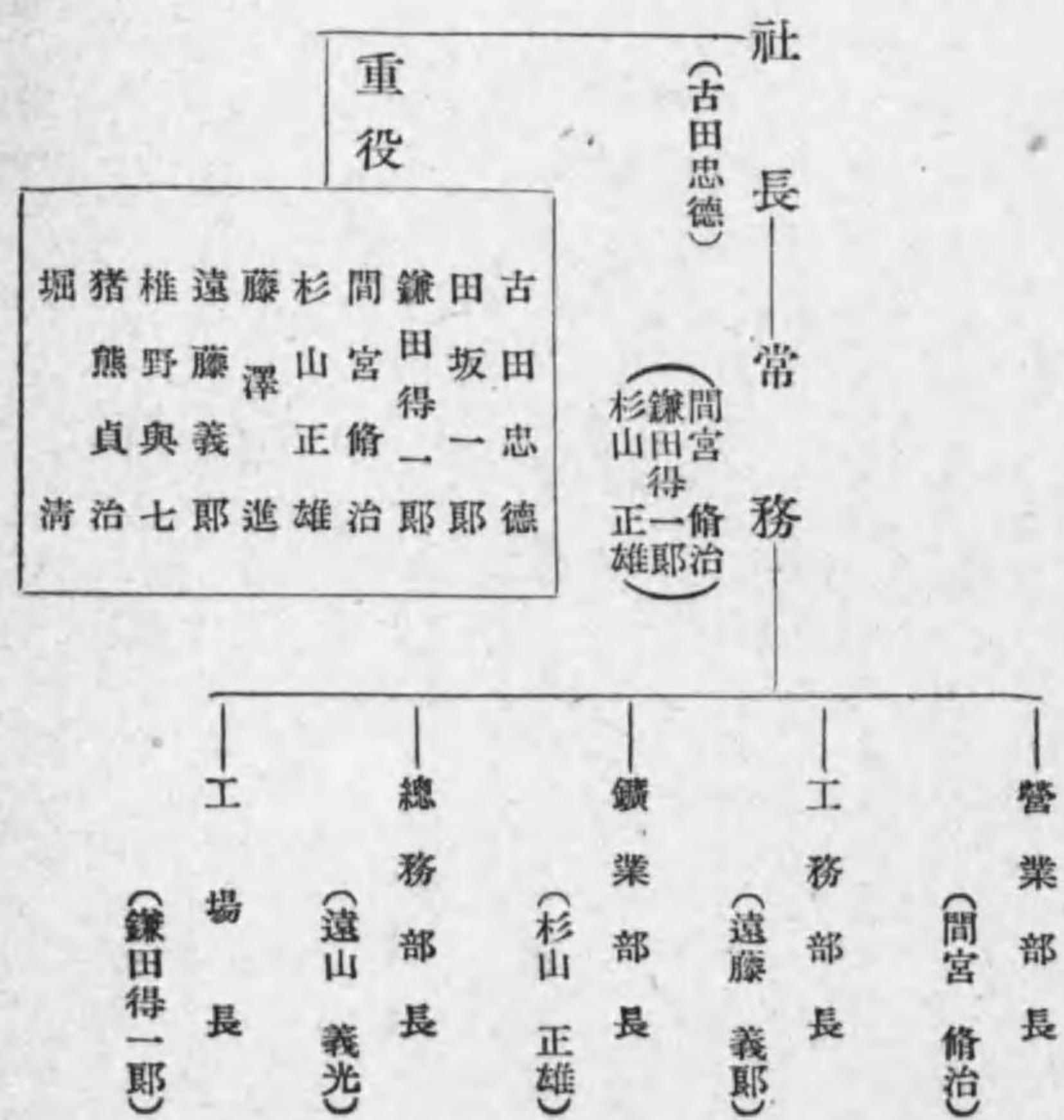

【株式會社清水組職制】

京橋區寶町二ノ一ノ一  
電話京橋代表四一八一番

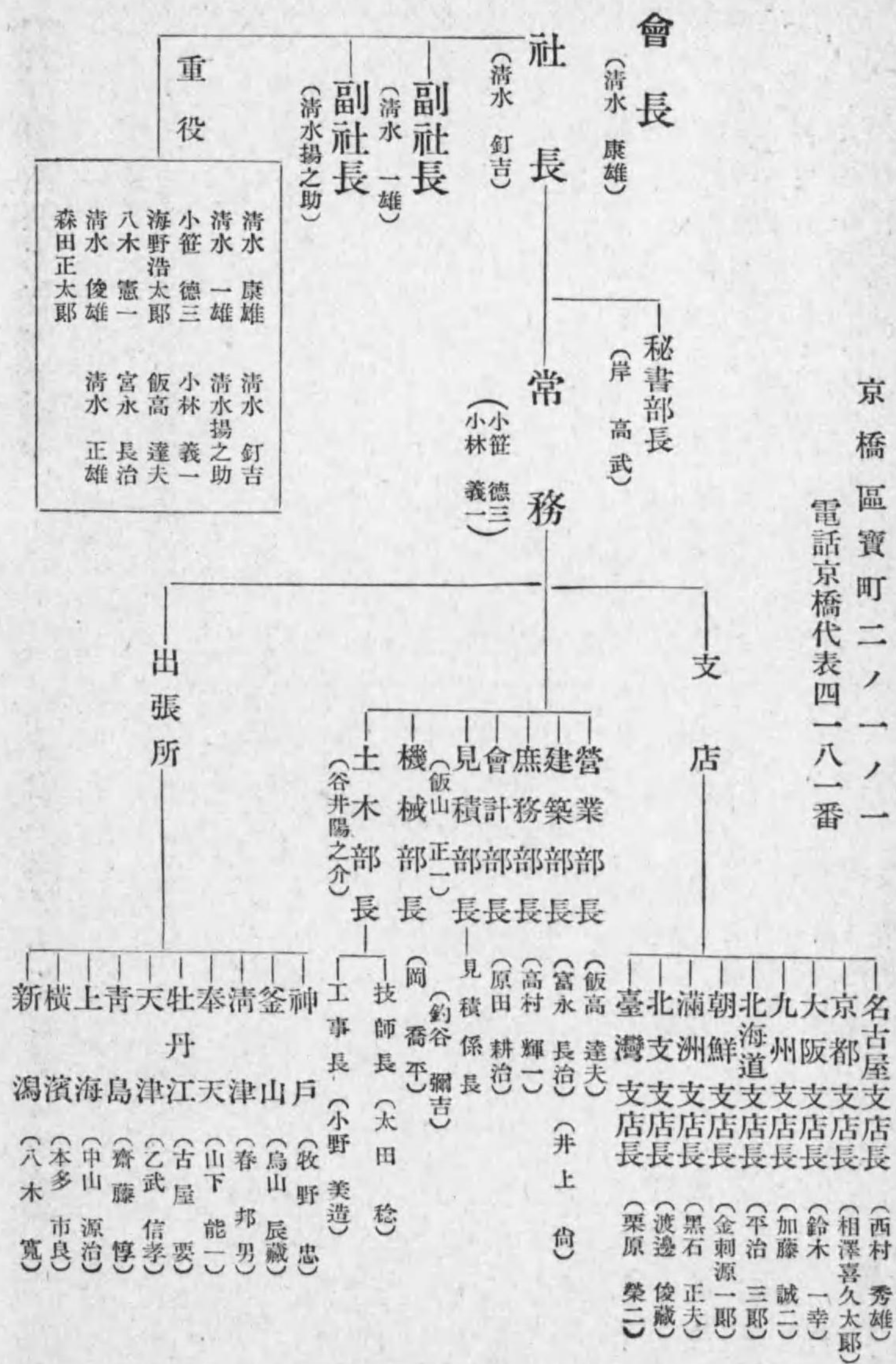

【松下電熱株式會社職制】

一 資本金 二,000,000圓  
一 製品 工業用及家庭用電熱器一般、電氣爐配電盤

大阪府河内郡門真町

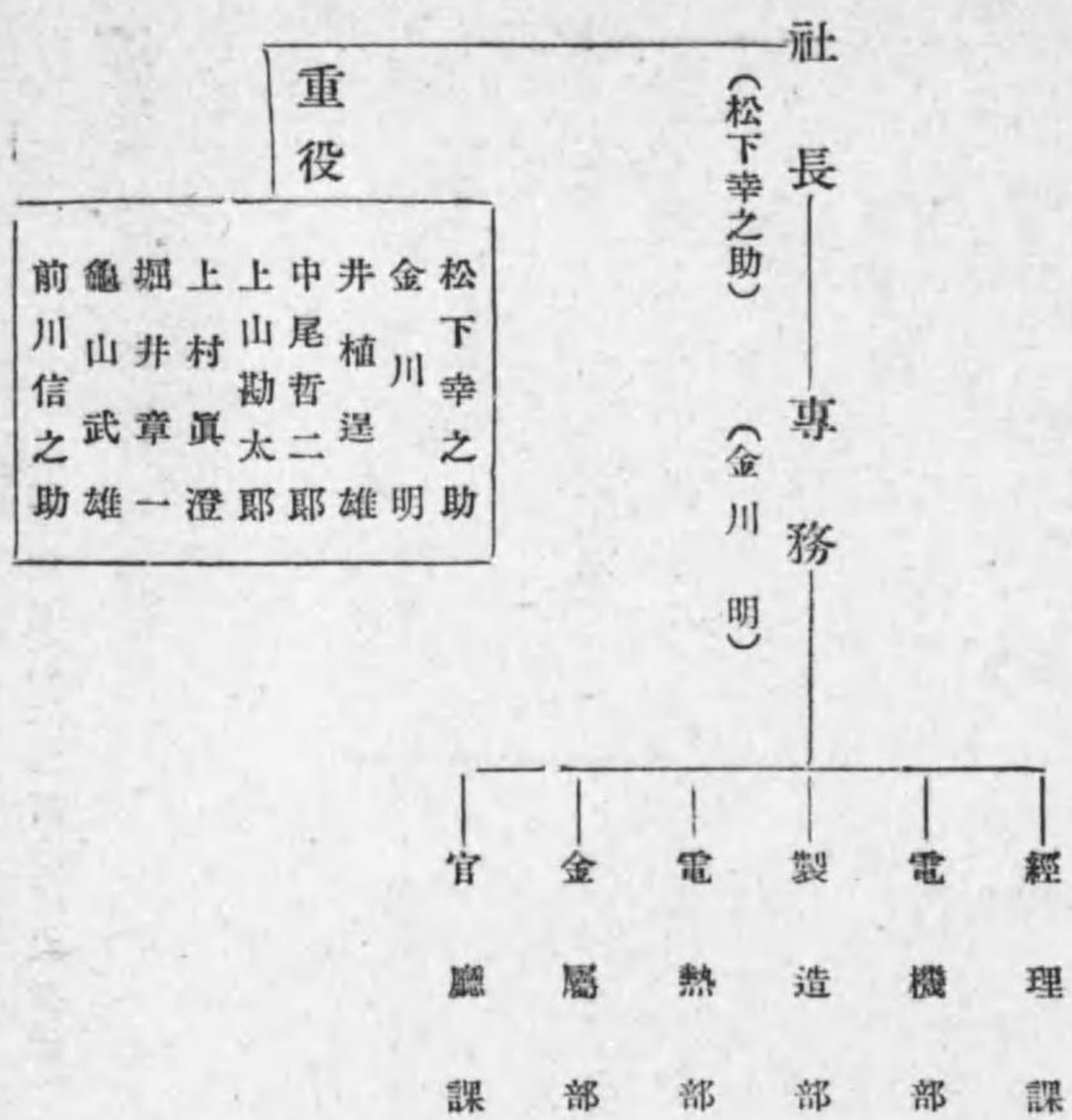

【松下乾電池株式會社職制】

一 資本金 五,000,000圓  
一 製品 乾電池

大阪府北河内郡三郷町

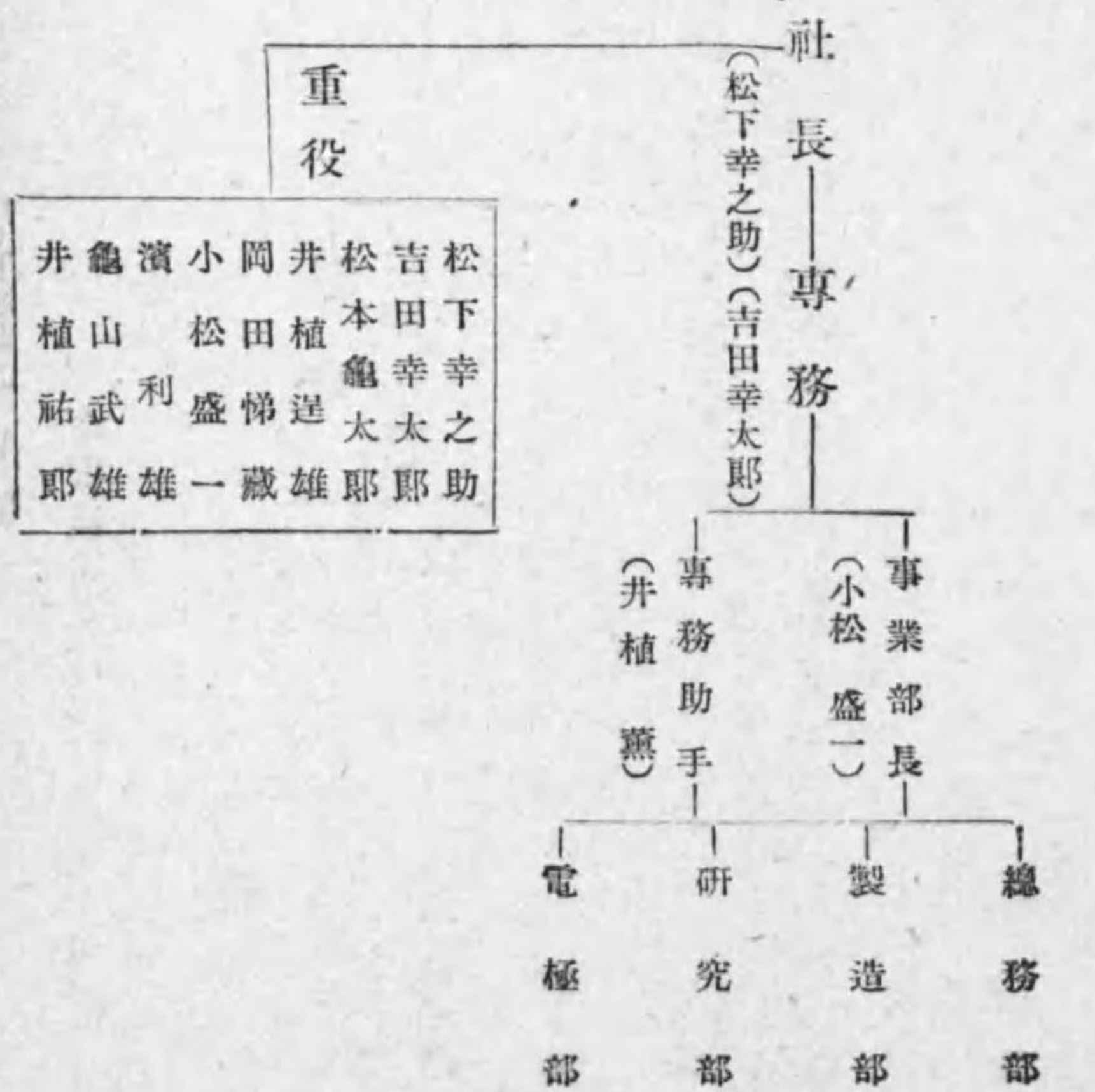



【日本機械製造工業組合聯合會職制】

東京市麴町區丸ノ内二ノ二〇

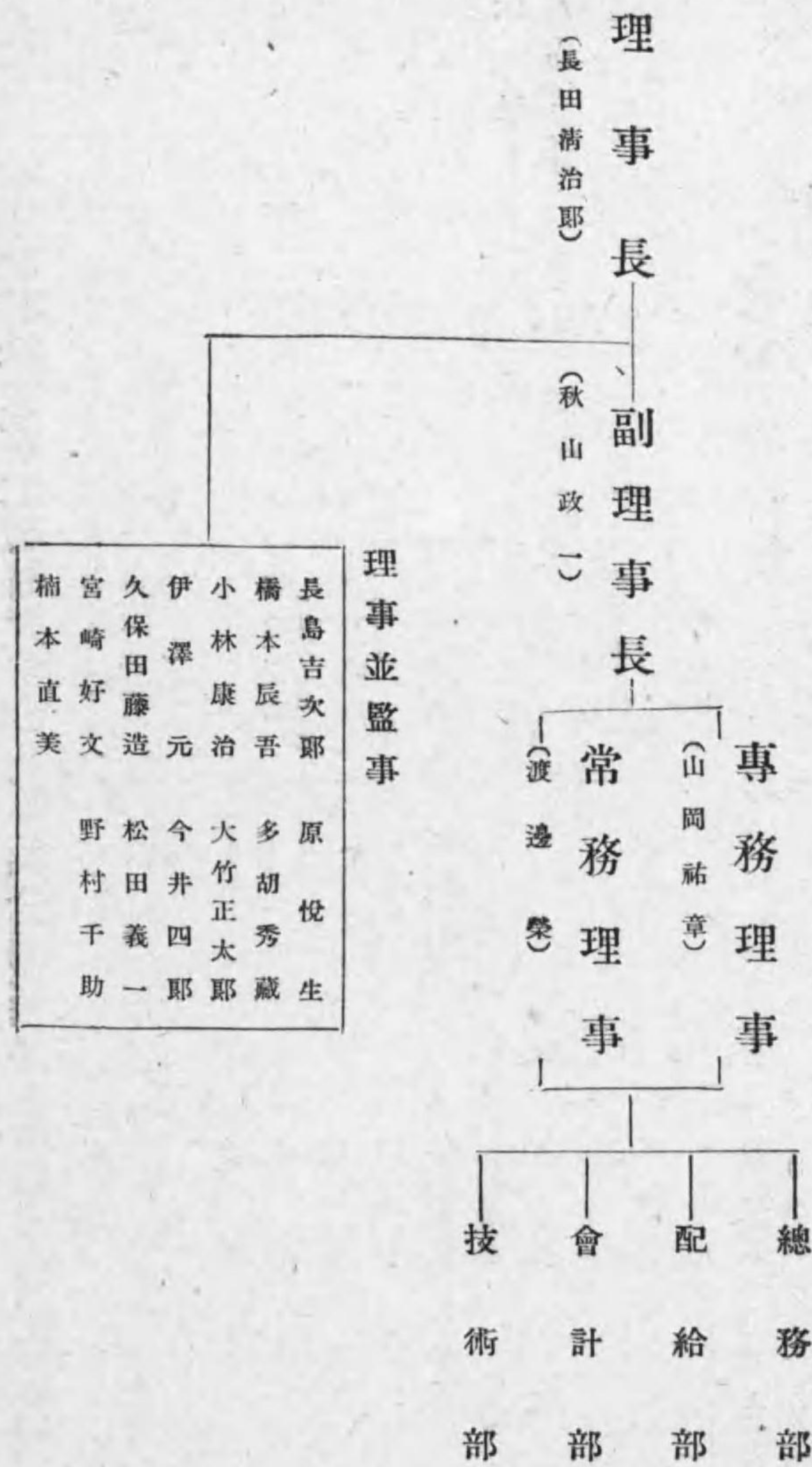

【日本鐵鋼製品工業組合聯合會職制】

東京市麴町區内幸町二ノ三  
電話銀座五七九五(四)番



【株式會社戸田組職制】

東京市京橋區京橋一ノ三ノ四  
電話京橋(56) 代表 五一二六番

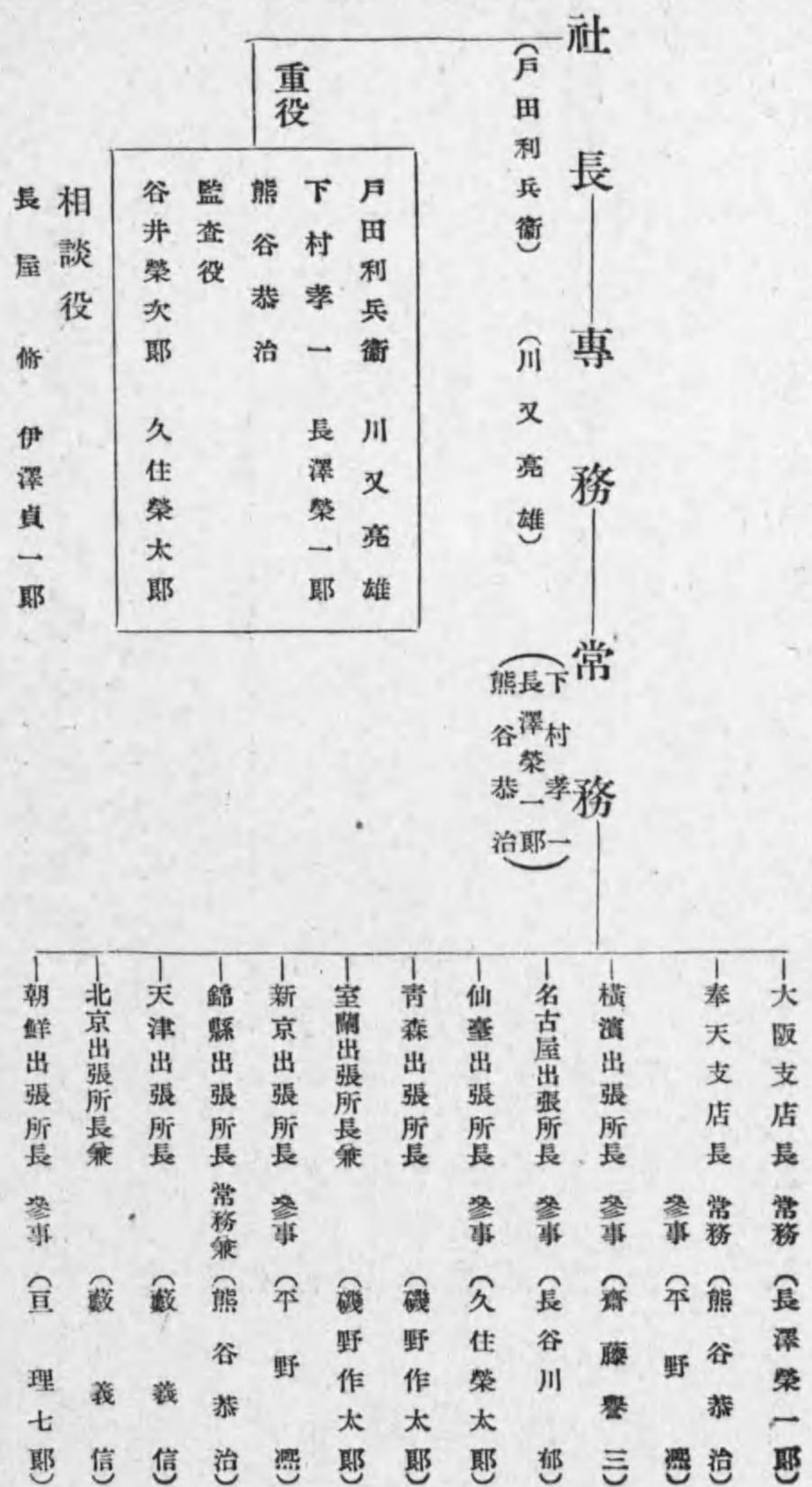

【中央土木株式會社職制】

東京市芝區新櫻田町二七日 日產館  
電話銀座(57) (代表) 七六九五

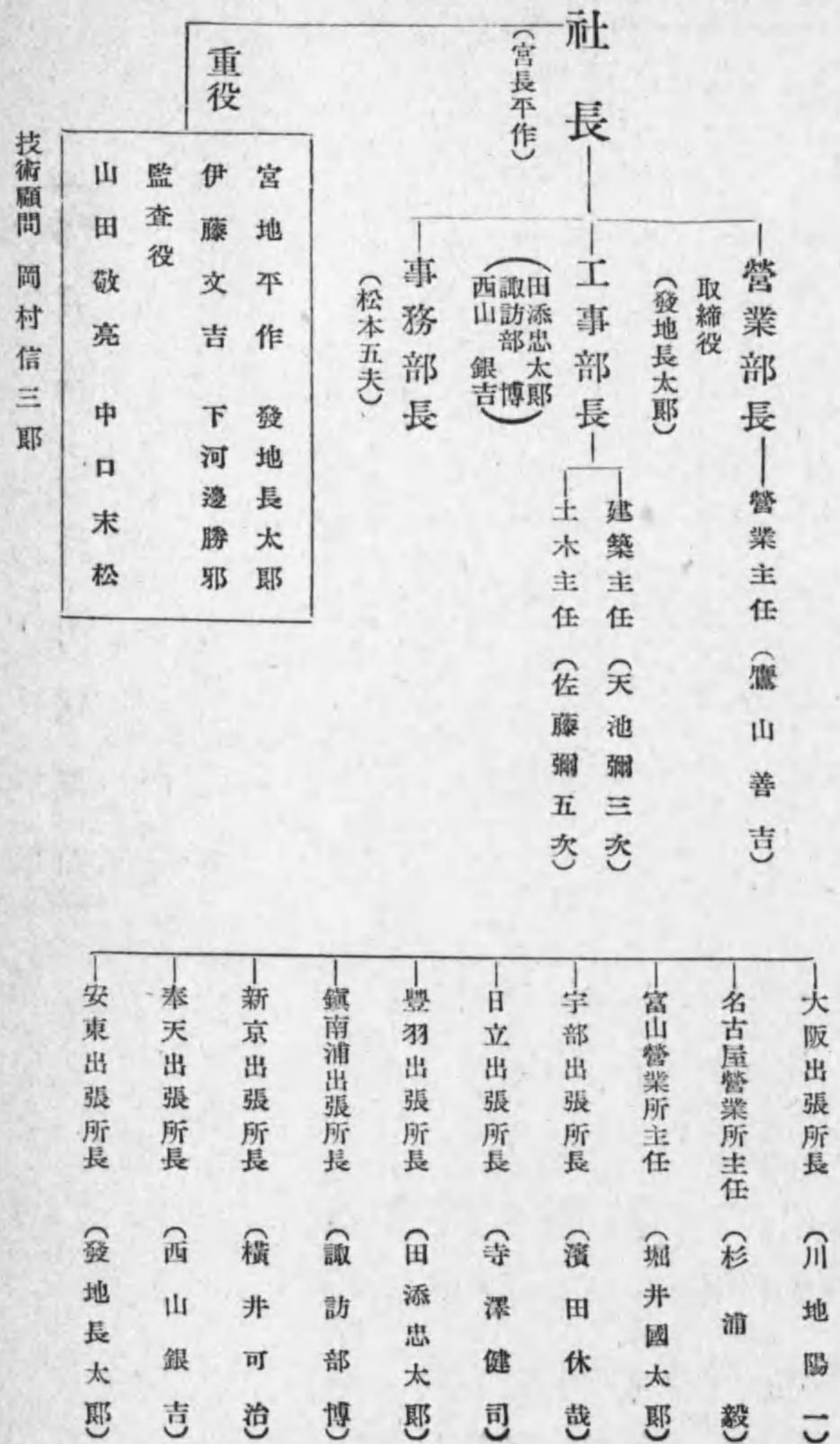

【大倉土木株式會社職制】

東京市京橋區銀座三ノ四ノ一  
電話京橋(56)自代表六一五五九一  
至(長)六一五五九一

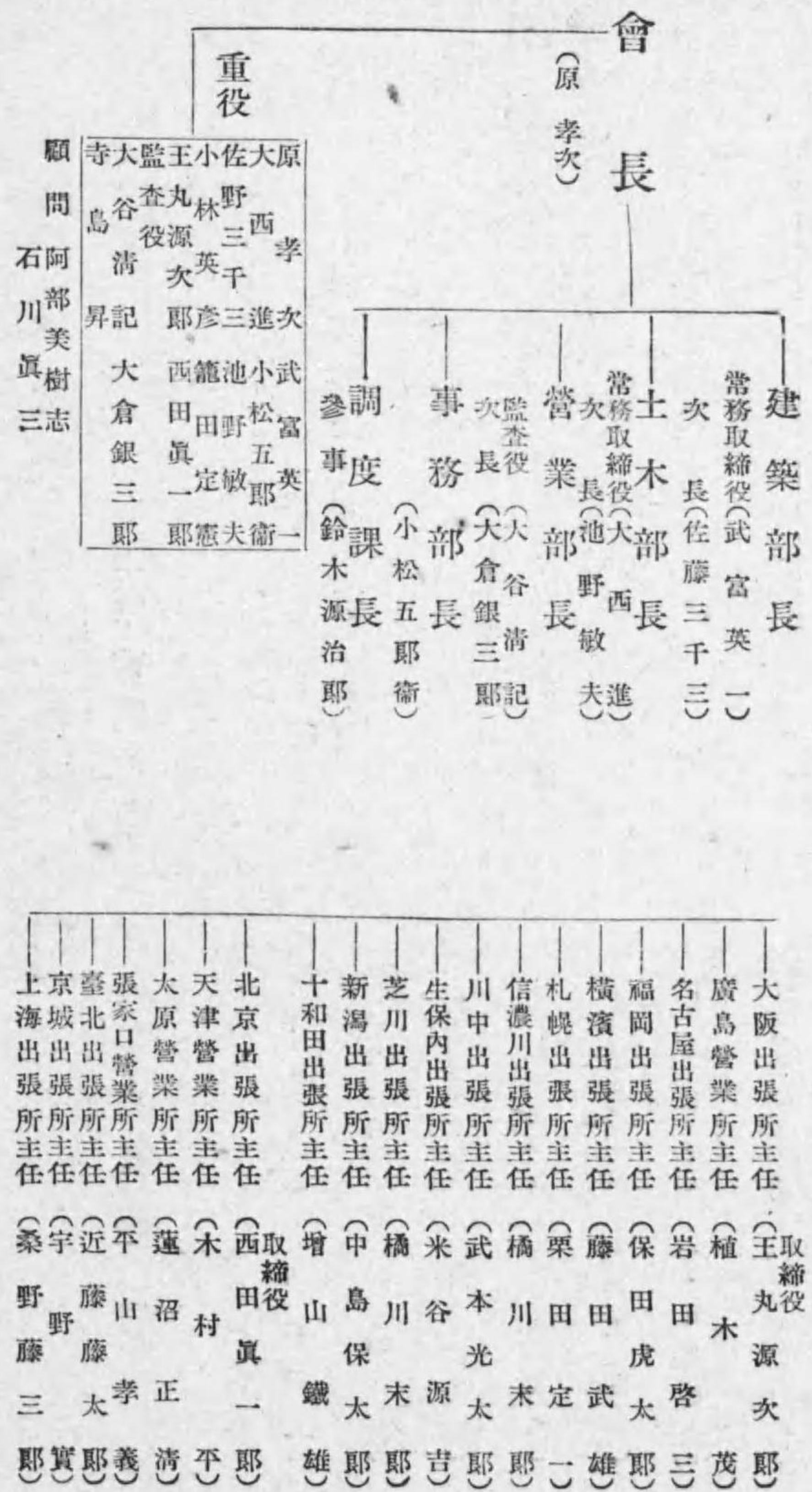

【株式會社鹿島組職制】

東京市京橋區橫町二ノ三ノ一  
電話京橋(56)六二一一一五番

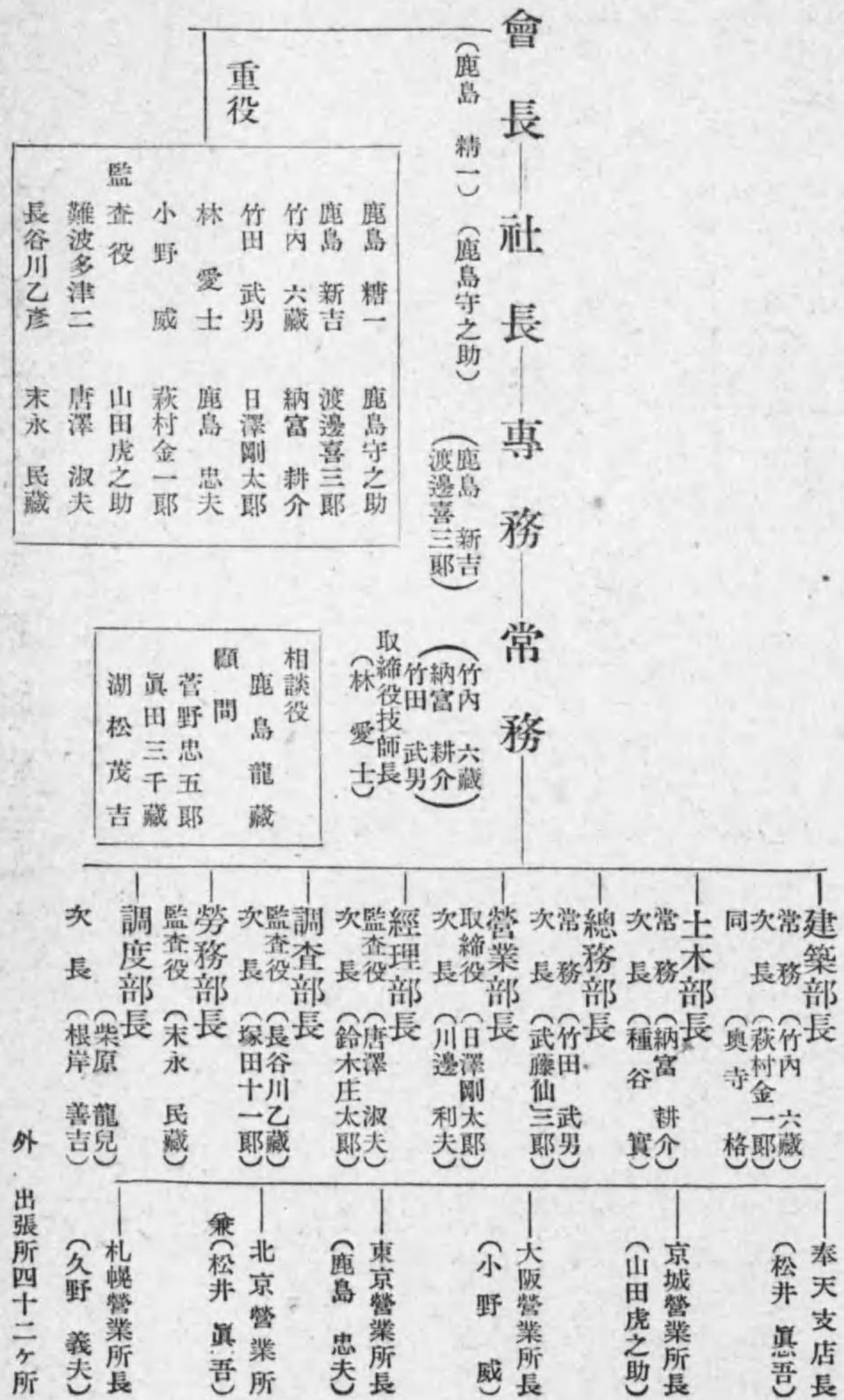



【株式會社西松組織制】

東京市麴町區丸ノ内二ノ六八重洲ビル  
電話丸ノ内(23)自五二六六一至五二六三

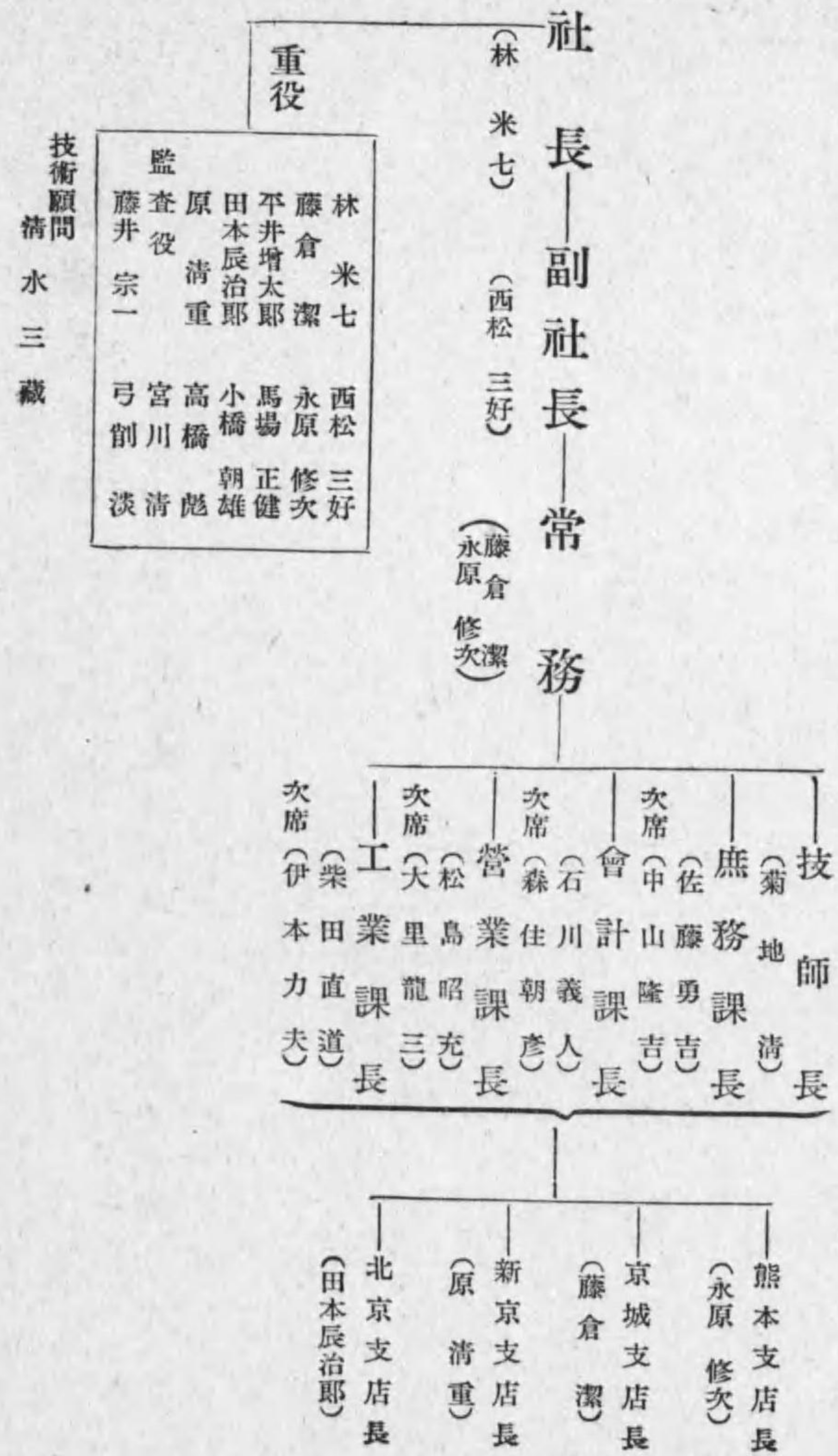

【佐藤工業株式會社職制】

富山縣東礪波郡柳瀬村東開發四五四  
電話出町(長)三六番

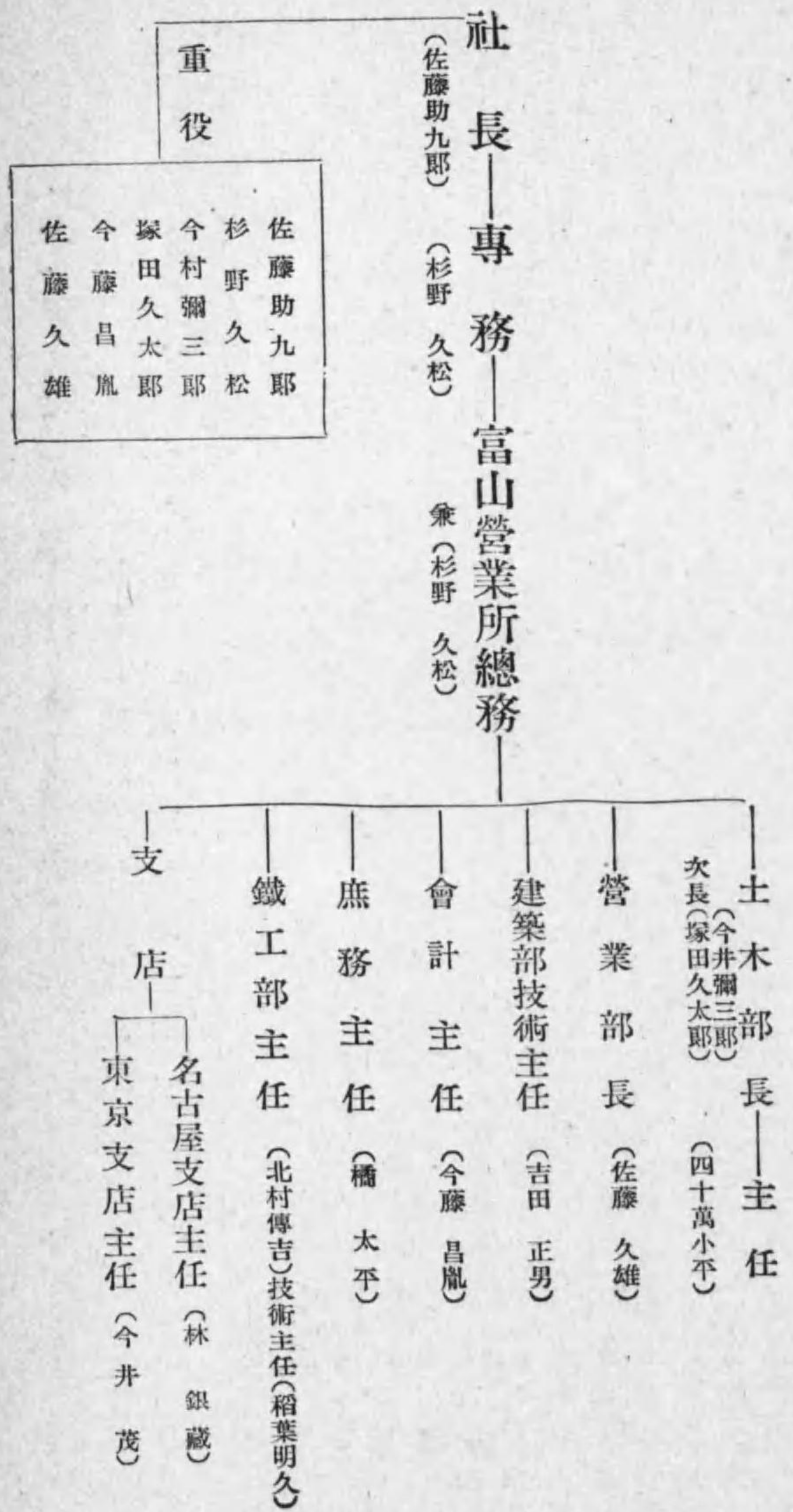



【東臺灣電力興業株式會社職制】

本社 臺北事務所 臺北市表町二丁目十六番地  
 東京事務所 東京市京橋區京橋三丁目一番地  
 花蓮港事務所 花蓮港廳花蓮港街黑金通一番戶

一 資本 10,000,000圓  
 一 拂込 5,000,000圓  
 一 決算 四月、十月  
 一 開業 昭和十四年六月五日

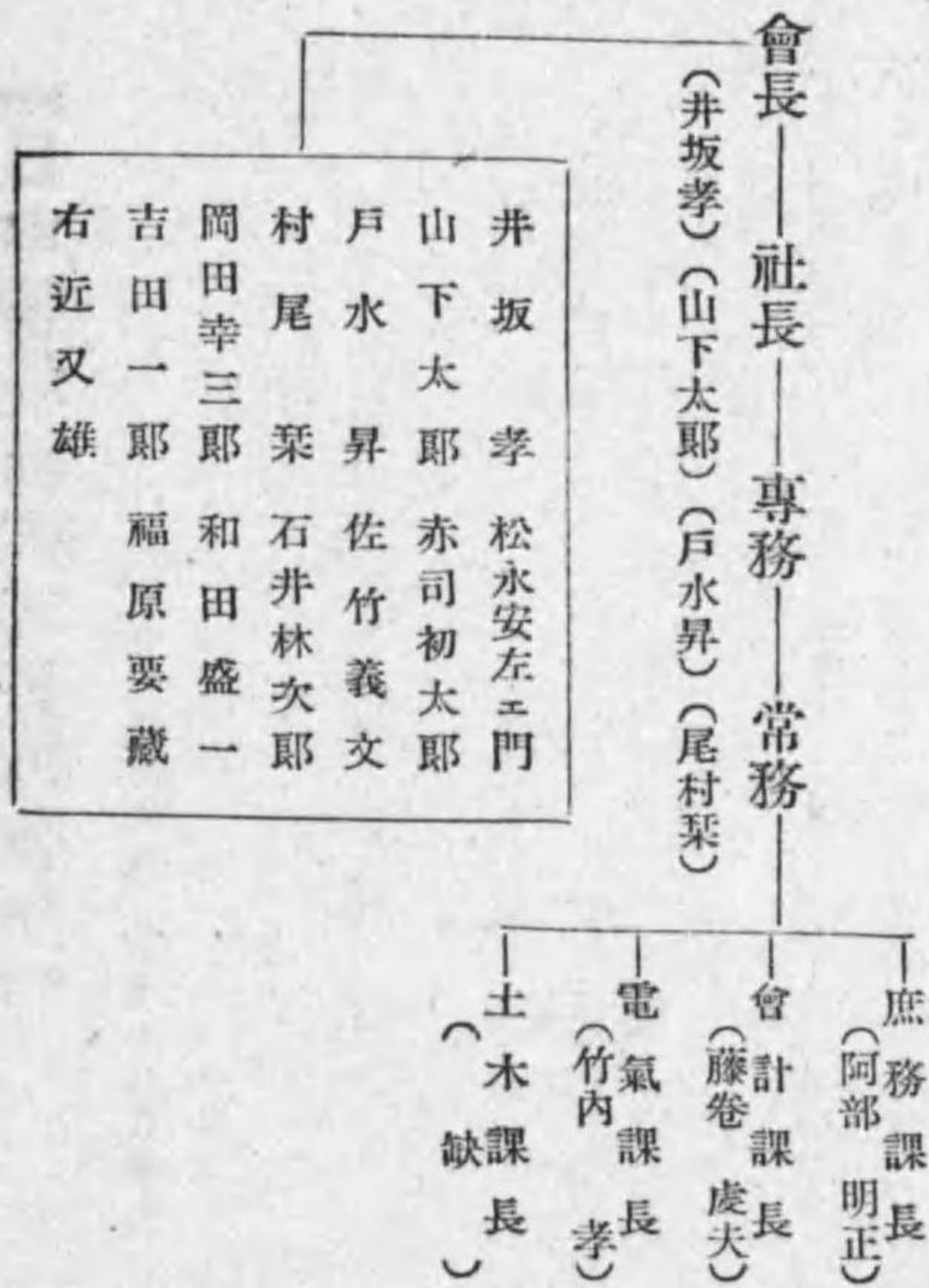

【大阪電線管工業組合職制】

大阪市西區立賣堀小通一ノ二〇立賣ビル

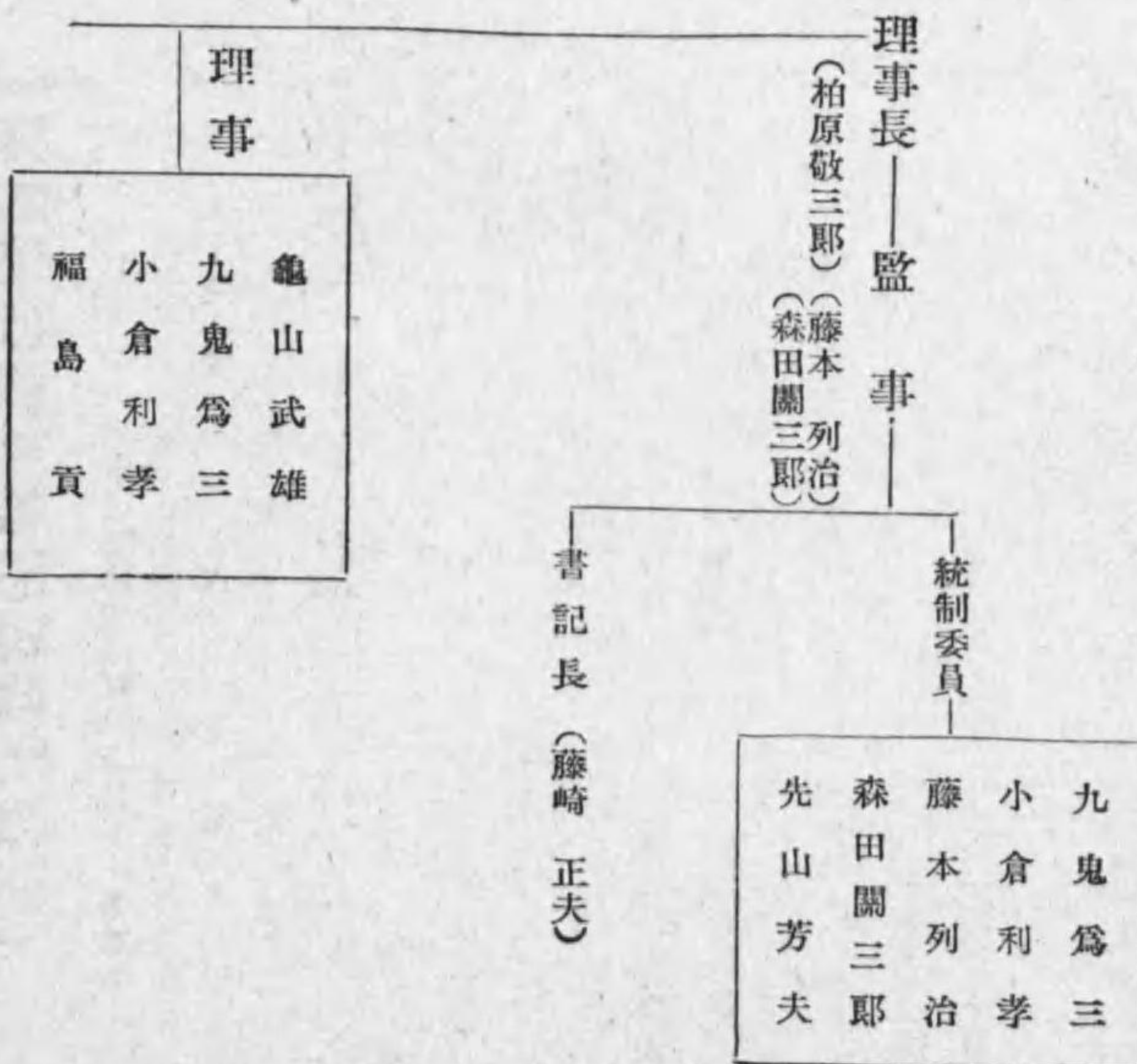

【日本蓄電器株式會社職制】

大阪市東區道修町一丁目十一番地

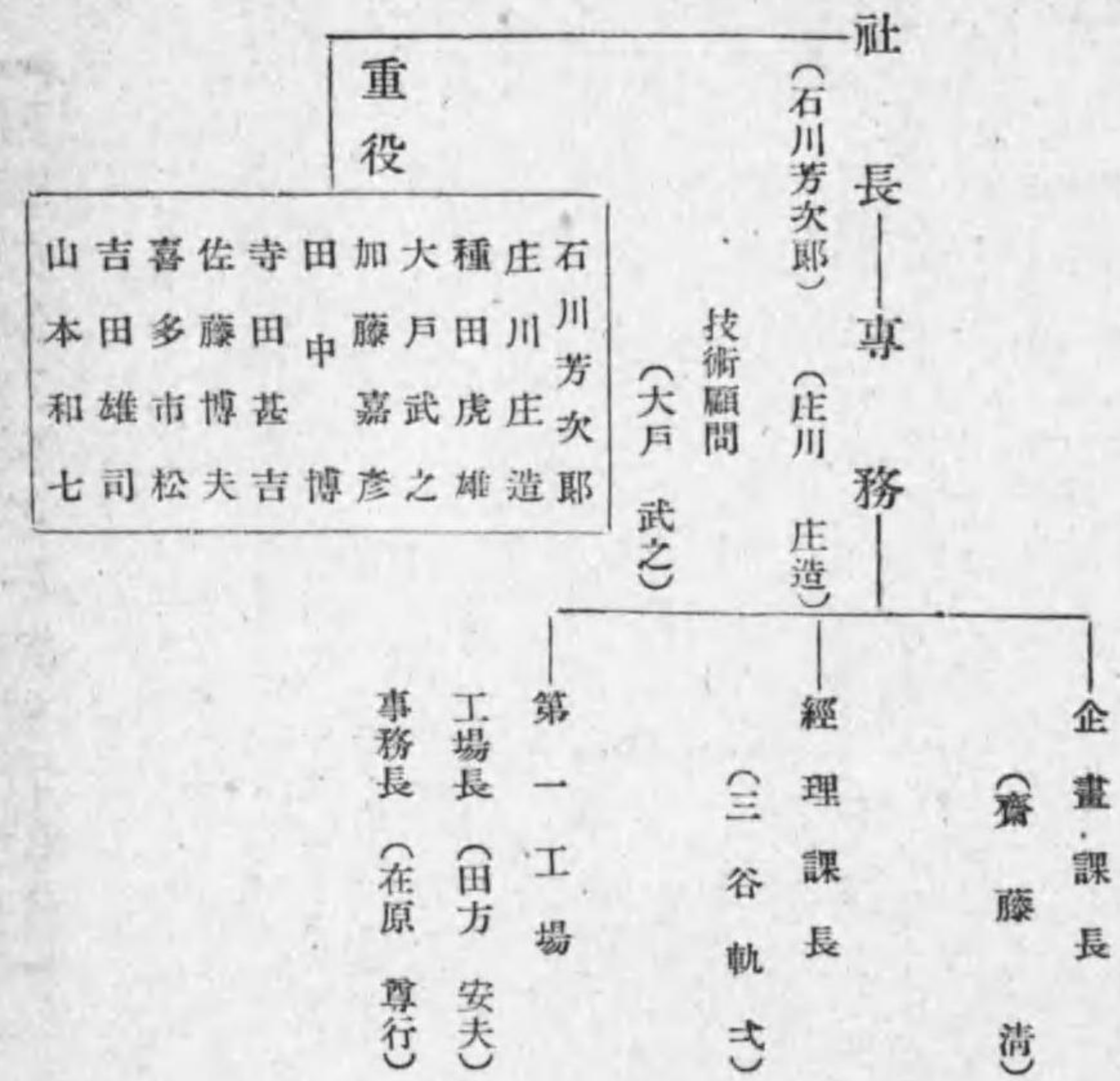

【日本電具株式會社職制】

大阪市東區道修町一丁目十一番地

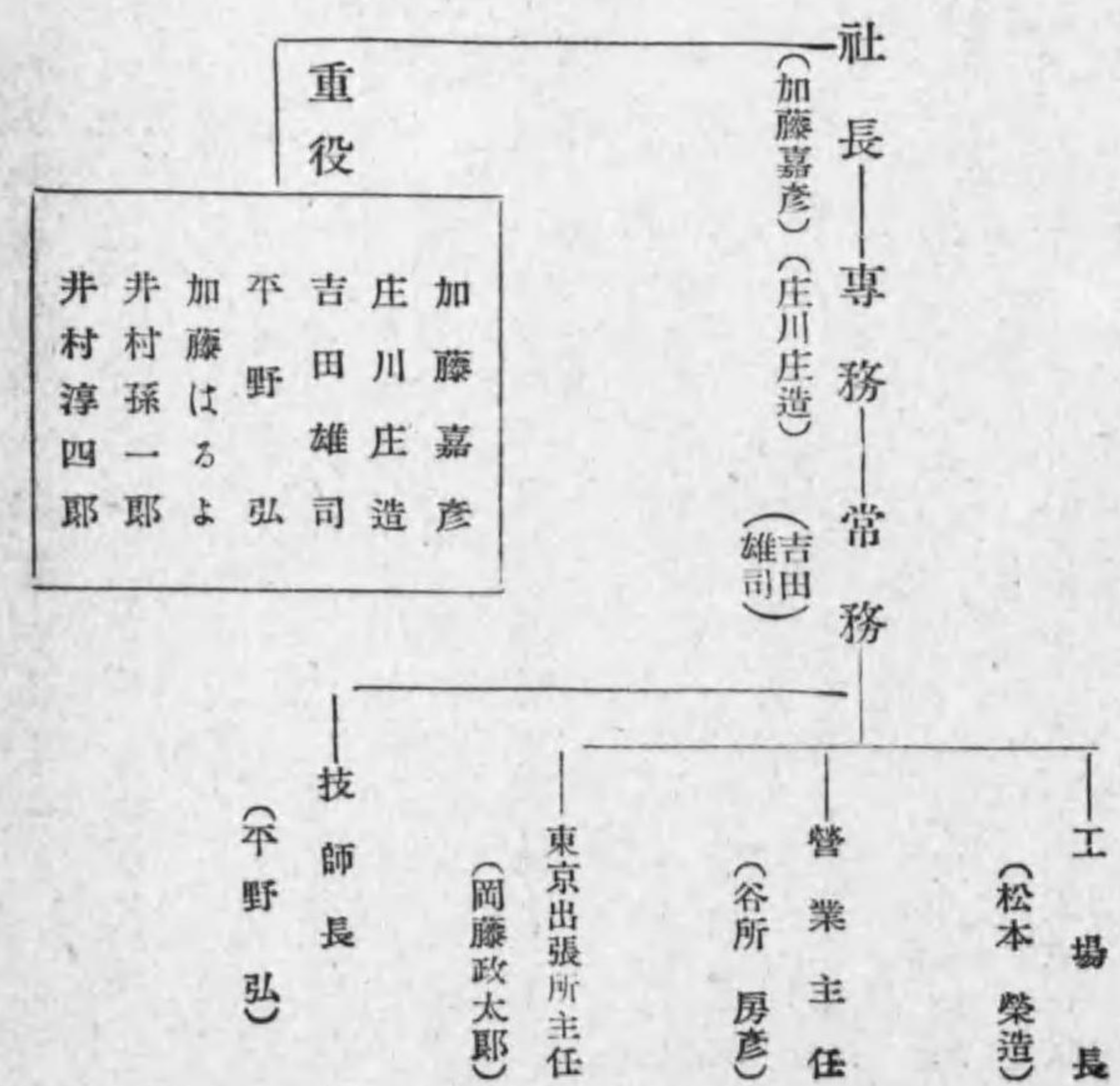

【日本キングライト株式會社職制】

本社 大阪市東淀川區小松南通二丁目十二番地  
東京營業所 東京市芝區田村町二ノ一内田ビル

一資本 一,000,000圓

一製品 キングライトチューブ、ロッド、キングライト成型品  
キングライトニツボンポンプ、フェノシリコンポンプ、  
バルブ、コック

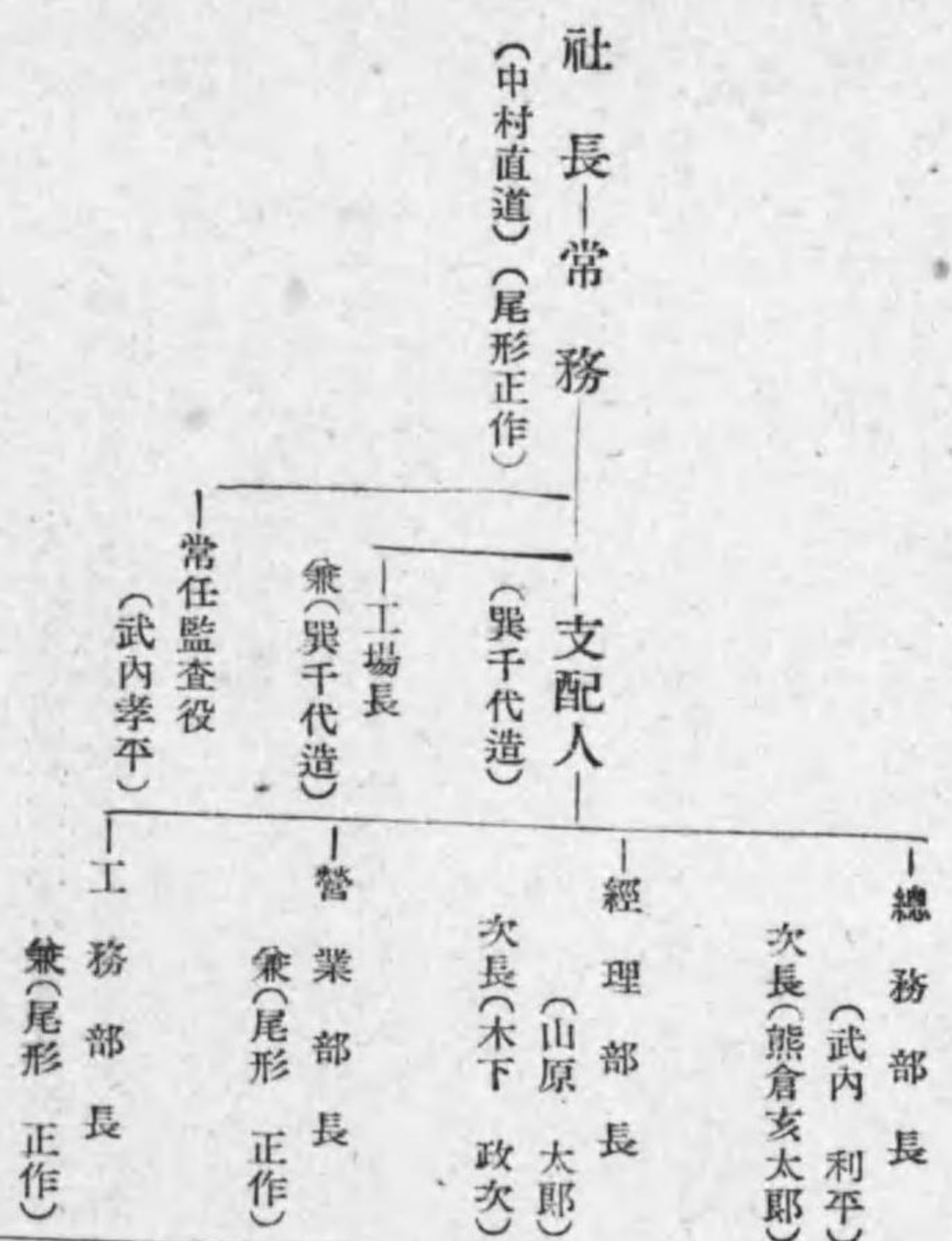

【株式會社赤見製作所職制】

本社及工場 東京市板橋區下赤塚町一九九〇—二番地  
電話 練馬 北町 七九番

東京營業所 東京市豐島區池袋町二ノ八八五番地  
山ノ手ビル三階 電話 大塚 七八二一・七八二二番

一資本 一,500,000圓 (金額拂込)

一設立 昭和十四年十二月八日

一營業科目 電氣爐製作、特種電熱器、電氣機械製作、溫度調節器製作、  
電熱利用ノ調査、計畫

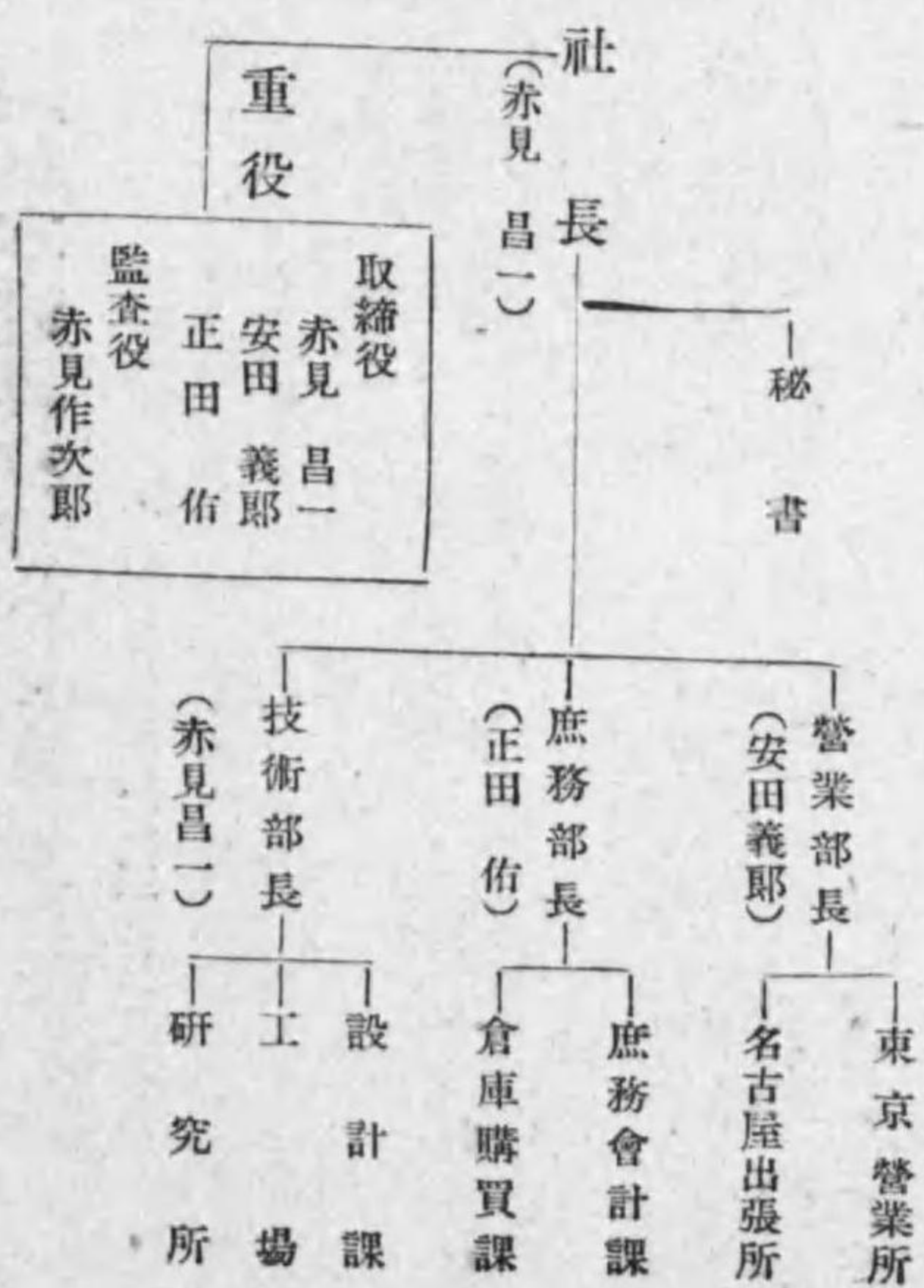

【株式會社天野商店職制】

本店 大阪市西區西道頓堀通三丁目  
機械部工場 兵庫縣武庫郡鳴尾村上田字中川四番地

一資本 一,100,000圓

一製品 本店—非鐵金屬配給指定所、アルミニウム、板、線、  
管、棒製造—般木材取扱及加工、軍需材料指定所  
機械部—KAK電動ホイス、起重機、アマノ式木炭瓦  
斯發生機

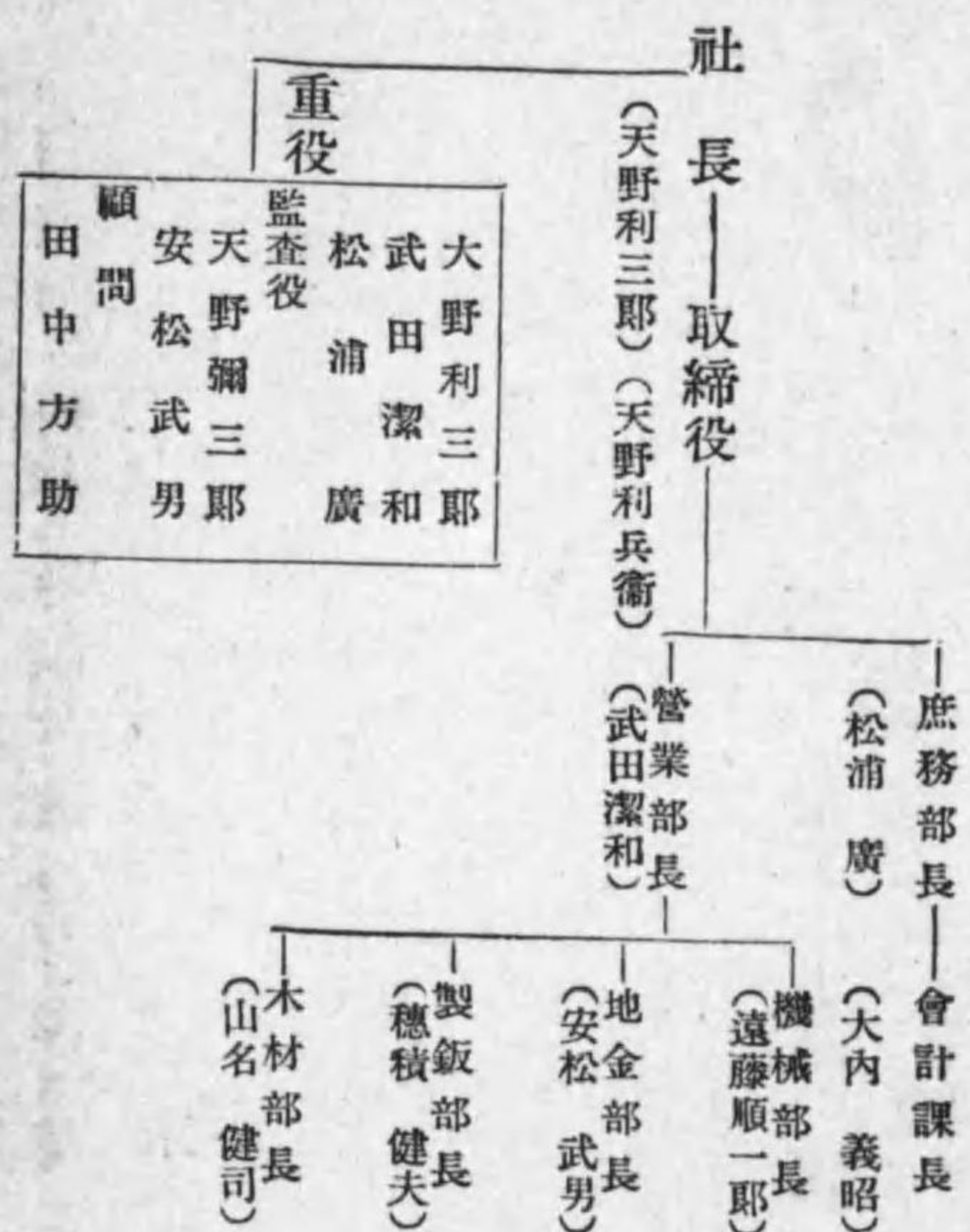

【株式會社桑山電機製作所職制】

營業所並工場 京都市右京區西院矢掛町十六番地  
名古屋分工場 名古屋市東區東櫻町三丁目十五番地  
名古屋出張所 名古屋市東區久原町四丁目九番地

一資本 一,500,000圓

一製品 特別高壓及高低壓配電盤、柱上用油入閉閉器  
特別高壓及高壓器具一式、電磁閉閉器

