

Kodak Gray Scale

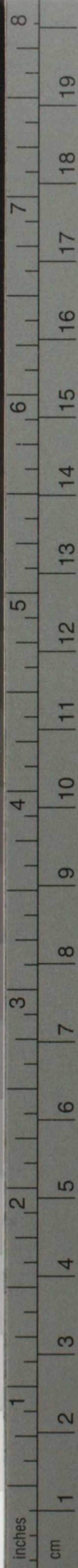

© Kodak, 2007 TM: Kodak

A 1 2 3 4 5 6 M 8 9 10 11 12 13 14 15 B 17 18 19



Kodak Color Control Patches

© Kodak, 2007 TM: Kodak



# 司法一覽

昭和十六年一月

司法省調査部



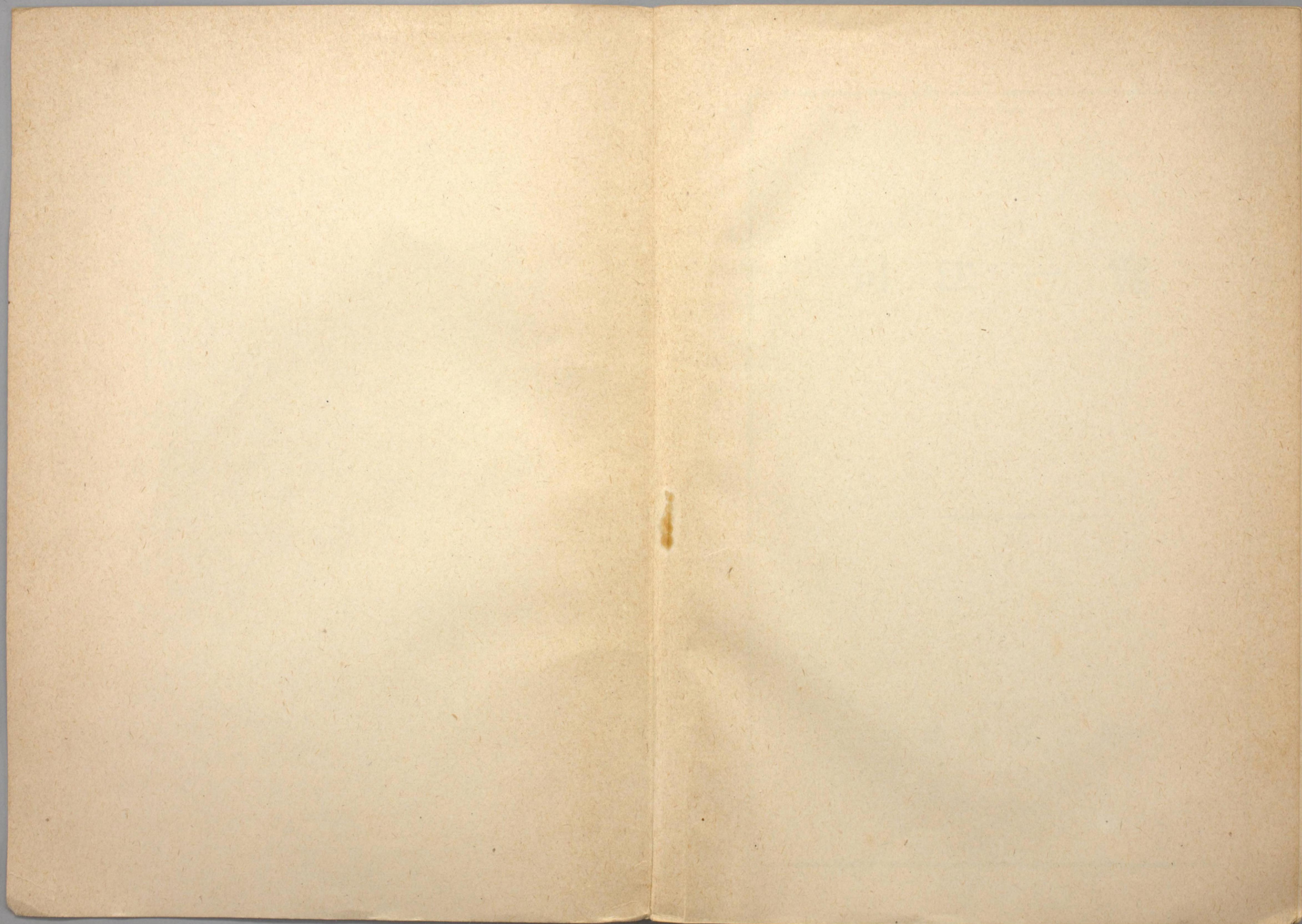



司法一覽

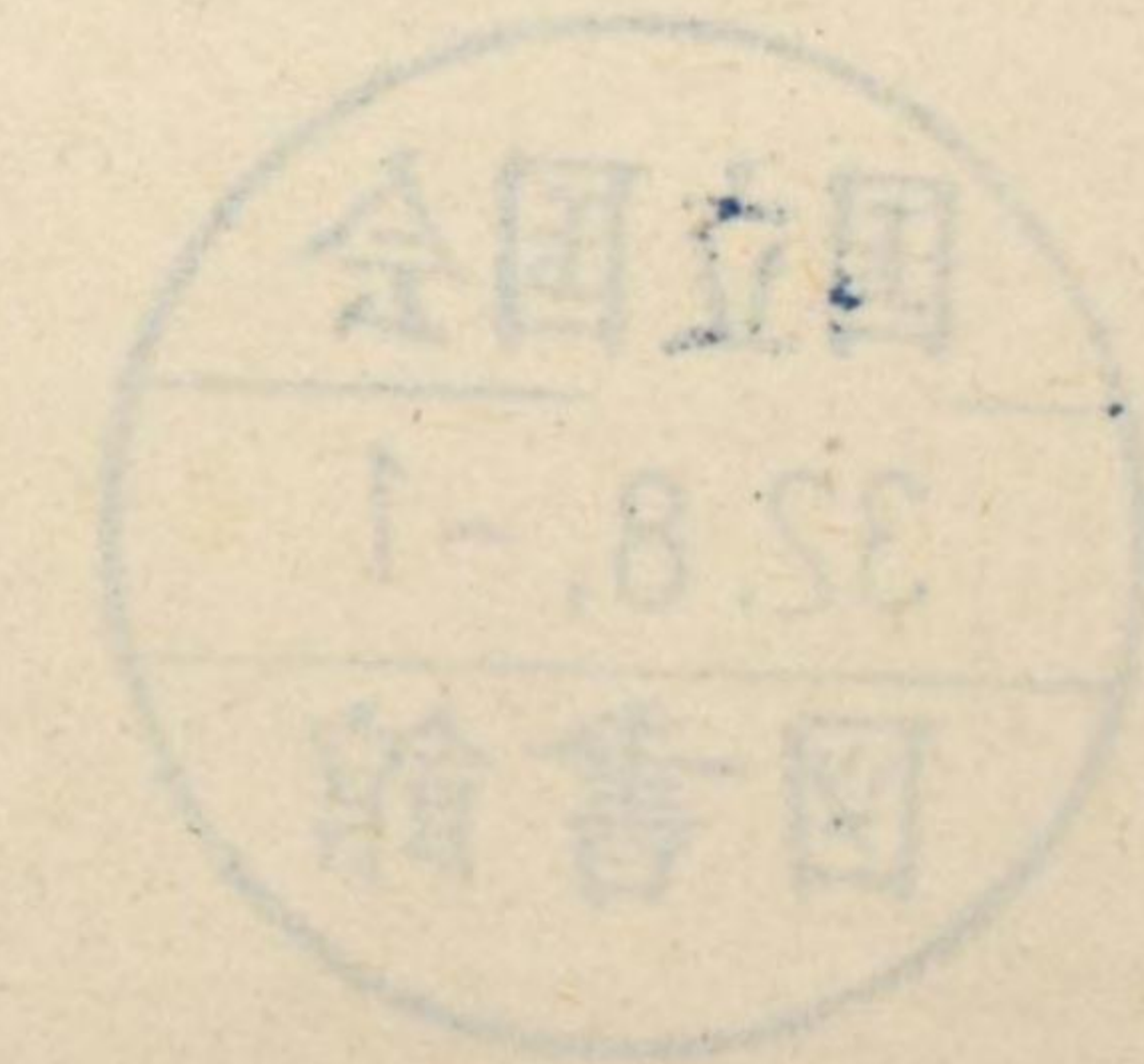

司法部調查部

130813



317.23  
H617h



費 一 部 別



調査報告書

430842

凡 例

- 一 表中往々曆年度又ハ會計年度ノ調査ニ係ルモノアリ前者ハ何々年中後者ハ何々年度ト掲ク
- 一 金額ノ單位ハ圓位ニ止メタルモノト然ラサルモノトアリ其ノ圓位ニ止メタルモノハ圓位未滿ノ端數ニ付四捨五入ノ法ヲ用フ



# 目 次

## 本省之部

1 各省官制通則	1
2 官等俸給令(抄錄)	3
3 奏任文官特別任用令	5
4 司法省官制	7
5 司法研究所官制	9
6 本省及司法研究所定員	10
7 司法部內臨時職員設置制	10
8 司法部內臨時職員	12
9 辯護士審査委員會官制	13
10 司法保護事業委員會官制	14
11 家事審判制度調査委員會官制	15
12 大正十二年度以降司法本省職員豫算定員沿革	16
13 局部課分掌事務及公文書收受發送件數	17
14 司法省所管歳出經常部各款決算額 <small>(自明治二十四年度至昭和十四年度)</small>	20
15 司法省所管歳出臨時部各款決算額 <small>(同上)</small>	22
16 司法省主管昭和十五年度歳入豫算	29
17 司法省所管昭和十五年度歳出豫算	30
18 司法省所管國有財産現在額	31

## 裁判所之部

1 裁判所構成法(抄錄)	33
2 東京控訴院長ノ待遇ニ關スル件	38
3 裁判所職員定員令	39
4 判事檢事勅令定員沿革	40
5 裁判所書記勅令定員沿革	46
6 區裁判所ニ臨時職員増置	49
7 裁判所箇數	49
8 戶籍事務ヲ取扱フ役場箇數	51
9 收入印紙ヲ以テ納メタル手數料、罰金、科料等收入額	52
10 裁判所管轄別面積、人口、新受件數、市町村數及區裁判所管	



內出張所數	54
11 判事、檢事一人ニ對スル人口及一管内平均人口	78
12 判事ノ民事刑事ノ擔任別	78
13 休職退職員	78
14 定員	79
15 民刑事部數	79
16 大正十二年度以降裁判所職員豫算定員沿革	80
17 登記掛員並執達吏辯護士公證人司法書士數	82
18 判事檢事年齡別	84
19 罪名別檢事捜査事件	86
20 訴訟物ノ價額階級及金額、見積價額	92
21 治安維持法違反事件ニ付起訴セラレタル者ノ總人員及其ノ年齡	94
22 治安維持法違反事件ニ付起訴セラレタル者ノ罪態	94
23 領事裁判第二審事件(民事)	95
24 領事裁判第二審事件(刑事)	95
25 民刑事總件數ト判事定員トノ比照	96
大審院	96
控訴院	96
地方裁判所及區裁判所	97
26 檢事事務總件數ト檢事定員トノ比照	98
大審院	98
控訴院	98
地方裁判所及區裁判所	99
27 第一審有罪者總人員	99
28 借地借家調停事件	100
29 小作調停事件	100
30 商事調停事件	102
31 金錢債務臨時調停事件	102
32 調停委員及陪審員候補者數	104
33 督促事件	107
34 民刑事判決件數	107
35 登記及登錄件數並登錄稅	108
36 執達吏公證人事務	108
37 圖表	109

(1) 民事第一審訴訟等新受件數

- (2) 第一審有罪者總人員
- (3) 檢事捜査事件受理總人員

38 民事事件總件數及結果	111
39 刑事被告總件數及檢事局取扱事件數	113

### 供託局之部

1 供託局官制	115
2 供託局箇數及定員	116
3 大正十二年度以降供託局職員豫算定員沿革	116
4 供託金、供託有價證券件數及金額	117

### 少年審判所之部

1 少年審判所設置	119
2 少年審判所箇數及定員	120
3 大正十二年度以降少年審判所職員豫算定員沿革	120
4 少年審判所取扱事件	121
5 繼續保護少年	121
6 少年保護成績	122

### 矯正院之部

1 矯正院官制	123
2 矯正院箇數及定員	124
3 大正十二年度以降矯正院職員豫算定員沿革	124
4 矯正院保護少年	125
5 矯正保護成績	125

### 保護觀察所之部

1 保護觀察所官制	127
2 保護觀察審查會官制	127
3 保護觀察所箇數及定員	128
4 保護觀察審查會箇數及定員	128
5 昭和十一年度以降保護觀察所職員豫算定員沿革	129
6 保護觀察所ノ名稱、位置及管轄區域	129
7 保護觀察事件處理狀況	130
8 保護觀察ニ付シタル者ノ處分別	130
9 保護觀察處分成績	132



10 保護觀察審查會審議狀況 .....135

司法保護委員之部

- 1 司法保護委員事務局官制 .....137
- 2 司法保護委員令(抄錄) .....137
- 3 司法保護事業法施行規則(抄錄) .....138
- 4 司法保護委員事務局ノ名稱、位置及管轄區域 .....139
- 5 司法保護委員會ノ名稱、位置及管轄區域 .....139
- 6 司法保護委員會別保護區數及配屬、司法保護委員定數 .....142
- 7 司法保護委員會及區司法保護委員會役職員數 .....143
- 8 司法保護團體一覽 .....145

刑務所之部

- 1 監獄官制 .....147
- 2 保健技師、保健技手、藥劑師、教誨師、教師、作業技師、  
作業技手及看守ノ定員 .....148
- 3 定員 .....149
- 4 刑務所箇數 .....149
- 5 監獄、特設監獄及分監ノ名稱、位置 .....149
- 6 大正十二年度以降刑務所職員豫算定員沿革 .....153
- 7 新受刑者ノ罪名別累年比較 .....154
- 8 新受刑者ノ刑名刑期別累年比較 .....155
- 9 新受刑者ノ罪名犯數別累年比較 .....156
- 10 新受刑者ノ年齡別累年比較 .....158
- 11 年末在監人員累年比較 .....158
- 12 一日平均在監人員累年比較 .....159
- 13 新入監者累年比較 .....159
- 14 治安維持法違反收容者及釋放者 .....160
- 15 就業延人員及作業ノ收入支出累年比較 .....160
- 16 作業種類及平均一日就業人員累年比較 .....161
- 17 指紋 .....166
- 18 圖表(年末在監人員) .....167

全國裁判所所在地一覽圖

少年審判所、矯正院、保護觀察所所在地一覽圖

司法保護委員事務局及司法保護委員會所在地一覽圖

全國刑務所所在地一覽圖



同治十一年五月...

...

精之部

本省之部



## 本省之部

### 1. 各省官制通則 (明治二十六年十月三十一日勅令第百二十二號)

〔沿革〕 明治二十九年十月二十一日勅令第三三七號 同三十年四月十二日同第八四號 同三十一年十月二十二日同第二五七號 同三十二年六月十五日同第二五四號 同三十三年四月二十七日同第一六一號 同三十五年三月二十八日同第六〇號 同三十六年十二月五日同第二〇八號 同四十一年九月二十四日同第二二四號 大正三年十月六日同第二〇七號 同九年五月十五日同第一四三號 同十三年八月十二日同第一七六號 同年十二月二十日同第三一一號 同十四年三月三十一日同第三五號 昭和四年六月十日同第一五一號 同十三年一月十一日同第六號改正

第一條 本則ハ外務、内務、大藏、陸軍、海軍、司法、文部、農林、商工、逓信、鐵道、拓務及厚生ノ各省ニ適用ス

第二條 各省大臣ハ主任ノ事務ニ付其ノ責ニ任ス  
主任ノ明瞭ナラサル事務ニシテ兩省以上ニ關涉スルモノアルトキハ閣議ニ提出シテ其ノ主任ヲ定ム

第三條 各省大臣ハ主任ノ事務ニ付法律勅令ノ制定、廢止及改正ヲ要スルコトアルトキハ案ヲ具ヘ閣議ニ提出スヘシ

第四條 各省大臣ハ主任ノ事務ニ付其ノ職權若クハ特別ノ委任ニ依リ省令ヲ發スルコトヲ得

第五條 各省大臣ハ主任ノ事務ニ付警視總監、北海道廳長官、府縣知事ニ指令又ハ訓令ヲ下スコトヲ得

第六條 各省大臣ハ主任ノ事務ニ付警視總監、北海道廳長官、府縣知事ヲ監督ス若シ警視總監、北海道廳長官、府縣知事ノ命令又ハ處分ノ成規ニ違ヒ公益ヲ害シ又ハ權限ヲ犯スモノアリト認ムルトキハ其ノ命令又ハ處分ヲ停止シ又ハ取消スコトヲ得

第七條 各省大臣ハ所部ノ官吏ヲ統督シ奏任官ノ進退ハ内閣總理大臣ヲ經テ之ヲ上奏シ判任官以下ハ之ヲ專行ス

地方官廳奏任官ノ進退ハ内閣總理大臣ヲ經テ内務大臣之ヲ上奏ス

第八條 各省大臣ハ内閣總理大臣ヲ經テ所部ノ官吏ノ敘位敘勳ヲ上奏ス

地方官廳官吏ノ敘位敘勳ハ前條第二項ノ例ニ依ル

第九條 (削除)

第十條 各省ニ大臣官房ヲ置ク

大臣官房ニ於テハ左ノ事務ヲ掌ル

- 一 機密ニ屬スル事項
- 二 官吏ノ進退身分ニ關スル事項



- 三 大臣ノ官印及省印ノ管守ニ關スル事項
  - 四 公文書類及成案文書ノ接受發送ニ關スル事項
  - 五 統計報告ノ調製ニ關スル事項
  - 六 公文書類ノ編纂保存ニ關スル事項
  - 七 本省所管ノ經費及諸收入ノ豫算、決算並會計ニ關スル事項
  - 八 會計ノ監査ニ關スル事項
  - 九 本省所管ノ官有財産及物品ニ關スル事項
  - 十 其ノ他各省官制ニ依リ特ニ大臣官房ノ所掌ニ屬セシムル事項
- 各省ノ便宜ニ從ヒ大臣官房ノ事務ハ各局ニ於テ又ハ特ニ局ヲ設ケテ之ヲ處理セシムルコトヲ得

第十一條 (削除)

第十二條 各省中省務ヲ分掌スル爲局ヲ置ク其ノ分掌事務ハ各省官制ニ於テ之ヲ定ム

第十三條 大臣官房及各局ノ分課ハ各省大臣ノ定ムル所ニ依ル  
陸軍省海軍省中ノ分課ハ各其ノ省官制ニ於テ之ヲ定ム

第十四條 各省ニ左ノ職員ヲ置ク

政務次官 次官 參與官 局長  
 祕書官 書記官 屬

第十四條ノ二 各省政務次官ハ一人勅任トス

第十四條ノ三 政務次官ハ大臣ヲ佐ケ政務ニ參畫シ帝國議會トノ交渉事項ヲ掌理ス

第十五條 各省次官ハ一人勅任トス

第十六條 次官ハ大臣ヲ佐ケ省務ヲ整理シ各局部ノ事務ヲ監督ス

第十七條 各省參與官ハ一人勅任トス大臣ノ命ヲ承ケ帝國議會トノ交渉事項其ノ他ノ政務ニ參與ス

第十八條 各局局長ハ一人勅任トス大臣ノ命ヲ承ケ其ノ主務ヲ掌理シ及局中各課ノ事務ヲ指揮監督ス

第十九條 第二十條 (削除)

第二十一條 祕書官ハ奏任トス大臣ノ命ヲ承ケ機密事務ヲ掌リ又ハ臨時命ヲ承ケ各局課ノ事務ヲ助ク

第二十二條 書記官ハ奏任トス大臣ノ命ヲ承ケ大臣官房ノ事務ヲ掌リ又ハ各局ノ事務ヲ助ク

第二十三條 各省專任祕書官ハ一人トス

第二十四條 大臣官房及局中各課ニ課長一人ヲ置キ高等官ヲ以テ之ニ充ツ

課長ハ命ヲ上官ニ承ケ課務ヲ掌理ス

陸軍省海軍省中ノ課長ハ各其ノ省官制ノ定ムル所ニ依ル

第二十五條 屬ハ判任トス上官ノ指揮ヲ承ケ庶務ニ従事ス

第二十六條 (削除)

第二十七條 本則ニ掲クルモノノ外各省特別ノ職員ヲ置クコトヲ要スルモノハ各省官制ニ於テ之ヲ定ム

書記官、屬及別項ノ規定ニ依ル職員ノ定員ハ各省官制ノ定ムル所ニ依ル

附 則

第二十八條 本令ハ明治二十六年十一月十日ヨリ施行ス

### 2. 官 等 俸 給 令 (抄録)

#### 親 任 官

大 臣 6,800

大 審 院 長 } 6,600  
 檢 事 總 長 }

#### 勅 任 官

政 務 次 官 } 5,800  
 次 官 }

參 與 官 } 4,650  
 局 長 }  
 司 法 省 調 査 部 長 }

朝鮮高等法院長 5,800

大審院部長、控訴院長、大審院檢事(4人)、檢事長、 朝鮮高等法院檢事長、臺灣高等法院檢察官長	一級 5,800	二級 5,100	三級 4,650
---	-------------	-------------	-------------

臺灣高等法院長	5,800	5,100	—
---------	-------	-------	---

司法研究所指導官、朝鮮高等法院部長、覆審法院長、同檢事 長、關東高等法院長、關東高等法院檢察官長	5,100	4,650	—
---	-------	-------	---

大審院判事檢事、控訴院部長、同檢事、地方裁判所長檢事正、 朝鮮高等法院判事檢事、同覆審法院部長、同檢事、同地方法 院長、同檢事正、地方裁判所判事、同檢事 臺灣高等法院上告部判官、同地方法院長、同檢察官長	4,650	4,300	4,050
--	-------	-------	-------



本省之部

奏任官	一級	二級	三級	四級	五級	六級	七級	八級	九級	十級	十一級	十二級
秘書官、書記官、司法事務官、司法省衛生官、司法保護官、司法研究所指導官、同事務官、技師、判事、檢察事、少年審判官、保護觀察所輔導官、矯正院長、朝鮮判事、檢察事、朝鮮保護觀察所輔導官、臺灣判官、檢察官、關東法院判官、檢察官、關東保護觀察所輔導官、南洋廳判事檢察	4,050	3,660	3,400	3,050	2,770	2,420	2,150	1,820	1,650	1,470	1,300	1,130
典獄(東京拘留所長及小菅、豐多摩、府中、大阪、名古屋、廣島、長崎、宮城、札幌ノ刑務所長タルモノ) 朝鮮典獄(京城、西大門、平壤、大邱ノ監獄ノ長タルモノ)	4,050	3,660	3,400	3,050	2,770	—	—	—	—	—	—	—
司法理事官、裁判所通譯官、供託局事務官、典獄、少年考查官、少年保護司、保護觀察所保護司、司法保護委員事務局保護官、矯正院教官、矯正院醫官、朝鮮典獄、朝鮮刑務官練習所教授、朝鮮保護觀察所保護司、臺灣典獄、關東監獄典獄	3,400	3,050	2,770	2,420	2,150	1,820	1,650	1,470	1,300	1,130	1,050	—
裁判所書記長、典獄補 朝鮮裁判所書記長、同裁判所通譯官、同典獄補、臺灣法院書記長、同法院通譯、同典獄補、關東監獄典獄補	2,770	2,420	2,150	1,820	1,650	1,470	1,300	1,130	1,050	970	900	—
<b>奏任待遇</b>												
保健技師、作業技師 朝鮮保健技師、同作業技師、關東保健技師	4,050	3,660	3,400	3,050	2,770	2,420	2,150	1,820	1,650	1,470	1,300	1,130
臺灣保健技師、同作業技師	3,400	3,050	2,770	2,420	2,150	1,820	1,650	1,470	1,300	1,130	1,050	—
教誨師 朝鮮教誨師、關東教誨師	2,770	2,420	2,150	1,820	1,650	1,470	1,300	1,130	1,050	970	900	800
臺灣教誨師	2,770	2,420	2,150	1,820	1,650	1,470	1,300	1,130	1,050	970	900	—
<b>判任官</b>	145	125	110	95	85	75	65	55	50	45	40	—

3. 奏任文官特別任用令 (大正九年五月十五日) 本省之部

〔沿革〕 大正九年九月一日勅令第三五六號 同年十月二十五日同第五〇七號 同十一年三月三十日同第七四號 同十二年六月六日同第二九三號 同十三年十二月二十五日同第四五八號 同十五年十月七日同第三一八號 昭和八年十月十二日同第二七〇號 同九年十二月二十六日同第三七六號 同十二年七月十四日同第三二〇號改正 (本沿革ハ司法部關係ノモノノミヲ掲ク)

左ニ掲クル奏任文官ハ五年以上判任以上ノ官ニ在職シテ行政事務ニ從事シ判任官五級俸以上ノ俸給ヲ受ケタル者ヨリ高等試験委員ノ銓衡ヲ經テ之ヲ任用スルコトヲ得

- 內閣理事官
- 內閣恩給局事務官
- 內閣印刷局理事官
- 法制局理事官
- 賞勳局理事官
- 企畫院理事官
- 興亞院理事官
- 樞密院理事官
- 外務理事官
- 外務省警視
- 內務理事官
- 土木事務官
- 都市計畫地方委員會事務官
- 神宮衛士長
- 造神宮主事
- 大藏理事官
- 主稅局事務官
- 專賣局副參事
- 營繕管財局事務官
- 造幣局理事官
- 稅務監督局事務官
- 司稅官
- 關稅官
- 輸出品檢查官
- 陸軍事務官
- 陸軍理事官
- 陸軍監獄長
- 海軍事務官
- 海軍理事官
- 海軍監獄長
- 司法理事官**
- 裁判所書記長**
- 供託局事務官**

- 典獄**
- 典獄補**
- 文部理事官
- 教學局理事官
- 文部省直轄諸學校事務官
- 傳染病研究所事務官
- 航空研究所事務官
- 氣象臺事務官
- 農林理事官
- 產業組合事務官
- 馬政局理事官
- 營林局山林事務官
- 營林署山林事務官
- 生絲檢查所理事官
- 商工理事官
- 度量衡事務官
- 工業組合事務官
- 特許局理事官
- 燃料局理事官
- 貿易局理事官
- 鑛山監督局理事官
- 遞信省事務官
- 貯金局事務官
- 電氣廳事務官
- 電氣試驗所事務官
- 航空局事務官
- 中央航空研究所事務官
- 遞信局事務官
- 通信事務官
- 鐵道省事務官
- 國際觀光局事務官
- 鐵道調查部事務官
- 鐵道局副參事



本省之部

拓務理事官	臺灣總督府稅關關稅官
厚生理事官	臺灣總督府法院書記長
保險院理事官	臺灣總督府交通局副參事
保險院簡易保險事務官	臺灣總督府廳長
軍事保護院理事官	臺灣總督府地方理事官
傷兵院事務官	臺灣總督府警視
國立癩療養所事務官	臺灣總督府地方警視
國立結核療養所事務官	關東局理事官
公衆衛生院事務官	關東局警視
朝鮮總督府理事官	關東監獄典獄
朝鮮總督府土木事務官	關東監獄典獄補
朝鮮總督府山林事務官	關東遞信官署遞信副事務官
朝鮮總督府道警視	關東專賣局理事官
朝鮮總督府遞信副事務官	關東海務局理事官
朝鮮總督府鐵道局副參事	樺太廳事務官
朝鮮總督府專賣局副事務官	樺太廳鐵道事務官
朝鮮總督府營林署山林事務官	樺太廳通信事務官
朝鮮總督府稅務監督局副事務官	樺太廳支廳長
朝鮮總督府司稅官	樺太廳警視
朝鮮總督府稅關關稅官	南洋廳事務官
朝鮮總督府裁判所書記長	南洋廳警視
朝鮮總督府典獄	南洋廳通信事務官
朝鮮總督府典獄補	會計檢査院理事官
朝鮮總督府癩療養所事務官	行政裁判所理事官
朝鮮總督府濟生院主事	貴族院理事官
朝鮮總督府道理事官	貴族院守衛長
朝鮮道立醫院事務官	衆議院理事官
朝鮮總督府府尹	衆議院守衛長
朝鮮總督府府理事官	警視廳事務官
朝鮮總督府郡守	警視廳警視
朝鮮總督府島司	警視廳消防司令
臺灣總督府理事官	北海道廳事務官
臺灣總督府土木事務官	北海道廳警視
臺灣總督府稅務官	地方事務官
臺灣總督府典獄	地方警視
臺灣總督府典獄補	附則
臺灣總督府農業試驗所事務官	本令ハ公布ノ日ヨリ之ヲ施行ス
臺灣總督府工業研究所事務官	左ノ勅令ハ之ヲ廢止ス
臺灣總督府專賣局副參事	(勅令略)

4. 司法省官制 (明治二十六年十月三十一日 勅令第四百三十三號) 本省之部

(沿革) 明治三十年四月一日勅令第七四號 同三十一年七月十五日同第一四七號 同年十月二十二日同第二七八號 同三十三年四月二十七日同第一六七號 同年五月十九日同第二〇七號 同三十四年六月十四日同第一二九號 同三十五年三月二十八日同第九二號 同三十六年十二月五日同第二二四號 同四十二年五月三十一日同第一五六號 同四十三年三月二十八日同第五七號 同四十四年四月十五日同第一〇五號 大正二年六月十三日同第一六九號 同三年六月一日同第一〇九號 同年十月六日同第二一三號 同年十一月十日同第二四一號 同八年四月十九日同第一二二號 同九年八月二十四日同第二八九號 同十年六月四日同第二五五號 同年十一月十九日同第四四五號 同十一年三月三十日同第六七號 同年五月二十六日同第二七七號 同十二年五月一日同第一九九號 同十三年八月十二日同第一八二號 同年十月九日同第二三六號 同年十二月二十日同第三五一號 昭和二年六月二十五日同第一九六號 同四年六月二十六日同第二〇〇號 同六年七月二十三日同第一九九號 同七年十一月十日同第三三七號 同八年十月十二日同第二六七號 同十一年七月十一日同第一七二號 同十二年七月十四日同第三一八號 同十三年八月九日同第五七〇號 同十四年五月十七日同第三二一號 同年八月十五日同第五六二號 同十四年十二月二十六日同第八六六號 同十五年六月二十一日同第四百十七號 同十五年十一月二十九日同第八百十五號改正

第一條 司法大臣ハ裁判所及檢事局ヲ監督シ檢察事務ヲ指揮シ民事、刑事、非訟事件、戶籍、供託、監獄及司法保護ニ關スル事項其ノ他諸般ノ司法行政事務ヲ管理ス

第二條 大臣官房ニ於テハ通則ニ揭クルモノノ外裁判所附屬吏員及辯護士ノ身分ニ關スル事務ヲ掌ル

第三條 司法省專任書記官ハ十八人ヲ以テ定員トス

第四條 司法省ニ左ノ四局ヲ置ク

民事局

刑事局

行刑局

保護局

第五條 民事局ニ於テハ左ノ事務ヲ掌ル

一 裁判所ノ設立、廢止及管轄區域ニ關スル事項

二 民事及非訟事件ニ關スル事項

三 民事及非訟事件ノ裁判事務ニ關スル事項

四 調停ニ關スル事項

五 登記ニ關スル事項

六 戶籍ニ關スル事項

七 公證ニ關スル事項

八 供託ニ關スル事項

第五條ノ二 刑事局ニ於テハ左ノ事務ヲ掌ル



- 一 刑事ニ關スル事項
- 二 刑事ノ裁判事務及檢察事務ニ關スル事項
- 三 恩赦ニ關スル事項
- 四 犯罪人ノ引渡ニ關スル事項
- 五 辯護士會ニ關スル事項

第六條 行刑局ニ於テハ左ノ事務ヲ掌ル

- 一 刑ノ執行ニ關スル事項
- 二 監獄ニ關スル事項
- 三 假出獄ニ關スル事項
- 四 犯罪人異同識別ニ關スル事項

第六條ノ二 保護局ニ於テハ左ノ事務ヲ掌ル

- 一 少年ノ審判矯正ニ關スル事項
- 二 思想犯人ノ保護觀察ニ關スル事項
- 三 起訴猶豫者、刑執行猶豫者及釋放者ノ保護ニ關スル事項
- 四 司法保護事業ニ關スル事項
- 五 司法保護委員ニ關スル事項

第六條ノ三 司法省所管事項ニ關スル調査ノ事務ヲ掌ラシムル爲司法省ニ調査部ヲ置ク

調査部ニ部長一人ヲ置ク勅任トス司法大臣ノ命ヲ承ケ部務ヲ掌理ス

第六條ノ四 司法省ニ專任司法事務官十四人及專任司法理事官四人ヲ置ク奏任トス上官ノ命ヲ承ケ事務ヲ掌ル

第七條 司法省ニ專任司法省衛生官一人ヲ置ク奏任トス上官ノ命ヲ承ケ衛生ニ關スル事務ヲ掌ル

第七條ノ二 司法省ニ專任司法保護官二人ヲ置ク奏任トス上官ノ命ヲ承ケ司法保護事業及司法保護委員ノ指導監督ニ關スル事務ヲ掌ル

第八條 司法省屬ハ專任百五十八人ヲ以テ定員トス

第八條ノ二 司法省ニ專任司法保護官補九人ヲ置ク判任トス上官ノ指揮ヲ承ケ司法保護事業及司法保護委員ノ指導監督ニ關スル事務ニ従事ス

第九條 司法省ニ專任技師一人專任技手四人ヲ置ク

附 則

[第八條] 本令ハ明治二十六年十一月十日ヨリ施行ス

[參 照]

舊 令 明治二十四年勅令第九十二號司法省官制

附 則 (大正十一年勅令第六十七號)

本令ハ大正十一年四月一日ヨリ之ヲ施行ス

本令施行ノ際現ニ監獄事務官ノ職ニ在ル者ハ別ニ辭令書ヲ用キス同官等俸給ヲ以テ司法省事務官ニ任セラレタルモノトス

附 則 (大正十一年勅令第二百七十七號)

本令ハ公布ノ日ヨリ之ヲ施行ス

明治二十九年勅令第四百號ハ之ヲ廢止ス

司法部内臨時職員設置制中第二條ヲ削リ同令第三條ヲ第二條トス

本令施行ノ際現ニ監獄衛生官ノ職ニ在ル者別ニ辭令書ヲ交付セラレサルトキハ同官等俸給ヲ以テ司法省衛生官ニ任セラレタルモノトス

附 則 (昭和十四年勅令第五百六十二號)

本令ハ公布ノ日ヨリ之ヲ施行ス但シ昭和十四年十二月三十一日迄ハ第六條ノ三ノ改正規定ニ拘ラズ專任司法事務官八十人ヲ以テ定員トシ第八條ノ改正規定ニ拘ラズ司法省屬ハ專任百三十八人ヲ以テ定員トス

5. 司法研究所官制 (昭和十四年七月六日勅令第四百四十五號 同十五年十二月十日同第八百六十四號改正)

第一條 司法研究所ハ司法大臣ノ管理ニ屬シ判事、檢事及司法官試補ヲシテ人格ノ鍊磨、識見ノ涵養及司法ニ關スル研究ヲ爲サシムル所トス

第二條 司法研究所ニ第一部、第二部及第三部ヲ置ク

第一部ニ於テハ司法官試補ガ裁判所及檢事局ニ於テ實務ノ修習ヲ爲スニ當リ一定期間之ヲ輔導ス

第二部ニ於テハ判事又ハ檢事ニシテ判事若ハ檢事トシテ在官四年以上ノ者又ハ高等官五等以上ノ者ヲシテ一定期間更ニ實務ニ關スル研究ヲ爲サシム

第三部ニ於テハ判事又ハ檢事ニシテ判事若ハ檢事トシテ在官八年以上ノ者又ハ高等官四等以上ノ者ノ中ヨリ特ニ選拔セラレタル者ヲシテ一定期間司法ニ關スル須要ナル研究ヲ爲サシム

各部ニ於テ研究スル者ノ定員並ニ研究ノ期間及科目ハ司法大臣之ヲ定ム

第三條 司法研究所ニ左ノ職員ヲ置ク



本省之部

所長			
指導官	專任七人	奏任	内一人ヲ勅任ト爲スコトヲ得
事務官	專任一人	奏任	
屬	專任八人	判任	

所長ハ司法次官ヲ以テ之ニ充ツ

第四條 所長ハ司法大臣ノ監督ヲ承ケ所務ヲ掌理ス

第五條 指導官ハ上司ノ指揮ヲ承ケ指導ヲ掌ル

第六條 事務官ハ上司ノ命ヲ承ケ事務ヲ掌ル

第七條 屬ハ上司ノ指揮ヲ承ケ庶務ニ従事ス

第八條 司法研究所ニ參與ヲ置キ所務ニ參與セシム

參與ハ司法部内勅任官及學識經驗アル者ノ中ヨリ司法大臣之ヲ囑託ス

附 則

本令ハ公布ノ日ヨリ之ヲ施行ス

6. 本省及司法研究所定員 (昭和十五年十二月十日現在)

大政次	臣官	1	指導官	7
次	官	1	理事官	4
參與	官	1	衛生官	1
局	官	1	技師	1
部	長	4	屬	166
祕書	長	1	司法保護官補	9
書記	官	1	技手	4
事務	官	18	雇員	235
司法保護	官	15	合 計	472
官		2		

備考 本表ニハ臨時職員ヲ包含セス、雇員ハ定員ナキヲ以テ豫算人員ヲ掲ク

7. 司法部内臨時職員設置制 (大正九年十月二十六日勅令第五百十一號)

〔沿革〕 大正十一年五月二十六日勅令第二七七號 同十三年十月九日同第二三七號 同年十二月二十日同第三五二號 昭和三年十月十八日同第二四二號 同七年八月十日同第二一三號 同年十月一日同第二七九號 同八年四月二十二日同第六二號 同九年四月二十五日同第一〇二號 同十一年七月二十五日同第二一八號 同年十一月十四日同第四〇二號 同十二年六月二十六日同第二八六號 同十三年八月九日同第五七一號 同十四年八月十五日同第五六三號 同十四年十二月十二日同第八三一號 同十四年十二月二十七日同第八七八號 同十五年六月二十一日同第四一八號 同十五年十二月十日同第八六三號改正

本省之部

第一條 臨時建築ノ事務ニ従事セシムル爲司法省ニ左ノ職員ヲ増置ス

技師	專任二人
技手	專任十二人

前項職員ノ俸給ハ臨時建築費ヨリ之ヲ支辨ス

第一條ノ二 思想犯罪ノ攻究調査ニ關スル事務ニ従事セシムル爲司法省ニ左ノ職員ヲ増置シ刑事局ニ屬セシム

書記官	專任二人
司法事務官	專任二人
屬	專任十一人
技手	專任一人

第一條ノ三 金錢債務臨時調停法ニ依ル調停ニ關スル事務ニ従事セシムル爲司法省ニ左ノ職員ヲ増置シ民事局ニ屬セシム

書記官	專任一人
屬	專任二人

第一條ノ四 思想犯罪ノ捜査及裁判ニ關スル事務ニ従事セシムル爲裁判所ニ左ノ職員ヲ増置ス

書記	專任三十五人
----	--------

第一條ノ五 保護觀察所ニ關スル事務ニ従事セシムル爲司法省ニ左ノ職員ヲ増置シ大臣官房ニ屬セシム

屬	專任一人
---	------

第一條ノ六 農地調整法ニ關スル事務ニ従事セシムル爲司法省ニ左ノ職員ヲ増置シ民事局ニ屬セシム

司法事務官	專任一人
屬	專任二人

第一條ノ七 農地調整法ニ依ル小作調停及登記ニ關スル事務ニ従事セシムル爲裁判所ニ左ノ職員ヲ増置ス

書記	專任四十八人
----	--------

第一條ノ八 時局ニ對應スル司法制度調査ニ關スル事務ニ従事セシムル爲司法省ニ左ノ職員ヲ増置シ調査部ニ屬セシム

司法事務官	專任一人
屬	專任二人

第一條ノ九 人事調停法ニ關スル事務ニ従事セシムル爲司法省ニ左ノ職員ヲ増置シ民事局ニ屬セシム

司法事務官	專任一人
屬	專任二人



本省之部

第一條ノ十 人事調停法ニ關スル事務ニ從事セシムル爲裁判所ニ左ノ職員ヲ増置ス  
書記 專任三十四人

第一條ノ十一 經濟犯罪ニ關スル事務ニ從事セシムル爲司法省ニ左ノ職員ヲ増置シ刑事局ニ屬セシム  
司法事務官 專任四人  
屬 專任九人

第一條ノ十二 經濟犯罪ノ捜査及裁判ニ關スル事務ニ從事セシムル爲裁判所ニ左ノ職員ヲ増置ス  
書記 專任六十人

第一條ノ十三 國家總動員實施ノ爲ニスル物資動員計畫等ニ伴フ事務ニ從事セシムル爲司法省ニ左ノ職員ヲ増置シ大臣官房ニ屬セシム  
理事官 專任一人  
技師 專任一人  
屬 專任五人  
技手 專任二人

第二條 監獄作業ニ依リ建築ヲ直營スル爲必要アルトキハ臨時建築費豫算ノ範圍内ニ於テ監獄ニ看守長及看守ヲ増置スルコトヲ得

第三條 在監者ノ行刑事務ニ從事セシムル爲監獄ニ左ノ職員ヲ増置ス  
典獄補 專任六人  
看守長 專任百十八人  
副看守長 專任二十一人

附則  
本令ハ公布ノ日ヨリ之ヲ施行ス  
明治四十一年勅令第二八三號及大正八年勅令第二二七號ハ之ヲ廢止ス

8. 司法部内臨時職員 (昭和十五年十二月十日現在)

臨時建築事務ノ爲	{	技師	2
		技手	12
思想犯罪ノ攻究調査ノ爲	{	書記官	2
		司法事務官	2
		屬	11
		技手	1
經濟犯罪ニ關スル事務ノ爲	{	司法事務官	3
		屬	7

本省之部

本省	{	金錢債務臨時調停事務ノ爲	書記官	1
		保護觀察所事務ノ爲	屬	2
			屬	1
		農地調整事務ノ爲	司法事務官	1
			屬	2
		司法制度調査事務ノ爲	司法事務官	1
			屬	2
		人事調停事務ノ爲	司法事務官	1
			屬	2
		國家總動員實施ノ爲	理事官	1
技師	1			
屬	5			
裁判所	{	技手	2	
		金錢債務臨時調停事務ノ爲	裁判所書記	466
		思想犯罪ノ捜査及裁判事務ノ爲	裁判所書記	35
		經濟犯罪ノ捜査及裁判事務ノ爲	裁判所書記	60
		農地調整法ニ依ル小作調停及登記事務ノ爲	裁判所書記	48
刑務所	{	人事調停事務ノ爲	裁判所書記	34
		在監者ノ行刑事務ノ爲	典獄補	6
			看守長	118
		合計	829	

9. 辯護士審査委員會官制 (昭和十一年八月二十日勅令第二百六十九號)

第一條 辯護士審査委員會ハ司法大臣ノ監督ニ屬シ其ノ諮問ニ應ジ辯護士法第十三條第一項ノ規定ニ依ル不服ノ申立ヲ審査ス

第二條 委員會ハ會長一人及委員六人ヲ以テ之ヲ組織ス

第三條 會長ハ司法次官ヲ以テ之ニ充ツ

第四條 委員ハ左ニ掲グル者ヲ以テ之ニ充ツ  
一 司法部内高等官 三人  
二 辯護士 三人

第五條 委員會ニ豫備委員四人ヲ置ク  
豫備委員ハ左ニ掲グル者ヲ以テ之ニ充ツ  
一 司法部内高等官 二人  
二 辯護士 二人

第六條 委員及豫備委員ハ司法大臣ノ奏請ニ依リ内閣ニ於テ之ヲ命ズ  
委員及豫備委員ノ任期ハ二年トス



第七條 會長ハ會務ヲ總理ス

會長事故アルトキハ其ノ指名スル委員其ノ職務ヲ代理ス

第八條 委員中事故アルトキ又ハ缺員アルトキハ會長ハ同種ノ資格ヲ有スル豫備委員ノ中ヨリ代理ヲ命ズ

第九條 委員會ハ會長及委員ヲ併セ五人以上出席スルニ非ザレバ會議ヲ開クコトヲ得ズ

委員會ノ議事ハ多數ニ依リ之ヲ決ス可否同數ナルトキハ會長之ヲ決ス

第十條 辯護士タル委員及豫備委員ハ自己又ハ其ノ所屬ノ辯護士會ニ關スル事件ノ會議ニ參與スルコトヲ得ズ

第十一條 委員會ニ書記二人ヲ置ク司法部内判任官ノ中ヨリ司法大臣之ヲ命ズ書記ハ會長ノ指揮ヲ承ケ庶務ニ従事ス

附 則

本令ハ公布ノ日ヨリ之ヲ施行ス

10. 司法保護事業委員會官制 (昭和十四年九月十三日勅令第六百四十三號)

第一條 司法保護事業委員會ハ司法大臣ノ監督ニ屬シ司法保護事業法第七條ノ規定ニ依リ其ノ權限ニ屬セシメタル事項ヲ調査審議ス

委員會ハ前項ノ外司法大臣ノ諮問ニ應ジ司法保護事業ニ關スル重要事項ヲ調査審議ス

第二條 委員會ハ會長一人及委員十五人以内ヲ以テ之ヲ組織ス

特別ノ事項ヲ調査審議スル爲必要アルトキハ臨時委員ヲ置クコトヲ得

第三條 會長ハ司法大臣ヲ以テ之ニ充ツ

委員及臨時委員ハ司法大臣ノ奏請ニ依リ關係各廳高等官及學識經驗アル者ノ中ヨリ内閣ニ於テ之ヲ命ズ

第四條 會長ハ會務ヲ總理ス

會長事故アルトキハ司法大臣ノ指名スル委員其ノ職務ヲ代理ス

第五條 委員會ニ幹事ヲ置ク司法大臣ノ奏請ニ依リ司法部内高等官ノ中ヨリ内閣ニ於テ之ヲ命ズ

幹事ハ會長ノ命ヲ承ケ庶務ヲ整理ス

第六條 委員會ニ書記ヲ置ク司法省判任官ノ中ヨリ司法大臣之ヲ命ズ書記ハ會長及幹事ノ指揮ヲ承ケ庶務ニ従事ス

附 則

本令ハ司法保護事業法施行ノ日ヨリ之ヲ施行ス

[參 照]

昭和十四年三月二十九日法律第四十二號司法保護事業法抄録

第七條 司法保護事業ヲ經營スル者本法ニ違反シ、公益ヲ害シ若ハ害スルノ虞アリ又ハ著シク不當ノ行爲アリタルトキハ主務大臣ハ司法保護事業委員會ノ意見ヲ聽キ其ノ者ニ對シ第三條ノ認可ヲ取消シ又ハ事業ノ經營ヲ制限スルコトヲ得司法保護事業ヲ經營スル者ガ法人ナル場合ニ於テ理事其ノ他ノ業務ヲ執行スル役員ニ著シク不當ノ行爲アリタルトキ亦同ジ

司法保護事業委員會ニ關スル規程ハ勅令ヲ以テ之ヲ定ム

11. 家事審判制度調査委員會官制 (昭和十四年十二月五日勅令第八百十五號)

第一條 家事審判制度調査委員會ハ司法大臣ノ監督ニ屬シ其ノ諮問ニ應ジテ家事審判制度ニ關スル事項ヲ調査審議ス

第二條 家事審判制度調査委員會ハ會長一人及委員三十四人以内ヲ以テ之ヲ組織ス

特別ノ事項ヲ調査審議スル爲必要アルトキハ臨時委員ヲ置クコトヲ得

第三條 會長、委員及臨時委員ハ司法大臣ノ奏請ニ依リ關係各廳高等官及學識經驗アル者ノ中ヨリ内閣ニ於テ之ヲ命ズ

第四條 會長ハ會務ヲ總理ス

會長事故アルトキハ司法大臣ノ指名スル委員其ノ職務ヲ代理ス

第五條 家事審判制度調査委員會ニ幹事ヲ置ク司法大臣ノ奏請ニ依リ關係各廳高等官ノ中ヨリ内閣ニ於テ之ヲ命ズ

幹事ハ會長ノ命ヲ承ケ庶務ヲ整理ス

第六條 家事審判制度調査委員會ニ書記ヲ置ク司法省判任官ノ中ヨリ司法大臣之ヲ命ズ

書記ハ會長及幹事ノ指揮ヲ承ケ庶務ニ従事ス

附 則

本令ハ公布ノ日ヨリ之ヲ施行ス



本省之部 12. 大正十二年度以降司法本省職員豫算定員沿革

職 年 度 別	勅任官				奏任官										判任官			雇						
	大 臣	次 官	局 長	部 長	參 事	政 務 次 官	參 事	指 導 官	參 事	祕 書 官	司 法 事 務 官	司 法 省 衛 生 官	司 法 省 事 務 官	司 法 省 考 查 官	理 事 官	技 師	指 導 官		保 護 監 督 官	刑 務 作 業 官	屬 手	技 手	保 護 監 督 官 補	
大正十二年	1	1	4	—	1	—	—	—	6	1	6	—	1	1	—	—	1	—	—	—	75	3	—	71
〃 十三年	1	1	4	—	1	1	—	—	6	1	6	1	1	1	—	—	1	—	—	—	77	3	—	67
〃 十四年	1	1	3	—	—	1	1	—	—	1	1	—	1	1	—	—	1	—	—	—	55	1	—	56
〃 十五年 昭和元年	1	1	3	—	—	1	1	—	—	1	1	—	1	1	—	—	1	—	—	—	55	1	—	56
〃 二年	1	1	3	—	—	1	1	—	—	1	1	—	1	1	—	—	1	—	—	—	59	1	—	44
〃 三年	1	1	3	—	—	1	1	—	—	1	1	—	1	1	—	—	1	—	—	—	59	1	—	44
〃 四年	1	1	3	—	—	1	1	—	—	1	1	—	1	1	—	—	1	—	—	—	59	4	—	44
〃 五年	1	1	3	—	—	1	1	—	—	1	1	—	1	1	—	—	1	—	—	—	59	4	—	41
〃 六年	1	1	3	—	—	1	1	—	—	1	1	—	1	1	—	—	1	—	—	—	112	4	—	90
〃 七年	1	1	3	—	—	1	1	—	—	1	1	—	1	1	—	—	1	—	—	—	101	4	—	86
〃 八年	1	1	3	—	—	1	1	—	—	1	1	—	1	1	—	3	1	—	—	—	115	4	—	136
〃 九年	1	1	3	—	—	1	1	—	—	1	1	—	1	1	—	3	1	—	—	—	115	4	—	136
〃 十年	1	1	3	—	—	1	1	—	—	1	1	—	1	1	—	3	1	—	—	—	115	4	—	136
〃 十一年	1	1	3	—	—	1	1	—	—	1	1	—	1	1	—	3	1	—	—	—	116	4	—	140
〃 十二年	1	1	3	1	—	1	1	—	—	1	20	1	1	1	—	3	1	—	—	—	129	4	—	165
〃 十三年	1	1	3	1	—	1	1	—	—	1	15	8	1	—	—	4	1	—	—	—	131	4	—	169
〃 十四年	1	1	3	1	—	1	1	—	—	1	16	14	1	—	—	4	1	5	—	—	150	4	—	201
〃 十五年	1	1	4	1	—	1	1	1	—	1	18	17	1	—	1	4	2	6	3	—	169	4	9	235

備考 本表ハ經常部ノミヲ計上ス

13. 局部課分掌事務及公文書收受發送件數

本省之部

局 部 課 分 掌 事 務	公文書(昭和十四年中)		
	收受	發送	計
<b>大 臣 官 房</b> (秘書課 1. 機密ニ屬スル事項、2. 大臣及次官ノ官印竝ニ省印ノ管 守ニ關スル事項、3. 文書ノ接受、發送及淨書竝ニ公文書 類ノ編纂保存ニ關スル事項、4. 國家總動員ニ關スル事項 中他ノ局課ニ屬セザル事項、5. 各局部課ニ屬セザル事項 人事課 1. 官吏及雇員ノ進退身分ニ關スル事項、2. 裁判所附屬吏 員及辯護士ノ身分ニ關スル事項、3. 職員ノ試験及考査ニ 關スル事項、4. 裁判所附屬吏員ノ試験ニ關スル事項、5. 辯護士試補ノ考査ニ關スル事項 會計課 1. 經費及諸收入ノ豫算及決算竝ニ會計ニ關スル事項、2. 會計ノ監査ニ關スル事項、3. 官有財産及物品ニ關スル事 項、4. 營繕ニ關スル事項、5. 金錢及物品ノ出納ニ關スル 事項、6. 備人ノ使役監督及廳内取締ニ關スル事項、7. 國 家總動員ニ關スル事項中物資動員ニ關スル事項 保護課 1. 少年審判所ニ關スル事項、2. 矯正院ニ關スル事項、3. 保護觀察所ニ關スル事項、4. 司法保護團體ニ關スル事項、 5. 少年ノ保護及身上調査ニ關スル事項、6. 釋放者保護ニ 關スル事項、7. 司法保護事業ノ監督及獎勵ニ關スル事項         )	25,579	1,621	27,200
<b>大 臣 官 房</b> 民事局 第一課 1. 裁判所ノ設立、廢止及管轄區域ニ關スル事項、2. 商事ニ 關スル事項、3. 非訟事件ニ關スル事項、4. 信託ニ關スル事 項、5. 國家總動員ニ關スル事項中民事ニ關スル事項、6. 他 ノ課ニ屬セザル事項 第二課 1. 民事ニ關スル事項、2. 戶籍ニ關スル事項、3. 強制執行及 競賣ニ關スル事項、4. 破産及和議ニ關スル事項、5. 供託ニ 關スル事項、6. 抵當證券ニ關スル事項 第三課 1. 民事訴訟ニ關スル事項、2. 登記ニ關スル事項、3. 條約及 涉外事件ノ處理ニ關スル事項、4. 公證事務ニ關スル事項、 5. 執達吏事務及司法代書ニ關スル事項、6. 書類ノ保存ニ關 スル事項 第四課 1. 人事調停ニ關スル事項、2. 金錢債務調停ニ關スル事項、 3. 小作調停ニ關スル事項、4. 借地借家調停ニ關スル事項、 5. 商事調停ニ關スル事項、6. 鑛害調停ニ關スル事項7. 借地 借家臨時處理ニ關スル事項         )	8,252	5,150	13,402
<b>大 臣 官 房</b> 會計課 1. 經費及諸收入ノ豫算及決算竝ニ會計ニ關スル事項、2. 會計ノ監査ニ關スル事項、3. 官有財産及物品ニ關スル事 項、4. 營繕ニ關スル事項、5. 金錢及物品ノ出納ニ關スル 事項、6. 備人ノ使役監督及廳内取締ニ關スル事項、7. 國 家總動員ニ關スル事項中物資動員ニ關スル事項         )	28,168	27,376	55,544
<b>大 臣 官 房</b> 保護課 1. 少年審判所ニ關スル事項、2. 矯正院ニ關スル事項、3. 保護觀察所ニ關スル事項、4. 司法保護團體ニ關スル事項、 5. 少年ノ保護及身上調査ニ關スル事項、6. 釋放者保護ニ 關スル事項、7. 司法保護事業ノ監督及獎勵ニ關スル事項         )	26,144	24,651	50,795
<b>大 臣 官 房</b> 民事局 第一課 1. 裁判所ノ設立、廢止及管轄區域ニ關スル事項、2. 商事ニ 關スル事項、3. 非訟事件ニ關スル事項、4. 信託ニ關スル事 項、5. 國家總動員ニ關スル事項中民事ニ關スル事項、6. 他 ノ課ニ屬セザル事項 第二課 1. 民事ニ關スル事項、2. 戶籍ニ關スル事項、3. 強制執行及 競賣ニ關スル事項、4. 破産及和議ニ關スル事項、5. 供託ニ 關スル事項、6. 抵當證券ニ關スル事項 第三課 1. 民事訴訟ニ關スル事項、2. 登記ニ關スル事項、3. 條約及 涉外事件ノ處理ニ關スル事項、4. 公證事務ニ關スル事項、 5. 執達吏事務及司法代書ニ關スル事項、6. 書類ノ保存ニ關 スル事項 第四課 1. 人事調停ニ關スル事項、2. 金錢債務調停ニ關スル事項、 3. 小作調停ニ關スル事項、4. 借地借家調停ニ關スル事項、 5. 商事調停ニ關スル事項、6. 鑛害調停ニ關スル事項7. 借地 借家臨時處理ニ關スル事項         )	28,664	8,073	36,737



本省之部 13. 局部課分掌事務及公文書收受發送件數 (續)

局 部 課 分 掌 事 務	公文書(昭和十四年中)		
	收 受	發 送	計
<b>刑 事 局</b>	35,682	2,028	37,710
第一課 1. 刑事法令ノ立案ニ關スル事項、2. 訓令通牒及質疑回答ニ關スル事項、3. 恩赦ニ關スル事項、4. 內閣、內務省及大藏省ノ法案ニ關スル事項、5. 書類ノ保存ニ關スル事項、6. 他ノ課ニ屬セザル事項			
第二課 1. 陪審事件ニ關スル事項、2. 刑事補償事件ニ關スル事項、3. 刑事事件ノ裁判事務ニ關スル事項、4. 國家總動員ニ關スル事項中刑事ニ關スル事項、5. 經濟統制令違反事件ニ關スル事項、6. 辯護士會ニ關スル事項、7. 商工省、遞信省及鐵道省ノ法案ニ關スル事項			
第三課 1. 一般稟議ニ關スル事項、2. 刑ノ執行指揮ニ關スル事項、3. 抗告ニ關スル事項、4. 起訴猶豫ニ關スル事項、5. 一般檢察事務ニ關スル事項、6. 司法警察官吏ノ教養訓練ニ關スル事項、7. 犯罪捜査上ノ研究ニ關スル事項、8. 陸軍省、海軍省及農林省ノ法案ニ關スル事項			
第四課 1. 犯罪人名簿及訴訟記録ノ保存ニ關スル事項、2. 重要刑事事件ノ輯録及刑事參考資料ノ蒐集ニ關スル事項、3. 犯罪人引渡ニ關スル事項、4. 阿片及麻藥ノ取締ニ關スル事項、5. 通貨及有價證券等ノ偽造、變造及模造ニ關スル事項、6. 條約及涉外事件ノ處理ニ關スル事項、7. 外務省及拓務省ノ法案ニ關スル事項			
第五課 1. 共產主義ニ基ク犯罪ニ關スル事項、2. 第一號ニ掲グル犯罪事件ノ稟議ニ關スル事項、3. 第一號ニ掲グル犯罪事件ノ處分報告ニ關スル事項、4. 思想事件ノ外事ニ關スル事項、5. 厚生省ノ法案ニ關スル事項			
第六課 1. 第五課ニ屬セザル思想犯罪ニ關スル事項、2. 出版物ニ關スル事項、3. 類似宗教ニ關スル事項、4. 第一號乃至第三號ニ掲グル犯罪事件ノ稟議ニ關スル事項、5. 第一號乃至第三號ニ掲グル犯罪事件ノ處分報告ニ關スル事項、6. 文部省ノ法案ニ關スル事項			
<b>行 刑 局</b>	128,168	55,814	183,982
第一課 1. 刑務所ノ設立、廢止及拘禁區分ニ關スル事項、2. 刑務職員ノ職務規程及定員配置ニ關スル事項、3. 收容、拘禁、戒護及釋放ニ關スル事項、4. 收容者ノ處遇並ニ情願ニ關スル事項、5. 收容者移送認可ニ關スル事項、6. 領置金品ノ保管ニ關スル事項、7. 國際刑法並ニ刑務會議ニ關スル事項、8. 書類ノ保存ニ關スル事項、9. 他ノ課ニ屬セザル事項			

13. 局部課分掌事務及公文書收受發送件數 (續) 本省之部

局 部 課 分 掌 事 務	公文書(昭和十四年中)		
	收 受	發 送	計
<b>第二課</b> 1. 作業ノ調査、企畫、實施及統制ニ關スル事項、2. 作業ノ訓練及獎勵ニ關スル事項、3. 作業賞與金ニ關スル事項、4. 收容者ノ發明考案ニ關スル事項			
<b>第三課</b> 1. 教誨及教育ノ實施ニ關スル事項、2. 刑務職員ノ教養訓練ニ關スル事項、3. 看讀書籍、映畫及音樂等ニ關スル事項、4. 收容者ノ賞罰ニ關スル事項、5. 接見及信書ニ關スル事項、6. 假釋放及其ノ取消ニ關スル事項、7. 少年ノ處遇ニ關スル事項、8. 詭激思想抱懷者ノ處遇ニ關スル事項			
<b>第四課</b> 1. 收容者ノ衛生ニ關スル事項、2. 收容者ノ給養ニ關スル事項、3. 收容者ノ異同識別ニ關スル事項、4. 收容者ノ健康診査及心理考査ニ關スル事項、5. 防疫、醫療及衛生材料ニ關スル事項、6. 高齢者及心神異常者ノ處遇ニ關スル事項、7. 刑務共濟組合ニ關スル事項			
<b>調 査 部</b>	24,726	12,908	37,634
第一課 1. 官制ニ關スル事項、2. 裁判所職員定員令ニ關スル事項、3. 本省各局部課ノ事務ノ量定及定員ノ配置ニ關スル事項、4. 裁判所、檢事局及供託局ノ事務ノ量定及定員ノ配置ニ關スル事項、5. 翻譯ニ關スル事項、6. 法規整備委員會ニ關スル事項、7. 統計報告ノ調製ニ關スル事項、8. 司法研究ニ關スル事項、9. 司法省分課規程ニ關スル事項、10. 他ノ課ニ屬セザル事項			
第二課 1. 民事ニ關スル資料ノ調査及整備ニ關スル事項、2. 民事法規ノ整備ニ關スル事項、3. 民事統計ニ關スル事項、4. 資料ノ編纂及配付ニ關スル事項、5. 耕地整理ニ伴フ登記事務其ノ他ニ關スル臨時雇員給豫算配布ニ關スル事項			
第三課 1. 刑事及行刑ニ關スル資料ノ調査及整備ニ關スル事項、2. 刑事及行刑法規ノ整備ニ關スル事項、3. 刑事及行刑統計ニ關スル事項、4. 司法研究室ニ關スル事項、5. 圖書ニ關スル事項			
<b>合 計</b>	305,653	137,621	443,004



本省之部

14. 司法省所管歳出經常

年 度	司法本省	裁判所	裁判所及 供託局	少年審判所 及矯正院	法務費	集治監	北海道 本廳
明治二十四年	167,850	3,400,473	—	—	—	—	—
〃 二十五年	136,128	3,364,807	—	—	—	—	—
〃 二十六年	116,538	3,335,372	—	—	—	—	—
〃 二十七年	99,788	3,287,819	—	—	—	—	—
〃 二十八年	92,780	3,246,761	—	—	—	—	—
〃 二十九年	97,980	3,354,952	—	—	—	—	—
〃 三十年	102,120	3,441,367	—	—	—	—	—
〃 三十一年	104,481	3,721,205	—	—	—	—	—
〃 三十二年	109,573	4,855,601	—	—	—	—	—
〃 三十三年	111,295	4,777,363	—	—	—	737,545	126,937
〃 三十四年	136,356	4,832,671	—	—	—	717,301	—
〃 三十五年	130,409	5,006,237	—	—	—	740,180	—
〃 三十六年	128,724	4,947,657	—	—	—	699,510	—
〃 三十七年	120,408	4,776,631	—	—	—	576,171	—
〃 三十八年	118,583	4,741,917	—	—	—	—	—
〃 三十九年	120,371	4,855,597	—	—	—	—	—
〃 四十年	146,139	5,141,464	—	—	—	—	—
〃 四十一年	147,516	5,205,803	—	—	—	—	—
〃 四十二年	157,787	5,650,981	—	—	—	—	—
〃 四十三年	155,268	6,085,622	—	—	—	—	—
〃 四十四年	156,434	6,110,878	—	—	—	—	—
〃 四十五年	157,215	6,096,981	—	—	—	—	—
大正元年年	147,264	5,847,256	—	—	—	—	—
〃 二年年	144,223	5,648,071	—	—	—	—	—
〃 三四年	128,373	5,608,441	—	—	—	—	—
〃 五年年	133,453	5,784,820	—	—	—	—	—
〃 六年年	133,784	6,253,394	—	—	—	—	—
〃 七年年	127,665	7,423,055	—	—	—	—	—
〃 八年年	196,911	8,991,804	—	—	—	—	—
〃 九年年	262,830	12,717,649	—	—	—	—	—
〃 十一年	331,796	15,213,187	—	—	—	—	—
〃 十一年	370,404	—	15,855,840	89,856	—	—	—
〃 十二年	329,721	—	15,662,966	227,301	—	—	—
〃 十三年	344,911	—	16,131,015	302,283	—	—	—
〃 十四年	293,794	—	—	—	16,311,531	—	—
〃 十五年	304,664	—	—	—	16,926,704	—	—
昭和元年年	349,180	—	—	—	17,966,470	—	—
〃 二年年	365,164	—	—	—	18,809,903	—	—
〃 三四年	390,131	—	—	—	19,836,675	—	—
〃 五年年	350,891	—	—	—	19,246,651	—	—
〃 六年年	442,476	—	—	—	17,964,764	—	—
〃 七年年	418,065	—	—	—	17,714,021	—	—
〃 八年年	519,730	—	—	—	18,730,974	—	—
〃 九年年	516,270	—	—	—	18,877,766	—	—
〃 十一年	519,380	—	—	—	19,204,889	—	—
〃 十一年	525,836	—	—	—	19,273,977	—	—
〃 十二年	741,991	—	—	—	19,947,708	—	—
〃 十三年	764,820	—	—	—	20,576,278	—	—
〃 十四年	1,201,349	—	—	—	21,584,690	—	—

備考 司法省所管歳出經常部各款決算額中款ノ名稱ハ明治二十四年度ヨリ大正十年度迄十四年度ニ於テ之ニ「少年審判所及矯正院」ヲ併合シ「法務費」ト改メ今日ニ及ベルヲ司法省所管ニ移管セル當時内務省所管ヨリ移替ヘタル儘ノ名稱ニシテ翌明治三十一年度迄ハ「監獄」ニ大正十二年度ニ於テ「刑務所」ニ更ニ大正十四年度ニ於テ「刑

部各款決算額 (自明治二十四年度至昭和十四年度)

本省之部

小笠原 地方費	沖繩縣 地方費	府縣 監獄費	地方監獄	監獄	刑務所	刑務費	諸支出金	計
—	—	—	—	—	—	—	—	3,568,324
—	—	—	—	—	—	—	—	3,500,935
—	—	—	—	—	—	—	—	3,451,910
—	—	—	—	—	—	—	—	3,387,608
—	—	—	—	—	—	—	—	3,339,542
—	—	—	—	—	—	—	—	3,452,932
—	—	—	—	—	—	—	—	3,543,488
—	—	—	—	—	—	—	—	3,825,687
—	—	—	—	—	—	—	—	4,965,174
1,349	36,926	2,011,734	—	—	—	—	—	7,803,151
—	—	—	4,750,061	—	—	—	—	10,436,391
—	—	—	4,875,467	—	—	—	—	10,752,294
—	—	—	4,965,838	—	—	—	—	10,741,730
—	—	—	4,546,823	—	—	—	—	10,020,035
—	—	—	—	5,010,098	—	—	—	9,870,599
—	—	—	—	5,075,181	—	—	—	10,051,150
—	—	—	—	5,537,648	—	—	—	10,825,253
—	—	—	—	5,506,216	—	—	—	10,859,536
—	—	—	—	5,850,517	—	—	—	11,659,286
—	—	—	—	5,991,243	—	—	86,200	12,318,335
—	—	—	—	6,285,794	—	—	59,246	12,612,354
—	—	—	—	6,378,753	—	—	66,317	12,699,268
—	—	—	—	5,873,786	—	—	90,365	11,958,672
—	—	—	—	5,752,191	—	—	61,883	11,606,369
—	—	—	—	5,333,492	—	—	54,902	11,125,209
—	—	—	—	5,484,138	—	—	58,946	11,461,358
—	—	—	—	6,097,962	—	—	48,053	12,533,195
—	—	—	—	8,286,953	—	—	61,268	15,898,942
—	—	—	—	9,442,400	—	—	69,876	18,700,994
—	—	—	—	11,326,470	—	—	111,993	24,418,943
—	—	—	—	12,390,947	—	—	120,297	28,056,229
—	—	—	—	12,999,140	—	—	113,309	29,428,552
—	—	—	—	—	12,870,847	—	93,824	29,184,661
—	—	—	—	—	14,078,250	—	66,480	30,922,941
—	—	—	—	—	—	14,366,365	37,283	31,008,974
—	—	—	—	—	—	14,177,495	52,069	31,460,933
—	—	—	—	—	—	14,092,268	54,831	32,462,751
—	—	—	—	—	—	14,352,871	52,900	33,580,839
—	—	—	—	—	—	14,583,074	52,447	34,862,327
—	—	—	—	—	—	14,202,235	48,936	33,848,715
—	—	—	—	—	—	13,301,551	55,956	31,764,748
—	—	—	—	—	—	13,651,234	56,892	31,840,213
—	—	—	—	—	—	16,239,666	50,739	35,541,111
—	—	—	—	—	—	16,581,247	62,128	36,037,413
—	—	—	—	—	—	17,092,860	50,337	36,867,468
—	—	—	—	—	—	18,279,713	49,872	38,129,399
—	—	—	—	—	—	23,747,608	62,110	44,499,418
—	—	—	—	—	—	26,984,376	134,376	48,459,905
—	—	—	—	—	—	25,376,243	66,132	48,228,414

「裁判所」ナリシモ大正十一年度ヨリ供託局ノ設置ニ伴ヒ「裁判所及供託局」ト改稱シ次デ大正十一年度ヨリ同三十七年度迄「地方監獄」ト稱シ明治三十八年度以降十八箇年度間即チ大正十務費」ノ款ニ改メ今日ニ至レルモノナリ















本省之部

15. 司法省所管歲出臨時部各款決算額 (續)

年 度	家庭事件 調停事務 取 費	裁判所構成 法施行五 周年紀念 式典諸費	經濟犯罪 防退特別 施設費	借地借家 調停臨時 處理費	議員選舉 檢察費	計
明治二十四年	—	—	—	—	—	89,299
〃 二十五	—	—	—	—	—	106,626
〃 二十六	—	—	—	—	—	75,560
〃 二十七	—	—	—	—	—	51,647
〃 二十八	—	—	—	—	—	77,259
〃 二十九	—	—	—	—	—	162,896
〃 三十	—	—	—	—	—	215,016
〃 三十一	—	—	—	—	—	310,087
〃 三十二	—	—	—	—	—	480,452
〃 三十三	—	—	—	—	—	531,476
〃 三十四	—	—	—	—	—	545,865
〃 三十五	—	—	—	—	—	699,656
〃 三十六	—	—	—	—	—	599,460
〃 三十七	—	—	—	—	—	355,985
〃 三十八	—	—	—	—	—	249,288
〃 三十九	—	—	—	—	—	621,295
〃 四十年	—	—	—	—	—	742,945
〃 四十一年	—	—	—	—	—	821,389
〃 四十二年	—	—	—	—	—	912,601
〃 四十三年	—	—	—	—	—	771,017
〃 四十四	—	—	—	—	—	926,293
〃 四十五	—	—	—	—	—	851,241
大正元	—	—	—	—	—	620,842
〃 二	—	—	—	—	—	751,484
〃 三	—	—	—	—	—	557,056
〃 四	—	—	—	—	—	985,765
〃 五	—	—	—	—	—	1,477,394
〃 六	—	—	—	—	—	3,945,303
〃 七	—	—	—	—	—	8,346,942
〃 八	—	—	—	—	—	5,237,577
〃 九	—	—	—	—	—	2,556,835
〃 十	—	—	—	—	—	2,917,683
〃 十一	—	—	—	—	—	4,419,398
〃 十二	—	—	—	—	—	4,693,551
〃 十三	—	—	—	—	—	2,462,134
〃 十四	—	—	—	—	—	3,091,630
〃 十五	—	—	—	—	—	6,020,200
昭和元	—	—	—	—	—	4,168,373
〃 二	—	—	—	—	—	2,570,207
〃 三	—	—	—	—	—	902,824
〃 四	—	—	—	—	—	1,041,345
〃 五	—	—	—	—	—	1,230,969
〃 六	—	—	—	—	—	1,703,224
〃 七	—	—	—	—	—	2,415,331
〃 八	—	—	—	—	—	2,838,498
〃 九	—	—	—	—	—	2,907,773
〃 十	—	—	—	—	—	3,888,688
〃 十一	—	—	—	—	—	4,133,758
〃 十二	—	—	—	—	—	4,807,281
〃 十三	—	—	—	—	—	—
〃 十四	108,390	18,728	85,041	4,137	114,381	—

16. 司法省主管昭和十五年度歲入豫算

本省之部

歲 常 部		入 臨 時 部	
款 項 目	金 額	款 項 目	金 額
官業及官有財產收入	23,189,705	官有物拂下代	137,058
官有物貸下料	11,646	物品拂下代	136,998
建物貸下料	11,517	物品拂下代	136,998
地所使用料	129	家畜拂下代	60
刑務所收入	23,178,059		
雜 收 入	2,702,632		
免許及手數料	1,491		
手 數 料	1,491		
懲罰及沒收金	2,176,940		
罰 金 及 科 料	1,860,628		
沒 收 金	316,312		
辨償及違約金	87,545		
辨 償 金	85,532		
違 約 金	2,013		
恩給法納金	280,581		
文 官 納 金	227,893		
警察監獄職員納金	36,026		
待遇職員納金	16,662		
利子收入	10		
利 子 收 入	10		
雜 入	156,065		
返 納 金	588		
期 滿 後 收 入	113,881		
小切手支拂未濟金收 入	341		
一時恩給返還金	100		
雜 收	41,018		
健康保險料被保險者 負擔金	137		
經 常 部 合 計	25,892,337	臨 時 部 合 計	137,058
歲 入 總 計		26,029,395 圓	



本省之部

17. 司法省所管昭和十五年度歳出豫算

歳 出		出	
經 常 部		臨 時 部	
款 項	金 額	款 項	金 額
司法本省	1,482,141	法律調査費	45,728
俸給	393,881	法律調査費	31,054
事務費	416,297	臨時立法調査費	14,674
國際分擔金	4,161	營繕費	665,338
司法保護事業獎勵費	508,497	神戸刑務所移築費	165,974
司法研究費	99,305	水戸刑務所移築費	122,500
刑務官練習所補助費	15,000	新營繕費	305,858
辯護士會補助費	45,000	修繕費	71,006
法務費	23,655,210	思想犯罪防遏特別施設費	1,129,471
俸給	13,950,067	俸給	189,118
事務費	6,638,132	事務費	640,353
裁判及登記諸費	2,562,297	機密費	300,000
審判費	280,615	金錢債務調停臨時事務取扱費	799,303
收容費	143,445	俸給	442,203
機密費	80,654	事務費	357,100
刑務費	26,319,666	臨時刑務費	2,240,410
俸給	775,556	俸給	139,154
事務費	6,591,921	事務費	2,101,256
收容費	18,952,189	法律審議會諸費	11,820
諸支出金	141,128	法律審議會諸費	11,820
諸支出金	141,128	司法警察刷新費	243,477
		司法警察刷新費	243,477
		小作調停及自作農地保全登記事務費	171,930
		俸給	49,949
		事務費	121,981
		司法制度調査委員會諸費	13,500
		司法制度調査委員會諸費	13,500
		人事調停事務取扱費	167,922
		俸給	37,118
		事務費	130,804
		臨時經濟統制諸費	76,140
		俸給	29,346
		事務費	46,794
		恩赦執行費	180,200
		恩赦執行費	180,200
		臨時外國行諸費	22,302
		米國家庭裁判制度調査費	22,302
經常部合計	51,598,145	臨時部合計	5,767,541
歳出總計		57,365,686 圓	

18. 司法省所管國有財産現在額 (昭和十五年三月末日現在) 本省之部

公 用 財 産										
種別	土 地		立 木 竹		建 物		工作物	船 舶		計
	數量	價 格	數量	價 格	數量	價 格	價 格	數量	價 格	價 格
司法省	7,503	3,244,791.32	—	—	5,500	1,168,745.22	201,984.67	—	—	4,615,521.21
裁判所	660,183.209	21,563,512.54	—	—	191,539.552	19,458,230.18	2,731,990.67	—	—	43,753,733.34
少年審判所	1,662	150,915.01	—	—	1,146	187,320.17	18,859.63	—	—	357,094.81
保護觀察所	0	0	—	—	9	1,864.80	4,018.57	—	—	5,883.37
少年院	139,347	238,040.92	—	—	5,247.2	549,401.63	99,237.00	—	—	886,679.55
拘留所	38,434	3,088,383.24	—	—	11,835	1,118,635.55	319,937.85	—	—	4,526,956.64
刑務所	7,179,181.97	13,874,534.81	50	8,015.15	316,834.962	18,345,026.97	4,146,933.07	28	916,688.56	37,291,198.56
少年刑務所	260,879	679,743.26	—	—	18,608.75	1,022,915.81	228,647.95	10	893,325.98	2,824,632.95
計	8,287,190.179	42,839,921.10	50	8,015.15	550,721.158	41,852,140.28	7,751,609.41	38	1,810,014.49	94,261,700.43

備考

- 一 供託局ハ東京、大阪ヲ除クノ外何レモ裁判所廳舎ノ一部ヲ供用ス
- 一 少年審判所ハ東京、大阪、名古屋、福岡ノ四ヶ所トス
- 一 保護觀察所ハ東京、横濱、水戸、静岡、長野、新潟、大阪、神戸、岡山、熊本、青森、札幌ノ十二ヶ所トス
- 一 少年院ハ多摩、浪速、瀬戸、福岡ノ四ヶ所トス
- 一 拘留所ハ東京、名古屋ノ二ヶ所トス
- 一 少年刑務所ハ小田原、川越、姫路、岡崎、岩國、久留米、盛岡、帯廣、八王子ノ九ヶ所トス
- 一 土地價格ノ内ニハ樹木 17,802本價格 88,252 圓72、地上權 125 坪價格 2,062 圓 50 地役權 89 坪價格 4,918 圓 86 ヲ包含ス
- 一 數量單位ハ土地ハ坪、立木竹ハ上方ハ東、下方ハ石、建物上方ハ延坪、下方ハ建坪、船舶ハ隻トス



本省之部

雜 種 財 産							
種 別	土 地		建 物		工 作 物	計	
	數 量	價 格	數 量	價 格	價 格	價 格	
司 法 省	步	圓	坪	圓	圓	圓	
裁 判 所	5427	629,924.98	—	—	10.00	629,934.98	
拘 置 所	5,4822	223,551.13	—	—	1,180.89	224,732.02	
刑 務 所	1110	30,604.50	—	—	59.59	30,664.09	
刑 務 所	1,5515	42,691.02	—	—	216.18	42,907.20	
少 年 刑 務 所	1310	1,000.00	—	—	—	1,000.00	
計	7,8324	927,771.63	—	—	1,466.66	929,238.29	

備考  
 一 雜種財産土地ハ宅地、耕地、雜種地トス  
 一 土地價格ノ内ニハ樹木96本價格231圓ヲ包含ス  
 一 數量單位ハ土地ハ步トス

# 裁 判 所 之 部



## 裁判所之部

### 1. 裁判所構成法(抄録) (明治二十三年二月十日) (法律第六號)

〔沿革〕 明治三十八年三月二十二日法律第六七號 同三十九年五月八日同第五〇號 同四十一年三月十三日同第一〇號 同年三月二十八日同第三〇號 同四十四年四月七日同第七一號 大正二年四月七日同第六號 同三年四月十五日同第三九號 同十年五月十八日同第一〇一號 同十一年四月十九日同第五三號 同十四年三月二十八日同第五號 昭和九年三月十四日同第二號 同十年四月四日同第二九號 同十二年九月一日同第八二號 同十四年三月二十八日同第三七號 同十五年三月同第十九號改正

#### 第一編 裁判所及検事局

##### 第一章 總 則

第一條 左ノ裁判所ヲ通常裁判所トス

第一 區 裁 判 所

第二 地 方 裁 判 所

第三 控 訴 院

第四 大 審 院

第二條 通常裁判所ニ於テハ民事刑事ヲ裁判スルモノトス但シ法律ヲ以テ特別裁判所ノ管轄ニ屬セシメタルモノハ此ノ限ニ在ラス

地方裁判所ハ必要ニ應シ之ヲ民事ノミヲ管轄スルモノ(民事地方裁判所)又ハ刑事ノミヲ管轄スルモノ(刑事地方裁判所)ト爲スコトヲ得

第三條 地方裁判所控訴院及大審院ヲ合議裁判所トシ數人ノ判事ヲ以テ組立テタル部ニ於テ總テノ事件ヲ審問裁判ス但シ訴訟法又ハ特別法ニ別段規定シタルモノハ此ノ限ニ在ラス

第五條 各裁判所ニ相應ナル員數ノ判事ヲ置ク

第六條 民事地方裁判所ヲ除ク外各裁判所ニ檢事局ヲ附置ス檢事ハ刑事ニ付公訴ヲ起シ其ノ取扱上必要ナル手續ヲ爲シ法律ノ正當ナル適用ヲ請求シ及判決ノ適當ニ執行セラルルヤヲ監視シ又民事ニ於テモ必要ナリト認ムルトキハ通知ヲ求メ其ノ意見ヲ述フルコトヲ得又裁判所ニ屬シ若ハ之ニ關ル司法及行政事件ニ付公益ノ代表者トシテ法律上其ノ職權ニ屬スル監督事務ヲ行フ

前項ニ定メタル檢事ノ權限ハ民事地方裁判所ニ關シテハ其ノ管轄區域ヲ同シク

スル刑事地方裁判所ノ檢事局ノ檢事之ヲ行フ

檢事ハ裁判所ニ對シ獨立シテ其ノ事務ヲ行フ

檢事局ノ管轄區域ハ其ノ附置セラレタル裁判所ノ管轄區域ニ同シ

若一人ノ檢事若ハ數人ノ檢事悉ク差支アリテ或事件ヲ取扱フコトヲ得サルトキハ裁判所長又ハ區裁判所ニ於テ判事若ハ監督判事ハ其ノ事件猶豫スヘカラサルニ於テハ判事ニ檢事ノ代理ヲ命シ其ノ事件ヲ取扱ハシムルコトヲ得

第七條 檢事局ニ相應ナル員數ノ檢事ヲ置ク

第八條 各裁判所及各檢事局ニ書記課ヲ設ク書記課ハ往復會計記録其ノ他此ノ法律又ハ他ノ法律ニ特定シタル事務ヲ取扱フ



外國語ノ通譯ヲ要スル裁判所及檢事局ニ通譯官ヲ置クコトヲ得

第九條 區裁判所ニ執達吏ヲ置ク執達吏ハ裁判所ヨリ發スル文書ヲ送達シ及裁判所ノ裁判ヲ執行ス

前項ノ外執達吏ハ此ノ法律又ハ他ノ法律ニ定メタル特別ノ職務ヲ行フ

## 第二章 區裁判所

第十一條 區裁判所ノ裁判權ハ單獨判事之ヲ行フ

判事二人以上ヲ置キタル區裁判所ニ於テハ司法大臣ノ定メタル通則ニ從ヒ其ノ裁判事務ヲ各判事ニ分配ス

此ノ事務分配ハ毎年地方裁判所長前以テ之ヲ定ム

區裁判所判事ノ取扱ヒタル事ハ裁判事務分配上其ノ事他ノ判事ニ屬シタリトノ事實ノミニ因リ其ノ效力ヲ失フコトナシ

判事二人以上ヲ置キタル區裁判所ニ於テハ司法大臣ハ其ノ一人ヲ監督判事トシ之ニ其ノ行政事務ヲ委任ス

第十四條 區裁判所ハ民事訴訟ニ於テ左ノ事項ニ付裁判權ヲ有ス但シ反訴ニ關リテハ民事訴訟法ノ定ムル所ニ依ル

第一 千圓ヲ超過セサル金額又ハ價額千圓ヲ超過セサル物ニ關ル請求

第二 價額ニ拘ラス左ノ訴訟

(イ) 住家其ノ他ノ建物又ハ其ノ或部分ノ受取明渡使用占據若ハ修繕ニ關リ又ハ賃借人ノ家具若ハ所持品ヲ賃借人ノ差押ヘタルコトニ關リ賃借人ト賃借人トノ間ニ起リタル訴訟

(ロ) 不動産ノ經界ノミニ關ル訴訟

(ハ) 占有ノミニ關ル訴訟

(ニ) 雇主ト雇人トノ間ニ雇期限一年以下ノ契約ニ關リ起リタル訴訟

(ホ) 左ニ掲ケタル事項ニ付旅人ト旅店若ハ飲食店ノ主人トノ間ニ又ハ旅人ト水陸運送人トノ間ニ起リタル訴訟

(一) 賄料又ハ宿料又ハ旅人ノ運送料又ハ之ニ伴フ手荷物ノ運送料

(二) 旅店若ハ飲食店ノ主人又ハ運送人ニ旅人ヨリ保護ノ爲預ケタル手荷物金錢又ハ有價物

第十四條ノ二 區裁判所ハ他ノ法律ニ特別ノ規定アルモノヲ除ク外破産事件ニ付裁判權ヲ有ス

第十五條 區裁判所ハ此ノ法律又ハ他ノ法律ニ特別ノ規定アルモノヲ除ク外非訟事件ニ關ル事務ヲ取扱フノ權ヲ有ス

非訟事件中登記事務ハ裁判所書記ヲシテ之ヲ取扱ハシムルコトヲ得

第十六條 區裁判所ハ刑事ニ於テ左ノ事項ニ付裁判權ヲ有ス但シ豫審ヲ經サルモノニ限ル

第一 拘留又ハ科料ニ該ル罪

第二 短期一年以上ノ懲役又ハ禁錮ニ該ル罪ヲ除ク外有期ノ懲役若ハ禁錮又ハ罰金ニ該ル罪

第十八條 各區裁判所ノ檢事局ニ檢事ヲ置ク

區裁判所檢事局ノ檢事ノ事務ハ其ノ地ノ警察官憲兵將校下士又ハ林務官之ヲ取扱フコトヲ得

司法大臣ハ適當ナル場合ニ於テハ區裁判所判事試補又ハ郡市町村ノ長ヲシテ檢事ヲ代理セシムルコトヲ得

## 第三章 地方裁判所

第十九條 地方裁判所ヲ第一審ノ合議裁判所トス

民事地方裁判所及刑事地方裁判所ヲ除ク外各地方裁判所ニ一若ハ二以上ノ民事部及刑事部ヲ設ク

民事地方裁判所及刑事地方裁判所ニ一若ハ二以上ノ部ヲ設ク

第二十條 各地方裁判所ニ地方裁判所長ヲ置ク

地方裁判所長ハ裁判所ノ一般ノ事務ヲ指揮シ其ノ行政事務ヲ監督ス

地方裁判所ノ各部ニ部長ヲ置ク部長ハ部ノ事務ヲ監督シ其ノ分配ヲ定ム

第二十六條 地方裁判所ハ民事訴訟ニ於テ左ノ事項ニ付裁判權ヲ有ス

第一 第一審トシテ

區裁判所ノ權限又ハ第三十八條ニ定メタル控訴院ノ權限ニ屬スルモノヲ除キ其ノ他ノ請求

第二 第二審トシテ

(イ) 區裁判所ノ判決ニ對スル控訴

(ロ) 區裁判所ノ決定及命令ニ對スル法律ニ定メタル抗告

第二十七條 地方裁判所ハ刑事訴訟ニ於テ左ノ事項ニ付裁判權ヲ有ス

第一 第一審トシテ

區裁判所ノ權限竝ニ大審院ノ特別權限ニ屬セサル刑事訴訟

第二 第二審トシテ

(イ) 區裁判所ノ判決ニ對スル控訴

(ロ) 大審院ノ權限ニ屬スルモノヲ除ク外區裁判所ノ決定及命令ニ對スル法律ニ定メタル抗告

第三十一條 司法大臣ハ地方裁判所ト其ノ管轄區域内ノ區裁判所ト遠隔ナルカ若ハ交通不便ナルカ爲至當ト認ムルトキハ地方裁判所ニ屬スル民事及刑事ノ事務ノ一部分ヲ取扱フ爲一若ハ二以上ノ支部ノ設置ヲ命スルコトヲ得且支部ヲ開クヘキ區裁判所ヲ定ム

支部ニハ之ヲ設置シタル區裁判所若ハ近隣ノ區裁判所ノ判事ヲ用キルコトヲ得此ノ場合ニ於テ判事ヲ選用スルノ權ハ司法大臣ニ屬ス

司法大臣ハ支部ニ勤ムヘキ豫審判事及檢事ヲ命ス



司法大臣ハ支部ノ本部タル地方裁判所ノ管轄区域内ノ區裁判所判事ニ豫審判事ヲ命スルコトヲ得

代理ニ關ル第二十五條ハ支部ニモ亦之ヲ適用ス

第三十三條 各地方裁判所ノ檢事局ニ檢事正ヲ置ク檢事正ハ檢事局ノ事務取扱ヲ分配指揮及監督ス但シ檢事局ノ其ノ他ノ檢事ハ事務取扱ニ付何等ノ事件ニ拘ラス特別ノ許可ヲ受ケスシテ檢事正ヲ代理スルノ權ヲ有ス

#### 第四章 控 訴 院

第三十四條 控訴院ヲ第二審ノ合議裁判所トス

各控訴院ニ一若ハ二以上ノ民事部及刑事部ヲ設ク

第三十五條 各控訴院ニ控訴院長ヲ置ク

控訴院長ハ控訴院ノ一般ノ事務ヲ指揮シ其ノ行政事務ヲ監督ス

控訴院ノ各部ニ部長ヲ置ク部長ハ部ノ事務ヲ監督シ其ノ分配ヲ定ム

第三十七條 控訴院ハ左ノ事項ニ付裁判權ヲ有ス

第一 地方裁判所ノ第一審判決ニ對スル控訴

第二 大審院ノ權限ニ屬スルモノヲ除ク外地方裁判所ノ第一審トシテ爲シタル決定及命令ニ對スル法律ニ定メタル抗告

第三十八條 皇族ニ對スル民事訴訟ニ付第一審及第二審ノ裁判權ハ東京控訴院ニ屬ス但シ第一審ノ訴訟手續ニ付テハ地方裁判所ノ第一審手續ヲ適用ス

第四十二條 各控訴院ノ檢事局ニ檢事長ヲ置ク

檢事長竝ニ其ノ他ノ檢事ノ職權ニ付テハ第三十三條ヲ適用ス

#### 第五章 大 審 院

第四十三條 大審院ヲ最高裁判所トス

大審院ニ一若ハ二以上ノ民事部及刑事部ヲ設ク

第四十四條 大審院ニ大審院長ヲ置ク

大審院長ハ大審院ノ一般ノ事務ヲ指揮シ其ノ行政事務ヲ監督ス

大審院ノ各部ニ部長ヲ置ク部長ハ部ノ事務ヲ監督シ其ノ分配ヲ定ム

第五十條 大審院ハ左ノ事項ニ付裁判權ヲ有ス

第一 終審トシテ

(イ) 上告

(ロ) 地方裁判所ノ第二審トシテ爲シタル決定及命令竝ニ控訴院ノ決定及命令ニ對スル法律ニ定メタル抗告

(ハ) 地方裁判所又ハ區裁判所ノ爲シタル上告棄却ノ決定ニ對スル抗告

第二 第一審ニシテ終審トシテ

刑法第七十三條、第七十五條及第七十七條乃至第七十九條ノ罪竝ニ皇族ノ犯シタル罪ニシテ禁錮以上ノ刑ニ處スヘキモノノ豫審及裁判

第五十六條 大審院ノ檢事局ニ檢事總長ヲ置ク

檢事總長竝ニ其ノ他ノ檢事ノ職權ニ付テハ第三十三條ヲ適用ス

#### 第二編 裁判所及檢事局ノ官吏

##### 第二章 判 事

第六十七條 判事ハ終身官トシ親任勅任又ハ奏任トス

第六十八條 大審院長ハ親任判事ヲ以テ之ヲ親補ス

控訴院長及大審院ノ部長ハ司法大臣ノ上奏ニ因リ勅任判事ノ中ヨリ之ヲ補シ其ノ他ノ判事ノ職ハ勅任判事又ハ奏任判事ノ中ヨリ司法大臣之ヲ補ス

##### 第三章 檢 事

第七十九條 檢事ハ親任勅任又ハ奏任トス

第七十六條ハ檢事ニモ亦之ヲ適用ス

檢事總長ハ親任檢事ヲ以テ之ヲ親補ス

檢事長ハ司法大臣ノ上奏ニ因リ勅任檢事ノ中ヨリ之ヲ補シ其ノ他ノ檢事ノ職ハ勅任檢事又ハ奏任檢事ノ中ヨリ司法大臣之ヲ補ス

##### 第四章 裁判所書記

第八十五條 裁判所ニ第八條ニ從ヒ相應ナル員數ノ書記ヲ置ク

區裁判所ノ各判事及合議裁判所ノ各部ノ爲少クトモ一人ノ書記ヲ置ク

第八十六條 大審院大審院檢事局控訴院及控訴院檢事局ノ書記課ニ書記長ヲ置ク地方裁判所及地方裁判所檢事局ノ書記課ニ書記長又ハ監督書記ヲ置ク

區裁判所及區裁判所檢事局ノ書記課ニ二人以上ノ書記ヲ置キタルトキハ其ノ一人ヲ監督書記トス

書記長及監督書記ハ各々其ノ上官ノ命令ニ服從シテ書記課ノ事務ヲ指揮監督ス

第八十八條 書記ハ司法大臣之ヲ任シ及之ヲ補ス司法大臣ハ大審院長控訴院長檢事總長檢事長ニ各々其ノ裁判所又ハ檢事局ノ書記ヲ地方裁判所長檢事正ニ各々其ノ裁判所及其ノ管轄区域内ノ區裁判所又ハ檢事局及其ノ局ノ附置セラレタル地方裁判所管轄区域内ノ檢事局ノ書記ヲ任シ及補スルノ權ヲ委任スルコトヲ得

書記長及通譯官ハ奏任トス

書記長及通譯官ノ職ハ司法大臣之ヲ補ス

##### 第五章 執 達 吏

第九十四條 各區裁判所ニ第九條ニ從ヒ相應ナル員數ノ執達吏ヲ置ク

第九十五條 執達吏ハ司法大臣之ヲ任シ及之ヲ補ス司法大臣ハ地方裁判所長ニ其ノ管轄区域内ノ裁判所ノ執達吏ヲ任シ及補スルノ權ヲ委任スルコトヲ得民事地方裁判所及刑事地方裁判所アル場合ニ於テハ前項ノ委任ハ民事地方裁判所長ニ對シ之ヲ爲ス

執達吏ニ任セラルルニ必要ナル資格竝ニ試験ニ關ル規則ハ司法大臣之ヲ定ム

##### 第六章 廷 丁



第一百條 廷丁ハ大審院控訴院及地方裁判所ニ於テハ裁判所長區裁判所ニ於テハ其ノ一人ノ判事又ハ監督判事之ヲ雇ヒ及其ノ雇ヲ解ク

第四編 司法行政ノ職務及監督權

第一百三十四條 合議裁判所長區裁判所ノ判事若ハ監督判事檢事總長檢事長檢事正ハ司法大臣ノ由テ以テ司法行政ノ職務ヲ行フノ官吏トス

第一百三十五條 司法行政監督權ノ施行ハ左ノ規程ニ依ル

第一 司法大臣ハ各裁判所及各檢事局ヲ監督ス

第二 大審院長ハ大審院ヲ監督ス

第三 控訴院長ハ其ノ控訴院及其ノ管轄區域内ノ下級裁判所ヲ監督ス

第四 地方裁判所長ハ其ノ裁判所若ハ其ノ支部及其ノ管轄區域内ノ區裁判所ヲ監督ス

第五 區裁判所ノ一人ノ判事若ハ監督判事ハ其ノ裁判所所屬ノ書記及執達吏ヲ監督ス

第六 檢事總長ハ其ノ檢事局及下級檢事局ヲ監督ス

第七 檢事長ハ其ノ檢事局及其ノ局ノ附置セラレタル控訴院管轄區域内ノ檢事局ヲ監督ス

第八 檢事正ハ其ノ檢事局及其ノ局ノ附置セラレタル地方裁判所管轄區域内ノ檢事局ヲ監督ス

前項第四號ニ定メタル地方裁判所長ノ其ノ支部及其ノ管轄區域内ノ區裁判所ニ對スル監督ノ權限ハ民事地方裁判所及刑事地方裁判所アル場合ニ於テハ控訴院長又ハ其ノ指定シタル民事地方裁判所長若ハ刑事地方裁判所長之ヲ行フ

2. 東京控訴院長ノ待遇ニ關スル件 (昭和二年十二月七日) 勅令第三百四十八號

東京控訴院長タル判事ニハ親任官ノ待遇ヲ賜フ

3. 裁判所職員定員令 (大正九年十二月二十日) 勅令第五百六十六號 裁判所之部

〔沿革〕 大正十年五月二十五日勅令第二二五號 同十一年九月二十八日同第四一八號 同十二年四月六日同第一五〇號 同年十一月二十四日同第四八五號 同十三年十月九日同第二三八號 同十四年四月一日同第一一二號 同十五年六月十七日同第一七〇號 同年十二月十五日同第三五二號 昭和二年四月十八日同第八七號 同年八月六日同第二五六號 同年十一月七日同第三一五號 同三年七月二十五日同第一六三號 同四年六月二十六日同第二〇一號 同年十月二十三日同第三一四號 同六年七月二十三日同第二〇〇號 同七年十月一日同第二八〇號 同八年七月八日同第一八四號 同九年四月二十五日同第一〇三號 同十年四月二十日同第八六號 同十二年九月一日同第四六四號 同年十月六日同第五七五號 同十三年八月九日同第五七二號 同十四年五月十七日同第三二二號 同年八月十五日同第五六四號 同十四年十二月二十七日同第八八〇號 同十五年六月二十一日同第四百十九號 同十五年十月三日同第六百六十號改正

第一條 判事檢事各職ノ定員左ノ如シ

大 審 院

長	親 任	一 人
部 長	勅 任	八 人
判 事	勅任又ハ奏任	三十八人

大審院檢事局

檢事總長	親 任	一 人
檢 事	勅任又ハ奏任	十三人

控 訴 院

長	勅 任	七 人
部 長	勅任又ハ奏任	三十二人
判 事	奏 任	九十人

控訴院檢事局

檢 事 長	勅 任	七 人
檢 事	勅任又ハ奏任	三十九人

地方裁判所及區裁判所

地方裁判所長	勅 任	五十二人
判 事	奏 任	千三百十三人

地方裁判所檢事局及區裁判所檢事局

檢 事 正	勅 任	五十一人
檢 事	奏 任	六百二十三人

勅任タル控訴院部長及控訴院檢事ハ通シテ十人ヲ超ユルコトヲ得ス 地方裁判所判事ハ三人ヲ限り、地方裁判所檢事ハ一人ヲ限り之ヲ勅任ト爲スコトヲ得

第二條 前條ニ掲クルモノヲ除クノ外裁判所職員ノ定員左ノ如シ

書 記 長		六十七人
通 譯 官	專 任	二 人
書 記	專 任	五千五百四十七人 判 任











令定員沿革(續)

地方區裁判所								合計				
所長	部長	地方判事	區判事	計	檢事正	地方檢事	區檢事	計	判事	增減	檢事	增減
51		933		984	51	462		513	1,121	5	564	—
51		948		999	51	462		513	1,136	15	564	—
51		953		1,004	51	462		513	1,141	5	564	—
51		1,057		1,108	51	527		578	1,245	104	636	72
51		1,054		1,105	51	527		578	1,248	3	636	—
51		1,055		1,106	51	528		579	1,249	1	637	1
51		1,041		1,092	51	513		564	1,235	△ 14	622	△ 15
51		1,151		1,202	51	519		570	1,345	110	628	6
51		1,167		1,218	51	522		573	1,370	25	631	3
51		1,167		1,218	51	539		590	1,370	—	648	17
52		1,187		1,239	51	539		590	1,391	21	648	—
52		1,199		1,251	51	558		609	1,427	36	669	21
52		1,242		1,294	51	575		626	1,470	43	686	17
52		1,237		1,289	51	578		629	1,465	△ 5	689	3
52		* 1,300		1,352	51	604		655	1,528	63	715	26
52		1,318		1,370	51	627		678	1,546	18	738	23
52		1,313		1,365	51	623		674	1,541	△ 5	734	△ 4

4. 判事檢事勅

職名 年度	大審院						控訴院							
	院長	部長	判事	計	總長	檢事	計	院長	部長	判事	計	檢事長	檢事	計
大正一五〇〇	1	8	38	47	1	13	14	7	21	62	90	7	30	37
勅令一七〇〇	1	8	38	47	1	13	14	7	21	62	90	7	30	37
一五二〇	1	8	38	47	1	13	14	7	21	62	90	7	30	37
昭和三二	1	8	38	47	1	13	14	7	21	62	90	7	30	37
昭和三三	1	8	38	47	1	13	14	7	21	62	90	7	30	37
昭和三四	1	8	38	47	1	13	14	7	21	62	90	7	30	37
昭和三五	1	8	38	47	1	13	14	7	21	62	90	7	30	37
昭和三六	1	8	38	47	1	13	14	7	21	62	90	7	30	37
昭和三七	1	8	38	47	1	13	14	7	21	62	90	7	30	37
昭和三八	1	8	38	47	1	13	14	7	21	62	90	7	30	37
昭和三九	1	8	38	47	1	13	14	7	21	62	90	7	30	37
昭和四〇	1	8	38	47	1	13	14	7	21	62	90	7	30	37
昭和四一	1	8	38	47	1	13	14	7	21	62	90	7	30	37
昭和四二	1	8	38	47	1	13	14	7	21	62	90	7	30	37
昭和四三	1	8	38	47	1	13	14	7	21	62	90	7	30	37
昭和四四	1	8	38	47	1	13	14	7	21	62	90	7	30	37
昭和四五	1	8	38	47	1	13	14	7	21	62	90	7	30	37
昭和四六	1	8	38	47	1	13	14	7	21	62	90	7	30	37
昭和四七	1	8	38	47	1	13	14	7	21	62	90	7	30	37
昭和四八	1	8	38	47	1	13	14	7	21	62	90	7	30	37
昭和四九	1	8	38	47	1	13	14	7	21	62	90	7	30	37
昭和五〇	1	8	38	47	1	13	14	7	21	62	90	7	30	37
昭和五一	1	8	38	47	1	13	14	7	21	62	90	7	30	37
昭和五二	1	8	38	47	1	13	14	7	21	62	90	7	30	37
昭和五三	1	8	38	47	1	13	14	7	21	62	90	7	30	37
昭和五四	1	8	38	47	1	13	14	7	21	62	90	7	30	37
昭和五五	1	8	38	47	1	13	14	7	21	62	90	7	30	37
昭和五六	1	8	38	47	1	13	14	7	21	62	90	7	30	37
昭和五七	1	8	38	47	1	13	14	7	21	62	90	7	30	37
昭和五八	1	8	38	47	1	13	14	7	21	62	90	7	30	37
昭和五九	1	8	38	47	1	13	14	7	21	62	90	7	30	37
昭和六〇	1	8	38	47	1	13	14	7	21	62	90	7	30	37
昭和六一	1	8	38	47	1	13	14	7	21	62	90	7	30	37
昭和六二	1	8	38	47	1	13	14	7	21	62	90	7	30	37
昭和六三	1	8	38	47	1	13	14	7	21	62	90	7	30	37
昭和六四	1	8	38	47	1	13	14	7	21	62	90	7	30	37
昭和六五	1	8	38	47	1	13	14	7	21	62	90	7	30	37
昭和六六	1	8	38	47	1	13	14	7	21	62	90	7	30	37
昭和六七	1	8	38	47	1	13	14	7	21	62	90	7	30	37
昭和六八	1	8	38	47	1	13	14	7	21	62	90	7	30	37
昭和六九	1	8	38	47	1	13	14	7	21	62	90	7	30	37
昭和七〇	1	8	38	47	1	13	14	7	21	62	90	7	30	37
昭和七一	1	8	38	47	1	13	14	7	21	62	90	7	30	37
昭和七二	1	8	38	47	1	13	14	7	21	62	90	7	30	37
昭和七三	1	8	38	47	1	13	14	7	21	62	90	7	30	37
昭和七四	1	8	38	47	1	13	14	7	21	62	90	7	30	37
昭和七五	1	8	38	47	1	13	14	7	21	62	90	7	30	37
昭和七六	1	8	38	47	1	13	14	7	21	62	90	7	30	37
昭和七七	1	8	38	47	1	13	14	7	21	62	90	7	30	37
昭和七八	1	8	38	47	1	13	14	7	21	62	90	7	30	37
昭和七九	1	8	38	47	1	13	14	7	21	62	90	7	30	37
昭和八〇	1	8	38	47	1	13	14	7	21	62	90	7	30	37
昭和八一	1	8	38	47	1	13	14	7	21	62	90	7	30	37
昭和八二	1	8	38	47	1	13	14	7	21	62	90	7	30	37
昭和八三	1	8	38	47	1	13	14	7	21	62	90	7	30	37
昭和八四	1	8	38	47	1	13	14	7	21	62	90	7	30	37
昭和八五	1	8	38	47	1	13	14	7	21	62	90	7	30	37
昭和八六	1	8	38	47	1	13	14	7	21	62	90	7	30	37
昭和八七	1	8	38	47	1	13	14	7	21	62	90	7	30	37
昭和八八	1	8	38	47	1	13	14	7	21	62	90	7	30	37
昭和八九	1	8	38	47	1	13	14	7	21	62	90	7	30	37
昭和九〇	1	8	38	47	1	13	14	7	21	62	90	7	30	37







5. 裁判所書記勅令定員沿革 (續)

年 度	費 目	臨 時 部							計 算 員 (人)	増 減 算 員 (人)
		震災地借地借家和解及記帳ノ爲	於ケル借地借家臨時保全登記ノ爲	金銭債務臨時取扱ノ爲	思想犯罪特別ノ爲	經濟犯罪ノ捜査及裁判ノ爲	農地調整法ニ依ル小作登記ノ爲	人事調停ノ爲		
大正二、三	勅令五七號								30	—
〃	〃								42	12
〃	〃								77	35
〃	〃								77	—
〃	〃								77	—
〃	〃								75	—
〃	〃								52	△ 25
〃	〃								52	—
〃	〃								50	△ 2
〃	〃								48	△ 2
〃	〃								48	—
〃	〃								28	△ 20
〃	〃								27	△ 1
〃	〃								492	465
〃	〃								492	—
〃	〃								509	17
〃	〃								509	—
〃	〃								509	—
〃	〃								483	△ 26
〃	〃								531	48
〃	〃								647	116
〃	〃								643	△ 4

6. 區裁判所ニ臨時職員増置 (昭和七年十月一日勅令第二百八十一號)

金銭債務臨時調停法ニ依ル調停事務ニ従事セシムル爲區裁判所ニ裁判所書記四百六十六人ヲ臨時増置ス

附 則

本令ハ公布ノ日ヨリ之ヲ施行ス

7. 裁 判 所 箇 數 (昭和十五年十月十五日現在)

所 轄 地 方 裁 判 所	支 部 數	内 譯			區 裁 判 所 數	出 張 所 數
		甲	乙	丙		
大 審 院	12	17	15	—	64	419
東 大 名 廣 長 宮 札	9	12	3	3	43	282
	6	9	3	1	30	208
	6	13	10	1	36	257
	8	17	6	—	53	293
	6	16	14	—	36	234
計 1	52	87	53	6	283	1,797

- (各廳名ハ裁判所ノ部 10 表ニ掲載アリ)
- 備 考
- 一 支部數内譯欄甲ハ地方裁判所民事、刑事ノ第一審ノ事務(陪審ノ評議ニ付スヘキ事件ノ公判準備及公判手續ヲ除ク)、乙ハ地方裁判所民事第一審ノ事務及豫審事務、丙ハ豫審事務ヲ夫々取扱フ
  - 一 出張所數ノ内ニハ登記事務ヲ取扱ハザル出張所(東京區京橋出張所)一ヲ包含ス
  - 一 出張所ニ於テ別項ノ如キ裁判事務等ヲ取扱フ箇所アリ
  - 一 出張所數 1,797 ノ内ニハ十月十五日現在ニ於テ未開廳ノモノニ包含ス
- 民事訴訟事件  
非訟事件  
金銭債務臨時調停事件
- 借地借家調停事件  
借地借家臨時處理法ニ依ル裁判事務  
證據保全事件  
和解事件  
督促事件  
商事調停事件  
金銭債務臨時調停事件  
人事調停事件
- 借地借家調停事件  
和解事件  
督促事件  
商事調停事件  
金銭債務臨時調停事件  
人事調停事件
- ヲ取扱フ箇所...7 {東京區八丈島、父島、鹿兒島區西之表、大島區喜界、龜津、和泊、平良區八重山ノ各出張所
- ヲ取扱フ箇所...5 {東京區京橋、麴町、芝、下谷、本所ノ各出張所
- ヲ取扱フ箇所...1 名古屋區古澤出張所



裁判所之部

借地借家調停事件 證據保全事件 和解事件 商事調停事件 金錢債務臨時調停事件 人事調停事件	} ヲ取扱フ箇所……1	横濱區神奈川出張所
借地借家調停事件 商事調停事件 金錢債務臨時調停事件 人事調停事件		} ヲ取扱フ箇所……6
金錢債務臨時調停事件 人事調停事件	} ヲ取扱フ箇所……4	
借地借家調停事件 金錢債務臨時調停事件 人事調停事件		} ヲ取扱フ箇所……1
金錢債務臨時調停事件	ヲ取扱フ箇所……2	
一 裁判所廳舎以外ノ場所ニ於テ別項ノ如キ裁判事務等ヲ取扱フ箇所アリ		
借地借家調停事件 證據保全事件 和解事件 金錢債務臨時調停事件	} ヲ取扱フ箇所……2	横濱市鶴見區鶴見町字芦穂崎 1157 横濱市中區西中町1ノ16
商事調停事件 金錢債務臨時調停事件		} ヲ取扱フ箇所……2

8. 戸籍事務ヲ取扱フ役場箇數表 (昭和十五年十月一日調) 裁判所之部

地方裁判所	役場名稱	市役所	區役所	町役場	村役場	組役	合場	名役	主場	支	廳	島	廳	北海道	計
東横	京濱	1	35	11	77	2	2	1	—	—	—	—	—	—	129
横浦	和葉	5	7	31	83	8	—	—	—	—	—	—	—	—	134
千水	葉戸	4	—	50	297	—	—	—	—	—	—	—	—	—	351
宇字	宮橋	5	—	81	235	—	—	—	—	—	—	—	—	—	321
前静	岡府	2	—	53	317	—	—	—	—	—	—	—	—	—	372
甲長	野瀉	3	—	40	134	—	—	—	—	—	—	—	—	—	177
新大	野瀉	4	—	40	154	—	—	—	—	—	—	—	—	—	198
京神	阪都	5	—	50	250	4	—	—	—	—	—	—	—	—	309
奈大	戸良	1	—	14	165	20	—	—	—	—	—	—	—	—	200
和德	津山	5	—	30	345	1	—	—	—	—	—	—	—	—	381
高高	山島	5	—	51	343	—	—	—	—	—	—	—	—	—	399
名安	松知	6	15	33	149	—	—	—	—	—	—	—	—	—	203
岐福	知松	3	7	23	192	—	—	—	—	—	—	—	—	—	225
金富	松知	6	8	71	319	—	—	—	—	—	—	—	—	—	404
廣山	島口	1	—	29	121	—	—	—	—	—	—	—	—	—	151
岡鳥	山取	2	—	20	169	1	—	—	—	—	—	—	—	—	192
鳥松	江山	3	—	29	178	1	—	—	—	—	—	—	—	—	211
松松	山取	1	—	40	93	—	—	—	—	—	—	—	—	—	134
長佐	崎賀	2	—	21	144	—	—	—	—	—	—	—	—	—	167
福大	賀賀	1	—	29	156	2	—	—	—	—	—	—	—	—	188
熊鹿	分本	5	10	79	143	—	—	—	—	—	—	—	—	—	237
鹿宮	島崎	5	—	37	287	—	—	—	—	—	—	—	—	—	329
那那	崎賀	4	—	52	260	2	—	—	—	—	—	—	—	—	318
仙福	賀賀	2	—	12	147	5	—	—	—	—	—	—	—	—	166
山盛	分本	2	—	31	160	—	—	—	—	—	—	—	—	—	193
盛秋	島崎	2	—	32	207	—	—	—	—	—	—	—	—	—	241
青青	崎賀	5	—	56	289	12	—	—	—	—	—	—	—	—	362
札函	賀賀	8	—	28	160	—	—	—	—	—	—	—	—	—	196
旭旭	分本	4	—	59	316	—	—	—	—	—	—	—	—	—	379
釧樺	島崎	2	—	18	147	2	—	—	—	—	—	—	—	—	169
	崎賀	1	—	28	239	—	—	—	—	—	—	—	—	—	268
	賀賀	5	—	33	215	—	—	—	—	—	—	—	—	—	253
	分本	4	—	29	137	—	—	—	—	—	—	—	—	—	170
	島崎	2	—	21	102	—	—	—	—	—	—	—	—	—	125
	崎賀	10	—	60	236	—	—	—	—	—	—	—	—	—	306
	賀賀	3	—	36	201	—	—	—	—	—	—	—	—	—	240
	分本	2	—	43	264	10	—	—	—	—	—	—	—	—	319
	島崎	2	—	43	95	—	—	—	—	—	—	—	—	—	140
	崎賀	3	—	21	65	—	—	—	—	—	—	—	—	—	89
	賀賀	2	—	4	51	—	—	—	—	—	—	—	—	—	57
	分本	2	—	39	161	—	—	—	—	—	—	—	—	—	202
	島崎	4	—	56	286	22	—	—	—	—	—	—	—	—	368
	崎賀	4	—	28	196	—	—	—	—	—	—	—	—	—	228
	賀賀	2	—	28	199	4	—	—	—	—	—	—	—	—	233
	分本	2	—	52	174	3	—	—	—	—	—	—	—	—	231
	島崎	3	—	25	137	—	—	—	—	—	—	—	—	—	165
	崎賀	3	—	19	60	—	—	—	—	—	—	—	—	—	82
	賀賀	1	—	7	40	—	—	—	—	—	—	—	—	—	48
	分本	1	—	12	65	—	—	—	—	—	—	—	—	—	78
	島崎	2	—	12	51	—	—	—	—	—	—	—	—	—	66
	崎賀	1	—	11	29	—	—	—	—	—	—	—	—	—	41
合	計	163	82	1,757	9,040	99	2	1	—	—	—	—	1	11,145	



9. 収入印紙ヲ以テ納メタル

不動産登記	306,228.70	漁業組合登記、漁業組合聯合會登記	898.85
工場財團登記	4,292.20	住宅組合登記	249.90
鑛業財團登記	638.70	中央會登記、輸出入組合聯合會登記、貿易組合輸入組合登記、輸入組合聯合會登記、輸出組合登記、輸出組合聯合會登記	375.30
漁業財團登記	37.50	工業組合登記、工業組合聯合會登記、工業組合中央會登記、工業小組登記	5,136.40
自動車交通事業財團登記	161.65	海外移住組合登記、海外移住組合聯合會登記	.75
立木登記	108.45	家畜保險組合登記	11.05
船舶登記	2,607.80	養蠶實行組合登記	73.40
商業登記	192,459.70	牧野組合登記	8.30
永代借地及同建物登記	17.05	商業組合登記、商業組合聯合會登記、商業組合中央會登記	5,158.60
農業用動産抵當登記	16.80	商工組合中央金庫登記簿	125.85
法人及夫婦財産契約登記	2,232.20	農事實行組合登記	918.90
相互保險會社登記	178.20	肥料製造業組合登記簿	10.95
外國相互保險會社登記	—	生絲共同施設組合登記	15.75
産業組合登記、産業組合聯合會登記、産業組合中央會登記、産業組合中央金庫登記、産業組合監査聯合會登記	8,704.85	蠶絲共同施設組合登記簿	47.20
森林組合登記	49.95	負債整理組合登記	82.95

手数料、罰金、科料等収入額 (昭和十四年度)

日本競馬會登記簿	55.95	小作調停事件手数料	272.15
漁船保險組合登記簿	11.55	商事調停事件手数料	26,844.85
百貨店組合登記簿	7.20	金錢債務臨時調停事件手数料	35,994.15
恩給金庫登記簿	38.25	人事調停事件手数料	3,497.90
庶民金庫登記簿	492.25	鑛害調停手数料	56.00
農業保險組合、農業保險組合聯合會登記簿	13.80	裁判所書記試驗	—
軍用保護馬鍛鍊中央會登記簿	2.70	罰金	5,831,044.34
製酪業組合登記簿	.45	科料	98,318.92
海運組合、海運組合聯合會登記簿	—	過料	133,984.42
造船組合、造船組合聯合會登記簿	—	刑事追徵金	184,755.72
評價人費用	181.56	訴訟事件費用	56,251.97
登記所確定日附	7,860.30	非訟事件費用	1,649.90
抵當證券手数料	7.00	少年法第六十一條ニ依ル徵收金	1,331.50
區裁判所公證手数料	2,550.73	民事訴訟及非訟事件印紙貼用額	2,082,959.405
借地借家調停事件手数料	68,817.40	合計	9,069,269.625



裁判所之部

10. 裁判所管轄別面積、人口、新受件數、

廳名	區裁判所管 內出張所數	面積 <small>方里</small>	市 町 村 數		
			市	町	村
大 審 院	—	27,175.02	180	1,732	9,441
東 京 控 訴	—	4,588.07	46	445	2,477
大 阪 控 訴	—	2,574.20	33	315	1,576
名 古 屋 控 訴	—	2,199.98	22	235	1,254
廣 島 控 訴	—	2,430.76	25	213	1,423
長 崎 控 訴	—	2,909.39	29	244	1,193
宮 城 控 訴	—	4,328.28	17	220	1,237
札 幌 控 訴	—	8,144.34	8	60	251
東京民事地方	}	111.65	3	14	70
東京刑事地方					
東 京 區	27	37.14	1	—	23
丙支八王子區	8	74.51	2	14	47
橫 濱 地 方	—	152.59	6	35	108
橫 濱 區	14	72.22	4	10	37
橫 須 賀 區	3	10.19	1	7	3
小 田 原 區	9	70.18	1	18	68
浦 和 地 方	—	246.56	5	51	292
浦 和 區	11	51.60	3	23	76
越ヶ谷區	4	23.74	—	7	44
川 越 區	6	46.90	1	7	54
甲支熊谷區	9	64.93	1	9	94
秩 父 區	4	59.38	—	5	24
千 葉 地 方	—	328.21	5	81	236
千 葉 區	3	39.45	1	10	22
佐 倉 區	2	40.35	—	8	22
一宮本郷區	8	47.83	—	12	36
松 戶 區	6	31.21	2	11	19
甲支木更津區	5	51.39	—	8	32
北 條 區	6	36.80	1	11	28
甲支八日市場區	10	53.25	1	13	55

市町村數及區裁判所管內出張所數

裁判所之部

人 口			新 受 件 數 (昭和十四年)			
男	女	計	民 事	刑 事	計	檢 事 局 取 扱 事 件
36,639,419	36,916,621	73,556,040	2,654	1,336	3,990	1,295
11,384,864	11,407,565	22,792,429	1,497	339	1,836	267
7,292,241	7,105,618	14,397,859	1,260	307	1,567	274
3,864,797	4,024,317	7,889,114	310	178	488	141
3,499,007	3,546,284	7,045,291	254	148	402	101
5,206,073	5,434,186	10,640,259	383	160	543	134
3,591,467	3,694,931	7,286,398	248	76	324	57
1,800,970	1,703,720	3,504,690	159	76	235	69
3,564,697	3,375,802	6,940,499	12,547	—	14,090	1,842
3,327,597	3,142,402	6,469,999	—	1,543	—	—
237,100	233,400	470,500	—	9	9	38
1,054,024	979,311	2,033,335	1,502	337	1,839	586
694,200	667,235	1,361,435	15,626	2,120	17,746	5,681
184,662	132,133	316,795	2,376	315	2,691	879
175,162	179,943	355,105	2,439	276	2,715	940
782,494	808,075	1,590,569	546	149	695	161
271,364	272,339	543,703	3,479	619	4,098	2,419
94,308	94,597	188,905	822	109	931	603
145,177	149,456	294,633	1,365	202	1,567	911
217,861	234,481	452,342	194	41	235	43
53,794	57,202	110,986	2,877	339	3,216	1,465
737,659	760,561	1,498,220	1,139	79	1,218	398
115,463	113,341	228,804	53,794	160	593	204
76,200	75,000	151,200	433	293	1,457	1,093
45,200	47,000	92,200	676	122	798	680
132,780	140,458	273,238	1,374	161	1,535	676
70,231	71,902	142,133	1,531	639	2,170	2,378
79,000	83,800	162,800	112	14	112	25
159,406	166,184	325,590	925	106	1,031	587
			952	101	1,053	620
			172	26	197	47
			2,355	321	2,676	1,688



10. 裁判所管轄別面積、人口、新受件數、

廳名	區裁判所管 內出張所數	面積 方里	市 町 村 數		
			市	町	村
佐原區	3	28.02	—	8	22
水戸地方	—	398.44	3	50	316
水戸區	13	130.68	2	18	68
太田區	7	76.06	—	5	44
甲支土浦區	6	65.14	1	6	60
龍ヶ崎區	4	26.10	—	6	42
麻生區	5	37.79	—	5	27
甲支下妻區	9	62.67	—	10	75
宇都宮地方	—	417.32	3	40	134
宇都宮區	8	141.50	1	7	35
芳賀區	3	39.23	—	5	15
大田原區	10	135.09	—	13	27
甲支栃木區	8	52.98	1	6	34
足利區	8	48.52	1	9	23
前橋地方	—	410.79	4	40	153
前橋區	6	68.07	2	7	38
沼田區	3	114.50	—	1	15
新田區	5	32.73	1	6	33
甲支高崎區	9	60.59	1	15	38
中之條區	2	82.93	—	4	10
北甘樂區	3	51.96	—	7	19
靜岡地方	—	508.49	5	52	257
靜岡區	10	154.66	2	9	45
甲支沼津區	7	90.18	2	8	42
吉原區	2	37.56	—	4	18
下田區	3	38.42	—	3	20
甲支濱松區	12	112.61	1	18	67
掛川區	12	75.06	—	10	65
甲府地方	—	289.55	2	14	216
甲府區	13	136.39	1	7	139

市町村數及區裁判所管內出張所數 (續)

人 口			新 受 件 數 (昭和十四年)			
男	女	計	民 事	刑 事	計	檢 事 局 取 扱 事 務
59,379	62,876	122,255	730	98	828	471
773,307	820,433	1,593,740	455	196	651	161
275,451	286,380	561,831	6,223	689	6,912	2,919
82,278	88,891	171,169	1,739	100	1,839	722
129,219	136,643	265,862	204	73	277	58
59,785	63,961	123,746	1,955	246	2,201	1,068
50,045	54,437	104,482	621	84	705	567
50,045	54,437	104,482	770	116	886	519
176,529	190,121	366,650	137	51	188	63
600,033	621,963	1,221,996	2,507	382	2,889	1,644
170,812	175,958	346,770	533	172	705	164
70,548	70,171	140,719	3,609	511	4,120	2,858
117,335	122,314	239,649	1,061	128	1,139	805
117,561	121,500	239,061	2,019	347	2,366	2,024
123,777	132,020	255,797	174	16	190	29
646,547	680,599	1,327,146	1,397	279	1,676	1,252
200,698	217,433	418,131	1,787	502	2,289	2,018
43,890	43,407	87,297	445	148	593	143
167,052	175,412	342,464	700	47	747	274
151,313	157,026	308,339	3,347	351	3,698	1,375
34,654	35,866	70,520	43,890	43,407	87,297	700
48,940	51,455	100,395	1,912	369	2,281	1,279
1,014,956	1,034,914	2,049,870	132	32	164	47
297,440	330,540	600,980	2,132	295	2,427	1,183
180,996	182,128	362,124	561	46	607	216
75,658	76,227	151,885	734	40	774	340
42,648	43,611	86,259	481	203	684	167
275,012	286,281	561,293	3,302	567	3,869	1,892
143,202	144,127	287,329	298	120	418	92
323,500	335,000	658,500	2,763	434	3,197	1,891
206,800	213,300	420,100	1,498	181	1,679	708
			502	73	575	305
			219	83	302	78
			3,120	811	3,931	2,736
			897	148	1,045	774
			696	187	883	176
			6,654	450	7,104	1,925



裁判所之部

10. 裁判所管轄別面積、人口、新受件數、

廳名	區裁判所管 內出張所數	面積 <small>方里</small>	市 町 村 數		
			市	町	村
鯉澤區	5	72.46	—	3	40
谷村區	3	80.70	1	4	37
長野地方	—	908.95	5	28	352
長野區	10	88.12	1	4	69
飯山區	2	70.39	—	2	28
甲支上田區	7	70.88	1	5	43
岩村田區	6	109.07	—	6	44
甲支松本區	7	104.93	1	3	48
木曾區	2	119.10	—	2	14
大町區	3	73.70	—	2	15
上諏訪區	4	55.54	1	2	22
甲支飯田區	5	119.04	1	—	40
伊那區	5	98.18	—	2	29
新潟地方	—	815.55	5	50	343
新潟區	6	62.99	1	8	45
三條區	4	47.15	1	4	20
甲支新發田區	4	136.00	—	5	42
村上區	3	96.00	—	4	20
甲支長岡區	11	127.21	1	11	60
柏崎區	3	33.11	1	2	24
六日町區	4	102.98	—	4	36
甲支高田區	11	101.70	1	3	60
糸魚川區	3	52.83	—	4	16
丙支相川區	5	55.58	—	5	20
京都地方	—	317.65	9	54	360
京都區	10	73.70	1	10	53
園部區	5	87.81	—	4	47
丙支宮津區	3	25.99	—	3	20
峯山區	3	29.83	—	4	29
乙支舞鶴區	2	41.30	2	—	9

市町村數及區裁判所管內出張所數 (續)

裁判所之部

人 口			新 受 件 數 (昭和十四年)			
男	女	計	民 事	刑 事	計	檢 事 局 取 扱 事 務
47,200	49,700	96,900	1,393	97	1,490	511
69,500	72,000	141,500	1,677	156	1,833	759
876,172	916,026	1,792,198	827	236	1,063	191
173,868	178,480	352,348	3,565	195	3,760	1,441
57,254	56,864	114,118	1,147	84	1,231	564
102,226	107,496	209,722	310	74	384	82
94,071	96,273	190,344	2,235	204	2,439	1,100
135,344	140,195	275,539	1,870	155	2,025	1,066
30,506	30,342	60,848	983	65	1,048	68
33,206	32,620	65,826	5,610	325	5,935	1,418
79,378	96,135	175,513	694	43	737	370
93,072	94,567	187,639	920	56	976	453
77,247	83,054	160,301	1,187	155	1,342	879
1,011,475	1,074,881	2,086,356	206	65	271	48
222,544	236,180	458,724	2,500	176	2,676	833
84,800	90,543	175,343	2,118	80	2,198	615
120,338	125,490	245,828	662	133	795	123
41,068	45,128	86,196	2,833	421	3,254	1,661
178,958	190,465	369,423	977	146	1,123	737
58,651	65,577	124,228	198	16	214	21
81,696	84,211	165,907	1,907	168	2,075	779
138,245	145,606	283,851	574	55	629	232
32,236	34,154	66,390	199	44	243	53
52,939	57,527	110,466	1,396	240	1,636	1,174
933,162	914,292	1,847,454	462	95	557	434
690,000	661,500	1,351,500	477	119	596	570
51,397	52,829	104,226	86	12	98	17
33,775	35,562	69,337	1,250	97	1,347	862
38,000	41,000	79,000	458	30	488	206
56,558	50,976	107,534	—	2	2	5
			1,215	64	1,279	378
			1,370	585	1,955	489
			13,409	2,278	15,687	7,097
			548	143	691	410
			—	4	4	7
			501	62	563	313
			377	71	448	311
			84	10	94	13
			603	98	701	445



裁判所之部

10. 裁判所管轄別面積、人口、新受件數、

廳名	區裁判所管 內出張所數	面積 方里	市 町 村 數		
			市	町	村
福知山區	6	59.02	1	2	35
大阪地方	—	117.71	6	30	162
大阪區	18	63.01	4	14	72
堺區	5	28.44	1	8	55
岸和田區	4	26.26	1	8	35
神戶地方	—	540.18	9	69	322
神戶區	4	19.63	3	2	10
伊丹區	3	42.60	2	4	23
明石區	2	27.70	1	3	19
丙支篠山區	—	24.33	—	1	18
柏原區	2	31.99	—	4	21
甲支姫路區	7	62.89	2	9	57
社區	4	46.64	—	6	29
龍野區	10	108.72	—	13	59
甲支豐岡區	9	137.21	—	14	51
乙支洲本區	3	38.45	1	13	35
奈良地方	—	230.54	1	29	121
奈良區	8	46.80	1	11	53
葛城區	4	15.65	—	9	31
宇陀區	4	29.94	—	3	13
乙支五條區	9	138.15	—	6	24
大津地方	—	216.21	2	18	171
大津區	8	69.78	1	6	50
水口區	4	35.80	—	4	20
彥根區	9	58.33	1	5	60
長濱區	6	52.30	—	3	41
和歌山地方	—	306.26	2	29	183
和歌山區	12	67.37	2	7	68
妙寺區	5	38.77	—	8	24
甲支田邊區	8	100.22	—	5	45

市町村數及區裁判所管內出張所數 (續)

裁判所之部

人 口			新 受 件 數 (昭和十四年)			
男	女	計	民 事	刑 事	計	檢 事 局 取 扱 事 件
63,432	72,425	135,857	852	162	1,014	533
2,548,861	2,325,986	4,874,847	5,398	1,595	6,993	1,635
2,188,354	1,955,576	4,143,930	48,133	10,386	58,519	26,462
214,939	207,836	422,775	3,401	642	4,043	1,673
145,568	162,574	308,142	2,230	565	2,795	1,542
1,633,377	1,607,608	3,240,985	2,283	553	2,836	552
673,100	653,700	1,326,800	22,501	2,716	25,217	7,634
172,770	163,466	336,236	3,315	455	3,770	1,585
89,352	86,324	175,676	1,326	155	1,481	706
25,374	25,741	51,115	—	5	5	8
37,569	37,988	75,557	498	40	538	134
218,881	224,812	443,693	444	40	484	137
78,642	74,277	152,919	357	40	397	54
120,900	122,400	243,300	2,598	593	3,191	2,018
118,961	119,838	238,799	786	244	1,030	601
97,828	99,062	196,890	1,217	313	1,530	1,129
297,405	315,168	612,573	107	12	119	14
142,669	152,236	294,905	1,689	148	1,837	787
74,894	80,817	155,711	109	8	118	14
22,213	23,530	45,743	1,429	142	1,571	527
57,629	58,585	116,214	326	109	435	116
372,680	385,053	757,733	3,857	351	4,208	1,287
128,679	131,437	260,116	969	125	1,094	583
37,704	39,350	77,054	309	55	364	218
131,707	138,337	270,044	82	9	91	24
74,590	75,929	150,519	659	139	798	503
434,300	443,700	878,000	229	73	302	102
225,519	229,306	454,825	1,844	346	2,190	1,228
54,067	55,670	109,737	37,704	39,350	77,054	282
70,047	71,837	141,884	1,215	268	1,483	894
			787	137	924	660
			411	287	698	213
			5,163	1,068	6,231	2,362
			926	163	1,089	654
			114	29	143	27
			1,359	165	1,524	528



10. 裁判所管轄別面積、人口、新受件數、

應 名	區裁判所管 內出張所數	面 積	市 町 村 數		
			市	町	村
御 坊 區	4	方里 32.41	—	2	25
丙支新宮區	7	67.49	1	7	21
德 島 地 方	—	263.31	1	36	96
德 島 區	10	61.06	1	9	36
富 岡 區	10	95.17	—	11	27
丙支脇町區	11	83.27	—	9	20
川 島 區	4	23.81	—	7	13
高 松 地 方	—	119.65	2	22	145
高 松 區	14	68.16	1	14	75
丙支丸龜區	5	29.04	1	5	38
觀 音 寺 區	4	22.45	—	3	32
高 知 地 方	—	459.59	1	28	161
高 知 區	15	167.95	1	9	81
須 崎 區	9	93.65	—	8	30
安 藝 區	4	72.33	—	7	18
丙支中村區	8	125.66	—	4	32
名 古 屋 地 方	—	321.44	6	77	148
名 古 屋 區	11	58.96	2	16	37
一 宮 區	5	21.05	1	12	20
半 田 區	6	23.49	1	13	10
甲支岡崎區	13	106.00	1	18	38
豐 橋 區	6	39.33	1	13	17
新 城 區	5	72.61	—	5	26
安 濃 津 地 方	—	373.99	5	34	292
安 濃 津 區	8	79.90	1	7	87
松 阪 區	4	42.57	1	5	28
上 野 區	4	44.64	—	3	37
丙支四日市區	5	46.03	2	4	57
丙支山田區	10	95.21	1	9	56
丙支木本區	7	65.64	—	6	27

市町村數及區裁判所管內出張所數 (續)

人 口			新 受 件 數 (昭和十四年)			
男	女	計	民 事	刑 事	計	檢 事 局 取 扱 事 件
38,695	39,930	78,625	500	101	601	228
45,972	46,957	92,929	—	2	2	11
365,800	372,100	737,900	1,013	201	1,214	561
174,700	179,400	354,100	472	135	607	157
69,800	68,500	138,300	3,735	407	4,142	1,302
78,400	79,700	158,100	698	131	829	541
42,900	44,500	87,400	—	3	3	15
368,944	386,025	754,969	1,785	129	1,914	531
199,523	210,431	409,954	1,267	68	1,335	276
104,758	107,164	211,922	375	160	355	127
64,663	68,430	133,093	3,140	412	3,552	1,518
337,712	355,686	693,398	—	32	32	47
168,137	178,824	346,961	1,364	256	1,620	1,002
68,428	71,371	139,799	917	122	1,039	464
39,660	42,398	82,058	353	136	1,535	134
61,487	63,093	124,580	3,885	561	4,446	1,668
1,557,491	1,591,626	3,149,117	916	191	1,107	618
863,073	834,565	1,697,638	726	119	845	367
147,981	168,386	316,367	—	8	8	15
100,966	110,758	211,724	1,370	360	1,730	744
243,940	261,120	505,060	2,572	696	3,268	624
153,717	169,221	322,938	15,197	3,224	18,421	11,527
47,814	47,576	95,390	1,137	785	1,922	2,385
562,548	610,933	1,173,481	809	329	1,138	939
147,718	158,112	305,830	329	107	436	111
62,236	67,466	129,702	2,651	909	3,560	3,136
53,828	59,211	113,039	2,016	532	2,548	2,018
130,360	145,287	275,647	548	63	611	435
114,197	127,359	241,556	546	154	700	116
54,209	53,498	107,707	2,106	170	2,376	914
			800	112	912	376
			1,682	103	1,785	323
			—	13	13	21
			2,567	338	2,905	1,038
			—	5	5	13
			1,462	270	1,732	685
			—	2	2	11
			849	141	990	414



10. 裁判所管轄別面積、人口、新受件數、

應 名	區裁判所管 內出張所數	面 積	市 町 村 數		
			市	町	村
岐 阜 地 方	—	方里 679.88	4	53	271
岐 阜 區	12	111.61	1	9	101
八 幡 區	3	68.46	—	2	15
大 垣 區	10	92.32	1	11	67
丙支御 嵩 區	12	145.98	1	26	62
乙支高 山 區	6	261.51	1	5	26
福 井 地 方	—	276.48	2	13	153
福 井 區	8	53.65	1	6	57
武 生 區	6	67.60	—	3	44
大 野 區	2	84.08	—	2	23
敦 賀 區	2	32.41	1	—	7
丙支小 濱 區	4	38.74	—	2	22
金 澤 地 方	—	272.15	3	25	167
金 澤 區	8	62.82	1	8	52
小 松 區	7	78.08	1	5	34
甲支七 尾 區	9	57.69	1	6	52
輪 島 區	10	73.56	—	6	29
富 山 地 方	—	276.04	2	33	223
富 山 區	6	99.53	1	9	57
魚 津 區	6	80.30	—	9	53
甲支高 岡 區	5	34.04	1	6	53
出 町 區	8	62.17	—	9	60
廣 島 地 方	—	546.99	5	54	322
廣 島 區	18	191.86	1	19	91
甲支吳 區	6	26.01	1	3	18
竹 原 區	5	24.20	—	9	24
甲支尾 道 區	8	74.73	2	7	64
福 山 區	10	68.77	1	6	74
甲支三 次 區	6	102.10	—	7	35
庄 原 區	2	59.32	—	3	16

市町村數及區裁判所管內出張所數 (續)

人 口			新 受 件 數 (昭和十四年)			
男	女	計	民 事	刑 事	計	檢 事 局 取 扱 事 務
628,542	633,634	1,262,176	641	224	865	193
228,913	235,740	464,653	2,247	779	3,026	2,416
29,702	27,693	57,395	262	68	330	184
120,837	130,521	251,358	1,470	304	1,774	1,203
170,864	166,893	337,757	—	3	3	13
78,226	72,787	151,013	24	7	31	24
330,668	343,497	674,165	923	206	1,129	543
140,447	146,832	287,279	561	181	742	147
81,047	83,828	164,875	2,817	465	3,282	1,008
42,948	43,414	86,362	1,238	217	1,455	511
33,967	36,337	70,304	569	104	673	231
32,259	33,086	65,345	695	69	764	217
374,537	410,976	785,513	—	—	—	6
162,620	176,724	339,344	529	99	628	240
74,931	83,483	158,414	406	244	650	160
72,922	82,269	155,191	2,399	608	3,007	1,248
64,064	68,500	132,564	997	154	1,151	406
411,011	433,651	844,662	135	35	170	44
134,243	136,915	271,158	1,088	217	1,305	387
83,118	89,828	172,946	1,047	133	1,180	309
120,494	126,995	247,489	391	141	532	162
73,156	79,913	153,069	1,908	371	2,279	1,128
972,279	963,396	1,935,675	1,175	170	1,345	720
355,849	351,393	707,242	192	37	229	26
216,532	187,533	404,065	1,335	274	1,609	704
49,921	52,480	102,401	672	117	789	457
140,373	148,998	289,371	765	253	1,018	538
118,763	128,805	247,568	5,351	1,110	6,461	4,499
61,610	63,603	125,213	192	37	229	63
29,231	30,584	59,815	4,928	511	5,439	2,444
			572	85	657	531
			241	90	331	80
			1,934	331	2,265	1,773
			1,335	218	1,553	1,228
			66	8	74	19
			1,380	184	1,564	703
			579	102	681	604



10. 裁判所管轄別面積、人口、新受件數、

應 名	區裁判所管 內出張所數	面 積	市 町 村 數		
			市	町	村
山口地方	—	方里 394.51	7	26	163
山口區	8	93.92	2	4	37
德山區	7	58.61	1	5	34
萩區	8	95.09	1	3	29
甲支岩國區	8	73.70	1	7	35
甲支下關區	5	46.30	1	3	19
船木區	5	26.89	1	4	9
岡山地方	—	456.88	4	58	321
岡山區	16	126.13	2	26	121
玉島區	3	23.26	1	8	24
笠岡區	4	27.11	—	8	30
丙支高梁區	6	54.13	—	4	31
新見區	3	51.60	—	2	17
甲支津山區	14	121.11	1	7	84
勝山區	5	53.54	—	3	14
鳥取地方	—	241.24	2	17	154
鳥取區	11	104.55	1	8	61
倉吉區	7	57.18	—	4	41
甲支米子區	10	79.51	1	5	52
松江地方	—	423.71	2	27	235
松江區	6	54.56	1	5	43
木次區	5	78.68	—	5	32
今市區	7	47.98	—	5	50
甲支濱田區	5	51.73	1	3	26
益田區	7	88.97	—	4	28
大森區	9	79.20	—	4	45
丙支西鄉區	5	22.59	—	1	11
松山地方	—	367.43	5	31	228
松山區	9	113.41	1	9	57
乙支大洲區	4	34.64	—	4	23

市町村數及區裁判所管內出張所數 (續)

人 口			新 受 件 數 (昭和十四年)			
男	女	計	民 事	刑 事	計	檢 事 局 取 扱 事 件
618,700	613,200	1,231,900	384	165	549	157
127,500	125,800	253,300	2,628	375	3,003	926
107,300	102,300	209,600	2,095	297	2,392	1,144
74,900	76,300	151,200	1,421	165	1,586	450
101,200	105,500	206,700	78	25	103	26
123,100	121,800	244,900	1,696	160	1,856	766
84,700	81,500	166,200	353	109	462	119
689,912	710,977	1,400,889	3,887	457	4,344	1,412
317,725	328,269	645,994	84,700	349	2,937	1,137
94,268	99,080	193,348	2,588	309	1,053	256
62,922	65,790	128,712	744	309	1,053	256
45,661	47,063	92,724	7,793	1,199	8,992	4,397
26,963	26,728	53,691	1,847	255	2,102	1,050
110,073	111,493	221,566	707	193	900	1,052
32,300	32,554	64,854	—	5	5	25
239,600	251,800	491,400	927	124	1,051	803
98,400	101,800	200,200	26,963	65	935	345
56,700	59,200	115,900	163	38	201	29
84,500	90,800	175,300	3,185	260	3,445	1,267
376,700	376,200	752,900	681	87	768	359
93,400	93,600	187,000	248	62	310	110
50,000	46,600	96,600	2,730	226	2,956	820
81,200	84,600	165,800	1,831	66	1,897	461
47,500	49,200	96,700	225	14	239	14
46,300	43,600	89,900	2,393	236	2,629	1,048
42,800	42,400	85,200	253	171	424	80
15,500	16,200	31,700	1,459	226	1,685	1,064
601,816	630,711	1,232,527	883	119	1,002	448
177,160	181,724	358,884	1,587	167	1,754	902
42,086	45,072	87,158	69	22	91	30
			862	220	1,082	652
			1,112	130	1,242	586
			505	86	591	480
			—	—	—	1
			428	76	504	200
			424	311	735	273
			3,129	356	3,485	1,555
			50	17	67	33
			900	108	1,008	547



裁判所之部

10. 裁判所管轄別面積、人口、新受件數、

廳 名	區裁判所管 內出張所數	面 積	市 町 村 數		
			市	町	村
八幡濱區	3	方里 17.39	1	2	15
甲支西條區	6	75.79	1	7	49
今治區	5	29.36	1	3	32
甲支宇和島區	11	96.84	1	6	52
長崎地方	—	264.27	4	33	136
長崎區	6	42.45	1	3	38
大村區	5	37.45	1	5	14
丙支島原區	4	30.22	1	8	14
甲支佐世保區	6	30.62	1	5	16
丙支平戶區	7	27.82	—	5	16
丙支武生水區	2	8.98	—	2	10
丙支福江區	4	41.15	—	4	16
丙支嚴原區	4	45.58	—	1	12
佐賀地方	—	158.82	2	15	106
佐賀區	13	62.35	1	4	51
武雄區	8	41.96	—	5	29
伊萬里區	4	20.58	—	2	12
唐津區	5	33.93	1	4	14
福岡地方	—	320.29	10	55	240
福岡區	11	75.23	1	13	59
甘木區	2	23.85	—	3	19
甲支飯塚區	2	23.93	1	4	13
直方區	2	19.55	1	6	8
甲支久留米區	4	15.10	1	4	24
吉井區	1	10.97	—	2	13
柳河區	4	22.21	1	6	26
八女區	4	36.39	—	3	25
甲支小倉區	9	33.17	5	4	6
行橋區	5	36.35	—	4	38
田川區	3	23.54	—	6	9

市町村數及區裁判所管內出張所數 (續)

裁判所之部

人 口			新 受 件 數 (昭和十四年)			
男	女	計	民 事	刑 事	計	檢 事 局 取 扱 事 件
50,980	56,682	107,662	1,093	148	1,241	545
124,912	126,305	251,217	83	33	116	29
83,076	92,970	176,046	2,508	319	2,827	1,517
123,602	127,958	251,560	1,149	163	1,312	791
686,935	693,691	1,380,626	99	49	148	36
212,591	214,294	426,885	3,194	402	3,596	1,441
66,657	71,634	138,291	606	219	825	202
83,668	88,788	172,456	4,787	508	5,295	1,872
164,157	157,293	321,450	1,426	77	1,503	355
59,361	58,901	118,262	—	10	10	25
19,753	21,286	41,039	1,639	176	1,815	500
54,170	55,967	110,137	134	32	166	54
26,578	25,528	52,106	3,718	325	4,043	1,302
328,800	353,200	682,000	—	13	13	36
149,000	162,100	311,100	1,753	113	1,866	451
86,400	92,200	178,600	—	—	—	30
35,600	36,900	72,500	882	34	913	186
57,800	62,000	119,800	—	6	6	11
1,510,926	1,515,989	3,026,915	1,740	48	1,788	292
306,302	317,660	623,962	—	—	—	6
39,644	42,913	82,557	791	138	929	278
148,758	137,930	286,688	447	118	565	95
105,430	98,556	203,986	3,601	308	3,909	1,107
87,210	97,945	185,155	1,304	210	1,514	820
26,643	30,374	57,017	733	118	851	410
168,328	175,275	343,603	1,832	212	2,044	656
60,160	66,833	126,993	930	427	1,357	285
415,472	393,620	809,092	6,171	899	7,070	2,369
61,620	66,523	128,143	818	83	901	255
91,359	88,360	179,719	892	106	998	138
			4,978	410	5,388	1,155
			1,831	319	2,150	1,054
			551	92	643	116
			2,103	249	2,352	694
			530	44	574	214
			3,643	335	3,978	1,050
			1,210	124	1,334	466
			780	177	957	179
			12,575	1,336	13,911	3,515
			1,299	132	1,431	496
			2,961	219	3,180	836



10. 裁判所管轄別面積、人口、新受件數、

廳名	區裁判所管 內出張所數	面積	市 町 村 數		
			市	町	村
大分地方	—	410.67 <sup>方里</sup>	4	36	201
大分區	8	52.66	2	4	28
杵築區	3	37.40	—	9	19
臼杵區	3	25.89	—	3	15
佐伯區	3	58.76	—	2	25
丙支竹田區	6	74.66	—	5	33
甲支中津區	7	58.72	1	5	41
玉津區	2	23.04	—	6	17
丙支日田區	6	79.54	1	2	23
熊本地方	—	541.42	2	43	294
熊本區	7	57.85	1	6	51
三角區	1	14.73	—	4	15
高瀬區	5	26.50	—	6	37
御船區	7	67.61	—	7	33
山鹿區	3	53.22	—	4	36
宮地區	5	79.45	—	4	17
甲支八代區	5	88.33	1	5	33
人吉區	4	99.72	—	4	20
丙支天草區	7	54.01	—	3	52
鹿兒島地方	—	557.47	2	40	98
鹿兒島區	7	82.99	1	4	16
加治木區	8	106.63	—	9	17
知覽區	7	52.15	—	7	6
丙支川內區	8	110.90	1	9	23
鹿屋區	9	115.28	—	10	16
丙支大島區	10	89.52	—	1	20
宮崎地方	—	501.73	3	19	67
宮崎區	11	132.04	1	9	23
飨肥區	4	54.09	—	3	13
都城區	9	110.17	1	4	12

市町村數及區裁判所管內出張所數 (續)

人 口			新 受 件 數 (昭和十四年)			
男	女	計	民 事	刑 事	計	檢 事 局 取 扱 事 件
482,753	524,667	1,007,420	533	111	644	98
126,646	136,775	263,421	2,422	265	2,687	803
46,653	51,459	98,112	1,232	76	1,308	257
50,483	54,624	105,107	1,075	71	1,146	259
46,035	48,788	94,823	1,070	89	1,159	219
56,167	59,440	115,607	—	9	9	15
71,205	80,236	151,441	2,965	226	3,191	484
27,962	32,851	60,813	144	15	159	20
57,602	60,494	118,096	1,623	143	1,766	453
681,652	737,993	1,419,645	715	46	761	156
183,524	193,899	377,423	—	4	4	5
36,225	39,436	75,661	1,221	106	1,327	336
70,628	77,604	148,232	993	152	1,145	178
62,670	71,684	134,354	5,666	662	6,328	2,110
62,173	67,212	129,385	619	58	677	357
40,321	42,236	82,557	1,271	146	1,417	563
95,897	104,376	200,273	1,771	102	1,873	528
55,478	58,508	113,986	1,242	108	1,350	462
74,736	83,038	157,774	1,539	40	1,579	323
782,380	841,107	1,623,487	68	42	110	34
185,636	203,218	388,854	2,070	225	2,295	1,005
108,742	109,312	218,054	1,905	156	2,061	593
116,199	127,383	243,582	—	5	5	15
161,497	169,653	331,150	976	91	1,067	785
125,030	128,652	253,682	673	206	879	169
85,276	102,889	188,165	4,095	274	4,369	971
436,242	438,593	874,835	2,034	117	2,151	491
141,698	141,647	283,345	1,581	77	1,658	400
47,181	47,616	94,797	—	10	10	20
119,879	120,734	240,613	3,082	133	3,215	613
			4,076	169	4,245	550
			—	3	3	11
			2,151	109	2,260	428
			316	118	434	104
			4,672	202	4,874	916
			1,692	65	1,757	311
			2,298	159	2,457	563



10. 裁判所管轄別面積、人口、新受件數、

廳名	區裁判所管 內出張所數	面積	市 町 村 數		
			市	町	村
丙支延岡區	8	113.86 <sup>方里</sup>	1	2	10
高千穂區	4	91.57	—	1	9
那霸地方	—	154.72	2	3	51
那霸區	10	97.17	2	1	44
平良區	1	57.55	—	2	7
仙臺地方	—	471.60	2	37	163
仙臺區	8	97.83	1	6	30
大河原區	7	109.51	—	8	32
甲支古川區	13	151.09	—	13	52
甲支石卷區	5	46.24	1	3	24
登米區	2	34.71	—	5	13
氣仙沼區	2	32.22	—	2	12
福島地方	—	886.76	4	49	357
福島區	11	120.50	1	13	88
相馬區	4	56.54	—	4	23
郡山區	4	83.05	1	7	43
甲支白河區	8	144.37	—	7	54
甲支若松區	12	346.33	1	8	102
甲支平區	6	135.97	1	10	47
山形地方	—	603.38	4	27	197
山形區	14	171.45	1	13	74
新庄區	5	115.28	—	2	17
甲支米澤區	8	160.64	1	6	43
甲支鶴岡區	7	100.35	1	4	32
甲支酒田區	4	55.66	1	2	31
盛岡地方	—	987.79	2	28	206
盛岡區	5	175.10	1	2	37
花卷區	6	121.34	—	4	28
二戶區	9	195.00	1	4	31
丙支遠野區	6	152.28	—	6	32

市町村數及區裁判所管內出張所數 (續)

人 口			新 受 件 數 (昭和十四年)			
男	女	計	民 事	刑 事	計	檢 事 局 取 扱 事 件
96,296	98,049	194,345	—	13	13	19
31,188	30,547	61,735	3,226	187	3,413	621
296,385	328,946	625,331	638	37	675	136
296,385	328,946	625,331	186	84	270	66
240,104	270,879	510,983	6,159	227	6,386	954
56,281	58,067	114,348	2,553	70	2,623	234
596,709	626,245	1,222,954	513	170	683	157
205,292	216,325	421,617	5,033	351	5,384	1,119
86,169	92,704	178,873	1,909	54	1,963	343
138,907	145,506	284,413	134	28	162	28
80,043	82,184	162,227	3,602	148	3,750	621
46,855	48,888	95,743	167	17	184	22
39,443	40,638	80,081	2,010	78	2,088	368
781,770	822,045	1,603,815	1,028	202	1,230	353
179,700	190,855	370,555	1,070	32	1,102	212
51,896	56,097	107,993	370	118	488	1,091
111,365	120,124	231,489	3,594	430	4,024	294
115,296	122,838	238,134	1,201	71	1,272	739
164,820	173,093	337,913	2,367	199	2,566	15
158,693	159,038	317,731	48	18	66	568
592,413	615,088	1,207,501	1,988	135	2,123	—
253,031	257,466	510,497	133	24	157	25
53,207	54,791	107,998	3,659	423	4,080	1,519
134,907	141,966	276,873	122	33	155	38
80,787	86,998	167,785	2,083	468	2,551	1,392
70,481	73,867	144,348	312	65	377	73
544,000	555,100	1,099,100	2,869	220	3,089	1,003
109,800	113,600	223,400	801	75	876	277
71,300	75,000	146,300	75	21	96	15
74,900	78,700	153,600	2,768	118	2,886	682
89,200	89,500	178,700	170	9	179	15
			1,374	99	1,473	563
			274	8	282	8
			1,491	54	1,545	331
			395	214	609	166
			1,609	281	1,890	595
			1,270	99	1,369	382
			593	116	709	496
			—	4	4	16
			1,004	190	1,194	569



10. 裁判所管轄別面積、人口、新受件數、

應 名	區裁判所管 內出張所數	面 積	市 町 村 數		
			市	町	村
宮古區	4	177.90	—	3	24
甲支一關區	4	88.04	—	5	32
水澤區	4	78.13	—	4	22
秋田地方	—	754.31	2	53	178
秋田區	8	109.30	1	11	37
能代區	4	75.83	1	3	20
丙支本莊區	7	102.78	—	6	24
甲支大館區	7	211.76	—	12	29
甲支横手區	3	36.74	—	4	16
湯澤區	5	87.76	—	9	18
甲支大曲區	7	130.14	—	8	34
青森地方	—	624.43	3	26	136
青森區	11	261.69	1	9	30
五所川原區	4	43.87	—	3	22
甲支弘前區	8	107.20	1	6	36
鱒ヶ澤區	4	74.53	—	3	17
甲支八戸區	8	137.14	1	5	31
札幌地方	—	1,298.71	3	19	60
札幌區	6	234.37	1	4	12
岩見澤區	6	311.61	—	6	13
室蘭區	5	245.71	1	2	11
浦河區	6	312.73	—	2	8
甲支小樽區	3	84.41	1	3	5
岩内區	3	109.88	—	2	11
函館地方	—	532.10	1	9	39
函館區	10	326.82	1	7	23
江差區	5	115.29	—	1	8
壽都區	4	89.99	—	1	8
旭川地方	—	1,486.09	1	11	61
旭川區	6	457.81	1	2	26

市町村數及區裁判所管內出張所數 (續)

人 口			新 受 件 數 (昭和十四年)			
男	女	計	民 事	刑 事	計	檢 事 局 取 扱 事 件
59,900	55,600	115,500	775	99	874	387
75,000	76,800	151,800	75	16	91	28
63,900	65,900	129,800	1,635	85	1,720	442
556,436	556,520	1,112,956	1,153	97	1,250	357
128,622	131,249	259,871	452	182	634	141
55,894	58,686	114,580	3,468	200	3,668	862
60,492	58,686	114,580	1,477	54	1,531	333
105,500	61,596	122,088	—	3	3	7
50,945	61,596	122,088	2,069	124	2,193	368
58,619	49,963	100,908	86	37	123	20
96,364	49,963	100,908	2,417	365	2,782	897
520,139	57,866	116,485	187	11	198	19
171,734	57,866	116,485	1,148	122	1,270	289
50,389	57,866	116,485	1,241	148	1,389	308
127,358	92,060	188,424	140	23	163	20
41,501	92,060	188,424	2,312	141	2,453	618
129,157	519,933	1,040,072	396	115	511	108
662,366	170,899	342,633	3,551	297	3,848	1,018
171,830	170,899	342,633	1,181	126	1,307	443
199,034	49,087	99,476	174	27	201	25
103,359	127,630	254,988	2,868	261	3,129	875
37,595	42,662	84,163	1,510	76	1,586	296
110,584	129,655	258,812	139	32	171	23
39,964	129,655	258,812	2,000	176	2,176	589
259,421	644,725	1,307,091	636	250	886	622
219,383	171,830	343,873	3,791	544	4,335	1,892
25,524	172,043	343,873	2,089	518	2,607	2,533
14,514	191,169	390,203	1,310	316	1,626	1,500
346,056	95,475	198,834	686	76	762	434
170,969	36,059	73,654	194	36	230	53
	110,584	220,737	2,687	463	3,150	1,788
	39,964	79,790	1,238	106	1,344	685
	259,421	504,834	427	89	516	69
	219,383	424,618	6,732	620	7,352	2,544
	25,524	50,857	977	48	1,025	211
	14,514	29,359	491	7	498	126
	346,056	669,054	414	94	508	121
	170,969	330,297	3,904	267	4,171	1,764



10. 裁判所管轄別面積、人口、新受件數、

廳名	區裁判所管 內出張所數	面積	市 町 村 數		
			市	町	村
名 寄 區	10	630.86 <sup>方里</sup>	—	4	19
增 毛 區	3	161.29	—	3	6
稚 内 區	3	236.13	—	2	10
釧 路 地 方	—	2,489.17	2	10	56
釧 路 區	3	390.14	1	1	11
帶 廣 區	11	701.74	1	3	18
甲支網 走 區	3	239.10	—	2	5
野 付 牛 區	3	262.70	—	3	8
乙支根 室 區	5	895.49	—	1	14
樺 太 地 方	—	2,339.93	1	11	35
豐 原 區	3	622.37	1	4	18
真 岡 區	4	710.56	—	5	12
知 取 區	2	1,007.00	—	2	5

備考 一、甲支、乙支、丙支トアルハ其ノ地方裁判所ノ甲號、乙號、丙號支部ノ設置シア  
 一、區裁判所管內出張所數ハ昭和十五年十月十五日現在ナリ  
 一、人口ハ昭和十三年十二月末日現在ナリ（但八王子區裁判所管內及德島、岐阜、  
 地方裁判所管內ノ人口ハ昭和十五年十月一日現在ナリ、尙和歌山地方裁判所  
 一、新受件數欄中上欄ハ支部事件、下欄ハ區裁判所事件ナリ  
 一、刑事事件中ニハ豫審事件ヲ含ム

市町村數及區裁判所管內出張所數 (續)

人 口			新 受 件 數 (昭和十四年)			
男	女	計	民 事	刑 事	計	檢 事 局 取 扱 事 件
103,845	95,309	199,154	2,446	199	2,645	1,522
32,370	32,077	64,447	684	62	746	447
38,872	36,284	75,156	758	104	862	550
340,978	327,403	668,381	225	99	324	94
76,132	71,628	147,760	1,860	293	2,153	1,163
108,980	108,215	217,195	3,239	309	3,548	1,153
48,891	46,734	95,625	80	26	106	28
63,287	63,853	127,140	1,147	141	1,288	736
63,287	63,853	127,140	1,062	146	1,208	680
43,688	36,973	80,661	12	4	16	20
43,688	36,973	80,661	1,134	112	1,246	692
192,149	163,181	355,330	118	84	202	72
63,938	59,747	123,685	978	195	1,173	876
91,971	77,767	169,738	1,021	475	1,496	1,519
36,240	25,667	61,907	—	—	—	788

ル區裁判所ナリ

山口、宮崎、福島、盛岡、ノ各地方裁判所管內ノ人口ハ同年十月一日現在、岡山、鳥取、大分ノ各  
 管內人口ハ昭和十三年分不明ニ付昭和十二年十月一日現在ノ人口ヲ掲ク)



裁判所之部 11. 判事、検事一人ニ對スル人口及一管内平均人口

種別 應名	判事一人ニ 對スル人口	検事一人ニ 對スル人口	一管内平均人口	
			一控訴院管内	一管内平均人口
大審院	1,565.022	5,254.003	一控訴院管内	10,508.006
控訴院	572.527	1,599.044	一地方裁判所管内	1,442.275
地方裁判所	123.832	454.049	一區裁判所管内	259.915
區裁判所	102.303	159.558	一登記所管内	40.933
全裁判所	47.733	99.940		

12. 判事ノ民事刑事ノ擔任別 (昭和十五年八月一日現在)

應名	民事ノミ擔 任スル判事 數	刑事ノミ擔任スル判事數			民事及刑事 ヲ兼テ擔任 スル判事數	計
		公	判	豫		
大審院	27	—	20	—	—	47
控訴院	72	—	57	—	—	138
地方裁判所	314	—	174	121	113	722
地方裁判所支 部及區裁判所	14	—	2	49	188	253
區裁判所	125	—	48	—	197	370
計	552	—	301	170	507	1,530

備考 地方裁判所及區裁判所ニハ豫備判事ヲ包含ス

13. 休職退職員 (昭和十五年十月一日現在)

休職人員年俸額								退職人員	
判事	検事	書記	合計	判事	検事	合計	判事	検事	
人員	年俸額	人員	年俸額	人員	年俸額	人員	年俸額	人員	年俸額
3	2,691.83	—	—	6	1,395.97	9	4,087.80	1,204	520

14. 定員 (昭和十五年十月一日現在) 裁判所之部

大審院	控訴院	地方區裁判所	定員總計
裁判所	裁判所	裁判所	判事 1,541
院長 1	院長 7	所長 52	検事 734
部長 8	部長 32		豫備判事 27
判事 38	判事 90	判事 1,313	豫備検事 12
検事局	検事局	検事局	書記長 67
検事總長 1	検事長 7	検事正 51	裁判所通譯官 2
検事 13	検事 39	検事 623	司法官試補 240
合計 61	合計 175	合計 2,039	書記 5,547
			廷丁 59
			雇員 5,096
			合計 13,325

備考 本表中豫備判事、豫備検事、司法官試補、廷丁(判任待遇ノミ)及雇員ハ定員ナ  
キヲ以テ豫算人員ヲ掲グ  
本表ニハ臨時部職員ヲ包含セズ

15. 民刑事部數 (昭和十五年十月一日現在)

應名部別數	應名部別數	應名部別數
大審院 { 民事部 5 { 刑事部 4	控訴院 { 民事部 23 { 刑事部 17	地方裁判所 { 民事部 110 { 刑事部 72

備考 民事部中控訴院 = 1部 地方裁判所 = 3部、刑事部中控訴院 = 1部、地方裁判所  
= 2部ノ臨時部ヲ包含ス



16. 大正十二年度以降裁

職 年 度 別	任 官												奏			
	判 事						檢 事						判			
	大 審 院 長	同 部 長	同 判 事	控 訴 院 長	同 部 長	地 方 裁 判 所 長	同 判 事	檢 事 總 長	大 審 院 檢 事	檢 事 長	控 訴 院 檢 事	檢 事 正	地 方 裁 判 所 檢 事	大 審 院 判 事	控 訴 院 部 長	同 判 事
大正十二年	1	8	25	7	6	25	—	1	8	7	4	25	—	13	15	62
〃 十三年	1	8	25	7	6	25	—	1	8	7	4	25	—	13	15	62
〃 十四年	1	8	25	7	6	25	—	1	8	7	4	25	—	13	15	62
〃 十五年 昭和元年	1	8	25	7	6	25	—	1	8	7	4	25	—	13	15	62
〃 二年	1	8	25	7	6	51	—	1	8	7	4	51	—	13	15	62
〃 三年	1	8	25	7	6	51	—	1	8	7	4	51	—	13	15	62
〃 四年	1	8	25	7	6	51	—	1	8	7	4	51	—	13	17	66
〃 五年	1	8	25	7	6	51	—	1	8	7	4	51	—	13	17	66
〃 六年	1	8	25	7	6	51	—	1	8	7	4	51	—	13	17	66
〃 七年	1	8	25	7	6	51	—	1	8	7	4	51	—	13	17	66
〃 八年	1	8	25	7	6	51	—	1	8	7	4	51	—	13	17	66
〃 九年	1	8	25	7	6	51	—	1	8	7	4	51	—	13	20	72
〃 十年	1	8	25	7	6	52	—	1	8	7	4	51	—	13	20	72
〃 十一年	1	8	25	7	6	52	—	1	8	7	4	51	—	13	20	72
〃 十二年	1	8	25	7	6	52	3	1	8	7	4	51	1	13	26	90
〃 十三年	1	8	25	7	6	52	3	1	8	7	4	51	1	13	26	90
〃 十四年	1	8	25	7	6	52	3	1	8	7	4	51	1	13	26	90
〃 十五年	1	8	25	7	6	52	3	1	9	7	4	51	1	13	26	90

備考 奏任官欄ノ地及區判事ノ昭和九、十年中ニハ治安維持法改正ノ爲ノ判事8人ヲ

判所職員豫算定員沿革

事	任 官										判任官		判任 待遇	廷 丁	雇	同 (臨時部)
	檢 事					豫備 判檢		司 通 書			書 同	廷				
	地 方 裁 判 所 長	地 及 區 判 事	大 審 院 檢 事	控 訴 院 檢 事	檢 事 正	地 及 區 檢 事	判 事	檢 事	司 法 官 試 補	通 譯 官	書 記 長	書 記	同 (臨時部)	廷 丁	(非サ ルモノ ノ)	
26	927	5	26	26	472	20	10	215	2	8	5,327	30	—	1,113	4,655	69
26	967	5	26	26	472	20	10	215	2	8	5,357	75	—	1,113	4,715	126
26	928	5	26	26	462	20	10	215	2	8	5,260	52	—	1,113	4,789	78
26	948	5	26	26	462	68	32	215	2	8	5,295	52	—	1,113	4,719	78
—	953	5	26	—	462	99	46	215	2	8	5,487	50	59	691	3,966	54
—	1,057	5	33	—	527	124	56	215	2	8	5,689	48	59	747	4,194	49
—	1,060	5	33	—	528	20	10	215	2	8	5,750	48	59	750	4,257	250
—	1,055	5	33	—	528	20	10	215	2	8	5,750	28	59	750	4,081	27
—	1,041	5	33	—	513	20	10	215	2	8	5,537	27	59	635	3,797	25
—	1,151	5	33	—	519	20	10	210	2	8	5,558	492	59	688	3,899	474
—	1,176	5	33	—	522	20	10	215	2	8	5,586	492	59	688	3,893	474
—	1,125	5	33	—	539	20	10	215	2	8	5,586	509	59	688	3,892	491
—	1,195	5	33	—	539	20	10	215	2	9	5,605	509	59	710	3,912	491
—	1,187	5	33	—	539	20	10	215	2	9	5,605	509	59	710	4,032	491
—	1,196	5	35	—	557	25	13	223	2	16	5,729	483	59	829	4,387	467
—	1,239	5	35	—	574	29	15	229	2	16	5,827	531	59	922	4,781	557
—	1,306	5	35	—	603	27	12	240	2	16	5,879	583	59	1,068	5,096	628
—	1,384	5	35	—	660	32	12	241	2	67	5,909	583	136	1,211	5,143	679

含ム



17. 登記掛員並執達吏辯護士

廳名	書記	雇員	計	執達吏	辯護士	公證人	司法書士
	人	人	人	人	人	人	人
地方裁判所							
東横	53	112	165	43	2,489	52	220
京	30	40	70	9	122	8	62
横	39	41	80	6	34	3	85
浦	51	52	103	10	51	3	110
千	50	41	91	9	47	2	100
水	42	43	85	8	47	3	67
宇	34	35	69	6	39	3	79
都	53	54	107	16	73	6	146
前	25	26	51	9	24	1	89
靜	61	79	140	17	59	7	203
甲	65	71	136	10	59	3	164
長							
新							
計	503	594	1,097	143	3,044	91	1,325
京大	37	46	83	11	152	12	168
神	39	62	101	21	692	22	148
奈	58	78	136	20	181	16	284
大	30	27	57	4	17	2	96
和	21	34	55	3	15	3	141
歌	41	40	81	11	34	5	87
德	39	38	77	4	27	1	125
高	27	24	51	4	23	2	116
高	42	49	91	5	36	2	158
計	334	398	732	83	1,177	65	1,323
名	58	53	111	14	172	12	250
安	44	44	88	12	25	4	222
岐	48	53	101	9	33	5	183
福	27	21	48	5	22	3	81
金	38	39	77	8	30	1	123
富	29	44	73	7	36	4	103
計	244	254	498	55	318	29	962
廣	64	64	128	14	76	7	249
山	47	41	88	12	43	5	436

公證人司法書士數 (昭和十五年十月一日現在)

廳名	書記	雇員	計	執達吏	辯護士	公證人	司法書士
	人	人	人	人	人	人	人
岡	58	60	118	15	51	4	389
鳥	32	35	67	4	15	3	91
松	52	47	99	8	21	1	184
松	44	61	105	11	35	4	271
計	297	308	605	64	241	24	1,620
長	46	52	98	15	43	5	170
佐	34	29	63	6	22	2	72
福	61	72	133	21	132	13	250
大	46	46	92	16	44	3	108
熊	53	49	102	10	47	4	225
鹿	55	59	114	13	49	4	432
宮	41	47	88	16	20	4	172
那	13	14	27	3	10	1	139
計	349	368	717	100	367	36	1,568
仙	43	46	89	14	56	4	186
福	51	70	121	18	47	5	230
山	43	45	88	11	40	4	114
盛	45	50	95	9	25	1	104
秋	48	48	96	14	29	1	98
青	40	33	73	8	30	3	67
計	270	292	562	74	227	18	799
札	36	20	56	9	59	9	115
函	22	17	39	3	23	3	51
旭	26	16	42	6	17	2	62
釧	30	23	53	7	17	3	97
樺	12	5	17	2	8	0	27
計	126	81	207	27	124	17	352
合 計	2,123	2,295	4,418	546	5,498	280	7,949



18. 判 事 檢 事

年 齡	區 別						
	大 審 院		控 訴 院		地 方 裁 判 所		區 裁 判 所
	院 長	判 事	院 長	判 事	所 長	判 事	判 事
六 十 歲 以 上	人 1	人 9	人 2	人 —	人 22	人 3	人 33
五 十 五 歲 以 上	—	19	4	3	22	12	58
五 十 歲 以 上	—	13	1	22	7	55	87
四 十 五 歲 以 上	—	4	—	47	1	112	115
四 十 歲 以 上	—	—	—	37	—	110	83
三 十 五 歲 以 上	—	—	—	8	—	151	135
三 十 歲 以 上	—	—	—	—	—	154	126
二 十 五 歲 以 上	—	—	—	—	—	44	15
二 十 四 歲 以 下	—	—	—	—	—	—	—
合 計	1	45	7	117	52	641	652
平 均 年 齡	歲 65	歲 54	歲 54	歲 46	歲 57	歲 40	歲 43
昭 和 十 四 年	64	56	57	46	58	39	43
〃 十 三 年	60	55	61	46	57	39	44
〃 十 二 年	59	54	61	46	58	39	43
〃 十 一 年	58	55	59	46	57	38	43

年 齡 別 (昭和十五年十月十五日現在)

計	檢 事							計
	大 審 院		控 訴 院		地 方 裁 判 所		區 裁 判 所	
	總 長	檢 事	檢 事 長	檢 事	檢 事 正	檢 事	檢 事	
人 70	人 1	人 2	人 3	人 —	人 11	人 —	人 14	人 31
118	—	6	4	—	20	4	18	52
185	—	2	—	16	17	19	23	77
279	—	2	—	11	3	36	64	116
230	—	—	—	6	—	40	54	100
294	—	—	—	3	—	26	102	131
280	—	—	—	—	—	10	142	152
59	—	—	—	—	—	4	38	42
—	—	—	—	—	—	—	—	—
1,515	1	12	7	36	51	139	455	701
總平均年齡 歲 40	歲 58	歲 55	歲 59	歲 48	歲 56	歲 43	歲 41	總平均年齡 歲 43
43	61	54	59	48	57	42	39	42
43	63	52	60	48	56	43	39	42
42	62	52	59	48	57	42	39	42
42	64	51	59	47	56	41	39	42



裁判所之部

19. 罪 名 別 檢 事

罪 名	受 理			處	
	件 數		人 員	起 訴	
	新 受	舊 受		件 數	人 員
	件	件	人	件	人
刑 法 犯					
皇室ニ對スル罪	226	15	282	153	157
外 患 ノ 罪	2	—	5	—	—
國 交 ノ 罪	—	1	1	—	—
公務ノ執行ヲ妨害スル罪	287	25	452	51	56
逃 走 ノ 罪	28	1	35	20	22
犯人藏匿及證憑湮滅ノ罪	70	1	114	12	15
騷 擾 ノ 罪	—	—	—	—	—
放火及失火ノ罪	12,452	163	13,394	1,975	2,015
溢水及水利ニ關スル罪	147	3	318	10	14
往來ヲ妨害スル罪	546	15	766	96	115
住居ヲ侵ス罪	4,654	45	5,325	1,973	2,051
祕密ヲ侵ス罪	19	1	23	1	1
阿片煙ニ關スル罪	4	—	4	4	4
飲料水ニ關スル罪	38	—	53	11	11
通貨偽造ノ罪	21	—	25	5	5
文書偽造ノ罪	2,340	162	3,914	383	498
有價證券偽造ノ罪	188	12	304	59	98
印章偽造ノ罪	493	3	540	17	22
偽 證 ノ 罪	706	121	1,321	39	65
誣 告 ノ 罪	475	41	806	23	23
猥褻姦淫及重婚ノ罪	2,017	63	3,024	590	752
賭博及富籤ニ關スル罪	18,381	112	85,527	14,044	58,384

搜 查 事 件 (昭和十四年中)

裁判所之部

理						未 處 理	
不 起 訴		其 他		計		件 數	人 員
件 數	人 員	件 數	人 員	件 數	人 員		
件	人	件	人	件	人	件	人
49	74	21	26	223	257	18	25
1	4	1	1	2	5	—	—
—	—	—	—	—	—	1	1
183	272	49	86	283	414	29	38
1	3	8	10	29	35	—	—
48	79	6	7	66	101	5	13
—	—	—	—	—	—	—	—
9,964	10,633	455	499	12,394	13,147	221	247
127	286	8	9	145	309	5	9
287	440	155	180	538	735	23	31
2,214	2,679	469	530	4,656	5,260	43	65
19	22	—	—	20	23	—	—
—	—	—	—	4	4	—	—
23	34	3	6	37	51	1	2
10	13	4	4	19	22	2	3
1,554	2,491	377	554	2,314	3,543	188	371
98	150	33	44	190	292	10	12
439	464	30	35	486	521	10	19
508	799	116	201	663	1,065	164	256
407	617	45	108	475	748	41	58
1,141	1,718	285	433	2,016	2,903	64	121
3,502	18,646	795	7,567	18,341	84,597	152	930



19. 罪 名 別 檢 事

罪 名	受 理		人 員	處	
	數			起 訴	
	新 受	舊 受	件 數	人 員	
禮拜所及墳墓ニ關スル罪	168	5	236	18	19
瀆職ノ罪	611	47	1,966	220	504
殺人ノ罪	1,583	29	1,803	733	810
傷害ノ罪	23,100	233	29,744	6,807	7,858
過失傷害ノ罪	16,717	522	18,076	5,463	5,608
墮胎ノ罪	276	7	926	66	200
遺棄ノ罪	158	4	201	7	8
逮捕及監禁ノ罪	48	2	88	8	9
脅迫ノ罪	1,181	28	1,678	249	260
略取及誘拐ノ罪	853	29	1,235	189	219
名譽ニ對スル罪	1,088	77	1,659	39	44
信用及業務ニ對スル罪	349	25	619	25	30
竊盜ノ罪	90,246	212	101,685	15,577	16,861
強盜ノ罪	666	8	877	414	472
詐欺取財ノ罪	45,291	1,424	57,080	4,183	4,756
恐喝取財ノ罪	2,275	39	4,011	501	686
横領ノ罪	25,704	491	29,312	1,894	2,017
贓物ニ關スル罪	5,125	47	6,422	1,045	1,317
毀棄及隱匿ノ罪	930	34	1,339	49	58
計	259,463	4,047	375,190	56,953	106,044
特別法犯					
印紙税法	431	8	439	261	261
自動車取締令	7,857	53	9,491	3,235	3,621
度量衡法	3,672	48	3,774	918	924

搜 查 事 件 (續)

理						未 處 理	
不 起 訴		其 他		計		件 數	人 員
件 數	人 員	件 數	人 員	件 數	人 員		
112	166	38	44	168	229	5	7
291	949	112	329	623	1,782	35	184
640	714	199	220	1,572	1,744	40	59
13,938	18,301	2,315	3,125	23,060	29,284	273	460
9,664	10,220	1,545	1,616	16,672	17,444	567	632
174	545	31	135	271	880	12	46
98	129	54	59	159	196	3	5
33	57	4	10	45	76	5	12
812	1,208	123	154	1,184	1,622	25	56
457	663	205	297	851	1,179	31	56
984	1,388	61	78	1,084	1,510	81	149
276	447	33	40	334	517	40	102
60,184	67,898	14,409	16,512	90,170	101,271	288	414
128	187	115	166	657	825	17	52
30,349	36,907	10,860	13,194	45,392	54,857	1,323	2,223
1,401	2,457	356	750	2,258	3,893	56	118
20,036	22,357	3,779	4,190	25,709	28,564	486	748
3,717	4,574	354	464	5,116	6,355	56	67
789	1,109	79	94	917	1,261	47	78
164,658	209,700	37,532	51,777	259,143	367,521	4,367	7,669
74	74	97	97	432	432	7	7
3,364	4,146	1,260	1,661	7,859	9,428	51	63
2,645	2,690	122	125	3,685	3,739	35	35



19. 罪 名 別 檢 事

罪 名	受 理			處		
	件 數		人 員	起 訴		
	新 受	舊 受		件 數	人 員	
工 場 法	958	10	980	476	478	
狩 獵 法	2,902	28	3,498	1,352	1,539	
森 林 法	3,645	39	4,562	463	516	
漁 業 法	1,470	16	2,390	826	1,206	
機 船 底 曳 網 漁 業 取 締 規 程	230	7	321	106	136	
爆 發 物 取 締 罰 則	18	—	31	9	14	
古 物 商 取 締 法	6,879	62	7,174	3,623	3,708	
治 安 警 察 法	10	—	10	—	—	
治 安 維 持 法	600	229	853	237	239	
暴 力 行 爲 等 處 罰 規 程	529	9	1,842	184	356	
銃 砲 火 藥 類 取 締 法	2,360	26	2,985	799	967	
出 版 法	120	10	192	39	47	
新 聞 紙 法	148	10	195	46	53	
兵 役 法	9,552	30	9,639	701	707	
議 員 選 舉	貴 族 院 多 額 議 員 互 選 規 則	106	—	341	68	211
	衆 議 院 議 員 選 舉 罰 則	85	—	157	28	38
	道 府 縣 會 議 員 選 舉 罰 則	2,484	1	4,782	1,255	2,330
	市 區 町 村 會 議 員 選 舉 罰 則	498	10	1,706	343	1,220
	其 他 選 舉 罰 則	10	1	68	7	39
	選 舉 運 動 等 取 締 法	5	—	5	1	1
	舊 刑 法	78	6	549	20	96
計	3,266	18	7,608	1,722	3,935	
廳 府 縣 令 違 反	4,801	52	7,274	2,151	2,982	

搜 查 事 件 ( 續 )

理						未 處 理	
不 起 訴		其 他		計		件 數	人 員
件 數	人 員	件 數	人 員	件 數	人 員		
434	442	49	49	959	969	9	11
1,329	1,657	226	271	2,907	3,467	23	31
3,072	3,848	109	138	3,644	4,502	40	60
454	880	186	277	1,466	2,363	20	27
26	48	103	135	235	319	2	2
6	13	2	2	17	29	1	2
2,839	2,949	432	459	6,894	7,116	47	58
9	9	1	1	10	10	—	—
456	472	23	25	716	736	113	117
279	1,199	59	211	522	1,766	16	76
1,111	1,407	432	530	2,342	2,904	44	81
68	111	15	17	122	175	8	17
82	100	23	29	151	182	7	13
713	753	8,126	8,132	9,540	9,592	42	47
13	47	24	79	105	337	1	4
50	112	7	7	85	157	—	—
894	1,592	294	739	2,443	4,661	42	121
147	417	13	33	503	1,670	5	36
4	29	—	—	11	68	—	—
3	3	1	1	5	5	—	—
58	436	4	12	82	544	2	5
1,169	2,636	343	871	3,234	7,442	50	166
2,206	3,587	446	619	4,803	7,188	50	86



19. 罪 名 別 檢 事

罪 名	受 理			處	
	件 數		人 員	起 訴	
	新 受	舊 受		件 數	人 員
其 他 違 反 法 令 計	45,213	1,128	61,672	17,107	21,675
刑 法 犯					
昭 和 十 三 年	305,154	3,791	429,059	62,623	110,382
〃 十 二 年	327,618	5,231	459,539	64,239	110,318
〃 十 一 年	365,429	6,090	515,948	68,601	120,493
特 別 法 犯					
昭 和 十 三 年	101,728	970	128,806	36,400	44,174
〃 十 二 年	117,760	1,416	165,966	46,934	67,906
〃 十 一 年	132,287	1,694	174,068	48,982	63,803

備考 本表ハ刑事統計年報ニ據ル

20. 訴 訟 物 ノ 價 額 階 級

審 級 別	金額價額階級	件							
		百 圓 以 下	二 百 五 十 圓 以 上	計	五 百 圓 以 下	七 百 五 十 圓 以 上	千 圓 以 上	計	二 千 五 百 圓 以 上
第 一 審	區 裁 判 所	37,768	20,438	58,206	14,817	5,848	5,703	26,368	433
	地 方 裁 判 所	—	—	—	—	—	380	380	6,732
控 訴	地 方 裁 判 所	1,735	1,451	3,186	1,270	558	637	2,465	74
	控 訴 院	—	—	—	—	—	278	278	1,122
上 告	大 審 院	282	239	521	272	123	185	580	304

搜 查 事 件 (續)

不 起 訴		其 他		理 計		未 處 理	
件 數	人 員	件 數	人 員	件 數	人 員	件 數	人 員
18,067	24,163	18,010	11,405	44,184	57,243	2,157	4,429
38,403	51,184	21,064	25,054	93,722	119,602	2,722	5,328
198,702	252,406	43,553	59,335	304,878	422,123	4,067	6,936
216,487	277,557	48,320	64,599	329,046	425,474	3,803	7,065
245,821	315,013	51,846	69,851	366,268	505,357	5,251	10,591
42,547	55,745	21,988	25,653	100,935	125,572	1,763	3,234
47,378	67,519	23,906	28,910	118,218	164,335	958	1,631
54,516	72,233	29,087	35,476	132,585	171,512	1,396	2,556

及 金 額、見 積 價 額 (昭和十四年)

數					金 額 價 額		
五 千 圓 以 下	一 萬 圓 以 上	一 萬 圓 以 上 超 額 物	計	合 計	金 額	價 額	計
111	31	16	591	85,165	14,341,203,570	8,905,393,321	23,246,596,891
3,712	2,101	1,812	14,357	14,737	65,568,594,639	41,303,538,346	106,872,132,985
23	10	2	109	5,760	1,340,356,352	829,513,632	2,169,869,984
623	380	296	2,421	2,699	11,136,027,491	5,864,256,206	17,000,283,697
193	116	94	707	1,808	1,723,176,406	19,996,497,547	21,719,673,953



裁判所之部 21. 治安維持法違反事件ニ付起訴セラレタル者ノ  
總人員及其ノ年齡

年 度	起 訴 總 數	平 均 年 齡	欄							
			左				中			
			少 年	青 年	壯 年	高 年	少 年	青 年	壯 年	高 年
三 歳 以 下	三 歳 以 上 五 歳 以 下	三 歳 以 上 十 歳 以 下	三 歳 以 上 十 五 歳 以 下	三 歳 以 上 十 五 歳 以 下	三 歳 以 上 十 五 歳 以 下	三 歳 以 上 十 五 歳 以 下	三 歳 以 上 十 五 歳 以 下	三 歳 以 上 十 五 歳 以 下		
昭和十年	人員 113 百分率 100%	二八歳弱	3 3%	38 34%	47 41%	17 15%	6 5%	2 2%	—	
〃十一年	人員 158 百分率 100%	三六歳強	—	21 13%	51 32%	35 22%	6 4%	35 22%	10 7%	
〃十二年	人員 210 百分率 100%	二九歳強	1 —	40 19%	98 47%	49 23%	12 6%	10 5%	—	
〃十三年	人員 240 百分率 100%	三三歳強	—	24 10%	73 30%	66 28%	34 14%	43 18%	—	
〃十四年	人員 388 百分率 100%	三七歳弱	1 —	53 14%	87 22%	69 18%	58 15%	107 28%	13 3%	
〃十五年 自一月至九月	人員 145 百分率 100%	三七歳弱	—	33 23%	21 14%	22 15%	20 14%	40 28%	9 6%	
計	人員 1254 百分率 100%	三三歳強	5 —	209 17%	377 30%	258 20%	136 10%	237 18%	32 2%	

備考 昭和十一年度ニ於テ平均年齢ノ急昂セルハ大本教關係平均年齢四十九歳弱ノ加ハリタルニ因ル、黨其ノ他左翼關係平均年齢ハ二十七歳弱ナリ

22. 治安維持法違反事件ニ付起訴セラレタル者ノ罪態

年 度	起 訴 總 數	平 均 年 齡	欄					
			左		中		右	
			結 社 加 入	目 的 遂 行	資 金 關 係	資 金 關 係	資 金 關 係	資 金 關 係
人 員	百 分 率	人 員	百 分 率	人 員	百 分 率	人 員	百 分 率	
昭和十年	113	100%	97	86%	16	14%	—	—
〃十一年	158	100%	134	85%	24	15%	—	—
〃十二年	210	100%	56	27%	153	73%	1	—
〃十三年	240	100%	130	55%	110	45%	—	—
〃十四年	354	100%	220	62%	134	37%	—	—
〃十五年 自一月至九月	130	100%	76	58%	54	42%	—	—

備考 上掲ノ外結社組織、指導ニ因ル起訴數昭和十四年三四人、昭和十五年自一月至九月一五人アリ

23. 領事裁判第二審事件 (民事) 裁判所之部

年 次	受 理 總 件 數	既 濟										上 訴 未 済	
		判 決					判 決 以 外 ノ 事 由						
		却 却	棄 却	取 消	命 令 却 下	和 解	取 下	其 他	計	上 訴 未 済			
昭和十年	21 内舊受 12	—	2	1	—	—	—	1	3	—	7	1	14
〃十一年	26 内舊受 14	1	2	2	—	—	—	2	7	2	16	2	10
〃十二年	12 内舊受 10	—	3	—	—	—	—	1	—	—	4	2	8
〃十三年	8 内舊受 8	—	1	1	—	—	—	—	3	—	5	1	3
〃十四年	4 内舊受 3	—	—	1	—	—	—	—	1	—	2	—	2

備考 本表ハ長崎地方裁判所及長崎控訴院ノ繫屬事件ナリ

24. 領事裁判第二審事件 (刑事)

年 次	受 理 總 件 數	終 局 件 數													未 終 局 件 數			
		判 決							決 定									
		刑 言 渡	無 罪 免 除	刑 免 除 訴 却	公 訴 棄 却	控 訴 棄 却	差 戻	其 他	公 訴 棄 却	移 送 致 送	其 他	計	控 訴 取 下	其 他				
昭和十年	7 内舊受 1	5	—	—	—	—	—	—	—	—	—	—	—	—	1	—	6	1
〃十一年	5 内舊受 1	3	—	—	—	—	—	—	—	—	—	—	—	—	—	—	3	2
〃十二年	2 内舊受 2	1	—	1	—	—	—	—	—	—	—	—	—	—	—	—	2	—
〃十三年	6 内舊受 1	4	—	—	—	—	—	—	—	—	—	—	—	—	—	—	—	2
〃十四年	17 内舊受 2	13	—	—	—	—	—	—	—	—	—	—	—	—	—	—	—	2

備考 本表ハ長崎地方裁判所ノ繫屬事件ナリ



25. 民刑事總件數ト

年 度	判事定員	民 刑 事 總 件 數	定員ニ對スル 一人割當件數	民 刑 事 訴訟件數	定員ニ對スル 一人割當件數
	人	件	件	件	件
大 審 院					
大 正 十 年	32	3,588	112	3,217	100
〃 十 一 年	32	3,848	120	3,346	105
〃 十 二 年	32	3,919	122	3,177	99
〃 十 三 年	47	4,498	96	3,538	75
〃 十 四 年	47	4,384	93	3,334	71
〃 十 五 年	47	4,885	104	3,465	74
昭 和 元 年	47	4,831	103	3,298	70
〃 二 年	47	4,672	99	3,394	72
〃 三 年	47	5,041	107	3,685	78
〃 四 年	47	7,206	153	5,650	120
〃 五 年	47	7,467	159	5,612	119
〃 六 年	47	7,462	159	5,493	117
〃 七 年	47	7,490	159	5,391	115
〃 八 年	47	6,838	145	4,926	105
〃 九 年	47	6,834	145	4,929	105
〃 十 年	47	7,958	169	6,460	137
〃 十 一 年	47	6,323	135	5,079	108
〃 十 二 年	47	5,268	112	4,177	89
〃 十 三 年	47	3,990	85	3,266	70
〃 十 四 年	47				
控 訴 院					
大 正 十 年	90	6,536	72	5,240	58
〃 十 一 年	90	6,703	74	5,428	60
〃 十 二 年	90	6,656	74	5,377	60
〃 十 三 年	90	7,132	79	5,881	65
〃 十 四 年	90	7,608	85	6,258	70
〃 十 五 年	90	7,388	82	6,168	69
昭 和 元 年	90	6,927	77	5,731	64
〃 二 年	90	6,328	70	5,216	58
〃 三 年	96	7,577	79	6,148	64
〃 四 年	96	10,197	106	8,426	88
〃 五 年	96	9,552	100	7,692	80
〃 六 年	96	8,100	84	7,031	73
〃 七 年	105	8,707	83	6,817	65
〃 八 年	105	7,767	74	6,253	60
〃 九 年	105	7,661	73	6,122	58
〃 十 年	105	7,664	73	6,321	60
〃 十 一 年	105	7,664	73	6,321	60
〃 十 二 年	129	6,936	54	5,688	44
〃 十 三 年	129	6,360	49	5,155	40
〃 十 四 年	129	5,395	42	4,176	32

判事定員トノ比照

年 度	判事定員	民 刑 事 總 件 數	定員ニ對スル 一人割當件數	民 刑 事 訴訟件數	定員ニ對スル 一人割當件數
	人	件	件	件	件
地方裁判所 及區裁判所 (上方ハ地方下方 ハ區ノ件數ナリ)					
大 正 十 年	1,028	73,646 866,041	914	46,404 191,054	230
〃 十 一 年	1,028	82,478 927,998	982	51,306 201,504	246
〃 十 二 年	978	84,882 1,026,171	1,136	54,565 221,423	282
〃 十 三 年	1,018	92,662 1,108,557	1,180	59,036 239,595	293
〃 十 四 年	979	89,123 1,172,639	1,289	53,568 270,708	331
昭 和 元 年	999	83,606 1,223,177	1,308	48,396 287,991	337
〃 二 年	1,004	86,596 1,272,361	1,354	48,729 299,381	347
〃 三 年	1,108	85,744 1,280,213	1,233	48,291 289,201	305
〃 四 年	1,106	91,756 1,364,717	1,317	52,228 299,333	318
〃 五 年	1,106	105,946 1,532,981	1,482	58,605 319,526	342
〃 六 年	1,092	105,740 612 1,642,555	1,601	57,357 556 330,281	355
〃 七 年	1,202	5,642 104,859 1,631,948	1,445	3,189 56,404 319,919	313
〃 八 年	1,218	102,397 1,528,254	1,339	59,222 307,859	301
〃 九 年	1,218	98,341 1,431,817	1,256	56,027 294,021	287
〃 十 年	1,239	99,179 1,388,034	1,200	55,213 285,470	275
〃 十 一 年	1,239	98,725 1,297,982	1,127	55,556 272,876	265
〃 十 二 年	1,251	89,714 1,138,650	982	49,518 246,729	237
〃 十 三 年	1,294	80,502 974,633	815	43,521 208,797	195
〃 十 四 年	1,348	72,907 813,315	657	39,331 176,765	160

備考 × 印ハ事務停止區裁判所及權限縮少支部ノ三月末日ニ於ケル未濟事件ヲ受  
繼裁判所ノ件數ニ合載シタルモノヲ再ヒ内數トシテ計上シタルモノナリ



裁判所之部 26. 検事事務總件數ト検事定員トノ比照

年 度	検 事 定 員	検 事 事 務 總 件 數	定 員 = 對 ス ル 一 人 割 當 件 數
大 審 院	人	件	件
大 正 十 一 年	8	2,217	277
〃 十 二 年	8	2,226	278
〃 十 三 年	8	2,176	272
〃 十 四 年	14	2,429	174
〃 十 五 年	14	2,190	156
昭 和 元 年	14	2,141	153
〃 二 年	14	1,934	138
〃 三 年	14	1,983	142
〃 四 年	14	1,674	120
〃 五 年	14	2,197	157
〃 六 年	14	1,870	134
〃 七 年	14	1,962	140
〃 八 年	14	2,160	154
〃 九 年	14	1,831	131
〃 十 年	14	2,070	148
〃 十 一 年	14	3,622	259
〃 十 二 年	14	2,630	188
〃 十 三 年	14	1,741	124
〃 十 四 年	14	1,295	93
控 訴 院			
大 正 十 一 年	37	1,811	49
〃 十 二 年	37	1,850	50
〃 十 三 年	37	1,722	47
〃 十 四 年	37	1,783	48
〃 十 五 年	37	1,731	47
昭 和 元 年	37	1,668	45
〃 二 年	37	1,537	42
〃 三 年	44	1,473	33
〃 四 年	44	1,222	28
〃 五 年	44	1,573	36
〃 六 年	44	1,630	37
〃 七 年	44	1,880	43
〃 八 年	44	1,874	43
〃 九 年	44	1,879	43
〃 十 年	44	1,909	43
〃 十 一 年	44	2,321	53
〃 十 二 年	46	2,012	44
〃 十 三 年	46	1,440	31
〃 十 四 年	46	1,043	23

26. 検事事務總件數ト検事定員トノ比照 (續) 裁判所之部

年 度	検 事 定 員	検 事 事 務 總 件 數	定 員 = 對 ス ル 一 人 割 當 件 數
地 方 裁 判 所 及 區 裁 判 所	人	件	件
大 正 十 一 年	533	297,346	557
〃 十 二 年	533	287,709	539
〃 十 三 年	523	311,999	597
〃 十 四 年	523	329,800	631
〃 十 五 年	513	370,384	722
昭 和 元 年	513	379,397	740
〃 二 年	513	383,548	748
〃 三 年	578	366,918	635
〃 四 年	579	404,132	698
〃 五 年	579	430,717	744
〃 六 年	564	443,820	787
〃 七 年	570	458,442	804
〃 八 年	573	510,448	891
〃 九 年	590	545,815	925
〃 十 年	590	526,862	893
〃 十 一 年	590	507,051	859
〃 十 二 年	609	453,201	744
〃 十 三 年	626	412,679	659
〃 十 四 年	655	359,692	549

備考 ×印ハ事務停止區裁判所及權限縮少支部ノ三月末日ニ於ケル未済事件ヲ受  
繼裁判所ノ件數ニ合載シタルモノヲ再ヒ内數トシテ計上シタルモノナリ

27. 第一審有罪者總人員

年 度	男	女	法 人	計	人口一萬ニ對ス ル有罪者比例
昭 和 十 年	173,492	9,186	490	183,168	26
〃 十 一 年	178,713	9,089	401	188,203	27
〃 十 二 年	171,603	7,405	272	179,280	25
〃 十 三 年	147,953	7,460	450	155,863	22
〃 十 四 年	138,985	7,396	863	147,244	20



28. 借地借家

年次	調停申立受理件数			調停委員会ヲ開カサルモノ			
	舊受	新受	計	調停ノ成リタルモノ	調停ノ成ラサルモノ	却下シタルモノ	他裁判所へ移送シタルモノ
昭和十年	1,312	20,157	21,469	716	43	173	6
〃 十一年	1,209	18,587	19,796	634	28	76	93
〃 十二年	1,057	15,503	16,560	376	13	79	36
〃 十三年	850	12,751	13,601	191	14	33	19
〃 十四年	973	9,785	10,758	154	11	22	4

備考 借地借家調停法ハ大正十一年十月一日ヨリ東京府、京都府、大阪府、神奈川縣及

29. 小作調停

年次	調停申立受理件数							事件					
	舊受	新受					合計	調停委員会ヲ開カサルモノ			調停委員会ヲ開キタルモノ		
		地主申立	小作人申立	雙方申立	小作官ノ申立	職權ニ依ルモノ		調停ノ成リタルモノ	調停ノ成ラサルモノ	他裁判所へ移送シタルモノ	調停ノ成リタルモノ	調停ニ同意シタルモノ	却下シタルモノ
昭和十年	791	3,052	3,558	168	—	—	7,569	882	26	2	4,525	1	
〃 十一年	797	3,493	3,798	178	—	—	8,266	1,150	4	1	4,642	13	
〃 十二年	724	2,359	3,164	194	—	—	6,441	661	2	1	3,856	13	
〃 十三年	688	2,282	2,748	239	—	8	5,277	5,965	580	1	2	3,781	5
〃 十四年	606	1,301	2,138	101	3	33	3,576	4,182	332	2	—	2,656	—

備考 小作調停法ハ沖繩縣ニハ昭和十三年八月一日ヨリ施行セラル

430842

調停事件

調停委員会ヲ開キタルモノ					取下	其ノ他	計	未決
調停ノ成リタルモノ	調停ニ服シタルモノト看做サレタルモノ	調停不認可ノ決定アリタルモノ	調停ノ成ラサルモノ	調停ヲ爲サスト決シタルモノ				
16,425	3	2	365	141	2,385	—	20,259	1,210
15,274	—	—	329	150	2,155	—	18,739	1,057
13,104	1	11	214	142	1,734	—	15,710	850
10,729	1	—	162	85	1,394	—	12,628	973
8,127	5	—	148	35	1,322	37	6,865	893

兵庫縣ニ、大正十四年四月十五日ヨリ愛知縣ニ施行セラル

停事件

ノ處理					未決	勸解ヲ爲サシメタルモノ		爭議人員		爭議ノ目的タル土地ノ面積				
會ヲモ	申立ノ却下	申立ノ取下	其ノ他	計		勸解成立	勸解不成立	地主	小作人	町	段	畝	歩	
64	20	9	1,234	9	6,772	797	361	31	10,694	27,541	12,471	5	0	06
115	14	5	1,598	—	7,542	724	323	12	10,950	29,337	11,536	6	1	14
53	16	18	1,129	4	5,753	688	131	6	8,592	19,823	14,399	9	5	15
19	5	2	964	1	5,359	606	126	3	8,321	19,470	13,255	6	8	24
35	2	2	694	—	3,723	459	139	2	6,372	12,082	11,493	8	—	—



30. 商 事 調 停

年 次	調停申立受理件数			調停委員会ヲ開カサルモノ			調停ノ成リタルモノ
	舊 受	新 受	計	調停ノ成リタルモノ	調停ノ成ラサルモノ	申立ノ取下	
昭和十年	243	1,666	1,909	58	9	26	1,351
// 十一年	173	1,561	1,734	42	3	45	1,208
// 十二年	194	1,457	1,651	41	—	17	1,110
// 十三年	210	1,281	1,491	56	3	22	1,015
// 十四年	170	1,535	1,705	112	1	31	1,170

備考 商事調停法ハ大正十五年十一月ヨリ東京府、京都府、大阪府、神奈川縣及兵庫縣本表ニハ當事者合意ニヨリ施行地域外ノ裁判所ヘ申立テタル事件數ヲモ包含ス舊受前年ノ未決ト符合セサルハ報告誤謬ニヨル

31. 金 錢 債 務 臨 時 調 停 事 件

年 次	調停申立受理件数			事 件				
	舊 受	新 受	計	調停委員会ヲ開カサルモノ			調停委員会ヲ開キタルモノ	
				調停ノ成リタルモノ	調停ノ成ラサルモノ	申立ヲ却下タルモノ	調停ノ成リタルモノ	調停ノ成ラサルモノ
昭和十年	5,204	84,668	89,872	6,822	45	497	57,856	601
// 十一年	4,510	75,627	80,137	3,684	45	377	53,773	497
// 十二年	4,134	63,031	67,165	2,460	24	308	44,920	427
// 十三年	3,398	51,064	54,462	1,727	20	226	35,725	367
// 十四年	2,694	37,991	40,685	1,112	9	126	26,805	273

備考 金錢債務臨時調停法ハ昭和七年十月一日ヨリ施行セラル調停ヲ求ムル債務ノ金額ハ既済トナリタル事件ノ申立金額ニ付調査ス尙内數ハ調停受前年ノ未決ト符合セサルハ報告誤謬ニヨル

停 事 件

年 次	委員会ヲ開キタルモノ			事件ヲ他ノ裁判所ニ移送シタルモノ	申立ノ却下	其 他	計	未 決
	調停ニ服シタルモノト看做サレタルモノ	調停ノ成ラサルモノ	申立ノ取下					
昭和十年	—	31	208	9	38	5	1,735	174
// 十一年	2	26	149	4	60	1	1,540	194
// 十二年	2	30	201	7	31	2	1,441	210
// 十三年	—	48	145	9	22	1	1,321	170
// 十四年	1	19	195	7	17	5	1,558	147

ニ施行セラル

時 調 停 事 件

年 次	處 理				未 決	調停ヲ求ムル債務ノ金額	調定アリタルモノノ不認可ノモノ	第七條ノ裁判ヲ爲シタルモノ	第七條ノ裁判ニ對シテ抗告アリタルモノ
	申立ノ取下	其 他	計	申立ノ取下					
昭和十年	589	154	18,776	22	4,510	25,142,260.69 内 18,329,487.17	—	20	5
// 十一年	665	141	16,807	14	4,134	23,789,273.58 内 17,140,732.59	1	22	6
// 十二年	602	136	14,874	16	3,398	19,620,392.20 内 13,554,046.58	—	14	6
// 十三年	428	96	13,164	14	2,695	16,378,472.95 内 11,147,585.86	—	12	6
// 十四年	309	82	9,576	29	2,364	14,117,407.27 内 7,862,912.39	—	3	2

停成立事件ノ申立金額ナリ



32. 調停委員及陪

廳名	借地 借家	借停 小調	作停 商調	事停 金錢債務 臨時調停	鑛調 害停	人調 事停	陪審 員者
東京民事地方	167	478	35	232	12	△ 53 323	—
東京刑事地方	—	—	—	—	—	—	4,077
橫濱地方	81	199	63	264	—	2 123	1,268
浦和地方	96	110	23	982	13	△ 7 98	454
千葉地方	68	462	21	826	16	△ 2 169	471
水戸地方	46	855	8	1,072	22	189 17	653
宇都宮地方	50	250	14	578	19	198	612
前橋地方	65	356	55	572	26	△ 7 149	893
靜岡地方	109	183	10	898	31	164	872
甲府地方	44	426	20	528	17	△ 4 150	705
長野地方	40	454	28	1,371	32	△ 28 577	1,500
新潟地方	45	281	—	931	49	△ 11 293	900
計	821	4,054	277	8,054	237	△ 131 2,433	12,405
京都地方	551	119	551	551	9	△ 4 133	1,005
大阪地方	269	182	200	383	9	△ 7 122	4,000
神戶地方	279	511	203	416	22	△ 4 248	2,198
奈良地方	—	179	13	115	12	△ 5 55	1,089
大津地方	—	407	124	351	10	△ 3 33	752
和歌山地方	95	202	14	99	11	65	760
德島地方	26	481	10	286	10	△ 2 30	900
高松地方	16	490	12	350	15	53	130

審員候補者數

廳名	借地 借家	借停 小調	作停 商調	事停 金錢債務 臨時調停	鑛調 害停	人調 事停	陪審 員者
高知地方	—	261	—	190	15	△ 1 53	360
計	1,236	2,832	1,127	2,741	113	△ 26 792	11,194
名古屋地方	158	288	138	466	8	△ 14 233	1,779
安濃津地方	26	163	23	313	8	167	540
岐阜地方	50	537	52	627	21	153	2,005
福井地方	10	133	56	414	21	△ 14 143	782
金澤地方	28	129	52	464	49	△ 5 173	1,293
富山地方	50	227	16	370	9	△ 15 132	1,237
計	322	1,477	337	2,654	116	△ 48 1,001	7,636
廣島地方	102	259	—	459	15	△ 1 203	1,196
山口地方	39	253	—	352	16	△ 9 286	1,332
岡山地方	35	310	4	444	9	137	2,574
鳥取地方	—	291	—	187	122	△ 11 143	470
松江地方	—	139	—	208	30	△ 3 551	372
松山地方	64	318	38	611	33	△ 3 242	521
計	240	1,570	42	2,261	225	△ 27 1,562	6,465
長崎地方	100	333	—	220	17	△ 9 247	665
佐賀地方	—	148	—	154	10	△ 16 78	320
福岡地方	162	748	—	256	153	△ 14 174	1,192
大分地方	30	105	85	367	30	197	1,049



32. 調停委員及陪審員候補者數 (續)

應名	借地借停	小調	作停	商調	金錢債務臨時調停	鑑調	害停	人調	事停	陪審員候補者
熊本地方	22	106	44	776	10	△	4	196	657	
鹿兒島地方	40	123	10	85	14	▲	111	482		
宮崎地方	—	144	13	225	30	△	26	144	933	
那覇地方	—	197	—	83	—	▲	56	250		
計	332	1,904	152	2,166	264	△	69	1,203	5,548	
仙臺地方	95	425	24	369	11	▲	71	777		
福島地方	76	363	19	1,330	11	△	4	128	758	
山形地方	—	247	—	295	16	▲	103	600		
盛岡地方	87	700	26	864	24	▲	95	1,834		
秋田地方	10	250	13	291	40	△	9	76	1,080	
青森地方	130	159	15	236	21	▲	17	101	923	
計	398	2,144	97	3,385	123	△	41	554	5,972	
札幌地方	48	377	5	169	26	▲	21	181	360	
函館地方	58	125	14	185	25	△	4	130	400	
旭川地方	24	172	14	169	24	▲	6	61	720	
釧路地方	58	195	24	226	27	△	9	121	360	
樺太地方	—	—	—	292	16	▲	118	486		
計	188	869	57	1,031	118	△	40	611	2,326	
合計	3,537	14,850	2,089	22,292	1,196	▲	382	7,364	51,545	

備考 調停委員ハ昭和十五年十月一日現在、陪審員候補者ハ昭和十五年中ナリ、人事調停委員欄△印ハ婦人調停委員數ニシテ内數ナリ

33. 督促事件

年次	督促事件總件數	事件ノ種別及件數			既濟			未濟	
		金錢	代替物	有價證券	支拂命令	却下	取下		計
昭和十二年	201,478 内舊受 19	198,258	2,400	801	201,358 内 × 52,036 △ 70,424 ○ 61,036 □ 17,862	21	84	201,463	15
〃十三年	154,715 内舊受 15	152,056	2,002	657	154,655 内 × 40,336 △ 51,676 ○ 49,524 □ 13,119	7	50	154,712	3
〃十四年	112,370 内舊受 3	110,477	1,418	475	112,297 内 × 29,362 △ 35,623 ○ 37,443 □ 9,869	6	40	112,343	27

備考 支拂命令欄中支拂命令ノ下位ノ符號ハ

× 支拂命令ニ對スル異議申立(假執行宣言付支拂命令ニ對スル異議申立ハ含マズ)

△ 假執行ノ宣言ヲ付シタルモノ

□ 十二月三十一日迄ニ運命未定

○ 民訴第四三九條ニ依リ效力ヲ失ヒタルモノノモノ

34. 民刑事判決件數

年次	種別	大審院	控訴院	地方裁判所	區裁判所	計
昭和十年	民	2,820	2,455	17,928	69,235	92,438
〃十一年	民	2,543	2,453	16,984	61,885	83,865
〃十二年	民	2,374	2,018	15,505	53,611	73,508
〃十三年	民	2,205	1,923	14,578	42,956	61,662
〃十四年	民	1,751	1,668	12,089	30,342	45,850
昭和十年	刑	1,420	1,723	9,893	36,987	50,023
〃十一年	刑	2,230	1,932	12,232	38,726	55,120
〃十二年	刑	2,395	1,782	9,903	36,021	50,101
〃十三年	刑	1,518	1,464	8,189	32,221	43,392
〃十四年	刑	946	946	6,830	28,512	37,234



裁判所之部 35. 登記及登録件数並登録税 (昭和十四年度)

科 目	登記及登録件数	登 録 税
不 動 産 登 記	3,842,141	46,456,434.33
工 場、 鑛 業、 漁 業、 自 動 車 交 通 事 業 財 團 登 記	2,413	624,892.13
農 業 用 動 産 抵 當 登 記	12,651	4,403.30
船 舶 登 記	8,942	2,151,837.03
會 社 登 記	129,095	20,800,369.33
夫 婦 財 産 契 約 登 記	12	60.00
商 號、 未 成 年 者、 妻、 法 定 代 理 人 及 支 配 人 登 記	2,018	16,229.00
恩 給 金 庫 登 記	57	30,110.00
計	3,997,329	70,084,335.12
辯 護 士 登 録	316	2,900.00
合 計	3,997,645	70,087,235.12

36. 執達吏公證人事務 (昭和十四年中)

區 別	件 数	收 入 金 額
執 達 吏	1,322,298	1,324,381,620
公 證 人	1,468,209	2,305,381,715

備 考 區 裁 判 所 カ 公 證 人 事 務 ヲ 取 扱 ヒ タ ル モ ノ ヲ 除 ク

37. 圖 表

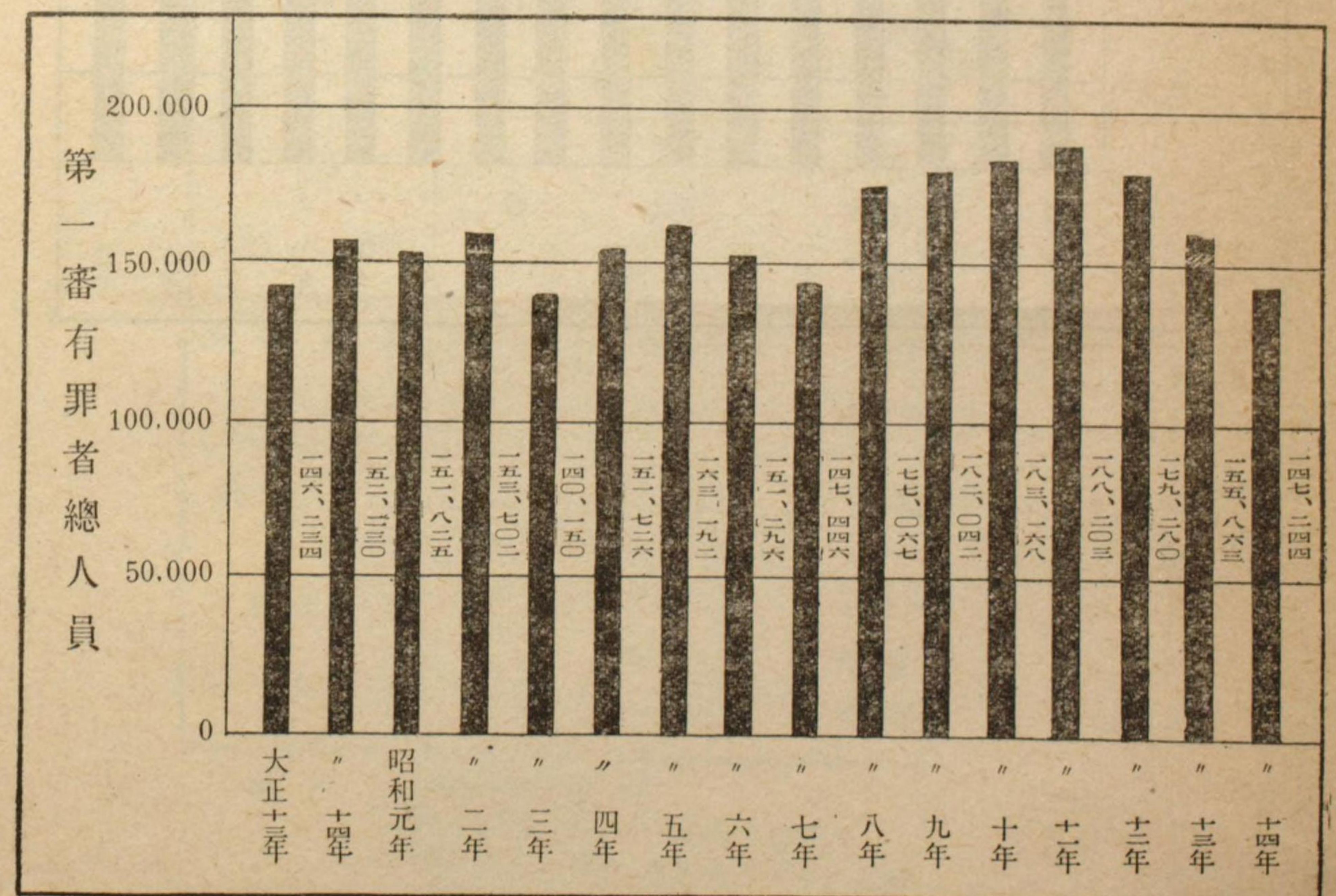
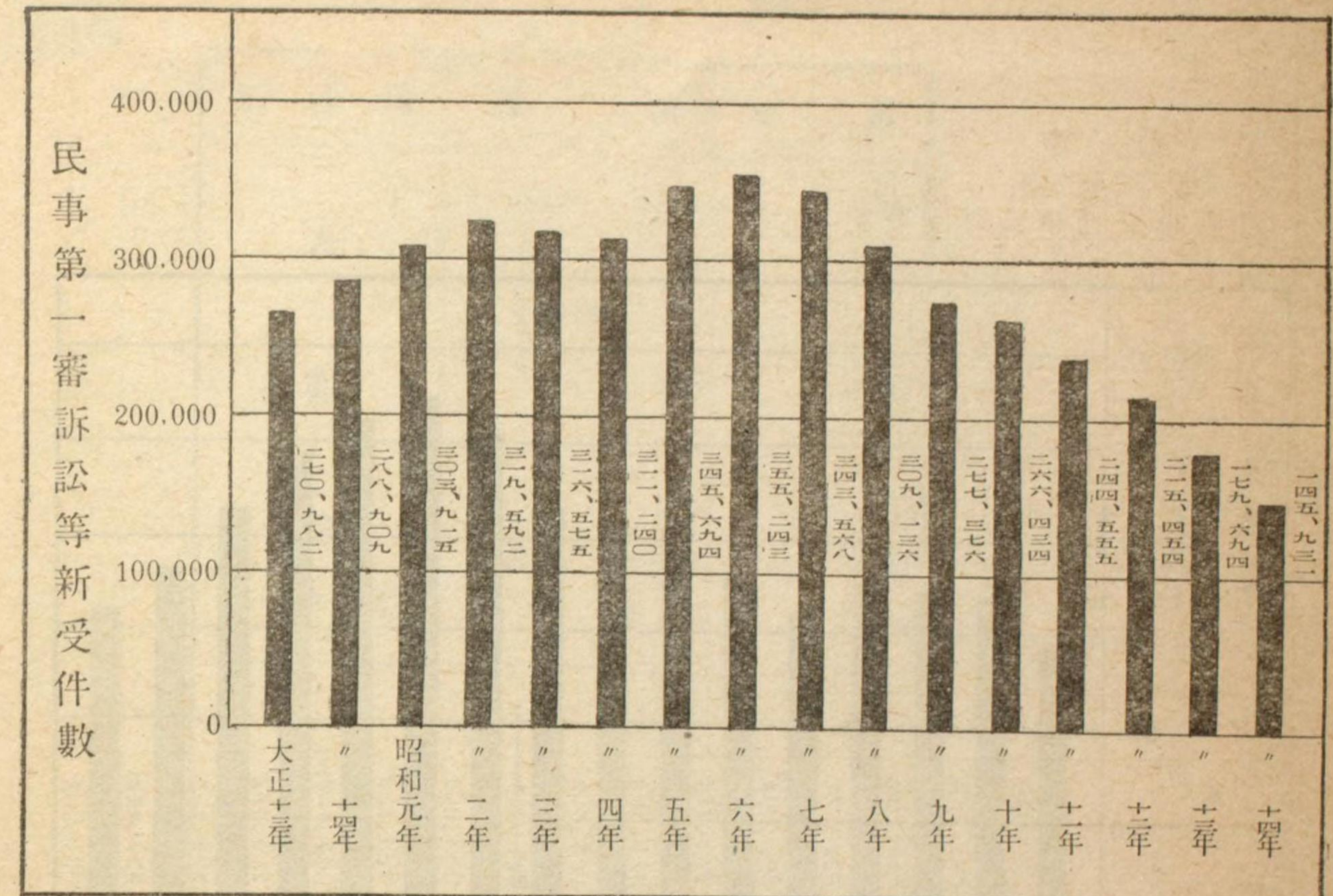



37. 圖 表 (續)

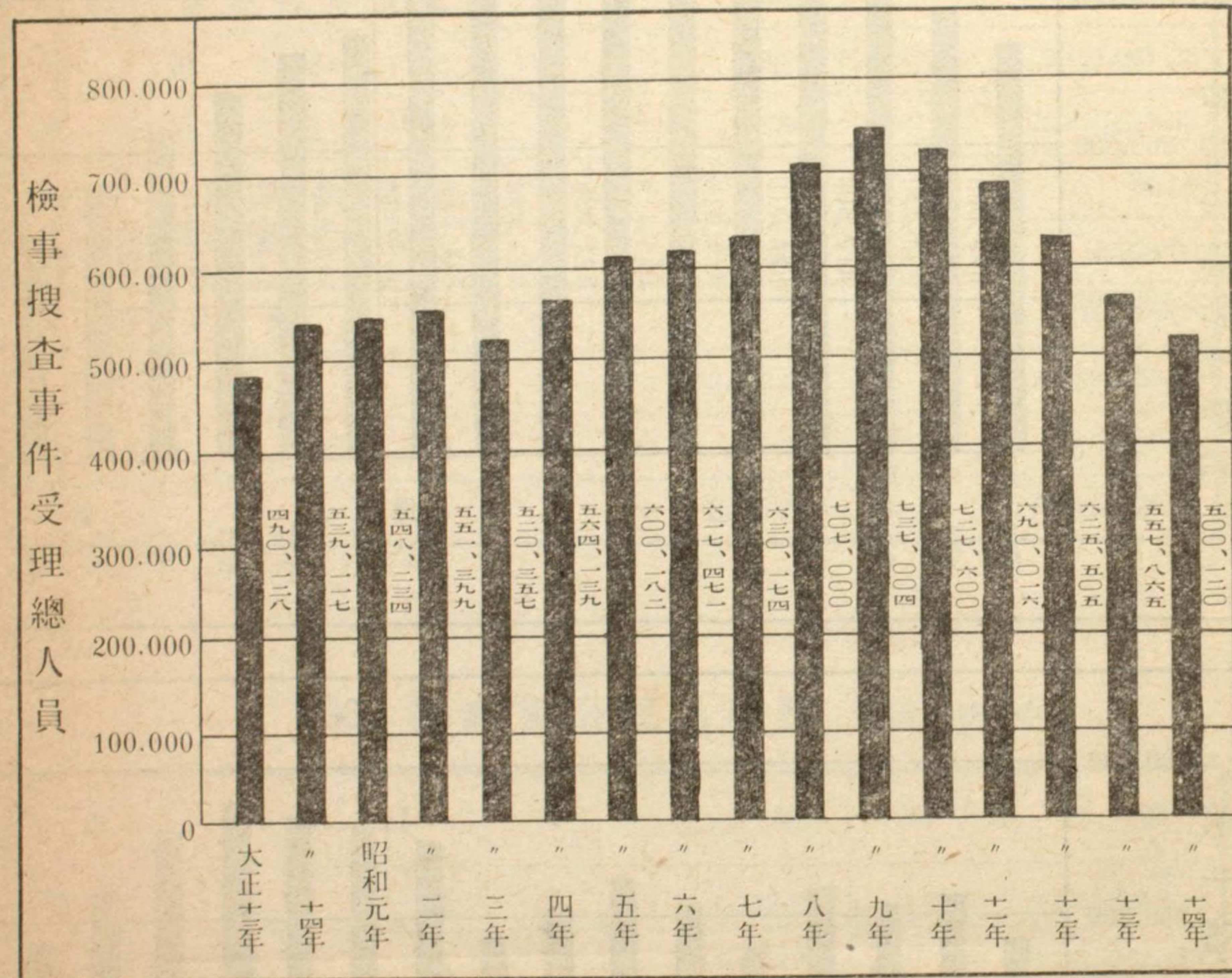

3 裁判所之部

裁判所	種	濟	未濟	
大審院 (一ヶ所)	上告	通人	1,886	1,069
		選舉	47	17
	特別抗合再	選舉	2	1
		特別	935	1,087
		特別	—	1
		特別	594	73
合	529	1,161		
再	21	22		
控訴院 (七ヶ所)	控訴	通人	3,366	4,005
		假差	225	176
	特別抗合再	其他	71	7
		其他	684	35
		其他	346	4,223
		特別	6	7
特別	190	27		
合	542	4,257		
再	11	10		
訴訟總數	控第	3,330	8,690	
	第	7,009	42,394	
抗		966	513	
民事總件數	昭和	7,723	73,914	
	//	7,264	83,469	
三ヶ年比較	//	7,689	95,785	

備考 1. 訴訟總數中第一審  
 2. 地方裁判所中ニハル事件ヲ合載ス  
 3. 舊受前年ノ未濟トト符合セザルハ區裁判所ノ破産事件中



38. 民事事件總件數及結果 (昭和十四年) 裁判所之部

裁判所	種別	舊受	新受	計	既濟	未濟	
大 審 院  (一ヶ所)	上 告	通常訴訟	1,018	1,937	2,955	1,886	1,069
		人事訴訟	22	42	64	47	17
		選舉ニ關スル訴訟	—	3	3	2	1
		計	1,040	1,982	3,022	1,935	1,087
	特別訴訟	—	1	1	—	—	1
	抗告	92	575	667	594	73	
	合計	1,132	2,558	3,690	2,529	1,161	
	再審(再掲)	20	23	43	21	22	
控 訴 院  (七ヶ所)	控 訴	通常訴訟	4,446	2,925	7,371	3,366	4,005
		人事訴訟	194	207	401	225	176
		假差押、假處分	2	76	78	71	7
		其他ノ事件	31	688	719	684	35
		計	4,673	3,896	8,569	4,346	4,223
	特別訴訟	2	11	13	6	7	
抗告	13	204	217	190	27		
	合計	4,688	4,111	8,799	4,542	4,257	
	再審(再掲)	11	10	21	11	10	
地 方 裁 判 所  地 方 (五十一ヶ所) 支 部 (民事ヲ 取扱フモノ) 甲 號	第一審訴訟等	通常訴訟	17,294	15,608	32,902	15,894	17,008
		人事訴訟	1,870	5,301	7,171	5,296	1,875
		選舉ニ關スル訴訟	—	—	—	—	—
		假差押、假處分	107	5,986	6,093	5,983	110
		其他ノ事件	814	14,567	15,381	14,472	909
		計	20,085	41,462	61,547	41,645	19,902
	控 訴 等	通常訴訟	5,461	5,787	11,248	6,739	4,509
		假差押、假處分	—	13	13	11	2
		其他ノ事件	8	972	980	970	10
		計	5,469	6,772	12,241	7,720	4,521
抗告	462	1,133	1,595	1,182	413		
非訟事件	606	5,128	5,734	5,392	342		
破産事件 (舊法ニ依リ取扱ヒタルモノ)	217	—	217	3	214		
小作調停事件	606	3,576	4,182	3,723	459		



判 所	控訴等	假差押、假處分	—	13	13	11	2
		其他ノ事件	8	972	980	970	10
		計	5,469	6,772	12,241	7,720	4,521
地方 (五十一ヶ所)	抗告		462	1,133	1,595	1,182	413
支部 (民事ヲ 取扱フモノ)	非訟事件		606	5,128	5,734	5,392	342
甲號 (五十三ヶ所)	破産事件 <small>(舊法ニ依リ取扱ヒタルモノ)</small>		217	—	217	3	214
		小作調停事件	606	3,576	4,182	3,723	459
乙號 (六ヶ所)	合 計		27,445	58,071	85,516	59,665	25,851
	再 審 (再 掲)		24	13	37	21	16
區 裁 判 所  (二百八十 ヶ所)	通常訴訟等	和解	477	9,533	10,010	9,724	286
		督促	3	112,367	112,370	112,343	27
		通常訴訟	26,943	85,373	112,316	88,813	23,503
		假差押、假處分	35	22,953	22,988	22,960	28
		禁治産、準禁治産	87	606	693	614	79
		失踪	695	1,323	2,018	1,236	782
		公示催告	112	186	298	190	108
		共助	1,007	8,595	9,602	8,707	895
		其他ノ事件	956	128,553	129,509	128,606	903
		計	29,835	247,589	277,424	251,126	26,298
判 所  (二百八十 ヶ所)	合 計	戸籍ニ關スル抗告	2	11	13	11	2
		強制執行	4,721	25,914	30,635	25,832	4,803
		破産	1,153	1,669	2,822	1,826	994
		和議	35	49	84	54	30
		非訟事件	10,114	266,778	276,892	271,143	5,749
		借地借家調停事件	973	9,785	10,758	9,865	893
		商事調停事件	170	1,535	1,705	1,558	147
		金錢債務臨時調停事件	2,694	37,991	40,685	38,321	2,364
		人事調停事件	—	5,236	5,236	4,184	1,052
		再 審 (再 掲)	9	14	23	12	11
總 計	83,442	783,197	866,639	792,723	73,914		
訴訟總數	上 告 審	1,040	1,982	3,022	1,935	1,087	
	控 訴 審	10,101	8,919	19,020	10,330	8,690	
	第 一 審	46,109	106,294	152,403	110,009	42,394	
抗 告	567	1,912	2,479	1,966	513		
民事總件數	昭 和 十 四 年	83,225	783,414	866,639	792,723	73,914	
	〃 十 三 年	95,754	947,984	1,043,738	960,264	83,469	
	三ヶ年比較	〃 十 二 年	99,814	1,098,664	1,198,478	1,102,689	95,785

備考 1. 訴訟總數中第一審訴訟ニハ特別訴訟ヲ含ム

2. 地方裁判所中ニハ同支部事件ヲ含ム又小作調停事件中ニハ當事者ノ合意ニ依リ區裁判所ニ申立タル事件ヲ合載ス

3. 舊受前年ノ未済ト符合セザルハ前年表ニ報告認認アリタルニヨル又總計ノ計ト既済未済ノ合算數ト符合セザルハ區裁

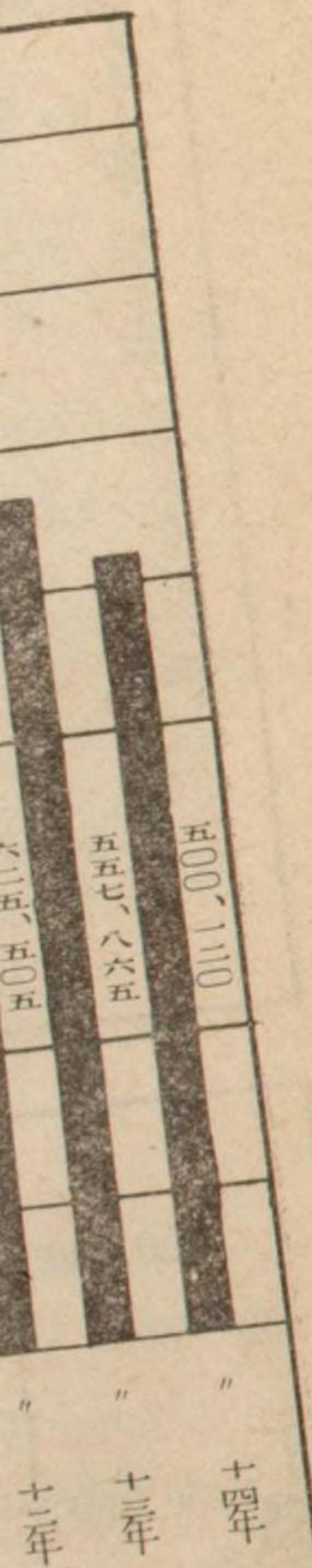



民事(ヲ) (取扱モノ)	破産事件 (舊法=依り取扱ヒタルモノ)	217	—	217	3	214	
甲號 (五十三ヶ所)	小作調停事件	606	3,576	4,182	3,723	459	
乙號 (六ヶ所)	合 計	27,445	58,071	85,516	59,665	25,851	
	再 審 (再 掲)	24	13	37	21	16	
區  裁  判  所  (二百八十ヶ所)	和 解	477	9,533	10,010	9,724	286	
	督 促	3	112,367	112,370	112,343	27	
	通 常 訴 訟	通 常 訴 訟	26,943	85,373	112,316	88,813	23,503
		假 差 押、假 處 分	35	22,953	22,988	22,960	28
		禁 治 産、準 禁 治 産	87	606	693	614	79
		失 踪	695	1,323	2,018	1,236	782
		公 示 催 告	112	186	298	190	108
		共 他 ノ 事 件	1,007	8,595	9,602	8,707	895
		其 他 ノ 事 件	956	128,553	129,509	128,606	903
		合 計	29,835	247,589	277,424	251,126	26,298
戸 籍 = 關 ス ル 抗 告		2	11	13	11	2	
強 制 執 行	4,721	25,914	30,635	25,832	4,803		
破 産 議	1,153	1,669	2,822	1,826	994		
和 議	35	49	84	54	30		
非 訟 事 件	10,114	266,778	276,892	271,143	5,749		
借 地 借 家 調 停 事 件	973	9,785	10,758	9,865	893		
商 事 調 停 事 件	170	1,535	1,705	1,558	147		
金 錢 債 務 臨 時 調 停 事 件	2,694	37,991	40,685	38,321	2,364		
人 事 調 停 事 件	—	5,236	5,236	4,184	1,052		
合 計	50,177	718,457	768,634	725,987	42,645		
	再 審 (再 掲)	9	14	23	12	11	
總 計		83,442	783,197	866,639	792,723	73,914	
訴 訟 總 數	上 告 審	1,040	1,982	3,022	1,935	1,087	
	控 訴 審	10,101	8,919	19,020	10,330	8,690	
	第 一 審	46,109	106,294	152,403	110,009	42,394	
抗 告		567	1,912	2,479	1,966	513	
民事總件數	昭 和 十 四 年	83,225	783,414	866,639	792,723	73,914	
三ヶ年比較	〃 十 三 年	95,754	947,984	1,043,738	960,264	83,469	
	〃 十 二 年	99,814	1,098,664	1,198,478	1,102,689	95,785	

- 備 考 1. 訴訟總數中第一審訴訟ニハ特別訴訟ヲ含ム  
2. 地方裁判所中ニハ同支部事件ヲ含ム又小作調停事件中ニハ當事者ノ合意ニ依リ區裁判所ニ申立タル事件ヲ合載ス  
3. 舊受前年ノ未済ト符合セザルハ前年表ニ報告誤謬アリタルニヨル又總計ノ計ト既済未済ノ合算數ト符合セザルハ區裁判所ノ破産事件中併合事件アリタルニヨル

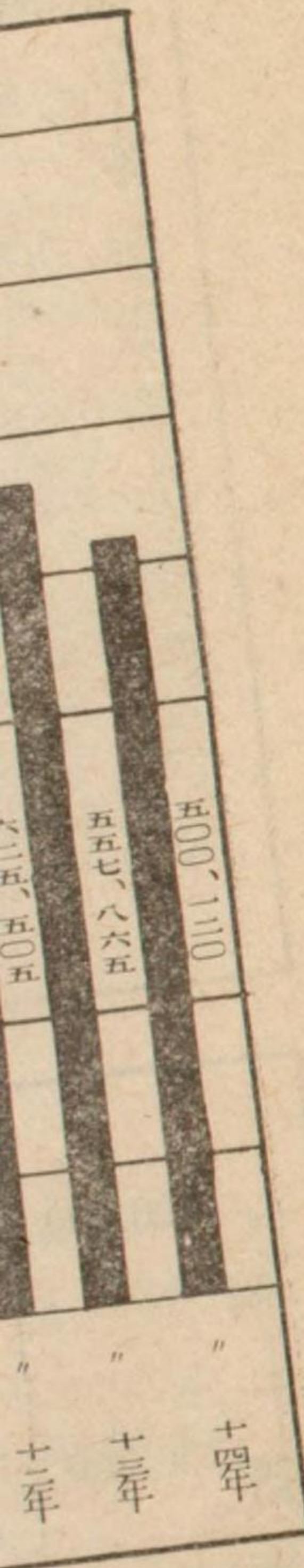



檢事捜査事件受理總人員

800.  
700.  
600.  
500.  
400.  
300.  
200.  
100.

裁判所	事 件	果			
			未 終 局		
大 審 院	上告	第一審判決 = 9	—		
		第二審判決 = 40	292		
	抗	26	7		
	特別權限事件	{ 第 豫	1		
	再	—	—		
院	非常上	2	—		
	計	3	—		
		80	300		
控 訴 院	控	14	260		
	抗	18	—		
	再	4	—		
	計	36	260		
總		01	6,297		
昭	和	十	四	01	6,297
"	"	十	三	81	4,931
"	"	十	二	88	6,392
"	"	十	一	56	7,065
"	"	十		23	7,276
以	上	五	年	92	6,392
檢事局取扱事件	大 控 地 區 合	審	訴	95	—
		裁	判	41	2
		裁	判	55	824
		裁	判	72	6,263
		合	計	73	7,089

備考 本表ハ裁判所、檢事局取扱事件



39. 刑事被告總件數及檢事局取扱事件數

(昭和十四年)

裁判所之部

裁判所	事 件 別	受 理			結 果		
		舊 受	新 受	合 計	終 局	未 終 局	
大 審 院	上告	1	8	9	9	—	
	第一審判決ニ對シ	—	—	—	—	—	
	第二審判決ニ對シ	245	1,287	1,532	1,240	292	
	抗告	6	27	33	26	7	
	特別權限事件	1	—	1	—	1	
	再審	—	2	2	2	—	
非 常 上 告	第一審	—	—	—	—	—	
	第二審	—	3	3	3	—	
	計	253	1,327	1,580	1,280	300	
控 訴 院	控訴	331	1,043	1,374	1,114	260	
	抗告	3	15	18	18	—	
	再審	3	1	4	4	—	
	計	337	1,059	1,396	1,136	260	
地 方 裁 判 所	通常	511	3,185	3,696	3,184	512	
	特別	178	435	613	333	280	
	陪 審	刑法犯	125	1,299	1,424	1,355	69
		特別法犯	—	2	2	2	—
		請求	—	—	—	—	—
		特別法犯	—	—	—	—	—
	控訴	432	4,176	4,608	3,920	688	
	抗告	—	14	14	10	4	
	再審	2	9	11	8	3	
	豫審	736	3,539	4,275	3,358	917	
	計	1,984	12,659	14,643	12,170	2,473	
區 裁	通常 犯	通常裁判	1,282	25,833	27,115	25,759	1,356
		刑事訴訟法第五二五條ニ依ル 通常事件	—	40	40	35	5
		略式命令ニ對スル正式裁判事 件	100	1,640	1,740	1,656	84
		違警罪即決ニ對スル正式裁判 事件	—	2	2	2	—
		計	1,382	27,515	28,897	27,452	1,445
	特別	通常裁判	41	1,074	1,115	976	139
	刑事訴訟法第五二五條ニ依ル 通常事件	1	56	57	51	6	
	略式命令ニ對スル正式裁判事 件	—	—	—	—	—	



判	控	訴	432	4,176	4,608	3,920	688			
所	抗	告	—	14	14	10	4			
	再	審	2	9	11	8	3			
	豫	審	736	3,539	4,275	3,358	917			
		計	1,984	12,659	14,643	12,170	2,473			
區	常	犯	通 常 裁 判	1,282	25,833	27,115	25,759	1,356		
			刑 事 訴 訟 法 第 五 二 五 條 = 依 ル 通 常 事 件	—	40	40	35	5		
			略 式 命 令 = 對 ス ル 正 式 裁 判 事 件	100	1,640	1,740	1,656	84		
			違 警 罪 即 決 = 對 ス ル 正 式 裁 判 事 件	—	2	2	2	—		
			計	1,382	27,515	28,897	27,452	1,445		
			通 常 裁 判	41	1,074	1,115	976	139		
			刑 事 訴 訟 法 第 五 二 五 條 = 依 ル 通 常 事 件	1	56	57	51	6		
			略 式 命 令 = 對 ス ル 正 式 裁 判 事 件	58	2,159	2,217	1,916	301		
			違 警 罪 即 決 = 對 ス ル 正 式 裁 判 事 件	11	104	115	103	12		
			計	111	3,393	3,504	3,046	458		
合 計	1,493	30,908	32,401	30,498	1,903					
裁	特	別	刑 法 犯	422	27,723	28,145	27,727	418		
			刑 法 犯	439	32,786	33,225	32,285	940		
			告 告	—	—	—	—	—		
			審 審	3	5	8	5	3		
			計	2,357	91,422	93,779	90,515	3,264		
判	略 式 請 求	抗 再	刑 法 犯	422	27,723	28,145	27,727	418		
			刑 法 犯	439	32,786	33,225	32,285	940		
			告 告	—	—	—	—	—		
			審 審	3	5	8	5	3		
			計	2,357	91,422	93,779	90,515	3,264		
			計	4,931	106,467	111,398	105,101	6,297		
總	計	4,931	106,467	111,398	105,101	6,297				
昭	和	十	四	年	4,931	106,467	111,398	105,101	6,297	
〃	〃	十	三	年	6,431	115,581	122,012	117,081	4,931	
〃	〃	十	二	年	7,105	132,875	139,980	133,588	6,392	
〃	〃	十	一	年	7,277	143,154	150,431	143,366	7,065	
〃	〃	十	〃	年	6,211	136,388	142,599	135,323	7,276	
以	上	五	年	平 均	6,391	126,893	133,284	126,892	6,392	
檢 事 局 取 扱 事 件	大 審 院	控 訴 院	地 方 裁 判 所	區 裁 判 所	大 審 院	—	1,295	1,295	1,295	—
					控 訴 院	—	1,043	1,043	1,041	2
					地 方 裁 判 所	906	16,183	17,089	16,265	824
					區 裁 判 所	4,926	343,509	348,435	342,172	6,263
					合 計	5,832	362,030	367,862	360,773	7,089

備考 本表ハ裁判所、檢事局取扱事件一覽表ニ據ル



[110]

8  
7  
6  
5  
4  
檢事搜查事件受理總人員

供託局之部



# 供託局之部

## 1. 供託局官制 (大正十一年三月三十日 勅令第六十八號)

〔沿革〕 大正十三年十二月二十日勅令第三五三號 昭和四年十二月五日同第三四一號 同六年七月二十三日  
同第二〇一號 同七年八月十日同第二一四號改正

- 第一條 供託局ハ司法大臣ノ管理ニ屬シ法令ニ依リテ爲ス供託事務ヲ掌ル
- 第二條 供託局ハ各地方裁判所ノ所在地ニ之ヲ置ク
- 第三條 供託局ヲ通シテ左ノ職員ヲ置ク
  - 事務官 專任 七人 奏任
  - 書記 專任 二百四十一人 判任
- 第四條 事務官ハ局長ト爲ル事務官ヲ置カサル局ニアリテハ書記ヲ以テ局長ニ充ツ
- 第五條 局長ハ供託局ノ事務ヲ掌理シ部下ノ職員ヲ指揮監督ス
- 第六條 書記ハ局長タル者ヲ除クノ外局長ノ指揮ヲ承ケ庶務ニ従事ス
- 第七條 司法大臣ハ區裁判所又ハ其ノ出張所ノ所在地ニ供託局出張所ヲ置キ供託局ノ事務ヲ分掌セシムルコトヲ得

### 附 則

本令ハ大正十一年四月一日ヨリ之ヲ施行ス



供託局之部

2. 供託局箇數及定員 (昭和十五年十月一日現在)

供託局	51	事務官	7
供託局出張所	232	書記	241
		雇員	112
合計	283	合計	360

備考 本表中雇員ハ定員ナキヲ以テ豫算人員ヲ掲ク

3. 大正十二年度以降供託局職員豫算定員沿革

年度	職別	奏任官		判任官	雇
		供託局事務官	書記		
大正十二年		8		269	159
〃十三年		8		269	159
〃十四年		7		259	159
〃十五年	昭和元	7		259	159
〃二年		7		259	114
〃三年		7		259	114
〃四年		7		260	115
〃五年		7		260	115
〃六年		7		254	106
〃七年		7		241	111
〃八年		7		241	111
〃九年		7		241	111
〃十年		7		241	111
〃十一年		7		241	111
〃十二年		7		241	111
〃十三年		7		241	112
〃十四年		7		241	112
〃十五年		7		241	112

4. 供託金、供託有價證券件數及金額

供託局之部

年次	供託金			
	受高		拂高	
	件數	金額	件數	金額
昭和十年度	185,071 <sup>件</sup>	32,163,851.495 <sup>圓</sup>	202,434 <sup>件</sup>	50,957,108.379 <sup>圓</sup>
〃十一年度	187,633	40,148,811.887	187,656	36,721,719.770
〃十二年度	165,285	37,907,096.439	171,791	36,579,913.382
〃十三年度	142,736	46,508,459.722	149,945	49,944,861.577
〃十四年度	128,430	37,212,449.384	127,724	32,582,572.557

年次	供託有價證券					
	受高			拂高		
	件數	枚數	券面額	件數	枚數	券面額
昭和十年度	21,265 <sup>件</sup>	162,344 <sup>枚</sup>	233,181,083.870 <sup>圓</sup>	25,253 <sup>件</sup>	174,793 <sup>枚</sup>	213,573,682.756 <sup>圓</sup>
〃十一年度	20,058	198,836	438,112,967.900	25,732	218,603	367,858,681.549
〃十二年度	16,096	153,086	283,191,733.000	17,485	136,663	241,794,219.080
〃十三年度	15,817	159,748	287,795,929.300	16,557	135,962	158,441,186.817
〃十四年度	18,639	204,760	542,933,758.500	17,870	163,038	255,114,646.100



少年審判所之部



# 少年審判所之部

## 1. 少年審判所設置 (大正十一年十一月十日勅令第四百八十八號)

〔沿革〕 昭和七年八月十日勅令第二一七號 同八年十一月十三日同第三〇〇號 同十一年十月二十一日同第三八一號 同十二年十二月二十七日同第七四一號改正

第一條 東京市、大阪市、名古屋市及福岡市ニ少年審判所ヲ設置ス  
 東京少年審判所ハ東京府神奈川縣埼玉縣及千葉縣ヲ、大阪少年審判所ハ大阪府京都府及兵庫縣ヲ、名古屋少年審判所ハ愛知縣三重縣及岐阜縣ヲ、福岡少年審判所ハ長崎縣佐賀縣福岡縣及熊本縣ヲ管轄ス

第二條 少年審判所ニハ通シテ左ノ職員ヲ置ク  
 少年審判官 專任 十二人 奏任  
 少年保護司 專任 二十五人 判任 (内十二人ヲ奏任ト爲スコトヲ得)  
 書記 專任 二十四人 判任

第三條 少年法第二十三條ノ規定ニ依リ少年保護司ヲ囑託セラレタル者ハ奏任官ノ待遇ト爲スコトヲ得

### 附 則

本令ハ大正十二年一月一日ヨリ之ヲ施行ス

### 〔參 照〕

大正十一年四月十七日 法律第四十二號少年法抄録

第二十三條 少年保護司ハ少年審判官ヲ輔佐シテ審判ノ資料ヲ供シ觀察事務ヲ掌ル  
 少年保護司ハ少年ノ保護又ハ教育ニ經驗ヲ有スル者其ノ他適當ナル者ニ對シ司法大臣之ヲ囑託スルコトヲ得



2. 少年審判所箇數及定員 (昭和十五年十月一日現在)

箇數	定員
少年審判所 4	少年審判官 12人
	少年保護司 25
	書記 24
	雇員 18
	合計 79

備考 雇員ハ定員ナキヲ以テ豫算人員ヲ掲ク

3. 大正十二年度以降少年審判所職員豫算定員沿革

年度別	奏任官		判任官		雇
	審判官	保護司	保護司	書記	
大正十二年	8	8	8	14	10
〃十三年	8	8	8	14	10
〃十四年	8	8	8	14	10
〃十五年	8	8	8	14	10
昭和元年	8	8	8	14	7
〃二年	8	8	8	14	7
〃三年	8	8	8	14	7
〃四年	8	8	8	14	7
〃五年	8	8	8	14	7
〃六年	8	8	8	14	7
〃七年	8	8	8	13	7
〃八年	10	10	10	17	11
〃九年	10	10	10	17	11
〃十年	10	10	10	17	11
〃十一年	10	10	10	18	12
〃十二年	12	12	13	24	18
〃十三年	12	12	13	24	18
〃十四年	12	12	13	24	18
〃十五年	17	17	19	39	33

4. 少年審判所取扱事件

年次	受理事件	終 結 事 件											合計		
		審判 不開始	保 護 處 分							計	他ノ 檢事ニ 送致	審判所ニ 送致			
			訓 誠	學 校長 訓誠	書 面 誓約	保 護 者ニ 引渡	保 護 團 體 等ニ 委託	少 年 保 護 司ノ 觀察	教 護 院 送致					矯 正 院 送致	病 院 送致 委託
昭和十年	男 21,802 女 1,675	14,327 937	575 27	— —	60 3	3,653 398	1,027 91	1,107 113	1 —	102 —	1 —	6,526 632	1 —	93 5	20,947 1,574
〃十一年	男 21,704 女 1,468	13,668 676	716 42	— —	75 4	3,830 429	1,106 87	1,199 97	— —	96 —	1 —	7,023 659	3 —	80 9	20,774 1,344
〃十二年	男 19,963 女 1,453	11,516 662	909 41	2 —	75 5	4,137 481	1,285 91	1,381 127	— —	92 —	— —	7,881 745	2 —	68 5	19,467 1,412
〃十三年	男 24,690 女 1,668	15,784 859	789 54	1 —	114 10	4,627 478	1,192 93	1,446 102	— —	158 —	— —	8,327 737	— 1	83 12	24,194 1,609
〃十四年	男 21,537 女 1,465	12,432 651	694 38	— —	115 3	4,636 514	1,284 83	1,491 109	— —	143 —	— —	8,363 747	3 —	92 7	20,890 1,405

5. 繼續保護少年

種別 年次	保護團體 其他ニ委託	少年保護 司ノ觀察	教護院 送致	病院送 致委託	假出獄	刑執行 猶豫	假退院	計
昭和十年	男 1,553 女 149	1,521 130	3 —	4 —	— —	68 5	21 —	3,170 284
〃十一年	男 1,523 女 156	1,663 119	3 —	6 —	— —	57 5	16 —	3,268 280
〃十二年	男 1,700 女 167	1,736 147	1 —	6 —	1 —	63 3	17 —	3,524 317
〃十三年	男 1,726 女 183	1,810 123	— —	4 —	— —	59 3	26 —	3,625 309
〃十四年	男 1,887 女 159	2,073 160	— —	3 —	2 1	58 3	38 —	4,061 323



少年審判所之部 6. 少年保護成績

保護處分取消當時ノ成績									
保護別	成績	可	不良	管外居住	所在不明	其他	計		
保護團體等委託	昭和十年	743	76	14	320	35	1,188		
	〃十一年	754	66	18	363	27	1,228		
	〃十二年	762	78	14	377	51	1,282		
	〃十三年	702	80	21	406	76	1,285		
	〃十四年	742	59	6	394	86	1,290		
保護司觀察	昭和十年	701	85	42	118	94	1,040		
	〃十一年	802	62	68	113	51	1,096		
	〃十二年	924	70	49	154	53	1,250		
	〃十三年	1,052	55	54	183	97	1,441		
	〃十四年	904	95	51	130	155	1,335		
處分取消後ノ成績 (取消後五年内受刑入所者)									
年次	處分別	訓誡ノ一時處	其他の分	保護團體等委託	保護司觀察	少年教護院送致	矯正院送致	病院委託又ハ送致	計
入所者數	昭和十年	58	213	105	—	64	—	440	
	〃十一年	50	160	70	—	60	—	340	
	〃十二年	61	208	79	—	63	—	411	
	〃十三年	83	253	62	—	126	—	434	
	〃十四年	51	186	78	—	51	—	366	

矯正院之部



# 矯正院之部

## 1. 矯正院官制 (大正十一年十一月十日勅令第四百八十九號)

〔沿革〕 大正十四年九月三十日勅令第二九一號 昭和七年八月十日同第二一六號 同八年十一月十三日同第二九九號 同十二年十二月二十七日同第七四二號改正

- 第一條 矯正院ニハ通シテ左ノ職員ヲ置ク  
 院長  
 教官 專任 二十九人 判任 (内十四人ヲ奏任ト爲スコトヲ得)  
 醫官 專任 四人 奏任  
 書記 專任 十二人 判任  
 前項職員ノ外補導ヲ置ク判任官ノ待遇トス
- 第二條 院長ハ奏任官タル教官ヲ以テ之ニ充ツ司法大臣ノ命ヲ承ケ院務ヲ掌理シ所部ノ職員ヲ監督ス
- 第三條 院長事故アルトキハ上席ノ教官其ノ職務ヲ代理ス
- 第四條 教官ハ在院者ノ矯正ヲ掌ル
- 第五條 醫官ハ在院者ノ衛生及診療ヲ掌ル
- 第六條 書記ハ上司ノ指揮ヲ承ケ庶務ニ従事ス
- 第七條 補導ハ教官又ハ醫官ノ職務ヲ助ク其ノ定員ハ司法大臣之ヲ定ム
- 第八條 矯正院ノ位置及名稱ハ司法大臣之ヲ定ム

### 附 則

本令ハ大正十二年一月一日ヨリ之ヲ施行ス

矯正院官制第八條ニ依リ矯正院ノ位置及名稱ヲ定ムルコト左ノ如シ

(大正十一年十二月十八日司法省告示第五三號 昭和八年十二月九日同第四四號 同九年一月十二日同第一號 同十二年十二月二十九日同第二五號)

名 稱	位 置
多摩少年院	東京府南多摩郡由井村
浪速少年院	大阪府三島郡春日村
瀬戸少年院	愛知縣瀬戸市大字今
福岡少年院	福岡縣福岡市大字老司五七一番地



2. 矯正院箇數及定員 (昭和十五年十月一日現在)

箇	數	定	員
少年院	4	教 官	29人
		醫 官	4
		書 記	12
		補 導	48
		雇 員	10
		合 計	103

備考 補導及雇員ハ定員ナキヲ以テ豫算人員ヲ掲ク

3. 大正十二年度以降矯正院職員豫算定員沿革

職 年 度 別	奏 任 官			判 任 官		判任待遇	雇
	矯 院 正 長	教 官	醫 官	教 官	書 記	補 導	
大正十二年	2	4	2	6	6	8	—
〃十三年	2	4	2	6	6	8	—
〃十四年	2	6	4	10	6	20	6
〃十五年	2	6	4	10	6	20	6
昭和元年	2	6	4	10	6	26	4
〃二年	2	6	4	10	6	26	4
〃三年	2	6	4	10	6	26	4
〃四年	2	6	4	10	6	26	4
〃五年	2	6	4	10	6	26	4
〃六年	2	6	4	10	6	26	4
〃七年	2	6	2	10	6	26	4
〃八年	3	8	3	12	8	34	6
〃九年	3	8	3	12	8	34	6
〃十年	3	8	3	12	8	34	6
〃十一年	3	8	3	12	8	34	6
〃十二年	4	10	4	15	12	48	10
〃十三年	4	10	4	15	12	48	10
〃十四年	4	10	4	15	12	48	10
〃十五年	5	12	5	18	16	62	14

4. 矯正院保護少年

區 別	受 理 人 員	出 院							計
		退 院	假退院	處 分 取 消 變 更	逃 亡	死 亡	轉 院	其 他	
昭和十年	△ 1,075 1,626	140	30	△ 1,046 1,060	△ 2 23	—	—	2	△ 1,048 1,255
〃十一年	△ 1,087 1,651	133	20	△ 1,066 1,081	△ 2 29	1	—	—	△ 1,068 1,264
〃十二年	△ 1,267 1,845	154	20	△ 1,239 1,253	16	3	—	—	△ 1,239 1,446
〃十三年	△ 1,462 2,134	175	30	△ 1,454 1,454	△ 1 16	—	—	△ 1 5	△ 1,438 1,680
〃十四年	△ 1,499 1,753	159	4b	△ 1,504 1,516	8	—	—	1	△ 1,504 1,732

備考 △印ハ假委託少年ニシテ内數ナリ

5. 矯正保護成績

年 次	越 人 員	新 收 容 人 員	年 末 在 院 者 成 績					出 院 者 成 績					
			良	稍良	普通	不良	其他	計	可	不良	逃走	其他	計
昭和十年	317	215	66	68	181	25	4	344	167	14	5	2	188
〃十一年	344	195	71	68	195	30	4	368	150	14	6	1	171
〃十二年	368	201	74	54	219	20	5	372	174	14	8	3	199
〃十三年	371	301	101	89	220	21	9	440	204	18	6	4	232
〃十四年	440	254	116	112	210	20	14	472	205	12	4	1	222

備考 本表ハ假委託少年ヲ包含セス



保護觀察所之部



# 保護觀察所之部

## 1. 保護觀察所官制 (昭和十一年十一月十四日勅令第四百三號)

[沿革] 昭和十三年八月九日勅令第五七三號 同十五年十一月十二日同第七五六號改正

第一條 保護觀察所ハ司法大臣ノ管理ニ屬シ思想犯保護觀察法ニ依ル保護觀察ニ關スル事務ヲ掌ル

第二條 保護觀察所ニ通ジテ左ノ職員ヲ置ク

所長		二十二人	
輔導官	專任	八人	奏任
保護司	專任	四十二人	判任(内十二人ヲ奏任ト爲スコトヲ得)
書記	專任	三十九人	判任

第三條 所長ハ輔導官ヲ以テ之ニ充ツ司法大臣ノ指揮監督ヲ承ケ保護觀察所ノ事務ヲ掌理シ所部ノ職員ヲ指揮監督ス

所長事故アルトキハ上席ノ輔導官其ノ職務ヲ代理ス

第四條 輔導官ハ所長タル者ヲ除クノ外所長ノ命ヲ承ケ保護觀察所ノ事務ヲ掌ル

第五條 保護司ハ所長ノ命ヲ承ケ調査及觀察事務ヲ掌ル

保護司ノ職務ハ思想犯ノ保護觀察ニ經驗ヲ有スル者其ノ他適當ナル者ニ對シ司法大臣之ヲ囑託スルコトヲ得

保護司ノ職務ヲ囑託セラレタル者ハ奏任官ノ待遇ト爲スコトヲ得

第六條 書記ハ上司ノ指揮ヲ承ケ庶務ニ従事ス

第七條 保護觀察所ノ名稱、位置及管轄區域ハ司法大臣之ヲ定ム

附 則

本令ハ昭和十一年十一月二十日ヨリ之ヲ施行ス

## 2. 保護觀察審査會官制 (昭和十一年十一月十四日勅令第四百五號)

第一條 保護觀察審査會ハ司法大臣ノ監督ニ屬シ保護觀察所ノ請求ニ依リ思想犯保護觀察法第一條及第五條ノ規定ニ依リ其ノ權限ニ屬セシメタル事項ヲ審議ス

第二條 保護觀察審査會ハ各保護觀察所ニ之ヲ置ク

第三條 保護觀察審査會ハ會長一人及委員六人ヲ以テ之ヲ組織ス

保護觀察審査會ニ豫備委員四人ヲ置ク

第四條 會長、委員及豫備委員ハ司法部内高等官及學識經驗アル者ノ中ヨリ司法大臣之ヲ命ズ

第五條 會長、委員及豫備委員ノ任期ハ二年トス

第六條 會長ハ會務ヲ總理ス

會長事故アルトキハ其ノ指名スル委員其ノ職務ヲ代理ス



保護觀察所之部

第七條 委員中事故アルトキ又ハ缺員アルトキハ會長ハ豫備委員ノ中ヨリ代理ヲ命ズ

第八條 保護觀察審査會ハ會長及委員ヲ併セ五人以上出席スルニ非ザレバ會議ヲ開クコトヲ得ズ

保護觀察審査會ノ議事ハ過半数ニ依リ之ヲ決ス可否同數ナルトキハ會長之ヲ決ス

第九條 保護觀察審査會ニ書記ヲ置ク司法大臣之ヲ命ズ

書記ハ會長ノ指揮ヲ承ケ庶務ニ従事ス

第十條 本令ニ規定スルモノヲ除クノ外保護觀察審査會ニ關シ必要ナル事項ハ司法大臣之ヲ定ム

附 則

本令ハ昭和十一年十一月二十日ヨリ之ヲ施行ス

3. 保護觀察所箇數及定員

(昭和十五年十一月十二日現在)

箇 數	定 員
保護觀察所 22	所長 22 輔導官 8 保護司 42 書記員 39 雇員 34 合計 145

備考 所長ハ輔導官ヲ以テ之ニ充ツ、雇員ハ定員ナキヲ以テ豫算人員ヲ掲ク

4. 保護觀察審査會箇數及定員

(昭和十五年十月三十日現在)

箇 數	定 員
保護觀察審査會 22	會長 22 委員 132 豫備委員 88 書記 22 合計 264

5. 昭和十一年度以降保護觀察所職員豫算定員沿革 保護觀察所之部

年 度	奏 任 官		判 任 官		雇 員
	輔 導 官	保 護 司	保 護 司	書 記	
昭和十一年	8	8	25	23	23
〃 十二年	8	8	25	23	23
〃 十三年	8	11	30	31	34
〃 十四年	8	11	30	31	34
〃 十五年	11	12	30	39	42

備考 本表定員ハ思想犯罪防遏特別施設費支辨ノモノナリ

6. 保護觀察所ノ名稱、位置及管轄區域

(昭和十一年十一月二十日司法省告示第八十三號)

[沿革] 昭和十二年六月七日司法省告示第七號 同十三年八月一日同第一八號 同年十二月一日同第三七號改正

名 稱	位 置	管 轄 區 域
東京保護觀察所	東京府東京市	東京府、千葉縣、埼玉縣、山梨縣
横濱保護觀察所	神奈川縣横濱市	神奈川縣
水戸保護觀察所	茨城縣水戸市	茨城縣
前橋保護觀察所	群馬縣前橋市	群馬縣、栃木縣
静岡保護觀察所	静岡縣静岡市	静岡縣
長野保護觀察所	長野縣長野市	長野縣
新潟保護觀察所	新潟縣新潟市	新潟縣
大阪保護觀察所	大阪府大阪市	大阪府、奈良縣、和歌山縣
京都保護觀察所	京都府京都市	京都府、滋賀縣
神戸保護觀察所	兵庫縣神戸市	兵庫縣
高松保護觀察所	香川縣高松市	香川縣、德島縣、高知縣
名古屋保護觀察所	愛知縣名古屋市	愛知縣、岐阜縣、三重縣
金澤保護觀察所	石川縣金澤市	石川縣、富山縣、福井縣
廣島保護觀察所	廣島縣廣島市	廣島縣、島根縣、山口縣、愛媛縣
岡山保護觀察所	岡山縣岡山市	岡山縣、鳥取縣
福岡保護觀察所	福岡縣福岡市	福岡縣、大分縣、佐賀縣、長崎縣
熊本保護觀察所	熊本縣熊本市	熊本縣、鹿兒島縣、宮崎縣、沖繩縣
仙臺保護觀察所	宮城縣仙臺市	宮城縣、福島縣
秋田保護觀察所	秋田縣秋田市	秋田縣、山形縣
青森保護觀察所	青森縣青森市	青森縣、岩手縣
札幌保護觀察所	北海道札幌市	北海道ノ内 函館保護觀察所管轄區域ヲ除ク全部及樺太
函館保護觀察所	北海道函館市	北海道ノ内 函館市、松前郡、上磯郡、龜田郡、茅部郡、山越郡、太櫓郡、瀬棚郡、爾志郡、檜山郡、久遠郡、奥尻郡、壽都郡、磯谷郡、歌棄郡、島牧郡



7. 保護 観 察 事

類 別 受 理 別	受 理		處 査 査 請 求							
	メサル者		保護観察ニ付スヘキ者		保護観察ニ付セサル者		計			
	男	女	男	女	男	女	男	女		
執行猶豫者	1,517	103	237	17	△ 389 1,031	△ 19 69	△ 15 3	—	△ 404 1,034	△ 19 69
起訴猶豫者	2,765	215	604	57	△ 390 1,309	△ 23 109	△ 17 7	△ 6	△ 407 1,316	△ 29 109
満期釋放者	741	26	107	5	△ 201 411	△ 3 13	△ 3 2	—	△ 204 413	△ 3 13
假釋放者	952	15	165	2	△ 211 534	△ 5 11	△ 11 1	—	△ 222 535	△ 5 11
計	5,975	359	1,113	81	△ 1,191 3,285	△ 50 202	△ 46 13	△ 6	△ 1,237 3,298	△ 56 202
男女合計	6,334		1,194		△ 1,241 3,487		△ 52 13		△ 1,293 3,500	

類 別	假 處					
	保護司ノ觀察		保護者ニ引渡		保護團體ニ委託	
	男	女	男	女	男	女
計	× 251 1,176	× 15 59	× 110 31	× 4 1	× 137 217	× 7 12
男女合計	× 266 1,235		× 114 32		× 144 229	

備考 △印ハ保護観察期間更新者ニシテ外數ナリ  
×印ハ併科處分ニシテ外數ナリ

8. 保護 観 察 ニ 付 シ

處 分 別 受 理 別	保 護 観 察									
	保護司ノ觀察		保護者ニ引渡		保護團體ニ委託		寺院教會ニ委託		病院ニ委託	
	男	女	男	女	男	女	男	女	男	女
執行猶豫者	× 108 888	× 9 58	× 69 4	× 4	× 81 87	× 2 6	× 1 1	—	× 5 2	—
起訴猶豫者	× 95 1,193	× 9 97	× 32 1	× 8 1	× 67 60	× 4 6	× 1	—	× 6	—
満期釋放者	× 39 361	× 1 12	× 24 3	—	× 41 36	× 1 1	—	—	× 3 1	—
假釋放者	× 55 460	× 2 7	× 55 6	—	× 57 45	—	× 1 1	—	× 1 3	—
計	× 297 2,902	× 21 174	× 180 14	× 12 1	× 246 228	× 7 15	× 3 3	—	× 15 6	—
男女合計	× 318 3,076		× 192 15		× 253 243		× 3 3		× 15 6	

備考 ×印ハ併科處分ニシテ外數ナリ

件 處 理 狀 況

自昭和十一年十一月  
至同十五年六月

終 結		理				未 濟			
保護観察ニ付シタル者		他ノ觀察ニ移送		其 他		合 計			
男	女	男	女	男	女	男	女		
1,031	69	104	9	294	17	1,429	95	88	8
1,309	109	218	10	681	59	2,208	178	557	37
411	13	134	3	144	6	689	22	52	4
534	11	151	2	207	2	892	15	60	—
3,285	202	607	24	1,326	84	5,218	310	757	49
3,487		631		1,410		5,528		806	

寺院教會ニ委託		病院ニ委託		其他適當ナル者ニ委託		分 計		同 行	
男	女	男	女	男	女	男	女	男	女
× 4 2	—	× 9 9	× 1	× 52 159	× 1 12	× 563 1,594	× 28 84	51	1
× 4 2		× 10 9		× 53 171		× 591 1,678		52	

タ ル 者 ノ 處 分 別

自昭和十一年十一月  
至同十五年六月

處 分 別	其他適當ナル者ニ委託		遵 守 ヲ 命 セ ラ レ タ ル 條 件										
	計		居住ノ制限		交友ノ制限		通信ノ制限		其 他				
	男	女	男	女	男	女	男	女	男	女	男	女	
× 38 49	× 1 5	× 302 1,031	× 16 69	3	—	× 1 12	2	—	—	1	—	× 1 16	2
× 41 55	× 3 5	× 242 1,309	× 24 109	2	—	6	1	× 1	—	1	—	× 1 9	1
× 5 9	× 2 —	× 112 411	× 4 13	2	—	3	—	× 1 2	—	—	—	× 1 7	—
× 17 19	— 2	× 186 534	× 2 11	8	—	2	—	× 1	—	1	—	× 1 11	—
× 101 132	× 6 12	× 842 3,285	× 46 202	15	—	× 1 23	3	× 3 2	—	3	—	× 4 43	3
× 107 144		× 888 3,487		15		× 1 26		× 3 2		3		× 4 46	



9. 保護 觀 察

保護觀察所之部

類 處 分 別	性 別	保護 觀察 人員	保護觀察處 分ノ變更		取消其他ノ				
			増	減	取消			期間 滿了	移送
					取 良	不 良	所 在 不 明		
保護司ノ觀察	男	× 三六 3,295	× 150 267	× 238 149	× 33 331	× 4 35	× 1 4	— 106	× 51 505
	女	× 二九 199	× 18 20	× 16 19	× 4 27	× 1 —	— —	— 9	× 3 33
保護者 = 引渡	男	× 三二 16	× 1 3	× 54 8	× 7 —	× 4 —	× 1 —	× 9 —	× 26 2
	女	× 一 1	× 1 —	× 3 —	— —	— —	— —	× 2 —	× 3 —
保護團體 = 委託	男	× 八三 262	× 203 114	× 189 182	× 26 28	× 2 4	— 1	× 9 1	× 44 53
	女	× 二一 17	× 9 9	× 11 9	× 1 3	— 1	— —	— —	× 1 2
寺院教會 = 委託	男	× 三 3	× 2 4	× 4 2	— —	— —	— —	— —	— —
	女	— —	× 1 1	× 1 —	— —	— —	— —	— —	— —
病院 = 委託	男	× 一 7	× 16 5	× 18 10	× 1 —	— —	— —	— —	— 1
	女	— —	× 3 —	× 3 —	— —	— —	— —	— —	— —
其他適當ナル者 = 委託	男	× 八三 145	× 72 71	× 61 113	× 10 18	× 1 —	— —	× 5 —	× 13 19
	女	× 一 13	× 6 14	× 7 16	— 3	— —	— —	— —	× 1 1
計	男	× 三三七 3,728	× 446 464	× 567 464	× 77 377	× 11 39	× 2 5	× 23 107	× 135 580
	女	× 四三 230	× 39 44	× 40 44	× 5 33	× 1 1	— —	× 2 9	× 8 36

備考 ×印ハ併科處分ニシテ外數ナリ  
 日本數字ハ「保護觀察人員」ノ欄ハ移送受理、取消「良」ノ一欄ハ應召ニ因ル取消、

處 分 成 績

自昭和十一年十一月  
至同十五年六月

保護觀察所之部

終 了	成 績										昭和十五年六 月末現在人員		
	死亡	計	可				不 良	所 在 不 明	其 他	計	計	男 總	女 計
			良	稍 良	普 通	計							
× 55	× 7 1,036	× 96 365	× 38 769	× 55 1,180	× 55 42	× 1 8	— —	× 2 13	× 151 2,377	× 151 2,377	× 168 2,508	—	
—	× 1 —	× 8 69	× 3 20	× 9 49	× 5 61	— 1	— —	— —	× 17 131	× 17 131	—	—	
× —	× 1 —	× 48 2	× 19 4	× 26 —	× 42 5	× 3 —	— —	— —	× 90 9	× 90 9	—	—	
—	× — —	× 5 —	× 2 —	× 3 —	× 1 1	— —	— —	— —	× 6 1	× 6 1	× 96 10	—	
× —	× 6 10	× 87 97	× 25 21	× 50 41	× 117 34	× 3 —	— —	× 1 1	× 196 97	× 196 97	× 201 108	—	
—	× — —	× 2 6	× 2 2	× — 6	× 3 3	— —	— —	— —	× 5 11	× 5 11	—	—	
—	× — —	× 1 —	— —	— —	— —	— —	— —	— —	— —	— —	—	—	
—	— —	— —	— —	— —	— —	— —	— —	— —	— —	— —	—	—	
× —	× 3 1	× 4 2	× 2 —	× — 7	— —	— —	— —	— —	× 9 —	× 9 —	—	—	
—	— —	— —	— —	— —	— —	— —	— —	— —	— —	— —	—	—	
× —	× 3 —	× 32 37	× 42 19	× 17 22	× 31 24	× 2 1	— —	— —	× 92 66	× 92 66	× 98 72	—	
—	× — —	× 1 5	× 2 2	× 1 3	× 2 1	— —	— —	— —	× 6 6	× 6 6	—	—	
× —	× 20 66	× 268 1,174	× 126 411	× 148 832	× 252 1,245	× 9 43	× 8 —	× 3 15	× 538 2,554	× 538 2,554	× 572 2,704	—	
—	× — —	× 16 80	× 9 24	× 13 58	× 11 67	× 1 1	— —	— —	× 34 150	× 34 150	—	—	

「移送」ノ欄ハ朝鮮總督府保護觀察所ニ移送又ハ本法施行區域外ヘ轉住者ニシテ孰モ再掲ナリ



10. 保護觀察審査

類 別 審 査 會 別	昭和十二年				同十三年				同 審 査 數
	審 査 回 數	審 査 人	審 議 結 果		審 査 回 數	審 査 人	審 議 結 果		
			要	否			要	否	
東 京	19	306	304	2	13	306	303	3	12
横 濱	5	56	56	—	7	31	31	—	11
水 戸	10	38	38	—	7	19	19	—	9
前 橋	5	23	23	—	1	11	10	1	6
靜 岡	8	57	55	2	9	39	39	—	9
長 野	8	69	69	—	5	16	16	—	9
新 潟	6	27	26	1	11	50	50	—	7
大 阪	5	72	72	—	6	75	75	—	13
京 都	7	68	68	—	8	47	47	—	11
神 戶	3	39	39	—	5	67	67	—	7
高 松	5	30	30	—	8	30	30	—	7
名 古 屋	8	57	57	—	5	59	59	—	11
金 澤	5	47	47	—	7	30	29	1	9
廣 島	10	67	67	—	8	48	48	—	10
岡 山	8	36	34	2	2	12	12	—	7
福 岡	10	103	102	1	5	52	52	—	9
熊 本	10	48	48	—	7	19	19	—	9
仙 臺	4	44	44	—	2	11	11	—	5
秋 田	5	23	23	—	7	21	21	—	14
青 森	3	22	22	—	4	14	14	—	3
札 幌	9	85	85	—	12	95	95	—	11
函 館	2	24	24	—	2	13	13	—	6
計	155	1,341	1,333	8	148	1,065 △ 4	1,060 △ 4	5	195

備考 △印ハ保護觀察期間更新ニシテ内數ナリ

會 審 議 狀 況 調 (自昭和十二年一月至同十五年六月)

類 別 審 査 會 別	十四年				同十五年自一月至六月				累 計			
	審 査 回 數	審 査 人	審 議 結 果		審 査 回 數	審 査 人	審 議 結 果		審 査 回 數	審 査 人	審 議 結 果	
			要	否			要	否			要	否
421	421	—	—	6	160	160	—	50	1,193	1,188	5	
△ 181	△ 181	—	—	△ 85	△ 85	—	—	△ 266	△ 266	—	—	
74	74	—	—	5	37	34	3	28	198	195	3	
△ 53	△ 53	—	—	△ 13	△ 13	—	—	△ 66	△ 66	—	—	
40	40	—	—	4	11	11	—	30	108	108	—	
△ 31	△ 31	—	—	△ 7	△ 7	—	—	△ 38	△ 38	—	—	
17	17	—	—	1	4	4	—	16	55	54	1	
△ 15	△ 15	—	—	△ 4	△ 4	—	—	△ 19	△ 19	—	—	
64	60	4	—	4	17	16	1	30	177	170	7	
△ 40	△ 36	△ 4	—	△ 12	△ 11	△ 1	—	△ 52	△ 47	△ 5	—	
56	56	—	—	3	8	8	—	25	149	149	—	
△ 44	△ 44	—	—	△ 3	△ 3	—	—	△ 47	△ 47	—	—	
30	30	—	—	6	27	27	—	30	134	133	1	
△ 16	△ 16	—	—	△ 26	△ 25	—	—	△ 41	△ 41	—	—	
221	208	13	—	6	98	89	9	30	466	444	22	
△ 76	△ 64	△ 12	—	△ 42	△ 33	△ 9	—	△ 118	△ 97	△ 21	—	
92	80	12	—	5	27	16	11	31	234	211	23	
△ 56	△ 44	△ 12	—	△ 19	△ 8	△ 11	—	△ 75	△ 52	△ 23	—	
85	85	—	—	4	50	50	—	19	241	241	—	
△ 27	△ 27	—	—	△ 24	△ 24	—	—	△ 51	△ 51	—	—	
21	21	—	—	4	14	14	—	24	95	95	—	
△ 11	△ 11	—	—	△ 11	△ 11	—	—	△ 22	△ 22	—	—	
90	90	—	—	4	23	23	—	32	229	229	—	
△ 60	△ 60	—	—	△ 15	△ 15	—	—	△ 75	△ 75	—	—	
40	40	—	—	2	9	9	—	23	126	125	—	
△ 24	△ 24	—	—	△ 3	△ 3	—	—	△ 27	△ 27	—	—	
72	72	—	—	5	43	43	—	33	230	230	—	
△ 47	△ 47	—	—	△ 26	△ 26	—	—	△ 73	△ 73	—	—	
39	38	1	—	3	18	17	1	20	105	101	4	
△ 29	△ 28	△ 1	—	△ 7	△ 6	△ 1	—	△ 36	△ 34	△ 2	—	
122	122	—	—	2	25	25	—	26	302	301	1	
△ 65	△ 65	—	—	△ 7	△ 7	—	—	△ 72	△ 72	—	—	
41	37	4	—	3	6	6	—	29	114	110	4	
△ 28	△ 24	△ 4	—	△ 3	△ 3	—	—	△ 35	△ 31	△ 4	—	
39	39	—	—	1	8	8	—	12	102	102	—	
△ 25	△ 25	—	—	△ 4	△ 4	—	—	△ 29	△ 29	—	—	
44	44	—	—	7	21	21	—	33	109	109	—	
△ 21	△ 21	—	—	△ 6	△ 6	—	—	△ 27	△ 27	—	—	
34	34	—	—	2	14	14	—	12	84	84	—	
△ 19	△ 1	—	—	△ 7	△ 7	—	—	△ 26	△ 26	—	—	
122	120	2	—	5	28	38	—	37	340	338	2	
△ 94	△ 92	△ 2	—	△ 38	△ 38	—	—	△ 132	△ 130	△ 2	—	
24	24	—	—	2	6	6	—	12	67	67	—	
△ 15	△ 15	—	—	△ 5	△ 5	—	—	△ 20	△ 20	—	—	
1,788	1,752	36	—	84	664	639	25	582	4,858	4,784	74	
△ 977	△ 942	△ 35	—	△ 366	△ 344	△ 22	—	△ 1,347	△ 1,290	△ 57	—	



司法保護委員之部



・司法保護委員之部

1. 司法保護委員事務局官制

(昭和十五年十一月二十九日)  
勅令第八百十六號

第一條 司法保護委員事務局ハ司法大臣ノ管理ニ屬シ司法保護委員ノ指導ニ關スル事務ヲ掌ル

第二條 司法保護委員事務局ニハ通ジテ左ノ職員ヲ置ク

局長	七人	
保護官	專任 七人	奏任
保護官補	專任 七人	判任
書記	專任十四人	判任

第三條 局長ハ保護官ヲ以テ之ニ充ツ司法大臣ノ指揮監督ヲ承ケ局務ヲ掌理シ所部ノ職員ヲ指揮監督ス局長事故アルトキハ上席ノ保護官其ノ職務ヲ代理ス

第四條 保護官ハ局長タル者ヲ除クノ外上官ノ命ヲ承ケ局務ヲ掌ル

第五條 保護官補ハ上官ノ指揮ヲ承ケ局務ニ從事ス

第六條 書記ハ上官ノ指揮ヲ承ケ庶務ニ從事ス

第七條 司法保護委員事務局ノ名稱、位置及管轄區域ハ司法大臣之ヲ定ム

附 則

本令ハ公布ノ日ヨリ之ヲ施行ス

2. 司法保護委員令(抄録)

(昭和十四年九月十三日)  
勅令第六百四十四號

第三條 司法保護委員ハ司法大臣之ヲ選任及解任ス

第四條 各司法保護委員ハ司法大臣ノ定ムル保護區ニ之ヲ配屬ス

第五條 各地方裁判所管轄區域毎ニ司法保護委員會ヲ置ク會長及委員ヲ以テ之ヲ組織ス

會長ハ當該地方裁判所檢事局ノ檢事正ノ職ニ在ル者ヲ以テ之ニ充テ委員ハ管轄區域内ノ保護區ニ屬スル司法保護委員ノ中ヨリ司法大臣ノ命ズル者ヲ以テ之ニ充ツ



3. 司法保護事業法施行規則(抄録) (昭和十四年九月十四日 司法省令第四十八號)

第二節 司法保護委員

第三十一條 司法保護委員ハ保護區毎ニ之ヲ置ク

保護區及各保護區ニ配置スベキ司法保護委員ノ定數ハ司法大臣之ヲ定ム

第三十二條 司法保護委員ハ保護區毎ニ區司法保護委員會ヲ組織スベシ

第三十三條 區司法保護委員會ニ常務委員ヲ置ク

常務委員ハ司法保護委員ノ中ヨリ司法大臣之ヲ命ズ

第三十四條 區司法保護委員會ニ幹事ヲ置クコトヲ得

幹事ハ司法保護委員ノ中ヨリ司法保護委員會長之ヲ命ズ

第三十五條 區司法保護委員會ノ重要ナル事務ニ參畫セシムル爲區司法保護委員

會ニ參事ヲ置クコトヲ得

參事ハ司法保護事業ニ關係アル官吏及學識經驗アル者ノ中ヨリ司法大臣之ヲ委囑ス

第四十二條 司法保護委員會ノ重要ナル事務ニ參畫セシムル爲司法保護委員會ニ

參與ヲ置クコトヲ得

參與ハ司法保護事業ニ關係アル官吏及學識經驗アル者ノ中ヨリ司法大臣之ヲ委囑ス

第四十三條 司法保護委員會ニ主事及書記ヲ置クコトヲ得

主事及書記ハ司法保護委員會長之ヲ命ズ

主事ハ會長ノ命ヲ承ケ庶務ヲ處理シ書記ハ會長及主事ノ指揮ヲ承ケ庶務ニ從事ス

[參照]

司法保護事業法(抄録)(昭和十四年三月三十日 法律第四十二號)

第十條 第一條ニ掲グル者ノ保護ヲ爲サシムル爲別ニ司法保護委員ヲ置ク

司法保護委員ニ關スル規程ハ勅令ヲ以テ之ヲ定ム

4. 司法保護委員事務局ノ名稱、位置及管轄區域 (昭和十五年十一月二十九日 司法省告示第三十號)

名稱	位置	管轄區域
東京司法保護委員事務局	東京府東京市	東京府 千葉縣 神奈川縣 茨城縣 埼玉縣 群馬縣 山梨縣 長野縣 新潟縣 富山縣 石川縣 福井縣 岐阜縣 愛知縣 三重縣 滋賀縣 京都府 大阪府 奈良縣 和歌山縣 鳥取縣 島根縣 岡山縣 広島縣 山口縣 德島縣 高松縣 香川縣 愛媛縣 高知縣 福岡縣 佐賀縣 熊本縣 鹿兒島縣 那霸縣
大阪司法保護委員事務局	大阪府大阪市	京都府 大阪府 奈良縣 和歌山縣 鳥取縣 島根縣 岡山縣 広島縣 山口縣 德島縣 高松縣 香川縣 愛媛縣 高知縣
名古屋司法保護委員事務局	愛知縣名古屋市	愛知縣 三重縣 岐阜縣 富山縣 石川縣 福井縣
廣島司法保護委員事務局	廣島縣廣島市	廣島縣 山口縣 岡山縣 愛媛縣 高知縣
福岡司法保護委員事務局	福岡縣福岡市	長崎縣 福岡縣 佐賀縣 熊本縣 鹿兒島縣
宮城司法保護委員事務局	宮城縣仙臺市	宮城縣 福島縣 山形縣 青森縣
札幌司法保護委員事務局	北海道札幌市	北海道 樺太

5. 司法保護委員會ノ名稱、位置及管轄區域 (昭和十四年十月五日 司法省告示第二十一號 同十四年十一月二十四日同第二十六號改正)

司法保護委員會ノ名稱、位置及管轄區域左ノ通定ム

名稱	位置	管轄區域
東京司法保護委員會	東京府東京市	東京府
神奈川司法保護委員會	神奈川縣橫濱市	神奈川縣
埼玉司法保護委員會	埼玉縣浦和市	埼玉縣
千葉司法保護委員會	千葉縣千葉市	千葉縣
茨城司法保護委員會	茨城縣水戸市	茨城縣
下野司法保護委員會	栃木縣宇都宮市	栃木縣
群馬司法保護委員會	群馬縣前橋市	群馬縣
静岡司法保護委員會	静岡縣静岡市	静岡縣
山梨司法保護委員會	山梨縣甲府市	山梨縣



司法保護  
委員之部

長野司法保護委員會	長野縣長野市	長野縣
新潟司法保護委員會	新潟縣新潟市	新潟縣
京都司法保護委員會	京都府京都市	京都府
大阪司法保護委員會	大阪府大阪市	大阪府
兵庫司法保護委員會	兵庫縣神戶市	兵庫縣
奈良司法保護委員會	奈良縣奈良市	奈良縣
滋賀司法保護委員會	滋賀縣大津市	滋賀縣
和歌山司法保護委員會	和歌山縣和歌山市	和歌山縣
德島司法保護委員會	德島縣德島市	德島縣
香川司法保護委員會	香川縣高松市	香川縣
高知司法保護委員會	高知縣高知市	高知縣
愛知司法保護委員會	愛知縣名古屋市	愛知縣
三重司法保護委員會	三重縣津市	三重縣
岐阜司法保護委員會	岐阜縣岐阜市	岐阜縣
福井司法保護委員會	福井縣福井市	福井縣
石川司法保護委員會	石川縣金澤市	石川縣
富山司法保護委員會	富山縣富山市	富山縣
廣島司法保護委員會	廣島縣廣島市	廣島縣
山口司法保護委員會	山口縣山口市	山口縣
岡山司法保護委員會	岡山縣岡山市	岡山縣
鳥取司法保護委員會	鳥取縣鳥取市	鳥取縣
島根司法保護委員會	島根縣松江市	島根縣
長崎司法保護委員會	長崎縣長崎市	長崎縣
佐賀司法保護委員會	佐賀縣佐賀市	佐賀縣
福岡司法保護委員會	福岡縣福岡市	福岡縣
大分司法保護委員會	大分縣大分市	大分縣
熊本司法保護委員會	熊本縣熊本市	熊本縣
鹿兒島司法保護委員會	鹿兒島縣鹿兒島市	鹿兒島縣
宮崎司法保護委員會	宮崎縣宮崎市	宮崎縣
沖繩司法保護委員會	沖繩縣那霸市	沖繩縣
宮城司法保護委員會	宮城縣仙臺市	宮城縣
福島司法保護委員會	福島縣福島市	福島縣
山形司法保護委員會	山形縣山形市	山形縣
岩手司法保護委員會	岩手縣盛岡市	岩手縣
秋田司法保護委員會	秋田縣秋田市	秋田縣
青森司法保護委員會	青森縣青森市	青森縣

司法保護  
委員之部

札幌司法保護委員會	北海道札幌市	北海道ノ内
		札幌市 室蘭市 小樽市 札幌郡 石狩郡 千歳郡 厚田郡 濱益郡 空知郡ノ内 岩見澤町 北村 栗澤村 三笠 山村 美唄町 蘆別村 赤平村 瀧川町 砂川町 江部乙村 歌 志内村 幌向村 樺戸郡 夕張郡 幌別郡 有珠郡 虻田郡 白老郡 勇拂郡ノ内 苫小牧町 厚真村 安平村 鷓 川村 穂別村 浦河郡 様似郡 幌泉郡 三石郡 静内郡 新冠郡 沙流郡 小樽郡 高島郡 忍路郡 余市郡 古平郡 美濃郡 積丹郡 岩内郡 古宇郡
函館司法保護委員會	北海道函館市	北海道ノ内
		函館市 龜田郡 上磯郡 茅部郡 山越郡 松前郡 太櫓郡 瀬棚郡 檜山郡 爾志郡 久遠郡 奥尻郡 壽都郡 歌棄郡 磯谷郡 島牧郡
旭川司法保護委員會	北海道旭川市	北海道ノ内
		旭川市 上川郡(石狩國) 空知郡ノ内 上富良野村 富良野町 中富良野 村 山部村 南富良野村 音江村 勇拂郡ノ内 占冠村 雨龍郡 上川郡(天鹽國) 中川郡 (天鹽國) 紋別郡ノ内 瀧上村 紋別町 渚滑村 興部 村 西興部村 雄武村 枝幸郡 増毛郡 留萌郡 苫前郡 宗谷郡 天鹽郡 利尻郡 禮文郡



釧路司法保護委員會	北海道釧路市	北海道ノ内
		釧路市 帶廣市 釧路郡 白糠郡 阿寒郡 川上郡 (釧路國) 厚岸郡 河東郡 河西郡 中川郡(十勝國) 上川郡(十勝國) 足寄郡 十勝郡 廣尾郡 網走郡 常呂郡 斜里郡 紋別郡ノ内 上湧別村 生田原村 遠輕村 下湧別村 根室郡 花咲郡 色丹郡 得撫郡 新知郡 占守郡 野付郡 標津郡 目梨郡 國後郡 紗那郡 藥取郡 擇捉郡
樺太司法保護委員會	樺太豊原市	樺太

6. 司法保護別 保護區數及配屬、司法保護委員定數  
(昭和十五年十一月一日現在)

司法保護會名	保護區數	配屬司法保護委員定數	司法保護會名	保護區數	配屬司法保護委員定數
東京	40	2,000	大阪	22	1,800
神奈川	30	700	兵庫	38	800
埼玉	27	350	奈良	11	300
千葉	17	350	滋賀	18	250
茨城	26	350	和歌山	19	250
下野	17	300	徳島	13	300
群馬	19	350	香川	17	200
静岡	25	450	高知	15	300
山梨	14	200	愛知	34	1,000
長野	18	400	三重	28	420
新潟	23	520	岐阜	21	420
京都	26	600	福井	15	370

司法保護會名	保護區數	配屬司法保護委員定數	司法保護會名	保護區數	配屬司法保護委員定數
石川	16	350	宮崎	9	200
富山	10	570	沖繩	4	60
廣島	36	750	宮城	20	400
山口	28	300	福島	26	400
岡山	22	600	山形	9	200
鳥取	12	200	岩手	17	250
島根	19	250	秋田	9	250
愛媛	17	300	青森	20	250
長崎	12	300	札幌	18	300
佐賀	6	200	函館	9	150
福岡	24	600	旭川	15	200
大分	13	250	釧路	12	200
熊本	30	400	樺太	12	100
鹿兒島	13	250	計	971	21,260

7. 司法保護委員會及區司法保護委員會役職員數

(昭和十五年十月一日現在)

區別	役職別	人員	區別	役職別	人員
司法保護委員會	會長	51	區司法保護委員會	參事	9,173
	參與	1,854		常務委員	1,064
	委員	971		幹事	694
	主事	80		司法保護委員	21,260
	書記	106		計	32,291
	計	3,062	合計	35,353	



體團護保法司,8

(在現一·一·一·五一昭)

北  
海  
道  
司  
法  
保  
護  
事  
業  
聯  
盟

關  
東  
司  
法  
保  
護  
事  
業  
聯  
盟

樺 太	釧 路	大 井	大 阪	京 都	新 瀧	長 野	山 梨	靜 岡	群 馬	栃 木	茨 城	千 葉	埼 玉	神 奈 川	東 京
--------	--------	--------	--------	--------	--------	--------	--------	--------	--------	--------	--------	--------	--------	-------------	--------



司法保護團體一覽

(在現一、一一、五一昭)

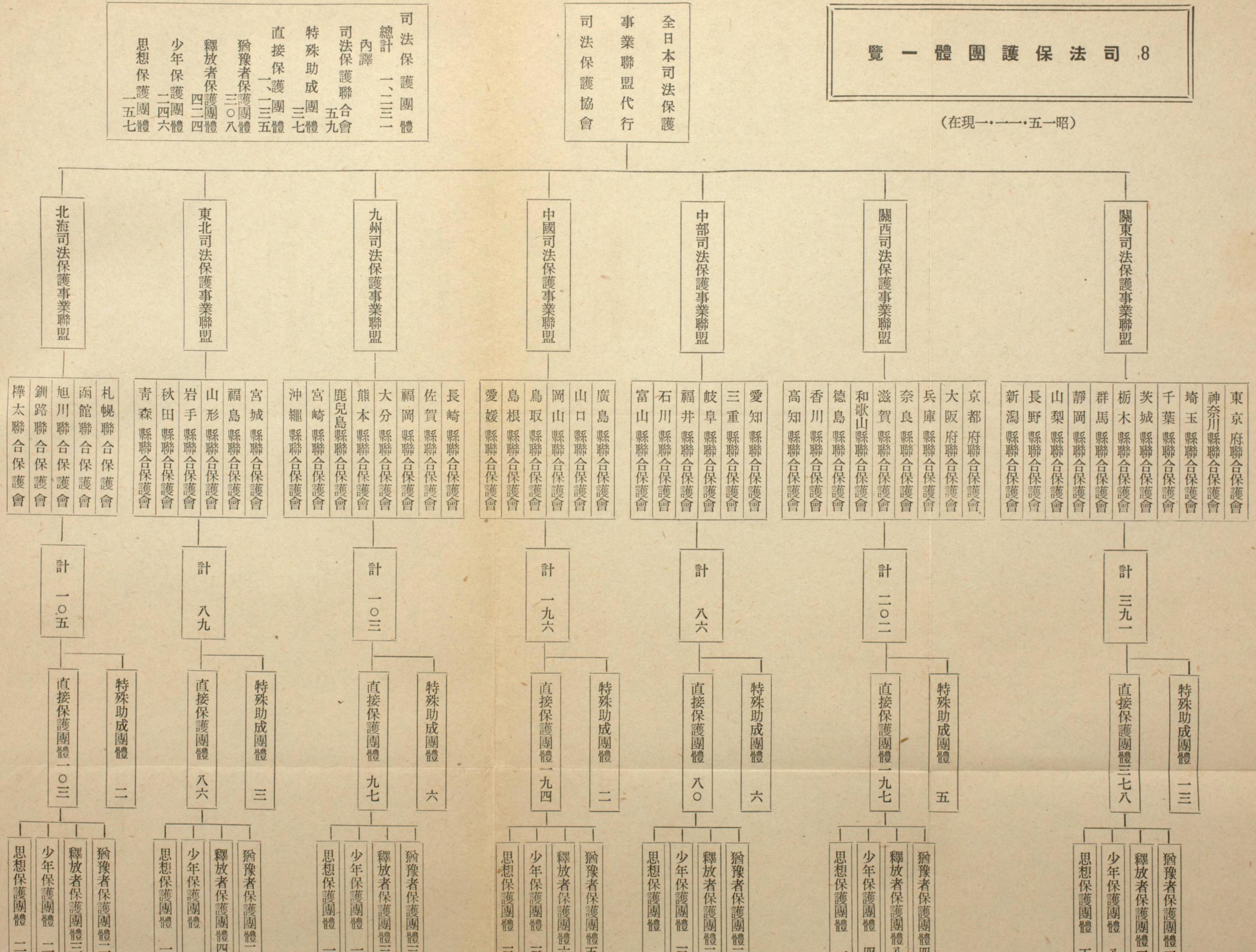



(在現一〇一五昭)

本司法保護  
聯盟代行  
保護協會

保護團體  
一、二、三、一  
保護聯合會  
五、九  
助成團體  
三、七  
保護團體  
一、三、五  
一、三、五、八  
三者保護團體  
三、〇、八  
及者保護團體  
四、二、四  
中保護團體  
二、四、六  
志保護團體  
一、五、七

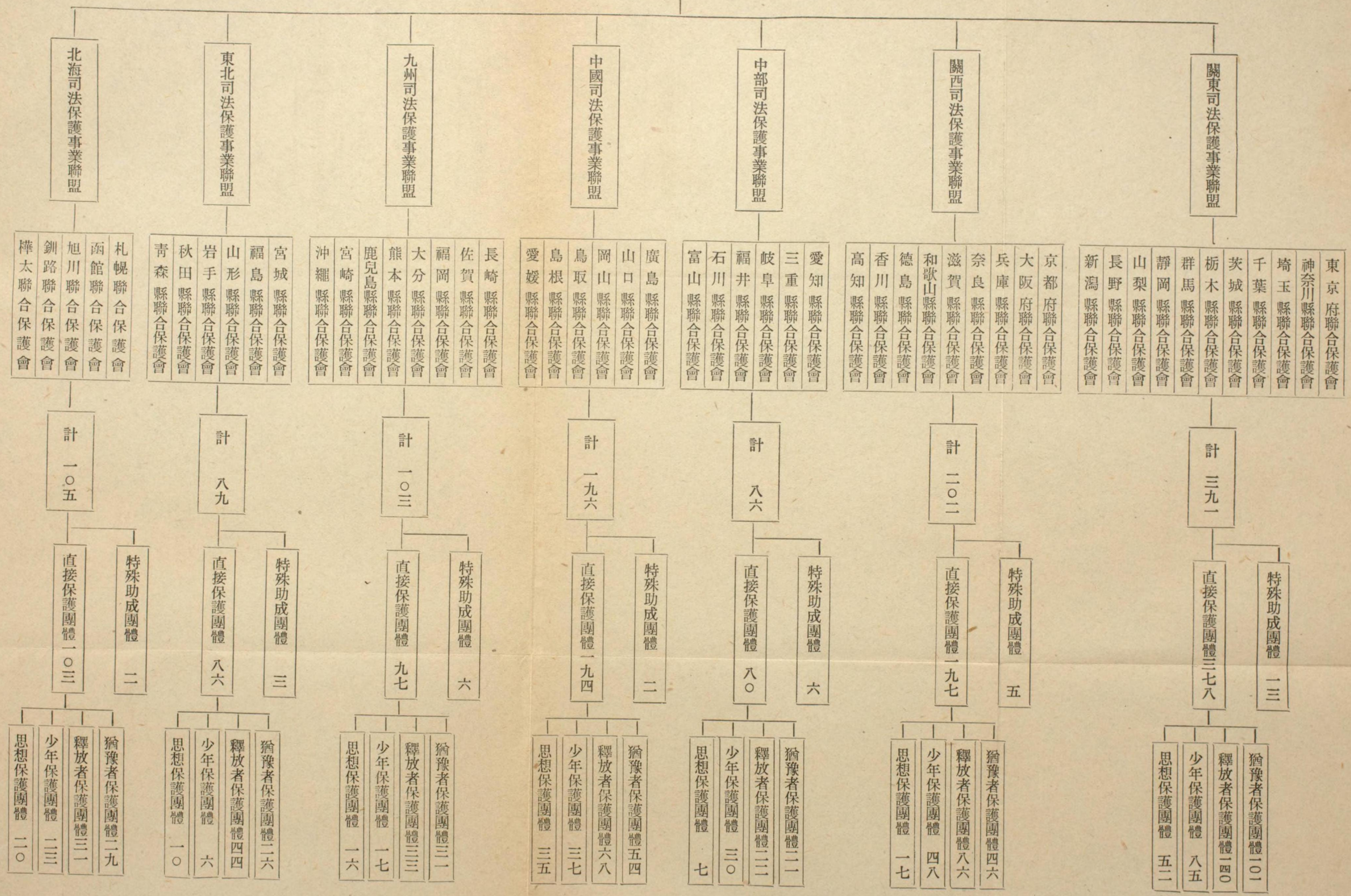



刑務所之部



# 刑務所之部

## 1. 監獄官制 (大正十一年十月十四日勅令第四百三十四號)

〔沿革〕 大正十二年四月六日勅令第一四九號 同年五月九日同第二一九號 同十三年三月三十一日同第五七號 同年五月二十日同第一二九號 同年八月二十九日同第二〇〇號 同年十二月二十日同第三五四號 同十四年五月十五日同第一八九號 同年六月十五日同第二二七號 同十五年四月一日同第四三號 同年五月十日同第一〇二號 同年九月二十日同第三〇九號 昭和二年一月十九日同第一號 同年七月二十九日同第二三七號 同三年七月十九日同第一五一號 同年十二月十九日同第二七七號 同四年五月六日同第一〇八號 同年十二月二十七日同第三六六號 同六年三月三十一日同第二六號 同年七月十三日同第一七七號 同七年八月十日同第二一五號 同年十一月十日同第三四一號 同八年三月二十八日同第三一號 同年四月八日同第五二號 同十年五月二十七日同第一四四號 同十一年三月六日同第二四號 同十二年三月十七日同第三二號 同年五月二十六日同第二二二號 同年八月七日同第三九一號 同年九月三日同第四七二號 同十三年六月二十九日同第四四〇號 同十四年五月十七日同第三二三號 同十五年十二月十日同第八六五號改正

- 第一條 監獄ハ司法大臣ノ管理ニ屬ス
- 第二條 司法大臣ハ必要ト認ムルトキハ分監ヲ置クコトヲ得
- 第三條 各監獄ヲ通シテ左ノ職員ヲ置ク
- |       |    |        |    |
|-------|----|--------|----|
| 典獄    | 專任 | 四十三人   | 奏任 |
| 典獄補   | 專任 | 三十五人   | 奏任 |
| 少年考査官 | 專任 | 四人     | 奏任 |
| 看守長   | 專任 | 四百七十八人 | 判任 |
| 副看守長  | 專任 | 二百四人   | 判任 |
| 通譯    | 專任 | 四人     | 判任 |
- 第四條 監獄ノ長ハ典獄又ハ典獄補ノ中ヨリ司法大臣之ヲ補ス  
分監ノ長ハ典獄補、看守長又ハ副看守長ノ中ヨリ司法大臣之ヲ補ス
- 第五條 監獄ノ長ハ司法大臣ノ指揮監督ヲ承ケ監獄ノ事務ヲ掌理シ部下ノ職員ヲ指揮監督ス
- 第六條 分監ノ長ハ監獄ノ長ノ指揮ヲ承ケ分監ノ事務ヲ掌理シ部下ノ職員ヲ指揮監督ス
- 第七條 典獄又ハ典獄補ハ監獄又ハ分監ノ長タルモノヲ除クノ外上官ノ命ヲ承ケ監獄ノ事務ヲ掌ル
- 第七條ノ二 少年考査官ハ上官ノ命ヲ承ケ少年受刑者ノ性能考査ニ關スル事務ヲ掌ル
- 第八條 看守長又ハ副看守長ハ分監ノ長タル者ヲ除クノ外上官ノ指揮ヲ承ケ監獄ノ事務ニ従事ス
- 第九條 通譯ハ上官ノ指揮ヲ承ケ通辯翻譯ニ従事ス
- 第十條 第三條ニ掲ケタル職員ノ外監獄ニ保健技師、保健技手、藥劑師、教誨師、教師、作業技師、作業技手及看守ヲ置ク其ノ定員及職務ニ關スル規程ハ司法大臣之ヲ定ム  
保健技師及作業技師ハ奏任官ノ待遇トシ教誨師ハ奏任官又ハ判任官ノ待遇トシ保健技手、藥劑師、教師、作業技手及看守ハ判任官ノ待遇トス
- 第十一條 監獄職員ニシテ奏任官ノ待遇ヲ受クル者ノ任免ノ奏薦及宣行ハ奏任官ノ例ニ依リ、判任官ノ待遇ヲ受クル者ノ任免ハ監獄ノ長之ヲ行フ
- 第十二條 事務ノ分課及處務ノ規程ハ司法大臣之ヲ定ム
- 第十三條 監獄ノ名稱及位置ハ別表ニ依ル



刑務所之部

各監獄ノ種類並特設監獄ノ名稱及位置ハ司法大臣之ヲ定ム

附 則 (大正十一年十月十四日官報)

本令ハ公布ノ日ヨリ之ヲ施行ス

本令施行ノ際現ニ監獄醫ノ職ニ在ル者別ニ辭令書ヲ交付セラレサルトキハ奏任官ノ待遇ヲ受クル者ハ保健技師ニ、判任官ノ待遇ヲ受クル者ハ保健技手ニ同俸給ヲ以テ任セラレタルモノトス

舊 令 明治三十六年勅令第三十五號監獄官制

附 則 (昭和四年十二月勅令第三百六十六號)

本令ハ公布ノ日ヨリ之ヲ施行ス

本令施行ノ際現ニ女監取締ノ職ニ在ル者別ニ辭令書ヲ交付セラレサルトキハ看守ニ同俸給ヲ以テ任セラレタルモノトス

備 考 別表ハ刑務所ノ部第5表ニ掲ケ

2. 保健技師、保健技手、藥劑師、教誨師、教師、

作業技師、作業技手及看守ノ定員 (大正十一年十月十四日司法省令第二十五號)

[沿革] 大正十四年二月十三日省令第一號 同年六月十五日同第一四號 昭和二年四月一日同第七號 同三年六月一日同第六號 同四年十二月二十七日同第四九號 同六年三月三十一日同第八號 同七年八月十日同第二九號 同八年三月二十九日同第九號 同九年四月十九日同第一號 同十年四月八日同第一〇號 同十一年六月八日同第一二號 同十二年六月二日同第一九號 同十三年六月二十九日同第一五號 同十四年八月一日同第四〇號 同年十二月二日同第六二號改正

監獄官制第十條第一項ニ依リ保健技師、保健技手、藥劑師、教誨師、教師、作業技師、作業技手及看守ノ定員左ノ通相定ム但シ教習中ノ看守ハ定員外トス

保健技師	百人
保健技手	四十六人
藥劑師	十二人
教誨師	百四十九人
教師	三十七人
作業技師	十九人
作業技手	四百九十一人
看守	七千九百十九人

刑務所之部

3. 定 員 (昭和十五年十二月十日現在)

典 獄	43	保 健 技 師	104	作 業 技 手	495
典 獄 補	41	保 健 技 手	46	看 守	8,182
少 年 考 査 官	4	藥 劑 師	12	雇 員	639
看 守 長	204	教 誨 師	151		
副 看 守 長	596	教 師	37		
通 譯	4	作 業 技 師	19	合 計	10,577

4. 刑 務 所 箇 數 (昭和十五年十月一日現在)

刑 務 所	支 所	出 張 所	合 計
53	106	—	159

備 考 刑務所中ニハ拘留所2箇所及少年刑務所9箇所ヲ含ム

5. 監獄、特設監獄及分監ノ名稱、位置 (昭和十五年十二月一日現在)

刑 務 所 名	位 置	支 所 名	位 置
東京拘留所	東京府東京市		
名古屋拘留所	愛知縣名古屋市		
小 菅	東京府東京市		
豐 多 摩	東京府東京市	{ 浦 熊	埼玉縣浦和市
府 中	東京府北多摩郡府中町	和 谷	埼玉縣熊谷市



5. 監獄、特設監獄及

刑務所名	位置	支所名	位置
橫濱	神奈川縣橫濱市		
千葉	千葉縣千葉市	{八木更津	千葉縣匝漣郡八日市場町 千葉縣君津郡木更津町
水戸	茨城縣水戸市	{土浦妻	茨城縣土浦市 茨城縣眞壁郡下妻町
宇都宮	栃木縣宇都宮市	栃木	栃木縣栃木市
前橋	群馬縣前橋市	高崎	群馬縣高崎市
靜岡	靜岡縣靜岡市	{濱沼	靜岡縣濱松市 靜岡縣沼津市
甲府	山梨縣甲府市		
長野	長野縣長野市	{上松上飯	長野縣上田市 長野縣松本市 長野縣諏訪郡上諏訪町 長野縣飯田市
新潟	新潟縣新潟市	{新長發	新潟縣北蒲原郡新發田町 新潟縣長岡市 新潟縣高田市
京都	京都府京都市	{中宮舞	京都府京都市 京都府與謝郡宮津町 京都府舞鶴市
大阪	大阪府堺市	{北和	大阪府大阪市 大阪府堺市 和歌山縣和歌山市 和歌山縣西牟婁郡田邊町
神戶	兵庫縣神戶市	{橋豐洲	兵庫縣神戶市 兵庫縣城崎郡豐岡町 兵庫縣洲本市
奈良	奈良縣奈良市	五條	奈良縣宇智郡五條町
滋賀	滋賀縣大津市	彦根	滋賀縣彦根市
德島	德島縣德島市		
高松	香川縣高松市	丸龜	香川縣丸龜市
高知	高知縣高知市	中村	高知縣幡多郡中村町
名古屋	愛知縣名古屋		
三重	三重縣津市	{四宇日	三重縣四日市市 三重縣宇治山田市
岐阜	岐阜縣岐阜市	{鷹見	岐阜縣岐阜市 岐阜縣可兒郡御嵩町 岐阜縣高山市

分監ノ名稱、位置 (續)

刑務所名	位置	支所名	位置
金澤	石川縣金澤市	{七福富高	尾井山岡 石川縣七尾市 福井縣福井市 富山縣上新川郡堀川町 富山縣高岡市
廣島	廣島縣廣島市	{尾三	吳道次 廣島縣吳市 廣島縣尾道市 廣島縣雙三郡三次町
山口	山口縣山口市	{德下船	山關木 山口縣德山市 山口縣下關市 山口縣厚狹郡船木町
岡山	岡山縣岡山市	{玉高津	島梁山 岡山縣淺口郡玉島町 岡山縣上房郡高梁町 岡山縣津山市
松江	島根縣松江市	{濱島米	田取子 島根縣濱田市 鳥取縣氣高郡大正村 鳥取縣米子市
松山	愛媛縣松山市	{大西宇	和洲條島 愛媛縣喜多郡大洲町 愛媛縣新居郡西條町 愛媛縣宇和島市
長崎	長崎縣諫早市	{浦島佐平福佐大	村上世海 上原保戶江賀上 長崎縣長崎市 長崎縣島原市 長崎縣佐世保市 長崎縣北松浦郡平戶町 長崎縣南松浦郡福江町 佐賀縣佐賀市 長崎縣東彼杵郡大村町
福岡	福岡縣福岡市	{土飯小嚴	手町塚倉原 福岡縣福岡市 福岡縣飯塚市 福岡縣小倉市 長崎縣下縣郡嚴原町
熊本	熊本縣熊本市	{京八天	町代草 熊本縣熊本市 熊本縣八代市 熊本縣天草郡本渡町
鹿兒島	鹿兒島縣鹿兒島市	大島	鹿兒島縣大島郡名瀬町
宮崎	宮崎縣宮崎市	{延大中	岡分津 宮崎縣延岡市 大分縣大分市 大分縣中津市
沖繩	沖繩縣島尻郡眞和志村	平良	沖繩縣宮古郡平良町
宮城	宮城縣仙臺市	{仙古石福郡白若	臺川卷島山河松 宮城縣仙臺市 宮城縣志田郡古川町 宮城縣石卷市 福島縣福島市 福島縣郡山市 福島縣西白河郡白河町 福島縣若松市 福島縣平市



刑務所之部 5. 監獄、特設監獄及分監ノ名稱、位置 (續)

刑務所名	位置	支所名	位置
秋田	秋田縣秋田市	大横山米鶴酒	館曲手形澤岡田 秋田縣北秋田郡大館町 秋田縣仙北郡大曲町 秋田縣平鹿郡横手町 山形縣山形市 山形縣米澤市 山形縣鶴岡市 山形縣酒田市
青森	青森縣東津輕郡荒川村	柳弘入	町前戸 青森縣青森市 青森縣弘前市 青森縣八戸市
札幌	北海道札幌郡札幌村	大苗岩室小旭名	通德澤蘭樽川寄 見 北海道札幌市 北海道札幌郡札幌村 北海道空知郡岩見澤町 北海道室蘭市 北海道小樽市 北海道旭川市 北海道上川郡名寄町
函館	北海道函館市	新川	北海道函館市
網走	北海道網走郡網走町	二見ヶ網路	北海道網走郡網走町 北海道釧路市
樺太	樺太豊原市	眞岡	樺太眞岡郡眞岡町
小田原少年	神奈川縣足柄下郡足柄町	浦賀海上	神奈川縣三浦郡浦賀町
川越	埼玉縣川越市		
姫路	兵庫縣姫路市		
岡崎	愛知縣岡崎市	豊橋	愛知縣豊橋市
岩國	山口縣岩國市		
久留米	福岡縣久留米市		
盛岡	岩手縣盛岡市	一關	岩手縣西磐井郡一關町
帶廣	北海道帶廣市		
八王子	東京府八王子市		

6. 大正十二年度以降刑務所職員豫算定員沿革 刑務所之部

職 年度別	奏任官			判任官			奏任待遇			判任待遇					雇		
	典獄	典獄補	少年考査官	看守長	副看守長	通譯	保健技師	作業技師	教誨師	看守(男)	看守(女)	(女監取締)	保健技手	作業技手		教誨師	教師
大正十二年	56	22	—	450	—	5	56	—	56	7,440	304	100	473	85	40	—	1,043
〃 十三年	56	22	—	450	—	5	56	—	56	7,440	304	100	473	85	40	—	1,022
〃 十四年	47	31	—	411	—	5	56	20	56	7,092	293	100	439	85	37	—	962
〃 十五年 昭和元年	47	31	—	411	—	5	56	20	56	7,092	293	100	439	85	37	—	962
〃 二年	47	31	—	442	—	5	98	20	56	6,520	171	36	439	85	37	—	687
〃 三年	47	31	—	457	—	5	98	20	56	6,585	171	36	439	85	37	—	687
〃 四年	47	31	—	518	—	5	98	20	56	6,524	171	36	439	85	37	10	677
〃 五年	47	31	—	518	—	5	98	20	56	6,524	171	36	439	85	37	10	677
〃 六年	43	34	—	495	—	5	93	20	52	6,288	171	37	426	85	37	10	627
〃 七年	43	34	—	475	—	4	93	19	52	6,288	171	37	405	85	37	10	627
〃 八年	43	34	—	479	—	4	93	19	52	6,338	171	37	405	85	37	10	627
〃 九年	43	34	—	489	—	4	93	19	52	6,498	171	44	421	90	37	10	627
〃 十年	43	34	—	489	—	4	93	19	52	6,648	171	44	421	90	37	10	627
〃 十一年	43	34	—	499	—	4	93	19	52	6,773	171	44	421	90	37	10	627
〃 十二年	43	34	—	524	—	4	93	19	52	7,023	171	44	421	90	37	10	727
〃 十三年	43	35	—	525	—	4	94	19	52	7,046	171	44	472	91	37	10	731
〃 十四年	43	35	—	523	—	4	94	19	52	7,116	171	44	472	91	37	10	718
〃 十五年	43	41	5	600	262	4	104	19	60	7,820	171	46	495	93	37	22	740

備考

- 一 看守長、男看守(教習中ヲ除ク)、保健技手、作業技手、教誨師ハ昭和九年度以降臨時刑務費支辨ノモノヲ含ム
- 一 作業技師、同技手ハ昭和三年度以前ハ就業費支辨ナリ
- 一 女監取締ハ昭和五年度以降女看守トナレリ
- 一 雇ハ昭和十二年以降技術雇各百人ヲ包含ス



7. 新受刑者ノ罪名別累年比較

年次	昭和十年	〃十一年	〃十二年	〃十三年	〃十四年	五年平均
刑	18,848	19,167	18,204	17,292	14,403	17,583
盜	1,838	1,920	1,870	1,831	2,046	1,901
賭博	8,097	7,621	7,138	6,443	5,314	6,923
詐欺	381	418	344	307	344	356
文書有價證券印章偽造	1,494	1,303	1,158	966	880	1,160
傷害	418	474	608	559	479	508
贓物ニ關ス	642	647	608	514	450	573
殺人	731	731	673	555	477	633
強盜	701	584	501	390	302	496
放火	48	31	41	30	19	34
公務執行妨害	25	21	16	14	11	17
毀棄及隱匿	24	44	24	11	11	23
通貨偽造	54	34	30	17	21	31
墮胎	278	261	288	253	303	273
猥褻姦淫重婚	249	270	312	504	573	382
住居ヲ侵ス	38	24	34	10	15	24
偽證	17	22	32	22	6	20
誣告	573	573	570	406	346	494
其他	42	71	91	140	179	105
陸海軍刑法	30	26	25	16	11	22
森林法	11	18	21	16	32	20
兵役法	—	1	6	5	11	5
郵便法及電信法	1,034	3,360	2,575	1,074	437	1,696
其他	5,520	4,143	3,550	2,932	1,710	3,571
警察犯廳府縣令	41,093	41,764	38,719	34,307	28,380	36,850
總計						

8. 新受刑者ノ刑名刑期別累年比較

年次	昭和十年	〃十一年	〃十二年	〃十三年	〃十四年	五年平均
刑名刑期別	55	43	34	44	25	40
無期懲役	45	38	33	29	20	33
十五年以上	38	57	43	36	26	40
十五年未滿	816	804	684	607	623	707
十年以下	2,154	2,040	1,951	1,947	1,828	1,984
五年以下	3,719	3,330	3,490	3,220	2,896	3,331
三年以下	7,640	7,638	7,097	6,938	6,211	7,105
二年以下	13,472	13,730	12,971	11,846	9,972	12,398
一年以下	5,282	5,244	4,881	4,128	3,314	4,570
六月以下	1,970	2,925	2,520	1,884	1,566	2,173
三月以下	35,191	35,849	33,704	30,679	26,486	32,381
計						
無期禁錮	—	6	1	—	—	1
十五年以上	—	6	—	—	—	1
十五年未滿	—	1	—	—	—	0
十年以下	—	8	—	—	—	2
五年以下	—	11	4	—	3	4
三年以下	3	4	4	1	2	3
二年以下	2	4	6	4	3	4
一年以下	5	41	61	40	17	33
六月以下	47	319	394	199	49	202
三月以下	313	1,355	968	437	96	632
計	370	1,755	1,438	681	170	883
拘留刑	5,518	4,149	3,554	2,932	1,715	3,574
死刑	14	11	23	15	14	15
總計	41,093	41,764	38,719	34,307	28,380	36,853