شهبانو نایب السلطنه ایران میشوند

اطلاعات ۱۳۴۵

۳۶ صفحه

سه‌شنبه ۱۶ اسفند ماه ۱۳۴۵ . . . . . شماره ۱۲۲۲۵

. . . . . سال چهل و یکم . . . . . تکشماره ۴ ریال

مجلس مؤسسان در اردیبهشت ماه آینده برای اصلاح ۳ ماده از قانون اساسی درباره تعیین نیابت سلطنت تشکیل میگردد

علیاحضرت شهبانو فرح پهلوی تازمانی که والاحضرت همایون ولیعهد بسن ۲۰ سال تمام برسند، مقام نیابت سلطنت را عهده‌دار خواهند شد

★ **نخست‌وزیر امروز لایحه تشکیل مجلس موسسان را تقدیم مجلس شورایملی کرد**

در صفحه اخر

در اولین روز کار تاکسی‌ها با تاکسیمتر

دویست تاکسیمتر برید!

• مسافران محدوده مرکزی شهر زیادومسافر راههای دور کم‌بود

• راننده‌ها از آرامش اعصاب خود راضی بودند

امروز ، اولین روز کار تاکسیها باتاکسیمتر و بقول خود رانندگان: اعصاب رانندگان تاکسی راحت‌بود عده‌ای از مسافران تاکسی ،تاکسی سواری را کنار گذاشتند درحالیکه مسافران محدوده مرکزی شهر زیاد بودند و مسافرانیکه راهشان دور بوداز گرانی نرخ تاکسی تعجب میکردند!

رانندگان تاکسی از دوسه‌روز قبل خودرا برای آغاز کارباتاکسیمتر آماده کرده بودند ، یك راننده تاکسی میگفت :

« برای اینکه کارم جور شود و دنبال پول «خورد» نگردم از دوروز پیش هرجا گدادیدم باپرداخت یك قران حق‌العمل کاری! پول خورد کردم»

امروز داخل تاکسی‌ها یك کیسه

بقیه در صفحه ۳۵

شاهنشاه آریامهر ، درمیهمانی شام دیشب پرزیدنت ایوبخان اعلام فرمودند :

ایران در کنار پاکستان است

خبرنگاراعزامی«جرنال‌تهران» نشریه موسسه اطلاعات ازپاکستان گزارش داد : دهها هزار نفر از اهالی پاکستان با فریاد های زنده باد شاهنشاه‌و شهبانوی ایران ، از اعلیحضرتین استقبال کردند

در صفحه سی‌و سوم

حضرت پرزیدنت ایوبخان رئیس‌جمهوری پاکستان ، در فرودگاه راولپندی شاهنشاه‌آریامهر را صمیمانه درآغوش گرفته وخیرمقدم می‌گویند.

بموجب پیشنهاد شهرداری تهران

عوارض دریافت گواهی‌نامه رانندگی ۱۵۰ تومان میشود

در صفحه ٤

شماره مخصوص اطلاعات ۳۶ صفحه

• بزرگترین دریرتاژ سیاسی سال

• انسان در ماه !

• قلب مصنوعی یا خورشیدی‌که بر جهان‌پزشکی درخشیدن گرفت

ومعرفی انواع کالاها برای خریداران شب‌عید‌قسمتی‌از مطالب امروز اطلاعات را تشکیل میدهد که در ۳۶ صفحه انتشار یافته است .

• ایجاد دو کارگاه

• بکار گماشتن عده‌ای کارگر

• یك جشن مفصل عروسی

همه‌از برکت یك‌بلیط اعانه ملی بود

بعد از ظهر چهارشنبه بود . گفتم : توبلیط‌اعانه ملی‌خریده‌ای؟ بساعتم نگاه کردم ودیدم تا یك ساعت دیگر بلیط های اعانه ملی قرعه‌کشی میشود . یکدفعه یادم آمد که هنوز بلیط نخریده‌ام .به دوست‌و همکارم آقای برات‌الله بیا دوسه‌تا دیگه هم با شرکت‌هم جاوید که در کنار من کار میکرد بخریم . خندیدو جواب داد : تو که میدانی من هر هفته در حدود ده پانزده‌تا بلیط میخرم‌وامروز هم خریده‌ام. کمی فکر کردم و باو گفتم .رفیق

بقیه در صفحه ۳۷

بانک ملی ایران

شعبه جدیدی در شرق بازار تهران چهار راه سیروس اول خیابان بوذرجمهری نو بنام شعبه سرپولك تاسیس نموده که از تاریخ شانزدهم اسفند ماه جاری برای انجام امور بانکی مشتریان محترم آماده خواهد بود ۱-۲

دکتر گیارش نفیسی متخصص بیماریهای کودکان

ازمسافرت آمریکا مراجعت ساعات ملاقات ٤-۷ بعد ازظهر

تلفن ٦٦٢٦٠٦٦

نیروی دریائی شاهنشاهی استخدام میکند

شرح در صفحه هفتم

دفتر منطقه کفش وبن در آذربایجان «تبریز» افتتاح شد

شرح در صفحه ۳۲

بهترین کلاه‌مردانه (MAYERS) ساخت آلمان وارد شد مغازه پیرایش ـ لاله‌زار

اداره آجودانی کل ارتش شاهنشاهی

یکنفر شورت هند (دوشیزه) با دارا بودن شرایط زیر از طریق مسابقه و آزمایش‌جهت دفترریاست ستادبزرگ‌ارتشتاران استخدام مینماید.

شرایط عمومی

۱ـ تابعیت ایران .

۲ـ داشتن صحت مزاج‌وسلامتی کامل بگواهی اداره بهداری‌نیروی زمینی شاهنشاهی

۳ـ متدین بیکی از ادیان‌رسمی کشور .

٤ ـ نداشتن سابقه کیفری و داشتن گواهی عدم سوء پیشینه .

۵ـ سن (۱۸ الی ۲۵سال)

شرایط اختصاصی

۱ـ دارا بودن گواهینامه‌شورت هند از یکی ازکشورهای خارج.

۲ـ دارا بودن گواهینامه‌ماشین نویسی لاتین ازکشورهای خارج .

۳ـ تسلط کامل بزبان فرانسه (خواندن . نوشتن . ترجمه) .

٤ ـ حداقل مدارك تحصیلی (دیپلم کامل متوسطه) و مدارك تحصیلی بالاتر حق تقدم دارند .

داوطلبین میتوانند همه روزه جهت ثبت نام از تاریخ ۲۰ر۱۲ر۴۵ الی ۲۵ر۱۲ر۴۵ با در دست‌داشتن مدارك لازم به‌بخش عملیات‌پرسنلی اداره آجودانی کل ارتش‌شاهنشاهی (شعبه غیرنظامیان) واقع در جاده قدیم شمیران چهارراه قصرمراجعه نمایند . الف ۱۰۴۴۳

داروخانه شبانه روزی تخت جمشید بزرگترین داروخانه کشور برای خدمت هرچه بیشتر

تأمین داروهای بیمه کارمندان دولت و فرهنگیان را تعهد نموده است

اینک با نهایت افتخار باطلاع کارمندان محترم دولت و فرهنگیان ارجمند میرساند که میتوانند باحراجعه بداروخانه شبانه روزی بزرگ تخت جمشید از امکانات وسیع این مؤسسه استفاده فرمایند

مدیر داروخانه شبانه روزی تخت جمشید - خیابان تخت جمشید تلفن ۶۷۸۲۳-۶۸۱۰۱-۴۰۳۸۶

جناب‌آقای مصطفی اخوان

انتخاب شما را بعضویت اطاق بازرگانی تبریك‌گفته و توفیق بیشتر در خدمت باقتصاد کشور رابرای‌شما آرزو می‌کنیم .

شرکت تبلی‌فیلم

جناب آقای مصطفی اخوان

انتخاب جنابعالی را به عضویت اطاق بازرگانی تهران تبریك گفته توفیق آنجناب را خواستاریم .

سندیکای سینماهای تهران

بنام خداوند بخشنده مهربان

در اجرای منویات **شاهنشاه آریا مهر** بمنظور توسعه کشت دانه های روغنی در ایران و بی نیاز کردن کشور از ورودروغن های نباتی خام ازاول بهمن‌ماه ۱۳۴۵شرکتی بنام **شرکت سهامی کشت دانه های‌روغنی** باسرمایه گزاری ازطرف کارخانجات تهیه کننده روغن‌نباتی تاسیس گردیده و آماده برای‌هرگونه همکاری‌باکلیه کشاورزان و شرکت های تعاونی کشاورزی و افراد علاقمند بکشت دانه های روغنی در سراسر کشور میباشد .

جهت کسب هر نوع اطلاع وهمکاری علاقمندان میتوانند بدفتر مرکزی شرکت واقع در شماره ۳۶۵ خیابان تخت جمشیدمراجعه و یا مکاتبه فرمایند .

شرکت‌سهامی توسعه کشت دانه های روغنی

قابل توجه

برندگان جوائز حلب کوچولوی قو

روز پنجشنبه یازدهم اسفندماه قرعه‌کشی پنجمین سری‌حلب کوچولوی قو در تلویزیون ایران انجام شد ودرنتیجه کلیه کارت های قرمز رنك سری پنجم حلب کوچولوی قوروغن آفتاب‌گردان‌قو که چهار رقم سمت راست آنها بشماره ۴۲۴۰ختم میشودهریك برنده پنج هزار ریال‌وجه نقد گردید . از دارندگان کارت های برنده تقاضا میشود هرچه زودتر در تهران باداره روابط عمومی‌قو ودر شهرستان ها به نمایندگان قو مراجعه نمایندتا ترتیب‌دریافت‌جایزه نقدی وشرکتشان در قرعه‌کشی نهائی یکسری جواهرتمام برلیان بارزش پانصد هزار ریال (که بزودی تاریخ آن اعلان‌خواهد شد) داده شود .

ضمنا بکلیه کارت های قرمزرنك سری‌پنجم حلب‌کوچولوی‌قو که قبل‌از قرعه‌کشی (۱۱ اسفند) خریداری شده باشد یك صابون لباسشوئی مرمر و یا یك قوطی پودر رختشوئی ۵۰ گرمی تایید تعلق میگیرد که دارندگان کارت میتوانند برای دریافت آن تاآخر اسفند ماه سال جاری در تهران به ساختمان قو خیابان خیام ودر شهرستان هابه نمایندگان قو مراجعه نمایند .

بکارت های فعلی موجود در مغازه ها هیچگونه جایزه‌ای تعلق نخواهد گرفت .

بیمارستان صحرائی در مکه

شیروخورشید سرخ ایران ، یك بیمارستان پنجاه‌تختخوابی‌صحرائی مجهزبتمام‌وسایل‌بامر وتاکید شاهنشاه‌درشهرمکه تاسیس میکند .

دیروز مراسمی‌باین‌مناسبت درسالن جمعیت برگزار شدوموضوع تاسیس‌این بیمارستان وهدفهای آن‌باطلاع پزشکان و متخصصان ایرانی که داوطلب‌خدمت در این بیمارستان گشته‌اند رسید .

جمعیت شیروخورشید سرخ ایران ،در بیانیه ای که بدین مناسبت منتشرساخت یادآورگشته است : «همراه این بیمارستان متخصصین رشته‌های مختلف پزشکی، جراحان ، پزشکان امراض داخلی ، چشم پزشکی ،بیماریهای زنان و همچنین پرستاران مجرب اعزام میشوند. این بیمارستان مجهز به اطاق عمل صحرائی ، لابراتوار ، دستگاه رادیولژی ، وسایل انتقال‌خون وآشپزخانه سیاروددستگاههای‌مولدبرق وتصفیه آب ودو دستگاه بیسیم محمول ویکدستگاه بی سیم ثابت خواهد بود » .

درمراسم سالانه حج بیت‌الله که لااقل یك‌میلیون از مسلمانان‌جهان بارنگها و نژاد های مختلف به مهبط اسلام می شتابند و بزرگترین اجتماعی‌که نه فقط درمیان‌مسلمانان‌بلکه از لحاظ تمام مردم جهان بیمانند وبی نظیراست در حجاز تشکیل می شود ، امر درمان‌یکی از مهمترین مسائل‌جاری است .بهمین جهت‌تاکنون مرسوم بود که‌همراه هیئت سرپرستی حجاج ایرانی یك‌تیم پزشکی نیزاعزام میشد و هرکدام ازاعضای قوافل ایرانی که بطبیب ودارو احتیاج داشتند به اعضای هیئت پزشکی مراجعه می کردند .

اما ایجاد بیمارستان پنجاه‌تختخوابی باوسائل‌وتجهیزات کافی‌اقدامی‌است بسیارمهم‌واساسی که‌نه‌تنها نیازمندیهای طبی‌ایرانیان‌راتامین‌میسازد، بلکه درسطح وسیعتری‌به حوائج کلیه مسلمانان خواهد پرداخت .

این‌اقدام در نوع خود کاملا تازگی دارد وبه سازمان شیروخورشید سرخ فرصت‌میدهد امکانات خود را در خدمات عمومی وبهداشتی و درمانی بسهلترین وجه در اختیار زائران بیت‌الله قراردهد . تاثیر چنین‌خدماتی را بیشترکسانی‌می‌توانند حدس بزنند که از احتیاجات‌مبرم بیماران به پزشك‌و دارو باخبرند و میدانند در آن ازدحام بزرك که صحرای محشررا بخاطر می آورد ،اغلب وسائل برای‌دوا ودرمان ساده‌ترین عوارض‌وناخوشی هاکفایت نمی‌کند تاچه رسد به اینکه‌بیمارستان صحرائی مجهز وکامل در معرض استفاده حجاج قرارداده شود .

البته سازمانهای کشورسعود ی در زمینه امور درمانی پیش‌بینی ها واقداماتی می‌کنندوگاهی هم کاروانهای حج که از کشور های مختلف عازم‌می شوند خودشان مختصر تجهیزاتی فراهم دارند . اما ایجاد بیمارستان پنجاه تختخوابی درمکه یك‌اقدام کاملااساسی‌و صرفنظر ازسایر جنبه ها ، اسباب مزید آبرو و اعتبار کشور ماست دریك‌کنگره اسلامی بدین عظمت .

این‌خدمت بزرك و اساسی راهمانطورکه اشاره شدشاهنشاه‌ما بعهده جمعیت شیروخورشید سرخ محول فرموده‌اند که در موارد مشابه‌همواره امتحان آمادگی وشایستگی داده ونه فقط درایران بلکه در تمام‌جهان ومیان موسسات بین‌المللی صلیب سرخ وهلال احمر عنوان یك سازمان شاخص ونمونه‌دارد .

درسایه همین خدمات صادقانه وبی‌شائبه‌که‌درسایه رهبری‌وریاست عالیه‌خواهر گرامی اعلیحضرت‌همایون شاهنشاه ،والاحضرت‌شاهدخت شمس پهلوی ،چه‌درسطح ملی‌وچه درسطح بین‌المللی نصیب این موسسه بزرك نیکوکاری شده ،خوشبختانه جمعیت شیروخورشید سرخ‌ایران‌از موقعیتی محکم در نزد عامه طبقات مردم برخوردارگشته که بسیار مغتنم است چون‌بالاترین سرمایه یك موسسه نیکوکاری اعتماد وحمایت‌مردم می‌باشد که‌امکان بیشتربرای خدمات تازه تر و اقدامات وفعالیت های وسیعتری‌برای آن مهیا می سازد .

از جمله تاسیس بیمارستان پنجاه تختخوابی در مکه معظمه یکی‌از خدمات بسیار موثر جمعیت شیروخورشید سرخ ایران‌بشمار میرود که در کارنامه زرین آن موسسه ثبت‌خواهد گشت .

بدینوسیله از جناب آقای دکتر آشتیانی مدیر عامل سازمان‌شاهنشاهی خدمات اجتماعی که‌باتاسیس درمانگاه ۲۵شهریوروردآورد کمك موثر به حفظ سلامتی و بهداشت ساکنین‌منطقه‌وردآورد نموده‌اند صمیمانه سپاسگزار وتوفیق جناب آقای دکتر آشتیانی و هیئت مدیره محترم سازمان شاهنشاهی را در راه پیشرفت آرمانهای مقدس شاهنشاه آریامهر از خداوند متعال خواستاریم .انجمن عمران وردآورد
حاج محمد صادق‌صادقی- عبدالله صادقی - شعبانعلی تیموری-غلامعلی‌علی درویس - حاج ماشاءاله صادقی - حاج محمد رضا صادقی-هوشنك دانه‌کار-ابوالحسن‌صادقی

کوسیگین بسیاست امریکا در ویتنام سخت حمله کرد

کوسیگین

انتخابات شورای عالی اتحادشوروی روزیکشنبه صورت خواهد گرفت و بدین لحاظ الکسی - کوسیگین نخست‌وزیر شوروی که در انتخابات شورای عالی اتحاد شوروی نامزد میباشد یك جلسه انتخاباتی‌دربالشوی تئاترمسکوترتیب‌داد. رئیس دولت اتحاد شوروی دراین‌جلسه‌انتخاباتی مدت یکساعت و نیم برای مردم محله «فرونز» (حوزه انتخاباتی کوسیگین)خطوط‌اسامی‌سیاست داخلی و خارجی دولت شوروی را تشریح کرد . در تمام این‌مدت آندره گرومیکو وزیر امور خارجه شوروی در کناراو بود. نطق‌انتخاباتی الکسی کوسیگین توسط شبکه های رادیو تلویزیون شوروی پخش گردید و با اهمیت خاصی تلقی‌شد.

مسکو -۶مارس

● حمله بامریکا

کوسیگین بشدت به سیاست آمریکا درویتنام‌حمله کرده وگفت‌اقدام‌آمریکا در مورد ازبین بردن سریع دورنمای مذاکرات صلح درویتنام مورد حمایت رهبران چین قرارگرفت که‌بامذاکرات صلح ویتنام مخالف بوده و حملاتشان رادر این زمینه تشدید کرده‌اند .

الکسی کوسیگین بشدت اعمال‌گارد سرخ را در چین محکوم کرده و روش رهبران حزب و دولت چین کمونیست را مورد حملات شدیدی قرار داد .

رئیس دولت شوروی گفت حزب کمونیست وملت چین نخستین‌قربانیان گروه مائوتسه‌تونك هستند.حزب وملت چین کمونیست با سیاست وروش مائوتسه‌تونك و دارو دسته او مخالف بوده و با اقدامات آنها مخالفت می‌کنند .

شوروی از حزب کمونیست وملت چین حمایت‌میکندویقین‌دارد سرانجام پیروزی باآنها خواهد بود .

*** تجدید حیات نازیسم**

الکسی‌کوسیگین‌سپس‌بتجدید حیات نازیسم در آلمان اشاره کرده وگفت نباید خطر نازیسم را ندیده‌گرفت.

رئیس دولت شوروی افزود تا زمانیکه سیاست آلمان غربی براساس پذیرش تغییراتی که پس از جنك دوم جهانی در اروپا روی داده‌استوار نگردد از نظر دولت شوروی آلمان غربی مانع بزرگی در راه کاهش تشنج د راروپا بشمار میرود .

نخست وزیر شوروی‌سپس‌به پدیدار شدن تمایل تازه در غرب در زمینه کاهش تشنج در جهان اشاره کرده و در این‌مورد نقش فرانسه ، فنلاند ، انگلستان ، ایتالیا ، اطریش را ستود. لکن کوچکترین اشاره‌ای به بهبود مناسبات آمریکا و شوروی نکرد .

*** محکوم کرد**

الکسی کوسیگین پس از اشاره کوتاهی بتحولات سیاسی‌اروپا مجددا مسئله ویتنام را مطرح کرده و بالحن تندی گفت اعمال جدید تجاوزکارانه آمریکا علیه ویتنام‌شمالی پاسخ‌آمریکا بتلاشهائی بود که برای پایان جنك ویتنام صورت گرفت .

رئیس دولت‌شوروی‌بشدت بمباران ویتنام شمالی را محکوم کرده وگفت تجدید و تشدید بمباران ویتنام شمالی خطری بزرك برای‌صلح جهان بوجود آورده است .

الکسی کوسیگین آمریکا را متهم کرد که امید هائی که برای استقرار صلح ویتنام بوجود آمده بود از بین برد .

● اشتباه میکنند

رئیس دولت شوروی افزود :پیشنهاد های ویتنام شمالی مبنی براینکه قطع بمباران ویتنام شمالی موجب آغاز مذاکرات صلح میگرددامیدی زیددر زمینه استقرار صلح در ویتنام بوجود آورده بود لکن اعمال تجاوزکارانه آمریکا علیه ویتنام شمالی این امید را برباد داد .

رهبران آمریکا اشتباه میکنند اگر تصور کنندکه تشدیدتجاوز علیه‌ویتنام شمالی موجب‌کاهش کمکهای شوروی بویتنام میگردد .

نخست وزیرشوروی‌گفت‌در شرایط کنونی جهان شوروی مجبور است مخارج نظامی خود را افزایش دهد.

*** دلیلی ندارد**

«آرتور گلدبرگ» نماینده آمریکا درسازمان ملل امروز از سفرتحقیقی خودبه خاوردور بازگشت‌و گفت‌هیچ دلیلی برای اطمینان‌به‌این نکته‌وجود ندارد که جنك ویتنام در چند هفته یا چند ماه آینده یا حتی بیشتر ازاین خاتمه یابد وی از رژیم ویتنام جنوبی تعریف کرد و گفت‌این نکته که تا۱۰ روز آینده قانون اساسی دمکراتیکی برای ویتنام جنوبی تصویب میشود مایه‌قوت قلب اوست . گلدبرگ گفت بهترین راه‌خاتمه دادن‌به جنك ویتنام آن است که دو طرف بایکدیگروارد مذاکره شوند تا نظریات هم را بهتر درك کنند .

تظاهرات دانشجویان علیه سوکارنو در جاکارتا

جاکارتا - ۶ مارس - رویتر- جلسه کنگره‌مشورتی خلق اندونزی که عالیترین ارگان سیاسی کشور است امروز تشکیل میشود وممکن است سوکارنو راکه ۴۱سال براندونزی فرمانروائی کرد برکنار کند .

یك تصمیم مصوبه پارلمان در کنگره مطرح خواهد شد و آن لزوم رسیدگی به‌وضع «سوکارنو» در کودتای نافرجام اکتبر ۱۹۶۵ میباشد . همچنین انتقال قوه‌مجریه از دست « سوکارنو » به دست «سوهارتو » مورد تصویب کنگره قرار خواهد گرفت . مدت انعقاد کنگره پنج روز است .

*** با سرنیزه**

نیروهای نظامی باسرنیزه‌تظاهرات ضد«سوکارنو» راکه امروز ازطرف دانشجویان جاکارتا آغاز شده‌بود متوقف کردند . این تظاهرات به مناسبت‌تشکیل کنگره مشورتی‌خلق تشکیل شد .

فرمانده پادگان جاکارتا اعلام کردکه درحدود ۳۰هزار سرباز ملوان ، خلبان و پلیس برای‌تامین امنیت پایتخت درفرداکه روزافتتاح کنگره است بحال آماده‌باش درآمده‌اند .

«فهمی‌ادریس» رهبر دانشجویان ضد «سوکارنو »گفت اگر تصمیم کنگره با تصمیم پارلمان در باره «سوکارنو» متفاوت باشد ما از پا نخواهیم نشست تا «سوکارنو» را بیرون کنیم .

*** باید برکنار شود**

امروز درحدود ۱۰هزار نفر از دانشجویان اندونزی در دانشکده پزشکی دانشگاه جاکارتا گرد‌آمدند وتاکید کردندکه«سوکارنو» باید برکنار شود . اما مقامات نظامی‌که ژنرال «سوهارتو» درراس آنان است میگویند که کناره‌گیری کامل «سوکارنو» باعث اغتشاش و احتمالا جنك داخلی خواهد شد و بهتر است «سوکارنو» بعنوان‌رئیس جمهوری مسلوب‌الاختیار درسر کار خود باقی بماند . ژنرال«سوهارتو» رسماگفته است بهتر است‌مصالحه وقرارمداری که باسوکارنوگذاشته شده مراعات شود تا مانعی درکار حکومت اندونزی پیش نیاید .

«آدام‌مالیك» وزیر خارجه‌اندونزی امروز طی نطقی با این فکر که «سوکارنو» را باید بدون قدرت در راس کار نگاه داشت مخالفت کرد وگفت اینکار خطرناك است.

درباره فیلم سیاوش در تخت جمشید

... فیلمی است بیرون از زمان که زیبایی شگفت انگیزی دارد ...

رو دو لوزان

سینماکسری

از فردا صبح فقط

٤ روز

دومین برنامه فستیوال

«فدریکو فلینی»

ولگردها

دوبله بفارسی -باشرکت

آلبرتوسوردی

فرانکو فابریزی

شروع سانسها ۱۱ صبح

۳-۵-۷-۹ بعد از ظهر

ازصبح یکشنبه ۲۱اسفند

سومین برنامه

«لااسترادا»

جاده

باشرکت

آنتونی کوئین

ژولیت‌ماسینا

کنکوردیالاین

CONCORDIA LINE

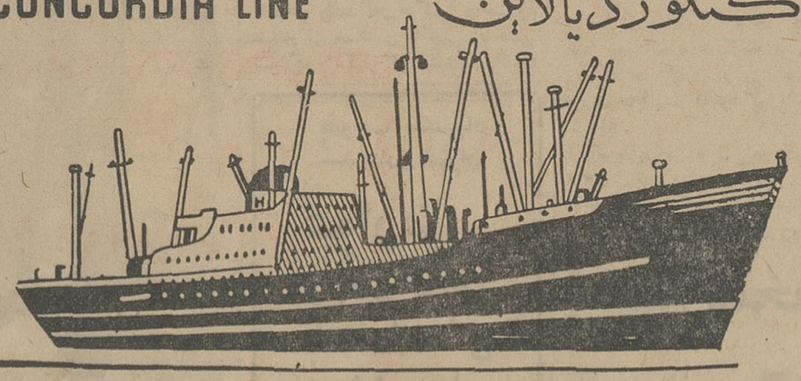

کشتی کنکوردیاتاج M/S "CONCORDIA TADJ"

هم‌اکنون درخرمشهر مشغول‌تخلیه میباشدودرضمن برای بنادر ذیل بارگیری‌مینماید

ماساوا- ناپل - لگهورن- جنوا- مارسی

نیویورك - بستن - فیلادلفیا - بالتیمور - نورفلك

این کشتی تا ۲۲ اسفند ماه برای‌بنادر فوق بار صادراتی قبول مینماید.

کشتی کنکوردیافیورد M/S CONCORDIA FJORD"

درحدود ۲۰ اسفندماه بخرمشهروارد میشود.

برای کسب‌اطلاعات بیشترو تامین‌جابنمایندگی کل‌درایران

شرکت سهامی لوانت اکسپرس ترانسپورت ایران

خیابان سعدی - کاشی : ٤٤٧ تلفنهای۳۰۵۳۱۳- ۳۰۵۳۱٤- ۳۰۵۳۱۵

ویا بشعبات این شرکت درخرمشهر وتبریز مراجعه فرمائید .

فیزیولوژی حیوانی

تالیف‌آقایان: دکتربهزاد-دکترمبین- دکتر زرگری

برای امتحانات سال ششم‌ومسابقه ورودی‌دانشگاههای ایران

قابل استفاده عموم محصلین رشته طبیعی

موسسه انتشارات دانش

ناصرخسرو -تلفن ۳۰۲۸۰۷ وکلیه‌کتا بفروش‌های تهران و شهرستانها

گروه فرهنگی هدف

کلاسهای جدید کنکور

(پزشکی- فنی- کشاورزی- علوم)

از ۱۶ فروردین‌ماه ٤٦ دردبیرستان شماره ۱ هدف دایر مینماید . از داوطلبان برای ثبت نام در اسفند ماه همه روزه از ساعت ۵ تا۹ بعداز ظهر مراجعه‌نمایند. خیابان پهلوی جنب کلانتری مرکز تلفن ٦٦٨٢٣

دیوان اشعار مویدثابتی

سخنور نامدار خراسان به تعداد محدود با چاپ بسیار نفیس وخط بسیار زیبامنتشر شد .

کتابفروشی زوار تهران خیابان شاه آباد ۱-۳

هر بامداد **صدای خاورمیانه**

روزنامه‌سیاسی صبح تهران

درشش صفحه بامطالب تازه وفرم نو

۱-۵ آ-۴۷۱۹۰

پول برای همه

نگارش

دکتر علی‌اکبر مدنی

کتابخانه‌های معتبر قیمت ۷۰ ریال

۱-۳ آ-۳٤۲۱۵

مجله یادگار

دوره کامل

کتابفروشی زوار یکدوره کامل و تمیز مجله یادگار خریدار است خیابان شاه‌آباد تلفن ۳۰۳۲۱۲ ۱-۳

به عزیزان‌ودوستان‌خودبجای هر هدیه‌دیگر «کتاب» اهدا کنید

قسمتی از بهترین نشریات موسسه مطبوعاتی عطائی که‌در تمام کتابفروشی های تهران و شهرستانها در دسترس عموم قرار دارد

کتاب روح‌بشر : از دکتر صاحب‌الزمانی

راز کرشمه ها : از دکتر صاحب‌الزمانی

آنسوی‌چهره‌ها: از دکتر صاحب‌الزمانی

جوانی پر رنج : از دکتر صاحب‌الزمانی

ونمیدانندچرا؟ : از دکتر صاحب‌الزمانی

نبردهای محمد (ص) از دکتر بختورتاش

درمکتب استاد : از استاد سعید نفیسی

جهان اسلام : از عمادزاده

فلسفه‌ی شرق : از مهرداد مهرین

از بیستم فروردین ماه

۱- کلاسهای جدید کنکور (ادبی-فنی-پزشکی)

۲- کلاسهای جدید حسابداری.منشیگری باکارآموزی در بانکها

۳- کلاس های تك درس . جهت آمادگی دانش آموزان گرامی دبیرستانها برای تلث‌سوم قبلا ثبت نام فرمائید

کاخ اندیشه نادری - بالا تراز قوام‌السلطنه نزدیك تیدی

تلفن ٤۳۷۲۷

ملیونرشوید

اراضی پست وبلند وبیمصرف

وسیله مهندسین مجرب وماشین آلات مدرن

تسطیح وقابل استفاده میشود شرکت لیما

قوام‌السلطنه شمالی پلاك ۱۰ تلفن ٤٦۳۵۵

گروه فرهنگی خوارزمی

برای کلاسهای جدید کنکورپزشکی -فنی-ادبی- وحقوقی که‌از۱۶ فروردین ٤٦شروع خواهدشد در محل های زیرثبت‌نام میکند .

دبیرستان شماره ۱ شاهرضا جنب‌سینما پلازا تلفن های ٤٥٤٤۱ و ٤۰۸۳۳

دبیرستان شماره ۲ بهارستان اول شاه‌آباد تلفن ۳۸٦۳۳

کنگره نفتی اعراب افتتاح شد

سخنگوی رسمی دولت‌عراق گفت دولت عراق از کمپانی‌نفت عراق خواسته است‌که قسط عاد ی‌سه ماه اول سال جاری راکه بالغ بر ۴۳میلیون لیره می شود بپردازد . معمولاقسط سه ماهه نفت عراق بالغ بر ۴۰میلیون لیره می شد ، امابه مناسبت‌کاهشی که درصدورنفت عراق به مناسبت قطع‌جریان‌نفت در لوله سوریه‌رخ‌داد این‌قسط ۱۷میلیون لیره کم‌شده است .

سخنگوی مزبورافزودکه‌دولت عراق‌مشغول مذاکره‌با کمپانی های نفت خیز عربی ، اتحادیه عرب و «اوپك» در آن‌بیش از ۴۰۰ نماینده دارند امروز در حضور «پرزیدنت عارف »افتتاح شد .

کمپانی های بین‌المللی نفتی نیز ناظرانی به کنگره‌فرستاده‌اند وبیش از ۵۰مطلب دردستور کنگره قراردارد . منابع نزدیك به کنفرانس گفتند تولید نفت خاورمیانه تغییری نخواهد کرد وافزودند در سال‌گذشته‌از۱۶۴۳ میلیون تن نفت جهان ۴۶۸ میلیون آن در خاورمیانه تولید شده و ۷۰ درصد منابع نفتی جهان در این منطقه است .

منابع مزبور افزودند احتمال دارد باردیگر تقاضای افزایش حق‌السهم از کمپانیهای نفتی‌در کنگره مطرح شود .

انفجار لوله نفت در عدن

یك لوله نفتی دربندر عدن دو شنبه شب توسط افراد سازمان غیرقانونی نجات‌منفجر شد . این لوله که ۱۶ اینچی (۴۰ سانتی متری) بود به کمپانی «اسو» تعلق داشت و برای سوخت گیری کشتی های لنگر انداخته در بندر بکار میرفت . صدای این انفجار در تمام شهر پیچید ، اما تلفاتی به‌بارنیاورد. سربازان‌انگلیسی فورا بندر را محاصره کردند.

سازمان نجات اعلامیه‌ای صادر کرد و افتخار نمود که بمبی که در یك‌خانه انگلیسی انداخته شد و دوزن انگلیسی را کشت و چهار نفر زن را مجروح کرد ، کار آن‌سازمان بوده است و ادعا کرد این عمل بتلافی بمباران مناطق‌عدن توسط انگلیسیهاست که‌زن و بچه های اعراب را میکشند .

حمله چریکهای یمن به پایگاه مصریها

چریکهای هوادار امام یمن روزدوشنبه به‌دو پایگاه‌مصری در جنوب «صنعا» حمله بردند و ۱۸ نفر مصری را کشته و ۹ نفر را زخمی کردند . رادیو مکه که این خبر را داد افزود یك‌زره پوش ساخت شوروی‌در اثر حمله چریکها از بین‌رفت. این دومین حمله چریکها به مواضع مصری است که در «معبدالجاع» رخ داده است . نخستین حمله در محلی بنام «جبل‌المشی» هفته پیش انجام گرفته بود .

عراق با تشکیل اتحاد اسلامی مخالف است

دهلی نو- آسوشیتدپرس -عدنان پاچه‌چی وزیر خارجه‌عراق گفت عراق با تشکیل اتحاد اسلامی در میان اعراب مخالف است . وی افزود با آنکه‌پیوند های معنوی با کشور های عربی داریم‌با هرگونه گروه بندی‌برهر اساسی‌که‌باشدمخالفیم‌وی اظهار اطمینان کرد که علیرغم‌مخالفت‌هائی که اکنون در میان اعراب تفرقه انداخته ، وحدت عربی‌روزی تحقق خواهد یافت .

پاچه‌چی تصریح کرد که نظریات عراق وهند درباره جنك ویتنام کاملاهمانند است وهردو عقیده‌دارند این مسئله را باید ازطرق سیاسی حل کرد نه‌نظامی .

نطق عارف

ژنرال عبدالرحمن عارف‌رئیس جمهوری عراق و ژنرال ناجی طالب نخست وزیر این کشور در جلسه افتتاحیه ششمین کنفرانس نفتی اعراب شرکت کردند .

رهبران عراق طی بیاناتی‌که در این کنفرانس ایراد‌کردند مناسبات بین‌کمپانیهای نفتی‌و کشور های نفت خیز را تشریح نمودند .

ژنرال عبدالرحمن عارف گفت : ملت عراق معتقد است نفت عامل‌اساسی تحکیم‌اقتصاد وعملی ترین وسیله پایان‌دادن بعقب ماندگی در زمینه های گوناگون است .

رئیس جمهوری عراق افزود بهمین جهت شرکت ملی نفت عراق تشکیل گردید . بموجب ماده قانونی شماره ۸۰ عراق میتواند مستقیما مبادرت به اکتشافات و استخراج نفت بکند و شرکت ملی نفت‌عراق قادر است در مناطق وسیع نفت خیز مبادرت باستخراج نفت کرده و با افزایش درآمد ،ملت را از عقب ماندگی آزادسازد.

* مسئولیت اشتباه

رئیس جمهوری عراق گفت من معتقدم که کمپانی های‌نفتی درك کرده‌اند ملت بیدار شده و امید ما آنست که روش‌آنها منفی نبوده و اوضاع را بغرنج نسازند . از سوی دیگرکمپانی های نفت عراق باید مسئولیت اشتباهی که در محاسبه درآمد، در گذشته صورت گرفته بپذیرند .

ناجی طالب که ریاست‌هیئت نمایندگی عراق در کنفرانس نفتی اعراب را عهده‌دار است گفت : بحران نفتی که جهان از آن اطلاع دارد و خیم بودو ما از این بحران اخیر درس های زیاد گرفتیم.

ناجی طالب گفت مناسبات بین کمپانی های نفتی از یك طرف و کشور های تولیدکننده نفت و کشور هائی که لوله های نفتی از کشور آنها عبور میکنند باید کاملا براساس تجارت استوار گردد وکمپانی های نفتی باید پیشرفت تاریخ را درك کنند .

سقوط هواپیما

سان‌فرانسیسکو - یك هواپیمای کوچك حامل پنج نفر دیشب‌در خلیج سان‌فرانسیسکو سقوط کرد و غرق گردید .

بااینکه یك ناوچه تندرو به سرعت بکمك سرنشینان این هواپیما رفت ولی نتوانست آنها را نجات دهد .

عمل جراحی

رم- «آنتونی‌کوئین» هنرپیشه معروف دیشب در یکی از کلینیك های‌رم‌مورد عمل‌جراحی «آپاندیسیت» قرار گرفت .

سخنگوی بیمارستان گفت عمل جراحی باموفقیت انجام شد وآنتونی‌کوئین پس از ده روز بیمارستان را ترك خواهدکرد.

رو به بهبود

پام بیچ- سخنگوی خانواده کندی اعلام داشت حال ژنرف کندی پدر رئیس جمهوری فقید امریکا که‌روز شنبه‌دوچار حمله قلبی شده‌بود رو به‌بهبود میرود.

ژنرف کندی که اکنون ۷۸ سال دارد چندی پیش نیز دوچار حمله قلبی شده‌بود .

۱۰۱۸ کودك سوختند

پاریس- براثر حریقی که‌در یکی از پرورشگاه های فرانسه در نزدیکی مرزسویس روی داد ۱۸کودك ۸ تا ۱۶ساله زنده‌زنده درآتش سوختند و ۴۸ نفردیگر که‌زخمی گردیده‌اندد‌ربیمارستان بستری شدند .

دراین پرورشگاه ۱۱۶ کودك نگهداری میشدند .

جریان تاریخ عوض میشد

واشنگتن -«الکساندر کرنسکی» رئیس سابق دولت موقت‌روسیه درزمان انقلاب در یك کنفرانس مطبوعاتی گفت اگر امریکا ده یك کمك و پشتیبانی را که در جنك دوم جهانی از استالین به عمل آورد بدولت وی میکرد جریان تاریخ عوض‌میشد ،جنك دوم جهانی روی نمیداد .

کرنسکی که اکنون ۸۶سال دارد در نیویورك زندگی میکند و معتقد است که حکومت وی براثر عدم توجه و پشتیبانی متفقین جنك اول جهانی وکمك آلمان به‌لنین سقوط کرد .

پنجمین شاهد

نیواورلئان- «جیم گاریسون» دادستان نیواورلئان‌امروز پنجمین شاهد پرونده قتل کندی را احضار کرد .

شاهد پنجم «دونهور» نام‌دارد و حسابدار اداره بین‌المللی مناسبات‌بازرگانی‌بندرنیواورلئان است . رئیس سابق این‌اداره «کلی‌شاو» بود که هفته گذشته بازداشت و باپرداخت ده هزار دلار تضمین آزاد گردید .

دفترجیم گاریسون هیچگونه توضیحی درزمینه‌ملاقات«دونهور» وجیم گاریسون‌بروزنامه نگاران نداد .

پنجاهمین سالگرد

مسکو - روزنامه ایزوستیا امروزبمناسبت پنجاهمین‌سالگرد تاسیس خود در۸میلیون‌و ۶۷۰ هزار نسخه منتشر گردید .

روزنامه ایزوستیا در سال ۱۹۱۷ تاسیس شد و بسیاری‌از نویسندگان بزرگ‌شوروی ازجمله ماکسیم گورکی ، میخائیل شولوخف‌وایلیااهرنبورك با آن همکاری کرده‌اند .

دولت کمونیستی

دهلی‌جدید - اعضای دولت جدید «کرالا» که ازکمونیست ها تشکیل شده است دیروز مراسم سوگند بجای آوردند . ریاست دولت محلی «کرالا» را «نامبودیریپاد» از کمونیست های طرفدار پکن به عهده دارد .

در دولت جدید چهار وزیر کمونیست طرفدار پکن و دو کمونیست طرفدارمسکو شرکت دارند .

زمین مفت
در دهکده کشاورزی وعمرانی کرج
شما صاحب زمین مفت میشوید
ودرزیباترین ییلاق نزدیك تهران پرتمرترین باغ میوه‌را خواهیدداشت
توضیح در شماره فردا

تفسیر روز

رأی اعتماد به‌دوگل

در انتخابات روز یکشنبه ، فرانسویان یکبار دیگر اعتماد خود را به‌ژنرال دوگل و جمهوری پنجم او و آنچه که میراث سیاسی دوگل خوانده میشود نشان دادند . اکثریت شکننده کرسی های پارلمانی که‌تکلیف آنها در دوراول انتخابات تعیین شده به هواداران دوگل تعلق دارد. این بدان معنا است که «گلیسم» جاذبه خودرا در میان فرانسویان حفظ کرده است‌و زنان و مردان فرانسوی ، باستثنای سیاست بازان حرفه‌ای وگروهی که‌در مقابل اکثریت بزرك ملت بچیزی گرفته نمیشود ، حاضر نیستند بدست خود روزهای بحرانی جمهوری سوم و چهارم را احیاء کنند ، پیروزی دوگل در دور اول انتخابات بزرگتر ازآن بود که انتظار میرفت . و آنچه انتظار میرود اینست که این پیروزی در دور دوم انتخابات که‌یك‌شنبه آینده انجام میشود تکمیل شود . دراولین دور انتخابات ، کمونیست هانیز مانند گلیست هادرخشیدند و آرائی نزدیك به‌یك میلیون بیشتر از انتخابات ۱۹۶۲بدست آوردند . علت این پیروزی را بیشتر بایددر نزدیکی فرانسه به بلوك شرق و تخفیف تبلیغات ضد کمونیستی در فرانسه و ضمنا شعارهای انتخاباتی حزب کمونیست نظیر تقاضای دو روز تعطیل درهفته برای همه کارگران و رهاکردن طرح پرخرج‌نیروی ضربتی فرانسه دانست . آرائی که فدراسیون چپ برهبری «فرانسوا- میتران» دور اول انتخابات بدست آوردنه‌خیره‌کننده ونه مایوس کننده بود، ازلحاظ این فدراسیون همه‌چیز به‌دومین دور انتخابات بستگی‌دارد.

گروه دست‌راستی دمکراتهای میانه‌رو برهبری ژان‌لوکانوئه آرائی بسیار کمتراز آنچه انتظار میرفت بدست آورد . علت این امر رابابد در تزلزل سیاسی این‌گروه و تمایل بعضی از رهبران آن به همکاری باگلیست ها دانست که منجر به‌سرخوردگی بسیاری ازرای دهندگان دست‌راستی گردید. حالادر فرانسه جنبو جوش بزرگی‌برای شرکت در دومین دور انتخابات شروع‌شده است ، در این مرحله بخلاف مرحله اول هرکاندیدائی که بتواند اکثریت نسبی آراء را بدست آورد بنمایندگی انتخاب میشود و بخلاف مرحله اول درمرحله دوم احزاب و افراد بطور ائتلافی و گروهی شرکت میکنند .فدراسیون چپ متعلق به«فرانسوامیتران» و حزب کمونیست قرار است درسراسر کشور به‌کاندیداهای یکدیگر رای بدهند و قرار است در هر حوزه آراء جناح‌چپ به‌کاندیدائی داده‌شود که برای شکست دادن کاندیدای طرفدار دوگل بیشتراز همه شانس دارد . اما احتمال آنکه این قرار درسراسر حوزه های انتخابیه بمورد اجرا گذارده شود بسیار کم است. زیرا ازیکطرف بسیاری از سوسیالیست هاو دمکراتهای عضو فدراسیون چپ کاندیداهای گلیست را به‌کاندیدا های کمونیست ترجیح‌میدهند واز طرف دیگر فدراسیون چپ در بسیاری از حوزه ها احتمالاً از کاندیدا هائی حمایت می‌کندکه تمایلات دست راستی دارند و بهیچوجه مورد اعتماد کمونیست ها نیستند ، کمونیست ها اعلام کرده‌اند که علیرغم موتلفین‌خود باین کاندیدا ها رای نخواهند داد . بااینحال اگرائتلاف جناح چپ‌بصورت یك تهدید جدی برای جناح راست‌وطرفداران دوگل درآید باحتمال زیاد طرفداران «ژان‌لوکانوئه» رهبر جناح راست آراء خودرا به طرفداران دوگل خواهند داد . زیرا«ژان‌لوکانوئه» در هر حال دوگل رابر کمونیست‌ها ترجیح‌میدهد و حتی در پارلمان نیزهرگاه تهدید جناح‌چپ بصورتی جدی‌درآید طرفداران ژان لوکانوئه بنفع دولت مبعوث دوگل رای خواهند داد . یاگشت آرائی که درجناح‌چپ دیده میشود احتمال‌آنکه این جناح بتواند در دومین دور انتخابات ضربه سختی به‌دوگل وارد کند بسیار کم است . و آنچه بسیار محتمل است اینست که یك‌شنبه آینده روز تثبیت پیروزی یك‌شنبه این هفته‌دوگل باشد .

جعفر -مدنی

بزودی
سهیلا عادل‌روحی
پسر دهاتی
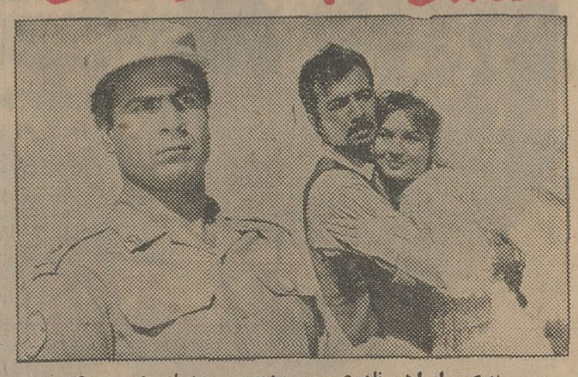
باشرکت: ابراهیم‌نادری- مهین‌دیهیم - عدیله و پوری

از فرد اصبح در سینماهای
آسیا - سعدی
سهیلا - رویال
فرناندو سانچو
جورج اردیسن
خرابکاران
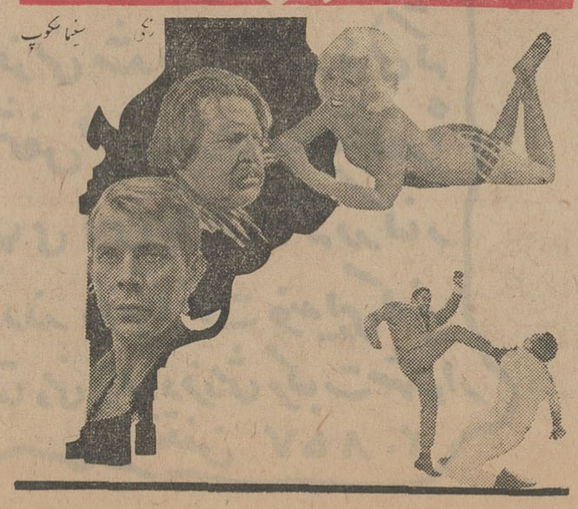
رنگی سینماسکوپ

بهترین کفشهای مردانه تمام چرم
کفش فردوس
به‌قیمت ۳۵۰ و ۴۸۰ ریال
کفش فردوس - خیابان شاه- اسلامبول
شاهرضا-فردوسی

ازصبح پنجشنبه درسینماهای
اونیورسال
ایران-الوند-کیهان-نپتون
تهران - ژاله - مونت کارلو
اهالی تهران برای تماشای این فیلم خارق‌العاده واستثنائی دقیقه‌شماری‌میکنند

بازوطلائی
بازهم: منوچهر طایفه سیمین غفاری گیسو غیاث فیضی فروزانفر لطفی
فیلمبردار: جمشید الوندی
امیرجعفری قهرمان موتوسیکلت وابومبیس رانی‌کشور دراین فیلم‌پرخنده‌ومدرن باعملیات خود همه را مبهوت کرده و به نحسین وامیدارد

ازفرداصبح در سینماهای ازفرداصبح
رادیوسیتی-ب.ب-ادئون
ازدواج وطلاق بسبك ایتالیائی را دیدید ولذت بردید حالامنتظر باشید که در کمدی ترین‌فیلم سال ، عشقبازی بسبك ایتالیائی را تماشا کنید .
سه گاز از سیب
(عشق بسبك ایتالیائی)
باشرکت:
دیوید مك کالوم
سیلوا کوشینا
نامی گریمز

محصول کمپانی مترو گلدوین مایر

در محافل و مجامع

ابراز عنایات شهبانوی ایران

جناب پرفسور یحیی‌عدل

تلگرام شما مبنی برشادباش به مناسبت سالروز هشتم اسفند ماه ملاحظه شدو موجب کمال مسرت‌خاطر گردید عنایات و توجهات خاصه ما را بعموم بانوان و دوشیزگان عضوحزب مردم ابلاغ نمائید .

فرح پهلوی

کنفرانس پنبه در گرگان

کنفرانس پنبه که به منظوربررسی فعالیت های سال گذشته و برنامه های سال آینده می باشدفردا در گرگان تشکیل می شود .

در این کنفرانس تیمسار سپهبد ریاحی وزیر کشاورزی ، دکتر عالیخانی وزیر اقتصاد،مهندس اصفیاء مدیر عامل سازمان برنامه ، مهندس صدقیانی معاون فنی وزارت کشاورزی وعده ای از کارشناسان وصاحبنظران واساتید دانشگاه شرکت خواهند نمود .

کنفرانس پنبه تا روز پنج‌شنبه ادامه خواهد داشت .

اسکناسهای جدید صد تومانی

اداره‌نشر اسکناس بانک‌مرکزی ایران اطلاع داد از امروز اسکناس های هزار ریالی جدید مزین به تمثال جدید شاهنشاه آریامهر که رنگ و نقش پشت و روی اسکناس های مزبور عین اسکناس های هزار ریالی فعلی‌میباشد ، بجریان گذارده است .

قطع‌واندازه اسکناس های‌جدید نیز تغییر کرده است .

مذاکره برای پس گرفتن اراضی نفتی

روز شنبه بین‌هیئت‌اعزامی کنسرسیوم و شرکت ملی نفت ایران شروع میشود

ازروز شنبه ۲۰ اسفند مذاکرات هیئت اعزامی کنسرسیوم‌نفت باشرکت ملی نفت آغاز خواهدشد و درهمان روز آخرین مهلت برای استرداد ۶۴ هزار کیلو متر مربع از اراضی حوزه قرارداد می‌باشد .

بهمین جهت گفته میشود که نقشه اراضی استردادی آماده شده ومقامات شرکت ملی نفت نیزاز آن اطلاع دارند .

همین‌محافل معتقدند که‌قسمت مهمی از اراضی استردادی ، شامل مناطق شرقی حوزه قرارداد از فارس تاسندر عباس می‌باشد .

شرکت ملی نفت‌مایل است قسمتی ازشمال غربی حوزه قرارداد که در امتداد نفت شاه قرار میگیرد بایران مسترد گردد زیرا شرکت ملی نفت‌از این منطقه مستقلادر حال اکتشاف و استخراج است و اگر از نقاط‌نامبرده نفت جدید بدست آید پالایشگاه کرمانشاه تقویت میگردد و نفت و بنزین غرب‌و شمال غربی ایران از پالایشگاه کرمانشاه تامین خواهدشد وبهمین‌جهت احتمال میرود این مسئله در نقشه‌استردادی منظور شده‌باشد .

● در آبادان و تهران

در هیئت اعزامی کنسرسیوم نمایندگان تمام کمپانی های نفتی سهامدار کنسرسیوم شرکت دارند. آقای ادیسون رئیس کنسرسیوم‌نفت رهبری هیئت را عهده‌دار می‌باشد .

این هیئت در بازدید از جنوب به طرحهای توسعه و تکمیل صنعت‌نفت رسیدگی خواهند کرد .

درتهران نیز یکرشته مذاکرات‌بین هیئت ومقامات شرکت ملی نفت‌ایران صورت میگیرد که‌درباره مسائلی‌است که‌هنگام اجرا و عمل ، مقامات‌اجرائی درباره آن اختلاف نظر دارند .

تیم وزنه‌برداری شهربانی

قهرمان وزنه‌برداری ارتش و نیرو های مسلح شد

مسابقات وزنه برداری قهرمانی‌ارتش ونیروهای مسلح شاهنشاهی از طرف انجمن ورزش‌ارتش‌وزیر نظرفدراسیون وزنه‌برداری ایران انجام گردید و در نتیجه- تیم شهربانی با ٤٤ امتیاز برنده کاپ قهرمانی گردید .

تیمهای نیروی هوائی و ژاندارمری دوم وسوم شدند .

در مسابقات قهرمانی ارتش تیم نیروی زمینی‌بعلت‌مسافرت ورزشکاران بشهرستانها شرکت نداشت .

کانون باشگاههای ورزشی منحل شد

سهمیه باشگاهها از صورت مستمری ثابت خارج میگردد

امروز اطلاع حاصل شد که ازطرف رئیس سازمان تربیت‌بدنی و تفریحات سالم ایران، کانون باشگاههای‌ورزشی تهران منحل گردید و رسیدگی بکار باشگاهها بعهده اداره فنی سازمان واگذار شد .

چندی‌قبل کانون‌باشگاههای‌باستانی نیز منحل شده‌بود .

هیئت رسیدگی به‌کار باشگاههای ورزشی ماموریت خود را طی چندروزه آینده باتمام میرساند . واز آن‌پس سهمیه باشگاهها از صورت مستمری ثابت ماهی (۸۰۰تومان) خارج میشودو برمبنای میزان فعالیت باشگاه پرداخت خواهد شد .

ضمنا ازاین‌پس‌دیگر برای‌ساختمان وياتکمیل ساختمان‌بهیچ‌باشگاهی کمک نمیشود واگر باشگاهی احتیاج‌بکار ساختمانی داشت ، اداره ساختمانه تربیت بدنی آنرا انجام میدهد .

رصدخانه‌شیراز بدانشگاه تهران تحویل شد

آقایان ارمین مایر، کشی‌افشارو دکتر صالح در مراسم تسلیم سنه رصد خانه شیراز به دانشگاه‌تهران

بعداز ظهردیروز طی مراسمی در دفتر سفیرکبیر آمریکا اسناد انتقال تجهیزات پایگاه ردگیری و عکس - برداری ماهواره ها درشیراز به آقای دکتر حسین کشی‌افشار رئیس‌موسسه ژئوفیزیك دانشگاه تهران تحویل گردید .

این پایگاه ردگیری‌و عکس‌برداری ماهواره های مصنوعی هشت‌سال قبل ضمن یك‌قرارداد علمی بین دانشگاه تهران‌وسازمان «اسمیتسونین» وابسته به‌سازمان تحقیقات فضائی امریکا به وجود آمد و یکی از دوازده پایگاه ردگیری است که‌شبکه واریدور کره زمین ایجاد گردیده واز لحاظ تدوین مشخصات کره زمین ازجهات مختلف خدمات مهمی انجام داده است .

اسناد انتقال تجهیزات این پایگاه طی یك‌نام رسمی وسیله آقای‌آرمین مایر سفیر کبیر آمریکا در ایران تحویل آقای‌دکترکشی‌افشار گردید.

بموجب پیشنهاد شهرداری تهران

عوارض دریافت گواهینامه رانندگی ۱۵۰ تومان میشود

برای انجام‌مراحل‌آزمایش رانندگی موتوسیکلت و اتومبیل و دریافت گواهینامه ، از ۵۰ تا ۱۵۰ تومان عوارض جدید وضع میشود .

خبرنگارما گزارش‌میدهد: قررات وضع عوارض جدید برای دریافت گواهینامه رانندگی موتوسیکلت و اتومبیل در وزارت کشورتحت بررسی است .

بموجب پیشنهاد شهرداری تهران قرار است از هر متقاضی دریافت گواهینامه رانندگی موتوسیکلت ۵۰ تومان، گواهینامه پایه۲ ویك همگانی صدتومان و گواهینامه پایه ۲شخصی ۱۵۰تومان عوارض وصول شود

در حال‌حاضراز متقاضیان‌گواهینامه درمراحل مختلف ۱۰تا ۲۰ تومان عوارض دریافت میشود و اشخاصیکه مکرر ازعهده انجام آزمایش برنمی - آمدند هربارمبالغ مزبوررا میپرداختند وگاهی وجوه پرداختی یك متقاضی از ۲۰۰تومان تجاوز میکرد . مورددیگر مشکلات وصول عوارض در هر نوبت آزمایش بود که برای‌رفع این‌مشکلات وجلوگیری ازپرداخت وجوه مکرر ، مقررات‌عوارض جدید وضع گردید و برای تصویب نهائی به‌وزارت کشور تسلیم شد .

بازرس وزارتی

آقای دکتر قدرت‌الله واحدی صاحبمنصب عالیرتبه وزارت کشور ازطرف آقای وزیرکشور بسمت‌بازرس وزارتی در امور اداری منصوب شد.

انتصابات وزارت کار

سخنگوی وزارت کارومامور اجتماعی اطلاع داد که انتصابات زیر در وزارت کار وامور اجتماعی بعمل آمده است: آقایان محمود هاتفی بسمت مدیرکل امور جوانان ،فرج‌الله عباس پور به ریاست اداره کل برنامه وبودجه و دکتر عدنانی بسمت ریاست‌اداره‌کل خدمات مددکاری .

تلویزیون ایران

۵٫۳۰ هنرسنان عالی موسیقی
۶٫۰۰ بخش اول اخبار
۶٫۱۵ سازمان دفاع غیرنظامی کشور
۶٫۳۰ در راه خدمت بمردم
۷٫۰۰ فیلم بارانداز
۸٫۰۰ موسیقی ملی
۸٫۳۰ پرستاران
۹٫۳۰ آقای ماسترسون
۱۰٫۳۰ شما و سینما
۱۰٫٤۵ فیلم سینمائی « اهل کنتاکی» باشرکت برت‌لانکاستر- دوتله

پیش‌بینی هوا

هوای سواحل دریای مازندران نیمه‌ابری گاهی تمام‌ابری‌همراه بابارندگی های پراکنده خواهد بود.

هوای نواحی فارس وکرمان وبلوچستان و آذربایجان و دامنه البرز نیمه ابری گاهی همراه با رگبار های پراکنده می‌باشد .

هوای تهران وبقیه نقاط‌کمی تاقسمتی ابری پیش‌بینی می - شود .

گرمترین نقاط بندرعباس وبندر لنگه با حداکثر ۳۳درجه وحداقل ۲۱ درجه و سرد ترین نقطه کرمانشاه با حداکثر ۱۲ درجه و حداقل ٤درجه زیرصفر بوده‌است .

حداکثر درجه حرارت تهران ۱۹درجه وحداقل ۷درجه بالای صفر گزارش شده است .

تقویم اطلاعات

سه شنبه ـ سانزدهم اسفند ماه۱۳٤۵- بیست و پنجم‌ذیقعده ۱۳۸۶-هفتم فارس ۱۹۶۷
اذان صبح ساعت ۵٫۳۵دقیقه
طلوع آفتاب ساعت۶ و ۲۷دقیقه
غروب آفتاب ساعت ۵٫۵۵ دقیقه

برنامه فردا

تلویزیون آموزشی

۸٫۴۰ بامداد سلام صبحگاهی اعلام‌برنامه
۸٫۳۵ بامداد درس طبیعی برای سالهای ششم طبیعی وداوطلبان کنکور
۹٫۴۰ بامداد فیلمها و اخبار فرهنگی ازاداره‌اطلاعات‌ومطبوعات
۹٫۳۵ بامداد درس ریاضیات برای سالهای ششم طبیعی وداوطلبان کنکور

برنامه امشب

تلویزیون آمریکا

۳٫۳۰ فیلم سینمائی
۵٫۰۰ فیلمهای کارتون
۵٫٤۵ گزارش علمی
۶٫۰۰ خلاصه اخبار جهان
۶٫۰۵ موسیقی (وسترن)
۶٫۳۰ پیشه من چیست
۷٫۰۰ نمایش «جوی‌بیشاب »
۷٫۳۰ برنامه «جانی‌میدنایت »
۸٫۰۰ سرساعت دوازده
۹٫۰۰ خلاصه اخبار جهان
۹٫۱۵ نمایش «دین‌مارتین»
۱۰٫۰۵ مسابقات باسکتبال

از فردا صبح در

سینماماژستیک

جادوی بی‌نظیروالت‌دیسنی
برنده ۵ جایزه اسکار

مری پاپینز
رنگی Mary Poppins

باشرکت
جولی اندروز
دیک‌وان دایک

پخش درایران توسط کمپانی متروگلدوین مایر

ازامشب در سینماهای ازامشب

میامی.رکس.همای.سیلوانا ناتالی ـ شرق ـ و... آستارا

فیلمی ازسینمای ایران برای همگان‌که محبوب تماشا چیان خواهدشد

همزمان با تهران در شهرستانهای زیر :
اصفهان (سینما چهار باغ) مشهد (سینما فردوسی) رشت (سینما سعدی) ساری (سینما مولن روژ) تبریز (سینماهای کریستال ـ سعدی)

جواهرات ترکمنی ... هنردست ایرانی وشاهکاری ازهنرجواهرسازی جهان

این جواهرات یکی از عالیترین هدایای نوروزی است که میتوانید بدوستان هنرشناستان هدیه کنید

فروشگاه مرکز صنایع کوچک ودستی وزارت اقتصاد ـ خیابان تخت جمشید ـ روبروی سفارت آمریکا شماره ۳۸۱

آگهی مزایده

پیرو آگهی شماره ٤۶۰۲ ـ ٤۵٫۱۱٫٤ بانظارت اداره اوقاف شهرستان کرج دوقطعه موقوفه شاهزاده حسین (ع) واقع درقریه جی ارنگه دارای پلاکهای شماره ٤۶۹و۷۶۱ باحداقل اجاره‌بهای سالیانه ۲۶هزارریال نقد از طریق مزایده باجاره واگذار میشود. داوطلبین اجاره باید مبلغ دوهزاروششصدریال بعنوان ودیعه به حساب شماره ۱۵۰۵۶۶ بانك ملی ایران شعبه کرج بسپارند و پیشنهادات خودرا بضمیمه فیش بانك‌دریاکت سربسته و لاکومهر شده که روی آن جمله (مربوط به‌اجاره دوقطعه‌باغ موقوفه‌شاهزاده حسین (ع) واقع در قریه جی‌ارنگه) قید شده باشد تاساعت ۹صبح روز چهارشنبه ۱۶ فروردین ٤۶ بدفتر اوقاف کرج تسلیم و رسید دریافت دارند پیشنهادات رسیده درساعت ۱۰ صبح‌همانروزباحضور اعضاء کمیسیون مربوطه درادارہ اوقاف کرج باز وقرائت خواهد شد . داوطلبین اجاره می‌توانند برای کسب اطلاع بیشتر ازشرایط مزایده به‌آگهی تفصیلی بایدفتر اوقاف کرج مراجعه نمایند.

رئیس اداره اوقاف شهرستان کرج ـ حدادی
آ ـ ٤۹۵۰٤

جواب ـ نی تار
nittar

بازپیدائی ودوام بیشتر

مرکزپخش: لاله‌زار ـ پاساژ نور ـ تلفن ۲۰٤۹۷۰

لیموترش صندعفونی شده وقابل نگهداری
در کارتن های مقوائی کیلوئی ۲۵ ریال
پرتقال صندعفونی شده درجعبه های که
با علامت مشخص بسته بندی شده منحصراً
از فروشگاههای این شرکت که در کنار
بازارهای روز دایر است خریداری کنید
شرکت تعاونی تولید و فروش مرکبات شهسوار
تلفن ۲۰۸۵۷

ترجمهٔ مقالات خارجی

Le Monde TIME

موج ترور، خشونت و اعتصاب درعدن

عدن در انتظار بحران‌های بزرگ

اوضاع درعدن وفدراسیون‌عربستان جنوبی‌دراین هنگام که‌تاریخ‌اعلام استقلال این سرزمین نزدیك‌میشود پیوسته روبوخامت میرود موج‌ترور، خشونت، اعتصاب که‌اکنون سراسر این‌منطقه را دربرگرفته درسالهای اخیربیسابقه بوده است.

درماه دسامبر ۱۹۶۴ « آنتونی‌گرین وود» وزیر جدید مستعمرات انگلیس اعلام داشت فدراسیون عربستان جنوبی که از شیخ نشین های تحت الحمایه و مستعمره عدن تشکیل شده‌حداکثر تاسال ۱۹۶۸ بصورت یك کشور مستقل دموکراسی درخواهدآمد. امروزه‌نیز دولت کارگری‌در تصمیم خودبرای اعلام استقلال فدراسیون در تاریخی که قبلا پیش‌بینی شده تغییری نداده‌است.

«جرج براون» وزیر امورخارجه انگلیس دراواسط ماه فوریه پس ازشورش خونینی که چهارروزطول کشیدو ضمن آن دوازده‌نفر کشته وچهل‌نفر زخمی گردیدند تصمیم دولت کارگری را باعطای استقلال به‌فدراسیون عربستان جنوبی تائید کرد.

درست است که دولت‌انگلیس درتصمیم خود برای اعلام استقلال فدراسیون عربستان جنوبی وتخلیه تدریجی پایگاه های‌نظامی خود در این سرزمین پابرجاست ولی‌هنوز وسایلی راکه برای رسیدن باین هدف ضروری است بکار نبسته است در حال حاضر انگلستان‌ناچار است دربرابر تحریکات ناصر از شیخ‌هادربرابرنیروهای‌جدیدسیاسی وسندیکائی پشتیبانی کند.

• هدفهای ناصر

موقوف‌الاجرا کردن‌قانون‌اساسی عدن درسپتامبر۱۹۶۵وانحلال دولت «ماگادی» بهانه های حوبی بدست عوامل ناصر داد. هدف های توسعه طلبانه جمال عبدالناصر و تحریکات عمالوی درعربستان جنوبی ازجمله عواملی‌است که دولت انگلستان را ناچاربااتخاذ تصمیمات شدیدی در این‌سرزمین نموده‌است.

امامخالفان این نظریه میگویند که‌رئیس جمهوری مصر اکنون در وضعی‌نیست که‌بتواند به‌تحریکات درعربستان جنوبی کمك موثری بکند.

بعقیده این عده ناصر تنها به پشتیبانی معنوی ازشورشیان اکتفا میکند بنابراین انگلیس بایدبدون ترس‌ازتحریکات مصربانا‌سیونالیست های فدراسیون واردمذاکره‌شود. انگلستان که در گذشته درحل مسائل مربوط‌به‌مستعمرات مهارت فوق‌العاده‌ای ازخود نشان داده‌است. بدون شك مشکل عربستان جنوبی رانیز میتواند باواقع بینی حل کند بطوریکه پس‌از خروج نیرو های بریتانیا این کشور بیك کانون‌جدید بحران درخاورمیانه تبدیل نشود

انتظارمیرود هیئتی که ازنمایندگان سازمان ملل متحد برای بررسی اوضاع عدن تشکیل شده بتواند زمینه مساعدی برای رفع اختلافات دولت‌فدرال که‌موردپشتیبانی‌انگلیس است‌ورهبران ناسیونالیست که‌در خارج عربستان جنوبی بسر می‌برند بوجود آورد. در غیر اینصورت بحران عدن بیش‌از پیش شدت خواهدیافت. حکومت مدراسیون عربستان جنوبی ازهم‌اکنون خود را برای مقابله باحوادث آینده‌آماده میکند.

از منابع فرانسوی

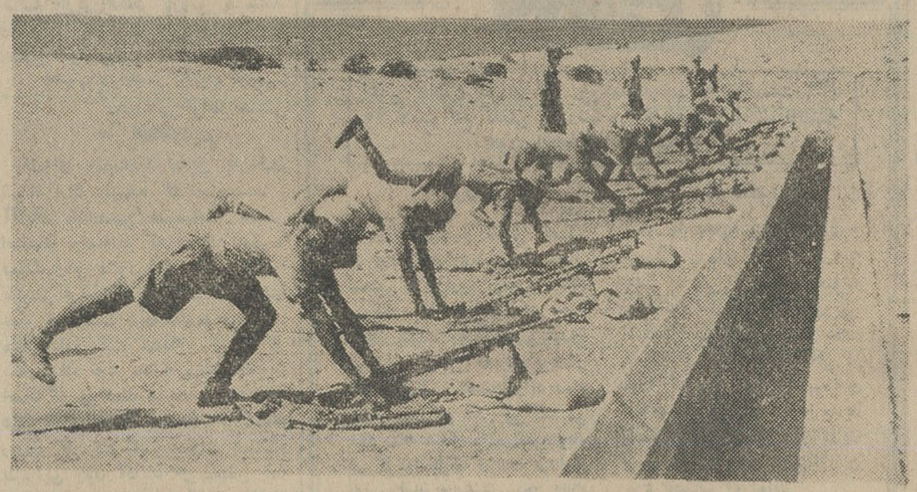

فدراسیون عربستان جنوبی خود را برای روزهای‌بحرانی آینده آماده میسازد. این عکس گروهی از سربازان فدراسیون را در حین تمرینات نظامی نشان میدهد.

از :ابزرور

دورنمای تیره صلح ویتنام

ازداخل ویتنام بنظرمی‌رسد که تا صلح فاصله درازی وجود دارد. مسافرت آرتور گلدبرگ سفیر کبیر امریکا در سازمان ملل به سایگون در خلال همین هفته با تشدیدادامه جنگ در شمال و جنوب مصادف بود.

بمباران هوائی ودریائی‌ویتنام شمالی بوسیله امریکائی ها افزایش یافته است‌و در نبرد زمینی که در جنوب در گرفت امریکائیها اذعا کردند که۲۳۰۰ ویت‌کنك را که بزرگترین‌رقم تلفات جنگ ویتنام را نشان می دهد بقتل رسانده اند. چنین تصور میرود که گلدبرگ‌ناگزیر است شرح کلیه جریانات رابه اطلاع پرزیدنت‌جانسون‌برساند. اگر او آنچه را که توسط‌مقامات وفرماندهان نظامی امریکا در سایگون به او گفته شده‌است باور کند تصویر جالبی از آینده جبهه های سیاسی و نظامی با خود به ارمغان برده است. این تصویری‌است که نشان دهنده حالتی می باشد که امریکا چندان علاقمند نیست که خودرا در مسائل صلح درگیرسازد مگر اینکه شرایط کاملا مساعد باشد وکمونیست ها شرایط صلح‌را بپذیرند

امریکائیها تا چه اندازه در این مورد خوشبینند ؟ شکی نیست که مداخله امریکا در اوضاع آشفته سالهای ۱۹۶۴و ۱۹۶۵ سایگون که کمونیستها بقصد کشتار پیش میرفتند‌تاثیر به سزائی‌داشته است‌ولی‌مسئله اینست که آیا مداخله‌امریکامی تواند حقیقتا توازن نظامی و سیاسی ویتنامی هارا چنان‌عوض کند که دولت سایگون بتواند روی‌پای خود بایستد و به‌نیروی عظیم‌امریکا متکی نباشد ؟

این موضوع برای پرزیدنت جانسون نیز مسئله مهمی‌بشمار می آید زیرا دراین خوشبینی مقامات امریکائی اظهارداشته‌اند یك نکته مهم نهفته است. این نکته چیزی جز این نیست که خود ایشان قبول‌کرده‌اند که اجرای هدفهای امریکا مستلزم سالهای متمادی کوشش‌و صرف وقت‌می باشد

تعداد تلفات امریکائی ها در سال گذشته به ۵ هزار کشته‌و ۳۰هزار زخمی رسید و تااین تاریخ این میزان به ۶ هزار کشته و ۴۰ هزار زخمی رسیده است. تا بحال هیچگونه‌تغییر اساسی و مهمی در میزان‌جمعیت واراضی تحت تسلط طرفین بوجود نیامده است.

قوای‌امریکائی در چندین فقره به پایگاههای خود مراجعت کرده‌اند در حالیکه سرزمین‌های پشت‌سررا به‌تل خاك‌ویرانه‌ای تبدیل کرده‌اند. تنها بدان منظور که ویت‌کنگها نتوانند در آنجا ساکن شوند.

عیدنوروزدرمولن‌روژها

سرزمین غرب چون بید بخود میلرزد !
دژد ها و آدمکشها همگی غلاف‌کرده‌اند !
چون این باردوقهرمان فناناپذیر دست به اسلحه‌میبرند!
این بار چیچو وفرانکو در غرب گرد و خاك میکنند

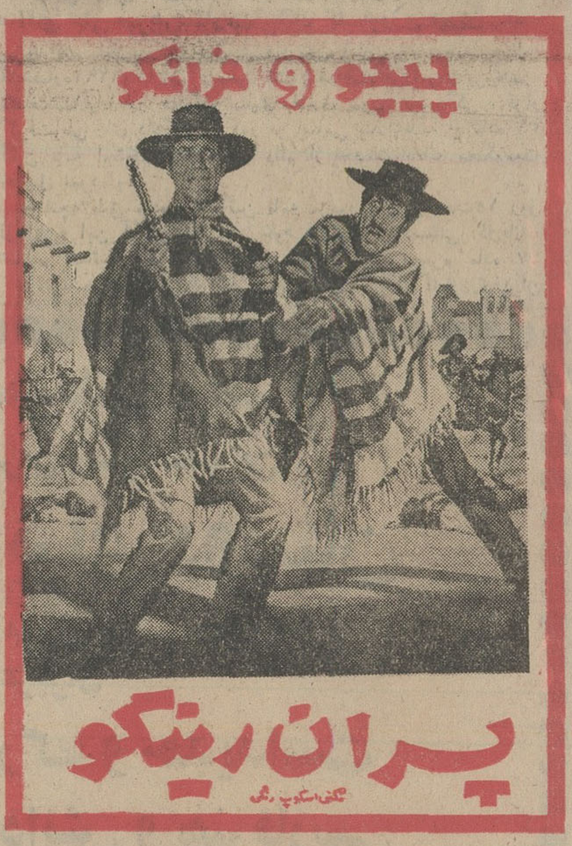

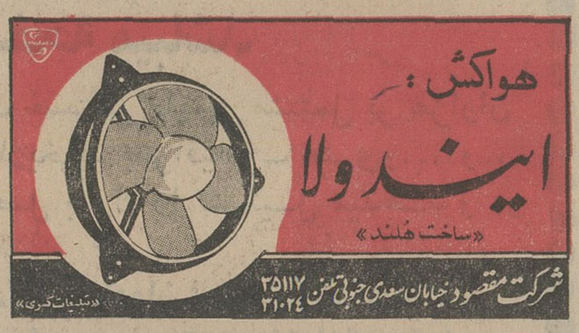

نمایندگی ایندولادر اهواز : کالای خانه فلکه جنب پل

فروشنده کلیه مایحتاج اطفال ازنوزادالی ۱۴ سال
فروشگاه نونهالان
جاده پهلوی جنب تل میامی ترسیده به‌جنگل ساعی تلفن ۶۲۷۶۵۹
جمعه‌ها تاشب بازاست

جناب آقای دکتر طلوعی
پزشك جراح و محبوب بیمارستان شهرستان شهسوار
اززحمات آنجناب در مورد وضع حمل خانم اینجانب متشکر موفقیت بیشتر سرکار را از خداوند متعال‌خواهانم.
شهسوار . اسفندیار هویدا

ازامشب درسینماهای پارامونت

کاپری ـ ایفل ـ پاسیفیك

یك‌فیلم سکسی و پلیسی‌از«ترنس‌یانك» خالق‌آثارجیمز باند

جین مانسفیلد

کارل بوهم و کریستوفرلی

درفیلم

رنگی

سوزان چون آتش

شروع سئانسها درسینما پارامونت ۱۱ر۱۵ ـ ۳ر۳۰ ـ ۵ر۳۰ ـ ۷ر۳۰ ـ ۹ر۳۰ بعدازظهر درسینما کاپری ۱۱ صبح ۳ـ۵ـ۷ـ۹ بعدازظهر و در سینما ایفل ۱۰ـ۱۲ر۳۰ صبح ۲ر۳۰ ـ ۴ر۳۰ ـ ۶ر۳۰ ـ ۸ر۳۰ ـ ۱۰ر۳۰ بعدازظهر و در سینما پاسیفیك ۱۰ر۳۰ ـ۲ـ۴ـ۶ـ۸ـ۱۰ بعدازظهر

بزودی در سینما امپایر

درامی بی‌پرده و گستاخ‌با سوژه‌ای گیرا و شورانگیز

روسانا پودستا
ماکالی نوئل ـ دان آدامز
کریستان مارکان در

سرزمین گناه

ورود اشخاص کمتر از ۱۸ سال ممنوع است

یکی اززیباترین فیلمهای تاریخ سینما

فقط در سینما دیاموند

عمر شریف ـ جرالدین چاپلین ـ جولی کریستی
الك گینس
رود استایگر
در فیلم

برنده ۶ جایزه اسکار

دکتر ژیواگو

رنگی ـ بطریقه ۷۰ میلیمتری باصدای استریوفونیك ۶ باندی
محصول کمپانی متروگلدوین‌مایر DOCTOR ZHIVAGO

روزهای پنجشنبه وجمعه چهارسئانس ۱۰ر۱۵
صبح ـ۲ـ ۵ر۳۰ ـ ۹ر۱۵ بعدازظهر ـ سایر ایام
هفته سه سئانس ۱۱صبح ـ ۴ر۳۰ ـ ۸ر۳۰ بعدازظهر

بجزایام تعطیل هرروز ازساعت ۱۰ تا ۱۲صبح بلیط برای همانروزرزرو میشود.

فرزین یزدی

قنادی نمونه ایست درخیابان روزولت شمالی تلفن ۷۶۳۹۳۶

۴۰ سال قبل درهمین روز

آطلاعات

خرابی راه شیراز وآباده

آقای بامداد ضمن سئوالی ازوزارت فواید عامه راجع‌به راه شیراز و آباده گفت‌این راه‌آنقدر خراب است که حاکم آباده باآتومبیل وپست دولتی ده روزه‌رسیده است سابقامسافر با پالکی وکجاوه حرکت میکرد آذوقه ووسایل برای‌خود همراه میبرد ولی‌حالا بخیال اینکه مدت مسافرت کم‌خواهد بود ذچار صدمات زیاد میشود.

معاون وزارت فواید عامه گفت چون بودجه ساختمان راه‌ها بقدر کافی نبوده اغلب راه ها بطور صحیح ساختمان نشده و همینطور که فرمودند راه بین شیراز وآباده خاك ریزی شده ولی پول نرسیده است که‌سنك ریزی هم بشود ونیمه تمام بافی مانده است.

اعانه مدرسه موسیقی وجنجال

هنگامی که‌بار دیگر لایحه بودجه مملکتی در مجلس مطرح شد، ضمن پیشنهادات واصله پیشنهاد آقای معتضد استرآبادی این بود که‌از بودجه تفصیلی وزارت معارف‌ازاعانه های مدارس قلم ششصد تومان اعانه مدرسه موسیقی حذف شود ونیز ازبودجه مدارس ولایات ماهی ۲۳ تومان اعتبار موسیقی حذف‌گردد و درزمینه پیشنهاد فوق توضیح‌داد که‌بنده وظیفه نمایندگی بلکه وظیفه دیانتی خود میدانم که‌بگویم این پولها بچه‌مناسبت خرج موسیقی میشود (دراین موقع وکلایك‌از جلسه خارج شده ومجلس میرفت از اکثریت بیفتد) (حاج‌میرزامرتضی کرمانی گفت طرفداران موسیقی رفتند) (بعضی ازوکلاگفتند بگذارید صحبت کند جوابش رامیدهیم) آقای استرآبادی گفت خلاصه این قلم نمیدانم برای چیست اگرمدرسه موسیقی را قدری فارسی ترکنیم باید بگوئیم یکعده میروند آنجا تارمیزنند (همهمه وکلا زنك‌رئیس) (روحی‌ـ اگر موسیقی نباشد پس موزیك قشون از کجا است) استرآبادی‌ـ موزیك قشون غیراز این‌است (وکلااینطورنیست) استرآبادی گفت این اعتبار مال مدرسه موسیقی است که مخالف قوانین اسلام است (وکلاخیر) (همهمه زنك رئیس) درهر صورت وظیفه دیانتی من‌بود که بگویم مدرسه موسیقی مخالف با قوانین شرعیه‌استو مجلس حق‌ندارد باین اسم چیزی تصویب نماید (وکلاـجواب لازم نیست رای،رای)

رأی‌گرفتند به‌پیشنهاد فوق قیام کنندگان عبارت‌بودند از آشتیانی ، فیروزآبادی ، حاج‌شیخ بیات و آیت‌الله زاده اصفهانی وخود پیشنهاد کننده.

پیشنهاد مدرس وبودجه وزارت جنك

آقای مدرس پیشنهاد کرد بودجه وزارت جنك استثناء شودوضمن توضیح مفصل خود اظهار داشت این پیشنهاد های زیاد که‌منتهی میشودبه موسیقی که نمی‌دانم لفظش عربی ، یونانی وچیست برای‌این است که‌بودجه تفصیلی مطرح‌شده و هرکس یك‌انگشتی میخواهد تویش بکند این پیشنهاد من که وزارت جنك مجزا شود برای این است که بودجه وزارت‌جنك زودتر ازتمام بودجه‌ها داده شده‌و بهمین جهت من توانسته‌ام سرتاسر آنرا مطالعه وقت نمایم شاید اگر بودجه های‌دیگر راهم همینطور مطالعه میکردم پیشنهاد میکردم مجزا شود ، دراین بودجه هواداره درآن نیست ، یکی اداره هواپیمائی که دنیا دارد روی هواپیمائی میرودوباید نصفو ثلث‌این بودجه صرف هواپیمائی بشود یکی‌هم تشکیلاتی برای پرداخت خسارت بکسانی‌که درجنك عضوی از اعضای بدنشان ناقص میشود یاازدست میدهند، دراین موقع خطاب بوزیر مالیه گفت «شاهزاده چیزی یادداشت نکنید هرچه مینویسی نامربوط است» امابودجه این‌وزارتخانه که‌بالغ‌برده میلیون تومان است یعنی از ۳۴ میلیون عایدات مملکتی ده میلیون آن اینجا خرج‌میشود از اول‌تاآخر بودجه‌را که‌جمع میزنیداز افراد صاحبمنصبان وتااین وافراد اداری تقریبا به۴۰۰ هزار نفر میرسد . این قسمت‌آدم‌ـ اماحیوانش ۱۳ هزار از اسب وقاطر سواری‌ـ گاری وبارکش وغیره است دراینجا نوشته است رختخواب هرفردی سالی چهار تومان(آقاسید یعقوب ـسالی یك لحاف هم سرباز نمیخواهد) مدرس‌ـخیر (آقاسیدیعقوب‌ـشما رختخواب پارسال رادارید؟) (حاج‌آقارضا رفیع ـاین حرفها موردندارد) مدرس‌ـ برای چه موردندارد (رفیع‌ـاین حرفها زمینه فساداست) مدرس‌ـ من فساد میکنم ؟(رفیع‌ـبلی بجدت فساد میکنی) مدرس‌ـ جدم کمرت بزند من فساد میکنم؟(زنك رئیس . همهمه و جنجال وکلا) (رئیس ـوقتی عرض‌کردم مطابق‌ماده ۶۳ نظامنامه صحبت کنند شماآقایان اجازه دادید)مدرس‌ـنمیخواهند، صحبت‌نمیکنم(آقا سیدیعقوب‌ـ لازم نیست شما حرف بزنید شماو دکترمصدق‌فساد میکنید میخواهید فتنه بکنید) (داوفریادادامه داشت ومجلس ازحال انتظام خارج‌شد وآقای پیرنیا رئیس مجلس تنفس‌داد).

(نقل از اطلاعات ، شانزدهم اسفند ماه ۱۳۰۶)

احمد احرار

انتقاد

از کرامات شیخ ما...

اسکاتلندیها به خست معروفند و بهمین جهت برای آنها مضامین زیاد کوك کرده‌اند . گفتند ، اسکاتلندی در آب افتاده بودو چون شنا نمیدانست فریاد میکشید و کمك میخواست کسی بکمك وی رفت و گفت : دستت را بده بمن ، بیابیرون . اما اسکاتلندی التفاتی نکرد . دیگری که شاهد بود جلو آمدوگفت: مگر نمیدانی او اسکاتلندی است و دست بده ندارد . بگو دست مرا بگیر تابگیرد !

در بودجه اخیر دولت ، یك تبصره‌ای بچشم میخورد که‌مطالبات کارمندان ازباب اشتباه محاسبه حقوق‌و مزایای رتبه در سال ١٣٣٢ معلق به تامین اعتبار شده بود . این اشتباه محاسبه را کارمندان نسبتا قدیمی دولت بعد از سالها متوجه شدند وچون دولت حاضر بقبول‌آن نبود ، یکی دو نفر موضوع را احاله کردند بدادگستری و ازدادگستری حکم گرفتند که دولت موظف است مابه‌التفاوت اشتباه حساب رابپردازد. باوجود این‌چون دولت ماهم مثل آن غریق اسکاتلندی دست دهنده‌اش پیش نمیرود ، تاحالاحکم عدلیه‌رااین دست آن دست کرده و حالا هم تبصره‌ای دربودجه گذاشته و طلبکاران راکه حقوق بگیران و مستخدمین خودش هستند حواله سر خرمن کرده‌است .

البته شنیدم در کمیسیون بودجه مذاکره شده و دولت هم قبول کرده که این تبصره حذف شود و بهمین خاطر من نمیخواستم چیزی درین زمینه بنویسم . اما امروز یکی از دوستان تذکری دادکه خیلی جالب است .

ایشان میگفت : بابت این‌اشتباه حساب ، عده‌ای از کارمندان تقریبا قدیمی دولت مبلغی درحدود هفده ، هجده هزار تومان طلبکار میشوند که بعضی ازآنها بازنشسته شده وبعضی شاغلند . نهایت، باوجودآنکه اشتباه تایید شده و هیچکس منکر وقوع آن نیست دولت فقط طلب کسی راقبول میکند که‌از عدلیه حکم بیاورد !

دوست من ، قسمتی از کتاب خاطرات چرچیل را یادداشت کرده و آورده بودکه نشان دهد میان طرز فکر اولیای دو مملکت در رعایت حقوق مردم چقدر تفاوت وجود دارد وآن تکه از خاطرات چرچیل اینست:

یك مرتبه دیگر من بعد از یك حمله هوائی خصم به(مارگیت) رفتم و پس از این که وارد شدیم خصم دوباره مبادرت به‌حمله کردو مارا برای آنکه دچار انفجار بمب نشویم در یك تونل‌جا دادند ووقتی از تونل ، بعد از خاتمه بمباران‌خصم بیرون آمدیم ،دیدیم خانه‌های بسیار ویران گردیده ، اثاثیه مردم نابود ، یازیرآوار دفن شده است.

منجمله یك رستوران براثربمباران از بین رفته بود وهرچه ظروف‌واثاثیه‌درآن رستوران بود محو گردیده صاحب رستوران وزن او وشاگردهایش از فرط تاثر گریه میکردند، چون وسیله تحصیل معاش از دست آنها بدر رفته بود .صاحب رستوران می‌گفت که‌اثاثیه آنجا را در ظرف بیست سال تهیه کرده و چگونه خواهد توانست‌بعد از این باردیگر برای رستوران خود وسائل تهیه کند.

من باو گفتم: غم‌مدار، زیرا من از محل بودجه دولت خسارت شما را خواهم پرداخت وی وزنش‌و شاگردهاخوشوقت شدندودرحالی که‌من از مارگیت برمیگشتم طرحی راتهیه نمودم‌که در تمام‌کشور نسبت بهمه افراد قابل اجرا باشد.

ماهیت طرح مزبور این بود که هرکس اموال خودرا براثربمباران خصم از دست بدهد خسارت وارده برخود را از دولت خواهد گرفت وطبعا آنهائی که از آغاز جنك اموال خودرا اعم از منقول و غیر منقول از دست داده‌بودند مشمول آن‌طرح‌می‌شدند. زیرا عقلائی نبودبعداز آنهمه تلفات و خسارات که برمردم وارد آمده مابگوئیم که تنها از امروز خسارات وارده قابل پرداخت است!

مقصود دوست ما این بود که وقتی اولیای دولت‌برای حقوق مردم حرمتی قائل باشند بهانه ودبه نمیکنند که‌مثلا اگر امری بنفع خودشان بود آنرا بتاریخ مقدم منظور دارند ،اگربنفع مردم بود بتاریخ موخرقبول کنند آنهم‌باهزار اشکالتراشی .

اشتباهی شده که تقصیرش متوجه دستگاه دولت‌است و حق‌این بود وقتی اشتباه روشن شد دولت خودش در مقام جبران آن برآید. ولی دستگاه مجریه ماکاری میکند که کارمندش برود برای احقاق حق‌خود به عدلیه متوسل شود وعدلیه‌هم‌که حکم میدهد بازبهانه‌می‌آورد ومیگوید هرکدام از کارمندان علیحده بروند ، این پیچ‌وخم خسته کننده تشریفات را نفر به‌نفر طی کنند و تك‌تك حکم‌حاکمیت بگیرندو بگذارند توی جیب بغلشان تاروزی که دولت خرمنش رابردارد وموعد ایفای وعده‌های سرخرمن فرا رسد !

نتیجه اینکه بنده‌شنیده‌ام عده‌ای دلال وواسطه این میان پیدا شده‌اند ، از کارمندان دو هزار تومان‌میگیرند که‌بروند برای آنهاز محکمه حکم بگیرند وکارچاق کن‌های‌دیگری‌پیشنهاد کرده‌اندکارمندان ذینفع چیزی رویهم بگذارند وبه‌آنها بدهند تابروند با دوز وکلك‌هائی که خودشان میدانند موانع‌را برطرف وراه پرداخت این‌مطالبات راهموار کنند .

در حالیکه دولت میتوانست همان روز اول دو کلمه بکارمندان خود بگوید طلبتان را قبول‌دارم و ماهی دوعباسی روی مواجبتان سرشکن وپرداخت میکنم تاتمام بشود ونه‌احتیاج بود باینکه‌عدلیه دولت رامحکوم کند، نه لزومی داشت کارمندان دولت در عدلیه برای گرفتن حکم علیه دولت راه بیفتند ،نه‌تبصره بودجه کارمندان را عصبی میکرد ، نه‌مجبور میشدند تبصره را بعد از اثرات سوئی که گذاشت از بودجه بردارند و نه فرصت موجبات کلاشی ودلالی بنفع کارچاق‌کن وواسطه فراهم میگشت تافردا کارمندان دولت بنشینند و برای دیگران تعریف کنند که چگونه حقوق خودرا بدست کارچاق‌کن از دولت گرفتیم !

درکشتارمرغ هم شهرداری نظارت کند

در کشتارگاه تهران ، اینطورکه معلوم است بازرسانی از طرف‌بهداری شهرداری گمارده شده‌اند که درامر کشتار نظارت مینمایند و سلامت گاو وگوسفند را تحت نظر میگیرند ولی متاسفانه کشتار مرغ و جوجه ، این وضع‌را ندارد و آنانکه مرغ و جوجه کشتار میکنند ، اینکار را دلبخواه انجام میدهند و برای خریدار مرغ‌و جوجه کشته این توهم را پیش‌می‌آورد که مبادا این پرنده‌ها مریض بوده باشند وبرای سلامت مصرف کننده ضرر داشته باشد. چند شب قبل هم خبری داشتیم که عده‌ای‌پس ازخوردن گوشت مرغ‌مسموم شده‌اند ، برای اینکه مصرف کنندگان بتوانند با خیال راحت گوشت مرغ‌و جوجه را مصرف کنند،مامورین بهداری‌شهرداری بایستی موظف‌باشند در امر کشتارآن نظارت کامل بنمایند و همانطور که لاشه گاووگوسفند رامهرمیزنند مرغ وجوجه وخروس کشته راهم با مهر مخصوص که سلامت آنرا تائیدکند ممهور نمایند.

حسین محمدی

شکایات مردم

ما را بیمه کنید

کارگران چاپخانه اعتراف بابل‌طی نامه‌ای مینویسند : در صورتیکه بیش ازیکسال است‌دراین چاپخانه خدمت میکنیم هنوزازمزایای بیمه‌های‌اجتماعی استفاده نمیکنیم .هرچه بمقامات‌مسئول چاپخانه‌مراجعه کرده‌ایم‌نتیجه‌ای‌نداده، از اداره بیمه‌های اجتماعی در بابل تقاضا داریم یکنفر بازرس بفرستند وتکلیف کارگران این چاپخانه را مطابق قانون روشن کنند.

مسیب صلحتی ـ ایوب قیومی ـ محمدعلی خواجه حسینی

ما همدردیم

نامه‌ای بامضای کارمندان اداره ثبت اسناد اراك رسیده که مینویسند : آقایان مهندسین هنرستان صنعتی اصفهان نوشته‌اند که «مرکز بفکرما نیست وحق قانونی مارا نمیپردازد» بایستی عرض کنیم که مرکز نه‌تنها بفکر شمانیست بلکه‌بفکرما هم‌نیست، مثلا اداره ثبت اسناد در مرکز بکارمندان خود ماهانه مبالغی بعنوان اضافه‌کار و کمك هزینه میپردازدولی همین کارمند درشهرستان اگر شبانه روزهم کار کند کسی بفکرش نیست، بنابراین چون آقایان در تبعیض باما مساوی هستند ، نباید گله‌ای داشته باشند.

کارمندان ثبت اراك

حقوق بازنشستگان ترمیم میشود

کارمندان بازنشسته کشوری تنها دسته‌ای هستند که دولت اصلا به فکر آنان نیست ، این مرد معمر و جوانی خودراپشت سر نهاده‌اند و اکنون با یك عائله کثیر فقط نهصدو پنجاه تومان ،حقوق میگیرند . اگر مخارج برای عضو شاغل است . همان‌مخارج برای بازنشسته هم وجود دارد ، بنابراین چرا بایستی عده کثیر بازنشستگان باحقوق تندرغازززندگی کنند ، از مقامات مسئول تقاضا میشود فکری هم بحال این طبقه بنمایند که به افتخار بازنشستگی نائل شده‌اند !

تبریز ـ غفار رزین کفش

تلفن ٧٦ بفروش میرسد
طالبین به شماره ٦٣٥٨٩٦ مراجعه فرمایند .
١٣-١ آ-٣٤٢٨٥

گفتگوی تلفنی با ٣٠٠١٠

اهالی محترم تهران هر روز بعد ازظهرها از ساعت ٦ تا ٧/٣٠ میتوانند تلفنی دردلها و گرفتاریها و شکایتهای خود را باما در میان بگذارند

* دردسر

من یك‌پرستار شاغل خدمت در وزارت‌بهداری‌هستم چندسال است که وزارت بهداری اعلام می‌کند که مابکارمندان خود معادل یکماه حقوقشان را عیدی میدهیم ولی من که یك پرستار هستم‌تابحال رنك‌عیدی‌رااندیده‌ام شوهر من هم فکر می‌کند من همه ساله عیدی را میگیرم وباو نمی‌گویم!حال‌که وزارت بهداری به‌پرستاران عیدی نمی‌دهد اعلام هم نکند وبرای آنها دردسر ایجاد ننماید.

بدری ـ ایقانی

* فرا میگیرد

قریب سه‌ماه است که‌شرکت تلفن کوچه رامسر واقع در خیابان توتونچی‌رابرای کابل‌کشی کنده‌و بدون آنکه نقاط کنده شده را دوباره آسفالت نماید کوچه را بحالت خود گذاشته و رفته و بمحض کوچکترین بارندگی این کوچه بصورت باتلاقی در می‌آید که عبور ومرور در آن‌دشوار میگردد گذشته از همه این مکافات‌وقتی باران می‌آید آب داخل نقاط بدون آسفالت میشود و رطوبت دیوار اطاقهای جنب کوچه رافرا میگیرد .

اهل محل

* خدمتگزاران

درسال ١٣٣٧ وزارت‌آموزش‌و پرورش عده‌ای را با تصدیق ششم ابتدائی با سیکل بعنوان خدمتگزار شاغل به تدریس استخدام نمود این عده در مدت ٨ساله تدریس تجربه کافی در مورد تدریس‌وشیوه کلاسداری آموخته‌اند ولی‌در قانون جدید استخدام فکری بحال آنها نشده واین عده را جزو خدمتگزاران جزء بحساب آورده‌اند !

آموزگار

* مابه‌التفاوت

یکسال‌ونیم پیش دولت اعلام کرد که‌حقوق‌لیسانسیه‌های‌اداری معادل حقوق مهندسین خواهد شد این قانون اجراهم شد ولی تابحال از مابه‌التفاوت آن‌خبری نشده است.

پوران ابطحی

* نامه

یك‌نامه از چهارراه‌حسن آباد به‌خیابان فرح جنوبی در تاریخ ٣٠/١١/٤٥ پست شده که در تاریخ ٩ اسفند ماه بدست من رسیده با چنین وضعی که‌یك نامه شهری ٩روز در راه‌باشد حتما نامه ازشهری به‌شهردیگر یکماه واگر نامه‌برای خارج از کشور باشد سه ، چهار ماه‌بعد بدست گیرنده میرسد .

دکتر فلاح

اضافه حقوق میخواهیم

در دهساله اخیر دوبار حقوق‌قضات افزایش یافته که البته کسی حسودو بخیل نیست، ولی آیا کارمندان‌اداری دادگستری حق دریافت اضافه حقوق ندارند، آیاآنان‌در دستگاه‌دادگستری خدمت نمیکنند ویا اینکه ایندسته از کارمندان‌دارای‌زندگی مرفه‌هستند؟

عباس ملك‌زاده تبریزی

درختکاری شهرداری !

امر شهرداری ... که در خیابان های تهران درخت‌کاری می شود ، از خیابان ژاله رد شدم ، فقط چند درخت جلوی ساختمان تلویزیون آموزشی غرس کرده‌اند که آنهم‌برای خالی نبودن عریضه است ،میخواستم از شهرداری خواسته شود وقتی می خواهد چند اصله درخت درچندخیابان مورد نظر بکارد چرا میگوید «خیابان های تهران درختکاری میشود» یا گفته خودرا اصلاح کند و یا این که بگفته خود عمل نماید .

رهگذر

درداد‌گستری عیدی‌نمیدهند!

طبق دستور نخست‌وزیر بهریك از کارمندان دولت در تهران یکماه ودر شهرستانها ١٥ روز عیدی میدهند ، ولی این دستور در وزارت دادگستری که بایستی بحق این دستور رامو بمو اجراء کنند اصولا توجهی نمیشود و از این بابت یکدینار بکارمندان پرداخت نمیشود.

امیر گیلانی

المثنی گواهی رانندگی

ششماه قبل جهت صدور المثنی گواهینامه رانندگی‌ام که از تهران صادر شده بود باداره راهنمائی و رانندگی مراجعه کردم ، ششماه طول کشید تاگواهی نامه‌رابگرگان‌فرستاده‌اند تابنده حقیر آنرا انگشت بزنم و حالا دو ماه است که به تهران برگشته و هنوز عودت نگردیده . میخواستم از مقامات راهنمائی و رانندگی تقاضاکنم که گواهی نامه را زودتر ارسال‌فرمایند

شرکت تلفن گرگان ـ فریدون‌رزم‌آراء

شرکت صنایع حرارتی
مرکز فروش مناسبترین لوازم
شوفاژ ـ تهویه مطبوع ـ برق
بلوار شماره ١٦٦ تلفن ٦١٣٣٦٥ ـ ٤٢١٥٥ ـ ٤٧٠٧٧ ـ ٤٧١٥٦

جدول کلمات متقاطع شماره ٣٤١١

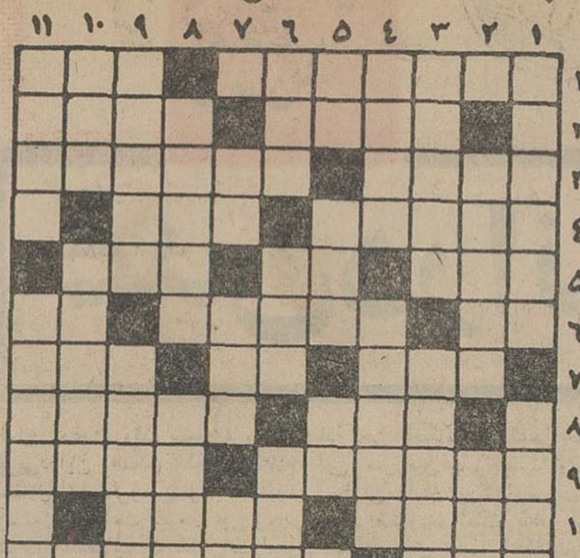

افقی: ١ـ انکه وجودش وابسته به وجود دیگران باشد ـ ازخود درخت است ٢ـ سیاه و دراز چون زلف دلدار ـ آهنگساز فرانسوی که پدر باله جدید لقب گرفته است ٣ـ قطعه‌گوشت ـ عالم قناعت استو آسان گرفتن امور ٤ـ همه برای فراهم‌آوردن آن برای خویش درتلاشند ـ ازپیوند عده‌ای سلول‌همکار وهمانند بوجود می آید ٥ـ قاتقی فراهم آورید تا خالی نباشد ـ برادر ـ بوسه پیرزن چنین کند ٦ـ پول ژاپن ـ کوزه‌ای برای شراب ـ مغز ٧ـ در موسم بهاران‌بیشتر به گریه می‌افتد ـ از آفات‌محصول وخانم ـ آقا ٨ـ واحدی از زمان ـ از اقسام ابرو ٩ـ کاری که بهرحال برای انجامش گوش لازم است ـ در دم آخر میگویند ١٠ـ تعظیم و تواضع ـ گریه ١١ـ بیسواد ـ آنچه دیدنش دیده را خوش آید .

عمودی : ١ـ میگویند برای خوشبخت شدن باید آن را عوض کرد ـ برادر ٢ـ فرهنگستان بجای هادی انتخاب کرده بود ـ وسیله مبارزه با بسیاری امراض واگیر ٣ـ اگر با گل نباشد با سبزی خوردن است ـ نوبر بهار ٤ـ کمدی‌جاودان دانته ـ سکون و سکوت ٥ـ زد ؟ زده باشد ! ـ سال ها مانده است تا شیخ شود ـ حرف نفی ٦ـ خاطر ـ با همه سنگینی به رقصش آورده‌اند ـ اخوی ابوی ٧ـ رودخانه‌ای در اروپا ـ خوب بود و حالش بهم خورد ـ اولی سه نقطه از دومی کم دارد ٨ـ خانه‌اش در قدیم جائی برای توقیف و شکنجه بود ـ سوگواری ٩ـ از لباس های زنانه قدیمی ـ دراین عصردرهمه شئون زندگی بشری رخنه کرده است ١٠ـ زخمی بر چهره مردان ـ از عناوین ضعیفه بود ١١ـ اگر درمیان نباشد خریدار و فروشنده کارشان چه خواهد بود ؟ ـ یك پای معامله .

حل جدول شماره ٣٤١٠

آگهی ابلاغ رای دادگاه بدوی اداری
به آقای علی مبرهن کارمند بانك کشاورزی ایران

پیروآگهی ابلاغ کیفرخواست دادستان اداری مندرج درروزنامه های‌شماره ٦٢٩١ و ٦٣٠٧ رسمی کشور شاهنشاهی ایران پرونده تخلف‌شماغیابا در دادگاه بدوی اداری مورد رسیدگی قرار گرفت‌وطی رای دادگاه مذکور بر اساس بند ٤طبقه ج ماده ٣١ آئین نامه استخدام به‌انفصال دائم از خدمت بانك محکومیت حاصل نموده‌اید.

چنانچه طبق ماده ٤٦ آئین نامه مزبور پس از مدت١٥ روز از ابلاغ این آگهی اعتراض خود را بدفتر دادستانی کل‌بانك تسلیم ننمائید رای صادره قطعی و بارعایت تبصره ماده ٤٧ آئین‌نامه نامبرده قابل اجراء می‌باشد. بانك کشاورزی ایران

اطلاعیه
محل جدید شرکت ساختمانی بالاست بامسئولیت محدود . تهران خیابان شاهرضا مقابل دبیرخانه دانشگاه . پلاك ٣٠٨ تلفن ٦٦٩٧٧

مژده بزرگ بعموم هموطنان محترم
مناسب‌ترین ـ ارزنده‌ترین ـ مفیدترین وسودمندترین
هدیه‌وکادو ـ برای‌دوستان
آشنایان وخانواده‌های‌محترم ـ دانش آموزان ودانشجویان عزیز وعموم مسافرین محترم وعزیزان
یکجلد دائرةالمعارف بزرگ و جدیداست
بنام گنجینهٔ فرهنگ ـ دانش و هنرفارسی
١٣١٦ صفحهٔ میباشد
که امروز پس از ماهها و هفته‌ها زحمات خستگی ناپذیر مشتمل بر هزاران مطالب جامع وریشه‌دار ـ علمی ـ ادبی ـ تاریخی ـ جغرافیائی ـ هنری‌و... و... باضافه ٨ قطعه نقشه بزرگ که خود یك اصل بزرگ را تشکیل میدهد و دو تشریح بدن رنگی .
تالیف عبدالحسین سعیدیان بامقدمه دکتر شادمان استاددانشگاه‌منتشر شد . این گنجینهٔ نفیس را می توانید فقط به‌بهاء(٥٦ تومان)ازکلیه کتاب‌فروشیهای معتبر تهران‌وشهرستانهاابتیاع فرمائید .
مرکزپخش چاپ‌وانتشارات رسولی
تهران شاه‌آباد روبروی سینماسعدی تلفن ٣٣٥٧٧

کاباره دانسینك
خانه خیام هزار و یکشب
بزودی
مشهورترین‌خواننده‌آمریکائی‌از لاس‌وگاس

جانیس پرییور
رقص عربی رقاصه معروف لبنان
جاه جاه
معروفترین‌ارکستر‌ایتالیائی به‌ـپه فلاوی
وسایر برنامه‌های دیگر آتراکسیون و بالت
خیابان تخت‌جمشید ایرانشهر شمالی١١٩
رزرومیز باتلفن ٤٦٨٢٦

آگهی مجمع عمومی فوق‌العاده

مجمع عمومی فوق‌العاده شرکت سهامی ریسندگی و بافندگی فروغ‌بخش ساعت ٥بعداز ظهر روز پنجشنبه هیجدهم اسفند ماه یکهزارو سیصدو چهل‌وپنج در محل شرکت واقع در دهستان غارو فشاخویه دهکده شاه‌آباد بخش ١٢ تهران تشکیل میگردد از کلیه صاحبان سهام دعوت میشود که درروزو ساعت‌مقرر برای حضور درجلسه مجمع عمومی حضور بهمرسانند .

دستور جلسه :
١ـ تقلیل سرمایه شرکت .
٢ـ تغییر نام شرکت .

هیئت مدیره شرکت سهامی ریسندگی و بافندگی فروغ‌بخش
آ-٣٤٣٥٥

تبریکات

جناب آقای فرخ‌نیامدیرکل محترم آموزش‌وپرورش استان‌مرکز حسن‌انتصاب آقای منصوریان رابریاست آموزش‌وپرورش ناحیه ١١ وآقای حسین عرفانی را بمعاونت‌آن بخش به‌آنجناب تبریك عرض مینماید.

رئیس‌سازمان پیش‌آهنگی‌شمیران ـضیاءالدین سهرابی
آ-٤٩٢٩٠

جناب آقای پیرزاد عضورسمی وسرپرست‌اداره امور اتحادیه های صنفی‌اطاق‌بازرگانی

انتخاب مجدد حضرتعالی را به عضویت هیئت مدیره اطاق بازرگانی تهرا ناز صمیم قلب تبریك عرض نموده و توفیق بیشتری را با راهنمائی وارشاد جنابعالی برای اتحادیه های‌وابسته باطاق بازرگانی آرزومندم.

رئیس اتحادیه های واردکنندگان وفروشندگان موتورسیکلت دوچرخه ولوازم (حاج محمدکریم تبرك)

نمایشنامه «طعم عسل»

اثر شلاك‌دلانی
توسط تئاتر کوچك تهران .
عباس‌آباد انجمن ایران و آمریکا
فرداچهارشنبه ١٧ اسفند ٣٠ر٨ شب

قابل‌توجه مهندسین‌مشاورمقاطعه‌کاران و مؤسسات چاپ نقشه

سری جدید ماشینهای چاپ نقشه نوع‌اوسه (بدون آمونیاك) رسید .
شرکت سهامی نوراد ـ خیابان شاهرضا ـ ١٥٦ـ نزدیك کالج تلفن ٦٦٣٣١ ـ ٤٠٣٣٩

زهر زنبور ضد تشعشعات اتمی

• دانشمندان دریافتند زهر زنبور عسل سپری در برابر تشعشعات اتمی ایجاد میکند

مجله «مهندسی شیمی» یکی از نشریات امریکا گزارش میدهد که اخیرا دانشمندان امریکائی موفق به کشف یکی دیگر از اسرار طبیعت شده‌اند که بسیار مهم است . این دانشمندان پس از تحقیقات زیادباین نتیجه رسیده‌اند که زهر زنبور عسل دارای خاصیتی است که میتواند در بدن انسان سپری در مقابل تشعشعات اتمی ایجاد کند . دانشمندان هنوز نمیدانند که چگونه زهر زنبور که ترکیبی از مواد سمی انزیم ها وبعضی مواد شناخته‌نشده‌است میتواند انسان را در مقابل تشعشعات حفظ کند .

آنچه محقق میباشد این است که پس از تزریق این ماده جدیدبه‌موش های آزمایشگاهی ۸۰ درصد از یك گروه از موشها که در معرض تابش ۸۴۵ رونتکن اشعه ایکس قرار گرفته بودند جان سالم بدر بردند و حال آن که تعدادی موش دیگر که تزریق نشده بودنددر مقابل تابش این اشعه دوام نیاوردند و همگی مردند .

عبور از پنج قاره

چکی به مبلغ ۴۳۵۰۰۰ دلار از یکی از بیماران خود دریافت کرد که بعنوان هزینه اقامت او در بیمارستان‌پرداخت شده بود . باید گفت که این در نوع خود بزرگترین صورت هزینه‌ای‌است که یك بیماربه تنهائی به بیمارستانی پرداخت کرده است .

مقامات بیمارستان در اینموردداظهار داشتند که این مبلغ توسط یك نفر میلیونر امریکائی اهل کانزاس که مدت ۱۹ سال در بیمارستان اقامت داشته و در بهار گذشته در سن ۹۸ سالگی در گذشته تادیه گردیده‌است.

بیمار مزبور در سال ۱۹۴۶ بمنظور معالجه شانه خود که آسیب دیده‌بود وارد بیمارستان شدو پس ازمعالجه آنقدر از سرویس بیمارستان و از طرز پذیرائی آنها خوشش آمد که‌مدت ۱۹ سال تمام در آنجا زندگی کرد .

* ۱۹سال در بیمارستان

اخیرا بیمارستان کانزاس‌درامریکا

پاپای آنچه در جهان میگذرد

* پنی‌سیلین وکرم خوردگی دندان

بهر بچه‌ئیکه دچار روماتیسم حاد مفصلی‌میشودچندین سال و حتی تادوران بلوغ‌ماهی یك یاچندآمپول پنی سیلین تزریق میشود تا دچار عوارض قلبی بیماری نگردد.پزشکان نیویورکی متوجه شده‌اند که میزان کرم خوردگی دندان دراین بچه‌ها پنجاه‌درصد کمتر ازآنهائیست که‌پنی‌سیلین درموردشان بکار نرفته چون مبتلا بروماتیسم‌نبوده‌اند .

بدین ترتیب معلوم شده که‌پنی‌سیلین جلوی کرم خوردگی دندان رامیگیرد .

* هورمن و شعور

زیست شناسان انگلیسی باتجربه روی حیوانات دریافته‌اند که تزریق‌هورمون هیپوفیز بحیوانات‌ماده باعث میشود که‌در فرزندان آنها بوزن مغز ۱۷ در صد وبتعداد سلولهای عصبی ۶۰درصد افزوده شودو چون «شعور»بستگی بتعداد سلول‌های‌عصبی مغز دارد شاید بتوان بدین‌وسیله «شعور» رازیاد کرد .

سیانس‌اوی

مد تهران در لندن

بمناسبت افتتاح‌سالن‌جهانی «پلاستیك» درلندن طراحان‌مد چهارنوع پیراهن زنانه ویك لباس‌خواب مردانه‌ازپلاستیك تهیه کرده ودرمعرض‌تماشای ده‌هزار نفر قرارداده‌اند لکن‌از میان تمام این مد ها پیراهنی که‌نام «مد »تهران دارد بیشتر مورد توجه قرار گرفت .

دراین عکس ازچپ‌براست ۱ـمد «قادسیه » ۲ـ پیراهن خواب برای‌مردان۳ـ«تروآی» ۴ـ کارنابی ۵ـ تهران مدتهران را دوشیزه «آماندا» نمایش داد .

بطوریکه ملاحظه میکنید مدتهران باپولك های‌پلاستیك تهیه‌شده .

عکس‌از : خبرگزاری فرانسه

آگهی استخدام

نیروی دریائی شاهنشاهی بمنظور تکمیل کادر درجه‌داری خود تعدادی داوطلب واجد شرایط زیرجهت تحصیل دوره‌های فنی والکترونیك درخارج‌ازکشور استخدام مینماید داوطلبین‌میتوانند همه روزه جهت ثبت‌نام و اخذ اطلاعات بیشتر برکن یکم ستاد نیروی‌دریائی شاهنشاهی‌واقع درخیابان‌پهلوی- دوراهی یوسف‌آباد مراجعه نمایند .

۱ـ تابعیت ایران

۲ـ داشتن صحت مزاج برابرگواهی بهداری نیروی دریائی شاهنشاهی و تناسب اندام قد حداقل ۱۶۵ سانتیمتر .

۳ـ گواهی حسن پیشینه

۴ـ سن‌کمتر از ۱۸سال و بیشتر از۲۴سال نباشد (دارندگان برك خاتمه خدمت زیر پرچم مقدم خواهند بود)

۵ـ دارا بودن گواهینامه پنجم متوسطه (شعبه‌ریاضی یاطبیعی وهمچنین‌فارغ‌التحصیلان هنرستان صنعتی‌رشته‌های،برق،مکانیك ، درودگری) ودانستن زبان انگلیسی دارندگان دیپلم کامل‌متوسطه ارجحیت دارند .

۶ـ متدین بیکی‌از ادیان رسمی (مسلمان ـمسیحی ـکلیمی ـ زردشتی) .

۷ـ سپردن تعهد خدمت در نیروی دریائی شاهنشاهی برابر مقررات و قانون استخدام نیروهای مسلح شاهنشاهی‌الف ۱۰۳۶۲ ۱ـ۳ آ ـ ۴۹۱۶۶ نیروی دریائی شاهنشاهی

زن‌واتومبیل

* زنان چه نوع اتومبیلی‌را می پسندند ؟

* زن بمراتب بهتر از مرد رانندگی میکند

در بیشتر کشور های اروپا وآمریکا «زن»و «اتومبیل» یکدیگر را «فتح» کرده‌اند. زنها راننده تاکسی ، کامیون ، اتومبیل شخصی ووسایل نقلیه جهانگردی هستند و حتی در مسابقات اتومبیلرانی شرکت می کنند .

مردها هنوز هم معتقدندکه زنها رانندگان خوبی نیستند ولی‌شرکت ها ی‌بیمه بادلیل و رقم این‌ادعارا کاملارد می کنند :

تعداد تصادفات زنهابه نسبت هم کمتر از تصادفات مرد هاست وهم شدت و وخامت کمتری دارد .

مرد ها در رانندگی بفکر قدرت و سرعتو کارآمدی موتور هستند وزنها قبل از هر چیز بامنیت ، آسایش و ظرافت در رانندگی‌می اندیشند .

همین اختلاف باعث‌شده که‌کارخانه های اتومبیل سازی در صددعرضه «انواع‌زنانه» محصولات خودبرآیند دراین انواع بیشتر ظرافت ، آسایش و امنیت در نظر گرفته میشود یعنی آنچه بیشتر موردتوجه زنهاست .

راندن این مدلها آسانست . زنها در موقع خرید اتومبیل‌توجهی به موتور ندارند اما صندلیها رابدقت نگاه می کنند و در مورد ترمز سئوال هائی مینمایند . رنك و صورت ظاهر هم که نقطه‌چشم‌گیر برای زنها هستند .

اقداماتی که دراین زمینه انجام میشود از اینقرارند . هر کدام از اینها ابتکار یکی از سازندگان اتومبیل هستند .

ـصندلی ها بنحوی تغییر داده می شوند که باساختمان بدن زن‌تطابق داشته باشند

ـدستگاه گرم کننده اتومبیل حتی بعد از خاموش کردن اتومبیل هم کار می کند .

ـبرای‌خانم هائی که هفته‌ئی دو سه بار بیشتر به خرید نمی روند وباید اتومبیل جای کافی داشته باشد نیزتسهیلاتی درنظرگرفته شده است.

قهوه جوش‌وپنکه ویکنوع«سشوار» هم تهیه شده‌اند که‌میتوان آنهارا رو ی‌اتومبیل نصب کرد تاخانمها راحت باشند .

سرویس مخصوص خبرگزاری فرانسه

بدینوسیله از زحمات سرکاران **سروان‌ایمانی** کلانتر محترم پنج الف آگاهی وستوان صیرفیان که در پیداکردن اتومبیل اینجانب نهایت جدیت را نموده‌اند تشکر و از ریاست معظم شهربانی استدعا دارد نامبردگان فوق‌را تقدیر و تشویق فرمایند .

قدرت‌الله صادقیان

بشرط چاقو

با اطمینان بمرغوبیت کالای خود بشرط‌چاقو میفروشیم

ایده

از

گراندوشس

Grande Duchesse

محصولات شرکت سهامی جوراب را خریداری‌فرمائید

رمئو

Romeo
Styled for
DURABILITY & COMFORT

عالیترین پیراهن بشور و بپوش مخصوص شیك‌پوشان از پارچه تریلین‌که‌همیشه شکل اصلی‌خودراحفظ‌میکند

رمئو

انواع زیر پوش و شورت برای آقایان ـ جوانان خردسالان

دوشس

زیرپوشهای نایلونی دوشس اندام بانوان را دلپذیر وزیرپوشهای نخی‌دوشس برای‌حفظ بهداشت آنهااست شورت‌بهداشتی‌دوشس سلامتی بانوان را تامین‌میکند.

دوشس در طرحها و اندازه‌های مختلف

گراندوشس مخبرالدوله تلفن ۳۹۳۲۷

نمایشگاه و فروشگاه شرکت سهامی جوراب

گام

گیسوی

کوماچی

صد در صد طبیعی

KOMACHI
100% human hair
ساخت بزرگترین
کارخانه صادر کننده
گیسوبه کشورهای دنیا

گیسوی کوماچی

* صد در صد طبیعی از موی‌انسان
* بافرم و بافت منحصربه فرد
* بلند ـ متوسط ـ کوتاه دارنگهای جالب
* مورد استفاده هنرپیشگان هالیوود وسایرکشورها
* قابل شستشو ـ فر دادن ورنك نمودن مانند گیسوی خودشما
* با قیمت غیر قابل‌رقابت

خانمهائیکه مدتی در یکی از کشورهای اروپا و آمریکا بوده‌اند از شهرت و محبوبیت گیسوی کوماچی‌اطلاع کامل‌دارند

نماینده انحصاری :

شرکت پاپیتال
خیابان شاه
پاساژآلومنیوم‌طبقه۱۱
تلفن ۶۵۲۴۲

نمایندگان‌شهرستانها:
آبادان ستاره‌آبی
مشهد فروشگاه ونوس
وکرمانشاه‌فروشگاه‌پروین

گام

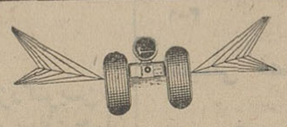

اتوسرویس و تعمیرگاه فولکس‌واگن تهران

زیر نظر متخصصین کار آزموده بسرپرستی استادابراهیم گودرزی همیشه حتی روزهای تعطیل (جمعه‌ها و غیره) برای خدمت‌بشما وتعمیرهرنوع اتومبیل که داشته‌باشید آماده‌اند.

دروازه شمیران خیابان مازندران ـ تلفن ۷۵۷۲۶۲

پذیرائی عید نوروز با محصولات داداش زاده

انواع لوکس توفی دکره ای ـ ذنیلی ، لوکس کارامل مغزمربائی وسایر

محصولات مرغوب داداش زاده بی نیاز از تعریف .

محصولات داداش زاده مورد اعتماد همه .

اطلاعات

راهنمای نیازمندیهای شما تلفن: ۳۱۵۳۳

استخدام

به یکنفر وارد
بامور لحیم‌کاری و مونتاژ رادیو نیازمندیم تلفن ۳۹۸۴۴

تعمیرکار و متخصص
رادیو و تلویزیون استخدام میشود تلفن ۴۰۰۷۴

بدونفر جوان که دارای
اطلاعات عملی در فن عکاسی و گواهی‌نامه رانندگی باشند جهت ویزیتوری نیازمندیم معافی نظام وظیفه و یا برگ خاتمه خدمت ضروری است ضمنا حق تقدم باکسانی است که آشنائی کافی بزبان انگلیسی داشته باشند لطفا براهنمای شماره ۴۹۷ اطلاعات مکاتبه کنید.

بچند نفر فروشنده
زن و مرد که سنشان کمتر از ۳۰ سال باشد و ششم تا کلاس نهم تحصیلکرده باشند برای فروشندگی در سوپر - مارکت نیازمندیم.
خیابان نادر شاه شماره ۵۰

ویزیتور باسابقه
یکنفر ویزیتور وبازاریاب باسابقه با ضامن معتبر که گواهینامه رانندگی داشته باشد با حقوق مکفی استخدام میشود. طالبین با ذکر مشخصات و میزان درخواستی حقوق به صندوق پستی ۴۳۴ مراجعه فرمایند.

آگهی استخدام
هواپیمائی ملی ایران جهت تکمیل کادر متخصص فنی عده‌ای متخصص فنی و مکانیک هواپیما در رشته های بال و موتور - هیدرلیک - دستگاه های تهویه Trouble Shooting الکترونیک و برق طبق شرایط زیر استخدام مینماید.
۱- تابعیت ایران
۲- سن بیشتر از ۴۰ سال نباشد.
۳- دارا بودن پایان نامه یا برگ معافی از نظام.
۴- آشنائی بزبان انگلیسی.
۵- حداقل تحصیلات دیپلم یا معادل آن.
۶- حداقل دوسال سابقه کار دریکی از رشته های فوق روی هواپیما های دی سی ۳ دی سی ۶ جت بوئینگ ۷۲۷ یا ۷۰۷
کسانی که دارای گواهی‌نامه (FAA) A and P میباشند حق تقدم‌خواهندداشت.
داوطلبان همه روزه از ساعت ۱۲ تا ۱۴ بجز روز های تعطیل با در دست داشتن دو قطعه‌عکس ۴×۶ سوابق تحصیل و مدارك خدمتی بشعبه استخدام واقع در چهار راه مخبرالدوله کوچه بانك تجارت خارجی مراجعه فرمایند
۱-۲۰ آ-۳۷۸۴۰

یك شرکت تولیدی احتیاج
به استخدام یك نفر ماشین نویس با سابقه زن یا مرد که از عهده بایگانی هم برآید دارد داوطلبان به تلفن ۹۶۹۷۳۹ و ۴۹۶۵۰ رجوع نمایند.

یك بانوی با سواد
برای مطب تمام روز نیازمندیم تلفن ۵۱۱۷۲
۱-۲ آ-۳۲۴۳

چند نفر ویزیتور مرد
که درمعرفی و فروش روغن موتور و گریس سابقه و آشنائی داشته ودارای تضمین باشند باحقوق کافی استخدام میشوند.
تقاضای خودراباذکر سابقه کار و میزان تحصیلات به آدرس تهران - صندوق پستی ۳۳۸ ارسال فرمائید.
۱-۳ آ-۴۸۷۵۸

کلاس حسابداری
از هم کلاس جدید دیگر حسابداری و دفترداری دوبل زیر نظر آقای حمیدی استاد فن باسابقه تدریس دردانشگاه تهران با استفاده از ماشین های‌حساب برقی و دستی معروف فاسیت از ۲۱ اسفند ماه تشکیل میشود. ضمنا از شاگردانی که برای کلاس فوق‌الذکر نامنویسی نموده‌اند خواهشمند است ساعت ۷ بعداز ظهر روز ۲۱ اسفند در شعبه فرانسه این انجمن حضور بهمرسانند.
کاخ دانش
خیابان نادری. پاساژ معتمد. خیابان فرانسه. کوچه مرجان

شریک

شریك متخصص فن‌آرایش
بدون سرمایه مورد احتیاج است‌صبح ها ۷۹۸۹۵

جویای کار

امور حسابداری
برای تشکیل دفاتر رسمی دوبل شرکت های بازرگانی و ساختمانی و تنظیم ترازنامه حسابدار با تجربه و متخصص آماده کاراست‌بتلفن ۶۱۳۰۱۲ وشماره ۴۹۵ روزنامه اطلاعات‌مراجعه فرمایند.
۱-۴

جوانی دیپلمه با ماشین
شخصی جویای کار است‌تلفن ۷۷۱۱۸۴

مهندس راه و ساختمان
دارای درجه فوق لیسانس از آلمان غربی جویای کار است تلفن ۳۱۷۳۲

گمشده

سه‌دسته چك بشماره‌حساب
۲۶۵ شعبه صادرات خانی آباد و ۱۵۰ شعبه پارس امیریه مفقود شده ازدرجه اعتبار ساقط است.

شادآرام

مجتبی رسولی (عکس بالا) ۱۳ ساله (کمی هم اختلال حواس دارد) از روز یکشنبه ۱۴ر۱۲ر۴۵ گم شده هرکس اطلاعی‌ازنامبرده داردخواهشمند ست به آدرس خیابان شاهپور گذر وزیر دفتر کوچه نهاوندی کاشی ۱۰ منزل رسولی خبرداده و خانواده‌ای را خشنود سازد.

چك شماره ۱۰۴۷۹۹
بانك ایران و خاورمیانه خیابان شاهرضا بنام نینا (نوارت)کاسپاریان مفقود شده از درجه اعتبار ساقط‌است

ساختمان

متر مربع ۴۵ تومان
فرش. ماشینی‌ربیابر بن‌پوشش‌برای کف اطاقهای ساختمان شما. نشانی لاله‌زارنو چهارراه مهنا ساختمان‌البرز پلاك ۱ تلفن‌های ۳۳۳۰۳ و ۹۳۶۱۳۰

رفع گرفتگی هرنوع لوله‌ساختمان
بادستگاه تراکم هوا تلفن ۷۸۷۲۷

ازصدتومان تاصدهزار تومان
باقساط ده ماهه
نقاشر جالفذا تلفن ۷۸۱۹۷۷
۱-۳۰ آ-۳۳۰

خاکبرداری وتسطیح اراضی
خیابان بندی بوسیله بولدوزر با نازلترین قیمت تلفن ۶۱۱۳۳۸

هرگونه نقشه ساختمانی
باشرایط مناسب توسط مهندس ازشبنکت دفتر فنی ح ز تلفن ۷۶۰۲۴۸

رفع گرفتگی لوله ساختمان
در ۲ دقیقه سازمان تراکم تلفن ۸۸۱۶۸۱

معاملات هر مقدار کاه
وهیزم باوسیله حمل ارزان تلفن ۷۰۴۴۷
۱-۹ آ-۳۲۵

فروشگاه رنگ بصیری
Bassiri Paint Store
نمایندگی بزرگترین کارخانجات رنگ سازی‌جهان
قبل از خرید هرنوع رنگ با ما مشورت کنید.
خیابان شاهرضا نبش چهارراه پهلوی تلفن ۴۰۹۰۴ و ۶۸۱۶۷

سازمانهای فرهنگی و فنی

کنکور- متوسطه - تك‌درس
حسابداری - منشیگری - بانکداری و کارآموزی در بانکها. کاخ‌اندیشه نادری جنب تولیددارو تلفن ۴۳۷۳۷

آموزشگاه زبانهای دنیا
باامتیاز رسمی وزارت اموزش و پرورش
تدریس بوسیله‌ماشین‌اموزش
علاقمندان می توانند کلیه زبانهای خارجی را در مدت کوتاهی فرا گیرند از داوطلبان دعوت می شود قبلا از کلاسهای مدرن و مجهز ماشین های اموزش دیدن فرمایند و پس از دو جلسه حضور در کلاس بطورازمایشی (رایگان)در صورت تمایل اقدام به ثبت‌نام نمایند.
اموزشگاه همه روزه از ساعت ۸ الی ۱۲ وبعد از ظهر ها از ۴ الی ۷ آماده ثبت نام است.
نشانی خیابان فردوسی مقابل صندوق پس‌انداز ملی ساختمان‌آفتاب شرق طبقه دهم تلفن ۳۶۵۹۶ - ۳۶۳۱۴-۳۰۰۲۵

کار و آموزش
فقط با ۲۵۰ تومان
آنهم باقساط رادیو، تلویزیون، رانزیستوری. نقشه‌کشی برق وفشار قوی را عملا بیاموزید و بکار مشغول شوید تلفن ۴۹۴۹۴

درهنرستان ملك
سنتور زیر نظر حسین ملك و بلون‌وآواز زیر نظر اسداله ملك اکوردئون زیر نظر خانم افرینش فلوت زیر نظر چگیر عسکرپور گیتار زیرنظرارسلان ایزدی دروازه دولت مقابل سعدی تلفن ۷۵۶۷۰۲

آموزشگاه رقص آلیس
رقصهای مدرن و کلاسیك را اموزش میدهد - سشنبه و جمعه شب‌ها سان دارد میدان ۲۴ اسفند - ساختمان فرهادی
۱-۶ آ-۳۳۴۰۱

برای استخدام فوری
درآموزشگاه فائرماشین نویسی را با متد جدید بیاموزید شاه‌آباد اول اکباتان تلفن ۳۵۷۵۷

آموزشگاه خیاطی‌وگلسازی

وآرایش مهران
کسانی که از ۲۰ اسفند تاآخر فروردین ۴۶ در این آموزشگاه نامنویسی نمایند یکدوره گل سازی مجانا تعلیم داده میشود نشانی‌شاهپور اول ارامنه تلفن ۵۳۹۴۱

آموزشگاه آرایش آزاده
آموزشگاه ارایش ازاده
زیر نظرایران قربانی مولف‌کتاب آرایش مو هنرجو می‌پذیرد. امیریه آپارتمان مقابل مهدیه تلفن ۴۱۷۳۵

تدریس خصوصی

ریاضیات - فیزیك توسط‌دانشجوی دانشکده فنی تلفن ۳۳۳۳۴
۱-۳ آ-۳۴۰۰۵

انگلیسی خصوصی ۶۲۹۵۱۷

درس خصوصی انگلیسی
بوسیله اقای ... گرامرساده و برنامه بسیار سودمند برای سریع اموختن مکالمه نامه نگاری امتحان‌نهائی فرهنگ و ورودی‌دانشگاه خیابان حافظ بالای عزیز خان جنب کوچه ایرج پلاك ۲۸۲

سالن مد و آرایش

(اطلاعیه گیسوی بلا)
از روز شنبه ۶ اسفند ماه(سرویس شستشو و میزانپلی گیسوی‌بلا) شروع بکار مینماید خواهشمند است بوسیله تلفن شماره ۶۱۱۴۶۹ بما اطلاع تا مامورین موسسه از منزل شما گیسو را دریافت وپس‌ازشستشو و میزانپلی در منزلتان تحویل‌نمایند.
نشانی: خیابان شاه جنب سینما نیاگارا گیسوی بلا تلفن ۶۱۱۴۶۹

دوزندگی پرسس‌ویژه‌بانوان
میدان بهارستان پاساژ دکتر جلالی ۳۷۷۶۷

اطلاعیه نمایندگی سشوار کادوس
نمایندگی انحصاری‌فروش سشوار کادوس بفروشگاه ژان خیابان‌منوچهری واگذار شده است خواهشمند است از مراجعه بفروشگاه های دیگر خودداری

سالن آرایش گرلن
زیر نظر متخصصین فن آرایش‌خیابان پهلوی بیست متری تلویزیون تلفن ۳۳۹۹۹
۱-۷ آ-۳۹۱

سالن آرایش و زیبائی نایس
زیر نظرمتخصصین تحصیلکرده خارجی خیابان امیرآباد جنوبی‌تلفن ۶۴۶۳۵

گیسوی کوماچی
صددرصد طبیعی
ساخت بزرگترین کارخانه صادر کننده گیسو به کشورهای دنیا
گیسوی کوماچی
صددرصد طبیعی از موی انسان بافرم و بافت منحصر بفرد متوسط- کوتاه بارنگهای جالب مورد استفاده هنرپیشگان هالیوود و سایر کشورها قابل شستشو - فردادن و رنگ نمودن مانند گیسوی خود شما باقیمت غیرقابل رقابت.
خانمهائی که مدتی دریکی از کشورهای اروپا و امریکا بوده‌انداز شهرت و محبوبیت گیسوی کوماچی اطلاع کامل دارند نماینده انحصاری شرکت پاپیتال خیابان شاه پاساژ آلمونیوم طبقه ۱۱ تلفن ۶۵۳۴۲ نمایندگان شهرستانها: آبادان‌ستاره آبی -مشهدفروشگاه‌ونوس-کرمانشاه فروشگاه پروین.

موسسه زیبائی‌لیلی‌اعتضادی
زیر نظر متخصصین تحصیلکرده از انگلستان و فرانسه انواع‌ماساژ پوست و زیبائی - آرایش مو و صورت - تهیه کلاه‌گیس وگیسوی مصنوعی درسالنهای مدرن ودستگاه های مخصوص با اصول بهداشتی
نشانی: خیابان شمیران خیابان حقوقی شماره ۱۵۶ تلفن ۷۱۰۵۵
۱-۳ آ-۴۰۳

منصف مبتکر لباس‌عروس

زطفل آنست چیزی دیدن و تقلید از او کردن
اگر مردی‌بروکاری که‌کس‌ناکرده آنرا کن
منصف نامی که‌آنرا همه‌میشناسند و میدانید مبتکر لباس عروس است و بتازگی با ابتکار جدید بهترین گلهای شکوفه و غیره را برای زینت سر عروس خانمها تهیه و همه نوع سفارش میپذیرد میدان بهارستان اوایل‌صفی علیشاه فروشگاه منصف اجاره دوخت سفارش منصف‌تلفنهای ۳۰۴۰۵۹ و ۷۹۱۳۳۰۱
۱-۱۳ آ-۴۱۰

انگلیسی‌توسط‌بانوی‌انگلیسی
تلفن ۶۲۹۴۳۴ و ۴۲۰۸۶

آلمانی توسط بانو تلفن ۷۶۱۷۰۶

ماهی سی‌تومان
انگلیسی‌و آلمانی بطورخصوصی تلفن ۴۹۴۹۴

فیزیك وریاضیات ۳۷۷۰۷

زبان انگلیسی و فرانسه
تلفن ۶۳۰۰۴۱
۱-۶ آ-۳۳۹۳۵

آنالیزوریاضیات متوسطه
بویژه ششم ۳۷۷۰۷

تعمیرات

تعمیرگاه تلویزیون الکترون
تلفن‌های ۷۶۳۶۸۳ و ۷۵۶۱۱۶
تعمیر و نصب کنورتور وآنتن‌جهت فرستنده جدید تلویزیونهای آر.سی.آ- شارب‌لورنس -تلفونکن. سییرا- فیلیپس وسایر مارکها با سرویس مجهزسیار در منازل بویژه شمیرانات.

تعمیرگاه تلویزیون احسان
تلفن ۷۴۳۶۲
نصب کنورتور جهت فرستنده جدیدو تعمیر انواع مارکهای‌تلویزیون R.C.A شاوب‌لورنس، گلفونکن، سییرا، فیلیپس، باسرویس مجهز سیار تحت نظر کارشناسان مجرب

شرکت مهندسین تلویزیون
باکار مزد کم سرویس سیار تعمیر همه نوع تلویزیون تلفن ۶۱۱۳۳۴

تهران تایپ
ه. وانوسیانس
«TEHRAN TYPE»
تعمیر وکرایه ماشینهای تحریر
خیابان فرانسه شماره ۱۱۳ تلفن ۴۵۲۳۳

مهندسی سرویس علی
تعمیر تلویزیونهای R.C.A فیلیپس، شاوب‌لورنس و انواع تلویزیونهای امریکائی و اروپائی و نصب کنورتور خارجی با سرویس مجهز سیار. برای اطلاع بیشتر تلفن ۹۴۶۵۳ مراجعه فرمائید.

تلویزیون سرویس
R.C.A
تعمیر انواع تلویزیون ونصب‌کنورتور در منزل ۶۷۵۹۸ و ۴۸۵۳۳

مارکو MARCO
بمدیریت والودیا مارکاریان
رئیس سابق اداره مهندسی ارج نصب دستگاههای تهویه هوا - شوفاژ - کولر - کانال انتقال هوا- سرویس و تعمیر. کولر یخچال. ماشین های رختشوئی کانال کشی ساختمان و نصب کولر آبی. جاده قدیم شمیران مقابل کلانتری‌سوار. پلاك ۸۹۴ تلفن ۷۵۴۷۵

تعمیرگاه مجهز تلویزیون
R.C.A
تعمیر انواع تلویزیون نصب دستگاه کنورتور در منازل برای کلیه‌تلویزیون هاتلفن ۴۳۷۳۳ - ۶۴۹۱۸

سرویس تلویزیون گارانتی
تعمیر انواع مارکهای تلویزیون R.C.A فیلیپس‌دمونت- زیمنس -سییرا- آداو آماده نصب کنورتور درروی کلیه دستگاه های گیرنده باسرویس سیار بویژه شمیرانات تلفن ۶۳۸۳۷۱

دارندگان محترم‌تلویزیونهای
Graetz
رادیو جهان نو ... ۳۲۵۶۶

الکترونایس
نصب کنورتور - متخصص تلویزیون های رکورد و رافنا چهل متری نواب تلفن ۹۳۶۰۳ مهندس گویا

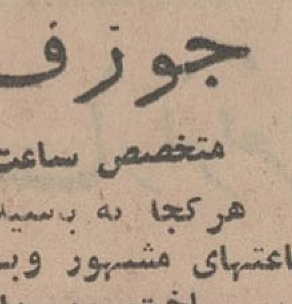

جوزف
متخصص ساعت
هرکجا به بسعید فقط ساعتهای مشهور وبی‌نظیر رویو ساخت‌سویس‌راانتخاب نمائید که بیش از صد سال سابقه وشهرت عالمگیردارد
ساعت رویو از لحاظ ظرافت و زیبائی و دقت بی همتا است‌کارگاه جوزف مجهز به دستگاه الکترونیکی تعمیر همه نوع ساعت و ساعت های اتومبیل و برقی شستشو با مواد شیمیائی تعویض و تعمیر صفحه ساعت
کلیه تعمیرات یکسال تضمین‌میشود خیابان قوام‌السلطنه شمالی «استالین» ۳۳۲ تلفن ۴۴۴۳۱

آگهیهای متفرقه

پیراهن مبل ۵۳۵۰۰
تعویض پارچه مبل ۵۳۵۰۰ پرده دوزی مبل‌خیام ۵۳۵۰۰

پرده دوزی‌ارجمند ۳۷۳۷۰

طراحی باغبانی وگلکاری
طراح باغ و باغبان اماده اجرای چمن کاری و گل کاری منزل شماست مهندس کاوه خاکپور شاهرضا پیچ شمیران جنب گل فروشی نیلوفر از شهرستان ها سفارش پذیرفته میشود تلفن ۷۳۸۸۰ و ۷۰۸۰۱ و ۷۳۸۶۰

تانکر سازی لوپ
تانکر از ۵۰۰ تا ۵۰۰۰۰ لیترموجود سفارشات ۴۸ ساعته تحویل میگردد خیابان قزوین سه‌راه آذری ۹۴۴۱۴

کرایه هرنوع ماشین تحریر
بنگاه فنی ناصر تلفن ۷۵۶۳۰۵
۱-۳۶ آ-۳۵۷

مورد احتیاج فوری
یکدستگاه موتور ژنراتر جی ام(جنرال موتور)۵۰ یا۷۵ کیلوات باتابلو کنترول ۵۰ سیکل نویا مستعمل که قابل استفاده باشد مورد احتیاج‌فوری است مشخصات و آخرین قیمت با صندوق پستی ۳۳۷۷ مکاتبه فرمائید
۱-۲ آ-۳۴۰۲۹

فروش فوق‌العاده

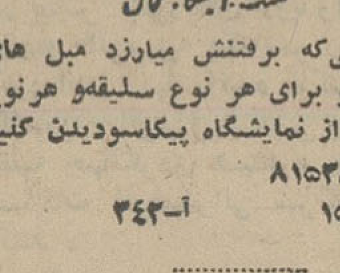

PICASSO
مبل پیکاسو
فلسک. ایستگاه کال

راهی‌که برفتنش میارزد مبل های پیکاسو برای هر نوع سلیقه‌و هرنوع بودجه از نمایشگاه پیکاسودیدن کنید تلفن ۸۱۵۳۸
۱-۱۵ آ-۳۴۳

فروشگاه احمد غلامی
نماینده فروش موتورسیکلت یاماها و لوازم یدکی آن نقد و اقساط -نشانی تهران - خیابان هاشمی مقابل‌دبستان بهرام تلفن ۹۴۱۸۸
آ-۴۹۳۸۰

جواهرسازی جهان
احمد جواهری
تهران لاله‌زار شماره ۳۹۲
جواهرسازی جهان
بهترین ساخت جواهرات در ایران
تلفن مغازه: ۳۷۶۴۲ منزل: ۴۴۴۰۴

نمایشگاه مبل توکل
عالیترین مبلمان نقدو اقساط چهل متری نواب فلکه محمدرضاشاه تلفن ۹۵۰۴۱۹
آ-۴۹۳۸۳

اکازیون برای تهیه لباس‌عید
فقط تاپنج روز قبل از ظهر هامقداری لباس عالی زنانه که فقط چند بار پوشیده شده و نو بعلت مسافرت بقیمت مناسب بفروش میرسد - شاهرضا جنب زایشگاه ابتدای صفی‌علیشاه کوچه سردار مخصوص شماره ۱۰
آ-۳۴۲۶۱

کاپیتان
موسسه آدامس سازی
کاپیتان
مرکز پخش: بازارآهنگرها پاساژ جلالی تلفن ۵۷۵۴۰
آ-۳۹۷

راهنمای پزشکی اطلاعات

بیماریهای آمیزی ومجاری
ادرار خیابان فردوسی شمالی کوچه صادق تلفن ۴۶۵۸۹
دکتر پولوسا

بیماریهای امیزشی مجاری ادرار
میدان بهارستان خیابان صفی‌علیشاه
دکتر یحیی صدری

دکتر محمدرضا مسدد
دارای گواهی نامه از بروك مدیکال امریکا درمان قطعی‌بیماریهای‌امیزشی مجاری ادرار -زنان - دروازه دولت روبروی کمپانی فیات تلفن ۳۴۳۸۹

فلج‌هائی که حتی‌دراروپا
علاج‌شدند طبق مدارك معالجه شدند دکتر حسن بهره‌مند سعدی کوچه شمالی بیمه تلفن ۳۰۱۱۷ منزل ۸۶۳۳۸

بیماری های مجاری ادرارو آمیزشی
دکتر- آسایش
منوچهری ارباب جمشید ۱۱ پذیرائی ۹ و نیم تا۱۶ و نیم بعداز ظهر

دکتر عباس بیك نژاد
متخصص از دانشگاه پاریس بیماری های معده. روده. کبد. لورالمعده درمان بواسیر بدون عمل. فیستول فیسور با متد مونر خیابان گرگان جنوبی خیابان گرامی پذیرائی ۴ تا ۷ بعدازظهر

ترك تریاك و هروئین
دکتر صفائی با ۲۷ سال سابقه و متدجدید بستری‌وسرپائی سعدی کوچه جنوبی بانك بیمه تلفن ۳۰۴۱۵۳

دکتر دانشگر
امراض مقاربتی و مجاری ادرار خیابان سپه مقابل بستخانه تلفن ۳۰۳۴۱۶

معالجه امراض مقاربتی وآمیزشی
خیابان شاهپور نرسیده بسه راه بوذرجمهری دکتر جلال بهی‌زاد

دکتر عباس جناب زاده
امراض امیزشی مجاری ادراری - داخلی دارای گواهی نامه ازدانشکده طب فرانسه خیابان منوچهری مقابل کوچه زاندارك صبح و عصر فقرامجانی تلفن ۳۴۰۵۳

درمان زخم معده روده باطریقه جدید
دکتر هاشم رستگار میدان فوزیه اول شهناز پذیرائی ۴ تا ۹ بعدازظهر تلفن ۷۴۸۱۶

بیماریهای آمیزشی ومجاری ادرار
خیابان فردوسی مقابل بانکملی پس‌انداز
دکتر معانی

ترك تریاك و هروئین
دکتر اسلامدوست‌خیابان‌حشمت‌الدوله چهارراه گلشن تلفن ۶۱۳۰۶۷

دکتر رحمت‌الله سمیعی
متخصص و دیپلمه ناسیونال بیماری های پوست و آمیزشی از دانشگاه پاریس پذیرائی با وقت قبلی تلفن ۷۶۱۴۱۴ خیابان تخت جمشید جنب چهار راه بهار.

دکترمحمد علی صدیقی
بیماریهای امیزشی - پوست - داخلی ترك اعتیادات خیابان شاه چهار راه فروردین پذیرائی صبح و عصر ۴ تا ۶ تلفن ۴۹۵۳۶

دکترداوران تلفن ۳۰۲۵۴۸
بیماری های آمیزشی و مجاری ادرار چهار راه دروازه دولت صبح و عصر

بیماریهای امیزشی‌مجاری‌ادرار
دکتر احتیاطی دیپلمه امریکا خیابان سپه چهار راه پهلوی صبح و عصر تلفن ۶۸۴۸۷

بیماریهای معده -کبد- روده
بواسیر بدون عمل جراحی دکتر رحیمی متخصص از دانشکده پاریس خیابان جامی اول کوچه پاریس تلفن ۴۸۱۸۹

دکتر علی اصغر سعادت
متخصص بیماریهای داخلی دکترا از دانشگاه پاریس ترك تریاك و هروئین درمدت کوتاه خیابان منیریه شماره ۱۴۲ تلفن ۳۵۶۴۳
آنالیزو فیزیك ریاضی سیکل دوم ۳۷۷۰۷

فروشگاه ها

SOLIDPLASTIC CO
شرکت تولید پلاستیك
علامت تجارتی و صنعت ایران
شرکت تولید پلاستیك بامسئولیت محدود
سازنده هر نوع محصولات پلاستیکی نشانی کارخانه: خیابان تهران نو مقابل بانك صادرات ۱۵ متری‌شماره ۱۵۶ تلفن ۷۹۹۹۳.
آ-۳۹۶

موسسه تلفن سرویس
شماره ثبت ۲۷۴۷۳
خیابان نادری پاساژ ایل. شماره ۲۸۹
تلفن ۶۴۲۵۶
نصب دستگاه های تلفن داخلی، قفل‌های الکتریکی و سیم کشی ساختمان و فروش همه‌گونه لوازم یدکی تلفن.
آ-۳۷۷

TRANLOU
شرکت سهامی ترانلو
سرویس حمل و نقل زمینی و دریائی بین‌المللی
ترخیص کالا از گمرکات ایران
تهران: خیابان بهار چهار راه تخت جمشید شماره ۱۳۳ تلفن ۷۵۵۹۴۶ و ۷۵۵۶۱۷
آ-۳۹۸

وستندواچ
مشهور ترین ساعت در خاور میانه فروشگاه صادقی بوذرجمهری سرای‌اقبال‌جنب مسجد شاه تلفن ۲۰۹۰۸
آ-۳۷۳

جاس DJAS تلفن ۶۲۷۴۷۴
فروشگاه جاس
آشپزخانه‌فلزی - اجاق‌گاز
یخچال - تلویزیون وسایرلوازم‌منزل
خیابان پهلوی جنب کاباره میامی پلاك ۶۷۷

فروشگاه افشین
مهندسی و لوازم التحریر
۱- شاهرضا روبروی خیابان‌ایرانشهر شماره ۴۱۵ تلفن ۳۶۶۱۱
۲- چهار راه شیراز تخت جمشید ساختمان حکیم تلفن ۶۰۶۳۶
۳- نمایشگاه - خیابان سپهبدزاهدی نبش اراك
آ-۳۷۰

چاردیوار
نمایشگاه و فروشگاه‌بهترین لوازم خانه. مرکز پخش محصولات کارخانه آزمایش شاهرضا نبش کاخ شمالی تلفن ۴۰۹۷۷
آ-۴۰۵

کارخانه سلو SELO
مصنوعات فلزی - دفتری
آب‌گرمکن - بخاری - آشپزخانه
۴۶ متری نارمك تلفن ۷۹۵۳۴

مورد احتیاج عموم

STEEL WOOL
ROYAL

شرکت صنعتی پشم فلزی ایران
با مسئولیت محدود
دفتر کارخانه تهران گلوبندک - سرای برلیان اولین کارخانه تهیه انواع پشم فلزی در ایران تلفن ۵۳۶۸۰
آ-۳۷٤

نمک شمال
بلور
NAMAK SHOMAL Co.
نمک آشپزخانه
بهره برداری معادن نمک بلور شمال
تهران - خیابان سیروس مقابل کانون خیرخواه
برادران کامران - تلفن ۲۸۰۰۲

اسپرت فیلم
SPORT Film
ظهور فیلم های رنگی و معمولی نادری تلفن ٤٦٧۲۹

خط لثه ها فقط با مصرف
مسواک طبی دریای نور
ساخت آلمان - تأمین میشود
DARIAIE NOOR
تلفن ۲٤٥۹٦

خشک شوئی ژاندارک
مجهز به ماشین های خشک‌شوئی مدرن و اتوماتیک زیر نظر متخصصین کارآزموده - البسه - ملافه - روتختی - پرده و سایر سفارشات شمارا بهتر و تمیزتر میشوید و تقدیم مینماید.
خیابان شاهرضا اول وصال‌شیرازی تلفن ٤۸۱٦۹
آ-۳۸٥

3
M.A.
FINE QUALITY WASHABLE
Style TRICOT
کشباف استیل
اجناس بافته شده از بهترین نوع مواد خارجی تهیه شده و قابل شستشو میباشد بهنگام خرید به مارک استیل توجه فرمائید
اسلامبول پاساژ پلاسکو تلفن ۳۰٥٠٤٨

پرده کرکره توروسمایه ساخت آمریکا
افقی ، عمودی ، دو رنگ ، گلدار
کاخ شمالی بالای بلوار الیزابت نبش کوچه فروتن جنب بانک صادرات
تلفن ٦۲۸۱٥٥
آ-۳۹٥

فروشگاه پرده کرکره شریفیان
برای خرید و سرویس پرده کرکره به تلفن: ۹۲۰۰۰
فلاحی مراجعه فرمایید

خرید اثاثیه

فقط یکبار تلفنا امتحان کنید
بازرگانی فردوست تلفن ۷٥۷٦۸٥
کلیه فرشهای کهنه و نو شما را تحت نظر کارشناسان مجرب جهت صادرات باروپا و امریکا بیش از سایرین خریداری مینماید و طی چند سال گذشته موسسه ما صداقت و درستی و انصاف خودرا به هزاران خانواده که بما مراجعه نمودند ثابت کرده‌است .

فرش کیهان تلفن ۷٦۳۷۷٦
انواع قالی و قالیچه کهنه و نو
مخصوصا قالی های سنگین قیمت را خریداریم بهتر است برای معاملات هرنوع فرش باسازمان فرش کیهان تماس بگیرید چون مشاورین ماهمچنان در اختیار شما خواهند بود .

توجه - توجه - توجه
فروشگاه فرش گلشن
تلفنهای ٦۲۱٤۱٥ و ٦۲۱٤۲۱
همیشه آماده خرید فرشهای کهنه و نو شما جهت صدور باروپا و امریکا می‌باشد خیابان پهلوی مقابل تخت طاوس جنب بانک ملی

فروشگاه کالای مرکزی
بهتر میخرد تلفن ٦٥۰٥۷
همه‌نوع - یخچال ، تلویزیون ، اجاق‌گاز ،قالی وقالیچه .رادیوگرام . ضبط‌صوت شمارا نقدادر محل‌خریدار است خیابان شاه چهارراه گلشن .

فروشگاه نیک تلفن ۷٥۷٥٤٦
منصف‌ترین خریدار کالای دست‌دوم از قبیل قالی و قالیچه کهنه و نو . یخچال . تلویزیون . ضبط صوت . رادیو گرام و سایر لوازم منزل .

فروشگاه معینی
علاوه بر خرید و تعویض فرش کهنه انواع فرش کاشان را با صدی بیست ارزانتر از همه جا در اختیار مشتریان محترم می گذارد . بوعلی جنب بانک سپه شماره ۳۷ تلفن ۲۸۹٦٤

فروشگاه شریفی تلفن ۳٦۸۰۳
جدیدترین موسسه‌ایست که در امر خرید و فروش کلیه لوازم خانگی از قبیل فرش یخچال و یخچال نفتی و تلویزیون شما را عادلانه خریدار است سه راه امین حضور

فروشگاه کالای زندگی
یخچالهای نفتی وبرقی وتلویزیون، رادیو گرام قالی و قالیچه نو وکهنه واجناس خرد وریز شمارا در محل عادلانه خریداریم تلفن ٥٤۷۸۳

فروشگاه ونمایشگاه آسیا
تلفن ٦۱۳۸۳۲
یخچال ، تلویزیون ، اجاق گاز و فرش عادلانه خریداریم شاه چهارراه پیروز

فروشگاه ماه تلفن ۳۳٦۷٥
هرنوع یخچال نفتی و برقی و تلویزیون و فرشهای کهنه و نوشما را بیشتر از دیگران خریداریم سه‌راه امین‌حضور .

درشمیرانات سمساری جعفری
بهترین خریدار هر نوع فرش و اشیاء دست دوم منزل تلفن ۸۳۱۳۱

فروشگاه آرمان تلفن ٦۹٦۲۳
بهترین خریدار یخچال ، تلویزیون، فرش ، چراغ گاز شاه چهار راه پیروز

فروشگاه سعید - سرچشمه
تلفن‌های ۸۱٦۱۸ ٥ و ۲۸٦٦۷ خریدار اثاث خانگی و فرشهای سنگین قیمت

تلفن ۲۹٦۷٤
خریدار فرشهای کهنه شما

شرکت فرش شهرستانی
قالیهای کهنه شمارا جهت صادرات بقیمت نقدی بهتراز دیگران خریداریم فلکه حسن آباد تلفن ٦٦٦۸۷

قالی و قالیچه
فروشگاه شایان تلفن ٦۱۳۳۸۱ بهترین خریدار هرنوع قالی و لوازم منزل

یك دستگاه یخچال
ویترینی امریکائی مارك هیل باندازه ٤۰×۳ مدل اغذیه بفروش میرسد تلفن ۳۰۳۰۷٥

آنتن تلویزیون

فروشگاه موج ٤٥۰۱٦
مرکز پخش و نصب آنتن‌های تمام کانال فرانسوی انترناشنال جهت تمام فرستنده‌ها دوبله تافیلتر و ٥سال ضمانت ۱۲۰ تومان قوام‌السلطنه پاساژ نوبهار .

فروش فرش

فرش گلشن تلفنهای ٦۲۱٤۱٥ و ٦۲۱٤۲۱
قالیهای خود را بشرح زیر بفروش میرساند .
قالی کاشان اعلا متری ٥٥۰ تومان
قالی کاشان متری ٥۰۰ تومان
قالی کاشان متری ٤۰۰ تومان
قالی کاشان متری ۳۰۰ تومان
قالی کرمان اعلا متری ۳٥۰ تومان
قالی کرمان متری ۳۰۰ تومان
قالی کرمان متری ۱۸۰ تومان
کناره کرمان متری ۱۸۰ تومان
کناره کرمان متری ۱٦۰ تومان
قالی و قالیچه تبریز و قالیچه ترکمن و قالیچه کاشان و قم موجوداست کلیه‌فرش های کهنه شما رانقدا خریداریم و یا معاوضه میشود . خیابان

نمایشگاههای مبل

فروشگاه و نمایشگاه مبل حبیبی
خیابان شاهپور جنب بانک ملی انواع مبل را روزی ۳۰ ریال . تلفن ٥۸۱٦۹۹
آ-۳۷۹

MEUBLE NASSIRI
نمایشگاه مبل نصیری
جدیدترین ، شیك ترین وزیبا ترین مبلمان را تهیه و تقدیم می‌دارد .
نمایشگاه و فروشگاه : خیابان شاه‌بین کاخ و سه راه شاه تلفن ٦۱۳۸٤۸
آ-٤۰۰

شستشوی مبل و فرش

شستشوی مبل و فرش کلین سرویس مهر
جهت شستشوی مبل و فرش و تشکهای ماشین در جای خود فقط به کلین سرویس اولین مبتکر که باموادمجاز آزمایش شده و دستگاههای برقی تمیز می نماید اطمینان داشته باشید تلفن ۹٥۳٥٤٦

شستشوی مبل وفرش‌ادیب
مبلهای شمارا بانضمام تشکهای ماشین بامواد مجاز خارجی بوسیله دستگاههای برقی‌بدون شکافتن درجای خود تمیز مینماید تلفن ۹۱٥٦٥ و ۹٥۳٤٥٤

شستشوی مبل و فرش‌نوین
نوین سرویس تلفن ٦۲٥۸٦۳
با داشتن سابقه کار مبل های شمارا بانضمام فرش تشکهای ماشین با دستگاه برقی درمکان شما تمیز می کند .

خشك شوئی مبل فرش پرا
با ۳۰درصد تخفیف‌تلفن ۷٥۸۲۰٦
۱۰-۱ آ-۳ ٤۲۳۱

دوراکلین سرویس بین‌المللی آمریکا درایران
شستشوی مبل وفرش ، صندلی و سقف اتومبیل‌بوسیله موادمجازخارجی خیابان شاه ساختمان آلومینیوم تلفن ٦۰۰۳٥

سازمان جهانی پ روبر
خشکشوئی مبلمان فرش و پرده سقف‌وصندلی‌اتومبیل اولین‌خشکشوئی در محل در ایران تلفن ٦۱۲٤۰۳

خشك شوئی‌مبل‌ابتکارجدید
سرجای خود باصدی ۳٥ تخفیف تمیز میکند تلفن ۹٥۱۹۹۱

کارخانجات معظم‌خشک‌شوئی
(آب‌شوئی) تاول‌ماستر ایران نمایندگی دوراکلین سرویس بین‌المللی امریکا شستشوی مبلمان و فرش- صندلی و سقف اتومبیل بوسیله دستگاه های اتوماتیك و مواد مجاز خارجی درمحل تلفن ۷٥۸۳۹٥ - ۷٥۸۳۹٦ - ۷۳٦۸۰۳
-۱- آ-٤۸۷٤۰

فروش اتومبیل

انواع جیپ لندرور ٤۷۰۷٥

انواع فولکس واگنهای نو را ازشرکت سهامی عباد
خیابان امیرکبیر خیابان سعدی تلفن های ۳۰٤۱۸۱ و ۳۰٤٤۷۳ خریداری نمائید .

نگار فیات ساخت آلمان
شرکت آرنوموبور خیابان ری میدانشاه تلفنهای ۳۲۹٥٤۸ و ۲۸۲۸۱

در بازار اتومبیل ۹٤۰
خرید و فروش و معاوضه اتومبیل به‌قیمت‌روزعادلانه انجام‌میشودسرچشمه مقابل مسجد محمودیه تلفن ۳۱۳۳۷

بورس اتومبیل فرح خرید وفروش همه رقم اتومبیل تلفن ۷۷۰۹٦٥
۳۰-۱ آ-۳٤٤

فولکس واگن (۱٥۰۰)
مدل ٦٤ سدان بفروش میرسد . تلفن‌های ٦٥۳۰۰-٤۰۰۷۷ و ۸٥۸۳۹
۱-۲ ۱-٤۹۳۰۰

جهت فروش
اتوموبیل زیفر (فورد انگلیسی)شش سیلندر مدل ۱۹٥۹ بمبلغ ۹٥۰۰۰ ریال تلفن ٦٤۲۱۳ داخلی ۳٦
آ-۳٤۳٤۹

لوازمات‌ماشین

کارخانجات صنعتی ماشین سازی فتحی وپسران تهران- ایران
خیابان قزوین‌نرسیده به میدان‌فرحناز (سه‌راه آذری) خیابان امیری - خیابان شیبری کارخانه فتحی‌وپسران تلفن ۹٥۱۹۷۸
آ-۳۹۳

فروشگاه شکرانی
MAGIRUS
وارد کننده لوازم یدکی ماگیروس- دویتس
تهران نو - جنب بانک ملی
تلفن فروشگاه ۷۹۱٥۲٦ - تلفن منزل ۷۸۱۹٥۷

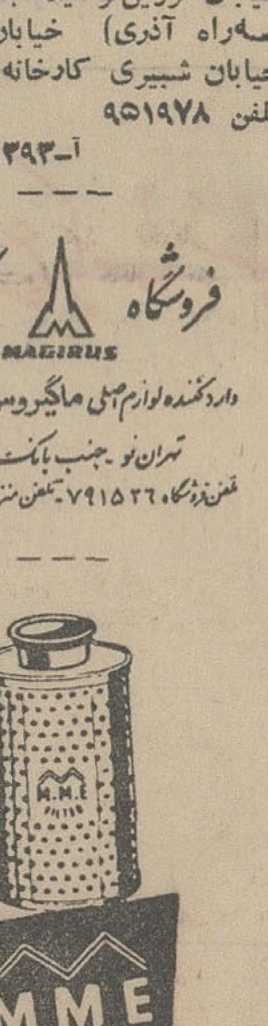

MME
شرکت کارخانجات تولیدی وصنعتی فیلترسازی
ام .ام. ای
بامسئولیت محدود تلفن مرکز پخش ۳۲٦٥٤ کارخانه ۲٦٦۳۳ و ٥٤۳۳۸
آ-۳۹٤

کرایه

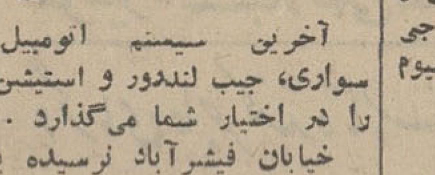

ایران تاکسی
آخرین سیستم اتومبیل های سواری، جیب لندرور و استیشن‌واگن را در اختیار شما می‌گذارد .
خیابان فیشرآباد نرسیده به‌چهل متری شماره ۲٦۷ تلفن ٦۳٤٥٦۳ و ٦۳۷٦۷٦
۱۰-۱ آ-۳۹۲

کاج بار
بارکش شهر وحومه
مبتکر بیمه اثاثیه
تلفن ٦۱۱۱۱۱ ٤۱۱۱۱

اتو لوکس
اتومبیل های مدرن تشریفاتی با رانندە برای داخل و خارج تهران‌میدان فردوسی تلفن ٤٤٦۰٥ و ٦۱۱۲۷۰

مستغلات

بازرگانی شهرزاد
مرکز خرید و فروش زمین و ویلا فرمانیه جنب کلانتری ۳ تلفن ۸۸۱۷۰۹

بازرگانی امینی ۷۹۰۰۹۰ معاملات‌زمین و خانه نقدو اقساط و پول نارمك

زمینهای عباس‌آباد رانقدا
خریداریم خیابان پهلوی بالای‌پمپ بنزین بازرگانی جلالی تلفن های ٦۳٦٤۱۱ -٦۳٤۱۹۳

زمین‌های ونك
رانقدا خریداریم خیابان پهلوی بازرگانی جلالی ٦۳٦٤۱۱ -٦۳٤۱۹۳

خریدوفروش املاك ٤٥۰۰۷

زمینهای دروس مبارك‌آباد
حسین‌آباد . فرمانیه خریداریم ۷۷۰۳۳۳

خرید وفروش فوری اراضی
عباس آباد بازرگانی اندیشه ۷٦۱۷٤۷

دفتر براتی شمیران
خیابان پهلوی باغ فردوس۸٥۳٥۷٥

اراضی عباس آباد
فوری نقدا خریداریم سازمان بختیاری تلفن های ۷۷۱۳۸۸ و ۷۷۰۹٦٥

چند قطعه زمین ساختمانی در بهترین نقطه دروس بفروش میرسد ٦۸۱۱٦

اراضی عباس آباد
قطعات ۳۰۰ متری نقد یا معاوضه فوری خریداریم تلفن ۷۷۰۹٦٥
۱٥-۱ آ-۳٤٦

زمین خریداریم جلوی جاده کرج ۳۹۷۸٤ بنگاه کوشان
٥-۱ ۱-٤۹۳۳۳

اراضی ونك را خریداریم
آژانس ثروت تلفن ۳۰٥۳٤۹
۱۰-۱ آ-۳٦٥

مشاور املاك زردشتیان
معاملات اراضی عباس آبادخیابان نوبخت مقابل خیابان پالیزی تلفن ۷٦٤۳۰۲
آ-٤۷۰

بفروش میرسد

شخصی ساز او کاذیون
خیابان فرح ۳٥۰ متر بنا دوطبقه هشت اطاق دوهال با تلفن و لوازم ۳۹۷۸٤ بنگاه کوشان
٤-۱ آ-٤۸۷۷۳

ویلای فروشی باشوفاژ
بین قلهك و تجریش نهصد متر با شش اطاق ۳۹۷۸٤ بنگاه کوشان
٤-۱ آ-٤۹۳۳۰

فروش یا معاوضه با زمین
رستوران معروف درشمیران خیابان پهلوی ۳۹۷۸٤ بنگاه کوشان
۱-۲ آ-٤۹۳۳٦

خانه فروشی خیابان‌حقوقی
۱٦۰متر باهشت‌اطاق‌و تلفن۳۹۷۸٤ بنگاه کوشان
۱-۲ آ-٤۹۳۳۸

خیابان شاهرضا پل‌چوبی
خیابان گرامی یکدستگاه خانه‌بفروش میرسد تلفن ۷٥٥۷۱۳
۱- ۲ آ-۳٦۸

مستغل فروشی خیابان‌سپه بقیمت شصت هزار تومان
مشتمل بر دو باب دکان و دو طبقه فوقانی آن که‌ماهیانه پانصد تومان سالی شش هزار تومان عایدی میدهد ۳۹۷۸٤ بنگاه کوشان
۱-۳ آ-٤۹٤٥۰

زمین های دروس
مجاور کوی گلستان را به قطعات ٥۰۰ متری فروشنده‌ایم تلفن۷۷۱۳۸۷
۱-۲ آ-۳٤۳۷۷

زمین مرغوب و ارزان
چندقطعه زمین ساختمانی در بهترین نقطه ونك بقیمت مناسب بقیدفوریت بفروش میرسد آژانس ثروت۳۰٥۳٤۹
۱-٥ آ-٤۰۸

پارک جوجه کبابی
اول جاده ونک
جمعه‌ناهار چلوکباب
تلفن: ٦۲۲۸٤۰

اجاره داده میشود

منزل اجاره موجود ٤٥۰۰۷

درخیابان شاه
دو دستگاه آپارتمان مدرن با ارکناندیشن وتلفن برای محل‌کسب باجاره واگذار میشود آژانس شیك ٦۱۳۰۲۰ و ٤٤۳٤۱
۱-۲ آ-۳٦٦

دودستگاه آپارتمان‌نوساز
پنج اطاق، هال ،بالکن ،اف،اف ، دوسرویس لوکس اجاره داده میشود تلفن ۸۳۷۳۳
۱- ٤ آ-٤۹۳۳۸

خانه اجاره‌ای
خانه‌ای باتمام وسایل به اجاره‌واگذار میشود به تلفن۷۷۰۲۸۷مراجعه‌فرمائید
۱۰-۱ آ-٤۱۱

ساختمان دو طبقه باوسایل
کامل مجزا در فرح شمالی پالیزی‌قائم مقامی دست راست در بسوم بمحل مراجعه شود .
آ-۳٤۳۳٥

اجاره می‌شود

برای اجاره‌منازلتان‌بخارجیان
باتلفن ٦۰۰۰۰ تماس بگیرید

واگذار می‌شود

ایزنهاور مقابل وزارت کار
دوباب مغازه مناسب برای گل‌فروشی خشکشوئی قنادی دفتر شرکت هاتلفن ۹٥۰۰۱۳

دو دستگاه آپارتمان
مجهز و مرغوب محل کسب واگذارمی شود به تلفن های ۳۳٦٤٦ و ۷۳۳٦۹ مراجعه شود .
۱-٦ آ-۳٤۲۹۷

معاملات پول

پول شرطی موجود است به‌تلفن‌های ۳٦۸۸٥ و ۳۹۰٦۷ مراجعه فرمائید

پول‌شرطی‌نیازمندیم۹۰ ٦۲۸۰
۱-۳٦ آ-۲۳۰

از یکمیلیون ریال ببالا
موجود پاکپور ۳۳۷۳۹ و ٦۳۷٦۹۷

پول شرطی دوشاهی موجود۳۱۹٥۸
۱-۳٦ آ-۳٥۱

قبوض اصلاحات ارضی

خریدوفروش قبوض‌اصلاحات
ارضی سهام بانکها تلفن ۳۰٥۳۱۹

قبوض اصلاحات ارضی
بیواسطه خریدار پاکپور ۳۳۷۳۹ و ٦۳۷٦۹۷

قبوض اصلاحات ارضی
سه‌راه شاه پاساژ روبال دخانچی - نسلیچ تلفن‌های ۹٤٤٥۱۸ و ٤۹٥۷۱

برنامه حرکت شرکتهای مسافربری

شرکت پی. ام. تی
همه روزه صبح‌و عصر
تهران ، چالوس ، شهسوار رامسر ، رودسر ، لنگرود ، لاهیجان رشت ، قزوین ، آمل ، شاهی ، بابل بابلسر ، ساری ، بهشهر ، گرگان علی‌آباد ، شاه پسند ، گنبد ،بجنورد قوچان ، شیروان ، مشهد ، بندرگز و بندر شاه .
خیابان امیرکبیر مقابل مسجد امین‌الملك تلفن ۳۰٥۱٥٤ و ۳۳٦۷۸۹

پانسیون

پانسیون ثریا
واقع‌در خیابان ثریا شماره ۱۰٦ به منظور تامین نیازمندیهای خارجیان مقیم ایران خانه‌های لوکس‌و آپارتمان های مجهز را مبله وبرای اجاره‌آماده مینماید . خواهشمند است مالکین آپارتمان‌ها و خانه های نوساز برای اطلاع بیشتر بااین پانسیون مراجعه و ما بند تلفن ۷٦۳۰۰۳ و ٦٥٦٤٥

گاز مورد نیاز شما

ارساگاز
سرویس منظم و فوری
فردوسی شماره ٦۳ تلفن ۹٤۳٤۰۲ و ٤٤۸۰۲ ساعت کار : ۸ صبح‌تا۸شب

برنامه سینماها...

• **کتاب‌افرینس**- رنگی- ۷۰- اواگاردنر- پیتراوتول
ریولی (۷٥۷۷۷۷) ۳۰ر۱۰- ۳۰ر۲- ٤٥ر٥- ۹
• **دکتر ژیواگو**- رنگی- ۷۰ میلیمتری- عمرشریف
دیاموند (٦۲۸٤۰۰) ۱۱- ۳۰ر٤- ۳۰ر۸
• **سفر بزرك** - سینماسکوپ - رنگی- استیفن بوید
نیاگارا (٦٥۳۰۷) ۱٥ر۱۱ - ۳۰ر۳ - ۳۰ر٥ - ۳۰ر۷ - ۳۰ر۹
سانترال (٤۸٦۸٦) ۱۱- ۳ - ٥- ۷ - ۱٥ر۹ تاج (۳۳۰٦٤)
۱۰- ۱۲- ۲- ٤ -٦ -۸ ۱۰ متروپل (۳۹٤۱۰) ۳۰ر۱۰ - ۳۰ر۲-
۳۰ر٤ - ۳۰ر٦- ۳۰ر۸
• **تاریکی وتنهائی**- تام‌بل- مری‌پیچ - دان آدامز
امپایر (٦۲۳۹٤۲) ۱۱ - ۳۰ر۳ - ۳۰ر٥ -۳۰ر۷ - ۳۰ر۹
• **خداحافظ رینگو**- جولیانوجما- الین استوارت
رکس (۳٥۲۹۳) ۳۰ر۱۰ - ۳۰ر۲ - ۳۰ر٤ - ۳۰ر٦ - ۳۰ر۸
• **خداحافظ تهران**- بهروز وثوقی- پوری بنائی
مولن‌روژ (۷۲۹۲۹) مهتاب (٤۷۷۷۷)۱۱ -۲-۳۰ر٤ - ۷-۳۰ر۹
دیانا (٤۷۳٦٥)۳۰ر۹-۱۲ - ۲ر۲ - ٥- ۳۰ر۷ -۱۰کریستال
(۳۷٦۷٥) اسکار (۹٥۰۸۹۸)۳۰ر۱۰ -۳۰ر۱ -٤-۳۰ر٦-۹پرلیان
(۳۳٥۳٥)زهره (۳۰٤۸۰۸)۱۰ - ۳۰ر۱۲ -۳- ۳۰ر٥-۸
• **بوفالوبیل**- سینماسکوپ - رنگی- گوردن اسکات
سعدی (۳٦٤٦۸) سهیلا (۳٦٤۲٤) ۳۰ر۱۰-۳۰ر۲- ۳۰ر٤-۳۰ر٦-۳۰ر۸
• **تقلید زندگی**- رنگی- لاناترنر- ساندرادی
ماژستیك (٦۸٤٦۱) ۱۱- ۲- ۳۰ر٤ - ۷- ۳۰ر۹
• **ایستگاه ترن** - سهیلا - منوچهر طایفه - مهدوی
میامی (۷٤۳۲۹) رکس (۳٥۲۹۲) همای (٦٤٦٦۹) آستارا(۸٤۰۲۲)
۳۰ر۱۰- ۳۰ر۲- ۳۰ر٤- ۳۰ر٦- ۳۰ر۸ سیلوانا (۳۳۷۷۷) ناتالی
(۹٥٤٥۳٤) شرق (٥٤۰۲٤) ۱۰- ۱۲- ۲- ٤- ٦- ۸
• **دردام عشق**- سینماسکوپ- رنگی- کاترین اسپاك
رادیوسیتی (٤۳۳۲۰) ۱٥ر۱۱ - ۱٥ر۳ -۱٥ر٥-۱٥ر۷-۱٥ر۹پلازا
(٤٤۲٥٥)۱۱-۳-٥-۷-۹ ب.ب (٦۹٦٤۱) ۱٥ر۱۰- ۲-٤-٦-۸-۱۰
ادئون (۳۸۱۱۸) ۳۰ر۱۰ - ۳۰ر۲ - ۳۰ر٤-۳۰ر٦-۳۰ر۸
• **چشم‌بسته** - سینماسکوپ - رنگی-کلودیاکاردیناله-
آتلانتیك(٦۲۷۷۱) ۱٥ر۱۱- ۳۰ر۳- ۳۰ر٥ - ۳۰ر۷- ۳۰ر۹
• **سه انتقامجو**- سینماسکوپ - رنگی- جفری هورن -
آسیا (٤۲۹۰۹) رویال (٤۹۷۸٥) ۱۱- ۳- ٥- ۷- ۹ حافظ (۳٤۰۷٤)
۳۰ر۱۰- ۳۰ر۲- ۳۰ر٤- ۳۰ر٦- ۳۰ر۸
• **سوزان چون آتش** - رنگی -جین‌مانسفیلد-کریستوفرلی
پاسیفیك (۷۳۳۱۱) ۳۰ر۱۰- ۲-٤-٦- ۸- ۱۰ پارامونت (٤۸۳۲۱)
۱٥ر۱۱-۳۰ر۳-۳۰ر٥-۳۰ر۷- ۳۰ر۹ ایفل (٤٥۳۷۷) ۱۰-۳۰ر۱۲-
۳۰ر۲- ۳۰ر٤- ۳۰ر٦- ۳۰ر۸- ۳۰ر۱۰ کاپری (٤۸٤۰۱) ۱۱-
۳- ٥- ۷- ۹
• **گنجینه سلیمان** - سهیلا - همایون- نادری- بهمنیار
اونیورسال (٦٦۹٥۳) ۱۱- ۳ - ٥ -۱٥ر۷ - ۳۰ر۹ ایران
(۳٦۳٥٤) نپتون (۷٦۰۱۳٦) مونت کارلو
(۷۹۷٤۱) تهران (۳۸۱٦٥) ۳۰ر۱۰ - ۳۰ر۲ - ۳۰ر٤ - ۳۰ر٦-
۳۰ر۸ الوند (٥٥۰۳۸) کیهان (۹۲۳٦۰) ژاله (۳۰٤۱۲۰) ۱۰ -
۱۲- ۲ - ٤- ٦ -۸
• **هفته جوانان** - سینماسکوپ - رنگی - آن‌مارگوت -
تخت جمشید (٤۳٥٥۰) ۳- ٥- ۷- ۹
• **زندگی شیرین**- مارچلو ماستروپانی- آنیتا اکبرك
سیناکسری (۷٥٦۹۳۹)۱۱-۳۰ر۲-٤٥ر٤-۷-۳ر۹
• **مرد سرگردان** - بیك ایمانوردی - فرانك- بوتیمار
کارون (۹٥۱۰٦٥) ٤٥ر۹- ۱۲- ۱٥ر۲- ۳۰ر٤- ٤٥ر٦- ۹
مراد(۷۳۳۸۲) ۱۰ -۱۲-۳۰ر۲-۳۰ر٤-۳۰ر٦-۳۰ر۸
جهان (٦۰۳٥۰) ٤٥ر۹- ۱۲- ۱٥ر۲- ۳۰ر٤- ٤٥ر٦-۹
نادر((۳۹۰۹٥) ۹- ۱٥ر۱۱- ۳۰ر۱- ٤٥ر۳- ٦- ۳۰ر۸
دنیا (۳۳۸۱۲) ۹- ۱٥ر۱۱- ۳۰ر۱- ٤٥ر۳- ٦- ۳۰ر۸
رامسر (٥۲۰٦۰) ۹- ۱٥ر۱۱ -۳۰ر۱- ٤٥ر۳- ٦- ۳۰ر۸
فلور (۲۸۰۹٦) ۹- ۱٥ر۱۱- ۳۰ر۱- ٤٥ر۳- ٦- ۳۰ر۸
فری (۹٥۳۳۳٦) ۹- ۱٥ر۱۱- ۳۰ر۱- ٤٥ر۳- ٦- ۳۰ر۸
جی (۹۱۲۰۷) ۹- ۱٥ر۱۱- ۳۰ر۱- ٤٥ر۳- ٦- ۳۰ر۸
ماندانا (۷۹۹۸۲) ۹- ۱٥ر۱۱- ۳۰ر۱- ٤٥ر۳- ٦- ۳۰ر۸
• **آرزوی‌مادر** - راج کاپور - ویجنتی‌مالا
مشعل (۳۳۸۲٦)۱۰-۳۰ر۱۲-۳-۳۰ر٥-۸
• **یك تیرانداز استخدام میشود** - سینماسکوپ-رنگی-
فردوسی (۳٥۷۸٤) پرسپولیس (٥۸۱۰۸۳) ۹- ۱۱- ۱- ۳- ٥- ۷-۹
ستاره (٥۸۷۲۱) المپیا (٦٥۷۹۸) ۱۰- ۱۲- ۲- ٤- ٦- ۳۰ر۸
• **آقای آریانفر وخانواده‌اش** - کارگردان مغفوریان
باشرکت: مشایخی- شهابی- تدیدی- فنی‌زاده - فرید
تالار ۲٥ شهریور (۲٥٤٤٤) شروع ۱٥ر۸ بعد ازظهر
• **جایزه** - سینماسکوپ - رنگی- رنگی- پل نیومن-
پردیس ٤٥ر۹-۱۲-۱٥ر۲-۳۰ر٤-٤٥ر٦-۹

دندانپزشکان

دکتر سعید دندانپزشك
پذیرائی صبح و عصر
تلفن ٤۹٥۳٦ خیابان شاه چهارراه فروردین

SCHAUB-LORENZ
تعمیرگاه اختصاصی
تلویزیون - رادیو
شاوب لورنس
تلفن ۹۲۱۲۷ ۹٥۱۹۱٥

اطلاعات ۱۳۰٤
صاحب امتیاز و مدیر مسئول
عباس مسعودی
تهران -خیابان خیام
تلفنهای موسسه اطلاعات
تلفنخانه ۳۰۰۱۰ تا ۳۰۰۱۹
سردبیر روزنامه ۳۰٤۷۹۱
سرویس حوادث ۳۰۳٥٦۹
سرویس اقتصادی ۳۰٤٥۹۱
سازمان شهرستانها ۳۱٥۳۲
شعبه آگهیها ۳۰۳٦۳۳
نیازمندیها ۳۱٥۳۳
آگهی مجلات ۳٤۹٤۳
حسابداری روزنامه ۳۱۰۷۹
تهران ژورنال و
ژورنال دوتهران ۳۰٤۷۹۳
آرشیو واطلاعات سالانه ۳٤۳۷۳
سازمان تنظیم آگهی ۳۰٤٥۹۳
اطلاعات هفتگی ۳۰٤۸۷۸
دختران و پسران ۳۰۳۳۱۳
ایران چاپ
چاپخانه اطلاعات تلفن ۳۰۳۹٦٥

مردی از جنگل

نوشته : احمد احرار

نفرات تعقیب کننده باحتمال اینکه کوچك خان میان این‌عده بوده باشد بسمت گردنه حرکت می کنند و به محض رسیدن ببالاومشاهده اجساد ، یکی از گردها که کوچك خان رامی شناخت بخاطراخذ جایزه فورا سرش‌را از بدن جدا می کند . در مراجعت سررا همراه خودشان آوردند و به محل ارکان حرب من در ارکان حرب خدمت سپهبد فعلی محمد نخجوان «امیر رموثق» بودم که خبر آوردند سرکوچك خان‌رامی آورند . لذا من هم منتظر شدم و با اجازه تیمسار نخجوان‌دو عکس‌بادوربین گداکی که همراه داشتم از سر کوچك‌خان گرفتم والبته صورت شخصی‌که سررا در دست داشت برحسب خواهش خودش درعکس گرفته نشد . این شخص از نفرات خالوقربان بود که بقوای دولتی ملحق شده‌بود - امضاء محفوظ »

میرپنج محمد قلی‌خان « سرتیپ جهان‌بیگلری» فرمانده فرونت گیلان در خاطرات خود می نویسد :

«خبررسید میرزا کوچك خان رفته است بطرف طوالش . تلگراف کردم بطرف طالش‌که جلوگیری‌نمایند . جلوگیری کردند .برگشت که برود بطرف‌طارم .مقارن غروب با نظامیان مصادف شد .شلیك نمودند . یکی از همراهان وی کشته شد . خود میرزا کوچك با گائوك ارمنی آخرین کسانی بودند که بطرف طارم فرار کردند چون‌شب بود اردو آنها را گم کرد . حکم دادم‌به برهان‌السلطنه طارمی که‌از میرزا کوچك‌خان جلوگیری‌نماید . میرزا کوچك‌خان در این مدت ازبس‌باین کوه‌و آن کوه گریخته ومتواری شده بود بکلی از راه‌رفتن بازمانده وآذوقه هم‌نداشت وهوا هم بقدری سرد بود که درگردنه افتاد .

صبح‌زود حمله بردند به گردنه .دیدند میرزا کوچك خان با گائوك افتاده‌ومشرف بموتند . ریختند ، سرش‌را بریدند چون اعلام شده‌بود هرکس‌سر میرزا کوچك خان یا خودش‌را بیاورد ده هزار تومان انعام خواهد گرفت . انتشار دادم که از برودت وسرمای هوا تلف شده است. به آن کسانیکه سررا آورده‌بودند بفراخور حال هرکدام سیصد تومان، دویست تومان .صد تومان انعام دادم .پاره ای از صاحبمنصبان‌جزءهم که بودند درجه در حقشان درخواست نمودم و مرحمت شد .

سرمیرزا کوچك‌خان را آوردیم بشهر دراركان‌حرب . اما نعش گائوك همانجاماند . بعد ، تلگراف راپورت به تهران عرض کردم که سرمیرزا کوچك‌خان در دفتر حاضراست .دستور آمد بفرستیدبتهران.

چون‌اهالی رشت ازدحام کرده‌بودند که مابابد سرمیرزاکوچك خان‌را ببینیم تا مطمئن شویم خود اوست ، سر را بردند دم در نوبل «محل ارکان حرب » آویزان نمودند . اهالی از مردوزن‌و بچه ازدحام کردند وبعد از اینکه اطمینان حاصل نمودند سررا در یك جعبه گذارده بخالوقربان سپردیم‌که ببرد به‌تهران .اتومبیل حاضرکردند. خالو قربان با چهارنفرازافراد خود بهمراهی باقرخان سرهنك سر رابردند به تهران ...وچون در همه جاامنیت برقرارشده بود یك‌بیرق شیروخورشید فرستادم‌به‌انزلی ودرآنجا بیرق‌را بنام دولت ایران برافراشتند » .

فرمان حرکت برای جسد کندی

مرگ یک رئیس جمهوری

نوشته
ویلیام منچستر
(۴۸)

قاضی تعداد آنها رابه ٤٠ نفر تخمین میزد. تاآن لحظه «رز» تنهاو بی پشتیبان بود . ولی نباید فراموش میشد که آنجا دالاس بود و او هم بعنوان پزشك قانونی بیمارستان آن شهر از پشتیبانی پلیس برخوردار بود .

در میان تازه واردین هم پلیسی پیدا شد که پشتیبان «رز» درآمد .

دیگر رز تنها نبود و چنانچه آن پلیس مداخله میکرد ممکن بود کار بجائی باریك بکشد . وشاید هم داشت میکشید چون پلیس دست خودرا بطرف طپانچه‌اش برد .

یك قتل مثل همه قتلهای دیگر

اودانل و«اوبراین » بطرف دکتر رز هجوم بردند ولی دکتر برکلی و ژنرال مك هیوف جلوی آنها راگرفتند . آنها راه حل تازه‌ای پیشنهاد کردند و گفتند قاضی در آنجاست و میتواند حکم پزشك قانونی را لغو نماید. تصمیم دوباره بدست «وارد » افتاده بود ، ولی او هم پس از مدتی تفکر تمام امید ها را مبدل به یاس نمود . چه اظهار داشت‌که کاری از دستش بر نمی آید چون در هر قتلی باید کالبد شکافی انجام شود . آنچه مسلم است این ماجرا یك قتل عمدی است و او نمیتواند چیز دیگری آنرا جلوه دهد . معهذا کالبد شکافی بیش از ۳ ساعت بطول نخواهد انجامید . اودانل باز هم اصرارداشت که برای رئیس جمهور استثنائی قائل‌شوند.

باوجود سرو صدای خیلی زیاد اودانل و «اوبراین » شنیدند که «وارد » میگوید : « قتلی که اتفاق افتاده ، برای من مثل‌سایر قتلهاست » بدتر از همه اینکه آنها درگفتار «وارد » لحن خصومت آمیزی میافتند . اودانل خیلی زود عکس‌العمل نشان‌داد ، بدین‌ترتیب که سرش را انداخت پائین ، بطرف وارد رفت و گفت ما میرویم .

پلیس که کنار دکتر رز ایستاده بود به او و قاضی اشاره کرد و گفت : « ولی اینجا اجازه نمیدهند که شما بروید »

«اوبراین » فرمان داد : « حرکت ! » و اودانل هم باتکان سر فریاد کشید :

«بروید کنار مادا‌ریم میرویم قانون شماهرچه میخواهد بگوید بجهنم . نه تنها سه ساعت منتظر نمیشویم بلکه سه دقیقه هم صبر نمی کنیم .

بعد پاورز که ژاکلین کندی را به‌یکی از اتاق های پهلوئی برده بود ، صدا کرد و گفت : «ما میرویم » بعدبه مکرنی گفت :

«تابوت را فشار بدهید » .

اودانل بعد ها بقیه ماجرا را اینطور تعریف کرد : بالاخره در آن لحظه کارمان به کتك کاری کشید . مکرنی برانکاردی را که تابوت رویش بود گرفت و بطرف درفشار داد . تمام محافظین حتی داگر پلیس‌راهنمائی شهر دالاس در این کار باو کمك کردند .

دراین لحظه دیگر هیچ‌کس جرئت نکرد جلوی آنها را بگیرد . تماشاچیان برای این که خودرا نجات بدهند از وسط راه کنار کشیدند . تنها دکتر رز بودکه همانطور سر جای خود ایستاده بود . پلیس طرفدار او هم تسلیم شده بود .

«وارد » در مقابل ، تن‌به‌تسلیم نداده بود ، بلکه بوسیله تلفن با دادستان تماس گرفته بود . دادستان همان چیزی را که‌قبلا بدکتر رز گفته بود تکرار کرد . او قبلاگفته بود که حمل جنازه کندی مانعی ندارد . قاضی گوشی را در دست چپ گرفت و با دست راست به کسانی که جلوی او ایستاده‌بودند اشاره کردکه کنار بروند و بگذارند جنازه

خارج شود ، ولی این اشارات هم بی فایده بود ، چه تصادمی روی نداد . درهمان لحظه تمام کسانی که آن جلو ایستاده بودند عقب رفته بودند و جنازه از در خارج شد .ژاکلین هم بدنبال جنازه دوان بودو دست خود را روی تابوت گذارده بود .

وقتی جنازه داشت بانتهای کریدور می رسید که از بیمارستان خارج شود «اولی» خودرا به آن رساند و جواز دفن را که دکتر کلارك امضاء کرده بود به یکی از محافظین داد و او هم آنرا فورا در جیب گذارد . در آن لحظات جنازه آنچنان باسرعت بطرف در خروجی رانده میشد که دکتر برکلی و گریبرراننده رئیس جمهور از قافله عقب ماندند .

«اوبراین » بعد ها میگفت : ما می - خواستیم هرچه زودتر از آنجا خارج‌شویم . خانم کندی دیگر بیشتر از آن نمیتوانست کنار جنازه شوهرش پرسه بزند ».

«پیترکین» هنگا مخروج آنچنان تحت فشار قرار گرفت که مجبور شد تشریفات خود را در کناری انجام دهد .

کارکنان موسسه تدفین تابوت را تحت سرپرستی آنئال به کادیلاك بردند .اتومبیل در طرف راست در کوچکی داشت و پشت آن صندلی کشوئی کوچکی قرار داشت . داگر آن در را برای ژاکلین کندی باز کرد . ساعت درست ۹و٤ ۸ دقیقه بود ، اینکه در حضور همسر کندی تقریبا کاربه زدوخورد کشیده بود ، همه را مجبور ساخته بود که هرچه زودتر قبل از اینکه بوسیله قوای تازه نفس مورد حمله قرار گیرند ، خود را به فرودگاه برسانند .

* چه جای وحشتناکی

ظاهرا بعضی چیز ها براین گواهی میداد که این اضطراب ، چندان هم بی موردنبوده است . چه هنوز اتومبیل حرکت نکرده بود که چندنفری به درو شیشه اتومبیل هجوم آورده و میخواستند که بالا بیایند . ولی وقتی سر نشینان اتومبیل نعش کشی ،خوب دقت کردند دیدند که کسانی که بر در و شیشه اتومبیل میکوبند طرفداران دکتر رز نبوده بلکه راننده اصلی اتومبیل نعش‌کش و خود آنئال هستند . راننده که نمی فهمید چرا یکی از محافظین جای او پشت فرمان نشسته فریاد میزد : « باز کن . بگذار من بیام بالا ... » ولی آنئال باندازه او پریشان نبود چه معلوم نبود که او از کجا این‌فکر بسرش آمده .بودکه میخواهند جسد را در دالاس دفن کنند از این جهت او میخواست مکرنی قراری برای تدفین بگذارد و باو گفت : « شما که دفتر مرا میدانید ما آنجا همدیگر را میبینیم . »

بدنبال ما راه بیافتید ،در آنجا آمبولانس خودتان راتحویل بگیرید .

مکرنی گفت : ولی‌مابه‌فرودگاه میرویم ، انئال گفت : « منظورتان البته نعش‌کش است » وبه خبرنگار تایم که در کنارش ایستاده بود رو کرده و گفت که میترسد پولش دراین وسط از بین برود . خبرنگار باتعجب نگاهی باو میکند و بعدبه کسانی که در پارکینك جلوی بیمارستان و در زیر لامپهای نئون بولوار جانی که در ٦ جاده گوناگون چراغهای راهنمائی رنك عوض می کردند ، اجتماع کرده بودند نظر انداخت .

ناتمام

حراج

برای عید از همه چیز زیباتر ارزانتر سرویس غذا خوری ملامین گلدار ۲۹ پارچه ۱۲۹۰ ریال

فروشگاههای پلاسکو همه جا درخدمت شما

سه راه شاه - اسلامبول
مخبرالدوله - چهار راه کنت - سه راه تخت جمشید - میدان ۲٤ اسفند - میدان تجریش

آگهی مناقصه حمل بار

شرکت سهامی کارخانجات ایران جمل‌در حدود یك هزار تن بارهای متفرقه سال ٤٦ را بمناقصه میگذارد شرایط مناقصه در اداره کل بازرگانی صنایع قند واقع درخیابان استخرموجود است پیشنهادات واصله تاساعت ۹ صبح روز شنبه بیست و هفتم اسفندماه قبول و ساعت ده صبح همانروز باز و رسیدگی‌خواهد شد .الف ۱۰٤٤٤ ۱_۲ آ_٤۹۲۹۲

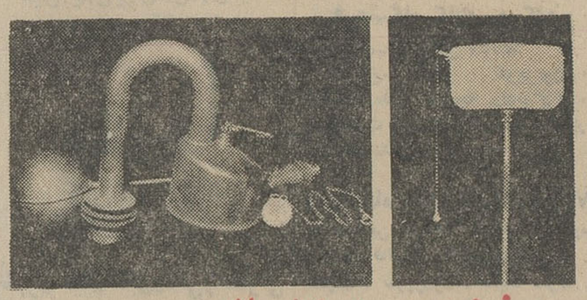

سیفونهای جدید لعابی

کدلوازم داخلی آنها از نو ساخته شده است

باحداقل ۱۲ سال ضمانت بازار آمد

محل فروش : گالری فروشگاههای لوازم بهداشتی ساختمان مرکز بخش : تلفن : ۵۰٤۸۲

دفاع یک اسب سوار از برف زمستان و آفتاب تابستان چگونه است

اگر این سئوال از یک بچه کودکستان بشود با حتمال قوی جواب صحیحی برای آن ندارد ولی اگر همان بچه در حین نقاشی بیاد یک اسب سوار بیافتد بدست او یک چتر هم میدهد که از برف زمستان و آفتاب تابستان محفوظ بماند. غریزه اشتباه نمی کند و همینطور نیز فکر اشخاص بزرگ . تامین راحتی در مقابل سرمای زمستان وگرمای عاجز کننده تابستان برای هر یکصد روز زندگی ضروری است و تا مادامیکه وسائل آن با قیمت مناسب و شرائط آسان میسر است تهیه و نصب آن یک وظیفه اخلاقی برای هر مدیر و یا سازنده ساختمان نسبت بخود و دیگران است .

شرکت مهندسی ساراول

تهویهٔ مطبوع - حرارت مرکزی

ویلا - خیابان دامغان شماره ٦ تلفن ٤۳۹۵۲ - ٦۱۲۲۲۹

ارج ARJ

نامی که میشناسید و بآن اطمینان دارید

در سراسر کشور پهناور ما ، یخچال ارج بخاطر زیبائی ظاهر ، کار بی نقص ومشخصات فنی بی نظیر خودشهرت بسیار دارد .

یخچال ارج با در نظر گرفتن درجهٔ حرارت گرمترین نقاط ایران طرح ریزی گردیده است وقدرت موتور ، عایق‌بندی و محاسبات فنی آن همه با شرایط خاص آب و هوای متنوع ایران هماهنگ است . بنابر این اگر یخچالی میخواهید که در هر نقطه از کشور ما ، حتی در بدترین شرایط اقلیمی بهترین کار را ارائه دهد ، یخچال ارج را انتخاب کنید .

یخچال ارج نخستین یخچال ساخت ایران است که راه بازارهای جهان را در پیش گرفته است .

یخچال ارج حاصل تجربیات دقیق فنی و علمی مؤسسه‌ای چون ارج است که با سابقه سی ساله خود از پیشروان صنعت کشور ماست .

یخچال

ارج

عضو سندیکای صنایع فلزی

آروابط عمومی ارج

ریزش باران در کرمانشاه وسنندج

گزارش خبرنگار مادر سنندج حاکیست : عصر پریروز هوای شهر سنندج ابری شد و بدنبال آن ریزش‌باران شدید توام باطوفان ورعدوبرق آغاز گردید. درحوالی سنندج نیز باران بارید.

طبق گزارش خبرنگار مادر کرمانشاه: پریروزهوای کرمانشاه ناگهان برودت‌یافت و بدنبال آن باران ریزش کرد. همچنین‌درقراء کرمانشاه باران باریده‌است.

ادارات تبریز، بساختمان دولتی احتیاج دارد

این موضوع درسی و یکمین جلسه هیئت مشورتی روزنامه اطلاعات در تبریز عنوان شد

تعریض کنار رودخانه «مهرانرود» که در طول ۶ کیلومتر از تبریز میگذرد ضروری است

سی‌و یکمین جلسه هیئت مشورتی روزنامه‌اطلاعات‌درتبریز باحضور اعضای هیئت در اداره سرپرستی نمایندگان اطلاعات در آذربایجان تشکیل گردید .

گوشه‌ای از سی ویکمین جلسه هیئت مشورتی روزنامه اطلاعات در تبریز

*** ساختمان ادارات دولتی**

دراین جلسه ابتداء تیمسارسرتیپ امین رئیس هیئت‌مشورتی تبریزاظهار داشت : در حال حاضر دولت در شهر تبریز بابت اجاره ساختمانی ادارات ثبت اسناد ، آمار و ثبت احوال ، کشاورزی ، کار و امور اجتماعی ، اطلاعات و رادیو،ترویج کشاورزی و مراتع و بهداری همه‌ماهه مبالغ هنگفتی میپردازد .

اگر از محل این اجاره بها ،برای ادارات مذکور ساختمان ایجاد گردد مسلما هم ظرف یکی دو سال هزینه ساختمانی آن مستهلك خواهد شد و هم اینکه بر زیبائی و توسعه شهر تبریز افزوده میگردد .

امید است مسئولان مربوطه دراین مورد بذل توجه نمایند .

*** دادگستری تبریز**

آقای ابوالفتحی در تائید سخنان تیمسار امین گفت :

تبریز ساختمان دادگستری ندارد در حالی که در بسیاری از شهرهای کشور ساختمان های مناسبی برای‌این اداره بوجود آمده است که این خود برای آبادانی شهر بسیار حائز اهمیت میباشد و از طرفی برای محاکمات بزرگ نیز وجود یك ساختمان مناسب ضروری است .

اگر دولت بخواهد می تواند در تبریز یك ساختمان بزرگ برای ادارات دادگستری و ثبت اسناد تهیا ایجاد کند که هم موجب تشویق مردم بکار های ساختمانی میگردد و هم اینکه‌برای مراجعین ادارات مذکور که در جوار هم واقع شده‌اند تسهیلاتی فراهم می آید .

ضمنا این نکته قابل تعمق است‌که هر چند مدت یکبار در جریان‌تعریض ساختمان اجاره‌ای یکی از ادارات ، موقع انتقال ، پرونده ها چه بسامکن است از بین برود و یا مخدوش‌گردد.

*** تعریض کنار رودخانه**

بعد موضوع بارندگی و مزاحمت ناودانهای منازل شهر مطرح شد و سپس جریان تعریض کنار رودخانه مهرانرود عنوان گردید .

در اینمورد بیان شد که از طرف استانداران وقت ، طرح تعریض‌کنار رودخانه مهرانرود مورد مطالعه قرار گرفته ولی تاکنون اقدامی در اینمورد صورت نگرفته‌است .

علاوه‌براینکه تعریض این مسیر که از لحاظ زیبائی شهر و هم‌چنین‌بهبود وضع ترافیك مهم است موجب خواهد گردید که ساکنان اطراف دو طرف مسیر رودخانه تامین جانی داشته باشند .

*** پایان جلسه**

آقای خامنه‌یان در اینمورد اظهار داشت : تعریض کنار رودخانه مهرانرود که در طول شش کیلو متر از داخل شهر عبور میکند موجب‌خواهد شد که کامیون های سنگین و اتوبوس های مسافربری از آن مسیر عبور و مرور نمایند واین امر از ازدحام اتومبیل در داخل شهر خواهد کاست.

بعد موضوع جلب توریست و مسافر درایام عید مطرح مذاکره قرار گرفت و جلسه پایان پذیرفت .

هواپیمای گمشده دراطراف ساوه سقوط کرده ؟

تجسسات تازه بوسیله یك گروه ژاندارم آغاز شده است

خبرنگار مادر ساوه گزارش داد : از روز مفقودشدن‌هواپیمای ژاندارمری مرکز بین‌اهالی بخش خرقان وحومه شایع گردیده بود که هنگام سقوط هواپیما ، شعله‌های آتش در کوههای خرقان دیده شده است.

مامورانِ پس از تجسس اثری ازلاشه هواپیما نیافتند . تااینکه پریشب به گروهان ژاندارمری ساوه اطلاع‌رسید که لاشه هواپیمادر ۲۰ کیلومتری ساوه در محلی بین قراء «قلعك»و «نیوشت» که همجوار کوههای‌خرقان است‌دیده شده است همانشب چند ژاندارم عازم قراء مذکور گردیدند تا به تجسس بپردازند.

*** اطلاعیه‌مخابرات‌سنتو**

دیروز مخابرات سنتو در باره‌گمشدن هواپیمای یك موتوره ژاندارمری مرکز بهنك ژاندارمری قم اطلاع داد که هواپیمای مذکور ساعت ۱۳٫۵۷ دقیقه بعدازظهر روز ۲۵بهمن ماه که از اصفهان بسوی تهران در پروازبوده مرتبا خلبان هواپیما سرکارستوانیکم حسین گرجی بامخابرات سنتو تماس داشته است وهنگامیکه از آسمان ساوه عبور میکرده اطلاع داده‌است : هوانامساعد میباشدوراه‌را گم‌کرده‌ایم جریان را به نزدیکترین پاسگاه ژاندارمری اطلاع دهید تابه کمك‌ما بیایند ...پس از این مکالمه ارتباط هواپیما بامخابرات سنتو قطع گردیده است.

درتبریز روز پرستاری جشن گرفته‌شد

طبق گزارش خبرنگارمادرتبریز: بعدازظهر چندروز پیش بمناسبت‌روز پرستاری جشن باشکوهی باحضور تیمسار صفاری استاندار آذربایجان شرقی درسالن دانشکده پزشکی تبریز برگزار گردید .

دراین مراسم آقایان شفیع‌امین نایب رئیس مجلس شورای ملی ، هداوند معاون استانداری‌و فرماندار شهرستان تبریز ، روسای سازمان های اداری استان ، چندتن از نمایندگان آذربایجان در مجلس شورایملی ، اساتید دانشگاه ، شخصیت های برجسته، دانشجویان، بانوان و پرستاران آموزشگاه‌عالی پرستاری نیز شرکت داشتند ،پس ازسلام شاهنشاهی خانم‌ثریابیت‌الله مدیر آموزشگاه عالی پرستاری خیرمقدم گفت سپس گزارش‌سالانه آموزشگاه توسط آقای دکتر نورهاشمی استاد دانشکده‌پزشکی ورئیس آموزشگاه عالی پرستاری تبریز باستحضار رسید . آقای‌دکتر نورهاشمی پس از گزارش‌وتشریح وظایف پرستاری اظهار داشت .

آموزشگاه عالی پرستاری ضمیمه دانشکده‌پزشکی‌تبریز بدنبال‌انحلال آموزشگاه‌عالی‌مامائی درسال ۱۳۳۸ تاسیس یافت وطی مدت ۸ سال تحصیل که‌از تاریخ گشایش آن میگذرد در جریان پنج دوره‌ای تحصیلی ۱۱۷ دانشجواز آموزشگاه عالی پرستاری فارغ‌التحصیل گردیده‌اند که‌هم‌اکنون باکسوت پرستاری‌درموسسات‌بهداشتی کشور مشغول انجام وظیفه میباشند .

*** شبانه‌روزی میشود**

درطریق تکمیل آموزشگاه در سطح آموزشگاه های پرستاری مترقی جهان از چندسال پیش اقدامات موثری بعمل آمده و در اول سال تحصیلی جاری‌بامساعدت ذیقیمت تیمسار صفاری استاندار واقدامات‌مجدانه آقای‌دکترحسنعلی‌ـ زاده رئیس دانشکده پزشکی توجه اولیای سازمان برنامه به تخصیص اعتبارمالی‌خاصی جهت تهیه‌مقدمات شبانه روزی کردن آموزشگاه عالی پرستاری جلب گردیده و نسبت‌به‌ـ تدوین طرح مربوطه اقدام بعمل آمده‌است که بزودی برای قبول دانشجو درسال اول آموزشگاه اقدام‌خواهد شد .

*** اهمیت پرستار**

دراینوقت تیمسارصفاری‌استاندار آذربایجان شرقی درباره اهمیت پرستاری وخدمت پرستاران‌بمرضای کشور بیاناتی ایرادکرد که مورد توجه قرار گرفت بعدخانم‌خلیلیان نماینده انجمن پرستاران بمناسبت برگزاری جشن از طرف پرستاران تشکر کرد .آنگاه‌یکی‌ازپرستاران قطعه شعری جالب خواندو این مراسم پس از اجرای برنامه های متنوع‌رقص و سازو آواز توسط دانشجویان دخترو پسرو بدیرائی‌از مدعوین پایان پذیرفت .

مردی درراه «باغ‌نی» کشته شد

مردی بنام علی سیدی ۲۷ ساله ساکن بخش «اربابی» کرمانشاه که‌پریشب برای‌مهمانی بمنزل‌یدالله فرجی به «باغ‌نی» میرفت در بین راه بعلت نامعلومی‌بقتل رسید.

خبرنگار مادر کرمانشاه گزارش میدهد : جنازه علی سیدی از جوی‌آب بیرون آورده شده است و برسرو صورت‌ونواحی‌بدن مقتول ضربانی وارد گردیده و گفته میشود که وی به‌قتل رسیده است.

جریان تحت تعقیب مقامات انتظامی و قضائی قرار گرفت.

تشکیل شورای داوری

شورای داوری در مرودشت تشکیل شد و اعضای آن انتخاب شدند.

طبق گزارش خبرنگار ما در مرودشت : آقایان اکرم کاوسی، باقر احترامیان و مصطفی مولائی اعضای شورای داوری مرودشت می باشند.

۴۱ کیلو تریاك

در قراء کاشمر کشف شد

چهل ویك کیلوتریاك‌درروستای «ابراهیم آباد » کاشمر توسط ماموران ژاندارمری این شهرستان کشف شد .

طبق گزارش خبرنگار ما در کاشمر: صاحب تریاك علی رضا خجسته تحت تعقیب قرار گرفت و تریاکها تحویل دایره مبارزه با مواد مخدره گردید.

شاکی ، ضامن متشاکی شد !

سرایدار یکی از باغهای ییلاقی «اوشان » شمیران به پاسگاه ژاندارمری شکایت‌برد که پریشب سه تخته قالی بارزش پنجاه هزار ریال از منزل‌باغ بسرقت‌رفته‌است.

مامورین‌برای دستگیری‌سارق‌بتحقیق برخاستندوسرانجام بشخصی بنام داود مظنون‌شدند و او را دستگیر کردند . غلامعلی سرایدارباغ‌و داود باپرونده متشکله روانه دادسرای شمیران شدند.

بطوریکه خبرنگار مادر شمیران گزارش میدهد : داود باقرار صادره از طرف شعبه دوم دادسرای شمیران روانه‌زندان گردیدولی غلامعلی سرایدار باغ ضامن داودشده و او اززندان آزادگردید !

کشف ماهی قاچاق

طی چند روز اخیر ماموران هنك ژاندارمری گیلان موفق شدند از صیادانی‌که بطور قاچاق مبادرت به صید ماهی کرده‌بودند ششصد و دوازده کیلو ماهی و مقداری وسایل صید کشف‌کنند.

آوار مرك

زنی در تاکستان زیر آوارماندو بقتل رسید:

بطوریکه خبرنگار مادرتاکستان گزارش میدهد : جنازه این‌زن موسوم به معصومه طاهر خانی از زیر آوار بیرون آورده شد و با انجام تشریفات قانونی مدفون گردید.

مرك در جنگل

خبرنگار مادر گرگان‌گزارش داد: پریروز جوان ۱۵ ساله‌ای بنام موسی دیلم که برای جمع آوری هیزم به ارتفاعات دره‌آدبان جنگل محمدآباد گرگان رفته‌بود، بر اثر سقوط قطعه سنگی ازبالای دره و اصابت باوی ، در دم‌کشته شد.

موتور کارخانه برق شیرگاه توقیف شد

قسط بهای موتورکارخانه‌برق شیرگاه به‌کمپانی مربوطه پرداخت نشد و کمپانی‌از طریق مقامات قضائی مبادرت به‌توقیف موتور کارخانه برق شیرگاه کرد .

طبق گزارش خبرنگار مادر شیرگاه : باتوقیف موتورکارخانه‌برق اکنون شیرگاه شب ها در تاریکی بسرمیبرد ، اهالی به شهرداری این شهر مراجعه کردند و تقاضانمودند یابرق به آنها داده شود یا بهای حق امتیاز برق‌آنهامسترد گردد.

شاهپور غلامرضا پهلوی دربندرفرحناز

ظهر دیروز والاحضرت شاهپور غلامرضا پهلوی باتفاق آقای دکترسام استاندار گیلان وفرمانده هنك ژاندارمری گیلان وارد بندر فرحناز شدندو مورد استقبال قرار گرفتند.

گزارش خبرنگار مادر بندر فرحناز حاکیست : والاحضرت شاهپور غلامرضا پهلوی از ساحل دریا و مسیر رودخانه فرحناز دیدن کردند وبعد عازم رشت شدند.

بابل: زیبای مازندران

امسال عید بکجا میروید ؟

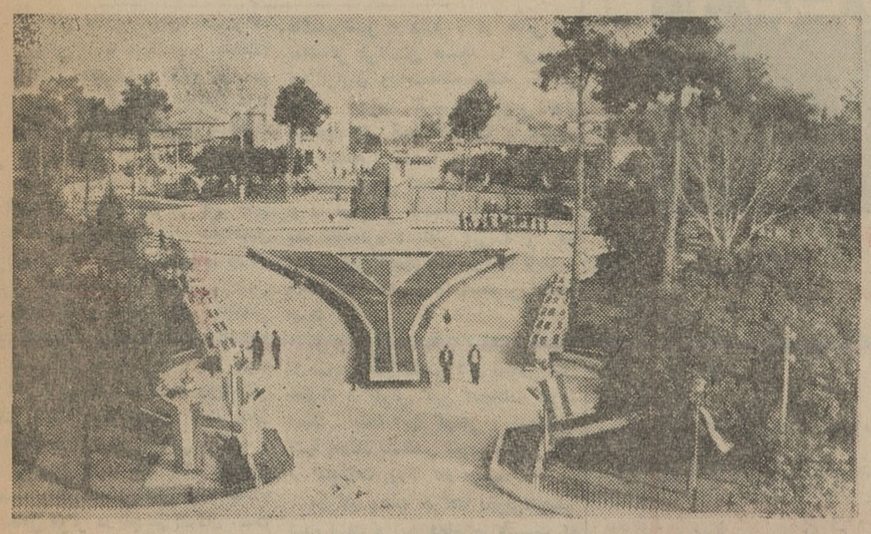

گردش در پارك عمومی بابل که‌دارای چشم‌اندازهای طبیعی جالب است مفرح ودل انگیز میباشد

... دیده‌های مشتاق آدمی وقتی از دور به شهر زیبای بابل خیره میگردد ، درختان مرکبات وشکوفه‌های جانپرور این شهر چون تابلوئی بدیع وزیبابرساحل دریائی‌خروشان خودنمائی میکند و بعد دل برای تماشای بابل شادمانه تپیدن آغاز می نماید ...

بابل ، بهشت است ،شهر نیست ... دنیائی‌صفاو طراوت است ، تمام کسانی که‌بابل را دیده‌اندا اینچنین میگویند.

*** بهای بلیط**

بابل با تهران دویست‌و بیست کیلو متر فاصله دارد و این‌مسافت را میشود با اتوکار های مسافربری ایران‌پیما ، پی‌ـ‌ام‌ـ‌تی و شهپر طی کرد ، بهای بلیط اتوبوس هفتاد ریال و سواری یکصدوچهل ریال است .

*** مهمانخانه ها**

مهمانخانه های بابل عبارتست از: وطن ، بابل ، بهارنو وطریقت.

کرایه اطاق یك تختخوابی در مهمانخانه های درجه یك پنجاه ریال ، درجه دو چهل ریال ودرجه سه سی ریال .

کرایه اطاق دو تختخوابی در مهمانخانه های درجه یك هشتاد ریال ، درجه دو شصت‌ریال ودرجه سه پنجاه ریال .

کرایه اطاق سه تختخوابی در مهمانخانه های درجه یك یکصدوده ریال ، درجه دو نود ریال و درجه سه شصت ریال است .

*** گردشگاه ها**

بلوار ولیعهد ، پارك عمومی و پل محمدحسن‌خان گردشگاه های شهر بابل‌را تشکیل‌میدهد درضمن بابل دارای چشم‌انداز های طبیعی بیشمار است .

*** سینما و بهای بلیط**

سینما های پازارگاد ، داریوش و سانترال در میدان ششم بهمن بابل قرار دارد و سینمای شیرو ـ خورشید سرخ این شهر نیزمواقع اعیاد و تعطیلات باز میباشد .

بهای بلیط ورودی این سینماها از بیست‌وپنج ریال،درجه یك‌بیست ریال ، درجه دو پانزده‌ریال ودرجه سه ده ریال .

*** خطوط اتوبوسرانی و تاکسی**

بابل دارای خطوط اتوبوسرانی است‌و از هر مسافر دو ریال کرایه دریافت میشود . تاکسی نیز ازیك نفر پنج ریال ، دو نفر ده ریال و سه نفرپانزده ریال کرایه میگیرد.

*** نشانی «اطلاعات»**

دفتر نمایندگی‌اطلاعات‌درخیابان بازار اول چهار راه شهداء قرار گرفته است و تلفن آن ۲۸۸۸می باشد .

*** مراکز درمانی**

مراکز درمانی بابل عبارتست از بیمارستان شاهپوردر خیابان‌پهلوی، درمانگاه بهداری جنب بیمارستان شاهپور ، درمانگاه شماره ۲ در خیابان«چهارشنبه‌پیش» ،بیمارستان مازیار در خیابان پهلوی جنب پمپ بنزین ، بیمارستان‌و درمانگاه‌شیرو خورشید سرخ در ابتدای خیابان کاخ سلطنتی .

این داروخانه ها آماده تحویل دارو می باشند :

دکتر سیاسی در ابتدای خیابان شهداء ، دکتر قاسمی در خیابان فرح‌پهلوی ، دکتر قاسم‌پور در میدان ششم بهمن ، ایران دربازار چهارسوق ،گلشنی‌در سبزه‌میدان، تلفن ۳۳۳۴ و آزادیان در سه‌راه فرهنك تلفن ۲۴۵۶ .

*** مراکز انتظامی**

شهربانی در چهارراه خیابان پهلوی تلفن ۴۵۰۰، نگهبانی‌پلیس ۰۴ ، کلانتری یك‌در خیابان‌پهلوی تلفن ۳۵۰۴ ، کلانتری‌دو درخیابان شاهکلا تلفن ۳۸۰۰و اداره‌راهنمائی و رانندگی در چهار راه پهلوی قرار دارد .

*** سوقات بابل**

کاهو ، انواع مربا ، لبنیات و پارچه های دستباف محلی سوقاتی شهر بابل است‌وتوجه داشته‌باشید که کاهو بعلت‌وفور محصول‌امسال کیلوئی دوریال‌دراین شهر بفروش میرسد .

قانون مبارزه باقاچاق ناقص است

این ،عقیده مطلعین محلی زاهدان و مسئولان مربوطه‌است

مردم بلوچستان فطرتا از قاچاقچیگری گریزانند

از : مقدس زاده — نماینده اعزامی سازمان شهرستانها

سیمای شهرستانها

در گزارش قبلی عرض کردم که در زاهدان و اصولادرسراسراستان پهناور بلوچستان و سیستان،قاچاق تریاك مسئله قابل توجهی بنظر میرسد واین‌امر، معلول سه علت است که به تفصیل درباره علل وجوداین مسئله دراین‌استان‌صحبت شد .

در حال حاضر با وجود مبارزه‌پیگیر و دامنه دار مامورین مربوطه هنوز هم قاچاق تریاك در بلوچستان و سیستان صورت می گیرد و تاسه عامل مذکور وجوددارد و تاکیفیت مبارزه بصورت فعلی است بنظرمی رسد که نتیجه مطلوب حاصل نگردد زیرا که از اظهارات‌مطلعین محلی زاهدان و مسئولان مبارزه با قاچاق اینطور استنباط میشود که باصطلاح: آب از سر چشمه گل آلود است و راه فعلی مبارزه با تریاك و مواد مخدره راه نتیجه بخشی نیست ...

مطلعین محلی زاهدان ومسئولان امردراین‌باره‌میگفتند : در ضع فعلی برای مبارزه با قاچاق تریاك باید ترتیبی اتخاذ کرد که‌تریاك‌و موا دمخدره در ایران مصرف‌شود. وگرنه تامصرف کننده تریاك ومواد مخدره در کشور ما وجود دارد قاچاق تریاك هم وجود خواهدداشت دلایلی نیز که‌برای توجیه این عقیده‌ابراز میشد قابل توجه بنظر میرسید . می گفتند : برفرض‌که ورود تریاك و خرید و فروش آن وحتی کشت خشخاش درایران آزاد شود ، چنانچه مصرف کننده‌ای وجود نداشته باشد ، تریاك وسایر مواد مخدره‌خریداری نخواهدداشت وطبق قانون عرضه و تقاضا وقتی خریداری برای تریاك و موادمخدره نبود ،خود بخود ارزش آن کاهش می‌یابد و ورود و خرید و فروش آن متروك می گردد .

*** خروج ارز مملکت**

می گفتند مبارزه کنونی باتریاك وموادمخدره‌لااقل‌دراستان‌بلوچستان وسیستان باعث پیدایش عده‌ای قاچاقچی میشود که بدلایلی که در گزارش قبلی عرض‌کردم بکار قاچاقچیگری می‌پردازندواز آن گذشته سبب میگردد که‌مقداری‌ارز مملکت‌در را ه‌قاچاق تریاك مصرف شود .

می گفتند : درست است که‌مردم بلوچستان و سیستان فطرتا از قاچاق تریاك وموادمخدره گریزانند واز اینکار واهمه دارند و با همه اینها عده‌ای‌دراین‌استان‌بکار قاچاق می پردازند اما اگر عوامل موجود که باعث میشود این‌مسئله‌بعرنج همچنان لاینحل‌بماند ، بر طرف گردد‌لااقل‌دراین استان‌از قاچاقچی‌ـ گری‌وقاچاقچیان اثری باقی نمی ماند .

اگر وسیله کار و تولیدو اشتغال ودرآمد برای عموم مردم‌این‌استان وسیع فراهم شود و اگر در مرز های این منطقه وسایل لازم برای کنترل دقیق راههای عبور از مرز تهیه گردد مطمئنا کمتر کسی در این استان بکار قاچاق تریاك‌خواهد پرداخت . هر چند هم که سود سرشار داشته باشد .

*** حل میشود**

وچنانچه ترتیبی داده شود که قاچاق تریاك وخرید و فروش آن هم فایده‌ای نداشته باشد یعنی تریاك و سایر مواد مخدره‌خواهان و خریدار و مصرف کننده‌ای‌نداشته باشد آنوقت نه فقط در بلوچستان و سیستان بلکه در سراسر کشور این مسئله حل میشود .

ملاحظه بفرمائید ، در حال حاضر اغلب بلوچهائی که‌دراین استان دست اندرکار قاچاق تریاك می ـ باشند از ناچاری است . زیرا که شغل و درآمد دیگری نمی توانند بدست بیاورند . می گفتند : چند سا ل‌قبل که رفت و آمد به شیخ نشین‌های خلیج فارس آزادبود اغلب مرد م‌بلوچستان وسیستان ارطریق بندر چابهار به دوبی و یاسایر شیخ نشین ها رفت‌و آمد داشتندو موقع رفتن اجناسی ازاین منطقه باخود می بردند و بهنگام مراجعت هم وسایل ضروری و اجناسی را که دراین استان خریدار داشت‌باخود می آوردند و خلاصه توجه مردم این منطقه بکار داد و ستد معطوف شده‌بود و حتی قاچاقچیان تریاك‌هم دست از قاچاقچیگری برداشته به کارخرید و فروش و دادو ستد با شیخ نشین ها می پرداختند . اما همینکه موانعی دراین طریق‌ایجاد گشت و رفت و آمد به شیخ نشین‌های خلیج فارس‌مشکل شد بیکارو تهیدست شدند و ناچار به کار قاچاق تریاك روی آوردند .

*** کار داد وستد**

می گفتند : اخیرا که شنیده می شود مجددا مشکل رفت و آمد به شیخ نشین‌های خلیج فارس آسان شده بدیهی است که عده زیادی‌از قاچاقچیان تریاك دراین منطقه‌دست از کار قاچاقچیگری بر میدارند و به کار داد و ستد با شیخ نشین‌ها می پردازند . اما اینکار ، این رفت وآمد واین داد و ستد باشیخ نشین ها نیز کاری بی دردسر و بیخطر نیست مضافا اینکه سودسرشار کار قاچاقچیگری راندارد .

مع‌الوصف اگروسیله کارودرآمدی از طریق مشروع وجود داشته‌باشد مردم این استان ،آنها که دست اندر کار قاچاق تریاك هستنددست از اینکار برمیدارند ...

در حال حاضر دراستان بلوچستان وسیستان دروازه‌ها باز و عبور از مرز ها آسان است مطلعین محلی و مسئولین‌مربوطه می گفتند . مراقبت دائمی ماموران مربوطه و مرزبانان در سراسر طول چندهزار کیلو متری مرزهای شرقی کشوردر امر جلو گیری از عبور قاچاقچیان تریاك موقعی نتیجه مطلوب‌خواهد داشت که اولا وسایل کامل برای این مراقبت وجود داشته باشدبااین معنی که عده مامورین در این منطقه برای کنترل تمام نقاط‌مرزی تکافو کند . برجهای دیده‌بانی و پاسگاه‌های مرزی بفواصل نزدیك درسراسر طول مرز ایجاد گردد و نور افکن های قوی‌ازتسلط تاریکی شب‌برنوار مرزی جلوگیری‌نماید ثانیا در سراسر طول مرز چندهزار کیلو متری این استان موانعی از قبیل سیم خاردار و موانع دیگر برای عبور غیر قانونی از مرزایجاد شود و خلاصه وسایل کامل به منظور جلو گیری از رفت و آمد قاچاقچیان و حمل و نقل تریاك فراهم آید .

وگرنه در کیفیت فعلی هر چند مراقبت‌و هرچند فعالیت شبانه‌روزی داشته باشند معهذاقاچاقچیان می‌ـ توانند بکار رفت و آمد و حمل و نقل تریاك و عبور از مرزادامه دهند.

می گفتند : صرفنظر ازاینهااصولا موا دقانونی که‌بر اساس آن کار مبارزه باقاچاق تریاك شروع شده وادامه دارد ،نارسا و ناقص است و علاوه بر آن مجازاتی که‌برای قاچاقچیان منظور شده‌حد اکثر، پنجسال زندان» کافی نیست .

و م‌ن‌حیث المجموع همه‌این جهات وعوامل سبب می گردد که‌متاسفانه قاچاقچیگری و حمل و نقل وخرید و فروش تریاك ومواد مخدره در بلوچستان و سیستان ادامه‌داشته باشد ...

«۲۸۸۸»
شماره تلفن دفتر نمایندگی اطلاعات دربابل است

در نمایشگاه آثار نقاشی «مهری رخشا»

منبع الهام نقاش، مایه‌های ایرانیست

هنر

نمایشگاهی از آثار نقاشی بانو «مهری رخشا» از شنبه‌شب گذشته در گالری بورگز ترتیب یافته است.

نمازگزاران، از تابلو های نقاشی «رخشا»

وی چندین سال است که ساکن اروپا میباشد و بدفعات نمایشگاههائی از آثار او در شهر های مختلف اروپائی برپا شده و جوائز متعددی درمسابقات هنری و «بی‌ینالها» دریافت داشته است.

آنچه در وهله اول در کار های «رخشا» دیده میشود، مایه های اصیل ایرانیست. وی مبنای الهام را درکار هنری خود، معماری و نقوش اصیل قالیها و شعر و عرفان فارسی وعنصر های مذهبی قرار داده است و با این که مدتها از محیط ایران دور بوده اما این تاثیر نه تنها در او روبکاهش نرفته است بلکه میتوان گفت هنوز با قدرت در کار او متجلی میباشد. اما او بهیچ وجه تحت تاثیرمینیاتور نیست و در نقاشی های او «بعد» که عامل موثر در تجسم اشکال است بخوبی مشاهده و احساس میشود.

اگر در کارهای «رخشا» اثری ازروش های اروپائی دیده شود، در همان حدود شباهت معماری اسلامی ایران با معماری «گوتیك» است.

در تابلو های «رخشا» یك دوگانگی در رنك گذاری دیده میشود، این دوگانگی یکی در مسیر تکامل کار او در رنك گذاری صاف به رنك گذاری برجسته است و دیگر اینکه در برخی از تابلو هایش از رنك صاف‌درحاشیه و از رنك برجسته در مرکز تابلو استفاده کرده است و با این ترتیب یك نقطه مرکزیت در تابلو های خود بوجود آورده است.

کار مهری رخشا کاملا جنبه «اکسپرسیو» دارد، در حالی که تماشاگر فی‌المثل مسجد را می‌بیند، نمازگزاران را مشاهده میکند، کاشی ها و محراب گنبد را بخوبی درك مینماید ولی هیچکدام آنها با ضلع‌و بعد مشخص نشده‌است. و چنانچه با ابعاد فرضی قسمتی از یك تابلوی او را از دیگر قسمت ها مجزا کنیم یك «آبستره» بنظر میرسد و در مجموع این آبستره ها در یك تابلو، هدف و احساس «رخشا» بخوبی نمایان است.

او برای نشان دادن کهنگی یاقدمت از سمبول هاو عنصر های قدیمی مثل خطوط و نقوش کهن استفاده نکرده است. بلکه این کهنگی و قدمت را تنها بارنك مشخص نموده و این یکی از امتیازات بزرك کار اوست.

در کار رخشا حرکت بخوبی‌متجسم شده است و این همان حرکتیست که در معماری های اسلامی ایران وجود دارد. نقش کاشیها و اضلاع مسجد همه بسوی گنبد متوجه هستند و معماران با این عمل میخواستند، توجه جمیع ذرات و عناصر و حرکت آنها رابسوی نقطه‌الوهیت برسانند.

رخشا دراین حرکت گاهی از وجود انسانها نیز استفاده کرده است ونقش های رویائی انسانها در تابلو های‌او همه متحرکند و بانقوش دیگرهماهنك هستند.

نکته جالب در کار مهری رخشا اینست که باوجودآنکه از مایه های کهن الهام گرفته است لیکن تابلوهای او در نظر تماشاگر امروزی بهیچ وجه غریب و بیگانه نیست و تماشاگر زندگی رابخوبی در آنها حس میکند. اکثر تابلوهای او سرشار ازفضاست، فضائی که تماشاگر از مشاهده آن یك احساس آرامش و راحتی مینماید ودر این فضا بدون آنکه از خط و بعد خبری باشد وجود یك معبد یا مسجد یا بازار بخوبی درك میشود.

در کار های مهری رخشا شباهتی با کار های ناصر اویسی دیده میشود اما براحتی میتوان گفت که مهری در رنك گذاری از ناصر اویسی موفق تر است. اما طراحی‌های‌اوبقدرت طراحی های اویسی نیست.

مهری رخشا

در مجموع کار های مهری رخشا یك سیر تکامل بخوبی دیده میشود و همین سیر است که تماشاگر آثار او رابه آینده و موفقیتش مطمئن‌میگردد.

آگهی رسمی

بمنظور حفظ وحراست‌آثار باستانی و ملی‌کشور موسسه‌ای بنام سازمان ملی حفاظت آثار باستانی ایران تحت حمایت و ریاست عالیه شاهنشاه آریامهر تشکیل واساسنامه سازمان در تاریخ۲۹ر۸ر۴۴به توشیح‌ملوکانه رسیده‌وطی شماره ۸۲۰ - ۲۷ر۱۰ر۴۵ ثبت‌وخلاصه مفاد آن به شرح زیربرای اطلاع عموم آگهی میشود.

۱- نام موسسه سازمان ملی‌حفاظت‌آثار باستانی ایران
۲- موضوع حفظ‌وحراست آثار باستانی‌و ملی‌کشور
۳- مرکز اصلی خیابان پروفسور رولن‌جنب‌موزه ایران باستان پشت ساختمان جدید موزه مردم شناسی
۴- تاریخ تشکیل و مدت بارعایت ماده ۵۸۴ قانون تجارت از تاریخ۲۹ر۸ر۴۴ برای مدت نا محدود
۵- تابعیت دولت شاهنشاهی‌ایران
۶- موسسین سه‌رکن اصلی. بنام شورای عالی - شورای اجرائی -مدیریت‌عامل
۷- مدیران -جناب آقای دکتر محمود مهران بسمت مدیر عامل از تاریخ ۱۰ر۸ر۴۵ برای مدت پنج سال آقای عبدالعلی پورمند بسمت‌قائم مقام مدیرعامل و مسئول امور مالی - آقای جمال الدین اخوی بسمت‌رئیس هیئت معتمدین سازمان انتخاب گردیدند.
۸-دارندگان حق‌امضاء کلیه قرارداد ها و دستورهای پرداخت‌و تعهدات‌مالی‌سازمان علاوه بر امضای مدیرعامل با قائم مقام ایشان امضاء مسئول‌امور مالی‌سازمان و امضاء رئیس هیئت معتمدین متفقا معتبرمی‌باشد. الف ۱۰۳۶۸

رئیس اداره ثبت‌شرکت ها و مالکیت صنعتی. مهدی‌نراقی
آ-۴۹۲۹۶

قلمهای
اِوِرشارپ
خوشنویس وزیبا
باقیمت مناسب
نمایندگی: شرکت سهامی ادکا
۲۴۵ فیشر آباد شمالی تلفن ۶۲۶۳۰۴
EVERSHARP
یکی ازمحصولات پارکر

از اجاق گاز های ۳۷ اینچی امپریال کندور آمریکائی
فقط تعدادی باقیمانده. خرید آن به علاقمندان توصیه میگردد. خیابان سعدی جنوبی مقابل بانکملی
سعدی شماره ۷۰۰ فوقانی تلفنهای ۳۲۳۸۹ و ۳۳۲۲۳ شرکت بوتاگاز

۲ جایزه ممتاز یک میلیون ریالی
۲ مجموعه نفیس
از بهترین کالاها برای
۲ قهرمان شانس
۸ روز دیگر
بلیط های اعانه ملی
مخصوص نوروز
قرعه کشی میشود
علاوه برجوایز نقدی و دو مجموعه نفیس از بهترین کالاها که به دو قهرمان شانس بلیطهای اعانه ملی مخصوص نوروز تعلق میگیرد، بنام هریك از دوقهرمان شانس یك حساب تشکیل سرمایه‌بانك‌عمران باموجودی یکصدهزار ریال که بهترین حساب پس انداز کشور است افتتاح میشود.
دوحساب تشکیل سرمایه
بانک عمران
هرحساب با موجودی ۱۰۰۰۰۰ ریال
بهترین حساب پس انداز کشور
ب.ام.و. رولزرویس آلمان
کوپه ۲۰۰۰ مدل ۶۷ بارزش ۶۵۰،۰۰۰ ریال
بهترین اتومبیل
چهارده طاقه پتو
روتختی وکوسن
مخمل کاشان
برنده مدال طلا
جنرال استیل
بهترین واولین
سازنده یخچال در ایران
دودستگاه
دودستگاه ماشین لباس شوئی تمام اتوماتیک
زانوسی
بهترین
ماشین لباسشوئی
مصرف دوسال بیسکویت
ویتانا
بهترین بیسکویت
نان سوخاری
وشیرینیجات
ب.ام.و. رولزرویس آلمان
۲۰۰۰ چهار در مدل ۶۷ بارزش ۴۴۰،۰۰۰ ریال
بهترین اتومبیل
چهارده قواره لباسی وپرده ای
مخمل کاشان
برندهٔ مدال طلا
چای
شهرزاد
بهترین چای
مصرف دوسال
دودستگاه چرخ خیاطی تمام اتوماتیک زیگزاگ دوزی
کهلر
آلمان
بهترین چرخ خیاطی
مصرف دوسال
PEPSI-COLA
پپسی کولا
بهترین نوشابه غیرالکلی
دوسرویس بهترین مبلمان
سالن وناهارخوری از
دکورسانترال
جادهٔ پهلوی
دوسرویس اطاق خواب باتخت وتشک
خوشخواب
ازفروشگاههای خوشخواب
دودستگاه دوربین
پولاروید
عکس در ۱۵ ثانیه
مصرف یکسال
روغن نباتی
قو
درقوطیهای دوپوندی
بهترین روغن نباتی
اجاق گاز
ماژیک شف
بهترین
اجاق گاز
دودستگاه
مصرف دوسال
صابون لباسشوئی
مرمر
بهترین صابون لباس شوئی
دوسری لوازم آرایش
رولن
بهترین لوازم آرایش
دودستگاه فربرقی
مونتا
بهترین فربرقی ساخت آلمان
مصرف یکسال
روغن نباتی
قو
حلب کوچولو، بهترین روغن نباتی
دودستگاه تلویزیون
آر.تی.آی
بهترین
تلویزیون
دوسرویس بهترین سیسمونی واسباب بازی از
فروشگاه
نونهالان
جادهٔ پهلوی
دودستگاه پنکه
مارشال
بهترین پنکه
از
فرش ترمهٔ ایران
دوتخته قالی کاشان
امیرآباد جنوبی
دودستگاه بخاری وآب گرمکن
دئوترم
بهترین بخاری
وآب گرمکن
برای دیدن این دو مجموعهٔ نفیس که متعلق به شما خریداران بلیط‌های اعانه ملی است به پاساژ پلاسکو - خیابان اسلامبول مراجعه فرمائید.

ثلاث بار
پیشرو موسسات بارکشی در شهر و حومه
بیمه اثاثیه منزل
تلفن:
۵۵۵۵۵

متل‌قو
تلفن دفتررزرو ۶۴۴۴۹

آقای غلامحسین استواری منصوران

احدازخواهانهای پرونده شماره ۳۸ر۶۸۰ مطروحه‌در شعبه دادگاه ۶ بخش خواهشمند است برای پاره‌ای‌مذاکرات راجع به پرونده فوق الاشعار به آقای ابراهیم عافارساکن خیابان تخت طاوس شماره ۴۱ مراجعه فرمائید و قبلا ازاین تصدیع معذرت میخواهم و در صورت نبودن آقای عافار لطفا بوسیله تلفن ۶۲۸۸۵۲ به آقای عافار یا کسان ایشان اطلاع دهید.

گوهری

آگهی تجدید مناقصه نه قلم موادغذائی

راه‌آهن دولتی ایران قسمتی از مایحتاج سال ۴۶ سازمان بوفه رستورانها را بشرح زیر: مرغ‌و خروس ونیمچه امریکائی، نان لواش خانگی بزرك، برنج صدری درجه۱ مرغوب، لپه تبریزی مرغوب،تخم‌مرغ روز درشت، پنیر تبریز اعلا، پسته فندقی، راسته گوسفند شیشك بدون استخوان، ران گوسفند شیشك با استخوان. از طریق مناقصه‌خریداری مینمایدداوطلبین شرکت درمناقصه میتوانند در ساعات اداری جهت دریافت اسنادو شرائط مناقصه بقسمت مالی سازمان بوفه رستوران ها مراجعه و پس از دریافت آنها پیشنهاد خودرا تاساعت۹صبح‌روز شنبه **بیست‌وهفتم اسفند ماه ۱۳۴۵** درصندوق پیشنهاد ها واقع در قسمت امور مالی سازمان بوفه و رستوران ها بیاندازند پیشنهادهای‌واصله‌درساعت ده صبح همان روز بازو قرائت خواهد شد. داوطلبان شرکت در مناقصه میتوانند برای یك یا چند قلم پیشنهاد بدهند. شرکت کنندگان در مناقصه باید معادل ده درصد مبلغ پیشنهادی اسناد خزانه بعنوان سپرده شرکت در مناقصه از اداره اسناد خزانه وزارت دارائی یا بانك های عامل‌خریداری و بصندوق راه‌آهن یایکی از بانك های مجاز تسلیم و رسید صندوق یا ضمانت نامه بانکی را ضمیمه پیشنهاد خود نمایند. الف ۱۰۲۳۶

راه‌آهن دولتی ایران

۱۳۴۵ سال جنگ، شورش، و آشوب در آسیا

امنیت طلب کرد تمام کشور های عضو سازمان ملل متحد رودزیارا تحریم اقتصادی کنند.

بهنگام طرح قطعنامه انگلستان نمایندگان دول آفریقائی اعلام کردند این قطعنامه کافی نیستو انگلستان برای از پای در آوردن «یان اسمیت» باید به‌زور متوسل شود . معذلك قطعنامه‌پیشنهادی انگلستان به تصویب شورای‌امنیت رسید ، اما دولت یان‌اسمیت‌ساقط نگردید .

مهمترین واقعه سیاسی دیگر در آفریقا باز داشت وزیر امور خارجه گینه بهنگام سفربه‌آدیس‌ـ آبابا جهت‌شرکت در کنفرانس سازمان وحدت آفریقا بود.

رژیم «قوام‌نکرومه» درآخرین روزهای پایان سال ۱۳۴۴واژگون شد و بدین ترتیب به نسل «پیشکسوتان» انقلاب قاره سیاه پایان داده شد .

مرك «لومومبا »در سال۱۹۶۳و سقوط «احمدبن‌بلا » در سال۱۹۶۵ مقدمه پاك کردن آفریقا ازرهبران انقلابی‌بود : این کار با مهارت تمام عملی شد . بهر حال وزیر امور خارجه گینه مدت ۱۵ روز در غناتوسط کسانی که علیه‌قوام نکرومه کودتا کرده بودند در بازداشت بود . سرانجام وساطت دهها‌تن از رهبران دولتی‌آفریقا موجب آزاد شدن وزیر امورخارجه در غناشد.

در حال حاضر سرزمین هـای آفریقائی به پنج گروه تقسیم می شوند:

۱ـ مستعمرات

سرزمین هائی که برای‌استقلال اولیه نبرد می کنند مانند گینه پرتقال، موزامبیك ، آنگولا .

در آنگولا نبرد برای‌استقلال شدید تر است . «آگوستینونتو » رهبر جنبش خلق آنگولا در نیمه سال ۱۹۴۵ اعلام کرد . ۴۰ در صد سرزمین های آنگولا آزاد شده و پرتقالی ها از ترس‌استقلال طلبان تنها در شهر های بزرك زیست می کنند . لکن پرتقال اعلام کرده است آنگولا یکی از استانهای پرتقال است.

لذا مسئله‌ای به نام‌اعطای‌آزادی به آنگولا وجود ندارد.

«روبرت هولدن » ، یکی‌دیگراز رهبران سازمانهای استقلال‌طلبانه آفریقا ،طی یك کنفرانس‌مطبوعاتی که‌در اردیبهشت‌ماه ۱۳۴۵در کنگو لئوپلدویل تشکیل داد گفت :در آنگولا استقلال طلبان را درگونی پیچیده آنهارا در جنگلهای‌آنگولا از هواپیما به زمین‌پرتاب‌میکنند.

درسال ۱۳۴۵ سازمان های استقلال طلب در موزامبیك‌وگینه جدید نیز نبرد های خود رابرای کسب استقلال تشدید کردند .

درحال حاضر مجموعا سه میلیون کیلومتر مربع از خاك آفریقا مستعمره است .

۲ـ سرزمین‌های نژادپرستان

سرزمین هائی که رژیم تبعیض نژادی و فاشیستی حکومت‌اقلیت سفیدپوست را بر اکثریت سیاه پوست تحمیل کرده است مانند : آفریقای جنوبی‌و رودزیا.درپانزدهم شهریور ماه «دکتروورورد »نخست وزیر آفریقای جنوبی توسط یك سفیدپوست بقتل رسیدو «بالتازار ورستر » به جای او به سمت نخست‌وزیری آفریقای جنوبی منصوب گشت.

وقایع مهم دیگر آفریقادرسال ۱۳۴۵ مستقل شدن دوکشورلزوتو (بازوتولندسابق)و «بوتزوانا » (بچوآنالندسابق) می باشد که با رودزیا و آفریقای جنوبی هم مرز هستند.

مردم این دو کشور بسیارفقیرند بطوریکه‌در «بوتزوانا» ۵سال است یك قطره باران نیامده است .

این دوکشور مجموعا نزدیك بیك میلیون نفر جمعیت دارند و باوجود آنکه به عضویت سازمان ملل متحد درآمده‌اند معذلك آفریقای جنوبی و رودزیا درکمین هستند تا در فرصت مناسب«لزوتو» و «بوتزوانا»را تسخیر کنند .

۳ـ میانه‌رو

کشورهائی که میانه رو هستندو به غرب و شرق با یك چشم نگاه میکنند مانند : مراکش ،حبشه‌و تونس .

این کشور ها با شرق وغرب مناسبات حسنه دارند و از هر دو بلوك کمك میگیرند.

۴ـ متمایل بشرق

کشورهائی که تمایل بیشتری به‌شرق دارند تابه غرب‌مانند : «تانزانیا » (زنگبار وتانگانیا) ، «گینه » (مستعمره‌سابق‌انگلستان)، مالی وکنگو (برازاویل).

۵ـ متمایل به غرب

کودتاهای پی در پی در سال ۱۳۴۴و۱۳۴۵ موجب آن گردید که در کشور های غنا ،داهومی، نیجریه و جمهوری‌آفریقای‌مرکزی رژیم های متمایل به غرب روی کار آید.

بهر حال آنچه که در سال گذشته در افریقا روی داد برای آینده این قاره امیدبخش نبود و دریك جمله : در سال ۱۳۴۵ کشور های آفریقائی در راه تحکیم استقلال ملی و مبارزه بااستعمار جدید نه تنها موفقیتی بدست نیاوردند ، بلکه در این زمینه گامی به عقب برداشتند.

آسیا

سال ۱۳۴۵ برای آسیاسال‌جنك بود . بسیاری از دول این قاره دچار بحران ها و جنگهای‌شدید داخلی گشتند.

اندونزی ، چین و هند سه کشوری‌بودند که پس از ویتنام دچار تلاطمهـای سخت سیاسی شدند.

• ویتنام

در ویتنام جنك‌با شدتی بیش از گذشته ادامه داشت.

در هشتم تیر ماه هواپیما های آمریکائی برای نخستین‌بار بانبار های سوخت بنادر هایفونك‌وهانوی حمله کردند و بدین ترتیب‌جنك وارد مرحله جدیدی گردید .

در دی ماه با بمباران شهر هانوی آمریکاپله دیگری ازنردبان جنك ویتنام بالارفت.

در زمینه‌دیپلماسی تلاش‌بزرگی برای پایان جنك ویتنام صورت گرفت لکن این تلاش بی ثمر ماند.

شاید بتوان گفت عدم حل مسئله ویتنام بزرگترین شکست دیپلماسی سال ۱۳۴۵ بود .

در فروردین ماه سال ۱۳۴۵ پاپ‌پل ششم برای حل‌مسئله‌ویتنام نمایندگانی به هانوی وواشنگتن فرستاد لکن آنها دست خالی به واتیکان بازگشتند.

در مهر ماه پرزیدنت‌جانسون دست‌بیك سفر پنجاه هزار کیلو متری زد و از اکثرکشور های جنوب شرقی آسیا دیدن کرده‌در کنفرانس مانیل شرکت کرد .

در مانیل (پایتخت فیلیپین) کشور های متفق آمریکا درجنوب شرقی آسیاشرکت کردند تا راه حلی برای مسئله ویتنام بیابند لکن این کنفرانس بی نتیجه‌ماند زیرا هانوی اعلام کرد تنهاشرط

بقیه درصفحه ۱۵

بزرگترین رپرتاژ سیاسی سال در اطلاعات

برای تهیه این رپرتاژ بزرك که بررسی‌عمیق ازتحولات ووقایع سیاسی مهم سال ۱۳۴۵ است ازآرشیو روزنامه اطلاعات وآرشیو عکس ومطلب بزرگترین خبرگزاریهای جهان استفاده شده

گوسیگین: سفرهایش موفقیت‌آمیز بود

ویلسون : بامشکلات زیادی روبروبود

پاپ‌پل‌ششم: برای صلح تلاش کرد

یان‌اسمیت : هنوز پایدار است

ارهارد : از صحنه‌سیاست طردشد

ملك حسین : تحریکات‌راخنثی کرد

پرزیدنت‌جانسون : نتوانست به‌جنك ویتنام پایان دهد

دوگل : مرد اروپا

گیزینگر : بر رقیب پیروز شد

افریقا

سال ۱۳۴۵ بایك‌سلسله کودتای نظامی در آفریقا آغاز گشت که دنباله کودتاهای سالهای قبل‌بود.

درسال ۱۹۵۰ در آفریقا فقط چهار کشور مستقل بود لکن‌امروز دنیا چهل دولت مستقل دارد .

بسیاری از کشورهای‌مستقل‌آفریقا هنوز از نظر اقتصادی وابسته‌بدول استعماری قدیم هستند و ایـن امریست که به آن استعمارجدید لقب داده‌اند.

استعمار جدید تلاش‌می کند با حفظ سلطه اقتصادی بر آفریقا همچنان انحصار این منبع‌بزرك مواد اولیه جهان را در دست داشته باشد . پیدایش رژیم‌نژاد پرست «یان‌اسمیت» در رودزیا یکی از شیوه هائی است که‌سفید پوستان برای ادامه حکومت درقاره سیاه پوستان به‌آن‌متوسل‌شده‌اند. این شگفت انگیزاست‌لکن‌واقعیتی است که آفریقا پس از ۳ قرن هنوز مستقل نشده و نبرد برای آزادی واقعی در قاره سیاه هنوز ادامه دارد .

در سال گذشته رژیم«یان‌اسمیت» در رود زیا نه تنها ساقط نشد ، بلکه تحکیم بیشتر یافت .بدین ترتیب اینك دوکشور آفریقای جنوبی و رودزیا که جمعیت تعداد سفیدپوستان این دوکشور به‌چهار میلیون میرسد به صورت بزرك ترین «دژ» کسانی درآمده است که میخواهند آفریقا همچنان در زیرسلطه استعمار باقی بماند .

در سال گذشته دو اقدام در زمینه ساقط کردن رژیم«یان ـ اسمیت » صورت گرفت لکن به نتیجه نرسید . اقدام نخست از طرف کشور های آفریقائی عضو سازمان وحدت آفریقا صورت گرفت (سازمانیکه ۳۸ کشور آفریقائی عضو آن هستند و مقر آن درآدیس آباباست).

دول عضو این سازمان طی قطعنامه‌ای اعلام کردند : **تنها راه‌واژگون کردن رژیم «یان ـ اسمیت » توسل به زور است .** بهمین جهت دول آفریقائی باید ملیون رودزیا را در زمینه ارسال سلاح و افراد مسلح یاری‌کنند.

دومین اقدام از طرف انگلستان صورت گرفت : بدین ترتیب‌پس از شکست مذاکرات هارولد ـ ویلسون و یان اسمیت که درناو «ببر» در جبل‌الطارق صورت گرفت دولت هارولدویلسون از شورای

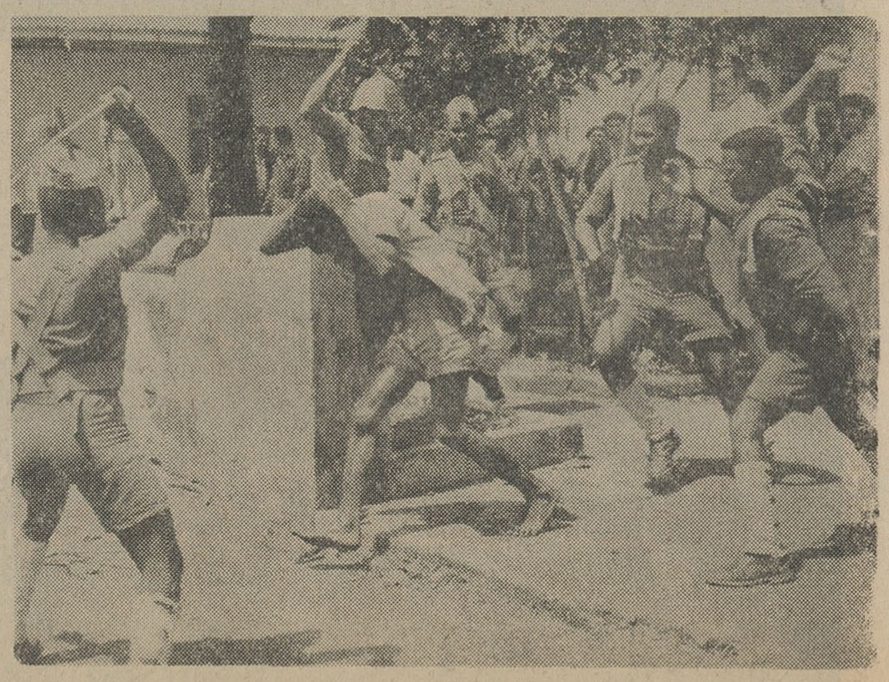

انگولا نبردبرای آزادی‌ادامه دارد دراین عکس می‌بینید چگونه یك استقلال طلب راشکنجه میدهند

سوکارنو : مردی‌که‌شکست خورد

لین‌پیائو : تبسم پیروزی

ژنرال سوهارتو : مرداول اندونزی

بانواندیرا گاندی:مزه‌شکست‌راچشید

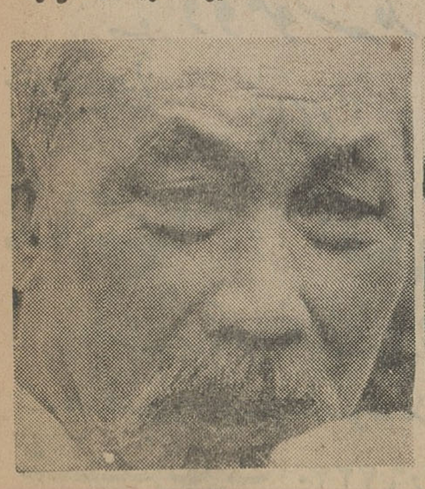

هوشی مینه : هنوز پایداری میکند

آقای کامران یزدی‌مدیر

قنادی کامران یزدی

میگوید :

هیچیك از قنادیهای دیگری که نام یزدی دارند با ما همبستگی ورابطه ندارند

بیش‌از چندروز دیگربه پایان‌سال جاری وآغاز سال جدیدباقی‌نمانده است این چند روز نیز امروزوفردا و پس فردا ... می گذرد و بار دیگر مردم سرزمین ما بسنت نیکوی نیاکان خویش همراه باجشن‌طبیعت درروزنو «نوروز» را جشن‌می‌گیرند

دراین چند روزه‌تاآخرین‌ساعات باقی مانده به تحویل سال‌همه جا فعالیت و شورو هیجان خاصی برای خرید نوروزی و فراهم نمودن‌بساط نوروز بچشم می‌خورد .

شیرینی

هرکس به تناسب‌وضع‌اقتصادی ودرخور رفع احتیاجات خودلباس‌نو، کفش‌نو وسایر نیازمندیهای‌خود و خانواده‌اش را فراهم می‌کند اما خرید آجیل و شیرینی شب‌عیدامر حتمی‌و مسلمی است که هرچقدرهم اندك باشد حتما بایستی تهیه شود تاکام میهمانان نوروز در پذیرائی وجشن نوروزی شیرین کام گردد.

شیرینی‌های ایرانی

باوصف اینکه در عرض چندساله اخیربمیزان‌نسبتاقابل‌توجهی‌شیرینی وشکلات های‌نوع خارجی جای شیرینی‌های قدیمی و خانگی را گرفته است معهذا میز پذیرائی کمتر خانواده‌ایست که حداقل‌یکی دوسه‌نوع شیرینی خاص ایرانی‌بر روی آن دیده نشود . زیرا تازگی وطعم وبوی مخصوص شیرینی‌های ایرانی‌که سالها است مورد پسند طبع‌و ذائقه ماقرار گرفته است از هر نوع دیگری برایمان مطلوب‌تر وخوشمزه‌تر است و هرگز شیرینی وسایر محصولاتی که بفورم انواع خارجی ساخته می‌شود نمی‌تواند جای شیرینی های معروف ایرانی مانند باقلوا ، قطاب ونظایر آن‌را بگیرد .

یزدویزدیها

ازقدیم الایام یزدو قنادان یزد به‌تهیه کننده بهترین نوع شیرینی های مخصوص ایرانی بخصوص باقلوا و قطاب معروف بوده‌اند . بهمین سبب علاقه‌مندان به‌این‌قبیل شیرینی ها همیشه سعی‌می کنند‌این نوع شیرینی را از قنادان یزد یا قنادان یزدی‌که به‌تهران‌وشهرستان ها آمده ودرهمانجا اقدام‌به احداث قنادی نموده‌اند تهیه کنند .

کامران یزدی

یکی از معروفترین قنادان‌یزدی که‌شهرت‌ومعروفیت چندین‌ساله‌ای درتهران دارد قنادی کامران یزدی است که قریب ۱۶سال‌پیش‌بوسیله مدیر فعلی آن آقای کامران‌یزدی تاسیس شده‌است .

اکنون که از شیرینی وشیرینی های ایرانی و استادی‌ومهارت‌قنادان یزدی بخصوص قنادی کامران‌یزدی معروفترین قنادی‌تهیه کننده‌شیرینی های‌ایرانی صحبت بمیان آمد بی‌مناسبت ندیدیم سری به قنادی کامران یزدی زده چند کلامی نیز بامدیر و موسس آن گفتگو کنیم.

آقای کامران یزدی درمورد روزهای‌اول‌تاسیس‌اظهار داشت: هنگامی که درسال ۱۳۲۹ مااقدام به‌تاسیس قنادی درهمین محل فعلی نمودیم اصولا وضع شیرینی های تهران خوب نبود واقدام مابه‌تهیه‌شیرینی هائی که بعدا هرکدام‌برای‌خودش نام‌و شهرت بخصوصی یافت رضع شیرینی را درتهران دگرگون ساخت .

ماباتهیه و ساختن انواع‌شیرینی هرسال نوع تازه و هر روز طرح جدیدی بدانها اضافه کرده‌ایم که خوشبختانه همگی‌موردپسندو مطبوع طبع اهالی تهران و شهرستانهائی که‌نمایندگی فروش محصولات ما رادارند واقع شده .

سوءاستفاده

آقای کامران یزدی در پایان‌این مطلب اشاره نمود که متاسفانه‌در یکی دوسه سال اخیر عده‌ای ازدم وحسن شهرت چندین ساله ما سوء استفاده کرده و باتلفیق نام یزدی‌با نام‌های دیگر چنین وانمود کرده‌اند که یانماینده فروش ماهستند ویا همان قنادی معروف کامران‌یزدی می‌باشند ولی بایستی باطلاع‌برسانم که‌هیچ‌یك ازاین قبیل قنادیها با ما رابطه ومشارکتی نداشته وندارند.

قنادی کامران یزدی در خیابان امیریه ـ جنب انتظام‌السلطنه واقع شده شعبه شماره ۱ روبروی سینما امپایر ـ بالای بلوار و شعبه‌شماره ۲ در خیابان چهل متری ایرانشهر (کریم‌خان زند) می‌باشد .

دیك زودپز

کلومات

باتغییرات اساسی(لاستیك طوقی سرپوش قرمز) رسید نماینده انحصاری جمشیدالی‌وپسران: شاهرضا نوچه لادن .

مرکز پخش : اسماعیل جاوردی حاجب‌الدوله .

تلفن ۲۸۴۵۰

شیرنشان

شرکت کفش بلا

در فروشگاه های کفش بلا بیش‌از ۲۵۰ مدل کفش شیك ـ زیبا ـ بادوام برا ی‌اداره ـ برای ورزش ـ برای گردش ـ برای‌کوه ـ پیك‌نیك ـ بسکت ـ فوتبال کتانی و پلاستیکی . لاستیکی و انواع بهترین طرح شبرو برای‌آقایان . بانوان .پسران ودختران بفروش می‌رسد .

فروشگاه مرکزی. بازار چهارسوق‌بزرك روبروی دالان امین‌الملك

فروشگاه شماره ۲ . سرچشمه

فروشگاه شماره۶ . سلسبیل

فروشگاه شماره ۳۹ . میدان خراسان

آـ۴۹۰۳۸

جوجه‌کباب حاتم

CHICKEN KABAB

جاده پهلوی شمیران تلفن ۶۲۲۲۸۱

کارکنان جوجه‌کبابی حاتم با جوجه کباب منحصر بفرد ومطبوع و چلوکبابی عالی در سالن مجلل جوجه کبابی حاتم پذیرائی شایانی ازشما خواهند نمود هم اکنون وایام عید مهمانان و دوستان محبوب خود را به جوجه‌کبابی حاتم دعوت فرمائید .

جوجه کبابی حاتم . جاده پهلوی تلفن ۶۲۲۲۸۱

آـ۴۹۰۴۴

پیراهن پاناما

کارخانجات معظم‌شرکت‌پاناما که مجهز به تمام وسائل و ماشین آلات مدرن امروزی می باشد

سالهاست تحت نظر متخصصین لایق‌وباتجربه‌خود محصولات عالی و با ارزشی‌را تقدیم میکند که بطور یقین یکی‌ازافتخارات مسلم درصنایع تولیدی کشور ما محسوب می شود و مردان منظم و خوب پوش ایران حتی اکثرا در کشورهای‌همجوار ازپیراهن‌های‌مارك‌پاناما استفاده‌مینمایند وبه‌آن افتخار می‌کنند چون همین محصولات عالی پاناما بود که کشور را از ورود پیراهن های خارجی بی نیاز ساخت شما نیز همیشه برای اینکه پیراهن بهتری پوشیده باشید با اطمینان کامل یکی‌از دهها نوع پیراهن‌مختلف‌پاناما را که متناسب باب‌ودجه های مختلف اشخاص تهیه شده انتخاب بفرمائید .

شاهکار صنعت خشك‌شوئی کارخانجات معروف جهانی بووه (BOWE)

کومت B ماکسیما چشم‌گیر ۱۹۶۷

۱ـ ظرفیت شستشو ۹ کیلو لباس در پانزده دقیقه(۳۲کیلو در ساعت)

۲ـ فیلتر فلزی فنری تمام اتوماتیك

۳ـ عمل تصفیه ضمن شستشو

۴ـ مصرف پرکلراتیلن ۲۷۰ گرم برای هر ۹ کیلو لباس

۵ـ برق ۱۰ الی ۲۰ آمپر یکفاز یا سه فاز

اینها هستند امتیازات غیر قابل رقابت بووه (BOWE) برنده مدال تکنیکی بورت ۱۹۶۵ بین ۲۸۰ کارخانه سازنده در جهان .

مرکز پخش : پی ـ ام ـ دی خیابان امیریه چهار راه معز السلطان جنب اتحادیه صنف خشك‌شوئی و لباسشوئی تهران وحومه تلفن ـ ۸۱۵۴۸

تخم گل‌فروشی تقوی مقابل مجسمه میدان ارك

انواع بهترین بذر گلها و سبزیها و عالیترین کود های کامل شیمیائی و انواع چمن‌ها وسموم دفع آفات نباتی تلفن ۲۵۹۷۸

ایران پیما

شرکت ایران پیما

همیشه مدرن‌ترین و مجهزترین و سریعترین اتوبوس را دراختیار مسافرین محترم « شمال ـ جنوب ـ مشهد کاظمین » می‌گذارد مرکز : خیابان امیرکبیر تلفن ۳ـ۳۰۲۱۷۲ شعبه اول سوم اسفند تلفن ۳۶۳۶۴ ـ ۴۱۷۵۶

نمایندگی در تمام شهرستانها

آـ۴۹۰۴۶

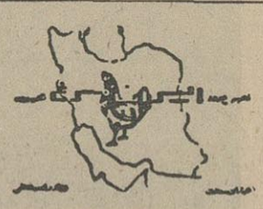

فروشگاه ایران‌مرغ

مرغ.ماهی.بوقلمون

تخم مرغ روز

فقط در فروشگاه ایران مرغ

خیابان سعدی ـ چهارراه سید علی روبروی بانك صادرات تلفن ۳۱۲۴۸

سوپر گل

گل زیباست و هدیه‌ای زیبا است . به گل فروشی سوپر گل بیائید وهمه نوع گل بابسته بندی خیلی‌جالب وگلهای روز از هرنوع گل که بخواهید تقدیم خواهدشد

آدرس : از پهلوی اول عباس آباد جنب خیابان تلویزیون تلفن ۶۲۸۴۰۵

دو مؤسسه مد

شوبرت

برای

خانمها و آقایان

خیابان شاه کوچه شهریار شماره ۲۱

تلفن ریچموند ۴۷۴۴۰

شوبرت ۶۴۲۴۰ و ۶۱۱۹۶۸

۱۳۴۵ سال جنگ، شورش، و آشوب در آسیا

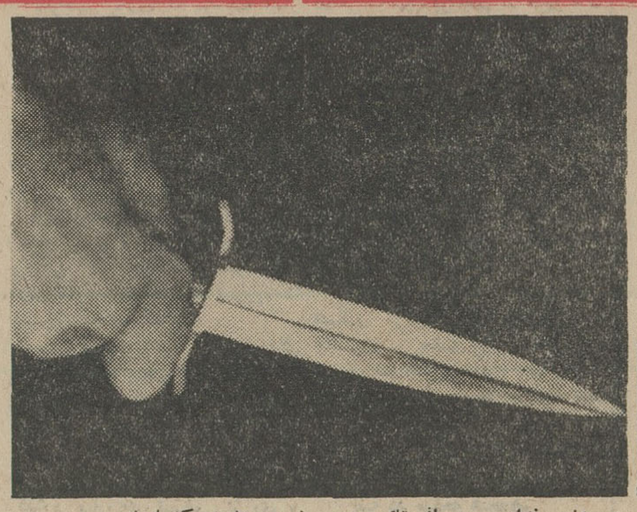

دکتر ورورد نخست وزیر نژاد پرست افریقای جنوبی بضرب دشنه کشته شد .

بقیه‌ازصفحه سیزدهم

آغاز مذاکرات صلح خروج نیرو های آمریکا از ویتنام است .

ژنرال دوگل در شهریور ماه به کامبوج سفرکرد و از پیشنهاد های ویتنام شمالی در زمینه حل مسئله ویتنام حمایت‌کرد.

در بهمن ماه امیدبزرگی در زمینه حل مسئله ویتنام بوجود آمد لکن این امید زود بربادرفت .

بهنگام آتش‌بس سال نو ویتنام آمریکا موقتا بمباران ویتنام شمالی را قطع کرد . در این **رمان‌الکسی کوسیگین نخست‌وزیر شوروی‌در لندن بسرمی برد .**

خبرگزاریها اعلام کردندالکسی کوسیگین به هارولدویلسون‌اطلاع داده است اگر آمریکا قطع بدون شرط بمباران ویتنام را ادامه دهد دولت هانوی با آغاز مذاکرات صلح موافقت میکند.

هارولدویلسون‌تلفنی بایرزیدنت جانسون در این زمینه سخن‌گفت در همه جاخبر از آغاز قریب - الوقوع مذاکرات صلح ویتنام‌بود که‌ناگهان دولت آمریکا درپایان آتش‌بس موقت‌سال نو ویتنامی بمباران ویتنام شمالی را تجدید کرد.

پرزیدنت جانسون در یك کنفرانس مطبوعاتی اعلام کرد آمریکا از آن جهت بمباران ویتنام شمالی‌را تجدیدکرد که در این‌مدت‌کوتاه سیل سلاح ونفرات ویتنام شمالی به ویتنام جنوبی ادامه یافت .

یك هفته بعد «دربرت‌مکنامارا» و «دین‌راسك» اعلام کردند چنانچه هانوی نشان دهد طالب صلح‌است بمباران ویتنام شمالی راپایان می دهد.

بهر حال تنها نکته مهم درسال ۱۳۴۵در مسئله ویتنام این بودکه دولت هانوی اعلام کرد : اگر آمریکا بمباران ویتنام شمالی را بدون شرط قطع کند با آغاز مذاکرات صلح موافق است در حالیکه درگذشته شرط آغاز مذاکرات تز نظرهانوی‌خروج‌نیرو- های آمریکا از ویتنام‌بود .

بطور کلی در سال ۱۳۴۵جنگ ویتنام وارد مرحله‌ای شدید تر از سال های قبل گردید و در آستانه سال ۱۳۴۶ هیچگونه دور نمای امیدبخشی برای پایان جنك ویتنام وجود ندارد.

هرگونه‌تلاش اوتانت و پاپ پل ششم وسایر رهبران سیاسی و مذهبی جهان در زمینه پایان جنك ویتنام تاکنون بی نتیجه مانده‌است.

برای پی بردن به کشتارجنك ویتنام باید خاطرنشان شود که تنها در سال گذشته بیش از۵۰۰ هزار نفر از سربازان آمریکائی، ویتنام جنوبی، ویتنام شمالی ، ویت‌کونك ومردم‌غیرنظامی درجنك ویتنام کشته شدند.

طی‌شش سال جنك ویتنام تنها ۲۵۰ هزار کودك در ویتنام کشته شده و ۷۵۰ هزار تن مجروح ومصدوم گردیده‌اند .

*** گارد سرخ**

درسال ۱۳۴۵ خبرگزاری هاو مطبوعات جهان پس از ویتنام از چین کمونیست بیش از هرکشور دیگری خبرپخش و منتشرکردند زیرا این پر جمعیت ترین کشور جهان که نزدیك به ¼از مردم جهان را در بر میگیرد بامسئله تازه‌ای بنام «گاردسرخ» روبرو گردید.

ایجادگاردسرخ در مهر ماه ۱۳۴۵ و بدنبال «انقلاب فرهنگی» که در مرداد ماه روی دادصورت گرفت.

ایجاد گاردسرخ موجب طرد بسیاری از رهبران حزب و دولت چین از صحنه سیاست این کشور گردید.

در زمینه داخلی گاردسرخ کشمکش های جدیدی در چین بوجود آورد و در زمینه خارجی چین کمونیست را تنهاترساخت.

اعمال گارد سرخ آنچنان جهان را باشگفتی‌روبروساخت که‌بسیاری از کارشناسان مسائل چین اعلام کردند دیگر کارشناس امورچین کمونیست وجود ندارد زیرا آنها نمیتوانند بگویند از آنچه درچین میگذرد سر در آورده‌اند .

گاردسرخ«لوشائوچی» رئیس جمهور چین کمونیست را متهم‌به داشتن افکار بورژوازی کرد . دبیر حزب کمونیست چین بسیاری از مارشالهای ارتش چین و گاردهای طراز اول حزب کمونیست چین متهم بداشتن افکار انحرافی‌شدند.

در ایالات چین کمونیست‌نبرد سختی بین طرفداران و مخالفین مائوتسه تونك روی داد و تنها در ایالت «سین‌کیانك» یکهزار تن کشته و مجروح شدند .

تشدید فعالیت مخالفین‌مائوتسه-تونك موجب آن گردید که«لین- پیائو وزیردفاع چین کمونیست‌برای سرکوبی مخالفین مائوتسه‌تونك از ارتش استفاده کند . بدین جهت هزاران نفر از افراد ارتش چین کمونیست بایالت وشهر های مختلف چین فرستاده شدند .

وقایع مهم دیگر چین انفجار بمب اتمی و پرتاب موشك حامل بمب اتمی بود . در اردیبهشت‌ماه ۱۳۴۵ سومین بمب اتمی چین به قدرت انفجاری ۱۲۰ کیلو تن منفجرشد.

(اولین بمب اتمی‌چین کمونیست بقدرت انفجاری ۲۰ کیلو تن‌یعنی کمتر از قدرت بمب اتمی‌هیروشیما درسال ۱۳۴۳ و دومین بمب اتمی چین کمونیست این سرگیجه را شدید تر کردو جهانیان دریافتند که‌چین‌کمونیست مبدل ببیك غول بزرك اتمی در آسیا گردیده‌است.

بمب اتمی چین کمونیست‌تعادل قوا در آسیا را بکلی دگرگون ساخت و دورنمای تازه‌ای دربرابر این قاره قرار داده‌است.

*** اندونزی**

پس از چین کمونیست سرزمین اندونزی با ۹۰ میلیون مسلمان دچار گردباد های سخت سیاسی گردید.

نیرد علیه دکترسوکارنوبشدت خودرسید و دکترسوباندریو وزیر امور خارجه سابق‌اندونزی‌باتهام شرکت در کودتای نافرجام سال ۱۳۴۴ باعدام محکوم شد لکن حکم‌اعدام در باره او اجرانگردید.

تقریبا در تمام طول سال۱۳۴۵ بین دکتر سوکارنو و رهبران‌ارتش این کشور نبرد سختی‌جریان‌داشت و ژنرال سوهارتو و ناسوتیون از دکتر سوکارنو طلب کردند از سمت خود استعفا کند.

این مبارزه در بهمن و اسفند ماه باوج شدت رسید .سرانجام دکترسوکارنو تمام مسئولیت های خود را به رئیس نیرو های‌مسلح اندونزی تفویض کرد.

طوفان سیاسی که در سال ۱۳۶۵باکودتای نافرجام دراندونزی روی داد موجب آن گردید که اقتصاد این کشور فلج شود و امنیت عمومی از بین رفته وبیش از ۱۰۰ هزار کمونیست بقتل برسند.

*** هند**

پس از اندونزی باید از پر جمعیت ترین کشور غیرکمونیست جهان یعنی هندسخن گفت:

انتخابات عمومی که در پایان بهمن ماه (نخستین انتخابات‌عمومی پس از مرك نهرو) در هندصورت گرفت چهره سیاسی این کشور را بکلی دگرگون کرد.

حزب کنگره که‌حزب‌پیشکسوت استقلال هند و رهبران آن چون نهرو و گاندی بودند با شکست بزرگی روبرو شد و هفتاد کرسی از جمله حزب هند و احزاب درپارلمان هندبه‌نفع احزاب‌راست ، کمونیست متمایل به شوروی و چین کمونیست وسوسیالیست‌های چپ از دست داد.

بانوایندیراگاندی که پس از مرك لعل بهادر شستری (دیماه ۱۳۴۴)به نخست وزیری هندبر - گزیده شد در سال ۱۳۴۵ با مشکلات زیادی روبرو بود که اهم آنها را فقر مواد غذائی‌تشکیل میدهد.

کشتن گاو های مقدس در هند جنجال بزرگی در کشور بر پا کرد ، زیرا طرفداران گاو های مقدس با تصمیم دولت در زمینه قتل این گاوها دست به‌مبارزات شدیدی زدند.

خشکسالی های پی در پی‌هند وضع این کشور را از نظر مواد غذائی سخت تیره کرده‌است .

بهر حال انتخابات هند وضع حزب کنگره را در صحنه‌سیاسی هند سخت متزلزل کرده استو موجب آن گردیده که رهبران حزب کنگره به چاره جوئی برایند.

*** خاورمیانه**

سال ۱۳۴۵ برای بسیاری از کشور های خاور میانه سال‌خوبی نبود.

در اول آبان ماه ۱۳۴۵اسرائیل دست به حمله بزرگی علیه‌اردن زد که بدنبال آن جبهه نجات فلسطین نیز به تحریك قاهره و دمشق علیه ملك حسین پادشاه اردن تظاهراتی برپاکردند که‌سر انجام موجب آن گردید دولت اردن جبهه نجات فلسطین را دیگر برسمیت نشناخته و رهبران آنرا از اردن اخراج کند. از سوی‌دیگر سوریه با قطع لوله های‌نفتی‌بحران تازه‌ای در خاور میانه بوجودآورد و کمپانی نفت عراق استخراج‌نفت از چاه های نفت‌عراق را متوقف کرد ، زیرا بدین ترتیب پس از بحران کانال سوئز کشور های عربی با بزرگترین بحران نفتی روبرو شدند.

جنك فراموش شده یمن در سال ۱۳۴۵ بشدت ادامه یافتو عربستان سعودی و دولت امام‌البدر قاهره را متهم به بکار بردن گاز های سمی در یمن کردند .

*** درعمان**

در عدن نیز نبرد های خونینی روی داد در بهمن ماه طی یك تظاهرات عمومی پنجاه تن کشته و مجروح شدند .

در مجموع سال ۱۳۴۵ برای آسیا سال خوبی نبود . تاآنجا که در آستانه سال ۱۳۴۶ خاور دور باختر این قاره کهن درآنچنان وضعی است که بسیاری ازناظرین امورسیاسی این‌اوضاع‌رابرای‌صلح جهان سخت خطرناك دانسته و معتقدند جنك اتمی احتمالی ازاین قاره آغاز میگردد.

اروپا

اروپا سال ۱۳۴۵ را با بحران در پیمان ناتوآغاز کرد .

هیجدهم اردیبهشت ماه ژنرال دوگل از آمریکاطلب کرد پایگاه های آن کشور در فرانسه برچیده شود.

نقش ژنرال دوگل

باید توجه داشت که اسفندماه ۱۳۴۴ ژنرال دوگل طی یك کنفرانس مهم مطبوعاتی خروج نیرو های فرانسه را از سازمان نظامی اتحادیه آتلانتیك اعلام کرده‌بود.

باخروج نیرو های فرانسه از سازمان نظامی ناتو و بر چیده شدن پایگاههای نظامی آمریکا ازخاك فرانسه مناسبات دوکشور فرانسه و آمریکا وضع تازه‌ای‌پیدا کرد وضعی که از نظر جراید غرب باستقلال کامل فرانسه در برابر آمریکا تعبیر گردید .

بقیه در صفحه ۱۶

نمایشگاه بزرگ و مجلل مبل

ایتال استیل مژده میدهد

امسال عید باید تمام مردم ایران مبل داشته باشند

مبل ایتال استیل بواسطه نزدیك شدن عید مبلمانی تهیه نموده که هرکس با هر بودجه میتواند منزل خود را مبلمان کند و قیمتها بقدری ارزان است که شما انتخابی آن تعجب خواهید نمود

شاهرضا - مقابل دانشگاه - نمایشگاه بزرگ مبل ایتال استیل تلفن : ۶۱۲۴۲۶-۶۱۳۶۲۶

۳۳۱۶۲

یاس

تهیه کننده عالیترین شیرینی ایرانی

میدان بهارستان - تلفن های ۳۰۲۰۱۷ - ۳۳۸۸۴

برای تهیه لباس نگران نباشید

چون فروشگاه بزرگ پوشاك روشن انواع لباسهای زنانه - مردانه و بچگانه آخرین مدسال را با بهترین دوخت آماده نموده است .

فروشگاه بزرگ پوشاك روشن مخبرالدوله اول شاه آباد - تلفن ۳۲۱۶۷

ARZUMAN Co.

هیئت مدیره شرکت سهامی آرزومان کارخانه‌تهیه فرآورده‌های گوشتی تحت نظر متخصصین خارجی با رعایت کامل اصول بهداشتی‌با دستگاههای اتوماتیك

مفتخر است حلول فرخنده سال‌نورابعموم هموطنان عزیز خصوصا مشتریان گرامی خود تبریك عرض نموده و موفقیت روز افزون آنانرا آرزو نماید .

خیابان سعدی چهار راه سپدعلی اول خیابان‌منوچهری شرکت سهامی آرزومان

آ-۴۹۰۷۴

سلیدا

ساعت دوجداول سویس

SOLIDA - SUISSE

نمایندگی انحصاری ساعتهای سلیدا در ایران محمد زمردیان بازار بزرك تهران تلفن ۲۲۰۶۹

یاماها

ارگ الکترونیك

یاماها

یك نام درخشان در دو قرن هنر جهان

هم اکنون در سالنهای کنسرت ۵۵ کشورپنجه های نوابغ‌موسیقی‌کلاویه های(یاماها)رامیفشارند

نماینده انحصاری

شرکت بازرگانی زره

تهران - سعدی جنوبی - جنب بانك ایران وانگلیس

پارکت B.W

یك قطره جوهر ، یك‌قطره‌آسید، ویك ذره آتش سیگار گرانبهاترین فرشهای شما را تباه میسازد ،اما پارکت B.W فرش چوبی‌ساخت ایران، مثل سنك خارا دربرابر همه این‌خطرات مقاومت می‌کند.می‌- توانید همین امروز به فروشگاه فرشهای‌چوبی B.W واقع در خیابان شاهرضا مقابل لاله‌زارنو ، کوچه فتوحی سربزنید واین‌معجزه رابچشم خودتان ببینید .

تلفن ۶۰۳۰۷- ۶۹۳۹۰ - ۶۹۵۹۶

اطلاعیه

گیسوی بلا

بانوان و دوشیزگان محترم مژده میدهیم که (سرویس سیار شستشو ومیزامپیلی) موسسه در خدمت شماست خواهشمند است جهت شستشو و میزامپیلی گیسوی خودبوسیله تلفن شماره ۶۱۱۴۶۹ بما اطلاع دهید تانماینده موسسه در کوتاه ترین مدت گیسو را از منزل شما تحویل و پس از شستشو و میزامپیلی در منزل تقدیم نماید .

نشانی : خیابان شاه - جنب سینمانیاگارا

گیسوی بلا تلفن ۶۱۱۴۶۹

پارس‌کیان اس-۱ مخصوص (دیزلی)

شرکت نفت پارس

4000

PARS OIL CO.

تنها روغنی که درموتورهای دیزلی چهار هزار کیلومتر کار میکند

دارای گواهینامه وزارت دفاع انگلستان وکارخانجات مرسدس بنز آلمان

PARS KYAN S.1. AUTOMOTIVE

شرکت سهامی نفت پارس تهران خیابان شاه میدان محمد رضا شاه تلفن ۹۰۴۳۴- اداره فروش ۹۴۶۶۳

۱۳۴۵ سال جنگ، شورش، و آشوب در آسیا

بقیه از صفحه ۱۵

ژنرال دوگل بدانجهت چنین تصمیمی اتخاذ کرد که معتقد است :

زمان آب شدن یخهای موجود در مناسبات غرب با کشور های سوسیالیستی فرا رسیده و عصر بلوکهای نظامی سر آمده‌است.

براساس این سیاست رئیس جمهوری فرانسه در پایان فروردین ماه موریس کودومورویل وزیر امور خارجه دولتش را باروپای شرقی باستثناء آلبانی فرستاد . آنگاه ژنرال دوگل شخصا درتیر ماه بدیدار رهبران کرملین‌رفت. سفر تاریخی رئیس‌جمهوری فرانسه بشوروی دگرگونی بزرگی در مناسبات‌بزرگترین کشور کمونیستی جهان ویك کشور بزرك سرمایه داری بوجود آورد و موجبات همکاری بسیار نزدیك آن ها از اهم مسائل‌جهانی شد .

الکسی کوسیگین و ژنرال‌دوگل یك سلسله قرارداد های‌بازرگانی امضاء کردند و در باره وحدت وتامین امنیت اروپا به نتایجی رسیدند.

نزدیکی فرانسه وشوروی موجب آن گردید اروپا که زمانی مرکز شدیدترین بحرانهای سیاسی‌بود وصلح جهان را تهدید می کرد درسال گذشته از آرامش نسبی بهره‌مند گردید.

بدنبال سفر ژنرال دوگل‌بمسکو وزرای امورخارجه کانادا ، ایتالیا وانگلستان‌بمسکورفتند وسر انجام در دی ماه الکسی کوسیگین شخصا به پاریس و در بهمن‌ماه به‌لندن رفت.

مذاکرات کوسیگین در لندن وپاریس

این برای اولین بار بود که الکسی‌کوسیگین در مقام نخست وزیری شوروی از کشور سرمایه داری فرانسه دیدن میکرد .

مذاکرات الکسی کوسیگین‌در پاریس و لندن در زمینه نزدیکی مناسبات شوروی با فرانسه و انگلستان وبسیاری از مسائل مهم جهانی از جمله ویتنام و خاورمیانه بود.

در مورد اول نتایج سودمندی بدست آمد ، لکن در زمینه مسئله ویتنام مذاکرات رهبران شوروی با انگلستان و فرانسه به نتیجه نرسید.

• تجدید نازیسم

واقعه مهم دیگر در اروپاتجدید نازیسم در آلمان غربی‌بود .

طی انتخاباتی که در آذرماه‌در ایالات «هس »و«باویر » در آلمان غربی روی داد حزب‌نئونازی ده کرسی بدست آورد.

تجدید نازیسم در آلمان غربی وحشتی در اروپابوجود آورد ،لکن دولت آلمان غربی اعلام کرد هرگز نازیسم در آلمان قدرت‌پیدانخواهد کرد.

طوفان سیاسی دیگر در آلمان غربی استعفای دکتر ارهارد صدر اعظم آلمان غربی بود ، علت‌این طوفان سیاسی شکست ارهارددر مذاکره بارهبران آمریکاخصوصا در زمینه ایجادیك نیروی اتمی‌چند جانبه بود که شوروی‌سخت‌مخالف آنست.

• شکست ارهارد

شکست ارهارد موقعیت او را در داخل حزب دموکرات‌مسیحی متزلزل کردوسرانجام در دهم‌آذر ماه «کیزینگر»جانشین ارهارد گردید.

«کیزینگر» وزارت امور خارجه آلمان غربی را به «ویلی‌برانت » رهبر حزب سوسیالیست‌آلمان‌غربی واگذار کرد.

مهمترین وقایع سیاسی دیگر اروپا در سال ۱۳۴۵ نزدیکی‌آلمان غربی با کشورهای اروپای شرقی است.

دربهمن ماه بین آلمان غربی و رومانی مناسبات دیپلماسی‌برقرار گردید و دولت کیزینگر درصدد برآمد به اروپای شرقی نزدیك شود.

در اسپانیا اعتصابات وتظاهرات بزرگی علیه ژنرال فرانکو برپا شد و در انگلستان نیز هارولد - ویلسون برای حفظ موقعیت لیره تصمیمات‌شدید اقتصادی اتخاذ کرد.

بطور کلی قاره اروپا که بعلت وجود دوآلمان و مسئله برلن‌سالها مرکز تشنج‌جهان‌وبزرك‌ترین‌نگرانی را برای اینده بشر بوجود اورده بود درسال ۱۳۴۵ ارام بود ، این ارامش را باید نتیجه‌اجرای‌سیاست همزیستی مسالمت آمیز بین دول سوسیالیستی وسرمایه‌داری این قاره‌دانست .

دراین‌زمینه تلاشهای ژنرال دوگل‌و رهبران شوروی قابل توجه است سیاست مستقلی که‌ژنرال دوگل پرچمدار آن‌در اروپا گردیده موجب شده است که بسیاری از دول‌بیطرف بسوی فرانسه روی آورند وسیاست فرانسه رقیب بزرگی برای سیاست آمریکا ، شوروی و انگلستان در خاورمیانه و جهان سوم گردد .

• انتخابات فرانسه

درفرانسه انتخابات عمومی باردیگر موقعیت ژنرال دوگل راتحکیم کرد. این مهمترین انتخابات فرانسه طی چهار سال در آن کشور بود .

درشوروی حکومت دسته جمعی درزمینه‌تولید کالاهای‌مصرفی‌اقداماتی بعمل آورد ، لکن اختلافات چین و شوروی همچنان ادامه یافت .

در پلینوم کمیته مرکزی حزب کمونیست شوروی اعلام گردید : مسئولیت عمده اختلافات چین و شوروی بعهده رهبران پکن‌است . اینك اختلافات‌چین‌وشوروی‌بصورت وخیمی درآمده تاآنجا که درمرز دو کشور احتمال حوادث خونینی میرود .

• چین وشوروی

حزب کمونیست شوروی تلاش بزرگی بعمل آورد تادرسال ۱۳۴۶ کنفرانس احزاب کمونیست جهان تشکیل گرددوروش‌حزب کمونیست را محکوم کند . تشکیل کنگره احزاب کمونیست بلغارستان و مجارستان بهدف حزب کمونیست شوروی کمك‌بزرگی کرد زیرا در این دوکنگره از تشکیل احزاب کمونیست جهان دفاع شد .

درسال گذشته بسیاری‌ازرهبران کشورهای اروپای شرقی ازشوروی دیدن کردند و رهبران شوروی به کشور های اروپای شرقی سفر نمودند .

طی این مسافرت ها مسائل‌مهمی که جهان کمونیسم با آن روبرو است مطرح گردید .

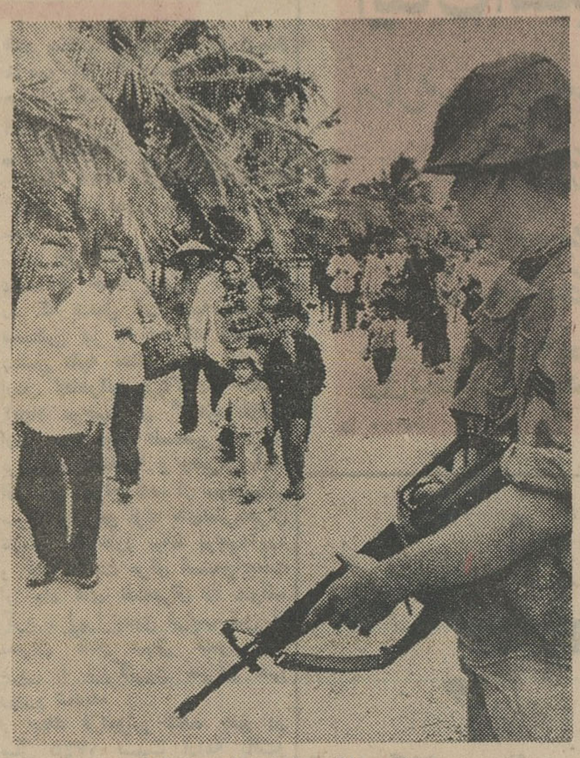

درویتنام جنك هنوز ادامه دارد !

آمریکا

سال ۱۳۴۵ از نظر سیاسی‌سالی نکو برای پرزیدنت جانسون نبود . لکن در زمینه علمی‌وفضائی‌پیشرفت های بزرگی نصیب آمریکا گردید هر چند که طی یك حادثه در کیپ کندی سه‌فضانورد مشهور امریکائی کشته شدند این سه تن عبارتند از: «ویرجی گریسام » ، «ادوارد وایت» و «رایجر شافی ».

«ادوارد وایت » نخستین آمریکائی بود که رکورد راه پیمائی در فضا را شکست و «ویرجی گریسام » نیز دوبار در فضا پرواز کرده بود.

مرك این سه نفر فاجعه بزرگی برای رهبران پایگاه کیپ کندی بود .

هر سه نفر در کابینه سفینه آپولو بعلت احتراق اکسیژن خالص جان سپردند .

• شکست حزب دموکرات

در زمینه سیاست داخلی وخارجی پرزیدنت جانسون با مشکلاتی‌روبرو گردیده که نتوانست آنها رابنحو رضایت بخشی حل کند .

حزب دموکرات آمریکا با - فرستادن جان کندی در سال۱۹۶۰ به کاخ سفید شکست بزرگی به حزب جمهوری خواه وارد ساخت‌و مجددا حکومت را در این کشور بدست آورد .

لکن در انتخابات مجلس مقننه آمریکا در آبان ماه ۱۳۶۵ دچار آن چنان شکستی گردید که امید تازه‌ای در دل جمهوری خواهان‌جهت راه یافتن به کاخ‌سفید بوجودآورد.

بموجب آماری که موسسه آمار ملی امریکا تهیه کرد هرگز مانند امروز پرزیدنت‌جانسن‌دچار بیمهری مردم امریکا نبوده است .

یك سلسله وقایع که جنك ویتنام اهم انهاست علل شکست حزب دموکرات امریکا در انتخابات - مجلس مقننه امریکا بود .

هیچ امیدی به پایان نزدیك‌جنك ویتنام نیست و این نا امیدی اثر بزرگی در انتخابات و نظر مردم آن کشور نسبت به پرزیدنت جانسون بجای گذاشته .

جنك ویتنام ماهی دو میلیارددلار پول میخواهد بمعنی دیگر برای از پای در آوردن هر ویت کنك دولت آمریکاباید ۳۰۰ هزاردلار بپردازد.

تردید نیست پرداخت چنین پول هنگفتی در اقتصاد آمریکا اثر می گذارد مبارزات تبعیض نژادی و تظاهرات سیاه پوستان در شهر های صنعتی نیز از مشکلات پرزیدنت جانسون در سال ۱۳۴۵ بود .

رئیس جمهور امریکا در سال گذشته دو بار مورد عمل جراحی قرار گرفت لکن سلامتی خود را زود باز یافت .

استعفای چند تن از اعضای‌اکیپ پرزیدنت جانسون از جمله:«مویزر» سخنگوی کاخ سفید گرفتاریهای جانسون را بیشتر کرد .

کنگره آمریکا که در دیماه تشکیل گردید برنامه های‌پرزیدنت جانسون را بعلت وجود اکثریت دموکرات تصویب کرد ، لکن آیا حزب دموکرات موفق خواهد شد در انتخابات ریاست جمهوری سال ۱۳۴۷ حزب جمهوریخواه راشکست دهد ، این امر بستگی زیاد بروش

بقیه در صفحه هیجدهم

مبل ماژستیک

طراحان کارخانه مبل ماژستیك بهترین وزیباترین مبلمان برای کلیه موسسات و منازل شامل اطاق پذیرائی . اطاق نهارخوری . اطاق خواب و دفاتر کار شما تهیه ودر نمایشگاه و فروشگاه مبل‌ماژستیك بمعرض نمایش گذاشته شده به شما توصیه می‌شود قبل از تهیه هرنوع مبلمان از فروشگاه و نمایشگاه مبل ماژستیك خیابان تخت جمشید بین جاده قدیم شمیران و خیابان بهار جنب کاباره کلئوپاترا دیدن فرمایند .

تلفن ۷۱۹۹۵

آ-۴۹۰۷۰

پیراهن فداج باعلامت (L) برای آقایان بلند قد
پیراهن فداج باعلامت (m) برای آقایان معمولی
پیراهن‌فداج باعلامت (s) برای آقایانی که قدشان کمی کوتاه است

برای تهیه یک پیراهن شیک ، عالی وخوش دوخت ، بالاخره شما هم پیراهن فداج راانتخاب می کنید زیرا :

فداج پیراهن رجال وشخصیت‌ها است

درتهران فروشگاه لارژ واقع درپاساژ پلاسکو وفروشگاه نیلی خیابان فردوسی مقابل بانکملی بگروه فروشندگان پیراهن های فداج پیوستند .

اسامی پاره‌ای از فروشندگان پیراهنهای فداج درشهرستانها :
* مشهد خیابان پهلوی فروشگاه شهلا * تبریز خیابان پهلوی فروشگاه پروین .
* تبریز بازار شیشه گرخانه فروشگاه گوگانی
* رشت خیابان شیك فروشگاه درخشان
* لاریجان فروشگاه ستاره آبی *لنگرود فروشگاه‌رضاشریعتی .
* دزفول - فلکه . فروشگاه چسب فروش * ساری فروشگاه مظلومی
* اصفهان خیابان فتحیه فروشگاه فروغ * اصفهان چهارباغ فروشگاه نورسته
* آبادان خیابان شهرداری فروشگاه حکیم * مسجد سلیمان فروشگاه برقعیان
* کرمانشاه خیابان شاه‌بختی فروشگاه پروین *همدان خیابان بوعلی فروشگاه سعید
* سراب فروشگاه تعاونی فرهنك * بیجار فروشگاه برادران انصاری
* رضائیه پاساژ ورهرام فروشگاه پوشاك * بهشهر فروشگاه کیانی
* سقز راسته بازار فروشگاه هوشمند * شیرازخیابان زند پاساژ استاندار - پاندورا

مرکز پخش : تهران - دفتر مرکزی سازمان های فداج‌چهارراه حقوقی
تلفن‌های ۷۱۲۵۰- ۷۲۹۰۴- ۷۱۶۴۸

ZEISS
Sun-protection Lenses

موسسه عینك
۲۵ درصد تخفیف تاآخر اسفند

باطرحهای زیبا طبق آخرین مدل عینك های تهیه شده در دنیا باشیشه‌های زایس آلمان که معروفیت جهانی دارد .
ضمنا باخرید هرعدد عینك طبی یکعدد عینك آفتابی بطوررایگان تقدیم می‌شود .
آدرس : خیابان حافظ چهار راه عزیزخان بالاتر از بهداری ارتش عینك سازی فیروز تلفن ۶۰۳۷۶
آ-۴۹۱۸۸

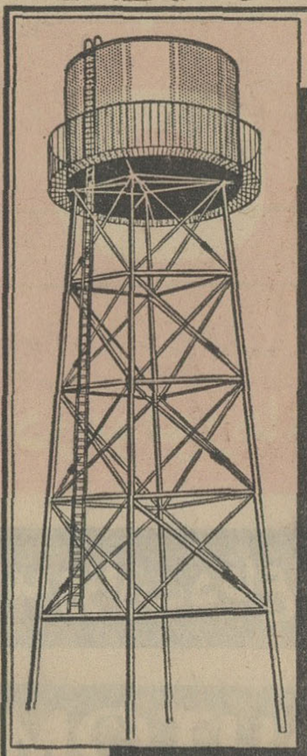

از برجهای آب
کارخانجات مهندس سیروس ارجمند
بظرفیتهای مختلف بازدید فرمائید
مخازن موجود باارزانترین قیمت دراختیار شما قرار خواهد گرفت
جادهٔ دماوند - تهران پارس - تلفنهای ۷۸۱۵۶۱ و ۷۸۱۵۶۲

بهترین عیدی برای هم‌میهنان عزیز

دائرة المعارف

یا فرهنگ دانش وهنر
شامل اطلاعات عمومی

تالیف آقایان پرویز اسدی‌زاده، محمو دی، واثقی، محمد خانی، شیخ الاسلامی ، ومعلمی که چاپ اول ۵۰۰ ریالی آن کاملترین طرح دائرة المعارف یکجلدی اطلاعات عمومی شناخته شد وبراثر توجه‌واستقبال عمومی درظرف مدت کوتاهی نایاب گردید چاپ جدید آن که باهمان حروف ریزدارای دوبرابر مطلب‌است در ۱۵۰۰ صفحه با ترتیب الفبائی وتجدید نظر کامل ببهای ۳۰۰ ریال منتشر خواهدشد.

سازمان انتشارات اشرفی

شارل بودلر شاعر نابغه‌ای که اشعارش درآسمان ادبیات فرانسه چون ستاره‌ای میدرخشید همواره‌درمرکز توجه نویسندگان جهان قرار گرفته و

نبوغ و سرگشتگی

بهترین و جالبترین کتابی است که تاکنون درباره زندگی دردناك و اندوهبار این شاعر بزرك نگارش یافته است

نبوغ و سرگشتگی

اثر : فرانسوا پورشه نویسنده نامی فرانسه - ترجمهٔ باقر موسوی

باچاپ و کاغذاعلاوجلدسلفون ۷ رنگ منتشرشد

بنگاه انتشارات آرمان خیابان ناصر خسرو - خیابان امیریه

مناسب‌ترین هدیه نوروزی کتاب است
و جای فروش بهترین کتابها

کتابخانه ابن‌سینا

شایسته همه طبقات کتاب دوست :
۱- نوشته های جناب آقای محمدحجازی
آئینه . زیبا . اندیشه . آرزو . آهنك . پروانه . ساغر . پریچهر . سرشك . نسیم . هما . رشد شخصیت . سلامت روح . شادکامی
همه با جلد سولیفون
۲- کتاب جوانان
زیر نظر آقای دکتر اسلامی
قالی ایران . ابومسلم خراسانی .حسن صباح.خلیج فارس . بلوچستان
۳- حافظ (لسان الغیب) تصحیح آقای پژمان بختیاری
۴- ترجمه‌های شجاع‌الدین شفا
ترانه های بی‌لی‌تیس زیباترین شاهکارهای جهان و دیوان شرقی

---

* برای دانشجویان
* برای نوجوانان
* برای کودکان

آمیزه پرشکوه و دلپذیری از ذوق و زیبائی - مجموعهٔ دلپسندی از دانستنیها و شگفتی‌های طبیعت :

کلکسیون

کلکسیون پرندگان - کلکسیون‌حیوانات اهلی - کلکسیون گلها

تالیف : محمد مشیری برنده جایزهٔ بین‌المللی یونسکو

نویسنده دانشمند و با ذوق این مجموعه عظیم‌باشیوهٔ بدیع وکم‌نظیری کتاب شگرف طبیعت را در پیش روی شما می گشاید و با بیانی که هر خواننده‌ای از آن بهره‌مند میشود ، یك بیك : زادگان‌آفرینش‌را برحسب‌آخرین‌معلومات‌بشری‌معرفی‌میکند.
در جزوه های کلکسیون ، به گفتگوی تنها اکتفا نشده ، بلکه هر جزوه با عکس های جالب و بی مانندی بطبع رسیده تا به تکامل آگاهی خواننده مدد باشد .

از مجموعه کلکسیون ها تاکنون جزوه های زیرین انتشار یافته‌است .

* کلکسیون پرندگان : کبوتر - مرغ عشق - قرقاول - قو - طوطی - مرغ و خروس - بوقلمون - جوجه یك‌روزه .
* کلکسیون حیوانات اهلی : سك - گربه
* کلکسیون گلها : کاکتوس - نیلوفر آبی

(بهای هرجلد باکاغذ وچاپ عالی ۲۰ ریال)

سازمان انتشارات اشرفی

تهران - میدان شهناز - اول خیابان‌مهران - تلفن ۷۴۰۵۳

عیدی عیدی عیدی

چه‌چیز بهتراز کتاب میتوانید بفرزندان یادوستان خود عیدی بدهید ۱- مجموعه کتاب ده جلد معلوماتی ۲- مجموعه کتاب بیست جلد تحقیقاتی تسهیلات در پرداخت - اقساطی بدون پیش قسط این فرصت تا آخر اسفند ۴۵ میباشد .

آموزشگاه زبانهای دنیا

بدارندگان کوپن مخصوص این روزنامه برای‌آموزش کلیه زبانهای دنیا تخفیف مخصوص میدهد .آدرس- خیابان فردوسی مقابل صندوق پس انداز ملی‌ساختمان آفتاب شرق طبقه دهم

آ-۴۸۹۹۰

در مکتب استاد

تألیف

دکتر ضیاء الدین سجادی استاد دانشگاه

گفتارهای رادیوئی درباره زبان وادب فارسی

شامل تفسیر اشعار - دستور زبان - قواعد واملاء و نگارش شیوه بکاربردن واژه‌های معمول در گفتگو ونامه نگاری با معنی واشتقاق‌هریك درسیصد صفحه باکاغذ اعلا وچاپ ممتاز وقطع وزیری وجلد زیبا بهاء ۱۷۵ ریال

مرکز پخش‌وانتشار کتابفروشی فروغی . فروشگاه خیابان شاه آباد جنب کوچه سیدهاشم تلفن ۳۶۲۱۸ وخیابان فردوسی -مقابل ثبت اسناد تلفن ۳۰۴۲۸۰

آ-۴۹۰۰۰

اسرار تندرستی

مجموعه میزگرد های پزشکی رادیو ایران

در ۳۴۸ صفحه با چاپ و جلد ممتاز منتشر شد
بها ۱۵۰ ریال
مرکز انتشار : شرکت اقبال . شاه‌آباد

از کلاسیك تامدرن

مجموعه نمونه های درخشان دیروز وامروز ادب ایران و جهان - مجموعه‌ای که همه کتابهایش خواندنی و نگاهداشتنی ومورد توجه صاحبنظران است :

(۱) معلقات سبع
متن کامل و صحیح عربی سبعهٔ معلقه با حروف معرب، با ترجمه فارسی اثر «عبدالمحمد آیتی » در ۱۴۷ ص با جلد ممتاز (۸۰ ریال)

(۲) پنج نمایشنامه
ازانقلاب مشروطیت ایران «از پائینفتاده ها - گرگها - ننه‌انسی - خانه ها راخراب کنید - بامها وزیر بامها » اثر گوهر مراد ۲۱۸ ص با جلد ممتاز (۱۰۰ ریال)و جلد معمولی (۸۰ ریال)

(۳) چشمهای من ، خسته
مجموعه ده داستان نوشتهٔ جمال‌میرصادقی در ۱۵۶ ص (۶۰ ریال)

(۴) عشق درکومه‌های یونجه
اثر : دی . اچ . لاورنس (وبضمیمهٔ داستان مردی‌که‌جزیره هارا دوست می‌داشت) ترجمهٔ « محمود کیانوش » ۱۲۸ ص باجلد معمولی (۵۰ ریال)و باجلد سلفونی (۸۰ ریال)

(۵) گلایه
مجموعه‌ای از آثار جدید محمد زهری که نمونه‌ایست از شعر اصیل فارسی معاصر - (۵۰ریال)

سازمان انتشارات اشرفی

تهران - میدان شهناز - اول خیابان مهران تلفن ۷۴۰۵۳

نفیس ترین عیدی ها

برای دوستان و عزیزان خود کتاب راانتخاب نمائیدوبرای تهیه برگزیده‌ترین آثار ادبیات ایران وجهان به فروشگاه های‌انتشارات امیر کبیر در تهران‌مراجعه فرمائید .

آ-۴۹۰۵۴

کتابفروشی زوار هدیه میکند

پیامبر از زین‌العابدین رهنما . اشعار جاویدان از امیرمسعود سپهرم . بزم‌سخن از یداله قیصری . سفینه‌فرخ. حافظ از محمد قزوینی و قاسم غنی . خاقانی شروانی تصحیح دکترسجادی . منوچهری دامغانی از دکتر دبیر سیاقی . عبید زاکانی از پرویز اتابکی . الهی‌نامه از فوادروحانی . سرود زندگی از عباس کیمنش . خلوت دل از حبیبه‌عامری . مرمر از سیمین بهبهانی . تاریخ قاجار ازعبداله مستوفی . تاریخ قاجار از جعفر خورموجی .خاطرات وخطرات از مهدیقلی هدایت . تاریخ تمدن اسلامی از محمدحسین استخر . تاریخ برگزیدگان از امیر مسعودسپهرم. تاریخ تصوف از دکترقاسم غنی . سیر حکمت از محمدعلی فروغی . مقدمه‌ای برفلسفه معاصر از حمید حمید .تاریخ اکتشافات جغرافیائی از مهندس رضا مشایخی . تاریخ پاکستان از دکتر عبدالعظیم ولیان . تضاد های سیاسی امریکا وشوروی از دکتر عبدالعظیم ولیان . تغذیه وتربیت کودکان از دکتر مصطفی مدنی . خانواده و بهداشت روانی از دکتر جواد جهانستان . تا وقتی‌که خروس می‌خواند ازلعبت والا ، از کتابفروشی زوار خیابان شاه آباد تهیه فرمائید .

تلفن ۳۰۳۲۱۲

۱۳۴۵ سال جنگ، شورش، و آشوب در آسیا

بقیه از صفحه شانزدهم

آینده پرزیدنت جانسون دارد

• جنجال قتل کندی

در بهمن‌ماه ۱۳۴۵ درحالیکه می‌رفت پرونده قتل کندی فراموش گردد ، ناگهان «جیم گاریسون» دادستان نیواورلئان آمریکا اعلام کرد بموجب مدارکی که در دست دارد برای قتل پرزیدنت کندی توطئه بزرگی ترتیب داده شده بود .

«جیم گاریسون» اعلام کرد بزودی شرکت کنندگان در توطئه قتل کندی را باز داشت میکند . یك هفته پس از اعلام این رازبزرك «دیوید فری» که بقول جیم گاریسون شهود اصلی پرونده توطئه قتل پرزیدنت کندی بود درگذشت .

مرك اسرار آمیز « دیوید فری» هیجان شدیدی در آمریکا بوجود آورد .

در نیمه اول اسفند ماه جیم - گاریسون دستور باز داشت مردی بنام «کلی شاو» را صادر کرد . «کلی شاو» متهم است که‌درتوطئه علیه کندی شرکت داشته است.

انتشار کتاب «مرك یك رئیس جمهور» نوشته «ویلیام منچستر» که در آن بسیاری از گفته های ژاکلین کندی درموردقتل پرزیدنت کندی نقل شده بود از وقایع پر-سرو صدای سال ۱۳۴۵ در آمریکا بود .

در زمینه‌خارجی بزرگترین‌تلاش دیپلماسی آمریکا در سال ۱۳۴۵ خنثی کردن‌تبلیغات‌جهان کمونیسم در زمینه جنك ویتنام و نشان دادن حقانیت آمریکا در بمباران ویتنام شمالی و نبرد با ویت کونك ها بود .

بمعنی دیگر در سال ۱۳۴۵ جنك ویتنام بر تمامی مناسبات آمریکابا کشور های خارجی سایه افکند . اگر در آفریقا پیروزیهای جدیدی نصیب دیپلماسی آمریکا گردید بر عکس در اروپا با ایجاد بحران ناتو مشکلات تازه‌ای برای دولت آمریکا بوجود آمد.لکن سر انجام دین راسك با شرکت در جلسه شورای وزیران ناتو در دیماه در پاریس موفق گردید وحدت رابدون فرانسه تا حدی حفظ کند .

جلو گیری از ورود چین کمونیست بسازمان ملل‌متحد-برای‌هیجدهمین بار - پیروزی‌بزرگی برای‌دیپلماسی آمریکا بشمار رفت .

بطور کلی در بعضی مناطق‌جهان مانند اروپا و خاور میانه دیپلماسی آمریکا جنبه دفاعی و در بعضی مناطق دیگر از جمله آفریقا و جنوب شرقی آسیا جنبه تعرضی داشت .

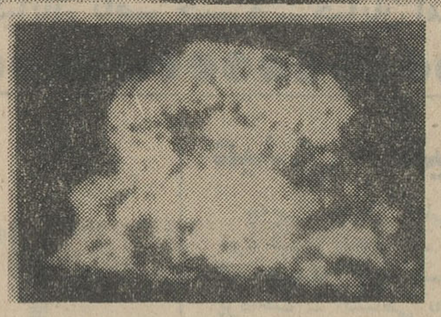

چین کمونیست با سه انفجار اتمی طی یك سال بصورت‌بزرگترین‌قدرت اتمی آسیا درآمد

اقیانوسیه

طی سال گذشته در پنجمین‌قاره جهان وقایع و حوادث مهم‌سیاسی روی نداد .

دولت استرالیا همچنان بعنوان یکی از دول متفق نزدیك آمریکابه فرستادن نیرو و کمك به ویتنام جنوبی ادامه داد . لکن در سفری که ژنرال «کی» نخست وزیر ویتنام جنوبی به استرالیا کرد با موجی شدید از اعتراض و تظاهرات مردم روبرو گردید .

سازمان‌ملل متحد

بیست و یکمین دوره اجلاسیه مجمع عمومی سازمان ملل متحدبا تثبیت اوتانت در سمت دبیر کلی سازمان ملل متحد -برای پنج‌سال دیگر -بکار خود در آذرماه پایان داد .

احتمال استعفای اوتانت سازمان ملل متحد را با مشکلات بزرگی روبرو کرد ، لکن اوتانت بعلت تقاضای شورای امنیت مجددا سمت دبیر کلی را قبول کرد .

شورای امنیت و مجمع عمومی سازمان ملل متحد در سال ۱۳۴۵ سال پرکاری را گذراندند :

مجمع عمومی یك‌سلسله قطعنامه علیه سیاست تبعیض نژادی وپایان عصر استعمار تصویب کرد .شورای امنیت چندین‌باربرای حل اختلافات مرزی اسرائیل و اعراب تشکیل جلسه داد و در یکی از جلسات تجاوز اسرائیل به اردن را محکوم کرد .

اندونزی نیز در سال ۱۳۴۵ مجددا بسازمان ملل‌متحد بازگشت.

ین کشورها درسال گذشته مستقل شده‌اند :

۱- گویان انگلستان (۵ اردیبهشت)
۲- بوتس وانا (بچوآنالند) (۸مهر)
۳- لزوتو (بازوتولند) (۱۲ مهر)
۴- جزایر باروباروس (۹ آذر)
۵- مالاوی مستعمره سابق انگلستان در آفریقا

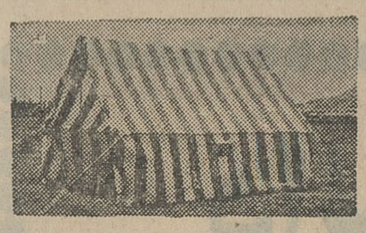

فروشگاه خیمهٔ ایران

سازنده انواع چادرهای کامیون روپوش اتومبیل سواری کروک جیپ سازنده انواع واقسام آلاچیق و سایبان چترهای سایبان چادرهای ییلاقی کارگری زمین شناسی وعکاسی سفارشات شما را در اسرع وقت انجام میدهند

آدرس میدان سپه اول امیرکبیر پاساژ ۲۰ تلفن ۳۰۴۵۶۳ نمایشگاه - باب همایون کوچه پست وتلگراف باپارکینگ تلفن ۳۹۵۴۶ و جاده کرج کاروانسرای سنگی

کیف منصور

بادوازده سال حسن سابقه بیش از چهل رنك و صد مدل کیف دراختیار بانوان شیك پوش گذارده است

منصور چهارراه یوسف‌آباد

بهترین هدیه نوروزی

جوراب

برای شب : جورابهای طلائی ونقره‌ای

برای روز : جورابهای سفید

استارلایت

از فروشگاههای استارلایت وفروشگاههای معتبر تهران وشهرستان‌ها ابتیاع فرمایید

Scotty

کراواتهای اسکاتی

شاهکار هنر کراوات سازی پاریس

درطرحهای بسیار زیبا و مدرن و عالیترین جنس

نماینده انحصاری در ایران رکسی شاهرضا

بهترین هدیه فراموش نشدنی برای دوستان

دکتر جمال‌الدین نوربخش

متخصص در بهداشت و بیماری های کودکان

از دانشگاه پاریس

معتادین به‌الکل، تریاك ،مرفین، کوکائین و هروئین

باسابقه ۳۲سال مطالعه و تجربه به‌بهترین متددرمان مینماید.

شاهرضا - چهارراه پهلوی تلفن‌مطب ۶۵۵۵۷ منزل ۴۴۷۸۹

اوقات پذیرائی : صبح‌ها باستثنای روزهای چهارشنبه ۱۰ تا۱۲ - عصرها ۴تا۷ ، نیم بعد ا زظهر .

کرولس

رنگ ضد زنگ

کرولس معرف پیشرفت صنعت

کرولس تنها رنگ ضد زنگ غیرسمی

کرولس ازادامه زنگ زدگی جلوگیری خواهد کرد

کرولس خواص خود را پس از پاک شدن همچنان حفظ خواهد کرد .

هم اکنون کرولس دربیش از ۳۰ کشور اروپائی . آمریکائی آفریقائی واسترالیائی ساخته میشود ومتجاوز از ۹۰ کشور در دنیا آن را مصرف میکنند .

پخش درایران : توسط شرکت رنگ سازی ایران

خیابان تخت جمشید ، چهارراه روزولت شماره ۲۸۲ تلفن ۷۰۹۳-۷۵۶۸۶۳

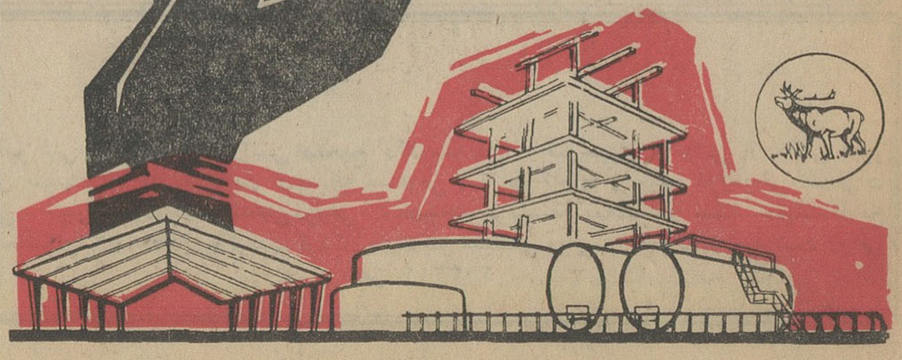

روزشمار حوادث و وقایع برجسته سال ۱۳۴۵

فروردین

۱- شورش بودائیان در شهر بزرك «دانانك» علیه دولت ژنرال «کی» (سوم فروردین).
۲- دیدار بانو ایندیرا گاندی از ژنرال دوگل در پاریس (۵ فروردین)
۳- تشکیل بیست و سومین کنگره حزب کمونیست شوروی. میکویان و شورنیك از رهبری حزب بر کنار شدند و برژنف بسمت دبیر کلی حزب کمونیست منصوب گشت (۹ فروردین)
۴- پرتاب لونای دهم توسط شوروی و قرار گرفتن آن روی مدار ماه (۱۱فروردین)
۵- اعلام انقلاب فرهنگی در چین (۲۹ فروردین)

اردیبهشت

۶- سفر گرومیکو به واتیکان (۱۵ اردیبهشت ماه)
۷- انفجار سومین بمب اتمی چین (۱۹ اردیبهشت)
۸- حمله نیرو های ژنرال «کی» بدانانك و شکست قیام بودائیان (۲۵ اردیبهشت)

خرداد

۶- کودتای نافرجام در کنگو (۸خرداد)
۱۰- سفر ژنرال دو گل بشوروی (۳۰ خرداد)
۱۱- کودتا در ارژانتین (۷تیر) واژگون شدن رژیم ارتورایلیاسی و تشکیل حکومت ژنرال اونگانیا.

تیر

۱۳- بمباران انبار های سوخت هایفونك و هانوی (۸تیر)
۱۴- مالاوی (نیاسالند سابق) مستعمره انگلستان مستقل شد (۱۵ تیر)
۱۵- کودتا در بروندی (افریقا) (۱۷ تیر ماه)
۱۶- مسابقات جهانی فوتبال در لندن (۲۰ تیر) انگلستان اول شد.
۱۷- ملاقات فضائی توسط فضا نوردان آمریکا (۲۷تیر)
۱۸- سفر ژنرال دوگل به بن (۲۹ تیر).
۱۹- ناصر اعلام کرد در کنفرانس سران کشورهای عرب شرکت میکند (۳۱ تیر)

مرداد

۲۰- کودتا در نیجریه‌وقتل ژنرال ایرونسی (۷مرداد)
۲۱- نبرد های خونین تبعیض نژادی در آمریکا (۸ مرداد)
۲۲- زمین لرزه در ترکیه (۲۸ مرداد): ۲۳۹۴نفر مردند.

شهریور

۲۳- آغاز سفر ژنرال دوگل بدور جهان (۳شهریور)
۲۴- تظاهرات علیه شوروی در برابر سفارت شوروی در پکن (۸ شهریور)
۲۵- قتل ورورد نخست‌وزیر آفریقای جنوبی (۱۵ شهریور)
۲۶- کودتای نافرجام در سوریه و باز داشت دویست نفر (۱۷ شهریور)
۲۷- انتخابات عمومی در سایگون و پیروزی ژنرال کی (۲۰ شهریور)
۲۸- پرتاب جمینی ۱۱ (۲۱ شهریور)
۲۹- مرك ژنرال کورسل‌رئیس‌جمهوری پیشین‌ترکیه (۲۳ شهریور)
۳۰- گویان بعنوان یکصد و نوزدهمین عضوسازمان ملل متحد در آمد (۲۷ شهریور)

مهر

۳۱- طوفان ژاپن و مرك ۳۰۰ نفر (سوم مهر)
۳۲- مستقل شدن نیروانا(بیچوانالند سابق) (۸مهر)
۳۳- ازادی «البرت شیبر» و «بالدورفون شیراخ» رهبران سابق آلمان هیتلری (۹ مهر)
۳۴- قطع مناسبات تونس و مصر (۱۲ مهر)
۳۵- استقلال لزوتو (باروتولند سابق) (۱۲ مهر)
۳۶- ورشکستگی اینترابانك لبنان (۲۳ مهر)
۳۷- سفر جانسون بجنوب شرقی اسیا (۲۵ مهر)
۳۸- زمین لرزه در پروومرك ۵۰۰ نفر (۲۵ مهر)
۳۹- پرتاب لونای ۱۲ بماه (۳۰ مهر)

آبان

۴۰- پرتاب موشك هدایت شوند چین (۵آبان)
۴۱- باز داشت وزیر امور خارجه گینه در غنا (۷ آبان)
۴۲- حمله سخت ویت کونك هابه‌سایگون (۱۰آبان)
۴۳- تمدید دوره دبیر کلی اوتانت (۱۱ ابان)
۴۴- قرار داد دفاع مشترك سوریه و مصر(۱۴ابان)
۴۵- سیل در ایتالیا و کشته شدن ۱۰۹ نفر(۱۴ابان)
۴۶- پیروزی نازیها در انتخابات ایالتی آلمان غربی (۱۶آبان)
۴۷- انتخابات مجلس مقننه در آمریکا و شکست حزب دمکرات (۱۸ آبان)
۴۸- پرتاب دوازدهمین و آخرین سفینه جمینی بفضا (۲۰ آبان)
۴۹- حمله سخت اسرائیل به اردن (۲۲ آبان)

آذر

۵۰- حمله سخت افراد گارد سرخ به‌لیوشائوچی (۳آذر)
۵۱- سقوط یك هواپیمای بلغارستانی درچکوسلواکی و مرك ۸۴ نفر (۳ آذر)
۵۲- سفر پرزیدنت ایوبخان به‌پاریس (۷آذر)
۵۳- رد قبول عضویت چین کمونیست در سازمان ملل متحد (۸ آذر)
۵۴- سفررسمی الکسی کوسیگین نخست وزیر شوروی بپاریس (۱۰ آذر)
۵۵- مذاکرات ویلسون ویان اسمیت (۱۳ آذر)
۵۶- انتخاب کیزینگر بصدر اعظمی آلمان غربی (۱۰ آذر)
۵۷- غرق کشتی یونانی هراکلیون و مفقود شدن ۲۳۰ نفر در دریا (۱۵ آذر)
۵۸- قطع لوله های نفتی کمپانی نفت عراق درسوریه (۱۷ آذر)
۵۹- مرك جك‌روبی قاتل لی هاروی اسوالد (۱۸آذر)
۶۰- نخستین بمباران شهر هانوی بوسیله هواپیما های آمریکائی (۲۱ آذر)
۶۱- کمیته مرکزی حزب کمونیست شوروی اعلام کرد باید کنفرانس جهانی احزاب کمونیست جهان تشکیل شود (۲۲ آذر)
۶۲- پرتاب لونای سیزدهم توسط شوروی بکره‌ماه و فرود آمدن ارام آن درسطح این کره (۳۰ آذر)

دی

۶۳- سقوط یك هواپیمای آمریکائی نزدیك‌دانانك و مرك ۱۱۱ نفر (۳ دی)
۶۴- نبرد های سخت در آنگولا و حمله‌استقلال‌طلبان بشهر لتك سیرا دوسوسا (۴دی)
۶۵- مرك یامئوکو رئیس جمهور سابق دلتای علیا (۵ دی)
۶۶- انفجار پنجمین بمب اتمی چین کمونیست (۷ دی).
۶۷- باز داشت رهبران حزب کمونیست سودان (۹ دی)
۶۸- آتش بس موقت درویت نام (۱۰ دی)

بهمن

۶۹- فراریك‌موشك آمریکائی بهنگام آزمایش‌به کوبا (۱۵دی)
۷۰- حمله ارتش چین بمخالفین مائوتسه تونك (۳ بهمن)
۷۱- دعوت هوشی مینه از جانسون (۴بهمن)
۷۲- ملاقات پسر بارزانی با ژنرال‌عارف (۵بهمن)
۷۳- بمباران دهکده های عربستان سعودی توسط هواپیما های مصری (۹ بهمن)
۷۴- محاصره کاخ سو کارنو توسط ارتش اندونزی (۱۰ بهمن)
۷۵- مرك سه فضا نورد آمریکائی (۱۰ بهمن)
۷۶- کشته شدن‌دوفضانورد دیگر آمریکا (۱۲بهمن)
۷۷- کاسیوس کلی رقیب خودترل را شکست داد (۱۸بهمن)
۷۸- فرار یك سرهنك ضد جاسوسی مصر به‌اردن (۱۹ بهمن)
۷۹- سفر کوسیگین به لندن (۱۸ بهمن)
۸۰- اعلام ارتباط «سیا» با سازمان دانشجویان آمریکا و ۲۰ سازمان دیگر (۲۷ بهمن)

اسفند

۸۱- تظاهرات خونین در عدن و کشته شدن ومجروح شدن ۱۵۰ نفر (اول اسفند)
۸۲- اعلامیه جیم گاریسون دادستان نیواورلئان در زمینه وجود توطئه قتل کندی (اول اسفند)
۸۳- مرك اپنهایمر دانشمند برجسته اتمی آمریکا در سن ۶۲ سالگی.
۸۴- اعلامیه تفویض اختیارات دکتر سوکارنو (۲ اسفند)
۸۵- سفر رئیس جمهوری عراق بترکیه (۲اسفند)
۸۶- شکست حزب کنگره در انتخابات هند(چهارم اسفند)
۸۷- سفر هیلا سلاسی امپراطور حبشه بمسکو و ترکیه (۴ اسفند)
۸۸- مرك «دیوید فری» که متهم بتوطئه در قتل کندی بود (۶ اسفند)
۸۹- مرك نظام حیدر آباد (۸ اسفند)
۹۰- باز داشت «کلی شاو» و اولین متهم قتل کندی.

فروش فوق العاده روتافلکس تا ۲۸ اسفند

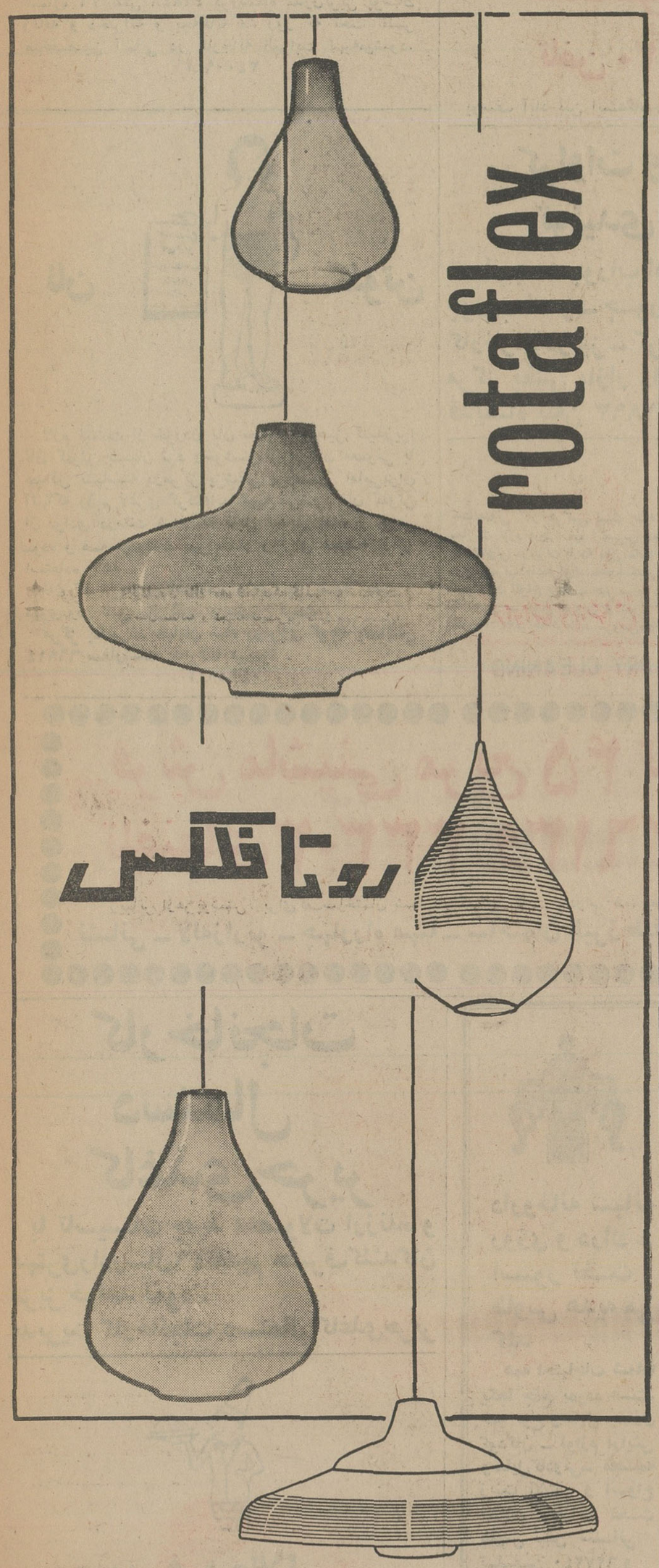

مرکز پخش:

فروشگاه فردوسی
فروشگاه افسران خیابان سوم‌اسفند
نمایشگاه روتافلکس خیابان شاه‌پاساژ آلومینیوم
فروشگاه افسران خیابان سوم اسفند
فروشگاه شهربانی خیابان ثبت
فروشگاه کاب کا خیابان رودکی
کادولوکس خیابان آذربایجان
فروشگاه هوس روبروی‌سینمامولن‌روژ
فروشگاه لرد سعدی‌شمالی
فروشگاه کاپری سه‌راه‌منیریه
فروشگاه شعله کرج
فروشگاه‌پلاسکو چهارراه کنت
فروشگاه‌پلاسکو مخبرالدوله
فروشگاه‌پلاسکو سه‌راه تخت‌جمشید
فروشگاه‌پلاسکو تجریش- سرپل تجریش
آ-۴۸۴۳۸

برای ارسال هدایا جهت دوستان وعزیزان خود

بهر نقطه اروپا

از نرخ تخفیفی مخصوص نوروز

هواپیمائی ملی ایران «هما»

استفاده کنید

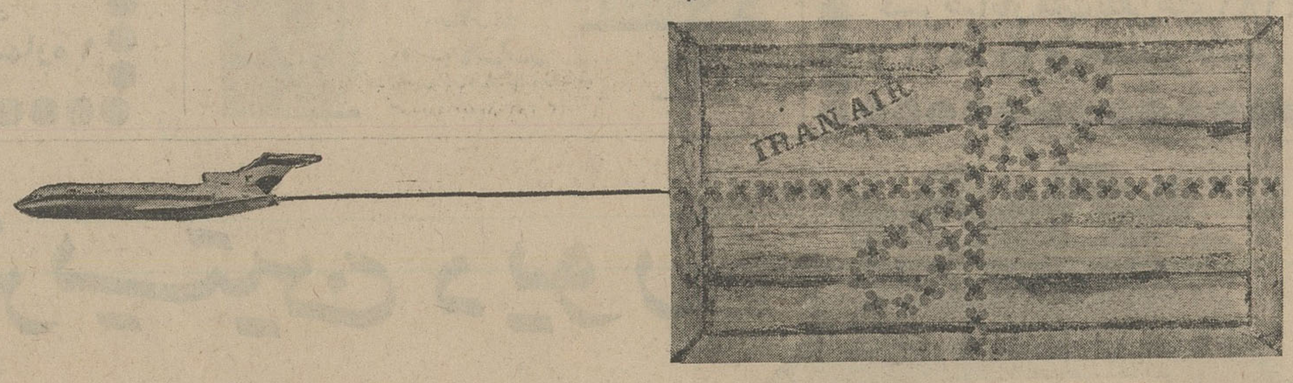

... های هدایا (فقط خوراکی وپوشاکی) از دهم اسفندماه ۱۳۴۵ تادهم اردیبهشت ماه ۱۳۴۶ خواهدبود. نرخ تخفیفی از تهران به اروپا (بادر نظر گرفتن حد اقل‌وزن چهار کیلو و۵۰ ریال بابت تمبر بارنامه و مخارج حمل و نقل زمینی) بشرح زیرخواهد بود.

رم	کیلوئی	۸۳	ریال
میلان	کیلوئی	۹۰	ریال
کپنهاك	کیلوئی	۱۰۵	ریال
استکهلم	کیلوئی	۱۱۹	ریال
هلسینگی	کیلوئی	۱۲۹	ریال
آمستردام	کیلوئی	۹۳	ریال
بروکسل	کیلوئی	۹۳	ریال
کلن	کیلوئی	۹۳	ریال
فرانکفورت	کیلوئی	۹۳	ریال
مونیخ	کیلوئی	۹۳	ریال
نورنبرك	کیلوئی	۹۳	ریال
پاریس	کیلوئی	۹۳	ریال
اشتوتکارت	کیلوئی	۹۳	ریال
برلین	کیلوئی	۱۰۳	ریال
هانور	کیلوئی	۹۶	ریال
هامبورك	کیلوئی	۹۶	ریال
لندن	کیلوئی	۹۴	ریال
سوئیس	کیلوئی	۹۲	ریال
وین	کیلوئی	۸۷	ریال

هواپیمائی ملی ایران «هما»

فروشگاه و کارخانه شعله

Choleh

مدرن ترین کارخانه لوسترسازی درایران

مراکز فروش - فروشگاه شعله ۱ خیابان پهلوی
بالای بلوار پمپ بنزین نبش کوچه الهیه
تلفن ۶۲۱۳۲۲ - فروشگاه شعله ۲ خیابان روزولت
نرسیده بمیدان ۲۵ شهریور تلفن : ۷۶۳۸۳۹

CINDRELLA

فروشگاه پوشاك سیندرلا آخرین مدل لباس دوخته شده (پالتو- دوپیس- انواع پوشاك برای خانم هاو پسران و دختران) تقدیم مینماید .
خیابان آناتول فرانس شماره ۴۴
تلفن ۶۷۴۷۶

فروشگاه لیدی

واقع در خیابان شاه بین چهارراه شیخ‌هادی و شاه شماره ۳۶ تلفن ۴۹۸۴۸ فروشگاه مدرن‌ترین پوشاك زنانه و دخترانه و بچه‌گانه مد روز که تحت نظر متخصصین آلمانی در کارخانه الیزابت تهیه‌میشود.
آ-۳۴۰۰۹

نان گلوتن

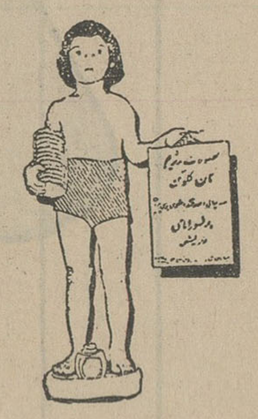

لازم نیست از خوردن نان معمولی پرهیز کنیدزیرا نان گلوتن بسیار ترد وخوشمزه‌تر از نان معمولی با حداقل نشاسته درمرکز پزشکی پروفسور امامی‌برای آنهاکه رژیم لاغری گرفته‌اند تهیه می‌شود نان گلوتن از موادی درست شده که قابل تبدیل بقند و چربی نبوده و همه میتوانند بهر مقدار و برای همیشه ازآن استفاده کنند .
نان گلوتن برای اشخاص عادی نیز بسیار مفید و مقوی ودر عین حال لذیذ و مطبوع است .
مرکز پخش - خیابان شاه روبروی کوچه یغماتلفن ۶۶۹۱۴ سفارشات پذیرفته میشود .
آ-۰۴۹۵۸

وقت گرانبها است

بدین سبب ما برای رفاه شما سرویس سیار خودرا آماده کردیم تاشمابتوانید بدیگر احتیاجات‌خودبرسید.

خشک‌شوئی هومن

تلفن ۶۲۱۵۲۰

یوسف آباد بین ایستگاه دوم و سوم پلاك ۱۷۸

کراوات و جوراب تولیدی کنت

از جمعه جوراب امو - جوراب بس - جوراب فسو - جوراب ۴۴۴ - کراوات کارناوال دونیز - کراوات کنت با تضمین
مرکز پخش بازار دالان ماهوت فروشان
قدیشاه تلفن ۵۱۸۹۳ کارخانه ۷۹۲۰۳۳

خشک شوئی ب.ب اکسپرس

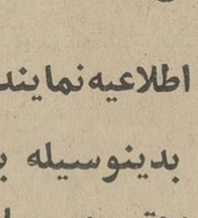

خشك‌شوئی کار هرکسی نیست بلکه تجربه و ممارست لازم درد. ب.ب اکسپرس مجهز ترین خشك‌شوئی درایران با سه سال سابقه خدمت و سرویس‌مرتب آماده‌برای ادامه‌خدمتگذاری‌است.
تمیزکردن انواع پرده - جیر - جرم - البسه سنگدوری - لباس عروس و غیره کافی‌است بتلفن ۷۴۵۰۰ مراجعه‌فرمائید. سرویس‌مجانی‌است.

XPRESS DRY CLEANING

در ساحل دریای خزر

متل دیانا ۲۸ کیلومتری چالوس وشهسوار
برای ایام عید آماده پذیرائی‌است تلفن
رزرو ۳۳۲۷۷ و ۳۲۳۶۸ توریست ایران

یلار

اولین سازنده آبگرمکن خودکار که در ایران هنوز بی‌رقیب است .

POLAR

تلفن سرویس پلار ۵۵۹۸۴

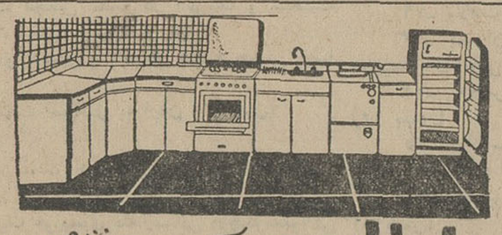

راطا Rata

عباس آباد سیمتری نظامی
روزولت اول چهلمتری ایرانشهر

قبل از تهیه هرنوع مبلمان و دکوراسیون منازل و موسسات خود از نمایشگاه مصنوعات فلزی و دکوراسیون و مبلمان راطا دیدن فرمائید . آشپزخانه فلزی راطا شیك ، زیبا و مشهور و جدیدتر از آنچه که دیده‌اید زندگی خود را با مبلمان و دکوراسیون و صنایع فلزی راطا نو و مدرن سازید .
نمایشگاه و فروشگاه راطا عباس آباد سیمتری نظامی و خیابان روزولت اول چهل‌متری ایرانشهر
تلفن ۶۲۷۹۲۷

فتونخستین

DRIVE IN PHOTO NAKHOSTIN

برای خرید هرنوع فیلم برای ایام تعطیلات عیدنوروز به فتونخستین مراجعه
ظهور وچاپ همه رقم فیلم : آدرس خیابان ویلا اول خیابان دامغان تلفن ۴۸۸۸۸

کافه‌قنادی علی بابا

ALIBABA کافه قنادی CAEE

برای عروسی دخترتان یا برای جشن تولد پسرتان شیرینی و کیك میخواهید ؟ برای پذیرائی عیدنوروز مایلید شیرینی بهتری تهیه نمائید ؟ بسیار خوب مبارك است . قنادی علی‌بابا در خدمت شما است .کافه قنادی علی‌بابا باکمك متخصصین ورزیده خودبهترین کیکها و عالیترین شیرینیجات عقد و عروسی و تولد را برای‌شما تهیه مینمایند .
راه دوری نیست کافه قنادی علی‌بابا در خیابان پهلوی اول خیابان حشمت‌الدوله همیشه برای خدمت آماده است تلفن ۴۲۴۱۰

در پذیرائی‌های نوروزی
به‌آنهاکه بیش ازدیگران دوستشان‌دارید
گز چشم روشنی وتوقی
تعارف کنید

فرش ماشینی مربع ۴۵ تومان

تلفنهای ۳۳۳۰۳ و ۹۲۶۱۳

زیباتر ازهرپوشش برای کف‌ساختمان شما بارنگهای ثابت بادوام، ضدبید، ضدرطوبت
نشانی - لاله‌زارنو - چهارراه مهنا - ساختمان البرز طبقه اول شماره ۱

Slimming garment
STEPHANIE BOWMAN

برای خریدانواع فولکس‌واگنهای ۱۹۶۷ بشرکت عباد خیابان امیر کبیر خیابان‌ملت تلفن‌های ۳۰۴۱۸۱ و ۳۰۴۴۷۲ مراجعه فرمائید .

کارخانجات دستمال کاغذی‌حریر

با تاسیسات جدید محصولات ارزنده و بهتری‌رادرسال ۴۶ تقدیم مصرف‌کنندگان عزیز خواهد نمود .
مدیریت کارخانجات دستمال کاغذی‌حریر

داروخانه شبانه روزی و دراك - استور تخت طاوس هدیه می کند

همه احتیاجات شمارا یکجا جمع نموده است. همه نوع وسایل بازی کودکان - لوازم آرایش وسایل‌کادوئی- مجسمه زینت آلات و انواع تنقلات . خیابان تخت طاوس نبش سنائی تلفن ۶۲۷۲۴۰ و ۶۱۱۳۳۲

کریستین دیور

اطلاعیه‌نمایندگی کریستیان دیوردرایران
بدینوسیله باطلاع بانوان و دوشیزگان محترم میرساند که جورابهای کریستیان دیور شامل
انواع (کریستیورلس - کریستیورنت - دیوریسیمو - کریستلا) در ۵ اندازه و در جدید ترین رنگهای‌مدروزدر فروشگاه های محصولات دیور در تهران وشهرستانهاو در فروشگاه‌های استارلایت در دسترس شماست .
کریستیان دیور

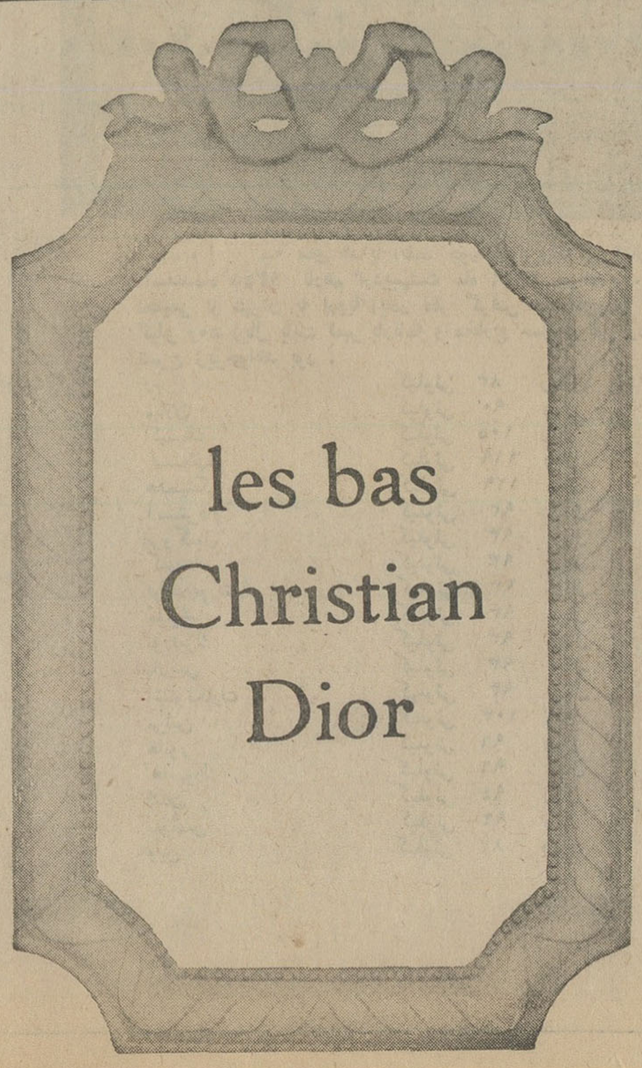

سوپر فرد طلائی

ما برای رفاه اهالی‌محترم شمیرانات و خیابان‌پهلوی وحومه همه مایحتاج خانواده را یکجا جمع نموده‌ایم تا برای تهیه احتیاجات خود مجبورنباشید وقت‌زیادی راصرف کنید انواع کمپوت‌ها . لبنیات .میوه‌جات . سبزی . گوشت . ماهی . مرغ . خواربار و آنچه که یك خانواده احتیاج دارد همه در سوپر فرد طلائی- جاده پهلوی نزدیك میدان تجریش تلفن ۸۵۱۶۸۵

اطلاعات دختران و پسران

قلب مصنوعی

خورشیدی که در جهان پزشکی درخشیدن گرفت

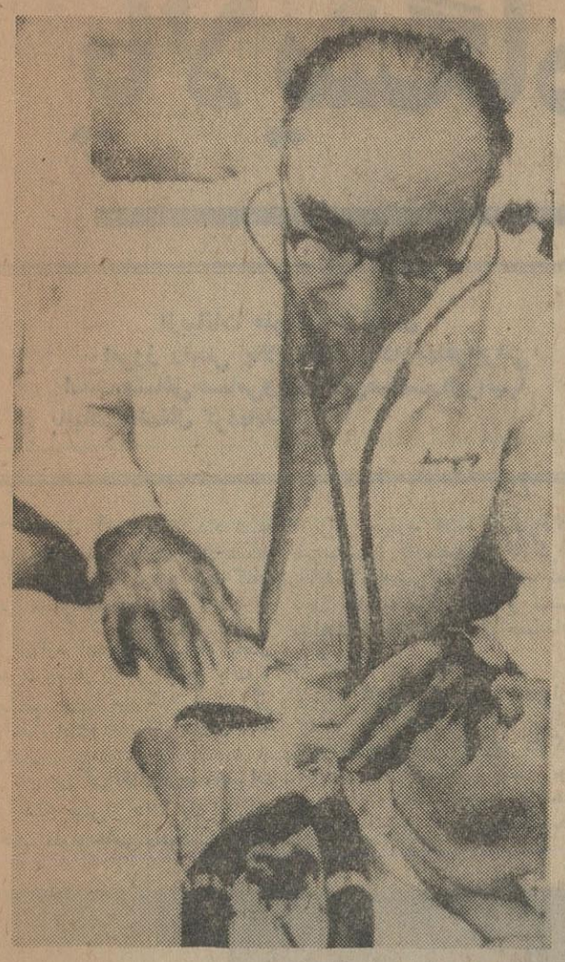

بالاخره پزشکان نتوانستند سرطان را مغلوب کنند

*درسال ۱۳۴۵ وقایع مهمی در جهان پزشکی روی‌داد لکن یکسال دیگر گذشت و بشر نتوانست بر بیماری مهلك سرطان کاملا پیروز شود . درزیراهم وقایع جهان پزشکی درسالی که گذشته آمده است :

پیوند قلب

*پروفسور دیاکی جراح مشهور قلب بیمارستان متدیستهای آمریکا موفق گردید مردی را بیش از ۱۵ روز بایك قلب مصنوعی زنده نگهدارد. پروفسور دباکی این عمل متهورانه را بکمك گروهی از پزشکان انجام داد و جراید جهان چندین روز از پیوند قلب مصنوعی بانسان سخن گفتند ، لکن سرانجام بیمارمرد ، ولی این آزمایش گام بزرگی در راه پیوند قلب مصنوعی بانسان بود.

*خبرگزاری‌های جهان خبری‌پخش کردند مبنی‌براینکه برای‌نخستین‌بار درجهان اکیپی از جراحان‌فرانسوی موفق شدند دریچه میترال قلب‌خوك را بانسان پیوند کنند .

این عمل‌جراحی‌عجیب دربیمارستان «ماری‌لانگونك » انجام گردید .

*پزشکان فرانسوی دریچه‌های میترال موردنیاز خودرااز کشتارگاه «ویت» بدست آورده و یك ماه تمام آنها را درمحلول مخصوصی قرار دادند ،

این عمل جراحی متهورانه و دقیق نه‌تنها جان بیمارانی را که محکوم بمرك شده‌اند نجات میدهد ، بلکه خیلی‌ارزان‌تر و باصرفه‌ترازشیوه‌ای است که پزشکان انگلیسی درپیوند دریچه میترال‌مردگان به‌قلب بیماران بکار میبرند .

سرطان

امروز دیگر بیماری‌سرطان‌درمان ناپذیر نیست و باید این تصورباطل را که مخصوصا برای بیماران سرطانی فوق‌العاده خطرناك است از مخیله آنها خارج کرد .

پروفسور «نوا » رئیس انستیتوی سرطان شناسی پاریس در کنگره جراحان‌درمارسی‌اعلام کرد: مادرسال گذشته از ۱۶۰هزار بیمار سرطانی پنجاه هزار نفر رامعالجه کردیم.

وی افزود : امروز علم طب‌سلاح های موثری برای نبرد علیه‌بیماری دردست دارد .

سیگار وامراض

*اداره بهداشت عمومی آمریکا اعلام کرد:امراض ناشی ازدخانیات روبتزاید وامروز تعداد آنها به‌یازده میرسد .

در گزارش اداره بهداشت‌عمومی آمریکا تائید شده سیگار در قلب‌و گردش خون اثر گذاشته و عامل بزرگی برای ایجاد سرطان بشمار میرود .

خون پلاستیکی

*پروفسور «اوشاکف » روسی طرحی جهت تهیه خون پلاستیکی تهیه نمود .

این‌ماده میتواندبرای‌مدتی‌کوتاه جای خون را دریك عضو یایك‌نسج بگیرد.تاکنون از پلاستیك ،مری ، پستان ، قلب و بسیاری دیگر از اعضای بدن را میساختند و اینك یك دانشمند روسی درصدد تهیه خون پلاستیکی برآمد .

پیوند پا

خبرگزاری‌های جهان اعلام کردند: دوجراح جوان دانشگاه کانتون‌موفق به‌پیوند پای بریده یك‌ملاح‌جوان شدند .

البته پیوند پای قطع شده‌بیسابقه نیست لکن‌عمل‌جراحی این‌دوپزشك جوان بسیار موفقیت‌آمیز بود .

کنگره پزشکان قلب

*در کنگره بیماری های قلبی که درپاریس تشکیل شد پزشکان فرانسوی نسبت بافزایش روز افزون تلفات ناشی از بیماری های قلبی اعلام خطر کردند .

بقیه در صفحه ۲۴ پروفسور «دباکی» هنگام قراردادن قلب مصنوعی درسینه یك‌بیمارقلبی

انواع روغن نباتی
جهان
مورد اطمینان مردم ایران
روغنی که همه می‌پسندند
و
همه میگویند بهتر است
روغن نباتی جهان
روغن مایع کنجد جهان
روغن آفتابگردان جهان

پالایشگاه آبادان در یک روز پرهیجان

از بیانات ملوکانه در آبادان
امروز رئیس پالایشگاه در آبادان یکنفر ایرانی است. مشاغل حساس و بزرگ این صنعت را ایرانیها بالیاقت اشغال کرده‌اند.

شاهنشاه آریامهر بامداد شنبه سیزدهم اسفندماه جاری از پالایشگاه آبادان دیدن فرمودند و کارکنان آنرا مورد تفقد قرار دادند.

دروازه اصلی پالایشگاه باطاق نصرت بسیار زیبائی تزئین یافته و طرفین مسیر ملوکانه بابیش از یکهزار پرچم سه‌رنگ آرایش شده بود.

تاج بزرگی بالای برج مخابرات در ارتفاع بیش از ۲۷۵ پا برابر نور آفتاب تلولو خاص داشت. این تاج درعرض چهارده دقیقه بارتفاع ۲۷۵ پا برسانند. کارمندان و کارگران پالایشگاه درسراسر مسیر با نظم قابل ملاحظه صف بسته و نسبت بشاهنشاه معظم‌خود ابراز احساسات میکردند.

ذات ملوکانه پس از عبور از دروازه اصلی بطرف کارگاه مرکزی حرکت فرمودند. در محوطه جلوی کارگاه که با پرچم و گل تزئین شده بود مهندسان و روسای قسمت ها افتخار حضور داشتند. در اینجا نماینده کارگران از اینکه پالایشگاه بطور کلی بدست مهندسان ایرانی می‌گردد بنهایت درجه دلشادند نماینده کارگران آنگاه بعرض رساند که کارگران پالایشگاه افتخار میکنند که بنوبه خود و در حدود توانائی خویش درراه اجرای اوامر شاهنشاه آریامهر درراه صنعتی شدن کشور باجان ودل میکوشند.

شاهنشاه آریامهر آنگاه بمحوطه کارگاه تشریف‌فرما شدند. دراین وقت غریو شادی کارگران به‌هوا خواست بطوریکه ابراز احساسات آنان صدای دستگاه‌ها را تحت‌الشعاع قرارداد.

شاهنشاه آریامهر چندین قسمت کارگاه را بازدید فرموده و کارگران را مورد تفقد ملوکانه قراردادند. آقای مهندس زاون هوانسیان گزارش کارهای کارگاه مرکزی را بعرض رسانـد لحظاتی که کارگـران

شاهنشاه آریامهر نمایندگان سندیکاهای کارگری را مورد تفقد قرار میدهند

عظیم یک‌تنی را مهندسان پالایشگاه درعرض ۴۸ ساعت ساخته‌وباوسائلی که‌تهیه دیده بودند توانستند آنرا برای بهسازی و نوسازی پالایشگاه خرج اختتام پروژه چم و گاز مایع تاسال ۱۹۶۷ در حدود ۵۸ میلیون لیره انگلیسی خرج شده که‌شامل باشد. اگر مخارج سرمایه گزاری صادراتی بندر ماه شهر نیز می‌

طرز کار دستگاه عظیم «کت‌کراکر» بعرض ملوکانه میرسد

در داخل حصار پالایشگاه برای تصفیه و صدور فرآورده‌های نفتی یعنی عملیات پالایش حتی یک نفر خارجی هم وجود ندارد
نقل از گزارش رئیس کل پالایشگاه

افتخار آبادان

- هنگامیکه شاهنشاه آریا مهر
- باتاق کنترل دستگاه تبدیل
- کاتالیتیک تشریف فرما شدند
- آقای مهندس لطیف رمضان‌نیا
- رئیس کل پالایشگاه آبادان
- گزارش مختصر عملیات صنعتی
- و فنی پالایشگاه را با نمایش
- نمودار های متعدد بشرح زیر
- بعرض رسانید.

اعلیحضرتا:

تشریف‌فرمائی شاهنشاه آریامهر برای بازدید از پالایشگاه آبادان و افتخار شرفیابی مهندسان و کارگران بزرگترین پاداشی است که بکارکنان این صنعت عظیم اعطاء فرموده‌اید.

پالایشگاه آبادان هنوز هم یکی از پالایشگاه های بزرگ دنیاست و ظرفیت متوسط نفت خام آن بعد از نوسازی و بهسازیهائی که طی ۱۳ سال اخیر انجام گرفته معادل ۴۳۰٫۰۰۰ بشکه در روز میباشد.

در این دستگاه که بزرگترین واحد صنعتی کشور و یکی از بزرگترین واحدهای صنعتی دنیاست امروز ۱۶٫۳۸۴ نفر در قسمت های صنعتی و غیر صنعتی ان مشغول انجام وظیفه‌اند. در پالایشگاه آبادان مثل هرواحد صنعتی دیگر دوعامل اصلی کار یعنی نیروی انسانی و نیروی ماشینی دائما هر یک‌جداگانه ارزیابی میشوند و برای آموزش نیروی انسانی و بهسازی و نوسازی نیروی ماشینی کار های مداومی انجام میگیرد که مختصرا بعرض مبارک میرساند.

چون آبادان یکی از منابع مهم تجمع مهندسین کار آزموده و کارمندان و کارگران فنی‌واداری صلاحیتدار میباشد علاوه بر تامین قسمت اعظم احتیاجات صنعت رو به توسعه نفت ایران احتیاجات واحد های دیگر صنعتی کشور را هم عنداللزوم تاحدامکان مرتفع مینماید این امر باعث میشود که درآبادان بعلت انتقال مداوم افراد کادرفنی به واحد های صنعتی دیگر بامر آموزش سرعت بیشتری داده شود و آموزش متخصصین و کارکنان فنی از جمله اقدامات مهم شرکت قرار گیرد.

تعلیم و تربیت متخصصین ایرانی بمنظور جانشینی متخصصین خارجی بنوبه خود از اهم وظائف ما بوده وازتعداد ۳۰۲ متخصص خارجی در ۱۹۶۰ امروز فقط ۸۸ نفر در پالایشگاه آبادان خدمت میکنند و ۲۱۴ نفر بقیه بعد از تحویل کار به ایرانیان باصلاحیت به میهن خود بازگشته‌اند.

شاهنشاه آریامهر باکارگران پالایشگاه صحبت میفرمایند

شاهنشاه آریامهر ازدستگاه تبدیل شماره یک بازدید میفرمایند

در امور غیر صنعتی را نیز بر آن اضافه کنیم خرج نوسازی وبهسازی شرکت سهامی تصفیه‌نفت ایران و سرویسهای وابسته در ۱۳ سال اخیر به ۷۸ میلیون لیره بالغ خواهدشد. موقعی که مهندسی کار آزموده و کارگری فنی شروع به بهره‌برداری از دستگاه مدرنی بنماید هوش ذاتی او برای کار گرفتن بهتر از این دستگاه و ارزان تمام کردن این‌عمل صنعتی بکار میافتد.

در چند نموداری که تهیه گشته شاهنشاه آریامهر نمونه‌هائی از این ابتکارات را که‌عموما حاصل فکر مهندسین ایرانی است در قسمت‌های مختلف چون مصرف کوگرد الکلیت و مصرف اسید کیفیت الکلیت نتیجه برنامه ریزی صحیح هزینه تعمیرات هزینه حمل و نقل ملاحظه می‌فرمایند.

کار و تلاش همه این مهندسین و متخصصین کارمندان و کارگران باید یک هدف مشخص داشته باشد که برای این واحد صنعتی پائین آوردن هزینه تصفیه یک بشکه‌نفت خام میباشد.

هدف ما پائین آوردن این هزینه‌به حداقل ممکنه بمنظور تسهیل بازاریابی و ازدیاد فرآورده های‌صادراتی آبادان است و رجاء واثق داریم با الهام از رهبری خردمندانه شاهنشاه عالیقدرمان خواهیم توانست بموازات با سایر پیشرفت های روز افزون مملکت به آرزوی خود نائل‌آئیم.

رابدقت مورد توجه قراردادندوراجع بواحدهای مختلف صنعتی سئوالاتی فرمودند که پاسخ لازم توسط‌رئیس کل پالایشگاه بعرض رسید.

هنگام خروج‌شاهنشاه آریامهراز پالایشگاه آبادان بزرگترین مرکز صنعتی ایران یک‌پارچه احساسات بود. نشانی از همبستگی شاه‌ومردم نشانی از عظمت میهن پرستی، نشانی ازشاهدوستی و دلیل بربقاء ایران.

باید بعرض مبارک‌برساند که اکثریت این‌عده ۸۸ نفری متخصصین‌ماشین های محاسباتی الکترونیکی‌حسابداران وتعدادی مهندسین پالایش هستند. در سایر واحد ها و مثلا در داخل حصار پالایشگاه برای تصفیه و صدور فرآورده های نفتی یعنی عملیات پالایش حتی یک نفر خارجی هم وجود ندارد.

مهندسین ایرانی هوش بدوش این ۸۸ متخصص خارجی در قسمت های مختلف مشغول انجام وظیفه‌اند. وضع عرضه و تقاضای این نوع متخصصین در دنیای امروزی طوری است که همانطوری که ما بعلت سرعت صنعتی شدن کشور در نتیجه افزایش تقاضای گاز اجبارا به متخصصین خارجی احتیاج داریم مهندسین متخصص ما نیز می توانند دوش بدوش آنها در این دستگاه یا هرپنگاه خارجی‌دیگر انجام وظیفه نمایند. رئیس کنونی پالایشگاه مدرس یکی ازمتخصصین مهندسی پالایش آبادان بود که‌دو سال قبل برای عهده‌دار شدن امور طراحی پالایشگاه مدرس به تهران منتقل گردید.

نیروی انسانی که بدین ترتیب آموزش می‌یابد اگردر کارخانه‌ای با وسائل غیرقابل‌استفاده وقدیمی کار کند اغلب قدرت خلاقه‌اش بهدر میرود. از این رو برای هم آهنگ کردن دو عامل اصلی صنعت نو-

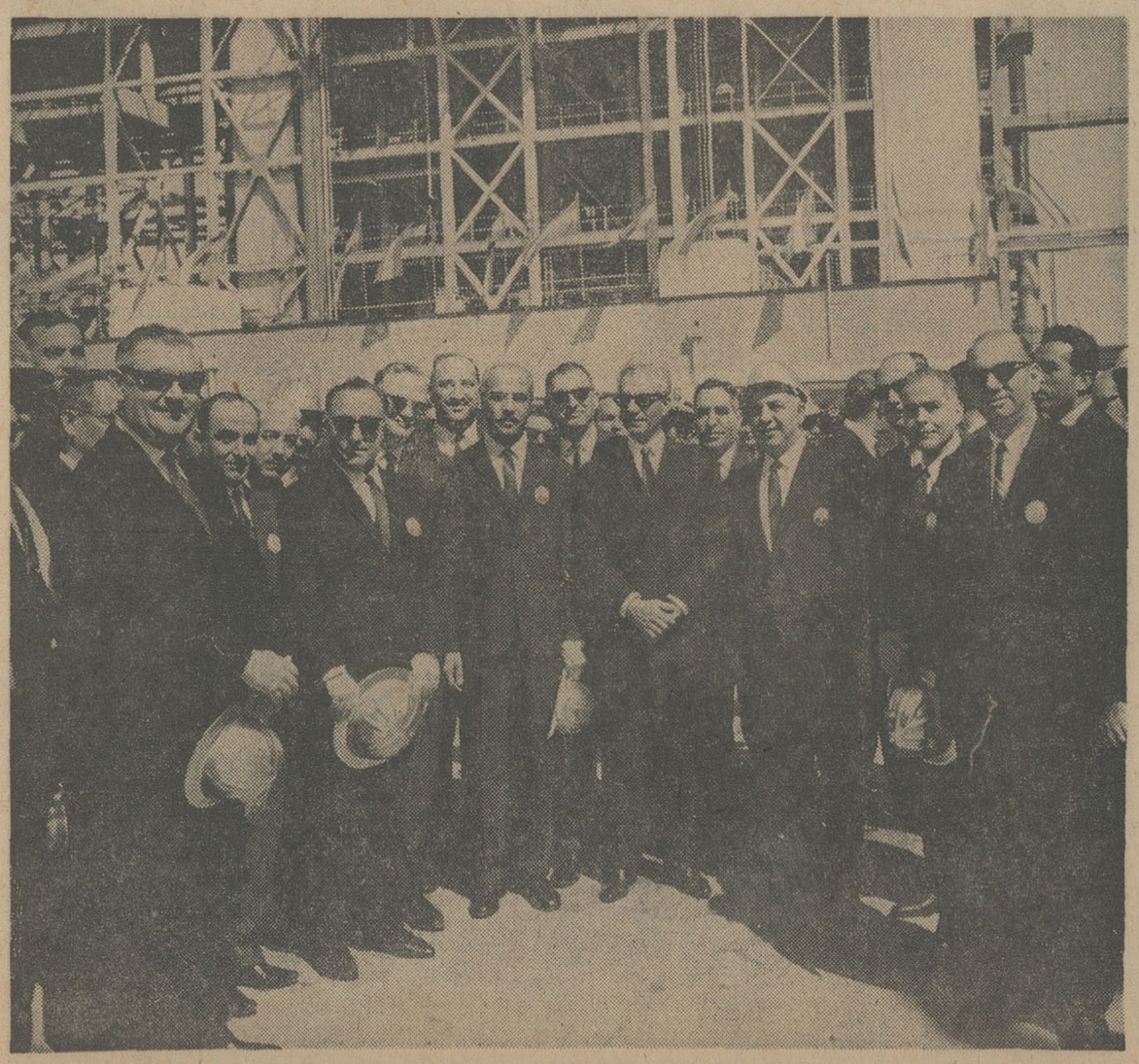

شاهنشاه آریامهر در میان هیئت رئیسه پالایشگاه پس از خاتمه بازدید دستگاه «کت‌کراکر»

پالایشگاه شاهنشاه راچون نگین‌در میان گرفته بودند وازفرط شعف سرازپا نمیشناختند خاطره‌ای دل-انگیزوفراموش نشدنی بشمار میرود.

ذات همایونی آنگاه به دستگاه تبدیل کاتالیتیک نزول اجلال فرمودند. برابر این دستگاه نیز مهندسان وروسای هرقسمت افتخار حضور داشتند.

شاهنشاه پس‌از بازدید دستگاه که‌محوطه آن بسیار ساده وزیبا تزئین شده بود به اطاق کنترل تشریف‌فرما شدند.

در این واحد صنعتی مهندس مستوفی نحوه کار این دستگاه حساس و دقیق رابعرض رساند و بسئوالاتی که شاهنشاه آریامهر میفرمودند افتخار پاسخ داشت.

شاهنشاه آریامهر سپس بدستگاه کت‌کراکر تشریف‌فرما شدند.

هیئت‌رئیسه شرکت‌سهامی تصفیه نفت‌ایران افتخار معرفی به پیشگاه همایونی یافتند.

شاهنشاه بیک یک اعضاء هیئت رئیسه ابراز محبت فرموده و راجع به‌هر قسمت سئوالاتی بعمل آوردند که جواب عرض میشد.

شاهنشاه آنگاه به اطاق کنترل قدم نهادند. دراینجا آقای مهندس لطیف رمضان‌نیا رئیس کل پالایشگاه که‌در طول مسیر دراتومبیل مخصوص افتخار حضورداشت گزارش عملیات پالایشگاه رابعرض رسانید که جداگانه درهمین صفحه چاپ شده است.

شاهنشاه آریامهر آنگاه درمسیر حرکت بسوی برج کت‌کراکر از نمایشگاه روابط عمومی شرکت سهامی تصفیه نفت‌ایران بازدید فرمودند.

بالای برج معروف کت‌کراکر شاهنشاه آریامهر منظره عمومی پالایشگاه

دویست آجیل‌فروش درجه اول تهران

★ ★ برای مصرف چهارشنبه‌سوری و شب عید مردم تهران

هزارتن آجیل و خشکبار آماده کرده‌اند

مردم تهران و مصرف‌کنندگان آجیل میتوانندخشکبارو‌آجیل مورد احتیاج خودرا ازمراکز زیر خریداری‌نمایند.

شماره ردیف	نام و نشان	نشانی محل کسب	شماره تلفن	ملاحظات
۱	آقای حاج‌تقی آجیلی	حیابان بودرجمهری جنب‌سرای‌اقبال	۲۲۸۹۰	رئیس صنف
۲	آقای حاج ابوالقاسم آجیلی	بازار کوچه غریبیان	۲۰۶۴۴	عمده فروش که‌به‌خورده فروشی
۳	آقای حاج‌محمد ملك عادلی	بازار سرای قزوینی ها	۲۳۷۱۹	آجیل میفروشد
۴	آقای حاج‌علی اصغر موحد پور	بازار سرای سلیمانخان	۲۰۱۵۵	» » » » »
۵	آقای ناصر موحدپور . علی‌ا کبر	بازار سرای قزوینی ها		» » » » »
۶	آقای حاج حسن چهارمحالی	بازار سرای دوست علیخان	۲۰۱۵۶	» » » » »
۷	آقای علی میرزا محمد طیب	بازار سرای دوست علیخان	۲۸۴۱۳	» » » » »
۸	آقای حاج کریم رحمن سرشت	بازار دالان دراز	۲۲۲۷۲	» » » » »
۹	آقای حسین کاشانی پور	بازار جنب سرای قزوینی ها	۲۱۸۸۸	» » » » »
۱۰	آقای مصطفی غراب	بازار سرای قزوینی ها		» » » » »
۱۱	آقای حاج حسین ترکش	بازار مسجد جامع		» » » » »
۱۲	آقای‌حاج‌حبیب عابدی	بازار مسجد جامع		» » » » »
۱۳	آقای جواد مدنی	بازار آهنگر ها		» » » » »
۱۴	آقای قدرت شاه صفی	بازار آهنگر ها		» » » » »
۱۵	آقای حسین مظفری	بازار آهنگر ها		» » » » »
۱۶	آقای احمد شامه‌چی	بازار آهنگر ها		» » » » »
۱۷	آقای عباس مدنی	بازار جنب سرای دالان دراز		» » » » »
۱۸	آقای ناصر حبوباتی	بازار چهل تن		» » » » »
۱۹	آقای غلامرضا هاشمی	بازارنجارها		» » » » »
۲۰	آقای سیدحسین‌میربور	بازارنجارها		» » » » »
۲۱	آقای یحیی انتظامی	بازار دروازه		» » » » »
۲۲	آقای حاج سید محمدمیربور	بازار کوچه غریبان		» » » » »
۲۳	آقای علی رجحان طلب	خیابان مولوی میدان‌امین السلطان		» » » » »
۲۴	آقای حسین صابونی ها	خیابان مولوی میدان‌امین السلطان		» » » » »
۲۵	آقای بیوك جعفری	خیابان مولوی میدان‌امین السلطان		» » » » »
۲۶	آقای علی اصغر یگانه	خیابان مولوی میدان‌امین السلطان		» » » » »
۲۷	آقای حاج ابوالقاسم موحدپور	خیابان مولوی میدان‌امین السلطان		» » » » »
۲۸	آقای کریم مهدی نیا	خیابان مولوی میدان‌امین السلطان		» » » » »
۲۹	آقای سید کریم کتیریها	خیابان‌بوذرجمهری چهارراه‌سیروس		» » » » »
۳۰	آقای سیدحسین کتیریها	خیابان‌بوذرجمهری چهارراه‌سیروس		» » » » »
۳۱	آقای‌حاج حیدر آجیلیان	خیابان بوذرجمهری سبزه میدان		» » » » »
۳۲	آقای غلامعلی همصی	بوذرجمهری مقابل ارك		» » » » »
۳۳	عبدالله ریحانی پور	بوذرجمهری گلوبندك		» » » » »
۳۴	آقای حسن فتحی	خیابان بوذرجمهری درخونگاه		» » » » »
۳۵	آقای سید حسن رضوی	بازار جنب سرای‌حاج‌محمدعلی		» » » » »
۳۶	آقای حاج‌غلامحسین‌محمدنمازی			» » » » »
۳۷	آقای‌محمدصادق‌دوحه‌چی عظیمی	بازار جنب سرای‌حاج‌محمدعلی		» » » » »
۳۸	آقای‌اکبر ابن علی	خیابان ناصرخسرو		» » » » »
۳۹	آقای ابوالقاسم عباس‌زاده نشاط	خیابان ناصرخسرو		» » » » »
۴۰	آقای احمدفرد مغازه‌فرد	خیابان لاله زار		» » » » »
۴۱	آقای محمود شفیعی صابر	خیابان لاله زار کوچه باربد		» » » » »
۴۲	آقای عبدالحسین نادمی	خیابان لاله زار کوچه باربد		» » » » »
۴۳	آقای اکبر رستگار پناه	خیابان اسلامبول		» » » » »
۴۴	آقای محمد نیك فام	خیابان اسلامبول		» » » » »
۴۵	آقای محمد حنائی	خیابان اسلامبول		» » » » »
۴۶	آقای علی‌اکبر کند«حقیقت»	خیابان اسلامبول		» » » » »
۴۷	آقای‌علی خوش طینت	خیابان اسلامبول		» » » » »
۴۸	آقای مصطفی‌جمشیدی نوین	خیابان نادری		» » » » »
۴۹	آقای ماشاءالله ساسانیان	خیابان نادری		» » » » »
۵۰	آقای حسن فرح‌بخش	خیابان شاه آباد		» » » » »
۵۱	آقای محمود خواکه	خیابان شاه‌آباد		» » » » »
۵۲	آقای ابراهیم موهبت	خیابان شاه آباد		» » » » »
۵۳	آقای علی فروتن	خیابان شاه آباد		» » » » »
۵۴	آقای عباس نظری	خیابان اسلامبول کوچه نوشین		» » » » »
۵۵	آقای اسمعیل حجازی	خیابان شاهرضا دروازه دولت		» » » » »
۵۶	آقای‌ناصر گلچین	خیابان اکباتان		» » » » »
۵۷	آقای ابراهیم عبداللهی	خیابان شاهرضا		» » » » »
۵۸	آقای حاج اصغر ترکش‌دوز	خیابان شاهرضا		» » » » »
۵۹	آقای حسینعلی میزان	خیابان شاهرضا جنب سینمامهتاب		» » » » »
۶۰	آقای حسین هاشمی	خیابان دانشکده پلیس		» » » » »
۶۱	آقای اصغر نجف آبادی	خیابان شاه آباد		» » » » »
۶۲	آقای ابراهیم صفار زاده	خیابان تخت جمشید		» » » » »
۶۳	آقای مهدی برنری	خیابان ری		» » » » »
۶۴	آقای احمد فرح تبریزی	خیابان ری		» » » » »
۶۵	آقای اکبر مشهدی محمدی	خیابان ری کوچه آبشار		» » » » »
۶۶	آقای احمد سادات تهرانی	خیابان ری نایب السلطنه		» » » » »
۶۷	آقای‌اکبرترکش	خیابان بهار		» » » » »
۶۸	آقای‌اسلام حسنی زاده	میدان ژاله		» » » » »
۶۹	آقای اصغر پیمائی	خیابان پهلوی ایستگاه تلویزیون		» » » » »
۷۰	آقای اردشیر امیر علائی	خیابان صدرالاشراف		» » » » »
۷۱	آقای باقر جلالی	خیابان مولوی		» » » » »
۷۲	آقای جواد رسالی نوین	خیابان مولوی امیریه‌چهارراه		» » » » »
۷۳	آقای بهرامعلی خلج زاده	خیابان غفاری		» » » » »
۷۴	آقای بایرامعلی باباخانی	خیابان سینا		» » » » »
۷۵	آقای بایرامعلی جلیل پور	خیابان سعدی‌مقابل پمپ بنزین		» » » » »
۷۶	آقای پرویز عظیمی‌دوحه‌چی	خیابان پهلوی		» » » » »
۷۷	آقای تقی ناصری	خیابان خواجه نظام الملك		» » » » »
۷۸	آقای تقی خنجری	خیابان لاله زار		» » » » »
۷۹	آقای تقی تونی	خیابان شاهرضا		» » » » »
۸۰	آقای جهانگیر نیرو	خیابان صفاسه‌راه شکوفه		» » » » »
۸۱	آقای جواد بقائی	خیابان سینا		» » » » »
۸۲	آقای جلال شاطاهری	خیابان قزوین سیسما کیهان		» » » » »
۸۳	آقای جعفر حاجی‌لو	ول خیابان دماوند		» » » » »
۸۴	آقای حسین حاجی روغنی	یابان لاله زار		» » » » »
۸۵	آقای حسن حکمی	خیابان پهلوی امیریه		» » » » »
۸۶	آقای حسین کمد	خیابان پهلوی‌چهارراه امیر اکرم		» » » » »
۸۷	آقای حسین فرونن	خیابان پهلوی چهارراه امیراکرم		» » » » »
۸۸	آقای حاج‌ابو القاسم جمشیدی «کند»			» » » » »
۸۹	آقای حبیب‌الله بقال زاده	خیابان لاله‌زار		» » » » »
۹۰	آقای حسن اصانلو بختیاری	خیابان سعدی‌چهارراه سید علی		» » » » »
۹۱	آقای حسین‌احمدنژاد	خیابان اسلامبول کوچه نوشین		» » » » »
۹۲	آقای حسن تدین	خیابان منوچهری		» » » » »
۹۳	آقای حسن صفا وردی	خیابان شاه چهارراه‌اردیبهشت		» » » » »
۹۴	آقای محمد رادمنش	خیابان شاه چهارراه شاه		» » » » »
۹۵	آقای حبیب خانی	خیابان شاه جنب بیمارستان‌وزیری		» » » » »
۹۶	آقای حسن رجب‌زاده	خیابان مولوی سرای شریفی		» » » » »
۹۷	آقای حسن علائی نسب	خیابان سعدی جنب بیمه		» » » » »
۹۸	آقای حسن نجفی	خیابان جوادیه		» » » » »
۹۹	آقای خلیل کاشفی	خیابان شمیران جنب مولن روژ		» » » » »
۱۰۰	آقای‌غلامرضااحمدزاده‌سمیعی	خیابان شمیران ایستگاه سوارضی		» » » » »

شماره ردیف	نام ونشان	نشانی محل‌کسب	شماره تلفن	ملاحظات
۱۰۱	آقای مهدی زیدی	حیابان شمیران ایستگاه عوارضی		
۱۰۲	آقای خسرو قلیان	خیابان فیشرآبادخیابان نادرشاه		
۱۰۳	آقای خلیل مقدم	حیابان امیرآباد بانك پارس		
۱۰۴	آقای رجبعلی عراقی	خیابان مولوی‌ساعت مشیرالسلطنه		
۱۰۵	آقای رضا جایلقی	خیابان مولوی‌گمرك		
۱۰۶	آقای رحمت‌الله اصغرواحدی	خیابان شاهرضا سینما پلازا		
۱۰۷	آقای علیجان‌خیرخواه	خیابان نادری سینما نیاگارا		
۱۰۸	آقای رحیم‌حاجی‌نبی‌علی	خیابان شاهپور		
۱۰۹	آقای غلامعلی مرادی	چهار راه حسن آباد		
۱۱۰	آقای رسول استاد نژاد	خیابان خیام پارك شهر		
۱۱۱	آقای رضانخود بز	سه‌راه اکبر آباد کمالی		
۱۱۲	آقای صفر علی جباری	میدان شهناز		
۱۱۳	آقای علی اصغرباغبان کاشانی	شاهرضا میدان مجسمه		
۱۱۴	آقای علی صنعتی	خیابان شاهپور جنب‌سینماجهان		
۱۱۵	آقای علی کبیری	خیابان پهلوی		
۱۱۶	آقای عباس متین‌یار	بازارچه قوام الدوله		
۱۱۷	آقای عباس استادنظر	میدان شاه		
۱۱۸	آقای عظیم درختی	خیابان اسلامبول کوچه نوشین		
۱۱۹	آقای سیدعلی جلال الدین	خیابان خواجه‌نظام‌الملك		
۱۲۰	آقای عباس شهدوست	میدان‌مجسمه ۲۴ اسفند		
۱۲۱	آقای علی اکبر دلشاد	چهار راه مختاری		
۱۲۲	آقای علی فرج‌اللهی	چهارراه شاهپور		
۱۲۳	آقای علی اصغر تاجیك	خیابان‌مولوی ساعت‌مشیرالسلطنه		
۱۲۴	آقای علی اخوان	خیابان شاه آباد		
۱۲۵	آقای علی‌نقی کردستانی	خیابان گرگان		
۱۲۶	آقای عبدالله نخعی	خیابان جوادیه‌نیروی هوائی		
۱۲۷	آقای علی ابوالفتحی	میدان شهناز گیتی رخ		
۱۲۸	آقای علی ذغالی	خیابان‌ری‌سه‌راه امین حضور		
۱۲۹	آقای غلامرضا شیروانی	خیابان گرگان		
۱۳۰	آقای‌غلامعلی دهقانی	خیابان امیر شرقی		
۱۳۱	آقای غلامعلی نور اللهی	میدان شوش		
۱۳۲	آقای غلامحسین غریبان	خیابان شهنازجنوبی‌ایزدی		
۱۳۳	آقای فتحعلی محمدی‌خان کهندانی	خیابان شمیران‌سه‌راه زندان		
۱۳۴	آقای فتحعلی آقاجانی	خیابان مخصوص کمالی		
۱۳۵	آقای قاسم گواهی	خیابان شاهپور سینما کشور		
۱۳۶	آقای قربانعلی رحمانیان	خیابان سی متری		
۱۳۷	آقای قربانعلی مهتدی	خیابان امیریه مسجدفخریه		
۱۳۸	آقای قدرت طیبی	میدان راه‌آهن		
۱۳۹	آقای قاسم فروخندچی	بازار سرای سلیمان‌خانی		
۱۴۰	آقای قاسم شیخ رضائی	خیابان شهباز جنوبی		
۱۴۱	آقای کرمعلی قدیمی قشلاقی	خیابان خراسان میدان خراسان		
۱۴۲	آقای مهدی کامیاب نژاد	میدان شهناز		
۱۴۳	آقای مهدی سالانه	خیابان امیریه		
۱۴۴	آقای محمد کاویانی	خیابان شمیران ـ سید خندان		
۱۴۵	آقای سید مصطفی شجاعی	خیابان استخر میدان حسن آباد		
۱۴۶	آقای محمد خلیلی	خیابان جلال بایار		
۱۴۷	آقای محمود حاج محمدجعفر	خیابان مقابل خانی آباد		
۱۴۸	آقای محمدحسین آتش‌سیما	خیابان مولوی		
۱۴۹	آقای مرتضی جدا	خیابان شهباز		
۱۵۰	آقای محمود علاف صمدی‌نیا	خیابان نواب		
۱۵۱	آقای مصطفی ابطحی	خیابان ۲۰ متری		
۱۵۲	آقای محمود قنادی گل‌وبلبل	اول خیابان دماوند		
۱۵۳	آقای محمد علی ابراهیمی	خیابان گرگان		
۱۵۴	آقای مهدی حسن مراد	خیابان امیریه		
۱۵۵	آقای اصغر قربانی	نجریش		
۱۵۶	آقای محسن قربانی	نجریش		
۱۵۷	آقای محمود طهرانیان	خیابان شاهرضا		
۱۵۸	آقای محمد میر معزی	بازار چهارسوق بزرك		
۱۵۹	آقای محمود نوالقدر	خیابان گلوبندك		
۱۶۰	آقای محسن نبی زاده	خیابان زرین نعل		
۱۶۱	آقای مهدی لشکری	خیابان شیخ هادی		
۱۶۲	آقای نعمت‌الله دولی	خیابان مولوی		
۱۶۳	آقای نصرالله خدائی	دربند		
۱۶۴	آقای هوشنك سلیمی	خیابان امیر آباد		
۱۶۵	آقای هادی نهاوندی	خیابان قزوین		
۱۶۶	آقای هادی ملك محمدی	خیابان دانشگاه پلیس		
۱۶۷	آقای بهرام‌موسوی‌مغازه دماج	خیابان روزولت		
۱۶۸	آقای‌محمدرضانمدچی‌لنگرودی	خیابان ۲۱ متری نظام آباد		
۱۶۹	آقای یوسف‌بیدمشك	خیابان حالم		
۱۷۰	آقای علم صنعتی	میدان شاهپور		
۱۷۱	آقای حسین نبی	خیابان سعدی سینما ادئون		
۱۷۲	آقای نصرالله راهدی	خیابان سی متری مقابل ژاندارمری		
۱۷۳	آقای‌حاجی‌باباحسن‌زاده	خیابان مجیدیه		
۱۷۴	آقای حیدر فخری	خیابان آذربایجان		
۱۷۵	آقای اسماعیل دواهی	خیابان نواب		
۱۷۶	آقای ابراهیم نیوای	خیابان تهران‌نوچهارراه‌سعدی		
۱۷۷	آقای احمد نناکستر	خیابان اول خیابان دماوند		
۱۷۸	آقای احمد رایگا	خیابان دلگشا		
۱۷۹	آقای سیدابراهیم‌تقی‌زاده	خیابان آذربایجان		
۱۸۰	آقای اسماعیل موهبت	خیابان بهار		
۱۸۱	آقای اکبر طاهرخانی	خیابان خرمشهر		
۱۸۲	آقای سید جلال ملك‌محمدی	خیابان خراسان		
۱۸۳	آقای جمشیدخوش خبری	خیابان رباط کریم		
۱۸۴	آقای جمال ابراهیمی	خیابان صفا		
۱۸۵	آقای حسین جمشیدی	خیابان نازی آباد		
۱۸۶	آقای حسین سعادت نیا	خیابان‌وحیدیه ایستگا ه درختی		
۱۸۷	آقای حسن کمال‌خانی	حیابان اقبال‌شهرستانی		
۱۸۸	آقای رضا دایمی	خیابان رودکی		
۱۸۹	آقای علی‌اکبر رزم‌خواه	خیابان میدان شوش		
۱۹۰	آقای علی حسین‌شهرجردی	خیابان وحیدیه ایستگاه سلیمانیه		آجیل فروشی کیهان
۱۹۱	آقای نعمت‌اللهی	حیابان شمیران		
۱۹۲	آقای علی کهنکی	خیابان ایرانمهر		
۱۹۳	آقای علی‌معینی‌تربتی	خیابان ری سرچشمه		
۱۹۴	آقای عباس آجیل‌فروشان	خیابان استخر معزالسلطان		
۱۹۵	آقای عظیم درختی	خیابان اسلامبول کوچه‌نوشین		
۱۹۶	آقای علی اصغر غضنفری	خیابان دلگشا		
۱۹۷	آقای علی رفیع زاده	خیابان پهلوی		
۱۹۸	آقای علی اکبر ظروفی	خیابان جوادیه سرآسیاب دولاب		
۱۹۹	آقای سید کریم شمائی	خیابان ۱۶ متری امیری		
۲۰۰	آقای محمدمحمودی‌آشتیانی	خیابان یامنار		

قلب مصنوعی

بقیه از صفحه ۲۰

پروفسور «دبیرسولیه» بزرگترین کارشناس بیماری‌های قلبی درفرانسه گفت : تلفات بیماری های قلبی در فرانسه بمیزان وحشتناکی رسیده است .

پروفسور سولیه که استاد کرسی بیماری‌های قلبی دردانشکده‌پزشکی پاریس است گفت :فرانسه‌درمبارزه بااین دشمن‌شماره‌یک‌تقریباشکست خورده است بیماری های قلبی در فرانسه بیش ازهربیماری دیگرمرده بگورستان ها تحویل میدهد .

از ۵۲۰هزار نفر که بطور متوسط همه ساله درفرانسه بدرود حیات میگویند دویست هزار نفریعنی‌چهل درصد درنتیجه بیماری های قلبی جان می‌سپارند .

پروفسور «سولیه» میگوید براثر پیشرفت هائی که دردرمان بیماری های قلبی حاصل‌شده‌میتوان میزان تلفات ناشی از این بیماری رابیك دهم تقلیل داد ولی‌بودجه‌ای که درفرانسه برای تحقیقات‌پزشکی و مبارزه بابیماری های‌قلبی‌اختصاص یافته بسیار ناچیز است وبااین‌اعتبار هیچ‌کاری نمیتوان انجام داد .مثلا سازمان بهداشت فرانسه‌برای‌هرنفر فرانسوی دوفرانك و ۳۰ سانتیم به منظور مبارزه بابیماری‌های قلبی اختصاص میدهد . هنگام گشایش کنگره ۲۰۰ لامپ کوچك بشکل قلب تالار جلسه را روشن میکرد . درپایان جلسه‌هردویست«قلب‌روشن» بنشانه درگذشت دویست نفر از بیماری های قلب دراین فاصله‌کوتاه خاموش شد .

خواب وطول عمر

*در اینده نزدیك انسان فقط به‌دوتاسه ساعت خواب درشبانه روز احتیاج خواهد داشت . این اعتقاد دکتر «سیلبرمان» آلمانی است ، که همچنین معتقد است درنتیجه پیشرفت های علم پزشکی معدل‌عمر انسانها به یکصد سال خواهد رسید وانسانها تاسن ۸۰سالگی‌قادر بکار کردن خواهند بود . تقلیل مدت خواب موجب خواهد شد که انسان رویهمرفته ۲۵ سال بیشتر بیدار باشد و بالنتیجه ۲۵ سال بیشتر از اوقات و عمر خود استفاده نماید .

طبق نظر پروفسور سیلبرمان ،در زندگانی اجتماعی درآینده داشتن معلومات و اطلاعات مهمتر وموثرتر از تمکن مادی خواهد بود .

رشداقتصادی‌درایالات‌متحده‌امریکا و دراروپای غربی ، بطور کلی دوام خواهد داشت ولی طی بیست سال آتی مدت کاردرسرزمین‌های‌نامبرده به۴۰ ساعت درهفته کاهش خواهد یافت . بانوان گرفتاری های کنونی را از جهت تهیه غذا نخواهندداشت وفقط یکبار در هفته خرید خواهند کرد. بهای خواروبار،بعلت تصمیم روش فشردگی در تهیه‌آن‌ها بمراتب ارزان‌تر از حالاخواهد بود.

پروفسور سیلبرمان همچنین‌پیش بینی میکند ، که زندگی انسانها بیشتر بسوی تنهائی‌وگمنامی‌خواهد گرائید وحتی‌روابط‌خانوادگی‌دارای بستگی های استوار کنونی نخواهد بود. بطور کلی نحوه‌ی زندگانی دگرگون خواهد شد و پنجاه‌درصد از اوقاف ودرآمد ها بمصرف‌تفریح وسرگرمی‌های‌فرهنگی‌خواهدرسید. انسانهای آینده یك سوم نخستین عمر خودرا صرف آموزش خواهند نمود . در ثلث دوم عمر کارخواهند کردو در ثلث سوم از ثمرات کار گذشته بهره‌مند خواهند شد .

قرص ضد آبستنی

*بهنگام دیدارنمایندگان پنجاه دومین کنگره‌ملی‌متخصصین‌ایتالیائی بیماری های زنان ومامائی از پاپ پیشوای مسیحیان جهان گفت :

ـقواعد وادراکات کلیسا تغییر نیافته‌اند و مذهب کاتولیك نظرخود را درباب عشق ، ازدواج ، توالد و خانواده تغییر نداده‌است . منتهی مابه‌پیچیدگی و اهمیت‌مسئله کنترل موالید واقف هستیم ، بهمین جهت درعین حال که به‌مصالحت‌دانشمندان دراین مورد بدیده احترام مینگریم خود نیز از نظرهای خاص خویش سرگرم بررسی این موضوع‌هستیم

یرقان

*در کنگره پزشکی که درنورنبرك تشکیل گردید کارشناسان مدت زیادی درباره بیماری «یرقان» که هنوز چگونگی آن کاملا روشن نشده است بحث کردند .

تاکنون دونوع میکروب بیماری «یرقان» کشف شده‌است و در تحقیقات ومطالعات عمیقی که‌درسال های اخیر بعمل امده بزودی زردی رنك بیمارانی که مبتلا به‌یرقان شده‌اند از بین خواهد رفت .

داروئی که برای معالجه این‌بیماری بکار برده می‌شود در «هورمونی» که برای بدن ضروری است «کور تیزون» بدست میاید این دارو که برای مبارزه بایرقان مورد استفاده قرار میگیرد ۵۰درصد عوارض بیماری را نیز از بین میبرد ولی باید دانست که خود «کورتیزون» که‌یکی از سلاح های‌موثرپزشکی نوین است ممکن است عوارض خطرناکی بوجود آورد .

اختراع

*اخرین اختراع پزشکی در انگلستان ماشینی است که‌شوهران راازخیانت بهمسرشان باز میدارد .

این مطلب در روزنامه پزشکی «پولز» چاپ لندن انتشاریافت .

طرز معالجه بااین‌ماشین‌عبارت از دادن «شوك‌برقی» مختصری به شوهرانی است که‌نسبت بهمسرشان خیانت میکنند. برای آنکه‌مرددیگر به‌همسر خود خیانت نکند درموقعی که باو «شوك برقی» میدهند عکس رفیقه‌اش را جلو چشمش میگیرند. این مطلب ظاهرا باورنکردنی است اما حقیقت دارد .

پزشکان بیمارستان «شروبوری» که این شیوه مداوا درآنجا رایج شده موضوع راخیلی‌جدی‌میگیرند ومیگویند مادراین طرز معالجه از یك اصل قدیمی‌الهام گرفته‌ایم‌باین معنی همانطور که یك سك‌یاگربه را دربرابر خطائی که ازآنهاناشی شده باشد «تنبیه» میکنندشوهران خیانتکاران نیز با«شوك برقی»تنبیه میکنیم .

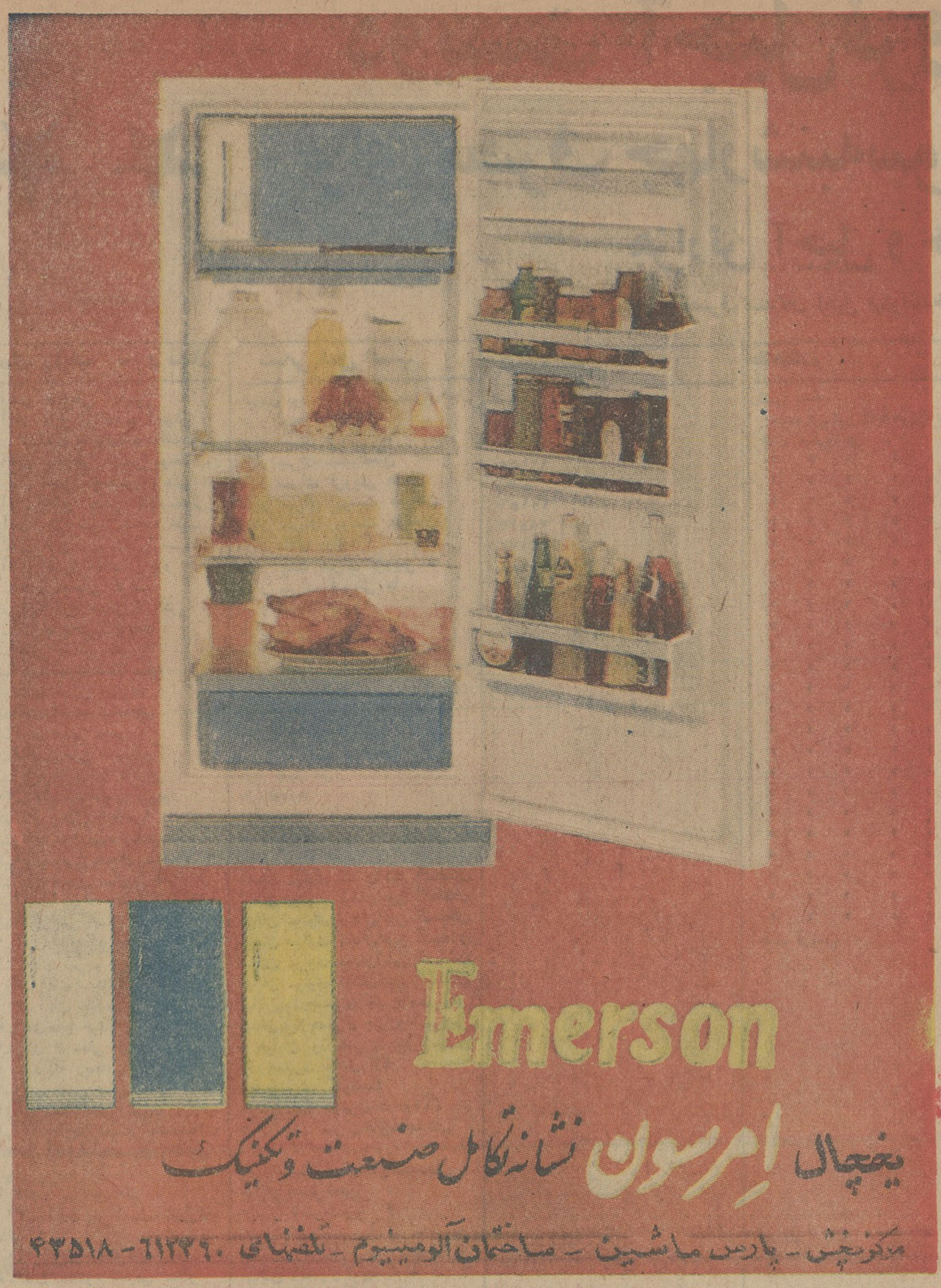
Emerson
یخچال امرسون نشانه تکامل صنعت و تکنیک
مرکز پخش - پارس ماشین - ساختمان آلومینیوم - تلفنهای ۶۱۲۳۶۰ - ۴۳۵۱۸

PROCTER & GAMBLE IRAN S.A.

OFFERS

CAREER OPPORTUNITIES IN FIELD SALES SUPERVISION

THE COMPANY

The Procter & Gamble Company, world famous as an able and aggressive marketer of consumer goods, and one of the world's largest advertisers, has established a subsidiary in Iran under the name of Procter & Gamble Iran S.A. The rapid growth and constant expansion of this Company has now created some more openings for young Iranians who are anxious to make their career with a first class international business in the branch of field sales supervision.

OPENINGS FOR ASSISTANT SALES SUPERVISORS IN IRAN

The current openings are for a limited number of young men who will be based in Iran to train intensively for careers in FIELD SALES SUPERVISION.

Training will be predominantly on-the-job in Iran with eventual training periods in Geneva, Switzerland. This training is designed to develop the individual as quickly as possible for responsible position in the Company's Field Sales Organization. The work will consist primarily in setting up promotions, producing advertising material, conducting research at trade and consumer level, etc

REQUIREMENTS

The candidate should have energy and initiative, be well educated, and speak and write English fluently in addition to Farsi. He will have a keen and alert mind, and a pleasant but fairly strong personality. Reasonable self-confidence, a capacity for hard and sustained work, the ability to grasp new concepts quickly. He must like field work and be ready to travel extensively throughout Iran, at the beginning at least 2/3 of his time.

Preferred age : 24 - 29

If interested, please write in English giving complete curriculum vitae to:

Procter & Gamble Iran S.A.
P O Box 2531
TEHRAN - Iran

All applications will be acknowledged as promptly as possible and interviews in Tehran with the better qualified applicants will be scheduled within approximately 6 weeks.

روغن نباتی اطلس
با طعم و عطر
روغن کرمانشاهی
سالم
و
نیروبخش
روغن نباتی اطلس محصول بزرگترین کارخانجات روغن نباتی ایران
هم‌اکنون در تمام کشور در دسترس شماست

در آخرین روز های پایان سال

آتش بس، بدهکارها و طلبکارها!

از : یدالله ذبیحیان

باوجود کاهش اختلافات عمومی اختلافات خانوادگی! فزایش مییابد

سلام وعلیك قسطی بخرهاو قسطی فروشها پیش از نوروز یکبار دیگر مثل هر سال گرم میشود

وزش باد بهاری و فرارسیدن نوروز نوید خوشی ها و پیام‌آور شادیهابرای‌مردم‌است، درآخرین روز های اسفند هر سال صداها و رنك ها تغییر میکند ، جنب و جوش و فعالیت مردم در این ماه بحد نهائی خود میرسد ، مسافرین زیادی از شهرستان ها روانه تهران میشوند و عده‌بی‌شماری از تهران بشهرستانها میروند ، بازار خرید و فروش وسایل ولوازم‌زندگی رونق‌بی‌سابقه‌ای میگیرد ، خلاصه قبل‌از فرا رسیدن «عید» تغییرات زیادی در روابط معمولی و روزانه مردم و خانواده ها پدید میاید،

• دوستی های قدیمی

با نزدیك شدن عید نوروز بازار قسطی فروشهای تهران رونق فراوانی دارد ،اغلب،بدهکاران‌بدحساب قسطی! که ظرف یکسال گذشته سراغی از طلبکاران خود نگرفته‌اند این روز ها خود را نشان میدهند ، در روز های آخر اسفند صداها شان ملایم میشود و سلام و احوالپرسی هاشان باگرمی صورت میگیرد ، این قبیل افراد را که باید در حقیقت «قسطی خر های حرفه‌ای» نامید در روز های آخر اسفند ماه‌با چنان خونگرمی باقسطی‌فروش هاروبرو میشوند که‌اگر کسی آنهارا نشناسدتصورمیکند باخویشاوند نزدیك خود روبرو شده‌اند !

برای بررسی دقیق قیافه و نحوه برخورد این قبیل افراد باید ساعتی در یکی از فروشگاههای اقساطی در گوشه ای کمین کرد و یکی از این افراد را گیر آورد ، چنین آدمی خیلی گرم و صمیمانه باصاحب مغازه روبرو میشود ، عینا مثل آنکه یکی از اعضای خانواده اوست ، از بچه‌ها وخانمش احوال میپرسدوحتی‌از نحوه درس وکلاس آنها سئوال میکنـد و گوید : البته می‌بخشید ، چندماهی‌در بالاخره در حالیکه دو عدد اسکناس تهران نبودم و پس از مراجعت هم صد تومانی بصاحب‌مغازه میدهد می‌ـ چندماه گرفتار تنظیم کار های معوقه و تهیه گزارش ماموریت خود بودم! صاحب فروشگاه که تصور میکند با دریافت این دویست تومان از شر مشتری بدحساب راحت شده است ، دست دراز میکند که بااو خداحافظی کند ولی «قسطی خر حرفه‌ای» با لبخند ملیحی میگوید : راستی یادم رفت خواهر خانم‌که اخیرا همرامن از اروپا بتهران آمده و تنها زندگی میکند ، یك یخچال ویك گرام و یك ماشین رختشوئی لازم دارد کمزحمتش بعهده شماست ، البته تعهدات آنرا شخصا قبول میکنم» صاحب فروشگاه کمسرگردان‌مانده‌با ناراحتی میگوید: هروقت آمدید حاضر است ، ولی مشتری قسطی دم عید حاضر نیست‌قبل از آنکه خرید جدیدی از فروشگاه کندخارج شود

• درد دل قسطی فروش

وقتی او خارج میشود صاحب فروشگاه قسطی فروش سر درد دلش باز میشود ، میگوید : «عده زیادی از مشتریان ما را امثال این افراد تشکیل میدهند

«بعضی از قسطی خر های حرفه ای»هم بمحض آنکه از فروشگاهی‌خرید کردند یخچال یا تلویزیون یا فرش خریداری شده را بفروشگاه دیگری برده و پس از کم و زیاد کردن بقیمت نقد میفروشند

• سوغاتی عید

اما رسیدن عیدوتهیه مقدمات‌شرکت مردم در این مراسم باستانی با توسعه و تکاملی‌که در همه شئون زندگی‌بوجود آمده در اسفند ماه موجب بروز پاره‌ای اختلافات در خانواده ها میشود ، در اسفند ماه باتوجه به نزدیکی «عید» روابط مردم اغلب بایکدیگر از جهات عمومی بسیار حسنه است

مالکین و مستاجرین در ماه آخر سال موقتا فرمان «آتش بس» بیکدیگر میدهنددرحالیکه بعنوان‌مثال مالکی برای تخلیه خانه خود یازده ماه سال‌موجب‌ناراحتی مستاجر شده ، با فرا رسیدن‌ماه‌اسفند حاضرمیشود موقتا کار تعقیب مستاجر را متوقف کند و تا بعدازبرگزاری مراسم نوروز بمستاجر خود مهلت بدهد

مسائلی که‌در روز های اسفند ماه موجب کشمکش واختلافدر خانواده ها میشود به ترتیب عبارتست از : «خرید وسایل جدید ، تغییر مبل ، خرید تلویزیون ، تعویض فرش ، مسافرت در ایام عید ، وازاین قبیل مسائل و برای بررسی اجمالی .این نوع اختلافات باید چند ساعتی رادر یك کلانتری بسر برد ،

مرد ۴۰ ساله‌ای همراه پاسبان پست وارد اطاق‌افسرنگهبان میشود، ظاهرا وضع عادی ندارد و نگاههای طولانی او حکایت از صرف مشروب میکند پاسبان پست گزارش میدهد : درحال تظاهر مستانه در جلو یك کافه ـ رستوران با او روبرو شدم ، ولی خودش میگوید:آقامن تقصیر ندارم، همسرم مقصر است .

«تعجب در اینستکه مشروب خوری آقادرکافه چه ارتباطی بهمسر او دارد که در خانه بسر میبرد ؟ اما مرد مست کمدردره دلش‌با زشده اینطورتوضیح میدهد :

«ده روز است همسرم روزگار مرا سیاه کرده ، مرتب بمن‌نق میزنه که چون شوهر خواهرم‌یك‌فرش کرمانی خریده توهم باید برای اطاق پذیرائی یك فرش کرمانی بخری !»

چند روز سعی کردم خود را باحرف او آشنا نشان ندهم ولی همسرم دست‌بردارنبودو هرروز صبح و ظهر و شب در این‌باره یادآوری میکرد ، ظهر امروز که‌از محل کارم بخانه رفتم بار دیگر همان برنامه تکرار شد. من‌که هنوز غذا نخورده وخسته بودم به همسرم گفتم : وضع مالی وحقوق‌من اجازه نمیدهد که برای خرید فرش کرمانی تعهد مالی بسپارم و او بجای شنیدن این حرف حساب بنای داد و فریاد را گذاشت و من ناچار شدم‌ناهارنخورده ازمنزل بیرون بیایم ، برای صرف‌غذا وارد رستوران شدم اتفاقا بیکی از دوستان زمان تحصیلی خود برخوردم اوراسرمیز خوددعوت کردم باآنکه‌اهل مشروب نبودم، چند استکان مشروب خوردم و دیگر نفهمیدم چطور شد !

• ناسازگاری

هنوز درد دل این مرد تمام نشده که زن و مرد شبتا جوانی وارد اطاق افسر نگهبان میشوند ، ظاهـرا بعلت ناسازگاری از هم شکایت دارند .

درمقابل‌سوال «علت ناسازگاری‌شما چیست» عقده‌دل‌را میگشاید ومیگوید: هیچی آقا! این خانم روز را بمن مثل شب تاریك کرده‌وبا اصرار زیاد تقاضا داردچون‌خواهرش دریکی ازشهرستان های جنوب ساکن است اورا ایام عید نزد خواهرش ببرم ، ولی چون وضع کارم طوری است که در ایام عید بیش از سه روز تعطیل نیستم و امکان‌ندارد که کار خود را تعطیل کنم و بسفر بروم ، بامن ناسازگاری میکند .

«... وزن جوان میگوید : چون شوهرم میل ندارد که من عید نـزد خواهرم باشم‌مسئله کار و مرخصی‌خود را بهانه کرده است !

اگر ما عید تهران نباشیم از شرکت در مراسم‌دید و بازدید و کرایه تاکسی آنهم با تاکسیمتر ! و خریـد شیرینی‌ومیوه و پرتقال معاف خواهیم بود ، در حالیکه برای ماندن در تهران علاوه بر این مخارج اضافـی ناچاریم مبل هایمان راهم عوض‌کنیم! شما خودتان انصاف بدهید این‌مسافرت بصرفه و صلاح خانواده هست یانه !

بالاخره با وساطت افسر نگهبان کلانتری قرارشد برای‌ختم‌این اختلاف ازمحل‌کارشوهرش‌درباره تعطیلات‌ایام عید او سئوال شود ،

عکس روز:

خرید شب عید ...

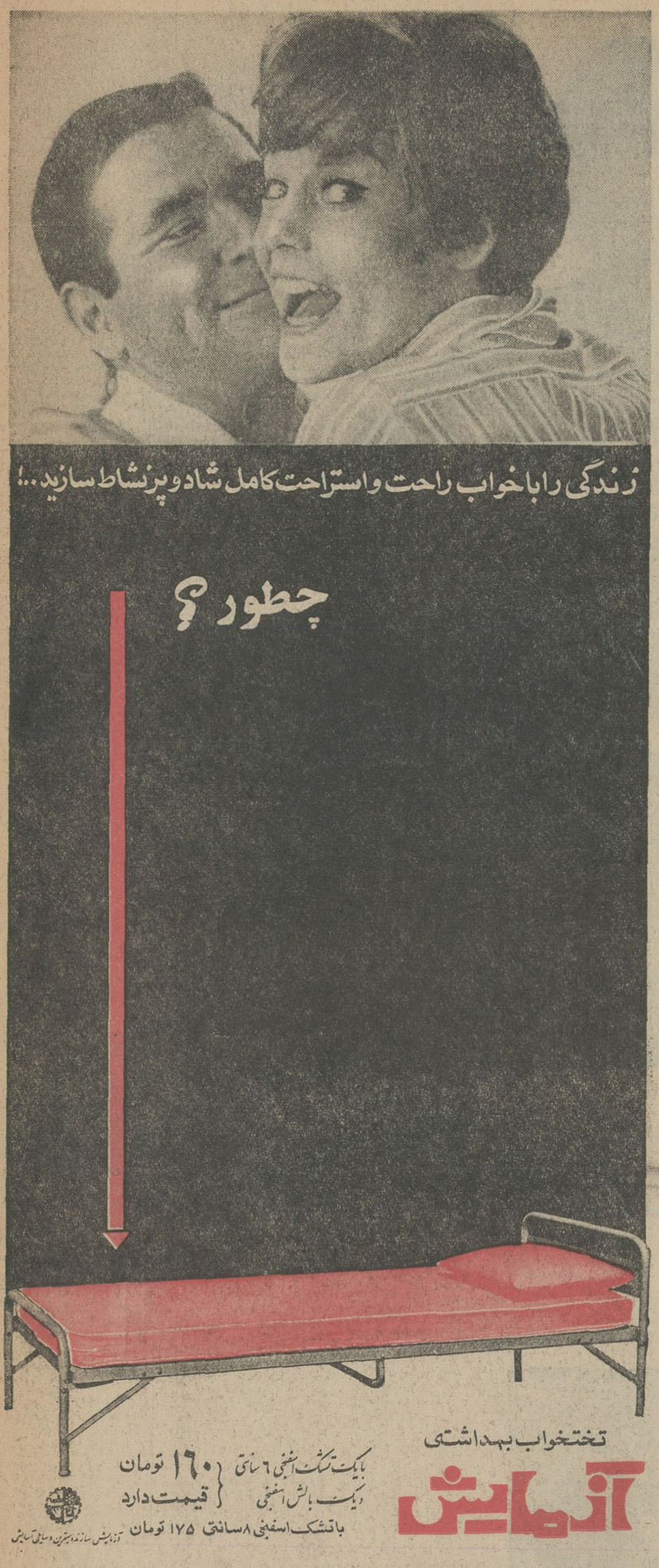

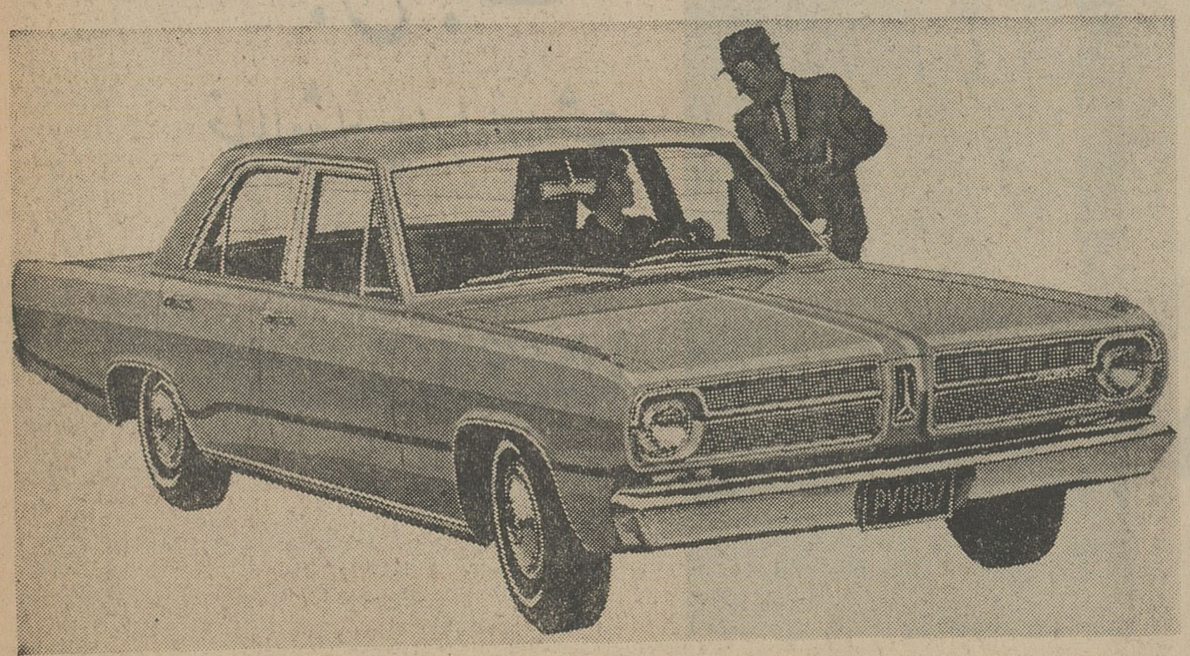

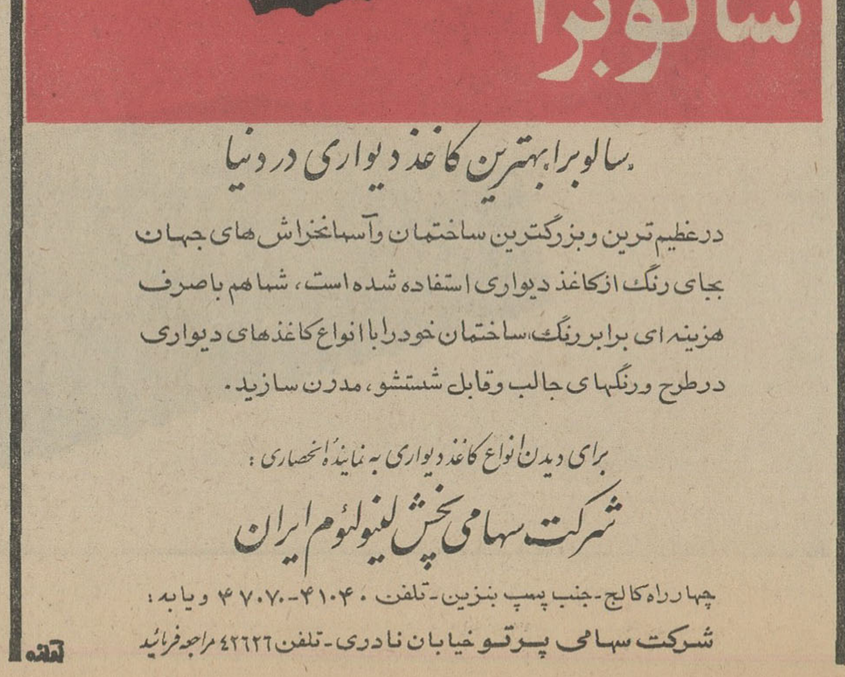

از چهل سالن مبله شده نمایشگاه بزرگ

مبل ثابت

دیدن نمائید

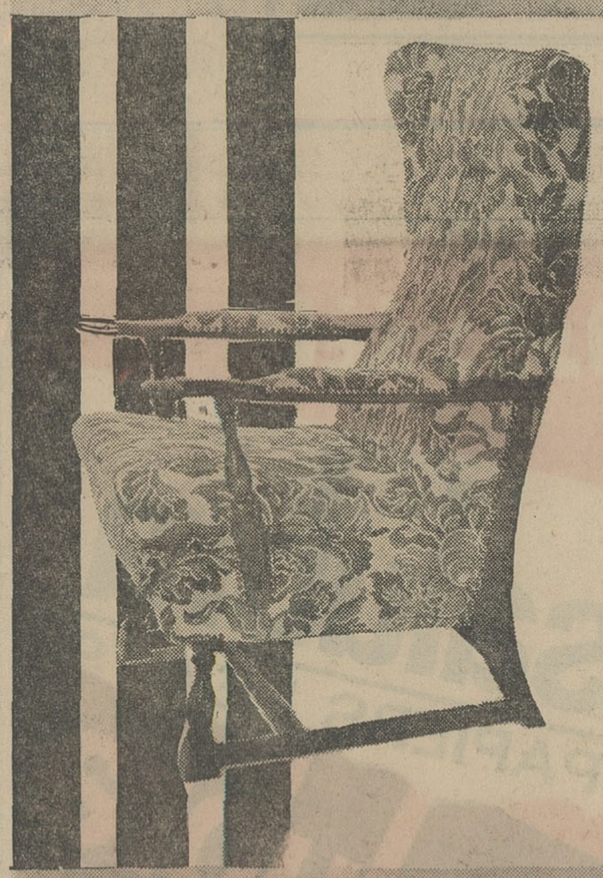

با بهر بود جه و با هر نوع سلیقه

بدون شک یکی از انواع متعدد مبلهای بی نظیر دفتر،
اطاق خواب، سالن پذیرائی و سالن نهار خوری در نمایشگاه
مبل ثابت مورد توجه و تحسین شما قرار میگیرد.

مبل ثابت با تضمین ۵ ساله

مبل ثابت

خیابان شاه - چهارراه اردیبهشت

تلفنهای:

۶۵۴۴۸_۶۵۴۴۹

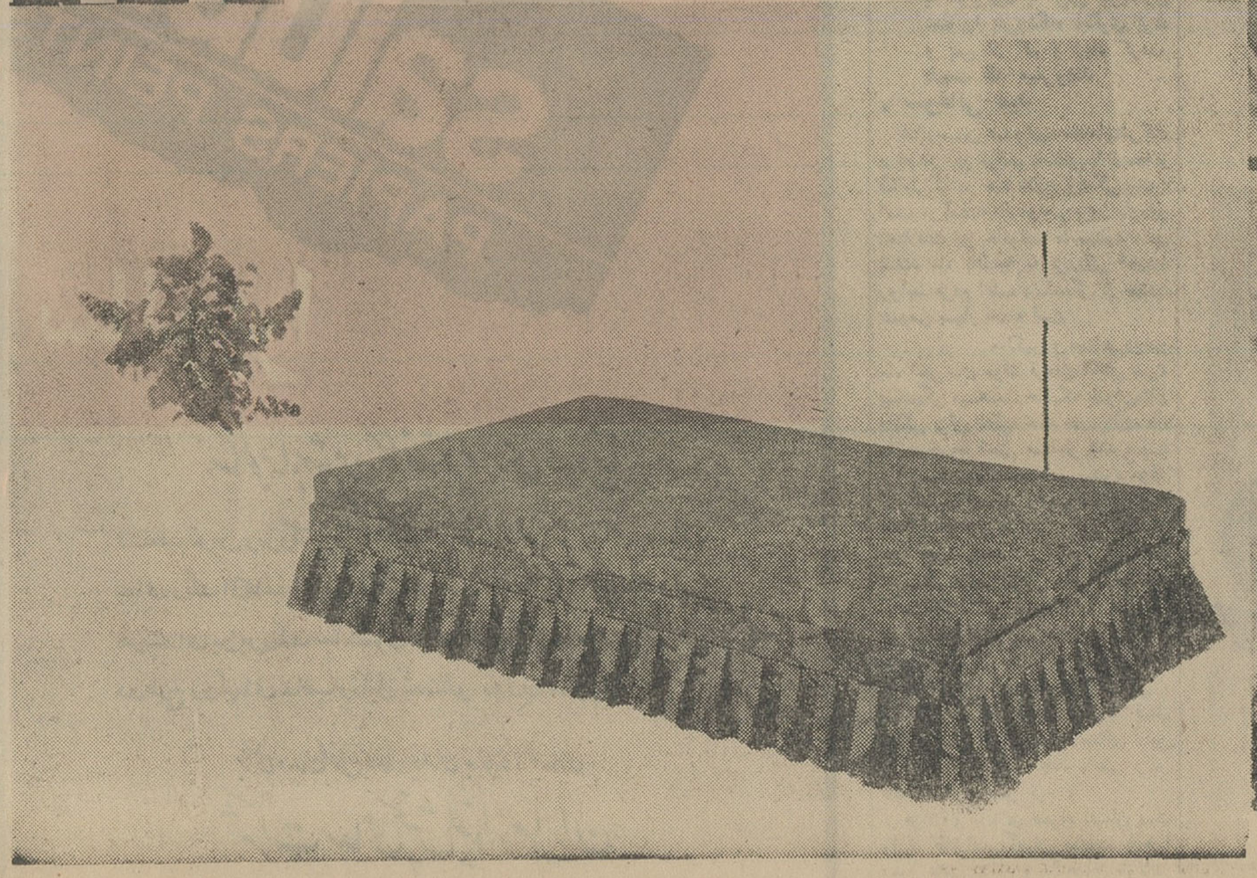

همه‌از برکت یک‌بلیط‌اعانه ملی‌بود

آقای رضا جهرودی اهل مشهد ساکن تهران و آقای برات‌اله جاوید که هردو کارگرسماورسازی‌لادن واقع‌درخیابان‌ری جنب پمپ‌بنزین هستند بشرکت بلیط‌اعانه ملی خریدند و علاوه بر ۲۰ هزار تومان‌پول‌نقد جایزه قهرمان شانس را که یکدستگاه اتومبیل فورد آلمانی ۱۲ ام بود تصاحب کردند .

برنده ۱۰۰ هزار تومانی

بقیه از صفحه اول

آقای‌برات‌اله جاوید موافقت کرد ودو نفری از کارگاه‌سماور سازی لادن که‌در خیابان ری جنب پمپ بنزین قرار دارد و مادر آنجا کارگر هستیم بیرون آمدیم و چند قدم آنطرفتر یعنی جلوی باشگاه نیرو چهار بلیط اعانه‌ملی خریدیم وبه کارگاه برگشتم .یکساعت بعدکه رادیو نتیجه قرعه کشی را پخش میکرد ، باکمال خوشحالی دیدیم برنده بیست هزار تومان پول نقد شدیم.من و آقای جاوید همدیگر را درآغوش گرفتیم‌و می‌بوسیدیم‌و سایرکارگرها باخوشحالی‌به‌مانگاه میکردند . و خلاصه پس ازدریافت پو ل‌من و آقای‌جاوید پانصدتومان بعنوان کمك و مساعدت بیکی‌از کارگران آشنای خود دادیم و به دوسه نفر دیگرهم که میدانستیم نیاز مالی دارند بهمین ترتیب کمك کردیم و خلاصه دو هزار تومان‌از بیست هزار تومان رابه رفقا دادیم و خیال میکنم به‌پاس این‌نیکی‌بود که قهرمان شانس شدیم و یك دستگاه اتومبیل فورد آلمانی ۱۲ام رانیز تصاحب کردیم .

آقای رضاجهرودی که اهل مشهد و ساکن‌تهران است بدون یك لحظه مکث به سخنان خودادامه داد.من می‌خواهم باپولی که ازاین راه نصیبم شده یك کارگاه‌سماور سازی ایجاد کنم و چند نفرکارگر هم استخدام نمایم . آقای‌برات‌اله جاوید نیز که مدتهاست نامزد دار دمی‌خواهد سور و ساط‌عروسی را روبراه کند و بعد با همسرش بمشهد برود و در آنجا کارگاه سماور سازی درست کندقاعده‌ای رابکار گمارد . بنظر شمابا‌شانسی که‌بما روی آورده بهتراین هم می‌توان استفاده کرد ؟

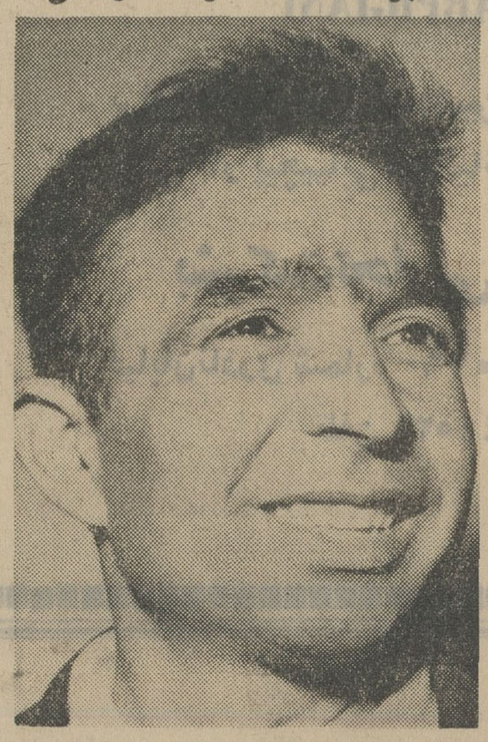

سرکار استوار یکم عباس‌زینل‌زاده اهل تبریز وساکن گرگان بشانس دخترخود بلیط اعانه ملی خرید و برنده ۱۰۰ هزار تومان شد .

بلیطهای اعانه ملی هفته‌پیش یك‌برنده ۱۰۰ هزارتومانی نیز داشت سرکار استوار یکم عباس زینل‌زاد ه‌که از درجه داران لشگر گرگان می‌باشد ، هفته پیش یك‌بلیط اعانه ملی بشانس دختر هفت ساله‌اش فاطمه زینل زاده‌خریداری کرد که همین بلیط برنده ۱۰۰ هزار تومان‌پول‌نقدشد.سرکار استوار یکم عباس زینل زاده قصددارد با پولی که بدست آورده خانه‌ای در گرگان‌خریداری کرده‌و بقیه پولش را نیز برای‌تامین آینده دخترش فاطمه ، بنام خود او در بانك بگذارد .

برندگان ۲۰ هزار تومانی سری ۸٤٤

۲۰ هزار تومان
بانو هلن امیر شاهی خانه دار ، ساکن تهران

۲۰ هزار تومان
آقای قدرت الله اسکندری خواربار فروش ، ساکن تهران

۲۰هزارتومان‌شرکتی
آقای‌غلامرضاجهرودی نژاد سماور ساز ، ساکن تهران

۲۰ هزار تومان
آقای قدرت الله مجیدی سرهنك بازنشسته ، ساکن تهران

۲۰ هزارتومان
آقای باباجان‌نوروزانی راننده ، ساکن آبادان

۲۰ هزارتومان
آقای عبدالساده‌روشن کارگر ، ساکن خرمشهر

۲۰ هزارتومان
آقای علی مرادمعدنی پیشه‌ور ، ساکن کرج

۲۰ هزارتومان
آقای محمد رضابابائی آجیل فروش ،ساکن تبریز

۲۰ هزار تومان
آقای ابوالقاسم مهدی قلی‌زاده خیاط ،ساکن خوی

۲۰ هزار تومان
آقای رضا آملی کمك راننده ،ساکن تهران

۲۰هزارتومان‌شرکتی
آقای برات‌اللهجاوید فرزقی سماورساز ساکن تهران

۲۰ هزار تومان
آقای محمدعلی‌هدایت مظهری قهوه‌چی ساکن سنندج

لینگافن

همه بزندگی بهتری چشم دوخته‌اند ـ همه لینگافن را برگزیده‌اند

لینگافن با ۱۰۰ سال سابقه و موفقیت در ۱۱۷ کشور جهان

شما هم میتوانید درمدت ۱۷۰ ساعت، درمنزل، بدون معلم وبا هزینه بسیارکم یکی از۳۷ زبان زنده دنیا را فراگیرید. زیرا دانستن حتی یك زبان، ضامن پیشرفت، موفقیت ودرآمد بیشتراست.

برای کسب اطلاعات بیشتر کوپن مقابل را پرنموده وبنشانی سازمان جهانی لینگافن صندوق پستی ۱۱۳۵ تهران‌ارسال دارید. وباشخصابه دفترسازمان مراجعه فرمائید .

نام و نام خانوادگی .....
نشانی کامل .....
زبان موردرخواست ..... شهر .....

تهران ـ خیابان شاه ـ ساختمان آلومینیوم. تلفنهای : ٦٠٢٠١ـ٦١١٠٣٤ تا ٦١١٠٣٦

شرکت تعاونی تهیه و توزیع پرنده و ماهی

پانصد هزار ماهی و سیصد هزار مرغ و خروس برای شب چهارشنبه سوری

و عید اهالی تهران تدارك دیده است

مراکز فروش مرغ و ماهی از طرف شرکت تعاونی تهیه و توزیع پرنده و ماهی بشرح زیر اعلام شد :

صورت اسامی دکاندارها

ردیف	نام ـ فامیل	آدرس
۱	غلامرضا آسا	اسلامبول پاساژ گوشت
۲	مظفر قائمی	اسلامبول پاساژ گوشت
۳	آقای عباس تیموری	اسلامبول پاساژ گوشت
٤	داداش کبیری	اسلامبول پاساژ مرکزی
٥	قشم‌خان	اسلامبول پاساژ مرکزی
٦	نریمان	اسلامبول پاساژ مرکزی
۷	مهرعلی اکبری	اسلامبول پاساژ مرکزی
۸	قربان آقازاده	اسلامبول پاساژ مرکزی
۹	پوربزرگی	اسلامبول پاساژ پروانه
۱۰	شادمان	اسلامبول پاساژ پروانه
۱۱	محمد غفاری	بازار ـ سبزه‌میدان
۱۲	احمد جنانی	تکیه دولت
۱۳	گودرزنیا	گلوبندك
۱٤	علی‌اکبر راحتی	میدان شهناز
۱٥	اکبر سماك	میدان شهناز
۱٦	التفات	میدان شهناز ـ شهرستانی
۱۷	حبیب کتبی	شهباز روبروی ورزشگاه
۱۸	رضا سیدنیا	شهباز جنوبی
۱۹	صیاداصغریه	چهارصددستگاه چهارراه یاس
۲۰	نورمنش	فرهنك ـ شاهپور
۲۱	ابراهیم هاشمی	میدان بهارستان
۲۲	عباس رستمی	خیابان شاهپور
۲۳	فرج‌اله‌زاده	میدان شاهپور
۲٤	انعام‌سعیدی	میدان شاهپور
۲٥	سرحدی	انتهای شاهپور تهرانچی
۲٦	رهنما	عباس‌آباد فرح شمالی
۲۷	شاهپور فرزین‌نیا	عباس‌آباد فرح شمالی
۲۸	احسانی	سیمتری
۲۹	بروخی	خیابان پهلوی
۳۰	اندره	خیابان پهلوی
۳۱	عبداله آرونی	میدان امیدالسلطان
۳۲	یداله آرونی	سرچشمه
۳۳	شادیمهر	سرچشمه
۳٤	علی رشتی	سرچشمه
۳٥	حسن رشتی	گرگان ایستگاه مدرسه
۳٦	حسنخانی	میدان شوش
۳۸	جهانگیرزاده	عباسی
۳۹	شریعتی	عباسی
٤۰	آقابزرگی	دلکشا
٤۱	زوارق	دروازه‌دولت
٤۲	جدیدیان	دروازه‌دولت
٤۳	بمیان‌پور	دروازه‌دولت
٤٤	حصاری	امیراعلم
٤٥	سماواتی	دروازه شمیران
٤٦	کرجی‌چی	سعدی شمالی
٤۷	زبده	سلسبیل
٤۸	هاشمیان	سرای سلیمانیه
٤۹	بدرخواهان	خیابان سپهسالار
٥۰	رهبر	انتهای سلسبیل
٥۱	ساسان	جمشید
٥۲	کاسه‌گران	چهارراه سالار
٥۳	گنجی	اول‌سینا
٥٤	همتی	امیرآباد
٥٥	سوپرگوشت	خیابان پهلوی
٥٦	شمالی	میدان سپه
٥۷	روزگاری	خیابان تهران‌نو
٥۸	ستار دریانی	باستیان
٥۹	موسی‌حسن‌زاده	خیابان مجیدیه
٦۰	سراجی	چهارراه سیدعلی
٦۱	مالکی	چهارراه سیدعلی
٦۲	عرفانیان	خیابان امیرآباد
٦۳	کیهان	سقاخانه آئینه
٦٤	واشقانی	میدان شهناز خیابان گیتی‌روح
٦٥	همتیان	خیابان سوادکوه
٦٦	عین‌القضات	چهارراه وثوق
٦۷	قشلاقی	جوادیه
٦۸	شفائی	آریانا
٦۹	اصغر	خیابان ری
۷۰	ضیائی	خیابان قزل‌قلعه
۷۱	عسکری	خیابان دامیزشکی
۷۲	خوئی	خیابان دامیزشکی
۷۳	دارابی	میدان ثریا
۷٤	بدل‌روزه‌دار	روبروی پاسگاه پلیس راه‌آهن
۷٥	طاهریور	میدان ژاله

صورت اسامی دکه‌دارها

ردیف	نام ـ فامیل	آدرس
۱	میری	اسلامبول پاساژ گوشت
۲	سیدامیر	بازار ، مسجدشاه
۳	حسنعلی آقائی	بازار ، مسجدشاه
٤	موسی‌آماده	بازار ، مسجدشاه
٥	لنکرانی	بازار ، مسجدشاه
٦	ثریا	بازار ، مسجدشاه
۷	محمد	بازار ، مسجدشاه
۸	مستقرچی	خیابان پهلوی
۹	خسروفولادی	خیابان تهران‌نو
۱۰	عسکرآقا	شهرستانی میدان شهناز
۱۱	مطیع	میدان اعدام
۱۲	خسرو	میدان فردوسی
۱۳	اشرف	اسلامبول پاساژ پروانه
۱٤	داود عزت‌اله‌پور	خیابان فردوسی بازار روز
۱٥	اسداله تهرانی	میدان اعدام
۱٦	مصطفی نظری	سرچشمه
۱۷	رجب صدری	سرچشمه
۱۸	شهریاری	پارك‌شهر
۱۹	ایمانی	منیریه
۲۰	داراب	سیدنصرالدین
۲۱	قصاب‌زاده	خیابان هاشمی
۲۲	حسین جعفری	عشرت‌آباد
۲۳	حسن همدانی	پشت‌دادسرا
۲٤	درگاهی	سه‌راه زندان
۲٥	قربانعلی بامستان کلاش	روبروی وزارت جنك
۲٦	سیدحسین	خیابان فردوسی
۲۷	الموردی	خیابان ناصرخسرو
۲۸	حمید احدی	خیابان ناصرخسرو
۲۹	توکل	مخبرالدوله کوچه نوشین
۳۰	برندك	خیابان دروازه‌غار
۳۱	عیسی گیاهی	شهرزاد خیابان ری
۳۲	محمد خراسانی	بازار
۳۳	بهرامی احدی	سعدی جنوبی
۳٤	علی محمدی	نازی‌آباد
۳٥	خیری	میدان خراسان
۳٦	حسین اسماعیل‌پور	میدان غار
۳۷	اکبرپناه	اسلامبول
۳۸	سیدامیر	امیریه چهارراه ملك
۳۹	غلامعلی خان	پشت بی‌سیم
٤۰	حسین قاضی	میدان شوش
٤۱	بشیر	سریل امامزاده معصوم
٤۲	معظمی	سه‌راه زندان
٤۳	یخواه	خیابان منوچهری
٤٤	ناصر خادمی	خیابان فردوسی بازار روز
٤٥	ابوالفضل شمالی	سلسبیل
٤٦	حسن شمالی	بهجت‌آباد

چرخ شیر خامه گیری
آلفا اکسل گاو نشان سوئدی
فقط
در شرکت تجارتی بهروز
خیابان نادری شماره ۳٦۰ نماینده انحصاری بفروش
میرسد تلفن ٤٤٥۳۱

فاستونی افشار یزد رقیب سرسخت فاستونی‌های اعلای خارجی
محصولات افشار یزد در فروشگاه اختصاصی افشار ـ یزد و کلیه فروشگاه های معتبر تهران و شهرستانها در دسترس عموم میباشد .
فروشگاه مرکزی کارخانجات افشار یزد خیابان شاه بین چهارراه شاه و شیخ هادی

کف پوش برای منازل و محل کار
مکالئوم
با دقت مخصوص آلمانی
براحتی بروی کلیه کف های فرسوده قدیمی نصب میگردد
تلفن : ٦٤۲۲٦ - ٦۱۳۰۸٤

CARPIGIANI
برای سفارش و خرید ماشین بستنی‌سازی برقی کار پیچیانی ایطالیائی رنگی و قیفی
بشرکت تجارتی بهروز
خیابان نادری شماره ۳٦۰ مراجعه فرمائید
تلفن ٤٤٥۳۱

اطلاعات دختران و پسران
روزهای سه‌شنبه هر هفته منتشر میشود

شرکت سهامی پرس اکسپرس
تلگرافی: پرس‌اکسپرس ـ تلکس : ۲۰٥۸ پرس‌اکسپرس تهران
نمایندگی خطوط کشتیرانی و هوائی ـ حمل و نقل بین‌المللی
مشاور امور گمرکی ـ بیمه ـ مسافرت ـ ضدعفونی
کالای صادراتی
نمایندگی: خرمشهر ـ آبادان ـ بندرمعشور ـ بندرشاهپور ـ جزیره خارك
جزیره لوان ـ تبریز ـ جلفا ـ تهران فرودگاه مهرآباد
لطفا برای کسب اطلاعات بیشتر به دفتر مرکزی خیابان سعدی ساختمان نمازی
تلفن ٥ـ۳٤۲۹۱ مراجعه نمائید

فضا امسال قربانی گرفت

سه نفر از پیشروان فضانوردی، ازامریکاجان خودرافدای پیشرفت دانش بشردراین زمینه کردند

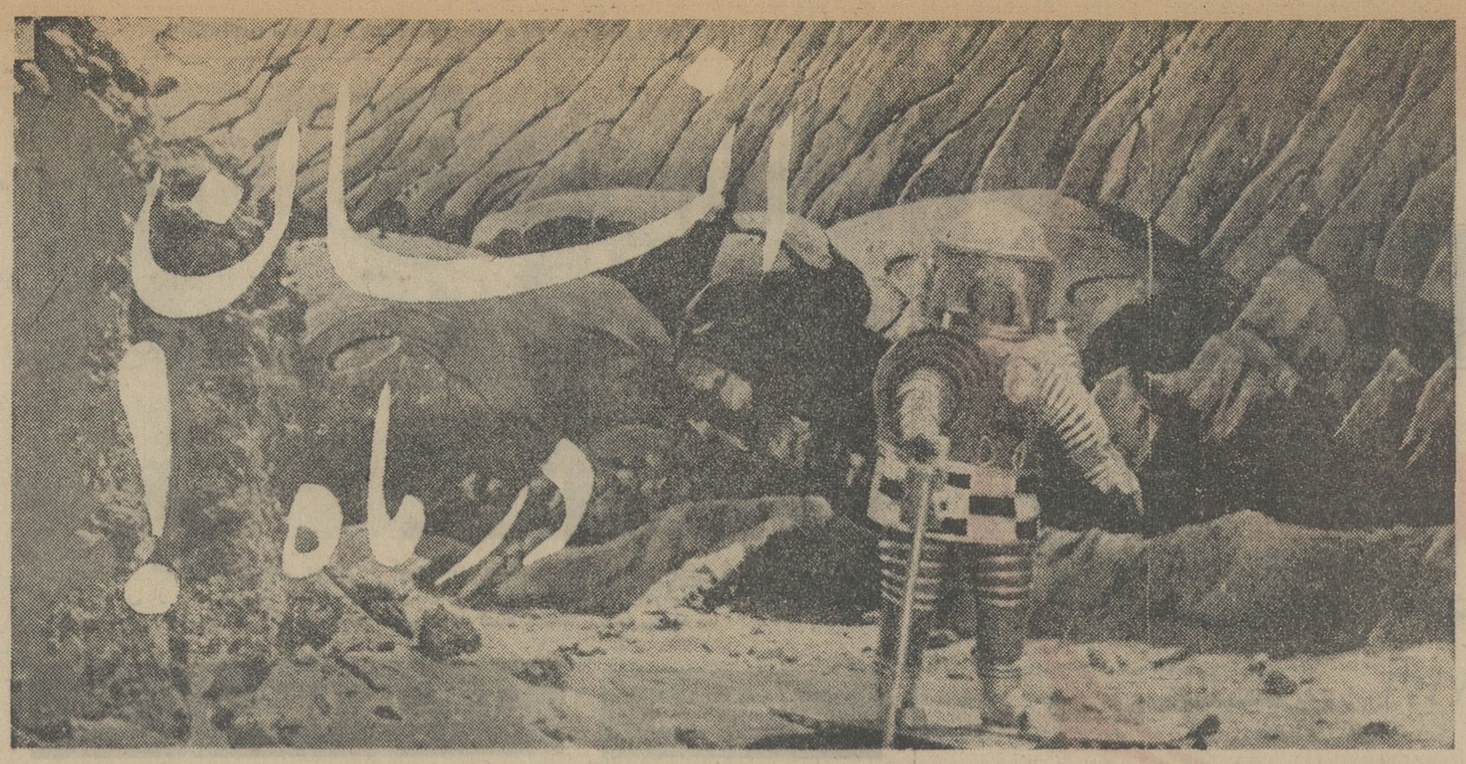

آرزوئی که در یکقدمی نیل بآن ایستاده‌ایم

میتوانند بایکدیگردرفضا ملاقات‌کنند وبطور کلی بشر قادراست دو هفته پرواز در فضا را تحمل کند.

درسال گذشته بیش از هفتاد ماهواره از انواع مختلف بفضا پرتاب شد ودر نتیجه دانشمندان بشرایط زندگی در فضا کاملاآشنا شدند.

اما در سال ۱۳۴۵ چون موقع‌برای پرتاب سفینه‌های فضائی بطرف‌مریخ وزهره مساعد نبود فعالیت زیادی در این زمینه بعمل نیامد.

رکورد در راه‌پیمائی

در آبان ماه دو فضانوردآمریکائی موفق شدند رکورد راه‌پیمائی درفضا را شکسته و بنحو بسیار جالبی‌چندین ملاقات فضائی انجام دهند .هنگامیکه برنامه جمینی پایان‌یافت درکیپ‌کندی اعلام شد :«چمدانهای خود را برای سفر بماه ببندید». لکن چندی بعد فاجعه کیپ‌کندی و مرگ‌سه فضانورد آمریکائی نشان داد هنوز زود است انسان برای سفر بماه چمدانهای خود را ببندد .

شوروی و فضا

اینک به‌بینیم دانشمندان شوروی در زمینه تسخیر فضاوسایر رشته‌های علوم درسال گذشته چه کرده‌اند .

درست است که در سال ۱۳۴۵ شورویها انسانی بفضا نفرستادند ولی دوپیروزی بزرگ در زمینه تسخیرکره ماه نصیب آنها شد. اولین پیروزی فرود آمدن آرام «لونای۹» در کره ماه‌بود .

باین ترتیب شوروی‌ها نخستین کسانی بودند که توانستند سفینه‌ای‌را به‌آرامی درکره ماه فرود آورند.

دومین پیروزی آنها قرار دادن«لونای‌دهم» در مدار کره ماه بود (۱۴ ـ فروردین) در حالیکه فضا نوردان آمریکائی درسال گذشته فضارامرکز آزمایش‌های خود قرار داده بودند شوروی از سال ۱۳۴۴ (پس از پرواز لئونف باسفینه‌وسخود۳)سفینه‌سرنشین داری بفضا نفرستاده‌اند.

شوروی درسال گذشته تنها یك سفینه سرنشین‌دار بفضا فرستاد ولی سرنشین این سفینه «کاسموس ۱۱۰» ازدوسك تشکیل میشد که در فاصله هزار کیلومتری زمین بگردش درآمد ورکورد ارتفاع پرواز را شکست .

دانشمندان شوروی از این آزمایش اطلاعات مهمی درباره تاثیر تشعشعات کیهانی درارتفاعات‌زیاد بدست‌آوردند. اما سال ۱۳۴۶ باحتمال قریب به‌یقین در زمینه فضا برای شورویها حائز اهمیت فوق‌العاده خواهد بود. زیرادر همین سال است که‌رهبران شوروی میخواهند پنجاهمین سالگرد انقلاب اکتبر را باشکوه‌بیسابقه‌ای برپا کنند. ظاهرا درسال جدید هدف شوروی‌ها کره‌ماه خواهد بود.

اگر هم در سال ۱۳۴۶ شورویها انسانی در کره ماه پیاده نکنند سعی خواهند کرد سفینه‌ای رادر آنجاپیاده کرده ودوباره آنرابزمین بازگردانند. درسال ۱۳۴۵ نیز توجه دانشمندان شوروی تنها به‌کره ماه معطوف بود.

یخ در کره ماه

«بوری سورکوف» ریاضی دان و «سیریل فلورانسکی» زمین شناس شوروی پس‌ازمطالعه‌آخرین عکس‌هائی که «لونای سیزدهم» از کره‌ماه‌بزمین مخابره کرده اظهار داشت: درمناطق قطبی کره‌ماه طبقات یخ‌وجود دارد . بعقیده دانشمندان‌شوروی‌از این‌طبقات یخ‌میتوان برای کارمندان رصدخانه‌ماه که در آینده‌در این کره ساخته‌خواهد شد اکسیژن لازم بدست آورد.

این دو دانشمند شوروی ضمن یك مقاله جالب علمی در روزنامه‌ایزوستیا نوشته‌اند: بعیدنیست‌بررسی سنگ‌های کره‌ماه معمای قشر کره‌زمین را حل کند، زیرا زمین و ماه تقریبا دریك زمان تشکیل شده‌اندودارای مواداولیه مشابهی هستند واز آنجا که ظاهر ادر سطح کره‌ماه از آغاز پیدایش آن تاکنون تغییری روی‌نداده است‌میتوان به‌آسانی باسرارقشر کره زمین‌پی‌برد.

دانشمندان شوروی همچنین تاکید کرده‌اندعکس‌هائی که«لونای‌سیزدهم» بزمین مخابره کرده نشان میدهد در منطقه ای که‌ماهواره شوروی نشسته است‌برخلاف تصورات قبلی‌طبقه‌ضخیمی ازگردوخاك و غبار وجود ندارد.

روزه دی بین لونای سیزدهم وزمین برای مدت یکصد دقیقه تماس‌برقرار شد ودر این مدت ماهواره شوروی عکسهائی از چشم‌انداز ماه را بزمین مخابره کرد.

در این مدت یکصد دقیقه «لونای‌سیزدهم» یکبار‌بدورمحورخود چرخیده است . ماهواره شوروی طوری قرار گرفت که میتوانست از فاصله کمتر از یك متری‌ازسطح کره‌ماه‌عکسبرداری کند باین‌ترتیب درعکسهائی که‌لونای سیزدهم مخابره کرد جزئیات موادی که سطح کره‌ماه را تشکیل داده تا

بقیه در صفحه ۳۰

اتم

در زمینه نیروی اتم نیز در سال ۱۳۴۵ تحقیقات و مطالعات دامنه‌داری بعمل آمد معذلك در این رشته نیز کشف مهم فوق‌العاده‌ای نصیب دانشمندان نگردید و معمای چگونگی ساختمان هسته‌اتم لاینحل ماند ولی دستگاههای کاملی‌که در سال‌گذشته برای تحقیقات در رشته‌اتم ساخته‌شد ممکن است در سال‌جاری بسیاری از اسرار این نیروی شگرف را روشن کند.

در زمینه استفاده مسالمت‌آمیز از نیروی اتم کارخانه‌های متعددی برای تولید برق ساخته شد. تنها درآمریکا متجاوز از یکصد کارخانه برق اتمی ساخته شده و یا در دست ساختمان است.

بطور کلی نیروی اتم اکنون‌نه‌تنها در آزمایشگاهها وزرادخانه‌های نظامی جای خودرا باز کرده بلکه در زندگی روزمره درکشاورزی،صنعت ،پزشکی اهمیت فراوانی کسب کرده و بتدریج در اقتصاد کشورها نقش مهمی‌ایفاء میکند.

اکنون نیز مطالعاتی برای احداث مراکز جدید برق‌اتمی صورت میگیرد که بی‌گمان انقلاب بزرگی در رشته استفاده از اتم برای مصارف صلح جویانه بوجود خواهد آورد .

دراین زمینه‌باید به‌آزمایشهای‌اتمی زیرزمینی که‌درسال‌گذشته درآمریکا وشوروی بعمل آمد نیز اشاره کنیم هدف این آزمایشها استفاده ازنیروی اتم برای حفر کانالها و ایجاد بنادر وبهره‌برداری از چاههای نفت بوسیله مواد منفجره‌اتمی است .

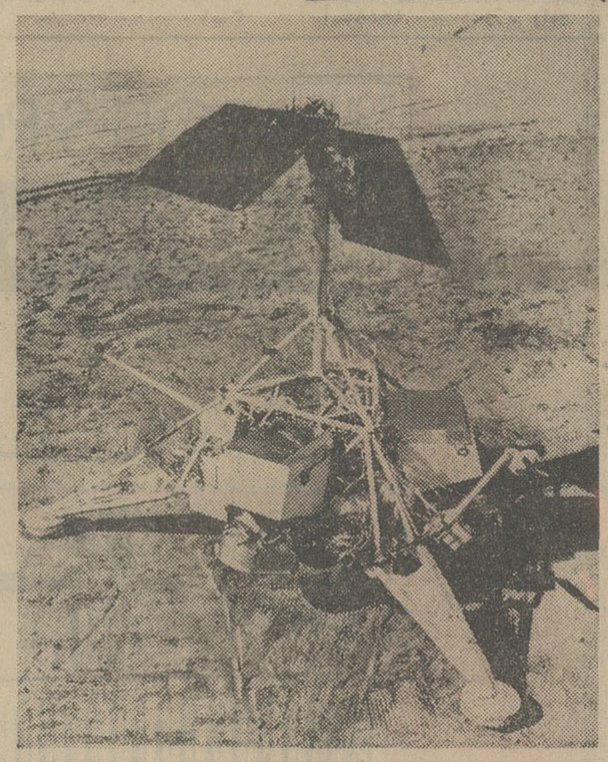

سفینه «سوروپور» با فرود آمدن آرام در کره ماه بیش ازده هزار عکس از کره ماه دراختیار دانشمندان فضائی امریکا قرارداد.

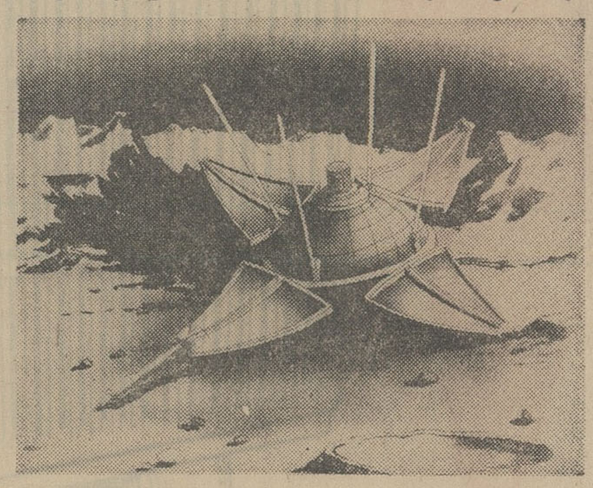

لونای «نهم» آرام در کره‌ماه فرود آمد و عکس های ارسالی‌آن کمك بزرگی‌به دانشمندان‌شوروی در شناختن این کره کرد .

مرگ فضانوردان

مرگ سه فضانورد آمریکائی بنام ویرجی گریسام ،ادواردوایت ورایجر شافی ضایعه اسفناکی برای کسانی بود که علاقمندند بشر هرچه زودتر برکره ماه دسترسی پیدا کنند.

فضانوردان آمریکائی در سفینه آزمایشی آپولو درپایگاه کیپ‌کندی بهنگام یك تمرین بعلت مشتعل شدن اکسیژن خالص کشته شدند . دوروز بعد دوفضانورد دیگر آمریکائی نیز بعلت مشتعل شدن اکسیژن خالص جان سپردند.

مرگ فضانوردان آمریکائی آنچنان هیجانی‌در جهان بوجودآورد که‌چندین روز مردم جهان از آینده برنامه‌های فضائی بشر سخن میگفتند .

ناظرین امور اظهار نظر کردندباین حوادث فضائی موجب آن‌گردید که آمریکا در زمینه تسخیر فضا از شوروی عقب بیافتد. قبلا اعلام شده بود در پایان‌سال ۱۳۴۷ نخستین‌انسان آمریکائی باسفینه آپولو به‌کره ماه میرود لکن اینك این تاریخ بتعویق افتاده است.

مهمترین اقدامی که آمریکا درسال ۱۳۴۵ در زمینه فضا بعمل‌آورد پایان دادن موفقیت آمیز برنامه‌جمینی بود

راه کره ماه

اکنون دیگر مسلم شده است که سفینه‌ای باسرنشین انسان میتواندور کره‌ماه فرودآید وهمچنین سفینه‌های فضائی میتوانند ازفاصله نزدیك‌هرقدر که بخواهند بدورمدار گردش کنند. باین ترتیب درسال گذشته راه برای پیاده شدن فضانوردان در کره‌ماه‌باز شد.

درسال ۱۳۴۵ آمریکائیها به‌پنج پرواز (فضا پیمائی) دست زدند . درنتیجه این آزمایشها مسلم شدکه بشرمیتواند در فضا کار کندوسفینه‌ها

* درسال ۱۳۴۵ در رشته علمی فعالیتهای وسیعی صورت گرفت و دانشمندان باآزمایشگاهها ووسائل مجهزتری به آزمایشهای گوناگونی برای حل مسائلی‌که در برابربشریت قرار دارد مبادرت ورزیدند .

بااینکه در سال گذشته کارشناسان فنی بکشف جدید وخارق‌العاده‌ای در زمینه‌های علمی نائل نیامدند معذلك انتظار میرود که تلاش آنها در سال جاری به‌نتیجه مطلوب برسد درزمینه دانش فضائی ، سال گذشته با فرود آمدن آرام سفینه مه‌نورد شوروی‌در کره‌ماه آغاز شد و بانشستن سفینه «لونای سیزدهم» در سطح این‌کره پایان یافت.

انسان در ماه!

بقیه از صفحه ۲۹

سنگهای چند میلیمتری نشان داده شد.

دورنمای کره ماه در یک موقع کاملا مناسب یعنی هنگامیکه خورشید در حدود ۱۹ درجه بالای افق قرار داشته گرفته شده است. بنابراین طول سایه سنگ‌ها و بلندیهای کره ماه در این عکس‌ها نیز برابر طول واقعی آنها نشان داده میشود.

نقشه اعماق کره ماه

*گروهی از ستاره شناسان دانشگاه (کورنل) آمریکا با استفاده از بزرگترین «رادیو تلسکوپ» جهان در «پورتوریکو» نقشه‌ای از اعماق کره ماه تهیه میکنند این نقشه هنگام پیاده شدن نخستین فضانوردان آمریکائی در کره ماه مورد استفاده قرار خواهد گرفت.

دانشمندان دانشگاه (کورنل) برای تجزیه خاك کره ماه از امواج «رادار» که تا عمق شش متری سطح کره ماه نفوذ میکند استفاده کرده‌اند.

«تماس گلد» مدیر مرکز تجسسات رادیو فیزیك و امور فضائی دانشگاه «کرنل» اظهار داشت: که در نتیجه تحقیقات دانشمندان آمریکائی معلوم شده است که سطح کره ماه صاف و هموار ولی پوشیده از یك نوع ماده خلل و فرج‌دار است. در بعضی نواحی عمق این ماده شبیه خرده سنك های فوق العاده ریز است که به شش متر یا بیشتر میرسد. مناطق دیگر ماه ظاهرا سفت و ناهموار است.

گروه اختر شناسان دانشگاه «کرنل» از تحقیقات خود باین نتیجه رسیده‌اند که باحتمال زیاد پیاده شدن نخستین فضانوردان خیلی مشکل تر از آنچه خواهد بود که تاکنون تصور میرفت.

سورویور

سفینه «سورویور» که سازمان ملی فضائی آمریکا توانست به آرامی در سطح کره ماه فرود آورد نتوانست بطور قطع ماهیت سطح خارجی کره ماه را تعیین کند. از طرف دیگر فرود آمدن «سورویور» را در کره ماه ممیتوان برای پیاده کردن سفینه‌های بزرگتر ملاك عمل قرار داد زیرا وزن این سفینه بیش از نیمصد کیلو نبود در حالیکه وزن سفینه «آپولو» که قرار است نخستین مسافران کره ماه از آن استفاده کنند بیش از سیزده تن و نیم خواهد بود.

با اینکه بر اثر کمی هوه ثقل وزن سفینه ۱۳ تن و نیمی هنگام فرود آمدن در کره ماه بیش از شو تن نخواهد بود ولی بازهم خطر فرو رفتن سفینه در سطح کره ماه برطرف نشده است.

پروفسور «گلد» گفت: فرضیه قبلی دائر براینکه سطح کره ماه از یك طبقه ضخیم گرد و غبار پوشیده شده منتفی گردیده است، بلکه همانطور که گفتیم بر اثر مطالعات اخیر معلوم شده است که سطح کره ماه از ماده خلل و فرج‌دار پوشیده شده ولی همین ماده هم ممکن است بر اثر سنگینی سفینه فرو ریزد.

اشعه لازر

* بدون شك بعد از نیروی اتمی اشعه «لازر» جالب‌ترین کشف قرن است در حالیکه مردم عادی کمتر باین کشف بزرك توجه دارند.

این اشعه نورانی خالص علوم شیمی، مخابرات، جراحی و عکاسی را دگرگون میسازد و در بسیاری از جنبه‌های دیگر زندگی بشر نیز تغییرات عمده‌ای پدید خواهد آورد.

هم‌اکنون کشورهای پیشرفته جهان برای مطالعه درباره «لازر» و استفاده از آن بودجه‌های هنگفتی تخصیص داده‌اند. در سال گذشته پیشرفتهای زیادی در زمینه استفاده از اشعه لازر صورت گرفت.

برای آخرین بار متذکر میشود که برای هیچ نشریه‌ای نامه بسبك بعضی صاحب قلمان از جانب من فرستاده نمیشود.

دکتر یوسف ایزدی

عکس برجسته با «هلوگرام»

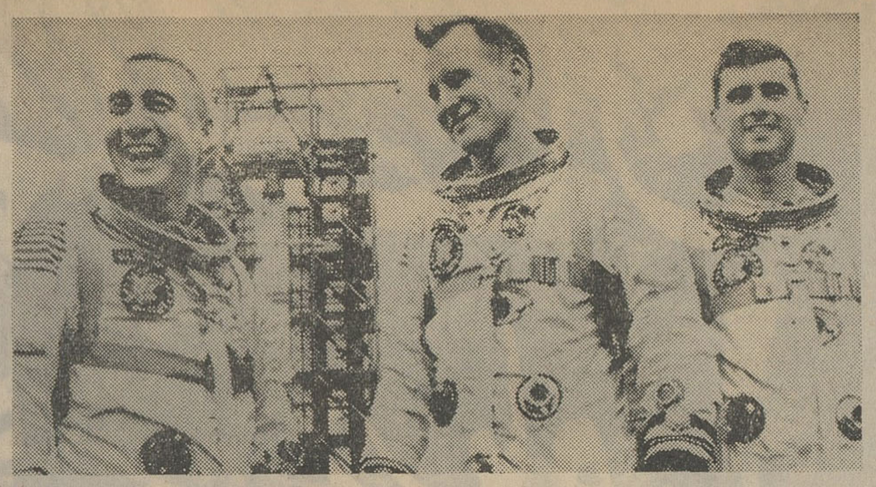

مرك سه فضانورد آمریکائی در پایگاه کیپ کندی نخستین فاجعه در طول تاریخ تسخیر فضا بود. دراین عکس از چپ براست: «ویرجی گریسام»، «ادوارد وایت» و «رایجر شافی» سه فضانورد برجسته آمریکائی که در فاجعه کیپ کندی کشته شدند دیده میشود.

هلوگرام در سال ۱۹۴۹ بوسیله «دنیس گابور» استاد کالج سلطنتی لندن اختراع شد. بعد «لیمان» و «استروکس» آمریکائی بکمك «لازر» چنان تحولی در این پدیده بوجود آوردند که دیدن عکس برجسته در نور معمولی نیز ممکن گردید.

در اکتشاف اشعه «لازر» سه نفر «تئودورمیمان» و دونفر روسی باسامی «الکساندر پرخرف» و «نیکولابازف» (اینرو در سال ۱۹۶۳ یعنی سه سال بعد از کشف «لازر» جایزه نوبل گرفتند) شرکت داشتند.

فرانسویها بکمك اشعه لازر و بدون استفاده از عدسی، عکسی از یك مجسمه برداشته‌اند که وقتی سر تان را حرکت بدهید قسمتهای جانبی و پشتی مجسمه راهم می‌بینید و این بعقل جور در نمی‌آید.

با اشعه «لازر» میتوان بمرکز زمین رفت، «فواصل زمانی را پیمود»، سراب ساخت و ... فیلم‌های سه‌بعدی تهیه نمود.

نمونه‌ای از این فیلم‌ها را در دانشگاه «استانفورد» آمریکا نمایش دادند و انسان گمان میبرد که خود در میان ماجراست»

«ژاك برزیه» فرانسوی بکمك تخیل و دانش خود در جنبه‌های حیرت‌انگیزی موارد استفاده لازر را توصیف نموده است:

ـ بکمك اشعه «لازر» میتوان علایم رادیوئی پرقدرتی بکرات آسمانی فرستاد و این امر امکان بررسی اشعه‌های ساطع از کرات دیگر را نیز میسر میسازد.

برای بررسی دقیق‌تر ستارگان میتوان ایستگاه مخابراتی «لازر» را روی کره ماه استقرار داد.

عمر عالم

* دانشمندان آمریکائی در سال ۱۳۴۵ پژوهشهای عمیقی پیرامون عالم وهسته اتمی انجام دادند و در باره عمر کائنات به فرضیه‌ها و نتایج جالبی رسیدند.

در نتیجه این کاوش‌های علمی اکنون تصور میرود که عمر عالم بین ۷۰۰۰ میلیون و ۱۳۰۰۰ میلیون سال باشد ولی انتظار میرود طی سه چهار سال آینده در نتیجه پژوهش‌های بیشتر و دامنه‌دارتری این فاصله زمان کوتاه‌تر شود.

دانشمندان آمریکا همچنین طی سال گذشته موفق باختراع تکنیك بعدی جدیدی در زمینه لرزه نگاری نور تجزیه و تحلیل دقیق زمین گردیدند. این دانشمندان برای پژوهش‌های بیشتری پیرامون کائنات و دستگاههای علمی بسیار دقیق و پیچیده‌تری اختراع نمودند.

Kirsch

پرده کرکره کرش ساخت آمریکا

شرکت سایبان جنوب شرقی امجدیه

تلفن: ۷۵۷۱۷۱

آگهی استخدام رسمی

وزارت راه تعدادی مهندس. لیسانسیه و دیپلمه بمنظور تکمیل کادر فنی مطابق قانون استخدام کشوری مصوب ۴۵ر۳ر۳۱ جهت کار در مرکز و ادارات راه استانها و شهرستانها و طول راهها از طریق مسابقه استخدام میکند.

واحد جغرافیائی و محل خدمت	تعداد	گروه شغلی
الف ـ مهندس راه و ساختمان مرکز و ادارات راه استانها و شهرستانها	۲۰نفر	۶
ب ـ لیسانس شیمی و فیزیك مرکز و طول راهها	۲نفر	۶
ج ـ مهندس مکانیك مرکز و ادارات راه استانها و شهرستانها	۴ نفر	۶
د ـ دیپلم کامل متوسطه طبیعی یا ریاضی یا فارغ التحصیلان رشته راه و ساختمان هنرستان صنعتی مرکز و ادارات راه استانها و شهرستانها و طول راهها	۲۰نفر	۴

داوطلبان واجد شرایط عمومی استخدام رسمی می توانند تا آخر وقت روز ۴۵ر۱۲ر۱۸ باداره کل کارگزینی واقع درمیدان ارك مراجعه و ثبت نام نمایند.

تاریخ مسابقه برای مهندسین و لیسانسیه ها روز ۲۰اسفند و برای دیپلمه هاروز ۲۵ اسفند تعیین میگردد الف ۱۰۳۵۶ ۱ـ ۳ آ ـ ۴۸۸۴ وزیر راه

نایب چلوئی

* اجاره خط ۳۰۰ ساله دارد
* دارای مدال طلای بهداشتی است
* در بازار، ناصرخسرو، خیابانهای آبان، پهلوی، سعدآباد باچلوکباب پذیرائی میکند ۱ـ۱۵

کانون بهبود و پرورش معلولین

باکانون بهبود و پرورش معلولین که بخاطر رفاه معلولین ایران بوجود آمده است همکاری کنید.

شماره حساب جاری صندوق مرکزی بانکملی ایران ۷۲۳۵۹

شماره حساب جاری صندوق تعاون معلولین شعبه بهار بانك بازرگانی ۱۸۰۷

نشانی کانون ـ خیابان ژاله بلاك ۱۰۴ ـ ۴۶۹۱ به شماره ثبت ۵۷۵

سوپر مارکت هاشمی

در بهارستان شبانروزی است و در تمام مدت شبانروز، همه نوع غذا در این سوپرمارکت آماده می‌باشد.

آگهی تمدید مناقصه

بدین وسیله آگهی مناقصه شماره ۷۳ر۴۹۳۰۲ مورخ ۲۲ر۱۱ر۴۵ (موضوع تهیه و نصب وسائل و لوازم تاسیسات حرارت مرکزی و رادیوتوزهای مراکز تلفن خودکار امیرآباد ـ تهران شرق ا لیاتان وهمچنین تهیه و نصب دستگاه حرارت مرکزی ساختمان کرج از طریق مناقصه) بمدت ده روز تمدید می‌شود، موسسات وشرکت هائیکه صلاحیت فنی ومالی آنها قبلا مورد تایید شرکت سهامی تلفن ایران قرار گرفته ودعوت شده‌اند میتوانند برابر آگهی مناقصه شماره فوق باپرداخت مبلغ چهارهزار ریال به‌صندوق شرکت و تحویل اسناد ومدارك مناقصه همراه پیشنهاد های خودباتوجه کامل بمندرجات اوراق مذکور طبق مقررات تاآخروقت اداری ۴۵ر۱۲ر۲۵ باداره دفتر کل شرکت تسلیم و رسید دریافت نمایند

پیشنهادهای واصله درساعت ۹ صبح روزشنبه ۴۵۱۲ر۲۷ بازو قرائت خواهدشد حضور پیشنهاددهندگان و یانماینده مجاز آنها در کمیسیون مناقصه آزاد است. الف ۱۰۳۴۷

آ ـ ۴۹۱۶۲ ۱ـ۲ شرکت سهامی تلفن ایران

ROLLS-ROYCE Diesels

موتورهای رولزرویس

برای کارهای کشاورزی وصنعتی وچاههای عمیق

دیزلهای رولزرویس با کلاچ ورادیاتور بقدرتهای مختلف برای کار دائم

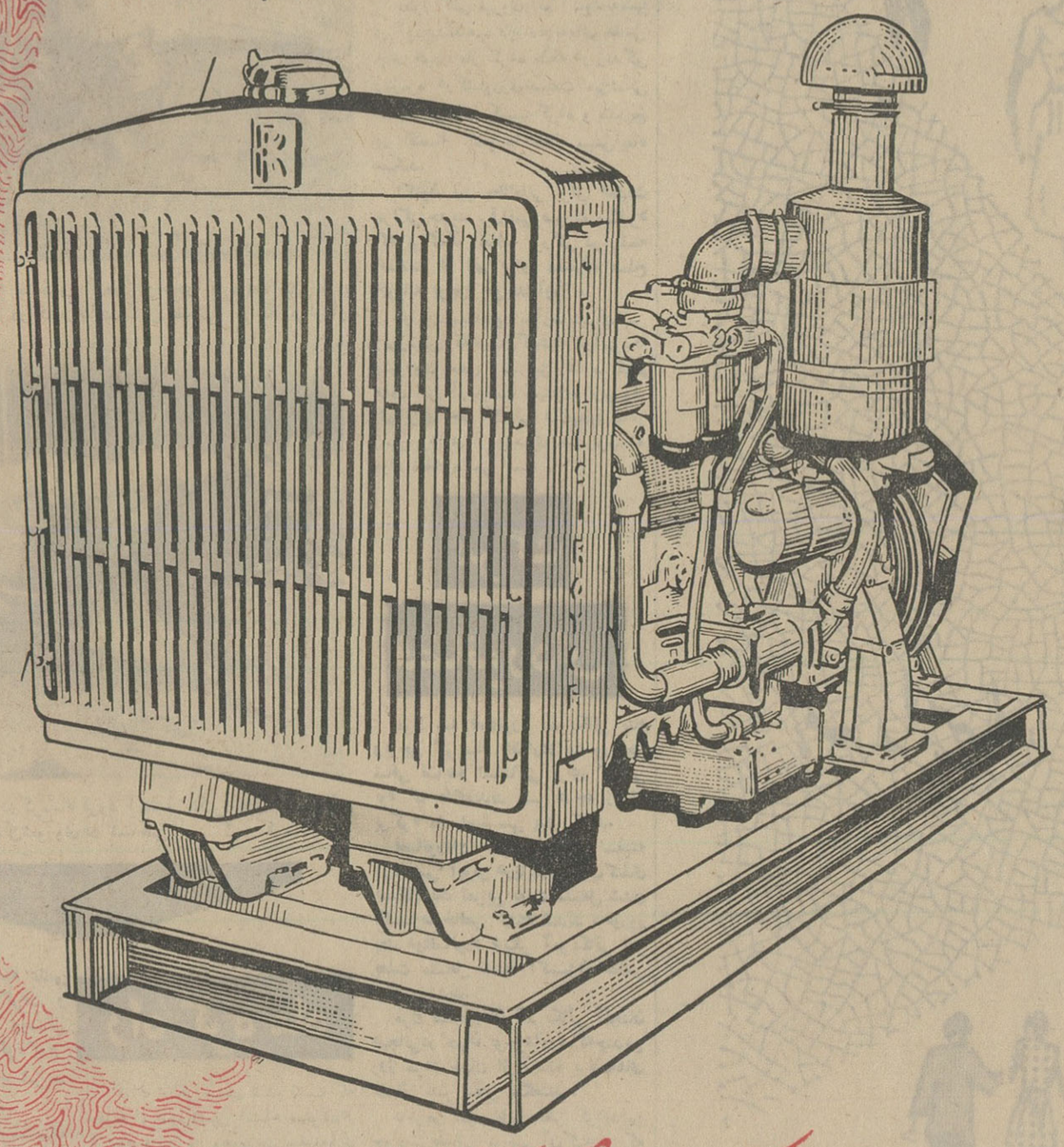

برای ملاحظه واطلاعات بیشتر به شرکت سهامی صنعتی جهان موتور

تهران ـ خیابان امیرکبیر شماره ۱۵۱ ـ ۱۵۵ تلفنهای ۳۰۲۱۹۵ الی ۹۷ مراجعه فرمائید

تعمیرگاه ـ خیابان سپهبد رزم آرا تلفنهای ۵۳۷۲۳ ـ ۵۰۷۲۳

خط کشتیرانی میتسوئی او ـ اس ـ کی

کشتی «کپ تان مارو» سفر ۲۳

به بندر خرمشهر وارد ودرضمن تخلیه برای بنادر ذیل کالای صادراتی بارگیری خواهد نمود.

کاراچی ـ سنگاپور ـ هونك كنك ـ كوبه ـ يوكوهاما ـ ناگويا

کشتی «ملبورن مارو» سفر ۳۸

درحدود ۱ فروردین به خرمشهر وارد ودرضمن تخلیه بارصادراتی برای بنادر فوق‌الذکر بارگیری خواهد نمود.

برای کسب اطلاعات بیشتر و تامین جا بنمایندگی کل درایران

شرکت سهامی

لوانت اکسپرس ترانسپورت (ایران)

خیابان سعدی ـ شماره ۴۴۷ تلفنهای ۳۰۵۳۱۳ ـ ۳۰۵۳۱۴ ـ ۳۰۵۳۱۵

ویا بشعبات این شرکت در خرمشهر وتبریز مراجعه فرمائید.

قنادها و شیرینی‌فروشهای تهران

نه‌هزارتن شیرینی و شکلات برای شب‌عید مردم تهران آماده کرده‌اند

شرکت تعاونی توزیع صنف‌قنادوشیرینی‌فروش ازمردم تهران درخواست کرد تا برای جلوگیری از ازدحام قبل از فرارسیدن‌عید شیرینی بخرند

شرکت تعاونی توزیع اتحادیه صنف قناد و شیرینی فروش تهران امروز طی صدور اطلاعیه‌ای نرخ انواع مختلف شیرینی جات رادر ایام عید منتشر کرد .این شرکت‌جهت آگاهی عموم مردم اعلام داشت که برای مصرف شب عید مردم تهران نه‌هزار تن شیرینی و شکلات تولیدو آماده نموده است. افراد اتحادیه صنف‌قناداز‌مردم‌تهران‌درخواست کردند که شیرینی مورد احتیاج خودرا برای جلوگیری از ازدحام قبل از فرارسیدن نوروز سفارش وخریداری نمایند.

نرخ شیرینی

شیرینی خشك ساده‌معمولی	کیلوئی ۵۰ ریال
شیرینی کره‌ای ساده	کیلوئی ۶۰ ریال
انواع شیرینی بر خامه‌دار	
وکرم دار	کیلوئی ۶۰ ریال
شیرینی آلمانی	کیلوئی ۱۰۰ ریال
نان خامه‌ای	کیلوئی ۱۰۰ ریال
رولت خامه‌ای	کیلوئی ۱۲۰ ریال
تورت‌خامه‌دار ومیوه دار	
وشکلاتی	کیلوئی ۱۲۰ ریال
کیك چائی ساده وکشمش	
ویزدی	کیلوئی ۸۰ ریال
کیك چائی انگلیسی بامغز	
گردو وپوست پرتقال	کیلوئی ۱۲۰ ریال
زولبیا بامیا درشت	کیلوئی ۵۰ ریال
زولوبیا بامیا ریز	کیلوئی ۶۰ ریال

اتحادیه اعلام داشت که نرخ اعلام شده جهت اطلاع عموم افراد صنف درروزنامه اطلاعات آگهی میشود وازآنها درخواست نمود تابراساس نرخ مزبور اجناس‌خودرابرچسب بزنند، هیئت رئیسه‌وبازرسان اتحادیه دراجرای مقررات‌نرخ نهایت مراقبت رانموده وازافراد صنفی‌خواسته‌اند که‌در صورت عرضه شیرینی های اختصاصی و خارج ازردیف‌بالا رعایت عدالت رادرقیمت بنمایند . اتحادیه اعلام داشت که تخلف از نرخ اعلام شده موجب تعطیل دکان فروشنده خواهد شد .

آقایانی که در زیر اسامی آنها چاپ میشودازافراد صنف قناد میباشند و جملگی قیمت‌اعلام شده ازطرف‌شرکت تعاونی راتائید وآمادگی خودرا جهت فروش شیرینی به قیمت اعلام شده ابراز داشته‌اند .

شرکت تعاونی توزیع صنف قناد وشیرینی فروش

صورت اسامی قنادی‌های تهران ، شمیران، شهرری

۱ـ محمدعلی جاهد پیکانی قنادی میهن امیریه اول منیریه تلفن۴۰۰۴۷
۲ـ علی ایرچمی کافه قنادی کالیفرنیا خیابان شاهرضا جنب سینما دیانا ۴۳۴۸۹
۳ـ روح‌الله جیره‌بندی قنادی سینا میدان ۲۴ اسفند ۴۵۵۶۶
۴ـ ابوالفضل نصرالله‌زاده قنادی پارس خیابان رودکی چهارراه وثوق ۹۱۳۲۶
۵ـ احمدشکری قنادی نوین جنب‌میدان قزوین ۵۷۳۱۷
۶ـ محمدرضا آذربام قنادی شاهرضا خیابان کاخ شمالی۴۲۷۲۵
۷ـ مهندس‌عیسی‌تاج‌بخش قنادی یاس میدان بهارستان۳۰۲۰۱۷
۸ـ حچسو مادیسیان کافه قنادی نادری خیابان نادری۴۶۶۱۰
۹ـ رستم وثوقی قنادی چشم روشنی خیابان بوذرجمهری جنب پمپ بنزین ۲۳۳۹۹
۱۰ـ فضل‌الله معیلی قنادی معیلی چهارراه استانبول ۳۵۱۶۱
۱۱ـ قهرمانان کافه قنادی نوبخت شاه‌آباد ۳۳۰۸۹
۱۲ـ حاجی محمد ابدی قنادی استانبول خیابان نظامیه مقابل مسجد سپهسالار ۳۰۳۱۹۳
۱۳ـ حاجی اسدالله عرب‌زاده قنادی شیرین کام خیابان‌سیروس چهارراه سیروس ۱۳۴۹ ۵
۱۴ـ حاج حسن‌گواهی قنادی گواهی خیابان امیریه جنب‌کوچه شیبانی ۲۱۱۵۳
۱۵ـ بانو هرتا آن مولرهاژ کافه قنادی هرتا تخت‌جمشید مقابل کوچه گیو
۱۶ـ موقر تبریزی قنادی آذربایجان خیابان بالای مسجد شاه ۲۴۲۹۰
۱۷ـ حاجی حسین انجمی‌قنادی ایران خیابان ایران ۳۴۵۷۲
۱۸ـ حاجی عزت‌الله نافع قنادی شاهین نواب چهارراه رضائی ۳۵۵۳۸
۱۹ـ حاجی محمد باستان حق قنادی باستان میدان شهناز ۷۴۹۳۳
۲۰ـ حاجی غلامحسین قنادی ناهید جوادیه بیست متری۵۸۸۸۷
۲۱ـ حاجی حسین توکلی جو قنادی نوشاد خیابان مولوی مقابل بیمارستان شهرداری ۵۸۱۰۲
۲۲ـ رضانقره‌چی کافه قنادی بوفه خیابان لاله‌زار ۳۸۴۵۸
۲۳ـ مولائی کافه قنادی مولائی خیابان لاله‌زار ۷۳۱۳ ۳
۲۴ـ متوسلیان یزدی قنادی یزدی بازار ۲۹۷۳۰
۲۵ـ محمد احدزاده شکلات سازی نورامیدلاله‌زارنو ۳۸۶۰۵
۲۶ـ حاجی محمد تقی صابری ناصری قنادی شعاع‌مخبرالدوله ۳۸۶۰۰
۲۷ـ حاجی محمد صابری‌قنادی‌مرکزی خیابان استانبول۳۵۹۸۴
۲۸ـ حاجی محمد قنبر صابری قنادی‌نور خیابان شاه‌آباد۶۳۳۷۷
۲۹ـ حاجی سید هاشم اسکندانی قنادی نوین خیابان شاه‌آباد ۳۲۲۸۸
۳۰ـ حاجی میرزا آقا توکلی قنادی توکلی تبریزی خیابان امیریه ۲۴۴۴۵
۳۱ـ یعقوب شهین قنادی توکلی‌فرد تبریزی امیریه نبش خیابان فرهنك ۲۰۷۸۶
۳۲ـ کاظم کلانتر تزجانی قنادی کامران یزدی خیابان امیریه جنب انتظام ۲۸۲۲۵
۳۳ـ آقایان کریم و محمد و محسن قنادی فرزین یزدی‌خیابان شاهرضا مقابل لاله‌زارنو ۶۹۲۹۷
۳۴ـ مرتضی نیلی قنادی نانك خیابان پهلوی نرسیده به‌ایستگاه تلویزیون ۶۲۳۴۰۶
۳۵ـ فرخ‌اورمچی قنادی سیتا خیابان پهلوی انتهای جنگل
۳۶ ـ حاجی محمد فرح بخش قنادی فرح‌بخش خیابان خیام داخل پاچنار ۲۶۳۷۵
۳۷ـ حاجی کریم نیکو صفت قنادی نیکو خیابان مولوی کوچه باغ وزیر دفتر
۳۸ـ حاجی یدالله داداش‌زاده شکلات‌سازی خیابان بوذرجمهری نرسیده سه‌راه شاهپور ۲۴۱۴۱
۳۹ـ دکتر رضا تهرانچی بیسکویت سازی ویتانیا خیابان بوذرجمهری ومیدان بهارستان
۴۰ـ حاجی حسین بختیاری قنادی‌ایران ماامیریه‌جنب‌چهارراه مختاری
۴۱ـ تقی سلطان‌احمدی قنادی تمدن خیابان مولوی جنب سینما تمدن
۴۲ـ خدایار آفاق قنادی آفاق‌خیابان‌شاهرضا مقابل‌ایرانشهر
۴۳ـ یحیی محمدرفیعی قنادی آذربایجان امیریه مقابل کوچه سهلی
۴۴ـ مرتضی خرمیان قنادی فردگلچین خیابان دماوندنرسیده بمیدان شهناز
۴۵ـ غلامرضا ابوئی قنادی گل‌چهره خیابان دماوند مقابل تعمیرگاه
۴۶ـ آرم‌پابازیان کافه‌قنادی شمیران خیابان فردوسی
۴۷ـ حاجی حسین صاحبی‌پور قنادی زیبا خیابان امیریه جنب داروخانه گلشن
۴۸ـ حاجی‌اکبر ماها قنادی بهار خیابان سیروس نرسیده‌بمسجد حاجی عبدالنبی
۴۹ـ محمود لادن کافه قنادی لادن خیابان امیریه چهارراه میرزا سلطان
۵۰ـ حاجی احمد لادن کافه قنادی لادن خیابان شمیران نرسیده‌به پل تجریش
۵۱ـ حاجی شکور مولائی امیدبخدا بازار اول‌کوچه غریبان
۵۲ـ حاجی علی رزمخواه قنادی رزمخواه‌خیابان‌ری میدان‌شوش
۵۳ـ دکتر سید احمد کافه قنادی تریا خیابان شاهرضا کوچه رامسر
۵۴ـ منصورفرد کافه قنادی فرد خیابان لاله‌زار اول کوچه رفائی
۵۵ ـ آوانس هاکوپیان کافه قنادی اوریان شاهرضا اول خیابان روزولت
۵۶ـ جواد مشهدی قاسمی قنادی‌فردیاس انتهای بازار آهنگران
۵۷ـ محمد علی سنائی قنادی اسپارت خیابان شاه‌آباد جنب سینماسعدی
۵۸ـ فرج نظریان قنادی خسروی خیابان نادری جنب کوچه نوبهار
۵۹ـ رسیم خوشه‌چین قنادی پارس‌نو خیابان رودکی
۶۰ـ حاجی یوسف وصال قنادی یاسمن خیابان امیریه‌نرسیده بچهارراه گمرك
۶۱ـ علی اکبر تعظیمی قنادی کاروان‌نوسه‌راه رودکی
۶۲ـ حاجی صادق باستانی قنادی باستان خیابان تهران‌نو اول خیابان اقبال
۶۳ـ طالب اسکندرزاده قنادی فرح خیابان شیروخورشید جنب چهارراه عباسی
۶۴ـ محمدعلی بی‌مثل شبستری قنادی درخشان خیابان قزوین جنب چهارراه عباسی
۶۵ـ حاجی حسین اوشیریانی کافه قنادی امید خیابان شیروخورشید
۶۶ـ ربون دروغسیان قنادی مینون خیابان سعدی روبروی امیراعلم
۶۷ـ هامازاسب آندوئیان شکلات سازی کاروان خیابان استانبول
۶۸ـ شبت طوماسیان قنادی نوشین خیابان استانبول
۶۹ـ میرجعفرحسین‌نژاد بیسکویت سازی درخشان خیابان بوذرجمهری جنب سرای توکلی
۷۰ـ حاجی اکبر طبسی قنادی پیروزمیدان راه‌آهن
۷۱ـ حسن تعاونی قنادی گلرخ اول مخبرالدوله
۷۲ـ اسپان میرخایان‌قنادی‌پارك خیابان پهلوی‌چهارراه‌امیراکرم
۷۳ـ ارشول‌جهانی کافه‌قنادی‌ری خیابان لاله‌زارنو
۷۴ ـ ابرهام کومیرویدجهان قنادی ژاندارك اول خیابان امیرآباد
۷۵ـ مجید پازوکی و حاجی اکبر قنادی توکس شمیران میدان تجریش اول خیابان شهردار
۷۶ـ کریم زهتاب‌قنادی‌وطن‌خیابان سی‌متری‌جنب‌چهارراه شاه
۷۷ـ بانو پازانزم تزیان قنادی امپریال خیابان سی‌متری اول چهارراه شاه
۷۸ـ حاجی جواد جوادیه قنادی حقیقت خیابان خراسان کوچه بناها
۷۹ـ حاجی‌کرم علی قشلاقی قنادی کرم میدان خراسان
۸۰ـ حاجی غلامحسین افشار کافه قنادی قلهك ایستگاه‌دولت
۸۱ـ حاجی غلامعلی حسین کافه قنادی عدالت خیابان قزوین خیابان جنب جمشید
۸۲ـ حاجی حسن وحاجی علی‌اکبر شمیرانی قنادی مینو خیابان آموزشگاه شهربانی زندان قصر
۸۳ـ حمیدواحمدعلم جمیلی بیسکویت تابان‌نوخیابان‌بوذرجمهری جنب سرای سعدی
۸۴ـ احمد رستم بوریان قنادی گلکار خیابان نواب چهارراه گلکار
۸۵ـ حاجی علی کریمی قنادی کریمی شهرری
۸۶ـ حاجی حسین رضائی قنادی رضائی شهرری
۸۷ـ حاجی‌اکبر رضا لطفی قنادی گلشن خیابان شهبازنرسیده بمیدان شهناز
۸۸ـ حاجی رحمت‌الله دلشاد قنادی حقیقت خیابان قزوین چهارراه ملك
۸۹ـ جعفر هاشم‌ناهید قنادی لوکس ناهید خیابان لاله‌زار سرای افشار
۹۰ـ سید احمد سعادت تهرانی قنادی سعادت خیابان ری‌مقابل کوچه افشار
۹۱ـ محمدتقی زاهد قنادی خیابان سالار چهارراه سالار
۹۲ـ حاجی رحیمی قنادی رحیمی خیابان بوذرجمهری نرسیده به‌چهارراه سیروس
۹۳ـ حاجی رحمت‌الله دلشاد قنادی فردحقیقت خیابان شاهرخ چهارراه خوش
۹۴ـ مرتضی خواجه‌نصیری قنادی خواجه‌نصیری خیابان خیام روبروی پاچنار
۹۵ـ خاچاتور خچی قنادی دیانا خیابان شاهرضا نرسیده به میدان فردوسی
۹۶ـ علی اکبر مولائی قنادی امیدبخدا خیابان بوذرجمهری مقابل خیابان پامنار
۹۷ـ حاجی حسین تکبیری قنادی تکبیری خیابان فردوسی مقابل ساختمان شهرداری
۹۸ـ حبیب‌الله پاکروان قنادی پاکروان یزدی خیابان‌سی‌متری ایستگاه ناهید
۹۹ـ جعفر جعبه ساز قنادی کریستال نواب شمالی چهل‌متری شهریاری
۱۰۰ـ حاجی قدرت‌الله طبسی قنادی لوکس میدان راه‌آهن
۱۰۱ـ احمد هامرز گزسازی هامرز خیابان بوذرجمهری کوچه مسجد حوض
۱۰۲ـ حاجی میرزا رحمت شکریان قنادی شکریان بازارحضرتی

انواع

چای جهان

نتیجه پنجاه سال تجربه

چای کلیدنشان جهان = محصول ایران

چای‌فانوس‌نشان‌جهان = مخلوطی از چای ایرانی‌و خارجی

چای‌قلمی ۱۵۱ و۱۴۱جهان =مخلوطی‌ازچای‌ایرانی‌وخارجی

چای ترازونشان جهان = خالص محصول هندوستان

چای کره‌نشان جهان = خالص محصول هندوستان

چای‌قلمی ۲۵۲ جهان = خالص محصول هندوستان

چای دارجلینك‌جهان یادر حقیقت بهترین چای در جهان | خالص از بهترین محصول‌کوهسارهای دارجلینك هندوستان

• هر یك ازانواع چای جهان مرغوبترین‌چای‌ومورداطمینان مردم ایران

• چای جهان نتیجه پنجاه سال تجربه‌باب‌ذائقه‌هرایرانی‌است

• حفظ کیفیت‌ویکنواخت‌بودن‌جنس‌ازامتیازات‌چای جهان‌میباشد

آگهی تاسیس شرکت سهامی توسعه کشت دانه‌های‌روغنی

نظر بماده ۱۹۷ قانون تجارت و ماده ۶ آئین‌نامه همان قانون خلاصه شرکت نامه واساسنامه شرکت سهامی توسعه کشت دانه های روغنی که درتاریخ اول اسفند ماه ۱۳۴۵ تحت شماره ۱۱۳۰۰ دراین اداره به ثبت رسیده برای اطلاع عموم در روزنامه رسمی کشور و یکی‌از جراید کثیرالانتشار یومیه تهران آگهی می شود .

۱ـ نام‌و نوع شرکت شرکت سهامی توسعه کشت دانه های روغنی .
۲ـ موضوع شرکت کوشش برای ازدیاد کشت‌وتولیددانه های روغنی درایران بمنظور بی‌نیاز کردن کشور از مواد اولیه خارجی ازطریق فعالیت های زیر طبق بند یك‌الی یازده‌ماده چهاراساسنامه
۳ـ مرکز اصلی شرکت تهران خیابان روزولت کوی نیك شماره پنج
۴ـ مدت شرکت از تاریخ بیستم بهمن‌ماه یکهزارو سیصدو ـ چهل‌وپنج بمدت نامحدود .
۵ـ تابعیت شرکت ایرانی .
۶ـ سرمایه شرکت ده میلیون ریال .
۷ـ تعداد سهام یکهزار سهم ده هزارریالی بانام .
۸ـ میزان سرمایه پرداختی و مبلغی که تعهد شده است سی‌وپنج درصد بهای سهام نقدا پرداخت و بقیه آن تعهد شده است وبا تصمیم هیئت مدیره تایکصد میلیون ریال قابل افزایش خواهد بود .
۹ـ موسسین شرکت آقایان ابوالقاسم لاجوردی بنمایندگی ازطرف شرکت سهامی صنعتی بهشهر، حسین قاسمیه بنمایندگی ازطرف شرکت سهامی کارخانجات پنبه پاك‌کنی و روغن‌کشی پارس ، احمد غضنفر بنمایندگی از طرف شرکت سهامی روغن نباتی جهان ، دکتر حشمت‌الله کرمانشاهچی بنمایندگی ازطرف شرکت سهامی پنبه پاك‌کنی‌و روغن کشی شیراز ، محمد علی معین‌امین بنمایندگی از طرف شرکت‌سهامی کارخانجات صنعتی وروغن نباتی اصفهان .
۱۰ـ طریقه نقل‌و انتقال سهام با اجازه هیئت مدیره و ثبت در دفتر انتقالات سهام .
۱۱ـ کسانی که حق امضای برك های سهام شرکت را دارند رئیس یکی از نواب رئیس و یکی از اعضای هیئت مدیره ومدیر عامل شرکت .
۱۲ـ هیئت مدیره شرکت آقایان ابوالقاسم لاجوردی ، حسین قاسمیه ، احمد غضنفر ، دکترحشمت‌الله کرمانشاهچی، محمدعلی معین‌امین اعضای هیئت مدیره شرکت بمدت سه سال میباشند که آقای مهندس رضا رزم‌آراء مدیرعامل شرکت میباشند .
۱۳ـ طریقه دعوت مجامع عمومی و دارندگان‌حق‌دعوت بوسیله انتشار آگهی درروزنامه رسمی و یکی‌ازجراید کثیرالانتشارمحلی
۱۴ـ رسمیت جلسات‌مجامع‌عمومی‌عادی باحضورحداقل صاحب دوثلث از سهام شرکت .
۱۵ـ دارندگان حق امضاء در شرکت کلیه اسناد مالی و تعهدات شرکت با مدیر عامل باتفاق یکی از سه نفر آقایان ابوالقاسم لاجوردی ،دکتر حشمت‌الله کرمانشاهچی و محمد علی معین‌امین با مهر شرکت میباشد .
۱۶ـ بازرسان شرکت آقایان‌حبیب‌الله لاجوردی،احمد مدرسی
۱۷ـ میزان کسر سرمایه ذخیره از سود ویژه صدی پانزده
۱۸ـ تعداد سهامی که مدیران باید در صندوق شرکت تودیع نمایند هریك لااقل بیست سهم .
۱۹ـ انحلال شرکت طبق ماده ۹۳ قانون تجارت است .

رئیس اداره ثبت شرکت ها و مالکیت صنعتی ـ مهدی ثراقی
آ ـ ۳۴۳۳۷

هنگامی که به رونسون نگاه میکنید
پدیده ای سحرانگیز را می بینید
وقتی که آنرا روشن کنید دلرباتر میشود

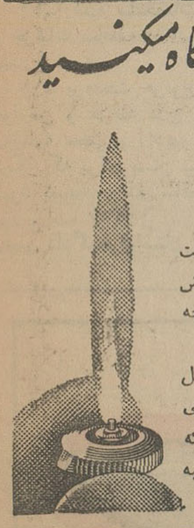

برای ساختن یك فندك رونسون هفت هفته وقت صرف میشود روکش‌براقش بیش‌ازحد معمول پوشش کروم‌داده شده وکار آرام و دقیق آن فوراً توجه دیگران را جلب میکند .
بافشار مختصری روشن می‌شود و شعله آن قابل تنظیم است برای سیگار، سیگار برگ وپیپ کافی است‌که پیچ وارافلیم رابه چرخانید . هردفعه که آنرا (فقط دره ثانیه) پر کنید ۳۰۰۰ مرتبه روشن می‌شود. حتماً ازفندك رونسون دیدن‌کنید .

رونسون نشانه مرغوبیت فندك
و محصولات الکتریکی درسراسر جهان
RONSON
سرویس مجهزدرفروشگاه کداك ـ میدان ۲۸ مرداد (مخبرالدوله) تلفن ۳۳۵۴۳

در مراسم گشایش فروشگاه آقای هداوند گفت :

کفش وین محبوبیت خود رادر بین مردم حفظ نموده و خواهد کرد چون امتحان بسیار خوبی داده است

آقای سلیمانی سرپرست فروشگاه اظهار داشت :

شرکت کارخانجات کفش وین ترتیبی داده است که کارمندان وخانوادهٔ آنان بتوانند باقساط کفشهای مورد نیاز خود را خریداری کنند

ساعت چهار بعد از ظهر شنبه گذشته دفتر منطقه مرکزی شرکت کارخانجات صنعتی کفش وین در آذربایجان با شکوه تمام گشایش یافت .

در مراسم افتتاح منطقه مرکزی کفش وین آقای هداوند معاون استانداری آذربایجان شرقی و فرماندار تبریز ، آقای پیشداد شهردار و روسای ادارات دولتی و ملی و تجار آذربایجان ساکن تبریز شرکت داشتند .

ابتدا آقای محمد حسین زاده خیرمقدم گفت و بعد آقای حسینعلی شمس آبادی نماینده اعزامی از مرکز دسته گلی تقدیم آقای هداوند نمود .

آقای تهرانچی به نمایندگی از طرف شرکت کارخانه معظم صنعتی کفش وین در تهران ، پشت میکروفون قرار گرفت و از طرف آقای حاج مصطفی حسین زاده پیام رییر را ایراد کرد : حضار محترم ، جای بسی مباهات و تشکر است که دعوت دفتر منطقه آذربایجان را پذیرفته‌اید .

شرکت کفش وین مفتخر است که مرکز پخش منطقه آذربایجان را می گشاید ، واین کارخانه همچنین افتخار دارد که برای همگام بودن بانهضت اقتصادی و اجتماعی دفتر منطقه مجهز کفش وین رادرمرکز استان می گشاید .

محصولات کارخانه کفش وین متنوع، بادوام ، وارزان است و هم ازلحاظ قابل اطمینان بودن تضمین گردیده است .

این ابتکار نصیب کفش وین گردیده که برای روستا نشینان و اشخاص کم سرمایه ارزانترین و با دوام ترین کفش را با طرق سهل وساده در اختیار آنها بگذارد . نماینده و سرپرست فروشگاه مرکزی کفش وین آقای سلیمانی ضمن مناسب کفش های مورد لزوم توضیحاتی به تیمسار سرتیپ پیروز سرپرست شهربانی های آذربایجان گفت. ما اجازه داریم که باقساط مناسب کفش مورد لزوم خانواده و فامیل های آنها را در اختیارشان بگذاریم .

آقای هداوند فرماندار تبریز ظهار داشت . همگامی و همراهی کفش وین با مردم بی‌اندازه ارزنده است بنده اطمینان دارم کارخانه کفش وین محبوبیت خودرا بین مردم حفظ نموده و خواهد کرد چون امتحان بسیار خوبی داده و نظر همگان را بخود جلب کرده است. بعد ۱۶۰ جفت کفش بارزش ۱۳۰۰۰ ریال بین کودکان بی بضاعت تقسیم شد.

در پایان از مدعوین پذیرائی بعمل آمد و مراسم ساعت هشت بعد از ظهر پایان یافت .

اصفهان ـ دبیت ابریشمی گازر

آگهی جهت ابلاغ اجرائیه شماره ۱۰ـ۴۴ ـ۲۱۲۷
(کلاسه ۲۰۱ دولتی) به آقای عبدالوهاب ملك

بموجب دوفقره دادنامه های شماره ۵۴۹ـ ۲ر۱۰ر۴۳ و ۷۰۴ـ۲۷ر۱۱ر۴۳ صادره از شعبه دهم دادگاه شهرستان تهران که منجر بصدور اجرائیه گردیده به پرداخت مبلغ یکصد وهفتاد وپنج هزار وچهار و صد ونود ریال (۱۷۵۴۹۰) ریال بابت اصل وخسارات بانضمام ۱ درصد زیان دیر کرد متعلقه تاهنگام واریز بدهی درحق بنگاه مستغل تصفیه وابسته بوزارت اقتصاد محکوم می‌باشند بدین وسیله بااستفاده از ماده ۱۰۰ قانون آئین دادرسی مدنی بشما ابلاغ میگردد که بمنظور واریز مبلغ مزبور باداره اجراء کل وصول تهران واقع درکاخ وزارت دارائی مراجعه فرمائید . بدیهی است چنانچه بعد از این ابلاغی بوسیله آگهی لازم شود فقط یك نوبت و مدت آن ۱۰ روز است الف ۱۰۳۶۳

رئیس اداره اجراء کل وصول تهران . جبارزادگان

آ ـ ۴۹۱۵۸ ۱ـ۳

آگهی مناقصه نوبت دوم

سازمان چای وزارت دارائی برش و خطزنی تعداد سیزده میلیون و هشتصد وپنجاه هزار عدد جعبه مقوائی چای بظرفیتهای ۵۰۰ـ۲۰۰ـ۱۰۰ـ۵۰ گرمی را به مناقصه واگذار مینماید . پیشنهادات تاساعت ۹ صبح روز شنبه بیست و هفتم اسفند ماه ۴۵ قبول و درساعت ۱۰ صبح همان روز در محل سازمان چای باز وقرائت خواهدشد . داوطلبان بایستی برای اخذ شرایط مناقصه بدفتر اداره حسابداری سازمان چای واقع در طبقه پنجم کاخ وزارت اقتصاد مراجعه نمایند. الف ۱۰۳۴۸

سازمان چای

آگهی مناقصه

اداره حمل و نقل پست بنمایندگی ازطرف وزارت پست وتلگراف وتلفن حمل ونقل پستهای خطوط مشروحه زیررا

۱ـ تهران ـ ساوه ـ اصفهان ـ شیراز و نقاط عرض راه بقرار هفته شش پست از هرطرف وهرپست بوزن حداقل یکهزار و حداکثر دوهزار کیلوگرم

۲ـ تهران ـ قم ـ کاشان ـ نطنز ـ اصفهان ـ شیراز و نقاط عرض راه بقرار هفته شش پست ازهرطرف وهرپست وزن حداقل یکهزار وحداکثر دوهزار کیلو گرم .

۳ـ تهران ـ ساوه ـ اصفهان ـ یزد ـ نائین ـ کرمان و نقاط عرض راه بقرار هفته‌ای شش پست از هرطرف وهر پست بوزن حداقل یکهزار و حداکثر دوهزار کیلوگرم

۴ـ تهران ـ قم ـ کاشان ـ نطنز ـ اصفهان ـ یزد ـ نائین ـ کرمان ونقاط عرض راه بقرار هفته‌ای شش پست ازهرطرف وهرپست بوزن حداقل یکهزار و حداکثر دوهزار کیلوگرم

۵ـ اصفهان ـ یزد ـ نائین ـ کرمان و نقاط عرض راه بقرار هفته‌ای سه پست از هرطرف وهرپست بوزن حداقل یکهزار و حداکثر دوهزار کیلو گرم

۶ـ اصفهان ـ شیراز و نقاط عرض راه بقرار هفته‌ای شش پست ازهرطرف وهرپست بوزن حداقل پانصد و حداکثر یکهزار کیلو گرم بمدت سه سال بوسیله کامیونهای محفظه‌دار ومجهز بمحفظه فلزی (در دوخط ردیف های ۵ و ۶ باتوجه بوزن محمولات پستی ممکن است پستها بااتوبوس حمل شود ودرسایر خطوط بوسیله کامیون محفظه‌دار بشرح فوق الذکر حتمی است)

داوطلبان میتوانند برای دریافت مدارك مناقصه واطلاع ازشرایط ومفاد مندرج در طرح قرارداد هریك درخطوط فوق الذکر باداره حمل و نقل مراجعه وپس ازدریافت مدارك مورد نظر پیشنهادات خودرا درپاکت لاك ومهر شده تاساعت ده صبح روز ۲۵ر۱۲ر۴۵ باداره کل دفتر وزارت واقع دربی سیم پهلوی تسلیم نمایند پیشنهادات واصله درساعت ۱۱ صبح روز ۲۵ر۱۲ر۴۵ در اداره حمل و نقل باز و قرائت خواهد شد حضور داوطلبان ویانمایندگان تام الاختیار معرفی شده آنان در جلسه رسیدگی بمدارك مناقصه آزاد می باشد وزارتخانه دررد یاقبول یك یا کلیه پیشنهادات مختار است الف ۱۰۳۵۵

رئیس اداره حمل ونقل پستی وهوایپمائی ـ رهبر

آ ـ ۴۹۱۶۸ ۱ـ۲

آگهی انتشار تمبر

وزارت پست وتلگراف و تلفن باطلاع عموم میرساند بمناسبت نوروز باستانی سال ۱۳۴۶ یك سری تمبر یادگاری در دوقطعه بارزش های ۱و۸ ریال که در سازمان مستقل چاپخانه دولتی ایران بچاپ رسیده در روز ۲۰ اسفند ماه ۱۳۴۵ بانتشار گذارده میشود.

علاقمندان تمبر های یادگاری می‌توانند از اول وقت اداری روز مذکور تمبر مورد علاقه خود را از کلیه مناطق و باجه های مرکزی تا ۲۵ سری خریداری نمایند ولی کسانیکه بیش از ۲۵ سری قصد خرید دارند بایستی تا روز قبل از انتشار درخواست و ارزش تمبر مورد تقاضای خود را بمدیریت کل پست وتلگراف تهران وحومه تسلیم نمایند.

مدت اعتبار پستی تمبر مذکور شش ماه و تا روز ۲۰ شهریور ۱۳۴۶ خواهدبود و چنانچه پس از آن تاریخ روی مرسوله‌ای الصاق گردد آن مرسوله بدون تمبر تلقی خواهدشد. الف ۱۰۳۶۴

آگهی استخدام

وزارت اقتصاد در نظر دارد به منظور تکمیل کادر مورد احتیاج خود برای خدمت در تهران وشهرستانها ۵ نفر دکتر یالیسانسیه رشته اقتصاد و یا لیسانسیه بازرگانی و ۳ نفر مهندس مکانیك ـ که ارزش تحصیلی آنها به گواهی شورای عالی فرهنگ رسیده باشد با انجام مسابقه ورودی برطبق لایحه قانونی استخدام کشوری استخدام نماید.

داوطلبان می توانند با در دست داشتن مدارك زیر.

۱ـ اصل مدرك تحصیلی

۲ـ رونوشت شناسنامه در دونسخه

۳ـ عکس ۴×۶ ۶ قطعه

۴ـ معرفی از سازمان هدایت فارغ التحصیلان کشور.

۵ـ دفترچه پایان خدمت نظام وظیفه و یامعافیت دائم از خدمت .

۶ـ گواهی عدم سوءپیشینه.

از تاریخ انتشار این آگهی لغایت اسفند ماه ۴۵ باداره کل کارگزینی وزارت اقتصاد واقع در خیابان داور کاخ وزارت اقتصاد مراجعه و ثبت نام نمایند. تاریخ انجام مسابقه ورودی بعدا تعیین وباطلاع داوطلبین خواهدرسید . اشخاصی که خدمت سپاهی دانش وبابهداشت و یاترویج وآبادانی انجام داده باشند درشرایط مساوی حق تقدم خواهندداشت . الف ۱۰۳۵۴

۱ـ۳ آ ـ ۴۹۱۶۴ وزیر اقتصاد

آگهی مناقصه نوبت دوم

دادگستری استان کردستان ساختمان یك باب گلخانه و دوباب اطاق راطبق نقشه و مشخصات موجود با شرایط زیر بمناقصه واگذار می نماید .

۱ـ شرکت کنندگان درمناقصه میتوانند اسناد مناقصه را در مقابل پرداخت ۵۰۰ ریال از تاریخ نشر آگهی تا آخر وقت اداری روز ۲۳ر۱۲ر۴۵ از دفتر دادگستری استان کردستان خریداری نمایند.

۲ـ پیشنهادات بایددر دو پاکت الف وب لاك و مهر شده پاکت الف محتوی ۱۲۵۰۰ ریال اوراق خزانه یا فیش بانك ملی بمبلغ ۱۲۵۰۰ ریال که بحساب شماره ۵۰۴ دارائی صندوق پرداخت شده باشد وپاکت محتوی برك پیشنهاد قیمت ونقشه جات و مشخصات فنی و نمونه پیمان و سایر مشخصات واسناد که بامضاء و مهر پیشنهاد دهنده رسیده باشد تحویل شود .

۳ـ برنده مناقصه براساس حداقل قیمت پیشنهادی تعیین خواهد شد.

۴ـ پیشنهاد دهندگان نباید مشمول ممنوعیت قانونی شرکت در معاملات دولتی باشند .

۵ـ شرکت در مناقصه بمنزله قبول کلیه شرایط مناقصه خواهد بودو دادگستری در رد یا قبول یك یا کلیه پیشنهادات مختار است .

۶ـ پیشنهاد دهندگان باید پیشنهادات خود را حداکثر تا آخر وقت اداری روز ۲۶ر۱۲ر۱۳۴۵ در مقابل دریافت رسید بدفتر دادگستری استان کردستان تحویل نمایند و پیشنهادات درساعت ۹ صبح روز ۲۷ر۱۲ر۴۵ بازوقرائت خواهد شد وحضور پیشنهاد دهندگان در کمیسیون رسیدگی به پیشنهادات آزاد خواهد بود .

۷ـ به پیشنهادات مبهم و فاقد ضمانت نامه و همچنین پیشنهاداتی که بعدازوقت مقرر برسد ترتیب اثر داده نخواهد شد .

۸ـ در صورتی که برنده مناقصه حاضر بانعقاد قرارداد نشود سپرده او ضبط و قرارداد بانفر دوم بسته خواهد شد .

۹ـ مدت انجام کار حداکثر ۴ ماه می باشد .

۱۰ـ کلیه مشخصات واطلاعات و جزئیات مناقصه در اسناد مناقصه مندرج است .

۱۱ـ پرداخت هرنوع مالیات و عوارض و هزینه درج آگهی در روزنامه محلی و رادیو و هر هزینه دیگر که برای بستن پیمان ایجاد شود بعهده برنده مناقصه خواهد بود . الف ۱۰۳۶۷

رئیس دادگستری استان کردستان ـ رفیعی

پارك جوجه کبابی

بزرگترین وزیباترین باغ مصفای تهران

همزمان باآغاز فصل بهار

با لذیذترین جوجه کباب در محوطه چمن زار از خانواده‌های محترم پذیرائی مینماید میهمانیها (و عروسیها نیز پذیرفته میشود)

اول جاده ونك پارك جوجه کبابی تلفن ۶۲۲۸۸۰

مرکز پخش انحصاری : شرکت پخش باطری پیمان ـ ساختمان آلومینیوم ـ خیابان شاه ـ تهران ـ تلفنهای ۶۱۲۹۱۶ ـ ۶۱۲۹۱۷

ایران در کنار پاکستان است

بقیه ازصفحه اول

شاهنشاه آریامهر شب گذشته به دولت وملت پاکستان اطمینان دادند که ایران تصمیم گرفته در تمام‌موارد اعم از بد و خوب در کنار پاکستان باشد.

شاهنشاه که در ضیافت شامی که‌از طرف‌پرزیدنت‌ایوبخان‌بافتخارمعظم‌له‌و شهبانوی‌ایران ترتیب داده شده بود سخن‌می‌گفتند افزودند: ما (ایران و پاکستان) با همان روحیه ایکه‌تا کنون وحدت نظر خودرا حفظ کرده‌ایم در کنار یکدیگر خواهیم بود. دو کشورما عضو سازمان‌همکاری عمران منطقه ای هستند ودر چهارچوب آن هردو کشور گامهای بلندی در کلیه زمینه ها، بسوی ترقی و تعالی برمی دارند.

*** در راولپیندی**

شاهنشاه آریامهر و شهبانو فرح پهلوی بعداز ظهر دیروز برای یك دیدار یك هفته‌ای وارد پاکستان‌شدند ودر فرودگاه «چك‌لالا»ی راولپیندی مورد استقبال گرم و بی‌نظیری قرار گرفتند.

گزارش خبرنگار اعزامی موسسه اطلاعات (از تهران ژورنال) از راولپیندی حاکیست هواپیمای اعلیحضرتین ساعت دو وبیست دقیقه بعداز ظهر دیروز در فرودگاه‌پایتخت پاکستان بزمین نشست و تیمسار سرلشکر حسن پاکروان سفیر ایران در پاکستان بداخل هواپیما رفت‌وورود اعلیحضرتین را خوش آمد گفت.

درپای پلکان هواپیما، پرزیدنت ایوبخان ودخترمعظم‌له،«بیگم‌اورنگ‌ـ زیب» به‌شاهنشاه و شهبانو خیرمقدم گفتندورهبران دوکشوردست یکدیگر را باگرمی تمام فشردند. دو کودك خردسال ملبس به‌لباسهای رنگارنگ‌و بسیار زیبا دسته های گل به‌شاهنشاه و شهبانوتقدیم داشتندو آنگاه‌رهبران دوکشور درسکوی احترام قرار گرفتند ودر حالیکه دسته موزیك سرود های ملی دو کشور را مینواخت، ۲۱ تیر توپ‌بافتخار ورود اعلیحضرتین شلیك شد.

شاهنشاه و پرزیدنت ایوبخان از گارد احترام سان دیدند و آقای عبدالجبار خان رئیس مجلس ملی پاکستان، وزیران دولت مرکزی، فرمانده نیرو های زمینی، روسای هیئت های نمایندگی سیاسی خارجی‌و افسران ارشدو رجال و شخصیت های برجسته پاکستان بحضور شاهنشاه و شهبانو معرفی شدند.

*** احساسات مردم**

دراین موقع هزاران تن از مردم راولپیندی که‌در فرودگاه اجتماع کرده بودند باکف زدنهای ممتد نسبت به مهمانان عالیقدر خود ابراز احساسات میکردند.

تمام محوطه فرودگاه و همچنین تمام مسیر شاهنشاه و شهبانو فرح‌از فرودگاه تا باشگاه ریاست جمهوری بطرز بسیار جالبی باپرچمهای ملی ایران و پاکستان‌تزئین شده بودوده‌ها هزار تن ازمردم در دو طرف جاده و خیابانها صف کشیده و بانواختن آهنگهای محلی و فریاد های زنده‌باد شاهنشاه و شهبانوی ایران ابراز احساسات میکردند.

ساعت پنج بعداز ظهر دیروزبوقت محلی بیگم ایوبخان همسر رئیس جمهوری پاکستان و بیگم اورنك زیب همراه چند تن از بانوان برجسته پاکستان درکاخ اختصاصی‌محل اقامت اعلیحضرتین از علیاحضرت شهبانوی ایران دیدن کردند.

این ملاقات نیم ساعت بطول‌انجامید ودر ساعت ۶بعداز ظهر، شهبانو‌متقابلا درکاخ ریاست جمهوری پاکستان از بیگم ایوبخان و بیگم اورنك زیب دختر پرزیدنت ایوبخان دیدن‌نمودند.

● میهمانی شام

شب گذشته پرزیدنت ایوبخان‌به افتخار میهمانان عالیقدر پاکستان، بشام ترتیب دادند.

دراین میهمانی جمعی از شخصیت های برجسته پاکستانی ونمایندگان سیاسی خارجی مقیم «راولپیندی» شرکت داشتند.

دراین ضیافت‌حضرت‌رئیس‌جمهوری پاکستان پس از گفتن خیرمقدم‌به اعلیحضرتین به‌پیوندهای موجودبین دوکشور ایران و پاکستان اشاره نمودند واظهار امیدواری کردندکه این روابط روزبروز قوام و دوام بیشتری یابد.

حضرت فیلدمارشال محمدایوبخان گفتند:

ایران و پاکستان‌بارشته‌های‌تاریخی وسنت‌های کهن به‌یکدیگر پیوند یافته‌اند و در حقیقت قلوب آنان بایکدیگر میطپد.

*** بیانات شاهنشاه**

پس از پایان اظهارات حضرت رئیس جمهوری پاکستان دسته موزیك گارد مخصوص ریاست جمهوری سلام شاهنشاهی رانواخت وآنگاه شاهنشاه آریامهر بیاناتی باینشرح ایراد فرمودند:

حضرت رئیس جمهوری،عالیجنابان، خانمها وآقایان.

هربار که من بکشور شمامیآیم درودهای صمیمانه مردم ایران رابا خودبه‌این کشور می‌آورم، برای شهبانو، واینجانب مایه‌بسی مسرت است که خودرا در میان برادران پاکستانی خویش میابیم،ازهنگامی که پاکستان استقلال خودرا بدست آورد ایران شاید بدلایل عاطفی، شاید به‌دلایل اشتراك آرمانها و شایدهم بعلت پیوندهای مشترك مذهبی و فرهنگی تصمیم گرفت که همگام باپاکستان بسوی سرنوشت مشترکی پیش برود.

عوامل گوناگونی باعث شده که دوملت مادارای چنان‌روابط‌حسنه‌ای باشند که مورد آرزوی هر کشور دیگر است، ایران‌نخستین کشوری بودکه استقلال پاکستان رابرسمیت شناخت و روابط خودرا براساس مودت ـ صمیمیت و تساوی با آن برقرار نمود، خوشبختانه تاریخ‌به ایران فرصتی داد که دوستی خود راباملت پاکستان به‌بهترین وجه به‌ثبوت برساند.

ماتصمیم گرفته‌ایم که در تمام مواردا‌عم‌ازخوب‌وبد درکنارپاکستان باشیم واطمینان دارم که روزهای ملایم وناملایم بسیاری در پیش داریم، ولی ماباهمان روحیه که تاکنون وحدت نظر خودرا حفظ کرده‌ایم درکنار یکدیگر خواهیم بود، دوکشور ما عضو سازمان همکاری عمران منطقه‌ای هستندودر چهارچوب این سازمان هردوکشور گامهای بلندی درکلیه زمینه ها بسوی ترقی و تعالی برمیدارند.

مامیتوانیم برای اعتلای زندگی مردم کشورهایمان نه‌تنها در زمینه های اقتصادی بلکه همچنین در زمینه فرهنگی وبالابردن سطح‌تمدن خودگامهای بلندی برداریم،دوروای کلیه عوامل دیگر علائق ویژه‌ای بصورت پیوندهای مستحکم مذهبی وفرهنگی بین ماوجود داردکه‌ملتین مارابیکدیگر مرتبط میسازد،کشور من مانند گذشته درکنار پاکستان قرار خواهد داشت واز حقوق حقه آن دفاع خواهد کرد، اطمینان‌دارم مردم پاکستان میتوانندبدوستی‌ملت ایران اتکاء کامل داشته باشندمن برای مردم کشور دوست و برادر خود پاکستان آرزوی موفقیت می کنم، وامیدوارم که کلیه آرمان های ملی این ملت نجیب جامه‌عمل بپوشد.

*** در پیشاور**

شاهنشاه و شهبانوی ایران امروز وارد پیشاور شدند و بعداز ظهرامروز دانشگاه این شهر دکترای افتخاری حقوق رابه‌رهبر ایران تقدیم‌میکند، پس‌ازاین‌مراسم شاهنشاه آریامهر و پرزیدنت ایوبخان در نزدیکی تنگه معروف خیبر ازیك‌پایگاه نیروی‌هوائی ومانورهواپیماهای جنگنده پاکستان دیدن‌خواهند فرمود.

روزنامه‌دان‌چاپ کراچی‌مینویسد:ایران وپاکستان دارای روابط تاریخی و فرهنگی و مذهب مشترك می‌باشند.

روزنامه «مورنینك‌نیوز» چاپ کراچی مینویسد: ایران و پاکستان اکنون درراه آینده درخشان‌مشترکی برای مردم خود گام های بلندی برمیدارند

«پاکستان تایمز» یك‌روزنامه چاپ لاهور مینویسد: شاهنشاه آریامهربا کمکی که‌در لحظات‌حساس باین‌کشور نمودند محبت‌مردم پاکستان را کاملا جلب نموده‌اند

این روزنامه همچنین بروابط‌مشترك ایران و پاکستان با شوروی اشاره کرده و می نویسد: دو کشور مناسبات خود را باشوروی تا چنان حدی عادی کرده‌اند که دیگر پیمان دفاعی‌غربی (سنتو) بصورت پیمان زائدی درآمده است.

*** تفسیر خبرگزاری رویتر**

خبرگزاری رویتر ضمن خبری که پیرامون تشریف فرمائی شاهنشاه و شهبانو به پاکستان از کراچی‌مخابره کرده گزارش میدهد:

«امروز سران دو کشور درباره مسائل دفاعی مورد نیاز خود مذاکره خواهند کرد.

همچنین انتظار میرود که سران دو کشور دردباره توسعه فعالیت های پیمان همکاری منطقه‌ای که‌ترکیه‌نیز عضو آن میباشد مذاکراتی را آغاز نمایند.

*** پیام های دوستانه**

روز گذشته هنگامی که هواپیمای اختصاصی حامل اعلیحضرتین در راه پاکستا از فراز خاك افغانستان عبور می کرد، پیام های دوستانه ای‌میان شاهنشاه آریامهر و اعلیحضرت‌محمد ظاهر شاه پادشاه افغانستان مبادله شد.

نظریات تولید کنندگان

در مورد مالیات صفحه

امروز آقایان تولیدکنندگان صفحه به‌اداره روزنامه آمده و در مورد مالیاتی که‌بموجب قانون‌بودجه به‌صفحه بسته‌شده‌اظهارنظر کردند. تولیدکنندگان صفحه اعلام کردند که بااین اقدام سرمایه‌های کلیه تولیدکنندگان که باصرف‌اعتبارات فوق‌العاده کارخانه آورده‌ودرتهران وشهرستانها نصب کرده‌اند به نابودی تهدید میشود.

*** مالیات درآمد**

تولیدکنندگان صفحه میگویند: مالیات باید برعایدات بسته شود، یعنی‌دولت‌باید تولیدکننده‌راحمایت کند تااو تولید نماید، کالای خود رابفروشد و سودی ببرد واز آن سود مالیات بپردازد ودرهیچ‌نقطه‌ای از دنیا چنان مالیاتی که‌تولیدکننده ناچار شود آنرا از تولید یعنی سرمایه اولیه خود پرداخت نمایدبه مودی نمی‌بندند، زیرا این نوع مالیاتها صرفا موجب از میان رفتن مودی و مالیات دهنده که‌خودمنابع درآمد دولت هستند خواهد شدو اینکار منطبق بااصول علم مالیات‌و سیستم های مستدل مالیاتی نمیباشد

*** مواق مالیات**

تولیدکنندگان صفحه میگویند ماموافق مالیات هستیم و میخواهیم مالیات حقه دولت را بپردازیم ولی این مالیات رااز کجا بدهیم‌ازجنسی که‌بفروش نرفته و از کالائی که هرگز ممکن است بفروش نرود چطور میشود مالیات گرفت!

صفحه کالائی نیست که هردم بشود آنرا دربازار عرضه کرد، بهترین صفحات روزباداندکی گذشت زمان بی‌ارزش میشود ودرحال‌حاضر دریافت مالیات از تولید صفحه‌بدان معنی است که دولت از ضرر تولید کننده میخواهد مالیات بگیرد واین کاربمصلحت دولت‌وتولیدکنندگان نمیباشد.

*** هزینه**

تولیدکنندگان صفحه میگویند: در مدت دوازده‌ماه از سال فقط در هشت ماه صفحه فروشی رواج دارد، تولیدکننده برای‌تولیدصفحه هزینه مواد اولیه، حقوق خواننده، حقوق آهنگساز، حقوق شاعر، حقوق ارکستر، حقوق استودیوو سایر مخارج راپرداخت میکند و فروش صفحه وقتی سود میدهدکه تیراژ فروش از حد متعارف‌بالا برود وچون پنجاه درصد تولید به علت عدم انطباق باذوق وسلیقه مردم مختلف العقیده سراسر کشور در حدمتعارف بفروش نمیرود روی این اصل تولیدکننده ضرر میکند واز این ضرر بموجب قانون تازه باید مالیات پرداخت کند،

*** خریدار صفحه**

تولیدکنندگان میگویند:

خریدار صفحه در سراسر ایران دهقانان، کشاورزان، وافراد طبقه سوم هستند، زیرا آنها که ضبط صوت وتلویزیون ندارند برای‌تمدد اعصاب خسته خوداز آهنك های صفحه استفاده میکنند و حال نتیجه اقدام دولت اگر بدون توجه‌واقعیت عمل شود مستقیما تحمیل بمصرف‌کننده‌وآنهم‌افرادطبقات‌سوم‌مملکت خواهد شد.

درحال حاضر اگر این قانون‌مالیاتی اجراشود،اجرای‌طرحهای فرهنگی‌و هنری تولیدکنندگان دچار اشکال میشود، زیرا افراد این صنف‌برای مبارزه با بیسوادی ونیروی فرهنك وهنر-طرحهای مفیدی دارند و می‌خواهند صفحات الفبای زبان‌فارسی ومتد آموزش از طریق‌صفحه‌رااجرا کنند که فقط در صورت‌عدم‌نوسان قیمت صفحه از حد متعادل کنونی میشود آنهارا اجرا کرد.

*** حاضریم**

تولیدکنندگان میگویند:

ماحاضریم از عایدات مالیات بدهیم: کار ماتولید صفحه است دولت بما اجازه دهدتولید بکنیم، بفروشیم و سود ببریم و مالیات بدهیم. این حرف منطقی است و باید مورد توجه دولت قرار گیرد.با بیان این مطالب عنوان پولی که‌به صفحه بسته شده مالیات نیست‌و مسئولان باید تشریح کنند که عنوان این پول چیست و از صفحه که بفروش نرفته‌اگر‌مالیات‌بگیرند آنرامالیات نمیشود گفت:

*** تردید**

تولیدکنندگان میگویند:

حسابی که مسئولان در موردرقم عایدات دولت از محل وصول‌مالیات صفحه کرده‌اند بنظرصحیح‌نمیرسد طبق این محاسبه در مدت سال‌باید پنج‌میلیون تومان از محل مالیات صفحه عاید دولت بشود برای جلب توجه دولت و مسئولان‌واثبات مدعا تولیدکنندگان صفحه حاضرندکلی محصولات‌۵سال‌آینده‌خود رابهمین رقم بدولت واگذار و خودازفروش مستقیم خودداری نمایند.

تولیدکنندگان صفحه در پایان توجه دولت و مقامات مسئول و نمایندگان مجلس وسنا را باین مطالب جلب واز خبرگان‌درخواست کردند که‌پس از تحقیق در مورد صحت وسقم مطالب آنها تصمیم لازم را در مورد مالیات صفحه اتخاذ نمایند.

اتحادیه‌تولیدکنندگان‌صفحه

آ-۴۹۵۴۰

مالیات اتومبیل وصفحه

بقیه از صفحه آخر

اینست اکنون که باعنایات‌خداوند متعال ملت‌ایران درراه‌ترقی‌وسعادت خودکه شاهنشاه‌معظم‌پرچم‌پرافتخار آنرا، که زینت‌بخش تاریخ کهنسال کشوراست، درکف باکفایت خود دارند و با مجاهدات و مساعی‌مداوم وبسیار ارزنده ،ملت ایران را هر روز بسوی ترقی بیشتری رهبری فرموده‌اند ودرسایه‌توجهات‌همایونی کشور ازهرگونه نعمات یك ملت مترقی واستقرار و ثبات کامل‌بر-خوردار میباشد، لذابرای‌تامین‌این منظور و حفظ صیانت‌کامل‌مصالح آینده ملت ایران اقتضا دارد که دراصول فوق‌الاشعار تجدیدنظر بعمل آید و این امر خطیرقبل از مراسم فرخنده‌تاجگذاری‌شاهنشاه آریامهر صورت پذیرد واینك بارجاء واثق به هدفهاو آرمانهای مقدس که پیوستگی ملت ایران را موکد و مستحکم میدارد، مصالح عالیه‌ملت ایران دراینخصوص به‌استحضار قوه‌مقننه میرسد که پس ازتصویب مجلسین، که‌همواره صیانت‌مصالح عالیه کشور رامورد نظر عمیق‌ودقیق خوددارند، طبق اصل الحاقی به متمم قانون اساسی‌مجلس‌موسسان برای تجدید نظر دراصول مزبور تشکیل شود.

*** تشکیل مجلس موسسان**

آقای‌نخست‌وزیر سپس افزود: نظرباینکه طبق اصل‌الحاقی به متمم قانون اساسی مصوب اردیبهشت‌ماه ۱۳۲۸ مقرر گردیده‌است که‌انتخابات مجلس موسسان طبق قانونی که‌به تصویب مجلسین میرسدبه عمل خواهد آمد و قانون مزبور تاکنون به‌تصویب نرسیده است، لذا در اجرای اصل مزبور لایحه‌راجع به انتخابات مجلس موسسان برای تصویب تقدیم میگردد.

*** لایحه انتخابات‌مجلس موسسان**

آقای نخست‌وزیر سپس ماده‌واحده انتخابات مجلس موسسان را بشرح زیر تقدیم داشت:

ماده واحده ـ در هر مورد که طبق اصل‌الحاقی به متمم قانون اساسی، مصوب ۱۳۲۸ مجلس موسسان بمنظور تجدید نظر در قانون اساسی یا متمم ان تشکیل میگردد، انتخابات مجلس مزبور طبق قوانین و مقررات مربوط به انتخابات مجلس شورایملی بعمل خواهد آمد.

تعداد اعضاء مجلس موسسان‌طبق اصل مزبور معادل با مجموع عده قانونی اعضاء مجلس شورای ملی و مجلس سنا خواهد بود، باین ترتیب که از هر حوزه انتخابیه طبق جدول انتخابات مجلس شورای ملی یکنفر برای شرکت در مجلس موسسان انتخاب خواهند شد و تعداد ۶۰ نفر بقیه اعضاء ان باتوجه به میزان جمعیت بنا به تصویب هیئت وزیران از هر یك از حوزه های انتخابیه شهر های مراکز استان انتخاب خواهند شد.

تبصره ـ آیین‌نامه‌راجع به‌نحوه انجام انتخابات و تعیین مهلت های مقرره از طرف وزارت کشور تنظیم و بتصویب هیئت وزیران خواهد رسید.

نخست وزیر ـ وزیر کشور

*** شرکت ملی ذوب‌آهن**

آقای نخست‌وزیر همچنین لایحه تفکیك سازمان ذوب آهن از وزارت اقتصاد رابااین شرح تقدیم‌داشت:

ماده واحده ـ از تاریخ تصویب این قانون سازمان ذوب آهن ایران وابسته بوزارت اقتصاد بصورت‌شرکت سهامی بنام شرکت ملی ذوب آهن ایران اداره خواهد شد. کلیه‌وظائف واختیارات مذکوردرقانون مورخ‌دیماه ۱۳۳۸ وهمچنین کلیه اموال سازمان مزبوربشرکت ملی ذوب‌آهن ایران منتقل میشود.

تبصره ـ اساسنامه شرکت ملی ذوب‌آهن ایران به‌تصویب کمیسیون های اقتصاد و دادگستری مجلسین میرسد و تا زمانی که اساسنامه‌مزبور بتصویب نرسیده‌است‌اساسنامه فعلی سازمان ذوب آهن ایران قابل اجرا می‌باشد.

تبصره ـ شرکت ملی ذوب آهن ایران طبق بند ب ماده ۲ قانون استخدام‌کشوری از شمول قانون مذکور مستثنی می‌باشد.

دراینموقع آقای جمشید قریب‌معاون سیاسی و پارلمانی وزارت امورخارجه لایحه مربوط به‌موافقتنامه‌های فرهنگی وفنی وعلمی بین ایران و مراکش را تقدیم داشت.

*** مالیات اتومبیل و صفحه**

سپس لایحه وضع حقوق متعلقه‌به اتومبیلهای سواری‌و صفحات گرامافون که دوفوریت آن در جلسه پیش تصویب شده‌بود مطرح گردید.

آقای دکترمبین‌گفت: باتوضیحاتی که‌نماینده دولت در کمیسیون داد مالیاتی که‌از اتومبیلهای ساخت یا مونتاژ خواهند گرفت، قسمتی از معافیت گمرکی‌است که‌این کارخانجات از آن استفاده میکنند.

بنابراین تولید کنندگان اتومبیل نباید برقیمت فروش خود بیفزایند و دولت باید دراین امر کنترل دقیق بنماید.

آقای احمد کیهان یغمائی گفت: دولت باید این‌مطلب‌راروشن کند که آیا این مالیات رامصرف کننده‌خواهد داد‌یا کمپانیهای اتومبیل:

آقای علی‌اکبر صفی‌پور گفت: درلایحه قید شده که این مالیات درموقع نمره‌گذاری پرداخت شود واین باین‌معنی است که این‌مالیات تحمیل برمصرف‌کننده است.بنده دیروز در کمیسیون مشترك اقتصاد ودارائی این مسئله را مطرح کردم وحالا هم تقاضا دارم باین امرتوجه شود.

آقای محسن خواجه‌نوری (لیدر اکثریت) اظهار داشت: اگردولت برای تعادل بودجه تقاضای تصویب چنین مالیاتی کرده است راه ناصوابی نرفته است.

آقای خواجه نوری در اینموقع تفصیل درباره کارخانه‌های‌ساخت و مونتاژ اتومبیل بحث‌کرد و گفت: این لایحه سبب میشود که کارخانه های مونتاژ اقدام‌کنند تا کارخانه خودرا تبدیل به ساخت نمایند.

ناطق سپس درباره گرانی قیمت قطعات یدکی وسایط نقلیه‌بدولت تذکراتی داد.

آقای خواجه نوری افزود: اینك که تحت توجهات شاهنشاه روابط بهتری با بلوك شرق پیدا کرده‌ایم، امید است‌که براثر رقابت کشور های صنعتی شرق و غرب واردات ما ارزانتر تمام شود. ناطق‌درباره گرانی گازهم گفت: وقتی که‌شرکت ملی نفت گاز را لیتری ۲٫۵ ریال میفروشد، چرا موسساتیکه دست اندرکار این مسئله هستند، گاز را لیتری ۱۲٫۵ ریال یعنی با ده ریال منفعت باید بفروشند. دولت باید شدیدا جلوی‌اینکار رابگیرد.

دراینموقع کلیات لایحه‌تصویب شد و پیشنهادات مطرح گردید.

آقای نخست‌وزیر در پاسخ‌تذکرات نمایندگان اظهارداشت دولت‌همیشه سعی در توسعه صنعتی کشور دارد ولی‌این توسعه صنعتی‌نباید سبب‌شود که بعضی از بخش های خصوصی‌بنام «پیشرفت صنعت» به مصرف‌کنندگان اجحاف نمایند ومالیاتی هم به‌صندوق دولت‌نپردازند.

آقای نخست‌وزیر سپس گفت: قیمت اتومبیل های مونتاژو ساخت ایران و همچنین اتومبیلهای وارداتی باید روی اصول صحیح حساب‌شودو دولت بهیچوجه اجازه نخواهد دادکه به مصرف کنندگان اجحاف شود. (احسنت)

دراین موقع که‌ساعت یازده و ده دقیقه بود، برای رسیدگی بیشتر به پیشنهادات و تلفیق آنها تنفس اعلام‌شد ودر ساعت دوازده‌بار دیگر جلسه رسمیت یافت.

لایحه مالیات اتومبیل و صفحه یك ساعت بعد از ظهر امروز به تصویب مجلس‌شورایملی رسید و به مجلس سنا ارسال گردید.

نفت ازچاه دشت‌مغان فوران کرد

چاه نفت آزمایشی شماره ۲دشت‌مغان که حفاری آن از چندی پیش بوسیله یك گروه فرانسوی شروع‌شده‌است در عمق ۳۹۸۵ متری‌به‌نفت رسید و نفت از دهانه آن با شدت‌شروع به فوران کرد.

خبرنگارمادر اردبیل گزارش داد چاه مزبور در فاصله ۲۴۰کیلومتری اردبیل قراردارد

دو برگ سند مالکیت به‌شماره های چاپی ۴۲۱۸۸۴و ۴۲۱۸۸۲ صبح دوشنبه ۱۵ اسفند در حوالی خیابان‌شمالی پارك شهر مقابل وزارت آبادانی و مسکن مفقود گردیده از جوینده تمنی دارد به تلفنهای شماره ۵۸۷۰۶ یا ۵۰۷۹۱۱ یا ۶۲۲۹۸۹ اطلاع داده و مژدگانی دریافت فرمایند.

آگهی مجمع عمومی فوق‌العاده

بدینوسیله از کلیه صاحبان سهام شرکت سهامی کوهدشت دعوت میشود که درروز سه‌شنبه ۸ فروردین ماه ۱۳۴۶ ساعت ۱۰ صبح در محل شرکت واقع در خیابان ایرانشهر کوچه علوی حضور بهمرسانند.

دستور جلسه: تغییر بعضی از مواد اساسنامه ـ انتخاب هیئت مدیره وبازرس.

هیئت مدیره

کانون‌معرفت‌پیشرو و عرضه‌نمودن بهترین کتابها با ارزانترین بها

یکصدوهشتاد و دوجلد کتاب مجموعه‌ای از برجسته‌ترین آثار نویسندگان و مترجمین فاضل کشوردرسلسله‌انتشارات کتابهای جیبی «انتشارات اختصاصی کانون‌معرفت»

از نویسنده بزرك معاصر «سید محمدعلی جمالزاده»

۱ـ یکی بود ویکی نبود ۳۰ریال ۲ـ معصومه شیرازی ۲۵ریال ۳ـ صندوقچه اسرار (۲ جلد) ۴۰ ریال ۴ـ دارالمجانین ۳۰ ریال ۵ـ سروته یك کرباس (۲جلد) ۶۰ریال ۶ـ صحرای‌محشر ۳۰ریال ۷ـ تلخ و شیرین ۳۰ریال.

آثار شادروان «جواد فاضل» ۸ـ دختر یتیم ۲۵ریال ۹ـ فاحشه ۲۰ ریال ۱۰ـ نازنین ۲۰ریال ۱۱ـ شیرازه ۳۰ ریال ۱۲ـ ستاره ۲۰ ریال ۱۳ـ ای آرزوی من ۲۵ ریال ۱۴ـ یگانه ۲۰ریال ۱۵ـ ژیلا ۲۰ریال ۱۶ـ تقدیم بتو ۲۰ریال ۱۷ـ وفا ۳۰ریال ۱۸ـ حلقه طلا ۲۰ ریال ۱۹ـ لعنت برتو ای‌عشق ۲۰ریال ۲۰ـ هفت دریا ۲۰ریال ۲۱ـ عشق، اشك ۲۰ریال ۲۲ـ خاطره ۲۰ ریال ۲۳ـ دختر همسایه ۲۰ ریال ۲۴ـ خطرناك ۳۰ریال ۲۵ـ نویسنده ۲۵ ریال ۲۶ـ شعله ۳۰ریال ۲۷ـ گردن‌بند ملکه ۲۰ریال ۲۸ـ گل قرنفل ۲۰ ریال ۲۹ـ تبسم زندگی ۲۰ریال ۳۰ـ گناه نوشته ۲۰ریال ۳۱ـ مهین ۲۰ریال ۳۲ـ ملکهٔ بدبخت ۲۰ ریال ۳۳ـ محاکمات تاریخی ۲۰ریال ۳۴ـ عشق‌ثریا ۲۰ریال ۳۵ـ شهیدعشق ۲۰ریال ۳۶ـ فروغ‌آشنائی ۲۰ریال ۳۷ـ عشق درمدرسه ۲۰ریال ۳۸ـ گمشده ۳۰ریال ۳۹ـ دراین دنیا ۲۰ریال ۴۰ـ پست شماره۶ ۲۰ریال ۴۱ـ قشنك ۲۰ریال ۴۲ـ داستان یك‌زندگی ۲۵ریال ۴۳ـ برگزیدهٔ سخنان علی(ع) ۲۵ ریال ۴۴ـ چهارده‌معصوم ۳۰ریال ۴۵ـ دختران پیغمبر سخن میگویند ۳۰ریال ۴۶ـ هزار گفتار ازسخنان‌علی (ع) ۳۰ریال.

از نویسنده محبوب امیر عشیری ۴۷ـ سایه‌اسلحه ۳۰ریال ۴۸ـ مردیکه‌هرگز نبود ۳۵ریال ۴۹ـ جاسوسه چشم‌آبی ۳۰ریال ۵۰ـ چکمه زرد ۳۰ریال ۵۱ـ معبد عاج ۳۰ ریال ۵۲ـ اعدام یك جوان ایرانی درآلمان ۳۰ ریال ۵۳ـ سحرگاه خونین ۳۵ریال ۵۴ـ نبرد درظلمت ۳۵ ریال ۵۵ـ جای پای شیطان ۳۰ریال ۵۶ـ نفرچهارم (۲جلد) ۶۰ریال ۵۷ـ قلعه مرك (۲جلد) ۶۰ریال ۵۸ـ قصر سیاه (۳جلد) ۹۰ ریال ۵۹ ـ شبزنده داران (۴جلد) ۱۲۰ریال ۶۰ـ رد پای یك‌زن ۳۰ ریال ۶۱ـ فرار بسوی هیچ (۲جلد) ۶۰ریال ۶۲ـ کاروان مرك (۳جلد) ۹۰ریال ۶۳ـ راهی درتاریکی (۲جلد) ۶۰ ریال.

نوشته های اورنقی کرمانی ۶۴ـ فرزندان شیطان ۳۵ریال ۶۵ـ کفش پاشنه بلند ۲۰ریال ۶۶ ـ نفرین ۲۵ ریال ۶۷ ـ عشق دلقك ۲۵ریال ۶۸ـ شیطان درمیزند ۲۰ ریال ۶۹ـ ساعات ناامیدی ۲۰ریال ۷۰ ـ یك آدمکش اجاره داده میشود ۳۵ریال ۸۰ـ گریزپا ۲۰ ریال ۸۱ـ خروس چهل‌تاج ۲۰ریال ۸۲ـ آواره ۳۰ریال ۸۳ ـ دلهره ۲۵ریال ۸۴ـ شهرباران (۲جلد) ۶۰ ریال ۸۵ـ گلایل‌وحشی ۳۰ریال ۸۶ـ زورق‌طلائی ۳۰ریال ۸۷ـ امشب دختری میمیرد ۳۰ریال.

آثار منوچهر مطیعی ۸۸ـ برسر دوراهی ۳۰ریال ۸۹ـ یك‌ایرانی‌در قطب شمال ۳۰ریال ۹۰ـ ترنك‌طلائی ۳۰ریال ۹۱ـ مومیائی فروشان ۳۵ریال ۹۲ ـ مردکرایه‌ای ۳۰ ریال ۹۳ـ دزدان خلیج (۲جلد) ۶۰ریال ۹۴ـ خانه‌ای درهانك‌چونك (۲جلد) ۵۰ریال ۹۵ـ خانم بازاریاب ۳۰ریال ۹۶ـ قصر ارواح ۳۵ریال

نوشته های پرویز قاضی سعید ۹۷ـ دلم‌بهانه میگیرد ۲۰ریال ۹۸ـ چهارجانی خطرناك ۲۰ریال ۹۹ـ دامی درجنگل ۲۰ریال ۱۰۰ـ جاسوسه‌ای دربرلین ۲۰ریال ۱۰۱ ـ عنکبوت‌سیاه ۲۰ریال ۱۰۲ ـ اسرار مرك خانم آبیلا ۲۰ ریال ۱۰۳ـ قاتلی با ابروی لنگه‌بلنگه ۲۰ ریال ۱۰۴ـ ببوس وبکش ۲۰ریال ۱۰۵ـ پشت‌آن مرداب‌وحشی ۳۰ریال.

از آثار حمزه‌سردادور ۱۰۶ ـ انتقام زنان فریب خورده ۲۰ ریال ۱۰۷ـ بانوی سربدار ۳۰ریال ۱۰۸ـ دختر قهرمان (۲جلد) ۵۰ ریال.

نوشته های سایر نویسندگان ایرانی

۱۰۹ـ (احمد احرار) شاهزاده و عیار ۲۵ریال ۱۱۰ـ (مهرداد مهرین) فوائد سبزیها ومیوه‌ها و شیر وعسل وویتامینها ۲۰ ریال ۱۱۱ـ (ناصرنجمی) رابعه ۲۰ ریال ۱۱۲ـ (کارو) نامه‌های سرگردان ۲۰ ریال ۱۱۳ ـ (ابراهیم خواجه نوری) محبوس باغ فردوس ۲۰ریال ۱۱۴ـ (تندر) انسانهای‌جاودان (۲جلد) ۶۰ ریال ۱۱۵ـ (محمدباقر میرزاخسروی) شمس‌وطغرا (۳جلد) ۸۰ریال ۱۱۶ ـ (داریوش‌آریا) قلبها و عشقها ۲۰ریال ۱۱۷ـ (همایون عامری) شهرفرنك ۲۵ریال ۱۱۸ـ رقص برف ۲۰ریال ۱۱۹ـ (ابراهیم مدرسی) عروس مدائن ۲۵ ریال ۱۲۰ ـ پیك‌اجل ۲۵ریال ۱۲۱ـ (مهرداد مهرین) برگزیده ضرب‌المثلهای جهان ۳۰ ریال. ۱۲۲ـ (بانوبرزگر) طباخی برای همه ۳۰ ریال ۱۲۳ـ (ن. همدانی) پریسا ۳۰ ریال.

ترجمه‌های آثار موریس مترلینك فیلسوف بلژیکی

۱۲۴ـ مورچگان ترجمه (ذبیح‌الله منصوری) ۲۰ریال ۱۲۵ ـ زنبورعسل ترجمه(ذبیح‌الله‌منصوری) ۲۰ ریال ۱۲۶ ـ عنکبوت زجاجی ترجمه (فرامرز برزگر) ۲۰ریال ۱۲۷ـ رستاخیز ترجمه (فرامرز برزگر) ۲۰ ریال ۱۲۸ـ هوش گلها ترجمه (فرامرز برزگر) ۱۲۹ ـ درپیشگاه خدا ترجمه (فرامرز برزگر) ۱۳۰ـ گنجینهٔ ناچیز ترجمه (فرامرزبرزگر) ۲۰ریال ۱۳۱ـ سایه‌بالها ترجمه (فرامرز برزگر) ۱۳۲ـ فرشتگان بزرك ترجمه (فرامرز برزگر) ۱۳۳ـ میزبان ناشناس ترجمه (فرامرز برزگر) ۲۰ریال ۱۳۴ـ دروازه بزرك‌ترجمه(ذبیح‌الله‌منصوری‌ـ فرامرز برزگر) ۲۰ریال ۱۳۵ـ راز بزرك ترجمه (ذبیح‌الله منصوری) ۴۰ ریال ۱۳۶ـ دنیای دیگر ترجمه (ذبیح‌الله منصوری) ۴۰ ریال ۱۳۷ـ ساعت شنی ترجمه (فرامرز برزگر) ۲۰ ریال ۱۳۸ـ قانون بزرك ترجمه (فرامرز برزگر) ۲۰ ریال ۱۳۹ـ مرك ترجمه (فرامرز برزگر) ۲۰ریال ۱۴۰ ـ موریانه ترجمه (فرامرز برزگر) ۲۰ ریال.

ترجمه‌های آثار برگزیده مشهورترین نویسندگان جهان

۱۴۱ـ بیگانه اثر: آلبرکامو ترجمه: جلال آل احمد ـ اصغر خبره‌زاده ۲۰ ریال ۱۴۲ـ موشها وآدمها اثر جان اشتینبك ترجمه: پرویزداریوش ۲۰ ریال ۱۴۳ ـ احمقها روزجمعه میمیرند اثر ارل ستانلی‌گاردنر ترجمه: اسلام کاظمی ۲۰ ریال ۱۴۴ـ هیپنوتیزم اثر: کنرادی لایتسز ترجمه: احمد علائی ۲۰ ریال.

۱۴۵ـ جاده تنباکو. اثر ارسکین کالدول ترجمه‌رضاسید حسینی بهاء ۲۰ ریال ۱۴۶ـ پسر آفتاب اثر جك‌لندن ترجمه فرامرز برزگر بهاء ۲۰ ریال ۱۴۷ـ مرد پیرو دریا. اثر ارنست همینگوی‌ترجمه م‌ـخ یحیوی بهاء ۲۰ ریال ۱۴۸ـ آلیورتویست (پسر یتیم) چارلز دیکنس ترجمه‌مسعود برزین بهاء ۲۰ریال ۱۴۹ـ «یتیم»یا (جن‌ئر) اثر شارلوت برونته ترجمه مسعود برزین بهاء ۲۰ ریال ۱۵۰ ـ خانه مخوف اثر آگاتا‌کریستی ترجمه هوشنك رکنی‌بهاء ۲۰ ریال ۱۵۱ـ «عروسکهای جنایتکار» اثر:ا.مریت ترجمه شریعتمداری بهاء۲۰ ریال ۱۵۲ـ گرتا اثر ارسکین کالدول ترجمه هوشنك رکنی بهاء ۲۰ ریال ۱۵۳ـ زندانبان اثر ماکسیم گورکی ترجمه رضاسیدحسینی بهاء ۲۰ ریال ۱۵۴ـ فروید اثر اشتفن تسوایك ترجمه فرهاد بهاء ۲۰ ریال ۱۵۵ـ نبردمن اثر هیتلر ترجمه فرشاد بهاء ۲۰ ریال ۱۵۶ـ سندی اثر تامپسون ترجمه هوشنك رکنی بهاء ۲۵ ریال ۱۵۷ـ ترك سیگار اثر ج. هایس ترجمه مهرداد مهرین بهاء ۲۰ ریال ۱۵۸ـ تیرانداز اثر پوشکین ترجمه هوشنك رکنی بهاء ۲۰ ریال ۱۵۹ ـ راه توانگری اثر ناپلئون هبل امریکائی ترجمه علی‌تعاونی سهیل بهاء ۲۰ ریال ۱۶۰ـ ارزش علمی و عملی‌نظریات‌فرویدتالیف: محمود نوائی بهاء ۲۰ریال ۱۶۱ـ کوتوله‌های ملکه ترجمه رحیم‌امین‌پور بهاء ۲۰ریال ۱۶۲ـ راهنمای ازدواج تالیف دکتر هانا استون و دکتر ابراهام استون بهاء ۲۰ ریال ۱۶۳ـ رنه‌اثر شاتوبریان ترجمه شجاع‌الدین شفا بهاء۲۰ ریال ۱۶۴ـ سرگذشت ورتر شاهکار گوته ترجمه نصرالله فلسفی بهاء ۲۰ ریال ۱۶۵ـ نغمه های شاعرانه لامارتین ترجمه و نگارش شجاع‌الدین شفا بهاء ۳۰ ریال ۱۶۶ـ چگونه تشویش و نگرانی را ازخود دور کنیم (آئین زندگی اثر (دیل کارنگی) ترجمه حسام‌الدین امامی (چاپ شانزدهم) بهاء۳۰ ریال ۱۶۷ـ انسانهای جاویدان ترجمه و گرد آوری (تندر) ۲جلد بهاء ۶۰ ریال ۱۶۸ـ نامه یك زن‌ناشناس اثر اشتفن تسوایك ترجمه موسی رضائی بهاء ۱۰ ریال ۱۶۹ـ دربرابر خدا اثر اشتفن‌تسوایك ترجمه مصطفی فرزانه بهاء ۲۰ ریال ۱۷۰ـ قدرت اراده تالیف پل‌ژاکو ترجمه کاظم عمادی بهاء ۲۰ریال ۱۷۱ـ درآغوش خوشبختی اثر لرد آویبوری ترجمه ابوالقاسم پاینده بهاء ۲۵ ریال ۱۷۲ـ شصت میلیون تومان سرقت اثر لیگا جنتلمن ترجمه کاوه بهاء ۳۰ ریال ۱۷۳ـ شراره‌های هوس اثر ور کور، ترجمه هوشنك رکنی بهاء ۲۰ ریال ۱۷۴ـ تاثیر محیط درزن اثر اشتفن تسوایك ترجمه مصطفی فرزانه بهاء ۲۰ ریال ۱۷۵ـ آقای پروست‌اثرور کور ترجمه‌هوشنك‌رکنی‌بهاء۲۰ریال ۱۷۶ـ آئین‌دوست ـ بابی‌اثردیل کارنگی‌ترجمه‌سیروس عظیمی‌بهاء ۲۵ ریال ۱۷۷ـ دوزخ اثر ژان‌پل سارتر ترجمه‌مصطفی فرزانه بهاء ۲۰ ریال ۱۷۸ـ فرانکنشتین یاآدم مصنوعی اثر ماری وشلی ترجمه کاظم عمادی بهاء ۲۰ریال ۱۷۹ـ اعترافات اثرژان‌ژاك روسو ترجمه فرهاد دوجلد بهاء ۵۰ریال ۱۸۰ـ یکسال در میان ایرانیان اثر پروفسور ادوارد براون ۲ جلد ترجمه ذبیح‌اله منصوری بهاء ۷۰ریال ۱۸۱ـ بچه سرراهی اثر محمد حلیم عبدالله. ترجمه جعفر رائد بهاء۲۰ ریال ۱۸۲ـ تصویر دوریان گری شاهکاراسکاروایلد ترجمه‌فرهاد بهاء۳۰ریال که‌تماما باچاپ زیبا، دریك قطع‌واندازه منتشر و درسراسر کشور بوسیله فروشندگان معتبر کتاب و مطبوعات دراختیارهمگان قرار گرفته (انتشارات کانون معرفت موافق هرذوق وسلیقه است)

مرکز انتشار: کانون معرفت ـ تهران ـ لاله‌زار تلفن ۳۲۴۳۷ تلگرافی (معرفت)

مردم تهران درباره «مهر» اظهار نظر میکنند

دختران و پسران و زنهای شوهردار با «مهر» مخالفند و آنرا تعهد زائد و ترس‌آوری برای شوهر می‌دانند در حالیکه مردان دختردار از وجود مهریه پشتیبانی می‌کنند

● ضامن بقا و زندگی نیست

خانم فریده مجتبائی ۲۵ ساله لیسانسیه علوم اجتماعی که پنج سال پیش ازدواج کرده و دارای یك پسر است در این باره گفت: «مهر» در اصل زندگی که اساس آن باید توافق کامل

آخرین آمار رسمی وزارت دادگستری در مورد ازدواج های تهران که مربوط به مهر ماه امسال است نشان میدهد از یکهزار و هفتاد زن و دختریکه دراین ماه بخانه شوهر قدم گذاشتند ۷۴ نفرشان از قبول مهریه خودداری کرده و در عوض مهریه ۹۸ تازه‌عروس از یك میلیون ریال متجاوز بود.

در لایحه «حمایت خانواده» که اخیرا از طرف دادگستری برای تصویب به مجلس شورای ملی داده شد به «مهر» اشاره‌ای نشده است ولی آقای حایری شاهباغ دادستان پیشین کل کشور دیروز در مصاحبه‌ای ضمن تائید لزوم تشکیل «دادگاه خانواده» و اجباری‌شدن ازدواج برای کارمندان و مقامات دولتی اظهار عقیده کرد که برای تشویق مردها به ازدواج خوبست «مهر» نیز تعدیل شود و از تشریفات زائد مراسم ازدواج کاسته گردد و تسهیلات بیشتری برای تاهل فراهم آید.

خبرنگاران ما امروز در کوچه و خیابان با چند دختر، پسر و مرد و زن دراین باره صحبت کردند و نظر آنها را در مورد لزوم و یا عدم لزوم «مهر» جویا شدند خبرنگاران ما گزارش داده‌اند که تقریبا همه دختران و پسران و بیشتر زنهای شوهردار با «مهر» مخالفند و آنرا تعهد زائد و ترس آوری برای شوهر میدانند، ولی بیشتر مردهای زن‌دار بخصوص آنها که دختر بزرگ دارند از وجود مهریه پشتیبانی میکنند و آنرا برای حفظ و بقاء زندگی زناشوئی لازم و ضروری میدانند.

زن و مرد باشد دخالتی ندارد و برخلاف تصور نمیتواند ضامن بقاء زندگی زناشوئی و خوشبختی خانوادگی باشد، ولی پیش از ازدواج موضوع چشم هم‌چشمی پیش می‌آید و هر دختری میکوشد مهریه‌اش از «مهر» سایر دختران خانواده‌اش کمتر نباشد.

* علاقه و توافق بهترین مهریه

بانو منظر انیس ۲۸ ساله که همسر یك دکتر است در این مورد گفت: علاقه و توافق همه جانبه زن و شوهر بهترین و پر ارزشترین «مهر» برای یك زن است. من مبلغ مهریه خودم را فراموش کرده‌ام و اصولا عقیده دارم یك دختر پیش از ازدواج باید به‌بیند میتواند با مردی که به خواستگاری او آمده یك عمر زندگی مشترك سعادتمندانه داشته باشد یا نه. اگر بجای این فکر به مهریه سنگین متوسل شود زندگیش سرانجام خوبی نخواهد داشت.

* ازدواج معامله نیست

خبرنگاران سپس با دو دختر در این باره صحبت کردند. یکی از دختران که ۲۱ ساله است و گیتا زندی نام‌دارد گفت زندگی زناشوئی باید پایه معنوی داشته باشد من هروقت به کلمه «مهر» برخورد میکنم موضوع یك معامله تجاری در نظرم مجسم میشود و ازاین تداعی رنج میبرم چرا باید دو موجود که میخواهند یك عمر باهم زندگی کنند و در غم و شادی هم شریك باشند در ابتدای زندگی با هم‌چانه بزنند و مانند دو معامله‌گر بخواهند سر هم کلاه بگذارند بجای این چانه زدن ها باید بروند مطالعه کنند، به‌بینند آیا با هم توافق و هماهنگی دارند یانه.

* بزرگترین حادثه

دوشیزه «ترانه صراف‌رضائی» ۱۷ ساله دانش‌آموز در اینمورد گفت برای من اظهار عقیده در اینمورد زود است، ولی عقیده دارم که ازدواج بزرگترین حادثه زندگی انسان است اگر دراین امر شکست بخورد این شکست دیگر هرچه بکوشد صددر صد جبران نخواهد شد، ولی درمورد مهریه من عقیده دارم ترس ازمهریه سنگین و تشریفات پرخرج عروسی، بسیاری از جوانها راوادار می‌سازد که ازدواج خودرا به‌تعویق‌اندازند و بعدا نیز بعلت بالارفتن سن نتوانند همسر دلخواهی برای‌خود پیدا کنند وعمری درناراحتی بسر برند، بهمین جهت اصولا بامهر بخصوص مهریه سنگین مخالفم واین نکته راهم یادآور شوم که زن و شوهر می‌توانند رفتار خود را طوری منظم وهماهنك کنند که موردی‌برای اختلاف پیش نیاید.

* تمایلات

آقای کمال بالدار ۳۶ ساله، متاهل که ۴۰۰ هزار ریال مهریه همسراواست ضمن گفتگو با خبرنگار ما ازوجود مهریه جانبداری کرد و گفت تمایلات انسان در جریان زندگی در حال تحول است و علائق او ممکنست تغییر بکند ولی وجود مهریه سنگین ترسی است برای او که بفکر ازدواج مجدد و جدائی از همسرش نیفتد.

* بمقتضیات بستگی دارد

آقای نصرالله طهماسبی ۳۸ ساله که از ازدواج او ۱۵ سال می‌گذرد گفت وجود مهریه بستگی به مقتضیات زمان و اوضاع و احوال اجتماعی دارد و در مورد افراد مختلف فرق می‌کند.

در مورد دختری که کارش خانه داری است ودرآمدی ندارد مهریه لازم است چون ممکنست در جریان زندگی ناسازگاریهائی پیش آید و زندگی بهم بخورد آنوقت زن مطلقه خود را در اجتماع بدون سرپرست و سرگردان احساس می‌کند ودرمعرض خطرات جدی قرار می‌گیرد، ولی در مورد دختر یکه تحصیلاتی و شغلی و درآمدی دارد وجود مهریه نه تنها لازم نیست، بلکه زیان‌آور است چون موجب تاخیر در ازدواج او خواهد شد.

* عقد بدون مهر

محمد بازرگان ۳۳ ساله مجرد گفت بایستی تا کنون ازدواج نکرده است که عهد کرده است بدون «مهر» زن بگیرد و هنوز چنین زنی پیدا نکرده است زیرا او معتقداست زن و مرد که از برابری بایکدیگر برخوردار شده‌اند چرا باید مرد هنگام ازدواج تفوق زن را بپذیرد ومبلغی تعهد کند و همین مبلغ بعدا باعث کدورت آنها شود. محمد بازرگان که بقول خودش تاکنون تماشاگر بسیاری از اختلافات زناشوئی بود اضافه کرد که بعقیده او دولت باید همینطور که برای کنترل طلاق لایحه‌ای تنظیم کرده برای ازدواج هم شرایطی تعیین کند ومقررات طوری تنظیم شود که حافظ بقای زندگی باشد.

یکی از خبرنگاران ما نظر دوشیزه گیتارمزی رادرباره «مهر» میپرسد

* عشق شرط ازدواج

آقای مسعود کوکبی «مجرد» دراین باره گفت ضامن بقای زندگی عشق پیش از ازدواج است نه مهریه چون او معتقد است که پس از ازدواج عشق عمیق کمتر میان زن و شوهر ایجاد میشود واگر دختر و مردی پیش از ازدواج بهم کاملا علاقمند باشند زندگی آنها ابدی خواهد بود.

برای یول براینر نامه ارسال شد

اسمعیل کبیر ابراهیمی آرایشگری که مدعی است پسر عمه یول براینر هنرپیشه سینما میباشد و میگوید یول براینر از یك مادر روس ویك پدر ایرانی در شوروی متولد شده وحوادث جنك اورا از شوروی خارج ساخته است امروز نامه مفصلی برای یول براینر به آدرس هالیوود ارسال داشت.

خبرنگار ما نوشته است به‌این نامه عکس دوران طفولیت و مدارك و شواهد لازم ضمیمه شده است.

یکی از کسانیکه مایل نیست نامش برده شود ولی در جریان فیلمبرداری «گل شیطان» چندبار در ایران بایول براینر مذاکره کرده است میگفت یول براینر «زبان ترکی» را میفهمید. اسمعیل کبیر ابراهیمی گفته بود که اگر یول براینر پسر دائی اوباشد باید به ترکی وروسی آشنا باشد.

۶ ماه زندان بخاطر ساختن ویسکی تقلبی

شعبه ۲۱ دادگاه جنحه بریاست آقای فدائی مردی بنام قادر رسولی ۵۵ ساله را باتهام ساختن و فروش ویسکی تقلبی به شش ماه حبس تادیبی محکوم کرد. این شخص متهم است که با مخلوط کردن آب و الکل و چای ویسکی میساخت وی باستناد ماده ۱۸ قانون امور پزشکی محکوم شده است. بموجب این ماده اشخاصی که بمواد داروئی بهر کیفیتی مرتکب تقلب شوند از قبیل آنکه جنسی را بجای جنس دیگر قلمداد نمایند و یا آنرا با مواد خارجی مخلوط سازند و یا با علم بفساد و تقلبی بودن آن، مواد را برای فروش آماده و یا عرضه بدارند و یابفروش برسانند و یا داروئی رابجای داروی دیگر بدهند مجازات هر یك ازتهیه کننده و عرضه دارنده و فروشنده از ۶ ماه تا ۲ سال حبس تادیبی خواهد بود.

در نوروز ۱۳۴۶

«بازهم خدمت کلیه آقایوناو خانوما، بچه ها وبزرگها میرسم و همه‌رو از خنده روده بر میکنم. اگه باور نمیکنین، تاعید صبر کنین»

قربون شما: نرمن فضول

نورمن ویزدم
در
فضول باشی
رنگی

دنیای مد صبوری
افتتاح شد
برای تهیه انواع پوشاک و تریکو
دنیای مد را انتخاب فرمائید
کوچه برلن - بازار کمپانی

عید نوروز
برنامه سینما
آتلانتیک
دومین فیلم داستان‌دار سینه‌راما

دنیای عجیب برادران گریم
شرکت لارنس هاروی
یوت میمیو، راس تامبلین
تری توماس، باربارا ادن
THE WONDERFUL WORLD OF THE BROTHERS GRIMM
یکی بطریقه سینه راما
CINERAMA

پیانو پتروف
نماینده انحصاری
تلفن ۲۲۲۵۹-۲۶۰۵۳

ازفرداصبح در سینماهای ازفرداصبح
آتلانتیک - پلازا - حافظ
کمدی‌ترین فیلم سینمای فرانسه که در ۵ قاره جهان غوغا براه انداخته است
بورویل و ژان لووبر در فیلم

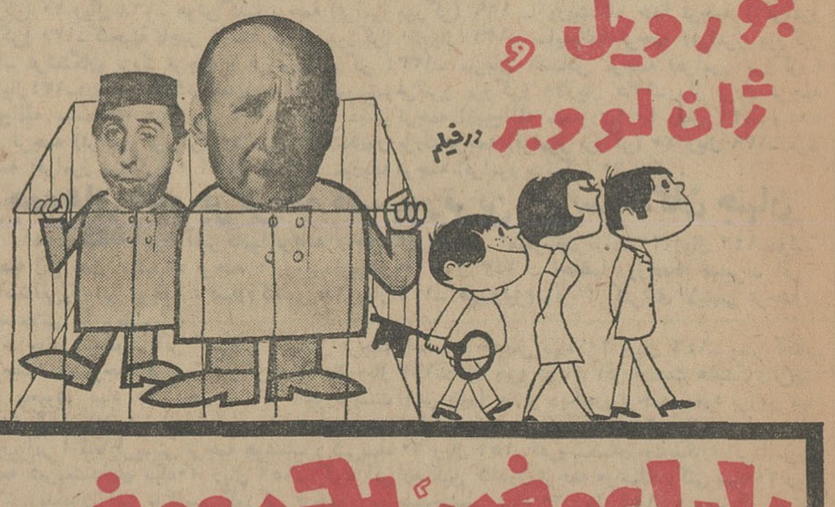

بابا عوضی، بچه عوضی

سینماسکوپ - رنگی

ازفرداصبح در سینماهای ازفرداصبح
نیاگارا - سانترال - تاج - متروپل

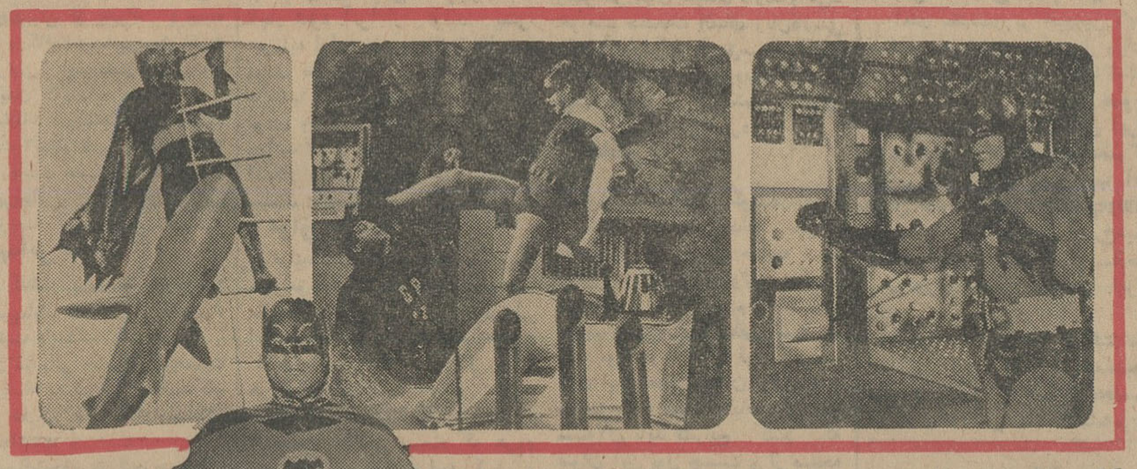

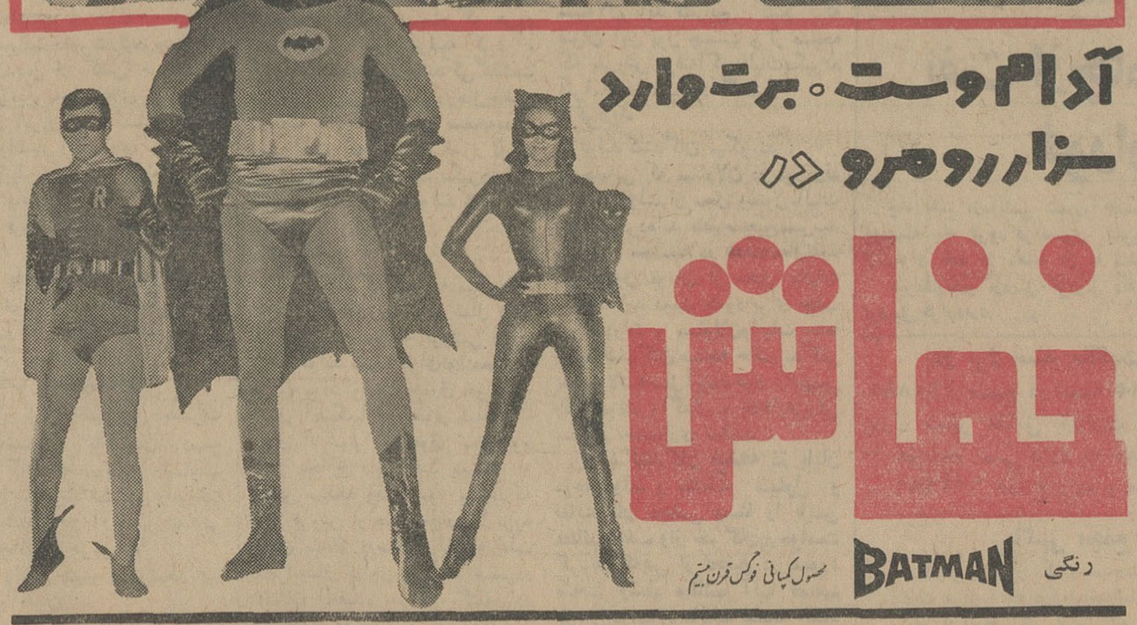

آدام وست، برت وارد
سزار رومرو در
خفاش
رنگی BATMAN محصول کمپانی فوکس قرن بیستم

کاباره وانینگ مولن روژ
رزرو ۳۹۳۳۷
بزرگترین کاباره در خاورمیانه

مژده
باهالی محترم شهرستانی که درایام عید نوروز به تهران تشریف می آورند
کاباره مولن روژ
از هر حیث آماده پذیرائی میباشد
بزرگترین هنرمندان و خوانندگان درکاباره مولن روژ
دلکش - ویگن - عارف - گوگوش - شهپر - فریبا
رقص عربی توسط رقاصه شهیر عرب جمیله
برنامه کمدی برادران تقدسی
برنامه آکروبات باندسمیرا
وصدها برنامه متنوع دیگر
امشب و همه شب در
کاباره مولن روژ
تلفن رزرو میز ۳۹۳۳۷

تقویم های مخصوص ۱۳۴۶ کمپانی فوکس قرن بیستم منتشر شد علاقمندان میتوانند ازکلیه روزنامه‌فروشیهای پایتخت به‌بهای ۲۰ ریال ابتیاع فرمایند.

مجالس ترحیم

درگذشت آقای **مهندس محمد محلاتی** رابه خانواده‌های محترم محلاتی واسداللهی و فرزانه صمیمانه تسلیت میگویم . مجلس ختم آن مرحوم روزپنجشنبه ۱۸ اسفندازساعت ٤ تا٦ بعدازظهر درمسجد مجد منعقدخواهدبود .**دکتر جواد صدر**

با کمال تاسف و تاثر فوت‌ناگهانی آقای **مهندس محمد محلاتی** را باطلاع عموم‌منسوبین‌و دوستان محترم‌میرساند . مجلس‌ختم مردانه‌روز پنجشنبه۱۸ اسفندماه‌ساعت٤ تا٦ بعداز ظهردر مسجدمجد ومجلس‌ختم زنانه درهمانروز وساعت درخیابان قدیم‌شمیران شهناز ۳کاشی ۵۷ (منزل محلاتی)منعقد میباشد .

خانواده‌های : محلاتی .اسداللهی .فرزانه. معاصر . شاه‌خلیلی . مودب میر فخرائی .ازرم. جوادی . صدر. امیری . زاهدی . دولت آبادی. امیرعلائی . گنجوی . حمیدیه .امین‌پور .افشار. قضائی . اسلامی .قراچه‌داغی. احمدی . عاشق علیشاهی.سرداری.محمدی ۱ـ۲

درگذشت آقای مهندس محلاتی موجب کمال تاسف است‌مامصیبت‌واردە‌رابعموم‌افرادخانواده های‌عزادار بویژه بازماندگان آنمرحوم تسلیت میدهیم .

درگذشت مرحوم مغفور آقای **محمد تقی عبدالحمیدی** عموی حجة الاسلام جناب آقای آقا شیخ محمد رضا عبدالحمیدی گلپایگانی‌امام جماعت مسجد لیلة‌القدر را بایشان تسلیت‌عرض نموده بهمین مناسبت مجلس فاتحه‌ای عصر چهارشنبه ۱۷ر۱۲ر٤۵ از ساعت ۳ الی ۵ ونیم در مسجد لیلة القدر واقع در تهران نو .خیابان وصال منعقد وختم زنانه در همان روز وساعت در منزل شخصی ایشان خیابان وصال پائین سنگکی برگزار خواهد بود .

هیئت مدیره مسجد لیلة‌القدر

خانواده های : عظیما . خاندان رکن‌الملک صدری (عبدالحسین) . و خانواده های صدری. امین صدری . امین . مقدم . دهش . مسعود. فیروز آبادی . قنادیان . نوربخش . شاهرخی. گرگین . یزدانی . کیهان . فرزانه . مرندی . ناظری . کسرائی . شیروانی . سرهنک‌پور . ساعتساز . صالحی . محتشمی . یداللهی . سلطانی . سپهری . جلالی قاجار . مصلح‌پور. وحدانی . مکری . دانشی . حق‌بین . بدیعی

با نهایت تاسف و تاثر درگذشت‌شادروان **مهدی عظیما** فرزند مرحوم محاسب الملک وپدر ارجمند آقایان منصور عظیما . مسعود عظیما و سروان نصراله عظیما را باطلاع میرساند . مجلس ترحیم آنمرحوم از ساعت ۹ تا ۱۱صبح روز چهارشنبه ۱۷ اسفند ماه در خیابان صفی علیشاه (خانقاه) و مجلس ختم زنانه در همان روز و همان محل ازساعت ۳ تا ۵ بعداز ظهر برگزار میباشد . ضمنا روز پنجشنبه ۱۸اسفند از ساعت ۱۵ تا ۱۷ مراسم هفته آن مرحوم در مقبره امامزاده عبداله برگزار میگردد .

دریابان عظیما . ابوالقاسم عظیما .غلامعلی عظیما. فتح‌اله عظیما . امیر سلیمان عظیما . دکتر جهانگیر عظیما . دکتر مرتضی عظیما . عباس‌عظیما . مهندس‌عبدالعظیم عظیما .فریدون عظیما . مهندس احمد عظیما . بهروز عظیما . تورج عظیما .

بعموم بازماندگان آنمرحوم تسلیت میدهیم .

با کمال تاسف و تالم درگذشت مرحومه **بانو بتول محتشم الشریعه** والده آقایان‌حسین. محسن . منصور محتشم الشریعه را باطلاع کلیه خویشان و آشنایان میرساند . مجلس ترحیم مردانه روز پنج‌شنبه ۱۸ر۱۲ر٤۵ از ساعت ۳ الی۵ بعداز ظهر در مسجد حاج‌ابوالفتح خیابان ری میدان شاه و ختم زنانه روز چهارشنبه ۱۷ر۱۲ر٤۵ از ساعت ۳ الی ۵ بعداز ظهر در منزل آن مرحومه برگزار میشود .

حاج علی محتشم الشریعه . سرپرست . حکیمیان . رضازاده . اسداللهی . آل‌محمد

بعموم بازماندگان آنمرحومه مصیبت وارده را تسلیت میدهیم .

با کمال تاثر درگذشت ناگهانی **شعبان شکرابی** کارمند بازنشسته سفارت آمریکا را به اطلاع اقوام . دوستان و آشنایان میرسانیم. مجلس ترحیم مردانه چهارشنبه ۱۷ اسفند از ساعت ٤ الی ٦ بعداز ظهر در حسینیه زرگنده منعقد و مجلس ختم‌زنانه همان روز وهمان‌ساعت در منزل آن مرحوم واقع در خیابان شوم اسفند کوچه نصرت کوچه نوش پلاك ۱٦ برقرارمیباشد

خانواده های شکرابی . بریمی . یاونگی . حسینی . شمس . خدایاری . نورانی . طاهری. تاج سلیمان

خانواده های : محبوبی . فردوسی .عبودیت. روشن ضمیر . تامی

با تاثر و تاسف شدید فوت ناگهانی آقای **غلامحسین محبوبی** را باطلاع دوستان وآشنایان میرساند . مجلس تذکر آن مرحوم از ساعت ۷ بعد ازظهر روز های سه شنبه ۱٦ و چهارشنبه ۱۷ اسفند ماه در منزل آقای محبوبی واقع در امیرآباد شمالی چهار راه آریا مهر روبروی انتهای پارك فرح شماره ٤۷٦ منعقد میباشد.

بعموم بازماندگان آنمرحوم تسلیت میدهیم .

سپاسگزاری

از سروران گرام و دوستان و همکاران‌عزیز که نسبت به درگذشت جوان ناکام مرحوم**احمد احمدی مرندی** همدردی نموده و با قدوم خود در مجلس ختم شرکت فرموده صمیمانه سپاسگزاریم و چنانچه بعلت تالمات روحی از تشرف حضوری محروم بودیم امید عفو داریم .

حاج تیمور احمدی مرندی . حاج سلطان‌حمزهٔ مرندی و اخوان

از صمیم قلب و با نهایت حق شناسی تشکرات بی پایان خود را به جناب آقای‌معینیان ریاست دفتر مخصوص شاهنشاه . جناب آقای ساسانی معاونت کل بانك سپه . مدیران کل و روسای خبرگزاری پارس و وزارت اطلاعات . آقای کمالی مدیر دانشمند مجله فضا و همکاران محترم مطبوعاتی . استادان و افسران عالیقدر دانشکده‌تخصصی‌پلیس . نویسندگان‌وهنرمندان ارجمند رادیو ایران . دوستان گرامی شرکت تعاونی مصرف ارتش و سایر سرورانی که در ضایعه اسف انگیز درگذشت شادروان **مهدی غفاری** نهایت لطف و همدردی را مبذول فرموده بازماندگان فقید سعید را مشمول‌عنایات کریمانه خویش قرار دادند تقدیم میدارد .

خانواده غفاری و خانواده‌های وابسته

همکار ارجمند آقای فرهاد هرمزی

با تاسف فراوان درگذشت بزرك خاندان هرمزی را بشما و فامیل ارجمندتان تسلیت میگوئیم . **کارکنان سازمان تبلیغاتی آوازه**

سرکار علیه‌خانم نجمی موحدی (هرمزی)

فوت پدر بزرگوارتان را صمیمانه تسلیت گفته و درغم سنگین شما شریك هستیم .

گیتی کریمی نژاد ودکتر کریمی‌نژاد

جناب آقای فرهاد هرمزی

با نهایت تاسف مصیبت وارده رابجنابعالی تسلیت عرض مینمایم . **فرهاد مهربان**

خانم دکتر اردیبهشت غزنوی (مرآت)

با اندوه فراوان مصیبت وارده را به آن همکار ارجمند تسلیت میگوئیم .

کارمندان مرکز اتمی دانشگاه تهران

جناب آقای دکتر امیر موحدی

مصیبت وارده را بجنابعالی بویژه سرکار خانم نجمی موحدی تسلیت عرض مینمائیم .

پروین ریاحی . پروین وزین

جناب آقای بهرام هرمزی

با نهایت تاسف مصیبت وارده رابجنابعالی تسلیت عرض مینمایم . **فرهاد مهربان**

جناب آقای بهرام هرمزی

صمیمانه خودرا در اندوه بزرك شماشریك میدانم . **محمد علی پارسی**

جناب آقای بهرام هرمزی

غم تو غم من است و اینك در آنچه‌شریکیم تسلایت میدهم . **محمد علی ابرآویز**

جناب آقای امیرافشار

با نهایت تاسف مصیبت وارده رابجنابعالی و خانواده محترم تسلیت عرض مینمایم .

نادر ناظمی

همکار محترم جناب آقای دکتر موحدی

جمع یاران مصیبت وارده را صمیمانه تسلیت عرض نموده خود رادر غم بزرك شریك میدانیم .

دکتر اعتبار . دکتر اکبری . دکترامیری. دکتر ایزدی . دکتر بدیعی . دکتربرال . دکتر به‌نژاد . دکترپرتواعظم . دکتر پور مهر . دکتر حبیبی . دکتر دهگان . دکتر زهرائی . دکتر سپهر . دکتر شافع . دکتر صالحی . دکترصبا. دکتر سید محمد طباطبائی . دکتر سید محمود طباطبائی . دکتر عرب‌زاده . دکتر عظیم زاده . دکتر ابراهیم غروی . دکتر جعفر غروی .دکتر کامبیز . دکتر گرامی . دکتر گیدفر . دکتر لقمان ادهم . دکتر مرتضوی . دکتر منصور . دکتر ملك‌مدنی . دکتر مهرعلی . دکتر وزین . دکتر هاشمی نژاد . دکتر هنربخش

مصیبت وارده را بخانواده های‌شکراللهی و زند وکیلی تسلیت میگویم . **مهدی فاطمی**

سرکار سرگرد اولیائی رئیس کلانتری۸

با کمال تاسف مصیبت وارده رابجنابعالی و آن خاندان محترم تسلیت عرض مینمایم .

حاج علیمحمد محمدیان

تیمسار سرتیپ فیروزمند

با کمال تاسف مصیبت وارده را به‌جنابعالی و فامیل محترم تسلیت عرض می کنیم .

منجیل ـ سرهنك ۲ دکتر منجمی وبانو

مصیبت وارده رابخانواده محترم عالم‌فلکی. لبیب تسلیت میگوئیم .

دبیر راجی . کیهانی . ضیائی . زادان‌فرخ. رهبر . ستوده دیلمی

آقای حسن غنی رئیس خط ۲۱۵

با کمال تاسف و تاثر فوت نابهنگام پدر عزیزتان را از طرف خود و همکارانم تسلیت میگویم . **هوشنك بهمن‌پور**

هو الباقی

بمناسبت وفات مرحومه مغفوره **خانم بتول خانم غفاری** والده محترمه آقایان عزیز و حاج محمود آقا غفاری . ابراهیم آقا غفاری . اسمعیل آقا فردباستان . عباس آقا غفاری مجلس‌ترحیمی فردا چهارشنبه ۱۷ر۱۲ر٤۵ از ۳ تا ۵ عصر در مسجد فخریه اوائل خیابان امیریه منعقداست.

شیخ حسین لنکرانی

خانواده های : غفاری . فرد باستان . طائفی . لنکرانی . مهدسلطانی . سلطانی . یك‌کلام . عالیخانی . شاکری . کیوان فرد . هدایتی . وثوق . سهندی . نور صالحی . شاهمیری . برادران کاشانی . منصوری . مهرورز . پرهیزکار . داوری . وکیلی .رضوی. حیدری .لولاآور . فروزان.الهی.باستان افشار. سعیدی . قیائی . مخزنی . روشن مهر .توانا و سایر خانواده های مربوط

درگذشت ناگهانی مرحومه مغفوره **بانو بتول غفاری** را باطلاع فامیل‌و آشنایان‌میرساند. مجلس ترحیم مردانه (فردا) چهارشنبه ۱۷ر۱۲ر٤۵ از ساعت ۳ تا ۵ عصر در مسجد فخریه واقع در اوایل خیابان امیریه و مجلس ختم زنانه همان روز و ساعت در منزل عباس غفاری واقع در خیابان امیریه پائین خیابان‌منیریه کوی مقتدر دایر است .

با کمال تاسف مصیبت وارده را به عموم بازماندگان آنمرحومه تسلیت میگوئیم .

با کمال تاسف و تاثر فوت مرحومه‌مغفوره **بانو خدیجه اخوی** را باستحضار فامیل و آشنایان میرساند . مجلس ختم مردانه‌ازساعت ۳ ونیم تا ۵ ونیم بعداز ظهر روز پنجشنبه ۱۸ اسفند ماه جاری در مسجد ارك و ختم زنانه از ساعت ۳ونیم تا ۵ونیم‌روز چهارشنبه ۱۷اسفند در منزل آقای حسن اخوی خیابان خوش‌کوچه جمشید پلاك ۵ منعقد میباشد .

حسن اخوی . ابراهیم صادقی . مهندس ایرج اخوی . تورج اخوی . علوان عمرانی . ناصر صادقی . دکتر منصور صادقی . منصور نجفی . محمد باقر حمیدی

بعموم بازماندگان آنمرحومه مصیبت وارده را تسلیت میدهیم .

خانواده های : اشکوری . شریعتی . شریعتی‌مقدم.استبصاری. شاه‌نظری . جوادی . وکیلی . رضائی . رستگار . نوذری . اشکانی. واعظی . شاهپوری

با نهایت تاسف درگذشت شادروان آقای **ابوالفضل شریعتی** را باطلاع دوستان وآشنایان آن مرحوم میرساند . مجلس ختم زنانه ومردانه در منزل شخصی آن مرحوم واقع‌در**خوبان زرگاه شهسوار** از تاریخ ۱٤ر۱۲ر٤۵ بمدت یك هفته منعقد خواهدبود . **سرهنك‌محمود اشکوری**

خانواده های : رضائی . خسروانی . امین. امیری . امیرخانی . آریانی . الهی . فاضلی . کبیری . سروش

با نهایت تاسف فوت مرحومه مغفوره **بانو کوکب رضائی** را باطلاع دوستان و آشنایان میرساند. مجلس ختم مردانه و زنانه بنابوصیت آن مرحومه در محلات برگزار و برای دوستان و آشنایان و محلاتی های مقیم مرکز مجلس‌ختمی در روز پنجشنبه ۱۸ اسفند ماه از ساعت ۹ تا ۱۱ در مسجدمجدمنعقداست . ۱ـ۲

بعموم بازماندگان آنمرحومه مصیبت وارده را تسلیت میدهیم .

یادبود

خانواده های اصغرزاده . عمادی و خاندان های‌وابسته باطلاع خویشاوندان و دوستان می رسانند .

مراسم یادبود چهلمین‌روز درگذشت شادروان **بانو سیما اصغر زاد (عمادی)** روز پنجشنبه هیجدهم اسفند ماه از ساعت ۳ الی ۵ بعدازظهر در امامزاده عبداله آرامگاه های فتوحی وجعفری برگزارخواهدشد . ۱ـ۲

بمناسبت چهلمین روز درگذشت شادروان **علی اکبر امیری محلاتی** مجلس یادبود روزپنج شنبه ۱۸ اسفند ماه جاری از ساعت ۳ تا ۵بعد ازظهر بر سر مزار آنمرحوم در امامزاده‌عبداله برگزار میشود **خانواده‌های امیری . خسروانی**

تسلیت

جناب آقای مهندس مصطفی هرمزی

مصیبت وارده را بشما و خانواده محترم صمیمانه تسلیت میگوئیم .

ویکتوریا بهرامی . هما مشیری . عزت خواجه نصیری

آقایان فرهاد و بهرام هرمزی

مصیبت وارده را بشما و خانواده محترم تسلیت میگویم . **مجذوب**

جناب آقای فرهاد هرمزی

با کمال تاسف و تالم مصیبت وارده رابه جنابعالی تسلیت عرض مینمایم .

محمدعلی پارسی

دوگلاس هیوم نخست‌وزیر پیشین انگلیس اعلام کرد :

مصر میخواهد عدن و عربستان جنوبی را تصرف کند

ایران بطور روز افزون از اقدامات مصر در خلیج فارس نگران است

گلاسکو ـ اسوشیتدپرس «دوگلاس هیوم» نخست‌وزیر سابق انگلیس امروز جمهوری متحده عرب را متهم کرد که قصد دارد عدن و فدراسیون عربستان جنوبی را تصرف کند .وی در یك نطق انتخاباتی گفت :مصر جنگی را در یمن اداره میکند که هدف آن تسخیر عدن در سال ۱۹٦۸ است . وی به «ویلسون» نخست‌وزیر انگلیس که اعلام‌کرده قصد دارد در سال ۱۹٦۸ جنوب عربستان را تخلیه کند حمله‌کردو این اقدام را «سلب مسئولیت» از جانب کابینه کنونی انگلیس‌دانست.

«هیوم» افزود که مصر تهدیدروز افزونی برای عربستان سعودی پیش آورده و اغتشاش بزرگی درخاور ـ میانه ، ممکن است‌جریان نفت را که برای اقتصاد انگلیس‌اهمیت‌حیاتی دارد قطع کند . وی گفت عربستان سعودی در معرض تهدید می‌باشدو ایران بطور روز افزونی ازآینده‌خلیج فارس در برابر اقدامات مصرنگران است . اغتشاش در این منطقه نفت خیز خاورمیانه همواره هدف‌کمونیسم بوده و مصر میخواهد از آب‌گل‌آلود ماهی بگیرد .

آخرین اخبار

سوکارنو دختردار شد

توکیو ـ۷مارس ـ آسوشیتدپرس‌ـ بانو «راتناساری‌دوی» همسر پرزیدنت سوکارنو امروز فرزند دختری بدنیا آورد . بانو «دوی» در بیمارستان دانشگاه توکیو بستری است .

بموجب اصلاح تبصره های لایحه مالیات اتومبیل

اتومبیلهای ترانزیتی

که تا ۳۰ بهمن وارد شده از مالیات معاف گردید

امروز مجلس شورایملی‌درتبصره های ۲ و ۳ لایحه مالیات اتومبیل تغییراتی داد و این دو تبصره به صورت زیردر آمد :

تبصره ۲ـ کسانیکه‌تا اخربهمن ماه ۱۳۴۵ اتومبیل سواری ، همراه خود بکشور آورده واسناد مثبته آنرا حاکی‌از ورود اتومبیل برای مصرف شخصی‌ارائه دهند یا ازواردکنندگان به موجب اسناد قطعی اتومبیل سواری برای خریداری و تقاضای نمره گذاری آنرا به شهربانی های کشور تسلیم داشته اند مشمول مقررات این قانون نمی باشند .

آئین‌نامه اجرائی این تبصره از طرف دولت تهیه و پس از تصویب هیئت وزیران‌اجراء خواهد شد .

تبصره ۳ـ از اتومبیلهای سواری که پس از تاریخ‌سی‌ام‌بهمن‌ماه۱۳۴۵ برای کرایه یا تاکسی نمره گذاری می‌شود وجوه مزبور دریافت نخواهد شد .

تبدیل‌نمره‌اتومبیلهای کرایه‌وتاکسی‌به نمره شخصی قبل از خاتمه سه سال ازتاریخ نمره گذاری موکول به پرداخت وجوه مزبور در این قانون خواهد بود . ولی پس از سه سال ازپرداخت وجوه‌مزبورمعاف می‌باشند. آئین‌نامه اجرائی این تبصره پس از تصویب هیئت وزیران قابل اجراء خواهد بود .

۲۰۰ تاکسیمتر برید

بقیه‌از صفحه اول

مخصوصی پول خرد دیده می‌شد، البته این وضع عمومیت نداشت‌و تعدادی از مسافران ورانندگان هم سرگردان پول‌خرد بودند .

مسافرارزان

تعداد مسافران تاکسی درمحدوده مرکزی شهر وبطور کلی درمسیر های کوتاه امروز زیاد شده بود، یك راننده تاکسی میگفت :

«من سه‌ساعت است که مسافر ۲تومانی سوار نکرده‌ام ، هرچه مسافر داشتم پانزده ریالی تا ۱۸ ریالی بود ، فقط صبح اول وقت‌از شاهرخ یك مسافر سوار کردم‌به انتهای نظام‌آبادبردم ، کرایه این مسافر ٤٦ ریال شد که‌وقتی‌چشمش به‌این رقم افتاد تعجب کرد!

*** در آمد**

راننده‌های تاکسی عموما از راحتی اعصابی که پیداکرده بودند راضی بنظر میرسیدند . یك راننده‌تاکسی میگفت :

« من اگر روزی ۴۰ تومان هم کسر دخل داشته باشم باز راضی هستم چون اعصابم راحت‌است،وقتی اعصابم راحت شد به مسافر احترام میگذارم ، مسافر هم مجبور میشود بمن احترام بگذارد واین همان چیزی است که‌مادلمان میخواست»

***مسافر**

مسافران راههای نزدیك ازوضع تازه راضی بودند ولی مسافران‌راه های دور میگفتند :

«نرخ‌تاکسی‌گران شده !»

عده‌ای از مسافران تاکسی که محل سکونتشان در اطراف شهر بود از تاکسی سواری منصرف‌شده درایستگاههای اتوبوس و تاکسی سرویس منتظر وسیله‌نقلیه ارزان بودند .

*** خرابی**

امروز که اولین روز کارتاکسیمتر بود درحدود ۲۰۰ دستگاه تاکسی بعلت خراب‌بودن دستگاه‌تاکسیمتر در مقابل تعمیرگاه تاکسیمتر واقع در خیابان اکباتان توقف کرده بودند ازدحام رانندگان در مقابل تعمیرگاه بااعتراض آنان توام بود، گروه دیگری برای نصب‌تاکسیمتر به‌این تعمیرگاه مراجعه کرده‌بودند وچون این تعمیرگاه در تهران منحصر بفرد است مشکلی برای رانندگان ایجاد شده است .

اسامی قبولشدگان تحصیل درمرکز آموزش کارخانه ماشین‌سازی تبریز

درشمارهٔ گذشته اطلاع دادیم که **اسامی قبولشدگان امتحانات‌ورودی مرکز آموزش کارخانه ماشین ـ سازی تبریز اعلام شد.اسامی‌مزبور ذیلا درج میگردد.**

اسامی دارندگان گواهینامه ششم متوسطه (قبولشدگان)

عظیم قاسم‌زاده ، احمد علیپور کامران ،میرعلی‌تقی‌پور ،محمدرضا اقدم ، شاهین کاشفی ، حسین اسکندرزاده ، علی‌اصغرساعی‌آهن، رضا خدیوپور ، عباس فدائی‌حسین، حسین شیعه‌نژاد ، یعقوب یگانه، بهروز معماری ، حسین حسین‌زاده، علی سیامك،اصغرصادق‌پورحکمتی، حمید لائینی ، محمد کلاهدوزحق، حسین جامعی اسکوئی ، سیدمجید بلاغی مبین ، عباسقلی‌اجلالی، محمد علی‌بهره‌پور ، محمود مریخی، محمد حسین تاجی ، محمد علی جوشانی، عبدالعزیز محمدبوکانی ، سعید مهین‌اصغرنیا ، فیروز رندی‌پور ، محمد کریمی ، یعقوب مزرعه ،اکبر تقوی ، مسعود سپهرنیا ، پرویز امین‌زاده ، مرتضی لوحی آهنی ، عیسی فرشباف،علیرضا ناصح‌زاده، مجید نورعباسی ، عباسعلی رمادی، فضل‌اله‌پیری،احمد حق‌کرم‌زنجانی، محمدعلی جاویدی ،محمدتقی‌رهبری تجارت ، جعفر فرید محتاج خدا، سیداحمد افتخار حسینی ، ترابعلی مجرد حمزه‌ای ، جمشید جوان روزگار،اسدالله اصغریه،امیرشائبی

سیدباقر نیرومند ـ احمدتقی زاده حسرتی ،احمدشبرمحمدیان ـمحمدرضا امامی ـهوشنك سیدجمالی ـیعقوب نورعلی‌پور ـ علی ابراهیمی درخشان ـ پرویز دارات‌ـجعفر دیلمغانی ـمحمد حسین ولی‌زاده ـ ولی نهانی ـمیرحسین امیرمیرانی ـرحیم سمعیان‌ـ حسن ذاکرحسینی‌ـ سیدجعفرسیدسلیمانی. جعفر اسکوئی ـبهروز روائی ـ حسین غفار اقدس ـهرمز اقصائی ـ جلیل اکبرپور ـخسرو نطاق‌ـ جواد صادق بایرام نژاد ـ غلامعلی کارگر ـ محمدرضا آهنگری ـ مختار خلفی ـ مصطفی میرمظهری‌ـ داود دواساز تبریزی‌ـ فریبرز سلیمانی ـ عظیم اصغرزاده علمداری ـحسین شاکری‌ـ بهمن حق‌شناس‌ـ حسن نجفی‌زاده ـ اصغر اللهوردی‌زاده‌ـ محمدعلی‌شرعی‌ـ هوشنك پیرپناه ـکاظم جهاد ـخلیل کفاشی‌ـجواد صدیق کاغذی‌ـمحمدعلی عربیانی‌ـ جلیل الهی‌نوبری‌ـ حسین پیرسیاوش‌ـ رسول اکبر جامدی ـ حسین اذان‌چی جاوید، میراحمدسیدی ـبهمن بی‌رنك ـاحمد نصیری ـ حبیب‌الله شاه‌منور‌ـ محمدقنادی‌فرشی‌ـ غلامرضا آقابالازاده‌ـ قاسم تاری ـ مصطفی ترنج‌چی . مسعودکفاش ـ محمدسلیمانی بهروز‌ـمنوچهر طاهری آشتیانی ـ پرویز عزیزپور ـجهانگیر دهقانی ـذوالفقار یك‌روزفرد ـ جعفر محمدسعید آبادی ـ کریم اطمینان رضائیه ـمحمدرضا رضائی‌فرد .جلیل مکبر ـعلی‌بنازاده . ناتمام

مغازه پیرایش عیدی میدهد

از تاریخ ۱۷ اسفند الی پایان اسفند ٤۵ در روی کلیه پوشاك رو صدی ده بعنوان عیدی بـه مشتریان محترم خـود تخفیف‌داده میشود .

پیرایش ـ لاله‌زار

تیمسار سرتیپ مهدی پور و خانم سجادی

ما را در غم و اندوه این مصیبت جانگداز شریك بدانید **نوشهر ـ سرگرد شفیعی وبانو**

جناب آقای شیخان

مصیبت وارده را بسرکار علیه بانو و جنابعالی تسلیت میگویم . **فاطمه نیکوکار**

جناب آقای دکتر صادق کیا و بانو

مصیبت وارده را صمیمانه تسلیت میگوئیم **دکتر حسن مکی وبانو**

جناب آقای فرهاد هرمزی

با نهایت تاثر مصیبت وارده رابجنابعالی و خانواده محترم تسلیت گفته سلامت و بقای عمر خانواده محترم هرمزی را از ایزد متعال خواستاریم .

موسی لیقوانی . احمدمسعودی . محمدساعتچی

تیمسار سرتیپ ناصر فیروزمند

مصیبت وارده را تسلیت‌گفته سلامت‌شما و بازماندگان را آرزو می‌نماید .

قزوین . غلامحسین البرز

جناب آقای انامقلی ماسالی و اخوان

با نهایت تاثر و تاسف مصیبت وارده را به‌جنابعالی و اخوان و خاندان محترم ماسالی تسلیت گفته و خودرا در غم شما شریك‌میدانم.

ماسال ـ محمد علی مدنی سر دفتر اسناد رسمی ـ شماره ۹٦ ماسال

آ ـ۳٤۳۹۳

دوست‌عزیز آقای تیدی دیوید

با اندو فراوان درگذشت پدر بزرگوارتان‌را تسلیت عرض میکنیم .

کارمندان اداره اطلاعات امریکا

اطلاعات ۱۳۰۴

سه‌شنبه
* هفتم مارس ۱۹۶۷
* ۲۵ ذیقعده ۱۳۸۶
* شماره ۱۲۲۲۵
* سال چهل ویکم

در جلسه امروز مجلس شورایملی

مالیات اتومبیل و صفحه تصویب شد

* **نخست‌وزیر لایحه تاسیس شرکت ملی ذوب آهن را تقدیم داشت .**

نخست‌وزیر ، درجلسه تاریخی امروز مجلس شورای ملی لایحه تشکیل مجلس موسسان را برای تجدیدنظر در اصول ۳۸، ۴۱ و ۴۲ متمم قانون اساسی تقدیم داشت تا با اصلاح اصول مذکور ، نایب‌السلطنه ایران انتخاب شود .

دراین جلسه همچنین لایحه تشکیل شرکت ملی ذوب‌آهن ایران تقدیم گردید .

* **سفر شاهنشاه و شهبانو**

ساعت ۹ بامداد جلسه علنی مجلس شورایملی بریاست آقای مهندس ریاضی تشکیل شد .

درابتدای جلسه ، خانم شوکت ملک جهانبانی درباره سفر هیئت پارلمانی ایران بپاکستان گزارشی بمجلس شورایملی داد .

سپس آقای‌صدری کیوان‌نماینده دشت‌میشان‌درباره سفراعلیحضرتین به خوزستان و احساسات پرشور مردم‌جنوب‌نسبت بشاهنشاه‌وشهبانو صحبت کرد .

* **سخنان نخست‌وزیر**

دراینموقع مجلس وارد دستور شد و آقای هویدا نخست وزیر پشت تریبون قرارگرفت و اظهار داشت :

ریاست محترم مجلس شورایملی

چون طبق اصل الحاقی به متمم قانون اساسی ، مصوب ۱۳۲۸ ، درهرموقع که مجلس شورایملی و مجلس‌سنا هریک‌جداگانه مستقلا، یا به پیشنهاد دولت ، لزوم تجدید نظر دریک یا چند اصل از قانون اساسی یا متمم آنرا باکثریت دو ثلث کلیه اعضاء خود تصویب نمودند و اعلیحضرت همایون شاهنشاه نیز نظر مجلسین را تائید فرمایند ، فرمان ملوکانه برای تشکیل‌مجلس موسسان صادر می‌گردد ، لذا اکنون با مطالعات و مشاورات دقیقی که بعمل‌آمده‌مسلم گردیده است که مصالح عالیه ملت‌ایران وتحکیم‌اصول مشروطیت سلطنتی کشور ایجاب مینماید که اصول ۳۸ و ۴۱ و ۴۲ از متمم قانون اساسی به جهات و دلائل قاطعی‌که باستحضار میرسد مورد تجدید نظر قرارگیرد : زیرااصول ۳۸ و ۴۱ و ۴۲ از متمم قانون اساسی‌که مربوط به انتخاب‌مقام نیابت سلطنت در دوره‌ای است‌که پادشاه به‌سن ۲۰ سال‌تمام‌نرسیده‌است ، درمقام اجراء مستلزم‌آنست که طی تشریفاتی که طبعا مدتی بطول خواهد انجامید- ، نایب - نگردد. السلطنه انتخاب گردد و باینطریق فاصله‌ای ایجاد میگردد ، بدون آنکه هنوز نایب‌السلطنه انتخاب شده باشد ، ودرنتیجه بلاتکلیفی درچنین امر خطیری پیش می‌آید، حال آنکه مقام نیابت سلطنت که برای مدتی که پادشاه به سن ۲۰ سال تمام نرسیده است ، عهده‌دار این امر خطیر است ، شایسته آنست‌که استقرار کامل و ثبات مداومی داشته باشد ، بطوریکه در هیچ‌لحظه‌ای‌از زمان ، اداره‌مملکت در تماس با جهان پرتلاطم امروز بلاتکلیف نماند و امر خطیر نیابت سلطنت دچار وقفه و تاخیری بطول خواهد انجامید- ، نایب -

بقیه در صفحه سی‌و سوم

آقای هویدا ، نخست‌وزیر لایحه انتخابات مجلس موسسان را به‌مجلس شورایملی تقدیم می کند .

موضوع نیابت سلطنت در جلسه خصوصی سنا مطرح گردید

دیشب به سناتور ها اطلاع داده شد که‌برای تشکیل جلسه‌خصوصی درمجلس سناحضور یابند .

ساعت ۸ ونیم صبح امروزجلسه خصوصی باحضور آقای‌هویدانخست وزیر وآقایان مهندس عبدالرضا انصاری وزیر کشور و آقای دکتر یگانه وزیر مشاور تشکیل گردید دراین‌جلسه آقای‌هویدا متن‌لایحه‌ای که‌در خصوص تغییر ۳ ماده‌ازقانون اساسی و تشکیل مجلس موسسان امروز تقدیم مجلس شورایملی‌نمود باستحضار سناتور ها رسانید که با استقبال آقایان سناتورها روبرو گردید. این‌جلسه نیمساعت بیشتر بطول نیانجامید و آقای نخست‌وزیر ازآنجا به مجلس شورایملی عازم گردید که لایحه مزبور را به آن مجلس تقدیم نماید .

شهبانو نایب‌السلطنه میشوند

بدنبال تقدیم لایحه‌انتخابات مجلس موسسان ،بوسیله آقای‌هویدا نخست وزیر به‌مجلس شورای ملی ،خبرنگار سیاسی اطلاعات از قول منابع مطلع گزارش داد که پس‌از انعقاد مجلس موسسان و اصلاح قانون اساسی علیاحضرت‌فرح‌پهلوی شهبانوی‌ایران، مقام نیابت سلطنت را عهده‌دارخواهند شدوباین ترتیب برای اولین بار در تاریخ‌قرون اخیر کشور ما ، بانوی اول و مادر ولیعهد ایران بنیابت سلطنت میرسند و در غیاب مقام سلطنت، تصدی این مقام شامخ را عهده‌دار میشوند .

گزارش خبرنگار سیاسی اطلاعات همچنین حاکیست که‌مجلس موسسان پس‌از تصویب لایحه تقدیمی امروز دولت، درارد‌یبهشت ماه‌آینده تشکیل خواهد گردید تادراصول ۳۸، ۴۱و ۴۲متمم‌قانون‌اساسی تجدیدنظر کند .

سه‌اصل متمم قانون اساسی

متن اصول مذکور بشرح‌زیر است:

اصل ۳۸- درموقع انتقال‌سلطنت ، ولیعهد وقتی میتواند شخصا امور سلطنت را متصدی شود که دارای بیست سال تمام شمسی باشد ، اگر باین سن نرسیده باشد نایب‌السلطنه ازغیر خانواده قاجار از طرف مجلس شورای ملی انتخاب خواهد شد .

اصل ۴۱- درموقع رحلت پادشاه مجلس شورای ملی و مجلس سنا لزوما منعقد خواهدشد وانعقادمجلسین زیاده از ده روز بعداز فوت‌پادشاه نباید بتعویق بیافتد .

اصل۴۲- هرگاه‌دوره‌وکالت وکلای هردویایکی از مجلسین ، در زمان حیات پادشاه ، منقضی شده باشد و وکلای جدید در موقع رحلت پادشاه هنوز معین نشده باشند ، وکلای‌سابق حاضر و مجلسین منعقد میشود .

* **کار مجلس موسسان سوم**

خبرنگار اطلاعات مینویسد : مهم‌ترین کار مجلس موسسان‌سوم اصلاح اصل ۳۸ متمم‌قانون اساسی ایران است تاترتیبی اتخاذ گردد که در فاصله‌ایکه در غیاب پادشاه تاانتخاب نایب‌السلطنه از طرف مجلس شورای ملی حاصل میشود ، فترتی در کار سلطنت پیش نیاید ونایب‌السلطنه‌قبلا تعیین شده‌باشد .

باین ترتیب هنگامیکه اصل ۳۸ متمم قانون اساسی اصلاح گردد ، تشریفاتی که‌در اصول ۴۱ و ۴۲متمم قانون اساسی، درمورد وظایف قوه مقننه در «غیاب پادشاه» منظور شده، موردی نخواهد داشت .

شرکت سهامی سیمان شمال
SSCS
تهران - ایران
۱۳۳۳

سیمان شمال
مرغوب‌ترین
وباصرفه‌ترین
سیمانها

خیابان کوشک تلفن ۴-۳۵۷۹۱

آوانه

ایران پیما

قابل توجه اهالی محترم آذربایجان
شرکت ایران‌پیما بخواسته اهالی محترم آن استان با کمال مسرت و افتخار آغاز خدمتگزاری خود را اعلام و از روز بیست و پنجم اسفند ماه اتوبوسهای آخرین‌مدل (دولوکس‌ودرجه‌یک)
تهران زنجان تبریز
همه‌روزه‌درمسیر رفت و آمد مینمایید
تهران - خیابان فردوسی اول سوم اسفند
تلفن ۳۱۷۵۶ - ۳۶۳۶۴
تهران -خیابان امیر کبیر تلفن ۳۷۵۷۸ - ۳۰۲۱۷۳ - ۳۰۲۱۷۲
نمایندگی تبریز خیابان پهلوی جنب باغ ارك آقای صدیق آذر تلفن ۶۳۶۳ ۱-۴

مسابقات کشتی فرنگی بلغارستان وایران
از ساعت ۶٫۳۰ بعدازظهر روز های چهارشنبه ۱۷ وجمعه ۱۹ اسفند ماه توام‌بامسابقات پهلوانی ایران .
محل فروش بلیط گیشه های سالن محمدرضا شاه پهلوی .قیمت بلیط ۵۰ ریال

اطلاعیه‌سینما کاپری
بنابر تعهدات و قرار دادهای قبلی که سینما کاپری داشت ناچار فیلم .
بزرگترین بالت‌دنیا
شاهکار سینمای شوروی را با افروش‌فوق‌العاده از روی اکران برداشت ولی باطلاع میرساندکه ازصبح چهارشنبه ۲۴ اسفند این‌فیلم بزرك ۷۰ میلیمتری مجددا در سینما کاپری بمعرض نمایش گذاشته خواهد شد .

کاملترین نقشه بزرگ‌ایران ثمره‌ده‌سال کوشش‌مداوم
به قطع ۱۸۰×۱۸۰ سانتیمتر
با مقیاس ۱:۱٫۰۰۰٫۰۰۰ حاوی آخرین تغییرات و تقسیمات استانها و شهرستانها با فواصل‌دقیق - اسامی جدید و تمام تاسیسات ارتباطی - اقتصادی- سدها از چاپ خارج‌شد .
بهاء یکهزار ریال
انتشارات موسسه جغرافیائی وکارتوگرافی سحاب
تلفن ۷۱۲۸۱- تهران - خیابان شاهرضا مقابل بیمارستان زنان - شماره ۲۷
نمایندگان شهرستانها میزان‌مصرفی‌خودرا اطلاع‌دهند

روزنامه فردا
فردا منتشر میشود
اطلاعات دختران و پسران‌منتشر شد
برنامه نوروز سینماهای
رادیوسیتی
ب. ب - ادئون
فیلمی‌که نمایش‌آن‌همزمان بانمایش‌دربزرگترین‌سینمای آمریکا «رادیوسیتی‌میوزیك‌هال» نیویورك آغازمیشود
محصول ۱۹۶۷

روزنامه دیپلمات
چهارشنبه ها خواندنی است

بخاطر بسپارید
فقط تاپایان اسفند میتوانید
با افتتاح حساب تشکیل سرمایه بانك عمران درقرعه‌کشی
جایزه ممتاز
مادام‌العمر ماهی یکهزار تومان
شرکت فرمائید

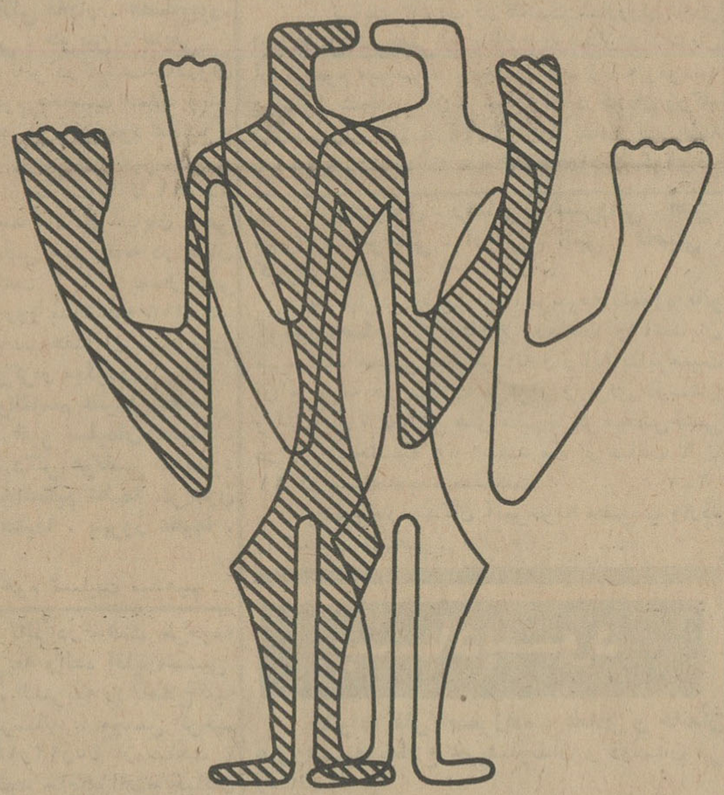

آیا میدانید که
شما هم میتوانید
اقتصادمدرن باهمه‌پدیده‌های شگرفش ، با همه‌آسمان خراشها ، سرویس‌های‌عظیم حمل‌ونقل‌هوائی‌ودریائی ، پروژه‌های‌پرخرج‌تسخیرماه ، کشف اسرار اعماق زمین ودریاها ، موجودیت‌عظیم‌فرهنگی کشورهاوجلوه‌های خیره‌کننده ثروت‌های بزرگ خصوصی ، همه مدیون نیروی اندیشه وکار انسانهاست.
شما هم میتوانید که...