اطلاعات

شنبه اول مهر ماه ۱۳٤٦ . . . . . شماره ۱۲۳۹۰
. . . . . سال چهل ودوم . . . . . تکشماره ٤ ریال

طی مراسمی که در حضور علیاحضرت شهبانو برگزار گردید:

جشن هنر در تخت جمشید پایان یافت

علیاحضرت شهبانو ، والاحضرت ولیعهد و والاحضرت شاهدخت فرحناز بتهران مراجعت کردند

والاحضرت ولیعهد ووالاحضرت شاهدخت فرحناز هنگام مسافرت به شیراز ،حرم مظهر شاهچراغ را نیز زیارت کردند . در عکس آقایان هویدا نخست‌وزیر و علم وزیر دربار شاهنشاهی نیز دیده می شوند .

چهل دقیقه بعد از ظهر دیروز علیاحضرت شهبانو ، والاحضرت ولیعهد و والاحضرت شاهدخت فرحناز پهلوی با هواپیما از شیراز به تهران مراجعت فرمودند .

● ارکستر «هومن‌موزیکال» برنده جایزه گل سرخ زرین شد

در صفحه ۱۳

آقای علم در جشن فارغ - التحصیلی دانشگاه پهلوی اظهار داشت :

انقلاب اجتماعی ایران

مورد قضاوت تاریخ قرار خواهد گرفت

در صفحه ۱۳

خاورمیانه

پاکستان ۵۰ جت جنگی باردن میدهد

مصر

دوباره یمن را بمباران کرد

در صفحات ۳ و ۱۳

هواپیمای امریکائی

۲ ساعت برفراز ایران سرگردان بود

● خلبان هواپیما که قصد گردش بدور دنیا را دارد، بر فراز قزوین در نتیجه از کار افتادن باطریهای هواپیما سرگردان‌شده‌بود

در صفحه حوادث

باشرکت وزرای خارجه ٤ کشور بزرگ و اوتانت دبیرکل سازمان ملل متحد در نیویورک :

کنفرانس صلح ویتنام تشکیل میشود

بحران خاورمیانه و سازمان ملل

در صفحات ۲ و ۱۳

مجلسین جدید

۱٤ مهر گشایش مییابد

امروز از مقامات پارلمانی‌وزارت کشور کسب اطلاع گردید که‌روز جمعه چهاردهم مهر ماه دوره‌بیست ودوم مجلس شورایملی و دوره‌پنجم سنا طی مراسمی از طرف‌شاهنشاه آریامهر افتتاح می شود

بقرار اطلاع ظرف‌دو روز آینده از طرف دولت توضیحات کافی‌دراین زمینه در اختیارمطبوعات‌قرارخواهد گرفت‌و موضوع مجلسین فعلی که دوره کار آنها در تاریخ ۲۳ مهر ماه پایان می یابد روشن‌خواهد شد .

باشروع سال‌جدید تحصیلی از بامدادامروز دانش‌آموزان قیافه تهران را تغییر دادند

● اکثریت صف های‌اتوبوس رادختران‌وپسران‌دانش‌آموز تشکیل میدادند

● بعضی ازبچه‌ها را بزور بمدرسه فرستادند و بعده‌ای نیز در بدو ورود بکلاس نقل‌وشیرینی‌دادند

● در دبیرستان دارالفنون مراسم خاصی برای‌شروع سال تحصیلی‌جدیدبرگزار گردید

در صفحه۱۳

در اولین روز افتتاح مدارس بسیاری از دانش‌آموزان با دسته های‌گل باستقبال اولیاء مدارس رفتند و معدودی هم بخصوص در میان دانش‌آموزان کلاس‌های اول که هنوز به محیط مدرسه عادت نداشتند ، بودند که با چشمانی اشکبار در مراسم افتتاح شرکت‌نمودند

تاریخ قرعه‌کشی

مشمولین عادی اعلام شد

امروز منطقه وظیفه عمومی تهران طی‌اعلامیه‌ای یادآور گردید که قرعه کشی مشمولین عادی‌حوزه‌غربی (متولد شهرستانهای غربی وساکن تهران) روز ۱۲مهر درسالن‌ورزشی محمدرضاشاه واقع درخیابان شمالی پارك شهر انجام میشود مشمولین عادی متولد ۱۳۲٦ شهرستان های غربی ساکن تهران بادردست‌داشتن دفترچه آماده بخدمت برای مهرماه ویا۲۵ شهریورماه ٤٦ بایددرقرعه‌کشی روز ۱۲مهر شرکت کنند . ازساعت‌ده‌صبح درسالن بسته‌میشود مشمولینی که در قرعه کشی شرکت میکنند باید ۸ قطعه عکس ٦×٤

بقیه در صفحه۱۳

پیام شاهنشاه

بمناسبت آغاز سال تحصیلی

درصفحه‌آخر

دختر راسک بایك‌سیاهپوست ازدواج کرد

در صفحه ٤

دختر راسك‌وزیر خارجه امریکا با همسر سیاهپوست‌خوددرمراسم‌عروسی

دانشجویان مدرسه عالی دختران ایران توجه‌فرمایند

دانشجویان مدرسه عالی دختران

که مایل باستفاده ازاتوبوسهای مدرسه عالی دختران برای رفت‌و آمداز شهر بونك هستند ، لازم است از تاریخ یکشنبه دوم مهرماه لغایت پنجشنبه‌ششم‌مهرماه صبحها ازساعت ۸تا۱۲ و بعد ازظهر ها از۳تا۵ بمدرسه عالی دختران (شماره ۷۵ وصال شیرازی) مراجعه و ثبت نام کنند .

چون اتوبوسها به تعداد مورد تقاضا تامین میشود بنابراین بعدازآن‌تاریخ تقاضای جدیدی پذیرفته‌نخواهد شد .

آ-۲۹۲۷۲ ۱-۳

۷ % بهره

فروش اوراق فرضه بانك کشاورزی قریبا تمام خواهد شد هر روز زودتر تصمیم بگیرید ضمن استفاده از بهره

٪۷

چرخهای‌اقتصادی روستائی‌زودتر بحرکت خواهد افتاد

آگهی نام‌نویسی داوطلبان قبول و افراد ذخیره‌درامتحان کتبی کمك مهندسی جنگل و مرتع

در صفحه۱۳

مجله اقتصادی

بورس

با بهترین و آموزنده‌ترین مقالات اقتصادی منتشر شد

حضرت شیخ‌سراج‌الدین نقشبندی پیشوای مذهبی وطریقتی نقشبندیه کشورهای اسلامی بمنظور تشرف‌به حضور شاهنشاه‌آریامهر و عزیمت بمشهد مقدس جهت زیارت حضرت امام‌رضا علیه‌السلام واردتهران‌شده ومورد استقبال جمع کثیری‌ازپیروان خود قرار گرفتند .

اطلاعیه

شرکت تعاونی نهیه و توزیع نوشت افزارولوازم تحصیلی دانش‌آموزان

بیاری خداوند متعال و با الهام از منویات رهبر عالیقدر ملت ایران شاهنشاه آریامهر شرکت تعاونی نوشت‌افزار نخستین‌سال فعالیت خویش را آغاز میدارد و بمنظور رفاهیت دانشجویان و دانش آموزان پایتخت بهای لوازم‌تحصیلی‌را بشرح ذیل‌باستحضار عموم میرساند :

بقیه در صفحه چهارم

اطلاعیه

پیرواطلاعیه در باره برگزاری جشن های تاجگذاری شاهنشاه آریامهر وشهبانوی گرامی ایران شهرداری تهران ضمن‌تشکر از مردم حق‌شناس‌وشاهدوست‌تهران باطلاع‌میرساند:

چون روز برگزاری این جشن فرخنده‌نزدیك‌میشودشهرداری تهران از مردم محترم‌پایتخت انتظاردارد همانطوری که درگذشته درانجام این‌امر مهم‌وملی باشهرداری تهران نهایت همکاری رانموده‌اند برای تزئین خیابان های پایتخت ونظافت ورنك آمیزی ساختمان های‌خود به‌نحوی که‌شایسته‌این جشن عظیم‌باشد با شهرداری تهران همگامی بیشتر نمایند تا جشن فرخنده تاج‌گذاری با ابهت وجلال وشکوه هرچه بیشترانجام گیرد .

شهردارتهران

آگهی استخدام

سازمان بنادر وکشتیرانی برای تکمیل کادرفنی خود تعداد۷۷ نفر بشرح زیر برای سازمانهای تابعه خود دربنادر جنوب از طریق مسابقه استخدام مینماید .

۱-مهندس‌ساختمان		۵ نفر
۲- مهندس برق‌ومکانیك		۱۵نفر
۳- تکنیسین ساختمان		۵۰ نفر
٤- تکنیسین برق و مکانیك		۳۰ نفر
۵- لیسانسیه علوم اداری و حسابداری		٦ نفر
٦- ماشین‌نویس دوزبانه		٦ نفر
۷- کارمند دفتری باگواهی‌نامه	۹به‌بالا	۱۰ نفر
	جمع	۷۷نفر

شرایط استخدام ونام‌نویسی درمسابقه :

۱- داشتن تابعیت ایران

۲- سن داوطلبان نباید از ۲۰کمتر واز ۳۰ سال بیشترباشد.

۳- خدمت زیرپرچم را انجام داده ویامعافی دائم داشته باشند.

داوطلبان میتوانند تاتاریخ ۱۰ر۷ر۱۳٤٦ فرم زیررا تکمیل نموده بضمیمه دوقطعه عکس ٤×٦ باپست سفارشی سازمان بنادر و کشتیرانی (تهران - خیابان سپه شماره ٦٤) ارسال دارند .بنامه هائی که پس از تاریخ فوق پست شود ترتیب‌اثر داده نخواهدشد. تاریخ ومحل آزمایش نیز بعدا در همین روزنامه آگهی میشود.

اینجانب دارای شناسنامه شماره
صادره فرزند
دارای مدارك تحصیلی دررشته
تقاضای شرکت درکنکور سازمان بنادرکشتیرانی رادارم.

سازمان بنادر وکشتیرانی

۱-۳ آ-۲۹۱۷۰

بانك‌ملی‌ایران

نمایندگی جدیدی در نوکنده ازتوابع بندرگز تاسیس نموده‌که از تاریخ پنجم مهرماه ۱۳٤٦ برای انجام امور بانکی مشتریان محترم آماده بکار میباشد. آ-۲۹۱٤۲

اطلاعیه

شرکت واحد اتوبوسرانی تهران وحومه

بطوریکه اهالی محترم تهران آگاه هستند باقرا رسیدن ماه مهر و گشایش مدارس تعداد زیادی به مسافرین روزانه‌که از وسایط نقلیه عمومی استفاده می‌نمایند اضافه میگردد .

شرکت واحد اتوبوسرانی با تمام‌امکانات خود کوشش دارد تا موجبات آسایش وراحتی مسافرین محترم خودرااز نظر ایاب وذهاب فراهم سازد . منتهی بعلت تراکم وسایط نقلیه و مرمت خیابان‌های اصلی شهر بخصوص صبحها در ساعات اول کار بااینکه اتوبوس بحد کافی برای هر خط تامین گردیده، کندی‌حرکت اتوبوسها بعلل مذکور اجازه نمیدهد تا آنطور که باید وشاید درظرف‌مدت‌کوتاهی کلیه مسافرین خطوط بتوانند بموقع به‌مقصد برسند .

باتوجه به‌مشکلی‌که ازنظرمحدودیت‌وقت در پیش است از مسافرین محترم تمنی دارد ازنظر همکاری بیشتر با این شرکت تاانجا که ممکن باشد لا اقل تا پایان مهرماه که بطور قطع مرمت خیابان‌های شهر تمام خواهدشد و مشکل تراکم وسائط نقلیه و راه بندی نیز خود بخودمنتفی میگردد نیم ساعت زودتر حرکت فرمایند تافرصت بیشتری برای رفت و آمد مسافرین بوده و شرکت واحد بتواند بااستفاده ازکلیه امکانات حتی المقدورموجبات آسایش و رضایت آنان را فراهم سازد . ۱-۳ آ-۲۸٤۱۰

شرکت واحد اتوبوسرانی تهران‌وحومه

شرکت سهامی بیمه ایران

شرکت سهامی بیمهٔ آسیا

شرکت سهامی بیمهٔ البرز

شرکت سهامی بیمهٔ امید

نماینده بیمهٔ اینگستراخ درایران

شرکت سهامی بیمهٔ ساختمان وکار

شرکت سهامی بیمهٔ شرق

شرکت سهامی بیمهٔ ملی

باطلاع عموم هم میهنان عزیز میرساند که ازاول مهرماه سال جاری کلیه دارندگان حساب تشکیل سرمایه بانك عمران در سراسر کشور بهزینه بانك نزد بانك بیمهٔ عمر میشوند و میتوانند برای دریافت بیمه نامه خود بشعب بانك عمران مراجعه و بیمه نامهٔ مجانی خود را دریافت فرمایند .

مدرسه !

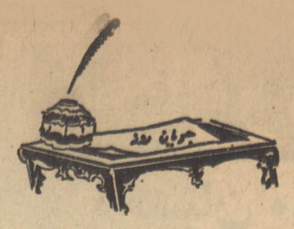

امروز در سراسر کشور زنگ مدرسه بصدا درآمد و کلاسها افتتاح مادر مقاله اخیرمان بهمین مناسبت نوشتیم که از مشکلات اساسی آموزش وپرورش‌و مسئله کمبود معلم‌وکمبود مدرسه هنوز مبتلابه کشور است.

موضوع مدرسه که این روزها بمناسبت‌جریان ثبت‌نام‌محصلین ،عنوان بحث روز پیدا کرده است خصوصا جای بحث‌بیشتری دارد. زیرا همانطور که میدانیم از چندسال پیش قسمت قابل ملاحظه‌ای از فعالیتهای فرهنگی را موسسات ملی آموزشی بعهده دارند و سروکار مردم ـ مخصوصادر تهران ـ بیشتر بامدارس ملی و اولیای‌این مدارس است تاوزارت‌آموزش وپرورش وباقیمانده مدارس دولتی.

بهمین جهت ، طی یکماهه اخیر که جریان ثبت نام دانش‌آموزان در مدارس ادامه داشت، ماخودمان مکرر با شکایات اولیای دانش آموزان مواجه بودیم که نسبت به‌روش مدیران و صاحبان مدارس ملی انتقاد داشتند و غالبا شکایات و اعتراضات ایشان در این کلام خلاصه‌میشد که: «مدارس ملی جنبه تجارتی پیدا کرده‌اند».

البته، کسی منکر نیست که مدارس ملی جنبه تجارتی وانتفاعی‌دارند. وغیر ازاین‌هم نباید از مدرسه‌ملی انتظارداشت. برای‌اینکه مدرسه‌ملی موسسه‌ایست مثل همه موسسات دیگری که باسرمایه‌های خصوصی برای تامین حوائج مردم ایجاد میشود ودرعین حال که هدف اصلی‌آن جوابگوئی به‌یکی از احتیاجات عمومی است خواه ناخواه برای‌آنکه بتواند روی پای خودش بایستد و به سازمان و تشکیلات خود توسعه بدهدو کادرخودرا تقویت کند مجبور است از سرمایه‌ای که برای اینکار گذارده سود ببرد و سودبردن از سرمایه همان جنبه‌تجارتی است.

همه ما میدانیم اگر قراربود چرخ‌فرهنگ بابودجه و امکانات دولتی بچرخد ،بااین هجوم عجیب بمدارس و افزایش روزافزون‌تعداد محصلین، بفرض که دولت تمام بودجه مملکت را وقف فرهنگ میکرد بازنمیتوانست بجواب احتیاجات مردم رابدهد و پای رفتنش درنیمه‌راه‌لنگ میماند. ایست که مثل همه دنیا اندیشه سپردن کار فرهنگ بمردم در این کشورپیدا شدو این اندیشه بضرورت احتیاج مبرم بسرعت نضج‌گرفت‌وسرمایه‌گذاری در راه ایجاد موسسات آموزشی ازطرف مردم آغازشد که‌حقا باید اعتراف کردبانیان مدارس ملی مشکل بزرگی را حل‌کردندو حق‌بزرگی بگردن مملکت دارند.

همین حالاهم موضوع‌از چند حالت خارج نیست. یاباید بگوئیم مثل سابق‌مسئولیت‌آموزش وپرورش را دولت‌تعهد کندو‌مدارس‌دولتی‌مباشر امر تربیت و تعلیم فرزندان ما باشند که میدانیم تصدی و مباشرت این امر باگسترش کنونی آن در امکان‌دولت نیست. پس لاجرم‌باید ضرورت ایجاد و توسعه مدارس ملی را قبول کرد. در اینصورت‌آیا سرمایه‌هائی که‌احتمالا ممکن‌است‌مردم‌بطریق‌خیرات ومبرات وقف ایجاد مدارس ملی کنند جواب احتیاجات رامیدهد ؟اینهم جوابش منفی است .پس‌چاره‌ای نمیماند بجز اینکه مردم را بسرمایه‌گذاری درخدمات فرهنگی تشویق کنیم‌و سرمایه وقتی بفعالیت در امری تشویق‌میشود که منفعت مشروعی در آن متصور باشد.

پس اظهار اینکه ایجاد مدرسه ملی بصورت‌نوعی تجارت درآمده‌وتوقع اینکه مدارس ملی بصورت موسسه خیریه دائر و اداره شود صحیح نیست. آنچه میتوان از مدارس ملی توقع داشت و توقع آن کاملا‌منطقی است اینست که اولا حتی‌المقدور سعی‌کنند جنبه‌های معنوی‌کارآموزش وپرورش فدای تجارت که جنبه مادی قضیه است‌نشود و ثانیا‌سهم‌بیشتری از عواید خودصرف توسعه‌و تجهیز وتکمیل وسائل مدرسه کنند تااین اشاره شاهانه در پیامی که بمناسبت شروع سال تحصیلی فرستاده‌اند هرچه بیشتر ملحوظ و مراعات شود :

«اینک بمرحله‌ای از پیشرفت‌رسیده‌ایم‌که توسعه کمی فرهنگ‌بتنهائی جوابگوی احتیاجات روزافزون کشور نیست و ضرورت ایجاب میکند که‌برنامه‌های آموزشی از لحاظ کیفیت نیزبانیازمندیهای جدید کشور هماهنگ گردد».

دبیرستان خیام

باپانزده سال سابقه و همکاری دبیران مبرز برای دوره اول و دوم (طبیعی ـ ریاضی‌ـادبی) همه روزه‌صبح وعصر ثبت نام مینماید ـ خیابان شاه ـ چهارراه سیمتری اول نشاط تلفن ۶۹۷۴۰

کنفرانس صلح و ویتنام در سازمان‌ملل تشکیل میشود

در نخستین جلسه بیست ودومین دوره اجلاسیه‌مجمع‌عمومی‌سازمان ملل‌متحدکه امروز تشکیل گردید «آندره‌گرومیکو» و «آرتورگلدبرگ» بترتیب‌وزیر امور خارجه شوروی و نماینده دائم آمریکا درسازمان ملل متحدطی نطقهای مهمی‌که ایراد کردند خطوط اساس سیاست‌خارجی دول منبوعه خود را درباره مسائل مختلف‌جهان تشریح‌نمودند.

سازمان‌ملل‌متحد ـ ۲۲ سپتامبر

گرومیکوبجای جمله «آقای رئیس» نطق خود را با کلمه «رفیق» آغاز کردزیراریاست مجمع‌عمومی‌دوره‌اجلاسیه‌کنونی با«مانسکو»وزیرامور خارجه رومانی یعنی یک‌کشور سوسیالیستی است.

● کمك روز افزون

گرومیکوضمن تشریح سیاست خارجی شوروی درمورد ویتنام گفت: دولت شوروی به کشور برادر ویتنام شمالی کمك روز افزون می کند تا برادران ویتنامی مابتوانند بامتجاوزین مقابله نمایند.

وزیر امورخارجه شوروی گفت ادامه جنك ویتنام خطری بزرك برای صلح جهانی‌است و هرلحظه ممکن‌است این جنك مناطق‌تازه‌ای را دربرگیرد.

بزرگترین خطری که در حال حاضر صلح جهان را تهدیدمیکند تجاوز امریکا در ویتنام است و ابتکاراتی که گاه بگاه امریکا در زمینه صلح ویتنام از آن سخن میگوید حباب صابونی است که برای‌مقاصد داخلی وخارجی خاص بکار برده میشود.

گرومیکو افزود دولت امریکا اگر طالب صلح در ویتنام بود چرا به‌پیشنهاد بیست‌وهشتم ژوئیه دولت ویتنام شمالی پاسخ نداد ؟ دولت ویتنام شمالی اعلام کرده بود به محض پایان بمباران ویتنام شمالی مذاکرات صلح با امریکا را آغاز میکند. امریکا بعوض آنکه بمباران را قطع کند و با دولت ویتنام شمالی جهت‌حل مسئله‌ویتنام وارد مذاکره شود بمباران ویتنام شمالی را شدیدتر و وحشیانه‌تر کرد. امریکا بعوض آنکه در راه صلح گام بردارد شروع به‌بمباران محلات غیر نظامی ، سد ها ، و بیمارستانهای شهرهای‌ویتنام‌شمالی کرد.

* جنبه التیماتوم

وزیر امور خارجه شوروی گفت آقای آرتورگلدبرگ پس از مدت‌در این مجمع سخن خواهد گفت و شما درمی‌یابید که هیچ‌چیز تازه‌ای در سخنان او نخواهد بود زیرا نیرو های امریکا که بویتنام هجوم بردند حاضر نیستندخاك این کشور را ترك کنند . پیشنهاد امریکا در مورد مشکل بمباران ویتنام شمالی جنبه اولتیماتوم دارد . هر ملتی که طالب استقرار و صلح در ویتنام است باید بداند تنها زمانی‌صلح درویتنام مستقر میشود که نیروهای آمریکا از خاك ویتنام خارج شود بهمین جهت لازم است نمایندگان تمام ملل جهان از پشت‌این‌تریبون اقدامات تجاوزکارانه امریکا را محکوم کنند . هرانسان‌شرافتمندی وبیش‌از همه هررجل سیاسی اگر وجدان آگاه داشته باشد تائید میکند که امریکائیها سلاح‌بدست به‌یك کشور خارجی دور افتاده‌رفته تا بزور اسلحه هرنظمی را که می خواهند دران‌سرزمین برقرار کرده وآمال وآرزوهای‌ملتی‌را خفه کنند.

● چند پیشنهاد

وزیر امور خارجه شوروی سپس چند پیشنهاد در مورد مسائل‌مختلف جهان تسلیم مجمع عمومی کرد.

آندره گرومیکو در مورد خاور میانه پیشنهاد کرد شورای امنیت‌و مجمع عمومی هرچند زودتر آثار تجاوز اسرائیل را از بین ببرند. وی گفت لازم است در پرتو اوضاع کنونی جهان هرچه‌زودتر مفهوم جدید تجاوز روشن شود.

وی حمایت‌آمریکا ازآلمان‌غربی را نکوهش کرد و سپس گفت‌باید اروپای واحدی بوجود آید و امنیت هردولتی را تمام دول تضمین کنند.

آندره گرومیکو سپس پیشنهاد کرد آلمان شرقی بعضویت‌سازمان ملل متحد پذیرفته شود وی گفت شوروی باپذیرفته‌شدن آلمان‌غربی نیز بعضویت سازمان ملل متحد مخالف نیست ، وزیر امور خارجه شوروی در مورد جلوگیری از پراکندگی سلاحهای اتمی گفت : برای جلوگیری‌ازمسابقه تسلیحاتی لازم است هرچه زودتر قرارداد جلوگیری از پراکندگی سلاحهای اتمی منعقد گردد. وی گفت طرح شوروی در مورد منع بکاربردن سلاحهای اتمی موجب آن خواهد شد که تمام سلاحهای اتمی بدور افکنده شود.

* نطق گلدبرگ

آرتور گلدبرگ پس از آندره گرومیکوپشت‌تریبون مجمع‌عمومی سازمان ملل متحد قرار گرفت. نماینده آمریکا ضمن تشریح‌اصول سیاست خارجی امریکا گفت : خوشبختانه یك روح آشتی‌پذیری در منطقه خاور میانه ظاهر شده است . این روح آشتی‌پذیری پس از فکر زیاد کشورهای ذینفع بوجود آمده است . وی گفت تنها زمانی صلح در خاور میانه مستقر میشود که حق یك دولت درحیات ملی خود توسط همسایگان او پذیرفته و محترم شمرده شود.

آرتور گلدبرگ سپس‌ضمن‌اشاره باسرائیل ا زاین دولت طلب کرد که پیروزیهای نظامی چشم‌رهبران این کشور را کور نکند و حقوق همسایگانش را محترم شمرد.سپس برای حفظ صلح خاورمیانه‌پیشنهاد کرد :

۱ـ نیروهای اسرائیل‌ازسرزمین های اشغال‌شده کشورهای عربی خارج شوند.

۲ـ مرزهای کشورهای‌خاورمیانه برسمیت شناخته شود.

۳ـ سرنوشت‌پناهندگان‌براساس عدالت حل شود.

۴ـ عبور و مرور در آبهای بین‌المللی آزاد شود.

۵ـ مسابقه تسلیحاتی در خاور میانه‌ازبین برود.

۶ـ سرنوشت شهر اورشلیم از طریق مذاکره‌وباشرکت‌نمایندگان سه مذهب بزرك حل شود.

نماینده آمریکا در پاسخ به بیانات آندره گرومیکو در مورد ویتنام گفت آمریکا برای صلح ویتنام تلاش زیادی میکندوهرگونه پیشنهادی را دراین زمینه مورد بررسی قرار میدهد.

آمریکا از تمام دول جهان طلب میکند که از نفوذ خود برای حل مسئله ویتنام استفاده کنند.

آمریکا درصدد آن نیست که مسئله ویتنام را از طریق نظامی‌حل کند لکن به‌ویتنام شمالی نیزاجازه نمیدهد بزور اسلحه برویتنام‌جنوبی غلبه کند. آرتورگلدبرگ گفت تاکنون هیچکس از طرف هانوی پیام یا یادداشتی تسلیم‌دولت‌امریکا نکرده است که متضمن تعهدویتنام شمالی به‌آغاز مذاکرات صلح در صورت قطع بمباران ویتنام شمالی باشد. اگر آمریکا مطمئن باشد که بمباران ویتنام شمالی موجب شروع مذاکرات صلح میشود فورا باین بمباران پایان میدهد.

نماینده آمریکا گفت دولت‌های آمریکا وویتنام جنوبی طالب‌اجرای قرارداد ژنو هستند،آرتور گلدبرگ بطور ضمنی حقوق‌ویت‌کنك را در دوران سازندگی آینده ویتنام به رسمیت شناخت . نماینده امریکا دراین‌زمینه‌گفت تمام مردم ویتنام جنوبی حق‌دارند بطور مساوی در حیات سیاسی واجتماعی‌ویتنام‌جنوبی شرکت داشته باشندومسئله ویتنام باید از طریق سیاسی حل شود نه نظامی ، آرتورگلدبرگ از دولت شوروی طلب‌کرد از نفوذ خود استفاده کرده وویتنام شمالی رابه آغاز مذاکرات صلح متقاعد سازد.

کنفرانس کوچك سران در سازمان ملل

اوتانت دبیر کل سازمان‌ملل متحد در نظر دارد یك کنفرانس کوچك سران در سازمان ملل متحد تشکیل دهد . شرکت کنندگان‌د راین کنفرانس‌عبارتند از دین‌راسك وزیر امور خارجه امریکا و اندره گرومیکو وزیر امور خارجه شوروی، جرج‌براون وزیر امور خارجه انگلستان و مودیس کودوموروویل وزیر امور خارجه فرانسه . منابع‌موثق‌تائید میکنند این کنفرانس کوچك سران باتکاراوتانت روزسه‌شنبه ۲۶ سپتامبر تشکیل میشود.چهار وزیر امور خارجه کشورهای امریکا، انگلستان ، شوروی و فرانسه که در جلسات مجمع عمومی‌شرکت‌میکنند دعوت‌اوتانت راپذیرفته‌اند ناظرین‌امورسیاسی باعلاقه خاصی منتظر تشکیل‌این کنفرانس هستند.

گفته میشود گلدبرگ برای نخستین بار از طرف دولت‌امریکا در مجمع‌عمومی اعلام کرده‌اگر دولت امریکا اطمینان به شروع مذاکرات صلح پیداکند بمباران ویتنام شمالی را قطع میکند. ناظرین امور سیاسی باتوجه‌به اظهارات آرتورگلدبرگ معتقدند باحتمال قوی دومسئله اساسی: ۱ـ ویتنام۲ـ خاورمیانه درکنفرانس کوچك سران مطرح میشود و احتمال دارد در این کنفرانس بین کشورها ی‌بزرك توافقهائی‌در زمینه مسائل بالا بعمل آید.

در کنار همسر !

رم ـ «لیوجیوردانی» یکی‌از آموزگاران ایتالیا ضمن‌نامه‌ای از «ساراگات» رئیس جمهوری آن کشور خواسته است بوی اجازه دهد یك شب در کنار همسرش «اناماریا» در زندان بسر برد.

«جیوردانی» چهار سال‌قبل بوسیله مکاتبه با «اناماریا»که بجرم قتل محکوم بزندان شده است ازدواج کرد.

ماه عسل آنها که از دو ساعت تجاوز نمی‌کرد در زندان برگزار شد و از آن پس جیوردانی فقط اجازه دارد هر دو ماه یك بار درزندان از همسرش دیدن کند.

اینك آموزگار ایتالیائی‌به «ساراگات» نوشته است :

«ازدواج ما کاملا قانونی است. من دلم میخواهد صاحب فرزند بشوم و هیچکس و هیچ قانونی نمی‌تواند مرا از این‌حق محروم کند.

آزمایش زیرزمینی

واشنگتن ـ کمیسیون‌انرژی اتمی امریکا بیك آزمایش‌اتمی زیرزمینی در صحرای نوادا اقدام کرد.

قدرت تخریبی بمبی که‌مورد آزمایش قرار گرفت کمتر از ۲۰ کیلو تن ماده منفجره «تی . ان . تی» بود.

کوکتل بریژیت‌باردو !

یوهانسبورك ـ بتازگی کوکتل «بریژیت باردو» در افریقای جنوبی رواج کامل‌پیدا کرده است.

طرز تهیه این کوکتل بسیار ساده است بدین ترتیب که داخل یك لیوان بزرك پراز «تمبو» (عرق ذرت که درافریقا ساخته میشود و بسیار قوی است) یك عدد گیلاس‌میاندازند و لاجرعه سر میکشند.

ستاره بخت برگشته

لوس‌آنجلس ـ «هدی‌لامار» ستاره‌بخت برگشته امریکا بار دیگر کارش به دادگاه کشید. این بار کارگزار سابقش و «ایرل میلز» از وی به‌محکمه شکایت کرده و درخواست سیصد هزار دولار غرامت نموده است.

«ایرل میلز» ادعا کرده است که هدی لامار از بابت حق نویسندگی خاطراتش دیناری بوی پرداخت نکرده است در حالیکه قرار بود صدی ده باو کمیسیون داده شود.

هدی لامار سال‌گذشته باتهام دزدی از یك مغازه بزرك تحت محاکمه قرار گرفت ولی تبرئه گردید.

با هواپیمای یك موتوره

نیویورك ـ «سوزان اولیور» ستاره امریکائی بامداد امروز بوسیله هواپیمای یك موتوره خود از نیویورك عازم مسکو گردید.

سوزان در نظر دارد فاصله این دو شهر رابه‌تنهائی‌باهمین هواپیما طی کند.ستاره‌امریکائی بزبان‌روسی آشنائی کامل‌دارد واز طرف ایالات متحده در آخرین فستیوال فیلم مسکو شرکت کرده بود.

۷ هواپیمای آمریکائی سرنگون شد

هنك‌کنك ـ ۲۱سپتامبر ـ خبرگزاری فرانسه ـ خبرگزاری ویتنام شمالی‌اعلام کرد توپخانه ضد هوائی این کشور هفت هواپیمای امریکائی راسرنگون کرد.

خبرگزاری ویتنام شمالی‌تائید کرد چهار فروند از این هواپیماها توسط موشك سرنگون شدند.

۱۸ مهرماه
شماره مخصوص
اطلاعات کودکان
مجله
دختران و پسران
جالب‌تر ـ نفیس‌تر
زیباتر ـ خواندنی‌تر
ازهمیشه

ارمغان تربیت

کودکستان ـ دبستان ـ پانسیون

موسسه‌ای درحد بهترین ومجهزترین کانون‌های تربیتی جهان

بسرپرستی دکتر نفرشی

خیابان پهلوی سه‌راه عباس‌آباد تلفن ۶۲۹۴۲۴

کودکستان ودبستان ملی

«پردیس»

باهمکاری متخصصین تعلیم وتربیت ایرانی وخارجی همه روزه ثبت‌نام مینماید.

نشانی‌ـ امیرآباد ـ چهارراه بلوار تلفن ۴۱۲۰۲

وسیله رفت‌وآمد آماده‌است.

آ ـ ۲۴۳۶۴ ـ۱ـ

آیا احتیاج به راهنمائی فرهنگی در انگلستان دارید

موسسه لولین وشرکاء برجسته‌ترین موسسه مشاور فرهنگی در لندن‌است و درامر پذیرش دانشجویان‌درموسسات آموزش بریتانیا تخصص دارد خدمات این موسسه به شرح زیر است :

مشاوره:راهنمائی درباره‌جنبه های آموزشی در بریتانیا ـ ارزیابی دیپلم متوسطه نسبت به دیپلم بریتانیا.

نام نویسی : برای پذیرش دانشجویان در هر نوع آموزشگاه‌ودانشکده‌ـترتیب‌کار آموزی فنی و صنعتی.

نظارت : همه گونه نظارت بر پیشرفت دانشجویان در آموزشگاه ها و دانشکده هاو رفاه‌وامور مالی آنها.

برای کسب اطلاعات بیشتر در مورد فعالیت و حق‌الزحمه خدمات نامبرده با نشانی زیر به‌فارسی یاانگلیسی مکاتبه فرمائید.

D.R. LLEWELLYN & ASSOCIATES LTD.

West End House. 11. Hills Place (Oxford Circus)
LONDON W.1.

کلاس های انگلیسی انجمن‌ایران‌وآمریکا

ثبت‌نام برای دوره پائیزی کلاس های فشرده که هفته‌ای‌ه‌روز بین ساعات ۸ تا ۱۰ و ۱۰ تا ۱۲ صبح و ۲تا۴ بعداز ظهر تشکیل میشوند در روز های یکشنبه ۲مهر دوشنبه ۳ مهر سه‌شنبه ۴مهر از ساعت ۸ صبح تا ۴ بعداز ظهر انجام خواهد شد.

امتحان تعیین قوه برای داوطلبان جدید پنجشنبه هر هفته از ساعت ۸ صبح الی ۷ بعد از ظهر بعمل خواهد آمد از اینگونه داوطلبان تقاضا میشود که برای امتحان تعیین قوه در روز های پنجشنبه ماقبل روز ثبت‌نام مراجعه نمایند.

نشانی ـ خیابان شاه ساختمان آلمینیوم طبقه هفتم تلفن۴۷۱۴۰

۱ـ۴ آ ـ۲۸۴۶۲

قابل توجه مدیران محترم کودکستانها ـ دبستانها وپارکهای عمومی

ازجدیدترین وسائل بازی کودکان ازقبیل تاب . سرسره (باورق یك‌تیکه) الاکلنك کجاوه . برج و غبره .رنمایشگاه مصنوعات فردوسی بارسلون دیدن فرمائید.

آدرس ـ جاده قدیم شمیران بالای قلهك ایستگاه درب دوم تلفن ۸۵۱۱۸۴ ۱ـ۴ آ ـ۳۸۷۸۶

هنرستان آزاد موسیقی ملی
وابسته به وزارت فرهنگ و هنر

برای کلاسهای شبانه ویلن ـپیانو ـتار ـسنتور ـ عود ـضرب ـ نی‌ـفلوت‌ـقره‌نی‌ـآواز ـتئوری‌ـسلفژ ـ تلفیق شعرو موسیقی آهنگسازی ـورشته های مربوطه‌دیگر که زیر نظر استادان فن تشکیل گردیده است داوطلب میپذیرد علاقمندان میتوانند همه روزه صبح و عصر برای نام‌نویسی بدفتر هنرستان (واقع در خیابان کاخ‌جنوبی جنب کوچه لقمان ادهم تلفن ۴۲۳۴۵) مراجعه‌نمایند. واجدین شرایط پس از طی دوره مربوطه با حقوق مکفی بکار گمارده خواهند شد. آ ـ۲۷۱۱۰

کلاسهای پروفیشنسی ومقدماتی انگلیسی

در

کانون آموزش زبان (ترم‌پاییزی)

برای کلاسهای زیر ثبت‌نام میشود :

۱ـ کلاسهای مقدماتی زبان برای علاقمندان بورود بکلاسهای پروفیشنسی

۲ـ کلاسهای پروفیشنسی‌فشرده‌هفته‌ای (۳۵)ساعت صبحها و کلاسهای نیم فشرده هفته‌ای (۹)و ۶ ساعت‌عصر ها در پنج سطح مختلف

۳ـ کلاسهای عالی زبان در دو رشته

الف ـ ادبیات بحث و تفسیر متون‌ادبی دوره‌های مختلف

ب ـ امور جاری (Current Affairs) بحث در مسائل جاری

(ضمنا امسال برای خارجیان کلاسهای‌فارسی‌دایر است . این کلاسها بزبان انگلیسی تدریس میشود).

ثبت نام صبحها از ۸ تا ۱۲ . بعد از ظهرها۴ تا ۸

نشانی: خیابان پهلوی ـ بالاتر ازتخت جمشید ـ شماره ۱۶۹ ـ تلفن۴۲۷۹۷

اگر اجتماع‌فردافرزندتان رانپذیرفت ، هیچ بهانه‌ای قابل قبول نیست

زیرا در زمان ما :

«هیچ کودکی غیرقابل‌پرورش نیست»

هرمشکلی که درامر تعلیم وتربیت کودکانتان دارید با ما درمیان گذارید

خیابان پهلوی کاخ‌مرمر فرهنگ کودک

تلفن ۴۵۹۴۱ ـ ۴۶۷۹۷

آموزشگاه پسرانه خزائلی

در آموزشگاه پسرانه خزائلی کلاس‌های ابتدائی و دورهٔ اول ودورهٔ دوم (ریاضی. طبیعی. ادبی) باهمکاری‌محرب‌ترین دبیران وباجلسات کافی زیر نظر مستقیم دکتر خزائلی بتدریج تا دهم‌مهر ماه افتتاح میشود.

نامنویسی کلاسهای کنکور از دهم‌مهرماه آغاز میگردد.

نشانی‌دورهٔ دوم . شاه آباد. مقابل پاساژ علمی تلفن ۳۴۸۸۱

نشانی دورهٔ اول وابتدائی وزبان . شاه‌آبادکوچه ممتاز جنب سینما حافظ

تلفن ۳۷۶۲۰ ۱ـ۳ آ ـ۲۹۲۱۰

چرا ازتحصیل غافلید !

آموزشگاه شبانه امانی

برای کلیه کلاسها جهت شرکت درامتحانات متفرقه اردی بهشت ماه ۴۷ ثبت نام مینماید

آدرس ـ پهلوی جنوب میدان بلوار کوچه نصر شماره ۲۶ تلفن ۴۹۶۲۲

پاکستان به‌اردن هواپیمای نظامی میدهد

امروز گزارش رسید که‌روز پنجشنبه‌درجریان‌جنك‌بین مصرو اسرائیل در ناحیه‌کانال سوئز ۲۸ سرباز از طرفین کشته‌شده‌اند که ۵نفر آنها مصری و ۲۳ نفر اسرائیلی بوده‌اند

مصر عمل اسرائیل رادرآغاز زدوخورد «تجاوز» نامید ، واز ناظران‌سازمان ملل درخواست کرد که‌بقاهره‌بیایندتاتوضیحات دولت مصررا بشنوند .

فرماندهی‌اسرائیل اعلام کرد که فقط ۵ سرباز اسرائیلی در نبرد تانك و توپخانه که‌درناحیه«القنطره» صورت گرفت کشته شده‌اند ، اما روزنامه‌الاهرام نوشت که تعداد کشته های اسرائیل ۲۳ سربازبود، ولی مصر فقط ۵ کشته و هفده‌زخمی داده است .

الاهرام گزارش داد که چون ژنرال‌اودبول رئیس ناظران سازمان ملل د رمرخصی است صلاح‌جوهر معاون‌وزارت‌خارجه مصرازسرهنك جانسون امریکائی جانشین‌اوخواسته است که به قاهره بیایدتاتوضیحات مصررا در این باره بشنود .

● تائید نمیکنند

ناظران سازمان ملل روزپنجشنبه اعلام کردند که نمی توانند اتهام اسرائیل رادایر بر اینکه مصر دوبار کوشیده‌است سربازان مسلح‌را از روی کانال سوئز عبور دهد ،تایید کنند . اسرائیل ادعا کرده بود که مصر بافرستادن‌قایقهای‌مسلح‌نیروبر برروی کانال شرایط آتش‌بس‌را نقض کرده وباین مناسبت سربازان اسرائیلی بسوی‌مصر پیهاشلیك کرده ودوقایق آنهارا روز چهارشنبه غرق کرده‌اند . مصر این ادعا راتکذیب کرد واعلام داشت اسرائیل بسوی بنادر «توفیق»و «سوئز» آتش گشوده است . ناظران سازمان ملل اعلام کردند بین دو طرف نبرد تانك و توپخانه در گرفته است ، اما دلیلی براینکه مصر قایقهای مسلح‌برروی کانال فرستاده است در دست‌نیست.

* پس نمیدهد

ژنرال اسحق رابین‌رئیس ستاد اسرائیل اعلام کرد که اسرائیل نمی‌تواندروی‌هیچگونه کمك‌خارجی تکیه کند و باین جهت «پایگاه‌های تجاوز» راکه‌ازدست‌اعراب درآورده به‌آنها پس نخواهد داد ،زیرااعراب علنا میگویند که بار دیگر از این پایگاهها علیه اسرائیل استفاده خواهند کرد . وی تاکید کرده که مناطق اشغالی عربی برای اسرائیل اهمیت سوق‌الجیشی فراوان دارد و تاموقعی که‌صلح‌واقعی درخاورمیانه برقرار نشود ، نمی‌توان به‌هیچگونه مداخله خارجی از جمله نظارت ناظران سازمان ملل اعتماد کرد ، زیرا عملا ناظران مزبور ناتوانی‌خود را در حفظ صلح و آتش‌بس نشان داده‌اند .

● محو آثار تجاوز

کنگره جهانی اسلامی امروز از آمریکا و همه ملل صلح‌دوست خواست که در «محو آثار تجاوز اسرائیل علیه اعراب» بکوشند . این کنگره که مدت شش روز یك‌جلسه فوق‌العاده در عمان‌تشکیل‌داده در قطعنامه خود تاکید کرده که اگر سازمان ملل نتواند راه‌حل مناسبی برای‌خاورمیانه بدست آورد همه مسلمانان ناچار خواهند شد که برای حل بحران به‌وسایل دیگر متشبث شوند .

انعام‌الله‌خان دبیر کل کنگره حاضر نشد به خبرنگاران بگوید مقصود از «وسایل دیگر» چیست، اما ناظران عقیده دارند که ممکن است کنگره برای بازپس گرفتن اماکن مقدسه که‌دراشغال اسرائیل

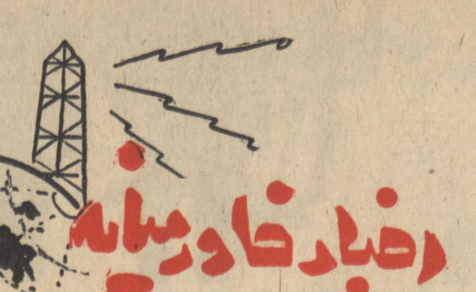

امت درمیان همه مسلمانان اعلام جهاد کند .

در قطعنامه کنگره‌طرح‌اسرائیل مبنی بربین‌المللی کردن اورشلیم ردشده واز بازگشت کامل‌وبلامانع همه‌آوارگان عرب‌حمایت‌بعمل‌آمده وسران کشورهای اسلامی به یك کنفرانس فوری برای بحث درباره آینده مناطق اشغالی خاورمیانه دعوت شده‌اند . در کنگره نمایندگان۲۱ کشور اسلامی‌شرکت کرده بودند .

* کنسرت منوهین

یهودی منوهین ویولونیست برجسته جهان اعلام کرد که ماه آینده‌در لندن برای جمع‌آوری پول جهت کمك به آوارگان عرب کنسرتی خواهد داد . منوهین که اخیرا سه کنسرت بنفع اسرائیل در آمریکا داده بود ، اعلام کرد که روز ۲۷ اکتبر قطعاتی از آثار «باخ» را در تالار کنسرت لندن خواهدداد .

* سرکوب کردند

مقامات نظامی اسرائیل روزجمعه مقاومت اعراب را در شهر «نابلس» که در ساحل غربی رود اردن‌است باخشونت سرکوب کردند و بیش‌از ۲۰ مغازه اعراب را بسته ، چندخط اتوبوس راتعطیل نمودند .

مقررات حکومت نظامی و منع عبور و مرور از ساعت ۵بعدازظهر تا هفت صبح دراین شهر برقرار شده است . این اقدام اسرائیل‌در شهر«نابلس»بدنبال هفته‌هاخرابکاری وآشوب بعمل آمده است . در اعلامیه فرماندار نظامی اسرائیل‌به مردم شهر اخطار شده که‌هر گونه عملی برضد نظم عمومی به شدت کیفرداده خواهد شد و مغازه‌های اعرابی که‌دراعتصاب عمومی‌شرکت کرده‌اند بسته خواهد ماند .

روز قبل دوگروهبان پلیس‌عرب که بااسرائیل همکاری میکردند هنگامی که درکافه کنار خیابان نشسته بودند بدست‌تیراندازان‌عرب مجروح شدند واز طرف نهضت مقاومت اعراب به دیگران اخطار شد که با مقامات‌اسرائیلی‌همکاری نکنند .

مقامات اسرائیلی عقیده‌دارند که مردم نابلس به‌عده‌ای «تروریست عرب» که در کوههای مجاورمخفی شده‌اند غذا و آب میرسانند و بهمین مناسبت چند خط ـاتوبوس راکه به حومه شهر میرفتندتعطیل نمودند .

* کشف مواد منفجره

یك سخنگوی نظامی‌اسرائیلی اعلام کرد که در «بیت‌صفافه» واقع در یك کیلومتری‌اورشلیم، مقادیرزیادی مواد منفجره که‌زیر ریل‌راه‌آهن کار گذاشته‌شده بود کشف گردید . مواد منفجره که قراربود باچاشنی الکتریکی‌منفجر شود توسط ـ کارشناسان‌اسرائیلی از کار انداخته شد .

هفته قبل انفجار مواد منفجره راه‌آهن اورشلیم ـحیفا خراب ویك قطار راه‌آهن اسرائیلی را از خط خارج کرده‌بود.

* کمك پاکستان

ملك‌حسین پادشاه اردن و مارشال ایوبخان رئیس جمهوری پاکستان درمذاکرات دو ساعته خود در باره خاور میانه وپیشنهاد های مختلفی که ممکن‌است برای حل بحران این منطقه بسازمان ملل داده شود بحث کردند .

ملك‌حسین‌تاکید کرد که‌اردن هرگز اشغال ساحل غربی رود اردن راتوسط اسرائیل نخواهد پذیرفت واسرائیل را متهم کرد که در راه بازگشت آوارگان اردنی اشکال تراشی کرده‌است.

پرزیدنت ایوبخان حمایت‌پاکستان را از اعراب اعلام داشت وبه‌ملك حسین اطمینان داد که پاکستان دوش بدوش اعراب درراه‌حل بحران خاورمیانه گام بر خواهد داشت.

ملك حسین پس از این مذاکرات وبازدید از پایتخت‌جدیدپاکستان بنام اسلام آباد که در دست ساختمان استو بازدید از چند کارخانه اسلحه‌سازی پاکستان روز جمعه بسوی عمان پرواز کرد.

منابع مطلع درباره‌نتایج سفر ملك حسین گفتند : در مذاکرات راجع به همکاری نظامی بین اردن و پاکستان ،پاکستان حاضر شده‌است ۵۰ فروند از جدید ترین هواپیما های جنگنده«هاوکر»راباخلبانان آن در اختیار اردن بگذارد و همه گونه کمکهای‌نظامی دیگر را که مورد احتیاج اردن باشد بآنکشوربرساند هم اکنون یك هیئت نظامی پاکستان دراردن مشغول مذاکره است‌ویك هیئت نظامی اردنی دو روز قبل از سفر ملك‌حسین‌بپاکستان رفته وهنوزدرپاکستان‌است.

● حامل پیام

محمود ریاض وزیر خارجه‌مصر در سر راه خودبه نیویورك‌برای شرکت‌در مجمع عمومی سازمان ملل ، در پاریس‌با پرزیدنت‌دوگل رئیس جمهوری فرانسه ملاقات و ومذاکره کرد . وی بعد از این ملاقات به خبرنگاران گفت که حامل پیامی از جانب عبدالناصر برای پرزیدنت دوگل‌بوده‌است‌ولی محتوی‌این پیام‌را افشا نکرد .

ژرژ حکیم وزیر خارجه لبنان نیزدر نیویورك اعلام‌کرد که‌بعلت روش معتدلی که کشور های‌عربی در کنفرانس خارطوم در پیش گرفته‌اند امکان زیادی برای حل بحران خاور میانه ازطریق‌سازمان ملل وجود دارد.

وی گفت این مطلب که‌اکثر کشور های عربی دیگر خواهان تحریم اقتصادی غرب و منع‌صدور نفت اعراب به غرب نیستند ،سهم بزرگی در حل‌و فصل بحران‌خاور میانه دارد .

شایعه خودکشی ناصر

خارطوم ـ۳۲سپتامبرـ خبرگزاری فرانسه ـسفارت مصر در سودان امروز یادداشت اعتراض آمیزی در زمینه مطالب یکی از جراید سودان علیه جمال عبدالناصر تسلیم وزارت امور خارجه‌سودان کرد.

روزنامه «المنهاج»ارگان جبهه اسلامی سودان نوشته است عبدالناصر بیمار است زیرابا خوردن چند قرص در صدد خودکشی برآمده است.

روزنامه مزبورتائید کرده‌است که حال جمال عبدالناصر خوب نیست .

سفارت مصر از دولت‌سودان تقاضا کرده است اقداماتی علیه روزنامه «المنهاج» بعمل آید.

تفسیر روز
یک گام بعقب

رژیم جمهوری یمن کار کمیته صلح یمن‌را تحریم کردواعلام‌داشت که نه تنها با این کمیته همکاری نخواهد کرد بلکه از فعالیت‌آن‌در خاك یمن نیز جلوگیری بعمل خواهد آمد.

باین ترتیب در جریان تلاش برای استقرار صلح در یمن یك‌گام بلند بعقب برداشته شده است بموجب طرح نخست وزیر سودان که‌مورد موافقت ملك فیصل پادشاه عربستان سعودی و ناصر رئیس جمهوری مصر قرار گرفت ناصر ارتش خودرا از یمن خارج میکند و حکومت سعودی نیز کمك خودرا به سلطنت طلبان قطع مینماید ودر یمن یك حکومت موقتی که از نمایندگان کلیه جناحهای سیاسی بجای حکومت جمهوری اداره کشور را در دوره انتقالی بعهده میگیرد. ضمنا قرارشد از وزرای خارجه سه‌کشور سودان ، عراق‌و مراکش کمیته‌ای بنام‌کمیته صلح بوجود آید تابر اجرای قرار داد نظارت کند و طرحهای لازم‌برای اجرای کامل قرار داد تهیه نماید.

این کمیته سه‌روز قبل باشرکت محمد احمد محجوب نخست‌وزیر ووزیر خارجه سودان ووزرای خارجه عراق‌و مراکش در بیروت تشکیل شد. نمایندگان سلطنت‌طلبان ، جمهوریخواهان مخالف سلال‌و عشایر مستقل بااعضای کمیته صلح تماس گرفتند و نقطه نظرهای خودرادرمیان گذاردند . اما انتظار اعضای کمیته برای مصاحبه و گفتگو بانماینده رژیم سلال بی‌نتیجه‌بود. نه‌تنهانماینده‌ای‌از جانب‌دولت‌سلال‌درجلسه‌کمیته حضور نیافت بلکه دکتر عبدالرحمان البیضائی سفیریمن‌در بیروت‌اظهار داشت که اعضای سفارت به پیروی از نظر دولت متبوع‌خود این‌کمیته را تحریم کرده‌اند.

از طرف دیگر مصریها اعلام داشته‌اند سربازان خودرا درراس موعد مقرر از یمن خارج میکنند بشرط آنکه قرار داد تماما بمورد اجرا گذارده شده باشد. اما روشن است مادامی که رژیم سلال در کار کمیته صلح کارشکنی میکند قرار داد نمیتواند بمورد اجراء گذارده شودوباین ترتیب‌برای اولین‌بارمسئله خروج مصریها از یمن،از ناحیه خود آنها مورد تردید قرار گرفته است.

کمیته صلح یمن‌پس‌از سه‌روز گفتگو در بیروت تصمیم گرفت‌که کنگره‌ای مرکب از ۳۰۰ نفر یمنی از کلیه جناحها، یك شورای‌حاکمیت با۶ عضو، یك حکومت ۱۸ نفری برای در دست گرفتن قدرت در دوره انتقالی ویك مجلس موسسان برای تدوین قانون اساسی تازه بوجود آورد. اما معلوم نیست بدون موافقت رژیم جمهوری سلال اینکارچگونه انجام خواهد گرفت . کار مخالفت حکومت جمهوری یمن‌باکمیته صلح روزبروز جدیتر میشود.

سلال‌رئیس‌جمهوری‌یمن دیروز در شهر «حدیده» دریك میتینك عمومی برای اولین بار مسئله خروج سربازان مصری را ازیمن عنوان کرد و گفت سرنوشت چنین خواسته است که سربازان‌مصری‌برای دفاع از کشور خود در برابر اسرائیل خاك یمن راترك گویند.

در این میتینك قطعنامه‌ای تصویب شد که درآن مخالفت‌دولت جمهوری یمن باقرارداد ملك‌فیصل وناصر مورد تائیدقرارگرفت‌و ضمنااز دولت خواسته شد که فودا مقررات سربازگیری عمومی‌و اجباری‌رااعلام کند و برای دفاع‌از انقلاب‌وجمهوری ، ارتش را بابهترین سلاحهامجهز سازد. این افزایش مخالفت باقرار داد خارطوم بهیچوجه غیر منتظره نیست . از هنگام امضای این قرار داد معلوم بود که کار تخلیه‌وپایان بحران یمن به‌آسانی صورت‌نخواهدگرفت.

سلال که در جریان امضای این قرار داد بهیچوجه مورد مشورت قرار نگرفته بود بلافاصله بعد از امضای آن مخالفتش را اعلام داشت. اما وقتی از مخالفت خود نتیجه‌ای نگرفت به خروج سربازان مصری‌از یمن رضایت داد و این تنها ماده‌ای از قرار داد صلح یمن بود که مورد موافقت وی قرار گرفت.

سلال که از مصریها ناامید شده بود برای تقویت موضع‌متزلزل خود به جستجوی نقطه اتکای تازه‌ای پرداخت . اخیرایك‌هیات نمایندگی عالیرتبه شوروی از یمن دیدن کرد وپیرامون‌احتیاجات نظامی‌بانمایندگان دولت سلال گفتگوهای مهمی بعمل آورد .

اکنون سلال ظاهرا بااتکاء به‌حمایت شوروی و برای حفظ رژیم جمهوری که طرح سودان آنرا بخطرانداخته تلاش خودرابرای‌جلوگیری از اجرای این طرح دوچندان ساخته است.

جعفر مدنی

(اکسیژن تراپی شبانه روزی)
موسسه امین‌خیابان سعدی‌چهارراه سیدعلی تلفن۳۴۷۹۷
آ ـ ۱۹۴۱۱

مسافرین محترم پی ـ ام ـ تی
جهت مسافرت بتمام نقاط شمال وزیارت
استان قدس رضوی بابهترین اتوبوسهای
آخرین مدل این موسسه مسافرت فرمائید
نشانی ـ خیابان امیرکبیر مقابل مسجد سراج‌الملک
تلفن ۳۰۵۱۵۴ ـ ۳۳۶۷۸

بنابر تعهدی که سینما دیاموندبتماشاچیان ارجمند خود داده بود مجددا برای مدت‌محدودی فیلم بزرك «اشکها ولبخندها» را بمعرض‌نمایش گذاشته خواهدشد.

از همین هفته

فقط در سینمادیاموند

اشکها و لبخندها

بطریقه ۷۰ میلیمتری باصدای استریوفونیك ۶ باندی

برنامه آینده سینماهای

امپایر ـ سانترال
ایفل ـ تاج

اگر قصد ازدواج‌دارید ، اگرقبلا ازدواج کرده‌اید ، یااگرکسی را میشناسیدکه قصد ازدواج دارد باید حتما فیلم «بی‌عشق ولی‌باهم» رابه‌بینند

Divorce American Style

بی عشق ولی باهم

رنگی ـ محصول کلمبیا

ایزوران
بهترین عایق
گرما، سرما، صدا و رطوبت

شما بیش ازآنچه برای ایزولاسیون ساختمان خود خرج کنید، درهزینه تأسیسات اولیه و مصرف ماهانه صرفه‌جوئی میکنید

برای کسب اطلاعات بیشتر به :
شرکت سهامی پشم شیشه ایران
تهران خیابان شاهرضا صبای جنوبی شماره ۱۲ ـ تلفن ۶۷۵۳۷ مراجعه کنید

برندگان قاشق وچنگال وقاشق چایخوری
طلای تاید

خریداران تاید علاوه بر مصرف پودری که لباسها را تمیزتر میشویدو سفیدتر میکند، میلیونها قاشق و چنگال و قاشق چایخوری استیل اعلا و هزاران قاشق و چنگال و قاشق چایخوری طلای واقعی بدست میآورند.

دراینجاه عده معدودی از برندگان که از داخل قوطی‌های تاید حواله‌دریافت قاشق‌و چنگال و قاشق چایخوری طلای واقعی بدست آورده‌اند بشما معرفی میگردند.

از بالا بپائین و از راست بچپ

آقای سعید مجدامین ـ تهران
دوشیزه نزهت سیاریان ـ شیراز
آقای هدایت اسدی ـ تبریز
آقای حسن جزینی ـ تهران
آقای حسین نعمت‌خواه ـ تهران
آقای مرتضی کریم‌آمالی ـ شیراز
آقای آنترانیك سلیمانی ـ تهران
آقای امین الله صبری ـ تهران
آقای ولی حسین‌زاده صغیر ـ تبریز
آقای سیاوش فرج‌پور ـ تهران

در محافل و مجامع

سمینار مبارزه با سل افتتاح شد

صبح امروز آقای دکترشاهقلی وزیر بهداری سمینار مبارزه باسل را افتتاح کرد. این سمینارماموریت دارد یک برنامه پنجساله برای مبارزه باسل درکشور تهیه‌وتنظیم نماید.

●

شهردار رشت عوض شد

خبرنگار ما در رشت گزارش‌داد: بقرار اطلاع به پیشنهاد استانداری گیلان و موافقت وزارت کشور، آقای کامران فیلسوفی فرماندار آستارا بجای آقای دکتر صرفی بسمت‌شهردار رشت منصوب شده است.

●

ورود

آقای دکتر احمد یوسف‌پور متخصص بیماریهای قلب و خون‌از اروپا مراجعت کرد.

دختر راسک با یک سیاهپوست ازدواج کرد

ستانفورد - کالیفرنیا- خبرگزاری فرانسه-آسوشیتد پرس - «مارگارت‌الیزابت» دختر هیجده ساله دین راسک وزیر امورخارجه امریکا بایک جوان سیاه‌پوست بنام«گیبسون شمیث» ازدواج کرد. گیبسون که ۲۲ سال دارد کارمند سرویس تجسسات سازمان فضائی‌ملی‌امریکااست. مراسم ازدواج‌در کلیسای دانشگاه ستانفورد و باحضور بانوراسک مادرعروس برگزار شد.

برادر بانو راسک که دراین‌مراسم شرکت داشت گفت: خانواده عروس حتی‌المقدور کوشش کردند که‌قبلا ازانجام آئین عقدکسی از این وصلت مطلع‌نشود، زیرا راسک بیم آن داشت که‌تظاهرات‌طرفداران تبعیض نژادی مانع از انجام‌مراسم معمول بشود.

دین‌راسک وزیر خارجه امریکا وسخنگوی کاخ سفیدحاضرنشدند در باره‌این گزارش اظهار نظر کنند که‌ازدواج الیزابت دختر۱۸ ساله دین‌راسک بایک جوان‌سیاه پوست ناراحتی‌سیاسی برای دولت جانسون بوجود خواهدآورد.

روزنامه نیویورک تایمز نوشته است که‌دین‌راسک‌حاضر شده در صورت لزوم از مقام خود استعفا بدهد، اماپرزیدنت جانسون این پیشنهاد را تعارف تلقی کرد و آن را مورد بررسی جدی قرار نداده‌است.

سخنگوی مطبوعاتی کاخ سفید به‌خبرنگاران گفت در باره‌ازدواج دختر راسک بارئیس جمهوری مذاکره‌ای نکرده‌است‌واطلاعی از پیشنهاداستعفای دین‌راسک ندارد.

مارتین لوترکینگ رهبرحقوق مدنی سیاه پوستان ازدواج دختر راسک را بایک جوان سیاه‌پوست، چیزی بالقوه جالب نامیدولی گفت از این ازدواج بهیچوجه حیرت نکرده‌است، زیرا در یک کشور دمکراسی‌هرکس باید بتواندباهر نژادی که دلش میخواهد ازدواج کند.

●

۱۰ دختر اهوازی

بخدمت‌سپاه‌دانش درمی‌آیند

برای اولین بار در ایران، ده نفر دوشیزه اهوازی بخدمت‌سپاه دانش در می‌آیند. این عده پس از دوسال تحصیل و کارآموزی در دانشسرای سپاه دانش‌بعنوان راهنمای تعلیماتی سپاهیان‌دانش در روستا ها بکار گمارده‌خواهند شد.

خبرنگار مادر اهواز گزارش داد: دانشسرای سپاه دانش به پیشنهاد اداره کل آموزش و پرورش خوزستان و موافقت‌وزارت آموزش وپرورش تاسیس شده است.

صبح دیروز، از دوازده نفر دوشیزه داوطلب خدمت درسپاه دانش، در دفترکار آقای‌پورپرویز مدیر کل آموزش و پرورش خوزستان امتحان بعمل آمد.

رئیس سنای ترکیه دراصفهان‌وشیراز

پروفسور آتاساقون‌وبانو و همراهان درفرودگاه اصفهان

پرفسورابراهیم‌شوفی آتاساقون رئیس مجلس سنای ترکیه‌و بانو دیروز و امروز از آثار تاریخی اصفهان وشیراز بازدید کردند و فردا به تهران‌بازمی گردند.

پریشب از طرف آقای دکتر اقبال رئیس‌هیئت مدیره و مدیر عامل شرکت ملی نفت ایران و رئیس انجمن دوستی و روابط فرهنگی ایران وترکیه و بانو یك میهمانی‌شام بافتخار میهمانان ترك داده شد. دراین میهمانی‌گروهی از شخصیت های مملکتی با بانوانشان حضور داشتند.

در سر میز شام آقای دکتر اقبال روابط‌بسیاردوستانه‌وبرادرانه ایران و ترکیه را مورد ستایش قرار داد.

رئیس سنای ترکیه در پاسخ اظهار داشت: من یازده‌سال پیش بایران آمده بودم و امروز که مجددا ازکشور زیبای شما دیدن میکنم بخوبی در میبابم که تحت رهبری‌خردمندانه‌شاهنشاه آریامهر کشور شمابچه ترقیات و پیشرفت های شگرفی نایل شده‌است.

●

افتتاح نمایشگاه نقاشی

بعدازظهر روز پنجشنبه نمایشگاه نقاشی در زمینه مبارزه انسان باجهل بوسیله آقای دکتر خانلری درتالار کتابخانه ملی گشایش یافت.

دراین مراسم گروهی‌ازشخصیتهای فرهنگی ایرانی و خارجی حضور داشتند.

این نمایشگاه که بمناسبت روز جهانی پیکار با بیسوادی زیر نظر انجمن هنرهای تجسمی وابسته به کمیسیون ملی یونسکو در ایران تشکیل شد تا یکهفته دائر میباشد.

ضیافت شام

ساعت ۸بعد از ظهر روزدوشنبه سوم مهر ماه ضیافت شامی ازطرف کانون پیشرفت‌و توسعه به مناسبت انتخاب عده ای از اعضای کانون بعضویت مجلس موسسان‌وشورای ملی درباشگاه دانشگاه برپاخواهد بود.

●

نتایج مسابقات والیبال «کاپ ارتش»

مسابقات والیبال «کاپ ارتش» بسرپرستی سرکار سرهنگ معینی رئیس سازمان والیبال ارتش زیرنظر فدراسیون والیبال کشور آغازگردیده و درچند دوره گذشته نتایج زیر بدست آمده است:

دخانیات تیمهای دانشگاه وجوانان را مغلوب نموده، عقاب بر جوانان‌و آتش‌نشانی پیروز شده و دانشگاه تهران جوانان و آتش‌نشانی را برده است.

تقویم اطلاعات

شنبه - اول مهرماه۱۳٤٦- هیجدهم جمادی‌الثانی ۱۳۸۷- بیست وسوم سپتامبر ۱۹۶۷

اذان صبح ساعت ٤و ۲۱دقیقه
طلوع آفتاب ساعت۵و۵۳دقیقه
غروب آفتاب ساعت۵و۵۳دقیقه

پیش‌بینی هوا

هوای کرانه های دریای مازندران و استانهای آذربایجان و شهرستانهای شمالی نیمه‌ابری گاهی تمام ابری همراه با بارندگی‌های محلی و رعدوبرق در نواحی کوهستانی خواهدبود.

هوای تهران و شهرستانهای غربی و مرکزی کمی ابری در بعضی ساعات بر مقدار ابرها افزوده‌شده همراه بارگبارهای پراکنده و رعدو برق در نواحی کوهستانی و باد نسبتا شدید و گردو خاك میباشد.

هوای بقیه نقاط ایران صاف تاکمی ابری پیش‌بینی میشود.

گرمترین نقطه آبادان و آغاجاری با حداکثر ٤۳ درجه‌و حداقل ۲۱ درجه بوده. سردترین نقطه شهرکرد با حداکثر ۳۰ درجه و حداقل ۵درجه بوده است.

حداکثر درجه حرارت تهران ۳۱ و حداقل ۱۷درجه بود.

درجه حرارت تهران در ۲٤ ساعت آینده یکدرجه خنکتر خواهد شد.

تلویزیون ایران

۵ر۰۳ نیازمندیها توام بابهترین آهنگهای روز
۵ر۳۰ تدریس‌زبان انگلیسی
۶ر۰۰ قصه کودك
۶ر۳۰ ارکستر اوجینیو
۷ر۰۰ مصاحبه با فرمانداران با حضور استاندار تهران
۷ر۳۰ قرعه کشی قصر کاج
۸ر۰۰ موسیقی ملی
۸ر۳۰ اخبار
۹ر۰۰ مدافعان
۱۰ر۰۰ جایزه
۱۰ر۳۰ اخبار به‌زبان‌انگلیسی
۱۰ر٤۵ فیلم بزبان اصلی

برنامه فردا

تلویزیون آموزشی

۸ر۳۰بامداد رقومی و ترسیمی ششم ریاضی
۹ر۳۰ بامداد ادبیات فارسی ششم‌ادبی
۱۰ر۳۰ بامداد فیزیك‌مکانیك ششم طبیعی
۳ر۳۰بعد ازظهرطبیعی(جانوری ششم طبیعی)
۳ر۳۰ بعداز ظهر شیمی‌ششم طبیعی وریاضی

تلویزیون آمریکا

۳ر۳۰ فیلمهای کارتون
٤ر۳۰ سرگذشت‌جیم‌بوئی
۵ دره بزرك
۶ خلاصه اخبار جهان
۶ر۰۵ افسو شده
۶ر۳۰ فیلم سینمائی
۸ برادران «المادرز»
۹ خلاصه اخبار
۹ر۱۵ کشتی قهرمانی
۱۰ر۰۵ نمایش ادسالیوان

تلویزیون ایران

۷ سلام شاهنشاهی
۷ر۰۳ اخبار بچه ها
۷ر۱۰ معرفی کتاب کودك
۷ر۲۵ مضحك قلمی
۷ر۳۰ آئینه
۸فیلم گربه سیاه
۸ر۳۰ اخبار
۹واریته رنگارنك
۹ر۳۳ فیلم داستانی
۱۱ آخرین اخبار
۱۱ر۱۶ پایان برنامه

بخش‌اول‌برنامه‌فردا

۱ سلام شاهنشاهی
۱ر۰۳ خاطره حوا
۱ر۱۵ دفتر روز
۱ر۳۰ اخبار
۱ر٤۵ ساز تنها
۲ پایان برنامه

برنامه

ارتش

در تلویزیون ایران

سری فیلمهای علمی و تخیلی «تونل‌زمان» که مورد توجه بسیار بینندگان تلویزیون قرار گرفته بود، ازاین پس روزهای یکشنبه هرهفته ساعت ۹ بعد ازظهر در برنامه ارج‌از تلویزیون ایران نمایش داده میشود.

نخستین برنامه: نبرد آلامو

ساعت ۹ بعد ازظهر یکشنبه دوم مهرماه

نتیجه امتحانات مدرسه عالی دختران ۳شنبه اعلام میشود

سخنگوی مدرسه‌عالی دختران‌ایران اعلام کرد که روز سه شنبه چهارم مهرماه نتیجه امتحانات ورودی داوطلبان‌بوسیله جراید عصرباطلاع داوطلبان خواهدرسید.

هنرستان باله‌تهران (جانبازیان)

برای کلاسهای خود که زیر نظربانو هایده‌احمدزاده اداره خواهدشد هنرجو میپذیرد. داوطلبان میتوانند همه‌روزه بغیراز روزهای تعطیل بعداز ظهرها ازساعت ۵ الی ۷ به محل هنرستان واقع در چهارراه یوسف‌آباد خیابان شاه کوچه کلانتری‌شماره ۲۷٤ر۱ مراجعه و ثبت‌نام نمایند. تلفن ٤۲۷۶۱ الف ۵۶۲۰

مجله میکی

سرگرمی کودکان ۷تا ۷۷ ساله بزودی هر پانزده روز یکبار منتشر خواهد شد.

۱-۱۰ آ-۲۹۲۹۲

گروه‌فرهنگی آریا

دبستان آزاده - خیابان شاه چهارراه پیروز تلفن: ٤۵۵۹۸-دبستان رشدیه‌خیابان شاه‌گلشن تلفن۴۳۳۳۱ با مزایای بیشتر و زیر نظر مربیان ورزیده تعلیم وتربیت همه روزه صبح‌وعصر ثبت‌نام میکندوسیله‌رفت وآمد آماده است

مؤسسه‌زیبائی لیلی اعتضادی

دریکماه بامدرنترین وسائل تا۱۰ کیلو لاغر شوید علاج فوری برای جوش و لك صورت زیر نظر دکترو متخصص‌زیبائی‌تلفن۷۱۰۵۵

اتحادملی

همین سه‌شنبه منتشر میشود
بخوانید تا ارزش‌آنرا بدانید
۱-۲

آگهی مناقصه شماره ۱۰۵۱ر٤۶

راه‌آهن دولتی ایران بیست‌دستگاه بی‌سیم فرستنده و گیرنده کوچك جیبی و دودستگاه شارژ کننده‌جهت باطری دستگاه مذکور و ده‌عدد باطری یدکی و دوعدد کمربند و آویزدستگاه بی‌سیم را برطبق مشخصات‌وشرایط مربوطه ازطریق مناقصه سی.اند.اف یکی از بنادر ایران (خرمشهر یاشاهپور) یا مرز جلفا خریداری مینماید.

داوطلبان شرکت در مناقصه می‌توانند درساعات اداری جهت‌دریافت اسناد مناقصه باداره کارپردازی مراجعه نمایند شرکت‌کنندگان در مناقصه باید مبلغ ٤۰هزار ریال اسناد خزانه بعنوان سپرده شرکت در مناقصه بصندوق راه‌آهن‌پرداخت ورسیدآنرا بضمیمه پیشنهاد خودتا ساعت ۹ صبح روز دوشنبه۶ر۹ر٤۶ مطابق با ۲۷ نوامبر ۶۷ درصندوق پیشنهادها واقع در اداره کارپردازی بیاندازند موسسات خارجی‌می‌توانند از طریق کارگزار بانك مرکزی ایران نسبت بخرید اسناد خزانه توسط بانك مزبور اقدام نمایند. پیشنهادهای واصله ساعت ده همان روز باز وقرائت خواهد شد. حضور پیشنهاددهندگان یانمایندگان‌مجاز آنهادرجلسه‌مناقصه آزاداست‌و راه‌آهن دررد یاقبول هریك یاتمام‌پیشنهاد هامادامی که‌قرارداد مبادله‌نشده‌است مختار می‌باشد. به‌پیشنهاد فاقد سپرده و مشروط ومبهم وپیشنهادی که بعدازموعد مقرر برسد ترتیب اثرداده نخواهد شد سپرده برنده اول و نفر دوم مناقصه نگهداری و درصورت استنکاف از انجام معامله بدون‌هیچگونه‌تشریفات‌بنفع‌راه‌آهن ضبط خواهد گردید. هزینه درج آگهی در جراید بعهده برنده مناقصه است و پرداخت مالیاتی که درایران بفروشنده تعلق میگیرد‌بنا به‌تشخیص وزارت دارائی به عهدهٔ برنده مناقصه می‌باشد. راه‌آهن میتواند تاحدود صدی بیست‌وپنج‌از میزان معامله را کسر یا اضافه نماید. الف ۵۹٦٤

راه‌آهن دولتی‌ایران
۱-۲ آ-۲۹۰٦۰

اروپا لوفت هانزا

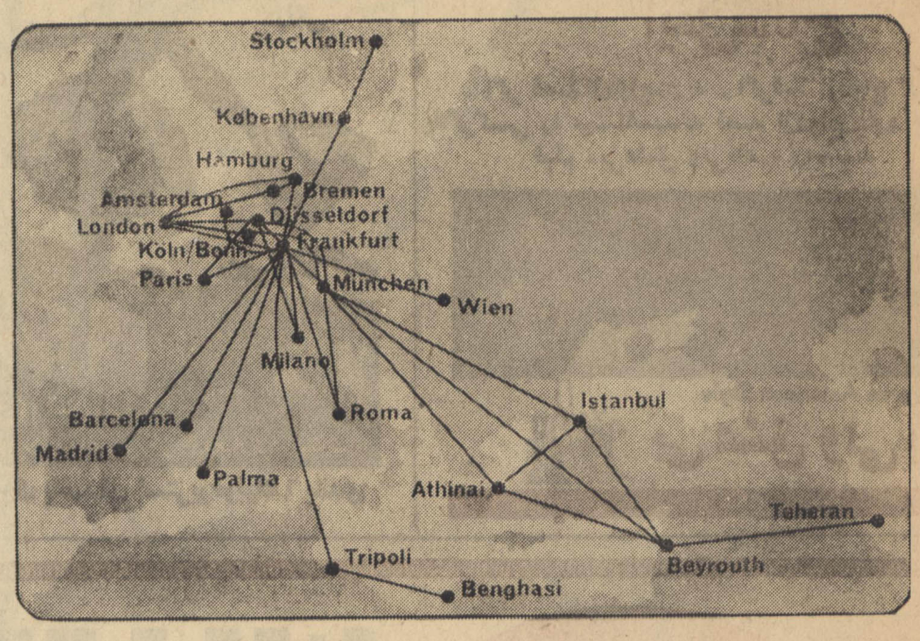

شما نیز به‌قلب بازار مشترك بیائید

محل ایدال برای برقراری ارتباطهای جدید تجارتی برمبنای جهانی. به اروپا بروید باتوقف‌کوتاهی درآلمان. فقط لوفت‌هانزا هفته‌ای چهار پرواز (با یك توقف بین‌راه)

به مونیخ وفرانکفورت با ارتباط سریع به‌شهرهای دیگراروپا دردسترس شما می‌گذارد.

یکشنبه سه‌شنبه چهارشنبه جمعه	بوئینگ ۷۳۷		شنبه دوشنبه سه شنبه پنجشنبه
۶/۳۰	پرواز تهران	ورود	۲۳/٤۵
۷/۱۵	ورود بیروت	پرواز	۲۰/۲۰
۱۰/۳۵	ورود مونیخ	پرواز	۱۵/۱۰
۱۲/۱۰	ورود فرانکفورت	پرواز	۱۳/٤۵

لطفاً بما اطلاع دهید تادرکمال خوشوقتی آژانس یاتا ویا نماینده ما برای اطلاعات بیشتر با شما تماس بگیرند

لوفت هانزا

تهران: خیابان فردوسی - ساختمان آفتاب شرق - تلفن ۳۰۵۱۶۵/۹ آبادان: خطوط‌کشتیرانی هانزا

اطلاعیه شرکت تعاونی تهیه‌وتوزیع نوشت‌افزار ولوازم تحصیلی دانش‌آموزان

مشخصات اجناس	بهای‌واحد
۱-دفتر ٤۰ برك چهار قسمتی (۲۲×۱۷ر۵) باجلد شمیز و کاغذ ۵۳ گرمی	۳ ریال
۲- دفتر ۶۰ برك‌چهار قسمتی (۲۲×۱۷ر۵) باجلد شمیز وکاغذ ۵۳ گرمی	۵ ریال
۳- دفتر ۸۰برك چهار قسمتی (۲۲×۱۷ر۵)با جلد شمیز و کاغذ ۵۳ گرمی	۷ریال
٤- دفتر ۱۰۰برك‌چهارقسمتی (۲۲×۱۷ر۵) باجلد شمیز وکاغذ ۵۳ گرمی	۸ریال
۵- دفتر ۲۰برك‌چهار قسمتی (۲۲×۱۷ر۵) باجلد شمیز وکاغذ ۵۳ گرمی	۲ریال
۶- دفتر ۱۰۰ برك جلد پلاستیك با عطف پارچه‌ای و جلد زرکوب وکاغذ ۶۰ گرمی	۱۹ریال
۷- دفتر ۲۰۰ برك جلد پلاستیك باعطف پارچه‌ای وجلد زرکوب وکاغذ ۶۰ گرمی	۲۹ریال
۸- دفتر ٤۰ برك سیمی باجلد فیبری وکاغذ۶۰ گرمی	۷ریال
۹- دفتر۶۰ برك سیمی‌با جلدفیبری و کاغذ ۶۰ گرمی	۹ریال
۱۰- دفتر ۸۰برك‌سیمی باجلد فیبری و کاغذ۶۰ گرمی	۱۲ریال
۱۱- دفتر۱۰۰برك‌سیمی باجلدفیبری‌و کاغذ ۶۰ گرمی	۱٤ریال
۱۲- دفتر ۲۰۰ برك سیمی با جلد فیبری وکاغذ۶۰ گرمی	۲۸ریال
۱۳- دفتر ۱۰۰برك کاهی‌خط‌داربا جلد شمیزی اعلا	۸ریال
۱٤- دفتر ۲۰۰ برك کاهی خط‌دار با جلد شمیزی اعلا	۱۶ریال
۱۵- کلاسور دوحلقه خشتی باجلد زرکوب وکاغذ ۶۰ گرمی	۳۹ریال
۱۶- کلاسورچهار حلقه‌خشتی بدون‌شاسی باجلد زرکوب وکاغذ ۶۰ گرمی	٤۹ریال
۱۷- کلاسور چهار حلقه خشتی شاسی دار باجلد زرکوب وکاغذ ۶۰ گرمی	۵۹ریال
۱۸- کلاسور چهار حلقه رحلی‌بدون شاسی با جلد زرکوب وکاغذ ۶۰ گرمی	۷۸ریال
۱۹- کلاسور چهار حلقه رحلی‌شاسی دار باجلد زرکوب وکاغذ ۶۰ گرمی	۹۸ریال
۲۰- دفتر ۱۰۰ برك جلد مقوائی پنج قسمتی (۲۱×۱۶ر۵) باکاغذ ۵۰ گرمی	۹ریال
۲۱- دفتر ۲۰۰ برك جلد مقوائی پنج قسمتی (۲۱×۱۶ر۵) با کاغذ۵۰ گرمی	۱۸ریال
۲۲- گچ‌تحریر سفید ۱۲ عددی باآرم و مارك تعاونی نوشت افزار	۶ریال
۲۳- خودنویس تروپن دم دار	۱۱۰ریال
۲٤- خودنویس تروپن بدون دم	۸۸ریال
۲۵- خودنویس فورد آلمانی	۱۰ریال
۲۶- خودنویس ساتور	۵۵ریال
۲۷- خود نویس اورپانتا جعبه‌ای	۳۰ریال
۲۸- جوهر پلیکان آبی و مشکی	۱۹ریال
۲۹- جوهر ناهید آبی از محصولات شرکت تعاونی نوشت افزار ودر ایران تهیه شده است	۱۶ریال
۳۰-جوهرناهیدمشکی از محصولات شرکت تعاونی نوشت افزارو در ایران‌تهیه شده‌است	۱۸ریال

امید است دانش‌آموزان عزیز و گرامی اجناس مصرفی خود را از نمایندگان فروش این شرکت که عموما در اطراف مدارس و منازل آنها قرار دارند و با تابلوهای مخصوصی مشخص گردیده‌اند خریداری فرمایند و از نظرات خود نیز بوسیله تلفن های ٦٤۹٤۰ و ٦۷۰۵۰ این‌شرکت

رئیس اتحادیه نوشت افزارفروشان ومدیرعامل شرکت تعاونی نوشت‌افزار

۱-۳ آ-۲۸۶۵۰

شنبه اول مهرماه ۱۳۴۶
هیجدهم جمادی‌الثانی . . ۱۳۸۷
بیست‌وسوم سپتامبر . . ۱۹۶۷
شماره . . . ۱۲۳۹۰
سال . . . چهل ودوم

ترجمهٔ مقالات خارجی

به حل مسئله خاورمیانه درمجمع عمومی امیدی نیست

از: لوموند

بیست‌ودومین اجلاسیه مجمع عمومی و مشکلات جهانی

بیست‌ودومین دوره اجلاسیه عادی مجمع عمومی سازمان ملل متحددر حالیکه ابرهای تیره‌ای افق‌سیاست جهان راپوشانیده است باحضور نمایندگان ۱۲۴ کشور در نیویورك گشایش یافت و در عین‌حال دوره اجلاسیه فوق‌العاده مجمع که در ماه ژوئن گذشته بدنبال پیروزی برق‌آسای اسرائیل بدرخواست دولت شوروی تشکیل شده بود ، پایان پذیرفت .

همانطور که انتظار میرفت در نخستین جلسه مجمع « کرنیلو - مانسکو وزیر امور خارجه رومانی باکثریت آراءبریاست بیست‌ودومین دوره اجلاسیه این سازمان جهانی برگزیده شد . **این نخستین‌بار است که نماینده‌یك‌دولت‌کمونیستی مقام ریاست مجمع عمومی رااحراز میکند .**

بدون شك بحران خاورمیانه و مسئله ویتنام از مهمترین مسائلی است که دردوره اجلاسیه جدید مورد بررسی قرار خواهد گرفت.

بطوریکه میدانیم سازمان ملل متحد در دوره اجلاسیه فوق‌العاده خود باوجود سخنرانی های‌آتشین نمایندگان کشورهای مختلف نتوانست گرهی از مشکل‌خاورمیانه بگشاید و انتظار هم نمی‌رود دوره اجلاسیه جدید بتواند راهی برای خارج‌شدن ازبن‌بست فعلی پیدا کند حتی امید زیادی هم بمذاکرات

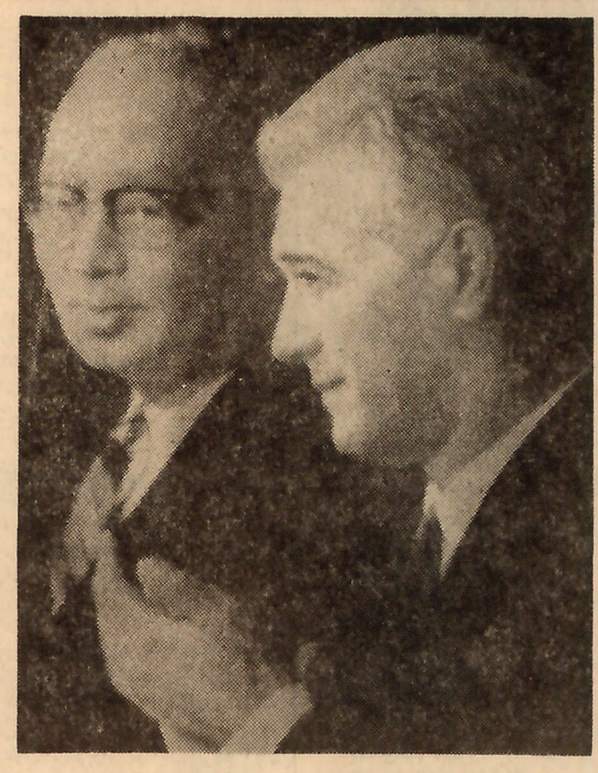

اوتانت ومانسکو وزیرخارجه رومانی و رئیس بیست ودومین اجلاسیه مجمع عمومی

بشت پرده که ممکن است‌درحاشیه جلسات مجمع صورت گیرد،نیست زیرا اسرائیل بارها بدون‌پرده‌پوشی اعلام داشته است تاهنگامی که‌دولت های عربی حاضر بمذاکرات‌مستقیم نشوند نه‌تنها از تخلیه‌سرزمین‌های اشغالی خودداری خواهد کرد بلکه کوچکترین امتیازی باعراب‌نخواهد داد .

کشورهای عربی نیز باآنکه‌شکافی درصف آنهاپدید آمده همچنان اصرار دارند که اسرائیل بدون‌قید وشرط اراضی اشغالی‌رانخلیه‌کند. ازآنجاکه تجدید جنك‌بین‌اعراب و اسرائیل در شرایط کنونی بعید بنظر میرسد باحتمال زیاد دودولت بزرك امریکا و شوروی نیزاسرائیل واعراب رابرای پایان‌دادن باختلافات خود تحت فشار قرار نخواهند داد .

باین‌ترتیب باآنکه مجمع‌عمومی فوق‌العاده رسیدگی بمسئله خاور میانه رابدوره اجلاسیه عادی خود محول کرده است تصورنمی‌رودابن موضوع بلافاصله پس از انجام‌کار های عادی مجمع موردبررسی قرار گیرد چه بسیاری از نمایندگان اطمینان دارند که با مطرح‌شدن مسئله خاورمیانه باردیگربین‌امریکا وشوروی برخوردشدیدی‌روی‌خواهد داد ودر نتیجه جلسات مجمع در همان آغاز دوچار تشنج خواهدشد.

*** شورای امنیت**

اکثریت نمایندگان سازمان‌ملل متحد بی‌میل نیستند که‌بحران‌خاور میانه در جلسات شورای امنیت مطرح شود باحتمال زیاد «جورج - براون» وزیرامور خارجه انگلیس که علاقه زیادی به‌بازشدن کانال سوئز دارد چنین پیشنهادی تسلیم مجمع عمومی خواهد کرد .

ظاهرا دولتهای شوروی و فرانسه نیز بااین پیشنهاد موافق هستند.

در مورد مسئله ویت‌نام نیزباید گفت که انتظار زیادی نمی‌توان‌از مجمع عمومی سازمان ملل متحد داشت . درست است که کلمه «ویت‌نام» بکرات برزبان‌نمایندگان جاری خواهد شد ولی باحتمال‌زیاد مجمع عمومی شورای‌امنیت‌نخواهند توانست راه‌حل‌قطعی برای پایان دادن بجنك ویت‌نام پیداکنند ،گو اینکه دبیرکل سازمان ملل‌متحد در گزارش خود اظهار امیدواری کرده است که نمایندگان کشور های عضو بتوانند باپیداکردن راهی برای جلوگیری از ادامه جنك در خاوردور جهان را از نزدیك‌شدن‌به لبه «پرتگاه خطرناکی» بازدارند.

مسئله عضویت چین کمونیست در سازمان ملل متحد یکی دیگر از مسائلی است که ممکن است‌در دوره اجلاسیه جدید مورد بحث‌قرار گیرد .

دراین مورد نیز باید انتظار داشت همان صحنه‌سالهای گذشته تجدید شود . بی‌گمان مجمع عمومی‌حاضر نخواهد شد دولت چین کمونیست را ولو اینکه در ردیف‌دولت های اتمی جهان قرار گرفته باشد به جرگه دول عضو این سازمان راه دهد وازآن گذشته خود چین کمونیست نیز علاقه‌ای بعضویت‌در این سازمان جهانی نشان‌نمیدهد.

بهرحال اگر این مسئله برای گذاشته‌شود بیشك تعداد طرفداران عضویت چین در سازمان ملل‌متحد نسبت بسالهای قبل کمترخواهدبود زیراروش‌افراطی‌رژیم‌پکن‌در انقلاب فرهنگی سبب شده است که‌بسیاری ازکشورهای بیطرف‌جهان‌ازحکومت کنونی چین کمونیست، که آشکارا ازجنك‌وانقلاب دم‌میزند روی‌گردان شوند .

برنامه آینده مولن روژها

از روز ۱۲ مهر فقط در

سینما پارامونت

مجهز بدستگاه های ۷۰ میلیمتری وصدای‌استریوفونیك
شمس باندی

مترو گلدوین‌مایر تقدیم میکند فیلمی از رابرت‌الدریچ

۱۲ مرد خبیث

(۱۲ مرد شرور)

باصدای استریوفونیك۶باندی
بطریقه۷۰میلیمتری رنگی

باشرکت : لی‌ماروین . ارنست‌بورگنایر . چارلزبرونسون
جیم‌براون . جان‌کاساوتیس . ریچارد جکل . جرج‌کندی
ترینی‌لوپز . رالف‌میکر . رابرت رایان . کلینت‌واکر . رابرت‌وبر

کاخ استالین بدون نگهبان بود

خاطرات دختر استالین

(۱۱)

سالها بعد یعنی پس از سال ۱۹۳۷ که بوخارین بجرم عدم انجام وظائف انقلابی مجبور به استعفا شد و دیگر صاحب‌عنوان وقدرتی نبود من روباهی راکه او بمن هدیه داده‌بوددر باغ کرملین میدیدم که از اینسوبانسو میرود ومیان درختها سرگردان است. بارها شاهد بوده‌ام که حتی‌مردان بزرك وصاحب عنوان چطور در روزهای تعطیل و باشبهائی که بمناسبت تولد یکی از ساکنین کاخ جشنی برپا میشد اظهار شادمانی میکردند و در کمال بی‌ریائی و صداقت در این‌مراسم شرکت میجستند. کسی که‌بیشتر از دیگران . در این مواقع خوشحالی خود را ابراز میداشت مارشال «بودیونی» بود که با ساز دهنی آهنگهای نشاط آور محلی اوکرائین رامینواخت وبین دیگر حضار آواز خواندن «پرشیلوف» نیزخیلی جالب‌بود، بخصوص که‌پدرم نیزبا اوهمراهی میکرد. استالین گوش حساس برای موسیقی داشت و صدایش صاف و بدون خشه‌بودوقت‌حرف زدن نیز طنین کلام او عمق و نرمش خاصی داشت که جذابیت شگفت‌آوری به‌گفته اومیبخشید. امور نظافت خانه با زن خدمتکار المانی‌الاصل و خوش قلبی بود بنام «کارولینا» که مادرم اورا استخدام کرده بود.

زن مزبور ازموجودات فرشته‌آسا ونیك‌دلی بود که گاهگاهی با وسواس بیش ازحد خود موجب ناراحتی اطرافیانشان میشوندولی با اینحال دوست‌داشتنی ومحبوب هستند خانه ما باآرامش عجیبی اداره میشد وکوچکترین‌نشانه‌ای از توطئه‌های بریا جلب نظر نمیکرد. همه‌چیز بانظم خاص‌خود در حرکت بود.

در آن ایام پدرم وجودنگهبان را در کاخ‌لازم نمیدانست وبهمین جهت بغیر از یك فرد نظامی‌که فقط هنگام خروج استالین ازکاخ ماموریت حفظ جان پدرم را داشت ودر منزل تقریبا بیکار بود ما هیچوقت نظامی دیگری‌در کنار استالین نمیدیدیم.

زندگی ساده و بدون تجمل از خصوصیات آن دوره همه‌سران حزبی و رهبران سیاسی بود و هیچکس نمیخواست باتکیه بظواهر وتجملات بشخصیت اصیل خود لطمه بزند.

هررئیس خانواده‌ای نهایت آرزویش این بود که‌کودکانش از تربیت کافی برخوردار شوندو فرزند لایقی برای‌کشور خودباشد وآینده‌ای روشن و پاك از او استقبال کند.

بازی بیلیارد که احتیاج به‌یك جفت‌چشم دقیق‌و تیزبین دارد،از تفریحات دائمی پدرم بود واغلب اوقات او در این بازی موفقیت داشت و حریف خودرا شکست میداد.

شناکردن از ورزشهائی بود که استالین به‌آن رغبتی نداشت وبشدت از آن پرهیز میکرد چون خیلی ساده بگویم اصلا شنابلد نبود .

نشستن زیر پرتو آفتاب رانیز خوش نداشت و برعکس همواره مایل بود در جنگل یادر سایه درختان بگردش بپردازد.

محل‌اصلی‌ضیافت‌ها ومیهمانیهای خانواده‌ما یا در «تراس» کاخ‌و یادر بالکن طبقه دوم برپامیشد: همان جائی که پدرم ایام فراغت بامادرم‌بصحبت‌و گفتگومی‌نشستند وپرستار پیرمن بالحن مهربانی مرا تشویق میکرد بسوی آنها بروم وخودم را در دامن پدرم بیاندازم و از محبت‌او دلشادشوم، همیشه برای رفتن به نزد پدرم بهانه‌ای وجود داشت وپرستارم‌با صدای آمرانه‌ای بمن می‌گفت:

برو جانم پهلوی پدرت و این توت‌فرنگی‌ها راباو بده .

بعضی وقتها هم یکدسته گل بنفشه بمن میداد و مرا با این جمله روانه‌میکرد: این‌بنفشه‌های قشنگ دابرای پدرت ببر ،... آفرین دختر خوب .»

بعد از شنیدن این فرمان من باعجله میدویدم و خودم رابپدرم میرسانیدم و او در عوض این حرکت کودکانه بابوسه‌هائی‌که طعم توتون میداد مرا نوازش میکرد. مادرم هم بطوراستثنائی در این مواقع ازاظهار لطف‌نسبت بمن مضایقه نداشت و در صورت او که باخنده محبت شگفته‌شده بود نوری از عاطفه مادرانه می‌درخشید بدون توجه بگذشت ایام وبی‌آنکه از طراوت جوانی مادرم کاسته شده باشد اوبه‌سی سالگی قدم می‌گذشت. اشاره باین مطلب در اینجا کاملا ضرورت دارد که همه آشنایان‌و کسانیکه بنحوی با مادرم تماس داشتند او رامیستودند زیرامادرم بازبانیش و هشیاری بی‌نظیرو نزاکت اجتماعی خارق‌العاده‌ای‌که داشت همه را بسوی خود جلب میکرد مخصوصا اگر این خصوصیات رابایك شخصیت محکم و تزلزل ناپذیر و یك سختگیری عاقلانه اضافه‌کنیم‌پی بردن بعلت محبوبیت عمومی او چندان سخت نیست. مادرم با صداقت وعاطفه پاکی بابرادربزرگم «یاشا»که فرزند زن‌اول استالین باشیفتگی زیادی پاسخ داده‌میشد

ناتمام

صدور فرامین قضاة

در تعقیب تغییر تشکیلات وزارت عدلیه و انتصاب‌چندنفر ازقضاة عالی‌مقام فرامین آنهااز طرف وزارت عدلیه تهیه وبرای توشیح ملوکانه تقدیم شده‌بود، اینك فرامین مذکوره صادرو بشرح زیر ابلاغ گردیده است :

آقاسید محسن صدر برباست محکمه انتظامی .آقاشیخ محمد بروجردی بعضویت‌اول‌و آقایان آقامیرزامهدی آشتیانی، میرزاعیسی‌خان علی‌آبادی وآقا سید عبدالمهدی طباطبائی به عضویت محکمه انتظامی، آقاشیخ‌ابوالقاسم خورکامی بسمت ریاست محکمه شرع گیلان .

تنظیم لایحه

نظربااینکه تادیه حقوق منتظرین خدمت وزارتخانه‌هاو ادارات دولتی بواسطه ازدیاد عدهٔ نفرات آنها اخیرا دچار اشکالاتی گردیده و بودجه مصوبه کفاف تادیه حقوق آنها را مطابق معمول فعلی نمیدهد هیئت دولت قضیه را تحت‌مطالعه قرارداده واخیرا لایحهٔ تحت ٦ماده راجع بطرز تادیه حقوق منتظرین خدمت تنظیم کرده است که بمجلس شورایملی تقدیم گردد .

راجع به حجاج

برطبق راپرت واصله از جده ، حجاجی که‌در هذه‌السنه از اول ماه ذی‌حجه تاآخر آبانماه ازاطراف واکناف عالم برای ادای‌فریضه‌حج از راه دریا بمکه آمده‌اند بالغبر یکصدهزار نفر بوده و عده‌ای که‌از راه خشکی مشرف شده‌اند ۳۰ هزارنفر بوده‌اند . کشتی‌های حامل حجاج که در حدود ۳۵٦کشتی‌بوده‌به جده وارد شده‌اند .

ازاین عده زائرین ۲۴۰۳ نفر ایرانی‌بوده و در هذه‌السنه بواسطه زیادی اتومبیل سفر حجاج خیلی کوتاه ودر ظرف٦ روز بمدینه طیبه انجام میگرفت در صورتیکه درسال های‌ماضی مسافرت مذکور یك‌ماه میکشیده. حکومت محل‌ازهرنفراز حجاج مبلغ ۱۱ لیره ونیم انگلیسی باسم رسوم تقرب وجه دریافت می‌نماید

اخذ دیپلم

درنتیجه امتحانات عالی حقوق۱٦ نفراز محصلین کلاس سوم‌لیسانس آن مدرسه موفق‌باخذ دیپلم گردیده‌اند دوره‌جدید مدرسه ازاول مهرماه شروع خواهد شد .

باغ ملی در میدان مشق

یکی‌از کارهای خوبی که بلدیه طهران انجام داد‌تاسیس باغ‌ملی است که حسب‌الامر اعلیحضرت همایونی در محوطه میدان مشق انجام گرفته گلکاری‌و خیابان بندی وغرس‌اشجار آن‌بسیار متناسب وباغ‌مزبور منظره بسیار مفرحی بخودگرفته وباآنکه هنوز خاتمه نیافته همه روزه عصرها جمعیت زیادی‌از زن‌ومرد در آنجا حاضر میشوند ولی بهتر بوداگر این باغ‌تا پشت نردهٔ متصل بخیابان سپه امتداد داده میشد یابجای‌دیوار اطراف باغ‌را نرده می‌کشیدند .

اعلان بلدیه طهران

بلدیه طهران معادل سی هزار نهال درخت برای‌خیابان های شمیرو شمیران بشرح ذیل لازم دارد :

درخت چنار ۲۰هزار -اقاقی ۵ هزار - زبان گنجشك۵ هزار که‌تا اول دی‌ماه مطابق دستور بلدیه باید غرس شوند.

کفیل بلدیه -سرتیب بوذرجمهری

(نقل از اطلاعات، اول مهرماه ۱۳۰۷)

آگهی جهت اطلاع اهالی محترم تهران‌پارس

بدینوسیله از اهالی محترم‌تهران پارس که احتیاج به‌نیروی برق در ایام جشن فرخنده تاجگذاری‌دارند تمنی دارد تقاضای خودرا کتبا بدفتراین شرکت تا دهم مهر ماه ۴٦ارسال دارندتدر صورتی‌که از لحاظ فنی مقدور باشد با اخذ ودیعه انجام گردد چنانچه اقدامی دراین خصوص‌نفرمایند این شرکت نمیتواند هیچگونه مسئولیتی بعدا داشته‌باشد شرکت‌سهامی تابنده آ_۱۹۳۲۹

انواع ماشین تراش
ساخت اتحاد شوروی
باساده‌ترین شرائط فروش وسرویس مجانی

ماشین تراش اتوماتیك ننه آبدار
مدل IK 62
برنده مدال طلا ازنمایشگاه سال ۱۹٦۵

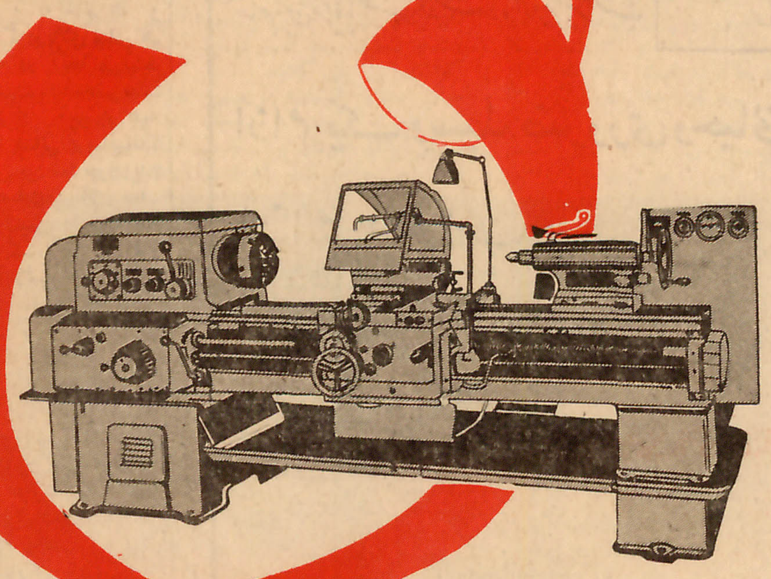

نمونهٔ آماده بکار

درنمایشگاه تهران - میدان همایون (گمرك سابق) موجوداست . شرکت استانکی ایمپورت ایران تلفن ٦۵۲۷۷۴

نماینده اصفهان: عبدالعلی مصدقیان- انتهای‌خیابان‌شاهپور- تلفن ۷٦۷۳

کاشی سعدی
در مقابل هرآب وهوائی استقامت دارد زیرادرکورهٔ تونلی
باحرارت ۱۲۵۰ درجه پخته میشود
کاشی سعدی
همه جامیدرخشد

انتقاد

از: س ـ سالور

نشان آدمیت

با دوستم از رشت بسوی تهران میامدیم . قبل از حرکت و در راه دوستم‌عجله داشت که قبل ازغروب آفتاب‌بتهران برسیم وقتی من‌دلیل شتاب و عجله‌اش را پرسیدم‌گفت. شب رانندگی در جاده‌های کشورما بسیار سخت و خطرناك است نود در صد از رانندگان گرفتار يك نوع جنون ، یاتنبلی، عجیبی‌هستندو وقتی‌اتومبیلی از روبرو میایدحاضر نیستند باصطلاح رانندگان چراغ بزنند و باکمال نا جوانمردی بانور بالا حرکت میکنند و راننده‌ای‌راکه از طرف مقابل میاید دچار دردسر وخطر میکنند. برای همین است که من عجله دارم. اتفاقا يك‌توقف اجباری موجب شد که ما مجبور شویم راه قزوین بتهران را پس‌از غروب آفتاب به پیمائیم و من‌دیدم که تاچه حد حق با دوست‌من‌است از صدراننده اتومبیل شاید دو یا سه راننده رعایت نور را کردندودو بار اگر دوستم توقف نمیکردشاید اکنون بنده در خدمت شماخواننده عزیز نبودم .

هر راننده‌ای میداند که تخلف‌از مقررات رانندگی‌که نتیجه سالها تجربه است یعنی همدوشی بامرك هر راننده‌ای میداند وقتی نور بالا چشم راننده‌ای را که از روبرو میاید خیره کرد درست مثل‌آنست که گلوله‌او بسوی یکنفر شلیك شود و امکان مرك یا مجروح‌شدن طرف پنجاه پنجاه است . با وجود این نود در صد از رانندگان ماعم از دارندگان اتومبیل شخصی یا رانندگان‌اتومبیل های کرایه‌رعایت این موضوع را نمیکنند ....

با وجود اینکه محل عبور پیاده در خیابانهای شهربا خط کشی معین و معلوم شده عابرین ازهر جا که میل مبارکشان کشید میگذرند . . . رانندگان هم وقتی به خط کشی یعنی محل عبورپیاده میرسند رعایت حق تقدم پیاده را نمیکنند . . . .

چند شب پیش بمجلس عروسی دعوت داشتم، عروسی در باشگاه دانشگاه بود.بقول فرنگی‌مآب ها مدعوین همه از (موند) بالا بودند، قیافه‌ها، ژست‌ها، لباس‌ها، نحوه رفتار و محبت بسیار عالی بود.... ولی وقتی گفتند بفرمائید سرمیز، ناگهان همه چیز عوض شد، واقعا حیرت آور بود، همان آقایان‌وخانم های‌موقرومودب بدرهاهجوم‌آوردند، این به آن و آن باین تنه میزد، فشار میاوردند، گوئی مشتی‌گرسنه قحطی زده هستند و شدت جوع‌و گرسنگی همه چیز را از یاد آنها برده‌بود. بدتر ازهمه وقتی‌ازدرمی ـ گذشتندوبوصال‌میز نائل شده‌بودند آنچنان دست‌پاچه بودند که‌همان‌دم‌در میایستادند و به غذاحمله میکردند، میترسیدند اگر بانتهای‌سالن بروند وقت بگذرد یاخدای نکرده غذاها پرواز کنند، یا دنیا آخر شودو نتوانند شکم بی هنر را پر کنند .. در نتیجه کسانی که پشت دریادر راهرو بودند نمیتوانستند واردسالن شوند، دو سوم سالن خالی بودو عده‌ای در راهروهاوجلوی‌در ازسرو کول هم بالا میرفتند و حضراتی که بوصال میز نائل شده بودند حتی حاضر نبودند يك قدم بالاتر بگذارند . بالاخره چند نفر از میزبانان و مستخدمین باشگـاه دخالت کردند و به خانم ها و آقایان فهماندند که‌دربالای سالن هم غذاهست وآنچه در آنجا می‌بینید دکورو ماکت نیست .بنده‌حقیربعلت کبرسن ووزن زیاد آخر از همه توانستم خودم را بسالن برسانم،غذا هم باندازه کافی بود اما چون‌دیدم قاشق از دهان مبارك‌میهمانان صدـ درصدد مودب ومتمدن در می آیدو بمیان ظرف خورشت یا پلو، فرو میرود باور کنید رغبت نکردم‌چیزی بخورم‌وبیك دانه سیب اکتفاکردم. بیائیم و کلاهمان را قاضی کنیم، ما مردم عادت کرده‌ایم همه چیزرا از دولت ومقامات مسئول‌بخواهیم ، بخواهیم که وضع رانندگی درشهر مرتب باشد. بخواهیم که ترتیبی بدهند تا پیاده بدون خطر ازخیابان بگذرد. ترتیبی بدهند که اینهمه تصادف در جاده‌ها نشود ... فرض کنیم این توقع‌ها درست آیا برای رفتن سر میز شام هم بایدمامورین پلیس دخالت کنند

اگر مدرن ترین شیك ترین‌لباس را بپوشیم ، گرانبهاترین اتومبیل را داشته باشیم ولی از وسط‌خیابان بگذریم ویا حق عابری را پایمال کنیم متمدن نیستیم . .بقول‌سعدی بزرك (نه‌همین لباس زیباست‌نشان آدمیت)

شکایات مردم

مستمری بیمه‌های اجتماعی افزایش یابد

دولت‌حقوق بازنشستگانی که‌کمتر از سه هزار ریال دریافت‌می‌داشتند ترمیم نمود ، ولی اینکار را باید در سایر موسسات دولتی و احیانا نیمه دولتی نیز گسترش دهد ، بدین ترتیب که در حال حاضر کارگری که در سازمان بیمه های اجتماعی کار میکند پس‌از بازنشستگی و از کار افتادگی برایش‌چهل‌درصد حقوق‌بازنشستگی در نظر میگیرند که مثلا روزی هشتاد ریال و ماهی ۲۴۰ تومان‌باو میپردازند و پس از فوت فقط ۹۶ تومان بورثه‌اش بعنوان مستمری پرداخت میشود ، از مقامات مسئول سازمان بیمه های اجتماعی کارگران تقاضا میشود ، فکری برای حداقل زندگی يك کارگر از کار افتاده یا باز نشسته و ورثه‌او بنمایند .

کارگر بازنشسته

خارج از نوبت اقدام شود

يك بنگاه معاملا ت‌ملکی در خیابان قزوین اقدام بکلاهبرداری از مردم نموده است ، بدین ترتیب که خانه‌هائی بمردم نشان میدادند و وقتی سند در محضر تنظیم می گردید ، سند اراضی بی ارزش را بجای آن در سند مردم مینوشتندو باین ترتیب کار حاجی ربابه را دنبال مینمودند ، منتها با فرمول جدید ، فعلا که این موضوع‌برملا شده عده‌ای بدادگستری شکایت کرده‌اندوتقاضای‌تعقیب کلاهبرداران را نموده‌اند ، بدین لحاظ تقاضامی شود به پرونده این اشخاص خارج از نوبت رسیدگی شود .

حسن تشکری

شکایت بخدا !

مدت‌مدیدی است که گرفتار برق شوش شده‌ایم و چشم انتظار این هستیم که هرچه زودتر دولت اقدام بگرفتن آن نماید ، برق شوش هر هفته سه الی چهار روز خاموشی دارد و از ساعت ۶ بعداز ظهر تاساعت ۱۰ شب برقهاخاموش میشود و بعد از ساعت ۱۰ به بعد روشن میشود ! هر وقت هم که میگوئیم آخر از دست این شرکت برق شوش بکجا باید شکایت کنیم پاسخ میدهند ،بخدا !

محمد نیرومندی

اهالی محترم تهران هرروز بعدازظهرها بجز ایام تعطیل ازساعت ۶ تا ۷ و نیم میتوانند دردلها و گرفتاریها و شکایتهای خود را با ما درمیان بگذارند

گفتگوی تلفنی با ۳۰۰۱۰

کجا رفته

من پنج دختردارم که همه‌آنها بیك دبیرستان میروند در حدود یکهفته پیش از طرف دبیرستان بدودخترم دو قواره‌پارچه روپوشی دادند از قرار هر قواره‌ای ۳۲ تومان ،سه روز پیش بدو دختر دیگرم دو قواره از همان پارچه دادند قواره‌ای ۲۵ تومان‌د یروزهم بدختر دیگرم يك قواره ازهمان پارچه‌ای که به‌چهاردختر دیگرم‌داده بودند، دادند قواره‌ای ۱۵ تومان. اگر وزارت آموزش و پرورش در این امورنظارت‌و دخالت کافی داشت اینوضع پیش نمی‌آمد . میخواهم ببینم مابه التفاوت این چند نرخ کجا رفته ؟

ناصر ناصری

پشیمانی

کسانیکه با اتوبوسهای‌مسافر بری مسافرت می‌کنند از مبداتا مقصد مطلقا اختیارشان دست راننده است هر جا که او گفت باید پیاده شوند هر موقع‌وهرجا که راننده دستور داد باید غذا بخورند خلاصه هرکاری‌که او گفت بی‌چون‌وچرا بایدانجام‌دهند واگر کسی هم بخواهد اعتراضی بکند راننده‌عصبانی‌میشود وآنقدر تند میرود که آدم از کرده‌خود پشیمان میشود.

حسینی

مانع

همیشه در ایستگاه زهره خط ۱۰۷ تعدادزیادی‌اتومبیل شخصی توقف کرده که مانع ایستادن اتوبوس‌های این خط درایستگاه میگردد . علی ـ مرتضائی

بی‌جواب

در تاریخ ۴۶/۶/۲۵ درهمین ستون از وزارت آموزش پرورش سئوال شده بودکه‌چرا دبیرستان البرز از نام‌نویسی شاگردانی‌که یکسال در این دبیرستان‌مردود میشوند خودداری می‌کند ولی تاکنون وزارت آموزش و پرورش جوابی نداده است. مقدسی

چه وقت ؟

مانفهمیدیم بالاخره سرنوشت آسفالت خیابان رضاپهلوی بکجا کشید و چه وقت ما از شرگردو خاك ودست‌اندازهای این خیابان راحت میشویم.

محمد قائمی

اثر نیست

مگر ما اهالی خیابان روشن‌در شهرری عوارض‌سطح نمیدهیم که از هیچ‌نوع وسیله رفاه برخوردار نیستیم ما دراینجانه‌آب‌داریم‌و نه خیابان آسفالت از روشنائی هم کوچکترین اثری نیست .

حسین شعاعی

چرا ؟

چندی قبل‌شهرداری اعلام‌کرد اگر کارخانجات برق ملی برق‌را از کیلوواتی۲ریال‌ونیم که‌همان نرخ شهرداری است گران‌تـر بدهند در دادگاه گران فروشان محاکمه میشوند ولی معلوم‌نیست بچه علت صاحب کارخانه برق (تهران‌سر)راکه برق‌راکیلوواتی ۷ریال حساب میکند دادگاهی نمیکنند. درافشار

* موج

راه تهران سمنان مخصوصا ازده نمك تا سمنان بقدری دست‌انداز وموج دارد که مسافرین را به دل پیچه و سردرد می‌اندازد خوبست‌وزارت راه با ریختن کمی آسفالت سرد موج این قسمت از جاده را ازبین ببرد .علی ـ عنایتی

موتورسه‌چرخه

اتوبوسهای خط ۱۰۷ در ایستگاه‌های ابتدای‌خط مسافرین خود را تکمیل می‌کنند وجا برای مسافرین بین‌راه نمیگذارندبااین ترتیب‌مسافرینی که‌درایستگاه‌های وسط راه برای رسیدن اتوبوس این پاوآن پامی‌کنند بایدیاسوار تاکسی بشوند البته اگر تاکسی پیدا شود ویاباموتور سه‌چرخه خودرا بمقصد برسانند.

پودزند وکیل

پاسخ به نامه‌های مردم

تلفن (۰۰)

آقای علی اکبر سرکش رئیس‌اداره اطلاعات و مطبوعات وزارت‌پست‌و تلگراف و تلفن در موردشکایت خانم زمردیان در شماره ۱۲۳۷۴ اعلام نموده است که‌درحال حاضر تلفن (۰۰) دارای دوازده‌هزار مشترك میباشد که ارتباط آنان‌بوسیله سی خط رابط از کلیه مراکز تلفن تهران و حومه در آن واحد با مراکز کاریر برقرار می شود و هفت نفر تلفنچی سرویس مذکور بانهایت کوشش‌وحتی بیش از حد توانائی مشغول کارمیباشد. بابرنامه‌ای که جهت توسعه سرویس مزبور گرفته شده‌امکانات بیشتری در اختیار قرار میگیرد

مراجعه نمائید

رئیس اداره اطلاعات و مطبوعات وزارت بهداری عطف بشرح مندرج در شماره ۱۲۳۷۲ مورخ ۴۶/۶/۱۱ تحت عنوان « کیمیای حسن نیت » درخواست نموده است که آقای امیر دولت آبادی آدرس خود را بوزارت بهداری اعلام‌دارند تانسبت بشکایت ایشان رسیدگی شود .

بعهده شهرداری است

شرکت برق منطقه‌ای تهران در مورد شکایت مندرج در شماره ۱۲۳۸۲ تحت عنوان «بی فایده » اعلام نموده است که طبق قرارداد منعقده بین شرکت برق منطقه‌ای و شهرداری تهران ، اسفالت محل هائی که جهت کابل کشی برق تهران حفاری میشود به عهده شهرداری میباشد و شرکت برق دراینمورد وظیفه‌ای ندارد .

علت معطلی

شرکت واحد اتوبوسرانی در مورد شکایت آقای حسن رفقا در مورد خط ۲۳۷ تحت عنوان « چرا» اعلام نموده که طبق گزارش ناحیه مربوطه علت معطلی مسافرین راه بندان ناشی از تصادف بوده آقای منصور ذوالفقاری رئیس اطلاعات‌و مطبوعات شرکت واحد توضیح‌داده است که از تعداد اتوبوس های‌خط مزبور کسر نشده و بسر پرست آن نیز دستور داده شده که نسبت به تامین رفاه و آسایش مسافرین مراقبت بیشتری معمول دارد .

جدول کلمات متقاطع

شماره ۳۵۴۷

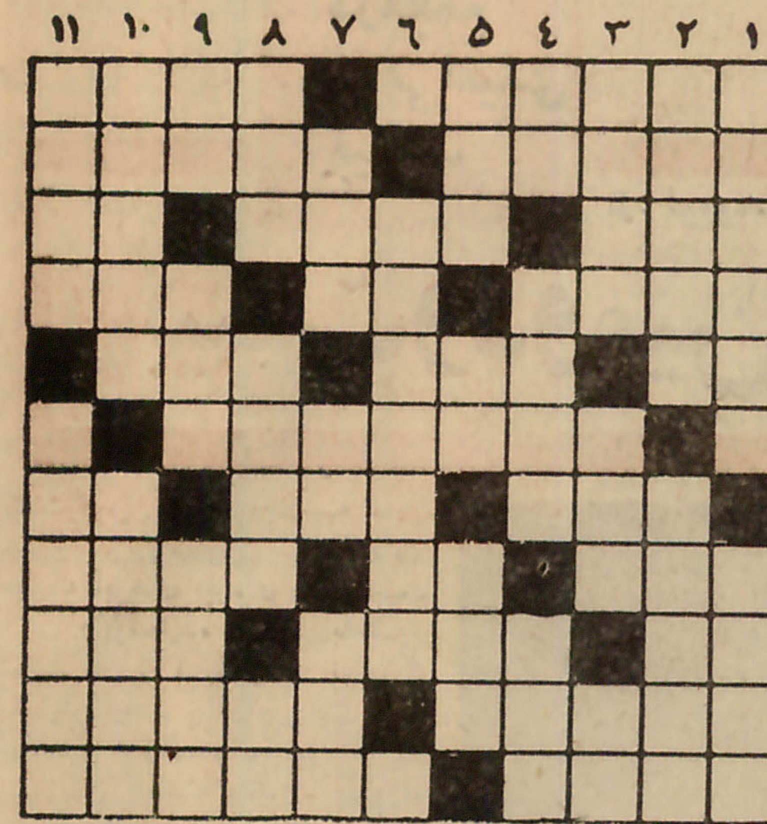

افقی : ۱ـ از دوطرف برمیگردد ـ دست وپا چلفتی ۲ـ از اسباب‌بازیهای مشغول‌کننده و سودمند ـ شنگول وسرکیف ۳ـ شغاف نیست ـ از حاجیهای پرنده ! ـ مکان ٤ ـ شیوه خوبان باشد ـ اگر روی پارچه بیفتد آن راکثیف‌میکند ـ پرصدای‌میان تهی ۵ـ گوشت ـ آنطرف ـ نتیجه تغییر ناگهانی درجه هوا ٦ـ چای‌را ـ دهان شیرین می‌کند نه دراستکان ۷ـ خسیس ـ قدم‌ـ رمق ۸ـ هم درد بهتر می‌شناسد ـ خاشاك ـ از روزگار برآید ۹ـ مغز ـ اگر درکارش تظاهر نباشد پرهیزگار است ـ رودی درشمال ۱۰ـ از میوه های روغنی ـگرمترین منطقه ۱۱ـ قبض وصول ـ بخاطرش‌گاهی ایجاد حریق نیز می‌کنند .

عمودی : ۱ـ تشکر وسپاسگزاری ـ از اسمش پیداست که کارش بردن دلهاست ۲ـ پرتوقع از همه‌چیز و همه‌کس دارد ـ از پارچه‌های ارزان ۳ـ فرق ـ در دل کامروا آب می‌اندازند ـ دیروز بود ٤ـ ریشه ـ از پیامبران ـ توشه ۵ ـ آغاز ـ اثر ـ ناپخته ٦ ـ تازه از خواب برخاسته یا چشمش پر از خواب است ۷ ـ همراه دوز جور می‌کنند ـ اندوه و گرفتاری‌ـ از ابزارکشاورزی ۸ـ واحد مشروب گیلاسی ـ کشیده‌ـ شش ۹ـ اگر دمش را نبریده بودند خفه میشد‌ـ موجودی پوکرباز ـدرحسرت عزیزان ازدست‌رفته میگیرند ۱۰ـ آنچه در وجود باشد ـ نا شایسته ۱۱ ـ ترس و وحشت ـ سالی که‌گذشت .

حل جدول شب جمعه

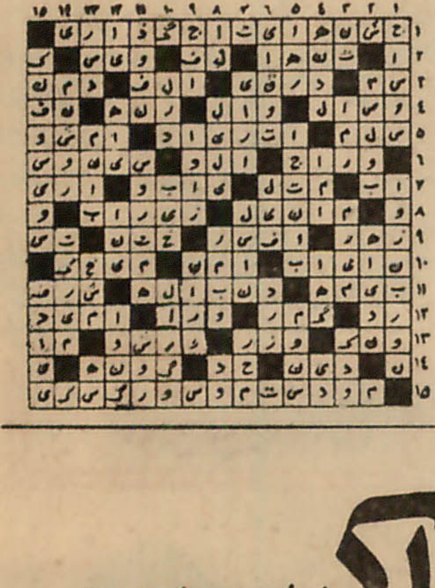

دار بست فلزی
باناز لترین قیمت
شرکت تهروپ
تلفن ۴۲۲۸۳

پاداواکس

مدرنترین وآسان‌ترین راه نظافت کفش
با اسفنج حاوی واکس حقیقی

باداواکس اسفنج مخصوصی است‌که حاوی واکس حقیقی وخالص میباشد وطوری ساخته شده‌که حاشیه وترکهای‌کفش راکاملا واکس میزند. فقط پاداواکس را به‌کفش بمالید و باپارچه نرمی‌آنرا برق بیندازید. بدینوسیله شما سریعترین ـ تمیزترین وراحت‌ترین را واکس زدن‌کفش را انتخاب کرده‌اید.

پاداواکس
ازمحصولات نوگت
NUGGET

آگهی استخدام دانشیار

دانشکده دامپزشکی دانشگاه‌تهران برای گروه اموزشی کالبدشناسی و بافت شناسی احتیاج به یکنفر دانشیار دار که از طریق مسابقه انتخاب و استخدام مینماید .

داوطلبان واجد شرایط از تاریخ نشر اولین آگهی تا‌ مدت دو ماه همه روزه باستثنای ایام تعطیل با تسلیم مدارك مشروحه زیر :

۱ـ کلیه مدارك تحصیلات عالی و دانشنامه دکتری دامپزشکی .
۲ـ کلیه مدارك در موردگذرانیدن مرحله استادیاری در دانشگاه .
۳ـبرك انجام خدمت زیر پرچم یا یامعافی از خدمت
٤ـمدارك و سوابق استخدامی در صورتیکه سابقه استخدامی داشته باشند .
۵ـشش قطعه عکس‌ودوبرك‌رونوشت مصدق‌شناسنامه
٦ـبرك معرفی از سازمان‌هدایت فارغ التحصیلان کشور

به‌اداره‌دبیرخانه‌دانشکده دامپزشکی مراجعه و ثبت نام نمایند .الف۵۵۲۳

رئیس دانشکده دامپزشکی
دکتر عزیز رفیعی

آگهی حراج

۱ـ اداره مستشاری کمك‌نظامی امریکا واقع در پادگان عشرت‌آباد تهران اجناس زیرراازطریق‌مزایده حضوری کتبی بفروش میرساند:

۲ـ تاریخ بازدید اقلام فوق روز های چهارشنبه پنجم و پنجشنبه ششم مهرماه از ساعت ۸الی ۱۱ صبح واز ۱۲ الی يك‌ونیم بعدازظهر خواهد بود . تاریخ مزایده روز شنبه ۸ مهرماه ساعت ۸ صبح و پیشنهادات قرائت خواهدشد .

۳ـ اجناس مورد فروش شامـل آهن‌آلات قراضه خورده‌چوب‌وتخته ولاستیکهای قراضه و فرسوده‌اقلام مستعمل دیگر مانند ماشین تحریر دوربین ولوازم دوربین‌های عکاسی‌ـ پروژکتور ولوازم‌خانه از قبیل‌مبل وصندلی و چنددستگاه اتومبیل و اجناس متفرقه دیگر لوازم‌مهندسی ونقشه‌کشی و آزمایش خاك‌شناسی لوازم بیمارستان وافزار دستی .

٤ـ حقوق وعوارض گمرکی و مالیاتهای دیگر اشیاء خریداری‌ـ شده بعهده خریدار است .

۵ـ برندگان مزایده حداکثرتا ده‌روز بایستی اجناس‌خریداری‌شده را از محوطه خارج نمایند .

رابرت . سی . تریپل ـسرگرد
رسته مهندسی رئیس‌واحدنگهداری

مسابقه شطرنج

کاپ انجمن روابط فرهنگی ایران وشوروی
تحت‌نظر فدراسیون شطرنج ایران

علاقمندان میتوانند برای نام نویسی تاتاریخ پنجم مهرماه ٤٦ بدفتر فدراسیون شطرنج ـ خیابان صبا کوچه شکوهی .

یابه دفترانجمن ـ خیابان وصال شیرازی ۱۸۹ مراجعه‌نمایند. آـ۱۹۳۳۷

آگهی دعوت مجمع عمومی

مجمع‌عمومی عادی سالیانه شرکت تعاونی تهیه و توزیع‌خواربار تهران وحومه بطور فوق‌العاده درساعت پنج بعدازظهر روز دوشنبه هفدهم مهرماه جاری در محل شرکت تشکیل میگردد .

دستور جلسه عبارت است از ۱ـ رسیدگی و تصویب‌ترازنامه ۲ـ انتخاب بازرسان ۳ـ تعیین خط‌مشی آینده شرکت٤ـرسیدگی بگزارش هیئت مدیره

فیش بانکی پرداخت سهام‌شرکت دروقت و ساعت مقرر حضور از کلیه سهامداران محترم خواهشمند است بادردست‌داشتن بهمرسانند .

آـ۱۹٤۰۳ مدیر عامل شرکت‌ـ حاج‌حسین‌زارع

بازدید ازتصفیه‌خانه های‌آب درشهر ودهکده کن
فردا یکشنبه ۲ مهر ساعت ۹ صبح
انجمن ایران وآمریکا ـ عباس‌آباد

خریداران نوار شلتوکس توجه فرمایند

چون مدت تاثیر نوارحشره‌کش شلتوکس فقط سه مـاه میباشد، به خریداران محترم توصیه میشود نوارهائی را که قبل ازتیرماه خریداری نموده‌اند تعویض فرمایند.
فروش درکلیه داروخانه‌ها وسوپرمارکتها

شماره ۲۶۹۵
تاریخ ۴۶/۲/۱۱

دانشگاه تهران
دانشکده پزشکی

آقای مهندس س مهرنیـــع

پاسخ نامه شماره ۶۲۴ـ۱۵/۱/۴۶ موضوع آزمایش دستگاه از نهـزاتوری که معرفی فرموده اید شعارمیدارد :

دستگاه مزبور طبق گزارش آزمایشگاههای شیمی و فیزیک این دانشکده تولید ازون مینماید ودرحین کار اشعه ماوراء بنفش که با دستگاههای موجود درآزمایشگاه قابل که قابل تشخیص و سنجش باشد تولید نمیکند .

معاون فنی و تحقیقاتی دانشکده پزشکی دکتر آرمین

ورود بدفتر شرکت تدارکات صنعتی
شماره ۶۶۸
تاریخ ۴۶/۲/۱۱

اُزام چیست؟

اُزام دستگاهی که هوای فرح بخش کوهستان را در چند ثانیه تولید وتمام میرساند .

اُزام منبعی است تمام نشدنی که رنگ ، عطروطعم خوراکیها را حفظ نموده و مانع فساد ویتامین ها می شود

اُزام قوی‌ترین دستگاه تهویه وضدعفونی است .

اُزام ضامن سلامت خانواده ها وآزمایش آن رایگان است .

تمام این مزایا با نصب یکدستگاه ازام میسراست

اُزام یک وسیله ضروری وحیاتی

با ارائه مدارک ازمراکز تحقیقاتی جهان و تایید دانشگاه تهران تقدیم میگردد

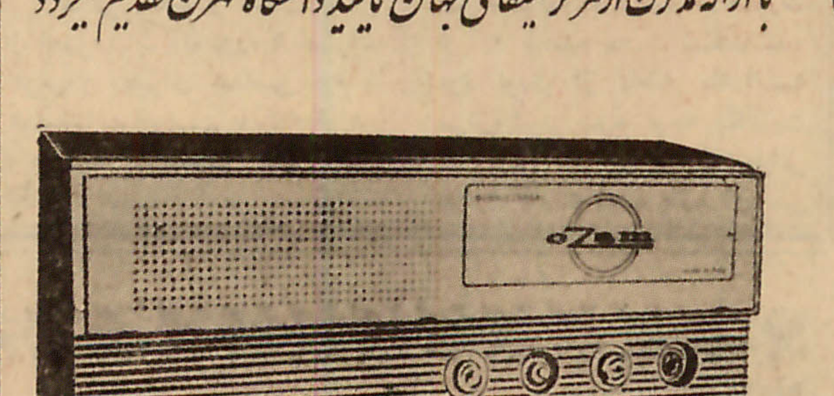

اُزام برای :

کارخانه‌ها .
کارگاهها . کارخانجات شیمیائی . بانکها
تأسیسات لابراتوارهای داروسازی
مدارس بیمارستانها
ادارات وکلینیک‌ها
قصابیها
آشپزخانه‌ها ومنازل مسکونی

ابعاد :
طول : ۱۰ ۱/۴ اینچ
عرض : ۴ ۳/۴
ارتفاع : ۵ ۳/۴

پارت

نماینده کل در ایران وخاورمیانه : **شرکت تدارکات صنعتی وفروشگاه آناهیتا**
نمایشگاه ومرکز پخش درایران ـ فروشگاه آناهیتا ـ اول خیابان فرح شمالی شماره ۳۷ ، ۳۶ تلفن ۷۶۲۲۸۲

خراب ... زن ... عشق ... قمار
حماسه زندگی مردم شجاع و سرسخت افغانستان

رنگی پانوراما

گل گرانادا
CARMEN DE GRANADA
با شرکت یکی از زیباترین چهره‌های امروز سینمای اروپا
ساریتا مونتیل
موریس رنه ژرژ میتیرال
افرس بزرگ شهید شده برای اولین بار با ۳۵ بازیگر از ۴ کشور
- آمریکا - فرانسه - اسپانیا - ایتالیا -
بزودی در تهران ...

۲۳۰ هزار تومان برای یک اتومبیل

ژاپنی ها امسال باصدور ۳۵۰ هزار اتومبیل به کشور های خارجی مقام پنجم را در میان کشور های صادر کننده اتومبیل بدست آوردند . تنها دوکارخانه ژاپنی ۱۵۰ هزار اتوبوس بخارج صادر کردند باین ترتیب در مدت یک‌سال صادرات اتومبیل ژاپن ۴۴٫۶ درصدافزایش یافته است .

در ضمن آخرین مدل اتومبیل های « رولزرویس » نیز در لندن بمعرض فروش گذاشته شد.قیمت«رولزرویس» های جدید به‌پول ایران در حدود ۲۳۰ هزار تومان‌است .

کاندید

عبور از پنج قاره • عبور از پنج قاره • عبور از پنج

«مینی ژوپ» در انگلستان!!

محاکمه

قضات انگلیسی با مشکل بزرگی روبرو شده‌اند

کسی که مینی ژوپ‌می پوشداز نگاه مردان در امان نیست

آیا مردان حق دارند بزانوان عریان دختران «مینی ژوپ»پوش که سوار قطار زیر زمینی لندن میشوند نگاه کنند ؟

این سئوالی است که دادگاه های انگلیسی باید به آن پاسخ دهند

و اینک سر گرم یافتن راه‌حلی برای آن هستند .

جواب این سئوال از نظر آقای «البرت هادوك» که باتهام چشم چرانی به پرداخت پنج لیره‌جریمه محکوم شده وبرای‌دادگاه‌اعتراض کرده مثبت و از نظر چهار دختر خانمی که از همشهری چشم‌چران خود بدادگاه شکایت کرده‌اند منفی است .

آقای «آلبرت »که مرد میانه سالی است در « مترو » روبروی چهار دختر مینی‌ژوپ پوش‌نشسته و خواه و نا خواه در تمام این‌مدت چشمانش به زانوان عریان دختر خانمها دوخته شده بود .

دختران که از این « جسارت» همشهری خود سخت برآشفته بودند از دست‌او به‌دادگاه‌شکایت می کنند وموضوع در محکمه مطرح میشود.

و اینك جریان دادرسی :

رئیس‌خطاب به متهم :

- میتوانید بگوئید دختر خانم هائی که روبروی شما نشسته - بودند چه لباسی پوشیده بودند ؟

- والله، درست نمی توانم این مطلب را تشریح کنم.زیرا لباسی که آنها بتن داشتند« مینی ژوپ» نبود بلکه « مینی موم » بود ودر واقع میتوان گفت که دامنی در کارنبود اما بهرحال خیلی خوش‌آیندبود ...

- چطور ؟ خوش آیند ؟ شما مدت زیادی به زانوان عریان‌آنها خیره شدید ؟

- نه خیلی زیاد. اما چاره‌ای نداشتم چون در مقابلم منظره دیگری قرار نداشت .وقتی سوار مترو شدم در تنها جای خالی‌که وجود داشت نشستم و ناگهان خود را در برابر چهار ساق پای عریان دیدم سعی کردم نگاهم راازدختر خانمها برگیرم و بالای‌سر آنها را تماشا کنم ولی در آنجا نیز یك آگهی تبلیغاتی مخصوص زیر پوش های زنانه به چشم می خورد که برای من جالب نبود ناچار باردیگر چشمانم به زانوان دختر خانمها افتاد و چاره دیگری نداشتم جز آنکه تا رسیدن به مقصد این منظره را نگاه کنم .

- بهتر بود چشمانتان را می بستید ووقتی که نام ایستگاه مقصد را می‌شنیدید پیاده می شدید .

سئوال و جواب در اینجا پایان یافت و قاضی محکمه چنین اظهار عقیده کرد تا یکی دو سال قبل که«مینی‌ژوپ» مد نشده بود در محاکم قضائی رسم بر این جاری بود که اگر « نگاه » این مفهوم را برساند : «دوستت دارم . می خواهم باتو ازدواج‌کنم » دادگاه رای میداد که طرف از حد خود تجاوز کرده است ولی متاسفانه در قانون نامی از دامنهای بالای زانو برده نشده است و بنابراین وظیفه‌یك زن «مینی ژوپ» پوش اقتضامیکند در صورتیکه درمترو با چنین وضعی روبرو شود و ببیند که‌اطرافیانش با چشم «بد» باو نگاه می کنند از جای خود بر خیزد تا رسیدن بمقصد سرپا بایستد .

مطبوعات جهان

پا بپای آنچه در جهان میگذرد

مردی یکدست پلنگی را کشت !

«فئودوروروستمنیسکف» چوپان باشقیری گوسفندان خود را در کنار رود ولگا به چرا واداشته و خود در زیر سایه درختی‌آرمیده بود که ناگهان یوزپلنگ قوی جثه‌ای خودرا به میان گله میاندازد و دریك چشم بهمزدن‌یکی از گوسفندان را از هم‌میدرد .

«فئودور» ازدیدن یوزپلنگ ناگهان ازجشت سر به حیوان وحشی حمله میکند نبرد وحشتناکی بین دوطرف درمی گیرد وسرانجام چوپان شجاع بایك‌دست یوزپلنگ را خفه میکند .

روزنامه پراودا که این‌خبر رامنتشر ساخته توضیح داده است که «فئودور» دست چپ خودرادرجنگ‌دوم جهانی از دست داده است .

حمام خون

کارشناسان امریکائی و ایتالیائی که در زمینه مبارزه بابیماریهای‌سرطان بایکدیگر همکاری میکنند‌اعلام‌داشتند که معالجه سرطان بازو وساق پابوسیله «حمام خون»نتیجه رضایت بخشی داده است .

آنها میگویند از ۲۲ بیماری که‌باین طریق تحت درمان قرار گرفته‌اند شانزده نفرشان زنده ماندند وپس از یك دوره معالجه که ازسه ماه تابیست‌و هشت ماه‌طول کشیده اثری ازسرطان‌دربازوویاساق پای‌آنهانمانده‌است.

معالجه بوسیله حمام‌خون باین‌ترتیب صورت می گیرد که‌خون بیمارراً درنزدیکی غده‌سرطانی‌وارد پمپ‌مخصوصی کرده درجه حرارت آن را به۴۰یا۴۲ درجه بالا می‌برند وخونی‌را که باین‌ترتیب گرم‌شده‌است‌واردغده‌سرطان میکنند

درجستجوی قصری مخوف برای سوفیالرن

کارگردان آخرین فیلم‌سوفیالرن برای تکمیل فیلم «بهترین خانه ناپل» دربدر دنبال قصرمناسبی میگرددوبدین‌منظور راه‌اسکاتلند را در پیش گرفته است .

فیلمبرداری از صحنه های اولیه این فیلم‌از ماه مه تاکنون در ناپل و رم ادامه دارد . در صحنه بعدی که باید در اوایل ماه آینده‌تکمیل شود سوفیالرن و ویتوریوگاسمان همبازی وی نقش‌ساکنین یك قصر مجللی را در اسکاتلند ایفا خواهند کرد و در همین قصر با ارواح‌خبیثه مواجه خواهند شد .

سخنگوی استودیوی فیلم - برداری اظهار داشت که «رناتو گاستلانی» کارگردان و یکی از همکاران وی عازم اسکاتلند شده‌اند تا چنین محلی را پیدا کنند . تحقیقات اولیه و پرسش های‌قبلی برای پیدا کردن‌چنین قصری بی‌ثمر بوده است . وی اضافه‌کردکه‌این‌قصر بایدمخوف باشد و جاهای متعددی برای اختفاء اشباح و ارواح درآن وجود داشته باشد . اما در صورتیکه چنین قصری در اسکاتلند پیدا نشد و یا کسانی باشند که حاضر نشوند آن را دراختیار فیلمبرداران قرار دهند ما ناگزیر خواهیم بود که درخود رم چنین قصری‌بسازیم.

GALERIE FRANCE
گالری فرانس
امروز افتتاح شد
واکنون میتوانید هرچه میخواهداز یك حاخرید کنید
کیف وکفش - انواع پوشاك
لوازم آرایش ژرمن مونتی - الیزابت آردن - لانکوم - آور
انواع عطر و ادکلنهای مشهور دنیا و انواع لوازم شیك پوشی آقایان
ازگالری فرانس هرچه خرید کنید بتعداد دفعات خرید،فیش شماره‌دار دریافت میکنید و بهمان نسبت شانس بیشتری برای بردن جوائز ماهانه آن خواهید داشت
گالری فرانس
ساختمان کوروش . خیابان پهلوی . چهارراه امیراکرم . تلفن ۴۰۰۹۵

۸ مهرماه
جایزهٔ ممتاز

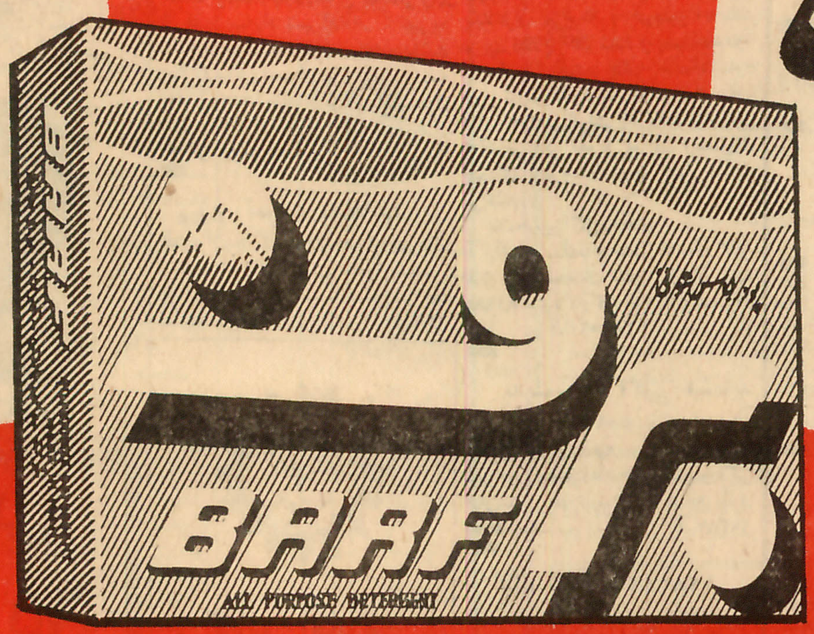

در تلویزیون ایران
کانال ۳
قرعه کشی میشود

برندهٔ خوش شانس جایزهٔ
مُمتاز برف مختاراست
بین اتومبیل مرسدس بنز ۲۳۰

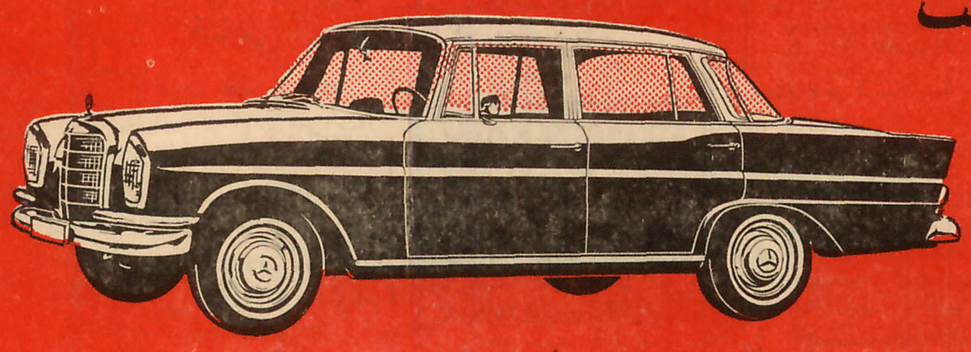

یا ۵۲۰،۰۰۰ ریال
وجه نقد هرکُدام رامیخواهد انتخاب کند

برف باکف فراوان همه چیز را تمیزتر میشوید وارزنده ترین جوایز را به مصرف کنندگان خود هدیه میکند
برای دریافت کارت شرکت درقرعه کشی لطفاً حواله های برف را حداکثر تا روز پنجم مهرماه ۴۶ به :
شرکت سهامی پاك کن خیابان بوذرجمهری - سرای حافظ تحویل فرمائید

۵ مطلب از: ۵ نویسنده و خبرنگار

راه‌حل

فرسالهای اخیر درباره تاکسی و مشکل طاقت فرسای رفت وآمدمردم تهران ،آنقدر در روزنامه ها ومجلات بحث وانتقاد شده و خبر ورپرتاژ بچاپ رسیده که اگر همه آنهارا گرد آورند مثنوی هفتاد من کاغذ شود ، اما وضع تاکسی و اتوبوس همانست که بود وانگار مسئولین‌امر بتبه بگوش خود فرو کرده‌اند که‌این همه فریاد وناله و استغاثه رانشنوند واصلا بروی خود نیاورند که دراین شهر چه‌وقتها درراه پیدا کردن یك تاکسی خالی تباه میشود ، چه‌طاقت ها طاق میگردد و گاهی چه حوادث وخطراتی جان و مال مردم را ضایع میکند .

مریضی که یك دقیقه از زمان با جانش بستگی دارد چگونه در ایمن شهربه بیمارستان برسد؟ آدمی که زندگانیش را خطری مادی یا معنوی تهدید میکند چه وسیله‌ای بجوید که بکارش برسد ؟

حیف‌است که اعصاب مردم را در این روزگارکه همه موجبات امیدواری ها وپیشرفتها فراهم است بخاطر تاکسی و اتوبوس خراب کنیم .

مردم باین کار ندارند که چرا نمیتوان اتوبوسها را زیادتر کرد ، چرا نمیشود مترو دایر نمود و چرا افزایش تاکسی عملی نیست،اگرهم این مسائل برایشان مطرح‌باشدذهنی است ، اما آنچه که عینی‌است و مردم لمس میکنندآفتاب تند خیابان، خستگی ، عصبانیت و گاهی ضایعات و بدبختیهائی است که بیارمی‌آید. دراین‌شرایط مسئولین امر باید بنشینند و فوری‌ترین راه حل را انتخاب و اجرا کنند و بعد هم‌بتدریج طرح دراز مدت خودرا بمرحله اجرا گذارند ، راه حلی فوری را هم‌لابد خودشان بهتر میدانند :

اتوبوس را باندازه کافی زیاد کنند، تعداد تاکسیها را افزایش دهند ویا اینکه تاکسیهای تلفنی بکار گمارند که‌لااقل یك بیمار دم مرگ رابشود بموقع به بیمارستان رسانید .

هوشنگ پورشریعتی

معاینه

پلیس راه اعلام کرده است که از حرکت اتوبوسها و سواریهای کرایه فاقد برگ معاینه فنی در جاده‌ها جلوگیری میشود وبه صاحبان‌وسائط نقلیه نیز تا دهم مهرماه مهلت داده شده است که از شهربانیها برگ معاینه فنی دریافت دارند، درضرورت این کنترل‌شکی نیست ولی با توجه به امکاناتی که موجوداست‌ضرب‌الاجل معین کردن آنهم ده روزایجاددردسر میکند بنظر من کنترل‌پلیس راه در این‌مورد خاص باید دائمی باشد تا صاحبان وسائط نقلیه بتوانند بتدریج برگ معاینه دریافت دارند . بدیهی است . چون تاکنون کنترلی در کار نبوده ۸۰ درصد وسائط نقلیه فاقد برگ معاینه هستند و ده روز برای اینکارکافی‌نیست. مسئله‌مهم‌واساسی دیگر ایجاد تسهیلات بیشتر برای کنترل نقائص فنی وسائط نقلیه و صدور برگ معاینه فنی است . در حال حاضر جز در تهران و سه - چهار شهرستان دیگر آنهم بطور نیمه‌کامل تجهیزات کنترل نقص فنی وسائط نقلیه‌وجود ندارد در حالیکه تعداد وسائط نقلیه موجود کشور ایجاب میکند که تنها درشهر تهران چهار- پنج دستگاه و در هر مرکز استان یك دستگاه مجهز برای کنترل نقص فنی و صدور برگ معاینه فنی وجود داشته باشد فعلا تجهیزات تهران کفاف تاکسی ها را نمیکند چه رسد به اتوبوسها و کامیونها وسواریها نمیشودگفت در این مورد پیش‌بینی لازم نشده ولی بعلت‌ضیق اعتبار و بودجه توسعه این نوع تجهیزات فعلا یکندی‌پیش میرود در حالیکه‌ضرورت دارد باتوجه به کثرت وسائط نقلیه و افزایش تصادفات ناشی از نقص فنی اینگونه اقدامات خیلی سریع انجام شود .

داود - نوالفقاری

یدك

جواب مردم را در این مورد خاص که چرا و روی‌چه‌اصلی باوجودصدها جوان باسواد وکارشناس شایسته بیکار، بعضی مسئولان دولتی چندشغل وپست را در مملکت یدك میکشند نمیشود داد . این خود یکی ازموارد تاسف آوری است که در عصرحاضر باوجود تحولات و تغییرات اجتماعی‌و سیاسی در کشور ما هنوز بعضی از مسئولان و مصادر درست مانندپنجاه سال گذشته فکر میکنند .

این‌طرز فکر از آنجهت که در شرایط کنونی کشور ما نقش ترمز کننده دارد زیان آور است وباید ترتیبی داده شود تا همه مردم‌نسبت به‌تازگیهای جامعه و کشور هر روز اعتقاد بیشتری پیدا کنند.

در سازمانهای اداری و وزارتخانه‌ها و بخصوص در مشاغل بالاتر بیشتر باین مسئله برخورد میکنیم ویکمرتبه مشاهده میشودکه فرضا فلان آدم‌در فلان وزارتخانه چندو گاهی چندین مسئولیت را دررشته‌های‌مختلف‌بعهده گرفته واز عهده انجام هیچیك ازآنها نیز بدرستی برنمی‌آید .

این قبیل افراد ، گواینکه در بسیاری موارد آدمهای باارزشی نیز هستند وباآنکه می‌توانند در رشته تخصصی خود برای‌مردم‌کشور منشاء اثر باشند متاسفانه بعلت همین‌کثرت مشغله نمی توانند استفاده لازم را برسانند . مملکت مانیازمنداصلاحات اساسی است ومردم نیز درمحافل‌و مجامع و گوشه و کنار مملکت از دولت توقع‌دارندکه برای اجرای‌افکار ارائه شده از عوامل‌فکور وسازمان‌ده استفاده کرده و اجازه ندهد افراد ناتوان در جرگه مجریان برنامه برخورند .

بررسی این مطالب و توجه به‌آنها با دولت است. دراین‌نکته تردید نیست که دولت بانهایت حسن نیت خواهان مدیریت افراد شایسته و افزونی قدرت کار موسسات دولتی است ودر این مورد تا آنجا که‌ممکن است کوشش می‌کند ولی متاسفانه بازهم مواردی از این قبیل دیده‌می‌شود که بایستی هرچه‌زودتر به‌آن پایان داده شود .شریف مشگین

۱۴مهر

امروز قطعی شد که شاهنشاه آریامهر مجلسین جدید را روز چهاردهم مهر افتتاح میفرمایند ودیگر نیازی به افتتاح دوره‌اجلاسیه‌مجلسین فعلی نخواهد بود .

مسئله قابل توجه این استکه روز چهاردهم مهر چرا و چگونه مبدا فعالیتهای پارلمانی گردیده است .

اصل هشتم قانون اساسی و ماده سی‌وهفتم قانون انتخابات‌سنا که‌ذیلا نقل میشود ، بخوبی چگونگی‌انتخاب روز چهاردهم مهر را برای شروع‌بکار مجلسین روشن میسازد .

اصل هشتم قانون اساسی‌میگوید: «مدت تعطیل و زمان اشتغال مجلس شورای‌ملی برطبق نظامنامه داخلی مجلس به تشخیص خود مجلس‌است وپس از تعطیل تابستان بایدمجلس از چهاردهم میزان که مطابق جشن افتتاح اول مجلس است مفتوح و مشغول بکار شود .»

ماده ۳۷ قانون انتخابات مجلس سنا نیز چنین میگوید: «اعلیحضرت همایون شاهنشاهی دوره اجلاسیه مجلس سنا را که همه ساله در چهارده مهر ماه شروع میشود و در آخر خرداد ماه تمام میشود افتتاح میفرمایند . در هر دوره اجلاسیه سنا ممکن است که مجلس سنا یکدفعه و منتهی برای مدت یکماه از طرف اعلیحضرت همایونی امر به تعطیل شود.» ماه «میزان» که در اصل هشتم ذکر گردیده همان مهر ماه است که در تقویم قدیم ایران معمول بوده و اشاره به یکنواخت بودن شب و روز در اول این ماه است‌وروز چهاردهم میزان (چهار - دهم مهر) مصادف با افتتاح مجلس اول است و تدوین کنندگان‌قانون اساسی خواسته‌اند که خاطره این روز تاریخی را برای همیشه زنده نگاهدارند .

یوسف- خوشرو

کمبود

مسئله کمبود جا در مدارس و نبودن معلمین کافی از مشکلاتی است که چندین سال است‌مسئولین وزارت آموزش و پرورش با آن مواجه هستند وزیر آموزش وپرورش درمصاحبه‌مطبوعاتی‌دیروزخودباین امر اشاره کرد و گفت :درسال تحصیلی آینده ، مثل هرسال دچار کمبودجا و معلم هستیم‌و هنوز نتوانسته‌ایم‌این مشکل را حل نمائیم ، علت این امر استقبال فراوان مردم از تعلیم تربیت و افزایش ۲۵۰ تا ۳۰۰ هزار نفر شاگردان کلاس های اول مدارس می‌باشد که باید برابر این تعداد اضافی محل و معلم ووسایل کلاس تهیه نمائیم اظهارات وزیر آموزش‌و پرورش باصراحت درباره این‌مطلب درخور تحسین و توجه است و این مسئله میرساند که مسئولین آموزش و پرورش در جریان مشکلات امور آموزشی قرار دارند . اما تنها اظهار این مطلب گرهی از این مشکل‌را باز نمیکند و مسئله کمبود معلم وجا همانطوریکه شخص وزیر نیز اشاره کرده است روز بروز محسوستری‌می‌شود که باید فکر عاجلی برای این کار بشود تاوزارت آموزش وپرورش بتواند برنامه تحصیلات ۸ ساله‌اجباری را که در طرح جدید آموزش‌وپرورش منظور شده‌است بمرحله اجرا در آوردو هنگام‌اجرای‌آن دچارزحمت و مضیقه نشود .

باتصویب پیشنهادی که تسلیم دولت شده است تا در نقاطی که شهرسازی میشود زمین برای ایجاد مدرسه در اختیار آموزش و پرورش قرار گیرد و با ایجاد مدارس‌جدید و توسعه مراکز تربیت معلم میتوان این نقیصه را از میان برداشت‌وراه را برای اجرای‌برنامه‌های‌وسیع‌فرهنگی باز کرد .

محسن فتحی

راهنمای نیازمندیهای شما

استخدام

برای استخدام
به‌آدرس زیر مراجعه کنید لاله‌زارنو ساختمان البرز شماره ۳
۱- ۵ ۱-۱۴۱ ۲

احتیاج فوری به‌پرستار
بچه که تحصیلات خارج داشته‌باشد. تلفن ۶۲۸۳۸۵
۱- ۳ آ-۱۹۲۹۵

خیاط
چند نفر خیاط مورد نیاز است تلفن ۳۷۳۵۲
۱- ۳ ۱-۳۲ ۸۹۳۲

به یکنفر زن یا مرد
که از هر لحاظ بامور خیاطی زنانه‌وارد باشد احتیاج است .
خیابان تاج- نبش‌بیست متری‌فرزانه سالن دوزندگی آبانلا تلفن ۹۳۷۵۰
آ-۲ آ-۱۹۲۵۱

فتو جمشید رشت
به‌یکنفر روتوشگر که دوتوشش در آگراندیسمان و قطع ۴۰×۳۰ ابدا احتیاجی به پوزاتیف نداشته باشد نیازمند است (حقوق‌ماهی ده‌هزار ریال) نشانی رشت فتو جمشید.
۱-۷ ۱-۲۸۶۹۶

استخدام
تعدادده دوشیزه ویا بانوعلاقمند به‌فرا گرفتن آرایش پس‌ازدیدن یك‌دوره‌کار آموزی شش ماهه دوره آرایش‌استخدام میشوند.
کلیه وسائل در اختیار شرکت کنندگان‌مجاناگذارده‌میشودویذیرفته شدگان باید تعهد و تضمین حداقل یکسال کار با حقوق را بدهند، برای تعیین وقت مصاحبه و امتحان ورودی انتخاب قبلا با تلفن ۷۵۹۱۰۰ تماس حاصل کنید.
۱-۵ آ-۲۸۷۳۶

یك نمایندگی بزرك‌داروئی
برای ویزیت وسرپرستی شعبه خود در خوزستان بیکنفر داروساز یادامپزشك نیاز دارد که بتواند بطور لوکال در خوزستان مشغول کار شود داوطلبان تقاضای خودرا با ذکر سوابق خدمت براهنمای شماره ۲۵۹ روزنامه اطلاعات ارسال نمایند.
۱- ۳ آ-۱-۲۸۷۴

سازمان سی‌سی
برای فیلم تعدادی سیاه لشگر احتیاج دارد کوچه‌برلن مقابل‌جنرال‌مدساختمان ۵۳ طبقه آخر تلفن ۳۵۴۲۲
۱- ۲ آ-۲۱۵۹

دوشیزه یابانو برای
فروشندگی نیازمندیم تلفن ۹۵۴۵۲۶
۱- ۲ آ-۲۱۶۲

دوشیزه یا بانو
استخدام میشود
پانسیون ثریا شماره ۱۰۶ خیابان ثریا
۱- ۳ آ-۲۱۶۳

An experienced Cost Accountant with College Degree is required by well-established manufacturing Co. Qualified applicants are requested to write a resume to P.O. Box 2922.
A—28854 2—1

AERZTEBESUCHER
fuer Teheran zur Propagierunn von Spezialitaeten der E. Merck AG. gesucht. Erbitten Anruf von qualifizierten Fachkraeften unter Nr. 28171 App. 51

بچندخانم لیسانسیه
ودیپلمه جهت تدریس مورد نیازاست علاقمندان به تلفن ۷۹۱۳۶۷ مراجعه نمایند.

یك نفر نجار
مورد احتیاج است ۵ تا ۷ بعدازظهرسه راه امین حضور خیابان گوته پلاك ۲۰۸ تلفن ۳۷۰۰۲ کارخانه نوبل مراجعه شود .
۱- ۲ آ-۱۹۳۶۷

بجوانی دیپلمه دارای ضامن
دارد‌بامور بازاریابی‌نیازمند بم‌مشخصات رسابقه کار و میزان حقوق درخواستی راکتبا بنشانی تهران پوذرجمهری‌نوروز خان سرای نصیری شماره ۲۳ ارسال دارید .
آ-۱۹۳۷۷

یك راننده با سابقه
استخدام میشود به‌تلفنهای ۳۲۳۲۴ و ۳۰۴۸۶۷ مراجعه فرمایند.
۱- ۲ آ-۲۹۱۴۸

راننده پایه یك و ۲
همگانی باحقوق مکفی لازم‌است خیابان تهران‌نو ایستگاه فرودگاه‌پارس کمپرس مراجعه فرمایند.
۱- ۲ آ-۲۱۷۵

احتیاج فوری به‌چند نفر بانو یا دوشیزه
که درکارخیاطی لباس کودکان‌آشنائی کامل داشته باشند مورد نیاز است فروشگاه فانوس آبی جنب فروشگاه فردوسی تلفن ۳۹۸۹۹ آ-۲۱۷۴

خدمتکار زن
باسواد باضامن بطور شبانه‌روز برای انجام کار یك خانواده ۳نفری تلفن ۸۱۰۱۸
آ-۱۷۹ ۲

یك پرستارزن‌برای‌پرستاری
طفل یکساله موردنیاز است .به‌شماره تلفن ۹۵۴۳۷۴ مراجعه شود.
۱- ۳ آ-۲۹۱۸۰

به دونفر مهندس راه
وساختمان نیازمندیم عصرها تلفن ۶۵۵۹۸و ۶۱۳۱۴۰ مراجعه فرمایند.
۱- ۲ آ-۱۹۴۱۵

دالاندار لازم است
مرد ی‌قوی بنیه در حدود ۳۵ الی۴۰ سال باداشتن ضامن معتبر وکمی‌سواد استخدام میشود بخیابان تهران نو ایستگاه نیروی هوائی کارخانه‌پارس کمپرس مراجعه نمایند.

سه‌نفر کارگر مرد جهت
مسافرخانه نیازمندیم مسافرخانه اخوت مقابل دادگستری .

برای تدریس انگلیسی
درکلاسهای دوره‌اول دبیرستان‌دخترانه وپسرانه احتیاج بچند نفردبیرانگلیسی زن و مرد میباشد داوطلبان تقاضای‌خود رابزبان انگلیسی وبخط‌خودشان باذکر آدرس و سوابق ومیزان تحصیلات بصندوق پستی ۵۲۴تهران ارسال‌دارند.
۱-۱۹۳۷۹

برای یك شرکت بزرك
صنعتی در کاشان کارگران زیر مورد نیازهستند.
۱- کارگر موتوریچ
۲- ریخته‌گر
۳- افرادمند لوله‌کش که درکارهای لوله‌کشی باقطر بزرك و کوچك و جوشکاری و امور مربوطه تخصص داشته باشد.
متقاضیان هرگروه در صورت‌داشتن شرایط زیر .
۱- تابعیت دولت شاهنشاهی ایران.
۲- دارابودن برك خاتمه خدمت یا معافی دائم.
۳- داشتن سواد فارسی
میتوانند درخواستهای کتبی‌خودرا با ذکر آدرس کامل‌وشماره تلفن‌حداکثر تاتاریخ ۷مهرماه ۴۶ بصندوق‌پستی ۱۳۸۸ تهران امور کارمندان ارسال نمایند.
۱- ۵ آ-۲۹۱۱۸

آگهی استخدام
یك موسسه بزرك تولیدی برای‌تامین نیازمندیهای خوددرتهران وشهرستانها باشخاص ذیل نیازمند است.
۱۱ فـ‌دیپلمه ریاضی باشرایط‌ذیل (برای خدمت در تهران)
۱- حداقل معدل دیپلم ۱۴
۲- حداکثر سن ۲۵ سال
۳- دارابودن برك خاتمه خدمت نظام وظیفه یابرك معافیت دائم .
۴- تابعیت دولت شاهنشاهی ایران.
ب- ماشین نویس فارسی و لاتین باشرایط ذیل (برای خدمت‌در تهران)
۱- دارا بودن دیپلم کامل متوسطه باحداقل معدل دیپلم ۱۴
۲- آشنایی بزبان انگلیسی
۳- تابعیت دولت شاهنشاهی ایران
ج- راننده باشرایط ذیل(برای خدمت درشهرستانهای تبریز ، رضائیه ورشت)
۱- دارابودن گواهینامه پایه یك همگانی
۲- دارابودن گواهینامه ششم‌ابتدائی
۳- حداکثر سن ۵ ۳سال
۴- تابعیت دولت شاهنشاهی‌ایران
ضمنا متقاضیان واجد شرایط‌میتوانند درخواستهای کتبی خودرا با ذکر مشخصات لازم آدرس کامل وشماره تلفن حداکثر تا ۵مهرماه ۴۶ بصندوق پستی شماره۱۳۸۸تهران امورکارمندان ارسال نمایند.

متفرقه

دستگاه جوجه‌کشی برقی
گنجایش ۶۰۰ تخم‌مرغ ساخت امریکا قیمت ۲۶۰۰ تومان تلفن ۶۲۹۸۳۶
۱- ۳ آ-۱۹۲۳

قنادی فرزین یزدی
شعبه جدید در خیابان روزولت‌شمال افتتاح شد تلفن ۷۵۷۴۶۳
۱-۳۰ آ-۲۱۱۶

تانکر سازی لوپ
تانکر از ۵۰۰ تا ۵۰۰۰۰ لیتر موجود سفارشات ۴۸ ساعته تحویل میگردد حیابان قزوین سه‌راه آذری ۹۴۴۱۴

کلیه ترجمه وتحریرشما
رابزبانهای آلمانی و انگلیسی دراسرع وقت تحویل داده میشود تلفن۵۷۶۱۵
۱-۵ آ-۲۱۶۱

فروش خاك کوره سیمان
یکی ا زکارخانجات سیمان حومه میتواند احتیاجات کوره پز خانه‌ها رااز لحاظ خاك کوره سیمان تامین‌نماید. کسانیکه احتیاج‌دارند پیشنهاد کتبی خود را باذکر مقدار مورد نیازروزانه‌و مقدار کل وقیمت‌خرید با تعیین آدرس دقیق‌وشماره تلفن براهنمای شماره۲۶۰۰ اطلاعات ارسال دارند تاپس ازرسیدگی وانتخاب پیشنهاد حائز شرایط ترتیب فروش داده شود.
۱- ۲ آ-۱۹۳۲۱

دفتر مهندسی براك
طرح و اجراء طاق نصرت و تزئین خیابانها برای جشن‌فرخنده تاجگذاری شاهنشاه آریامهر - شاهرضا بین روزولت وخاقانی پلاك ۶۱۲ تلفن ۷۶۱۸۰۲ آ-۲۱۷۲

فقط بایك تلفن
نیازمندیهای خودرا بخواهید لاله‌زارنو ساختمان البرز تلفن ۳۱۸۶۹

پانسیون

اطلاعیه
پانسیون ثریا بدینوسیله به‌کلیه دوشیزگان دانشجو که تابحال باین پانسیون مراجعه کرده‌اند اطلاع‌می‌دهد. که‌برای تعیین تکلیف قطعی درساعت ۱۰صبح روز پنجم مهر ماه ۴۶ درمحل پانسیون خیابان ثریا شماره ۱۰۶ حضور بهمرسانند

قبوض اصلاحات ارضی

قبوض اصلاحات ارضی بیواسطه خریداریم باکیو، ۲۲۷۲۹و ۶۲۷۶۹۷

کلاس
نقشه‌کشی

دوره جدید کلاس نقشه کشی از ۱۱ مهر ماه در کاخ‌دانش‌تشکیل میشود یکنفر از فارغ‌التحصیلان با هواپیمای جت بوئینك ۷۲۷ - هواپیمائی ملی ایران (هما) برای بازدید از آثار تاریخی به شیراز اعزام خواهند شد .

کلاس خیاطی

۹۱٪ از شاگردان کلاسهای خیاطی کاخ دانش در امتحانات کسب اجازه نامه تاسیس کلاس خیاطی وزارت آموزش و پرورش قبول شده‌اند . یکنفر از فارغ - التحصیلان با هواپیمای جت بوئینك لوفت‌هانزا به پاریس اعزام خواهند شد .

کلاس‌های انگلیسی

دوره جدید کلاسهای انگلیسی کاخ دانش زیر نظر استادان فارغ- التحصیل اروپا و آمریکاواستفاده از وسائل مدرن سمعی‌و بصری از دهم مهر ماه تشکیل میشود . هر قدر انگلیسی بدانید از کلاسهای مختلف و متعدد ما استفاده خواهید کرد .

کلاس حسابداری

بازهم یك کلاس جدید دیگر حسابداری و دفترداری دوبل زیر نظر آقای محمد اعتمادیه متخصص معروف حسابداری و دفتر داری دوبل با استفاده ازماشین‌های‌حساب برقی و دستی معروف فاسیت از ۱۶ مهر ماه تشکیل میشود . قبلا نام نویسی کنید .

کاخ دانش

خیابان نادری . پاساژ معتمد خیابان فرانسه . کوچه مرجان

گم‌شده

کیف مردانه چرمی زردرنك
پنجشنبه ۲۳ شهریور در حدود ساعت ۹بعدازظهر یك کیف مردانه چرمی‌زرد رنك که محتوی مقداری پرونده وهزارو پانصد تومان وجه ووسائل شخصی‌بوده در حدود سه‌راه شهرآرا در تاکسی‌جا مانده از جوینده محترم خواهشمنداست وجه ووسائل‌رابعنوان مژدگانی‌برداشته فقط پرونده‌ها رابه‌آدرس تهران‌صندوق پستی ۲۰۸ ادسال و خانواده‌ای‌را از نگرانی نجات دهد.

ریز نمرات اینجانب
هما برازنده کارفارغ‌التحصیل هنرهای زیبای دانشگاه تهران مفقود شده یابنده به‌هنرستان شهناز‌پهلوی‌مراجعه نماید . ۱-۳ آ-۱۸۶۴۷

انجمن دوشیزگان بانوان

کلاس آمادگی خیاطی
دوره فقط یك ماه
برای داوطلبان شرکت‌در امتحانات خیاطی‌اداره‌آموزش بزرگسالان و دریافت امتیاز رسمی فرهنگی .
زیرنظر ٤ دبیر برجسته خیاطی وباحداکثر امکانات
علاوه براین ، برای دوره جدید این کلاسها در انجمن نامنویسی میشود :
منشیگری، خیاطی، آشپزی ماشین نویسی ، گلسازی ، کمکهای اولیه ، رانندگی ، فارسی وانگلیسی
برای نامنویسی بدبیر خانه انجمن (بهار شمالی ، نبش نامجو، تلفن۷۵۶۸۳۱) مراجعه فرمائید .

تعداد ۸ برك چك
بانك تعاونی توزیع شعبه کشتارگاه‌از حساب شماره ۱۱۳ هریك بمبلغ پنج هزار ریال‌و تعدادچند برك سفید از دسته چك باز ك‌فوق بدون مبلغ در سینما تهران ساعت ٤ونیم‌بعدازظهروز چهارشنبه ۴۶٫۶٫۲۹مفقود شده‌موضوع بکلانتری مربوطه و همچنین به‌بانك مزبور اطلاع داده شده و حساب‌مسدود گردید از یابنده چکها تقاضا میشود چون ارزش قانونی‌ندارد‌و مورد استفاده قرار نخواهد گرفت بادریافت مژدگانی به‌آدرس زیر تحویل در غیر اینصورت چکهای نامبرده از درجه اعتبار ساقط می‌باشد .
غلامحسین گل‌محمدی
آدرس - قلهك جنب بانك‌بازرگانی تلفن ۸۶۲۹۱ یا ۸۱۶۸۵ سوپرمارکت فردطلائی‌شمیران
آ- ۲۹۱۰۶

بدینوسیله آگهی مینماید
چك شماره ۵۰۹۶۴۵ بانك اعتبارات تعاونی توزیع شعبه سعدی بتاریخ۲۴ شهریور متعلق باینجانب منصوراکبر دماوندی مفقود شده از درجه اعتبار ساقط است .
آ-۱۹۳۸۷

چك شماره ۱۲۸۳۴۲
بانك ملی ژاله از حساب ۴۲۶۸ دروجه محمود واعظ قمصری مفقود شده از درجه اعتبار ساقط است.
حسام واعظ قمصری
آ-۱۹۳۲۷

جویای کار

فقط با یك تلفن
موسسه جویاکارگر و کارمند و متخصصین مورد نیازشما رادراختیارتان خواهد گذاشت تلفن ۴۹۳۷۳
۱-۱۰ آ-۲۱۵۷

برای مدیریت یك‌موسسه تجارتی
باداشتن اطلاعات لازم‌در اموراداری- بازرگانی - حسابرسی - نامه‌نگاری با علاقه بانجام وظیفه‌حاضرم تلفن۷۹۸۹۴
۱-۲ آ-۱۹۳۶۳

زنو شوهری با ضامن
بسیار معتبر برای‌حفاظت یاسرایداری‌و اقامت در یك خانه در شهر آماده خدمت‌اند تلفن ۴۸۷۲۶ طبقه اول
آ-۱۹۴۰۹

رئیس و دبیران محترم دبیرستان شاه‌عباس کبیر

وظیفه مهم اجتماعی وتربیت فرزند حکم‌میکند که‌بمناسبت قبولی فرزندان عزیزمان در امتحانات نهائی ششم ادبی مراتب سپاس وقدردانی خودرا ابراز و موفقیت‌های فرهنگی اولیای آن دبیرستان را بیش از پیش آرزو نمائیم .

بامضاء ۳۴ نفر ازاولیاء دانش آموزان فارغ‌التحصیل ششم ادبی - دبیرستان شاه عباس کبیر

دلسوزی اولیاء و نحوه تدریس دبیران محترم دبیرستان شاه‌عباس کبیر سبب گردید که فرزندان دلبندما بانمرات عالی در کنکور دانشگاه تهران پذیرفته شوند بپاس این موفقیت امتنان و تشکر خودرا ضمن معرفی فرزندانمان به‌رئیس و دبیران محترم دبیرستان شاه‌عباس کبیر تقدیم میداریم .

حبیب‌الله محمدی

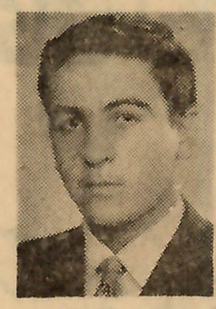
منوچهر شفائی

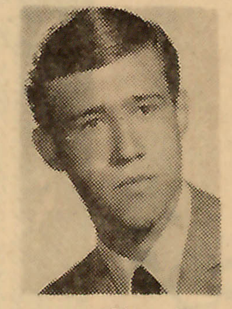
مرتضی خان‌محمدی

خط کشتیرانی میتسوئی او-اس-کی

کشتی «آزوماسان‌مارو» سفر۶۵

به بندر خرمشهر وارد ودرضمن تخلیه برای‌بنادر ذیل کالای صادراتی بارگیری خواهد نمود .

کاراچی-سنگاپور-هونك‌کنك- کوبه-یوکوهاما-ناگویا

کشتی «مدرس‌مارو» سفر۳۴

درحدود ٦ مهرماه به‌خرمشهروارد و درضمن‌تخلیه بارصادراتی برای بنادر فوق‌الذکر بارگیری خواهد نمود.

برای‌کسب اطلاع بیشتر و تامین جا بنمایندگی‌کل درایران

شرکت سهامی

لوانت‌اکسپرس ترانسپورت (ایران)

خیابان سعدی - شماره ٤٤٧ تلفنهای ۳۰۵۳۱۳- ۳۰۵۳۱٤ -۳۰۵۳۱۵
ویا به شعبات این شرکت در خرمشهر وتبریز مراجعه فرمائید .

خرید و فروش اثاثیه

خرید

فرش فردوست تلفن ۷۵۷۶۸۵
کلیه فرشهای کهنه ونوشمارا تحت نظر کارشناسان مجرب جهت صادرات به‌اروپاوامریکابیش‌ازسایرین‌خریداری مینماید افتخار ماتجربه ثابت شده‌ما است‌که طی سالیان متمادی صداقت و انصاف خودرا ثابت نموده‌ایم .

فرش کیهان تلفن ۷۶۳۷۷۶
انواع قالی وقالیچه کهنه‌ونو مخصوصا قالی های سنگین قیمت را خریداریم بهتر است برای معاملات‌هر نوع فرش باسازمان فرش کیهان تماس بگیرید چون مشاورین ما مجانا در اختیار شما خواهند بود .
۱ـ۳۰ آـ۲۱۰۱

فرش رضوی تلفن ۷۷۶۸۰۰
خیابان روزولت میدان ۲۵ شهریور خریدار فرشهای نووکهنه صادراتی تحت نظر کارشناس مطلع با قیمت منصفانه می‌باشد موقع خرید وفروش لطفا باتلفن ۷۶۴۸۰۰ مکالمه فرمائید
۱ـ۱۵ آـ۲۱۰۶

فروشگاه وسمساری صمد
تلفنهای ۴۹۹۸۵ و ۶۵۰۶۴
خریدار همه رقم فرش و اشیاء قدیمی وسایر لوازم منزل
۱ـ۶ ۲ آـ۱۸۹۳

فرش طوسی تلفن ۷۵۹۰۲۹
قالی وقالیچه کهنه‌شمارا برای‌صادرات ازسایرین بهتر میخرد .

فروشگاه ماه تلفن ۳۳۶۷۵
فرش ، تلویزیون ، یخچال و کلیه لوازم منزل شمارا به بهترین قیمت خریداری مینمائیم سه‌راه امین‌حضور
۱ـ۱۵ آـ۱۹۷۳

فروشگاه کالای مرکزی
تلفن ۶۵۰۵۷
خریدار یخچال ، تلویزیون ، فرش ، اجاق‌گاز و سایر لوازم منزل
۱ـ۶ ۲ آـ۱۸۹۵

لوازم ساختمانی
اجناس زائد ساختمان .تیرآهن ولوله وموتور آب (کهنه‌ونو) خریداریم‌قلهک فروشگاه آهن ظریف ۸۱۶۰۴

فروشگاه ونمایشگاه اسیا
تلفن ۶۱۲۸۳۳
یخچال ، تلویزیون ، اجاق گازو فرش عادلانه خریداریم شاه چهارراه فیروز
۱ـ۳۶ آـ۱۸۷۵

فروشگاه آرمان تلفن ۶۹۶۲۳
بهترین خریدار تلویزیون ، فرش ، چراغ گاز و هرنوع یخچال نفتی
۱ـ۳۰ آـ۱۸۰۶

فرش عطا بخشی
فروش و معاوضه و خرید کهنه‌بازار ای بوعلی تلفن ۲۳۶۱۷

فروشگاه سعید ـ سرچشمه
خریدار اثاث خانگی و فرشهای سنگین قیمت تلفن ۵۸۱۶۱۸ و ۳۸۶۶۷

فروشگاه ثابت تلفن ۷۱۹۰۱
خریدار لوازم دست دوم خانگی
۱ـ۳۶ آـ۲۰۹۵

شرکت فرش میمنت
افتتاح شد خیابان آیزنهاور مقابل وزارت کار تلفن ـ۹۴۷۱۵
۱ـ۸۳۷۳ ۲

نمایشگاههای مبل

پیراهن مبل ۳۹۵۰۵
تعویض پارچه مبل ۳۹۵۰۵ پرده‌دوزی مبل شهرزاد ۳۹۵۰۵ صادق صادقی

پرده دوزی ارجمند ۳۷۳۷۰

کتابهای مورد نیاز شما

بمناسبت جشن تاجگذاری بهترین هدیه
برای ادارات،شرکتها وخانواده‌های محترم یک جلد کتاب بزرگ جامع و رشته‌دار
فرهنگ ـ دانش وهنرفارسی
بزرگ ۱۳۱۶ صفحه یک جلدی میباشد که بازیباترین فرم‌وبرجسته‌ترین‌مطالب علمی ـتاریخی ـ جغرافیائی ـ هنری ـ ادبی و ...و تالیف عبدالحسین‌سعیدیان بامقدمه دکتر شادمان استاد دانشکده که جدیدا منتشر شده میباشد بهای این گنجینه سودمند فقط ۵۶ تومان مرکز پخش ـ سازمان چاپ وانتشارات رسولی تهران شاه‌آباد تلفن ۳۳۵۷۷
۱ـ۵ ۱ آـ۲۱۲۶

شاهنامه فردوسی‌چاپ‌مسکو
متن فارسی جلد ششم بها نکصد ریال بنگاه مطبوعاتی گوتنبرگ خیابان منوچهری تلفن ۱۶۳۴ ۳
۱ـ۰ ۱

شستشوی مبل وفرش

شستشوی مبل وفرش‌ادیب
مجهزترین موسسه‌ایکه میتواند مبل فرش تشکهای ماشین رابطریق‌خشک‌شوئی تمیز نموده در جای خودش بشما تحویل دهد فقط ادیب‌است باتلفن ۹۵۴۴۵۴ تماس بگیرید .

شستشوی مبل‌وفرش‌ساحل
مبلهای شمارابانضمام تشکهای‌ماشین بامواد مجاز خارجی بدون شکافتن در جای خود تمیز میکند تلفن۹۱۵۶۵

شستشوی مبل وفرش‌کلین سرویس مهر مبتکر، پیشرو
جهت شستشوی مبل و فرش درجای خود بامواد آزمایش شده ودستگاه منحصر بفرد فقط به کلین سرویس اطمینان داشته باشید تلفن ۹۵۴۵۴۶
۱ـ۳۰ آـ۲۱۷۰

تعمیرات

تعمیرگاه تلویزیون الکترد
تلفنهای ۷۶۳۶۸۴ و ۷۵۶۱۱۶
آماده برای نصب کنورتور جهت فرستنده دولتی و آموزش و پرورش روی هرنوع تلویزیونو تعمیر تلویزیون R.C.A. شاوب‌لورنس ـ تلفونکن سیبرا ـ فیلیپس و سایر مارکها با سرویس مجهز سیار در منازل بویژه شمیرانات ۱ـ۱۵ آـ۱۵۴۴

لامپ تصویر تلویزیون
قیمت لامپهای تصویر تلویزیون لامپ ۹۰ درجه تا ۲۱ اینچ ۱۲۵۰ ریال لامپ ۱۱۰ درجه تا ۲۱ اینچ ۱۳۵۰ ریال لامپهای بزرگتر برای هر اینچ اضافی ۱۰۰ ریال ضمنا برای اطلاع بیشتر بمراکز پخش زیر تلفن‌فرمائید امیریه ـمهندس شفیقی تلفن۵۸۱۱۱۸ لاله‌زارنو ـ رادیومائیس تلفن ۳۰۲۹۷۷ روزولت پلاک ۴۵۸ جنرال الکترونیک سرویس تلفن ۶۲۱۸۷۸

تعمیرگاه تلویزیون‌احسان
نصب کنورتور برای‌کلیه فرستنده‌ها وتعمیر تلویزیونهای R.C.A. تلفونکن ، فیلیپس ، زیمنس ،شاوب لورنس باسرویس مجهز سیار۷۴۳۶۲

سرویس تلویزیون‌گارانتی
تعمیر تلویزیونهای سیبرا R.C.A ادا،جنرال‌الکتریک،تلفونکن مدیاتورو نصب کنورتور درتمام‌نقاط تهران‌بویژه شمیرانات تلفن ۶۲۸۳۷۱

شرکت سهامی رادیو تلویزیون ایران
جهت نصب کنورتور و تعمیر تلویزیون های R.C.A. و R.T.A. که تحت نظر متخصصین کارآزموده انجام میگیرد وبه تعمیرگاه خودتان بشماره های ۹۰۳۱۹ و ۹۰۳۲۰ و ۹۰۳۲۱ مراجعه نمائید

مهندسی تلویزیون نصیر
مجهزترین آزمایشگاه‌رادیوتلویزیون وادوات الکتریکی و نصب کنورتور و آنتن زیرنظر متخصصین مجرب درتمام ساعات برنامه دراختیار شما است ۳۷۵۴۰

تعمیرگاه تلویزیون R.C.A.
تعمیر انواع تلویزیون نصب دستگاه کنورتور اتوماتیک در منازل صدتومان برای کلیه تلویزیونها تلفن۹۴۳۷۳۳ و ۶۹۵۱۴ ۱ـ۳۰ آـ۱۹۱۷

تعمیرگاه یخچال‌نورژ۷۵۰۴۸

شرکت مهندسین تلویزیون
آماده‌نصب کنورتور بطرزجدیدتعمیرات همه‌نوع تلویزیون سرویس سیار ویژه شمیرانات تخفیف‌اختصاصی بمشترکین ۶۱۱۲۳۴

تلویزیون سرویس C.A
تعمیر انواع تلویزیونو نصب‌کنورتور درمنزل صد تومان ۴۸۵۳۳

تعمیرگاه تلویزیون‌ملی
تعمیر انواع تلویزیونهای اروپائی وامریکائی و نصب کنورتور خارجی ۹۴۶۵۳
۱ـ۶ ۲ ۱ـ۱۵۸۶

تعمیرگاه یخچال تولیدسرما
تحت‌نظر یوسف تاشکندی مدیر سابق تعمیرگاه یخچالهای فریجیدر۶۲۳۶۰۵
۱ـ۱۰ آـ۱۹۷۳

تعمیرگاه یخچال فریجیدر ۷۲۳۳۶
آـ۱۸۷۴

شاوب‌لورنس . فیلیپس ـ تلفونکن
تعمیرگاه ایران الکترونیک متخصص تعمیرو نصب‌کنورتود روی تلویزیونهای فوق وسایر تلویزیونها ۷۹۵۲۲

کرایه

جهان تاکسی سرویس
اتومبیل بدون راننده و باراننده عشرت‌آباد پلاک ۴۸ تلفن ۴۷۰۰۰ ـ ۶۹۶۹۲ ۱ـ۶ ۲ آـ۱۹۳۱

معاملات املاک ومستغلات واتومبیل

فروش

زمینهای خیابانهای وزراء
وبازرگانی را خریداریم ـ ساختمانهای نوساز برای فروش موجود است‌بنگاه کورش خیابان بازرگانی تلفن ۶۳۳۹۹۶ ـ ۶۲۸۹۳۸

سیصد مترزمین فروشی برکاخ جنوبی سه نبش
مناسب برای ساختمان مطب وسکونت ۳۹۷۸۴ بنگاه کوشان
۱ـ۲ آـ۲۸۹۳۲

محل کارخانه
بمساحت ۹۰۰متر کلمه زیربنادارای آب وتلفن وبرق سه‌فاز ۱۰۰آمپر شبانه‌روزی بفروش میرسد تلفن ۷۸۹۳

منزلی واقع در
دروس بمساحت ۱۰۰۰ متردارای۸اطاق وسرویس کامل‌دوبر خیابان مدرن‌برای اجاره و فروش تلفن ۶۳۵۹۵۹

متری ۲۰ ریال
۱۰کیلو متری جاده‌کرج بقزوین‌مزرعه آماده بهره‌برداری بمساحت ۲۳۰۰۰۰ متر مربع محصور باموتور مولد برق وچاه آب و پمپ بفروش میرسد بازمین وساختمان شمال‌شهر هم معاوضه‌میشود تلفن ۳۵۳۱۸

یک ساختمان یک طبقه
مدرن باآب و برق وتلفن بمساحت۳۰۰ متر بعلت مسافرت بخارج به قیمت‌نازل بفروش میرسد به تلفن ۴۵۹۵۳مراجعه شود.
۱ـ۳ آـ۲۱۵۳

چندین قطعه زمین تفکیک
شده به‌قطعات مختلف دست اول در داودیه ، چالهرز، دروس وسلطنت‌آباد موجود است دفتر گلکار ۷۷۰۶۹۹

خانه شخصی ۳۰۰ متر
شش اطاق باتلفن حدود ایرانشهر ـ بدون‌واسطه فروشی ـ تلفن ۶۷۹۲۸ـ ۳ ۰۵۴۷۴
آـ۱۹۳۳۹

فروش یک باب خانه
یک باب‌خانه بامساحت ۳۶۰ مترمربع و۱۲۰ متر زیربنا دارای آب و برق و تلفن و حمام وسالن پذیرائی وده‌اطاق واقع در کوی چهارصد دستگاه‌انتهای ژاله بفروش میرسد داوطلبان خریدبه تلفن ۳۷۶۳۰ یا۳۷۰۶۵ مراجعه‌فرمایند.
۱ـ۲ آـ۲۸۶۸۲

بهترین نقطه امیرآبادشمالی شیراز غربی بر ۸ متری که فعلا خاکی است
خانه دوطبقه‌مستغلاتی شخصی‌سازمحکم مدرن باحیاط وگل خانه بمساحت۲۵۰ متر چهارصد متر ساختمان هر طبقه پنج اطاق دو هال بزرگ سرویسهای تکمیل ـآب سازمان ـ برق دکور و کوهسازی جالب روکار سنگ الوان درجه یک بدون مشرف بواسطه بدهی بقیمت ۱۹۵ هزار تومان فروش‌دفتر ساختمانی تجارتی خیابان ساسان‌مقابل حمام کاوه تلفن ۴۴۶۴۱
آـ۱۷۳ـ ۲

خانه ۲ طبقه بمساحت
۴۲۵ متر ـ۲۰۰ متر زیر بنا ۲طبقه جدا باتلفن وبرق وآب واقع درخیابان ویلا ـ اراک سرکوچه‌مهر بعلت‌مسافرت بفروش میرسد بتلفن ۶۷۳۵۱ مراجعه فرمائید.
۱ـ۲ آـ۲۹۱۳

زمین فروشی کاخ جنوبی سیصد متر سه نبش
خوش قواری ۳۹۷۸۴ بنگاه کوشان
۱ـ۲ آـ۲۹۱۷۸

اوکازیون فروش فوری
باغچه بالای امجدیه ۸۵متر با تلفن شش اطاق حمام اطاق خدمه وزیرزمین ۲۴۰ هزار تومان ۳۹۷۸۴ بنگاه‌کوشان
۱ـ۲ ۱ـ۲۹۱۷۴

خانه فروشی شخصی ساز
نزدیک پهلوی بالای تخت جمشید ۳۶۰ متر بابنای دو طبقه سالن و سفره‌خانه وپنج اطاق باتلفن ولوازم بقیمت‌سیصد هزارتومان ۳۹۷۸۴ بنگاه کوشان
آـ۲۹۱۷۶

خریداری میشود

پهلوی دره قشلاق داودیه
ویک خریداریم برادران عابدی۷۷۰۴۷۷

زمین‌های عباس‌آبادخریداریم
املاک عدالت امینی ۶۲۸۰۸۷

زمینهای عباس آباد
خریداریم خیابان پهلوی بازرگانی جلالی ۶۳۶۴۱۱ ـ۶۲۴۱۹۳

زمینهای ونک ودره قشلاق
رانقداخریداریم‌خیابان پهلوی‌بازرگانی جلالی ۶۳۶۴۱۱ـ ۶۲۴۱۹۳

قابل توجه مالکین
اراضی امیرآباد شمالی‌چند قواره‌زمین در نقاط مختلف امیرآباد شمالی فوری نقدا خریداریم تلفن ۴۴۶۴۱

واگذار میشود

شرکت واردکننده انواع
کاغذ دیواری و لوازم دکوراسیون در نظر داردنمایندگی‌فروش‌خوددرادرتهران وشهرستانها بفروشگاه‌هاونمایشگاه‌های معتبر واگذار نماید واجدین شرایط مشخصات و اطلاعات کامل خودرا بصندوق پستی شماره ۱۹۱۳ تهران اعلام دارند.

شمال شهر منزل ۴اطاقی بیالا باتلفن برای اجاره موجود ۶۳۶۳۳۷

اجاره داده میشود

خیابان کاخ ـ خیابان تیر
شماره ۴۴چهاردستگاه آپارتمان‌لوکس باکولر و شوفاژ با تلفن ۶۲۰۵۱۰ مذاکره

دو اطاق اجاره برای
دفتر کاریا مطب چهارراه شاه خیابان پهلوی ۲۱۰ جنب کوچه ملک تلفن ۶۹۷۸۹ مراجعه فقط صبحها

برای اجاره آپارتمان
لوکس‌دواطاقه‌باتمام لوازم‌تلفن۷۷۲۷۸۰

اجاره میشود

برای اجاره منازلتان
درشهر و شمیرانات مبله و غیرمبله‌با تلفن های ۶۱۲۹۶۴و ۴۹۷۱۳ تماس بگیرید .

یک آپارتمان طبقه اول
یایک ساختمان دربست مدرن با حیاط وآب لوله‌کشی و تلفن دراطراف‌خیابان پهلوی از بلوار تازغرافیه برای‌اجاره مورد نیاز است تلفن ۶۳۹۶۹۳

برای ساختمان شما

ایران تزئین
نصب ایرانیت شمارا در تمام نقاط کشور بیش‌از ۵۰۰ متر متری ۱۲ریال باضمانت ۵سال تعهده میگیرد اجرت نصب وبهاء گیره های مصرفی پس از نصب ورضایت شمادریافت خواهدشد تلفن ۶۸۲۵۹ ۱ـ۳۶ آـ۱۹۶۷

رفع گرفتگی برنوع لوله ساختمانی
بادستگاه‌تراکم هوا ـ تلفن ۷۸۷۲۷

ایرانیت محصول وطن شماست
ایران تزئین سازمان تهیه و نصب ایرانیت اکوستیک ، پارکت ،موکت، کرکره پرده خدمتگزار شما . سه‌راه شاه ساختمان آزاد شماره ۴۰ تلفن ۶۸۲۵۹

قابل توجه مقاطعه کاران ساختمان
ساختمان چندین دستگاه ویلاو تاسیسات دیگر در ۳کیلو متری کرج‌واقع‌در اراضی ورجرد(گوهر دشت)بطور مقاطع واگذارمیگردد برای اطلاع بیشتر به‌آدرس‌خیابان شاهرضا فرصت ساختمان شماره ۱ر۹۲ آپارتمان شماره ۹مراجعه فرمایند.
۱ـ۳ آـ۲۱۷۶

نقاشی ساختمان جانفدا
۷۸۱۹۷۷ کاغذدیواری ونصب۷۸۱۹۷۷ نقاشی ساختمان باقساط ۷۸۱۹۷۷

لوله بازکنی فاضل آب
بادستگاه تراکم هوا
تلفن ۷۶۳۲۸۶

آژانس مانی
نظارت فنی ساختمان ـنقشه کشی و نقشه‌برداری و اطلاعات املاک و مقاطعه‌کاری
خیابان آیزنهاور مقابل وزارت کار تلفن ـ۹۴۷۱۵

تعمیرات ساختمانی،رنگ آمیزی‌اسفالت کاری منازل واماکن باقساط.
تلفن ۳۱۸۶۹

شرکت‌ساختمانی سهندشت
انواع‌بولدزر گریدر لودر غلطک ـ کمپرسور ـ تانکر آب
وتریلر ۵۰ تنی
برای هرگونه تسطیح اراضی مقاطعه کاری و راه سازی شاهرضا مقابل ویلا تلفن ۶۴۳۳۲ ـ۶۶۴۸۳ ـ۶۴۳۳۰

تدریس خصوصی

انگلیسی‌خصوصی ۶۳۹۵۱۷
۱ـ۰ ۲ آـ۱۸۶۴

انگلیسی‌توسط بانوی‌انگلیسی
پهلوی تلفنهای ۴۷۱۴۱ و ۴۳۰۸۶
۱ـ۳۶ آـ۲۰۵۴

ماهی سی تومان
زبان انگلیسی و آلمانی با تضمین موفقیت تلفن ۴۹۴۹۴
۱ـ۱۰ آـ۲۰۸۵

آلمانی را تحت نظر
بانو شالوت خانم آلمانی مسلط‌بزبان فارسی دوماهه کنتراتی فراگیرندتلفن ۳۵۷۶۱
۱ـ۰ آـ۲۱۶۰

ریاضیات‌عالی. فیزیک‌وشیمی
توسط فارغ‌التحصیل فنی ۷۷۱۵۳۶
آـ۹۳۴۱ ۱

گرامر و مکالمه انگلیسی خصوصی‌وبا متد جدید ۵۱۰۷۰
آـ۹۴۱۳ ۱

سازمانهای فنی وفرهنگی

بمناسبت جشن تاجگذاری آکادمی زبانهای دنیا
از کلیه دانش آموزانو دانشجویانیکه از اول مهرماه در این موسسه ثبت‌نام نمایند شهریه آبانماه دریافت نمیشود تدریس بوسیله ماشین آموزش ـدو جلسه رایگان مکالمه توسط استادان مجرب خارجی دروازه‌دولت نبش‌روزولت ساختمان جم تلفن ۷۶۴۸۲۵
۳ـ۰۱ آـ۱۳۵ ۲

فقط ۲ نفر دیگر
برای تعلیم رادیو ، تلویزیون ، ترانزیستوری ،نقشه کشی ، برق وفشار قوی میپذیریم تادهم مهرنامنویسی کنید .
کارو آموزش تلفن ۴۹۴۹۴

گروه فرهنگی علوم متشکل ازدبیران دانشگاه
دبیرستان شماره یک پسران برای‌دوره اول و دوره دوم دبیرستان شعبه های ریاضی و طبیعی همه‌روزه صبحو بعداز ظهر ثبت‌نام مینماید . خیابان‌شیرین بین ویلا و حافظ شماره ۳۹ تلفن ۴۷۴۳۲
۱ـ۱۰ آـ۲۰۸۰

دبیرستان فخر رازی
زیر نظر آقای دکتر سرفراز (مدیر مسئول جدیدخود)باکادری مجهزوبسیار قوی برای دوره اول‌و رشته‌های‌ریاضی‌ـ طبیعی و ادبی همه روزه ثبت‌نام‌مینماید کوچه جنب فروشگاه فردوسی تلفن ۳۴۵۲۴
۱ـ۰ ۱ آـ۱۱۵ ۲

تعلیم رقصهای‌مدرن‌سالن
زیر نظر مادموازل ژیلا ۷۵۶۷۰۲
۱ـ۱۵ آـ۲۱۳۶

ارمغان تربیت
کودکستان‌ـدبستان‌ـپانسیون‌موسسه‌ای در حدبهترین ومجهزترین کانون های تربیتی جهان
قبل‌از ثبت‌نام ازارمغان تربیت دیدن فرمائید تلفن ۶۳۹۴۳۴

کلاس عالی رقص
رقصهای مدرن سالن و شرقی زیر نظر استاد آلفرد لازاریان نام‌نویسی میکند ـ نشانی شاهرضا اول وصال شیرازی پلاک ۱۸ محل کاخ هنر تلفن ۴۹۳۷۳
۱ـ۳ آـ۲۱۴۶

برای استخدام در موسسات ملی ودولتی
بموسسه جویااول‌خیابان‌وصال شیرازی پلاک ۱۸ محل کاخ‌هنر مراجعه‌فرمائید.
۱ـ۱۰ آـ۱۴۸ ۲

دبیرستان پسرانه سعیدیان
برای دوره اول و دوم ثبت‌نام میکند میدان شهناز ـ خیابان مازندران (مهران) تلفن ۷۶۴۲۰۷
۱ـ۲۶ آـ۱۸۳۶

دبیرستان کیهان
حشمت‌الدوله ـ مقابل دانشگاه جنگ
تلفن ۶۶۹۷۸

تعمیر تلفن
برای تعمیر تلفن
بدون قطع ارتباط کافیست تلفن۳۳۳۳۴ را مطلع فرمائید.

راهنمای پزشکی اطلاعات

معالجه فلج‌باروش‌هموپاتیک
منحصر بفرد در ایران دکتر بهره‌مند سعدی کوچه شمالی‌بیمه تلفن۳۰۱۱۷ و۸۶۳۲۸

بیماریهای آمیزشی مجاری ادرار
میدان بهارستان خیابان‌صفی‌علیشاه
دکتر یحیی صدری

ترک تریاک و هروئین
دکتر اسلامدوست حشمت‌الدوله‌چهارراه گرشن تلفن ۴۸۳۲۳ و ۶۱۳۰۶۷

دکتر دانشگر
امراض مقاربتی و مجاری ادرار خیابان بیمه مقابل پستخانه تلفن۳۰۲۴۱۶

دکتر محمدرضا مسدد
دارای گواهینامه از بروک مدیکال امریکا درمان‌قطعی بیماریهای آمیزشی مجاری ادرار سوزاک ،دروازه دولت روبروی کمپانی فیات تلفن ۳۴۳۸۹

دکتر عطاءاله خواجوی
جراح‌و متخصص بیماریهای چشم‌عضو کالج بین‌المللی جراحان‌خیابان جامی چهار راه استخر تلفن ۴۵۹۶۱

دکتر عباس جناب زاده
دارای گواهی نامه از دانشگاه طب فرانسه امراض مقاربتی ومجاری ادرار خیابان منوچهری مقابل کوچه ژاندارک صبح و عصر فقرا مجانی تلفن۳۴۰۵۳

دکتر نصرت‌اله گرجی
متخصص بیماری های خونو انواع کم خونیها ازدانشگاه پاریس دروازه‌دولت تلفن۳۴۳۸۹

درمان زخم معده روده باطریقه جدید
دکتر هاشم رستگار میدان فوزیه اول سهناز پذیرائی ۴تا۹ بعدازظهر تلفن ۷۴۸۱۶

معالجه امراض مقاربتی وآمیزشی خیابان شاهپور نرسیده به سه راه بوذرجمهری دکتر جلال بهی‌زاد

دکتر عباس نیک نژاد
متخصص از دانشگاه پاریس بیماری گوارشی درمان بواسیر بدون عمل فیستول فیسور بامتد موثر . خیابان گرگان جنوبی پذیرائی عصر ها

بیماریهای معده ـکبدـروده
بواسیر بدون عمل جراحی دکتررفیعی متخصص از دانشگاه پاریس خیابان جامی اول کوچه پاریس‌تلفن ۴۸۱۸۹

دکتر فرنوش ۴۸۵۵۵
داخلی ، پوست ، مقاربتی گواهینامه ازپاریس امیریه . اول‌منیریه

دکتر پولوسا ۴۶۵۸۹
بیماریهای آمیزشی و مجاری ادرار خیابان فردوسی شمالی کوچه صادق

دکترداوران تلفن ۳۰۲۵۴۸
بیماریهای آمیزشی و مجاری ادرار چهار راه دروازه دولت صبح و عصر

ترک تریاک و هروئین
دکترصفائی با ۲۹ سال سابقه و متد جدید بستری وسرپائی سعدی شمالی جنب بانک بیمه تلفن ۳۰۴۱۵۳

بیماریهای آمیزشی مجاری ادرار
دکتر احتیاطی دیپلمه‌امریکا سپه‌چهار راه پهلوی تلفن ۶۸۴۸۷ آـ۲۰۴۱

دکتر فردریک علیین
متخصص امراض داخلی و قلب از مسافرت‌مراجعت و آماده پذیرائی‌از بیماران محترم میباشد ۶۶۸۹۲

دکترقیصر تلفن ۷۶۵۶۱۴
متخصص فیزیو تراپی از کپنهاک‌درمان فلجها ـ دردهای عصبی ـ عضلانی و رماتیسم ـسیاتیک ـ تخت‌جمشیدچهارراه بهار کوچه آفتاب .

دکتر معانی
بیماریهای آمیزشی و مجاری ادرار خیابان فردوسی مقابل بانک‌ملی بی‌انداز

معاملات پول

پول شرطی موجود است به تلفن‌های ۳۶۸۸۵و ۳۹۰۶۷ مراجعه فرمائید

پول‌تومانی ۲شاهی ۷۳۵۴۱
۱ـ۱۸ آـ۱۹۷۸

پول‌نیازمندیم سکاکی۷۴۴۸۰
۱ـ۱۸ آـ۱۹۷۸

پول شرطی تومانی دوشاهی ۷۶۳۶۵۹
۱ـ۶ ۲ آـ۲۱۲۵

پول‌تومانی دوشاهی۶۲۸۰۹۰
۱ـ۲۱۶۷

معاملات تلفن

شماره تلفن ۷۶ یا ۷۱
بواسطه برای دفتر شخصی خریداریم تلفن ۴۷۶۰۰ ساعت ۴تا ۸ بعدازظهر
۱ـ۳ آـ۱۵۴ ۲

برنامه سینماها

✻ **شمشیردرسنگ** ـ رنگی ـ اثروالت دیسنی
سینه موند (۴۸۳۲۱) ۱۱ـ۳ـ۵ـ۷ـ۹

✻ **رام‌کردن زن‌سرکش** ـ سینماسکوپ ـرنگی ـ
دیاموند (۶۲۸۴۰۰) ۱۱ـ ۲ر۴۵ـ ۵ـ ۷ر۱۵ ـ ۹ر۴۵

✻ **لحظه به لحظه** ـ رنگی ـ جین سیبرک ـ هونور بلاکمن
آتلانتیک (۶۲۷۱۷۱) ۱۱ ـ۳ر۳۰ ـ ۵ر۳۰ ـ ۷ر۳۰ ـ ۹ر۳۰

✻ **سنت** ـ رنگی ـ ژان ماره ـرافائلاکارا
پارامونت (۴۸۳۲۱) ریولی (۷۵۷۷۷۷) ۱۰ر۱۵ـ۱۱ـ ۳ر۳۰ـ ۵ر۳۰ـ ۷ر۳۰ـ۹ر۳۰ کاپری (۴۸۴۰۱)۱۱ـ۳ـ۵ـ۷ـ۹ رکس (۳۵۲۹۳) ۱۰ر۳۰ـ۲ر۳۰ ـ۴ر۳۰ـ۶ر۳۰ـ۸ر۳۰

✻ **گامبیت** ـ رنگی ـ شرلی‌مک‌لین ـ مایکل‌کین
تراس آتلانتیک (۶۲۷۱۷۱) ۸ـ۱۰

✻ **مرد مورد علاقه** ـ سینماسکوپ ـ رنگی ـ راک‌هودسن
درایوین (۷۸۱۷۹۵) ۷ر۳۰ـ ۹ر۳۰

✻ **تیراخطار** ـ رنگی ـ دیویدجانسن ـ جون‌کانیز
مولن روژ (۷۲۹۲۹) گلدن‌سیتی (۶۱۳۲۶۹) ۱۱ـ۳ر۳۰ـ۵ر۳۰ـ۷ر۳۰ـ۹ر۳۰ دیانا (۴۷۳۶۵) ۱۰ـ۱۲ـ۲ـ۴ـ۶ـ۸ـ۱۰ مهتاب (۴۷۷۷۷) کریستال (۳۷۶۷۵) ۱۰ر۳۰ـ ۳ـ۵ـ ۷ـ۹ اسکار (۹۵۰۸۹۸) زهره (۳۰۴۸۰۸) ۹ر۳۰ـ۱۱ر۳۰ـ ۲ر۳۰ـ ۴ر۳۰ ـ ۶ر۳۰ ـ ۸ر۳۰ برلیان (۳۲۵۳۵) ۱۰ـ۱۲ـ۲ـ۴ـ ۶ ـ ۸

✻ **سنگام** ـ رنگی ـ راج کاپور ـویجنتی‌مالا ـراجندراکومار
میامی (۷۴۳۲۹) همای (۶۹۶۶۴) ۱۰ر۳۰ ـ ۲ ـ ۵ر۳۰ ـ ۹ تیسفون (۹۳۸۸۲) ۹ر۳۰ ـ ۱ـ ۴ر۳۰ ـ ۸ سیلوانا (۳۳۷۷۷) ۹ر۴۵ ـ ۱ر۱۵ ـ ۴ر۴۵ ـ ۸ر۱۵
آسیا (۴۲۹۰۹) ۱۱ـ۲ر۳۰ ـ ۶ ـ۹ر۳۰

✻ **دامی برای‌دزد الماس** ـ سینماسکوپ ـ رنگی ـ
رادیوسیتی (۴۳۳۲۰) ۱۱ـ۳ر۳۰ـ۵ر۳۰ـ ۷ر۳۰ـ ۹ر۳۰ نیاگارا (۶۵۳۰۷) ۱۱ـ۳ـ۵ ـ۷ـ ۹ ب.ب (۶۹۶۴۱) ۱۰ر۳۰ـ۲ـ۴ـ۶ـ۸ـ۱۰ ادئون (۳۸۱۱۸) ۱۰ر۳۰ـ ۲ر۳۰ـ ۴ر۳۰ـ ۶ر۳۰ ـ۸ر۳۰ آستارا (۸۴۰۲۲) ۱۰ر۳۰ـ ۲ر۳۰ـ ۴ر۳۰ـ ۶ر۳۰ ـ۸ر۳۰

✻ **۲ هفت‌تیرکش وحشی** ـ سینماسکوپ ـ رنگی ـ
سعدی (۳۶۴۶۸) سهیلا (۳۶۴۲۴) ۱۰ر۳۰ـ ۲ر۳۰ـ ۴ر۳۰ـ ۶ر۳۰ ـ۸ر۳۰ رویال (۴۹۷۸۵) ۱۱ـ ۳ر۱۵ـ ۵ر۱۵ـ۷ر۱۵ـ ۹ر۱۵

✻ **سوپرمن پولادین** ـ سینماسکوپ ـ رنگی ـ کن‌وود
پلازا (۴۴۲۵۵) ۱۱ـ ۳ـ ۵ـ ۷ـ ۹ متروپل (۳۹۴۱۰) حافظ (۳۴۰۷۴) پانوراما (۷۹۳۵۷۰) ۱۰ر۳۰ـ۲ر۳۰ـ۴ر۳۰ـ۶ر۳۰ـ۸ر۳۰

✻ **توپهای ناوارون** ـ سینماسکوپ ـ رنگی ـ گریگوری پک
تراس امپایر ۶ر۱۵ـ۹ر۱۵

✻ **جنگ نمی‌کنم، عشق میورزم** ـ سینماسکوپ ـ
امپایر (۶۲۳۹۴۲) ۱۰ر۱۵ـ۱۱ر۳۰ـ۳ر۳۰ـ۵ر۳۰ـ۷ر۳۰ـ۹ر۳۰ سانترال (۴۸۶۸۶) ۱۱ـ۳ـ۵ـ۷ـ۹ ایفل (۴۵۳۷۷) ۱۰ـ۱۲ـ۲ـ۴ـ۶ـ۸ـ۱۰ تاج (۳۳۰۶۴) ۱۰ر۳۰ـ ۲ـ۴ـ۶ـ۸ـ۱۰

✻ **تعقیب** ـ مارلون براندو ـ آنجی دیکنیسون
گلدیس (۶۲۸۷۱۳) ۱۱ـ۳ـ۵ـ۷ـ۹

✻ **چرخ فلک** ـ فردین ـ بیک‌ایمانوردی ـ شهلا
اونیورسال (۶۶۹۵۳) الوند (۵۵۵۳۸) مونت‌کارلو (۷۹۷۴۱) ـ ۱۰ر۳۰ـ۱ـ ۳ر۳۰ـ ۶ ـ۸ر۳۰ تراس اونیورسال ۷ر۱۵ـ۹ر۴۵ ایران (۳۶۳۵۴) نپتون (۷۶۰۱۳۶) پاسارگاد (۷۹۲۷۸۲) ۱۰ـ ۱۲ر۱۵ـ ۲ر۳۰ـ ۴ر۴۵ ـ ۷ـ ۹ر۱۵ پاسیفیک (۷۳۳۱۱) ۱۱ـ۲ر۳۰ـ ۵ـ ۷ر۳۰ـ ۱۰ تهران (۳۸۱۶۵) ۸ر۳۰ ـ ۱۱ـ ۱ر۳۰ـ ۴ ـ ۶ر۳۰ ـ ۹ تابستانی ۷ر۱۵ ـ ۹ر۳۰ کیهان (۹۲۳۶۰) ۹ر۱۵ ـ ۱۱ر۳۰ ـ۱ر۴۵ـ ۴ ـ ۶ر۱۵ ـ ۸ر۳۰ ژاله (۳۰۴۱۲۰) ۹ـ۱۱ر۱۵ ـ۱ر۳۰ـ ۳ر۴۵ ـ۶ـ۸ر۳۰

✻ **سرباز** ـ سینماسکوپ ـ رنگی ـ فریزرمک اینتوش
تراس نیاگارا ـ۶ر۳۰ـ۸ر۳۰

✻ **چگونه میتوان یک میلیون دلار دزدید** ـ ادری هپبورن
بولوار (۶۰۲۹۲) ۱۱ـ۳ـ۵ـ ۷ر۱۵ـ۹ر۳۰

✻ **دلربا ولی پردردسر** ـ کلودیا کاردیناله
آریا (۳۹۸۸۴) ۱۱ـ ۱ـ ۳ـ ۵ـ ۷ـ ۹

✻ **راه برو، ندو** ـ رنگی ـ کاری‌گرانت ـ جیم هاتن
ماژستیک (۶۸۴۶۱) ۱۱ـ۳ـ۵ـ۷ـ۹

✻ **جنگ وصلح** ـ رنگی ـ اودری هپبورن ـ مل‌فرر
تراس دیانا ۷ر۳۰

✻ **فدرا** ـ رنگی ـ ملینامرکوری ـ آنتونی پرکنیز
تخت‌جمشید (۴۳۵۵۰) ۱۱ـ۳ـ۵ـ۷ـ۹

✻ **تشنه محبت** ـ مالاسیبها ـ بونتی
دنیا (۳۳۸۱۲) ۱۰ر۳۰ـ ۲ر۳۰ـ ۴ر۳۰ـ ۶ر۳۰ـ ۸ر۳۰

✻ **قربانی‌سوم** ـ کتایون ـ روفیا ـ علی‌آزاد
نادر (۳۹۰۹۵) ۹ـ ۱۱ـ ۱ـ ۳ـ ۵ـ ۷ـ ۹
مراد (۷۳۳۸۲) ۹ـ ۱۱ـ ۱ـ ۳ـ ۵ـ ۷ـ ۹
فلور (۲۸۰۹۶) ۹ـ ۱۱ـ ۱ـ ۳ـ ۵ـ ۷ـ ۹
رامسر (۵۲۰۶۰) ۹ـ ۱۱ـ ۱ـ ۳ـ ۵ـ ۷ـ ۹
جهان (۶۰۳۵۰) ۹ـ ۱۱ـ ۱ـ ۳ـ ۵ـ ۷ـ ۹
ناتالی (۹۵۴۵۳۴) ۹ـ ۱۱ـ ۱ـ ۳ـ ۵ـ ۷ـ ۹
جی (۹۱۲۰۷) ۱۰ـ ۱۲ـ ۲ـ ۴ـ ۶ـ ۸
ماندانا (۷۹۹۸۲) ۱۰ـ ۱۲ـ ۲ـ ۴ـ ۶ـ ۸
کارون (۹۵۱۰۶۵) ۱۰ـ ۱۲ـ ۲ـ ۴ـ ۶ـ ۸
شرق (۵۴۰۲۴) ۱۰ـ ۱۲ـ ۲ـ ۴ـ ۶ـ ۸

✻ **چوپان** ـ سینماسکوپ ـ رنگی ـ گلن‌فورد
فردوسی (۳۵۷۸۴) ۹ـ۱۱ـ۱ـ۳ـ۵ـ۷ـ۹

✻ **یک زندگی** ـ رنگی ـ ماریاشل ـ پاسکال پتی
کسری (۷۵۶۹۳۹) ۱۱ ـ ۳ ـ ۵ ـ ۷ ـ ۹

✻ **سه بیرحم** ـ سینماسکوپ ـ رنگی ـ ریچاردهارسون
پارک (۳۹۶۳۷) ۹ـ ۱۱ـ ۱ـ ۳ـ ۵ـ ۷ـ ۹

✻ **پاسداران دریا** ـ ملک مطیعی ـ قائم‌مقامی
مشعل (۳۳۸۲۶) ۱۰ر۳۰ ـ ۲ر۳۰ ـ ۴ر۳۰ ـ ۶ر۳۰ ـ ۸ر۳۰

✻ **تنها شجاعان** ـ رنگی ـ سینماسکوپ ـ فرانک‌سیناترا
پردیس ۱۰ر۳۰ ـ ۱۲ر۳۰ـ ۲ر۳۰ ـ ۴ر۳۰ ـ ۶ر۳۰ ـ ۸ر۳۰

✻ **حاتم‌طائی** ـ فردین ـ پوران
شهره (۲۷۹۷۱) ۱۰ر۳۰ ـ ۲ر۳۰ ـ ۴ر۳۰ ـ ۶ر۳۰ ـ ۸ر۳۰

داروخانه‌ها

داروخانه شبانه روزی تخت جمشید
در تمام ساعات شبانه روز درخدمت شما است تلفن ۶۸۱۰۱ و ۶۷۸۳۳

داروخانه شبانه روزی تخت طاوس
درتمام ۲۴ ساعت درخدمت شما خیابان تخت‌طاوس نبش سنائی ۶۳۷۳۴۰

اطلاعات
صاحب امتیاز مدیر مسئول
عباس مسعودی
خیابان خیام ایران چاپ
چاپخانه اطلاعات تلفن ۳۰۳۹۶۵
تلفنخانه ۳۰۰۱۱ تا ۳۰۰۱۹

شرح حال پرزیدنت ایوب خان رئیس جمهوری پاکستان

دوستان؛ نه اربابان

MOHAMMAD AYUB KHAN
PRESIDENT OF PAKISTAN

In the name of Allah, the Beneficent, the Merciful.

Surely Allah changes not the condition of a people, until they change their own condition.

Friends Not Masters

ـ۳۷ـ

سه نفر ژنرال ، ژنرال « بورکی » ژنرال اعظم و ژنرال خالد شیخ نزد اسکندر میرزا رفتند واز جانب من باو گفتند که من بسیار متاسفم اما او در کارش چندان عاقلانه رفتار نکرده است . درعین حال به میرزا گفتند که مردم اورا دوست ندارند وحاضر نیستند بخاطر او بکاری دست بزنند.

واز او پرسیدند که باین ترتیب چه باید کرد. ژنرال ها به اسکندر میرزا گفتند که مسئله منافع کشور مطرح است و او باید تسلیم شود.

اسکندر میرزا ، که ظاهرا متوجه وخامت اوضاع شده بود موافقت کرد که قدرت را تحویل بدهد.

ژنرال « کاتورن» کمیسر عالی استرالیا در پاکستان که دوست نزدیك اسکندر میرزا بود ازمن پرسید اسکندر میرزا کجا خواهد رفت. من گفتم او مایل است به انگلستان برود .حالا دیگر مسئله پیدا کردن جاویك هواپیمای مناسب برای او مطرح بود . تا چهار یا پنج روز نتوانستیم هواپیما تهیه کنیم و میترسیدیم که ادامه اقامت اسکندر میرزا در کراچی موجب شورش مردم شود و رشته کارها از دست بدرود .

بسبب خطری که حضور اسکندر میرزا درکراچی بوجود می آورد از او خواستیم که به «کتا» برود . او موافقت کرد و ما وسیله پروازش را به آنجا فراهم کردیم. ژنرال «کاتورن» کمیسر عالی استرالیا در پاکستان گفت که میخواهد برای دیدن اسکندر میرزا به «کتا» برود . باو گفتیم میتواند اینکار را انجام دهد و حتی میتواند باخود او برود زیرا اسکندر میرزا زندانی ویا چیزی نظیر آن نیست ، گمان میکنم که وی به فرودگاه کراچی رفت واسکندر میرزا داموقع پرواز ملاقات کرد. وقتی که سرانجام اسکندر میرزا عازم انگلستان شد در فرودگاه «ماریپور» مدتی توقف داشت ودراین فاصله بیشتر دوستانش با او ملاقات وخداحافظی کردند.

من از تصمیمی که در مورد برکناری رئیس جمهوری گرفته بودم بسیار ناشاد بودم . در مورد وضع خود او نیز احساس ناراحتی میکردم. چه بدبختی بزرگی بود که او نمیتوانست به هیچکس وفادار باشد. بسیاری از مردم تعجب میکردند که من چگونه اورا نشناخته ام و نمیدانم او مردی نیست که بتواند هدفهای انقلاب را تامین کند.

امادر مدتی که او وزیر دفاع بود ، اگر منافع شخصی اش مانع نمیشد، شخص کاردان و مصممی بود. باین ترتیب بعید نبود که با کمك مابتواند زمام امور حکومت را نیز در دست بگیرد و کارها را بدرستی اداره کند. علاوه براین او بیشتر از تمام سیاستمداران دیگر کشور تجربه داشت. همه سیاستمداران قبلا مورد آزمایش قرار گرفته بودند و درمیان مردان غیر نظامی دیگر کسی باقی نمانده بود. باین دلیل حتی موقعی که دیگران ایمان خودرا نسبت به اسکندر میرزا از دست داده بودند من همچنان باو امید داشتم. اما این دلیل فقط جزئی از علت طولانی شدن ماجرای اسکندر میرزا بود. من در زندگی به دوبرو شدن و تحمل حوادث عادت دارم اما دوست ندارم گستاخ و بی ادب باشم.

من فقط موقعی دست بادام میزنم که صبرم تمام شده باشد. بهمین دلیل است که در این نوع مسائل معمولا دیر وارد عمل میشوم .اما اکنون بیك موضوع ایمان پیدا کرده ام وآن اینکه اگر هم اسکندر میرزا صادقانه رفتار میکرد و دریست ریاست جمهوری باقی میماند شجاعت آن راندا شت که در برابر عواقب و اثرات اصلاحاتی که بعد از انقلاب صورت گرفت مقاومت کند.

کارنامه صنعت ایران

حوت ۹۹ ـ آبان ۴۶

مردم بمصرف آبهای معدنی عادت کرده‌اند

آبهای معدنی درتامین سلامت مردم و بهبودی بیماران نقش موثری دارد .

شرکت آبمعدنی ایران بهره برداری از معادن آبمعدنی البرز را ازحدود چهل سال پیش شروع کرده است

درمدت پنجاه سال گذشته باحمایت وراهنمائی موسسات دولتی دررشته صنایع بهره‌برداری از معادن آب های معدنی موجب پیشرفت های فراوان شده است . اکنون در تهران ودر دره آبعلی شرکت بزرگی که با تاسیسات مدرنی از مفیدترین آبهای کانی ایران بهره‌برداری میکند مشغول کار است . این شرکت برای نصب ماشین آلات و تاسیسات سرمایه زیادی را دراین راه بکار انداخته وکشور را از ورود محصولات معدنی مشابه خارجی بی نیاز ساخته است .

امید است که در این دوره پیشرفت و ترقی ، افراد دیگری نیز بمتابعت از روش این شرکت در امر بهره‌برداری از معادن بیشمار آبهای معدنی درسراسر ایران قدم بردارند و محصولات این معادن را برای تامین سلامت و بهداشت بیشتر مردم درسراسر کشور در دسترس عموم قرار دهند .

*** چهل سال پیش**

شرکت آبمعدنی ایران یکی از موسساتی است که درحدود چهل سال پیش در ایران بنیان گذاری شد و بهره‌برداری از آبهای معدنی دره آبعلی که درهمان موقع درآن دره کشف شده بود بوسیله این شرکت شروع گردید. این شرکت اکنون توسعه یافته و محصولات کانی خودرا که ازنظر طبی ارزش فوق العاده‌ای دارد درتهران و شهر های ایران توزیع مینماید دردوران سلطنت اعلیحضرت رضاشاه کبیر اقداماتی برای احداث راهی درمسیر راه فعلی هراز بعمل آمد ونظر آن بود که از دامنه کوه دماوند ، کوتاهترین راه تا مازندران احداث گردد . دراین مورد اقدامات لازم معمول شد و چون دره آبعلی از نظر ییلاقی و ایجاد پیست مناسب تشخیص داده شد ، درآنجا اقدام به ساختمان هتل بزرگی که درآن موقع در ایران بی نظیر و کاری فوق العاده بود نمودند .

*** کشف آب**

هنگامیکه عملیات ساختمانی برای احداث ساختمان دراین دره ومحل مدرن و بهداشتی همه روزه تعداد فراوانی انواع مختلف آبهای معدنی البرز وآبعلی درکارخانه های شرکت آماده و جهت فروش و توزیع در سراسر کشور بمصرف کنندگان عرضه میگردد .

*** بازدید مردم**

ماشین آلات وتاسیسات شرکت آبمعدنی ایران همه روزه مورد بازدید صدها نفر از مردم تهران وشهر های اطراف قرار میگیرد. درتابستان اکثریت مردم ایران که برای استفاده ازهوای ییلاقات دره آبعلی ویلور به آن مناطق میروند لحظه‌ای درآبعلی توقف کرده وتاسیسات شرکت آبمعدنی ایران را تماشا و از محصولات این شرکت خریداری می کنند .

روز های جمعه دراطراف هتل آبعلی وتاسیسات شرکت آبمعدنی دهها اتومبیل توقف میکنند و سرنشینان این اتومبیلها از این تاسیسات و منابع آبهای معدنی دیدن مینمایند .

*** اقدامات تازه**

درطی سالهای گذشته مسئولان شرکت آبمعدنی ایران برای تجهیز کارخانه ها و نصب ماشین آلات جدید در آنجا اقدام کرده‌اند و اکنون درکارخانه‌های موجود در این منطقه دهها کارگر با کمك همین ماشین آلات محصولات مورد احتیاج مردم راکه بطور روزمره و بوسیله کامیونهای مخصوصی از آبعلی بتهران حمل میشود درمراکز مصرف توزیع میگردد .

*** عادت مردم**

درحال حاضر بسیاری از افراد مردم ایران بمصرف محصولات مفید و معدنی شرکت آبمعدنی ایران عادت کرده‌اند . درهتل‌ها ، کافه ها ، فروشگاههای بزرك و کوچك این محصولات مورد علاقه مردم در تمام مدت سال مشتری دارد . مصرف این محصولات در سراسر محلات تهران و شهرستانها روز بروز درافزایش است و مردم به تدریج به فوائد مصرف محصولات آبمعدنی البرز و آبعلی پی میبرند.

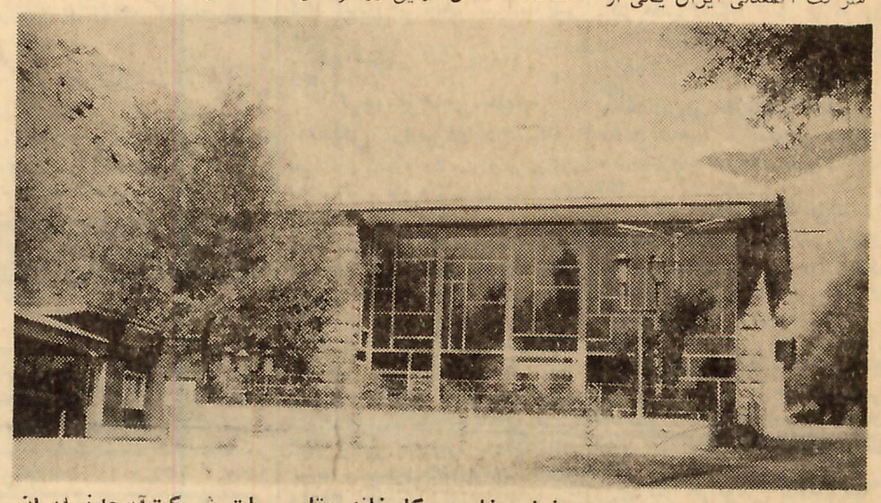

نمای خارجی کارخانه وتاسیسات شرکت آبمعدنی ایران

نمای خارجی کارخانه وتاسیسات شرکت آبمعدنی ایران

کنونی هتل آبعلی شروع شد ، رامسر مصرف آبهای معدنی ایران بخصوص محصولات آبمعدنی دره آبعلی که بوسیله شرکت آبمعدنی ایران بطریق بهداشتی آماده وتوزیع میگردد برای کبد و کلیه وکم خونی و سایر ناراحتی های اندامی بسیار مفید و موثر است.

باین ترتیب در رشته تولید و توزیع محصولات معدنی ایران صنایعی بوجود آمده که پس از تکامل درمدتی کمتر از چهل سال گذشته با موسسات مشابه خارجی برابری میکند و کشور را از ورود آبهای معدنی خارجی بی نیاز میسازد

*** تاسیسات صنعتی**

پیش از آنکه تاسیسات صنعتی و بهداشتی شرکت آبمعدنی ایران در دره آبعلی نصب شود ، برای رفع احتیاج بیماران از کشور های اروپائی انواع مختلف آبهای معدنی وارد ایران میشد . این امر صرفنظر از مشکلات موجود ، موجب خروج ارز از کشور میگردید و مردم نمی توانستند بقدر احتیاج تجویز پزشکان را درمورد مصرف آبهای معدنی عمل کنند اکنون بااقداماتی که شرکت آبمعدنی ایران در آبعلی انجام داده وبانصب تاسیسات

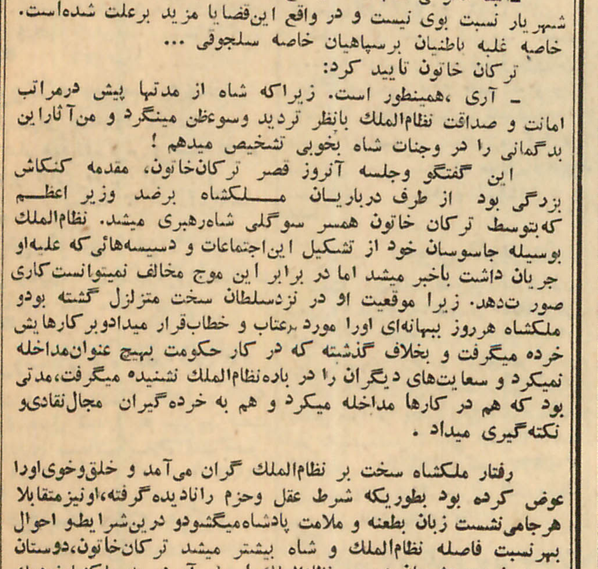

نوشته : احمد احرار

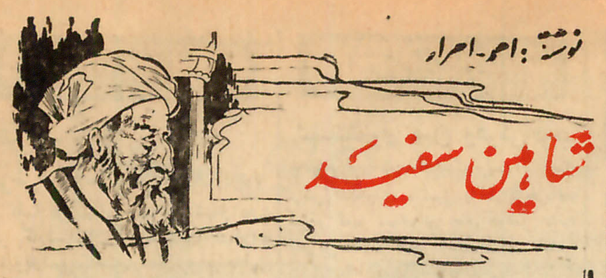

شاهین سفید

ـ۱۴۴ـ

ترکان خاتون یقین داشت آنها اگر مطمئن شوند که شاه نسبت به نظام‌الملك متغیر است و مثل گذشته بوی اعتماد ندارد درراه نابود ساختن وزیر اعظم برهم‌سبقت خواهند گرفت. ازینرو درپاسخ گفت:

ـ قطعا شما از شکست فاحش ارسلان تاش وکشتار سپاهیان خاصه بدست باطنیان اطلاع دارید . این شکست نظامی که بدنبال ناکامیهای سیاسی در مبارزه با ملاحده باطنیه نصیب حکومت شده، آبروئی برای نظام‌الملك در نزد شاه باقی نگذاشته است. این حادثه ووقایعی که پیش ازین در جریان شورش باطنیان حادث شده نشان میدهد آنچه نابحال نظام‌الملك از استحکام بنیان حکومت واستواری ونظم سازمان اداری و سیاسی و نظامی مملکت معروض میداشته گزافه و لافی بیشتر نبوده است ، ودستگاه حکومت اوحتی قادر نیست تنی چند ملحد شوم شی را سر جای خود بنشاند و کار آنها بجائی رسیده است که سپاه سلطان‌دادر داخله مملکت منهزم میسازند و دژها را از تصرف امرا و اقطاع‌داران خارج میکنند

تاج‌الملك دنباله سخنان ترکان خاتون را گرفت و گفت:

ـ البته ناتوانی نظام‌الملك در دفع غائله باطنیان تنها علت تکدرخاطر شهریار نسبت بوی نیست و در واقع این قضایا مزید برعلت شده است. خاصه غلبه باطنیان برسپاهیان خاصه سلجوقی ...

ترکان خاتون تایید کرد:

ـ آری ، همینطور است. زیرا که شاه از مدتها پیش درمراتب امانت و صداقت نظام‌الملك بانظر تردید وسوءظن مینگرد و من آثار این بدگمانی را در وجنات شاه بخوبی تشخیص میدهم !

این گفتگو وجلسه آنروز قصر ترکان‌خاتون، مقدمه کنکاش بزرگی بود از طرف درباریان ملکشاه برضد وزیر اعظم که بتوسط ترکان خاتون همسر سوگلی شاه رهبری میشد. نظام‌الملك بوسیله جاسوسان خود از تشکیل این اجتماعات و دسیسه‌هائی که علیه او جریان داشت باخبر میشد اما در برابر این موج مخالف نمیتوانست کاری صورت دهد. زیرا موقعیت او در نزد سلطان سخت متزلزل گشته بود و ملکشاه هرروز ببهانه‌ای اورا مورد عتاب و خطاب قرار میداد و بر کارهایش خرده میگرفت و بخلاف گذشته که در کار حکومت بهیچ عنوان مداخله نمیکرد و سعایت‌های دیگران را در باره نظام‌الملك نشنیده میگرفت، مدتی بود که هم در کارها مداخله میکرد و هم به خرده گیران مجال نقادی و نکته گیری میداد .

رفتار ملکشاه سخت بر نظام‌الملك گران می آمد و خلق وخوی او را عوض کرده بود بطوریکه شرط عقل وحزم رانادیده گرفته، او نیز متقابلا هرجا می نشست زبان بطعنه و ملامت پادشاه میگشود و درین شرایط و احوال بهرنسبت فاصله نظام‌الملك و شاه بیشتر میشد ترکان‌خاتون، دوستان جدید خود و دشمنان دیرین نظام‌الملك را جلو آورده به ملکشاه نزدیك میساخت .

این پیشامدها نیز بنوبه خود برقهر وخشم نظام‌الملك نسبت بحسن میافزود . چه، او عقیده داشت که همه این فتنه‌ها با غائله حسن شروع شده است وهرگاه این غائله فرو بنشیند موجبات تکدر از میا ن میرود واو موقعیت سابق خودرا بازیافته خواهد توانست انتقام این روزگار تلخ را از معاندان و حسودان و نمامان بگیرد و آنها را سرجای خودشان بنشاند. بدین ملاحظه کوشش داشت شاه را متقاعد کند که سپاهیان تازه‌ای بیاری ارسلان‌تاش بفرستد و بافدرت و قاطعیت بیشتری جدال علیه باطنیان را در مابقی نقاط ادامه دهد. حتی داوطلب شده بود که شخصا سپاهیان خاصه را برای محاصره و تسخیر الموت رهبری کند یا یکی از فرزندان خودرا در راس سپاه بگمارد . لکن ملکشاه گوش بحرف خواجه نمیداد و ظاهرا تصمیم داشت متارکه‌ای با الموت برقرار سازد و سپس با استمالتی از حسن ، اورا براه صلح و صفا بیاورد. این بود که علیرغم اصرار نظام‌الملك جدال ضد باطنی از حرارت افتاد وجدال پنهانی شدیدی در داخله دستگاه حکومت ، میان نظام‌الملك و مدعیان وی جای آنرا گرفت.

از شهرستانها خبرنگاران ما گزارش داده‌اند

یك خبر امیدبخش از هیئت مشورتی روزنامه اطلاعات دراصفهان

شرکت واحد اتوبوسرانی اصفهان ماه دیگر تأسیس میشود

پیشنهاد هیئت مشورتی روزنامه اطلاعات در اصفهان ، پیرامون لزوم تاسیس شرکت واحد اتوبوسرانی در این شهر مورد توجه مقامات مسئول قرار گرفت و از طرف شهرداری اصفهان قراردادخرید بیست دستگاه اتوبوس وبیست دستگاه «مینی بوس» با یك شرکت اتوبوس سازی بامضاء رسیده و نماینده شرکت مذکور متعهد شده است که تعداد بیست دستگاه ازاتوبوس‌های خریداری شده را حداکثر تاپایان این‌ماه وبقیه را دو ماه دیگر تحویل دهد.

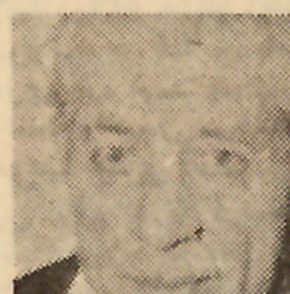
آقای صیرفیان‌پور

طبق گزارش خبرنگار مادراصفهان: ازطرف شهرداری چك پیش پرداخت برای خرید این اتوبوس‌ها به‌مبلغ یك میلیون وپانصد هزار ریال بکارخانه اتوبوس‌سازی پرداخت گردید و از طرف آقای مهندس همایونفراستاندار اصفهان، آقای حاج کریم صیرفیانپور (عضو هیئت مشورتی روزنامه اطلاعات) سمت مدیر عامل شرکت واحد اتوبوسرانی اصفهان برگزیده‌شد.

قرار است شرکت واحداتوبوسرانی این شهر که یکی از آرزوهای دیرینه مردم اصفهان میباشد در روز چهارم آبانماه همزمان با برگزاری جشنهای تاجگذاری اعلیحضرتین کار خودرا شروع کند.

در ضمن مردم نیزمی‌توانند باخرید اصفهان ،در منافع این شرکت سهیم سهام در شرکت واحد اتوبوسرانی شوند.

تغییرات در شهرداری ساری

بموجب گزارش خبرنگار مادر ساری : از طرف آقای سرهنك منطقی شهردار ساری این تغییرات در شهرداری ساری صورت گرفته است،آقایان نجفی رئیس دایره امور اداری ، خسروی رئیس دایره حسابداری، مهندس مفیدیان رئیس دایره ساختمان.

ضمنا آقای قائمیان رئیس دفتر شهرداری ساری به شهرداری بابل انتقال یافت همچنین سازمان «رفتوروب و محرابی آب نهرها» ازشهرداری منفك وبه سازمان آب ساری انتقال داده شد.

۳۵۰ هزار ریال اموال مسروقه
که فروشگاههای مشهد سرقت رفته بودکشف شد

خبرنگار مادر مشهد گزارش داد: بدنبال سرقت‌در چند فروشگاه مشهد مامورین دایره آگاهی‌شهربانی این شهر بمردی که قصد فروش یکدست کت و شلواررا داشت مظنون شدند و پس از بازجوئی از این شخص وی اعتراف کرد که باسه نفر دیگر نیز همدست میباشد مامورین همدستان این سارقرا دستگیر ساختند و بعد از بررسی‌های لازم مقدار سیصد و پنجاه هزار ریال اموال مسروقه که از چند فروشگاه‌وسه‌خانه درمشهدبسرقت رفته بود کشف کردند.

این سارقین‌موسوم به‌احمد کریمی ـ اسحق احمدی ـ یدالله سلیمی و محمود یدی میباشند که اکنون در زندان شهربانی مشهد بسر میبرند.

۶ دبستان
دراصفهان ساخته شد

ساختمان شش باب دبستان درشش روستای استان اصفهان‌بوسیله وزارت آبادانی و مسکن باهزینه‌ای بمبلغ هشت میلیون و ششصد وسی هزار ریال پایان یافت.

همچنین ساختمان دبیرستان دهکده «طرق» نطنز بااعتباری بمبلغ هفتادونه هزار ریال تکمیل گردیده است.

درمسابقات بسکتبال کشور
تهران اول شد

مسابقات قهرمانی بسکتبال کشور، بعدازظهر پریروز (پنجشنبه) دررضائیه پایان یافت.

گزارش خبرنگارمادر رضائیه‌حاکیست: درقسمت بسکتبال بانوان ،تیم تهران مقام اول را بدست آورد وتیمهای اصفهان ، کرمانشاه ورضائیه به‌ترتیب رتبه‌های دوم تاچهارم را حایز شدند.

شهرداری اردبیل ، باجمع‌آوری دوچرخه‌ها
یکصدوچهل هزار ریال‌عوارض گرفت

یکهزار و سیصد دستگاه دوچرخه پائی توسط اداره راهنمائی ورانندگی اردبیل از معابر عمومی این شهرستان جمع آوری گردید.

خبرنگار مادر اردبیل گزارش داد : دوچرخه های مذکور فاقد شماره بوده و در طول چندسال صاحبان آنها عوارض شهرداری را پرداخت نکرده بودند وزمانی‌که این دوچرخه ها جمع آوری شد عده‌ای از صاحبانشان عوارض مقرره را پرداخت کردند و تاکنون از این‌راه شهرداری اردبیل قریب یکصد و چهل هزار ریال عوارض دریافت داشته است .

در ضمن بااین‌عمل تعدادی از دوچرخه های مسروقه نیز کشف گردید . عکس بالا تعدادی ازدوچرخه های جمع آوری شده را در محوطه شهربانی اردبیل نشان میدهد .

دربرگزاری مسابقات قهرمانی دوومیدانی کشور
رکورد دو ۲۰۰ متر شکسته شد

دنباله مسابقات قهرمانی دوومیدانی کشور که در مشهد انجام میشود بنا بگزارش خبرنگار مادر این‌شهربدین شرح میباشد:

* در پرش نهائی بانیزه پسران ـ آقا ی‌مقامی ازتهران اول شد وآقایان کریمی از شیراز و غیاثی از تهران‌دوم وسوم گردیدند.

* در پرش نهائی بانیزه دختران دوشیزگان پروین صفوی از تهران، عیوض‌زاده ازخوزستان و میرزاخانیان ازتهران مقام‌های اول الی‌سو م‌رابدست آوردند.

* در دو دویست متر نهائی بانوان ملکیان از اصفهان با رکورد ۲۸ ثانیه مقام اول را احراز کرد، دراین مسابقه ملکیان دودهم ثانیه رکورد کشور را در دو دویست متر شکست. که ن‌صدق از تهران بارکورد ۲۸ ثانیه ویکدهم ثانیه دوم گردید ومقام سوم‌را برکتی از تهران بارکورد ۲۹ ثانیه‌و۴ دهم ثانیه بدست آورد .

* در پرتاب دیسك نهائی آقایان برفچی از تهران ، مینائی‌از مشهد و زندی از تهران مقام‌های اول الی سوم را بکف آوردند.

* در دو یکصدوده‌متر بامانع‌پسران آقای غیاثی از تهران اول گردید، آقا ی‌منجریان از مشهد دوم شدوآقای میری از تهران سوم گردید.

* د ردو ده هزار متر پسران آقایان اخوی از تهران‌اول ،حبیبی ازتهران دوم و اسدی ا زتبریزسوم شدند.

* در دو صد متر نهائی آقایان «شاهخوره» از خوزستان‌اول گردیدو پور مومن و حسین زاد ه‌دوم وسوم شدند.

در پرش ارتفاع دختران ـ مریم صدارتی از مشهد ، کردبچه‌ازتهران‌و زهرا صدارتی از مشهد اول الی سوم گردیدند.

در دو دو هزار وپانصد مترآقایان: غفوری‌زاده از اصفهان‌مقام‌اول‌را حایز شد و آذرکش از زاهدان‌دوم ورئیسی از تهران سوم گردیدند .

برای ششمین بار
پزشك قلابی در کنگاور بدام افتاد

شخصی بنام رحمان حبیبی باتهام دخالت در امور پزشکی وتجویز دارو به يك بیمار توسط مامورین انتظامی کنگاور دستگیر گردید.

طبق گزارش خبرنگار مادرکنگاور : رحمان حبیبی برای ششمین‌بار است که باین اتهام زندانی گردیده است وی که فقط سواد خواندن‌ونوشتن دارد از شش سال قبل دریکی ازداروفروشی‌های کنگاوربشاگردی‌پرداخت‌وپس از مدتی شخصا يك مغازه عطاری بوجود آورد و درآن بیماران رانیزویزیت میکرد!. چون مشاهده نمود که بازارش تقریبا «سکه»شده یکباره بقالی‌را تبدیل به بنگاه داروئی کرد و مشغول نسخه پیچی گشت، امایکدفعه که‌برای بیمار سرماخورده‌ای ، داروی مرض «تیفوئید» تجویز کرده‌بود پرده‌ازکارش برداشته شد، دستگیر گردید و بزندان افتاد و بنگاه داروئی وی‌نیز تعطیل شد. رحمان حبیبی پس از آزادی از زندان ، باز دست از اینکار برنداشت‌و تاکنون شش بار است که باتهام دخالت‌در امور پزشکی دستگیرمیگردد.

مردی‌در گودال
تریاك داشت

خبرنگار مادر قم‌گزارش داد: بعداز ظهر پریروز درحالیکه سر کار گروهبان حسینی‌ماموریاسگاه‌ژاندارمری«راهجرد» قم از جاده قراء سرفچگان ـ راهجرد عبور میکرد در داخل گودال‌شخصی‌را دید که خودرا بخوا ب‌زده و بسته‌ای نیز همراه دارد . مامور مذکور پس‌از بررسی وضع این شخص ووارسی از بسته وی مقدار سی کیلو تریاك ویك کیلو سوخته و شیره تریاك از وی کشف کرد.

قاچاقچی مذکور که موسوم به «کریم روزی» میباشد بزندان فرستاده شد و مواد مخدره مکشوفه به اداره نظارت برمواد مخدره‌شهربانی قم‌تحویل گردید.

در بابل
روستای «دهك» از توابع بابل در

دبستان قریه ، چاه آب‌آشامیدنی حفر کرده ، انجمن همکاری خانه ومدرسه و رسد پیشاهنگی‌تشکیل داده و محوطه دبستان را محصور نموده ، ساختمان دبستان‌را مرمت کرده و نهال فراوان درقریه غرس نموده است .

درگرگان
این اقدامات توسط آقای‌رحیم

مشمع‌چیان سپاهی دانش دهکده « ورسن » از توابع گرگان انجام شده است .

شماره گذاری منازل دهکده ـ ایجاد یکدهنه پل ـ غرس ۲۵ اصله نهال ـ ایجاد آغل برای دامهای روستا در خارج از ده و بهداشتی ساختن گرمابه روستا .

در رودسر
سرکار سپاهی دانش خسرو

خسروی مامور خدمت در روستای وشکی از توابع رودسر یکباب دبستان ایجاد کرده ـ یکصد و پنجاه اصله نهال غرس نموده ، يك مزرعه نمونه بوجود آورده و چشمه‌ساردهکده را بهداشتی کرده است .

برنامه تلویزیون ایران
فرستنده آبادان

یکشنبه ۲ر۷ر۴۶

ساعت ۶ر۳۰ سلام شاهنشاهی و اعلام برنامه
ساعت ۶ر۳۲ آهنگهای شاد
ساعت ۷ دکتر کیلدر
ساعت ۸ موسیقی ملی
ساعت ۸ر۳۰ کارآگاه محبوب
ساعت ۹ر۳۰ اخبار
ساعت ۹ر۴۵ فیلم سینمائی

خبرهای کوتاه از:
حوادث شهرستانها

خمام: قربانی‌حادثه

طبق گزارش خبرنگار مادر خمام :صبح‌پریروز کامیون‌شماده ۵۵۵۶ تهران ۴۰ برانندگی محمدعلی «خانزاده»که از رشت عازم بندرپهلوی بود در جلوی‌باغ پارك کودك خمام باعابری بنام حسن صادقی تصادف کرد. در این واقعه حسن صادقی در دم کشته شد و راننده کامیون‌نیز که فاقد گواهینامه رانندگی‌بود دستگیر گردید فعلا جریان‌تحت رسیدگی میباشد.

شهری: راننده‌کشته‌شد

گزارش خبرنگار مادر شهر ری حاکیست : دیشب در جاده ورامین هشت کیلومتری شهر ری، اتومبیل‌سواری کرایه‌شماره ۱۲۲۸ تهران۲۷برانندگی حسین منوچهری وبسرنشینی دونفر به اسامی غلامرضا میرزائی و غلامحسین میرزائی بعلت سرعت زیاد واژگون گردید.

در این حادثه راننده اتومبیل کشته شد و دو نفر سرنشین‌آن که مجروح‌شده بود به‌بیمارستان فیروزآبادی منتقل شدند.

اهواز: کامیون‌حادثه‌آفرین

بموجب گزارش خبرنگار ما دراهواز : کامیون شماره ۵۶۴۴ که حامل بار خرمابود وازآبادان بطرف خرم‌آباد میرفت درکیلو متر ۱۵ اهواز براثر انحراف‌از جاده واژگون شد.

در این حادثه شانزده نفر از سرنشینان کامیون بشدت‌مجروح گردیدند و یکنفر از آنها بنام حسین «سرتیپ» بقتل رسید.

رانندگی این‌کامیون راعباس آبسوادان بعهده‌داشت که‌اکنون همراه‌دیگر مجروحین‌دربیمارستان گندی شاهپور اهواز بستری میباشد.

رشت: ۲کشته ۱مجروح

خبرنگار مادر رشت اطلاع‌داد: بعدازظهر دیروز اتومبیل شماره ۲۶۴۹ برانندگی محمدپور حنیفه که از رشت عازم شفت بوددر حوالی روستای جیرده باکامیون شماره ۹۹۷۲ برانندگی یوسف مختار فیروزه وبسرنشینی سه نفر باسامی علی خوب سنگری «کمك راننده» حسن هاتفی و علیجان که بطرف رشت حرکت میکرد تصادف نمود،شدت حادثه بحدی بود که کامیون‌بخندقی در کنار جاده افتاد.

در این واقعه علی خوب‌سنگری وحسن هاتفی در دم کشته‌شدندو راننده وسرنشین دیگر کامیون نیز بشدت مجروح گردیدند.در این حادثه بسرنشینان اتومبیل شماره ۲۶۴۹ آسیبی واردنشده است .

مرودشت: آوارمرك

طبق گزارش خبرنگار مادر مرودشت : اسفندیار کشاورز، اسدالله وسالار زارع که‌دردهکده «شمس آباد» مرودشت مشغول‌حفر چاه بودندبراثرریزش دیواره‌چاه زیرآوار ماندند . در این‌حادثه اسفندیار کشاورززو اسدالله‌زارع جان خودرا نجا ت‌دادندولی سالار زارع در زیر آوار جان سپرد.

تبریز: خرمن سوزی

بنابگزارش خبرنگارما درتبریز: طی حریق مدهشی که در دهکده «خلج» از محال چارایماق‌تبریز بوقوع پیوست خرمن عده‌ای از کشاورزان این قریه دستخوش آتش‌سوزی‌شد. این حریق که چندین ساعت طول کشید موجب ازهم پاشیدگی زندگی چندین کشاورز گردیدوخسارت فراوانی ببار آورد.

مذاکرات هیئتهای مشورتی
روزنامه اطلاعات درشهرستانها

درفرش همدان

باشروع کار اداره استاندارد دیگرتقلب نمیشود
چرا بلیط سینماهای همدان گران‌شده ؟

پنجاه وپنجمین جلسه هیئت مشورتی روزنامه اطلاعات در همدان در دفتر نمایندگی اطلاعات تشکیل گردید .

*** گرانی بلیط سینماها**

آقای‌سرهنك درخشان

طبق گزارش خبرنگار ما درهمدان: نخستین سخنران این جلسه آقای سرهنك درخشان رئیس هیئت مشورتی‌بود که‌پیرامون گرانی بلیط سینما های همدان صحبت کرد وگفت : مدتی پیش یکی از سینما های این‌شهر بعلت مرمت سینما به‌بهای بلیط‌خود اضافه کرد و چون مقامات مسئول کنترلی دراینمورد ننمودند . بقیه سینماها نیز به‌تبعیت از این سینما برنرخ بلیط خود افزودند .

سینما درهمدان ، یکی‌از ابتدائی‌ترین وسیله تفریح مردم این شهر میباشدکه همه طبقات مردم از آن استفاده میکنند واین افزایش نرخ بلیط با برنامه دولت در مورد کاهش هزینه زندگی مردم مغایرت دارد . خوبست باینوضع رسیدگی شود .

*** اجحاف همگان**

سپس آقای ارزنده در تایید بیانات آقای سرهنك درخشان‌اظهار داشت : جلوی‌اجحاف را باید گرفت واین اقدام صاحبان سینما های همدان که فقط برای افزایش درآمد خویش ، برنرخ بلیط افزوده‌اند يك نوع اجحاف همگانی است که باید جدا مورد رسیدگی قرارگیرد . این پسندیده نیست که هر صنفی دلبخواه ، نرخ کالای خودرا افزایش دهد .

آقای‌ارزنده

*** هموار نمیشود**

آنگاه آقای شجاعی سخنران جلسه شد و موضوع چگونگی لوله‌گذاری فاضلاب واگو را در کوچه‌های همدان مطرح‌ساخت . ناطق اظهارداشت: هنگامیکه يك کوچه لوله‌گذاری «اگو» می شود ، پس از آن توجهی به تسطیح کوچه وهموار کردن مسیر لوله‌کشی نمی گردد ،که خوبست در اینمورد اقدامات لازم انجام شود . در ضمن شهردار همدان

آقای شجاعی

دریکی از جلسات این هیئت که سال گذشته‌تشکیل شده‌بود قول دادکه ماشین مخصوص اسفالت‌ریزی کوچه‌برای همدان تهیه نماید اما تاکنون‌دراینمورد اقدامی نشده است .

*** جلوگیری ازتقلب**

آنگاه موضوع تقلب دربافت فرش همدان مطرح شد . دراین باره آقای معبودی اظهارداشت: یکسال ونیم قبل براثر نبودن استاندارد صحیح در همدان در فرش این شهرستان که یکی از اقلام مهم‌صادرات‌کشور است بطور اسفناکی تقلب‌میشد. اینموضوع که باحیثیت اقتصادی همدان‌بستگی داشت چند بار در جلسات هیئت مشورتی اطلاعات مورد بحث و مداقه قرار گرفت و پیشنهاد شدکه‌وزارت اقتصاد با ایجاداداره استاندارد از ادامه‌این تقلب جلوگیری کند.

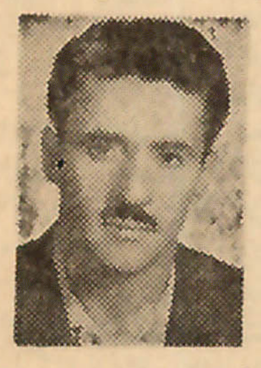
آقای معبودی

خوشبختانه این پیشنهاد مورد توجه قرارگرفت و این‌اداره به سرپرستی آقای مهندس قره‌داغی در این‌شهر دایر شد وبااقداماتی‌که درزمینه‌جلوگیری ازتقلب فرش انجام‌گردید . ریشه این ناپسندی از بیخ وبن برکنده شد .

*** ایجاد تحرك**

آخرین سخنران این جلسه آقای ابوالحسن آذری بود که گفت : تاچندی قبل در اداره اوقاف همدان تحرك‌و جنبشی وجود نداشت ولی اخیرا وضعی فراهم‌آمده که‌موجبات خوشبینی مردم را فراهم ساخته است . هیئت مشورتی آینه تمام نمای وضع هر اجتماعست. وقتی ازکار ناباب‌انتقاد میشود وپیشنهاد ارائه میگردد . فعالیتهای ثمربخش نیز منعکس و از آن استقبال بعمل می‌آمد . کاشی کاری مسجد جامع همدان از مدتها پیش مورد تقاضای اهالی متدین این شهر بود که توسط اداره اوقاف همدان انجام شدکه باید آنرا امری مثبت دانست .

آقای‌آذری

دراینجا جلسه هیئت مشورتی روزنامه‌اطلاعات‌ پایان یافت .

از : مقدس زاده
نماینده اعزامی سازمان شهرستانها

سیمای شهرستانها

کرمان، سرزمین شیر وعسل؟!

این منطقه ازلحاظ منابع ومعادن زیرزمینی غنی‌ترین استانهای کشوراست
کرمان را اردشیر بابکان بنیان‌گذاشته؟

«۲۵۸»

..«کرمان» مرکز استان پهناوری است که متجاوز از ۱۷۸ هزارکیلو متر مربع مساحت و بیش از ۷۶۳ هزار نفر جمعیت دارد . جمعیت شهرکرمان طبق سرشماری اخیر ۸۴ هزار و ۷۴۹ نفر مشخص گردیده و این شهرستان با حومه و بخشهای تابعه‌اش مسکن بیش از ۱۱۸ هزار نفر است . استان وسیع‌و پهناور کرمان که وسعت خاك آن در حدود یکدهم مساحت ایران است دارای‌ذخائر سرشار و استعداد های گوناگون می باشد می توان گفت که این سرزمین از لحاظ معادن و منابع‌تحت‌الارضی غنی‌ترین استانهای کشور است. استان کرمان که در کنار کویر واقع شده آب و هوائی تابع کویر دارد باین معنی که هوای آن‌در تابستان گرم و سوزان و درزمستان سرد می باشد . اما شهرکرمان بطور کلی جزو نقاط خوش آب و هوا محسوب میگردد .

در فصول مختلف سال‌گاه و بیگاه وزش بادهای‌موسمی‌کویر به‌کرمان سرایت میکند و توده های شن کویر که‌بهمراه باد جابجا میشود هوای این استان را تاریك می‌سازد ...

مطلعین و کارشناسان معتقدندکه در اغلب بیابان های خشك و لم یزرع و سوزان کرمان آبهای‌زیر زمینی سرشاری وجود دارد که با اندکی سرمایه گذاری می تواند آبادانی کامل این استان راتامین و تضمین نماید . باتوجه بوسعت خاك و وفور منابع آب زیر زمینی می توان گفت که این استان استعدادفراوانی برای کشاورزی دارد .

استان کرمان از سمت‌شمال‌به استان های خراسان و اصفهان ،از شرق‌به بلوچستان و سیستان ،از جنوب به فرمانداری کل بنادر و جزایر دریای عمان و از سمت غرب به‌استان فارس محدود شده و مشتمل بر شهرستان های کرمان بم ، رفسنجان ، سیرجان ،جیرفت و بافت می باشد

قرنهاپیش اردشیر بابکان در کارنامه‌ی خود راجع بکرمان گفته است : آب و هوای کرمان سالم است و در جویبار های معابر آن، شیر جاری است . و«شلی» شاعر انگلیسی دریکی از منظومه های خود میگوید :« شاعر در مملکت ایران به سیرو سیاحت پرداخت و باخوشی و نشاط مدتی مدید در کرمان و دشتهای وسیع آن‌اقامت کرد. اینجا سر زمین شیر وعسل است ..»

وجه تسمیه کرمان

هنوز بدرستی معلوم نیست که وجه‌تسمیه کرمان چیست ؟بعضی میگویند يك کرم افسانه‌ای بنام «هفتن بوفت» در این سر زمین وجود داشته و بهمین جهت نام کرمان بر این منطقه اطلاق شده است . جمعی معتقدند کرمان‌همان «جرمان» و محل اولیه سکونت ژرمنها بوده ولی بعد که ژرمن ها مهاجرت کرده و در آلمان سکنی گزیده‌اند نام جرمان رفته رفته بر اثر کثرت استعمال تبدیل بکرمان شده است . عده‌ای میگویند : گشتاسب یکی‌ازپادشاهان‌پیشدادی کرمان راساخته و آتشکده‌ای در آن بناکرده است .امام نام‌کرمان در کتیبه های هخامنشیان کارمانیا آمده‌است .

«مارسلینوس» مورخ رومی که‌در لشگرکشی ژولین امپراتور روم در ضدشاپور ذوالاکتاف بایران آمده بود می نویسد : کارامانیا ازقدیمی ترین استانهای ایران است‌وشهر قدیمی کارامانیا مرکز آنست . بااین همه اکثریت را عقیده براین است که کرمان در زمان اردشیر بابکان بوجود آمده و اردشیر بجز کرمان ، دو قلعه‌ی بزرك هم د رسمت شرقی شهر بنا کرده که یکی قلعه دختر و دیگری قلعه اردشیر نامیده میشود . اردشیربعد از بنای شهر کرمان‌آنرا«به‌اردشیر» یعنی کار نیك اردشیر نامید .

درزمان ساسانیان کرمان اهمیت حیاتی برای ایران داشت و والی کرمان را مرزبان می نامیدند . در اوایل اسلام زمان خلیفه دوم يك قسمت از کرمان بتصرف سپاهیان اسلام‌در آمد ولی طولی نکشید که مردم کرمان بر آنها شوریدند و آنانرا سر بریدند .

، کرمان بردسیر

سپاهیان اسلام پس از تصرف کرمان «به اردشیر » انرابردسیر نامیدند و تامدتها بعد شهر کرمان را گواشیر نیز می گفتند . سپاهیان اسلام کرمان« بردسیر» راازمرکزیت انداختند و سیرجان را مرکز ایالت کرمان قرار دادند و همین امر موجب شد که شهر کرمان تدریجا عظمت قدیمی خود راازدست بدهد. کرمان ازنخستین شهرهائی بود که آزادیخواهان ایران انرا از سلطه‌ی سپاهیان اسلام خار ج کردند . یعقوب‌لیث این شهر را نجات داد .

درحدوده‌قرن یعنی‌هزار سال قبل حاکم کرمان که از طرف سامانیان بر این خطه‌فرمان میراند دوباره بردسیر یعنی همین کرمان کنونی را مرکز ایالت قرار داد . د رسال ۱۰۴۱ شهر کرمان‌بدست برادر زاده طغرل سلجوقی تسخیر شدو این‌مرد که «قاورد»نا م داشت سلسله‌ای در کرمان بنیان گذاشت که ۱۳۸سال دوام یافت و بنام سلسلهٔ سلاجقه کرمان‌نامیده‌میشد در ۱۱۸۷ ترکان غز درکرمان قتل عام براه انداختند و تاسی سال‌بعد ازآن کرمان دستخوش آشوب و اختلاف بود . هر چند بر اثرتدبیر و پیش بینی مردم فهمیده‌ی کرمان این سر زمین از فتنه مغولها آسیبی ندید اما بطور کلی باید گفت : کرمان مانند تبریز يك شهر حادثه دیده است . زیرا در چهار راه‌حوادث دیگری درست در نقطه‌ی قرینه‌ی تبریز واقع شده و دیگر دراین شهر از شیر وعسل اردشیر بابکان خبری نیست !

این عکس که از فراز دیوارهای مخروبه‌ی «قلعه دختر» که ساختمان آن منتسب به اردشیر بابکان وبر فراز قله کوهی در شمال شرقی‌شهر کرمان واقع است گرفته‌شده‌منظره‌ای از يك سمت شهر کرمان رانشان‌میدهد . قدمت شهر،کیفیت‌و سبك ساختمانها با سقف‌های گنبد شکل و طاقهای ضربی تجسم یافته و وسعت دامنه‌ی شهرنیز دراین عکس بخوبی معلوم‌است

وزنه برداران ایران ۲ رکورد جهانی را شکستند

از : فیروز مجللی

* پیروزی وزنه برداران به پیشگاه شاهنشاه آریا مهر معروض گردید
* رکورد های جدید جهانی به فدراسیون بین‌المللی اعلام شد
* نصیری وجلایر با ۱۴۵ و۱۱۹کیلورکورددار دو ضرب جهان در وزنهای خود شدند
* دهنوی قهرمان خردسال خوزستانی طی یك ماه ۱۵ کیلو رکورد خود را ترقی داد

پنجشنبه بعداز ظهر محمد نصیری و پرویز جلایر قهرمانان آسیا در خروس وزن و سبك‌وزن رکوردهای دو ضرب جهان را ترقی دادند و بدینترتیب وزنه برداری ایران برای اولین بار صاحب دو رکورد‌جهانی شد .

این رکورد گیری درحضور آقایان منوچهر قراگزلو رئیس و مهندس سعیدائی معاون سازمان تربیت بدنی مجید بختیاررئیس وسرهنك معینی نایب رئیس‌فدراسیون وزنه برداری ایران برگزار شد .

آقای منوچهر قراگزلو رئیس سازمان تربیت بدنی گزارش شکستن رکوردهای جهانی وسیله نصیری وجلایر را بشرفعرض شاهنشاه آریا مهر رسانید .

همچنین مراتب فوق‌وسیله مجید بختیار نایب رئیس فدراسیون وزنه‌برداری جهانی و رئیس فدراسیونهای آسیاو ایران به‌فدراسیون بین‌المللی وزنه برداری تلگراف شد و این دو رکورد بنام آقایان نصیری و جلایر در ساعت ۷ بعد از ظهر روز سی‌ام شهریورماه ۱۳۴۶ بوقت‌ایران در دفتر فدراسیون‌بین‌المللی وزنه‌برداری ثبت خواهد شد.

* عجله تماشاچیان

ساعت پنج بعد از ظهر پنجشنبه سالن سر پوشیده فرح مملو از جمعیت بود وعلاقمندان بابیصبری منتظر شروع رکورد گیری‌بودند. و در محوطه استادیوم نیز برنامه هنر برای مردم در جریان بود تماشاچیان دو گروه‌متمایزومتغایر بودند تماشاچیان وزنه برداری اکثرا مردبودند ولی محوطه استادیوم فرح پهلوی دختران و زنان چادری مینی ژوپ پوش ، رنگهای مختلف نیز دیده می شدند که برای شرکت دربرنامه جشن هنر برای مردم آمده بودند.

وزنه برداران که هنگام وزنه برداری باید از سکوت مطلق استفاده کنند این بار با کوچه باغی های ایرج وآهنگهای جاز ویگن رکورد گیری کردندوصاحب عنوان جهانی شدند .

شخصیت های ورزشی وعلاقمندان مرتب سیگار میکشیدندو مرتب سئوال میکردند پس چه وقت‌این رکورد گیری آغاز میشود؟بالاخره در ساعت‌پنج و ربع آقای‌پورفریب دبیر فدراسیون وزنه برداری‌کشور وزنه برداران رادر حالیکه لباس ملی بتن داشتند و فردوس مربی تیم ملی هم که چند ماهه‌گذشته زحمت فراوانی برای اعضای تیم کشیده است آنها را همراهی می کرد بوسط سالن آورد و آنانرا به تماشاچیان معرفی نمود .

* آغاز رکوردگیری

ابتدا مامور بلندگو وزنه در ۶۲ کیلو را برای‌قهرمان پر وزن خوزستانی اعلام نمود و بدین ترتیب رکورد گیری‌آغاز شد دهنوی قهرمان ۱۶ساله خوزستانی در بار دوم ۱۰۲٫۵ کیلو را به‌راحتی پرس نمود ولی در زیر ضربه ۱۰۵ کیلوئی مقاومت‌نکرد

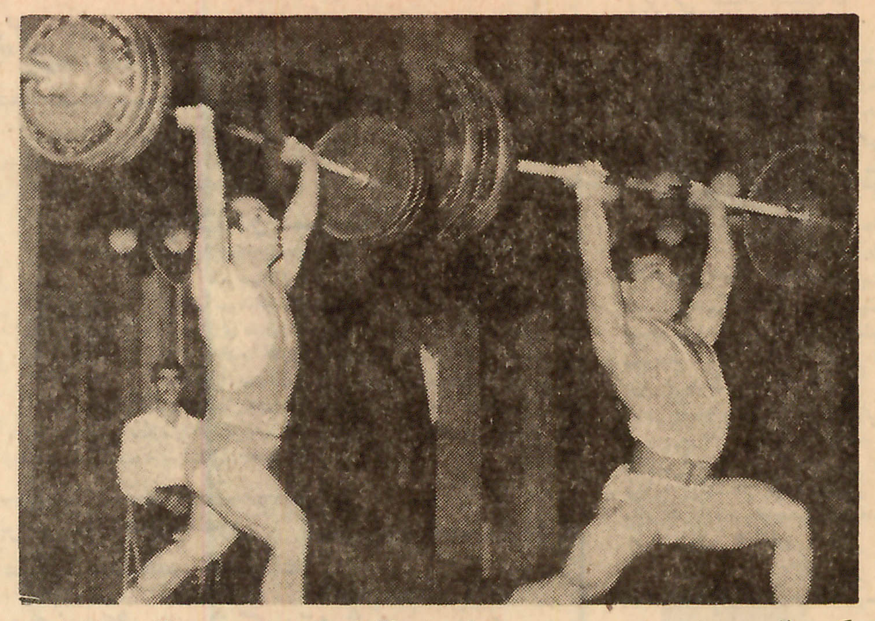

عکس بالا سمت راست نصیری وسمت چپ‌جلایررا هنگامیکه‌رکوردهای جدیدرابالا برده‌اندنشان‌میدهد

و خطا گرفت و در یکضرب نیز ۹۷٫۵ کیلو در بار سوم رکورد بجای گذاشتو در دوضرب نیز ۱۲۰ کیلو را به ثبت رسانیدو دارای مجموع ۳۲۲٫۵ کیلو گرم شد ورکورد قبلی خود را که در کرمانشاه زده بود ۱۵کیلوترقی داد .

سپس پوردژم و درودیان درنیم سنگین ومیان سنگین رکورد ـ گیری کردند و آنگاه نوبت به نصیری رسید .

* ابراز احساسات

بلندگوی سالن اعلام نمودکه محمد نصیری قهرمان و رکوردار آسیا برکوردو ضرب‌جهانی‌حمله میکندو پس از چند لحظه برای اولین بار وزنه ۱۴۵ کیلوئی ، یك کیلو بیشتر از رکورد دنیا را خواست .

رکورد دنیا تا ساعت هفت بعد از ظهر روز پنجشنبه ۱۴۴ کیلو و متعلق به واخونین قهرمان‌اول دنیا از شوروی بود نصیری با قد در حدود ۱۳۰ سانتیمتر و عضله های پیچیده مو های کوتاه بوسط‌سالن آمد و مردم برایش بشدت ابراز احساسات میکردند .

نصیری دستها وزیر گلوی خود را گچ مالید بگوشه سالن رفت با خدای خود راز و نیاز کرد و با صدای« یاعلی» بلند بروی تخته هالتر آمد وزنه‌رااز زمین بلند کرد با فشار بروی سینه آورد در زیر این وزنه قدری‌خم شد جلو و عقب رفت ولی‌استقامت بخرج‌داد و در زیر وزنه ۱۶۹ کیلوئی بیحرکت ایستاد. چراغ های سفید نمایشگر شکستن‌دومین رکورد جهان روشن شد .

صحنه آمد با صدای بلند علی را بکمك طلبید وزنه را بروی سینه کشید سالن در سکوت محض فرو رفته بود و صدای غژل ایرج در محوطه استادیوم شنیده میشد . نصیری با ملاحظه وزنه را بروی سرپرتاب‌کرددر زیرسنگینی وزنه لرزیدولی توانست خود را کنترل نماید و دو برابر و نیم وزن خودرا در روی سر نگهداشت . داوران اطراف که باید در چنین رکورد ـ گیریهائی داور درجه اول بین‌المللی باشند پریشب بعهده رئیس ودبیر فدراسیون و زهتاب رئیس کمیته‌فنی واگذار شده بود هرسه چراغ‌سفید دادند و بازار بوسه رواج پیدا کرد سالن از شدت ابراز احساسات تماشاچیان بلرزه درآمد مردم‌برای بوسیدن نصیری هجوم بردندونقل بروی صحنه میپاشیدند . رئیس و اعضای فدراسیون نصیری رابرای وزن‌کشی مجدد بروی قپان بردند وزن او بدون لباس ۵۵ کیلو و نیم بود و بدین ترتیب رکود دوضرب جهان بنام نصیری قهرمان ایران به ثبت رسید .

* رکورد زده شد

نصیری برای ترقی‌این‌رکورد وزنه ۱۴۷٫۵ کیلو را خواست ولی‌این وزنه را تا روی سینه بیشتر بالا نیاورد و زمین کوبید . نصیری‌فعلا دارای ۳۶۲٫۵ کیلو رکورد در مجموع سه حرکت می باشد واین مجموع‌برابررکورد جهان‌میباشدکه در دست واخونین می‌باشد .

* نوبت جلایر شد

دراین موقع اعلام گردید که‌جلایر در سبك وزن‌با خواستن ۱۶۹ کیلو در دو ضرب آماده شکستن نیم کیلو رکورد جهان که متعلق به کابلان اف از شوروی می‌باشدشده است .

جلایر سه‌بار بوزنه ۱۶۹ کیلو حمله کرد ولی نتوانست وزنه را بروی سینه بکشد .

بار چهارم با دستورات‌و، اقبت‌های رئیس‌فدراسیون و مربی تیم ملی بروی تخته هالتر آمد وزنه‌رااز زمین بلند کرد با فشار بروی سینه آورد در زیر این وزنه قدری‌خم شد جلو و عقب رفت ولی‌استقامت بخرج‌داد و در زیر وزنه ۱۶۹ کیلوئی بیحرکت ایستاد. چراغ های سفید نمایشگر شکستن‌دومین رکورد جهان روشن شد .

جلایر مورد محبت فراوان مردم قرار گرفت وشخصیت‌های‌ورزشی همدیگر رامی بوسیدند و مردم نیز صلوات میفرستادند . جلایرنیز توزین شدو با ۶۷ کیلو و۳۰۰ گرام رکوردش به ثبت رسید و رکورد دار دو ضرب جهان گردید.

* رکوردگیری جهانی

ماه آینده یك رکورد گیری‌جهانی در مسابقات مقدماتی المپیك ۱۹۶۸ که در مکزیکو انجام میگردد رکورد داران جهانی از ایران نیز در این مسابقات شرکت‌میکنند امیدمیرود این‌دو رکورد دار در مجموع نیز رکورد های جهانی را بدست بگیرند .

قابل‌توجه داروخانه‌ها

اوسرین EUCERIN

وارد شد

محل فروش: تجارتخانه احمد سجادی سرای حاجی رحیم‌خان تلفن ۲۳۱۷۸

داروخانه رخشا دروازه دولت تلفن ۳۲۹۳۲

۱ـ۲ آ ـ ۲۹۱۸۶

کاشی تعاون

ساخت کارگاههای صنفی

- ارزان‌تر وبادوام‌تر ازهرنوع کاشی ساخت ایران بازار آمد .
- کاشی تعاون بوسیله کاشی سازان صنفی که هنر و صنعت کاشی سازی را از پدران خود بارث برده‌اند ساخته میشود .
- کاشی تعاون استاندارد صنفی است و طی صدها سال در برابر گزند سرما و گرما و حوادث طبیعی سالم میماند .

آگهی پذیرش هنرجو درکلاسهای شبانه هنرستان آزاد هنرهای دراماتیك

علاقمندان به‌تحصیل فنون هنرهای دراماتیك دردوره جدید کلاسهای شبانه هنرستان آزاد هنرهای دراماتیك میتوانند برای موادزیر ثبت‌نام کنند. فن‌بیان ـ نمایشنامه‌نویسی ـ هنرپیشگی ـ تاریخ تئاتر وادبیات دراماتیك ـ گریم ـ طراحی صحنه ودکورسازی ـ ژیمناستیك ـ شمشیربازی .

داوطلبان برای ثبت‌نام وکسب اطلاع بیشتر میتوانند از تاریخ دوم مهرماه از ساعت ۸تا۲ ۱صبح و۵تا۷ بعدازظهر بدفتر هنرستان واقع در هنرکده هنرهای دراماتیك ـ خیابان ژاله چهارراه آب سردار ـ شماره ۲۹۱ مراجعه نمایند .

۱ـ۳ : آ ـ ۲۹۰۹۳ دفتر هنرستان

کنفرانس علمی

از طرف گروه بیماریهای کودکان دانشگاه تهران اولین یکشنبه هرماه ساعت۸بعدازظهر درسالن کنفرانس بیمارستان‌پهلوی‌جلسات علمی ومعرفی‌بیماران تشکیل میگرددازعموم پزشکان ودانشجویان محترم دعوت میشود در جلسات مزبور حضور بهمرسانند . گروه بیماریهای کودکان دانشگاه تهران ـ جلسه آینده یکشنبه دوم مهرماه آ ـ ۱۹۲۱۵

شاگرد ممتاز

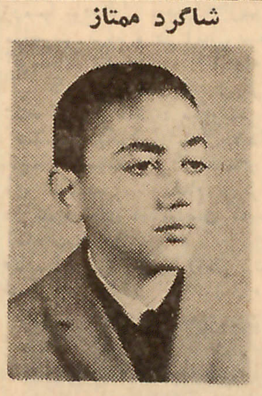

آقای کیهان داود زاده مقدم دانش آموز کلاس ششم دبستان جلوه در سال تحصیلی ۴۶ـ۴۵ با معدل ۱۹٫۳۵ شاگرد اول شده است . آ ـ ۱۹۳۲۵

قابل توجه آقایان عکاسان و فتوآماتورها

شرکت سی. سی. ال. نماینده رسمی کارخانجات معظم دِرست ایتالیا مفتخراست به‌اطلاع برساندکه انواع اگراندیسمان های معروف دِرست Dursi که مدتی نایاب بود رسید .

برای کسب اطلاعات بیشتر به نمایشگاه این شرکت واقع درخیابان حافظ چهارراه فرانسه شماره ۳/۶۴ مراجعه یا تلفن ۴۱۵۶۷

بمناسبت برگزاری جشن های فرخنده تاجگذاری

شاهنشاه آریامهر و علیاحضرت شهبانوی محبوب

در پارک ساعی

هرشب : دل انگیزترین برنامه های هنری توسط گروه هنرمندان معروف ومحبوب

هرشب : صدها سرگرمی وتفریحات جالب و تماشائی

خدمتگذاران جشن بزرگ تاریخی در پارک ساعی هرشب باشوقی وافر در انتظار هم میهنان هستند

جشن‌هنر در تخت‌جمشید پایان‌یافت

بقیه از صفحه اول
منظور و هدف از برگزاری جشن هنر بزرگداشت هنر و هنرمند ایرانی وشناساندن هنر قدیم وجدیدایران بایرانیان و به خارجیان و همچنین بزرگداشت هنرمندان خارجی و آشناماندن شیوه کارآنان به ایرانیان بود .

این مطلب‌را علیاحضرت شهبانو در مراسم پایان جشن هنرشیراز که دیشب در تخت جمشید برگزار گردید بیان فرمودند .

ساعت ۸٫۳۰ دقیقه بعد ازظهر روز پنجشنبه علیاحضرت شهبانو برای شرکت در مراسم اختتام‌جشن هنربه تخت جمشید نزول اجلال فرمودند

والاگهر شهرام پهلوی نیا و آقایان هویدا نخست‌وزیر ،علم وزیر دربار شاهنشاهی ، دکتر شاهقلی وزیر بهداری، صدری استاندار فارس ، تیمسار سپهبد مین‌باشیان فرمانده ارتش سوم و فرمانده گارد سلطنتی افتخارحضور داشتند .

هنگام ورود علیاحضرت شهبانو به محوطه روبروی تخت‌جمشیدسلام شاهنشاهی نواخته شد وگارداحترام مراسم نظامی بعمل آورد و سپس علیاحضرت در میان کف زدنهای ممتد مدعوین در جایگاه مخصوص نشستند .

ارکستر «دومن موزیکال» فرانسه برهبری «ژیلبرت آمی» درمراسم پایان جشن هنر ٤ قطعه اجرا کرد.

*** توزیع جوائز**

سپس آقای فرخ غفاری معاون تلویزیون ایران و عضو کمیته برگزار کننده جشن هنر باکسب اجازه از شهبانو گزارشی بعرض رسانید ورای داوران جشن رااعلام کرد .

بموجب این‌رای جایزه بزرگ جشن هنر (گل سرخ زرین) به ارکستر «دومن موزیکال » تعلق گرفت .

جایزه تلویزیون ملی ایران (برگ زرین) نصیب گردانندگان نمایش کهن ایرانی شد و جایزه کانون فیلم ایران (شهر فرنگ زرین) به‌آکرا کوروساوا کارگردان ژاپنی فیلم «ریش سرخ» داده‌شد .

علیاحضرت‌شهبانوجوایزبرندگان رابه آنان اعطاء فرمودند .

هیئت داوران همچنین‌ازآقای مرتضی حنانه بخاطر قطعه(کاکوتی ورقص‌برای او) و کوششی که در تنظیم آهنگهای ایرانی با روش نوین موسیقی بین‌المللی‌بعمل‌آورده است.تجلیل کردهمچنین‌ازهنرمندان موسیقی‌هند (ولایت خان‌وبانوشاران رانی) و از آقایان قوامی ، عبادی، علی‌اکبر شهنازی‌وکسائی‌هنرمندان موسیقی اصیل ایرانی تجلیل‌نمود .

پس‌از گزارش معاون تلویزیون ملی‌ایران شهبانو در میان‌پرشورترین‌احساسات‌مدعوین بیاناتی بااین شرح فرمودند .

*** سخنان شهبانو**

بسیار خوشوقتم که اولین‌جشن هنرایران‌باموفقیت بسیار روبروشد. منظورو هدف از برگزاری‌این‌جشن بزرگداشت هنروهنرمند ایرانی و شناساندن هنر قدیم و جدید ایران بایرانیان وبه‌خارجیان و همچنین بزرگداشت هنرمندان خارجی و شناساندن شیوه کار آنان‌بایرانیان بود .

دراینجامی خواهم ازتمام‌هنرمندانی که دراین جشن شرکت کردند تشکر کنم همچنین از عموم‌افرادی که با علاقه و همکاری بی نظیری برای برگزاری این جشن شبانه‌روز زحمت کشیدند و نیزازتماشاگرانی که با حضور خود باعث تشویق هنرمندان وبرگزار کنندگان این جشن بودند قدردانی نمایم .

*** در فرودگاه شیراز**

علیاحضرت شهبانو و والاحضرت همایون ولایتعهد و والا حضرت شاهدخت‌فرحناز پهلوی‌ساعت ده‌و سی‌وهشت‌دقیقه‌صبح‌دیروزبا هواپیما از شیراز رهسپار تهران‌شدند .

علیاحضرت شهبانو در فرودگاه شیراز هنگام عزیمت بتهران مراتب رضایت خود را از نحوه برگزاری جشن هنربه استاندار فارس ،فرمانده ارتش سوم و سرپرست تلویزیون ایران اعلام فرمودند .

*** کمک شهبانو**

بناباستدعای آقای صدری استاندار فارس ، علیاحضرت شهبانو مبلغ دومیلیون ریال برای‌تکمیل‌استادیوم ورزشی بانوان‌شیرازمرحمت‌فرمودند علیاحضرت سال گذشته نیز مبلغ چهارمیلیون ریال بهمین‌منظوراعطاء فرموده بودند .

*** عکسبرداری بابچه‌ها**

در سفری‌که شهبانو برای‌افتتاح جشن هنر به‌شیراز فرموده بودند در روز دوم اقامتشان در شیرازاز آموزشگـاه جمعیت خیریه فـرح پهلوی در آن شهر دیدن کردند.

خبرنگار اطلاعات بانوان که در این مراسم شرکت‌داشت‌دررپرتاژی که از این بازدید تهیه کرده ودر شماره اخیر اطلاعات بانوان درج شده مینویسد :

درپایان مراسم بازدید بچه‌هااز علیاحضرت شهبانو تقاضا کردند که درکنار آنان عکس بگیرند .

شهبانو باگشاده‌روئی این تقاضا راپذیرفتند و باتفاق بچه‌ها بـرای عکسبرداری به‌گوشه‌ای رفتند .

جالب این بودکه هر۶۸کودکی که دراین پرورشگاه بسر میبردند میخواستند عکسهای اختصاصی و دونفره باشهبانو داشته باشند ، اما عکاس‌ها گفتند :

- نمیشود عکسهای جداجدابگیریم عکس چندنفره میگیریم .

ولی شهبانوی محبوب که از خوشحالی بچه‌ها بسیارشادمان‌بنظر میرسیدند گفتند اگر برای‌فیلمهائی است که مصرف میشود فکرش را نکنید من ترتیبی میدهم که‌برای یك‌یك‌بچه‌ها عکس درست کنید . پولش را خودم میدهم .

آنگاه شهبانوی نیکوکار ومهربان باخوشروئی و شکیبائی‌تحسین‌انگیز باکودکان عکسهای یکنفره و دستجمعی گرفتند .

بچه‌ها تقاضای دیدار والاحضرت ولیعهد ووالاحضرت فرحناز را کردند شهبانو فرمودند :

ولیعهد خودرابرای رفتن بمدرسه آماده میکند و خیال نمیکنم که بتواند به‌شیراز بیاید . اما بشما قول میدهم که هفته آینده‌درصورت امکان با فرحناز به‌شیراز نزدشما بیایم .

*** وفای بعهد**

سفر والاحضرتین‌همراه علیاحضرت شهبانو در سفر مراسم اختتام جشن هنر شیراز در حقیقت وفای بعهدی بود که شهبانو دربرابر قولی که‌به بچه‌های پرورشگاه داده بودنـد ، فرمودند .

ساعت ۱۱بامداد روز پنجشنبه شهبانو مجددا به آموزشگاه‌جمعیت خیریه فرح پهلوی‌تشریف‌بردنداین بار والاحضرتین نیز بدیداربچه‌های پرورشگاه رفتند .

دختر خردسالی خیرمقدم گفت‌و دسته‌های گلی به‌شهبانوووالاحضرتین تقدیم کرد.

دربازدید مجدد علیاحضرت شهبانو هدایا وعکسهائی که در سفرپیش باشاگردان آموزشگاه گرفته‌بودند بین آنها توزیع فرمودند وهمچنین هدایائی بـه‌شاگردان آموزشگاه اعطاء فرمودند .

این هدایا عروسکهائی بـرای شاگردان خردسال واشیائی ازقبیل ساعت وخودنویس برای شاگردان بزرگتر بود .

جالب این بود که شهبانو شخصا ساعتها راکوك میکردند و پس‌از آنکه از کارکردن آن مطمئن میشدند ، آنرا اعطاء میفرمودند .

والاحضرتین در مدت حضور در آموزشگاه باشاگردان آموزشگاه بازی میکردند و عکسهای متعددی بااطفال گرفتند .

کودکان آموزشگاه از اینکـه ولیعهد ایران و خواهروالاگهرشان رادرمیان خویش میدیدند سراپـا شور وشوق بودند .

*** در شاهچراغ**

والاحضرتین عصر جمعه بزیارت شاهچراغ (ع) رفتند ودرشاهچراغ نیابت تولیت شاهچراغ دو جلد کلام‌الله مجید به والاحضرتین اهدا کرد . هنگامی که کلام‌الله به والاحضرت فرحناز هدیه می گردید والاحضرت در حالیکه‌قرآن کوچکی را از سینه بیرون می آوردندبالحن شیرین کودکانه خود گفتند من خودم قرآن دارم .

● نواقص جشن

در ضیافتی که‌آقای‌امیراسدالله علم وزیردربار شاهنشاهی در باغ ارم‌بافتخار شهبانو برپا داشته بود شهبانو نزدیك‌بدوساعت باهنرمندان ایرانی و خارجی گفتگو کردند وبا متانت وحوصله تحسین انگیزی‌به پرسشها پاسخ‌می گفتند .

شهبانو فرمودند جشن هنر امسال مسلما نواقصی داشت ولی امسال برای ما سال تجربه بود و بطوریقین درسال آتی‌بااستفاده ازاین‌تجربیات جشن هنر بمراتب وسیعترو‌باشکوه تربرگزارخواهدشد.

معظم‌لها اظهار داشتند که‌برنامه امسال فاقد بعضی قسمت ها بودکه درسال آتی مسلما دربرنامه جشن هنر مرتفع خواهد شد .

*** اهمیت مطبوعات**

آنگاه شهبانو بااهمیت‌مطبوعات‌در اشاعه جشن هنر اشاره فرمودند و گفتند : ماازمطبوعات کمك می‌ـ خواهیم که نکات مثبت‌و منفی جشن هنررا متذکر شوند و گردانندگان جشن راراهنمائی کنند و مسلما نظریات نویسندگان جرایددربهبود برنامه های آتی موثرخواهدبود .

یکی‌از هنرمندان در تایید فرمایشات شهبانو در مورد اهمیت مطبوعات اشاره به مجله ای کرد که مصاحبه ای از وی‌را تحریف کرده‌است .

شهبانو فرمودند باید قبول‌کنیم که مطبوعات آزادند آنها می‌توانند بادید خاص خود بعضی مسائل را بزرگتر جلوه‌دهندبعضی‌راکوچکتر واین برای همه خواه ناخواه در بعضی موارد ایجاد ناراحتی‌میکند.

شهبانو اضافه فرمودند حتی جراید خارجی نیز مطالبی‌را که درمورد مامی نویسند در بسیاری‌از موارد دروغ است منتهی این‌دروغها گاهی بنفع ماست‌و گاهی بضرر ما وامروز همانطور که روشهائی از قبیل سوسیالیسم وکاپیتالیسم در جهان وجود داردباید قبول کنیم روشی‌نیز بنام ژورنالیسم وجوددارد.

*** بازگشت**

چهل‌دقیقه بعدازظهر دیروزعلیاـ حضرت شهبانوو والاحضرت‌همایون ولایتعهد و والاحضرت شاهدخت فرحناز پهلوی با هواپیما به‌تهران بازگشت فرمودند .

آقای هویدا نخست‌وزیر و بانو نیز در التزام علیاحضرت شهبانوبه تهران بازگشتند .

در فرودگاه مهرآباد معاونان‌وزارت دربـار شاهنشاهی و روسای دربار شاهنشاهی از علیاحضرت شهبانوو والاحضرتین استقبال کردند .

علیاحضرت ووالاحضرتین بـا هلیکوپترازفرودگاه مهرآبادرهسپار کاخ اختصاصی شدند .

بحران خاورمیانه و سازمان ملل

بیست‌ودومین اجلاسیه مجمع‌عمومی ملل متحد با گزارش اوتانت افتتاح‌شد واکنون کار عادی خودرا آغاز کرده است.

همانطور که در گزارش غم‌انگیز اوتانت اشاده شده ، جهان روزهای سخت و بحرانی را میگذراند وبهمین سبب بیست‌ودومین اجلاسیه مجمع‌عمومی دربرابر یك مسئولیت بزرك تاریخی قرار گرفته که عبارت است از کمك موثر بحل و فصل مسائل جهانی و خاموش کردن آتش جنك‌هاو منازعات محلی که هر لحظه ممکن است‌سراسر جهان را در خود بسوزاند .

یکی از مهمترین و حادترین این مسائل که بخصوص از لحاظ ماحائز اهمیت فوق‌العاده است مسئله بحران روابط اعراب و اسرائیل میباشد .

اوتانت دبیر کل سازمان ملل‌متحد در گزارش خود برای حل بحران‌منطقه عربی خاورمیانه یك فرمول ٦ ماده‌ای پیشنهاد کرد که اساس آن برخروج ارتش اسرائیل از مناطق اشغالی‌خاك اعراب و شناسائی حق حیات بـرای اسرائیل از طرف‌کشورهای عربی‌است. قبل از او پرزیدنت تیتو رئیس‌جمهوری یوگسلاوی پس از مسافرت به‌مصرو سوریه و عراق و گفتگو با رهبران‌این کشورها و بررسی مسائل منطقه از نزدیك ، طرحی تهیه کرد که اصول اساسی آنهم خروج قوای اشغالی و تضمین حفظ موجودیت اسرائیل‌بود.

طرح تیتو مورد تائید دولت شوروی قرار گرفت و اخیرا سرهنك ناصر نیز آنرا پذیرفته است.

*** نخستین رهبر جهانی**

اما اگر بخواهیم تاریخچه بحران اخیر خاورمیانه را بتمامی بررسی‌کنیم باید بروزهای اولیه بحران ، روزیکه نظر شاهنشاه ایران برای استقرارصلح در منطقه عربی خاورمیانه عنوان‌شد برگردیم.

شاهنشاه ایران نخستین رهبرجهانی بودند که همچون یك منادی بزرك‌وخیر اندیش صلح نظرات داهیانه خودرا در برابر طرفهای جنك و همه جهانیان‌قرار دادند.

آنچه امروز طرح اوتانت و طرح‌تیتو نامیده میشود ومورد‌پشتیبانی کشورهای بزرك و مصر نیز قرار گرفته، اولین‌بار در همان روزهای جنك‌ازسوی شاهنشاه ایران عنوان گردید.روزی که‌شاهنشاه اصول منطقی‌وعملی‌خودرا برای‌برقراری صلح در خاورمیانه اعلام داشتندروزی بود که احساسات در منطقه عربی‌خاور میانه برعقل ومنطق غلبه داشت ودر سازمان ملل نیز هیجان و احساس براصول منطقی غلبه میکرد وبسیاری از آنها که در نقش مدافع صلح‌خاور میانه پشت‌تریبون سازمان ملل ظاهر میشدند در حقیقت نظری‌جز سودجوئی از گرمی احساسات نداشتند .درچنین شرایطی فقط یکی از رهبران‌بزرك جهان،اصولی‌رااعلام‌داشت که‌منطقی‌ترین راه‌برای برقراری صلح بود.

*** راه دیگری وجود ندارد**

بااین ترتیب روشن شده است که جز آنچه شاهنشاه ما عنوان کردند راهی برای صلح وجود ندارد.

بهرحال اکنون که مجمع عمومی ملل متحد تشکیل شده و بحران‌خاور میانه بعنوان یك مسئله حاد دردستور کار آن قرار گرفته ،این سئوال‌مطرح میشود این سازمان چه نقشی میتواند در استقرار صلح درخاورمیانه بعهده بگیرد. از نظر ایران سازمان ملل‌متحد تنها مرجع قانونی و صلاحیتداری‌است که میتواند و باید به بحران‌خاورمیانه رسیدگی کند. سازمان ملل متحد نماینده همه کشورهای جهان اعم از کوچك و بزرك است. در این سازمان کشورهای مختلف بارژیمها و افکار متفاوت عضویت دارند. کشورهائی‌که در جنك اخیرخاورمیانه شرکت‌داشتند میتوانند در آنجا آزادانه نظر خود را عنوان کنند و آنها را بگوش همه جهانیان برسانند.

عده‌ای از ناظران‌سیاسی پیشنهاد میکنند که چهار کشور بزرك جهان کار حل بحران خاورمیانه رابعهده بگیرند و در بین خود برسر این‌امر توافق حاصل کنند. اما بایك‌مطالعه سطحی دانسته میشود که این‌پیشنهاد قابل قبولی نیست، زیرا در هرحال خود کشورهای ذینفع و کشورهای منطقه‌ای هستند که باید نقش اساسی را در حل بحرانی که قبل از همه به‌آنها ومنافع حیاتی آنها مربوط میشودبازی کنند ودر شرایط ،کنونی جز ازطریق سازمان ملل به‌تامین این هدف‌نمیتوان رسید.

در جشن فارغ‌التحصیلی دانشگاه پهلوی آقای علم رئیس دانشگاه پهلوی گفت :

تاریخ در بارهٔ انقلاب اجتماعی ما قضاوت خواهد کرد

● مخارج سالانه هردانشجو برای دانشگاه پهلوی ۲۷۰ هزار ریال است

در ساعت ۵بعدازظهر روز جمعه سی‌ویکم شهریورماه جشن فارغ‌ـ التحصیلی سال ۱۳٤۵ـ۱۳٤٦دانش جویان دانشگاه پهلوی طبق دعوتی که ازطرف آقای‌علم‌ریاست‌دانشگاه پهلوی بعمل آمده بود ، در محل دانشکده ادبیات وعلوم برگـزار گردید .

دراین مراسم علاوه بر استاندار فارس وامراء ارتش سوم وشهربانی ژاندارمری و قاطبه دانشگاهیان و روساء ادارات عده کثیری ازوجوه محترمین شهر و طبقات مختلف‌بالغ برپنج هزارنفر از بانوان و آقایان شرکت نمودند .

در ساعت مقرر برنامه جشن با نواختن سرود شاهنشاهی و سپس سرود دانشگاه پهلوی آغاز شد.

● سخنان دانشجویان

درابتدا دوشیزه مهندس مینو نعمت‌اللهی فارغ‌التحصیل‌اولین‌دوره دانشکده مهندسی به نمایندگی‌از طرف‌فارغ‌التحصیلان دخترسخنرانی مشروحی ایراد نمود سپس آقای دکتر مریدانی نماینده دانشجویان رشته پزشکی سخنرانی کرد .

پس از خاتمه بیانات نمایندگان دانشجویان آقای‌اسداله علم‌ریاست دانشگاه پهلوی درپشت میز خطابه قرار گرفت و چنین اظهار داشت:

*** بیانات آقای علم**

فرزندان عزیز و برومند شاهنشاه ایران

اکنون‌که بیاری خدای متعال دوره تحصیلات عالی خودرادراین‌دانشگاه بپایان رسانیده و ماراترك میکنید از صمیم قلب بشما تبریك‌میگویم وآرزودارم که درراه خدمت بمیهن عزیز و شاهنشاه بزرك آن موفقیت های شایانی کسب نمائید .

*** انقلاب ایران**

شماجوانان تحصیل‌کرده ودانشمند خوب میدانید که‌دردوره‌تحصیل‌تان تاریخ چند هزارساله ایران ورق خورده و برك زرین بی‌سابقه‌ای بـر صفحات پرافتخار آن افزوده گشت، یعنی انقلابی روی داد که سیستم اجتماعی، اقتصادی ،سیاسی،فرهنگی وکشاورزی مارا دگرگون کرده‌و در برابر تحسین و اعجاب کلیه ملل جهان کشور ما را در راهی قـرار داد که پایان آن به‌شمارآمدن ما در ردیف کشورهای مترقی‌دنیااست ونیز شما خوب میدانید که این انقلاب به ابتکار شاهنشاه خردمند صورت گرفت و طوری رهبری شد که دارای کلیه نتایج مثبت یـك انقلاب ملی بود بدون آنکه واجد اثرات منفی آن باشد .

اصلاحات عمیق اجتماعی ما که در کشورهای مشابه شایدبامقاومت همه عناصری که منافع آنهابنحوی لطمه میدید روبرو میشد و کشتار وویرانی ببار می‌آورد در مملکت‌ما به‌آسانی انجام شد ، زیرا درکشور ما ۲۵۰۰ سال است که مردم شاه را سایه خدا میدانند و اوامرش را بدل وجان می‌پذیرند ، واگذاری‌و تقسیم اراضی بین کشاورزان،آزادی زنان ، سهیم شدن کارگران در منافع کارخانجات ، تشکیل سپاه دانش ، سپاه بهداشت وسپاه‌ترویج که نمودار افکار بلند و مترقیانه شاهنشاه ماست کارهای کوچکی نبوده‌اند و از پدیده‌های بـزرك اجتماعی هستند ماکه خود درمسیر انقلاب هستیم شاید آنطور که‌باید وشاید بعمق و عظمت این اقدامات نیندیشیم ولی به‌بینید قضاوت ملل جهان در باره ما چگونه است تـا آنجا که رهبر بزرك مارا پرچمدار مبارزه باهمه محرومیت‌های بشری دانسته‌اند .

*** قضاوت تاریخ**

بهرصورت بعدها تاریخ درباره انقلاب اجتماعی ماقضاوت خواهـد کرد. اما درصحنه‌سیاست‌بین‌المللی سیاست مستقل ملی مااحترام‌خاص بخود دارد . اقطاب مختلف ایـن جهان پرآشوب برای‌رهبر خردمندایران وایران وایرانی احترام عمیقی قائلند بطوریکه مانمونه یك کشور مستقل قوی بشمار میرویم که همه میتوانندبما اعتماد کنند یعنی اگر حدود استقلال مارا محترم شمردند از رویه صریح‌و مستقیم وغیر قابل‌انعطاف ماکه‌براساس منافع خالص ملی‌ما پی‌ریزی شده‌است میتوانند اطمینان داشته باشند .

من از این مسائل رابازگو کردم که شما که امروز پادر اجتماع‌میگذاریدو یقین دیر یازود از رهبران اجتماع ایران خواهید بودبوظیفه‌بسیار سنگین وملی خویش در پیشگاه شاهنشاه‌وملت آگاهی داشته باشید.

*** برای خدمت بجامعه**

دانشگاه پهلوی که تحت ریاست عالیه شاهنشاه آریامهر رهبر ملت ایران قرار دارد مفتخر است که‌امروز ۳۷ نفر طبیب، ۳٤نفر مهندس‌کشاورزی ۱۷نفر مهندس راه و ساختمان و۵نفر مهندس برق و الکترونیك ،۵ نفر مهندس‌شیمی،۱۸ نفر لیسانسیه‌رشته‌های مختلف علوم و ٤۱نفر فارغ‌التحصیلان رشته‌های اقتصادی‌و روانشناسی‌و۲۷نفر فارغ‌التحصیل پرستاری بیمارستان نمازی را به جامعه مترقی امروز کشور تحویل‌میدهد. جوانانی که قلبشان‌جز در راه خدمت به‌کشور وشاهنشاه‌بزرك آن نمیزند و جز به تقلیل آلام بشری نمیاندیشند. جوانانی که‌سطح معلومات آنها مایه افتخارکشور آنهاست‌وبیقین در آینده نیزاین مقام‌را محفوظ‌خواهند داشت. جوانانی که خدمت بکشوررادر سخت‌ترین شرایط ودور افتاده‌ترین نقاط در حد فداکاری باشوق‌و رغبت‌و چهره گشاده می‌پذیرند. جوانانی‌که روح‌قوی وبازوی توانای آنها همیشه پشتیبان استقلال کشورشان‌خواهد بود.

اکنون‌برای‌آنکه‌شما فارغ‌التحصیلان عزیز ودانشجویان فعلی‌ودانشجویانیکه در اول سال تحصیلی آینده‌که از فردا آغاز خواهد شد در دانشگاه پهلوی بتحصیل‌اشتغال‌خواهند ورزیدوهموطنان عزیز اطلاعات جامعی در مورد دانشگاه پهلوی و تحولات و ترقیات چندساله اخیر آن وبرنامه‌های وسیعی که‌برای آینده پی‌ریزی‌شده‌است حاصل‌فرمایند شمه‌ای از اقدامات رابرای‌شما تشریح میکنم .

*** هم‌سطح دانشگاه‌های بزرك**

مقدمتا باید بگویم‌که هزینه‌دانشگاه برای هر دانشجو سالانه‌در حدودسیصد هزار ریال بودجه دارد و اگر مخارج عمرانی راهم در نظر نگیریم این‌رقم پانصدو پنجاه هزار ریال بالغ است‌ولی شاهنشاه ایران از فرزندان خود هیچ چیز دریغ نمیدارندسطح دانشگاه‌پهلوی باید هم سطح دانشگاههای بزرك‌جهان باشد و بنابفرمان شاهنشاه سطح‌همه دانشگاههای ایران همینطور خواهدبود اضافه براینکه در دانشگاه پهلوی‌در چند سال‌گذشته‌ماخود راآماده کرده‌ایم که دانشجوی بیشتر بپذیریم وبرای مثال امسال ۷۰۰ دانشجوی جدیدقبول کردیم وبااین ترتیب مخارج سالیانه‌هر دانشجو که برای دانشگاه تمام‌میشود دویست و هفتاد هزار ریال خواهد شد.

سپس آقای علم گزارش جامعی‌از وضع دانشگاه پهلوی قرائت کردکه حاوی کلیه نکات‌ودقایق امورآموزشی بفوق‌برنامه و اداری و مالی و فنی‌بود.

(متن گزارش آقای علم وسخنان دانشجویان فارغ‌التحصیل در شماره آینده چاپ خواهد شد)

پس از بیانات آقای علم سوگندنامه پزشکی بوسیله آقای صدرالدینی‌معلم دانشکده ادبیات و علوم‌قرائت وبوسیله دانشجویان تکرار شد و پس از پایان این مراسم گواهینامه‌های هردانشکده جداگانه بوسیله آقای علم توزیع گردید.

در خاتمه نمایشگاه عکسهای‌بازدید اعلیحضرت فقید رضاشاه کبیر درتخت جمشید بوسیله آقای علم افتتاح‌شد ومورد بازدید کلیه حضار قرار گرفت.

دانش‌آموزان قیافه تهران‌را تغییر دادند

سال تحصیلی‌جدید امروز با پیام شاهنشاه آریامهر آغاز گردیدوبانواختن زنك‌مدارس قریب ۳میلیون و نیم دانش آموز درسراسر کشور بعداز گذرانیدن دوره سه ماهه تابستان ، با شور وهیجان فراوان درحالیکه هریك‌لباس های رنگارنك و مرتبی بتن داشتند ، بکلاسها رفتند .

دانش‌آموزان درصف

دانش آموزان‌دختر و پسرامروز قیافه شهر تهران را تغییر داده بودند . از ساعت ٦ صبح‌محصلین برای اینکه‌بموقع درمدرسه حاضر شوند ، بتدریج از خانه های خود خارج شدند و پیاده یا بوسیله اتوبوس روانـه مدارس شدند .

اکثر کسانی‌که امروز در صفوف اتوبوسها ایستاده بودند دختران و پسران دانش آموز بودند که تا ساعت ۸ صبح رفته رفته برتعداد آنان افزوده میشد .

*** بموقع نرسیدند**

باوجودیکه برای روزاول شروع سال تحصیلی‌جدید ، پیش‌بینیهائی بعمل آمده و برتعداد وسائط‌نقلیه افزوده بودند ، معهذا عده زیادی از دانش‌آموزان امروز پس‌ازشروع مراسم آغاز سال تحصیلی،بمدرسه رسیدند. یکی‌از مسئولین‌دبیرستان ها اظهار میداشت معلوم نیست با وضع فعلی وسیله نقلیه در شهر موضوع حضور غیاب درمدارس‌بچه صورتی درمی‌آید .

● وضع مدارس

خبرنگار ما که‌امروز از چند مدرسه در نقاط‌مختلف‌تهران‌بازدید بعمل آورده دربارهٔ شروع سال تحصیلی جدید ووضع مدارس می نویسد : قیافه‌کودکانی که برای اولین بار امروز باتفاق مادران‌خود بمدارس آمده بودند بیش از همه جلب توجه می کرد . مادران پشت در مدرسه ایستاده بودندو منتظر بودند تافرزندانشان‌بکلاس‌بروند .

*** گریه میکردند**

درمیان‌بچه هائی که‌برای اولین بار بمدرسه‌می آمدند عده‌ای از آنان خوشحال وخندان بودند و بعضی ها را هم مادرانشان بـا هزاران وعده ووعید راضی‌می ـ کردند تابکلاس بروند . در یکی از مدارس طفلی دو دستی چرخ فلك مدرسه‌را چسبیده و گریه میکرد و حاضر نبودبکلاس برود. دریکی ازدبستان ها باطفال‌خرده سال که‌امسال برای‌اولین بار بدبستان می آمدند قبل ازرفتن به‌کلاس تحصیلی نقل‌وشیرینی میدادند!

*** ثبت نام**

عده‌ای از محصلین با این که کار مدارس شروع شده‌است هنوز ثبت نام نکرده بودند وامروز این عده که بیشتر درنواحی‌جنوب شهر سکونت دارند با مادران خود برای ثبت نام مراجعه میکردند.

*** دوری راه**

بعضی از معلمین مدارس‌امروز از اینکه مدارس آنان‌خیلی دور تر از محل کارشان تعیین شده است اظهار نگرانی می کردند. خانم معلمی‌که در یکی ازمدارس جنوب‌شهر نزدیك میدان شوش شاگردان را بکلاس ها هدایت می کردمیگفت: من ازتخت‌جمشید مجبور هستم باینجا بیایم .

*** دارالفنون**

ساعت۸ صبح امروز بمناسبت آغاز سال تحصیلی مراسم‌خاصی در دبیرستان دارالفنون باحضور وزیرآموزش وپرورش و مقامات آن‌وزارتخانه انجام شد و کلیه دانش‌آموزان و معلمین بعد از استماع پیام شاهنشاه از رادیـو مراسم دعاونیایش وبرافراشتن‌پرچم را بعمل آوردند و وزیرآموزش وپرورش مطالبی در باره شروع کار تحصیلی ایراد کرد .

*** برنامه تلویزیونی**

مراسم امروز که‌باپیام شاهنشاه آریامهر آغاز شده‌بود،ازتلویزیون آموزشی پخش گردید وتلویزیون آموزشی از امروز برنامه‌خود را بمدت ۵ساعت در روز شروع کرد.

در آستانه تشکیل کمیته صلح یمن :

مصر بازهم یمن را بمباران کرد

هاشم‌بن‌هاشم وزیرامور اجتماعی‌امام یمن امروز مصر را متهم کرد که‌هواپیماهای خودرابه‌بمباران‌شهر «سعدا» که دردست هواداران امام است فرستاده ومدت دوروزاین‌شهر ونواحی مجاور آن را بمباران کرده است .وی‌حاضر نشد جزئیات ماجرا وتعداد تلفات ناشی از این بمباران را ذکر کند ، اما گفت که اطلاع دراین‌باره‌راازپرنس محمدبن‌حسین فرمانده قوای امام یمن‌بدست‌آورده است .

هاشم‌بن‌هاشم گفت‌اوازافکارعمومی جهانیان‌میخواهدکه جلوی بمباران مناطق‌تحت‌تسلط‌امام‌یمن‌را بگیرند، بخصوص که این بمباران پس از حصول موافقت بین‌مصر و عربستان سعودی درباره آینده یمن صورت گرفته است . اعلام خبراین‌بمباران دربیروت که نمایندگان کمیته‌سه جانبه عراق ،مراکش‌وسودان‌درباره تهیه مقدمات پایان جنك داخلی‌یمن مذاکره‌میکنند ، حیرت فراوان بوجود آورده‌است .

تاریخ قرعه‌کشی

بقیه از صفحه اول

همراه داشته باشند .

مشمولین عادی متولد ۱۳۲۳ ـ ۱۳۲٤ـ ۱۳۲۵ چون غایب شناخته شده‌اند درصورتیکه‌عذرموجه‌دارند باید هرچه زودتر به‌منطقه وظیفه عمومی مراجعه کنند تا ازطریق دادگاه بوضع غیبت آنان رسیدگی شود .

مشمولینی که جزو گروه بالا هستند و تاکنون مراجعه نکرده‌اند چون فرصت باقی نیست میتوانندبه محل تولد خود مراجعه کنند والا غایب محسوب میشود .

*** اعزام بخدمت**

صبح امروز ۱۵۰ نفر از مشمولین فارغ‌التحصیل که غیبت داشتند بامحکومیت خدمت تابینی به‌مراکز آموزشی اعزام شدند .

یک‌عراقی مسلح بقتل رسید

دیروز طی زدوخوردی که‌بین‌عده‌ای چوپان عراقی و مامورین ژاندارمری پاسگاه مرزی «ابزیادی» واقع در مرز «مهران‌غرب» درگرفت ،یکنفر عراقی بنام «باشی» بقتل رسید .

خبرنگار مادر مهرانغرب گزارش داد:چوپانان مزبور که مسلح‌بودند بعلت نامعلومی وارد مـرز ایـران شده بودند و بدستور مامورین ژاندارمری برای خروج از مـرز توجهی نداشتند. بهمین جهت بین آنان زدوخورد مسلحانه روی داد که تاساعتی ادامه داشت .

بااطلاع جریان بمقامات مربوط، آقایان سرهنك ابراهیمی مرزبان و فرماندهٔ گردان ژاندارمری‌مهران غرب ،ستوان‌حیدر کاوسی فرمانده گروهان ژاندارمری ، همچنین قائم‌مقام رئیس ناحیهٔ «بدره» عراق وچندتن دیگر از مقامات عراقی برای رسیدگی بواقعه‌درمحل‌حضور یافتند وپس از رسیدگی دقیق‌معلوم شد تجاوز از طرف چوپانان عراقی بوده است .

جشن فارغ‌التحصیلی دانشجویان لیسانسیه‌وظیفه

اداره روابط عمومی ستادبزرك ـ ارتشتاران اعلام داشت که در ساعت ۹بامداد امروز مراسم جشن فارغ ـ التحصیلی دانشجویان لیسانسیه‌وظیفه دانشگاه نظامی با حضور تیمسار ارتشبد عزت‌الله‌ضرغامی‌فرمانده‌نیروی زمینی شاهنشاهی در پادگان فرح‌آباد برگزار گردید .

۳ نفر کشته و ده نفر مجروح شدند

طبق گزارش خبرنگار مادر خوی: دیروز اتوبوس شماره ۳۳٦۸تهران ۳۹ برانندگی قاسم فولادزاده‌هنگام عبور از حوالی سعیدآباد دوکیلو متری خوی باکامیون دیزل شماره ۲۸۳۷ تهران٤۰ برانندگی‌میرحسین بشدت تصادف کرد . دراین‌حادثه سه‌نفر از سرنشینان اتوبوس بـه اسامی حسین چرسی ۲۵ ساله کارمند شهرداری ، حسن منصف ۳۵ساله و علیجان شادی‌تیرآبادی کشته‌شدندوده‌نفر مجروح گردیدند

حریق‌دربازار تهران

امروز در بازار تهران بخش آهنگران‌حریقی روی داد که‌درمدت کوتاهی بوسیله ماموران‌آتش‌نشانی خاموش شد . این حریق در طبقه دوم یك خشکبار فروشی و بعلت اتصال سیم برق رویداده‌بود ..

مقامات برق تهران اعلام کردند: دربازار تهران برای جلوگیری از حریق باید شبکه نامطمئن برق تغییر داده‌شود ولوله آب و مرکز آتش‌نشانی تاسیس گردد واقدامات ایمنی شدیدی دراین مرکز کسب‌و کار بعمل آید .

آگهی نام‌نویسی داوطلبان قبول و افراد ذخیره در امتحان کتبی کمك مهندسی جنگل و مرتع

چهل و پنج‌نفر آقایان زیر :

۱ـ ارسلان شجاعی کاوان
۲ـ سید ضیاءالدین حسینی
۳ـ منوچهر افکاری
٤ـ سیدحسین آل‌بنی
۵ـ مجتبی چاچی
٦ـ حسن کردی
۷ـ سیدضیاءالدین معینی
۸ـ سیدعلی موسوی‌پور موسی کیجا
۹ـ محمدعلی پروین عطائی
۱۰ـ اسداله نصراله‌پور
۱۱ـ غلامرضا محجوب جلالی
۱۲ـ سید محمد علی علوی روشنکوهی
۱۳ـ علیرضا صادق
۱٤ـ محمدرضا نخعی
۱۵ـ نصرت‌اله قلی‌پورسنگلجی
۱٦ـ حسین سرداری
۱۷ـ احمد مافی فروتن
۱۸ـ حسن خادمی ازآندهی
۱۹ـ محمد ناصر مراد همدانی
۲۰ـ اعظم دادگستر
۲۱ـ سیدابراهیم حسنی
۲۲ـ محمود سوارکار مطمئن
۲۳ـ حسین معین‌الدین
۲٤ـ محمدحسین ساغری
۲۵ـ منصور رنجبر
۲٦ـ مهدی خرازیزاده
۲۷ـ ابراهیم ظفرجورشری
۲۸ـ رمضان روحانی‌جنبه‌سرائی
۲۹ـ پوری‌نظرنظری‌داشکی‌برون
۳۰ـ محمدتقی فهامی
۳۱ـ محمود کردجزی
۳۲ـ سیدمحمد میرسلیمانی
۳۳ـ محمدقاسم ببری
۳٤ـ علیرضا رضوانی
۳۵ـ ارسطو پالی‌لاشکی
۳٦ـ سیروس پژوهنده
۳۷ـ زین‌العابدین پورعلی
۳۸ـ محمدرضا کاظم‌آبادی
۳۹ـ محمدرضا محجوب
٤۰ـ علی دادفر
٤۱ـ علی حقشناس پشکه
٤۲ـ سیدعلی‌اکبر میرشریفی
٤۳ـ حسن داوری جلالوند
٤٤ـ مصطفی خسروی
٤۵ـ هوشنك‌نیك‌بخت‌لشکریانی

درامتحان کتبی مسابقه ورودی کمك مهندسی جنگل و مرتع قبولشده‌اند و علاوه برآن عده دیگری باین‌شرح :

۱ـ رحیم بشارتی
۲ـ محمدصادق غفاری جهرمی
۳ـ رضوان اله‌عبودیت
٤ـ فتح‌اله ابراهیمی
۵ـ جواد حاج صالح
٦ـ سیدعلی نصراله‌الحسینی
۷ـ عطاءاله ایلکا
۸ـ سیف‌اله دین‌معلی‌زاده کاتب
۹ـ مهربان چهل‌مرد اله‌آبادی
۱۰ـ جلال قربی
۱۱ـ ایرج سلطانفر
۱۲ـ سیاوش امیرقاسمی
۱۳ـ محمدعلی عباس‌زاده‌شهری
۱٤ـ رمضان‌نیك‌بخت‌کتولی
۱۵ـ سیدعلی رضانژادبند بنی
۱٦ـ اصغر هوری‌زاد
۱۷ـ حسین کسائیان
۱۸ـ فرهنك اسدالهی
۱۹ـ علی حاجیان‌پاشائی
۲۰ـ ولی‌اله پورقلی کپورچالی
۲۱ـ حسین مروی
۲۲ـ حبیب‌اله مقری
۲۳ـ احمد شرقی جویباری
۲٤ـ یداله شهمیرزادی
۲۵ـ علی‌اصغر آشوری رئیسی
۲٦ـ آذرنوش پرویزی
۲۷ـ محمدمهدی لاری
۲۸ـ محمدجعفر ماربینی
۲۹ـ جبار بزرگی
۳۰ـ غلامعلی کنعانی
۳۱ـ حسین تیموریان
۳۲ـ محمدباقر توسلی
۳۳ـ حمزه کاردر
۳٤ـ عباس علی حسنی
۳۵ـ سیدحمید فیاض‌لاهیجانی

در اعداد افراد ذخیره قرارگرفته‌اندکه به‌ترتیب حق‌تقدم از تاریخ یکشنبه دوم لغایت سه‌شنبه یازدهم مهرماه جاری میتوانند همه‌روزه باستثنای ایام تعطیل از ساعت ۹صبح تا ۱۲ به آدرس ملتقای خیابان سهیل وبولوار الیزابت دوم اداره کل جنگلبانی استان مرکز دفتر ثبت‌نام داوطلبان آموزشگاه جنگل و مرتع مراجعه نمایند .

بدیهی است اشخاصی که درمدت مذکور اعم از قبولی یا افراد ذخیره بدفتر ثبت نام مراجعه نکنند بجای آنان بارعایت حق‌تقدم از افراد بعدی انتخاب خواهد شد و هیچگونه اعتراضی دراینمورد پذیرفته نمیشود . الف ٦۰۱۹

سازمان جنگلبانی ایران

آـ ۲۹۲٤٤

حالت فوق‌العاده در فرودگاه مهرآباد

هواپیمای امریکائی

هنگامی که در مهرآباد همه صحبت می‌کردند، این هواپیما در تاریکی مطلق درحالیکه باطریهایش از کار افتاده بود برفراز قزوین میچرخید

خلبان این هواپیما که درجنگ کره هم شرکت داشت وقصد گردش بدوردنیا دارد، هنگامی نجات یافت که فقط برای چند دقیقه پرواز بنزین داشت

۲ ساعت برفراز ایران سرگردان بود

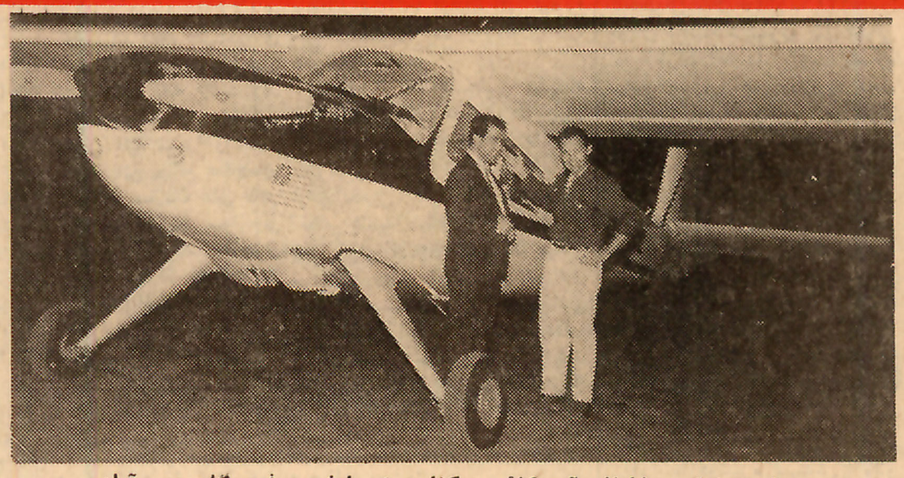

الوین مارکس خلبان امریکائی درکنارهواپیمایش درفرودگاه مهر آباد

الوین مارکس خلبان امریکائی جنگ کره‌که می کوشد رکورد پرواز یکنفره بدور کره زمین را بشکند در ساعت ۱۱ و چهل‌دقیقه دیشب در میان نگرانی مقامات فرودگاه مهرآباد در این‌فرودگاه‌به زمین نشست

الوین که در جنگهای کره‌شرکت داشت اکنون ۴۱ساله است . وی از اهالی کالیفرنیا است .

تصمیم

مارکس‌اخیرا تصمیم گرفت‌بایك هواپیمای یك موتوره ، به تنهائی‌به دور دنیا گردش کند و رکورد های سابق را در این زمینه بشکند .

او در اجرای تصمیم خود روز یازدهم سپتامبر جاری(۱۲روزپیش) در یك روز آفتابی زادگاه خود را در امریکا با هواپیمای کم قدرتش ترك کرد و رهسپار خاور گردید .

*** مقصد تهران**

وی پس‌از توقف کوتاهی در مادرید (پایتخت اسپانیا) وارد آتن پایتخت یونان شد .

هواپیمای الوین مارکس، خلبان ببیاك امریکائی ، برای ۱۷ساعت پرواز مداوم گنجایش بنزین‌دارد، بهمین جهت مارکس پس از ورودبه فرودگاه آتن،«تهران»رامقصدبعدی خود تعیین کرد وبامداد پریروز به عزم پرواز به تهران،درفرودگاه‌آتن وارد کابین هواپیمای کوچك خود شد ، لکن پس‌از روشن کردن‌تنها موتور هواپیماا‌حساس کرد‌که‌هواپیما برای پرواز آماده نیست و احتیاج به «بازدید فنی»دارد.

در «بازدید فنی» عیب هواپیمای مارکس تشخیص داده شد و تعمیر آن ۲۴ساعت طول کشید .

*** قطع تماس**

مارکس پیش‌از ظهر دیروز از آتن رهسپار تهران شد و۱۵ساعت بعد به ۱۲۸ کیلومتری تهران‌رسید ودراین‌محل با برج مراقبت‌فرودگاه مهرآباد تماس برقرار کرد ، ولی اندکی بعد تماسش قطع شدو این قطع تماس موجب نگرانی‌مقامات فرودگاه مهرآبادوهواپیمائی کشوری گردید .

*** حالت فوق‌العاده**

مقامات فرودگاه مهرآباد برای یافتن هواپیمای الوین مارکس‌دست باقدامات فوق‌العاده ای زدند و در فرودگاه مهرآباد تقریبا یك‌حالت فوق‌العاده برقرار گردید .

نگرانی بقدری شدیدبود که خبرنگار خبرگزاری آسوشیدپرس این خبررا بسراسر جهان مخابره کرد

«هم اکنون حالت فوق‌العاده درفرودگاه بین‌المللی مهرآباد اعلام شده‌است ، زیرا الوین مارکس خلبان ۴۱ ساله اهل کالیفرنیاکه می‌کوشدرکورد سرعت پرواز هوائی یکنفره بدور جهان را بشکندهنگام پرواز میان آتن و تهران مفقود شده است ».

*** ۲ تصور**

قطع ناگهانی ارتباط رادیوئی هواپیمای مارکس با برج مراقبت فرودگاه مهرآباد دو تصور در کارشناسان هواپیمائی بوجود آورد یکی اینکه هواپیمای مارکس‌سقوط کرده و دیگر اینکه مارکس بعلت‌نقص فنی‌ناچار شده‌هواپیمایش را اضطرارا فرود آورد و در هر حال هردوتصور نگران‌کننده بود، اما متصدی رادار فرودگاه‌مهرآباد ضمن تلاش بی مانند خود هر دو تصور را رد کرد ، چون اوهواپیمای مارکس را در آسمان غرب تهران پیداکرد و بوسائل ممکن او را راهنمائی نمودکه در مهرآباد به زمین بنشیند و دراینمدت که در حدود ۹۵ دقیقه طول کشید نوعی اضطراب برفرودگاه‌مهرآباد سایه افکنده بود .

*** لبخند پیروزی**

مارکس پس‌از فرودآمدن در مهرآباد درحالیکه لبخند پیروزی برلبانش‌نقش بسته‌بود ، ازهواپیمای کوچك خود پائین پرید واز اینکه موجب نگرانی مقامات هواپیمائی کشوری ایران شده بود اظهار تاسف‌کرد و از آنها که وی را با مهارت نجات دادند سپاسگزاری کرد .

اوگفت من یك جنگجوی‌قدیمی هستم و جنگجویان قدیمی هرگز در نمی‌مانند .

مارکس افزود هنگامیکه به۸۰ مایلی تهران رسیدم ناگهان‌باطری های هواپیمایم از کار افتاد وشبکه برق و فرستنده و گیرنده هواپیما که دیگر منبع تغذیهٔ نداشت به صورت وسایل بی مصرفی درآمد.

*** برفراز قزوین**

من بدون ارتباط با دنیابه پرواز خودادامه دادم دراین موقع روشنائی شهری را مشاهده کردم تصور نمودم تهران‌است درحدود ۹۵دقیقه برفراز آن که اکنون معلوم شد شهرقزوین بوده‌چرخیدم ودراینمدت تلاش می‌کردم با تکان دادن سیمها و جلو و عقب‌کردن کلیدها ، جریان برقرا بار دیگر برقرارسازم، ولی موفق نشدم ، درتمام‌این مدت «یاس» بمن راه نیافت، بااینکه مخزن سوخت‌هواپیما درشرف خالی‌شدن‌بود ترسی نداشتم و خود را نباختم و هنگامی‌که در دل سیاه شب در جستجوی زمین مسطحی برای فرود آمدن بودم مسیر خودرا باکمك‌مقامات‌فرودگاه مهرآباد پیداکردم و به این فرودگاه آمدم و موقعی در فرودگاه بزمین نشستم که فقط برای چند دقیقه پرواز بنزین داشتم .

● ادامه سفر

مارکس‌گفت‌که از تهران به کراچی و دهلی‌نو و از آنجا به مانیل (پایتخت فیلیپین) واز مانیل از طریق جزایر ویك و هوائی، از فراز اقیانوس آرام خواهدگذشت وبه کالیفرنیا باز خواهدگشت .

یك غفلت‌کوتاه هنگام رانندگی این حادثه را ایجاد کرد و براثر آن اتومبیل درهم شکست و راننده‌اش در بیمارستان بستری‌گردید .

علت این حادثه که پریشب درچهارراه ایرانشهر - تخت جمشید روی داد کارشناس تصادفات عدم توجه‌راننده به جلو تشخیص داده است .

در گوشه‌وکنارشهر

لنگه‌کفش بجای پاسخ نقاضای ازدواج

رمضان ۳۰ ساله دیروز به‌خانه برادر متوفایش شعبان رفت و پس از اینکه با ربابه همسر ۲۲ ساله‌شعبان که‌بتازگی لباس عزا را از تنش خارج کرده از هر دری سخن بمیان آورد ، رشته کلام را به‌ازدواج خود کشانیدوازربابه‌درخواست کرد که همسر او شود وبخاطر اینکه محبت ربابه را جلب کند به ربابه گفت که او را از سالها پیش دوست می‌داشته و همیشه در انتظار روزی بوده‌که بتواند بدون پروا «خواست» دل خود را بیان کند ربابه که تا این لحظه ساکت نشسته‌بود در حالیکه لنگه کفش خود را از زمین برمی‌داشت فریاد زد پس تو آرزوی مرگ برادرت‌را می‌کشیدی و سپس بچان‌رمضان افتاد و آنقدر او رازد که در بیمارستان سینا تحت معالجه قرار گرفت .

بخاطر داستان !

دیروز یك دختر ۲۵ ساله ۱۴ قرص خواب آور خورد تا حالاتی را که پس‌از خوردن قرص خواب‌آوربه‌آدم دست‌می‌دهد حس کند و احساس خود را در داستانی که‌مشغول نوشتن آنست منعکس نماید .این‌دختر جوان مشغول نوشتن داستانی است که قهرمان آن چند بار خود را مسموم می‌کند .

نویسنده جوان قبل از اینکه قرصها را بخورد یکی از دوستانش را بخانه خود دعوت کردو باو توصیه نمود پس از اینکه از حال رفت اورا به بیمارستان برساند . دوستش توصیه را عملی کرد و پس از اینکه نویسنده جوان از هوش رفت وی را به بیمارستان‌رسانید و نجات یافت .

ادعای خسارت

مردی که میخواست در ۳۹ سالگی ازدواج کند امروز بدادگستری رفت تا علیه خیاط خود شکایت کند .

او که بعلت خلف وعده‌خیاط نتوانست بموقع لباسش‌رادریافت کند و با نامزد خود بمیهمانی برود نامزدیش بهم خوردو حالا قصد دارد بابت این خلف‌وعده ۱۰ هزار تومان ازخیاط‌خسارت بگیرد !

زنی درزنجیر سرنوشت

این ، عنوان رپورتاژی است‌که «اطلاعات بانوان» از زندگی و سرگذشت «دکتراقدس مرتاضی تهرانی» تهیه و در شماره‌همین‌شنبه خود چاپ کرده است .

اطلاع دارید که این زن‌بااراده، باوجوداینکه بیش‌از۱۵ سال است از فلج هردوپا رنج میبرد ،توانسته است دریکی از مهمترین دانشگاه های آلمان به‌تحصیلات خود در رشته فلسفه و علوم تربیتی ادامه دهد و به‌اخذ درجه ممتاز دکترای این رشته موفق شود . بطوری که دولت آلمان ضمن تشکیل‌سمیناری بافتخار او ، از ارادهٔ زنی که‌زنجیر سرنوشت نیمی از وجوداورا‌باسیری گرفته است، باشکوه‌تمام تجلیل نمود .

مطالعه سرگذشت این زن پراراده را، که اززبان خود وی نقل شده است ، بکلیه خانواده‌ها ، خاصه دختران وزنان جوان ایرانی توصیه می‌کنیم .

از صبح سوم آبان در مولن‌روژها

وزارت محترم کشاورزی

رونوشت سازمان حفظ نباتات - رونوشت‌آقای‌مهندس کامیاب سرپرست اجرای طرح مبارزه باآفات گرگان ومازندران

احتراما ازدیاد قابل‌توجه محصول پنبه امسال این قریه را مرهون ومدیون رحمات بیدریغ آقایان کارکنان صدیق سازمان مبارزه باآفات پنبه علی‌آباد میدانیم زیرا باسرکشی های مداوم به مزارع وراهنمائی‌های لازم درامر سمپاشی های هوائی وزمینی محصولات پنبه ما رااز شرآفات خصوصا کرم خاردار نجات دادند لذا این جانبان کشاورزان قریه مزرعه ازنظر حق‌شناسی لازم میدانیم.

ازچنین افراد ساعی ودلسوز وبالاخص‌آقایان‌مهندس نعمائی سرپرست محترم سازمان‌مبارزه‌باآفات پنبه‌علی‌آباد ومهندس نیك دشتی مسئول حوزه وکاظمیان سر مروج کشاورزی این منطقه صمیمانه سپاسگزاری واز مقامات محترم وزارت‌کشاورزی استدعای تشویق وتقدیر آقایان نامبرده را داریم.

عده‌ای ازکشاورزان قریه مزرعه علی‌آباد اسحاق‌شکوری حسین کرد شکوری - درویش علی مهاجر- رضا مهاجر- درویش مهاجر- اسماعیل مهاجر- نورعلی شیخ نظری - قربانعلی‌کوکلانی - موسی‌گردکتولی - جانعلی‌فندرسکی- ابراهیم مهاجر- وچندین امضاء دیگر. آ-۲۹۲۱۶

یك اثرشگفت، یك پدیدنو ویك سوژه تازه درعالم سینما

برنامه آینده سینماهای

ادئون- نیاگارا- رادیوسیتی

ب.ب- وآستارا (تجریش)

بزودی

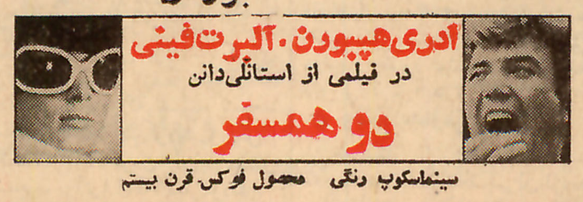

بزودی

برنامه آینده‌سینما بولوار

سیاوش در تخت جمشید

جایزه ژان‌اپستاین از فستیوال جهانی لوکارنو

مدعو فستیوال تریست
مدعو فستیوال ریودوژانیرو
مدعو فستیوال هی‌یر

«... سطح بسیار بالا دارد . فیلمی است براستی فوق‌العاده...»
مدیر موزه سینمای فرانسه

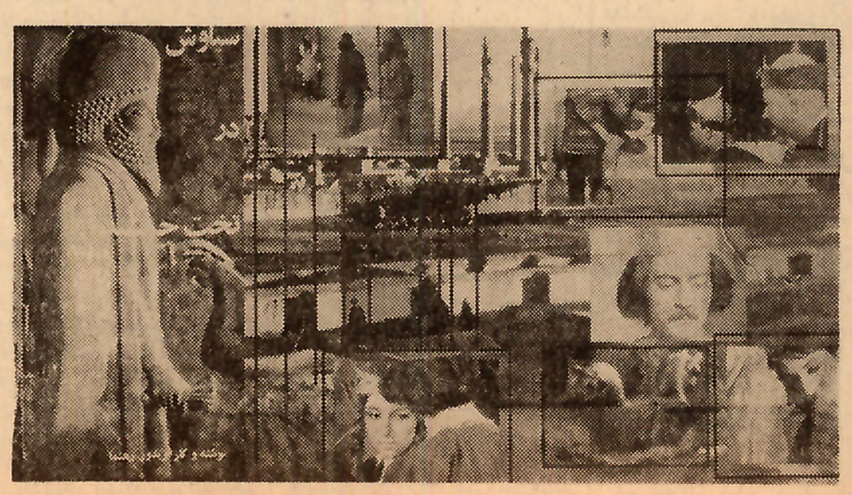

«... یك فیلم زیبای ایرانی....»
ایل گازتینو

«...فیلمی‌است‌بیرون اززمان که زیبائی شگفت انگیزی دارد ...»
رووتولوزان

«... اساطیر و واقعیت در هم می آمیزد ...»
لوموند

«... فیلمی‌بسیار زیبابی‌هیچگونه نشانی از آسان حوئی ...»
سن‌زور (کانادا)

«... زیبائی آمیخته باشکوه...»
گازت دولوزان

«... نشانه‌پیشرفت عجیب‌سینمای ایران ...»
مساجرو ونو

«... نمایش چنین‌فیلمی براعتبار یك فستیوال می افزاید ...»
اسامباسیرا

«... فیلمی است که به نخستین تماشا عادت های‌روزانه‌مان رابرهم میزند.سازنده‌فیلم‌برای‌ما سنت‌های معنوی ایران را که در وجود خود دارد زنده نگاه میدارد ...»
پروفسور هانری کربین

بکارگردانی هنرمند بزرك سینما : الیوپتری

مجالس ترحیم

نیروی دریائی شاهنشاهی درگذشت شادروان **ناخدا یکم سیف‌الدین‌میر جهانگیری** راباطلاع دوستان و آشنایان میرساند مجلس یادبود آن شادروان ازساعت ۹ الی ۱۱صبح‌روز دوشنبه سوم‌مهرماه جاری‌درخانقاه‌صفیعلیشاه برگذارخواهد شد .

نیروی دریائی شاهنشاهی

خانواده های میرجهانگیری . جهانگیری. هویدا . امین‌زاده . مهنام . مستوفی گیلانشاه شعشعانی . جلیلی . قربانی . دولتشاهی . غفوریان . مدنی . شالچی. پرورش. کاشانچی فرخ‌تکین . بهادری . پرورش قاجار . شیخ عبدالحسینی . میرهادی . انصاری فضلی . کیهانی . محمدی . منوچهری . میرشکار مقدم پوروش. دری . معظمی . مطیعی

بانهایت تاسف درگذشت شادروان **ناخدا یکم‌سیف‌الدین میرجهانگیری** فرزند مرحوم مهین‌السلطنه راباطلاع دوستان و آشنایان می‌رساند مجلس ترحیم مردانه آن شادروان روز دوشنبه سوم مهرماه از ساعت ۹تا۱۱ صبح در خانقاه صفی‌علیشاه و ختم زنانه همان روز از ساعت ٤تا٦ بعدازظهر در منزل شخصی آن مرحوم واقع در شمیران خیابان مقصودبیك بن‌بست نور شماره ۱۱۹ منعقد می‌باشدضمنا مراسم شب هفت روز سه‌شنبه چهارم‌مهرماه ازساعت ٤ تا٦ بعدازظهر درامامزاده عبدالله آرامگاه فتوحی برقرار خواهدبود .

بعموم افراد خانواده های عزادار به‌ویژه بازماندگان آنمرحوم مصیبت وارده راتسلیت میدهیم

در مسجد گلشن رشت

چون روز ۱۹ ماه جمادی الثانی مطابق ۲ر۷ر٤٦ مصادف باسال رحلت مرحوم مغفور خلدآشیان رضوان جایگاه **آیةالله حاج آقا نورالدین شریعتمدار رفیع** نورالله مضجعه‌می‌باشد ، بهمین مناسبت ازساعت ۸ تا۱۰ صبح روز مذکور مجلس ختمی‌درمسجد گلشن‌برقرار وازعموم طبقات محترم سیما علماء اعلام و حجج اسلام دامت برکاتهم انتظار شرکت و تلاوت کلام‌ا ... مجید برای شادی روح فقید سعید و تسلیت خواطر بازماندگان رادارند .

الحاج بحرالعلوم . الحاج سید حسین رودباری. الحاج‌ضیابری. الحاج‌شیخ‌محمدلاکانی

بمناسبت سالروز درگذشت حضرت‌حجت الاسلام آیت‌الله شادروان **حاج آقا نورالدین شریعتمدار رفیع** نورالله مرقده مجلس‌یادبودی ازساعت ۸ تا۱۰ صبح روز یکشنبه ۲مهرماه ٤٦ در مسجد گلشن برقرار خواهدبود .انتظار دارد عموم طبقات محترم خاصه بازرگانان و اصناف باشرکت دراین مجلس سوگواری روح آنفقید سعید را شادو موجبات تسلی خاطر بازماندگان را فراهم فرمایند .

اطاق بازرگانی رشت

خاندان مرحوم آیت‌الله حاج‌شریعتمدار رفیع طاب‌ثراه

سالگرد رحلت آن فقید سعید راکه‌مقارن باشب میلادبزرك بانوی‌بشریت حضرت‌صدیقه کبری علیهاسلام میباشد باستحضار خاطر حضرات آقایان‌آیات‌عظام‌وعلماء اعلام‌ودوستان و آشنایان محترم که همواره بخاندان معظم‌له بذل عنایت و محبت‌فرموده‌اند میرسانندمجلس تذکر ازساعت ٦ونیم الی ۹ عصر روزیکشنبه نوزدهم ج۲ برابر ۲ر۷ر٤٦ در منزل آن فقید سعیدواقع‌درخیابان‌صفی‌علیشاه برقراروشرکت آقایان معظم موجب‌امتنان و تسلی بازماندگان خواهدبود . ۱ـ۲

خانواده‌های : انصاری علمداری . نجاری علمداری . میری . منتری

بدینوسیله فوت دوشیزه **ناکام ماهرخ انصاری** علمداری را باطلاع اقوام و دوستان میرساند . مجلس ترحیم آن مرحومه روز یکشنبه۲ر۷ر٤٦درمسجدصاحب‌الزمان‌روبروی پپسی‌کولا از ساعت ۳تا۵ بعدازظهر برقرار است. مجلس ترحیم زنانه درمنزل‌آن مرحومه واقع در خیابان دامپزشکی آخر اسفالت پلاك ۸۰۱ برقرار است .

بعموم بازماندگان آنمرحومه مصیبت‌وارده را تسلیت میدهیم

خانواده های : مبسر و لبنان

باکمال تاسف فوت شادروان**منورمبسر** راباطلاع اقوام و دوستان میرساند . مجلس ترحیم روز سه‌شنبه چهارم مهرماه از ساعت٤ تا۷ بعدازظهر در منزل واقع در خیابان قوام‌السلطنه مقابل کلیسای انجیلی برقرار است

۱ـ۲ آ ـ ۱۹۵۰۹

بعموم بازماندگان آنمرحومه مصیبت‌وارده را تسلیت میدهیم

خانواده های شاهدوستی. صادقی . نعمان روحی . صدرزاده . فرمان‌آرا . استاد شریف . فرشیدی (علینقی)

باکمال تاسف فوت**میرعلی شاهدوستی**را باطلاع خویشان ـ دوستان و آشنایان می ـ رساند . هزینه ختم مردانه بتمایل آنمرحوم‌به مصرف امور خیریه میرسد.روز یکشنبه(فردا) ازساعت ۱۳الی ۵ بعدازظهر مجلس ختم زنانه درمنزل آنمرحوم واقع درخیابان شاه غربی شماره ۸۸۳ برگزار میگردد

باکمال تاسف مصیبت وارده را به عموم بازماندگان مخصوصا خانواده‌هائیکه عزادارند تسلیت میگوئیم

خانواده های : مسعودی . جعفرزاده ـ ناهیدپور . نعمتی . حاج‌حیدری . جورابچی

باکمال تاسف فوت مرحومه مغفوره بانو **فاطمه مسعودی** مادر آقای اصغر مسعودی (تقی‌زاده) راباطلاع دوستان وآشنایان‌میرساند مجلس ختم مردانه روز یکشنبه دوم مهرماه‌از ساعت ٤الی ٦ بعدازظهر در مسجد دباغخانه واقع در سه‌راه بوذرجمهری شاهپور و مجلس ختم زنانه همانروز در منزل شخصی واقع در خیابان شاهپور روبروی فرهنك کوچه کوکب پلاك۳۰ منعقد است .

بعموم بازماندگان آنمرحومه تسلیت میدهیم

باکمال تاسف وتاثر درگذشت شادروان **دکتر باروخ نعمان** عزیز خانواده نعمان‌راباطلاع اقوام ، دوستان و آشنایان میرساند مجلس ترحیم فقید سعید در روز یکشنبه۲ مهرماه ۱۳٤٦ ازساعت ٤ تا٦ بعدازظهر در کنیسای حئیم واقع د رخیابان قوام‌السلطنه کوچه‌سیمی برگزار میگردد .امید است باشرکت خود روح آنمرحوم را شادو خانواده راسپاسگزارفرمایند

الیاس نعمان‌پور . موسی الیاهو . حنوکا نعمان‌پور . رحیم نعمان‌پور . داویدنعمان‌پور . ابراهیم نعمان‌پور . خانبابا نعمان‌پور . پرویز نعمان‌پور . دکتر امیرپدوئیم . سعیدالیاهو . اسمعیل الیاهو .

بعموم بازماندگان آنمرحوم مصیبت‌وارده راتسلیت میگوئیم

هوالباقی

خانواده‌های خوئیلر .صادقی خوئی .رحیم‌زاده خوئی . خویلو .حیدرخوئی . طسوجی.مجتهدی واسطی‌زاده . آمیغی .رضائی حریری.کهنموئی دستمالچیان . شیخ عطار . سیدی . خامنه . نعمت‌زاده . سلماسی . محمد کاظم اربابی . عظیمی . کاشی . جوادیان . صادقیان . اجلالی

باکمال تاسف درگذشت **حاجیه خانم**عیال مرحوم آقای حاج محمد تقی خوئیلر را به‌اطلاع بستگان و دوستان میرساند مجلس ترحیم مردانه صبح روز یکشنبه دوم‌مهرماه ازساعت ۹الی ۱۱ در مسجد حاج شیخ عبدالحسین معروف به مسجد آذربایجانیها و ختم زنانه عصر همانروز امیریه انتظام السلطنه کوچه شمس پلاك ۲۱ منزل حاج هاشم آقا خوئیلر منعقد خواهد شد .

بعموم بازماندگان‌آنمرحومه مصیبت‌وارده راتسلیت میدهیم

باکمال تاسف درگذشت آقای **میرمحسن بشیری نمین** را باطلاع بستگان و آشنایان میرساند . مجلس ختم مردانه از ساعت ٤ الی٦ بعدازظهر روز دوشنبه‌سوم‌مهرماه ٤٦درمسجد نمینی‌ها واقع در چهارراه رضائی وختم زنانه همانروز خیابان رضائی انتهای کوچه خورشید پلاك ٤٤ برگزارخواهد شد .

خانواده های: میر بشیری نمین . میر ابراهیمی‌نمین . شهلائی نمین . محمد یاری . احمدیان نمین . آقا لارمیرمحسنی . نظری نمین ریاحی نمین .

بعموم بازماندگان آنمرحوم سلیت میدهیم

خانواده های : مروستی . غضنفر . فاتح. کازرونی . حسینی . فرهنك . فرهنگی . گرامیان . صدری . مسعودی . جلیلی

درگذشت ناگهانی **آقای محمود مروستی** را در هامبورك باطلاع کلیه بستگان وآشنایان میرسانند مجلس ختم آن مرحوم درروزدوشنبه ۳مهرماه جاری ازساعت ٤ الی ٦ بعدازظهر در مسجد مجد وختم زنانه درهمان تاریخ درمنزل آقای مروستی خیابان امیرآباد شمالی کوچه هوشمندی شماره ۲ + ۲۰ منعقدخواهدبود .

بعموم افراد خانواده های عزادار به‌ویژه بازماندگان آنمرحوم مصیبت وارده را تسلیت میدهیم ۱ـ۲

بانهایت تاسف‌درگذشت شادروان**شعبان طاهرخانی** را باطلاع عموم دوستان میرساند. مجلس ختم آنمرحوم از ساعت ٤ الی ٦ بعد از ظهر یکشنبه دوم مهرماه در مسجد مهدیه‌واقع درخیابان سپهبد رزم‌آرا منعقد میباشد روزبعد در تاکستان‌مراسم‌ختم‌آنمرحوم برگزار خواهد شد .

معمار ذبیح‌الله طاهرخانی . محمدطاهرخانی تقی رحمانی . لطف‌الله طاهرخانی

بعموم بازماندگان آنمرحوم مصیبت‌وارده راتسلیت میدهیم

وزارت آموزش و پرورش باکمال تاسف درگذشت بانو**امین آغا شاه صاحبی** مادرآقای مهدی شاه‌صاحبی رئیس دبیرستان کیهان‌نو راباطلاع میرساند مجلس ترحیم آنمرحومه را ساعت ۹تا۱۱ روز یکشنبه دوم مهرماه ۱۳٤٦ در مسجد مجد منعقد است .

وزارت آموزش و پرورش

وزارت دارائی باکمال تاسف درگذشت **بانو امین آغا شاه صاحبی** مادرآقای محمدشاه صاحبی کارمند عالیرتبه وزارت دارائی را به اطلاع عموم همکاران میرساند مجلس ترحیم‌آن مرحومه ازساعت ۹ تا۱۱ صبح روز یکشنبه دوم‌مهرماه ٤٦ در مسجد مجد منعقد است .

وزارت دارائی

بانهایت تاسف بدینوسیله درگذشت‌مادر گرامی آقای شاه صاحبی رئیس دبیرستان کیهان‌نو راباطلاع عموم همکاران ارجمند می‌رساند مجلس ختم آن مرحومه ازساعت ۹تا۱۱ روز یکشنبه دوم مهرماه در مسجد دبیرستان کیهان‌نو برگزار خواهد شد خواهشمند است باتشریف‌فرمائی خود باعث تسلی خاطر بازماندگان و شادی روح‌آن شادروان رافراهم نمائید .

مدیر کل آموزش و پرورش استان مرکز . فرخ‌نیا

باکمال تاسف درگذشت بانو**امین شاه صاحبی** مادرگرامی آقای محمد شاه صاحبی نماینده هیئت نظارت راه‌آهن راباطلاع‌میرساند مجلس ترحیم ازساعت ۹ الی ۱۱ صبح روز یکشنبه دوم مهرماه ٤٦ در مسجد مجد منعقد خواهدبود .

راه آهن دولتی ایران

بانهایت تاسف‌درگذشت**سرکار علیه بانو امین‌آغا شاه صاحبی** مادر گرامی‌آقای مهدی شاه صاحبی ریاست دبیرستان کیهان‌نوناحیه ۱آموزش و پرورش را باطلاع کلیه همکاران گرامی میرساند مجلس ترحیم آن فقید سعید از ساعت ۹تا۱۱ روز یکشنبه دوم‌مهرماه‌درمسجد مجد منعقد است .

رئیس اداره آموزش و پرورش ناحیه۱ صادق ناصرزاده

آ ـ ۱۹٤۷۳

خانواده های شاه صاحبی . کامران صدر . دکتر صدریان . مستوفی . دفتری . دولتشاهی . کنعانی . محمودزاده . نروانه . سلیمانی

درگذشت نابهنگام**بانو امین شاه حسینی** مادرگرامی آقایان محمد ـ مهدی .دکتر حسن ستوان علی‌شاه صاحبی را درمشهدباستحضار خویشان و دوستان محترم میرساند .

مجلس ترحیم مردانه صبح روز یکشنبه۲ مهرماه ازساعت ۹ تا۱۱ در مسجد مجد و ختم زنانه درهمان روز در منزل شخصی آنمرحومه واقع درتهران پارس خیابان ۱۹۲ غربی پلاك ۳۳ منعقد خواهدبود .

بانهایت تاسف درگذشت‌شادروان‌مرحوم **محمد صادق نجمی** کارمندبازنشسته‌شهربانی کل کشور راباطلاع عموم میرساند . مجلس ختم‌آنمرحوم روز یکشنبه ۲ر۷ر٤٦ ازساعت ۱٦الی ۱۸ در مسجد ولی عصر واقع درخیابان حشمت‌الدوله منعقد میگردد .

شهربانی کل کشور

هوالحی الذی لایموت

بمناسبت وفات رضوان جایگاه آقای حاج **محمد صادق نجمی** نجل ارجمندآیت‌الله‌مرحوم آقای حاج شیخ عبدالرحیم نجمی خوئی، کارمند بازنشسته شهربانی کل کشور مجلس ترحیم مرحوم مبرور روز یکشنبه دوم مهرماه ٤٦ از ساعت ٤تا٦ بعدازظهر در مسجد ولی عصر واقع درخیابان حشمت‌الدوله و مجلس ترحیم زنانه درهمانروز و ساعت در منزل شخصی واقع در خیابان آذربایجان چهارراه خوش جنب بازار روز کوچه ۸ متری پلاك ۳۲ منعقدخواهد بود .

مخارج شب هفت صرف امور خیریه خواهد شد .

الاحقر علی اصغرالحسینی الخوئی. الاحقر سید ابراهیم علوی خوئی . الاحقر ابوطالب الفاضلی الخوئی . حسن نجمی . مصطفوی . مرتضوی . محمدی . خدادادیان . فرهنك قهرمانی . هدایت .ضیائی . موسوی‌زاده . عارفی . شفیعی خوئی . دکتر شاهید .حسن‌لك شبستری‌زاده . مهدی‌زاده . تنعمی . کامکار

آ ـ ۱۹۵۰۵

بعموم افراد خانواده های عزادار مصیبت وارده را تسلیت میدهیم

فوت جانگداز برادر عزیزم**محمدرضاامامی** راخانواده های**امامی ـ دکتر آلا ـ علویان ـ** باطلاع دوستان و آشنایان آن فقید سعید می‌رسانند . مجلس‌ترحیم‌ازساعت ۳ونیم‌الی۵ونیم بعدازظهر دوشنبه سوم مهرماه در مسجد فخرالدوله واقع‌دردروازه شمیران منعقدخواهد بود .

سرهنك نصراله امامی

بعموم بازماندگان آنمرحوم مصیبت‌وارده راتسلیت میدهیم

بانهایت تاسف درگذشت‌ناگهانی‌مرحومه مغفوره**بانو فخراعظم مهدوی (میربهاء)** همسر دکتر حسین مهدوی استاد دانشگاه ومادردکتر ناصر مهدوی و دکتر منصور مهدوی را که در مشهد رخ داده است باطلاع اقوام‌و دوستان میرساند . مجلس ترحیم مردانه روز یکشنبه دوم مهرماه ٤٦ ازساعت ٤الی ٦ بعدازظهر در مسجد مجد منعقد است .

دکتر حسین مهدوی . دکتر ناصر مهدوی دکتر منصور مهدوی . دکتر مسعود میربهاء . دکتر محمد میربهاء . سرتیپ احمدمهدوی . سرهنك امیر مهدوی . لیلی مهدوی . لطیفه مهدوی . بهاءالدین‌میربهاء . مهندس فریدون میربهاء . عصمت میربهاء . عصمت فرهادی. محمدعلی نوروزی . مهندس اکمل . سرگرد احمدرضوی نیکو . عزیزالله بهارمست.خسرو بهارمست . شایسته سالاری . دکتر عطاءالله سالاری . دکتر علی سالاری. دکتر فرخ‌سالاری غلامرضا سلحشور . دکتر منصور گلسرخی . محمد نونهال تهرانی . سیاوش گلسرخی . سرتیپ پرویز گلسرخی .ابوالقاسم گلسرخی مهندس محمود گلسرخی .فرزین گلسرخی مهدی دبیری . دکتر علی نقی حکمی . اکبر بنکدار . حاج‌حسین عزیززاده . سرهنك‌مهدی دادوش . مهدی خرمی.سرهنك هوشنك‌خدیوی مهندس انوشیروان خدیوی . دکتر سیاوش آگاه . نصرت‌الله نوریانی . دکتر عزت‌الله نصرت . محمد اسدی .

خانواده های اصلانی . امیراصلانی . سجادی . بیگدلی . فروغی . جمالی . صدیقی. جهانگیری . معینی . کاوندی . شاه‌بداغلو . فراگوزلو . معصومی

بانهایت تاسف درگذشت جوان ناکام **محمدتقی اصلانی** را باطلاع خویشان ودوستان میرساند مجلس ترحیم مردانه از ساعت ۱۳الی۵ بعدازظهر روز یکشنبه ۲ مهرماه در مسجد حاج حسن واقع در خیابان شاهپور (اول خیابان ارامنه) و مجلس ختم زنانه در همان ساعت‌در خیابان خوش روبروی بیمارستان لولاگر اول کوچه مفید منزل خلیل‌الله اصلانی منعقدخواهد بود .

بعموم بازماندگان آنمرحوم مصیبت‌وارده راتسلیت میدهیم

بانهایت تاسف درگذشت **بانوماه نگار سلیمی** مادر آقای مهندس‌حسین سلیمی‌رئیس کارخانجات کودشیمیائی شیراز را به اطلاع میرساند. مجلس ترحیم‌آن‌مرحومه روزدوشنبه سوم‌مهرماه ازساعت ۹ الی ۱۱ در مسجد مجد برگزار خواهدشد .

شرکت ملی صنایع پتروشیمی

بانهایت تاسف درگذشت بانو **ماه‌نگار سلیمی** مادر آقای مهندس حسین‌سلیمی‌رئیس کارخانجات کودشیمیائی شیراز را به اطلاع میرساند. مجلس ترحیم‌آن‌مرحومه‌روز دوشنبه سوم‌مهرماه ازساعت ۹ الی ۱۱ درمسجد مجد برگذار خواهدشد .

شرکت سهامی کودشیمیائی ایران

خانواده های سلیمی . وفا . کریمی‌ویشکائی شیخان . منصور موید . عسکریان .

بانهایت تاسف درگذشت مرحومه بانو **مهرنگار سلیمی** را باطلاع کلیه فامیل‌ودوستان محترم میرساند مجلس ترحیم مردانه‌آن‌مرحومه روز دوشنبه سوم مهرماه از ساعت ۹الی ۱۱در مسجد مجد و مجلس ترحیم‌زنانه‌روزچهارشنبه پنجم مهر از ساعت ۹ الی ۱۱ در خانقاه صفی علیشاه منعقد است ومراسم شب هفت نیز همان روز چهارشنبه‌ساعت۳ونیم الی۵ونیم بعدازظهر در امامزاده عبدالله آرامگاه بدر برگذار میگردد .

درالتاج‌وفا . محمدوفا . احمد سلیمی . حسین سلیمی . سرهنك‌کریمی ویشکائی . پروین کریمی . شیخان

۱ـ۲

بعموم افراد خانواده های عزادار مصیبت وارده را تسلیت میدهیم

یادبود

«جز درهوای اشك دلم‌پر نمیزند »
برای مادرم !
برای غمخواری مهربان و صمیمی
سالی بر مرك جانسوز تومیگذرد
هنگام جدائی درآن لحظه تلخ و غم‌انگیز
تلخی و شکست راهمراه باستایش و پرستش
تودروجودم احساس میکردم .
مادر عزیزم گذشته و سعادت من درآغوش
مهربان و لطف شبهای مصاحبت توجمع شده
بود. زندگی راچه سود که جز دردل مهربان نو
پناهی نمیجویم .
ای کاش‌پیشم‌بودی تابرایت حرف‌میزدم!
از همسایه ها . از باران . از سپیدی ها.
از همه چیز
دلم در پیش تست و آنچنان‌تشنه محبت
تو که نهایتی راپذیرانیست . **ایرج‌فرجاد**

بمناسبت سالگرد درگذشت همسرم**مریم محمدی** مجلس‌یادبودی‌درروزیکشنبه‌دوم‌مهرماه ازساعت ۳ونیم الی ۵ونیم بعدازظهر درامامزاده عبدالله (آرامگاه فتوحی) برسر مزارآنمرحومه برگزار خواهد شد از فامیل ودوستان محترم انتظار دارد باحضور خودروح آنمرحومه راشاد فرمایند . **علی محمدی**

دومین سال درگذشت همسرم شادروان **صمد خامنه** راباطلاع بستگان و دوستان‌عزیز میرسانم باین مناسبت مجلس یادبودی روز دوشنبه سوم مهر ازساعت پنج تاهفت بعد از ظهردربنده منزل منعقد است تخت جمشید وصال شیرازی ـ کاشی ۹۰ **لطیفه خامنه**

سپاسگزاری

بدین وسیله از سروران معظم. کلیه‌دوستان و آشنایان که در مصیبت جانگداز مرحوم **علی‌اصغر راشدی** در مراسم تشییع جنازه ـ ختم و شب هفت شرکت فرموده یا بوسیله تلگرافات و نامه های محبت آمیز و جرائد و عناوین دیگر اظهار همدردی فرموده‌اند نهایت سپاسگزاریم و از ایزد توانا برای همه‌سعادت وسلامتی‌آرزومیکنیم چنانچه‌بعلت تالمات‌روحی در انجام وظیفه‌و شرفیابی و عرض تشکر حضوری‌تاخیری رخ دهد امیدعفو داریم

خانواده های : راشدی . علاپور. شفیعی وسایر بستگان

ذوات محترم وسروران ارجمند

از جناب آقای دکتر فیروزیان استاندار کرمانشاهان و روسای ادارات لشگری و کشوری‌واهالی محترم کرمانشاهان‌که‌درمراسم تشییع وانتقال جنازه سپاهی دانش**سید حسن پدرام** ببابل نهایت همدردی فرموده‌اند و همچنین از آقای مهندس منتخب فرماندار و آقای بهرام پیربازاری رئیس اداره آموزش و پرورش و روسای ادارات و معاریف ومحترمین شهرستان بابل که بذل همت نموده تاآرامگاه جنازه فقید شهید را تشییع نمودند صمیمانه سپاسگزاری مینمائیم **بابل ـ خاندان پدرام**

تسلیت

دوست عزیز جناب آقای شاه صاحبی

بااندوه فراوان درگذشت‌مادرگرامیتان را صمیمانه تسلیت عرض نموده خودرا درغم‌شما شریك میدانیم

احمد مقدم . سرهنك‌احمدزاده .عباس شیرازی . رضا فضائی . مهدی بدیعی .محمود آقائی

جناب آقای مهدی شاه صاحبی ریاست محترم دبیرستان کیهان‌نو

باکمال تاسف مصیبت‌وارده را تسلیت عرض نموده همگی خودرا دراین غم شماشریك میدانیم **کارکنان‌بانك ملی‌ایران ـ شعبه‌امیرآباد**

درگذشت خانم افسرالملوك حامنه را از صمیم قلب به سرکار سرگرد خلبان‌حبیب‌الله خامنه و بازماندگان خانواده گرامی تسلیت عرض نموده و در مصیبت وارده‌شریك هستند **کارمندان آموزشگاه خلبانی‌هواپیمائی بی‌موتور**

آقای احمد علی بابائی

مصیبت وارده را بجنابعالی‌و خانواده محترمتان تسلیت می‌گوئیم

عباس‌شیرزاد.محمدباقریان. حسین‌شمشاد

فرماندهی معظم نیمسارسرتیپ طبرسی

مصیبت وارده را ازطرف خودو همکارانم صمیمانه تسلیت عرض می‌نمایم

سرهنك ۲ ستاد گیو تاج

تیمسار سرتیپ طبرسی

بانهایت تاثر ازطرف خود و همکارانم مصیبت‌وارده‌راتسلیت‌گفته‌وسعادت‌بازماندگان را ازایزد توانا خواهانم .

سپهبد محمد حسین ضرغام

تیمسارسپهبد دکترشمس

ازطرف خودو همکارانم مصیبت وارده را تسلیت عرض نموده سلامتی فامیل معظم‌را از خداوند مسئلت می‌نمایم**سرهنك دکتر مختاری**

فرماندهی معظم تیمسار سرتیپ‌طبرسی

فوت مادر گرامیتان را از طرف خود و همکارانم تسلیت‌عرض مینمایم .

سرهنك ستاد مصطفائی

تیمسار سرتیپ طبرسی

بمناسبت درگذشت والده گرامتان ضمن اظهار تاسف عمیق از طرف خودو همکارانم صمیمانه تسلیت عرض نموده بقای‌عمر و شکیبائی آن تیمسار گرامی راازخداوندمسئلت دارد .

سرگردمحمود امینی

اطلاعات ۱۳۰۴

شنبه
• بیست‌وسوم سپتامبر ۱۹۶۷
• هیجدهم جمادی‌الثانی ۱۳۸۷
• شماره ۱۲۳۹۰
• سال چهل ودوم

در پیام شاهنشاه آریامهر بمناسبت آغاز سال تحصیلی جدید

دستوراجرای برنامه‌جدید آموزشی صادرشد

بمناسبت آغاز سال تحصیلی‌جدید، شاهنشاه آریامهرپیامی خطاب به‌معلمان ودانش آموزان‌سراسر کشورفرستادند.

● متن پیام

در این موقع که سال تحصیلی‌آغاز میگردد و میلیونها نفر از دانش‌آموزان ودانشجویان به‌کلاسهای درس‌میروند، یکبار دیگر علاقه خودرا به پیشرفت هرچه بیشتر تعلیم و تربیت و تامین وسایل آموزش نونهالان و جوانان سراسر کشور اعلام میداریم.

خوشبختانه پیکارمقدسی که‌بصورت یك نهضت بزرك ملی برای ریشه‌کن کردن جهل و بیسوادی آغاز گردیده، باتوفیق کامل قرین بوده وبموجب‌آمار موجود هرسالی‌که میگذرد تعدادبیشتری از نونهالان شهرهاو روستاها به‌مدارس راه مییابند.

بااجرای برنامه‌های‌انقلابی وتحولات سریع اقتصادی واجتماعی و صنعتی کشور، اینك بمرحله‌ای از پیشرفت رسیده‌ایم که توسعه کمی فرهنك بتنهائی جوابگوی احتیاجات روز افزون کشور نیست و ضرورت ایجاب‌میکند که برنامه‌های آموزشی از لحاظ‌کیفیت نیز بانیازمندیهای جدید کشورهمآهنك گردد. بنابراین‌مقرر میداریم‌برنامه‌های جدید آموزشی که از دوسال قبل‌تهیه وتدوین گردیده است، از آغازسال تحصیلی جاری که مقارن بانخستین سال اجرای برنامه چهارم عمرانی میباشد، بموقع اجراء گذارده شودو دولت کلیه وسایل لازم رابرای توفیق آن فراهم نماید.

اطمینان داریم معلمان کشور که پیوسته باایمان و اعتقادی راسخ‌به‌اصول انقلاب شاه‌و ملت احساسات قابل تقدیری‌از خودابرازنموده‌اند وازتوجهات وعنایات خاص مابرخوردار میباشند، در انجام این وظیفه بزرك ملی‌که ایجاد تحول لازم در فرهنك کشور میباشد، کمال کوشش ومجاهدت رابکارخواهند برد.

دانش آموزان نیز با اطمینان کامل به‌جهاد مقدسی که برای رفاه وسعادت آنان و نسل‌های آینده کشور آغاز گردیده ، بااحساس افتخار و غرورملی وایمان و اعتقاد راسخ باصول انقلاب شاه‌و ملت مبانی علمی و فرهنگی‌خودرا برای خدمت به جامعه مترقی ایرانی‌و انجام وظایفی که آینده بعهده آنان گذارده است، آماده خواهند کرد.از خداوند متعال توفیق معلمان و دانش‌آموزان را در سال تحصیلی جدید خواستاریم.

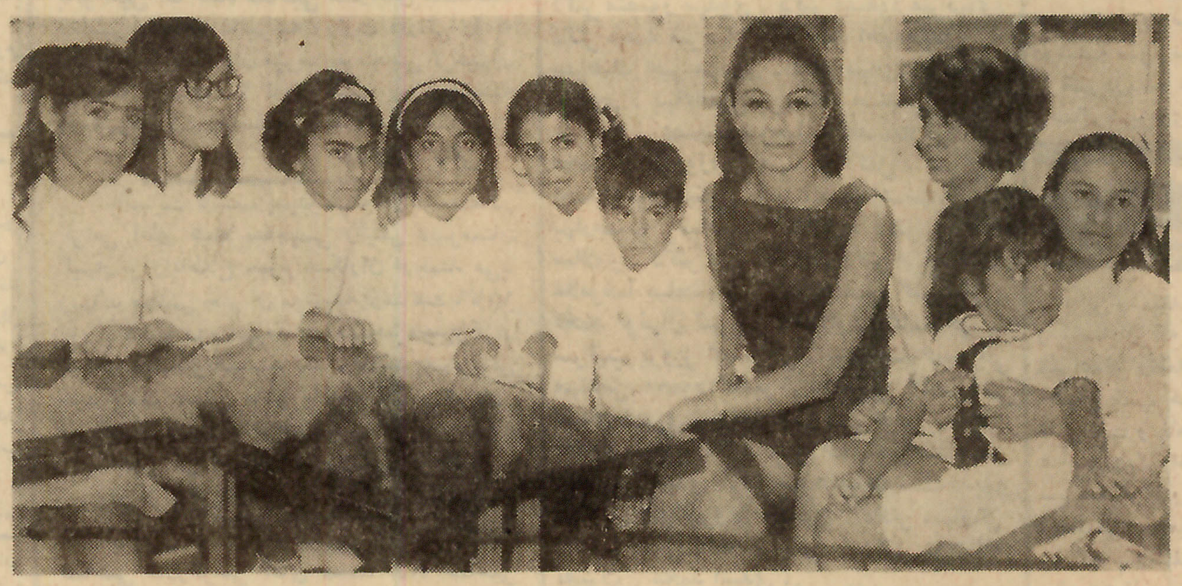

علیاحضرت شهبانو فرح ،والاحضرت ولیعهد و والاحضرت شاهدخت فرحناز در سفر اخیرخود به شیراز از آموزشگاه‌خیریه‌فرح پهلوی‌بازدید فرمودند وساعتی رابا کودکان آموزشگاه گذراندند . درعکس‌بالا علیاحضرت شهبانوو والاحضرت ولیعهد در میان‌کودکان آموزشگاه‌دیده‌میشوند .والاحضرت شاهدخت فرحناز نیز روی زانوی یکی‌از کودکان نشسته اند .

تلگرام تبریك شاهنشاه

از طرف شاهنشاه آریامهر بمناسبت‌سالروز جشن‌ملی‌عربستان سعودی تلگرام تبریکی برای اعلیحضرت ملك‌فیصل‌ابن‌عبدالعزیز پادشاه عربستان سعودی به ریاض مخابره شد .

مراسم فارغ‌التحصیلی در پیشگاه شاهنشاه

ساعت چهار بعداز ظهر فردا در پیشگاه شاهنشاه آریا مهر بزرك ارتشتاران مراسم فارغ‌التحصیلی دورهٔ ششم دانشکده فرماندهی‌عالی وستادمشترك‌و دوره بیستم‌دانشکده فرماندهی و ستاد (محل دانشگاه جنك سابق) برگزار خواهد شد.

وزیر خارجه به نیویورك‌رفت

نیمساعت بعداز ظهر امروزآقای «اردشیر زاهدی» وزیر امور خارجه در راس هیات نمایندگی ایران برای‌شرکت دربیست ودومین‌مجمع عمومی سازمان ملل‌متحد باهواپیما رهسپار نیویورك گردید .

تشکیل اجلاسیه منطقه‌ای

اجلاسیه منطقه مدیترانه شرقی سازمان بهداشت جهانی‌روزدوشنبه سوم مهر ماه وسیله آقای هویدا نخست‌وزیر در هتل هیلتون افتتاح می‌شود . تا امروز وزرای بهداری عراق ولبنان برای شرکت در این اجلاسیه وارد تهران‌شده‌اند .

تیمسار ضرغامی ارتشبد شد

اداره روابط عمومی ستاد بزرك ارتشتاران اعلام داشت بفرمان مطاع مبارك اعلیحضرت همایون شاهنشاه آریامهر بزرك ارتشتاران ازتاریخ۲۹ شهریور ماه ۱۳۴۶ تیمسار سپهبد عزت‌اله ضرغامی فرماندهی نیروی زمینی شاهنشاهی بدرجه ارتشبدی مفتخر و سرافراز گردید .

ایران

به ده هزار نفر تکنیسین احتیاج دارد

روزنامه تایمز لندن در شماره بیستم سپتامبر زیر عنوان‌فوق‌مطلبی انتشار داده و چنین مینویسد :

امیرعباس هویدا نخست‌وزیرایران به‌گروهی از اقتصاددانان گفته‌است «ایران باید بیش‌از یك میلیون‌نفر از افراد خودرا که مشتمل بر ده هزار نفر کارشناس وتکنیسین خواهد بود ، برای اجرای طرحهای آبادانی برنامه چهارم کشور مامور نماید ، در مورد این طرحها که‌پس از ۶ماه بمرحله اجراگذارده‌خواهد شد ، شاهنشاه باطراحان عالیمقام و اقتصاددانان مذاکره نموده‌اند .

برطبق اظهارات منابع لندن،بنا بگفته نخست‌وزیر ایران ، رشد اقتصادی ایران بمیزان ۹درصد افزایش یافته است »

برنامه چهارم کشاورزی مورد توجه خاص و در درجه اول‌اهمیت قرار دارد و سایر بخشهای دیگر شامل صنایع ، معادن ، ساختمان، آب ، برق ، گاز و نفت خواهدبود.

با کمك دولت شوروی

بندر جدیدی در شمال احداث میشود

براساس توافقی که‌بین‌ایران وشوروی صورت گرفته است بندر جدیدی درمجاور بندر پهلوی‌ساخته خواهدشد .

رادیو مسکو گفت : بنگاه «تکنواکسپرت » شوروی و سازمان بنادر و کشتیرانی ایران دراین ماه قرارداد احداث بندر مزبوررا امضاء نموده‌اند رادیو مسکواضافه کرد: برای احداث این بندر کارشناسان شوروی بایران کمك خواهندکرد وبهمین منظور شعبه انستیتوی‌پروژه ریزی اتحاد شوروی درباکو مشغول تهیه گزارشی دراین مورد می‌باشد که درآن همه مسائل‌اساسی‌مربوط بایجاد بندر مذکور بررسی شده است .

ضمنا دریکی دوماه آینده‌گروهی از کارشناسان آذربایجان شوروی بایران خواهند آمد تابررسیهای لازم را انجام داده و باکارشناسان ایرانی محل احداث بندر را دقیقا موردبررسی قرار خواهند داد .

فرانك سیناترا

قبل از استفاده از هیرپیس — بعد از استفاده ازهیرپیس

آی. بی.اس‌مبتکر گیسوی بانوان بامعرفی
هیرپیس بار دیگر معجزه مینماید
هیرپیس برای پیش‌گیری ازریزش‌مو
هیرپیس برای آقایان‌که وسط سر موندارند
هیرپیس برای‌آقایان‌که درقسمتی ازسرکم‌مومیباشند
لطفا بسالن مجزا و مخصوص آقایان در کمپانی آی.بی.اس خیابان پهلوی جنب سینما امپایر تلفن ۶۲۳۹۰۰ مراجعه فرمایند .

آگهی استخدام

شرکت سهامی خوراك جهت تامین احتیاجات کادر فروش خود بچندنفر کارمند جوان وفعال احتیاج دارد . شخص موردنظرپس از دیدن تعلیمات لازم در صورت داشتن استعداد کافی بسرپرستی یکی از قسمتهای فروش شرکت تعیین خواهد شد . تحصیلات داوطلبان باید دیپلم کامل متوسطه یابالاتر بوده ودارای برك‌پایان خدمت ویا معافیت دائم از خدمت وظیفه باشند . تقاضاهای‌خودرا بضمیمه یك قطعه عکس باشرح کامل سوابق خود بصندوق‌پستی ۷۰۳ ارسال فرمائید . آ-۲۹۱۰۴

۶۱۱۴۰۷ تلفن جدید مطب دکتر ناصر برجیس
بیماریهای رماتیسمی- داخلی- صبح وعصر -
خیابان سپه چهارراه پهلوی
۱-۳ آ-۲۹۰۸۸

دکتر هوشنك برجیس
متخصص چشم وعینك نامرئی از آمریکا
خیابان بزرگمهر ۶ تلفن ۶۹۰۱۲
پذیرائی : صبح وعصر . ۱-۳ آ-۲۸۰۷۲

قرعه‌کشی حسابهای پس‌انداز بانك ایران وانگلیس

بمیمنت جشن‌های فرخنده که درآبانماه بعمل خواهد آمدکلیه کسانی‌که تا۱۵ مهر۴۶ دریکی از شعب این بانك حساب‌پس‌انداز داشته و موجودی آنان از هزارریال یابیشتر باشد درقرعه‌کشی شرکت کرده واز جوائز متعدد و مزایای گوناگون آن استفاده خواهند کرد .

برای‌بازکردن حساب‌پس‌انداز واطلاع ازجوائز و مزایا به نزدیکترین شعبه این بانك مراجعه فرمائید . آ-۲۹۰۸۲

مزون
کوچی
برای آقایان شیك‌پوش
روزولت شمال امجدیه
تلفن ۷۶۰۸۷۷

بورس تانکر و تریلر
بهر ظرفیت ارزان-خیره پسند - محکم - اقساط .
خیابان آیزنهاور-کارخانه ایرانکو - تلفن ۹۳۷۰۲

سی در صد ارزانتر
صد در صد مرغوب‌تر
آجر ماشینی روکار برنگهای قرمز روشن‌و قرمز سیر
محصول کارخانه‌فیروزآباد
وابسته به‌بانك رهنی ایران
نرخ رایج آجر ماشینی روکارمرغوب‌در تهران هزاری ۱٫۳۰۰ ریال است .
کارخانه مدرن بانك همین نوع‌آجرراهزاری ۱۰۰۰ ریال میفروشد .
علت تفاوت قیمت اینستکه بانك‌رهنی‌ایران بمنظور تعدیل بهای مصالح ساختمانی از منافع چشم‌پوشیده است .
قبلااطلاعات مورد لزوم خود را از تلفن شماره ۳۳۷۱۶کسب‌کنید .
محل فروش : خیابان فردوسی مغازه متصل‌بدرب بانك‌رهنی ایران

جنرال استیل
یخچالی که
برای تمام شرایط ساخته شده
• برای گرم‌ترین نقاط کشور
• یا سردترین نقاط کشور
• برای ضعیف‌ترین برق‌ها
• یا قویترین برق‌ها
اندازه های ۶و۷و۱۱ فوتی
خیابان شاه ساختمان آلومینیوم تلفن ۶۹۴۷۳ تا ۶۹۴۷۶

مراسم قرعه کشی
قصر کاج
بزرگترین جایزه سال
ساعت ۷٫۳۰ بعداز ظهر امروز
از تلویزیون ایران

دعوتنامه

نظربا ینکه مجمع عمومی عادی سالیانه شرکت در تاریخ ۲۸ شهریور ۴۶بعلت پیدانشدن اکثریت‌رسمیت پیدانکرد طبق ماده ۴۶ اساسنامه جلسه‌دیگر برای روز شنبه ساعت چهاربعدازظهر ۱۵مهرماه ۴۶ دردفتر شرکت واقع درخیابان مشیر فاطمی تشکیل میگردد از صاحبان سهام خواهشمند است دروقت مقرر حضور بهمرسانند ویاوکیل تام‌الاختیار خودرا معرفی نمایند .

دستور جلسه همان دستور جلسه قبلی است که در شماره ۱۲۳۶۷ روزنامه اطلاعات ۵شهریور ماه ۴۶ درج گردیده .

آ-۲۹۱۳۰ شرکت سهامی جین‌فارس

آگهی تغییر محل

بدینوسیله اطلاع میدهد دفترمرکزی کارخانه ریسندگی وبافندگی ممتاز ایران ازتاریخ اول مهرماه۱۳۴۶ ازکوچه برلن- ساختمان احیاء به محل‌کارخانه واقع در خیابان سپهبد رزم آراء (جاده ری) منتقل‌گردید .
تلفنهای کارخانه ۵۹۶۰۱ الی ۵۹۶۰۵ آ-۱۹۳۱۵

کلاسهای آزاد خوشنویسی

وابسته به
وزارت فرهنك وهنر
واقع درخیابان سعدی . خیابان خانقاه شماره ۷۱
همه روزه ازساعت ۴٫۵ الی۶ بعدازظهر ازبانوان‌وآقایان داوطلب ثبت‌نام بعمل می‌آورد. ۱-۲ آ-۲۹۱۵۲

اطلاعیه شهرجدید اصفهان نوجوارکارخانه ذوب‌آهن ایران
زمین‌به‌قطعات ۴۵۰الی ۹۴۰ متر باسند مالکیت فقط تادوم‌مهرماه چهل‌وشش متری ۳۰ریال .
روز جشن تاجگذاری اعلیحضرت همایون شاهنشاه آریامهر کارخانجات برق این‌شهرجدید نصب وتاچهارم آبانماه ۴۷ کلیه وسائل شهرسازی آماده خواهد شد .
دفتر مرکزی - اصفهان - دروازه‌دولت - جنب کوچه جهانبانی تلفن ۷۴۴۹ - نمایندگی تهران - اول فرح شمالی
دفتر صبور - تلفن ۷۶۳۳۹۰ - اهواز - خیابان فردوسی آقای مصطفی‌امین جواهری - آبادان شرکت ایران‌توریست
۱-۴ آ-۲۸۸۶۸

خروج

آقای دکترسروش‌محبوبی بانگلستان عزیمت نمود .

SONY
ضبط صوت استرئوفونیك سونی
ضبط صوت برق ویالدی سونی
ضبط صوت برقی سونی
نوار ضبط صوت سونی
نوار ضبط شده استریو سونی
رادیو ترانزیستوری سونی
سونی - خیابان نادری - تلفن ۶۴۱۴۵
رادیو غرب - فردوسی - تلفن ۶۱۳۴۵۹

برنده کیست؟
فقط
۴
روزدیگرفرصت دارید
تابا افتتاح حساب تشکیل سرمایهٔ بانك عمران
درقرعه‌کشی یکصدهزارتومان وام ده‌ساله بدون بهرهٔ این ماه شرکت جسته و
برندهٔ آن شما باشید