اطلاعات

سه‌شنبه ۱۶ تیرماه ۱۳۴۹ـ شماره ۱۳۲۳۶ سال چهل‌و پنجم ـ تکشماره ٤ ریال

لایحه قانون نظام صنفی تقدیم مجلس شد

در شهرها اطاق اصناف وشورایعالی اصناف تشکیل میشود

● صدور پروانه کسب با اطاق اصناف خواهدبود ● حدود صنفی در مقررات جدید نیزرعایت میشود ● اصناف در صورت تخلف مجازات خواهند شد ● شوراهای داوری اصناف دراطاقهای اصناف تشکیل میشود

در صفحه چهارم

وزیر خارجه پیام شاهنشاه آریامهر را به امیر کویت تسلیم کرد

ایران و کویت در باره خلیج فارس نظرات مشترک دارند

اردشیر زاهدی وزیر خارجه‌درفرودگاه کویت مورد استقبال شیخ‌الصباح‌الاحمدالجابروزیر خارجه کویت قرار گرفت‌درعکس بالا وزیران خارجه ایران وکویت در سالن پذیرائی فرودگاه کویت و در نخستین‌دیدار دیده میشوند.

از : محمدپوردادنماینده اعزامی اطلاعات به‌کویت

* اردشیر زاهدی باوزیردفاع کشور کویت مذاکرات طولانی و با اهمیتی‌انجام داد
* توسعه روابط اقتصادی و فرهنگی و امضاء قرارداد فلات قاره بین‌ایران‌وکویت مورد مذاکره قرار گرفت

در صفحه چهارم

توزیع کارت های کنکور آغاز شد

توزیع کارت ها تا روز جمعه ادامه دارد و کنکور سراسری روز شنبه در میشود در صفحه ٤

برائر رگبار های شدید عصر دیروز

سیل فشم ۵ نفر را کشت

* در امامزاده داود سیل آمد ولی تلفات نداشت
* جاده فشم ـ تهران را در چند نقطه سیل برد
* هوای تهران بطور بیسابقه‌ای خنك شده است

بعد از ظهر دیروز رگباری‌شدید به ارتفاعات البرز زد و درمناطق‌رودك، فشم و امامزاده داود سیل جاری شد بر اثر جریان سیل ۵ نفر کشته شدند و جاه فشم ـ تهران را درچند نقطه آب برد.

هواشناسی اعلام کرد که بعد از ظهر دیروز یك رگه‌از سیستم های موسمی هند به آسمان تهران رسید و در این منطقه با سیستم دیگری که از غرب و مدیترانه نفوذ کرده برخورد کرد . بر اثر این برخورد رگبار بسیار شدیدی در ارتفاعات رودك، زرده‌بند و فشم بارید و سیل مدهشی جاری شد .

هواشناسی اعلام کرد که حدود چند سال پیش نیز در تابستان وروی آسمان تهران بین دو هواکه یکی از هند ریزش کرده بود و دیگری از مدیترانه آمده بود بر خورد شد ودر نتیجه سیل مرك‌آوری در امامزاده داود جاری گردید و تلفات جانی و مالی زیادی داد .

در فشم

بعداز ظهر روز گذشته بدنبال ریزش باران در ارتفاعات فشم و رودك آب رودخانه های این دو منطقه بالا آمد و سیلاب عظیمی در قسمتی از جاده اسفالته فشم‌ـ تهران جاری شد.

بقیه‌در صفحه‌چهارم

صاعقه در دنیا کشتار میکند

در صفحه ٦

امریکا در مورد تمرکز موشکهای روسی در خاورمیانه به شوروی اخطار کرد

یك مشاور نیکسون گفت :

امریکا شوروی را از خاورمیانه اخراج میکند

نیکسون برای بررسی اوضاع‌خاورمیانه‌تعطیلات خود را نیمه تمام گذارد

گلداما‌یر گفت اسرائیل بدترین روزهای تاریخ خود را می‌گذراند

رئیس ستاد ارتش اسرائیل گفت‌تعدادی ازکارشناسان‌روسی در جنگهای کانال ـ سوئز کشته‌شده‌اند

اسرائیل معتقداست که شورویها رهبری جنگهای‌موشکی‌مصر را بعهده گرفته‌اند

درصفحه ۲

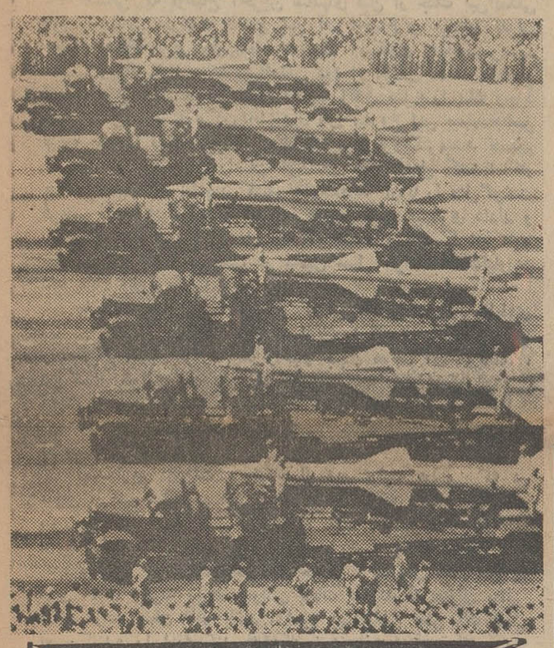

اینها موشکهای سام ـ۲شوروی هستند که تحویل مصر شده‌اندو در روزهای اخیر وجود آنها در کانال سوئز و سرنگون شدن مداوم هواپیماهای اسرائیلی توسط آنها جنجال بزرگی ایجاد کرده است .

مأموران وصول عوارض نوسازی غش کردند

در صفحه آخر

بعلت‌گرمای فوق‌العاده،شرجی کم‌سابقه ووزش‌بادهای‌شدید

اهواز، به جهنمی سوزان تبدیل شده!

وزش‌بادهای سوزان،شرجی‌ورطوبت بیسابقه اغلب شهر های خوزستان خصوصا شهر اهواز را به جهنمی سوزان مبدل ساخته و زندگی مردم این شهر بکلی فلج شده‌است .

گرمای‌هوا دراهواز چندین نفر ازساکنان این شهر را به گرما ـ زدگی مبتلا ساخته و گروهی از کارگران کارخانه ها ، نانوائیها و کوره‌پزیها را ناچار به خانه‌نشینی ساخته است .

دیشب شرجی خفقان‌آوردراهواز خواب را براکثر ساکنان این‌شهر حرام ساخت ومردم بخصوص آنها که درخانه‌هایشان دستگاه های خنك کننده نداشتنددرساحل کارون به‌استراحت‌و آبتنی پرداختند .روی این‌اصل شب گذشته در ساحل کارون جمعیتی کم سابقه دیده می شد و تاکنون‌چنین‌اجتماعی‌درساحل رودديده نشده بود !

خبرنگار مادراهواز افزود : صبح امروزدرسیمای بیشترعابرین آثار بیخوابی وناراحتی به خوبی دیده می‌شد وغالبا لباسهای آنان ازشدت گرما و شرجی هوا خیس بود ...!

* کولرها از کار افتادند !

عده‌ای از کارگران کارخانجات که امروز درسرکار خود حاضر شدند بابدون لباس کار میکنندو یاهرکدام بکمر خود لنگی بسته‌اند! وجالب اینکه بیشتر کولر ها و دستگاههای خنك کننده نیزبراثر حرارت فوق‌العاده هوا یا از کار افتاده ویا صاحبان آنها ترجیح داده‌اند که ازباد گرم کولرها بگذرند .

تاساعت‌دوازده ظهر امروز گروه زیادی گرما زده به بیمارستان جندیشاپور اهواز اعزام‌شدند وتحت درمان قرار گرفتند .

ساعت‌ده بامداد امروز میزان گرمادراهواز به ٤۹تا۵۰درجه‌رسید ودراین میان رطوبت هوا و شرجی کم‌سابقه نیز دست بدست هم‌داده وزندگی‌را بر مردم‌این‌سامان‌مشکل ساخت .

کاشی ایرانا

ایرانا

تنها کاشی استاندارد شده ایران

در عکس بالا قسمتی از جاده اسفالته فشم ـ تهران‌که سیل آنرا برده دیده میشود ماموران وزارت راه مشغول احداث یك جاده‌فرعی برای عبور اتومبیلهاهستند وعده‌ای که در دو طرف جاده مانده‌اند این صحنه را تماشا میکنند .

آخرین گزارش تلفنی بیژن رفیعی دبیر سرویس‌ورزشی اطلاعات از مسابقات کشتی در کانادا :

شوروی با ۵ مدال طلا، ۱ نقره و ۲ برنز قهرمان شد

* تیم ایران در مجموع ۲٫۵ امتیاز بدست آورد

در صفحات ٤ و ۷

۵۲۴ نفر درجشنهای استقلال امریکا کشته‌شدند

صدهاهزارجوان‌آمریکائی پس از سه شب بیداری و شرکت در جشن ها به خانه‌های خود رفتند

درصفحه ۳

آقای ولیان وزیر اصلاحات ارضی در جلسه افتتاحیه، سمینار آموزشی بازاریابی گفت:

۱۸۰۰ دیپلمه سرپرستی شرکتهای تعاونی روستائی را بعهده میگیرند

بدنبال امضای‌مقاوله‌نامه‌همکاریهای آموزشی چهارساله بین وزارت اصلاحات ارضی وتعاون روستائی ایران ووزارت همکاریهای‌اقتصادی دولت جمهوری فدرال آلمان غربی وموسسه تعاونی رایفایزن آلمان بامداد امروز با حضور آقای ولیان وزیر اصلاحات ارضی و تعاون روستائی سمینار آموزشی بازاریابی محصولات کشاورزی با شرکت ۱۵۷ نفر از کار آموزان تعاون روستائی وزارت اصلاحات ارضی‌و تعاون روستائی که هم اکنون در دانشگاه پهلوی مشغول طی دوره آموزشی ۹ ماهه خود می باشند زیر نظر ٤ نفر از متخصصین و کارشناسان امور تعاونی وبازاریابی موسسه تعاونی رایفایزن آلمان در موسسه آموزشی و تحقیقات‌تعاونی دانشگاه پهلوی در شیراز کارخود را آغاز نمود .

در جلسه افتتاحیه این سمینار آقای ولیان وزیر اصلاحات ارضی و تعاون روستائی ضمن تشکر از وزارت همکاریهای‌اقتصادی‌جمهوری آلمان غربی و موسسه تعاونی رایفایزن و کارشناسان‌ومتخصصین

بقیه در صفحه پانزدهم

ازفردا صبح

فقط‌درسینما

آتلانتیک

عظیم ترین پدیده عالم سینما که شمارا با عجائب دنیای ما آشنامی سازد ... فیلمی که چشم از دیدن صحنه های خارق‌العاده آن خیره میشود .

برنامه امشب سینماهای

سیلورسیتی، ادئون نیاگارا، رادیوسیتی

۳۹۵۵ سال بعداز میلاد مسیح

(زیر سیاره وحشی ٤)

پاناویژن. ورنگی

باشرکت :

جیمزفرانسیسکاس

کیم‌هانتر. لیندا هریسون

و ... چارلتون هستون

محصول ۱۹۷۰ فوکس قرن بیستم

ایرانین اکسپرس بتمام کسانیکه می خواهند تعطیلات‌خودرادربهترین‌موقعیت و درشرایط توریسم بین‌المللی در اروپا بگذرانند ۵۰۰ دلاروام مسافرتی‌میدهد وپس از بازگشت به ایران دریافت‌میکند.

برای اینکه‌این‌شانس‌رویائی‌را ازدست‌ندهید لطفاهرچه‌زودتر به دفتر ایرانین اکسپرس خیابان ویلا شمارهٔ ٦ تلفن‌های ٦٤٦۲۷ ـ ٤۵۵۱۲ـ ٦۸۷۲۳ ـ ٤۵۷۹٤ مراجعه کنید .

بدین‌شایستگی جشنی، بدین‌بایستگی روزی...

شرح در صفحه سوم

مالکان تهران توجه فرمایند

برای پرداخت عوارض نوسازی فقط تاپایان‌تیرماه (۱۵ روز دیگر) فرصت باقی است

اگر عوارض نوسازی خودرا نپرداخته‌اید‌برای اینکه ازده‌درصد بخشودگی‌استفاده فرموده‌ومشمول نه در صد جریمه وقطع‌برق نشوید برای‌پرداخت آن فقط تا تاریخ مذکور فرصت دارید .

کلیه واحدهای سازمان ممیزی در نواحی‌دوازده‌گانه شهرداری پایتخت همه‌روزه در ساعات اداری وبعد ازظهرها وروزهای تعطیل برای وصول‌عوارض آماده می‌باشند .

شهردار پایتخت

آگهی انتخابات شورای داوری بیرجند

در اجرای قانون تشکیل شورای داوری مصوب تیرماه سال ٤۵ وزارت دادگستری درنظر دارد در شهر بیرجند یك حوزه شورای داوری تشکیل دهد .

انتخاب کنندگان میتوانند ازتاریخ شنبه چهاردهم تاپایان روز جمعه بیستم شهریور ماه سال جاری بمدت هفت روز جهت ثبت‌نام وگرفتن کارت مخصوص شرکت در انتخابات به محل ثبت‌نام واقع درمسجد رسول بازار مراجعه نمایند ضمنا داوطلبان عضویت شورای داوری نیز باید ظرف همین مدت درخواست‌خود را ضمیمه مدارك ودلایل صلاحیت بدفترداد‌گاه شهرستان‌بیرجند تسلیم دارند. پس ازانقضای مدت تقاضای ثبت‌نام و درخواست عضویت پذیرفته نخواهد شد . م‌الف ۳۸٤٤

وزارت دادگستری

آ ـ ۲۳۳۱٦

سینماپاسیفیک

بعدازتعمیرات‌وتغییر دکوراسیون بزودی افتتاح میشود

ثبت‌نام دوره لیسانس

مدرسه عالی ادبیات وزبانهای خارجی همه‌روزه برای دوره لیسانس ثبت‌نام مینماید . برای کسب اطلاع ازشرایط نام‌نویسی به آگهی هائی که‌درروزهای پنجشنبه در روزنامه اطلاعات یاکیهان درج میشود یا بدفتر مدرسه مراجعه فرمائید

نشانی‌ـ خیابان اراك (بین ویلا وفیشرآباد)شماره ۳۵ـ تلفن ٤۱۲٦۷ و٦۸۲۹٤

آریانا فیلم باغرور وافتخار فراوان نمایش مجدد شاهکار افتخار آفرین خودرا اعلام میدارد .

قیصر

شرح درصفحه حوادث

عجایب هفتگانه

CINERAMA

بطریقه سینه‌راما

(سه لنزی)

رنگی ـ باصدای استریوفونیك

سرمقاله

یک قدم تا فاجعه

اوضاع در خاورمیانه عربی هرلحظه وخیمتر میشود وحتی‌امید هائی که‌اخیرا پیداشده واز تشدید فعالیت های‌سیاسی برای متوقف ساختن بحران حکایت میکند خود نمایانده وخامت وضعیت است. زیراهمانطور که مسبوقید این فعالیت ها درسطح دیپلماسی امریکاو شوروی جریان دارد و علیرغم آنکه ابتدا تصور میرفت دودولت بزرك زمینه مشترکی جهت توافق درمسائل مربوط به‌خاورمیانه عربی فراهم میسازند ، کم‌کم آشکارمیشود تماس های سیاسی امریکا و شوروی ،ازنوع تلاش های آخرین لحظه استو دوقدرت بزرك دنیا یکدیگر را زینهار میدهند که در منطقه خاورمیانه به نقطه سقوط وانفجار رسیده‌اند ، درعین حال که همدیگر را بسوی این نقطه میکشانند .

اکنون دیگر اوضاع خاورمیانه عربی نه‌بعنوان یك جنك منطقه‌یی، بلکه بعنوان نقطه شروع یك جنك بزرك جهانی مورد بحث قرار میگیرد. هفته گذشته رئیس جمهوری امریکا صریحا اعلام داشت که نبردهای هندوچین در مقابل وقایع خاورمیانه عربی چندان اهمیتی ندارد و مقامات سیاسی و نظامی نیز در گوشه وکنار دنیا پنهان نمیدارند که امریکا و شوروی تامرحله یك برخورد علنی درصحنه جدال اعراب و اسرائیل کشیده شده‌اند .

پس ،وقایع خاورمیانه ازصورت اختلافات اعراب واسرائیل خارج شده ودوقدرت بزرك جهانی که تابحال بعنوان ناظر و میانجی در جریان حوادث منطقه مداخله داشتند درست روبروی هم‌قرار گرفته‌اند . دیگر قضیه اینکه اختلاف اعراب واسرائیل چگونه باید حل شود و هرکدام از طرفین جنك در منطقه‌چقدر باید گذشت کنند ، قضیه سرزمین های اشغالی و آوارگان فلسطین ونشاندن اعراب واسرائیل برسر میزمذاکره ، هیچکدام مسائل اصلی بحران خاورمیانه محسوب نمیشود . کار از آن حدود که قدرت های بزرك نظرات و مقاصد خود را در لفافه اختلافات عرب‌واسرائیل پنهان دارند گذشته و علنی شده است که مسئله اصلی ،تعیین‌مرزهای دوقطب سیاسی دنیا درین منطقه است. مرزهایی که در جریان کشمکش های طولانی اعراب و اسرائیل بهم ریخته و بناگزیر تعادل حسابهای سیاسی ونظامی رادرسطح روابط دوقدرت بزرك جهانی دچار اختلال ساخته است. بنابراین حالا وقت‌آن فرارسیده است که طرفین اصلی جنك نقاب از چهره بردارندو اگر میسر باشد در آخرین فرصتی که برای گفتگو باقی مانده است ، والا دریك زورآزمائی حدود قدرت و نفوذ خودشانرا درین منطقه معین کنند .

علیهذا هیچ استعجابی ندارد اگر ناگهان‌در جریان کشمکش های‌اعراب واسرائیل صحبت از خلبانان روسی و سربازان امریکائی بمیان آمده است وحتی بدان قسم که‌دیشب ژنرال «بارلو» مغز متفکر دستگاه اطلاعاتی اسرائیل ادعا کرد افراد ارتش شوروی درساحل غربی سوئز پای موشکهای «سام ـ۲» و «سام‌ـ۳»نشسته باشند . چون طرفین واقعی جنك خودشان وارد معرکه شده‌اند و کتمان هم نمیکنند .

کسانی که اوضاع آخرین سالهای قبل از جنك بین‌المللی دوم را بخاطر دارند ، لاعلاج بین آن اوضاع و جریان کنونی بحران منطقه عربی خاورمیانه مشابهت آشکاری را احساس‌می‌کنند. زیرا سایه جنك بین‌المللی دوم از موقعی در اروپا ظاهر شدکه دول قدرتمند آن زمان «جامعه اتفاق ملل» را بیك وجود عاطل مبدل ساختند و درمقابل دیدگان بیفروغ این بیمارمحتضر «ژنو» که هر لحظه ناتوان‌تر وبه‌زمان مرك نزدیکترمیشد تصمیم گرفتند مسائل جهان رامیان خودشان حل‌و فصل کنندتا کار بدانجا رسید که یك‌چند کشور های‌ضعیفتر اروپا را مثل گوشت قربانی تکه‌تکه کردند و بحریف قوی‌تر سپم بیشتری دادند و سرانجام حتی این طرز عمل نیز که بقیمت قربانی کردن ملت های بیدفاع ادامه می‌یافت در مقابل سیل حوادث طاقت‌نیاوردو دنیا بخاك وخون کشیده شد .

ما علاقه نداریم که اوضاع کنونی دنیا را بصورت تابلوی سیاهی جلوه‌گر ساخته وحشت ازیك درگیری بزرك وخونین را بیش‌از آنچه گزارش ها واخبار جهان موجد آن می‌باشد ، دررگهای خوانندگان عزیزمان تزریق کنیم .اما حقیقتا نمیتوان نسبت به‌عاقبت اوضاعی که‌در منطقه عربی خاورمیانه جریان دارد ورفته‌رفته از صورت یك ستیز کنترل شده خارج میشود .اعتنا نداشت .

امیدواریم دودولت بزرك جهانی بمسئولیت عظیمی که در مقابل تاریخ‌و تمدن انسانی بعهده دارند متوجه باشند ونگذارند سررشته کار درین ماجری ازدست عقل و تدبیر خارج‌شود.اما ازین‌گذشته ملل عالم باید بخود بیایند و بخاطر حفظ این کره‌خاکی ازگزند فجایع‌غیرقابل جبران ، سازمان ملل متحدرا ازین حالت رخوت وبی‌دست‌وپائی نجات بخشند تا بعنوان مظهر اراده مردم جهان قادر باشد درامور بین‌المللی نقش یك عامل تعیین‌کننده را ایفا کند نه‌آنکه خود بازیچه قدرتهای بزرك بشمار آید .

رانندهٔ عزیز
هنگام ورود از جاده فرعی به اصلی حق تقدم را رعایت نمائید

این عکس که برای اولین باردر ایران منتشر میشود از نخستین گفتگوی یکی از رهبران‌درجه اول عرب‌بارهبر یهودیان جهان‌برداشته شده است .

هفته گذشته‌سلطان حسن‌پادشاه مراکش «گلدمن » رهبر کنگره جهان یهودیان رادرکاخ خود. در رباط به حضور پذیرفت و درباره راه‌حل مسالمت‌آمیز اختلافات اعراب و اسرائیل باوی گفتگوکرد

درعکس ازچپ براست دریس سالوئی رئیس دفتر سلطان حسین ژان‌دانیل روزنامه‌نگار فرانسوی‌که نقش واسطه مذاکرات را بازی‌می کرد، گلدمن رهبر یهودیان ،احمد العراقی نخست وزیر و مولای احمد علوی یکی ازوزیران کابینه‌مراکش درمحوطه کاخ سلطنتی پادشاه مراکش هنگام گفتگودیده‌میشوند

یك مشاور نیکسون گفت :

امریکا میخواهد شوروی را از خاورمیانه اخراج کند

واشنگتن ـ خبرگزاری‌فرانسه‌ـمداخله روزافزون کارشناسان شوروی در نبردهای منطقه کانال‌ـ سوئز تشویش ونگرانی عمیقی در محافل‌سیاسی ونظامی واشنگتن وتل‌آویو بوجود آورده و بحران منطقه عربی خاورمیانه را به اوج شدت رسانیده است .

تلفات بی‌سابقه‌ای که در چند روز اخیر به نیروی هوائی‌اسرائیل‌وارد شده به سرعت موازنه قوا را در این قسمت از جهان به زیان‌اسرائیل تغییر داده و محافل سیاسی را نسبت به جریان حوادث آینده بیش از پیش دچار اضطراب کرده است .

اکنون روزی نیست که اسرائیل یکی از جت‌های جنگنده «اسکای‌هاوك» یا «فانتوم» خودرادرمنطقه کانال سوئز از دست ندهد . در بیست و چهار ساعت اخیر یك جنگنده دیگر اسرائیلی از نوع «اسکای‌هاوك» در منطقه کانال هدف آتشبار های ضد هوائی مصر قرار گرفت و باین ترتیب‌تعداد هواپیماهائی که اسرائیل طی یك هفته اخیر از دست‌داده‌است به هفت هواپیمای شکاری بمب‌ـ افکن رسید .

درتل‌آویو «گلدامایر» نخست وزیر اسرائیل اعلام داشت که اسرائیل اکنون در دشوار ترین نبرد دوران تاریخ‌خود درگیرشده است. وی‌گفت : ما اکنون روز های پرمخاطره‌ای رامی‌گذرانیم و تنها با اتحاد و بهم پیوستگی می‌ـ توانیم در برابر این خطرات ایستادگی کنیم .

ژنرال «حئیم‌بارلو» رئیس ستاد ارتش در یك کنفرانس مطبوعاتی ضمن بحث از تدارکات جنگی اسرائیل در طول ساحل غربی کانال سوئز گفت شوروی یك شبکه دفاعی مرکب از دوازده آتشبار مخصوص پرتاب موشك «سام۲» بوجود آورده‌و چندآتشبار موشك «سام۳» نقش پشتیبانی از سیستم دفاعی جدیدرا ایفامیکند. وی گفت این شبکه دفاعی درسی کیلو متری‌کانال سوئز ایجادشده ویك چهارگوش بطول تقریبی هشتاد کیلو متر و عرض ۴۰ کیلو متر را تشکیل می‌دهد که از اسماعیلیه شروع شده و به‌شرق سوئز منتهی میشود .

بردموشکهای «سام۲» درحدود سی کیلو متر است باین ترتیب مصریها می‌توانند مواضع‌اسرائیل رادراین سوی کانال هدف قرار دهند واخیرا یکی از این موشکها در خطوط اسرائیل فرود آمده است . «بارلو» گفت بااینکه ما هنوز نمی‌دانیم که‌این موشك ها بدست چه کسانی شلیك میشوند ولی جای تردید نیست که شبکه ضد هوائی مصراز سازمان‌مجهزی برخوردار است‌ومداخله شورویها درجزئیات عملیاتی که شب سی‌ام ژوئن انجام گرفت کاملا پیدابود. فردای آن‌روزنیروی‌هوائی‌اسرائیل محل آتشبار های موشك انداز را کشف کرد و بیدرنك این منطقه را زیر آتش گرفت .

«بارلو» گفت که اکنون می ـ توان گفت که شورویها بیش از هروقت دیگر در نبرد اعراب و اسرائیل شرکت میکنند .

کارکنان موشکهای «سام ۲» از افراد مصری‌تشکیل میشودولی درهر یك ازاین واحد ها کار ـ شناسان شوروی رهبری عملیات‌را اداره میکنند و آنها هستند که فرمان آتش صادر میکنند .

رئیس ستادارتش اسرائیل‌گفت که ممکن است‌در جریان بمباران مواضع موشکی مصر تلفاتی به نظامیان شوروی وارد شده باشد ولی من این مطلب را نمی‌توانم بطور قطع تائید کنم. هدف ایجاد این شبکه ضد هوائی آن است که‌نیروی هوائی اسرائیل را از عملیات برفراز کانال سوئز باز‌ـ دارند تانیرو های مصر خود را برای حمله به‌ساحل شرقی کانال سوئز آماده کنند . «بارلو»گفت که خلبانان اسرائیل تاکنون دو موشك شوروی از نوع «سام۲» را در ساحل‌غربی کانال سوئز مشاهده کرده‌اند که می‌خواستند هواپیما های مارا هدف قرار دهند ولی‌این موشك ها به هدف نخورده است.

هواپیماهای اسرائیل از کورستان نظامی مصر عکس‌برداری کردند

قاهره ـدیروز نبرد های اعراب واسرائیل درجبهه کانال سوئز ادامه داشت و هواپیما های اسرائیل مجددا به‌مواضع مصر حمله بردند .

سخنگوی نظامی مصر اظهار داشت که در جریان این حمله هوائی یك هواپیمای اسرائیل از نوع «اسدی‌ـ هاوك» هدف گلوله آتشبار های ضد هوائی قرار گرفت . وی‌گفت که‌در دومین حمله‌هوائی ۱۲ هواپیما شرکت داشتند و هیچگونه تلفات و خساراتی به نیرو های‌مصری وارد نشد .

رادیو تل‌آویو اعلام داشت کلیه هواپیما هائی که در حملات امروز شرکت داشتند سالم به‌فرودگاه های خود بازگشتند .

سخنگوی ارتش اسرائیل دریك مصاحبه مطبوعاتی اظهار داشت عکس هائی که هواپیماهای اسرائیل از سه گورستان نظامی مصر گرفته‌اند نشان میدهد که‌مصریها در دوازده ماهه اخیرهزار و هشتصد نفر از سربازان خود را در جریان نبرد های کانال‌سوئز از دست داده‌اند.

سخنگوی نظامی اسرائیل افزود که‌ازماه مه ۱۹۶۹ تاژوئن ۱۹۷۰ دویست سرباز اسرائیلی در منطقه کانال سوئز کشته شده‌اند . وی گفت در حال حاضر ۶۸سرباز مصری در اسرائیل به‌حال اسارت بسر می‌برند ویازده‌نفر از اسرائیلی ها نیز در مصر زندانی هستند .

همکاری پسر شیخ عجمان با اسرائیل

کویت- خبرگزاری فرانسه ـ روزنامه «الرای‌العام» چاپ کویت مینویسد :

«شیخ‌رشیدبن حمیدالنعیمی حاکم شیخ‌نشین‌عجمان دستوری برای دستگیری پسر خود«علی» که متهم به همکاری با اسرائیل است ، صادر کرده است.»

طبق گزارش خبرنگار این روزنامه فرزند حاکم عجمان باهمدستی گروهی دیگر و بنام کشور خود قصد داشته است یك معامله ۲۴٫۳ میلیون دلاری بمنظورفروش قطعات یدکی هواپیما های «میراژ» با دولت اسرائیل به امضاء برساند .

روزنامه مزبور آنگاه نقل از قول«شیخ‌حمید» ولیعهد عجمان میافزاید که‌از محل سکونت برادروی نیز مقداری اسناد و اسلحه کشف شده است .

بنابه گزارش روزنامه «رای‌العام» ولیعهد عجمان گفته است اطلاعات مربوط باین ماجرا از طریق منابع دولتی عرب‌دراختیار حاکم عجمان گذاشته شده است .

بطوریکه گفته میشود ، ظاهرا تحقیقات در این زمینه ادامه‌دارد.

جنگ اجتناب ناپذیر

لندن- در لندن «دوگلاس هیوم» وزیرامور خارجه‌جدید انگلیس ضمن بحث‌از بحران خاورمیانه گفت بهترین راه حل مشکل این منطقه آغاز گفتگوهای مستقیم‌بین اعراب و اسرائیل است ولی ازآنجا که چنین احتمالی در بین نیست باید به گونارپارینك امکان داده شود که‌ماموریت خود را درخاورمیانه از سرگیرد . هیوم گفت: اگر موازنه قوا دراین قسمت از جهان بهم بخورد بروزجنك جدید دراین منطقه اجتناب ناپذیرد خواهد بود.

وزیر امورخارجه انگلیس ضمن بحث از بهبود روابط شرق و غرب از این که شوروی با آلمان غربی وارد مذاکره شده است اظهار خوشحالی کرد وگفت اتحاد شوروی می خواهد باآمریکا انگلیس و فرانسه راه‌حلی برای بحران خاورمیانه پیدا کند.وزیرامورخارجه‌انگلیس گفت هیچ یك از کشور های جهان آزاد نمی توانند قدرت نظامی شوروی را که ارتش آن از سه میلیون وپانصد هزار نفر مرد جنگی‌وموشك های قاره‌پیما وزیر دریائی تشکیل می‌شودنادیده بگیرد هیوم گفت شوروی در برابر دویست زیردریائی آمریکائی فرانسوی و انگلیسی ۳۵۰ زیردریائی دراختیار دارد .

درچنین شرایطی چتر اتمی آمریکا بهترین تضمین‌امنیت اروپا به شمار می رود و از این رو دولت انگلیس به تقویت‌اتحادیه اتلانتیك‌شمالی اهمیت فراوانی قائل است.

خاورمیانه

* کشته شده‌اند

رئیس ستاد ارتش اسرائیل‌در پاسخ سئوال یکی از خبرنگاران گفت که چند موشك «سام۳» در آن‌واحدتشکیل‌میشودوی گفت‌مسلما برای سرنگون‌ساختن‌سه هواپیمای اسرائیلی که‌از روز سه‌شنبه به اینطرف در منطقه کانال مورد اصابت موشك قرار گرفته دهها موشك شلیك شده است البته این به‌آن معنی نیست‌که مابرتری هوائی خود را در کانال سوئز از دست داده‌ایم ولی بابکار افتادن سیستم ضد هوائی مصر کار به مراتب دشوارتر شده است .

رئیس ستاد ارتش اسرائیل افزود: موشکهای «سام۲» که اکنون‌مصریها در دفاع ضدهوائی خود از آنها استفاده میکنند با موشکهائی که در جنك شش‌روزه استفاده میشد تفاوت زیاد دارد.

«بارلو» در پایان گفت تاکنون مادر آسمان کانال‌سوئز باخلبانان شوروی روبرو نشده‌ایم ولی قدر‌ـ مسلم این است که شورویها یك شبکه موشکی عظیم در این‌منطقه بوجود آورده‌اند و احتیاجی به استفاده از خلبانان خود درعملیات جنگی ندارند. وی گفت احتمال میرود تاکنون عده‌ای از کار ـ شناسان شوروی در کانال سوئز کشته شده باشند .

ژنرال «بارلو»در مصاحبه‌تلویزیونی خود حاضرنشدبه‌سئوال خبرنگاران در مورد کمك هائی که اسرائیل ممکنست از امریکا بخواهد پاسخ دهد و گفت‌این یك مسئله‌سیاسی است معذلك ناظران سیاسی می گویند که اسرائیل ممکن است باردیگر برای دریافت کمك نظامی امریکا را تحت فشار قرار دهد .

ناظران سیاسی میگویند ممکن است اسرائیل از امریکا بخواهد که بطور جدی تری به شوروی اخطار کند .تااین اواخر اسرائیلی ها می گفتند که نمی خواهند امریکائی ها در کنار آنها وارد نبرد شوند . آنها فقط می گویند: به ما اسلحه بدهید و دیگرکاری نداشته باشید ما کار خود راانجام می دهیم ولی‌دامنه مداخله‌شوروی در نبرد های کانال سوئز اکنون آنچنان گسترش یافته است که ممکن است «تل‌آویو» درخواست های جدیدی را از جمله ایجادیك پوشش هوائی در اسرائیل عنوان کند .

مداخله نظامی امریکا

از طرف دیگر ژنرال «گاویش» فرمانده سابق نیرو های اسرائیل در جبهه کانال سوئز اظهار داشت که شوروی‌ها هنوزهم برای‌تکمیل شبکه ضد هوائی مصر در منطقه کانال سوئز تلاش می کنند وباین ترتیب مرحله نوینی برای کسب برتری هوائی در کانال سوئز آغاز شده است .

در واشنگتن‌پرزیدنت نیکسون پس از چند روز استراحت در کالیفرنیا به واشنگتن بازگشت تا درباره اقداماتی که باید برای مقابله در برابر مداخله روزافزون شوروی ها در نبرد خاورمیانه‌بعمل آید با مشاوران نظامی و سیاسی خود گفتگو و تبادل نظر کند .

از شش روز قبل نزدیك ترین مشاوران رئیس قوه اجرائیه امریکا که همراه وی به «سان کلمنت» کاخ سفید تابستانی رفته بودند بارها به کرملین اخطار کرده‌اند که کمك شوروی به مصر وضع خطرناکی در این قسمت از جهان بوجود آورده است .

بسیاری از روزنامه های امریکائی که به‌دقت تحولات حوادث اخیر را تعقیب می کنند از خود می پرسند که آیا دولت امریکاجدا مسئله یك مداخله نظامی را در خاورمیانه مورد بررسی قرار نداده است ؟ ولی کاخ‌سفید واشنگتن شایعات مربوط به مداخله احتمالی امریکا رادر جنك‌اعراب‌و اسرائیل‌تکذیب کرده است.یکی‌از مشاوران رئیس جمهوری امریکا به خبرنگاران گفت ما نمی خواهیم باتهدید پیاده کردن نیرو در خاورمیانه جهانیان را دچار ترس و وحشت‌کنیم ولی اکنون هنگام‌آن رسیده است که مردم‌امریکا به‌خطر بزرگی که‌مداخله روزافزون شوروی در خاورمیانه بوجود آورده است آگاه شود .

بنظر کاخ‌سفید واشنگتن بحران خاورمیانه اکنون از چهارچوب کشمکش قدیمی اعراب و اسرائیل‌خارج شده وبه شوروی‌امکان داده‌است که در مدیترانه مستقر شده و مواضع خودرا دراین‌منطقه بیش‌از پیش تحکیم کند .

محافل وابسته به کاخ سفید می گویندبالاترین‌آرزوی پرزیدنت نیکسون این است که دو دولت مافوق بزرك مسائل مهم بین‌المللی را که وضع جهان را دگرگون ساخته است از راه گفتگو های سیاسی حل کنند ولی اگر نتوانست با شوروی سازش کند کوشش خواهد کرد که بحران را از طریق مذاکرات چهارجانبه فیصله دهد .

اما مشکل این است که شوروی بااستفاده از حوادث اخیر موقعیت خود را در حوزه مدیترانه بیش‌از پیش تحکیم کند و اگر این وضع ادامه پیدا کند پرزیدنت نیکسون عکس‌العمل شدیدی نشان خواهد داد .مقامات امریکائی در روزهای اخیر طرح های گوناگونی رابرای مقابله با اوضاع خاورمیانه بطور محرمانه موردبررسی قرارداده‌اند.

در درجه‌اول آمریکا ممکنست‌با اعزام ناو های‌هواپیما بر رزمناوهای سنگین و نیروی هوائی به تقویت ناوگان ششم درمدیترانه دست‌بزند و بدین ترتیب یك «چتر دفاعی » برفراز اسرائیل بوجود بیاورد .

ایجاد یك پوشش هوائی بوسیله هواپیما های«فانتوم»و «اسکای‌هاوك» نخستین پاسخ آمریکا به حضور خلبانان شوروی در مصر واستقرار پایگاههای موشکی در نزدیکی کانال سوئز خواهد شد . در این صورت آمریکا می تواند از تحویل جنگنده های شکاری به اسرائیل خود داری کند . بالاخره یك راه حل دیگر که بسیار خطرناك و دارای عواقب وخیمی است دربرابر پرزیدنت نیکسون قرار دارد و آن مداخله نظامی آمریکا در خاور ـ میانه است .

یکی از مشاوران کاخ سفیدهفته گذشته به گروهی از خبرنگاران گفته است که ممکن است امریکا در صدد برآید شوروی را از خاور میانه «اخراج » کند. حال معلوم نیست که یك تهدیدواقعی یا «بلوف» است . از آن پس‌هیچ یك از سخنگویان رسمی آمریکا حاضر نشدند به این سئوال پاسخ قطعی بدهند و حتی سخنگوی کاخ سفید امروزیك قدم‌به‌عقب برداشت وگفت احتمال نمی رود که امریکا مستشاران نظامی یا نیرو های‌رزمی به خاور میانه اعزام دارد. وی‌با این حال احتمال چنین پیش آمدی رابه طور قطع منکر نشد .

در حالیکه وخامت اوضاع در منطقه عربی خاور میانه به اوج شدت خود رسیده واسرائیل‌علنا از مداخله مستقیم شوروی درجنك کانال سوئز سخن به میان آورده قرائنی در دست است که نشان می‌دهد در چند روز پیش تماس نزدیکی بین واشنگتن و تل آویو برقرار شده است .

حل‌المسائل هندسه رقومی و ترسیمی
تالیف : حسین هورفر
شامل هزار مسئله حل شده وسیصد مسئله‌مطروحه تمرینی ومسائل امتحانات نهائی. کتابفروشی‌مرکزی خیابان شاه مقابل مسجد سجاد وسایرکتابفروشیها

مطب دکتر طهمورث فروزین
متخصص جراحی عمومی ـ عروق
به چهل متری ایرانشهر خیابان شاه‌عباس
شماره ۸۶ انتقال یافت . ۵ تا ۸ بعدازظهر
تلفن ۶۲۹۲۹۲

گروه‌فرهنگی‌مهر کیش
برای کلاسهای تجدیدی و تقویتی دوره اول‌ورشته‌های مختلف دوره دوم که از ششم تیرماه شروع میشود همه روزه ثبت نام مینماید .
سه‌راه امین‌حضور تلفن ۳۵۲۷۵۷

هفته‌نامه اخبارپزشکی
به‌چهل‌متری ایرانشهر خیابان‌شاه‌عباس
انتقال یافت تلفن ۶۲۹۲۹۲

اطلاعیه گروه فرهنگی پیمان شمیران
دبیرستان شماره ۲ واقع درانتهای کوچه صالح برای دوره اول متوسطه در سال تحصیلی۵۰ـ۴۹ ثبت‌نام مینماید .
نامنویسی هرروز صبح وعصر
۱ـ آموزشگاه شماره ۳ تجریش خیابان شهرداری مقابل بانك ملی تلفن ۸۳۱۱۹
۲ـ دبستان شماره ۱ پیمان (ایمان) انتهای کوچه اسدی. چهارراه حکمت . آ‌ـ۲۲۵۴۸ ۱ـ۳

گروه‌فرهنگی‌انوشه
دبیرستان شماره ۱ پسران
کلاسهای تجدیدی وتقویتی تابستانی از اول تیرماه دائر
وهمه‌روزه برای دوره اول ودوم رشته طبیعی وریاضی نیز ثبت‌نام مینماید .
تلفن ۶۲۱۰۰۱
آدرس خیابان محمد رضاشاه کوچه رسائی

دبستان و دبیرستان دین و دانش (دخترانه اسلامی)
تحت سرپرستی سرکار خانم کاتوزیان نام دانش آموزان را برای سال‌تحصیلی ۵۰ـ۴۹ در دبستان و سیکل اول‌دبیرستان ثبت نام مینماید . وسیله ایاب و ذهاب‌به شهر و شمیرانات تامین است. کلاس‌های تقویتی از پانزدهم تیرماه دائر میباشد.
آدرس : قلهك جنب بانك عمران کوچه سیروس تلفن ۸۶۱۹۵

آموزشگاه زبان‌طاهری
کلاسهای تجدیدی و تقویتی ـ کنکور ـ اعزام دانشجو بخارج
خیابان پهلوی‌ـچهار راه امیراکرم‌کوچه ماه تلفن : ۴۲۳۱۵

عشقی که در نخستین پرواز بوجود میآید
همه روزه پان‌آمریکن شما را به نقاط زیر پرواز میدهدتا ۷۴۷ راببینید وپروازخودرا ادامه‌دهید.

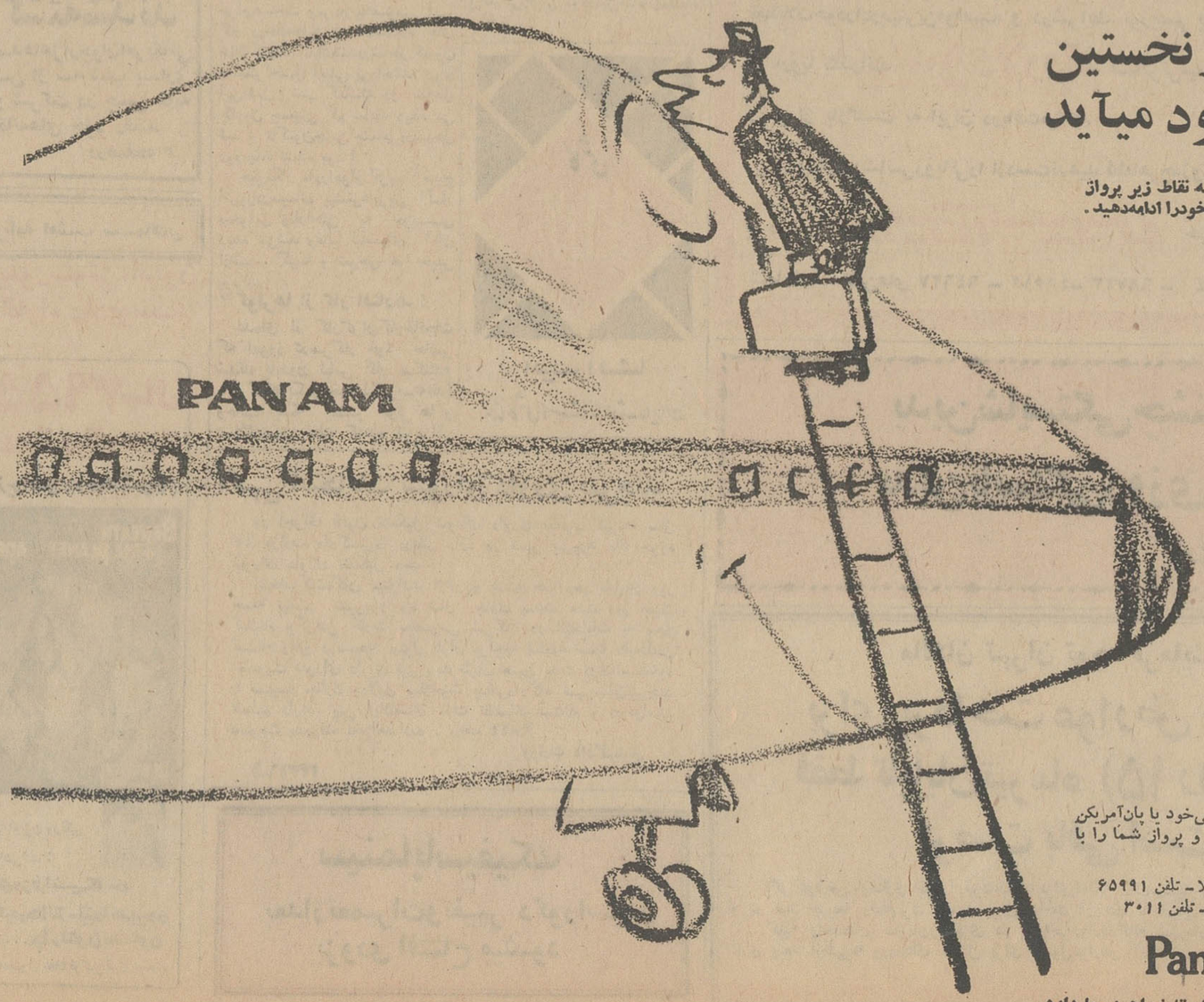

از رم
به نیویورك
از فرانکفورت
به لندن
نیویورك
شیکاگو
از پاریس
به نیویورك
سانفرانسیسکو
لس‌آنجلس
از لندن
به نیویورك ،شیکاگو
واشنگتن
بوستون
سانفرانسیسکو
از لیسبون
به نیویورك (از۱۰مردادماه)
از آمستردام
به نیویورك
از توکیو
به لس‌آنجلس
هونولولو
سانفرانسیسکو
از هنگ‌کنك
به لس‌آنجلس
هونولولو
بنابراین‌چرا ازآژانس مسافرتی‌خود یا پان‌آمریکن نمیخواهید که ترتیب دیدار و پرواز شما را با ۷۴۷ بدهد .
تهران : خیابان شاهرضا نبش ویلا ـ تلفن ۶۵۹۹۱
آبادان : هتل بین‌المللی آبادان ـ تلفن ۳۰۱۱
Pan Am's 747
هواپیمای ۷۴۷ پان‌آمریکن تابخواهید جا دارد .

خون انسان‌دارای‌جریان برق است

نیویورك - خون انسان دارای جریان برق است و این جریان میتواند برای بکار انداختن قلب مصنوعی مکانیکی بکار برده شود.

این جالب‌ترین فرضیه ایست که در مورد قلب مصنوعی شده است واساس آن برتجاربی قرار داردکه شاید بتوان درآینده آنراعملی‌کرد. دانشمندان امریکائی «الکترو» از آلیاژ مخصوصی رادر یك تشتك خون گذاشتند ونشان دادند که خون دارای جریان الکتریکی است.

این آزمایش در آزمایشگاهی انجام گرفته که باطریهای کوچك سوخت برای سفاین آپولو می‌سازد. دکتر«فیش‌مان» مخترع‌این «باطری خونی» گفت: در آینده نزدیك این جریان مورد استفاده عملی قرارخواهد گرفت.

درحال حاضر باطری خونی چند میکروواط (هزارم وات) برق‌تولید میکند، اماسازندگان امیدوارند درآینده تکنیك های جدید برمقدار برق آن بیفزایند. مقدار برقی که خون با دستگاه فعلی تولید میکند برای بکار انداختن یك دستگاه برقی تنظیم کننده ضربان قلب‌کافی است امابرای بکار انداختن قلب‌مصنوعی کفایت نمیکند.

۵۲۴ نفر در حوادث روز استقلال امریکا کشته شدند

نیویورك - جشن‌های‌چهارم ژوئیه امسال که همزمان با سالگرد روز استقلال آمریکا برگزار شدبامراسم هیپی - هندو و دعوا های فراوان توام بود.

بزرگترین اجتماع‌جوانان بمناسبت جشن فستیوال موزیك پاپ در آتلانتا بود که پانصد هزار نفر را گرد آورد. این فستیوال‌سه‌روزه امروز پایان یافت و هزاران جوان خسته از بی‌خوابی بسوی خانه‌های خود روان شدند.

«اهالی محترم» محل از اینکه جوانان لخت مادرزاد شنا میکردند، یا برهنه‌در خیابان راه میرفتند، یا در ملاء عام‌حشیش می‌کشیدند عصبانی‌بودند و شهردارمحل این حادثه را «بدترین‌حادثه در تاریخ آتلانتا» نامید.

درواشنگتن در یك‌مهمانی بزرك ده هزار جوان جمع شده بودند که ۶۰ نفر آنها بجرم نقض مقررات راهنمائی وکشیدن داروهای مخدر توقیف شدند.

در سانفرانسیسکو ۵۰ هزار جوان هیپی بدنبال راهبانی که‌ردای زعفرانی پوشیده بودند افتادند و در جشن سالانه «راتایاترا» که از جشنهای مذهبی هندوان‌است ودر آن بت چوبی ۱۵ متری روی گردونه‌ای کشیده می شد شرکت کردند.

در اوهایو ۵۰ هزار نفر که در جشنهای استقلال شرکت کرده‌بودند،زدوخورد هائی بین پلیس و جوانان درگرفت و ۱۲۰ نفر توقیف شدند.

شورای ملی امنیت داخلی امریکا اعلام‌کرد که‌در۴روز تعطیل جشن های‌روزاستقلال آمریکا ۵۴۴ نفر در حوادث گوناگون تلف شده‌اند.

بیشتر این عده در اثر حوادث ناشی ازرانندگی‌جان سپرده‌اند.

قبلا پیش‌بینی شده بودکه تلفات چهارروز تعطیل به ۵۶۰ نفر خواهد رسید.

تلاش برای سرنگون کردن حکومت سرهنگها در یونان

آتن- نخستین محاکمه از سلسله محاکماتی که قرار است در مورد افراد متهم به‌تلاش برای سرنگون کردن رژیم سرهنگان یونان صورت بگیرد دیروز آغاز شد.

اعضای دادگاه را ۵نفر نظامی تشکیل میدهند و ۳۵نفر که‌متهم به‌عضویت در سازمان های ضد ملی‌هستند توسط این دادگاه محاکمه خواهند شد. دونفر نیزمتهم به جاسوسی هستند، اما محاکمه آنها بطور مخفی انجام خواهد شد.

اتهامات این عده مجازات هائی بین ۵سال حبس‌تا اعدام دارد. یك‌گروه ٤ نفری محاکمه‌شان به‌تعویق افتاد، زیرا شهودی که‌دادستان معرفی کرده‌بود حضورنداشتند. دسته اول از محاکمه شوندگان ۱۱ نفرند که سه‌نفرشان زن هستند و عضو جناح طرفدار مسکو حزب کمونیست یونان هستند.

ازسال ۱۹۶۷ که سرهنگان در یونان روی‌کار آمده‌اند تاکنون حکومت نظامی برقرار است و مردم را دسته دسته توقیف می‌کنند.

تلویزیون
پلر
جام جهان نما

تهیه‌لباس برایتان مشکلی‌هست؟
شرکت مردان توسط طراح معروف آمریکائی هیوگوکابی لی جدیدترین طرحهای مردانه را تهیه نموده و آخرین مدل لباسهای اروپائی و آمریکائی را تحت نظر متخصص آمریکائی آماده نموده است.
متمنی است فقط یك مرتبه از نمایشگاه مردان دیدن فرمائید. نماینده از شهرستان ها پذیرفته میشود.
آدرس: کاخ جنوبی پس‌ازشاه‌کوچه هلالی شماره ۱۴
تلفن ۴۱۷۴۲

استعفای کابینه‌ائتلافی ایتالیا

رم-رویتر-ماریانورومور نخست‌وزیر ایتالیا دیشب درآستانه اعتصاب عمومی استعفاد داد و سه اتحادیه بزرك ایتالیا بلافاصله اعتصاب را که قرار بوداز امروز صورت‌بگیرد به تعویق انداختند. تصمیم به انجام نشدن اعتصاب که قرار بود ۱۱ میلیون کارگر درآن شرکت کنند درجلسه‌ای با حضور سران سه اتحادیه کارگری گرفته شد اما اعلامیه‌ای دراین باب منتشر نشد و معلوم شد که اتحادیه ها نتوانسته‌اند اختلاف دیرین خود را حل کنند و فقط در مورد تعویق اعتصاب توافق کرده‌اند.

اتحادیه کارگران وابسته به حزب کمونیست‌اعلام کرد که‌بحران دولتی و استعفای کابینه تلاشی برای تحمیل یك حکومت دست راستی است و باین جهت باتعویق اعتصاب موافقت کرده است.

«رومور» که آخرین کابینه‌اش در ۲۷ مارس تشکیل شده است استعفای خودرابه ساراگات رئیس جمهوری تقدیم کرد. دراستعفانامه رومور گفته شده امید میرود با این استعفا، چهار حزب دست چپی ایتالیا، موقع خود را روشن‌سازند و برای شرکت‌در حکومت ائتلافی گروه‌بندی مجدد بنمایند.

از پائیز گذشته‌تا حال اختلافات شدیدی بین سه اتحادیه بزرك کارگری ایتالیا وجود دارد و دو اتحادیه معتدل و دست راستی از پذیرفتن شعار کمونیست ها دایر بر«اتحاد برای مبارزه سیاسی» اکراه دارند.

زیباروبان نقاط‌مختلف جهان‌که برای شرکت در مسابقات تعیین ملکه زیبائی جهان در «میامی» امریکا اجتماع کرده‌اند اغلب دستجمعی در خیابانها راه میافتندو یا بدریا میروند و در این مواقع راهمهابند میآید و مردم برای تماشای زیباترین زنان جهان از سروکول هم بالا میروند. درعکس ملکه های زیبائی لبنان و آلمان هنگامیکه درساحل‌میامی‌درآب مشغول تفریح هستند دیده میشوند.
عکس رادیوئی اطلاعات

بابل آب
بابل آب بنوشید
بابل آب لذت بخش وگوارا

ویتکنگ از انتخاب «بروس» بنمایندگی امریکا در کنفرانس پاریس استقبال کرد

سایگون -رویتر -ویلیام راجرز وزیر خارجه آمریکا هنگام‌عزیمت از سایگون گفت او توصیه‌ای در باره تسریع یاکند کردن خروج نیرو های آمریکا از ویتنام به پرزیدنت نیکسون نخواهد کرد.اما جریان پیشرفت‌برنامه «ویتنامی کردن جنك» رابه‌نیکسون گزارش خواهدداد.

وی افزود: آمریکا مقادیری اسلحه‌وتجهیزات نظامی برای کامبوج خواهدفرستاد که‌شامل سلاح های کوچك، خمپاره وراکت خواهدبود.

وی گفت: از اینکه از شدت جنك‌در ویتنام کاسته شده خوشحال است از جمله تعداد تلفات آمریکا در هفته پیش از لحاظ قلت در دو سه ماه اخیرسابقه نداشته است. «راجرز» برای ملاقات بارهبران ژاپن از سایگون عازم توکیوشد.

«راجرز» درباره مذاکرات‌خود باسران‌ویتنام جنوبی گفت: این مذاکرات بسیار مفیدبوده‌است و از یکسال پیش که ازویتنام بازدید کرده‌بود پیشرفت های زیادی را مشاهده کرده‌است.

راجرز بطور ناگهانی با«ویك» وزیر خارجه جدید کامبوج نیز ملاقات کرد. «ویك» دیروز که‌روز عزیمت «راجرز» بود بی مقدمه به‌سایگون آمد.

گفته‌میشود «راجرز» او را به سایگون‌دعوت کرده‌است. «راجرز» گفت: این‌ملاقات برای او امید بخش بودزیرا به‌اوگزارش داده شدجوانان وگروه های مذهبی و روشنفکر از رژیم لون‌نول حمایت می‌کنندو آینده کامبوج نسبتا خوب به‌نظرمیرسد.

یك مقام رسمی در واشنگتن اظهار داشت که‌یك برنامه جدید کمك اقتصادی ونظامی به کامبوج در کاخ‌سفید، وزارت‌امور خارجه ووزارت دفاع آمریکامورد بررسی قرار گرفته‌است. وی گفت که کمك جدید ایالات متحده ممکن است بالغ‌بر شصت میلیون دلار بشود.

دولت‌آمریکا قبلا یك‌برنامه کمك هفت‌میلیون ونهصد هزار دلاری در بودجه ۱۹۷۰ خود برای کامبوج پیش‌بینی کرده است وزیر امور خارجه آمریکا به مقامات کامبوجی اطمینان داده‌است که‌ایالات متحده نیازمندی های اقتصادی و جنگی کامبوج راتامین خواهد کرد.

* تجلیل کندی

سناتور ادوارد کندی ازانتخاب «دیویدبروس» به عنوان نماینده آمریکا در کنفرانس صلح پاریس تجلیل کرد و او را «برجسته‌ترین آمریکائی که به خوبی می‌تواند صلح از طریق مذاکره را در آسیای جنوب شرقی اعاده دهد» نامید.

وی‌ابراز امیدواری کرد که انتخاب «بروس» نشان تلاش‌بیشتر دولت‌نیکسون برای حل و فصل مسئله هندوچین باشد، زیرا همه عقیده دارند که مسئله ویتنام‌نمی تواند از راه‌نظامی حل شود. از نکات جالب این‌است که‌ویت کنك نیز از انتخاب بروس به ریاست هیئت نمایندگی آمریکا ابراز رضایت کرده‌است.

JOHNS-MANVILLE
JM
PRODUCTS
عایق حرارتی پشم شیشه
Fiber Glass
● بصورت ساده
● باروکش پلاستیکی مخصوص داخل کانال Sound Absorption
● باروکش آلومینیوم
● باروکش کاغذی
● قطعات پیش ساخته مخصوص لوله
نماینده انحصاری شرکت شعله‌خاور خیابان تخت جمشید- چهارراه بهار تلفن ۵-۷۵۶۱۴۱

سقوط نرخ لیره

لندن- قیمت لیره انگلیس دیروز اندکی سکوت کرد و به میزانی رسید که پس از افزایش نرخ مارك آلمان سابقه نداشته است. البته تفاوت قیمت قبلی و فعلی در حدود چند هزارم دلار است.

دیروز بورس لیره خریدار زیادی نداشت و برعکس دلار طالب فراوان داشت. درهشت هفته‌گذشته علیرغم تعادل پرداخت های انگلیس لیره در حدود ۱٫۵ سنت قیمت خود را در برابر دلار از دست داده است.

جشن بت‌پرستان هند

پوری - بیش از ۷۵هزار زائر هندو دیروز به شهر پوری که در ساحل شرقی هند قرار دارد ریختند تاجشن سالیانه خدای جگنات(خدای جهان) را برگزار کنند.

بتی که از چوب به‌شکل خدای جهان ساخته‌شده‌روی گردونه‌ای ۱۶ چرخ در پیشاپیش جمعیت میرفت.

چهار هزار نفر این گردونه حامل بت را می‌کشیدند. در دوگردونه دیگر بت‌هائی‌بنام بالابهادرا، برادر جگنات و سوبادرا خواهر جگنات قرار داشت. مراسم از سپیده‌دم شروع شد و دوروز ادامه خواهد یافت.

مخالفان یونان در انتخابات قبرس پیروز شدند

نیکوزیا - - نتیجه انتخابات قبرس نشان داد که حزب متحد قبرس که حزب معتدلی است و با الحاق به‌یونان مخالف است، از همه احزاب نیرومندتر ازکار درآمده است.

حزب کمونیست قبرس بنام «آکل» نیز برتعداد نمایندگان خود بمیزان صددر صد افزوده است، تاحال حزب متحد قبرس ٦کرسی و حزب کمونیست ۷کرسی بدست آورده‌اند - عناصر مستقل دست راست دوکرسی دارند. البته هنوز نتیجه کامل انتخابات روشن نشده.

ترکهای قبرس در انتخابات جداگانه ۱۵ نماینده برای خود انتخاب کردند که همگی متعلق به حزب‌رئوف دنکتاش هستند که هدف آن‌خودمختاری ترك های قبرس است.

پارلمان قبرس ۵۰ نماینده دارد.

عضویت‌چرنیك در حزب کمونیست بحال تعلیق درآمد

پراك - عضویت چرنیك نخست وزیر سابق چکسلواکی واز یاران سابق دوبچك در حزب کمونیست بحال تعلیق درآمد.

تصمیم به این تعلیق توسط کمیته مرکزی گرفته شده و یك کمیته تحقیقاتی در مورد رفتار او در سال های ۱۹۶۸ و ۱۹۶۹ که نخست وزیر بود بررسی‌خواهد کردو سپس راجع به سرنوشت او تصمیم قطعی گرفته خواهد شد.

دوبچك دو هفته پیش از عضویت در حزب برکنار شد. دوروز پیش از اخراج او چرنیك که وزیر عمران بود استعفا داد و دیگر مقام دولتی نداشت. فعلا چرنیك مانند «نووتنی» رهبر سابق چکسلواکی نه‌عضو حزب است ونه اخراج شده است واحتمال دارد سرنوشت‌هردو آنها درآینده تعیین گردد.

ثلث کورهای دنیا هندی هستند

دهلی‌نو - از هرسه نفر کوردر جهان، یك نفرشان هندی است. این مطلب را وزیر بهداری هند درپارلمان اعلام کرد.

علل عمده کوری در هند آبله و تراخم است ودولت هند برنامه‌های وسیعی برای مبارزه با این بیماریها اجرا میکند تا در آینده از وسعت شیوع این بیماری هابکاهد.

برژنف بجای سفر به‌رومانی به‌تماشای‌مسابقه‌فوتبال رفت

بخارست- خبرگزاری فرانسه- کاسیگین نخست وزیر شوروی برای امضای قرارداد جدیددوستی رومانی و شوروی وارد بخارست شد و از طرف رهبران این کشور در فرودگاه مورد استقبال قرار گرفت.

کاسیگین که به دنبال بیماری لئونید برژنف دبیرکل حزب کمونیست شوروی‌بجای‌وی ریاست هیئت نمایندگی آن کشور رادر مراسم امضای قرارداد رومانی و شوروی بعهده گرفته ضمن نطق کوتاهی گفت اطمینان دارم که امضای قرارداد جدید قدم مهمی است که درراه‌تقویت بهم‌پیوستگی جامعه سوسیالیستی برداشته شده است نخست وزیر رومانی نیز در پاسخ خود به اظهارات کاسیگین به تقویت دوستی بین دو کشور و دو حزب اشاره کرد و گفت با امضای این قرارداد مناسبات دو کشور بیش از پیش توسعه خواهد یافت.

قرارداد دوستی جدید شوروی و رومانی بعدازظهرامروز به‌امضای نمایندگان دوطرف‌میرسدوپس‌ازآن متینك‌بزرگی دربرابر کاخ سلطنتی قدیمی بخارست برپا خواهد شد.

هیئت نمایندگی شوروی فردا بخارست را به سوی مسکو ترك خواهد گفت.

همزمان باورود هیات نمایندگی شوروی روزنامه های رومانی‌مطالبی درباره لزوم حفظ استقلال کشورهای بلوك شرق انتشار داده‌اند.

برژنف‌بتماشای‌فوتبال‌رفت

برژنف دبیر کل‌حزب کمونیست شوروی که گفته شدبعلت بیماری از رفتن به رومانی خودداری کردو سفر خود را لغو نموده است، دیروز درمیدان‌فوتبال‌موقع تماشای مسابقه دیده شد.

دیپلمات های غربی گفتند: برژنف‌و پادگورنی‌همراه بامحافظان معمولی خود درمسابقه تیم تورپدو (مسکو) با دینامو (کیف) شرکت کرده‌بودند. بوکاسا رئیس‌جمهوری افریقای مرکزی که دیروز ناهار مهمان رهبران شوروی‌بودنیزهمراه رهبران شوروی بود.

برژنف بعنوان بیماری کاسیگین نخست وزیر را بجای‌خودبه رومانی فرستاد، اما دیپلماتها عقیده‌دارند این کاربرژنف بهانه‌ای برای‌ابراز نارضائی ازروش مستقل رومانی بوده است.

آپادانا
بقیه‌تورهای تابستانی خودرا تقدیم میدارد

بارسلونا اطاق و صبحانه	۳۷ روز	۲۸ تیر	آتن - بارسلون. ژنو. پاریس. لندن. هامبورك. استانبول. رم. ناپل. کاپری. سورنتو. پمپئی. آناکاپری ۶۱۰۰ تومان
آکادمی اطاق صبحانه	۳۰ روز	اول مرداد	ژنو. هامبورك. لندن. پاریس. رم. فلورانس (ناپل. پمپئی. کاپری. سورنتو (مخصوص دانشجویان‌دانشگاه) ۴۲۵۰۰ ریال
مونت مارت نیمه پانسیون	۳۳ روز	۷ مرداد	بارسلون. ژنو. پاریس. لندن. هامبورك. فرانکفورت. وین. ونیز. رم (ناپل. کاپری. سورنتو) استامبول ۶۴۰۰ تومان.
جزایر قناری نیمه پانسیون	۳۲ روز	۱۳ مرداد	پاریس. لندن. مالاگا. لاس‌پالماس. سانتاکروزتاناریف. کازابلانکا. مادرید. پالمامایورکا. رم. ناپل. کاپری. سورنتو وآتن ۶۲۰۰ تومان.
هانور نیمه پانسیون	۳۵ روز	۲۱ مرداد	رم. وین. برلین. هانور. لندن. پاریس. زوریخ. بارسلون رم (ناپل- کاپری- سورنتو) آتن ۶۶۰۰ تومان.
هامبورك نیمه پانسیور	۳۲ روز	٤ شهریور	استانبول. بلگراد. وین. هامبورك. لندن. پاریس. ژنو. بارسلون. رم (ناپل-کاپری- سورنتو) آتن ۶۳۰۰ تومان

تورکنگره پزشکی هماتولوژی پس ازخاتمه‌کنگره درمونیخ ازمالاگا به تورجزائرقناری می‌پیوندد

تورهای تکمیل‌شده: ناپلی اول. ناپلی دوم. ترانس آرمن. فرهنگیان. ونیز. بیك‌بن.. براسل. اسکاندیناوی. نیاگارا. استامبول. اکروپلیس درتاریخهای‌مقرره حرکت کرده وتورهای فلامینکو وتیولی تکمیل شده واز رزرو جا معذوریم.

آپادانا بلیط کلیه شرکت‌های هواپیمائی عضو یاتا وهواپیمائی ملی ایران مخصوص کارمندان محترم‌دولت را بدون‌پیش قسط ۱۲ تا ۲٤ ماهه دراختیار شما میگذارد.

برای‌رزروجادرتهران:
لوان‌تورمیدان فردوسی ۳۱۲٤۵٤ - ۳۱۲۵۶۱
ایران‌اکسپرس-تخت‌جمشید ٤۶۹۱٤
آژانس کارنا - ویلا ۶۱۱۶۱۶
آژانس تورمند وصال شیرازی ۶۰۸۰۰
آژانس‌پرس‌پلیس‌ویلا ۶۲۵۸۰۲

درشهرستانها:
اصفهان ۳۰۰۹ رشت ۲۳۹۹
شیراز ۵۷۵۱ رامسر ۲۵۳
بابل ۳۷۰۵ رضائیه ۸۳۷۵
بوشهر ۲۱۷ زاهدان ۲۰۷۸

آپادانا-چهارراه‌حقوقی-اول ایرج
تلفن: ۷٤۸۳۰
۷۵۷۹۸۹-۷۵۶۲۰۳

بدین شایستگی جشنی، بدین بالستگی روزی ....
اطلاعیه
بمنظور آشنائی طبقات مختلف مردم با چگونگی فعالیتهای عده‌ای از سازمانهای‌خیریه، جشنهای‌باشکوهی در شهریورماه‌برپا خواهدشد، بدین‌منظور کمیته‌مخصوص مامور برگذاری جشنهای مذکور گردیده است.
علاقمندان بشرکت دراین جشنهای ملی وعام‌المنفعه میتوانند برای کسب هرنوع اطلاع وانعقاد قراردادهای‌لازم باکمیته مذکور تماس حاصل نمایند.
کمیته جشن ملی
آدرس: خیابان‌رامسر کوچه بهبهان، پلاك ۵۱، تلفن ٦٤٣١٢

سپاسگزاری از ریاست دبیرستان جهان

انجمن خانه و مدرسه دبیرستان جهان با توجه به میزان قبولی سالهای ششم بخصوص ششم ریاضی از جناب آقای علی افتخاری ریاست محترم دبیرستان که‌از صاحب‌منصبان قدیمی وزارت آموزش وپرورش واز افراد شاهدوست مملکت هستند اظهار تشکر وامتنان دارد واز مقام وزارت سرکارعلیه خانم‌دکتر فرخ‌رو پارسای تقاضا مینماید که ایشان مورد تشویق و تقدیر قرار گیرد.

حسین طباطبائی، سرهنك باقر میرقهاری، محمد نوروزی- قزوینی، فربانعلی زرتاج، محمود ملکوتی، محمد فیروزمند، محمدهادی قدیمی، محمدباقر هراتی، محمدجعفر گرامی.
آ-۲۲۵۱٦

نظرات مشترک ایران و کویت در باره خلیج فارس

کویت از نظر ایران در مورد خروج قوای نظامی انگلیس از خلیج‌فارس در سال ۱۹۷۱ پشتیبانی بعمل می‌آورد.

اردشیر زاهدی وزیر خارجه ایران در ظرف دوروز اقامت خود در کویت مذاکرات ثمربخش و روشن‌کننده‌ای با امیر کویت و نخست‌وزیر، وزیر خارجه، وزیر کشور و دفاع کویت بعمل آورده است مذاکرات اصلی پیرامون خروج نیروهای نظامی انگلستان از خلیج فارس، توسعه روابط اقتصادی و افزایش مبادلات بازرگانی، انعقاد یك قرارداد در اکتشافات نفتی برای فلات قاره خلیج فارس، توسعه و تحکیم همکاری فرهنگی بین‌دو کشوربوده است.

در مورد بحران منطقه عربی خاورمیانه نیز مذاکراتی بعمل آمد.

روزنامه «السیاسه» نوشت، مقامات کویت با وزیر خارجه ایران در زمینه عادی کردن روابط ایران‌و عراق مذاکراتی بعمل آورده‌اند، کویت کوشش دارد که بحران فعلی ایران و عراق ازبین برودو درمدت حضور وزیر خارجه‌ایران در این مورد باوی تبادل‌نظرخواهد شد.

محافل سیاسی برای‌مذاکرات اردشیر زاهدی باوزیردفاع‌وکشور کویت که با حضور وزیر خارجه آن کشور انجام گرفت، اهمیت فراوانی قائلند و این امر را نشان در امور دفاعی خلیج فارس دو کشور در امور دفاعی خلیج فارس از خروج نیروهای‌نظامی‌انگلستان میدانند.

*** وحدت نظر**

از مذاکرات متعدد و متنوع‌وزیر خارجه ایران با مقامات مختلف کویت هیچگونه خبر رسمی‌منتشر نمی‌شود. اما روزنامه های کویت و مقامات عالی‌رتبه کویت اظهار اطمینان میکنند که بین کویت‌و ایران پیرامون خروج‌قوای‌انگلیس در سال ۱۹۷۱ وحدت نظر وجود دارد.

مهمترین ملاقات و مذاکرات وزیر خارجه ایران در کویت مذاکراتی بود که صبح دیروزبه مدت دوساعت با حضرت شیخ صباح سالم‌الصباح امیر کویت انجام داد. آقای اردشیر زاهدی از فرودگاه مستقیما بملاقات‌حضرت امیر رفت. در این‌مذاکرات‌وزیر خارجه ایران پیام‌شاهنشاه‌آریامهر رابه امیر کویت تسلیم کرد.

شاهنشاه در پیام خود به‌مسائل مختلف مورد علاقه دو کشوراشاره فرمودند و بخصوص در موردلزوم قطعی خروج نیرو های انگلیس در سال ۱۹۷۱ تاکیداتی داشتند.

وزیر خارجه در موقع خروج‌از اطاق مذاکرات با چهره خندان‌با خبرنگاران مواجه شد و این‌نشان میداد که مذاکرات ثمربخش و موفقیت آمیز بود ولی‌وزیرخارجه مطالب مورد بحث را علنی نکرد.

*** مذاکرات وزیر خارجه**

آقای اردشیر زاهدی بعد از مذاکرات دوساعته با حضرت‌امیر یك سلسله مذاکرات حساس و متعدد را باشیخ جابراحمدالجابر، ولیعهد و نخست‌وزیر و شیخ‌سعد عبداله‌الصباح وزیر دفاع و کشور کویت آغاز کرد. در تمام این مذاکرات شیخ‌احمدالجابر وزیر امور خارجه کویت و دکتر تاج‌بخش سفیر شاهنشاه آریامهر شرکت داشتند. مذاکرات با وزیر دفاع و کشور کویت دیروز و امروز ساعتها طول کشیدوظاهرا تمام مسائل کلی و جزئی همکاری ایران و کویت در خلیج فارس مورد بررسی قرار گرفت.

روزنامه‌های کویت از وزیرخارجه استقبال شایسته‌ای بعمل آوردند و بانظرات ایران که‌قبلااعلام‌شده بود تفاهم وتوافق دوستانه‌ای‌نشان میدهند. و معتقدند که کویت با ایران‌در مورد خروج نیروهای نظامی انگلیس وحدت‌نظر کامل دارد.

*** مسائل خلیج فارس**

در ضیافت شامی که دیشب وزیر خارجه کویت بافتخار وزیرخارجه ایران داد مذاکرات و بحث های دوستانه‌ای بین وزیر خارجه و همراهان با مقامات مختلف‌کویت انجام گرفت. ضیافت دیشب‌نشان میداد که مذاکرات پنج ساعته دیروز با تفاهم فراوانی همراه‌بود

وزیر خارجه از صبح امروز، مجددا مذاکرات دیروز خود رابا وزیر خارجه و وزیر دفاع‌وکشور کویت تعقیب کردبموازات‌مذاکره در مورد وحدت نظر و توافق در کشور پیرامون خروج قوای‌نظامی انگلیس از خلیج فارس‌مذاکرات درباره مسائل دیگر نیز انجام میگیرد. ایران مایل است مذاکراتی که از چند سال قبل در مورد فلات قاره آغاز شده بود با نتیجه مثبت به‌پایان برسد. در حال حاضر بین ایران و قطر و ایران و عربستان سعودی درمورد اکتشافات نفتی فلات قاره‌روی‌مرز دریائی خاصی توافق بعمل آمدو قراردادهائی بامضاء رسید اما باوجودی که مذاکرات ایران و کویت زودتر از آن‌دو کشورآغاز شده بود هنوز به‌پایان نرسیده است. تسریع دراین امر یکی‌از خواسته‌های ایران است.

یکی دیگر از موضوعات مورد علاقه طرفین توسعه‌روابط‌اقتصادی بین دو کشور است کویت میتواند باامکانات فراوان در رشته‌مختلف صنعتی و کشاورزی ایران‌سرمایه گذاری کند و متقابلا ایران نیز میتواند بسیاری از احتیاجات کشاورزی و صنعتی کویت‌راتامین سازد.

توسعه همکاری فرهنگی بین دو کشور نیز از جمله مسائلی است که وزیر خارجه ایران در مدت اقامت‌خود در کویت‌پیرامون آن مذاکراتی بعمل خواهدآورد.

آقای اردشیر زاهدی بعد از ظهر امروز هم بمذاکرات خود ادامه خواهد داد و فردا کویت‌را بسوی تهران ترك خواهد کرد.

انگلستان با کشور های خلیج فارس وارد مذاکره میشود

لندن - یونایتدپرس - دولت‌جدید محافظه‌کار انگلستان باردیگر تایید کرد که از نظرات و عقاید دولت‌های خلیج بمنظور حفظ منافع خود آنها استفاده خواهد کرد.

سردو گلاس هیوم‌وزیر خارجه انگلیس طی نطقی که درپارلمان این کشور ایراد کرد گفت: دولت انگلستان دست اندرکار مطالعه و بررسی است تا به بهترین وجه ثبات منطقه خلیج فارس را تامین کند.

در اعلامیه‌ای که پیش از پیروزی در انتخابات اخیر از طرف حزب محافظه‌کار منتشر شد اعلام شده بود که حزب محافظه‌کار در صورت برگزیده شدن از تصمیم حزب کارگر انگلیس در خارج کردن نیروهای انگلیس از شرق سوئز پس از سال ۱۹۷۱ دنباله روی نخواهد کرد.

ناظران سیاسی سخنان اخیر دوگلاس هیوم را بعنوان تعدیل در سیاست پیش از انتخابات محافظه‌کاران تفسیر و تعبیر کرده‌اند.

حمایت یمن و سوریه از قیام های مسلحانه در خلیج فارس

دمشق- آسوشیتدپرس - سوریه و جمهوری یمن جنوبی دیروز پشتیبانی‌خود رااز قیام مسلحانه‌در کشور های‌خلیج‌فارس‌اعلام‌داشتند این‌دو جمهوری قول دادند که‌با تمام وسایل ممکنه این پشتیبانی رابعمل خواهند آورد.

عزیمت به آمریکا

آقای دکترجعفرشاهید مدیرروزنامه جوانمردان باتفاق بانو جهت معالجه به‌امریکا عزیمت کرد.

ساختمان سد شاه عباس بپایان‌رسید

عملیات ساختمانی سد اصلی و سد تنظیمی شاه‌عباس کبیر توسط مقاطعه‌کار مربوطه باتمام رسید و بطور موقت تحویل نمایندگان وزارت آب و برق شد.

گزارش خبرنگار ما دراصفهان حاکیست: پس‌از ذخیره کردن آب دریشت سدو آزمایشهای‌لازمه از نظر مقاومت تحویل قطعی سد انجام خواهد شد.

بهرحال عملیات ساختمانی سد شاه‌عباس از هرنظر پایان یافته محسوب میشود.

عکس بالا داوطلبان شرکت در کنکور دانشگاه تهران را هنگام‌دریافت کارتهای مسابقه ورودی نشان میدهد توزیع کارتهای‌داوطلبان کنکور از صبح امروز آغاز شد و تا ساعت ٦ بعد از ظهر روز جمعه‌ادامه‌خواهد داشت.

توزیع کارتهای کنکور آغازشد

از صبح امروز توزیع کارت های ورودی داوطلبان مسابقه‌های ورودی دانشگاه ها و موسسات آموزشی عالی در تهران و شش شهر دیگر آغازشد.

صبح امروز دارندگان دیپلم ریاضی و طبیعی که نام خانوادگی آنان از حرف الف تا ث میباشد مراجعه کردند و کارتهای خودرا دریافت داشتندو بعداز ظهرحروف چ‌تاژ برای دریافت کارت ورودی خود مراجعه کردند.

فردا تا جمعه بقیه داوطلبان این دوگروه و دیپلمه های ادبی نیز کارتهای خود را دریافت‌می‌دارند وصبح‌شنبه کنکورسراسری درهفت شهرستان آغاز میشود تا سه‌شنبه ادامه خواهد داشت.

روز شنبه دیپلمه های طبیعی کنکور میدهند وروزیکشنبه نوبت دیپلمه های ریاضی و روز دوشنبه گروه ادبی مسابقه ورودی‌خواهند داشت و بالاخره روز سه‌شنبه داوطلبان‌ورود بدانشکده‌های‌معماری امتحان اختصاصی خواهند داشت

شوروی قهرمان کشتی فرنگی شد

آخرین گزارش تلفنی بیژن - رفیعی‌دبیر سرویس‌ورزشی‌اطلاعات از مسابقات کشتی فرنگی‌قهرمانی جهان درشهر ادمونتون، کانادا:

ساعت یازده دوشنبه شب به وقت ادمونتون برابر با نه‌و نیم صبح سه شنبه به وقت تهران، مسابقات کشتی فرنگی قهرمان جهان پایان یافت‌وتیم ملی کشتی فرنگی شوروی با کسب پنج مدال طلا، یك مدال نقره و دو مدال برنز عنوان قهرمانی سال پیش‌خود را تجدید کرد. بااین فرق که تعداد مدالهای امسال شورویها یك مدال طلا و یك مدال برنز کمتر از مجموع ده مدالی است که سال قبل بدست آورده بودند.

بدنبال شوروی، تیم امید مجارستان صاحب یك مدال طلا و دو نقره گردید و دررده سوم‌جدول رده‌بندی مدالها سه‌تیم بلغارستان ژاپن و رومانی هریك با یك مدال طلا، یك نقره و یك برنز قرار گرفتند. درحالی که تیمهای یوگوسلاوی و لهستان بترتیب با یك نقره و دو برنز، ویك نقره بایك برنز مقام های پنجم و ششم را بدست آوردند. تیمهای سوئد بایك مدال طلا، آلمان غربی و امریکا بایك مدال نقره و یونان با یك مدال برنز برندگان دیگر مدالها می باشند.

جدول رده بندی نفرات اول تا سوم هروزن که بترتیب صاحب مدال های‌طلا، نقره‌و برنز مسابقات

۴۸ کیلو:
۱- گئورگی برچامو از رومانی
۲- ولادیمیر زوبکف از شوروی
۳- برنارد ژوبانسکی از لهستان

۵۲ کیلو:
۱- پیتر کی‌روف از بلغارستان
۲- سابوروسوجیاما از ژاپن ۳- بوسکومارینکو از یوگوسلاوی.

۵۷ کیلو:
۱- ناتوشوارگا از مجارستان
۲- دیوهازن‌وینکل از امریکا ۳- رستم قراقاف از شوروی.

٦۲ کیلو:
۱- هایدئوفوجیمو از ژاپن ۲- اسلاوکو کولتیك از یوگسلاوی
۳- گئورکی مارکوف‌ازبلغارستان

٦۸ کیلو:
۱- رومن رورآ از شوروی ۲- سیمون پوپسکو از رومانی ۳- تاکاشی تانوئه از ژاپن

۷٤ کیلو:
۱- ویکتور ایگومنکوف از شوروی ۲- ورنر شروتراز آلمان غربی ۳- پتروس گالاك توپولوس از یونان.

۸۲ کیلو:
۱- آناتولی نازارنکو ازشوروی
۲- پیتر کراموف از بلغارستان ۳- میلان ننادیك از یوگوسلاوی

۹۰ کیلو:
۱- والری‌رزانکف از شوروی
۲- کویسینسکی از لهستان ۳- گنار گوندرسون از سوئد.

۱۰۰ کیلو:
۱- پراسونسون از سوئد ۲- فرانس کیس از مجارستان ۳- نیکلای زاکوونکو ازشوروی.

جلوگیری از دود اتوبوسها

شهردار تهران در سفر اخیرخودبه‌لندن باکارشناسان کشور انگلیس که درزمینه مبارزه با دود تخصص دارند مذاکره کرده و برای رفع آلودگی هوای تهران اقدام کرده‌است.

این کارشناسان ازطرف کارخانجات لیلاند برای‌رفع دود اتوبوس های دو طبقه و یك‌طبقه تهران که عامل‌مهم آلودگی هوای شهر بشمار میروند به‌تهران آمده و در این زمینه‌اقدام‌خواهند کرد.

مجالس یادبود آیت‌الله امینی

به مناسبت چهلمین روز درگذشت حضرت آیت‌اله - حکیم مجلس یادبودی در نجف اشرف برگزار گردید.

در این مراسم رجال و شخصیتهای علمی و ادبی و مردم متدین شرکت داشتند.

بهمین مناسبت در شهر های‌عراق ٦۰ هزار نفر اطعام شدند.

دیروز در مسجد شیخ عبدالحسین «آذربایجانیها» مراسم ترحیم حضرت آیت‌الله امینی‌بر گزار شد. در این مراسم نمایندگان‌وزارت دربار، دولت و شهرداری شرکت کرده بودند

استقبال از سینمای مخصوص کودکان

وزارت کشور اعلام کرد که برنامه همکاری این وزارت خانه با سینما های تهران ونمایش‌فیلم مخصوص کودکان مورد استقبال خانواده ها واقع شده و جمعه گذشته هفت هزار کودك در تهران از فیلم های کودکان دیدن کردند.

فیلم مخصوص کودکان هر هفته روزهای جمعه در بیست سینمای تهران‌نمایش داده‌میشود و بهای بلیط آن ۱۰ ریال است.

انتصابات در دانشگاه تهران

از طرف دانشگاه تهران آقای باقر پرهام بسمت‌معاون موسسه تحقیقات و مطالعات اجتماعی وآقای محمد علی صیرفی بسمت مدیر دفتر مطالعات برنامه‌ای دانشگاه منصوب شدند.

معاون مدیر عامل برق

آقای فضل‌الله محمودیان کارشناس رشته برق و شبکه از طرف وزارت آب و برق به **سمت معاون‌مدیرعامل‌شرکت** برق منطقه‌ای تهران تعیین گردید.

حزب بعث عراق از اختلاف بین کردها و بعثی‌ها نگرانست

بغداد - خبرگزاری فرانسه - روزنامه «الثوره» ارگان حزب‌بعث عراق، در شماره امروز خود به‌برخی از شرکت کنندگان در کنگره‌حزب دموکرات کرد که اکنون در ناحیه «بردان» در شمال عراق تشکیل جلسه داده است اخطار کرد که‌نسبت به مسئله تقویت «وحدت درمبارزه» از خود سستی نشان ندهند.

این روزنامه نوشته است که اشاعه اخبار و گزارشهای دروغین بمنظور جلوگیری از نزدیك شدن حزب کرد و حزب بعث بیکدیگر در شرایط کنونی بنفع دشمنان انقلاب تمام خواهد شد رادیو بغداد گزارش داد که در کنگره حزب دموکرات کرد طرحی در باره تقسیت مناسبات بین‌ناسیونالیست های کرد و ناسیولیستهای عرب بتصویب‌رسید.

همچنین کنگره برای تامین حقوق سیاسی، اقتصادی اجتماعی و فرهنگی برای زنان و انجام انتخابات شهرداری تصمیماتی اتخاذ کرد از طرف دیگر حبیب محمدکریم دبیر کل حزب دموکرات کرد اظهار داشت که‌کنگره موافقت کرد که قسمتی از واحدهای «پیش‌مرك» - نیرو های مسلح کرد- در واحدهای گارد مرزی شرکت کنند.

بیروت - یونایتدپرس

خبرگزاری نیمه‌رسمی‌خاورمیانه‌دیشب گزارش داد آن قسمت از نیرو های غیر منظم کرد که مدت نه سال با سربازان دولتی عراق در حال جنك بود به پاسداری در مرز شمالی‌عراق ماموریت خواهند یافت.

خبرگزاری در گزارش خود از قول «حبیب‌محمد کریم» دبیر کل حزب دموکراتیك کرد مینویسد: توافق های مربوط به این مسئله «بین‌دولت عراق» و کردها بعمل آمده است.

دبیرکل حزب دمکراتیك کرد خاطرنشان ساخت قسمت دیگر نیرو های غیر منظم بعنوان مامور پلیس در شمال عراق منصوب خواهند شد و باقیمانده نیروها از خدمت ارتشی معاف گردیده و به پست‌های پیشین خود باز خواهند گشت.

توافق های مربوط به این نقل و انتقال‌ها بر اساس مفاد قرارداد ۱۱ مارس که طی آن به مناقشات‌طولانی کردها و دولت مرکزی پایان‌داده‌شده بعمل آمده است.

طبق این موافقت‌نامه «کلیه نیرو های غیر منظم وابسته به دولت مرکزی یا کردها باید ازخدمت‌معاف گردیده و یا اینکه به نیرو های مسلح عراق منضم گردند.»

گورستان جدید تهران «بهشت زهرا» نامگذاری شد

دیروز بدستور نخست وزیر، شهردار تهران‌به همراه‌نمایندگان انجمن شهر و معتمدین بازار به منزل‌حضرت آیت‌الله‌العظمی حاج سیداحمد خونساری‌رفت‌و گزارش پایان اقدامات ساختمانی را در گورستان جدید تهران باطلاع آیت‌الله رسانید. دراین مجلس مراسم مذهبی و مقررات شرعی و عرفی مربوط به وقف محل مذکور برای گورستان مسلمین به وسیله حضرت آیت‌الله خونساری انجام شدو گورستان تهران‌بنام «بهشت زهرا» نامگذاری گردید.

امروز شهرداری اعلام کرد که برابر موافقت حضرت‌آیت‌الله‌حاج سیداحمد خونساری گورستان‌جدید تهران بعداز ظهر روز بیست وپنجم تیرماه که‌مصادف بارحلت حضرت صدیقه علیهاسلام است‌شروع‌بکار خواهد کرد.

*** تجهیزات گورستان**

شهرداری امروز اعلام کرد که گورستان جدید تهران بمساحت سه میلیون و چهار صد هزار متر مربع با بیست وپنجهزار اصله درخت و تاسیسات مدرن غسل‌خانه وسرد خانه وسالن های‌سوگواری و دیگر تاسیسات یکسال زودتر از موعد مقرر آماده شده است این گورستان بیست دستگاه آمبولانس مرسدس بنز نو نیز در اختیار دارد.

سیل فشم پنج نفر را کشت

بقیه از صفحه اول

سیل دراین محل یك پل‌بزرگ و چندچادر کارگری را مورد حمله قرارداد و ٥ تن از کارگرانی را که درداخل‌این‌جاده هابسرمیبردند باخود برد.

اجساد سه تن‌از کارگران مفروق باسامی مرادعلی شبروتن، محمدعلی فرهادی، رحمن مرادی‌چند ساعت بعد درفاصله دوری از آب گرفته شد و جنازه های دو تن دیگر نیز باسامی علی‌میانه‌ای و مشهدی - میرعلی ملایری غروب دیروز در حوالی «زرده‌بند» پیدا شد.

*** راه بسته شد**

خبرنگار ما در شمیران که خود هنگام انسداد راه فشم-تهران‌ناظر فعالیت ماموران مربوطه بوده و از نزدیك طغیان رودخانه و جریان سیلاب را دیده است گزارش می دهد: مقارن ساعت ۳ بعداز ظهر دیروز ناگهان رگبار شدیدی در ارتفاعات فشم و رودك آغاز شد و باران بطور سیل‌آسا شروع به باریدن کرد. هنوز بیش از سه ربع ساعت از نزول باران‌نگذشته بود که سیلاب عظیمی در جاده اسفالته جاری شد و باعث قطع عبورو مرور وسائط نقلیه گردید.

باجاری شدن سیلاب در جاده بلافاصله مراتب تلفنی به مقامات مربوطه اطلاع داده شد و ساعتی بعدآقای سرهنك جوان فرمانده انتظامات پلیس راه، سروان مصطفی‌الهی‌رئیس پاسگاه‌راهنمایی جاجرود، مسئولین اداره راه و مامورین پاسگاه ژاندارمری فشم اقدامات دامنه‌داری را برای باز - کردن راه آغاز کردند.

چون فشار آب زیاد بود و با وسائل موجودامکان‌بیشروی‌عملیات نمیرفت از واحد های ارتش و راهداری تقاضای کمك شد و دو دستگاه بولدوزر سنگین برای‌باز- کردن جاده به این محل اعزام گردید.

ساعت۸ و ۳۰دقیقه شب گذشته بافعالیت رانندگان بولدوزرها یك جاده فرعی باز شد و به دهها دستگاه اتومبیل که در دو طرف جاده متوقف شده بودند اجازه حرکت داده شد.

*** سیل آمد**

درجریان سیلاب دیروز چند کارگر نیزموردتهدید قرارگرفتند ولی اینعده توانستند با فعالیت‌زیاد خود را از مهلکه برهانند. یکی از این کارگران که بطرز معجزه - آسائی از مرك حتمی نجات یافته است بخبرنگار ما گفت: ساعت نزدیك به سه بعداز ظهر بود و ما درداخل چادر هایمان نشسته بودیم دراین اثنا یکی از رفقای ما برای انجام کاری از چادر خارج شدولی ناگهان شتاب زده بداخل چادر بازگشت و فریاد زد: فرار کنید، فرار کنید سیل آمد، بمحض شنیدن این جمله پابرهنه به بیرون دویدیم ولی دیگر دیرشده بود چون امواج خروشان سیل درحالی که تخته سنگهای بزرگی را باخود بحرکت درآورده بودبما نزدیك شد و چند دقیقه بعد مادر روی آبها شناور بودیم.

عربعلی سپس گفت: در قسمتی از رودخانه ناگهان امواج آب‌مارا که سه نفر بودیم بکناری انداخت ولی هرچه داشتیم‌و نداشتیم‌باخود برد.

*** امامزاده داود**

گزارش خبرنگارما درامامزاده داود حاکیست: عصر دیروز در ارتفاعات امامزاده داود نیز رگبار زد ولی چون زائران بامشاهده‌رعدو برق‌به ارتفاعات پناه‌برده بودند از گزند سیل درامان ماندند.

آئین‌نامه قطع برق مودیان بد حساب بشهرداری ابلاغ شد

امروز آئین‌نامه اجرائی ماده ۱۲ قانون نوسازی که از طرف وزارت کشور تدوین و بتصویب هیئت دولت رسیده است به شهرداری ابلاغ گردید.

بموجب مقررات این آئین‌نامه در پایان تیرماه مدت مهلت قانونی پرداخت عوارض نوسازی سر میرسد و پس از شهری شدن مدت دو ماه بعد از این مهلت قانونی شهرداری صورت اسامی مالکانی را که عوارض نوسازی را تا آن تاریخ پرداخت نکرده‌اند به شرکت برق منطقه‌ای خواهد داد و از این شرکت درخواست خواهد کرد تا برق‌مودیان بدحساب را قطع کند.

شرکت برق نیز مهلت دوماهه به مشترك برق مورد نظر داده واعلام خواهد کرد تا در صورتیکه درمدت مقرر عوارض نوسازی را پرداخت ننماید اقدام به قطع برق وی خواهد کرد. این آئین نامه که متن آن چند روز پیش در اطلاعات چاپ شداز امروز در شهرداری بموردا‌جرا گذارده شد.

در شهرها اطاق اصناف تشکیل میشود

در جلسه علنی امروز مجلس شورایملی خانم‌پروین صوفی‌لایحه قانون نظام صنفی رامشتمل بر۳٦ ماده تقدیم کردبموجب این‌لایحه که‌متن قسمت اول آن‌در شماره امروزچاپ‌شده‌وبقیه‌درشماره‌آینده چاپ‌میشودواحدهای‌صنفی‌تابع‌نظام‌و مقررات خاصی خواهند شدباین ترتیب که درشهر هااطاق اصناف وباعضویت‌اطاقهای‌اصناف شهر ها شورایعالی اصناف کشوردرتهران تشکیل میشود از طریق این‌اطاق هاو شورایعالی اصناف کشور مقررات مربوط به حدود صنفی‌و پروانه کسب بمورد اجرا گذاشته خواهد شد ضمنا اصناف‌درصورت ارتکاب تخلف وسیله شورا های داوری اصناف مجازات میشوند.

*** متن لایحه**

متن لایحه قانون نظام صنفی‌باین شرح است:

ماده ۱- نظام صنفی شامل کلیه مقرراتی است که ناظر براموربوط به تشکیلات، وظایف و حدود وحقوق واحدهای صنفی میباشد.

ماده ۲- کلیه واحد های اقتصادی در شهرها که تاسیس یا تصدی‌آنها برحسب مقررات موضوعه مستلزم داشتن پروانه از شهربانی وشهرداری است و همچنین واحد های اقتصادی که لازمهٔ تاسیس یا تصدی آنها صدور پروانه از مراجع رسمی نمی باشد واحد صنفی محسوب میشوند و دارندگان آنها بعنوان افراد صنفی مشمول مقررات این قانون خواهند بود.

تبصره ۱- تشخیص واحد های صنفی مشمول این قانون با هیئت نظارت بر شورایعالی اصناف خواهد بود.

تبصره ۲- دارندگان پروانه بازرگانی، صنعتی‌ومعدنی که‌مشمول مقررات و قوانین خاص خود میباشند هرگاه بتاسیس و یا تصدی واحدهای صنفی مبادرت نمایند واحدهای مزبور مشمول مقررات این قانون خواهد بود.

*** صدور پروانه**

ماده ۳ - فعالیت هر واحد یا فرد صنفی درشهر منوط بداشتن پروانه صنفی است که برای شغل معینی در درمحل مشخص بنام یکنفر دارنده آن با رعایت شرایط مقرره برای هریك از اصنا فاطرف اطاق‌اصناف شهر صادر میشود.

پروانه صنفی بامضاء رئیس اطاق اصناف و نماینده شهرداری خواهد بود.

تبصره ۱- اطاق اصناف مکلف است ظرف یکماه‌تقاضای‌صدورپروانه صنفی را مورد رسیدگی قرار دهد و قبول یارد آنرا ابلاغ نماید.

در صورت رد تقاضا مراتب باید با ذکر علت بمتقاضی پروانه اعلام گردد و اگر متقاضی پروانه معترض باشد میتواند ظرف ده روز اعتراض خود را بانجمن شهر تسلیم نماید و رای انجمن شهردر اینمورد قطعی و برای اطاق اصناف و متقاضی پروانه لازم‌الاجرا خواهد بود.

ماده ٤- صدور پروانه صنفی در شهر علاوه بر رعایت کلیه مقررات عمومی مربوط بشرایط ایجاد وفعالیت واحد صنفی حسب نوع منوط برعایت حدود صنفی است که بر اساس ضرورت اقتصادی و رفاه عمومی‌ممکن است مقرر گردد.

ماده ٥- مشاغلی که‌مشمول‌مقررات حدود صنفی میباشد وهمچنین‌ضوابط حدود صنفی هر یك از مشاغل در هر شهر بعهده اتحادیه صنفی است.

اتحادیه صنفی مربوط مکلف است پیشنهاد های خود را با ذکر دلیل تنظیم و باطاق اصناف شهر پیشنهاد کند اطاق اصناف پیشنهاد های مزبور را بارعایت احتیاجات‌شهر رسیدگی نموده طرح کامل ضوابط حدود صنفی را تنظیم و جهت‌تصویب به کمیسیون نظارت بر اطاق اصناف شهر ورونوشت آنرا در همان تاریخ برای اتحادیه صنف مربوطه ارسال میدارد.

طرح ارسالی باید بامضاء رئیس اطاق اصناف شهر وشهردار رسیده باشد.

تبصره ۱- هراتحادیه صنفی نسبت‌به طرح اطاق اصناف درباره حدود صنفی مربوط بخود اعتراض داشته‌باشد می تواند ظرف یکماه ازتاریخ دریافت رونوشت‌طرح‌مزبور اعتراض خودرا با ذکر دلیل به کمیسیون نظارت بر اطاق اصناف شهرارسال‌دارد و کمیسیون نظارت مکلف است حداکثر ظرف یکماه‌از تاریخ‌دریافت‌اعتراض نسبت به آن رسیدگی ونظرخودرا اعلام نماید.

تبصره ۲- طرح حدود صنفی‌از تاریخ تصویب کمیسیون نظارت‌بر اطاق اصناف شهر تادوسال ملاك عمل و غیر قابل تغییراست. مگر بدرخواست شهرداری‌محل‌وتصویب کمیسیو ن‌نظارت.

*** حدود صنفی**

ماده ٦- واحد های صنفی که در موقع اجرای این قانون‌دارای‌پروانه ازشهرداری یا شهربانی می باشند، پروانه آنها بدون رعایت مقررات حدود صنفی تجدید خواهد شد.

ماده ۷- افراد صنفی در هرشهر که دارای واحد های صنفی با فعالیت های شغلی مشابه باشند می توانند بمنظور حفظ‌وحمایت‌ازحقوق صنفی‌خود و پیشرفت‌اقتصاد شهری بارعایت قانون کار وسایر مقررات جاری کشور اتحادیه صنفی تشکیل دهند.

تبصره -در هر شهر، هر صنف نمی تواند بیش‌از یك اتحادیه‌داشته باشد و هر اتحادیه پس‌از ثبت در مرجع‌قانونی رسمیت میابد.

فصل دوم - سازمانها وظایف و اختیارات آنها

ماده ۸ -هراتحادیه صنفی که لااقل دارای پنجاه نفر عضو(فرد صنفی)باشد مکلف است یکنفر ازاعضای خودرا به عنوان نماینده برای‌همکاری دراطاق اصناف شهر معرفی‌نماید.

تبصره ۱- هیئت‌نظارت‌برشورای عالی اصناف می‌تواند برای شهر- هائیکه مقتضی‌بداند نصاب مقرر در این‌ماده را تا نصف تقلیل دهد.

تبصره۲ - هراتحادیه صنفی که نماینده خودرا باطاق اصناف شهر معرفی کرده باشد عضورسمی و در صورتیکه تعداد افراد صنفی اتحادیه بحد نصاب مقرره در این ماده نرسد عضووابسته اطاق‌اصناف شهرخواهد بود.

تبصره ۳- برای عضویت رسمی اتحادیه صنفی دراطاق اصناف شهر تهران حد نصاب مقرر در این ماده سه برابرخواهد بود که یکنفر نماینده معرفی می نماید.

ماده ۹- هرفرد صنفی که‌مطابق مقررات‌این قانون بعنوان نماینده رسمی‌در مجامع اتحادیه صنفی‌خود ویاسایرسازمانهای‌نظام‌صنفی‌شرکت کند فقدارای یك رای خواهد بود اعم‌از اینکه‌صاحب یك یا چندواحد صنفی‌بوده باشد.

ماده ۱۰- اطاق اصناف شهر لااقل باهفت عضو رسمی تشکیل می شود و پس‌از تشکیل مطابق مقررات این قانون و بمحض اعلام تایید از طرف کمیسیون نظارت بر اطاق اصناف شهرداری شخصیت حقوقی است.

تبصره- مدت ماموریت نمایندگان اتحادیه‌ها در اطاق اصناف شهردو سال است و نمایندگان مزبور تغییر نخواهند کرد مگردرصورت فوت، حجرو یا محکومیت کیفری که مستلزم محرومیت از حقوق اجتماعی باشد. پذیرش استعفا از طرف کمیسیون نظارت ویاعزل از طرف اتحادیه که برای بقیه دوره نمایندگی منتخب اتحادیه مربوطه جانشین عضو خواهد بود انتخاب مجدد نمایندگان برای اطاق اصناف شهر در دوره های بعد بلامانع است.

ماده ۱۱ - کمیسیون نظارت‌بر اطاق اصناف‌شهرباشرکت‌فرماندار نماینده وزارت کار و اموراجتماعی نماینده وزارت تولیدات کشاورزی ومواد مصرفی و رئیس‌انجمن‌شهر و در صورت نبودن انجمن شهر شهردار محل تشکیل میشود و تصمیمات باحداقل سه‌رای اتخاذ خواهد شد.

تبصره ۱- در نقاطی که فرمانداری تشکیل نشده بخشدار بجای فرماندار عضویت کمیسیون نظارت را خواهد داشت.

تبصره ۲- کمیسیون نظارت‌بر اطاق اصناف شهر تهران‌باشرکت شهردار پایتخت، نماینده وزارت کشور، نماینده وزارت کار و امور اجتماعی، نماینده وزارت تولیدات کشاورزی و موادمصرفی تشکیل میشود.

وظایف اطاق اصناف

ماده ۱۲- وظائف واختیارات اطاق اصناف شهر از اینقراراست:

الف - رسیدگی به طرح‌حدود صنفی شامل موقعیت ونوع فعالیت وتنظیم ضوابط برای هرصنف بر وفق آئین‌نامه‌های اجرائی این قانون.

ب- صدور پروانه برای‌تاسیس و فعالیت واحدهای صنفی.

پ - ابطال پروانه صنفی در موارد قانونی.

ت - نظارت در انتخاب ومعرفی نمایندگان اتحادیه صنفی بجای نمایندگان مشاغل جهت اجرای وظایف مقرر در قانون مالیات‌های مستقیم.

ث - انتخاب و معرفی نماینده اطاق اصناف بجای نماینده‌شورای اصناف در کمیسیون های‌تشخیص و سایر مراجع مالیاتی مقرر در قانون مالیاتهای مستقیم.

ج- ایجاد سازمان علمی و فنی برای جمع‌آوری آمار و اطلاعات و بررسی آنها درباره مسائل اجتماعی و اقتصادی اصناف شهر و حدود صنفی، حسب‌احتیاجات شهر،وپیگیری در مطالعه وتکمیل ضوابط حدود صنفی براساس میزان افزایش سالانه جمعیت، سطح تقاضا وسایر عوامل موثر.

چ- همکاری در نظارت برای حسن اجرای مقررات‌فنی‌وبهداشتی ایمنی و حفاظتی و سایر امور مربوط بشرایط واحد صنفی که از طرف مقامات صالحه بعمل‌می‌آید.

ح- درجه بندی واحدهای‌صنفی هر اتحادیه که بموجب آئین‌نامه های اجرائی این قانون برای‌آنها درجه‌بندی مقرر میشود.

خ- ترویج شرکتهای تعاونی در شهر ها.

د- همکاری در تعمیم بیمه‌های اجتماعی و تنظیم و اجرای طرح های رفاه برای افراد و کارکنان واحد های صنفی.

ذ- طرح وتامین آموزش‌حرفه‌ای وفنی برای کارکنان واحد های صنفی و تعیین حداقل معلومات و اطلاعات فنی لازم برای اشتغال آن ها در هر رشته وایجاد شرایط‌برای ارتقاء تخصص آنها و همکاری با وزارت کار و امور اجتماعی در اجرای طرحهای آموزشی حرفه‌ای.

ر- تعیین مشخصات و شرایط تاسیس مراکز توزیع مواد مصرفی از لحاظ فنی و شغلی و واحد های عمده فروشی بر اساس ضوابط و مقرراتی که به تصویب هیئت نظارت بر شورایعالی اصناف‌خواهد رسید.

سازمانهای مسئول قیمتها در زمینه تعدیل نرخ کالاهاو خدمات ونحوه عرضه آنها از طرف واحد های صنفی.

ژ- نظارت برحسن اداره امور اتحادیه های صنفی شهر و اجرای تعلیمات شورایعالی اصناف کشور و مصوبات کمیسیون نظارت بر اطاق اصناف شهر.

تبصره - اظهار نظر نمایندگان اتحادیه های صنفی مقرر در ماده ٦٦ قانون مالیاتهای مستقیم که مطابق بند (پ) ماده ۲ از این قانون معرفی میشوند نسبت باظهار نامه مشمولین ماده ٦۳ قانون‌مالیات های مستقیم درمورد درآمد مشمول مالیات از واحد صنفی مربوطه در تشخیص مالیات قطعی خواهد بود مگر در صورت اعتراض مودی یا ممیز مالیاتی ظرف سی روزازتاریخ تسلیم اظهار نظر نمایندگان صنف و ابلاغ آن به مودی یا ممیز که در اینصورت طبق مقررات قانون مالیاتهای مستقیم باعتراض‌رسیدگی خواهد شد. ممیز مالیاتی باید باستناد دلایل و مدارك کافی برك تشخیص در موارد بالا صادر و پرونده را برای اظهار نظر به سر ممیز تسلیم نماید تا مطابق قسمت اخیر ماده ٦٦ قانون مالیاتهای مستقیم رفتار گردد.

مشمول ماده

موج
فیلمهای مشترک ایران و کشورهای خارجی

چرا فیلم‌های مشترک آنچنان که باید بااقبال مردم مواجه نشده است؟

در حال حاضر کدام تهیه کنندگان ایرانی درخارج فیلم میسازند؟

هیچ زمانی باندازه زمان فعلی سینمای ایران این چنین جدی نبوده است. تلاش پیگیر سازندگان واقعی سینما برای ساختن فیلم هائی در حدبهتر، شاید بین‌المللی و ارائه در بازار های جهان نمونه زنده و بارزی از این سینمای جدی‌و واقعی است.

بر گزاری جشنواره سپاس در حدی تشویق آمیز موجب تحرکی در سینمای ایران گردید واولین جشنواره فیلم های ایرانی که‌تحت توجهات علیاحضرت شهبانو وبهمت وزارت فرهنگ و هنر انجام گرفت سینما و سینماگران ایرانی رابخود آورد، چه آنها دراین رهگذرارج بسیار یافته بودند و می‌بایست‌بپاس این توجه جهدی بیشتر برای بوجود آوردن اثاری بهتر می نمودند.

بسیاری از فیلم سازان واقعی چنان کردند که از حق نمی شود گذشت و ما می بینیم که درحال حاضر حدود یازده فیلم با ارزش «گذشته از فیلم های صد درصد تجارتی که گهگاه لحظات قابل توجهی در آنها پیدا می شود» در دست تهیه است که خود امیدواری بسیار بوجودمی‌آورد. ازنجمله‌اند: رضا موتوری. پنجره. چشمه. هالو. آرامش در حضور دیگران. شب اعدام. طوقی. خورشید درمه وبالاخره اولین فیلم هفتادمیلیمتری ایران که بر روی داستان معروف جمال زاده «صحرای محشر» ساخته میشود.

این مختصر اشاره مقدمه گونه بدان جهت آورده شد تا دوستان فیلمساز ما تصور ننمایند که تلاش ثمر بخش انان را ندیده می گیریم و به قول معروف قصدمان تخطئه‌و چوب زدن است!

*** اصل قضیه!**

تابستان است و برای کلیه زمینه های هنری فصل رکود معمول‌است که در این فصل مخصوصا درمورد سینما به نمایش فیلم های دست‌دوم یافیلم هائی که بیشتر جنبه‌تجارتی دارد و نه جنبه هنری اقدام می شود.

این ظاهر قضیه است‌وشك نیست که در چنین موقعیتی استودیو ها کوشش بیشتری می نمایند که فیلم های خود رابرای «سزون» آماده نمایند. پس قاعدتا باید جنب و جوش بیشتری در استودیو ها بچشم بخورد. اما نکته همین‌جاست که امسال بر خلاف معمول از این جنب و جوش آنگونه که باید خبری نیست!

چند فیلمی هم که در بالابه آنها اشاره شد اکثرا بوسیله‌فیلم‌سازان و تهیه کنندگان جوان و بقول معروف تازه نفس ساخته میشود.

پس فیلم سازان قدیمی، همانهائی که بی شك در پیدایش سینمای کشور ما سهمی بسزا دارند و در این زمان باید هر چه‌بیشترسرمایه خود را در راه جدیدی که سینمای ایران یافته است، بکار گیرند کجا هستند و چه می کنند؟ سئوال!

یك بررسی اجمالی نشان میدهد که آنها هم بیکار ننشسته‌اند، ولی در کشور های همجوار! آنان‌فیلم مشترك می سازند ولی از امکانات سینمای آن کشور ها استفاده می کنند.

*** چرا؟**

از سالها قبل معمول‌بودکه فیلم سازان ما از داستان فیلم های خارجی، بخصوص‌ترکی و هندی برای تهیه فیلم های فارسی استفاده می کردند و دلیل می‌آوردند که سناریو-نویس نداریم! و لابد داستان هم!

اما حالا خود فیلم را درآن کشور ها می سازند و ازسوزه و هنرپیشه و امکانات فنی آنها نیز استفاده می کنند.

تردید نیست که فیلم مشترك محاسنی دارد که از آن جمله: ارتباط بیشتر بین سینمای دو کشور که نتیجه‌اش آشنائی با هنرپیشه های دو کشور تهیه کننده وایجاد بازار فروش تازه است که خود راهی است برای باز کردن‌راه‌به بازار کشور های دیگر.

اما چرا اینگونه فیلم ها را در ایران نمی سازند. شاید فعلا در ترکیه هنرپیشه‌ارزان‌تراست(البته‌در اینگونه فیلم ها حتما یك یا دو هنرپیشه ایرانی هم شرکت‌دارند) امکانات بیشتر است و رویهمرفته خرج فیلم خیلی کمتر می شود.

در حالیکه من تصور می کنم‌با ارزجی که برای فیلم های ایرانی‌در کشور ما قائل شده‌اند امکان تهیه فیلم های ارزشمند بسیار زیاد باشد و سینمای ایران از نظر تکنیك به مراتب جلوتر از سینمای ترکیه است.

دوستی از قول بهروزتوفی که حدود دو هفته قبل سفر دو سه‌روزه‌ای به ترکیه‌داشته است تعریف می کرد که: روزنامه های‌ترکیه درصفحات اول خود از یك واقعه وانقلاب بنمائی (البته ازنظرخودشان) مطالبی داشتند و ان اینکه «ترکیه می خواهد اولین فیلم سینمااسکوپ را جلوی‌دوربین ببرد» در حالیکه در کشور ما این «انقلاب» سالها پیش صورت گرفته و همانگونه که اوایل مقاله اشاره کردم‌اولین فیلم هفتاد میلیمتری با صدای استریوفونیك‌شش باندی‌بزودی در ایران ساخته میشود.

*** فیلم ایرانی یاترکی؟**

هیچکدام! این مسئله‌را تجربه ثابت کرده است که‌اینگونه فیلم ها نه‌صددرصد ایرانی است و نه طبیعتا صددرصد ترکی و باز به تجربه دیده‌ایم که فیلم هائی این چنین کمتر مورد توجه و اقبال‌مردم قرار گرفته و درواقع موفقیت‌تجارتی هم نداشته است. نمونه‌اش‌فیلم‌های مشترك قبلی حتی فیلم هائی که با شرکت فردین و پوران در بیروت تهیه گردید می‌باشد. درحال‌حاضر دو فیلم ساز صاحب نام و معتبر کشور ما یعنی مهدی میثاقیه‌ودکتر کوشان‌هر کدام‌دوفیلم دردست تهیه جلوی دوربین دارند که از ایران پوری بنائی و همایون در آنهابازی می کنند.

ضمنا چند فیلم مشترك دیگر با شرکت فروزان، فخرالدین، ملك‌مطیعی در ترکیه تهیه شده است. شنیده‌ایم متوسلانی، گرشا و سپهرنیا، سه تفنگدار سینمای ایران نیز فکر تهیه فیلم‌های‌مشترك با کشور های همسایه بسرشان‌زده است.

از طرف دیگر شباویز (آریانا فیلم) نیز قرار داد تهیه فیلم‌مشترك (سلام بر تهران) را با شرکت وحیده‌رحمان وفردین بسته است که هنوز نمی دانیم در کجا تهیه می کند.

*** در هندچه می‌کنند؟**

اطلاع دارید که هندوستان یکی از رکورد داران تولید فیلم در دنیاست (البته بماند که ما از فیض دیدن فیلم‌های با ارزش هندی، مثلا از قبیل آثار «ساتیاجیت‌ری» درایران محروم هستیم). نکته جالب اینکه ما به فیلم هائی برخورد می‌کنیم که‌کمپانی‌های‌معظمی چون متروگلدین‌مایر یاکلمبیا و فوکس در هندوستان تهیه کرده و حتی از هنرپیشه های هندی هم استفاده کرده‌اند!

علت اینستکه کشور هندبهیچوجه نمی گذارد سرمایه از کشورش خارج شود. بنابراین‌سرمایه‌ای که مثلا کمپانی مترو از فروش فیلم هایش در هند بدست‌می‌آوردمجبور است در همان کشور مصرف‌نماید، پس چه باید کرد؟ مترو با سرمایه حاصله فیلمی در هند، با استفاده از امکانات آن کشور می سازدودر دنیا پخش می کند و بدین ترتیب پول وسرمایه‌هندی‌در کشورخودش مصرف می گردد.

البته منکر نمی توان شدکه ایجاد هر چه بیشتر روابط هنری و فرهنگی با کشور دوست و هم پیمان ماترکیه، همانند روابط بسیار حسنه‌ای که در کلیه‌مسائل‌بایکدیگر داریم، اثرات بسیار نیکوئی دارد اما با در نظر گرفتن اینکه سینما بهر حال یك نوع تجارت است باید بفکر اقتصادیات هم بود.

بی تردید تهیه کنندگانی که بخاطر دارا بودن اعتبار کامل در سینمای ایران از آنها نام‌آوردیم پاسخ یا مطالبی دراین مورد دارند که به چاپ آنها مبادرت خواهیم کرد.

بیژن نیک‌نامی

در فیلم رنگی و سینماسکوپ‌فرزند شمشیر که توسط استودیو میثاقیه در ترکیه تهیه میشود پوری بنائی-همایون و فخرالدین شرکت‌دارند.

ناصر ملك مطیعی و ترکان‌شورای درفیلم رنگی‌مشترك ایران و ترکیه بنام محبوبه همه.

شاگردان اول

آقای شهاب‌الدین گلشهرفرزند سرکار سرهنك فخرالدین گلشهر در کلاس ٤ ریاضی‌دبیرستان‌خاقانی با معدل ۱۷٫۵۸ شاگرد اول شده است.

دوشیزه فرحناز گلشهر فرزند سرکار سرهنك فخرالدین گلشهر در کلاس ۳ دبستان آرمان بامعدل ۱۸ شاگرد اول شده است.

آ-۱۱٤٦٥

از فردا صبح فقط در
سینما کاپری
ماجرای تلخ وتراژیك ناپلئون دوم پسرناپلئون کبیر که درعنفوان جوانی باحوادث گوناگون روبرو شد.

تبریکات

جناب آقای ابوالقاسم کوشا
انتصاب شایسته جنابعالی راتبریك عرض میکنم.
دکتر مرتضی خوئی
آ-۱۱۵۸۹

جناب آقای ابوالقاسم کوشا
انتصاب آنجناب رابمقام مدیریت کل آموزش و پرورش استان مرکز تبریك عرض مینمایم.
زنجان- طارمیان
آ-۲۳۱۵۸

جناب آقای دکتر حسن فامیلی
انتصاب بجاو شایسته آنجناب رابریاست بخش داخلی‌بیمارستان شماره ۲ کمك تبریك میگوئیم.
محمود صفائی، کیکاوس خاکپور، مهندس کاوه خاکپور، کاظم فراهانی.
آ-۱۱۵٤۳

چلوکباب «نایب»
تجریش «خیابان سعدآباد» افتتاح شد.
آ-۲۲۵٦٤

بتونیر میلارز
دامپرطوایط
تهروپ میدان فردوسی
۳۱۲٤۸۳

هنرستان عالی موسیقی
درسال تحصیلی ۵۰-٤۹ در قسمت آموزش‌موسیقی جهانی وباله کلاسیك هنرجو میپذیرد.
تلفن ٤۲۹٦٦
آ-۸۵۹۵

از امشب در سینماهای
رادیوسیتی
ادئون - سیلورسیتی - نیاگارا
بعداز موفقیت فیلم «سیاره وحشی‌ها» اینك دنباله‌آن‌فیلم باماجرائی عجیب‌تر وشیرین‌تر
۳۹۵۵ سال بعداز میلاد مسیح
(زیر سیاره وحشی‌ها)

پاناویژن و رنگی - محصول ۱۹۷۰ فوکس قرن بیستم

ازامشب فقط در
سینماب.ب
پرافتخارترین فیلم تاریخ سینما
بهترین فیلم سال

اولیور
رون‌مودی - الیوررید - هری‌سیکامب - شانی‌والیس
و ... مارك‌لستر (کودك فرشته‌صورت درنقش‌اولیور)
پاناویژن و رنگی

کتاب

زنده رود

یا جغرافیای‌تاریخی اصفهان و جلفا
تالیف: علی‌جواهر کلام

آقای علی‌جواهر کلام که دارای تالیفات متعدد میباشد اخیرا کتابی بنام زنده‌رود تالیف نموده و طی آن با ذکر اسناد و مدارك معتبر مطالب مهم‌وارزنده‌ای درباره شهر باعظمت‌اصفهان‌وجلفای اصفهان شرح داده است واز ادوار باستانی تا عصر حاضر آنچه مربوط باصفهان می‌باشددراین کتاب‌بطوراختصار دیده میشود تاریخچه پلهای اصفهان - عمارات تاریخی اصفهان- انتقال پایتخت به اصفهان - خوارزمشاه در اصفهان - شرح‌و تفصیل جشنهای آبریزان - استقرار ارامنه بامر شاه عباس بزرك در جلفای اصفهان- دستخط شاه‌عباس کبیر - شرح‌حال کمال‌الدین اسمعیل-نادرشاه در اصفهان - فتحعلی شاه‌در اصفهان- کارخانه ذوب‌آهن اصفهان -پل محمدرضا شاه پهلوی - کلیسای وانك در جلفا-پرنس ملکم‌خان‌جلفائی چهارفرقه مذهبی ارامنه در جلفا -فرقه مسیحیان شنبه داران - حسن صباح در اصفهان فعالیت اسماعیلیان در اصفهان -عقاید فرقه اسماعیلیه و فدائیان آن - اصفهان‌و جلفای امروز و بسیاری از وقایع و جریانات جالب اصفهان بابیانی روان وشیوا دراین کتاب‌ذکر شده است. مطالعه تاریخ جلفای اصفهان و ارامنه مقیم جلفا که برای اولین‌بار بزبان فارسی دراین کتاب درج‌شده خواننده رااز جریانات مهمی آگاه میدارد..

کنج اینتر ناشنال متان‌لیمیتد مقیم ناسودرباهاما
صاحب اختراع راجع به«سلسله مراحل اصلاح شده‌ریزش‌آبشاری جهت تبدیل گاز های طبیعی به مایع» که در ایران تحت شماره ۵۷٦۵ به ثبت رسیده اجازه‌بهره‌برداری از اختراع مزبور را به اشخاص ذینفع عرضه مینماید.
برای کسب اطلاع بیشتر بدفتر حقوقی ر. آقابابیان‌و همکاران، خیابان شاه کوچه نوبهار شماره ۱۸ مراجعه شود.

برندلئوم امریکا
کف‌پوش پلاستیکی درطرحها ورنگ های جدید وبادوام
نقاشی ساختمان باانواع رنگهای دلپذیر تلفن ۷٦۳۸۰۰ ۷٦۲۹۲۹

آگهی شرکت شیلات
شرکت سهامی شیلات جنوب ایران احتیاج به ۵ واحد سردخانه هر یك بظرفیت ۵۰ تن جهت نگهداری ماهی در ۵ منطقه‌ازمناطق جنوب ایران و نصب آنها درمحل دارد داوطلبان شرکت‌در مناقصه‌می توانند از تاریخ ۱۷ مرداد ماه ٤۹ جهت گرفتن اطلاعات لازم و مشخصات فنی به شرکت شیلات جنوب واقع در خیابان امیر آباد شمالی روبروی پارك فرح - کوی همدان مراجعه ومشخصات‌وشرایط لازم را دریافت دارند.
مدت تسلیم پیشنهادات یك ماه از تاریخ ۱۷ تیر ماه الی تاریخ۱۷ مرداد ماه ۱۳٤۹ خواهد بود.
شرکت سهامی شیلات جنوب در رد یاقبول یك‌یاکلیه‌پیشنهادات واصله مختار است.
شرکت سهامی شیلات‌جنوب‌ایران
۱-۳ آ-۲۳۲۲۲

گروه سینماهای پولیدور مترو پل رویال ایفل سانترال
ازامشب- نمایش میدهند
زشتی وخشونت جنك درخلال‌داستانی انسانی و حماسه‌ای پرقدرت برپرده سینما شور وهیجان میپراکند.

برج هیلتون ۰ کلوس کینسکی درفیلم

مردان بی‌نشان
رنگی
سینماسکوپ
باشرکت: ربن ساندرز ۰ بتسی بل ۰ کودک خردسال روبرتو پاگانو

ترجمه: شاهین شهیدی
از : هفته نامه تایم

محاکمه دوبچک و تحلیل استالین آیا مقدمه‌ای برای

بازگشت به سیاست استالینیسم در جهان کمونیسم

محکوم ساختن دوبچک ضربه‌ای است تازه بآنهاکه طرفدار جنبه انسانی سوسیالیسم هستند

اخیرا دو واقعه مهم درجهان کمونیسم روی‌داد که قابل تعمق وبررسی زیاد میباشد .
اعاده حیثیت باستالین که سالها جهان کمونیسم اعمال اورا نکوهش میکرد و فراخواندن دوبچک مردی که یك عمر برای اعتلای نام کمونیسم تلاش کرد نمیتواند تصادفی باشد .
در مقاله زیر این دو واقعه مهم تحلیل شده است

جهان کمونیسم چهارده‌سال برای محکوم کردن اعمال استالین تلاش کرد واینك تلاش میکند تا آن حکم محکومیت را لغو کند .

تراژدی سیاسی چکسلواکی به درامی انسانی مبدل شد که قربانی آن الکساندر دوبچك آرشیتکت «بهار آزادی» کوتاه‌مدت اینکشور بود. دوبچك یکی از اصلاح‌طلبان دلیر در تاریخ کمونیست است که سعی کرد به کمونیسم چهره‌ای انسانی‌دهد .

پس‌از آنکه‌درسال ۱۹٦۸ بدنبال سقوط رژیم «آنتونی‌نووتنی» او به دبیر کلی حزب کمونیست رسید دست به‌یك سلسله اصلاحات زد که نه‌تنها بمذاق مردم چکسلواکی خوش‌آمد بلکه موجبات برانگیختن تحسین سایر کسانی را که در کشور های بلوك شرق زندگی میکنند نیز فراهم آورد. درمیان این اعمال‌میتوان ازپایان دادن به سانسور مطبوعات ،اعطای دلیرانه، اجازه آزادی در فیلمها وادبیات و کوشش برای بوجود آوردن مجلسی ملی که براستی از نمایندگان‌ملت تشکیل‌شده باشد، نام برد. علاوه‌بر این انتقاد در داخل حزب رانیز معمول کرد و حتی‌در اقتصاد نیز قائل به‌نوعی لیبرالیسم شد . دوبچك میگفت: «چون حزب نمیتواند مردم راتغییر دهد بنابراین‌خودباید تحول‌یابد.»

رهبران ارتدکس بلوك شرق‌وبویژه «والترالبریخت» احساس کردندکه اصلاحات دوبچك‌ممکن است‌یك‌نهضت لیبرال در همه کشور های بلوك بوجود آورد ازینرو کرملین بافرستادن تانکهای خود به‌پراك اورا بزیر کشید وبهاربراك را خاتمه داد . شورویها از محبوبیت‌دوبچك آگاهی کامل داشتند و از این رو مدتی اورا همچنان‌بر سرکار نگاهداشتند ولی در آوریل۱۹٦۹ دوبچك‌بر کنار شدو«گوستاوهوزاك» جای‌وی را گرفت .

محاکمه

«هوزاك» رسما از شوروی تشکر کرد وگفت که کرملین‌چکسلواکی راازخطر لیبرالیسم دوبچك‌رهانیده است ولی علیرغم فشار افراطیون که خواستارمجازات‌دوبچك بودند اوکه تااندازه‌ای‌میانه‌روبود هرگز حاضر نشد امکان محاکمهٔ‌دوبچك را مورد مطالعه قرار دهد و در عوض دوبچك و همسرش «آنا»را ازکشور خارج کرد و دبیر کل سابق را عنوان سفیر داد درنتیجه دوبچك دورانی‌را بعنوان‌استراحت درترکیه گذرانید .

ماه پیش دوبچك بطور ناگهانی آنکارا را بسوی پراك ترك گفت . بازگشت بعلت بیماری مادرش بود . مادر دوبچك که ۸۰ سال دارد به‌بیماری قلبی دچار و درپراك بستری‌بودوالکساندر برای دیدار اوبه‌پراك رفت. اما دلیل دیگری نیز وجود داشت . او را به‌کمیسیونی بردند و مطابق گزارش‌های رسیده خواستند که خود به گناهان خویش اعتراف کند اما او قبول نکرد . هنوز کمونیستی نیرومند و مقتدر بودومیل نداشت باین‌مجازات تن‌دردهد ونتیجه‌ای‌که هفته پیش بعلت اختلالات عصبی‌در یکی ازکلینیك های پایتخت بستری شد .

بدنبال امتناع او از «انتقاد از خود»، یازده‌تن‌از اعضای‌پرزیدیوم حزبی تشکیل‌جلسه‌دادند ونخست سفارت اورا لغو کردند . این‌خبر توسط سیستم مخابراتی شوروی به‌آنکارا رسید.و بدنبال آن‌ضربه دیگر، نه‌ضربه آخر ، بردوبچك فرودآمد . کمیته مرکزی حزب کمونیست اورا پس از ۳۲ سال عضویت در این حزب ، اخراج کرد .

ارتش

متاسفانه اقدامات علیه دوبچك هنوز پایان نیافته است . برخی‌از مطبوعات داخلی اکنون او رامتهم به‌رشوه گرفتن میکنند . آنها عقیده دارند که قدرت روحی‌ارتش در زمان دوبچك تضعیف شده و اوضاع‌اقتصادی‌نیزخراب‌شده‌است. درروزنامه های‌چکسلواکی نام او فقط«ا.دوبچك» ذکر میشود یعنی بهمان شیوه‌ای که در هفته های اخیر مرسوم شده کسانی را چنین بنامند که جرمی علیه کشور مرتکب شده‌اند . برخی‌از مردم چکسلواکی از آن هراس دارند که دوبچك هدف‌و قربانی نمایشات محاکماتی باشد که‌پس‌از اضمحلال استالینیسم در ۱۹۵۲ تابحال‌در بلوك شرق‌سابقه نداشته است .

ناظرین امور سیاسی‌معتقدند محاکمه دوبچك از یك سو و اعاده حیثیت باستالین از سوی دیگر نشانه‌هائی از بازگشت به دوران استالینیسم در بلوك شرق است. بیجهت نیست که مجسمه استالین مجددا در میدان سرخ ظاهر میشودوهمزمان‌با آن‌دوبچك ازحزب کمونیست چکسلواکی اخراج وبمحاکمه فرا خوانده‌می‌شود .

وحشت وهراس

هنگامی که استالین زنده بود او برشوروی حکومت میکرد و مجسمه هاو تصاویرش در همه‌جا دیده میشد . از شوروی گرفته‌تا سایر کشورهای بلوك شرق-یعنی بواقع اقمار شوروی - همه بادیده احترام باو مینگریستند و با نصب عکس‌هاو مجسمه‌های او احترامش میکردند. ولی پس از مرك ، اودر ۱۹۵۳ ، جانشینان این دیکتاتور پیر باخشونت علیه او اقدام کردند. نیکیتا خروشچف طی‌یك سخنرانی سری بسال ۱۹۵٦ در بیستمین کنگره حزب از او بعنوان مردی یاد کرد که وحشت و هراس را در همه جا گسترده بود .

استالین بزودی از خاطره ها محوشد.تصاویر ومجسمه هابرداشته شد وحتی نام‌های خیابانها ، نیز از استالین به اسامی دیگر تغییر کرد و فقط نشانه هائی از او در موطنش «گئورگیا»باقی‌ماند. در سال ۱۹٦۱ آخرین‌اقدام ضد استالینی انجام شد ، پیکر اوراز آرامگاه بزرك لنین خارج ساخته و به گوری‌کوچك و منفرد در کنار دیوار کرملین منتقل کردند .

چند روز پیش رهبران شوروی تصمیم گرفتند مجسمه‌ای برگور او نصب کنند و همین عمل را انجام دادند و مردم متعجب و حیران که از میدان سرخ عبور میکردند برای نخستین بار پس از سال ۱۹٦۱ بامجسمه‌ای از او مواجه شدند.

این گام دیگری در راه اعاده حیثیت استالین است. پس از سخنرانی خروشچف استالین سمبل و مظهر هرگونه بدی بود که در - گذشته در شوروی وجود داشت و از آن جمله پلیس مخفی این کشور. ولی اینك رهبران شوروی عقیده دارند که استالین شخصیتی در تاریخ این کشور است که نقشی‌قاطع‌در تاریخ‌این کشور داشته. ژنرالهای شوروی که در جنك جهانی دوم شرکت داشته‌انداز اوبعنوان فرماندهی لایق یاد میکنند وسایر افراد، آنها که خاطراتی خوش از استالین دارند سعی میکنند با نشر آن و باطلاع مردم رساندن، در این اعاده حیثیت‌شرکت کنند.

آنچه مهم‌تر مینماید تجدید نظری است که در چاپ چهارم کتاب بیوگرافی لنین کرده‌اند . علیرغم سالهای پیش در این‌چاپ از استالین تمجید شده وشخصیت او مورد تجزیه و تحلیل قرار گرفته استو حتی یك بخش کامل به ظهور او در صحنه سیاست شوروی اختصاص دارد . حتی نوشته‌اند که لنین او را چندان نالایق نمیدانسته‌در واقع تنها انتقادی که لنین از استالین کرده در نامه‌مشهوراوبه کنگره دوازدهم حزب در سال ۱۹۲۵ وجود دارد که در آن تردید خود را نسبت به‌کارآئی استالین در صورت رسیدن به مقام رهبری حزب تشریح کرده است.

فشاری که اینك درشوروی به روشنفکران ولیبرالهاوارد میاید موجب شده که مردم این کشور با دودلی و شك به اقدامات رژیم کاسیگین-برژف بنگرند . بسیاری از نویسندگان شوروی‌بازداشت هستند و برخی حتی‌در انتظار محاکمه .بنابراین مردم میترسند که با بزرگداشت استالین اعمال فعلی نیزعادی جلوه‌گر شود و روشنفکران وروشنفکری همچنان محدود بماند.

اعاده حیثیت استالین بتدریج و در چند مرحله عملی شد و از مدتی قبل جسته وگریخته مقالاتی در باره نبوغ نظامی او و خدماتی که در دوران جنك بشوروی کرده است در روزنامه های مسکوانتشار مییافت تا آنکه سرانجام مجسمه نیم‌تنه اوکه‌نشانه‌اعاده‌حیثیت کامل میباشد روی قبرش نصب گردید. بطوریکه میدانیم نخستین انتقاد هائی که پس‌از مرك استالین ازوی میشد مربوط به کشتار عده‌ای از رهبران و مبارزان حزبی بود .

خروشچف و سایر جانشینان استالین بخاطر تصفیه هائی که دیکتاتور سابق پس‌از جنك جهانی دوم درمیان رهبران‌حزب کمونیست بعمل آورده بود او را بشدت‌مورد سرزنش و نکوهش قرار میدادند و پس از آن بتدریج کسانی که قربانی تصفیه های استالین بودند اعاده‌حیثیت یافتند . ولی هرگز حیثیت‌واعاده حقیقت‌رهبران قدیمی جناح‌چپ مخالف نظیر تروتسکی بمیان نیامد اما پس از سقوط خروشچف اعاده‌حیثیت «بوخارین» یکی از مشهور ترین کمونیستها محتمل بنظر میرسید .

اشتباهاتی که استالین در تهیه مقدمات جنك علیه آلمان نازی مرتکب شد در محکوم کردن‌جنایات‌دیکتاتور سابق نقش مهمی ایفاء کرد و در همین شرایط بود که عده‌ای از فرماندهان پیشین ارتش سرخ چون مارشال «توخاچفسکی» ژنرال «باکر» و گروه دیگری از افسران که در سال ۱۹٤۱ ازاردوگاه های کار اجباری وتبعیدگاه ها آزاد شده و باردیگر بفرماندهی واحد های مختلف گماشته شدندبا وجودپیروزی نهائی ضربت هائی را که استالین به پیکر برگزیدگان ارتش جدید وارد کرده بود فراموش نکرده بودندواتفاقا همین نظامی ها بودند که وسائل اعاده حیثیت استالین را فراهم کردند روز ۲۵ مه هنگامی که مارشال گرچکو وزیر دفاع استالین که‌مقدمات جنك را بخوبی فراهم کرده بود ، بشدت مورد تحسین‌و تمجید حضار قرار گرفت.

چند روز قبل از آن‌نیز مارشال «باگرامیان» گفته بود که استالین با تصفیه‌ای که در دهه ۱۹۳۰علیه «دشمنان حزب» براه انداخت راه را برای پیروزی سال ۱۹٤۵ هموار کرد .

باین ترتیب که زمینه برای اعاده حیثیت استالین آماده شد و نویسندگانی چون «سولژ-نتیسین» که از سال های‌وحشتناك تصفیه های استالین سخن میگفتند مهر سکوت برلب زدند .

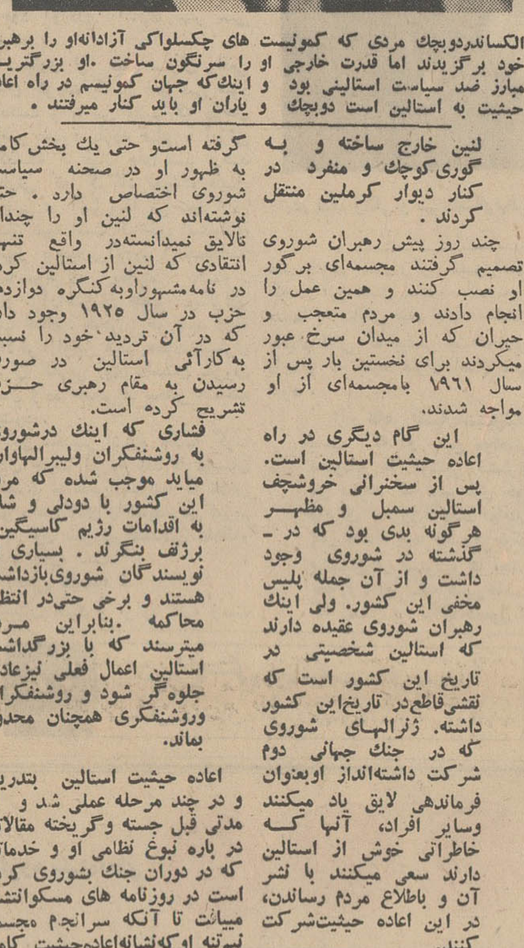

الکساندردوبچك مردی که کمونیست های چکسلواکی آزادانه‌او را برهبری خود برگزیدند اما قدرت خارجی او را سرنگون ساخت .او بزرگترین مبارز ضد سیاست استالینی بود و اینك‌که جهان کمونیسم در راه اعاده حیثیت به استالین است دوبچك و یاران او باید کنار میرفتند .

پتوی «امنیت ملی» از: هرالد تریبون

از : آفریقای جوان ترجمه : علی بهارلو

ندیده گرفتن فلسطینی‌ها:
ضعف پیشنهاد امریکا برای خاورمیانه

هنوز جزئیات طرح‌پیشنهادی جدید آمریکا درباره خاورمیانه فاش نشده است ولی نکات اساسی این طرح حتی قبل‌از آنکه « ویلیام‌راجرز» وزیرامور خارجه آمریکا در باره آن توضیحی‌بدهد معلوم بود .

خبرنگار مجله آفریقای‌جوان در واشنگتن طی گزارشی که پیرامون این طرح جدیدفرستاده چنین مینویسد :

*

برای نخستین‌بار پس ازژوئن ۱۹٦۷ و شاید هم پس از جنك سوئز ۱۹۵٦ آمریکائیها کوشیده‌اند منافع حقیقی خود و کلیه طرحهائی را که درجنك اعراب و اسرائیل درگیرهستند مورد توجه قرار دهند زیرا احساسی میکنند که ممکن است مستقیما بوضع‌خطرناکی که برای منافع خود آنها و کشور های این منطقه عواقب وخیمی در بر داشته باشند کشانیده شوند . گفته میشود که پرزیدنت نیکسون این روش جدید را قبول کرده و تصمیم نهائی را شخصا اتخاذ نموده است .

اما طرح جدید آمریکامسئله فلسطین را نا دیده گرفته‌وتنها در باره روابط کشور های عربی و اسرائیل بحث کرده است .

نقطه ضعف طرح آمریکا نیز در همین‌جا است .

حمله صلح آمریکا روز ۲۰ ژوئن پنج روز قبل از مصاحبه مطبوعاتی ویلیام راجرز آغاز شد و مثل همیشه اردن منشاء این فعالیت جدید سیاسی را تشکیل میداد ولی‌این‌باراوضاع آن چنان آشفته و روش‌کشور های عربی « ترقیخواه»وشوروی در بحران اردن چنان مبهم و نامعلوم است که باید این مبارزه صلح را جدی گرفت . در عمان محافل رسمی جسته و گریخته باین مسئله اشاره میکنند که هدف‌اصلی‌کنفرانس تریپولی بسیج و تقویت جبهه شرق ویا تشکیل کمیسیون چهار جانبه برای فراهم ساختن مقدمات بهبودروابط‌وسازمانهای فلسطینی نبوده بلکه طرح پیشنهادی جدید آمریکااساس گفتگو های سران‌دولتهای‌عربی را تشکیل میداد . اردنیها عقیده دارند که این پیشنهاد « مساعد » بحال اعراب ودلگرم کننده است .

در محافل بیروت اظهارعقیده میشود که طرح پیشنهادی‌جدید آمریکا بر اساس اعلام یك آتش‌بس دست‌کم سه ماهه و تجدید ماموریت گونارپارینك در منطقه عربی خاورمیانه‌استوار است . دولت لبنان هنوز رسما در این‌باره اظهار نظر نکرده است . اما محافل رسمی‌بیروت در صحبت های خصوصی نسبت به « طرح‌راجرز » اظهار عقیده میکنند .

گزارشهائی که از قاهره میرسد نشان میدهد که مصر نیز این پیشنهاد را با نظر مساعد تلقی کرده است گو اینکه قاهره ظاهراهمان‌خشونت قبلی خود را حفظ کرده‌است .

تردید نیست که چریکهای فلسطین طرح راجرز را رد کرده‌اند زیرا این پیشنهادجنبه نژاد پرستی سیاست تل‌آویورا از بین نمیبرد .

از نظر پاره‌ای محافل‌سیاسی آمریکا در طرح خود کوشش کرده است با ایجاد یك نوع سازش بین دولتهای عربی و اسرائیل آثار حمله ژوئن۱۹٦۷ اسرائیل را به کشور های‌عربی از بین ببرد ولی در عین حال منشاء این اختلافات را که‌همان مسئله فلسطین است نادیده گرفته است . در حالیکه برای پیداکردن یك راه حل‌قطعی‌باید در درجه اول ریشه بحران را که همان مسئله فلسطین است مورد توجه قرار داد .

تنها توجه به از بین بردن آثار جنك ژوئن ۱۹٦۷ونادیده گرفتن مسئله فلسطین اشتباه بزرگی بشمار میرود . حتی اگر قرار باشد که مسائل به‌ترتیب اهمیت طبقه‌بندی شود باید از مهمترین آنها که همان مسئله فلسطین است شروع کرد وقتی که این مسئله حل شد سایر اختلافات اعراب و اسرائیل‌خود بخود فیصله خواهد یافت . البته حل مسئله فلسطین مدت زیادی وقت لازم دارد ولی‌اکنون‌اوضاع و احوال برای رسیدگی باین مسئله از هروقت دیگرمساعدتر است .

در مذاکراتی که بین‌جمال-عبدالناصر رئیس جمهوری مصر و رهبران شوروی در مسکو جریان یافت بی گمان مسئله فلسطین و سازمانهای مقاومت موضوع اساسی را تشکیل‌داد.

از جنبه سیاسی و نظامی سازمانهای فلسطینی اکنون مقامی را بدست آورده‌اند که حل اختلافات موجود ، بدون رضایت آنها امکان پذیر نیست .

تنها از همین نظر است که ممکن است‌دولتهای‌عربی‌آخرین طرح پیشنهادی آمریکا را نیز رد کنند .

ایجاد هیجان دوباره ماه عسل !

در آمریکا اخیرا کلینیك ویژه‌ای برای زوجهای جوان که از تناقص و «عدم توافق جنسی» رنج‌می‌برند گشایش یافته است در این کلینیك دکتر «ویلیام‌هوول» وهمسرش بزنان وشوهران جوانی که دوچار « ناهماهنگی » جنسی هستند کمك می‌کنند

بعقیده دکتر ویلیام ۷۰در صد بیماران او بامسائل‌روانی روبرو هستند و بنا بر این تاجائی که امکان دارد باید در آنها هیجان ماه عسل را بوجود آورد . در مرحله‌اول زوجهای جوان را وادارمیکند که همدیگر را بانظر دیگر نگاه کنند . این تمرین‌دوسه هفته طول می‌کشد .درمرحله دوم کوشش می‌شود که‌افکار زیان بخش را از مخیله بیماران خارج کرده‌و افکار آنها را با یکدیگر هماهنك سازد . دکتر ویلیام عقیده دارد که زندگی نیمی اززنان و شوهران جوان براثر ناهماهنگی های جنسی‌تهدید میشود واوباشیوه های‌ویژه‌ای می تواند این بیماری راریشه کن سازد .

عبور از پنج قاره

حیله تازه عشاق

یك دوشیزه ۱۵ ساله انگلیسی برای راه یافتن به خانه‌محبوب‌خودهمان حیله‌ای راکه یونانی‌هابرای واردشدن به شهر«تروا» بکاربردندمورد استفاده قرارداد .بااین‌تفاوت که دختر دلباخته‌به جای‌اسب چوبی از تخم مرغ بزرك عید پاك استفاده کرد .

محبوب این دختر که یك آوازه خوان جوان انگلیسی بنام «میك‌جکسون» از گروه پوپ است وقتی که در یکی از مهمانخانه های لندن این هدیه غیرعادی را پذیرفت سخت تعجب‌کرد چون‌ارتفاع تخم‌مرغ بیك متر میرسید و دور آن یك نوار قرمز محکم بسته شده‌بود «جکسون»وقتی نوار اطراف تخم مرغ را باز کرد نزدیك بوداز تعجب‌شاخ دربیاورد زیرا بلافاصله از داخل‌آن یك دخترژنده‌پوش ملوس خارج شد و خود رابه گردن او آویخت و سرو صورتش را غرق بوسه کرد. جاکسون ناچار شد قسمتی‌از تخم مرغ شکلاتی راباهدیه کننده آن بخورد وپس ازآن معشوقه‌اش را تادم درهدایت کرد وبوی وعده داد که از هریك از صفحه های آواز خود یك نمونه مجانی برای دختر «تخم مرغ» بفرستد.

صاعقه در دنیا کشتار میکند

صاعقه گاهی هوش افراد را بطور شگفت - انگیزی زیاد میکند

صاعقه‌هنوز در دنیا کشتار می‌کند . در فرانسه سالی یکصد نفر ، در ایالات متحده چهار صد نفر ، در آلمان و مجارستان پنجاه نفر براثر صاعقه‌زدگی‌جان می سپارند.

طبق‌آماری که سویسی ها تهیه کرده‌اند نیمی از کسانی که‌دچار صاعقه زدگی میشوند کارگران مزارع ، جهانگردان و کارگران کارگاهها و نیمی دیگر کسانی هستند که در مواقع طوفانی‌درمناطق ییلاقی در خانه های خود بسر می-برند .

بااینکه صاعقه در هر زمان و هر مکان ممکن است تلفاتی ببار بیاورد معذالك کمتر به آن اهمیت داده میشود .علت این بی توجهی آن است که ساکنین شهر ها در خانه‌های «بتون‌آرمه» تاحدی از خطر در امان هستند و دیگر آنکه تلفات ناشی از صاعقه زدگی بمراتب کمتر از تلفات حوادث رانندگی است.

با اینحال همان کسانی که درخانه های مجهز به‌دستگاه های برق گیر زندگی میکنند ممکن است روزی هوس کنند به صحرا بروند و بعید نیست هنگامی که به آغوش طبیعت پناه‌برده‌انددچار صاعقه‌زدگی شوند . زیرا طوفان اغلب ناگهانی روی‌میدهد . یکمرتبه آسمان تغییر رنگ میدهد و ابر های سیاه همه جا را می پوشاند و بدنبال آن رعد و برق زمین و زمان را به لرزه در می‌آورد .

صاعقه قربانیان خود را در یك چشم بهم زدن بدیار نیستی میفرستد ، اما صاعقه همیشه کشنده نیست . آثار و علائم صاعقه زدگی اغلب روی بدن کسانی که از مرگ نجات می یابند باقی می‌ماند و حتی گاهی هم تغییرات عجیبی در قدرت فکری آنها بوجود می‌آید . چنانکه یك دانش‌آموزآمریکائی از برکت صاعقه توانست تحصیلات دبستانی و دبیرستانی را چند سال زودتر بپایان برساند .

این آمریکائی ده ساله در یك روز طوفانی در کنارجنگل دوچرخه سواری می کرد که دچار صاعقه زدگی میشود . وقتی که یکی از دوستانش او را به دبستان محل منتقل میکند کوچکترین نشانه‌زندگی در وجود او دیده نمی‌شد ، قلب از حرکت افتاده و نفس قطع شده بود .

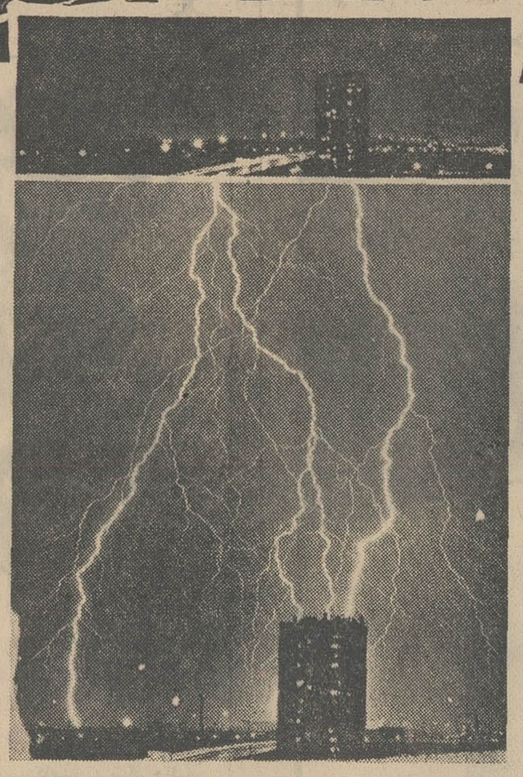

اولیاء دبستان سعی می-کنند با استفاده‌از شیوه هائی که در این مورد بکار برده میشود و تنفس مصنوعی او رابهوش بیاورند ولی کوشش آنها به نتیجه نمی رسد و بلافاصله به بیمارستان منتقل میشود . در آنجا پنج دقیقه بعد بهوش می‌آید و پس از سه‌روزتوقف اجباری‌زیرچادر اکسیژن و یك ماه استراحت سلامت‌کامل خود را باز می-یابد . وقتی که به دبستان بازمیگرددآموزگارانش‌بزودی متوجه میشوند که جوان صاعقه‌زده هوش فوق‌العاده‌ای پیدا کرده است و در نتیجه تحصیلات خودرا در دبستان و دبیرستان در مدت کوتاهی به پایان می رساند .

البته‌این‌یك مورد استثنائی است و صاعقه زدگی اغلب منجر بمرگ قطعی میشود .

نیروئی که براثر صاعقه تولید میشود با انرژی حاصله از کارخانه های معمولی برق قابل مقایسه نیست و اختلاف آن گاهی به بیست میلیون «ولت» میرسد .

حال باید دید که صاعقه بیشتر بکجا ها میفتد ؟

تجربه نشان داده است که‌در روی زمین جائی نیست که از خطر سقوط صاعقه درامان باشد . معذلك بررسی آمار های مربوط به صاعقه نشان میدهد که بعضی نقاط بیشتر در معرض خطر صاعقه قرار دارند .

اینکه میگویند صاعقه به نقاط بلند و اجسام هادی و محل هائی که در معرض جریان‌هوا قرار دارند اصابت می کند کاملا راست است و دلیل آن بسیار ساده است زیرا بین صاعقه و ماهیت ژئولوژیکی زمین رابطه بسیار نزدیك وجود دارد . اما در مورد مناطقی که صاعقه نزول میکند باید گفت که برخلاف آنچه که ممکن است تصور شودزمین های هادی برق در معرض‌خطرصاعقه قرارندارند بلکه‌برعکس خطر متوجه‌زمین های عایق مانند گرانیت می-باشد .

تنهاوسیله موثری که برای جلوگیری از خطر برق وجود دارد دستگاه های برق گیر است‌بشرط‌آنکه با دقت‌کامل نصب شده باشد ولی این دستگاه نیز خیلی گران تمام میشود وبسیاری از خانه‌های ییلاقی‌فاقدآن هستند . اخیرا چادر های ضد برق برای کسانی که در مناطق ییلاقی و کنار دریا بسرمی برند در آلمان ساخته شده که تا حد زیادی از خطر صاعقه در مواقع طوفانی جلوگیری می-کند . سیانس ا و ی

«جانوش وارگا» قهرمان ۵۷ کیلو مجارستان صاحب اولین مدال طلای مسابقات شد

آخرین گزارشات بیژن رفیعی دبیر سرویس ورزشی اطلاعات از مسابقات کشتی فرنگی قهرمانی جهان در شهر ادمونتون، کانادا

باعنوانهای ششم برای آهنگران و پنجم برای علی‌آبادی، نیم پنج نفره کشتی فرنگی ایران فقط صاحب دو و نیم امتیاز گردید!

تیم کشتی فرنگی شوروی امید بزرگ فتح مجدد مسابقات است

سالن پاتیناژ دانشگاه آلبرتا در شهر ادمونتون (کانادا)

درپایان مسابقات دوره‌های مقدماتی اوزان دهگانه که تا این ساعت ظهر دوشنبه بوقت ادمونتون انجام گرفته گذشته از وزن ۵۷ کیلو، تعیین نتایج ۹ وزن باقیمانده بمسابقات امروز بعد ازظهر موکول شده است.

*** برنده نخستین مدال طلا**

صاحب نخستین مدال طلای نوزدهمین دوره مسابقات کشتی فرنگی قهرمان جهان جانوش وارگا قهرمان بزرگ مجارستانی است که موفق شد قبل از شب فینال در وزن ۵۷ کیلو با برتری مطلق صاحب مدال طلای این وزن باشد.

جانوش وارگا آخرین مسابقه خود را که دیدار نهائی او محسوب میشد، بعنوان آخرین کشتی وزن ۵۷ کیلو امروز صبح در برابر رستم قزاق اوف برنده مدال طلای سال قبل انجام داد.

گذشته از بردوارگا، نتیجه مساوی نیز میتوانست او را صاحب مدال طلا نماید و با توجه بهمین امر قهرمان مجارستانی زمانی که در پایان وقت دوم صاحب امتیاز مساوی (۲ - ۲) بود، در وقت سوم تنها در تلاش حفظ این نتیجه برآمد و با همین نتیجه مساوی قهرمان سال را از تجدید عنوان قهرمانی خود محروم کرد. این پیروزی بزرگ برای قهرمان ۵۷ کیلوی مجارستان دومین پیروزی وی در طول یك ماه گذشته است.

چون مسابقات قهرمانی اروپا که ماه قبل در آلمان شرقی برگزار گردید، وی نیز فاتح مدال طلای وزن ۵۷ کیلو بود.

پس از جانوش وارگا از مجارستان برندگان مدال های نقره و برنز این وزن دیوهازن وینکل از آمریکا و رستم قزاق اف از شوروی میباشد.

هرچند که مسابقات این وزن درحالی بپایان رسید که وارگا با ۵ر۵ پوئن پس از پایان آخرین کشتی خود در جدول باقی بود، در حالیکه هازن وینکل با ۶ر۵ پوئن، رستم قزاق اف با ۷ پوئن و ترایکف از بلغارستان با ۸ر۵ پوئن بترتیب از جدول مسابقات حذف شده بودند. این سه قهرمان پس از قهرمان مجارستان مقام های دوم، سوم و چهارم این وزن رابدست آوردند.

قهرمان امریکائی که برنده مدال نقره گردید، سال پیش در این وزن برنده مدال برنز شده بود. در همین وزن مهدی آهنگران کشتی گیر خوب ایرانی که گذشته از باخت نخستین دور خود در دوره های بعد با شایستگی مبارزه کرد، در رده ششم قرار گرفت.

*** امید برای اروپای شرقی‌ها**

گذشته از وزن ۵۷ کیلو که برندگان مدال‌ها و رده‌بندی کلی آن بدست آمده است. در ۹ وزن باقیمانده کشور های اروپای شرقی امید های شماره یك برای فتح مدال های طلا بشمار میروند.

در بین فینالیست های ۹ وزن که امشب دیدار های نهائی خود را انجام خواهند داد، ۷ قهرمان سال پیش نیز وجود دارند.

در حالیکه برنده مدال طلای وزن ۵۲ کیلو در مسابقات سال قبل فیروز علی‌زاده از ایران تنها قهرمان حذف شده قبل از مسابقات فینال است.

در ۷۴ کیلو ویکتور منوف از شوروی که مدافع عنوان قهرمانی این وزن میباشد، امید شماره یك این وزن برای تکرار پیروزی بشمار میرود.

هرچند که ورنر شروتر از آلمان غربی و پتروس گالاك توپولوس از یونان حریفان او در دیدار های فینال خواهند بود.

*** حذف دانیل روبن**

دانیل روبن قهرمان مشهور فرانسوی که امسال بوزن ۷۴ کیلو آمده بود، همراه با قهرمانان فنلاند و سوئد برندگان مدال نقره و برنز سال قبل جزو نفرات حذف شده مسابقات این وزن میباشند.

در ۹۰ کیلو «پراسونسیون» از سوئد باوجود حضور نیکولای زاکوونکو جانشین برنده مدال طلای سال قبل این وزن در تیم شوروی، امید بزرگتر وزن ۹۰ کیلو برای فتح مدال طلا میباشد.

در حالیکه فرانس کیس قهرمان مجارستانی فینالیست سوم این وزن در کنار این دو میباشد.

*** موقعیت وزن ۴۸ کیلو**

در وزن ۴۸ کیلو که رحیم علی‌آبادی قهرمان ایرانی و برنده مدال نقره سال پیش جزو حذف شدگان میباشد، و لادیمیر زوبکوف قهرمان روسی که جانشین ولادیسلاو گوستف برنده مدال برنز سال قبل در تیم کشور خود می باشد، امید شماره یك برای ربودن مدال طلا است.

هرچند که گئورگی بر چاموازرومانی که سال قبل در همین وزن مدال طلا گرفت رقیب سرسخت زوبکوف در راه رسیدن به پیروزی است.

برنارد ژوبانسکی قهرمان لهستانی که در دور نیمه نهائی با ضربه فنی مغلوب ولادیمیر زوبکوف گردید نفر سوم فینالیست این وزن میباشد.

در وزن ۶۸ کیلو سیمون پوپسکو قهرمان رومانی و برنده مدال طلای سال قبل در کنار رومن رورآچهره نامدار شورویها که در سال گذشته در وزن ۶۲ کیلو برنده مدال طلا گردید امید های نخست برای دریافت مدال طلا در این وزن میباشند.

هرچند که حضور تاکاشی تانوئه از ژاپن دیدار های فینال این وزن را سخت‌تر کرده است.

پوپسکو و تاکاشی تانوئه در آخرین دیدار دور نیمه نهائی با یکدیگر مساوی شدند.

*** امید بزرگ بلغارها**

در ۸۲ کیلو نبرد اصلی بین مدافع عنوان قهرمانی سال پیش پیتر کراموف از بلغارستان و قهرمان روسی آناتولی نازارنکو می‌باشد و بدون شك یکی از این دو فاتح مدال طلای این وزن خواهند بود. درحالی که میلان نناديك شرکت کننده یوگوسلاوی که سال پیش مدال برنز گرفت همچنان در راه تجدید عنوان سال قبل خود می‌باشد، چه‌وی نیز جزو سه فینالیست این وزن است. پیتر کراموف قهرمان بلغاری که در این وزن در راه تکرار مدال طلای سال قبل خود می‌باشد، تنها کشتی گیری است که مسابقات مقدماتی را بدون پوئن منفی پشت سر گذارده است.

بهرحال درحالی که چند ساعت به آغاز مسابقات فینال باقی نداریم دربررسی کلی شوروی ها در بین ۳۶ کشتی گیر یکه شانس تصاحب مدال های طلا، نقره و برنز را دارا می باشد صاحب امید بیشتری هستند.

درحالی که بدنبال شورویها، بلغارستان و مجارستان هر یك با ۵ کشتی گیر و یوگسلاوی با ۴ کشتی گیر امید های بعدی هستند.

کشور های رومانی، لهستان، و ژاپن نیز با سه کشتی گیر و امریکا، آلمان شرقی و سوئد هریك با یك کشتی گیر نیمنگاهی نیز بمدال ها دارند.

*** چهره‌های پرامید شوروی**

دربین کشتی گیران روسی رستم قزاق اوف دروزن ۵۷ کیلو، ویکتور ایگومنوف دروزن ۷۴ کیلو میلولای زانیکو دروزن ۱۰۰ کیلو و آناتولی روسکین که سال پیش در دسته سنگین وزن مدال طلا گرفت جزو برندگان مسلم مدال خواهند بود. آناتولی نازارنکو کشتی گیر ۸۲ کیلو شوروی که جانشین عمر بلیادزه در تیم ملی شده است، دراندیشه تجدید مدال نقره هموطن خود نیز هست.

نازارنکو دراین دوره مسابقات فرنگی قهرمانی جهان صاحب یك رکورد اختصاصی نیز می باشد، چه‌وی درآخرین کشتی خود، توانست قهرمان سوئدی جان کارلستروم رادر مدت زمان کوتاهی برابر با ۱۴ ثانیه ضربه فنی نماید.

شوروی ها سال پیش درمجموع رده‌بندی تیمی با ۶ مدال طلا، یك مدال نقره و سه مدال برنز فاتح مسابقات شده بودند.

تیم پنج نفره کشتی فرنگی ایران که سال پیش با دو مدال طلا و نقره در اوزان ۵۲ و ۴۸ کیلو و یك عنوان پنجم در وزن ۵۷ کیلو با جمع ۱۳ امتیاز بمقام چهارم رسیده بود. امسال ناکام ماند. درعکس اختصاصی اطلاعات که فرستاده مخصوص ما بیژن رفیعی از مسابقات جهانی کشتی فرستاده است، از راست بچپ رحمت‌الله غفوریان، اکبر یداللهی هاشم قنبری، ناصر گیوه‌چی، مهدی آهنگران، فیروز علیزاده و رحیم علی‌آبادی در تالار پاتیناژ دانشگاه آلبرتا محل برگزاری مسابقات دیده می شوند.

ورزش

جالب اینجاست که تا قبل از شب پایان مسابقات جهانی کشتی فرنگی کلیه قهرمانان تیم کشور میزبان (کانادا) از دور مسابقات حذف شده‌اند.

نتایج کلیه مسابقات قبل از شب فینال را درزیر ملاحظه می کنید:

نتایج روز فینال

۴۸ کیلو، نیمه‌نهائی- ولادیمیر زوبکف از شوروی با ضربه فنی برنارد ژوبانسکی از مجارستان را مغلوب کرد. ژوبانسکی با ۷ر۵ پوئن منفی از جدول مسابقات حذف شد.

۶۲ کیلو، دوره ششم - گئورگی مارکوف از بلغارستان با امتیاز کشتی گیر یوگوسلاوی اسلاوکو کولتیك را مغلوب کرد. ولی قهرمان بلغاری با وجود این پیروزی بخاطر پوئن بد بیشتر از دور مسابقات خارج شد!

هایدئو فوجیموتو اززاپن باامتیاز هاینس هلموت ولینك از آلمان شرقی را شکست داد و قهرمان آلمانی با هفت پوئن بد اوت شد.

۵۲ کیلو، دورپنجم- سابورو سوجیاما از ژاپن و بوسکومارینکو از یوگسلاوی مساوی شدند. لیکن بوسکومارینکو بخاطر ۵ر۶ پوئن بد از جدول مسابقات خارج گردید.

پیترکی روف از بلغارستان با امتیاز جان میشالیك از لهستان را شکست داد. قهرمان لهستانی با هفت امتیاز منفی از دور مسابقات خارج شد.

۶۸ کیلو، نیمه‌نهائی- تاکاشی تانوئه اززاپن و سیمون پوپسکو از رومانی مساوی شدند. هر دو از دور مسابقات حذف شدند!

۵۷ کیلو، دور ششم- دیوهازن وینکل از آمریکا باامتیاز سیمون ترایکف قهرمان بلغاری را مغلوب کرد. قهرمان آمریکائی با ۵ر۶ پوئن بد از دور مسابقات خارج شد.

۸۲ کیلو نیمه نهائی- پیتر کرومف از بلغارستان با امتیاز میلان مناديك از یوگسلاوی را

بقیه‌در صفحه‌چهارم

... وحالا شما میتوانید موزیك دلخواه خود را شخصاً بطریقهٔ استریوفونیك ضبط و بانواختن آن لذت ببرید.

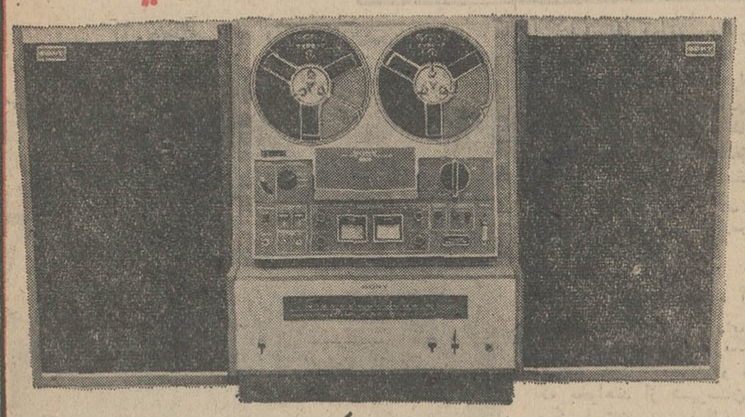

ضبط صوت توأم با رادیو استریوفونیك سونی

مدل CF-366-130W باقدرت ۱۳۰ وات وامواج متوسط واف-ام

ضبط صوتی که بزرگترین ارکسترهای جهان را یك جا بمنزل شما میآورد

SONY

فروشگاه ونمایشگاه سونی - خیابان نادری - تلفن ۳۱۲۹۸۵-۳۱۳۹۰۷

آموزشگاه رانندگی
نوین
امیریه چهار راه مختاری
تلفن ۵۴۳۳۲
آ-۲۳۱۳۴ ۱-۲

آگهی مناقصه

شرکت دخانیات ایران حمل در حدود یکهزار و ششصد تن توتون سیگار از رضائیه بتهران را به مناقصه میگذارد. داوطلبان می توانند همه روزه باستثناء ایام تعطیل رسمی باداره باربری شرکت دخانیات ایران مراجعه و بادریافت یکنسخه شرایط مشخصات واطلاع از مفاد آن پیشنهاد خود را تنظیم و به پیوست شرایط مشخصات امضاء شده تا ساعت نه صبح مورخه ۴۹ر۴ر۲۹ باداره دفتر شرکت دخانیات تسلیم و رسید اخذ نمایند تا در جلسه‌ایکه ساعت ده صبح همان روز در شرکت تشکیل خواهد شد باز و مورد رسیدگی قرار گیرد حضور شرکت کنندگان در جلسه مناقصه آزاد و شرکت دخانیات در رد و قبول یك یا کلیه پیشنهادات مختار است ضمنا به پیشنهادات مبهم و مشروط و یا اینکه بعد از وقت معینه برسد ترتیب اثر داده نخواهد شد..

م‌الف ۳۸۳۶
شرکت دخانیات ایران
آ-۲۳۰۵۰ ۱-۲

از فردا صبح در سینماهای

کریستال... و...
درایوین سینما ونک

نمایش در درایوین سینما ورستوران سینما ونک
بزبان‌های فارسی وفرانسه دریك زمان

باشرکت: آنوک فرژاک ۰ هانری گارسن. ژرژ سن سیر

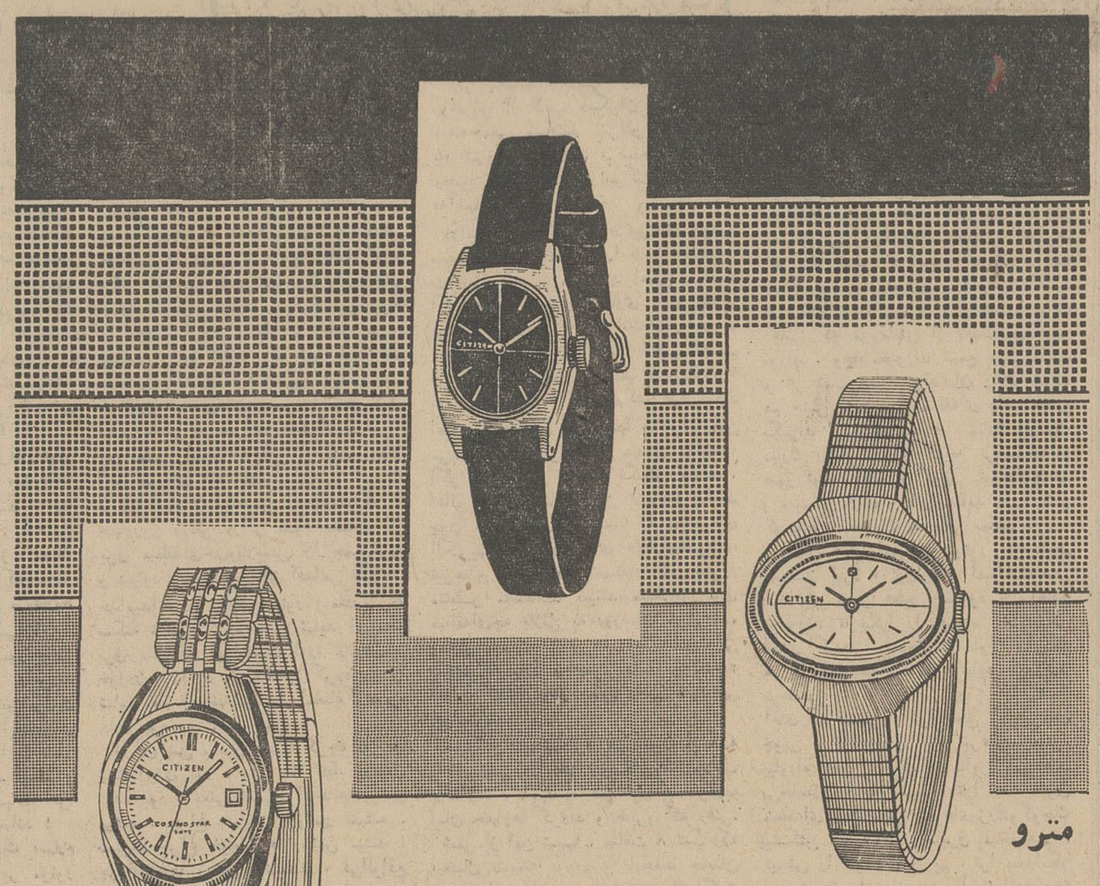

مترو

ساعتهای زنانه
سیتی زن
اتوماتیك - واترپروف - تقویم دار - ضدضربه
Quality at Realistic Prices
CITIZEN
ساعت سیتی زن دارای عمر جاودانی
نمایندگی ونمایشگاه مرکزی: تهران اول بازار بزرگ شماره ۷ تلفن ۲۰۶۹۷

جهرم - خیابان منوچهری جواهرفروشی سید جمال بنی‌هاشمی- چالوس. فروشگاه حسن حمید. علی‌آبادگرگان. ساعت فروشی درستکار محمدمحمدی. کرمان. شرکت پارس پیمان سلیمان مهریزی و عزیزالله بن صبی.
آ-۲۳۰۳۶

عجب گرم کرده!

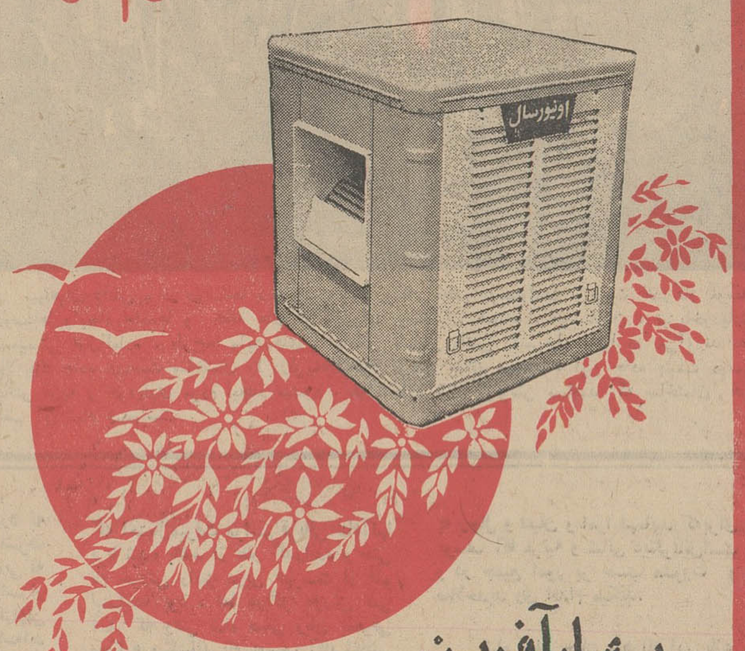

بهار آفرین
کولر اونیورسال
دردومدل ۳۵۰۰ و ۴۰۰۰ شاهکار صنایع کولرسازی درایران، موتور بی صدا- رنگ مقاوم وثابت- پوشال بی بو مجهز به موتور نیرومند وستینگهاوس آمریکا باامتیازات برجسته و منحصر بفرد
با کولر اونیورسال هوای مطبوع ییلاق رادراختیار دارید
شرکت سهامی اونیورسال
نارمک خیابان ۴۰ تلفن ۹۱-۷۹۴۸۸۹

فروش درکلیه فروشگاههای معتبر وشرکتهای تعاونی

۱۰۰ طرح عمرانی در خراسان

ظرف یك هفته شروع خواهد شد

ظرف هفته جاری بالغ بر یکصد طرح عمرانی در شهرهای تربت حیدریه ، کاشمر ، خواف ، گناباد ، فردوس وطبس گشایش خواهد یافت . این طرحها از آغاز سال جاری بمرحله اجرا گذارده شده و آقای پیرنیا استاندار خراسان‌در سفر یکهفته‌ای خود که از دیروز آغاز شده‌است آنها را افتتاح خواهدکرد . سفراستاندارخراسان بشهرهای جنوب خراسان بمنظور گشایش این طرحها صورت گرفته‌است .

ده هزار درخت

درقریه «سرخك‌کوه» سوخت !

در روستای «سرخك‌کوه» واقع در پانزده کیلومتری گهواره آتش‌سوزی مهیبی روی داد و حدود ده هزار اصله درخت جنگلی‌و بلوط ازبین رفت .

بنابگزارش خبرنگار مادر گهواره : باکمك اهالی روستا ،و عده‌ای از ساکنان قراء اطراف حریق خاموش شد .

سیگار «زر»

در فردوس نایاب است !

یکهفته است ، سیگار زر در شهرستان فردوس و حومه نایاب شده‌است .

خبرنگار مادر فردوس گزارش داد : علت نایاب‌شدن سیگار در اینست که عاملین مربوطه بموقع برای تهیه سیگار مورد نیاز اقدام نکرده‌اند وچون اکثرمردم این شهرستان سیگار زر میکشنداین امر ناراحتی‌برای آنجا بوجود آورده‌است .

زلزله در «تفت» یزد

زمین‌لرزه خفیفی در منطقه «تفت»یزد روی داد ولی خوشبختانه هیچگونه خساراتی ببارنیاورد .

طبق گزارش خبرنگار مادر تفت : این‌زمین لرزه بمدت‌دوثانیه ادامه داشت و عده‌ای از ساکنان «تفت» که وحشت زده‌شده بودند سراسیمه از داخل خانه هابه بیرون ریختند.

«تریاك» وهمدستانش

۳٫۷۳۰ کیلو تریاك داشتند !

روز گذشته مامورین مبارزه با مواد مخدر شهربانی آبادان از پنج نفر قاچاقچی ، مقدار سه کیلووهفتصدوسی گرم تریاك بدست آوردند .

خبرنگار مادر آبادان گزارش داد : مقداری از تریاکها ازیك باند چهارنفره که یك عضو آن زن می‌باشد بدست آمد و بقیه‌نیز از بارفروشی شخصی بنام عباسعلی کشف گردید ، بارفروش‌قاچاقچی وچهار نفر دیگر بنام‌های زهراجمالی،صالحی ، منصوری وتریاك‌دشتی تحویل دادگاه شدند .

کوهنوردان مرکز پیاده در کلاردشت

اکیپی مرکب از سی‌نفر از استادان کمیته کوهستانی مرکز پیاده‌شیراز و هنرآموزان‌دوره‌هفتم «زودر کوهستان»بسرپرستی‌سر کار سروان لاله پرور جهت صعود به قله «علم کوه» وارد کلاردشت شدند.

خبرنگار مادر کلاردشت گزارش داد : کوهنوردان مذکور پس از صعود به قله علم‌کوه که ۴۸۵۰ متر ارتفاع دارد ، به کلاردشت بازمیگردند و سپس عازم شیراز خواهند شد.

نهایندگان اطلاعات در خدمت مردم

دفتریاران «سنندج» تقاضادارند

دفتریاران دفترخانه های اسناد رسمی سنندج ، سال های متمادی است در دفتر-خانه‌ها مشغول کار هستندو معاش آنهافقط از راه‌فروش تمبر تامین میشود . پولی‌که از این‌راه بدست می‌آورند، حداکثر یکهزارو پانصدریال است و ضمنا عشری‌ازدرآمد سردفتران هرماه به دفتر-یاران تعلق میگیرد که‌آن هم حداکثر دوهزارو پانصد ریال می‌باشد . دفتریاران با این حقوق اندك باید هزینه زندگی و مخارج‌تحصیل فرزندانشان را تامین کنندو از سوی دیگر ، مزایای حقوق بازنشستگی به آنان تعلق نمیگیرد ، عده‌ای از دفتریاران سنندج ،که‌مطالب بالا را طی نامه‌ای تسلیم‌دفتر نمایندگی روزنامه اطلاعات‌در سنندج کرده‌اند در نامه‌خود میافزایند ، ماهمه‌ماهه‌مبالغ زیادی‌ازقبیل‌حق‌الثبت‌مالیات‌و عوارض برای دولت وصول میکنیم ولی وضع‌استخدامی و حقوقی ما بنحوی است که فوقا بدان اشاره شد .انتظار داریم مقامات‌مسئول‌به‌تقاضای ما رسیدگی کنند .

ده هزار فرهنگی

به مشهد آمده‌اند

تاکنون بیش از ده هزار نفر ازفرهنگیان سراسر کشوربمنظور استفاده از تعطیلات تابستانی و زیارت مرقدمطهرحضرت رضا«ع» به مشهد آمده‌اند .

بنا بگزارش خبرنگار ما درمشهد: خانواده های فرهنگیانی که‌بمشهد آمده‌اند ، با راهنمائی مرکزرفاه معلم و تعاون اداره کل آموزش‌و پرورش خراسان در مدارس این شهر ، مستقر گردیده‌اند .

بعلت نقص کادر آموزشی مدارس آذربایجان غربی

انتقال معلمین ممنوع شد

نقل‌وانتقال معلمین در داخل استان‌باتعیین جانشین صورت میگیرد

اداره کل آموزش و پرورش آذربایجان غربی ، نه‌تنها باانتقال معلمان و دبیرانی که بخواهند از سایر نقاط کشور به آذربایجان غربی بیایند و در شهر های این استان تدریس کنند مخالفتی‌ندارد بلکه از این موضوع استقبال هم خواهد کرد ، زیرا تلاش میشود که کادر آموزشی مدارس‌استان آذربایجان غربی امسال تکمیل گردد .

یك مقام مطلع در اداره آموزش وپرورش آذربایجان غربی ضمن اظهار مطالب بالا به خبرنگار مادر رضائیه گفت : دبیران و معلمانی که بخواهند از شهرستان های-دیگر استان به رضائیه انتقال یابند ، بایستی موافقت رئیس آموزش و پرورش شهرستان مربوطه را جلب کنند و از وی موافقت کتبی بگیرند و همچنین کسانی که قصد انتقال از مرکز استان به سایر شهرستان ها را دارند باید برای خود جانشینی معرفی نمایند .

این مقام افزود : بعلت کمبود کادر آموزشی مدارس استان به هیچ دبیر و معلمی اجازه انتقال‌به سایر استان های کشورداده‌نمی-شود .

پس از محاصره یك دهکده

۳ قاچاقچی معروف بدام افتادند

برای دستگیری ۳سارق معروف وپیشینه‌دار در حومه رضائیه یکدهکده بمدت چند ساعت‌درمحاصره مامورین گروهان ژاندارمری رضائیه قرار گرفت .

خبرنگار ما در رضائیه گزارش داد: سرپرستی ماموران‌ژاندارمری را ستوان‌یکم پوراسدیان بعهده داشت و قاچاقچیان پس از چند ساعت جنك وگریز سرانجام تسلیم شدند .

ازاین سه نفر که عزیز محمدزاده ، امان زینال زاده وسلیمان عموزاده نامدارند مقدار ۴۲ کیلو تریاك ، یك قبضه اسلحه وتعدادی فشنك بدست آمد . قاچاقچیان پس از بازجوئیهای مقدماتی تحویل دادگاه نظامی شدند .

عکس ۳قاچاقچی مواد مخدر را در میان مامورین ژاندارمری نشان میدهد .

بین شیراز و دشت مرغاب

ارتباط تلفنی دایر شد

از دیروز ارتباط تلفنی بین شیراز و دشت مرغاب گشایش یافت و بهره‌برداری ازاین طرح عام‌المنفعه آغازشد.

در مراسم افتتاح خط تلفنی فرماندار شیراز ، عده‌ای ازروسای ادارات و جمع کثیری از اهالی دشت مرغاب حضور داشتند.

بازرسان وزارت کشور

از نانوائی ها و مغازه های اصفهان بازدید کردند

بدنبال صدور بخشنامه وزارت کشور در مورد کنترل نرخ ارزاق در ییلاقات و شهرهای ییلاقی ، یك هیئت بازرسی از طرف‌وزارت کشور وارد اصفهان شد تا از نزدیك ، نحوهٔ اجرای‌مفادبخشنامه وزارت کشور را دراین شهرمورد بررسی قرار دهد.

خبرنگار مادر اصفهان‌گزارش داد: پس از انتشاربخشنامه‌وزارت کشور بدستور خانم‌حکمی‌شهردار ناحیه چهار اصفهان نرخ نان و گوشت تعیین و در پشت شیشه مغازه‌ها نصب گردید و برای میوه‌ها نیز «اتیکت» بها تهیه‌شد از طرف آقای ملك‌صالحی‌شهردار ناحیه ۳ اصفهان نیز اقدامات لازم برای اجرای مفاد بخشنامه وزارت کشور معمول گردید،هیئت بازرسی وزارت کشور بهمراهی شهردار اصفهان از نانوائی‌ها و مغازه‌های خواربارفروشی این‌شهر بازدید کردند . سازمان‌شهرداری اصفهان نیز مورد بازدیدبازرسان وزارت کشور قرار گرفت .

دو فروشنده هروئین بدام افتادند

دیروز بهار و سلیمان دوفروشنده هروئین در رضائیه که از چندی قبل تحت تعقیب بودند ، بدام مامورین پاسگاه «امامزاده»افتادند وپس از تنظیم پرونده ، به‌مقامات صالحه معرفی شدند .

از این دوقاچاقچی هروئین هنگام بازداشت مقدار زیادی هروئین‌که در ۱۷ بسته کوچك قرارداشت بدست آمد .

دوچرخه‌سوار را کشت

شب گذشته،اتومبیل ناشناسی در بندرپهلوی (ساحل دریا) با دوچرخه سوار ۲۸ ساله‌ای بنام صفرعلی افشاری تصادف کرد واو را بسختی مجروح کرد مجروح به‌بیمارستان منتقل شد ولی چند ساعت بعد درگذشت .

دختر فراری خرم‌آبادی دراهوازدستگیر شد

دیروز مامورین کلانتری «۵» اهواز دختر جوانی بنام فاطمه‌مرادی راهنگام گردش دریکی از خیابان های این شهر دستگیر کردند و پس از بازجوئی‌های مقدماتی‌تحویل مقامات مربوطه دادند .

این دختر چندی قبل بدنبال پاره‌ای اختلافات خانوادگی خانه خود را که در خرم‌آباد لرستان قرار دارد ترك کرده بود .

کامیون ویژه حمل زباله واژگون گردید

روز گذشته کامیون مخصوص حمل زباله شهر لنگرود هنگام گذشتن از یکی از خیابانهای‌این شهر واژگون شد .

دراین حادثه رفتگری بنام معصوم بیات که برروی رکاب کامیون ایستاده بود کشته شد . مامورین انتظامی باکمك مردم پس‌ازتلاش زیاد جسد معصوم رااززیر کامیون و زباله‌ها بیرون کشیدند . دراین واقعه ۲نفر دیگر نیزبسختی‌آسیب دیدند .

برای همکاری بابازرسان شاهنشاهی در شهسوار

۱۲ نفر انتخاب شدند

هیات بازرسی شاهنشاهی مامور رسیدگی بشکایات وخواسته های مردم مازندران بریاست تیمسار حمید صدرائی جهت رسیدگی‌به شکایات اهالی شهسوار وارد این شهرستان شد ومورداستقبال‌اهالی قرار گرفت ، اعضای هیئت مذکور بلافاصله در جلسه معارفه‌ای که در سالن اجتماعات دبیرستان شاهدخت تشکیل شده بود شرکت کردند . و تیمسار صدرائی وظایف بازرسان شاهنشاهی را تشریح کرد ، سپس ۱۲نفر از اهالی بعنوان اعضای کمیته بازرسی انتخاب شدند و همکاری خودرا با هیئت بازرسی شروع کردند .

تصادف با عابر

استیشن واگن شماره ۸۱۷۷۸ ت ـ الف برانندگی شخصی بنام محمد رضا ایوبی هنگامی که از جاده پهلوی ایستگاه همایونی، میگذشت باعابری بنام«علی‌زقری» بشدت تصادف کرد و وی را به سختی مجروح ساخت . علی که حالش وخیم بود توسط مامورین کلانتری تجریش به بیمارستان رضاپهلوی منتقل‌شد . بقراراطلاع وی در حال بیهوشی بسر میبرد. راننده اتومبیل نیز تحت تعقیب قرار گرفت .

ثبت اعیانی‌ها در شهسوار

در جلسه بازرسان شاهنشاهی مورد مطالعه‌قرارگرفت

عده‌ای از معاریف و معتمدان‌محلی شهسوار از تیمسار حبیب صدرائی رئیس هیئت بازرسی شاهنشاهی و اعضای این هیئت که هم‌اکنون سرگرم رسیدگی بشکایات و خواسته های‌اهالی‌شهسوار هستند در محل کار هیئت دیدن‌کردند. دراین ملاقات خواسته های‌اهالی که طی نامه هائی به هیئت رسیده بود درمورد ثبت اعیانی های شهر تشکیل شرکت تعاونی مرکبات‌با کمك بانك کشاورزی و باغداران معافیت مالیاتی باغات مرکبات شهسوار تا مدت دوسال و چند مسئله مهم دیگر مورد مذاکره قرار گرفت .

بقرار اطلاع قرار است خواسته های اهالی شهسوار در جلسات کمیته هیئت بازرسی شاهنشاهی موردمطالعه‌و رسیدگی قرارگیرد.

تقاضای یك زن از دادگاه حمایت خانواده شهرضا

بگذارید شوهرم زن دیگری بگیرد ..

آقای رئیس دادگاه: مدتهاست که من از یك بیماری مرموز رنج میبرم و نمی توانم هنگام «ییلاق‌و قشلاق» با شوهرم بسفر بروم و با مراقبت از گوسفندان او باری از دوشش بردارم اینك‌باینجاآمده‌ام تااز شما تقاضاکنم بشوهرم اجازه بدهید زن دیگری بگیردتادر سفر ها یارو یاورش باشد . من نیزدر ده خواهم ماند و بزندگی تنها فرزندمان سرو صورتی خواهم‌داد.

این تقاضای زنی بیمار بود که بامراجعه بدادگاه حمایت خانواده شهرضا آنرا بزئیس دادگاه اظهار داشت . بانو محترم در خاتمه‌افزود من بامیل و رغبت حاضرم باهمسر دوم شوهرم زندگی‌کنمو باازدواج او صددرصد موافقم.

مسابقات پرورش اندام

در شهر ری

خبرنگار مادر شهرری گزارش داد : یکدوره مسابقات پرورش اندام درباشگاه ورزشی «دولت ـ آبادی» شهرری بانظارت آقای صالحی انجام گردید و درنتیجه آقایان رسول‌اسلامی ، ابوالفضل بخت‌آزما و عزت‌الله صبری به ترتیب مقام های اول تاسوم را بدست آوردند .

۲ حادثه در همدان

تاکسی‌بار شماره ۱۲۷۴۳ هنگام حرکت در یکی از جاده‌های‌اطراف همدان باعابری ۲۶ساله بنام محمد فرزند علیرضا تصادف کرد وباعث مرك وی شد .

* طعمه گرك شد

گرك گرسنه در حوالی دیزج همدان دختربچه‌ای را بنام پری فرزند میرزا خفه کرد .

سقوط کامیون و تراکتور به دره

۱۳ نفر در دو حادثه مجروح شدند

دیروز یك کامیون نفتکش به شماره ۱۳۸۶۶ تهران الف هنگام حرکت در چهل کیلومتری مرزان‌آباد ـ تهران در محلی بنام «هریجان» به دره‌ای‌بعمق دویست‌و پنجاه متر سقوط کرد .

ضمنا تراکتوری حامل «خرمز-کوب» که با یازده نفر سرنشین‌از کلاردشت عازم مرزان‌آباد بود در نزدیکی پادگان‌ازمسیرخود منحرف شد و بدره‌ای که ۵۰ متر ارتفاع داشت افتاد !

در این دو واقعه ۱۳ نفر از سرنشینان کامیون‌و تراکتورمجروح شدند و به بیمارستان انتقال‌یافتند.

برای ایجاد یك جاده ۱۶ کیلومتری

مردم‌یك دهکده بیل و کلنك‌بدست‌گرفتند

سپاهیان دانش ، در روستاها ، همزمان با پیکار عظیم باپیسوادی ، دست اندرکار نوسازی روستاها وایجاد جاده‌ها و خانه های نو برای روستائیان هستند . روستائیان ، نیزباخودیاری و صمیمیتی فوق‌العاده ، طرح‌ها وایده‌های آبادانی سپاهی دانش رابمرحله اجرا در می‌آورند .عکس بالا یك جاده دردست ساختمان را درقریه«النجق» مرند نشان میدهد . این جاده بهمت دوسپاهی دانش قریه و خودیاری مردم ایجاد میشود . طول جاده ۱۶ کیلومتر میباشد که ساختمان قسمت اعظم آن تمام شده‌است .

قربانی برق گرفتگی

مرد سی‌ساله‌ای بنام نوذر گل-محمد کاهکش هنگامی که در بالای یکی از پایه های‌پانزده‌متری برق منطقه‌ای اهواز ، سرگرم تعویض مقره بود ، ناگهان دچار برق گرفتگی شد و به زمین سقوط کرد .

خبرنگار مادر اهواز گزارش داد : گلمحمد که بشدت دچار خونریزی شده بود به‌بیمارستان جندی شاپور انتقال یافت‌ولی‌براثر خونریزی شدید ، فوت کرد .

۴۰۸ روستا

سمپاشی شد

عملیات سمپاشی بمنظورمبارزه با پشه مالاریا و سایر حشرات مزاحم مرداب‌ها ، در چهارصدو هشت روستای شهرستان بم و بخش شهداد انجام شد .

خبرنگار مادر کرمان گزارش داد : همچنین عملیات مراقبت و درمان بیماران‌مالاریائی در کلیه قراء شهرستان بم انجام گردیده است .

اتوبوس دیوار باغی را ویران کرد

* در این واقعه یکنفر کشته‌و دونفر مجروح شدند

اتوبوس «شماره ۷۳۶۷ تبریز ۶۷» برانندگی شخصی بنام تاج محمد مرادی ۳۶ ساله که ازتربت حیدریه عازم«خواف»بود درنزدیکی روستای «مورشك» واقع در ۶ کیلومتری تربت‌حیدریه، باپیرمرد ۸۰ساله‌ای بنام محمود تصادف کرد و پس از انحراف بچپ و برخورد با دیوار یك باغ متوقف گردید.

بنابه گزارش خبرنگار ما در تربت حیدریه:دراین حادثه‌محمود کشته شد ، راننده و یکی از سرنشینان اتوبوس‌بنام‌علی ،مجروح گردیدند .

سوغات و لالایات

اطلاعات سازمان شهرستانها

برق میخواهیم، نه‌تیر سیمانی!

سوغات ابهر

سوغاتچی جان ! این سوغات ابهر است . بده دریارچه بدوزند بگردنت بینداز که چشمت نزنند .

هرکس این خوابنامه را بخواندباید سه‌مرتبه ازروی آن بنویسد وبدیگران بدهد . دیگران هم بایدسه‌مرتبه‌بنویسند و دست بدست بگردد ، شاید،انشاءاله تعالی بدست مقامات مسئول هم برسد.

بسم‌الله‌الرحمن‌الرحیم . سالها بود شهر ما از تصدق سرچندتا موتور یك شرکت ، برق مرتبی داشت که‌بیخودی خاموش نمیشد . هروقت کلیدش را میزدند خاموش میشد . هروقت میزدند روشن میشد . گاهی هم وقتی کلیدش رامیزدند میگفت چرا میزنی ؟!

این برق ، اگرچه بهای‌مصرفش‌خیلی گران بود ولی اهالی ترجیح میدادندبا جیب‌خالی توی روشنائی بنشینند و با جیب پرتوی تاریکی نباشند . به این ترتیب مصرف برق اهالی از لحاظ روشنائی منازل و نیز قوهٔ محرکه‌یخچال کولر ، رادیو ، پنکه تامین‌بود ، وعلاوه براینها،اخیرا سیمهای برق پمپ آب لوله‌کشی را هم کردند توی‌سوراخ‌این موتورها و جریان الکتریسته رابردند توی پمپ آب ، بطوریکه از این‌سربرق میرفت تو ، از آن سرآب‌می‌آمدبیرون واهالی میگفتند چون این آبها با فشار برق‌بیرون می‌آید تصفیه شده است و میکرب ندارد ، زیرا میکروبهای آنرا برق گرفته و سربه‌نیست شده‌اند !

اهالی وقتی آب میخوردند یك «سلام برحسین» میگفتند یك سلام بر موتور برق! و موتورها دراین چند ساله، حتی بخاطر مرحوم ادیسون هم شده،لحظه‌ای خاموش نشدند . اهالی آنقدر به برق علاقمند شده‌بودند که اگر ازترس‌برق گرفتگی نبود سیمهای آنرا ماچ می-کردند ! همه زنبوری‌ها ، فانوس ها و چراغ موشی‌ها را انداختند توی‌خندق! بلی قربانت گردم . از جانب برق ، کم‌کم داشت خیالمان راحت میشدکه زمزمه کشیدن خط برق منطقه‌ای در دیارما پیچید و بدنبال آن چندتا تیر سیمانی و چوبی در امتدادجاده‌وگوشهٔ وکنار خیابان های شهردراز شدواهالی از راه صدق و ارادت میرفتند این تیرها را ماچ میکردند و به‌آنها دخیل می-بستند . می‌گفتند هرکس تیر های سیمانی را ماچ کند میرود توی بهشت هرکس هم تیرهای چوبی را ماچ کند، نگیرومنکر به سراغش نمی‌آیند !

در همین اوقات ، یکی از موتور های برق نمیدانم چه بلائی بسرش آمدکه ازکار افتاد و صاحبش ببهانهٔ اینکه تا چهارروز دیگر دراثر قدوم میمنت اثر برق منطقه‌ای‌جل‌وپلاسش را جمع کرده و میرود ، به تعمیر آن اقدامی ننمود . خدامیداند . شاید موتور مادرمردهٔ سکتهٔ ناقص کرده بود ،شاید ازاینکه برق منطقه‌ای میخواست اورا از نان-خوردن بیندازد ، سنکوپ کرده بود ، شاید هم استعفایش را امضاء کرده‌بود داده بود دست صاحبش .

از آن پس ، برق شهر گرچه باز هم شبانه‌روزی بود ، ولی یك خط درمیان شده بود . یعنی شبهاچراغ‌خانه‌هاروشن میشد ، چراغ خیابانها روشن نمیشه . صبح‌ها چراغ خیابان ها روشن میشد ! چراغ‌خانه‌ها روشن نمیشد . فی‌الواقع بعلت کمبود ظرفیت ، اعضای اتحادیهٔ لامپهای ابهر باهم قرار گذاشته بودند به‌نوبت روشن شوند ! و نیروی برق بین لامپها جیره‌بندی شده بود .

اگر یکشب ، لامپ خانهٔ یکی‌ازاهالی روشن‌تر از لامپ دیگران بود ، اهالی دسته‌جمعی میرفتند منزلش شب‌نشینی‌و باو تبریك می‌گفتند ، صاحبخانه هم مجبور بود به یمن و برکت‌برق‌خانه‌اش به‌آنها شام بدهد .

دراین حیص وبیص ، تیرهای چوبی‌و سیمانی برق منطقه‌ای را باسلام‌وصلوات در زمین نصب کردند . اهالی گفتند اگر خوب آنها را آبیاری کنیم شاخ‌و برك درمی‌آورند و زالزالك سبز می-شود ! عده‌ای هم گفتند نه‌خیر ، سیم از آن سبز میشود و لامپ درمی‌آورد ! بعداز نصب‌تیرها ، سیم کشی‌هم‌فرمودند اهالی میگفتند این سیمها را برای این می‌بندند که تیرها بهم متصل باشند ، اگر یکی افتاد ، بقیه نگهش دارند . اهالی حق داشتند چنین تصوری بکنند چون هرگز درآن سیمها اثری‌ازنیروی الکتریسته یا هرنیروی دیگری‌ندیدند. تیرها و سیمها هم همینطور مثل مردم منتظر ماندند ببینند منکرین برق منطقه‌ای‌چه بلائی به روزشان می‌آورند، و حتی عده‌ای از تیرها دست‌بدامن‌اهالی شدند که مارا از دست اینها نجات‌دهید اهالی گفتند ماهم همین را از شما می خواستیم .

سیمکش‌های محترم هم بدون اینکه داخل شهر را هم سیمکشی کنندولامپ بگذارند ، آنها را همینطور بیمصرف‌به امان خدارها کردند و هابرو که رفتی.

شبی از این شبها ، ساعت ۸ شب که بیخیال نشسته بودیم و بابچه‌ها جایتان سبز شام میخوردیم یکدفعه‌چراغها گفت پت ! (پت به زبان چراغی‌یعنی‌خاموش) شهر شد ظلمات . مثل قیرسیاه .

گفتم هول نشوید ، الان روشن میشود بچه‌ها هم گفتند بابای باین بزرگی که دروغ نمی‌گوید . همینطورمنتظر نشستند مدتی بعد یکی از بچه‌ها رفت خوابید . بعد هم آن یکی من و عیال همچنان نشسته بودیم که برق روشن شودوشام بخوریم که صدای خروسها بلند شدو کم‌کم هوا روشن شد . البته از برق خورشید !

برقی که آنشب رفت دیگر برنگشت. ای داد بیداد . حالا چه خاکی به‌سرمان کنیم . معلوم شد موتور دیگر هم از غصهٔ موتور قبلی ، دق کرده و عمرش را داده به مسئولین برق‌منطقه‌ای گفتیم چاره چیست ؟ گفتند فقط دوموتور کوچك باقی مانده که روزها برق‌منازل و دکاکین را میدهد و شبها خیابان ها وکوچه‌ها را روشن می‌کند . حالا این دوتاموتور مادر مرده ، صبح و شب‌مثل دوطفلان مسلم دارند کار می‌کنند،ولی شب‌ها برق به‌خانه‌هانمیرسد . اهالی‌هم که قبلا خیلی خوشبین بودند هرچه چراغ موشی وزنبوری و فانوس داشتند در زمان روشنائی برق ، فرستادند برای دهاتی که مردمانش از نعمت‌برق‌محروم بودند . وحالامجبورند شمع روشن‌کنند و هر شب جشن تولدشان را ـ شاید هم جشن تولد برق منطقه‌ای را ـ جشن بگیرند و ترانهٔ مبارك مبارك تولدت مبارك رابخوانند ، گرچه برق‌منطقه‌ای هنوز تولد نیافته و گویا تیرهای‌چوبی و سیمانی ۹ماه و ۹روز باید در شکم کوچه‌ها و خیابان ها باقی بمانند !

اکنون اگر این‌دوتا موتور کوچك‌هم نفسشان ببرد ، اول‌ازهمه آب‌آشامیدنی بهداشتی شهر قطع میشود و اهالی مجبورند تاریکی را همراه باتشنگی تحمل کنند . یخچال و کولر و پنکه هم در این هوای گرم باید بروند مرخصی .

آقای سوغاتچی ، ترا بحق این‌تیرهای چوبی ، ترا بجان این تیرهای‌سیمانی، بیاوراه رضا ی‌خدابگو مااین تیر های بی‌حاصل را چه کنیم ، ترا بخدابه‌برق منطقه‌ای بگو این تیرهای‌بزرك‌وکوچك بیشکش خودشان . مابرق میخواهیم ، تیرش را خودمان داریم . ترا بخدابگو این تیرها را برای چی آورده‌اندینجا؟

منصور حاجیخانی ـ ابهر

سوغاتچی ـ تیرها را آورده‌اند که سرفرصت بزنند به هدف !

اژدها

۱۱۱

نوشته: احمد احرار

-۱۴۵-

دو تن فراش داروغه خانه را نیز شاه صفی بدنبال رستم بیك سپهسالار و برادرش علیقلی بیك فرستاد و ضمن تعلیمات خود اشاره کرد اولا کار خود را با احد اعلای سرعت و دقت انجام‌دهند. ثانیا تا مراجعت بدولتخانه با احدی تماس نگیرند و کلمه‌یی جز آنچه مقرر گشته است بر زبان نیاورند . ثالثا رستم بیك و علیقلی بیك رانیز متوجه سازند که باید سریعا عازم شوند بدون آنکه کسی را از مقصد و مقصودشان مطلع کنند.

تا مراجعت فراشان ، شاه صفی همچنان در ایوان چهل ستون قدم میزد در حالیکه دستها راپشت سرش گره زده بودو چانه خود را در گریبان فرو داده ، باتگاهش کف ایوان را میکاوید و این قدم زدن منظم راگاه با حرکت سریع پای راستش توام میساخت.چنانکه گفتی چیزی را بانوك پا از سر راه‌خویش کنار میزند !

باورود رستم بیك و برادرش آن سکوت وهم‌انگیز و ترساننده که‌آهنك یکنواخت قدمهای شاه صفی برمخافتش میافزود از ایوان چهل ستون گریخت . اغورلوخان با احتیاط نفسی تازه کرد . رفته رفته افکار پراکنده در ذهنش‌شکل میگرفت .

احضار علیقلی بیك و رستم بیك میرساند که شاه صفی شکار بزرگی را در تیر رس قرار داده و در حالی که تیر هلاك رابجانب شکار نشانه رفته در صدد است سگهای شکاری خود را رها کند.

شاه صفی کفایت علیقلی بیك رادر اینگونه ماموریت ها آزموده بود و بهمین سبب نیز در حق وی همان اندازه التفات و توجه میکرد که‌درباره برادرش رستم بیك ، سپهسالار کل قشون وسر کرده ارشد سپاهیان قزلباش .

اغورلوبیك حرکتی کرد تا دورتر بایستد زیرا احتمال میرفت شاه مایل باشد ماجرایی راکه تا این لحظه پنهان داشته بود همچنان پنهان بدارد . اما شاه صفی متوجه شد و ایشیك آقاسی باشی رابجلوتر خوانده‌بی آنکه مطابق مرسوم سخن خودرا با مقدمه‌یی آغاز کند وارد متن شدو گفت :

ـامروز میخواهم ریشه وجودیوسف آقا راکه منشاء انواع شرارت و خبث و دوگانگی است به آتش قهر و غضب سپرده مجازات افناء و اعدام که‌کمترین مکافات اعمال شریرانه و افعال شقاوت مآبانه اوست در باره‌اش مقرر داریم ...

رستم‌بیك کرنشی کرد وگفت:

ـرای آنچه تو پنداری . حکم‌آنچه تو فرمائی ... شك نیست که هرخیالی در مکنون ضمیر مابندگان بگذرد به امداد لطف غیبیه بر خاطر خطیراشرف پوشیده نخواهد ماند و خام فکرانی که خود را قادر به اختفای افکار واسرار حرام نمکانه می پندارند از اسرارازلی وخفایای‌نهانخانه لم‌یزلی چیزی‌دریافته‌اند و کوته نظری مانع آن میشود که‌ورطه هلاکت وفلاکت رازیر پای خود ببینند و قدمی خلاف‌راستی‌ویکجهتی‌برندارند...

علیقلی بیك و اغورلوخان ایشیك آقاسی باشی نیز گاه با اشارات و گاه باکلمات سخنان رستم بیك را تاییدمی کردند در صورتی که چیزی نمانده‌بود ایشیك آقاسی باشی از فرط تعجب سکته کند و نقش زمین شود.

از هنگامی که رفته رفته روشن‌می شد شاه صفی یکی دیگر از سران دولت را نامزد کرده است تا سرش را به تیغ دژخیم بسپرد ایشیك آقاسی‌باشی یکایك رجال و اعیان و امرای مملکت‌را که احتمال‌میرفت مراسم قربانی بنام‌آنها برپا شده باشد از نظر گذرانده و حتی نام خودش رانیز درین فهرست از قلم نینداخته بود . اما هرگز باورش نمی آمد که وقتی شاه صفی زبان بمعرفی محکوم میگشاید نام یوسف آقابرزبانش جاری شود .

روابط شاه صفی و یوسف آقا ، مخصوصا درین اواخر، تامرحله‌یی‌رسیده بود که هرگاه کسی ادعا میکردپادشاه جوان در نظر دارد یوسف‌آقا رادرسلطنت خویش سهیم کند باور کردنش دشوار نبود . بعد از کشته شدن چراغخان که احتمال مغضوب شدن و بقتل رسیدن یوسف آقا قوت گرفت و خواص وعوام اکثرا انتظار داشتند سرنوشت چراغخان دامانگیر دوست و مرشد وی یوسف آقا نیز بشود ، بخلاف انتظار و تصورهمگان شاه صفی عنایت بیشتری در حق یوسف آقا نشان داد. دست یوسف آقا را در کلیه امور مملکت بازگذاشت، آشکارا به رجال و اعیان و امرا فهمانید که‌برای یوسف آقا مرتبه و شانی دیگرقائل‌است و در جمیع امور بر حسب مشورت و صلاحدید وی اقدام میکند.

شاه صفی چنان ماهرانه این بازی رندانه را دنبال کردو پیش برد که‌خود یوسف آقا نیز ، آنچه را شامه تیزش تشخیص میداد ناچیز گرفت و با همه زیرکی و هشیاری اطمینان حاصل کرد شاه صفی او را بدیده‌یی دیگر مینگرد و سلطنتش را قائم به وجود وی‌تشخیص میدهد.

چه کسی میتوانست حدس بزند که آنهمه اعزاز واحسان، آن قدر و منزلتی که یوسف آقا در دستگاه‌سلطنت بهم رسانیده بودو بیمن التفات شاه طی ماه ها هر روز فزونتر میشد، فریبی‌بیشتر نیست و طعمه‌یی است که شکار راهردم حریصتر ساخته بیشتر در میان بند هاو سلسله های دام مقید کند.

تعداد صباغ خانه‌های طهران و نوع کار آنها معین شد

چهل سال قبل در همین روز

طبق صورتی که از کارخانجات رنگ‌رزی مرکز تهیه‌شده است عده صباغ‌خانه های طهران سی‌و هشت باب می‌باشد که باستثنای استاددارای سی‌وپنج کارگر می‌باشند . تعدادخم های رنگ‌رزی یکصدو پنجاه و یك عدد وضمنا نوع‌نیل ورنگ های‌طبیعی ورنگهای مصنوعی و شیمیائی که کار میکنند تعیین گردیده است . صباغ‌خانه های مزبور کرباس ابریشم . متقال . نخ ، پشم. نخ‌وابریشم مصنوعی . لباس های مستعمل وکهنه واین قبیل‌اشیاء رارنگ میکنند .

مسیوواهر نکاف‌متخصص رنگ‌رزی وشیمیست اداره گمرکات که‌برای تاسیس دفتر گمرکی به عراق(اراك) عزیمت نموده بود مراجعت نموده مقدمات تاسیس دفتر آنجارا فراهم وضمنا صباغ‌خانه های عراق‌را بازدید کرده نواقص جزئی دارند که باید برفع آنها اقدام شود .

احیای زری بافی

اداره کل صناعت در نظر گرفته است کلیه کلاس های صنایع مستظرفه را که سال گذشته دایر بود و بعدمنحل گردیدمجددا تاسیس نمایند و مطالعاتی جریان دارد که پروگرام فنونی که‌باید آموخته شود زودتر تنظیم و بموقع اجرا گذارند. ازجمله کلاس‌هائی‌که تعطیل گردید زری بافی بود که برحسب امر اعلیحضرت همایونی مقرر گردید دستگاه های‌آن‌موقتادر قصر گلستان دایر شود واکنون که تصمیم به احیای تمام‌صنایع‌ظریفه گرفته شده این‌قسمت هم باداره صناعت منتقل خواهد شد .

کمیسیون ده‌نشین‌کردن‌ایلات

منصورالملك

امروز کمیسیونی در وزارت داخله تحت نظر آقای‌منصور الملك وزیر داخله با عضویت آقایان دولتشاهی حکمران طهران . امیرهوشیار معاون‌حکومت طهران میرزایوسف‌خان‌رئیس مالیه ایالتی طهران و نماینده‌اداره‌تشکیلات امنیه کل مملکتی تشکیل گردید تا درباره ده نشین کردن ایلات‌وکوچاندن‌آنهاوجا دادن‌در دهات حومه طهران تصمیمات لازم گرفته شود .

ورود بمرکز

آقای دکتر ابوالقاسم خان بهرامی رئیس صحیه و قرنطینه بنادر جنوب که‌برای‌تحویل‌موسسات صحی‌خارجی بنادر جنوب و اداره امور آن به وسیله اطبای ایرانی عازم شده بود وارد طهران گردید و اکنون‌اطبای ایرانی وظایف خود را در موسسات مزبور از قبیل قرنطینه‌و غیره بخوبی انجام میدهند .

اطلاعات معرفت‌الجو

نظر باهمیتی که تهیه احصائیه و اطلاعات معرفت‌الجو در امور فلاحت دارد اخیرا اداره کل فلاحت درمقام برآمده است که از کلیه‌موسسات فلاحتی در ولایات احصائیه جامعی‌از انقلابات و حوادث‌جوی و میزان - الحراره ، نزولات آسمانی ، درجه رطوبت و خشکی هوا و غیره کسب نموده مورد استفاده فلاحتی قرار دهند .

اعاده اشیاء نفیسه بمحل‌های خود

سید محمدعلی شوشتری

حسب‌الامر اعلیحضرت همایونی مقرر شده است اشیاء عتیقه و نفیسی که ازاماکن متبرکه برای‌شناساندن آثار قدیمه ایران به نمایشگاه لندن‌ارسال شده واخیرا بطهران حمل گردیده‌است‌به اماکن مربوطه‌ارسال شود . لذا در این موقع که آقای سید محمدعلی‌خان شوشتری برای معالجه از مشهد به مرخصی بطهران‌آمده‌از طرف‌آستان قدس رضوی بایشان ماموریت داده شده است که اشیاء نفیسه مربوط به‌آستان قدس را تحویل گرفته و ترتیب حمل آنرا بدهد .

راجع به ورود سمنت

هیئت وزراء موافق پیشنهاد اداره کل تجارت تصویب نمودند از بابت سهمیه سمنت خوزستان که معادل مبلغ ۵۴۲۱۰ قران است مبلغ ۴۷۳۱۰ قران‌آن‌به‌بندر پهلوی‌انتقال داده شود تااینکه اداره کل تجارت بتواند در حدود اعتبار مزبور جواز ورود سمنت ازخارج‌را مطابق‌مقررات قانون انحصار تجارت صادرنماید .

موی مرتب وصورت بی‌چین

نود درصد بروجاهت می‌افزایدولی به‌که وکجامراجعه کنیم که‌تاثیری داشته باشد ؟

بااطمینان تامی متخصص و مدیر سالون سلمانی پری دیپلمه پاریس را بشما معرفی می‌کنم . مراجعه فرمائید تاازریزش موچین های صورت شما جدا بالوازمات مکمل خود جلوگیری نماید . سالن پری ، اول خیابان نادری .

تلگراف واصله از یزد

ری‌پور طهران - دومین جلسه کنگره صنعتگران بریاست نماینده یزد تشکیل ، در ضمن نطق افتتاحیه بایك لسان‌جالب‌وموثری حفظ‌صنایع نفیسه قدیمه را متذکر و در پایان جلسه برحسب پیشنهاد ۲۳ نفر از اعضاء یك صندوق از اقسام مختلف دستمال های هفت رنك (دورو) ، کراوات، دستمال ، پاپی‌یون بوسیله موتور سریع‌السیر حمل ، بدیهی است باتوجه مخصوصی که به پیشرفت نظریات کنگره داشته و دارید در ترویج آن مساعدت کامل خواهید کرد. رئیس کنگره‌صنعتی امتعه واجناس فوق‌الذکر روز گذشته بمغازه ری‌پور لاله‌زار وارد شده هواخواهان را به‌تماشای آن دعوت می‌نماید - ری‌پور

(نقل از اطلاعات ۱۶ تیر ماه۱۳۱۰)

شاهین راست گفتار

بار اهنما در ته چاه!

انتقاد

چند سال پیش وزارت آموزش وپرورش که در آن زمان وزارت فرهنك نامیده میشد تصمیم گرفت‌چاپ‌کتب دبیرستانی را آزاد بگذارد تا بین ناشران رقابتی پدیدآید وآنها را مجبور کند گذشته از رعایت‌های بیشتری درطرز چاپ وقیمت کتابهای درسی، کارتدوین وتالیف کتاب را نیز به‌معلمان باتجربه و کار آزموده بسپارند، فقط چهار- چوبی در نظر گرفته شد تا مندرجات کتابها خارج از برنامه مصوبه نباشد .

این عمل نخست تاثیری‌در جهت بهبود وضع کتاب های درسی بخشید، اما به مصداق اصل معروف «رقابت، کشنده رقابت است» کم‌کم گروههای کوچك مولف از دور خارج شدند ودر هر رشته‌از دروس سه، چهار گروه بانفوذ وقوی طبع ونشر کتب را بصورت نیمه‌انحصاری درآوردند. آنها که نیرومندتر بودند و در دبیرستانها دوستان و حامیان بیشتری داشتند ضعفا را از میدان‌بدر کردند وخودجانشین آنها شدند .

بدین ترتیب سال بسال از نفاست چاپ کاسته و بهای کتب افزوده میشد و آن‌چنان اوضاع مغشوشی بوجود آمد که‌سرانجام وزارت آموزش و پرورش ناچار آزادی‌نشر کتب درسی را ملغی کرد واز میان کتابهای مختلف‌که گروههای متخصص تدوین کرده بودند بهترین آنها را برگزید وبه مولفان حق‌التحریری داد و کتب دبیرستانی راباناز‌لترین بها دراختیار دانش آموزان گذاشت واین وحدت و یك دستی کتب‌درسی تا بامروز حفظ شده‌است. معهذا سود- جویانی که این راه را بسته می‌بینند راه دیگری بجهت حفظ منافع خود پیدا کرده‌اند.

مساله کنکور از دیرباز یکی از مشکلات این دیار بوده است. تعداد دیپلمه ها بمراتب بیشتر از تعداد کسانی است که دانشگاهها‌و دانشسراها و مدارس عالی کشور برای پذیرش آن ها جای خالی دارند ودر نتیجه‌هر سال رقابت شدیدی برای راه یافتن به دانشگاه درگیر می شود و هر دانش‌آموزی سعی می کند تاآنجا که مقدور است از همه امکانات برای تمرین دروس استفاده برد. بسیاری که‌باین موضوع واقفند تالیف وانتشار کتابهای حل‌المسائل وراهنمای کنکور را منبع درآمدی تشخیص داده‌اند که ظاهرا ثوابی هم دارد وبه داوطلبان امکان آمادگی و موفقیت بیشتری‌در «کنکور» میدهد. البته این کار اگر با دقت‌های لازم و بطرز صحیح صورت بگیرد واقعا کار مفیدی ست ومنفعت دوجانبه دارد. ولی متاسفانه‌در میان این جماعت اشخاصی‌نیز پیدا میشوند که بجز منافع مادی چیز دیگری را در نظر ندارند .

این عده که در صلاحیت آنها شك‌وتردید بسیار است، در کوتاهترین زمان انواع‌و اقسام تشریات کنکوری را تالیف وببازار عرضه میکنند و همین امر باعث میشود که اغلاط چاپی وموضوعی این کتابها روز بروز بیشتر شود ودر نتیجه دانش آموز بی‌خبر از همه‌جا که با اطمینان به صحت مندرجات کتب راهنما، پولی پرداخته وبنجلی خریده است نه‌فقط چیزی عایدش‌نمی شود بلکه از دولت سر این نشریات ذهنش از بسیاری اشتباهات و اطلاعات مغشوش وغلط انباشته میشود .

با سراسری شدن کنکور دانشگاهها و تستی شدن امتحانات بازار فروش کتاب- هائی که «تست» های چهار جوابی در آن وجود دارد به شدت داغ شده است وروزی نیست که یکی دو کتاب‌تازه دراین زمینه از چاپ خارج نشود. برخی از این کتابها حتی بچاپ پنجم و ششم هم رسیده است ومعهذا مولف‌یا مولفان زحمت تصحیح اغلاط آنرا بخود نداده‌اند .

کوتاهی‌مدت تالیف و قرار گرفتن سررشته اینکار در دست بعضی‌ناشران‌و مولفان بیصلاحیت اجازه‌نمیدهدچیزی بهتر ازاین عرضه کنندوچون تقاضا زیاد است‌وبازارشلوغ، صدف و خزف از هم شناخته نمیشود و تا بخودت جنبیدی کنکور تمام شده و حضرات منافعی بجیب زده و رفته‌اند دنبال یك کاسبی دیگر !

شاید توان وحدت کتب دبیرستانی را درمورد کتب کنکوری هم بکار بست و اصولا لازم هم نیست،ولی‌حالا که‌مسئولیت کنکور راوزارت علوم وآموزش عالی و مرکز آزمون‌شناسی برعهده دارند بهتراست‌که باهمکاری‌وزارت آموزش و پرورش کمیسیونی برای نظارت برنشر کتب مربوط بکنکور تشکیل دهند.

اعضای این کمیسیون را می‌توان از میان صدها دبیر باتجربه که اکنون درتهران و شهرستانها تدریس میکنند انتخاب کرد و اگر بررسی صلاحیت مولف و ناشرامکان نداشته باشد دست‌کم میشود مندرجات کتب‌راهنما را از نظر متخصصان گذرانید تا اغلاط واشتباهات از بین برود و نشریاتی بدست داوطلبان کنکور برسد که واقعا برای آنها راهنما باشد نه چیز مغشوش و گمراه کننده‌ای از قماش آنچه فعلامانندقارچ از زمین میروید .

بعلاوه تعدد کتابهائی که برای راهنمائی دیپلمه‌ها چاپ میشود نیز زمانی مفید خواهد بود که کیفیت این کتب متفاوت باشد، نه‌اینکه‌هر کدام کپیه ناقص آن دیگری‌بشمار آید .

بهرصورت تاوقتی نظارت منطقی براین کتابها اعمال نشود نمیتوان مطمئن بود که این نشریات صورت بهتری پیدا کنند و باینجهت باید نظارتی برقرار ساخت و از ادامه کار کسانی که به خاطر اندك منفعت مادی جیب فرزندان مردم را خالی و مغزشان راازاغلاط واشتباهات پرمیکنند ممانعت بعمل‌آورد. زیرا صرفنظر از نفس قضیه کنکور، این تجربه‌بدی است که‌عنصر جوان‌در اولین‌تماس خود بااجتماع در مقابل آن قرار میگیرد ولابد در ذهنش اینطور نقش می‌بندد که‌عناوین و اسامی درین جامعه الفاظ گول زننده‌ایست و مطلقا معرف ماهیت نیست همچنان که کتاب راهنما در عمل چاه‌نماست وگمراه کننده !

مسائل روز از نظر نویسندگان اطلاعات

وظیفه خانواده‌ها

شهربانی کل کشور طی هشداری که به خانواده هاداد ازآن ها خواست که مراقب نوجوانان خود باشند تا آلت دست دزدان سابقه‌دار اتومبیل نشوند . مفهوم این هشدار این است که ماموران‌انتظامی به این نتیجه رسیده‌اند که دزدان شناخته شده اتومبیل، خود دست به سرقت نمی‌زنندو برای مصون ماندن از تعقیب نوجوانان را فریب داده و به وسیله آن ها به کار سرقت اتومبیل ادامه می دهند .

پس به این ترتیب دووظیفه مهم پیش می آید . که یکی ازآن ها متعلق به ماموران انتظامی و دیگری متعلق به خانواده ها است .

وظیفه ماموران انتظامی هشیاری کامل و از چشم دورنداشتن دزدان شناخته‌شده اتومبیل است و فکر می کنم که پلیس به این وظیفه عمل می کند و اگر تابحال کنترل کمتر بوده باید شدیدتر شود . در این جا وظیفه مهم خانواده هاپیش می آید که در هشدار شهربانی به آن اشاره شده بود . و من معتقدم که خانواده ها باید به آن توجه کنند .

می دانیم که در جوامع امروزی و مخصوصا جامعه امروز ایران نقش خانواده در تعلیم و تربیت فرزند نقشی خلاقه وسازنده‌است وخانواده- ها هستند که با تعلیمات صحیح یا غلط خود می توانند بنیان تربیتی و زندگی آینده فرزندان خود را دگرگون سازند .

پس باتوجه به نقش خانواده ها در تعلیم و تربیت فرزندان و این واقعیت که دزدان اتومبیل برای اجرای نیات پلید خود دست به فریب دادن جوانان‌زده‌اند ،خانواده‌ها باید کاملاهشیار باشند و تا حدامکان اعمال و رفتار نوجوانان خود را زیر نظر بگیرند .

البته تمام نوجوانان زمینه‌ای برای فریب خوردن ازسارقین اتومبیل ندارند و اگر جمع معدودی از آن‌ها چنین‌زمینه‌ای دارند باید بوسیله خانواده- هایشان کنترل شوند ، تا خدای نکرده فریب نخورده‌وبه دام سارقین باسابقه نیفتند .

بهروز بهزادی

اطلاعات مردم

فیش پرداخت عوارض نوسازی
۳۱۱۰۸۰

طبق توصیه شهرداری برای پرداخت عوارض نوسازی مراجعه کردم و مبلغ تعیین شده را به بانك سپردم و فیش پرداخت کننده وجه را دریافت کردم و بعد به ناحیه ۱۱ شهرداری مراجعه و تقاضای مفاصا حساب کردم، ولی بمن گفتند : باید فیش خودرا بما بدهی، حال‌آنکه شهرداری باید فیش خودرا از بانك دریافت کند و بهر صورت چون فیش خود را از بانك نگرفته‌اند، از دادن مفاصاحساب خودداری می - کنند .

عزیز لطیف

تاریکی وسگها
۳۱۱۰۸۰

خیابان نوذری واقع در امیرآباد شمالی ، بواسطه آنکه شبها در تاریکی‌محض فرو میرود محل تجمع سك های ولگرد شده است . دو سال قبل از طرف‌شرکت‌برق منطقه‌ای آمدند و تیر های پوسیده این خیابان را برداشتند که بجای آن تیر سیمانی بگذارند ، ولی‌هنوز اینکار انجام نشده و در تمام این مدت این معبر خاموش مانده است ، لذا از شرکت برق و شهرداری تهران‌تقاضا داریم به‌دومورد فوق‌رسیدگی و رفع ناراحتی از مردم این محله بنمایند .

پورتورج

خاموشی متناوب
۳۱۱۰۸۰

خیابان فرح شمالی ۲۰ متری مطهری مدت دو ماه است دچار خاموشی متناوب شده است و روز بروز هم زیادتر میشود و حالا دیگر اغلب شبها برق نداریم وروز جمعه گذشته هم از داشتن برق محروم بودیم .

محمود طهوری

شرکت تعاونی گران‌میفروشد
۳۱۱۰۸۰

در خیابان شمیران (جاده قدیم)نزدیك سینما مولن‌روژ یك بازار روز تحت عنوان «شرکت تعاونی»زیر یك‌چادر تشکیل شده که‌جنس راحتی از مغازه‌داران این محل هم گرانتر میفروشد . فلسفه بوجود آمدن این چادر ها آنست که مبارزه باگران - فروشی کسبه اطراف شده باشد ، حال آنکه این شرکت تعاونی خود گرانتر میفروشد و بهیچوجه رعایت نرخ شهرداری را نمی‌کند ، لذا از مقامات شهرداری تقاضا میشود با توجه به‌رفاه مردم فروش اجناس در این چادر کنترل شود .

یوسف فرامرزی

ماهم عوارض داده‌ایم
۳۱۱۰۸۰

خیابان مهام‌منشعب‌از خیابان کاخ واقع در یوسف‌آباد را اسفالت کرده‌اند ، ولی قسمت مختصری از انتهای این خیابان بصورت خاکی باقی‌مانده است ، در حالیکه تمام ساکنین خیابان مهام مالیات و عوارض نوسازی را برابر میپردازند وبایستی‌همه از اسفالت استفاده کنند .

حیدر شهبازی

درتصحیح اوراق امتحانی تجدیدنظرشود
۳۱۱۰۸۰

من دارای دانشنامه لیسانس زبان از دانشگاه سوربون فرانسه هستم ، امسال در امتحانات نهائی ششم‌متوسطه رشته ادبی شرکت کردم و جوابی نرسیده ، لذا باز هم از وزارت آموزش وپرورش تقاضا میشود که دستوردهد جلوی محصلین را جهت شرکت درامتحانات شهریور نگیرند و این حق را برای‌هر داوطلب قائل شوند که‌بتواند در هر امتحان عمومی شرکت کند و میزان معلومات خودرا سریعا افزایش دهد داوطلب

جلوی تحصیل را نگیرید
۳۱۱۰۸۰

چندین‌بار است‌که دراین ستون اعلام میشود که داوطلبان دانش را اجازه‌دهند در شهریورماه هم‌درامتحانات شرکت کنند ، ولی هنوز

همه روزه ازساعت ۶ تا ۷ بعد ازظهر نظریات شمارا منعکس می کند

سیل مسافر از تهران روانه کنار دریا شد

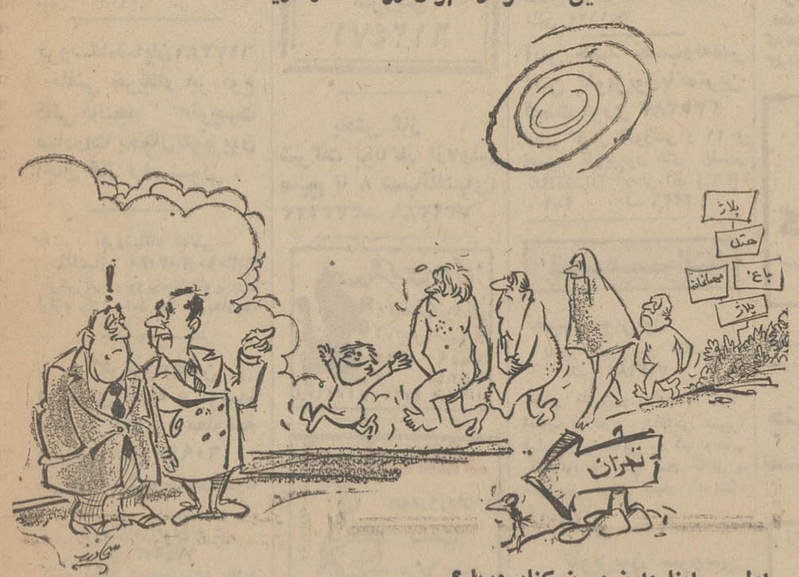

اولی - اینا دارن میرن کنار دریا ؟
دومی - نه بابا ، دارن ازکنار دریا برمیگردن !

در تاریخ ۸-۴-۴۹ که برای دریافت ریز نمرات بمدرسه (رضاشاه کبیر) رفتم ،دیدم‌از امتحان زبان فرانسه نمره۱۴ گرفته‌ام !!درحالیکه من‌زبان فرانسه‌رادر سطح‌عالی‌تدریس میکنم و بخاطر یك غلط که در تجزیه و ترکیب امتحان زبان عربی داشته‌ام نمره۴۰ و نیم گرفته‌ام و داوطلب دیگر که ۱۲ سال مقیم انگلستان بوده‌است ، از زبان انگلیسی نمره ۷ گرفته بود ! لذا از مقامات وزارت آموزش و پرورش تقاضا میکنم نسبت به تصحیح اوراق امتحانی اینجانب تجدیدنظر کنند .

آنادریك شماره کارت ۱۱۵

جدول کلمات متقاطع

شماره ۴۷۷۵

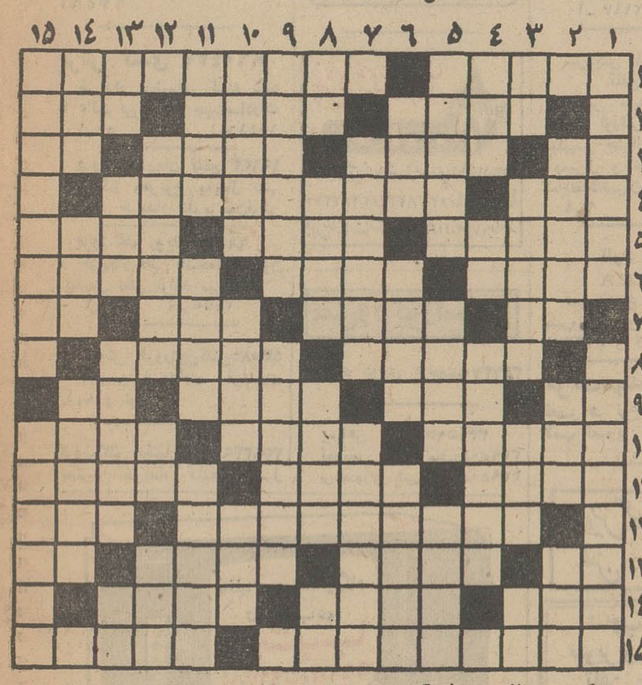

افقی : ۱- آرام از این نجوئید ، چون قرار ندارد ! - در عربیش ، غوغای‌جنك بپاست ۲- صحرای بی آب و علف - ندبه و زاری - فلز قیمتی ۳- کلام معتبر - دیوانش موی از ماست کشد! -آهنگر بنام - حالتی بردریا ۴- از آموختنی ها - دانشمندی معروف که از محضر سیدشریف جرجانی کسب فیض نمود ۵- عادل و با انصاف -خوبش برای رونق تجارت نیکوست - گرز آهنین ۶ - پذیرفتن - واضح و روشن کننده-زیرکی و هوشیاری ۷- نوعی خط‌کش باشد -باید نجاتش داد ، چون بحال غرق است - خرید و فروش - ضمیریست ۸-طبیعی و معمولی - گاهی تیر چنین کند ۹- تنش را تنبل دارد ! - نام دیگری برای کاهگل - بی‌عیب و نقص - در کله باشد ۱۰- حسرت و آرزو - طاعونش سال گذشته به ایران رسید !- رقص مقدس هندوها ۱۱- گاهی زلف‌یار رابدان تشبیه کنند -امر به‌نریختن میکند -حوادث‌وپیش‌آمد ۱۲-نویسنده‌یی خارجی که کتاب هایش طرفدار بسیار دارد - خیرو شرش در دل گذرد ۱۳- در شوره‌زار روید - قرضها - خارجی چنك را گوید- گردا‌گرد لب و دهان ۱۴-میدانی در تهران - کتاب دانش آموز - به شیر میزنند تا پنیر شود ۱۵ - از خیانتش بیشتر باید ترسید چون ممکن است نمکدان بشکند! - در زمستان ، پس‌ازبارندگی در خیابان ها روان شود !.

عمودی : ۱- دوشیزه‌یی از سر زمین ایتالیا که این روز ها سرو صدای زیادی براه انداخته - از مغولان معروف که چندی درایران حکمراند ۲- دراین زمانه وانفسا، کیمیاست - نداشتنش نشان‌خوئی از حیوان داشتن است - کارغذا را برای بیمار انجام دهد ۳- یکه‌و تنها - عینکش را به چشم میزند و به همه چیز به دیده بد مینگرد - یکی از پساوند ها - نوعی زغال طبیعی باشد ۴- ماهی در سال فرنگی - آزاد و رها - پیش آمد ۵- خدا شفایش دهد - افسرده و دلگیر - رهبر و راهنما ۶- مکر و نیرنك - روش و رفتار - در خوبروئیش شکی نیست ۷- دربین ادویه ها بجوئیدش - متکبر و خودخواه را گفته‌اند ! ۸- موجود افسانه‌ای - از آن برق گذرنتواند! - بر قرار و آباد - دست عرب ۹- گشودن - نام فامیل روبنسون ، جهانگردمعروف ۱۰- نامی برای خانمها - یکی از سالهای تاریخ - قدم ۱۱- زمانی خواننده بی‌همتای کلاه مخملی ها بود - در آسمان بسیارند -تشنه‌نباشد ۱۲-راهنمایان - شب به زبان محلی - اینهم در حسرت جوانی است ۱۳- خالی در ورق - گردوغبار - کیسه‌چرمی - نیم بانك‌سك ۱۴- نصف - داغ کردن حیوانات - زمانی دل شاعر از هجر یار چنین گشته بود ! ۱۵- یار موافق - عمله‌اش در شهرداری خدمت کند .

حل‌جدول شماره ۴۷۷۴

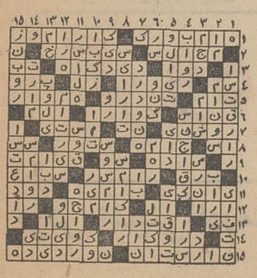

ره‌آوردی از چند شهر

چند روز پیش سفری داشتم برضائیه از طریق قزوین و همدان و کرمانشاه دراین مسافرت بمواردی برخورد کردم که لازم میبینم اشاره‌ئی به‌آنها بنمایم ، اکنون سالهاست که برای عبور اتوبوسهای مسافربری و کامیونها در کنار شهر قزوین خیابانی احداث نموده‌اند که متاسفانه پس‌از گذشت چندین سال هنوز نسبت باسفالت این خیابان اقدامی نشده است و خوب‌بیاد دارم که در زمستان سال گذشته، وسائل نقلیه برای عبور از این خیابان که بصورت باتلاقی درآمده بود دچار چه اشکالاتیکه نمیشدند البته حالا هم که تابستان است وضع چندان فرقی نکرده و تنها از گل‌و لای خبری نیست والا دست‌اندازها وچاله چوله‌های فنرشکن و گردوخاك بقوت‌خود باقی است ومن نمیدانم حالا که فصل‌مناسب است چرا شهرداری نمونه قزوین نسبت به تسطیح و اسفالت یاشن ریزی این خیابان اقدامی نمیکند شاید منتظر زمستان وفصل بارندگی است ! از دیگر موارد یکی‌نیز مشکل ترافیك است در کرمانشاه که‌عرض کم خیابانها وبی‌توجهی مردم و رانندگان به‌قوانین راهنمائی از عمده علل آن بشمار میرود. در این سفر من ساعت ۸صبح بود که از کرمانشاه به‌سنندج مرکزاستانداری استان کردستان رسیدم در این شهر موضوعی که هرگز فراموش نخواهم کرد صبحانه‌ایست که در یکی از قهوه‌خانه‌های موجود در خیابان اصلی شهر که‌مخصوص پذیرائی از مسافرین است خوردم .صبحانه مذکور عبارت بود از مقداری کره و مربا که انواع بوها حتی بوی نفت از آن بمشام میرسید و خیلی بهتر میشد اگر بجای کره روغن نباتی میگذاشتند چون بمذاق خوش‌آیندتر بود!و این صبحانه با کیفیاتی که عرض شد برای حقیر ۳۵ ریال تمام شد که نسبت بوضع قهوه‌خانه بسیارگران بود و این گرانی مرا بیاد گفته توریستی انداخت که در متلی بین راه تبریز تهران با او آشنا شدم وی که یکنفر امریکائی بود باتفاق همسرش اکثر ممالك آسیائی را دیده و بایران آمده‌بود، میگفت برخلاف تصوریکه داشتم ایران را بسیار آبادیافتم ومردم آنرا بسیار مهربان و خونگرم ولی حیف که بوضع هتلها و مهمانخانه‌های بین راه توجهی نمیشود و کنترلی در قیمتهای آنها بعمل نمی‌آید طبق گفته این توریست هنگام عبور از شهرستان قصر شیرین برای شش عدد تخم مرغ آب پز و دو عدد نان صاحب چایخانه‌ای ۳۰۰ ریال از او دریافت کرده بود و البته معلوم است که‌این عمل چه‌تاثیری میتواند درافکارتوریست مذکور ویاامثال‌اوبگذارد. وضع‌نابسامان-جاده بین سقز و رضائیه که اگرطبقه‌بندی درراههای ایران بعمل آید اینراه باید جز راههای کاروان‌رو محسوب گردد . چون این جاده خاکی بقدری خراب و پر از دست انداز است که گوئی سالهای سال است اقدامی برای مرمت آن بعمل نیامده است البته راه‌بین مراغه - -رضائیه نیز دست کمی از این جاده ندارد در صورتیکه‌این جاده‌ها چون شاهرگی در سطح آذربایجان غربی کشیده شده وباعث ارتباط این استان با کردستان و آذربایجان شرقی است ،بطور کلی می‌توانم بگویم آذربایجان غربی از نظر جاده و اسفالت خوب بسیار در مضیقه است و من بادیدن وضع راههای آذربایجان غربی یاد گفته آقای نخست‌وزیر در سفر اخیرشان به‌آذربایجان‌برئیس اداره راه استان آذربایجان‌غربی‌افتادم که‌گفتند. ما ماشین آلات راهسازی را نداده‌ایم لای نمد و پنبه به‌پیچید آنها را شب وروز بکار بکشید و راهها را درست کنید.

در -رضائیه ازهر مسافرکه قصد مسافرت در داخل استان را داشته باشد ۵ ریال‌و از مسافرینکه از محدوده استان خارج میشود ۱۰ ریال عوارض شهرداری گرفته میشود، این عوارض در کرمانشاه نیز از مسافرین اخذ میشود منتها از مسافریکه‌به خارج از استان مسافرت میکند ومبلغ‌آنهم فقط ۵ریال است و چه بهتر خواهد شد که شهرداری محترم رضائیه تجدید نظری در اینمورد بنماید ، و در خاتمه مطلب لازم میدانم نظر مقامات شهرداری شهرستان بوکان رابه لك‌لك‌هائیکه بالای ستون‌یادبود این شهر لانه گزیده‌و منظره زشتی بستون مذکور داده‌اند جلب نمایم.

داریوش - فضلی

تقویم اطلاعات وساعات شرعی

در ستون اول و دوم زیرسرلوحه‌صفحه‌آخر چاپ شده است .

برنامه اول

برنامه امشب

۵-۳۰ اسلاید و موزیك
۶-۰۰ اعلام برنامه
۶-۰۲ خلاصه اخبار
۶-۰۶ نوجوانان « مسابقه هفت خوان »
۶-۳۰ کودکان روستائی
۷-۱۰ برنامه روستائیان «گفتگو در باره شنه طالبی »
۷-۰۰ سرکار استوار
۸-۳۰ مشروح اخبار همراه با فیلم های خبری
۹-۰۸ فیلم دکتر بن کیسی
۱۰-۰۰ مجله هنر «گفتگو با خانم خوروش و فیلم هائی از نمایشگاه نقاشی رقص هندی و بازدید آندره گرومیکو از دونمایشگاه و..»
۱۰-۳۰ موسیقی‌ایرانی«عقیلی»

برنامه نیمروزچهارشنبه

۱۲-۱۵ اسلاید و موزیك
۱۲-۳۰ اعلام برنامه
۱۲-۳۱ حفاظت و ایمنی
۱۲-۴۵ فیلم تابستان گرم‌و طولانی «اخطار »
۱-۴۵ اخبار نیمروز
۲-۰۰ واریته
۲-۱۵ هفت شهر عشق

برنامه دوم

برنامه امشب

۶-۴۵ آهنگهای روز همراه با اسلاید
۷-۰۰ اعلام برنامه
۷-۰۲ فیلم بالاتر از خطر «اوهام »
۸-۰۰ خانواده
۸-۳۰ مشروح اخبار همراه‌با فیلم های خبری
۹-۰۰ مسابقه تلاش
۹-۴۰ واریته
۱۰-۰۰ در باره چهارمین جشن هنر شیراز
۱۰-۳۰ آخرین اخبار
۱۰-۵۰ فیلم ستارگان « شبی در کلبه »

تلویزیون آموزشی

برنامه صبح‌چهارشنبه

۸-۰۰ آهنگها وچشم‌اندازها
۸-۲۵ اعلام برنامه
۸-۳۰ گرامر انگلیسی
۸-۵۰برنامه هنری
۹-۰۰ پاسخ بمسابقه شیمی
۹-۲۵ فیلم آموزشی
۹-۴۰ ریاضی سال ششم
۱۰-۰۵ برنامه هنری
۱۰-۲۰ پاسخ بمسابقه علم و تجربه
۱۰-۴۵ فیلم آموزشی
۱۱-۰۰ پاسخ بمسابقه طبیعی
۱۱-۲۵ ادبیات
۱۱-۵۰ برنامه هنری
۱۲-۰۰ در راه آموزش و پرورش
۱۲-۰۰ پایان برنامه

تلویزیون آمریکا

برنامه امشب

۵-۰۰ برنامه « واترفرونت »
۵-۳۰ پیش به سوی ماجراها
۵-۵۵ برنامه آینده‌تلویزیون
۶-۰۰ اخبار
۶-۳۰ اطلاعات مخصوص
۷-۰۰ موسیقی هاوائی
۷-۳۰ هاریگن و پسر
۸-۰۰ خلاصه اخبار
۸-۰۵ نمایش دانی‌کی
۹-۰۰ سرکارستوان
۹-۵۵ برنامه « تهران بیل بورد »
۱۰-۰۵ فیلم سینمائی
۱۰-۰۰ خلاصه اخبار

نیازمندیهای اطلاعات

اثاثیه

خرید

بازرگانی کیهان خریدار نقدی همه رقم فرش کهنه ونو جهت صادرات روزولت میدان ۲۵ شهریور تلفن : ۷۶۳۷۷۶

فروشگاه فرش طوسی فرشهای کهنه‌ونوسنگین قیمت شما را جهت صادرات از سایرین بهتر میخرد : تلفن ۷۵۹۰۲۹

نمایشگاه فرش گلشن ۶۲۱۴۲۱ همه نوع‌فرشهای کهنه‌خریداریم و همه رقم فرش نوموجود می باشد فرشهای کهنه‌بانو معاوضه میشود خیابان پهلوی بالای ایستگاه بیمه جنب بانك ملی یوسف‌آباد .

فروشگاه‌آستارا- ۶۶۴۰۲۱ خرید و فروش یخچال برقی و نفتی تلویزیون کولر- چراغ‌گاز-فرش‌و لوازم منزل بقیمت‌عادلانه آ-۲۱۸۳ ۱-۲۶

فروشگاه و نمایشگاه آسیا یخچال - تلویزیون - اجاق گاز و فرش شما را عادلانه خریداریم شاه چهارراه پیروز تلفن ۶۱۲۸۳۲

فروشگاه‌شایان ۶۱۳۳۸۱ تلفنی خریدار هر نوع قالی قالیچه کهنه‌نوجهت صادرات یخچال‌تلویزیون اجاق گاز لباسشوئی .

فروشگاه خالقی تلفنهای ۳۰۳۰۸۰و۳۰۳۰۹۰ فرش کهنه‌ونو‌یخچال‌تلویزیون لوازم منزل شما را خریدآریم.

فرش محسن فرشهای کهنه و نوشما نقدا خریداری و معاوضه میشود تلفن ۶۰۹۴۰ سی‌متری‌بین‌شاه‌وحشمت‌الدوله

فروشگاه ایران فرش تلفن ۷۷۴۹۷۳ کلیه لوازم شمابهرمبلغ باشد بیشتر ازسایرین نقدخریداریم

فروشگاه صمد ۴۹۹۸۵ خریدار فرش کهنه و نو اشیاء قدیمی‌لوازم منزل

فروشگاه‌آریا تلفن ۴۹۳۹۳ بهترین خریداریخچال نفتی و برقی ، فرش ، تلویزیون خیابان شاه آ-۱۴۸۳ ۱۰-۱۵

فرشهای گران قیمت‌نو و کهنه بقیمت بسیار عالی خریداریم تلفن ۲۳۴۸۲

فرش کندی ۹۶۰۴۳۷ خریدار فرشهای کهنه شما با عالیترین قیمت جهت‌صادرات ۱-۵۰ آ-۱۵۴۱۶

فروشگاه‌آرمان تلفن ۶۹۶۲۳ چراغ گاز وهرنوع یخچال نفتی بهترین خریدار تلویزیون‌فرش

فروشگاه رویال ۶۸۰۱۶ خریدار قالی قالیچه‌تلویزیون یخچال نفتی لوازم منزل ۱-۱۰ آ-۲۰۷۰

فروش فروردین تلفن ۴۳۰۸۵ بهترین خریداری فرشهای کهنه و نو

فروشگاه بختیاری تلفن ۷۵۹۳۲۹ بهترین خریدار کلیه‌لوازم‌منزل

فروش دست‌دوم

بورس ماشین تحریرهای‌دست دوم فارسی و لاتین بقیمت مناسب دروازه دولت بنگاه فنی ناصر تلفن ۷۵۶۲۰۵

اوکازیون

به صرفه شماست که از لباسهای دست اول و دوم ما که باقیمت مناسب بفروش میرسد دیدن فرمائید ، آدرس خیابان آیزنهاور (جنب‌دانشکده دامپزشکی) خیابان بیات پلاك ۱۲ تلفن ۴۰۳۰۹ آ- ۲۰۲۱

فروش دست‌اول

همه بایدتلویزیون داشته‌باشند ماهیانه ۹۰۰ریال از بهترین مارکب خزانه فروشگاه مهر تلفن ۹۵۳۷۵۵ ۱-۲۶ آ-۱۹۴۴۲

کرایه

کرایه هرنوع ماشین‌تحریر بنگاه فنی ناصر تلفن۷۵۶۲۰۵ دروازه‌دولت مقابل سعدی ۱-۲۶ آ-۱۴۸۳

گاز

اسساگاز
((پخش گاز))
۴۴۸۰۲ - ۴۶۷۶۶
۶۹۷۴۵
سرویس
۶۱۲۴۷۱

پخش گاز شرکت بوناگاز از۷ونیم صبح تا ۸ شب‌تلفنهای: ۳۳۳۲۳۹ -۳۳۳۲۲۳

شرکت پرسی گاز برای سفارش گاز یا سرویس از ۷ صبح الی ۱۰ شب تلفنهای ۶۴۵۹۱ ۹۵ و ۶۵۲۴۰ و ۴۷۲۴۷ و ۴۷۹۹۰ مراجعه شود.

ایران گاز همه‌روزه‌از ساعت ۷ صبح الی ۱۱ شب تلفن پخش گاز ۶۱۱۳۰۱ ۳۰۷

سرویس پخش گاز جنرال تلفنهای: ۹۵۸۲۵۲-۹۵۷۶۹۳ ۹۵۹۲۶۴-۹۵۷۷۹۴ پخش گاز در تمام ایام هفته

پخش گاز شرکت بوتان BUTANE ۸ از ۷/۵ صبح تا ۸ شب بتلفنهای ۹۵۳۰۵۱ و ۳۳۸۲۲۲/۳۳۸۲۲۱ و ۳۳۴۹۴۰ آباد قبول سفارشات مشتریان محترم خود در تهران میباشد

مبل و دکوراسیون

پرده دوزی ارجمند ۳۳۷۳۷۰

پیراهن مبل :۳۳۹۵۰۵ تعویض پارچه مبل:۳۳۹۵۰۵ پرده‌دوزی شهرزاد ۳۳۹۵۰۵

توشیبا سازنده بیش از ۶۰۰۰ نوع لوازم الکتریکی و الکترونیکی است

آبکاری
آبکاری برادران بصیری آب گالوانیزه برنگهای مختلف تلفن ۲۴۹۰۰ شاهپور پائین‌تراز میدان شاهپور

شستشوی مبل وفرش

شستشوی مبل و فرش کلین سرویس مهر مبتکر وپیشرو نظافت مبل و فرش درجای خود با مواد آزمایش شده‌بادستگاه منحصربفرد تلفن ۹۵۲۵۴۶

شستشوی مبل و فرش‌ادیب مبل و فرش تشکهای‌ماشین درجای‌خودتمیز مینماید۹۵۲۴۵۴

شستشوی مبل و فرش ساحل نظافت مبلمان و پلیش‌بوسیله دستگاه برقی در جای خود ۹۵۶۵۶۵

دوراگلین سرویس امریکا خشکشوئی مبلمان فرش وابسته به کارخانجات تاول ماستر ایران تلفن ۷۵۸۳۹۵ و ۷۵۸۳۹۶ و ۷۳۶۸۳

کارخانه فالیشوئی اطلس با سابقه‌چندین ساله‌مجهزبه کلیه وسایل تلفن ۹۶۰۲۹۸

شستشوی مبل و فرش‌اصیل بامدرنترین وسیله ۳۱۰۳۷۵

کارخانه فالیشوئی داوید فردوسی۱۳۱ تلفن ۳۱۲۵۴۲

نصب آنتن

اهم‌الکترونیك‌سرویس نصب آنتن تلویزیون تصاویر صاف و روشن فقط با نصب آنتن‌های امپریال و تنظیم کانال آموزشی باسرویس سیار در تهران بویژه شمیرانات تلفن۶۲۴۸۱۷

نصب آنتن‌تلویزیون فروشگاه دیاموند باآنتن‌های تمام کانال خارجی فاداشفاف‌ترین تصویر را در تهران و شمیرانات عرضه مینماید . تلفن ۳۵۱۱۲۰

آنتن حمید نصب‌ونعمیر آنتن تلویزیون‌باکمترین قیمت فوری ۳۳۵۲۸۳

تنظیم کانال آموزشی و ۱۱ و تعمیر تلویزیون های بلـر BLAIRE آر.تی.آی R.T.I ۱-۲ آ- ۲۲۲۶

تعمیرات

تعمیر تلویزیون

تعمیر تلویزیون الکترون تلفن ۷۶۳۶۸۲

تعمیر تلویزیون‌های R.C.A شاوب لورنس - تلفنکن سیپرا فیلیپس و سایر مارکب ونصب کنورتور و آنتن تمام کانال با سرویس مجهز سیار بویژه شمیرانات

تلویزیون سرویس R.T.I-R.C.A تعمیر تلویزیونهای فیلیپس، سیپرا ، شاوب‌لورنس ، صبا، گروندیك ، زیمنس ، جنرال الکتریك‌وتعمیر کلیه‌تلویزیون های اروپائی و آمریکائی با سرویس سیار در تمام ساعات هفته تلفن ۴۳۰۴۱

تلویزیون سرویس خاورمیانه تلفن۳۳۳۳۱۷ تعمیرتلویزیونهای امریکائی و اروپائی R.T.A. دمونت . ژنرال‌الکتریك R.C.A. فیلیپس بالاپونکت . سیپرا .شاوب‌لورنس و غیره با سرویس سیار در هر نقطه تهران آ- ۲۱۹۷ ۱-۱۰

سرویس تلویزیون گارانتی تلفن۶۴۸۳۷۱ سرویس سیار R.T.I-R.C.A شاوب لورنس مدیاتور سیپرا فیلیپس جنرال الکتریك .آدا- آدمیرال و نصب کنورتور در تمام‌نقاط‌تهران بویژه‌شمیرانات ۱-۳ آ-۱۵۰۰

تلویزیون سرویس R.T.A-R.C.A تعمیرانواع تلویزیون مجهز بسرویس سیار و تضمین کتبی ۳۱۳۲۷۸ و ۳۱۳۲۶۲

شرکت‌مهندسین‌تلویزیون تعمیر هر نوع تلویزیون‌وتقویت لامپ تصویر تلفن ۶۱۱۲۳۴

سرویس تلویزیون وهاب تلفن : ۵۳۶۷۳

شاوب لورنس تلویزیون سرویس تلفن ۹۶۱۸۸۰

یخچال

موسسه فنی نوریکار تعمیرگاه مجاز شماره۳ ارج نصب وتعمیرات ورنك‌آمیزی یخچال لباسشوئی اجاق گازآب گرم کن - کولر تلفن ۴۰۶۶۴

تعمیرگاه یخچال فریجیدر تحت نظر متخصصین ورزیده با ۳۰ سال سابقه در امور یخچال ضمنا لوازم یدکی موجود تلفن

تعمیرگاه وازگن‌سرویس یخچال کولر ۷۶۰۷۹۳ ۱-۱۵ آ-۲۲۴۱

تعمیرگاه فنی کلمن‌سید حسین تعمیرات انواع یخچال کولر ماشین ولباسشوئی‌تلفن ۷۳۶۲۰ ۱-۱۳ آ-۲۲۵۸

کولر

موسسه گاما ۷۹۳۸۹۷ نصب‌سرویس کولرفوری سازنده‌کانال هدایت‌هوا

نصب کولر و کانال کشی رحمانی تلفن ۵۸۱۵۴۶ ۱-۲۶ آ-۱۸۴۸

تهران‌سرویس نصب وتعمیرات کولر یخچال باآبگرمکن تلفن : ۷۶۳۸۶۲

شرکت‌نصب‌کولرفوری تلفن ۷۹۶۱۰۳ اولین سازنده کانال و دریچه تنظیم هوا .

سرویس کولر۲۰۰ ریال قطعات یدکی ۲۰درصدتخفیف کارهای انجام شده یك فصل گارانتی تلفن ۷۸۰۱۲۵

نصب کولرمجانی گروه‌فنی‌وصنعتی گنجه زرین سرداه‌شهرآرا - مقابل پمپ بنزین تلفن : ۹۵۴۲۱۶

نصب وسرویس کانال کشی کولر سازمان فنی مهر تلفن۷۹۰۵۳۳

جنرال‌سرویس نصب کولر ۷۹۳۰۵۷

فروش کولر باتصب بطور اقساط تلفن : ۷۱۸۲۸

فروش اتومبیل

فولکس مدل ۶۹ چهاردرب مدل ۱۴۱۱اتوماتیك ۱۷۰۰۰ کیلومتر کار کرده بسیار تمیز به فروش میرسد تلفن ۷۷۱۵۳۲

بنز ۷۰ مرسدس بنز ۲۸۰ S.E اتوماتیك مدل۱۹۷۰ الکترونیك شیشه رنگی اتوماتیك رنك متالیك و مخصوص گمرك‌نشده بفروش میرسد تلفن ۲۷۹۳۷ از ساعت ۱۰ صبح به بعد ۱-۲ آ-۱۱۴۶۹

پژو مدل ۶۵ پژو ۴۰۴ مدل ۶۵ بیواسطه تلفن ۴۴۷۳۳ ۱-۲ آ-۱۱۵۲۷

خرید

ژیان دست دوم‌خریداریم تلفن۹۵۹۶۶۶و۹۵۰۰۹۰

پیکان‌دست‌دوم خریداریم ۵۸۸۴۹ ۱-۲۶ آ-۱۸۸۰

فروشگاههای اتومبیل

انواع جیپ ولندرور و وانت موجود ۴۷۰۷۵

بازار اتومبیل ۹۴۰ خرید و فروش تلفن ۳۰۱۳۲۷

از سفیدی برف تاسیاهی زغال

باعضویت در سازمان آسان‌ساز به پرداخت حق عضویت معادل ۳۵۰ ریال برای رفع نیازمندیهای خود هرگز مواجه به مشکلی نخواهید شد زیرامانیازمندی های روزمره اعضای خودرا در کلیه شئون زندگی از سفیدی برف تا سیاهی زغال بطور شبانه روزی مرتفع خواهیم ساخت برای کسب اطلاع بیشتر تلفن ۷۰۶۰۱ در اختیار شما است .

اتومبیل‌ژیان‌بابهترین شرایط تحویل فوری تلفن ۲۷۹۴۳ ۱-۱۵ آ-۱۱۴۶

برای اتومبیل شما

روکش صندلی اتومبیل ایرانشهر بانصب فوری میدان فردوسی - اول ایرانشهر تلفن : ۶۱۲۳۵۲

روکش صندلی فرش وچادراتومبیل کالی نمایشگاه رحمتیان فردوسی جنب‌کوچه‌برلن تلفن : ۳۰۴۲۵۰

کرایه

اتوبادرسرویس

اتومبیلهای سواری اخرین‌مدل آمریکائی و اروپائی برای تشریفات وجشن‌بارانده وبدون‌راننده‌آماده‌خدمت‌شماست

تلفن : ۷۶۲۴۲۹

اتولوکس اتومبیلهای تشریفاتی‌بارانده برای داخل‌وخارج‌تهران میدان فردوسی تلفن۴۴۶۰۵و ۶۱۱۲۷۰

کاج بار باربری شهر وحومه بیمه اثاثیه منزل تلفن ۴۱۱۱۱ ۶۱۱۱۱۱

ماك ترانسپورت ۹۵۹۴۴۹ جراثقالهای گردون تا ۶۰ تن حمل محمولات سنگین تا ۸۰ تن

جرثقیل شهریارهرمزدی حفر چاه عمیق تعمیرات و نصب موتور پمپ خیابان قزوین مقابل لیلاند تلفن ۹۵۵۸۵۳ ۱-۱۰ آ-۲۰۸۴

جرثقیل وتریلی جاسب تلفن ۲۵۷۶۵ و ۲۷۸۱۸

جرثقیل وتریلی محمدی تلفن ۹۵۸۳۳۱و۹۵۹۳۳۱

اتوبار حوزستان حاضر است کلیه محمولات شماراباوسایل کامیون‌وتریلرهای‌سنگین و سبك از تهران بکلیه شهرستانهای‌ایران‌حمل کند . تلفن ۹۵۸۴۲۵ ۱-۳ آ-۲۲۱۸

املاک ومستغلات

فروش

اژانس شایسته ۳۰۵۳۴۹ مرکز عمده معاملات املاك در شهر و شمیرانات

فروشنده اراضی تهران‌پارس ونارمك امینی تلفن۷۹۰۰۹۰

لاله‌زار بنگاه کوشان ۳۳۹۷۸۴ با ۳۲ سال سابقه و حسن شهرت‌فروشنده املاك درهمه‌جا لطفا باتلفن‌دستورفروش‌بفرمائید ۶۰- آ- ۲۱۵۴۰

فولکس واگنهای سواری ۱۹۷۰

قریبا وارد میشود بشرکت سهامی‌عبادخیابان ملت شماره ۱۱ تلفن های۳۰۴۱۸۱و۳۰۴۴۷۲ مراجعه فرمایند .

خانه فروشی

مستغلات کوچك اوکازیون بقیمت ۱۸۰ هزار تومان بهترین محل تلفن ۴۲۶۸۲حاجی‌هاشمی آ- ۲۱۴۰ ۱-۷

یکباب خانه ویلائی مدرن ۴۸۴ متر مربع زیربنا۲۳۰ متر مربع دارای ۳ اطاق ویك‌سالن بانضمام دوهال سرویس کامل در شمیران تلفن ۷۹۹۸۵ ۱-۳ آ-۱۰۴۱۹

میدان کندی اول تاج‌آپارتمان ۳ طبقه نقد و اقساط ۱۲۰۰۰۰ تومان تلفن ۹۵۲۶۲۹ رضائی ۱-۴ آ- ۱۰۵۹۳

چندین دستگاه ساختمان دوطبقه ویك‌طبقه ۲۰۰ متری مستغلاتی نزدیك فوزیه‌نقد و اقساط بفروش میرسد ۷۵۴۳۹ احمدی شهمیرزادی

عمارت‌فروشی‌درتجریش

از جاده قدیم شمیران‌نزدیك میدان اتوبوسها بمساحت‌یکهزار و چهارصدمتر بابنای تازه ساز دومرتبه پنج‌اطاقه با سه زیر زمین آب تهران با یك‌ساختمان چهار اطاقه قدیمی مسکونی با تلفن و آب تهران و برق قیمت حدود پانصد هزار تومان برای دیدن رجوع فرمائید به۳۳۹۷۸۴ به بنگاه کوشان ۱-۱۶ آ- ۲۱۵۲۸

خانه به‌مساحت ۱۵۰مترمربع زمین و ۲۰۰متر مربع‌ساختمان دوطبقه درامیرآباد شمالی‌انتهای شبیانی با آب. برق فیش‌تلفن. کولر اف‌اف به مبلغ ۱۴۸هزار تومان به فروش میرسد تلفن ۶۲۱۱۱۳ بعد از ظهرها ۱-۳ آ-۱۱۵۵۱

ژاله چهارراه آب‌سردار، کوچه آصف‌السلطنه کوچه جدید - الاحداث دست راست درب‌آخر خانه فروشی شخصی نو ساز مستغلاتی جنوبی سه‌طبقه‌مساحت ۲۲۰ متر زیربنا ۵۰۰ متر ده اطاق با سرویس کامل دکور عالی و آب و برق مقطوع ۲۷۰ هزار تومان تلفن۳۱۳۷۹۴ ۱-۵ آ-۲۲۳۹

خیابان قدیم شمیران روبروی پل رومی ویلای۱۰۰۰ متری مجهز و نوساز دفترفراقی ۸۰۴۸۵

ویلای فروشی

ویلای مبله و مشجر دردریا کنار (بابلسر) جهت فروش یا اجاره آماده است . تلفن ۶۸۲۰۳ عصرها ۱-۴ آ- ۱۰۲۲۵

ویلای یکطبقه‌ونیم شخصی‌ساز پهلوی حدود هیلتون مهندسی و با نقشه عالی به مساحت ۶۱۲ متر قسمت پائین پارکینك وسیع و سالن تابستانی دو اطاق مستخدم‌حمام و رختشوی‌خانه - بالا سالن و نهارخوری دوهال پاسیو چهار اطاق خواب‌آشپزخانه باسرویس مدرن و گاز حمام مجلل دکوراسیون زیبا و لوسترهای منصوبه در تمام اطاقها باتلفن و شوفاژ سانترال آژانس شایسته ۳۰۵۳۴۹

ویلا کنار دریا و ستگاه ویلای مدرن ومجهز در ساحل دریای مازندران بفروش‌میرسد دفتر دادوستد تلفنهای ۷۵۷۰۳۱ و ۷۵۶۰۹۹

باغ فروشی ۵ قطعه ۲۰۰۰ متر باغ مشجر جداگانه یا یکجا با آب واقع در کیلومتر ۱۴ جاده‌کرج بقیمت‌نازل تلفن۶۴۴۳۲ بعدازساعت ۵ بعدازظهر .

باغ مشجر با چاه نیمه عمیق موتور برق ۱۵۰۰ متر سالن مرغداری کیلو متر ۳۰ جاده ساوه عادله به فروش میرسد ساعت ۸ تا ۱۲ صبح تلفن ۲۸۵۱۳ ۱-۲ آ-۲۲۵۴

زمین فروشی خریدوفروش زمین های سعادت آبادومکانیر تلفن ۳۳۹۰۶۷ و۳۳۶۸۸۵

اوکازیون در ونك یك قطعه زمین با دیوار بمساحت ۵۵۵ متر بر ۳۰ متری و دوازده متری ونك دارای دو سند بفروش میرسد تلفن - ۶۲۱۶۰۶ ۱-۷ آ-۱۸۰۴

دربهترین ییلاق ۲۰ کیلومتری تهران - جاده اسفالت گلندوك‌قطعات تفکیکی با آب و برق تلفن ۷۶۱۱۰۶ ۱-۳ آ-۲۲۴۵

یك قطعه‌زمین نه‌ونیم‌در چهل ۳۸۰ متر در فرح جنوبی واقع در اندیشه باقیمت بسیارمناسب بفروش میرسد تلفن۷۶۲۳۱۹ ۱-۲ آ-۲۲۶۱

زمینی بمساحت ۱۰ تایست هزار متر مربع که دارای آب کافی و برق صنعتی (اقلا یکصد آمپر) و سالنی به مساحت اقلا یکهزار متر مربع در طرفین جاده کرج (از سه‌راه کن تا کرج) برای امور صنعتی مورد نیاز است دارندگان پیشنهاد خود را کتبا مرقوم و به‌آدرس تهران - خیابان سوم اسفند ساختمان ۴۴ صندوق داخلی شماره ۸ ارسال دارند . ۱-۲ آ- ۱۱۴۰۱

چند قطعه زمین با آب وبرق برجاده علیشاه عوض بفروش میرسد تلفن ۳۱۲۴۹۸ ۱-۱۰ آ- ۱۸۲۵۶

زمینهای کشاورزی اطراف کرج و باغات به قطعات‌مختلف بفروش میرسد ۴۴۴۷۲ ۱-۲ آ- ۲۱۸۲

اکازیون در فرحزاد یکقطعه زمین مسطح دیوار کشی شده شمال باغ درویش (کارخانه میخ‌سازی) بر خیابان سیمتری فورا به فروش میرسد تلفن ۶۲۳۲۴ ۱-۲ آ-۲۲۵۶

فروش وسرقفلی

مغازه واگذاری

خیابان روزولت یك دهنه‌مغازه بزرك باکولر، تلفن ، آب و برق واگذار میشود تلفن ۶۲۳۶۹۷ ۱-۲ آ-۲۱۸۶

فروش مغازه مابین پهلوی و امیراکرم به تلفن۴۹۷۶۶مراجعه شود ۱-۳ آ-۲۲۴۳

واگذار میشود یك باب مغازه‌واقع درخیابان پهلوی جنب کوچه سیمرغ با تلفن جهت چاپخانه با برق ۱۰ آمپر و لوازم تحریر و غیره طالبین به شرکت کوشش فر تلفن‌های ۳۰۴۲۲۷ - ۳۳۱۹۰۴ مراجعه فرمایند . ۱-۳ آ-۲۲۵۰

مناسب انبار و کارخانه محلی به مساحت ۱۵۰۰ متر مربع ، ۵۰۰ مترسالن ، سه اطاق واقع در خیابان یافت‌آباد پشت خط تهران - تبریزبرای فروش یا اجاره تلفن۹۵۱۸۲۰

سالن واگذاری یك سالن چلوکبابی بمساحت تقریبی۲۰۰متر‌مربع واقع در سرآسیاب مهرآباد جنوبی با تجهیزات کامل‌بفروش میرسد ۹۵۰۱۴۳ ۱-۵ آ- ۲۱۴۶

سالن آرایش بر خیابان سلطنت‌آباد آرایشگاه با جواز وتمام‌وسایل آماده بکار واگذار و یااجاره داده میشود تلفن ۶۲۷۰۶۱ ۱-۴ آ-۲۲۲۵

فتو استودیو کاپا بعلت ماموریت‌اداری بفروش میرسد بین میدان پاستور و چهارراه چشمت‌الدوله ۱-۳ آ-۱۱۶۲۷

اجاره‌داده‌میشود

آپارتمان اجاره یکدستگاه آپارتمان لوکس دارای پنج اطاق با کلیه لوازم مورد نیاز واقع درمیدان بلوار خیابان پهلوی کوچه خسروخاور برای سکونت‌اجاره داده میشود تلفن ۶۲۲۰۶۴ ۱-۵ آ-۲۲۹۰

مستغلات مناسب برای مطب ، بانك ،محضر نبش چهارراه انتهای باباثیان تلفن ۹۶۳۰۱۰ ۱-۳ آ-۲۲۷۵۶

بالاتر از سینما امپایر ۵ و نیم دستگاه آپارتمان ۴-۵ اطاقه با کلیه تجهیزات لوکس اجاره داده میشود تلفن ۸۵۲۰۴۴ ۱-۳ آ-۱۱۴۸۹

خیابان روزولت یکدستگاه آپارتمان طبقه اول با حیاط شامل ۶ اطاق و شوفاژ و کولر مبله و غیرمبله اجاره داده میشود آژانس دیبا ۶۲۳۶۹۷ آ-۲۲۵۲

آپارتمان کوچك سه اطاق هال تلفن مستقل حیاط‌مشترك حدود سینما امپایر عصرها ۶۲۴۶۱۹ ۱-۲ آ-۱۱۶۱۹

کاخ شمالی ۲ اطاق برای دفتر موجود ۶۲۱۲۲۸ آ-۲۲۶۸

ساختمان اجاره قابل‌توجه شرکتها وادارات دولتی یکدستگاه ساختمان مجهز ۵ طبقه ۷۰ اطاق آسانسور و حرارت مرکزی در خیابان شمیران بالای‌سینمای مولن‌روژ اجاره داده میشود تلفن۷۳۹۵۸

ساختمان مجهزبه آسانسور ۳۵ اطاقه با سالن بزرك واقع در خیابان صبا برای اجاره آماده است تلفن ۶۲۳۹۸۳ ۱-۳ آ-۱۱۵۰۳

خیابان کاخ شمالی طبقه اول ساختمان شامل دو اطاق خواب . پذیرائی . نهارخوری . دفتر .اطاق‌نشیمن مستخدم . انبار . گاراژ .حیاط لوستر و تلفن فرعی اجاره‌داده میشود تلفن ۶۲۱۲۲۸ آ- ۲۲۶۸

منزل اجاره

یك منزل دربست دارای ۷اطاق با کولر واقع در فرح جنوبی ماهیانه ۱۶۰۰ تومان‌اجاره داده میشود تلفن ۷۶۲۳۱۹ ۱-۲ آ-۲۲۶۳

ویلای اجاره

منزلی ویلایی بمساحت ۴۲۰ متر شمالی ماشین‌رو ۵ اطاقه وسیع و هال بزرك و زیرزمین سرتاسری قیمت مقطوع ماهانه ۱۵۰۰ تومان اجاره داده‌میشود تلفن از ۴ تا ۸ بعد از ظهر تلفن ۹۲۲۱۲۴ - آدرس میدان کندی پارك‌ی غرب پادگان جمشیدیه کوی مسعود پلاك ۷ ۱-۲ آ-۱۱۳۹۱

معاوضه منزل

یك منزل دوطبقه مستغلاتی واقع در روزولت هر طبقه دارای ۴ اطاق با سرویس و گاراژ با زمین در شمال شهر معاوضه میشود تلفن ۷۶۲۳۱۹ ۱-۲ آ-۲۲۶۲

کارخانه اجاره کارخانه و انبار اجاره انباری به مساحت ۳ هزار متر مربع مسقف برجاده‌آرامگاه مقابل درب گمرك با داشتن‌برق صد آمپر سه‌فاز صنعتی وتلفن (آماده برای تاسیس کارخانه) باجاره واگذار میشود با تلفن ۵۷۶۶۸ مکالمه نمائید ۱-۲ آ-۱۱۶۱۵

نیازمندیهای اجاره

سازمان نیازمندیهای خارجیان خانه‌شمارا اجاره میدهد ۶۱۳۹۳۹

برای اجاره جهت چند خانواده اروپائی به منازل مدرن‌در شمیرانات مورد لزوم است تلفن۶۱۲۹۶۴ و ۴۹۷۱۳

آژانس پرسپولیس اجاره‌منجا جیها - ۶۲۲۵۲۰

نیازمندیهای هیلتون ۱۷۶۵۶۹۴اجاره‌بخارجیان

خریداری‌میشود

دفتر پارس اراضی سیصد متری داخل طرح عباس‌آباد خریدار است تلفن۷۶۱۵۵۸

اراضی نهران‌پارس‌خریداریم بازرگانی امینی تلفن۷۹۰۰۹۰

نقشه‌برداری

نقشه‌برداری اراضی‌و املاك وسیع، تقسیم و تهیه نقشه تفکیك گروه نقشه برداری مساح تلفن ۶۵۷۵۴

خرید زمین های‌مکانیرو کوی سعادت‌آباد۵۱۹۹۰

خرید زمین افسریه ۷۹۱۳۵۹

زمینهای زعفرانیه دره قشلاق، مکانیرو سعادت‌آباد عباس‌آباد ، فرحزاد را خریداریم‌بازرگانی جلالی خیابان‌پهلوی تلفن‌های۶۳۶۴۱۱ و ۶۳۴۱۹۳

خرید کوهك جنت‌آبادباغ- فیض عباس‌آباد سازمان برنامه ۶۶۳۰۳

مستغلات بدهی‌دار فورا خریداریم ۴۸۴۶۳ ۱-۱۰ آ- ۲۱۱۲

اراضی یوسف‌آباد خریداریم دفتر زهره تلفن ۶۳۳۳۸۰ ۱-۱۰ آ- ۲۱۳۷

اراضی نارمك و تهران‌پارس خریداریم املاك گلزاره۷۹۹۴ ۱-۲۰ آ- ۲۱۵۵

دفتر خلج خرید اراضی دره قشلاق‌وباغات شمیرانات۸۹۰۱۷۷ ۱-۲۶ آ-۲۲۱۳

خرید و فروش زمینهای جنت‌آباد - باغ‌فیض -پوئینك- کوهك -آژانس‌شایسته۳۰۵۳۴۹ ۱-۷ آ- ۲۲۲۷

اراضی یوسف‌آباد خریداریم ۲۲۴۳۵۲ ۱-۸ آ-۱۴۳۸

نگاههای معاملات املاك

بورس املاك شمیران دفتر براتی باغ فردوس۸۵۲۵۷۵

پهلوی دره قشلاق ، قیطریه کوی میکانیر ولنجك عابدی ۸۵۰۰۹۵

خرید و فروش اراضی کوی مکانیر سعادت‌آباد مرتضوی ۶۸۵۶۲

املاك کیشا خالقی ۹۵۷۷۳۱ ۱-۱۲ آ-۱۲۳۹

بازرگانی نراقی تلفن ۸۵۴۸۵

املاك نیك ۶۴۱۶۰۶ مرکز خریدو فروش‌اراضی‌ونك یوسف‌آباد و کوی مکانیر

برای ساختمان شما

پرده کرکره کاغذ دیواری‌نقاشی‌ساختمان جانقدا تلفن ۷۸۱۹۷۷

هرنوع مصالح ساختمانی کهنه خریداریم . تلفن ۹۵۷۶۸۵

اطلاعیه مهم

لوله بازکنی فاضل آب اولین سرویس مجانی تلفن ۵۲۵۵۰- ۵۷۸۸۵

کاغذ دیواری آلمانی قابل شستشو ارزان‌قیمت نصب فوری سفارش تلفنی می‌پذیرد تلفن ۶۵۲۹۲

لوله بازکنی

رفع گرفتگی لوله ساختمان در ۲ دقیقه سازمان تراکم تلفن ۸۸۱۶۸۱

رفع گرفتگی هرنوع لوله‌ساختمانی باه‌دستگاه‌تراکم‌هوا- تلفن ۷۸۷۲۷

لوله بازکنی فاضل آب بادستگاه تراکم هوا ۶۴۴۸۵ مسعود

لوله بازکنی فاضل آب مقدم ۶۴۶۳۵

لوله بازکنی فاضل آب بادستگاه تراکم هوا سازمان فنی رفاه پیشرو لوله بازکنی در ایران تلفنهای : ۷۶۳۲۸۶ ۷۵۶۴۰۸

جنرال-سرویس لوله بازکنی فاضل آب بادستگاه مجهز تراکم هوا آبگرمکن-بخاری-کولر تلفن ۷۹۳۰۵۷

قبوض

قبوض اصلاحات ارضی‌بیواسطه خریدار پاکپور ۲۲۷۲۹ و ۸۵۰۰۸۱

قبضهائیکه بیش‌از ۵۰ هزار ریال ارزیابی شده سه ساعته بقیمت عالی خریداریم تلفن ۲۳۴۸۲

قبل از مراجعه بدیگران بدون‌هزینه‌ازقیمت‌واقعی قبض‌فرش‌خودمطلع‌شوید اردهالی اول بازارکفاش ها سرای مهدیه تلفن - ۲۳۴۸۲

فرش رویا قبوض فرش‌بانك کارگشائی و همچنین فرشهای کهنه و نو را خریداریم. اول نادری‌گالری گلشن طبقه دوم شماره ۴۹ - تلفن ۳۱۲۰۷۷

معاملات پول

مورد نیاز

پول‌شرطی۱۸٪نیازمندیم ۴۸۴۶۳

پول بادرآمدتضمین‌شده مورد نیاز است ۲۷۹۴۳

پول موجود

پول هرا شاهی ۶۲۴۸۷۳

پول بیواسطه‌موجود ۲۲۷۳۹

پول شرطی باسودبانکی ۴۸۴۶۳

پول تومانی دو شاهی و نیم‌بدون‌معطلی۷۶۲۶۵۹

خانه پول فرح شمالی مرکز معاملات پول تهران ۷۷۱۳۸۸

رستوراهای خانوادگی

حاتم شام پهلوی تلفنهای۸۹۲۲۸۱ ۸۹۲۲۸۲- ۸۹۲۲۸۳

آگهیهای متفرقه

اسناد لاوصولی خریداریم ۳۵۱۶۱۷

حراج حراج کاغذ دیواری تمام استیل قابل شستشو ساخت انگلستان مدل ۱۹۷۰ متر مربع ۱۰ الی ۷۰ ریال تلفن ۷۷۳۹۱۳ ۱-۲۶ آ-۱۹۱۴

نئون آزاد - سازنده مدرن ترین تابلو های نئون و پلاستیك تلفن- های۳۱۴۲۷۰و۳۱۲۱۰۵ و ۳۰۴۷۱۷ ۱-۵ آ-۲۲۰۶

قابل توجه کارخانجات صنعتی وتولیدی برای طبقه بندی مشاغل کارخانه شما برطبق قانون کار متخصص طبقه بندی مشاغل‌که سوابق ممتدی دارد آماده است که در تهران و یا شهرستانها مشاغل کارخانه شما را طبقه- بندی مشاغل نماید . به تلفن ۷۵۵۵۰۱ از ساعت ۵ تا ۷ ۱-۲ آ-۱۱۲۹۹

چکها و سفته های برگشتی شما را میخریم ساختمان آلومینیوم طبقه سوم ۳۲۵و ۳۲۳ تلفن ۶۶۳۰۰ ۱-۵ آ- ۲۲۰۷۴

داروخانه‌ها

داروخانه مهران خیابان شیروخورشید چهار راه استخر تلفن ۹۵۴۰۰۷

B.K.D بکد در بازکن برقی

باتضمین نقداً ۲۳۵ تومان به اقساط ماهیانه بدون پیش قسط ۲۵۰ تومان

بوسیله تلفن سفارش دهید دستگاه در مدت ۴ ساعت نصب وتحویل میگردد

تلفنهای دفتر فروش : ۷۷۲۰۰۸ - ۶۲۸۷۷۴ - ۶۲۷۸۸۲

مرکز فروش ونصب : شرکت بکد الکتریك باسولیت محدود خیابان پهلوی مقابل پارك ساعی شماره ۶۸۰

فروش درکلیه فروشگاههای لوازم برقی والکتریکی

گروه فرهنگی جاویدان آخرین کلاسهای تجدیدی وتقویتی صبح‌و عصر **ششم ریاضی ششم طبیعی** از هفدهم تیرماه شماره یك- خیابان سلسبیل چهارراه وثوق

تلفن ۹۵۵۴۶۳ شماره۲- چهار راه پهلوی‌شاهرضا کوچه کاشانچی پلاك ۴۷ تلفن ۴۴۳۷۹

فرش‌ماشینی نادرمتر مربع فقط۳۲ تومان تهیه‌شده‌ازمحکمترین الیاف‌در انواع رنگهای ثابت. مرکز پخش وفروش دکوراسیون OKEY خیابان شمیران‌چهارراه‌حقوقی ساختمان‌فداج طبقه‌چهارم ۷۶۲۶۰۷

نیازمندیهای شما

استخدام

دکتر داروساز جهت تهران و شهرستان مورد نیاز است تلفن ۳۳۶۴۵۰

آگهی استخدام

در صورت سپردن تعهد و تضمین برای حداقل سه ماه کار (تدریس وموسیقی درمدارس و سرمنزل و تشکیل ارکستر جاز) سازهای ارك‌الکترونیك گیتار الکتریك، جاز خارجی و آکوردئون به شما مجانا آموخته خواهد گردید و حتی وسائل فوق نیزبرای‌تمرین مجانا در اختیارشرکت کنندگان قرار خواهد گرفت تلفن- ۷۵۹۱۰۰

به تعدادی فروشنده زن‌ومرد نیازمندیم شاهرضا روبروی دانشگاه طبقه پنجم شماره ۱۱ موسسه الکو

شرکت بزرك تولیدی مواد غذائی چند مدیر جوان فارغ‌التحصیل یکی از رشته‌های مدیریت صنعتی یا اقتصاد که با زبان انگلیسی‌آشنائی کامل داشته باشند استخدام مینماید واجدین شرائط مشخصات کامل و یکقطعه عکس خود را بفوریت به آدرس صندوق پستی ۱۱۵۹ طهران ارسال فرمایند.
۱-۳ آ-۲۳۲۲۰

شرکت بزرك تولیدی مواد غذائی به چندنفر لیسانس‌شیمی با سابقه لااقل ۵ سال کار در موسسات صنعتی که با زبان انگلیسی آشنائی کامل داشته باشند نیازمند است واجدین شرائط مشخصات کامل و یك قطعه عکس صندوق‌پستی ۱۱۵۹ طهران ارسال فرمایند
۱-۳ آ-۲۳۲۲۰

کار در شهرستان
شرکت مدرن تکنیك عده‌ای استادکار برق را برای کار در شهرستان استخدام مینماید. داوطلبان به ایرانشهر نبش ثریا شماره ۲ر۷۵ تلفن۶۹۰۵۷ مراجعه نمایند

مهندس راه و ساختمان فارغ‌التحصیل دانشگاه تهران و یا خارج با حداقل ۵ سال‌سابقه در امور مقاطعه‌کاری استخدام میشود.
تلفن ۳۱۲۴۸۵ - ۳۱۲۸۸۴

اپراتور حسابداری
شرکت سهامی فروشگاه فردوسی به دونفر اپراتور (مرد یا زن) که بماشین‌های ناشنال آشنائی داشته و دارای سابقه کار باشند نیازمند است.
داوطلبان میتوانند تقاضای خود را با ذکر مشخصات به کارگزینی فروشگاه فردوسی ارسال دارند.
۱-۲ آ-۲۳۱۷۰

کلاس نقشه کشی ورادیو تلویزیون مخصوص جویندگان‌کار
به ۳۰ نفر خانم و آقا که‌در ظرف دو روز آینده مراجعه کنند یکدوره کامل نقشه‌کشی و رادیو تلویزیون را تا اخذ گواهینامه فقط با مختصر شهریه تعلیم میدهد شاهرضا- نبش ایرانشهر (نزدیك میدان فردوسی) آموزشگاه فنی‌آفرین تلفن ۴۲۲۷۲

چند نفر جهت مکاتبات تجارتی انگلیسی با دانستن ماشین‌نویسی با سابقه چندسال کار برای تمام روز یا نصف‌روز مورد نیاز است.
تلفن ۳۳۶۳۶۳
۱-۲ آ-۲۳۲۳۴

انجمن ملی حمایت کودکان
یکنفر ماشین‌نویس فارسی‌و لاتین که بیکی از زبانهای انگلیسی یا فرانسه تسلط داشته باشد استخدام مینماید. داوطلبان میتوانند به‌کارگزینی انجمن واقع در خیابان پهلوی بالاتر از میدان ولیعهد خیابان خسرو خاور شماره ۲۹ مراجعه نمایند.

چند نفر کارمند دوشیزه و جوان‌فعال که حداقل دارای دیپلم کامل متوسطه و معافی نظام وظیفه باشند استخدام میشوند وسیله راهنمای شماره ۲۱۷ روزنامه اطلاعات مکاتبه شود.

به تعداد زیادی نماینده‌سیار «خانم - آقا» برای انجام امور ابتکاری با حقوق و مزایای‌عالی نیازمندیم تلفن ۷۶۴۴۲۱
۱-۳ آ-۲۳۱۶۸

دبستانهای پیشرو در تهران و صاحبقرانیه به چند نفرراننده دارای گواهینامه دوم همگانی‌و مستخدم زن و مرد و مهماندار زن نیازمند است داوطلبان به نشانی دبستان‌شماره یك‌پیشرو- پیچ شمیران کوچه شقایق - تلفن ۷۲۹۸۵ مراجعه نمایند.
آ- ۲۲۵۱

بیکنفردوشیزه یابانو که تسلط کامل به زبان انگلیسی و ماشین نویسی فارسی و لاتین داشته باشد مورد نیاز است. تلفن ۶۲۲۵۰۷ - ۶۲۴۱۷۲
۱-۳ ا-۲۲۸۴۶

یکنفر بانو یا دوشیزه جهت دفترداری دبستان تمام وقت‌مورد نیاز است مدرك دیپلم موردنظر نیست تلفن ۲۴۷۹۱

شرکت سهامی تولید دارو
افراد واجد شرایط زیرین را که بدون موانع قانونی استخدام باشند بطور تمام وقت استخدام میکند.
۱- مهندس الکترومکانیك با سابقه ۴ سال کار و آشنائی کامل بزبان انگلیسی.
۲- جوانی مجرب در امور حفاظت و تامین کارخانه با درجه مهندسی
۳- چند نفر لیسانسیه مرد در رشته‌های اقتصاد، بازرگانی علوم اداری.
۴- دکتر داروساز مرد جهت لابراتوار.
داوطلبان میتوانند همه روزه بغیر از روزهای تعطیل به کارگزینی این شرکت‌واقع در خیابان نادری چهارراه یوسف آباد پلاك ۲۴۷ مراجعه فرمایند
۱-۲ آ-۲۲۳۸

مهندس مشاور به نقشه‌کش برق و مکانیك نیاز دارد تلفن ۴۵۴۱۶

راننده ماشین شخصی مورد احتیاج است تلفن ۶۳۱۱۶۶

یکنفر مکانیك که‌درکارخانه میخ‌سازی کارکرده و تخصص داشته باشد مورد لزوم است‌به تلفن ۲۲۳۷۲ از صبح تا ظهر مراجعه فرمایند.

کارگر با تجربه
عده‌ای کارگر با سوادبشرح زیر مورد احتیاج است:
۱- کارگر آلومینیم کاردارای سابقه نفت و نماسازی.
۲- کارگر نفت آگوستیك.
واجدین شرایط با دردست داشتن شناسنامه‌به دفترشرکت دورال واقع‌در خیابان محمدرضا شاه (یوسف‌آباد) شماره ۶۸ مراجعه نمایند.

یکنفر راننده دوم شخصی برای رانندگی ماشین‌سواری شخصی با شرایط زیراستخدام میشود:
با سواد با ضامن معتبر - سابقه دو الی ۳ سال رانندگی مجرد و خدمت‌زیرپرچم راانجام یا معافی دائم داشته باشد.
واجدین شرایط میتوانندروز چهارشنبه از ساعت ۱۰ الی۱۲ به چهارراه قصر اول سیمتری نظامی عباس‌آباد خشك‌شوئی ب‌ب‌اکسپرس مراجعه فرمائید.

متخصص نصب کولر استخدام میشود ۷۹۳۸۹۷

یك شرکت بزرك ساختمانی یك نفر مهندس مکانیك‌بسیار وارد، فعال و جوان که‌دارای تجربه کافی در امور ماشین آلات راهسازی باشد با حقوق مکفی استخدام مینمایدواجدین شرایط براهنمای شماره ۲۱۰ اطلاعات مراجعه فرمایند.
۱-۳ آ- ۱۰۶۷

LARGE industrial food processing organization requires several young men with college degrees in Industrial Management or Busines Administration with good knowledge of English, please ruch C.V. and photo to P.O. Box 1159 Tehran.

کاریاب
برای استخدام در موسسات، شرکت ها، کارخانجات‌وفروشگاهها بشرکت کاریاب مراجعه فرمائید.
کاخ جنوبی کوچه نوشیروان پلاك ۲۴ تلفن ۴۱۹۲۴

داوطلبان محترم استخدام
شما برای استخدام تمام لصف و یا چند ساعت در روز باید کاری را بدانید که مورد احتیاج موسسات میباشد. بزرگترین و مدرن‌ترین آموزشگاه بازرگانی در ایران بمناسبت افتتاح خودو به منظور معرفی بعموم ۵۰ نفر خانم و آقای دیگر که امروز یا فردا مراجعه نمایند. یکدوره کامل دفترداری دوبل و حسابداری یا منشیگری را بدون دریافت شهریه مجانا در مدت یکماه تعلیم داده گواهینامه رسمی اعطا مینماید: برای بازدید از کلاسها و اطلاع از برنامه‌آنها و رزروجا فورابه میدان‌فردوسی آموزشگاه بازرگانی اقتصاد تلفنهای ۶۶۰۸۷ و ۴۶۰۲۶ مراجعه نمایند.

شرکت سهامی خوراك
وابسته به گروه صنعتی مینو
برای قسمت تبلیغات خود در شهرستانها به چند نفر جوان فعال با شرایط ذیل احتیاج دارد:
۱- حداکثر سن ۳۰ سال
۲- تحصیلات سیکل متوسطه
۳-داشتن برك خاتمه خدمت یا معافی دائم غیر پزشکی
۴- داشتن گواهینامه رانندگی
۵- داشتن ضامن معتبر
۶- خوش صحبت و علاقمند به کار تبلیغات
۷- قادر به سکونت در مرکز استانها
واجدین شرایط میتوانند برای انجام مصاحبه از ساعت۸ صبح الی ۳ بعد ازظهرروز چهارشنبه ۴۹ر۴ر۱۷ به ساختمان مرکزی مینو کیلو متر ۱۴ جاده شمالی کرج مراجعه نمایند کسانیکه‌در شهرستانها اقامت دارندمیتوانند مستقیما به مراکزپخش مینودر اصفهان، شیراز، همدان، رشت، بابل، تبریز، مشهد، اهواز مراجعه نمایند.

بعده‌ای ویزیتور زن و مردباحقوق ماهی چهار صد تومان‌وپورسانتاژ نیازمندیم.
موسسه OKEY
خیابان قدیم شمیران چهارراه حقوقی ساختمان فداج طبقه‌چهارم

جویای کار

مستخدم جوانی جهت کاردر ادارات و موسسات حاضر است تلفن ۷۶۰۳۶۵

دانشجوی فنی برای کارهای نقشه‌کشی جویای کار است۶ تا ۸ بعد از ظهر ۸۹۳۴۷۸

جوانی فعال در حدود دیپلم از ساعت ۷ تا ۱۴ آماده کار است لطفا به راهنمای شماره ۲۱۶ مراجعه فرمائید

گمشده

چك شماره ۸۹۲۵۴۹ - ۴۹ر۴ر۲۵ به مبلغ بیست هزار ریال به‌حواله‌کرد یداله رضائی از حساب ۴۲۵ بانك اعتبارات تعاونی ناصرخسرو مفقود شده است از درجه اعتبار ساقط است

چون دو برك‌چك سفیدشماره ۸۰۹۸۶۰ و ۸۰۹۸۶۱ از دسته چك حساب جاری ۳۰۶۱۵ بانك ملی سعدی اینجانب درجریان سرقت خانه‌ام این دو برك چك سفید هم‌سرقت‌شده بدینوسیله اعلام میدارد ۲ برك چك‌مسروقه از درجه اعتبار ساقط است
سید ابوالفضل قریشی

کیف مشکی محتوی ۲ برك سفته بشماره ۷۵۶۶۹۷و۳۳۹۱۹ و یك برك ابلاغ حکم دادگاه‌و یکبرك چك و مقداری اسناد و اوراق در روز جمعه ۴۹ر۴ر۱۲ حوالی خیابان تهران‌نو گمشده از یابنده تقاضا میشود بتلفن ۷۸۵۵۵ ساریخانی خبر دهد

یك جلد سند مالکیت بشماره ۱۳۴۴۷ بنام اینجانبه بانو اکرم قاسمی‌امیری درتاریخ ۴۹ر۴ر۱۴ در تاکسی جا مانده از یابنده خواهشمند است به آدرس خیابان آیزنهاور خیابان شادمان کوچه هنر شماره ۲+۱۱ مراجعه‌و مژدگانی‌خود را دریافت دارد

سازمان توریستی آپادانا یك نفرسکرتر که‌بزبان‌انگلیسی‌و تایپ لاتین تسلط کامل و آشنائی وسابقه کافی درامور توریستی داشته باشدباحقوق مکفی استخدام مینماید.
آدرس: خیابان شمیران چهارراه حقوقی اول ایرج سازمان توریستی آپادانا

آموزشگاهها

کلاس درس

موسسه انگلیسی نژاد برای ترم تابستانی ثبت نام مینماید انگلیسی با روش مخصوص کنترانی ماشین‌نویسی بااسلوب‌بین‌المللی شورت‌هندبا متد جدید انگلستان وسیله رفت‌وآمد آماده است.
پهلوی مقابل کاخ مرمر تلفنهای ۴۳۰۸۶ ۴۷۱۴۱

ماشین نویسی

در آموزشگاه فائز تعلیم ماشین‌نویسی با متد جدید شاه‌آباد روبروی دبیرستان شاهدخت تلفن ۳۱۰۶۵۷

تعلیم رانندگی

هنرستان فنی برسنو
مرکز آموزش صحیح رانندگی ومکانیکی ترافیك مجهز به بهترین و مدرنترین وسیله آموزش تهران خیابان‌شاهپور چهار راه گمرك تلفن۲۳۹۱۶

تدریس خصوصی

قابل توجه دانش‌آموزان تجدیدی بویژه ششم ریاضیات، فیزیك، شیمی، رسم فنی، زبان توسط دانشجویان دانشگاه صنعتی آریامهر و پزشکی تهران‌باسابقه تدریس تلفن ۳۳۳۴۹۱

انگلیسی عالی توسط لیسانسیه زبان از تهران و اقتصاد از آمریکا ۹۵۱۳۱۳
۱-۱۰ ا-۹۹۹۵

گروه معلمین خصوصی ۶۲۰۶۹۹
۱-۲ ا-۱۱۴۹۹

فیزیك و شیمی
دانشجویان سال پنجم۹۶۳۴۷۳
۱-۲ آ-۱۱۴۴۵

تدریس ریاضیات فیزیك - شیمی - توسط دانشجوی آریامهر و لیسانسه فیزیك تلفن ۵۸۵۲۹
۱-۴ ا-۱۰۲۹۵

اخذ پذیرش از دانشگاههاو دبیرستانها
آمریکا و انگلیس ودروس خصوصی به تلفظ آمریکائی ۶۲۸۵۳۱ ساعت ۸ تا ۱۰ و۵ تا ۸ متشرعی

ریاضیات فیزیك میکانیك
دوره دبیرستان توسط‌دانشجوی سال چهارم و دبیر دبیرستانها ۳۵۳۳۰۷
۱-۵ آ-۲۲۵۷

ششم ریاضی و طبیعی
توسط دبیر ریاضی ۷۰۱۰۱
۱-۴ آ-۲۲۵۵

ریاضیات فیزیك شیمی‌زبان
توسط دانشجویان سال سوم آریامهر ۶۳۱۰۲۲ ۷۷۰۴۲۹-
۲-۴ آ-۲۲۴۲

تدریس زبانهای انگلیسی‌فرانسه آلمانی ایتالیائی تلفن۳۱۱۴۴۳
۱-۲۶ آ-۲۲۴۰

کلاس حسابداری و دفترداری دوبل

دوره جدید کلاس‌حسابداری کاخ دانش زیر نظر استاد محترم آقای حمیدی با سابقه تدریس در دانشگاه تهران تشکیل میشود. در این کلاس هاعلاوه‌برفراگرفتن فن‌حسابداری و دفترداری دوبل طرز کار با ماشینهای حساب مدرن دستی و برقی قسمت‌معظم‌ترین کارخانه سازنده ماشینهای‌حساب جهان را فراخواهید گرفت.

کلاس منشیگری

دوره جدید کلاس منشیگری کاخ‌دانش‌با استفاده‌از ماشینهای تحریرمدرن‌فاسیت‌از۲۳ تیر ماه تشکیل میشود. نامه‌نگاری. حسابداری. بایگانی. ماشین نویسی فارسی‌و لاتین و قوانین اجتماعی قسمتی از دروس این کلاس است. قبلا نامنویسی کنید.

کلاس تکنیسین برق وفشارقوی

دوره جدید کلاس تکنیسین برق فشار قوی در کاخ دانش تشکیل میشود.
مجهزترین وسائل برای آموزش این فن در این کلاس آماده گردیده است و استادان فارغ‌التحصیل ازآلمان تعلیم در این کلاس را بعهده خواهند داشت. قبلا نامنویسی کنید.

کاخ دانش
خیابان نادری. پاساژ معتمد. خیابان فرانسه. کوچه‌مرجان
آ- ۲۳۲۰۲

سرویس هسکوارنا Husqvarna Swedish Quality
تلفن: ۶۸۸۸۵

برنامه سینماها

* جیتی چیتی بنك‌بنك - رنگی - ۷۰ میلیمتری - دیك‌وان‌دایك
شهر فرنك (۶۲۷۶۲۸) ۱۱- ۳ر۳۰- ۶ر۳۰- ۹ر۴۵
* رومئوژولیت - رنگی - اولیویاهوسی - لئوناردواینینك
امپایر (۶۲۳۹۴۲) ۱۱ر۱۵- ۳- ۵ر۱۵- ۷ر۳۰- ۹ر۴۵
* پارتی - رنگی - پیترسلرز - کلودین‌لوئره
دیاموند (۶۲۸۴۰۰) ۱۱ر۱۵- ۳ر۳۰- ۵ر۳۰- ۷ر۳۰- ۹ر۴۵
* ۳۹۵۵ سال بعداز میلاد مسیح - رنگی - جیمز فرانسیسکاس
نیاگارا (۶۵۳۰۷) ۱۱- ۳- ۵- ۷- ۹
ادئون (۳۳۸۱۱۸) ۱۰ر۳۰- ۲- ۴- ۶- ۸- ۱۰
رادیوسیتی (۴۳۳۲۰) ۱۱ر۳۰- ۳ر۳۰- ۵ر۳۰- ۷ر۳۰- ۹ر۳۰
سیلورسیتی (۸۱۲۰۵) ۱۰ر۳۰- ۲ر۳۰- ۴ر۳۰- ۶ر۳۰- ۸ر۳۰
* اولیور - رنگی - سینماسکوپ - مارك‌لستر
ب.ب (۶۹۶۴۱) ۱۰ر۳۰- ۲ر۳۰- ۵- ۷ر۳۰- ۱۰
* مردان بی‌نشان - سینماسکوپ - رنگی - جرج‌هیلتون
سانترال (۴۸۶۸۶) ۱۱- ۳- ۵- ۷- ۹ر۱۵
ایفل (۳۱۱۴۷۷) ۱۰- ۱۲- ۲- ۴- ۶- ۸- ۱۰
رویال (۴۹۷۸۵) ۱۱- ۳- ۵- ۷- ۹
پولیدور (۶۴۵۸۵) ۱۱ر۳۰- ۳ر۳۰- ۵ر۳۰- ۷ر۳۰- ۹ر۳۰
متروپل (۳۳۹۴۱۰) ۱۰ر۳۰- ۲ر۳۰- ۴ر۳۰- ۶ر۳۰- ۸ر۳۰
* الهه‌بلورین - سینماسکوپ - رنگی - آنیتااکبرك
سپیلا (۳۳۶۴۲۴) ۱۰ر۳۰- ۲ر۳۰- ۴ر۳۰- ۶ر۳۰- ۸ر۳۰
* مردی‌که از باران آمد - رنگی - چارلز برونسون
ریولی (۷۵۷۷۷۷) ۱۱- ۳ر۳۰- ۵ر۳۰- ۷ر۳۰- ۹ر۳۰
* خلوتگاه تاستانی - رنگی - الیزابت تیلور - ریچاردبرتن
پارامونت (۴۸۳۲۱) ۱۱- ۳- ۵ر۱۵- ۷ر۳۰- ۹ر۴۵
* سیندرلا - رنگی - فیلم کارتون
سیمه‌موند (۴۸۳۲۲) ۱۱- ۳- ۵- ۷- ۹
* دردسر بدربزرك - رنگی - لوئی دوفونس
آتلانتیك (۶۲۷۱۷۱) ۱۱ر۱۵- ۳ر۳۰- ۵ر۳۰- ۷ر۳۰- ۹ر۳۰
* بیگانگان - رنگی -سنتابرر - مشل کنستانتین
کاپری (۴۸۴۰۱) ۱۱- ۳- ۵- ۷- ۹
کریستال (۳۳۷۶۷۵) ۱۰ر۳۰- ۲ر۳۰- ۴ر۳۰- ۶ر۳۰- ۸
درایوین ونك (۶۲۲۵۵۷) ۳- ۱۰
مولن‌روژ (۷۲۹۲۹) ۱۱ر۳۰- ۳ر۳۰- ۵ر۳۰- ۷ر۳۰- ۹ر۳۰
مهتاب (۴۷۷۷۷) ۱۱- ۳- ۵- ۷- ۹
* لبخند شیاطین - رنگی - روسی‌استوارت - اریکابلانك
گلدن‌سیتی (۶۱۳۲۶۹) ۱۱- ۳ر۳۰- ۵ر۳۰- ۷ر۳۰- ۹ر۳۰
* مکتب عشق - رنگی - ربرت‌حسین - ناتالی ولون
کسری (۷۵۶۹۳۹) ۱۰- ۲- ۴- ۶- ۸- ۱۰
* زن وحشی وحشی - فاضلی - جمیله
پلازا (۴۴۲۵۵) ۱۰ر۳۰- ۲ر۴۵- ۵- ۷ر۱۵- ۹ر۳۰
حافظ (۳۳۴۷۰۴) ۱۱ر۴۵- ۲- ۴ر۱۵- ۶ر۳۰- ۸ر۴۵
الوند (۳۵۶۰۳۸) ۱۱ر۳۰- ۱ر۴۵- ۴- ۶ر۱۵- ۸ر۳۰
ری (۲۲۵۷۸) ۱۰ر۱۵- ۱۲ر۳۰- ۲ر۳۰- ۴ر۴۵- ۷- ۹ر۱۵
کیهان (۹۵۷۳۶۰) ۱۰- ۱۲ر۱۵- ۲ر۳۰- ۴ر۴۵- ۷- ۹ر۱۵
فردوسی (۳۳۵۷۸۴) ۱۰ر۴۵- ۱- ۳ر۱۵- ۵ر۳۰- ۷ر۴۵
پرسپولیس (۵۸۱۰۸۳) ۱۱ر۱۵- ۱ر۳۰- ۳ر۴۵- ۶- ۸ر۱۵
پانوراما (۷۹۴۵۷۰) ۱۰- ۱۲ر۱۵- ۲ر۴۵- ۴ر۴۵- ۷- ۹ر۱۵
آسمان‌آبی (۳۳۲۶۶۸) ۱۱ر۱۵- ۱ر۳۰- ۳ر۴۵- ۶- ۸ر۱۵
مراد (۷۳۳۸۲) ۱۱ر۴۵- ۲- ۴ر۱۵- ۶ر۳۰- ۸ر۴۵
قصرطلائی ۹- ۱۱ر۱۵- ۱ر۳۰- ۳ر۴۵- ۶- ۸ر۱۵
* سلیمان و ملکه سبا - سینماسکوپ - رنگی - پول‌برینر
دنیا (۳۳۳۸۱۲) ۱۰ر۳۰- ۲ر۳۰- ۴ر۳۰- ۶ر۴۵- ۹
* شطرنج - رنگی - راجندراکومار - وحیده رحمان
اونیورسال (۶۶۹۵۳) ۱۰ر۱۵- ۲ر۴۵- ۵- ۷ر۳۰- ۹ر۴۵
آسیا (۴۲۹۰۹) ۱۱ر۱۵-۲-۴ر۳۰- ۷- ۹ر۴۰
ایران (۳۳۶۳۵۴) ۱۰ر۳۰- ۲ر۳۰- ۴ر۳۰- ۶ر۳۰- ۸ر۳۰
مدرن (۷۴۳۲۹) ۱۱- ۳- ۵- ۷- ۹
سابنا (۳۵۲۴۴۲) ۱۰ر۳۰- ۲ر۳۰- ۴ر۳۰- ۶ر۳۰- ۸ر۳۰
تیسفون (۹۵۸۸۸۲) ۱۰- ۱۲- ۲- ۴- ۶- ۸
آستارا (۸۴۰۲۲) ۱۰ر۳۰- ۲- ۴ر۱۵- ۶ر۳۰- ۸ر۴۵
اروپا (۳۰۳۱۷۹) ۱۱- ۳- ۵- ۷- ۹
مارلیك (۹۶۳۶۱۶) ۱۰- ۱۲- ۲- ۴- ۶- ۸
مونت کارلو (۷۹۷۴۱) ۹ر۳۰- ۱۲- ۲ر۳۰- ۵- ۷ر۳۰- ۱۰
* اراتمند شما عزرائیل - آذرشیوا - بوتیمار - کنعان کیانی
دیانا (۴۷۳۶۵) ۱۱ر۳۰- ۳ر۳۰- ۵ر۳۰- ۷ر۳۰- ۹ر۴۵
رکس (۳۳۵۲۹۳) ۱۰ر۳۰- ۲ر۳۰- ۴ر۳۰- ۶ر۳۰- ۸ر۳۰
شهوند (۳۵۴۰۴۰) ۱۰ر۳۰- ۲ر۳۰- ۴ر۳۰- ۶ر۳۰- ۸ر۳۰
لیدو (۹۵۱۲۸۲) ۹- ۱۱- ۱- ۳- ۵- ۷- ۹
نپتون (۷۶۰۱۳۶) ۹- ۱۱- ۱- ۳- ۵- ۷- ۹ر۱۵
رنگین کمان (۷۵۶۷۶۰) ۱۰ر۳۰- ۲ر۳۰- ۴ر۳۰- ۶ر۳۰- ۸ر۳۰
ژاله (۳۰۴۱۲۰) ۹- ۱۱- ۱- ۳- ۵- ۷- ۹
پاسارگاد (۷۹۲۷۸۲) ۱۰- ۱۲- ۲- ۴- ۶ر۱۵- ۸ر۳۰
همای (۳۱۱۶۶۹) ۱۰ر۳۰- ۲ر۳۰- ۴ر۳۰- ۶ر۳۰- ۸ر۳۰
اسکار (۹۵۰۸۹۸) ۱۰ر۳۰- ۲ر۳۰- ۴ر۳۰- ۶ر۳۰- ۸ر۳۰
چرخ‌وفلك ۱۰- ۱۲- ۲- ۴- ۶- ۸
ارانوس (۲۷۹۷۱) ۱۰- ۱۲- ۲- ۴- ۶- ۸
شرق (۴۵۰۲۴) ۹- ۱۱- ۱- ۳- ۵- ۷- ۹
* چیچو و فرانکو زیرپرچم - رنگی - چیچو- فرانکو
دریا (۷۹۱۷۴۶) ۹- ۱۱- ۱- ۱۳ ۵- ۷- ۹
* کارولین‌شری - رنگی - ویتوریودسیکا
آریا (۳۳۹۸۸۴) ۹- ۱۱- ۱- ۳- ۵- ۷- ۹
* نبرد های پانچوویلا - سینماسکوپ - رنگی - پول‌برینر
تاج (۳۱۳۸۶۴) ۱۰ر۳۰- ۲- ۴- ۶- ۸- ۱۰
* حجله - رنگی - راجندراکومار
توسکا ۱۰- ۱۲ر۳۰- ۳- ۵ر۳۰- ۸
* در گرمای شب - رنگی - سیدنی‌پواتیه - رودامتایگر
گلدیس (۶۲۸۷۱۳) ۳ر۳۰- ۵ر۳۰- ۷ر۳۰
* نوادا اسمیت - رنگی - استیومك‌کوئین
ماژستیك (۶۸۴۶۱) ۱۱- ۳- ۵- ۷- ۹
* آنژلیك تشنه انتقام - سینما سکوپ - رنگی - میشل‌مرسیه
بارك (۳۳۹۶۳۷) ۹- ۱۱- ۱- ۳- ۵- ۷- ۹
* ۷ دلاور - سینماسکوپ - رنگی - پول‌برینر
پردیس ۹- ۱۱- ۱- ۳- ۵- ۷- ۹
* مرد طپانچه‌طلائی - رنگی - آنتونی‌کوئین - ریچاردویدمارك
ناتالی (۹۵۴۵۳۴) ۱۰ر۳۰- ۲ر۳۰- ۴ر۳۰- ۶ر۳۰- ۸ر۴۵
* مایرلینك - عمرشریف- آواگارنر
بولوار (۶۰۲۹۲) ۱۱ - ۲ر۳۰ - ۵ر۳۰- ۷ر۳۰ - ۱۰
* هنك‌شیطان - سینماسکوپ - رنگی - ویلیام‌هولدن
المپیا (۹۵۶۷۹۶) ۱۰ر۳۰- ۱- ۳ر۳۰- ۶- ۸ر۳۰
* چهارسوار کهکشان - هفتمین سپیده‌دم
البرز (۳۰۴۲۵۸) ۸ر۳۰- ۱۲ر۳۰- ۴ر۳۰- ۸ر۳۰
* فاتلین - رنگی - لی‌ماروین - آنجی‌دیکنیسون
تخت حمشید (۴۳۵۵۰) ۳- ۵- ۷- ۹

سالن انگلیسی
گلدیس ساعت ۹ر۳۰ فیلم (درگرمای شب)
درایوین‌ونك ساعت ۸- ۱۰ فیلم (بیگانگان)

شرکت ملی ذوب آهن ایران
آگهی مناقصه
واحد ساختمانی کارخانه آریامهر اصفهان واقع در ۴۵ کیلو متری راه شهرکرد ۵ قلم لوازم از قبیل تیرآهن، ورق و نبشی مورد احتیاج خودرا طبق صورت مشخصات از طریق مناقصه خریداری مینماید.
داوطلبان شرکت در مناقصه میتوانند با پرداخت مبلغ پنجاه ریال برك مشخصات واسناد مناقصه را از دفترتدارکات واحد دریافت و پیشنهاد خودرا براساس مفاد مندرج در برك شرائط تنظیم‌و تاساعت ۸و نیم روز چهار شنبه ۲۴ تیر ماه ۴۹ تسلیم دبیرخانه واحد نمایند.
پیشنهادات واصله در ساعت ۹ همانروز در قسمت تدارکات واحدبازو قرائت خواهدشد.حضور پیشنهاد دهندگان یانمایندگان آنها در جلسه مناقصه آزادو سایر شرائط در برك شرائط مندرج میباشد.
واحد ساختمانی کارخانه آریامهر اصفهان
۱-۲ آ-۲۲۸۹۰

اطلاعیه وزارت بهداری
جهت‌صاحبان صنایع خوراکی. آشامیدنی. آرایشی و بهداشتی
نظربااینکه بموجب ماده ۱۰ آئین‌نامه‌اجرائی ماده ۷ قانون مواد خوردنی، آشامیدنی، آرایشی‌وبهداشتی سازندگان و تهیه کنندگان مواد خوردنی، آشامیدنی، آرایشی‌و بهداشتی مکلفند برای کنترول محصولات خوددارای آزمایشگاه‌مجهزی مناسب باکارخانه یاکارگاه مربوطه باشندو در صورتی که حجم‌تولیدات آنها اقتضای نگهداری آزمایشگاه اختصاصی نداشته‌بایدیکی از آزمایشگاه های مورد تائیدوزارت‌بهداری‌انجام کنترول امور مربوط آنهارا تعهدوتضمین‌نمایند.
بدین‌وسیله باطلاع میرساند که طبق موافقت دانشگاه تهران وتصمیم کمیته فنی آزمایشگاه های دانشکده ها و موسسات‌زیر مورد تائیدوزارت بهداری می‌باشد.
۱- دانشکده داروسازی مواد آرایشی‌وبهداشتی
۲-دانشکده دامپزشکی موادخوراکی
۳- دانشکده فنی موادخوردنی، آشامیدنی، شیمیائی،بسته‌بندی
۴- انستیتوخواربار وتغذیه‌ایران موادخوراکی
۵-اداره کل نظارت بر مواد خوراکی وبهداشتی مواد خوردنی آشامیدنی، آرایشی‌وبهداشتی
۶-اداره‌نظارت بر مواد غذائی بهداری کل تهران موادخوراکی وآشامیدنی.
۷-اداره نظارت بر مواد غذائی استان هاوفرمانداریهای کل مواد خوراکی
بنابراین سازندگان‌وتهیه کنندگان مواد مذکور در قانون که‌تاکنون پرسشنامه های خودرا از نظرمعرفی آزمایشگاه تکمیل ننموده‌اند ممکن‌است به یکی از دانشکده ها یا موسسات‌مذکور مراجعه تا ضمن‌ارسال برك فتوکپی آنهابوزارت بهداری‌نسبت به صدورپروانه ساخت‌وبهره‌برداری اقدام گردد. م‌الف ۳۸۲۰
مدیر کل‌نظارت بر مواد خوردنی، آشامیدنی، آرایشی و بهداشتی. دکتر محمود علومی
۱-۳ آ-۲۲۸۱۴

آگهی مناقصه شماره ۴۹ر۶۶۴
راه آهن دولتی ایران پنجاه هزار کیلو کاربیت کلوخه مرغوب در بشکه های صد کیلوئی سالم را بر طبق مشخصات وشرایط مربوطه سی‌انداف یکی از بنادر ایران (خرمشهر یا شاهپور) یا مرز جلفای ایران از طریق مناقصه خریداری مینماید داوطلبان شرکت در مناقصه میتوانند در ساعت اداری جهت‌دریافت اسناد مناقصه باداره کل کار پردازی مراجعه نمایند شرکت - کنندگان در مناقصه باید مبلغ چهل هزار ریال نقدا بعنوان سپرده شرکت در مناقصه بصندوق راه آهن پرداخت و رسید صندوق یا معادل آن ضمانت نامه بانکی صادره یکی از بانکهای مجاز ایران که لااقل دو ماه از تاریخ مناقصه اعتبار داشته باشد بضمیمه پیشنهاد خود تاساعت ۹ صبح روز ۴۹ر۶ر۳۰ مطابق با ۲۱ سپتامبر ۱۹۷۰ در صندوق پیشنهاد ها واقع در اداره کل کار پردازی بیاندازند. پیشنهاد های واصله ساعت ۱۰ همان روز باز و قرائت خواهد شد حضور پیشنهاد دهندگان یا نمایندگان مجاز آنان در جلسه مناقصه آزاد است وراه آهن در رد ویاقبول هریك یاتمام پیشنهاد ها مادامی که قرار داد مبادله نشده است جزا و کلا مختار میباشد به پیشنهاد فاقد سپرده و مشروط و مبهم و پیشنهادی که بعد از موعد مقرر برسد ترتیب اثر داده نخواهد شد سپرده برنده و حائز حداقل درجه دوم مناقصه نگهداری ودر صورت استنکاف ا زانجام معامله بدون هیچگونه تشریفات بنفع راه آهن ضبط خواهد گردید پرداخت مالیاتی که در ایران نسبت بعواید حاصله از این معامله بنا به تشخیص وزارت دارائی تعلق میگیرد بعهده برنده یا برندگان مناقصه میباشد. راه‌آهن میتواند صدی بیست و پنج از میزان معامله را کسر یا اضافه نماید. پیشنهاد های واصله از کشورهائیکه با دولت ایران‌پیمان تهاتری دارند با شرایط مساوی در نرخ و مشخصات کالا حق‌تقدم خواهند داشت. م‌الف ۳۵۳۱
راه آهن دولتی ایران
۱-۲ ۲۱۷۱۰-

تاریخ ۴۹ر۴ر۷ ۱۳
شماره ۱۱۹۴
آگهی مناقصه شهرداری جویبارشاهی
شهرداری جویبار بر طبق تصویبنامه مورخه ۴۹ر۴ر۴ جلسه فوق‌العاده انجمن شهر عملیات عمرانی سال ۴۹ «جدولسازی، اسفالت، خاکریزی و خاك‌برداری خیابان های شهر جویبار معادل چهار میلیون و هفتصدوپنجاه هزار ریال باشرائط آتی بمناقصه برگذار مینماید.
۱-داوطلبان شرکت در مناقصه باید دارای صلاحیت مالی و فنی بوده بشرطی‌که مورد تائید دفترمهندسی‌استان‌مازندران قرار گرفته باشند میتوانند باپرداخت مبلغ دو هزار ریال اسناد مربوط و شرائط قرارداد و مشخصات و واحد بهای آن را از دفتر مهندسی استان واقع در ساری خیابان فرهنك‌دریافت نموده و ضمن مطالعات لازم و مداقه کامل ذیل اسناد دریافتی را امضاء به پیوست پیشنهاد خود نمایند بعلاوه اسناد مالکیت ماشین‌آلات مورد نیاز هم ضمیمه پیشنهاد گردد.
۲-شرکت کنندگان در مناقصه باید معادل مبلغ سیصدهزار ریال اسناد خزانه و یاضمانت نامه‌بانکی بسر رسید سه ماهه بعنوان سپرده پیوست پیشنهاد خویش نمایند.
۳- مدت انجام کار ۶ماه و حسن انجام کار پس از تحویل موقت ۲ سال خواهدبود.
۴- شهرداری هیچگونه پیش پرداختی برای این پیمان‌نخواهد پرداخت مضافاباین که بهاء عملیات انجام شده ضمن تنظیم صورت وضعیت که بگواهی دفتر مهندسی استان رسیده باشد ۵۰ درصد از بودجه سال جاری و ۵۰ درصد از صور

اطلاعات
صفحه ۱۲
سه‌شنبه ۱۶ تیرماه ۴۹
شماره ۱۳۲۳۶

مشکلات صدور گاز ایران به کشور ترکیه

برای لوله کشی گاز ایران به ترکیه احتیاج به سرمایه هنگفتی است

* اگر شوروی وترکیه سرمایه موردلزوم راتامین کنند ، احداث خط‌دوم لوله‌گازامکان‌پذیراست

علی باستانی

اقتصادی

در اجلاسیه اخیر شورای وزیران سازمان عمران‌منطقه‌ای به مسئله صدور گاز ایران به ترکیه اشاره شد و قرار شد که این موضوع مورد مطالعه کارشناسان قرار گیرد .

موضوع صدور گاز ایران به‌ترکیه برای هردو کشور بی‌سابقه نیست احتیاج ترکیه به گاز ایران در همان اوایل تاسیس سازمان‌عمران منطقه‌ای مطرح شد .

در همان ایام شرکت ملی نفت طرح اکتشافی‌خاصی را در منطقه‌مغان در دست اجرا داشت که احتمال داده میشد از این منطقه نفت یا گاز به دست آید .

نظر کارشناسان شرکت ملی‌نفت این بود که اگر از این منطقه و یا مناطق نزدیك به مرز ترکیه ، گازیا نفت بدست آمد ، از آن برای تامین نفت و گازقسمت‌شرقی ترکیه‌استفاده شود . اماتجسسات‌بعدی نومیدکننده بود و تاکنون دراین مناطق منبع‌نفت و گاز مهمی بدست نیامده است .

بهمین جهت هم وقتی صحبت از تامین نفت پالایشگاه جدیدالتاسیس ترکیه به میان آمد ایران بناچارنفت فلات قاره خلیج فارس را با شرایط مناسبی به ترکیه پیشنهاد کرد .

* تقاضای دوکشور

در سازمان‌عمران منطقه‌ای‌از چند سال قبل باین‌طرف ترکیه و پاکستان هر دو تقاضاداشتند که در فعالیت‌های نفتی ایران مشارکت نمایند و نوعی در استخراج و تولید و یا شقوق دیگر سهیم شوند . طرح مشارکت نفتی ایران وپاکستان که هم‌اکنون مراحل نهائی را می‌گذراند ، در تعقیب همین توقع بود . در مورد ترکیه هم مسئله خط لوله نفتی اهواز - اسکندرون مطرح شد که این مورد هم در دست مذاکره و مطالعه است .

اما در مسئله گاز که درقطعنامه اخیر سه کشور عنوان شد ، هنوز روشن نیست که کارشناسان نفتی‌چه نظر خواهندداد ؟ در حال حاضرمنابع گاز ما در جنوب ایران و در شمال شرقی ایران (سرخس) قرار دارد . منابع گاز سرخس که جدیدا کشف شده و بسیار غنی است هنوز مورد بهره‌برداری قرار نگرفته و قرار است که از این منبع‌برای صنایع‌خراسان و مصارف خانگی و نظایر آن در استان خراسان‌استفاده‌شود .لوله‌کشی این گاز از شمال‌ایران یعنی‌خراسان وگرگان‌ومازندران‌وگیلان‌وآذربایجان شرقی و غربی تا مرز ترکیه سرمایه هنگفت و سنگینی میخواهد که در حال حاضر تامین آن از طرف ایران بسیار بعید است و ترکیه هم قادربه تامین آن و حتی مشارکت در آن نیست . نظیر همین مشکل برای‌گاز جنوب هم وجود دارد .

اکتشاف در خزر

استفاده‌اضافی از خط لوله گاز سراسری، که گاز جنوب را بشوروی صادر میکند تقریبا غیرممکن است . چون این‌لوله در حداکثر ظرفیت خود تعهد دارد و نمی‌توان از آن برای گاز اضافی بهره‌برداری کردو اگر هم بشود باز مخارج لوله کشی تا مرز ترکیه رقم مهمی

توضیحات فوق مشکلات صدور گاز ایران به ترکیه را روشن میسازد . اما ایران همیشه در پی آنست که‌دو کشور هم‌پیمان ، بنحوی از منابع نفتی و گاز ایران بهره‌مند گردند . بهمین جهت بازهم مذاکرات و مطالعاتی روی صدور گاز ایران به ترکیه آغاز خواهد شد . در حال حاضر در دریای‌خزر اکتشافات‌شرکت ملی نفت ادامه دارد . اگر این اکتشافات به دسترسی به منابع‌تجاری منتهی شود شاید بتوان از آن برای صدور گاز و احتمالا نفت به ترکیه استفاده کرد . اما این احتمال درحال حاضر بسیار ضعیف‌است ، چون‌هنوز حفر چاههای اکتشافی در این منطقه که بسیار عمیق و پر خرج است‌آغاز نشده است .

آخرین امید

مورد دیگر ، احداث خط دوم‌لوله گاز جنوب ایران یا شمال شرقی ایران به شوروی و ترکیه است . در این مورد قبلا شوروی تقاضائی داشت که بعلت نبودن سرمایه عملا منتفی شد . اگر این خط‌دوباره موردتوجه قرار گیرد و شوروی و ترکیه هریك بسهم خود کمك سرمایه‌ای کافی بنمایند و مخارج هنگفت آن‌بردوش برنامه‌های عمرانی فشرده‌چهارم وپنجم ایران تحمیل نشود امکان انجام آن زیادتر از طرحهای دیگر است .

آخرین امید اینست که شرکت ملی نفت موفق شود در نواحی نزدیك و هم‌جوار مرز ترکیه‌منابع گازبدست آورد ، بهرحال همه این مسائل‌همان مطالبی است که باید مورد مطالعه کارشناسان قرار گیرد . پیش‌بینی نتایج این مطالعات در حال حاضر مقدور نیست و باید منتظر آغاز کار بود .

شرایط پرداخت وام درمانی اعلام شد

بهره وام درمانی ازیك تاچهار در صد نسبت به محل اجرای طرح فرق میکند

* بازپرداخت وام برای تهران ۱۰ سال و برای شهرستانها ۲۰ سال است

شرایط پرداخت وام های درمانی که از محل اعتبارات عمرانی ، از طریق بانك اعتبارات صنعتی وابسته به سازمان برنامه پرداخت میشود اعلام شد .

براساس ضوابط موجود اعتباریکه برای وامهای درمانی در نظر گرفته شده ، اختصاص بایجاد و توسعه و تجهیز یا تکمیل ساختمان وتجهیزات مراکز درمانی اعم ازبیمارستان‌عمومی و زایشگاه و آموزشگاههای مامائی و بهیاری و سایر موسسات وابسته به حرفه پزشکی و موسسات رادیو تراپی و « ایزوتوپ » و مانند آنها و کلینیك های دندان پزشکی دارد .

میزان و بهره و کار مزد وشرایط وام پزشکی برای مناطق مختلف‌کشور فرق میکند باین ترتیب که هرگاه وام مربوط به طرحهائی باشد که تا شعاع ۵۰ کیلومتری تهران قرار دارد ، حداکثر ۶۰ درصد مجموع هزینه های لازم طرح و در سایر نقاط کشور حداکثر تا ۹۵ در صد هزینه های لازم طرح از طریق وام تامین خواهد شد .

شهرستانهائیکه در گذشته از تسهیلات درمانی کمتری برخوردار بوده‌اند از نسبت درصد بالاتری از وام درمانی استفاده خواهندکرد .

* صلاحیت ریافت

بهره وکار مزد وام در تهران ٤ در صد در مراکز استان ۳ در صد و در سایر نقاط کشور یك درصد است .

حداکثر مدت بازپرداخت وام‌برای تهران دهسال و برای مراکزاستانها ۱۵ سال و برای سایر شهرستانها ۲۰ سال تعیین شده است .

طبق آئین نامه پرداخت وام ، گروههای پزشکی و دندان پزشکان که تخصص حرفه‌ای آنان موردتایید وزارت بهداری قرار گرفته باشد ، صلاحیت دریافت وام‌های درمانی را دارا میباشند .

به منظور تجهیز کلینیکهای دندان پزشکی استثنائا درشهرستانها به دندان پزشکان وام انفرادی به میزان حداکثر ۹۰ در صد بهای کل وسائل و تجهیزات که بهر حال از ۵۰۰ هزار ریال‌تجاوز نخواهد کرد پرداخت میگردد .

* میزان وام

براساس ضوابط موجود ، بانك اعتبارات صنعتی از آذرماه سال گذشته تا پایان سال مبلغ ۲۱ میلیون و ۷۰۹ هزار و ٤۳۰ ریال‌وام درمانی پرداخت کرده است . مجموع وامهائیکه در این مدت بتصویب‌بانك رسیده بود در بیست فقره و۲۰٤٫۹ میلیون ریال میباشد .

باید توجه داشت که بانك‌اعتبارات صنعتی در جهت کمك به صنایع و توسعه صنعتی کشور که هدف اصلی بانك است طی سال گذشته نهایت کوشش را مبذول داشته و موفقیت چشم‌گیری داشته است .

شاه‌لوله گاز ایران

بوسیله یك سیستم مخابراتی کنترل خواهدشد

برای کنترل جریال انتقال‌گاز از شاه لوله گاز ایران سفارش خرید یك سیستم مخابراتی«میکرو ویو» به یکی‌ازشرکت‌های‌انگلیسی داده شده است .

شاه لوله گاز ایران اولین شاه‌لوله گاز طبیعی جهان است که بطور کاملا اتوماتیك کار خواهد کرد و طول آن ۱۱۲۰ کیلو متر می‌باشد.

این سیستم مخابراتی که یك ارتباط رادیوئی با امواج بسیار کوتاه میباشد اطلاعات را بوسیله صحبت و یا تله تایپ و یاتله‌متری در باره جریان عملیات شاه لوله مخابره مینماید و هشت ایستگاه کمپرسور را که‌جریان‌فشار۱٦۰۰۰ میلیون فوت مکعب گازی که‌روزانه خط لوله میتواند نقل دهد بطور اتوماتیك کنترل میکند .بعلاوه اطلاعاتی را که از داخل‌لوله‌دریافت میدارد باطاق کنترل مرکزی که‌در شهر ری قرار گرفته مخابره می نماید .

دستگاه میکروویو شاه لوله‌گاز ایران شامل یازده ایستگاه نهائی و بیش از سی دستگاه دریافت خبر از یك خط و مخابره آن‌بخط‌دیگر میباشد و این ایستگاهها باوسائل فرستنده و گیرنده تا ۳۰۰ کانال مخابراتی مجهز میباشد . هر یك از این دستگاهها شامل وسائل و اسباب و اساس حاضر و آماده‌با وسائل سویچ فرکانس متوسط می باشد .

جنرال استیل
اولین یخچال ساخت ایران
دراندازه‌های ۵-٦-۷-۹ و۱۱ فوتی

بانك مرکزی ایران باطلاع عموم میرساند

میزان عرضه اوراق قرضه درهفته جاری بالغ بر ۱۱۰ میلیون ریال اوراق یکساله بابهره ۸½ درصددر سال و۳۳۰ میلیون ریال اوراق دوساله با بهره ۹ درصد درسال خواهد بودکه بهره متعلقه از مالیات بردرآمد معاف وهر ششماه یکبارپرداخت میگردد.
اوراق قرضه روزهای شنبه ، دوشنبه و چهارشنبه دربانك مرکزی ایران وکلیه شعب بانکهای ایرانیان، بازرگانی، بیمه، تجارت‌خارجی، رفاه کارگران ، سپه، صادرات‌کشاورزی و ملی برای فروش عرضه میگردد.

۱ـ۲ آـ۲۲۷٤۸

شرکت سهامی صنعتی
باهمکاری مهندسین
ماهیار گرنکوهند
سازنده ، فروشنده ، نصب کننده ومشاور
سردخانه‌های بزرگ
کارخانه یخسازی
ماشین‌آلات سردکننده
برای : مصارف صنعتی
سعدی جنوبی - شمارهٔ ٦۲٤
۳۱٤٤۸٤
۳۳۵٤۱۸
۳۳٤۳۹۳

الی‌لیلی‌اند کمپانی مقیم ایندیا ناپولیس - ایندیانا در آمریکا صاحب اختراع راجع به «طریقه‌ای برای تهیه ترکیبات‌آنتی‌بیوتیك سفالوسپورین » که در ایران تحت شماره ۵۳٤۵ بثبت رسیده است‌اجازه بهره‌برداری از اختراع مزبور را باشخاص ذینفع عرضه مینماید . برای کسب اطلاع بیشتر بدفتر حقوقی ر . آقابابیان و همکاران خیابان شاه کوچه نوبهار شماره ۱۸ مراجعه شود.
آـ۲۳۰۹۰

قابل توجه مرغداران محترم
عالیترین و بهترین جوجه یکروزه گوشتی و تخمی «بلوبرد» شرکت‌پرنده‌آبی باتکمیل تاسیسات خودطبق آخرین‌پدیده‌صنعت مرغداری نسبت‌به‌تهیه بهترین‌جوجه‌یکروزه اقدام‌نموده‌بامناسب - ترین قیمت‌وسهل‌ترین‌شرایط‌دراختیار مرغداران‌محترم قرارمیدهد.
دکتر ملك : تلفن ۷۹۳۳۲۳ـ۷۹۱۹۵۷
تهران - صندوق پستی ٦۹٦

ازچشمه آه‌درآبعلی
آب حیات میجوشد
* فرآورده‌های‌شرکت آبمعدنی ایران ازچشمه‌های‌حیات‌بخش آه والبرز درآبعلی پر میشود .
* مصرف دوغ آبعلی، آبمعدنی البرز وآبعلی‌پرتقالی‌طبق توصیه پزشکان مفید برای‌کبد، کلیه‌وکم‌خونی است
شرکت آبمعدنی ایران

خبرهای کشاورزی

کشت برنج درممسنی

گزارش کارشناسان برنج حاکیست که درنتیجه بررسی هائی که تا آخر خرداد ماه بر روی آفات برنج در ناحیه ممسنی بعمل آمده است معلوم شده که تاکنون هیچگونه خسارتی بریشه و ساقه های برنج که در خزانه هائی به بلندی ۱۰ تا۱۵ سانتیمتر میباشد وارد نشده‌است. سخنگوی وزارت کشاورزی گفت نتیجه بررسیها تاکنون رضایت بخش بوده و تا مادامی که بوته های برنج‌درزمین اصلی نشاء کاری نگردیده خسارتی از طریق آفات وارد نخواهد شدو باین طریق امید میرود کشت برنج در این نواحی فزونی یابد.

پنبه تصفیه شده

سازمان پنبه و دانه های روغنی ایران اطلاع داد که میزان پنبه تصفیه شده در اردیبهشت ماه امسال در کارخانجات پنبه کشور به ۵۳۲۵ تن بالغ گردید .
این رقم نسبت به مدت مشابه سال قبل ۲۳٤٦ تن فزونی داشته‌است .

دومیلیون‌متر پارچه‌مصرفی دختران‌مدارس کشور

بابهترین و مرغوبترین طرح، رنك و بافت دریزد تهیه خواهد شد

* برای جلوگیری از بافت و مصرف پارچه‌های مشابه نامرغوب اقدامات اساسی بعمل خواهد آمد

مدتی بود که‌چند هزار نساج یزدی از لحاظ تهیه پارچه های‌روپوشی برای دختران دانش آموز در بلاتکلیفی بسر میبردند تا این که سرانجام فرمانداریکل یزدباآگاهی از وضع ناهنجار نساجان یزدموفق شد با جلب حمایت وزارت‌آموزش و پرورش و اقتصاد وتشکیل‌جلسات متعددی که فرماندار و رئیس‌اداره کل اقتصادیزدومدیران کارخانجات و نمایندگان نساجان در آنها حضور داشتند ، تهیه و تحویل معادل ۲ میلیون متر پارچه‌مصرفی مدارس دختران کشور رابه یزد اختصاص دهد ، منتهی درانتخاب بهترین رنك و طرح و بافت‌پارچه مذکور ، فرمانداری و اداره کل اقتصاد یزد و مهندسین کار - آزموده نظارت کامل‌خواهندداشت و طبق تصویب هیئت نظارت قرار است برای جلوگیری ازهرگونه رقابت مکارانه بعضی‌از کارخانجات در شهر ها ، هر ۳ متر پارچه‌مزبور با مهر مخصوصی ممهورومشخص گردد .

نمایندگان نساجان یزد به خبرنگار اطلاعات در یزد اظهار داشتند : اکنون که چند هزار نساج زحمتکش یزد مورد حمایت خاص مقام وزارت‌آموزش‌وپرورش و اقتصاد قرار گرفته و با توجه و نظارت فرمانداریکل و اقتصاد یزد تهیه و تحویل بهترین‌ومرغوبترین پارچه لباس دختران مدارس‌ایران بیزد اختصاص یافته است از همه مقامات اظهار حق شناسی نموده امیدوارند همه این امکانات و اقدامات مجدانه جلو عرضه‌نمودن هرگونه پارچه های مشابه و نامرغوب بعضی از کارخانجات سود جو در بعضی از شهر ها گرفته شود و بهترین‌ومرغوبترین پارچه بهموطنان عزیز در سراسر کشور تقدیم گردد .

مجله جوانان
روزهای دوشنبه
منتشر میشود

کشتیرانی کویت
باکمال خوشوقتی آغازسرویس‌مرتب خودرا بین بنادر ایران وبنادر
خاور دور
باطلاع میرساند . اولین کشتی ازبنادر ژاپن - هنك‌کنك و سنگاپور بشرح زیر بارگیری مینماید :

کشتی الشامیه،	(ساخت ۱۹٦۸)
حرکت از موجی	۲۳ تیر
حرکت ازیوکوهاما	۲۹ تیر
حرکت ازناگویا	۲ مراد
حرکت ازکوبه	۳ مرداد
حرکت‌از هونك‌کنك	۹ مرداد
حرکت ازسنگاپور	۱۳ مرداد
ورود به خرمشهر	۷ شهریور

برای اطلاع بیشتر مراجعه شود به نمایندگی‌کل در ایران
شرکت سهامی بابکو
تهران
خیابان فردوسی‌کوچه برلن
تلفن - ۱۵ـ۳۱۰۱۱۱
تلفن - ۱۵ـ۳۱۱۸۱۳
تلکس- ۲۳۱۸ و۲۵۹٤
خرمشهر
خیابان‌شاهپورساختمان‌بابکو
تلفن -۷٤- ٤۱۷۰
تلکس - ٤۰۲۹

وزارت کشاورزی
بنگاه توسعهٔ ماشینهای کشاورزی
تراکتورهای اونیورسال
بقدرت ٤۰ قوهٔ اسب
ساخت کشور رومانی درسه مدل وارد شد

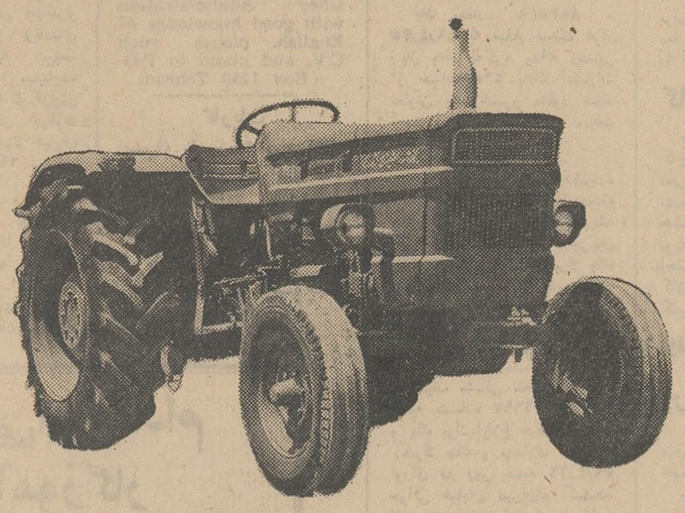

تراکتورهای اونیورسال مدل ٤۰۰ بقدرت ٤۰ قوهٔ اسب برای ردیف کاری - باغداری - سبزی کاری
بهای نقدی بدون وزنه هردستگاه ۱۹۵۰۰۰ ریال
اقساطی : پیش قسط ۲۰۰۰۰ ریال وبقیه باقساط ۱۲ گانه درمدت ٦ سال با ۵ درصد بهره
برای خرید به بنگاه توسعهٔ ماشینهای کشاورزی درمرکز ویا نمایندگیهای بنگاه درمراکز استان مراجعه فرمایند.
آدرس : تهران ، بلوار الیزابت ، کاخ شمالی شمارهٔ ۸٦

وزارت کشاورزی
بنگاه توسعهٔ ماشینهای کشاورزی
تریلر مدل RM-2
ساخت کشور رومانی درخدمت کشاورزان

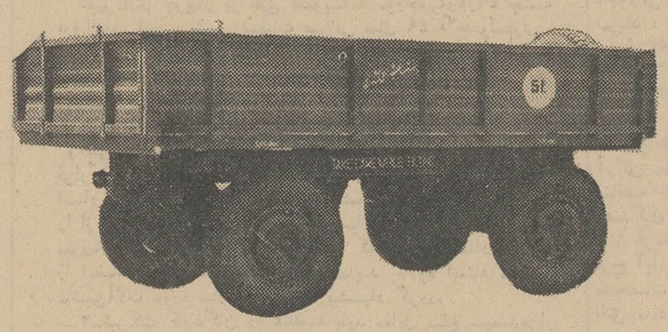

تریلر مدل RM-2 هیدرولیک ، که ازسه طرف قابل تخلیه میباشد بظرفیت ۵ تن ، چهارچرخ مجهز به ترمزهای کمپرسی ومکانیکی وریگ ولاستیک یدکی
بهای نقدی هردستگاه ۱۱۵۰۰۰ ریال
اقساطی : پیش قسط ۱۵۰۰۰ ریال وبقیه باقساط ۱۲ گانه درمدت ٦ سال با ۵ درصد بهره
برای خرید به بنگاه توسعهٔ ماشینهای کشاورزی درمرکز ویا نمایندگیهای بنگاه درمراکز استان مراجعه فرمایند.
آدرس : تهران ، بلوار الیزابت ، کاخ شمالی ، شمارهٔ ۸٦

لایحه نظام صنفی تقدیم مجلس شورا شد

*** در جلسه امروز عده‌ای از نمایندگان اکثریت بانتقادات رهبر اقلیت پاسخ گفتند**

*** سعیدوزیری گفت : در مملکت ما فسادوجودندارد**

مجلس شورای ملی امروز جلسه علنی داشت . ریاست این جلسه که در ساعت هشت‌ونیم بامداد تشکیل گردید با آقای مهندس ریاضی بود .

در جلسه امروز نمایندگان عضو فراکسیون اکثریت به‌ایرادوانتقاد آقای رامبد لیدر اقلیت ازاقدامات دولت پاسخ گفتند .

* سیاست خارجی دولت

آقای منوچهر سعیدوزیری‌نماینده ابهر (عضو فراکسیون پارلمانی حزب ایران نوین) اولین ناطق‌قبل از دستور بود که طی سخنان‌خود به‌انتقاد آقای هلاکو رامبددرچند جلسه قبل اشاره کرد و ضمن‌بیان پیشرفت های چند سال‌اخیر کشور اظهار داشت خدمات و اقدامات دولت بخصوص در زمینه عمران مناطق جنوبی کشور بسیار ارزنده وچشمگیر است دولت در زمینه توسعه آموزش عالی قدمهای‌بلند و موثر و مفیدی برداشته است‌و باتنظیم برنامه‌های طویل‌المدت‌در مورد آموزش و پرورش کشور ، باید گفت که آنچه در این‌راه شده است ، اساسی و قابل‌توجه می‌باشد .در مورد سیاست خارجی من باید بااشاره به سیاست مستقل ملی از ایجاد روابط‌حسنه مابا کشورهای مختلف‌جهان‌تجلیل وقدردانی کنم .

آقای سعیدوزیری در پایان‌سخنان بااشاره به انقلاب اداری گفت‌در مملکت ما مطلقا فساد وجودندارد و اصولا انقلاب ایران بخاطر ریشه‌کن کردن فساد انجام‌شده است .

* پاسخ به لیدر اقلیت

آقای دکتر حسین وفا نماینده طارم (عضو فراکسیون پارلمانی حزب ایران‌نوین) نیز با اشاره‌به انتقاد آقای رامبد از دولت گفت انتقاد باید سازنده‌باشدنه‌تخریبی. انقلاب ایران با سرعت درگردش است و طرح مطالبی بعنوان‌انتقاد آنهم انتقاد تخریبی و غیرسازنده چوبهائی است که در لای چرخ های انقلاب گذاشته میشود .

دولت حزبی هویدا در هفت‌سال اخیر منشاء خدمات بسیاری بودو مردم پرآنچه که شده‌وقوف‌دارند. شما آقای رامبد بیائید تشکیلات حزب مردم را درست کنید واگر خدای نکرده اختلافی در ارکان حزب شما است دامنه‌این‌اختلافات رابساحت مقدس مجلس نکشانید.

* تشکر مردم

آقایان کریم اهری نماینده کلیبر و محمد اسدی نماینده مغان پیرامون سفر آقای‌مهندس‌ریاضی رئیس مجلس شورای ملی به آذربایجان وبازدید از ارسباران‌و کلیبر و دشت مغان اشاره کردند و کوشش های عمرانی را که در این مناطق انجام گرفته است تشریح کردند .

* سئوال از دولت

دراینموقع آقای محسن موقر نماینده اندیمشک‌وعضوفراکسیون پارلمانی حزب مردم سئوالی‌بشرح زیر تقدیم کرد .

ریاست معظم مجلس شورای ملی . متمنی است امر فرمایند نماینده دولت برای پاسخ به سئوالات زیر در مجلس حاضر شود .

۱- باوجود شکایات مکرر از طرف رانندگان و کمک‌رانندگان در مورد بیمه و سایر مزایای آنها ، دولت چه اقدامی نموده است .

۲- آسایشگاهی که بمنظور استراحت رانندگان و کمک - رانندگان کامیون ها در خرمشهر احداث شده است چرا تاکنون تحویل آنها نگردیده است .

* بررسی لوایح

آنگاه مجلس وارد دستورشدو بررسی لوایح آغاز گردید.ابتدا گزارش کمیسیون ها راجع به تعیین ارزش فارغ‌التحصیلان مدرسه عالی سپهسالار مطرح‌شد که‌بتصویب‌رسید وبدولت‌ابلاغ شد سپس شور دوم لایحه بخشودگی خسارت دیرکرد بدهی سنواتی قبل ازسال ۱۳۳۶ بدهکاران سازمان غله مطرح شد . این لایحه نیز به تصویب رسید و برای اظهار ملاحظات به مجلس سنا ارسال گردید .

سپس لایحه اجرای مقررات‌قانون بازنشسته کردن کارگران‌سازمان های غله و قند وشکر در مورد کارگران شرکت سهامی چای ایران برای شور اول مطرح شد. پیرامون این لایحه آقای‌ابوالقاسم قاضی‌زاده نماینده‌تهران به‌تفصیل صحبت کرد .

پس‌از مذاکرات آقای‌آموزگار درهمین زمینه ، لایحه به‌تصویب رسید و برای بررسی شور دوم‌به کمیسیون فرستاده شد .

گزارش کمیسیونها در مورد لایحه توسعه‌شبکه های‌تلویزیونی در شهرستانها نیز مطرح گردید که برای آن‌با ورقه رای گرفته شد وبا ۱۴۹ رای به‌تصویب‌رسید وبرای اجرا بدولت ابلاغ‌شد .

سپس شور اول لایحه اصلاح قانون آئین‌دادرسی‌مدنی برای‌شور اول مطرح‌شد که پس‌از بررسی برای رسیدگی‌بیشتر به کمیسیون ارسال گردید در پایان بررسی لوایح دردستور امروز لایحه‌خدمت وظیفه عمومی برای شور اول‌مطرح ومورد بررسی قرار گرفت .

تقدیم لایحه

خانم صوفی معاون پارلمانی وزارت کشور لایحه نظام صنفی رادر جلسه امروز تقدیم‌نمود .

در مقابل خسارات جوی و بعضی آفات‌غیر قابل پیش‌بینی

محصولات کشاورزی بیمه میشود

*** برای مطالعات مربوط به - بیمه محصولات کشاورزی از افرادی که خدمت‌سپاه ترویج و آبادانی انجام داده‌اند استفاده میشود**

بیمه محصولات کشاورزی با بیمه چغندر قند دراستان خراسان و پنبه دشت گرگان و مازندران وارد مرحله اجرا می شود.

صبح امروز سخنگوی وزارت تولیدات کشاورزی و مواد مصرفی اعلام داشت : طرح بیمه‌محصولات کشاورزی به تصویب هیئت عامل برنامه رسید و درتیرماه جاری مقدمات اجرای‌آن فراهم‌می شود.

منظور اصلی از اجرای این طرح بررسی امکان بیمه‌محصولات کشاورزی درمقابل خسارات ناشی از حوادث جوی و بعضی از آفات گیاهی پیش‌بینی نشده است که هرسال قسمت‌عمده‌ای‌از محصولات کشاورزی کشور را ازبین میبرد.

* مطالعه

براساس پیش‌بینی‌هائی که‌انجام شده است ، نخست مطالعات و بررسیهای لازم در هرشهرستان‌از استان خراسان‌وسپس درشهرستان های ساری ، شهسوار ، همدان ، قزوین ، گرمسار ، کرمانشاه ، جیرفت ، تبریز ، اصفهان، شیراز، اهواز ، زاهدان ، و مهاباد بعمل می آید و درمراحل اولیه‌دراستان خراسان چغندر قند و در استان مازندران و دشت گرگان پنبه و درمراحل بعدی در شهرستان‌های شمال و جنوب مرکبات و درسایر شهرستان های مذکور گندم از نظر بیمه مورد مطالعه قرار می - گیرد.

* استفاده از سپاهیان

بمنظور اجرای صحیح طرح‌بیمه محصولات کشاورزی ، در صورت لزوم از افرادی که خدمت سپاه ترویج و آبادانی خود را انجام داده‌اند استفاده خواهد شد . این افراد پس‌از گذراندن یکدوره آموزش‌یکماهه درمرکزوفراگیری تعلیمات لازم در مورد اصول جدید کشاورزی و آشنائی با مراحل کشت و برداشت محصول و نحوه بیمه کردن فرآورده های کشاورزی و آمارگیری از میزان تولید محصولات موردنظر، به شهرستان های مناطق مذکور اعزام خواهند شد.

آگهی احضار

بغیرارتشیان ۱- سعید خانم‌ناز اهل‌سرنجداغ ۲- علی صوفی اهل تراقبت‌مریوان ۳- غفور اسحق‌آبادی که مشخصات دیگری از آنان در پرونده نیست و فعلا مجهول‌المکان هستند ابلاغ می - گردد که باتهام سرقت مسلحانه در بازپرسی شعبه ۱ دادسرای شماره ۸ واقع در سنندج تحت پیگرد می‌باشند لازم است ظرف مدت دوماه‌ازتاریخ انتشار آخرین آگهی خود رابااین‌بازپرسی‌معرفی نمایند درصورت عدم حضور و انقضای مهلت مقرره غیابی به پرونده امررسیدگی وقرار مقتضی صادر خواهد شد واین آگهی در سه نوبت متوالی در روزنامه‌رسمی کشورویکی‌ازجراید کثیرالانتشار محلی درج‌میگردد -م الف۳۸۴۵ ۳۸۴۵

بازپرس دادسرای‌شماره ۸سنندج ۱-۳ آ-۲۳۳۱۰

ماموران وصول

بقیه از صفحه آخر

موجود کافی برای جوابگوئی مراجعات مردم نیست از این‌جهت یك راه‌حل فوری باقی میماند و آن‌اینست که‌مردم خود بااحتساب قیمت‌های منطقه‌ای ارزش اراضی‌و ساختمانی ارزش ملك خود را تعیین و ۵ در هزار آنرا به‌حساب بانکی شهرداری واریز نمایند تا جزیمه دیرکرد شامل آنهانشود.

* غش کردند

خبرنگار ما مینویسد دیروز فشار جمعیت و مراجعه کنندگان به‌مراکز پرداخت عوارض بیسابقه بود. به‌ناحیه‌هشت شهرداری‌دیروز بیش‌از پنج هزار نفر مراجعه کردند و چون واحد این مرکز قادر به محاسبه عوارض بیش از هزارو پانصد نفر نبود، روی این اصل و بسبب‌فشار جمعیت آقای مهدوی کارمند این‌واحدغش کرد ودچار ناراحتی شدید اعصاب گردید، کارمند نامبرده از طرف شهرداری به بیمارستان اعزام گردید و بستری شد .

بعداز ظهردیروز دومین کارمند شهرداری در ناحیه هفت بهمین علت ونظربه وجود ازدحام شدید غش‌کرد واز حال رفت ماموران دیگر شهرداری‌وی‌را به‌بیمارستان رساندند ودرآنجا بستری گردید

اکنون مردم تهران در محلات مختلف شهردربرابر دوازده‌مرکز دریافت عوارض ازدحام کرده‌اند تعداد مراجعان باین مراکز در مدت روز از بیست هزار نفربیشتر است ولی عملا ماموران نمیتوانند بحساب بیش از ده هزار نفر رسیدگی کنند وبا این ترتیب اکثریت مردم تاپایان مدت‌مهلت نخواهند توانست بمراکز نوسازی مراجعه و عوارض بدهند .

مسئله جاو شهریه

بقیه از صفحه آخر

* پیشنهاد تعیین شهریه

در مورد ثبت‌نام دانش‌آموزان و مسئله شهریه مدارس آقای بیرشك رئیس گروه‌های فرهنگی هدف نظرات تازه‌ای دارد .

آقای بیرشك‌میگوید: پیشنهاد می‌کنم که قانونی تهیه شود تا هیچ موسسه‌فرهنگی خصوصی‌حق نداشته باشد بیش‌از ۸ درصد از درآمدش ، منفعت داشته باشد. وپرهمین اساس نیزمالیات ازآنها گرفته شود .

البته مشکلاتی هم‌در کاراست. مثلا وزارت دارائی از درآمدی که موسسات‌خصوصی صرف‌ایجاد ساختمان، زمین ورزش ، کتابخانه وتهیه این قبیل کار ها نیز می‌کنند مالیات‌می‌گیرد وبهمین‌جهت شهریه مدارس ملی بالا می‌روددر صورتیکه افرادی که سرمایه‌خود راراکد نگه‌نمی‌دارند، نبایدمالیاتی هم‌بابت این‌کار بدهند .

آقای بیرشك میگوید : وزارت آموزش وپرورش باید مبادرت به ایجاد مدارس‌دولتی جدیدی نماید زیرا باز نکردن دبیرستان کار صحیحی نیست : تحصیلات در اکثر کشور های مترقی اجباری است ودراینجا هم باید وسائل تحصیلات اجباری‌برای مردم‌فراهم شود .

رئیس گروه فرهنگی هدف‌می‌گفت : وزارت آموزش وپرورش معلم ، جا ووسیله کافی ندارد و به‌همین دلیل مردم به‌طرف‌مدارس ملی هجوم می‌آورند .

* مردم چه میگویند

جمعی از مردمی که با مدارس ملی سروکار دارند معتقدند که اظهارات و دلائل روسای مدارس ملی درباره علت افزایش شهریه چندان باواقعیت‌منطبق نیست‌وبایددر این‌مورد وزارت آموزش و پرورش همانطور که اواسط سال تحصیلی گذشته وعده داده بود ، از افزایش شهریه این مدارس جلوگیری نماید .

این عده میگویند وزارت آموزش و پرورش سال گذشته اخطار کرده بود که مدارس ملی بهیچوجه حق ندارند به میل خود میزان شهریه را بالا ببرند و برای این منظور مقررات و ترتیبات خاصی داده‌بودند که متاسفانه غیر کافی بود و امسال نیز شهریه‌ها بطرز غیر معقولی بالا رفته است .

روسای مدارس ملی تعیین میزان شهریه را بعهده انجمن خانه و مدرسه گذاشته‌اند ولی این انجمن‌ها اغلب نماینده اولیاء دانش‌آموزان نیستند و بیشتر حافظ منافع‌صاحبان مدارس هستند .

آگهی دعوت ازداوطلبانی که‌در آزمایش ورودی دانشکده افسری نیروی دریائی شاهنشاهی شرکت نموده‌اند

از داوطلبان نامبرده زیر که در آزمایش ورودی دانشکده افسری نیروی دریائی شاهنشاهی شرکت نموده‌اند دعوت می‌گردد که با در دست داشتن دیپلم ششم ریاضی « معدل ۱۴ ببالا » جهت مصاحبه به ترتیب از ردیف‌یك‌تا۶۰«روز۴۹٫۴٫۳۰» و از ردیف ۶۱ تا۱۲۰« روز ۴۹٫۴٫۳۱ » از ردیف ۱۲۱ تا ۱۸۰ «روز ۴۹٫۴٫۳۲ » از ردیف ۱۸۱ تا۲۴۰ « روز۴۹٫۴٫۳۳ از ردیف ۲۴۱ تا ۳۰۰ « روز ۴۹٫۴٫۳۴ » از ردیف ۳۰۱ تا ۳۵۲« روز ۴۹٫۴٫۳۵ » از ساعت ۸ صبح الی ۱۲ صبح به‌ستاد نیروی دریائی شاهنشاهی مراجعه نمایند.

داوطلبان مورد نیاز نیروی دریائی شاهنشاهی و ۳۵ نفر جهت استخدام در اداره بنادر و کشتیرانی از بین قبولشدگان در مصاحبه انتخاب خواهندشد.

ردیف	نام و نشان
۱	محمد علی نجفی
۲	عطارد طاویان
۳	حمید چمنی آذر
۴	حسین شادمان پژوه
۵	فریدون شاهمیر
۶	نصراله حداد کاوه
۷	حمید مقدم
۸	محمد رضا وشگینی
۹	نادرمها جرشیروانی
۱۰	علی اصغر کیافر
۱۱	ممد صادق حشمتی
۱۲	حیدررمضانی مورچه خوردی
۱۳	غلامرضا بهزادی
۱۴	حمید مقدس تهرانی
۱۵	مجید استکی
۱۶	شهریار بحرانی
۱۷	محمد رضا کوشا
۱۸	حمید رضا کریمی
۱۹	سید محمود حسینی شکرابی
۲۰	محمد نسب زاده
۲۱	شهرزاد نیاکی
۲۲	سید محمد صادق حجابی
۲۳	حمید ایمانی راد
۲۴	غلامرضا کیانی
۲۵	بهروز سادات صفوی
۲۶	عادل محمدزاده نوین
۲۷	سید حسین حسینی
۲۸	سید حسین داوریان
۲۹	فرشید وهاب زنجانی
۳۰	عبدالحسین صالح غفاری
۳۱	پاول همدان خواه
۳۲	محمد حسین رحیمی
۳۳	حسن آستانی
۳۴	سعید شایان
۳۵	امیر بهمن اقتداری
۳۶	علیرضا صابر
۳۷	بهرام رائین
۳۸	محمد حسین ایران منش
۳۹	احمد صابری
۴۰	محمد رضا صنعت‌گر
۴۱	محمد رضا سمندی
۴۲	باقر اسدی
۴۳	سعید گیتی پور
۴۴	شهریار ربانی
۴۵	بهمن جبروتی
۴۶	اقبال مصاحب
۴۷	علیرضا جهان بخش
۴۸	شاهرخ سلیمانی سواد کوهی
۴۹	منصورروان دوست
۵۰	منصور صادقی
۵۱	محمد تقی جوادی
۵۲	محمد علی شریفی
۵۳	مهدی هزاری
۵۴	فواد فرقانی آرانی
۵۵	حسین علی امتی
۵۶	همایون مبصری
۵۷	بیژن منجم راد
۵۸	جعفر فلاحی
۵۹	جواد رستمی
۶۰	جواد غروی
۶۱	حجت‌اله اثنی عشری
۶۲	سیاوش محلاتی
۶۳	صمد سیفی
۶۴	مسعود شایان
۶۵	علی محمد غفوری
۶۶	غلامرضا شیخ حسنی
۶۷	فتح‌اله کبریتی
۶۸	محمود اهرابیان
۶۹	رضا اشرافی کاخکی
۷۰	محمد بهمن پور
۷۱	علی محمد حسن زاده
۷۲	مهدی خیراندیش
۷۳	فرامرز عزیزی
۷۴	ناصر توانائی منافی
۷۵	مهرداد خادمی
۷۶	محمد علی بشرخواه
۷۷	فرهاد رحیم‌راده
۷۸	محمد زاهدی
۷۹	کوروش کسرائی
۸۰	خلیل بشردوست بشمن
۸۱	بیژن نی ریزی
۸۲	محمد تقی مصطفوی رجالی
۸۳	فرهمند دانتیسم
۸۴	حسین وکیلی مهرزمانی
۸۵	هادی خان قلی
۸۶	نوش زاد نیك‌پور
۸۷	نادر خلیل ناجی
۸۸	کیومرث باباخانلو
۸۹	فضل‌اله حسینی
۹۰	کسرا الماسیان نیشابوری
۹۱	مهران افرند
۹۲	حسین داس بوشهری
۹۳	پرویز شمسی
۹۴	جمیل آریانی
۹۵	احمد مخبری
۹۶	محمد رضا حاج عبدالمجید
۹۷	پرویز حبیب وندکرمی
۹۸	صفرضیائی
۹۹	حمید امینی پشندی
۱۰۰	علی‌رضا مسکوچی
۱۰۱	مسعود اردی‌خانی
۱۰۲	فریبرز پورمند
۱۰۳	مهرداد اندیشه
۱۰۴	محمد حسین ساسانی
۱۰۵	محمد رضا معینی
۱۰۶	یوسف حاج مبینی
۱۰۷	مجید قهرمانی تبریزی
۱۰۸	محمد اسمعیل وحید

ردیف	نام و نشان
۱۰۹	غلامرضا نجفی
۱۱۰	احمد مظاهری
۱۱۱	علی اصغر میرسپاسی
۱۱۲	حسین رحیمی
۱۱۳	اردلان شکوری
۱۱۴	مهرداد اژدری
۱۱۵	منصور نیك نام
۱۱۶	مجتبی رفیعیان نائینی
۱۱۷	احمدپور عزیزی مردانه
۱۱۸	محمد حاج حسینی
۱۱۹	جلال جوادزاده امینی
۱۲۰	محمد علی شاهرخ اعلائی
۱۲۱	شهریار هرمز
۱۲۲	غلامحسین معین درباری
۱۲۳	خسرو آزرم
۱۲۴	مسعود شرکاء
۱۲۵	امان اله سعید پور
۱۲۶	محمدرضا شهرام
۱۲۷	میرناصر منصوری گیلانی
۱۲۸	محمد محمدی مقتدر
۱۲۹	پرویز جوبندی
۱۳۰	محمد علی کیانی
۱۳۱	هراج ایرا کوپیانس
۱۳۲	احمد شبیهی
۱۳۳	مهرداد مبصری
۱۳۴	مظفر حسنی سعدی
۱۳۵	عبداله‌ازطایفه مهدیخان‌لاله
۱۳۶	فریدون تسبیح گو
۱۳۷	محمد ناصر گوضوانی
۱۳۸	سید بهرام سید میرزائی
۱۳۹	علیرضا حسنی
۱۴۰	منوچهر امیری
۱۴۱	خلیل صفارورکیانی
۱۴۲	خسرو خلج هدایتی
۱۴۳	رضا علی پور
۱۴۴	سید غلامعلی عدل‌طباطبائی
۱۴۵	کامبیز قدیمی
۱۴۶	مرتضی هوشمند
۱۴۷	محمد شئونات
۱۴۸	یوسف پورمحمد
۱۴۹	حمداله انوشه پور
۱۵۰	جهانگیر نجاتی
۱۵۱	کراسوس غفوری تبریزی
۱۵۲	سید محمد اطهری نارکی
۱۵۳	محمد جعفر پور رستگار
۱۵۴	علیرضا بنی فضل
۱۵۵	محمد حسین لنگری
۱۵۶	گرگین گراگوسیان
۱۵۷	سید رضا حسینی
۱۵۸	ستار رئیسی نامچی
۱۵۹	ملك‌رضا ملك پور قربانی
۱۶۰	محمد رضا علی رحیمی
۱۶۱	حسین علی خسروی عراق
۱۶۲	حسین میرفارسی
۱۶۳	حسین مهربانیان
۱۶۴	مرتضی آقا کثیری
۱۶۵	محمد رضا بیجارکنی
۱۶۶	نصراله خواجه‌زاده
۱۶۷	فیروزگوشه
۱۶۸	محمود سعدلوی خلخال
۱۶۹	عبدالرضا مهدوی
۱۷۰	محمد جلال فتحی
۱۷۱	کوروش بهرامی
۱۷۲	پرویز آزموده
۱۷۳	جعفر شهیدی
۱۷۴	رحیم علی‌جانی
۱۷۵	سیروس دیلمیان
۱۷۶	فرهاد افشارقتلی
۱۷۷	منصور برگچی‌زاده
۱۷۸	علیرضا افشاریان
۱۷۹	محمدعلی امامی تبریزی
۱۸۰	احمد رستمی
۱۸۱	سید حمید فتاحی

ردیف	نام و نشان
۱۸۲	مرتضی محمدعلی بحرینی
۱۸۳	فرید صادقی‌پور
۱۸۴	سید باقر میرهاشمی
۱۸۵	سید جلال‌الدین شمس الساداتی
۱۸۶	عباس محمد اصفهانی
۱۸۷	محمد وهاب‌زاده
۱۸۸	سیدحسن میرمطهری
۱۸۹	داریوش یوسفی
۱۹۰	قاسم سیاوشی
۱۹۱	قاسم نوروزخانی
۱۹۲	امیر منصور کوچانی
۱۹۳	هادی خواجوی
۱۹۴	حسین غلامعلی لواسانی
۱۹۵	ایرج جعفری نسبی
۱۹۶	محمد رضا سهیلا
۱۹۷	مهرداد معراجی
۱۹۸	اسفندیار نگهبان
۱۹۹	کوروش وفائیان
۲۰۰	عزت‌اله یاوری
۲۰۱	محمدعلی نوآموز
۲۰۲	مصطفی عزیزی
۲۰۳	صفر گرجی
۲۰۴	شهرام وخشورزاده
۲۰۵	رضا حسین‌زاده نایب‌نظری
۲۰۶	محسن ناصرفصیحی
۲۰۷	محمدرضا بهشتی
۲۰۸	فرهادپور خمامی
۲۰۹	پرویز فرشچیان
۲۱۰	عبدالمجید نورانی
۲۱۱	مجتبی حقیقت‌جو
۲۱۲	اسداله سنگکی
۲۱۳	سید محمدرضامقدس‌تفرشی
۲۱۴	حبیب‌اله لطیف‌پور
۲۱۵	بهرام خاکپور
۲۱۶	کیومرث فرج‌زاده
۲۱۷	علیرضا فروزان یزدانی
۲۱۸	حمید کهبدی
۲۱۹	حسین رضا حسینی
۲۲۰	حسین آگهی
۲۲۱	قاسم کرمی
۲۲۲	احمد حسنی سعدی
۲۲۳	شاهپور صفائی سمنانی
۲۲۴	حسین اسکندر
۲۲۵	حسن ابراهیم‌زاده کوچصفهانی
۲۲۶	جلال حافظی‌زاده
۲۲۷	ابوالقاسم اسلام‌نیای تهرانپور
۲۲۸	علیرضا آریانپور
۲۲۹	سعید کیوان شکوهی
۲۳۰	محمدحسین رحیم‌خانی
۲۳۱	سعید آقابیگی
۲۳۲	اسفندیار مساح بوامی
۲۳۳	محمدامیدی پیرعلی‌ده
۲۳۴	فرهاد خزاعی
۲۳۵	محمد کریم توکلی
۲۳۶	سهراب مرجانیان
۲۳۷	داود ریاحی
۲۳۸	مسعود رجب‌فرد
۲۳۹	علی‌اکبر باطنی
۲۴۰	ارشداله سلطانی
۲۴۱	جلیل انباری
۲۴۲	بیژن ایرانی
۲۴۳	سیدحمید صباحی
۲۴۴	قدرت‌اله طالبی
۲۴۵	خسرو نطقی
۲۴۶	مهرزاد شریف بختیار
۲۴۷	محمدتقی نورالعیونی
۲۴۸	علیرضا دباغ
۲۴۹	محسن حاج حسین اهرابی
۲۵۰	مسعود سالاروند
۲۵۱	عبدالوهاب فرخار
۲۵۲	محمود محتشمی
۲۵۳	بیژن میزانی
۲۵۴	غلامعباس عناصری
۲۵۵	مهدی ارفعی
۲۵۶	فریدون رنگرزی رحیمی
۲۵۷	همایون بهنام‌پور
۲۵۸	همایون جواهری فارسی
۲۵۹	سیدحسام رضائی
۲۶۰	محمد عبدالهی قلعه‌بالا
۲۶۱	داریوش اعتمادی شلمزاری
۲۶۲	کامران سمراد
۲۶۳	نوذر نظری
۲۶۴	سید عزیزاله خوش‌سخن
۲۶۵	ابوالفضل جلالیان
۲۶۶	جواد رسولی
۲۶۷	محمدجعفر آبروشن

ردیف	نام ونشان
۲۶۸	فرهاد میریانی
۲۶۹	سید محمد حسینی کرج
۲۷۰	حسین میثمی
۲۷۱	جعفر ضیاء قزوینی
۲۷۲	خسرو مستخدمی
۲۷۳	مسعود سپاهی ارانی
۲۷۴	محمد رضا نادری
۲۷۵	سعید رکنی فرد
۲۷۶	سید محمد اعرابی
۲۷۷	پرویز یاورصادراحمدی
۲۷۸	فرخ فرخی
۲۷۹	ابوالفضل جهانگیری
۲۸۰	جاوید قاسمیان خمسه
۲۸۱	صادق صادقی طرقی
۲۸۲	اسداله بهنام خالقی
۲۸۳	محمد سعید سید مدنی
۲۸۴	مصطفی حفیظ
۲۸۵	نصراله ناجی
۲۸۶	جمشید پیرمراد مشهدی
۲۸۷	اکبر خالق دارعرب
۲۸۸	فریدون نصرتی
۲۸۹	عباس صادقی
۲۹۰	شاهرخ اردلان
۲۹۱	مجید علی مرادی
۲۹۲	داود میرزاصفی
۲۹۳	احمد یزدانی ثانی
۲۹۴	محمد احمدنیا
۲۹۵	فضل‌اله احمدی
۲۹۶	جاوید مهرآرا
۲۹۷	مهران گلبادی
۲۹۸	مجید رئیسیان
۲۹۹	ذبیح‌اله محبی دارابی
۳۰۰	ابوالقاسم مقدم
۳۰۱	محمد علی پاریافر
۳۰۲	محمد تقی روشنائی
۳۰۳	عبداله تعصب شیرازی
۳۰۴	علی زکی
۳۰۵	محمد طاهری
۳۰۶	رمضانعلی حسین خواه
۳۰۷	محمد جواد اذین
۳۰۸	رضا تمدن نژاد
۳۰۹	عبداله مصلحی‌مصلح‌آبادی
۳۱۰	تورج کمالی
۳۱۱	علی اکبر قریب
۳۱۲	بهرام خلیق
۳۱۳	سعدی حمیدی
۳۱۴	صادقعلی قربانی پرشکوه
۳۱۵	امیر عباس بهزادی
۳۱۶	حسن قاسمیان فرید
۳۱۷	محمد بیدگلی
۳۱۸	محسن معنوی
۳۱۹	عباس سرمدی زاده
۳۲۰	علیرضا نژادی کاشانی
۳۲۱	جواد عدل گستر
۳۲۲	بیژن طبقیان
۳۲۳	قربانعلی احمدی قوهکی
۳۲۴	جلیل طهائی
۳۲۵	حمید تاج‌الدینی
۳۲۶	محمد حسین وفائی
۳۲۷	حمید رضا طلاکوب
۳۲۸	محمود قریشی
۳۲۹	حمید رضا میرحسن‌پور
۳۳۰	رضا رکنی شریفی
۳۳۱	محمد رضا زنده دل
۳۳۲	محمد علی حسینعلی زاده بازرگان
۳۳۳	علی اصغر صالح اردستانی
۳۳۴	محسن فرشی منفرد
۳۳۵	همایون حکمی
۳۳۶	غلامعلی خوش گفتار خلج
۳۳۷	مسعود طاهر زاده فرهمند
۳۳۸	فریدون گوشه
۳۳۹	قدرت‌اله شمالی
۳۴۰	احمد نانکلی
۳۴۱	علی یزدانی ثانی
۳۴۲	کیهان بزرگمهر
۳۴۳	محمود ریاحی
۳۴۴	محمد منصوری
۳۴۵	سید حسین بستو
۳۴۶	بهرخ اشتری
۳۴۷	مهدی پیروزمند
۳۴۸	مسعود جوادی فدیی
۳۴۹	فرامرز خجسته فیروزی
۳۵۰	تقی شاکری یزدی
۳۵۱	حبیب‌اله دارابی
۳۵۲	کامبیز ژیان زیبائی

م‌الف ۳۸۴۰ آ-۲۳۳۲۴

برندگان جوایز بزرگ بلیطهای ماهانه اعانه ملی سری ۱۰۱۸

برنده جایزه ۷۰ هزارتومانی

آقای غلامرضاکیمیائی معمارساکن تهران با هفتاد هزار تومان‌جایزه که از طریق خرید بلیط اعانه‌ملی بدست آورده است قصد دارداولا خانه در دست ساختمان خود راتمام کند و در ثانی قطعه زمین تازه‌ای خریداری کند .

برنده جایزه ۵۰ هزار تومانی

آقای کریم خوش رضا ، مبل‌ساز ساکن شیراز برنده جایزه ۵۰ هزار تومانی بلیط های اعانه ملی، با جایزه خود یك نمایشگاه مدرن مبل در شیراز تاسیس می کند.

۳۵ هزار تومان بردند

جایزه ۳۵ هزار تومانی«مشابه‌جایزه هفتاد هزارتومانی» نصیب دودوست باسامی آقایان حجت‌اله سفیدروو حسین صداقت‌شریفی کارمندان ساکن مشهد شد . این دو دوست تصمیم دارند باشرکت هم یك‌قطعه زمین خریداری کرده و دو خانه یك شکل کنار هم بسازند .

برنده پیکان اختصاصی

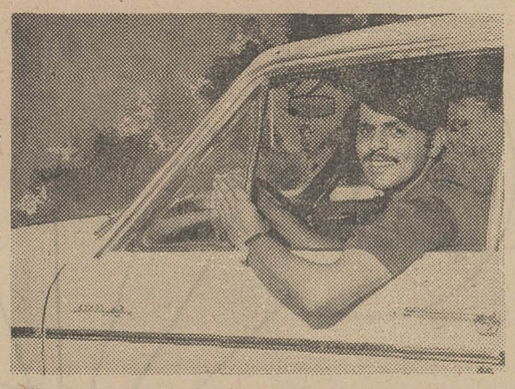

یکدستگاه پیکان اختصاصی‌مدل ۴۹ که مجهزبه رادیو و کولر و تلویزیون ، نودوزی مخصوص و خیلی مزایای دیگر است نصیب آقای‌محمدحسین‌حجت‌انصاری‌دانش آموز سال ششم طبیعی یکی از دبیرستان های لاهیجان شد. این برنده بلند اقبال ، قبلا باخریدبلیط اعانه ملی برنده‌یکی ازجوایزپنج هزارتومانی شده بود . آقای محمد حسین حجت انصاری از شانسی‌که باو روی کرده‌است برای تامین هزینه تحصیلات‌دانشگاهی استفاده می کند .

برنده جایزه ۳۰ هزار تومانی

آقای آلفرد نیونایان که در تهران کارمند است ، دو فرزند کوچك دارد که همیشه فکر می کرد باید مخارج‌تحصیلات آنهارا،ازهم‌اکنون فراهم کند . خوشبختانه با خرید بلیط اعانه ملی برنده جایزه ۳۰ هزار تومانی شد وبه آرزوی خود رسید .

از راست به چپ: آقایان‌توفیق محمودی مطبوعات فروش ساکن‌سنندج ،یعقوب آقازاده کارمند شهرداری‌ساکن شاه‌پسند«شرکتی»شعبانعلی بازرلو تراشکار ساکن شاه‌پسند «شرکتی» ،صالح خضری پور بقال ساکن سردشت، محمدحسین‌حجت انصاری دانشجو ساکن لاهیجان ، عارف پور محمد محصل ساکن تهران «شرکتی» ، صالح دلشاد کارگر ساکن تهران«شرکتی»، قنبر علی

«گازچاه» دونفر را کشت

گاز چاه دونفر کشاورز را در قریه یاری‌جان واقع در ۱۸ کیلو متری میاندوآب کشت .

حادثه هنگامی اتفاق افتاد که مشهدی میرزا صالحی که‌سرگرم آبیاری مزرعه خود بود متوجه‌شد جریان آب قطع شده است. وی چون حدس میزد در موتور پمپ غیبی بوجود آمده باشد ابراهیم خلیل «سی‌ساله» راکه در مزرعه او کار می‌کرد بداخل چاه‌فرستاد ابراهیم بمحض ورود به چاه دچار گازگرفتگی و سرگیجه شد و مشهدی میرزا که متوجه قضیه شده بود برای نجاتش بداخل‌چاه رفت اما خود او نیز دچار گاز- گرفتگی شد .

هندوانه «کال» جوانی را بکشتن داد

برسر کال بودن یك هندوانه بین فروشنده و خریدار نزاعی درگرفت و خریدارهندوانه که بشدت‌ناراحت بود باضربات مشت‌و لگدفروشنده را از پای درآورد.

این منارغه شب گذشته در خیابان پهلوی ساری روی‌دادو طی آن میوه‌فروشی بنام علی غلامی که هندوانه نارسی‌را بمشتری خودبنام «طبرستانی» فروخته بود کشته‌شد.

متهم بقتل پس‌از این واقعه متواری شد و جسد میوه‌فروش جوان که ۲۲ سال داشت پس‌از انجام‌تشریفات قانونی‌مدفون گردید هم‌اکنون مامورین انتظامی در تعقیب متهم بقتل می باشند.

از شیشه مینی‌بوس پرت شد و مرد !

دختر بچه ٦ ساله‌ای به نام «الوان خراقی» در ٦۰ کیلومتری جاده خرمشهر-اهواز از شیشه‌یك مینی‌بوس به بیرون پرت شد و درگذشت . راننده مینی‌بوس نیز پس از وقوع این حادثه متواری شده است.

اهواز- خبرنگار اطلاعات

تصادف ۳ کامیون درراه کرج

این حادثه ۸ مجروح داشت

سه کامیون بعداز ظهردیروز در جاده کرج بایکدیگر تصادف کردند . دراین حادثه هشت‌نفر مجروح شدند و عبور و مرور در جاده کرج برای مدتی قطع‌شد.

حادثه چنین آغاز شد که کامیون شماره ۲۵۳۳٤ که از تهران عازم کرج بود در گرمدره باکامیون شماره۱۷۷۱۳ برانندگی سید حبیب حیدری که از تهران به‌کرج میرفت تصادف کرد.این تصادف که با صدای شدیدی‌توام بود موجب شد که کامیون‌شماره ۱۷۷۱۳ از مسیر خود منحرف گردد وباکامیون شماره ۹۲٦۳۵ که از کرج عازم‌تهران‌بودبرخورد کند . براثراین‌برخورد دو کامیون در وسط جاده واژگون شدند .

کامیون شماره ۲۵۳۳٤ نیز پس از تصادف یکصدوپنجاه متر بطور مارپیچ در جاده پیش رفت‌و پس‌از برخورد شدیدباتیرتلگراف کنار جاده متوقف شد .

دراین حادثه هشت نفر سرنشینان سه‌کامیون مجروح‌شدندوبوسیله سرکار سروان‌آزادبیما و سرکار ستوان یکم آذر به‌بیمارستان کمالی کرج منتقل شدند وتحت درمان قرار گرفتند . این سه کامیون که عبور و مرور را در جاده کرج - تهران قطع کرده بود باکوشش ماموران پلیس راه به‌کنار جاده منتقل شدند .

بنابگزارش خبرنگار ما در کرج کارشناس تصادفات علت وقوع این حادثه را بی‌احتیاطی راننده کامیون شماره ۲۵۳۳٤ تشخیص داده است .

اسامی مجروحین حادثه باین قرار است :

سید حبیب‌حیدری ، سیدعباس علائی ، رضا دهقان ، رمضان سفریان ، حسن‌مرید ، اکبرمرید محمدعلی دهستانی وراننده کامیون شماره ۲۵۳۳٤

حادثه خونین در اتوبان کرج

براثر واژگون شدن یك اتومبیل سواری در اتوبان، یك‌مرد کشته‌ویك‌زن‌مجروح‌شد

براثر واژگون شدن یك اتومبیل سواری در اتوبان کرج یك نفر کشته و یك نفر مجروح شد .

این حادثه در کیلو متر ۱۸ اتوبان کرج و هنگامی روی داد که‌اتومبیل سواری‌شماره ٦۲٤۳۳ تهران ب از تهران به طر ف کرج درحرکت بود .

در این حادثه اتومبیل سواری پس‌از زدن چند معلق برروی‌چهار چرخ خود ایستاد و هنگام معلق زدن راننده آن به بیرون پرتاب شد و زیر تنه اتومبیل قرارگرفت و کشته شد .

پس از وقوع حادثه ماموران ژاندارمری به محل رفتند ویك‌زن بنام شوکت راکه سرنشین‌اتومبیل سواری بودبه‌بیمارستان رساندند.

شوکت در بیمارستان پس از درمان به ماموران گفت: درخیابان آیزنهاور منتظر اتوبوس بودم تا به همدان بروم که اتومبیل‌سواری با دو نفر سرنشین دیگر جلو من ایستاد و راننده آن گفت که به همدان می رود به‌این ترتیب‌پس‌از گرفتن ۱۵ تومان از من ، سوار اتومبیل شدم که پس‌ازطی مسافتی اتومبیل واژگون شد .

این زن افزود : بعد از تصادف از دو نفر سرنشینان دیگراتومبیل خبری نبود !

گزارش خبرنگار ما حاکیست: کارشناس تصادفات پلیس راه‌علت واژگون شدن اتومبیل سواری را سرعت بیش‌ازحدآن تشخیص‌داده است هنوز هویت راننده اتومبیل به درستی معلوم نیست .

صبح امروز شوکت همراه پرونده به دادسرای تهران فرستاده شد تا توضیحات بیشتری در مورداین حادثه به مقامات قضائی بدهد .

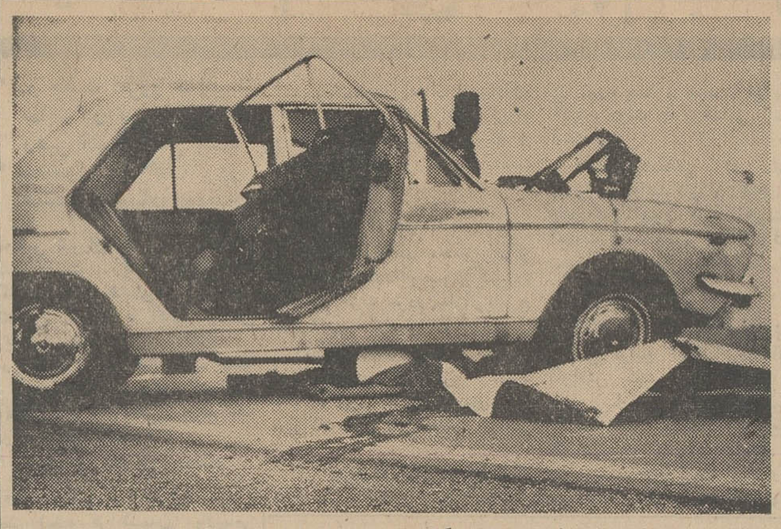

این اتومبیل در اتوبان کرج چندبار معلق زدوسپس به این صورت برروی چهار چرخ خود قرار گرفت . در اثناء معلق زدن اتومبیل ، راننده آن به بیرون پرتاب شد و به طوری که در عکس دیده می شود در زیر چرخ‌های آن قرار گرفت وکشته شد . در این حادثه که‌براثر سرعت زیاد روی داد یك‌زن نیز مجروح شد .

عاشق شکست‌خورده اصفهانی خودسوزی کرد

وی برای دهمین بار از پدردختر مورد علاقه‌اش جواب‌ردشنیده بود!

جوانی که برای دهمین‌بار ، از دختر مورد علاقه‌اش خواستگاری کرده ولی ازپدر و مادردختر‌جواب رد شنیده بود ، دیروز در یکی از بیابان های اطراف اصفهان خود را آتش زد وبدین‌ترتیب بزندگی خویش خاتمه داد .

بنابه گزارش خبرنگار ما در اصفهان : این جوان که «خسرو مهباز» نام داشت ، پس از اینکه ناامید از منزل دختر‌مورد علاقه‌اش بیرون آمد ، مقداری بنزین تهیه کرد و سپس از شهر خارج شد و به بیابان رفت وی پس‌از اینکه نامه‌ای‌خطاب‌به«دختر‌مورد‌علاقه‌اش» نوشت خودرا آتش‌زد ، کشاورزانی که‌در‌آن‌حوالی،سرگرم جمع‌آوری محصول بودند ، متوجه شعله های آتش شدند خود را به‌محل حادثه رسانیدند وپس‌از اطلاع از جریان خودسوزی خسرونیمه‌جان‌را بسوی بیمارستان حمل کردند ، ولی پزشکان بیمارستان ،پس‌از معاینه «خسرو» اعلام کردند که او فوت کرده است . در نامه‌ای که‌خسرو قبل از خودسوزی خطاب به دختر مورد علاقه‌اش نوشته این جمله دیده می شود : «سرانجام پدر مادرت ، مانع ازدواج ما شدند چاره‌ای جز خودکشی نداشتم.»

مرك ۲ دختر خردسال

دودختر بچه ٦ساله‌اهوازی بعلت آشامیدن‌یك‌ماده سمی‌درگذشتند.

این دو که «جمیله ساعدی» و «وسنه‌سیاحی» نام داشتند عصر دیروز هنگامیکه درمنزل‌خود واقع درلشگرآباد اهواز سرگرم بازی بودندبه‌علت تشنگی‌شدیدشیشه‌ای راکه محتوی مایعی‌سمی بودبجای آب نوشیدند واندکی بعد دچار مسمومیت شدند .

دودختر بچه مورد بحث برای مداوا به بیمارستان جندی شاپور منتقل شدند ولی به‌علت شدت مسمومیت ، معالجات در بارهٔ آنها موثر واقع نیفتاد و درگذشتند .

هنوز نوع سمی که باعث مرك این دوشده‌معلوم نیست وپزشکان سرگرم تحقیق در این باره‌اند.

نزاع ساختگی قمار بازان جدی شد !

قماربازان برای‌فرارازدست مامورین ، بطور ساختگی به‌نزاع‌پراختند،امااین نزاع باعث مجروح شدن آنهاشد

شب گذشته ، مامورین‌ژاندارمری اصفهان دریکی از باغهای اطراف این شهر ، قمارباز سابقه‌داری را حین‌قمار غافل‌گیر کردند ولی‌قمار- بازان برای این که وانمود کنند قمار نمی کردند ، بطور ساختگی به نزاع پرداختند . اما این نزاع جدی‌شد و کاربه چاقوکشی کشید و یکی از قماربازان بضرب چاقو مجروح گردید !

بنابه گزارش خبرنگار ما در اصفهان : یکی دیگر از قمار - بازان بنام «محمود بختیاری» که بقصد فرار از دیوار باغ بالا رفته بود به پائین سقوط کرد و پایش شکست !

مامورین «محمود »و دو قمارباز دیگر بنام های محمد و امیررابه بیمارستان ثریا منتقل کردند.

محمود و امیر پس‌از پانسمان‌روانه زندان شدند ولی «محمود» در بیمارستان بستری است.

توسل به‌راههای قانونی برای کوتاه کردن دست مادرزن

ماجرائی از اختلاف‌داماد ومادرزن

مرد جوانی‌به نام‌بیژن که ازمادر زن‌خود به دادگستری شکایت‌کرد. درراهرو دادسرای تهران‌به‌خبرنگار اطلاعات گفت :

سه‌ماه پیش در پی یك عشق شدید ،بادختری به نام فهیمه ازدواج کردم . ازابتدای ازدواج من وفهیمه ،مادر او و بستگانش به خانه من آمدند و لحظه‌ای ماراتنها نگذاشتند و به این ترتیب زندگی مارا تباه کردند .

بیژن افزود : اختلافات‌جزئی‌بین هرزن وشوهر امری‌عادیست‌وگاهی اوقات من و همسرم باهم اختلاف پیدا می کنیم که به زودی حل‌می- شودولی‌دراینگونه مواقع مادرزنم‌از دخترش‌جانبداری می کند و این کاراو باعث می‌شود که‌بردامنه اختلاف‌ما افزوده شود .

باجانبداری و تلقینات مادر زنم همسرم به قدری تندخو شده که‌به هیچوجه نمی توانم کوچکترین راهنمائی‌به او بکنم و همیشه هنگام بروز اختلاف مهر سکوت‌برلب‌می- زنم.

بیژن اضافه کرد : چون فهیمه رااز جان ودل دوست دارم تمام مشکلات رانادیده می گیرم وبامادر اوهم‌تاحد امکان مهربانی می کنم، ولی‌موضوعی پیش‌آمده که‌کاسه صبرم را لبریز کرده ودیگر طاقت تحمل مادر زنم راندارم .

ماجرا این است که از چند روز پیش‌باتلقین مادر زنم همسرم‌بنای ناسازگاری‌را گذاشته واز من می خواهد که به خانه مادرش بروم‌و درآن‌جا زندگی کنم ودراین‌خواسته خود بیش‌از حد پافشاری می کند .

باعشقی که من نسبت به فهیمه دارم حاضر به قبول این پیشنهاد او هستم ولی در خانه مادر او چند جوان مجرد زندگی‌میکنند وچون آدم حسودی هستم هیچگاه راضی‌نمی شوم که همسرم‌در آنجا باشد .

به‌این ترتیب آتش‌اختلاف بین من واو از یك طرف و همسرم و مادرش از طرف دیگر زبانه کشیده ودیگر قدرت تحمل از من سلب شده‌است . به خصوص این که‌از دیروز فهیمه مرتب به من پیشنهاد می کند که با هم به دادگاه برویم واز هم جدا شویم

من همسرم را خیلی دوست دارم ومی‌دانم که او هم مرادوست‌دارد ولی او تحت تاثیر مادرش قرار گرفته و به اصطلاح آلت دست‌او شده است .

بیژن سپس گفت :حالابدادگستری آمده‌ام تا بلکه‌بتوانم‌باتوسل به راه های قانونی دست‌مادر زنم را از زندگیم کوتاه کنم .

حریق در پمپ‌بنزین

پیش از ظهر دیروز در پمپ بنزین واقع در جنب میدان‌قزوین بعلت نامعلومی آتش‌سوزی رخ‌داد که از طرف مامورین‌مربوطه‌آتش خاموش گردید . مامورین‌مربوطه سرگرم تحقیق درباره علت ایجاد آتش‌سوزی میباشند .

آریانافیلم باغرور وافتخار فراوان نمایش‌مجدد شاهکار افتخار آفرین خودرا اعلام میدارد

قیصر

برنده ۵ جایزه سپاس ۱۳٤۸

(بهترین فیلم - بهترین کارگردان- بهترین‌هنرپیشه‌مرد - بهترین بازیگر. زن نقش دوم . بهترین موزیك متن)

برنده ۳ جایزه اولین‌جشنواره‌فیلمهای ایرانی

(بهترین فیلم - بهترین کارگردان - بهترین هنرپیشه مرد)

برنده ۲ دیپلم افتخار از انجمن منتقدین‌ایرانی‌فیلم

(بهترین فیلم سال - بهترین‌هنرمند سال)

برنده تمبرطلا ازاتحادیه صنایع فیلم ملی ایران

(بهترین فیلم سال)

فیلم انتخابی سینمای ایران برای ارائه به فستیوال بین‌المللی برلین

از فردا صبح در سینماهای

مولن روژ - دیانا

مهتاب - رکس-شهوند-لیدو-نپتون -

رنگین کمان - ژاله - همای-اسکار-پاسارگاد

ارانوس - شرق - چرخ‌وفلك - فیروزه

از امشب

درسینما

تاج

یول‌برینر

رابرت‌میچام

چارلزبرونسون

در فیلم پاناویژن ورنگی

نبردهای پانچوویلا

محصول کمپانی پارامونت

وزارت کشور

ژاندارمری کل کشور

آگهی مناقصه شماره ۱

بیمارستان ژاندارمری جهت مصرف یکساله خود ۲قلم اجناس مشروحه زیر را از طریق مناقصه خریداری مینماید .

۱- گاز اکسیژن درحدود دویست هزار ریال ۲۰۰٫۰۰۰ریال

۲- گاز بیهوشی در حدود دویست‌و پنجاه هزار ریال

پیشنهاد دهندگان میتوانند بامراجعه به‌شعبه (تدارکات بیمارستان ژاندارمری کل کشور و ملاحظه مشخصات اجناس و دریافت برك شرایط و مشخصات معامله پیشنهاد خود را طبق مفاد مندرج درشرایط معامله تنظیم وتاساعت ده ۳۰ تیر ماه ۱۳٤۹ به‌دفتر کل ژاندارمری واقع در ستاد ژاندارمری میدان ۲٤ اسفند تسلیم نمایند. م‌الف ۳۸۱۸

آ-۲۲۸۳۲ ۲-۲ بیمارستان ژاندارمری

بانك بیمه بازرگانان

جایزه ۲ برابر شد

به یکنفر

یك تن پول

و

به ۱۲ نفر در ۱۲ استان برابر وزنشان پول جایزه میدهد

برای افتتاح حساب وشرکت درقرعه کشی فقط تا ۲٦ تیرماه فرصت دارید.

برنامه آینده سینماهای

اروپا

اوپنیورسال - میامی - آسیا - سلینا - ایران

تیفون - مارلیك - مونت کارلو - آستارا و سیلوانا

«عارف» خواننده محبوب نسل جوان باتفاق «فریبا»زیبای سینمای فارسی در اثری شیرین و پر تحرك داستانی‌ازعشق ووفاداری رابرای شمابازگو میکنند .

همزمان باتهران درشهرستانهای‌زیر:

* مشهد : سینماهای (فردوسی- هما) * آبادان : سینماهای (سهیلا- کیهان) * شیراز : سینماهای (پاراموونت-پارس) * اصفهان: سینماهای (نقش‌جهان-همایون- مهر)

آ-۲۳۲۵۰

تولیت آستانه‌مقدسه حضرت معصومه (ع) چه میکند؟

* **درآمد آستانه افزایش‌یافته وبرمبنای‌آن،حقوق‌ومزایای کلیه کارکنان‌آستانه‌اضافه شده**
* **یك مهمانسرای۳طبقه‌ایجاد و موسسات آستانه تعمیر گردیده‌و سازمان اداری آستانه بصورت امروزی درآمده‌است**
* **برای حرم مطهر سه «در» طلاساخته‌میشود ووضو - خانه مجهزی نیز ایجاد میگردد**

آقای عبدالوهاب اقبال

خبرنگار ما در قم برای استحضار از اقدامات انجام یافته و برنامه تولیت آستانه‌مقدسه‌قم مصاحبه‌ای با آقای عبدالوهاب اقبال تولیت آستانه نموده که متن آن درزیر چاپ میشود :

خواهشمندم بفرمائید که ازچه تاریخی با فرمان مبارك همایونی بسمت تولیت آستانه مقدسه منصوب گردیده‌اید ؟ آقای اقبال در پاسخ گفت :

- فرمان انتصاب اینجانب در اردیبهشت ماه ۴۷ شرفصدوریافت و از روز ۱۸ اردیبهشت همان‌سال افتخار خدمتگذاری در این بارگاه مقدس که‌همواره‌مورد توجه‌خاص شاهنشاه اسلام‌پناه است حاصل نموده‌ام .

- حالا در مورد اقدامات اخیر بطور اجمال مطالبی‌بیان بفرمائید.

اقدامات انجام شده

- تکمیل ساختمان مسجد بالاسر، نصب سنك های مرمر در دوایوان طلا و آئینه - تکمیل‌و نصب‌ضریح مطهر ، تهیه روپوش فلزی مطلا برای روی ضریح و نصب آن - کاشی کاری های اطرا ف‌مسجد و ایوان ها و تعمیرات عدیده دیگر که همگان از آن آگاهی دارند .

در اینجا ازآقای اقبال پرسیدم: درباره‌سازمان‌اداری آستانه‌مقدسه چه اقداماتی شده است ؟وی پاسخ داد :

- چون سازمان اداری و دوائر تابعه آستانه مقدسه بااحتیاجات فعلی مطابقت نداشت لذا از تیر ماه سال ۴۸ در سازمان اداری آستانه مقدسه تغییراتی داده‌شده است‌و بطور اجمال در نشریه‌ای که در فروردین ماه سال جاری ازطرف آستانه مقدسه قم منتشر شده ذکر گردیده است .

- مراسم غبارروبی ضریح‌مطهر چگونه انجام می شود؟ جواب‌چنین بود :

- **مراسم غبار روبی یکی‌از کار های اساسی است که برای اولین مرتبه در بیستم اسفند ماه۴۷در آستانه‌انجام و روسای سازمان های دولتی قم‌و معتمدین‌و محترمین‌محل درآن شرکت‌داشتند .بدین تفصیل که درب ضریح‌مطهر بوسیله اینجانب‌باز ونذورات داخل ضریح ازنقدی وجنسی بوسیله دو تن از روحانیون جمع‌آوری و در کیسه های مخصوص ریخته‌شده وپس‌از لاك ومهر آن در داخل حرم مطهر بانبار آستانه منتقل گردیده و سپس با نظر کمیسیون خاصی بمحتویات کیسه ها رسیدگی‌و نذورات نقدی بحساب‌نذورات آستانه در بانك ملی تحویل شده و نذورات جنسی با صدورقبض بانبار منتقل می شود . لازم است اضافه نمایم مبلغی که از بابت نذورات قبلابحساب آستانه منظور می گردیده اکنرا در حدود هشتاد هزار ریال بوده ولی با انجام تشریفات غبارروبی که سالی دو مرتبه انجام می شود این رقم‌به پنج میلیون‌و چهارصد هزار ریال در سال گذشته بالغ گردیده است .**

افزایش حقوق و مزایا

پرسیدم : بقرار اطلاع اخیرانیز درباره بهبودوضع کارکنان اداری و خدام آستانه مقدسه اقداماتی صورت گرفته میخواهم بپرسم‌این اقدامات چه بوده است ؟

تولیت آستانه اظهار داشت : درباره کارمندان ، اشل حقوق آنان ترمیم شده و از تیر ماه سال ۴۷ حقوق آنان با توجه به جدول حقوق جدید پرداخت گردیده و درباره خدام‌که سابق براین‌حقوق ماهیانه آنان‌ازچهارصد الی‌ششصد ریال تجاوز نمی کرد همه ماهه حقوقی بالغ با یکهزارو هفتصد ریال به آنان پرداخت شده و از اول تیر ماه جاری حقوق تمام کارکنان آستانه‌ترمیم‌وبکارمندان صدی بیست اضافه پرداختیم و فراشان و مستخدمین که پایه حقوق آنان کمتر از سه هزارریال بود بهمان ماخذ سه هزار ریال دادیم و آنهائی که بمیزان سه هزار ریال یا بیشتر حقوق دریافت می‌نمودند پانصدریال اضافه‌دریافت داشتند . همچنین بهریك از خدام در مقابل ده روز خدمت در ماه دو هزار ریال پرداخت می گردد و آن عده از خدام که بواسطه کبرسن یاعدم صلاحیت بازنشسته می شوند بدون اینکه در مدت خدمت دیناری از آنان بعنوان بازنشستگی کسر شده‌باشد پس‌از بازنشستگی نیز مانند خدام شاغل همان مبلغ به آنان در ماه‌پرداخت می گردد و نیز بکلیه کارمندان و مستخدمین و مامورین انتظامی که دارای اولاد هستند بابت هر فرزند ماهیانه‌یکصدریال فوق‌العاده مدد معاش اولاد پرداخت می شود و کلیه مستخدمین جزء و فراشان نزد سازمان بیمه‌های اجتماعی‌بیمه شده و سالیانه دو دست لباس و یت کلاه و یك جفت کفش و یك توب پالتو بهر کدام داده میشود .

ایجاد مهمانسرای ۳ طبقه

از آقای اقبال خواستم که درباره چگونگی ساختمان مهمانسرای آستانه مقدسه‌توضیحاتی بفرمایند و مشارالیه جواب داد :

- همانطور که اطلاع دارید آستانه با عظمت‌بی‌بی‌دوسرا فاطمه معصومه علیهاسلام فاقد مهمانسرا برای پذیرائی اززائرین بودبهمین منظور ساختمان مهمانسرا مورد توجه‌قرار گرفت‌ونسبت بساختمان آن اقدام گردید . این مهمانسرا دارای سه طبقه است که طبقه زیرین آن محل طبخ غذا ، طبقه دوم محل پذیرائی از خدام و زوارو طبقه سوم مبله برای پذیرائی از مهمانان عالیمقام‌است که بقم‌مشرف می شوند و این مهمانسرا ازتاریخ ۱۹ دیماه ۴۸ رسما افتتاح شده و بمنظوربزرگداشت دستگاه‌باعظمت حضرت معصومه سلام‌الله علیها روزانه حداقل از سی نفر زوار پذیرائی می شود و همه شب خدام و فراش های‌آستانه که دربیست‌و چهار ساعت مامور خدمت و بیتوته در آستانه می باشند در آنجا غذا صرف می نمایند و در روز های شهادت ائمه اطهارومیلاد باسعادت خاندان رسالت از یکصد نفر پذیرائی می شود .

پذیرائی در روز از زوار تصمیم جدیدی است که از روز افتتاح مهمانسرا بموقع‌اجرا گذارده‌شده است .

کمك به مستمندان و موسسات

آقای اقبال در پاسخ‌این سئوال که هدایا و نذوری که از طرف مسلمین اهدا میشود بچه مصرفی میرسد ؟ اظهار داشت :

-ازاول فروردینماه ۴۵شعبه هدایا در صحن اتابکی و ششم آبانماه ۴۷ شعبه دیگری در مسجد بالاسر دائرو در تمام ساعاتیکه حرم باز است هدایا و نذورو وجوه‌حق‌الدفن باصدور قبض رسید به حساب مخصوص نذورات دربانك ملی منظورو بمصرف تعمیر بیوتات و رواقهای حرم مطهرو صحنین و خرید فرش و سایر لوازم میرسد ایا ازطرف‌تولیت استانه‌بمستمندان کمکهائی بعمل می‌آید ؟

- بله ، در حدود امکانات به مستمندان و موسسات خیریه کمك هائی میشود مجمله در سال ۴۸ کمکهائی بشرح زیر بعمل آمده است :

مقدار پنجاه خروار ذغال برای مستمندان خریداری و توزیع‌شده، باداره بهداری و شهرداری بمنظور معالجه و مداوی‌مستمندان واحداث سیل‌بند مبلغ یکمیلیون ودویست هزار ریال پرداخت گردیده ، به بیمارستان نکوئی قم مبلغ یکصد هزار ریال و بایرانیان رانده شده از کشور عراق پنجاه‌هزار ریال کمك شده و امید است درسالهای‌آتی هم این کمکها ادامه داشته باشد.

افزایش درآمد

س - ایا درسالهای اخیر در درامد های‌استانه مقدسه افزایش وجود داشته است ؟

- بله ، افزایش قابل توجه درامداستانه مقدسه‌در سالهای اخیر باعث اقدامات همه جانبه در شئون مختلف آستانه گردیده و باتوجه به درآمد آستانه درسال ۴۶ که بالغ برشانزده میلیون و هفتصد و چهل و هشت هزار و پانصد و چهل و هشت‌ریال و پنجاه دینار بوده و درآمد سال ۴۸ که بالغ برسی و پنج میلیون و پنجاه و سه هزارو ششصد و هفتاد و پنج ریال بوده ملاحظه میکنید که در حدود نوزده میلیون ریال افزایش درآمد وجود داشته است و این‌اضافه درآمدبدون ایجاد و وجود محل درآمد جدید است . باتوجه خاصی که شاهنشاه اسلام پناه به خاندان رسالت مبذول می - فرمایند امید میرود در سال های آینده در اجرای اوامر مطاع ملوکانه موفقیت های بیشتر نصیب خدمتگزاران آستانه مقدسه گردد .

سئوال کردم : بطوریکه اخیرا ملاحظه میشود کف صحن عتیق که پوشاندن آن از لحاظ بهداشت عمومی و حفظ بناهای مجاور ضرورت کامل داشته‌است‌ازاردیبهشت ماه جاری‌بتون ریزی‌گردیده و روی بتون ها با سنك های مخصوص مفروش میگردد . آیا نسبت بصحن بزرك نیز این عمل انجام خواهد شد یا خیر ؟ تولیت آستانه در پاسخ گفت :

- بتون ریزی و مفروش نمودن صحن بزرك جزءبرنامه اقدامات اساسی آستانه‌است ولی تاریخ شروع آن را فعلا نمیتوان پیش‌بینی کرد .

برنامه های آینده

- خواهش میکنم در پایان مصاحبه برنامه های آینده‌آستانه رابیان بفرمائید .

- ساختن سه درب طلا برای حرم مطهر که در حدودپانصدهزار تومان ارزش خواهد داشت‌دردست اقدام است‌و نیز سنك فرش رواق های طرفین ایوان آئینه در داخل رواق و ادامه تعمیرات بیوتات‌انجام خواهد شدو رفع نواقص‌از کاشی کاریها بعمل خواهد آمد . ضمنادر نظر است‌نسبت بساختمان یك‌محل وضوخانه که از هرحیث با وضع کنونی آستانه مقدسه‌مطابقت‌داشته باشد اقدام گردد . اخیرا قرارداد ساختن سه‌درب برای ورودبصحن بایکی از هنرمندان اصفهانی‌تنظیم گردیده که در مدت نه‌ماه تحویل نماید. بطور کلی اقدامات همه جانبه‌ای‌در تمام شئون‌آستانه‌مقدسه اعم از ساختمان اداری و غیره‌بعمل آمده که چون تمام‌اهالی محترم و زائرین آنها را مشاهده مینمایند نیازی بتوضیح بیشتر ندارد و همانطورکه در بدو ورودم به این شهرستان مقدس اعلام کردم‌همیشه آماده‌استفاده‌از راهنمائیهای‌مطلعین و کمکهای فکری مردم حق‌شناس‌و شاه‌دوست قم خواهم بود امیداست هرروزکه میگذرد اقداماتی‌درجهت پیشرفت امور وشکوه‌و جلال‌بارگاه دختر موسی‌بن جعفر علیها سلام بعمل آیدو درهرحال خدای بزرك راشاهد اعمال و رفتار خود دانسته و برای اجرای منویات و اوامر مطاع شاهنشاه آریامهر که‌همواره درپیشرفت و بهبود حوزه ماموریت اینجانب نیز شرف صدور مییابد ازدرگاه خداوند قادر متعال سعادت وتوفیق خدمتگزاری مسئلت‌مینمایم وامیدوارم مردم خیراندیش شهر مذهبی قم نیز از کمك و راهنمائی مضایقه نفرمایند .

۱۸۰۰ دیپلمه‌سرپرستی‌شرکتهای‌تعاونی

پیام شاهنشاه

وزیر اصلاحات ارضی و تعاون روستائی در خاتمه اظهارات خود ضمن اظهار مسرت از تقارن برگزاری سمینار آموزشی‌بازاریابی محصولات کشاورزی کار آموزان وزارت اصلاحات ارضی و تعاون روستائی با هفته بین‌المللی تعاون واشاره به شخصیت ممتاز وتاریخی فردریك ویلهلم رایفایزن که در ۱۲۵ سال قبل با مساعی و کوشش انسانی خود وتشکیل اولین شرکت تعاونی کشاورزی اتحادیه عظیم و مشهور شرکت های تعاونی کشاورزی آلمان را که امروز بنام اونامیده میشود پایه‌گذاری نمود ، قسمتی از پیام اعلیحضرت همایون شاهنشاه آریامهر راکه بمناسبت هفته بین‌المللی تعاون روز شنبه گذشته صادر گردیده است به‌این شرح قرائت نمود :

« هدف برترین و مقصد اعلای نهضت تعاونی ایجاد دنیائی است که درآن‌همه‌ملت هادرپرتوهمکاری و صلح و آشتی از غنای مادی و معنوی برخوردار باشند. اما شرط لازم برای گسترش‌نهضت تعاونی اصیل چنانکه تجربه تمام کشورها نشان داده‌است بسط آموزش به منظور تفهیم اصول و روشهای‌کار تعاونی درهمه طبقات جامعه است‌و بنابراین از جمله وظایف مهمی که سازمان های مسئول بعهده دارند ارشاد و حمایت تعاونی هادرطریق رشدو تکامل آنها است .. »

پس از خاتمه بیانات وزیراصلاحات ارضی و تعاون روستائی سمینار بازاریابی محصولات کشاورزی۱۵۷ نفر کارآموزان تعاونی وزارت اصلاحات ارضی وتعاون روستائی کار خودرا آغاز نمود .

این سمینار بمدت دوهفته بطول خواهد انجامید . وزیر اصلاحات ارضی و تعاون روستائی در مدت اقامت درشیراز به برنامه های اصلاحات ارضی استان فارس رسیدگی خواهدنمود .

قابل توجه مهندسین ساختمان ، آرشیتکت ها و دانشجویان دانشکده های فنی و معماری

یادداشت های مربوط به کنفرانس های آقای زاره‌گریگوریان (استاد دانشکده معماری دانشگاه ملی ایران) در دانشکده معماری مربوط به‌سقفهای کابلی ، سه‌بعدی ، پوسته‌ای در ۸۰ صفحه‌منتشر شده است .

محل فروش : اوین ، دانشگاه ملی ایران، کتابخانه مرکزی

قیمت ۶۰ ریال

مقام منیع مدیر عامل محترم سازمان شاهنشاهی خدمات اجتماعی

بدینوسیله از زحمات شبانه‌روزی آقای دکتر هوشنك شفیعی رئیس درمانگاه بادرود در بسط و توسعه بهداشت وتسکین درد درمندان که با حسن سلوك وعلاقه خاصی توام می‌باشد موجبات رضایت مراجعین را فراهم نموده بمصداق « من لم یشکرالمخلوق لم‌یشکر الخالق » نهایت سپاسگزاری خودرا ازمعظم‌له که وظیفه مقدس خودرا بنحواحسن و کمال صداقت انجام داده ابراز نموده واز آن مقام محترم تقاضای تشویق وتقدیر نامبرده را داریم.

بامضاء عده کثیری از اهالی بادرود — آ-۲۳۱۵۴

چون دراثر توجه ودستور موکد تیمسار پیروزفر رئیس محترم آگاهی کل

وعلاقه‌مندی وکاردانی سرکار سرهنك‌فتح‌اللهی‌ریاست‌شهربانی وسرکار سرهنك لك‌ریاست آگاهی کرمانشاه اثاث منزل اینجانب که به‌سرقت رفته بود بسرعت کشف و مسترد گردید لازم میدانم از توجهات اولیای محترم شهربانی و آگاهی در تهران وکرمانشاه و همچنین مراقبت سرکارسرهنك‌محمودیان معاون‌شهربانی کل‌وکوشش وفعالیت آقایان ستوان‌خاکبازنژاد وستوان ایران‌پور ماموران اعزامی از مرکز و کلیه ماموران وظیفه‌شناس آگاهی کرمانشاه تشکر و سپاسگزاری نمایم .

دکتر سلیم نیساری — آ-۱۱۷۱۵

جناب دکتر فرخ‌روپارسای وزیرمحترم آموزش‌و پرورش

بدینوسیله مراتب‌تشکروقدردانی‌خودرا ازکارکنان‌فعال ودلسوز دبستان نمونه شیفته واقع دراختیاریه سلطنت‌آباد که در مورد پیشرفت امور آموزشی و تربیتی فرزندان این ناحیه نهایت کوشش وجدیت‌رامبذول‌داشته‌اندا‌علام میداریم و از مقامات مربوط تقاضای تشویق کارکنان صدیق این موسسه را داریم

ازطرف اولیای دانش‌آموزان دبستان شیفته : منصوری - مرزوقی - اردوخانی - عبدالحسین شرافت امیدوار - هدایت

آ-۲۳۳۶۶

تاریخ ۹ر۴ر۴۹ شماره ۳۱۹۸

اطلاعیه شهرداری قصرشیرین

شهرداری قصرشیرین دراجرای تبصره ۲ از ماده ۱۶ قانون نوسازی و عمران شهری و تصویب مورخ ۴ر۴ر۴۹ انجمن شهر و موافقت استانداری محترم استان کرمانشاهان اجرای طرح فضای سبز رااز دامنه تپه‌عیسی الی پمپ بنزین بشرح ذیل باطلاع عموم میرساند .

۱- جمع کل مبلغ ارزیابی که توسط مهندسین دفتر فنی استان انجام گردیده بعداز کسر ۲۰٪مصالح ساختمانی حدود ۳۵۰۰ر۰۰۰ ریال میباشد .

۲- تاریخ اجرای طرح اوائل شهریورماه خواهد بود .

۳- مالکین محترم میتوانند بشهرداری‌مراجعه وپس‌ازاطلاع الصاق شده‌است چنانچه اعتراضی داشته باشند ظرف مدت ۲ از مفاد فهرست جامع که در شهرداری برای استحضار عموم ماه‌پس از نشر اولین آگهی اعتراضات خودرا باذکر نشانی‌دقیق پستی بدفتر شهرداری تسلیم ورسید دریافت دارند .

مهندس اسعدیان - شهردار قصرشیرین

آ-۲۳۳۶۸ — ۱-۳

مجالس ترحیم

آیةاله امینی

حی‌الامینی الجلیل وقل له احسنت عن‌آل‌النبی دفاعا
یجزیك بالاحسان‌ربك‌مثل‌ما احسنت ان‌یوم «الغدیر»دفاعا

خورشید فروزان علم و دانش و گوهر گرانبهای‌ولایت و فضیلت علامه مجاهد آیةاله العظمی امینی دست توانای امیرالمومنین و افتخار شیعیان و مسلمین دیده از جهان فرو بست .

پروانگان شمع ولایت و دوستان خاندان رسالت درمراسم هفته معظم‌له که روز چهارشنبه ۱۷ر۴ر۴۹ از ساعت ۸تا ۱۰ بعداز ظهر در مسجد علی‌بن ابیطالب علیه‌اسلام در حضور آیات عظام و حجج‌اسلام دامت بر کاتهم منعقد میشود شرکت خواهند فرمود

الاحقر سید حسین شجاعی موسوی

نشانی - خیابان فرحجنوبی -ایستگاه دبیرستان- اول ۲۰ متری منصور

۱-۲۳۲۳۸

باکمال تاسف فوت ناگهانی **حاج سید محمود میری** بزرك خاندان میری را باطلاع اقوام ، دوستان و آشنایان میرساند . مجلس ترحیم آنمرحوم روز چهارشنبه ۱۷ر۴ر۴۹ از ساعت ۴تا۶ ونیم بعداز ظهر در مسجد ولی‌عصر (ع) خیابان حشمت‌الدوله منعقد می باشد . ختم زنانه در همانروز و همان ساعت در منزل آنمرحوم واقع در خیابان شاه غربی .خیابان دیلمان پلاك ۸۷ منعقد است.

الاحقر حاج‌سید احمد میرخانی . الاحقر حاج سید ابراهیم خلخالی . خانواده های : میری . قاسمیه . جوادی. ملایم. امیری . والی کردستانی. فریطوس . احمدی. خصالی. حسن پور. عدالتی حقیقت .

آ-۱۱۶۳۹

بعموم بازماندگان آنمرحوم مصیبت وارده را تسلیت میدهیم

خانواده های : نعمتی‌پور ، کاردان ، دکترمرتضی‌نوربخش سروان شادگان ، لطفی ، رئوفی ، کریم‌زاده،جعفری،فرشی مهندس‌بلوری ، کبروی ،مهندس‌صفاری ، شمس،اسکندری صرافی‌اقدم

بانهایت تاثر وتالم فوت مرحوم حسین نعمتی‌پورراباطلاع عموم همشهریان ودوستان آنمرحوم میرساند . مجلس ختم مردانه پنجشنبه ۱۸ر۴ر۴۹ از ساعت ۵تا۷بعدازظهردرمسجد سجاد خیابان شاه و مجلس ختم زنانه همان روز و ساعت‌در منزل آنمرحوم خیابان آذربایجان ده‌متری لولاگر کوچه پارس پلاك ۱۶ منعقد خواهد بود .

آ-۱۱۶۸۱

بعموم بازماندگا ن‌آنمرحوم مصیبت وارده را تسلیت میدهیم

بانهایت تاسف درگذشت شادروان **علی اکبر چاغروند** کارمند بازنشسته وزارت دادگستری را باطلاع بستگان و دوستان میرساند . مجلس ترحیم آنمرحوم از ساعت ۴ ونیم تا ۶ ونیم بعدازظهر روز چهارشنبه ۱۷ر۴ر۴۹ در مسجدسلمان خیابان شهباز ایستگاه غیاثی و مجلس زنانه درهمانروز و ساعت درمنزل آنمرحوم واقع درشهباز خیابان غیاثی کوچه حکیم‌زاده پلاك ۱۹ برگزار میگردد.

خانواده های : گستری‌فرد ، شیخ‌الاسلامی ، آزادی ، تکلانی ، گلشنی ، وجدانی ، جوبینه ، نبوی ، فیض ، حسینی ، تهرانی ، رازقی ، زرکش ، برازنده‌پی ، شوشتریان، بابائیان ، نیك‌جام.

آ- ۱۷۲۳ ۱

بعموم بازماندگان آنمرحوم مصیبت وارده را تسلیت میدهیم.

خانواده‌های : ملتی، اشتهاردیان، آزمایش، حاج‌منوچهری، شادیل ، سالك‌خواه ، باقرنیا ، اسفندیاری ، صنیعی‌نژاد ، فیروزی . باکمال تاسف درگذشت ناگهانی **آقای علی ملتی** را باستحضار میرساند. مجلس ترحیم‌آن‌مرحوم روز چهارشنبه ۱۷ر۴ر۴۹ ازساعت ۴ ونیم‌الی ۶ ونیم درمسجد ارباب‌واقع‌در خیابان دلگشا ایستگاه کلانتری و ختم زنانه‌درهمانروز وساعت درمنزل آنمرحوم واقع در خیابان دلگشا کوچه اکبری‌نژاد شماره ۱۵ منعقد می باشد.

آ -۱۱۷۲۱

بعموم بازماندگان آنمرحوم مصیبت وارده را تسلیت میدهیم.

بانهایت تاسف‌وتاثر فوت ناگهانی مرحوم **محمدافضلی** پدرگرامی آقایان حاج علی‌افضلی - رضاافضلی و تقی‌افضلی راباطلاع بستگان و دوستان و همشهریان عزیز میرساند . مجلس ترحیم مردانه وزنانه‌آن مرحوم‌روز پنجشنبه ۱۸ر۴ر۴۹ ازساعت ۵تا ۷بعداز ظهر درمسجد حاج‌حسن واقع‌در شاهپور خیابان ارامنه منعقد می‌باشد .

خانواده های :افضلی ،رجبی ،افضلی‌فرد ، افضلی‌نژاد، اسلامی، ابوالحسنی ، محب‌حسینی، معینی ، ایزدیار ،حسینی، میرهادی ، شرفی ، فمی‌تفرشی ، قربانعلی .

آ-۱۱۶۸۷

بعموم بازماندگان آن مرحوم مصیبت وارده راتسلیت‌میدهیم

بدینوسیله درگذشت ناگهانی **حبیب‌الله بهنام** عضو صدیق جامعه کمك داروسازان ایران را به اطلاع‌همکاران و دوستان آن مرحوم میرساند . مجلس ختم آن مرحوم در مسجد رضوی خیابان قصردشت چهارراه هاشمی از ساعت ۵ الی ۷ بعداز ظهر روز چهارشنبه ۱۷ر۴ر۴۹ منعقد و مجلس ختم زنانه همان روزو همان ساعت درمنزل آنمرحوم‌میباشد.

هیئت مدیره جامعه کمك داروسازان رسمی ایران

دوستان مرحوم **حبیب‌الله بهنگام** بانهایت تاسف درگذشت آن مرحوم را باستحضار میرساند . مجلس ختم مردانه آن مرحوم درروز چهارشنبه ۱۷ تیرماه از ساعت ۵ تا ۷ بعدازظهر درمسجد رضویه واقع درخیابان قصردشت چهارراه هاشمی و مجلس ختم زنانه درهمانروز و همانساعت در منزل شخصی آنمرحوم واقع درامیرآباد شمالی کوچه شیبانی پلاك ۴۱ منعقد است.

سرهنك دکترپاشائی ، سرهنك‌ابراهیمی ، دکترشایورد، دکتر فرهود ، دکترحاتم ، حاج مخبریان ، جعفرزاده ، حمید- کازرونی ، فرزین‌پور ، یوسف جودی ، حشمت‌الله اسماعیلی ، شکری ، حیدری ، نیکپور ، بالائی ، جعفری ، سیدنیا ، مهندس شمسی‌نژاد.

بانهایت تاسف درگذشت ناگهانی **حبیب‌الله بهنام‌مطلق** که دراثر حادثه اتومبیل برحمت ایزدی پیوسته باستحضار کلیه منسوبان و دوستان میرساند . مجلس ختم مردانه آن مرحوم درروز چهارشنبه ۱۷ تیرماه ازساعت ۵ تا ۷ بعدازظهر درمسجد رضویه واقع درخیابان قصردشت چهارراه هاشمی و مجلس ختم زنانه درهمانروز و همانساعت در منزل آن‌مرحوم واقع درامیرآباد شمالی کوچه شیبانی پلاك ۴۱ منعقد است.

خانواده‌های: بهنام مطلق‌محمدی ، تقوی‌بیات ، درویش، رسولی ، قاسمی‌نژاد ، صفری ، کیوان ، رضائی ، نیکروش ، میرزاعلی ، نجاتی ، محمدحسینی ، مهدی‌زاده ، زراعی.

آ- ۲۳۴۵۲

بانهایت تاسف درگذشت **نجات‌الله بنایان** رابه‌خانواده آنمرحوم تسلیت عرض نموده ، بهمین مناسبت مجلس‌ختمی از ساعت ۳ الی ۷ بعداز ظهر روز جمعه درخیابان خواجه - نظام‌الملك کوچه فرجی نژاد پلاك ۱۲۶ برگزار میگردد.

خانواده های : ناسی ، تربتی ، سلیمانی ، علیرضا یزادنی ، پاینده.

آ- ۱۱۷۵۱

یادبود

روز چهارشنبه ۱۷ تیرماه (فردا) مصادف با چهلمین‌روز درگذشت شادروان **ساسان ساسان (خواجه‌نصیری)** مراسمی برپا نخواهد بود و هزینه آن بمصرف امور خیریه خواهد رسید .

خانواده ساسان (خواجه‌نصیری)

آ-۲۳۳۸۰

باقلبی اندوهناك چهارمین سالگرد همسر و پدر عزیز ازدست‌رفته‌مان شادروان **خسروپیروز** را باطلاع فامیل و دوستان ارجمند میرساند . بدین‌مناسبت مجلس تذکری روز چهارشنبه ۱۷ تیرماه ۱۳۴۹ ازساعت ۶بعدازظهر در منزل آنمرحوم منعقد است . لطف و محبت سروران موجب امتنان و تسلی خاطر است .

همسر وفرزندان تاابد داغدارش :

مرضیه ، میترا ، ماریا ، ماهرخ و مژده‌پیروز

آ-۱۱۷۱۳

بسمه تعالی

بمناسبت چهلم حضرت **آیةالعظمی آقای سید محسن طباطبائی حکیم** قدس سره‌زعیم عالیقدر شیعه مجلس تذکری روز چهارشنبه جمادی الاولی از ساعت ۷ونیم تا ۹ونیم بعداز ظهر در چهلستون مسجد جامع منعقد.

امید است عموم مومنین مخصوصا سلسله جلیله علمای اعلام و وعاظ محترم دامت برکاتهم با شرکت خود ازمقام‌مقدس روحانیت تجلیل فرموده و تعظیم شعائر مذهبی فرمایند .

الاحقر عبداله‌بن مسیح‌الطهرانی

روز چهارشنبه ۱۷ر۴ر۴۹ برابربا چهلمین روزدرگذشت شادروان سرهنك ستاد **ابوالحسن داریوش** مراسمی از ساعت ۱۷ الی ۱۹ برمزارش درامامزاده عبدالله برگزار میگردد.

نیروی زمینی شاهنشاهی

آ- ۱۱۷۵۷

مراسم شب هفت شادروان **صفدر ساسانی** روزچهارشنبه ۱۷تیرماه جاری از ساعت۵تا ۷ درامامزاده عبدالله جنب‌دفتر آستانه برگذار میشود تشریف‌فرمائی و شرکت در مراسم مزبور موجب تشکر و تسلی خاطر بازماندگان خواهد بود.

خانواده ساسانی

آ-۱۱۶۸۹

بمناسبت سالگرد درگذشت مرحوم **خلیل ملکی** مراسمی در آرامگاه آنمرحوم واقع در شهرری مسجد فیروزآبادی‌روز جمعه ۱۹ تیر از ساعت ۵ بعداز ظهر برپا خواهد بود .

خانواده ملکی

آ-۱۱۶۷۷

بمناسبت هفتمین روز درگذشت عزیزازدست‌رفته‌مان **بانو حاجیه خانم‌ملك** ازساعت ۵تا۷ بعدازظهر روزچهارشنبه ۱۷ر۴ر۴۹ مراسمی برمزار آن مرحومه در ابن‌بابویه‌برگزار میشود .

آ-۱۱۷۰۹ — **خاندان ملك - صدوق‌شهمیرزادی**

تسلیت

دوست عزیز جناب آقای مهندس احمد قندی

مصیبت وارده را از صمیم قلب تسلیت میگوئیم.

صمیمی ، حقیقی ، مهندس محسنی ، کیخواه ، همتی

آ- ۱۱۷۴۱

خانم کبری سلیمانی

با اندوه و تاثر فراوان مصیبت وارده را بسرکار و همچنین خانواده محترمتان تسلیت عرض مینماید .

حسین بخشایش

آ- ۱۱۶۵۵

باکمال تاسف وتاثر رحلت علامه مجاهد حضرت آیت‌اله‌العظمی حاج‌شیخ‌عبدالحسین امینی پرچمدار عالم‌تشیع رابعموم شیعیان جهان تسلیت عرض مینمائیم .

ازطرف هیئت مدیره مسجد باج‌الحوائج گوگانیهای مقیم مرکز

حاج حسن رفعت ، غلامرضا بهمنی ، حاج جعفرممیزی ابوالفتح موحدی ، حاج‌اکبر ایلچی‌زاده

آ-۱۱۷۱۱

جناب آقای دکتر احمد خسروشاهی

بانهایت تاسف مصیبت وارده را تسلیت عرض کرده بقای عمر برای شما و خاندان ارجمندتان آرزومندیم .

دکتر محمد رباطی ، دکتر صالحی‌نژاد ، دکتر فلاح، دکتر احمدزاده ، دکتر خواجه‌پور

آ-۱۱۶۷۵

جناب آقای نورالدین نوری وبانو

کارکنان دفتر نمایندگی و خبرنگاری اطلاعات در شهرری واعضای هیئت مشورتی روزنامه اطلاعات در این شهرستان ، مصیبت وارده را بجنابعالی وبانوو خانواده‌محترم داروگر تسلیت عرض نموده بقای عمرو سلامت آن خاندان گرامی رااز خداوند متعال آرزو دارند .

علی‌اصغر دانشپور و محمد دهقان‌نژاد -علی‌طالبیان

آ-۲۳۳۷۴

جناب آقای نورالدین نوری

باندوه فراوان مصیبت وارده را بشما و همسرمحترمتان تسلیت میگویم.

خلیل دهری

آ- ۱۱۷۴۵

سرکار خانم قوةالقلوب زاهدی

دوستان شما در دبیرستان های پیروزی وورجاوند فوت برادر عزیزتان را تسلیت گفته بقای عمر وسلامتی شما و خانواده ارجمندتان را خواستارند .

آ-۱۱۶۷۳

جناب آقای ماشاالله فهیمی‌پور

درعم جنابعالی صمیمانه سهیم هستیم واین ضایعه را بشما و خاندان محترمتان تسلیت عرض مینمائیم .

منصور منهاجی - علی‌اصغر فناد -محمد سلحشور - هوشنك رفعت .

آ-۱۱۶۸۳

شرکت سهامی صنعتی پارس (مینو)

مصیبت وارده را بخانواده محترم شکریان بخصوص آقایان احمد و رضا شکریان صمیمانه تسلیت میگوید .

آ-۲۳۳۵۴

جناب آقای محمدرضی ویشکائی وسرکار خانم پروین معظمی ویشکائی

بدین وسیله بانهایت تاسف بمناسبت درگذشت‌شادروان خانم ایران معظمی ، مراتب تسلیت و همدردی خود را به خانواده های محترم معظمی و ویشکائی تقدیم‌و سلامتی و بقای عمر خاندان محترم را از خدای متعال مسئلت دارد .

واجارگاه : بانو دکتر بهمنیار کهنسال، دکترفیض‌الله کهنسال، حاج نصرالله کهنسال ، محمد داغبندان ،یدالله کهنسال .

آ-۲۳۳۷۶

مصیبت وارده را بخانواده چاپخانهٔ تسلیت میگوئیم

احمد مزدور کاشانی .رضا سلیمی

آ-۸۱۶۹۱

سرکار سرهنك احمد نوریانی

باکمال تاسف و تاثر فوت مادر گرامیتان را تسلیت عرض می نمائیم.

دکتر نوریانی و بانو

آ- ۱۱۷۵۳

دوست ارجمند جناب آقای شکراله کاردر

مصیبت وارده را صمیمانه تسلیت عرض کرده بقای‌عمر شما و خاندان محترمتان را از خداوند متعال خواهانیم.

هیئت مدیره گروه فرهنگی رشدیه

آ- ۱۱۷۱۹

بانهایت تاسف درگذشت نابهنگام حبیب‌الله بهنام را به خانواده ها و دوستان آن مرحوم تسلیت عرض نموده بقای عمر بازماندگان را از درگاه احدیت مسئلت مینمائیم.

دکترشایورد ، دکترفراهانی ، دکترامید، دکترشیدائی، دکتر ارومچیان ، دکتر فرهود ، احمدقزل‌ایاغ ، رضاشیبانی ، بهزاد ، ابراهیم کلانتری ، روح‌الله کلانتری ، حسین مشتعلی، سدیفر ، سیدنیا ، نجم‌آبادی ، خضرائی ، جهان‌بینی ، جعفر مقدسیان ، احمد احمدی ، اصغربختیاری ، عباس‌پاشائی، محمد قزل‌ایاغ.

آ- ۲۳۴۵۲

استاد گرامی جنا ب‌آقای اسدالله نبیلی

بانهایت تاسف مصیبت وارده را بجنابعالی و خانواده محترم تسلیت عرض مینمائیم.

پروین شعیبی ، گیتی کروسیان

آ- ۱۱۷۴۷

جناب آقای دکتر محمود ملك

مصیبت وارده را بشما و فامیل محترم تسلیت عرض مینمایم .

آ-۱۱۷۲۹ — **دکترفریدون نصیری**

جناب آقای دکتر رضایی

مصیبت وارده را بشما و خانم تسلیت عرض‌مینمائیم

بابل: دکتر عباس کیانی و بانو

۱-۲۳۴۰۶

سپاسگزاری

از عموم آقایانیکه در تشییع جنازه مرحوم **میرزاابوالقاسم ابراهیمی** برادر عزیزم شرکت فرموده‌اند و همچنین درمجالس ختم در تهران . مشهد . بجنورد . بهشهر ، بابلسرو آمل‌ونیز بوسیله نامه تلگراف و جراید باما ابراز همدردی نموده و موجبات تسلی و تخفیف تاثر واندوه ما را فراهم آورده‌اند بی‌نهایت متشکر و چنانچه ب

اطلاعات ۱۳۰۱

سه‌شنبه ـ شانزدهم تیرماه ۱۳۴۹ ـ سوم جمادی‌الاول ۱۳۹۰ ـ هفتم ژوئیه ۱۹۷۰
شماره ۱۳۲۳۶ ـ سال چهل و پنجم
استخراج دکتر ریاضی کرمانی

ساعات شرعی

اذان صبح . . . . . ساعت ۳و۱ دقیقه
اذان مغرب . . . . . ساعت ۷ و ۴۰ دقیقه
طلوع آفتاب . . . . . ساعت ۴و۵۴ دقیقه
ظهر شرعی . . . . . ساعت ۱۲و ۹ دقیقه

مسئله جا و شهریه در مدارس دولتی و ملی

نام‌نویسی در مدارس دولتی و غیر دولتی آغاز شد

* **اولیاءدانش‌آموزان‌معتقدند: افزایش شهریه مدارس غیر دولتی عادلانه نیست‌و آموزش و پرورش باید از آن جلوگیری کند**
* **در مدارس دولتی برای ثبت نام حداقل‌معدل‌تعیین‌شده است**

نام‌نویسی دانش‌آموزان دراغلب مدارس شروع شده است وباآغاز نام‌نویسی مشکلاتی بوجود آمده که موردتوجه اولیاء دانش‌آموزان قرار گرفته است . این مشکلات هم در مدارس دولتی و هم در مدارس غیردولتی بچشم میخورد واهم آنها در مدارس دولتی کمبود جا و در مدارس غیر دولتی (ملی) افزایش شهریه است .

گزارشی که در زیر میخوانید یك بررسی کوتاه از وضع نام‌نویسی درمدارس است که توسط خبرنگار فرهنگی ما انجام شده است .

*** شهریه و جا**

در یکی از مدارس ملی پدری که برای ثبت‌نام فرزندش آمده بود میگفت با داشتن ۱۰ سر عائله قادربه‌پرداخت شهریه‌سنگین فرزندم نیستم‌ونمیدانم‌از چه طریقی باید وجه ثبت‌نام را فراهم کنم علی‌الخصوص که دو فرزنددیگرم نیز محصل هستند .

در یك مدرسه دولتی مادری برای ثبت‌نام فرزند خود اصرار زیادی میکردولی مسئولین مدرسه اظهار میداشتند که‌معدل فرزندش کمتراز حداقل معدلی است که برای ثبت‌نام تعیین شده‌است .

بطور کلی عده مراجعین به مدارس دولتی که در مرکز شهر وجود دارد، چندین برابر گنجایش استو مسئولین این مدارس برای انتخاب افراد مورد نیاز ، معدل را ملاك پذیرش قرار داده‌اند .

این‌روزها مقابل مدارس دولتی و غیردولتی جمعیت کثیری برای ثبت‌نام دانش‌آموزان می‌ایستند :

در دبیرستان مروی که درمرکز شهر قرار دارد تعداد مراجعین بحدی بود که مسئولین دبیرستان به‌اولیاء دانش‌موزان نمره‌میدادند تارعایت نوبت شده‌باشد .درهمین مدرسه فقط گنجایش ۱۴۰دانش آموز برای سال اول و ۱۰۰دانش آموز برای سال ششم وجود دارد در صورتیکه تعداد مراجعین۸۰۰ نفر می‌باشد و بهمین‌جهت حداقل معدل برای ثبت‌نام دانش‌آموزان را ۱۶تعیین کرده‌اند .

شهریه مدارس دولتی دردوره اول ۱۰۸ تومان در دوره دوم۱۵۸ تومان ودرسال ششم ۱۶۲ تومان است که‌نسبت به‌شهریه مدارس غیردولتی مبلغ منصفانه‌ایست .

دبیرستان دارالفنون نیز به‌علت کثرت مراجعین حداقل معدل۱۴ را تعیین کرده است و در بعداز ثبت‌نام‌از کسانی که معدل آنان ۱۴ است چنانچه محلی باشد از دارندگان معدل های پائین‌تر ثبت نام میکند . تعداد مراجعین به‌این مدرسه نیز چند برابر بیش از ظرفیت مدرسه است . زیرا این دبیرستان ۳۰۰ نفر آنهم برای سال اول می‌تواند بپذیرد .

*** مدارس ملی**

اشکال ثبت نام در مدارس‌ملی چیزدیگریست . در دبستانها و دبیرستانهای غیر دولتی«جا» وجود دارد ولی مشکل میزان شهریه است. اغلب مدارس غیر دولتی امسال شهریه خودرا بالابرده‌اند، علی‌الخصوص که میزان شهریه سال قبل نیز ازنظر اولیاء بسیاری از دانش‌آموزان ،زیادبود .

باوجود این ، در بعضی از مدارس ملی بیش از ۶۰ در صد گنجایش کلاسهای اول ثبت‌نام شده است و بالا بودن شهریه مانع از هجوم مردم باین مدارس شده است .

بقیه در صفحه سیزدهم

حساب‌تشکیل سرمایه‌بانک‌عمران

تامبلغ ۷۵۰۰۰۰ ریال با بهره ۹ در صد
و مدت استهلاك ۲ برابرمدتی که پس‌انداز میکنند
بدارندگان حساب‌تشکیل سرمایه وام میدهد

کنفرانس هفتگی بیمارستان‌روانی رازی

ساعت ده صبح روز پنجشنبه ۱۸ر۴ر۴۹ در محل‌سالن کنفرانس بیمارستان «امین‌آباد شهرری» ، برگزار خواهد شد .
عنوان کنفرانس ژروپسیکیاتیری (مسائل روانی‌سالمندان). کنفرانس دهنده آقای دکتر غلامحسین صادقی . ورود برای علاقمندان آزاد است .
آ ـ ۲۳۳۸۴

ازفردا صبح درسینماهای

حافظ ـ الوند ـ ری
کیهان ـ مراد ـ فردوسی

حماسه‌ای باشکوه وپرقدرت از دورانی‌که پهلوانان افسانه‌ای معبود جهانیان بودند

مارک فورست درفیلم سینماسکوپ و رنگی

ماسیست
قویترین مرد دنیا

باشرکت: دویرا اورفنی . پل وینتر

IRFOAM
ایرفوم

اسفنج رابامارك ایرفوم بخواهید

ایرفوم علامت اطمینان

قابل توجه اطباء و داروخانه‌های محترم کشور

بدینوسیله باطلاع میرساند :
نمایندگی داروهای لابراتوار

ORMONOTERAPIA RICHTER

از تاریخ دهم تیر ماه ۱۳۴۹ به این شرکت واگذار و کلیه داروهای‌این‌لابراتوار موجودبزودی دردسترس داروخانه ها گذارده خواهد شد .

لپیران ـ شرکت سهامی خاص
جاده‌قدیم شمیران دوراهی قلهك شماره ۹۰۷ تلفن ۸۶۰۲۸
آ ـ ۲۲۵۰۴ ۱ـ۳

آگهی جهت اطلاع مدیران شرکتها ـ موسسات وسایر اشخاص حقوقی
«موضوع ماده ۸۳»

وکارخانه داران وصاحبان موسسات ساختمانی وتاسیسات فنی وصنعتی و بهره برداران‌معادن موضوع بندهای ۳و۴و۵ ماده ۵۹ قانون‌مالیاتهای مستقیم مصوب ۲۸ر۱۲ر۴۵

مدیران کلیه اشخاص حقوقی مکلفند اظهارنامه مالیاتی مربوط بدرآمد سال ۱۳۴۸ شخص حقوقی رابا ترازنامه و حساب سودوزیان متکی بدفاتر قانونی که به تصویب مجمع عمومی رسیده باشد ، منتهی تا پایان تیر ماه ۱۳۴۹ و در صورتی که سال مالی شخص حقوقی بموجب اساسنامه باسال مالیاتی تطبیق نکند ظرف ۴ماه از پایان سال مالی شخص حقوقی بدفتر ممیزی مالیاتی اقامتگاه شخص حقوقی تسلیم و مالیات متعلق را طبق مفاد ماده ۸۰ قانون و سایر صاحبان مشاغل موضوع‌بند های ۳و ۴و۵ ماده ۵۹ قانو نظاهارنامه مربوط بدرآمد سال ۱۳۴۸ خودرا باترازنامه وحساب سود وزیان متکی بدفاتر قانونی منتهی تاپایان تیرماه سال ۱۳۴۹ به دفتر ممیزی مالیاتی محل‌شغل تسلیم و مالیات متعلق رابنرخ مذکور در ماده ۱۳۴ پرداخت نمایند .

لذا بدینوسیله باطلاع کلیه مودیان فوق‌الذکرمیرساند که فرم شماره ۲۵ که مربوط به‌اظهارنامه مالیاتی‌فعالیت های فوق‌الذکر است چاپ شده و در حوزه‌های مالیاتی موجود است .

انتظار دارد که مودیان محترم فرم مذکورراباتوجه بمقررات و دستورالعملی که در ظهر آن چاپ شده‌است در مهلت مقرر قانونی تنظیم و ضمن پرداخت‌مالیات‌متعلق بحوزه‌های مالیاتی‌ارسال دارند تا بااجرای تکلیف‌قانونی واجتماعی خود مشمول جریمه و زیان‌دیر کردمقررنشوند.

م‌الف ۳۵۳۶
آ ـ ۲۳۱۲۴ وزارت دارائی

ازفردا صبح درسینما

سینه‌موند

بعداز موفقیت فیلمهائی چون «عملیات موش وگربه» اینك «تام وجری» گربه و موش پرغوغا دریك سری حوادث تازه شمارا سرگرم میکند.

مبارزات موش وگربه
رنگی باشرکت: تام و جری

محصول کمپانی متروگلدوین‌مایر

آگهی مناقصه شهرداری مبارکه
شماره ۶۹۸ تاریخ ۲۸ر۳ر۴۹

شهرداری مبارکه بموجب‌تصویب نامه شماره۵۴۵۰ـ۲۹ر۲ر۴۹ مقام معظم استانداری اصفهان ایجاد شبکه برق فشار قوی و فشار ضعیف و نصب ترانسفور موتور محل کرکونه واقع در سه کیلو متری مبارکه را که باید از کارخانه برق مبارکه‌انتقال یابد با شرایط زیر بمناقصه میگذارد .

۱ـ مبلغ کار در حدود دو میلیون و دویست و سی هزار ریال میباشد .
۲ـ شرکت کنندگان در مناقصه باید صلاحیت فنی از دفتر مهندسی استان را داشته باشند .
۳ـ شرکت کنندگان در مناقصه باید مبلغ ۱۲۰۰۰۰ ریال اسناد خزانه یا رسید آنرا از بانکهای مجاز ضمیمه پیشنهاد خود نمایند .
۴ـ شرکت کنندگان در مناقصه باید رعایت قانون منع مداخله کارمندان دولت را بنمایند .
۵ـ پیشنهاد دهندگان بایدتا آخروقت اداری روزشنبه۲۷ر۴ر۴۹ بدفتر مهندسی مراجعه وبا پرداخت مبلغ یکهزار ریال نقشه و اسناد مناقصه را خریداری نمایند .
۶ـ شرکت کنندگان باید پیشنهاد خودرا تا ساعت ۱۱ صبح روز یکشنبه ۲۸ر۴ر۴۹ در دو پاکت لاك و مهرشده الف و ب) تحویل دفتر مهندسی استان اصفهان نموده و رسید دریافت دارند .
پاکت الف ـ محتوی نقشه و مدارك مناقصه ـ برك صلاحیت فنی ـ اسناد خزانه یا رسید آن .
پاکت ب ـ محتوی پیشنهاد پیمانکار که باید با حروف خوانا باشد .
۷ـ پیشنهادات رسیده ساعت ۱۲ همانروز در کمیسیون مناقصه که در دفتر مهندسی استان اصفهان تشکیل میگردد باز و قرائت خواهد شد حضور پیشنهاد دهندگان در مناقصه آزاد است .
۸ـ شهرداری و دفتر مهندسی استان در رد یاقبول یك یا کلیه پیشنهادات مختار است .به‌پیشنهاداتیکه بعدازموعد مقرررسیده باشد وهمچنین مشروط ویا مخدوش و یا فاقد اسناد خزانه باشد ترتیب اثر داده نخواهد شد .
۹ـ سپرده نفر دوم و سوم تاانعقاد قرار داد با نفر اول در شهرداری باقی خواهد ماند و چنانچه نفر اول از تاریخ ابلاغ کتبی شهرداری ظرف مدت هفت روز از انعقاد قرار داد خود داری نماید سپرده او بنفع شهرداری ضبط و قرارداد با نفر دوم منعقد خواهد شد .
۱۰ـ مدت انجام کار از تاریخ انعقاد قرار داد بمدت ۳ ماه خواهد بود .
۱۱ـ هرگونه هزینه از قبیل آگهی . مالیات. بیمه و غیره به عهده برنده مناقصه میباشد .
۱۲ـ پرداخت بهاء کار های انجام شده در مقابل صورت وضعیت هائیکه بگواهی دفتر مهندسی استان رسیده ¼ تا موقع تحویل و بقیه بمدت ۱۰ ماه به‌اقساط متساوی ماهانه قابل‌پرداخت میباشد.

۱ـ۲۱۴۹۰ شهردار مبارکه ـ صریریان

بامبودیسکوتك بار
دریاکنار
ازجمعه ۱۲ تیرماه افتتاح گردید...

شوهر آهوخانم

شوهر آهوخانم — برنده جایزه سلطنتی بهترین کتاب سال ۱۳۴۰
شوهر آهوخانم — برنده سومین جایزه سلطنتی بهترین فیلم‌سال۱۳۴۸
شوهر آهوخانم — برنده جایزه بز بالدار نخستین جشنواره فیلمهای سینمائی ایران
شوهر آهوخانم — برنده سومین جایزه سندیکای‌صنایع‌فیلم‌ملی‌ایران

فیلم «شوهر آهوخانم» اولین قدمی بود که درراه‌اعتلای سینمای ایرانی برداشته شد وبدیگران جرئت داد تا این‌راه رادنبال‌کنند

از فردا صبح فقط در سینما پلازا
شوهر آهوخانم ساخته داود ملاپور

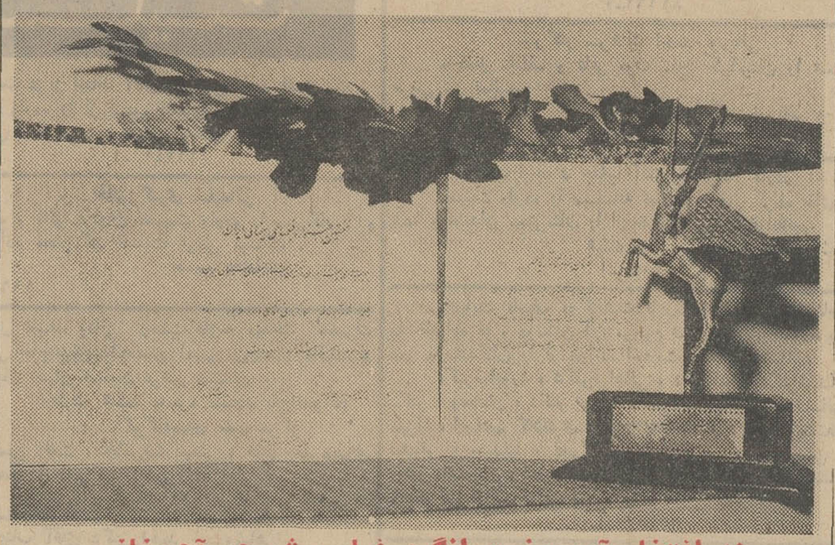

سند افتخار آور وغرورانگیز فیلم «شوهر آهوخانم»

آگهی جهت احداث بیمارستان

یك شرکت ساختمانی معتبر آماده است که در اراضی ملکی خود واقع درغرب هتل ونك بیمارستانی با مشارکت‌پزشکان ذیعلاقه احداث وباشرایط مناسب واگذار نماید . علاقمندان با تلفن ۳۱۱۳۲۷ مذاکره فرمایند .

شو«فرخزاد» درانجمن

فریدون فرخزاد ، هنرمند محبوب و شومن معروف ، روز بیستم تیر در انجمن برنامه جالبی اجرا خواهدکرد.
کلیه علاقمندان میتوانند برای دریافت کارت رایگان بدبیرخانه انجمن (بهار شمالی نبش نامجو) ، (تلفن ۷۵۶۸۳۱ و ۷۶۴۹۸۴) هرروز صبح و عصر مراجعه کنند .

ازفردا صبح درسینماهای

پرسپولیس ـ پانوراما
کارون ـ قصرطلائی
وآسمان‌آبی

یك درام موثر وعمیق ازسینمای‌هند باداستانی‌شورانگیز ودلپسند توام با بهترین آهنگها ورقصها

نوتان . دارمندرا
و هلن درفیلم
عروس یکشب

بستنی تلفنی

برای تامین بهداشت خود و خانواده محترمتان فقط از بستنی محصول کارخانه شیرپاستوریزه تهران مصرف فرمائید .
بستنی کارخانه شیرپاستوریزه تهران در بسته‌های مقوائی یك لیتری فقط **۲۵ ریال** و در کیسه‌های پلاستیکی یك کیلوئی **۳۰ ریال** در اختیارمصرف کنندگان محترم قرار میگیرد .
این محصولات باجدیدترین ماشین‌آلات و بارعایت کلیه اصول بهداشتی تهیه‌میگردد . چنانچه‌لبنیات‌فروش محل از این بستنی‌ها نداشته‌باشد لطفا مقدارمورداحتیاج خودرا غیراز ایام تعطیل صبحها باتلفن‌های ۳۳۴۲۱۰ ـ ۳۱۰۶۰۶ ـ ۹۵۴۰۰۳ و عصرها با تلفن های ۳۳۲۰۶۴ـ ۳۳۴۲۱۰سفارش‌فرمائید تاروز بعد بستنی در منزل شما تحویل شود .
کارخانه شیر پاستوریزه تهران

براثر ازدحام‌مراجعه‌کنندگان

مأموران وصول عوارض نوسازی غش کردند!

* **مراکز دریافت‌عوارض‌مواجه باازدحام‌شدیدمردم‌شده‌اند**
* **دوکارمندشهرداری که‌براثر ازدحام‌وکارزیادغش‌کرده‌اند دربیمارستان بستری هستند**

مراکز دریافت‌عوارض نوسازی و واحد های سازمان ممیزی در تهران مواجه با ازدحام مراجعه کنندگان برای پرداخت عوارض شده است .

گزارش‌خبرنگار اطلاعات‌حاکیست که باتوجه به کثرت مودیان و فرصت کمی که‌ازنظر بخشودگی ۱۰درصد وجود دارد واحد های

بقیه در صفحه سیزدهم

پس از پایان مسابقات کشتی فرنگی قهرمانی جهان ، ازدوروز بعد، مسابقات در رشته کشتی‌آزاد در سالن پاتیناژ دانشگاه آلبرتادر شهرادمونتون کانادا آغاز خواهد شد . تیم ملی کشتی آزاد ایران که سال پیش در مسابقات «ماردل‌پلاتا»با دومدال‌طلا ،دومدال نقره ودومدال برنز بمقام سوم رسید ، باروحیه‌ای عالی دراندیشه کسب مدالهای بیشتر وصعود به راه بالاتر در مسابقات امسال‌است.

در عکس تیم کامل کشتی‌آزاد ایران در محل برگزاری‌مسابقات درسالن پاتیناژدانشگاه آلبرتابابین شرح دیده می شوند .

ایستاده از راست به چپ ، اسکندر فیلابی ، علی غفاری(مربی تیم) ، علی حاجیلو ، عبداله‌موحد، محمد علی صحرائی ، جهانگیر عبدالباقر ،ابراهیم جوادی ـ نشسته از راست به‌چپ، شمس‌الدین سید عباسی ، محمد فرهنگ‌دوست، محمد قربانی‌وپرویز سیروس‌پور (کمك‌مربی)

روزنامه فردا
فرد امنتشر میشود

روزنامه دیپلمات
چهارشنبه‌ها خواندنی است

مژده به‌اهالی ومسافرین‌محترم‌شمال

مهستی

زیبای زیبایان‌و خواننده محبوب گلها از چهارشنبه این هفته (۱۷ تیر ماه)

در **شکوفه‌نو ساحلی**

پنج کیلومتری چالوس به‌رامسر
بانضمام موزیك
دختران کره‌ای
علی‌بابا فضول‌باشی
عملیات خارق‌العاده شعبده‌بازی
تلفن رزرو در تهران
۹۶۰۵۷۳