

み 水間、三國蘆原電鐵、宮崎

水間			連絡番號
			154
從自驛	貨物營業軒	營業軒	
名越	8.0	3.2	
水間	14.0	5.5	
天王寺山形驛	37.0	28.0	
宮崎市市日驛	48.0	35.6	

(記事)
 一般貨物 (火薬類ヲ除ク)
 軌道負擔力 11.45噸
 直通運轉ヲ爲シ得ザル貨車
 活魚車、レ2500、2900及5000形式冷蔵車、タ1200形式12噸積タンク車、13噸積タンク車、15噸積タンク車(タム300、400形式ヲ除ク)、19噸積以上ノタンク車(タサ1,700、1000、1100、タキ200形式ヲ除ク)、17噸積無蓋車、セム4000形式15噸積石炭車、15噸積有蓋緩急車、25噸積有蓋車、35噸積長物車及シキ80形式30噸積大物車

三國蘆原電鐵					連絡番號
					136
從自驛	貨物營業軒		營業軒		
	從福井口	從蘆原	從福井口	從蘆原	
福井口		40.0		20.0	(京福電氣)
西湖院	4.0	37.0	1.6	18.4	車扱=2.4
西福井	6.0	35.0	2.7	17.3	
新田塚	10.0	31.0	4.9	15.1	
中角	12.0	29.0	5.9	14.1	
鷺塚針原	17.0	24.0	8.1	11.9	
西春江	21.0	20.0	10.1	9.9	
西長田	24.0	17.0	11.7	8.3	(丸間運送)
下兵庫	23.0	13.0	13.6	6.4	
大關	31.0	10.0	15.4	4.6	
本莊	35.0	6.0	17.4	2.6	
福井口	8.0		1.3		

(記事)
 一般貨物 軌道負擔力 12.05噸
 直通運轉ヲ爲シ得ザル貨車
 レ2500、2900及5000形式冷蔵車、13噸積及15噸積タンク車(タ1400、タム100、300、400形式ヲ除ク)、タサ400形式タンク車、タキ2500形式25噸積タンク車、30噸積タンク車、17噸積無蓋車セム4000形式15噸積石炭車、15噸積有蓋緩急車25噸積有蓋車、30噸積石炭車、35噸積長物車及50噸積大物車

宮崎			連絡番號
			217
從自驛	從南宮崎營業軒(貨物營業軒共)		
南宮崎			(日豐線)
木花	7.4		
青島	12.7		
折生迫	14.3		
内海	20.1		

(記事)
 小口扱貨物

む 武藏野 も 門司築港 や 八日市

武藏野					連絡番號
					80
從自驛	貨物營業軒		營業軒		
	從所澤	從池袋	從所澤	從池袋	
池袋	30.0		24.9		(小千原、東武池袋線)
東長崎	27.0	10.0	21.7	3.2	
江古田	25.0	10.0	20.5	4.4	東武池袋線
練馬	23.0	10.0	18.8	6.1	
練馬公園	18.0	13.0	14.2	10.7	
大泉学園	15.0	16.0	12.3	12.6	
保谷	13.0	18.0	10.5	14.4	
田無町	11.0	20.0	8.9	16.1	
東久留米	10.0	22.0	7.0	17.9	
青瀬	10.0	24.0	5.2	19.7	
赤津	10.0	27.0	3.0	21.9	
所澤		30.0		24.9	(西武池袋川越線)
西所澤	10.0	30.0	2.4	27.3	
東山ヶ丘	10.0	39.0	6.8	31.7	
式根橋	10.0	40.0	8.1	33.0	種式會社特種車 御入車扱ニ關 リ其ノ取扱期間 ハ同18,5,31迄 トス
池袋	14.0	44.0	11.1	36.0	
豊岡町	15.0	45.0	12.1	37.0	
黒須	16.0	46.0	13.2	38.1	御入ノ取扱ニ關ス
鶴子	18.0	48.0	14.9	39.8	
元加治	20.0	50.0	16.3	41.2	
祝能	23.0	53.0	18.9	43.9	
高麗	29.0	59.0	23.6	48.6	
武藏横手	32.0	62.0	25.4	51.3	
東武野	35.0	65.0	29.0	53.9	
武野	40.0	70.0	33.0	57.9	
上山口	10.0	37.0	5.8	30.7	
池袋	14.0		10.7		

(記事)
 一般貨物 軌道負擔力 12.05噸
 直通運轉ヲ爲シ得ザル貨車
 レ2500、2900及3000形式冷蔵車、13噸積タンク車(タ1400形式ヲ除ク)、15噸積タンク車(タム100、300、400形式ヲ除ク)、タサ400形式タンク車、タキ2500形式25噸積タンク車、30噸積タンク車、17噸積無蓋車(積載荷重7噸以下ノ場合ヲ除ク)25噸積有蓋車、25噸積有蓋車、30噸積以上ノ大物車、35噸積長物車(積載荷重20噸以下ノ場合ヲ除ク)

車、25噸積以上ノタンク車、セム4000形式15噸積石炭車、15噸積有蓋緩急車、17噸積無蓋車、25噸積有蓋車、30噸積石炭車、35噸積長物車及50噸積大物車

門司築港			連絡番號
			199
從自驛	從外濱營業軒		
外濱			(鹿児島線)
門司大久保	16.0	1.5	

(記事)
 取扱貨物
 軌道負擔力 14.00噸
 直通運轉ヲ爲シ得ザル貨車
 15噸積有蓋緩急車及25噸積有蓋車

八日市			連絡番號
			143
從自驛	從近江八幡營業軒		
近江八幡			(東海道本線、八幡驛)
武佐	6.0	2.8	
平田	10.0	4.4	
市邊	14.0	6.3	
新八日市	19.0	8.7	
八日市中野	21.0	9.6	
御園	26.0	11.5	

(記事)
 一般貨物 各驛 軌道負擔力 12.00噸
 直通運轉ヲ爲シ得ザル貨車
 ナ1形式活魚車、レ2500、2900及5000形式冷蔵車、タ580形式10噸積タンク車、13噸積以上ノタンク車(タム100、300、400、タサ1形式ヲ除ク)、15噸積有蓋緩急車、15噸積以上ノ石炭車、17噸積無蓋車(積載荷重7噸以下ノ場合ヲ除ク)25噸積有蓋車、25噸積有蓋車、30噸積以上ノ大物車、35噸積長物車(積載荷重20噸以下ノ場合ヲ除ク)

や
大和、耶馬溪
ゆ
夕張

大和		連絡番號	
		150	
從自驛	貨物營業軒 從 從 王寺 櫻井	營業軒 從 從 王寺 櫻井	
新王寺 (若王寺)		35.0	17.6 (原簿本線)
大輪田	4.0	32.0	2.0 15.6
池部	9.0	27.0	4.1 13.5
箸尾	12.0	24.0	5.7 11.9
黒田	17.0	19.0	8.1 9.5
田原本	21.0	15.0	10.1 7.5
味間	26.0	10.0	12.7 4.9
大泉	30.0	6.0	14.6 3.0
東新堂	32.0	4.0	16.0 1.6
櫻井	35.0	17.6	(櫻川線)

(記事)
一般貨物(火薬類ヲ除ク) 軌道負擔力 12.00 噸
直通運轉ヲ爲シ得ザル貨車
ナ1形式活魚車、レ2500、2900及5000形式冷蔵車、13噸積タンク車(タム1400形式ヲ除ク)、15噸積タンク車(タム100、300、400形式ヲ除ク)、タサ400形式タンク車、タキ2500形式25噸積タンク車、28噸積以上ノタンク車(タキ300形式ヲ除ク)、17噸積無蓋車、セム4000形式15噸積石炭車、15噸積有蓋緩急車、25噸積有蓋車、35噸積長物車及50噸積大物車

耶馬溪		連絡番號	
		213	
從自驛	從中津	貨物營業軒	營業軒
中津			(原簿本線)
大貞公園	9.0		4.4
上ノ原	13.0		6.4
眞坂	19.0		9.4
洞門	29.0		14.3
羅漢寺	32.0		15.9
原馬橋平田	41.0		20.3
津民	47.0		23.3
耶馬橋坂	50.0		24.8
下郷	58.0		28.6
白地	67.0		33.2
守寶	73.0		35.1

(記事)
一般貨物
軌道負擔力 12.05 噸
直通運轉ヲ爲シ得ザル貨車
レ2500、2900及5000形式冷蔵車、13噸積タンク車(タム1400形式ヲ除ク)、15噸積タンク車(タム100、300、400形式ヲ除ク)、タサ400及1100形式タンク車、25噸積以上ノタンク車(タキ200形式ヲ除ク)、セム4000形式15噸積石炭車、15噸積有蓋緩急車、17噸積無蓋車、25噸積有蓋車、30噸積石炭車、チキ1500形式35噸積長物車及30噸積以上ノ大物車

夕張		連絡番號		
		18		
從自驛	貨物營業軒 從 從 野幌 栗山ノ谷	營業軒 從 從 野幌 栗山ノ谷		
野幌	46.0	103.0	23.0 51.1 (原簿本線)	
上江別	5.0	42.0	98.0 2.4 20.6 48.7 (原簿本線)	
南幌向	25.0	22.0	78.0 12.2 10.8 38.9	
長沼	37.0	10.0	65.0 18.1 4.9 33.0	
栗山	46.0		57.0 23.0 29.1 (原簿本線)	
角川	55.0	9.0	48.0 27.4 4.4 23.7	
繼立	65.0	19.0	38.0 32.1 9.1 19.0	
新二岐	72.0	26.0	31.0 35.7 12.7 15.4	
錦澤	87.0	41.0	16.0 43.3 20.3 7.8 (原簿本線)	
平和	95.0	49.0	8.0 47.4 24.4 3.7 (原簿本線)	
若菜邊	99.0	53.0	4.0 49.1 26.1 2.0 (原簿本線)	
鹿ノ谷	103.0	57.0		51.1 28.1 (夕張線)
新夕張	107.0	61.0	5.0 53.2 30.2 2.1	

(記事)
一般貨物 各各驛
軌道負擔力 13.40 噸
直通運轉ヲ爲シ得ザル貨車
タキ50形式タンク車、15噸積有蓋緩急車、25噸積有蓋車

ゆ
雄別炭礦、熊延
り
龍崎
る
留萌

雄別炭礦		連絡番號	
		15	
從自驛	貨物營業軒 從 從 新開路 平戸前	營業軒	
新開路	2.0	1.2	(原簿本線) 龍電ヲ以テサズ
平戸前	29.0		14.5
樺南平	38.0		18.9
湯波内	50.0		25.2
舌辛	63.0		31.3
古潭	77.0		39.7
雄別炭山	88.0		44.1

(記事)
一般貨物 各各驛 軌道負擔力 13.39 噸
直通運轉ヲ爲シ得ザル貨車
15噸積有蓋緩急車、タキ50及100形式タンク車、25噸積有蓋車、50噸積大物車

熊延		連絡番號	
		208	
從自驛	貨物營業軒 從 從 南熊本	營業軒	
南熊本			(原簿本線)
松	13.0		6.3
上島	16.0		7.6 (原簿本線)
御船	25.0		12.6 (原簿本線)
下早川	32.0		15.7 (原簿本線)
淺井	36.0		18.0 (原簿本線)
甲佐	41.0		20.4 (原簿本線)
佐俣	50.0		24.9 (原簿本線)
砥用	58.0		28.6 (原簿本線)

(記事)
一般貨物 軌道負擔力 11.45 噸
直通運轉ヲ爲シ得ザル貨車
活魚車、レ2500、2900及5000形式冷蔵車、タ580形式10噸積タンク車、タ1200形式12噸積タンク車、13噸積タンク車、15噸積タンク車(タム300、400形式ヲ除ク)、15噸積石炭車、15噸積有蓋緩急車、16噸積以上ノ貨車(タサ1000形式タンク車ヲ除ク)

龍崎		連絡番號	
		64	
從自驛	貨物營業軒 從 從 佐貫	營業軒	
佐貫			(原簿本線)
龍ヶ崎	23.0		4.5 (原簿本線)

(記事)
一般貨物 軌道負擔力 12.70 噸
直通運轉ヲ爲シ得ザル貨車
活魚車、レ2500、2900及5000形式冷蔵車、13噸積以上ノタンク車(タム1、100、300、400、タサ1000及タキ200形式ヲ除ク)、15噸積有蓋緩急車、16噸積以上ノ貨車(チキ1、300、シキ80形式ヲ除ク)
但シ17噸積無蓋車=積載重量15噸以下ノ場合=限リ直通差支ナシ

留萌		連絡番號	
		5	
從自驛	貨物營業軒 從 從 惠比島	營業軒	
惠比島			(原簿本線)
幌新	8.0		4.8
淺野炭山	18.0		12.0
太刀別	21.0		14.0
昭和	27.0		17.6

(記事)
一般貨物 軌道負擔力 13.63 噸
直通運轉ヲ爲シ得ザル貨車
15噸積有蓋緩急車及25噸積有蓋車

和歌山、若松市營

和歌山			連絡番號	若松市營			連絡番號
			155				201
	從白驛	從東和歌山		從白驛	從若松		
	貨物營業軒	營業軒		貨物營業軒	營業軒		
東和歌山			(記号四段)	若松			(記号七段)
田中口		16.0	0.6	市電北浜	6.0	1.7	
日前宮		16.0	1.4	市電濱町	6.0	1.9	
神前		16.0	2.9	連歌濱	6.0	1.8	
宍山		16.0	3.7				
岡崎前		16.0	5.5				
吉禮		16.0	6.4				
伊太郎會		16.0	8.0				
東山東		18.0	8.8				
山東永山		19.0	9.3				
大池遊園		23.0	11.5				
西山口		25.0	12.1				
甘露寺前		27.0	13.1				
貴志		29.0	14.3				
(記事)				(記事)			
一般貨物				車扱貨物			
軌道負擔力 9.15噸				危險品(カーバイド、油紙油布類、構寸類、酸類、壓縮ガス液化ガス、可燃性液體、マグネシウム、アルミニウム粉、プロム酸硫石ヲ除ク)			
直通運轉ヲ爲シ得ザル貨車				ノ取扱ヲ爲サズ			
10噸積以下ノ貨車ニシテ自重8.3噸ヲ超過セザルモノニ限リ直通差支ナシ				軌道負擔力 13.63噸			
				直通運轉ヲ爲シ得ザル貨車			
				15噸積以下ノ有蓋貨車、同無蓋貨車、17噸積無蓋車、25噸積長物車及30噸積大物車ヲ除キタル他ノ貨車全部、15噸積有蓋緩急車			
〔備考〕 連絡線へ直通運轉ヲ爲シ得ザル貨車 (連絡線記事参照)							
(1) 本表ハ昭和十二年三月末日迄ニ製作サレタル貨車ニツキ調査サレタルモノナルヲ以テ同日以降ニ於テ落成シタル新形式車ハ下記各条件ヲ具備シタル場合ヲ除キ直通セシムベカラズ							
(イ) 在來直通セル貨車ニ比較シテ其軸重大ナラズ且各軸距及最滿車軸中心ヨリ連結面迄ノ水平距離小ナラザルコト							
(ロ) 最大幅員ガ2741mmヲ超過セザルコト							
(2) 昭和十二年三月末日以降ニ落成シタル新形式貨車次ノ如シ							
シキ2)形式5)噸積大物車、シキ100形式8)噸積大物車、セム4500.6000形式15)噸積石炭車、セムフ100形式15)噸積石炭緩急車、ワム23000.50000形式15)噸積有蓋車、ワフ25000形式8)噸積有蓋緩急車、トム11000.14000.50000形式15)噸積無蓋車、トラ4000形式17)噸積無蓋車、チキ800形式25)噸積長物車、タム40形式14)噸積タンク車、タム3000.4000.5000形式15)噸積タンク車、タサ1200.2100.2500.3000形式2)噸積タンク車、タキ300形式30)噸積タンク車、タキ4000形式35)噸積タンク車							
(3) 雪壓車、檢重車、操重車、8)噸積大物車及水槽車直通運轉ノ必要アル場合ハ經向ヲ要スルモノトス							
(4) 本表中貨車ノ制限寸法ハ積載貨物ニ對シテモ之ヲ準用ス							
(5) 連絡線ハ貨車直通運轉ヲ爲シ得ル驛名ノミヲ掲上ス、但シ省線ト直接連絡セザルモノニアリテハ經由連絡線名並其連絡驛名ヲ掲上セリ							

外地連絡線

附

連絡航路(227頁)

朝鮮總督府鐵道局線				連絡番號 日滿支 1	驛名	從釜山	從麗水港	從清津港	記 事
京 釜 本 線					英 江	309.9	309.5	894.9	
					鳥致院	320.4	324.6	884.4	(朝鮮鐵道志化線)
驛名	從釜山	從麗水港	從清津港	記 事	全 義	334.9	339.1	869.9	
釜 山		570.6	1,204.8	(下關開航時)	小井里	342.5	346.7	862.3	
草 梁	1.7	568.9	1,203.1		天 安	353.2	357.4	851.6	(京南鐵道線)
釜山驛	2.9	567.7	1,201.9	(東南部線)	成 歡	365.5	369.7	839.3	
沙 上	12.7	557.9	1,192.1		平 澤	374.9	379.1	829.9	
龜 浦	17.8	552.8	1,187.0		西井里	383.3	337.5	821.5	
勿 禁	31.2	539.4	1,173.6		烏 山	393.3	397.5	811.5	
院 洞	40.0	530.6	1,164.8		餅 店	401.5	405.7	803.3	
三渡津	49.2	521.4	1,155.6	(釜全南部線)	水 原	408.8	413.0	796.0	(京東鐵道線)
密 陽	62.0	508.6	1,142.8		軍 浦	420.6	424.8	784.2	
楡 川	74.2	496.4	1,130.6		安 養	426.5	430.7	778.3	
清 道	85.1	485.5	1,119.7		始 興	433.1	437.3	771.7	
南省峴	93.9	476.7	1,110.9		南京城	441.3	445.5	763.5	(京仁線)
三 省	101.6	469.0	1,103.2	東線ヲ設ヘズ	鶯梁津	444.6	448.8	760.2	(京元本線釜山段) 車程ノ變ノ取扱ヲ 爲サズ
慶 山	108.8	461.8	1,096.0		龍 山	447.3	451.5	757.5	(京海本線)車程ノ 變及石炭(青島 二處)ノ取扱ヲ 爲サズ
嶺 母	115.7	454.9	1,089.1		京 城	450.5	454.7	760.7	
大 邱	124.8	445.8	1,080.0	(大邱線)	大 邱 線				
枝 川	134.5	435.1	1,070.3		驛名	從釜山	從麗水港	從清津港	記 事
新 洞	142.3	428.3	1,062.5		大 邱	124.8	445.8	1,030.0	(京釜本線)
倭 館	152.1	418.5	1,052.7		東 村	134.4	452.4	1,085.6	
若 木	159.1	411.5	1,045.7		半夜月	136.8	457.8	1,092.0	
龜 尾	172.0	398.6	1,032.8		河 陽	148.3	469.3	1,103.5	
牙 浦	177.7	390.9	1,025.1		琴 湖	153.2	474.2	1,100.1	
大 新	183.4	385.2	1,019.4		承 川	152.7	481.2	1,090.1	(京寧線)
金 泉	195.1	375.5	1,009.7	(慶北線)	慶 北 線				
直指寺	202.6	368.0	1,002.2		驛名	從釜山	從麗水港	從清津港	記 事
秋風嶺	214.3	356.3	990.5		金 泉	195.1	375.5	1,009.7	(京釜本線)
黃 澗	222.8	347.8	982.0		牙 川	202.8	383.2	1,017.4	
永 同	237.5	333.1	967.3		玉 山	215.2	395.5	1,029.8	
深 川	248.4	322.2	956.4		青 里	222.3	402.7	1,036.9	
伊 院	258.4	312.2	946.4		尙 州	231.2	411.5	1,045.8	
沃 川	266.7	303.9	938.1						
細 川	273.8	294.8	929.0	東線ヲ設ヘズ					
大 田	283.2	287.4	921.6	(京釜本線)					
懷 德	292.1	296.3	912.7						
新津津	297.7	311.9	907.1						

京釜本線、大邱線、慶北線

慶北線、京仁線、京義本線

驛名	從釜山	從麗水港	從清津港	記事
白元	239.7	420.1	1,054.3	
成昌	251.1	431.5	1,063.3	
唐村	255.1	435.5	1,059.3	
龍宮	362.2	442.6	1,052.2	
神川	275.2	455.6	1,039.2	
禮泉	274.5	460.9	1,033.9	
虎鳴	264.9	470.6	1,024.2	
慶北豐山	258.8	476.6	1,018.2	
鳴洞	251.3	481.1	1,010.7	
慶北安東	241.7	493.7	1,001.1	(京義線)

京仁線

驛名	從釜山	從麗水港	從清津港	記事
南京城	441.3	445.5	763.5	(京義本線)
梧柳洞	447.7	451.9	769.9	
素砂	453.7	457.7	775.7	
富平	458.8	463.0	781.0	
朱安	461.4	463.6	785.6	
上仁川	469.1	473.3	791.3	※
仁川	472.3	476.5	794.5	

※上仁川 車扱ハ木材、米、大豆粕、雜穀、穀、糠類、繩、炭、新炭類、煉瓦類、魚類、野菜類、果物類、酒類、引越荷物及小口混載貨物ニ限ル、但シ到着車扱貨物ノ取扱ヲ爲サズ

京義本線

驛名	從釜山	從麗水港	從清津港	記事
京城	450.5	454.7	760.7	(京義本線)
新村	453.6	457.8	763.8	
水色	459.0	453.2	769.2	
陵谷	467.0	471.2	777.2	
一山	475.4	479.6	785.6	
金村	485.6	489.8	795.8	
汝山	495.5	500.7	806.7	
長湍	503.3	512.5	818.5	
鳳東	516.1	520.3	826.3	
開城	523.9	528.1	834.1	
土城	533.0	537.2	843.2	(新設臨時驛)
福峴	540.8	545.0	851.0	

驛名	從釜山	從麗水港	從清津港	記事
鶴井	548.0	552.2	858.2	
金郊	559.9	561.1	866.8	
汗浦	570.2	574.4	856.5	
南川	584.5	583.7	842.2	
物開	593.3	597.5	833.4	
新嶽	603.8	608.0	822.9	
瑞興	610.6	614.8	816.1	
文武里	621.0	625.2	805.7	
興水	625.8	630.0	800.9	
清溪	633.7	637.9	793.0	
馬洞	640.7	644.9	786.0	
新鳳山	645.1	650.3	780.6	
沙里院	650.7	654.9	776.0	(新設臨時驛)
桂東	657.4	661.6	769.3	
沈村	664.5	668.7	762.2	
黄海黃州	674.7	678.9	752.0	(第一通線)
黑橋	685.8	691.0	739.9	
中和	693.4	697.6	733.3	
力浦	700.7	704.9	725.0	
大同江	708.6	712.8	718.1	(新設臨時驛)
平壤	711.2	715.4	715.5	(平壤線)
西平壤	715.9	720.1	710.8	
西浦	722.3	726.5	704.4	(平壤線)
間里	730.4	734.6	712.5	
順安	735.4	740.6	718.5	
石巖	744.7	748.9	725.8	
漁波	752.3	756.5	731.4	
肅川	763.1	767.3	745.2	
萬城	773.4	777.6	739.0	
大橋	781.7	785.9	730.7	
新安州	785.9	791.1	725.5	(岳川)京義線中斷 安州以北ノ舊線ハ山 段ニ付テハ196頁參照
孟中里	792.9	797.1	731.5	(岳川)
嶺美	800.3	804.5	738.9	
雲田	813.3	817.5	751.9	
古邑	821.8	826.0	764.4	
定州	834.5	838.7	773.2	
下嶺	839.3	843.5	777.9	車扱ヲ扱ハズ
郭山	847.2	851.4	785.8	
路下	858.8	863.0	797.4	

京義本線、京義支線、湖南本線

驛名	從釜山	從麗水港	從清津港	記事
宜川	869.1	872.3	806.7	
東林	878.2	882.4	816.8	
車嶺館	889.0	893.2	827.6	
南市	902.4	906.6	841.0	(多藝山線)
良策	911.1	915.3	849.7	
批峴	918.9	923.1	857.5	
白馬	928.2	932.4	865.8	
石下	939.4	943.6	878.0	
新義州	947.2	951.4	885.8	(岳川)京義線中斷 安州以北ノ舊線ハ山 段ニ付テハ196頁參照
安東	949.8	954.0	888.4	

新義州江岸線

驛名	從釜山	從麗水港	從清津港	記事
新義州	947.2	951.4	885.8	(京義本線、多藝山 線)
新義州 江岸	949.0	953.2	897.6	車扱ニ付テハ 196頁參照

龍山線

驛名	從釜山	從麗水港	從清津港	記事
龍山	447.3	451.5	757.5	(京義本線)
西江	451.6	455.8	761.8	小山段ニ限ル
唐人里	454.0	458.2	764.2	

兼二浦線

驛名	從釜山	從麗水港	從清津港	記事
兼二浦	687.8	692.0	765.1	

平壤炭礦線

驛名	從釜山	從麗水港	從清津港	記事
大同江	708.6	712.8	718.1	(京義本線)
船橋里	711.9	716.1	721.4	
寺洞	716.1	720.3	725.6	
芳林	719.4	723.6	728.9	
立石里	727.2	731.4	736.7	
柳湖里	731.9	736.1	741.4	

平南線				
驛名	從釜山	從麗水港	從清津港	記事
平壤	711.2	715.4	715.5	(京義本線)
植村	719.9	724.1	721.2	
大平	727.0	731.2	731.3	
岐陽	739.5	743.7	743.8	
蔚池洞	751.9	756.1	755.2	
葛川	758.8	763.0	763.1	車扱ヲ扱ハズ
鎮南浦	766.4	770.6	770.7	

博川線

驛名	從釜山	從麗水港	從清津港	記事
孟中里	792.9	797.1	731.5	(京義本線)
博川	802.2	806.4	740.9	※

※車扱ニ付テハ196頁參照

湖南本線

驛名	從釜山	從麗水港	從清津港	記事
大田	283.2	287.4	921.6	(京義本線)
西大田	288.9	293.1	927.3	
佳水院	295.2	299.4	933.6	
豆溪	308.9	313.1	947.3	
連山	323.0	327.2	961.4	
論山	334.6	338.8	973.0	
江景	344.6	348.8	983.0	
咸悅	355.8	360.0	994.2	
黃登	365.2	369.4	1,003.6	
禮里	371.8	376.0	1,010.2	(岳川線、京義線)
芙蓉	379.0	383.2	1,017.4	
金堤	389.7	393.9	1,023.1	
新泰仁	402.1	406.3	1,040.5	
井邑	415.8	420.0	1,054.2	
四街里	433.8	438.0	1,072.2	
新興里	440.8	445.0	1,079.2	
長城	451.1	455.3	1,089.5	
林谷	461.6	465.8	1,100.0	
松汀里	473.0	477.2	1,111.4	(京義支線)
羅州	487.1	491.3	1,125.5	
榮山浦	490.5	494.7	1,128.9	

湖南本線、群山線、京元本線、咸鏡本線

驛名	從釜山	從麗水港	從清津港	記事
古幕院	500.4	202.3	1,138.8	
鶴橋	508.4	210.3	1,146.8	
夢灘	518.6	220.5	1,157.0	
一老	529.5	231.4	1,167.9	
木浦	544.3	246.3	1,182.7	

群山線

驛名	從釜山	從麗水港	從清津港	記事
禮里	371.8	198.8	1,010.2	(咸鏡本線)
臨陂	379.6	206.6	1,018.0	
地境	394.8	211.8	1,023.2	
群山	374.8	221.8	1,033.2	

京元本線

驛名	從釜山	從麗水港	從清津港	記事
龍山	447.3	451.5	757.5	(京元本線)車扱ノ取扱ヲ爲サズ
西水庫	450.9	455.1	753.9	
往十里	457.7	461.9	747.1	
東京城	459.9	464.1	744.9	(京東線)
祝村	465.5	469.7	737.3	
倉洞	469.1	473.3	735.7	
議政府	478.6	482.8	726.2	
德亭	491.1	495.3	713.7	
東豆川	500.6	504.8	704.2	
全谷	512.7	516.9	672.1	
漣川	521.3	525.5	683.5	
大光里	531.8	536.0	673.0	
鐵原	545.4	549.6	659.4	(京浦線)金浦山電
月井里	550.4	554.6	654.4	
佳谷	560.4	564.6	644.4	
平康	567.2	571.4	637.6	
福溪	571.0	575.2	633.8	
梨木	581.9	586.1	622.9	
劍拂浪	586.7	590.9	618.1	
城山	591.7	595.9	613.1	(京元線)ハズ
洗浦	598.9	603.1	605.9	
三防峽	606.6	610.8	598.2	

驛名	從釜山	從麗水港	從清津港	記事
三防	610.5	614.7	594.3	
高山	634.9	639.1	579.9	
龍池院	631.4	635.6	573.4	
釋王寺	639.5	643.7	565.3	
南山	648.9	653.1	555.9	
安邊	655.3	659.5	549.5	(京海北部線)
培花	660.2	664.4	544.6	
葛麻	666.9	671.1	537.9	
元山	671.0	675.2	533.8	(咸鏡本線)

咸鏡本線

驛名	從釜山	從麗水港	從清津港	記事
元山	671.0	675.2	533.8	(京元本線)
德源	676.5	680.7	528.3	
文坪	683.6	687.8	521.2	
文川	691.0	695.2	513.8	
龍潭	700.9	705.1	503.9	(川内線)
前灘	705.5	709.7	499.3	
高原	713.0	717.2	491.8	(京元線)
玄黃	718.0	722.2	486.8	車扱ヲ扱ハズ
永興	725.4	729.6	479.4	
馬場	733.8	738.0	471.0	
范浦	741.1	745.3	463.7	
旺場	748.7	752.9	456.1	
新上	758.0	762.2	446.8	
富坪	764.8	769.0	440.0	
定平	774.5	778.7	430.3	
咸南興上	782.7	786.9	422.1	
咸興	794.9	799.1	409.9	(新開線)
本宮	803.7	807.9	401.1	
興南	810.3	814.5	394.5	
西湖清	812.9	817.1	391.9	
麻田	817.4	821.6	387.4	
呂湖	827.1	831.3	377.7	
退潮	831.3	835.5	373.5	
細浦里	835.6	840.8	368.2	車扱ヲ扱ハズ
三湖	844.4	848.6	360.4	

咸鏡本線、咸鏡支線

驛名	從釜山	從麗水港	從清津港	記事
龍雲	852.5	856.7	352.3	
前津	857.5	861.7	347.3	
景浦	863.5	867.7	341.3	
雲浦	870.9	875.1	333.9	
雲武	876.8	881.0	328.0	
新浦	883.3	887.5	321.5	
陽化	889.3	893.5	315.5	
江上里	896.4	900.6	308.4	車扱ヲ扱ハズ
俗厚	903.4	907.6	301.4	
新北青	912.3	916.5	292.5	(北青線)
新昌	917.7	921.9	287.1	
居山	925.9	930.1	278.9	
羅興	934.8	939.0	270.0	(羅山線)
會山	938.1	942.3	265.7	(羅山線)
利原	948.3	952.5	256.5	
群仙	952.0	956.2	252.8	
谷口	952.4	966.6	242.4	
龍崗	973.2	977.4	231.6	
涌川	983.5	987.7	221.3	
汝海津	992.1	996.3	212.7	
龍臺	999.3	1,003.5	205.5	
日新	1,006.1	1,010.3	198.7	
晚春	1,013.9	1,018.0	191.0	車扱ヲ扱ハズ
雙龍	1,019.5	1,023.7	185.3	
咸津	1,025.9	1,030.1	178.9	
新城津	1,032.2	1,036.4	172.6	
農城	1,034.9	1,039.1	169.9	
鶴中	1,039.3	1,043.5	165.5	
榮億	1,046.7	1,050.9	158.1	
院坪	1,052.6	1,056.8	152.2	
微洞	1,060.6	1,064.8	144.2	
吉州	1,068.2	1,072.4	136.6	(羅山線)
金松	1,075.8	1,080.0	129.0	
溫水坪	1,079.9	1,084.1	124.9	
古站	1,085.9	1,090.1	118.9	
內浦	1,094.6	1,098.8	110.2	
明川	1,099.1	1,103.3	105.7	
上龍田	1,103.1	1,107.3	101.7	
龍洞	1,107.6	1,111.8	97.2	

驛名	從釜山	從麗水港	從清津港	記事
永安	1,112.4	1,116.6	92.4	
極洞	1,115.7	1,119.9	89.1	
造幕山	1,122.2	1,126.4	82.6	
鳳岡	1,133.0	1,137.2	71.8	
漁大津	1,141.8	1,146.0	63.0	
會文	1,151.1	1,155.3	53.7	
龍觀	1,160.7	1,164.9	44.1	
朱乙	1,167.9	1,172.1	36.9	
生氣嶺	1,172.5	1,176.7	32.3	
鏡城	1,180.6	1,184.8	24.2	
羅南	1,188.9	1,193.1	15.9	(咸鏡支線)
清津西港	1,195.9	1,201.1	7.9	(咸鏡支線)車扱ノ取扱ヲ爲サズ
清津漁港	1,199.3	1,203.5	5.5	同
清津	1,212.8	1,217.0	2.9	(清津線)
輪城	1,204.6	1,208.8	10.6	(咸鏡支線)
石幕	1,210.2	1,214.4	16.2	
章興	1,218.0	1,222.2	24.0	
富寧	1,232.6	1,236.8	38.6	
古茂山	1,238.9	1,243.1	44.9	(北新拓開線)
蒼坪	1,254.2	1,258.4	60.2	
全瓦里	1,261.5	1,265.7	67.5	
豐山	1,267.6	1,271.8	73.6	
中島	1,279.2	1,283.4	85.2	
大德	1,285.2	1,289.4	91.2	
會寧	1,292.3	1,296.5	98.3	(咸鏡支線)
金生	1,295.0	1,300.2	102.0	
高嶺鎮	1,301.7	1,305.9	107.7	
鶴浦	1,310.0	1,314.2	116.0	
新田	1,319.4	1,323.6	125.4	
上三峰	1,332.7	1,336.9	133.7	(咸鏡支線)

康徳線

驛名	從釜山	從麗水港	從清津港	記事
輪城	1,204.6	1,208.8	10.6	(咸鏡支線)
康徳	1,196.1	1,200.3	10.3	車扱ヲ扱ハズ
羅南				(咸鏡支線)
清津西港				

咸鏡支線

清 津 線				惠 山 線					
驛名	從釜山	從麗水港	從清津港	記 事	驛名	從釜山	從麗水港	從清津港	記 事
清 津	1,202.0	1,205.2	2.8	(咸鏡本線)	吉 州	1,063.2	1,072.4	136.6	(咸鏡本線)
清津港	1,204.8	1,209.0			南 夕	1,078.5	1,082.7	143.9	
會 寧 炭 礦 線					載 德	1,094.4	1,098.6	163.8	
驛名	從釜山	從麗水港	從清津港	記 事	城 德	1,103.4	1,107.6	171.8	
會 寧	1,292.3	1,296.5	98.3	(咸鏡本線)	鳴 谷	1,115.6	1,119.8	184.0	
永 綏	1,297.6	1,301.8	103.6		合 水	1,123.4	1,127.6	193.8	
鳳 儀	1,301.5	1,305.7	107.5		南 溪	1,131.2	1,135.4	199.6	
遊 仙	1,302.9	1,307.1	109.9		白 岩	1,138.2	1,142.4	205.6	(白茂線)
鷄 林	1,314.0	1,308.2	110.0		當 下	1,149.2	1,153.4	217.6	
川 內 里 線					生 長	1,163.8	1,168.0	233.2	
驛名	從釜山	從麗水港	從清津港	記 事	鳳頭里	1,167.9	1,172.1	236.3	
龍 潭	700.9	705.1	503.9	(咸鏡本線)	深浦里	1,184.3	1,188.5	252.7	
川內里	705.3	709.5	508.3		大五川	1,192.8	1,197.0	261.2	
北 青 線					渭 淵	1,205.3	1,209.5	273.7	
驛名	從釜山	從麗水港	從清津港	記 事	惠山嶺	1,209.9	1,214.1	278.3	
新北青	912.3	916.5	292.5	(咸鏡本線)	白 茂 線 (狹軌) <small>(本線發着ノ車體材料ニ對シテハ本線ノ材料ヲ收受スベシ)</small>				
北 青	921.7	925.9	301.9		驛名	從釜山	從麗水港	從清津港	記 事
鐵 山 線					白 岩	1,133.2	1,142.4	206.6	(惠山線)
驛名	從釜山	從麗水港	從清津港	記 事	大 湍	1,144.8	1,149.0	213.2	
羅 興	934.8	939.0	270.0	(咸鏡本線)	北溪水	1,160.1	1,154.3	218.5	
利原鐵山	937.8	942.0	273.0		島 內	1,162.4	1,166.6	230.8	
遮 湖 線					上黄土	1,167.4	1,171.6	235.9	
驛名	從釜山	從麗水港	從清津港	記 事	山羊臺	1,172.0	1,176.2	240.4	
會 山	933.1	942.3	256.7	(咸鏡本線)	西 頭	1,178.7	1,182.9	247.1	
遮 湖	943.0	947.2	271.6		延 坪	1,185.3	1,189.5	253.7	
					延 岩	1,194.1	1,198.1	262.5	
					屈 松	1,196.6	1,200.8	265.0	
					三 社	1,206.8	1,211.0	275.2	
					天 水	1,215.6	1,219.8	284.0	
					下黄土	1,224.2	1,228.4	292.6	
					下境坪	1,234.3	1,238.5	302.7	
					楡坪洞	1,238.7	1,242.9	307.1	
					羅 跡	1,255.6	1,259.8	324.0	
					新 陽	1,255.1	1,259.3	333.5	
					延 社	1,275.0	1,279.2	343.4	

慶全南部線、鎮海線、全羅線、慶全西部線、光州線

慶 全 南 部 線				慶 全 西 部 線					
驛名	從釜山	從麗水港	從清津港	記 事	驛名	從釜山	從麗水港	從清津港	記 事
南 原	457.6	113.0	1,096.0		松汀里	473.0	174.9	1,111.4	(道州本線)
三溪津	49.2	521.4	1,155.6	(京釜本線)	練樂江	479.6	168.3	1,118.0	
洛東江	51.1	523.3	1,157.5		光 州	487.9	160.0	1,125.3	(光州線)
楡林亭	59.5	531.7	1,165.9		南光州	490.8	157.1	1,129.2	
進 永	67.0	539.2	1,173.4		孝 泉	497.4	150.5	1,135.8	(道州本線)
德 山	72.1	544.3	1,178.5		南 平	503.0	144.9	1,141.4	
昌 原	80.5	552.7	1,186.9	(鎮海線)	和 順	512.3	135.6	1,150.7	
舊馬山	86.7	558.9	1,193.1		綾 州	521.2	126.7	1,159.6	
馬 山	89.3	561.5	1,195.7		梨 陽	533.4	114.4	1,171.8	
北馬山	92.0	564.2	1,198.4		鳴 鳳	546.1	101.8	1,184.5	
中 里	98.7	570.9	1,205.1		寶 城	554.9	93.0	1,193.3	
成 安	110.0	582.2	1,216.4		得 浪	563.9	84.0	1,202.3	
郡 北	118.8	591.0	1,225.2		烏城里	564.4	74.4	1,202.8	
班 城	134.5	606.7	1,240.9		茂 橋	553.7	63.7	1,192.1	
南文山	149.4	621.6	1,255.8		元 倉	542.1	52.1	1,180.5	
晉 州	159.3	631.5	1,265.7		順 天	530.3	40.3	1,169.7	(全羅線)
鎮 海 線					光 州 線				
驛名	從釜山	從麗水港	從清津港	記 事	驛名	從釜山	從麗水港	從清津港	記 事
昌 原	80.5	552.7	1,186.9	(慶全南部線)	光 州	487.9	160.0	1,125.3	(慶全西部線)
上 南	89.6	561.8	1,196.0		潭 陽	509.4	181.5	1,147.8	
慶 和	98.4	570.6	1,204.8						
鎮 海	101.1	573.3	1,207.5						
全 羅 線									
驛名	從釜山	從麗水港	從清津港	記 事					
裡 里	371.8	193.8	1,010.2	(道州本線)					
東裡里	373.7	196.9	1,012.1	(道州本線)					
大 場	379.2	191.4	1,017.6						
參 禮	394.9	185.7	1,023.3						
東 山	388.8	181.8	1,027.2						
全 州	397.1	173.5	1,035.5						
南 關	411.7	158.9	1,050.1	(道州本線)					
館 村	430.4	150.2	1,058.8						
任 實	424.5	146.1	1,062.9						
英 樹	437.6	133.0	1,076.0						
書 道	444.9	125.7	1,083.3						

東海南部線、東海中部線、東海北部線、京慶線

東海南部線				
驛名	從釜山	從麗水港	從清津港	記 事
釜山驛	2.9	567.7	1,201.9	(京釜本線)
東萊	13.5	578.3	1,212.5	
海雲臺	21.8	586.6	1,217.4	
松亭	28.3	593.1	1,214.5	
機張	35.8	600.6	1,120.7	
佐川	44.1	592.8	1,198.7	
南倉	58.9	578.0	1,183.9	
德下	68.2	563.7	1,174.6	
蔚山	75.9	561.0	1,156.9	
虎溪	85.1	551.8	1,157.7	
入室	96.1	540.8	1,146.7	
佛國寺	104.1	532.8	1,138.7	
慶州	115.2	521.7	1,127.6	(東海中部線、京慶線)

東海中部線 (狹軌)				
驛名	從釜山	從麗水港	從清津港	記 事
慶州	115.2	521.7	1,127.6	(京釜線、東海中部線)
金丈	121.9	528.4	1,134.3	
士方	130.3	536.8	1,142.7	
安康	136.6	543.1	1,149.0	
扶助	143.0	549.5	1,155.4	
浦項	151.6	553.1	1,164.0	
鶴山	153.6	560.1	1,166.0	

東海北部線				
驛名	從釜山	從麗水港	從清津港	記 事
安邊	655.3	659.5	549.5	(京元本線)
桑陰	670.2	674.4	564.4	
歙谷	686.1	690.9	580.9	
沛川	693.3	697.5	587.5	
庫底	709.6	713.8	603.8	
通川	716.3	720.5	610.5	
蘆城	725.5	729.7	619.7	
豈白	731.0	735.2	625.2	
長箭	748.5	752.7	642.7	

京慶線				
驛名	從釜山	從麗水港	從清津港	記 事
外金剛	756.3	760.5	650.5	
高城	766.7	770.9	660.9	
猪津	781.2	785.4	675.4	
巨津	798.6	802.8	692.8	
杆城	806.0	810.2	700.2	
文岩	818.6	822.8	712.8	
東草	831.0	835.2	725.2	
洛山寺	840.5	844.7	734.7	
襄陽	847.9	852.1	742.1	

慶州				
驛名	從釜山	從麗水港	從清津港	記 事
慶州	115.2	521.7	1,127.6	(東海中部線、東海北部線)
毛良	127.8	509.1	1,115.0	
乾川	131.7	505.2	1,111.1	
阿火	137.6	499.3	1,105.2	
林浦	143.5	493.4	1,099.3	
承川	152.7	484.2	1,090.1	(大邱線)
新寧	169.7	501.2	1,073.1	
花本	184.9	516.4	1,057.9	
友保	192.8	524.3	1,050.0	
塔里	201.5	533.0	1,041.3	
義城	213.2	522.2	1,029.6	
丹村	222.1	513.3	1,020.7	
雲山	227.6	507.8	1,015.2	
武陵	234.4	501.0	1,008.4	
慶北安東	241.7	493.7	1,001.1	(東北線)
伊下	250.5	502.5	992.3	
瓮泉	260.1	512.1	982.7	
平恩	266.9	518.9	975.9	
文殊	273.7	525.7	969.1	
榮州	280.4	532.4	962.4	
安定	286.0	538.0	956.8	
豐基	292.2	544.2	950.6	
竹嶺	306.2	558.2	936.6	
忠北丹陽	315.2	567.2	927.6	
三谷	333.2	585.2	909.6	

京慶線、平元線、滿浦本線

京慶線				
驛名	從釜山	從麗水港	從清津港	記 事
堤川	342.7	594.7	900.1	
鳳陽	349.8	601.8	893.0	
九鶴	353.8	605.8	889.0	
神林	361.9	600.1	880.9	
登谷	380.2	581.8	862.6	
原州	389.5	572.5	853.3	
樹華	399.1	562.9	843.7	
良觀	402.3	559.7	840.5	
楊東	413.2	548.8	829.6	
九屯	421.8	540.2	821.0	
砥平	430.1	531.9	812.7	
龍門	433.6	528.4	809.2	
楊平	445.4	516.6	797.4	
兩水	463.2	498.8	779.6	
陶農	471.6	475.8	756.6	
東京城	459.9	464.1	744.9	(京元本線)

平元線				
驛名	從釜山	從麗水港	從清津港	記 事
西浦	722.3	726.5	704.4	(京義本線)
龍城	728.3	732.5	698.4	
馬嵐	735.4	739.6	691.3	
舍人場	747.3	751.5	679.4	
慈山	761.3	765.5	665.4	
順川	769.6	773.8	657.1	(滿浦本線)
殷山	779.1	783.3	647.6	
新倉	789.3	793.5	637.4	
新成川	806.0	810.2	620.7	
巨興	814.1	818.3	612.6	
長林	818.8	823.0	607.9	
東元	821.1	825.3	599.9	
仁平	815.7	819.9	594.5	
智水	809.7	813.9	588.5	
陽德	801.7	805.9	580.5	
內洞	793.9	798.1	572.7	
石壽溫泉	788.3	792.5	567.1	

滿浦本線				
驛名	從釜山	從麗水港	從清津港	記 事
巨次	779.8	784.0	558.6	
天乙	773.8	778.0	552.6	
雲谷	767.5	771.7	546.3	
館坪	762.3	766.5	541.1	
泉城	751.0	755.2	529.8	
城內	743.0	747.2	521.8	
仁興	737.4	741.6	516.2	
彌屯	727.6	731.8	506.4	
浮來山	719.7	723.9	498.5	
高厚	713.0	717.2	491.8	(咸興本線)

京慶線				
驛名	從釜山	從麗水港	從清津港	記 事
順川	769.6	773.8	657.1	(平元線)
中坪	780.5	784.7	668.0	
龍源里	791.7	795.9	679.2	
泉洞	802.2	806.4	689.7	
停川	808.5	812.7	696.0	(海州線)
院里	816.5	820.7	704.0	
鳳泉	819.5	823.7	707.0	
自作	823.6	827.8	711.1	
球場	832.6	836.8	720.1	
魚龍	838.1	842.3	725.6	(東海線ヲ接ヘズ)
北嶺峴	850.7	854.9	738.2	
妙香山	859.7	863.9	747.2	
富成	872.6	876.8	760.1	
熙川	879.4	883.6	766.9	
草上	892.5	896.7	780.0	
价古	909.6	913.8	797.1	
狗峴	926.2	930.4	813.7	
古仁	936.9	941.1	824.4	
雲松	959.1	963.3	846.6	
仲岩	964.7	968.9	852.2	
前川	972.7	976.9	860.2	
別河	991.1	995.3	878.6	
梧毛老	1,000.1	1,004.3	887.6	
公仁	1,013.5	1,017.7	901.0	
江界	1,020.2	1,024.4	907.7	

滿浦本線、价川線

驛名	從釜山	從麗水港	從清津港	記事
曲河	1,030.5	1,034.7	918.0	
雙富	1,039.4	1,043.6	926.9	
時中	1,055.6	1,059.8	943.1	
外貴	1,061.5	1,065.7	949.0	
滿浦	1,067.5	1,073.7	957.0	

价川線 (狭軌) 本線發着ノ車扱ニ對シテハ所定ノ積載料ヲ收受スベシ

驛名	從釜山	從麗水港	從清津港	記事
新安州	785.9	791.1	725.5	(京義本線)
安州	793.3	797.5	719.1	車扱ヲ扱ハズ
龍興里	803.2	807.4	709.2	同
价川	808.5	812.7	696.0	

(記事) 朝鮮鐵道局線

(1) 省下關釜山航路經由ノ場合

一般貨物 俄局線各驛

但シ下記ノモノヲ扱ハズ

(イ) 標準軌線(ロノ線ヲ除キタル全局線)

一箇ノ長、重量又ハ容積ガ次ノ制限ヲ超ルモノ

省線内ヲ小口扱ニ依ルモノ

4.5米(下關發着ハ5.5米)、3題、8立方米

省線内ヲ車扱ニ依ルモノ

10米、3題、8立方米但シ朝鮮内鐵道ヲ小

口扱ニ依ルモノハ5.5米、3題、8立方米
危険品ノ内火薬類、可燃性固體(マグネシウム、アルミニウム粉及カーバイドヲ除ク)、酸化腐蝕劑(プロム、硝石ヲ除ク)、壓縮ガス液化ガス

甲種ノ鐵道車輛

馬以外ノ容器又ハ足枷ヲ用ヒザル動物、特種貴重品、死體及胞衣、汚穢品、雜品トシテ託送アルモノ(通關手續ヲ要スル場合ニ限ル)

(ロ) 狭軌線(東海中部線、价川線、白茂線)

取扱制限ハ(イ)ニ同ジ但シ朝鮮内鐵道ヲ小口扱ニ依ルモノノ長、重量又ハ容積制限ハ4.5米、1題、3立方米トス

(2) 川崎汽船會社麗水航路經由ノ場合

一般貨物 俄局線各驛

但シ下記ノモノヲ扱ハズ

一箇ノ長、重量又ハ容積ガ次ノ制限ヲ超ルモノ

省線内ヲ小口扱ニ依ルモノ

4.5米、3題、8立方米

省線内ヲ車扱ニ依ルモノ

10米、3題、8立方米但シ朝鮮内鐵道ヲ小口扱ニ依ルモノハ5.5米、3題、8立方米
危険品ノ内火薬類、壓縮ガス液化ガス、可燃性固體(マグネシウム、アルミニウム粉及カーバイドヲ除ク)

酸化腐蝕劑(プロム、硝石ヲ除ク)

甲種ノ鐵道車輛

馬以外ノ容器又ハ足枷ヲ用ヒザル動物、特種貴重品、死體及胞衣、汚穢品、雜品トシテ託送アルモノ(通關手續ヲ要スル場合ニ限ル)

(3) 日本海汽船會社北鮮航路經由(新海港、敦賀港接續)ノ場合

一般貨物 俄局線各驛

但シ下記ノモノヲ扱ハズ

一箇ノ長、重量又ハ容積ガ次ノ制限ヲ超ルモノ

省線内ヲ小口扱ニ依ルモノ

4.5米、3題、8立方米

省線内ヲ車扱ニ依ルモノ

10米、3題、8立方米但シ朝鮮内鐵道ヲ小口扱ニ依ルモノハ5.5米、3題、8立方米

危険品、動物、坑木、竹、珪素鐵

甲種ノ鐵道車輛

特殊貴重品、死體及胞衣、汚穢品、雜品トシテ託送アルモノ(通關手續ヲ要スル場合ニ限ル)(法規類抄ハ、十編參照)

(4) 清津港經由車扱ノ料程

本表ハ最短經路ノ料程ヲ表示シアルヲ以テ清津港接續ノ場合ノ下記驛ニ對スル車扱運賃計算料程ハ本表料程ニ各下記料程ヲ加算シタルモノニ依ル

京義本線

萬城驛 16軒5分

大橋驛 33軒5分

新安州以北ノ各驛 43軒5分

博川線

博川驛 43軒5分

新義州江岸線

新義州江岸驛 43軒5分

朝鮮鐵道

連絡番號 日滿支2

驛名	貨物營業軒		營業軒		記事
	從土城	從沙里院	從土城	從沙里院	
忠北線					
東海州	175.0	157.0	79.2	71.0	集配ヲ爲サズ
鶴峴	189.0	143.0	85.6	64.6	同
新酒幕	204.0	128.0	92.4	57.8	同
豐潭	222.0	109.0	100.7	49.5	同
新院	237.0	94.0	107.6	42.6	同
未力	259.0	73.0	117.4	32.8	集配ヲ爲サズ
長壽山	269.0	62.0	122.1	28.1	同
花山	276.0	55.0	125.3	24.9	同
石潭	281.0	50.0	127.5	22.7	同
廣潭	292.0	40.0	132.3	17.9	同
東海州					
青陽	182.0	164.0	82.3	74.1	同
東浦	188.0	170.0	85.3	77.1	同
海州港	191.0	173.0	86.6	78.4	同
東浦					
鼎島	190.0	172.0	86.0	77.8	集配ヲ爲サズ
東海州					
海州	180.0	162.0	81.5	73.3	同
西海州	187.0	169.0	84.9	76.7	集配ヲ爲サズ
文井	195.0	177.0	83.5	80.3	同
西席	204.0	186.0	92.3	84.1	同
翠野	214.0	196.0	97.1	88.9	同
菊峰	221.0	203.0	100.1	91.9	集配ヲ爲サズ
紫陽	232.0	214.0	105.1	96.9	同
長屯	238.0	220.0	108.0	99.8	同
新康翎	248.0	230.0	112.6	104.4	同
冷井	261.0	243.0	118.5	110.3	同
堯津	268.0	250.0	121.8	113.6	同
新院					
新德	245.0	102.0	111.1	46.1	集配ヲ爲サズ
下聖	250.0	107.0	113.2	48.2	同
花山					
內土	281.0	60.0	127.4	27.0	同
沙里院					(終點線)
西沙里院	328.0	4.0	148.7	1.5	同
細谷	323.0	8.0	146.6	3.6	集配ヲ爲サズ
西鏡	313.0	19.0	142.0	8.2	同
三江	305.0	27.0	138.3	11.9	同
金山	314.0	36.0	142.4	16.0	同
黃海線					
(狭軌線)					
驛名	貨物營業軒		營業軒		記事
	從土城	從沙里院	從土城	從沙里院	
士城					(終點線)
禮成江	16.0	316.0	6.9	143.3	集配ヲ爲サズ
星湖	27.0	304.0	12.2	138.0	同
白川温泉	38.0	293.0	17.2	133.0	同
紅峴	47.0	285.0	21.0	129.2	同
無仇	55.0	277.0	24.6	125.6	集配ヲ爲サズ
延安温泉	63.0	268.0	28.6	121.6	同
延安	76.0	256.0	34.1	116.1	同
鳳西	88.0	243.0	39.8	110.4	集配ヲ爲サズ
鳳川	101.0	231.0	45.5	104.7	同
天臺	112.0	220.0	50.5	99.7	同
深桂	122.0	209.0	55.2	95.0	集配ヲ爲サズ
青丹	130.0	202.0	58.7	91.5	同
來城	139.0	193.0	62.9	87.3	同
泉決	149.0	182.0	67.7	82.5	同
迎陽	164.0	167.0	74.3	75.9	同

朝鮮鐵道、新興鐵道

驛名	貨物營業軒		營業軒		記事	新興鐵道	連絡番號 日滿支 3
	從土城	從沙里院	從土城	從沙里院			
載亭	326.0	48.0	147.9	21.5		長津線	
白石	334.0	55.0	151.4	25.0	電燈ヲ設ケズ		
倉村	342.0	64.0	155.4	29.0	同		
信川溫泉	350.0	72.0	158.8	32.4	同		
信川	356.0	78.0	161.5	35.1			
黃海龍門	369.0	91.0	167.7	41.3	電燈ヲ設ケズ		
三泉溫泉	392.0	114.0	178.1	51.7	同		
弓興	400.0	122.0	181.6	55.2	同		
野村	407.0	129.0	184.8	58.4	同		
水橋	420.0	142.0	190.5	64.1			
松禾溫泉	430.0	152.0	195.2	68.8	電燈ヲ設ケズ		
樂山	442.0	164.0	200.8	74.4	同		
長淵	459.0	180.0	208.2	81.8			
釜山島嶼方面	320.4				明瞭設置		
釜山土城間	538.0				#		
釜山沙里院間	650.7				#		

驛名	從成興		記事
	貨物營業軒	營業軒	
咸興			(卸鹽)
西咸興	6.0	2.5	
興祥	15.0	6.6	電燈ヲ設ケズ
富民	21.0	9.3	同
長興	28.0	12.3	同
五老	38.0	17.0	
東陽	49.0	22.1	電燈ヲ設ケズ
松堂	58.0	26.1	同
上通	67.0	30.2	
龍水	76.0	34.2	電燈ヲ設ケズ
下岐川	89.0	40.3	
三互	100.0	45.3	電燈ヲ設ケズ
堡庄	154.0	52.5	同
黃草嶺	223.0	63.9	同
古土	235.0	69.3	
上坪	253.0	77.2	電燈ヲ設ケズ
下碣	265.0	82.8	
泗水	274.0	86.7	電燈ヲ設ケズ

驛名	從成興		記事
	貨物營業軒	營業軒	
豐上	57.0	25.9	電燈ヲ設ケズ
千佛山	74.0	33.5	
咸南新興	91.0	41.0	
東興	106.0	47.9	電燈ヲ設ケズ
慶興	120.0	54.1	
松下	123.0	55.9	電燈ヲ設ケズ
咸南松興	135.0	61.0	
赴戰嶺	263.0	82.3	電燈ヲ設ケズ
咸地院	283.0	88.9	同
元豐	302.0	95.2	

朝鮮鐵道會社線
(記事) 省下關釜山間航路經由
一般貨物 尙社線各驛
(1) 標準軌線(忠北線)
但シ下記ノモノヲ扱ハズ
一箇ノ長、重量又ハ容積ガ次ノ制限ヲ超ユルモノ
省線内ヲ小口扱ニ依ルモノ
4.5米(下關發著ハ 5.5米)、3 題、8 立方
米
省線内ヲ車扱ニ依ルモノ
10米、3題、8立方米但シ朝鮮内鐵道ヲ小口
扱ニ依ルモノハ 5.5米、3題、8立方
米
危險品ノ内火藥類、壓縮ガス液化ガス、可燃
性固體(マグネシウム、アルミニウム及カー
バイドヲ除ク)、酸化腐蝕劑(プロム、硝石
ヲ除ク)
甲種ノ鐵道車輛、馬以外ノ容器又ハ足枷ヲ用
ヒザル動物
特種貴重品、死體及胞衣、汚穢品、雜品トシ
テ託送アルモノ(通關手續ヲ要スル場合ニ限
ル)
(2) 狹軌線(黃海線)
標準軌線ノ部ニ同ジ但シ取扱制限ノ内朝鮮内
鐵道ヲ小口扱ニ依ルモノノ長、重量又ハ容積
制限ハ 4.5米、1 題、3 立方米トス

新興鐵道、朝鮮京南鐵道

驛名	從成興		記事	朝鮮京南鐵道	連絡番號 日滿支 4
	貨物營業軒	營業軒			
咸南道安	326.0	103.1		忠南線	
赴戰湖畔	334.0	105.8	電燈ヲ設ケズ		
豐上					
長豐	63.0	28.2	同		

新興鐵道線(狹軌)
(記事) 省下關釜山間航路經由
一般貨物 尙社線各驛
但シ下記ノモノヲ扱ハズ
一箇ノ長、重量又ハ容積ガ次ノ制限ヲ超ユルモノ
省線内ヲ小口扱ニ依ルモノ
4.5米、1 題、3 立方米
省線内ヲ車扱ニ依ルモノ
10米、3題、8立方米但シ朝鮮内鐵道ヲ小口扱
ニ依ルモノハ 4.5米、1 題、3 立方米
危險品ノ内火藥類、壓縮ガス液化ガス、可燃性
固體(マグネシウム、アルミニウム粉及カーバイ
ドヲ除ク)、酸化腐蝕劑(プロム、硝石ヲ除ク)、
甲種ノ鐵道車輛、馬以外ノ容器又ハ足枷ヲ用ヒ
ザル動物
特種貴重品、死體及胞衣、汚穢品、雜品トシテ
託送アルモノ(通關手續ヲ要スル場合ニ限ル)

驛名	從天安		記事
	貨物營業軒	營業軒	
天安			(卸鹽)
毛山	22.0	9.2	電燈ヲ設ケズ
溫陽溫泉	34.0	14.7	
忠南新昌	50.0	21.6	電燈ヲ設ケズ
仙掌	72.0	31.3	同
新禮院	83.0	35.7	同
禮山	94.0	40.6	
揮橋	115.0	49.7	
洪城	144.0	62.6	
廣川	174.0	75.3	
周浦	202.0	87.4	電燈ヲ設ケズ
大川	220.0	95.6	
藍浦	231.0	100.1	電燈ヲ設ケズ
熊川	254.0	110.2	
長峙	262.0	113.8	電燈ヲ設ケズ
板橋	287.0	124.4	
舒川	310.0	134.7	
長項	331.0	143.5	
長項棧橋	332.0	144.2	電燈ヲ設ケズ

驛名	從天安		記事
	貨物營業軒	營業軒	
天安			(卸鹽)
笠場	33.0	14.1	
薇陽	53.0	22.9	電燈ヲ設ケズ
安城	66.0	28.4	
竹山	109.0	47.0	
注川	129.0	55.9	電燈ヲ設ケズ
長湖院	161.0	69.8	

釜山咸興間	794.9	新興鐵道
釜山天安間	353.2	朝鮮京南鐵道
釜山咸興間	408.8	朝鮮京南鐵道
釜山咸興間	545.4	京城電氣釜山鐵道
釜山古茂山間	1,238.9	北鮮拓殖鐵道
釜山咸興間	465.5	京南鐵道
釜山咸興間	963.5	忠南鐵道
釜山咸興間	834.6	平北鐵道
釜山咸興間	766.4	清津平北鐵道
釜山咸興間	947.2	多野山鐵道
釜山咸興間	902.4	#

朝鮮京東鐵道、朝鮮京南鐵道

(記事) 省下關釜山間航路經由

一般貨物 我社各線
但シ下記ノモノヲ取扱ハズ

一箇ノ長、重量又ハ容積ガ次ノ制限ヲ超ユルモノ
省線内ヲ小口扱ニ依ルモノ
4.5米(下關發著ハ5.5米)、3題、8立方米
省線内ヲ車扱ニ依ルモノ
10米、3題、8立方米但シ朝鮮内鐵道ヲ小口扱ニ依ルモノハ5.5米、3題、8立方米

危険品ノ内火薬類、壓縮ガス液化ガス、可燃性固體(マグネシウム、アルミニウム粉及カーバイドヲ除ク)、酸化腐蝕劑(ブロム、硝石ヲ除ク)、馬以外ノ容器又ハ足枷ヲ用ヒザル動物、甲種ノ鐵道車輛、
特種貴重品、死體及胞衣、汚穢品、雜品トシテ託送アルモノ(通關手續ヲ要スル場合ニ限ル)

朝鮮京東鐵道

連絡番號 日滿支 5

水驢線

驛名	從水原		記事
	貨物營業軒	營業軒	
水原			(伊達線)
本水原	7.0	3.0	
遠川	15.0	6.5	
新葛	23.0	12.5	
漁汀	35.0	15.9	
龍仁	54.0	24.1	
陽智	71.0	31.9	
舞日	78.0	35.4	
午川	88.0	40.0	
西山	109.0	49.4	
利川	117.0	53.1	
梅柳	142.0	64.4	
驪州	162.0	73.1	

水仁線

驛名	從水原		記事
	貨物營業軒	營業軒	
水原			(伊達線)
古索	9.0	3.9	
漁川	24.0	10.7	
一里	44.0	20.0	
元谷	62.0	27.9	
君子	72.0	32.4	
蘇萊	85.0	38.6	
南洞	94.0	42.4	
松島	104.0	47.0	
仁川港	115.0	52.0	
釜山水原間	408.8		

(記事) 省下關釜山間航路經由

一般貨物 我社各線 (狭軌)
但シ下記ノモノヲ取扱ハズ

一箇ノ長、重量又ハ容積ガ次ノ制限ヲ超ユルモノ
省線内ヲ小口扱ニ依ルモノ
4.5米、1題、3立方米
省線内ヲ車扱ニ依ルモノ
10米、3題、8立方米但シ朝鮮内鐵道ヲ小口扱ニ依ルモノハ4.5米、1題、3立方米

危険品ノ内火薬類、壓縮ガス液化ガス、可燃性固體(マグネシウム、アルミニウム粉及カーバイドヲ除ク)、酸化腐蝕劑(ブロム、硝石ヲ除ク)、馬以外ノ容器又ハ足枷ヲ用ヒザル動物
甲種ノ鐵道車輛
特種貴重品、死體及胞衣、汚穢品、雜品トシテ託送アルモノ(通關手續ヲ要スル場合ニ限ル)

京城電氣金剛山電鐵、北鮮拓殖鐵道、京春鐵道

京城電氣金剛山電鐵

連絡番號 日滿支 6

驛名	從鐵原		記事
	貨物營業軒	營業軒	
鐵原			(伊達線)
東鐵原	8.0	3.2	
金化	64.0	28.8	
金城	113.0	51.0	
昌道	149.0	67.6	
末羅里	238.0	108.0	
内金剛	257.0	116.6	

(記事) 省下關釜山間航路經由

一般貨物 我各線
但シ下記ノモノヲ取扱ハズ

一箇ノ長、重量又ハ容積ガ次ノ制限ヲ超ユルモノ
省線内ヲ小口扱ニ依ルモノ 4.5米(下關發著ハ5.5米)、3題、8立方米
省線内ヲ車扱ニ依ルモノ 10米、3題、8立方米但シ朝鮮内鐵道ヲ小口扱ニ依ルモノハ5.5米、3題、8立方米

危険品ノ内火薬類、壓縮ガス液化ガス、可燃性固體(マグネシウム、アルミニウム粉及カーバイドヲ除ク)、酸化腐蝕劑(ブロム、硝石ヲ除ク)、馬以外ノ容器又ハ足枷ヲ用ヒザル動物、甲種ノ鐵道車輛、特種貴重品、死體及胞衣、汚穢品、雜品トシテ託送アルモノ(通關手續ヲ要スル場合ニ限ル)

北鮮拓殖鐵道

連絡番號 日滿支 7

驛名	從古茂山		記事
	貨物營業軒	營業軒	
古茂山			(伊達線)
西上	10.0	4.2	
舞抽	20.0	8.9	
廣茂山	32.0	14.5	
車嶺	42.0	18.9	
金佩	59.0	26.6	
咸北新站	74.0	33.6	
西豐山	87.0	39.4	
榮草	101.0	45.7	
珍貨	112.0	50.5	
茂山鐵山	120.0	54.3	
茂山	128.0	57.9	

(記事) 省下關釜山間航路經由

一般貨物 我各線
但シ下記ノモノヲ取扱ハズ

一箇ノ長、重量又ハ容積ガ次ノ制限ヲ超ユルモノ
省線内ヲ小口扱ニ依ルモノ 4.5米(下關發著ハ5.5米)、3題、8立方米
省線内ヲ車扱ニ依ルモノ 10米、3題、8立方米但シ朝鮮内鐵道ヲ小口扱ニ依ルモノハ5.5米、3題、8立方米

危険品ノ内火薬類、壓縮ガス液化ガス、可燃性固體(マグネシウム、アルミニウム粉及カーバイドヲ除ク)、酸化腐蝕劑(ブロム、硝石ヲ除ク)、甲種ノ鐵道車輛、馬以外ノ容器又ハ足枷ヲ用ヒザル動物、特種貴重品、死體及胞衣、汚穢品、雜品トシテ託送アルモノ(通關手續ヲ要スル場合ニ限ル)

京春鐵道

連絡番號 日滿支 8

驛名	從硯村		記事
	貨物營業軒	營業軒	
城東	14.0	6.2	(伊達線)
硯村			
退溪院	22.0	9.7	
金谷里	36.0	16.2	
磨石	61.0	27.6	
大成里	80.0	36.2	
清平	96.0	43.5	
加平	127.0	57.5	
白楊里	150.0	68.0	
新南	173.0	78.6	
南春川	185.0	84.0	
春川	193.0	87.3	

(記事) 省下關釜山間航路經由

一般貨物 我各線
但シ下記ノモノヲ取扱ハズ

一箇ノ長、重量又ハ容積ガ次ノ制限ヲ超ユルモノ
省線内ヲ小口扱ニ依ルモノ 4.5米(下關發著ハ5.5米)、3題、8立方米
省線内ヲ車扱ニ依ルモノ 10米、3題、8立方米但シ朝鮮内鐵道ヲ小口扱ニ依ルモノハ5.5米、3題、8立方米

危険品ノ内火薬類、壓縮ガス液化ガス、可燃性固體(マグネシウム、アルミニウム粉及カーバイドヲ除ク)、酸化腐蝕劑(ブロム、硝石ヲ除ク)、馬以外ノ容器又ハ足枷ヲ用ヒザル動物、甲種ノ鐵道車輛、特種貴重品、死體及胞衣、汚穢品、雜品トシテ託送アルモノ(通關手續ヲ要スル場合ニ限ル)

端豐鐵道、平北鐵道、朝鮮平安鐵道

端豐鐵道		連絡番號
		日滿支9
驛名	從端川	記事
	貨物營業軒 營業軒	
端川		(無)
上農	72.0 32.6	
古城	121.0 54.7	
浦洞里	157.0 71.3	小口扱ヲ扱ハズ
下洪君	174.0 78.9	
洪君	177.0 80.3	

平北鐵道		連絡番號
		日滿支10
驛名	從定州	記事
	貨物營業軒 營業軒	
定州		(無)
鳳鳴	37.0 16.5	
方規	63.0 28.4	
平北龜城	91.0 41.2	
大安	141.0 63.9	
大館	156.0 70.5	
昌坪	173.0 78.2	
朔州	220.0 100.0	
新安	233.0 105.9	
富豐	251.0 113.7	
水豐	256.0 116.1	
富豐		
青水	266.0 120.5	

(記事) 省下關釜山間航路經由
 一般貨物 俄各驛
 但シ下記ノモノヲ取扱ハズ
 一箇ノ長、重量又ハ容積ガ次ノ制限ヲ超ユルモノ、省線内ヲ小口扱ニ依ルモノ 4.5米(下關發著ハ5.5米)、3題、8立方米
 省線内ヲ車扱ニ依ルモノ 10米、3題、8立方米
 但シ朝鮮内鐵道ヲ小口扱ニ依ルモノハ 5.5米、3題、8立方米
 危險品ノ内火藥類、壓縮ガス液化ガス、可燃性固體(マグネシウム、アルミニウム粉及カーバイドヲ除ク)、酸化腐蝕劑(ブロム、硝石ヲ除ク)、馬以外ノ容器又ハ足枷ヲ用ヒザル動物、甲種ノ鐵道車輛、特種貴重品、死體及胞衣、汚穢品、雜品トシテ託送アルモノ(通關手續ヲ要スル場合ニ限ル)

朝鮮平安鐵道		連絡番號
		日滿支11
驛名	從鎮南浦	記事
	貨物營業軒 營業軒	
鎮南浦		(無)
德洞	24.0 9.4	
東廣梁	47.0 18.5	
西廣梁	52.0 20.7	
路上	65.0 25.9	
貴城	75.0 29.8	
龍岡溫泉	87.0 34.7	

(記事) 省下關釜山間航路經由
 一般貨物 俄各驛
 但シ下記ノモノヲ取扱ハズ
 一箇ノ長、重量又ハ容積ガ次ノ制限ヲ超ユルモノ、省線内ヲ小口扱ニ依ルモノ 4.5米(下關發著ハ5.5米)、3題、8立方米
 省線内ヲ車扱ニ依ルモノ 10米、3題、8立方米
 但シ朝鮮内鐵道ヲ小口扱ニ依ルモノハ 5.5米、3題、8立方米
 危險品ノ内火藥類、壓縮ガス液化ガス、可燃性固體(マグネシウム、アルミニウム粉及カーバイドヲ除ク)、酸化腐蝕劑(ブロム、硝石ヲ除ク)、馬以外ノ容器又ハ足枷ヲ用ヒザル動物、甲種ノ鐵道車輛、特種貴重品、死體及胞衣、汚穢品、雜品トシテ託送アルモノ(通關手續ヲ要スル場合ニ限ル)

多獅島鐵道、總局線

多獅島鐵道		連絡番號
		日滿支12支
多獅島本線		記事
驛名	貨物營業軒 營業軒	
	從新義州 從南市 從新義州 從南市	
新義州		(無)
南新義州	12.0 64.0 5.2 28.7	
楊市	34.0 41.0 15.4 18.5	(南市側)
龍岩浦	57.0 64.0 25.9 29.0	
多獅島	79.0 86.0 35.9 39.0	
多獅島港	87.0 94.0	

南市線		記事
驛名	貨物營業軒 營業軒	
	從楊市 從南市 從楊市 從南市	
楊市		(多獅島本線)
龍州	46.0 30.0 20.5 13.4	
內中	58.0 17.0 26.2 7.7	
南市		(無)

總局線		連絡番號				
		日滿支13				
滿鐵社線		記事				
驛名	從大連	從安東	從奉天	從新京	從四平	記事
大連埠頭	644.1	399.5	704.3	588.8		
大連	2.9	641.2	396.6	701.4	585.9	(吾妻側)※
小崗子	5.5	638.6	394.0	698.8	583.3	
沙河口	6.9	637.2	392.6	697.4	581.9	(入龍側)
周水子	11.8	632.3	387.7	692.5	577.0	(南龍側)
南關嶺	18.4	625.7	381.1	685.9	570.4	(甘井子側)
大房身	30.6	613.5	368.9	673.7	558.2	
金州	35.4	608.7	364.1	668.9	553.4	(金港側)
二十里臺	49.3	594.8	350.2	655.0	539.5	
三十里堡	58.7	585.4	340.8	645.6	530.1	
石河	69.0	575.1	330.5	635.3	519.8	
普蘭店	80.1	564.0	319.4	624.2	508.7	
田家	97.0	547.1	302.5	607.3	491.8	
瓦房店	107.9	536.2	291.6	596.4	480.9	
王家	115.6	528.5	283.9	588.7	473.2	
得利寺	127.0	517.1	272.5	577.3	461.8	
松樹	133.6	510.5	265.9	570.7	455.2	
萬家嶺	149.2	494.9	250.3	555.1	439.6	
許家屯	163.4	480.7	236.1	540.9	425.4	
九寨	170.9	473.2	228.6	533.4	417.9	
熊岳城	181.1	463.0	218.4	523.2	407.7	
蘆家屯	191.1	453.0	208.4	513.2	397.7	
沙崗	201.9	442.2	197.6	502.4	396.9	
蓋平	212.5	431.6	187.0	491.8	376.3	
大平山	231.2	412.9	168.3	473.1	357.6	
大石橋	242.4	401.7	157.1	461.9	346.4	(河口側)
分水	250.0	394.1	149.5	454.3	338.8	
他山	258.0	385.1	141.5	446.3	330.8	
海城	274.5	369.6	125.0	429.8	314.3	
南臺	283.6	360.5	115.9	420.7	305.2	
湯崗子	295.7	348.4	103.8	408.6	293.1	
千山	305.1	339.0	94.4	399.2	283.7	
鞍山	310.2	333.9	89.3	394.1	278.6	

(記事) 省下關釜山間航路經由
 一般貨物 俄社線各驛
 但シ下記ノモノヲ扱ハズ
 一箇ノ長、重量又ハ容積ガ次ノ制限ヲ超ユルモノ
 省線内ヲ小口扱ニ依ルモノ 4.5米(下關發著ハ5.5米)、3題、8立方米
 省線内ヲ車扱ニ依ルモノ 10米、3題、8立方米
 但シ朝鮮内鐵道ヲ小口扱ニ依ルモノハ 5.5米、3題、8立方米
 危險品ノ内火藥類、壓縮ガス液化ガス、可燃性固體(マグネシウム、アルミニウム粉及カーバイドヲ除ク)、酸化腐蝕劑(ブロム、硝石ヲ除ク)、馬以外ノ容器又ハ足枷ヲ用ヒザル動物、甲種ノ鐵道車輛、特種貴重品、死體及胞衣、汚穢品、雜品トシテ託送アルモノ(通關手續ヲ要スル場合ニ限ル)

驛名	從				記事
	大連	安東	奉天	新京四平	
立山	315.5	328.6	84.0	388.8	273.3
靈山	320.5	323.6	79.0	383.8	268.3
首山	324.6	319.5	74.9	379.7	264.2
遼陽	335.2	303.9	64.3	369.1	253.6
張臺子	348.1	296.0	51.4	356.2	240.7
煙臺	357.5	286.6	42.0	346.8	231.3
十里河	365.8	278.3	33.7	338.5	223.0
沙河	374.6	269.5	24.9	329.7	214.2
蘇家屯	383.9	260.2	15.6	320.4	204.9
渾河	390.9	267.2	8.6	313.4	197.9
奉天	399.5	275.8		304.8	189.3
文官屯	412.6	288.9	13.1	291.7	176.2
虎石臺	420.1	296.4	20.6	284.2	168.7
新城子	432.2	308.5	32.7	272.1	156.6
新臺子	444.2	320.5	44.7	260.1	144.6
亂石山	451.7	328.0	52.2	252.6	137.1
得勝臺	461.4	337.7	61.9	242.9	127.4
鐵嶺	470.9	347.2	71.4	233.4	117.9
平頂堡	481.6	357.9	82.1	222.7	107.2
中固	492.4	368.7	92.9	211.9	96.4
開原	504.4	380.7	104.9	199.9	84.4
金溝子	515.2	391.5	115.7	189.1	73.6
馬仲河	525.3	401.6	125.8	179.0	63.5
昌圖	535.5	411.8	135.0	168.8	53.3
滿井	542.9	419.2	143.4	161.4	45.9
泉頭	549.9	425.2	150.4	154.4	38.9
雙廟子	560.5	436.8	161.0	143.8	29.3
桓甸子	569.6	445.9	170.1	134.7	19.2
虹牛哨	576.1	452.4	176.6	128.2	12.7
四平	588.8	465.1	189.3	115.5	
楊木林	595.3	471.6	195.8	109.0	6.5
十家堡	604.4	480.7	204.9	99.9	15.6
郭家店	615.2	491.5	215.7	89.1	26.4
蔡家	625.9	502.2	226.4	78.4	37.1
大榆樹	634.4	510.7	234.9	69.9	45.6
公主嶺	642.3	518.6	242.8	62.0	53.5
劉房子	653.1	529.4	253.6	51.2	64.3
陶家屯	663.9	540.2	264.4	40.4	75.1
范家屯	674.1	550.4	274.6	30.2	85.3
大屯	684.5	560.8	285.0	19.8	95.7

驛名	從				記事
	大連	安東	奉天	新京四平	
孟家屯	695.6	571.9	296.1	8.7	106.8
新京	704.3	580.6	304.8	115.5	
※靈山 専用鐵道發著貨物並社用品以外ノ取扱ヲ爲サズ					
※奉天 車扱ノ普通木材、石、石材、鐵材、鋼材及石灰類ノ取扱ヲ爲サズ但シ専用側線ニ發著スル場合ハ此ノ限ニ在ラズ					
※大連 工務區線發著貨物以外ノ貨物ノ取扱ヲ爲サズ					
吾妻線					
驛名	從大連	從安東	從奉天	從新京四平	記事
大連					(奉天線)
吾妻	5.8	644.1	399.5	704.3	588.8
入船線					
驛名	從大連	從安東	從奉天	從新京四平	記事
沙河					(奉天線)
入船	10.9	641.2	2396.6	701.4	585.9
旅順線					
驛名	從大連	從安東	從奉天	從新京四平	記事
周水子	11.8	632.3	337.7	692.5	577.0
夏家河子	24.0	644.5	399.9	704.7	589.2
營城子	34.5	655.0	410.4	715.2	599.7
長嶺子	43.0	663.5	418.9	723.7	608.2
龍頭	51.3	671.8	427.2	732.0	616.5
旅順	62.6	683.1	438.5	743.3	627.8
甘井子線					
驛名	從大連	從安東	從奉天	從新京四平	記事
南關嶺					(奉天線)
甘井子	30.3	637.6	393.0	697.8	582.3
※大連甘井子埠頭 關東州外著貨物(大連税關ガ通關スルモノヲ除ク)ノ取扱ヲ爲サズ取扱ヲ爲ス貨物ト雖小口扱ニ在リテハ荷送人ニ於テ延著ニ因リ生ズル損害賠償ノ請求ヲ爲サザルコトヲ承諾セザル場合ハ之ガ取扱ヲ爲サズ					

金城線						奉天榆樹臺間						
驛名	從				記事	驛名	從奉天		從榆樹臺		記事	
	大連	安東	奉天	新京四平			從奉天	從榆樹臺	從奉天	從榆樹臺		
金州	35.4	608.7	364.1	668.9	553.4	奉天			12.7	※(奉天線、奉天線、奉天線)		
金州東門	38.4	611.7	367.1	671.9	556.4	渾河	8.6		4.1			
廣寧寺	53.3	626.6	382.0	686.8	571.3	榆樹臺	12.7					
雙嶺屯	61.0	634.3	389.7	694.5	579.0	安奉線						
亮甲店	67.7	641.0	396.4	701.2	585.7	安東	644.1		275.8	590.6	465.1	(奉天線)
登沙河	80.8	654.1	409.5	714.3	598.8	沙河鎮	640.8	3.3	272.5	577.3	461.8	
杏樹屯	91.3	664.6	420.0	724.8	609.3	蛤蟆塘	634.5	9.6	266.2	571.0	455.5	
清水河	105.7	679.0	434.4	739.2	623.7	五龍背	619.9	24.2	251.6	556.4	440.9	
李家屯	113.2	686.5	441.9	746.7	631.2	湯山城	610.7	33.4	242.4	547.2	431.7	
雙子窩	119.8	693.1	448.5	753.3	637.8	高麗門	598.9	45.2	230.6	535.4	419.9	
夾心子	127.5	700.8	456.2	761.0	645.5	鳳凰城	584.2	59.9	215.9	520.7	405.2	
城子嶺	137.5	710.8	466.2	771.0	655.5	四臺子	574.9	69.2	206.6	511.4	395.9	
營口線						鷓冠山	564.0	80.1	195.7	500.5	385.0	
大石橋	242.4	401.7	157.1	461.9	346.4	秋木莊	549.8	94.3	181.5	486.3	370.8	
營口	264.8	424.1	179.5	484.3	368.8	劉家河	543.3	100.8	175.0	497.8	364.3	
撫順線						林家臺	536.7	107.4	168.4	473.2	357.7	
蘇家屯	383.9	260.2	15.6	320.4	204.9	通遠堡	527.5	116.6	159.2	464.0	348.5	
榆樹臺	392.7	269.0	12.7	317.5	202.0	草河口	515.4	123.7	147.1	451.9	336.4	
孤家子	399.0	275.3	19.0	323.8	208.3	郭家堡	504.7	139.4	136.4	441.2	325.7	
深井子	413.8	270.1	33.8	338.6	223.1	連山關	495.5	148.6	127.2	432.0	316.5	
李石寨	421.0	277.3	41.0	345.8	230.3	下馬塘	486.8	157.3	118.5	423.3	307.8	
大官屯	433.9	310.2	53.9	358.7	243.2	南坎	476.5	167.6	108.2	413.0	297.5	
盤石	436.8	313.1	56.8	361.6	246.1	橋頭	461.6	182.5	93.3	398.1	282.6	
※大官屯 専用鐵道發著貨物及貨車直通規則補則ニ依ル撫順炭礦線發著貨物、撫順守備隊託送又ハ荷受ノ車扱貨物、社用貨物及専用側線發著貨物以外ノ貨物ノ取扱ヲ爲サズ						宮原	451.3	192.8	83.0	387.8	272.3	
※入船 大連經由ノ貨物ヲ扱ハズ、貨物中魚介類、動物(死シタルモノニ限ル)肉類及卵、牛乳、果實類、野菜類及漬物類、草類、木ノ根枝葉皮(甘蔗、木ノ枝皮及葉ノ其ノ他ニ限ル)、氷及水(鑛泉ヲ除ク)、食料品(罐詰罐詰食品、菓子類ヲ除ク)、醸造品(ビールニ限ル)、海菜、貝殼及海綿類(海藻類ニ限ル)、祭禮具(正月用ノ飾物ニ限ル)、苗、植木及花(造花、花環ヲ除ク)並専用側線發著貨物以外ノ貨物ノ取扱ヲ爲サズ						本溪湖	445.9	198.2	77.6	382.4	266.9	
						火連寨	440.1	204.0	71.8	376.6	261.1	
						石橋子	426.8	217.3	58.5	363.3	247.8	
						歪頭山	420.5	223.6	52.2	357.0	241.5	
						姚千戶屯	413.6	230.5	45.3	350.1	234.6	
						陳相屯	401.6	242.5	33.3	338.1	222.6	
						吳家屯	393.0	251.1	24.7	329.5	214.0	
						蘇家屯	383.9	260.2	15.6	320.4	204.9	(奉天線、撫順線)

總局線

總局線

滿鐵國線				驛名	從奉天	從山海關	記 事
奉山線				高嶺	392.5	27.1	
				前所	400.4	19.2	
總局線	驛名	從奉天	從山海關	記 事			
	奉天		419.6	※(奉天線、奉吉線)			
	皇姑屯	2.7	416.9	※			
	裕國	11.3	403.3	車扱ヲ扱ヘズ			
	馬三家	18.8	400.8				
	興隆店	37.1	382.5				
	亘流河	48.2	371.4				
	高臺山	54.0	365.6	車扱ヲ扱ヘズ			
	新民	59.8	359.8	◎			
	柳河溝	70.9	348.7				
	白旗堡	82.0	337.6	◎			
	繞陽河	97.2	322.4				
	勳家	103.3	311.3				
	唐家	113.8	300.8				
	大虎山	130.4	289.2	◎(大虎山)			
	高山子	140.2	279.4				
	青堆子	156.7	262.9				
	趙家屯	163.6	256.0				
	溝帮子	172.2	247.4	◎(河北線)			
	羊園子	187.1	232.5				
	石山	196.9	222.7	◎			
	大凌河	212.7	206.9				
	雙羊店	223.9	195.7	◎			
	錦縣	235.9	183.7	◎(錦古線)			
	女兒河	246.7	172.9				
	陳家屯	256.4	163.2				
	高橋	266.3	153.3	◎			
塔山	276.8	142.8					
錦西	296.3	133.3	◎(遼西線)				
韓家溝	293.7	120.9					
興城	307.3	112.3	◎				
白廟子	318.9	100.7					
沙後所	327.8	91.8					
東辛莊	344.0	75.6					
綏中	354.6	65.0	◎				
荒地	366.6	53.0					
前衛	380.4	39.2					

皇姑屯・北奉天間			
驛名	從皇姑屯	從北奉天	記 事
皇姑屯		2.8	※◎
北奉天	2.8		※◎

※奉天 取扱制限 = 付テハ連京線ノ部参照
 ※皇姑屯 車扱ノ普通木材(丸太、角材及坑木 = 限ル)ノ取扱ヲ爲サズ但シ専用側線 = 發着スル場合ハ此ノ限 = 在ラズ
 ※北奉天 取扱制限 = 付テハ奉吉線ノ部参照

大鄭線			
驛名	從大虎山	從鄭家屯	記 事
大虎山		366.2	◎(奉山線)
黑山縣	10.7	355.5	◎
秦家屯	18.7	347.5	
八道壕	28.5	337.7	
芳山鎮	40.3	325.9	
新立屯	57.1	309.1	◎(新義線)
十家子	69.5	296.7	
泡子	82.7	283.5	
五峰	96.5	269.7	
彰武	109.9	256.3	◎
馮家	129.3	236.9	
章古臺	145.7	220.5	
阿爾鄉	159.8	206.4	
甘旗卡	175.9	190.3	
伊胡塔	196.9	169.3	
巴胡塔	209.1	157.1	

錦古線				驛名	從錦縣	從古北口	記 事
錦縣				錦縣		542.3	◎(奉山線)
				薛家	7.4	534.9	
義縣				上齊臺	15.5	526.8	
				七里河	27.2	515.1	
新義線				泥河子	40.4	501.9	
				義縣	50.4	491.9	◎(新義線)
北新線				周家屯	64.3	478.0	
				上園	74.9	467.4	
北新線				南嶺	84.3	458.0	
				金嶺寺	94.7	447.6	(北新線)
北新線				龍家	110.4	431.9	
				金溝	123.2	419.1	
北新線				朝陽	135.2	407.1	◎
				大營子	152.2	390.1	
北新線				大平房	166.5	375.8	
				東大道	178.2	364.1	
北新線				波羅赤	189.4	352.9	
				公營子	200.3	342.0	
北新線				小平房	210.8	331.5	此用品以外ノ車扱ヲ扱ヘズ
				葉柏臺	220.4	321.9	◎(葉柏臺)
北新線				紅石	231.2	311.1	車扱ヲ扱ヘズ
				河陽溝	241.0	301.3	同
北新線				凌源	251.5	290.8	◎
				宋杖子	263.9	278.4	
北新線				水泉	277.1	265.2	車扱ヲ扱ヘズ
				三十家	293.6	248.7	
北新線				老鍋	308.0	234.3	車扱ヲ扱ヘズ
				楊樹崗	318.9	223.4	
北新線				平泉	338.7	203.6	◎
				小寺溝	353.7	188.6	
北新線				上谷	373.5	168.8	車扱ヲ扱ヘズ
				永和	395.1	157.2	
北新線				下板城	401.2	141.1	
				上板城	416.5	125.8	
北新線				承德	436.0	106.3	◎
				灤平	458.0	84.3	◎
北新線				藍旗	470.9	71.4	車扱ヲ扱ヘズ
				密溝門	486.6	55.7	

河北線			
驛名	從溝帮子	從河北	記 事
溝帮子		91.1	◎(奉山線)
胡家	18.0	73.1	
盤山	32.3	58.8	◎
大窪	54.3	36.8	
田莊臺	75.7	15.4	◎
河北	91.1		◎

總局線

奉吉線			
驛名	從錦縣	從古北口	記事
鞍匠	498.8	43.5	◎
火斗山	530.2	12.1	◎
古北口	542.3		◎
北票線			
驛名	從金嶺寺	從北票	記事
金嶺寺		17.9	(前古線) ◎
駱駝營	12.9	5.0	◎
北票	17.9		◎
葉峰線			
驛名	從葉柏壽	從赤峰	記事
葉柏壽		146.9	(前古線) ◎
沙海	22.8	124.1	車扱ヲ扱ヘズ ◎
天義	38.6	108.3	◎
汐子	63.2	83.7	◎
乃林	75.2	70.7	◎
古山	97.8	49.1	◎
熱水	106.3	40.6	◎
玉皇	119.6	27.3	車扱ヲ扱ヘズ ◎
赤峰	146.9		◎
壺蘆島線			
驛名	從錦西	從壺蘆島埠頭	記事
錦西		13.2	(奉山線) ◎
壺蘆島	7.2	6.0	◎
壺蘆島埠頭	13.2		◎

奉吉線			
驛名	從奉天	從吉林	記事
奉天		447.4	◎ (連京線、奉山線)
北奉天	3.8	443.6	◎
瀋陽	10.7	436.7	◎
東陵	18.8	428.6	◎
舊站	23.6	418.8	◎
滴臺	36.2	411.2	◎
撫順城	47.7	399.7	◎
前甸	55.6	391.8	◎
章黨	61.5	385.9	◎
營盤	77.2	370.2	◎
南雜木	92.9	354.5	◎
蒼石	104.0	343.4	◎
南口前	115.3	332.1	◎
北三家	126.8	320.6	◎
關虎屯	136.4	311.0	◎
清原	146.5	300.9	◎
英額門	161.7	285.7	◎
草市	181.6	265.8	◎
山城鎮	200.5	246.9	◎
黑山頭	214.0	233.4	◎
梅河口	228.4	219.0	◎ (梅嶺線、平梅線)
海龍	246.9	200.5	◎
朝陽鎮	263.5	183.9	◎
茅山屯	283.4	164.0	◎
磐石	302.1	145.3	◎
永寧	316.1	131.3	◎
明城	334.5	112.9	◎
煙筒山	347.9	99.5	◎
取柴河	364.2	83.2	◎
雙河鎮	378.5	68.9	◎
西陽	401.8	45.6	◎
口前	418.7	28.7	◎
黃旗屯	437.1	10.3	◎
北山	439.9	7.5	◎ (全地附貨物=◎)
吉林	447.4		◎

總局線

◎奉天 取扱制限=付テハ連京線ノ部参照
◎北奉天 車扱ノ普通木材(丸太、角材及坑木=限ル)及石灰ノ取扱ヲ爲サズ但シ専用側線=發着スル場合ハ此ノ限=在ラズ

梅嶺線			
驛名	從梅河口	從滿浦	記事
梅河口		255.5	◎ (奉吉線、平梅線)
謝家	18.1	237.4	車扱ヲ扱ヘズ ◎
柳河	32.7	222.8	◎
駱駝嶺	48.3	207.2	車扱ヲ扱ヘズ ◎
五道溝	60.4	195.1	◎
三源浦	74.6	180.9	◎
通溝	87.8	167.7	◎
千溝	100.1	155.4	◎
二密河	114.2	141.3	車扱ヲ扱ヘズ ◎
通化	130.2	125.3	◎
東通化	137.6	117.9	◎
水洞	145.7	109.8	◎
鴨園	151.5	104.0	◎ (大栗子線)
鐵廠	157.0	98.5	◎
果松	172.5	83.0	◎
石湖	184.5	71.0	◎
老嶺	197.6	57.9	◎
祥安	244.7	10.8	◎
滿浦	255.5		◎ (前線線)

平梅線			
驛名	從四平	從梅河口	記事
四平		156.1	◎ (連京線、平梅線) 車扱ヲ扱ヘズ、但シ専用側線=發着スル場合ハ此ノ限=在ラズ 車扱ヲ扱ヘズ ◎
平東	7.1	149.0	◎
哈福	19.1	137.0	◎
石嶺	34.9	121.2	◎
平崗	59.1	97.0	◎
白泉	71.2	84.9	車扱ヲ扱ヘズ ◎
西安	82.5	73.6	◎
渭津	101.0	55.1	◎
大興鎮	112.3	43.8	◎
東豐	129.8	26.3	◎
梅河口	156.1		◎ (奉吉線、梅嶺線)

京圖線			
驛名	從新京	從圖們	記事
新京		528.0	◎ (連京線、京圖線、京白線)
東新京	4.6	523.4	◎
興隆山	15.6	512.4	◎
卡倫	25.0	503.0	◎
龍家堡	34.8	493.2	◎
飲馬河	43.1	484.9	◎
下九臺	52.1	475.9	◎
營城	59.2	463.8	◎
土門嶺	72.8	455.2	◎
河灣子	85.5	442.5	◎
樺皮廠	93.0	435.0	◎
孤店子	104.2	423.8	◎

大栗子線			
驛名	從鴨園	從大栗子	記事
鴨園		113.0	◎ (梅嶺線)
張園	8.8	104.2	◎
道清	16.9	96.1	◎
老營	22.9	90.1	◎
老溝	33.5	79.5	◎
渾江	38.6	74.4	◎
石人	47.6	65.4	◎
林子頭	52.1	60.9	◎
遙林	62.5	50.5	◎

總局線	驛名	從新京	從圖們	記事
	九站	114.4	413.6	
哈達灣	122.6	405.4		
吉林	127.7	400.3	◎(奉吉線)	
龍潭山	131.9	396.1	◎(龍豐線)	
江密峯	150.5	377.5	◎	
天崗	171.1	356.9	◎	
六道河	182.6	345.4		
老爺嶺	192.9	335.1		
小姑家	202.1	325.9	◎(小新連絡線)	
拉法	213.0	315.0	◎(拉法線)	
蛟河	225.4	302.6	◎	
柳樹河	245.4	282.6		
二道河	259.0	269.0		
黃松甸	268.9	259.1	◎	
威虎嶺	283.6	244.4	◎	
黃泥河	300.5	227.5	◎	
秋梨溝	315.2	212.8		
敦化	338.2	189.8	◎	
大橋	351.1	176.9	◎	
大石頭	362.1	165.9	◎	
哈爾巴嶺	374.0	154.0	◎	
南溝	385.4	142.6	◎	
亮兵臺	396.5	131.5	◎	
明月溝	410.7	117.3	◎	
茶條溝	423.9	104.1	◎	
榆樹川	435.4	92.6	◎	
老孤溝	447.2	80.8	◎	
銅佛寺	455.4	72.6	◎	
朝陽川	465.7	62.3	◎(朝陽線)	
延吉	476.2	51.8	◎	
磨盤山	492.7	35.3	◎	
葦子溝	508.9	19.1	◎	
圖們	528.0		◎(北新線、圖佳線)	
龍豐線				
驛名	從龍潭山	從大豐滿	記事	
龍潭山		22.4	◎(京圖線)	

圖佳線				總局線
驛名	從圖們	從佳木斯	記事	
圖們		580.2	◎(北新線、京圖線)	◎
石規	15.7	564.5	◎	
三道溝	29.7	550.5		
新興	39.6	540.6	◎(興寧線)	
汪清	54.0	526.2	◎(汪清連絡線)	
大興溝	66.5	513.7	◎	
廟嶺	79.8	500.4	◎	
天橋嶺	91.5	488.7	◎	
駱駝山	103.6	476.6		
春陽	115.4	464.8	◎	
老廟	125.6	451.6		
老松嶺	135.5	444.7		
鹿道	146.0	434.2	◎	
斗溝子	157.0	423.2		
馬蓮河	167.5	412.7		
東京城	178.9	401.3	◎	
石頭	192.8	387.4		
蘭崗	205.7	374.5		
崇安	217.0	363.2	◎	
溫春	226.5	353.7	◎	
海浪	240.7	339.5	◎	
牡丹江	249.7	331.5	◎(舊京線)	
樺林	260.9	319.3	◎	
柴河	272.3	307.9		
五河林	285.3	294.9		
仙洞	296.7	283.5	◎	
七星	307.9	272.3		
寶林	317.3	262.9		
楚山	328.2	252.0		
龍爪	349.3	230.9		
林口	358.7	221.5	◎(虎林線)	
古城嶺	368.1	212.1	◎	
亞河	387.2	193.0		
青山	400.1	180.1	◎	
虎山	417.3	162.9		
勃利	444.9	135.3	◎	
杏樹	465.3	114.9	◎	

驛名	從圖們	從佳木斯	記事
倭肯	475.5	104.7	◎
闕家	485.7	93.5	
千振	504.3	75.9	◎
八虎力	515.6	61.6	◎(車扱ヲ取ハズ)
彌榮	526.4	53.9	◎
道分	546.8	33.4	
長發屯	568.3	11.9	
佳木斯	581.2		◎(京佳線、佳木斯 埠頭線)

※佳木斯 機關區線、工務區線、專用側線發著
貨物及車扱軍需品以外ノ貨物ノ取扱ヲ爲サズ

佳木斯埠頭線			
驛名	從佳木斯	從佳木斯埠頭	記事
佳木斯		3.6	◎(圖佳線)※
佳木斯埠頭	3.6		◎

※佳木斯 取扱制限 = 付テハ圖佳線ノ部參照

興寧線			
驛名	從新興	從城子溝	記事
新興		216.1	◎(圖佳線)
小汪清	9.6	206.5	
西大坡	22.0	194.1	
十里坪	40.2	175.9	◎
蒼林	59.4	156.7	
北荒嶺	83.8	132.3	
金蒼	91.7	124.4	
老黑山	166.2	49.9	◎
肚西	198.8	17.3	
城子溝	216.1		◎(京寧線)

總局線

汪清連絡線				鶴岡線			
驛名	從汪清	從小汪清	記事	驛名	從蓮江口	從鶴岡	記事
汪清		9.0	◎(圖注線)	蓮江口		54.3	◎(圖注線、蓮江口埠頭)
小汪清	9.0			鶴立	20.1	34.2	◎
				峻德	36.4	17.9	◎
				鶴岡	54.3		◎
虎林線				蓮江口埠頭線			
驛名	從林口	從虎頭	記事	驛名	從蓮江口	從蓮江口埠頭	記事
林口		335.7	◎(圖注線)	蓮江口		3.5	◎(圖注線、龍興道)
楊木	12.1	323.6		蓮江口埠頭	3.5		◎(圖注線、龍興道)
奎山	22.8	312.9					
麻山	34.8	300.9					
滴道	70.5	265.2	◎				
西鷗西	80.8	254.9	※(圖注線)				
羅寧	83.5	252.2	◎(圖注線)				
平陽	99.8	235.9	◎				
東海	115.6	220.1	◎				
永安	130.0	205.7	◎				
黑臺	144.0	191.7	◎				
連珠山	158.9	176.8	※				
西東安	164.6	171.1	◎				
東安	170.9	164.8	◎				
樊德	182.4	153.3	◎				
楊崗	216.0	119.7	◎				
寶東	257.6	78.1	◎				
虎林	271.2	64.5	◎				
水克	300.6	35.1	◎				
虎頭	335.7		◎				
※西鷗西 社用貨物及專用側線發著貨物以外ノ貨物ノ取扱ヲ爲サズ ※ 連珠山 同							
恒山線				拉濱線			
驛名	從羅寧	從恒山	記事	驛名	從三棵樹	從拉法	記事
羅寧		12.4	◎(圖注線)	三棵樹		265.5	◎(圖注線、龍興道、高子嶺)
恒山	12.4		◎	孫家	11.9	253.6	◎
				平房	25.2	240.3	◎
				周家	40.4	225.1	◎
				牛家	54.4	211.1	◎
				拉林	73.1	192.4	◎
				背蔭河	83.5	182.0	◎
				安家	98.6	166.9	◎
				五常	114.8	150.7	◎
				杜家	127.5	138.0	◎
				山河屯	143.3	122.2	◎
				平安	155.6	109.9	◎
				水曲柳	170.2	95.3	◎
				舒蘭	184.8	80.7	◎
				群嶺	197.9	67.6	◎
				小城	212.5	53.0	◎
				上營	225.1	40.4	◎
				馬鞍山	237.7	27.8	◎
				六家子	247.0	18.5	◎

總局線

驛名	從三棵樹	從拉法	記事	驛名	從哈爾濱	從滿洲里	記事
新站	258.1	7.4	◎(小新站線)	宋	94.7	840.1	◎
拉法	265.5		◎(圖注線)	安達	125.8	808.0	◎
※六家子 砂利線發著社用品以外ノ車扱ノ取扱ヲ爲サズ				薩爾圖	158.8	776.0	◎
京濱線				喇嘛甸	180.3	754.5	◎
驛名	從新京	從哈爾濱	記事	泰康	211.8	723.0	◎
新京		242.0	◎(京濱線、京白線)	煙筒屯	238.2	696.6	◎
一間堡	13.7	228.3		昂昂溪	270.1	664.7	◎(圖注線)
米沙子	32.2	209.8		富拉爾基	283.5	651.3	◎
哈拉哈	51.5	190.5		虎爾虎拉	292.4	642.4	◎
布海	61.7	180.3		土爾池哈	323.2	611.6	◎
德惠	80.1	161.9	◎	碾子山	354.3	580.5	◎
達家溝	97.0	145.0		成吉思汗	383.7	551.1	◎
老少溝	108.0	134.0		扎蘭屯	415.6	519.2	◎
松花江	111.2	130.8		哈拉蘇	445.4	489.4	◎
陶賴昭	119.6	122.4	◎	巴林	477.3	457.5	◎
三岔河	139.8	102.2	◎	雅魯	508.8	426.0	◎
常家溝	157.9	84.1	◎	博克圖	538.4	396.4	◎
蘭稜	169.9	72.1	◎	興安	563.2	371.6	◎
雙城堡	191.2	50.8	◎	伊列克得	572.1	362.7	◎
五家	209.5	32.5	◎	烏奴耳	602.4	332.4	◎
王崗	229.4	12.6	◎	免渡河	633.1	301.7	◎
順德屯	238.1	3.9	◎	牙克石	665.5	269.3	◎
哈爾濱	242.0		◎	扎羅木得	692.4	242.4	◎
車扱ヲ扱ハス ◎ 取替線ニ付テハ、取替線ノ發著社用品以外ノ貨物ノ取扱ヲ爲サズ ※ 取替線ニ付テハ、取替線ノ發著社用品以外ノ貨物ノ取扱ヲ爲サズ				哈克	720.0	214.8	◎
濱洲線				海拉爾	747.7	187.1	◎
驛名	從哈爾濱	從滿洲里	記事	烏固諾爾	779.5	155.3	◎
哈爾濱		934.8	◎	完工	811.3	123.5	◎
喇嘛子	9.9	924.9	◎	林爾洪得	843.7	91.1	◎
對青山	30.8	904.0	◎	雙崗	874.0	60.8	◎
姜家	52.0	882.8	◎	扎來諾爾	905.7	29.1	◎
華東	62.7	872.1	◎	滿洲里	934.8		◎
尙家	73.6	851.2	◎	※哈爾濱 車扱干草(粟稈ヲ含ム)、薪、普通木材、石炭、石材、碎石、砂利、砂、土、粘土、錠=家畜(牛、水牛、馬、驢、騾、駱駝、犏羊、山羊、豚ノ容器又ハ足枷ヲ用ヒザルモノ)ノ取扱ヲ爲サズ但シ專用側線及貨物支線ニ發著スル場合ハ此ノ限ニ在ラズ			

濱綏線				驛名	從哈爾濱	從綏芬河	記事	
總局線	驛名	從哈爾濱	從綏芬河	記事	河西	515.2	31.2	※(原線)
	哈爾濱		546.4	(取投制限ニ付テハ濱洲線ノ部参照)	綏陽	522.3	24.1	◎
	香坊	7.4	539.0	◎	綏芬河	546.4		◎
	成高子	20.0	526.4	(三線線)	※河西 砂利線發著社用品以外ノ取扱貨物ノ取扱ヲ爲サズ			
	舍利屯	30.4	516.0	◎	三棵樹成高子間			
	阿城	41.5	504.9	◎	驛名	從三棵樹	從成高子	記事
	亞溝	51.7	494.7	◎	三棵樹		17.6	◎(濱洲線,濱江線,濱北線)
	玉泉	61.8	484.6	◎	成高子	17.6		◎(原線)
	小嶺	79.1	467.3	◎	城雞線			
	平山	89.7	456.7	◎	驛名	從下城子	從西鷄西	記事
	帽兒山	100.3	446.1	◎	下城子		103.4	◎(濱洲線)
	蜜蜂	110.6	435.8	◎	八面通	34.6	68.8	◎
	小九	122.3	424.1	◎	梨樹嶺	58.9	44.5	◎
	烏吉密	131.6	414.8	◎	柳毛	82.4	21.0	(取投制限ニ付テハ濱洲線ノ部参照)
	珠河	141.3	405.1	◎	西鷄西	103.4		◎(濱洲線)
	一面坡	162.0	384.4	◎	綏寧線			
	葦河	192.2	354.2	◎	驛名	從河西	從東寧	記事
	青雲	203.0	343.4	◎	河西		91.1	(取投制限ニ付テハ濱洲線ノ部参照)
	亞布洛尼	212.6	333.8	◎	河東	7.5	83.6	◎
	亮子嶺	222.7	323.7	◎	紫陽	18.0	73.1	◎
	冷山	234.8	311.6	◎	沙洞	38.1	53.0	◎
	高嶺子	248.7	297.7	◎	道河	56.2	34.9	◎
	橫道河子	271.8	274.6	◎	洞庭	68.2	22.9	◎
	道林	282.7	263.7	◎	城子溝	82.0	9.1	◎(原線)
	山市	303.9	242.5	◎	東寧	91.1		◎
	海林	333.7	212.7	◎				
	拉古	343.7	202.7	◎				
	牡丹江	354.3	192.1	◎(濱洲線)				
愛河	361.5	184.9	◎					
磨刀石	377.2	169.2	◎					
代馬溝	403.0	143.4	◎					
穆稜	429.1	117.3	◎					
伊林	440.6	105.8	◎					
下城子	451.9	94.5	◎(濱洲線)					
馬橋河	461.4	85.0	◎					
太嶺	484.4	62.0	◎					
綏寧河	500.3	46.1	◎					

濱江線				道裡線			
驛名	從哈爾濱	從三棵樹	記事	驛名	從哈爾濱	從道裡	記事
哈爾濱		8.8	(取投制限其ノ他ニ付テハ濱洲線ノ部参照)	哈爾濱		3.8	(取投制限其ノ他ニ付テハ濱洲線ノ部参照)
濱江	2.6	6.2	◎(三線線)	道裡	3.8		※
三棵樹	8.8		◎	※道裡 社内各箇所託送又ハ荷受ノ危險品以外ノ小口取扱貨物ヲ扱ハズ			
三棵樹埠頭線				濱北線			
驛名	從濱江	從三棵樹埠頭	記事	驛名	從三棵樹	從北安	記事
濱江		4.0	◎(濱江線)	三棵樹		326.1	◎(濱洲線,濱江線)
三棵樹埠頭	4.0			新松浦	6.9	319.2	◎
哈爾濱埠頭線				徐家	15.4	310.7	◎
驛名	從哈爾濱	從哈爾濱埠頭	記事	呼蘭	25.1	301.0	◎
哈爾濱		2.9	※◎	馬家	32.9	293.2	◎
八區	2.1	0.8	※◎	沈家	40.8	285.3	◎
哈爾濱埠頭	2.9		※	康金井	52.9	273.2	◎
※哈爾濱 取扱制限其ノ他ニ付テハ濱洲線ノ部参照				石人城	66.0	260.1	◎
※八區 取扱干草(粟稈ヲ含ム)、石材、碎石、砂利、砂、土、粘土並ニ家畜(牛、水牛、馬、騾、驢、駱駝、犏、綿羊、山羊、豚ノ容器又ハ足枷ヲ用ヒザルモノ)ノ取扱ヲ爲サズ但シ専用側線ニ發著スル場合ハ此ノ限ニ在ラズ				白車堡	78.2	247.9	◎
※哈爾濱埠頭 取扱干草(粟稈ヲ含ム)、石材、碎石、砂利、砂、土、粘土並ニ家畜(牛、水牛、馬、騾、驢、駱駝、犏、綿羊、山羊、豚ノ容器又ハ足枷ヲ用ヒザルモノ)ノ取扱ヲ爲サズ但シ船積ヲ目的トスル干草ハ此ノ限ニ在ラズ				興隆鎮	90.9	235.2	◎
				萬發屯	101.7	224.4	◎
				泥河	107.1	219.0	◎
				綏化	118.1	208.0	◎(濱洲線)
				泰家	135.5	189.6	◎
				四方臺	150.6	175.5	◎
				張維屯	166.4	159.7	◎
				綏稜	188.6	137.5	◎
				東邊井	208.4	117.7	◎
				海倫	220.1	106.0	◎
				趙家	229.0	97.1	◎
				海北	247.0	79.1	◎
				通康	262.2	63.9	◎
				楊家	270.4	55.7	◎
				李家	282.7	43.4	◎
				通北	299.4	26.7	◎
				白家	314.6	11.5	◎
				北安	325.1		◎(濱洲線,北濱線)

綏佳線				驛名	從北安	從黑河	記事	
總 局 線	驛名	從綏化	從佳木斯	記事	二井	15.6	287.3	
	綏化		381.8	◎(北線)	二龍山	34.5	268.4	
	興福	11.7	370.1		訥謨爾	44.9	258.0	
	東津	21.7	360.1		龍鎮	62.6	240.3	◎
	石尹	32.1	349.7		龍門	98.5	204.4	
	龍船	45.4	336.4		小興安	117.7	185.2	
	慶城	54.2	327.6	◎	辰清	136.8	166.1	◎
	高老	67.8	314.0	◎	清溪	167.0	135.9	
	田昇	78.8	303.0	◎	孫吳	186.7	116.2	◎
	王楊	91.6	290.2		北孫吳	191.6	111.3	
	鐵山包	101.9	279.9	◎	顏雨	218.0	84.9	
	岩手	113.1	268.7		朝水	234.4	68.5	
	石長	125.4	256.4		瓊瑋	257.2	45.7	◎
	神樹	135.8	246.0		黃金子	273.6	29.3	車段ヲ設ヘズ
	聖浪	145.5	236.3		神武屯	286.6	16.3	
	小白	167.7	214.1		黑河	302.9		◎(黑河埠頭線)
	朗鄉	181.5	200.3		黑河埠頭線			
	帶嶺	195.8	186.0		驛名	從黑河	從黑河埠頭	記事
	南叉	228.8	153.0	◎	黑河		4.2	◎(北黑線)
	樟陽	248.5	133.3	車段ヲ設ヘズ	黑河埠頭	4.2		◎
晨明	260.2	121.6		齊北線				
涼臺	275.5	106.0	車段ヲ設ヘズ	驛名	從齊齊哈爾	從北安	記事	
浩良河	294.7	87.1		齊齊哈爾		231.5	◎(平齊線)	
香蘭	312.4	69.4	車段ヲ設ヘズ	塔哈	29.6	201.9		
老蓮	321.2	60.6	◎	寧年	63.2	169.3	◎(寧安線)	
湯原	331.4	50.4	◎	富海	96.2	135.3		
福隆	343.2	39.6	車段ヲ設ヘズ	泰安	128.9	102.6	◎	
望江	356.0	25.8	◎	古城	160.9	70.6	◎	
蓮江口	369.1	12.7	(蓮江口埠頭線)	克山	175.3	56.2	◎	
西佳木斯	377.3	4.5	(專用線貨物及 車段或用品以外ノ 貨物ヲ設ヘズ)	郭家	192.8	33.7		
佳木斯	381.8		(取捨制ニ付テハ 附行段ノ距離 (附行段、佳木斯埠 頭線)	克東	207.3	24.2		
北黑線				北安	231.5		◎(北黑線、北平線)	
驛名	從北安	從黑河	記事					
北安		302.9	◎(北線、北平線)					

寧霍線				驛名	從四平	從齊齊哈爾	記事	
總 局 線	驛名	從寧年	從霍龍門	記事	鴻興	273.3	298.1	◎
	寧年		283.9	◎(齊北線)	雙崗	283.4	283.0	◎
	江灣	19.5	264.4		黑水	305.1	266.3	
	拉哈	48.0	235.9	◎	洮南	320.9	250.5	◎
	新安	66.3	217.6		白城子	353.1	218.3	◎(京白線、白阿線)
	訥河	86.8	197.1	◎	鎮東	391.2	180.2	
	老萊	110.4	173.5		東屏	418.5	152.9	◎
	伊拉哈	134.0	149.9		坦途	431.2	140.2	
	八洲	143.6	140.3	◎	街基	444.5	126.9	
	鶴山	159.6	124.3		泰來	454.8	116.6	◎
	嫩江	180.3	103.6	◎	五廟子	480.6	90.8	
	柏根里	220.7	63.2		江橋	502.9	68.5	◎
	泥秋	258.6	25.3		大興	515.7	55.7	
	霍龍門	283.9			三間房	541.0	30.4	
	平齊線				齊齊哈爾	549.1	22.3	◎(榆樹線)
驛名	從四平	從齊齊哈爾	記事	齊齊哈爾	571.4		◎(齊北線)	
四平		571.4	◎(齊北線、平齊線)	京白線				
泉溝	11.1	560.3		驛名	從新京	從白城子	記事	
八面城	28.1	543.3	◎	新京		332.6	◎(新京線、京圖線、 平齊線)	
曲家店	38.9	532.5		小合隆	16.4	316.2		
傅家屯	51.5	519.9		萬寶山	31.8	300.8	◎	
三江口	64.4	507.0	◎	華家	46.7	285.9		
金寶屯	76.4	495.0		農安	62.8	269.8	◎	
鄭家屯	92.8	478.6	◎	哈拉海	90.6	242.0	◎	
臥虎屯	115.8	455.6		王府	113.7	218.9		
玻璃山	130.9	440.5		七家子	134.5	198.1	車段ヲ設ヘズ	
茂林	150.8	420.6	◎	前郭旗	148.5	184.1	◎	
三林	161.5	409.9		新廟	179.9	152.7		
保康	170.2	401.2	◎	大賚城	213.6	119.0	◎	
金山	179.8	391.6		安廣	254.9	77.7	◎	
豐庫	189.5	381.9		舍力	288.3	44.3	◎	
太平川	203.9	367.5	◎	白城子	332.6		◎(平齊線、白阿線)	
邊昭	229.1	342.3						
開通	253.2	318.2	◎					

綏
局
線

白阿線			
驛名	從白城子	從阿爾山	記事
白城子		337.0	◎(中蒙線,京自線)
平臺	20.4	316.6	◎
平安鎮	29.2	307.8	
索格營	44.2	292.8	
葛根廟	54.2	282.9	
王爺廟	82.9	254.1	◎
歸流河	114.5	222.5	
大石寨	149.1	187.9	
德伯斯	173.5	163.5	
索倫	190.8	146.2	◎
牛汾臺	285.6	51.4	
白狼	313.2	23.8	
阿爾山	337.0		◎

榆樹線			
驛名	從榆樹屯	從昂昂溪	記事
榆樹屯		6.4	◎(中蒙線)
昂昂溪	6.4		◎(滿洲線)

溪城線			
驛名	從宮原	從田師付	記事
宮原		86.0	◎(安奉線)
明山	3.3	82.7	
牛心臺	16.7	69.3	◎
偏嶺	27.7	59.3	
溫泉寺	40.1	45.9	
小市	47.9	39.1	◎
泉水	54.4	31.6	
北甸	71.4	14.6	
南甸	79.3	6.7	
田師付	86.0		◎

北 鮮 線			
北鮮西部線※			
驛名	從南陽	從上三峰	記事
南陽		36.0	(北鮮東部線)
水口浦	12.8	23.2	
澗關	18.7	17.3	
鐘城	26.9	9.1	
上三峰	36.0		(新開線)

北鮮東部線			
驛名	從圖們	從雄基	記事
圖們		147.3	(京圖線)
南陽	3.3	144.0	
豐利	7.2	140.1	
世仙	13.3	134.0	※
穩城	17.8	129.5	
豐仁	23.3	124.0	
黃坡	32.9	114.4	
調戎	42.5	104.8	
慶源	52.2	95.1	
農圃	59.5	87.8	
承良	63.3	84.0	
新乾	71.7	75.6	
新阿山	82.3	65.0	
阿吾地	95.5	51.8	
青鶴	104.2	43.1	
四會	113.9	33.4	
洪儀	119.9	27.4	
九龍坪	127.0	20.3	
雄尚	135.0	12.3	
雄基	147.3		

※世仙 北鮮線内各驛相互間發著小口投貨物以外ノ貨物ノ取扱ヲ爲サズ

總
局
線

雄基驛埠頭線			
驛名	從雄基	從圖們	記事
雄基		147.3	
雄基埠頭	3.0	150.3	

雄 羅 線			
驛名	從雄基	從羅津埠頭	記事
雄基		18.2	
寬谷	6.2	12.0	
羅津	15.2	3.0	※
羅津埠頭	18.2		

南 羅 津 線			
驛名	從雄基	從南羅津	記事
羅津		3.0	※
南羅津	3.0		※

※羅津 機關區線、工務區材料線及修車線發著貨物以外ノ取扱ヲ爲サズ
 ※南羅津 日本海北鮮航路經由ニ依ル取扱ヲ爲サズ

※滿鐵北鮮線特定幹
 滿鐵北鮮線經由省線ト京圖線方面又ハ圖佳線方面トノ相互間發著貨物運賃ハ下ノ幹程ニ依リ之ヲ計算ス
 (イ) 羅津埠頭ト朝陽川以西(京圖線方面)各驛相互間發著貨物ノ運賃ハ北鮮線内幹程ヲ136.3軒トシテ計算ス
 (ロ) 羅津埠頭、雄基驛埠頭ト圖們以北(圖佳線方面)各驛相互間發著貨物ノ運賃ハ北鮮線内幹程ヲ150.3軒トシテ計算ス

(記事) 總 局 線
 (1) 省下圖佳山間軌路及朝鮮鐵道局線並山

(安東・滿浦)間經由ノ場合
 上三峰
 一般貨物 綏局線各驛
 但シ下記ノモノヲ扱ハズ
 一箇ノ長、重量又ハ容積ガ次ノ制限ヲ超スルモノ
 省線内ノ小口扱ニ依ルモノ
 4.5米(下關驛發著ハ5.5米)、3題、8立方
 米但シ朝鮮、滿洲内鐵道ノ小口扱ニ
 依ルモノハ5.5米、3題、8立方
 省線内ノ車扱ニ依ルモノ
 10米、3題、8立方、但シ朝鮮、滿洲
 内鐵道ノ小口扱ニ依ルモノハ5.5米、
 3題、8立方
 危險品ノ内火藥類、壓縮ガス、液化ガス、可
 燃性固體(マグネシウム、アルミニウム粉及
 カーバイドヲ除ク)、酸化腐蝕劑(ブロム、
 硝石ヲ除ク)、甲種ノ鐵道車輛
 馬以外ノ容器又ハ足枷ヲ用ヒザル動物
 特種貴重品、死體及胞衣、汚穢品、雜品トシ
 テ託送アルモノ(通關手續ヲ要スル場合ニ限
 ル)
 (2) 大阪商船會社大連航路(湊川、下關、門
 司港接續)經由ノ場合
 一般貨物 綏局線各驛
 但シ下記ノモノヲ扱ハズ
 一箇ノ長、重量又ハ容積ガ次ノ制限ヲ超ス
 ルモノ
 省線内ノ小口扱ニ依ルモノ
 4.5米、3題、8立方
 省線内ノ車扱ニ依ルモノ
 10米、3題、8立方 但シ滿洲内鐵
 道ノ小口扱ニ依ルモノハ5.5米、3題、
 8立方
 危險品、甲種ノ鐵道車輛、動物、特種貴重品、
 死體及胞衣、汚穢品、珪素鐵、坑木、竹、
 雜品トシテ託送アルモノ(通關手續ヲ要ス
 ル場合ニ限ル)
 (3) 北日本汽船會社北鮮航路(新潟港、敦賀
 港接續)經由ノ場合
 一般貨物 綏局線各驛
 取扱制限ハ下記ヲ除キ(2)ニ同シ
 一箇ノ長、重量又ハ容積制限ノ内省線内ノ
 車扱ニ依ルモノノ制限ハ10米、3題、8立方
 米ヲ超スルモノ
 但シ朝鮮、滿洲内鐵道ノ小口扱ニ依ル
 モノハ5.5米、3題、8立方米ヲ超スル
 モノ
 備考
 ◎ハ集貨配運ヲ爲ス驛ヲ示ス

臺灣總督府交通局線

驛名	從基隆	從高雄港	記事
屏東	429.6	24.6	
西勢	436.0	32.0	
竹田	439.7	35.7	
潮州	443.7	39.7	
溪州	451.0	47.0	
社邊	454.9	50.8	
東港	461.0	57.0	
社邊			
林邊	457.8	53.8	
佳冬	461.8	57.8	
枋寮	469.0	65.0	

平溪線

驛名	從基隆	從高雄港	記事
三貂嶺	20.4	417.0	(宜蘭線)
十分寮	26.8	423.4	
嶺脚寮	30.5	427.1	
石底	31.5	428.1	
菁桐坑	33.3	429.9	

臺灣總督府交通局線

(記事)
 (1) 日本郵船會社及大阪商船會社共同航路基隆經由ノ場合
 一般貨物 各各驛
 但シ下記ノモノヲ扱ハズ
 1箇ノ重量3噸、容積8立方米又ハ長4.5米(車扱5.5米)ヲ超ユルモノ
 危險品、動物、坑木、竹、珪素鐵、甲種ノ鐵道車輛、特種貴重品、死體及胞衣、汚穢品、銀品トシテ託送アルモノ(通關手續ヲ要スル場合ニ限ル)
 (2) 日本郵船會社及大阪商船會社共同航路高雄經由ノ場合
 一般貨物 各各驛
 取扱制限ハ(1)ニ付ジ

華北交通會社線

連絡番號 日滿支15

京山幹線

驛名	從山海關	從古北口	從塘沽碼頭	記事
永定門	413.0	149.8	173.9	
豐臺	403.2	159.6	164.1	代(京山幹線、豐臺驛)
郎坊	348.1	214.7	109.0	代
楊村	311.9	250.9	72.8	
天津北站	287.2	275.6	48.1	代(小王莊、津浦幹線)
天津	282.9	279.9	43.8	代
張貴莊	271.8	291.0	32.7	
軍糧城	259.7	303.1	20.6	
新河	243.6	319.2	4.5	
塘沽碼頭	239.1	323.7		代
北塘	226.7	336.1	12.4	
漢沽	205.1	357.7	34.0	
盧台	197.2	355.6	41.9	
唐坊	174.7	388.1	64.4	
胥各莊	162.1	400.7	77.0	
唐山	152.5	410.3	86.6	代
開平	143.2	419.6	95.9	代
窪里	135.4	426.4	102.7	
古冶	128.2	434.6	110.9	代
碑家店	122.2	440.6	116.9	
雷莊	113.4	449.4	125.7	
坨子頭	105.7	457.1	133.4	
灤縣	100.4	462.4	138.7	代
朱各莊	94.5	468.3	144.6	
石龍	90.0	472.8	149.1	
安山	78.2	494.6	160.9	
後封台	71.6	491.2	167.5	
昌黎	63.0	499.8	176.1	代
張家莊	56.2	506.6	182.9	
留守營	46.8	516.0	192.3	
北戴河	35.2	527.6	203.9	(京滬線)
南大寺	26.6	535.2	212.5	
秦皇島	17.2	545.6	221.9	代
山海關		562.8	239.1	代

海濱線

驛名	從山海關	從古北口	從塘沽碼頭	記事
北戴河	35.2	527.6	203.9	(京山幹線)
海濱	45.2	537.6	213.9	

小王莊線

驛名	從山海關	從古北口	從塘沽碼頭	記事
天津北站	287.2	275.6	48.1	代(京山幹線、津浦幹線)
小王莊	290.9	279.3	51.8	

京漢幹線

驛名	從山海關	從古北口	從塘沽碼頭	記事
前門	417.6	170.6	178.5	代
西便門	412.4	165.4	173.3	代
保定	533.1	294.5	299.0	代(保定車站線)
石門	669.4	425.8	430.3	代(石太幹線)
順德	782.0	538.4	542.9	
彰德	899.8	656.2	660.7	代
新鄉	1,006.5	762.9	767.4	代(新成線)

坨里線

驛名	從山海關	從古北口	從塘沽碼頭	記事
夏鄉				(京漢幹線)
坨里	440.4	196.8	211.3	

周口店線

驛名	從山海關	從古北口	從塘沽碼頭	記事
琉璃河				(京漢幹線)
周口店	457.6	214.0	218.5	

保定南站線

驛名	從山海關	從古北口	從塘沽碼頭	記事
保定	538.1	294.5	299.0	代(京漢幹線)
保定南站	544.1	300.5	305.0	代

華北交通會社線

華北交通會社線

鳳山線				
驛名	從山海關	從古北口	從塘沽碼頭	記事
南張村				(石太幹線)
鳳山	728.1	484.5	499.0	

同蒲幹線				
驛名	從山海關	從古北口	從塘沽碼頭	記事
大同	785.3	524.3	547.2	◎代(京包幹線)
朔縣	914.9	652.9	675.8	◎代
太原北站	918.4	674.8	679.3	◎代(石太幹線)
榆次	890.0	646.4	650.9	◎代(石太幹線)

口泉線				
驛名	從山海關	從古北口	從塘沽碼頭	記事
平旺				(同蒲幹線)
口泉	806.1	544.1	567.0	

甯海幹線				
驛名	從山海關	從古北口	從塘沽碼頭	記事
徐州	956.3	944.7	717.2	◎代(津浦幹線)
連雲碼頭	1,153.0	1,141.4	913.9	◎代
海州	1,119.9	1,108.3	830.8	◎代
商邱	1,102.0	996.9	862.9	◎代
開封	1,109.4	865.8	870.3	◎代

(記事)

華北交通會社線

省下關釜山間軌路、鮮鐵線及滿鐵線經由

小口扱貨物

但シ下記ノモノヲ扱ハズ

一箇ノ長、重量又ハ容積ガ次ノ制限ヲ超ユルモノ

4.5米(下關發着ハ5.5米)、3題、8立方

危險品ノ内火藥類、壓縮ガス、液化ガス、可燃性固體(マグネシウム、アルミニウム粉及カーバイドヲ除ク)、酸化腐蝕劑(ブロム、硝石ヲ除ク)、甲種ノ鐵道車輛、馬以外ノ容器又ハ足枷ヲ用ヒザル動物、特種貴重品、死體及胞衣、汚穢品、雜品トシテ託送アルモノ(通關手續ヲ要スル場合ニ限ル)

北日本汽船會社航路

連絡番號
220

稚内本斗港間航路

區間	從 稚 内	
	貨物營業軒	營業軒
本斗港	700.0	139.0

一般貨物 〇本斗港取扱所

一箇ノ重量1.5題、容積3立方米又ハ長4.5米(車扱ハ10米)ヲ超ユルモノ、危險品ノ内火藥類、可燃性固體(マグネシウム及アルミニウム粉ヲ除ク)、酸化腐蝕劑(ブロム、硝石ヲ除ク)、甲種ノ鐵道車輛(私有貨車ヲ含ム)、特種貴重品、死體及胞衣、汚穢品ハ取扱ヲ爲サズ

(法規類抄第八、九編参照)

青森室蘭間航路

區 間	貨物營業軒	營業軒
青森室蘭間	525.0	203.0

一般貨物 〇青森、室蘭

一箇ノ重量2題、容積3立方米又ハ長4.5米(車扱ニ在リテハ6米但シ竹、海具、東鐵、輕便軌條ハ10米)ヲ超ユルモノ、火藥類、揮發油、甲種ノ鐵道車輛(私有貨車ヲ含ム)、特種貴重品、死體及胞衣、汚穢品ハ取扱ヲ爲サズ

(法規類抄第八、九編参照)

三陸汽船會社航路

連絡番號
224

鹽竈社各取扱所間 230.0 (貨物營業軒及營業軒)

一般貨物 〇釜石

一箇ノ重量2題、容積3立方米又ハ長6米(車扱ハ10米)ヲ超ユルモノ、甲種ノ鐵道車輛(私有貨車ヲ含ム)、危險品(石油原油、揮發油、燐寸類、カーバイド、アルミニウム粉、油紙油布類ヲ除ク)、家畜ノ中牛、馬及其ノ他容器ニ容レザルモノ、特種貴重品、死體及胞衣、汚穢品ノ取扱ヲ爲サズ

鹽竈港接續ノモノハ社航路發車扱貨物ニ限ル

取扱所名

鮎川、氣仙沼、脇之澤、細浦、大船渡、越喜來、小白濱、釜石、大槌、山田、宮古

(法規類抄第八、九編参照)

水郷汽船會社航路

連絡番號
225

從 土 浦	貨物營業軒	營業軒
麻 生	65.0	32.0
牛 堀	75.0	65.0
湖 來	85.0	64.0
鹿 島	100.0	80.0

小口扱貨物 〇各取扱所

貨物ハ一箇ノ重量150題、容積1立方米又ハ長4.5米ヲ超ユルモノヲ取扱ハズ

(法規類抄第八、九編参照)

連絡航路

連絡航路

濱名湖巡航汽船航路		連絡番號	土佐商船會社高知航路		連絡番號
		228			235
從 鷺 津	貨物營業軒 及營業軒	記 事 無型ヲ爲サズ	從 湊 川		
(三ヶ日航路)			高 知 港	500.0	400.0
新 所 港	1.9		從 高 知		
入 出 港	5.0		神 戶 港	500.0	400.0
瀬 戸 港	8.9		大 阪 港		
三ヶ日港	13.4		一 般 貨 物 (高知港取扱所 一箇ノ重量1噸、容積5立方米又ハ長5米ヲ超 ユルモノ、危險品(玩具煙火、石油原油、揮發油、 生石灰、カーバイド、構寸類、アルミニウム粉、 油紙油布類、酸類ヲ除ク)、甲種ノ鐵道車輛(私 有貨車ヲ含ム)、家畜ノ中牛、馬及其ノ他容器= 容レザルモノ、特種貴重品、死體及胞衣、汚穢 品ノ取扱ヲ爲サズ (法規類抄第八、九編參照)		
(氣賀航路)					
都 筑 港	8.4				
館 山 寺 港	12.7				
下 氣 賀 港	17.5				
氣 賀 港	20.3				
小 口 扱 貨 物 (法規類抄第八、九編參照)					
福岡商船會社 阿波四共同汽船會社 共同航路 阿波航路		連絡番號	瀬 戸 内 商 船 會 社 尾 道 今 治 間 航 路		連絡番號
		230			235
兵庫港 小松島間	貨物營業軒 營業軒		尾 道 今 治 間	貨物營業軒 營業軒	
	220.0 97.2			102.0 48.0	
一 般 貨 物 一箇ノ重量250斤、容積2立方米又ハ長3米ヲ 超ユルモノ、危險品(玩具煙火、石油原油、揮 發油、生石灰、カーバイド、構寸類、アルミニ ウム粉、油紙油布類、酸類ヲ除ク)、甲種ノ鐵道 車輛(私有貨車ヲ含ム)、家畜ノ中牛、馬及其ノ他 容器=容レザルモノ、特種貴重品、死體及胞衣、 汚穢品ノ取扱ヲ爲サズ (法規類抄第八、九編參照)			一 般 貨 物 (各 扱 所 一箇ノ重量600斤又ハ容積2立方米ヲ超ユルモ ノ及危險品(石油原油、揮發油、構寸類及アル ミニウム粉ヲ除ク)、家畜ノ中牛、馬及其ノ他容 器=容レザルモノノ取扱ヲ爲サズ (法規類抄第八、九編參照)		

連絡航路

三 津 津 航 路		連絡番號	九州商船會社航路		連絡番號
		237			242
從 尾 道	貨物營業軒 及營業軒		從 長 崎	貨物營業軒 營業軒	
高 濱	85.0		(玉ノ浦航路)		
三 津 濱 港	88.0		玉ノ浦港	350.0 145.0	
一 般 貨 物 一箇ノ重量600斤又ハ容積2立方米ヲ超ユルモ ノ及危險品(石油原油、揮發油、構寸類及アル ミニウム粉ヲ除ク)ハ取扱ヲ爲サズ (法規類抄第八、九編參照)			(五島航路)		
佐 渡 汽 船 會 社 佐 渡 航 路		連絡番號	福 江 港	300.0	89.0
		225	富 江 港	300.0	106.0
從 新 潟	貨物營業軒 營業軒		從 三 角	貨物營業軒 營業軒	
佐 渡 夷	110.0 63.0		(三角牛深航路)		
一 般 貨 物 (佐 渡 夷 一箇ノ重量2噸又ハ容積2立方米ヲ超ユルモノ 危險品ノ内火藥類、バラ積石炭、バラ積木炭、 容器=容レザル生動物、汚穢品ヲ取扱ハズ (法規類抄第八、九編參照)			牛 深 港	250.0	93.0
隱 岐 汽 船 會 社 航 路		連絡番號	(三角島原航路)		
		234	島 原 港	180.0	19.0
從 境 港			(三角本渡航路)		
時	貨物營業軒 營業軒		本 渡 港	220.0	40.0
知 々 井	215.0 110.0		小 口 扱 貨 物 三角接續ノ場合ハ一箇ノ重量200斤容積1立方 米又ハ長サ4.5米ヲ超ユルモノ、危險品(石油 類、揮發油、構寸類、アルミニウム粉、油紙油 布類ヲ除ク)胞衣、汚穢品ヲ扱ハズ (法規類抄第八、九編參照)		
知 夫					
浦 郷					
別 府					
菱 浦					
西 郷					
小 口 扱 貨 物 (集配ヲ爲サズ) 一箇ノ重量600斤ヲ超ユルモノ及危險品(石油 類、揮發油及アルミニウム粉ヲ除ク)ハ取扱ヲ 爲サズ (法規類抄第八、九編參照)			川 崎 汽 船 會 社 水 航 路		連絡番號
					日滿支24
			從 下 關 港	貨物營業軒 營業軒	
			麗 水 港	300.0	330.0
			一 般 貨 物 一箇ノ重量3噸、容積8立方米又ハ長10米(小 口扱ハ4.5米)ヲ超ユルモノ、危險品ノ内火藥 類、壓縮ガス、液化ガス、可燃性固體(マグネ シウム、アルミニウム粉及カーバイドヲ除ク)、 酸化腐蝕劑(ブロム、硝石ヲ除ク)、甲種ノ鐵道 車輛、馬以外ノ容器又ハ足枷ヲ用ヒザル動物、 特種貴重品、死體及胞衣、汚穢品、雜品トシテ 託送アルモノ(通關手續ヲ要スル場合=限ル) ヲ取扱ハズ (法規類抄第八、十編參照)		

連絡航路	日本郵船會社北鮮航路		連絡番號 日滿支17	日本郵船會社共同航路		連絡番號 日滿支20									
	從新揚港及敦賀港	貨物營業料及營業料		基隆航路											
	清津港 羅津港	900.0		基隆港											
				從湊川	2000.0 (貨物營業料)										
				從下關											
				從門司港											
<p>一般貨物 各取扱所</p> <p>一箇ノ重量3噸、容積8立方米又ハ長5.5米(小口扱ハ4.5米)ヲ超ユルモノ、危險品、坑木、竹、珪素鐵、甲種ノ鐵道車輛、動物、特種貴重品、死體、胞衣、汚穢品、雜品トシテ託送アルモノ (通關手續ヲ要スル場合=限ル) ヲ取扱ハズ (法規類抄第八、十編參照)</p>				<p>一般貨物 各取扱所</p> <p>一箇ノ重量3噸、容積8立方米又ハ長5.5米(小口扱ハ4.5米)ヲ超ユルモノ、危險品、動物、坑木、竹、珪素鐵、甲種ノ鐵道車輛、特種貴重品、死體、胞衣、汚穢品、雜品トシテ託送アルモノ (通關手續ヲ要スル場合=限ル) ヲ取扱ハズ、下關接續ノ場合=省下關釜山間航路ヲ經由シ下記ノ連絡運輸ヲ爲ス</p> <p>社基隆港又ハ臺鐵線各驛(臺東線各驛ヲ除ク)ト朝鮮局線(指定驛)間發著小口扱貨物但シ取扱制限ハ基隆航路所定=依ル</p> <p>前項小口扱=對シテハ各取扱ヲ爲ス (法規類抄第八、十編參照)</p>											
大阪商船會社大連航路		連絡番號 日滿支18													
	從湊川	從下關	從門司港												
大連港	1575.0	1130.0	1130.0												
<p>一般貨物</p> <p>一箇ノ重量3噸、容積8立方米又ハ長5.5米(小口扱ハ4.5米)ヲ超ユルモノ、危險品、坑木、竹、甲種ノ鐵道車輛、動物、特種貴重品、死體、胞衣、汚穢品、珪素鐵、雜品トシテ託送アルモノ (通關手續ヲ要スル場合=限ル) ハ取扱ヲ爲サズ (法規類抄第八、十編參照)</p>				<p>高雄航路</p> <table border="1"> <tr> <td></td> <td>從湊川</td> <td>從下關及門司港</td> </tr> <tr> <td>澎湖島*</td> <td colspan="2">2400.0 (貨物營業料)</td> </tr> <tr> <td>高雄港</td> <td colspan="2"></td> </tr> </table> <p>一般貨物 各取扱所</p> <p>一箇ノ重量3噸、容積8立方米又ハ長5.5米(小口扱ハ4.5米)ヲ超ユルモノ、危險品、坑木、竹、珪素鐵、動物、甲種ノ鐵道車輛、特種貴重品、死體、胞衣、汚穢品、雜品トシテ託送アルモノ (通關手續ヲ要スル場合=限ル) ハ扱ハズ</p> <p>*澎湖島ハ大阪商船會社=限ル (法規類抄第八、十編參照)</p>				從湊川	從下關及門司港	澎湖島*	2400.0 (貨物營業料)		高雄港		
	從湊川	從下關及門司港													
澎湖島*	2400.0 (貨物營業料)														
高雄港															

附 錄

一車積貨物非扱停車場
場中専用線發著貨物
取扱停車場……………[231頁]

貨車中運轉禁止ス
ベキ區間……………[233頁]

大形客車運轉禁止
區間(軌間762耗
ノ區間ヲ除ク)……………[235頁]

取扱制限驛……………[236頁]

驛名索引表……………[240頁]

難讀驛名表……………[301頁]

一車積貨物ノ取扱ヲ爲サザル停車場ニ於テ
専用線發著ニ限リ扱取ヲ爲スモノ

一車積貨物非扱停車場中専用線發著貨物取扱停車場

線名及區間	停車場名	専用線名	取扱種別及制限	運賃計算方法
東海道本線 大井町	千若信號場	澁澤倉庫株式會社線	發著車扱	〔船運及高島驛方面トノ發著ノモノニ對シテハ大井町(高島驛)迄ノ發著ノモノニ對シテハ高島驛迄ノ料率ニ依ル
同	同	日本製粉株式會社線	同	
同	同	京濱コークス株式會社線	同	
同	同	大日本鹽業株式會社線	同	
同	同	内務省横濱土木出張所線	同	
東海道本線	鳴宮驛	東海砂利會社及酒匂砂利會社線	同	〔船運方面トノ發著ノモノニ對シテハ大井町(高島驛)迄ノ發著ノモノニ對シテハ高島驛迄ノ料率ニ依ル
西成線	西九條驛	鹽水港製糖株式會社線	同	
新湊線	吉久驛	三井物産會社線	同	
同	同	伏木合同運送株式會社線	同	
高山本線 船橋	少ヶ野信號場	日本發送電株式會社線	同	
山陽本線	鐘紡前驛	鐘紡會社及トキワ會社線	同	〔船運方面トノ發著ノモノニ對シテハ大井町(高島驛)迄ノ發著ノモノニ對シテハ高島驛迄ノ料率ニ依ル
同	和田岬驛	三菱重工業會社線	同	
關西本線 桑名	朝明信號場	東京芝浦電氣株式會社線	同	
關西本線 四日市	日永信號場	東洋モスリン株式會社線	同	
同	同	陸軍製絨廠線	同	
關西本線	龍華操車場	山川プレス製作株式會社線	同	〔船運方面トノ發著ノモノニ對シテハ大井町(高島驛)迄ノ發著ノモノニ對シテハ高島驛迄ノ料率ニ依ル
同	同	大阪陸軍航空支廠線	同	
紀勢西線	初島驛	東亞燃料工業株式會社線	同	
東北本線 金谷川	永井川信號場	日東紡績株式會社線	同	
東北本線	東仙臺驛	農林省米穀局線	同	
東北本線 花巻	村崎野信號場	國産輕銀工業會社線	同	〔船運方面トノ發著ノモノニ對シテハ大井町(高島驛)迄ノ發著ノモノニ對シテハ高島驛迄ノ料率ニ依ル
東北本線 下田	轟信號場	弘前師團經理部線	同	
東北本線	向山驛	大湊海軍建築部線	同	
同	浪打驛	高森鑛山株式會社線	同	
常磐線	南千住驛	淺野セメント株式會社線	到著車扱	
八戸線	陸奥湊驛	磐城セメント會社線	發著車扱及小口扱	〔船運方面トノ發著ノモノニ對シテハ大井町(高島驛)迄ノ發著ノモノニ對シテハ高島驛迄ノ料率ニ依ル
磐越西線	東長原驛	昭和電工株式會社線	發著車扱	
電氣本線 小倉	上戸畑信號場	日本製鐵株式會社線	同	〔船運方面トノ發著ノモノニ對シテハ大井町(高島驛)迄ノ發著ノモノニ對シテハ高島驛迄ノ料率ニ依ル

線名及區間	停車場名	専用線名	取扱種別 及制限	運賃計算方法
一車積貨物非取扱停車場中専用線發着貨物取扱停車場	鹿兒島本線 小倉間	上戸畑信號場	西部共同火力發電株式會社線	發着車扱 {小倉方面トノ發着ノモノニ對シテハ長崎方面トノ發着ノモノニ對シテハ小倉方面トノ發着ノモノニ依ル
	長崎本線	長崎港驛	長崎市線	發着車扱 {上り方面ト長崎驛トノ間ノ距離ニ長崎驛ト長崎港驛トノ間ノ距離ヲ加算シタルモノニ依ル
	日豊本線 小倉間	南小倉信號場	小倉陸軍兵器補給廠線	發着車扱 {小倉方面トノ發着ノモノニ對シテハ長崎方面トノ發着ノモノニ對シテハ小倉方面トノ發着ノモノニ依ル
	日豊本線	大在驛	東京第二陸軍造兵廠線	同
	筑豊本線 二所間	本城信號場	淺野セメント株式會社線	同 {二所方面トノ發着ノモノニ對シテハ折尾方面トノ發着ノモノニ對シテハ二所方面トノ發着ノモノニ依ル
	伊田線	赤池	明治鑛業會社線	同
	函館本線 登別間	豊沼信號場	東洋高壓工業株式會社線	同 {登別方面トノ發着ノモノニ對シテハ砂川方面トノ發着ノモノニ對シテハ登別方面トノ發着ノモノニ依ル
	根室本線 根室間	東鹿越信號場	日本製鐵株式會社線	同 {東鹿越方面トノ發着ノモノニ對シテハ根室方面トノ發着ノモノニ對シテハ東鹿越方面トノ發着ノモノニ依ル
	根室本線 白糠間	西鹿路信號場	明治鑛業株式會社線	同 {白糠方面トノ發着ノモノニ對シテハ鹿路方面トノ發着ノモノニ對シテハ白糠方面トノ發着ノモノニ依ル
	根室本線 同	釧路驛	北海木材防腐株式會社線	同
	同	立野木工場線	同	

貨車中運轉禁止スベキ區間

1. 簡易線及二十五疋未満ノ軌條ヲ敷設シタル専用側線

線名及區間	運轉禁止スベキ貨車
簡易線	若櫻線 (郡家若櫻間) 三江線 (石見江津石見川越間) 名松線 (松阪伊勢奥津間) 會津線 (會津若松會津柳津間) 日中線 (喜多方熱鹽間) 土讚線 (須崎土佐久禮間) 甘木線 (基山甘木間) 古江線 (志布志古江間) 瀬棚線 (國誌瀬棚間) 深名線 (深川名寄間) 日高線 (佐瑠太襟似間) 札沼線 (桑園石狩沼田間) 名寄線 (中湧別下湧別間) 清滑線 (清滑北見瀧ノ上間) 相生線 (美幌北見相生間) 福山線 (木古内基盤坂間) 山田線 (宮古釜石間)
簡易線	採重車 (事故救授用)
簡易線	レ二五〇〇號、二九〇〇號及五〇〇〇號形式十二噸積冷蔵車、ナ一號形式十噸積活魚車、十五噸積二軸有蓋貨車 (自重ト積載貨物トノ實重量ノ和ノ二分ノ一ガ十二噸ヲ超過セザル場合ヲ除ク)、セム四〇〇〇號及四五〇〇號形式十五噸積石炭車、十七噸積無蓋車、十三噸積二軸タンク車、十五噸積タンク車 (タム三〇〇〇號形式ヲ除ク)、タサ四〇〇號形式二十噸積タンク車、タキ二五〇〇號形式二十五噸積タンク車、二十八噸積以上ノタンク車、三十噸積水槽車、三十五噸積長物車、三十五噸積以上ノ大物車、採重車 (事故救授用)
二十五疋未満ノ軌條ヲ敷設シタル専用側線	十四噸積以上ノ二軸車、三十噸積以上ノ貨車、十噸積活魚車、十二噸積冷蔵車、十二噸積通風車、十三噸積有蓋車、十五噸積有蓋緩急車、タ九〇〇號及一六〇〇號形式十噸積タンク車、十二噸積タンク車、十三噸積二軸タンク車、十九噸積以上ノ三軸タンク車、二十四噸積以上ノタンク車、二十五噸積有蓋車、採重車、迴轉式雪掻車、檢重車

貨車中運轉禁止スベキ區間

貨車中區轉禁止スベキ區間

2 區間ニヨリ運轉禁止スベキ貨車		
線名	區間	運轉禁止スベキ貨車
大糸南線	松本 信濃大町間	レ二九〇〇號及五〇〇〇號形式十二題積冷蔵車、タム二〇〇號及五〇〇〇號形式十五題積タンク車、二十八題積以上ノタンク車、三十題積水槽車、三十五題積以上ノ大物車、檢重車、操重車
蘆備線	廣島 備後十日市間	活魚車、レ二五〇〇號、二九〇〇號及五〇〇〇號形式十二題積冷蔵車、タム五八〇號形式十題積タンク車、ター二〇〇號形式十二題積積タンク車、十三題積タンク車、十五題積タンク車(タム三〇〇、四〇〇、三〇〇〇號形式ヲ除ク)、十九題積以上ノタンク車(タサ一、七〇〇、一〇〇〇號、タキ二〇〇號形式ヲ除ク)、十五題積有蓋緩急車、セム四〇〇〇、四五〇〇號形式十五題積石炭車、十七題積無蓋車、二十四題積以上ノ石炭車、二十五題積有蓋車、シム一一〇形式十五題積大物車、三十題積以上ノ大物車、三十五題積長物車、檢重車、操重車
矢島線	羽後本莊 前郷間	活魚車、レ二五〇〇、二九〇〇及五〇〇〇形式十二題積冷蔵車、十三題積タンク車、十五題積以上ノタンク車(タム一〇〇、三〇〇、四〇〇、三〇〇〇、タサ一、七〇〇、一〇〇〇、一一〇〇形式ヲ除ク)、セム四〇〇〇及四五〇〇形式十五題積石炭車、十七題積無蓋車、十五題積有蓋緩急車、二十五題積有蓋車、二十五題積鐵製有蓋車、二十四題積及三十題積石炭車、シム一一〇形式十五題積大物車、三十題積以上ノ大物車、三十五題積長物車
筑肥線	博多 伊萬里間	タキ五〇號形式三十題積タンク車、十五題積有蓋緩急車、二十五題積有蓋車、八十題積大物車
信越線	横川 輕井澤間	八十題積大物車(積車ノ場合)
白濁線	白河 磐城棚倉間	活魚車、レ二五〇〇、二九〇〇及五〇〇〇形式十二題積冷蔵車、十三題積有蓋車、十五題積貨車、十二題積二軸タンク車、十三題積及十五題積以上ノタンク車、十七題積無蓋車、三十題積石炭車、三十五題積長物車、三十題積以上ノ大物車、二十五題積有蓋車、三十題積水槽車、檢重車、操重車(事故救授用)但シ十五題積有蓋車及同無蓋車=積載重量十三題以下ノ場合=限リ直通差支ナシ

大形客車運轉禁止區間 (軌間762耗ノ區間ヲ除ク)

大形客車運轉禁止區間

線名	區間	記事
東海道線	身延線 富士甲府間 貨物線 沼津蛇松間 同 勝所濱大津間	京阪電氣鐵道線ト線路共用ノ區間ニ於テ社線電車ト行違セザル場合ニ限リ運轉スルコトヲ得
東北線	花輪線 陸中花輪大館間 白棚線 白河磐城棚倉間 貨物線 間 藤足尾本山間 同 水戸那珂川間 同 王子北王子間 同 王子須賀間	土深井詳表三番線及扇田驛裏二番線並ニ表二番線ヲ使用禁止シタル場合ニ限リ運轉スルコトヲ得
羽越線	矢島線 羽後本莊 羽後矢島間	
鹿兒島線	貨物線 八代 球磨 川間	
長崎線	貨物線 西唐津大鳥間 同 多 久 楠ノ木原間 同 中 相知 相知炭坑間	
日豊線	田川線 後藤寺起行間 貨物線 香春夏吉間 同 後藤寺南間 同 川崎第一任間 同 添崎第二任間 同 宮床 豊國間	
筑豊線	貨物線 中 間 中 鶴間 同 小 牧 筑前中山間 同 鮎 田 鮎 田 炭坑間 同 飯 塚 忠 隈間 同 長 尾 豆 田間 同 岩 崎 岩崎炭坑間 同 中 泉 日 燧間 同 中 泉 大城第一間 同 赤 池 赤池炭坑間 同 金 田 堀 川間 同 金 田 方 城間 同 磯 光 菅 牟 田間 同 小 竹 新 多間 同 小 竹 頭 鹽間 同 幸 袋 高 津間 同 川 津 伊 岐 須間 同 二 瀬 枝 國間 同 漆 生 稻 築間	

備考 本表ニ於テ貨物線トハ貨物支線及常時貨物列車ノミ運轉スル區間ヲ云フ

取扱制限驛(省線)

取扱制限驛

1. 車扱ヲ扱ハザルモノ

大桐、牛ノ谷、鹽屋、舞子、安藝中野、向洋、小屋浦、上灘、小木津、龍ヶ水、原水、日字、東別府、熊崎、日代、賀來、天神山、西出水、吉野山、磯光、千綿、天橋立、東浪見、矢作、常陸青柳、鹽狩、武並、國英、鬼瀬、木曾平澤、千歳、竹岡、長門峽、道成寺、松久、石鏡山、上老松、鹽町、羽前千歳、東諫早、肥後伊倉、肥前飯田、若狭和田、光岡、紀伊天滿、薩摩湯田、通津、函南、彌五島、阿波大宮、勝瑞、羅漢、伊豆多賀、湯川、喜多灘、北字和島、務田、二名、本中小屋、安登、見能林、立道、北佐世保、清水川、斜内、虹ノ松原、佐久米、堅堀、市川本町、大宮西町、常永、善光寺、金手、折居、正津川、木岐、西平内、中荳、祝橋、上相浦、東入吉、小浦、日出鹽、餘子

2. 車扱ニ限ルモノ

濱川崎、堀川口、蛇松、惣川、土合、筑前中山、袖ノ木原、相知炭坑、大島、南、起行、第一大任、第二大任、門司埠頭、庄、大敷、豊國、元油津、中鶴、新入、平恒、新多、鹽頭、越田炭坑、忠隈、藤棚、日燒、大城第一、赤池炭坑、堀川、方城、新管車田、庄司、高雄、伊岐須、枝園、豆田、天寧、多摩川原、武豊港、馬湯港、外濱、葛葉、敦賀新港、下關港、表高島、新興、瑞穂、鹽釜港、鹽之澤、燒島、桑園、新潟港

3. 品目其他ニ制限アルモノ

汐留、横濱港、野田、西九條、梅田、下關、丹波口、湊町、秋葉原、吉久、須賀、三河島、南千佳、龜戸、釜石線各驛、片貝、西小千谷、釧路、鴨宮、葛葉、北王子、大阪市場、下關港、門司埠頭、東仙臺、和田岬、釜前、初島、向山、浪打、東長原、赤池、大在、陸奥湊、長崎港、桑園

4. 集貨配達ヲ爲サザルモノ

(東海道本線) 芝浦、海神奈川、東高島、高島、清水港、清水埠頭、白鳥

(身延線) 堅堀、市川本町、常永、善光寺、金手

(新湊線) 中伏木

(中央本線) 日出鹽

(山陽本線) 新川、兵庫港

(藝備線) 三次

(山口線) 長門峽

(舞鶴線) 海舞鶴

(關西本線) 四日市港

(和歌山線) 川端

(常磐線) 那珂川

(水郡線) 常陸青柳

(奥羽本線) 雄物川

(船川線) 船川港

取扱制限驛

(羽越本線) 酒田港

(豫讃本線) 濱多度津

(日豊本線) 東別府

(田川線) 夏吉

(漆生線) 稻築

(香月線) 新手、岩崎

(宮田線) 管車田

(函館本線) 小樽築港、濱小樽

(根室本線) 根室港

(宗谷本線) 南稚内

5. 小口扱及車扱ヲ取扱ハザルモノ

(東海道本線) 東京、有樂町、新橋、濱松町、田町、大井町、横濱、袖部、辨天島、名古屋、大津、京都、西大路、千里丘、東淀川、大阪、塚本、立花、甲子園口、攝津本山、六甲道、灘、三ノ宮、元町、神戸、櫻木町、荒尾

(横濱線) 相模原

(横須賀線) 北鎌倉

(伊東線) 來宮

(身延線) 本市場、源道寺、沼久保、寄畑、市ノ瀬、落居、蘆川、小井川、甲斐住吉

(武豊線) 尾張森岡、尾張生路、藤江、乙川、東成岩

(西成線) 福島

(福知山線) 神崎、金樂寺

(有馬線) 鹽田

(北陸本線) 小舞子、濱黒崎

(小濱線) 青郷

(中越線) 越中中川

(中央本線) 神田、萬世橋、御茶ノ水、水道橋、飯田橋、市ヶ谷、四ツ谷、信濃町、千駄ヶ谷、代々木、大久保、東中野、高圓寺、阿佐ヶ谷、西荻窪、三鷹、武蔵小金井、西八王子、定光寺、鶴舞、東京競馬場前

(八高線) 折原

(小海線) 佐久廣瀬、海尻、馬流、高岩、海瀬、入津、大奈良、滑津、久保、中佐郡、乙女

(篠井線) 廣丘

(大糸南線) 鳥高松、南豊科、細野、北細野、安曇春掛、南大町

(播但線) 龜山、青倉

- (藝備線) 備後三日市、七塚、中深川、玖村、戸坂
 (福鹽線) 湯田村、高木、備後本庄
 (吳線) 川原石、狩留賀濱、安藝濱崎
 (宇品線) 安藝愛宕、大須口、東段軍、南段軍、北治山、上大河、下大河、丹那、下丹那
 (可部線) 三瀧、新庄橋、安藝長東、安藝山本、祇園、安、鞆井、七軒茶屋、七軒屋、梅林、中八木、上八木、安藝中島、安藝龜山
 (山口線) 周防下郷、上郷、欠原
 (美濃線) 湯ノ峠
 (山陰本線) 保津峽、馬場、並河、千代川、諸寄、玄武洞、八橋、末里、白兔、名和、清水寺、乃木、梅ヶ峠、福江、綾羅木
 (舞鶴線) 東門
 (三江線) 乙原
 (關西本線) 富田濱、午起、河内堅上、志紀、久寶寺、加美、百濟
 (參宮線) 徳和
 (名松線) 伊勢田尻、伊勢大井、關ノ宮、伊勢鎌倉、比津
 (櫻井線) 長柄、香久山、金橋
 (片町線) 河内磐船、野崎、鳴野
 (和歌山線) 紀伊中ノ島
 (紀勢西線) 冷水浦、狗子ノ川、太地、紀伊姫
 (城東線) 寺田町、桃谷、鶴橋、森ノ宮、京橋、櫻ノ宮、天満
 (東北本線) 御徒町、上野、鶯谷、日暮里、上中里、下十條、北浦和、行人塚、三百人町、小田原東町、六原、尾久
 (山手線) 十條、高田馬場、新大久保、原宿、目黒、五反田、駒込
 (常磐線) 公園下
 (水郡線) 常陸津田、常陸村田、矢祭山、里白石
 (川越線) 西川越、笠幡
 (上越線) 上牧、湯檜曾、土樽
 (烏山線) 下野花園、鴻野山、小墾
 (白棚線) 登町、南湖、關山口、古淵、香澤、三森
 (鹽釜線) 多賀城前
 (釜石線) 鳥谷崎、似内、荒谷前、青崖、關口
 (山田線) 磯島、磯笠
 (花輪線) 澤尻、南扇田
 (八戸線) 長苗代、小中野、白銀
 (磐越西線) 堂島、笈川、姥堂、會津豊川
 (會津線) 七日町、根岸、若宮、郷戸、會津檜原
 (奥羽本線) 赤岩、大瀧、撫牛子、鶴ヶ坂

- (米坂線) 羽前松岡
 (五能線) 林崎、轟木
 (阿仁合線) 小淵
 (黒石線) 前田屋敷
 (羽越本線) 加治川
 (矢島線) 薬師堂、羽後黒澤
 (石巻線) 佳景山
 (信越本線) 熊ノ平
 (魚沼線) 高梨、小栗田原、平澤
 (總武本線) 浅草橋、新小岩、本八幡、物井
 (房總西線) 巖根
 (木原線) 東總元、西畑
 (久留里線) 東横田、下郡、上總山本、平山
 (豫讃本線) 津島ノ宮、椿宮
 (高德本線) 阿波川端、阿波市場
 (撫養線) 教會前、金比羅前
 (牟岐線) 金磯
 (鹿兒島本線) 水城、肥前旭、西牟田、井手ノ上、薩摩大川
 (佐賀線) 光法、筑後若津、百町、東佐賀
 (筑肥線) 筑前筑島、小埜、大入、胸鳴、金石原
 (甘木線) 西太刀洗
 (三角線) 肥後長濱、赤瀬
 (肥薩線) 段
 (指宿線) 平川、中名、二月田
 (山野線) 深渡瀬、西山野、西菱刈
 (宮之城線) 船木、廣橋、薩摩白濱
 (長崎本線) 目達原
 (伊萬里線) 田平
 (松浦線) 山ノ田、泉橋寺、宮盛谷、鏡中、野寄、肥前神田、御橋觀音、肥前黒石、大悲觀
 (宮原線) 町田
 (日豊本線) 上臼杵、心岳寺
 (妻線) 黒生野
 (志布志線) 岩北、内ノ田
 (古江線) 三文字、串良、下小原、論地、永野田、大隅川西、荒平
 (筑豊本線) 筑前垣生
 (手宮線) 色内
 (宝蘭本線) 輪西、母戀
 (留萌線) 瀬越
 (根室本線) 厚岸
 (網走本線) 網走

驛名索引表

あ 赤・阿・安・相

驛名	線名又ハ 會社名	頁	驛名	線名又ハ 會社名	頁	驛名	線名又ハ 會社名	頁
あ								
赤間	鹿見島本	59	阿川	山陰本	23	安房天津	房總東	53
赤坂	漆生	73	阿曾	紀勢東	27	安房勝山	房總西	53
赤池炭坑	伊田	73	阿蘇下田	高森	68	安房北條	房總西	53
赤碓	山陰本	22	阿蘇白川	高森	68	安房鴨川	房總東	53
赤塚	常磐	34	阿久根	鹿見島本	60	安房白濱	北倉本	92
赤井	磐越東	42	阿仁合	阿仁合	46	安房平磯	北倉本	92
赤井川	函館本	75	阿仁前田	阿仁合	46	安房館山	西岬	93
赤羽	東北本	31	阿賀	伯陽電氣	173	安子ヶ島	信越本	49
赤湯	奥羽本	43	阿城	滿鐵國	214	安食	成田	53
赤坂田	花輪	40	阿多	南薩	158	安樂	志布志	71
赤谷	赤谷	47	阿野	名古屋	160	安平	室蘭本	78
赤水	豊肥本	67	阿倉川	關西急行	120	安足間	石北南	86
赤名	雲霧本	98	阿火	朝鮮	194	安曇追分	大糸南	13
赤河内	牟岐	58	阿爾郷	滿鐵國	206	安東	朝鮮	189
赤穂	伊那電氣	109	阿爾山	滿鐵國	218	安養	朝鮮	187
赤岡	土佐交通	156	阿吾地	滿鐵北鮮	218	安康	朝鮮	194
赤野	土佐交通	156	阿波山	茨城	108	安州	朝鮮	196
赤坂炭坑	産業セメント	133	阿字ヶ浦	湊	181	安達	滿鐵國	213
阿波赤野	土讚	58	阿下喜	北勢電氣	178	安比奈	西武	130
阿波池田	徳島本	57	安藝	土佐交通	156	安曇	江若	129
阿波大宮	高德本	56	安治川口	西成	6	安岐	國東	127
阿波加茂	徳島本	57	安土	東海道本	2	安養寺	伯陽電鐵	173
阿波半田	徳島本	57	安城	東海道本	2	安中村	口之津	127
阿波川島	徳島本	57	安達	東北本	31	安善町	鶴見臨港	145
阿波川口	土讚	58	安登	吳	20	安邊	朝鮮	190
阿波佐野	川池本	99	安積永盛	東北本	31	安城	朝鮮京南	199
阿波中島	牟岐	58	安部	若櫻	24	安和	土讚	59
阿波富岡	牟岐	58	安藝中野	山陽本	15	安定	朝鮮	194
阿波橋	牟岐	58	安藝阿賀	吳	20	安家	滿鐵國	214
阿波赤石	牟岐	58	安藝矢口	備	19	安廣	滿鐵國	217
阿波福井	牟岐	58	安藝飯室	可部	20	安山	北	223
阿田和	紀勢西	30	安藝幸崎	吳	19	相可口	參宮	26
阿知須	山陽本	16	安藝新庄	廣濱	100	相可	紀勢東	27
阿木	明知	14	安藝三津	吳	19	相知	唐津	64
			安藝川尻	吳	20	相知炭坑	唐津	65
			安房小湊	房總東	53	相野	福知山	6

あ 相・青・厚・上・新・足・荒・穴・淺・有・在・網・旭・朝・熱・粟・蘆

相賀	あひが	紀勢東	27	足尾山	あしせん	尾備	37	有馬吉川	あひま	口之津	127
相原	あひはら	足尾	4	足立	あしたち	尾備	18	有帆	あひほ	船木	175
相老	あひおい	足尾	37	足ヶ瀬	あしがせ	釜石	59	有松裏	あまつら	名古屋	160
相内	あひのち	石北	86	足瀧	あしたき	飯山	109	在良	あひよし	北勢電氣	178
相野	あひのち	黒浦	39	足守	あしもり	中武	144	網代	あじろ	伊東本	4
相浦	あひのち	松浦	66	足利	あしかがし	東武	151	網干	あひし	山陽本	15
相演	あひはま	太應	117	荒木	あらか	鹿見島本	60	網野	あみの	宮津	24
青井	あをい	日豊	69	荒島	あらしま	山陰本	22	網田	あふた	三角	62
青谷	あをや	山陰本	22	荒川	あらかは	常磐	33	網引	あび	播磨	172
青柳	あをやなぎ	中央本	12	荒砥	あらか	長井	45	旭町	あさひまち	總武本	52
青楓	あをばり	房總西	53	荒針	あらかはり	東武	155	旭	あさひ	土讚	58
青森	あをもり	東北本	33	荒濱	あらかは	越後	51	旭川	あさひがは	函館本	76
青原	あをはら	山口	21	荒屋新町	あらかや	花輪	40	旭新居	あさひあら	名古屋	166
青島	あをしま	宮崎	182	穴吹	あなぶき	徳島本	57	旭川道分	あさひがは	旭川電氣	106
青島町	あをしまち	加越	119	穴水	あなみづ	七尾	8	旭川四條	あさひがは	旭川電氣	106
青木	あをき	伯陽電氣	173	穴山	あなやま	中央本	12	旭山公園	あさひやま	旭川電氣	106
青木島	あをきしま	九州	125	穴内	あなない	土佐交通	156	朝倉	あさくら	土讚	58
青根温泉	あをね	仙南温泉	138	穴川	あながは	志摩電氣	136	朝里	あさり	函館本	75
青山師範	あをやま	大井川	115	淺川	あさかは	中央本	11	朝日	あさひ	萬字	79
厚保	あつほ	美禰	21	淺川	あさかは	中央本	11	朝地	あさち	豊肥本	67
厚狭	あつさ	山陽本	16	淺海	あさなみ	豫讃本	55	朝來	あつそ	紀勢西	30
厚賀	あつが	日高	80	淺岸	あさぎし	山田	40	朝宮	あさみや	近城	96
厚別	あつべつ	函館本	75	淺海井	あさひみ	日豊本	69	朝日野	あさひの	近江	107
厚内	あつない	根室本	81	淺茅野	あさぢの	北見	83	朝霞	あさか	東武	154
厚岸	あつし	根室本	81	淺野	あさの	鶴見臨港	145	熱海	あつみ	東海道本	1
厚床	あつとこ	根室本	81	淺野	あさの	名古屋	165	熱田	あつた	東海道本	2
厚真	あつま	早來	171	淺水	あさみづ	福武電氣	175	熱鹽	あつしほ	日中	43
厚木	あつぎ	相模	131	淺野炭山	あさの	留萌社	185	粟井	あは	豫讃本	55
上井	あひ	山陰本	22	淺香山	あさかやま	南海	168	粟津	あはづ	北陸本	7
上松	あひまつ	中央本	12	淺舞	あさまひ	横莊	114	粟野	あはの	小濱	8
上手	あひて	香月	73	有井	あひ	紀勢西	30	粟生津	あはふづ	越後	51
新井	あひら	信越本	50	有田	あひた	佐世保	65	粟谷	あはたに	雲霧本	98
新居町	あひらまち	東海道本	1	有佐	あひさ	鹿見島本	60	粟田部	あはたべ	福武電氣	175
新生	あひら	總武本	52	有戸	あひり	大湊	41	粟津温泉	あはづ	温泉電軌	115
新屋	あひら	羽越本	47	有壁	あひかべ	東北本	32	粟崎遊園	あはづ	淺野川電氣	106
新野	あひら	牟岐	58	有馬	あひま	有馬	6	粟巢野	あはすの	富山縣營	148
新湯	あひら	鹽原本	91	有馬口	あひまぐち	有馬	6	蘆屋	あしや	東海道本	2
足寄	あしよ	網走本	86	有明	あひあけ	大糸南	13	蘆野	あしの	北見	83
足利	あしかが	兩毛	36	有馬温泉	あひま	有馬電氣	129	蘆川	あしかは	宗谷本	83
足尾	あしを	足尾	37	有家	あひへ	口之津	127	蘆澤	あしさを	奥羽本	43

遊仙	うせん	朝鮮	192	浦河	うらかは	日高	80	植苗	うゑなえ	北海道	179
池新	いけしん	中達	141	浦ノ崎	うらのさき	伊萬里	65	梅迫	うめご	舞鶴	23
友保	ともほ	朝鮮	194	浦町	うらまち	東北	32	梅小路	うめこうぢ	東海道本	2
灘縣	なはけん	華北	225	浦佐	うらさ	上越	35	梅田	うめだ	東海道本	2
隘寮	いづりょう	臺灣	221	浦幌	うらほろ	根室	81	梅田	うめだ	小倉	130
飲馬	いんば	滿鐵	209	浦白	うらうす	札沼	77	梅戸井	うめごほ	三岐	132
虎威	こゝれい	滿鐵	210	浦川	うらがはら	頸城	126	梅郷	うめさこ	總武社	139
葦河	あしが	滿鐵	214	浦瀬	うらせ	栃尾	147	梅坪	うめつひ	名古屋	163
				浦山	うらやま	黒部	126	海神奈川	うみかたがは	東海道本	3
				浦川	うらかは	三信	131	海ノ口	うみのくち	大糸南	14
				浦郷	うらごう	隱岐	229	海舞鶴	うみまひづる	舞鶴	23
				上野原	うへのはら	中央本	11	海津	うみつ	琵琶湖	94
				上田	うへた	信越本	49	海芝浦	うみしほら	鶴見臨港	145
				上灘	うわた	倉吉	24	氏家	うぢいへ	東北本	31
				上平	うへひら	羽幌	80	打田	うちた	和歌山	29
				上野市	うへのいち	關西急行	120	打保	うちた	高山本	10
				上田原	うへたはら	上田電鐵	111	内原	うちばら	常磐	34
				上沼	うはぬま	仙北	137	内牧	うちのまき	豐肥本	67
				上ノ原	うへのはら	耶馬溪	184	内ヶ卷	うちのまき	十日町	36
				上野芝	うへのしほ	南海	169	内野	うちの	越後	51
				上舉母	うわごも	名古屋	163	内子	うちのこ	内子	56
				上島	うへじま	熊延	185	内船	うちぶな	身延	4
				上田東	うたがひ	丸子	180	内山	うちやま	黒部	126
				牛津	うしづ	長崎本	64	内海	うちうみ	宮崎	182
				牛ノ谷	うしのや	北陸本	7	内山田	うちやまた	南薩	158
				牛ノ濱	うしのはま	鹿兒島本	60	内金剛	うちこんがう	金剛山	201
				牛島	うしじま	徳島本	57	漆山	うるしやま	奥羽本	43
				牛根	うしね	國分本	103	漆生	うるしお	漆生	73
				牛久	うしく	常磐	33	敵傍	うねび	櫻井	28
				牛深港	うしふかみなと	九州商船	229	有年	うね	山陽本	15
				牛久保	うしくほ	豐川	149	有珠	うす	室蘭本	78
				鶴殿	つるどの	紀勢西	30	魚津	うをづ	北陸本	7
				鶴沼	つるぬま	高山本	10	魚沼中條	うせなぢう	十日町	36
				鶴原	つるはら	房總東	53	魚成橋	うせなりはし	南豫	99
				鶴飼	つるかひ	福鹽	19	歌志内	うたしな	歌志内	78
				鶴住居	つるすま	山田	40	羽前向町	うねむかひまち	陸羽東	48
				鶴巢	つるす	樟太應	118	羽前大山	うねおほやま	羽越本	47
				鶴方	つるかた	志摩電氣	136	羽前水澤	うねみづさわ	羽越本	47
				白井	うす	上山田	74	羽前椿	うねつばき	米坂	45
				白杵	うすき	日豐本	69	羽前長崎	うねながさき	左澤	45
				白ノ浦	うすのうら	松浦	66	羽前高松	うねたかまつ	左澤	45
				植木	うゑき	鹿兒島本	60	羽前成田	うねなりた	長井	45
				植田	うゑた	常磐	34	羽前山邊	うねやまべ	左澤	45

い
遊池飲馬河
友灘隘寮
飲馬河
虎威
葦河

う
字野
字佐美
字野氣
字野治
字品
字部
字田郷
字津内
字佐
字島
字土
字戸内
字都宮
字多津
字津
字和島
字久井
字樽部
字頭
字部新川
字美
字部岬
字美八幡
字佐八幡
字奈月
浦和
浦上

羽前小松	うねこまつ	米坂	44	請戸	うけご	福浪	91	越中岩瀬	えちゅういわせ	富山電氣	150
羽前沼澤	うねぬまざわ	米坂	45	菟原	うはら	國福	97	越後早川	えちごはやかほ	羽越本	47
羽前豐里	うねとよさと	奥羽本	44	鐺野	うれしの	鐺野	102	越後川口	えちごかわぐち	上越	36
羽前千歳	うねちとせ	奥羽本	43					越後寒川	えちごかんがは	羽越本	47
羽前宮内	うねみやうち	三山電氣	130					越後大島	えちごおほしま	米坂	45
羽後境	うごさかひ	奥羽本	44					越後下關	えちごしもせき	米坂	45
羽後上大野	うごおほの	阿仁合	46					越後片貝	えちごかたがひ	米坂	45
羽後龜田	うごかめた	羽越本	47					越後金丸	えちごかなまる	米坂	45
羽後平澤	うごひらさわ	羽越本	47					越後廣田	えちごひろた	信越	50
羽後本莊	うごほんじやう	羽越本	47					越後瀧谷	えちごたきや	上越	36
羽後長野	うごながの	生保内	45					越後之内	えちごのうちに	上越	36
羽後四ツ屋	うごよつや	生保内	45					越後湯澤	えちごゆざわ	上越	36
羽後牛島	うごうしじま	羽越本	47					越後中里	えちごなかざと	上越	36
羽後岩谷	うごいわや	羽越本	47					越後岩澤	えちごいわさわ	十日町	36
羽後飯塚	うごいひづか	奥羽本	44					越後大崎	えちごおほさき	彌彦	51
羽後東雲	うごしのめ	五能	46					越後長澤	えちごながさわ	彌彦	51
羽後矢島	うごやしま	矢島	48					越後曾根	えちごそね	越後	51
羽後鮎川	うごあはがは	矢島	48					越後赤塚	えちごあかづか	越後	51
羽後川邊	うごかはべ	矢島	48					越後關原	えちごせきはら	長岡	157
羽後大森	うごおほもり	横莊	114					越後大野	えちごおほの	新潟電氣	170
羽後里見	うごさとみ	横莊	114					越後水澤	えちごみづさわ	飯山	109
羽後山田	うごやまた	雄勝	114					越後田中	えちごたなか	飯山	109
羽後三輪	うごみわ	雄勝	114					越後外丸	えちごとまる	飯山	109
雲田	うんでん	朝鮮	188					越後鹿波	えちごしかわたり	飯山	109
雲谷	うんこく	朝鮮	195					越後田澤	えちごたざわ	飯山	109
雲州平田	うんしゅうひらた	一畑電氣	110					越前島橋	えちぜんしまはし	京福電氣	124
雲浦	うんぼ	朝鮮	191					越前平井	えちぜんへいらい	鯖浦電氣	138
雲松	うんしょう	朝鮮	195					越前新湊	えちぜんしんみなと	越中	113
運河	うんが	總武社	139					顯娃	えんわ	山川本	102
鳥山	うりさん	朝鮮	187					永和	えいわ	關西本	26
鳥奴耳	うりぬみみ	滿鐵	213					永平寺口	えいへいじぐち	京福電氣	124
鳥固諾爾	うりくわにやう	滿鐵	213					永平寺	えいへいじ	永平寺	113
鳥吉密	うりきちみ	臺灣	221					永同	えいどう	朝鮮	187
瓜幕	うりまく	北海道	176					永興	えいこう	朝鮮	190
瓜連	うりづら	水郡	35					永川	えいせん	朝鮮	194
馬立	うまたて	小湊	128					永綏	えいすい	朝鮮	192
蔚山	うるさん	朝鮮	194					永安	えいあん	朝鮮	191
雨煙別	うるえんべつ	深名	78					永安	えいあん	滿鐵	212
雨龍	うりゆう	札沼	77					永和	えいわ	滿鐵	207
卯之町	うのまち	宇和島	56					永寧	えいねい	滿鐵	208
卯原内	うはらない	湧網東	87					永康	えいこう	臺灣	220
祖母井	うはらぬい	常野	92					永定門	えいていもん	華北	223

え系

う
羽・雲・運・鳥・瓜・馬・蔚・雨・卯・祖・請・克・鐺

え系
江・惠・海・枝・越・永・鹽

か 上川・河・可・金

上宮串	岩日	101	上伊田	小倉	130	川房大柿	福浪	91
上朝山	出雲	111	上今井	飯山	109	川守	八幡	96
上市	富山電氣	150	上天津	北丹	178	川原湯口	吾妻	92
上市口	富山電氣	150	上片桐	伊那電氣	107	川崎河岸	南武	159
上ノ太子	大坂	116	上厚真	北海道	179	川越市	東武	154
上清川	十勝	146	上鷄川	北海道	179	川越	東武	154
上數香	樟太	117	上江別	夕張社	184	川路	豊川	149
上池川	濱松	172	上與板	長岡	157	川上炭山	樟太	117
上山口	武蔵野	183	上山山田	南薩	158	川面	井笠	110
上宇美	筑前參宮	142	上津貫	南相模	131	川去	鶴浦電氣	138
上帶廣	十勝	146	上溝	九州	125	川西	十勝	146
上廣野	十勝	146	上城島	九州	125	川俣	東武	151
上美生	十勝	146	上日置	南薩	158	川中子	常北電氣	133
上加世田	南薩	158	川尻	常磐	34	川原柳	上田電氣	111
上野幌	北海道	179	川尻	鹿児島本	60	川久保	上田電氣	111
上水戸	茨城	108	川代	大畑	41	川間	總武社	139
上横須賀	名古屋	161	川東	水郡	35	川跡	一畑電氣	110
上板橋	東武	154	川口	東北本	31	河原	因美	24
上福岡	東武	154	川内	山田	40	河佐	福鹽	19
上白石	東武	153	川端	夕張	79	河瀬	東海道本	2
上仁川	朝鮮	188	川端	和歌山	29	河原田	關西本	26
上龍田	朝鮮	191	川崎	東海道本	1	河原市	小濱	8
上三峰	滿鐵北鮮	218	川崎	田川	70	河合	水郡	35
上新田	藤相	148	川棚	大村	66	河津濱	東海自動車	149
上吉田	藤相	148	川棚温泉	山陰本	23	河間	關西急行	121
上見附	栃尾	147	川渡	陸羽東	48	河邊	青梅電氣	106
上公有地	旭川電氣	106	川部	奥羽本	44	河南	温泉電軌	115
上北谷	栃尾	147	川北	標津	88	河陽	朝鮮	189
上丸淵	名古屋	165	川上	網走本	86	河北	滿鐵國	107
上丸子	丸子	180	川島	水戸	37	河内松原	大阪	116
上星川	神中	135	川水流	日ノ影	70	河内天美	大阪	116
上龜山	筑前參宮	142	川南	日豊本	69	河津橋込	青梅電氣	106
上大島	筑波	145	川之江	豫讓本	55	河湯溝	滿鐵國	207
上總牛久	小湊	128	川桁	磐越西	42	河西	滿鐵國	214
上總村上	小湊	128	川中島	信越本	49	河東	滿鐵國	214
上總大久保	小湊	128	川岸	中央本	12	河灣子	滿鐵國	209
上總久保	小湊	128	川尻港	川尻	102	可部	可部	20
上長瀬	秩父	143	川平	三江	25	金ヶ崎	東北本	32
上和字	防石	177	川戸	三江	25	金谷	東海道本	1
上堀	富山縣營	148	川前	磐越東	42	金子	八高	12
上瀧	富山縣營	148	川添	紀勢東	27	金谷川	東北本	31
上嘉川	宇部	111	川田	徳島本	57	金田	伊田	73
上香春	小倉	130	川湯	洲網本	87	金津	北陸本	7

か 金・鹿・加・各・高・龜・柏・櫻・合・神・紙・甘・寒・狩・笠・風・香

金澤内	白棚	38	加茂中	木次	25	神戸港	東海道本	3
金澤	北陸本	7	加賀一ノ宮	北陸合同	177	神戸崎	東海道本	2
金指	二俣	5	加須	東武	151	神戸足	東海道本	2
金指	濱松	172	加世田	南薩	158	神戸市場	山陽本	16
金井	奥羽本	43	加津佐	口之津	127	神戸村	北倉本	92
金山	根室本	81	加家	名古屋	160	神戸杉	藝備	18
金山町	白中本	91	加太	南海	169	神戸城	大糸南	14
金塚	羽越本	47	加賀佐野	北陸合同	177	神戸崎	長崎本	64
金丸	七尾	8	加悦	加悦	123	神威	歌志内	78
金手	身延	5	加美中	仙臺	138	神立	常磐	33
金町	常磐	33	加平	朝鮮京春	201	神侯	磐越東	42
金川	中國	144	各ヶ務原	高山本	10	神宅	澁屋原	56
金木	津輕	145	高野口	和歌山	29	神居古潭	函館本	76
金井山	長野電鐵	157	高野下	南海	168	神路	宗谷本	83
金丸原	東野	147	高藏寺	中央本	12	神尾	大井川	115
金石	金石電氣	119	高知	土讃	58	神野	播丹	171
金上	湊	181	高山	朝鮮	190	神科	上田電鐵	171
金屋口	有田	107	高原	朝鮮	190	神邊	福鹽	19
鹿島	常磐	34	高嶺	滿鐵北鮮	218	神代町	鳥原	136
鹿渡	奥羽本	44	高麗門	滿鐵社	205	神谷	名古屋	162
鹿瀬	磐越西	42	龜戸	總武本	52	神戸村	藤相	148
鹿沼	日光	39	龜川	日豊本	68	神目	中國	144
鹿屋	古江	71	龜山	關西本	26	神前	和歌山社	186
鹿兒島	鹿兒島本	60	龜崎	武豊	5	紙屋町	廣濱	99
鹿又	石巻	49	龜田	信越本	50	甘露寺前	和歌山社	186
鹿野川	南豫	99	龜有	常磐	33	寒別	京極	77
鹿籠	南薩	158	龜嵩	木次	25	狩川	陸羽西	48
鹿道	滿鐵國	211	龜甲	中國	144	狩場澤	東北本	32
加茂	關西本	26	柏原	福知山	6	狩太	函館本	75
加茂	信越本	50	柏原	關西本	26	狩留家	藝備	19
加茂野	越美南	10	柏原	東海道本	2	笠田	和歌山	29
加治	羽越本	47	柏原	信越本	50	笠置	關西本	26
加治木	日豊本	69	柏崎	信越本	50	笠師保	七尾	8
加太	關西本	26	柏	常磐	33	笠間	水戸	37
加佐登	關西本	26	柏木平	釜石	39	笠岡	山陽本	15
加布里	筑肥	61	柏森	名古屋	165	笠原	笠原	119
加斗	小濱	8	樫津	鶴浦電氣	138	笠寺	名古屋	160
加古川	山陽本	15	樫保	樟太	117	笠上黒生	銚子	146
加久藤	吉都	71	合水	朝鮮	192	笠場	朝鮮京南	199
加賀笠間	北陸本	7	神志山	紀勢西	30	風早	吳	19
加賀宮野	金福	94	神原	日豊本	69	香呂	播但	17
加茂郷	紀勢西	29	神土	足尾	37	香月	香月	73

北・木・紀・京・吉

北松本	13	北大山	126	木島	157
北本	65	北新川	154	木地小屋	170
北宇智	29	北野田	120	木ノ下	109
北宇和島	56	北松田	133	木曾川橋	165
北條	50	北大社	162	木曾川港	165
北千住	33	北大夫	168	木津川	168
北小金	33	北多夫	179	木ノ子	110
北常盤	44	北櫻保	178	木崎	151
北白川	31	北有馬	158	紀伊有田	30
北金澤	46	北飯山	117	紀伊井田	30
北川口	84	北飯山	127	紀伊市木	30
北福岡	32	北外丸	109	紀伊木本	30
北王子	33	北小松	109	紀伊長島	27
北本宿	35	北多摩	129	紀伊天満	30
北仙臺	38	北多摩	130	紀伊勝浦	30
北浦	48	北廣島	179	紀伊佐野	30
北山形	45	北大手	111	紀三井寺	29
北高崎	49	北上田	111	紀伊宮原	30
北見	85	北本原	111	紀伊湯浅	30
北見相生	87	北松江	110	紀伊由良	30
北鹽尻	49	北留萌	185	紀伊内原	30
北高岩	32	北豊原	117	紀伊田邊	30
北由布	66	北馬山	193	紀伊新庄	30
北山田	66	北奉天	208	紀伊富田	30
北佐保	65	北三家	209	紀井橋	30
北母子	78	北孫吳	216	紀伊小坂	96
北三條	51	木津	26	紀伊日置	30
北伊豫	55	木曾川	2	紀伊浦神	30
北俣	69	木曾平澤	12	紀伊原	30
北永野田	69	木野	82	紀ノ川	167
北郷	71	木野山	18	紀ノ川口	168
北見枝幸	84	木ノ本	7	紀見崎	168
北野	95	木曾福島	12	紀伊清水	168
北鈴川	108	木與	23	紀伊	169
北笠川	176	木更津	53	紀伊御坊	129
北殿	109	木戸	34	京町	71
北川	110	木下	53	京口	17
北村	175	木造	46	京極	77
北眞岡	118	木古	76	京橋	30
		木次	25	京終	28
		木岐	58	京善	113
		木田	164	吉祥寺	11
		木花	182	吉里吉里	40
		木場	170		

吉・喜・玉・池・魚・宜・切・崎・許・照・野・球・櫻・城・貴・岐・起・龜・行・精・基・象・黄・菊・菊・葉・橋・香・旭・居・桑・極・鹿・許・九・來

吉舎	19	金化	201	菊池	125
吉備津	144	金州東門	205	菊池	197
吉良吉田	161	金溝	207	琴海	136
吉ヶ原	123	金蒼	211	琴湖	187
吉林	208	金寶屯	217	議政府	190
吉禮	186	金山	217	舊輕井澤	126
吉部	175	金城	201	舊馬山	193
吉州	191	銀水	60	舊城	220
吉茂別	108	銀山	75	舊站	208
喜入	63	錦糸町	52	夾心子	205
喜々津	64	錦縣	206	橋頭	205
喜多方	42	錦西	206	杏樹屯	205
喜久田	42	杵築	68	杏樹	211
喜多山	56	杵築	127	旭正	106
喜多灘	55	杵築町	127	居山	191
喜志	116	杵白	179	業億	191
喜多	171	嚴木	64	極洞	191
清洲	2	岸嶽	65	鏡城	191
清里	13	岸本	18	欽谷	194
清川	48	岸見	156	許家屯	203
清晋	18	岸和田	177	九塞	203
清武	69	岸和	167	九道	210
清眞布	79	鬼無	55	九曲	207
清瀬	183	鬼怒川	91	九龍	218
清洲町	165	鬼怒川	134	來待	22
清水	230	城崎	21	來島	98
清崎	140	貴生川	28	霧島神宮	69
桐生	36	貴志	186	玉山	187
桐原	51	貴城	202	玉山	208
金田	32	岐阜	112	玉皇	208
金泉	181	岐波	189	玉泉	214
金村	188	起行	70	漁波	188
金郊	188	起行	187	漁川	200
金堤	189	龜浦	187	漁汀	200
金松	191	龜尾	187	漁大津	191
金佩	201	龜山	221	魚龍	195
金丈	194	行田	143	宜蘭	221
金州	203	桔梗	75	切目	30
金溝子	204	基山	59	崎頂	220
金生	191	象瀧	47	照川	195
金山	197	黄波	23	球里	221
金山	158	菊名	3	球場	195
金谷里	201	菊間	55	櫻張	194

こ 小・兒・五・國・御・駒・古・木・子・願・琴・金・後・后・鴻・郡

小淵澤	こぶちざわ	中央本	12	五箇莊	さかのしやう	近江	129	古邑	こいふ	朝鮮	188
小宮	こみや	八高	12	五城目	ごじやうめ	五城目	129	古幕院	こはくめん	朝鮮	190
小諸	こもろ	信越本	49	五戸	ごのへ	五戸	128	古索	こさく	朝鮮京東	200
小市	こち	山陰本	23	五分市	ごぶいち	福武電氣	175	古城	こじやう	滿鐵國	216
小長井	こながい	長崎本	64	五百石	ごひやくいし	富山電氣	150	古城	こじやう	朝鮮端豐	202
小金井	こがねい	東北本	31	五老	ごろう	新興	189	古部	こべ	島原	136
小牛田	こぶた	東北本	32	五間堂	ごけんどう	北陸合同	177	古知野	こちの	名古屋	165
小鳥谷	ことりや	東北本	32	五龍背	ごりゅうはい	滿鐵社	205	古見	こみ	名古屋	161
小栗	こつなぎ	東北本	32	五和	ごわ	大井川	115	古站	こた	朝鮮	191
小出	こいで	上越	36	五峰	ごほう	滿鐵國	206	古茂山	こもさん	朝鮮	191
小湊	こみなと	東北本	32	五常	ごじやう	滿鐵國	212	古城	こじやう	滿鐵國	211
小梨	こなし	大船渡	38	五道溝	ごたうこう	滿鐵國	209	古北口	こほくこう	滿鐵國	208
小海	こうみ	小海	13	五家	ごか	滿鐵國	213	古北口	こほくこう	華北	225
小澤	こざわ	兩館本	75	五家林	ごかりん	滿鐵國	211	古山	こざん	滿鐵國	208
小石	こいし	北見	83	五廟子	ごべうし	滿鐵國	217	古潭	こたん	雄別	185
小向	こむかひ	名寄本	85	五堵	ごむ	臺灣	220	古冶	こや	華北	223
小砂川	こさかは	羽越本	47	國分	こくぶん	日豐本	69	木幡	こはた	奈良	28
小綱木澤	こつなぎさわ	福浪	91	國分	こくぶん	豫讓本	55	木葉	このは	鹿兒島本	60
小浦	こaura	松浦	65	國分寺	こくぶんじ	中央本	11	木場茶屋	こばんちや	鹿兒島本	60
小屋瀬	こやせ	沼宮内	90	國府津	こふづ	東海道本	1	木屋瀬	こやのせ	濱豐業	142
小瀬温泉	こせせん	草輕電氣	126	國府	こふ	身延	5	子吉	こよし	矢島	48
小代	こしろ	草輕電氣	126	國府	こふ	名古屋	160	願母	このぼ	朝鮮	187
小坂	こさか	小坂	128	國府宮	こふのみや	名古屋	164	願郷屯	このやうたん	滿鐵國	213
小坂井	こさかい	豊川	149	御前	ごぜん	山陽本	15	琴平	ことうら	土讚	58
小坂瀬	こさかい	一知電氣	110	御所	ごしょ	和歌山	29	琴似	こね	函館本	75
小牧	こまき	名古屋	165	御油	ごあぶら	東海道本	1	金光	こんくわう	山陽本	15
小絹	こきぬ	常總	134	御殿場	ごてんば	御殿場	4	金浦	このうら	羽越本	47
小舟渡	こぶなご	京福電氣	124	御坊	ごぼく	紀勢西	30	金藏寺	こんざうじ	土讚	58
小泉町	こいづみまち	東武	153	御返地	ごへんち	二戸	90	後藤	ごとう	境	25
小沼	こぬま	樽太應	117	御靈	ごりやう	有田	107	後藤寺	ごとうじ	田川	70
小能登呂	こののとう	樽太應	118	御前山	ごぜんやま	茨城	108	後免	ごめん	土讚	58
小和田	こわだ	三信	131	駒形	こまがたけ	兩毛	36	後三年	ごさんねん	奥羽本	44
小松島	こまつじま	小松島	58	駒ヶ嶽	こまがたけ	浜館本	75	後開	ごかん	上越	36
兒島小川	こじまがわ	八高	13	駒場	こまば	士幌	82	後龍	ごりゆう	臺灣	220
五條	ごじやう	和歌山	29	駒ヶ谷	こまがたに	關西急行	121	後壁	ごへき	臺灣	220
五井	ごい	房總西	53	古賀	こが	鹿兒島本	59	後庄	ごしやう	臺灣	222
五泉	ごせん	磐越西	42	古河	こが	東北本	31	後免町	ごめんまち	土佐交通	156
五郎	ごらう	豫讓本	55	古井	こい	高山本	10	後封臺	ごほうたい	華北	223
五稜郭	ごりやうかく	兩館本	75	古丹別	こたんべつ	羽幌	80	后里	ごり	臺灣	221
五十石	ごじつこく	調網本	87	古座	こざ	紀勢西	30	鴻池新田	こういけしんでん	片町	29
五所川原	ごしよかわら	五能	46	古土	こつち	新興	198	鴻興	こうこう	滿鐵國	217
五位野	ごゐの	指宿	63	古仁	こじん	朝鮮	195	郡	こほり	成田	54

こ (かうくわう) 郡公虎谷特胡吳津桑越洪廣良午厚蓋九口皇興康剛溝克梧呼蚊串工是權河高孝江郡

郡山	こほりやま	關西本	26	黑河埠頭	こくわふとう	滿鐵國	216	虎石臺	こせきたい	滿鐵社	204
郡山	こほりやま	東北本	31	梧柳洞	ごりやうどう	朝鮮	188	虎頭	こせきたい	滿鐵國	212
郡家	こほりやま	因美	24	梧毛老	ごもろうろう	朝鮮	195	虎山	こせきたい	滿鐵國	211
府中	こほりやま	德島本	57	舉母	こもも	名古屋	163	谷口	こくこう	朝鮮	191
己斐	こほりやま	山陽本	15	舉母	こもも	岡多	93	谷城	こくじやう	朝鮮	193
湖山	こほりやま	山陰本	22	工場前	こうじやうまへ	十勝	146	特牛	こつまい	山陰本	23
湖北	こほりやま	成田	53	是政	これまさ	西武	130	吳家屯	ごかみん	滿鐵社	205
湖畔	こほりやま	人荒湖	146	權現前	ごんげんまへ	名松	27	渾河	こんが	滿鐵社	205
湖口	こほりやま	臺湖	220	權堂	ごんどう	長野電鐵	157	渾江	こんが	滿鐵國	209
胡麻	こほりやま	山陰本	21	河守	かうもり	北丹	178	庫底	こてい	朝鮮	194
胡家	こほりやま	滿鐵國	207	河和	かうわ	知多	142	洪城	こうじやう	朝鮮京南	199
粉河	こほりやま	和歌山	29	河和口	かうわぐち	知多	142	洪儀	こうぎ	滿鐵北鮮	218
桑折	こほりやま	東北本	31	河内	かうち	山陽本	15	洪君	こうくん	朝鮮端豐	202
越谷	こほりやま	東武	151	高麗	こうま	武蔵野	183	廣安門	こうあんもん	華北	224
越戸	こほりやま	名古屋	163	高麗川	こうまがは	八高	12	廣寧寺	こうねいじ	滿鐵社	205
越の	こほりやま	關西急行	120	高領子	こうれいし	滿鐵國	214	長崎	ながさき	朝鮮京南	199
昆布	こほりやま	兩館本	75	高老	こうろう	越中	113	貢寮庄	こうりやうじやう	臺灣	221
米ノ	こほりやま	鹿兒島本	60	高周波前	こうしゅうはまへ	朝鮮	194	口前	こうぜん	滿鐵國	208
厚東	こほりやま	山陽本	16	高密	かうみつ	華北	225	口泉	こうせん	華北	226
厚和	こほりやま	華北	224	高臺山	かうたいざん	滿鐵國	206	皇姑屯	こうこじん	滿鐵國	206
厚桑	こほりやま	長井	45	高山子	かうざんし	滿鐵國	206	康金井	こうきんせう	滿鐵國	215
九重	こほりやま	房總西	53	高橋	かうきやう	滿鐵國	206	康徳	こうとく	朝鮮	191
九日市	こほりやま	北見	84	高嶺	かうれい	滿鐵國	206	康莊	こうしやう	華北	224
興隆	こほりやま	滿鐵國	206	孝泉	かうせん	朝鮮	193	溝帮子	こうばんし	滿鐵國	206
興隆	こほりやま	滿鐵國	215	江景	かうけい	山陰本	22	克東	こくとう	滿鐵國	216
興隆	こほりやま	滿鐵國	215	江界	かうかい	朝鮮	195	呼蘭	こらん	滿鐵國	215
興隆	こほりやま	新興	198	江上里	かうじやうり	朝鮮	191	蛟河	こうが	滿鐵國	210
興隆	こほりやま	朝鮮	188	江橋	かうきやう	滿鐵國	217	孤店子	こてんし	滿鐵國	209
興隆	こほりやま	朝鮮	190	江密峰	かうみつほう	滿鐵國	210	孤家子	こかし	滿鐵社	205
興隆	こほりやま	滿鐵國	206	江灣	かうわん	滿鐵國	217	菰園	こもえん	滿鐵國	209
興隆	こほりやま	滿鐵國	209	根松	こんまつ	藤相	148	黃草嶺	こうそうれい	新興	198
興隆	こほりやま	滿鐵國	213	公設市	こうせつし	濱名	93	黃海龍門	かうかいりゆうもん	朝鮮社	198
興隆	こほりやま	滿鐵國	213	公主嶺	こうしゅうれい	滿鐵社	204	黃旗屯	かうきんせう	滿鐵國	208
興隆	こほりやま	東武	151	公司寮	こうしりやう	臺灣	220	蒜盤坂	さはんさか	福山	76
興隆	こほりやま	朝鮮	188	公有地	こういうち	旭川電氣	106	極樂江	ごくらくかう	朝鮮	193
興隆	こほりやま	滿鐵國	212	公仁	こうじん	朝鮮	215	輝地	こうち	南武	159
興隆	こほりやま	滿鐵國	206	公營子	こうえいし	滿鐵國	207	膠縣	かうけん	華北	225
興隆	こほりやま	滿鐵國	208	虎杖濱	こじやうはま	室蘭本	78	荒地	かうち	滿鐵國	206
興隆	こほりやま	滿鐵國	217	虎林	こりん	滿鐵國	212	靠山屯	こくせんたん	滿鐵國	208
興隆	こほりやま	滿鐵國	216	虎溪	こけい	朝鮮	194	壺蘆島	ころうとう	滿鐵國	208

さ 重・着・橋・濟・寒・朔
し 下・白

豐 岡	205	下 總 橋	成 田	54	下 津 井	136
豐 岡	191	下 總 豐 里	成 田	54	下 津 井 東	136
丹 南	117	下 館	水 戸	37	下 板 橋	東 武 154
南 華	224	下 津	紀 勢 西	29	下 今 市	東 武 154
南 華	224	下 灘	豫 讃 本	55	下 小 代	東 武 154
魚 華	225	下 沼	宗 谷 本	83	下 長 岡	栃 尾 147
州 朝 鮮 平 北	202	下 蘆 別	根 室 本	81	下 深 谷	關 西 急 行 121
縣 朝 鮮 平 北	226	下 布 野	雲 霧 本	98	下 仁 田	上 信 電 氣 134
		下 六 人 部	園 福	97	下 付 知	北 惠 那 124
		下 金 山	根 室 本	81	下 大 野	長 門 156
		下 生 田 原	石 北	86	下 早 川	熊 延 185
		下 湧 別	名 寄 本	85	下 之 郷	上 田 電 鐵 111
		下 川	名 寄 本	85	下 黃 土	朝 鮮 192
		下 頓 別	北 見	83	下 境 坪	朝 鮮 192
		下 清 滑	清 滑	85	下 洪 君	朝 鮮 端 豐 202
		下 白 瀧	石 北	86	下 九 臺	滿 鐵 國 209
		下 土 狩	御 殿 場	4	下 岐 川	新 興 198
		下 曾 我	御 殿 場	4	下 郷	耶 馬 溪 184
		下 部	身 延	4	下 天 津	北 丹 178
		下 府	山 陰 本	22	下 總 吉 田	成 田 社 157
		下 麻 生	高 山 本	10	下 丸 子	東 京 急 行 147
		下 油 井	高 山 本	10	下 吉 田	高 山 電 氣 174
		下 菅 谷	水 郡	35	下 奥 井	富 山 電 氣 150
		下 野 宮	水 郡	35	下 氣 賀 港	演 名 湖 228
		下 神 餘	豊 房 備	93	白 石	東 北 本 31
		下 和 知	豊 房 備	18	白 石	函 館 本 75
		下 和 田 上 組	和 田 峠	95	白 石	肥 薩 62
		下 堅 志 田	佐 俣	101	白 瀧	石 北 86
		下 七 日 市	岩 日	101	白 市	山 陽 本 15
		下 船 渡	大 船 渡	39	白 岡	東 北 本 31
		下 德 富	札 沼	77	白 河	東 北 本 31
		下 出 市	岩 日	100	白 崎	磐 越 西 42
		下 ノ 森	京 鶴 本	95	白 澤	奥 羽 本 44
		下 深 川	備 備	19	白 鳥	東 海 道 本 3
		下 紙 園	可 部	20	白 川 口	高 山 本 10
		下 野	名 古 屋	165	白 坂	東 北 本 31
		下 野 代	關 西 急 行	121	白 旗	根 室 本 81
		下 市 口	關 西 急 行	120	白 老	室 蘭 本 78
		下 泉	大 井 川	115	白 津	深 名 78
		下 兵 庫	三 國 原 電	182	白 間 津	北 倉 本 92
		下 妻	常 總	134	白 濱 口	紀 勢 西 30
		下 津 野	有 田	107	白 須 賀	實 名 93
					白 岩	三 山 電 氣 130
					白 子	關 西 急 行 120

し 白・自・知・新

白 木	136	志 摩 電 氣	136	新 義 州	朝 鮮	189	新 丸 岡	永 平 寺	113
白 根	170	新 高 電 鐵	170	新 安 州	朝 鮮	188	新 泰 仁	朝 鮮	189
白 菊 町	177	北 陸 合 同	177	新 北 青	朝 鮮	191	新 灘 津	朝 鮮	187
白 菊 地	184	耶 馬 溪	184	新 昌	朝 鮮	191	新 興 里	朝 鮮	189
白 濱 宮	132	山 陽 電 氣	132	新 阿 山	滿 鐵 北 鮮	218	新 鳳 山	朝 鮮	188
白 濱	117	樺 太 應	117	新 成 川	朝 鮮	195	新 上	朝 鮮	190
白 浦	117	樺 太 應	117	新 鶴 沼	名 古 屋	165	新 院	朝 鮮 社	197
白 鳥 湖	117	樺 太 應	117	新 古 賀	博 多 灣	173	新 站	滿 鐵 國	210
白 石 澤	117	樺 太 應	117	新 洞	朝 鮮	187	新 田	朝 鮮	191
自由ヶ丘	147	東 京 急 行	147	新 家	南 海	169	新 城 子	滿 鐵 社	204
自 作	195	朝 鮮	195	新 宮 港	博 多 灣	173	新 臺 子	滿 鐵 社	204
知 取	117	樺 太 應	117	新 川 町	名 古 屋	162	新 浦	朝 鮮	191
知 人	125	釧 路 臨 港	125	新 川 口	名 古 屋	162	新 倉	朝 鮮	195
新 入	72	筑 豊 本	72	新 川 西	中 遠	141	新 帶 廣	十 勝	146
新 菅 田	74	宮 田	74	新 河 岸	東 武	154	新 村	朝 鮮	188
新 田	28	奈 良	28	新 志 免	筑 前 參 宮	142	新 西 金 澤	北 陸 合 同	177
新 田 原	68	日 豊 本	68	新 原	博 多 灣	173	新 金 谷	大 井 川	115
新 道 場	6	有 馬 毛	6	新 富 山	越 中	113	新 在 家	京 福 電 氣	124
新 前 橋	36	兩 手 手 俣	36	新 場	樺 太 應	117	新 須 崎	野 川 電 氣	106
新 宿 原	5	北 陸 本	5	新 榮 濱	樺 太 應	117	新 八 日 市	秩 父	143
新 所 原	26	關 西 本	26	新 城	豐 川	149	新 寺 井	北 陸 合 同	177
新 保 堂	34	常 磐 本	34	新 博 多	博 多 灣	173	新 岡 崎	中 遠	141
新 地	47	羽 越 本	47	新 本 別	大 沼 電 氣	114	新 三 保	中 遠	141
新 發 田	35	高 崎	35	新 高 德	下 野 電 氣	134	新 横 須 賀	中 遠	141
新 町	9	新 湊	9	新 夕 張	夕 張 社	184	新 營	臺 灣	220
新 湊	19	福 豊	19	新 禮 院	朝 鮮 京 南	199	新 竹	臺 灣	220
新 市	72	筑 豊 本	72	新 葛	朝 鮮 京 東	200	新 埔	臺 灣	220
新 假 塚	3	東 海 道 本	3	新 二 岐	夕 張 社	184	新 市	臺 灣	220
新 興	16	山 陽 本	16	新 伊 勢 崎	東 武	151	新 城	關 西 急 行	121
新 川	43	奥 羽 本	43	新 桐 生	東 武	151	新 室	江 若	129
新 庄	81	根 室 本	81	新 古 河 荷 技 所	東 武	154	新 儀	宇 部	112
新 富 士	92	吾 妻 本	92	新 橋 木	東 武	154	新 沖 山	演 名 湖	228
新 得	81	根 室 本	81	新 鹿 沼	東 武	154	新 所 港	鶴 見 臨 港	145
新 琴 似	77	札 沼	77	新 大 平 下	東 武	154	新 芝 浦	朝 鮮 社	197
新 平 野	8	小 濱	8	新 大 間 々	東 武	152	新 芝 浦	朝 鮮 社	197
新 吉 野	81	根 室 本	81	新 藤 原	下 野 電 氣	134	新 庚 領	朝 鮮	194
新 旭 川	83	宗 谷 本	83	新 一 宮	名 古 屋	164	新 德	朝 鮮 社	197
新 見 橋	3	東 海 道 本	3	新 豐 川	豐 州	178	新 南	朝 鮮 京 春	201
新 宮	30	紀 勢 西	30	新 舞 子	名 古 屋	161	新 安	朝 鮮 平 北	202
新 嵐 山	146	十 勝	146	新 松 阪	關 西 急 行	121	新 陽	朝 鮮	192
新 釧 路	185	雄 別 炭 礦	185	新 丸 子	東 京 急 行	147	新 乾	滿 鐵 北 鮮	218
							新 京	滿 鐵 社	204

新・島・嶺・沙・湖・志・椎・庄・神・酒・鹿・彰・章・四・酒・飾・穴・城・清・敷

新城津	しんじょうしん	朝鮮	191	汐止	しほごめ	臺灣	220	四條	しやうじやう	片町	29
新興	しんこう	滿鐵	210	汐見橋	しほみはし	南	168	四方	しほつ	中央	11
新松浦	しんしょうほ	滿鐵	215	潮留橋	しほどめはし	北倉	92	四所	ししよ	宮津	23
新邱	しんきう	滿鐵	207	志度	しご	高德	56	四郷	しがう	岡多	93
新安	しんあん	滿鐵	217	志文	しぶん	室蘭	79	四會	しきわい	滿鐵	218
新廟	しんべう	滿鐵	217	志布志	しぶし	志布志	71	四十萬	しじま	北陸	177
新民	しんみん	滿鐵	206	志佐	しさ	伊萬里	65	四方	しほう	滿鐵	204
新立屯	しんりつとん	滿鐵	206	志和口	しわぐち	藝備	19	四方	しほうたい	滿鐵	215
新河	しんが	華北	223	志和地	しわち	藝備	19	四之宮	しのみや	模	131
新郷	しんごう	華北	223	志木	しき	東武	154	四街	しがいり	朝鮮	189
通州	しんつうしう	華北	225	志免	しめ	博多	173	四籠	しかま	仙臺	138
島尾	しまお	水見	9	志比堺	しひさかひ	京福	124	四脚	しきやくてい	臺灣	221
島田	しまた	柳井	20	志摩磯部	しまいそべ	志摩	136	四結	しけつ	臺灣	221
島田	しまた	東海道	1	志摩神門	しましんもん	志摩	136	四方	しほう	華北	225
島ヶ原	しまがはら	關西	26	志戸岸	しほがし	五戸	128	泗水	しすい	新興	198
島ノ下	しまのした	根室	81	椎柴	しひしば	成田	54	飾磨	しきま	播磨	17
島内	しまうち	糸南	13	椎田	しひた	日豊	68	飾磨	しきま	播磨	17
島原	しまはら	島原	136	庄	しやう	田川	70	穴	しし	水戸	37
島嶺	しまね	江島	136	庄内	しやうない	久大本	66	穴	しし	山陰	22
島原	しまはら	島原	135	庄司	しやうじ	幸袋	74	城岡	じやうをか	信越	50
島原	しまはら	九州商船	229	神保原	じんほはら	高崎	35	城端	じやうはな	中越	9
島原	しまはら	松本電氣	180	神宮寺	じんぐうじ	奥羽	44	城野	じやうの	日豊	68
島松	しままつ	北海道	179	神町	じんまち	奥羽	43	城下	じろした	上田	111
鹽頭	しほがしら	筑豊	73	神代	じんたい	生保	45	城山	じろやま	鉦路	125
鹽屋	しほや	山陽	15	神明口	じんめいぐち	駄知	140	城川	じろがはら	富山	150
鹽谷	しほや	函館	75	神明	じんめい	鮎浦	138	城子	じようし	滿鐵	205
鹽見	しほみ	山陰	22	神宮前	じんぐうまへ	名古屋	160	城山	じようさん	朝鮮	190
鹽尻	しほじり	中央	12	神樹	じんじゆ	滿鐵	216	城徳	じようとく	朝鮮	192
鹽川	しほかは	磐越	42	神武屯	じんぶとん	滿鐵	216	城津	じようしん	朝鮮	191
鹽狩	しほかり	宗谷	83	酒々井	しすい	成田	52	城内	じようない	朝鮮	195
鹽澤	しほさわ	上越	36	鹿折	しかおり	大船	38	城島	じようじま	九州	125
鹽籠	しほがま	鹽籠	38	鹿ノ谷	しかのたに	夕張	79	城東	じようとう	朝鮮	201
鹽町	しほまち	藝備	18	鹿家	しかか	筑肥	61	城子	じようし	滿鐵	201
鹽之澤	しほのさわ	身延	4	鹿越	しかごえ	根室	81	清水	しみづ	東北	32
鹽籠	しほがま	鹽籠	38	鹿部	しかべ	大沼	114	清水	しみづ	東海道	1
鹽入	しほいり	土讚	58	鹿追	しかおひ	北海道	176	清水	しみづ	東海道	3
鹽原	しほはら	鹽原	91	彰化	しやうくわ	臺灣	220	清水	しみづ	士幌	82
鹽原	しほはら	鹽原	91	彰武	しやうぶ	滿鐵	206	清水	しみづ	東海道	3
鹽津	しほつ	琵琶湖	94	彰徳	しやうとく	華北	223	清水	しみづ	夕張	79
鹽濱	しほはま	關西急行	130	章興	しやうこう	朝鮮	191	清水	しみづ	總武	139
鹽埕	しほがう	大井川	115	章古	しやうこ	滿鐵	206	清水	しみづ	樺太	117
汐留	しほどめ	東海道	1	章黨	しやうとう	滿鐵	208	數	しき	七尾	8
汐見	しほみ	觀音	93	四郎	しろう	美禰	21	數	しき	上越	36
汐見	しほみ	觀音	93	四郎	しろう	美禰	21	數	しき	二俣	5

數根町	しきねまち	國分	103	信濃追分	しなのおひわけ	信越	49	上南	じやうなん	朝鮮	193
數香	しきか	太應	117	信樂	しんがき	信樂	28	上黄土	じやうこうど	朝鮮	192
重富	しじゆみ	日豐	69	信州淺野	しんしゆあさの	飯山	109	上農	じやうのう	朝鮮	202
重岡	しじゆが	日豐	69	信州中野	しんしゆなかの	長野電鐵	157	上坪	じやうのう	新興	198
重安	しじゆやす	美禰	21	信濃吉田	しなのよした	長野電鐵	157	上谷	じやうこく	滿鐵	207
重遊	しじゆ	信越	49	信濃川田	しなのかはた	長野電鐵	157	上板橋	じやうばん	滿鐵	207
遊賀	しじゆが	江若	129	信濃安田	しなのやすた	長野電鐵	157	上營	じやうえい	滿鐵	212
遊蛇	しじゆ	東海道	3	信濃竹原	しなのたけはら	長野電鐵	157	上齊	じやうさい	滿鐵	207
舍熊	しやぐま	留萌	80	信州白鳥	しんしゆしらとり	飯山	109	上園	じやうえん	滿鐵	207
舍力	しやりき	滿鐵	217	信州平	しんしゆたいら	飯山	109	生山	じやうやま	伯備	18
舍利	しりき	滿鐵	214	信濃荒井	しなのあらい	松本電氣	180	正明市	しやうめい	美禰	21
舍人	しにん	朝鮮	195	信濃丸子	しなのまるこ	丸子	180	正ヶ洞	しやうがほら	白城	93
松江	しょうえ	日豐	68	信川温泉	しんせんせん	朝鮮社	198	正津川	しやうつかわ	大畑	41
松堂	しょうどう	新興	198	信貴山	しんきさん	信貴生駒	135	尻内	しりうち	東北	32
松下	しょうか	新興	198	信川	しんせん	朝鮮社	198	然別	しかりべつ	函館	75
松樹	しょうじゆ	滿鐵	203	澁谷	しぶや	山手	33	社臺	しやたい	室蘭	78
松汀	しょうてい	朝鮮	189	澁川	しぶかは	上越	36	社北	しやきたい	仙臺	138
松亭	しょうてい	朝鮮	194	澁木	しぶき	美禰	21	社家	しやけ	相模	131
松禾	しょうくわ	朝鮮社	198	十文字	じふもんじ	奥羽	44	社頭	しやとう	臺灣	220
松花	しょうか	滿鐵	213	十二所	じふにしよ	花輪	40	社邊	しやへん	臺灣	222
勝瑞	しょうずい	高德	56	十二社	じふにしよ	瀧浪	91	芝浦	しばうら	東海道	2
勝幡	しょうはた	名古屋	164	十家	じつか	滿鐵	204	芝川	しばがは	身延	4
勝湖	しょうこ	朝鮮	189	十里河	じりうが	滿鐵	204	芝	しば	中遠	141
勝原	しょうはら	山陰	22	十里子	じりうこ	滿鐵	206	士別	しべつ	宗谷	83
勝岡	しょうが	東海道	1	十里坪	じりうらへ	滿鐵	211	士幌	しほろ	士幌	82
勝間	しょうま	山陰	22	十六份	じろふせん	臺灣	221	士方	しほう	朝鮮	194
勝狩	しょうかり	室蘭	78	十分寮	じふぶんりやう	臺灣	222	士林	しりん	臺灣	221
勝内	しょうない	日高	80	篠原	しのはら	東海道	2	仁平	じんべい	朝鮮	195
勝静	しょうじゆ	水郡	35	篠ノ井	しののゐ	信越	49	仁興	じんこう	朝鮮	195
勝原	しょうはら	京鶴	95	篠目	しのめ	山口	20	仁川	じんせん	朝鮮	188
勝和	しょうわ	東武	154	篠路	しのろ	札沼	77	仁川	じんせん	朝鮮	200
品川	しながは	東海道	1	篠塚	しのづか	東武	153	知床	しれとこ	室蘭	78
品野	しなの	岡多	93	上呂	じやうろ	高山	10	鹿路	しかろ	根室	81
品井	しなるゐ	東北	32	上老	じやうらう	豫讓	55	鹿石	しかいし	幸袋	74
信濃松川	しなのまつがは	大系南	14	上戸	じやうこ	信越	42	目尾	めお	根室	81
信濃常盤	しなのとこはら	大系南	14	上下	じやうじゆ	福鹽	19	尺	しかくべつ	根室	81
信濃大町	しなのおほまち	大系南	14	上州三原	じやうしゆみはら	吾妻	92	滑	しよこつ	名寄	84
信濃境	しなのさかい	中央	12	上州草津	じやうくさつ	吾妻	92	東雲	しののめ	宮津	24
信濃四ツ谷	しなのよつや	大系南	14	上州岩鼻	じやういわばな	岩鼻輕便	108	斜里	しやり	鉦網	87
信濃森上	しなのもりかみ	大系南	14	上州一ノ宮	じやういちのみや	上信電氣	134	斜内	しやない	興濱	84
信濃川上	しなのかはかみ	小海	13	上州富岡	じやうとみ	上信電氣	134	車嶺	しやれい	北鮮	201
信濃木崎	しなのきさき	大系南	14	上州福島	じやうふくしま	上信電氣	134	車路	しやろけん	臺灣	220

數・重・嶺・蛇・舍・松・勝・莊・靜・品・信・澁・十・條・上・生・正・尻・然・社・芝・士・仁・知・鹿・幸・目・尺・清・東・針・車

た 田・太・大・臺・桃・武・丹

田儀丸	たぎまる	山陰本	22	大城第一	たいじやう	伊田	73	太刀別	たちべつ	留萌社	185
田丸	たまる	山陰本	26	大樹寺	たいじゆじ	名古屋	163	大谷向	おひやむかう	下野	134
田井ノ瀬	たみのせ	山陰本	29	大安寺	たいあんじ	中	144	大日川	おひにちがわ	金名	124
田鶴濱	たつるはま	山陰本	8	大師口	たいしぐち	松阪電氣	180	大川	おほいせん	朝鮮京南	199
田中	たなか	山陰本	49	大場	たいば	綾豆	137	大成里	たいせいり	朝鮮京春	201
田端	たはた	山陰本	31	大寶	たいほう	常	134	大館	たいかん	朝鮮平北	202
田尻	たじり	山陰本	32	大連埠頭	たいれんふとう	浦鐵社	203	大安	たいあん	朝鮮平北	202
田山	たやま	山陰本	40	大連	たいれん	浦鐵社	204	大甲	たいかう	臺灣	220
田澤	たざわ	山陰本	13	大石橋	おおいしはし	浦鐵社	203	大山脚	おほいせんかく	臺灣	220
田主丸	たぬしまる	山陰本	66	大石頭	おほいせいとう	浦鐵社	207	大肚	たいぶ	臺灣	220
田野	たの	山陰本	69	大石	おおいし	浦鐵社	210	大林	たいりん	臺灣	220
田名部	たなぶ	山陰本	41	大田	おほい	浦鐵社	207	大湖	たいこ	臺灣	221
田殿	たの	山陰本	107	大田	おほい	浦鐵社	207	大里	たいり	臺灣	221
田瀬	たのせ	山陰本	124	大田	おほい	浦鐵社	207	大溪	たいけい	臺灣	221
田島	たじま	山陰本	153	大田	おほい	浦鐵社	207	大安	たいあん	臺灣	221
田尻村	たじりむら	山陰本	148	大田	おほい	浦鐵社	207	大波口	おほいなんこう	華北	224
田無町	たなしまち	山陰本	183	大田	おほい	浦鐵社	207	大同	たいどう	華北	224
田町	たまち	山陰本	172	大田	おほい	浦鐵社	209	大崑崙	おほいこんろん	華北	225
田沼	たぬま	山陰本	153	大田	おほい	浦鐵社	210	大臺	おほい	臺灣	220
田京	たきやう	山陰本	137	大田	おほい	浦鐵社	205	大桃	おほいとう	臺灣	221
田中	たなか	山陰本	186	大田	おほい	浦鐵社	217	武雄	たけを	佐世保	65
田原	たはら	山陰本	184	大田	おほい	浦鐵社	206	武田尾	たけたを	福知山	6
田中	たなか	山陰本	220	大田	おほい	浦鐵社	206	武田	たけたを	福知山	6
田並	たなみ	山陰本	30	大田	おほい	浦鐵社	217	武田	たけたを	福知山	5
田峰	たみね	山陰本	140	大田	おほい	浦鐵社	218	武田	たけたを	福知山	5
田野口	たのくち	山陰本	115	大田	おほい	浦鐵社	211	武田	たけたを	福知山	7
田町	たまち	山陰本	220	大田	おほい	浦鐵社	210	武田	たけたを	福知山	12
太刀洗	たちあらひ	山陰本	62	大田	おほい	浦鐵社	209	武田	たけたを	福知山	95
太東	たいとう	山陰本	52	大田	おほい	浦鐵社	210	武田	たけたを	福知山	143
太澤	たざわ	山陰本	137	大田	おほい	浦鐵社	191	武田	たけたを	福知山	151
太平川	たいへいせん	山陰本	217	大田	おほい	浦鐵社	192	武田	たけたを	福知山	13
太嶺	たいれい	山陰本	214	大田	おほい	浦鐵社	187	武田	たけたを	福知山	17
太原北	たいへんぺい	山陰本	226	大田	おほい	浦鐵社	187	武田	たけたを	福知山	24
大平山	たいへいざん	山陰本	203	大田	おほい	浦鐵社	188	武田	たけたを	福知山	21
大平	たいへい	山陰本	189	大田	おほい	浦鐵社	188	武田	たけたを	福知山	28
大田	たいでん	山陰本	187	大田	おほい	浦鐵社	190	武田	たけたを	福知山	6
大山口	おほいせんがち	山陰本	22	大田	おほい	浦鐵社	192	武田	たけたを	福知山	6
大道	たいだう	山陰本	16	大田	おほい	浦鐵社	197	武田	たけたを	福知山	97
大門	たいもん	山陰本	15	大田	おほい	浦鐵社	203	武田	たけたを	福知山	97
大門落合	たいもんらくあひ	山陰本	95	大田	おほい	浦鐵社	203	武田	たけたを	福知山	97
大社	たいしゃ	山陰本	25	大田	おほい	浦鐵社	204	武田	たけたを	福知山	97
大聖寺	おほいせい	山陰本	7	大田	おほい	浦鐵社	204	武田	たけたを	福知山	97
大釋迦	おほいしや	山陰本	44	大田	おほい	浦鐵社	82	武田	たけたを	福知山	97

た 丹・多・竹・玉・谷・瀧・龍・辰・第・訖・棚・鷹・立・垂・寶・財・平・伊・但・箱・端・忠・鉾・依・種・館・淡・樽・建・道

丹後木津	たんごきづ	宮津	24	玉江	たまえ	山陰本	23	鷹取	たかとり	山陽本	15
丹後神野	たんごかんの	宮津	24	玉造	たまづくり	山陰本	30	鷹ノ巣	たかのす	山陽本	44
丹後山田	たんごやまた	宮津	24	玉水	たまみづ	山陰本	28	鷹泊	たかどまり	山陽本	78
丹後由良	たんごゆら	宮津	24	玉川村	たまがはむら	水郡	35	立石	たていし	山陽本	68
丹後四辻	たんごよつじ	加悦	123	玉川口	たまがはぐち	米坂	45	立野	たての	山陽本	67
丹後三河内	たんごみやうち	加悦	123	玉来	たまらい	豊肥本	67	立川	たてがは	山陽本	11
多度津	たどつ	豫讃本	55	玉生	たまにふ	下野電氣	134	立江	たてえ	山陽本	57
多度志	たどし	豫讃本	78	玉柏	たまがし	中國	144	立久	たてく	山陽本	58
多治見	たぢみ	中央本	12	玉ノ井	たまのゐ	名古屋	165	立久	たてく	山陽本	111
多寄	たよ	中央本	83	玉津浦	たまつうら	名古屋	162	立久	たてく	山陽本	56
多喜濱	たきはま	豫讃本	55	玉造町	たまづくりまち	鹿島宮	118	立久	たてく	山陽本	155
多良木	たらき	湯前	63	谷頭	たにがしら	吉都	71	垂井	たると	山陽本	2
多良	たら	唐津	64	谷川	たにがは	福知山	6	垂水	たると	山陽本	15
多良	たら	長崎本	64	谷山	たにやま	指宿	13	垂水	たると	山陽本	103
多根	たね	雲霧本	98	谷演	たにま	北陸本	8	寶塚	たからづか	山陽本	6
多摩川原	たまがはら	中央本	12	谷上	たにがみ	神戸有馬	129	財部	たからべ	山陽本	69
多々良	たたら	東武	151	瀧尾	たきを	豊肥本	67	平館	たひらたて	山陽本	40
多田	た	東武	153	瀧澤	たきざわ	東北本	32	平	たひら	山陽本	34
多古	たこ	成田社	157	瀧ノ上	たきのうへ	張滑	79	伊達	いたて	山陽本	31
多賀城	たがじやう	宮城電氣	181	瀧ノ下	たきのした	滑	85	伊達紋別	いたてもんべつ	山陽本	78
多爾泊	たにどまり	津太	118	瀧川	たきがは	函館本	76	但馬三江	たじまみえ	山陽本	24
多賀	たが	近江	107	瀧部	たきべ	山陰本	23	橋岡	たてが	山陽本	43
多屋	たや	名古屋	161	瀧原	たきはら	紀勢東	27	橋端	たてが	山陽本	38
多度	たど	關西急行	121	瀧水	たきみづ	豊肥本	67	端野	たんの	山陽本	86
多摩川	たまがはら	東京急行	147	瀧	たき	能登	170	端川	たのせん	山陽本	191
多比良町	たひらまち	島原	136	瀧谷	たきたに	南海	168	忠海	ただつうみ	山陽本	19
多獅島	たしじまう	多獅島	203	瀧不動	たきたた	大阪	116	忠隈	ただつうみ	山陽本	73
多獅島港	たしじまう	多獅島	203	瀧ノ澤	たきのさ	定山溪	141	新原	たたらはら	山陽本	98
竹浦	たけうら	室蘭本	78	瀧呂	たきろ	笠原	119	儀田	たたらた	山陽本	54
竹中	たけなか	豊肥本	67	瀧谷	たきや	會津	43	種差	たねさし	山陽本	41
竹下	たけした	鹿兒島本	59	瀧田	たきた	常磐	34	種市	たねいち	山陽本	41
竹田	たけた	播但	17	瀧田口	たきたぐち	豊肥本	67	種川	たねがは	山陽本	76
竹野	たけの	山陰本	21	瀧野	たきの	山陽本	15	館矢	たてやま	山陽本	91
竹駒	たけこま	大船渡	39	瀧井	たきい	臺	220	館林	たてはやし	山陽本	151
竹岡	たけを	房總西	53	辰野	たつの	中央本	12	館合	たてあひ	山陽本	114
竹松	たけまつ	大村	66	辰ノ口	たつぐち	北陸合同	177	館田	たちた	山陽本	128
竹原	たけはら	吳	19	第一大任	おほいち	田川	70	淡ノ輪	たんのわ	山陽本	167
竹澤	たけざわ	八高	13	第二大任	おほいち	田川	70	樽井	たると	山陽本	167
竹村	たけむら	名古屋	162	第一會澤	おほいち	東武	153	樽岸	たると	山陽本	137
竹ノ塚	たけのづか	東武	151	第三會澤	おほいち	東武	153	建部	たてべ	山陽本	144
竹ノ森	たけのもり	高島	140	詫間	たつま	豫讃本	55	道場	たうじやう	山陽本	6
竹田	たけた	臺	222	棚倉	たなくら	奈良	28	道成寺	たうじやうじ	山陽本	30
玉島	たましま	山陽本	15	棚尾	たなを	名古屋	162	道後山	たうごやま	山陽本	18

道明寺	あつみやうじ	大阪	116								筑前高宮	ちくぜんたかみや	筑肥	61		
道法寺	たうほうじ	北陸合同	177								筑前前原	ちくぜんまへはら	筑肥	61		
道場南口	たうじやうぐち	神戸有馬	129								筑前深江	ちくぜんふかえ	筑肥	61		
道清	たうせい	滿鐵國	209								筑前山家	ちくぜんやまけ	筑豊本	72		
道河	たうが	滿鐵國	214								筑前植木	ちくぜんうゑき	筑豊本	72		
道裡	たうり	滿鐵國	215	ち									筑前中山	ちくぜんなかせ	筑豊本	72
道林	たうりん	滿鐵國	214								筑前内野	ちくぜんうちの	筑豊本	72		
誕生寺	たんにようじ	中國	144	千	路	ち	七	尾	8		筑前山野	ちくぜんやまの	漆生	73		
旅石	たびいし	博多灣	173	千	種	ち	ぐ	中央	12		筑前宮田	ちくぜんみやた	宮田	74		
旅知	たびち	旅知	140	千	倉	ち	ぐ	房總	53		筑前庄内	ちくぜんしょうない	博多灣	173		
旅科	たびな	伊那電氣	109	千	歳	ち	み	房總	53		筑前福岡	ちくぜんふくおか	博多灣	173		
旅町	たびち	高島	140	千	葉	ち	は	總武	52		筑前野田	ちくぜんのち	筑前參宮	142		
退潮	たいちやう	朝鮮	190	千	曳	ち	び	東北	32		筑後千足	ちくごせんそく	久大本	66		
退溪	たいけい	朝鮮京春	201	千	里	ち	さ	高山	10		筑後大石	ちくごおおいし	久大本	66		
退野	たいの	身延	4	千	綿	ち	わた	大村	66		筑後草野	ちくごくさの	久大本	66		
退他	たいた	滿鐵社	203	千代	ケ	岡	ち	よ	が		筑後柳河	ちくごやなぎが	佐賀	64		
退山	たいさん	關西急行	120	千代	田	ち	よ	成田	157		筑後小郡	ちくごせこう	甘木	61		
唐人	たうじん	朝鮮	189	千	早	ち	や	南海	168		筑後松崎	ちくごまつざき	甘木	61		
高濱	たかはま	石崎汽船	229	千	垣	ち	が	富山縣營	148		筑別炭礦	ちくべつたんこう	羽根炭礦	171		
高雄	たかこう	共同航路	230	千	歳	ち	み	北海道	179		筑後大川	ちくごおほがわ	佐賀	64		
淡文	たんぶん	臺灣	220	千	振	ち	ぶ	滿鐵國	211		筑後吉井	ちくごよしかい	久大本	66		
淡雄	たんぶ	臺灣	220	茅	ケ	崎	ち	が	さ		茶屋町	ちややまち	宇野	18		
暖屋	なんや	臺灣	221	長	野	ち	の	中央	12		茶志内	ちやしない	函館本	75		
潭子	たんし	臺灣	221	長者	町	ち	やう	山陽	16		茶屋川	ちややがわ	瀬本	81		
潭陽	たんやう	朝鮮	193	長門	峽	ち	やう	房總	52		茶内	ちやない	根室本	210		
潭水	たんすい	臺灣	221	長	陽	ち	やう	高森	68		茶條溝	ちやじょうこう	滿鐵國	180		
泰安	たいあん	滿鐵國	216	長壽	山	ち	やう	朝鮮	197		茶與町	ちやよまち	松阪電氣	180		
安康	たいかう	滿鐵國	213	長	湍	ち	やう	朝鮮	188		茶白山	ちやびやう	豐川	149		
泰來	たいらい	滿鐵國	217	長	城	ち	やう	朝鮮	189		地名	ちやな	大井川	115		
島内	しまない	朝鮮	192	長	箭	ち	やう	朝鮮	194		地境	ちやさやう	朝鮮	190		
堂崎	たうさき	口之津	127	長	林	ち	やう	朝鮮	195		地頭方	ちやうがた	藤相	148		
塘沽	たうかく	華北	223	長	項	ち	やう	新興	199		知夫	ち	釜岐汽船	229		
塘子	たうし	華北	223	長	湖	ち	やう	朝鮮京南	199		知々井	ち	釜岐汽船	229		
坨頭	たうとう	華北	223	長	嶺	ち	やう	朝鮮京南	199		知井宮	ち	山陰本	22		
坨里	たうり	華北	223	長	嶺	ち	やう	朝鮮京南	199		知根平	ち	榑太應	118		
陀腰	たうわい	滿鐵國	209	長	發	ち	やう	滿鐵社	204		知多半田	ち	知多	142		
達家	たつか	滿鐵國	213	長	項	ち	やう	朝鮮京南	199		知多武豐	ち	知多	142		
坦途	たんどう	滿鐵國	217	長	淵	ち	やう	朝鮮社	198		知和	ち	因美	24		
帶嶺	たいれい	滿鐵國	216	長	屯	ち	やう	朝鮮社	197		知波田	ち	二保	5		
代馬	たいば	滿鐵國	214	長	興	ち	やう	新興	198		知立	ち	名古屋	160		
				筑	榮	ち	く	留萌本	80		知覽	ち	薩南中央	132		
				筑前新宮	ちくぜんしんみや	鹿兒島本	59	中國岡山	ちゆうごくかたが		中	國	144			

た 道・旅・旅・退・堅・他・橋・唐・高・淡・民・暖・潭・濁・湯・泰・泰・康・泰・島・堂・塘・坨・陀・達・坦・帶・代
ち 千・茅・長・筑・茶・地・知・中

中將	ちゆうじやう	白城	93	忠類	ちゆうるい	廣尾	82	津輕新城	つがるしんじやう	奥羽本	44
中田	ちゆうでん	小松島	58	忠州	ちゆうしゆう	朝鮮社	197	津輕横内	つがるよこうち	十和田	90
中郡	ちゆうぐん	米坂	44	忠南新昌	ちゆうなんしんしやう	朝鮮京南	199	津輕石	つがるいし	山田	40
中央	ちゆうちゆう	福武電氣	175	忠北丹陽	ちゆうほくたんやう	朝鮮	194	津田沼	つたぬま	徳武本	50
中央前橋	ちゆうちゆうまへはし	上毛電氣	135	忠北曾坪	ちゆうほくそうひやう	朝鮮	197	津田下	つたしも	山鹿	101
中固	ちゆうこ	滿鐵社	204	猪津	ちよしん	朝鮮	194	津奈木	つなぎ	鹿兒島本	60
中和	ちゆうわ	朝鮮	188	姚千戸屯	ちよせんこん	滿鐵社	205	津ノ井	つのがい	因美	24
中島	ちゆうとう	朝鮮	191	張養子	ちやうやうし	滿鐵社	204	津山	つやま	姫新	17
中里	ちゆうり	朝鮮	193	張維屯	ちやういん	滿鐵國	215	津久見	つくみ	日豊本	69
中里	ちゆうり	臺灣	221	張貴莊	ちやうきやう	華北	223	津和野	つわの	山口	20
中坪	ちゆうびやう	朝鮮	195	張家莊	ちやうかやう	華北	224	津別	つべつ	相生	87
中壘	ちゆうり	臺灣	220	張家口	ちやうかこう	華北	225	津山口	つやまぐち	姫新	17
中洲	ちゆうしゆう	臺灣	220	張店	ちやうてん	華北	225	津輕尾上	つがるおへ	弘南	128
中岩	ちゆうがん	朝鮮	195	注川	ちゆうせん	朝鮮京南	199	津輕飯詰	つがるいひづめ	津輕	145
智恵	ちえ	宗谷本	83	勅使	ちやくし	温泉電軌	115	津輕中里	つがるなかさと	津輕	145
智東	ちとう	宗谷本	83	陣屋	ちんや	雲	98	津貫	つがぬき	南	158
智頭	ちとう	因美	24	陣場	ちんば	奥羽本	44	津民	つたみ	耶馬溪	184
智水	ちすい	朝鮮	195	朝陽	ちやうやう	滿鐵國	207	津島	つしま	名古屋	165
近文	ちかぶん	函館本	76	朝陽鎮	ちやうやうちん	滿鐵國	208	津新地	つしんち	關西急行	121
近川	ちかがわ	大湊	41	朝陽川	ちやうやうがわ	滿鐵國	210	津釋	つがは	加越	119
近永	ちかなが	宇和島	56	朝水	ちやうすい	滿鐵國	216	津都野	つたの	山陰本	22
近津	ちかつ	水郡	35	齊齊哈爾	ちしはる	滿鐵國	217	津都	つた	二俣	5
近田	ちかた	福鹽	19	珍貨	ちんか	北鮮拓殖	201	津都農	つたのう	日豊本	69
近幌	ちかほら	榑太應	117	珍珠門	ちんじゆもん	滿鐵國	209	津都鶴	つたのつる	日光	37
竹北	ちくほく	臺灣	220	青島埠頭	ちんとう	華北	225	津都鶴	つたのつる	播但	17
竹南	ちくなん	臺灣	220	青島	ちんしやう	華北	225	津都鶴	つたのつる	東海道本	1
竹山	ちくさん	朝鮮京南	199	藥別	ちやくべつ	羽	80	津都鶴	つたのつる	五能	46
竹嶺	ちくれい	朝鮮	194	趙村	ちやうそん	朝鮮	189	津都鶴	つたのつる	羽越本	47
直別	ちよくべつ	根室本	81	趙家屯	ちやうか	滿鐵國	206	津都鶴	つたのつる	滿鐵國	212
直指寺	ちよくしじ	朝鮮	187	趙家	ちやうか	滿鐵國	213	津都鶴	つたのつる	京鶴	95
秩父	ちちぶ	秩父	140	成吉思汗	ちんぎすかん	滿鐵國	213	津都鶴	つたのつる	北陸合同	177
鎮南	ちんなん	朝鮮	189					津都鶴	つたのつる	草輕電氣	126
鎮海	ちんかい	朝鮮	193					津都鶴	つたのつる	東武	154
鎮島	ちんしやう	滿鐵國	217					津都鶴	つたのつる	東武	154
沈村	ちんそん	朝鮮	188					津都鶴	つたのつる	小湊	128
沈家	ちんか	滿鐵國	215					津都鶴	つたのつる	常磐	33
陳相屯	ちんせうとん	滿鐵社	205					津都鶴	つたのつる	山陽本	15
陳家屯	ちんか	滿鐵國	206					津都鶴	つたのつる	奥羽本	44
鳥致院	ちゆうちやういん	朝鮮	187					津都鶴	つたのつる	釜石	39
定山溪	ちやうやうせき	定山溪	141					津都鶴	つたのつる	名古屋	163
地藏橋	ぢざうはし	小松島	58					津都鶴	つたのつる	信越本	50
地藏堂	ぢざうどう	越後	51					津都鶴	つたのつる	福知山	6

ち 中・仲・智・近・竹・直・横・鎮・沈・陳・島・定・地・忠・猪・姚・張・注・勅・陣・智・東・智・頭・智・水・近・文・近・川・近・永・近・津・近・田・近・幌・竹・北・竹・南・竹・山・直・別・直・指・秩・父・鎮・南・鎮・海・鎮・島・沈・村・沈・家・陳・相・屯・陳・家・屯・鳥・致・院・定・山・溪・地・藏・橋・地・藏・堂

つ

津	つ	參	宮	26
津	つ	北	陸	7
津	つ	陸	羽	48
津	つ	磐	越	42
津	つ	片	町	28

土肥温泉	どひえんせん	東海自動車	149	栃谷橋	とちたにはし	紀南	96	所澤	ところがは	西武	130
土市	どいち	飯山	109	栃木	とちぎ	兩毛	36	所原	ところはら	出雲	111
土井	どい	博多	173	栃原	とちはら	紀勢	27	轟	とどろき	京福電氣	124
土呂	どろ	名古屋	161	栃尾	とちお	尾	147	豆溪	まめがき	朝鮮	189
土城	どじょう	朝鮮	188	友部	ともべ	常磐	34	荳白	まめはく	朝鮮	194
土門嶺	どもんれい	滿鐵國	209	友江	ともえ	西急行	121	床丹	とだに	湧網	85
土爾池	どるち	滿鐵國	213	低用	ひもち	熊延	185	床波	とだなみ	宇部	112
土岐口	とぎぐち	欽知	140	取手	とて	常磐	33	洞爺湖	とやこ	洞爺湖	146
東京市場	とうきょうしじょう	東海道本	2	時庭	ときには	長井	45	洞門	とらもん	耶馬溪	184
東浪見	とうらみ	房總東	52	時又	ときまた	伊那電氣	109	洞庭	とらてい	滿鐵國	214
東金	とうがね	東金	54	遠淺	とほあさ	室蘭本	78	登富津	とらふつ	樽太	118
東郷	とうがう	鹿兒島本	59	遠矢	とほや	釧網本	87	登沙河	とさか	滿鐵社	205
東城	とうじょう	藝備	18	遠山	とほやま	明知	14	登米	とよま	仙北	137
東元	とうげん	朝鮮	195	遠江一宮	とほとうみや	二俣	5	外川	とほがは	銚子	146
東浦	とうほ	朝鮮社	197	遠江櫻木	とほとうらぎ	二俣	5	峠	とほ	奥羽本	43
東豊	とうほう	滿鐵國	209	遠江二俣	とほとうらぎ	二俣	5	峠下	とほした	留萌本	80
東盛	とうせい	滿鐵國	210	遠江森	とほとうらぎ	二俣	5	唐松	とらまつ	幌内	78
東京城	とうきょうじんじょう	滿鐵國	211	遠野	とほの	釜石	39	唐家	とらか	滿鐵國	206
東安	とうあん	滿鐵國	212	遠刈田	とほかりだ	仙南温泉	138	唐坊	とらぼう	華北	223
東港	とうこう	臺灣	222	利別	とほりべつ	根室本	81	唐山	とらさん	華北	223
東上	とうじょう	豐川	149	十弗	とほふ	根室本	81	當幌	とらぼろ	津	88
東武金崎	とうぶきさき	東武	154	十島	とほしま	身延	4	當麻	とらま	石北	86
東武宇都宮	とうぶうつみや	東武	155	十日村	とほかむら	小濱	8	勝波ノ江	とほのえ	常陸	134
東山	とうざん	朝鮮	193	十日町	とほかまち	十日町	36	巴川	とほがは	鹿島宮	118
東林	とうりん	朝鮮	189	十勝清水	とほししみづ	根室本	81	園們	とほの	滿鐵國	210
東村	とうそん	朝鮮	187	十勝三股	とほしみつた	士幌	82	柄	とほ	柄	148
東陽	とうよう	新興	198	十勝清川	とほしよかわ	十勝	146	塔寺	とらでら	會津	42
東興	とうこう	新興	198	十和田	とほわだ	鉛山	90	塔山	とらさん	滿鐵國	206
東菜	とうらい	朝鮮	194	苦小牧	くこまき	室蘭本	78	塔哈	とらは	滿鐵國	216
東北須磨	とほくすま	宮城電氣	181	苦前	くまへ	羽幌	90	湯崗子	とらこうし	滿鐵社	203
東豆川	とうとうせん	朝鮮	190	刀根	やぶね	北陸本	7	湯山城	とらさんじょう	滿鐵社	205
東辛莊	とうしんじょう	滿鐵國	206	塘路	とらぢ	釧網本	87	陶農	とらのう	朝鮮	195
東梁	とうりょう	滿鐵國	207	問寒別	とんかんべつ	宗谷本	83	陶家屯	とらかじん	滿鐵社	204
東大	とうだい	滿鐵國	207	問牧	とんぼく	興濱北	84	陶領昭	とらりせう	滿鐵國	213
東陵	とうりょう	滿鐵國	208	問屋前	とんやまへ	福浪	91	得利寺	とくりじ	滿鐵社	203
東海	とうかい	滿鐵國	211	斗賀野	とがの	土讚	59	得勝臺	とくしょうたい	滿鐵社	203
東寧	とうねい	滿鐵國	214	斗溝子	とこうし	滿鐵國	211	得勝	とくしょう	朝鮮	193
東邊	とうへん	滿鐵國	215	斗六	とろく	臺灣	220	渡關	わたるかん	滿鐵北	218
東津	とうしん	滿鐵國	216	斗南	となん	臺灣	220	頭陶	とらう	臺灣	221
東屏	とうへい	滿鐵國	217	常呂	ところ	湧網東	87	多山	とさん	臺灣	221
東光	とうくわう	華北	224	常滑	とこなめ	名古屋	161	銅鑼	とら	臺灣	221
東殿	とうの	山陰本	21	常盤	とこは	十勝	146	銅佛寺	とらぶつじ	滿鐵國	210
東虎	とうら	北陸本	7	常盤臺	とこはたい	美咲	173	頓原	とんはら	雲本	98

と 土 東 殿 虎 頓 原 友 取 時 遠 利 十 古 刀 塘 間 斗 常 所 滿 豆 東 山 林 村 陽 興 菜 北 須 磨 東 豆 川 辛 莊 梁 大 陵 海 寧 邊 津 屏 光 殿 虎

洗南	せんなん	滿鐵國	217	中湧別	なかつらべつ	名寄本	85	仲ノ町	なかのちやう	銚子	146
敦化	とんか	滿鐵國	210	中士幌	なかしほろ	士幌	82	長尾	ながお	片町	28
訥河	とつが	滿鐵國	217	中標津	なかしべつ	標津	88	長尾橋	ながおはし	北倉本	92
樽ノ尾	とりのお	京鶴本	95	中越	なかし	石北	86	長井	ながい	長井	45
陸縣	りくけん	華北	224	中富良野	なかつらの	富良野	82	長池	ながいけ	奈良	28
吐西	とせい	滿鐵國	211	中川邊	なかつかは	高山本	10	長坂	ながさか	中央本	12
杜家	とせ	滿鐵國	212	中頓別	なかつとんべつ	北見	83	長崎	ながさき	長崎本	64
調虎屯	てうこじん	滿鐵國	208	中德富	なかつとくふ	札沼	77	長崎港	ながさきみなと	長崎本	64
湯原	とら	滿鐵國	216	中興部	なかつこくべ	名寄本	85	長澤	ながさわ	陸羽東	48
				中舞鶴	なまほろ	舞鶴	23	長澤	ながさわ	宇部	112
				中萩	なかし	萩	55	長岡	ながおか	信越本	50
				中松	なかつ	高森	68	長町	ながまち	東北本	32
				中野	なかの	中央本	11	長野	ながの	信越本	49
				中込	なかつ	小海	13	長野	ながの	吾妻本	92
				中祇園	なかつぎん	廣演	100	長塚	ながつか	常磐	34
				中古市	なかつふるいち	廣演	100	長島	ながしま	關西本	26
				中佐呂間	なかつさろま	湧網西	85	長濱	ながはま	北陸本	7
				中流	なかつたぎ	十和田	90	長洲	ながす	鹿兒島本	60
				中佐井	なかつさい	二戸	90	長津田	ながつた	横濱	4
				中萱	なかつか	大糸南	13	長門一宮	ながとみ	山陽本	16
				中三田	なかつみた	藝備	19	長門二見	ながとみ	山陰本	23
				中小屋	なかつこや	札沼	77	長門湯本	ながとみ	美禰	21
				中和東	なかつあづま	近城	94	長門三隅	ながとみ	山陰本	23
				中數香	なかつかぐ	樽太	117	長門大井	ながとみ	山陰本	23
				中瓜幕	なかつうりまく	北海道拓殖	176	長門粟野	ながとみ	山陰本	23
				中野島	なかのしま	南武	159	長門古市	ながとみ	山陰本	23
				中野	なかの	樽太	117	長興	ながの	長崎本	64
				中千住	なかつせんじ	東武	151	長久保	ながくほ	和田	95
				中角	なかつかく	三國	182	長古	ながこ	和田	95
				中部天龍	なかつてんりゆう	三信	131	長倉	ながくら	常野	92
				中島	なかつしま	名古屋	161	長野	ながの	南海	168
				中畑	なかつはた	名古屋	162	長野	ながの	長野電	157
				中神	なかつかみ	青梅電氣	106	長瀧	ながたき	南海	169
				中加積	なかつかづみ	富山電氣	150	長山	ながやま	豐川	149
				中滑川	なかつなめりがは	富山電氣	150	長篠	ながしの	豐川	149
				中音更	なかつね	北海道拓殖	176	長畝	ながの	永平寺	113
				中里	なかつさと	樽太	117	長瀬	ながせ	丸子	180
				中妻	なかつつま	常陸	134	長沼	ながぬま	夕張	184
				中松江	なかつまつえ	南海	169	長浦	ながうら	鹿本	123
				中ノ川	なかつがは	壽都	137	長日向	ながひなた	草電氣	126
				中鹽田	なかつしほた	上田電氣	111	長古	ながふる	鳳來寺	177
				中延	なかつのぶ	東京急行	147	長壽	ながさう	秩父	143
				中鶴來	なかつたけ	北陸合同	177	長田	ながた	電氣	129

な

と 洗 敦 訥 樽 陸 吐 杜 調 湯 中 泉 山 宿 札 山 香 山 寺 山 平 中 野 中 津 中 土 中 庄 中 原 中 判 田 中 村 中 條 中 川 中 新 田 中 愛 別 中 間 中 滑 滑 中 伏 木 中 鶴

な 長・名・奈・七・浪・波・直・那・鯉・生・夏・清・成・橋・勿・鳴・苗・並・水・繩・南・抽・流・内・銅・清・業・乃

長田町	金石電氣	119	那波	山陽本	15	南夕	朝鮮	192
長峰	下野電氣	134	那珂川	常磐	34	南原	朝鮮	193
長門本山	宇部	112	那良口	肥薩	62	南陽	滿鐵北鮮	218
名古屋港	東海道本	3	那古船形	房總西	53	南坂	滿鐵社	205
名立	北陸本	8	那加	高山本	10	南倉	朝鮮	194
名手	和歌山	29	那岐	因美	24	南關	滿鐵社	203
名野川	豫土	99	那智	紀勢西	30	南平	朝鮮	193
名寄	宗谷本	88	那珂西	茨城	108	南洞	朝鮮京東	200
名和村	名古屋	161	那珂湊	湊	181	南臺	滿鐵社	203
名島	博多	173	那谷寺	温泉電軌	115	南天	南海	169
名越	水間	182	鯉田	筑豊本	72	南海	南海	169
名古	山陰本	23	鯉田炭坑	筑豊本	73	南蛇井	上信電氣	134
名奈	關西本	26	鯉	熊延	185	南港	豪洲	220
名良	中央本	12	生瀬	福知山	6	南勢	豪洲	221
名井	函館本	75	夏井	磐越東	42	南雜木	滿鐵國	208
名江	博多	173	夏吉	田川	70	南口前	滿鐵國	210
名多	國東	127	骨川	北陸本	7	南清	滿鐵國	207
名八	真岡	37	滑河	總武本	52	南嶺	滿鐵國	216
名七	函館本	75	成東	成田	53	南又	滿鐵國	218
名七	七尾	8	成田	伯備	18	南大寺	華北	224
名七	七尾	9	成増	東武	154	南霞口	華北	224
名七	北倉本	92	成楯	房總西	53	南口	豪洲	220
名七	江差	76	楯原	常磐	34	南補	太田	117
名七	井笠	110	勿來	陸羽東	48	南流	山陽	156
名七	新潟電氣	170	鳴子	五能	46	南内	朝鮮	191
名七	伊那電氣	109	鳴澤	名古屋	160	南内	朝鮮	195
名七	蒲原	118	鳴海	函館本	75	南内	朝鮮社	197
名七	淺野川電	106	鳴苗	北惠那	124	南内	三菱	181
名七	五戸電氣	128	苗木	北惠那	124	南内	三菱	181
名七	總武社	139	苗松	宗谷本	83	南内	朝鮮社	197
名七	仙臺	138	永山	南陸	158	南内	朝鮮社	197
名七	北勢電氣	178	永吉	秩父	143	南内	長崎本	64
名七	關西本	26	永田	志布志	71	南内	雲本	98
名七	東北本	32	永瀬	志布志	71	南内	高山本	10
名七	房總東	52	瀬郷	岩日	100	南内	東武	151
名七	常磐	34	南桑	山鹿	101	南内	滿鐵國	208
名七	奥羽本	44	南關	山鹿	101	南内	滿鐵國	208
名七	豊肥本	67	南關	朝鮮	193	南内	滿鐵國	208
名七	日豊本	69	南關	朝鮮	190	南内	滿鐵國	208
名七	山陰本	22	南溪	朝鮮	192	南内	滿鐵國	208
名七	信越本	50	南山	朝鮮	188	南内	滿鐵國	208
名七	信越本	50	南川	朝鮮	189	南内	滿鐵國	208
名七	筑豊本	72	南市	朝鮮	189	南内	滿鐵國	208

西岩國	山陽	16	西新	筑肥	61	西鯖江	福武電氣	175
西總社	伯備	18	西相知	筑肥	61	西田中	鯖浦電氣	138
西宇	土讚	58	西名寄	深名	83	西船生	下野電氣	134
西大塚	長井	45	西氣賀	二俣	5	西留崩	留崩社	185
西大分	日豊本	68	西水口	龜草	96	西鹿島	遠州電氣	113
西麻植	徳島本	57	西小千谷	魚沼	50	西川	旭川電氣	106
西鹿島	二俣	5	西岬	西岬	93	西川田	東武	155
西唐津	唐津	65	西洞	白城	93	西幡豆	名古屋	162
西條	篠ノ井	13	西龍澤	矢島	48	西浦	名古屋	162
西ノ宮	東海道本	2	西ノ谷	豫土	99	西大田	朝鮮	189
西延岡	日ノ影	70	西太良	宮之城	63	西馬音内	雄勝	114
西餅屋	和田峠	95	西野々	國籬本	97	西中金	名古屋	163
西阿知	山陽本	15	西魚津	富山電氣	150	西清洲	名古屋	164
西高屋	山陽本	15	西府	南武	159	西春	名古屋	165
西九條	西成	6	西尾	名古屋	161	西枇杷島	名古屋	164
西倉吉	倉吉	24	西谷	神中	135	西松本	松本電氣	180
西佐川	土讚	59	西脇	播丹	172	西海味	三山電氣	130
西田井	眞岡	37	西新井	東武	151	西平壤	朝鮮	188
西那須野	日豊本	69	西一宮	名古屋	165	西威興	新興	198
西方	東北本	31	西一色	名古屋	162	西豊山	北鮮拓殖	201
西若松	會津	42	西大垣	關西急行	121	西廣梁	朝鮮平安	202
西和田	根室本	81	西福井	三國電氣	182	西沙里院	朝鮮社	197
西目	羽越本	47	西別院	三國電氣	182	西埠新	滿鐵國	207
西出水	鹿兒島本	60	西春江	三國電氣	182	西鷄西	滿鐵國	212
西鹿兒島	鹿兒島本	60	西藤原	三國電氣	132	西東安	滿鐵國	212
西小林	吉都	71	西長田	三國電氣	182	西佳木斯	滿鐵國	216
西米澤	米坂	44	西長田	丸岡	180	西國立	南武	159
西八幡	鹿兒島本	59	西分	土佐交通	156	西山口	和歌山	186
西金澤	北陸本	7	西小名濱	小名濱臨港	114	二本木	信越本	50
西岸	七尾	8	西大手	關西急行	120	二本松	東北本	31
西春別	標津	88	西秋留	南武	159	二枚橋	東北本	32
西富山	高山本	10	西有家	口之津	127	二軒屋	小松島	57
西平内	東北本	32	西丸子	上田電鐵	111	二條	山陰本	21
西山	越後	51	西所澤	青梅電鐵	106	二宮	東海道本	1
西中通	越後	50	西市	武藏野	183	二上山	大阪	116
西吉田	越後	51	西泉	長門	156	二井山	横莊	114
西栗栖	新	17	西鹽釜	宮城電氣	181	二十里臺	滿鐵社	203
西都川	廣濱	100	西大瀧	飯山	109	二度上	草輕電氣	126
西別	標津	88	西新町	山陽電氣	132	二井宿	高島	140
			西名張	關西急行	120	二里濱	南海	169
			西武生	福武電氣	175	二道河	滿鐵國	210
						二井	滿鐵國	216

西二

羽	昨	は	く	七	尾	8	箱	館	は	こ	箱	館	本	75	植	生	は	ふ	山	陽	本	16	
羽	鳥	は	み	常	磐	33	箱	根	は	こ	箱	館	本	12	運	田	は	す	東	北	本	31	
羽	月	は	つ	宮	之	60	箱	石	は	こ	箱	館	本	40	博	多	は	か	鹿	兒	島	本	59
羽	立	は	た	船	川	45	箱	崎	は	こ	箱	館	本	59	博	多	は	か	福	博	電	車	174
羽	生	は	ふ	信	越	50	箱	崎	は	こ	箱	館	本	173	博	川	は	く	朝	鮮		189	
羽	幌	は	ほ	羽	幌	80	箱	作	は	こ	箱	館	本	167	博	山	は	く	華	北		225	
羽	黒	は	や	下	小	13	張	確	は	り	う	函	館	本	75	放	出	は	な	て	片	町	29
羽	ノ	は	の	浦	牟	58	春	江	は	る	ん	北	陸	本	7	南	風	崎	は	え	の	さ	66
羽	生	は	じ	東	武	151	春	立	は	る	ん	日	高	80	白	山	は	く	越		後	51	
羽	村	は	む	青	梅	106	春	木	は	る	ん	南	海	167	白	地	は	く	川	池	本	99	
羽	津	は	づ	關	西	120	春	探	は	る	ん	銅	路	臨	港	125	白	城	子	は	く	218	
羽	安	は	や	播	丹	172	春	里	は	る	ん	名	古	屋	165	白	旗	は	く	滿	鐵	國	206
羽	場	は	は	伊	那	109	端	岡	は	し	を	豫	讓	本	55	白	旗	は	く	滿	鐵	國	206
羽	母	は	ま	播	丹	172	長	谷	は	せ	播	但	新	17	白	山下	は	く	朝	鮮	京	春	201
花	園	は	な	山	陰	21	播	齊	は	り	た	姫	新	17	白	馬	は	く	朝	鮮		189	
花	輪	は	な	足	尾	37	播	齊	は	り	た	姫	新	17	白	岩	は	く	朝	鮮		192	
花	卷	は	な	東	北	32	播	齊	は	り	た	姫	新	17	白	川	は	く	朝	鮮	社	197	
花	泉	は	な	東	北	32	播	鐵	は	ん	て	つ	播	丹	171	白	柴	は	く	東	京	急	147
花	咲	は	な	根	室	81	播	鐵	は	ん	て	つ	播	丹	171	白	市	は	く	滿	鐵	國	207
花	ケ	は	な	日	豐	69	播	鐵	は	ん	て	つ	播	丹	171	白	泉	は	く	滿	鐵	國	209
花	石	は	な	瀬	櫻	76	播	鐵	は	ん	て	つ	播	丹	172	白	奎	は	く	滿	鐵	國	215
花	岡	は	な	小	坂	128	播	鐵	は	ん	て	つ	播	丹	172	白	家	は	く	滿	鐵	國	215
花	卷	は	な	花	卷	171	播	鐵	は	ん	て	つ	播	丹	172	白	家	は	く	滿	鐵	國	215
花	堂	は	な	福	武	175	播	鐵	は	ん	て	つ	播	丹	172	白	家	は	く	滿	鐵	國	215
早	來	は	や	室	關	78	播	鐵	は	ん	て	つ	播	丹	172	白	家	は	く	滿	鐵	國	215
早	口	は	や	奥	羽	44	播	鐵	は	ん	て	つ	播	丹	172	白	家	は	く	滿	鐵	國	215
早	鳥	は	や	宇	野	18	播	鐵	は	ん	て	つ	播	丹	172	白	家	は	く	滿	鐵	國	215
早	岐	は	い	佐	世	65	播	鐵	は	ん	て	つ	播	丹	172	白	家	は	く	滿	鐵	國	215
早	川	は	や	東	海	1	播	鐵	は	ん	て	つ	播	丹	172	白	家	は	く	滿	鐵	國	215
早	日	は	や	日	ノ	70	播	鐵	は	ん	て	つ	播	丹	172	白	家	は	く	滿	鐵	國	215
早	月	は	や	富	山	150	播	鐵	は	ん	て	つ	播	丹	172	白	家	は	く	滿	鐵	國	215
早	星	は	や	高	山	10	播	鐵	は	ん	て	つ	播	丹	172	白	家	は	く	滿	鐵	國	215
早	本	は	し	濱	濱	2	播	鐵	は	ん	て	つ	播	丹	172	白	家	は	く	滿	鐵	國	215
早	本	は	し	和	歌	29	播	鐵	は	ん	て	つ	播	丹	172	白	家	は	く	滿	鐵	國	215
早	場	は	し	橋	場	40	播	鐵	は	ん	て	つ	播	丹	172	白	家	は	く	滿	鐵	國	215
早	津	は	し	宇	佐	112	播	鐵	は	ん	て	つ	播	丹	172	白	家	は	く	滿	鐵	國	215
初	狩	は	つ	中	央	11	播	鐵	は	ん	て	つ	播	丹	172	白	家	は	く	滿	鐵	國	215
初	鹿	は	じ	中	央	11	播	鐵	は	ん	て	つ	播	丹	172	白	家	は	く	滿	鐵	國	215
初	田	は	つ	根	室	81	播	鐵	は	ん	て	つ	播	丹	172	白	家	は	く	滿	鐵	國	215
初	茶	は	ち	深	名	83	播	鐵	は	ん	て	つ	播	丹	172	白	家	は	く	滿	鐵	國	215
初	石	は	つ	總	武	139	播	鐵	は	ん	て	つ	播	丹	172	白	家	は	く	滿	鐵	國	215
初	芝	は	つ	南	海	168	播	鐵	は	ん	て	つ	播	丹	172	白	家	は	く	滿	鐵	國	215
初	島	は	つ	紀	勢	30	播	鐵	は	ん	て	つ	播	丹	172	白	家	は	く	滿	鐵	國	215

は 羽・花・早・速・橋・初・函・箱・張・春・錦・長・播・輪・秦・機・波・新・牛・鉢・廿・植・運・博・放・南・白・伯・馬・技・階・森・柏・晴

服	部	は	つ	中	國	144	哈	爾	巴	嶺	は	る	は	れ	滿	鐵	國	210	東	根	ひ	が	し	奥	羽	本	43
林	野	は	や	新	西	17	海	拉	爾	は	い	ら	る	滿	鐵	國	213	東	和	歌	山	紀	勢	西	城	29	
林	は	や	下	津	井	136	海	倫	は	い	ら	る	滿	鐵	國	215	東	和	東	三	條	近	越	本	高	80	
芳	森	は	や	紀	勢	30	發	電	所	前	は	つ	て	ん	宇	部	112	東	三	條	東	三	條	日	北	86	
拜	島	は	い	八	高	12	浦	川	は	い	せ	ん	朝	鮮		194	東	静	内	東	静	内	日	北	86		
拜	島	は	い	八	高	12	廢	茂	山	は	い	も	さん	北	鮮	拓	殖	201	東	旭	川	東	旭	川	86		
拜	島	は	い	八	高	12	針	持	は	り	も	ち	宮	之	城	63	東	津	山	東	津	山	因	美	24		
若	寺	は	ん	武	藏	野	183	播	瀨	は	ん	けい	贈	振	濱	103	東	津	山	東	津	山	因	美	24		
飯	能	は	ん	武	藏	野	183	播	瀨	は	ん	けい	贈	振	濱	103	東	津	山	東	津	山	因	美	24		
飯	能	は	ん	武	藏	野	183	播	瀨	は	ん	けい	贈	振	濱	103	東	津	山	東	津	山	因	美	24		
飯	能	は	ん	武	藏	野	183	播	瀨	は	ん	けい	贈	振	濱	103	東	津	山	東	津	山	因	美	24		
飯	能	は	ん	武	藏	野	183	播	瀨	は	ん	けい	贈	振	濱	103	東	津	山	東	津	山	因	美	24		
飯	能	は	ん	武	藏	野	183	播	瀨	は	ん	けい	贈	振	濱	103	東	津	山	東	津	山	因	美	24		
飯	能	は	ん	武	藏	野	183	播	瀨	は	ん	けい	贈	振	濱	103	東	津	山	東	津	山	因	美	24		
飯	能	は	ん	武	藏	野	183	播	瀨	は	ん	けい	贈	振	濱	103	東	津	山	東	津	山	因	美	24		
飯	能	は	ん	武	藏	野	183	播	瀨	は	ん	けい	贈	振	濱	103	東	津	山	東	津	山	因	美	24		
飯	能	は	ん	武	藏	野	183	播	瀨	は	ん	けい	贈	振	濱	103	東	津	山	東	津	山	因	美	24		
飯	能	は	ん	武	藏	野	183	播	瀨	は	ん	けい	贈	振	濱	103	東	津	山	東	津	山	因	美	24		
飯	能	は	ん	武	藏	野	183	播	瀨	は	ん	けい	贈	振	濱	103	東	津	山	東	津	山	因	美	24		
飯	能	は	ん	武	藏	野	183	播	瀨	は	ん	けい	贈	振	濱	103	東	津	山	東	津	山	因	美	24		
飯	能	は	ん	武	藏	野	183	播	瀨	は	ん	けい	贈	振	濱	103	東	津	山	東	津	山	因	美	24		
飯	能	は	ん	武	藏	野	183	播	瀨	は	ん	けい	贈	振	濱	103	東	津	山	東	津	山	因	美	24		
飯	能	は	ん	武	藏	野	183	播	瀨	は	ん	けい	贈	振	濱	103	東	津	山	東	津	山	因	美	24		
飯	能	は	ん	武	藏	野	183	播	瀨	は	ん	けい	贈	振	濱	103	東	津	山	東	津	山	因	美	24		
飯	能	は	ん	武	藏	野	183	播	瀨	は	ん	けい	贈	振	濱	103	東	津	山	東	津	山	因	美	24		
飯	能	は	ん	武	藏	野	183	播	瀨	は	ん	けい	贈	振	濱	103	東	津	山	東	津	山	因	美	24		
飯	能	は	ん	武	藏	野	183	播	瀨	は	ん	けい	贈	振	濱	103	東	津	山	東	津	山	因	美	24		
飯	能	は	ん	武	藏	野	183	播	瀨	は	ん	けい	贈	振	濱	103	東	津	山	東	津	山	因	美	24		
飯	能	は	ん	武	藏	野	183	播	瀨	は	ん	けい	贈	振	濱	103	東	津	山	東	津	山	因	美	24		
飯	能	は	ん	武	藏	野	183	播	瀨	は	ん	けい	贈	振	濱	103	東	津	山	東	津	山	因	美	24		
飯	能	は	ん	武	藏	野	183	播	瀨	は	ん	けい	贈	振	濱	103	東	津	山	東	津	山	因	美	24		
飯	能	は	ん	武	藏	野	183	播	瀨	は	ん	けい	贈	振	濱	103	東	津	山	東	津	山	因	美	24		
飯	能	は	ん	武	藏	野	183	播	瀨	は	ん	けい	贈	振	濱	103	東	津	山	東	津	山	因	美	24		
飯	能	は	ん																								

ひ 東・日・平・廣・比・肥・備

東小倉	ひがしこくら	小倉	130	日向高岡	ひなたかおか	宮林	102	平澤	ひらさば	仙南温泉	138
東二見	ひがしふたみ	山陽電氣	132	日野	ひの	中央本	11	廣島	ひろしま	山陽本	15
東岡崎	ひがしおかざき	名古屋	160	日ノ影	ひのかげ	日ノ影	70	廣	ひろ	吳	20
東新川	ひがししんかわ	宇部	112	日登	ひのぼり	木次	25	廣野	ひろの	福知山	6
東七番丁	ひがししちばんぢょう	宮城電氣	181	日田	ひた	久大本	66	廣野	ひろの	常磐	34
東森	ひがしもり	渡島海岸	114	日野春	ひのはる	中央本	12	廣田	ひろた	磐越西	42
東鯖江	ひがしさばえ	鯖浦電氣	138	日和田	ひわた	東北本	31	廣瀬	ひろせ	日豊本	68
東古川	ひがしふるがわ	名古屋	161	日奈久	ひなかく	鹿兒島本	60	廣見	ひろみ	太多	14
東久留米	ひがしくすみ	武蔵野	183	日南瀬	ひななせ	防長	101	廣尾	ひろお	廣尾	82
東三田市	ひがしみつ	黒部	126	日詰	ひづめ	東北本	32	廣神戸	ひろこうべ	關西急行	121
東駄知	ひがしだち	駄知	140	日高門別	ひたかた	日高	80	廣野	ひろの	十勝	146
東阜新	ひがしふたしん	滿鐵國	207	日高三石	ひたかた	日高	80	廣地	ひろち	樽太	118
東洗足	ひがしせんぞく	東京急行	147	日出城	ひのでしろ	嬉野	102	比羅夫	ひらふ	函館本	75
東鹽釜	ひがししほがま	宮城電氣	181	日高川	ひたかたがわ	御坊臨港	129	比布	ひつ	宗谷本	83
東瓜幕	ひがしうりまく	北海道新	176	日御子	ひのみこ	北陸合同	177	比角	ひかく	越後	50
東禮文	ひがしれいぶん	樽太	117	日置	ひ置き	南薩	158	比良	ひら	江若	129
東花輪	ひがしはなわ	身延	5	日野	ひの	近江	107	比土	ひつ	關西急行	120
東桂	ひがしかづら	喜多山	174	日越	ひこし	長岡	157	比延	ひえん	播丹	171
東新庄	ひがししんじょう	富山電氣	150	日吉	ひよし	江若	129	肥前山口	ひぜんやまぐち	長崎本	64
東京城	ひがしきやう	朝鮮	190	日吉	ひよし	東京急行	147	肥前白石	ひぜんしろいし	長崎本	64
東海州	ひがしかいしゅう	朝鮮社	197	日岡	ひおか	播丹	171	肥前龍王	ひぜんりゆうおう	長崎本	64
東裡里	ひがしりり	朝鮮	193	日比野	ひびの	名古屋	165	肥前御厨	ひぜんみくろ	伊萬里	65
東廣梁	ひがしひろりやう	朝鮮平安	202	日根野	ひねの	南海	169	肥前中里	ひぜんなかさと	松浦	65
東通化	ひがしつうか	滿鐵國	209	日向和田	ひなたわた	青梅電氣	106	肥前吉井	ひぜんきちい	松浦	66
東新京	ひがししんきやう	滿鐵國	209	平津戸	ひらつみ	山田	40	肥前池野	ひぜんいけの	松浦	66
東鐵原	ひがしてつげん	金剛山	201	平戸口	ひらどぐち	伊萬里	65	肥前鹿島	ひぜんかしま	長崎本	64
東田町	ひがしたまち	濱松	172	平恒	ひらつね	上山田	74	肥前濱	ひぜんはま	長崎本	64
東山東	ひがしさんとう	和歌山	186	平野	ひらの	關西本	26	肥前長田	ひぜんながた	長崎本	64
日燒	ひやき	伊田	73	平塚	ひらつか	東海道本	1	肥前七浦	ひぜんななうら	長崎本	64
日立	ひたち	常磐	34	平井	ひらい	總武本	52	肥前飯田	ひぜんいひだ	長崎本	64
日出	ひで	日豊本	68	平木田	ひらきた	羽越本	47	肥前大浦	ひぜんおほうら	長崎本	64
日出谷	ひでや	磐越西	42	平泉	ひらいづみ	東北本	32	肥前久保	ひぜんくぼ	筑肥	61
日代	ひしろ	日豊本	69	平岸	ひらぎし	根室本	81	肥前長野	ひぜんながの	筑肥	61
日字	ひじ	佐世保	65	平屋	ひらや	京鶴本	95	肥後伊倉	ひごいくら	鹿兒島本	60
日向	ひなた	總武本	52	平取	ひらとり	沙流軌道	130	肥後大津	ひごおほつ	豐肥本	67
日向岡元	ひなたおかもと	日ノ影	70	平倉	ひらくら	釜石	39	肥後二見	ひごふたみ	鹿兒島本	60
日向八戸	ひなたやち	日ノ影	70	平島	ひらしま	鹿本	123	肥後高田	ひごかうた	鹿兒島本	60
日向川口	ひなたがわぐち	宮林	102	平賀	ひらが	弘南	128	肥後西村	ひごにしむら	湯前	63
日向北方	ひなたきた	志布志	71	平戸前	ひらどまへ	雄別炭礦	185	肥後田浦	ひごたのうら	鹿兒島本	60
日向大東	ひなたおほひがし	志布志	71	平戸橋	ひらどはし	名古屋	163	肥後深川	ひごふかがわ	山陽	62
日向住吉	ひなたすまよし	日豊本	69	平田	ひらた	八日市	183	肥後豊田	ひごみやた	鹿本	123
日向酒谷	ひなたさかたに	都城	102	平瀬	ひらたせ	飯山	109	備後赤坂	びんごあかさか	山陽本	15
日向長井	ひなたながい	日豊本	69	平磯	ひらいそ	湊	181	備後八幡	びんごやわた	備	18

ひ 備・彦・濱・左・拾・胡・樟・鏡・碑・鼻・馮・長・鹿・丸・弘・水・城・樋・曳・百・一・常・神・表・飛・引・畫・薇・姪

備後三川	びんごみかわ	福鹽	19	疋田	ひきた	北陸本	7	備後三川	びんごみかわ	福鹽	19
備後安田	びんごやすだ	福鹽	19	菱刈	ひしかり	山野	62	備後安田	びんごやすだ	福鹽	19
備後矢野	びんごやの	福鹽	19	菱田	ひした	古江	71	備後矢野	びんごやの	福鹽	19
備後熊野	びんごくまの	備備	18	菱浦	ひしうら	隱岐汽	229	備後熊野	びんごくまの	備備	18
備後落合	びんごおちあひ	備備	18	千瀧	ちたき	總武本	62	備後落合	びんごおちあひ	備備	18
備後庄原	びんごしょうげん	備備	18	千河	ちがわ	南薩	158	備後庄原	びんごしょうげん	備備	18
備後十日市	びんごじふいち	備備	19	久ノ濱	ひさのはま	常磐	34	備後十日市	びんごじふいち	備備	19
備後西城	びんごさいじやう	備備	18	弘前	ひろさき	奥羽本	44	備後西城	びんごさいじやう	備備	18
備中廣瀬	びんごひろせ	備備	18	耕牛内	こううしな	網走本	86	備中廣瀬	びんごひろせ	備備	18
備中高梁	びんごたかべし	備備	18	水見	みづみ	水見	9	備中高梁	びんごたかべし	備備	18
備中川面	びんごかわめん	備備	18	敏音知	びんねし	北見	83	備中川面	びんごかわめん	備備	18
備中神代	びんごかみしろ	備備	18	樋ノ澤	ひのさわ	上田電鐵	111	備中神代	びんごかみしろ	備備	18
備前赤崎	びんごあかき	下津井	136	樋ノ口	ひのくち	秩父	143	備前赤崎	びんごあかき	下津井	136
備前矢野	びんごやの	片上	123	曳舟	ひきふね	東武	151	備前矢野	びんごやの	片上	123
備前一宮	びんごいちのみや	中國	144	曳馬野	ひきまの	濱松	172	備前一宮	びんごいちのみや	中國	144
備前鹽田	びんごしほた	片上	123	百間町	ひやくま	頭城	126	備前鹽田	びんごしほた	片上	123
備前福田	びんごふくと	片上	123	一日市	いちいち	奥羽本	44	備前福田	びんごふくと	片上	123
備中高松	びんごたかまつ	中國	144	一日市場	いちいちば	大糸南	13	備中高松	びんごたかまつ	中國	144
備中小田	びんごおなだ	井笠	110	彦崎	ひこさき	宇野	18	備中小田	びんごおなだ	井笠	110
彦崎	ひこさき	東海道本	2	彦根	ひこね	近江	107	彦崎	ひこさき	東海道本	2
彦根	ひこね	近江	107	彦根口	ひこねぐち	小倉	130	彦根	ひこね	近江	107
彦山口	ひこやまぐち	小倉	130	美唄	みづみ	函館本	75	彦山口	ひこやまぐち	小倉	130
美唄	みづみ	函館本	75	美利河	みりか	瀬棚	76	美唄	みづみ	函館本	75
美利河	みりか	瀬棚	76	美瑛	みづみ	富良野	82	美利河	みりか	瀬棚	76
美瑛	みづみ	富良野	82	美馬牛	みまうし	富良野	82	美瑛	みづみ	富良野	82
美馬牛	みまうし	富良野	82	美良布	みらふ	大橋	100	美馬牛	みまうし	富良野	82
美良布	みらふ	大橋	100	美留和	みりわ	釧網本	87	美良布	みらふ	大橋	100
美留和	みりわ	釧網本	87	美幌	みほろ	網走本	86	美留和	みりわ	釧網本	87
美幌	みほろ	網走本	86	美深	みふか	宗谷本	83	美幌	みほろ	網走本	86
美深	みふか	宗谷本	83	美榮	みえい	十勝	143	美深	みふか	宗谷本	83
美榮	みえい	十勝	143	美唄炭山	みづみたんざん	美唄	173	美榮	みえい	十勝	143
美唄炭山	みづみたんざん	美唄	173	美生	みせい	十勝	146	美唄炭山	みづみたんざん	美唄	173
美生	みせい	十勝	146	美々	みづみ	北海道	179	美生	みせい	十勝	146
美々	みづみ	北海道	179	人吉	ひこさき	肥薩	64	美々	みづみ	北海道	179
人吉	ひこさき	肥薩	64	人丸	ひこまる	山陰本	23	人吉	ひこさき	肥薩	64
人丸	ひこまる	山陰本	23	姫路	ひめじ	山陽本	15	人丸	ひこまる	山陰本	23
姫路	ひめじ	山陽本	15	姫	ひめ	太多	14	姫路	ひめじ	山陽本	15
姫	ひめ	太多	14	兵庫	ひょうご	山陽本	15	姫	ひめ	太多	14
兵庫	ひょうご	山陽本	15	兵庫港	ひょうごこう	東海道本	2	兵庫	ひょうご	山陽本	15
兵庫港	ひょうごこう	東海道本	2	批把島	びわじま	朝鮮	183	兵庫港	ひょうごこう	東海道本	2
批把島	びわじま	朝鮮	183	批觀	びくわん	朝鮮	183	批把島	びわじま	朝鮮	183
批觀	びくわん	朝鮮	183					批觀	びくわん	朝鮮	183

ふ

ふ

枕巻町毎満浦浦浦浦市枕末山良

Table with 3 columns: Name (e.g., 三河海老, 三日市町), Romanized Name, and Number.

み

Table with 3 columns: Name (e.g., 三股, 三納代), Romanized Name, and Number.

水御南徳美都道箕清瑞見身崎

Table with 3 columns: Name (e.g., 水澤, 水口), Romanized Name, and Number.

和	佐	わ	さ	紀勢西	30	刺	出	わりたし	渡野川電	106
和	井	内	あ	十和田	90	歪	頭	わいとつ	満鐵社	205
和	戸	わ	ご	東武	151	稚	内	わつかない	宗谷本	83
和	白	わ	じ	博多	173	窪	里	わ	り華北	223
和	和	納	な	越後	51					
和	和	山	わ	南	167					
和	和	市	わ	江	129					
和	和	順	わ	朝	182					
和	和	順	わ	紀勢	30					
和	和	深	わ	七尾	9					
和	和	島	わ	東海道	1					
和	和	津	わ	本	78					
和	和	別	わ	室蘭	151					
和	和	宮	わ	東武	182					
和	和	原	わ	三河	31					
和	和	原	わ	東北	75					
和	和	原	わ	本	24					
和	和	原	わ	若	72					
和	和	原	わ	筑	8					
和	和	原	わ	小	8					
和	和	原	わ	小	8					
和	和	原	わ	小	94					
和	和	原	わ	栗	125					
和	和	原	わ	名	162					
和	和	原	わ	夕	184					
和	和	原	わ	九	125					
和	和	原	わ	和	29					
和	和	原	わ	石	49					
和	和	原	わ	鹿	60					
和	和	原	わ	肥	62					
和	和	原	わ	鶴	145					
和	和	原	わ	東	153					
和	和	原	わ	常	34					
和	和	原	わ	信	50					
和	和	原	わ	大	39					
和	和	原	わ	船	45					
和	和	原	わ	京	77					
和	和	原	わ	長	157					
和	和	原	わ	石	49					
和	和	原	わ	朝	187					
和	和	原	わ	滿	211					
和	和	原	わ	長	157					
和	和	原	わ	山	101					

和 和 輪 鷺 若 被 渡 豆 脇 鹿 浦 倭 綿 刺 歪 稚 窪

難 讀 驛 名 一 覽 表 (字訓は讀出文字の訓數に依る)

字訓	驛名	線名	又線名	ハ名	頁	字訓	驛名	線名	又線名	ハ名	頁									
1	日	市	ひ	さい	ち	奥	羽	本	44	五	十	公	野	い	じ	み	の	赤	谷	47
1	身	市	ひ	さい	ち	奥	羽	本	26	五	十	公	野	い	じ	み	の	赤	谷	56
2	七	飯	な	え	え	兩	館	本	75	五	十	十	崎	い	か	ざ	き	内	子	22
7	七	崎	な	ら	ざ	五	山	本	128	五	十	十	崎	い	か	ざ	き	内	子	69
八	八	鹿	や	を	か	山	陰	本	21	五	十	十	崎	い	か	ざ	き	内	子	42
八	八	尋	や	ひ	ろ	室	武	本	61	五	十	十	崎	い	か	ざ	き	内	子	16
八	八	街	や	ち	ま	總	武	本	52	五	十	十	崎	い	か	ざ	き	内	子	25
三	三	留	や	ち	ま	根	武	本	81	五	十	十	崎	い	か	ざ	き	内	子	60
三	三	納	や	ち	ま	中	武	本	12	五	十	十	崎	い	か	ざ	き	内	子	142
三	三	會	や	ち	ま	日	山	本	69	五	十	十	崎	い	か	ざ	き	内	子	28
上	上	枝	ほ	う	え	鳥	山	本	136	五	十	十	崎	い	か	ざ	き	内	子	53
上	上	常	か	み	こ	高	走	本	10	五	十	十	崎	い	か	ざ	き	内	子	34
上	上	米	か	み	こ	網	山	本	77	五	十	十	崎	い	か	ざ	き	内	子	37
上	上	興	か	み	こ	奈	走	本	86	五	十	十	崎	い	か	ざ	き	内	子	56
下	下	三	か	み	こ	山	寄	本	28	五	十	十	崎	い	か	ざ	き	内	子	132
下	下	大	か	み	こ	名	寄	本	40	五	十	十	崎	い	か	ざ	き	内	子	65
下	下	大	か	み	こ	柳	寄	本	85	五	十	十	崎	い	か	ざ	き	内	子	68
下	下	大	か	み	こ	山	寄	本	20	五	十	十	崎	い	か	ざ	き	内	子	100
下	下	大	か	み	こ	肥	寄	本	22	五	十	十	崎	い	か	ざ	き	内	子	11
下	下	大	か	み	こ	鳥	寄	本	140	五	十	十	崎	い	か	ざ	き	内	子	34
下	下	大	か	み	こ	花	寄	本	62	五	十	十	崎	い	か	ざ	き	内	子	59
下	下	大	か	み	こ	根	寄	本	136	五	十	十	崎	い	か	ざ	き	内	子	81
下	下	大	か	み	こ	東	寄	本	40	五	十	十	崎	い	か	ざ	き	内	子	178
下	下	大	か	み	こ	毛	寄	本	81	五	十	十	崎	い	か	ざ	き	内	子	53
下	下	大	か	み	こ	谷	寄	本	32	五	十	十	崎	い	か	ざ	き	内	子	148
下	下	大	か	み	こ	澤	寄	本	40	五	十	十	崎	い	か	ざ	き	内	子	156
下	下	大	か	み	こ	城	寄	本	64	五	十	十	崎	い	か	ざ	き	内	子	22
下	下	大	か	み	こ	田	寄	本	32	五	十	十	崎	い	か	ざ	き	内	子	17
下	下	大	か	み	こ	谷	寄	本	36	五	十	十	崎	い	か	ざ	き	内	子	6
下	下	大	か	み	こ	師	寄	本	24	五	十	十	崎	い	か	ざ	き	内	子	7
下	下	大	か	み	こ	宮	寄	本	58	五	十	十	崎	い	か	ざ	き	内	子	11
下	下	大	か	み	こ	渡	寄	本	48	五	十	十	崎	い	か	ざ	き	内	子	18
下	下	大	か	み	こ	位	寄	本	44	五	十	十	崎	い	か	ざ	き	内	子	21
下	下	大	か	み	こ	河	寄	本	158	五	十	十	崎	い	か	ざ	き	内	子	10
下	下	大	か	み	こ	別	寄	本	86	五	十	十	崎	い	か	ざ	き	内	子	24
下	下	大	か	み	こ	布	寄	本	86	五	十	十	崎	い	か	ざ	き	内	子	1
下	下	大	か	み	こ	川	寄	本	47	五	十	十	崎	い	か	ざ	き	内	子	29

難 讀 驛 名 表 1-5 節

字訓	名	線通名又線ハ名	頁	字訓	名	線通名又線ハ名	頁
左	澤	左岩	45	求	名	東	54
左	澄	岩	100	吾	桑	土	59
生	内	生	45	沙	留	名	85
生	見	指	63	住	道	片	29
生	地	北	7	宍	道	山	22
生	瀨	福	6	我	子	常	33
出	水	鹿	60	余	日	羽	47
目	尾	幸	74	佐	太	日	80
平	郡	回	135	利	別	根	81
加	悅	加	123	弟	屈	訓	87
禾	生	富	174	東	東	八	12
水	見	氷	9	東	東	宮	24
瓜	通	水	35	東	英	房	52
矢	作	彌	51	英	妹	山	18
比	角	越	50	妹	茂	宇	16
比	延	播	171	茂	金	眞	32
有	年	山	15	金	沼	羽	42
有	珠	室	78	沼	垂	信	50
刑	部	姫	17	沼	内	東	32
安	崎	吳	19	府	中	德	57
安	食	成	53	彼	杵	大	64
安	盛	東	31	長	部	兩	75
安	平	室	78	長	流	室	78
安	間	石	86	和	寒	札	77
印	南	紀	30	和	鹿	宗	83
光	岡	久	66	妻	幸	山	132
行	内	日	70	幸	枝	東	154
西	植	雄	114	枝	知	名	163
西	金	水	57	知	京	隱	229
西	町	能	35	京	放	櫻	28
米	町	東	170	放	周	片	29
向	日	海	2	周	油	紀	30
各	務	道	10	油	雨	中	9
伊	丹	山	6	雨	波	氷	9
江	尾	備	18	波	松	山	22
羽	田	本	50	松	周	日	68
羽	昨	尾	8	周	奔	房	57
杉	津	本	7	奔	茂	根	87
坂	祝	山	10	茂	無	石	87
芳	妻	高	30	無	脊	加	87
		紀		脊		牛	74

職讀群名表 5-8割

字訓	名	線通名又線ハ名	頁	字訓	名	線通名又線ハ名	頁
南	柏	南	1	神	土	尾	27
原	城	原	6	海	味	氣	130
端	洗	端	9	士	有	山	128
馬	厚	馬	12	狭	山	藏	183
狭	厚	狭	16	氣	賀	野	172
保	厚	保	21	敢	能	井	28
東	城	東	16	郡	鬼	本	8
崎	美	崎	21	原	眞	美	24
袋	美	袋	18	眞	留	本	55
深	美	深	83	留	動	本	59
唄	美	唄	75	動	麻	本	62
河	美	河	76	麻	生	北	86
渡	美	渡	82	生	國	井	13
岡	美	岡	79	國	御	氣	178
樂	美	樂	123	御	笠	本	75
宿	美	宿	63	笠	淺	美	24
崎	信	崎	53	淺	常	山	29
原	指	原	53	常	鹿	山	29
野	南	野	110	鹿	鹿	本	69
植	南	植	26	鹿	淺	本	55
口	秋	口	26	淺	常	東	86
櫻	拓	櫻	24	常	鹿	西	158
地	相	地	49	鹿	鹿	越	42
府	若	府	83	鹿	鹿	卷	49
足	前	足	86	鹿	深	船	38
和	音	和	180	深	帶	海	167
牛	射	牛	23	帶	梅	井	28
田	特	田	24	梅	御	鶴	23
園	栗	園	28	御	來	本	22
折	祝	折	31	來	中	渡	38
井	桑	井	53	中	門	井	45
田	酒	田	54	門	梨	本	79
路	馬	路	22	梨	清	高	13
下	馬	下	42	清	越	土	99
口	祖	口	58	越	喜	船	227
木	神	木	99	喜	富	本	16
原	母	原	69	富	壇	本	16
威	神	威	78	壇	萬	豐	19
足	神	足	2	萬	能	西	30

職讀群名表 9-12割

字訓	名	線名又ハ名	線名又ハ名	頁	字訓	名	線名又ハ名	線名又ハ名	頁
左	澤	左	澤	45	求	名	東	金	54
左	鏡	岩	日	100	吾	桑	土	讚	59
生	内	生	内	45	沙	留	名	本	85
生	見	指	宿	63	住	道	片	町	29
生	地	北	本	7	穴	道	山	陰	22
生	瀨	福	山	6	我	子	常	磐	33
出	水	鹿	本	60	余	日	羽	本	47
目	尾	幸	袋	74	佐	太	日	高	80
平	郡	加	悦	135	利	別	根	木	81
加	悦	富	麓	123	弟	屈	創	本	87
禾	生	士	麓	174	東	生	八	高	12
氷	見	氷	見	9	東	雲	宮	津	24
瓜	速	水	郡	35	東	見	房	東	52
矢	作	彌	彦	51	英	保	山	木	15
比	角	越	後	50	妹	尾	宇	野	18
比	延	播	丹	171	茂	木	眞	岡	37
有	年	山	本	15	金	浦	羽	本	47
有	珠	室	本	78	沼	垂	信	本	50
刑	部	姫	新	17	沼	内	東	本	32
安	崎	吳	田	19	府	中	德	本	57
安	食	成	本	53	彼	杵	大	村	66
安	盛	東	本	31	長	部	函	本	75
安	平	室	本	78	長	流	室	本	78
安	間	石	北	86	和	寒	札	本	77
印	南	紀	西	30	妻	鹿	宗	本	83
光	岡	久	本	66	幸	手	山	電	132
行	腰	日	ノ	70	幸	下	東	武	154
西	内	雄	勝	114	枝	知	名	古	163
西	植	德	本	57	知	京	隠	汽	229
西	金	水	郡	35	京	終	櫻	井	28
米	町	能	登	170	放	出	片	町	29
向	町	東	海	2	周	見	紀	西	30
各	原	高	山	10	油	田	中	越	9
伊	丹	福	知	6	雨	晴	氷	見	9
江	尾	伯	備	18	波	子	山	陰	22
羽	田	信	越	50	松	江	日	豊	68
羽	昨	七	尾	8	周	西	房	總	53
杉	津	北	本	7	奔	尻	根	室	81
坂	説	高	山	10	奔	加	石	本	85
芳	養	紀	勢	30	妹	牛	両	本	76

難読地名表 5-8割

6

7

字訓	名	線名又ハ名	線名又ハ名	頁	字訓	名	線名又ハ名	線名又ハ名	頁
函	南	東	海	1	神	土	足	尾	27
柏	原	福	道	6	海	味	三	氣	130
城	端	中	知	9	士	木	山	電	128
洗	馬	央	本	12	狭	丘	小	瀨	183
厚	狭	山	本	16	氣	口	武	野	172
厚	保	美	本	21	能	傍	濱	松	28
城	東	山	本	16	郡	生	北	井	8
美	崎	山	本	21	鬼	家	陸	本	24
美	袋	伯	本	18	原	無	因	美	55
美	深	宗	本	83	眞	田	豫	本	59
美	頃	函	本	75	留	幸	鹿	島	62
美	河	富	野	76	動	榮	肥	石	86
美	瑛	萬	字	82	麻	積	石	北	7
美	波	片	上	123	生	田	北	本	13
信	宿	信	榮	28	國	縫	函	電	178
指	崎	指	宿	63	御	英	和	美	75
南	原	大	村	66	竝	所	和	山	29
南	野	房	西	53	淺	田	日	山	69
秋	植	一	氣	110	淺	井	豫	本	55
拓	口	關	本	26	常	海	湧	東	86
相	櫻	參	宮	26	鹿	呂	南	薩	158
若	地	若	櫻	24	鹿	龍	磐	西	42
前	府	石	卷	49	鹿	瀨	石	卷	49
音	足	網	本	86	鹿	又	大	船	38
勇	和	松	氣	180	深	折	南	渡	167
射	牛	山	本	23	帶	日	櫻	海	28
特	田	宮	津	24	梅	解	舞	井	23
栗	園	片	町	28	御	屋	山	本	22
桑	折	東	本	31	陸	崎	大	船	38
酒	井	成	田	53	梨	郷	長	井	45
馬	田	久	里	54	清	布	室	本	79
馬	路	山	本	22	越	生	八	高	13
祖	下	日	西	42	越	知	豫	土	99
神	口	大	讚	58	喜	來	三	陸	227
神	木	日	橋	99	富	海	山	陽	16
神	原	歌	本	69	萬	生	山	本	16
神	威	東	内	78	能	倉	福	本	19
神	足	海	本	2	朝	來	勢	西	30

難読地名表 9-12割

10

12

雜讀 姓名表 12-24 劃

字劃	名	線名又ハ	頁	字劃	名	線名又ハ	頁
象	河	湯江	47	級	川	常	34
寒	泉	津	45	ノ	茶	伊	65
温	金	海	47	調	來	釧	87
温		津	22	標	養	水	227
黄		菜	78	潮	父	郷	57
飯		給	128	撫	所	山	21
温		田	131	養	入	東	2
登		米	137	膳	城	海	37
紫		尾	145	澤	路	道	68
傍		陽	111	桑	文	豐	163
栗		生	171	學	輔	日	73
隅		田	29	機	多	南	44
拊		屋	22	錦	織	伊	78
智		頭	24	總	峰	奧	53
姪	子	前	57	學	元	室	163
堆	信	内	83	禮	母	木	51
稀		府	78	雜	拜	名	59
晚		内	77	饗	限	古	12
鈴		原	97	蘇	川	鹿	221
階		上	41	樸	漢	中	28
愛		子	38	嚴	本	臺	64
愛	知	川	107	轟	木	櫻	124
新	飯	田	170		田	唐	52
新		井	17		平	京	83
新		延	61		留	房	83
新		生	52		作	宗	46
新		治	37		庭	宗	129
業	平	橋	151		桑	五	45
發		坂	124			江	
瑞		浪	12			長	
落		部	75				
置		賜	43				
覆		原	71				
網		田	62				
福		生	106				
輕		川	75				
廣	神	戶	121				
葵		樹	193				
飾		磨	17				
漆		生	73				

最
大
の
力
を
出
す

主要接續驛間最短新程早見表

Main table with columns for line names (線名), station names (驛名), and numerical values. Rows are categorized by region: 東海, 北陸及中央, 山陽, 山陰, 關西, 常磐, 東.

Table with 4 columns: 線名 (Line Name), 八名 (8 Stations), 又線 (Other Lines), 頁 (Page). Lists various railway lines and their page numbers.

Table with 4 columns: 線名 (Line Name), 八名 (8 Stations), 又線 (Other Lines), 頁 (Page). Lists various railway lines and their page numbers.

主要接續驛間最短新程早見表

Table with columns for regions: 北陸及中央, 山陽, 山陰, 關西, 常磐, 東, 北, 奥羽及羽越, 信越. Rows list various stations and their corresponding numbers.

Table with columns for stations: 長萬部, 岩見澤, 龍川, 富良野, 北田, 東釧路, 添川, 栗園, 石狩沼田, 旭川, 名寄, 野村牛. Rows list station numbers and connections.

4027	777	1120	2261	6935	7821	7980	10765	11444	12478	13601	14906	16398	17981	19754	21727	23900	26273	28846	31619	34592	37765	41138	44811	48784	52957	57330	61903	66676	71649	76822	82195	87768	93541	99514	105687	112060	118733	125706	132979	140552	148425	156598	165071	173844	182917	192290	201963	211936	222209	232782	243655	254828	266301	278074	290147	302520	315193	328166	341439	355012	368885	383058	397531	412304	427377	442750	458423	474396	490669	507242	524115	541288	558761	576534	594607	612980	631653	650626	669899	689472	709345	729518	750001	770794	791897	813310	835033	857066	879409	902062	925025	948298	971881	995774	1020000	1044573	1069496	1094769	1120392	1146365	1172688	1199361	1226384	1253757	1281480	1309553	1337976	1366749	1395872	1425345	1455168	1485341	1515864	1546737	1577960	1609533	1641456	1673729	1706352	1739325	1772648	1806321	1840344	1874717	1909440	1944513	1979936	2015709	2051832	2088305	2125128	2162301	2199824	2237697	2275920	2314493	2353416	2392689	2432312	2472285	2512608	2553281	2594304	2635677	2677400	2719473	2761896	2804669	2847792	2891265	2935088	2979261	3023784	3068657	3113880	3159353	3205176	3251349	3297872	3344745	3391968	3439541	3487464	3535737	3584360	3633333	3682656	3732329	3782352	3832725	3883448	3934521	3985944	4037717	4089840	4142313	4195136	4248309	4301832	4355705	4409928	4464501	4519424	4574697	4630320	4686293	4742616	4799289	4856312	4913685	4971408	5029481	5087914	5146707	5205850	5265343	5325186	5385379	5445922	5506815	5568058	5629651	5691594	5753887	5816530	5879523	5942866	6006559	6070602	6135005	6199758	6264861	6330314	6396117	6462270	6528783	6595646	6662869	6730452	6798395	6866698	6935361	7004384	7073767	7143510	7213623	7284096	7354929	7426122	7497675	7569588	7641861	7714494	7787487	7860840	7934553	8008626	8083059	8157852	8233005	8308518	8384391	8460624	8537217	8614170	8691483	8769156	8847189	8925582	9004335	9083448	9162921	9242754	9322947	9403390	9484093	9565056	9646279	9727762	9809505	9891608	9973971	10056694	10139777	10223220	10307023	10391186	10475709	10560592	10645835	10731438	10817391	10903704	10990377	11077400	11164783	11252526	11340629	11429092	11517915	11607100	11696647	11786556	11876827	11967460	12058455	12149802	12241501	12333552	12425955	12518710	12611827	12705306	12799147	12893350	12987915	13082842	13178131	13273782	13369795	13466170	13562907	13659996	13757437	13855230	13953375	14051872	14150721	14249922	14349475	14449380	14549637	14650246	14751207	14852520	14954185	15056202	15158571	15261292	15364365	15467790	15571567	15675696	15780177	15884900	15989875	16095102	16190581	16287312	16384295	16481530	16579017	16676756	16774747	16872990	16971485	17070232	17169231	17268482	17367985	17467740	17567747	17667996	17768487	17869220	17970195	18071412	18172871	18274572	18376515	18478700	18581137	18683826	18786767	18889960	18993405	19097102	19196051	19295252	19394705	19494410	19594367	19694576	19794937	19895450	19996115	20096932	20197901	20299022	20399295	20499720	20599297	20699926	20799607	20899390	20999275	21099262	21199351	21299442	21399535	21499630	21599727	21699826	21799927	21899930	21999935	22099940	22199947	22299954	22399961	22499970	22599979	22699988	22799997	22899996	22999995	23099994	23199993	23299992	23399991	23499990	23599989	23699988	23799987	23899986	23999985	24099984	24199983	24299982	24399981	24499980	24599979	24699978	24799977	24899976	24999975	25099974	25199973	25299972	25399971	25499970	25599969	25699968	25799967	25899966	25999965	26099964	26199963	26299962	26399961	26499960	26599959	26699958	26799957	26899956	26999955	27099954	27199953	27299952	27399951	27499950	27599949	27699948	27799947	27899946	27999945	28099944	28199943	28299942	28399941	28499940	28599939	28699938	28799937	28899936	28999935	29099934	29199933	29299932	29399931	29499930	29599929	29699928	29799927	29899926	29999925	30099924	30199923	30299922	30399921	30499920	30599919	30699918	30799917	30899916	30999915	31099914	31199913	31299912	31399911	31499910	31599909	31699908	31799907	31899906	31999905	32099904	32199903	32299902	32399901	32499900	32599899	32699898	32799897	32899896	32999895	33099894	33199893	33299892	33399891	33499890	33599889	33699888	33799887	33899886	33999885	34099884	34199883	34299882	34399881	34499880	34599879	34699878	34799877	34899876	34999875	35099874	35199873	35299872	35399871	35499870	35599869	35699868	35799867	35899866	35999865	36099864	36199863	36299862	36399861	36499860	36599859	36699858	36799857	36899856	36999855	37099854	37199853	37299852	37399851	37499850	37599849	37699848	37799847	37899846	37999845	38099844	38199843	38299842	38399841	38499840	38599839	38699838	38799837	38899836	38999835	39099834	39199833	39299832	39399831	39499830	39599829	39699828	39799827	39899826	39999825	40099824	40199823	40299822	40399821	40499820	40599819	40699818	40799817	40899816	40999815	41099814	41199813	41299812	41399811	41499810	41599809	41699808	41799807	41899806	41999805	42099804	42199803	42299802	42399801	42499800	42599799	42699798	42799797	42899796	42999795	43099794	43199793	43299792	43399791	43499790	43599789	43699788	43799787	43899786	43999785	44099784	44199783	44299782	44399781	44499780	44599779	44699778	44799777	44899776	44999775	45099774	45199773	45299772	45399771	45499770	45599769	45699768	45799767	45899766	45999765	46099764	46199763	46299762	46399761	46499760	46599759	46699758	46799757	46899756	46999755	47099754	47199753	47299752	47399751	47499750	47599749	47699748	47799747	47899746	47999745	48099744	48199743	48299742	48399741	48499740	48599739	48699738	48799737	48899736	48999735	49099734	49199733	49299732	49399731	49499730	49599729	49699728	49799727	49899726	49999725	50099724	50199723	50299722	50399721	50499720	50599719	50699718	50799717	50899716	50999715	51099714	51199713	51299712	51399711	51499710	51599709	51699708	51799707	51899706	51999705	52099704	52199703	52299702	52399701	52499700	52599699	52699698	52799697	52899696	52999695	53099694	53199693	53299692	53399691	53499690	53599689	53699688	53799687	53899686	53999685	54099684	54199683	54299682	54399681	54499680	54599679	54699678	54799677	54899676	54999675	55099674	55199673	55299672	55399671	55499670	55599669	55699668	55799667	55899666	55999665	56099664	56199663	56299662	56399661	56499660	56599659	56699658	56799657	56899656	56999655	57099654	57199653	57299652	57399651	57499650	57599649	57699648	57799647	57899646	57999645	58099644	58199643	58299642	58399641	58499640	58599639	58699638	58799637	58899636	58999635	59099634	59199633	59299632	59399631	59499630	59599629	59699628	59799627	59899626	59999625	60099624	60199623	60299622	60399621	60499620	60599619	60699618	60799617	60899616	60999615	61099614	61199613	61299612	61399611	61499610	61599609	61699608	61799607	61899606	61999605	62099604	62199603	62299602	62399601	62499600	62599599	62699598	62799597	62899596	62999595	63099594	63199593	63299592	63399591	63499590	63599589	63699588	63799587	63899586	63999585	64099584	64199583	64299582	64399581	64499580	64599579	64699578	64799577	64899576	64999575	65099574	65199573	65299572	65399571	65499570	65599569	65699568	65799567	65899566	65999565	66099564	66199563	66299562	66399561	66499560	66599559	66699558	66799557	66899556	66999555	67099554	67199553	67299552	67399551	67499550	67599549	67699548	67799547	67899546	67999545	68099544	68199543	68299542	68399541	68499540	68599539	68699538	68799537	68899536	68999535	69099534	69199533	69299532	69399531	69499530	69599529	69699528	69799527	69899526	69999525	70099524	70199523	70299522	70399521	70499520	70599519	70699518	70799517	70899516	70999515	71099514	71199513	71299512	71399511	71499510	71599509	71699508	71799507	71899506	71999505	72099504	72199503	72299502	72399501	72499500	72599499	72699498	72799497	72899496	72999495	73099494	73199493	73299492	73399491	73499490	73599489	73699488	73799487	73899486	73999485	74099484	74199483	74299482	74399481	74499480	74599479	74699478	74799477	74899476	74999475	75099474	75199473	75299472	75399471	75499470	75599469	75699468	75799467	75899466	75999465	76099464	76199463	76299462	76399461	76499460	76599459	76699458	76799457	76899456	76999455	77099454	77199453	77299452	77399451	77499450	77599449	77699448	77799447	77899446	77999445	78099444	78199443	78299442	78399441	78499440	78599439	78699438	78799437	78899436	78999435	79099434	79199433	79299432	79399431	79499430	79599429	79699428	79799427	79899426	79999425	80099424	80199423	80299422	80399421	80499420	80599419	80699418	80799417	80899416	80999415	81099414	81199413	81299412	81399411
------	-----	------	------	------	------	------	-------	-------	-------	-------	-------	-------	-------	-------	-------	-------	-------	-------	-------	-------	-------	-------	-------	-------	-------	-------	-------	-------	-------	-------	-------	-------	-------	-------	--------	--------	--------	--------	--------	--------	--------	--------	--------	--------	--------	--------	--------	--------	--------	--------	--------	--------	--------	--------	--------	--------	--------	--------	--------	--------	--------	--------	--------	--------	--------	--------	--------	--------	--------	--------	--------	--------	--------	--------	--------	--------	--------	--------	--------	--------	--------	--------	--------	--------	--------	--------	--------	--------	--------	--------	--------	--------	--------	--------	---------	---------	---------	---------	---------	---------	---------	---------	---------	---------	---------	---------	---------	---------	---------	---------	---------	---------	---------	---------	---------	---------	---------	---------	---------	---------	---------	---------	---------	---------	---------	---------	---------	---------	---------	---------	---------	---------	---------	---------	---------	---------	---------	---------	---------	---------	---------	---------	---------	---------	---------	---------	---------	---------	---------	---------	---------	---------	---------	---------	---------	---------	---------	---------	---------	---------	---------	---------	---------	---------	---------	---------	---------	---------	---------	---------	---------	---------	---------	---------	---------	---------	---------	---------	---------	---------	---------	---------	---------	---------	---------	---------	---------	---------	---------	---------	---------	---------	---------	---------	---------	---------	---------	---------	---------	---------	---------	---------	---------	---------	---------	---------	---------	---------	---------	---------	---------	---------	---------	---------	---------	---------	---------	---------	---------	---------	---------	---------	---------	---------	---------	---------	---------	---------	---------	---------	---------	---------	---------	---------	---------	---------	---------	---------	---------	---------	---------	---------	---------	---------	---------	---------	---------	---------	---------	---------	---------	---------	---------	---------	---------	---------	---------	---------	---------	---------	---------	---------	----------	----------	----------	----------	----------	----------	----------	----------	----------	----------	----------	----------	----------	----------	----------	----------	----------	----------	----------	----------	----------	----------	----------	----------	----------	----------	----------	----------	----------	----------	----------	----------	----------	----------	----------	----------	----------	----------	----------	----------	----------	----------	----------	----------	----------	----------	----------	----------	----------	----------	----------	----------	----------	----------	----------	----------	----------	----------	----------	----------	----------	----------	----------	----------	----------	----------	----------	----------	----------	----------	----------	----------	----------	----------	----------	----------	----------	----------	----------	----------	----------	----------	----------	----------	----------	----------	----------	----------	----------	----------	----------	----------	----------	----------	----------	----------	----------	----------	----------	----------	----------	----------	----------	----------	----------	----------	----------	----------	----------	----------	----------	----------	----------	----------	----------	----------	----------	----------	----------	----------	----------	----------	----------	----------	----------	----------	----------	----------	----------	----------	----------	----------	----------	----------	----------	----------	----------	----------	----------	----------	----------	----------	----------	----------	----------	----------	----------	----------	----------	----------	----------	----------	----------	----------	----------	----------	----------	----------	----------	----------	----------	----------	----------	----------	----------	----------	----------	----------	----------	----------	----------	----------	----------	----------	----------	----------	----------	----------	----------	----------	----------	----------	----------	----------	----------	----------	----------	----------	----------	----------	----------	----------	----------	----------	----------	----------	----------	----------	----------	----------	----------	----------	----------	----------	----------	----------	----------	----------	----------	----------	----------	----------	----------	----------	----------	----------	----------	----------	----------	----------	----------	----------	----------	----------	----------	----------	----------	----------	----------	----------	----------	----------	----------	----------	----------	----------	----------	----------	----------	----------	----------	----------	----------	----------	----------	----------	----------	----------	----------	----------	----------	----------	----------	----------	----------	----------	----------	----------	----------	----------	----------	----------	----------	----------	----------	----------	----------	----------	----------	----------	----------	----------	----------	----------	----------	----------	----------	----------	----------	----------	----------	----------	----------	----------	----------	----------	----------	----------	----------	----------	----------	----------	----------	----------	----------	----------	----------	----------	----------	----------	----------	----------	----------	----------	----------	----------	----------	----------	----------	----------	----------	----------	----------	----------	----------	----------	----------	----------	----------	----------	----------	----------	----------	----------	----------	----------	----------	----------	----------	----------	----------	----------	----------	----------	----------	----------	----------	----------	----------	----------	----------	----------	----------	----------	----------	----------	----------	----------	----------	----------	----------	----------	----------	----------	----------	----------	----------	----------	----------	----------	----------	----------	----------	----------	----------	----------	----------	----------	----------	----------	----------	----------	----------	----------	----------	----------	----------	----------	----------	----------	----------	----------	----------	----------	----------	----------	----------	----------	----------	----------	----------	----------	----------	----------	----------	----------	----------	----------	----------	----------	----------	----------	----------	----------	----------	----------	----------	----------	----------	----------	----------	----------	----------	----------	----------	----------	----------	----------	----------	----------	----------	----------	----------	----------	----------	----------	----------	----------	----------	----------	----------	----------	----------	----------	----------	----------	----------	----------	----------	----------	----------	----------	----------	----------	----------	----------	----------	----------	----------	----------	----------	----------	----------	----------	----------	----------	----------	----------	----------	----------	----------	----------	----------	----------	----------	----------	----------	----------	----------	----------	----------	----------	----------	----------	----------	----------	----------	----------	----------	----------	----------	----------	----------	----------	----------	----------	----------	----------	----------	----------	----------	----------	----------	----------	----------	----------	----------	----------	----------	----------	----------	----------	----------	----------	----------	----------	----------	----------	----------	----------	----------	----------	----------	----------	----------	----------	----------	----------	----------	----------	----------	----------	----------	----------	----------	----------	----------	----------	----------	----------	----------	----------	----------	----------	----------	----------	----------	----------	----------	----------	----------	----------	----------	----------	----------	----------	----------	----------	----------	----------	----------	----------	----------	----------	----------	----------	----------	----------	----------	----------	----------	----------	----------	----------	----------	----------	----------	----------	----------	----------	----------	----------	----------	----------	----------	----------	----------	----------	----------	----------	----------	----------	----------	----------	----------	----------	----------	----------	----------	----------	----------	----------	----------	----------	----------	----------	----------	----------	----------	----------	----------	----------	----------	----------	----------	----------	----------	----------	----------	----------	----------	----------	----------	----------	----------	----------	----------	----------	----------	----------	----------	----------	----------	----------	----------	----------	----------	----------	----------	----------	----------	----------	----------	----------	----------	----------	----------	----------	----------	----------	----------	----------	----------	----------	----------	----------	----------	----------	----------	----------	----------	----------	----------	----------	----------	----------	----------	----------	----------	----------	----------	----------	----------	----------	----------	----------	----------	----------	----------	----------	----------	----------	----------	----------	----------	----------	----------	----------	----------	----------	----------	----------	----------	----------	----------	----------	----------	----------	----------	----------	----------	----------	----------	----------	----------	----------	----------	----------	----------	----------	----------	----------	----------	----------	----------	----------	----------	----------	----------	----------	----------	----------	----------	----------	----------	----------	----------	----------

Handwritten notes and signatures at the top of the page, including the date 昭和十七年六月十日 and various initials.

昭和十七年六月一日印刷
昭和十七年六月十日發行

貨物營業新程表
◎ 定價送料共 壹 圓

編纂者 鐵道省運輸局

印刷兼發行者 大日本教化圖書株式會社
代表者 川口芳太郎

東京市芝區芝公園十二號地ノ一
大日本教化圖書株式會社

出文協會員番號一六五一一
電話(代表)芝三四三四
振替東京一〇一〇七三

配給元 日本出版配給株式會社

製本控

937	函	159	號	年	月	日
貨物營業料粒表						
0876/19年5月31日現在						
申						

局 圓
 號地ノ一
 式會社
 太郎

會社

出文協會目番號一六五一
 電話(代表)芝三四三四
 振替東京一〇一〇七三

配給元 日本出版配給株式會社

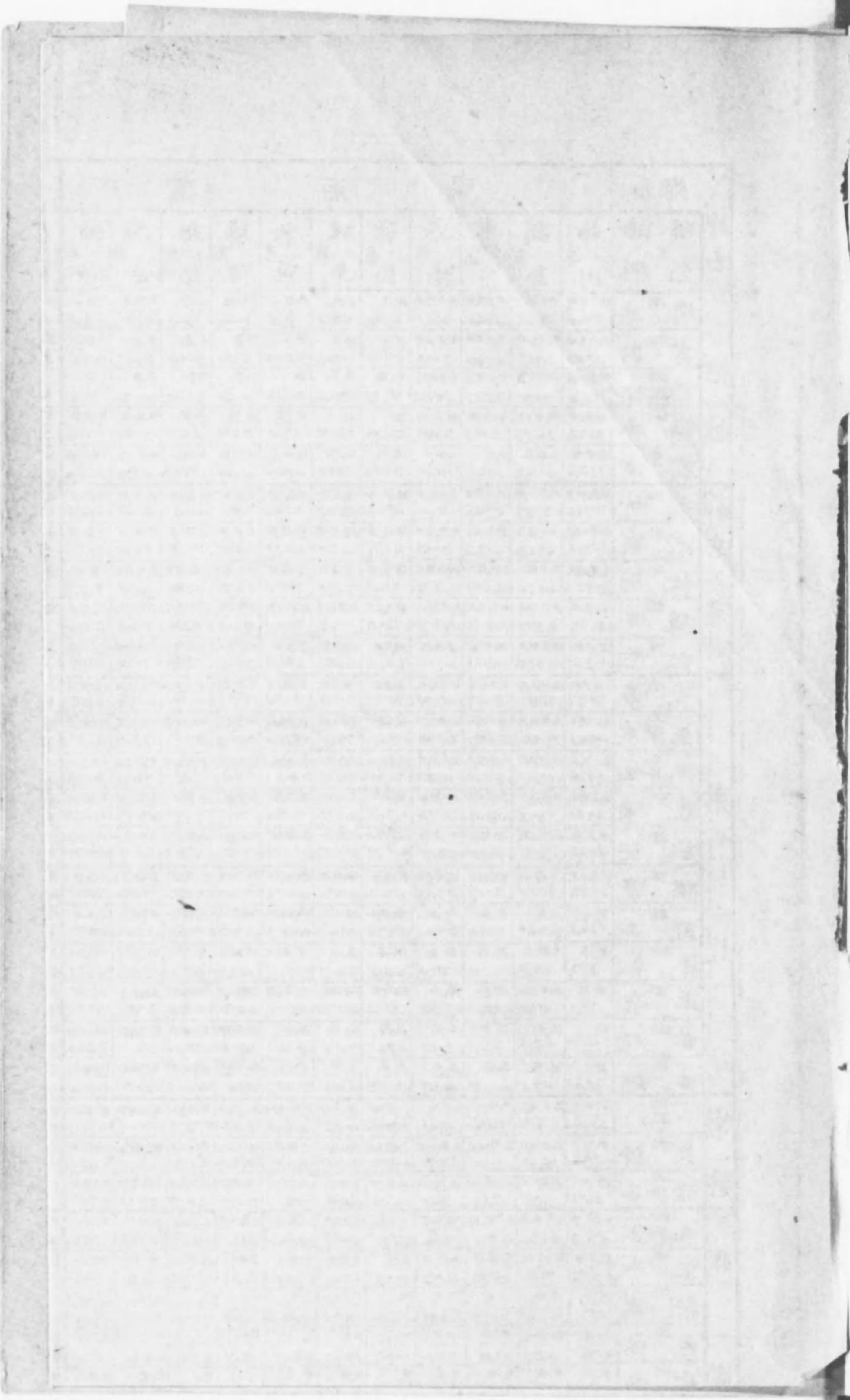

93
15

R680. 38-Te86ㄅ



1200500767506

38
TE 86

終