

Kodak Gray Scale

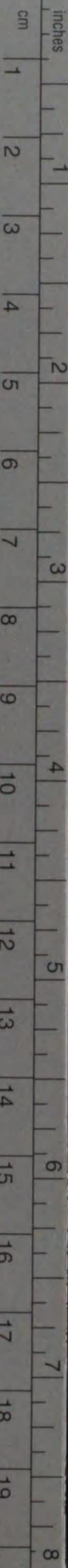

© Kodak, 2007 TM: Kodak

A 1 2 3 4 5 6 **M** 8 9 10 11 12 13 14 15 **B** 17 18 19



Kodak Color Control Patches

© Kodak, 2007 TM: Kodak





242-17

(第三號)

製鐵所販賣部編纂

鋼 材 年 報

昭和三年版

(昭和四年八月發行)

(代 謄 寫)

東京市京橋區木挽町九丁目製鐵所東京出張所內

木曜會事務所

579
121

579-121

2R-17

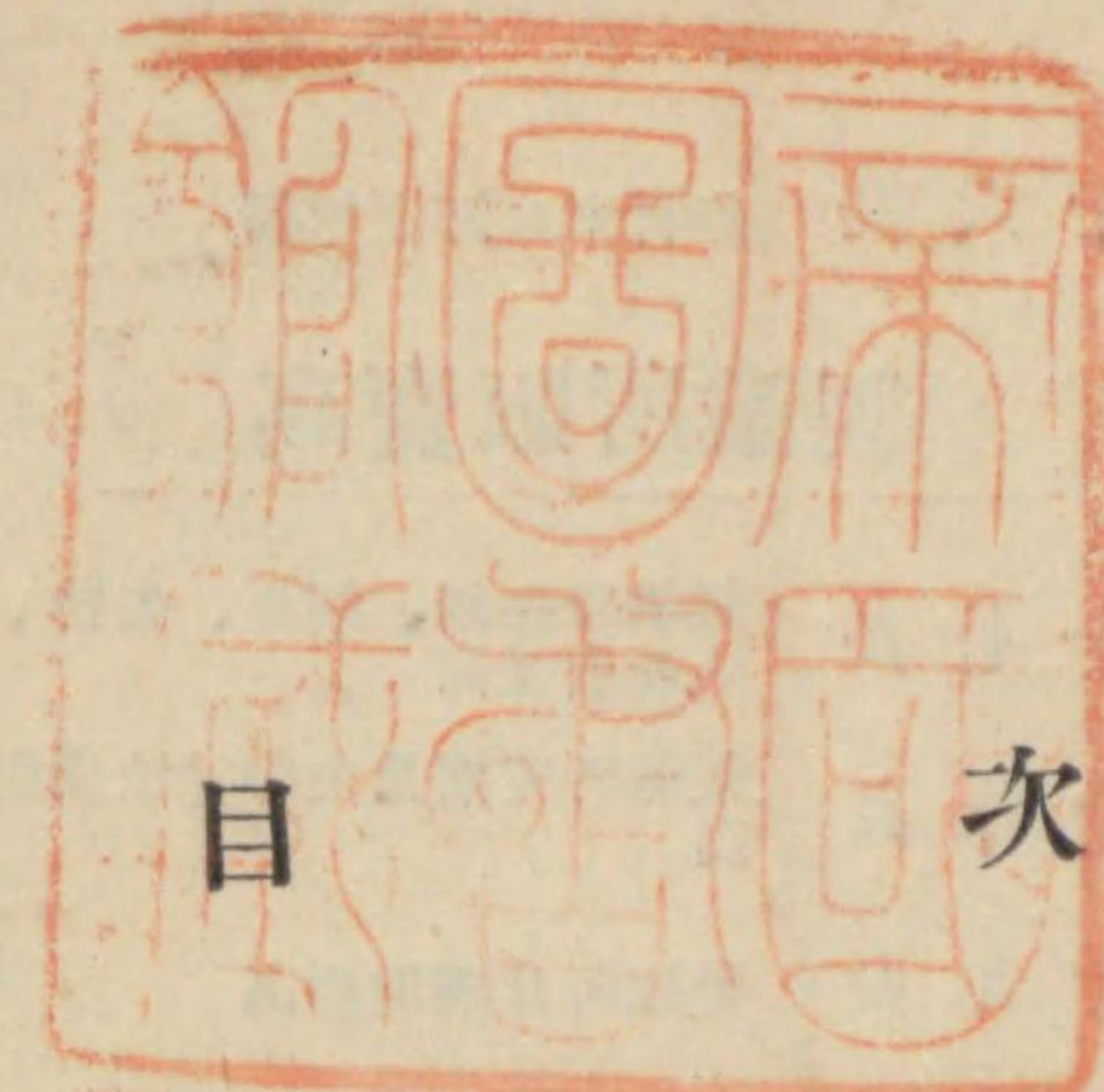

目次

總 括	附	圖	昭和三年主要鋼材需給表	昭和三年
		第一表	主要鋼材內地生產高及輸入高	自昭和二年 至昭和三年
	製鐵所	第二表	製鐵所鋼材生產高及賣却高	自大正十一年度 至昭和三年度
		第三表	製鐵所鋼材品種寸法別生產高	自昭和二年 至昭和三年
	民間	第四表	民間主要製鐵會社別鋼材生產高	"
		第五表	民間主要製鐵會社鋼材品種寸法別生產高	自昭和三年
	輸 入	第六表	月別品種別輸入高	自昭和元年 至昭和三年
		第七表	國別品種別輸入高	自昭和二年 至昭和三年
第八表		鋼材品種寸法別輸入高	"	
價 格				
製鐵所	第九表	製鐵所條鋼、鋼板、線材、價格變動(現物及新作ベース)	自大正十一年度 至昭和三年度	
	第十表	製鐵所條鋼、鋼板、線材、鋸刀板價格變動(先物ベース)	自大正十四年度 至昭和三年度	
	第十一表	製鐵所軌條、同附屬品及外輪車軸、鍛成品、價格變動	自大正十一年度 至昭和三年度	
	第十二表	製鐵所鋸力板、モーターシート、黑薄板價格變動	自大正十四年度 至昭和三年度	
民間	第十三表	關東鋼材販賣組合價格變動	自昭和二年七月 至昭和三年度	
	第十四表	川崎造船所薄鋼板價格變動	自大正五年七月 至昭和三年度	
輸 入	第十五表	鋼材輸入相場	自昭和元年度 至昭和三年度	



昭和三年主要鋼材需給表

計	合
14,822	14,822
9,045	9,045
70,645	70,645
47,561	47,561
65,642	65,642
69,450	69,450
56,581	56,581
59,131	59,131
19,941	19,941
7,073	7,073
8,612	8,612
7,108	7,108
8,199	8,199
4,940	4,940
4,283	4,283
4,409	4,409
6,920	6,920
7,705	7,705
5,732	5,732
7,136	7,136
1,123	1,123
1,543	1,543
4,142	4,142
3,066	3,066
1,882	1,882
1,732	1,732
1,507	1,507
3,014	3,014
2,380	2,380
6,973	6,973
4,871	4,871
6,586	6,586
7,890	7,890
6,343	6,343
3,723	3,723
14,375	14,375
13,802	13,802

昭和三年主要鋼材需給表

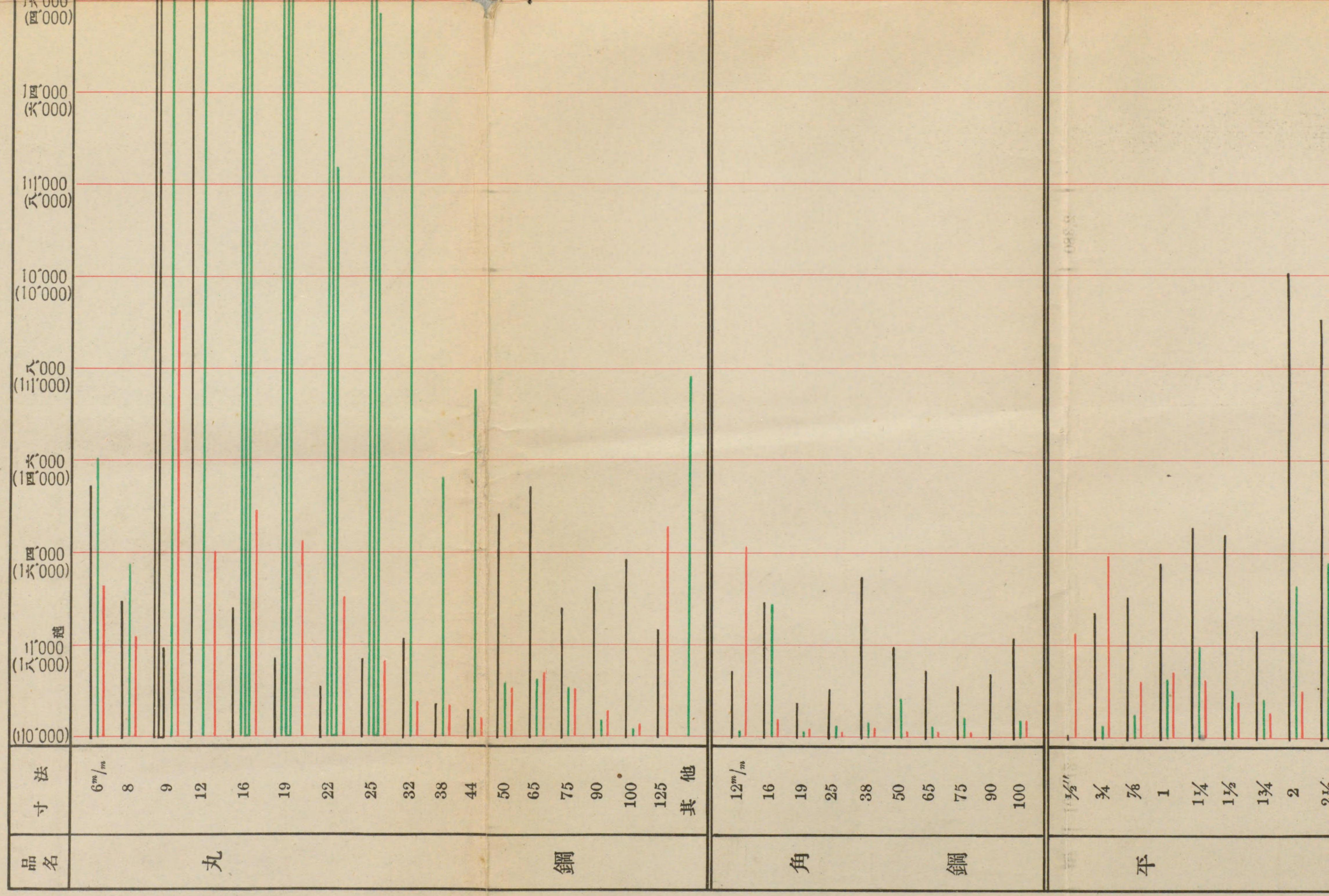

4,142
3,066
1,882
1,732
1,507
3,014

2,380
6,973
4,871
6,586
7,890
6,343
3,723
14,375
13,802
8,804
3,289
5,579
4,794

3,256
11,348
3,208
23,564
36,774
42,841
16,567
14,768
6,755
15,978
4,777
1,095

2,994
1,678
6,449
5,324
4,698
2,839
7,493
1,481

1,555
2,463
5,165
3,452
4,498
2,592
2,210
3,663
3,316
4,625
3,285
2,432
2,210
1,657

鋼	50 65 75 90 100	
平鋼	$\frac{1}{2}$ " $\frac{3}{4}$ " $\frac{7}{8}$ " 1" $1\frac{1}{4}$ " $1\frac{1}{2}$ " $1\frac{3}{4}$ " 2" $2\frac{1}{2}$ " 3" $3\frac{1}{2}$ " 4" 5"	
等邊山形鋼	$25^{mm}/m$ 40 45 50 65 75 90 100 130 150 200 其他	
不等邊山形鋼	$3" \times 2"$ $3 \times 2\frac{1}{2}$ 4×3 5×3 $5 \times 3\frac{1}{2}$ $6 \times 3\frac{1}{2}$ 6×4 $8 \times 3\frac{1}{2}$	
溝形鋼	$3\frac{1}{2}" \times 2"$ 4×2 $5 \times 2\frac{1}{2}$ $6 \times 2\frac{1}{2}$ 6×3 7×3 $8 \times 2\frac{1}{2}$ 8×3 $9 \times 3\frac{1}{2}$ $10 \times 3\frac{1}{2}$ $12 \times 3\frac{1}{2}$ 15×4 其他	

5,324	1,555	1,657	7,067
4,698	2,463	2,547	8,014
2,839	5,165	2,421	31,930
7,493	3,452	4,448	226,415
1,481	4,498	1,577	3,414
	2,592	1,912	925
	2,210	4,461	48,410
	3,663	1,145	46,189
	3,316	2,095	43,155
	4,625	3,858	26,938
	3,285	1,329	50,259
	2,432	3,371	41,556
	2,210	4,084	34,068
		2,905	25,587
		3,429	39,787
		444	6,836
			3,699

形鋼	<ul style="list-style-type: none"> 3x0.5 6x3.5 6x4 8x3.5 	
溝形鋼	<ul style="list-style-type: none"> 3.5" x 2" 4x2 5x2.5 6x2.5 6x3 7x3 8x2.5 8x3 9x3.5 10x3.5 12x3.5 15x4 其他 	
工形鋼	<ul style="list-style-type: none"> 5" x 3" 6x3 6x5 8x4 8x5 9x4 10x5 10x6 12x5 12x6 14x6 16x6 18x7 20x7.5 24x7.5 其他 	
鋼板 (〇七耗以下)	<ul style="list-style-type: none"> B.W.G. No. 23 26 28 30 33 其他 	
鋼板 (〇七耗超)	<ul style="list-style-type: none"> 0.7 m/m ~ 2 2~4 4~6 6~8 8~10 10~12 12~14 14~18 18~28 28 超 其他 	
綉鋼板		

第一

單位 噸

寸法	本所	民間	計	寸法	本所	民間	輸入	計
丸				軌 條				
^{m/m} 8, 5/16"以下	6,770	7,611	260,125	^{LBS} 12 以下	4,474	1,046	10,792	16,312
9, 3/8"	34,312	15,021	7,846	16 "	0	1,930	2,914	4,844
12, 1/2"	26,904	22,370	25,518	18 "	3,238	943	2,084	6,265
16, 5/8"	4,300	32,115	13,956	20 "	1,366	220	2,112	3,698
19, 3/4"	2,247	40,796	24,319	30 "	10,013	0	3,544	13,557
22, 7/8"	2,019	39,045	14,510	45 "	0	0	1,648	1,648
25, 1 "	2,739	46,131	20,662	60 "	63,985	0	12,118	76,103
38, 1 1/2"	3,897	18,742	25,325	75 "	76,480	0	8,667	85,147
48, 1 7/8"	1,657	4,223	52,031	100 "	6,394	0	36,116	42,510
50, 2 "	2,148	1,535	63,778	100 超	0	0	7,603	7,603
65, 2 1/2"	3,962	1,816	34,225	其 他	0	0	1,256	1,256
75, 3 "	2,144	702	7,491	計	165,950	4,139	88,854	258,943
90, 3 1/2"	2,378	276	3,490	線 材				
100, 4 "	3,140	154	2,159	計	49,032	5,395	109,000	163,517
130, 5 "	1,939	109	555,465	外 輪				
150, 6 "	842	32		計	7,638	11,215	796	19,649
150, 6 超	877	31		鋼 管				
其 他	0	6,977	75,758	計	0	47,777	52,003	99,780
計	102,275	237,686	11,679	總 計	698,363	579,463	731,109	2,008,935
角								
^{m/m} 12, 1/2"以下	2,220	56						
15, 5/8"	1,982	3,094						
19, 3/4"	1,790	125						
22, 7/8"	390	16						
26, 1 "	1,179	436						
38, 1 1/2"	3,038	1,274						
50, 2 "	1,541	2,045						
65, 2 1/2"	1,452	493						
75, 3 "	2,451	1,521						
90, 3 1/2"	749	72						
100, 4 "	2,174	144						
100, 4 超	984	103						
其 他	0	56						
計	19,860	9,435						

第一表 其一

昭和二年主要鋼材內地生高輸入高表

單位 噸

丸 鋼					平 鋼					溝 形 鋼				鋼 板					軌 條										
寸法	本所	民間	輸入	計	寸法	本所	民間	輸入	計	寸法	本所	民間	輸入	計	寸法	本所	民間	輸入	計	寸法	本所	民間	輸入	計					
8, ^{m/m} 5/16"以下	6,770	7,611	5,036	19,417	中1 1/2"以下	24	0	2,380	2,404	8 × 3 1/2"	135	0	44	179	0.7 以下	19,235	65,498	175,392	260,125	12 以下	4,474	1,046	10,792	16,312					
9, 3/8"	34,312	15,021	17,410	66,743	1 "	9,450	3,853	7,995	21,388	8 × 3 1/2"超	0	0	271	271	1 "	128	7,291	457	7,846	16 "	0	1,930	2,914	4,844					
12, 1/2"	26,904	22,370	7,805	57,079	1 1/2 "	7,545	6,021	2,544	16,110	計	28,399	4,393	11,966	44,758	2 "	10,054	6,904	8,560	25,518	18 "	3,238	943	2,084	6,265					
16, 5/8"	4,300	32,115	5,838	42,253	2 "	5,938	7,545	1,419	14,902	溝 形 鋼					3 "	6,577	1,371	6,008	13,956	20 "	1,366	220	2,112	3,698					
19, 3/4"	2,247	40,796	5,428	48,471	2 1/2 "	3,689	5,416	863	9,968	3 1/2 × 2"以下	1,701	0	186	1,887	4 "	15,459	3,153	5,707	24,319	30 "	10,013	0	3,544	13,557					
22, 7/8"	2,019	39,045	3,154	44,218	3 "	5,568	3,475	655	9,698	4 × 2 "	2,056	0	1,657	3,713	5 "	9,967	1,213	3,330	14,510	45 "	0	0	1,648	1,648					
25, 1 "	2,739	46,131	2,226	51,096	3 1/2 "	1,980	970	166	3,116	5 × 2 1/2"	1,487	0	2,663	4,150	6 "	17,435	2,811	416	20,662	60 "	63,985	0	12,118	76,103					
38, 1 1/2"	3,897	18,742	1,946	24,585	4 "	2,115	1,628	506	4,249	6 × 3 1/2"	5,861	0	6,708	12,569	8 "	7,472	10,272	7,581	25,325	75 "	76,480	0	8,667	85,147					
48, 1 7/8"	1,657	4,223	752	6,632	5 "	1,185	626	761	2,572	7 × 3 1/2"	4,612	0	2,230	6,872	10 "	29,584	17,126	5,321	52,031	100 "	6,394	0	36,116	42,510					
50, 2 "	2,148	1,535	561	4,244	5超	0	115	1,863	1,978	8 × 4 "	4,216	0	2,053	6,269	15 "	27,050	30,513	6,215	63,778	100 超	0	0	7,603	7,603					
65, 2 1/2"	3,962	1,816	976	6,754	其他	0	330	0	330	9 × 4 "	2,340	0	746	3,086	25 "	14,123	17,367	2,735	34,225	其他	0	0	1,256	1,256					
75, 3 "	2,144	702	673	3,519	計	37,584	29,979	19,152	86,715	10 × 4 "	3,839	0	2,792	6,631	40 "	2,383	4,053	1,055	7,491	計	165,950	4,139	88,854	258,943					
90, 3 1/2"	2,378	276	377	3,031	等 邊 山 形 鋼					12 × 3 1/2"	3,299	0	2,442	5,741	40 超	2,461	1,010	19	3,490										
100, 4 "	3,140	154	500	3,794	2 5/8"以下	98	3	1,931	2,032	15 × 4 "	3,331	0	1,811	5,142	其他	0	0	2,159	2,159	線 材									
130, 5 "	1,939	109	1,693	3,741	4 1/2"以下	4,934	96	5,773	10,803	15 × 4 超	0	0	1,460	1,460	計	161,928	168,582	224,955	555,465	計	49,032	5,395	109,090	163,517					
150, 6 "	842	32	1,142	2,016	50, 2 "	7,141	10,129	2,901	20,171	不 明	0	0	1,348	1,348	工 形 鋼					外 輪									
150, 6 超	877	31	1,713	2,621	65, 2 1/2"	7,141	12,889	1,697	21,927	計	32,772	0	26,096	58,868	4" × 1 3/4"	13	0	101	114	計	14,706	0	61,052	75,758	鋼 管				
其他	0	6,977	0	6,977	75, 3 "	12,294	20,428	2,378	35,100	6" × 5"以下	1,489	0	3,508	4,997	硅 素 鋼 板					計	7,638	11,215	796	19,649					
計	102,275	237,686	57,230	397,191	90, 3 1/2"	5,955	7,950	1,395	15,300	8 × 6 "	1,567	0	4,070	5,637	計	1,469	0	10,210	11,679	計	0	47,777	52,003	99,780					
角 鋼					100, 4 "	4,017	9,061	1,148	14,226	10 × 6 "	2,030	0	4,559	6,589						總 計	698,363	579,463	731,109	2,008,935					
12, 1 1/2"以下	2,220	56	4,080	6,356	130, 5 "	5,122	26	3,168	8,316	12 × 6 "	3,664	0	6,410	10,074															
15, 5/8"	1,982	3,094	585	5,661	150, 6 "	13,532	0	5,572	19,154	14 × 6 "	922	0	855	1,777															
19, 3/4"	1,790	125	229	2,144	200, 8 "	6,609	0	242	5,851	16 × 6 "	1,021	0	6,271	7,292															
22, 7/8"	390	16	75	481	200, 8 超	0	0	0	0	18 × 7 "	2,060	0	5,002	7,062															
26, 1 "	1,179	436	308	1,923	其他	0	280	22	302	20 × 7 1/2"	1,579	0	2,010	3,589															
38, 1 1/2"	3,038	1,274	553	4,865	計	66,093	60,862	26,227	153,182	24 × 7 1/2"	1,146	0	2,790	3,936															
50, 2 "	1,541	2,045	345	3,841	不 等 邊 山 形 鋼					24 × 7 1/2"超	0	0	375	375															
65, 2 1/2"	1,452	493	251	2,196	3" × 2"以下	4,838	125	421	5,384	不 明	0	0	544	544															
75, 3 "	2,451	1,521	59	4,031	3 1/2 × 2 1/2"	2,471	33	323	2,827	計	15,491	0	36,495	51,986															
90, 3 1/2"	749	72	83	904	4 × 3 "	4,538	3,133	1,541	9,212																				
100, 4 "	2,174	144	166	2,484	5 × 3 "	3,848	385	2,233	6,516																				
100, 4 超	984	103	249	1,336	6 × 4 "	11,993	717	6,903	19,613																				
其他	0	56	0	56	7 × 4 "	576	0	180	756																				
計	19,860	9,435	6,983	36,278																									

單位 噸

寸法	本所	民間	輸入	計	寸法	本所	民間	輸入	計
板(0.7 ^m /m 以下)					軌 條				
6 ^m /m ^{1/4}	2,162	2,501	2,404	7,067	LBS 12	5,737	1,132	8,140	15,009
8, 5/16	0	4,737	3,277	8,014	18	5,489	2,320	5,711	13,520
9, 3/8	97	8,218	23,615	31,930	20	3,326	638	4,692	8,656
12, 1/2	20,356	52,621	153,438	226,415	30	3,648	0	2,381	6,029
16, 5/8	2,812	0	602	3,414	75	66,106	0	1,604	67,710
19, 3/4	570	223	132	925	30K	64,634	0	2,460	67,094
22, 7/8	25,997	68,300	183,468	277,765	50K	45,927	0	11,156	57,083
25, 1					市電用	0	0	7,315	7,315
32, 1 1/4	板 (0.7 ^m /m 超)				其他	0	0	1,993	1,993
38, 1 1/2	15,698	6,399	26,313	48,410	計	194,867	4,090	45,452	244,409
44, 1 3/4	22,538	4,777	18,874	46,189	軌 條 附 屬 品				
50, 2	31,698	4,341	7,116	43,155	繼目板	11,719	0	2,188	13,907
65, 2 1/2	8,317	16,695	2,026	26,938	其他	920	0	2,431	3,351
75, 3	24,535	23,194	2,530	50,259	計	12,639	0	4,619	17,258
95, 3 1/2	15,673	24,922	961	41,556	軌附合計	207,506	4,090	50,071	261,667
100, 4	7,589	24,542	1,937	34,068	線 材				
125, 5	7,363	16,245	1,979	25,587	計	18,765	5,649	127,644	197,058
其他	11,365	24,741	3,681	39,787	製 釘 材				
計	3,386	2,593	857	6,836	計	32,004	0	0	32,004
	0	0	3,699	3,699	線釘合計	50,769	5,649	172,644	229,062
m/m	148,162	148,349	69,973	366,484	鋼 管				
12, 1 1/2					計	0	67,164	53,859	121,023
16, 5/8	2,497	0	7,677	10,174	外 輪				
19, 3/4					計	7,134	10,906	2,148	20,188
28, 1	1,887	0	0	1,887	其 他 ノ 鋼 材				
38, 1 1/2					計	6,227	26	4,567	10,820
50, 2	3,376	0	9,706	13,082	鋼材合計				
65, 2 1/2					809,233	754,552	765,824	2,329,609	
75, 3	16,390	0	72,113	88,503					
90, 3 1/2									
100, 4									
計									
	198,309	216,649	342,937	757,895					

第一表 其二

昭和三年主要鋼材内地生産高及輸入高

丸鋼					平鋼					溝形鋼					工形鋼					鋼板(0.7m/m以下)					鋼板(0.7m/m超)					
寸法	本所	民間	輸入	計	寸法	本所	民間	輸入	計	寸法	本所	民間	輸入	計	寸法	本所	民間	輸入	計	寸法	本所	民間	輸入	計	寸法	本所	民間	輸入	計	
6 ^{m/m} 1/4"	5,478	6,020	3,324	14,822	1/2"	67	2	2,311	2,380	5" x 3 1/2"	4,590	0	108	4,698	24" x 7 1/2"	2,507	0	922	3,429	23	2,162	2,501	2,404	7,067	0.7-2	15,698	6,399	26,313	48,410	
8, 5/16	2,986	3,853	2,206	9,045	3/4	2,742	292	3,929	6,973	6 x 3 1/2	2,310	0	529	2,839	其他	0	0	444	444	26	0	4,737	3,277	8,014	2-4	22,538	4,777	18,874	46,189	
9, 3/8	41,904	19,372	9,369	70,645	7/8	3,079	546	1,246	4,871	6 x 4	7,363	0	130	7,493	計	27,332	0	14,369	41,701	28	97	8,218	23,615	31,930	4-6	31,698	4,341	7,116	43,155	
12, 1/2	21,644	21,967	3,950	47,561	1	3,875	1,292	1,419	6,586	8 x 3 1/2	800	0	681	1,481	計	0	0	23,767	23,767	30	20,356	52,621	153,438	226,415	6-8	8,317	16,695	2,026	26,938	
16, 5/8	2,853	57,871	4,918	65,642	1 1/4	4,636	1,960	1,294	7,890	計	28,522	1,358	3,076	32,956	其他條鋼	計	2,126	10,150	3,504	15,780	33	2,812	0	602	3,414	8-10	24,535	23,194	2,530	50,259
19, 3/4	1,747	63,488	4,215	69,450	1 1/2	4,440	1,103	800	6,343	3 1/2" x 2"	1,295	0	260	1,555	計	0	0	23,767	23,767	其他	570	223	132	925	10-12	15,673	24,922	961	41,556	
22, 7/8	1,093	52,427	3,061	56,581	1 3/4	2,376	873	474	3,723	4 x 2	1,062	0	1,401	2,463	計	2,126	10,150	3,504	15,780	計	25,997	68,300	183,468	277,765	12-14	7,589	24,542	1,937	34,068	
25, 1	1,723	55,766	1,642	59,131	2	10,087	3,327	961	14,375	5 x 2 1/2	4,726	0	439	5,165	鋼板(0.7m/m超)	計	148,162	148,349	69,973	366,484	14-18	7,363	16,245	1,979	25,587					
32, 1 1/4	2,185	16,887	869	19,941	2 1/2	9,145	3,802	855	13,802	6 x 2 1/2	2,379	0	1,073	3,452	線鋼合計	計	339,288	450,068	139,598	928,954	18-28	11,365	24,741	3,681	39,787					
38, 1 1/2	755	5,612	706	7,073	3	6,817	1,153	834	8,804	6 x 3	4,233	0	265	4,498	鋼合計	計	198,309	216,649	342,937	757,895	28超	3,386	2,593	857	6,836					
44, 1 3/4	639	7,531	442	8,612	3 1/2	2,269	517	503	3,289	7 x 3	2,463	0	129	2,592	其他	0	0	3,699	3,699	其他	0	0	3,699	3,699						
50, 2	4,914	1,212	982	7,108	4	4,394	599	586	5,579	8 x 3	3,465	0	198	3,663	製	計	1,887	0	0	1,887	鋼外	計	16,390	0	72,113	88,503				
65, 2 1/2	5,482	1,303	1,414	8,199	5	1,654	879	2,261	4,794	8 x 2 1/2	1,064	0	1,146	2,210	鋼材合計	計	339,288	450,068	139,598	928,954	軌	計	198,309	216,649	342,937	757,895				
75, 3	2,858	1,048	1,034	4,940	計	55,581	16,345	17,483	89,409	9 x 3 1/2	3,010	0	306	3,316	軌合計	計	198,309	216,649	342,937	757,895	其他	計	16,390	0	72,113	88,503				
95, 3 1/2	3,330	354	599	4,283	等邊山形鋼	25, 1"	28	0	3,228	3,256	10 x 3 1/2	3,912	0	713	4,625	鋼板合計	計	198,309	216,649	342,937	757,895	其他	計	16,390	0	72,113	88,503			
100, 4	3,951	194	264	4,409	40, 1 1/2	4,603	9	6,736	11,348	12 x 3 1/2	2,528	0	757	3,285	鋼板合計	計	198,309	216,649	342,937	757,895	其他	計	16,390	0	72,113	88,503				
125, 5	2,377	0	4,543	6,920	45, 1 3/4	1,913	0	1,295	3,208	15 x 4	1,882	0	550	2,432	鋼板合計	計	198,309	216,649	342,937	757,895	其他	計	16,390	0	72,113	88,503				
其他	0	7,705	0	7,705	50, 2	8,036	14,315	1,213	23,564	其他	0	0	2,210	2,210	鋼板合計	計	198,309	216,649	342,937	757,895	其他	計	16,390	0	72,113	88,503				
計	105,919	322,610	43,538	472,067	65, 2 1/2	12,171	23,721	882	36,774	計	32,019	0	9,447	41,466	鋼板合計	計	198,309	216,649	342,937	757,895	其他	計	16,390	0	72,113	88,503				
角鋼	12, 1/2"	1,485	102	4,145	5,732	75, 3	11,677	29,555	1,609	42,841	工形鋼	5" x 3"	1,335	0	340	1,675	鋼板合計	計	198,309	216,649	342,937	757,895	其他	計	16,390	0	72,113	88,503		
16, 5/8	2,892	2,834	410	7,136	90, 3 1/2	2,677	13,348	542	16,567	6 x 3	2,024	0	523	2,547	鋼板合計	計	198,309	216,649	342,937	757,895	其他	計	16,390	0	72,113	88,503				
19, 3/4	831	123	169	1,123	100, 4	3,354	10,762	652	14,768	6 x 5	1,875	0	546	2,421	鋼板合計	計	198,309	216,649	342,937	757,895	其他	計	16,390	0	72,113	88,503				
28, 1	1,129	300	114	1,543	130, 5	6,193	0	562	6,755	8 x 4	3,419	0	1,029	4,448	鋼板合計	計	198,309	216,649	342,937	757,895	其他	計	16,390	0	72,113	88,503				
38, 1 1/2	3,533	387	222	4,142	150, 6	14,600	0	1,378	15,978	8 x 5	1,134	0	443	1,577	鋼板合計	計	198,309	216,649	342,937	757,895	其他	計	16,390	0	72,113	88,503				
50, 2	2,040	903	123	3,066	200, 8	4,290	0	487	4,777	9 x 4	1,397	0	515	1,912	鋼板合計	計	198,309	216,649	342,937	757,895	其他	計	16,390	0	72,113	88,503				
65, 2 1/2	1,491	283	108	1,882	其他	0	1,095	0	1,095	10 x 5	3,382	0	1,079	4,461	鋼板合計	計	198,309	216,649	342,937	757,895	其他	計	16,390	0	72,113	88,503				
75, 3	1,184	478	70	1,732	計	69,542	92,805	18,584	180,931	10 x 6	749	0	396	1,145	鋼板合計	計	198,309	216,649	342,937	757,895	其他	計	16,390	0	72,113	88,503				
90, 3 1/2	1,437	30	40	1,507	不等邊山形鋼	3" x 2"	2,746	0	248	2,994	12 x 5	1,013	0	1,082	2,095	鋼板合計	計	198,309	216,649	342,937	757,895	其他	計	16,390	0	72,113	88,503			
100, 4	2,225	360	429	3,014	3 x 2 1/2	1,376	0	302	1,678	12 x 6	2,744	0	1,114	3,858	鋼板合計	計	198,309	216,649	342,937	757,895	其他	計	16,390	0	72,113	88,503				
計	18,247	6,800	5,830	30,877	4 x 3	4,613	1,358	478	6,449	14 x 6	1,194	0	134	1,329	鋼板合計	計	198,309	216,649	342,937	757,895	其他	計	16,390	0	72,113	88,503				
					5 x 3	4,724	0	600	5,324	16 x 6	1,302	0	2,069	3,371	鋼板合計	計	198,309	216,649	342,937	757,895	其他	計	16,390	0	72,113	88,503				
										18 x 7	2,156	0	1,928	4,084	鋼板合計	計	198,309	216,649	342,937	757,895	其他	計	16,390	0	72,113	88,503				
										20 x 7 1/2	1,101	0	1,804	2,905	鋼板合計	計	198,309	216,649	342,937	757,895	其他	計	16,390	0	72,113	88,503				

昭和三年主要鋼材内地生産高及輸入高

單位 吨

民間輸入				計				寸法				本所				民間輸入				計				寸法				本所				民間輸入				計																																																																											
鋼																鋼板(0.7 ^{m/m} 以下)																軌條																																																																															
2				2,311				2,380				5" x 3 1/2"				4,590				0				108				4,698				24 x 7 1/2"				2,507				0				922				3,429				B.W.G.No.				23				2,162				2,501				2,404				7,067				LBS				12				5,737				1,132				8,140				15,009															
292				3,929				6,973				6 x 3 1/2				2,310				0				529				2,839				其他				0				0				444				444				26				0				4,737				3,277				8,014				18				5,489				2,320				5,711				13,520																							
546				1,246				4,871				6 x 4				7,363				0				130				7,493				計				27,332				0				14,369				41,701				28				97				8,218				23,615				31,930				20				3,326				638				4,692				8,656																							
1,292				1,419				6,586				8 x 3 1/2				800				0				681				1,481				計				0				0				23,767				23,767				30				20,356				52,621				153,438				226,415				30				3,648				0				2,381				6,029																							
1,960				1,294				7,890				溝形鋼				28,522				1,358				3,076				32,956				計				0				0				23,767				23,767				33				2,812				0				602				3,414				75				66,106				0				1,604				67,710																							
1,103				800				6,343				3 1/2" x 2"				1,295				0				260				1,555				計				2,126				10,150				3,504				15,780				其他				570				223				132				925				30K				64,634				0				2,460				67,094																							
873				474				3,723				4 x 2				1,062				0				1,401				2,463				計				2,126				10,150				3,504				15,780				其他				25,997				68,300				183,468				277,765				50K				45,927				0				11,156				57,083																							
3,327				961				14,375				5 x 2 1/2				4,726				0				439				5,165				計				2,126				10,150				3,504				15,780				其他				25,997				68,300				183,468				277,765				市電用				0				0				7,315				7,315																							
3,802				855				13,802				6 x 2 1/2				2,379				0				1,073				3,452				計				2,126				10,150				3,504				15,780				其他				25,997				68,300				183,468				277,765				其他				0				0				1,993				1,993																							
1,153				834				8,804				6 x 3				4,233				0				265				4,498				計				2,126				10,150				3,504				15,780				其他				25,997				68,300				183,468				277,765				計				194,867				4,090				45,452				244,409																							
517				503				3,289				7 x 3				2,463				0				129				2,592				計				2,126				10,150				3,504				15,780				其他				25,997				68,300				183,468				277,765				軌條附屬品				繼目板				11,719				0				2,188				13,907																			
599				586				5,579				8 x 2 1/2				1,064				0				1,146				2,210				計				2,126				10,150				3,504				15,780				其他				25,997				68,300				183,468				277,765				其他				920				0				2,431				3,351																							
879				2,261				4,794				8 x 3				3,465				0				198				3,663				計				2,126				10,150				3,504				15,780				其他				25,997				68,300				183,468				277,765				計				12,639				0				4,619				17,258																							
16,345				17,483				89,409				9 x 3 1/2				3,010				0				306				3,316				計				2,126				10,150				3,504				15,780				其他				25,997				68,300				183,468				277,765				軌附合計				207,506				4,090				50,071				261,667																							
山形鋼				0				3,228				3,256				10 x 3 1/2				3,912				0				713				4,625				計				2,126				10,150				3,504				15,780				其他				25,997				68,300				183,468				277,765				線材				計				18,765				5,649				127,644				197,058															
0				3,228				3,256				15 x 4				1,882				0				550				2,432				計				2,126				10,150				3,504				15,780				其他				25,997				68,300				183,468				277,765				製釘材				計				32,004				0				0				32,004																			
9				6,736				11,348				其他				0				0				2,210				2,210				計				2,126				10,150				3,504				15,780				其他				25,997				68,300				183,468				277,765				線釘合計				50,769				5,649				172,644				229,062																							
0				1,295				3,208				計				32,019				0				9,447				41,466				計				2,126				10,150				3,504				15,780				其他				25,997				68,300				183,468				277,765				鋼管				計				0				67,164				53,859				121,023																			
14,315				1,213				23,564				工形鋼				5" x 3"				1,335				0				340				1,675				計				2,126				10,150				3,504				15,780				其他				25,997				68,300				183,468				277,765				外輪				計				7,134				10,906				2,148				20,188															
23,721				882				36,774				5" x 3"				1,335				0				340				1,675				計				2,126				10,150				3,504				15,780				其他				25,997				68,300				183,468				277,765				其他ノ鋼材				計				6,227				26				4,567				10,820																			
29,555				1,609				42,841				6 x 3				2,024				0				523				2,547				計				2,126				10,150				3,504				15,780				其他				25,997				68,300				183,468				277,765				鋼板合計				198,309				216,649				342,937				757,895				鋼材合計				809,233				754,552				765,824				2,329,609			
13,348				542				16,567				6 x 3				2,024				0				523				2,547				計				2,126				10,150				3,504				15,780				其他				25,997				68,300				183,468				277,765				綽鋼板				2,497				0				7,677				10,174																							
10,762				652				14,768				6 x 5				1,875				0				546				2,421				計				2,126				10,150				3,504				15,780				其他				25,997				68,300				183,468				277,765				ユニバーサル平鋼				1,887				0				0				1,887																							
0				562				6,755				8 x 4				3,419				0				1,029				4,448				計				2,126				10,150				3,504				15,780				其他				25,997				68,300				183,468				277,765				硅素鋼板				3,376				0				9,706				13,082																							
0				1,378				15,978				8 x 5				1,134				0				443				1,577				計				2,126				10,150				3,504				15,780				其他				25,997				68,300				183,468				277,765				綽力板				16,390				0				72,113				88,503																							
0				487				4,777				9 x 4				1,397				0				515				1,912				計				2,126				10,150				3,504				15,780				其他				25,997				68,300				183,468				277,765				其他				0				0				3,699				3,699																							
1,095				0				1,095				10 x 5				3,382				0				1,079				4,461				計				2,126				10,150				3,504				15,780				其他				25,997				68,300				183,468				277,765				其他				0				0				3,699				3,699																							
92,805				18,584				180,931				10 x 6				749				0				396				1,145				計				2,126				10,150				3,504				15,780				其他				25,997				68,300				183,468				277,765				其他				0				0				3,699				3,699																							
邊山形鋼				0				248				2,994				12 x 5				1,013				0				1,082				2,095				計				2,126				10,150				3,504				15,780				其他				25,997				68,300				183,468				277,765				其他				0				0				3,699				3,699																			
0				302				1,678				12 x 6				2,744				0				1,114				3,858				計				2,126				10,150				3,504				15,780				其他				25,997				68,300				183,468				277,765				其他				0				0				3,699				3,699																							
1,358				478				6,449				14 x 6				1,194				0				134				1,329				計				2,126				10,150				3,504				15,780				其他				25,997				68,300				183,468				277,765				其他				0				0				3,699				3,699																							
0				600				5,324				16 x 6				1,302				0				2,069				3,371				計				2,126				10,150				3,504				15,780				其他				25,997				68,300				183,468				277,765				其他				0				0				3,699				3,699																							
0				600				5,324				18 x 7				2,156				0				1,928				4,084				計				2,126				10,150				3,504				15,780				其他				25,997				68,300				183,468				277,765				其他				0				0				3,699				3,699																							
0				600				5,324				20 x 7 1/2				1,101				0				1,804				2,905				計				2,126				10,150				3,504				15,780				其他				25,997				68,300				183,468				277,765				其他				0				0				3,699				3,699																							
0				600				5,324				20 x 7 1/2				1,101				0				1,804				2,905				計				2,126				10,150				3,504				15,780				其他				25,997				68,300				183,468				277,765				其他				0				0				3,699				3,699																							
0				600				5,324				20 x 7 1/2				1,101				0				1,804				2,905				計				2,126				10,150				3,504				15,780				其他				25,997				68,300				183,468				277,765				其他				0				0				3,699				3,699																							
0				600				5,324				20 x 7 1/2				1,101				0				1,804				2,905				計				2,126				10,150				3,504				15,780				其他				25,997				68,300				183,468				277,765				其他				0				0				3,699				3,699																							
0				600				5,324				20 x 7 1/2				1,101				0				1,804				2,905				計				2,126				10,150				3,504				15,780				其他				25,997				68,300				183,468				277,765				其他				0				0																															

第二表

品名	區分	昭和二年度			昭和三年度		
		生産 数	賣却 数	賣却 單價	生産 数	賣却 数	賣却 單價
鋼 鉄 材 其 他	板	136,455	125,874	104.540	107,056	106,814	101.903
	板	34,820	35,723		34,865	36,591	116.247
	板	21,532	18,980	181.410	26,399	26,530	177.694
	鋼板	3,805	4,020	178.760	4,622	3,507	174.653
	板	17,381	15,329	254.000	16,463	16,256	251.616
	鋼板	2,213	1,523	237.020	3,626	3,363	211.804
鋼板類小計	小計	216,209	201,452	125.640	193,041	193,061	130.878
亞鉛引板	—	—	—	—	—	—	—
丸 角 平 其 他 棒 鋼 小 計	棒鋼	7,497	6,974	90.600	5,608	5,576	109.800
	棒鋼	43,765	49,514		59,024	62,171	91.041
	棒鋼	121,872	133,550	114,058	134,702	90.481	
	棒鋼	198	230	187.510	529	417	179.490
	棒鋼	173,334	190,269	90.720	179,219	202,866	91.399
山 溝 其 他 型 鋼 小 計	型鋼	98,748	83,787	97.090	96,456	118,248	90.745
	型鋼	41,080	41,437		48,367	57,380	88.977
	型鋼	13,767	13,840	13,318	15,713	94.433	
	型鋼	302	324	181.160	598	393	182.154
型鋼小計	小計	153,899	139,391	97.290	158,737	191,734	90.705
重軌條	—	166,801	146,842	98.360	185,662	200,791	99.107
輕軌條	—	13,980	16,771	103.160	17,416	14,633	93.488
軌條附屬品	ボルトナット ト及リベット	13,033	11,756	113.980	13,200	15,261	115.660
線材	—	50,173	53,812	83.020	54,217	43,549	88.373
車軸及普通鋼鍛成品	—	4,129	3,922	239.280	4,361	3,633	190.054
販賣用鋼片鋼塊	—	75,862	84,239	67.220	113,206	119,204	71.492
外輪	—	5,733	5,264	288.880	4,501	4,701	312.783
坩堝	—	182	128	923.640	366	349	244.926
電氣爐	—	219	180	425.780	593	504	228.133
端物及其他	—	24,877	25,724	80.540	35,008	34,705	70.192
總合計	—	898,437	879,756	100.600	959,527	1,024,991	98.946

第二表

自大正十一年度至昭和三年度 製鐵所鋼材生產高及賣却高

品名	大正十一年度			大正十二年			大正十三年			大正十四年			昭和元年度			品名	昭和二年度			昭和三年度		
	生産 噸數	賣却 噸數	賣却 單價	生産 噸數	賣却 噸數	賣却 單價	生産 噸數	賣却 噸數	賣却 單價	生産 噸數	賣却 噸數	賣却 單價	生産 噸數	賣却 噸數	賣却 單價		生産 噸數	賣却 噸數	賣却 單價	生産 噸數	賣却 噸數	賣却 單價
鋼板類小計	91,808	75,708	140.440	95,334	84,830	120.140	106,264	127,433	131.090	139,865	133,366	138.300	168,569	168,496	126.300	厚鋼板	136,455	125,874	104.540	107,056	106,814	101.903
鋼力板	0	0		795	407	265.230	4,850	4,204	283.090	7,037	6,444	329.230	11,366	11,440	274.960	中鋼板	34,820	35,723		34,865	36,591	116.247
鋼素板	0	0		0	0		0	0		72	25	303.770	627	597	266.940	薄鋼板	21,532	18,980		26,399	26,530	177.694
其他	4,697	9,267	196.980	3,645	2,898	182.330	8,724	8,833	176.030	8,734	7,856	174.960	4,197	4,734	179.730	高張力鋼板	3,805	4,020	4,632	3,507	174.653	
鋼板類小計	91,808	75,708	140.440	95,334	84,830	120.140	106,264	127,433	131.090	139,865	133,366	138.300	168,569	168,496	126.300	鋼力板	17,381	15,329	16,463	16,256	251.616	
鋼素板	0	0		0	0		0	0		0	0		0	0		鋼素鋼板	2,213	1,523	3,626	3,363	211.804	
其他	4,697	9,267	196.980	3,645	2,898	182.330	8,724	8,833	176.030	8,734	7,856	174.960	4,197	4,734	179.730	鋼板類小計	216,209	201,452	193,041	193,061	130.878	
鋼板類小計	91,808	75,708	140.440	95,334	84,830	120.140	106,264	127,433	131.090	139,865	133,366	138.300	168,569	168,496	126.300	—	—	—	—	—	—	
亞鉛引板	1,812	1,092	261.730	2,563	2,992	258.020	1,978	2,491	218.110	2,333	1,906	249.960	143	722	224.710	—	—	—	—	—	—	
丸鋼	67,883	54,251	121.180	76,710	60,534	122.870	64,582	64,834	117.110	100,513	81,354	112.520	96,131	117,463	96.000	大形棒鋼	7,497	6,974	5,608	5,576	109.800	
角鋼	10,987	9,260	121.300	11,264	9,208	118.590	15,362	11,463	114.740	13,655	10,780	109.710	11,258	15,312	96.350	中形棒鋼	43,765	49,514	59,024	62,171	91.041	
平鋼	14,776	14,942	124.200	13,486	13,757	122.600	26,080	17,888	115.850	15,556	16,290	109.860	29,812	28,948	95.080	小形棒鋼	121,872	133,550	114,058	134,702	90.481	
其他	1,792	1,981	166.760	2,400	1,884	160.870	4,472	3,769	154.060	3,626	2,652	157.730	2,246	2,671	135.910	高張力棒鋼	198	230	529	417	179.490	
棒鋼小計	95,440	80,435	122.880	103,861	85,335	123.200	110,497	97,957	118.020	133,351	111,078	112.930	139,448	164,395	96.510	棒鋼小計	173,334	190,269	179,219	202,866	91.399	
山形鋼	53,683	45,293	124.880	39,610	36,840	121.100	44,518	35,698	120.840	48,802	44,683	114.120	74,743	78,279	101.180	大形型鋼	98,748	83,787	96,456	118,248	90.745	
溝形鋼	22,914	24,670	126.340	22,763	20,837	125.180	22,476	24,071	120.930	22,730	24,043	120.720	21,687	20,077	111.460	中形型鋼	41,080	41,437	48,367	57,380	88.977	
其他	9,521	12,446	143.190	9,384	8,198	165.230	9,851	7,619	132.010	8,703	8,892	125.240	10,370	10,983	113.960	小形型鋼	13,767	13,840	13,318	15,713	94.433	
型鋼小計	86,119	82,410	128.130	71,758	65,877	123.840	76,846	67,389	122.140	80,236	77,618	117.440	106,799	109,341	104.350	高張力型鋼	302	324	598	393	182.154	
重軌	64,093	56,286	116.290	75,343	48,304	112.380	65,855	64,484	107.010	117,815	123,655	102.750	139,653	130,234	100.350	型鋼小計	153,899	139,391	158,737	191,734	90.705	
輕軌	5,192	4,720	132.610	5,061	4,406	123.740	8,395	7,718	120.200	8,593	9,116	107.840	12,967	10,577	108.760	—	—	166,801	146,842	185,662	200,791	99.107
軌條附屬品	6,663	5,934	210.740	7,161	6,838	213.560	8,735	7,475	194.430	9,561	10,002	169.150	10,859	9,423	152.960	—	—	13,980	16,771	17,416	14,633	93.488
線材	14,691	13,878	118.260	21,446	20,166	142.700	21,797	21,615	117.510	35,668	34,597	110.270	43,800	38,471	90.710	—	—	13,033	11,756	13,200	15,261	115.660
車軸及普通鋼鍛成品	2,924	2,886	211.700	2,611	2,520	210.620	2,559	2,917	209.690	3,730	2,228	209.240	3,216	4,142	197.600	—	—	50,173	53,812	54,217	43,549	88.373
販賣用鋼片鋼塊	38,289	40,325	81.230	72,003	71,924	77.580	78,478	89,838	73.920	97,561	121,408	73.000	87,881	107,244	70.000	—	—	4,129	3,922	4,361	3,633	190.054
外輪	5,194	5,307	312.560	4,712	4,076	305.920	3,407	3,834	298.130	3,630	3,879	288.720	4,285	4,247	319.300	—	—	75,862	84,239	113,206	119,204	71.492
坩堝鋼	231	241	1,032.000	189	159	871.790	164	182	791.090	172	162	907.610	169	189	776.540	—	—	5,733	5,264	4,501	4,701	312.783
電氣爐	184	269	232.480	126	267	223.860	590	565	300.440	208	306	300.850	232	195	290.420	—	—	182	128	366	349	244.926
端物及其他	6,791	6,423	72.250	6,140	5,361	71.080	7,111	7,943	79.400	20,354	15,045	78.890	21,269	22,509	748.670	—	—	219	180	593	504	228.133
總合計	419,439	375,920	127.010	468,314	403,110	118.780	492,683	501,948	115.980	653,134	644,375	111.200	739,296	770,191	103.150	—	—	24,877	25,724	35,008	34,705	70.192

備考 1. 單位噸及圓、生産高及賣却高ハ噸以下切捨、賣却單價ハ厘以下四捨五入
 2. 本表ニハ副製品ヲ記入セズ
 3. 本表ハ出納簿ニ據ル

第三表 其一

寸法	重量	寸法	重量	寸法	重量	寸法	重量	寸法	重量
丸	鋼	11/2''	890	10 ^{m/m}	鋼	鋼	板	軌	條
		1 5/8	512	10.5				LBS	
3/16''	9	1 3/4	947	11	13	0.7以下	19,235	100	5,103
1/4	3,100	1 7/8	199	12	374	1.0 "	128	91.5	40
9/32	3	2	2,148	13	299	2.0 "	10,054	80	1,250
5/16	3,481	2 1/8	143	15	55	3.0 "	6,577	75	76,481
11/32	7	2 1/4	1,846	16	451	4.0 "	15,459	60	63,986
3/8	31,853	2 3/8	100	17	63	5.0 "	9,967	30	8,715
13/32	18	2 1/2	1,825	18	247	6.0 "	17,435	25	1,298
7/16	1,851	2 5/8	32	19	364	8.0 "	7,472	20	1,366
15/32	60	2 3/4	461	20	844	10.0 "	29,584	18	3,238
1/2	24,814	2 7/8	7	21	359	15.0 "	27,060	12	4,474
17/32	9	3	1,623	22	1,399	25.0 "	14,123	計	165,951
9/16	5	3 1/8	19	24	631	40.0 "	2,383		
19/32	106	3 1/4	350	25	1,265	40.0 超	2,461	繼目板	5,988
5/8	4,070	3 1/2	2,359	27	2,400	計	161,938	ボ ト 環	2,736
23/32	130	3 5/8	52	28	922			車	62
3/4	2,036	3 3/4	239	30	1,021	鋼板	773	軸	4,409
25/32	1	4	2,465	31	2,060	ユニバー サル平	3,521	外輪	7,638
11/16	15	4 1/4	28	32	1,579	電氣鐵板	1,469	座	6
13/16	68	4 1/2	108	33	1,146	鐵力板	14,706		
7/8	1,887	4 3/4	37	35	15,492			雜	617
27/32	39	5	1,057	51		線	材		
29/32	40	5 1/2	27	60	1,238	線	材	19,991	合計
15/16	110	6	786	63.4	648	製釘材	29,041		726,374
31/32	8	7	45	65	62	計	49,032		
1	2,515	8	831	75	50				
1 1/16	24	5.5 ^{m/m}	26	100	254				
1 1/8	672	6.0	2	120	697				
1 5/32	3	6.5	36	125	2,103				
1 3/16	29	7.0	5	127					
1 7/32	7	7.5	102	130					
1 1/4	1,837	8.0	5	140					
1 5/16	41	8.5	57	計					
1 3/8	219	9.0	2,395						
1 7/16	4	9.5	50						

備考

第三表 其一

昭和二年製鐵所鋼材品種寸法別生産高

寸法	重量	寸法	重量	寸法	重量	寸法	重量	寸法	重量	寸法	重量	寸法	重量	寸法	重量	寸法	重量	寸法	重量	寸法	重量			
丸	鋼	11/2''	890	10 ^{m/m}	21	角	鋼	55 ^{m/m}	289	31/4''	6	6''	13,579	61/2'' x 4''	22	工形鋼	鋼板	軌	條					
		1 3/8	512	10.5	20			55	376	31/2	1,974	7	284	61/2 x 4 1/2	144									
3/16''	9	1 3/4	947	11	6	1/4''	101	60	163	2 5/8	754	8	2,170	7 x 3 1/2	158	3'' x 3''	13	m/m	0.7以下	19,235	LBS	100	5,103	
1/4	3,100	1 7/8	199	12	64	1/2	676	65	533	3 3/4	5	30 ^{m/m}	29	7 x 4	252	4 x 3	374	1.0 "	128			91.5	40	
9/32	3	2	2,148	13	15	5/8	622	75	1,961	4	1,356	35	99	8 x 3 1/2	135	3 x 3	299	2.0 "	10,054			80	1,250	
5/16	3,481	2 1/8	143	15	87	3/4	93	80	11	4 1/4	2	40	121	m.m m.m 50 x 35	200	5 x 4 1/2	55	3.0 "	6,577			75	76,481	
11/32	7	2 1/4	1,846	16	8	7/8	28	90	647	4 1/2	163	45	92	65 x 50	22	6 x 3	451	4.0 "	15,459			60	63,986	
3/8	31,853	2 3/8	100	17	— 2	1	210	100	1,511	5	1,016	60	651	80 x 60	335	6 x 4 1/2	63	5.0 "	9,967			30	8,715	
13/32	18	2 1/2	1,825	18	65	1 1/8	10	110	3	12.2 ^{m/m}	2	65	66	90 x 60	72	6 x 5	247	6.0 "	17,435			25	1,298	
7/16	1,851	2 3/8	32	19	24	1 1/4	345	112	7	25	1	70	52	計	28,399	8 x 4	364	8.0 "	7,472			20	1,366	
15/32	60	2 3/4	461	20	3	1 3/8	1	120	9	30	12	90	25	溝形鋼		8 x 5	844	10.0 "	29,584			18	3,238	
1/2	24,814	2 7/8	7	21	31	1 1/2	479	125	153	33	1	100	3	3'' x 1 1/2''	1,049	8 x 6	359	15.0 "	27,060			12	4,474	
17/32	9	3	1,623	22	14	1 3/4	252	130	35	40	4	130	12	3 1/2 x 2	652	10 x 5	1,399	25.0 "	14,123			計	165,951	
9/16	5	3 1/8	19	24	3	2	346	135	402	48	1	150	4	4 x 2	2,056	10 x 6	631	40.0 "	2,383					
19/32	106	3 1/4	350	25	26	2 1/4	281	150	31	50	8	200	3,155	5 x 2 1/2	1,487	12 x 5	1,265	40.0 超	2,461	繼日板		5,988		
5/8	4,070	3 1/2	2,359	27	8	2 1/2	99	160	11	51	1	計	66,093	6 x 2 1/2	1,206	12 x 6	2,400	計	161,938	ボト		等	2,736	
23/32	130	3 5/8	52	28	18	3	490	170	23	60	44	不等邊山形鋼		6 x 3	4,037	14 x 6	922			環		鐵	62	
3/4	2,036	3 3/4	239	30	6	3 1/2	91	計	19,860	65	3			6 x 3	4,037	16 x 6	1,021	鋼鋼板	773	車		軸	4,409	
25/32	1	4	2,465	31	1	4	663	平	鋼	115	4	2'' x 1 1/2''	232	6 x 3 1/2	619	18 x 7	2,060	ユニバー		外		輪	7,638	
11/16	15	4 1/4	28	32	16	4 1/2	74	計	37,584	2 1/2 x 2	748	3 x 2	3,636	7 x 3	585	20 x 7 1/2	1,579	サル平	3,521	座		鐵	6	
13/16	68	4 1/2	108	33	12	5	169	1/2''	24	等邊山形鋼		3 x 2 1/2	1,244	7 x 3 1/2	4,057	24 x 7 1/2	1,146	電氣鐵板	1,469					
7/8	1,887	4 3/4	37	35	10	6	68	5/8	1	3/4	15	3 1/2 x 2 1/2	820	8 x 2 1/2	794	計	15,492	鐵力板	14,706			雜	617	
27/32	39	5	1,057	51	13	9 ^{m/m}	4	3/4	2,824	3/4''	1	83	3 1/2 x 3	1,149	8 x 3	1,788		線	材			合	計	726,374
29/32	40	5 1/2	27	60	5	12	1,439	7/8	2,200	1	83	3 1/2 x 3	1,149	8 x 3 1/2	811	六角鋼	1,238	線	材	19,991		計		
15/16	110	6	786	63.4	14	15	1,359	1	4,512	1 1/4	179	4 x 2 1/2	892	8 x 4	824	八角鋼	648	製釘材	29,041					
31/32	8	7	45	65	5	16	462	1 1/4	4,533	1 1/2	4,505	4 x 3	2,497	9 x 3	615	半圓鋼	62	計	49,032					
1	2,515	8	831	75	20	18	20	1 3/8	1	1 3/4	1,060	4 x 3 1/2	965	9 x 3 1/2	1,605	火床用鋼	50							
1 1/16	24	5.5 ^{m/m}	26	100	35	19	1,215	1 1/2	2,998	2	5,988	4 1/2 x 3	54	9 x 4	120	T形鋼	254							
1 1/8	672	6.0	2	120	10	22	363	1 3/4	790	2 1/4	114	4 1/2 x 3 1/2	223	10 x 3 1/2	3,712	球山形鋼	697							
1 5/32	3	6.5	36	125	502	25	969	2	5,135	2 1/2	6,509	5 x 3	2,606	10 x 4	127	Z形鋼	2,103							
1 3/16	29	7.0	5	127	184	28	289	2 1/4	275	2 3/4	594	5 x 3 1/2	4,196	11 x 3 1/2	32									
1 7/32	7	7.5	102	130	13	30	3	2 3/8	7	3	11,649	5 x 4	208	11 x 4	45									
1 1/4	1,837	8.0	5	140	29	32	1,156	2 1/2	3,359	3 1/2	5,930	5 1/2 x 3	88	12 x 3 1/2	3,222									
1 5/16	41	8.5	57	計	102,275	38	755	2 5/8	1	4	4,015	5 1/2 x 3 1/2	30	12 x 5	153									
1 3/8	219	9.0	2,395			40	5	2 3/4	82	4 1/2	117	6 x 3 1/2	2,119	15 x 4	3,178									
1 7/16	4	9.5	50			44	558	3	5,485	5	4,993	6 x 4	5,352	計	32,773									

1. 工場歴延實蹟 = ヨル
備考 2. 單位誌; 以下四捨五入

所 鋼 材

量 重	寸 法	重 量	重 量	寸 法	重 量	寸 法	重 量	寸 法	重 量	
497	鋼板ノ部及製釘材ノ部			其他鋼材ノ部		銑 鐵		短尺及 層 鋼	15,816	
4	0.7 ^{m/m} 以下鋼板			材	リベット	268	本 所	650,574	其 他	7,843
5	B.W.G.No.	^m / _m								
15	23	2,165	13,648							
338	28	9	761	車 軸	4,454	戸 畑	186,322			
38	29	315	542							
1,363	30	9,92	797	輪 帶	15	銑鐵計	836,896			
	31	1,29	1,062							
	33 Sheets 6	1,42	1,631	蹄釘材	44	鋼 塊				
	7	22	18,765	鍛成品	958	普通鋼塊	1,090,810			
	13	10,08	材 32,004							
	0.4 ^{m/m}			特殊鋼	488	電氣爐 "	7,059			
	0.5									
	0.7			外 輪	7,134	坩 埚 "	179			
	1/64"									
	計	25,99					鋼塊計	1,098,045		
	0.7 ^{m/m} 超鋼板						鋼 片			
	0.8 ^{m/m}						内部向	809,144		
	0.9						外部向	52,940		
	1	24					鋼片計	862,084		
	1.2									
	1.4									
	1.5	32								
	1.588									
	1.6	11.57		其他鋼材 合 計	13,361	シ ー ト バ ー				
	1.7					内部向	41,558			
	1.8	70				外部向	6,960			
	1.85	92				シートバ ー 計	48,518			
	2	22								
	2.2	1								
	2.3	3.10								
	2.4									
158,908	2.5	41								
339,288	2.769		製 計 50,769	鋼材總計	809,233	合金鐵	121			

第四表

昭和三年民間主要製鐵會社別鋼材生産高

製 品 種 造 所	鋼 板							丸 鋼			平 鋼				リッ プ	其 他 ノ 棒 鋼				山 形 鋼				其 他 ノ 形 鋼				外 輪	ワイヤ				
	0.7m/m 以下	1.5m/m 以下	3.0m/m 以下	6.0m/m 以下	10.0m/m 以下	10.0m/m 超	計	38m/m 以下	90m/m 以下	90m/m 超	計	50m/m 以下	100m/m 以下	100m/m 超		計	38m/m 以下	90m/m 以下	90m/m 超	計	50m/m 以下	100m/m 以下	100m/m 超	計	100m/m 以下	200m/m 以下	200m/m 超		計	普通 線材	硬線材		
昭 和 二 年	日 本 製 鋼							97	18		115	17	11		28				101				101										
	釜 石 鐵 山							49,991			49,991																						
	淺 野 造 船				1,327	13,393	28,204																										
	日 本 鋼 管							45,034	3,442		48,476	8,057	9,919	810	18,786	4,982	620	2,520		3,140	525	30,600	8,177	39,302	249								
	川 崎 造 船 葺 合	48,837	306	734	1,133	4,529	21,896																										
	" 兵 庫							1,333	409	232	1,974	273	577	466	1,316		12	59		71	399	2,255	422	3,077									
	神 戶 製 鋼							45,014	2,266		47,280	268	77		345																		
	淺 野 小 倉							29,202	330		29,532	554	431		985		3,097	189		3,286											4,291	85	
	大 阪 製 鐵							87,086	1,018		31,104	5,054	1,343		6,397		1,131			1,131													
	住 友 製 鋼																																
	住 友 伸 鋼								5,743	4,965	10,708											2,037	240	2,307									
	東 京 鋼 材							2,932	2,529	238	5,700	630	2,381	1,548	4,559		925	2,147	80	3,152	16	124			140								
	富 士 製 鋼							24,652			24,652																						
	東 海 鋼 業				3,130	6,556	5,428						112	208	320							21,064		21,064									
	德 山 鐵 板	15,277	7,082	2,049																													
	日 本 鋼 業	4,518	1,566	4																													
	合 計	68,632	8,954	5,914	9,016	23,350	52,852	228,341	15,755	5,436	249,532	14,853	14,853	3,032	32,736	4,982	5,785	5,016	80	10,881	940	56,110	8,840	65,890	249				249	16,000			
昭 和 三 年	日 本 製 鋼																																
	釜 石 鐵 山							61,387			61,387																						
	淺 野 造 船				309	16,696	35,611																										
	日 本 鋼 管							63,630	4,362		67,992	4,158	5,150	284	9,592	6,992	22	1,051	28	1,101		54,862	7,719	62,581	93								
	川 崎 造 船 葺 合	57,322	3,310	1,253	204	29,019	34,874																										
	" 兵 庫																																
	神 戶 製 鋼							60,613	3,100		63,713	189			189																		
	淺 野 小 倉							38,901	133		39,039	1,282	244		1,526		4,101	48		4,149												5,380	63
	大 阪 製 鐵							44,508	1,967		46,475		1,547		1,547																		
	住 友 製 鋼																																
	住 友 伸 鋼								7,793	6,157	13,948																						
	東 京 鋼 材							3,674	3,912	22	7,612	730	3,205	356	4,291		1,837	1,410	53	3,300	9	183			192								
	富 士 製 鋼							34,041			34,041																						
	東 海 鋼 業				877	6,022	8,225																										
	德 山 鐵 板	12,724	12,231	1,768																													
	日 本 鋼 業	5,115	1,465																														
	合 計	75,161	17,006	3,898	7,435	53,940	73,880	306,754	21,272	6,381	334,407	6,359	10,146	640	17,145	6,992	5,960	2,509	81	8,550	9	85,940	7,719	93,668	93				93	16,604			

製 品 種 造 所	鋼 板							丸			鋼 平				リツブ	其 他 ノ 棒 鋼				山 形 鋼				其 他 ノ 形 鋼				外 輪	ワイヤー					
	0.7m/m 以下	1.5m/m 以下	3.0m/m 以下	6.0m/m 以下	10.0m/m 以下	10.0m/m 超	計	38m/m 以下	90m/m 以下	90m/m 超	計	50m/m 以下	100m/m 以下	100m/m 超		計	38m/m 以下	90m/m 以下	90m/m 超	計	50m/m 以下	100m/m 以下	100m/m 超	計	100m/m 以下	200m/m 以下	200m/m 超		計	普通 線材	硬線材			
昭 和 二 年	日 本 製 鋼							97	18		115	17	11		28				101				101											
	釜 石 鐵 山							49,991			49,991																							
	淺 野 造 船				1,327	13,393	28,204																											
	日 本 鋼 管							45,034	3,442		48,476	8,057	9,919	810	18,786	4,982	620	2,520		3,140	525	30,600	8,177	39,302	249						249			
	川 崎 造 船 葺 合	48,837	306	734	1,133	4,529	21,896				77,435																							
	" 兵 庫							1,333	409	233	1,974	273	577	466	1,316		12	59		71	399	2,255	423	3,077										
	神 戶 製 鋼							45,014	2,266		47,280	268	77		345																			
	淺 野 小 倉							29,202	330		29,532	554	431		985		3,097	189		3,286												4,291	85	
	大 阪 製 鐵							87,086	1,018		31,104	5,054	1,343		6,397		1,131			1,131														
	住 友 製 鋼																															16,000		
	住 友 伸 鋼								5,743	4,965	10,708										2,037	240	2,307											
	東 京 鋼 材							2,932	2,529	233	5,700	630	2,381	1,548	4,559		925	2,147	80	3,152	16	121		140										
	富 士 製 鋼							24,652			24,652																							
	東 海 鋼 業			3,130	6,556	5,428	2,752				17,866		112	208	320						21,064		21,064											
	德 山 鐵 板	15,277	7,082	2,049							24,408																							
	日 本 鋼 業	4,518	1,566	4							6,088																							
	合 計	68,632	8,954	5,914	9,016	23,350	52,852	228,341	15,755	5,436	249,532	14,853	14,853	3,032	32,736	4,982	5,785	5,016	80	10,881	940	56,110	8,840	65,890	249				249	16,000	4,291	1,100		
昭 和 三 年	日 本 製 鋼																																	
	釜 石 鐵 山							61,387			61,387																							
	淺 野 造 船				309	16,696	35,611				52,616																							
	日 本 鋼 管							63,630	4,362		67,992	4,158	5,150	284	9,592	6,992	22	1,051	28	1,101		54,862	7,719	62,581	93						93			
	川 崎 造 船 葺 合	57,322	3,310	1,253	204	29,019	34,874				125,982																							
	" 兵 庫																																	
	神 戶 製 鋼							60,613	3,100		63,713	189			189																			
	淺 野 小 倉							38,901	133		39,039	1,282	244		1,526		4,101	48		4,149												5,380	63	
	大 阪 製 鐵							44,508	1,967		46,475		1,547		1,547																			
	住 友 製 鋼																															16,604		
	住 友 伸 鋼								7,793	6,157	13,948										1,431		1,431											
	東 京 鋼 材							3,674	3,912	22	7,812	730	3,205	356	4,291		1,837	1,410	53	3,300	9	183		192										
	富 士 製 鋼							34,041			34,041																							
	東 海 鋼 業			877	6,922	8,225	3,395				19,419										29,464		29,464											
	德 山 鐵 板	12,724	12,231	1,768							26,723																							
	日 本 鋼 業	5,115	1,465								6,580																							
	合 計	75,161	17,006	3,898	7,435	53,940	73,880	306,754	21,272	6,388	334,407	6,359	10,146	640	17,145	6,992	5,960	2,509	81	8,550	9	85,940	7,719	93,668	93				93	16,604	5,380	1,400		

備 考 1. 本表ハ商工省鐵山局調査ニヨル

第

寸法	重量	寸法	重量	寸法	重量	寸法	重量
棒鋼ノ部		鋼管ノ部		其他	21	其他ノ鋼材ノ部	
丸	鋼	熱間仕上鍛接鋼管		計	40,662	外	輪
1/4"	6,020	1/4"	10	冷間引拔 繼目無鋼管		外輪計	10,906
5/16	3,853	1/2	135	1/2	1		
3/8	19,372	3/4	2,834	5/8	4		
7/16	78	1	5,260	3/4	2		
1/2	21,889	1 1/4	2,569	7/8	10		
9/16	129	1 1/2	150	1	147		
5/8	57,742	2	18	1 1/4	22		
11/16	220	計	10,976	1 1/2	122		
23/32	31	熱間仕上 繼目無鋼管		1 3/4	359		
3/4	63,237			2	716		
13/16	107	1 11/32"	6,252	2 1/4	143	其	他
27/32	63	1 1/2	6,972	2 1/2	386		
7/8	52,257	1 3/4	196	2 3/4	25	其他計	26
1 1/16	14	1 29/32	7	3	266		
1	55,752	2	10,970	3 1/4	1		
1 1/16	18	2 1/2	15	3 1/2	15		
1 3/32	939	2 1/4	63	3 3/4	3		
1 1/8	7,422	2 3/8	125	4	36		
1 1/4	8,508	2 1/2	1,774	4 1/2	36		
1 9/32	30	2 3/4	12	4 3/4	85		
1 3/8	1,422	3	5,122	5	59		
1 13/32	17	3 1/4	431	5 1/8	47		
1 1/2	4,140	3 1/2	1,303	5 1/2	69		
1 9/16	2	3 3/4	127	5 5/8	178		
1 5/8	2,422	4	3,143	計	2,732		
1 3/4	5,082	4 1/4	161	繼目無鋼管			
1 7/8	487	4 1/2	400	内徑mm 160 以下	12,637		
2	722	4 3/4	56	160 超	157		
2 1/8	72	5	840	計	12,794		
2 1/4	524	5 1/4	48				
2 3/8	21	5 1/2	394				
2 15/32	310	5 3/4	53			其他 鋼材計	10,932
2 1/2	369	6	1,999				
2 5/8	172	6 1/2	178	鋼管計	67,164	鋼材合計	754,552

第六表

自昭和元年 至昭和三年 月 別 輸 入

品 種	昭和元年 一 月	二 月	三 月	四 月	五 月	六 月	七 月	八 月	九 月	十 月	十一 月	十二 月	合 計	昭和二年 一 月	二 月	三 月	四 月	五 月	六 月	七 月	八 月	九 月				
條及竿鐵 <small>(丸、角、及平形ニシテ徑邊又ハ巾15m/mヲ超エザルモノ)</small>	24,591	23,815	36,288	22,792	19,116	15,698	28,820	20,000	27,993	23,698	18,667	16,816	278,294	4,331	9,006	6,169	2,689	2,700	2,962	2,110	844					
同 <small>(丸、角、平ノモノ其他)</small>														6,082	6,508	5,340	4,018	2,699	3,700	2,794	2,233	2				
同 <small>(テ一形及アングル形)</small>														5,109	4,557	3,929	3,011	4,677	3,536	4,162	3,764	3				
同 <small>(其 他)</small>														7,285	5,257	9,861	6,003	5,943	7,148	7,224	5,224	4				
レ	7,534	2,916	22,653	7,834	8,090	9,946	10,480	5,684	4,210	4,131	7,277	3,612	94,367	7,930	13,955	9,239	8,017	5,190	5,555	8,802	8,749	9				
フ イ ッ シ ュ、 プ レ ー ト	212	204	778	489	587	126	254	277	448	192	274	79	3,920	479	802	589	174	117	79	312	508					
ワイヤー、ロッド <small>(巻キタルモノニシテ徑5m/mヲ超エザルモノ)</small>	4,721	6,879	15,390	8,938	11,867	17,202	12,550	8,775	7,940	5,492	7,501	10,714	117,969	5	0	0	0	0	2	0	0					
同 <small>(巻キタルモノ其他)</small>														11,482	12,242	13,639	6,713	11,176	10,443	13,905	4,219	7				
鐵 板 <small>(金屬ヲ鍍セザルモノニシテ厚0.7m/mヲ超エザル硅素鋼板)</small>	678	1,258	1,354	575	904	963	1,172	211	656	1,271	733	952	10,727	759	1,149	1,559	1,134	1,266	593	757	623					
同 <small>(金屬ヲ鍍セザルモノニシテ厚0.7m/mヲ超エザルモノ其他)</small>	12,546	19,133	32,016	17,551	21,035	17,834	15,342	15,499	10,206	5,422	7,403	13,631	187,618	12,936	8,061	16,580	17,879	20,251	17,187	16,662	14,388	17				
同 <small>(金屬ヲ鍍セザルモノニシテ厚3m/mヲ超エザルモノ)</small>	1,749	2,721	8,690	4,808	5,609	4,849	5,806	6,938	8,419	4,046	5,723	4,268	63,626	1,799	1,345	1,856	2,655	1,002	989	1,382	515					
同 <small>(金屬ヲ鍍セザルモノ其他)</small>														1,930	2,455	2,686	1,761	2,405	2,049	3,489	2,214	3				
同 <small>(錫鍍シタルモノ)(葉鐵及葉鋼)</small>	3,269	5,086	7,638	3,909	6,334	5,074	4,168	3,102	3,829	1,984	2,249	3,343	49,985	6,491	4,108	8,411	7,747	6,448	5,165	4,752	4,972	2				
同 <small>(亞鉛鍍シタルモノ)</small>	31	20	46	1	0	0	0	0	0	0	0	0	98	252	48	211	43	273	83	169	17					
同 <small>(其他卑金屬ヲ鍍シタルモノ)</small>	0	0	0	0	0	0	0	0	0	0	0	0	0	0	0	0	2	0	0	19	0					
鐵 線	2,231	1,687	4,671	3,002	2,984	2,449	4,426	2,392	4,020	3,885	2,126	2,768	36,641	3,169	1,739	1,431	1,010	1,301	1,068	684	185					
リ ー ド、 ワ イ ヤ ー	4	1	8	11	10	5	3	3	3	4	3	6	61	3	8	4	3	2	3	4	6					
鐵 リ ボ ン	58	16	105	162	109	157	548	184	386	382	279	285	2,671	233	216	362	315	330	320	313	280					
帶 (箍 鐵)	831	656	1,043	2,171	611	1,935	1,268	828	2,156	1,745	719	1,038	15,051	1,043	1,067	1,419	1,559	1,475	2,504	700	599					
バ ラ ゴ ン、 ワ イ ヤ ー	0	0	8	5	12	0	5	1	4	4	2	24	65	18	37	25	15	11	0	3	5					
線 索	32	57	62	35	23	28	34	33	55	38	58	22	477	29	27	34	61	62	5	116	49					
撚 合 線														1	0	3	2	0	0	3	3					
バーブド、ツイスト、ワイヤー	14	14	33	100	0	0	172	236	0	18	133	20	740	102	0	234	406	234	264	147	61					
鐵 筒 及 管	2,663	3,155	5,360	3,550	6,034	3,723	4,754	5,629	5,232	5,049	4,410	2,426	51,985	4,106	4,132	6,193	4,170	3,094	3,947	4,594	6,514	5				
特 殊 鋼 (稅 表 一)	0	0	0	0	0	0	0	0	0	0	0	0	0	247	201	267	178	183	165	233	259					
同 (稅 表 二)																										
鐵道車輛用車輪及車軸	0	0	0	0	0	0	0	0	0	0	0	0	0	16	37	110	48	141	95	26	2					
鐵道車輛用タイヤ	28	43	71	0	144	55	53	105	143	151	48	19	860	112	97	40	197	45	145	176	149					
鐵道車輛用スプリング	0	0	0	0	0	0	0	0	0	0	0	0	0	0	1	14	0	0	1	0	0					
合 計	61,192	67,661	136,214	75,933	83,519	80,044	89,855	69,897	75,700	57,512	57,605	60,023	915,155	75,849	77,055	90,205	69,810	71,025	68,008	73,539	56,382	61				
フ エ ロ、 マ ン ガ ニ ー ス	306	0	0	1	2	510	529	102	0	650	55	536	2,691	25	50	3	16	1,092	330	25	1,754					
フエロシロコン及シリコスピゲルアイゼン	0	0	45	50	71	142	74	232	12	132	62	0	820	60	273	30	46	433	183	133	2					
其他ノ不可鍛成鐵合金	3	6	14	7	73	205	149	81	8	24	5	41	616	0	0	26	13	25	6	21	6					
シートバー <small>(テインバーヲ含ム)</small>	0	0	0	0	0	0	0	0	0	0	0	0	0	2,706	5,177	3,775	1,314	5,604	4,599	7,500	4,616	9				
インゴット、ブルーム、ピレット及スラップ	91	10	11	0	265	1	0	156	3,045	835	2,318	2,259	8,991	1,862	2,766	3,902	1,574	4,687	3,372	4,322	569	1				
ケツグ、スチール及ポンプ、スチール	110	25	107	28	36	25	3	0	44	42	5	31	456	0	26	8	0	53	10	23	71					
其他ノ塊及錠鐵	829	2,069	1,999	2,408	2,706	2,509	2,616	1,808	1,585	2,124	1,064	2,313	24,030	0	0	0	0	0	0	0	0	0				
合 計	1,339	2,110	2,176	2,494	3,153	3,392	3,371	2,379	4,694	3,807	3,509	5,180	37,604	4,653	8,292	7,744	2,963	11,894	8,500	12,024	7,018	10				
銑 鐵	22,839	43,332	47,496	30,094	27,865	28,763	24,260	23,675	38,547	28,661	47,587	36,471	399,640	37,118	36,467	34,400	50,828	31,357	33,347	39,463	46,129	35				
屑 及 故 鐵	4,598	5,704	3,963	5,333	7,291	10,054	8,990	6,367	4,482	7,834	4,802	10,737	80,155	20,418	10,306	8,883	27,747	23,717	23,407	19,899	25,080	11				

第六表

自昭和元年 月 別 輸 入
至昭和三年

品 種	昭和元年												合計	昭和二年											
	一月	二月	三月	四月	五月	六月	七月	八月	九月	十月	十一月	十二月		一月	二月	三月	四月	五月	六月	七月	八月	九月			
條及竿鐵 (丸、角、及平形ニシテ徑邊又ハ巾15m/mヲ超エザルモノ)	24,591	23,815	36,288	22,792	19,116	15,698	28,820	20,000	27,993	23,698	18,667	16,816	278,294	4,331	9,006	6,169	2,689	2,700	2,962	2,110	844				
同 (丸、角、平ノモノ其他)														6,082	6,508	5,340	4,018	2,699	3,700	2,794	2,233	2			
同 (テ一形及アングル形)														5,109	4,557	3,929	3,011	4,677	3,536	4,162	3,764	3			
同 (其他)														7,285	5,257	9,861	6,003	5,943	7,148	7,224	5,224	9			
レ	7,534	2,916	22,653	7,834	8,090	9,946	10,480	5,684	4,210	4,131	7,277	3,612	94,367	7,930	13,955	9,239	8,017	5,190	5,555	8,802	8,749				
フ イ ツ シ ュ、 プ レ ー ト	212	204	778	489	587	126	254	277	448	192	274	79	3,920	479	802	589	174	117	79	312	508				
ワイヤー、ロッド (巻キタルモノニシテ徑5m/mヲ超エザルモノ)	4,721	6,879	15,390	8,938	11,867	17,202	12,550	8,775	7,940	5,492	7,501	10,714	117,969	5	0	0	0	0	2	0					
同 (巻キタルモノ其他)														11,482	12,242	13,639	6,713	11,176	10,443	13,905	4,219	7			
鐵板 (金屬ヲ鍍セザルモノニシテ厚0.7m/mヲ超エザル硅素鋼板)	678	1,258	1,354	575	904	963	1,172	211	656	1,271	733	952	10,727	759	1,149	1,559	1,134	1,266	593	757	623				
同 (金屬ヲ鍍セザルモノニシテ厚0.7m/mヲ超エザルモノ其他)	12,546	19,133	32,016	17,551	21,035	17,834	15,342	15,499	10,206	5,422	7,403	13,631	187,618	12,936	8,061	16,580	17,879	20,251	17,187	16,662	14,388	17			
同 (金屬ヲ鍍セザルモノニシテ厚3m/mヲ超エザルモノ)	1,749	2,721	8,690	4,808	5,609	4,849	5,806	6,938	8,419	4,046	5,723	4,268	63,626	1,799	1,345	1,856	2,655	1,002	989	1,382	515				
同 (金屬ヲ鍍セザルモノ其他)														1,930	2,455	2,686	1,761	2,405	2,049	3,489	2,214	3			
同 (錫鍍シタルモノ) (葉鐵及葉鋼)	3,269	5,086	7,638	3,909	6,334	5,074	4,168	3,102	3,829	1,984	2,249	3,343	49,985	6,491	4,108	8,411	7,747	6,448	5,165	4,752	4,972	2			
同 (亞鉛鍍シタルモノ)	31	20	46	1	0	0	0	0	0	0	0	0	98	252	48	211	43	273	83	169	17				
同 (其他卑金屬ヲ鍍シタルモノ)	0	0	0	0	0	0	0	0	0	0	0	0	0	0	0	0	2	0	0	19	0				
鐵線	2,231	1,687	4,671	3,002	2,984	2,449	4,426	2,392	4,020	3,885	2,126	2,768	36,641	3,169	1,739	1,431	1,010	1,301	1,068	684	185				
リ ー ド、 ワ イ ヤ ー	4	1	8	11	10	5	3	3	3	4	3	6	61	3	8	4	3	2	3	4	6				
鐵リボン	58	16	105	162	109	157	548	184	386	382	279	285	2,671	233	216	362	315	330	320	313	280				
帶 (籐鐵)	831	656	1,043	2,171	611	1,935	1,268	828	2,156	1,745	719	1,038	15,051	1,043	1,067	1,419	1,559	1,475	2,504	700	599				
バラゴン、ワイヤー	0	0	8	5	12	0	5	1	4	4	2	24	65	18	37	25	15	11	0	3	5				
線 索	32	57	62	35	23	28	34	33	55	38	58	22	477	29	27	34	61	62	5	116	49				
燃 合 線														1	0	3	2	0	0	3	3				
バーブド、ツイスト、ワイヤー	14	14	33	100	0	0	172	236	0	18	133	20	740	102	0	234	406	234	264	147	61				
鐵筒及管	2,663	3,155	5,360	3,550	6,034	3,723	4,754	5,629	5,232	5,049	4,410	2,426	51,985	4,106	4,132	6,193	4,170	3,094	3,947	4,594	6,514	5			
特殊鋼 (稅表一)	0	0	0	0	0	0	0	0	0	0	0	0	0	247	201	267	178	183	165	233	259				
同 (稅表二)																									
鐵道車輛用車輪及車軸	0	0	0	0	0	0	0	0	0	0	0	0	0	16	37	110	48	141	95	26	2				
鐵道車輛用タイヤ	28	43	71	0	144	55	53	105	143	151	48	19	860	112	97	40	197	45	145	176	149				
鐵道車輛用スプリング	0	0	0	0	0	0	0	0	0	0	0	0	0	0	1	14	0	0	1	0	0				
合 計	61,192	67,661	136,214	75,933	83,519	80,044	89,855	69,897	75,700	57,512	57,605	60,023	915,155	75,849	77,055	90,205	69,810	71,025	68,008	73,539	56,382	61			
フェロ、マンガンニース	306	0	0	1	2	510	529	102	0	650	55	536	2,691	25	50	3	16	1,092	330	25	1,754				
フェロシリコン及シリコスビーデルアイゼン	0	0	45	50	71	142	74	232	12	132	62	0	820	60	273	30	46	433	183	133	2				
其他ノ不可鍛成鐵合金	3	6	14	7	73	205	149	81	8	24	5	41	616	0	0	26	13	25	6	21	6				
シートバー (テインバーヲ含ム)	0	0	0	0	0	0	0	0	0	0	0	0	0	2,706	5,177	3,775	1,314	5,604	4,599	7,500	4,616	9			
インゴット、ブルーム、ピレット及スラップ	91	10	11	0	265	1	0	156	3,045	835	2,318	2,259	8,991	1,862	2,766	3,902	1,574	4,637	3,372	4,322	569	1			
ケツグ、スチール及バンプ、スチール	110	25	107	28	36	25	3	0	44	42	5	31	456	0	26	8	0	53	10	23	71				
其他ノ塊及錠鐵	829	2,069	1,999	2,408	2,706	2,509	2,616	1,808	1,585	2,124	1,064	2,313	24,030	0	0	0	0	0	0	0	0				
合 計	1,339	2,110	2,176	2,494	3,153	3,392	3,371	2,379	4,694	3,807	3,509	5,180	37,604	4,653	8,292	7,744	2,963	11,894	8,500	12,024	7,018	10			
銑 鐵	22,839	43,332	47,496	30,094	27,865	28,763	24,260	23,675	38,547	28,661	47,587	36,471	399,640	37,118	36,467	34,400	50,828	31,357	33,347	39,463	46,129	35			
屑 及 故 鐵	4,598	5,704	3,963	5,333	7,291	10,054	8,990	6,367	4,482	7,834	4,802	10,737	80,155	20,418	10,306	8,883	27,747	23,717	23,407	19,899	25,080	11			

備考、大藏省主稅局關稅課調査ニ據ル

和元年
和三年

月 別 輸 入 高

計	昭和二年 一月	二月	三月	四月	五月	六月	七月	八月	九月	十月	十一月	十二月	合計	昭和三年 一月	二月	三月	四月	五月	六月	七月	八月	九月	十月	十一月	十二月	合計
	4,331	9,006	6,169	2,689	2,700	2,962	2,110	844	916	1,358	1,627	2,282	36,994	2,098	3,448	2,185	1,208	651	1,006	521	881	1,065	3,468	3,884	2,730	23,145
78,294	6,082	6,508	5,340	4,018	2,699	3,700	2,794	2,233	2,960	3,376	2,999	3,656	46,365	2,648	4,001	3,584	3,279	1,394	2,115	1,414	1,530	3,327	4,689	5,528	3,579	37,088
	5,109	4,557	3,929	3,011	4,677	3,536	4,162	3,764	3,295	3,570	3,301	5,209	48,120	4,240	5,141	3,471	3,674	1,131	1,638	657	2,767	1,285	4,442	2,407	2,820	33,673
94,367	7,285	5,257	9,861	6,003	5,943	7,148	7,224	5,224	4,981	5,935	5,419	4,399	74,679	3,599	4,670	10,266	4,384	2,582	3,759	3,171	1,021	1,750	3,044	5,359	2,087	45,692
3,920	7,930	13,955	9,239	8,017	5,190	5,555	8,802	8,749	9,071	6,646	2,601	3,101	88,856	3,745	6,733	6,038	1,322	2,626	2,667	4,509	5,066	4,019	2,988	3,754	1,986	45,453
	479	802	589	174	117	79	312	508	363	506	50	121	4,100	198	376	342	55	123	103	160	254	329	67	112	69	2,188
17,969	5	0	0	0	0	2	0	0	0	0	51	0	58	545	1	0	0	0	997	102	56	205	523	0	0	2,429
	11,482	12,242	13,639	6,713	11,176	10,443	13,905	4,219	7,597	4,856	7,050	5,709	109,031	5,896	9,863	16,721	11,495	13,165	14,159	9,525	15,549	14,708	18,087	24,226	16,821	170,215
10,727	759	1,149	1,559	1,134	1,266	593	757	623	585	527	686	574	10,212	730	403	1,040	792	734	555	863	1,332	961	723	647	926	9,706
87,618	12,936	8,061	16,580	17,879	20,251	17,187	16,662	14,388	17,239	14,488	11,428	8,294	175,394	9,392	11,605	19,250	11,793	16,098	14,651	14,421	17,060	20,916	24,410	14,903	8,969	183,468
	1,799	1,345	1,856	2,655	1,002	989	1,382	515	766	605	1,395	837	15,146	1,214	1,087	1,158	750	1,049	1,678	2,087	1,660	1,458	2,734	2,586	1,786	19,247
63,626	1,930	2,455	2,686	1,761	2,405	2,049	3,489	2,214	3,331	5,750	6,847	4,009	38,926	5,539	7,940	5,742	5,326	3,577	5,455	1,370	2,815	3,842	8,007	4,991	3,799	58,403
49,985	6,491	4,108	8,411	7,747	6,448	5,165	4,752	4,972	2,826	1,669	3,716	4,746	61,051	7,233	4,115	7,538	5,262	7,692	4,944	6,266	5,532	5,877	5,368	7,164	5,122	72,113
98	252	48	211	43	273	83	169	17	190	138	52	47	1,523	40	139	148	137	270	172	99	108	139	186	215	127	1,780
0	0	0	0	2	0	0	19	0	0	0	9	0	30	0	0	0	0	6	0	1	0	0	0	573	407	987
36,641	3,169	1,739	1,431	1,010	1,301	1,068	684	185	172	472	330	488	12,049	794	813	643	549	736	814	781	866	846	1,215	238	171	8,484
61	3	8	4	3	2	3	4	6	9	2	4	3	51	6	4	80	5	6	4	3	2	7	3	4	2	126
2,671	233	216	362	315	330	320	313	280	315	172	270	202	3,328	265	282	385	342	359	357	370	360	435	493	480	642	4,770
15,051	1,043	1,067	1,419	1,559	1,475	2,504	700	599	863	1,670	1,070	874	14,843	1,262	1,694	3,709	2,893	2,649	4,081	3,186	2,717	1,980	1,687	3,083	1,290	30,231
65	18	37	25	15	11	0	3	5	8	9	1	36	168	47	27	25	9	19	5	3	6	3	21	13	18	196
	29	27	34	61	62	5	116	49	22	13	30	8	456	112	42	16	16	62	49	61	24	30	32	44	70	558
477	1	0	3	2	0	0	3	3	0	9	15	0	36	0	0	0	49	3	1	5	0	0	0	5	1	64
740	102	0	234	406	234	264	147	61	135	51	0	11	1,645	0	5	0	121	95	208	1	10	3	0	9	5	457
51,985	4,106	4,132	6,193	4,170	3,094	3,947	4,594	6,514	5,307	5,149	5,067	4,135	56,408	3,874	4,961	7,328	3,809	3,826	4,097	3,954	5,591	4,051	5,870	3,208	3,290	53,859
0	247	201	267	178	183	165	233	259	146	282	164	253	2,578	139	168	66	97	104	144	72	89	160	195	144	111	1,489
0	16	37	110	48	141	95	26	2	90	139	27	64	795	281	58	164	150	132	67	64	130	76	19	50	107	1,298
860	112	97	40	197	45	145	176	149	268	26	45	102	1,402	169	15	50	50	68	50	47	130	182	80	44	23	918
0	0	1	14	0	0	1	0	0	0	0	0	1	17	0	1	0	0	0	2	0	0	1	0	0	0	4
915,155	75,849	77,055	90,205	69,810	71,025	68,008	73,539	56,382	61,455	57,418	54,254	49,161	804,261	54,087	67,614	90,064	57,675	59,185	63,822	53,832	65,673	67,717	88,768	83,758	57,076	809,271
2,691	25	50	3	16	1,092	330	25	1,754	25	26	25	25	3,396	1	2	308	2	0	509	4	295	57	203	208	508	2,097
820	60	273	30	46	433	183	133	2	1	101	107	97	1,466	102	66	229	168	92	138	55	175	25	129	61	61	1,301
616	0	0	26	13	25	6	21	6	37	24	16	17	191	13	28	9	40	28	27	16	48	42	11	26	2	290
0	2,706	3,177	3,775	1,314	5,604	4,599	7,500	4,616	9,425	2,988	4,667	3,093	55,464	2,252	4,447	1,846	4,842	7,402	8,133	8,661	6,153	4,725	10,387	6,980	7,573	73,401
8,991	1,862	2,766	3,902	1,574	4,687	3,372	4,322	569	1,072	1,892	4,676	1,588	32,282	466	913	2,009	199	1,200	1,208	1,670	1,213	860	2,236	2,342	1,516	15,832
456	0	26	8	0	53	10	23	71	43	81	25	64	404	226	77	39	22	51	65	24	22	6	11	98	38	679
24,030	0	0	0	0	0	0	0	0	0	0	0	0	0	0	0	24	45	0	0	52	5	0	0	5	0	131
37,604	4,653	8,292	7,744	2,963	11,894	8,500	12,024	7,018	10,603	5,112	9,516	4,884	93,203	3,060	5,533	4,464	5,318	8,773	10,080	10,482	7,911	5,715	12,977	9,715	9,703	93,731
999,640	37,118	36,467	34,400	50,828	31,357	33,347	39,463	46,129	35,984	37,121	41,158	49,575	472,947	49,895	50,803	49,884	39,254	43,664	41,794	45,105	34,157	54,402	58,646	46,291	55,320	569,215
80,155	20,418	10,306	8,883	27,747	23,717	22,407	19,899	25,080	11,044	20,090	17,292	20,320	228,203	21,743	25,968	29,178	37,301	19,103	18,846	39,401	35,556	26,493	28,509	37,738	47,372	367,208

和元
和三

月 別 輸 入 高

計	昭和二年												計	昭和三年												
	二月	三月	四月	五月	六月	七月	八月	九月	十月	十一月	十二月	計		二月	三月	四月	五月	六月	七月	八月	九月	十月	十一月	十二月	計	
	4,331	9,006	6,169	2,689	2,700	2,962	2,110	844	916	1,358	1,627	2,282	36,994	2,098	3,448	2,185	1,208	651	1,006	521	881	1,065	3,468	3,884	2,730	23,145
278,294	6,082	6,508	5,340	4,018	2,699	3,700	2,794	2,233	2,960	3,376	2,999	3,656	46,365	2,648	4,001	3,584	3,279	1,394	2,115	1,414	1,530	3,327	4,684	5,528	3,579	37,088
	5,109	4,557	3,929	3,011	4,677	3,536	4,162	3,764	3,295	3,570	3,301	5,209	48,120	4,240	5,141	3,471	3,674	1,131	1,638	657	2,767	1,285	4,442	2,407	2,820	33,673
	7,285	5,257	9,861	6,003	5,943	7,148	7,224	5,224	4,981	5,935	5,419	4,399	74,679	3,599	4,670	10,266	4,384	2,582	3,759	3,171	1,021	1,750	3,044	5,359	2,087	45,692
94,367	7,930	13,955	9,239	8,017	5,190	5,555	8,802	8,749	9,071	6,646	2,601	3,101	88,856	3,745	6,733	6,038	1,322	2,626	2,667	4,509	5,066	4,019	2,988	3,754	1,986	45,453
3,920	479	802	589	174	117	79	312	508	363	506	50	121	4,100	198	376	342	55	123	103	160	254	329	67	112	69	2,188
17,969	5	0	0	0	0	2	0	0	0	0	51	0	58	545	1	0	0	0	997	102	56	205	523	0	0	2,429
	11,482	12,242	13,639	6,713	11,176	10,443	13,905	4,219	7,597	4,856	7,050	5,709	109,031	5,896	9,863	16,721	11,495	13,165	14,159	9,525	15,549	14,708	18,087	24,226	16,821	170,215
10,727	759	1,149	1,559	1,134	1,266	593	757	623	585	527	686	574	10,212	730	403	1,040	792	734	555	863	1,332	961	723	647	926	9,706
87,618	12,936	8,061	16,580	17,879	20,251	17,187	16,662	14,388	17,239	14,488	11,428	8,294	175,394	9,392	11,605	19,250	11,793	16,098	14,651	14,421	17,060	20,916	24,410	14,903	8,969	183,468
	1,799	1,345	1,856	2,655	1,002	989	1,382	515	766	605	1,395	837	15,146	1,214	1,087	1,158	750	1,049	1,678	2,087	1,660	1,458	2,734	2,586	1,786	19,247
63,626	1,930	2,455	2,686	1,761	2,405	2,049	3,489	2,214	3,331	5,750	6,847	4,009	38,926	5,539	7,940	5,742	5,326	3,577	5,455	1,370	2,815	3,842	8,007	4,991	3,799	58,403
49,985	6,491	4,108	8,411	7,747	6,448	5,165	4,752	4,972	2,826	1,669	3,716	4,746	61,051	7,233	4,115	7,538	5,262	7,692	4,944	6,266	5,532	5,877	5,368	7,164	5,122	72,113
98	252	48	211	43	273	83	169	17	190	138	52	47	1,523	40	139	148	137	270	172	99	108	139	186	215	127	1,780
0	0	0	0	2	0	0	19	0	0	0	9	0	30	0	0	0	0	6	0	1	0	0	0	573	407	987
36,641	3,169	1,739	1,431	1,010	1,301	1,068	684	185	172	472	330	488	12,049	794	813	643	549	736	814	781	866	846	1,215	238	171	8,484
61	3	8	4	3	2	3	4	6	9	2	4	3	51	6	4	80	5	6	4	3	2	7	3	4	2	126
2,671	233	216	362	315	330	320	313	280	315	172	270	202	3,328	265	282	385	342	359	357	370	360	435	493	480	642	4,770
15,051	1,043	1,067	1,419	1,559	1,475	2,504	700	599	863	1,670	1,070	874	14,843	1,262	1,694	3,709	2,893	2,649	4,081	3,186	2,717	1,980	1,687	3,083	1,290	30,231
65	18	37	25	15	11	0	3	5	8	9	1	36	168	47	27	25	9	19	5	3	6	3	21	13	18	196
	29	27	34	61	62	5	116	49	22	13	30	8	456	112	42	16	16	62	49	61	24	30	32	44	70	558
477	1	0	3	2	0	0	3	3	0	9	15	0	36	0	0	0	49	3	1	5	0	0	0	5	1	64
740	102	0	234	406	234	264	147	61	135	51	0	11	1,645	0	5	0	121	95	208	1	10	3	0	9	5	457
51,985	4,106	4,132	6,193	4,170	3,094	3,947	4,594	6,514	5,307	5,149	5,067	4,135	56,408	3,874	4,961	7,328	3,809	3,826	4,097	3,954	5,591	4,051	5,870	3,208	3,290	53,859
0	247	201	267	178	183	165	233	259	146	232	164	253	2,578	139	168	66	97	104	144	72	89	160	195	144	111	1,489
0	16	37	110	48	141	95	26	2	90	139	27	64	795	281	58	164	150	132	67	64	130	76	19	50	107	1,298
860	112	97	40	197	45	145	176	149	268	26	45	102	1,402	169	15	50	50	68	50	47	130	182	80	44	23	918
0	0	1	14	0	0	1	0	0	0	0	0	1	17	21	4	115	108	28	44	119	117	62	417	87	108	1,230
015,155	75,849	77,055	90,205	69,810	71,025	68,008	73,539	56,382	61,455	57,418	54,254	49,161	804,261	54,087	67,614	90,064	57,675	59,185	63,822	53,832	65,673	67,717	88,768	83,758	57,076	809,271
2,691	25	50	3	16	1,092	330	25	1,754	25	26	25	25	3,396	1	2	308	2	0	509	4	295	57	203	208	508	2,097
820	60	273	30	46	433	183	133	2	1	101	107	97	1,466	102	66	229	168	92	138	55	175	25	129	61	61	1,301
616	0	0	26	13	25	6	21	6	37	24	16	17	191	13	28	9	40	28	27	16	48	42	11	26	2	290
0	2,706	5,177	3,775	1,314	5,604	4,599	7,500	4,616	9,425	2,988	4,667	3,093	55,464	2,252	4,447	1,846	4,842	7,402	8,133	8,661	6,153	4,725	10,387	6,980	7,573	73,401
8,991	1,862	2,766	3,902	1,574	4,687	3,372	4,322	569	1,072	1,892	4,676	1,588	32,282	466	913	2,009	199	1,200	1,208	1,670	1,213	860	2,236	2,342	1,516	15,832
456	0	26	8	0	53	10	23	71	43	81	25	64	404	226	77	39	22	51	65	24	22	6	11	98	38	679
24,030	0	0	0	0	0	0	0	0	0	0	0	0	0	0	0	24	45	0	0	52	5	0	0	5	5	131
37,604	4,653	8,292	7,744	2,963	11,894	8,500	12,024	7,018	10,603	5,112	9,516	4,884	93,203	3,060	5,533	4,464	5,318	8,773	10,080	10,482	7,911	5,715	12,977	9,715	9,703	93,731
399,640	37,118	36,467	34,400	50,828	31,357	33,347	39,463	46,129	35,984	37,121	41,158	49,575	472,947	49,895	50,803	49,884	39,254	43,664	41,794	45,105	34,157	54,402	58,646	46,291	55,320	569,215
80,155	20,418	10,306	8,883	27,747	23,717	23,407	19,899	25,080	11,044	20,090	17,292	20,320	228,203	21,743	25,968	29,178	37,301	19,103	18,846	39,401	35,556	26,493	28,509	37,738	47,372	367,208

同
同
同
レ
フ イ
ワイヤー
同
鐵板 ()
同 ()
同 ()
同 ()
同 ()
同 ()
同 ()

鐵
リ -
鐵帶
パ ラ
線
撚
パ - プ
鐵
特

鐵道車
鐵道車
鐵道車
合

フ エ
(フリコ
其他ノ
シート
インゴット
ケツグス
其他
合

銑
屑

備考

品 種	英	佛	獨	白	澳	和	典	合	關	印	其 他	計
條及竿鐵 (丸、角及平形ニシテ徑邊又ハ巾15m/mヲ超エザルモノ)	3,963	112	18,704	11,667	119	1,106	951	340			32	36,994
同 (丸、角、平ノモノ其他)	5,832	970	25,085	9,388	2,396	834	979	853	23		5	46,365
同 (テ-形及アングル形)	12,255	274	18,919	14,169		1,550	595	343	1		14	48,120
同 (其 他)	4,252	719	42,823	19,159		2,606	1,678	3,378	62		2	74,679
レ - ル	6,049	15,731	40,589	3,600		4,434	2,768	15,666			19	88,856
フ イ ツ シ ユ プ レ - ト	120	945	1,804	55		99	223	852	1		1	4,100
ワイヤーロッド (卷キタルモノニシテ徑5m/mヲ超エザルモノ)	51		2			5						58
同 (卷キタルモノ其他)	6,397	132	71,134	12,922	1,588	553	2,207	13,848			250	109,031
鐵 板 (金屬ヲ鍍セザルモノニシテ厚0.7m/mヲ超エザル硅素鋼板)	2,630		1,181		2	1	360	6,038				10,212
同 (金屬ヲ鍍セザルモノニシテ厚0.7m/mヲ超エザルモノ其他)	88,837	139	22,849	1,936		874	6	60,715			38	175,394
同 (金屬ヲ鍍セザルモノニシテ厚3m/mヲ超エザルモノ)	1,041	73	6,084	961	9	123	207	6,648				15,146
同 (金屬ヲ鍍セザルモノ其他)	6,114	221	21,928	5,938	2	2,841	176	1,690	16			38,926
同 (錫鍍シタルモノ)(葉鐵及葉鋼)	11,898		26					49,092			35	61,051
同 (亞鉛鍍シタルモノ)	25		191					1,076			231	1,523
同 (其他卑金屬ヲ鍍シタルモノ)								30				30
鐵 線	1,899	1	8,226	271	44	1	213	1,393	1			12,049
リ - ド ワ イ ヤ -	34	12	1					2			2	51
鐵 リ ボ ン	959	41	1,626	117			383	202				3,328
帶 (箍 鐵)	2,019		6,334	4,999		251	275	516			449	14,843
バ ラ ゴ ン ワ イ ヤ -	142		9				17					168
線 索	339	1	32		17			62			5	456
撚 合 線	11		10					6			9	36
バープト、ツウイスト、ワイヤー											1,645	1,645
鐵 筒 及 管	4,209	4,325	23,192	1,941	10	76	10	22,546	2		97	56,408
特 殊 鋼 (稅 表 一)	169	3	167	17	626	1	118	67	90		27	1,285
同 (稅 表 二)	292	3	208		190		512	54	29		5	1,293
鐵 道 車 輛 用 車 輪 及 車 軸			147	166				481			1	795
鐵 道 車 輛 用 タ イ ヤ -	107	33	337	877				48				1,402
鐵 道 車 輛 用 ス プ リ ン グ			1					15			1	17
合 計	159,644	23,735	311,609	88,183	5,003	15,355	11,678	185,961	225		2,868	804,261
フ エ ロ、 マ ン ガ ニ ー ス (フ エ ロ シ ル コ ン 及 シ リ コ ス ビ ー ゲ ル ア イ ゼ ン)	1,270		3							91	2,032	3,396
其 他 ノ 不 可 鍛 成 鐵 合 金	597	25	104	26	129		134				451	1,466
シ ー ト バ ー (テ ィ ン バ ー ヲ 含 ム)	39		51				100	1				191
シ ー ト バ ー (テ ィ ン バ ー ヲ 含 ム)	3,805	12,059	18,169	18,153	314			1,012			1,952	55,464
イ ン ゴ ッ ト、ブ ル ー ム、ピ レ ッ ト 及 ス ツ ラ プ	2,379	2,023	16,316	9,357	452	607	526	29		101	492	32,282
ケ ッ グ ス チ ー ル 及 バ ン プ ス チ ー ル							404					404
其 他 ノ 塊 及 錠 鐵												
合 計	8,090	14,107	34,643	27,536	895	607	1,164	1,042		192	4,927	93,203
銑 鐵	6,727		2,266	1,826			1,872	102	193,124	261,130	5,900	472,947
屑 及 故 鐵	14,087		2,357	864	1,027	102		78,705	2,920	71,939	56,202	228,203

備 考、大藏省主稅局關稅課調査ニ據ル

第七表 其二

昭和三年國別輸入高

單位 匁

品 種	英	佛	獨	白	澳	和	典	合	關	印	其 他	計
條及竿鐵 (丸、角及平形ニシテ徑邊又ハ)	756	3,291	12,415	4,649	87	1,027	342	76	429		73	23,145
同 (丸、角、平ノモノ其他)	4,457	2,190	18,286	6,192	2,205	1,433	1,199	831	65		230	37,088
同 (テ-形及ア-ン-グ-ル-形)	14,401	2,142	10,218	5,482		464		940	26			33,673
同 (其 他)	2,248	8,434	25,199	5,884	20	258	8	3,641				45,692
レ - ル	372	7,702	26,360	429		305		10,218	1		66	45,453
フ イ ツ シ ユ プ レ - ト	33	306	1,092	12		80		657			8	2,188
ワイヤーロッド (卷キタルモノニシテ徑)	144	204	423	102	55		33	1,468				2,429
同 (5m/mヲ超エザルモノ)	6,159	14,872	86,741	15,404	995	8,989	2,490	27,567		501	6,496	170,215
同 (卷キタルモノ其他)	2,489		2,110	204		150	90	4,663				9,706
鐵 板 (金屬ヲ鍍セザルモノニシテ厚)	115,844	25	17,745	1,133	1	130		48,197	2	5	386	183,468
同 (0.7m/mヲ超エザル硅素鋼板)	1,698	972	7,105	3,645	27	102	150	5,538			10	19,247
同 (金屬ヲ鍍セザルモノ其他)	25,274	630	24,815	4,978	3	310	49	2,338			6	58,403
同 (3m/mヲ超エザルモノ)	20,646		107	94				51,264			2	72,113
同 (錫鍍シタルモノ)(葉鐵及葉鋼)	24		144	20				1,212	4		376	1,780
同 (亞鉛鍍シタルモノ)	35		718	120		20	2	92				987
同 (其他卑金屬ヲ鍍シタルモノ)	982		3,688	677	25	30	310	2,769			3	8,484
鐵 線	39	12		73							2	126
リ - ド ワ イ ヤ -	1,577	157	2,336	83			381	214			22	4,770
鐵 線	1,763	1,808	20,728	4,331		706		507	56		332	30,231
帶 (箍 鐵)	167		5				24					196
パ ラ ゴ ン ワ イ ヤ -	324	3	62	12				155	1		1	558
線 索	7							57				64
撚 合 線				15				442				457
バーブド、ツウイスト、ワイヤー	5,955	4,419	15,796	3,691	18		35	23,882	1		62	53,859
鐵 筒 及 管	281	36	133	93	522		126	82	105		111	1,489
特 殊 鋼 (稅 表 一)	303	5	349	2	244		343	39	2		11	1,298
同 (稅 表 二)	202		4	80				629			3	918
鐵道車輛用車輪及車軸	58	123	708	237		89		15				1,230
鐵道車輛用タイヤ								2			2	4
鐵道車輛用スプリング												
合 計	206,238	47,332	277,287	57,642	4,202	14,093	5,582	187,495	692	506	8,202	809,271
フエロ、マンガニ-ス	2,084		1				10				2	2,097
(フエロシ-ルコ-ン及)	1	234	180				149				737	1,301
其他ノ不可鍛成鐵合金	45		133	5			89				18	290
シ-トバー (テインバーヲ含ム)	1,219	13,486	19,982	32,287	474	52	3				5,898	73,401
インゴット、ブル-ム、ピレット及スラブ	1,120	1,275	10,238	2,046	44	413	519	155			22	15,832
ケツグスチ-ル及パ-ンプスチ-ル	4		6				466	203				679
其 他 ノ 塊 及 錠 鐵	69		52				10					131
合 計	4,542	14,995	30,592	34,338	518	465	1,246	358			6,677	93,731
銑 鐵	8,396	179	6,586	860		100	1,695	27,767	182,395	310,490	30,747	569,215
屑 及 故 鐵	14,368		3,530	5,547	49		4	170,661	4,523	95,097	73,429	367,208

備考、大藏省主稅局關稅課調査ニ據ル

種

寸數	寸法	越數	寸法	越數	寸法	越數	寸法	越數
24	部		8 1/2	2	m/m 440	9	其ノ他ノ鋼材ノ部	
28	部		8 5/8	944	1,524	457		
100	m/m	390	1/8"	123	9	44	1,676	194
200	4,750		1/4	176	10	497	Pipe fitting	477
	865		5/16	8	10 3/4	176	Tube Galv'd	35
	2,954		3/8	395	11	416	Pipe Joint	10
	2,235		1/2	5,082	12	414	其他	168
	2,783		5/8	146	12 1/2	219		
	2,077		3/4	8,046	15	5		
以下	8 x 1,337		1	13,138	18	4		
	8 x 435		1 3/16	25	14	2		
	12 x 2,611		1 1/4	3,634	35	26		
	12 x 541		1 3/8	15	35.5	1		
	14 x 3,616		1 1/2	3,489	38	1		
	14 x 1		1 3/4	107	43	1		
	14 x 43		1.96	1	44.5	2		
	其 53		2	4,409	46	9		
	54		2 1/4	2	48	4		
	21		2 3/8	13	51	46		
	1		2 1/2	1,099	54	12		
	5/8"		2 5/8	7	57.5	6		
	3/4		2 3/4	20	63.5	92		
	2 28		2 7/8	70	75	21		
	2 38		3	1,986	76.5	37		
	3 759		3 1/4	71	83	13		
	3 5/16		3 1/2	772	86	4		
	3 1/2		4	1,435	89	21		
	4 21		4 1/2	466	92.7	1		
	4 21		5	246	94	4		
	4 21		5 1/2	253	94.5	20		
	5 21		5 9/16	49	100	50		
	5 21		5 5/8	64	102	2		
	6 109		5 50/64	72	104	1		
	6 735		6	951	119	6		
	6		6 1/4	143	150	50		
	6		6 1/2	9	175	47		
	6		6 5/8	440	200	47		
	7		7	227	250	174		
	7		7 1/2	2	342	13		
	7		8	712	364	14		
	8 2,644		8 1/4	1,111	400	35		
							鋼管合計	53,859
							鋼材總計	765,824
							其他鋼材 合計	4,935
							計	2,148
							外輪及車軸	
							計	2,148
							計	2,787
							丸鋼	1,406
							角鋼	459
							平鋼	595
							鋼板	148
							其他	179

第九表

自大正十一年度 至昭和三年度 製鐵所條鋼、鋼板、線材、價

品 種	施行期日 ベース寸法	大正11	"	"	"	"	"	"	"	"	"	13	"	"	"	"	"	"	10-16	"	14	"	"	15	"	"	"	"	"	"	"	"	"	"	"		
		3-7	7月改正	7-29	1-25	2-10	2-16	3-7	5-4	5-25	6-23	8-9	12-25	2-2	3-4	3-5	4-2	6-10	7-8	9-29	10-10	改正	11-13	1-26	4月20 改正	5-23	12-26	3-30改正	3-30	5-14改正	5-14	6月改正	6-18	7月改正	7-28	8月改正	8-18
丸 鋼	9/16"-3"	124		114	124		140		124				113									116		108	106		102			98			97			90	
角 鋼	9/16"-3"	128		118	128		140		124				115									118		110	107		104			100			99			90	
平 鋼	巾1"以上 厚5/16"-1"以上	135		130	120	130		140		125			118											110	108	1/4"×1" 以上	104			101			99			90	
等邊山形鋼	幅1 1/2"-6" 厚5/16"以上	125		115	125		135		126				120											112	108		104	4"×4"以下 3 1/2"×3"以下	101			99			91		
不等邊山形鋼		125		115	125		135		126					120											114	112		108	4"×4"超 4"×2 1/2"以上	105 ヲ含ム}	103			103	4"×4"超 4"×2 1/2"以上	98	
溝 形 鋼	各寸法	130		120	130		155		140				125												121	119		110			110			105		103	
工 形 鋼		130		120	130		155		140					125												121	119		110			110			105		103
球 鋼 板		140		130	140		160		145																	136											
球 山 形 鋼		140		130	140		160		145																	136											
丁 形 鋼		140		130	140		160		145																	136											
Z 形 鋼		140		130	140		160		145																	136											
鋼 板		1/4" 超	115		105	115		130		111				110												110	109	5/16" 以上	107			102					
	1/4"	124		114	124		135		120				118												118	115		110			105	1/4" 以上	97				
	3/16"																											112					107		98		
	1/8"																											114					109		100		
	3/32"																											127			125			122		116	
	1/16"																											140				135			123		
	1.2m/m																											140				135			128		
	1.0m/m																											150				145			130		
番 板	B.W.G 24	185		175	185		220		200				180	(以後入札)																							
縞 鋼 板		144		134	144		160		140				128												145	135	130										
亞鉛引平板		260	B.W.G. 23-36	250																																	
亞鉛引波形鋼板		265		250																																	
線材	極軟鋼線材 製釘材	136				155	177	160		152	150	137	127			123	121	119	117																		
		5.5m/m	131				150	172	155		147	145	132	122			118	116	114																		

備考 { 1. 製鐵所構内、若シクハ指定河岸渡但シ製釘材ハ製鐵所構内渡トス
2. —ハ變更ナキヲ示ス

鋼板、綉

" 11-9	" 12-4	昭和 1-1-6	" 7-10	" 8-11	" 9-11	" 10-8	" 11-2	" 12-3	昭和4 1-11	" 2-9	" 3-9
二 月	三 月	四 月	五 月	六 月	七 月	八 月	九 月	十 月	十一 月	十二 月	一 月
92	91	96	95	99	101	102	99	101	100	102	102
92	91	96	95	99	101	102	99	101	100	102	102
92	91	96	95	99	101	102	99	101	100	102	102
93	92	95	95	97	98	98	96	96	96	97	97
98		95	94	96	96	98	95	95	94	94	95
106	106	95	95	97	97	99	97	97	97	97	97
97	97	89	88	91	91	92	91	92	92	92	92
97	98	9									
		03	102	104	105	104	102	103	103	103	104
102	102	105	106	106	107	109	108	105	106	106	106
112	112	113	113	114	115	115	113	113	113	113	113
117	117	115	115	115	117	117	115	115	115	115	115
127		12									
132		13									
88	88	893	94	97	97	98	96	98	98	99	100
83	83	889	90	93	93	94	92	94	94	95	96
		00	21.00	20.90	20.90	20.90	20.20	20.40	20.70	20.80	21.00
		25	11.25	11.40	11.40	11.40	11.10	11.20	11.30	11.40	11.50

第十表

自大正十四年度
至昭和三年度

製鐵所條鋼、鋼板、線材、鋇力板

品種	施行期日 積月 〜1寸法	大正14												大正15												昭和2											
		5-7月	6-8月	7-9月	8-10月	9-11月	10-12月	11-1月	12-2月	1-3月	2-4月	3-5月	4-6月	5-7月	6-8月	7-9月	8-10月	9-11月	10-12月	11-1月	12-2月	1-3月	2-4月	3-5月	4-6月	5-7月	6-8月	7-9月	8-10月	9-11月	10-12月	11-1月	12-2月	1-3月	2-4月	3-5月	4-6月
鋼板	丸鋼 9/16"-3"	101	100	100	100	100	100	100	98	98	98	97		97		90	88	84	86	87	92	92	91	89	89	2"-3"	84	86									
	角鋼 9/16"-3"	103	102	102	102	102	102	102	100	100	100	99		99		90	88	84	86	87	92	92	91	89	89		85	86									
	平鋼 1"以上厚 5/16"-1"以上	104	103	103	103	103	103	103	101	101	101	99	1/4"×1"以上	99		90	88	84	86	87	92	92	91	89	89		85	86									
	山形鋼 等邊山形鋼	103	103	103	103	103	103	103	101	101	101	99		99	4"×4"以下 3 1/2"×3"以下	90	88	85	87	88	93	93	92	90	90		85	87									
	溝形鋼 不等邊山形鋼及 等邊4"×4"超	106	106	107	107	107	107	107	105	105	105	103		103	4"×4"超 4"×2 1/2"以上	95		90		98	98		96	96		91	93										
	工形鋼 14"×6"以下	115	115	115	115	115	115	115	103	103	103	105		105		100	95	95	99	99	106	106	106	104	104		99	101									
		106	103	103	103	103	103	103	110	110	110	99		99		95		90	90	95	97	97	97	95	95		90	92									
		112	112	112											102		92																				
		5/16"以上																																			
		5/16"																																			
	3/16"以上				104	104	104	104	102	102	102						92	92	93	94																	
	3/16"				112	112	112	112	110	110	110	105		105		93																					
	3/16"以上																					97	97	98	98	98		97	97								
	3/16"													107		107																					
	1/8"3.0m/m													109		109																					
	3/32"2.0m/m							130	130					122		122																					
	1/16"1.8m/m							145	145					135		135																					
	1.2m/m																																				
	1.0m/m													145		145																					
線材	極軟鋼線材				107	107	106	107	105	105	102	99		96		60	88	84	86	87	88	88	88	88	88		84	82									
	製釘材				102	102	101	102	100	100	97	94		91		85	83	79	81	82	83	83	83	83	88	88		79	77								
鋇力板	170LBS																																				
	100LBS																																				

備考
 1. 製鐵所構内若シクハ指定河岸渡、但シ製釘材ハ製鐵所構内渡
 2. 線材ハ大正十三年十二月九日ヨリ先物開始
 3. 定期的ニ先物販賣ヲ開始シタルハ大正十四年七、八月渡ヨリトス
 4. 線材大正十四年十一月積ノ施行期日ハ九月二十二日、大正十五年一月積ノ施行期日ハ十月二十九日ニシテ積月ハ十二月、一月分トス
 5. 鋇力ハ昭和三年八月積ヨリ先物開始

鋼板、線材、鋳力板價格變動(先物ベース)

昭和2 11-9	昭和2 12-4	昭和2 1-14	昭和2 2-14	3月 改正	3-18	4-12	5-21	6月 改正	6-14	7-11	8-13	8-12 改正	9-13	10-14	11-11	12-8 改正	12-8	昭和3 1-16	2-14	3-12	4-10	5-12	6-6	7-10	8-11	9-11	10-8	11-2	12-3	昭和4 1-11	2-9	3-9	
2月	3月	4月	5月		6月	7月	8月		9月	10月	11月		12月	昭和3 1月	2月		3月	4月	5月	6月	7月	8月	9月	10月	11月	12月	昭和4 1月	2月	3月	4月	5月	6月	
92	92	91	89	89	2"-3"	84	86	86	87	85	85	2"-4"	86	85	86	50m/m-100m/m	87	87	87	90	88	91	96	95	99	101	102	99	101	100	102	102	
92	92	91	89	89		85	86	86	88	85	85	5/8"-4"	86	85	86	15m/m-100m/m	87	87	87	90	88	91	96	95	99	101	102	99	101	100	102	102	
92	92	91	89	89		85	86	86	88	85	85		86	85	86		87	87	87	90	88	91	96	95	99	101	102	99	101	100	102	102	
93	93	92	90	90		85	87	87	88	86	86		86	85	86	100m/m×100m/m以下 3 1/2"×3"以下 超100m/m×100m/m 4"×2 1/2"以上	87	87	87	90	88	91	95	95	97	98	98	96	96	96	97	97	
98	98		96	96		91	93	90	90	88	88		87	86	87		88	88	88	90	88	90	95	94	96	96	98	95	95	94	94	95	
106	106	106	104	104		99	101	100	100	97	95		94	93	93		93	92	92	92	90	93	95	95	97	97	99	97	97	97	97	97	
97	97	97	95	95		90	92	90	90	88	88		87	86	86	14"以下	86	85	85	85	83	86	89	88	91	91	92	91	92	92	92	92	
97	97	98	98	98		97	97	98																									
								4.5m/m	100	100	100		100	100	100		101	100	100	100	100	102	103	102	104	105	104	102	103	103	103	104	
00	102	102	102	102		101	101	102	3.2m/m	104	103	103		103	103	103		104	104	104	104	104	105	106	106	107	109	108	105	106	106	106	
								2.9m/m	107	106	105		105	105	105		106	106	106	106													
10	112	112	112	112		107	107	107	2.3m/m	110	109	109		109	109	109		110	110	110	110	110	111	113	113	114	115	115	113	113	113	113	
15	117	117	117	117		112	112	112	1.6m/m	114	113	113		112	112	112		112	112	112	112	112	114	115	115	115	117	117	115	115	115	115	
25	127		127																														
30	132		132																														
88	88	88	88	88		84	82	82		86	86	86		87	87	87		89	89	89	89	89	91	93	94	97	97	98	96	98	98	99	100
83	83	83	88	88		79	77	77		81	81	81		81	81	81		83	83	83	83	83	87	89	90	93	93	94	92	94	94	95	96
																						21.00	21.00	21.00	20.90	20.90	20.90	20.20	20.40	20.70	20.80	21.00	
																						11.25	11.25	11.25	11.40	11.40	11.40	11.10	11.20	11.30	11.40	11.50	

昭和三年度 製鐵所重軌條一般賣價格變動

品 種	施行期日	3年	"	"	"	4年	"
		月日 6-19	8-30	10-1	12-17	2-6	3-20
重軌條	20哩超	101	103	105	104	99	104
	20哩以下	102	104	106	105	100	105
	10哩以下	104	106	108	—	—	—

昭和三年度 輕軌條一般賣價格變動

品 種	施行期日	3年	"	"	"	4年	"
		5-22	7-18	10-5	11-11	1-11	3-27
輕軌條	15哩超	92	93	97	96	97	99.50
	5哩超	94	97	99	98	99	101.50
	5哩以下	96	97	101	101	101	103.50

1. 重軌條トハ 45LBS 迄
2. 重軌條ハ 繼目板込ニ 價格

以下
圓高
以下
圓高

第十一表

自大正十一年度至昭和二年度 製鐵所軌條一般賣價格變動

品 種	施行月日 從前	11年 月 日											14年 月 日										
		3-7	1-29	1-25	3-7	3-4	7-22	9-19	10-15	1-26	2-3	5-23	7-31	4-1	8-1	9-1	9-16	11-1	11-5	12-24	3-19	3-26	
100LBS. 軌條																							
80LBS. 軌條	120	125	—	115	120	115	112	110	100	105	—	—	—	105	—	—	—	—	—	—	—	—	—
75LBS. 軌條	120	125	—	115	120	115	112	110	100	105	—	—	—	102	—	—	—	—	—	—	—	—	—
60LBS. 軌條	120	125	—	115	120	115	—	110	100	105	—	—	—	102	—	—	—	—	—	—	—	—	—
45LBS. 軌條	130	—	—	120	—	115	—	—	{新 在 113 107	113	—	—	—	108	—	—	—	—	—	—	—	—	—
30LBS. 軌條	135	—	130	120	—	115	—	—	{新 在 113 107	113	—	—	—	108	—	—	—	—	—	—	—	—	—
20LBS. 軌條	135	—	130	120	—	120	—	—	{新 在 113 107	112	—	—	—	108	—	—	—	—	—	—	—	—	—
18LBS. 軌條	135	—	130	120	125	120	—	—	{新 在 113 107	112	—	—	—	108	—	—	—	—	—	—	—	—	—
12LBS. 軌條	130	—	—	120	135	120	—	—	{新 在 113 107	112	—	—	—	108	—	—	—	—	—	—	—	—	—

備考 1. 本所構内又ハ指定河岸渡
2. 單位越

自大正十一年度至昭和三年度 軌條附屬品其他價格變動

品 種	施行月日 從前	14年 7月31日	2 4-1	11 7-22
(軌條用)				
繼目板	180	120	150	—
ボルトナット	260	230	220	—
スパイキ	225	180	200	—
ワッシャー	610			
(軌條用ニ非ルモノ)				
ボルトナット	260			300
ナット	360			400
リベット	180			200

備考 1. 本所構内又ハ指定河岸渡
2. 單位越
3. 昭和2年7月以降不變

自大正十一年度至昭和三年度 外輪車軸鍛成品價格變動

品 種	決裁月日 從前	13年 5-16	14 4-20
客貨車用外輪	370	348	313
機關車及電車用外輪	400	376	338
車 軸	220	—	—
普通鋼鐵鍛成品	210	—	—

備考 1. 本所構内又ハ指定河岸渡
2. 單位越
3. 大正14年4月以降不變

昭和三年度 製鐵所重軌條一般賣

品 種	施行月日	3年 6-19	8-30	10-1	12-
重軌條	20哩超	101	103	105	
	20哩以下	102	104	106	
	10哩以下	104	106	108	

昭和三年度 輕軌條一般賣

品 種	施行月日	3年 5-22	7-18	10-5	11-
輕軌條	15哩超	92	93	97	
	5哩超	94	97	99	
	5哩以下	96	97	101	

1. 重軌條トハ45LBS迄
2. 重軌條ハ繼目板込ニ價格

自大正十一年度 製鐵所軌條一般賣價格變動
至昭和二年度

"	"	"	13	"	"	"	14	"	"	"	2	"	"	"	"	"	3	"		
1-29	1-25	3-7	3-4	7-22	9-19	10-15	1-26	2-3	5-23	7-31	4-1	8-1	9-1	9-16	11-1	11-5	12-24	3-19	3-26	
								105	107											
	115	120	115	112	110	100	105													
	115	120	115	112	110	100	105			102		98		99						100
	115	120	115		110	100	105			102		98		98						100
	120		115			{新 113 在 107}	113		108											20哩以下 1圓高
																				10哩以下 3圓高
130	120		115			{新 113 在 107}	113		108											
130	120		120			{新 113 在 107}	112		108				89		88	90	90			
130	120	125	120			{新 113 在 107}	112		108				91		90	91	92			
	120	135	120			{新 113 在 107}	112		108				93		92	91	94			

備考 1. 本所構内又ハ指定河岸渡
2. 單位越

自大正十一年度 外輪車軸鍛成品價格變動
至昭和三年度

付屬品其他價格變動

14年 7月31日	2 4-1	" 7-22
120	150	—
230	220	—
180	200	—
		300
		400
		200

品 種	決裁期日	13年		14
		從 前	月 日 5-16	4-20
客貨車用外輪		370	348	313
機關車及電車用外輪		400	376	338
車 軸		220	—	—
普通鋼鐵鍛成品		210	—	—

備考 1. 本所構内又ハ指定河岸渡
2. 單位越
3. 大正 14 年 4 月以降不變

構内又ハ指定河岸渡
2 年 7 月以降不變

昭和三年度 製鐵所重軌條一般賣價格變動

品 種	施行期日	3年	"	"	"	4年	"
		月 日 6-19	8-30	10-1	12-17	2-6	3-20
重軌條	20哩超	101	103	105	104	99	104
	20哩以下	102	104	106	105	100	105
	10哩以下	104	106	108	—	—	—

昭和三年度 輕軌條一般賣價格變動

品 種	施行期日	3年	"	"	"	4年	"
		5-22	7-18	10-5	11-11	1-11	3-27
輕軌條	15哩超	92	93	97	96	97	99.50
	5哩超	94	97	99	98	99	101.50
	5哩以下	96	97	101	101	101	103.50

1. 重軌條トハ 45LBS 迄
2. 重軌條ハ繼目板込ニ價格

2	昭和 2-1-14	12.25
3	2-2-14	12.00
4	2-3-19	11.75
5	2-4-12	11.25
6	2-5-21	11.00
7	2-6-15	11.00
8	2-7-11	11.00
9	2-8-12	11.00
10	2-9-10	11.00
11	2-10-13	10.75
12	2-16-10	10.75
1	2-12-7	11.00
2	3-1-12	11.00
3	昭和 3-2-14	11.00
4	3-3-12	11.25
5	3-4-11	11.25
6	3-5-10	11.25
7	3-6-11	11.25

製鐵所モ一

品	質	C	
厚	さ	0.35m/m	0.
大正年	月 日		
14	12-7	305.00	2
15	6-16	280.00	2

- 備考
1. 単位越箱入
 2. モーター、シー
 3. 製鐵所構内又ハ
 4. 昭和二年度價格
 5. 昭和三年度價格

第十二表 製鐵所 鋺力板價格

積月	品種 發表期日	百封度			百七十封度		
		一級品	二級品	三級品	一級品	二級品	三級品
12	大正 月 日 14-10-22	14.00	13.30	11.90	25.00	23.80	21.30
1	14-11-14	14.00	13.30	11.90	25.00	23.80	21.30
2	14-12-14	13.25	12.60	11.30	23.50	22.40	20.00
3	15-1-23	12.75	12.10	10.85	23.00	21.85	19.55
4,5	15-2-23	12.50	11.90	10.65	22.50	21.40	19.15
6	15-3-15	12.50	11.90	10.65	22.50	21.40	19.15
7	15-4-21	12.00	11.40	10.20	22.00	20.90	18.70
8	賣出停止						
9	15-9-1	12.50	11.88	10.63	22.75	21.61	19.34
10	15-10-2	12.50	11.88	10.63	22.75	21.61	19.34
11	15-10-25	12.50	11.88	10.63	22.75	21.61	19.34
12	15-11-19	12.50	11.88	10.63	22.75	21.61	19.34
1	15-12-23	12.25	11.76	10.42	22.75	21.84	19.34
2	昭和 2-1-14	12.25	11.76	10.42	22.75	21.84	19.34
3	2-2-14	12.00	11.52	10.20	22.50	21.60	19.13
4	2-3-19	11.75	11.28	9.99	22.25	21.36	18.92
5	2-4-12	11.25	10.80	9.57	21.75	20.88	18.49
6	2-5-21	11.00	10.56	9.35	21.00	20.16	17.85
7	2-6-15	11.00	10.56	9.35	21.00	20.16	17.85
8	2-7-11	11.00	10.56	9.35	21.00	20.16	17.85
9	2-8-12	11.00	10.56	9.35	21.00	20.16	17.85
10	2-9-10	11.00	10.56	9.35	21.00	20.16	17.85
11	2-10-13	10.75	10.32	9.14	20.25	19.44	17.21
12	2-16-10	10.75	10.32	9.14	20.00	19.20	17.00
1	2-12-7	11.00	10.56	9.35	20.00	19.20	17.00
2	3-1-12	11.00	10.56	9.35	20.00	19.20	17.00
3	昭和 3-2-14	11.00	10.56	9.35	20.00	19.20	17.00
4	3-3-12	11.25	10.80	9.57	20.50	19.68	17.43
5	3-4-11	11.25	10.80	9.57	21.00	20.16	17.85
6	3-5-10	11.25	10.80	9.57	21.00	20.16	17.85
7	3-6-11	11.25	10.80	9.57	21.00	20.16	17.85

備考
1. 2. 3. 4.
單位一函
製鐵所構内又ハ指定河岸渡
昭和三年八月渡ヨリ先物開始
大正十四年十月二十二日ヨリ初ム

製鐵所黑薄鋼板標準十三枚物落札値段

開札日	品種	第一薄板(舊波板)工場製品		第二薄板(舊硅素鋼板)工場製品	
		一級品	二級品	一級品	二級品
大正 月 日 15-4-20		182.26	155.64	—	—
15-5-27		—	—	180.21—179.40	146.76
15-6-14		—	—	187.25—181.48	155.22
15-7-6		—	—	184.75—184.00	155.74
15-7-26		—	—	192.98—192.40	168.05
15-8-16		—	—	218.86—218.32	—
15-8-26		226.16—226.06	193.66—192.81	232.51—231.51	—
15-9-11		—	—	221.78—219.70	195.06
15-9-27		217.69—213.86	192.72—191.22	—	—
15-10-4		—	—	218.14	189.80
15-10-26		208.00—200.70	180.60—177.90	208.60—208.51	176.75
15-11-6		185.45—181.78	164.70	202.80—198.22	185.10
15-12-8		—	—	189.06—188.71	166.46
15-12-21		192.95—191.71	174.04	199.00—198.90	164.00
昭和 2-1-13		—	—	195.50—129.60	175.80
2-1-25		188.67—185.81	174.75	191.30—190.30	175.79
2-2-5		—	—	186.68—185.64	174.46
2-2-25		189.30—189.24	177.89	191.10—190.75	177.41
2-3-10		—	—	195.00—191.14	179.35
2-3-26		188.50—178.62	171.60	189.80—186.68	175.50
2-4-21		178.90—165.00	—	185.10—174.50	171.60—163.00
2-5-23		187.25—185.91	174.51	192.64—188.50	172.92
2-6-21		185.12—183.30	174.20—173.76	190.50—186.68	174.60
2-7-20		179.90—177.88	166.66	183.70—180.49	165.88
2-8-20		181.41—175.83	161.46	183.80—182.81	176.80
2-9-21		184.81—182.30	169.88	187.15—185.90	169.89
2-10-21		184.86—184.73	170.14	187.40—186.10	—
2-11-22		190.15—189.98	165.27	191.33—190.49	170.10
2-12-16		191.11—189.85	174.20—170.15	192.46—191.41	174.00
昭和 3-1-21		188.71—186.95	174.59	191.35—190.06	172.40
3-2-17		185.17—185.12	—	187.21—185.91	—
3-3-23		185.10—183.30	—	186.20—184.10	—
3-4-23		185.61	—	186.20	—
3-5-21		188.60	—	188.80	—
3-6-21		189.11	—	191.50	—
3-7-21		188.70	—	188.60	—
3-8-15		188.76	—	189.54	—
3-9-10		188.25	—	188.01	—
3-10-6		186.10	—	185.90	—
3-11-4		182.60	—	182.55	—
3-12-8		180.16	—	180.25	—
昭和 4-1-15		182.01	—	182.11	—

製鐵所モーター、シート價格

品質	C		B		A	
	0.35m/m	0.5m/m	0.35m/m	0.5m/m	0.35m/m	0.5m/m
厚さ						
大正年 月 日 14-12-7	305.00	285.00				
15-6-16	280.00	260.00	260.00	240.00	240.00	220.00

備考 1. 單位越箱入
2. モーター、シート建値ハ14-12-7ヨリ初ム
3. 製鐵所構内又ハ指定河岸渡
4. 昭和二年度價格ハ据置
5. 昭和三年度價格ハ据置

大正	月	日	14.00	13.30	11.90	25.00	23.80	21.30
12	14-10-22		14.00	13.30	11.90	25.00	23.80	21.30
1	14-11-14		14.00	13.30	11.90	25.00	23.80	21.30
2	14-12-14		13.25	12.60	11.30	23.50	22.40	20.00
3	15-1-23		12.75	12.10	10.85	23.00	21.85	19.55
4,5	15-2-23		12.50	11.90	10.65	22.50	21.40	19.15
6	15-3-15		12.50	11.90	10.65	22.50	21.40	19.15
7	15-4-21		12.00	11.40	10.20	22.00	20.90	18.70
8	賣出停止							
9	15-9-1		12.50	11.88	10.63	22.75	21.61	19.34
10	15-10-2		12.50	11.88	10.63	22.75	21.61	19.34
11	15-10-25		12.50	11.88	10.63	22.75	21.61	19.34
12	15-11-19		12.50	11.88	10.63	22.75	21.61	19.34
1	15-12-23		12.25	11.76	10.42	22.75	21.84	19.34
2	昭和 2-1-14		12.25	11.76	10.42	22.75	21.84	19.34
3	2-2-14		12.00	11.52	10.20	22.50	21.60	19.13
4	2-3-19		11.75	11.28	9.99	22.25	21.36	18.92
5	2-4-12		11.25	10.80	9.57	21.75	20.88	18.49
6	2-5-21		11.00	10.56	9.35	21.00	20.16	17.85
7	2-6-15		11.00	10.56	9.35	21.00	20.16	17.85
8	2-7-11		11.00	10.56	9.35	21.00	20.16	17.85
9	2-8-12		11.00	10.56	9.35	21.00	20.16	17.85
10	2-9-10		11.00	10.56	9.35	21.00	20.16	17.85
11	2-10-13		10.75	10.32	9.14	20.25	19.44	17.21
12	2-16-10		10.75	10.32	9.14	20.00	19.20	17.00
1	2-12-7		11.00	10.56	9.35	20.00	19.20	17.00
2	3-1-12		11.00	10.56	9.35	20.00	19.20	17.00
3	昭和 3-2-14		11.00	10.56	9.35	20.00	19.20	17.00
4	3-3-12		11.25	10.80	9.57	20.50	19.68	17.43
5	3-4-11		11.25	10.80	9.57	21.00	20.16	17.85
6	3-5-10		11.25	10.80	9.57	21.00	20.16	17.85
7	3-6-11		11.25	10.80	9.57	21.00	20.16	17.85

昭和三年八月渡ヨリ先物開始
 鋳力板賣出ハ大正十四年十月二十二日ヨリ初ム
 製鐵所構内又ハ指定河岸渡
 單位一函

製鐵所モーター、シート價格

品 質	C		B		A	
	0.35m/m	0.5m/m	0.35m/m	0.5m/m	0.35m/m	0.5m/m
厚 大正年 月 日						
14-12-7	305.00	285.00				
15-6-16	280.00	260.00	260.00	240.00	240.00	220.00

- 備考 1. 單位建値入
 2. モーター、シート建値ハ14-12-7ヨリ初ム
 3. 製鐵所構内又ハ指定河岸渡
 4. 昭和二年度價格ハ据置
 5. 昭和三年度價格ハ据置

大正	月	日	級 品	二 級 品	一 級 品	二級品
15-4-20			182.26	155.64	—	—
15-5-27			—	—	180.21—179.40	146.76
15-6-14			—	—	187.25—181.48	155.22
15-7-6			—	—	184.75—184.00	155.74
15-7-26			—	—	192.98—192.40	168.05
15-8-16			—	—	218.86—218.32	—
15-8-26			226.16—226.06	193.66—192.81	232.51—231.51	—
15-9-11			—	—	221.78—219.70	195.06
15-9-27			217.69—213.86	192.72—191.22	—	—
15-10-4			—	—	218.14	189.80
15-10-26			208.00—200.70	180.60—177.90	208.60—208.51	176.75
15-11-6			185.45—181.78	164.70	202.80—198.22	185.10
15-12-8			—	—	189.06—188.71	166.46
15-12-21			192.95—191.71	174.04	199.00—198.90	164.00
昭和 2-1-13			—	—	195.50—129.60	175.80
2-1-25			188.67—185.81	174.75	191.30—190.30	175.79
2-2-5			—	—	186.68—185.64	174.46
2-2-25			189.30—189.24	177.89	191.10—190.75	177.41
2-3-10			—	—	195.00—191.14	179.35
2-3-26			188.50—178.62	171.60	189.80—186.68	175.50
2-4-21			178.90—165.00	—	185.10—174.50	171.60—163.00
2-5-23			187.25—185.91	174.51	192.64—188.50	172.92
2-6-21			185.12—183.30	174.20—173.76	190.50—186.68	174.60
2-7-20			179.90—177.88	166.66	183.70—180.49	165.88
2-8-20			181.41—175.83	161.46	183.80—182.81	176.80
2-9-21			184.81—182.30	169.88	187.15—185.90	169.89
2-10-21			184.86—184.73	170.14	187.40—186.10	—
2-11-22			190.15—189.98	165.27	191.33—190.49	170.10
2-12-16			191.11—189.85	174.20—170.15	192.46—191.41	174.00
昭和 3-1-21			188.71—186.95	174.59	191.35—190.06	172.40
3-2-17			185.17—185.12	—	187.21—185.91	—
3-3-23			185.10—183.30	—	186.20—184.10	—
3-4-23			185.61	—	186.20	—
3-5-21			188.60	—	188.80	—
3-6-21			189.11	—	191.50	—
3-7-21			188.70	—	188.60	—
3-8-15			188.76	—	189.54	—
3-9-10			188.25	—	188.01	—
3-10-6			186.10	—	185.90	—
3-11-4			182.60	—	182.55	—
3-12-8			180.16	—	180.25	—
昭和 4-1-15			182.01	—	182.11	—
4-2-8			183.32	—	183.33	—
4-3-8			184.60	—	184.50	—

- 備考 1. 單位建
 2. 製鐵所構内又ハ指定河岸渡
 3. 同一工場製同等級ノモノニシテ分割シテ入札シタルモノハ最高及最低ノ落札値段ヲ記載ス
 4. 大正 15年 4月以前ノ資料ヲ缺ク
 5. 昭和四年五月渡ヨリ先物開始

第十三表

單位圓

渡月	昭和三年 三 月	四 月	五 月	四 月	四 月	五 月	六 月
發表 日	昭和二年 12 月	昭和三年 1 月	昭和四年 1 月	1	2	2	3
1							
2							
3							
4							
5							
6							
7						102,00	
8							
9							
10				02,00			
11							
12							
13							
14						102,00	102,00
15							
16				101,00			
17							
18							
19							
20							
21							
22							
23							102,00
24				102,00			
25							
26							
27							
28						102,00	
29							
30							
31							
不明	86,00	86,50	87				

第十三表

自昭和二年十二月至昭和三年度 關東鋼材販賣組合價格變動

單位圓

渡月	昭和三年三月	四月	五月	六月	七月	七月	八月	九月	十月	十一月	十二月	十二月	昭和四年一月	二月	三月	三月	四月	四月	五月	六月	
發表日	昭和二年十二月	昭和三年一月	2	3	4	5	5	6	7	8	9	10	10	11	12	昭和四年一月	1	2	2	3	
1																					
2																					
3																					
4												102,00									
5																					
6														100,00	102,00						
7							90,00											102,00			
8																					
9																					
10																102,00					
11													104,00								
12								97,00													
13									97,00		102,00										
14										100,00					102,00				102,00	102,00	
15														100,00							
16							92,00										101,00				
17																					
18													104,00								
19																					
20											102,00			102,00	102,00						
21																					
22																					
23										100,00											102,00
24							93,00										102,00				
25																					
26										97,00			104,00								
27																					
28																				102,00	
29								95,00						102,00							
30										100,00											
31																					
不明	86,00	86,50	87,00	89,50	89,00																

備考、京濱河岸着船乗渡、C.O.D. ベース値段

第十四表

自大正十五年七月 川崎造船所薄鋼板價格變動(常盤會建値)
至昭和三年度

決定日	建 値	決定日	建 値	決定日	建 値	決定日	建 値	決定日	建 値
大正十五年		8-31	198.00	昭和三年		7-4	195.00	昭和四年	
月 日		9-14	195.50	月 日		7-11	195.00	月 日	
7-7	194.90	9-21	198.00	1-3	198.00	7-18	195.00	1-9	191.50
7-14	197.50	9-28	198.00	1-11	199.00	7-25	196.00	1-16	192.50
8-4	203.00	10-5	198.00	1-18	198.00	8-1	196.00	1-23	192.00
8-11	205.50	10-12	198.00	1-25	195.50	8-8	196.00	1-30	192.00
8-18	203.00	10-26	195.00	2-3	194.00	8-15	197.00	2-3	191.00
9-1	204.00	11-1	197.00	2-15	193.50	8-22	198.00	2-13	192.00
昭和二年		11-9	197.00	2-22	193.00	8-29	198.00	2-20	192.00
月 日		11-16	199.00	3-1	193.00	9-5	196.00	2-27	193.00
1-12	201.00	11-24	200.00	3-7	193.00	9-12	196.00	3-6	165.00
1-20	201.00	12-1	200.00	3-14	194.00	9-19	196.00	3-13	191.00
2-2	201.00	12-7	199.00	3-22	196.00	9-26	194.00		
2-23	195.64	12-14	198.50	3-28	196.00	10-3	194.50		
2-23	198.50	12-21	197.00	4-4	195.00	10-10	194.00		
4-13	197.00			4-11	189.50	10-18	193.00		
4-20	197.00			4-18	190.50	10-24	190.00		
5-4	198.32			4-25	190.00	10-31	190.50		
5-18	200.00			5-2	191.50	11-6	191.50		
6-1	203.00			5-9	195.00	11-13	192.00		
6-15	202.00			5-16	194.00	11-21	190.00		
6-22	202.00			5-23	193.00	11-28	191.50		
6-29	197.00			5-30	193.50	12-5	191.00		
7-13	195.50			6-6	193.50	12-11	192.00		
8-11	195.00			6-13	196.00	12-19	191.00		
8-18	197.00			6-20	196.00	12-26	191.00		
8-24	197.00			6-27	196.00				

- 備 考
1. 單位圓
 2. B.W.G.No.30 / 2'-0" x 6'-0" / 建値トス

86.12	88.88		93.83	95.64	93.90	94.03	95.77
7-9-0	7-10-0	6	6-16-0	6-16-0	1-13-9	6-15-0	6-16-3
97.27	99.21		89.83	91.51	90.54	91.18	93.01
6-8-0	6-8-0	6	7-9-0	7-7-0	7-3-3	7-6-0	7-7-9
86.63	87.85		96.37	97.19	95.45	96.87	99.06
7-10-0	7-15-0	7	7-18-6	7-18-9	7-17-3	7-17-3	7-18-3
97.78	101.78		101.15	103.26	102.70	102.60	104.59
7-18-0	8-0-0	7	8-4-6	8-5-3	8-3-9	8-3-3	8-3-0
101.83	104.36		104.19	106.61	106.07	105.80	107.09
8-1-0	8-6-6	8	8-7-0	8-7-3	8-6-3	8-6-3	8-5-9
108.35	112.72		110.44	112.65	112.36	112.30	113.54
8-10-0	8-11-6	8	8-9-6	8-9-3	8-7-0	8-8-3	8-7-9
112.91	115.31		111.70	113.68	112.75	113.89	114.58
6-12-0	6-18-0	7	7-16-0	7-16-6	7-16-6	7-17-0	7-17-0
82.36	87.50		95.79	98.31	98.56	98.91	100.47
7-18-9	8-0-3	8	8-2-6	8-2-0	8-0-0	8-0-0	8-1-0
99.71	102.00		106.00	104.07	103.25	103.25	103.54
6-6-0	6-6-0	6	6-19-6	7-2-0	7-2-0	7-0-6	7-2-0
83.12	84.36		93.70	93.58	93.79	93.00	93.58
15-15-0	15-7-4	1	15-1-0	15-0-0	14-19-6	14-18-6	15-0-0
196.82	195.73		191.31	194.63	194.80	194.27	197.75
15-2-6			14-17-6	14-17-0	14-16-6	14-12-0	14-12-6
190.38			189.49	193.03	193.20	190.79	193.67
78.00	77.25		74.50	74.50	74.00	73.50	73.50
199.36	200.84	1	194.54	198.44	197.78	197.12	200.75
1-18-6	1-18-6	1	1-17-0	1-16-5	1-16-10	1-16-10	1-16-11
21.34	21.54		20.23	20.43	20.17	20.17	21.08
1-0-9	1-8-11	1	1-0-3	0-19-10	1-0-2	1-0-2	1-0-3
11.47	11.71		11.11	11.17	11.36	11.36	11.60
9.70	9.60		9.50	9.55	9.60	9.60	9.60
21.93	22.10		21.33	21.87	22.09	22.19	22.55
5.25	5.20		5.15	5.18	5.20	5.20	5.25
11.90	12.00		11.70	12.00	12.10	12.14	12.47
$\frac{1}{11} - \frac{5}{16}$	$\frac{1}{10} - \frac{7}{8}$	$\frac{1}{4}$	$\frac{1}{11} - \frac{7}{16}$	$\frac{1}{10} - \frac{7}{8}$	$\frac{1}{10} - \frac{13}{16}$	$\frac{1}{10} - \frac{13}{16}$	$\frac{1}{10} - \frac{7}{16}$
47- $\frac{1}{4}$	46- $\frac{3}{8}$		47 $\frac{1}{4}$	46 $\frac{5}{16}$	46 $\frac{1}{16}$	45 $\frac{7}{8}$	44 $\frac{15}{16}$

1. 單位 冲着値段
2. 線材以上ハ各月
3. 爲替相場ハ先物
4. 河岸着値段換算
& Interests ¥:
charges ヲ ¥2
板ハ税共諸掛 1

第十五表

自昭和元年度至昭和三年度 鋼材輸入相

品 種	受渡場所	大正十五年												昭和二年										
		一月	二月	三月	四月	五月	六月	七月	八月	九月	十月	十一月	十二月	一月	二月	三月	四月	五月	六月	七月	八月	九月	十月	十一月
Bars base	沖渡	7-1-9	6-19-6	6-17-0	6-12-6	6-8-6	6-7-0	6-0-0	6-8-0	6-9-0	7-0-0	7-2-0	6-19-0	6-15-6	6-2-6	6-7-6	6-10-0	6-5-0	6-8-0	6-4-0	6-4-0	6-5-0	6-2-0	6-3-0
	河岸渡	93.46	90.49	88.69	90.94	88.80	88.20	84.56	87.31	87.30	92.12	92.75	90.89	89.53	83.05	85.05	85.42	85.11	87.85	84.44	84.44	85.28	84.59	85.40
Round Bars 1/2	沖渡	7-2-6	7-1-0	6-18-6	6-13-0	6-9-6	6-11-0	6-1-0	6-11-0	6-11-6	7-2-6	7-4-0	7-3-0	6-15-6	6-4-0	6-9-0	6-11-6	6-7-0						
	河岸渡	94.40	91.44	89.62	91.20	89.31	90.28	85.08	88.84	88.56	93.37	93.74	92.86	89.53	83.80	85.79	86.16	86.12						
" 3/8"	沖渡	7-6-0	7-4-0	7-1-0	6-17-0	6-14-6	6-13-0	6-3-0	6-13-0	6-13-6	7-4-6	7-6-0	7-5-0	7-1-0	6-5-0	6-10-0	6-14-0	6-9-0						
	河岸渡	96.65	93.30	91.18	93.30	91.90	91.32	86.12	89.86	89.57	94.37	94.73	93.86	92.26	83.80	86.28	87.38	87.14						
Small Equal Angles base	沖渡	6-19-0	6-18-6	6-16-0	6-15-0	6-9-6	6-6-0	6-3-0	6-8-0	6-9-0	7-0-0	7-3-0	7-0-0	6-16-0	6-2-6	6-7-6	6-10-0	6-5-0	6-8-0	6-4-0	6-4-0	6-4-6	6-2-0	6-3-0
	河岸渡	92.17	89.86	88.07	92.25	89.31	87.68	86.12	87.31	87.30	92.12	93.24	91.39	89.77	83.05	85.05	85.42	85.11	87.85	84.44	84.44	85.03	84.59	85.40
Unequal & Large Equal Angles base	沖渡			6-17-0		6-10-0	6-7-0	6-4-0	6-9-0	6-10-0	7-4-0	7-5-0	7-2-0	6-18-0	6-5-0	6-9-0	6-11-6	6-7-0	6-10-0	6-7-6	6-7-6	6-7-6	6-4-0	6-5-0
	河岸渡			88.69		89.57	88.20	86.64	87.32	87.81	94.12	94.23	92.33	90.77	84.30	85.79	86.16	86.12	88.88	86.21	86.21	86.55	85.62	86.40
Channels, inch section	沖渡	7-1-6	7-1-6	7-1-6	7-1-6	6-19-6	6-19-6	6-19-0	7-5-0	7-14-5	8-0-0	8-1-0	8-0-0	7-15-0			7-12-6	7-9-0	7-10-0	6-19-0	7-0-0	7-0-0	1-16-0	6-17-0
	河岸渡	93.77	91.75	91.49	95.67	94.51	94.69	94.43	95.97	99.93	102.12	102.19	101.29	99.23			96.44	97.27	99.21	92.02	92.52	92.90	91.80	92.40
" m/m section	沖渡								6-15-0	6-17-0	7-10-0	7-12-0	7-10-0	7-5-0	6-14-0	6-18-0				6-7-6	6-8-0	6-8-0		
	河岸渡								90.86	91.35	97.12	97.69	96.33	94.25	88.77	90.72				86.20	86.45	86.81		
Joists base	沖渡	6-12-0	6-11-0	6-8-6	6-8-6	6-8-6	6-8-6	6-1-0	6-7-0	6-7-0	6-19-0	7-0-0	7-0-0	6-17-0	6-5-0	6-9-0	6-12-0	6-8-0	6-8-0	6-5-0	6-5-0	6-3-0	6-1-6	6-1-6
	河岸渡	87.70	85.19	83.41	88.82	88.80	88.98	85.08	86.79	86.29	91.62	91.76	91.31	90.23	84.30	85.79	86.41	86.63	87.85	84.93	84.93	84.26	84.23	84.30
Plates 3/16"(4.5m/m) & up	沖渡	7-3-6	7-4-0	7-1-0	6-18-0	6-14-0	6-12-0	6-9-0	6-17-0	6-18-6	7-10-0	7-12-0	7-12-6	7-11-0	7-3-0	7-10-0	7-13-0	7-10-0	7-15-0	7-11-0	7-11-0	7-12-6	7-11-0	7-10-0
	河岸渡	95.05	93.30	91.18	93.82	91.65	90.80	89.24	91.88	92.10	97.12	97.72	97.56	97.24	93.25	96.15	96.68	97.78	101.78	98.08	98.08	99.25	99.52	99.10
" 1/8" (3.2m/m)	沖渡		7-11-6	7-11-6	7-6-0	7-5-0	7-0-0	6-12-0	7-3-0	7-4-0	7-19-0	8-5-0	8-1-0	8-1-0	7-13-0	7-18-0	8-1-0	7-18-0	8-0-0	7-15-0	7-16-0	7-17-6	7-16-0	7-16-0
	河岸渡		86.79	97.70	99.12	75.24	94.96	90.80	94.95	94.88	101.62	104.18	101.78	102.21	98.22	100.10	100.60	101.83	104.36	100.10	100.61	101.54	102.10	102.20
" 3/32" (2.3m/m)	沖渡				8-9-0	8-4-0	7-15-0	7-6-0	7-14-0	7-15-0	8-10-0	8-14-6	8-12-0	8-9-6	8-0-0	8-5-0	8-5-0	8-1-0	8-6-6	8-0-0	7-19-0	8-0-0	7-19-0	7-19-0
	河岸渡				116.33	112.30	107.84	103.16	105.63	105.52	112.20	113.74	112.29	111.52	106.79	108.64	107.56	108.35	112.72	107.65	107.14	108.06	108.64	108.80
" 1/16" (1.6m/m)	沖渡			9-3-6	9-1-0	8-12-0	8-5-0	7-15-0	8-4-0	8-5-0	9-0-0	9-5-6	9-2-0	9-1-6	8-13-0	8-15-0	8-15-0	8-10-0	8-11-6	8-5-0	8-5-0	8-5-0	8-4-0	8-4-0
	河岸渡			117.62	122.66	116.44	113.04	107.84	110.72	110.17	117.00	119.45	117.26	117.49	113.25	113.57	112.46	112.91	115.31	110.17	110.17	110.60	111.22	111.40
Wire Rods, Thomas	沖渡	7-8-6	7-7-9	7-6-6	7-4-0	7-1-0	6-19-0	6-14-0	6-15-0	6-17-0	7-1-6	7-4-0	7-3-0	7-2-6	6-17-6	6-11-0	6-12-0	6-12-0	6-18-0	7-0-0	6-19-0	6-19-0	6-17-6	6-15-0
	河岸渡	93.23	95.17	94.60	93.10	89.81	88.82	85.75	85.00	85.18	86.98	88.02	86.98	87.14	84.20	79.77	79.70	82.36	87.50	87.09	86.32	86.77	86.97	85.60
Heavy Rails(Rail only)	沖渡	6-18-6	6-17-6	6-17-5	6-18-6	7-12-6	7-14-6	7-14-6	7-14-6	7-16-0	7-16-6	7-16-0	7-15-0	7-14-6	7-16-0	7-15-0	7-18-0	7-18-9	8-0-3	8-1-6	8-1-6	8-1-6	8-1-6	8-1-6
	河岸渡	91.85	88.93	89.00	92.62	98.69	99.97	99.97	98.25	98.40	97.84	97.17	96.27	96.41	97.17	96.08	96.63	99.71	102.00	100.88	100.88	101.32	102.44	103.10
Light Rails (Rail & Fish plater)	沖渡	7-0-6	7-1-0	7-2-0	7-0-6	6-18-6	6-17-0	6-14-0	6-16-0	6-16-6	6-18-0	6-19-0	6-17-6	6-16-0	6-18-0	6-17-6	6-13-6	6-6-0	6-6-0	6-5-0	6-3-0	6-2-0	6-1-0	6-2-6
	河岸渡	93.13	91.41	91.80	93.63	91.44	90.86	89.30	88.84	88.30	88.59	88.71	87.61	88.71	88.22	87.48	84.63	83.12	84.36	82.44	81.74	81.25	81.58	82.80
Black sheets, 13 ^s English make	沖渡	16-13-6	16-13-0	16-11-5	15-16-0	15-7-0	15-5-0	15-0-0	15-5-0	15-2-0	16-16-0	17-0-0	16-6-0	16-0-0	15-14-0	15-19-0	15-13-0	15-15-0	15-7-4	15-5-0	15-10-6	15-8-6	15-5-6	15-4-0
	河岸渡	196.85	192.23	190.71	205.56	198.05	197.46	189.82	193.41	191.75	206.94	208.06	200.12	197.94	194.90	196.18	190.35	196.82	195.73	191.26	194.09	193.92	194.61	195.00
" German make	沖渡	16-1-6	16-1-0		15-15-0	15-2-6	1-12-6	14-10-0	15-3-6	16-7-0	16-10-0	16-12-0	16-5-0				15-12-0	15-2-6			15-1-0	14-19-0	14-18-0	15-0-0
	河岸渡	190.08	185.71		205.03	195.69	190.84	189.52	194.03	204.01	203.88	204.00	199.62				189.86	190.38			189.19	189.00	190.57	192.90
" American make	沖渡	\$ 82.00	82.00	81.00	81.00	80.75	80.50	79.00	82.00	83.00	84.00	83.00	82.00	82.00	82.00	79.00	78.00	78.00	77.25	77.00	78.00	78.00	77.00	76.00
	河岸渡	197.72	194.55	191.26	214.24	211.30	210.76	207.51	210.28	211.50	211.77	208.80	205.85	206.72	206.72	199.22	193.87	199.36	200.84	196.41	198.52	199.36	199.86	196.80
Tin plates, 170 LBS English make	沖渡																1-19-8	1-18-6	1-18-6	1-18-0	1-17-3	1-17-2	1-16-3	1-15-3
	河岸渡																21.13	21.34	21.54	20.90	20.51	20.57	20.34	19.90
" 100 LBS English make	沖渡	1-1-9	1-1-10	1-1-8	1-1-6	1-1-5	1-1-5	1-2-8	1-2-8	1-3-0	1-2-0	1-5-3	1-5-2	1-2-11	1-2-2	1-2-0	1-1-8	1-0-9	1-8-11	1-0-8	1-0-3	1-0-4	0-19-10	0-19-8
	河岸渡	12.93	12.71	12.59	12.20	11.97	12.02	12.66	12.40	12.40	11.88	13.42	12.32	12.26	11.89	11.73	11.57	11.47	11.71	11.40	11.19	11.28	11.17	11.10
" 170 LBS American make	沖渡																\$ 10.00	9.70	9.60	9.70	9.60	9.80	9.70	9.50
	河岸渡																21.86	21.93	22.10	21.86	21.66	22.24	22.25	21.70
" 100 LBS American make	沖渡	\$ 5.60	5.60	5.55	5.50	5.55	5.55	5.60	5.65	5.60	5.65	5.70	5.65	5.60	5.55	5.50	5.45	5.25	5.20	5.20	5.20	5.25	5.20	5.15
	河岸渡	13.57	13.36	13.18	12.77	12.70	12.70	13.82	12.72	12.51	12.48	12.53	12.37	12.32	12.22	12.03	11.54	11.90	12.00	11.77	11.77	11.90	11.98	11.80
Exchange rate	對英	1/9-8/5	1/10-1/8	1/10-3/16	1/10-3/4	1/11-1/8	1/11-1/16	1/11-1/16	1/11-9/16	1/11-3/4	2-0	2-1/8	2-1/4	2-1/8	2-1/8	2-5/16	2-1/8	1/10-5/16	1/10-7/8	1/11-3/8	1/11-3/8	1/11-1/4	1/10-15/16	1/10-3/4
	對米	44	44 3/4	45	46 1/8	46 3/4																		

第十五表

自昭和元年度 鋼材輸入相
至昭和三年度

品種	受渡場所	年 月												昭和二年										
		大正十五年 一月	二月	三月	四月	五月	六月	七月	八月	九月	十月	十一月	十二月	一月	二月	三月	四月	五月	六月	七月	八月	九月	十月	十一月
Bars base	沖渡 河岸渡	7-1-9 93.46	6-19-6 90.49	6-17-0 88.69	6-12-6 90.94	6-8-6 88.80	6-7-0 88.20	6-0-0 84.56	6-8-0 87.31	6-9-0 87.30	7-0-0 92.12	7-2-0 92.75	6-19-0 90.89	6-15-6 89.53	6-2-6 83.05	6-7-6 85.05	6-10-0 85.42	6-5-0 85.11	6-8-0 87.85	6-4-0 84.44	6-4-0 84.44	6-5-0 85.28	6-2-0 84.59	6-3-0 85.40
Round Bars 1/2	沖渡 河岸渡	7-2-6 94.40	7-1-0 91.44	6-18-6 89.62	6-13-0 91.20	6-9-6 89.31	6-11-0 90.28	6-1-0 85.08	6-11-0 88.84	6-11-6 88.56	7-2-6 93.37	7-4-0 93.74	7-3-0 92.86	6-15-6 89.53	6-4-0 83.80	6-9-0 85.79	6-11-6 86.16	6-7-0 86.12						
" 3/8"	沖渡 河岸渡	7-6-0 96.65	7-4-0 93.30	7-1-0 91.18	6-17-0 93.30	6-14-6 91.90	6-13-0 91.32	6-3-0 86.12	6-13-0 89.86	6-13-6 89.57	7-4-6 94.37	7-6-0 94.73	7-5-0 93.86	7-1-0 92.26	6-5-0 83.80	6-10-0 86.28	6-14-0 87.38	6-9-0 87.14						
Small Equal Angles base	沖渡 河岸渡	6-19-0 92.17	6-18-6 89.86	6-16-0 88.07	6-15-0 92.25	6-9-6 89.31	6-6-0 87.68	6-3-0 86.12	6-8-0 87.31	6-9-0 87.30	7-0-0 92.12	7-3-0 93.24	7-0-0 91.39	6-16-0 89.77	6-2-6 83.05	6-7-6 85.05	6-10-0 85.42	6-5-0 85.11	6-8-0 87.85	6-4-0 84.44	6-4-0 84.44	6-4-6 85.03	6-2-0 84.59	6-3-0 85.4
Unequal & Large Equal Angles base	沖渡 河岸渡			6-17-0 88.69		6-10-0 89.57	6-7-0 88.20	6-4-0 86.64	6-9-0 87.32	6-10-0 87.81	7-4-0 94.12	7-5-0 94.23	7-2-0 92.33	6-18-0 90.77	6-5-0 84.30	6-9-0 85.79	6-11-6 86.16	6-7-0 86.12	6-10-0 88.88	6-7-6 86.21	6-7-6 86.21	6-7-6 86.55	6-4-0 85.62	6-5-0 86.4
Channels, inch section	沖渡 河岸渡	7-1-6 93.77	7-1-6 91.75	7-1-6 91.49	7-1-6 95.67	6-19-6 94.51	6-19-6 94.69	6-19-0 94.43	7-5-0 95.97	7-14-5 99.93	8-0-0 102.12	8-1-0 102.19	8-0-0 101.29	7-15-0 99.23			7-12-6 96.44	7-9-0 97.27	7-10-0 99.21	6-19-0 92.02	7-0-0 92.53	7-0-0 92.90	1-16-0 91.80	6-17-0 92.4
" m/m section	沖渡 河岸渡								6-15-0 90.86	6-17-0 91.35	7-10-0 97.12	7-12-0 97.69	7-10-0 96.33	7-5-0 94.25	6-14-0 88.77	6-18-0 90.72						6-7-6 86.20	6-8-0 86.45	6-8-0 86.81
Joists base	沖渡 河岸渡	6-12-0 87.70	6-11-0 85.19	6-8-6 83.41	6-8-6 88.82	6-8-6 88.80	6-8-6 88.98	6-1-0 85.08	6-7-0 86.79	6-7-0 86.29	6-19-0 91.62	7-0-0 91.76	7-0-0 91.31	6-17-0 90.23	6-5-0 84.30	6-9-0 85.79	6-12-0 86.41	6-8-0 86.63	6-8-0 87.85	6-5-0 84.93	6-5-0 84.93	6-3-0 84.26	6-1-6 84.23	6-1-6 84.3
Plates 3/16"(4.5m/m) & up	沖渡 河岸渡	7-3-6 95.05	7-4-0 93.30	7-1-0 91.18	6-18-0 93.82	6-14-0 91.65	6-12-0 90.80	6-9-0 89.24	6-17-0 91.88	6-18-6 92.10	7-10-0 97.12	7-12-0 97.72	7-12-6 97.56	7-11-0 97.24	7-3-0 93.25	7-10-0 96.15	7-13-0 96.68	7-10-0 97.78	7-15-0 101.78	7-11-0 98.08	7-11-0 98.08	7-12-6 99.25	7-11-0 99.52	7-10-0 99.1
" 1/8" (3.2m/m)	沖渡 河岸渡		7-11-6 86.79	7-11-6 97.70	7-6-0 99.12	7-5-0 75.24	7-0-0 94.96	6-12-0 90.80	7-3-0 94.95	7-4-0 94.88	7-19-0 101.62	8-5-0 104.18	8-1-0 101.78	8-1-0 102.21	7-13-0 98.22	7-18-0 100.10	8-1-0 100.60	7-18-0 101.83	8-0-0 104.36	7-15-0 100.10	7-16-0 100.61	7-17-6 101.54	7-16-0 102.10	7-16-0 102.2
" 3/32" (2.3m/m)	沖渡 河岸渡				8-9-0 116.33	8-4-0 112.30	7-15-0 107.84	7-6-0 103.16	7-14-0 105.63	7-15-0 105.52	8-10-0 112.20	8-14-6 113.74	8-12-0 112.29	8-9-6 111.52	8-0-0 106.79	8-5-0 108.64	8-5-0 107.56	8-1-0 108.35	8-6-6 112.72	8-0-0 107.65	7-19-0 107.14	8-0-0 108.06	7-19-0 108.64	7-19-0 108.8
" 1/16" (1.6m/m)	沖渡 河岸渡			9-3-6 117.62	9-1-0 122.66	8-12-0 116.44	8-5-0 113.04	7-15-0 107.84	8-4-0 110.72	8-5-0 110.17	9-0-0 117.00	9-5-6 119.45	9-2-0 117.26	9-1-6 117.49	8-13-0 113.25	8-15-0 113.57	8-15-0 112.46	8-10-0 112.91	8-11-6 115.31	8-5-0 110.17	8-5-0 110.17	8-5-0 110.60	8-4-0 111.22	8-4-0 111.4
Wire Rods, Thomas	沖渡 河岸渡	7-8-6 93.23	7-7-9 95.17	7-6-6 94.60	7-4-0 93.10	7-1-0 89.81	6-19-0 88.82	6-14-0 85.75	6-15-0 85.00	6-17-0 85.18	7-1-6 86.98	7-4-0 88.02	7-3-0 86.98	7-2-6 87.14	6-17-6 84.20	6-11-0 79.77	6-12-0 79.70	6-12-0 82.36	6-18-0 87.50	7-0-0 87.09	6-19-0 86.32	6-19-0 86.77	6-17-6 86.97	6-15-0 85.6
Heavy Rails(Rail only)	沖渡 河岸渡	6-18-6 91.85	6-17-6 88.93	6-17-5 89.00	6-18-6 92.62	7-12-6 98.69	7-14-6 99.97	7-14-6 99.97	7-14-6 98.25	7-16-0 98.40	7-16-6 97.84	7-16-0 97.17	7-15-0 96.27	7-14-6 96.41	7-16-0 97.17	7-15-0 96.08	7-18-0 96.63	7-18-9 99.71	8-0-3 102.00	8-1-6 100.88	8-1-6 100.88	8-1-6 101.32	8-1-6 102.44	8-1-6 103.1
Light Rails (Rail & Fish plater)	沖渡 河岸渡	7-0-6 93.12	7-1-0 91.41	7-2-0 91.80	7-0-6 93.63	6-18-6 91.44	6-17-0 90.86	6-14-0 89.30	6-16-0 88.84	6-16-6 88.30	6-18-0 88.59	6-19-0 88.71	6-17-6 87.61	6-16-0 88.71	6-18-0 88.22	6-17-6 87.48	6-13-6 84.63	6-6-0 83.12	6-6-0 84.36	6-5-0 82.44	6-3-0 81.74	6-2-0 81.25	6-1-0 81.58	6-2-6 82.8
Black sheets, 12 ^s English make	沖渡 河岸渡	16-13-6 196.85	16-13-0 192.23	16-11-5 190.71	15-16-0 205.56	15-7-0 198.05	15-5-0 197.46	15-0-0 189.82	15-5-0 193.41	15-2-0 191.75	16-16-0 206.94	17-0-0 208.06	16-6-0 200.12	16-0-0 197.94	15-14-0 194.90	15-19-0 196-18	15-13-0 190.35	15-15-0 196.82	15-7-4 195.73	15-5-0 191.26	15-10-6 194.09	15-8-6 193.92	15-5-6 194.61	15-4-0 195.0
" German make	沖渡 河岸渡	16-1-6 190.08	16-1-0 185.71		15-15-0 205.03	15-2-6 195.69	1-12-6 190.84	14-10-0 189.52	15-3-6 194.03	16-7-0 204.01	16-10-0 203.88	16-12-0 204.00	16-5-0 199.62				15-12-0 189.86	15-2-6 190.38			15-1-0 189.19	14-19-0 189.00	14-18-0 190.57	15-0-0 192.9
" American make	沖渡 河岸渡	\$ 82.00 197.72	82.00 194.55	81.00 191.26	81.00 214.24	80.75 211.30	80.50 210.76	79.00 207.51	82.00 210.28	83.00 211.50	84.00 211.77	83.00 208.80	82.00 205.85	82.00 206.72	82.00 206.72	79.00 199.22	78.00 193.87	78.00 199.36	77.25 200.84	77.00 196.41	78.00 198.52	78.00 199.36	77.00 199.86	76.00 196.8
Tin plates, 170 LBS English make	沖渡 河岸渡																1-19-8 21.13	1-18-6 21.34	1-18-6 21.54	1-18-0 20.90	1-17-3 20.51	1-17-2 20.57	1-16-3 20.24	1-15-3 19.9
" 100 LBS English make	沖渡 河岸渡	1-1-9 12.93	1-1-10 12.71	1-1-8 12.59	1-1-6 12.20	1-1-5 11.97	1-1-5 12.02	1-2-8 12.66	1-2-8 12.40	1-3-0 12.40	1-2-0 11.88	1-5-3 13.42	1-5-2 13.22	1-2-11 12.26	1-2-2 11.89	1-2-0 11.73	1-1-8 11.57	1-0-9 11.47	1-8-11 11.71	1-0-8 11.40	1-0-3 11.19	1-0-4 11.28	0-19-10 11.17	0-19-8 11.1
" 170 LBS American make	沖渡 河岸渡																\$ 10.00 21.86	9.70 21.93	9.60 22.10	9.70 21.86	9.60 21.66	9.80 22.24	9.70 22.25	9.50 21.7
" 100 LBS American make	沖渡 河岸渡	\$ 5.60 13.57	5.60 13.36	5.55 13.18	5.50 12.77	5.55 12.70	5.55 12.70	5.60 13.82	5.65 12.72	5.60 12.51	5.65 12.48	5.70 12.53	5.65 12.37	5.60 12.32	5.55 12.22	5.50 12.03	5.45 11.54	5.25 11.90	5.20 12.00	5.20 11.77	5.20 11.77	5.25 11.90	5.20 11.98	5.15 11.8
Exchange rate	對英 對米	1/9-8/5 44	1/10-1/8 44 3/4	1/10-3/16 45	1/10-3/4 46 1/8	1/11-1/8 46 3/4	1/11-1/16 46 3/4	1/11-1/16 46 3/4	1/11-9/16 47 3/4	1/11-3/4 48	2-0 48 1/2	2-1/8 48 3/4	2-1/4 49	2-1/8 48 3/4	2-1/8 48 3/4	2-3/16 49 1/8	2-1/8 48-7/8	1/10-5/16 47-1/4	1/10-7/8 46-3/8	1/11-3/8 47-3/8	1/11-3/8 47-3/8	1/11-1/4 47-1/4	1/10-15/16 46-1/2	1/10-3/4 46-1/2

昭和二年三月以前ノ數字ニ關スル 備考 1. 河岸着、沖着共ニ英噸單位
2. 鋳力板ハ一箱單位
3. 爲替相場ハ先物協議會當時ノ相場ヲ適用ス

昭和二年四月以降ノ數字ニ關スル

備考 1. 單位 沖着値段ハ英噸、河岸着値段ハ佛廷、鋳力板ハ凡テ
2. 線材以上ハ各月先物協議會參考外註値段ニ依ル
3. 爲替相場ハ先物協議會當時ノ相場ヲ適用ス。
4. 河岸着値段換算ノ方法トシテ (1) 軌條以上品種ハ十一月以
& Interests ¥3.50 トシ、十二月以降 ¥3.00 トス。(2) Interest
charges ヲ ¥2.00 トシ、Interest ハ英獨品 1.75% 米國品
板ハ稅共諸掛 170LBS ¥1.40、100LBS ¥0.80 ト看做ス。

和元年度
和三年度

鋼材輸入相場

年 月	二月	三月	四月	五月	六月	七月	八月	九月	十月	十一月	十二月	昭和三 年三月 一	二月	三月	四月	五月	六月	七月	八月	九月	十月	十一月	十二月	昭和四年 一 月	二月	三月	
6-53	6-2-6 83.05	6-7-6 85.05	6-10-0 85.42	6-5-0 85.11	6-8-0 87.85	6-4-0 84.44	6-4-0 84.44	6-5-0 85.28	6-2-0 84.59	6-3-6 85.40	6-6-0 87.07	6-7-0 86.35	6-10-0 87.31	6-16-0 90.37	6-14-0 88.28	6-18-6 92.41	7-7-6 96.91	7-4-0 95.14	7-8-6 98.89	7-15-0 101.38	7-15-9 101.71	7-13-0 98.39	7-14-0 100.81	7-12-6 100.25	7-15-6 101.80	7-14-0 102.35	
6-53	6-4-0 83.80	6-9-0 85.79	6-11-6 86.16	6-7-0 86.12																							
0-26	6-5-0 83.80	6-10-0 86.28	6-14-0 87.38	6-9-0 87.14																							
0-77	6-2-6 83.05	6-7-6 85.05	6-10-0 85.42	6-5-0 85.11	6-8-0 87.85	6-4-0 84.44	6-4-0 84.44	6-4-6 85.03	6-2-0 84.59	6-3-6 85.40	6-6-0 87.07	6-7-0 86.35	6-9-0 86.82	6-16-6 90.62	6-13-0 87.77	6-16-0 91.12	7-7-0 96.65	7-3-0 94.62	7-4-0 96.54	7-6-0 96.78	7-9-0 98.22	7-5-6 94.61	7-6-0 96.67	7-4-6 96.10	7-6-0 96.87	7-4-0 97.08	
0-77	6-5-0 84.30	6-9-0 85.79	6-11-6 86.16	6-7-0 86.12	6-10-0 88.88	6-7-6 86.21	6-7-6 86.21	6-7-6 86.55	6-4-0 85.62	6-5-6 86.44	6-7-0 87.57	6-8-0 86.86	6-9-0 86.82	6-16-0 90.37	6-12-0 87.28	6-15-0 90.61	7-6-0 96.05	7-0-0 93.08	7-3-6 96.28	7-4-6 96.00	7-6-0 96.67	7-4-0 93.83	7-4-0 95.64	7-0-3 93.90	7-0-6 94.03	7-1-6 95.77	
0-23			7-12-6 96.44	7-9-0 97.27	7-10-0 99.21	6-19-0 92.02	7-0-0 92.53	7-0-0 92.90	1-16-0 91.80	6-17-0 92.41	6-17-0 94.27	6-17-0 91.48	6-17-0 90.87	7-0-0 92.41	6-17-0 89.78	6-6-6 86.25	6-13-0 89.53	6-10-0 87.95	6-13-0 90.79	6-14-0 90.57	6-16-6 91.76	6-16-0 89.83	6-16-0 91.51	1-13-9 90.54	6-15-0 91.18	6-16-3 93.01	
0-25	6-14-0 88.77	6-18-0 90.72				6-7-6 86.20	6-8-0 86.45	6-8-0 86.81																			
0-23	6-5-0 84.30	6-9-0 85.79	6-12-0 86.41	6-8-0 86.63	6-8-0 87.85	6-5-0 84.93	6-5-0 84.93	6-3-0 84.26	6-1-6 84.33	6-1-6 84.36	6-1-0 84.45	6-1-0 83.28	6-1-0 82.99	6-6-0 85.30	6-4-0 83.28	7-0-0 93.18	7-6-3 96.05	7-2-6 94.37	7-5-0 97.07	7-2-0 94.70	7-9-6 98.48	7-9-0 96.37	7-7-0 97.19	7-3-3 95.45	7-6-0 96.87	7-7-9 99.06	
0-24	7-3-0 93.25	7-10-0 96.15	7-13-0 96.68	7-10-0 97.78	7-15-0 101.78	7-11-0 98.08	7-11-0 98.08	7-12-6 99.25	7-11-0 99.52	7-10-0 99.15	7-10-0 99.60	7-10-0 98.14	7-12-0 98.48	7-15-6 100.29	7-14-0 98.28	7-17-0 101.91	8-0-6 103.53	7-17-0 101.81	8-0-0 104.91	8-1-6 104.79	8-0-6 104.15	7-18-6 101.15	7-18-9 103.26	7-17-3 102.70	7-17-3 102.60	7-18-3 104.59	
0-21	7-13-0 98.22	7-18-0 100.10	8-1-0 100.60	7-13-0 101.33	8-0-0 104.33	7-15-0 100.10	7-16-0 100.61	7-17-6 101.54	7-16-0 102.10	7-16-0 102.28	7-16-0 102.73	7-16-0 101.21	7-16-0 100.77	8-0-0 102.56	7-18-0 100.53	8-2-0 104.88	8-5-0 105.56	8-2-0 104.38	8-5-0 105.56	8-7-6 107.88	8-6-6 107.26	8-4-6 104.19	8-5-3 106.61	8-3-9 106.07	8-3-3 105.80	8-3-0 107.09	
6-52	8-0-0 106.79	8-5-0 108.64	8-5-0 107.56	8-1-0 108.35	8-6-6 112.72	8-0-0 107.65	7-19-0 107.14	8-0-0 108.06	7-19-0 108.64	7-19-0 108.85	7-17-6 108.51	8-0-0 108.27	8-1-0 108.06	8-4-0 109.63	8-2-6 107.53	8-5-0 111.01	8-9-0 112.61	8-6-0 111.44	8-9-0 112.61	8-10-0 114.17	8-9-6 113.81	8-7-0 110.44	8-7-3 112.65	8-6-3 112.36	8-6-3 112.30	8-5-9 113.54	
6-49	8-13-0 113.25	8-15-0 113.57	8-15-0 112.46	8-10-0 112.91	8-11-6 115.31	8-5-0 110.17	8-5-0 110.17	8-5-0 110.60	8-4-0 111.22	8-4-0 111.44	8-2-0 110.86	8-3-0 109.79	8-4-0 109.58	8-8-6 111.90	8-5-6 109.03	8-10-0 113.53	8-12-0 114.13	8-9-6 113.24	8-12-0 114.13	8-13-0 115.97	8-12-6 115.35	8-9-6 111.70	8-9-3 113.68	8-7-0 112.75	8-8-3 113.89	8-7-9 114.58	
6-14	6-17-6 84.20	6-11-0 79.77	6-12-0 79.70	6-12-0 82.36	6-18-0 87.50	7-0-0 87.09	6-19-0 86.32	6-19-0 86.77	6-17-6 86.97	6-15-0 85.65	6-17-6 87.66	6-18-6 86.68	6-18-0 86.05	6-19-0 86.27	7-3-0 89.23	7-6-9 91.88	7-8-9 92.84	7-9-9 93.58	7-11-9 96.63	7-12-6 96.55	7-15-6 97.69	7-16-0 95.79	7-16-6 98.31	7-16-6 98.56	7-17-0 98.91	7-17-0 100.47	
6-41	7-16-0 97.17	7-15-0 96.08	7-18-0 96.63	7-18-9 99.71	8-0-3 102.00	8-1-6 100.88	8-1-6 100.88	8-1-6 101.32	8-1-6 102.44	8-1-6 103.12	8-2-0 103.35	8-2-0 101.75	8-2-0 101.08	8-2-0 101.08	8-1-3 101.66	8-1-3 103.22	8-2-0 103.15	8-2-0 102.93	8-2-0 103.15	8-3-0 104.60	8-4-0 105.12	8-2-6 106.00	8-2-0 104.07	8-0-0 103.25	8-0-0 103.25	8-1-0 103.54	
0-71	6-18-0 88.22	6-17-6 87.48	6-13-6 84.63	6-6-0 83.12	6-6-0 84.36	6-5-0 82.44	6-3-0 81.74	6-2-0 81.25	6-1-0 81.58	6-2-6 82.87	6-4-0 83.52	6-5-0 82.80	6-7-6 83.56	6-10-0 84.83	6-8-0 85.15	6-11-6 87.44	6-12-6 87.85	6-14-0 88.44	6-13-6 88.37	6-14-6 89.65	6-16-0 90.44	6-19-6 93.70	7-2-0 93.58	7-2-0 93.79	7-0-6 93.00	7-2-0 93.58	
0-94	15-14-0 194.90	15-19-0 196.18	15-13-0 190.35	15-15-0 196.82	15-7-4 195.73	15-5-0 191.26	15-10-6 194.09	15-8-6 193.92	15-5-6 194.61	15-4-8 195.02	10-4-0 195.92	15-4-0 192.86	15-0-0 189.50	14-17-6 188.23	14-17-9 190.87	14-17-10 192.70	15-1-0 193.43	15-2-0 193.53	15-2-0 193.96	15-2-0 188.95	15-1-6 188.69	15-1-0 191.31	15-0-0 194.63	14-19-6 194.80	14-18-6 194.27	15-0-0 197.75	
0-72			15-12-0 189.86	15-2-6 190.38		15-1-0 189.19	14-19-0 189.00	14-18-0 190.57	15-0-0 192.92	15-0-0 193.81	15-0-0 190.77	14-18-0 188.49	14-17-0 187.98	14-14-0 188.90	14-13-6 190.21	14-16-0 190.79	14-15-6 190.10	14-16-0 190.79	14-17-6 186.39	14-17-6 186.65	14-17-6 189.49	14-17-6 193.03	14-16-6 193.20	14-12-0 190.79	14-12-6 193.67		
0-22	82.00	79.00	78.00	78.00	77.25	77.00	78.00	78.00	77.00	76.00	76.00	74.50	75.00	74.00	74.50	74.50	74.50	75.00	75.00	74.50	74.50	74.50	74.50	74.50	74.00	73.50	73.50
0-26	206.72	199.22	193.87	199.36	200.84	196.41	198.52	199.36	199.86	196.85	199.93	192.14	193.84	191.73	194.96	195.83	194.54	197.34	201.35	198.44	197.50	194.54	198.44	197.78	197.12	200.75	
0-11			1-19-8 21.13	1-18-6 21.34	1-18-6 21.54	1-18-0 20.90	1-17-3 20.51	1-17-2 20.57	1-16-3 20.24	1-15-3 19.92	1-16-6 20.75	1-16-6 20.36	1-16-6 20.24	1-16-6 20.24	1-17-2 20.49	1-17-2 20.78	1-17-3 20.67	1-17-4 20.71	1-16-8 20.86	1-16-6 20.70	1-17-0 20.71	1-17-0 20.23	1-16-5 20.43	1-16-10 20.17	1-16-10 20.17	1-16-11 21.08	
0-26	1-2-2 11.89	1-2-0 11.73	1-1-8 11.57	1-0-9 11.47	1-8-11 11.71	1-0-8 11.40	1-0-3 11.19	1-0-4 11.28	0-19-10 11.17	0-19-8 11.13	1-0-0 11.40	1-0-5 11.38	1-0-0 11.12	1-0-0 11.12	1-0-6 11.33	1-0-4 11.36	1-0-2 11.23	1-0-3 11.27	1-0-1 11.45	1-0-1 11.32	1-0-3 11.37	1-0-3 11.11	0-19-10 11.17	1-0-2 11.36	1-0-2 11.36	1-0-3 11.60	
0-32			\$ 10.00 21.86	9.70 21.93	9.60 22.10	9.70 21.86	9.60 21.66	9.80 22.24	9.70 22.25	9.50 21.71	9.60 22.31	9.55 21.76	9.20 20.97	9.30 21.18	9.25 20.85	9.25 20.95	9.40 21.11	9.40 21.33	9.55 22.15	9.50 21.82	9.55 21.87	9.50 21.33	9.55 21.87	9.60 22.09	9.60 22.19	9.60 22.55	
0-4	5.55 12.22	5.50 12.03	5.45 11.54	5.25 11.90	5.20 12.00	5.20 11.77	5.20 11.77	5.25 11.90	5.20 11.98	5.15 11.80	5.20 12.12	5.15 11.78	5.10 11.64	5.15 11.74	5.10 11.62	5.15 11.79	5.20 11.81	5.20 12.02	5.15 12.09	5.15 11.97	5.18 12.00	5.15 11.70	5.18 12.00	5.20 12.10	5.20 12.14	5.25 12.47	
0-8	2-1/8 48 3/4	2-5/16 49 1/8	2-1/8 48-7/8	1/11-3/16 47-1/4	1/10-7/8 46-3/8	1/11-3/8 47-3/8	1/11-3/8 47-3/8	1/11-1/4 47-1/4	1/10-15/16 46-1/2	1/10-3/4 46-1/4	1/10-5/8 45-7/8	1/11-1/16 46-7/8	1/11-1/4 47	1/11-1/4 47	1/11-1/4 47 3/16	1/11-0 46 7/8	1/11-1/8 47 1/4	1/11-3/16 46 3/4	1/11-1/8 45 5/8	1/10-27/32 46 1/8	1/10-7/8 46 1/4	1/11-7/16 47 1/4	1/10-7/8 46 5/16	1/10-13/16 46 1/16	1/10-13/16 45 7/8	1/10-7/16 44 15/16	

以降ノ數字ニ關スル 備考 1. 單位 沖着値段ハ英噸、河岸着値段ハ佛連、鉄力板ハ凡テ一噸單位。

和元年度
和三年度

鋼材輸入相場

年 月	二月	三月	四月	五月	六月	七月	八月	九月	十月	十一月	十二月	昭和三 年三月 一	二月	三月	四月	五月	六月	七月	八月	九月	十月	十一月	十二月	昭和四年 一	二月	三月
6-6	6-2-6	6-7-6	6-10-0	6-5-0	6-8-0	6-4-0	6-4-0	6-5-0	6-2-0	6-3-6	6-6-0	6-7-0	6-10-0	6-16-0	6-14-0	6-18-6	7-7-6	7-4-0	7-8-6	7-15-0	7-15-9	7-13-0	7-14-0	7-12-6	7-15-6	7-14-0
53	83.05	85.05	85.42	85.11	87.85	84.44	84.44	85.28	84.59	85.40	87.07	86.35	87.31	90.37	88.28	92.41	96.91	95.14	98.89	101.38	101.71	98.39	100.81	100.25	101.80	102.35
6-6	6-4-0	6-9-0	6-11-6	6-7-0																						
53	83.80	85.79	86.16	86.12																						
0-0	6-5-0	6-10-0	6-14-0	6-9-0																						
26	83.80	86.28	87.38	87.14																						
0-0	6-2-6	6-7-6	6-10-0	6-5-0	6-8-0	6-4-0	6-4-0	6-4-6	6-2-0	6-3-6	6-6-0	6-7-0	6-9-0	6-16-6	6-13-0	6-16-0	7-7-0	7-3-0	7-4-0	7-6-0	7-9-0	7-5-6	7-6-0	7-4-6	7-6-0	7-4-0
77	83.05	85.05	85.42	85.11	87.85	84.44	84.44	85.03	84.59	85.40	87.07	86.35	86.82	90.62	87.77	91.12	96.65	94.62	96.54	96.78	98.22	94.61	96.67	96.10	96.87	97.08
0-0	6-5-0	6-9-0	6-11-6	6-7-0	6-10-0	6-7-6	6-7-6	6-7-6	6-4-0	6-5-6	6-7-0	6-8-0	6-9-0	6-16-0	6-12-0	6-15-0	7-6-0	7-0-0	7-3-6	7-4-6	7-6-0	7-4-0	7-4-0	7-0-3	7-0-6	7-1-6
77	84.30	85.79	86.16	86.12	88.88	86.21	86.21	86.55	85.62	86.44	87.57	86.86	86.82	90.37	87.28	90.61	96.05	93.08	96.28	96.00	96.67	93.83	95.64	93.90	94.03	95.77
0-0			7-12-6	7-9-0	7-10-0	6-19-0	7-0-0	7-0-0	1-16-0	6-17-0	6-17-0	6-17-0	6-17-0	7-0-0	6-17-0	6-6-6	6-13-0	6-10-0	6-13-0	6-14-0	6-16-6	6-16-0	6-16-0	1-13-9	6-15-0	6-16-3
23			96.44	97.27	99.21	92.02	92.53	92.90	91.80	92.41	94.27	91.48	90.87	92.41	89.78	86.25	89.53	87.95	90.79	90.57	91.76	89.83	91.51	90.54	91.18	93.01
0-0	6-14-0	6-18-0				6-7-6	6-8-0	6-8-0																		
25	88.77	90.72				86.20	86.45	86.81																		
0-0	6-5-0	6-9-0	6-12-0	6-8-0	6-8-0	6-5-0	6-5-0	6-3-0	6-1-6	6-1-6	6-1-0	6-1-0	6-1-0	6-6-0	6-4-0	7-0-0	7-6-3	7-2-6	7-5-0	7-2-0	7-9-6	7-9-0	7-7-0	7-3-3	7-6-0	7-7-9
23	84.30	85.79	86.41	86.63	87.85	84.93	84.93	84.26	84.23	84.36	84.45	83.28	82.99	85.30	83.28	93.18	96.05	94.37	97.07	94.70	98.48	96.37	97.19	95.45	96.87	99.06
0-0	7-3-0	7-10-0	7-13-0	7-10-0	7-15-0	7-11-0	7-11-0	7-12-6	7-11-0	7-10-0	7-10-0	7-10-0	7-12-0	7-15-6	7-14-0	7-17-0	8-0-6	7-17-0	8-0-0	8-1-6	8-0-6	7-18-6	7-18-9	7-17-3	7-17-3	7-18-3
24	93.25	96.15	96.68	97.78	101.78	98.08	98.08	99.25	99.52	99.15	99.60	98.14	98.48	100.29	98.28	101.91	103.53	101.81	104.91	104.79	104.15	101.15	103.26	102.70	102.60	104.59
0-0	7-13-0	7-18-0	8-1-0	7-18-0	8-0-0	7-15-0	7-16-0	7-17-6	7-16-0	7-16-0	7-16-0	7-16-0	7-16-0	8-0-0	7-18-0	8-2-0	8-5-0	8-2-0	8-5-0	8-7-6	8-6-6	8-4-6	8-5-3	8-3-9	8-3-3	8-3-0
21	98.22	100.10	100.60	101.83	104.33	100.10	100.61	101.54	102.10	102.28	102.73	101.21	100.77	102.56	100.53	104.88	105.56	104.38	105.56	107.88	107.26	104.19	106.61	106.07	105.80	107.09
6-6	8-0-0	8-5-0	8-5-0	8-1-0	8-6-6	8-0-0	7-19-0	8-0-0	7-19-0	7-19-0	7-17-6	8-0-0	8-1-0	8-4-0	8-2-6	8-5-0	8-9-0	8-6-0	8-9-0	8-10-0	8-9-6	8-7-0	8-7-3	8-6-3	8-6-3	8-5-9
52	106.79	108.64	107.56	108.35	112.72	107.65	107.14	108.06	108.64	108.85	108.51	108.27	108.06	109.63	107.53	111.01	112.61	111.44	112.61	114.17	113.81	110.44	112.65	112.36	112.30	113.54
6-6	8-13-0	8-15-0	8-15-0	8-10-0	8-11-6	8-5-0	8-5-0	8-5-0	8-4-0	8-4-0	8-2-0	8-3-0	8-4-0	8-8-6	8-5-6	8-10-0	8-12-0	8-9-6	8-12-0	8-13-0	8-12-6	8-9-6	8-9-3	8-7-0	8-8-3	8-7-9
49	113.25	113.57	112.46	112.91	115.31	110.17	110.17	110.60	111.22	111.44	110.86	109.79	109.58	111.90	109.03	113.53	114.13	113.24	114.13	115.97	115.35	111.70	113.68	112.75	113.89	114.58
6-6	6-17-6	6-11-0	6-12-0	6-12-0	6-18-0	7-0-0	6-19-0	6-19-0	6-17-6	6-15-0	6-17-6	6-18-6	6-18-0	6-19-0	7-3-0	7-6-9	7-8-9	7-9-9	7-11-9	7-12-6	7-15-6	7-16-0	7-16-6	7-16-6	7-17-0	7-17-0
14	84.20	79.77	79.70	82.36	87.50	87.09	86.32	86.77	86.97	85.65	87.66	86.68	86.05	86.27	89.23	91.88	92.84	93.58	96.62	96.55	97.69	95.79	98.31	98.56	98.91	100.47
6-6	7-16-0	7-15-0	7-18-0	7-18-9	8-0-3	8-1-6	8-1-6	8-1-6	8-1-6	8-1-6	8-2-0	8-2-0	8-2-0	8-2-0	8-1-3	8-1-3	8-2-0	8-2-0	8-2-0	8-3-0	8-4-0	8-2-6	8-2-0	8-0-0	8-0-0	8-1-0
41	97.17	96.08	96.63	99.71	102.00	100.88	100.88	101.32	102.44	103.12	103.35	101.75	101.08	101.08	101.66	103.22	103.15	102.93	103.15	104.60	105.12	106.00	104.07	103.25	103.25	103.54
0-0	6-18-0	6-17-6	6-13-6	6-6-0	6-6-0	6-5-0	6-3-0	6-2-0	6-1-0	6-2-6	6-4-0	6-5-0	6-7-6	6-10-0	6-8-0	6-11-6	6-12-6	6-14-0	6-13-6	6-14-6	6-16-0	6-19-6	7-2-0	7-2-0	7-0-6	7-2-0
71	88.22	87.48	84.63	83.12	84.36	82.44	81.74	81.25	81.58	82.87	83.52	82.80	83.56	84.83	85.15	87.44	87.85	88.44	88.37	89.65	90.44	93.70	93.58	93.79	93.00	93.58
0-0	15-14-0	15-19-0	15-13-0	15-15-0	15-7-4	15-5-0	15-10-6	15-8-6	15-5-6	15-4-8	10-4-0	15-4-0	15-0-0	14-17-6	14-17-9	14-17-10	15-1-0	15-2-0	15-2-0	15-2-0	15-1-6	15-1-0	15-0-0	14-19-6	14-18-6	15-0-0
04	194.90	196-18	190.35	196.82	195.73	191.26	194.09	193.92	194.61	195.02	195.92	192.86	189.50	188.23	190.87	192.70	193.43	193.53	193.96	188.95	188.69	191.31	194.63	194.80	194.27	197.75
			15-12-0	15-2-6			15-1-0	14-19-0	14-18-0	15-0-0	15-0-0	15-0-0	14-18-0	14-17-0	14-14-0	14-13-6	14-16-0	14-15-6	14-16-0	14-17-6	14-17-6	14-17-6	14-17-0	14-16-6	14-12-0	14-12-6
			189.86	190.38			189.19	189.00	190.57	192.92	193.81	190.77	188.49	187.98	188.90	190.21	190.79	190.10	190.79	186.39	186.65	189.49	193.03	193.20	190.79	193.67
00	82.00	79.00	78.00	78.00	77.25	77.00	78.00	78.00	77.00	76.00	76.00	74.50	75.00	74.00	74.50	74.50	74.50	75.00	75.00	74.50	74.50	74.50	74.50	74.50	74.00	73.50
72	206.72	199.22	193.87	199.36	200.84	196.41	198.52	199.36	199.86	196.85	199.93	192.14	193.84	191.73	194.96	195.83	194.54	197.34	201.35	198.44	197.50	194.54	198.44	197.78	197.12	200.75
			1-19-8	1-18-6	1-18-6	1-18-0	1-17-3	1-17-2	1-16-3	1-15-3	1-16-6	1-16-6	1-16-6	1-16-6	1-17-2	1-17-2	1-17-3	1-16-8	1-16-6	1-17-0	1-17-0	1-16-5	1-16-10	1-16-10	1-16-11	
			21.13	21.34	21.54	20.90	20.51	20.57	20.24	19.92	20.75	20.36	20.24	20.24	20.49	20.78	20.67	20.71	20.86	20.70	20.71	20.23	20.43	20.17	20.17	21.08
11	1-2-2	1-2-0	1-1-8	1-0-9	1-8-11	1-0-8	1-0-3	1-0-4	0-19-10	0-19-8	1-0-0	1-0-5	1-0-0	1-0-0	1-0-6	1-0-4	1-0-2	1-0-3	1-0-1	1-0-1	1-0-3	1-0-3	0-19-10	1-0-2	1-0-2	1-0-3
26	11.89	11.73	11.57	11.47	11.71	11.40	11.19	11.28	11.17	11.13	11.40	11.38	11.12	11.12	11.33	11.36	11.23	11.27	11.45	11.32	11.37	11.11	11.17	11.36	11.36	11.60
			\$ 10.00	9.70	9.60	9.70	9.60	9.80	9.70	9.50	9.60	9.55	9.20	9.30	9.25	9.40	9.40	9.55	9.50	9.55	9.50	9.55	9.55	9.60	9.60	9.60
			21.86	21.93	22.10	21.86	21.66	22.24	22.25	21.71	22.31	21.76	20.97	21.18	20.85	20.95	21.11	21.33								

卸 賣

鋼	六 月	七 月	八 月	十一月	十二月	昭和四年 一 月	二 月	三 月
	12.27	12.21	12.90	12.74	12.25	11.10	11.93	12.00
鋼	12.53	11.87	11.15	11.21	11.10	11.55	11.50	12.27
	10.13	10.13	10.13	10.52	10.55	10.60	10.73	11.03
	8.80	8.75	8.96	11.72	11.10	11.00	10.53	10.43
丸	8.67	8.59	8.61	11.82	11.65	11.05	10.63	10.40
	8.59	8.51	8.45	10.38	10.20	10.50	9.88	9.83
	8.59	8.53	8.53	10.44	10.30	10.10	9.88	9.83
角	8.98	8.98	8.98	9.73	9.70	9.70	9.90	10.23
平	9.07	9.01	9.07	10.61	10.45	9.30	10.17	10.10
	9.20	9.07	9.15	10.33	10.25	10.35	10.20	10.17
等 山形	8.80	8.67	8.80	9.52	9.25	9.20	9.26	9.40
	9.33	9.33	9.33	9.64	9.42	9.35	9.41	9.58
不 等 山形	9.47	9.47	9.47	10.00	9.95	9.80	9.83	10.13
	9.87	9.73	9.68	9.75	9.77	9.65	9.70	9.83
溝形	10.00	10.08	9.73	9.52	9.45	9.45	9.53	10.67
	10.67	10.61	10.53	10.03	10.00	9.90	9.87	10.40
工形	10.27	10.21	10.00	10.40	10.45	10.30	10.07	10.00
	9.87	9.87	9.73	10.90	10.30	10.05	10.00	10.03
線	81.00	81.50	83.00	100.00	102.00	100.00	103.00	103.00
鉻力 170LBs	22.60	22.60	22.60	20.67	21.25	22.35	23.00	23.20
	21.80	21.60	21.40	20.00	20.45	21.40	22.50	22.70
鉻力 100LBs	12.60	12.60	12.60	11.71	11.75	12.15	12.80	12.80
	11.80	11.60	11.40	11.10	11.30	11.65	12.10	12.10
黑薄鋼 十三枚	73	72	73	71	71	72	72	73
	72	70	71	70	70	71	71	72

第十六表

至昭和元年度
自昭和三年度

鋼材東京卸賣相場

鋼種	月次	大正十五年												昭和二年											
		一月	二月	三月	四月	五月	六月	七月	八月	九月	十月	十一月	十二月	一月	二月	三月	四月	五月	六月	七月	八月	九月	十月	十一月	十二月
鋼板	1.6 ^m /m × 4' × 8'	14.67	14.67	13.87	13.81	13.73	13.60	12.72	12.13	12.35	12.53	13.07	12.35	12.21	11.73	11.73	11.73	11.73	12.27	12.21	12.90	11.81	11.73	11.73	12.27
	3.2 × 4 × 8	12.53	11.87	11.33	11.07	10.80	10.53	10.27	10.00	10.08	10.35	11.01	10.48	10.67	10.40	11.20	11.20	11.47	12.53	11.87	11.15	11.07	12.27	11.87	11.87
	9.0 × 4 × 8	10.80	10.67	10.40	10.93	10.88	11.01	10.93	10.80	10.93	10.80	10.75	10.53	10.21	10.13	10.13	10.13	10.05	10.13	10.13	10.13	10.27	10.35	10.35	10.35
丸鋼	9 ^m /m	10.80	10.67	10.13	9.87	9.81	9.33	9.15	9.12	9.65	9.60	9.47	9.20	9.07	8.93	8.72	8.60	8.48	8.80	8.75	8.96	9.23	9.47	9.55	9.55
	12	10.67	10.40	10.13	9.87	9.81	9.33	9.28	9.23	9.73	9.65	9.47	9.20	9.07	8.88	8.69	8.59	8.45	8.67	8.59	8.61	8.75	8.80	9.15	9.15
	19	10.27	10.13	10.00	9.87	9.81	9.47	9.20	9.15	9.39	9.39	9.28	9.07	8.93	8.80	8.61	8.56	8.43	8.59	8.51	8.45	8.69	8.77	8.72	8.72
	25	10.08	10.13	9.87	9.87	9.81	9.47	9.20	9.20	9.20	9.33	9.33	9.28	9.07	8.93	8.80	8.61	8.56	8.43	8.59	8.53	8.53	8.67	8.67	8.67
角鋼	19 ^m /m	10.80	10.93	10.80	10.67	10.40	10.35	9.87	9.73	9.60	9.60	9.41	9.20	9.15	8.98	8.80	8.93	8.93	8.98	8.98	8.98	8.98	9.04	9.07	9.07
平鋼	1/4" × 3"	10.67	10.88	10.80	10.75	10.67	10.27	10.08	9.73	9.68	9.60	9.47	9.28	9.20	9.07	8.98	8.98	8.98	9.07	9.01	9.07	9.07	9.07	9.15	9.15
	1/2" × 4	10.80	11.07	11.20	11.01	10.75	10.40	10.13	9.87	9.87	9.73	9.60	9.33	9.28	9.07	9.07	9.07	9.07	9.20	9.07	9.15	9.20	9.28	9.20	9.20
等山形鋼	9 ^m /m × 75 ^m /m × 75 ^m /m	10.40	10.32	10.27	10.48	10.35	10.27	10.40	10.13	10.00	9.60	9.33	9.01	8.88	8.75	8.67	8.67	8.91	8.80	8.67	8.80	9.55	10.08	9.15	9.15
	12 × 130 × 130	11.20	10.93	11.07	11.01	10.93	10.53	10.53	10.61	10.93	10.67	10.61	10.27	10.00	9.55	9.41	9.33	9.33	9.33	9.33	9.33	9.33	9.47	9.60	9.47
不等山形鋼	3/8" × 2" × 3"	11.20	11.20	11.07	11.01	10.88	10.61	10.53	10.59	10.53	10.48	10.35	10.21	10.00	9.55	10.45	9.60	9.60	9.47	9.47	9.47	9.33	9.33	9.33	9.33
	3/8" × 4 × 6	11.73	11.47	11.20	11.01	10.93	10.61	10.53	10.59	10.53	10.40	10.35	10.21	10.00	9.87	10.88	10.93	9.97	9.87	9.73	9.68	9.60	9.47	9.47	9.47
溝形鋼	1/4" × 2" × 4"	12.53	12.00	11.47	10.97	10.67	10.35	10.08	10.21	11.28	12.61	12.35	11.87	11.47	11.07	10.67	10.88	10.13	10.00	10.08	9.73	9.60	9.57	9.41	9.41
	3/8" × 2 1/2 × 10	11.50	11.47	11.20	11.15	11.07	10.93	10.67	10.21	10.35	10.53	10.40	10.27	10.27	10.35	10.67	10.67	10.67	10.67	10.61	10.53	10.35	10.35	10.13	10.13
工形鋼	1/4" × 3" × 6"	11.47	11.20	10.97	10.35	10.13	9.68	9.60	9.73	9.81	10.27	10.85	10.67	10.40	10.93	10.67	10.67	10.35	10.27	10.21	10.00	9.68	9.73	9.68	9.68
	3/8" × 6 × 12	11.47	11.47	10.93	10.48	10.21	9.95	10.05	10.13	10.13	10.32	10.48	10.27	10.27	10.08	10.00	10.08	9.81	9.87	9.87	9.73	9.60	9.60	9.60	9.60
線材	No. 5	106.00	101.90	101.00	95.00	89.50	84.00	82.00	85.50	87.00	85.50	84.00	83.75	85.00	85.00	85.00	83.00	82.00	81.00	81.50	83.00	85.00	86.00	92.00	101.00
鍍力板 170LBS	米 國 品	—	—	—	—	—	—	—	—	—	—	—	—	—	—	—	23.20	22.70	22.60	22.60	22.60	22.20	22.20	22.00	22.00
	英 國 品	—	—	—	—	—	—	—	—	—	—	—	—	—	—	—	22.50	22.00	21.80	21.60	21.40	21.00	21.00	21.00	21.00
鍍力板 100LBS	米 國 品	—	—	—	—	—	—	12.00	12.30	12.50	12.50	12.50	12.30	12.20	12.20	12.00	12.80	12.60	12.60	12.60	12.60	12.60	12.60	12.60	12.60
	英 國 品	15.00	14.50	14.20	13.70	13.20	12.70	12.50	12.80	13.00	13.00	13.00	13.00	13.00	13.00	12.80	12.00	11.80	11.80	11.60	11.40	11.30	11.30	11.20	11.20
黑薄鋼板 十三枚物	米 國 品	90	88	87	83	78	73	77	85	86	83	79	73	74	72	75	73	73	73	72	73	74	74	75	75
	英 國 品	—	—	—	—	—	—	—	—	—	—	—	—	—	—	—	72	71	72	70	71	72	72	73	73

備考、鍍力板ハ一函ニツキ、黑薄鋼板ハ一枚ニツキ、其他ハ凡テ百匁ヲ單位トス。

鋼材東京卸賣相場

昭和二年 月	二月	三月	四月	五月	六月	七月	八月	九月	十月	十一月	十二月	昭和三年 一月	二月	三月	四月	五月	六月	七月	八月	九月	十月	十一月	十二月	昭和四年 一月	二月	三月
12.21	11.73	11.73	11.73	11.73	12.27	12.21	12.90	11.81	11.73	11.73	12.00	12.27	12.93	13.41	14.00	14.18	13.75	13.15	12.89	13.51	13.38	12.74	12.25	11.10	11.93	12.00
10.67	10.40	11.20	11.20	11.47	12.53	11.87	11.15	11.07	12.27	11.87	11.55	11.20	11.20	11.20	11.33	11.42	11.91	11.96	12.00	11.51	11.38	11.21	11.10	11.55	11.50	12.27
10.21	10.13	10.13	10.13	10.05	10.13	10.13	10.13	10.27	10.35	10.35	10.67	10.40	10.67	10.67	10.39	10.49	10.67	10.67	10.62	10.53	10.53	10.52	10.55	10.60	10.73	11.03
9.07	8.93	8.72	8.60	8.48	8.80	8.75	8.96	9.23	9.47	9.55	9.47	9.20	9.07	9.20	9.29	9.47	12.31	13.38	13.46	15.02	14.01	11.72	11.10	11.00	10.53	10.43
9.07	8.88	8.69	8.59	8.45	8.67	8.59	8.61	8.75	8.80	9.15	9.23	8.98	8.98	9.15	9.23	9.91	10.49	10.18	11.73	12.27	13.44	11.82	11.65	11.05	10.63	10.40
8.93	8.80	8.61	8.56	8.43	8.59	8.51	8.45	8.69	8.77	8.72	8.69	8.67	8.64	8.88	9.00	9.05	9.87	9.87	10.09	10.76	10.83	10.38	10.20	10.50	9.88	9.83
8.93	8.80	8.61	8.56	8.43	8.59	8.53	8.53	8.67	8.67	8.67	8.67	8.67	8.61	8.77	8.96	9.26	9.69	9.64	9.86	10.27	10.62	10.44	10.30	10.10	9.88	9.83
9.15	8.98	8.80	8.93	8.93	8.98	8.98	8.98	8.98	9.04	9.07	9.07	9.07	9.01	9.04	9.07	9.11	9.56	9.60	9.60	9.63	9.82	9.73	9.70	9.70	9.90	10.23
9.20	9.07	8.98	8.98	8.98	9.07	9.01	9.07	9.07	9.07	9.15	9.20	9.20	9.20	9.20	9.20	9.14	9.56	9.60	9.76	10.18	10.67	10.61	10.45	9.30	10.17	10.10
9.28	9.07	9.07	9.07	9.07	9.20	9.07	9.15	9.20	9.28	9.20	9.28	9.20	9.28	9.33	9.20	9.29	9.69	9.73	9.91	10.13	10.27	10.33	10.25	10.35	10.20	10.17
8.88	8.75	8.67	8.67	8.91	8.80	8.67	8.80	9.55	10.08	9.15	8.93	8.93	9.07	9.20	9.29	9.11	9.34	9.29	9.20	9.74	9.74	9.52	9.25	9.20	9.26	9.40
10.00	9.55	9.41	9.33	9.33	9.33	9.33	9.33	9.47	9.60	9.47	9.41	9.33	9.33	9.41	9.47	9.33	9.47	9.45	9.38	9.74	9.83	9.64	9.42	9.35	9.41	9.58
10.00	9.55	10.45	9.60	9.60	9.47	9.47	9.47	9.33	9.33	9.33	9.33	9.20	9.20	9.28	9.38	9.29	9.42	9.47	9.51	9.87	10.04	10.00	9.95	9.80	9.83	10.13
10.00	9.87	10.88	10.93	9.97	9.87	9.73	9.68	9.60	9.47	9.47	9.33	9.20	9.07	9.20	9.29	9.29	9.47	9.56	9.60	9.81	9.91	9.75	9.77	9.65	9.70	9.83
11.47	11.07	10.67	10.88	10.13	10.00	10.08	9.73	9.60	9.57	9.41	9.33	9.33	9.33	9.33	9.33	9.33	9.33	9.33	9.33	9.33	9.56	9.52	9.45	9.45	9.53	10.67
10.27	10.35	10.67	10.67	10.67	10.67	10.61	10.53	10.35	10.35	10.13	10.00	9.87	9.87	9.81	9.64	9.60	9.69	9.96	10.00	10.13	10.04	10.03	10.00	9.90	9.87	10.40
10.40	10.93	10.67	10.67	10.35	10.27	10.21	10.00	9.68	9.73	9.68	9.47	9.47	9.33	9.33	9.51	9.56	9.60	9.75	9.82	9.96	10.18	10.40	10.45	10.39	10.07	10.00
10.27	10.08	10.00	10.08	9.81	9.87	9.87	9.73	9.60	9.60	9.60	9.47	9.60	9.33	9.47	9.69	9.73	10.05	10.54	10.97	11.47	11.29	10.90	10.30	10.05	10.00	10.03
85.00	85.00	85.00	83.00	82.00	81.00	81.50	83.00	85.00	86.00	92.00	101.50	100.00	97.00	96.00	96.63	108.00	108.00	106.00	108.00	109.00	105.00	100.00	102.00	100.00	103.00	103.00
—	—	—	23.20	22.70	22.60	22.60	22.60	22.20	22.20	22.00	22.00	22.30	22.50	23.10	23.50	23.30	23.30	23.30	23.00	22.70	21.40	20.67	21.25	22.35	23.00	23.20
—	—	—	22.50	22.00	21.80	21.60	21.40	21.00	21.00	21.00	21.00	20.80	21.00	21.60	22.70	22.80	22.80	22.80	22.50	22.20	20.30	20.00	20.45	21.40	22.50	22.70
12.20	12.20	12.00	12.80	12.60	12.60	12.60	12.60	12.60	12.60	12.60	12.60	12.60	12.60	12.60	12.60	12.60	12.60	12.60	12.50	12.50	11.70	11.71	11.75	12.15	12.80	12.80
13.00	13.00	12.80	12.00	11.80	11.80	11.60	11.40	11.30	11.30	11.20	11.20	11.20	11.20	11.30	11.70	12.00	12.00	12.00	11.80	11.60	11.30	11.10	11.30	11.65	12.10	12.10
74	72	75	73	73	73	72	73	74	74	75	77	76	75	74	75	76	76	76	75	75	73	71	71	72	72	73
—	—	—	72	71	72	70	71	72	72	73	75	75	73	73	74	75	75	74	74	73	72	70	70	71	71	72

百斤ヲ單位トス。

第十七表

昭和三年度製鐵所條鋼、鋼板、先物申込

區分	申込月 積月 品種	昭和三年四月									五月									六月									七月						
		昭和三年七月渡									八月渡									九月渡									十月						
		丸	角	平	等山	不等山	溝	工	板	計	丸	角	平	等山	不等山	溝	工	板	計	丸	角	平	等山	不等山	溝	工	板	計	丸	角	平	等山	不等山	溝	
工場別 引受數量	厚板							1,000	1,000								836	836									1,365	1,365							
	二中板							1,000	1,000								1,000	1,000									1,500	1,500							
	一中板							500	500								500	500									1,500	1,500							
	軌條						344	910	1,254						213	363		576						160	510		670						191		
	一大				1,169	1,485	686		3,340				319	1,190	1,098	307		2,914				193	1,021	1,319	272		2,805			178	1,245	1,284			
	二大			1,565	386	512	827		3,290				1,512	285	317	891		3,005				1,234		624	1,153		3,011				1,358		780		
	一中	848	85	1,858		360	137		2,737		155	1,781		45	65			2,046		308	1,412		280	175			2,175		230	1,525		296			
	二中	297	450		2,886	363			4,437	1,030	50		2,124	238				3,442	895	90		1,636	384			3,005	747	100		1,783	330	150			
	一小	1,445	550	4,036	568				6,599	755	295	3,548	461					5,059		491	3,862	345					4,698		242	4,198	283				
	三小	6,014	224		823				7,061	6,086	15		537					6,638	5,040			375					5,415	5,066			310				
線材	902							902	758								758	700								700	700								
計	9,506	1,309	5,894	5,842	2,168	2,478	2,423	2,500	32,120	8,629	515	5,329	4,953	1,758	1,693	1,561	2,336	26,774	6,635	889	5,274	3,783	1,685	2,278	1,935	4,365	26,844	6,513	573	5,723	3,912	1,871	2,405	2	
揚地別申込數量	大阪	510	554	691	1,997	741	1,316	2,353	10,484	18,647	2,713	353	1,702	2,000	500	720	1,755	9,145	18,868	7,572	510	1,130	1,495	974	1,780	1,730	7,701	22,892	5,155	275	1,385	2,061	980	1,382	2
	東京	1,221	168	647	608	170	315	365	8,153	11,647	1,985	60	700	542	360	40	8	9,243	12,938	9,548	180	788	385	365	568	850	10,239	22,923	10,950	46	929	291	220	305	
	名古屋	88	237	224	33		10	10	655	1,257	332	120	186	28		5		600	1,271	906	59	66	11		14		866	1,952	879	251	112	30	28	14	
	其他	218	54	327	101		29	3	622	1,354	316	85	403	123		12	4	718	1,661	324	47	294	169		18		622	1,474	545	64	350	137		19	
	計	2,037	1,013	1,889	2,739	911	1,670	2,731	19,914	32,904	5,346	598	2,991	2,693	860	777	1,767	19,706	34,738	18,350	796	2,308	2,060	1,339	2,380	2,580	19,248	49,241	17,529	536	2,777	2,519	1,228	1,720	2

區分	申込月 積月 品種	昭和四年一月									二月									三月									昭和四年一月					
		昭和四年一月渡									二月渡									三月渡									四月					
		丸	角	平	等山	不等山	溝	工	板	計	丸	角	平	等山	不等山	溝	工	板	計	丸	角	平	等山	不等山	溝	工	板	計	丸	角	平	等山	不等山	溝
工場別 引受數量	厚板							1,249	1,249								500	500									460	460						
	二中板							998	998								1,215	1,215									1,730	1,730						
	一中板							2,415	2,415								982	982									1,370	1,370						
	軌條						70	104	174						126			126						146	154		300						136	
	一大				552	799	75		1,426				72	648	601	191		1,512				50	907	1,116	275		2,348					855	553	
	二大				981	485	380	870	2,716				635	551	324	647		2,157				670	575	190	971		2,406				1,008	365	250	
	一中		25	966		75	29		1,095		166	847			75			1,288		90	1,445		115	50			1,700		56	785		279	70	
	二中	475	21		678	321			1,495	663	57		510	275				1,505	1,209	40		650	605			2,504	816			264	340			
	一小		115	1,952	283				2,350		30	1,955	105					2,090		172	3,656	272					4,100		158	1,745	217			
	三小	2,639			55				2,744	2,654			68					2,722	4,730			75					4,805	2,744						
線材	396							396	306								306	600								600	350							

1,561	1,945	2,050	2,066	2,043	1,049	856	1,400	20,550	1,141
0	175	70	60	175	15	75	20	987	82
65	0	80	0	0	14	0	30	411	24
55	0	75	0	0	44	0	29	603	50
470	547	422	465	548	207	239	330	5,137	428
108	310	174	186	170	125	65	200	2,183	182
232	343	325	414	392	279	147	249	4,256	355
20	0	0	50	0	0	0	60	183	15
119	109	122	124	101	144	50	155	1,469	122
0	0	55	95	0	0	0	28	669	56
226	249	226	272	336	215	134	65	2,534	211
0	0	0	0	0	0	0	50	240	20
0	0	0	50	0	0	0	0	106	9
0	130	159	195	70	70	100	0	228	19
185	250	280	229	199	95	90	141	973	81
115	0	141	142	155	0	54	86	2,097	175
98	160	50	148	142	70	72	60	1,758	147
1,693	2,273	2,300	2,431	2,318	1,278	1,126	1,513	24,774	2,064
933	1,470	1,114	1,032	860	651	582	786	11,436	952
0	0	0	0	0	0	0	0	9	1
296	630	421	368	240	159	214	314	4,096	341
0	0	0	0	0	0	0	0	25	2
1,160	1,505	990	1,147	2,035	1,306	723	677	15,256	1,271
311	532	255	443	564	915	367	423	5,646	471
457	677	438	392	464	530	259	232	8,144	679
0	0	0	0	0	0	0	0	67	6
75	285	56	248	129	216	69	55	1,590	130
252	344	187	293	200	496	142	173	3,425	287
2	0	50	30	0	45	0	0	135	11
59	122	120	112	100	139	40	0	1,287	107
0	0	0	19	0	34	0	0	63	5
6	0	0	0	0	0	0	0	16	1
3,549	5,656	3,631	4,085	4,593	4,494	2,397	2,660	51,199	4,263

第十八表

昭和三年定期及先物契約數量表

品名	契約寸法	昭和三年												合計	一月平均	品名	契約寸法	昭和三年												合計	一月平均							
		一月	二月	三月	四月	五月	六月	七月	八月	九月	十月	十一月	十二月					一月	二月	三月	四月	五月	六月	七月	八月	九月	十月	十一月	十二月									
丸	6 ^{m/m}	521	622	358	511	433	447	445	376	352	243	185	327	4,820	402	不等邊山形鋼	3"×2"	219	272	110	215	0	200	165	115	178	2	合計	1,975	3,282	1,620	2,190	1,841	1,685	1,871	1,963	2,030	1,44
	8	503	515	344	391	325	253	255	325	348	153	121	273	3,806	317		3×2 1/2	222	226	154	145	45	80	63	175	85	5											
	9	4,543	5,895	2,696	3,865	3,763	3,116	3,201	3,187	3,011	1,348	1,359	2,185	38,169	3,181		3 1/2 × 2 1/2	0	90	0	0	0	0	64	65	45												
	11	142	99	7	39	0	0	0	0	0	60	0	147	485	40		3 1/2 × 3	116	45	0	40	0	85	0	75	55	4											
	12	3,305	3,450	3,292	3,564	3,078	1,924	1,865	2,077	1,915	1,281	1,295	2,398	29,444	2,454		4×3	379	548	347	213	238	299	330	516	425	27											
	50	433	505	367	456	416	360	331	306	323	233	222	357	4,309	359		5×3	163	431	230	186	324	172	411	220	325	29											
	55	209	328	193	279	241	173	106	119	147	16	105	130	2,046	171		5×3 1/2	202	615	260	494	355	247	250	339	405	25											
	60	114	72	3	87	70	60	5	5	80	11	18	28	553	46		6×3 1/2	78	191	70	174	102	110	110	0	75												
	65	78	130	148	138	162	178	145	179	225	160	162	347	2,052	171		6×4	496	864	449	723	777	492	374	458	437	49											
	75	136	129	11	133	95	124	130	115	128	35	141	247	1,424	119		合計	1,975	3,282	1,620	2,190	1,841	1,685	1,871	1,963	2,030	1,44											
90	70	98	17	37	33	0	20	11	0	15	15	80	396	33	工形鋼	4"×3"	75	46	39	50	0	0	0	0	70													
100	95	32	8	15	13	0	10	5	0	5	0	20	203	17		5×3	120	121	82	118	80	42	34	79	55													
合計	10,149	11,875	7,444	9,506	8,629	6,635	6,513	6,705	6,529	3,560	3,623	6,539	87,707	7,310		6×3	75	120	265	294	132	155	74	119	145	7												
角	12 ^{m/m}	153	171	77	108	70	130	18	82	68	65	5	6	953		79	6×5	110	149	150	224	95	85	0	69	0												
	15	117	196	82	113	114	137	29	79	80	45	5	101	1,098		22	(200×100)	337	185	282	518	92	187	349	309	334	26											
	19	54	68	4	63	0	37	18	5	0	0	5	0	254		21	8"×4"	179	207	67	0	94	210	0	0	0												
	22	27	48	0	38	0	20	0	5	0	0	0	0	138		12	8×5	125	0	62	0	0	0	0	0	0												
	25	73	65	54	55	52	20	23	20	0	5	10	10	387		32	8×6	46	75	115	141	104	85	85	179	80	8											
	28	27	25	15	35	0	25	60	5	0	0	0	0	192		16	9×4	198	114	298	357	262	369	321	342	194	9											
	32	146	145	102	138	59	122	95	85	0	0	5	55	952		79	10×5	106	80	250	0	15	0	0	43	0												
	38	199	197	80	130	130	166	135	121	124	20	80	80	1,462	122	10×6	185	208	50	0	98	0	186	108	67	10												
	44	143	167	84	134	40	142	95	95	0	5	86	10	1,001	82	12×5	142	235	0	392	45	113	106	0	138													
	50	73	152	18	45	10	20	45	10	0	0	32	0	405	34	12×6	0	0	34	0	104	127	100	125	185	12												
鋼	55	0	56	0	0	5	5	10	5	0	0	0	0	81	7	14×6	0	99	40	0	95	30	230	140	130	12												
	65	76	112	108	102	7	20	30	15	0	6	15	24	515	43	16×6	65	0	73	128	195	412	258	185	287	19												
	75	35	74	52	38	8	25	15	0	0	15	0	6	269	22	18×7	0	60	0	112	110	50	185	207	120													
	90	191	126	4	210	10	20	0	0	0	0	10	10	581	48	20×7 1/2	120	136	50	89	40	80	122	160	238													
	100	62	26	11	100	10	0	0	5	0	0	0	0	214	18	24×7 1/2	0	0	0	0	0	0	0	0	0													
	合計	1,376	1,628	692	1,309	515	889	573	532	272	161	253	302	8,502	708	合計	1,883	1,835	1,857	2,423	1,561	1,945	2,050	2,066	2,043	1,04												
	平	3/4"	535	441	258	314	230	352	297	260	242	36	113	265	3,343	279	溝形鋼	(m/m m/m)	71	102	167	57	0	175	70	60	175	1										
		7/8	499	544	367	347	210	373	403	260	285	122	15	245	3,670	306		(3"×1 1/2")	23	0	116	80	65	0	80	0	0	1										
		1	617	774	587	761	660	726	801	793	796	437	392	830	8,174	681		(3 1/2 × 2)	211	33	156	0	55	0	75	0	0	4										
		1 1/4	601	758	587	708	751	628	749	656	683	341	384	643	7,489	624		(m/m m/m)	478	408	405	517	470	547	423	465	548	20										
1 1/2		538	575	527	633	607	607	691	611	627	406	366	584	6,772	564	5×2 1/2		217	149	266	213	108	310	174	186	170	12											
1 3/4		341	340	200	325	255	333	313	296	403	137	210	331	3,484	290	6×2 1/2		331	345	699	490	232	343	335	414	392	27											
2		876	983	693	948	835	843	944	981	972	473	475	758	9,781	815	6×3		37	0	16	0	20	0	0	50	0												
2 1/2		771	901	690	736	973	688	653	738	814	560	517	628	8,669	722	6×3 1/2		126	66	243	110	119	109	122	124	101	14											
3		706	679	402	677	601	550	626	690	552	369	266	534	6,653	554	7×3		145	114	105	117	0	0	55	95	0												
3 1/2		157	98	72	127	65	74	57	34	105	11	34	85	919	77	8×2 1/2		57	108	276	229	226	249	336	272	336	27											
鋼	3 5/8	191	243	114	202	90	84	40	60	15	15	172	1,277	106	8×3	24	147	0	19	0	0	0	0	0														
	4	178	162	81	116	52	50	105	68	36	11	15	25	899	75	8×3 1/2	52	0	35	19	0	0	0	0	0													
	合計	6,010	6,498	4,578	5,894	5,329	5,274	5,723	5,427	5,576	2,918	2,802	5,101	61,130	5,094	8×4	52	0	126	0	0	0	0	0	0													
	管	40 ^{m/m}	522	448	329	410	331	345	283	418	389	283	105	272	4,135	345	9×3	64	0	90	95	0	130	159	195	70												
		45	269	105	193	158	151	55	56	71	55	0	50	0	1,163	97	9×3 1/2	196	130	114	188	185	250	280	229	199	9											
	合計	7,902	7,941	5,899	7,482	6,884	6,148	6,552	6,254	6,552	3,116	3,113	5,101	62,265	5,491	10×3 1/2	210	184	377	294	115	0	141	142	155													
	鋼	1.6 ^{m/m}	870	996	945	1,193	933	1,470	1,114	1,032	860	6					15×4	40	0	50	50	98	160	50	148	142												
		2.0	0	0	7	2	0	0	0	0	0	0	0	0	0	0	合計	2,337	1,786	3,241	2,478	1,693	2,273	2,300	2,431	2,318	1,2											

鋼	50	433	505	36	456	416	360	331	306	323	233	222	357	4,309	359	山形鋼	5 × 3	163	431	230	186	324	172	411	220	325	
	55	209	328	193	279	241	173	106	119	147	16	105	130	2,046	171		5 × 3 1/2	392	615	260	494	355	247	250	339	405	
	60	114	72	3	87	70	60	5	5	80	11	18	28	553	46		6 × 3 1/2	78	191	70	174	102	110	110	0	75	
	65	78	130	148	138	162	178	145	179	225	160	162	347	2,052	171		6 × 4	496	864	449	723	777	492	374	458	437	
	75	136	129	11	133	95	124	130	115	128	35	141	247	1,424	119		合計	1,975	3,282	1,620	2,190	1,841	1,685	1,871	1,963	2,030	
	90	70	98	17	37	33	0	20	11	0	15	15	80	396	33		4" × 3"	75	46	39	50	0	0	0	0	0	70
	100	95	32	8	15	13	0	10	5	0	5	0	20	203	17		5 × 3	120	121	82	118	80	42	34	79	55	
合計	10,149	11,875	7,444	9,506	8,629	6,635	6,513	6,705	6,529	3,560	3,623	6,539	87,707	7,310	6 × 3	75	120	265	294	132	155	74	119	145			
角	12 ^m / _m	153	171	77	108	70	130	18	82	68	65	5	6	953	79	6 × 5	110	149	150	224	95	85	0	69	0		
	15	117	196	82	113	114	137	29	79	80	45	5	101	1,098	22	(^m / _m ^m / _m) 200 × 100	337	185	282	518	92	187	349	309	334		
	19	54	68	4	63	0	37	18	5	0	0	5	0	254	21	8" × 4"	179	207	67	0	94	210	0	0	0		
	22	27	48	0	38	0	20	0	5	0	0	0	0	138	12	8 × 5	125	0	62	0	0	0	0	0	0		
	25	73	65	54	55	52	20	22	20	0	5	10	10	387	32	8 × 6	46	75	115	141	104	85	85	179	80		
	28	27	25	15	35	0	25	60	5	0	0	0	0	192	16	9 × 4	198	114	298	357	262	369	221	342	194		
	32	146	145	102	138	59	122	95	85	0	0	5	55	952	79	10 × 5	106	80	250	0	15	0	0	42	0		
	38	199	197	80	130	130	166	135	121	124	20	80	80	1,462	122	10 × 6	106	80	50	0	98	0	186	108	67		
	44	142	167	84	134	40	142	95	95	0	5	86	10	1,001	82	12 × 5	185	208	50	0	392	45	113	106	0	138	
	50	73	152	18	45	10	20	45	10	0	0	32	0	405	34	12 × 6	142	235	0	392	45	113	106	0	138		
	55	0	56	0	0	5	5	10	5	0	0	0	0	81	7	14 × 6	0	0	34	0	104	127	100	125	185		
	65	76	112	108	102	7	20	30	15	0	6	15	24	515	42	16 × 6	0	99	40	0	95	30	230	140	130		
	75	35	74	52	38	8	25	15	0	0	15	0	6	269	22	18 × 7	65	0	73	128	195	412	258	185	287		
	90	191	126	4	210	10	20	0	0	0	0	10	10	581	48	20 × 7 1/2	0	60	0	112	110	50	185	207	120		
	100	62	26	11	100	10	0	0	5	0	0	0	0	214	18	24 × 7 1/2	120	136	50	89	40	80	122	160	238		
	合計	1,376	1,628	692	1,309	515	889	573	532	272	161	253	302	8,502	708	合計	1,883	1,835	1,857	2,423	1,561	1,945	2,050	2,066	2,043		
	平	3/4"	535	441	258	314	230	352	297	260	242	36	113	265	3,343	279	(^m / _m ^m / _m) 75 × 40	71	102	167	57	0	175	70	60	175	
7/8		499	544	367	347	210	373	403	260	285	122	15	245	3,670	306	3" × 1 1/2"	23	0	116	80	65	0	80	0	0		
1		617	774	587	761	660	726	801	793	796	437	392	830	8,174	681	3 1/2 × 2	211	33	156	0	55	0	75	0	0		
1 1/4		601	758	587	708	751	628	749	656	683	341	384	642	7,489	624	(^m / _m ^m / _m) 100 × 50	211	33	156	0	55	0	75	0	0		
1 1/2		538	575	527	633	607	607	691	611	627	406	366	584	6,772	564	4" × 2"	478	408	405	517	470	547	423	465	548		
1 3/4		341	340	200	325	255	333	312	296	402	137	210	331	3,484	290	5 × 2 1/2	217	149	266	213	108	310	174	186	170		
2		876	983	693	948	835	843	944	981	972	473	475	758	9,781	815	6 × 2 1/2	331	345	699	490	232	343	335	414	392		
2 1/2		771	901	690	736	973	688	653	738	814	560	517	628	8,669	722	6 × 3	37	0	16	0	20	0	0	0	50	0	
3		706	679	402	677	601	550	626	690	553	369	266	534	6,653	554	6 × 3 1/2	126	66	243	110	119	109	122	124	101		
3 1/2		157	98	72	127	65	74	57	24	105	11	34	85	919	77	7 × 3	145	114	105	117	0	0	55	95	0		
3 3/8		191	243	114	202	90	50	84	40	60	15	15	172	1,277	106	8 × 2 1/2	57	108	276	229	226	249	226	272	366		
4		178	162	81	116	52	50	105	68	36	11	15	25	899	75	8 × 3	24	147	0	19	0	0	0	0	0		
合計		6,010	6,498	4,578	5,894	5,329	5,274	5,723	5,427	5,576	2,918	2,802	5,101	61,130	5,094	8 × 3 1/2	24	147	0	19	0	0	0	0	0		
等邊山形鋼		40 ^m / _m	522	448	329	410	331	345	283	418	389	283	105	272	4,135	345	8 × 4	52	0	35	19	0	0	0	0	0	
		45	269	105	193	158	151	55	56	71	55	0	50	0	1,163	97	9 × 3	52	0	126	0	0	0	0	50	0	
		50	871	871	672	823	516	329	254	223	80	55	18	75	4,778	398	9 × 3 1/2	64	0	90	95	0	130	159	195	70	
		65	995	997	926	1,223	896	772	752	767	674	280	210	300	8,792	732	10 × 3 1/2	196	130	114	188	185	250	280	229	199	
	75	1,044	965	851	1,311	963	769	861	794	784	348	252	330	9,272	772	12 × 3 1/2	210	184	377	294	115	0	141	142	155		
	90	214	272	97	194	139	95	170	68	140	50	48	20	1,507	125	15 × 4	40	0	50	50	98	160	50	148	142		
	100	205	232	131	158	362	193	178	218	71	0	72	50	1,870	156	合計	2,337	1,786	3,241	2,478	1,693	2,273	2,300	2,431	2,318		
	130	655	932	450	616	521	546	559	287	250	285	220	153	5,475	456	1.6 ^m / _m	870	996	945	1,193	933	1,470	1,114	1,032	860		
	150	840	1,794	745	936	991	683	789	699	515	459	395	500	9,346	779	2.0	0	0	7	2	0	0	0	0	0		
	200	30	120	110	13	0	0	0	61	0	240	20	0	594	49	2.3	274	352	286	542	296	630	421	368	240		
	合計	5,645	6,737	4,504	5,842	4,870	3,778	3,902	3,606	2,958	2,000	1,390	1,700	46,932	3,911	2.9	4	25	0	0	0	0	0	0	0		
	鋼板	40 ^m / _m	522	448	329	410	331	345	283	418	389	283	105	272	4,135	345	3.2	1,578	1,489	1,226	1,420	1,160	1,505	990	1,147	2,035	
		45	269	105	193	158	151	55	56	71	55	0	50	0	1,163	97	4.5	478	655	243	459	311	532	255	443	564	
		50	871	871	672	823	516	329	254	223	80	55	18	75	4,778	398	6.0	763	2,762	645	524	457	677	438	392	464	
		65	995	997	926	1,223	896	772	752	767	674	280	210	300	8,792	732	7.0	14	43	10	0	0	0	0	0	0	
		75	1,044	965	851	1,311	963	769	861	794	784	348	252	330	9,272	772	8.0	34	217	123	83	75	285	56	248	129	
		90	214	272	97	194	139	95	170	68	140	50	48	20	1,507	125	9.0	127	694	203	316	252					

360	331	306	323	233	222	357	4,309	359
173	106	119	147	16	105	130	2,046	171
60	5	5	80	11	18	28	553	46
178	145	179	225	160	162	347	2,052	171
124	130	115	128	35	141	247	1,424	119
0	20	11	0	15	15	80	396	33
0	10	5	0	5	0	20	203	17
635	6,513	6,705	6,529	3,560	3,623	6,539	87,707	7,310
130	18	82	68	65	5	6	953	79
137	29	79	80	45	5	101	1,098	22
37	18	5	0	0	5	0	254	21
20	0	5	0	0	0	0	138	12
20	22	20	0	5	10	10	387	32
25	60	5	0	0	0	0	192	16
122	95	85	0	0	5	55	952	79
166	135	121	124	20	80	80	1,462	122
142	95	95	0	5	86	10	1,001	82
20	45	10	0	0	32	0	405	34
5	10	5	0	0	0	0	81	7
20	30	15	0	6	15	24	515	42
25	15	0	0	15	0	6	269	22
20	0	0	0	0	10	10	581	48
0	0	5	0	0	0	0	214	18
389	573	532	272	161	253	302	8,502	708
352	297	260	242	36	113	265	3,343	279
373	403	260	285	122	15	245	3,670	306
326	801	793	796	437	392	830	8,174	681
328	749	656	682	341	384	642	7,489	624
307	691	611	627	406	366	584	6,772	564
333	312	296	402	127	210	331	3,484	290
343	944	981	972	473	475	758	9,781	815
388	653	738	814	560	517	628	8,669	722
550	626	690	552	369	266	534	6,653	554
74	57	24	105	11	34	85	919	77
50	84	40	60	15	15	172	1,277	106
50	105	68	36	11	15	25	899	75
74	5,723	5,427	5,576	2,918	2,802	5,101	61,130	5,094
445	283	418	389	283	105	272	4,135	345
55	56	71	55	0	50	0	1,163	97
20	254	223	80	55	18	75	4,778	398
72	752	767	674	280	210	300	8,792	732
69	861	794	784	348	252	330	9,272	772
95	170	68	140	50	48	20	1,507	125
93	178	218	71	0	72	50	1,870	156
46	559	287	250	235	220	153	5,475	456
83	789	699	515	459	395	500	9,346	779
0	0	61	0	240	20	0	594	49
78	3,902	3,606	2,958	2,000	1,390	1,700	46,932	3,911

山形鋼	4×3	379	548	347	213	228	299	330	516	425	275	195	462	4,228	352
	5×3	162	431	230	186	324	172	411	220	325	295	263	335	3,355	280
	5×3½	392	615	260	494	255	247	250	339	405	257	372	577	4,574	381
	6×3½	78	191	70	174	102	110	110	0	75	0	12	0	922	77
	6×4	496	864	449	723	777	492	374	458	437	495	551	570	6,686	557
	合計	1,975	3,282	1,620	2,190	1,841	1,685	1,871	1,963	2,030	1,443	1,474	2,202	23,576	1,965
工	4"×3"	75	46	39	50	0	0	0	0	70	0	0	0	280	22
	5×3	120	121	82	118	80	42	34	79	55	0	30	80	841	70
	6×3	75	120	265	294	132	155	74	119	145	75	80	135	1,669	139
	6×5	110	149	150	224	95	85	0	69	0	0	81	60	1,023	85
	(^{m/m m/m} 200×100 8"×4")	337	185	282	518	92	187	349	309	334	260	160	192	3,205	267
	8×5	179	207	67	0	94	210	0	0	0	0	0	65	822	69
	8×6	125	0	62	0	0	0	0	0	0	0	0	0	187	16
形	9×4	46	75	115	141	104	85	85	179	80	85	50	65	1,110	92
	10×5	198	114	298	357	262	369	221	342	194	95	105	75	2,731	228
	10×6	106	80	250	0	15	0	0	43	0	0	0	0	494	41
	12×5	185	208	50	0	98	0	186	108	67	104	0	89	1,095	91
	12×6	142	235	0	392	45	113	106	0	138	0	0	0	1,171	98
	14×6	0	0	34	0	104	127	100	125	185	120	10	120	925	77
鋼	16×6	0	99	40	0	95	30	230	140	130	120	90	105	1,079	90
	18×7	65	0	73	128	195	412	258	185	287	190	75	175	2,043	170
	20×7½	0	60	0	112	110	50	185	207	120	0	0	180	1,024	85
	24×7½	120	136	50	89	40	80	122	160	238	0	157	65	1,257	105
	合計	1,883	1,835	1,857	2,423	1,561	1,945	2,050	2,066	2,043	1,049	838	1,406	20,956	1,747
溝	(^{m/m m/m} 75×40 3"×1½")	71	102	167	57	0	175	70	60	175	15	75	20	987	82
	3½×2"	23	0	116	80	65	0	80	0	0	14	0	30	411	24
	(^{m/m m/m} 100×50 4"×2")	211	33	156	0	55	0	75	0	0	44	0	29	603	50
	5×2½	478	408	405	517	470	547	423	465	548	207	239	330	5,137	428
	6×2½	217	149	266	213	108	310	174	186	170	125	65	200	2,183	182
	6×3	331	345	699	490	232	343	235	414	392	279	147	249	4,256	355
形	6×3½	37	0	16	0	20	0	0	50	0	0	0	60	183	15
	7×3	126	66	243	110	119	109	122	124	101	144	50	155	1,469	122
	8×2½	145	114	105	117	0	0	55	95	0	0	0	38	669	56
	8×3	57	108	276	229	226	249	226	272	366	215	134	65	2,534	211
	8×3½	24	147	0	19	0	0	0	0	0	0	0	50	240	20
	8×4	52	0	35	19	0	0	0	0	0	0	0	0	106	9
	9×3	52	0	126	0	0	0	0	50	0	0	0	0	228	19
鋼	9×3½	64	0	90	95	0	130	159	195	70	70	100	0	973	81
	10×3½	196	130	114	188	185	250	280	229	199	95	90	141	2,097	175
	12×3½	210	184	377	294	115	0	141	142	155	0	54	86	1,758	147
	15×4	40	0	50	50	98	160	50	148	142	70	72	60	940	78
	合計	2,337	1,786	3,241	2,478	1,693	2,273	2,300	2,431	2,318	1,278	1,126	1,513	24,774	2,064
鋼	1.6 ^{m/m}	870	996	945	1,193	923	1,470	1,114	1,032	860	654	582	786	11,436	953
	2.0	0	0	7	2	0	0	0	0	0	0	0	0	9	1
	2.3	274	352	286	542	296	630	421	368	240	159	214	314	4,096	341
	2.9	4	25	0	0	0	0	0	0	0	0	0	0	2	2
	3.2	1,578	1,489	1,226	1,420	1,160	1,505	990	1,147	2,035	1,396	723	677	15,256	1,271
	4.5	478	655	243	459	311	532	255	443	564	915	367	423	5,646	471
	6.0	763	2,762	645	524	457	677	438	392	464	530	259	232	8,144	679
	7.0	14	43	10	0	0	0	0	0	0	0	0	0	67	6
	8.0	34	217	123	83	75	285	56	248	129	216	69	55	1,590	130
	9.0	127	694	203	316	252	344	187	292	200	496	142	172	3,425	287
	11.0	8	0	0	0	2	0	50	30	0	45	0	0	135	11
	12.0	83	339	51	122	59	122	120	112	100	139	40	0	1,287	107
	16.0	2	8	0	0	0	0	0	19	0	34	0	0	63	5
	19.0	8	2	0	0	6	0	0	0	0	0	0	0	16	1
	合計	4,243	3,739	7,582	4,661	3,549	5,656	3,631	4,085	4,593	4,494	2,397	2,660	51,199	4,263
板	1.6 ^{m/m}	870	996	945	1,193	923	1,470	1,114	1,032	860	654	582	786	11,436	953
	2.0	0	0	7	2	0	0	0	0	0	0	0	0	9	1
	2.3	274	352	286	542	296	630	421	368	240	159	214	314	4,096	341
	2.9	4	25	0	0	0	0	0	0	0	0	0	0	2	2
	3.2	1,578	1,489	1,226	1,420	1,160	1,505	990	1,147	2,035	1,396	723	677	15,256	1,271
	4.5	478	655	243	459	311	532	255	443	564	915	367	423	5,646	471
	6.0	763	2,762	645	524	457	677	438	392	464	530	259	232	8,144	679
	7.0	14	43	10	0	0	0	0	0	0	0	0	0	67	6
	8.0	34	217	123	83	75	285	56	248	129	216	69	55	1,590	130
	9.0	127	694	203	316	252	344	187	292	200	496	142	172	3,425	287
	11.0	8	0	0	0	2	0	50	30	0	45	0	0	135	11
	12.0	83	339	51	122	59	122	120	112	100	139	40	0	1,287	107
	16.0	2	8	0	0	0	0	0	19	0	34	0	0	63	5
	19.0	8	2	0	0										

9,286	00,874	0,041,040
8,653	110,368	10,843,436
3,572	77,158	7,567,128
921	68,253	6,926,193
4,032	69,134	6,892,646
546	73,709	7,439,832
1,945	85,271	8,525,175
48,594	868,598	89,166,337

鋼材	鋼材小計	
金額	艘數	金額
7,507	136,371	14,047,604
9,586	65,565	7,834,482
632,150	85,512	9,169,177
442	53,467	5,911,006
1,754	84,955	9,120,902
43,137	66,155	7,780,868
—	89,344	9,656,473
10,382	39,231	4,436,053
—	53,840	6,002,549
1,155	42,233	4,671,642
—	32,529	3,731,557
150,718	74,199	7,809,692
856,831	823,401	90,172,005

第十九表

自昭和元年度
至昭和三年度

製鐵所月別契約高

會計年度	種別月次	棒鋼		型鋼		鋼板		軌條及附屬品		線材製釘材		黑板鐵力板 砒素鋼板		車軸外輪鍛成品		工具鋼特殊鋼		其他		鋼材小計		平均 單價	短尺及	
		噸數	金額	噸數	金額	噸數	金額	噸數	金額	噸數	金額	噸數	金額	噸數	金額	噸數	金額	噸數	金額	噸數	金額		噸數	金額
昭和元年度	4	3,465	420,552	8,199	952,274	7,899	746,776	18,573	1,940,188	2,430	222,188	3,635	694,255	1,039	248,402	15	5,657	2	579	45,258	5,230,871	115.58	2,084	
	5	15,926	1,553,228	11,998	1,245,809	7,980	820,615	57,641	5,978,945	3,075	267,750	1,171	205,287	2,059	550,876	1,283	173,236	5	1,087	101,138	10,806,833	106.85	2,429	
	6	15,346	1,447,840	8,862	841,860	7,516	780,794	7,178	737,230	3,831	326,993	1,977	367,147	470	94,217	6	1,641	2	399	45,188	4,598,121	101.76	2,610	
	7	20,661	1,804,807	12,425	1,136,739	19,590	1,950,928	187	20,875	4,322	352,979	1,664	316,798	90	18,362	29	4,065	41	5,493	59,009	5,611,046	95.09	1,353	
	8	25,082	2,242,471	14,015	1,357,141	16,448	1,774,206	6,355	674,328	2,800	231,884	3,635	778,956	190	46,457	1	1,196	22	7,147	88,548	7,113,785	103.78	2,898	
	9	25,542	2,306,829	14,151	1,450,477	9,390	963,876	4,047	208,960	3,058	256,495	674	142,268	124	25,334	18	7,008	24	7,691	55,029	5,368,938	97.57	1,493	
	10	18,994	1,832,662	13,990	1,434,514	15,805	1,602,015	21,682	2,215,068	3,108	262,793	1,508	385,173	916	282,299	93	51,895	1,054	236,286	77,150	8,303,705	107.63	2,415	
	11	15,597	1,492,375	5,526	553,998	9,896	996,954	4,471	441,352	3,200	271,940	3,373	840,804	730	150,120	26	12,620	5	1,634	42,826	4,761,798	111.19	1,722	
	12	9,319	903,740	10,951	1,212,491	13,719	1,589,926	3,946	374,265	3,370	287,377	2,215	505,942	537	96,369	15	6,204	52	10,829	44,125	4,987,143	113.02	1,563	
	合計		167,317	15,664,997	123,075	12,614,779	133,111	13,837,188	136,124	14,015,046	38,425	3,250,008	29,356	6,280,442	9,237	2,380,932	1,565	297,507	1,799	312,598	640,012	68,653,496	107.27	24,213

會計年度	種別月次	大條		中條		小條		鋼板		重軌條及附屬品		輕軌條及附屬品		製材製釘材		黑板砒素鋼板		車軸外輪鍛成品		工具鋼特殊鋼		其他		鋼材小計		平均 單價	短尺及	
		噸數	金額	噸數	金額	噸數	金額	噸數	金額	噸數	金額	噸數	金額	噸數	金額	噸數	金額	噸數	金額	噸數	金額	噸數	金額	噸數	金額		噸數	金額
昭和二年	4	8,745	979,172	5,069	464,965	4,874	460,243	13,268	1,341,037	22,793	2,280,080	3,265	353,770	3,150	247,300	2,410	545,296	207	45,434	178	26,531	2	228	63,961	6,774,136	105.91	2,548	
	5	4,991	486,650	5,189	464,975	4,696	417,783	14,224	1,377,081	41,287	4,086,730	1,414	153,797	3,855	305,110	4,156	749,811	2,641	775,080	204	24,532			82,657	8,841,449	106.97	1,819	
	6	10,404	1,104,353	6,418	627,423	8,840	816,190	13,844	1,552,581	11,785	1,164,799	1,512	154,354	3,405	281,805	3,106	687,331	304	90,878	307	36,067			59,925	6,515,781	108.73	8,474	
	7	7,186	718,210	7,665	745,090	17,075	1,491,179	13,215	1,451,753	4,004	373,247	611	54,025	4,115	341,890	3,077	681,239	693	112,288	54	9,243			57,695	5,979,164	103.63	3,420	
	8	5,394	535,764	6,835	636,792	13,557	1,201,607	15,221	1,857,191	8,973	859,392	624	53,422	4,560	379,965	3,147	646,581	194	42,025	802	88,209	286	19,301	59,593	6,320,249	106.06	8,927	
	9	5,071	476,603	10,389	948,102	10,985	992,994	12,515	1,376,801	11,506	1,078,486	2	420	5,435	458,245	2,619	538,995	2,298	659,432	5	1,900	49	9,286	60,874	6,541,048	107.45	5,659	
	10	5,200	467,755	8,583	746,202	20,030	1,778,406	15,285	1,595,280	53,466	5,226,718	4	492	5,149	433,478	2,150	447,996	388	96,859	44	41,597	69	8,653	110,368	10,843,436	98.25	6,161	
	11	7,314	683,699	10,385	925,253	24,910	2,111,648	15,025	1,517,240	6,923	674,472	1,496	130,957	6,525	555,989	3,554	762,492	817	172,505	197	29,301	12	3,572	77,158	7,567,128	98.07	9,903	
	12	8,940	887,511	10,452	954,475	18,455	1,658,813	14,792	1,562,638	4,344	432,947	3,809	322,778	3,900	333,845	3,487	759,705	62	10,454	11	2,106	1	921	68,253	6,926,193	101.48	14,589	
	合計		97,618	9,495,714	96,761	8,858,657	173,564	15,457,006	168,204	17,815,635	209,918	20,592,454	19,795	1,843,505	53,050	4,446,068	39,107	8,172,401	8,049	2,099,054	2,094	337,249	438	48,594	868,598	89,166,337	102.66	92,317

會計年度	種別月次	大條		中條		小條		鋼板		重軌條及附屬品		輕軌條及附屬品		線材		黑板砒素鋼板		車軸外輪鍛成品		工具鋼特殊鋼		其他		鋼材小計		平均 單價	短尺及	
		噸數	金額	噸數	金額	噸數	金額	噸數	金額	噸數	金額	噸數	金額	噸數	金額	噸數	金額	噸數	金額	噸數	金額	噸數	金額	噸數	金額		噸數	金額
昭和三年	4	13,050	1,224,125	10,626	966,888	16,268	1,491,965	15,752	1,799,586	69,378	7,015,747	3,106	366,367	4,195	358,050	3,711	762,185	259	53,571	1	1,613	25	7,507	136,371	14,047,604	103.01	21,122	
	5	9,801	960,966	7,270	709,777	13,677	1,282,003	14,001	1,605,427	7,499	779,865	289	31,610	4,403	386,248	5,825	1,309,890	2,341	671,035	420	88,075	39	9,586	65,565	7,834,482	119.49	12,950	
	6	11,102	1,095,391	7,828	745,972	13,844	1,378,877	15,863	1,691,877	15,013	1,486,152	4,198	371,732	4,568	410,824	5,505	1,233,081	300	96,011	68	27,110	7,223	632,150	85,512	9,169,177	107.23	3,809	
	7	9,524	934,346	5,777	565,262	11,265	1,105,549	10,653	1,146,166	3,757	374,206	3,049	271,926	4,550	416,758	4,031	928,458	712	159,359	46	8,534	3	442	53,467	5,911,006	105.54	9,901	

和	8	25,082	2,242,477	14,015	1,357,141	16,448	1,774,206	6,355	674,328	2,800	231,884	3,635	778,956	190	46,457	1	1,196	7,147	35,948	7,115,785	168.75	2,355		
	9	25,542	2,306,829	14,151	1,450,477	9,390	963,876	2,047	208,960	3,058	256,495	674	142,268	124	25,334	18	7,008	24	7,691	55,029	5,368,938	97.57	1,493	
元	10	18,994	1,832,662	13,990	1,434,514	15,805	1,602,015	21,682	2,215,068	3,108	262,793	1,508	385,173	916	282,299	93	51,895	1,054	236,286	77,150	8,303,705	107.63	2,415	
	11	15,597	1,492,375	5,526	553,998	9,896	996,954	4,471	441,352	3,200	271,940	3,373	840,804	730	150,120	26	12,620	5	1,634	42,826	4,761,798	111.19	1,722	
年	12	9,319	903,740	10,951	1,212,491	13,719	1,589,926	3,946	374,265	3,370	287,377	2,215	505,942	537	96,369	15	6,204	52	10,829	44,125	4,987,143	113.02	1,563	
	昭和2年	1	6,968	670,305	6,152	635,262	9,751	1,039,140	4,872	532,774	3,105	262,640	2,325	517,172	1,024	214,032	53	24,750	—	—	34,249	3,896,076	113.76	2,882
	2	2,523	250,267	9,453	1,077,394	7,379	690,951	2,708	260,276	3,070	259,460	3,096	682,281	1,979	635,407	17	5,778	27	4,477	30,252	3,866,289	127.80	2,424	
	3	7,894	739,921	7,353	716,820	7,738	871,007	6,464	630,785	3,056	246,509	4,083	844,359	79	19,057	9	3,457	564	36,976	37,240	4,108,891	110.34	340	
	合計	167,317	15,664,997	123,075	12,614,779	133,111	13,837,188	136,124	14,015,046	38,425	3,250,008	29,356	6,280,442	9,237	2,380,932	1,565	297,507	1,799	312,598	640,012	68,653,496	107.27	24,211	

會計年度	種別 月次	大 條		中 條		小 條		鋼 板		重軌條及附屬品		輕軌條及 附屬品		製材製釘材		黑板素鋼板 鐵		車軸外輪鍛成品		工具鋼特殊鋼		其 他		鋼材小計		平均 單價	短尺 噸數	
		噸數	金額	噸數	金額	噸數	金額	噸數	金額	噸數	金額	噸數	金額	噸數	金額	噸數	金額	噸數	金額	噸數	金額	噸數	金額	噸數	金額			
昭和2年	4	8,745	979,172	5,069	464,965	4,874	460,243	13,268	1,341,037	22,793	2,280,080	3,265	353,770	3,150	247,300	2,410	545,296	207	45,434	178	26,531	2	238	63,961	6,774,136	105.91	2,548	
	5	4,991	486,650	5,189	464,975	4,696	417,783	14,224	1,377,081	41,287	4,086,730	1,414	153,797	3,855	305,110	4,156	749,811	2,641	775,080	204	24,532	—	—	82,657	8,841,449	106.97	1,819	
	6	10,404	1,104,353	6,418	627,423	8,840	816,190	13,844	1,552,581	11,785	1,164,799	1,512	154,354	3,405	281,805	3,106	687,331	304	90,878	307	36,067	—	—	59,925	6,515,781	108.73	8,474	
	7	7,186	718,210	7,665	745,090	17,075	1,491,179	13,215	1,451,753	4,004	373,247	611	54,025	4,115	341,890	3,077	681,239	693	112,288	54	9,243	—	—	57,695	5,979,164	103.63	3,420	
	8	5,394	535,764	6,835	636,792	13,557	1,201,607	15,221	1,857,191	8,973	859,392	624	53,422	4,560	379,965	3,147	646,581	194	42,025	802	88,209	286	19,301	59,593	6,320,249	106.06	8,927	
	9	5,071	476,603	10,389	948,102	10,985	992,994	12,515	1,376,801	11,506	1,078,486	2	420	5,425	458,245	2,619	538,995	2,298	659,432	5	1,900	49	9,286	60,874	6,541,048	107.45	5,659	
	10	5,200	467,755	8,583	746,202	20,030	1,778,406	15,285	1,595,280	53,466	5,226,718	4	492	5,149	433,478	2,150	447,996	388	96,859	44	41,597	69	8,653	110,368	10,843,436	98.25	6,161	
	11	7,314	683,699	10,385	925,253	24,910	2,111,648	15,025	1,517,240	6,923	674,472	1,496	130,957	6,525	555,989	3,554	762,492	817	172,505	197	29,301	12	3,572	77,158	7,567,128	98.07	9,903	
	12	8,940	887,511	10,452	954,475	18,455	1,658,813	14,792	1,562,638	4,344	432,947	3,809	322,778	3,900	333,845	3,487	759,705	62	10,454	11	2,106	1	921	68,253	6,926,193	101.48	14,589	
	昭和3年	1	9,856	929,477	8,735	775,714	18,462	1,661,347	11,901	1,185,710	8,400	850,461	3,089	269,140	4,756	407,141	3,680	755,715	225	46,738	18	7,171	12	4,032	69,134	6,892,646	99.70	12,255
	2	11,781	1,059,778	10,011	897,609	17,752	1,573,820	16,087	1,662,032	9,132	903,038	439	46,118	4,100	350,650	4,043	854,536	90	20,112	274	70,592	—	546	73,709	7,439,832	100.94	12,906	
	3	12,736	1,166,772	7,030	642,057	13,928	1,291,976	12,827	1,336,290	27,305	2,662,084	3,530	304,448	4,100	350,650	3,678	742,704	130	26,249	—	—	7	1,945	85,271	8,525,175	99.98	5,656	
合計	97,618	9,495,714	96,761	8,858,657	173,564	15,457,006	168,204	17,815,635	209,918	20,592,454	19,795	1,843,505	53,050	4,446,068	39,107	8,172,401	8,049	2,099,054	2,094	337,249	438	48,594	868,598	89,166,337	102.66	92,317		

會計年度	種別 月次	大 條		中 條		小 條		鋼 板		重軌條及附屬品		輕軌條及 附屬品		線 材		黑板素鋼板 鐵		車軸外輪鍛成品		工具鋼特殊鋼		其 他		鋼材小計		平均 單價	短尺 噸數	
		噸數	金額	噸數	金額	噸數	金額	噸數	金額	噸數	金額	噸數	金額	噸數	金額	噸數	金額	噸數	金額	噸數	金額	噸數	金額	噸數	金額			
昭和3年	4	13,050	1,224,125	10,626	966,888	16,268	1,491,965	15,752	1,799,536	69,278	7,015,747	3,106	366,367	4,195	358,050	3,711	762,185	259	53,571	1	1,613	25	7,507	136,371	14,047,604	103.01	21,122	
	5	9,801	960,966	7,270	709,777	13,677	1,282,003	14,001	1,605,427	7,499	779,865	289	31,610	4,403	386,248	5,825	1,309,890	2,341	671,035	420	88,075	39	9,586	65,565	7,834,482	119.49	12,950	
	6	11,102	1,095,391	7,828	745,972	13,844	1,378,877	15,863	1,691,877	15,013	1,486,152	4,198	371,732	4,568	410,824	5,505	1,233,081	300	96,011	68	27,110	7,223	632,150	85,512	9,169,177	107.23	3,809	
	7	9,524	934,346	5,777	565,262	11,265	1,105,549	10,653	1,146,166	3,757	374,206	3,049	271,926	4,550	416,758	4,031	928,458	712	159,359	46	8,534	3	442	53,467	5,911,006	105.54	9,901	
	8	8,166	788,210	7,605	796,667	14,954	1,525,380	17,174	1,867,101	27,184	2,782,248	237	23,155	5,137	497,370	3,809	684,305	539	135,835	142	18,877	8	1,754	84,955	9,120,902	107.36	5,632	
	9	8,828	874,904	7,185	742,149	15,857	1,676,207	14,452	1,693,116	8,727	900,292	143	15,725	5,288	523,172	3,759	861,477	1,607	432,097	93	18,592	216	43,137	66,155	7,780,868	117.62	2,263	
	10	8,139	810,447	6,224	663,538	8,967	950,506	17,609	2,012,329	37,389	3,797,804	3,136	292,364	4,730	446,750	2,968	637,895	175	43,374	7	1,466	—	—	89,344	9,656,473	108.08	9,340	
	11	4,410	434,454	3,573	376,618	5,699	592,467	14,178	1,566,188	68	7,311	3,162	294,628	4,575	425,145	3,058	611,108	389	85,969	87	31,733	32	10,332	39,231	4,436,053	113.08	2,853	
	12	8,510	856,618	5,617	576,391	10,127	1,043,498	10,328	1,026,245	10,237	1,069,892	209	22,726	4,435	424,215	3,860	854,911	317	80,638	200	47,365	—	—	53,840	6,002,549	111.49	4,707	
	昭和4年	1	4,986	496,454	3,427	377,612	7,449	792,526	13,969	1,463,146	3,272	331,481	1,619	153,636	4,470	427,000	2,839	585,127	196	41,849	4	656	2	1,155	42,233	4,671,642	110.62	1,929
	2	2,220	216,621	3,269	350,850	5,687	592,012	10,767	1,139,518	2,529	250,814	—	—	4,609	487,054	3,347	678,380	81	12,108	20	3,200	—	—	32,529	3,731,557	114.71	4,283	
	3	9,721	970,921	7,916	844,107	9,855	810,850	14,408	1,604,050	21,744	2,123,512	210	22,865	4,640	435,510	3,580	727,647	535	111,577	47	7,935	1,543	150,718	74,199	7,809,692	105.25	2,994	
合計	98,457	9,663,457	76,317	7,715,831	133,749	13,243,840	169,154	18,614,749	206,797	20,919,324	19,358	1,866,734	55,600	5,238,096	46,292	9,874,464	7,451	1,923,473	1,135	255,206	9,091	856,831	823,401	90,172,005	109.51	81,783		

備考 1. 單位、噸及圓、以下四捨五入
2. 製鐵所内部請求ヲ含マズ
3. 條鋼及軌條ノ分類ハ昭和元度及二年度ニ於テ方法ヲ異ニス

自昭和元年度
至昭和三年度

製鐵所月別契約高

及附屬品	線材製釘材		黑板鐵刀板 砒素鋼板		車軸外輪鍛成品		工具鋼特殊鋼		其他		鋼材小計		平均 單價	短尺及屑鋼		以上合計		平均 單價	鋼片鋼塊 シートバー		以上合計		平均 單價	副製品 金額	其他 金額
	金額	噸數	金額	噸數	金額	噸數	金額	噸數	金額	噸數	金額	噸數		金額	噸數	金額	噸數		金額	噸數	金額	噸數			
1,940,188	2,430	222,188	3,635	694,255	1,039	248,402	15	5,657	2	579	45,258	5,230,871	115.58	2,084	162,426	47,342	5,393,297	113.92	8,612	619,815	55,954	6,013,112	107.47	855,614	1,950
5,978,945	3,075	267,750	1,171	205,287	2,059	550,876	1,283	173,236	5	1,087	101,138	10,806,833	106.85	2,429	183,579	103,567	10,990,412	106.12	10,568	712,761	114,135	11,703,173	102.54	140,435	175
737,230	3,831	326,993	1,977	367,147	470	94,217	6	1,641	2	399	45,188	4,598,121	101.76	2,610	198,694	47,798	4,796,815	100.36	7,669	514,049	55,467	5,310,864	95.75	347,565	1,318
20,875	4,322	352,979	1,664	316,798	90	18,362	29	4,065	41	5,493	59,009	5,611,046	95.09	1,353	96,137	60,362	5,707,183	94.55	6,951	473,459	67,313	6,180,642	91.82	182,844	—
674,328	2,800	231,884	3,635	778,956	190	46,457	1	1,196	22	7,147	88,548	7,113,785	103.78	2,898	207,499	71,446	7,321,284	102.47	7,662	486,091	79,108	7,807,375	98.69	196,489	675
208,960	3,058	256,495	674	142,268	124	25,334	18	7,008	24	7,691	55,029	5,368,938	97.57	1,493	101,519	56,522	5,470,457	96.78	7,502	480,835	64,024	5,951,292	92.95	62,672	1,450
2,215,068	3,108	263,793	1,508	385,173	916	282,299	93	51,895	1,054	236,286	77,150	8,303,705	107.63	2,415	173,906	79,565	8,477,611	106.55	8,857	624,344	88,422	9,101,955	102.94	642,758	48,451
441,352	3,200	271,940	3,373	840,804	730	150,120	26	12,620	5	1,634	42,826	4,761,798	111.19	1,722	137,373	44,548	4,899,171	109.98	7,651	517,517	52,199	5,416,688	103.77	123,266	850
374,265	3,370	287,377	2,215	505,942	537	96,369	15	6,204	52	10,829	44,125	4,987,143	113.02	1,563	122,399	45,688	5,109,542	111.84	9,252	683,312	54,940	5,792,854	105.44	328,091	—
532,774	3,105	262,640	2,325	517,172	1,024	214,032	53	24,750	—	—	34,249	3,896,076	113.76	2,882	209,505	37,131	4,105,581	110.57	7,602	498,255	44,733	4,603,836	102.92	307,176	687
260,276	3,070	259,460	3,096	682,281	1,979	635,407	17	5,778	27	4,477	30,252	3,866,289	127.80	2,424	143,835	32,676	4,010,124	122.72	8,085	545,627	40,761	4,555,751	111.77	313,836	—
630,785	3,056	246,509	4,083	844,359	79	19,057	9	3,457	564	36,976	37,240	4,108,891	110.34	340	24,674	37,580	4,133,565	109.99	7,551	470,747	45,131	4,604,312	102.02	536,012	87,827
14,015,046	38,425	3,250,008	29,356	6,280,442	9,237	2,380,932	1,565	297,507	1,799	312,598	640,012	68,653,496	107.27	24,213	1,761,546	664,225	70,415,042	106.01	97,962	6,626,812	762,187	77,041,854	101.08	4,036,868	143,385

品	輕軌條及 附屬品	製材製釘材		黑板砒素鋼板 鐵		車軸外輪鍛成品		工具鋼特殊鋼		其他		鋼材小計		平均 單價	短尺及屑鋼		以上合計		平均 單價	鋼片鋼塊 シートバー		以上合計		平均 單價	副製品 金額	其他 金額	
		噸數	金額	噸數	金額	噸數	金額	噸數	金額	噸數	金額	噸數	金額		噸數	金額	噸數	金額		噸數	金額	噸數	金額				噸數
0,080	3,265	353,770	3,150	247,300	2,410	545,296	207	45,434	178	26,531	2	228	63,961	6,774,136	105.91	2,548	181,903	66,509	6,956,039	104.59	9,001	637,173	75,510	7,593,212	100.56	959,644	—
3,730	1,414	153,797	3,855	305,110	4,156	749,811	2,641	775,080	204	24,532	—	—	82,657	8,841,449	106.97	1,819	120,783	84,476	8,972,332	106.21	8,101	531,395	92,577	9,503,727	102.66	375,437	—
4,799	1,512	154,354	3,405	281,805	3,106	687,331	304	90,878	307	36,067	—	—	59,925	6,515,781	108.73	8,474	619,088	68,399	7,134,869	104.31	7,254	487,146	75,653	7,622,015	100.75	352,229	—
3,247	611	54,025	4,115	341,890	3,077	681,239	693	112,288	54	9,243	—	—	57,695	5,979,164	103.63	3,420	248,883	61,115	6,228,047	101.91	7,968	521,578	69,083	6,749,625	97.70	455,710	—
9,392	624	53,422	4,560	379,965	3,147	646,581	194	42,025	802	88,209	286	19,301	59,593	6,320,249	106.06	8,927	661,558	68,520	6,981,807	101.89	7,737	503,159	76,257	7,484,966	98.15	365,130	1,353
3,486	2	420	5,435	458,245	2,619	538,995	2,298	659,432	5	1,900	49	9,286	60,874	6,541,048	107.45	5,659	420,508	66,533	6,961,556	104.63	8,099	541,298	74,632	7,502,854	100.53	355,453	—
3,718	4	492	5,149	433,478	2,150	447,996	388	96,859	44	41,597	69	8,653	110,368	10,843,436	98.25	6,161	476,504	116,529	11,319,940	97.14	9,102	596,035	125,631	11,915,975	94.85	314,295	—
4,472	1,496	130,957	6,525	555,989	3,554	762,492	817	172,505	197	29,301	12	3,572	77,158	7,567,128	98.07	9,903	750,671	81,061	8,317,799	95.54	10,897	726,326	97,958	9,044,125	92.33	518,636	—
3,947	3,809	322,778	3,900	333,845	3,487	759,705	62	10,454	11	2,106	1	921	68,253	6,926,193	101.48	14,589	1,127,389	82,842	8,053,582	97.22	8,191	549,717	91,033	8,603,299	94.51	412,923	—
3,461	3,089	269,140	4,756	407,141	3,680	755,715	225	46,738	18	7,171	12	4,032	69,134	6,892,646	99.70	12,255	941,373	81,389	7,834,019	96.25	8,160	550,763	89,549	8,384,782	93.63	596,823	—
3,038	439	46,118	4,100	350,650	4,043	854,536	90	20,112	274	70,592	—	546	73,709	7,439,832	100.94	12,906	984,197	86,615	8,424,029	97.26	8,536	581,762	95,151	9,005,791	94.65	594,549	—
3,084	3,530	304,448	4,100	350,650	3,678	742,704	130	26,249	—	—	7	1,945	85,271	8,525,175	99.98	5,656	431,971	90,927	8,957,146	98.51	8,560	586,613	99,487	9,543,759	95.93	672,300	—
4,454	19,795	1,843,505	53,050	4,446,068	39,107	8,172,401	8,049	2,099,054	2,094	337,249	438	48,594	868,598	89,166,337	102.66	92,317	6,974,828	960,915	96,141,165	100.05	101,606	6,812,965	1,062,521	102,954,130	96.90	5,973,245	1,353

品	輕軌條及 附屬品	線材		黑板砒素鋼板 鐵		車軸外輪鍛成品		工具鋼特殊鋼		其他鋼材		鋼材小計		平均 單價	短尺及屑鋼		以上合計		平均 單價	鋼片鋼塊 シートバー		以上合計		平均 單價	副製品 金額	其他 金額	
		噸數	金額	噸數	金額	噸數	金額	噸數	金額	噸數	金額	噸數	金額		噸數	金額	噸數	金額		噸數	金額	噸數	金額				
747	3,106	366,367	4,195	358,050	3,711	762,185	259	53,571	1	1,613	25	7,507	136,371	14,047,604	103.01	21,122	1,680,589	157,493	15,728,193	99.87	8,822	629,004	166,315	16,357,197	98.35	992,225	—
865	289	31,610	4,403	386,248	5,825	1,309,890	2,341	671,035	420	88,075	39	9,586	65,565	7,834,482	119.49	12,950	964,132	78,515	8,798,614	112.06	8,551	604,127	87,066	9,402,741	108.00	602,149	—
152	4,198	371,732	4,568	410,824	5,505	1,233,081	300	96,011	68	27,110	7,223	632,150	85,512	9,169,177	107.23	3,809	276,904	89,321	9,446,081	105.75	9,584	721,712	98,905	10,167,793	102.80	165,456	—
206	3,049	271,926	4,550	416,758	4,031	928,458	712	159,359	46	8,534	3	442	53,467	5,911,006	105.54	9,901	775,996	63,368	6,687,002	105.53	8,600	615,100	71,968	7,302,102	101.46	719,901	—

674,328	2,800	231,884	3,635	778,956	190	46,196	1	1,196	22	7,147	88,948	7,113,789	103.78	2,898	207,499	71,446	7,321,284	102.47	7,662	486,091	79,108	7,807,375	98.69	196,489	675
208,960	3,058	256,495	674	142,268	124	25,334	18	7,008	24	7,691	55,029	5,368,938	97.57	1,493	101,519	56,522	5,470,457	96.78	7,502	480,835	64,024	5,951,292	92.95	62,672	1,450
2,215,068	3,108	262,793	1,508	385,173	916	282,299	93	51,895	1,054	236,286	77,150	8,303,705	107.63	2,415	173,906	79,565	8,477,611	106.55	8,857	624,344	88,422	9,101,955	102.94	642,758	48,451
441,352	3,200	271,940	3,373	840,804	730	150,120	26	12,620	5	1,634	42,826	4,761,798	111.19	1,722	137,373	44,548	4,899,171	109.98	7,651	517,517	52,199	5,416,688	103.77	123,366	850
374,265	3,370	287,377	2,215	505,942	537	96,369	15	6,204	52	10,829	44,125	4,987,143	113.02	1,563	122,399	45,688	5,109,542	111.84	9,252	683,312	54,940	5,792,854	105.44	328,091	—
532,774	3,105	262,640	2,325	517,172	1,024	214,032	53	24,750	—	—	34,249	3,896,076	113.76	2,882	209,505	37,131	4,105,581	110.57	7,602	498,255	44,733	4,603,836	102.92	307,176	687
260,276	3,070	259,460	3,096	682,281	1,979	635,407	17	5,778	27	4,477	30,252	3,866,289	127.80	2,424	143,835	32,676	4,010,124	122.72	8,085	545,627	40,761	4,555,751	111.77	313,836	—
630,785	3,056	246,509	4,083	844,359	79	19,057	9	3,457	564	36,976	37,240	4,108,891	110.34	340	24,674	37,580	4,133,565	109.99	7,551	470,747	45,131	4,604,312	102.02	536,012	87,827
14,015,046	38,425	3,250,008	29,356	6,280,442	9,237	2,380,932	1,565	297,507	1,799	312,598	640,012	68,653,496	107.27	24,213	1,761,546	664,225	70,415,042	106.01	97,962	6,626,812	762,187	77,041,854	101.08	4,036,868	143,385

品名	輕軌條及品		製材製釘材		黑板矽素鋼板		車軸外輪鍛成品		工具鋼特殊鋼		其他		鋼材小計		平均	短尺及屑鋼		以上合計		平均	鋼片鋼塊		以上合計		平均	副製品	其他
	噸數	金額	噸數	金額	噸數	金額	噸數	金額	噸數	金額	噸數	金額	噸數	金額		噸數	金額	噸數	金額		噸數	金額	噸數	金額			
80,080	3,265	353,770	3,150	247,300	2,410	545,296	207	45,434	178	26,531	2	228	63,961	6,774,136	105.91	2,548	181,903	66,509	6,956,039	104.59	9,001	637,173	75,510	7,593,212	100.56	959,644	—
86,730	1,414	153,797	3,855	305,110	4,156	749,811	2,641	775,080	204	24,532	—	—	82,657	8,841,449	106.97	1,819	120,783	84,476	8,972,332	106.21	8,101	531,395	92,577	9,503,727	102.66	375,437	—
64,799	1,512	154,354	3,405	281,805	3,106	687,331	304	90,878	307	36,067	—	—	59,925	6,515,781	108.73	8,474	619,088	68,399	7,134,869	104.31	7,254	487,146	75,653	7,622,015	100.75	352,229	—
73,247	611	54,025	4,115	341,890	3,077	681,239	693	112,288	54	9,243	—	—	57,695	5,979,164	103.63	3,420	248,883	61,115	6,228,047	101.91	7,968	521,578	69,083	6,749,625	97.70	455,710	—
59,392	624	53,422	4,560	379,965	3,147	646,581	194	42,025	802	88,209	286	19,301	59,593	6,320,249	106.06	8,927	661,558	68,520	6,981,807	101.89	7,737	503,159	76,257	7,484,966	98.15	365,130	1,353
78,486	2	420	5,435	458,245	2,619	538,995	2,298	659,432	5	1,900	49	9,286	60,874	6,541,048	107.45	5,659	420,508	66,533	6,961,556	104.63	8,099	541,298	74,632	7,502,854	100.53	355,453	—
26,718	4	492	5,149	433,478	2,150	447,996	388	96,859	44	41,597	69	8,653	110,368	10,843,436	98.25	6,161	476,504	116,529	11,319,940	97.14	9,102	596,035	125,631	11,915,975	94.85	314,295	—
74,472	1,496	130,957	6,525	555,989	3,554	762,492	817	172,505	197	29,301	12	3,572	77,158	7,567,128	98.07	9,903	750,671	81,061	8,317,799	95.54	10,897	726,326	97,958	9,044,125	92.33	518,636	—
32,947	3,809	322,778	3,900	333,845	3,487	759,705	62	10,454	11	2,106	1	921	68,253	6,926,193	101.48	14,589	1,127,339	82,842	8,053,582	97.22	8,191	549,717	91,033	8,603,299	94.51	412,923	—
50,461	3,089	269,140	4,756	407,141	3,680	755,715	225	46,738	18	7,171	12	4,032	69,134	6,892,646	99.70	12,255	941,373	81,389	7,834,019	96.25	8,160	550,763	89,549	8,384,782	93.63	596,823	—
03,038	439	46,118	4,100	350,650	4,043	854,536	90	20,112	274	70,592	—	546	73,709	7,439,832	100.94	12,906	984,197	86,615	8,424,029	97.26	8,536	581,762	95,151	9,005,791	94.65	594,549	—
62,084	3,530	304,448	4,100	350,650	3,678	742,704	130	26,249	—	—	7	1,945	85,271	8,525,175	99.98	5,656	431,971	90,927	8,957,146	98.51	8,560	586,613	99,487	9,543,759	95.93	672,300	—
92,454	19,795	1,843,505	53,050	4,446,068	39,107	8,172,401	8,049	2,099,054	2,094	337,249	438	48,594	868,598	89,166,337	102.66	92,317	6,974,828	960,915	96,141,165	100.05	101,606	6,812,965	1,062,521	102,954,130	96.90	5,973,245	1,353

品名	輕軌條及品		線材		黑板矽素鋼板		車軸外輪鍛成品		工具鋼特殊鋼		其他ノ鋼材		鋼材小計		平均	短尺及屑鋼		以上合計		平均	鋼片鋼塊		以上合計		平均	副製品	其他
	噸數	金額	噸數	金額	噸數	金額	噸數	金額	噸數	金額	噸數	金額	噸數	金額		噸數	金額	噸數	金額		噸數	金額	噸數	金額			
5,747	3,106	366,367	4,195	358,050	3,711	762,185	259	53,571	1	1,613	25	7,507	136,371	14,047,604	103.01	21,122	1,680,589	157,493	15,728,193	99.87	8,822	629,004	166,315	16,357,197	98.35	992,225	—
9,865	289	31,610	4,403	386,248	5,825	1,209,890	2,341	671,035	420	88,075	39	9,586	65,565	7,834,482	119.49	12,950	964,132	78,515	8,798,614	112.06	8,551	604,127	87,066	9,402,741	108.00	602,149	—
36,152	4,198	371,732	4,568	410,824	5,505	1,233,031	300	96,011	68	27,110	7,223	632,150	85,512	9,169,177	107.23	3,809	276,904	89,321	9,446,081	105.75	9,584	721,712	98,905	10,167,793	102.80	165,456	—
74,206	3,049	271,926	4,550	416,758	4,031	928,458	712	159,359	46	8,534	3	442	53,467	5,911,006	105.54	9,901	775,996	63,368	6,687,002	105.53	8,600	615,100	71,968	7,302,102	101.46	719,901	—
32,248	237	23,155	5,137	497,370	3,809	684,305	539	135,835	142	18,877	8	1,754	84,955	9,120,902	107.36	5,632	402,061	90,587	9,522,963	105.13	8,800	678,915	99,387	10,201,878	102.65	464,030	—
90,292	143	15,725	5,288	523,172	3,759	861,477	1,607	432,097	93	18,592	216	43,137	66,155	7,780,868	117.62	2,263	153,663	68,418	7,934,531	115.97	8,415	626,901	76,833	8,561,432	111.43	213,055	—
97,804	3,136	292,364	4,730	446,750	2,968	637,895	175	43,374	7	1,466	—	—	89,344	9,656,473	108.08	9,340	748,991	98,684	10,405,464	105.44	9,239	707,965	107,923	11,113,429	102.98	380,366	—
7,311	3,162	294,628	4,575	425,145	3,058	611,108	389	85,969	87	31,783	32	10,382	39,231	4,436,053	113.08	2,853	232,942	42,084	4,668,995	110.94	9,615	705,142	51,699	5,374,137	103.95	263,202	—
59,892	209	22,726	4,435	424,215	3,860	854,911	317	80,688	200	47,365	—	—	53,840	6,002,549	111.49	4,707	363,430	58,547	6,371,979	108.84	10,046	779,035	68,593	7,151,014	104.25	298,489	—
1,481	1,619	153,636	4,470	427,000	2,339	585,127	196	41,849	4	656	2	1,155	42,233	4,671,642	110.62	1,929	120,653	44,162	4,792,295	108.52	9,380	692,666	53,542	5,484,961	102.44	661,197	—
50,814	—	—	4,609	487,054	3,347	678,330	81	12,108	20	3,200	—	—	32,529	3,731,557	114.71	4,283	320,212	36,812	4,051,769	110.07	10,581	828,712	47,393	4,880,481	102.98	526,918	—
3,512	210	22,865	4,640	435,510	3,580	727,647	535	111,577	47	7,935	1,543	150,718	74,199	7,809,692	105.25	2,994	206,243	77,193	8,015,935	103.84	10,192	789,379	87,385	8,805,314	100.76	400,005	—
9,324	19,358	1,866,734	55,600	5,238,096	46,292	9,874,464	7,451	1,923,473	1,135	255,206	9,091	856,831	823,401	90,172,005	109.51	81,783	6,251,816	905,184	96,423,821	106.52	111,825	8,378,658	1,017,009	104,802,479	103.05	5,686,994	—

品 種	昭 和 二 年 度 合 計			
	小 計 金 額	吨 數	金 額	吨 當
大	7,279,259	97,618	9,495,714	91.27
中	7,573,482	96,761	8,858,657	91.55
小	14,184,370	173,564	15,457,006	89.06
鋼	14,840,793	168,204	17,815,635	105.92
重軌條	8,791,266	209,918	20,592,454	98.10
輕軌條	1,260,741	19,795	1,843,505	93.13
線	4,446,068	53,050	4,446,068	83.81
黑板、 鋸力板	8,104,362	39,107	8,172,401	208.38
車 軸 鍛	376,429	8,049	2,099,054	260.78
工具鋼	331,207	2,094	337,249	161.05
短 尺	6,879,744	92,317	6,974,828	75.56
其 他	338	433	48,594	111.06
鋼 材	74,068,059	960,915	96,141,165	100.05
鋼 材 シ	6,812,965	101,606	6,812,965	67.05
副	5,041,531		5,973,245	
其	1,310		1,353	

第二十表 其一

昭和二年度製鐵所向先別契約高

區分 品 種	官 廳										民 間						昭和二年度合計			
	鐵 道 省		海 軍		陸 軍		其 他ノ官廳		官廳小計		定期及先物		現物及新作		民間小計		噸 數	金 額	噸 當	
	噸 數	金 額	噸 數	金 額	噸 數	金 額	噸 數	金 額	噸 數	金 額	噸 數	金 額	噸 數	金 額	噸 數	金 額				
大 條	13,994	1,609,108	1,312	201,302	284	29,675	3,368	376,370	18,958	2,216,455	50,235	4,451,557	28,425	2,827,702	78,660	7,279,259	97,618	9,495,714	91.2	
中 條	4,742	556,608	3,411	515,646	214	23,150	1,657	189,771	10,024	1,285,175	68,697	5,904,029	18,400	1,669,453	86,737	7,573,482	96,761	8,858,657	91.5	
小 條	935	131,748	2,313	365,912	56	10,504	7,562	764,472	10,866	1,272,636	132,244	11,589,763	30,454	2,594,607	162,698	14,184,370	173,564	15,457,006	89.0	
鋼 板	1,930	238,940	14,548	2,339,591	555	92,927	1,983	303,384	19,016	2,974,842	52,283	5,414,240	96,905	9,426,553	149,188	14,840,793	168,204	17,815,635	105.9	
重軌條及附屬品	89,274	8,859,148			29	3,378	29,137	2,938,662	118,440	11,801,188			91,478	8,791,266	91,478	8,791,266	209,918	20,592,454	98.1	
輕軌條及附屬品			68	7,432			4,934	575,332	5,032	532,764			14,763	1,260,741	14,763	1,260,741	19,795	1,843,505	93.1	
線 材											40,625	3,389,065	12,425	1,057,003	53,050	4,446,068	53,050	4,446,068	83.8	
黑板、硅素鋼板 鋇力板			228	54,720	2	458	49	12,861	279	68,039	2,348	609,992	36,480	7,494,370	38,828	8,104,362	39,107	8,172,401	208.3	
車 軸、外 輪、 鍛 成 品	4,722	1,351,783	1	500	27	6,343	1,311	363,999	6,061	1,722,625			1,988	376,429	1,988	376,429	8,049	2,099,054	260.7	
工具鋼、特殊鋼					4	4,202	4	1,840	8	6,042			2,086	331,207	2,086	331,207	2,094	337,249	161.0	
短尺及屑鋼			380	26,519				1,013	68,565	1,393	95,084			90,924	6,879,744	90,924	6,879,744	92,317	6,974,828	75.5
其 他 鋼 板			310	24,269				126	23,996	436	48,256			2	338	2	338	433	48,594	111.0
鋼 材 小 計	115,597	12,747,335	22,571	3,535,882	1,171	170,637	51,174	5,619,252	190,513	22,073,103	346,432	31,358,646	423,970	42,709,413	770,402	74,068,059	960,915	96,141,165	100.0	
鋼 材、鋼 塊 シ ー ト バ ー													101,606	6,812,965	101,606	6,812,965	101,606	6,812,965	67.0	
副 製 品		500,342		256,976		5,991		168,405		931,714			5,041,531		5,041,531		5,973,245			
其 他									43	43			1,310		1,310		1,353			

備 考 1. 内部請求ヲ含マズ
2. 單位圓及噸、以下四捨五入

第二十表 其一

昭和二年度製鐵所向先別契約高

區分 品 種	官 廳										民 間						昭 和 二 年 度 合 計		
	鐵 道 省		海 軍		陸 軍		其 他 ノ 官 廳		官 廳 小 計		定 期 及 先 物		現 物 及 新 作		民 間 小 計		噸 數	金 額	噸 當
	噸 數	金 額	噸 數	金 額	噸 數	金 額	噸 數	金 額	噸 數	金 額	噸 數	金 額	噸 數	金 額	噸 數	金 額			
大 條	13,994	1,609,108	1,312	201,302	284	29,675	3,368	376,370	18,958	2,216,455	50,235	4,451,557	28,425	2,827,702	78,660	7,279,259	97,618	9,495,714	91.27
中 條	4,742	556,608	3,411	515,646	214	23,150	1,657	189,771	10,024	1,285,175	68,697	5,904,029	18,400	1,669,453	86,737	7,573,482	96,761	8,858,657	91.55
小 條	935	131,748	2,313	365,912	56	10,504	7,562	764,472	10,866	1,272,636	132,244	11,589,763	30,454	2,594,607	162,698	14,184,370	173,564	15,457,006	89.06
鋼 板	1,930	238,940	14,548	2,339,591	555	92,927	1,983	303,384	19,016	2,974,842	52,283	5,414,240	96,905	9,426,553	149,188	14,840,793	168,204	17,815,635	105.92
重軌條及附屬品	89,274	8,859,148			29	3,378	29,137	2,938,662	118,440	11,801,188			91,478	8,791,266	91,478	8,791,266	209,918	20,592,454	98.10
輕軌條及附屬品			68	7,432			4,964	575,332	5,032	532,764			14,763	1,260,741	14,763	1,260,741	19,795	1,843,505	93.13
線 材											40,625	3,389,065	12,425	1,057,003	53,050	4,446,068	53,050	4,446,068	83.81
黑板、硅素鋼板 鈦力板			228	54,720	2	458	49	12,861	279	68,039	2,348	609,992	36,480	7,494,370	38,828	8,104,362	39,107	8,172,401	208.38
車軸、外輪、 鍛 成 品	4,722	1,351,783	1	500	27	6,343	1,311	363,999	6,061	1,722,625			1,988	376,429	1,988	376,429	8,049	2,099,054	260.78
工具鋼、特殊鋼					4	4,202	4	1,840	8	6,042			2,086	331,207	2,086	331,207	2,094	337,249	161.05
短尺及屑鋼			380	26,519			1,013	68,565	1,393	95,084			90,924	6,879,744	90,924	6,879,744	92,317	6,974,828	75.56
其 他 鋼 板			310	24,260			126	23,996	436	48,256			2	338	2	338	433	48,594	111.06
鋼 材 小 計	115,597	12,747,335	22,571	3,535,882	1,171	170,637	51,174	5,619,252	190,513	22,073,103	346,432	31,358,646	423,970	42,709,413	770,402	74,068,059	960,915	96,141,165	100.05
鋼 材、鋼 塊 シ ー ト パ ー													101,606	6,812,965	101,606	6,812,965	101,606	6,812,965	67.05
副 製 品		500,342		256,976		5,991		168,405		931,714				5,041,531		5,041,531		5,973,245	
其 他								43		43				1,310		1,310		1,353	

備 考 1. 内部請求ヲ含マズ
2. 單位圓及噸、以下四捨五入

第二十表

品 種	區 分	鐵 道		昭 和 三 年 度 合 計		
		噸 數	小 計 金 額	噸 數	金 額	噸 當
大	條	12,237	1 7,646,885	98,457	9,663,457	98.15
中	條	2,726	6,479,948	76,317	7,715,831	101.10
小	條	218	12,333,237	133,749	13,243,840	99.02
鋼	板	752	14,782,231	169,154	18,614,749	110.00
重軌條及附屬品		119,993	12 6,409,908	206,797	20,919,324	101.16
輕軌條及附屬品		3	1,358,388	19,358	1,866,734	96.43
線	材		5,238,096	55,600	5,238,096	94.21
黑板 硅素鋼板 鋸力板			9,859,620	46,292	9,874,464	213.31
車軸外輪穀成品		3,775	1 504,911	7,451	1,923,473	258.15
工具鋼、特殊鋼			179,607	1,135	255,206	224.85
其 他 鋼 材		76	160,555	1,864	224,154	120.25
鋼 材 小 計		139,780	14 64,953,886	816,174	89,539,328	109.71
短尺及屑鋼			6,767,008	89,010	6,884,493	77.35
以 上 計		139,780	14 71,720,394	905,184	96,423,821	106.52
鋼板 鋼塊 シ ー ト パ ー		662	8,305,886	111,825	8,378,658	74.93
以 上 合 計		140,442	15 80,026,280	1,017,009	104,802,479	103.05
副 製 品			4,563,319		5,686,994	

備 考 1.

2.

第二十表 其二

昭和三年度製鐵所向先別契約高

區分 品 種	官 廳										民 間						昭 和 三 年 度 合 計			
	鐵 道 省		海 軍 省		陸 軍 省		其 他ノ官廳		官廳小計		定 期 及 先 物		現 物 及 新 作		民 間		小 計	噸 數	金 額	噸 當
	噸 數	金 額	噸 數	金 額	噸 數	金 額	噸 數	金 額	噸 數	金 額	噸 數	金 額	噸 數	金 額	噸 數	金 額				
大 條	12,237	1,347,202	1,920	296,283	260	39,681	3,029	333,406	17,446	2,016,572	72,929	6,807,990	8,082	838,895	81,011	7,646,885	98,457	9,663,457	98.15	
中 條	2,726	297,870	4,666	719,803	426	68,666	1,342	147,544	9,160	1,235,883	61,190	5,789,649	5,967	690,299	67,157	6,479,948	76,317	7,715,831	101.10	
小 條	218	23,943	2,396	379,473	325	55,396	4,235	451,791	7,174	910,603	112,730	10,870,174	13,845	1,463,063	126,575	12,333,237	133,749	13,243,840	99.02	
鋼 板	752	102,393	19,543	3,118,235	1,1563	271,803	2,985	340,087	24,843	3,832,518	114,812	11,568,555	29,499	3,213,676	144,311	14,782,231	169,154	18,614,749	110.00	
重軌條及附屬品	119,993	12,115,681	817	136,303	1	377	21,287	2,257,055	142,098	14,509,416			64,699	6,409,908	64,699	6,409,908	206,797	20,919,324	101.16	
輕軌條及附屬品	3	460	29	2,816	1	432	4,349	504,638	4,382	508,346			14,976	1,358,388	14,976	1,358,388	19,358	1,866,734	96.43	
線 材											51,950	4,872,631	3,650	365,465	55,600	5,238,096	55,600	5,238,096	94.21	
黑板 硅素鋼板 鋇力板					4	2,685	45	12,159	49	14,844	19,676	5,052,834	26,567	4,806,786	46,243	9,859,620	46,292	9,874,464	213.31	
車軸外輪殼成品	3,775	1,049,972			16	3,729	1,321	364,861	5,112	1,418,562			2,339	504,911	2,339	504,911	7,451	1,923,473	258.15	
工具鋼、特殊鋼					72	75,599			72	75,599			1,063	179,607	1,063	179,607	1,135	255,206	224.85	
其 他 鋼 材	76	8,315	114	38,478			80	16,806	270	63,599			1,594	160,555	1,594	160,555	1,864	224,154	120.25	
鋼 材 小 計	139,780	14,947,836	29,485	4,691,391	2,668	518,368	38,673	4,428,347	210,606	24,585,942	433,287	44,961,833	172,281	19,991,553	605,568	64,953,886	816,174	89,539,328	109.71	
短尺及屑鋼			300	20,409			1,314	97,076	1,614	117,485	35,722	2,902,370	51,674	3,864,638	87,396	6,767,008	89,010	6,884,493	77.35	
以 上 計	139,780	14,977,836	29,785	4,711,800	2,668	518,368	39,987	4,525,423	212,220	24,703,427	469,009	47,863,870	223,955	23,856,191	692,964	71,720,394	905,184	96,423,821	106.52	
鋼板 鋼塊 シ ー ト バ ー	662	72,772							662	72,772	180	20,920	110,983	8,284,966	111,163	8,305,886	111,825	8,378,658	74.93	
以 上 合 計	140,442	15,020,608	29,785	4,711,800	2,668	518,368	39,987	4,525,423	212,882	24,776,199	469,189	47,884,790	334,938	32,141,157	804,127	80,026,280	1,017,009	104,802,479	103.05	
副 製 品		635,000		356,356		35,130		97,189		1,123,675				4,563,319		4,563,319		5,686,994		

備 考 1. 内部請求ヲ含マズ

2. 單位圓及噸 以下四捨五入

第二十一表

自大正十一年度至昭和三年度 製鐵所生產品官民販賣別高

買受人	年度	大正十一年度				大正十二年度				大正十三年度				大正十四年度				昭和元年		
		製品		副製品		製品		副製品		製品		副製品		製品		副製品		製品		
		重量	價格	重量	價格	重量	價格	製品	價格	重量	價格	重量	價格	重量	價格	重量	價格	重量	價格	重
鐵道省		86,647	11,182,789	2,407	176,457	52,661	7,136,981	3,089	264,056	92,079	11,382,599	2,944	295,618	111,004	13,087,555	2,760 ^{立米} 3,607	256,338	113,914	13,079,393	15,9
陸軍		5,150	1,016,022	394	28,245	1,155	197,461	92	17,219	2,771	473,037	849	6,660	931	178,989	122	5,141	958	109,349	
海軍		25,940	4,712,913	15,348	478,208	11,368	1,737,825	14,138	320,832	18,222	2,797,319	12,409	287,403	9,598	1,650,784	384	35,475	7,463	1,218,279	
其他官廳		28,795	4,032,948	9,302	59,792	22,880	3,265,236	5,484	30,110	19,182	2,773,807	5,664	35,914	23,918	3,190,647	4,879 ^{立米} 21,025	538,870	42,352	5,348,438	11,20
製鐵所内部		10,472	1,500,527	65,520	445,564	14,284	2,059,996	84,885	569,354	12,941	1,671,894	49,225	385,436	10,769	1,444,287	8,374 ^{立米} 36,756	376,682	12,127	1,442,185	11,68
計		157,007	22,445,192	92,883	1,188,267	102,350	14,397,502	107,689	1,201,574	145,197	19,098,658	71,093	1,011,034	156,223	19,552,264	16,013 ^{立米} 61,899	1,212,538	176,825	21,278,747	38,89
鐵商		127,848	14,433,248	16,612	1,100,522	187,744	20,645,736	17,623	1,137,682	233,265	25,568,114	16,156	1,319,605	376,959	40,638,900	7.7 ^{立米} 4,673	1,170,031	441,751	44,297,909	
造船業		25,335	3,933,362	34	1,888	14,986	2,197,450	0	0	29,881	4,191,438	0	0	42,035	4,043,363	0	0	43,968	4,379,644	
鐵工業		60,172	5,771,732	373	27,413	91,337	8,635,753	28	845	97,939	8,670,141	55	17,782	53,791	5,567,737	2,771	138,139	88,194	7,800,139	
鐵道業		12,495	1,621,781	0	0	21,568	2,718,570	0	0	3,148	401,926	0	0	11,117	1,184,928	0	0	16,234	1,698,838	
鐵山業		265	42,059	12	216	459	57,760	797	151,400	2,444	234,389	3,341	203,995	5,864	432,566	808	175,089	3,122	217,267	
其他		2,928	315,536	1,392,691 ^{立米} 97,625	1,959,532	2,220	252,210	1,571,595 ^{立米} 69,429	2,343,365	838	180,196	1,380,229 ^{立米} 67,877	1,887,634	4,640	825,177	1,450,520 ^{立米} 72,175	1,953,123	3,393	538,371	1,371
計		229,047	26,120,721	1,392,691 ^{立米} 114,657	3,089,572	318,316	34,507,480	1,571,595 ^{立米} 87,878	3,533,294	367,516	40,246,236	1,380,229 ^{立米} 87,431	3,429,016	494,409	52,722,674	1,450,527 ^{立米} 80,429	3,436,446	596,665	58,932,170	1,371
合計		389,054	48,565,913	1,392,691 ^{立米} 207,541	4,277,839	420,667	48,904,983	1,571,585 ^{立米} 195,568	4,734,868	512,714	59,344,895	1,380,229 ^{立米} 158,542	4,440,050	650,632	72,274,938	1,566,540 ^{立米} 142,329	4,648,984	773,491	80,210,917	1,410

1. 單位、噸及圓、噸及圓以下切捨ヲタルヲ以テ合計ト符合セズ
 備考 2. 製品重量欄ニハ鋼材ノ外鐵骨、鑄鐵管、骸炭爐金物、鑄鋼、銑鐵、枕材、製品屑、製鋼屑等ヲ含ム
 3. 本表ハ販賣部出納簿ニ據ル

大正十一年度 昭和三年度 製鐵所生產品官民販賣別高

大正十三年度				大正十四年度				昭和元年度				昭和年二度				昭和三年度			
製 品		副 製 品		製 品		副 製 品		製 品		副 製 品		製 品		副 製 品		製 品		副 製 品	
重 量	價 格	重 量	價 格	重 量	價 格	重 量	價 格	重 量	價 格	重 量	價 格	重 量	價 格	重 量	價 格	重 量	價 格	重 量	價 格
92,079	11,382,599	2,944	295,618	111,004	13,087,555	2,760 ^{立米} 3,607	256,338	113,914	13,079,393	15,943.16 ^{立米} 8,452	559,459	124,857	14,396,186	13,978 ^{立米} 9,675	627,950	135,321	14,591,250		718,368
2,771	473,037	849	6,660	931	178,989	122	5,141	958	109,349	36	4,268	5,971	1,074,299	38	4,110	672	174,256		30,265
18,222	2,797,319	12,409	287,403	9,598	1,650,784	384	35,475	7,463	1,218,379	14,342	420,940	16,443	2,513,947	14,228	405,452	13,491	2,193,697		265,944
19,182	2,773,807	5,664	35,914	23,918	3,190,647	4,879 ^{立米} 21,025	538,870	42,332	5,348,438	11,263.10 ^{立米} 5,994	155,278	44,978	4,926,927	13,134 ^{立米} 11,730	189,540	32,506	3,684,271		209,972
12,941	1,671,894	49,225	385,436	10,769	1,444,287	8,374 ^{立米} 36,756	376,682	12,127	1,442,185	11,686 ^{立米} 35,657	292,539	9,274	892,382	16,010.20 ^{立米} 20,093	168,959	17,590	1,745,295		422,579
145,197	19,098,658	71,093	1,011,034	156,223	19,552,264	16,013 ^{立米} 61,899	1,212,538	176,825	21,278,747	38,892.26 ^{立米} 64,573	1,432,485	201,525	23,803,743	43,122.20 ^{立米} 55,767	1,396,013	199,580	22,389,269		1,647,128
233,265	23,568,114	16,156	1,319,605	376,959	40,668,900	7.7 ^{立米} 4,673	1,170,031	441,751	44,297,909	7,474	964,162	250,724	50,590,638	23,416	1,240,367	719,941	68,517,412		1,339,559
29,881	4,191,438	0	0	42,035	4,043,363	0	0	43,968	4,379,644	0	0	35,887	3,565,033	8	211	8,198	1,180,794		0
97,939	8,670,141	55	17,782	53,791	5,567,737	2,771	138,139	88,194	7,800,139	5	146	111,220	9,326,214	0	0	91,699	8,343,024		10,917
3,148	401,926	0	0	11,117	1,184,928	0	0	16,234	1,698,838	5	151	6,206	643,076	0	0	825	127,517		0
2,444	234,389	3,341	203,995	5,864	432,566	808	175,089	3,122	217,267	611	66,457	339	21,760	3,283	92,857	0	0		0
838	180,196	1,380,229 ^{立米} 67,877	1,887,634	4,640	825,177	1,450,520 ^{立米} 72,175	1,953,123	3,393	538,371	1,371,446 ^{立米} 96,192	2,366,267	4,272	638,813	1,647,345 ^{立米} 10,541	3,011,199	4,748	860,313		3,132,563
67,516	40,246,236	1,380,229 ^{立米} 87,431	3,429,016	494,409	52,722,674	1,450,527 ^{立米} 80,429	3,436,446	596,665	58,932,170	1,371,446 ^{立米} 104,288	3,397,188	678,640	64,785,536	1,647,345 ^{立米} 132,249	4,344,636	825,411	79,029,060		4,483,039
12,714	59,344,895	1,380,229 ^{立米} 158,542	4,440,050	650,632	72,274,938	1,566,540 ^{立米} 142,329	4,648,984	773,491	80,210,917	231 1,410,338 ^{立米} 168,861	4,729,973	880,166	88,589,279	201 1,690,467 ^{立米} 188,017	5,740,650	1,024,991	101,418,329		6,130,167

ト符合セズ

金物、鑄鋼、銑鐵、枕材、製品屑、製鋼屑等ヲ含ム

第二十二表

(其一) 月別 送 高 單位 吨

年次	月次	方法	製鐵所渡	材		
				合 計	鋼片及鋼塊	副 製 品
昭和二年	一	月	20,570	54,207	27,724	135,831
	二	月	15,709	255,612	27,893	2,073
	三	月	20,382	291,741	11,865	2,303
	四	月	19,649	38,744	11,316	37,526
	五	月	20,148	25,764	—	—
	六	月	17,404	27,506	—	331
	七	月	18,061	5,636	117	10,751
	八	月	13,895	3,988	—	40
	九	月	16,195	3,051	—	529
	十	月	15,658	8,057	—	—
	十一	月	20,773	29,314	—	6
	十二	月	18,792	—	—	1,000
	計		217,233	743,620	190,390	78,861
昭和三年	一	月	13,115	59,894	15,471	114,994
	二	月	13,023	346,093	16,858	7,190
	三	月	21,739	403,371	20,027	5,141
	四	月	16,186	36,335	50,757	33,856
	五	月	16,472	23,950	—	—
	六	月	18,189	33,935	82	2,550
	七	月	17,832	7,093	6,652	7,121
	八	月	20,772	4,417	—	1
	九	月	17,256	2,858	13	13
	十	月	25,311	6,778	—	—
	十一	月	20,732	23,870	—	7
	十二	月	19,722	—	—	544
	合 計		220,351	948,484	109,860	201,907

第二十二表

昭和三年製鐵所製品發送高

(其一) 月別方法別發送高 單位噸

年次	月次	方法				合計
		製鐵所渡	本船積	汽車送	船送	
昭和二年	一月	20,570	49,214	8,359	1,784	79,937
	二月	15,709	50,318	4,028	3,696	73,751
	三月	20,382	56,326	4,162	4,203	85,073
	四月	19,649	52,973	3,483	1,979	78,081
	五月	20,148	52,028	4,036	3,794	80,006
	六月	17,404	50,124	4,361	4,549	76,438
	七月	18,061	58,540	8,854	3,437	88,992
	八月	13,895	52,701	2,755	3,516	72,967
	九月	16,195	58,717	5,335	4,713	84,960
	十月	15,658	60,188	6,746	7,811	90,408
	十一月	20,773	68,268	3,645	5,616	98,302
	十二月	18,792	75,052	5,393	4,924	104,161
	計	217,233	684,449	61,167	50,022	1,012,871
昭和三年	一月	13,115	56,320	4,138	4,822	78,395
	二月	13,023	71,584	2,791	6,836	94,236
	三月	21,739	93,573	12,351	8,156	135,825
	四月	16,186	79,416	4,691	6,382	106,675
	五月	16,472	92,600	6,632	7,899	123,603
	六月	18,189	88,412	4,649	8,246	119,496
	七月	17,832	87,164	6,924	6,868	118,788
	八月	20,772	75,174	2,877	6,238	105,061
	九月	17,256	62,278	2,416	5,085	87,035
	十月	25,311	59,549	5,620	6,776	97,256
	十一月	20,732	61,998	10,198	4,573	97,501
	十二月	19,722	63,949	5,123	7,586	96,380
	合計	220,351	892,017	68,416	79,467	1,206,251

(其二) 揚地別發送高 單位噸

年次	揚地別	鋼		材	鋼片、鋼塊及副製品	
		官廳向	民間向		合計	鋼片及鋼塊
昭和二年	製鐵所渡	1,013	58,194	54,207	27,724	135,831
	京濱地方	57,079	198,533	255,612	27,893	2,073
	阪神地方	49,732	242,009	291,741	11,865	2,303
	關門九州地方	25,462	13,282	38,744	11,316	37,526
	北海道樺太地方	11,112	14,652	25,764	—	—
	伊勢灣地方	381	27,125	27,506	—	331
	東海沿岸地方	4,903	733	5,636	117	10,751
	四國地方	—	—	—	—	—
	奧羽地方	1,596	2,392	3,988	—	40
	山陰北陸地方	1,890	1,161	3,051	—	529
	臺灣	7,719	338	8,057	—	—
	滿鮮關東州支那	24,830	4,484	29,314	—	6
	合計	185,717	557,903	743,620	190,390	78,861
昭和三年	製鐵所渡	1,058	58,836	59,894	15,471	114,994
	京濱地方	72,657	273,436	346,093	16,858	7,190
	阪神地方	38,752	364,619	403,371	20,027	5,141
	關門九州地方	27,992	8,233	36,225	50,757	33,856
	北海道樺太地方	9,738	14,182	23,920	—	—
	伊勢灣地方	131	33,804	33,935	82	2,550
	東海沿岸地方	5,981	1,112	7,093	6,652	7,121
	四國地方	—	—	—	—	—
	奧羽地方	1,304	3,113	4,417	—	1
	山陰北陸地方	1,728	1,130	2,858	13	13
	臺灣	6,124	654	6,778	—	—
	滿鮮關東州支那	15,325	8,545	23,870	—	7
	合計	182,820	767,664	948,484	109,860	201,907

高松商工部 高松商工部 高松商工部

品名	数量	単位	金額	備考
モーターベソ				
百%ベソ				
ソルベソ				
製鐵テレメ				
キシロー				
硫酸安母				
ビツ				
クレオソー				
粗製ナフサ				
アンスラシ				
塗料用ター				
舗道用ター				
消毒				
クレゾー				
石炭				
良質ビツチコ				
有煙ビツチコ				
精製瓦				
高爐セメン				
特等鐵滓煉				
並等鐵滓煉				
等外鐵滓煉				
異型鐵滓煉				
ターバラ				
鐵滓バラ				
鐵滓綿一級				
全二級				
全並等				
水				
鍍				
二				

モーターベソ
 百%ベソ
 ソルベソ
 製鐵テレメ
 キシロー
 硫酸安母
 ビツ
 クレオソー
 粗製ナフサ
 アンスラシ
 塗料用ター
 舗道用ター
 消毒
 クレゾー
 石炭
 良質ビツチコ
 有煙ビツチコ
 精製瓦
 高爐セメン
 特等鐵滓煉
 並等鐵滓煉
 等外鐵滓煉
 異型鐵滓煉
 ターバラ
 鐵滓バラ
 鐵滓綿一級
 全二級
 全並等
 水
 鍍
 二

(備)

第二十三表

昭和二年度 昭和三年度 製鐵所副製品生産高及契約高

區分 品名	昭和二年度					昭和三年度				
	生産数量	契約高		比較	生産数量	契約高		比較		
		数	金額			数	金額			
純ベンゾール	1,055 000 吨	1,441 000 吨	197,493 200 圓	△	386 000 吨	2,697 000 吨	2,706 000 圓	432,600 000 圓	△	9 000 吨
純トルオール	184 000	175 600	40,862 400		8 400	199 000	232 000	66,208 000 圓	△	33 000
モーターベンゾール	7,097 000	8,994 200	1,089,224 660 圓	△	1,897 200	5,311 000	4,983 505	772,128 620 圓		327 495
100% ベンゾール	58 000	102 150	18,155 550 圓	△	44 150	93 000	100 130	20,254 000 圓	△	7 130
ソルベントナフサ	546 000	665 000	77,840 000 圓	△	119 000	807 000	890 000	138,450 000 圓	△	83 000
製鐵テレメン油	60 000	123 000	16,920 000 圓	△	63 000	146 000	96 000	16,090 000 圓	△	50 000
キシロール						10 855	10 855	3,665 490		0
硫酸安母尼亞	13,469 200	15,259 000	1,917,981 460 圓	△	1,789 800	14,299 691	14,869 337 圓	1,822,671 590 圓	△	569 646 圓
ビツチ	32,601 000	19,188 010	461,666 240		11,113 000	22,452 705	19,700 510	411,341 150		2,752 195
クレオソート油	15,056 600	14,667 200	935,362 480		389 400	14,879 553	11,130 876	713,270 690		3,748 677
粗製ナフサリン	2,921 000	3,100 000	99,200 000 圓	△	179 000	3,063 317	1,500 000	51,000 000		1,563 317
アンスラシン	56 000	40 000	340 000		16 000	52 257	92 000	573 700 圓	△	39 743
塗料用タール	362 400	11 000	466 210		351 400	393 640	13 000	511 470		380 640
舗道用タール	153 800	130 400	6,033 950		23 400	251 030	134 410	6,233 760		116 620
消毒薬	1 400	300	112 500		1 100	1 919	600	181 500		1 319
クレゾール	88 900	99 100	27,686 780 圓	△	10 200	114 842	151 490	76,852 480 圓	△	36 648
石炭酸	53 600	48 200	46,260 650		5 400	73 052	83 232	71,071 610 圓	△	10 180
良質ビツチコーク	557 000	000	14 000		557 000	803 830	1,055 690	46,156 050 圓	△	251 860
有煙ビツチコーク	271 000	500	270 500		270 500	689 400	380 000	8,200 000		309 400
精製瓦斯	2,920,395 立米	1,510,000 立米	45,300 000		1,410,395 立米	3,649,638 立米	1,969,013 立米	59,070 390		1,680,625 立米
高爐セメント	143,530 樽分	201,598 樽分	427,201 070 圓	△	58,068 樽分	321,347 樽分	250,120 樽分	605,305 500		74,384 樽分
特等鍍滓煉瓦	0 個	117,500 個	1,959 390 圓	△	117,500 個					
並等鍍滓煉瓦	26,822,013 "	31,725,450 "	320,522 080 圓	△	4,903,437 "	44,879,409 個	26,285,045 個	299,619 390		24,894,364 個
等外鍍滓煉瓦	451,800 "	120,000 "	560 000		331,800 "					
異型鍍滓煉瓦	246,671 "	34,856 "	13,168 040		221,815 "	98,076 個	7,590 個	1,897 530		90,466 個
ターバラス	132 立米	152 立米	1,520 000 圓	△	20 立米	1,513 立米	1,459 立米	15,234 810		54 立米
鍍滓バラス	50,611 "	29,247 "	58,687 580		21,364 "	58,250 "	34,669 立米	68,446 360		23,580 立米
鍍滓綿一級品						300 405	342 000	40,656 250 圓	△	54 595
全二級品	942 500	955 600	50,937 900 圓	△	13 100 吨	155 670	216 000	15,003 850 圓	△	60 330
全並等品						202 015	401 500	5,767 750 圓	△	199 485
水滓		50 000	50 000				50 000	100 000		
鍍錫滓		45 500	34,537 380				37 500	21,553 290		
二等錫							14 514	23,706 980		
計					5,890,063 520			5,813,822 210		

第二十三表

昭和二年度 昭和三年度 製鐵所副製品生産高及契約高

品名	昭和二年度					昭和三年度				
	生産数量	契約高		比較	生産数量	契約高		比較		
		数	金額			数	金額			
純ベンゾール	1,055 000 ㊦	1,441 000 ㊦	197,493 200 圓	△	386 000 ㊦	2,697 000 ㊦	2,706 000 ㊦	432,600 000 圓	△	9 000 ㊦
純トルオール	184 000	175 600	40,862 400		8 400	199 000	232 000	66,208 000	△	33 000
モーターベンゾール	7,097 000	8,994 200	1,089,224 660	△	1,897 200	5,311 000	4,983 505	772,128 620		327 495
100% ベンゾール	58 000	102 150	18,155 550	△	44 150	93 000	100 130	20,254 000	△	7 130
ソルベントナフサ	546 000	665 000	77,840 000	△	119 000	807 000	890 000	138,450 000	△	83 000
製鐵テレメン油	60 000	123 000	16,920 000	△	63 000	146 000	96 000	16,090 000	△	50 000
キシロール						10 855	10 855	3,665 490		0
硫酸安母尼亞	13,469 200	15,259 000	1,917,981 460	△	1,789 800	14,299 691	14,869 337 ²	1,822,671 590	△	569 646 ²
ピッチ	32,601 000	19,188 010	461,666 240		11,113 000	22,452 705	19,700 510	411,341 150		2,752 195
クレオソート油	15,056 600	14,667 200	935,362 480		389 400	14,879 553	11,130 876	713,270 690		3,748 677
粗製ナフサリン	2,921 000	3,100 000	99,200 000	△	179 000	3,063 317	1,500 000	51,000 000		1,563 317
アンスラシン	56 000	40 000	340 000		16 000	52 257	92 000	573 700	△	39 743
塗料用タール	362 400	11 000	466 210		351 400	393 640	13 000	511 470		380 640
舗道用タール	153 800	130 400	6,033 950		23 400	251 030	134 410	6,233 760		116 620
消毒薬	1 400	300	112 500		1 100	1 919	600	181 500		1 319
クレゾール	88 900	99 100	27,686 780	△	10 200	114 842	151 490	76,852 480	△	36 648
石炭酸	52 600	48 200	46,260 650		5 400	73 052	83 232	71,071 610	△	10 180
良質ピッチコーク	557 000	000	14 000		557 000	803 830	1,055 690	46,156 050	△	251 860
有煙ピッチコーク	271 000	500			270 500	689 400	380 000	8,200 000		309 400
精製瓦斯	2,920,395 立米	1,510,000 立米	45,300 000		1,410,395 立米	3,649,638 立米	1,969,013 立米	59,070 390		1,680,625 立米
高爐セメント	143,530 樽分	201,598 樽分	427,201 070	△	58,068 樽分	321,347 樽分	250,120 樽分	605,305 500		74,384 樽分
特等鐵滓煉瓦	0 個	117,500 個	1,959 390	△	117,500 個					
並等鐵滓煉瓦	26,822,013 "	31,725,450 "	320,522 080	△	4,903,437 "	44,879,409 個	26,285,045 個	299,619 390		24,894,364 個
等外鐵滓煉瓦	451,800 "	120,000 "	560 000		331,800 "					
異型鐵滓煉瓦	246,671 "	34,856 "	13,168 040		221,815 "	98,076 個	7,590 個	1,897 530		90,466 個
ターバラス	132 立米	152 立米	1,520 000	△	20 立米	1,513 立米	1,459 立米	15,234 810		54 立米
鐵滓バラス	50,611 "	29,247 "	58,687 580		21,364 "	58,250 "	34,669 立米	68,446 360		23,580 立米
鐵滓綿一級品						300 405	342 000	40,656 250	△	54 595
全二級品	942 500	955 600	50,937 900	△	13 100	155 670	216 000	15,003 850	△	60 330
全並等品						202 015	401 500	5,767 750	△	199 485
水		50 000	50 000				50 000	100 000		
鍍錫滓		45 500	34,537 380				37 500	21,553 290		
二等錫							14 514	23,706 980		
計					5,890,063 520			5,813,822 210		

(備考) 一、生産数量ハ所内使用ヲ含ム
 二、契約数量ハ所内ヲ含マズ
 三、比較欄ノ△印ハ生産高ニ對シ契約過剩數量ヲ示ス

R-17

579
121

(本館所蔵子集類ヲ松本酒殿印所印行)



579-121



1200501521193

579
21

579-121