293
39

高岡高等商業學校一覽

（昭和十三年度）

高岡高等商業學校一覽

（昭和十三年度）

293
39

293
39

高岡高等商業學校一覽

目次

○學年曆……一
○沿革略……三
○法令
一 文部省直轄諸學校官制(抄)……四
二 文部省直轄諸學校職員定員令(抄)……六
三 專門學校令(抄)……七
四 實業學校令(抄)……一四
五 文部省直轄諸學校長職務規程……一六
六 高岡高等商業學校規程……一七
○高岡高等商業學校規則
○細則
一 校務分掌……二三
二 職員服務規程……三〇
三 生徒心得……四〇
目次……四八

發行所寄贈本

目次

四 服制……一
五 學級編制……一
六 學業成績考査ニ關スル細則……一
七 圖書借覽細則……一
八 寄宿舍ニ關スル細則……一
九 寮生規約……一
一〇 文書取扱規程……一
一一 當直規程……一
一二 傭人服務心得……一
一三 非常警備規程……一
一四 物品會計規程細則……一
一五 プール使用規程……一
○職員……一
○生徒表……一
○卒業生……一
○敷地建物……一

○學年曆

昭和十三年

四月一日	金	春季休業始
四月三日	日	神武天皇祭
四月八日	金	第一學期始業式
四月九日	土	第一學期授業始
四月十二日	火	第一學年入學式
四月二十九日	金	第一學年第一學期授業始
七月十日	水	天長節
九月十五日	月	夏季休業始
九月二十四日	土	夏季休業終
十月十日	月	秋季皇靈祭
十月十一日	火	第一學期終
十月十七日	月	第二學期授業始
十月二十日	木	神嘗祭
學年曆		開校記念日

學年曆

十一月三日　木　明治節
十一月二十三日　水　新嘗祭
十二月二十五日　日　大正天皇祭
十二月二十五日　日　冬季休業始
昭和十四年
一月一日　土　四方拜
一月三日　火　元始祭
一月五日　木　新年宴會
一月七日　土　冬季休業終
二月十一日　土　紀元節
三月春分日　春季皇靈祭
三月三十一日　金　第二學期終

○沿革略

大正十三年
九月二十五日　勅令第二百二十二號ヲ以テ文部省直轄諸學校官制中改正シ本校ヲ設置セラル
同　日　勅令第二百二十三號ヲ以テ文部省直轄諸學校職員定員令中改正シ本校ノ職員ヲ校長一人、教授五人、助教授一人、書記四人ト定メラル
九月二十七日　文部省告示第三百六十五號ヲ以テ本校ノ事務所ヲ當分ノ內文部省內ニ置ク旨公示セラル
十　月　八　日　福島高等商業學校教授只見徹本校校長ニ任セラル
十一月二十　日　物置其ノ他ノ建物ノ引繼ヲ受ク
十二月十九日　文部省告示第四百十七號ヲ以テ本校ノ位置ヲ富山縣射水郡下關村ニ定メ大正十四年四月ヨリ授業開始ノ旨公示セラル

大正十四年
一　月　七　日　文部省告示第二號ヲ以テ大正十四年四月入學セシムヘキ生徒募集要項公示セラル
一月二十一日　文部省令第三號ヲ以テ本校規程ヲ定メラル

一月二十一日　本校規則制定ノ件許可セラル
三月十一日　文部省告示第百十三號ヲ以テ三月二十日ヨリ事務所ヲ本校内ニ移轉ノ旨公示セラル
三月二十九日、四月二十五日　本校及東京商科大學ニ於テ入學試驗ヲ施行ス
四月二十五日　入學志願者七百五十名中百六十三名ヲ選拔ノ上入學ヲ許可シ第一回入學式ヲ擧行ス
五月十日　天皇皇后兩陛下御結婚滿二十五年奉祝式ヲ擧行ス
六月三日　勅令第二百十六號ヲ以テ文部省直轄諸學校職員定員令中改正シ本校教授五人ヲ十人ニ助教授一人ヲ三人ニ改メラル
六月十八日　本館其ノ他ノ建物ノ引繼ヲ受ク
十月二十四日　教育ニ關スル勅語謄本下附セラル
十二月二十九日　文部省告示第三百七十一號ヲ以テ大正十五年四月入學セシムヘキ生徒募集要項公示セラル

大正十五年

二月十八日　運動場敷地擴張ノ爲メ新ニ四百九十四坪ヲ買收シ登記ヲ了ス
三月二十二日、本校及東京帝國大學、同志社大學ニ於テ入學試驗ヲ施行ス
四月十七日　入學志願者六百八十九名中百五十七名ヲ選拔ノ上入學ヲ許可シ第二回入學式ヲ擧行ス
六月二十八日　寄宿舍及其ノ附屬建物、圖書閱覽室、研究室、階段教室、實驗室、生徒控所兼雨天体操場其ノ他ノ建物ノ引繼ヲ受ク
七月五日　勅令第二百四十九號ヲ以テ文部省直轄諸學校職員定員令中改正シ本校教授十人ヲ十六人ニ助教授三人ヲ五人ニ書記四人ヲ五人ニ改メラル
九月二十日　本校生徒監官舍並傭外國人教師官舍六棟新營工事落成ス
十月十五日　煖房汽罐室新營工事落成ス

昭和元年

十二月二十九日　文部省告示第一號ヲ以テ昭和二年四月入學セシムヘキ生徒募集要項公示セラル

昭和二年

三月二十二日、四月十六日　二十三日、本校及東京帝國大學大谷大學ニ於テ入學試驗ヲ施行ス
入學志願者八百三十三名中百五十五名ヲ選拔ノ上入學ヲ許可シ第三回入學式ヲ擧行ス
五月九日　講堂、銃器庫、柔劍道場、生徒集會所其ノ他ノ建物ノ引繼ヲ受ク
九月十四日　勅令第二百八十八號ヲ以テ文部省直轄諸學校職員定員令中改正シ本校教授十六

人ヲ二十人ニ助教授五人ヲ七人ニ書記五人ヲ六人ニ改メラル

九月二十日　商品陳列室、書庫、倉庫、危險物倉庫其ノ他ノ建物ノ引繼ヲ受ク

十一月九日　消防器具自轉車等置場、瓦斯發生室、職員便所、井戸、貯水池、給水裝置、消火栓、電燈裝置、瓦斯發生裝置、排水裝置、樹木等ノ建物及引繼濟建物附帶工事ノ引繼ヲ受ク

十二月二十七日　勅令第三百六十六號ヲ以テ文部省直轄諸學校職員定員令中改正シ本校職員中ニ助手一人置クコトニ定メラル

昭和三年

一月十二日　文部省告示第三號ヲ以テ昭和三年四月入學セシムヘキ生徒募集要項公示セラル

三月九日　第一回卒業證書授與式ヲ擧行ス

三月十九日、二十日、二十二日、本校及東京高等師範學校、京都帝國大學ニ於テ入學試驗ヲ施行ス

三月三十一日　傭外國人教師官舍一棟新營工事落成ス

四月十四日　入學志願者五百五十九名中百五十一名ヲ選拔ノ上入學ヲ許可シ第四回入學式ヲ擧行ス

十月九日　天皇陛下、皇后陛下ノ御眞影ヲ拜戴ス

十月十八日　校旗ヲ制定ス

十月二十日　開校式ヲ擧行ス文部大臣代理赤間實業學務局長臨場セラル

十月二十九日　爾後此ノ日ヲ以テ開校記念日トス

十一月十日　勅令第二百五十七號ヲ以テ文部省直轄諸學校職員定員令中改正シ本校職員中ニ生徒主事及生徒主事補各一人ヲ置クコトニ定メラル

昭和四年

一月二十六日　御即位禮奉祝式ヲ擧行ス

三月九日　文部省告示第十四號ヲ以テ昭和四年四月入學セシムヘキ生徒募集要項公示セラル

三月十九日　第二回卒業證書授與式ヲ擧行ス

三月二十六日　二十日、二十二日、本校及東京高等師範學校、京都帝國大學ニ於テ入學試驗ヲ施行ス

四月十三日　授業料改正ニ付規則第三十四條、第三十五條、第三十八條、第三十九條ヲ改正シ附則ニ一項ヲ追加ス

入學志願者七百三名中百五十九名ヲ選拔ノ上入學ヲ許可シ第五回入學式ヲ擧行ス

十月二日　神宮式年遷宮遙拜式ヲ擧行ス
十二月一日　敷地一萬六千二百坪五合及橋梁一個引繼ヲ受ク

昭和五年

一月二十一日　文部省告示第六號ヲ以テ昭和五年四月入學セシムヘキ生徒募集要項公示セラル
一月二十四日　授業料減免ニ關シ規則第三十七條ノ次ニ三ケ條ヲ挿入シ第三十八條以上順次繰下第四十二條ニ一項ヲ追加ノ件許可セラル
三月八日　第三回卒業證書授與式ヲ擧行ス
三月十九日、二十日、二十二日、本校及東京文理科大學、京都帝國大學ニ於テ入學試驗ヲ施行ス
三月二十八日　校長只見徹長崎高等商業學校長ニ任セラレ彦根高等商業學校教授鈴木弼本校校長ニ任セラル
四月十二日　校長鈴木弼在外研究中ニ付教授蒲生治郷校長事務代理ヲ命セラル
入學志願者四百七十一名中百五十九名ヲ選拔ノ上入學ヲ許可シ第六回入學式ヲ擧行ス
四月十八日　規則第三條改正ノ件許可セラレ文部省令第十號ヲ以テ規程第二條改正セラル
六月九日　校長鈴木弼歸朝ス

昭和六年

一月十五日　文部省告示第五號ヲ以テ昭和六年四月入學セシムヘキ生徒募集要項公示セラル
二月五日　曩ニ御下賜相成タル　天皇皇后兩陛下ノ御眞影ヲ奉還シ更ニ新ニ奉戴ス
三月八日　第四回卒業證書授與式ヲ擧行ス
三月十九日、二十日、二十二日、本校及東京文理科大學京都帝國大學ニ於テ入學試驗ヲ施行ス
四月十一日　入學志願者七百五十七名中百六十名ヲ選拔ノ上入學ヲ許可シ第七回入學式ヲ擧行ス
五月十六日　規則第二十一條改正ノ件許可セラル
六月二十七日　職員宿直室新營工事落成ス

昭和七年

一月十八日　文部省告示第六號ヲ以テ昭和七年四月入學セシムヘキ生徒募集要項公示セラル
三月九日　第五回卒業證書授與式ヲ擧行ス
三月十九日、二十日、二十二日、本校及東京文理科大學、京都帝國大學ニ於テ入學試驗ヲ施行ス
四月十二日　入學志願者六百七十二名中百六十七名ヲ選拔ノ上入學ヲ許可シ第八回入學式ヲ

舉行ス

八月二十八日　物置新營工事落成ス

十二月二十四日　文部省告示第二百四十二號ヲ以テ昭和八年四月入學セシムヘキ生徒募集要項公示セラル

十二月二十七日　勅令第三百九十五號ヲ以テ文部省直轄諸學校職員定員令中改正シ本校助教授七人ヲ六人ニ助手一人ヲ創ルコトニ定メラル

昭和八年

三月四日　第六回卒業證書授與式ヲ擧行ス

三月十五日、十六日、十七日、本校及東京文理科大學、京都帝國大學ニ於テ入學試驗ヲ施行ス

三月二十四日　規則第三條改正ノ件許可セラレ文部省令第五號ヲ以テ規程第二條改正セラル

四月十一日　入學志願者六百十九名中百七十一名ヲ選拔ノ上入學ヲ許可シ第九回入學式ヲ擧行ス

十月十七日　鳩山文部大臣本校ヲ視察セラル

昭和九年

一月九日　文部省告示第二號ヲ以テ昭和九年四月入學セシムヘキ生徒募集要項公示セラル

三月九日　第七回卒業證書授與式ヲ擧行ス

三月十九日、二十日、二十二日、本校及東京文理科大學、京都帝國大學ニ於テ入學試驗ヲ施行ス

四月十二日　入學志願者七百八十七名中百八十四名ヲ選拔ノ上入學ヲ許可シ第十回入學式ヲ擧行ス

昭和十年

一月十八日　文部省告示第四號ヲ以テ昭和十年四月入學セシムヘキ生徒募集要項公示セラル

三月九日　第八回卒業證書授與式ヲ擧行ス

三月十九日、二十日、二十二日、本校及東京文理科大學、京都帝國大學ニ於テ入學試驗ヲ施行ス

四月十日　入學志願者七百四十九名中百六十二名ヲ選拔ノ上入學ヲ許可シ第十一回入學式ヲ擧行ス

十月二十日　開校十周年記念式ヲ擧行ス文部大臣代理三邊文部次官臨場セラル

十二月二十日　文部省告示第四百二十四號ヲ以テ昭和十一年四月入學セシムヘキ生徒募集要項公示セラル

昭和十一年

沿革略

三月九日　第九回卒業證書授與式ヲ擧行ス
三月十八日　規則第三條改正ノ件許可セラレ文部省令第一號ヲ以テ規程第二條改正セラル
三月十九日、二十日、二十二日、本校及東京文理科大學、京都帝國大學ニ於テ入學試驗ヲ施行ス
四月九日　入學志願者八百四十一名中百六十八名ヲ選拔ノ上入學ヲ許可シ第十二回入學式ヲ擧行ス
十二月二十八日　文部省告示第三百七十五號ヲ以テ昭和十二年四月入學セシムヘキ生徒募集要項公示セラル

昭和十二年

三月九日　第十回卒業證書授與式ヲ擧行ス
三月十九日、二十日、二十二日、本校及東京文理科大學、同志社大學ニ於テ入學試驗ヲ施行ス
四月十二日　入學志願者千百三十四名中百六十五名ヲ選拔ノ上入學ヲ許可シ第十三回入學式ヲ擧行ス
十二月十四日　南京陷落祝賀式並ニ祝賀提燈行列ヲ行フ
十二月十八日　文部省告示第四百三十號ヲ以テ昭和十三年四月入學セシムヘキ生徒募集要項公示セラル

昭和十三年

三月九日　第十一回卒業證書授與式ヲ擧行ス
三月十八日、十九日、二十日本校及東京文理科大學京都高等工藝學校ニ於テ入學試驗ヲ施行ス
四月十二日　入學志願千七十五名中百六十七名ヲ選拔ノ上入學ヲ許可シ第十四回入學式ヲ擧行ス
七月八日　支那事變勃發一周年記念日ニ際シ國民ニ賜リタル勅語ノ奉讀式ヲ擧行ス

○法令

一、文部省直轄諸學校官制（抄）

（明治二十六年八月勅令第八十六號）

第一條　文部省直轄諸學校左ノ如シ（學校名略）

第六條　文部省直轄諸學校ニ左ノ職員ヲ置ク

校長　一人
教授　二十人
生徒主事　一人
助教授　六人
書記　六人
生徒主事補　一人

前項職員ノ外文部省直轄諸學校職員定員令ノ定ムル所ニ依リ事務官又ハ助手ヲ置クコトヲ得

第七條　校長ハ勅任又ハ奏任トス文部大臣ノ命ヲ承ケ校務ヲ掌理シ所屬職員ヲ監督ス

第八條　教授ハ勅任又ハ奏任トシ助教授ハ判任トス生徒ノ教育ヲ掌ル

第九條　文部省直轄諸學校職員定員令ニ於テ生徒主事ノ專任定員ヲ配置シタル學校ノ生徒主事ハ奏任トシ其ノ他ノ學校ノ生徒主事ハ當該學校ノ奏任教官ノ中ヨリ文部大臣之ヲ補ス生徒主事ハ校長ノ命ヲ受ケ生徒ノ訓育ヲ掌ル

第十條　書記ハ判任トス上官ノ命ヲ承ケ庶務會計ニ從事ス

第十條ノ二　文部省直轄諸學校職員定員令ニ於テ生徒主事補ノ專任定員ノ配置シタル學校ノ生徒主事補ハ判任トシ其ノ他ノ學校ノ生徒主事補ハ上官ノ命ヲ承ケ生徒主事ノ職務ヲ助ク

第十條ノ三　事務官ハ奏任トス校長ノ命ヲ受ケ庶務會計ヲ掌理ス

第十條ノ四　助手ハ判任トス教授又ハ助教授ノ指揮ヲ承ケ授業及實驗ノ補助ニ從事ス

第十七條　專任教官中其ノ學校所設ノ某學科ヲ擔任スヘキ者ヲ得サル場合ニ於テハ兼任教官ヲ置キ若クハ學校長ニ於テ特ニ文部大臣ノ許可ヲ得テ臨時ニ講師ヲ囑託シ其ノ學科ノ授業ヲ擔任セシムルコトヲ得

第十九條　文部大臣ハ校務上ノ須要ニ依リ學校ニ商議委員會ヲ設クルコトアルヘシ其ノ委員ハ文部大臣之ヲ命ス

二、文部省直轄諸學校職員定員令（抄）

（明治三十五年三月勅令第九十九號）

文部省直轄諸學校專任職員ノ定員左ノ如シ

高岡高等商業學校

校長　一人
教授　二十人
書記　六人
生徒主事　一人
生徒主事補　一人
助教授　六人

三、專門學校令（抄）

（明治三十六年三月勅令第六十一號）

第一條　高等ノ學術技藝ヲ教授スル學校ハ專門學校トス

專門學校ニ於テハ人格ノ陶冶及國体觀念ノ養成ニ留意スヘキモノトス

第五條　專門學校ノ入學資格ハ中學校若ハ修業年限四箇年以上ノ高等女學校ヲ卒業シタル者又ハ之ト同等ノ學力ヲ有スルモノト檢定セラレタル者以上ノ程度ニ於テ之ヲ定ムヘシ但シ美術音樂ニ關スル學術技藝ヲ教授スル專門學校ニ就テハ文部大臣ハ別ニ其ノ入學資格ヲ定ムルコトヲ得

前項檢定ニ關スル規程ハ文部大臣之ヲ定ム

第六條　專門學校ノ修業年限ハ三箇年以上トス

第七條　專門學校ニ於テハ豫科研究科及別科ヲ置クコトヲ得

第八條　官立專門學校ノ修業年限、學科、學科目及其ノ程度竝豫科、研究科及別科ニ關スル規程ハ文部大臣之ヲ定ム

公立又ハ私立ノ專門學校ノ修業年限、學科、學科目及其ノ程度竝豫科、研究科及別科ニ關スル規程ハ公立學校ニ在リテハ管理者、私立學校ニアリテハ設立者文部大臣ノ認可ヲ經テ之ヲ定ム

第十二條　第一條ニ該當セサル學校ハ專門學校ト稱スルコトヲ得ス

四、實業學校令（抄）

（明治三十二年二月勅令第二十九號）

第一條　實業學校ハ實業ニ從事スル者ニ須要ナル知識技能ヲ授クルヲ以テ目的トシ兼テ德性ノ涵養ニ力ムヘキモノトス

第二條ノ二　實業學校ニシテ高等ノ教育ヲ爲スモノヲ實業專門學校トス

實業專門學校ニ關シテハ專門學校ノ規程ニ依ル

五、文部省直轄諸學校長職務規程

（大正二年六月二十三日文部省訓令）

第一條　校長ハ判任官ノ進退ヲ具狀シ及高等官ノ進退ニ付意見ヲ具ヘテ文部大臣ニ稟申スルコトヲ得

第二條　校長事故アルトキハ文部大臣ノ許可ヲ得テ高等官ヲシテ其ノ事務ヲ代理セシムルコトヲ得

第三條　左ノ事項ハ校長之ヲ專行スヘシ但シ第六號及第八號ニ關シテハ處分後文部大臣ニ報告スヘシ

第一　教官ノ學科擔任及事務員ノ分課ヲ定ムルコト

第二　規則ノ施行上必要ナル細則ヲ設クルコト

第三　俸給月額八拾五圓以下ノ雇員ノ進退ニ關スルコト

第四　教官以下ノ內國各地出張ニ關スルコト

第五　教官以下ノ徐服出仕及請暇ニ關スルコト

第六　講師ノ解嘱及其ノ報酬減額ニ關スルコト

第七　經費中ノ目ヲ流用スルコト

第八　三日以內ノ臨時休業ヲ爲スコト

第四條　前條ニ揭ケタル事項ノ外文部大臣ノ許可ヲ得テ之ヲ施行スヘシ

六、高岡高等商業學校規程

（大正十四年一月二十一日文部省令第三號）

改正　昭和五年文部省令第十號
同八年文部省令第五號
同十一年文部省令第一號

第一條　高岡高等商業學校ノ修業年限ハ三年トス

第二條　高岡高等商業學校ノ學科目及其ノ程度左ノ如シ

學科目＼學年	第一學年 每週教授時數 中學校出身者 第一學期	第一學年 每週教授時數 中學校出身者 第二學期	第一學年 每週教授時數 商業學校出身者 第一學期	第一學年 每週教授時數 商業學校出身者 第二學期	第二學年 每週敎授時數 第一學期	第二學年 每週敎授時數 第二學期	第三學年 每週教授時數 第一學期	第三學年 每週教授時數 第二學期
修身	一	一	一	一	一	一	一	一
體育	三	三	三	三	二	二	二	二
國語漢文			三	二				
書法	一	一						
作文	一	一	一	一	一	一		
英語	七	七	七	七	六	六	六	六
原書講讀					一	一		
選擇外國語		三		三	三	三		
代數幾何			三	二				
商業數學	二	二			二	二		
珠算	一	一						
物理化學			四	二				
工學		二		二				

學科目＼學年	第一學年 中學校出身者 第一學期	第一學年 中學校出身者 第二學期	第一學年 商業學校出身者 第一學期	第一學年 商業學校出身者 第二學期	第二學年 第一學期	第二學年 第二學期	第三學年 第一學期	第三學年 第二學期
歷史			二	二				
憲法	二		二					
民法	二	二	二	二	三	三		
商法						二	三	二
經濟原論	三	三	三	三				
貨幣論		二		二				
金融論					三			
商業政策								三
商業史								三
經濟地理	三		三					
海外事情					二	一		
滿洲事情							一	二
財政學							二	一
統計學						二		
商業通論	三							

	三四	三四	三四	三四	三四	三四	三四
賣買							
交通							
銀行外國爲替							
保險							
商工經營							
取引所							
貿易實務							
商業簿記銀行簿記	五	四					
工業簿記原價計算							
會計學							
商品學商品實驗							
選擇學科目							
計	二	二	二	三	二	三	二

備考

一、選擇學科目ハ研究指導、論理學、教育學、高等數學、公益事業論、生命保險、社會保險、倉庫、信託、特殊銀行、會計監査、道路、航空輸送、商工心理、商況論、工業政策、日本經濟史、國際經濟論、經濟學史、景氣論、法律學概論、民法親族及相續編、商事關係法、國際法、民事手續法、植民政策、農業政策、社會學、近世史、商業美術、英語及共ノ他ノ外國語、珠算、書法、タイプライチングノ中ヨリ選定シ第三學年第一學期第二學期各五學科目ヲ選擇履修セシム但研究指導ハ第一學期及第二學期ヲ通シテ履修セシム

二、選擇外國語ハ英語、支那語、露西亞語、獨逸語、佛蘭西語及西班牙語ノ六種トシ其ノ一種ヲ選擇履修セシム但シ學校ノ都合ニ依リ其ノ一種又ハ數種ヲ缺クコトアルヘシ

三、以上ノ外隨意學科目トシテタイプライチングヲ第二學年ニ於テ志望者ニ限リ之ヲ履修セシム

第三條　本校卒業者ニシテ更ニ既修ノ學科目ニ就キ研究セムトスル者ハ研究生トシテ二年以内在學セシムルコトヲ得

附　則

本令ハ公布ノ日ヨリ之ヲ施行ス

○高岡高等商業學校規則

第一章　總則

第一條　本校ハ實業學校令及專門學校令ノ定ムル所ニ依リ商業上須要ナル高等ノ教育ヲ施スヲ以テ目的トス

第二條　本校ノ修業年限ハ三年トス

第二章　學科課程

第三條　本校ノ學科目及其ノ程度並每週教授時數左ノ如シ。

學科目＼學年	第一學年				第二學年				第三學年			
	每週教授時數				每週教授時數				每週教授時數			
	中學校出身者		商業學校出身者		第一學期	第二學期	第一學期	第二學期	第一學期	第二學期	第一學期	第二學期
修身	一	一	一	一	一	一	一	一	一	一	一	一
體育	三	三	三	三	二	二	二	二	二	二	一	一
國語漢文												
書法	一	一	三	二								
作文	一	一	一	一	一	一						

學科目＼學年	第一學年				第二學年				第三學年			
	每週教授時數				每週教授時數				每週教授時數			
	中學校出身者		商業學校出身者		第一學期	第二學期	第一學期	第二學期	第一學期	第二學期	第一學期	第二學期
英語	七	七	七	七	六	六	六	六	六	六	六	六
原書講讀												
選擇外國語			三	三	三	三	三	三				
代數幾何												
商業數學	二	二	二	二	二	二						
珠算	一	一										
物理化學												
工學												
歷史												
憲法												
民法			二	二	二	二	二	二	二	二	二	二
商法												
經濟原論			三	三	三	三	三	三	三	三	三	三
貨幣論												
金融論												

商業政策								三
商業史								三
經濟地理	三		三					
海外事情					二	一		
滿洲事情							一	二
財政學							二	一
統計學						二		
商業通論	三							
賣買		二		二				
交通					三	二		
銀行外國爲替						三		
保險							二	二
商工經營					二	一		
取引所							二	
貿易實務							三	
商業簿記銀行簿記	五	四						
工業簿記原價算計					二	二		
會計學							二	二
商品學商品實驗					三	二		
選擇學科目							一〇	一〇
計	三四	三四	三四	三四	三四	三四	三四	三四

備考

一、選擇學科目ハ研究指導、論理學、敎育學、高等數學、公益事業論、生命保險、社會保險、倉庫、信託、特殊銀行、會計監査、道路、航空輸送、商工心理、商況論、工業政策、日本經濟史、國際經濟論、經濟學史、景氣論、法律學概論、民法親族及相續編、商事關係法、國際法、民事手續法、植民政策、農業政策、社會學、近世史、商業美術、英語及其ノ他ノ外國語、珠算、書法、タイプライチングノ中ヨリ選定シ第三學年第一學期第二學期各五學科目ヲ選擇履修セシム但研究指導ハ第一學期及第二學期ヲ通シテ履修セシム

二、選擇外國語ハ英語、支那語、露西亞語、獨逸語、佛蘭西語及西班牙語ノ六種トシ其ノ一種ヲ選擇履修セシム但シ學校ノ都合ニ依リ其ノ一種又ハ數種ヲ缺クコトアルヘシ

三、以上ノ外隨意學科目トシテタイプライチングヲ第二學年ニ於テ志望者ニ限リ之ヲ履修セシム

第三章　學年、學期及休業日

第四條　學年ハ四月一日ニ始リ翌年三月三十一日ニ終ル

學年ハ分チテ二學期トシ第一學期ハ四月一日ヨリ十月十日マテ第二學期ハ十月十一日ヨリ翌年三月三十一日マテトス

第五條　學年中休業日左ノ如シ

一、大祭祝日
二、日曜日
三、開校記念日
四、春期休業（四月一日ヨリ同月七日マテ）
五、夏期休業（七月十一日ヨリ九月五日マテ）
六、冬期休業（十二月二十五日ヨリ翌年一月七日マテ）

第四章　入學、在學、退學及懲戒

第六條　生徒ヲ入學セシムヘキ時期ハ學年ノ始トス

第七條　第一學年ニ入學セシムヘキ者ハ左記各號ノ一ニ該當シ第九條ノ試驗檢定又ハ第十條ノ無試驗檢定ニ合格シタル者タルヘシ

一、中學校ヲ卒業シタル者
二、專門學校入學者檢定規程ニ依ル試驗檢定ニ合格シタル者
三、專門學校入學者檢定規程ニ依リ一般專門學校ノ入學ニ關シ無試驗檢定ノ指定ヲ受ケタル者

第八條　前條第一號及第三號ノ學校ヲ其ノ年三月ニ卒業スヘキ見込ノ者ハ當該學校ノ卒業者ニ準シ入學ヲ出願スルコトヲ得但シ本校入學者決定ノ時期ニ於テ仍卒業セサル者ハ出願ノ效力ヲ失フ

第九條　試驗檢定ハ中學校卒業ノ程度ニ依リ之ヲ行フ但シ商業學校卒業者ニ對シテハ商業學校卒業ノ程度ニ依リ之ヲ行フ

試驗ノ學科目ハ生徒募集ノ際之ヲ公示ス

第十條　第七條第一號及第三號ノ學校ヲ卒業シタル者ニシテ卒業成績席次卒業者全數ノ十分ノ一以上ニ在リタル者無試驗檢定ニ依リ入學ヲ出願スルトキハ其ノ入學ヲ許可スルコトアルヘシ

前項ノ學校ヲ其ノ年三月ニ卒業スヘキ見込ノ者ニシテ前學年末ノ成績席次進級者全數ノ十分ノ一以上ニ在リタル者ハ無試驗檢定ニ依リ入學ヲ出願スルコトヲ得但シ卒業ノ際前項規定ノ成績ヲ得サルトキハ出願ノ效力ヲ失フ

前二項ノ出願者無試驗檢定ニ依リ入學ヲ許可セラレサルトキハ別ニ出願ヲ要セスシテ第九條ノ試驗檢定ヲ受クルコトヲ得

第十一條　入學志願者ハ左ノ書類ニ檢定料及手札形寫眞ヲ添ヘ校長ニ差出スヘシ

一、入學願書（第一號書式）
二、成績證明書（第二號書式）
三、身体業査書（第三號書式）

檢定料ハ金五圓トシ納付後ハ何等ノ事由アルモ之ヲ還付セス

第十二條　退學者再入學ヲ出願スルトキハ學年ノ始ニ限リ原學年以下ノ學年ニ入學ヲ許可スルコトアルヘシ

第十三條　入學ヲ許可セラレタル者ハ許可ノ日ヨリ十五日以內ニ保證人ノ連署セル在學誓書（第四號書式）ヲ校長ニ差出スヘシ

第十四條　保證人ハ生徒ノ父兄後見人又ハ親族中成年ノ男子ニシテ生徒在學中ニ係ル一切ノ事件ニ付其ノ責ニ任スヘキ者タルヲ要ス

第十五條　保證人轉籍、轉居、改姓、改名若クハ改印ヲ爲シタルトキハ直ニ之ヲ屆出ツヘシ

第十六條　保證人死亡シ若クハ第十四條ノ資格ヲ失ヒタルトキハ更ニ保證人ヲ定メ直ニ在學誓書ヲ差出スヘシ

第十七條　生徒轉籍、轉居、改姓、改名若クハ改印ヲ爲シタルトキハ直ニ其ノ旨ヲ屆出ツヘシ

第十八條　生徒在學中兵役ニ服スル時ハ校長ノ許可ヲ得テ其ノ間休學スルコトヲ得

前項ニ依リ休學シタル者服役ヲ終リタルトキハ原學年ニ復歸スルコトヲ得

第十九條　疾病ノ爲三月以上修學ヲ中止セントスルトキハ醫師ノ診斷書ヲ添ヘ保證人連署シテ校長ニ願出テ許可ヲ得テ該學年間休學スルコトヲ得

前項ニ依リ休學ヲ許可セラレタル生徒ハ次學年ノ始ヨリ原學年ニ於テ修學スルモノトス但シ休學期間中其ノ事故止ミ復學セントスルトキハ校長ニ願出テ其ノ許可ヲ受クヘシ

第二十條　生徒ハ校長ノ許可ヲ得ルニアラサレハ他ノ學校ニ入學シ又ハ他ノ學校ノ入學試驗ヲ受クルコトヲ得ス

第二十一條　校長ハ左記各號ノ一ニ該當スル者ニハ退學ヲ命ス

一、性行不良ニシテ改善ノ見込ナシト認メタル者

二、學業劣等若クハ身體虛弱ニシテ修學ヲ繼續スルニ適セスト認メタル者

三、休學ノ許可ヲ得スシテ引續キ一年以上缺席シタル者

四、正當ノ理由ナク引續キ三十日以上缺席シタル者

五、正當ノ理由ナク屢遲刻缺席シ出席常ナラサル者

六、授業料寄宿料滯納四週間以上ニ亘ル者

但シ滯納二週間ニ亘ル者ニハ出席停止ヲ命ス

第二十二條　已ムヲ得サル事由ニ依リ退學セントスル生徒ハ保證人連署シテ其ノ事由ヲ具シ校長ニ願出テ許可ヲ受クヘシ但シ疾病ニ依ル場合ハ醫師ノ診斷書ヲ添フルヲ要ス

第二十三條　生徒ニシテ校規命令又ハ訓育ノ趣旨ニ違反シ生徒ノ本分ニ背戻シタリト認メタル者アルトキハ校長ハ之ヲ懲戒ス

懲戒ハ分ツテ戒飭謹愼及放校ノ三トシ謹愼ニハ停學ヲ附加スルコトアルヘシ

第二十四條　戒飭ハ訓戒ヲ加ヘテ將來ヲ戒メ謹愼ハ一定期間特別ノ監督下ニ反省セシメ放學ハ學校ヨリ放逐ス

第五章　修學及卒業

第二十五條　各學年ニ於ケル課程修了ハ學業成績及勤惰ヲ考査シテ之ヲ定ム

第二十六條　未修了ノ學科目多クシテ次學年ノ課程ヲ履行スルニ不適當ト認メタル者ハ原學年ノ課程ヲ再修セシム

第二十七條　未修了ノ學科目ニ就テハ在學中又ハ第三學年ノ考査終了後二年以內ニ再考査ヲ受クルコトヲ得

第二十八條　各學年ノ課程ヲ終了シタル者ハ卒業證書（第五號書式）ヲ授與ス

第二十九條　各學年ノ課程ヲ履修セルモ前條ニ該當セサル者ニハ修業證書ヲ授與ス

第三十條　修業證書ヲ授與セラレタルモノニシテ第二十七條ノ再考査ヲ受ケ合格シタルトキハ卒業證書ヲ授與ス

第六章　特待生

第三十一條　生徒中人物學力共ニ優秀ナリト認ムヘキ者ヲ選ヒテ特待生トナスコトアルヘシ

第三十二條　特待生ハ前學年間ノ成績ニ依リ毎學年校長之ヲ定ム

第三十三條　特待生ニシテ其ノ體面ヲ損スル所爲アリト認メタルトキハ直ニ之ヲ止ム

第七章　授業料

第三十四條　授業料ハ一學年金八拾圓トス

第三十五條　授業ハ三期ニ分納セシム其ノ金額及期間ハ左ノ如シ

第一期	金參拾五圓	（四月八日ヨリ十七日マテ）
第二期	金貳拾五圓	（九月六日ヨリ十五日マテ）
第三期	金貳拾圓	（一月八日ヨリ十七日マテ）

第三十六條　授業料ハ其ノ納付後何等ノ事由アルモ之ヲ還付セス

第三十七條　特待生ヨリハ授業料ヲ徵收セス但シ既ニ納付シタルモノニ付テハ休學ノ許可ヲ得タル生徒ヨリハ休學期間中授業料ヲ徵收セス

此ノ限ニアラス

第三十八條　家庭ノ事情ニ依リ學資ノ支辨困難ナル生徒ニハ學業ノ勤惰性行等ヲ參酌シテ授業料ヲ減額又ハ免除スルコトアルヘシ

第三十九條　授業料ノ減額又ハ免除ヲ受クヘキ生徒ハ學年度毎ニ之ヲ定ム但シ學年度ノ中途ニ於テ之ヲ定メタルトキハ次ノ徵收期分ヨリ減免ス

第四十條　授業料ノ減免ハ其ノ必要ナル事情止ミタリト認メタル場合又ハ其ノ減免ヲ受クル者ニ於テ學業ヲ怠リ若クハ不都合ナル行爲アリタル場合ハ之ヲ止ム

第四十一條　授業料徴收期間經過前ニ休學又ハ退學シタルトキハ其ノ月ノ授業料ハ金七圓トシテ指定ノ日ニ於テ之ヲ納付セシム

第四十二條　左記各號ノ一ニ該當スル者ハ其ノ事由ノ生シタル月ヨリ一箇月金七圓ノ割ヲ以テ次ノ授業料納付期ノ前月迄ノ授業料ヲ指定期日内ニ納付スヘシ但シ第二號ニ該當スル者ニシテ既ニ其ノ期ノ授業料納付濟ノ者ハ此ノ限ニアラス

一、特待生タルコトヲ停メラレタル者

二、休學ノ事故止ミ復學シタル者

三、授業料ノ減免ヲ止メラレタル者

第四十三條　實業學校教員養成規程ニ依リ授業料免除又ハ學資補給ヲ出願シタル生徒ニ對シテハ免除又ハ補給ノ決定ニ至ルマテ授業料ノ徴收ヲ猶豫シ免除又ハ補給ヲ受クルニ至リタル生徒ヨリハ之ヲ徴收セス

第四十四條　定日ニ授業料ヲ納付セサルトキハ本人ニ催告シ猶納付セサルトキハ保證人ニ催告ス

前項ノ催告ヲ受ケ納付セサルトサハ第二十一條第六號ニ依リ處分ス

第八章　研究生

第四十五條　本校卒業者ニシテ既修ノ學科目ニ付更ニ研究セント欲スル者アルトキハ出願ニ依リ二年以内研究生トシテ在學ヲ許可スルコトアルヘシ

附則

本則ノ施行ニ關シ必要ナル事項ハ細則ヲ以テ之ヲ定ム

本則ハ大正十四年一月二十一日ヨリ之ヲ施行ス

本則第三十四條、第三十五條、第四十一條、第四十二條ハ昭和四年四月一日ヨリ之ヲ施行ス

昭和三年四月以前ニ入學シタル生徒ノ授業料ハ從前ノ規程ニ依ル

本則第三十八條乃至第四十條、第四十二條第三號ハ昭和四年九月一日ヨリ之ヲ施行ス

本則第三條ハ昭和八年四月一日ヨリ之ヲ施行ス

第一號書式（入學願票樣式）

名地驗受	號番驗受	ノ類定檢種	氏名	月日生年	年　月　日	校名出身	府縣　學校	資格入學	年

履歷

場所受信	縣府番地	郡市	村町	方			
住所	縣府番地	郡市	村町	方			
本籍	縣府	郡市	村町				
年月日出願	年	月	日				
受領檢定料	年	月	日				
總點試驗		位順					
格體		定決					
何年昭和	高岡高等商業學校入學願票						
備考							

第二號書式（成績證明書樣式）（用紙美濃紙）

成績證明書

何　某　何年何月何日生

右者何年何月本校第何學年ニ入學シ何年何月本校ヲ卒業シタルスヘキ見込ノ者ニシテ本校在學中ノ成績左ノ通リニ相違無之候也

何年何月何日

高岡高等商業學校長　何　某殿

何學校長　何　某　㊞

成績表

學年＼學科目	修身	何々	何々	何々	何々	何々	何々	何々	何々	何々	平均	操行	席次
第三學年													何人中何番
第四學年													何人中何番
第五學年													何人中何番
備考													

備考

一、本表ハ最終三學年間ノ各學年成績ヲ掲クルモノトス

二、未卒業者ニ付テハ最終學年第二學期マテノ成績ヲ記入スヘシ
三、學科目成績ハ評點數ヲ以テ表ハシ席次ハ學科目評點數ノ順序ニ依ルヘシ
四、本人ノ成績ヲ明ニスルニ足ルヘキ事項ハ成ルヘク詳細ニ附記スヘシ
五、本書ハ親展封書トシテ送付スヘシ
六、專門學校入學者檢定試驗合格者ノ成績證明書ハ本樣式ニ準シ作成スヘシ

第三號書式（身體檢査證樣式）

身體檢査證

檢査ノ結果左ノ通リナルコトヲ證ス

身體檢査票					
氏名		生年月日			年　月　日
檢査年月日	昭和　年　月　日	眼	視力	左	（　）
				右	（　）
身長	cm・		屈折異常	左	
體重	kg・			右	
胸圍	cm・		色神		
坐高	cm・		眼疾		

比體重	・	耳	聽力		
比胸圍	・		耳疾		
比坐高	・	鼻及咽頭			
榮養		皮膚			
脊柱 形態		齒牙	齲齒	處置	（　）
脊柱 疾病				未處置	（　）
胸廓			其ノ他ノ齒疾		
其ノ他ノ疾病及異常					
概評					
本人ニ對スル注意事項					
備考					
檢査醫住所學位稱號氏名					

備考
一、本票ハ昭和十二年一月二十七日文部省令第二號學校身體檢査規程ニ依リ之ヲ認ムヘシ
二、入學願票差出ノ日前三ヶ月以内ノ檢査ニ係ルモノタルヲ要ス
三、本票ハ志願者各自カ卒業又ハ在學中ノ學校醫ノ檢査ニ係ルモノタルヘシ但シ已ムヲ得サル場合ニハ他ノ醫師ノ檢査ニ係ルモノニテ差支ナシ

第四號書式（在學誓書樣式）（用紙美濃紙）

三錢收入印紙

在學誓書

私儀御校ニ入學許可相成候ニ付テハ校規命令及訓育ノ御趣旨ヲ遵守シ專心勉勵可致仍テ在學誓書如此候也

本籍地
現住所　戸主若クハ戸主トノ續柄

何　某　㊞

何年何月何日生

何年何月何日

右今般入學許可相成候ニ付テハ在學中校規命令等堅ク相守ラセ卒業又ハ退學後ト雖本人在學中ニ係ル一切ノ事件ハ拙者責任ヲ以テ引受可申此段保證候也

本籍地
職　業
現住所
本人トノ續柄

保證人　何　某　㊞

何年何月何日生

何年何月何日

高岡高等商業學校長　何　某　殿

備考
本人氏名ニハ右傍ニ片假名ヲ施スヘシ

第五號書式（卒業證書樣式）

卒業證書

校印

何　某

右者本校所定ノ課程ヲ修メ正ニ其ノ業ヲ卒ヘタリ仍テ之ヲ證ス

何年何月何日

高岡高等商業學校長位勳功學位爵　何　某　㊞

○細則

一、校務分掌

第一條　校務ヲ分掌セシムル爲教務、學生、圖書、調査、商品、庶務ノ六課及職業指導部ヲ置キ庶務課ハ之ヲ庶務係及會計係ニ分ツ

各課ニ課長及掛員ヲ置ク但必要ニ應シテ掛教官及主任ヲ置クコトアルヘシ

第二條　課長掛教官主任委員及掛員ハ校長之ヲ命ス

學生課ニハ特ニ寮生ノ訓育指導ニ任セシムル爲寮監長及寮監ヲ置ク

職業指導部ニハ委員、主任及掛員ヲ置ク

第三條　課長ハ校長ノ命ヲ承ケ當該課主管ノ事務ヲ掌理シ掛教官及主任ハ當該課長ヲ補佐シ掛員ハ當該課長掛教官及主任ノ指揮ヲ承ケ各其ノ事務ヲ處理ス

第四條　委員ノ職務ハ各課ノ定ムルトコロニ依ル

第五條　各課ノ主管事務ニシテ他ノ課ニ關係ヲ有スルトキハ關係各課ノ合議ヲ經テ校長ノ指揮ヲ請フヘシ

第六條　事務ノ所屬不明ナルトキハ校長ノ指揮ニ從フヘシ

第七條　教務課ノ主管事務左ノ如シ

一、教務ニ係ル文書ノ起案編纂及保管ニ關スル事項
二、教務ニ係ル校長ノ命令傳達ニ關スル事項
三、學科課程及教科細目ニ關スル事項
四、授業時間ノ配當ニ關スル事項
五、教科用書及參考用書ニ關スル事項
六、學級編制ニ關スル事項
七、教室ノ配置教具ノ設備ニ關スル事項
八、學業成績調査ニ關スル事項
九、教官ノ缺勤受付ニ關スル事項
一〇、生徒ノ出席簿ニ關スル事項
一一、特待生ニ關スル事項
一二、級長及副級長ニ關スル事項
一三、生徒募集及入學ニ關スル事項
一四、教官會議ニ關スル事項
一五、修學旅行ニ關スル事項
一六、實業學校教員養成ニ關スル事項

一七、臨時休業ニ關スル事項
一八、其ノ他教務ニ關スル一切ノ事項

第八條　學生課ノ主管事務左ノ如シ

一、生徒及寄宿舍ニ係ル文書ノ起案編纂及保管ニ關スル事項
二、生徒ノ監督ニ係ル校長ノ命令傳達ニ關スル事項
三、生徒ノ訓育風紀及賞罰ニ關スル事項
四、生徒ノ休學退學及再入學ニ關スル事項
五、生徒ノ學籍ニ關スル事項
六、生徒ノ兵役並ニ教練ノ事務ニ關スル事項
七、生徒ノ健康增進及衞生ニ關スル事項
八、生徒ノ身體檢査ニ關スル事項
九、生徒ノ出缺席調査ニ關スル事項
一〇、生徒ノ宿所ニ關スル事項
一一、生徒ノ集會及集會所ニ關スル事項
一二、生徒ノ願伺及屆ノ受理ニ關スル事項
一三、生徒ノ揭示取締ニ關スル事項

一四、生徒ノ服裝ニ關スル事項
一五、生徒ノ學資金取扱ニ關スル事項
一六、生徒ノ福利增進ニ關スル事項
一七、入學式ニ關スル事項
一八、寄宿舍ノ經營並ニ秩序ノ維持ニ關スル事項
一九、生徒ノ入舍退舍外泊入院歸省及旅行ニ關スル事項
二〇、寄宿舍傭人ノ監督ニ關スル事項
二一、警備隊ニ關スル事項
二二、銃器、火藥其ノ他體育用器具ノ設備配置及管理ニ關スル事項
二三、其ノ他生徒ノ監督及寄宿舍ニ關スル一切ノ事項

第九條　圖書課ノ主管事務左ノ如シ

一、圖書ニ係ル文書ノ起案編纂及保管ニ關スル事項
二、圖書ノ購入保管出納及整理ニ關スル事項
三、圖書ニ係ル帳簿ニ關スル事項
四、圖書貸付ニ關スル事項
五、閱覽室秩序ノ維持ニ關スル事項

六、其ノ他圖書ニ關スル一切ノ事項

第十條　調査課ノ主管事務左ノ如シ

一、商業、經濟、法律其ノ他學術ニ關スル調査研究ノ設備ニ關スル事項
二、前項ノ調査研究成果ノ印刷配布ニ關スル事項
三、調査研究資料ノ蒐集整理及圖書ノ寄贈受理ニ關スル事項
四、研究室ニ關スル事項
五、公衆ノ爲ノ講習會講演會ノ計劃實施ニ關スル事項
六、一般ノ依頼ニ依ル商事ニ關スル質疑應答ノ斡旋ニ關スル事項
七、調査課ニ關スル文書諸帳簿ノ起案整理保存ニ關スル事項
八、其ノ他調査課室ニ屬スル一切ノ事項

第十一條　商品課ノ主管事務左ノ如シ

一、理化學用器具、機械、標本、藥品及商品標本ニ係ル文書ノ起案編纂及保管ニ關スル事項
二、所管物品ノ保管出納及整頓ニ關スル事項
三、所管物品ニ係ル帳簿ニ關スル事項
四、所管物品ノ縱覽ニ關スル事項
五、陳列室ノ整頓取締等ニ關スル事項

六、商品標本寄贈受理ニ關スル事項
七、其ノ他所管物品ニ關スル一切ノ事項

第十二條　庶務課庶務係ノ主管事務左ノ如シ

一、庶務ニ係ル文書ノ起案編纂及保管ニ關スル事項
二、御眞影及勅語ニ關スル事項
三、公文書ノ發送受付ニ關スル事項
四、記錄ノ編纂及保管ニ關スル事項
五、本校諸規則文案ノ制定起草及改正並校長ノ命令傳達ニ關スル事項
六、校長ノ官印及校印ノ保管ニ關ス事項
七、一覽、年報、官報報告及統計報告ニ關スル事項
八、儀式ニ關スル事項
九、職員ノ進退、身分及服務ニ關スル事項
一〇、職員ノ出勤簿ニ關スル事項
一一、傭人ノ進退監督ニ關スル事項
一二、警備竝災害ノ防止及消毒ニ關スル事項
一三、當宿直ニ關スル事項

一四、他課ノ主管事務ニ屬セサル寄贈ノ受理ニ關スル事項
一五、傭外國人教師ニ關スル事項
一六、卒業生ニ關スル事項
一七、學校日誌ニ關スル事項
一八、一般外來者ノ應接ニ關スル事項
一九、其ノ他他課ノ主管事務ニ屬セサル一切ノ事項

第十三條　庶務課會計係ノ主管事務左ノ如シ

一、會計ニ係ル文書ノ起案編纂及保管ニ關スル事項
二、收支豫算及決算ニ關スル事項
三、金錢出納ニ關スル事項
四、會計帳簿ニ關スル事項
五、物品ノ調製保管棄却賣買貸借ニ關スル事項
六、在庫品ノ保管出納及整頓ニ關スル事項
七、建物ノ建築、修繕及管理ニ關スル事項
八、土地ノ修繕樹木ノ手入及管理ニ關スル事項
九、臨時傭人ニ關スル事項

一〇、電話、電燈、給水、瓦斯及煖房ニ關スル事項
一一、其ノ他會計ニ屬スル一切ノ事項

第十四條　職業指導部ノ主管事務左ノ如シ

一、職業ニ關シ生徒ノ指導ニ關スル事項
二、職業選擇ニ關シ生徒及卒業生ノ申出ヲ處理スル事項
三、就職ニ關シ生徒及卒業生ノ詮衡及推薦ニ關スル事項
四、就職依賴其ノ他就職ニ關シ外部トノ交涉ニ關スル事項
五、就職ニ關スル參考資料ノ調査並其ノ設備ニ關スル事項
六、其他職業ニ關スル一切ノ事項

第十五條　各課ニ於テ校舍內外ノ整頓取締ヲ分擔スルコト左ノ如シ

一、教務課
教室、教官室、國際協會研究室、教務用具室、教務課長室、教務課室、教務課專用物置
二、學生課
生徒昇降口、寄宿舍及附屬建物、生徒控所兼雨天體操場、武道場、生徒集會所、銃器室
學生課室、生徒主事室、配屬將校室、自轉車置場、消防器具置場、記念會館
三、圖書課
細　則

書庫、職員圖書閱覽室、生徒圖書閱覽室、新聞閱覽室、圖書課室

四、調査課

調査課室、研究室

五、商品課

商品標本陳列室、理化學器具機械室、瓦斯發生室、藥品倉庫、實驗準備室、暗室、實驗室

階段教室、商品課室

六、庶務課庶務係

校長室、應接室、講堂、會議室、玄關及巡視室、職員宿直室、巡視宿直室、小使室、廊下

庶務係室

七、庶務課會計係

官舍、倉庫、物置、會計係室、庭園及他ノ各課ノ分擔セサル其ノ他ノ諸室

八、職業指導部

職業指導部室

二、職員服務規程

第一條　新任者ハ着任ノ日ヨリ三日以內ニ履歷書及宿所屆ヲ差出スヘシ

第二條　事務職員ハ登校シタルトキハ必ス出勤簿ニ捺印スヘシ

第三條　職員ヘ病氣其ノ他ノ事故ニ依リ缺勤若クハ遲刻セムトスルトキハ登校時間前ニ早退ノ時ハ豫メ其ノ事由ヲ屆出ツヘシ

病氣缺勤七日以上ニ亘ルトキハ屆書ニ醫師ノ診斷書ヲ添フヘシ

第四條　改姓改名又ハ轉居ヲ爲シタル時ハ直チニ屆出ツヘシ

第五條　他ノ官廳等ヨリ本校ヲ經由セスシテ直接辭令ヲ受ケタルトキハ其ノ都度屆出ツヘシ

第六條　居住地ヲ離レントスル時ハ校長ノ許可ヲ受クヘシ

但休暇中ハ旅行日數及場所ヲ詳記シ出發前ニ屆出ツヘシ

第七條　父母ノ祭日ニ當リ賜暇ヲ受ケントスル時ハ其ノ旨ヲ前日中ニ屆出ツヘシ

第八條　服忌セントスルトキハ死者トノ續柄ヲ記シ忌引屆ヲ差出スヘシ

第九條　出張ヲ命セラレタルトキハ出發歸任共ニ屆出ヲナシ其ノ復命書ハ十日以內ニ差出スヘシ

但シ簡單ナル事項ニ就テハ口頭ヲ以テ復命スルコトヲ得

第十條　轉任退官若クハ休職ヲ命セラレタル時ハ其ノ擔任事務及監守物品等ノ目錄及說明書ヲ作リ後任者若クハ校長ノ指命シタル職員ニ引繼キ雙方連署ヲ以テ屆出ツヘシ

第十一條　公文書類ハ校長ノ許可ナクシテ猥ニ關係者ニ示シ又ハ謄寫セシムヘカラス

第十二條　火ノ元ノ取締ハ最モ嚴重ニ注意スヘシ退出ニ際シ別段ノ注意ヲ要スヘキ事項アルトキハ特

ニ宿直員ニ通知シ相當ノ取締ヲ求ムヘシ

第十三條　近火其ノ他非常事變ニ際シテハ本校非常警備規程ニ基キ其ノ任務ニ服スヘシ

第十四條　本規程ニ依リ校長ニ差出スヘキ文書ハ庶務課庶務係ヲ經由スヘシ

但教官ノ缺勤、遲刻、父母ノ祭典、忌引及出張ニ付出發歸任ノ屆出ハ教務課ヲ經由スヘシ

三、生徒心得

第一條　本校生徒ハ左ノ條々ヲ服膺スヘシ

一、學業ニ精勵シ身心ヲ鍛錬シ質實剛健ノ氣象ヲ振起スヘシ

二、言行ヲ戒愼シ思想ヲ堅實ニシ醇厚眞摯ノ品性ヲ養成スヘシ

三、校則ヲ遵守シ師友ヲ敬愛シ和衷協同ノ風習ヲ馴致スヘシ

第二條　登校ノ際ハ必ス制規ノ服裝ヲナスヘシ病氣其ノ他ノ事由ニヨリ制服ヲ着用スルコト能ハサルトキハ學生課ニ願出テ其ノ許可ヲ受クヘシ

第三條　外出ノ時ハ和服ヲ着用スルモ差支ナシト雖モ制帽及袴ハ必ス着用スヘシ

第四條　生徒ハ本校職員ニ對シテハ勿論相互間ニ於テモ禮節ヲ守ルヘシ

第五條　授業ノ始終ニハ教官ニ對シテ一齊ニ立禮スヘシ

第六條　校内ニ於テハ所定ノ場所以外ニ於テ飲食喫煙棄唾スヘカラス

第七條　缺席缺課セントスルトキハ其ノ事由ヲ具シ學生課ニ屆出ツヘシ若シ豫メ屆出難キ事情アルトキハ缺席缺課セシ翌日屆出ツヘシ

第八條　總テ揭示ハ直ニ之ヲ知了シタルモノト認ムルニヨリ常ニ揭示ニ注意スヘシ

第九條　生徒揭示ヲ爲サントスルトキハ豫メ學生課ノ許可ヲ受クヘシ

第十條　學校ノ建物及物品ヲ毀損又ハ亡失セサル樣注意スヘシ若シ過ツテ之ヲ爲シタルトキハ直ニ學生課ニ屆出テ處分ヲ待ツヘシ

第十一條　通學生徒ハ每學期十日以内ニ宿所ヲ學生課ニ屆出ツヘシ轉宿シタルトキハ其ノ當日ヨリ三日以内ニ新宿所ヲ屆出ツヘシ

第十二條　轉籍、轉居、改姓、改名又ハ改印シタルトキハ豫メ學生課ニ屆出ツヘシ

第十三條　校ノ内外ヲ問ハス生徒集合ヲ催ストキハ豫メ學生課ニ願出テ其ノ許可ヲ受クヘシ

第十四條　校ノ内外ヲ問ハス金錢、物品ヲ募集シ團體ヲ組織シ又ハ他人ノ組織ニ係ル團體ニ參加セントスルトキ或ハ印刷物ノ類ヲ配布セントスルトキハ豫メ學生課ニ屆出ツヘシ

己ノ組織セル團體ヲ解散シ又ハ他人ノ組織ニ係ル團體ヨリ脫退セルトキハ學生課ニ屆出ツヘシ

第十五條　授業ニ必要ナラサル物品ヲ教室内ニ携帶スヘカラス

第十六條　帽子、外套、雨具其ノ他ノ所持品ハ各自ニ於テ保管スヘシ場所ヲ定メタルモノハ其ノ場所

ニ整置スヘシ

第十七條　校舍内ニアリテハ授業中ト雖モ靜肅ヲ旨トシ苟モ喧噪ノ行爲アルヘカラス

第十八條　生徒ノ願、伺、届等ハ別ニ定ムルモノノ外總テ校長宛ニ之ヲ認メ學生課ニ提出スヘシ

第十九條　校舍校具ノ使用ヲ爲サントスルトキハ豫メ之ヲ取締又ハ監守セル課ニ願出テ許可ヲ受クヘシ

第二十條　生徒ハ飲酒ノ禁ヲ嚴守シ自己ノ品位ヲ瀆シ校紀ヲ紊ス虞アル場所ニ立入ルヘカラス

四、服制

制帽

正帽

制式　海軍形　圖ノ如シ

地質　黒羅紗

帶布　黒毛綾織

前章　眞鍮製金色

耳章　眞鍮製金色

略帽　圖ノ如シ

制式　普通形

地質　白麥稈

帶布　黒無地

側章　正帽前章ニ同シ

制服

正服

上衣

制式　立襟背廣形

色　黒又ハ紺ノ無地

地質　隨意

鈕釦　眞鍮製金色　圖ノ如シ

袴

制式　普通形

色　上衣ニ同シ

地質　上衣ニ同シ　圖ノ如シ

略服

上衣

制式　正服ニ同シ
色　霜降
地質　小倉地
鈕釦　正服ニ同シ

袴

制式　正服ニ同シ
色　上衣ニ同シ
地質　上衣ニ同シ

教練服

上衣

制式　ダブル襟バンド付形
色　茶褐色
地質　厚地カルセ地
鈕釦　正服ニ同シ

袴

制式　普通形
色　上衣ニ同シ
地質　上衣ニ同シ

靴

制式　随意
色　黒

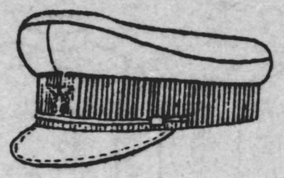

正帽ノ圖

正帽前章ノ圖

正帽耳章ノ圖

上衣ノ圖

教練服上衣ノ圖

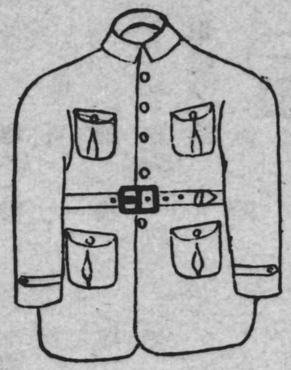

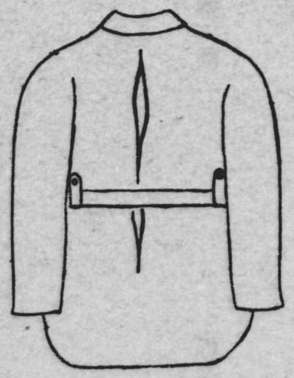

略服略帽ハ六月一日ヨリ九月三十日マテ之ヲ着用スルコトヲ得
儀式ノ場合ニハ正服正帽、體育授業ニハ教練服、正帽トス

上衣正面鈕釦ノ圖

上衣袖鈕釦ノ圖

但シ入學者ニ限リ五月三十一日マテハ質素ナル隨意ノ立襟洋服又ハ和服袴ヲ着用スルコトヲ得
教練服ハ四月三十日マテニ調製スヘシ

五、學級編制

第一條　各學級ニ主任一名級長副級長各一名ヲ置ク

第二條　主任ハ教官ヨリ校長之ヲ選任ス

第三條　主任ハ其ノ學級ノ生徒ニ級長及副級長ヲ選擧セシメ主任ノ推擧ニ依リ校長之ヲ命ス
但シ第一學年第一學期初メニアリテハ校長假ニ級長副級長ヲ命ス

第四條　主任ノ主管左ノ如シ

一、校長ノ命令ヲ所屬學級ノ生徒ニ傳達スルコト
二、所屬學級ノ生徒ノ勤惰及品行ニ關シ不都合ノ所爲ナカラシムルコトニ力ムルコト
三、所屬學級ノ教室内ノ秩序ヲ維持スルコト
四、其ノ他所屬學級ノ生徒ニ關スル一切ノ事項

第五條　級長ノ任務左ノ如シ

一、命令通知ヲ其ノ組ノ生徒ニ傳達スルコト
二、教室内ノ整頓及清潔ニ注意シ不都合ナカラシムルコト

三、第二鐘後十分時ヲ經ルモ教官ノ出場ナキトキハ教務課ニ付其ノ出勤ノ有無ヲ問合スルコト

四、其ノ他校長又ハ教官ヨリ臨時ニ命セラレタル事項

第六條　副級長ハ級長ヲ補佐シ級長事故アルトキハ之ヲ代理ス

六、學業成績考査ニ關スル細則

第一條　學業成績ヲ分チテ學期成績學年成績及卒業成績ノ三トス

第二條　學業成績ハ評點ヲ以テ之ヲ表示ス

第三條　學科目ハ評點上左ノ如ク區分ス

學科目 ＼ 學科目區分	第一學年 中學校出身者 第一學期	第一學年 中學校出身者 第二學期	第一學年 商業學校出身者 第一學期	第一學年 商業學校出身者 第二學期	第二學年 第一學期	第二學年 第二學期	第三學年 第一學期	第三學年 第二學期
修身	全上	全上	全上	全上	全上	全上	全上	全上
體育	全上	全上	全上	全上	全上	全上	全上	全上
國語漢文			國語漢文	全上				
書法	全上							
作文	全上	全上	全上	全上	全上	全上		

英語 第一讀讀	第二讀讀	作文、コレスポンデンス 會話、書取	原書講讀	選擇外國語	數學 代數 幾何	商業數學	珠算	物理	化學	工學	歷史	憲法	民法
全上	全上	全上											民法 全上
全上	全上	全上								工學		憲法	
全上	全上	全上							化學 全上		歷史 全上		
全上	全上	全上						物理					
全上	全上	全上					珠算 全上						
全上	全上	全上				商業數學 全上							
全上	全上	全上		選擇外國語 全上	數學 代數 幾何 全上								
全上	全上	全上	原書講讀 全上	全上									
全上	全上	全上											
全上	全上	全上											
全上	全上	全上											
全上	全上	全上											

商法	經濟原論	貨幣論	金融論	商業政策	商業史	經濟地理	海外事情	滿洲事情	財政學	統計學	商業通論	貿買	交通	銀行外國爲替
	經濟原論	貨幣論				經濟地理					商業通論	貿買		
	仝上	仝上												
	仝上													
	仝上													
商法	仝上	仝上												
			金融論	商業政策	商業史		海外事情	滿洲事情	財政學	統計學		貿買	交通	銀行外國爲替
			仝上				仝上	仝上	仝上				仝上	
				商業政策	商業史									

保險	商工經營	取引所	貿易實務	商業簿記	銀行簿記	工業簿記原價計算	會見學	商品學商品實驗	選擇學科目					
				商業簿記	銀行簿記									
保險	商工經營	取引所	貿易實務			工業簿記原價計算	會見學	商品學商品實驗	第一選擇學科目	第二選擇學科目	第三選擇學科目	第四選擇學科目	第五選擇學科目	第一選擇學科目
仝上	仝上					仝上	仝上	仝上						

第四條　評點ハ各區分學科目ヲ一單位トシ、一單位ニツキ壹百點ヲ以テ滿點トス

第五條　學期成績ノ區分學科目評點ハ、學期試驗成績及平常業績ニ出席狀況ヲ參酌シテ之ヲ定ム
但シ學科目ノ種類ニヨリテハ學期試驗成績ヲ缺クコトヲ得
研究指導ニツキテハ研究報告ノ成績ヲ以テ學期試驗成績ニ代フルコトヲ得

第六條　學年成績ノ區分學科目評點ハ、學期成績ノ區分學科目評點ノ和ヲ二除シテ之ヲ定ム
但シ一學期ヲ以テ終ル區分學科目ニツイテハ學期成績ヲ以ヲ學年成績トス

第七條　學期成績ノ平均評點ハ、各區分學科目評點ノ和ヲ區分學科目單位數ニテ除シテ之ヲ定ム
學年成績ノ平均評點ハ、各學期成績ノ區分學科目評點ノ總和ヲ各學期區分學科目單位總數ニテ除シテ之ヲ定ム
卒業成績ハ各學年成績ノ平均評點ノ總和ニヨリ之ヲ定ム

第八條　學期試驗ハ每學期ノ終ニ於テ期日ヲ定メテ之ヲ行フ但シ特別ノ事情アルトキハ適宜ノ時ニ之ヲ行フコトアルヘシ

第九條　各區分學科目ニツキ授業時數ノ三分ノ一ヲ超エテ缺席シ又ハ出席常ナラサル者ニ對シテハ、當該學科目ノ學期試驗ヲ受ケシメサルコトアルヘシ

第十條　疾病其他已ムヲ得サル事ニヨリ學期試驗ニ缺席シタル者ニハ追試驗ヲ行フ
追試驗ヲ受ケントスル者ハ、必ス學期試驗終了後三日以內ニ詳細ニ缺席ノ事由ヲ具シテ願出ツヘシ但シ疾病ノ場合ニハ、醫師ノ診斷書ヲ添附スルヲ要ス
追試驗ノ許否並ニ期日ハ校長之ヲ定ム

第十一條　追試驗ニヨル學期試驗成績ハ、其得點ニ七割以上ノ係數ヲ乘シテ之ヲ定ム
係數ハ追試驗ヲ受クルニ到リタル事由ヲ參酌シテ之ヲ定ム

第十二條　追試驗ヲ許サレサル者ノ學期試驗成績ハ零點トス
已ムヲ得サル事由ニヨリ追試驗ヲ受クル能ハサリシ者ノ學期成績評點ハ、學科目ノ種類ニヨリ本人ノ平常業績及出席狀況ヲ參酌シ、他ノ學期ノ成績ヲ基準トスル相當ノ認定點ヲ附與シテ之ヲ定ムルコトアルヘシ

第十三條　學年成績ニ於テ各區分學科目評點一單位ニツキ五十點以上ナルトキハ、該學科目ヲ終了シタルモノト認メ、五十點未滿ナルトキハ未修了トス

第十四條　學年成績ニ於テ各區分學科目ヲ修了シ、平均評點六十點以上ヲ得且勤惰ノ考査ニ合格シタ

ルモノハ、當該學年ノ課程ヲ修了シタル者トシテ進級又ハ卒業セシム

第十四條　當該學年成績ニ於テ未修了學科目三科目以内、從前ノモノト通算シテ四科目以内ナル者、當該學年成績ノ平均評點六十點以上ヲ得且勤惰ノ考査ニ合格シタルトキハ、前條ノ修了者ニ準シテ進級セシム但シ第三學年生ニアリテハ修業トス

第十五條　前二條ニ該當セサル者ハ之ヲ原學年ニ止ム

第十六條　第十四條ニ該當スル者ノ未修了學科目ニツイテハ再試驗ヲ行フ

第十七條　在校生ニシテ再試驗ヲ受ケントスル者ハ特ニ指定スル日マテニ願出ツヘシ但シ正當ノ理由ナクシテ再試驗ヲ受ケサル者ニハ、爾後其區分學科目ニツキ再試驗ヲ受クルコトヲ許可セサルコトアルヘシ

前項ノ再試驗ハ毎年一回五月ニ之ヲ行フ但シ第三學年生ニ對シテハ更ニ一回卒業式ノ前ニ行フ

第十八條　修業生ニシテ再試驗ヲ受ケントスル者ハ、修業後二年以内ニ願出ツヘシ

前項ノ再試驗ノ期日ハ出願ニヨリ校長之ヲ定ム

第十九條　再試驗ノ成績ハ、其試驗得點ニ七割以上ノ係數ヲ乘シテ之ヲ定メ、評點五十點以上ナルトキハ該學科目修了シタルモノトス係數ハ再試驗ヲ受クルニ到リタル事由ヲ參酌シテ之ヲ定ム

前項ノ評點ハ學年成績ニ關係セサルモノトス

第二十條　各學科目評點數及平均評點數ハ、一單位ニツキ左ノ標準ニヨル評語ヲ以テ各自ニ通知ス

優（八十點以上）　良（六十點以上）　可（五十點以上）　不可（五十點未滿）

第二十一條　試驗ニ於テ不正行爲アリト認メタル者ニツイテハ當該試驗ヲ無效トシ規則第二十三條ニヨリ處分ス

七、圖書借覽細則

第一條　本校職員生徒並ニ特ニ校長ノ許可ヲ得タル者ハ圖書ヲ借覽スルコトヲ得

第二條　圖書ノ借覽ハ館内閲覽及館外帶出ノ二種トス

第三條　閲覽室ハ左記ノ日ヲ除ク外毎日之ヲ開ク

開閉ノ時刻ニ就テハ圖書課長之ヲ定ム

一、大祭祝日　　二、日曜日

三、開校記念日　　四、定期休業中ノ若干日數

第四條　閲覽室ニ於テ圖書ヲ閲覽セントスル生徒ハ所定ノ閲覽票ニ所要事項ヲ記入シ之ニ閲覽許可證ヲ添ヘ係員ニ差出スヘシ但シ閲覽ノ圖書ハ一時ニ二冊以内トス

第五條　閲覽室ニ於テハ制服又ハ袴ヲ着用シ靜肅ヲ旨トシ音讀、雜談、喫煙等苟モ他人ノ妨害トナルヘキ所爲アルヘカラス

第六條　生徒ノ館外帶出ハ普通帶出及特別帶出ノ二種トス

第三學年研究指導用圖書ノ帶出ヲ特別帶出トシ右以外ノモノヲ普通帶出トス

第七條　生徒ノ普通帶出ハ平時帶出ト休暇帶出トニ分チ帶出ノ方法並ニ時期ニ付テハ圖書課長之ヲ定ム

第八條　特別帶出セントスルトキハ指導教官ノ同意ヲ得テ圖書課長ニ願出ツヘシ、其ノ帶出限度ハ各二冊一箇月以內トス

第九條　左ノ圖書ハ館外帶出ヲ許サス

一、貴重書

二、辭書類

三、整理後一箇月ヲ出テサル新着圖書

第十條　借覽中ノ圖書ハ之ヲ他人ニ轉貸シ又ハ返却ノ期限ヲ越ユルコトアルヘカラス

第十一條　借覽中ノ圖書ヲ毀損若シクハ紛失シタルトキハ代本又ハ相當代價ヲ以テ辨償セシムルコトアルヘシ

第十二條　借覽圖書ノ轉貸、返還遲延、毀損又ハ紛失其ノ他圖書ノ利用ニ關シ不都合ノ行爲アル者ハ情狀ニ依リ爾後圖書ノ閱覽又ハ帶出ヲ禁止シ且本校規則第二十三條ニヨリ懲戒スルコトアルヘシ

第十三條　生徒ハ時々館內ニ揭示スル注意事項ヲ遵守シ係員ノ指示ニ從フヘキモノトス

第十四條　本校職員ハ自ラ書庫ニ就キ圖書ヲ檢索スルコトヲ得

第十五條　本校教官ハ各々擔任科目一ニ付キ二十冊總計五十冊四ケ月以內其ノ他ノ職員ハ各五冊二十日以內特別借覽者ハ各五冊二十日以內帶出スルコトヲ得

第十六條　研究室其ノ他圖書課以外ノ場所ニ辭書其ノ他ノ圖書ヲ備ヘ置ク必要アルトキハ一般閱覽ニ差支ナキ限リ特ニ保管者ヲ定メテ帶出セシム

第十七條　本校職員ノ館外帶出圖書ハ每年六月末及十月末ニ於テ帳簿上ノ檢査ヲ行ヒ每年二月末ニハソノ全部ヲ返還セシム

八、寄宿舍ニ關スル細則

第一條　本校寄宿舍ハ之ヲ仰嶽寮ト稱シ校長ノ命ヲ受ケ學生課之ヲ管理ス

第二條　寮ニ寮監長及寮監ヲ置ク寮監長ハ課長ヲ、寮監ハ課長並ニ寮監長ヲ補佐シ寮生ノ訓育指導ニ當ル

第三條　本校ノ生徒ハ最初ノ一學年間寄宿舍ニ寄宿スヘキモノトス

但シ特ニ通學ヲ許可セラレタルモノハ此限リニアラス

第四條　入寮スヘキ生徒ノ數收容人員ヲ超過スルトキハ適宜ノ方法ニヨリ入寮生ヲ決定ス

第五條　第三條以外ノ生徒ニシテ入寮ヲ出願シタルトキハ人員ノ都合ニヨリ之ヲ許可スルコトアルヘ

シ

第六條　入寮及退寮ハ學年ノ始及終ニ於テ之ヲ行フ

但シ特別ノ事情アリテ中途入寮又ハ退寮セントスルモノハ詮議ノ上之ヲ許可スルコトアルヘシ

第七條　寮生病氣ノトキハ病氣ノ性質、程度ニヨリ退寮又ハ外泊セシムルコトアルヘシ

第八條　寮生其本分ニ背戻スル行爲アリト認ムルトキハ之ニ退寮ヲ命スルコトアルヘシ

第九條　春期夏期冬期ノ休業中及學年ノ終始ニ於テ授業ナキトキハ寄宿舍ヲ閉ツ

第十條　各室ノ人員ノ配置及寮ノ日課ハ校長ノ承認ヲ經テ之ヲ定ム

第十一條　寮生ハ本校生徒タルノ本分ヲ恪守シ且寮內ノ秩序、和親、清潔、整頓ノ維持增進ヲ旨トスヘシ

第十二條　朝食ヨリ門限マデヲ外出時間トス

所定時間外ニ外出セントスルモノハ豫メ寮監ノ許可ヲ受クヘシ

第十三條　外出スルトキハ備付ノ名札ヲ裏返ニシ朱書ノ氏名ヲ表ニナシ置クヘシ

第十四條　已ムヲ得サル事情ニヨリ門限ニ遲刻シタルトキハ其旨寮監ニ屆出ツヘシ

第十五條　已ムヲ得サル事情ニヨリ外泊セントスル者ハ豫メ寮監ニ願出ツヘシ

第十六條　外出中俄ニ外泊スルノ已ムヲ得サル事情ヲ生シ前條ノ手續ヲ履ム能ハサルトキハ當日門限迄ニ其事由ト居所トヲ寮監ニ屆出ツヘシ

前項ノ者歸寮シタルトキ亦仝シ

第十七條　休業日ニ歸省又ハ旅行ヲ爲サントスル者ハ豫メ寮監ニ屆出ツヘシ

前項ノ者歸寮シタルトキハ直ニ寮監ニ屆出ツヘシ

第十八條　寮生發病シタルトキ其他非常ノ事變ヲ見聞シタルトキハ直ニ寮監ニ屆出ツヘシ

第十九條　病氣又ハ其他ノ事由ニヨリ日課ヲ守リ難キ者ハ寮監ニ屆出テ指揮ヲ受クヘシ

學校ノ授業ニ缺席缺課スル者亦仝シ

第二十條　寮生ハ賄費及雜費ヲ寮監ニ納付スヘシ

前項ノ費用ハ別ニ之ヲ定ム

第二十一條　寮生ハ寄宿料年額貳拾貳圓ヲ左ノ通リ本校會計係ニ納ムヘシ

第一期（自四月至七月）　金八圓　四月八日ヨリ十七日迄

第二期（自九月至十二月）　金八圓　九月六日ヨリ十五日迄

第三期（自一月至三月）　金六圓　一月八日ヨリ十七日迄

第二十二條　中途ニ入寮シタルモノノ寄宿料ハ月割トシ入寮ノ月ハ在寮一ケ月ト見做ス

納付期間經過前ニ退寮シタル者ノ寄宿料ハ月割一箇月分トス

第二十三條　納期ヲ過キテ入寮シタル者ノ納入期日ハ入寮ノ日ヨリ七日間トス

第二十四條　一旦納付シタル寄宿料ハ之ヲ返付セス

第二十五條　左記事項ニ就テハ別ニ規約ヲ定メ校長ノ認可ヲ受ケテ之ヲ實行スヘシ

一、寮内ノ風紀、秩序、清潔、整頓、衞生、體育、園藝、娯樂ニ關スルコト

二、炊事ニ關スルコト

三、其他必要ナル事項

九、寮生規約

綱領

第一條　寮生ハ凡テ自治共同ノ精神ニヨリ寮風ノ發揚ニ努メ公徳心ヲ振起シ學校教育ノ本旨ヲ達成センコトヲ期ス

委員

第二條　寮内ニ委員若干名ヲ置ク

一、總務委員　各寮　四名

二、炊事委員　各寮　四名

第三條　委員ハ各寮毎ニ之ヲ互選シ寮監長ヲ經テ校長ノ許可ヲ受クルモノトス

委員ノ任期ヲ一學期間トシ重任ヲ妨ケス

但補缺ノ場合ハ前任者ノ任期ヲ繼承ス

第四條　委員ハ寮生ヲ代表シ兼テ寮内ノ風紀、秩序、清潔、整頓、衞生、體育、炊事、園藝、娯樂其ノ他必要ナル事項ヲ管掌ス

會議

第五條　委員會ハ重大ナル寮務ヲ審議ス

第六條　委員會ハ一名ノ委員長並ニ副委員長ヲ互選シ其ノ所管ノ事項ヲ審議ス

委員長ハ必要ノ都度委員會ヲ召集ス

第七條　委員會ヲ開ク場合ニハ寮監ヲ經テ寮監長ニ其ノ承認ヲ受クヘシ

第八條　委員會ハ委員三分ノ二以上ノ出席ヲ要ス

寮監ハ委員會ニ出席ス

委員會ノ議決ハ出席者ノ多數決ニ依ル可否同數ナルトキハ委員長之ヲ決ス

第九條　委員會ノ決議事項ハ之ヲ寮監長ニ報告シ其ノ實施ニ當リテハ寮監長ノ承認ヲ要ス

寮生心得

第十條　寮生ハ左ノ各號ヲ恪守スヘシ

一、靜肅ヲ旨トシ音讀ヲ愼ムヘシ

二、靜肅時間中ハ殊ニ靜肅ヲ守リ、放歌、高談、樂器ノ吹奏等喧噪ノ行動アルヘカラス

三、毎朝各自居室ヲ清潔ニシテ毎週一回特ニ大掃除ヲ爲シ物品ノ整頓ヲ爲スヘシ
四、寄宿舍ノ建物內物品ヲ毀損又ハ亡失セサル樣注意スヘシ若シ之ヲ爲シタル時ハ直ニ寮監ニ
　届出テ處置ヲ待ツヘシ
五、面會人ニハ應接室ニ於テ面接スヘシ
六、起臥、喫飯、沐浴、門限等所定ノ時限ヲ嚴守スヘシ
七、電燈ニ關シテハ規定外ノ電球及器具ヲ使用スヘカラス
八、點燈ノ必要ナキトキハ各自消燈スヘシ
九、飮酒ノ禁ヲ嚴守スヘシ
十、食堂ニ於テハ禮儀ヲ守リ靜肅ヲ旨トシ淸潔ヲ保ツヘシ
十一、炊事ニ關スル事項ハ必ス委員ニ交涉シ直接賄方ニ交涉スヘカラス
十二、火災盜難ノ虞ナキ樣各自常ニ嚴戒スヘシ
十三、濫ニ他室ニ入ルヘカラス若シ入ラントスル時ニハ先ツ外ヨリ「ノツク」ヲ爲シ應答ヲ待
　ツヘシ
十四、集會室以外ニ於テ骨牌碁將棋等ノ娛樂ヲ愼ムヘシ

一〇、文書取扱規程

第一條　本規程ニ於テ文書ト稱スルハ圖書、新聞、雜誌類以外ノ書類ヲ云フ
第二條、文書ニハ番號ヲ付スヘシ但シ輕易ノモノニハ之ヲ省略スルコトヲ得
　文書番號ハ曆年ヲ以テ「分界トシ每年一月初ニ於テ」更新スヘシ
　但シ會計ニ關スル文書番號ハ會計年度ニ依ル
第三條　到達シタル文書ハ總テ庶務課庶務係ニ於テ之ヲ接受シ左ノ各號ニヨリ取扱フヘシ
　一、親展及特定ノ文書ハ封緘ノ儘宛名人ニ配付スルコト
　二、前項以外ノ文書ハ總テ之ヲ開封シ件名簿ニ記入シ校長ノ査閱ヲ經テ各主管課ニ配付シ受領
　　印ヲ徵スヘシ
第四條　校長ノ閱覽ヲ經タル親展文書ハ機密ニ關スルモノヲ除ク外前條第二號ニ依リ之ヲ處理スヘシ
第五條　各課ニ於テ文書ノ配付ヲ受ケタルトキハ速ニ之ヲ處理スヘシ
第六條　文書ハ總テ其ノ事務ニ關係アル課ニ合議スヘシ
第七條　發送文書ハ總テ庶務課庶務係ニ於テ之ヲ取扱フ
　但シ執務時間外ニ發送ヲ要スル緊急ノ文書ハ當直ニ回付スヘシ
　發送文書ニシテ特種ノ取扱ヲ要スルモノハ其ノ旨成案ニ表示スヘシ
第八條　校長名若クハ學校名ヲ以テスル文書ハ校長ニ稟議シ決裁ヲ受ケタル後ニアラサレハ發スルコ
　トヲ得ス但豫メ校長ノ承認ヲ得タルモノハ此ノ限リニアラス

第九條　發送ヲ要スル文書ハ其ノ主管課ニ於テ淨書校合ノ上原案ヲ添ヘ之ヲ庶務課庶務係ニ送付スヘシ

庶務課庶務係ニ於テ前項ニ依リ送付ヲ受ケタル文書ハ件名簿ニ記入シ官印又ハ校印ヲ押捺シ直ニ發送ノ手續ヲナスヘシ原案ニハ施行年月日ヲ記入認印シ主管課ニ返付スヘシ

第十條　處分完了シタル文書ハ主管課ニ於テ整理シ之ヲ保存スヘシ

第十一條　文書ノ保存ハ之ヲ永久、十年、三年、一年ノ四種トシ文書編纂ノ種類及保存期限ニ就テハ各主管課ニ於テ校長ノ認可ヲ受ケ之ヲ定ムヘシ

第十二條　保存期間ハ文書完結ノ翌年ヨリ起算ス但會計年度ニ屬スルモノハ翌年度ヨリ起算スヘシ

編纂濟ノ文書ハ文書臺帳ニ登錄シ之ヲ一定ノ場所ニ保管スヘシ

第十三條　保管期限經過ノ文書ハ經伺ノ上之ヲ庶務課會計係ニ引繼クヘシ

但一般ノ披閲ヲ避クヘキ文書ハ引繼前經伺ノ上相當ノ措置ヲ爲スヘシ

前項ノ引繼ヲ了シタルトキハ文書臺帳ニ廢棄ノ年月日ヲ記入スヘシ

一一、當直規程

第一條　事務職員ハ輪番ヲ以テ當直勤務ヲナスモノトス

第二條　當直ハ平日ハ宿直トシ休日ニハ日直及宿直ニ分チ當直時間ヲ左ノ如ク定ム

一、宿直ハ退出時限（休日ハ午後四時）ヨリ翌日登校時限迄トス

二、日直ハ登校時限ヨリ退出時限（休日ハ午後四時）迄トス

第三條　當直員ハ勤務中學校ヲ離ルルコトヲ得ス但當直中病氣其ノ他ノ事故ニヨリ當直シ能ハサルトキハ適宜ノ方法ヲ以テ庶務課庶務係ニ通知スヘシ

第四條　當直員ハ已ムヲ得サル事故ノ爲メ當日ノ勤務ニ差支アルトキハ豫メ代理者ヲ定メ庶務課庶務係ニ屆出ツヘシ

第五條　左記各號ノ一ニ該當スル者ハ當直ヲ免ス

一、出張ノ前日、出張中及歸校ノ翌日

二、病氣其ノ他ノ事故ニ依リ缺勤セル者ハ其ノ缺勤中

三、父母ノ看病及祭典等ニヨル請暇中

四、忌引中

五、新任者着任後七日間

第六條　當直員勤務ノ事項左ノ如シ

一、巡視、小使ヲ指揮監督シ校舍內外ノ警備取締特ニ火ノ元ニ注意シ夜間二回以上校舍ノ內外ヲ巡視スルコト

二、非常ノ場合ニ於テハ巡視小使ヲ指揮シ非常警備規程ニ依リ臨機ノ處置ヲナスコト

三、文書等ノ發送收受ヲナスコト
四、鎖鑰ノ保管ヲナスコト

第七條　當直中收受シタル公私ノ文書等ニシテ至急ヲ要スルモノハ直ニ處理シ其ノ他ノモノハ其ノ儘之ヲ留置シ翌朝庶務課庶務係又ハ次番者ニ引繼クヘシ

第八條　當直員ハ當直ノ際庶務課庶務係ヨリ左ノ帳簿類ヲ受取リ勤務ノ終ニ之ヲ同係ニ返付スヘシ

一、御眞影奉安庫鍵　二、當直日誌
三、當直順番簿　四、職員住所簿
五、生徒姓名簿　六、送付簿
七、暗號電信用符號簿　八、當直用郵便切手葉書及同上受拂簿

第九條　當直員ハ左ノ要項ヲ當直日誌ニ明記スヘシ

一、月日及曜日天候
二、當直員ノ氏名並巡視及小使當直者氏名
三、來校者ノ氏名並用件
四、校舍內外巡視ノ狀況
五、其ノ他當直中處理シタル事項等

第十條　宿直ノ翌日ハ事務ニ差支ナキ限リ校長ノ許可ヲ得テ正午ヨリ早退スルコトヲ得

一二、傭人服務心得

第一章　通　則

第一條　職員ノ命令ヲ遵守シ誠實ニ所定ノ勤務ニ從事スヘシ

第二條　常ニ言行ヲ愼ミ何人ニ對シテモ叮嚀懇切ヲ旨トスヘシ

第三條　出勤シタルトキハ直ニ出勤簿ニ捺印スヘシ

第四條　疾病其ノ他已ムヲ得サル事由ニヨリ缺勤若クハ遲刻セムトスルトキハ出勤時限前ニ早退ノ時ハ豫メ其ノ旨屆出ツヘシ
病氣缺勤五日以上ニ亘ルトキハ醫師ノ診斷書ヲ添付スヘシ

第五條　勤務中ハ制服ヲ着用スヘシ

第六條　已ムヲ得サル場合ノ外詰所ニ他人ヲ導キ又ハ猥リニ詰所ヲ離ルヘカラス

第七條　勤務時間ハ別ニ定アルモノノ外登校時限前三十分ヨリ午後五時迄トス

第八條　公務ノ都合ニヨリテハ規定時間外ニ勤務ヲ命スルコトアルヘシ

第九條　非常若クハ近火ノ際ハ非番ノ者ト雖モ直ニ出校シ掛員ノ指揮ヲ受クヘシ

第二章　巡　視

第一條　巡視ハ庶務課庶務係ノ監督ヲ受ケ玄關ノ視張校舍內外一般ノ取締ニ從事スヘシ

第二條　巡視ノ勤務事項左ノ如シ

一、學校出入者ノ監視
二、文書物品及外來者ノ受付
三、校舍內外ノ巡視警戒及夜警
四、火氣及戶締ニ關スル注意
五、非常用具ノ注意
六、日誌ノ記載
七、授業終始ノ合圖
八、其ノ他特ニ命セラレタル事項

第三條　巡視ハ交代ニ當直スヘシ

第四條　到着シタル文書物品ハ總テ之ヲ受付ケ執務時間中ハ庶務課庶務係ニ其ノ他ノ場合ハ當直員ニ差出スヘシ

第五條　本校生徒ニシテ不都合ナル行爲ヲ認メタルトキハ學年氏名ヲ尋ネ學生課ヘ報告スヘシ

第六條　學校出入者ニシテ疑ハシキ廉アリト認メタルトキハ其ノ氏名用向ヲ尋ネ庶務課庶務係又ハ當直員ニ申出ツヘシ

第七條　校舍內外ノ掃除及下水便所等ハ勿論一般衞生ニ注意シ小使ヲ督勵シテ清潔ニ努ムヘシ

第八條　巡視ノ際特ニ火ノ元ニ注意シ職員生徒ノ退出後ハ宿直員立會ノ上之ヲ檢査スヘシ

第九條　夜警ハ午後七時、同十時、午前一時、同三時、同十時ノ五回以上校舍ノ內外ヲ巡檢シ其ノ狀況ヲ日誌ニ認メ庶務課庶務係ノ檢閱ヲ經ヘシ

第三章　給仕小使

第一條　小使ハ庶務課庶務係ノ監督ヲ受ケ校舍內外ノ掃除其ノ他ノ雜務ニ從事スヘシ
給仕ハ庶務課庶務係ノ監督ヲ受ケ雜務ニ從事スヘシ

第二條　物品ノ取扱保管消耗品ノ消費ニ就テハ細心ノ注意ヲ拂フヘシ

第三條　小使ノ勤務事項左ノ如シ

一、校舍內外ノ掃除整頓及校具ノ洒掃
二、窓戶ノ開閉及戶締
三、炭水ノ供給
四、其ノ他特ニ命セラレタル事項

第四條　小使ハ交代ニ當直スヘシ

第五條　小使ハ消火器ノ所在及其ノ使用方法ヲ熟知シ置クヘシ而シテ每週一回之レカ手入ヲナスヘシ

第六條　火鉢煖爐ヲ備付ケル各室ハ每日使用時間後殘火ヲ取除キ火氣全ク去リタル後叮嚀ニ掃除シ置クヘシ

一三、非常警備規程

第一條　本規程ハ本校內及學校附近ニ火災其他ノ變災ヲ生シタル場合ニ於ケル處置ヲ規定スルモノトス但シ戰時事變ノ場合ニ於ケル處置ハ別ニ定ム

第二條　校內及學校附近ニ火災其他非常ノ變災ヲ生シタル場合ニハ發見者ハ直ニ庶務課庶務係又ハ當直員ニ急報スヘシ

第三條　前條ノ場合庶務課庶務係又ハ當直員ハ直ニ左ノ手配ヲ行フヘシ

一、御眞影及勅語謄本ノ安全ヲ確保スルコト

二、警備隊長、校長、高岡消防署同警察署、庶務課長及其ノ他ノ職員ノ順序ニヨリ急報スルコト但シ勤務時間外ニ於テハ寄宿舍當直員ヘノ報知ヲ最先トス

三、其他必要ト認メタル事項

第四條　校內及學校附近ニ非常ノ變災ヲ生シタル場合職員生徒及傭人ハ各自速ニ警備ノ部署ニ就クヘシ

第五條　各種ノ場合ニ於ケル處置ハ左記區分ニ依リ別ニ定ム

一、全生徒校內ニアル場合（第一表）

二、寮生ノミノ場合（三ノ場合ヲ除ク）（第一表）

三、二ノ場合ニシテ寄宿舍ヨリ出火ノ場合（第二表）

四、全生徒不在ノ場合（第三表）

第六條　非常變災ニ備フルタメ本校職員生徒及傭人ヲ以テ概ネ左ノ區分ニ從ヒ警備編成ヲナス

警備本部

受付班

連絡班

配給班

警備隊

防火班

ポンプ係

消火栓係

消火器係

手桶係

工作係

避難者整理班

警戒監視班

救護班
搬出班
豫備班

第七條　警備行動ニ關スル全般ノ指揮ハ校長之ニ當ル

第八條　警備隊ニハ隊長、副隊長、班（係）長及副班長ヲ置キ職員ヲ以テ當ツル場合ハ校長生徒ヲ以テ當ツル場合ハ學生課長之ヲ命ス

但シ警備隊長ハ學生課長トス

第九條　警備隊長ハ警備隊全般ノ指揮ニ任シ各班長ハ警備隊長ノ指揮ヲ受ケ其班ヲ指揮ス

第十條　校長不在ノトキハ上席職員、警備隊長不在ノトキハ副隊長各之ヲ代理ス

第十一條　屋內避難通路ノ區分、水道消火栓、井戸、貯水池ノ所在ハ附圖ノ如ク消火器及非常持出物件ノ保管箇所ハ附表第一ノ如シ

第十二條　非常變災ニ際シテハ「サイレン」ヲ急激ニ斷續吹鳴シ且メガホンヲ以テ連呼シ之ヲ警報ス

第十三條　隨時非常警備演習ヲ實施シ訓練ノ徹底ヲ期ス

第十四條　非常用具ノ配置ハ警備隊長之ヲ定ム

（表、圖等略）

一四、物品會計規程細則

第一章　總則

第一條　本校ニ屬スル物品ノ保管及出納ハ物品會計規則並ニ文部省直轄各部物品會計規程ニ基キ此細則ニ依リ處理ス

第二條　物品ハ備品（普通備品、圖書、機械、標本ヲ含ム）消耗品ノ二種トシ備品ヲ分チテ共用備品專用備品トス

第二章　保管及出納

第三條　受入物品ハ物品會計官吏ニ於テ出納簿ニ記入シ、備品ニアリテハ適宜ノ方法ニ依リ番號ヲ附シタル後倉庫ニ藏置シ之カ保管ノ責ニ任スヘシ

第四條　各課ニ物品監守者及物品取扱主任ヲ置キ使用物品ノ監守又ハ取扱ニ關スル責ニ任セシム但職員各自專用ノ物品ハ各自監守ノ責ニ任セシム

第五條　使用中ノ物品ハ物品會計官吏左ノ事項ニ依リ之ヲ監督スヘシ

一、各課ノ消耗品受拂報告表ヲ毎月消耗品受拂簿ニ照査スルコト

一、毎年一回各課ノ備品監守簿消耗品受拂簿ノ調査ヲ爲シ校長ニ報告スルコト

一、前項ノ場合ニ於テ物品ノ亡失毀損ヲ發見シタルトキ又ハ物品ノ使用上ニ付意見アルトキハ

校長ニ申告シ其ノ處理ヲ求ムルコト

第六條　物品會計官吏保管ノ物品ヲ亡失毀損シ又ハ規定ノ監督ヲ怠リタルトキハ校長其ノ事實ヲ審査シ故意怠慢ニ出ツルモノハ文部大臣ニ具申スヘシ

第七條　監守者又ハ物品取扱主任ノ監守又ハ取扱ニ屬スル物品ヲ毀損シ或ハ紛失シタルモノアルトキハ其ノ實況ニ依リ該毀損者若クハ其ノ紛失者又ハ監守者若クハ取扱主任ヲシテ修理セシメ又ハ代品若クハ代價ヲ辨償セシムヘシ

第八條　各課所要ノ物品ハ品名數量需用ノ事由等ヲ記載セル請求書ヲ物品會計官吏ニ差出スヘシ尚注文上特種ノ形狀ヲ要スルモノハ圖面及仕樣書ヲ添付シ、特種ノ生產製造ニ係ルモノハ當業者ノ調書及ヒ見積書ヲ添付スヘシ

第九條　通常所要ノ物品ハ物品會計官吏一ケ年ノ所要高ヲ豫定シ校長ノ許可ヲ得テ一回又ハ數回ニ取纏メ購入手續ヲ爲シ之ヲ倉庫ニ藏置シ請求ニ應シテ之ヲ支給スヘシ

第十條　臨時所要ノ物品ハ監守者若クハ物品取扱主任ノ請求ニ依リ其ノ都度校長ノ許可ヲ得テ購入ノ手續ヲ爲シ之ヲ交付スヘシ

第十一條　生產品及寄贈受領ヲ了シタル物品ハ物品會計官吏ニ於テ其ノ品名數量及見積價格ヲ付シ校長ノ決裁ヲ受ケ然ル後藏置若クハ支給ノ手續ヲ爲スヘシ

第十二條　物品會計官吏物品ヲ交付若クハ支給セントスルトキハ出納簿ニ登記ヲ了シタル後監守者又ハ物品取扱主任ヲシテ請求書ニ受領ノ捺印ヲ爲サシメ之ヲ交付スヘシ

第十三條　監守者ハ備品監守簿ヲ物品取扱主任ハ消耗品受拂簿ヲ備付物品ノ配付ヲ受ケタルトキハ直チニ之ヲ登記ヲ了シ現品ト對照シ請求書ニ領收ノ印ヲ捺シ物品會計官吏ニ返付スヘシ但備品ハ其ノ備付場所ヲ備考欄內ニ摘記シ其ノ所在ヲ明カニスヘク消耗品ニアリテハ其ノ受拂ヲ明瞭ニスヘシ

第十四條　物理及化學其ノ他ノ標本類ニシテ番號ヲ付スル能ハサルモノハ適當ノ方法ヲ設ケ各監守者ニ於テ之カ記號ヲ付スヘシ

但私有ニ屬スルモノハ一定ノ場所ヲ定メ決シテ公物ト混同スヘカラス

第十五條　甲監守者ヨリ乙監守者ニ物品ノ保管換ヲ爲サントスルトキハ甲乙監守者ヨリ其ノ旨物品會計官吏ニ通牒シ保管換ヲ爲スヘシ

前項ノ場合ニハ物品會計官吏ハ備品出納簿及其ノ他ノ關係帳簿ニ其ノ旨記入スヘシ

第十六條　監守者ハ使用中ノ物品ニシテ自然ニ毀損シタルモノアルトキハ物品會計官吏ニ其ノ修理又ハ引換ヲ請求スヘシ物品會計官吏ハ前項ニ依リ修理ノ手續ヲ爲シ現監守者ニ交付シ又ハ引換ノ手續ヲ爲スヘシ

第十七條　不用トナリタル物品ハ物品會計官吏ニ返付シ監守簿ノ備考ニ其ノ理由年月日ヲ詳記スヘシ

物品會計官吏ハ修理ノ見込ナキ物品ノ返付ヲ受ケタルトキハ成規ニ依リ毀損拂ノ經伺ヲ爲シ物品出納簿ヨリ控除シ不用品ニ屬スルモノハ之ヲ審査シ尚使用ニ堪フヘキモノハ其ノ處分案ヲ付シ校長ノ決裁ヲ受クヘシ

第十八條　保管ノ物品ニシテ盜難ニ罹リタルモノアルトキハ其ノ品名數量價格ヲ調査シ物品會計官吏ニ報告スヘシ

第十九條　物品會計官吏前條ノ報告ヲ受ケタルトキハ始末書ヲ徵シ處分案ヲ具シ校長ノ決裁ヲ受ケ且所轄警察署ニ屆出ツヘシ

第三章　帳簿

第二十條　物品會計官吏ハ物品ノ出納保管ヲ明確ニスル爲左ノ帳簿ヲ設クヘシ

一、備品出納簿

本簿ハ普通備品ノ出納價格納人名等ヲ記入シ又在庫並ニ使用物品ノ現在ヲ明カニス

一、圖書出納簿

本簿ハ圖書ノ受入順ニ品名冊數價格納人名ヲ記入ス

一、機械標本類出納簿

本簿ハ部門毎ニ口座ヲ設ケ機械標本類ノ品目數量價格納人名等ヲ登記ス

一、消耗品出納簿

本簿ハ消耗品ノ出納價格及人名等ヲ記入シ又在庫品並消費高ヲ明カニス

第二十一條　各監守者又ハ物品取扱主任ニ於テハ物品ノ出納保管ヲ明確ニスル爲左ノ帳簿ヲ設クルモノトス

一、備品監守簿

本簿ニハ備品ノ箇數番號及受授ノ年月日等ヲ明記スヘシ

一、消耗品受拂簿

本簿ニハ消耗品ノ受拂ヲ明記スヘシ

第四章　檢閱

第二十二條　校長ハ毎年物品檢閱委員ヲ指定シ時日ヲ定メテ或ハ臨時ニ當校所有物品ノ保管及使用並消費上ノ適否ヲ檢査セシム

第二十三條　物品檢閱委員ハ委員長一名委員若干名トシ毎年四月之ヲ任命シ其ノ任期ハ翌年三月ニ終ル

第二十四條　物品檢閱委員ハ七日以前ニ物品檢閱ノ期日ヲ定メテ物品會計官吏物品監守者及物品取扱主任ニ通知スヘシ

第二十五條　物品檢閱委員ハ現在物品ト帳簿トヲ照査シ物品ノ保管出納及監守取扱其ノ他使用及消費ノ適否缺損ノ有無等ニ關スル實況ヲ檢査スヘシ

第二十六條　物品檢銳ノ際在庫物品ニ付テハ物品會計官吏使用中ノ物品ニ付キテハ物品監守者又ハ物品取扱主任ハ其ノ保管監守取扱ニ屬スル現品及簿冊等ヲ取揃ヘ其ノ席ニ列シテ點檢ヲ受ケ物品檢閲委員ノ質問ニ答辯スヘシ

第二十七條　物品檢閲委員ニ於テ檢閲上故障ナシト認定シタルトキハ簿冊ニ署名捺印スヘシ

第二十八條　物品檢閲委員其ノ檢閲ヲ終ヘタルトキハ檢查上ノ顚末ヲ具シ意見ヲ付シ校長ニ報告スヘシ

一五、プール使用規程

第一條　プール使用資格者左ノ如シ

一、本校職員生徒及仝卒業生

二、本校職員ノ家族ニシテ年齢十歳以上ノ男子

三、男子中等學校以上ノ學生々徒ニシテ使用ヲ許可セラレタル者

四、特ニ本校々長ノ使用許可ヲ得タル者

第二條　プール使用期間ハ毎年五月一日ヨリ九月末日迄トス

第三條　プール使用時間ハ別表ノ如ク定ム

第四條　プール使用料金次ノ如シ

一、本校職員生徒ハ無料

二、本校以外ノ學生々徒ニシテ使用ヲ許可ヒラレタル水泳選手ハ仝使用期間（五月一日ヨリ九月末日）一名金貳圓一ケ月一名金六拾錢又ハ水泳選手ニ非ルモノハ仝使用期間一名金參圓一ケ月一名金八拾錢トス

但右ノ內月ノ中途ヨリノ使用開始並使用中止ノ場合ハ當該月ハ一ケ月ト看做ス

三、本校職員ノ家族及仝卒業生ハ毎年仝使用期間ヲ通シ一名金五拾錢トス

四、第一條第四號ノ者ニ對シテハ無料トス

第五條　使用料ハ其ノ納付後何等ノ事由アルモ之ヲ還付セズ

第六條　第一條第二號以下ニ該當スル者プールヲ使用セントスルトキハ本校會計課ニ出頭シ所定ノ使用願ニ使用料ヲ添ヘ願出ツベシ

第七條　プール使用者ニシテ不都合ノ處爲アリト認ムルトキハ使用ヲ禁止ス

附則

プール使用者ハ使用者注意ヲ遵守スベシ

本校生徒並他校學生々徒ニシテプールニ入場セントスル者ハ來校ノ際制服制帽若ハ和服ニ袴ヲ着用スベシ

別表及使用者注意（略）

細則

○職員

（昭和十三年九月一日現在）

校長

法學士　鈴木弼兵庫

教授

財政學、佛蘭西語、原書講讀、滿洲事情、特殊銀行實買、貨幣	商學士	佐原貴臣　長野
經濟原論、原書講讀、經濟學史、研究指導	商學士	大熊信行　山形
民法、憲法、獨逸語、研究指導	法學士	土生滋穗　福井
商業簿記、銀行簿記、商業數學、珠算		栗原邦志　愛媛
經濟地理、商業政策、佛蘭西語、海外事情、滿洲事情	商學士	小寺廉吉　東京
植民政策、研究指導	理學士	日比野勇夫　廣島
在外研究中	商學士	川連淳一　栃木
保險、統計學、商業通論	商學士	細野日出男　東京
交通、原書講讀、公益事業論、滿洲事情、研究指導、倉庫、商業通論		今井治郎　富山
英語、研究指導	文學士	柏倉俊三　山形
英語		

マスター・オヴ・ビジネス・アドミニストレーション（ペンシルヴェニア大學）

商業史、工業政策、獨逸語、歷史	陸軍歩兵少尉	城賓正治　富山
日本經濟史、研究指導		
金融論、取引所、銀行、外國爲替、景氣論、研究指導	商學士	長尾義三　大阪
商業通論		
會計學、工業簿記原價計算、原書講讀	（兼生徒主事）	
研究指導、商工經營、商業通論	商學士	不破貞春　富山
（應召中）	陸軍主計少尉	
商法、商事關係法、民法、親族、相續法	法學士	向井梅次　富山
英語		高田源清　富山
		竹澤啓一郎　東京

生徒主事

修身、教育學、社會學、倫理學	（兼教授）	文學士　高木覺　神奈川

配屬將校

体育（教練）滿洲事情	第九師團司令部附陸軍歩兵大佐	柳澤早太　長野

助教授

支那語、海外事情、滿洲事情		杉田正埼玉
國語、漢文、作文	（兼生徒主事補）	正木隆次郎　岡山
西班牙語、海外事情		中村謹二　鳥取
露西亞語、海外事情		龜井彌兵衛　東京

（應召中）　生徒主事補　陸軍歩兵少尉　宮腰隆成　富山

（兼講師）

講師（囑託順）

商品學及商品實驗、物理、化學、代數、幾何、工學　陸軍歩兵少尉　關政雄　富山

（應召中）　英語、タイプライチング　工學士　依田愿　福井

（應召中）　商業數學　陸軍歩兵准尉　山之內留太郎　長崎

（應召中）　體育（教練）　陸軍歩兵少尉　島居助三　岡山

（パチエラー・オヴ・アーツ（オーバリン大學）マスター・オヴ・アーツ　仝）

陸軍歩兵少尉　小泉直吉　石川

金澤高等工業學校教授　理學士　廣瀨光家　石川

陸軍歩兵少佐　伊藤善之丞　三重

陸軍歩兵准尉　高本常次郎　富山

備外國人教師

支那語　奏任五等以上取扱　陶瓚　中華民國

英語　奏任取扱　ロバート、クレア、ライト　英國

英語、貿易實務、タイプライチング　奏任取扱　スタンレー、アルバート、バードン　英國

露西亞語、獨逸語、佛蘭西語　奏任取扱　ニコライ、イワノウキツチ、ドボツク　露國

教師

弓道　名村豐秋　富山

柔道　浦上與市　富山

劍道　臼井久雄　富山

書記　富山縣立高等商業學校教諭

堅田武治　高知

加須屋義喜　富山

大門宗一　富山

關勇藏　千葉

雨宮載二　埼玉

藤森清一　富山

（應召中）

教務囑託　禪野佐馬太郎　富山

書法　（兼講師）　我妻榮　山形

商業美術　事務囑託　佐藤徹夫　宮崎

校醫

雇

（應召中）
體育（教練）
體育（教練）

陸軍歩兵少尉（彙講師）　五島賢治　富山
陸軍歩兵少尉（彙講師）　金田要市　富山
陸軍歩兵少尉（彙講師）　中島章一　富山
陸軍歩兵少尉（彙講師）　角正作　富山
陸軍歩兵少尉（彙講師）　桑島滋治　富山

井波勝二　富山
前田正之　富山
箕谷源太郎　富山
小泉善吉　富山
藤田實　富山
島由利雄　富山
中島國衛　富山
小林正一　富山
東喜平　富山

○學級主任

陸軍軍醫大尉　大澤五月　富山
醫學博士　宗玄順吉　石川

○物品檢閲委員

第三學年甲組　教授　今井治郎
第三學年乙組　教授　柏倉俊三
第三學年丙組　教授　城實正治
第二學年甲組　教授　土生滋穗
第二學年乙組　教授　小寺廉吉
第二學年丙組　教授　高田源清
第一學年甲組　教授　栗原邦志
第一學年乙組　教授　竹澤啓一郎
第一學年丙組　助教授彙生徒主事補　正木隆次郎

委員長　教授　佐原貴臣
教授　今井治郎
助教授彙生徒主事補　正木隆次郎

職員

○事務分掌

教務課

課長 教授 細野日出男

（兼）教授 長尾義三

書記 加須屋義喜

雇 箕谷源太郎

學生課

課長 教授兼生徒主事 不破貞春

寮監長 生徒主事兼教授 高木覺

助教授兼生徒主事補 正木隆次郎

助教授 宮腰隆成

寮監 生徒主事補兼講師 關政雄

講師 山之內留太郎

講師 小泉直吉

（應召中）

（應召中）

（應召中）

圖書課

（兼）事務囑託 佐藤徹夫

事務囑託兼講師 角正作

寮監 事務囑託兼講師 桑島滋治

寮監 事務囑託 五島賢治

雇 小泉善吉

雇 島田利雄

課長 教授 小寺廉吉

（兼）教授 城寶正治

教授 向井梅次

助教授 杉田正

主任 書記 關勇藏

（兼）書記 藤森清一

雇 前田正之

（兼）雇 中島國衛

調査課

（應召中）

（應召中）

職員

職員

（應召中）

商品課

庶務課

庶務係

會計係

職業指導部

課長 教授 城實正治

教授 長尾義三

書記 藤森清一

雇 中島國衛

課長 講師 依田愿

雇 藤田實

主任 書記 大門宗一

事務囑託 金田要市

（兼）雇 小林正一

主任 書記 堅田武治

書記 雨宮載二

事務囑託 佐藤徹夫

雇 井波勝二

職員

委員 生徒主事兼教授 大熊信行

仝 教授 土生滋穗

仝 教授 今井治郎

仝 教授 長尾義三

仝 教授兼生徒主事 不破貞春

助教授 中村謹二

（兼）書記 大門宗一

雇 小林正一

○生徒表

第三學年

（昭和十三年五月三十一日調）

百四十九名

本籍	氏名	出身學校	本籍	氏名	出身學校	本籍	氏名	出身學校
三重	伊東　秀夫	郡山中	三重	板谷　脩津	中愛	島根	伊藤　博	松江中
石川	伊藤　信治	金澤商	和歌山	飯守　治雄	伊都中	奈良	西岡　義雄	天理中
熊本	伊藤　英雄	熊本中	福岡	早川　明	鞍手中	富山	西野　幸作	伏木商
滋賀	伊藤　芳男	彦根中	富山	林　順一	高岡商	愛知	堀田　正俊	明倫中
福井	伊吹　宏道	武生中	愛知	林　忠良	一宮中	靜岡	富田　哲司	濱松一中
石川	井上　幹夫	高岡中	富山	林　重悌	富山中	富山	豊本　正雄	高岡商
岐阜	井口　達郎	高岡中	廣島	波田　智夫	修道中	愛知	豊島　正七	名古屋商
滋賀	井口源太郎	大津商	富山	濱本　俊夫	神通中	長野	小野源一郎	松本中
靜岡	岩本　英夫	島田商	石川	仲　雄次	羽咋中	滋賀	大橋　榮一	八日市中
富山	岩原　清一	富山中	東京	服部　保	岡山中二	兵庫	大前　敬治	三田中

本籍	氏名	出身學校	本籍	氏名	出身學校	本籍	氏名	出身學校
愛知	服部　春生	中京商	山形	大瀧　龍雄	興讓館中	愛知	河村一太郎	岡崎商
石川	西島　寶七	尾中	石川	尾山　壽	小松商			
西岡	義雄	天理中	大阪	織田　保	市岡商			
愛知	織田　行長	愛知一中						
堀田	正俊	明倫中	滋賀	奥村　仙一	八日市中			
富田	哲司	濱松一中	和歌山	恩賀　弘純	粉河中			
豊本	正雄	高岡商	新潟	渡邊悌二郎	新發田商			
名古屋			滋賀	川村　萬郎	彦根中			

富山	河端　信之	高岡商	靜岡	高橋　藤夫	濱松一中	廣島	中山　博之	釜山中	富山	山口　宏	高岡中
靜岡	金井　和夫	見付中	富山	竹中　三郎	高岡中	石川	成田　節治	金澤一中	富山	山片　毅	高岡中
富山	金田　恒二	高岡商	愛知	竹内　勝次	半田中	愛知	成瀬　重三	一宮中	石川	山敷　正	金澤二中
富山	金作　秀雄	高岡中	岐阜	立川　二郎	大垣中	石川	宗廣　外作	金澤一中	新潟	山田　一雄	柏崎中
香川	笠井　成美	丸亀中	愛知	津金　正夫	中京商	富山	内田　清	神通中	富山	山下　三郎	高岡商
三重	吉川　五郎	上野中	富山	塚田　正二	高岡中	富山	上野　金義	氷見中	山口	山内　義夫	德山中
島根	吉田　精介	大連二中	千葉	根崎　達夫	佐倉中	大阪	上野　三朗	金澤三中	富山	松　俊一	射水中
靜岡	吉岡　佑伸	靜岡中	岡山	仲田　貢	高梁中	新潟	植木　秀治	高田中	石川	松本　小一	金澤中
富山	米山　善三	礪波中	三重	内藤　倬	名古屋二商	岡山	野崎美壽男	天城中	愛知	松浦三千夫	明倫中
高知	依光　貞利	北神商	新潟	内藤　國男	柏崎中	兵庫	國本　明	三田中	廣島	正木　基二	三次中
石川	谷　乃相	氷見中	富山	中陣　正	富山商	岐阜	國枝　貞雄	大垣中	岐阜	古田　榮男	金澤中
岐阜	田中　義治	大垣中	長野	中川　秀夫	松本二中	大分	工藤　孝信	竹田中	石川	古澤　英雄	金澤一中
富山	田口　清次	富山中	富山	中野　久光	富山中	富山	久保　正次	氷見中	富山	藤平　榮也	高岡中
福井	田原　則雄	福井中	三重	中澤　幹男	宇治山田中	三重	熊本　健一	宇治山田中	富山	藤原他美男	金澤二中
岐阜	高木　辰夫	本巢中	富山	中谷　幸二	高岡中	山口	沓屋　貞誠	防府中	福田	幸彦	德山中

本籍	氏名	出身學校	本籍	氏名	出身學校	本籍	氏名	出身學校	本籍	氏名	出身學校
新潟	布施一郎	柏崎中	石川	後石原英夫	羽咋中	長・野	佐々木達彦	金澤中	富山	四十万一夫	神通中
富山	冬木周平	氷見中	富山	越前祐二	氷見中	愛知	佐々木登喜男	刈谷中	富山	毛利淳一	高岡中
京都	小北實	大連商	石川	安達勇	金澤二中	滋賀	坂口和一郎	長濱商	兵庫	森川榮治	龍野中
石川	小山末吉	七尾商	岐阜	安藤希夫	名古屋商	富山	木谷繁	高岡商	富山	森田幸夫	神通中
富山	小西健一	富山中	富山	荒井義一	射水中	兵庫	岸田重遠	三田中	石川	諸江敏夫	金澤一中
富山	小西虎之助	富山商	富山	青井貞雄	高岡商	鳥取	湯本二三夫	米子中	富山	茂住定範	富山中
富山	小嵐治策	高岡中	富山	青木俊夫	射水中	富山	入田次郎	礪波中	茨城	關直	下妻中
富山	小池久米造	富山商	靜岡	淺野正利	志太中	石川	三森健次郎	大聖寺中	福井	杉原良二	神通中
富山	小坂井和英	神通中	石川	粟生慶實	金澤一中	富山	島田和七	高岡商	愛知	鈴木正式	半田中
三重	國分五良	津中	石川	油谷廣	大聖寺中	石川	島崎龍吉	金澤三中	愛知	鈴木邦治	名古屋商
石川	越野幸雄	金澤二中	大分	佐藤英武	宇佐中	米國	城之口勝	ハイスクール	愛知	鈴村夏夫	愛知一中

第二學年　百七十三名

本籍	氏名	出身學校	本籍	氏名	出身學校	本籍	氏名	出身學校	本籍	氏名	出身學校
三重	天野義之	津中	新潟	青木・葆	十日町中	山形	青木正雄	愛知一中	富山	青山啓七	高岡中

本籍	氏名	出身學校	本籍	氏名	出身學校	本籍	氏名	出身學校	本籍	氏名	出身學校
石川	芦本智雄	七尾商	新潟	伊倉正一	高田商工	島根	打荻安	濱田中	愛知	清千壽	明倫中
富山	荒木榮一	高岡中	石川	今村常雄	小松中	新潟	小川桂一	巻中	宮崎	木脇秀敏	濱松一中
富山	秋島健一	射水中	石川	今村哲二郎	金澤一中	長野	小野塚正	長野中	大阪	北口正成	大阪商
富山	在田保三	高岡商	石川	池田市男	金澤三中	富山	大谷弘	礪波中	福井	北野孝治	福井中
長野	相澤岩雄	屋代中	長・野	池田直視	野澤中	愛知	太田銀一	愛知一中	廣島	北村襄介	誠之館中
長野	縣聰	大町中	東京	板谷芳人	東京二商	富山	大間知勝之助	神通中	奈良	桐山眞孝	郡山中
新潟	嵐城淳二郎	佐渡中	富山	飯野利夫	高岡商	富山	大津賀久吉	富山商	北海道	工藤清	函館商
千葉	石川貞	匝瑳中	島根	飯國多助	松江商	愛知	岡部泰丸	尾張中	富山	久保千秋	神通中
愛知	石井敏雄	小牧中	岐阜	市橋敬二	岐阜商	富山	金正憲一	富山中	富山	黒田俊一	富山中
富山	石崎甚二	富山中	富山	上野稔	高岡中	高知	金木麒一郎	安藝中	長野	小林立三	岡崎中
新潟	石原義一	松本二中	富山	上野俊雄	高岡中	愛知	河合義夫	豊橋商	石川	越吉彦	金澤商
富山	石野清兵衛	富山商	北海道	梅木次男	岩見澤中	兵庫	河津八郎	福知山中	愛知	近藤良一	東海中
愛知	伊藤吉幸	名古屋商	京都	梅津俊三	京都一商	富山	加藤德雄	礪波中	富山	後藤吉明	富山中
岐阜	伊藤好文	大垣中	富山	浦垣哲而	高岡中	石川	角谷重男	小松商	愛知	佐藤幸三	惟信中
富山	伊勢六二	高岡中	富山	宇野津市郎	富山中	富山	蒲田義男	高岡中	兵庫	佐々木良夫	灘中

富山	笹井　武雄	高岡中
石川	櫻井　治作	羽咋中
山口	坂田　孝之	熱田中
岡山	榊原光太郎	誠之館中
德島	篠原　範一	脇町中
富山	篠原三代平	高岡商
富山	城石　仁朔	神通中
山口	柴丸　嘉幸	宇部中
愛知	下郷彌太郎	熱田中
愛知	鈴木　敬一	名古屋商
愛知	鈴木　和平	刈谷中
愛知	杉江　英夫	熱田中
愛知	杉山　實	愛知一中
富山	菅野　俊一	高岡中
高知	壽美　有久	川邊中
富山	關　忠夫	神通中
長野	關　健一郎	長野中
石川	田中　彥祜	羽咋中
滋賀	田中　秀雄	長濱商
新潟	田邊　民平	柏崎中
富山	田邊　憲武	高岡中
石川	田井　賢治	金澤一中
富山	竹田　友信	礪波中
和歌山	竹中　瑞穗	和歌山中
富山	武中　正義	高岡中
富山	武部誠之助	高岡中
愛媛	高田　力	松山中
富山	高木　秀雄	高岡商
東京	高橋　一郎	豐橋中
富山	高野　健吉	神通中
岐阜	谷口　四郎	大垣商
富山	谷井　昌雄	神通中
岐阜	立川　繁雄	大垣中
石川	塚本　收	同志社中
岐阜	塚田　克巳	中津商
富山	塚原　太一	高岡商
岐阜	津屋　讓	本巢中
京都	津吹　直樹	豐中中
岐阜	辻井　海三	中津商
石川	鶴山　一雄	金澤商
廣島	柄脇　琢巳	修道中
山口	寺嶋忠三郎	萩中
廣島	富保　修	尾道商
長野	成澤　俊朗	長野中
佐賀	永富　保	唐津中
愛知	永井　文雄	名古屋商
石川	中江　彰	輪島中
滋賀	中山　鐵也	虎姫中
石川	中川　欣一	金澤二中
茨城	中村　一雄	高岡中
大阪	中辻　正彥	市岡商
石川	鯰田　三郎	羽咋中
山口	西村　啓一	金澤商
福岡	西田　岩雄	鞍手中
岡山	西田　勝美	青島日本中
石川	西出　清武	小松商
新潟	西脇善一郎	小千谷中
石川	新田　政一	金澤商
鹿兒島	新納　武正	熱田中
福井	野口　道男	天王寺中

富山	林　司	住吉中
富山	林　範	礪波中
東京	林口清次郎	善隣商
富山	早川　清	礪波中
愛知	早川　彥一	愛知一中
三重	服部　信吾	東海中
愛知	服部　清吉	名古屋商
富山	廣野　敏雄	高岡中
愛知	廣中和一郎	東海中
愛知	樋口　恒也	名古屋商
石川	彥野　慶二	大聖寺中
岐阜	尾藤　純一	岐阜商
富山	二日市正雄	高岡中
愛知	深谷　淙介	熱田中
愛知	藤島　仁	豐橋二中
富山	藤田　正次	高岡中
長野	本郷　敬三	松本中
愛知	細川　幸彥	東海中
大分	堀端　實	佐伯中
愛媛	前田　晉	大垣中
香川	松浦　一義	高松一中
岐阜	松尾　榮二	岐阜商
富山	南　宏	高岡中
富山	三國　次吉	氷見中
石川	三室　恒男	七尾商
愛知	水野　四郎	明倫中
愛知	水野彌四郎	名古屋商
三重	水谷　滉	津中
富山	水越　常次	高岡商
山口	宮本　晃彥	德山中
愛知	皆川　義一	東海中
山口	御園生　實	防府中
富山	室坂　三郎	高岡商
富山	村井　英夫	神通中
兵庫	森口　勝治	第一神港商
石川	森川　時雄	金澤一中
富山	山本　義雄	富山中
愛知	山口　學	岡崎商
滋賀	山田　敬三	八日市中
愛知	山田　吉藏	名古屋商
兵庫	山田　一郎	奉天中
愛知	山中　鍵總	津島中
宮崎	山形　賴麿	小林中
兵庫	山崎　三郎	明石中
岐阜	安田　幸一	岐阜二中
愛知	安井廣三郎	明倫中
石川	吉野　和夫	金澤商
京都	橫山　健二	京都一商
新潟	若山太一郎	柏崎商

第一學年　百七十三名

本籍	氏名	出身學校	本籍	氏名	出身學校	本籍	氏名	出身學校	本籍	氏名	出身學校
滋賀	青木正一	八幡商	北海道	飯田稔	小樽中	栃木	大塚三郎	栃木中	新潟	風卷秀和	柏崎中
滋賀	青木俊雄	虎姫中	島根	岩成克孝	大社中	富山	大場潤二	富山商	三重	勝見宗夫	天王寺中
栃木	安藤博通	佐野中	三重	稻垣弘	津中	富山	大崎憲二	富山中	富山	梶久之	高岡中
富山	淺田雅夫	富山中	富山	稻本公逸	富山中	山口	岡本育男	德山中	石川	鍛治野豊信	金澤二中
島根	尼子春之	撫順中	京都	池野吉彦	彦根中	石川	岡田喜久雄	小松中	愛媛	菅和夫	西條中
群馬	新井市太郎	高崎商	三重	内田保	富田中	奈良	川口淳	郡山中	島根	木島孝一	大田中
群馬	新井清三郎	高崎商	石川	植田展十	七尾商	岐阜	川口清二	大垣商	千葉	木原堅治	東葛飾中
長崎	石川正人	羅南中	富山	碓井一正	富山商	長野	川村佳雄	飯田中	島根	木田川和夫	濱田中
岩手	石川清	京都二中	福岡	榎本清	八幡中	廣島	河井伯太	尾道商	石川	喜多勇	小松中
大阪	石井平八郎	北野中	新潟	遠藤勝一	柏崎中	北海道	河岸直道	札幌商	朝鮮	金周賢	全州高普
大阪	今西享二	北野中	新潟	遠藤清次	長岡中	富山	河畑錬治	魚津中	岐阜	桐山淳	大垣中
富山	今村幸治	高岡商	新潟	大矢久彌	柏崎商	富山	金井慶一	富山中	石川	絹川一郎	金澤一中
山口	井上涵悅	宇部中	石川	大矢睦夫	愛知一中	石川	金津一雄	金澤中	兵庫	菊地幸男	尼崎中
廣島	板野壽	修道中	福井	大井要三	三國中	兵庫	片山博之	姫路中	岡山	城戸唯好	岡山一中

本籍	氏名	出身學校	本籍	氏名	出身學校	本籍	氏名	出身學校	本籍	氏名	出身學校
富山	黒田弘	神通中	山口	佐々木正彦	山口中	長野	高坂敦	松本中	愛知	戸谷新一郎	熱田中
大阪	黒田義秋	住吉中	山口	澤本義雄	岩國中	富山	高野英一	高岡商	廣島	中山和夫	灘中
三重	小菅且	四日市商	三重	澤田信夫	專檢	富山	高橋健吾	神通中	奈良	中井仁三	郡山中
福島	小湊茂	名古屋商	愛知	西郷多喜夫	豊橋商	富山	高辻幸三郎	射水中	石川	中野晃	輪島中
愛知	小林孝平	愛知一中	愛媛	白石鎭男	今治中	大阪	巽宗三郎	伊丹中	山口	中田和夫	第三神港商
富山	小谷晋治	高岡中	富山	嶋孝治	高岡中	滋賀	瀧上昇	彦根中	滋賀	中島六郎	長濱商
島根	小割哲夫	浪華商	富山	塩谷酉二	高岡中	新潟	瀧澤義郎	柏崎商	大阪	中島吉藏	成器商
富山	紺谷正二	射水中	岐阜	鈴木政雄	岐阜商	富山	大丸常吉	魚津中	奈良	中澤敎男	奈良中
富山	酒井一雄	滑川商	北海道	菅井一郎	稚内中	富山	大源賢次	高岡中	奈良	中西廣明	吳二中
富山	酒井勝信	魚津中	島根	須田重俊	松江中	北海道	釣谷滿	函館中	石川	名畑恒男	金澤商
富山	作井良省	高岡商	三重	田畑茂	宇治山田中	富山	塚原實	高岡商	富山	永森平三	伏木商
富山	坂井弘	神通中	富山	田口高行	高岡中	大阪	豊田豊	岐阜二中	富山	長江嘉治	富山中
和歌山	坂上國知	粉河中	岡山	田中廣良	羅南中	富山	豊田八郎	富山商	富山	長岡久和	射水中
京都	佐金眞三	園部中	富山	田中太七郎	高岡商	愛媛	富田豊一	今治中	鹿兒島	西村敏男	鹿屋中
富山	佐々木源嗣	魚津中	愛知	高木欣二	名古屋商	富山	時女暢夫	大連商	兵庫	西濱義之助	京都二商

長崎	野上 陽一	瓊浦中	鳥取	藤井 直三	中	鳥取二	新潟	笈輪 武吉	工 高田商
富山	林 二郎	高岡中	石川	堀 克巳	中	大聖寺	石川	村松 富一	金澤商
長野	林 千枝造	松本中	富山	本保 良一	高岡中	兵庫	森田 房利	中 加古川	富山
長崎	林田 義夫	木浦商	石川	細木 行雄	中 金澤一	富山	森田 敏雄	囘波中	奈良
岡山	波山 俊	中 岡山二	富山	松本 啓三	神通中	和歌山	森本 次郎	伊都中	長野
兵庫	原 信一郎	灘 中	富山	松村 榮吉	囘波中	大阪	森岡 太郎	堺 中	島根
千葉	長谷川千里	長生中	愛知	松永 謹吾	津島中	富山	吉田 源二	富山中	
北海道	萬上 義守	根室商	山口	牧島 滉	高雄中	石川	山口 紀雄	中 金澤二	富山
長崎	平山 貞光	勝所中	石川	益谷 一夫	中 金澤一	佐賀	山口喜久夫	中 臺北一	富山
富山	平井 俊作	富山商	京都	眞野 三良	兩洋中	鳥取	山本 龍米子	中 長崎	吉澤 勝彌
奈良	平野 重造	奈良中	富山	南 幸英	神通中	富山	山本 元一	富山中	朝鮮 柳 益善
滋賀	樋口榮之助	中 天王寺	愛知	水越 卓三	岡崎商	和歌山	山本 隆明	粉河中	神奈川 渡邊 均
山形	二見 敏達	平壤商	富山	水越喜兵衛	富山商		山崎 敏雄	魚津中	
廣島	古田 一雄	大連商	石川	宮野若太郎	中 天王寺	長崎	山崎 敏行	中 學濟々黌	
富山	藤田 秀男	射水中	富山	湊 良之助	伏木商	新潟	山賀 茂	中 金澤一	

○卒業生

第一回

（イロハ順）
（昭和三年八月三十一日現在）
（●印ハ死亡）

（昭和三年卒業　百三十一人）

氏名	本籍	氏名	本籍	氏名	本籍	氏名	本籍	氏名	本籍
伊藤 秀雄	岐阜	新田 甚藏	石川	大音 正之	富山	(坂井改) 奥村 勝	石川	神崎 幸春	富山
伊藤 元一	北海道	堀口 正義	群馬	大石 秀彦	富山	奥井幸四郎	富山	亀澤 平一	富山
飯塚 正兵	庫	堀 健治	富山	(静岡改) 大須賀 算	愛知	小幡 達治	富山	(大井改) 笠谷 哲二	富山
五十嵐仁平	新潟	細川榮太郎	富山	太田 道男	靜岡	小貫得三郎	茨城	善積亥三郎	山梨
●林 健一	富山	鳥山 東吉	富山	太田 早苗	石川	加藤 洋一	岐阜	横内 平一	長野
(鈴木改) 林 眞一	愛知	鳥山 讓吉	富山	塘師 俊一	富山	加藤 三郎	愛知	高橋 政次	富山
羽柴 健二	富山	●富澤 深	福井	岡山 隆志	福井	川合 喜一	石川	高野 良雅	富山
(西野改) 橋本 清	富山	德田 道雄	富山	岡部 一男	石川	川村 進	富山	高島 隈雄	石川
椙 春二	富山	富盛富太郎	福井	岡島 信保	富山	川原 (信改) 澄也	愛媛	高岡 忠孝	富山
西川 秀雄	富山	●(鈴木改) 大野木雄二	富山	(鈴木改) 岡野 正巳	富山	河崎 潤	石川	瀧本清八郎	富山
新美長一郎	愛知	大石 俊夫	富山	尾方 四郎	熊本	(天野改) 河崎幸次郎	東京	●竹内 健治	富山

氏名	本籍	氏名	本籍	氏名	本籍
竹田　武新	新潟	直江　茂次	石川	●栗木　龍吉	愛知
武内　敏雄	富山	永森　志郎	石川	倉元　新次	石川
舘　順策	青森	向井　梅次	富山	山田　留次	石川
走内　穆熙	山口	宝　重一	富山	家形富士雄	富山
露木　勝造	神奈川	村上　正雄	愛媛	柳瀬　茂光	富山
(上杉改)士屋　徳八	大分	上野　久造	富山	松田　貞芳	石川
中村友次郎	富山	●上野　善作	富山	松田　久一	富山
●中村　勇夫	富山	梅田　達明	石川	松島清三郎	石川
●中塩　三郎	富山	梅田　薫	福井	松尾　彰	富山
●中川　三郎	石川	梅澤　秀司	東京	的埜　東太	兵庫
中田光太郎	富山	臼井　武男	福井	●牧野　虎雄	富山
中田　常保	富山	(曽根改)内山　重信	富山	藤田　義雄	滋賀
(高橋改)長沖蒲洲男	石川	野村　憲一	富山	藤城健太郎	富山
成子久三郎	富山	黒川新太郎	富山	福間　龍蔵	島根
熊田　定雄	岐阜	黒川新太郎	富山	藤城健太郎	富山
冬木　潤三	富山	福間　龍蔵	島根	澤田　信義	富山
佐伯　清信	富山	●蛯谷仁三郎	富山	宮崎　靜	愛知
禅野　佐博	富山	江添　清作	富山	富重　庄二	富山
小林　幹雄	石川	(佐野改)五箇　勝二	富山	菊野　鑑三	富山
小林平八郎	福岡	●喜多喜久男	石川	(東谷改)菊池　善隆	富山
喜多　文雄	石川	越田　一雄	石川	木村　元一	愛知
小池　信吉	長野	小林　幹雄	石川	喜多　文雄	石川

角川　昂衛　岡山

第二回

（昭和四年卒業　百三十七人）

氏名	本籍	氏名	本籍	氏名	本籍
石井　金一	兵庫	西部　祐平	石川	大久保利光	鹿児島
石崎　直蔵	富山	丹羽　泰行	岐阜	大窪　恒範	富山
●石間　安信	富山	本多　泰直	石川	大内秀太郎	岐阜
池村　純吉	石川	友杉　芳春	富山	小田川登吉	島根
池田　周蔵	富山	外山　由造	新潟	岡島　毅	佐賀
井波　義雄	富山	道正　長光	富山	(米村改)岡島　繁雄	三重
飯野　明哲	静岡	泊　宗次郎	石川	●扇澤憲太郎	富山
蜂　正一	富山	●鳥居　謙三	静岡	尾崎　一雄	長野
針山文次郎	富山	百海　喜一	石川	(金子改)●尾崎　謙男	愛知
蓮香　譽	鹿児島	富取　四郎	新潟	若林　鴻雄	富山
西田　秀次	石川	富崎　芳郎	富山	渡邊　源造	千葉
●狩野　三郎	東京	吉富　小平	富山	(小平改)米田　清一	富山
香川　香	岡山	欠　精	福井	鑓塚　與吉	富山
河崎彌三治	石川	四柳　敬三	富山	小林　幹雄	石川
(吉次改)加賀谷章之	秋田	高柳　重孝	富山	高岡　幸治	石川
鐵山　基稔	高知	高川　忠雄	神奈川	高川　忠雄	神奈川
鍛冶　宗治	富山	吉田　寛	石川	田村　一	高知
吉田豊四郎	長野	田中　健二	富山	田知花　潔	富山
吉田　久衛	長野	田中　健二	富山	巽　忠雄	京都
吉野　治吉	富山	巽　忠雄	京都	辻　正信	京都

氏名	本籍	氏名	本籍	氏名	本籍	氏名	本籍	氏名	本籍
土屋喜久藏	栃木	野中 俊三	愛媛	福田 義雄	石川	佐藤 四郎	大阪	清水 惣八	石川
坪内 馨	福井	(佐々木改)野澤 周民	富山	福本 宗治	富山	佐野 常德	鹿兒島	清水 政辰	三重
中村宗太郎	京都	車谷 金治	兵庫	舟見 彌吉	富山	齊藤 隆雄	富山	清水 信義	石川
中村 辰吉	石川	黒田 慶三	愛媛	二口 甚信	富山	坂井 吉郎	兵庫	柴田 豊成	長崎
中崎 久輝	富山	矢後儀四郎	富山	古西 寛	石川	里見 文雄	福岡	志甫三郎平	富山
中川 直次	富山	矢郷 正平	富山	駒榮 爲雄	富山	(林改)佐藤嘉門多	福井	尙和 謙治	富山
中島 喜作	富山	●山本 熊三	和歌山	小泉 信義	富山	城越 又一	富山	平井 勝治	富山
永井八十郎(信義改)	富山	山本 正吉	新潟	(中村改)古出 丈司	長野	●近郷 三郎	富山	平木 務	富山
永井 敬三	岐阜	山田 正治	新潟	越平 前	石川	北村 正亮	富山	(西田改)日高 勇	山口
名取 政治	山梨	山崎 國藏	靜岡	近藤 重吉(貳一改)	德島	木下 克慶	島根	●廣瀬 三郎	福井
長尾 隆平	石川	山野 清一	富山	寺島 清治	富山	(由井改)木村 貞司	長野	森 末代	宮崎
(深地改)●永峰 敏雄	神奈川	松本 秀雄	三重	安齊 松平	神奈川	南元 正義	富山	森 貞一	山形
魚谷 貞一	富山	松田 正治	山口	(高橋改)東 孝太郎	富山	宮島 友吉	富山	●森 幸男	石川
臼井 孝三	富山	松澤 正明	長野	淺井 與三	愛知	三橋 慶豊(細越改)	高知	森田 一正	富山
宇澤 幸雄	鳥取	松村 佛	福井	芦田 秀夫	兵庫	三木 敏雄	石川	(南改)最上喜三郎	富山

氏名	本籍	氏名	本籍	氏名	本籍	氏名	本籍	氏名	本籍
妹尾 民三	岡山	●鈴木 耕作	栃木	杉野 謙治	富山	炭岡 賢一	富山		
鈴木 伯勞	山梨	鈴木 俊賚	新潟	杉谷 令信	富山				

第三回

(昭和五年卒業　百四十四人)

氏名	本籍	氏名	本籍	氏名	本籍	氏名	本籍	氏名	本籍
石井 勝海	福岡	(若松改)畠山 秀孝	石川	大竹 正	岐阜	渡邊 正顯	熊本	(繁二改)樫尾 葵治	富山
石川 國松	富山	畑中 定一	愛知	大塚 正之	富山	河合 健二	富山	苅田 正就	島根
伊東 實	愛知	畠野 武夫	鹿兒島	大島 正夫	富山	河合 尹侚	石川	勝野 眞一	長野
伊藤 要太	新潟	新田 正男	石川	太田 三郎	新潟	河邑善三郎	高知	垣本 敏夫	愛媛
井上 博	富山	細川 孟	長野	(石田改)大津賀 孝光	富山	笠井傳一郎	富山	神田 源一	富山
今野 善英	山形	富井 一雄	奈良	●岡本和一郎	大阪	笹田 稔	三重	狩野嘉重郎	群馬
市村 俊夫	石川	鳥井 五郎	熊本	岡野 四之	富山	加納 吉平	石川	米谷 武雄	富山
生駒 與作	石川	鳥井 利夫	岡山	尾崎 治郎	三重	加藤 武雄	愛知	余川 久雄	富山
磯部 正	愛知	●地崎 弘中	富山	尾原 悦次	愛知	金澤 毅司	東京	高橋 元	宮崎
(加藤改)磯野 實	岐阜	大野 豊	長野	(宮島改)奥田 光直	富山	(高桜改)金子 登	東京	高橋 誠二	山形

第四回 卒業生

（昭和六年卒業 百三十五人）

氏名	本籍
井口千林	富山
今井粲次	富山
岩井光彦	群馬
岩田糸郎	石川
岩城庄三	富山
石瀬司良	富山
石黒一郎	富山
石臣四郎平（三男）	滋賀
羽根田徳雄	富山
羽岡（藤田）久雄	富山
稲垣（井澤）弘	富山
伊藤直次	新潟
市川友正	高知
泉仁一郎	京都
井波四郎	富山
長谷川敏二	富山
西島元	愛媛
西脇喜一	新潟
堀江一雄	新潟
飛田賢三	富山
堂坂勝司	新潟
大倉太五郎	富山
大島文男	福岡
大浦重右衛門	富山
●岡田（藤田ヨリ養）	徳島
岡島弘司郎	石川
岡野嘉平	福井
遠藤力雄	佐賀
和田市蕃門	岐阜
●若林宗雄	富山
鹿島次郎	富山
春日俊一郎	長野
春日良平八郎	長野
川崎三郎	滋賀
金井方平	群馬

第四回 卒業生

氏名	本籍
●清水由一郎	富山
清水潔	福井
遠藤林一	富山
塩田金三	富山
久常孝夫	石川
杉山伊久	富山
杉浦孝四郎	長野
●洲崎・吉郎	新潟
杉正	愛知
鈴木正	愛知
砂土原行雄	山梨
青谷五一郎	茨城
三村不二	茨城
白越正三	三重
●日岡三治	兵庫
白川孝夫	山口
小松宣也	愛知
古谷正	神奈川
藤井孝	福井
●佐藤一二	石川
佐野忠夫	富山
●佐竹桂一	岐阜
齊藤勤	山梨
齊藤茂一	岐阜
齊藤（根本ヨリ養）清定	大阪
酒井寛二郎	石川
北村申二	京都
北村秀雄	新潟
北村賢一	愛媛
木谷延三	富山
故木（五十嵐ヨリ養）武吉	富山
由良孚八郎	京都
宮辺（山根ヨリ養）成一	石川
三浦英夫	石川
佐伯勝二	石川
佐伯幸次郎	愛媛
佐伯音人	愛媛
佐藤（田中ヨリ養）那三	愛媛
佐藤（藤田ヨリ養）勝三	千葉
栗田豊久治	千葉
荒井音人	千葉
●黒見庫	千葉
二口宗一	千葉
二木龍夫	千葉
府川勝次	千葉
上野信康	千葉
堅野實	千葉
佐石身	千葉
村上清	千葉
村瀬権二	千葉
三原（高橋ヨリ養）三郎	千葉
長神吉五郎	千葉
山崎巌	千葉
入島美一	千葉
松田幸二	千葉
松岡軍雄	千葉
増瀬隆	千葉
村田（村木ヨリ養）勇	千葉
浅井禮彦	千葉
浅沼龍雄	千葉
江川慎一	千葉
古賀哲二	千葉
永納（鯖村ヨリ養）源作	千葉
永井（新村ヨリ養）駒三	千葉
永井芳正	千葉
中村清助	千葉
山谷義助	千葉
山北勉	千葉
山川健一	千葉
山崎巌	千葉
山本（前田ヨリ養）甚三郎	千葉
高瀬利夫	千葉
高田源清	千葉
高島（鹿兒島ヨリ養）一也	千葉
谷口喜男	千葉
谷内巌	千葉
竹延健藏	千葉
竹森（小林ヨリ養）正彦	千葉
石黒一郎	千葉
石臣四郎平（三男）	千葉

氏名	本籍
唐津 秀夫	兵庫
(馬場改)吉田 武夫	福井
吉田 謙一	奈良
吉野 重美	大分
吉塚 清治	富山
芳川松次郎	福井
由雄 義隆	石川
高島 庄吉	富山
高光 兼重	富山
高桑 久一	石川
高桑 正夫	長野
高山 俊雄	新潟
田村 和七	群馬
辰巳 興一	石川
竹島 勝益	富山
竹林 敏夫	富山
谷澤 定雄	大阪
宗玄 清一	富山
(高木改)園部 賢治	石川
辻 準三	兵庫
中邑 祐泰	滋賀
●中洲 中良	大分
中野 能宗	石川
中林 重孝	富山
永井 暉一	山口
成木 利男	岐阜
村田 豊雄	富山
村田 雄幸	石川
村山錬太郎	新潟
上原 博	石川
上野 爲之	富山
内山 安邦	長野
潮田 豊	福井
串田 庄吉	富山
久保 信輝	富山
久保田 久次郎	石川
(今井改)栗原四十吉	埼玉
山川 俊介	富山
山本 正男	大阪
山本 慶二	島根
●(豊本改)山崎 弘	富山
安田 鍼	石川
柳瀬甚次郎	富山
松郷 隆雄	富山
松山信太郎	福井
松下 秋美	長野
松井 清文	富山
増村 俊治	新潟
前田久一郎	富山
眞壁 尙夫	岡山
(茶谷改)松浦由太郎	石川
(西田改)源代松太郎	石川
藤井 操	廣島
藤澤彌之助	岡山
藤原 茂	愛知
藤島 正義	石川
●小杉 宏一	富山
小坂 清孝	石川
小池 榮二	長野
近藤 直吉	富山
明本 守人	山口
(青谷改)荒川 仙藏	岐阜
旭 勝吾	富山
朝山 修郎	富山
雨宮 章介(善作改)	山梨
有澤由次郎	富山
佐々木善夫	廣島
佐藤 吉雄	兵庫
佐渡 俊雄	富山
榮枝 貞雄	石川
●崎田 孝友	石川
澤田喜久藏	兵庫
木下 新一	德島
●(加藤改)三村 喜朔	富山
三村兵太郎	富山

氏名	本籍
三澄俊太郎	富山
(蒲田改)南島 勤	富山
道本 石雄	石川
(中村改)宮田松太郎	富山
宮林 榮藏	富山
(山村改)下田 和郎	三重
社浦宗四郎	富山
社浦宗一郎	富山
正力 政次	富山
篠田 庄逸	富山
新保 喜一	富山
廣瀬 伸一	石川
●菱 信一	富山
森本 義雄	富山
森下 菊壽	靜岡
末廣 文夫	石川
諏訪 龍	東京
須田 一郎	富山
杉山 治	三重
(關原改)菅池 敬信	富山

第五回

(昭和七年卒業 百四十三人)

氏名	本籍
今堀 靖敬	富山
(關島改)今井平三郎	新潟
伊藤常之助	三重
伊藤 壽郎	新潟
井口 新一	岐阜
市村 晃	石川
石黒 四郎	富山
石黒 忠好	富山
飯牟禮 泰	鹿兒島
稻垣 秀	三重
畑進 一郎	和歌山
林 銀次	兵庫
林 一夫	石川
濱田 清次	兵庫
羽間 政信	石川
羽場 麟兒	廣島
西谷 外治	石川
西岡 健	三重
堀内 文雄	富山
堀田 友晴	富山
千頭 一夫	高知
沼本 次郎	岡山
小倉 祐保	德島
小野 憲司	福岡
小川喜久次	群馬
(曾根改)小川 泰助	富山
大口 喜三	愛知
大稻 良平	富山
大井田修二	大阪
大原 恒一	兵庫
大森 嘉文	富山
(佐川改)大浦 安造	富山
普田 逸雄	鳥取
岡 太郎次	滋賀
岡部 堅二	岡山
岡本淸衞門	富山
笠井 榮吉	富山
加藤 清	愛知
加藤 正茂	愛知
上村 光男	大阪

川合 豊	岐阜	谷山善太郎	兵庫	上野 良雄	富山
金森 藤吉	富山	田中 嘉郎	鳥取	海野 利衆	石川
勝田 太郎	石川	谷口 孝夫	和歌山	牛島（杉坂改）一雄	富山
勝矢 正中	靜岡	蓮田伊三松	石川	野村 忠	石川
神山 英吉	岐阜	頭川 定蔵	富山	桑崎 良三	富山
鎌倉 利男	長野	永森（石野改）正治	富山	山口 榮	福井
吉田 榮一	愛知	中瀬 成一	富山	矢後 三郎	富山
吉本 助次	富山	中川 修造	富山	安村 正芳	富山
横山 英一	富山	中山 博三	重	松原 草夫	富山
四津 正雄	富山	中島 豊英	富山	松尾 清	兵庫
高井 林治	愛知	長田 義之	石川	増瀬 威	兵庫
高野 安藏	岩手	長岡 久次	富山	●前島（小栗改）繁百	岐阜
高木 茂治	富山	鍋倉 武則	宮崎	正橋松次郎	富山
高砂 松造	富山	永森（新田改）務臺 貞夫	長野	藤木 喜一	富山
藤岡 秀一	石川	四十物孔明	富山		
藤井 重美	兵庫	天野 清信	長野		
藤原 芳郎	大阪	荒野（藤野改）義雄	富山		
古井 忠雄	富山	安藤（山本改）基	岐阜		
福田 太一	石川	堺 幸雄	富山		
淵田 謙治	石川	●再藤 爲雄	石川		
江本 清	山口	宮崎 鑛吉	富山		
江尻 一	三重	水野 一郎	岐阜		
秋元 忠	千葉	三原 正雄	石川		
青木 正雄	富山	美濃 豊吉	新潟		

第六回

（昭和八年卒業　百四十五人）

白山 廣治	石川	志摩 英一	富山	日野 敏夫	富山
十二町禎久	富山	塩野 友義	東京	●平山 弘	熊本
●篠田 敦	愛知	塩田 義雄	富山	●平田 禎作	富山
篠田 新	岐阜	鹿野 一夫	岐阜	氷見（一井太郎改）豪庸	富山
島田 誠一	富山	●廣田 清	富山	森田 寛	富山
嶋田（島村改）喜五郎	富山	樋口 善次	富山	森本瀧須雄	岡山
				森（七三屋改）博義	大阪
				守（中本改）義雄	大阪
				關口 常正	新潟
				仙田 文三	富山
				鈴木（宇納改）壽	岐阜
				杉山 均	靜岡
				杉坂 爲夫	富山
				末廣 正一	福井
				杉谷 隆	福井
				須賀 久一	愛知

氏名	本籍	氏名	本籍	氏名	本籍
一條 正治	富山	池田 馨	千葉	芳賀 一雄	愛知
石村 實	岡山	伊藤 博	山口	長谷川 毅	兵庫
石田 勇	福井	今井清五郎	長野	●畠山 健次	富山
●石田 俊次	富山	家城 生一	富山	半田 輝雄	兵庫
石内傳太郎	福岡	井爪 秀三	和歌山	花田 正人	福岡
石井 正一	富山	乾（辻改）潔	石川	萩原 勘造	群馬
氏名	本籍	氏名	本籍	氏名	本籍
星原 一	鹿兒島	大野 昇一	石川		
細谷 弘	新潟	大内 勝男	香川		
堀部（植田改）有一	岐阜	太田榮一郎	福井		
主馬 英一	石川	岡林 茂之	高知		
大管 宗信	富山	岡野 重雄	富山		
大寺 榮作	富山	岡田 正男	富山		

氏名	本籍
吉田　稔	石川
鎌田（須永改）照雄	徳島
河野　俊通	鹿児島
鍛冶　見三	山口
海原　省三	鹿児島
亀井　清	香川
金子　見	新潟
金剋　五一	富山
川越（立元改）才一	石川
川西　光男	岡山
脇坂　周一	北海道
●割澤祐三郎	石川
若林　俊吉	富山
渡邊　定一	鹿児島
岡田（木改）凹郎	富山
吉田　由治	富山
高　文一	和歌山
高田　襄	富山
高田　清平	富山
高橋　敬義	石川
高澤　勇	富山
中島　久光	石川
中條　清俊	富山
中村　登	新潟
田（貫改）中孝三	富山
中宮　治信	石川
●野村　義男	石川
野上　正則	富山
能勢　英佐	富山
黒田　清治	富山
●眞下　作榮	群馬
前野　良	石川
松永　法逸	群馬
布瀬（森藤原改）正雄	富山
久保田史朗	富山
熊谷軍治郎	宮城
長澤　清治	富山
宗安　進	岡山
邑本　倉智	石川
南平　義明	富山
中谷　富雄	石川
中田　一雄	富山
高橋　新正	愛媛
高見　富藏	新潟
田口　則俊	富山
竹下　保弘	富山
武重　大三	長野
濱本英八郎	富山
田丸彌太郎	石川
多賀　連門	富山
村松伊左雄	静岡
村林　博	富山
山瀬　黨	山梨
山本　芳雄	静岡
山本　隆	富山

氏名	本籍
伊藤　清太	三重
伊藤米次郎	三重
●伊藤定比古	愛知
伊藤長次郎	兵庫
伊藤　利一	愛知
伊東　尊治	新潟
井上　博清	愛知
今西富久夫	兵庫
岩田榮三	岡山
石堂　覺	鹿島
石井英二郎	富山
池本　太郎	岡山
橋本　邦夫	山口
長谷川一郎	兵庫
早崎　幸雄	岐阜
山田　治男	岐阜
山口（谷越改）裕康	岐阜
八木　龜次	香川
山田菊太郎	滋賀
柳　安田　孝次	岐阜
柳澤　省三	富山
柳　重雄	富山
前田　乙雄	富山
前野　宏	富山
眞下　作榮	群馬
松永　法逸	群馬
布瀬（森藤原改）正雄	富山
久保田史朗	富山
熊谷軍治郎	宮城
長澤　清治	富山
宗安　進	岡山
邑本　倉智	石川
南平　義明	富山
中谷　富雄	石川
中田　一雄	富山
高橋　新正	愛媛
高見　富藏	新潟
田口　則俊	富山
竹下　保弘	富山
武重　大三	長野
濱本英八郎	富山
田丸彌太郎	石川
多賀　連門	富山
村松伊左雄	静岡
村林　博	富山
山瀬　黨	山梨
山本　芳雄	静岡
山本　隆	富山

第七回

（昭和九年卒業　百四十六人）

氏名	本籍
安藤　武志	岡山
遠地　芳年	富山
小林　昌平	新潟
小山　準	長野
●越丸　二郎	石川
小島　清一	奈良
齋藤　正之	富山
佐々木幸一	香川
佐々木喜秋	鹿児島
佐々木榮一	香川
三（中飯改）國治信	石川
柴山　清	愛知
柴田（栗田改）新一	京都
柴田（明前改）芳夫	愛媛
●櫻井幸太郎	大阪
菊池　研石	新潟
菊池　達	富山
木原　正博	鹿島
宮崎　謙吾	石川
宮田喜一郎	富山
久木　榮一	富山
島（城改）田利恭	富山
久木　龜次	香川
宮田　孝次	岐阜
内藤　久治	群馬
内田　隆二	愛知
中村　登	新潟
田（貫改）中孝三	富山
中條　清俊	富山
中島　久光	石川
中宮　治信	石川
●野村　義男	石川
野上　正則	富山
能勢　英佐	富山
黒田　清治	富山
●眞下　作榮	群馬
前野　良	石川
松永　法逸	群馬
布瀬（森藤原改）正雄	富山
久保田史朗	富山
熊谷軍治郎	宮城
長澤　清治	富山
宗安　進	岡山
邑本　倉智	石川
南平　義明	富山
中谷　富雄	石川
中田　一雄	富山
高橋　新正	愛媛
高見　富藏	新潟
田口　則俊	富山
竹下　保弘	富山
武重　大三	長野
濱本英八郎	富山
田丸彌太郎	石川
多賀　連門	富山
村松伊左雄	静岡
村林　博	富山
山瀬　黨	山梨
山本　芳雄	静岡
山本　隆	富山

丹羽 正義	愛知	川口 清	富山	谷内 正一	富山	武藤 德平	東京	山田 英省	長野
本間 忠雄	新潟	龜井 純一	石川	竹内 幹夫	兵庫	武藤 四郎	埼玉	山田 茂	富山
本郷外次郎	富山	金森 武	石川	竹田 正一	富山	室澤 良二	富山	●山下 卓郎	兵庫
別所 傳市	三重	金森 弘茂	富山	十河 慶士	香川	向井賢一郎	德島	山下幸太郎	石川
大井 德藏	兵庫	吉田 鉞彥	愛知	辻本 成行	富山	●浦垣 正則	富山	山野 元雄	兵庫
大田 愼一	山口	吉田 貞一	富山	辻 威左雄	福井	梅川 一郎	北海道	山坂 庄見	石川
大間知元之助	富山	●吉岡 覺	鳥取	(黒川改)永田 義雄	大阪	野村 貞一	岐阜	矢野 衛	福岡
奥村 謹一	岐阜	興田 茂郎	岡山	中津 邦輔	三重	黒田外季雄	富山	矢坂 正之	富山
●小野澤豊三郎	長野	横關 左近	滋賀	(加藤改)中田 哲雄	石川	國谷 久造	富山	松林 喜一	兵庫
和田 正二	和歌山	米澤 巖	富山	中田 友二	富山	栗原 隆	富山	松岡 捨一	富山
角谷 榮一	石川	高田 六常	富山	中田 重信	富山	窪田 佐義	富山	(新藤改)松川 久之	石川
加藤鉦治郎	岐阜	高木金次郎	愛知	中田 弘市	石川	楠本 佳夫	大阪	牧野 見藏	福井
加納 繁治	兵庫	高岡 茂信	石川	中林 孝正	富山	(石黒改)倉木 末吉	東京	間壁 金一	岡山
河尻 豊正	石川	田井外茂雄	石川	(小々改)中林 榮作	富山	(松浦改)柳田 利雄	北海道	現田 德次	富山
川崎 久信	石川	田中 叡	兵庫	波岡 良雄	富山	安川 康正	富山	淵上 正美	廣島

福山乙次郎	富山	青木 正夫	滋賀	齊藤 鈴男	愛知	水野清之助	愛知	鈴木 清次	新潟
古瀨 茂外	富山	粟生 猪三	愛知	坂下 式榮	三重	芝 壽	兵庫	鈴木 秀一	愛知
小林 正章	兵庫	赤土 衛一	石川	酒井 正一	富山	下田 武男	福岡	鈴木榮次郎	石川
小塚 領三	愛知	淺田 正	福岡	澤田 正治	富山	新村 良吉	富山	(光岩改)鈴木三津三郎	三重
近藤 菊次	石川	荒川 彌吉	新潟	清登 時夫	富山	神子 照宣	富山	菅野 義雄	石川
古賀 達夫	福岡	荒木 正	富山	北川 澄夫	高知	樋口 正	愛知	須藤 精一	埼玉
柏部 修吾	兵庫	安藤 勝	兵庫	宮本 實	廣島	樋口彦次郎	新潟	杉本健太郎	山梨
秋山 勇二	靜岡	佐々 博	富山	宮前 修	石川	森山正次郎	愛知		
秋山 保一	石川	●佐伯 茂	富山	(杉山改)宮林 正雄	石川	本橋 宏一	北海道		
秋田 正夫	石川	佐藤 鑛一	愛知	三宅 昌暉	岡山	關 眞一郎	埼玉		
青山 長門	福井	佐藤 正一	山形	三邊 正二	富山	瀨川 清	大阪		

第八回

（昭和十年卒業　百四十六人）

氏名	本籍	氏名	本籍	氏名	本籍	氏名	本籍	氏名	本籍
一宮 榮作	富山	今井 武	兵庫	飯野 豊	富山	石川 錬三	愛知	市川 正二	富山

伊藤 豊吉	愛知
伊東 俊雄	富山
池田 能三	富山
板倉 慶光	愛媛
板倉 貞治	富山
(中前改) 井之本鶴一	奈良
橋本 松治	富山
萬代 久尚	福井
原田 正憲	島根
西田 一郎	富山
西脇 秀夫	岐阜
西脇 敏男	愛知
星名 壯一	新潟
(森田改) 堀井 利二	富山
土井 嚴	兵庫
鳥羽誠三郎	兵庫
小栗 茂	栃木
大原 淸	兵庫
大西 雅亮	富山
岡野 正雄	鳥取
岡崎 一博	大阪
岡崎 素三	兵庫
尾畑 勝美	靜岡
老田 恒德	富山
綿 正秋	富山
若土 精七	富山
渡邊 喜三	兵庫
渡邊 良和	愛知
和田 健	大阪
和田他圭作	石川
香川 安	岡山
垣澤 淸	富山
柏山 邦雄	和歌山
影山 忠夫	千葉
金谷 重吉	石川
龜田 光平	富山
龜井直次郎	愛媛
蒲生 義雄	福井
河田 敏夫	兵庫
川越久四郎	山形
角間他喜雄	石川
吉田 皎	愛知
吉田 正義	富山
横山 文雄	新潟
米島 三郎	石川
谷 大三	大阪
●田中 貞一	富山
田中 豊利	富山
立野 嘉男	大阪
武田 利正	富山
高島 義雄	富山
高岡 大藏	愛媛
高林 二郎	富山
高森卯一郎	富山
高野瀨次雄	京都
十河 靜馬	香川
土田 一雄	滋賀
坪田 正寬	富山
中川 喜一	富山
中川 純雄	石川
中野 脩治	兵庫
中林 讓	富山
仲井 有正	富山
仲谷 正治	福井
永井 長造	富山
永田 秀夫	佐賀
永森 二郎	富山
迎 定次郎	福岡
上田 榮作	新潟
植村 通生	三重
黒田 耕資	兵庫
桑田 正一	富山
工藤 吉郎	北海道
山内 惣平	靜岡
山内 碩也	京都

第九回 (昭和十一年卒業 百五十一人)

山本源五郎	愛知
山本末曾有	愛知
矢野 茂一	富山
安村 義俊	山口
柳瀨 文雄	福井
屋敷 祥治	富山
正村 五一	富山
正村 健三	富山
正木榮太郎	富山
松原 善逸	富山
(久保田改) 松村 秀雄	岐阜
松澤 惠正	富山
松崎 政昭	愛知
玄 龍奉	朝鮮
福島 明敏	長野
福島 眞治	福井
船越 良夫	福岡
船本丑之助	北海道
小池 博	北海道
小山 穆	長野
小西 猛	石川
小西 正則	石川
小林 芳雄	長野
上坂 爲之	富山
肥田 規矩	富山
合田 武司	兵庫
遠藤 淸	新潟
江川 好正	兵庫
越前 庄一	富山
榮木 一郎	大阪
寺山 三郎	石川
有澤 逸郎	富山
荒野 正治	富山
青木 隆一	富山
油谷 康	富山
佐伯 外雄	富山
佐藤 鐵一	愛知
佐藤 正敏	廣島
佐々木安郎	廣島
酒井 友信	富山
桐畑 喜一	京都
北 博	富山
木谷 政夫	大阪
(佐渡改) 木戶群太郎	富山
紀本 道夫	大阪
菊池 外之	富山
菊地 茂城	兵庫
菊野 欣三	富山
宮澤 旦	長野
富田 政男	石川
宮地 益男	石川
水野光二郎	香川
白川 正	愛知
清水 外良	石川
清水淳一郎	大阪
柴 正一	樺太
篠原 福雄	兵庫
澁谷 義作	富山
下世古彝志	三重
廣瀨 正義	岐阜
(上坂改) 平能 二作	富山
本 忠次	石川
森 淸治	山形
關 大一	新潟
須田 文吉	群馬
數納 正直	富山

氏名	本籍
畠山利久	富山
岩永俊生	長崎
石川讓吉郎	富山
石橋利久	富山
仮野拳之	富山
池森佳一	石川
伊藤寛	三重
市井三郎	富山
市場勉	群馬
井上市郎	石川
井上翼	新潟

氏名	本籍
畑中恒光	富山
原林猛夫	富山
原瀧典	富山
宝坂庄太郎	富山
宝田實	石川
村上孺	兵庫
長坂眞澄	長野
永峰義弘	茨城
仲野忠	三重
中井勇	京都
中村外喜雄	石川
中村鎭太郎	京都
中村勇	東京
中野朋二	富山
中陳猛	富山
頭川善一	富山
塚田信平	富山

氏名	本籍
小川憲三	富山
小原清澄	石川
小柳敏雄	富山
飛鳥義一	青森
畠田正夫	千葉
友杉松清	富山
富田正三	東京
土手光雄	京都
時安三郎登	兵庫
別所三郎登	兵庫
蟹川長三	兵庫
伴長三	兵庫

氏名	本籍
小野良雄	長野
下司正格	福島
旭谷善三郎	香川
鍛野喜美雄	京都
川勝敏雄	京都
加藤清	京都
加藤正明	愛知
上島正明	愛知
渡邊憲二	新潟
渡邊守之	兵庫
長田五郎	愛知
乙崎繁一	石川
尾原隆夫	群馬
●大森文雄	滋賀
大井瀧悦	富山
大山喜夫	三重
小田島安一	新潟

氏名	本籍
田中武雄	滋賀
田中利夫	富山
田吉弘	石川
米内孝悦	北海道
米田秀	富山
飯治誠義	富山
栃埜利雄	富山
柿沼正雄	埼玉
神谷雅之	愛知
金田三郎	富山
柏村正誠	愛知
梶浦寛	石川
●河尻	

氏名	本籍
角尾秀治	富山
辻瀧波	富山
棚田敏一	富山
谷尻盛松	富山
武内操久永	富山
竹内徳三	石川
竹田武重	石川
高橋幸夫	新潟
高野芳樹	石川
高松良三	富山
高松彌平	富山
高木武雄	富山

氏名	本籍
樺川進二	北海道
上田嘉造	岐阜
宝坂庄太郎	富山
宝田實	石川
村上孺	兵庫
長坂眞澄	長野
永峰義弘	茨城
仲野忠	三重
中井勇	京都
中村外喜雄	石川
中村鎭太郎	京都
中村勇	東京
中野朋二	富山
中陳猛	富山
頭川善一	富山
塚田信平	富山

氏名	本籍
下司正格	京都
福島	愛知
鍛野喜美雄	富山
香川	富山
宮里和信	沖縄
宮本誠一	富山
宮名利雄	富山
水上實	富山
水名利雄	富山
前田忠顕	愛知
松本菊次	石川
松原宇三郎	石川
松田清康	富山
丸山勇	新潟
三澤好正	富山
南正二	富山
日野隆二	富山
日比一夫	岐阜
東篠田茜作	富山
北野嘉作	富山
北川一雄	富山
北野嘉作	富山
飯澤三次	富山
飯田利喜	富山
飯谷重郎	富山
深川虎雄	富山
福田橘夫	群馬
福光繁	石川
藤原英二	愛知
下條義雄	富山
畑地清勝	富山
新清覺	富山
遠藤辰一	富山
幸道武志	福井
香村正作	岐阜
小林正雄	長野
木村義重	愛知
金永錫	鮮
北川一雄	富山
柴田寅男	富山
篠田茜作	富山
志際辰二	富山
神代宏	長崎
宮下敏男	富山
宮下和吉	長野
宮原正吉	長野

氏名	本籍
森田彬	山形
森寫久治	大阪
森利一	愛知
鷹村雄吉	石川
平林紀典	長野
日野隆二	富山
日比一夫	岐阜
東篠田茜作	富山
北野嘉作	富山
北川一雄	富山
柴田寅男	富山
志際辰二	富山
神代宏	富山
宮下敏男	富山
宮下和吉	富山
宮原正吉	富山

氏名	本籍	氏名	本籍	氏名	本籍
森下　茂	愛知	關　理一	富山	杉本　稔	富山
（山本改）本藤　豊吉	石川	菅谷　清	富山	杉淵　一雄	秋田

第十回

（昭和十二年卒業　百七十二人）

氏名	本籍	氏名	本籍	氏名	本籍	氏名	本籍	氏名	本籍
伊藤　正彦	愛知	西尾　紋夫	鳥取	大矢　知夫	石川	折橋　武夫	富山	釜谷　一雄	石川
伊藤清之助	愛知	堀　賢一郎	兵庫	大森　直樹	新潟	渡邊　俊雄	富山	香川　仁正	富山
石原　守衛	愛知	堀内　秀夫	奈良	大森　亮平	石川	蘇　良衛	山口	上坂　朝治	愛知
服部　貞弘	愛知	藤堂　隆一	北海道	大村　一雄	富山	河内　正	新潟	濔田　渉	富山
服部　正吾	山口	藤堂　愼一	富山	大久保敏夫	愛知	河崎　勝治	富山	吉田　太二	石川
早坂宏太郎	宮城	豊田庄三良	大阪	太田　正三	愛知	門脇　洋一	三重	吉田　銀三	富山
畠山　章	廣島	德島　禎造	佐賀	尾木　親	愛知	金井　弘一	群馬	吉田　弘治	鳥取
橋口　達美	長崎	岡田　泰三	京都	小野　光三	愛媛	神谷九一郎	愛知	吉田　久雄	富山
任　英淳	朝鮮	大林亀次郎	富山	小竹生一郎	富山	鹿渡　章	富山	吉崎　正郎	富山
丹羽　禮一	愛知	大野　勇太	北海道	扇谷　正二	福井	葛城　仁一	富山	吉川　清成	富山

氏名	本籍	氏名	本籍	氏名	本籍	氏名	本籍	氏名	本籍
吉村　正治	石川	中野　文男	石川	鵜川　正信	香川	山田傳一郎	岐阜	藤井　敏夫	富山
米澤　清	鳥取	中野　宗治	愛知	上野　哲夫	富山	山形　爲儀	富山	藤上　滋郎	廣島
高田　有	富山	中島　正肇	奈良	宇野　直次	富山	山口勝之助	愛知	藤原　宗雄	山形
高田　省吾	石川	中川　清三	富山	内島卯之助	富山	藥師川　清	三重	深川　善一	富山
高辻義太郎	富山	長田　誠一	福井	牛田　一郎	愛知	安田　宏	大阪	深見　久吾	福岡
高木　正一	富山	長尾權四郎	福井	能澤　榮一	石川	松田　恒安	富山	福島　聖光	長野
高橋　高	山形	永井　優	富山	野坂　完二	福井	松永　伸	愛媛	不破　義男	福井
田部　重幸	滋賀	村上　清治	愛知	黒田　豊二	埼玉	松木　英雄	富山	舟橋　喜久	富山
武田　了運	富山	村上　忠	富山	久保　誼照	富山	松本　清一	富山	幸崎　傳	高知
谷　一	東京	村上　敏夫	福岡	久保豊四郎	石川	松村　壽夫	福井	幸塚　義一	富山
大丸　健吉	富山	村西　利信	富山	久世　新也	富山	牧田　精一	愛知	駒井　知健	奈良
津幡　重夫	富山	村尾　桂作	富山	山本伊之助	兵庫	丸井　成二	富山	今野　三男	宮城
津田　彌一	富山	村田　恒夫	富山	山本　弘	富山	眞嶋　康行	東京	寺西　敏雄	大阪
津村　行雄	廣島	村木　健二	新潟	山本　弘一	富山	增山三之亟	富山	寺村　敏雄	滋賀
土橋　良助	石川	向原　清二	鹿兒島	山田　慶二	石川	藤野　敏寛	富山	相内　正二	青森

相澤 守雄	長野	北原 良忠	新潟	水上 莊平	富山	白江 正三	石川	森 多市	石川
秋本 治昌	富山	北林 友雄	富山	水谷 英世	三重	志甫 良一	富山	森井 七郎	石川
荒谷 勇	石川	北川 訓敏	岡山	源本 義治	石川	澁谷 博之	富山	瀬村 龍文	石川
淺田 義治	石川	木下 幸安	富山	源 金三郎	富山	芝 亨	兵庫	鈴木 正雄	福井
朝日 初己雄	富山	木下 正男	富山	蓑 憲作	富山	城田 昌見	愛知	鈴木 佐一郎	靜岡
眞田 孝	石川	●湯田 辰三	山口	目黒 秀夫	福島	柴田 俊夫	富山	砂山 一雄	新潟
齊藤 一郎	富山	宮岡 友二	富山	島村 眞夫	大阪	檜山 卓夫	岡山	杉原 浩	福井
坂井 英三郎	富山	宮川 秀二	富山	嶋村 宇八郎	富山	森田 得三	北海道		
笹倉 佐一郎	富山	三宅 文男	石川	塩本 徹男	廣島	●森田 與三平	富山		
北島 彦一	兵庫	三輪 致信	富山	新保 正雄	石川	森 鐵	富山		

第十一回

（昭和十三年卒業　百四十四名）

氏名	本籍	氏名	本籍	氏名	本籍	氏名	本籍	氏名	本籍
板倉 清二	富山	伊丹 一夫	新潟	伊藤 隆勇	長野	石坂 武次	石川	岩村 一	廣島
伊田 晃	愛知	伊藤 達郎	靜岡	石黒 正則	愛知	石崎 榮	京都	岩倉 傳藏	石川

岩上 榮作	富山	西 佐一郎	富山	大寺 敏一	富山	大目 武	石川	鶴田 三男	東京
今井 和夫	新潟	丹羽 清二	岐阜	大野 常藏	佐賀	田中 正夫	兵庫	土屋 稔	靜岡
糸 善作	富山	丹羽 良一	岐阜	荻山 久敏	愛媛	田中 祐二	富山	津田 弘藏	滋賀
五十里 稔	富山	堀 政巳	富山	渡邊 一郎	新潟	田中 邦典	岡山	辻谷 直信	東京
井上 才市	富山	堀江 常明	大阪	渡邊 秀雄	山口	田中 彬	山形	圖司 重也	山形
泉 四郎	京都	細川 謙一	石川	若杉 昌一	富山	田村 實	富山	中島 雅吉	富山
入江 正一	京都	細矢 菊雄	千葉	金森 賢二	富山	竹内 誠治	富山	中島 善吉	岐阜
羽田 敏郎	福井	本田 則秀	富山	金森 康成	富山	高野 顯一	北海道	中村 俊夫	富山
花木 茂	富山	寶達 達二	富山	金子 馨	愛知	高畑 弘之	富山	中村 政雄	富山
早川 七夫	富山	鳥山 五月	富山	金 永煥	朝鮮	高橋 泰治	石川	中村 一二	新潟
針山 清人	富山	岡田 昌宏	愛知	角川 興四夫	富山	高木 正二	富山	中林 利作	富山
長谷 啓治	富山	岡田 一郎	岐阜	河口 孝龍	富山	高 豊治	富山	中田 彦逸	富山
原田 昌則	富山	岡田 周五郎	富山	川村 健三	愛知	谷口 脩一	富山	中谷 正夫	奈良
西川 義朗	滋賀	太田 孝	富山	加藤 孝三	福井	内匠 宏	石川	中瀬 清作	富山
西村 武彦	東京	太田 一郎	新潟	横山 眞七	岡山	堤 博康	石川	長井 健次	石川

長堀 孝吉	山形	桑島 一夫	富山	小澤 恒久	石川	佐々木榮助	長野	東元 潔	石川
永井 榮一	石川	栗山 譲	富山	江川 才一	富山	櫻澤 達郎	新潟	●平井 一郎	富山
鍋谷惧之助	富山	柳屋 健助	山口	寺澤 正之	新潟	齊藤 宣夫	愛知	森島 正一	愛知
波岡德三郎	富山	山崎 重俊	石川	手林 博之	富山	坂巻 芳雄	埼玉	森田 和吉	石川
成瀬 恒二	富山	山崎 博	福井	天野 克彦	靜岡	木村 晴一	和歌	森田 理作	富山
望谷 正男	富山	山片 祐作	富山	天野 芳男	奈良	北本 滿雄	富山	盛田 俊一	富山
梅田 順三	京都	安竹 正秋	宮崎	庵野太久馬	滋賀	水本 信明	石川	炭竈達四郎	岐阜
浦谷 義昭	兵庫	前川 久直	富山	青木 彬	滋賀	三谷 文二	石川	菅野 義秀	石川
宇於崎清三	富山	藤井 利彦	岡山	青木 一男	富山	島倉 俊市	富山	須藤 守之	福岡
野口 彬	茨城	福田 嘉市	富山	浅井 欣三	山梨	日比野國彦	岐阜	杉木 正春	富山
黒岩孟千代	長野	福島 和夫	富山	浅野 正市	富山	日比野邦夫	岐阜	鈴木 大藏	愛知
熊谷 正一	北海道	小杉 雪雄	富山	佐野 勤介	三重	東 政吉	三重		

○敷地建物

本校ハ高岡市ノ東端ニ位シ敷地ノ西方ハ直ニ省線中越鐵道線路ニ界シ東北方ハ小川ヲ隔テテ射水郡野村ニ接シ南方ハ射水ノ沃野ヲ控ヘテ遠ク濶ケ遙ニ立山連峰ヲ望ム、敷地ノ面積ハ一萬七千七百十八坪餘ニシテ之ニ建設セル建物ノ總建坪二千四百二十一坪餘又官舍ハ甲號、乙號生徒主事官舍及傭外國人教師官舍ヲ合セテ七棟アリ本校ヨリ程遠カラヌ高岡市中川ニ在リテ此敷地面積九百三十五坪之ニ建設セル建物總建坪二百八十六坪餘ナリ

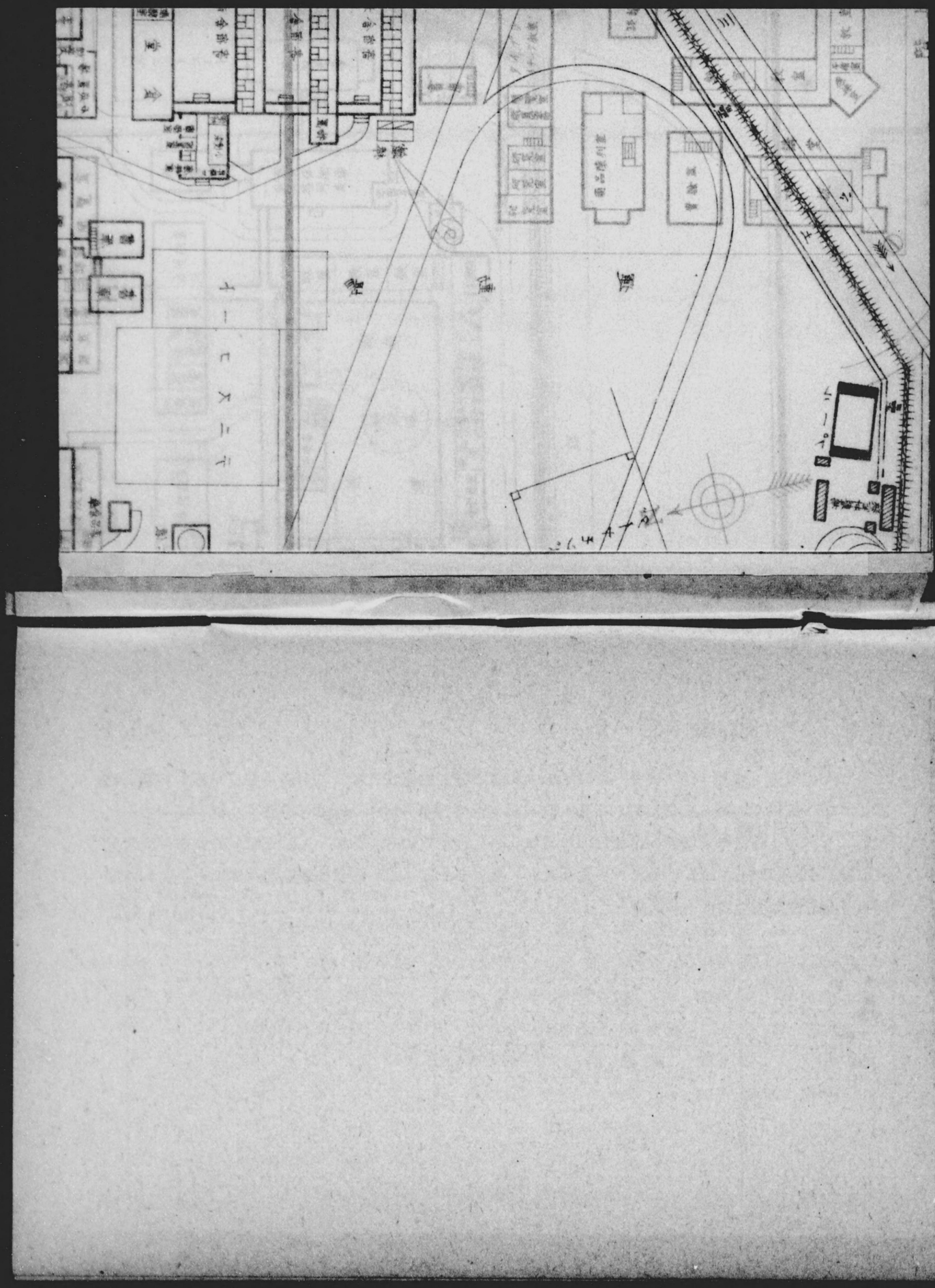

高岡高等商業學校建物配置圖

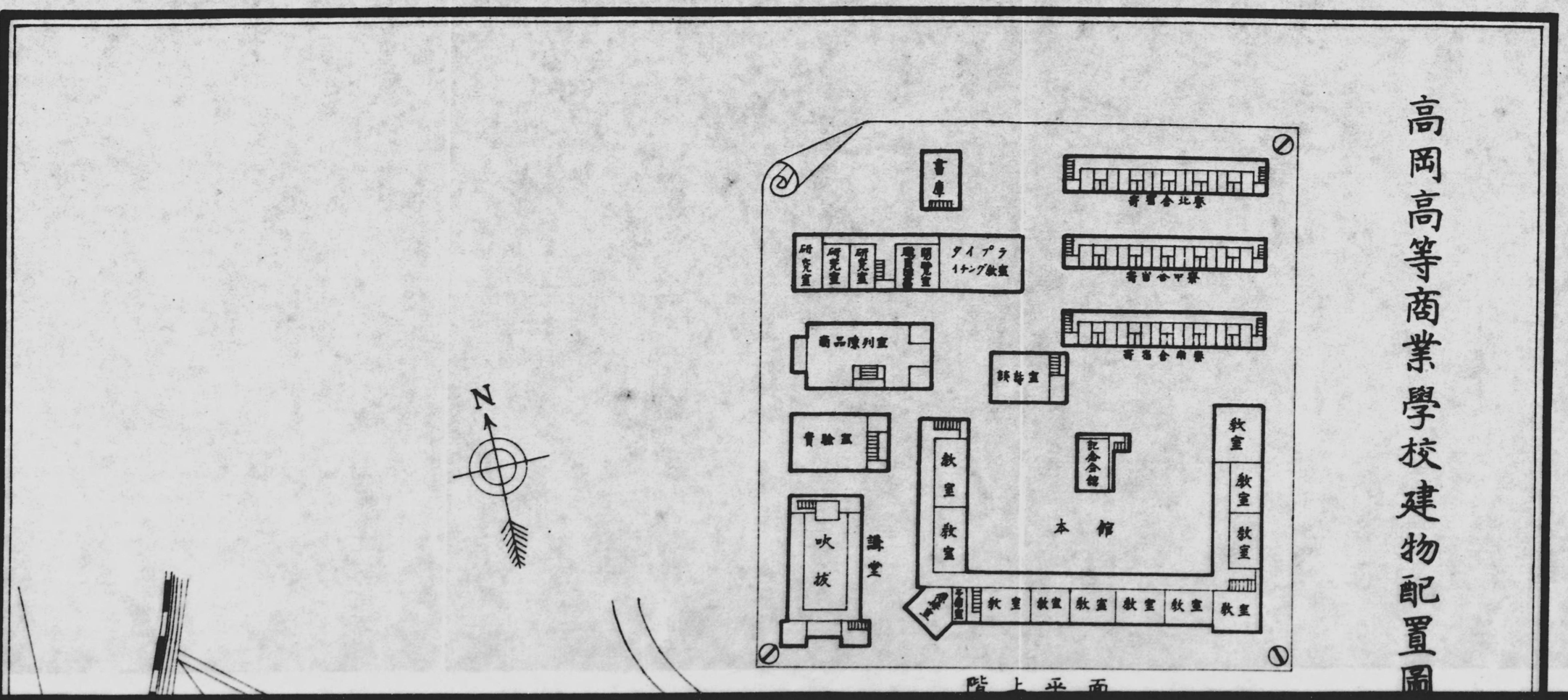

階上平面

…校建物配置圖

縮尺千二百分ノ一

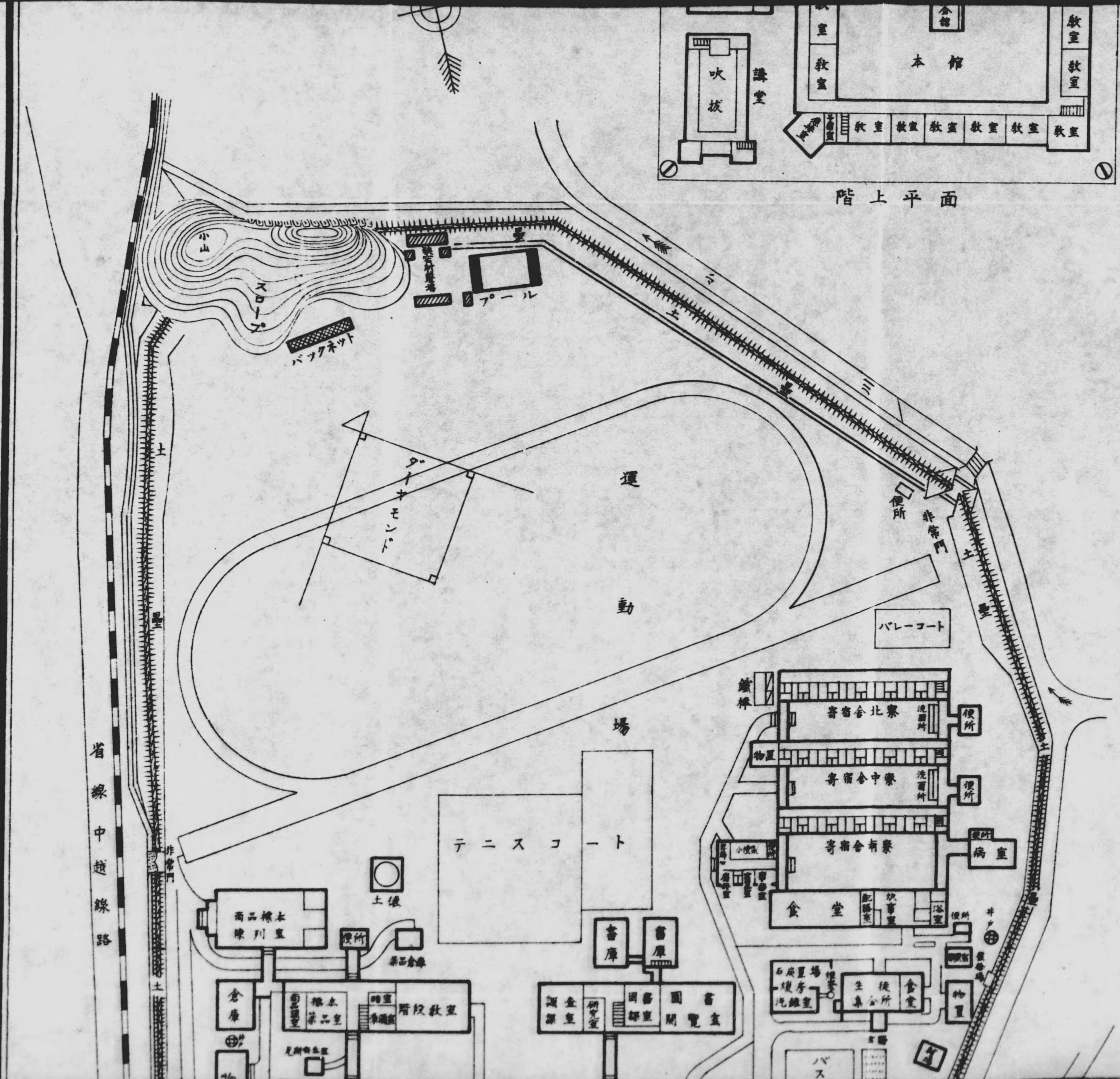

敷地總坪數　壹万七千…

建物總坪數　建坪貳千…　延坪參千…

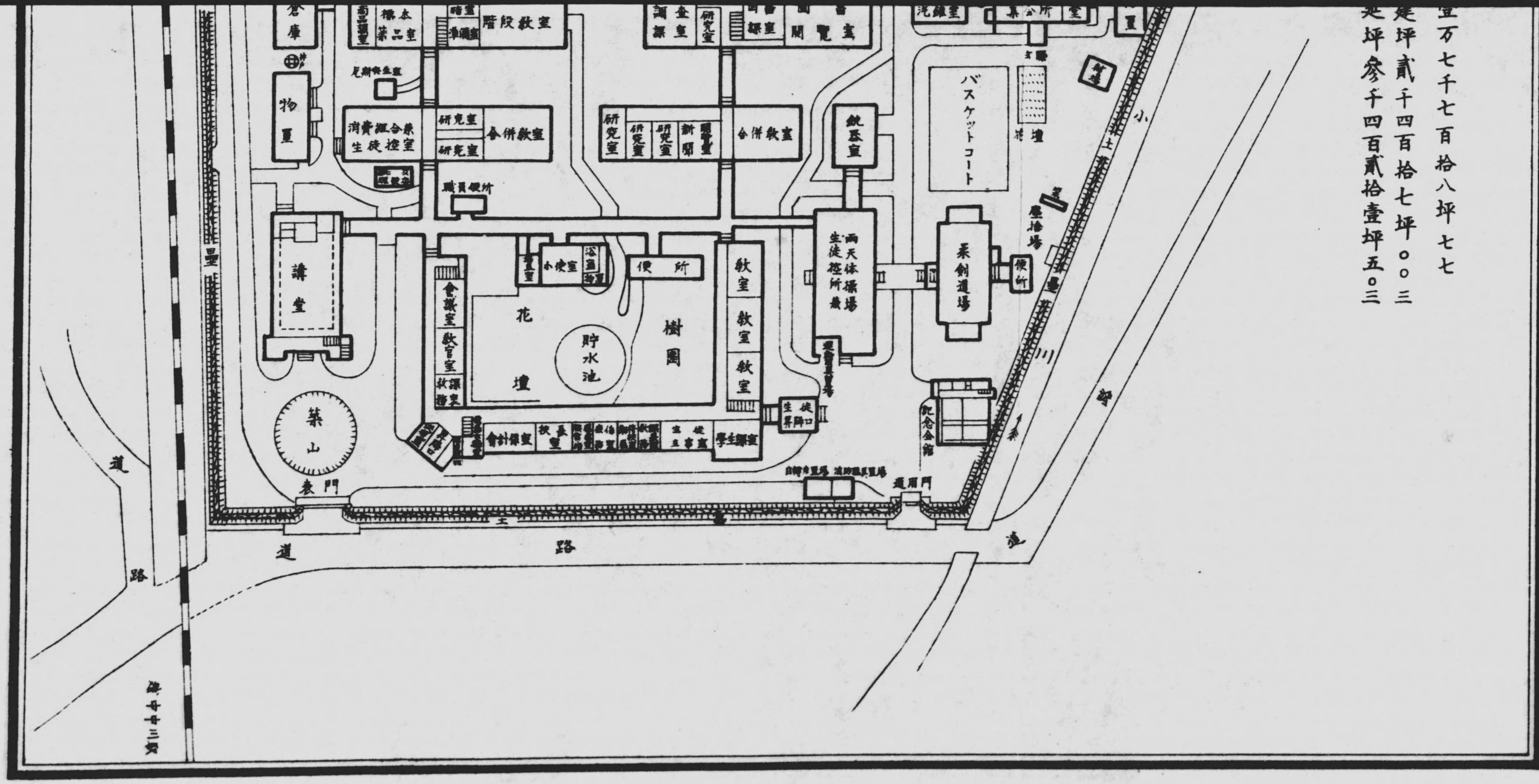

壹万七千七百拾八坪七七
建坪貳千四百拾七坪〇〇三
延坪參千四百貳拾壹坪五〇三
倉庫
物置
講堂
築山
表門
道路
階段教室
合併教室
研究室
職員便所
小使室
便所
花壇
貯水池
樹園
教室
會議室
浴室
雨天体操場
生徒控所
柔劍道場
バスケットコート
記念會館
通用門

高岡高等商業學校建物配置圖

教職員一同

【非賣品】

昭和十三年十月五十日印刷
昭和十三年十月十日発行

高岡高等商業學校編

昭和十二年度
高岡高等商業學校一覧

番号	氏名	備考

昭和十三年十月十日印刷
昭和十三年十月十五日發行

【非賣品】

富山縣高岡市
高岡高等商業學校
電話八三〇番

高岡市定塚町一三三〇
印刷人　中山彌一郎

高岡市定塚町一三二九
印刷所　越中活版株式會社
電話三三二番

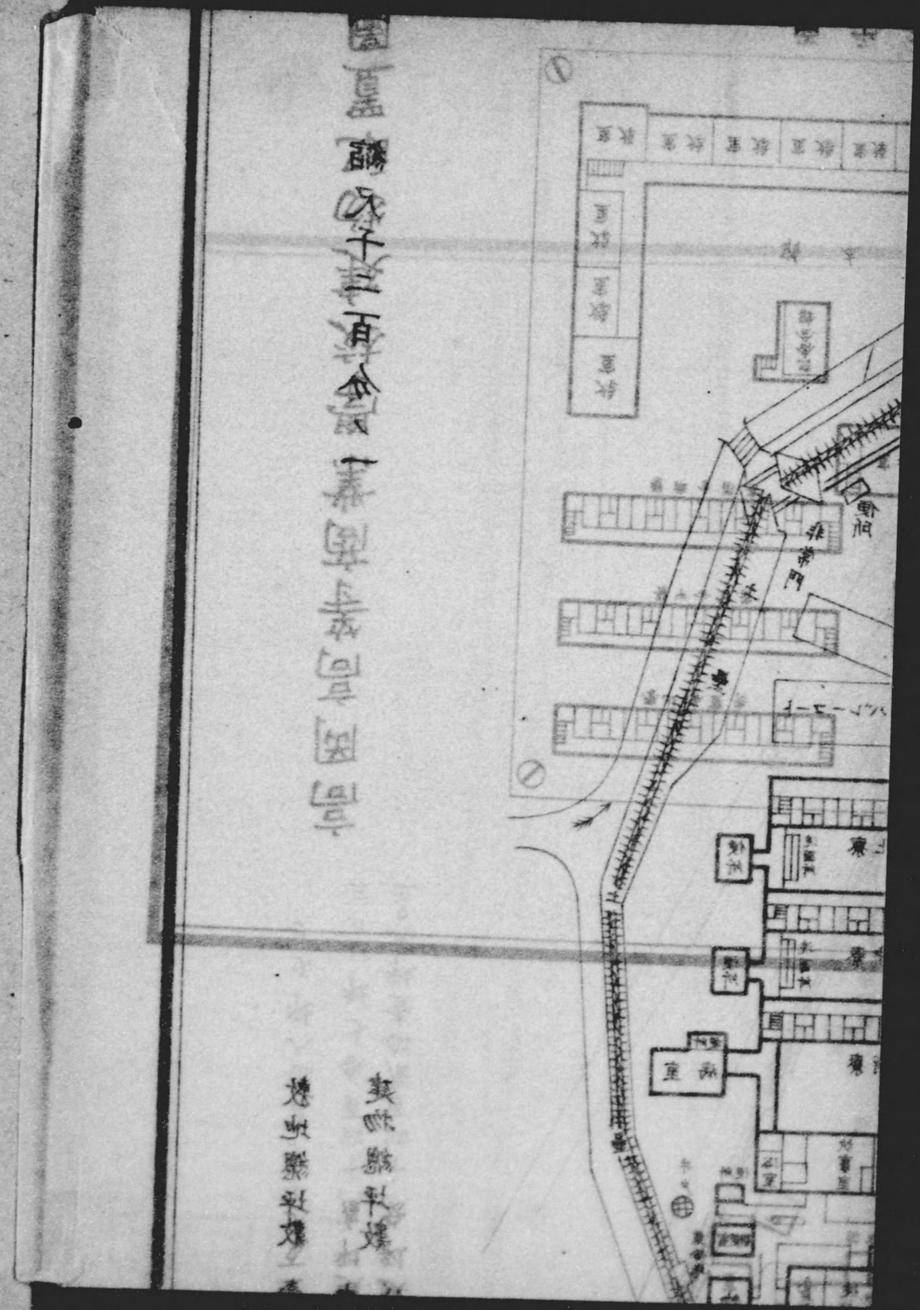

293
39

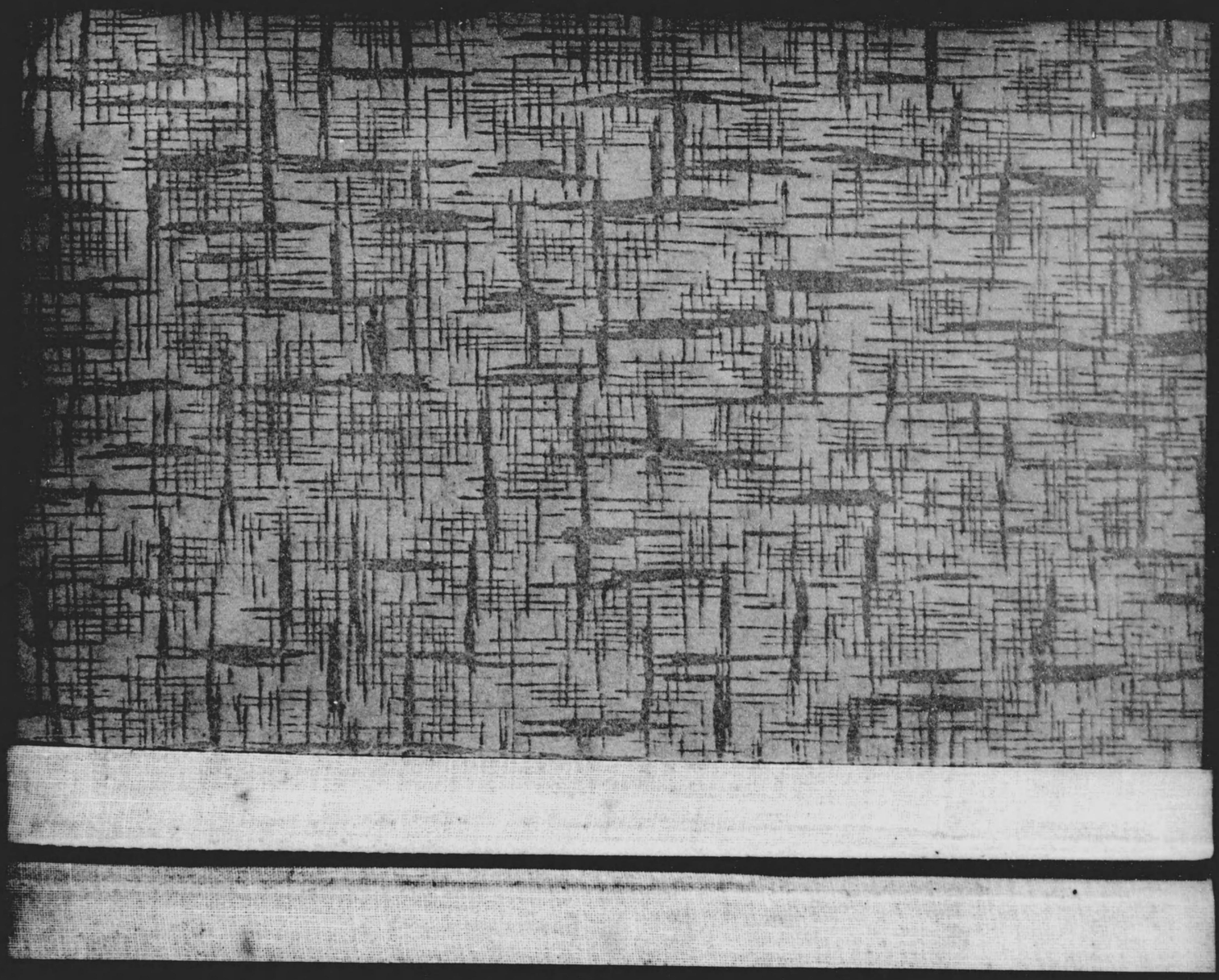
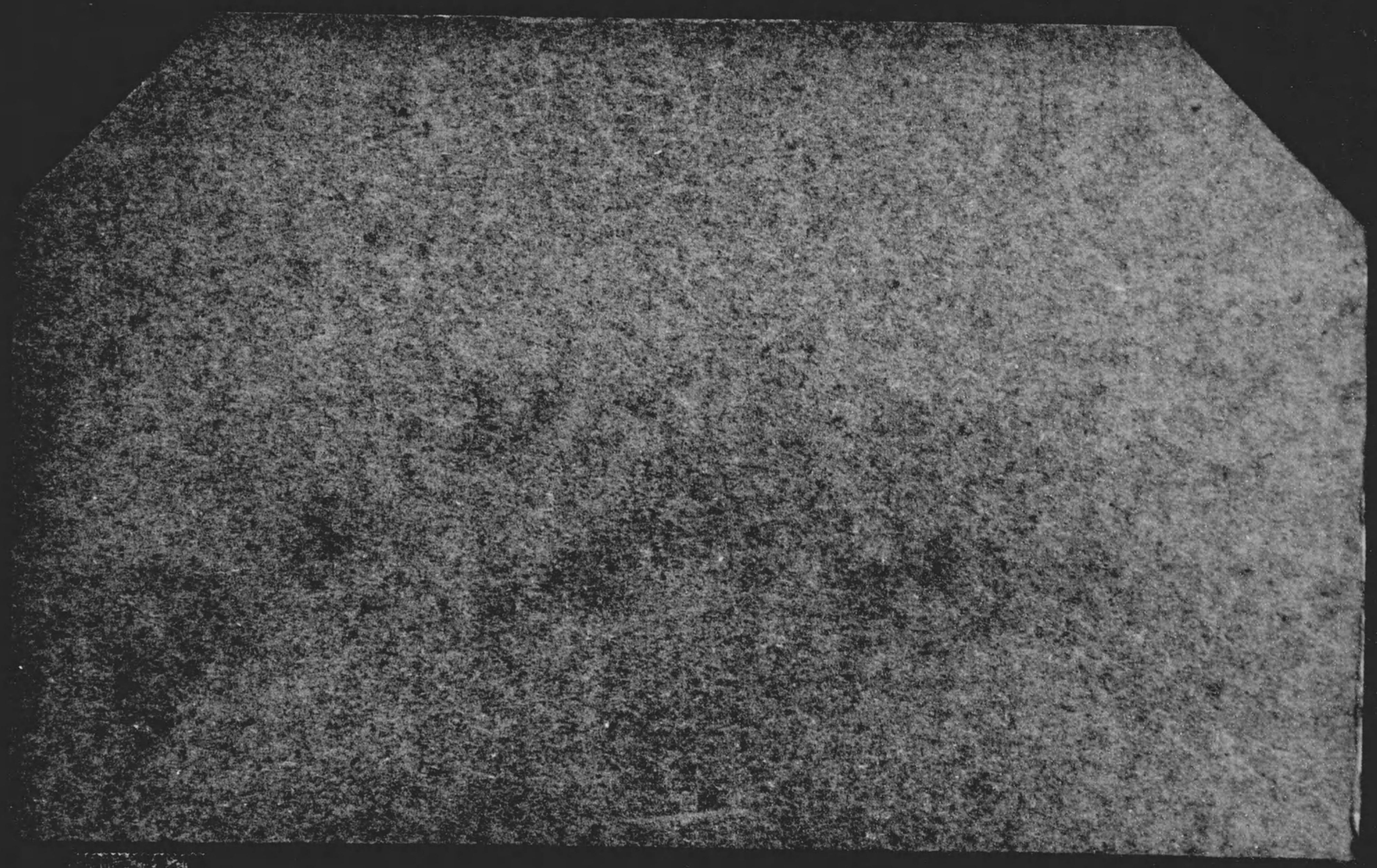
293
39