高瀬川筋之図

る二
134

国立国会図書館　タイトル『高瀬川筋之図』　請求記号　る二-134

高瀬川節京二条樋ノ口ヨリ
伏見高瀬舟番所濱先迄
間數弐千六百四十八間半　但六尺棹
町積九十四町八間半　但六十間一町
二里半四町八間半　但三十六町一里

一橋數五十一ヶ所

内
二ヶ所　公儀橋
二ヶ所　松平加賀守ヨリ掛
一ヶ所　松平大膳大夫ヨリ掛
二十二ヶ所　松平左近守ヨリ掛
一ヶ所　東本願寺ヨリ掛
二十二ヶ所　角倉與一ヨリ掛
二十一ヶ所　百姓并町ヨリ掛

此色水
此色舟引道
此色濵
此色道

大正
9. 5. 11
購求

国立国会図書館　タイトル『高瀬川筋之図』　請求記号　る二-134

高瀬川筋京二条樋ノ口ヨリ伏見高瀬舟着所濱先迄

一橋數五十一ヶ所

内
二ヶ所 公儀橋
二ヶ所 松平加賀守ヨリ掛
二ヶ所 松平大膳大夫ヨリ掛
一ヶ所 松平志摩守ヨリ掛
一ヶ所 東本願寺ヨリ掛
二十二ヶ所 角倉與一ヨリ掛
二十一ヶ所 百姓并町ヨリ掛

間數五千六百四十八間半　但六尺棹
町積九十四町八間半　但六十間一町
二里半四町八間半　但三六町一里

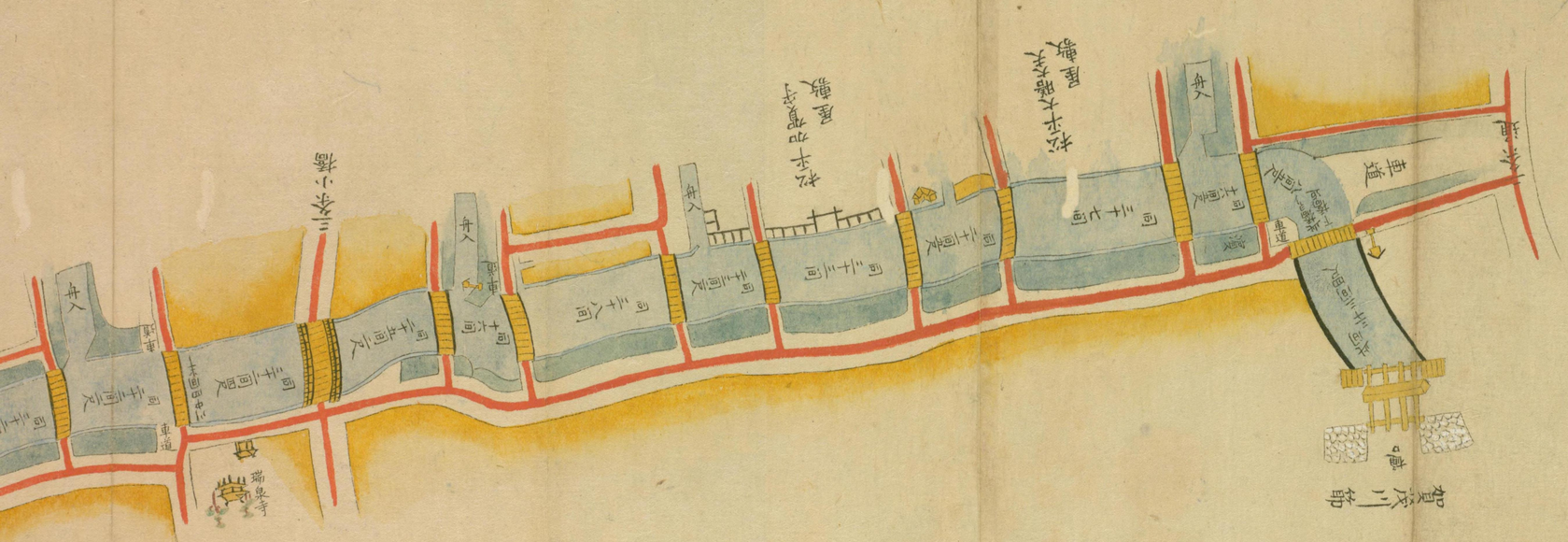

帝國圖書館藏
大正 9. 5. 11 購求

国立国会図書館　タイトル『高瀬川筋之図』　請求記号　る二-134

国立国会図書館　タイトル『高瀬川筋之図』　請求記号　る二-134

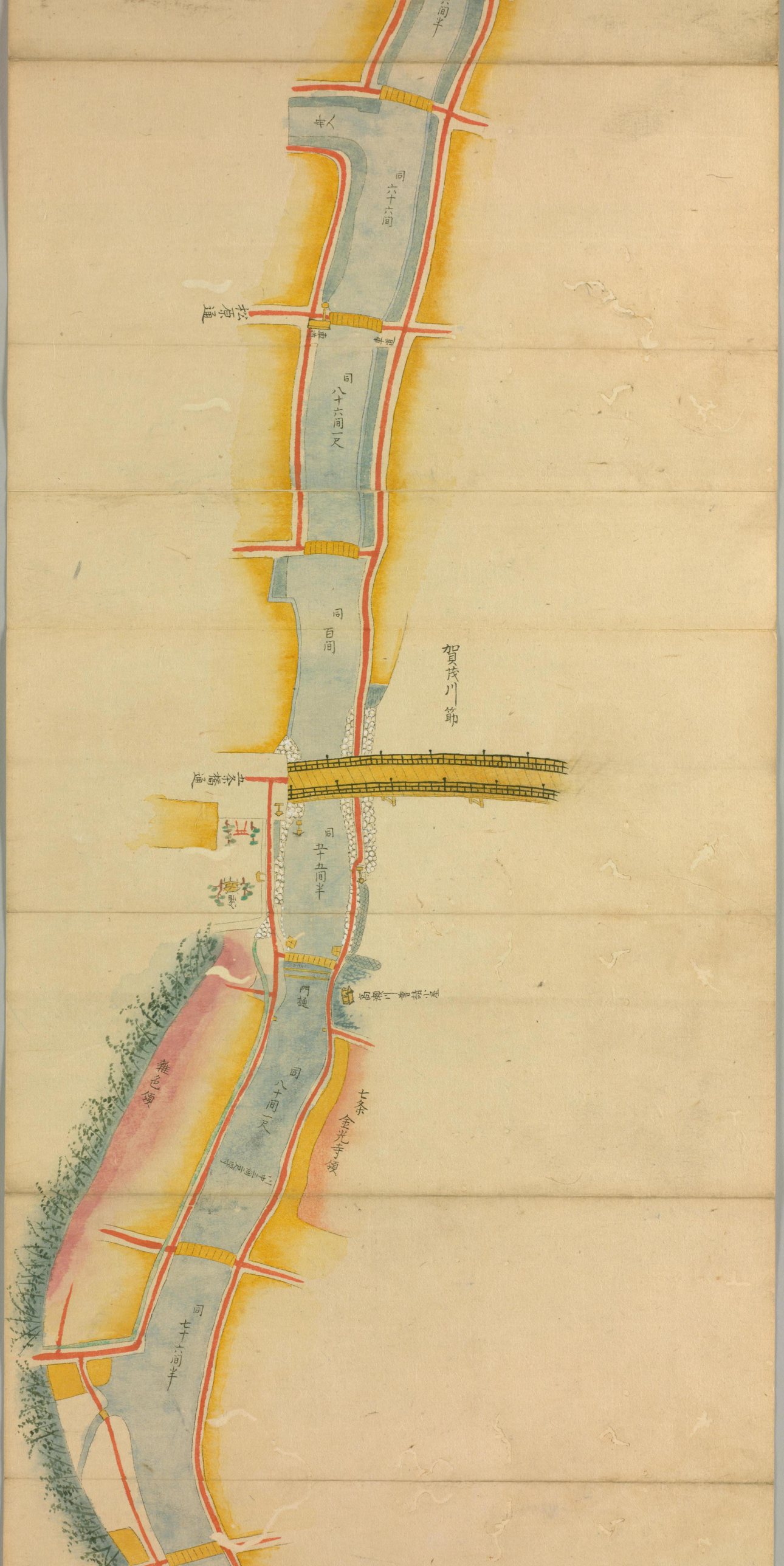

国立国会図書館　タイトル『高瀬川筋之図』　請求記号　ろ二-134

国立国会図書館　タイトル『高瀬川筋之図』 請求記号 る二-134

国立国会図書館　タイトル『高瀬川筋之図』　請求記号 るニ-134

国立国会図書館　タイトル『高瀬川筋之図』　請求記号　る二-134

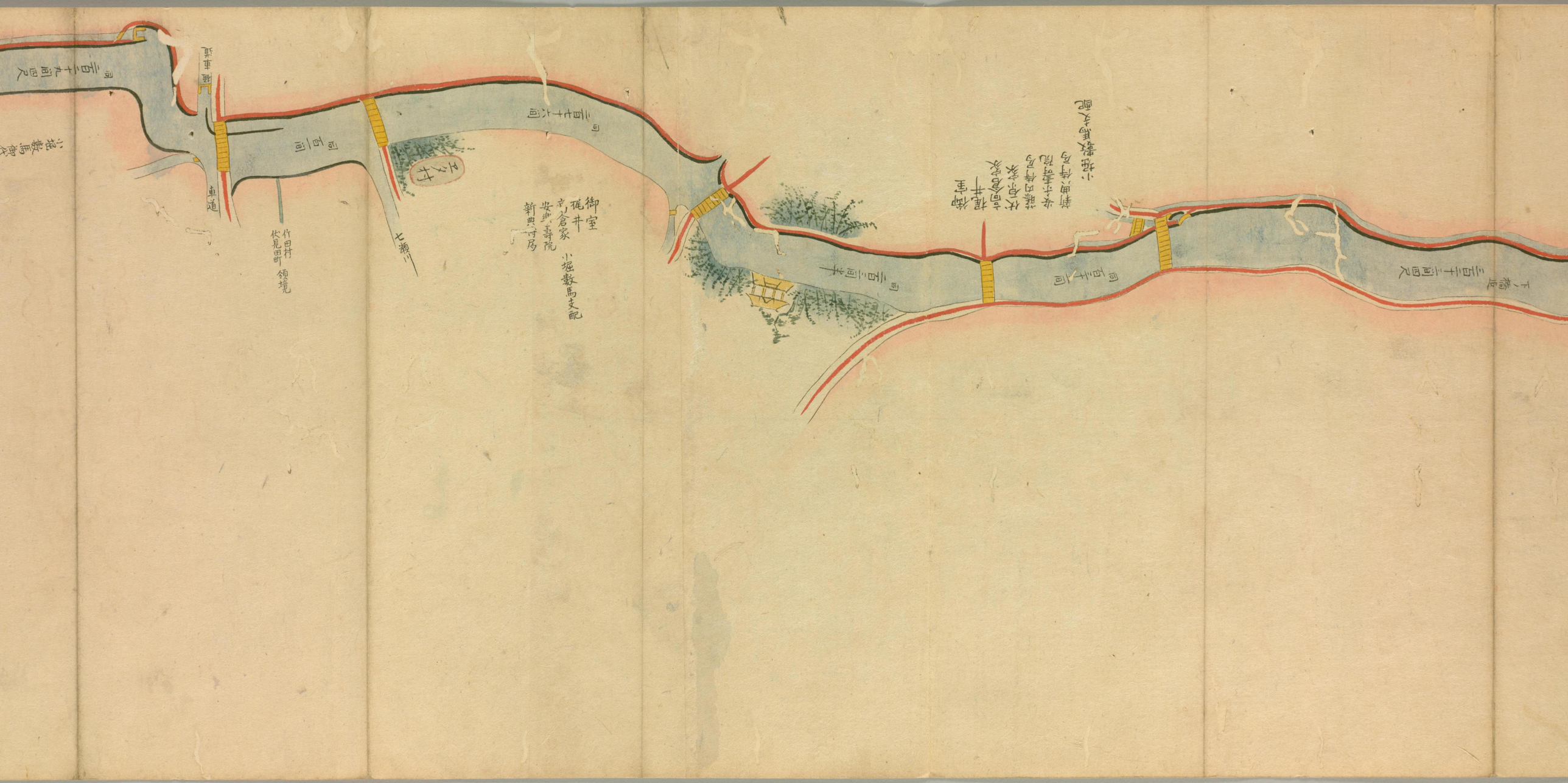

国立国会図書館　タイトル『高瀬川筋之図』　請求記号　る二-134

国立国会図書館　タイトル『高瀬川筋之図』 請求記号 る二−134

る二
134

国立国会図書館　タイトル『高瀬川筋之図』　請求記号 る二-134

国立国会図書館　　タイトル『高瀬川筋之図』　請求記号　る二-134