

類別	路		橋		國道 第六號線	計	測量費及其他雜費	計
	縣	市町村	縣	市町村				
二戸郡福岡町ヨリ全郡荒澤村ニ	一九八・八七一		二戸郡福岡町ヨリ九戸郡大野村ヲ經テ全郡久慈町ニ	一〇九三・八八五				一九八・八七一
二戸郡福岡町ヨリ全郡荒澤村ニ	一九八・八七一		九戸郡大野村ヨリ全郡輕米村ヲ經テ青森縣界ニ	二九六・八〇〇				二九六・八〇〇
計	三九四・六七二	一〇九三・八八五	計	二九六・八〇〇				三九四・六七二
測量費及其他雜費	三、八九一・〇〇三	六、五一六・九五七	測量費及其他雜費	二、〇〇七・四〇八				三、八九一・〇〇三
計	四、五五、五三九	六、五一六・九五七	計	四、二三五・四九六				四、五五、五三九
國道 第六號線	八三〇・一七二	九、一三〇・〇〇五	國道 第六號線	八三九・九七一				八三〇・一七二
岩手郡瀧澤村ヨリ全郡大更村ヲ經テ二戸郡秋田縣界ニ	一、三二八・四〇三	三、五五・九九二	岩手郡瀧澤村ヨリ全郡大更村ヲ經テ二戸郡秋田縣界ニ	一、五八四・三九五				一、三二八・四〇三
盛岡市ヨリ岩手郡紫石村ヲ經テ秋田縣界ニ	五二七・二八四		盛岡市ヨリ岩手郡紫石村ヲ經テ秋田縣界ニ	五二七・二八四				五二七・二八四
和賀郡黒澤尻町ヨリ全郡湯田村ヲ經テ秋田縣界ニ	一、五九九・二一八	三、三三・九五二	和賀郡黒澤尻町ヨリ全郡湯田村ヲ經テ秋田縣界ニ	一、六三三・一六九				一、五九九・二一八
計	三、五〇・九九九	九、一三〇・〇〇五	計	三、四六九・八四三				三、五〇・九九九
西磐井郡一關町ヨリ東磐井郡薄衣村ヲ經テ宮城縣界ニ	二、三二七・八四三	九、四八・〇三二	西磐井郡一關町ヨリ東磐井郡薄衣村ヲ經テ宮城縣界ニ	三、二六五・八七五				二、三二七・八四三
全郡全村ヨリ東磐井郡大原村ヲ經テ今泉	四、八三三・二七三	七、四六・六〇八	全郡全村ヨリ東磐井郡大原村ヲ經テ今泉	五、五七八・八八一				四、八三三・二七三
仙臺郡水澤町ヨリ氣盛ニ	一、六八八・五七七	一、六七・九八九	仙臺郡水澤町ヨリ氣盛ニ	一、八五六・五六六				一、六八八・五七七
神宮郡花巻町ヨリ上閉伊郡遠野町ヲ經テ全郡釜石町ニ	二、八七四・八八七	八三・六六八	神宮郡花巻町ヨリ上閉伊郡遠野町ヲ經テ全郡釜石町ニ	二、九五八・五五五				二、八七四・八八七
紫波郡日詰町ヨリ神宮郡大迫町ヲ經テ上閉伊郡遠野町ニ	二、五二二・一七〇	二、五二二・一七〇	紫波郡日詰町ヨリ神宮郡大迫町ヲ經テ上閉伊郡遠野町ニ	二、五二二・一七〇				二、五二二・一七〇
盛岡市ヨリ下閉伊郡田代村ヲ經テ全郡宮古町ニ	一、五五八・七九七	七三・七二六	盛岡市ヨリ下閉伊郡田代村ヲ經テ全郡宮古町ニ	一、六三三・五二三				一、五五八・七九七
盛岡市ヨリ岩手郡盛岡市ヲ經テ下閉伊郡小本村ニ	一、八九八・八五三	三、八三・七二七	盛岡市ヨリ岩手郡盛岡市ヲ經テ下閉伊郡小本村ニ	二、二八二・五八〇				一、八九八・八五三
二戸郡福岡町ヨリ全郡荒澤村ニ	六三一・〇〇〇		二戸郡福岡町ヨリ全郡荒澤村ニ	六三一・〇〇〇				六三一・〇〇〇
二戸郡福岡町ヨリ九戸郡大野村ヲ經テ全郡久慈町ニ	二六九・五九四		二戸郡福岡町ヨリ九戸郡大野村ヲ經テ全郡久慈町ニ	二六九・五九四				二六九・五九四
九月郡大野村ヨリ全郡輕米村ヲ經テ青森縣界ニ	一、三八七・七九二	四、二八・八六八	九月郡大野村ヨリ全郡輕米村ヲ經テ青森縣界ニ	一、八一・六六〇				一、三八七・七九二
計	二、三二、四一八	二、九九七・四二三	計	二、五、四一六・一一三				二、三二、四一八
測量費及其他雜費	六、九二七・五〇八	四、四六三・四七〇	測量費及其他雜費	一、一三九・〇九八				六、九二七・五〇八
計	五、二七六・三七〇	二、〇三〇・〇〇〇	計	七、四七六・九三三				五、二七六・三七〇
計	五、二七六・三七〇	二、〇三〇・〇〇〇	計	七、四七六・九三三				五、二七六・三七〇
協議費			協議費					
合計	五、二七六・三七〇	二、〇三〇・〇〇〇	合計	七、四七六・九三三				五、二七六・三七〇

類別	路		橋		國道 第六號線	計	測量費及其他雜費	計
	縣	市町村	縣	市町村				
二戸郡福岡町ヨリ全郡荒澤村ニ	一九八・八七一		二戸郡福岡町ヨリ九戸郡大野村ヲ經テ全郡久慈町ニ	一〇九三・八八五				一九八・八七一
二戸郡福岡町ヨリ全郡荒澤村ニ	一九八・八七一		九戸郡大野村ヨリ全郡輕米村ヲ經テ青森縣界ニ	二九六・八〇〇				二九六・八〇〇
計	三九四・六七二	一〇九三・八八五	計	二九六・八〇〇				三九四・六七二
測量費及其他雜費	三、八九一・〇〇三	六、五一六・九五七	測量費及其他雜費	二、〇〇七・四〇八				三、八九一・〇〇三
計	四、五五、五三九	六、五一六・九五七	計	四、二三五・四九六				四、五五、五三九
國道 第六號線	八三〇・一七二	九、一三〇・〇〇五	國道 第六號線	八三九・九七一				八三〇・一七二
岩手郡瀧澤村ヨリ全郡大更村ヲ經テ二戸郡秋田縣界ニ	一、三二八・四〇三	三、五五・九九二	岩手郡瀧澤村ヨリ全郡大更村ヲ經テ二戸郡秋田縣界ニ	一、五八四・三九五				一、三二八・四〇三
盛岡市ヨリ岩手郡紫石村ヲ經テ秋田縣界ニ	五二七・二八四		盛岡市ヨリ岩手郡紫石村ヲ經テ秋田縣界ニ	五二七・二八四				五二七・二八四
和賀郡黒澤尻町ヨリ全郡湯田村ヲ經テ秋田縣界ニ	一、五九九・二一八	三、三三・九五二	和賀郡黒澤尻町ヨリ全郡湯田村ヲ經テ秋田縣界ニ	一、六三三・一六九				一、五九九・二一八
計	三、五〇・九九九	九、一三〇・〇〇五	計	三、四六九・八四三				三、五〇・九九九
西磐井郡一關町ヨリ東磐井郡薄衣村ヲ經テ宮城縣界ニ	二、三二七・八四三	九、四八・〇三二	西磐井郡一關町ヨリ東磐井郡薄衣村ヲ經テ宮城縣界ニ	三、二六五・八七五				二、三二七・八四三
全郡全村ヨリ東磐井郡大原村ヲ經テ今泉	四、八三三・二七三	七、四六・六〇八	全郡全村ヨリ東磐井郡大原村ヲ經テ今泉	五、五七八・八八一				四、八三三・二七三
仙臺郡水澤町ヨリ氣盛ニ	一、六八八・五七七	一、六七・九八九	仙臺郡水澤町ヨリ氣盛ニ	一、八五六・五六六				一、六八八・五七七
神宮郡花巻町ヨリ上閉伊郡遠野町ヲ經テ全郡釜石町ニ	二、八七四・八八七	八三・六六八	神宮郡花巻町ヨリ上閉伊郡遠野町ヲ經テ全郡釜石町ニ	二、九五八・五五五				二、八七四・八八七
紫波郡日詰町ヨリ神宮郡大迫町ヲ經テ上閉伊郡遠野町ニ	二、五二二・一七〇	二、五二二・一七〇	紫波郡日詰町ヨリ神宮郡大迫町ヲ經テ上閉伊郡遠野町ニ	二、五二二・一七〇				二、五二二・一七〇
盛岡市ヨリ下閉伊郡田代村ヲ經テ全郡宮古町ニ	一、五五八・七九七	七三・七二六	盛岡市ヨリ下閉伊郡田代村ヲ經テ全郡宮古町ニ	一、六三三・五二三				一、五五八・七九七
盛岡市ヨリ岩手郡盛岡市ヲ經テ下閉伊郡小本村ニ	一、八九八・八五三	三、八三・七二七	盛岡市ヨリ岩手郡盛岡市ヲ經テ下閉伊郡小本村ニ	二、二八二・五八〇				一、八九八・八五三
二戸郡福岡町ヨリ全郡荒澤村ニ	六三一・〇〇〇		二戸郡福岡町ヨリ全郡荒澤村ニ	六三一・〇〇〇				六三一・〇〇〇
二戸郡福岡町ヨリ九戸郡大野村ヲ經テ全郡久慈町ニ	二六九・五九四		二戸郡福岡町ヨリ九戸郡大野村ヲ經テ全郡久慈町ニ	二六九・五九四				二六九・五九四
九月郡大野村ヨリ全郡輕米村ヲ經テ青森縣界ニ	一、三八七・七九二	四、二八・八六八	九月郡大野村ヨリ全郡輕米村ヲ經テ青森縣界ニ	一、八一・六六〇				一、三八七・七九二
計	二、三二、四一八	二、九九七・四二三	計	二、五、四一六・一一三				二、三二、四一八
測量費及其他雜費	六、九二七・五〇八	四、四六三・四七〇	測量費及其他雜費	一、一三九・〇九八				六、九二七・五〇八
計	五、二七六・三七〇	二、〇三〇・〇〇〇	計	七、四七六・九三三				五、二七六・三七〇
計	五、二七六・三七〇	二、〇三〇・〇〇〇	計	七、四七六・九三三				五、二七六・三七〇
協議費			協議費					
合計	五、二七六・三七〇	二、〇三〇・〇〇〇	合計	七、四七六・九三三				五、二七六・三七〇

類	別	縣		市町村		市町村		市町村		協議費	合計
		縣稅	國庫補助金	寄付金	本補助費	市町村費	寄付金	計	計		
通	計	九六七〇〇	二九四三〇	一三九〇〇	一七九一六	一九九四四	四、二五〇	二、〇六九	一〇、四四五	一九九、六五五	八七七

里道橋梁其他新築變換及修繕費

種	別	縣		市町村		市町村		市町村		協議費	合計
		縣稅	國庫補助金	寄付金	市町村費	寄付金	計	計	計		
里	道										
里	道										
潮	溜池溝渠										
合	計	六、八三五	四、九三	一、七九	一、七九	一、七九	一、七九	一、七九	一、七九	一、七九	一、七九
縣	吏員及土木委員費										
通	計	六、八三五	四、九三	一、七九	一、七九	一、七九	一、七九	一、七九	一、七九	一、七九	一、七九
總	計	一〇、三五三	九、〇三	四、〇〇	四、〇〇	四、〇〇	四、〇〇	四、〇〇	四、〇〇	四、〇〇	四、〇〇

第一五八 市町村費ニ係ル堤防ノ築造及修繕

川	名	個	所	延	長	費	額	川	名	個	所	延	長	費	額
北	上	一	三	一	一	一	一	瀨	衣	二	二	一	一	一	一
瀨	川	一	一	一	一	一	一	砂	鐵	一	一	一	一	一	一
和	賀川及同支流	一	一	一	一	一	一	達	澤	一	一	一	一	一	一
黑	澤	一	一	一	一	一	一	會	部	一	一	一	一	一	一
廣	瀨	一	一	一	一	一	一	井	內	一	一	一	一	一	一
伊	手	一	一	一	一	一	一	月	內	一	一	一	一	一	一
總	計	一〇、三五三	九、〇三	四、〇〇	四、〇〇	四、〇〇	四、〇〇	總	計	二	二	一	一	一	一

郡	市	名	個	所	延	長	費	額	川	名	個	所	延	長	費	額
盛	岩	手	一	一	一	一	一	一	今	泉	二	二	一	一	一	一
岩	波	貫	一	一	一	一	一	一	矢	作	一	一	一	一	一	一
業	賀	澤	一	一	一	一	一	一	合	川	一	一	一	一	一	一
和	澤	刺	一	一	一	一	一	一	潮	除	一	一	一	一	一	一
勝	井	井	一	一	一	一	一	一	總	計	二	二	一	一	一	一
江	井	仙	一	一	一	一	一	一	總	計	二	二	一	一	一	一
東	伊	伊	一	一	一	一	一	一	總	計	二	二	一	一	一	一
氣	伊	伊	一	一	一	一	一	一	總	計	二	二	一	一	一	一
上	伊	伊	一	一	一	一	一	一	總	計	二	二	一	一	一	一
下	伊	伊	一	一	一	一	一	一	總	計	二	二	一	一	一	一
九	伊	伊	一	一	一	一	一	一	總	計	二	二	一	一	一	一
二	伊	伊	一	一	一	一	一	一	總	計	二	二	一	一	一	一
總	計	一	一	一	一	一	一	一	總	計	二	二	一	一	一	一

第一五九 溜池及水路

三十一年度

郡	市	名	個	所	延	長	費	額	川	名	個	所	延	長	費	額
盛	岩	手	一	一	一	一	一	一	今	泉	二	二	一	一	一	一
岩	波	貫	一	一	一	一	一	一	矢	作	一	一	一	一	一	一
業	賀	澤	一	一	一	一	一	一	合	川	一	一	一	一	一	一
和	澤	刺	一	一	一	一	一	一	潮	除	一	一	一	一	一	一
勝	井	井	一	一	一	一	一	一	總	計	二	二	一	一	一	一
江	井	仙	一	一	一	一	一	一	總	計	二	二	一	一	一	一
東	伊	伊	一	一	一	一	一	一	總	計	二	二	一	一	一	一
氣	伊	伊	一	一	一	一	一	一	總	計	二	二	一	一	一	一
上	伊	伊	一	一	一	一	一	一	總	計	二	二	一	一	一	一
下	伊	伊	一	一	一	一	一	一	總	計	二	二	一	一	一	一
九	伊	伊	一	一	一	一	一	一	總	計	二	二	一	一	一	一
二	伊	伊	一	一	一	一	一	一	總	計	二	二	一	一	一	一
總	計	一	一	一	一	一	一	一	總	計	二	二	一	一	一	一

土 功 市町村費ニ係ル堤防ノ築造及修繕、溜池及水路

第一六〇

著大橋梁ノ長及幅

三十二年十二月三十一日

橋名	所屬郡市名	費途區別	橋質	長	幅	架設年月	設費	川名
明治橋	盛岡	民寄附	土橋	八二	二四	明治七年六月	六四〇四	北上川
夕顔橋	盛岡	民寄附	全土橋	五九	二七	明治九年五月	一、八一	全川
九巡年橋	和賀	縣費	板橋	七六	一八	明治十七年五月	一、七六八	和賀川
再井橋	全縣	費	土橋	九〇	一八	明治十七年五月	一、七六八	和賀川
磐井橋	全縣	費	板橋	七六	一八	明治十七年五月	一、七六八	和賀川
五上橋	全縣	費	板橋	五五	二八	明治十七年五月	三、五九九	和賀川
新崎橋	全縣	費	土橋	六三	二八	明治十七年五月	三、五九九	和賀川
舌崎橋	全縣	費	土橋	八四	二八	明治十七年五月	三、五九九	和賀川
岩谷橋	全縣	費	板橋	二六	一五	明治廿五年五月	三、九四五	閉伊川
荒瀨橋	全縣	費	板橋	五六	一八	明治廿一年九月	二、六八六	白馬川
長瀨橋	全縣	費	土橋	六五	一八	明治廿一年五月	二、〇八六	白馬川
全	全	全	全	五三	一八	明治卅年十二月	三、二四〇	全川

救恤及褒賞

第一六一 國費救濟

類別	人員	米	高代金	人員	米	高代金	人員	米	高代金
類別	三十一	一〇、〇〇〇	八、九〇〇	三十一	一〇、〇〇〇	八、九〇〇	三十一	一〇、〇〇〇	八、九〇〇
癩疾	七	一、〇〇〇	八、九〇〇	七	一、〇〇〇	八、九〇〇	七	一、〇〇〇	八、九〇〇
老衰	九	一、〇〇〇	八、九〇〇	九	一、〇〇〇	八、九〇〇	九	一、〇〇〇	八、九〇〇
幼弱	二	一、〇〇〇	八、九〇〇	二	一、〇〇〇	八、九〇〇	二	一、〇〇〇	八、九〇〇
疾病	七	一、〇〇〇	八、九〇〇	七	一、〇〇〇	八、九〇〇	七	一、〇〇〇	八、九〇〇
棄兒	七	一、〇〇〇	八、九〇〇	七	一、〇〇〇	八、九〇〇	七	一、〇〇〇	八、九〇〇
合計	三十一	一〇、〇〇〇	八、九〇〇	三十一	一〇、〇〇〇	八、九〇〇	三十一	一〇、〇〇〇	八、九〇〇

第一六二 行旅死亡人及取扱費

年次	病本死	變詳ナラサル	病本死	變詳ナラサル	病本死	變詳ナラサル	病本死	變詳ナラサル	病本死	變詳ナラサル
三十二年	七人	三人	七人	三人	七人	三人	七人	三人	七人	三人
三十一年	六人	一人	六人	一人	六人	一人	六人	一人	六人	一人
三十年	四六	一人	四六	一人	四六	一人	四六	一人	四六	一人
二十九年	五三	一人	五三	一人	五三	一人	五三	一人	五三	一人
二十八年	七五	一人	七五	一人	七五	一人	七五	一人	七五	一人
合計	一八七	六人	一八七	六人	一八七	六人	一八七	六人	一八七	六人

救恤及褒賞 國費救濟、行旅死亡人及取扱費

第二六三 篤行奇特者賞與人員

三十一年

郡名	木杯	人命	救詞	金員	木篤	杯	行	狀	褒	卓	詞	員	金	合						
														本	宮	上	下	和		
郡														本	宮	上	下	和	合	
名														城	城	閉	閉	閉	計	
賞與人員														吉	伊	伊	澤	賀	波	
金額																				
三十一年																				
三十一年																				
三十一年																				
三十一年																				
合計																				

第二六四 寄附者賞與及寄附金額

三十一年

郡市名	銀杯	木杯	與	褒	人	詞	員	附	金	其	他	計	合							
													國庫支辦事	縣稅支辦事	市町村費支	辦事業	附			
郡													江	膽	和	稗	紫	岩	盛	郡
市													刺	澤	賀	貫	波	手	岡	名
賞與人員																				
金額																				
三十一年																				
三十一年																				
三十一年																				
三十一年																				
合計																				

第二六五 臨時褒賞

年次	木杯	褒	狀	褒	詞	合	東	氣	上	下	九	二	合	三	三	二	二	二	三	三	年
年							東	氣	上	下	九	二	合	三	三	二	二	二	三	三	年
次							閉	閉	閉	閉	閉	閉	計	計	計	計	計	計	計	計	年
木							井	井	井	井	井	井	計	計	計	計	計	計	計	計	年
褒							七	三	七	三	七	三	二〇二	二〇二	二〇二	二〇二	二〇二	二〇二	二〇二	二〇二	年
狀							五	一	六	七	三	七	二〇二	二〇二	二〇二	二〇二	二〇二	二〇二	二〇二	二〇二	年
褒							五	一	六	七	三	七	二〇二	二〇二	二〇二	二〇二	二〇二	二〇二	二〇二	二〇二	年
詞							五	一	六	七	三	七	二〇二	二〇二	二〇二	二〇二	二〇二	二〇二	二〇二	二〇二	年
合							五	一	六	七	三	七	二〇二	二〇二	二〇二	二〇二	二〇二	二〇二	二〇二	二〇二	年
計							五	一	六	七	三	七	二〇二	二〇二	二〇二	二〇二	二〇二	二〇二	二〇二	二〇二	年
三十一年							五	一	六	七	三	七	二〇二	二〇二	二〇二	二〇二	二〇二	二〇二	二〇二	二〇二	年
三十一年							五	一	六	七	三	七	二〇二	二〇二	二〇二	二〇二	二〇二	二〇二	二〇二	二〇二	年
三十一年							五	一	六	七	三	七	二〇二	二〇二	二〇二	二〇二	二〇二	二〇二	二〇二	二〇二	年
三十一年							五	一	六	七	三	七	二〇二	二〇二	二〇二	二〇二	二〇二	二〇二	二〇二	二〇二	年
合計							五	一	六	七	三	七	二〇二	二〇二	二〇二	二〇二	二〇二	二〇二	二〇二	二〇二	年

本表ハ二十九年海嘯ノ際義捐者ニ對スル臨時褒賞ナリ

救恤及褒賞

篤行奇特者賞與人員、寄附者賞與及寄附金額、臨時褒賞

教育

第一六六 學齡人員

三十二年十二月三十一日

郡市名	就學義務ノ未タ生ゼザル者		就學義務ノ既ニ生ジタル者		合計	
	男	女	男	女	男	女
盛岡	二,六三二	二,〇一八	一八三	六五〇	五,四八二	二,八四七
岩手	四,七〇三	一,九二二	一,〇七五	三,二五五	五,〇九八	五,〇九八
紫波	三,一五九	一,三三五	四四三	二,一五八	三,〇八五	三,〇八五
稗賀	三,七五六	一,三三八	七〇三	一,六四一	三,〇九七	三,〇九七
和賀	四,二四二	一,三三九	八一〇	二,九六七	三,九三九	三,九三九
膽澤	四,四二二	一,七八二	五三八	三,一五四	三,九三九	三,九三九
江刺	二,三五三	一,九五九	三〇二	九九四	三,六五五	三,六五五
西江	四,六五六	二,六九六	三七四	一,一六一	五,〇三〇	五,〇三〇
東井	六,一七〇	三,〇五三	七四五	二,四一〇	六,九一五	六,九一五
氣井	四,三五六	一,九七四	三八三	一,七九四	四,七三九	四,七三九
上伊	三,五一二	一,六〇一	四九九	一,三六七	四,〇〇〇	四,〇〇〇
下伊	五,四三八	二,三三六	一,一一一	二,六四三	六,五五九	六,五五九
戸伊	四,六六一	二,〇八八	一,六五六	二,七五三	六,三〇七	六,三〇七
戸戸	三,〇二二	八八七	九五六	二,四八四	三,九七七	三,九七七
總計	五八,〇六〇	二六,三〇六	九,七二七	二九,三三八	六七,八〇七	五五,六九〇
三十一	五七,二九〇	二四,七二九	一〇,四七五	三二,三九八	六七,七六五	五六,一三七
三十	五六,〇八五	二三,二六六	一〇,六一六	三二,六七一	六六,七〇一	五四,九三九
二十九	五二,二三六	一八,五一七	一一,七三三	三二,三三八	六三,五〇九	五〇,七五五
二十八	五四,一〇三	一九,二二六	一一,三六七	三五,一九一	六五,四七〇	五四,四〇四

教育 學齡人員中盲啞者、小學校及學級

郡市名	小學校		高等科		高等專修科		合計	
	本校	分校	高等科	併置	高等科	併置	合計	併置
盛岩	三九	二	三	一	一	一	三	一
紫岩	二七	一	二	一	一	一	二	一
和	二〇	一	一	一	一	一	二	一
和	三七	一	一	一	一	一	二	一
和	四二	一	一	一	一	一	二	一
江	二九	一	一	一	一	一	二	一
西	三八	一	一	一	一	一	二	一
東	四二	一	一	一	一	一	二	一
氣	三六	一	一	一	一	一	二	一
上	三〇	一	一	一	一	一	二	一
下	三六	一	一	一	一	一	二	一
九	三五	一	一	一	一	一	二	一
合	三三	一	一	一	一	一	二	一
計	三六	一	一	一	一	一	二	一
三十一	三三	一	一	一	一	一	二	一
年	二八	一	一	一	一	一	二	一
計	六四	一	一	一	一	一	二	一

第一七〇 小學校及學級 (モ印ヲ付スルモノハ分教場) 三十二年十二月三十一日

郡市名	盲者		啞者		合計	
	男	女	男	女	男	女
盛岩	一	一	一	一	二	二
紫岩	一	一	一	一	二	二
和	一	一	一	一	二	二
和	一	一	一	一	二	二
和	一	一	一	一	二	二
江	一	一	一	一	二	二
西	一	一	一	一	二	二
東	一	一	一	一	二	二
氣	一	一	一	一	二	二
上	一	一	一	一	二	二
下	一	一	一	一	二	二
九	一	一	一	一	二	二
合	一	一	一	一	二	二
計	一	一	一	一	二	二
三十二	一	一	一	一	二	二
年	一	一	一	一	二	二
計	一	一	一	一	二	二

第一七〇 學齡人員中盲啞者 三十二年十二月三十一日

教育

裁縫農業商業ヲ加フル公立小學校、公立小學校教員

郡市名	盛岡		岩手		紫波		種實		和賀		藤澤		江刺		西磐井		東磐井		氣仙		上閉伊	
	女	男	女	男	女	男	女	男	女	男	女	男	女	男	女	男	女	男	女	男	女	男
尋常小科	二六	四九	四二	四三	四二	四三	四二	四三	四二	四三	四二	四三	四二	四三	四二	四三	四二	四三	四二	四三	四二	四三
高等小科	一八	一	一	一	一	一	一	一	一	一	一	一	一	一	一	一	一	一	一	一	一	一
尋常高員	一	一	一	一	一	一	一	一	一	一	一	一	一	一	一	一	一	一	一	一	一	一
高等高員	一	一	一	一	一	一	一	一	一	一	一	一	一	一	一	一	一	一	一	一	一	一
尋常高員	一	一	一	一	一	一	一	一	一	一	一	一	一	一	一	一	一	一	一	一	一	一
高等高員	一	一	一	一	一	一	一	一	一	一	一	一	一	一	一	一	一	一	一	一	一	一
尋常高員	一	一	一	一	一	一	一	一	一	一	一	一	一	一	一	一	一	一	一	一	一	一
高等高員	一	一	一	一	一	一	一	一	一	一	一	一	一	一	一	一	一	一	一	一	一	一
尋常高員	一	一	一	一	一	一	一	一	一	一	一	一	一	一	一	一	一	一	一	一	一	一
高等高員	一	一	一	一	一	一	一	一	一	一	一	一	一	一	一	一	一	一	一	一	一	一
合計	四五	七六	八八	七五	八八	八八	八八	八八	八八	八八	八八	八八	八八	八八	八八	八八	八八	八八	八八	八八	八八	八八
平均一校ニ對スル教員數	一五〇	二〇〇	二〇〇	二〇〇	二〇〇	二〇〇	二〇〇	二〇〇	二〇〇	二〇〇	二〇〇	二〇〇	二〇〇	二〇〇	二〇〇	二〇〇	二〇〇	二〇〇	二〇〇	二〇〇	二〇〇	二〇〇

第一七三

公立小學校教員

三十二年十二月三十一日

種別	裁縫ヲ加フル學校		農業ヲ加フル學校		商業ヲ加フル學校		總計	合計
	三十二年	三十一年	三十二年	三十一年	三十二年	三十一年		
尋常小科	四七〇	四九〇	四九〇	四九〇	四九〇	四九〇	四九〇	四九〇
高等小科	一三三	一三三	一三三	一三三	一三三	一三三	一三三	一三三
尋常高員	一三三	一三三	一三三	一三三	一三三	一三三	一三三	一三三
高等高員	一三三	一三三	一三三	一三三	一三三	一三三	一三三	一三三
尋常高員	一三三	一三三	一三三	一三三	一三三	一三三	一三三	一三三
高等高員	一三三	一三三	一三三	一三三	一三三	一三三	一三三	一三三
尋常高員	一三三	一三三	一三三	一三三	一三三	一三三	一三三	一三三
高等高員	一三三	一三三	一三三	一三三	一三三	一三三	一三三	一三三
合計	一三三	一三三	一三三	一三三	一三三	一三三	一三三	一三三

第一七二

裁縫農業商業ヲ加フル公立小學校

十二月三十一日

第一七五 公立小學校教員俸給別

十二月三十一日

種別	五 圓 未 滿	種別	總計		滿六十年以上		滿五十五年以上		滿五十年以上		滿四十五年以上		滿四十年以上		滿三十五年以上		滿三十年以上		滿二十五年以上		
			女	男	女	男	女	男	女	男	女	男	女	男	女	男	女	男	女	男	女
尋常科	1	正教員	328	338	1	1	1	1	1	1	1	1	1	1	1	1	1	1	1	1	1
高等科	1	正教員	70	70	1	1	1	1	1	1	1	1	1	1	1	1	1	1	1	1	1
尋常科	3	正教員	368	368	1	1	1	1	1	1	1	1	1	1	1	1	1	1	1	1	1
高等科	1	正教員	408	408	1	1	1	1	1	1	1	1	1	1	1	1	1	1	1	1	1
尋常科	1	正教員	157	157	1	1	1	1	1	1	1	1	1	1	1	1	1	1	1	1	1
高等科	1	正教員	24	24	1	1	1	1	1	1	1	1	1	1	1	1	1	1	1	1	1
尋常科	3	正教員	565	565	1	1	1	1	1	1	1	1	1	1	1	1	1	1	1	1	1
高等科	1	正教員	40	40	1	1	1	1	1	1	1	1	1	1	1	1	1	1	1	1	1
尋常科	1	正教員	933	933	1	1	1	1	1	1	1	1	1	1	1	1	1	1	1	1	1
高等科	1	正教員	49	49	1	1	1	1	1	1	1	1	1	1	1	1	1	1	1	1	1
尋常科	1	正教員	927	927	1	1	1	1	1	1	1	1	1	1	1	1	1	1	1	1	1
高等科	1	正教員	43	43	1	1	1	1	1	1	1	1	1	1	1	1	1	1	1	1	1
尋常科	1	正教員	892	892	1	1	1	1	1	1	1	1	1	1	1	1	1	1	1	1	1
高等科	1	正教員	42	42	1	1	1	1	1	1	1	1	1	1	1	1	1	1	1	1	1
尋常科	1	正教員	861	861	1	1	1	1	1	1	1	1	1	1	1	1	1	1	1	1	1
高等科	1	正教員	23	23	1	1	1	1	1	1	1	1	1	1	1	1	1	1	1	1	1
尋常科	1	正教員	842	842	1	1	1	1	1	1	1	1	1	1	1	1	1	1	1	1	1
高等科	1	正教員	25	25	1	1	1	1	1	1	1	1	1	1	1	1	1	1	1	1	1

第一七四 公立小學校教員年齡別

十二月三十一日

種別	二十 年 未 滿	二十 年 以 上	三 十 年	三 十 一 年	總計	二 月		九 月		下 閉 伊		郡 市 名
						女	男	女	男	女	男	
尋常科	635	635	622	625	590	1	1	1	1	1	1	尋常科
高等科	83	83	104	125	145	1	1	1	1	1	1	高等科
尋常科	230	230	174	176	192	1	1	1	1	1	1	尋常科
高等科	80	80	111	128	133	1	1	1	1	1	1	高等科
尋常科	173	173	162	189	168	1	1	1	1	1	1	尋常科
高等科	29	29	41	41	41	1	1	1	1	1	1	高等科
尋常科	52	52	61	81	101	1	1	1	1	1	1	尋常科
高等科	144	144	159	192	199	1	1	1	1	1	1	高等科
尋常科	28	28	91	127	133	1	1	1	1	1	1	尋常科
高等科	106	106	99	135	150	1	1	1	1	1	1	高等科
尋常科	53	53	58	85	91	1	1	1	1	1	1	尋常科
高等科	149	149	137	190	199	1	1	1	1	1	1	高等科
尋常科	009	009	004	000	015	1	1	1	1	1	1	尋常科
高等科	100	100	105	150	155	1	1	1	1	1	1	高等科

種別	五圓以上六圓未滿		六圓以上七圓未滿		七圓以上八圓未滿		八圓以上九圓未滿		九圓以上拾圓未滿		拾圓以上拾壹圓未滿		拾壹圓以上拾貳圓未滿		拾貳圓以上拾參圓未滿		拾參圓以上拾四圓未滿		拾四圓以上拾五圓未滿		拾五圓以上貳拾圓未滿		貳拾圓以上貳拾五圓未滿		貳拾五圓以上參拾圓未滿			
	女	男	女	男	女	男	女	男	女	男	女	男	女	男	女	男	女	男	女	男	女	男	女	男	女	男	女	男
	正教員		准教員		正教員		准教員		正教員		准教員		正教員		准教員		正教員		准教員		正教員		准教員		正教員		准教員	
尋常科																												
高等科																												
合計																												

第一七六 公立小學校生徒

三十一年

郡市名	尋常		尋常補習	高等	高等補習	高等專習	合計	日々出席生徒平均		日々欠席生徒平均	
	尋常	尋常補習						尋常	高等	尋常	高等
岩手	二、八九六	一、四三九	四	一七六	三一	一、四七三	七、三〇〇	二、五〇〇	八、六〇〇	四、〇〇〇	
盛岡	九、一〇四	一、三三四		二七一		一、〇七九	二、〇〇〇	一、一六三	八、三三〇	六、〇〇〇	
合計	一、八〇〇	二、七七七	四	三九七	三一	二、一七〇	九、三〇〇	三、六〇〇	一四、六六〇	一〇、〇〇〇	

年	最多月		平均	最寡月	總計	卅圓以上參拾五圓未滿	卅五圓以上四拾圓未滿	四拾圓以上
	女	男						
三十一年	一、〇〇〇	一、〇〇〇	一、〇〇〇	一、〇〇〇	一、〇〇〇			
三十二年	一、〇〇〇	一、〇〇〇	一、〇〇〇	一、〇〇〇	一、〇〇〇			
合計	二、〇〇〇	二、〇〇〇	二、〇〇〇	二、〇〇〇	二、〇〇〇			

教育 公立小學校生徒

種別	郡市名		尋常		高等		尋常補習		高等專修		生徒百二對	
	東磐井		氣仙		上閉伊		下閉伊		九閉伊			
	男	女	男	女	男	女	男	女	男	女		
合計	八、三八七	五、五〇七	三、三六五	八、三七七	一、七五二	六、三四四	一、七五二	六、二二七	一、七四	二、三	七、二九五	一、七三四
三十一年	七、六〇〇	五、一六三	五、九五七	七、三六	一、三、五五七	五、八九	一、七〇七	五、六〇七	八、九	八〇一	六、四九七	一、四〇六
三十年	八、一〇九	四、九四八	三、三三三	五、六一	一、一、四三三	五、五〇九	一、三六三	五、五八七	九、八	六、二一	六、三〇六	一、四〇三
二十九年	八、六四九	四、九九五	三、六二二	三、六二	一、〇、三八一	五、三五七	一、〇三二	五、二〇〇	四、六	三、九一	五、六三七	一、三、四九五
二十八年	八、二〇八	五、〇四一	一、八二八	四、四八	一、〇、〇三六	五、四八九	一、〇四四	五、三五六	一、八	四、一八	五、七八三	一、三、三六
日々出席生徒平均數	七、二九五	二、三二一	七、二九五	二、三二一	四	二、三二一	七、二九五	二、三二一	四	二、三二一	七、二九五	二、三二一
日々欠席生徒平均數	一、〇三六	一、〇三六	一、〇三六	一、〇三六	一、〇三六	一、〇三六	一、〇三六	一、〇三六	一、〇三六	一、〇三六	一、〇三六	一、〇三六

第一七八 師範學校附屬小學校教員及生徒

總計	尋常科		高等科	
	三十一年	三十二年	三十一年	三十二年
三、三六五	三、三六五	三、三六五	三、三六五	三、三六五
一、七五二	一、七五二	一、七五二	一、七五二	一、七五二
六、二二七	六、二二七	六、二二七	六、二二七	六、二二七
一、七四	一、七四	一、七四	一、七四	一、七四
二、三	二、三	二、三	二、三	二、三
七、二九五	七、二九五	七、二九五	七、二九五	七、二九五
二、三二一	二、三二一	二、三二一	二、三二一	二、三二一
四	四	四	四	四
七、二九五	七、二九五	七、二九五	七、二九五	七、二九五
二、三二一	二、三二一	二、三二一	二、三二一	二、三二一
四	四	四	四	四
七、二九五	七、二九五	七、二九五	七、二九五	七、二九五
二、三二一	二、三二一	二、三二一	二、三二一	二、三二一
四	四	四	四	四
七、二九五	七、二九五	七、二九五	七、二九五	七、二九五
二、三二一	二、三二一	二、三二一	二、三二一	二、三二一
四	四	四	四	四

第一七九 公私立諸學校 (小學校ヲ除ク) 三十二年十二月三十一日

名	所在地	創立年	學科	修業年限	學級數	教員		生徒		前創立年	本
						男	女	男	女		
立縣手縣師範學校	磐岡市内丸	明治九年	普通科	本科(男)四年 講習科(女)一年	一	二	三	四	一	二	三
立縣手縣盛岡中學校	全	明治十三年	全	五ヶ年	一	二	三	四	一	二	三
立縣手縣一ノ關中學校	西磐井郡	明治卅一年	全	五ヶ年	一	二	三	四	一	二	三
立縣手縣農學校	盛岡市	明治卅二年	農科	三ヶ年	一	二	三	四	一	二	三
立縣手縣實業學校	盛岡市内丸	明治卅一年	木工科 金工科	全	一	二	三	四	一	二	三
立市盛岡高等女學校	盛岡市	全	專修科 專攻科	一ヶ年	一	二	三	四	一	二	三

名	稱	所在地	創立年	學科	修業年限	學級數	教員		生徒		前創立年	卒業生
							男	女	男	女		
立郡	下伊閉郡水産學校	宮下閉伊町	明治卅一年	普通科	三ヶ年	二						
立村	太田農業補習學校	岩手郡太田村	明治廿九年	普通科	二ヶ年	二						
立私	盛岡女學校	盛岡市日影門外小路	明治廿四年	豫科	二ヶ年	四						
立私	松翠學校	盛岡市	明治廿一年	裁縫科	一年四ヶ月	二						
立私	身章學校	金澤市	明治廿五年	裁縫科	三ヶ年	一						
立私	大原裁縫學校	東磐井郡大原村	明治廿六年	裁縫科	二ヶ年	一						
立私	盛岡商業學校	盛岡市	明治三十年	普通科	全	三						
立村	湯口農業補習學校	神戶郡湯口村	明治卅二年	普通科	三ヶ年	一						
立私	曹洞宗第二十四中學校	盛岡市内加賀野小路	明治廿九年	佛學	小學科三ヶ年 中學科三ヶ年	二						
立私	江義塾	下盛岡市	明治廿五年	普通科	一ヶ年	二						

第一八〇 公立小學校費ノ一

種別	正教員		准教員		雇員		諸給料	旅費	雑給	生徒	借地借料	圖書器械	器具費	消耗	新修費	修繕費	其他ノ	合計	
	俸給	俸給	俸給	俸給	俸給	俸給													
總計	三十二年度 一、六四四、八二二	三十二年度 一、二四〇、一〇〇	三十二年度 一、六四四、八二二	三十二年度 一、二四〇、一〇〇	三十二年度 一、六四四、八二二	三十二年度 一、二四〇、一〇〇	三十二年度 一、六四四、八二二	三十二年度 一、二四〇、一〇〇	三十二年度 一、六四四、八二二	三十二年度 一、二四〇、一〇〇	三十二年度 一、六四四、八二二	三十二年度 一、二四〇、一〇〇	三十二年度 一、六四四、八二二	三十二年度 一、二四〇、一〇〇	三十二年度 一、六四四、八二二	三十二年度 一、二四〇、一〇〇	三十二年度 一、六四四、八二二	三十二年度 一、二四〇、一〇〇	三十二年度 一、六四四、八二二
尋常小學校	三十二年度 七三、九九一	三十二年度 一、六四四、八二二	三十二年度 七三、九九一	三十二年度 一、六四四、八二二	三十二年度 七三、九九一	三十二年度 一、六四四、八二二	三十二年度 七三、九九一	三十二年度 一、六四四、八二二	三十二年度 七三、九九一	三十二年度 一、六四四、八二二	三十二年度 七三、九九一	三十二年度 一、六四四、八二二	三十二年度 七三、九九一	三十二年度 一、六四四、八二二	三十二年度 七三、九九一	三十二年度 一、六四四、八二二	三十二年度 七三、九九一	三十二年度 一、六四四、八二二	三十二年度 七三、九九一
高等小學校	三十二年度 一、〇、五〇二	三十二年度 一、六四四、八二二	三十二年度 一、〇、五〇二	三十二年度 一、六四四、八二二	三十二年度 一、〇、五〇二	三十二年度 一、六四四、八二二	三十二年度 一、〇、五〇二	三十二年度 一、六四四、八二二	三十二年度 一、〇、五〇二	三十二年度 一、六四四、八二二	三十二年度 一、〇、五〇二	三十二年度 一、六四四、八二二	三十二年度 一、〇、五〇二	三十二年度 一、六四四、八二二	三十二年度 一、〇、五〇二	三十二年度 一、六四四、八二二	三十二年度 一、〇、五〇二	三十二年度 一、六四四、八二二	三十二年度 一、〇、五〇二
尋常高等併置小學校	三十二年度 三、一九五	三十二年度 一、六四四、八二二	三十二年度 三、一九五	三十二年度 一、六四四、八二二	三十二年度 三、一九五	三十二年度 一、六四四、八二二	三十二年度 三、一九五	三十二年度 一、六四四、八二二	三十二年度 三、一九五	三十二年度 一、六四四、八二二	三十二年度 三、一九五	三十二年度 一、六四四、八二二	三十二年度 三、一九五	三十二年度 一、六四四、八二二	三十二年度 三、一九五	三十二年度 一、六四四、八二二	三十二年度 三、一九五	三十二年度 一、六四四、八二二	三十二年度 三、一九五
岩手	八、〇一一	三、八〇〇	八、〇一一	三、八〇〇	八、〇一一	三、八〇〇	八、〇一一	三、八〇〇	八、〇一一	三、八〇〇	八、〇一一	三、八〇〇	八、〇一一	三、八〇〇	八、〇一一	三、八〇〇	八、〇一一	三、八〇〇	八、〇一一
紫波	七、〇二四	一、〇六六	七、〇二四	一、〇六六	七、〇二四	一、〇六六	七、〇二四	一、〇六六	七、〇二四	一、〇六六	七、〇二四	一、〇六六	七、〇二四	一、〇六六	七、〇二四	一、〇六六	七、〇二四	一、〇六六	七、〇二四
和賀	六、七四六	九、九三	六、七四六	九、九三	六、七四六	九、九三	六、七四六	九、九三	六、七四六	九、九三	六、七四六	九、九三	六、七四六	九、九三	六、七四六	九、九三	六、七四六	九、九三	六、七四六
江刺	八、一〇九	一、一七三	八、一〇九	一、一七三	八、一〇九	一、一七三	八、一〇九	一、一七三	八、一〇九	一、一七三	八、一〇九	一、一七三	八、一〇九	一、一七三	八、一〇九	一、一七三	八、一〇九	一、一七三	八、一〇九
西井	六、七六八	一、六二八	六、七六八	一、六二八	六、七六八	一、六二八	六、七六八	一、六二八	六、七六八	一、六二八	六、七六八	一、六二八	六、七六八	一、六二八	六、七六八	一、六二八	六、七六八	一、六二八	六、七六八
東井	一、〇三九	二、一〇九	一、〇三九	二、一〇九	一、〇三九	二、一〇九	一、〇三九	二、一〇九	一、〇三九	二、一〇九	一、〇三九	二、一〇九	一、〇三九	二、一〇九	一、〇三九	二、一〇九	一、〇三九	二、一〇九	一、〇三九
仙井	一、一八三	一、九七五	一、一八三	一、九七五	一、一八三	一、九七五	一、一八三	一、九七五	一、一八三	一、九七五	一、一八三	一、九七五	一、一八三	一、九七五	一、一八三	一、九七五	一、一八三	一、九七五	一、一八三
伊閉	九、〇九〇	一、八六五	九、〇九〇	一、八六五	九、〇九〇	一、八六五	九、〇九〇	一、八六五	九、〇九〇	一、八六五	九、〇九〇	一、八六五	九、〇九〇	一、八六五	九、〇九〇	一、八六五	九、〇九〇	一、八六五	九、〇九〇

第一八一 公立小學校費ノ二

三十二年度

郡市名	敷地價	附屬地價	家屋價	圖書價	標本價	器具價	合計	學校基本財産		補助費	雑収入	合計	
								金	額				
盛岩紫	六六四四	一五三四	二〇、六七〇	二、八五五	六一九	一、〇六〇	三三、三三八	九、九九四	四、六一〇	一八	一四、六二二	六九三七	
手岡	八二六	五五	七、六四〇	一、五二二	一四〇三	一、三九八	一一、八三三	九、九九四	一、二八三	一	四、六一〇	二〇八九	
紫波	八二四	五五	七、六四〇	一、五二二	一四〇三	一、三九八	一一、八三三	七、一七六	一、〇二八	一	三、一五〇	四、五三三	
實波	一、五六一	三八二	八、〇〇五	一、〇六五	八〇四	一、三二〇	一一、八七八	一、四一七	一、〇二八	一	三、一五〇	四、九七五	
實波	二〇七七	五〇	一一、〇〇二	一、〇七三	九一〇	一、七〇五	一六、九一六	二、七二九	一、一〇〇	一	四、〇三三	一、九六四	
郡市名	敷地價	附屬地價	家屋價	圖書價	標本價	器具價	合計	金	額	土地價	建物價	其他物品價	合計
總計	三、四二四	三、四二四	九、八九三	二、三三二	二、三三二	二、三三二	二、三三二	八、三三二	一、〇七〇	一、〇七〇	一、〇七〇	一、〇七〇	七、五七八
三十二年	三、四二四	三、四二四	九、八九三	二、三三二	二、三三二	二、三三二	二、三三二	八、三三二	一、〇七〇	一、〇七〇	一、〇七〇	一、〇七〇	七、五七八
三十一年	三、四二四	三、四二四	九、八九三	二、三三二	二、三三二	二、三三二	二、三三二	八、三三二	一、〇七〇	一、〇七〇	一、〇七〇	一、〇七〇	七、五七八
三十二年	三、四二四	三、四二四	九、八九三	二、三三二	二、三三二	二、三三二	二、三三二	八、三三二	一、〇七〇	一、〇七〇	一、〇七〇	一、〇七〇	七、五七八
東氣	閉	閉	閉	閉	閉	閉	閉	閉	閉	閉	閉	閉	閉
西江	閉	閉	閉	閉	閉	閉	閉	閉	閉	閉	閉	閉	閉
江刺	閉	閉	閉	閉	閉	閉	閉	閉	閉	閉	閉	閉	閉
澤賀	閉	閉	閉	閉	閉	閉	閉	閉	閉	閉	閉	閉	閉
伊井	閉	閉	閉	閉	閉	閉	閉	閉	閉	閉	閉	閉	閉
伊伊	閉	閉	閉	閉	閉	閉	閉	閉	閉	閉	閉	閉	閉
伊伊	閉	閉	閉	閉	閉	閉	閉	閉	閉	閉	閉	閉	閉
下戸	閉	閉	閉	閉	閉	閉	閉	閉	閉	閉	閉	閉	閉
九戸	閉	閉	閉	閉	閉	閉	閉	閉	閉	閉	閉	閉	閉
二戸	閉	閉	閉	閉	閉	閉	閉	閉	閉	閉	閉	閉	閉

第一八四 市町村立小學校資産

三十一年度

第一八三 公立小學校ニ屬スル諸収入ノ二

三十一年度

種別	授業料	寄附金	學校基本財産ヨリ生入	補助費	雑収入	合計	種別	授業料	寄附金	學校基本財産ヨリ生入	補助費	雑収入	合計	種別	授業料	寄附金	學校基本財産ヨリ生入	補助費	雑収入	合計	種別	授業料	寄附金	學校基本財産ヨリ生入	補助費	雑収入	合計
尋常小學校	三十一年度	一、二二五	六、〇五七	一、七九八	一、九六七	一〇、〇五七	尋常小學校	三十一年度	一、二二五	六、〇五七	一、七九八	一、九六七	一〇、〇五七	尋常小學校	三十二年度	一、二二五	六、〇五七	一、七九八	一、九六七	一〇、〇五七	尋常小學校	三十一年度	一、二二五	六、〇五七	一、七九八	一、九六七	一〇、〇五七
尋常高等併置小學校	三十一年度	一、〇七八	一、〇七八	一、〇七八	一、〇七八	四、〇五五	尋常高等併置小學校	三十一年度	一、〇七八	一、〇七八	一、〇七八	一、〇七八	四、〇五五	尋常高等併置小學校	三十一年度	一、〇七八	一、〇七八	一、〇七八	一、〇七八	四、〇五五	尋常高等併置小學校	三十一年度	一、〇七八	一、〇七八	一、〇七八	一、〇七八	四、〇五五
高等小學校	三十一年度	一、〇一六五	一、〇一六五	一、〇一六五	一、〇一六五	四、〇五五	高等小學校	三十一年度	一、〇一六五	一、〇一六五	一、〇一六五	一、〇一六五	四、〇五五	高等小學校	三十一年度	一、〇一六五	一、〇一六五	一、〇一六五	一、〇一六五	四、〇五五	高等小學校	三十一年度	一、〇一六五	一、〇一六五	一、〇一六五	一、〇一六五	四、〇五五
總計	三十一年度	三、四二四	三、四二四	三、四二四	三、四二四	一、一七九	總計	三十一年度	三、四二四	三、四二四	三、四二四	三、四二四	一、一七九	總計	三十一年度	三、四二四	三、四二四	三、四二四	三、四二四	一、一七九	總計	三十一年度	三、四二四	三、四二四	三、四二四	三、四二四	一、一七九

第一八一 公立小學校ニ屬スル諸収入ノ一

三十一年度

郡市名	敷地價	附屬地價	家屋價	圖書價	標本價	器具價	合計	學		校	基	本	財	產
								金	額					
澤	一、八五〇	五	一、六五九	二、一四九	二、二二一	二、一八〇	二四、九九一	六、一一九	二四三	二、〇四三	二、〇四三	七〇五	八、四〇四	
刺	二、〇三三	三五	九、一八〇	一、三三六	五八九	一、六〇〇	一四、八八三	一七、八四七	一九七二	六、一一七	六、一一七	七二	二六、六五一	
井	一〇、八七〇	四七	一九八五二	二、八一五	一、六八四	四、一六〇	三九、四二八	三〇、二五七	三、八九五	九七七九	四、〇〇三	二、一四一	四四、〇〇三	
井	三、〇三〇	二八〇	三、八九二〇	三、八九九	二、二四三	四、三三三	三三、六〇四	一四、一三七	一、一六七	四、八六〇	一、一六七	二、一四一	二、一四一	
仙	二、三三〇	六四〇	一九三八九	一、九三九	三、一三七	二、一〇五	三六、三五六	一九、九二五	一、五七三	一、一〇三	一、一〇三	八八七	三三、〇八八	
伊	二、九四九	八七	一、四五四一	二、〇〇一	一、四八二	二、五五五	二二、六〇六	二六、一八六	八〇	一、一〇三	一、一〇三	一	二六、二六六	
伊	二、六七一	九一	三、三八四	二、九〇一	一、七五二	三、九六一	三五、二六〇	一〇、二九九	五〇三	二、〇一五	二、〇一五	六四〇	二、一九五七	
月	一、三五五	九四	一〇、三八五	二、六〇五	八二六	一、七〇五	一六、九七〇	一〇、〇六一	五二一	五、六八四	五、六八四	五、一八六	二、一四四四	
月	六〇六	六四二	六、四二七	一、七二七	七八八	一、〇六二	一〇、六一〇	七、五〇八	六〇六	六、四二七	六、四二七	三五七七	一八、一一八	
總計	三九、六六一	三、三五五	一九八、五二五	三五、四三三	一九、〇三二	三〇、七〇九	三三六、七〇五	二〇、一八五	一、七二〇七	五、九八二	一、九六〇	二、九六一七	二、九六一七	
三十一年度	二六、四七二	一、七八二	一四九、二六一	二二、二六三	一三、七三三	二二、九二七	二二六、四二八	一五、三八六	一〇、二九九	五、八二三	五、五〇三	二、七九〇〇	二、七九〇〇	
三十年度	二八、二八六	六、九三九	一六九、八五七	二四、三八〇	一三、九三〇	二七、八〇一	二七、一一九	一七、二三八	三、八九七	三、三五五	二、二六〇	三、三六九	三、三六九	
二十九年	三三、〇五七	一、九〇八	二二四、八七〇	二二、二二〇	一九、〇三七	二四、六六二	二二、三五四	一八、五二七	六、九〇七	二、七一一	三、〇四六	三、〇四六	三、〇四六	
二十八年	二二、六七五	八、六一一	一一三、三七二	二〇、九〇四	二〇、八二八	二五、九三五	二二〇、三三五	一三、三二八	二、三六七	二、三六七	一、七〇九	二、三〇八	二、三〇八	

第一八五 公立水産學校高等女學校及農業補習學校歲入

校名	授業料	閱覽料	寄附金	學校基本財産 學生スル收入	雜收入	郡費補助	縣費補助	國庫補助	合計
下閉伊郡水産學校	卅一年度 卅二年度	卅一年度 卅二年度	卅一年度 卅二年度	卅一年度 卅二年度	卅一年度 卅二年度	卅一年度 卅二年度	卅一年度 卅二年度	卅一年度 卅二年度	卅一年度 卅二年度
盛岡高等女學校	卅一年度 卅二年度	卅一年度 卅二年度	卅一年度 卅二年度	卅一年度 卅二年度	卅一年度 卅二年度	卅一年度 卅二年度	卅一年度 卅二年度	卅一年度 卅二年度	卅一年度 卅二年度
總計	卅一年度 卅二年度	卅一年度 卅二年度	卅一年度 卅二年度	卅一年度 卅二年度	卅一年度 卅二年度	卅一年度 卅二年度	卅一年度 卅二年度	卅一年度 卅二年度	卅一年度 卅二年度

校名	學校長教諭助舍 監督 課准教員 雇教員	諸給料	旅費雜給	生徒借借借 費 費 費	圖書器 標本 器具 費	消耗 品 費	新營費 修繕費	其他 費	合計
總計	卅一年度 卅二年度	卅一年度 卅二年度	卅一年度 卅二年度	卅一年度 卅二年度	卅一年度 卅二年度	卅一年度 卅二年度	卅一年度 卅二年度	卅一年度 卅二年度	卅一年度 卅二年度

第一八六 公立水産學校高等女學校及農業補習學校歲出

校名	學校長教諭助舍 監督 課准教員 雇教員	諸給料	旅費雜給	生徒借借借 費 費 費	圖書器 標本 器具 費	消耗 品 費	新營費 修繕費	其他 費	合計
盛岡高等女學校	卅一年度 卅二年度	卅一年度 卅二年度	卅一年度 卅二年度	卅一年度 卅二年度	卅一年度 卅二年度	卅一年度 卅二年度	卅一年度 卅二年度	卅一年度 卅二年度	卅一年度 卅二年度
太田農業補習學校	卅一年度 卅二年度	卅一年度 卅二年度	卅一年度 卅二年度	卅一年度 卅二年度	卅一年度 卅二年度	卅一年度 卅二年度	卅一年度 卅二年度	卅一年度 卅二年度	卅一年度 卅二年度
湯口農業補習學校	卅一年度 卅二年度	卅一年度 卅二年度	卅一年度 卅二年度	卅一年度 卅二年度	卅一年度 卅二年度	卅一年度 卅二年度	卅一年度 卅二年度	卅一年度 卅二年度	卅一年度 卅二年度
總計	卅一年度 卅二年度	卅一年度 卅二年度	卅一年度 卅二年度	卅一年度 卅二年度	卅一年度 卅二年度	卅一年度 卅二年度	卅一年度 卅二年度	卅一年度 卅二年度	卅一年度 卅二年度

教育 公立水産學校高等女學校及農業補習學校歲入、同歲出

第一八七

公立水產學校高等女學校及農業補習學校資產

校名	數地	地價	付屬地價	家屋價	圖書價	器械標本價	器具價	合計
下閉伊郡水產學校	三十二年				一一九	八七三	三九七	一、三八九
	三十一年				一〇七	四〇七	二九六	八一〇
	三十年				四三		九七	一四〇
盛岡高等女學校	三十二年				三五一	二二一	一九八	七七〇
	三十一年				六七	二四〇	一九八	三六三
	三十年				一	一三	一五六	三三三
太田農業補習學校	三十二年				一	七三	二一七	二四〇
	三十一年				一	一三	一九	三三
	三十年				一	一三	一九	三三
湯口農業補習學校	三十二年				二四		四八	七二
	三十一年				二五		四九	七四
	三十年				二		四	七
總計	三十二年				四九六	一、二〇七	六六三	二、六六六
	三十一年				一九九	五六〇	五一九	一、二七八
	三十年				九四	七三	二二四	三八〇

第一八八

縣立學校歲入

校名	名	授業料	閱覽料	寄附金	雜收入	郡費補助	縣費補助	國庫補助	合計
縣立師範學校	三十二年	五七二			二四九				八二一
	三十一年	五八八			二七八				八六六
	三十年	三八三			一三三				五一六
縣立一附中學校	三十二年				六七				六七
	三十一年				一三二				一三二
	三十年				六七				六七
縣立農學校	三十二年				四				四
	三十一年				五				五
	三十年				四				四
縣立實業學校	三十二年				六二二				六二二
	三十一年				九〇				九〇
	三十年				一七				一七
總計	三十二年	五二六九			九六〇				八、二二九
	三十一年	四七三三			四〇一				七、一三四
	三十年	二五〇七			二九二				二、七九九

第一八九

縣立學校歲出

校名	名	學校長	教授	舍監	書記	准教員	教員	請給料	旅費	雜給	生徒	借地	圖書	器具	消耗	新營費	修繕費	其他	合計
縣立一附中學校	三十二年	九六〇	一、一〇〇	六〇九六	三三〇	五八三	九六六	八八五	六八〇	一三〇	二、四一七		八五七	二、四六〇	一、四九七	一、五八九〇	一、一七四	六四八	四、六四〇
	三十一年	九六〇	一、一〇〇	六〇九六	三三〇	五八三	九六六	八八五	六八〇	一三〇	二、四一七		八五七	二、四六〇	一、四九七	一、五八九〇	一、一七四	六四八	四、六四〇
	三十年	九六〇	一、一〇〇	六〇九六	三三〇	五八三	九六六	八八五	六八〇	一三〇	二、四一七		八五七	二、四六〇	一、四九七	一、五八九〇	一、一七四	六四八	四、六四〇
縣立農學校	三十二年	九六〇	一、一〇〇	六〇九六	三三〇	五八三	九六六	八八五	六八〇	一三〇	二、四一七		八五七	二、四六〇	一、四九七	一、五八九〇	一、一七四	六四八	四、六四〇
	三十一年	九六〇	一、一〇〇	六〇九六	三三〇	五八三	九六六	八八五	六八〇	一三〇	二、四一七		八五七	二、四六〇	一、四九七	一、五八九〇	一、一七四	六四八	四、六四〇
	三十年	九六〇	一、一〇〇	六〇九六	三三〇	五八三	九六六	八八五	六八〇	一三〇	二、四一七		八五七	二、四六〇	一、四九七	一、五八九〇	一、一七四	六四八	四、六四〇
縣立實業學校	三十二年	九六〇	一、一〇〇	六〇九六	三三〇	五八三	九六六	八八五	六八〇	一三〇	二、四一七		八五七	二、四六〇	一、四九七	一、五八九〇	一、一七四	六四八	四、六四〇
	三十一年	九六〇	一、一〇〇	六〇九六	三三〇	五八三	九六六	八八五	六八〇	一三〇	二、四一七		八五七	二、四六〇	一、四九七	一、五八九〇	一、一七四	六四八	四、六四〇
	三十年	九六〇	一、一〇〇	六〇九六	三三〇	五八三	九六六	八八五	六八〇	一三〇	二、四一七		八五七	二、四六〇	一、四九七	一、五八九〇	一、一七四	六四八	四、六四〇
總計	三十二年	九六〇	一、一〇〇	六〇九六	三三〇	五八三	九六六	八八五	六八〇	一三〇	二、四一七		八五七	二、四六〇	一、四九七	一、五八九〇	一、一七四	六四八	四、六四〇
	三十一年	九六〇	一、一〇〇	六〇九六	三三〇	五八三	九六六	八八五	六八〇	一三〇	二、四一七		八五七	二、四六〇	一、四九七	一、五八九〇	一、一七四	六四八	四、六四〇
	三十年	九六〇	一、一〇〇	六〇九六	三三〇	五八三	九六六	八八五	六八〇	一三〇	二、四一七		八五七	二、四六〇	一、四九七	一、五八九〇	一、一七四	六四八	四、六四〇

校名	校數	地價	付屬地價	家屋價	圖書價	器械及標本價	器具價	合計
縣立農學校	32	810	3,680	9,232	1,423	6,039	4,311	21,287
縣立實業學校	31	580	2,796	7,499	737	4,915	1,833	18,099
縣立農學校	31	580	2,796	7,499	737	4,915	1,833	18,099
縣立實業學校	31	600	1,017	9,932	1,151	4,545	1,041	17,286
總計	31	2,500	7,557	20,555	3,383	15,409	7,190	68,777

第一九〇 縣立學校資產

校名	校數	地價	付屬地價	家屋價	圖書價	器械及標本價	器具價	合計
縣立農學校	32	810	3,680	9,232	1,423	6,039	4,311	21,287
縣立實業學校	31	580	2,796	7,499	737	4,915	1,833	18,099
縣立農學校	31	580	2,796	7,499	737	4,915	1,833	18,099
縣立實業學校	31	600	1,017	9,932	1,151	4,545	1,041	17,286
總計	31	2,500	7,557	20,555	3,383	15,409	7,190	68,777

第一九一 教員恩給基金并二恩給三關スル收入支出

種別	三十一年度		三十二年	
	金額	人員	金額	人員
市町村納金	1,139,669	1,277,746	904,458	1,181,077
市町村立小學校教員納金	1,136,010	975,490	6,039	14,033
市町村立實業補習學校教員納金	1,736	1,736	3,376	3,376
前年度歲入剩餘金繰入	1,100,670	633,698	1,100,670	633,698
前年度末現在高	1,170,000	3,700,000	1,170,000	3,700,000
公債証書	1,477,856	785,771	1,246,939	1,246,939
恩給基金利息	635,261	400,000	350,133	350,133
國庫納金	469,987	400,000	391,101	391,101
恩給三關スル收入	151,161	829,484	736,850	736,850
前年度歲入剩餘金繰入	1,256,415	1,637,384	1,478,084	1,478,084
合計	11,256,415	16,373,384	14,780,884	14,780,884

第一九二 縣立師範學校及公立學校職員恩給三關スル國庫納金及公費支出 三十二年

教育 縣立學校資產、教員恩給基金並ニ恩給三關スル收入支出

種別	府縣立師範學校及公立學校職員納金				計	種別	公費支出				計
	府縣立師範學校	公立中學校	公立高等女學校	公立專門學校			公立實業學校	其他ノ公立學校	公立高等女學校	公立中學校	
三十一年度	七六、六九一	九六、五二七	九、三三五	二五、二三四	二八七、〇三〇	一五六、一九六	二〇三、四八一	二〇、四二〇	七、一四〇七	五九、〇〇五	一四、三二一
三十九年度	一六、一八八	一三、八五五	一、〇八五	四六、一八三	一八二、七六〇	三〇四、六四九	二六、四八七〇	三三、二九三	一、〇〇〇	二六、九三四	二、〇〇〇
三十八年度	一〇八、九四九	一七、四一七	一、〇八五	一〇七、九四五	二八七、〇三〇	二六、九三四	二六、九三四	二六、九三四	二六、九三四	二六、九三四	二六、九三四
合計	二三六、八〇〇	一六、一八八	一、〇八五	一〇七、九四五	五三三、八三〇	五三三、八三〇	五三三、八三〇	五三三、八三〇	五三三、八三〇	五三三、八三〇	五三三、八三〇

二二八

衛生

第一九三 公立病院収入支出

病院名	収入		支出	
	村費	積立金	利息	寄付金
伊保内三ヶ村組合病院	六五二、一五〇	—	—	—
戸田三ヶ村組合病院	四三、六〇〇	—	—	—
種市村立病院	—	—	—	—
合計	一、〇八五、七五〇	—	—	—

第一九四 醫師及産婆鍼灸

郡市名	醫師		産婆		鍼灸	
	卒業	特許	卒業	特許	卒業	特許
盛岡	—	—	—	—	—	—
岩手	—	—	—	—	—	—
紫波	—	—	—	—	—	—
神戶	—	—	—	—	—	—
和賀	—	—	—	—	—	—
江刺	—	—	—	—	—	—
四戸	—	—	—	—	—	—
東部	—	—	—	—	—	—
氣仙	—	—	—	—	—	—
上野	—	—	—	—	—	—
合計	—	—	—	—	—	—

三十二年十二月三十一日

公立病院収入支出、醫師及産婆鍼灸

二二九

衛生
藥劑師藥種商其他病死者病症別

郡市名	東磐井		西磐井		江刺		膽澤		和賀		稗貫		紫波		岩手		盛岡		合計
	女	男	女	男	女	男	女	男	女	男	女	男	女	男	女	男	女	男	
傳染性病	103	113	87	114	68	82	34	38	68	88	26	38	31	39	145	169	27	39	
發育及營養的筋	135	130	104	98	82	95	94	95	100	100	106	104	80	68	21	29	34	36	
皮膚及病	12	15	20	18	5	7	1	1	3	3	9	11	1	1	2	4	5	7	
及骨病	8	6	5	2	4	0	4	5	2	2	1	2	1	0	5	7	0	7	
及病	7	5	3	2	3	3	3	3	4	7	5	4	4	2	3	6	4	9	
血行器病	20	20	9	9	13	14	16	17	10	10	7	11	7	9	14	17	8	9	
神經系及五官器病	12	16	9	9	13	14	16	17	10	10	7	11	7	9	14	17	8	9	
呼吸器病	12	16	9	9	13	14	16	17	10	10	7	11	7	9	14	17	8	9	
消化器病	16	19	6	9	8	9	13	15	10	9	6	7	8	11	18	20	8	7	
泌尿器及生殖器變	8	3	3	1	3	3	7	3	5	6	3	5	3	8	3	1	7	9	
外眼	2	3	1	2	1	1	2	1	3	3	6	5	4	2	1	2	3	6	
死中毒性	1	1	1	1	1	1	1	1	1	1	1	1	1	1	1	1	1	1	
原因不詳	1	1	1	1	1	1	1	1	1	1	1	1	1	1	1	1	1	1	
合計	92	89	55	61	51	57	68	67	57	56	41	51	41	53	101	115	36	34	
呼吸器病	12	16	9	9	13	14	16	17	10	10	7	11	7	9	14	17	8	9	

第一九六 病死者病症別

三十一年

郡市名	二九下上氣東西江膽和稗紫岩盛		閉閉磐磐		戸戸伊伊仙井井刺澤賀貫波手岡		合計	合	下	閉	伊	郡市名	帝國大學	外國大學	高等學校	特許醫學	試驗	履歷	從來開業	假開業	合計	產婆	鍼灸	
	女	男	女	男	女	男																		女
藥劑師	1	1	1	1	1	1	1	1	1	1	1	1	1	1	1	1	1	1	1	1	1	1	1	1
藥種商	1	1	1	1	1	1	1	1	1	1	1	1	1	1	1	1	1	1	1	1	1	1	1	1
其他	1	1	1	1	1	1	1	1	1	1	1	1	1	1	1	1	1	1	1	1	1	1	1	1
合計	3	3	3	3	3	3	3	3	3	3	3	3	3	3	3	3	3	3	3	3	3	3	3	3

第一九五 藥劑師藥種商其他

三十一年十二月三十一日

年齡	二		三		四		五		六		十		十一		十六		二十一		三十一		四十一		五十一		六十一		七十一		八十一			
	男	女	男	女	男	女	男	女	男	女	男	女	男	女	男	女	男	女	男	女	男	女	男	女	男	女	男	女	男	女		
傳染性病	182	214	790	803	60	60	15	29	51	60	307	374	300	330	282	348	307	374	300	330	282	348	300	330	282	348	300	330	282	348		
發育及營養的病	94	84	103	98	26	26	66	66	175	175	175	175	175	175	175	175	175	175	175	175	175	175	175	175	175	175	175	175	175	175	175	
皮膚及筋病	17	15	19	19	19	19	19	19	19	19	19	19	19	19	19	19	19	19	19	19	19	19	19	19	19	19	19	19	19	19	19	
骨及關節病	17	13	19	19	19	19	19	19	19	19	19	19	19	19	19	19	19	19	19	19	19	19	19	19	19	19	19	19	19	19	19	
血行器病	46	49	86	91	59	82	60	81	41	41	41	41	41	41	41	41	41	41	41	41	41	41	41	41	41	41	41	41	41	41	41	
神經系及五官器病	109	102	280	335	191	280	191	280	191	280	191	280	191	280	191	280	191	280	191	280	191	280	191	280	191	280	191	280	191	280	191	280
呼吸器病	74	53	163	165	92	118	81	118	81	118	81	118	81	118	81	118	81	118	81	118	81	118	81	118	81	118	81	118	81	118	81	118
消化器病	144	120	254	243	150	171	147	171	147	171	147	171	147	171	147	171	147	171	147	171	147	171	147	171	147	171	147	171	147	171	147	171
泌尿器及生殖器	3	8	33	27	41	33	41	33	41	33	41	33	41	33	41	33	41	33	41	33	41	33	41	33	41	33	41	33	41	33	41	33
外傷性	8	5	16	13	20	10	17	10	17	10	17	10	17	10	17	10	17	10	17	10	17	10	17	10	17	10	17	10	17	10	17	10
中毒性	1	1	1	1	1	1	1	1	1	1	1	1	1	1	1	1	1	1	1	1	1	1	1	1	1	1	1	1	1	1	1	1
原因不詳	37	30	45	35	7	15	11	15	11	15	11	15	11	15	11	15	11	15	11	15	11	15	11	15	11	15	11	15	11	15	11	15
合計	608	508	1152	1137	708	708	708	708	708	708	708	708	708	708	708	708	708	708	708	708	708	708	708	708	708	708	708	708	708	708	708	708
呼吸器病	67	59	101	111	81	118	81	118	81	118	81	118	81	118	81	118	81	118	81	118	81	118	81	118	81	118	81	118	81	118	81	118

第一九七

病死者ノ年齡別

三十一年

年齡	一		二		三		三十一		合		二		九		下		上		氣		郡	
	男	女	男	女	男	女	男	女	男	女	男	女	男	女	男	女	男	女	男	女	男	女
傳染性病	182	214	790	803	60	60	15	29	51	60	307	374	300	330	282	348	300	330	282	348	300	330
發育及營養的病	94	84	103	98	26	26	66	66	175	175	175	175	175	175	175	175	175	175	175	175	175	175
皮膚及筋病	17	15	19	19	19	19	19	19	19	19	19	19	19	19	19	19	19	19	19	19	19	19
骨及關節病	17	13	19	19	19	19	19	19	19	19	19	19	19	19	19	19	19	19	19	19	19	19
血行器病	46	49	86	91	59	82	60	81	41	41	41	41	41	41	41	41	41	41	41	41	41	41
神經系及五官器病	109	102	280	335	191	280	191	280	191	280	191	280	191	280	191	280	191	280	191	280	191	280
呼吸器病	74	53	163	165	92	118	81	118	81	118	81	118	81	118	81	118	81	118	81	118	81	118
消化器病	144	120	254	243	150	171	147	171	147	171	147	171	147	171	147	171	147	171	147	171	147	171
泌尿器及生殖器	3	8	33	27	41	33	41	33	41	33	41	33	41	33	41	33	41	33	41	33	41	33
外傷性	8	5	16	13	20	10	17	10	17	10	17	10	17	10	17	10	17	10	17	10	17	10
中毒性	1	1	1	1	1	1	1	1	1	1	1	1	1	1	1	1	1	1	1	1	1	1
原因不詳	37	30	45	35	7	15	11	15	11	15	11	15	11	15	11	15	11	15	11	15	11	15
合計	608	508	1152	1137	708	708	708	708	708	708	708	708	708	708	708	708	708	708	708	708	708	708
呼吸器病	67	59	101	111	81	118	81	118	81	118	81	118	81	118	81	118	81	118	81	118	81	118

郡市名	善感	不善感	初		滿五年以上	滿十年以上	滿十五年以上	以十五年以上	計	以上種痘時	合計
			滿一年	滿二年							
盛岡市	138	112	12	4	33	1	1	2	157	18	175
岩手縣	445	562	4	4	217	1	1	283	719	200	919
紫波縣	129	266	1	1	59	1	1	88	490	119	609
禊賀縣	685	553	8	3	138	1	1	890	1,191	354	1,545
和賀縣	229	716	1	1	99	1	1	232	1,033	216	1,249
膽澤縣	486	143	1	1	108	1	1	600	1,203	198	1,401
合計	2,811	3,330	23	14	835	5	5	3,083	7,500	1,955	9,455

第一九九 種痘人員

本表中*印ヲ付スルモノハ發疹室扶斯ノ數ナリ

三十二年

合計	東西氣				合計
	東	西	氣	下	
三十九年	2	1	2	5	12
三十九年	1	1	1	1	4
三十九年	1	1	1	1	4
合計	4	3	4	11	22
東井井	573	499	348	1420	1470
氣仙井	1601	1601	1601	4803	4803
下伊伊	1769	2963	4887	9629	9629
九伊伊	1184	2963	4887	9034	9034
二伊伊	1184	2963	4887	9034	9034
合計	3327	3327	3327	9981	9981

第一九八 傳染病患者及死亡

三十二年

郡市名	傳染性病	發育及營養的病	皮膚及筋病	骨及關節病	血行器病	神經系及五官器病	呼吸器病	消化器病	泌尿器及生殖器	變外變性死	中毒性	原因不詳	合計	呼吸器病
盛岡市	199	499	199	199	199	199	199	199	199	199	199	199	199	199
岩手縣	199	199	199	199	199	199	199	199	199	199	199	199	199	199
紫波縣	199	199	199	199	199	199	199	199	199	199	199	199	199	199
禊賀縣	199	199	199	199	199	199	199	199	199	199	199	199	199	199
和賀縣	199	199	199	199	199	199	199	199	199	199	199	199	199	199
膽澤縣	199	199	199	199	199	199	199	199	199	199	199	199	199	199
合計	199	199	199	199	199	199	199	199	199	199	199	199	199	199

郡市名	國幣社縣社鄉社村	社	境外無格社	合計
盛岡	1	1	1	3
岩手	1	1	1	3
紫波	1	1	1	3
稗貫	1	1	1	3
和賀	1	1	1	3
陸奥	1	1	1	3
江刺	1	1	1	3
西井	1	1	1	3
東井	1	1	1	3
氣仙	1	1	1	3
上野	1	1	1	3
下野	1	1	1	3
九戸	1	1	1	3
二戸	1	1	1	3
合計	14	14	14	42

第二〇〇 神社

三十一年

社寺

郡市名	江刺		西井		東井		氣仙		上野		下野		九戸		二戸		合計
	善感	不善感	善感	不善感	善感	不善感	善感	不善感	善感	不善感	善感	不善感	善感	不善感	善感	不善感	
滿一年マデ	538	61	493	23	571	237	305	153	421	158	760	190	428	330	277	277	6,543
滿一年以上	254	59	366	85	724	392	190	331	390	784	397	288	223	461	60	398	6,289
滿五年以上	166	97	191	45	495	190	179	142	26	28	45	189	33	366	30	253	2,811
滿十年以上	113	33	141	16	316	122	116	93	1	1	1	1	1	214	8	158	2,669
滿十五年以上	1	1	2	1	1	1	1	1	1	1	1	1	1	1	1	1	196
以十五年	1	1	1	1	1	1	1	1	1	1	1	1	1	1	1	1	100
計	983	239	1,123	181	1,933	891	611	1,072	1,072	1,690	576	902	374	550	154	1,268	6,608
以再	313	478	891	184	1,075	313	188	1,075	772	1,389	515	293	182	393	97	1,268	9,553
種臨	313	478	891	184	1,075	313	188	1,075	772	1,389	515	293	182	393	97	1,268	3,046
痘時	1	1	1	1	1	1	1	1	1	1	1	1	1	1	1	1	14
合計	1,296	707	2,014	265	3,008	1,204	800	2,147	1,072	3,079	1,091	1,194	4,930	1,661	1,334	2,536	26,175

第二〇一 神 職

三十一年

郡市名	天	台	真	言	淨	土	臨	濟	曹	洞	黃	藥	眞	日	蓮	時	合	計
盛岩																		二
紫榮																		一
稗和																		一
江膽																		一
西																		一
東																		一
氣																		一
上																		一
下																		一
九																		二
二																		二
合																	三	二六
三																		二四
十																		二四
十																		二四
八																		二九
年																		二九
計																		二六

第二〇二 寺 院

三十一年

郡市名	天	台	真	言	淨	土	臨	濟	曹	洞	黃	藥	眞	日	蓮	時	合	計
盛岩																		二
紫榮																		二
稗和																		一
江膽																		一
西																		一
東																		一
氣																		一
上																		一
下																		一
九																		二
二																		二
合																	三	五八
三																		五八
十																		五八
十																		五八
八																		五八
年																		五八
計																		六七

第二〇三 住 職

三十一年

郡市名	天	台	真	言	淨	土	臨	濟	曹	洞	黃	藥	眞	日	蓮	時	合	計
盛岩																		一
紫榮																		一
稗和																		一
江膽																		一
西																		一
東																		一
氣																		一
上																		一
下																		一
九																		二
二																		二
合																	三	五八
三																		五八
十																		五八
十																		五八
八																		五八
年																		五八
計																		六七

社寺 神職、寺院、住職

郡市名	天台眞言淨土臨濟曹洞黃檗眞日蓮時合計
紫波郡	三三
和賀郡	三七
膽澤郡	三六
江刺郡	四〇
西井郡	三六
東井郡	三六
氣井郡	三五
上井郡	三五
下井郡	三五
九井郡	三五
二井郡	三五
三井郡	三五
合計	五二二

第二〇四

著名ノ神社

三十二年十二月三十一日

社名	創立年月
志賀理和氣神社	仁壽二年
櫻山幡神社	寛延二年
八幡宮	康平五年
駒形神社	長行天皇四十年
社	

社名	創立年月
紫波郡	
和賀郡	
膽澤郡	
江刺郡	
西井郡	
東井郡	
氣井郡	
上井郡	
下井郡	
九井郡	
二井郡	
三井郡	
合計	

第二〇五

著名ノ寺院

三十二年十二月三十一日

社名	創立年月
正覺院	大同二年
本誓寺	建保三年
東顯寺	全二三年
報恩寺	應永二十六年
願教寺	寛喜十年
教淨寺	正慶二年
東禪寺	建武二年
名	

社寺 著名ノ神社、著名ノ寺院

警察 盜難署別、盜難月別、盜難物價格

月別	第二〇九 盜難物價格												強盜	船遇	ヒ人	竊盜	船遇	ヒ人	田山林牧場等ノ竊取	騙取	其他	偽造	變造	紙幣
	合	一	二	三	四	五	六	七	八	九	十	十一月												
計	二	一																						
計	二	一																						
計	二	一																						

三十三

第二〇八 盜難月別

福	合	一	二	三	三	合
計	二	二	三	三	三	福
計	二	二	三	三	三	計
計	二	二	三	三	三	計
計	二	二	三	三	三	計

三十二年

第二〇七 盜難署別

署名		強盜	船遇	ヒ人	竊盜	船遇	ヒ人	田山林牧場等ノ竊取	騙取	其他	偽造	變造	紙幣
久岩	宮釜遠												
輕山	山川												
	高												
	一岩												
	前水												
	土川												
	澤												
	厩												
	厩												
	卷山												
	内手												
	岡												

三十二年

二二四

署名	通貨	古金銀時價	衣類代價	穀類代價	雜品代價	計
盛岡	八七六.七六二	四〇.一	六〇九.〇二〇	一七.一二七	二七三.五五三	四三三.九四三
岩手	一七六九.六八九		六七.一〇〇	六一.三八一	一一三.五六九	二〇二.七三九
沼宮	二九七.九九〇		一三五.五五〇	二六.一七一	五〇.三二八	九六一.〇三九
郡澤	九五七.四二五		一四四.四五〇	二二.一五三	三五五.八五七	一.六八六.二六五
花卷	二二五四.三六六		一〇九.一六五	二八九.九一六	五七三.六七七	四,一三三.五九二
黒川	八五六.一四四		四八.六〇四	一五三.一三四	一六五.九九八	一,九七三.七八〇
水前土川	一三三.九〇九		一〇七.〇〇〇	二六.六〇〇	一五三.七六五	四二四.一六〇
岩手	一三三.九〇九		三六.六四〇	二六.二二〇	四七.六一九	一七二.五六〇
一谷	八六二.二七〇		四〇.二七〇	五八九.五五八	六六六.一〇七	二九七九.八四四
盛岡	七二五.九〇三		四九二.四八六	二二〇.五六九	四二五.三七五	二,〇〇〇.十〇〇
千高	一,七二九.一八九		二〇.八九〇	六九九.〇三四	四二四.七五二	二,〇〇〇.十〇〇
遠宮	六〇三.一六六		四〇.九九〇	三六三.二〇〇	一四九.〇四九	四,〇〇〇.六七四
宮高	二七六.一五〇		二一九.三〇〇	四九.〇三五	二五七.三七五	一,二八.八七六
久山川	一五二.九八七		五七.四〇〇	四一.八四五	三七二.八五五	七五四.三五〇
福輕	七〇五.四一五		三三.〇一〇	五八.一六六	四五一.四九三	八七五.〇三七
合	一,〇八四.〇一一		三〇.〇一〇	一三.八六〇	一八三.五〇〇	九三六.七八五
三十一	一七,六九七.六八二		五二,二七〇.三六七	一〇,七三五	一〇,三六八	三,一〇三.一四二
年計	三,八四〇.四二四		四,〇五四.一三三	六,一四一.一九七	一七,二九二.八四八	六,六一四二.二二四

三三六

三十年 三十二年 三三〇 三五七三.三一九 七八八.四三三 三八五五.六七三 三,八七六.七三三 一三五〇.八九七 四七.〇七二.五〇

第二〇 遺失物及拾得物

署名	遺失	拾得
盛岡	一四六.七〇七	七〇三
岩手	一三三.五五六	一三九
沼宮	五九〇.五〇〇	一八一
郡澤	三三八.三〇七	三〇.三八六
花卷	二〇〇.六六八	一六〇
黒川	五,一六二.一一一	六.九七八
水前土川	七九.八二〇	五.〇〇〇
岩手	九八.三三〇	三.二七〇
一谷	二〇.二〇〇	一.六八四
盛岡	九八.三三〇	三.二七〇
千高	七九.八二〇	一.六八四
遠宮	二〇.二〇〇	一.六八四
宮高	九八.三三〇	三.二七〇
久山川	二〇.二〇〇	一.六八四
福輕	九八.三三〇	三.二七〇
合	一七,六九七.六八二	三,八七六.七三三
三十一	三,八四〇.四二四	三,八七六.七三三

警察 遺失物及拾得物

三三七

署名	件數	遺失				拾得							
		衣服類	穀類	雜品類	通貨類	衣服類	穀類	雜品類	通貨類				
合	二二八〇	一一七九	一八五五〇	一四〇六	一、〇六八	八、〇三三	二、〇六七	七、七一九	三、七〇三	四、三三三	二、四四〇	一、三九六	八、三三三
三十一一年	二二七五	一一七九	一八五五〇	一四〇六	一、〇六八	八、〇三三	二、〇六七	七、七一九	三、七〇三	四、三三三	二、四四〇	一、三九六	八、三三三
三十一年	二二七五	一一七九	一八五五〇	一四〇六	一、〇六八	八、〇三三	二、〇六七	七、七一九	三、七〇三	四、三三三	二、四四〇	一、三九六	八、三三三
二十九一年	二二七五	一一七九	一八五五〇	一四〇六	一、〇六八	八、〇三三	二、〇六七	七、七一九	三、七〇三	四、三三三	二、四四〇	一、三九六	八、三三三
二十八年	二二七五	一一七九	一八五五〇	一四〇六	一、〇六八	八、〇三三	二、〇六七	七、七一九	三、七〇三	四、三三三	二、四四〇	一、三九六	八、三三三

第二一 贓物發見署別

三十一年

署名	名	件數	通貨	古金銀時價	衣服類	穀類	雜品類	通貨類	品價	代價	貨價
盛高	田	一五	九	六	一六	三〇	三〇	一七	一七	一七	二二
千一	阪	一六	九	六	二四	七	九	八	七	八	一八
岩前	關	六五	五	二〇	七	七	七	二〇	二〇	二〇	三六
水	堂	一一	五	七	七	〇	〇	一〇	一〇	一〇	一四
黒花	澤	二五	三	一	三	一	一	三	三	三	五
郡	澤	九	一	一	一	一	一	一	一	一	二
沼	尻	六〇	一	一	一	一	一	一	一	一	一
岩	尻	一一	一	一	一	一	一	一	一	一	一
盛	卷	二八	一	一	一	一	一	一	一	一	一
署	山	四二	一	一	一	一	一	一	一	一	一
	内	三三	一	一	一	一	一	一	一	一	一
	手	二二	一	一	一	一	一	一	一	一	一
	岡	九	一	一	一	一	一	一	一	一	一

第二二 監視人出入

三十一年

類	別	前年ヨリ越入員		本年間		合	
		新ニ執行セシ者	他府縣ヨリ入住セシ者	計	其他	計	其他
重	男	一五	一	二七	一	一六	一
	女	七	一	七	一	一	一
常	男	三七九	七〇四	一、二二六	七四七	一、一七〇	七〇
	女	三七	七一	一〇九	七二	七	一
免主	男	一	一	一	一	一	一
	女	一	一	一	一	一	一
重	男	一	一	一	一	一	一
	女	一	一	一	一	一	一
合	男	三七九	七〇四	一、二二六	七四七	一、一七〇	七〇
	女	三七	七一	一〇九	七二	七	一

警察 贓物發見署別、監視人出入

因由	十六年未満		十六年以上二十九年未満		三十年以上三十九年未満		四十年以上四十九年未満		五十年以上		合計
	男	女	男	女	男	女	男	女	男	女	
生計困難ナキニシ											
私生妊娠セシナキニシ											
負債ナキニシ											
自己ノ技能足ラサルナキニシ											
過分ノ金ヲ消費セシナキニシ											
精神病ニシ											
疾病ナキニシ											
實子ナキニシ											
合計	164	125	247	287	109	107	107	107	107	107	107

第二二四 自殺者ノ年齢及因由

三十一年

警察署	本年間監視規則ニ違反セシ者		本年未日現員	計	逃	死	其	計
	男	女						
盛高								
一谷								
岩前								
水川								
黒土								
花澤								
郡宮								
沼内								
岩手								
盛岡								
合計	28	28	28	28	28	28	28	28

第二二三 救護

三十一年

警察 變死人

過 誤	殺害								誤								自殺															
	計				其				計				其				計				其				計				其			
	女	男	女	男	女	男	女	男	女	男	女	男	女	男	女	男	女	男	女	男	女	男	女	男	女	男	女	男	女	男		

種別	名	第二一五 變死人													三十二年																	
		不痴	痴情	養子	離婚	戀慕	實子	商樂	犬ノ酒	犯罪	遊怠	家内不和	因	合	計	合	計															
岡盛	一	一																														
手岩	二	二																														
内宮沼	三	三																														
山郡	七	七																														
卷花	一	一																														
尻澤黑	二	二																														
尻川	一	一																														
澤土	一	一																														
澤水	一	一																														
澤前	一	一																														
堂谷岩	一	一																														
關ノ一	一	一																														
廐千	一	一																														
盛	一	一																														
田高	一	一																														
野遠	一	一																														
石釜	一	一																														
古宮	三	三																														
井川	一	一																														
田山	一	一																														
泉岩	一	一																														
慈久	三	三																														
米輕	一	一																														
崎福	一	一																														
計合	一七	五																														

警察 變死及棄兒月別、就捕犯人

罪名	現行犯		非現行犯		自首		合計
	男	女	男	女	男	女	
官吏職務抗拒	三	三	一	一	一	一	九
官吏侮辱	一	一	一	一	一	一	六
監視規則ヲ犯ス	一	一	一	一	一	一	六
往來防害	一	一	一	一	一	一	六
住宅侵入	一	一	一	一	一	一	六
封印破棄	一	一	一	一	一	一	六
合計	三	三	一	一	一	一	九
年	三	三	一	一	一	一	九
月	三	三	一	一	一	一	九
日	三	三	一	一	一	一	九
合計	三	三	一	一	一	一	九

第二七

就捕犯人

三十一年

二四五

種別	合計		其途		火難		洪	
	男	女	男	女	男	女	男	女
網盛	三	三	一	一	一	一	一	一
手岩	一	一	一	一	一	一	一	一
內沼	一	一	一	一	一	一	一	一
宮山	一	一	一	一	一	一	一	一
花卷	一	一	一	一	一	一	一	一
黒澤	一	一	一	一	一	一	一	一
川尻	一	一	一	一	一	一	一	一
土澤	一	一	一	一	一	一	一	一
水澤	一	一	一	一	一	一	一	一
前澤	一	一	一	一	一	一	一	一
岩谷	一	一	一	一	一	一	一	一
一關	一	一	一	一	一	一	一	一
千原	一	一	一	一	一	一	一	一
高田	一	一	一	一	一	一	一	一
遠野	一	一	一	一	一	一	一	一
釜石	一	一	一	一	一	一	一	一
宮古	一	一	一	一	一	一	一	一
川井	一	一	一	一	一	一	一	一
山田	一	一	一	一	一	一	一	一
岩泉	一	一	一	一	一	一	一	一
久慈	一	一	一	一	一	一	一	一
輕米	一	一	一	一	一	一	一	一
福岡	一	一	一	一	一	一	一	一
合計	三	三	一	一	一	一	一	一

第二六

變死及棄兒月別

三十一年

月次	自		變		死		棄	
	男	女	男	女	男	女	男	女
一月	一	一	一	一	一	一	一	一
二月	一	一	一	一	一	一	一	一
三月	一	一	一	一	一	一	一	一
四月	一	一	一	一	一	一	一	一
五月	一	一	一	一	一	一	一	一
六月	一	一	一	一	一	一	一	一
七月	一	一	一	一	一	一	一	一
八月	一	一	一	一	一	一	一	一
九月	一	一	一	一	一	一	一	一
十月	一	一	一	一	一	一	一	一
十一月	一	一	一	一	一	一	一	一
十二月	一	一	一	一	一	一	一	一
合計	三	三	一	一	一	一	一	一

二四四

警察 就捕犯人

罪名	現行犯		非現行犯		自首		合計	
	男	女	男	女	男	女	男	女
監規規則ヲ犯ス	17	1	1	0	1	0	18	1
賭博ニ關ス	11	1	1	0	1	0	12	1
人ヲ創傷ス	7	1	1	0	7	1	8	2
人ヲ創傷ス	2	1	1	0	2	1	3	2
田野山林牧場等ノ產物ヲ竊ム	3	1	1	0	3	1	4	2
詐僞取財	3	1	1	0	3	1	4	2
詐取取財未遂	1	1	1	0	1	1	2	2
私印私書偽造及行使	1	1	1	0	1	1	2	2
得遺失物隠匿	1	1	1	0	1	1	2	2
失竊	1	1	1	0	1	1	2	2
官吏侮辱	1	1	1	0	1	1	2	2
棄毀器物	1	1	1	0	1	1	2	2
位階詐稱	1	1	1	0	1	1	2	2
有夫詐稱	1	1	1	0	1	1	2	2
家宅侵入	1	1	1	0	1	1	2	2
委託金費消滅	1	1	1	0	1	1	2	2
官吏抗拒	1	1	1	0	1	1	2	2
徵兵令拒	1	1	1	0	1	1	2	2
罪人隠匿	1	1	1	0	1	1	2	2
鐵道署則	1	1	1	0	1	1	2	2
官文書偽造	1	1	1	0	1	1	2	2
恐喝取財	1	1	1	0	1	1	2	2
貨幣偽造ニ關ス	1	1	1	0	1	1	2	2
郵便條例	1	1	1	0	1	1	2	2
植物毀損	1	1	1	0	1	1	2	2
古物商取締法	1	1	1	0	1	1	2	2
合計	61	11	11	0	72	11	83	22

三四九

罪名	現行犯		非現行犯		自首		合計	
	男	女	男	女	男	女	男	女
古物商取締法	3	0	0	0	3	0	3	0
狩獵法	1	0	0	0	1	0	1	0
府縣會議員選舉法	1	0	0	0	1	0	1	0
戶籍法	1	0	0	0	1	0	1	0
酒造稅法	1	0	0	0	1	0	1	0
緊急勅令	1	0	0	0	1	0	1	0
獸醫免許規則	1	0	0	0	1	0	1	0
實業取締法	1	0	0	0	1	0	1	0
葉煙草專賣法	1	0	0	0	1	0	1	0
出版	1	0	0	0	1	0	1	0
賣藥規則	1	0	0	0	1	0	1	0
銃砲規則	1	0	0	0	1	0	1	0
官地侵堀	1	0	0	0	1	0	1	0
計	16	0	0	0	16	0	16	0
利法及地方ニ於テ定メタ	1	0	0	0	1	0	1	0
諸稅則及諸則違犯	1	0	0	0	1	0	1	0
合計	100	0	0	0	100	0	100	0

第二一八

就捕犯人

三十二年

盛岡 岩手 沼宮内 郡山 花巻 黒澤尻 川尻 土澤 水澤 前澤 岩谷堂 一関 千厩 盛高田 遠野 釜石 宮古 川井 山田 岩泉 久慈 輕米 福岡 合計

三四八

第二九 火 災

三十一年

年	月	日	合	往來妨害	牛馬殺害	森林出火	官吏職務抗阻	官地侵堀	銃砲規則	賣藥規則	出版法	業煙草專賣法	淨水汚穢	謀殺未遂	借用物費消	幼者誘拐	醫師免許規則	強質屋取掃法	贓物牙保	漂流物隱匿			
三十一年	十一月	八	一八五																				
三十一年	十一月	九	二二七																				
三十一年	十一月	十	二八																				
三十一年	十一月	十一	二四三																				
三十一年	十一月	十二	一八七																				
三十一年	十一月	十三	一七七																				
三十一年	十一月	十四	七〇																				
三十一年	十一月	十五	六二																				
三十一年	十一月	十六	二九〇																				
三十一年	十一月	十七	九〇																				
三十一年	十一月	十八	一四五																				
三十一年	十一月	十九	一五七																				
三十一年	十一月	二十	八二																				
三十一年	十一月	廿一	三五四																				
三十一年	十一月	廿二	一四三																				
三十一年	十一月	廿三	一六																				
三十一年	十一月	廿四	八二																				
三十一年	十一月	廿五	三六																				
三十一年	十一月	廿六	二六																				
三十一年	十一月	廿七	四三																				
三十一年	十一月	廿八	八四																				
三十一年	十一月	廿九	三六																				
三十一年	十一月	三十	二六																				
三十一年	十一月	合計	二六																				
三十一年	十一月	合計	九六二																				

罪名	盛岡	岩手	沼宮内	郡山	花巻	黒澤尻	川尻	土澤	水澤	前澤	岩谷堂	一關	千厩	盛	高田	遠野	釜石	宮古	川井	山田	岩泉	久慈	輕米	福岡	合計	
水利妨害																										
恐喝取財未遂																										
窃盜未遂																										
委託物費消																										
贓物故買																										
狩獵																										
墮胎																										
封印破棄																										
建造物毀壞																										
差押物脫漏																										
偽造																										
証書毀棄																										
府縣會議員選舉法																										
戶籍法																										
傳染病豫防法																										
強姦																										
詐偽受鑑																										
誣告																										
酒造稅法																										
過失殺傷																										
脅迫																										
氏名及身分偽稱																										
証書變造																										
緊急勅令																										
拘捕																										
欺騙免許規則																										
官文書偽造行使																										

署名	失火放災其他					延焼セシ度數	延焼セザリシ度數	軒棟數	棟數	坪數	損失價
	失火	放災	其他	計數	計數						
盛岡	二	一	一	二	四	一	一	一	一	一	一
岩手	一	一	一	三	三	一	一	一	一	一	一
沼宮	一	一	一	三	三	一	一	一	一	一	一
郡山	一	一	一	三	三	一	一	一	一	一	一
花巻	一	一	一	三	三	一	一	一	一	一	一
黒川	一	一	一	三	三	一	一	一	一	一	一
水戸	一	一	一	三	三	一	一	一	一	一	一
岩手	一	一	一	三	三	一	一	一	一	一	一
一谷	一	一	一	三	三	一	一	一	一	一	一
千厩	一	一	一	三	三	一	一	一	一	一	一
盛岡	一	一	一	三	三	一	一	一	一	一	一
遠野	一	一	一	三	三	一	一	一	一	一	一
釜石	一	一	一	三	三	一	一	一	一	一	一
宮古	一	一	一	三	三	一	一	一	一	一	一
岩手	一	一	一	三	三	一	一	一	一	一	一
久保	一	一	一	三	三	一	一	一	一	一	一
福輕	一	一	一	三	三	一	一	一	一	一	一
合計	三三	五	二〇	五八	三〇七	二四	五五	三〇〇	九四	一一	三二
三十一年	三三	五	二〇	五八	三〇七	二四	五五	三〇〇	九四	一一	三二

種別	一月	二月	三月	四月	五月	六月	七月	八月	九月	十月	十一月	十二月	計
三十九年	一五六	二七	一	七	三三	一五七	一九〇	二九九	七	一七五七六	五	一七七一六	二七
二十九年	一五一	二五	一	七	三三	一六二	一九七	二九五	七	一七三三九	五	一七三三〇	二七
二十八年度	一六九	三五	一	七	三九	一七四	二二五	七三五	七	一八四七七	五	一八二四六	二七

第三〇 失火原因別

三十二年

種別	新聞紙雜誌												
	一月	二月	三月	四月	五月	六月	七月	八月	九月	十月	十一月	十二月	計
爐火ノ不注意	四	二	一	一	一	一	一	一	一	一	一	一	一
焚火ノ疎漏	六	四	一	一	一	一	一	一	一	一	一	一	一
灰ノ殘火	六	一	一	一	一	一	一	一	一	一	一	一	一
小兒ノ過失	一	一	一	一	一	一	一	一	一	一	一	一	一
電火ノ疎漏	一	一	一	一	一	一	一	一	一	一	一	一	一
煙草ノ吹殻	一	一	一	一	一	一	一	一	一	一	一	一	一
火鉢ノ取扱	一	一	一	一	一	一	一	一	一	一	一	一	一
燈火ノ疎漏	二	一	一	一	一	一	一	一	一	一	一	一	一
消壺ノ疎漏	一	一	一	一	一	一	一	一	一	一	一	一	一
蚊遣火ノ不注意	一	一	一	一	一	一	一	一	一	一	一	一	一
煙筒ノ不注意	一	一	一	一	一	一	一	一	一	一	一	一	一
炬燵ノ不注意	一	一	一	一	一	一	一	一	一	一	一	一	一
其他ノ失火	七	一	一	一	一	一	一	一	一	一	一	一	一
合計	二八	一五	一八	一三	一八	一五	一四	一七	一三	一三	一五	一五	一三九

第三二 新聞紙雜誌

三十二年

種別	發行所	刊行日	本	刊年	間	年未現在	度	停	數	日	止
岩手日報	盛岡市吳服町	日曜除大祭日ノ	一	一	一	一	一	一	一	一	一
岩手毎日新聞	盛岡市肴町二十番戸	日曜除大祭日ノ	一	一	一	一	一	一	一	一	一

種別	發行所	刊行日	本邦在留外國人へ	在外本邦人へ	年未現在	度停	數日	止
岩手學事乘報	盛岡市内丸三十一番戶	每月三日						
岩手實業新報	盛岡市着町九十七番戶	每月五日						
政治之實業	盛岡市内丸字下ノ橋際乙四番戶三浦徹 盛岡市内丸四十三番戶 小泉廣治	每月二回						

第三三三 新聞雜誌發賣頒布數

三十一年

種別	本縣下へ	他府縣下へ	本邦在留外國人へ	在外本邦人へ	計
岩手手日新報	三三三二四				三三三二四
岩手手日新報	四〇九二五〇				四〇九二五〇
岩手手日新報	一七四四一				一七四四一
岩手手日新報	一八五〇				一八五〇
岩手手日新報	一八八二				一八八二
小政事之實業	八〇〇				八〇〇
合計	七五五三四七		四五、五四四		八〇一、五九一
二八年	四四六、六〇三		一一、六一五		四五八、二一八
二九年	二九九、八七三		六六、九一〇		三六六、七八三
三〇年	一七六、六二二		六二、七二二		二三九、三四四
三一年	一七一、七二四		六一、六七八		二二九、四一三

第三三三 集會及政治社

三十一年

署名	開會度數	演說人員	屆出失効	集會臨監	全上解散	演說停止	司法所分	開會度數	演說人員	屆出失効	集會臨監	全上解散	司法處分	組成屆出	解散屆出	年未現在	司法處分
盛岡	一五	一五	一	四	二	一	一	九	九	一	一	一	一	一	一	一	一

岩手	岩手	岩手	岩手	合	福	久	岩	宮	釜	遠	盛	于	一	岩	水	黑	花	郡	沼	岩				
手	手	手	手	計	輕	山	川	高	高	高	高	高	高	高	高	高	高	高	高	高				
八	九	十	十一	計	岡	米	慈	泉	田	井	古	石	野	田	厩	關	堂	澤	澤	厩	卷	山	内	手
三〇	二八	二二	二一	一五	一	一	一	一	一	一	一	一	一	一	一	一	一	一	一	一	一	一	一	一
四	六	九五	一六	五七	三	一	一	一	一	一	一	一	一	一	一	一	一	一	一	一	一	一	一	一
一	一	九	一	五	一	一	一	一	一	一	一	一	一	一	一	一	一	一	一	一	一	一	一	一
三〇	一九	一八	六	一五	一	一	一	一	一	一	一	一	一	一	一	一	一	一	一	一	一	一	一	一
一	一	一	一	一	一	一	一	一	一	一	一	一	一	一	一	一	一	一	一	一	一	一	一	一
二八	一	一	一	一	一	一	一	一	一	一	一	一	一	一	一	一	一	一	一	一	一	一	一	一
三	一	一	一	一	一	一	一	一	一	一	一	一	一	一	一	一	一	一	一	一	一	一	一	一
三八	一六	七二	三三	三八	一	一	一	一	一	一	一	一	一	一	一	一	一	一	一	一	一	一	一	一
一	一	二五	二二	二七	一	一	一	一	一	一	一	一	一	一	一	一	一	一	一	一	一	一	一	一
一	一	一	一	一	一	一	一	一	一	一	一	一	一	一	一	一	一	一	一	一	一	一	一	一
五	一	五	一	三	一	一	一	一	一	一	一	一	一	一	一	一	一	一	一	一	一	一	一	一
一	一	一	一	一	一	一	一	一	一	一	一	一	一	一	一	一	一	一	一	一	一	一	一	一
四	二	三	二	三	一	一	一	一	一	一	一	一	一	一	一	一	一	一	一	一	一	一	一	一

警察 新聞紙雜誌發賣頒布數、集會及政治社

第二四

警察取締諸營業

三十二年十二月三十一日

種別	盛岡	岩手	沼宮内	郡山	花巻	黒澤尻	川尻	土澤	水澤	前澤	岩谷堂	一關	千厩	盛	高田	遠野	釜石	宮古	川井	山田	岩泉	久慈	輕米	福岡	合計
火薬類賣買	二	一	一	一	一	一	一	一	一	一	一	一	一	一	一	一	一	一	一	一	一	一	一	一	一
煙火製造	一	一	一	一	一	一	一	一	一	一	一	一	一	一	一	一	一	一	一	一	一	一	一	一	一
全砲製賣	一	一	一	一	一	一	一	一	一	一	一	一	一	一	一	一	一	一	一	一	一	一	一	一	一
銃砲製造	一	一	一	一	一	一	一	一	一	一	一	一	一	一	一	一	一	一	一	一	一	一	一	一	一
全砲製買	一	一	一	一	一	一	一	一	一	一	一	一	一	一	一	一	一	一	一	一	一	一	一	一	一
全砲製賣	一	一	一	一	一	一	一	一	一	一	一	一	一	一	一	一	一	一	一	一	一	一	一	一	一
全砲製買	一	一	一	一	一	一	一	一	一	一	一	一	一	一	一	一	一	一	一	一	一	一	一	一	一
燐寸軸木製造	一	一	一	一	一	一	一	一	一	一	一	一	一	一	一	一	一	一	一	一	一	一	一	一	一
新聞雜誌賣捌	一	一	一	一	一	一	一	一	一	一	一	一	一	一	一	一	一	一	一	一	一	一	一	一	一
彫刻印章賣捌	一	一	一	一	一	一	一	一	一	一	一	一	一	一	一	一	一	一	一	一	一	一	一	一	一
成刻印章賣捌	一	一	一	一	一	一	一	一	一	一	一	一	一	一	一	一	一	一	一	一	一	一	一	一	一
旅人宿屋	一	一	一	一	一	一	一	一	一	一	一	一	一	一	一	一	一	一	一	一	一	一	一	一	一
下宿	一	一	一	一	一	一	一	一	一	一	一	一	一	一	一	一	一	一	一	一	一	一	一	一	一
木宿	一	一	一	一	一	一	一	一	一	一	一	一	一	一	一	一	一	一	一	一	一	一	一	一	一
牛宿	一	一	一	一	一	一	一	一	一	一	一	一	一	一	一	一	一	一	一	一	一	一	一	一	一
渡船	一	一	一	一	一	一	一	一	一	一	一	一	一	一	一	一	一	一	一	一	一	一	一	一	一
全船	一	一	一	一	一	一	一	一	一	一	一	一	一	一	一	一	一	一	一	一	一	一	一	一	一
全肉販	一	一	一	一	一	一	一	一	一	一	一	一	一	一	一	一	一	一	一	一	一	一	一	一	一
獸行	一	一	一	一	一	一	一	一	一	一	一	一	一	一	一	一	一	一	一	一	一	一	一	一	一
全虎胆製	一	一	一	一	一	一	一	一	一	一	一	一	一	一	一	一	一	一	一	一	一	一	一	一	一
製氷	一	一	一	一	一	一	一	一	一	一	一	一	一	一	一	一	一	一	一	一	一	一	一	一	一
全乳搾取販賣	一	一	一	一	一	一	一	一	一	一	一	一	一	一	一	一	一	一	一	一	一	一	一	一	一
人力車營業	一	一	一	一	一	一	一	一	一	一	一	一	一	一	一	一	一	一	一	一	一	一	一	一	一
全乳搾取販賣	一	一	一	一	一	一	一	一	一	一	一	一	一	一	一	一	一	一	一	一	一	一	一	一	一

第二五 諸興行

三十一年

盛	岩	沼	郡	盛	署
手	内	山	卷	宮	芝居手踊
一	二	三	四	五	芝居手踊
二	三	四	五	六	義太夫
三	四	五	六	七	淨瑠璃
四	五	六	七	八	落語
五	六	七	八	九	人形
六	七	八	九	一〇	曲馬
七	八	九	一〇	一〇	手品
八	九	一〇	一〇	一〇	輕業
九	一〇	一〇	一〇	一〇	見世
一〇	一〇	一〇	一〇	一〇	相撲
一一	一一	一一	一一	一一	活動
一二	一二	一二	一二	一二	其他
一三	一三	一三	一三	一三	計
一四	一四	一四	一四	一四	芝居手踊
一五	一五	一五	一五	一五	神樂
一六	一六	一六	一六	一六	義太夫
一七	一七	一七	一七	一七	茶番
一八	一八	一八	一八	一八	相撲
一九	一九	一九	一九	一九	煙火
二〇	二〇	二〇	二〇	二〇	其他
二一	二一	二一	二一	二一	計
二二	二二	二二	二二	二二	合計

警察取締諸營業、諸興行

警察 貸座敷及娼妓

地名	貸座敷				娼妓			
	前年末現在	本年開業	本年閉業	本年未現在	前年末現在	本年開業	本年閉業	本年未現在
盛岡市八幡町	二二			一九	三〇			一〇
沼宮内町上町裏	三三			二二	二二			一一
日詰町日詰新田	一〇			三三	二二			一一
花巻川口町裏町	一〇			二二	二二			一一
黒澤尻町角町	一〇			二二	二二			一一
水澤町宮下	一〇			二二	二二			一一
岩谷堂町新町	一〇			二二	二二			一一
山ノ目村花川戸	一〇			二二	二二			一一
高田町馬場町	一〇			二二	二二			一一
遠野町裏町	一〇			二二	二二			一一
釜石町澤村	一〇			二二	二二			一一
大船町大須賀	一〇			二二	二二			一一
大船町大須賀	一〇			二二	二二			一一
山田町引廻	一〇			二二	二二			一一
久慈町荒町湊	一〇			二二	二二			一一
輕米村寺通	一〇			二二	二二			一一
福岡町長領	一〇			二二	二二			一一
一戸町袋町	一〇			二二	二二			一一
合計	一〇四			一〇四	一〇四			一〇四
三十一	一一五			一一五	一一五			一一五
三十	一〇三			一〇三	一〇三			一〇三
二十九	一〇〇			一〇〇	一〇〇			一〇〇
二十八	九二			九二	九二			九二

第三二六 貸座敷及娼妓

三十一年

二五九

地名	貸座敷				娼妓			
	前年末現在	本年開業	本年閉業	本年未現在	前年末現在	本年開業	本年閉業	本年未現在
黒澤尻	一〇			一〇	一〇			一〇
水澤	一〇			一〇	一〇			一〇
岩谷堂	一〇			一〇	一〇			一〇
山ノ目村	一〇			一〇	一〇			一〇
高田町	一〇			一〇	一〇			一〇
遠野町	一〇			一〇	一〇			一〇
釜石町	一〇			一〇	一〇			一〇
大船町	一〇			一〇	一〇			一〇
山田町	一〇			一〇	一〇			一〇
久慈町	一〇			一〇	一〇			一〇
輕米村	一〇			一〇	一〇			一〇
福岡町	一〇			一〇	一〇			一〇
一戸町	一〇			一〇	一〇			一〇
合計	一〇四			一〇四	一〇四			一〇四
三十一	一一五			一一五	一一五			一一五
三十	一〇三			一〇三	一〇三			一〇三
二十九	一〇〇			一〇〇	一〇〇			一〇〇
二十八	九二			九二	九二			九二

二五八

監獄

第三七 監獄ノ敷地及建物

三十二年十二月三十一日

署名	敷地坪數	監坪數	一坪平均在監人	坪工數	一坪平均作業者
岩手縣監獄署	一三九五〇坪	六四九二五坪	〇・八五	六二八・五〇	〇・七
全一關監獄支署	一八八九〇坪	一四〇二五坪	〇・二六		

第三八 在監人員

三十二年十二月三十一日

署名	刑事被告人		囚人		刑房留置人		携帶乳兒		合計	
	男	女	男	女	男	女	男	女	男	女
岩手縣監獄署	四五	五	四二	七六	一	三	一	一	四六〇	八二
一關監獄支署	九	一	一	一	一	一	一	一	九	一
合計	五四	六	四三	七七	二	四	二	二	四六九	八三
三十一一年	一六〇	七	五九四	七五	一	一	一	一	七七三	八六
三十一年	一〇六	六	五〇九	七二	一	一	一	一	六一六	八一
二十九年	二二七	二	四八二	四二	一	一	一	一	六一四	五三
二十八年	一八三	七	五九四	七五	一	一	一	一	七二三	八六

第三九 刑事被告人及囚人ノ出入

三十二年十二月三十一日

類別	刑事被告人		囚人		刑事被告人		囚人	
	男	女	男	女	男	女	男	女
前年ヨリ越人員	一六二	七	一六八	五九六	一〇二	六	一一二	五〇九
合計	一六九	一四	一八四	六五二	一〇八	一六	一二四	五一九

監獄ノ敷地及建物、在監人員、刑事被告人及囚人ノ出入

類別	刑三		刑四		刑三		刑四	
	男	女	男	女	男	女	男	女
入監計	一五九三	一六六	一七五九	二一〇三	二二〇〇	二二二二	一八〇	二二〇九
出監計	一七五三	一七三	一九二七	二六九九	二九七一	二二二八	一八六	二六二八
合計	一七〇〇	一六八	一九八八	二二八八	二四八四	二〇五八	一七九	二〇四四
殘留人員	五五	五	五九	四一	四八七	一六〇	一六七	五九四

第三〇 在監人ノ延人員及極數

署	名	年次	在監人員ノ延人員		平均	在監人員	月	最多	一人	在監人員	月	最少
			一日	平均								
岩手縣監獄署	全一關監獄支署	三十一年	二七六	一三三	六五五	八〇七	一月七日	一人	五二七	十一月廿五日	一人	
		三十二年	二七六	一三三	六五五	九二七	八月三十一日	一人	六〇一	一月二十三日	一人	
		三十一年	二七六	一三三	六五五	六九四	十二月廿四日	一人	五二〇	二月十六日	一人	
		三十二年	二七六	一三三	六五五	七五四	六月二十六日	一人	五五八	十二月一日	一人	
全一關監獄支署	全一關監獄支署	二十八年	二二八	一一四	六八四	七六八	十二月十五日	一人	六〇七	三月三日	一人	
		二十九年	二二八	一一四	六八四	六八四	三月三日	一人	六〇七	三月三日	一人	
		三十年	二二八	一一四	六八四	六八四	四月十七日	一人	六〇七	三月三日	一人	
		三十一年	二二八	一一四	六八四	六八四	三月三日	一人	六〇七	三月三日	一人	

第三一 囚人出監時遷善ノ狀況

種別	遷善悔悟ノ微効アル者		再犯ナキ者		合計
	男	女	男	女	
十六歳未満ノ者	七五	二	二〇	〇	八八
十六歳以上廿歳未満ノ者	八	三	〇	〇	一一
合計	八三	五	二〇	〇	一〇八

年	廿歳以上卅歳未満ノ者	卅歳以上卅五歳未満ノ者	卅五歳以上五十歳未満ノ者	五十歳以上ノ者	父母ノ存生		父母ノ死亡		合計
					父	母	父	母	
合計	八四五	一〇三	五二	一〇〇〇	二二四	九四	三六八	三七七	六三八
無配偶	一八四	四一	一四	二〇六	一八	八	一八	八	一八
有配偶	一六六	六二	三八	七九四	二〇	〇	二五〇	三六〇	三六〇
合計	三五〇	一〇三	五二	一〇〇〇	三八	八	二四〇	三六八	六三八
合計	八四五	一〇三	五二	一〇〇〇	二二四	九四	三六八	三七七	六三八
合計	八四五	一〇三	五二	一〇〇〇	二二四	九四	三六八	三七七	六三八
合計	八四五	一〇三	五二	一〇〇〇	二二四	九四	三六八	三七七	六三八

第三二 在監死亡者病症年齡別

三十二年

監獄 在監人ノ延人員及極數、囚人出監時遷善ノ狀況、在監死亡者病症年齡別 二六三

年 齡 別	五 年 以 下		六 年 以 上		十 一 年 以 上		十 六 年 以 上		二 十 一 年 以 上		三 十 一 年 以 上		四 十 一 年 以 上		五 十 一 年 以 上		六 十 一 年 以 上		七 十 一 年 以 上		八 十 一 年 以 上		九 十 一 年 以 上		百 一 年 以 上		合 計		
	女	男	女	男	女	男	女	男	女	男	女	男	女	男	女	男	女	男	女	男	女	男	女	男	女	男		女	男
性傳																													
病染																													
養育及營																													
筋皮膚病及																													
器血																													
病行																													
器呼																													
病吸																													
器消																													
病化																													
節骨及筋																													
器生																													
病殖																													
五神																													
官經系及																													
外製性																													
合 計	六	三																											

第二三三 新ニ刑ヲ受ケシ囚人ノ罪名及貧富教育父母ノ有無 三十二年

罪 名	資 産		貧 乏		富 教		貧 教		父 母		有 無	
	ア	ル	ナ	キ	中	上	下	等	存	生	父	母
官吏職務妨害												
囚徒逃走及罪人藏匿												
附加刑ノ執行ヲ免ル												
人ノ住所ヲ侵ス												
官ノ封印破棄												
計												
貨幣偽造												
官印偽造												
官ノ文書偽造												
私印私書偽造												
免狀摺札及疾病証書偽造												
合 計												
資 産												
稍 資 産												
資 産												
赤 貧												
合 計												
中 學 卒 業 以 上												
小 學 全 科 卒 業 以 上												
文 字 識 得												
全 無												
合 計												
父 母 存 生												
父 母 共 同 存 生												
父 母 共 同 死 亡												
棄 兒												
合 計												

監 獄 新ニ刑ヲ受ケシ囚人ノ罪名及貧富教育父母ノ有無

監獄

新ニ刑ヲ受ケシ四人ノ罪名及貧富教育父母ノ有無

二六七

罪ルス對ニ産財										罪ルス對ニ体身										
計	家屋物品ヲ毀 壞シ及動物 ヲ害スル	放火失火	駐物ニ關ス	詐欺取財ノ罪 ニ關ス	及受寄ノ財産 ニ關ス	遺失物埋藏物 ニ關ス	盜ム	田山林牧場 ニ於テ產物ヲ 盜ム	竊盜	計	誣告及誹毀	猥褻姦淫重婚	幼者ヲ畧取誘	脅迫	脅	脅	脅	脅	脅	脅
女	男	女	男	女	男	女	男	女	男	女	男	女	男	女	男	女	男	女	男	女
0	0	0	0	0	0	0	0	0	0	0	0	0	0	0	0	0	0	0	0	0
1	9	9	24	0	1	1	1	1	5	6	4	6	1	1	1	1	1	1	1	1
2	3	3	8	2	3	3	3	2	9	4	1	5	2	2	2	2	2	2	2	2
1	7	2	4	9	2	5	1	4	2	6	4	2	2	2	2	2	2	2	2	2
2	7	7	5	2	8	1	7	6	3	4	6	3	3	3	3	3	3	3	3	3
5	2	2	1	3	1	6	1	1	6	2	1	1	1	1	1	1	1	1	1	1
2	9	7	1	2	2	9	1	6	3	1	6	1	1	1	1	1	1	1	1	1
2	7	7	5	2	8	1	7	6	3	4	6	3	3	3	3	3	3	3	3	3
1	5	1	0	1	1	1	1	1	1	1	1	1	1	1	1	1	1	1	1	1
5	3	3	1	1	1	7	1	1	1	1	1	1	1	1	1	1	1	1	1	1
2	7	7	1	2	2	9	1	6	3	1	6	1	1	1	1	1	1	1	1	1
9	3	3	1	1	1	7	1	1	1	1	1	1	1	1	1	1	1	1	1	1
2	7	7	5	2	8	1	7	6	3	4	6	3	3	3	3	3	3	3	3	3
2	7	7	5	2	8	1	7	6	3	4	6	3	3	3	3	3	3	3	3	3
2	7	7	5	2	8	1	7	6	3	4	6	3	3	3	3	3	3	3	3	3
2	7	7	5	2	8	1	7	6	3	4	6	3	3	3	3	3	3	3	3	3

罪ルス害ヲ康健										罪										
計	私ニ醫藥ヲ爲	傳染病豫防規 則ニ關ス	飲料淨水汚穢	計	風俗ヲ害スル罪	死屍ヲ毀棄シ墳墓 ヲ發掘スル罪	職ノ責ニ對ス	謀殺故殺	毆打創傷	過失殺傷	偽	身分詐稱	計	脅	脅	脅	脅	脅	脅	脅
女	男	女	男	女	男	女	男	女	男	女	男	女	男	女	男	女	男	女	男	女
0	0	0	0	0	0	0	0	0	0	0	0	0	0	0	0	0	0	0	0	0
1	1	1	1	1	1	1	1	1	1	1	1	1	1	1	1	1	1	1	1	1
1	1	1	1	1	1	1	1	1	1	1	1	1	1	1	1	1	1	1	1	1
1	1	1	1	1	1	1	1	1	1	1	1	1	1	1	1	1	1	1	1	1
1	1	1	1	1	1	1	1	1	1	1	1	1	1	1	1	1	1	1	1	1
1	1	1	1	1	1	1	1	1	1	1	1	1	1	1	1	1	1	1	1	1
1	1	1	1	1	1	1	1	1	1	1	1	1	1	1	1	1	1	1	1	1
1	1	1	1	1	1	1	1	1	1	1	1	1	1	1	1	1	1	1	1	1
1	1	1	1	1	1	1	1	1	1	1	1	1	1	1	1	1	1	1	1	1
1	1	1	1	1	1	1	1	1	1	1	1	1	1	1	1	1	1	1	1	1
1	1	1	1	1	1	1	1	1	1	1	1	1	1	1	1	1	1	1	1	1
1	1	1	1	1	1	1	1	1	1	1	1	1	1	1	1	1	1	1	1	1
1	1	1	1	1	1	1	1	1	1	1	1	1	1	1	1	1	1	1	1	1
1	1	1	1	1	1	1	1	1	1	1	1	1	1	1	1	1	1	1	1	1
1	1	1	1	1	1	1	1	1	1	1	1	1	1	1	1	1	1	1	1	1
1	1	1	1	1	1	1	1	1	1	1	1	1	1	1	1	1	1	1	1	1
1	1	1	1	1	1	1	1	1	1	1	1	1	1	1	1	1	1	1	1	1
1	1	1	1	1	1	1	1	1	1	1	1	1	1	1	1	1	1	1	1	1
1	1	1	1	1	1	1	1	1	1	1	1	1	1	1	1	1	1	1	1	1

二六六

罪名	徒無		徒有		重懲役	輕懲役	重禁錮	輕禁錮	主刑罰令換	留	留	料ヨリ換	合	計	附加罰金換
	女	男	女	男											
幼者ヲ畧取誘拐スル罪															
猥褻姦淫重婚ノ罪															
誣告及誹毀ノ罪															
窃盜ノ罪															
田野山林牧場ニ於テ產物ヲ盜ム罪															
遺失物及埋藏物ニ關スル罪															
詐欺取財ノ罪及受寄財物ニ關スル罪															
贓物ニ關スル罪															
放火失火ノ罪															
家屋物品ヲ毀壞シ及動物ヲ害スル罪															
火藥取締規則違反															
徵兵令違反															
召集不應															

170

合計	縣定違警罪		刑法違警罪		遺失物法違犯		森林法違犯		賣藥規則違反		酒造稅則違反		藥煙草專賣法違反		屋外窃盜		郵便條例違反		鐵道畧則違反		乘議員議員選舉法違反		通貨摸造取締法違反	
	女	男	女	男	女	男	女	男	女	男	女	男	女	男	女	男	女	男	女	男	女	男	女	男
二																								
三																								
七																								
一五																								
一一九七																								
二三																								
三四																								
二六七																								
二四																								
一五三六																								
一六八																								
四八																								

監獄 新ニ刑ヲ受ケシ囚人ノ罪名及刑名別

二七一

財政

第三五 國稅

三十一年度

郡市名	地租	所得稅	營業稅	酒稅	醬油造石稅	賣業稅	礦業稅	追徵	納稅	北海	海道	地方	海道	其他	合計
盛岡	七、二四三	八、八二八	七、〇六三	七、七六三	四、〇三四	七、一	二、五三								一〇、四八七
岩手	八、〇五六	二、〇二八	一、三五三	五、二六九	五、五七	八	二、五三								一三、七六八
紫波	七〇、八〇六	一、七六三	六〇八	三三、九六四	二〇四	三三	五五								七四、四二二
稗賀	七〇、五五三	一、九七六	二、五八	三九、九八七	一、三五八	二二	六六八								七四、四二二
和賀	六八、五五三	一、三〇七	一、三六〇	三三、九三三	一、〇五	一六	二、九四二								七四、四二二
藤澤	五三、八四二	二、七八九	二、六九〇	五二、一五四	一、九〇七	四二	六								五八、〇三三
江刺	四七、〇三五	一、四四八	一、三三一	三〇、一六八	一、三三一	三二	九三								五〇、三三七
西井	四七、五八四	三、四一七	三、七〇九	一三、三二八	一、七九五	五九	五四四								五二、四二二
東井	五七、七七二	二、六八八	一、九五四	五、四八四	四七四	二八	六								六〇、四六二
氣仙	一三、五〇三	一、一五六	一、六一一	二、七〇四	一、九四四	三八	二二								一四、四一五
上伊	三五、一〇九	一、四一九	一、八八七	一八、二五七	四四九	八	三六								三六、四〇三
下伊	二〇、五九九	一、四二四	二、〇一八	三七、六四四	五四七	二四	三六								二四、四〇三
九閉	二〇、九二一	八九八	八九五	三七、五三四	一六五	八	二〇八								二〇、六一九
二閉	一七、四八七	七二三	九四一	四、一〇一	一七〇	六	五三								一七、四八七
總計	六、一〇三	三、八六七	二、九九二	六六三、四六九	一、五八七六	三八一	五、五五六	二〇		七		〇			六、四八三
三十一年	四九一、四三五	一七、二七〇	三、〇〇三	五、四、五六二	九、四六九	一、三七三	五、一八八								二、四、一六八
二十九年	四九三、四六二	一四、二八〇	二、四、二二四	五、二、七五	一〇、〇三一	一、一五〇	四、三三四								四、〇、七四一
二十八年	四九六、六〇三	一〇、七四八		二、五、七九六	一〇、一八九	四〇八	三、一八八								七、九、三、四七

財政 國稅

二七三

二七三

第三六 酒税ノ類別

三十二年 度

一七四

郡市名	酒税ノ類別										計
	清酒	濁酒	白酒	味酒	淋酒	燒酎	酒	精	計	混合酒税	
盛岡	七四、四六七	七、九四	八、三五	一、二二	一、四一	一、四一	一、四一	一、四一	一、四一	一、四一	七、六三五
岩手	五、九七六	四、七	七、二	一、一	一、一	一、一	一、一	一、一	一、一	一、一	五、二六五
紫波	三、一七二	四、四	一、七	一、一	一、一	一、一	一、一	一、一	一、一	一、一	三、一九六
稗賀	三、八二九	一、〇六九	〇	〇	〇	〇	〇	〇	〇	〇	三、九八六
和賀	三、二二六	一、二一六	〇	〇	〇	〇	〇	〇	〇	〇	三、九八六
臈澤	四、七五三	三、二四三	〇	〇	〇	〇	〇	〇	〇	〇	三、九八六
江刺	二、七五九	一、四一〇	〇	〇	〇	〇	〇	〇	〇	〇	三、九八六
西井	二、一九八	六、九三	八、五	〇	〇	〇	〇	〇	〇	〇	三、九八六
東井	一、八七九	二、七四六	六、七	〇	〇	〇	〇	〇	〇	〇	三、九八六
氣仙	一、五七〇	二、二五三	二、七	〇	〇	〇	〇	〇	〇	〇	三、九八六
上伊	三、六二七	一、四〇	〇	〇	〇	〇	〇	〇	〇	〇	三、九八六
下伊	三、四三二	二、七六六	〇	〇	〇	〇	〇	〇	〇	〇	三、九八六
九戸	四、一八八	三、三三三	〇	〇	〇	〇	〇	〇	〇	〇	三、九八六
二戸	三、四三二	二、七六六	〇	〇	〇	〇	〇	〇	〇	〇	三、九八六
計	六、一五四〇	三、四〇八	一、七四一	一、七〇	一、二二五〇	〇	〇	〇	〇	〇	六、六三、七五九

第三七 地租ノ類別

三十二年 度

郡市名	田租	畑租	郡村宅地租	市街宅地租	雜種地租	計
盛岡	一、七九八	三、九	五、八〇九	五、二四	二、二五三	七、二四三
岩手	四、八七五	二、四三九	五、八〇九	五、二四	二、二五三	八、一〇五
紫波	四、八七五	二、四三九	五、八〇九	五、二四	二、二五三	八、一〇五
計	五、四〇九	二、四三九	四、二九四	四、二九四	九、七五	七、〇八〇

本表ハ賦課額ヲ調査シタルニヨリ酒税額ト符合セス

第三八 所得税納税者及税額

年 度	納税者	税額	納税者	税額	納税者	税額	納税者	税額	納税者	税額
三十一年 度	三、〇三六	一、三三三	三、〇三六	一、三三三	三、〇三六	一、三三三	三、〇三六	一、三三三	三、〇三六	一、三三三
三十年 度	三、〇三六	一、三三三	三、〇三六	一、三三三	三、〇三六	一、三三三	三、〇三六	一、三三三	三、〇三六	一、三三三
二十九年 度	三、〇三六	一、三三三	三、〇三六	一、三三三	三、〇三六	一、三三三	三、〇三六	一、三三三	三、〇三六	一、三三三
二十八年 度	三、〇三六	一、三三三	三、〇三六	一、三三三	三、〇三六	一、三三三	三、〇三六	一、三三三	三、〇三六	一、三三三
計	三、〇三六	一、三三三	三、〇三六	一、三三三	三、〇三六	一、三三三	三、〇三六	一、三三三	三、〇三六	一、三三三

又明治三十二年 度ニ於ケル第三種所得税ヲ舉ケレハ左ノ如シ

財政 地租ノ類別、所得税納税者及税額

一七五

郡市名	稅額		納稅者		稅額		納稅者		合計
	千圓	以上	千圓	以上	三百圓	以上	三百圓	以上	
盛岡	三九	四	三九	四	八〇	一	五〇	三	六三〇
岩手	二一	二	二一	二	六六	一	一七	一	一九五
紫波	一〇	一	一〇	一	五〇	一	一七	一	二〇六
稗賀	八〇	六	三八	三	一七〇	一	一七〇	一	一八一
和賀	一〇	一	三八	三	六六	一	一七	一	二〇六
膽澤	一三	一	六六	六	一〇一	一	一七	一	一八一
江刺	一三	一	六六	六	一〇一	一	一七	一	一八一
西井	一三	一	六六	六	一〇一	一	一七	一	一八一
東井	一三	一	六六	六	一〇一	一	一七	一	一八一
氣仙	一三	一	六六	六	一〇一	一	一七	一	一八一
上伊	一三	一	六六	六	一〇一	一	一七	一	一八一
下伊	一三	一	六六	六	一〇一	一	一七	一	一八一
九戸	一三	一	六六	六	一〇一	一	一七	一	一八一
二戸	一三	一	六六	六	一〇一	一	一七	一	一八一
合計	一四九〇	五	一四三六	五	五七八	二	二八三四	六	三六四七

第三九 國庫支出ノ縣經費

科目	（經常部）	
	三十二年	三十一年
神社費及國幣社例祭幣帛料	一、二七四、五〇〇	七六四、三三三
招魂社營繕費	一、〇二四、五〇〇	七四九、三三三
招魂社保費	一、二七四、五〇〇	一、二五〇、〇〇〇
國幣社例祭幣帛料	一、〇二四、五〇〇	六七四、五〇〇
國幣社例祭幣帛料	一、〇二四、五〇〇	一、〇二四、五〇〇
合計	四、五九七、〇〇〇	三、二六二、九六六

集	府	在府		在縣		在郡		在町		在村	
		納稅者	合計	納稅者	合計	納稅者	合計	納稅者	合計	納稅者	合計
盛岡	三九	三九	四	三九	四	八〇	一	五〇	三	六三〇	
岩手	二一	二一	二	二一	二	六六	一	一七	一	一九五	
紫波	一〇	一〇	一	一〇	一	五〇	一	一七	一	二〇六	
稗賀	八〇	八〇	六	三八	三	一七〇	一	一七〇	一	一八一	
和賀	一〇	一〇	一	三八	三	六六	一	一七	一	二〇六	
膽澤	一三	一三	一	六六	六	一〇一	一	一七	一	一八一	
江刺	一三	一三	一	六六	六	一〇一	一	一七	一	一八一	
西井	一三	一三	一	六六	六	一〇一	一	一七	一	一八一	
東井	一三	一三	一	六六	六	一〇一	一	一七	一	一八一	
氣仙	一三	一三	一	六六	六	一〇一	一	一七	一	一八一	
上伊	一三	一三	一	六六	六	一〇一	一	一七	一	一八一	
下伊	一三	一三	一	六六	六	一〇一	一	一七	一	一八一	
九戸	一三	一三	一	六六	六	一〇一	一	一七	一	一八一	
二戸	一三	一三	一	六六	六	一〇一	一	一七	一	一八一	
合計	一四九〇	一四三六	五	五七八	二	二八三四	六	三六四七			

科	目 (經常部)	三十二年度				三十一年度				三十年度				二十九年				二十八年				
		支	入	出	計	支	入	出	計	支	入	出	計	支	入	出	計	支	入	出	計	
地	租稅		一、一九六																			
	諸收入																					
內	社寺保存																					
	古社寺保存																					
傳	賞																					
	賞																					
廳	備品																					
	備品																					
雜	雜																					
	雜																					
小	小學校教育補助																					
	小學校教育補助																					

科	目 (臨時部)	三十二年度				三十一年度				三十年度				二十九年				二十八年				
		支	入	出	計	支	入	出	計	支	入	出	計	支	入	出	計	支	入	出	計	
合	選																					
	選																					
科	衆議院議員選舉取給費																					
	衆議院議員選舉取給費																					
府	災																					
	災																					
水	被害地調査及工事監督諸費																					
	被害地調査及工事監督諸費																					

科 目 (臨時部)	三十一年度	三十年度	二十九年	二十八年
	補 助 費	六,四一六.二〇	七,七一六.五四八	七,四一〇.八四四
補 助 基金 補 費	六,四一六.二一〇	七,七一六.五四八	七,四一〇.八四四	一,八一三.六八二
補 助 基金 補 費	六,四一六.二一〇	七,七一六.五四八	七,四一〇.八四四	一,八一三.六八二
總 計	三,八七三,三五五.〇七三	一,五二一,四三三.三三三	二,〇一〇,四一六.六六三	九〇,六八六.四七一

第二四〇 租稅外國庫收入金

科 目 (經常部)	三十一年度	三十年度	二十九年	二十八年
	免 許 及 手 數 料	二,七〇.五八〇	八七八.八八八	六,一〇.六七六
免 許 及 手 數 料	二,七〇.五八〇	八七八.八八八	六,一〇.六七六	三,〇三三.四二六
登 記 印 紙 料	二,七〇.五八〇	八七八.八八八	六,一〇.六七六	三,〇三三.四二六
官 業 及 官 有 財 產 收 入	二,七〇.五八〇	八七八.八八八	六,一〇.六七六	三,〇三三.四二六
森 林 所 貸 下 料	二,七〇.五八〇	八七八.八八八	六,一〇.六七六	三,〇三三.四二六
地 所 掃 下 代	二,七〇.五八〇	八七八.八八八	六,一〇.六七六	三,〇三三.四二六
地 所 掃 下 代	二,七〇.五八〇	八七八.八八八	六,一〇.六七六	三,〇三三.四二六
木 竹 掃 下 代	二,七〇.五八〇	八七八.八八八	六,一〇.六七六	三,〇三三.四二六
雜 種 物 拂 下 代	二,七〇.五八〇	八七八.八八八	六,一〇.六七六	三,〇三三.四二六
官 有 物 貨 下 料	二,七〇.五八〇	八七八.八八八	六,一〇.六七六	三,〇三三.四二六
水 面 使 用 下 料	二,七〇.五八〇	八七八.八八八	六,一〇.六七六	三,〇三三.四二六
地 所 貨 下 料	二,七〇.五八〇	八七八.八八八	六,一〇.六七六	三,〇三三.四二六
度 量 衡 原 器 拂 下 代	二,七〇.五八〇	八七八.八八八	六,一〇.六七六	三,〇三三.四二六

科 目	三十一年度	三十年度	二十九年	二十八年
	藥 用 阿 片 拂 下 代	四,三〇〇.〇〇〇	四,三〇〇.〇〇〇	四,三〇〇.〇〇〇
度 量 衡 原 器 拂 下 代	四,三〇〇.〇〇〇	四,三〇〇.〇〇〇	四,三〇〇.〇〇〇	四,三〇〇.〇〇〇
雜 收	二,〇八〇.五八二	一,六九〇.六三四	一,六三〇.五六〇	三,四三三.一五〇
返 納 金 入	二,九一〇.八二〇	三,九三三.三三三	七,七三三.五九〇	八,二八.五五〇
期 滿 後 收 入	二,九一〇.八二〇	三,九三三.三三三	七,七三三.五九〇	八,二八.五五〇
官 吏 遺 族 扶 助 料 法 納 金	六,九〇〇.三三三	四,六九〇.一一一	四,六一〇.四〇八	五,一五〇.二四〇
官 吏 遺 族 扶 助 料 法 納 金	六,九〇〇.三三三	四,六九〇.一一一	四,六一〇.四〇八	五,一五〇.二四〇
罰 金 及 沒 收 料	五,六九八.一一一	八,二五〇.一五七	八,一八一.八五三	一,六九六.三三三
罰 金 及 沒 收 料	五,六九八.一一一	八,二五〇.一五七	八,一八一.八五三	一,六九六.三三三
沒 收 金	五,六九八.一一一	八,二五〇.一五七	八,一八一.八五三	一,六九六.三三三
別 房 留 置 人 衣 食 費 辦 納 金	二,九〇〇	八,九〇〇	七	二〇五〇.七九
別 房 留 置 人 衣 食 費 辦 納 金	二,九〇〇	八,九〇〇	七	二〇五〇.七九
裁 判 所 出 頭 費 辦 納 金	三,六九	九三五	三,〇〇〇	一〇,〇九八
裁 判 所 出 頭 費 辦 納 金	三,六九	九三五	三,〇〇〇	一〇,〇九八
國 稅 滯 納 處 分 費 辦 納 金	三,六九	九三五	三,〇〇〇	一〇,〇九八
國 稅 滯 納 處 分 費 辦 納 金	三,六九	九三五	三,〇〇〇	一〇,〇九八
官 地 私 用 辦 納 金	三,六九	九三五	三,〇〇〇	一〇,〇九八
官 地 私 用 辦 納 金	三,六九	九三五	三,〇〇〇	一〇,〇九八
盜 難 品 賠 償 金	五,五〇〇	二,〇〇〇	二,〇〇〇	二,〇七〇
盜 難 品 賠 償 金	五,五〇〇	二,〇〇〇	二,〇〇〇	二,〇七〇
難 破 船 諸 費 辦 償 金	五,五〇〇	二,〇〇〇	二,〇〇〇	二,〇七〇
難 破 船 諸 費 辦 償 金	五,五〇〇	二,〇〇〇	二,〇〇〇	二,〇七〇
違 損 紛 火 物 品 辦 償 金	三,五〇〇.二六五	二,六六.一〇五	二,三三三.二九三	二,一六.九三三
違 損 紛 火 物 品 辦 償 金	三,五〇〇.二六五	二,六六.一〇五	二,三三三.二九三	二,一六.九三三
訴 訟 入 費 辦 却 金	二,八六.五四七	二,四九.四〇六	二,二四.四一八	二,一六.九三三
訴 訟 入 費 辦 却 金	二,八六.五四七	二,四九.四〇六	二,二四.四一八	二,一六.九三三
學 校 長 正 教 員 退 院 及 遺 族 扶 助 料 法 納 金	六,三三.七一八	一,六.九九九	八,八七四	二,一六.九三三
學 校 長 正 教 員 退 院 及 遺 族 扶 助 料 法 納 金	六,三三.七一八	一,六.九九九	八,八七四	二,一六.九三三
府 縣 立 師 範 學 校 暨 公 立 中 學 校 長	六,三三.七一八	一,六.九九九	八,八七四	二,一六.九三三
府 縣 立 師 範 學 校 暨 公 立 中 學 校 長	六,三三.七一八	一,六.九九九	八,八七四	二,一六.九三三
正 教 員 退 院 及 遺 族 扶 助 料 法 納 金	六,三三.七一八	一,六.九九九	八,八七四	二,一六.九三三
正 教 員 退 院 及 遺 族 扶 助 料 法 納 金	六,三三.七一八	一,六.九九九	八,八七四	二,一六.九三三
高 等 女 學 校 及 其 他 公 立 學 校 長	六,三三.七一八	一,六.九九九	八,八七四	二,一六.九三三
高 等 女 學 校 及 其 他 公 立 學 校 長	六,三三.七一八	一,六.九九九	八,八七四	二,一六.九三三
正 教 員 退 院 及 遺 族 扶 助 料 法 納 金	六,三三.七一八	一,六.九九九	八,八七四	二,一六.九三三
正 教 員 退 院 及 遺 族 扶 助 料 法 納 金	六,三三.七一八	一,六.九九九	八,八七四	二,一六.九三三

科	目	三十二年					三十一年					三十年					二十九年					二十八年				
		計	金	入	金	入	計	金	入	金	入	計	金	入	金	入	計	金	入	金	入	計	金	入	金	入
科合	學校職員退隱及遺族扶助料	52,872.9					52,872.9					52,872.9					52,872.9						52,872.9			
	學校長正教員退隱及遺族扶助料	48,816.7					48,816.7					48,816.7					48,816.7						48,816.7			
	法納金	40,562.2					40,562.2					40,562.2					40,562.2						40,562.2			
	學校舍監書記退隱及遺族扶助料	22,072.61					22,072.61					22,072.61					22,072.61						22,072.61			
	計	164,334.6					164,334.6					164,334.6					164,334.6						164,334.6			
科官	物品拂下	1,090.9					1,090.9					1,090.9					1,090.9						1,090.9			
	物拂下	62,995.5					62,995.5					62,995.5					62,995.5						62,995.5			
	地所拂下	62,945.5					62,945.5					62,945.5					62,945.5						62,945.5			
	煙納附	41,154.4					41,154.4					41,154.4					41,154.4						41,154.4			
	製納附	4,154.4					4,154.4					4,154.4					4,154.4						4,154.4			
科合	計	119,340.7					119,340.7					119,340.7					119,340.7						119,340.7			
	雜返	11,500.0					11,500.0					11,500.0					11,500.0						11,500.0			
	雜納	1,500.0					1,500.0					1,500.0					1,500.0						1,500.0			
	地納	1,000.0					1,000.0					1,000.0					1,000.0						1,000.0			
	計	14,000.0					14,000.0					14,000.0					14,000.0						14,000.0			

第二四一 縣歲入ノ豫算

科	目	三十二年	三十一年	三十年	二十九年	二十八年
地	營業租	259,467.96	246,393.73	192,458.97	164,943.93	133,474.81
	稅	43,494.00	43,110.00	45,773.00	51,133.93	44,154.00
計		302,961.96	289,503.73	238,231.97	216,077.86	177,628.81

第二四二 縣歲入ノ決算

科	目	三十二年					三十一年					三十年					二十九年					二十八年				
		計	金	入	金	入	計	金	入	金	入	計	金	入	金	入	計	金	入	金	入	計	金	入	金	入
部常	營業稅附加	62,500.00					62,500.00					62,500.00					62,500.00						62,500.00			
	戶產稅	87,875.90					87,875.90					87,875.90					87,875.90						87,875.90			
	營業稅附加	7,178.77					7,178.77					7,178.77					7,178.77						7,178.77			
	營業稅附加	76,525.83					76,525.83					76,525.83					76,525.83						76,525.83			
	計	224,080.50					224,080.50					224,080.50					224,080.50						224,080.50			
部時	町村賦	210,249.69					210,249.69					210,249.69					210,249.69						210,249.69			
	庫產補助	95,950.00					95,950.00					95,950.00					95,950.00						95,950.00			
	町村賦	256.00					256.00					256.00					256.00						256.00			
	町村賦	210,249.69					210,249.69					210,249.69					210,249.69						210,249.69			
	計	316,455.69					316,455.69					316,455.69					316,455.69						316,455.69			
總計		897,939.73					897,939.73					897,939.73					897,939.73						897,939.73			

科	臨時部		常部		科	臨時部		常部	
	合	縣	國	雜		財	寄	綠	合
目	計	債	金	入	代	金	金	計	額
三十二年	二八、九一〇・一八〇	五、五一四・五五八	三六、八一七・一四〇	三、一七五・五六	二〇、九七八・九三	九、五五〇・〇〇〇	三、四一八・七三三	三六、八六三・九三〇	五、五一四・五五八
三十一年	四八、二九七・〇四四	一、一〇八・〇八九	三〇、〇〇〇・〇〇〇	三、一〇七・八六〇	三、二四一・八三三	一、八〇〇・〇〇〇	一、四二二・六六六・三〇	四八、三〇五・〇七七	一、一〇八・〇八九
三十年	三〇、〇四三・八八七	八、九三四・〇七三	一、九三三・〇〇〇	三、二七九・九三九	六、八六六・四九六	一、四一五・〇〇〇・〇〇〇	五、二二一・八二五・五七	三〇、〇四三・八八七	八、九三四・〇七三
二十九年	四〇、三〇六・七八三	四、八七二・八七二	四、八七二・八七二	二、九一〇・〇〇〇	二、九一〇・〇〇〇	三、三六六・三六六	四、八七二・八七二	四〇、三〇六・七八三	四、八七二・八七二
二十八年	三三、九六〇・二六〇	一、六三三・三三三	一、六三三・三三三	一、六三三・三三三	一、六三三・三三三	一、六三三・三三三	一、六三三・三三三	三三、九六〇・二六〇	一、六三三・三三三

第二四三 縣歲出ノ豫算

科	目	三十二年	三十一年	三十年	二十九年	二十八年
警	警察廳舎修繕費	九三、四六四・九八三	八九、一九四・〇三六	七四、八一〇・七八七	七四、三〇一・八五二	六二、七〇一・八九五
	警察廳舎修繕費	二〇、九九一・四四五	二〇、七七六・〇二七	二、四七五・〇九三	六、三三九・八六六	一、一五二・〇八四
	土庫修繕費	三三、八六四・五三八	三二、一七八・五八八	一五、二一九・九九三	一五、〇八三・三三八	一〇、八六四・〇九五
	衛生費	八七、六〇〇・八二〇	七三、三七七・四二二	八八、八五一・六五〇	一一、五〇五・四九一	七、三一七・九七五
	教育費	二〇、九九一・二三〇	五、九二一・一〇〇	二、三八六・七五〇	二、九三一・八八八	三、九一三・六三三
	郡廳舎修繕費	八、四一三・五九〇	四、九七八・八三七	三、二七〇・〇九	三、四一三・〇五九	三、七五八・八〇八
	郡吏員給料旅費及廳中諸費	七、三二四・四〇七	七、二八二・八九五	三、一五〇・八九〇	五、五三三・九九	四、〇〇八・八八
	救濟費	七、三二四・四〇七	四、九五六・八二五	四、九五九・二一八	三、九八三・四二九	三、三三三・三三三
	難破船諸費	七、六六四・五五二	五、〇〇〇・〇〇〇	五、〇〇〇・〇〇〇	三、九九八・三三三	三、三三三・三三三
	諸達書及揭示諸費	一六、〇〇〇	一六、〇〇〇	一六、〇〇〇	一六、〇〇〇	一六、〇〇〇
	總計	八、九四三・三三九・六七三	六、三五五・六三六・五八四	八、四四三・二四九・四四四	七、四八八・五三九・四四八	三五、五九四・六六二・七七

科	臨時部		常部		科	臨時部		常部	
	合	縣	國	雜		財	寄	綠	合
目	計	債	金	入	代	金	金	計	額
三十二年	二八、九一〇・一八〇	五、五一四・五五八	三六、八一七・一四〇	三、一七五・五六	二〇、九七八・九三	九、五五〇・〇〇〇	三、四一八・七三三	三六、八六三・九三〇	五、五一四・五五八
三十一年	四八、二九七・〇四四	一、一〇八・〇八九	三〇、〇〇〇・〇〇〇	三、一〇七・八六〇	三、二四一・八三三	一、八〇〇・〇〇〇	一、四二二・六六六・三〇	四八、三〇五・〇七七	一、一〇八・〇八九
三十年	三〇、〇四三・八八七	八、九三四・〇七三	一、九三三・〇〇〇	三、二七九・九三九	六、八六六・四九六	一、四一五・〇〇〇・〇〇〇	五、二二一・八二五・五七	三〇、〇四三・八八七	八、九三四・〇七三
二十九年	四〇、三〇六・七八三	四、八七二・八七二	四、八七二・八七二	二、九一〇・〇〇〇	二、九一〇・〇〇〇	三、三六六・三六六	四、八七二・八七二	四〇、三〇六・七八三	四、八七二・八七二
二十八年	三三、九六〇・二六〇	一、六三三・三三三	一、六三三・三三三	一、六三三・三三三	一、六三三・三三三	一、六三三・三三三	一、六三三・三三三	三三、九六〇・二六〇	一、六三三・三三三

科	目	三十二年	三十一年	三十年	二十九年	二十八年
總計	計	四九二,五三六,九六九	六一五,九六三,六九〇	六八一,四三三,〇七八	一八,五三九,一〇〇	一九,七三二,五二五
總計	計	八九七,〇九三,九七三	九四八,七三二,八六三	九五七,一九九,一八五	四二,〇〇三,六四七	三三七,五七六,二六九

第二四四 縣歲出ノ決算

科	目	三十二年	三十一年	三十年	二十九年	二十八年
警察廳舍修繕費	費	九三,三八三,七二八	八七,四三〇,八九八	七五,二五八,八一八	七四,六一二,三五五	六一,六五三,〇九一
土木會議諸費	費	二,二〇九,四四六	二,九四九,四三六	二,五九三,九五三	六七八,二〇三	一一,七四一,一七九
衛生費	費	三六,三三四,七八三	三三,一三八,〇〇一	五,二〇〇,一一九	一四八,五〇〇,〇八四	一〇六,八四七,五七三
教育費	費	八〇,八五八,八二五	五,四一六,六五七	六,六五一,八七九	一〇,九九九,六三五	七〇,五七〇,〇四九
郡廳舍修繕費	費	一九,四一八,六二四	四,〇七八,九九九	一,五九三,九三六	二〇,三六二,三三四	四〇,八一〇,九九六
郡吏員給料旅費及廳中諸費	費	七九,〇九六,五二二	四九,七七五,六一二	三五,四二七,四九七	三三,六一二,〇二七	二五,〇〇九,四一八
郡波船諸費	費	七八,三三二	八四六,九一六	三三,二九,六八五	五三,三六五〇	四四七,一六二
諸達書及揭示諸費	費	五一,六四六,九四七	四八,五五八,二六九	四五,七〇七,四四三	三九,八〇〇,一三五	三三,六九八,七七八
勸業費	費	九二,二八〇	二八六,八四六	三二五,八一五	二七八,〇七六	二三〇,八一三
縣稅取扱費	費	四〇,五七四,七四三	四四,五,四九三	一三,四六二,二八	一,二五,〇六七	一〇,八七,〇八五
縣廳舍修繕費	費	一七,八一,七五八	一九,四五一,三八五	一七,三八八,三八五	二二,七六六,五三三	二〇,四〇七,八一七
縣監獄修繕費	費	一一,三二二,六七二	一一,六七九,八六六	九,一一一,九六九	八,一五三,七三三	六,七三九,一三四
縣監獄修繕費	費	七,二七四,二二	六五,二七一,九	一四,一七,九四七	四,三〇九,九一三	三,三四,七三五
縣監獄修繕費	費	五,一五三,九二八	五六,九五,四八二	四六,八八,二七九	四,三〇九,九一三	四,一六八,八五二
縣監獄修繕費	費	一,五三五,八四六	一,一九六,八三八	一,〇〇一,一一〇	二,七三五,九五四	四,七八,八二二
縣監獄修繕費	費	六,二五〇,一	一〇〇,〇七七	九四,〇八六	一四,三八四	一六,五六四
縣監獄修繕費	費	一〇,九九九,〇六七	六八,三五,四九三	一,二七九,三八九		
縣監獄修繕費	費	一,三六九,六六三				
縣監獄修繕費	費	六,五一四				

第二四五 縣特別會計歲入出

科	目	三十二年	三十一年	三十年	二十九年	二十八年
地方森林會費	費	三八七,五六一,三九〇	三三八,六三三,二四七	二六三,三三三,八一九	三九三,七九四,七六	三〇〇,二五〇,五九
豫備費	費	二〇七,九九〇,四九六	一〇二,九三〇,九四六	一六二,四五五,七七	一〇,七〇,九三	
警察廳舍建築費	費	二〇七,九九〇,四九六	一〇二,九三〇,九四六	一六二,四五五,七七	一〇,七〇,九三	
土木會議諸費	費	二二,一五六,〇〇四	三三,九一四,三五〇	一七,九四三,一〇七	一〇,〇〇〇,〇〇〇	
教育費	費	三三,一五六,〇〇四	三三,九一四,三五〇	一七,九四三,一〇七	一〇,〇〇〇,〇〇〇	
市町村教育補助費	費	七五,三三〇	一一,四八八	四,〇二五,四六〇	一〇,〇〇〇,〇〇〇	
郡廳舍建築費	費	二二,一五六,〇〇四	三三,九一四,三五〇	一七,九四三,一〇七	一〇,〇〇〇,〇〇〇	
諸達書及揭示諸費	費	二二,一五六,〇〇四	三三,九一四,三五〇	一七,九四三,一〇七	一〇,〇〇〇,〇〇〇	
勸業費	費	二二,一五六,〇〇四	三三,九一四,三五〇	一七,九四三,一〇七	一〇,〇〇〇,〇〇〇	
縣監獄建築費	費	二二,一五六,〇〇四	三三,九一四,三五〇	一七,九四三,一〇七	一〇,〇〇〇,〇〇〇	
市町村傳染病預防補助費	費	五七,五五二,三三三	二二,九〇九,〇七六	七,三三六,六五八	二,三三六,五九〇	
慈善救濟費	費	三三,一七〇	一,四〇九,七五二	二,三三六,五九〇	五,三三〇,八八一	
縣債費	費	五〇,〇〇〇	五〇,〇〇〇	七,六二〇,四一	七,七八七,五二〇	
市町村土木補助費	費	二五,七五三,三〇一	九,九六三,八四九	二八,一四二,七三九	七,七八七,五二〇	
雜出計	計	一四一,三六〇,七〇三	九六,九五九,九二〇	四九二,二二二,九八三	一八,二二二,六二〇	
雜入計	計	四七六,九六六,四六八	二七〇,一九六,〇九七	四九二,二二二,九八三	四二,〇〇三,六四七	
總計	計	八六〇,九二八,八五八	五八八,八二九,四四四	七五五,四七二,八一	四二,〇〇三,六四七	

科	目	金蓄儲荒備														
		出					入									
		米儲	地租	國債	土費	總計	國債	土費	地租	米儲	雜收	財產				
三十二年	一、四七六	六三二、五二五	五、〇四八、九九一	一、六三九、一〇七	九八、九四五	一、七三八、二四二	八五八四、九七〇	二五八、一七四	三三〇、七四九	六、四一六、二一〇	一、八五七、〇〇三	五、五三三、五六四	五、五三三、五六四	一、二九三、六六九	一、九三三、六六九	六三三、二六一
三十一年	二、二二四	三、三〇九、七七七	一五、八一七、八五三	八、七七〇、七六三	一、一九〇	一、二四九、九四九	四、七九〇、〇〇〇	五、一九六、二六	一、一〇〇、六〇〇	一、一〇〇、六〇〇	一、一〇〇、六〇〇	一、一〇〇、六〇〇	一、一〇〇、六〇〇	一、一〇〇、六〇〇	一、一〇〇、六〇〇	一、一〇〇、六〇〇
三十年	六、三八二、一七三	六、八三三、七〇〇	八七、八六三、二三五	四、二七四、四九五	五、三〇〇	四、〇四一、六三	八〇、〇〇〇、〇〇〇	八四七、三二、二五八	八〇、〇〇〇、〇〇〇	八四七、三二、二五八	八〇、〇〇〇、〇〇〇	八四七、三二、二五八	八〇、〇〇〇、〇〇〇	八四七、三二、二五八	八〇、〇〇〇、〇〇〇	八四七、三二、二五八
二十九年	一、〇六一、六〇四	五、七六二、七三〇	一〇〇、〇〇〇、〇〇〇	七、〇〇九、六六〇	七、七六、二七	三、二四五、五〇九	九四〇、三三、三九六	八二五、七九九	八二五、七九九	八二五、七九九	八二五、七九九	八二五、七九九	八二五、七九九	八二五、七九九	八二五、七九九	八二五、七九九
二十八年	二、八二九	一、一五四七、二〇三	一〇〇、〇〇〇、〇〇〇	二、七二四、三五八	五、五〇〇	一四、八七六、五〇〇	一七、五九六、三五八	七、八二、〇〇〇	七、八二、〇〇〇	七、八二、〇〇〇	七、八二、〇〇〇	七、八二、〇〇〇	七、八二、〇〇〇	七、八二、〇〇〇	七、八二、〇〇〇	七、八二、〇〇〇

科	目	金給恩員教校學						費地國公				金資濟救惠慈					
		出		入		出		入		出		入		出		入	
		總計	雜給	總計	國債	總計	管總	總計	管總	總計	元總	總計	元總	總計	元總	總計	元總
三十二年	四六九、九八七	一五一、一六七	一一五、六、四一五	四四二、五二六	四四二、五二六	一四七、八二五	五、八六六	一九九、六八一	一三七、八八〇	一三七、八八〇	一三七、八八〇	一三七、八八〇	一三七、八八〇	一三七、八八〇	一三七、八八〇	一三七、八八〇	
三十一年	四〇七、九〇〇	八二九、八八四	一、六三三、三八四	三、八八五、五四七	三、八八五、五四七	一七七、四二七	七、二九九	二四八、七二二	一四二、五四九	一四二、五四九	一四二、五四九	一四二、五四九	一四二、五四九	一四二、五四九	一四二、五四九	一四二、五四九	
三十年	三九一、〇一一	七三六、八五〇	一、四七八、〇八四	六、四八、六〇〇	六、四八、六〇〇	一八〇、九一	九、九二二	八一七、九〇六	六五、七〇〇	六五、七〇〇	六五、七〇〇	六五、七〇〇	六五、七〇〇	六五、七〇〇	六五、七〇〇	六五、七〇〇	
二十九年	三七六、三三四	三、八二五、九九	一、〇三六、三三〇	二、九九六、八〇〇	二、九九六、八〇〇	一六六、四一八	五、八一七、〇二	七四七、八五〇	一一〇、三三五	一一〇、三三五	一一〇、三三五	一一〇、三三五	一一〇、三三五	一一〇、三三五	一一〇、三三五	一一〇、三三五	
二十八年	三三〇、二八三	一、八二、一五〇	七、四六、七九九	三、六四、四〇〇	三、六四、四〇〇	一七、一三七	五、四四、〇〇七	七、一五、三七九	一三三、七〇七	一三三、七〇七	一三三、七〇七	一三三、七〇七	一三三、七〇七	一三三、七〇七	一三三、七〇七	一三三、七〇七	

第二四六 縣稅收入額 (其一)

郡	市	名	三十二年	三十一年	三十年	二十九年	二十八年
和	岩	手	一、四八九、五五一	一、三二五、八六五	八二九、八〇二	一、三七八、〇九一	一、一四四、〇三三
種	波	貫	四九六、二七、八八三	四四三、三九六、一〇四	二五、五六八、三八	三六、一一二、八八七	二七、八八三、四四
紫	波	貫	三八四、九九、七一	三三、七八二、三三五	一九七、〇七、三七	二七、二九五、一五八	二二、〇六〇、六三五
岩	波	貫	四〇、八三七、一八三	三六、二一九、五二七	二、九八一、五四	三〇、六六三、四四	二二、八九〇、五二〇
和	波	貫	四一、五九二、七五三	三六、七九九、七二八	二二、七七八、七四	三二、二五五、五八六	二四、六八六、三六九

郡市名	三十二年		三十一年		三十年		二十九年		二十八年	
	總計	戶數	總計	戶數	總計	戶數	總計	戶數	總計	戶數
岩盛	三,三三〇,六〇〇	一,四八四,六三〇	三,五五二,六五八	一,五五九,九〇五	五,五八五,九〇五	一,四八四,六三〇	二,六三四,七六八	二,六三四,七六八	二,〇三三,一〇〇	一,〇三三,一〇〇
波賀	三三,六二九,七五二	七,五三三,六六八	三三,七三七,九	四,九八七,九九一	四,九八七,九九一	七,五三三,六六八	二,八五〇,六五〇	二,八五〇,六五〇	一,七六〇,〇〇〇	一,七六〇,〇〇〇
澤賀	二九,六五〇,三五八	一,七五九,三六八	二九,六五〇,三五八	二,一六六,五五八	二,一六六,五五八	一,七五九,三六八	四,八五〇,〇〇〇	四,八五〇,〇〇〇	二,〇三三,一〇〇	二,〇三三,一〇〇
刺澤	二八,六四五,五五二	二,九七九,四一五	二八,六四五,五五二	三,〇一六,七〇六	三,〇一六,七〇六	二,九七九,四一五	六,六〇〇,〇〇〇	六,六〇〇,〇〇〇	一,七六〇,〇〇〇	一,七六〇,〇〇〇
井井	一九,一六七,六七四	二,五三三,六三三	一九,一六七,六七四	一,七五九,三〇三	一,七五九,三〇三	二,五三三,六三三	八,五八九,〇七三	八,五八九,〇七三	一,七六〇,〇〇〇	一,七六〇,〇〇〇
仙井	一九,八六〇,三一一	三,三四六,一四三	一九,八六〇,三一一	三,三四六,一四三	三,三四六,一四三	三,三四六,一四三	八,五八九,〇七三	八,五八九,〇七三	一,七六〇,〇〇〇	一,七六〇,〇〇〇
伊伊	二二,八八八,二七三	四,四六六,六二四	二二,八八八,二七三	三,一九八,三三四	三,一九八,三三四	四,四六六,六二四	六,三九三,八七二	六,三九三,八七二	一,七六〇,〇〇〇	一,七六〇,〇〇〇
伊伊	五,四七五,五八八	三,三三三,〇一六	五,四七五,五八八	四,〇九二,九五二	四,〇九二,九五二	三,三三三,〇一六	六,三九三,八七二	六,三九三,八七二	一,七六〇,〇〇〇	一,七六〇,〇〇〇
伊伊	一四,三三三,九三七	三,〇〇〇,六三三	一四,三三三,九三七	九,二八五,〇三三	九,二八五,〇三三	三,〇〇〇,六三三	六,三九三,八七二	六,三九三,八七二	一,七六〇,〇〇〇	一,七六〇,〇〇〇
伊伊	八,一六九,四四九	四,五五七,五五五	八,一六九,四四九	二,六五八,八二二	二,六五八,八二二	四,五五七,五五五	八,七九一,〇八六	八,七九一,〇八六	一,七六〇,〇〇〇	一,七六〇,〇〇〇
總計	四六七,七八九,七二三	四二五,一一〇,九九一	四六七,七八九,七二三	二七二,七五三,二七一	二七二,七五三,二七一	四二五,一一〇,九九一	三六三,一一二,三五七	三六三,一一二,三五七	二九六,九三九,七三五	二九六,九三九,七三五

第二四七 縣稅收入額 (其二)

三十一年

第二四八 營業稅雜種稅種別

種目	三十二年		三十一年		三十年	
	總計	戶數	總計	戶數	總計	戶數
岩盛	二,二二〇,九九〇	七,二〇四,二二四	二,二二〇,九九〇	七,二〇四,二二四	二,二二〇,九九〇	七,二〇四,二二四
波賀	七,一七六,五三六	五,四二六,六一八	七,一七六,五三六	五,四二六,六一八	七,一七六,五三六	五,四二六,六一八
澤賀	二五,二七九,〇〇七	八七,七〇五,九〇五	二五,二七九,〇〇七	八七,七〇五,九〇五	二五,二七九,〇〇七	八七,七〇五,九〇五
刺澤	二,八五〇,九一〇	一,八八八,一一九	二,八五〇,九一〇	一,八八八,一一九	二,八五〇,九一〇	一,八八八,一一九
井井	二,八五〇,九一〇	一,八八八,一一九	二,八五〇,九一〇	一,八八八,一一九	二,八五〇,九一〇	一,八八八,一一九
仙井	二,八五〇,九一〇	一,八八八,一一九	二,八五〇,九一〇	一,八八八,一一九	二,八五〇,九一〇	一,八八八,一一九
伊伊	二,八五〇,九一〇	一,八八八,一一九	二,八五〇,九一〇	一,八八八,一一九	二,八五〇,九一〇	一,八八八,一一九
伊伊	二,八五〇,九一〇	一,八八八,一一九	二,八五〇,九一〇	一,八八八,一一九	二,八五〇,九一〇	一,八八八,一一九
伊伊	二,八五〇,九一〇	一,八八八,一一九	二,八五〇,九一〇	一,八八八,一一九	二,八五〇,九一〇	一,八八八,一一九
伊伊	二,八五〇,九一〇	一,八八八,一一九	二,八五〇,九一〇	一,八八八,一一九	二,八五〇,九一〇	一,八八八,一一九
總計	二,八五〇,九一〇	一,八八八,一一九	二,八五〇,九一〇	一,八八八,一一九	二,八五〇,九一〇	一,八八八,一一九

財政 縣稅收入額、營業稅雜種稅種別

種目	探日洋馬待俳遊遊遊遊遊俳待馬西日探	種
	頭建使法家金器銃米場	目
	築用人	
三十三年度(豫算)	二二四 八 二六七九 二 一〇 一六 三九七 四〇〇 三九 三二〇五 一、二〇〇 一、〇〇〇 一、〇五〇 一、一〇〇 一、二〇〇 一、二五〇 二、〇〇〇	
三十二年度(決算)	二二〇 八 二〇九六 二 一〇 一七 三七 一三 一〇 一〇 一〇 一〇 一〇 一〇 一〇 一〇	
三十一年度(決算)	二二四 八 二一八三 二 一〇 一七 三七	
三十年度(決算)	二二四 八 一九 二	

第二四九 縣稅稅率 三十三年度

營業稅	一物品販賣業 年稅 金貳圓四拾錢	一物品貨付業 年稅 金參圓
第一種	一牛馬宿 年稅 金貳圓四拾錢	一旅人宿業 年稅 金貳圓四拾錢
	一物品販賣商 年稅 金八拾錢	一運送業 年稅 金貳圓四拾錢
	一牛馬買賣業 年稅 金五圓	一土木請買業 年稅 金參圓六拾錢
	一勞力請買業 年稅 金參圓六拾錢	

第一類	職工ナ三類ニ分テ左ノ稅額ヲ賦課ス	第一種	一印刷業 年稅 金貳圓五拾錢	第一類	第一種	一料理店業 年稅 金五圓
第二類	第一類 年稅 金壹圓五拾錢	第二種	一寫真業 年稅 金參圓	第二類	第一種	一待合茶屋 年稅 金四圓
第三類	第二類 年稅 金貳圓五拾錢		一製造業 年稅 金貳圓五拾錢	第二類	第一種	一遊船宿 年稅 金四圓
第一種	時計職 寫真職 銅版職	第一種	一寫真業 年稅 金參圓	第二類	第一種	一芝居茶屋 年稅 金四圓
第一種	縫箔職 染彩職 上輪職	第一種	一製造業 年稅 金貳圓五拾錢	第二類	第一種	一飲食店 年稅 金貳圓四拾錢
第一種	塗子職 佛像佛具工	第一種	一製造業 年稅 金貳圓五拾錢	第二類	第一種	一湯屋 年稅 金貳圓四拾錢
第一種	硝子工 佛像佛具工	第一種	一製造業 年稅 金貳圓五拾錢	第二類	第一種	一理髮業 年稅 從業者三人以上參圓
第一種	龍甲職 佛像佛具工	第一種	一製造業 年稅 金貳圓五拾錢	第二類	第一種	從業者二人貳圓
第一種	龍甲職 佛像佛具工	第一種	一製造業 年稅 金貳圓五拾錢	第二類	第一種	從業者一人壹圓
第一種	龍甲職 佛像佛具工	第一種	一製造業 年稅 金貳圓五拾錢	第二類	第一種	
第一種	龍甲職 佛像佛具工	第一種	一製造業 年稅 金貳圓五拾錢	第二類	第一種	
第一種	龍甲職 佛像佛具工	第一種	一製造業 年稅 金貳圓五拾錢	第二類	第一種	

女髮結五拾錢

一遊藝稼人年稅 金貳圓
 一遊藝師匠年稅 金貳圓
 一相撲年稅 金貳圓
 一供優年稅 金六圓六拾錢

一船年稅
 西洋形蒸汽船百噸二付貳拾五圓
 西洋形帆船百噸二付拾五圓
 日本形積石五十石以上百石二付參圓
 日本形積石五十石未滿
 解漁船小廻船積石二拘ラス長自輪梁至煙葉
 三間マテ六拾錢
 但三間以上一間ヲ加フルゴトニ參拾錢ヲ
 增加ス
 遊船長同上三間迄九拾錢
 但三間以上一間ヲ加フルゴトニ四拾五錢
 ナ增加ス

一車年稅
 馬車二匹以上六圓
 馬車一匹立四圓
 荷積二輪馬車參圓五拾錢
 荷積四輪馬車貳圓五拾錢
 人力車二人乘參圓六拾錢
 人力車一人乘貳圓
 二輪牛車參圓五拾錢
 四輪牛車貳圓五拾錢
 荷積大七八八車貳圓
 荷積中小車但大六以下壹圓
 自轉車參圓
 搗臼一個二付參拾錢

一水車年稅 搗臼一個二付四拾錢
 一馬年稅 白ナキモノハ水車一輪二付參圓
 一牛年稅 一頭二付貳拾錢
 一藝妓月稅 藝妓參圓
 一帶間月稅 酌婦壹圓
 一遊技場月稅 貳圓五拾錢
 一興行月稅 演劇、相撲、日稅參圓五拾錢
 一遊覽所臨時稅 其他諸興行日稅大札一枚代價ノ五倍
 日稅大札一枚代價ノ五倍
 牛一頭二付壹圓五拾錢
 馬一頭二付七拾錢
 羊一頭二付參拾錢
 國稅營業稅ノ十分ノ二
 貳圓
 一礦業年稅 搗臼一個二付四拾錢
 一蒸汽精米場年稅 搗臼一個二付五拾錢
 一獵銃年稅 連發銃一挺二付壹圓五拾錢
 單發銃一挺二付五拾錢
 一製糸機械年稅 座繰、朋取各一個三付貳拾錢
 貸付資金ノ千分ノ三
 一貸家年稅 家賃一ヶ年收入見込額ノ百分ノ二
 一建物使用人年稅 煉瓦造石造土藏造一坪二付拾五錢二階同拾錢
 三階同五錢木造一坪二付拾錢二階同七錢三階
 同五錢
 一建物築構臨時稅 同上

第二五〇 郡役所經費

三十二年 度

科 目	給諸及給俸										計										
	書記	俸給	雇員給	旅費	退官及	死賜金	惠與	報謝	諸履給	計		備品費	消耗品	圖書及	印刷費	搬運費	手數料	贈費	雜費	修繕費	建築費
岩手	1777	377	368650	654564	2500	19500	19500	22000	3057	73805	37826	42106	21106	167029	70	18250	122815	802701	26745	75300	396831
紫波	1535	413	272055	83293	2500	2500	185375	21817	3057	48989	291845	23334	190504	23787	240	18250	61000	634562	30886	33000	348331
稗貫	1343	90	420693	30852	2500	2500	19783	2770	3996	89937	31625	49780	23787	190504	100	18250	109280	82143	35057	30886	362686
和賀	1783	633	30852	961	2500	2500	19783	2770	3996	76850	34515	30035	23787	22633	190	18250	61000	75743	89666	35057	42399
鹿沼	1369	578	27099	36068	2500	2500	15202	21817	2996	75589	39137	35830	23787	22633	210	18250	3500	63553	80080	35057	36355
江刺	1338	485	36068	888	2500	2500	15202	21817	2996	61693	27069	27870	22633	22633	190	18250	3500	63553	52353	35057	37411
西磐井	1608	000	22916	888	2500	2500	15202	21817	2996	71693	33347	28870	22633	22633	190	18250	3500	63553	52353	35057	37411
東磐井	1896	961	27099	336	2500	2500	15202	21817	2996	8000	38305	36068	22633	22633	210	18250	61000	87701	76771	35057	43606
氣仙	1665	000	26408	908	2500	2500	15202	21817	2996	94500	33347	36068	22633	22633	190	18250	3500	63553	76771	35057	43606
上閉伊	1636	339	29132	336	2500	2500	15202	21817	2996	8000	38305	36068	22633	22633	210	18250	61000	87701	76771	35057	43606
下閉伊	1838	961	34036	55962	2500	2500	15202	21817	2996	8000	38305	36068	22633	22633	210	18250	61000	87701	76771	35057	43606
九月	1380	765	30962	996	2500	2500	15202	21817	2996	8000	38305	36068	22633	22633	210	18250	61000	87701	76771	35057	43606
二月	1331	945	30962	996	2500	2500	15202	21817	2996	8000	38305	36068	22633	22633	210	18250	61000	87701	76771	35057	43606
計	20382	734	45086	336	2500	2500	15202	21817	2996	8000	38305	36068	22633	22633	210	18250	61000	87701	76771	35057	43606

財 政 郡役所經費

二九九

二九八

女髮結五拾錢

一遊藝稼人	年稅	金貳圓
一遊藝師匠	年稅	金貳圓
一相撲	年稅	金貳圓五拾錢
一併	年稅	金六圓六拾錢
西洋形蒸汽船百噸	二付貳拾五圓	
西洋形帆船百噸	二付拾五圓	
日本形積石五十石以上百石	二付參圓	
日本形積石五十石未滿		
解漁船小廻船積石二拘ラス長自軸梁至總梁		
三間マテ六拾錢		
但三間以上一間ヲ加フルコトニ參拾錢ヲ增加ス		
遊船長同上三間迄九拾錢		
但三間以上一間ヲ加フルコトニ四拾五錢ヲ增加ス		
馬車二匹以上六圓		
馬車一匹立四圓		
荷積二輪馬車參圓五拾錢		
荷積四輪馬車貳圓五拾錢		
人力車二人乘參圓六拾錢		
人力車一人乘貳圓		
二輪牛車參圓五拾錢		
四輪牛車貳圓五拾錢		
荷積大七八車貳圓		
荷積中小車但大六以下壹圓		
自轉車參圓		
搦日一個二付參拾錢		

一水車	年稅	搦日一個二付四拾錢
一馬	年稅	日ナキモノハ水車一輪二付參圓
一牛	年稅	一頭二付貳拾五錢
一藝妓	月稅	一頭二付貳拾錢
一藝妓	月稅	藝妓參圓
一幫間	月稅	酌婦壹圓
一遊技場	月稅	貳圓五拾錢
一遊覽所	臨時稅	壹圓參拾錢
一興行	臨時稅	演劇、相撲、日稅參圓五拾錢
一遊覽	臨時稅	其他諸興行日稅大札一枚代價ノ五倍
一層	臨時稅	日稅大札一枚代價ノ五倍
一鐵業	年稅	牛一頭二付壹圓五拾錢
一木流(筏共)業	年稅	馬一頭二付七拾錢
一蒸汽精米場	年稅	羊一頭二付參拾錢
一獵銃	年稅	國稅獵業稅ノ十分ノ二
一製糸機械	年稅	貳圓
一貨家	年稅	搦日一個二付四拾錢
一貨家	年稅	搦日一個二付五拾錢
一貨家	年稅	連發銃一挺二付壹圓五拾錢
一貨家	年稅	單發銃一挺二付五拾錢
一貨家	年稅	座操、胴取各一個二付貳拾錢
一貨家	年稅	貸付資金ノ千分ノ三
一貨家	年稅	家賃一ヶ年收入見込額ノ百分ノ二
一貨家	年稅	煉瓦造石造土藏造一坪二付拾五錢二階同拾錢
一貨家	年稅	三階同五錢木造一坪二付拾錢二階同七錢三階同五錢
一貨家	年稅	同
一貨家	年稅	同上

第二五〇 郡役所經費

三十一年度

科	目	岩手	紫波	神戶	和賀	澁澤	江刺	四幣井	東幣井	氣仙	上閉伊	下閉伊	九月	二月	計
書記		一七七.七一	一五二.五	一三三.四三	一七.八一	一三六.九	一三八.八	一六〇.八	一九九.三	一六六.五	一六三.六	一八三.八	一三〇.〇	一三三.二	一、〇三、〇八〇
俸給		三三六.六五〇	二七〇.五五	四〇二.六九三	三三〇.八五三	四二七.四九九	三六〇.六八三	二二七.二六	二二七.二六	二二四.〇四八	二二九.一三一	三三〇.三三六	二四九.一三一	二二〇.〇	一、〇一、〇三六
旅費		六五五.五六四	八三二.二九三	八〇九.二〇〇	一一六.九	八〇〇.六五〇	六八八.八八〇	一〇一.五	一〇一.五	一〇一.五	一〇一.五	一〇一.五	一〇一.五	一〇一.五	八、〇三、〇〇〇
退官及死亡賜金		二、五〇〇	二、五〇〇	二、五〇〇	二、五〇〇	二、五〇〇	二、五〇〇	二、五〇〇	二、五〇〇	二、五〇〇	二、五〇〇	二、五〇〇	二、五〇〇	二、五〇〇	二、五〇〇
旅費		一九、五〇〇	二、五〇〇	七、五〇〇	一一〇.〇〇〇	四、〇〇〇	四、〇〇〇	五、〇〇〇	八、〇〇〇	二、〇〇〇	三、五〇〇	四、〇〇〇	四、〇〇〇	五、〇〇〇	一、〇〇、〇〇〇
報謝		二二二.〇〇〇	一八五.三三五	一九七.八三一	二二六.九六三	二二〇.〇一	二二〇.〇一	二二二.七二二	一八八.九三六	二二五.九二五	二二五.八四四	二二四.八五〇	二二三.二四九	一八一.九五〇	一、〇一、〇三六
諸給		三〇五.七	二八七.七	三三〇.三九二	〇七〇	二八二.七	二二五.〇〇〇	〇九〇	〇八八	〇八八	〇八八	〇八八	〇八八	〇八八	三、〇〇、〇〇〇
備品費		七三八〇.五	四九.九八九	八九.九三七	七六.八五〇	七五.五九九	六二.六四三	七二.〇三	七二.〇三	三三.九九五	六八.六二五	七六.五五〇	六八.七七	六二.〇〇四	八、八五、〇〇〇
消費品		三七八六.二六	二九.八四五	三二.二二五	三九.五一八	三九.一三七	二七.四六〇	三三.四七七	三八.〇五〇	三三.四九八	三三.〇七	四六.八五五	二七.四四八	二八.三九九	四、〇〇、〇〇〇
圖書費		四二.一〇六	三三.七三四	四九.七八〇	三〇.三五五	三五.八三〇	二七.八七〇	二八.三四二	二六.一九〇	一九.三三〇	一七.六六〇	二三.〇六五	二二.七五〇	二四.二八四	二、〇〇、〇〇〇
印刷費		一六七.〇二九	一九〇.五〇四	三三七.八七一	二八六.三三三	二五.九六八	二二九.九三七〇	三三.〇七九	三三.〇七九	五七.三九三	五〇.六四三	五八.二五八	四二.二四〇	二二.七八四	一、〇〇、〇〇〇
通信費		七〇	二四〇	一〇〇	一九〇	二二〇	一九〇	二二〇	六四〇	一三〇	三三〇	四九〇	二七〇	二二〇	一、〇〇、〇〇〇
手數料		一八二.五〇〇	一八二.五〇〇	一八二.五〇〇	一八二.五〇〇	一八二.五〇〇	一八二.五〇〇	一八二.五〇〇	一八二.五〇〇	一八二.五〇〇	一八二.五〇〇	一八二.五〇〇	一八二.五〇〇	一八二.五〇〇	一、〇〇、〇〇〇
贈費		一一.八一五	六.〇〇〇	一〇.九二八〇	六.一五	三三.〇〇〇	五.〇〇〇	五.〇〇〇	三三.〇〇〇	一.六五〇	八.三三〇	一一.〇〇〇	一一.〇〇〇	一一.〇〇〇	一、〇〇、〇〇〇
雜費		一八二.七〇二	六三.四五六二	八二.四四三	七五.七四三三	七三.七三三	六三.五五三	六三.七七一	八七.三六二	九九.九九九	一〇.二二五	一七.七五〇	七.七五〇	五.二五〇	一、〇〇、〇〇〇
修築費		七五.三〇〇	三〇.八八六	三五.〇五七	八九.六二六	八〇.〇八〇	五二.二五三	五二.二五三	七六.二八八	七六.二八八	三一.六五〇	七.七五〇	五.二五〇	五.二五〇	一、〇〇、〇〇〇
建築費		三、九六.一	〇.八	三、六二.六	四二.三九	三三.三三	八三.一	四三.六	四三.六	四三.六	四三.六	四三.六	四三.六	四三.六	三、〇〇、〇〇〇
總計		三、九六.一	三、四八三	三、六二.六	四二.三九	三三.三三	八三.一	四三.六	四三.六	四三.六	四三.六	四三.六	四三.六	四三.六	一、〇〇、〇〇〇

科	目	第二五五 町村歳入				
		三十一年度 (決算)	三十年度 (決算)	二十九年 度 (決算)	二十八年度 (決算)	二十七年 度 (決算)
雑 校 支 出	地租附加税	一〇一、八七三	八三、八四四	六九、五九九	六九、五五一	六六、八三三
	所得税附加税	一、六六九	一、二四二	七六九	一、七一一	二九五
	戸数割附加税	二二六、三六八	二〇三、八七五	一五五、一五三	一四〇、〇八七	一三二、四六〇
	國稅營業稅附加税	六、五九八	四、九三六	一、三六八	一九、六三〇	一六、九六〇
	縣稅營業稅附加税	一三、二九五	一、六一一	三、九四七	八九〇	九〇〇
	雜種稅附加税	九、六四〇	九、七二四	一、	一、	一、
	漁業稅附加税	三、八〇〇	三、九一六	一、	一、	一、
	特別附加税	一、四六八	三、三三五	三、九四七	八九〇	九〇〇
	計別附加税	三七、四七一	三三、四九二	二五、二四九	二二、一八七	二二、四四一
	財產ヨリ生スル收入	三〇、四五三	三五、六六七	三三、一八二	三三、一七三	三三、二四二
使 用 料 及 手 数 收 入	雜收	四、五五九	三、七三	三、三三	二、九四	四、八七
	越收	三六、七七三	三、八、四七三	三、	三、	四、
	國庫稅	二、二八〇	二、五、四八六	一、九、六四四	一、五、六〇七	一、五、三六八
	縣庫稅	六、四〇四	六、四、四四五	五、六八一	五、〇四八	四、八五三
	國庫補助	一〇〇	一〇〇	一〇〇	一〇〇	一〇〇
	縣庫補助	七、八八五	二、九〇〇、六八	一、八、一三三	一、九、五九六	九、一四八
	國庫補助	三、一、三九九	三、七、六五四	一、八、三〇七	六、九、四四	五、五、九〇
	縣庫補助	二、五、九六九	二、二、四二五	一、一、九六九	九、〇、五一	五、五、九〇
	現品	一、一、七七一	二、一、六〇六	四、九、六二	一〇、三、三三	四、三、七四
	夫役					
總計	四七、九〇一	四三、五二〇	二四、九六四	一八、五八四	一七、九六九	

第二五四 市歳出

科	目	第二五四 市歳出				
		三十一年度 (決算)	三十年度 (決算)	二十九年 度 (決算)	二十八年度 (決算)	二十七年 度 (決算)
總 計	國庫交	一、六八七	七四	一一三	七一	七八二
	縣庫交	四、三四	三三〇	一五六	一八九	三三三
	公債入	四、五二	二、九一	四九五	三六八	三九六
	借入金	二、九七五	四、九七二	五、〇〇〇	一、二〇〇	八四
	手付料	四、八〇七五	四、五、二〇七	二、五、〇三九	一、八、六九七	一、八、〇四一
	社會費	一〇、三三〇	六、八三一	五、九七一	五、〇三九	五、七二〇
	士教費	四、一六	三、四九	一、六九	二〇七	一、六八
	衛生費	一、三七〇	四、六九	四、二七八	一、九、一三	一、九〇三
	助業費	一、五、一六〇	一、一、七七一	一〇、八、三四	七、九、六六	八、〇〇一
	諸費	六、五、六	四、五、三	二、七、四	一、四、一七	三、三、九
市 出	市債	二、三、五八二	一、四、八二一	三〇	六、三〇	六、二〇
	市庫	六、八七	六、八六	六、七六	六、三〇	六、二〇
	市費	二、二、九	七、六	三、〇	六、	六、
	諸費	四、〇〇七	八、一〇四	二、五、九三	一、二、七四	一〇、三、
	市債	二、六	三、三六	一、	一、	一、
	市費	九、九二	三、三六	一、	一、	一、
	市債	三、七〇	一、	一、	一、	一、
	市費	三、七〇	一、	一、	一、	一、
	市債	一、	一、	一、	一、	一、
	市費	一、	一、	一、	一、	一、
總計	四八、〇七五	四三、五二〇	二四、九六四	一八、五八四	一七、九六九	

科	目	三十一年度 (決算)					三十年度 (決算)					二十九年度 (決算)					二十八年度 (決算)					二十七年度 (決算)					
		總計	基	過	基	過	總計	基	過	基	過	總計	基	過	基	過	總計	基	過	基	過	總計	基	過	基	過	
科	總計	六二八、六七四	一、六四五	二	八〇七、六二〇	九〇五	一一二	三九六、九八七	三六三、〇三〇	三三、〇三〇	二九、三七七	六、四六四	二九、六六九	二、三六五	三、四七二	三、四七二	三、四七二	三、四七二	三、四七二	三、四七二	三、四七二	三、四七二	三、四七二	三、四七二	三、四七二	三、四七二	三、四七二

本表ハ決算未済ノ町村アルヲ以テ未済ニ係ル分ヲ除キタルモノナリ次表又同シ

第二五六 町村歳出

科	目	三十一年度 (決算)					三十年度 (決算)					二十九年度 (決算)					二十八年度 (決算)					二十七年度 (決算)												
		役	會	土	教	衛	救	警	勤	諸	公	雜	基	救	浦	衆	名	役	會	土	教	衛	救	警	勤	諸	公	雜	基	救	浦	衆	名	
役	場	一八〇、八八一	四三、一九	一、二四、九九八	一九三、〇五九	二五、九七五	四、一五一	四、九八八	三三、四四	二、五、八一	一、六一、九七	二、八九九	七、四七五	八七〇	七	二九	八	一、六六、八八九	七、二六七	三六、四五四	一九三、〇六	一、三、七六	一、三三	一、八、九	一、八、九	二、八、七四	二、八、七四	二、八、七四	二、八、七四	二、八、七四	二、八、七四	二、八、七四	二、八、七四	二、八、七四

第二五七 國稅滯納處分

三十一年度

稅目	總計		前		町		財	
	金額	人	金額	人	金額	人	金額	人
田租	八、六五四、二八一	九、二六二	八、六五四、二八一	九、二六二	八、六五四、二八一	九、二六二	八、六五四、二八一	九、二六二
畑地	四、七五三、二四六	一〇、八八〇	四、七五三、二四六	一〇、八八〇	四、七五三、二四六	一〇、八八〇	四、七五三、二四六	一〇、八八〇
市街地	二、四八九、〇八五	二、八八七	二、四八九、〇八五	二、八八七	二、四八九、〇八五	二、八八七	二、四八九、〇八五	二、八八七
雜地	二、八〇一、八四四	二、六八四	二、八〇一、八四四	二、六八四	二、八〇一、八四四	二、六八四	二、八〇一、八四四	二、六八四
所業地	一、三三三、三三九	一、六〇三	一、三三三、三三九	一、六〇三	一、三三三、三三九	一、六〇三	一、三三三、三三九	一、六〇三
營業地	三、〇三三、三三三	五、八三三	三、〇三三、三三三	五、八三三	三、〇三三、三三三	五、八三三	三、〇三三、三三三	五、八三三
酒造	八、四一三、九九二	一、九三三	八、四一三、九九二	一、九三三	八、四一三、九九二	一、九三三	八、四一三、九九二	一、九三三
酒成	一、五二九、三六五	一〇、八	一、五二九、三六五	一〇、八	一、五二九、三六五	一〇、八	一、五二九、三六五	一〇、八
家用酒	一、四八、二二四	四	一、四八、二二四	四	一、四八、二二四	四	一、四八、二二四	四
家用酒	三、六七、九七六	一三	三、六七、九七六	一三	三、六七、九七六	一三	三、六七、九七六	一三
家用酒	一、六九、〇〇〇	一三五	一、六九、〇〇〇	一三五	一、六九、〇〇〇	一三五	一、六九、〇〇〇	一三五
家用酒	一、一一、八〇〇	一、一	一、一一、八〇〇	一、一	一、一一、八〇〇	一、一	一、一一、八〇〇	一、一
家用酒	一、二八、七、四〇〇	一、五七	一、二八、七、四〇〇	一、五七	一、二八、七、四〇〇	一、五七	一、二八、七、四〇〇	一、五七
家用酒	九、四、四四六	一	九、四、四四六	一	九、四、四四六	一	九、四、四四六	一
家用酒	二、一、五七四	八	二、一、五七四	八	二、一、五七四	八	二、一、五七四	八
家用酒	三、一四	一	三、一四	一	三、一四	一	三、一四	一
家用酒	四、九、八五一、七一一	三〇、一六二	四、九、八五一、七一一	三〇、一六二	四、九、八五一、七一一	三〇、一六二	四、九、八五一、七一一	三〇、一六二
家用酒	一、〇、六、六三、七	二、三、九二四	一、〇、六、六三、七	二、三、九二四	一、〇、六、六三、七	二、三、九二四	一、〇、六、六三、七	二、三、九二四
總計	四、九、八五一、七一一	三〇、一六二	四、九、八五一、七一一	三〇、一六二	四、九、八五一、七一一	三〇、一六二	四、九、八五一、七一一	三〇、一六二

第二五八 縣稅滯納處分

三十一年度

三〇六

稅目	三十一年度		三十二年九月一日	
	員數	額	員數	額
地租	四〇八	一三、八五〇	四〇八	一四、〇二五
營業稅	一〇	八、五四三	一〇	八、四八七
雜種稅	三三	一、六四六	三三	一、六八四
營業稅附加稅	五	六、三六〇	五	二、八八三
合計	一三三	四〇、三九九	一三三	二、三三三
三十一年度	一四八	三六、九九九	一四八	一、六五五

第二五九

縣有財產

三十二年九月一日

類別	坪		棟		類別	坪		棟	
	數	坪	數	坪		數	坪	數	坪
縣廳	二二六	一〇、五三三	一	九二	元岩手病院	二二〇	一、六五	二	四
縣會場	六四	六、四一九	一	二七	測候所	一六五	一、六五	一	二
監獄署	七八	七、八二四	一	九六	公園	八六	八、六六六	一	一
警察署	六七	六、七九〇	一	二七	元備荒倉	一七二	一、七二八	一	一
巡查所	四四	四、四七	一	三三	官沒地其他	二八	二、八八〇	一	一
縣立學校	四一	四、一〇六	一	八三	總計	一六八	一六、八九五	四	一〇〇
郡役所	七	七、七九八	一	二六					

本表ハ大別シタルモノニシテ土地ハ敷地用地附屬地等ヲ合セ又建物ハ假令ハ監獄署ノ内ニハ支署ヲ警察署ノ内ニハ分署駐在所等ヲ包含セシモノナリ

第二金員ノ部

類別	金額	貸付金	計
國債証券額面	七、三三〇、〇〇〇		七、三三〇、〇〇〇
農工、銀行株券	四、一五〇、〇〇〇		四、一五〇、〇〇〇
慈善救濟資金	二、一〇〇、〇〇〇		二、一〇〇、〇〇〇
衛生恩賜基金	二、一〇〇、〇〇〇		二、一〇〇、〇〇〇
貧民救助資金	一、七〇〇、〇〇〇		一、七〇〇、〇〇〇
農事講習所生徒賞與寄付金	一、七〇〇、〇〇〇		一、七〇〇、〇〇〇
小學校教員恩給基金	一、七〇〇、〇〇〇		一、七〇〇、〇〇〇
羅災救助基金	一、七〇〇、〇〇〇		一、七〇〇、〇〇〇
公園地資金	七〇〇、〇〇〇		七〇〇、〇〇〇
銀行株券	一、〇〇〇、〇〇〇		一、〇〇〇、〇〇〇
總計	二〇、一五〇、〇〇〇	八、〇〇〇、〇〇〇	二八、一五〇、〇〇〇

第三船舶ノ部

名稱	間	數	艘	所	數	用
改良漁船	長 五 間 半	九	三	遠洋漁業撲範		

第二六〇 市町村基本財産

三十一年度

郡市名	町村數	土地價格	建物價格	穀物價格	諸公債價格	株券價格	現金	其他諸品價格	合計
岩手	一	八〇八、三三〇	三三、四〇〇、一八二	四〇、五七五、六七五	一〇〇、〇〇〇	一〇〇、〇〇〇	四、一三三、五三三	一、三三三、一六二	三、四八一、四九二
波手	一七	七、七〇七、五五〇	五、六九八、〇〇〇	一、〇〇〇、〇〇〇	一、〇〇〇、〇〇〇	五〇、〇〇〇	四、一三三、五三三	一、三三三、一六二	一六、一五三、三三〇
合計	一八	八、五一五、八八〇	三九、〇九八、一八二	四一、五七五、六七五	一〇〇、〇〇〇	一五〇、〇〇〇	八、二六七、〇六六	二、六六六、三二四	一九、〇六八、八二二

財政 縣稅滯納處分、縣有財產、市町村基本財産

三〇七

郡市名	町村數	土地價格	建物價格	穀物價格	諸公債証	株券價格	現金	其他價格	合計
神和	一	四四五.九九〇	三三九七.一四五	二六六五.三九八	一	二二二.〇〇〇	三三三〇.七六二	一五七.〇〇〇	九,四四四.八九七
江	六	六三〇.六四〇	八五五.〇〇〇	二六六五.三九八	一	一	七三六.一三三	一	二,一四二.一七二
西	九	五五三.六〇〇	一,一四七.〇〇〇	七四九.八九七	一	四九〇.〇〇〇	四,四九〇.五五七	一	四四,八五四.六五五
東	二	八五〇.一八五	九六三.四二〇	五〇.〇〇〇	一	一,五八〇.〇〇〇	五,九七〇.四三三	一	一六,六二七.六六八
氣	二	八七七.五九一	一,八三三.三三〇	一,一七六.〇〇〇	一	七〇〇.〇〇〇	一三,三〇三.四二二	一	二五,九二八.三三二
上	二	四六六.六八八	二,〇〇五.七五〇	四七.三三三	一	六,四〇三.五〇〇	一五,〇二六.〇三三	一	三三,九八三.七六二
下	二	四〇〇.〇〇〇	二,六三三.三〇〇	一,一〇三.三四六	一	一	七,三三三.〇六五	一	一一,〇八一.六一一
九	一	一五五.五九〇	一,五〇八.二〇〇	二,一七九.四三〇	一	一六二.九〇〇	九,四三〇.三一九	一	三一,九〇九.六二八
二	一	二九二.四八〇	三,三三四.〇〇〇	六〇〇.〇〇〇	一	五九〇.〇〇〇	三,〇〇〇.一九四	一	二二,八五六.一六〇
總計	一七五	三,六四四.七三三	一,一四五〇.四六三	六六,五六五.九五〇	三,〇三三.〇〇〇	一五,七七六.五〇〇	七三,六三三.六五一	五,一五四.九七九	五九四,八三六.六五

議

會

第二六一

貴族院多額納稅者議員互選權ヲ有スル者

三十年四月

氏名	住	所	職	業	地	直	接	國	租	稅	所	納	得	稅	額	計
佐藤 清右衛門	盛岡市	盛岡市	農	業					一,七五.四三〇					一,二四〇.五五〇	一,八四〇.四八八	
工藤 寛	岩手郡大更村	岩手郡大更村	商	業					一四〇.四五六					九三.一三八	一四九.七九九	
梅津 喜八	神賀郡花巻川口	神賀郡花巻川口	商	業					八五三.六〇八					五五.八九〇	九〇八.九五八	
瀬川 彌右衛門	全花巻町	全花巻町	農	業					八四一.四〇八					五〇.〇七〇	八九一.四七八	
齋藤 和助	紫波郡德田村	紫波郡德田村	農	業					一〇九.七七六					五八.三九五	七六八.一七一	
小野 松兵衛	西磐井郡浦津村	西磐井郡浦津村	商	業					六五六.二八四					八二.五三〇	七三八.八一四	
平井 六右衛門	紫波郡日詰町	紫波郡日詰町	全	業					六七六.二九三					五八.九四三	七三五.二三五	
小田 佐市	二戸郡淨法寺村	二戸郡淨法寺村	全	業					六六二.三三三					六四.〇四〇	七二六.二六一	
吉田 庄四郎	和賀郡黒澤尻町	和賀郡黒澤尻町	全	業					五九七.八二九					三五.八五〇	七三三.六七九	
中村 治兵衛	盛岡市	盛岡市	全	業					五五六.〇三九					六一.四四〇	六一〇.四七九	
伊藤 治郎助	和賀郡黒澤尻町	和賀郡黒澤尻町	全	業					五八五.四三六					三一.八四五	六一七.二八一	
伊藤 儀兵衛	神賀郡花巻町	神賀郡花巻町	全	業					五五七.一七二					三六.二八五	五九三.四五七	
淺岡 市藏	鷹澤郡前澤町	鷹澤郡前澤町	全	業					五二八.六九二					五二.〇八〇	五八〇.七七二	
岩井 半藏	神賀郡大迫町	神賀郡大迫町	全	業					五〇九.五五八					四八.一五〇	五五七.七〇八	
駒井 太兵衛	岩手郡釜淵村	岩手郡釜淵村	全	業					五一三.八〇五					四二.六三六	五五六.四四一	

第二六一

衆議院議員選舉

三十一年八月

議

貴族院多額納稅者議員互選權ヲ有スル者、衆議院議員選舉

選 舉 區	郡 市 名	直接國稅拾五圓以上ヲ納ムル者	華 族	士 族	平 民	計	有 効	無 効	計 數	投票セザルモノ
第一區	盛岡、岩手、紫波、二戸	一、五四〇	一	七	一、四四二	一、五二〇	一、五二〇	〇	一、〇七三	四四七
第二區	下閉伊、九月	二四九	一	一	一八四	二〇三	二〇三	〇	一六〇	四三
第三區	稗賀、和賀、上閉伊	一、八九四	一	一	一、七五六	一、七七二	一、七〇七	一	一、三〇八	四六四
第四區	膽澤、江刺、氣仙	九六五	一	六	八五一	八五七	七六七	三	七七〇	八七
第五區	西磐井、東磐井	七七四	一	一	七五五	七七三	六六七	三	六七〇	一〇三
總 計	一市十三郡	五、四三三	一	一三七	四、九八八	五、二二五	三、九六九	一三	三、九八一	一、二四四

第二六三

縣、郡、市町村會議員及選被選舉權ヲ有スル人員

郡 市 名	議員數	縣 會		郡 會		市 町 村 會		現住戶數百中選舉權ヲ有スルモノ
		選舉權ヲ有スルモノ	被選舉權ヲ有スルモノ	議員數	選舉權ヲ有スルモノ	被選舉權ヲ有スルモノ	議員數	
盛岡	一	五〇九	四六九	二六	三、九三五	二七六二	一、四四〇	〇・〇九
岩手	三	三、九三五	一、〇六五	二六	三、九三五	二七六二	六、四五四	〇・四二
紫波	二	三、〇三三	一、一九二	一五	三、一四六	一、九四六	四、五五二	〇・五〇
稗賀	二	三、三三八	一、三三七	一八	三、三三六	二、五六六	五、一一九	〇・四九
和賀	二	三、九二七	一、三七八	一八	三、三三六	二、五六六	六、四三六	〇・六〇
江刺	二	三、〇九〇	八五六	一五	三、〇五五	二、一七三	六、一四〇	〇・四九
西磐井	二	二、七四四	七五〇	一六	二、七三三	一、九六五	五、五三四	〇・四九
東磐井	二	二、九五三	二、〇三三	一六	二、七三三	一、九六五	四、七三七	〇・四九
氣仙	三	四、〇六四	七七六	二五	四、〇四二	二、四四〇	八、三三五	〇・三九
上閉伊	二	六、五五四	一、一七〇	二二	六、五三三	二、九四〇	五、二四〇	〇・〇九
下閉伊	二	二、三四七	五九九	二〇	二、三四五	一、四二七	五、四三九	〇・〇八
九月	二	一、一九六	三二二	二九	一、一九六	六二九	六、六〇八	〇・二二
伊予	二	一、二六八	一七〇	二二	一、二六八	五三九	六、一四八	〇・二五
伊予	二	一、〇八四	一〇五	一五	一、〇七八	三八一	四、四八四	〇・一七
總 計	三〇	三三、二二六	一、二八二	二六一	三三、五六二	二二、三七八	七六、五四五	〇・三二

本表縣會及郡會ハ三十二年九月調ニシテ市町村會ハ三十二年十二月末日現在ナリ

第二六四 縣會ノ開會日數及議事件數

年 次	開 會 通		出 席 常		開 會 臨		出 席 時	
	開會日數	議事件數	出席總數	議事件數	開會日數	出席總數	出席總數	議事件數
三十二年	三〇	四三三	一、〇六〇	二九	三五	三六三	一六	一六
三十一年	三〇	四一七	一、三三八	三三	四	一七一	五	五
三十年	三〇	四八八	一、三三八	二七	七	一五一	八	八
二十九年	二〇	四八八	一、三三八	二五	一〇	五九四	一七	一七
二十八年	三〇	四三三	一、〇六〇	二二	一	一	一	一

議 會

縣、郡、市町村會議員及選被選舉權ヲ有スル人員、縣會ノ開會日數及議事件數

官吏及文書

第二六五

官員及雇人員俸給

三十二年十二月三十一日

知事		官房		及		內務		技師		及		手判任	
階級	人員	人員	人員	人員	人員	人員	人員	人員	人員	人員	人員	人員	人員
知事	1	知事	1	知事	1	知事	1	知事	1	知事	1	知事	1
書記官	1	書記官	1	書記官	1	書記官	1	書記官	1	書記官	1	書記官	1
參事官	1	參事官	1	參事官	1	參事官	1	參事官	1	參事官	1	參事官	1
視學官	1	視學官	1	視學官	1	視學官	1	視學官	1	視學官	1	視學官	1
技師	1	技師	1	技師	1	技師	1	技師	1	技師	1	技師	1
高等官二等	3	高等官二等	3	高等官二等	3	高等官二等	3	高等官二等	3	高等官二等	3	高等官二等	3
高等官三等	1	高等官三等	1	高等官三等	1	高等官三等	1	高等官三等	1	高等官三等	1	高等官三等	1
高等官四等	1	高等官四等	1	高等官四等	1	高等官四等	1	高等官四等	1	高等官四等	1	高等官四等	1
高等官五等	1	高等官五等	1	高等官五等	1	高等官五等	1	高等官五等	1	高等官五等	1	高等官五等	1
高等官六等	1	高等官六等	1	高等官六等	1	高等官六等	1	高等官六等	1	高等官六等	1	高等官六等	1
高等官七等	1	高等官七等	1	高等官七等	1	高等官七等	1	高等官七等	1	高等官七等	1	高等官七等	1
四級俸	3	四級俸	3	四級俸	3	四級俸	3	四級俸	3	四級俸	3	四級俸	3
五級俸	3	五級俸	3	五級俸	3	五級俸	3	五級俸	3	五級俸	3	五級俸	3
六級俸	3	六級俸	3	六級俸	3	六級俸	3	六級俸	3	六級俸	3	六級俸	3
七級俸	3	七級俸	3	七級俸	3	七級俸	3	七級俸	3	七級俸	3	七級俸	3
八級俸	3	八級俸	3	八級俸	3	八級俸	3	八級俸	3	八級俸	3	八級俸	3
九級俸	3	九級俸	3	九級俸	3	九級俸	3	九級俸	3	九級俸	3	九級俸	3
十級俸	3	十級俸	3	十級俸	3	十級俸	3	十級俸	3	十級俸	3	十級俸	3
十五級未滿	3	十五級未滿	3	十五級未滿	3	十五級未滿	3	十五級未滿	3	十五級未滿	3	十五級未滿	3
合計	21	合計	21	合計	21	合計	21	合計	21	合計	21	合計	21
合計	37,300	合計	37,300	合計	37,300	合計	37,300	合計	37,300	合計	37,300	合計	37,300

第二六七

官吏族稱別

三十二年十二月三十一日

階級	勅任				階級	人員	俸給年額
	合	判	奏	勅			
	計全	任全	任全	任全		員	額
	〇	〇	〇	〇			
	三三〇	三三〇					
階級	郡長				階級	人員	俸給年額
	總	合	郡書記	郡長			
	計全	計全	計全	計全		員	額
	三	三	一	一			
	二五六	三三〇	三三〇	三三〇			

第二六六

非職休職官員及俸給

三十二年十二月三十一日

役郡	署		階級	人員	俸給年額
	事務備	合			
	日計	日計		員	額
	十二圓以上	十二圓以上			
	十二圓未滿	十二圓未滿			
	四八	二八			
	三三三	三三三			
所	總		階級	人員	俸給年額
	合	小給			
	計	計		員	額
	六八四	八九			
	三〇〇〇	四八三			

本表ノ外教習中ノ巡查二二人一五四圓
 請願巡查六人六〇圓
 縣吏員 助手六人七二圓
 知事官房及内務部事務備中 * 印付シタルモノハ縣發支辨ノモノニシテ警察
 部及監獄署事務備中印 * 付シタルモノハ國庫支辨ノモノナリ

内及房官事知	階級	吏				階級	人員	俸給年額
		合	郡書記	郡長	合			
		計	計	計	計		員	額
		十二圓以上	七級俸	七級俸	七級俸			
		十二圓未滿	八級俸	八級俸	八級俸			
		二八五	一四九	一〇〇	一三六			
		七〇七六六	二九五六四	二〇九六四	二〇九六四			
獄	階級	監				階級	人員	俸給年額
		合	小給	部	察			
		計	計	計	計		員	額
		十二圓以上	十二圓以上	十二圓以上	十二圓以上			
		十二圓未滿	十二圓未滿	十二圓未滿	十二圓未滿			
		三九五	三九五	三九五	三九五			
		五〇〇	五〇〇	五〇〇	五〇〇			
		六七	六七	六七	六七			
		一〇	一〇	一〇	一〇			
		八二	八二	八二	八二			
		三〇〇	三〇〇	三〇〇	三〇〇			
		七八九	七八九	七八九	七八九			
		四〇	四〇	四〇	四〇			

族

稱

勅

任

奏

任

判

任

計

總

平 士 華 族

計

民 族 族

-

-

二

一
五
六

二五

五
七
二

一四七

五
七
九
〇

第二六八

市町村吏人員月給階級別

三十二年十二月三十一日

階 級 人 員	支 給 金 額	
	月 給 報 酬 金	合 計
市長 (五十圓以上)	一	五八
市 長 (五十圓未滿)	一	三五
助 役 (廿五圓以上)	一	二八
助 役 (廿五圓未滿)	一	一五
參事會員名譽職	一	一〇
收入 役 (廿五圓以上)	一	一〇
收入 役 (廿五圓未滿)	一	一〇
市 書 記 (廿五圓未滿)	一	一〇
附 屬 員 (六圓以上)	一	一〇
附 屬 員 (六圓未滿)	一	一〇
區長及代理名譽職	一	一〇
常設委員全	一	一〇
合 計	一八	三九三

三一六

種 別	市 町 村 吏 員 月 給 階 級 別	
	人 員	金 額
町村長 (十圓以上)	一	八六六
町村長 (十圓未滿)	一	七二四
助 役 (十圓以上)	一	二〇一
助 役 (十圓未滿)	一	六九一
常設委員名譽職	一	一八〇
收入 役 (六圓以上)	一	四四
收入 役 (六圓未滿)	一	一〇五
町村書記 (六圓以上)	一	三三
町村書記 (六圓未滿)	一	一〇三
町村事務員 (六圓以上)	一	一七五
町村事務員 (六圓未滿)	一	一八七
區長及代理名譽職	一	二六五
合 計	一八	三一九

第二六九

市町村吏退隱料受領人員及金額

三十二年十二月三十一日

種 別 人 員	金 額	
	人 員	金 額
町村長	一	六六〇
助 役	一	六六〇
收入 役	一	六六〇
町村書記	一	六六〇
町村事務員	一	六六〇
區長及代理名譽職	一	六六〇
合 計	六	三一九

官吏及文書

市町村吏人員月給階級別、市町村吏退隱料受領人員及金額

三一五

第二七〇

文書收受件數

三十一年

官廳	管內		管外																									
	第一課	第二課	總計	雜	道	郵	礦	大	稅	債	師	警	士	裁	會	台	遞	文	農	司	海	陸	大	內	外	宮	內	
知事官房	二四	二五	二九	一〇九四	一〇九四	一〇九四	一〇九四	一〇九四	一〇九四	一〇九四	一〇九四	一〇九四	一〇九四	一〇九四	一〇九四	一〇九四	一〇九四	一〇九四	一〇九四	一〇九四	一〇九四	一〇九四	一〇九四	一〇九四	一〇九四	一〇九四	一〇九四	一〇九四
第一課	六	六	一二	一八	一八	一八	一八	一八	一八	一八	一八	一八	一八	一八	一八	一八	一八	一八	一八	一八	一八	一八	一八	一八	一八	一八	一八	一八
第二課	九	九	一八	二二	二二	二二	二二	二二	二二	二二	二二	二二	二二	二二	二二	二二	二二	二二	二二	二二	二二	二二	二二	二二	二二	二二	二二	二二
第三課	八	八	一六	二二	二二	二二	二二	二二	二二	二二	二二	二二	二二	二二	二二	二二	二二	二二	二二	二二	二二	二二	二二	二二	二二	二二	二二	二二
第四課	一	一	二	三	三	三	三	三	三	三	三	三	三	三	三	三	三	三	三	三	三	三	三	三	三	三	三	三
第五課	三	三	六	八	八	八	八	八	八	八	八	八	八	八	八	八	八	八	八	八	八	八	八	八	八	八	八	八
計	二六	二六	五二	七六	七六	七六	七六	七六	七六	七六	七六	七六	七六	七六	七六	七六	七六	七六	七六	七六	七六	七六	七六	七六	七六	七六	七六	七六
警察部	四七	四七	九四	一三七	一三七	一三七	一三七	一三七	一三七	一三七	一三七	一三七	一三七	一三七	一三七	一三七	一三七	一三七	一三七	一三七	一三七	一三七	一三七	一三七	一三七	一三七	一三七	一三七
監獄署	二〇	二〇	四〇	五〇	五〇	五〇	五〇	五〇	五〇	五〇	五〇	五〇	五〇	五〇	五〇	五〇	五〇	五〇	五〇	五〇	五〇	五〇	五〇	五〇	五〇	五〇	五〇	五〇
合計	一〇七	一〇七	二一四	一二七	一二七	一二七	一二七	一二七	一二七	一二七	一二七	一二七	一二七	一二七	一二七	一二七	一二七	一二七	一二七	一二七	一二七	一二七	一二七	一二七	一二七	一二七	一二七	一二七

第二七一

文書發送件數

三十一年

官廳	管內		管外																										
	第一課	第二課	總計	合	雜	人	町	郡	警	合	計	計	計	計	計	計	計	計	計	計	計	計	計	計	計	計	計	計	
知事官房	一一	一一	二二	二二	二二	二二	二二	二二	二二	二二	二二	二二	二二	二二	二二	二二	二二	二二	二二	二二	二二	二二	二二	二二	二二	二二	二二	二二	
第一課	三	三	六	六	六	六	六	六	六	六	六	六	六	六	六	六	六	六	六	六	六	六	六	六	六	六	六	六	
第二課	六	六	一二	一二	一二	一二	一二	一二	一二	一二	一二	一二	一二	一二	一二	一二	一二	一二	一二	一二	一二	一二	一二	一二	一二	一二	一二	一二	一二
第三課	三	三	六	六	六	六	六	六	六	六	六	六	六	六	六	六	六	六	六	六	六	六	六	六	六	六	六	六	
第四課	一	一	二	二	二	二	二	二	二	二	二	二	二	二	二	二	二	二	二	二	二	二	二	二	二	二	二	二	
第五課	三	三	六	六	六	六	六	六	六	六	六	六	六	六	六	六	六	六	六	六	六	六	六	六	六	六	六	六	
計	一六	一六	三二	三二	三二	三二	三二	三二	三二	三二	三二	三二	三二	三二	三二	三二	三二	三二	三二	三二	三二	三二	三二	三二	三二	三二	三二	三二	
警察部	二二	二二	四四	四四	四四	四四	四四	四四	四四	四四	四四	四四	四四	四四	四四	四四	四四	四四	四四	四四	四四	四四	四四	四四	四四	四四	四四	四四	
監獄署	七	七	一四	一四	一四	一四	一四	一四	一四	一四	一四	一四	一四	一四	一四	一四	一四	一四	一四	一四	一四	一四	一四	一四	一四	一四	一四	一四	
合計	二九	二九	五八	五八	五八	五八	五八	五八	五八	五八	五八	五八	五八	五八	五八	五八	五八	五八	五八	五八	五八	五八	五八	五八	五八	五八	五八	五八	

2/6/37

官廳	內		外	
	警署	町市	大務	道廳
	警察	役	署	廳
知事官房	四二三八	三〇三三	二、九三五	一〇四
第一課	一七九	三七九	一三	一
第二課	一五五	七二二	一一	一
第三課	七九四	三九四	六	一
第四課	一八	二二九	六	一
第五課	一三三	二〇一六	三	一
計	二四八八	二六五三	三九	一
警察部	一九〇三	一三八二	五六	一
監獄署	一六三一	四	二〇九	一
合計	二八二六〇	一七〇七一	一九三	一
總計	三九〇五二	七九五二	三九七六	九九二四

明治三十五年三月十日印刷
 明治三十五年三月十五日發行

巖手縣

印刷所 岡本與七

印刷所 岡本活版所

岩手縣盛岡市肴町九十七番戸
 岩手縣盛岡市肴町九十七番戸

IT 45 48

中華民國二十八年五月廿七日

附入

附入

附入

附入

附入

附入

附入

附入





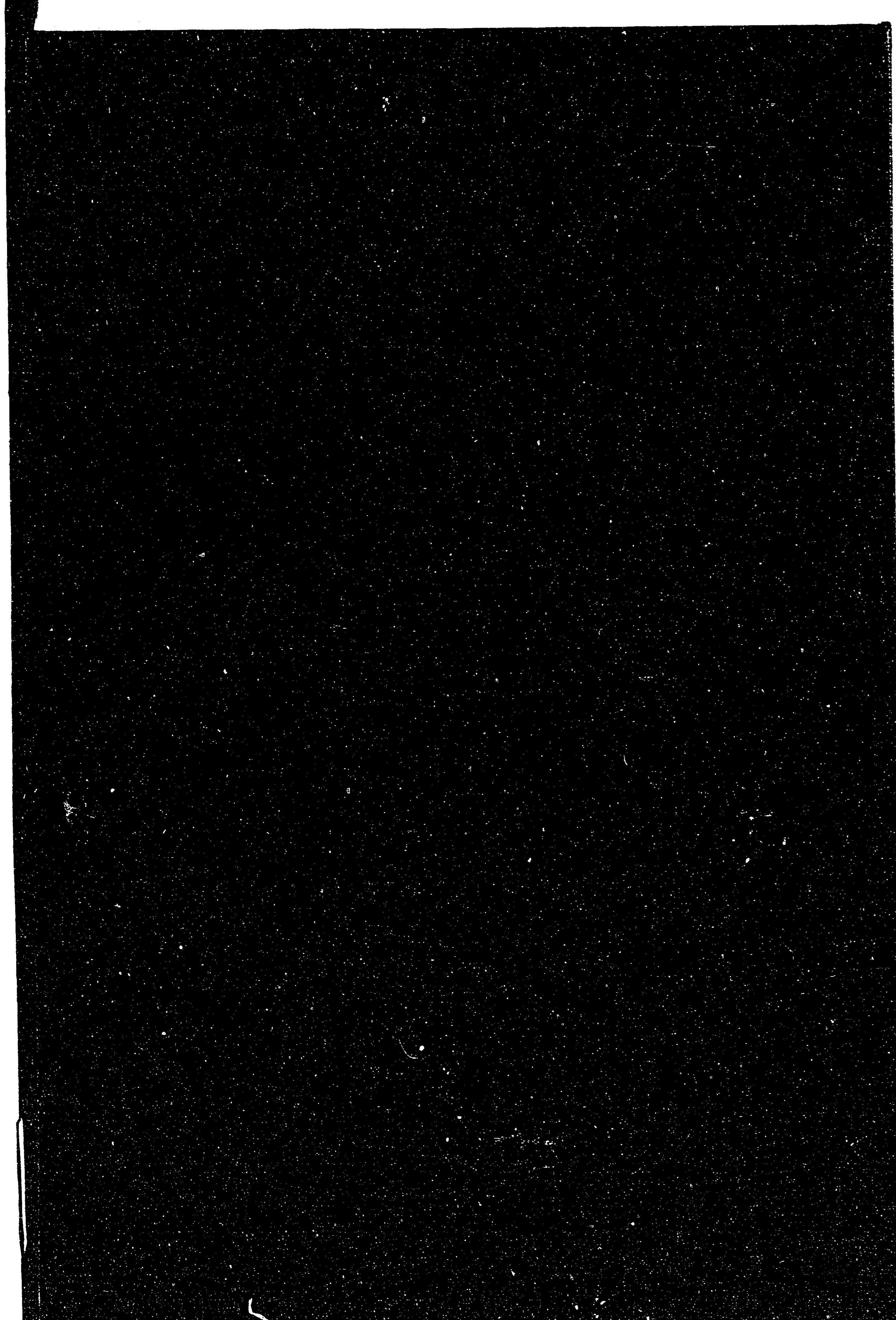

14.4
2

Ⓜ

