

中華民國郵務局特准掛號認爲新聞紙類

中華民國十年五月十五日出版

統計月刊

(第三十七八期) 國務院統計局發行

統計月刊第三十七八期合刊目錄

▲本月刊特別啓事

現因承辦印刷處所濡滯改爲併期出版俟補竣後再行按期出版合行聲明

(一內務類) 江蘇省屬處分違警人數統計表 民國五年分三續

年分三續

山西省陽曲縣所屬村屯距離里數表

(一財政類) 錢業累年比較表

(一司法類) 各省處監獄學校畢業人數及時期一覽

表 民國二年至七年

(一教育類) 安徽省歲入數表

江西省歲入數表

福建省歲入數表

(一農商類) 浙江省歲入數表 各省區保安林比較表 二直隸 民國三年至六年

年至六年

農商部核准發給礦照畝數表 民國八年

三四月分

(一交通類) 國內電報總比較表 民國四年分

國內各區電局發報通數月別表

(一譯叢類) 最近八年苧麻出口之比較

中國對外對美貿易比較表

內
務
類

江蘇省屬處分違警人數統計表民國五年分(三續)

山西省陽曲縣所屬村屯距離里數表

漲

第一區警察署	二	140		二	10	194	4	11	100
一分駐所	八	116			六	156	1	13	103
二分駐所	三	105			10	123	16	16	104
三分駐所	二	76			五	154		13	106
第二區警察署	一六	198		一	三	254	11	21	106
一分駐所	一七	166			四	214	六	13	100
二分駐所	二二	182			五	224	二	14	104
三分駐所	二	76			六	116		三	107
第三區警察署	一九	252		三	一九	342	一四	26	100
一分駐所	六	132			九	182	五	10	106
二分駐所	二	76	10	一	四	116		三	101
三分駐所	二	76			四	116	三	三	101
第四區警察署	二	76			一四	226		27	104
一分駐所	三	116			五	166	八	16	106
二分駐所	二	76	14		10	126	一四	10	101
三分駐所	一	76			二	116		五	101

內務類 江蘇省屬處分違警人數統計表

內務類 山西省陽曲縣所屬村屯距離里數表

山西省陽曲縣所屬村屯距離里數表				滬											
鄉	別	村	屯	別	距本	管縣	城	里	數	距毗	鄰	縣	城	里	數
東	鄉	丈	子	村				一五							
長	溝	村						一七							
水	銀	溝						二三							
陳	家	峪						七							
總計					二〇元	一八四〇	五	一八	三七	四八〇三	一四四	五二〇	七、五三		
四分駐所					二				二	九			三	二七	
第五區警察署					一〇				六	一四			四	四	
一分註所					一				三	一六			二	三〇	
二分註所					一七				一六	九			一	三三	
三分註所					一〇		三		九	三三			一〇	四二	
四分註所					一				二	五				二	
第六區警察署					二				二	六			一七	一	
一分駐所					四				四	五				一〇	
二分駐所					一				一〇	三			三	一〇	

內務類 山西晉陽曲縣所屬村屯距離里數表

東	小	前	西	後	野	榆	麥	莊	松	水	王	郭	閻	黃	港
坪	返	李	崗	李	雞	林	坪	子	莊	峪	家	家	家	家	道
村	村	山	村	山	莊	坪	村	上	村	村	墳	墳	墳	莊	村
10	3	3	3	3	3	3	3	3	8	10	8	7	10	10	13

財政部財政月刊發售條例

一月刊售價每册三角全年三元

一購至三十六册照每册三角七折購至百零八册照每册三角六折（一次購全年三份共三十六册照每册三角七折一次購一期或數期滿三十六册亦照每册三角七折餘類推）

一郵費每册二分半

一訂購者須先交售價並郵費方能照寄（售價郵費均不得用郵票替代）

一經售處北京財政部內統計科分售處公慎書局商務印書館面訂或函訂均聽便

教育公報廣告

價

訂閱全年十六册收報費銀洋一元四角郵費三角二分半年八册收報費銀洋七角五分郵費一角六分零售每册收洋一角外寄另加郵費二分此外寄往歐美香港青島各處其郵費照內地例以四倍加收新疆日本以兩倍加收

目

以上均大洋計算遇有不通匯兌之地亦可用郵票作抵但須以三分二分四分一分各票為限特此聲明

總發行所教育部教育公報經理處

寄售處
北 商務印書館
上 商務印書館
地 京 中華書局
海 中華書局

財

政

類

錢業累年比較表

錢業累年比較表

財政類 錢業累年比較表

地方	年次	錢業戶數				資本金總額	各戶存款總額	紙幣發行總額	公積金總額	
		官錢局	銀號	錢莊	其他					共計
山	民國元年	四	九	四三	七	四三	一,九三三,六六八	七三三,二八四	一,一四五,三三三	五〇,〇〇〇
	民國二年	二	三	五三	一五	五三	四,〇〇八,三三三	七四九,六六六	六六六,一三九	五〇,〇〇〇
	民國三年	三	四	五二	一	五三	四,二二九,三三六	五五五,四四五	九四〇,〇三三	五五〇,〇三三
	民國四年	一	四	三〇	一	三六	三,六五六,一五六	八四七,〇七七	一,〇〇〇,〇〇〇	四,〇〇〇,〇〇〇
	民國五年	一	四	三〇	一	三六	四,一三三,三三三	一,〇〇〇,〇〇〇	五五〇,〇三三	三〇〇,〇〇〇
	民國六年	一	三	三〇	一	三三	三,八三六,八三〇	九三三,三三三	五五五,五五五	一〇〇,〇〇〇
西	民國元年	二	一	一三	一	一五	三,三三三,三三〇	二,四三三,〇〇〇	一,三三三,〇〇〇	三三三,〇〇〇
	民國二年	一	一	三六	一	三九	三,三三三,一三三	一,一三三,〇〇〇	三〇三,三三〇	一三三,〇〇〇
	民國三年	一	一	三六	一	三九	三,三三三,三三〇	一,一三三,〇〇〇	三〇三,三三〇	一三三,〇〇〇
	民國四年	一	一	三六	一	三九	三,三三三,三三〇	一,一三三,〇〇〇	三〇三,三三〇	一三三,〇〇〇
	民國五年	一	一	三六	一	三九	三,三三三,三三〇	一,一三三,〇〇〇	三〇三,三三〇	一三三,〇〇〇
	民國六年	一	一	三六	一	三九	三,三三三,三三〇	一,一三三,〇〇〇	三〇三,三三〇	一三三,〇〇〇
江	民國元年	一	一	三六	一	三九	三,三三三,三三〇	一,一三三,〇〇〇	三〇三,三三〇	一三三,〇〇〇
	民國二年	一	一	三六	一	三九	三,三三三,三三〇	一,一三三,〇〇〇	三〇三,三三〇	一三三,〇〇〇
	民國三年	一	一	三六	一	三九	三,三三三,三三〇	一,一三三,〇〇〇	三〇三,三三〇	一三三,〇〇〇
	民國四年	一	一	三六	一	三九	三,三三三,三三〇	一,一三三,〇〇〇	三〇三,三三〇	一三三,〇〇〇
	民國五年	一	一	三六	一	三九	三,三三三,三三〇	一,一三三,〇〇〇	三〇三,三三〇	一三三,〇〇〇
	民國六年	一	一	三六	一	三九	三,三三三,三三〇	一,一三三,〇〇〇	三〇三,三三〇	一三三,〇〇〇
安	民國元年	一	一	三六	一	三九	三,三三三,三三〇	一,一三三,〇〇〇	三〇三,三三〇	一三三,〇〇〇
	民國二年	一	一	三六	一	三九	三,三三三,三三〇	一,一三三,〇〇〇	三〇三,三三〇	一三三,〇〇〇
	民國三年	一	一	三六	一	三九	三,三三三,三三〇	一,一三三,〇〇〇	三〇三,三三〇	一三三,〇〇〇
	民國四年	一	一	三六	一	三九	三,三三三,三三〇	一,一三三,〇〇〇	三〇三,三三〇	一三三,〇〇〇
	民國五年	一	一	三六	一	三九	三,三三三,三三〇	一,一三三,〇〇〇	三〇三,三三〇	一三三,〇〇〇
	民國六年	一	一	三六	一	三九	三,三三三,三三〇	一,一三三,〇〇〇	三〇三,三三〇	一三三,〇〇〇

財政類 錢業累年比較表

年次	西		江		總	
	月	日	月	日	月	日
民國二年	一	二	一	三	一	五
民國三年	一	三	一	四	一	七
民國四年	一	五	一	六	一	八
民國五年	一	七	一	八	一	九
民國六年	一	九	一	一〇	一	一〇
民國元年	六	二	六	二	六	二
民國二年	七	三	七	三	七	三
民國三年	八	四	八	四	八	四
民國四年	九	五	九	五	九	五
民國五年	一〇	六	一〇	六	一〇	六
民國六年	一	七	一	七	一	七
民國元年	二	八	二	八	二	八
民國二年	三	九	三	九	三	九
民國三年	四	一〇	四	一〇	四	一〇
民國四年	五	一一	五	一一	五	一一
民國五年	六	一二	六	一二	六	一二
民國六年	七	一三	七	一三	七	一三
民國元年	八	一四	八	一四	八	一四
民國二年	九	一五	九	一五	九	一五
民國三年	一〇	一六	一〇	一六	一〇	一六
民國四年	一一	一七	一一	一七	一一	一七
民國五年	一二	一八	一二	一八	一二	一八
民國六年	一	一九	一	一九	一	一九
民國元年	二	二〇	二	二〇	二	二〇
民國二年	三	二一	三	二一	三	二一
民國三年	四	二二	四	二二	四	二二
民國四年	五	二三	五	二三	五	二三
民國五年	六	二四	六	二四	六	二四
民國六年	七	二五	七	二五	七	二五
民國元年	八	二六	八	二六	八	二六
民國二年	九	二七	九	二七	九	二七
民國三年	一〇	二八	一〇	二八	一〇	二八
民國四年	一一	二九	一一	二九	一一	二九
民國五年	一二	三〇	一二	三〇	一二	三〇
民國六年	一	三一	一	三一	一	三一
民國元年	二	三二	二	三二	二	三二
民國二年	三	三三	三	三三	三	三三
民國三年	四	三四	四	三四	四	三四
民國四年	五	三五	五	三五	五	三五
民國五年	六	三六	六	三六	六	三六
民國六年	七	三七	七	三七	七	三七
民國元年	八	三八	八	三八	八	三八
民國二年	九	三九	九	三九	九	三九
民國三年	一〇	四〇	一〇	四〇	一〇	四〇
民國四年	一一	四一	一一	四一	一一	四一
民國五年	一二	四二	一二	四二	一二	四二
民國六年	一	四三	一	四三	一	四三
民國元年	二	四四	二	四四	二	四四
民國二年	三	四五	三	四五	三	四五
民國三年	四	四六	四	四六	四	四六
民國四年	五	四七	五	四七	五	四七
民國五年	六	四八	六	四八	六	四八
民國六年	七	四九	七	四九	七	四九
民國元年	八	五〇	八	五〇	八	五〇
民國二年	九	五一	九	五一	九	五一
民國三年	一〇	五二	一〇	五二	一〇	五二
民國四年	一一	五三	一一	五三	一一	五三
民國五年	一二	五四	一二	五四	一二	五四
民國六年	一	五五	一	五五	一	五五
民國元年	二	五六	二	五六	二	五六
民國二年	三	五七	三	五七	三	五七
民國三年	四	五八	四	五八	四	五八
民國四年	五	五九	五	五九	五	五九
民國五年	六	六〇	六	六〇	六	六〇
民國六年	七	六一	七	六一	七	六一
民國元年	八	六二	八	六二	八	六二
民國二年	九	六三	九	六三	九	六三
民國三年	一〇	六四	一〇	六四	一〇	六四
民國四年	一一	六五	一一	六五	一一	六五
民國五年	一二	六六	一二	六六	一二	六六
民國六年	一	六七	一	六七	一	六七
民國元年	二	六八	二	六八	二	六八
民國二年	三	六九	三	六九	三	六九
民國三年	四	七〇	四	七〇	四	七〇
民國四年	五	七一	五	七一	五	七一
民國五年	六	七二	六	七二	六	七二
民國六年	七	七三	七	七三	七	七三
民國元年	八	七四	八	七四	八	七四
民國二年	九	七五	九	七五	九	七五
民國三年	一〇	七六	一〇	七六	一〇	七六
民國四年	一一	七七	一一	七七	一一	七七
民國五年	一二	七八	一二	七八	一二	七八
民國六年	一	七九	一	七九	一	七九
民國元年	二	八〇	二	八〇	二	八〇
民國二年	三	八一	三	八一	三	八一
民國三年	四	八二	四	八二	四	八二
民國四年	五	八三	五	八三	五	八三
民國五年	六	八四	六	八四	六	八四
民國六年	七	八五	七	八五	七	八五
民國元年	八	八六	八	八六	八	八六
民國二年	九	八七	九	八七	九	八七
民國三年	一〇	八八	一〇	八八	一〇	八八
民國四年	一一	八九	一一	八九	一一	八九
民國五年	一二	九〇	一二	九〇	一二	九〇
民國六年	一	九一	一	九一	一	九一
民國元年	二	九二	二	九二	二	九二
民國二年	三	九三	三	九三	三	九三
民國三年	四	九四	四	九四	四	九四
民國四年	五	九五	五	九五	五	九五
民國五年	六	九六	六	九六	六	九六
民國六年	七	九七	七	九七	七	九七
民國元年	八	九八	八	九八	八	九八
民國二年	九	九九	九	九九	九	九九
民國三年	一〇	一〇〇	一〇	一〇〇	一〇	一〇〇

財政類 錢業累年比較表

北		湖		江		浙		建	
民國六年	二八五	民國六年	二六七	民國六年	二六六	民國六年	二八六	民國六年	二八六
民國五年	二八五	民國五年	二六六	民國五年	二六五	民國五年	二八五	民國五年	二八五
民國四年	二八五	民國四年	二六五	民國四年	二六四	民國四年	二八四	民國四年	二八四
民國三年	二八五	民國三年	二六四	民國三年	二六三	民國三年	二八三	民國三年	二八三
民國二年	二八五	民國二年	二六三	民國二年	二六二	民國二年	二八二	民國二年	二八二
民國元年	二八五	民國元年	二六二	民國元年	二六一	民國元年	二八一	民國元年	二八一
民國六年	二八五	民國六年	二六七	民國六年	二六六	民國六年	二八六	民國六年	二八六
民國五年	二八五	民國五年	二六六	民國五年	二六五	民國五年	二八五	民國五年	二八五
民國四年	二八五	民國四年	二六五	民國四年	二六四	民國四年	二八四	民國四年	二八四
民國三年	二八五	民國三年	二六四	民國三年	二六三	民國三年	二八三	民國三年	二八三
民國二年	二八五	民國二年	二六三	民國二年	二六二	民國二年	二八二	民國二年	二八二
民國元年	二八五	民國元年	二六一	民國元年	二六〇	民國元年	二八一	民國元年	二八一
民國六年	二八五	民國六年	二六七	民國六年	二六六	民國六年	二八六	民國六年	二八六
民國五年	二八五	民國五年	二六六	民國五年	二六五	民國五年	二八五	民國五年	二八五
民國四年	二八五	民國四年	二六五	民國四年	二六四	民國四年	二八四	民國四年	二八四
民國三年	二八五	民國三年	二六四	民國三年	二六三	民國三年	二八三	民國三年	二八三
民國二年	二八五	民國二年	二六三	民國二年	二六二	民國二年	二八二	民國二年	二八二
民國元年	二八五	民國元年	二六一	民國元年	二六〇	民國元年	二八一	民國元年	二八一
民國六年	二八五	民國六年	二六七	民國六年	二六六	民國六年	二八六	民國六年	二八六
民國五年	二八五	民國五年	二六六	民國五年	二六五	民國五年	二八五	民國五年	二八五
民國四年	二八五	民國四年	二六五	民國四年	二六四	民國四年	二八四	民國四年	二八四
民國三年	二八五	民國三年	二六四	民國三年	二六三	民國三年	二八三	民國三年	二八三
民國二年	二八五	民國二年	二六三	民國二年	二六二	民國二年	二八二	民國二年	二八二
民國元年	二八五	民國元年	二六一	民國元年	二六〇	民國元年	二八一	民國元年	二八一

(未完)

司
法
類

各省處監獄學校畢業人數及時期一覽表

各省處監獄學校畢業人數及時期一覽表 民國二年至七年

司法類 各省處監獄學校畢業人數及時期一覽表

校 別	班次及修業年限		畢業人數		時期		備 考	
	人數	時期	人數	時期	人數	時期		
直隸監獄學校	甲班一年	三二	三	二月			查該班詳報畢業四百四十八名經司法部核准者祇三百八十一名其餘姓名與原冊不符不准畢業	
	乙班半年	三三	育					
	第一班三年							該班本應於五年三月畢業因經費困難請於四年假期內將功課講完於五月一月畢業經司法部批准
	甲班二年				一	二月		
	乙班二年				二	二月		
	丙班二年					十月		
	丁班二年					三		二月
一班二年					六	二月		
河南監獄學校								
山西太原監獄附設								

教
育
類

安徽省歲入數表

江西省歲入數表

福建省歲入數表

浙江省歲入數表

教育類 安徽省職入教表

等			高			育			教			等			
公			國			總			私			公			
計	女	男	計	女	男	計	女	男	計	女	男	計	女	男	計
						七〇、七六一	八、九四四	三、八二七	九、五六一			五、八〇三	八、九四四	六、八五九	
						一〇三、七六八	三、四九四	一〇〇、二七四	一、九五〇			一〇一、八三六	三、四九四	九八、三四四	
二一、一〇〇						一、九、三六一	一、五、一三三	一、三、四一四	一、三、〇〇〇			一、三、一三三	一、五、一三三	一、三、四一四	

教育類 江西省歲入教表

中 等 教 育												高 等 教 育			
總 計			私 立			公 立			國 立			總 計			計
計	女	男	計	女	男	計	女	男	計	女	男	計	女	男	
1,350,866	1,201,011	1,168,855	1,071,022			1,252,757	1,201,011	967,522				2,007,808	1,500,952	756,856	3,358,674
1,000,000	900,000	880,000	800,000			1,100,000	1,000,000	700,000				1,500,000	1,100,000	500,000	2,400,000
1,600,000	1,400,000	1,300,000	1,200,000			1,400,000	1,300,000	1,000,000				2,500,000	1,900,000	1,200,000	4,000,000
1,900,000	1,700,000	1,600,000	1,500,000			1,700,000	1,600,000	1,200,000				2,800,000	2,100,000	1,300,000	4,900,000
2,200,000	2,000,000	1,900,000	1,800,000			2,000,000	1,900,000	1,400,000				3,200,000	2,400,000	1,500,000	5,600,000
2,500,000	2,300,000	2,200,000	2,100,000			2,300,000	2,200,000	1,600,000				3,600,000	2,700,000	1,700,000	6,300,000
2,800,000	2,600,000	2,500,000	2,400,000			2,600,000	2,500,000	1,800,000				4,000,000	3,000,000	1,900,000	7,000,000
3,100,000	2,900,000	2,800,000	2,700,000			2,900,000	2,800,000	2,000,000				4,400,000	3,300,000	2,100,000	7,700,000
3,400,000	3,200,000	3,100,000	3,000,000			3,200,000	3,100,000	2,200,000				4,800,000	3,600,000	2,300,000	8,400,000
3,700,000	3,500,000	3,400,000	3,300,000			3,500,000	3,400,000	2,400,000				5,200,000	3,900,000	2,500,000	9,100,000
4,000,000	3,800,000	3,700,000	3,600,000			3,800,000	3,700,000	2,600,000				5,600,000	4,200,000	2,700,000	9,800,000
4,300,000	4,100,000	4,000,000	3,900,000			4,100,000	4,000,000	2,800,000				6,000,000	4,500,000	2,900,000	10,500,000
4,600,000	4,400,000	4,300,000	4,200,000			4,400,000	4,300,000	3,000,000				6,400,000	4,800,000	3,100,000	11,200,000
4,900,000	4,700,000	4,600,000	4,500,000			4,700,000	4,600,000	3,200,000				6,800,000	5,100,000	3,300,000	11,900,000
5,200,000	5,000,000	4,900,000	4,800,000			5,000,000	4,900,000	3,400,000				7,200,000	5,400,000	3,500,000	12,600,000
5,500,000	5,300,000	5,200,000	5,100,000			5,300,000	5,200,000	3,600,000				7,600,000	5,700,000	3,700,000	13,300,000
5,800,000	5,600,000	5,500,000	5,400,000			5,600,000	5,500,000	3,800,000				8,000,000	6,000,000	3,900,000	14,000,000
6,100,000	5,900,000	5,800,000	5,700,000			5,900,000	5,800,000	4,000,000				8,400,000	6,300,000	4,100,000	14,700,000
6,400,000	6,200,000	6,100,000	6,000,000			6,200,000	6,100,000	4,200,000				8,800,000	6,600,000	4,300,000	15,400,000
6,700,000	6,500,000	6,400,000	6,300,000			6,500,000	6,400,000	4,400,000				9,200,000	6,900,000	4,500,000	16,100,000
7,000,000	6,800,000	6,700,000	6,600,000			6,800,000	6,700,000	4,600,000				9,600,000	7,200,000	4,700,000	16,800,000
7,300,000	7,100,000	7,000,000	6,900,000			7,100,000	7,000,000	4,800,000				10,000,000	7,500,000	4,900,000	17,500,000
7,600,000	7,400,000	7,300,000	7,200,000			7,400,000	7,300,000	5,000,000				10,400,000	7,800,000	5,100,000	18,200,000
7,900,000	7,700,000	7,600,000	7,500,000			7,700,000	7,600,000	5,200,000				10,800,000	8,100,000	5,300,000	18,900,000
8,200,000	8,000,000	7,900,000	7,800,000			8,000,000	7,900,000	5,400,000				11,200,000	8,400,000	5,500,000	19,600,000
8,500,000	8,300,000	8,200,000	8,100,000			8,300,000	8,200,000	5,600,000				11,600,000	8,700,000	5,700,000	20,300,000
8,800,000	8,600,000	8,500,000	8,400,000			8,600,000	8,500,000	5,800,000				12,000,000	9,000,000	5,900,000	21,000,000
9,100,000	8,900,000	8,800,000	8,700,000			8,900,000	8,800,000	6,000,000				12,400,000	9,300,000	6,100,000	21,700,000
9,400,000	9,200,000	9,100,000	9,000,000			9,200,000	9,100,000	6,200,000				12,800,000	9,600,000	6,300,000	22,400,000
9,700,000	9,500,000	9,400,000	9,300,000			9,500,000	9,400,000	6,400,000				13,200,000	9,900,000	6,500,000	23,100,000
10,000,000	9,800,000	9,700,000	9,600,000			9,800,000	9,700,000	6,600,000				13,600,000	10,200,000	6,700,000	23,800,000
10,300,000	10,100,000	10,000,000	9,900,000			10,100,000	10,000,000	6,800,000				14,000,000	10,500,000	6,900,000	24,500,000
10,600,000	10,400,000	10,300,000	10,200,000			10,400,000	10,300,000	7,000,000				14,400,000	10,800,000	7,100,000	25,200,000
10,900,000	10,700,000	10,600,000	10,500,000			10,700,000	10,600,000	7,200,000				14,800,000	11,100,000	7,300,000	25,900,000
11,200,000	11,000,000	10,900,000	10,800,000			11,000,000	10,900,000	7,400,000				15,200,000	11,400,000	7,500,000	26,600,000
11,500,000	11,300,000	11,200,000	11,100,000			11,300,000	11,200,000	7,600,000				15,600,000	11,700,000	7,700,000	27,300,000
11,800,000	11,600,000	11,500,000	11,400,000			11,600,000	11,500,000	7,800,000				16,000,000	12,000,000	7,900,000	28,000,000
12,100,000	11,900,000	11,800,000	11,700,000			11,900,000	11,800,000	8,000,000				16,400,000	12,300,000	8,100,000	28,700,000
12,400,000	12,200,000	12,100,000	12,000,000			12,200,000	12,100,000	8,200,000				16,800,000	12,600,000	8,300,000	29,400,000
12,700,000	12,500,000	12,400,000	12,300,000			12,500,000	12,400,000	8,400,000				17,200,000	12,900,000	8,500,000	30,100,000
13,000,000	12,800,000	12,700,000	12,600,000			12,800,000	12,700,000	8,600,000				17,600,000	13,200,000	8,700,000	30,800,000
13,300,000	13,100,000	13,000,000	12,900,000			13,100,000	13,000,000	8,800,000				18,000,000	13,500,000	8,900,000	31,500,000
13,600,000	13,400,000	13,300,000	13,200,000			13,400,000	13,300,000	9,000,000				18,400,000	13,800,000	9,100,000	32,200,000
13,900,000	13,700,000	13,600,000	13,500,000			13,700,000	13,600,000	9,200,000				18,800,000	14,100,000	9,300,000	32,900,000
14,200,000	14,000,000	13,900,000	13,800,000			14,000,000	13,900,000	9,400,000				19,200,000	14,400,000	9,500,000	33,600,000
14,500,000	14,300,000	14,200,000	14,100,000			14,300,000	14,200,000	9,600,000				19,600,000	14,700,000	9,700,000	34,300,000
14,800,000	14,600,000	14,500,000	14,400,000			14,600,000	14,500,000	9,800,000				20,000,000	15,000,000	9,900,000	35,000,000
15,100,000	14,900,000	14,800,000	14,700,000			14,900,000	14,800,000	10,000,000				20,400,000	15,300,000	10,100,000	35,700,000
15,400,000	15,200,000	15,100,000	15,000,000			15,200,000	15,100,000	10,200,000				20,800,000	15,600,000	10,300,000	36,400,000
15,700,000	15,500,000	15,400,000	15,300,000			15,500,000	15,400,000	10,400,000				21,200,000	15,900,000	10,500,000	37,100,000
16,000,000	15,800,000	15,700,000	15,600,000			16,000,000	15,900,000	10,600,000				21,600,000	16,200,000	10,700,000	37,800,000
16,300,000	16,100,000	16,000,000	15,900,000			16,300,000	16,200,000	10,800,000				22,000,000	16,500,000	10,900,000	38,500,000
16,600,000	16,400,000	16,300,000	16,200,000			16,600,000	16,500,000	11,000,000				22,400,000	16,800,000	11,100,000	39,200,000
16,900,000	16,700,000	16,600,000	16,500,000			16,900,000	16,800,000	11,200,000				22,800,000	17,100,000	11,300,000	39,900,000
17,200,000	17,000,000	16,900,000	16,800,000			17,200,000	17,100,000	11,400,000				23,200,000	17,400,000	11,500,000	40,600,000
17,500,000	17,300,000	17,200,000	17,100,000			17,500,000	17,400,000	11,600,000				23,600,000	17,700,000	11,700,000	41,300,000
17,800,000	17,600,000	17,500,000	17,400,000			17,800,000	17,700,000	11,800,000				24,000,000	18,000,000	11,900,000	42,000,000
18,100,000	17,900,000	17,800,000	17,700,000			18,100,000	18,000,000	12,000,000				24,400,000	18,300,000	12,100,000	42,700,000
18,400,000	18,200,000	18,100,000	18,000,000			18,400,000	18,300,000	12,200,000				24,800,000	18,600,000	12,300,000	43,400,000
18,700,000	18,500,000	18,400,000	18,300,000			18,700,									

教育類 福建省歲入數表

初		歲入類別 年	十二福建省歲入數表											
			國		總		私		公		國			
女	男	次元	計	女	男	計	女	男	計	女	男	計	女	男
		年	113,516		113,516	33,000		33,000	55,516		55,516			
		度	108,568		108,568	31,150		31,150	55,516		55,516			
		二												
		年												
		度												
		三												
		年												
		度	101,541		101,541	19,541		19,541	85,541		85,541			

十三浙江省歲入數表

初 等 教 育											歲入類別		年 度		總 計		
國 家			公 立			私 立			總 計		元	年	度	年	度	年	度
計	女	男	計	女	男	計	女	男	計	女							
1,621,014			1,101,501			519,513			1,621,014			1,621,014					1,621,014
	20,557					1,101,501			1,101,501								1,101,501
		1,600,457				519,513			519,513								519,513
		1,579,900				519,513			519,513								519,513
		1,559,343				519,513			519,513								519,513
		1,538,786				519,513			519,513								519,513
		1,518,229				519,513			519,513								519,513
		1,497,672				519,513			519,513								519,513
		1,477,115				519,513			519,513								519,513
		1,456,558				519,513			519,513								519,513
		1,436,001				519,513			519,513								519,513
		1,415,444				519,513			519,513								519,513
		1,394,887				519,513			519,513								519,513
		1,374,330				519,513			519,513								519,513
		1,353,773				519,513			519,513								519,513
		1,333,216				519,513			519,513								519,513
		1,312,659				519,513			519,513								519,513
		1,292,102				519,513			519,513								519,513
		1,271,545				519,513			519,513								519,513
		1,250,988				519,513			519,513								519,513
		1,230,431				519,513			519,513								519,513
		1,209,874				519,513			519,513								519,513
		1,189,317				519,513			519,513								519,513
		1,168,760				519,513			519,513								519,513
		1,148,203				519,513			519,513								519,513
		1,127,646				519,513			519,513								519,513
		1,107,089				519,513			519,513								519,513
		1,086,532				519,513			519,513								519,513
		1,065,975				519,513			519,513								519,513
		1,045,418				519,513			519,513								519,513
		1,024,861				519,513			519,513								519,513
		1,004,304				519,513			519,513								519,513
		983,747				519,513			519,513								519,513
		963,190				519,513			519,513								519,513
		942,633				519,513			519,513								519,513
		922,076				519,513			519,513								519,513
		901,519				519,513			519,513								519,513
		880,962				519,513			519,513								519,513
		860,405				519,513			519,513								519,513
		839,848				519,513			519,513								519,513
		819,291				519,513			519,513								519,513
		798,734				519,513			519,513								519,513
		778,177				519,513			519,513								519,513
		757,620				519,513			519,513								519,513
		737,063				519,513			519,513								519,513
		716,506				519,513			519,513								519,513
		695,949				519,513			519,513								519,513
		675,392				519,513			519,513								519,513
		654,835				519,513			519,513								519,513
		634,278				519,513			519,513								519,513
		613,721				519,513			519,513								519,513
		593,164				519,513			519,513								519,513
		572,607				519,513			519,513								519,513
		552,050				519,513			519,513								519,513
		531,493				519,513			519,513								519,513
		510,936				519,513			519,513								519,513
		490,379				519,513			519,513								519,513
		469,822				519,513			519,513								519,513
		449,265				519,513			519,513								519,513
		428,708				519,513			519,513								519,513
		408,151				519,513			519,513								519,513
		387,594				519,513			519,513								519,513
		367,037				519,513			519,513								519,513
		346,480				519,513			519,513								519,513
		325,923				519,513			519,513								519,513
		305,366				519,513			519,513								519,513
		284,809				519,513			519,513								519,513
		264,252				519,513			519,513								519,513
		243,695				519,513			519,513								519,513
		223,138				519,513			519,513								519,513
		202,581				519,513			519,513								519,513
		182,024				519,513			519,513								519,513
		161,467				519,513			519,513								519,513
		140,910				519,513			519,513								519,513
		120,353				519,513			519,513								519,513
		99,796				519,513			519,513								519,513
		79,239				519,513			519,513								519,513
		58,682				519,513			519,513								519,513
		38,125				519,513			519,513								519,513
		17,568				519,513			519,513								519,513
		0				519,513			519,513								519,513

教育類 浙江省歲入數表

		中 等 教 育											高 等		
		國 立			總 計			私 立			公 立			國 立	
男	計	女	男	計	女	男	計	女	男	計	女	男	計	女	男
				四二四、二五六	五六一、四九三	三三七、六六三	三三、九三五	一四、六二五	三九、三六〇	三〇〇、一八二	四、八六六	三二八、二六三			
				五三四、四一〇	四二、九六六	四九三、四三二	三六、八四二	四、五三三	三四、三六〇	四九五、五五八	三七、四〇六	四五六、一三三			
				五九三、五五五	三〇、六三三	五二四、八八〇	三三、九六八	四、三〇〇	二九、六六〇	五九九、七〇七	四六、三〇二	五五三、四〇九			

教育類 浙江省歲入數表

教育類 浙江省歲入數表

等 教 育							
總		私			公		
計	女	男	計	女	男	計	女
一四、四六		一四、四六	五、一三		五、一三	八五、三三	
八〇、三三		八〇、三三	二四、五〇		二四、五〇	五五、八三	
五、三〇		五、三〇	一九、三三		一九、三三	五、五六	

司法公報廣告

本報自第二十八期改良以來頗承實務家及法學界諸君所贊許近來編纂益臻妥善分例規彙載兩類例規類復分約法官制官規審判民事刑事監獄外交公式服制禮儀公報統計報告會計戒嚴行政訴訟雜錄十七目所收材料極爲完備積久卽成一完全之司法例規彙載類復分三類一爲專件二爲考鏡三爲別錄內中考鏡一門所載外國法律及各種學說皆係本部編譯處所編譯多屬未經見之本尤足供學者之研鑽月出一冊洋裝大本每冊頁數在一百頁以上且多用五號字排印內容異常豐富而取價極廉(價目附後)實司法實務家及研究法律者所不可不備之書也現已出至第九十三期如願定閱請將報費及郵費寄至北京司法部總務廳第四科卽當按期寄上

▲價目如左

每冊大洋三角

郵費二分五釐

六冊大洋一元六角

郵費一角五分

十二冊大洋三元

郵費三角

農
商
類

各省區保安林比較表

農商部核准發給礦照畝數表

農商類 各省區保安林比較表
 各省區保安林比較表
 民國三年至六年
 二直隸

關於涵養					關於預防水患者								類 別	所 有 別 國			
面	數				積	面				數					積	面	積
三年	六年	五年	四年	三年	六年	五年	四年	三年	六年	五年	四年	三年	六年	五年	四年	三年	年別
三	一	一	一	一	四	四	四	四	三	三	二	二	三	三	二	二	有 公
三	四	六	六	七	三	三	三	三	六	〇	四	五	〇	〇	〇	〇	有 私
三六、四六	一六	三五	一五	一五	二八	二七	二四	二四	二五	一九	一七	一七	二二	二二	二二	二二	有
三六、八六	二九	四六	一六	一三	三六	三六	三三	三三	四一	三三	三三	三三	四一	三三	三三	三三	計

農商類 各省區保安林比較表

行 航 於 關					者 生 衛 衆 公 於 關								者 源 水		
面 數 場					積 面				數 場				積		
三年	六年	五年	四年	三年	六年	五年	四年	三年	六年	五年	四年	三年	六年	五年	四年
					三	三	三	三	二	二	二	二	三	三	三
					三,四〇三	二,四四五	四,五七六	三,三九九	二,九〇	一,〇八	一,九	一,九	四,七	一,〇一	三,七
					一,四,五三四	一,九,九〇	一,四,一六	一,四,〇四七	五,五	一,八六	三,七	三,一	三,八,〇三三	四,〇,八三	二,六,五三三
					一,八,二〇〇	四,三三六	一,八,九一九	一,七,四九九	八,七	三,九四	五,八	五,六	三,九,〇三四	四,一,五三一	二,六,八六八

農商類 各省區保安林比較表

考 備	計								者 沙 風		
	積 面				數 場				積		
	六年	五年	四年	三年	六年	五年	四年	三年	六年	五年	四年
本表係依據歷年農商統計表填製	四六六	四六六	四五四	四三三	一五	一五	一四	一四			
	三六,八四	三七,八〇一	三七,五七	三七,四〇〇	四三	四三	三三	三〇	二四	二四	二四
	四八,八二	四八,三三	四八,六	四七,四	一三	一三	一〇	八	二,八	二,八	二,四
	三,三	三,六	三,六	三,〇	一,六	一,六	一,三	一,三	一,〇	一,〇	一,三

省 別	探 種 類		京		北		直		蘇		天		吉
	探	種	探		探		探		探		探		探
			照數	畝數	照數	畝數	照數	畝數	照數	畝數	照數	畝數	畝數
	金												
	銀												
	銅												
	鐵												
	錫												
	鉛												
	錫												
	鉞												
	煤												
	水晶												
	其他												

農商部核准發給礦照畝數表 民國八年三四月份

農商類 農商部核准發給礦照畝數表

農商類 農商部核准發給 礦照畝數表

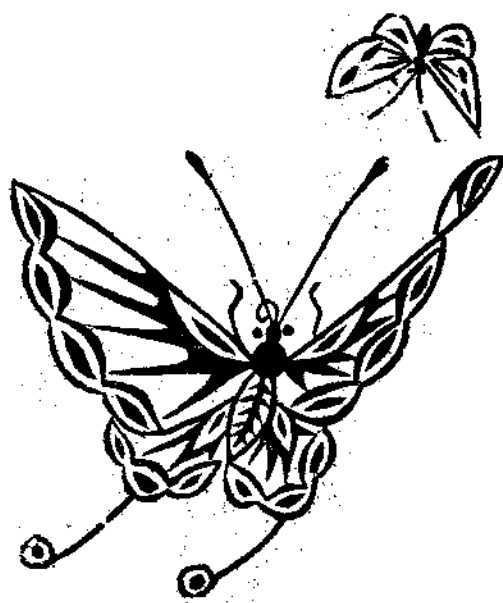

交 通 類

國內各區電局發報通數月別表

國內電報總比較表

交通類 國內電報總比較表
國內電報總比較表 民國四年分

區別	面積	人口	局數	全年各局發報數		各區每局平均管轄		平均發報數	全年
				字數	通數	面積	人口		
直魯	1,133,000	25,120,000	45	1,528,255	33,256	13,528	7,525,255	1,325	1
奉吉黑	1,210,000	10,425,255	20	625,255	29,255	42,000	2,255,255	1,255	1
蒙疆	1,225,255	3,255,255	15	1,255,255	3,255	42,255	1,255,255	1,255	1
晉豫	1,220,000	30,255,255	15	3,255,255	5,255	27,255	2,255,255	1,255	1
江蘇	329,000	26,255,255	25	8,255,255	25,255	6,255	5,255,255	3,255	1
贛皖	1,105,000	25,255,255	25	3,255,255	11,255	2,100	1,125,255	2,255	1
鄂湘	1,125,255	25,255,255	25	1,102,255	3,255	1,255	2,255,255	1,255	1
閩浙	250,000	21,255,255	25	4,255,255	13,255	14,255	2,255,255	1,255	1
粵桂	1,255,255	25,255,255	15	8,255,255	13,255	13,255	2,255,255	1,255	1
陝甘	320,000	23,255,255	15	2,255,255	5,255	25,255	1,255,255	1,255	1
川藏	2,255,255	25,255,255	15	4,255,255	10,255	1,255	2,255,255	1,255	1
雲貴	2,120,000	25,255,255	15	2,255,255	4,255	4,255	2,255,255	1,255	1
新青	2,255,255	25,255,255	10	2,255,255	3,255	2,255	2,255,255	1,255	1
合計	14,255,255	25,255,255	25	25,255,255	25,255	25,255	25,255,255	1,255	1

國內各區電局發報通數月別表

區	魯 直												官	電	商	電	新	聞	電	共	計
	年 五 國 民						年 四 國 民														
	六月	五月	四月	三月	二月	一月	十二月	十一月	十月	九月	八月	七月									
合	五,二二四	六,三六八	六,五九九	八,〇四四	五,九二四	六,六四三	七,三三六	五,三三一	六,五五九	四,八二一	三,九三三	三,六五四	七,〇四一	二,一四一	二,六八〇	二,一八五	二,〇三三	二,〇三三	三,三六八	三,三六八	

交通類 國內各區電局發報通數月別表

交通類 國內各區電局發報通數月別表

蘇 江 區									豫						
國 民			年 四 國 民						合 計	年 五 國 民					
三 月	二 月	一 月	十 二 月	十 一 月	十 月	九 月	八 月	七 月		六 月	五 月	四 月	三 月	二 月	一 月
2,800	3,300	1,400	1,400	1,000	1,300	1,100	900	1,000	1,600	1,400	1,300	1,500	1,500	1,400	
3,200	3,000	2,500	3,100	2,800	2,700	2,600	2,400	2,300	4,400	5,400	4,700	4,600	3,200	4,000	
4,000	4,500	3,500	4,200	3,800	3,700	3,600	3,400	3,300	5,000	5,800	5,100	5,000	3,500	4,500	
4,800	5,200	4,000	4,800	4,400	4,300	4,200	4,000	3,900	6,000	6,800	6,100	6,000	4,000	5,000	
5,600	6,000	4,500	5,400	5,000	4,900	4,800	4,600	4,500	7,000	7,800	7,100	7,000	4,500	5,500	
6,400	6,800	5,000	6,200	5,800	5,700	5,600	5,400	5,300	8,000	8,800	8,100	8,000	5,000	6,000	
7,200	7,600	5,500	7,000	6,600	6,500	6,400	6,200	6,100	9,000	9,800	9,100	9,000	5,500	6,500	
8,000	8,400	6,000	7,500	7,100	7,000	6,800	6,600	6,500	10,000	10,800	10,100	10,000	6,000	7,000	
8,800	9,200	6,500	8,000	7,600	7,500	7,400	7,200	7,100	11,000	11,800	11,100	11,000	6,500	7,500	
9,600	10,000	7,000	8,500	8,100	8,000	7,800	7,600	7,500	12,000	12,800	12,100	12,000	7,000	8,000	
10,400	10,800	7,500	9,000	8,600	8,500	8,400	8,200	8,100	13,000	13,800	13,100	13,000	7,500	8,500	
11,200	11,600	8,000	9,500	9,100	9,000	8,800	8,600	8,500	14,000	14,800	14,100	14,000	8,000	9,000	
12,000	12,400	8,500	10,000	9,600	9,500	9,400	9,200	9,100	15,000	15,800	15,100	15,000	8,500	9,500	
12,800	13,200	9,000	10,500	10,100	10,000	9,800	9,600	9,500	16,000	16,800	16,100	16,000	9,000	10,000	
13,600	14,000	9,500	11,000	10,600	10,500	10,400	10,200	10,100	17,000	17,800	17,100	17,000	9,500	10,500	
14,400	14,800	10,000	11,500	11,100	11,000	10,800	10,600	10,500	18,000	18,800	18,100	18,000	10,000	11,000	
15,200	15,600	10,500	12,000	11,600	11,500	11,400	11,200	11,100	19,000	19,800	19,100	19,000	10,500	11,500	
16,000	16,400	11,000	12,500	12,100	12,000	11,800	11,600	11,500	20,000	20,800	20,100	20,000	11,000	12,000	
16,800	17,200	11,500	13,000	12,600	12,500	12,400	12,200	12,100	21,000	21,800	21,100	21,000	11,500	12,500	
17,600	18,000	12,000	13,500	13,100	13,000	12,800	12,600	12,500	22,000	22,800	22,100	22,000	12,000	13,000	
18,400	18,400	12,500	14,000	13,600	13,500	13,400	13,200	13,100	23,000	23,800	23,100	23,000	12,500	13,500	
19,200	18,800	13,000	14,500	14,100	14,000	13,800	13,600	13,500	24,000	24,800	24,100	24,000	13,000	14,000	
20,000	19,600	13,500	15,000	14,600	14,500	14,400	14,200	14,100	25,000	25,800	25,100	25,000	13,500	14,500	
20,800	20,000	14,000	15,500	15,100	15,000	14,800	14,600	14,500	26,000	26,800	26,100	26,000	14,000	15,000	
21,600	20,800	14,500	16,000	15,600	15,500	15,400	15,200	15,100	27,000	27,800	27,100	27,000	14,500	15,500	
22,400	21,600	15,000	16,500	16,100	16,000	15,800	15,600	15,500	28,000	28,800	28,100	28,000	15,000	16,000	
23,200	22,400	15,500	17,000	16,600	16,500	16,400	16,200	16,100	29,000	29,800	29,100	29,000	15,500	16,500	
24,000	23,200	16,000	17,500	17,100	17,000	16,800	16,600	16,500	30,000	30,800	30,100	30,000	16,000	17,000	
24,800	24,000	16,500	18,000	17,600	17,500	17,400	17,200	17,100	31,000	31,800	31,100	31,000	16,500	17,500	
25,600	24,800	17,000	18,500	18,100	18,000	17,800	17,600	17,500	32,000	32,800	32,100	32,000	17,000	18,000	
26,400	25,600	17,500	19,000	18,600	18,500	18,400	18,200	18,100	33,000	33,800	33,100	33,000	17,500	18,500	
27,200	26,400	18,000	19,500	19,100	19,000	18,800	18,600	18,500	34,000	34,800	34,100	34,000	18,000	19,000	
28,000	27,200	18,500	20,000	19,600	19,500	19,400	19,200	19,100	35,000	35,800	35,100	35,000	18,500	19,500	
28,800	28,000	19,000	20,500	20,100	20,000	19,800	19,600	19,500	36,000	36,800	36,100	36,000	19,000	20,000	
29,600	28,800	19,500	21,000	20,600	20,500	20,400	20,200	20,100	37,000	37,800	37,100	37,000	19,500	20,500	
30,400	29,600	20,000	21,500	21,100	21,000	20,800	20,600	20,500	38,000	38,800	38,100	38,000	20,000	21,000	
31,200	30,400	20,500	22,000	21,600	21,500	21,400	21,200	21,100	39,000	39,800	39,100	39,000	20,500	21,500	
32,000	31,200	21,000	22,500	22,100	22,000	21,800	21,600	21,500	40,000	40,800	40,100	40,000	21,000	22,000	
32,800	32,000	21,500	23,000	22,600	22,500	22,400	22,200	22,100	41,000	41,800	41,100	41,000	21,500	22,500	
33,600	32,800	22,000	23,500	23,100	23,000	22,800	22,600	22,500	42,000	42,800	42,100	42,000	22,000	23,000	
34,400	33,600	22,500	24,000	23,600	23,500	23,400	23,200	23,100	43,000	43,800	43,100	43,000	22,500	23,500	
35,200	34,400	23,000	24,500	24,100	24,000	23,800	23,600	23,500	44,000	44,800	44,100	44,000	23,000	24,000	
36,000	35,200	23,500	25,000	24,600	24,500	24,400	24,200	24,100	45,000	45,800	45,100	45,000	23,500	24,500	
36,800	36,000	24,000	25,500	25,100	25,000	24,800	24,600	24,500	46,000	46,800	46,100	46,000	24,000	25,000	
37,600	36,800	24,500	26,000	25,600	25,500	25,400	25,200	25,100	47,000	47,800	47,100	47,000	24,500	25,500	
38,400	37,600	25,000	26,500	26,100	26,000	25,800	25,600	25,500	48,000	48,800	48,100	48,000	25,000	26,000	
39,200	38,400	25,500	27,000	26,600	26,500	26,400	26,200	26,100	49,000	49,800	49,100	49,000	25,500	26,500	
40,000	39,200	26,000	27,500	27,100	27,000	26,800	26,600	26,500	50,000	50,800	50,100	50,000	26,000	27,000	
40,800	40,000	26,500	28,000	27,600	27,500	27,400	27,200	27,100	51,000	51,800	51,100	51,000	26,500	27,500	
41,600	40,800	27,000	28,500	28,100	28,000	27,800	27,600	27,500	52,000	52,800	52,100	52,000	27,000	28,000	
42,400	41,600	27,500	29,000	28,600	28,500	28,400	28,200	28,100	53,000	53,800	53,100	53,000	27,500	28,500	
43,200	42,400	28,000	29,500	29,100	29,000	28,800	28,600	28,500	54,000	54,800	54,100	54,000	28,000	29,000	
44,000	43,200	28,500	30,000	29,600	29,500	29,400	29,200	29,100	55,000	55,800	55,100	55,000	28,500	29,500	
44,800	44,000	29,000	30,500	30,100	30,000	29,800	29,600	29,500	56,000	56,800	56,100	56,000	29,000	30,000	
45,600	44,800	29,500	31,000	30,600	30,500	30,400	30,200	30,100	57,000	57,800	57,100	57,000	29,500	30,500	
46,400	45,600	30,000	31,500	31,100	31,000	30,800	30,600	30,500	58,000	58,800	58,100	58,000	30,000	31,000	
47,200	46,400	30,500	32,000	31,600	31,500	31,400	31,200	31,100	59,000	59,800	59,100	59,000	30,500	31,500	
48,000	47,200	31,000	32,500	32,100	32,000	31,800	31,600	31,500	60,000	60,800	60,100	60,000	31,000	32,000	
48,800	48,000	31,500	33,000	32,600	32,500	32,400	32,200	32,100	61,000	61,800	61,100	61,000	31,500	32,500	
49,600	48,800	32,000	33,500	33,100	33,000	32,800	32,600	32,500	62,000	62,800	62,100	62,000	32,000	33,000	
50,400	49,600	32,500	34,000	33,600	33,500	33,400	33,200	33,100	63,000	63,800	63,100	63,000	32,500	33,500	
51,200	50,400	33,000	34,500	34,100	34,000	33,800	33,600	33,500	64,000	64,800	64,100	64,000	33,000	34,000	
52,000	51,200	33,500	35,000	34,600	34,500	34,400	34,200	34,100	65,000	65,800	65,100	65,000	33,500	34,500	
52,800	52,000	34,000	35,500	35,100	35,000	34,800	34,600	34,500	66,000	66,800	66,100	66,000	34,000	35,000	
53,600	52,800	34,500	36,000	35,600	35,500	35,400	35,200	35,100	67,000	67,800	67,100	67,000	34,500	35,500	

交通類 國內各區電局發報通數月別表

院 贛 區												合 計		
年 五 國 民						年 四 國 民						年 五		
六 月	五 月	四 月	三 月	二 月	一 月	十 二 月	十 一 月	十 月	九 月	八 月	七 月	六 月	五 月	四 月
九,六九	一〇,一〇一	一〇,七三六	一〇,一三三	八,〇〇〇	一〇,〇五九	一〇,〇八一	九,七二七	九,六六六	九,五九九	九,五〇〇	九,四三三	一〇,〇八一	九,七三九	九,六六六
七,二二八	七,九七三	八,六三八	七,八六六	七,三五六	九,八〇三	九,四四四	八,四三二	八,三五一	五,〇〇〇	八,六三三	六,二〇九	三,二〇九	二,七,四三三	三,五,五〇〇
											三	三	三	三
八,一八七	九,〇五三	一〇,〇四四	八,九六九	八,一六六	一〇,八八一	一〇,五三五	九,三三九	九,〇六九	八,六六六	九,二四〇	八,六五五	三,四,三三三	三,六,五九九	三,六,五九九

交通部 國內各區電局發報通數月別表

區		湘												區	
民		年 五 一 國 民						年 四 國 民						合 計	
八月	七月	六月	五月	四月	三月	二月	一月	十二月	十一月	十月	九月	八月	七月	合 計	合 計
六,九二	七,四	三,八六	四,一六	四,四六	四,三二	四,四六	三,三三	三,四六	一,三三	一,三三	三,二二	一,三三	一,三三	二,一七〇	二,一七〇
八,六二八	九,四七	二〇,五九	三,八二	一五,九〇	三,八〇	三,八四	二,三三	三,〇四	三,七六	三,一〇	一五,六四	一五,一六	三,一六	一〇,一三	一〇,一三
		一〇	一	五	一		一	二	三	三	五	一	一〇	三	三
六,三〇	一〇,三三	三,八六	三,八二	三,八〇	三,八四	二,三三	二,三三	三,〇四	三,七六	三,一〇	三,二二	一,三三	一,三三	二,一七〇	二,一七〇

交通類 國內各區電局發報通數月別表

粵		浙													
國民					合	國民						國民			
十一月	十月	九月	八月	七月		六月	五月	四月	三月	二月	一月	十二月	十一月	十月	九月
1,051	1,255	1,311	1,403	1,466	1,604	1,704	1,837	1,866	1,804	1,333	1,454	1,504	1,604	1,604	1,104
3,341	3,285	3,110	3,336	3,563	3,233	3,201	3,106	3,231	3,231	2,561	2,331	2,331	2,404	2,404	2,455
3	3	3	3	3	1										4
1,051	1,255	1,311	1,403	1,466	1,604	1,704	1,837	1,866	1,804	1,333	1,454	1,504	1,604	1,604	1,104

交通類 國內各區電局發報通數月別表

新 區	貴 雲 區												合 計		
	合 計	年 五 國 民						年 四 國 民							
		七 月	六 月	五 月	四 月	三 月	二 月	一 月	十 二 月	十 一 月	十 月	九 月		八 月	七 月
三三	六二四	三三二	八七九	七九六	八九二	八三五	四六七	四六七	四六六	四〇一	三三〇	一七九	一八一	一四,三九五	一,七九五
一四,一四四	三,〇〇一	二,三三六	三,〇三一	三,〇〇四	二,五三六	二,三三六	四,三三七	四,〇三三	四,〇八一	二,九〇六	三,二三四	二,〇〇二	一,九三四	八六,三〇六	四,四〇二
	三〇						一一	三	五	一				三六	
一,一四四	四〇,一四四	二,九六七	三,〇六一	二,七三四	三,四三三	三,〇八一	四,八六五	四,二二二	四,三三三	二,九〇六	三,二三四	二,一〇六	二,一〇六	一〇〇,三三六	六,一三六

交通類 國內各區電局發報通數月別表



譯
叢
類

最近八年苧麻出口之比較

中國對外對美貿易比較表

中國歷年出口蛋黃白比較表

最近八年苧麻出口之比較

譯選類 最近八年苧麻出口之比較

輸 出 年 份	中華民國二年	三年	四年	五年	六年	七年	八年	九年
數	15236	13555	16500	21061	27693	27639	22042	18755
約 值								
關 平								
銀	14.6	13.5	14.3	13.4	13.0	13.9	13.9	13.0
總 值	220888	183443	236976	281208	360408	384330	306187	243925

明 說

一、此表由英文北京日報譯出

二、吾國苧麻爲出口大宗之一其產地以江西之九江爲最湖北之蒲圻次之

三、民國初年歐戰未起苧麻出口甚旺民國三年驟跌自此以後每年無不增加八年忽驟減六萬四千擔九年又減去二萬三千

據此因各國罷工風潮日烈遂致生貨出口大受影響

中國對外對美貿易比較表

年	度	中國與外國貿易之總額	中國與美國一部分(附檀香山)貿易之總額	以百分數計
一九〇七年		六〇·七五·〇三	三三·五〇·二六	九
一九〇八年		六二·一五·八一	三五·〇六·七三	九
一九〇九年		五七·一五·八八	三五·〇五·七四	八
一九一〇年		八四·九六·三三	五〇·〇八·三三	六
一九一一年		八四·八四·一〇	五〇·七六·五三	八
一九一二年		八四·六二·四四	五二·四七·五三	八
一九一三年		七三·四六·四三	五〇·七五·四九	七
一九一四年		五三·四三·〇一	八一·四四·七〇	八
一九一五年		八三·三三·八五	五七·三三·七〇	七
一九一六年		九九·二四·三六	一一·九四·五四	二
一九一七年		一〇二·四〇·四四	一三·七四·〇六	一
一九一八年		一〇二·四三·一三	一三·二〇·〇九	一
一九一九年		一〇三·八〇·五二	一一·三三·三三	一

說明 此表據英及經濟報詳出以海關銀一兩為單位

譯義類 中國對外對美貿易比較表

譯 彙 類 中 國 歷 年 出 口 蛋 黃 白 比 較 表

中 國 歷 年 出 口 蛋 黃 白 比 較 表

年 度	民 國 三 年	民 國 四 年	民 國 五 年	民 國 六 年	民 國 七 年	民 國 八 年
數 總	一三三二六担	一九〇五七	二八三四六	四〇五〇九	三六五五七	三〇八二二
值	二六七〇六兩	四八四九五	七三二一〇兩	一二九九六四	九三〇三七	一九三三〇六

明 說
 此表據北京英文報譯出
 以海關銀一兩為單位
 蛋白為中國大宗出口貨之一產於天津漢口南京上海清江等處運銷英國最多日本次之法荷德意瑞士又次之