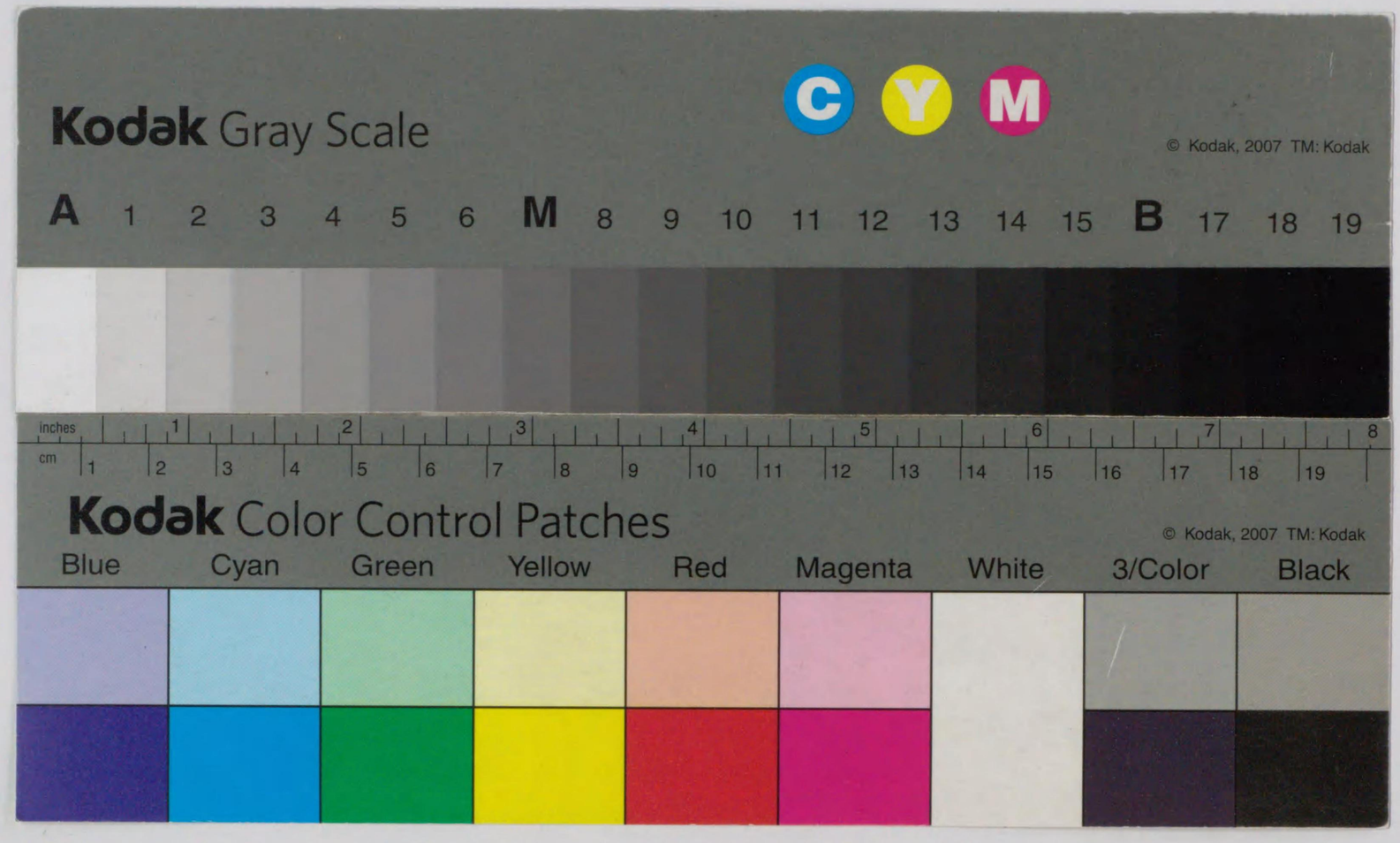

579-106
12005015211177

昭和四年九月

一九二七年度ケンヤ、ウガンダ貿易概觀

（昭和四年貿四十二號）（印刷ヲ以テ筆記ニ代フ）

商工省商務局貿易課

579-~~444~~ 106

一九二八年度ケニア、ウガンダ貿易概觀

發行所寄贈本

目　次

		頁
一、	總說	1
二、	關稅收入	2
三、	內國消費トシテノ輸入	3
四、	國別輸入額	5
五、	累年輸入額	6
六、	輸入額內譯	6
七、	國內產出品ノ輸出	7
八、	國別輸出額	8
九、	輸出額內譯	10
一〇、	輸出入差額	10
統　計	第一表　最近三ケ年商品別輸入價額表	11
	第二表　最近三ケ年國別輸入價額表	16
	第三表　對日商品別輸入價額表	18

昭和四一〇・寄贈

第四表　一九二八年ニ日本ヨリ輸入セル主要商品ニ付、日本及外國トノ比較……22
第五表　最近三年商品別輸出價額表……26
第六表　國別輸出價額表……32
第七表　對日商品別輸出價額表……34

一九二八年ケニア、ウガンダ貿易概觀

1. 總　說

十二月三十一日ニ終ル昭和三年度ノケニア、ウガンダノ貿易總額ハ

1928年	£	17,572,448
1927年	〃	14,804,329
1926年	〃	15,525,258

輸入額(內國消費トシテ)ハ

1928年	£	8,696,061
1927年	〃	7,697,180

ニシテ前年ヨリ £998,881 卽チ 13% ノ增加ヲ示ス

輸出額(再輸出通過輸出ヲ除ク)ハ

1928年	£	6,661,673	ケニア	£	3,266,403
			ウガンダ	〃	3,395,270
1927年	〃	5,397,216			

ニシテ前年ヨリ £1,264,457 卽 23%ノ增加ナリ

ケニアノ輸出ニ就テ見ル時ハ天候不良ノタメ玉蜀黍ニ £200,000 ヲ減少シ、**サイサル**珈琲ハ殆ント增減ナカリシカ小麥ハ £75,000 曹達灰カ £140,000 ヲ增加シタルニヨリ結局ニ於テ前年度ヨリ合計 £179,487 ノ輸出增加トナレリ、但シ1928年ノ降雨ノ不足ト蝗ノ被害ハ1929年ノ輸出ヲ減少スルヤモ計リ難シ

ウガンダニテハ棉花ノ輸出激增シ錫鑛ノ輸出モ增加シテ結局ニ於テ前年度ヨリ £1,084,930 ノ增加トナレリ 1928年初メニ**ウガンダ**ハ饑饉狀態トナリ**ケニア**ヨリ食料ノ輸入增加シ土人ノ購賣力ヲ減シタルカ1929年ハ棉花產額十八萬俵ヲ超過シ且ツ棉實ノ輸出モ鐵道ノ延長ト共ニ增加シタレハ1929年ノ**ウガンダ**ノ貿易ハ有望ナルヘシ

本年度ニ於ケル一般貿易狀況營業狀態等ハ健實ノ樣ニテ東阿ノ通弊タル貿易過重(Overtrade)ノ惡結果モ殆ント除却セラレ年末ノ在荷ハ常規ニ返リ土人ノ需要モ穩健ナリ

2. 關 稅 收 入

前二年トノ比較左ノ如シ

	輸入稅	雜收入	增減
1926年	£ 1,139,335	£ 11,258	− 42,327
1927年	1,166,844	9,233	+ 25,484
1928年	1,340,806	4,364	+ 106,093

3. 內國消費トシテノ輸入

過去三ケ年間ニ內國消費トシテ輸入シタルモノニ就キ關稅ノ有無ニヨリ區別スルトキハ次ノ如シ

	1926年	%	1927年	%	1928年	%
關稅ヲ支拂ヒタル商品	£ 4,457,197	60	£ 4,790,122	62	£ 5,456,103	63
無稅品	2,983,452	40	2,907,058	38	3,239,958	37
合計	7,440,649	—	7,697,180	—	8,696,061	—

輸入ノ增加シタル商品(1927年ニ比シ)

米、**エールビーヤ**、**ウイスキー**、**ブランデー**、砂糖、茶、煙草、石炭、木材、硝子、**セメント**、**エナメル**製品、金物双物、器械、綿製品、綿毛布、綿絲、麻袋、燃料油、**モーター**油、礦油、石鹼、**サイクル**、自働車、**タイヤー**、小包

減小セル商品

牛酪油(ghee)、陶器、農業用器械、**モーター**、**トラクター**、貨物自動車、**モーターサイクル**、**サイドカー**、自動車用**タイヤー**

綿織物ニ就テ　本品ハ重要輸入品ニシテ過去三ケ年ノ數字ヲ示セハ

	1926年	%	1927年	%	1928年	%
未晒綿布	£ 323,127	30	£ 299,603	27	£ 308,876	24

						回	
晒	綿	布	86,555	8	80,433	7	94,798	7
捺	染	綿 布	92,310	8	105,268	9	132,104	10
反	染	綿 布	193,722	18	226,743	20	255,828	20
絲	染	綿 布	213,798	20	250,390	22	310,310	23
綿	毛	布	173,368	16	161,673	15	213,594	16
全輸入ニ對スル%			—	19.06	—	14.60	—	15.12

日本ヨリ最モ輸入セラルル未晒綿布ノ%カ年々低下シツツアルハ注目ヲ要ス、加工綿布ヘノ轉換緊要ナリ

過去三ケ年ノ綿布輸入國別ニ就テ見レハ次ノ如シ

	1926年	%	1927年	%	1928年	%
英國	£ 326,526	30	£ 333,503	30	£ 334,743	26
印度 ビルマ	139,379	13	130,282	12	165,567	12
獨逸	30,876	3	26,675	2	30,591	2
和蘭	211,443	19	241,875	21	322,680	25
日本	241,369	23	245,803	22	275,079	21
米國	52,923	5	76,741	7	93,634	7
其他	80,364	7	69,234	6	93,211	7
合計	1,082,880	100	1,124,113	100	1,315,505	100

4. 國別輸入額割合

輸入國別ニシテ各國ノ%ヲ示セハ次ノ如シ

輸入國	1926年	1927年	1928年
英帝國ヨリ	67.71%	93.61%	62.12%
英國	37.12	38.34	34.59
英領地	30.61	25.57	27.53
外國ヨリ			
白耳義	1.33	1.42	1.19
蘭領東印度	—	2.43	2.24
佛國	1.37	1.41	1.52
獨逸	3.70	4.58	4.38
和蘭	4.77	4.93	5.41
伊太利	0.80	1.06	1.15
日本	3.90	4.15	4.55
彼斯	—	2.19	2.44
米國	10.06	10.75	11.33

其　　他	6.34	3.17	3.67

5. 累年輸入額

輸入額ノ増加ヲ表示スレハ次ノ如シ

1896年	£	176,933
1901年		450,004
1906年		672,360
1911年		997,983
1916年		1,708,333
1921年		7,171,410
1926年		7,680,577
1927年		7,851,611
1928年		8,747,777

6. 輸入額内譯

1928年ノ**ケニア、ウガンダ**總輸入額次ノ如シ

内國消費輸入	£	8,747,777
政府輸入		1,652,538
通過輸入		143,551
積替輸入		241,846
總計		10,785,712

7. 國内産出品ノ輸出

國内産出品ノ輸出(再輸出通過輸出等ヲ除ク)ヲ**ケニア、ウガンダ**兩國別ニシテ示セハ次ノ如シ

	ケニア		ウガンダ		合計	
1908年	£	157,097	£	140,277	£	297,374
1912年		333,670		377,074		710,744
1917年		587,044		699,824		1,286,868
1922年		1,084,590		1,696,408		2,780,998
1926年		2,414,341		3,596,045		6,010,386
1927年		3,086,916		2,310,300		5,397,216
1928年		3,266,403		3,395,270		6,661,673

昨年(1927年)ニ比シ輸出ノ増加シタル商品

小麦及小麦製品、玉蜀黍粉、油糟、**ハム、ベーコン、チリース**、牛酪油(Ghee)、馬齢薯、食料品(生ノ)、杉(Cedar)

木材(製材セル)、曹達灰、金屬非金屬鑛石、棉花、**サイサル**屑、棉實、**コプラ**、**ゴム**、蜂蜜、胡麻油、乾皮、羊皮、製革用樹皮、羊毛、石鹼(數量丈ケ增加)、地金

減少シタル商品

玉蜀黍、豆(Pulse)、珈琲、砂糖及椰子糖(Jaggery)、**マングローブ**柱、木材、胡麻、**ゴム**(Rubber)、象牙

主要ナル輸出品

棉花	£ 2,486,038	前年ヨリ800,000£ノ增加	
珈琲	£ 1,283,636	同	27,000£ヲ減少
牛皮	£ 501,647	同	260,000£ノ增加
サイサル	£ 495,959	同	26,000£ノ同
曹達灰	£ 403,131	同	140,000£ノ同

8. 國別輸出額

輸出先國別表(過去三ケ年間)

仕向國	1926年	1927年	1928年
英帝國合計	75.7%	70.6%	74.27%
英本國	49.5	47.4	45.99
英領地	26.2	23.2	28.28
諸外國			
アラビヤ	0.2	0.2	0.08
白耳義	5.4	5.9	5.69
埃及	1.1	1.2	0.69
佛國	2.5	1.6	2.74
獨逸	1.2	3.0	1.37
和蘭	1.7	1.8	0.89
伊太利	1.1	0.4	1.63
伊領東阿	0.8	1.7	1.78
米國	1.6	1.4	2.15
日本	7.8	11.2	7.31
其他ノ國	0.9	1.0	1.40

日本ヘノ主ナル輸出品

	1928年	1927年
曹達灰	£ 243,575	£ 215,972
棉花	231,684	£ 380,058
棉實	5,292	£ 4'865

9. 輸出額内譯

總輸出額ヲ示セハ次ノ如シ

	1926年	1927年	1928年
ケニア、ウカンダ、再輸出額	£ 1,834,295	£ 1,555,502	£ 2,102,998
ケニア産出品輸出額	2,414,341	3,086,916	3,266,403
ウガンタ 同	3,596,045	2,310,300	3,395,270
通過輸出	119,544	143,067	142,861
積替輸出	171,624	200,723	241,846
總輸出高	8,135,849	7,296,508	9,149,378

10. 輸出入差額

(a) 國内産出品、輸出	£	6,661,673
再輸出		2,102,998
總輸出高		8,764,617
(b) 總輸入高	£	10,400,315
政府輸入		1,652,538
内國消費輸入		8,747,777
輸出超過高		16,894

第一表 最近三ケ年商品別輸入價額表

1926年、1927年、1928年ノ内國消費トシテノ輸入價額次ノ如シ

	1926年	1927年	1928年
米	£ 145,241	£ 159,493	£ 174,246
小麥(引ワリ及粉)	57,929	58,739	57,231
エール、ビール、スタウト	23,751	26,198	31,469
ウ井スキー	82,322	71,991	82,242
ブランデイ、ジン、ラム	23,335	18,761	23,102
其他ノ酒精	2,180	2,169	2,141
ワイン	31,495	32,424	35,032
×珈琲	558,947	395,838	579,600
牛酪油(Ghee)	49,838	46,832	36,372
砂糖	20,865	10,773	68,903
茶	72,761	69,567	81,913

其他ノ飲料食料	263,388	286,591	325,575
紙巻煙草	94,436	101,954	126,286
製造セル烟草	100,850	79,646	82,831
其他ノ煙草製品	3,700	4,210	4,434
石炭	76,279	75,823	92,560
×棉花	202,750	129,593	130,170
×**サイサル**纖維及屑	16,686	18,860	32,491
×鹽干又ハ乾**ハイド**	72,965	103,142	133,953
×**スキン**(羊、山羊)	21,837	25,478	24,309
其他ノ原料品	306'644	168,196	135,361
陶磁器	20,479	32,224	27,914
硝子、硝子製品	25,837	26,901	30,629
セメント(建築用)	55,346	101,245	109,654
其他ノ鑛材、石材製品	5,948	10,657	12,904
鐵板(鍍金波形)	120,251	127,371	107,809
エナメル容器	32,077	18,992	44,753
其他鐵鋼製品	196,608	260,242	285,053

鐵以外ノ金屬製品	84,615	85,933	92,226
双物、金物、器具	202,089	241,096	265,739
電氣器具	24,516	32,025	45,510
農業機械	88,372	98,645	83,445
工業機械	134,464	130,464	191,704
其他機械	77,756	98,147	103,947
木材製品	46,919	47,560	51,397
綿製品(生、未晒)	323,127	299,603	308,876
同(晒)	86,556	80,433	94,798
同(捺染)	92,310	105,268	132,104
同(反染)	193,722	226,743	255,823
同(絲染)	213,798	250,390	310'310
綿毛布	173,368	220,390	213,594
綿纖絲(Thread)	14,398	14,753	21,288
綿絲(Yarn)	2,809	2,564	3,340
其他ノ綿製品	45,147	41,509	54,989
毛絲及毛絲製品	39,417	41,990	45,948

絹及絹製品	30,088	36,813	48,971
繩、綱具	17,661	15,095	15,716
麻袋	233,056	159,866	255,300
黄麻織物 (Jute)	23,198	12,675	23,638
亞麻織物及製品 (Linen)	21,149	21,579	32,525
其他ノ織物	32,877	32.406	64,479
衣類及小間物	130,658	137,626	173,910
化學藥品、染料	83,138	96,350	116,076
蠟燭	1,907	2,906	2,614
燃料油	77,280	125,951	161,006
機械油	52,376	81.360	80,243
機械脂 (Greese)	4,643	5,133	5,773
揮發油(モーター、スピリツト)	158,958	205,718	239,546
燈油	67,523	140,478	150,994
石鹸 (普通)	30,985	26,912	35,042
同 (化粧)	14,337	16,024	19,262
其他油脂製品	4,243	5,671	6,832

皮革及其製品	26,663	25,340	27,193
紙、板紙、文房具	69,578	89,948	93,627
自轉車	94,100	33,865	39,015
自動車	250,453	275,010	256,824
自動車部分品	73,741	70,647	70,624
貨物自動車	224,949	115,074	190,158
牽引自動車		141,581	107,023
貨物自動車附屬部分品	49,058	29,387	23,652
牽引自動車同上		36,148	31,472
自動自轉車	25,377	19,429	12,679
同(サイドカー用)		1,174	470
自動自轉車附屬部分品	9,220	4,705	5,860
其他ノ車輛部分附屬品	75,878	54,832	80,592
自動車用チユーブ、タイヤ	52,426	63,282	58,782
自動自轉車同同		3,698	2,682
自轉車同同	23,248	20,107	28,199
Power Lorry チユーブタイヤ	27,506	48,430	73,184

其他ノゴム製品	7,564	5,894	7,707
雜種仕上品	362,317	396,825	432,139
食用以外ノ動物	10,222	16,481	15,353
小包	372,460	403,869	431,539
地金銀（個人勘定）	173,649	296,182	121,205
合計 國內消費輸入	7,440,649	7,697,180	8,696,061

印ハ主トシテタンガニカヨリ輸入シ後日再輸出セラルヘキモノナリ

第二表　最近三ケ年國別輸入價額表

過去三ケ年ケンヤ、ウガンダ內國消費（政府輸入及政府ノ地金銀ヲ除外ス）ヲ主ナル輸入國別ニシテ價額ヲ示セハ

原産地	1926年	1927年	1928年
英本國	£ 2,762,178	£ 2,951,159	£ 3,007,866
アイルランド	—	640	4,794
印度ビルマ	757,847	676,926	862,266
錫蘭（セイロン）	19,236	20,481	28,830
カナダ	—	177,185	209,811
モリシアス	307	22	614
ザンジバル	6,402	5,786	5,045
南阿聯邦	105,642	110,207	126,914
濠州	11,824	9,148	15,384
海峽植民地	—	25,109	4,575
タンガニーカ	1,278,818	929,650	1,120,419
其他ノ英領地	97,401	12,897	12,753
英領地合計	2,277,477	1,968,051	2,394,405
英帝國總計	5,039,655	4,919,210	5,402,271
諸外國			
オーストリア	27,309	19,255	17,696
ベルギー、コンゴ	6,049	15,428	10,336
ベルギー	99,054	108,042	103,358
支那	34,431	35,502	38,568
チエツコ、スロバキア	20,643	18,374	29,457
蘭領東印度	—	187.240	193,732
埃及	17,651	19,002	13,718
フランス	101,580	108,802	132,367

ドイツ	275,125	352,285	380,771
オランダ	354,349	379,605	470,541
伊領アフリカ	—	11,101	16,956
イタリー	59,265	81,941	100,398
日本	290,048	319,680	395,862
ペルシア	—	168,927	212,513
スウエーデン	49,890	41,084	44,278
スウヰス	26,270	25,068	33,918
其他ノ諸洲	19,185	23,820	34,988
他ノアシア、アフリカ	269,945	33,514	76,635
アメリカ諸港	1,563	1,450	2,461
米國	748,636	826,950	985,227
外國合計	2,400,994	2,777,970	3,293,790
總計	7,440,649	7,697,180	8,696,061

第三表　對日商品別輸入價額表

商品	1927年	1928年
米	£ 32	£ 1,192
ビール	7	105
ビスケット	—	127
菓子	—	54
鑵詰魚	67	86
同果實	—	5
其他食料	160	87
ワイン	—	6
フード	—	19
コイル	—	11
陶器	2,340	2,765
硝子ホヤセード	78	32
硝子ビン水サシ	287	301
硝子(Domestic)	497	243
鏡	320	918
板硝子	—	3
硝子器	—	121
セメント	125	1,179
琺瑯鐵器	2,111	8,598
鐵製品	124	86
鐵以外ノ金屬品	—	33
青銅製品	83	156
銅線	—	3
錫製品	18	31
其他製品	48	205
職人道具	15	2
柱時計	1	62
双物	59	75
錠前	28	146
道具部分品	2	4
ナイフ	1	1
鋤	—	25
剃刀	2	1

醫療器	—	98	絹製品	3,515	1,964
科學用品	76	25	繩綱具	11	32
電氣器具	10	32	麻製品	27	13
工業機械	—	172	帆布	—	10
家具類	16	427	其他織物品	36	19
木材製品	6,474	8,634	人絹反物	—	377
未晒綿布	160,075	1,148,902	同製品	—	97
晒綿布	8,646	11,871	靴	92	139
捺染綿布	11,794	40,023	小間物	1,068	10
反染綿布	6,570	7,120	帽子	41	143
絲染綿布	58,696	67,047	**メリヤス**靴下	1,803	2,398
綿毛布	20	116	莫大小類	22,515	28,490
Thread	23	54	其他ノ衣類	4,670	13,218
Yrrn	—	13	化學製品	—	118
其他**綿**製品	3,744	7,164	除蟲劑	14	162
羊毛製品	26	20	藥品(製法公開)	69	64
絹織物	8,312	20,446	同(製法秘)	57	62

タンニング劑	—	3	書物印刷物	43	70
ペイント	—	5	刷子	115	47
蠟燭	—	4	寶石及模造	1,014	954
石鹼	—	6	**ランプ**、提灯	16	22
香油	—	10	燐寸	443	808
皮革製品	53	65	樂器	—	36
シガレツト紙	67	196	香水化粧品	302	843
カルタ	—	6	烟火	54	81
文房具	295	281	玩具	266	428
紙製品	60	21	洋傘	635	1,609
自轉車	41	357	旅客用荷物	3	2
其他ノ車輛	19	17	雜品	1,064	2,103
車輛部分品	22	42	小包	9,694	7,390
ゴム製品	26	46			
籠製品	—	26			
ビーヅ	103	198			

第四表　一九二八年ニ日本ヨリ輸入セル主要商品ニ就キ日本及外國ノ比較　（單位磅）

1. 生綿布	
日本	148,902
米國	92,781
印度、ビルマ	61,372
支那	4,069
セイロン	1,284
其他	—
合計	308,876
2. 晒綿布	
英國	52,519
和蘭	26,565
日本	11,871
印度	2,132
其他	—
合計	94,798
3. 捺染綿布	
英國	65,930
日本	40,023
和蘭	16,129
印度	6,325
獨逸	1,355
其他	—
合計	132,104
4. 反染綿布	
英國	171,236
和蘭	40,116
伊太利	12,168
印度	10,518
日本	7,120
其他	—
合計	255,823
6. 絲染綿布	
和蘭	108,070
印度	71,677
日本	67,047
白耳義	17,391
伊太利	3,589
合計	310,310
7. 綿毛布	
和蘭	131,800
白耳義	25,802
印度	13,543
英國	7,337
獨逸	19,214
日本	116
合計	213,594
8. 絹織物	
支那	22,027
日本	20,446
英國	1,624
佛國	317
スウヰス	260
其他	—
合計	45,299
9. 絹製品	
日本	2,325
英國	942
支那	110
其他	—
合計	3,771
10. 人絹反物	
獨逸	6,018

英國	5,377
伊太利	2,999
チエツコ	1,532
和蘭	1,390
墺太利	1,279
印度	602
日本	377
濠洲	187
其他	—
合計	20,150

11. **メリヤス**靴下(綿及毛)

英國	5,053
日本	2,398
支那	1,103
米國	800
伊太利	467
其他	—
合計	10,896

12. **メリヤス**類

日本	28,490
英國	2,326
獨逸	1,858
支那	1,749
其他	—
合計	36,401

13. 陶器

英國	14,596
獨逸	3,377
日本	2,765
和蘭	275
其他	—
合計	22,243

14. 硝子**ホヤ、セード**

米國	1,294

獨逸	969
英國	807
チエツコ	265
白耳義	106
日本	32
其他	—
合計	3,623

15. 硝子罎水サシ

獨逸	2,227
英國	1,545
瑞典	990
印度	588
日本	301
其他	—
合計	5,826

16. 家庭用硝子

英國	1,977
獨逸	722
白耳義	367
日本	243
其他	—
合計	3,653

17. 鏡

英國	1,559
白耳義	1,262
獨逸	1,045
日本	918
其他	—
合計	5,231

18. **セメント**(外ニ政府輸入£89,322アリ)

英國	96,561
獨逸	5,929
伊太利	4,202
日本	1,179

ベルギー	602
其他	—
合計	109,654
19. エナメル容器	
獨逸	11,226
日本	8,596
歐洲諸港	5,623
チエツコ、スロバキヤ	8,061
英國	3,113
ベルギー	2,697
其他	—
合計	44,753
20. 洋傘	
和蘭	6,095
印度	3,423
英國	3,275
獨逸	2,072
日本	1,609
オーストリー	934
其他	—
合計	17,642

第五表　過去三ケ年商品別輸出價額表

國內ニテ產出セラレタルモノノ輸出ナレハ再輸出、通過輸出又ハ積替ノ輸出等ハ之ハ除外シタルモノナリ

商品	1926年	1927年	1928年
小麥	£ 22	£ 200	£ 75,195
玉蜀黍	280,596	505,893	306,078
米	48	583	273
黍	2,752	3,385	551
其他ノ穀類	2,333	1,498	6,217
豆 (Pulse)	20,355	19,911	11,816
ダル (Dhall)	44	150	286
小麥（引割又ハ粉）	3,424	6,038	17,561
玉蜀黍（同）	38,057	38,430	48,870
麩 (Bran)	1,924	1,146	348
油種、油粕	2,928	3,072	5,411
乾草、秣 (Forage)	47	62	95
ベーコン、ハム	1,367	1,515	1,789
鑵詰肉	33	140	287
食用家畜	4,273	5,497	3,100
食用羊、山羊	4,789	4,780	5'834
エール、ビール、スタウト	50	426	568
干ナマコ	1,118	890	1,535
バター	7,389	4,938	4,917

チーズ	1,456	1,304	523
唐辛子 (Chillies)	2,289	4,945	25,900
ココア (生ノ)	18	160	6
珈琲	895,080	1,310,701	1,283,636
加工珈琲 (Prepared)	258	260	448
鹽干魚	207	294	353
生果實	157	1,212	422
玉葱、ニンニク	485	621	187
牛酪油 (Ghee)	448	786	1,243
脂 (Lard)	6	15	74
馬鈴薯	10,994	10,036	16,993
生食料品	119	521	2,981
其他食料品	186	293	598
砂糖 (椰子糖)	513	806	597
精糖	30,853	48,422	23,225
其他飲食品	730	334	2,201
紙巻煙草	—	8	17

未製煙草	274	335	706
木材 (西洋杉)	17,278	5,400	14,764
同 (マングローブ柱)	6,188	4,830	2,967
木材 (fine)	1,030	—	171
引割木材	829	4,574	12,655
其他ノ木材	4,410	4,545	131
曹達灰	87,426	263,129	403,131
非金屬及石材、產品	234	13	—
鐵以外ノ鑛石	903	21,600	50,798
棉花	3,056,940	1,692,568	2,486,038
亞麻纖維 (Flax)	2,706	1,993	1,190
亞麻屑 (Flax tow)	3,260	1,057	935
サイサル纖雜	562,438	454,238	477,593
サイサル屑	17,061	14,736	18,366
蓖麻種 (castor)	399	427	270
棉實	194,915	170,303	323,109
亞麻實	1,244	55	—

胡麻	80,689	81,110	18,416
日向葵種子(sunflower)	163	255	131
コプラ	25,763	14,070	28,955
落花生	36,966	22,564	23,097
ココナツツ	595	314	176
ゴム(Gum)	1,807	953	2,250
蜂蜜	3,460	2,003	3,855
椰子油(Coconut oil)	89	143	231
胡麻油	5,534	3,586	7,023
其他ノ植物油	—	150	1,775
乾、鹽、皮革	207,781	262,637	501,647
山羊、羊、皮	60,654	65,714	90,619
其他ノ獸皮	3,892	21,524	20,897
生ゴム(Rubber)	138,261	82,468	54,998
マングローブ樹皮	1,063	884	5,403
ワツトル樹皮	13,702	17,338	39,112
ワツトル、エキストラクト	11,156	19,188	22,478

骨、角、蹄	—	32	3
河馬齒	132	36	7
象牙	41,369	65,985	38,933
カポツク	586	66	41
植物、球莖、樹木	34	37	303
屑角	2,323	3.371	2,956
貝	1,375	1,018	887
龜甲	129	317	247
羊毛	62,450	64,561	103,040
其他ノ原料品	5,316	9,090	8,092
煉瓦、タイル	—	140	5
石鹼	9,015	11,719	11,124
其他ノ製造品	16,512	21,670	20,928
食用以外ノ動物			
牡牛	75	—	50
牝牛	1,754	1,958	150
犢	1	33	10

其他	1,125	763	1,322
金塊	3,700	2,444	9,553
國內產出品輸出合計	6,010,386	5,397,216	6,661,673

第六表 國別輸出價額表

1928年ケンヤ、ウガンダ輸出額ヲ國別ニシテ示セハ（單位磅）

仕向國	國內產ノ輸出	國產品以外ノ輸出	合計
英本國	3,063,895	179,497	3,243,392
英領地			
印度ビルマ	1,450,184	120,507	1,570,691
加奈陀	—	1,719	1,719
ザンジバル	32,859	37,030	69,889
南阿	108,370	16,238	124,608
濠洲	91,846	851	92,697
タンガニカ	129,709	899,593	1,029,302
海峽殖民地	36	9,760	9,796
スダン	3,193	41,855	45,048
其他英領	67,803	40,620	108,423
英領合計	1,884,000	1,168,173	3,052,173
英帝國合計	4,947,895	1,347,670	6,295,565
諸外國			
アラビア	5,285	6,322	11,580
白耳義コンゴ	1,508	104,086	105,594
白耳義	379,308	79,580	458,888
支那	10,325	—	10,325
埃及	45,807	74,937	120,744
佛國	182,794	187,227	370,021
獨逸	91,651	15,758	107,319
和蘭	58,925	54,345	113,270
伊領エリトリア	52,200	27,670	79,870
伊領東阿	66,620	26,345	92,965
伊太利	108,800	32,218	141,018
日本	486,653	5,091	491,744
葡領	9,889	11,985	21,874

西班牙	15,554	600	16,154
其他ノ歐洲國	7,511	579	8,090
他ノアシア、アフリカ國	8,386	8,369	16,755
アメリカ諸港	28,248	20	28,268
北米合衆國	143,125	43,040	186,165
船舶食料	11,306	77,156	88,462
外國合計	1,713,778	755,328	2,469,106
總計	6,661,673	2,102,998	8,764,671

第七表　對日商品別輸出品價額表

1927年ト1928年ノ兩年ニ於ケル比較（國內產出品以外ノ輸出ヲモ包含セシム）（單位磅）

	1927年	1928年
普達灰	£ 215,972	£ 243,575
棉花	380,058	235,888
ワットル皮	2,635	3,557
ワットル、エキスト	2,070	4
象牙	—	1,884
サイザル及屑	7	8
コイル纖維	—	2
西洋杉	—	1
棉實	4,865	5,292
落花生	2	—
椰子油	1	—
皮革（乾）	535	135
毛皮	2	—
骨	3	—
亞鉛板	1	—
エナメル製品	—	1
反染綿布	2	—
絲染綿布	4	—
捺染綿布	—	214
其他綿製品	20	—
衣類	—	4
自轉車	12	—
犀角	84	469
鼈甲	—	16
生珈琲	594	681
玉蜀黍	163	—
ビール	5	—
ウヰスキー	10	—
玩具	6	—
旅具（個人用）	15	—
其他ノ未製品	15	10

在モンバサ貿易通信員　加藤一枝報告

東京着七月十日

579
106