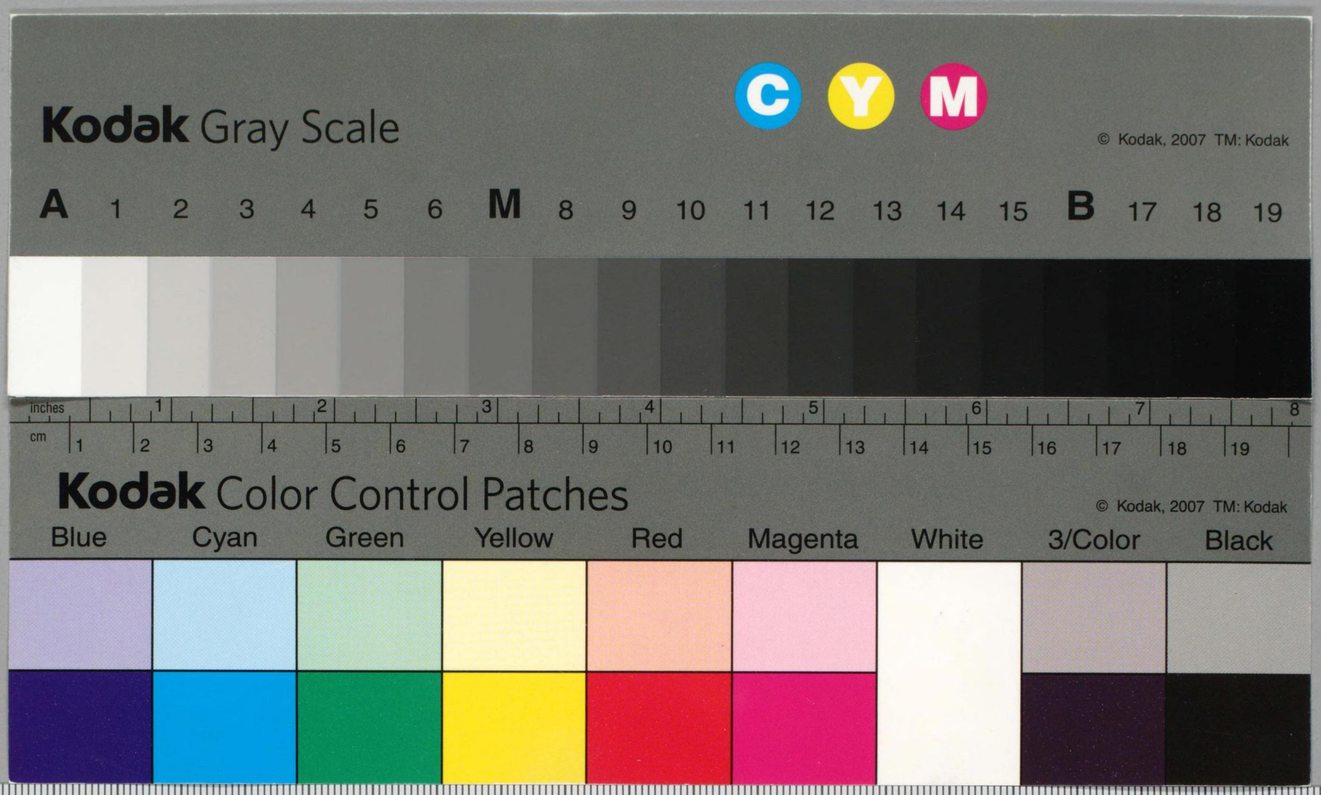

テトZQ-42

圖書目錄

（第2分册）

1953．1

國有鐵道

札幌鉄道管理局總務部文書課

圖書室

圖書目錄

（第2分册）

1953．1

國有鐵道

札幌鉄道管理局總務部文書課

圖書室

国立国会
28.7.31
K1705

029.3
N6852A

國立國會圖書館藏書
(第2分冊)

国立国会
28.7.31
図書館

K4795

目　次

産　業

産業總記……1
農　業……2
園藝・造園……3
林　業……4
畜産・獸醫學……5
水産業……6
商　業……7
交　通……13
通　信……49

藝　術

藝術總記……51
彫　刻……59
繪畫・書道……59
印刷・版畫……64
寫　眞……65
工藝美術……68
音樂・舞踊……68
演劇・映畫……75
運動競技……79
遊藝娛樂……84

語　學

語學總記……87
日本語……87
中國語・東洋語……89
英　語……89
ドイツ語……96
フランス語……98
スペイン語……100
イタリア語……100
ロシア語……100
その他諸國語……100

文　學

文學總記……103
日本文學……122
中國文學・東洋文學……219
英米文學……221
ドイツ文學……244
フランス文學……255
スペイン文學……275
イタリア文學……275
ロシア文學……277
その他諸國文學……286

日本十進分類表

主綱表

（第8版による）

000 総記	200 歴史	400 自然科學	600 産業	800 語學
010 図書館	210 日本	410 数学	610 農業	810 日本語
020 図書、書誌学	220 アジア	420 物理学	620 園芸、造園	820 中国語、東洋語
030 百科辞書、類書索引	230 ヨーロッパ	430 化学	630 林業	830 英語
040 論文集、講演集雑書	240 アフリカ	440 天文学	640 畜産、獣医学	840 ドイツ語
050 逐次刊行書誌雑	250 北アメリカ	450 地質学、地理学	650 蚕業	850 フランス語
060 学会、博物館	260 南アメリカ	460 生物学、博物学	660 水産業	860 スペイン語
070 新聞、新聞学	270 オセアニア	470 植物学	670 商業	870 イタリア語
080 叢書、全集	280 伝記	480 動物学	680 交通	880 ロシア語
090 随筆雑書	290 地誌記行	490 医学、薬学	690 通信	890 その他諸国語

100 哲學	300 社会科學	500 工學、工業	700 藝術	900 文學
110 形而上学	310 政治	510 土木工学	710 彫刻	910 日本文学
120 東洋哲学	320 法律	520 建築学	720 絵画、書道	920 中国文学 東洋文学
130 西洋哲学	330 経済、経営	530 航空工学 機械工学	730 印刷、版画	930 英米文学
140 心理学	340 財政	540 通信工学 電気工学	740 写真	940 ドイツ文学
150 倫理学	350 統計	550 鉱山工学 金属学	750 工芸美術	950 フランス文学
160 宗教学	360 社会	560 海事工学	760 音楽舞踊	960 スペイン文学
170 神道	370 教育	570 化学工業	770 演劇、映画	970 イタリア文学
180 仏教	380 民俗、風俗習慣	580 製造工業 手工業	780 運動競技	980 ロシア文学
190 キリスト教	390 国防、軍事	590 家事	790 遊芸、娯楽	990 その他諸国文学

分類記号	書名	著作者	発行所	発行年	定価
600 産　　業					
601・31・80	日本産業合理化研究	中村　静治	ダイヤモンド社	昭23	286
602・200	昭和産業史第1巻	東洋経済新報社編	東洋経済新報社	昭25	部 10,000
602・201	昭和産業史第2巻	〃	〃	〃	〃 10,000
602・202	昭和産業史第3巻統計篇	〃	〃	〃	〃 10,000
602・450	日本近代産業の生成	藤田　五郎	日本評論社	昭24	300
608・101	ダイヤモンド産業全書1 海　運	岡崎　幸寿	ダイヤモンド社	昭26	290
608・105	ダイヤモンド産業全書3 紡　績	森　滋	〃	昭24	280
608・107	ダイヤモンド産業全書4 電　力	木村　彌歳 丸山　寿	〃	〃	280
608・109	ダイヤモンド産業全書5 醤油・味噌	茂木　利正	〃	〃	250
608・111	ダイヤモンド産業全書6 酒　類	大宮　庫吉	〃	〃	320
608・115	ダイヤモンド産業全書8 毛　織	糧谷　武美	〃	〃	350
608・117	ダイヤモンド産業全書9 セメント	井上　英熙	〃	〃	250
608・119	ダイヤモンド産業全書 10 製　麻	森　周一	〃	〃	250
608・121	ダイヤモンド産業全書 11 化学繊維	鳥居　規文	〃	〃	250
608・123	ダイヤモンド産業全書 12 畜産加工	中江　利郎	〃	〃	280
608・125	ダイヤモンド産業全書 13 鉄　鋼	市田左右一	〃	昭25	360
608・127	ダイヤモンド産業全書 14 ソーダ	山田　清	〃	〃	250
608・129	ダイヤモンド産業全書 15 肥　料	中村健次郎 斎藤　辰雄	〃	〃	320
608・133	ダイヤモンド産業全書 17 プラスチツクス	岡田　時夫	〃	〃	350
608・135	ダイヤモンド産業全書 18 ガラス	宮崎雄一郎	〃	〃	320
608・137	ダイヤモンド産業全書 19 造　船	大前　玉男	〃	昭26	250
608・139	ダイヤモンド産業全書 20 染　料	柴田林之助	〃	〃	350
608・140	ダイヤモンド産業全書 21 自動車	神谷正太郎	〃	〃	360
608・141	ダイヤモンド産業全書 22 精密機械・計測器	上西　亮二	〃	昭27	480

分類記号	書名	著作者	発行所	発行年	定価
610 農業					
610・ 1・ 10	日本農業の論理	大内 力	日本評論社	昭24	320
610・ 1・ 12	日本農業主義	桜井 武雄	白揚社	昭10	200
610・ 1・ 15	現代日本農業論 日本農業の構造的変化	栗原 百寿	中央公論社	昭26	480
610・ 1・ 50	農村青年叢書 再建日本農業えの新課題	奈良 正路	穂高書房	昭23	71.5
610・ 1・ 51	〃	〃	〃	〃	715
610・ 1・ 52	〃	〃	〃	〃	715
610・ 3・100	岩波文庫 1256～1258 農業全書	宮崎 安貞 編録 貝原 楽軒 刪補 土屋 喬雄 校訂	岩波書店	昭23	110
610・ 3・101	〃	〃	〃	〃	110
610・ 5・ 10	農業講座第1巻 我国果樹園芸の概観、畜力利用論、農業経営の根本問題、家畜生理学、農業製造学	永沢勝雄、森周六、岩片磯雄、西田孝太郎、星冬四郎	柏葉書院	昭23	252
610・ 5・ 11	〃	〃	〃	〃	252
610・ 59・ 50	北海道農業宝典	北海道農業教育研究会編	北方出版社	昭25	350
611・ 01・ 1	日本農業経済論	近藤 康男	日本評論社	昭23	330
611・ 1・ 5	農政問題研究	高岡 熊雄	成美堂書店	大15	4.8
611・ 12・ 10	農村法律問題	末広厳太郎	改造社	大14	2.5
611・ 13・ 7	農地価格論	杉本 正行	巌松堂書店	昭9	4.5
611・ 7・ 1	農林問題の諸相	東畑 精一	岩波書店	昭16	380
611・ 71・ 30	日本農村の社会的性格	福武 直	東京大学出版会	昭27	320
611・ 9・100	北海道農業開拓秘録	若林 功	八紘学院	昭16	1.2
611・ 9・101	寒地農業の研究	田沢 博	北方出版社	昭21	17.6
612・ 4・ 5	農芸化学全書 第10冊 一般土壌学	大杉 繁	朝倉書店	昭22	160
612・ 4・ 20	農林地質学	佐伯 秀章	〃	昭25	450
612・ 4・ 80	土壌学通論	松野 孝雄	明文堂	昭27	380
612・ 4・ 81	〃	〃	〃	〃	380
612・ 5・ 30	気象と農業災害	寺田 一彦	朝倉書店	昭24	420
612・ 9・ 1	綜合肥料学	松本 五楼	〃	昭22	385
613・ 1・ 1	種子の知識	二川原久作	柏葉書院	昭21	10
614・ 11・ 7	生活の科学新書(2) 米と食糧	永井威三郎	羽田書店	昭16	1.4
614・ 12・ 70	安全麦作増収法	市原 道啓	産業図書株式会社	昭22	80
614・ 12・ 71	〃	〃	〃	〃	〃
614・ 12・ 72	〃	〃	〃	〃	〃
614・ 16・200	北農叢書3 玉蜀黍の栽培	和田 忠雄	柏葉書院	昭22	20
614・ 16・201	〃	〃	〃	〃	〃

分類記号	書名	著作者	発行所	発行年	定価
614・ 3・200	北農叢書4 馬鈴薯の栽培	佐藤 亮	柏葉書院	昭21	8
614・ 3・201	〃	〃	〃	〃	〃
614・ 3・202	〃	〃	〃	〃	〃
614・ 3・203	〃	〃	〃	〃	〃
614・ 98・200	北農叢書 14 薄荷の栽培	市村 三郎 大槻 知治	〃	昭21	14
614・ 98・201	〃	〃	〃	〃	〃
614・ 98・202	〃	〃	〃	〃	〃
615・ 1・ 20	農業土木ハンド・ブック	農業土木学会編	丸善出版株式会社	昭25	630
615・ 3・ 10	農機具利用の実際	田伏 三作	産業図書	昭23	150
615・ 3・ 11	〃	〃	〃	〃	〃
615・ 3・ 12	〃	〃	〃	〃	150
615・339・ 15	トラクター取扱法	増田 正三	山海堂	昭24	400
615・339・ 16	〃	〃	〃	〃	〃
615・ 6・ 5	農業水利学	可知 貫一	第一出版株式会社	昭23	430
615・ 6・ 10	水利権	安田 正鷹	松山房	昭11	3.5
616・ 9・ 10	農作害虫精説	尾崎 重夫	朝倉書店	昭23	650
617・ 40	実験精米要説	二瓶 真一	西ケ原刊行会	昭5	3.5
617・ 20	農産製造実習法	高橋 偵造	地球出版株式会社	昭21	165
620 園藝、造園					
620・ 03・ 1	蔬菜園芸要覧	喜田茂一郎	地球出版株式会社	昭22	82.5
620・ 1・ 40	農学大系、園芸部門1 園芸道論	菊地 秋雄	養賢堂	昭25	200
620・ 1・ 50	入門新書 園芸入門	丹羽 鼎三 花島 得二	川津書店	昭25	210
620・ 1・ 65	園芸植物繁殖法 上巻 総論及果樹	田中諭一郎	明文堂	昭24	280
620・ 1・ 66	園芸植物繁殖法 下巻 庭木、温室植物、一般草花	〃	〃	〃	350
620・ 3・ 10	園芸大辞典 1 あ～か	石井 勇義 編	誠文堂新光社	昭24	850
620・ 3・ 11	園芸大辞典 2 き～さ	〃	〃	昭25	850
620・ 3・ 12	園芸大辞典 3 し～た	〃	〃	昭27	1,000
622・ 20	蔬菜園十二カ月	小田 鬼八	朝倉書店	昭26	680
622・ 21	〃	〃	〃	〃	〃
622・ 50	蔬菜園芸相談	〃	〃	昭26	350
622・ 9・ 20	実用農芸全書 蔬菜病虫害	滝元 清透 織田宮士夫	明文堂	昭21	110
622・ 9・ 21	〃	〃	〃	〃	〃

分類記号	書名	著作者	発行所	発行年	定価
622・9・22	実用農芸全書 蔬菜病虫害	滝元 清透 織田富士夫	明文堂	昭21	110
623・ 20	花の栽培と経営	農耕と園芸編	誠文堂新光社	昭26	350
623・ 25	趣味実用 草花園芸	浅山 英一	朝倉書店		380
623・ 26	〃	〃	〃	昭25	〃
623・ 27	〃	〃	〃	〃	〃
623・ 30	園芸綜説 花卉園芸	穂坂 八郎	地球出版株式会社	昭25	380
623・ 35	庭の科学（12カ月）	上原 敬二	新展社	昭22	29.7
623・01・ 1	草花栽培の実際	安田 勳	養賢堂	昭24	280
623・08・ 1	原色 園芸植物図譜 第1巻	石井 勇義	誠文堂	昭 5	
623・08・ 2	原色 園芸植物図譜 第2巻	〃	〃	昭 6	
623・08・ 3	原色 園芸植物図譜 第3巻	〃	〃	〃	
623・08・ 4	原色 園芸植物図譜 第4巻	〃	〃	昭 7	
623・ 2・ 1	実地栽培 菊と洋菊の作り方	浅川 英一	資文堂書店	昭 8	
623・ 3・10	ダリアとグラヂオラスの作り方	石井 勇義	誠文堂	昭 5	
623・ 9・10	盆栽	宮沢 文吾	養賢堂	昭 6	85
624・ 20	月別解説 果樹園芸 上巻	八木沢貞晴	筑陽書房		260
624・ 25	果樹栽培汎論 土壌肥料編	浅見 与七	養賢堂	昭26	190
624・ 26	〃	〃	〃	〃	〃
624・ 45	営農叢書 果樹園の技術と経営 農耕と園芸編	永沢 勝雄	誠文堂新光社	昭26	220
625・ 40	温室園芸	高木 輝治	地球出版株式会社	昭25	300
625・ 41	〃	〃	〃	〃	〃
628・ 1	農芸化学全書 第3冊 園芸利用工業	皆川 豊作	朝倉書店	昭22	110
629・ 3・10	創元選書 197 美しい庭園 —鑑賞と造庭—	森 蘊	創元社	昭25	250
629・ 3・14	庭園手入法 附庭木草花手入暦	斎藤 勝雄	河出書房	昭24	440
629・ 3・16	日本式 庭園の造り方	上原 敬二	三省堂	昭14	1.1
629・ 3・20	日本の庭園	森 蘊	河原書店	昭25	230
629・ 3・21	〃	〃	〃	〃	〃

630 林業

630・ 1・ 1	朝日新講座 林学	中島 広吉	朝日新聞社	昭22	88

分類記号	書名	著作者	発行所	発行年	定価
630・ 1・ 2	朝日新講座 林学	中島 広吉	朝日新聞社	昭22	88
630・ 1・ 3	〃	〃	〃	〃	〃
630・ 1・ 7	林学講義 I	薗部 一郎 三浦伊八郎	地球出版株式会社	昭22	71.5
630・ 1・30	育林学原論	中村賢太郎	〃	昭25	350
630・ 1・31	〃	〃	〃	〃	〃
631・ 1・15	林産 I （農村林業）	実業教育振興中央会	実業教科書株式会社	昭22	49.5
632・ 2・ 1	北大農学部演習林研究報告 北海道産木材の弾性及び強度に関する報告 I 天塩産トドマツ			大14	
634・ 20	実践造林学講義	藤島信太郎	養賢堂	昭26	380
634・ 40	造林業務提要	玉利 長助	明文堂		250
634・ 41	〃	〃	〃		〃
634・ 5・10	森林作業法	中村賢太郎	朝倉書店	昭25	280
635・ 1・ 1	森林工学	中村 猪市	成美堂	昭12	5.5
635・ 6・10	日本農林全書 第2号 治水学講義	伏谷 伊一	日本農林社	昭25	450
635・ 7・25	造林学全書 第6冊 砂防造林	原 勝	朝倉書店	昭25	350
635・ 7・26	〃	〃	〃	〃	〃
636・ 20	森林保護学	沼田 大学	〃	昭26	380
637・ 1・15	林産製造学	三浦伊八郎	河出書房	昭24	500
638・ 1	改訂 森林利用学 上巻	上村 勝爾	成美堂	昭13	3.8
638・ 2	改訂 森林利用学 中巻	〃	〃	大15	5
638・ 3	改訂 森林利用学 下巻	〃	〃	昭 3	〃
638・ 1・15	有用木材の性質及び用途	田中 勝吉	丸善株式会社	昭13	3.5
638・ 1・20	新興木構造学	堀口 甚吉	竹原文泉社	昭16	6
638・ 1・21	木材強弱論	関谷 文彦	朝倉書店	昭22	165
638・ 5・ 1	木材防腐保存法 上巻	三浦伊八郎編	成美堂	昭 2	5.6
638・ 5・ 2	木材防腐保存法 下巻	〃	〃	昭 3	5
638・ 9・ 8	最新応用菌蘖学栽培編 続第1巻 最新、茸類栽培法	広江 勇	産業図書株式会社	昭24	300
638・ 9・ 9	〃	〃	〃	〃	〃
638・ 9・10	植物病理学叢書 第1冊 木材腐朽菌学	逸見 武雄 赤井 重恭	朝倉書店	昭22	385

640 畜産、獣醫學

640・ 1・ 1	改訂 畜産学講義	芝田 清吾	明文堂	昭24	350
640・ 1・ 5	畜産学原論	〃	〃	昭16	350
640・ 10	畜産経営	古野 靖年	〃	昭23	220

分類記号	書名	著作者	発行所	発行年	定価
641・ 11	蓄産経営	古野 靖年	明文堂	昭23	220
643・ 20	家畜衛生講話	黒沢 亮助	朝倉書店	昭24	250
643・02・10	家畜文化史 上巻	加茂 儀一	改造社	昭22	190
643・02・11	〃	〃	〃	〃	〃
643・02・12	家畜文化史 下巻	〃	〃	〃	220
643・02・13	家畜文化史 下巻	〃	〃	〃	〃
643・ 3・20	北農叢書 6 緬羊の飼ひ方	宮川 直衛	柏葉書院	昭22	49.5
643・ 3・21	〃	〃	〃	〃	〃
643・ 3・22	〃	〃	〃	〃	〃
643・ 6・ 1	シエパード犬の飼ひ方	中島 基熊	春陽堂	昭 8	2.50
643・ 6・ 5	犬 飼育と衛生	板垣 四郎 坂本 勇	朝倉書店	昭25	350
643・ 8・ 5	実用養兎法	衣川 義雄	地球出版株式会社	昭24	200
643・ 8・ 6	〃	〃	〃	〃	〃
644・01・ 1	家禽飼養学	波多野 正	朝倉書店	昭25	380
644・ 1・ 1	実験養鶏大成	伊藤 雅吉	養賢堂	昭24	250
644・ 1・ 3	農学別冊 農業シリーズ 四季の養鶏 経営を主体とした	伊藤雅吉、岩谷龍一郎、山田庄助、今村文雄、村上邦夫、松川潔、波多野正	朝倉書店	昭27	240
644・ 1・ 5	畜産学全書 第3冊 鶏の育種繁植と飼養管理 家禽	西田 周作	〃	昭25	380
644・ 1・ 6	〃	〃	〃	〃	〃
644・ 1・ 8	これからの養鶏	松川 潔	アヅミ書店	昭26	220
645・ 2・ 1	蜜蜂 第1巻 産蜜養蜂	徳田 義信	丸善株式会社	昭 8	3.9
645・ 2・ 5	最新 蜜蜂の飼ひ方	〃	産業図書株式会社	昭22	110
645・29・10	北農叢書 7 寒地養蜂	関口 喜一	柏葉書院	昭22	44
645・29・11	〃	〃	〃	〃	〃
645・29・12	〃	〃	〃	〃	〃
646・ 4・ 1	乳と乳製品の細菌学	斎藤 道雄 小島 正秋	西ケ原刊行会	昭12	750
647・ 1・10	北農叢書 15 簡易な畜産加工	桜井 允	柏葉書院	昭22	30
648・ 4・10	畜産学全書 第2冊 皮革製造学	村田 喜一	朝倉書院	昭24	650
649・ 1・10	実用馬学	池松 常記	有誠堂	昭 5	4
649・ 1・11	馬学（外貌編）	久合田 勉	養賢堂	昭 7	2.9

660 水産業

660・ 1・10	水産資源学総論	相川 広秋	産業図書株式会社	昭24	1,000
660・ 1・11	水産資源学総論	〃	〃	〃	〃

分類記号	書名	著作者	発行所	発行年	定価
660・ 1・20	日本水産学	雨宮 育作	地球出版株式会社	昭25	150
660・ 1・21	〃	〃	〃	〃	〃
662・ 50	水産技術叢書 第2冊 水産物理学	田内森三郎	朝倉書店	昭24	380
662・ 7・10	水産植物学	殖田 三郎	恒星社厚生閣	昭25	475
662・ 8・10	農芸化学全書 第19冊 水産動物化学 上	大島 幸吉	朝倉書店	昭24	450
662・ 8・11	農芸化学全書 第20冊 水産動物化学 下	〃	〃	〃	550
667・ 27	水産食物化学	土屋 靖彦	雄山閣	昭22	132
669・ 40	科学新書 31 食塩	浅野 巌	河出書房	昭17	1.5

670 商業

670・ 1・ 1	商業概論	土坂 酉三	巌松堂書店	昭22	66
670・ 1・ 2	〃	〃	〃	〃	〃
670・ 1・ 3	〃	〃	〃	〃	〃
670・ 1・ 5	商業通論	増地庸次郎	千倉書房	昭22	143
670・ 1・ 6	〃	〃	〃	〃	〃
670・ 1・ 7	入門経済学叢書 商学入門	福田敬太郎	広文社	昭25	160
670・ 1・ 8	〃	〃	〃	〃	〃
670・ 1・15	現代商業全集 第1巻 商業学	深見 義一	春秋社	昭25	350
670・ 1・16	〃	〃	〃	〃	〃
670・ 1・20	新版 商業通論	増地庸次郎 古川 栄一	千倉書房	昭27	380
670・29・10	現代商業全集 第5巻 商業地理	佐藤 弘 青木外志夫	春秋社	昭25	250
670・29・11	〃	〃	〃	〃	〃
670・ 3・50	商業用語辞典	上坂 酉三	ダイヤモンド社	昭26	200
670・ 4・10	現代商学の基本問題	一橋大学産業経営研究所編	新紀元社	昭25	400
670・ 9・10	現代商学全集 第2巻 商業数学	佐藤 信吉	春秋社	昭24	370
670・ 9・11	〃	〃	〃	〃	〃
670・919・20	商業珠算の基礎	山本長五郎 松浦常三郎	牧書店	昭26	150
671・ 3・ 5	商業組合の理論と実際	稲川 宮雄	有斐閣	昭11	3
672・ 03・ 1	商品科学辞典	佐久間哲三郎	ダイヤモンド社	昭26	950
672・ 03・ 2	〃	〃	〃	〃	〃
672・ 1・ 1	新版 商品学	坂口武之助	千倉書房	昭18	4.2
672・ 1・ 3	最新 実際商品学	井口豊八郎 和田操一郎	太陽堂	昭 4	7.5
672・ 1・ 4	商品学要説	河合淳太郎	同文館	昭26	160

分類記号	書名	著作者	発行所	発行年	定価
672・ 1・ 5	商品学	河合淳太郎	同文館	昭27	430
672・ 1・ 6	重要商品精義 第1巻 農林水産の巻	田所哲太郎	〃	大8	3
672・ 1・ 7	重要商品精義 第2巻 鑑定法の巻	〃	〃	〃	2.1
672・ 1・ 10	図解商品の科学	白崎享一 佐久間哲三郎	国勢社	昭15	3
672・ 1・ 12	商品鑑識法	南種康博	成美堂書店	昭7	7.9
672・ 1・ 13	現代商学全集 4 商品学	石井瀬三	春秋社	昭25	265
672・ 1・ 14	〃	〃	〃	〃	〃
672・ 1・ 15	〃	〃	〃	〃	〃
672・ 1・ 17	綜合 主要材料及び商品知識	野口山清蔵		昭2	4,2
673・ 5・ 40	セールスマン物語 統営業部員の実務	八木省三	ダイヤモンド社	昭25	180
673・ 5・ 41	〃	〃	〃	〃	〃
673・ 7・ 20	経営学研究室著作集 第9冊 近代小売業経営の会計	清水晶	巌松堂書店		350
674・ 5	ビジネス叢書 広告宣伝の実務	小沼昇	実業教科書株式会社	昭25	210
674・ 03・ 25	広告事典	土屋好重 清水晶 年野政雄	東洋書館	昭27	800
674・ 1・ 15	広告の考へ方作り方	宮山峻	誠文堂新光社	昭26	280
674・ 8・ 20	鉄道広告必携	吉川寿一 吉田大吉	三崎堂	昭26	230
675・ 51	各国株式取引所論	上村正矩	有斐閣	昭13	3
675・ 1・ 1	商学全集 第12巻 市場論	福田敬太郎	千倉書房	昭5	1.5
675・ 1・ 2	市場論	〃	春秋社	昭25	250
675・ 1・ 3	〃	〃	〃	〃	〃
675・ 1・ 5	市場理論	鈴木武雄	河出書房	昭24	160
675・ 1・ 6	〃	〃	〃	〃	〃
675・ 1・ 10	市場配給論	福田敬太郎	千倉書房	昭12	1.8
675・ 1・200	経営学研究選書 社会化配給論 社会化と配給組織	岡本理一	同文館	昭25	180
675・ 71・ 10	経営学研究選書 株式制度論	番場嘉一郎	〃	〃	280
676・ 01・ 1	銀行論	青木得三	巌松堂書店	大15	3.5
676・ 01・ 2	銀行論	吳文炳	日本評論社	昭11	2.5
676・ 01・ 10	現代商学全集 第7巻 銀行通論	高木暢哉	春秋社	昭26	300
676・ 01・ 11	〃	〃	〃	〃	〃
676・ 9・ 40	全国重要会社の経営実態調査 26年版、ダイヤモンド会社要覧第17回	加藤一編	ダイヤモンド社	昭25	250
677・ 1・ 1	倉庫論	小林行昌	巌松堂書店	大14	3.3

分類記号	書名	著作者	発行所	発行年	定価
677・ 3・ 50	回顧八箇年 日本倉庫史の一駒	倉庫経済研究会編	倉庫経済研究会	昭22	77
678・ 10	外国貿易	小島清	春秋社	昭26	300
678・ 11	〃	〃	〃	〃	〃
678・ 30	外国貿易論 国際貿易の売買論的研究	上坂酉三	東洋書館	昭26	280
678・ 1・ 1	日本貿易政策	谷口吉彦	千倉書房	昭12	2
678・ 1・ 10	貿易統制の研究 第1巻	〃	有斐閣	昭14	3.4
678・ 1・ 11	貿易統制の研究 第2巻	〃	〃	〃	2.8
678・ 1・ 28	日本貿易論 資本主義発達史との連関	松井清	〃	昭25	280
678・ 1・ 29	〃	〃	〃	〃	〃
678・ 1・ 30	産業貿易研究所編経済新書2 日本貿易新論	武内謙二	高山書院	昭23	77
678・ 1・ 31	〃	〃	〃	〃	〃
678・ 1・ 32	〃	〃	〃	〃	〃
678・ 17・ 1	ダンピング論	油木豊吉	南郊社	昭13	3.3
678・ 3・ 1	最近貿易業務論	中井省三	宝文館	昭2	6
678・ 3・ 10	最近貿易実務誌	浜谷源蔵	同文館	昭27	900
678・ 3・ 15	貿易取引論 理論、政策、実務、国際法則	中井省三	〃	昭25	600
678・ 3・ 40	損害貨物のクレーム	浜谷源蔵	〃	昭27	320
678・ 3・ 41	〃	〃	〃	〃	〃
679・ 03・ 20	会計ハンド・ブツク	太田哲三 黒沢衛 岩田巌 佐藤孝一	中央経済社	昭27	1,800
679・ 03・ 21	〃	〃	〃	〃	〃
679・ 03・ 50	経理必携	岩垂至 小西彦太郎編	同文館	昭26	300
679・ 03・ 51	〃	〃	〃	〃	〃
679・ 03・300	経理用語辞典	佐藤孝一	ダイヤモンド社	昭26	250
679・ 08・ 5	現代会計実務講座 第3巻 原価計算	春秋社編集部編	春秋社	昭27	220
679・ 08・ 6	〃	〃	〃	〃	〃
679・ 08・ 7	現代会計実務講座 第4巻 会計監査	〃	〃	〃	〃
679・ 08・ 8	〃	〃	〃	〃	〃
679・ 08・ 22	現代会計実務講座 別巻2 管理会計の実務演習 予算統制、原価計算 経営分析の理論と実際の綜合	〃	〃	〃	240
679・ 08・ 23	現代会計実務講座 別巻3 会計監査の実務演習	〃	〃	〃	240
679・ 08・ 25	現代会計実務講座 別巻5 会計数理の実務演習	佐藤信吉	〃	〃	240
679・ 1・ 5	会計学	黒沢清	千倉書房	昭26	680

分類記号	書名	著作者	発行所	発行年	定価
679・1・6	近代商学全集 第16巻 近代会計学	黒沢清	春秋社	昭26	550
679・1・9	経済学ハンド・ブック 3 会計学 会計実務問題解説集	木村和三郎 喜田義雄	高文社	昭26	260
679・1・10	会計精義	岩垂至	同文館	昭24	380
679・1・11	〃	〃	〃	〃	〃
679・1・12	会計学入門	長谷川安兵衛	ダイヤモンド社	昭25	250
679・1・13	経営学研究叢書 会計学の根本原理	木村重義	同文館	昭24	200
679・1・14	〃	〃	〃	〃	〃
679・1・15	業務ハンド・ブック 第1巻 会計実務	田中要人	実業の日本社	昭24	240
679・1・16	新らしい経理実務	山野井房一郎	ダイヤモンド社	昭25	250
679・1・17	〃	〃	〃	〃	〃
679・1・18	〃	〃	〃	〃	〃
679・1・20	会計綱要	武藤栄治郎	宝文館	昭15	3
679・1・21	〃	〃	〃	〃	〃
679・1・22	設例会計実務	杉山茂	ダイヤモンド社	昭25	220
679・1・23	〃	〃	〃	〃	〃
679・1・25	会計の基礎知識	近沢弘治	厳松堂	昭25	480
679・1・30	新版会計学	太田哲三	千倉書店	昭26	260
679・1・31	〃	〃	〃	〃	〃
679・1・40	管理会計	長谷川安兵衛	中央経済社	昭25	260
679・1・41	管理会計	青木茂男	東洋書館	〃	240
679・1・60	会計原則の理論	山下勝治	森山書店	昭26	270
679・1・61	〃	〃	〃	〃	〃
679・1・65	月次会計制度 経営動態の把え方活し方	古川栄一 山辺六郎 佐野賀一	大蔵財務協会	昭27	300
679・1・70	経理規程の作成方法	企業経営協会	ダイヤモンド社	昭26	330
679・1・71	〃	〃	〃	〃	〃
679・11・50	会計の数学	久武雅夫	日本経済社	昭27	300
679・11・51	〃	〃	〃	〃	〃
679・12・10	経営学研究室著作集 第1冊 貸借対照表の理論	山下勝治	厳松堂書店	昭25	320
679・12・20	現代会計実務講座 第1巻 財務諸表	太田哲三、飯野利夫、大住達雄、林健二、番場嘉一郎、高瀬荘太郎	春秋社	昭25	220
679・12・21	〃	〃	〃	〃	〃
679・12・25	財務諸表分析	三辺金蔵	〃	昭26	280
679・12・26	〃	〃	〃	〃	〃
679・14・1	評価問題研究 I 評価総論	日本会計学会編	森山書店	昭14	2
679・14・2	評価問題研究 II 評価各論	〃	〃	〃	〃

分類記号	書名	著作者	発行所	発行年	定価
679・14・20	会計学選書 第1集 財産評価論 附録 シャウプ税制報告書	西垣富治	税務経理協会	昭25	350
679・15・10	減価償却論	馬場克二	千倉書房	昭26	360
679・16・30	決算書の作り方見方	松岡元三郎 岩垂至 増補	同文館	昭23	220
679・17・5	経営比較論	古川栄一	〃	昭25	380
679・17・6	〃	〃	〃	昭26	420
679・17・7	〃	〃	〃	昭27	450
679・17・10	経営監査	西野嘉一郎	ダイヤモンド社	昭26	650
679・17・75	経営分析研究	野瀬新蔵	千倉書房	昭24	360
679・17・76	経営分析	高瀬荘太郎	〃	〃	300
679・17・77	経営学研究選書 経営分析	野瀬新蔵	同文館	〃	220
679・17・80	企業比較論 企業能率測定の理論と実務	松本雅男	千倉書房	昭25	280
679・17・81	経済学研究室著作集 第11冊 経営成果計算 経営者会計学の見地	塚本安一	厳松堂書店	昭25	440
679・18・4	現代会計実務講座 第6巻 予算統制	古川栄一、松本雅雄、清水晶、小野寛徳	春秋社	昭25	220
679・18・5	〃	〃	〃	〃	〃
679・18・6	予算統制 理論と運用	岩垂至	同文館	昭25	250
679・18・7	予算統制論	古川栄一	経済図書株式会社	昭18	3.3
679・18・8	〃	〃	〃	〃	〃
679・19・1	会計監査綱要	中瀬勝太郎	厳松堂書店	昭13	3.2
679・19・5	会計の監査と分析	岩垂至	同文館	昭25	250
679・19・6	経営学研究室著作集 監査制度	近沢弘治	厳松堂	昭24	290
679・19・9	監査の理論と実際	〃	厳松堂出版株式会社	昭24	320
679・19・10	会計監査	吉田良三	同文館	大11	3.75
679・19・11	〃	〃	〃	大13	3.6
679・19・20	物品会計監査	神馬新七郎	ダイヤモンド社	昭23	143
679・19・21	〃	〃	〃	〃	〃
679・19・22	〃	〃	〃	〃	〃
679・19・150	経営学研究室著作集 第6冊 会計上の虚偽と誤謬	近沢弘治	厳松堂出版株式会社	昭24	350
679・19・800	監査実務必携	全都道府県監査委員協議会連合会編	港出版合作社	昭27	250
679・2・1	新稿簿記原理	上野道輔	有斐閣	昭23	242
679・2・2	簿記原理大綱	〃	〃	昭26	380
679・2・3	〃	〃	〃	〃	〃
679・2・5	簿記精説	片野一郎	同文館	昭25	380
679・2・6	〃	〃	〃	〃	〃

分類記号	書名	著作者	発行所	発行年	定価
679・ 2・ 7	簿記原理	黒沢 清	森山書店	昭24	400
679・ 2・ 10	簿記入門	沼田 嘉穂	千倉書房	昭22	71.5
679・ 2・ 11	〃	〃	〃	〃	〃
679・ 2・ 12	〃	〃	〃	〃	〃
679・ 2・ 15	簿記概論	吉田 良三	同文館	昭23	132
679・ 2・ 16	〃	〃	〃	〃	〃
679・ 2・ 17	〃	〃	〃	〃	〃
679・ 2・ 40	新らしい簿記学	田島 四郎	評論社	昭25	180
679・ 2・ 45	簿記組織論	井上 達雄	森山書店	昭24	300
679・ 2・ 46	〃	〃	〃	〃	〃
679・ 2・100	商業簿記	黒沢 清	千倉書房	昭22	93.5
679・ 2・101	〃	〃	〃	昭25	300
679・ 2・103	商業簿記講話	〃	〃	昭22	60.5
679・ 2・104	〃	〃	〃	〃	〃
679・ 2・105	〃	〃	〃	〃	〃
679・ 2・110	能率簿記	品田 誠平	東洋書館	昭25	240
679・ 2・120	簿記決算の知識	岩垂 至	同文館	昭26	130
679・ 2・130	商業簿記事典	簿記教育研究会編	関書院	昭25	300
679・ 2・131	〃	〃	〃	〃	〃
679・ 25・ 1	帳簿の附方	中西新兵衛	文雅堂	大13	2.5
679・ 3・ 10	官庁会計	花田七五三	東洋出版社	昭10	2
679・ 3・ 17	続 官庁会計実務提要	平井平治、桐生和夫、小林貫二、江口穣、柳沢英蔵、斎藤隆造	学陽書房	昭25	410
679・ 52・ 1	原価計算	青木 大吉	千倉書房	昭18	5
679・ 52・ 2	〃	〃	〃	〃	〃
679・ 52・ 3	原価計算論	伊藤 正一	巌松堂	昭 2	2
679・ 52・ 5	原価計算の要領	芳野 武雄	同文館	昭14	1.7
679・ 52・ 7	会計学全集 第5巻 原価計算	吉田 良三	東洋出版部	昭14	2
679・ 52・ 8	原価計算	井上 達雄 松本 雅男 番場嘉一郎	白桃書房	昭26	400
679・ 52・ 10	東嶺五郎先生、下野直太郎先生古稀記念論文集Ⅱ 原価計算	日本会計学会編	森山書店	昭14	2
679・ 52・ 13	標準原価計算	松本 雅男	同文館	昭24	320
679・ 52・ 14	〃	〃	〃	〃	〃
679・ 52・ 15	原価計算	長谷川安兵衛	ダイヤモンド社	昭26	230
679・ 52・ 20	原価計算の理論と実務	新島新七郎	経営評論社	〃	160
679・ 52・ 21	〃	〃	〃	〃	〃
679・ 52・ 25	原価計算	中西寅雄、番場嘉一郎、湊良之助	大蔵財務協会	昭27	400
679・ 52・ 26	〃	〃	〃	〃	〃

分類記号	書名	著作者	発行所	発行年	定価
679・ 52・100	原価計算法綱要	渡辺 義雄 渡辺 寅二	同文館	昭14	1.5
679・ 52・200	経営費用論	山城 章	同文館	昭25	300
679・ 52・400	化学工業の原価計算	今井 忍	ダイヤモンド社	昭25	650
679・ 52・700	原価管理	〃	日本経済社	昭27	550
679・ 52・701	経営技術全書 原価管理	〃	〃	〃	〃
679・ 9・100	英文簿記提要	村瀬 玄	新思潮社	昭23	230

680 交通

680・ 01・ 30	再建日本の輸送動態 物の動きからみた日本経済	田中 伸一	新紀元社	昭23	132
680・ 01・ 31	〃	〃	〃	〃	〃
680・ 01・ 32	〃	〃	〃	〃	〃
680・ 01・100	外国交通調査資料叢書 米国篇 第2巻 米国鉄道の常識	運輸省鉄道総局業務局物物課（国際）	運輸省		
680・ 01・101	〃	〃	〃		
680・ 01・102	〃	〃	〃		
680・ 01・103	〃	〃	〃		
680・ 01・110	欧米鉄道行脚	菱谷惣太郎	春秋社	昭11	0.5
680・ 08・1000	鉄道交通全書 1 交通原論	中川 正左	〃	昭11	2.5
680・ 08・1003	鉄道交通全書 2 鉄道法規論	喜安健次郎	〃	昭10	2.5
680・ 08・1006	鉄道交通全書 3 鉄道運輸論	新井 堯爾	〃	昭11	2.5
680・ 08・1007	〃	〃	〃	〃	〃
680・ 08・1009	鉄道交通全書 4 鉄道会計	平山 孝 藤川 福衛	〃	〃	〃
680・ 08・1010	〃	〃	〃	〃	〃
680・ 08・1011	〃	〃	〃	〃	〃
680・ 08・1012	鉄道交通全書 5 鉄道運賃論	増井 幸雄	〃	昭12	2.5
680・ 08・1013	〃	〃	〃	〃	〃
680・ 08・1014	〃	〃	〃	〃	〃
680・ 08・1015	鉄道交通全書 6 鉄道監督法規論	大山 秀雄 壺田 修	〃	昭10	2.5
680・ 08・1016	〃	〃	〃	〃	〃
680・ 08・1017	〃	〃	〃	〃	〃
680・ 08・1018	鉄道交通全書 7 交通統制論	大規 信治	〃	昭11	2.5
680・ 08・1019	〃	〃	〃	〃	〃
680・ 08・1020	〃	〃	〃	〃	〃
680・ 08・1021	鉄道交通全書 8 開拓鉄道論（上）	伊沢 道雄	〃	昭12	2.5
680・ 08・1022	〃	〃	〃	〃	〃

分類記号	書名	著作者	発行所	発行年	定価
680・08・1023	鉄道交通全書 7 開拓鉄道論(上)	伊沢 道雄	春秋社	昭12	2.5
680・08・1121	鉄道交通全書 8 開拓鉄道論(下)	〃	〃	昭13	2.8
680・08・1122	〃	〃	〃	〃	〃
680・08・1123	〃	〃	〃	〃	〃
680・08・1024	鉄道交通全書 9 交通統制概論	井上篤太郎	〃	昭11	2.5
680・08・1025	〃	〃	〃	〃	〃
680・08・1026	〃	〃	〃	〃	〃
680・08・1027	鉄道交通全書 10 地下鉄道・路面電車経営論	早川 徳治 後藤 悌次	〃	昭13	2.8
680・08・1028	〃	〃	〃	〃	〃
680・08・1029	鉄道交通全書 11 自動車及航空	島田 孝一	〃	昭12	2.5
680・08・1030	〃	〃	〃	〃	〃
680・08・1031	〃	〃	〃	〃	〃
680・08・1032	鉄道交通全書 12 国際海上運輸	村田 省蔵	〃	昭12	2.8
680・08・1033	〃	〃	〃	〃	〃
680・08・1034	〃	〃	〃	〃	〃
680・08・1035	鉄道交通全書 13 国際観光事業論	田 誠	〃	昭15	2.8
680・08・1036	〃	〃	〃	〃	〃
680・08・1037	〃	〃	〃	〃	〃
680・08・1038	鉄道交通全書 14 小運送論	中野金次郎	〃	昭12	2.8
680・08・1039	〃	〃	〃	〃	〃
680・08・1040	〃	〃	〃	〃	〃
680・08・1041	鉄道交通全書 15 道路行政	田中 好	〃	昭11	2.5
680・08・1042	〃	〃	〃	〃	〃
680・08・1043	〃	〃	〃	〃	〃
680・08・1047	鉄道交通全書 17 鉄道車両(上)	朝倉 希一	〃	昭11	2.5
680・08・1048	〃	〃	〃	〃	〃
680・08・1049	鉄道交通全書 17 鉄道車両(下)	〃	〃	昭11	2.5
680・08・1050	〃	〃	〃	〃	〃
680・08・1053	鉄道交通全書 19 運転及信号	高原 匠 沢文 三郎	〃	昭11	2.5
680・08・1054	〃	〃	〃	〃	〃
680・08・1056	鉄道交通全書 20 電気鉄道工学	森田 重彦	〃	昭12	2.8
680・08・1057	〃	〃	〃	〃	〃
680・08・1058	〃	〃	〃	〃	〃

分類記号	書名	著作者	発行所	発行年	定価
680・1・4	交通学大要 特に鉄道人のために	佐波 宣平	大阪鉄道図書株式会社	昭24	120
680・1・5	交通概論	〃	有斐閣	昭24	180
680・1・6	〃	〃	〃	〃	〃
680・1・7	交通学一般体系	三輪清一郎	河出書房	昭24	470
680・1・10	交通政策概論 上巻	楢崎 敏雄	南海書院	大14	5
680・1・11	本邦鉄道の社会及経済に及ぼせる影響 上巻		鉄道院	大5	13
680・1・12	本邦鉄道の社会及経済に及ぼせる影響 下巻		〃	〃	〃
680・1・15	鉄道運輸原論	エモリー・アー・ジョンソン 木下 淑夫訳	鉄道時報局	大11	6.15
680・1・20	堀光龜先生還暦祝賀記念 交通論集	細野日出男編	堀先生還暦祝賀論文集刊行会	昭14	6
680・1・21	〃	〃	〃	〃	〃
680・2・20	日支交通の研究(中近世編)	藤原 元春	富山房	昭13	3.3
680・2・21	〃	〃	〃	〃	〃
680・28・20	交通人物小史	江口 胤清編	鉄道人物列伝刊行会	昭16	
680・3・75	交通要覧 1947年版	江口 胤清	交通図書出版社	昭22	
680・59・30	交通年鑑 昭和22年版	交通協力会編纂	交通協力会	昭22	55
680・59・31	〃	〃	〃	〃	〃
680・59・32	〃	〃	〃	〃	〃
680・59・36	交通年鑑 昭和25年版	交通協力会編	〃	昭26	400
680・59・37	〃	〃	〃	〃	〃
680・59・38	交通年鑑 昭和26年版	〃	〃	〃	450
681・01・10	交通経済学研究	島田 孝一	東京泰文社	昭13	4.2
681・01・15	交通政策 第1編 交通経済総論	増井 幸男	丸善株式会社	昭15	200
681・1・10	大阪商科大学研究叢書 第14冊 交通学の生成 交通学説史研究	富永 祐治	日本評論社	昭18	280
681・1・11	運送行政	喜安健次郎	巌松堂書店	大14	4.5
681・1・13	交通研究資料 17 交通事業の合理化	日本交通協会編	日本交通協会	昭7	1.4
681・1・14	〃	〃	〃	〃	〃
681・1・15	〃	〃	〃	〃	〃
681・18・5	都市交通問題研究	東京市電気局編	電気協会	昭3	6
681・2・45	交通事故と賠償責任	佐瀬 昌三	交通事故研究会	昭5	1.5
681・2・5	運送営業	喜安健次郎	巌松堂書店		4.5
681・3・7	交通研究資料 交通事業の経営	日本交通協会編	日本交通協会	昭6	1.5
681・3・30	運送経営と会計管理	中村正三郎	運輸社	昭7	2
681・5・1	運送店実務とその会計	坂元 順吾	大同書院	昭11	2.5
681・5・40	通運事業関係運賃料金の解釈	通運法規研究会	交通日本社	昭25	130
681・55・1	小運送の発達	野口 亮	鉄道日報社	昭12	2

分類記号	書名	著作者	発行所	発行年	定価
681・55・2	小運送の発達	野口亮	鉄道日報社	昭12	2
681・6・5	観光読本 観光事業の理論と問題	井上万寿蔵	無何有書房	昭15	2.3
681・6・6	〃	〃	〃	〃	〃
681・8・25	日本ホテル略史	運輸省鉄道総局業務局観光課	運輸省	昭21	
682・3・24	昭和14年度 日本船名録	逓信省	帝国海事協会	昭14	6.1
682・3・31	船舶衝突論 第2巻	アースデン 大沢卯三郎訳		昭12	
685・20	海運理論大系	佐波宣平	有斐閣	昭24	320
685・21	〃	〃	〃	〃	〃
685・5・1	海上運送実務	牧野幾久男	巌松堂書店	昭14	2.8
687・2・40	道路法概要	佐上信一	帝国地方行政学会	大13	2.5
687・9・5	陸運問題研究	島田孝一	丸善株式会社	昭15	4.8
685・9・10	港運及び倉庫	向井梅次	倉庫研究会	昭26	350
687・9・35	自動車事業営業権評価の仕方	竹島賢十郎	バス交通研究会	昭14	2
687・9・36	〃	〃	〃	〃	〃
687・9・41	省営自動車運送施設綱要	浅野泰助	鉄道時報局	昭12	2.8
688・10	科学新書 鉄道の一般知識	井原豊明	牧書房	昭24	250
688・11	〃	〃	〃	〃	〃
688・501	Railway Wanders of the world Vol I	Edby Clarence Winchester	The Amalgamated Press		32.5
688・502	Railway Wanders of the world Vol 2	Edby Clarence Winchester	The Amalgamated Press		
688・550	Cassell's Railways of the wo-rld Vol I	Fred A Tallat	The Waverley Book Co		18.75
688・551	Cassell's Railways of the world Vol II	Fred A Tallat	The Waverley Book Co		18.75
688・552	Cassell's Railways of the world Vol III	Fred A Tallat	The Waverley Book Co		18.75
688・01・10	昭和21年度 札幌鉄道局要覧		札幌鉄道局	昭23	
688・01・11	〃		〃	〃	
688・01・12	〃		〃	〃	
688・01・99	国有鉄道資料集覧	関戸高三郎編	鉄道技術社	昭 7	
688・01・100	通俗科学 鉄道物語	岩崎磯五郎	鉄道生活社	昭 3	1.8
688・01・105	最新アメリカ鉄道知識	兼松学	交通研究所	昭22	38.5
688・01・106	〃	〃	〃	〃	〃
688・01・107	〃	〃	〃	〃	〃
688・02・9	日本交通史論	日本歴史地理学会編	日本学術普及会	大14	4.8
688・02・10	日本鉄道史 上篇		鉄道省		
688・02・11	日本鉄道史 中篇		〃		
688・02・12	日本鉄道史 下篇		〃		

分類記号	書名	著作者	発行所	発行年	定価
688・02・13	歴代総裁大臣を通じて見たる鉄道史	松下豊治	交通研究所	昭16	2
688・02・14	〃	〃	〃	〃	〃
688・02・15	物語日本鉄道史 前編	三崎重雄	博文館	昭17	2
688・02・16	〃	〃	〃	〃	〃
688・02・17	〃	〃	〃	〃	〃
688・02・18	物語日本鉄道史 后編	渋沢誠次	〃	昭17	2
688・02・19	〃	〃	〃	〃	〃
688・02・20	〃	〃	〃	〃	〃
688・02・25	日本鉄道略年表		鉄道省修史委員会	昭17	
688・02・26	〃	〃	〃	〃	
688・02・27	〃	〃	〃	〃	
688・02・40	中学生の科学文庫 鉄道の生いたち	八十島義之助	蟻書房	昭25	180
688・02・41	〃	〃	〃	〃	〃
688・02・50	北海道交通史論	梅木通徳	北日本社	昭21	15
688・02・51	〃	〃	〃	〃	〃
688・02・52	〃	〃	〃	〃	〃
688・02・53	北海道鉄道史	梅木通徳	新日本文化協会	昭22	77
688・02・54	〃	〃	〃	〃	〃
688・02・55	〃	〃	〃	〃	〃
688・02・70	国鉄自動車二十年史		日本国有鉄道自動車局	昭26	
688・02・460	大阪鉄道史	大阪鉄道局文書課編	大阪鉄道局	昭25	
688・02・470	福井震災誌	名古屋鉄道局編	名古屋鉄道局		
688・02・485	開局記録		四国鉄道管理局	昭25	
688・028・40	国鉄を育てた人々ー 鉄道八十年の錆おとし	青木槐三	交通協力会	昭25	150
688・028・41	〃	〃	〃	〃	〃
688・03・1	鉄道用語辞典	大阪鉄道局編	博文館	昭11	8
688・03・2	〃	〃	〃	〃	〃
688・03・3	〃	〃	〃	〃	〃
688・03・4	〃	〃	〃	〃	〃
688・03・100	帝国鉄道大観	帝国鉄道大観編集局編	運輸日報社	昭 2	30
688・04・30	京都大学経済学研究叢書 第6輯 日本資本主義と国有鉄道	島恭彦	日本評論社	昭25	450
688・04・31	〃	〃	〃	〃	〃
688・05・1	国有鉄道陸運統計 第1編 運輸	鉄道省総務局		昭17	
688・05・2	国有鉄道陸運統計 第3編 会計	〃		〃	
688・05・3	国有鉄道陸運統計 第4編 職員、厚生	〃		〃	

分類記号	書名	著作者	発行所	発行年	定価
688・05・ 4	国有鉄道陸運統計 第5編 線路、電気	鉄道省総務局		昭17	
688・05・ 5	国有鉄道陸運統計 第6編 車場工場	〃		〃	
688・05・ 6	国有鉄道陸運統計 第7編 地方鉄道軌道	〃		〃	
688・05・ 7	国有鉄道陸運統計 第8編 自動車、小運送	〃		〃	
688・05・ 8	国有鉄道陸運統計 附録	〃		〃	
688・05・ 9	国有鉄道陸運統計	運輸省 鉄道総局総務局		昭18	
688・05・10	〃	〃		〃	
688・05・11	国有鉄道陸運統計	〃		昭19	
688・05・12	〃	〃		〃	
688・05・13	国有鉄道陸運統計 第9編 運輸、経理、職員	〃		昭20	
688・05・14	運輸成績統計年報	鉄道省経理局		昭 8	
688・05・15	運輸成績統計年報	〃		昭 9	
688・05・16	運輸成績統計年報	〃		昭10	
688・05・17	運輸成績統計年報	〃		昭11	
688・05・18	運輸成績統計年報	〃		昭12	
688・05・19	運輸成績統計年報	〃		昭13	
688・05・20	運輸成績統計年報	〃		昭14	
688・05・21	運輸成績統計年報	〃		昭15	
688・05・22	運輸成績統計年報	〃		昭16	
688・05・23	北海道鉄道部年報	北海道鉄道部主記課		明32	
688・05・24	北海道鉄道部年報	〃		明35	
688・05・25	北海道鉄道部年報	札幌鉄道作業局出張所		明37	
688・05・26	年報	北海道鉄道管理局		大 3	
688・05・27	年報	札幌鉄道局		大 8	
688・05・28	年報	〃		大 9	
688・05・29	年報	〃		大11	
688・05・30	年報	〃		大14	
688・05・31	年報	〃		昭 2	
688・05・32	年報	〃		昭 3	
688・05・33	年報	〃		昭 4	
688・05・34	年報	〃		昭 5	
688・05・35	年報	〃		昭 6	
688・05・36	年報	〃		昭 9	
688・05・37	年報	〃		昭10	
688・05・38	年報	〃		昭11	
688・05・39	年報	〃		昭12	
668・05・40	年報	〃		昭13	
688・05・41	鉄道局統計年報	〃		昭14	

分類記号	書名	著作者	発行所	発行年	定価
688・05・42	鉄道局統計年報	札幌鉄道局		昭14	
688・05・43	鉄道統計年報 札幌地方	日本国有鉄道		昭25	
688・05・44	鉄道統計図表	逓信省鉄道局		明33	
688・05・45	鉄道統計図表	〃		明35	
688・05・46	鉄道統計図表	〃		明36	
688・05・47	鉄道統計図表	〃		明38	
688・05・48	鉄道統計図表	〃		明39	
688・05・49	鉄道統計図表	〃		明40	
688・05・50	帝国鉄道庁統計図表	帝国鉄道庁		明39	
688・05・51	鉄道院統計図表	鉄道院		明41	
688・05・52	鉄道院統計図表	〃		明43	
688・05・53	鉄道院統計図表	〃		明44	
688・05・54	鉄道院統計図表	〃		大元	
688・05・55	鉄道院統計図表	〃		大 2	
688・05・56	鉄道院統計図表	〃		大 3	
688・05・57	鉄道院統計図表	〃		大 4	
688・05・58	鉄道作業局年報	鉄道作業局		明38	
688・05・59	帝国鉄道庁年報	帝国鉄道庁		明39	
688・05・60	鉄道院年報 (私設及軽便鉄道の部)	鉄道院		明43	
688・05・61	鉄道院年報	〃		大元	
688・05・62	鉄道院年報	〃		大 2	
688・05・63	鉄道院年報	〃		大 3	
688・05・64	鉄道院年報	〃		大 4	
688・05・65	鉄道院年報	〃		大 5	
688・05・66	鉄道院年報	〃		大 6	
688・05・67	鉄道院年報	〃		大 7	
688・05・68	鉄道院年報	〃		大 8	
688・05・69	鉄道省年報	鉄道省		大 9	
688・05・70	鉄道省年報	〃		大11	
688・05・71	鉄道省年報	〃		大13	
688・05・72	鉄道省年報	〃		大14	
688・05・73	鉄道省年報	〃		昭元	
688・05・74	鉄道省年報	〃		昭 2	
688・05・75	鉄道省年報	〃		昭 3	
688・05・76	鉄道省年報	〃		昭 4	
688・05・77	鉄道省年報	〃		昭 5	
688・05・78	鉄道省年報	〃		昭 6	
688・05・79	鉄道省年報	〃		昭 7	
688・05・80	鉄道省年報	〃		昭 8	
688・05・81	鉄道省年報	〃		昭 9	
688・05・82	鉄道省年報	〃		昭10	

分類記号	書名	著作者	発行所	発行年	定価
688・05・83	鉄道省年報	鉄道省		昭11	
688・05・84	鉄道院鉄道統計資料	鉄道院		大 5	
688・05・85	鉄道院鉄道統計資料	〃		大 6	
688・05・86	鉄道院鉄道統計資料	〃		大 7	
688・05・87	鉄道院鉄道統計資料	〃		大 8	
688・05・88	鉄道省鉄道統計資料	鉄道省		大10	
688・05・89	鉄道省鉄道統計資料	〃		大13	
688・05・90	鉄道省鉄道統計資料	〃		大14	
688・05・91	鉄道統計資料 第1編 運輸、経理、職員、保健	〃		昭元	
688・05・92	鉄道統計資料 第2編 建設、工作、電気、研究、工事	〃		〃	
688・05・93	鉄道統計資料 第3編 監督	〃		〃	
688・05・94	鉄道統計資料 第2編 建設、工作、電気、研究、工務	〃		昭 2	
688・05・95	鉄道統計資料 第3編 監督	〃		〃	
688・05・96	鉄道統計資料 第1編 運輸、経理、職員	〃		昭 3	
688・05・97	鉄道統計資料 第2編 建設、工作、電気、研究、工務	〃		〃	
688・05・98	鉄道統計資料 第3編 監督	〃		〃	
688・05・99	鉄道統計資料 第1編 運輸、経理、職員	〃		昭 4	
688・05・100	鉄道統計資料 第2編 建設、工作、電気、研究、工務	〃		〃	
688・05・101	鉄道統計資料 第3編 監督	〃		〃	
688・05・102	鉄道統計資料 第2編 建設、工作、電気、研究、工務	〃		昭 5	
688・05・103	鉄道統計資料 第3編 監督	〃		〃	
688・05・104	鉄道統計資料 第1編 運輸、経理、職員	〃		昭 6	
688・05・105	鉄道統計資料 第2編 建設、工作、電気、研究、工務	〃		〃	
688・05・106	鉄道統計資料 第3編 監督	〃		〃	
688・05・107	鉄道統計資料 第1編 運輸、経理、職員	〃		昭 7	
688・05・108	鉄道統計資料 第2編 建設、工作、電気、工務	〃		〃	
688・05・109	鉄道統計資料 第3編 監督	〃		〃	
688・05・110	鉄道統計資料 第1編 運輸、経理、職員	〃		昭 8	
688・05・111	鉄道統計資料 第2編 建設、工作、電気、工務	〃		〃	

分類記号	書名	著作者	発行所	発行年	定価
688・05・112	鉄道統計資料 第3編 監督	鉄道省		昭 8	
688・05・113	鉄道統計資料 第1編 運輸、経理、職員	〃		昭 9	
688・05・114	鉄道統計資料 第2編 建設、工作、電気、工務	〃		〃	
688・05・115	鉄道統計資料 第3編 監督	〃		〃	
688・05・116	鉄道統計資料 第1編 運輸、職員、経理	〃		昭10	
688・05・117	鉄道統計資料 第1編 附録 各駅旅客貨物発着及通過数量図表	〃		〃	
688・05・118	鉄道統計資料 第2編 建設、工作、工務、電気	〃		〃	
688・05・119	鉄道統計資料 第3編 監督	〃		〃	
688・05・120	鉄道統計資料 第1編 運輸、経理、職員	〃		昭11	
688・05・121	鉄道統計資料 第2編 建設、工作、工務、電気	〃		〃	
688・05・122	鉄道統計資料 第3編 監督	〃		〃	
688・05・123	鉄道統計 第1編 運輸、経理、職員	〃		昭12	
688・05・124	〃	〃		〃	
688・05・125	鉄道統計 第2編 建設、工作、電気、工務	〃		〃	
688・05・126	鉄道統計 第3編 監督	〃		〃	
688・05・127	鉄道統計 第1編 運輸、経理、職員	〃		昭13	
688・05・128	〃	〃		〃	
688・05・129	鉄道統計 第2編 建設、工作、工務、電気	〃		〃	
688・05・130	鉄道統計 第3編 監督	〃		〃	
688・05・131	鉄道統計 第2編 建設、工務、電気、工作	〃		昭14	
688・05・132	鉄道統計 第3編 監督	〃		〃	
688・05・133	鉄道統計 第1編 運輸、経理、職員	〃		昭15	
688・05・134	鉄道統計 第2編 建設、工作、電気、工務	〃		〃	
688・05・135	鉄道統計 第3編 監督	〃		〃	
688・05・136	鉄道統計 第3編 監督	〃		昭16	
688・05・137	鉄道統計年報 第3編 監督	日本国有鉄道経理局		昭19	

分類記号	書名	著作者	発行所	発行年	定価
688・05・138	鉄道統計年報 第3編 監督	日本国有鉄道経理局		昭20	
688・05・139	鉄道統計年報 第1編 運輸、経理、職員 第2編 建設、工作、電気、工務	運輸省 鉄道総局総務局		昭21	
688・05・140	鉄道統計年報 第3編 監督	〃		〃	
688・05・141	〃	〃		〃	
688・05・142	鉄道統計年報 第1編 運輸、経理、職員	日本国有鉄道経理局		昭22	
688・05・143	〃	〃		〃	
688・05・145	鉄道統計年報 第2編 施設、工作、電気	〃		〃	
688・05・146	〃	〃		〃	
688・05・147	鉄道統計年報 第3編 監理	〃		〃	
688・05・148	〃	〃		〃	
688・05・149	鉄道統計年報 第1編 運輸、経理、職員	〃		昭23	
688・05・150	鉄道統計年報 第2編 施設、工作、電気	〃		〃	
688・05・151	鉄道統計年報 第3編 監理	〃		〃	
683・05・152	鉄道統計年報 第1編 運輸、経理、職員	〃		昭24	
688・05・153	〃	〃		〃	
688・05・154	鉄道統計年報 第2編 施設、工作、電気	〃		〃	
688・05・155	〃	〃		〃	
683・05・156	鉄道統計年報 附録 累年表	〃		〃	
688・05・157	〃	〃		〃	
688・05・158	鉄道統計累年表	鉄道省経理局		昭6	
688・079・1	業務調査資料 第1号	鉄道院業務調査会議		明44	
688・079・2	業務調査資料 第2号	〃		〃	
688・079・3	業務調査資料 第3号	〃		〃	
688・079・4	業務調査資料 第4号	〃		〃	
688・079・5	業務調査資料 第5号	〃		〃	
688・079・6	業務調査資料 第6号	〃		〃	
688・079・7	業務調査資料 第7号	〃		明45	
688・079・8	業務調査資料 第8号	〃		〃	
688・079・9	業務調査資料 第9号	〃		〃	
688・079・10	業務調査資料 第10号	〃		〃	
688・079・11	業務調査資料 第11号	〃		〃	
688・079・12	業務調査資料 第12号	〃		〃	
688・079・13	業務調査資料 第13号	〃		〃	
688・079・14	業務調査資料 第14号	〃		〃	

分類記号	書名	著作者	発行所	発行年	定価
688・079・15	業務調査資料 第15号	鉄道院業務調査会議		明45	
688・079・16	業務調査資料 第16号	〃		〃	
688・079・17	業務調査資料 第17号	〃		〃	
688・079・18	業務調査資料 第18号	〃		〃	
688・079・19	業務調査資料 第18号附録	〃		〃	
688・079・101	業務研究資料 第2巻第1号	鉄道院総裁官房研究所		大3	
688・079・102	業務研究資料 第2巻第2号	〃		〃	
688・079・103	業務研究資料 第2巻第3号	〃		〃	
688・079・104	業務研究資料 第2巻第4号	〃		〃	
688・079・105	業務研究資料 第2巻第5号	〃		〃	
688・079・106	業務研究資料 第2巻第6号	〃		〃	
688・079・107	業務研究資料 第2巻第6号別冊	〃		〃	
688・079・108	業務研究資料 第2巻第7号	〃		〃	
688・079・109	業務研究資料 第2巻第8号	〃		〃	
688・079・110	業務研究資料 第2巻第9号	〃		〃	
688・079・111	業務研究資料 第2巻第10号	〃		〃	
688・079・112	業務研究資料 第2巻第11号	〃		〃	
688・079・113	業務研究資料 第2巻第12号	〃		〃	
688・079・201	業務研究資料 第3巻第1号	〃		大4	
688・079・202	業務研究資料 第3巻第2号	〃		〃	
688・079・203	業務研究資料 第3巻第3号	〃		〃	
688・079・204	業務研究資料 第3巻第4号	〃		〃	
688・079・205	業務研究資料 第3巻第5号	〃		〃	
688・079・206	業務研究資料 第3巻第6号	〃		〃	
688・079・207	業務研究資料 第3巻第7号	〃		〃	
688・079・208	業務研究資料 第3巻第8号	〃		〃	
688・079・301	業務研究資料 第4巻第1号	〃		大5	
688・079・302	業務研究資料 第4巻第2号	〃		〃	
688・079・303	業務研究資料 第4巻第3号	〃		〃	
688・079・304	業務研究資料 第4巻第4号	〃		〃	
688・079・305	業務研究資料 第4巻第5号	〃		〃	
688・079・306	業務研究資料 第4巻第6号	〃		〃	
688・079・307	業務研究資料 第4巻第7号	〃		〃	
688・079・308	業務研究資料 第4巻第8号	〃		〃	
688・079・309	業務研究資料 第4巻第9号	〃		〃	
688・079・310	業務研究資料 第4巻第10号	〃		〃	
688・079・311	業務研究資料 第4巻第11号	〃		〃	
688・079・312	業務研究資料 第4巻第12号	〃		〃	
688・079・401	業務研究資料 第5巻第1号	〃		大6	
688・079・403	業務研究資料 第5巻第3号	〃		〃	
688・079・404	業務研究資料 第5巻第4号	〃		〃	

分類記号	書名	著作者	発行所	発行年	定価
688・079・405	業務研究資料	第5巻第5号	鉄道院総裁官房研究所	大6	
688・079・406	業務研究資料	第5巻第5号別冊	〃	〃	
688・079・407	業務研究資料	第5巻第5号別冊	〃	〃	
688・079・408	業務研究資料	第5巻第6号	〃	〃	
688・079・409	業務研究資料	第5巻第7号	〃	〃	
688・079・410	業務研究資料	第5巻第8号	〃	〃	
688・079・411	業務研究資料	第5巻第9号	〃	〃	
688・079・412	業務研究資料	第5巻第10号	〃	〃	
688・079・413	業務研究資料	第5巻第11号	〃	〃	
688・079・414	業務研究資料	第5巻第12号	〃	〃	
688・079・501	業務研究資料	第6巻第1号	〃	大7	
688・079・502	業務研究資料	第6巻第2号	〃	〃	
688・079・503	業務研究資料	第6巻第3号	〃	〃	
688・079・504	業務研究資料	第6巻第4号	〃	〃	
688・079・505	業務研究資料	第6巻第4号別冊	〃	〃	
688・079・506	業務研究資料	第6巻第5号	〃	〃	
688・079・507	業務研究資料	第6巻第6号	〃	〃	
688・079・508	業務研究資料	第6巻第7号	〃	〃	
688・079・509	業務研究資料	第6巻第8号	〃	〃	
688・079・510	業務研究資料	第6巻第9号	〃	〃	
688・079・511	業務研究資料	第6巻第10号	〃	〃	
688・079・512	業務研究資料	第6巻第11号	〃	〃	
688・079・513	業務研究資料	第6巻第11号別冊	〃	〃	
688・079・514	業務研究資料	第6巻第12号	〃	〃	
688・079・607	業務研究資料	第7巻第7号	〃	大8	
688・079・608	業務研究資料	第7巻第8号	〃	〃	
688・079・609	業務研究資料	第7巻第9号	〃	〃	
688・079・610	業務研究資料	第7巻第10号	〃	〃	
688・079・611	業務研究資料	第7巻第11号	〃	〃	
688・079・612	業務研究資料	第7巻第12号	〃	〃	
688・079・701	業務研究資料	第8巻第1号	〃	大9	
688・079・702	業務研究資料	第8巻第2号	〃	〃	
688・079・703	業務研究資料	第8巻第3号	〃	〃	
688・079・704	業務研究資料	第8巻第4号	〃	〃	
688・079・705	業務研究資料	第8巻第5号	鉄道大臣官房研究所	〃	
688・079・706	業務研究資料	第8巻第6号	〃	〃	
688・079・707	業務研究資料	第8巻第7号	〃	〃	
688・079・708	業務研究資料	第8巻第8号	〃	〃	
688・079・709	業務研究資料	第8巻第9号	〃	〃	
688・079・710	業務研究資料	第8巻第10号	〃	〃	
688・079・711	業務研究資料	第8巻第11号	〃	〃	

分類記号	書名	著作者	発行所	発行年	定価
688・079・712	業務研究資料	第8巻第11号別冊	鉄道大臣官房研究所	大9	
688・079・713	業務研究資料	第8巻第11号別冊	〃	〃	
688・079・714	業務研究資料	第8巻第12号	〃	〃	
688・079・801	業務研究資料	第9巻第1号	鉄道省大臣官房研究所	大10	
688・079・802	業務研究資料	第9巻第2号	〃	〃	
688・079・803	業務研究資料	第9巻第3号	〃	〃	
688・079・804	業務研究資料	第9巻第4号	〃	〃	
688・079・805	業務研究資料	第9巻第5号	〃	〃	
688・079・806	業務研究資料	第9巻第6号	〃	〃	
688・079・807	業務研究資料	第9巻第7号	〃	〃	
688・079・808	業務研究資料	第9巻第8号	〃	〃	
688・079・809	業務研究資料	第9巻第9号	〃	〃	
688・079・810	業務研究資料	第9巻第10号	〃	〃	
688・079・811	業務研究資料	第9巻第11号	〃	〃	
688・079・812	業務研究資料	第9巻第12号	〃	〃	
688・079・901	業務研究資料	第10巻第1号	〃	大11	
688・079・902	業務研究資料	第10巻第2号	〃	〃	
688・079・903	業務研究資料	第10巻第2号別冊	〃	〃	
688・079・904	業務研究資料	第10巻第3号	〃	〃	
688・079・905	業務研究資料	第10巻第4号	〃	〃	
688・079・906	業務研究資料	第10巻第4号別冊	〃	〃	
688・079・907	業務研究資料	第10巻第5号	〃	〃	
688・079・908	業務研究資料	第10巻第6号	〃	〃	
688・079・909	業務研究資料	第10巻第7号	〃	〃	
688・079・910	業務研究資料	第10巻第7号別冊	〃	〃	
688・079・911	業務研究資料	第10巻第8号	〃	〃	
688・079・912	業務研究資料	第10巻第9号	〃	〃	
688・079・913	業務研究資料	第10巻第10号	〃	〃	
688・079・914	業務研究資料	第10巻第11号	〃	〃	
688・079・915	業務研究資料	第10巻第12号	〃	〃	
688・079・1001	業務研究資料	第11巻第1号	〃	大12	
688・079・1002	業務研究資料	第11巻第2号	〃	〃	
688・079・1003	業務研究資料	第11巻第3号	〃	〃	
688・079・1004	業務研究資料	第11巻第4号	〃	〃	
688・079・1005	業務研究資料	第11巻第5号	〃	〃	
688・079・1006	業務研究資料	第11巻第6号	〃	〃	
688・079・1101	業務研究資料	第12巻第1号	〃	大13	
688・079・1102	業務研究資料	第12巻第2号	〃	〃	
688・079・1103	業務研究資料	第12巻第3号	〃	〃	
688・079・1104	業務研究資料	第12巻第4号	〃	〃	
688・079・1105	業務研究資料	第12巻第5号	〃	〃	
688・079・1106	業務研究資料	第12巻第6号	〃	〃	

分類記号	書名		著作者	発行所	発行年	定価
688・079・1107	業務研究資料	第12巻第7号	鉄道省大臣官房研究所		大13	
688・079・1108	業務研究資料	第12巻第8号	〃		〃	
688・079・1109	業務研究資料	第12巻第9号	〃		〃	
688・079・1110	業務研究資料	第12巻第10号	〃		〃	
688・079・1111	業務研究資料	第12巻第11号	〃		〃	
688・079・1112	業務研究資料	第12巻第12号	〃		〃	
688・079・1201	業務研究資料	第13巻第1号	〃		大14	
688・079・1202	業務研究資料	第13巻第2号	〃		〃	
688・079・1203	業務研究資料	第13巻第3号	〃		〃	
688・079・1204	業務研究資料	第13巻第4号	〃		〃	
688・079・1205	業務研究資料	第13巻第5号	〃		〃	
688・079・1206	業務研究資料	第13巻第6号	〃		〃	
688・079・1207	業務研究資料	第13巻第7号	〃		〃	
688・079・1208	業務研究資料	第13巻第8号	〃		〃	
688・079・1209	業務研究資料	第13巻第9号	〃		〃	
688・079・1210	業務研究資料	第13巻第9号附録	〃		〃	
688・079・1211	業務研究資料	第13巻第10号	〃		〃	
688・079・1212	業務研究資料	第13巻第11号	〃		〃	
688・079・1213	業務研究資料	第13巻第11号附録	〃		〃	
688・079・1214	業務研究資料	第13巻第12号	〃		〃	
688・079・1301	業務研究資料	第14巻第1号	〃		大15	
688・079・1302	業務研究資料	第14巻第2号	〃		〃	
688・079・1303	業務研究資料	第14巻第3号	〃		〃	
688・079・1304	業務研究資料	第14巻第4号	〃		〃	
688・079・1305	業務研究資料	第14巻第5号	〃		〃	
688・079・1306	業務研究資料	第14巻第6号	〃		〃	
688・079・1307	業務研究資料	第14巻第7号	〃		〃	
688・079・1308	業務研究資料	第14巻第8号	〃		〃	
688・079・1309	業務研究資料	第14巻第9号	鉄道大臣官房究究所		〃	
688・079・1310	業務研究資料	第14巻第10号	〃		〃	
688・079・1311	業務研究資料	第14巻第11号	〃		〃	
688・079・1312	業務研究資料	第14巻第12号	〃		〃	
688・079・1407	業務研究資料	第15巻第7号	〃		昭2	
688・079・1408	業務研究資料	第15巻第8号	〃		〃	
688・079・1409	業務研究資料	第15巻第9号	〃		〃	
688・079・1410	業務研究資料	第15巻10第号	〃		〃	
688・079・1411	業務研究資料	第15巻第11号	〃		〃	
688・079・1412	業務研究資料	第15巻第12号	〃		〃	
688・079・1507	業務研究資料	第16巻第7号	〃		昭3	
688・079・1508	業務研究資料	第16巻第8号	〃		〃	
688・079・1509	業務研究資料	第16巻第9号	〃		〃	

分類記号	書名		著作者	発行所	発行年	定価
688・079・1510	業務研究資料	第16巻第10号		鉄道大臣官房研究所	昭3	
688・079・1511	業務研究資料	第16巻第11号		〃	〃	
688・079・1512	業務研究資料	第16巻第12号		〃	〃	
688・079・1601	業務研究資料	第17巻第1号		〃	昭4	
688・079・1602	業務研究資料	第17巻第2号		〃	〃	
688・079・1603	業務研究資料	第17巻第3号		〃	〃	
688・079・1604	業務研究資料	第17巻第4号		〃	〃	
688・079・1605	業務研究資料	第17巻第5号		〃	〃	
688・079・1607	業務研究資料	第17巻第7号		〃	〃	
688・079・1608	業務研究資料	第17巻第8号		〃	〃	
688・079・1609	業務研究資料	第17巻第9号		〃	〃	
688・079・1610	業務研究資料	第17巻第10号		〃	〃	
688・079・1612	業務研究資料	第17巻第12号		〃	〃	
688・079・1701	業務研究資料	第18巻第1号		〃	昭5	
688・079・1702	業務研究資料	第18巻第2号		〃	〃	
688・079・1703	業務研究資料	第18巻第3号		〃	〃	
688・079・4000	業務研究資料	第18巻第23号 E F・52型電気機関車本線試験成績	官房研究所第二科 大井分室	〃	〃	
688・079・4009	業務研究資料	第18巻第32号 枕木問題打合会記録	官房研究所	〃	〃	
688・079・4010	業務研究資料	第18巻第33号 両開分岐に於ける車両の左右振動について	官房研究所第二科 大井分室	〃	〃	
688・079・4011	業務研究資料	第18巻第34号 熱源としての石炭の評価	松波 秀利	〃	〃	
688・079・4012	業務研究資料	第18巻第35号 省運転用石炭試焚成績報告（其の一） 本線路に於ける試験成績	官房研究所第二科 大井分室	〃	〃	
688・079・4013	業務研究資料	第18巻第36号 セメントの合理的使用法に就て	張 忠一	〃	〃	
688・079・4014	業務研究資料	第18巻第37号 列車抵抗試験成績報告（其の二） 旅客列車抵抗試験成績	官房研究所第二科 大井分室	〃	〃	
688・079・4015	業務研究資料	第18巻第38号 道床搗固めの効果	堀越 一三	〃	〃	
688・079・4016	業務研究資料	第18巻第39号 大事故と鋼製客車（其の二）	鈴木 貞	〃	〃	
688・079・4017	業務研究資料	第18巻第40号 省運転用石炭試験成績報告（其の二） 噴気方法による試験成績	官房研究所第二科 大井分室	〃	〃	
688・079・4019	業務研究資料	第18巻第42号 10屯積有蓋車の新製について	後藤 猛	〃	〃	
688・079・4020	業務研究資料	第18巻第43号 客車用輪バネ式引張磨擦装置に就て	運輸局運転課	〃	〃	
688・079・4021	業務研究資料	第18巻第44号 大型機関車と小型機関車の経済比較	多賀 祐重	〃	〃	
688・079・4022	業務研究資料	第18巻第45号 列車抵抗試験成績（其の三） 有蓋貨車並無蓋貨車編成列車試験	官房研究室第二科 大井分室	〃	〃	

分類記号	書名	著作者	発行所	発行年	定価
688・079・4023	業務研究資料 第18巻第46号 25噸積ボギー有蓋車の設計について	後藤 猛	鉄道大臣官房研究所	昭5	
688・079・4024	業務研究資料 第18巻第47号 軌条漏洩電流に関する実施試験 (1)	服部 定一	〃	〃	
688・079・4025	業務研究資料 第18巻第48号 本邦に於ける鉄道及軌道枕木の使用状況	経理局購買第二課	〃	〃	
688・079・4026	業務研究資料 第18巻第49号 Moffat隧道送風装置に就て	吉川 完治	〃	〃	
688・079・4027	業務研究資料 第18巻第50号 乳濁化機械油の研究	野沢 房敏	〃	〃	
688・079・4028	業務研究資料 第18巻第51号 枕木のスパイキ保持力について	中村 忠雄	〃	〃	
688・079・4029	業務研究資料 第18巻第52号 コンクリーに関する研究（第一報）	山本 信行	〃	〃	
688・079・4030	業務研究資料 第18巻第53号 車両木材の防腐に就て	笠井 幹夫	〃	〃	
688・079・4031	業務研究資料 第18巻第54号 通信線用碍子のコンダクタンスに就いて	服部 定一 星野 九平	〃	〃	
688・079・4032	業務研究資料 第18巻雑録第11号 雑録 建築木材の含着点に於ける抵抗能力の研究	Otto Graf K.H.訳	〃	〃	
688・079・4033	業務研究資料 第18巻雑録第12号 雑録 高速運輸に於ける規定速度の増加	W.J. Clardy etc K.Q.訳	〃	〃	
688・079・4034	業務研究資料 第18巻雑録第13号 雑録 基礎及び石積構造に及ぼす振動の影響	E.News-Record Y.N.訳	〃	〃	
688・079・4035	業務研究資料 第18巻雑録第14号 雑録 円曲線及緩和曲線中に於ける短尺軌条の配置	M. Chappellet 堀越 一三訳	〃	〃	
688・079・4036	業務研究資料 第18巻雑録第15号 雑録 米国に於ける高満俺軌条	Railway Engineer K.O.訳	〃	〃	
688・079・4037	業務研究資料 第18巻雑録第16号 雑録 熔接鉄道橋梁に対する仕方書案並計算例	Dr. Ing.Kommerell 田中 武次訳	〃	〃	
688・079・4038	業務研究資料 第18巻雑録第17号 雑録 独乙国有鉄道に於ける保線工事請負に就て	元吉 理	〃	〃	
688・079・4039	業務研究資料 第18巻雑録第18号 雑録 1929年各国鉄道回顧	Z.d.V.D.E.V. K.N.訳	〃	〃	
688・079・4040	業務研究資料 第18巻雑録第19号 雑録 Whitemoor 操車場	Railway Gazette 中村 正照訳	〃	〃	
688・079・4041	業務研究資料 第18巻雑録第20号 雑録 汽罐Tubesの厚さに就て	T.G. Docherty 久米 太郎訳	〃	〃	
688・079・4042	業務研究資料 第18巻別冊 内外品使用成績比較調 車両関係の部	鉄道省国産品使用奨励委員会	〃	〃	
688・079・4043	業務研究資料 第18巻別冊 内外品使用成績比較調 土木工事関係の部	〃	〃	〃	

分類記号	書名	著作者	発行所	発行年	定価
688・079・4044	業務研究資料 第18巻別冊 内外品使用成績比較調 通信信号並発変電所関係の部	鉄道省国産品使用奨励委員会	鉄道大臣官房研究所	昭5	
688・079・4045	業務研究資料 第18巻別冊 内外品使用比較成績調 機械器具関係の部	〃	〃	〃	
688・079・4046	業務研究資料 第18巻別冊 内外品使用成績比較調 雑品の部	〃	〃	〃	
688・079・4100	業務研究資料 第19巻第1号 土壌の剪断抵抗の測定	山口 昇	〃	昭6	
688・079・4101	業務研究資料 第19巻第2号 コンクリートに関する研究 第二報）	山本 信行	〃	〃	
688・079・4102	業務研究資料 第19巻第3号 手延式鈑桁架設機最近の設計に就て	稲葉権兵衛 広瀬 雪衛	〃	〃	
688・079・4104	業務研究資料 第19巻第5号 蒸気機関車引張力算出法に関する調査 第一報） 機関抵抗並に機械効率に関する調査	中村 良蔵	〃	〃	
688・079・4105	業務研究資料 第19巻第6号 機関車各部の計算に応用するノモグラムに就て	松葉 正夫	〃	〃	
688・079・4106	業務研究資料 第19巻第7号 米国に於ける貨車操車場	高桑 謙二	〃	〃	
688・079・4107	業務研究資料 第19巻第8号 ピアノ線及燐青銅線小バネの疲労限界試験	山口 貫一 黒沢 章逸	〃	〃	
688・079・4108	業務研究資料 第19巻第9号 空気制動装置列車下り勾配運転試験報告	官房研究所第二科 大井分室	〃	〃	
688・079・4109	業務研究資料 第19巻第10号 法面防護工に就て	早野 松次	〃	〃	
688・079・4110	業務研究資料 第19巻第11号 鉄道踏切事故について	太田政之助	〃	〃	
688・079・4111	業務研究資料 第19巻第12号 種油を潤滑鉱油に混合したる場合軸温度に及ぼす影響	野沢 房敏	〃	〃	
688・079・4112	業務研究資料 第19巻第13号 特殊材質制輪子使用成績報告	大久保寅一	〃	〃	
688・079・4113	業務研究資料 第19巻第14号 混凝土用川砂の試験成績	大沢 禎郎	〃	〃	
688・079・4114	業務研究資料 第19巻第15号 木材防腐剤注入作業に於ける前排気について	田村 隆	〃	〃	
688・079・4115	業務研究資料 第19巻第16号 枕木用材としてのアナ材 第一報）	中村 忠雄	〃	〃	
688・079・4116	業務研究資料 第19巻第17号 蒸気機関車引張力算出法に関する調査 第二報 蒸気消費量と発生出力との関係	中村 良蔵	〃	〃	
688・079・4117	業務研究資料 第19巻第18号 枕木の経済的腐防処理について	太田政之助	〃	〃	

分類記号	書名	著作者	発行所	発行年	定価
688・079・4118	業務研究資料　第19巻第19号 蒸気機関車引張力算出に関する調査（第三報）気筒引張力並に粘着引張に関する調査	中村　良蔵	鉄道大臣官房研究所	昭6	
688・079・4119	業務研究資料　第19巻第20号 軌道継電器附属蓄電池の特性	星野　九平	〃	〃	
688・079・4120	業務研究資料　第19巻第21号 軌条継目の強度と其の設計及保守の要綱について	堀越　一三	〃	〃	
688・079・4121	業務研究資料　第19巻第22号 道床搗固めの影響について	〃	〃	〃	
688・079・4122	業務研究資料　第19巻第23号 軌条接目支接法調査報告	小林　勝衛	〃	〃	
688・079・4123	業務研究資料　第19巻第24号 機関車の経済的蒸気発生法	住山　六郎	〃	〃	
688・079・4124	業務研究資料　第19巻第25号 土壌の剪断抵抗の測定	山口　昇	〃	〃	
688・079・4125	業務研究資料　第19巻第26号 大事故と鋼製客車（其の三）	鈴木　貞	〃	〃	
688・079・4126	業務研究資料　第19巻第27号 摩擦鋸について	平山　肇	〃	〃	
688・079・4133	業務研究資料　第18巻第34号 鈑桁架替の一新法（回転式架替法）	黒田　武定	〃	〃	
688・079・4137	業務研究資料　第19巻第38号 隧道工関係物件より発生するCo2及Coの容積実験	滝山　与	〃	〃	
688・079・4138	業務研究資料　第19巻第39号 枠接手付自動連結器使用客車の空気ホース懸重位置調査	森　英雄	〃	〃	
688・079・4139	業務研究資料　第19巻第40号 円匙法に依る緩和曲線の敷設並に歪める曲線の整正	立花　次郎	〃	〃	
688・079・4141	業務研究資料　第19巻第42号 列車煖房に用ひるダイアフラム外被の材質について	木村芳太郎 国枝与四次郎	〃	〃	
688・079・4142	業務研究資料　第19巻雑録1号 雑録　軌条凹潰の原因	Railway E.E.M. Y.N.訳	〃	〃	
688・079・4143	業務研究資料　第19巻雑録2号 雑録　英国に於ける高速度新輸送法 独逸に於ける高速度運輸	Mordern Transport K.O.訳	〃	〃	
688・079・4144	業務研究資料　第19巻雑録3号 雑録　羅馬地下鉄道	Electric Railway K.O.訳	〃	〃	
688・079・4145	業務研究資料　第19巻雑録4号 雑録　鉄道線路に於けるデイーゼル電気式運転	The Railway Engineer K.O.訳	〃	〃	
688・079・4146	業務研究資料　第19巻雑録5号 雑録　Pere Marquette鉄道に於ける混凝土道床の延長	E.News-Record 浅原　重寿訳	〃	〃	
688・079・4147	業務研究資料　第19巻雑録6号 雑録　鋼軌条の横裂	Railway E. K.O.訳	〃	〃	
688・079・4148	業務研究資料　第19巻雑録7号 雑録　コンクリートを作る根本原理	E.R.McMillan 石井　義与訳	〃	〃	

分類記号	書名	著作者	発行所	発行年	定価
688・079・4149	業務研究資料　第19巻雑録8号 雑録　鋼横繋材を有する鉄筋混凝土縦枕木	Leg Esvil 黒田　武次訳	鉄道大臣官房研究所	昭6	
688・079・4150	業務研究資料　第19巻雑録9号 雑録　Illinois大学に於けるThermic Syphonの試験	Railway Age K.O.訳	〃	〃	
688・079・4151	業務研究資料　第19巻雑録10号 雑録　砂、砂利及粉砕物の粒度に関する規格（草案）	Zement K.N.訳	〃	〃	
688・079・4152	業務研究資料　第19巻雑録11号 雑録　気動車に就て	小日向栄次郎 川俣　志郎	〃	〃	
688・079・4153	業務研究資料　第19巻雑録12号 雑録　気動車の使用について	〃	〃	〃	
688・079・4162	業務研究資料　第19巻雑録21号 雑録　客車水揚装置試験器	米田　荘司	〃	〃	
688・079・4163	業務研究資料　第19巻雑録22号 雑録　軌条接目に関する調査 米国軌道応力調査特別委員会第五回報告書（抄訳）	岡部　二郎訳	〃	〃	
688・079・4164	業務研究資料　第19巻雑録23号 雑録　簡易車輪輪縁削正器に就て	角倉熊太郎	〃	〃	
688・079・4165	業務研究資料　第19巻号外 鉄道用語調査会報告書案	官房研究所第四科	〃	〃	
688・079・4200	業務研究資料　第20巻第1号 本省設計甲乙種及各鉄案自動加減器比較試験成績に就て	浅香　義輔	〃	昭7	
688・079・4201	業務研究資料　第20巻第2号 トラス上の軌条匍進に就て	黒田　武定	〃	〃	
688・079・4202	業務研究資料　第20巻第3号 蒸気列車運転に対する燃料消費量の図式算出法（附索引力の弾性）	山内　三郎	〃	〃	
688・079・4203	業務研究資料　第20巻第4号 軌道成績調査経過概要	工務局保線課	〃	〃	
688・079・4206	業務研究資料　第20巻第7号 エボナイトクラッド蓄電池の特性について（続報）	中村　静雄 郷　功	〃	〃	
688・079・4215	業務研究資料　第20巻第16号 エヤードリル及びエヤーハンマーに関する調査報告	大宮　工場	〃	〃	
688・079・4216	業務研究資料　第20巻第17号 カント附両開分岐器成績調査報告	工務局保線課 官房研究所第四科	〃	〃	
688・079・4220	業務研究資料　第20巻第21号 機関車の経済的蒸気発生法（第二報）	住山　六郎	〃	〃	
688・079・4221	業務研究資料　第20巻第22号 曲線上に於ける内方分岐の設計及計算について	鈴木　喜雄 湊　彌市	〃	〃	
688・079・4222	業務研究資料　第20巻第23号 防雪林保護上鳥類誘致に関する施設に就て	鷲谷　滝雄	〃	〃	
688・079・4223	業務研究資料　第20巻第24号 鋳物について	大西信三郎	〃	〃	
688・079・4225	業務研究資料　第20巻第26号 本線路の平面交叉が列車運転に及す影響に就て	倉田新之丞	〃	〃	

分類記号	書名	著作者	発行所	発行年	定価
688・079・4226	業務研究資料　第20巻第27号 軌条漏洩電流に関する実地試験（Ⅱ）	服部　定一	鉄道大臣官房研究所	昭7	
688・079・4227	業務研究資料　第20巻第28号 枕木を腐朽させる菌類第三報黄貝殻茸に就て	笠井　幹夫	〃	〃	
688・079・4228	業務研究資料　第20巻第29号 清水隧道内コンクリート道床に関する調査	堀越　一三	〃	〃	
688・079・4229	業務研究資料　第20巻第30号 37瓩軌条用接目部に関する調査報告	小林　勝索	〃	〃	
688・079・4230	業務研究資料　第20巻第31号 機関車の経済的蒸気発生法 第三報）	住山　六郎	〃	〃	
688・079・4231	業務研究資料　第20巻第32号 明石客車操車場の作業	中村　正照	〃	〃	
688・079・4232	業務研究資料　第20巻第33号 オスナブリュツク軌条試験成績	鈴木　益広 司馬　二朗 伊崎　静夫	〃	〃	
688・079・4233	業務研究資料　第20巻第34号 デイーゼル機関車並に其の経済性	多賀　祐重	〃	〃	
688・079・4236	業務研究資料　第20巻第37号 電車線に於ける各種摩耗防止法について	伊藤　健雄	〃	〃	
688・079・4237	業務研究資料　第20巻第38号 車軸の輪心嵌入部に作用する反覆応力と車軸設計の基準	池田　正二	〃	〃	
688・079・4238	業務研究資料　第20巻第39号 電球ソケット及びレセプテークルの特性主として高温度に対する特性の比較試験	平岡　真三 浜野　喜一	〃	〃	
688・079・4239	業務研究資料　第20巻第40号 列車煖房の自動調節	木村芳太郎 国枝与四次郎	〃	〃	
688・079・4240	業務研究資料　第20巻第41号 軌条標準長に就ての調査	堀越　一三 星野　陽一	〃	〃	
688・079・4241	業務研究資料　第20巻第42号 枕木材質の吟味及び識別	中村　忠雄	〃	〃	
688・079・4242	業務研究資料　第20巻第43号 心血の研究	石田　　求	〃	〃	
688・079・4243	業務研究資料　第20巻第44号 国有鉄道に於ける長尺軌条	阿曾、上村、篠崎、上田	〃	〃	
688・079・4244	業務研究資料　第20巻第45号 木材防腐剤の防腐効力判定法と其の二、三の応用について	山村　　隆	〃	〃	
688・079・4245	業務研究資料　第20巻第46号 米国に於ける貨車用空気制動機の走行試験について	古川　完治	〃	〃	
688・079・4246	業務研究資料　第20巻第47号 枕木仕様書改正案と其の解説	官房研究所	〃	〃	
688・079・4247	業務研究資料　第20巻第48号 客貨車外輪輪心及び制輪子の制動作用に依る上昇温度の測定	客貨車外輪弛緩防止研究委員会	〃	〃	
688・079・4248	業務研究資料　第20巻雑録5号 雑録　米国鉄道の家畜車	後藤　　猛	〃	〃	
688・079・4249	業務研究資料　第20巻雑録6号 雑録　ヘツド・フリー・ヂョイント	The Railway G. Y.N.訳	〃	〃	

分類記号	書名	著作者	発行所	発行年	定価
688・079・4250	業務研究資料　第20巻雑録7号 雑録　混凝土の水密性	Dr.C.R. Platzmann K.N.訳	鉄道大臣官房研究所	昭7	
688・079・4251	業務研究資料　第20巻雑録8号 雑録　コンクリート線路	The Railway G. Y.N.訳	〃	〃	
688・079・4252	業務研究資料　第20巻雑録9号 雑録　近代文化の構機中に於ける工学の地位	Z.V.D.I.M 原久米太郎訳	〃	〃	
688・079・4300	業務研究資料　第21巻第1号 貯蔵のポルトランドセメントに及ぼす影響に就て	山本　信行	〃	昭8	
688・079・4301	業務研究資料　第21巻第2号 管接手の研究	淺香　義輔	〃	〃	
688・079・4302	業務研究資料　第21巻第3号 蒸気機関車引張力算出法に関する調査	中村　良蔵	〃	〃	
688・079・4318	業務研究資料　第21巻第19号 鉄道車両走行抵抗試験成績報告（其の一）電車及電気機関車試験成績	官房研究所第二科大井分室	〃	〃	
688・079・4321	業務研究資料　第21巻第22号 軌条の途中積込に就て	平松　吉二	〃	〃	
688・079・4322	業務研究資料　第21巻第23号 びすとん弁ばいぱす試験及基本脇路装置との比較試験成績	官房研究所第二科大井分室	〃	〃	
688・079・4323	業務研究資料　第21巻第24号 気温及び積雪の運転用燃料に及ぼす影響	潮江　尚正	〃	〃	
688・079・4327	業務研究資料　第21巻第28号 車両用型造電気絶縁物に就て（第一種電気絶縁物）	中村　静雄 竹井　光男	〃	〃	
688・079・4400	業務研究資料　第22巻第3号 木材の機械的性質の概要	中村　忠雄	〃	昭9	
688・079・4401	業務研究資料　第22巻第10号 高架線の構造と電車噪音	川口　利雄 広川　愿二	〃	〃	
688・079・4402	業務研究資料　第22巻第11号 飯田町駅構内に於ける曲線内方分岐及び曲線菱形交叉	立花　次郎 鈴木　喜雄	〃	〃	
688・079・4405	業務研究資料　第22巻第14号 国産鉄矢板に就て	平松　吉二	〃	〃	
688・079・4412	業務研究資料　第22巻第21号 種々な周波数分折器の性能と其の得失に就て	広川　愿二 山本　安也	〃	〃	
688・079・4413	業務研究資料　第22巻第22号 饋電線用びん型碍子試験報告	平岡　真三 野口　　進	〃	〃	
688・079・4414	業務研究資料　第22巻第23号 松永式ばね板自動焼入装置について	長安　英亮 松永　常七	〃	〃	
688・079・4415	業務研究資料　第22巻第24号 運行中に於ける列車電燈用蓄電池の特性に就て（続）	中村　静雄 花村　謙介	〃	〃	
688・079・4416	業務研究資料　第22巻第25号 米国に於ける地下埋没物の腐蝕	服部　定一	〃	〃	
688・079・4417	業務研究資料　第22巻第26号 米国に於ける電気鎔接作業	星　　源蔵	〃	〃	

分類記号	書名	著作者	発行所	発行年	定価
688・079・4418	業務研究資料　第22巻第27号 列車緩房の温度自動調節（第二報）	木村芳太郎 国枝与四次郎	鉄道大臣官房研究所	昭9	
688・079・4419	業務研究資料　第22巻第28号 第一種聯動機挺子操縦力に関する試験成績報告	丹羽鉱之輔	〃	〃	
688・079・4420	業務研究資料　第22巻第29号 新制車両の索出し抵抗に就て	都崎雅之助 赤柴　代治	〃	〃	
688・079・4421	業務研究資料　第22巻第30号 列車制動距離並に時分算出方法比較研究、制動距離並に時分の回式算出方法	栗林　達男	〃	〃	
688・079・4422	業務研究資料　第22巻第31号 米国の貨物駅及倉庫に於ける運搬設備に就て	田辺　吉造	〃	〃	
688・079・4423	業務研究資料　第22巻第32号 くれおそーと油注入枕木の注入状態穿孔試験に就て	田村　隆 中条　茂康	〃	〃	
688・079・4424	業務研究資料　第22巻第33号 曲線に於ける線路土手定員の割増に就て	井上　隆根 小林　勝索	〃	〃	
688・079・4425	業務研究資料　第22巻第34号 火力こるく板の研究	若杉松三郎 中川　政雄	〃	〃	
688・079・4426	業務研究資料　第22巻第35号 旅客列車制動試験成績	運輸局運転課 官房研究所大井分室	〃	〃	
688・079・4427	業務研究資料　第22巻第36号 停車場設備としての瀝青乳剤補装について	森　重夫	〃	〃	
688・079・4428	業務研究資料　第22巻第37号 圧力計ぶるどん管について	官房研究所	〃	〃	
688・079・4430	業務研究資料　第22巻第39号 枕木の防腐剤注入方法について	田村　隆	〃	〃	
688・079・4431	業務研究資料　第22巻第40号 敷設軌条の時効短縮	平松　吉二	〃	〃	
688・079・4432	業務研究資料　第22巻第41号 石炭試料採取試験（淵川中塊炭）	松波　秀利 西村　孝作	〃	〃	
688・079・4433	業務研究資料　第22巻第42号 列車自動停止装置に関する調査経過報告	小森　修二	〃	〃	
688・079・4434	業務研究資料　第22巻第43号 かそりん機関最良点火時期並にのつきんぐに就て	田中　太郎	〃	〃	
688・079・4435	業務研究資料　第22巻第44号 電弧鎔接用被覆剤の電弧現象に及ぼす二、三の特性	柴田　晴彦 鯉淵　正夫	〃	〃	
688・079・4436	業務研究資料　第22巻第45号 米国合衆国に於ける列車運転集中制御法に就て	垣田　直人	〃	〃	
688・079・4437	業務研究資料　第22巻附録1 試験及研究項目　自昭和9年4月 至昭和9年9月	官房研究所(編)	〃	〃	
688・079・4438	業務研究資料　第22巻雑録1号 最新式高速軌条端更生装置	Railway E. 平松　吉二訳	〃	〃	
688・079・4501	業務研究資料　第23巻第1号 改修水揚装置について	浅香　義輔	〃	〃	

分類記号	書名	著作者	発行所	発行年	定価
688・079・4502	業務研究資料　第23巻第2号 電車機関車の高加速度運転及起動制御法に就いて	田中　信春	鉄道大臣官房研究所	昭10	
688・079・4503	業務研究資料　第23巻第3号 直線軌条上を転走する輪軸の運動	武蔵　倉治	〃	〃	
688・079・4504	業務研究資料　第23巻第4号 電車改善計画資料	東京鉄道局運転課 電車掛	〃	〃	
688・079・4505	業務研究資料　第23巻第5号 中央線東京御茶の水間に於ける電車回数の限度について	小森　修二 小泉　章三	〃	〃	
688・079・4506	業務研究資料　第23巻第6号 あんちくりーばーの効果に就いて	井上　隆根 小林　勝索	〃	〃	
688・079・4507	業務研究資料　第23巻第7号 山陽線河内沢の事故に於ける機関車顛覆に関する力学的考察	多賀　祐重	〃	〃	
688・079・4508	業務研究資料　第23巻第8号 気室気筒給油用ぽんぷの正当なる使用法	住山　六郎	〃	〃	
688・079・4509	業務研究資料　第23巻第9号 有蓋貨車に於ける温度	大鉄運転課	〃	〃	
688・079・4510	業務研究資料　第23巻第10号 水揚装置の検査、修繕	浅香　義輔	〃	〃	
688・079・4511	業務研究資料　第23巻第11号 独乙国有鉄道に於ける小形内燃機関車の使用に就いて	多賀　祐重	〃	〃	
688・079・4512	業務研究資料　第23巻第12号 電気鉄道用直流変電所噪音について	広川　愿二 鵜飼　晋	〃	〃	
688・079・4513	業務研究資料　第23巻第13号 省営苗圃にての合歓木苗木枯死の原因	笠井　幹夫	〃	〃	
688・079・4514	業務研究資料　第23巻第14号 客車内外の中和洗滌法	大村小三郎	〃	〃	
688・079・4515	業務研究資料　第23巻第15号 隅田川及小名木川両駅の水害について 第一部　土地沈降其他に関する考案	坂本左馬太	〃	〃	
688・079・4516	業務研究資料　第23巻第16号 電車運転区間の輸送力及交互蓄発式運転方法に依る最大輸送力	馬場　楢吉	〃	〃	
688・079・4517	業務研究資料　第23巻第17号 通風を良好ならしめる機関車煙室内の構造に就いての研究	官房研究所第六科	〃	〃	
688・079・4518	業務研究資料　第23巻第18号 電鉄より通信線への電磁誘導模型実験軌道漏洩電流の大きさと相互の誘導係数との関係	服部　定一 木村　勝輔	〃	〃	
688・079・4519	業務研究資料　第23巻第19号 関節式新電車に就いて	東鉄運転課 電車掛	〃	〃	
688・079・4520	業務研究資料　第23巻第20号 夏井川橋梁外十ケ所電弧鎔接橋桁補強工事に就て	板倉　武治	〃	〃	
688・079・4521	業務研究資料　第23巻第21号 電蝕防止上に及ぼす導体遮蔽の効果	服部　定一 鵜飼　晋	〃	〃	

分類記号	書名	著作者	発行所	発行年	定価
688・079・4522	業務研究資料　第23巻第22号 軸受金白めたるらいにんぐの故障に就て	望月　雄竺	鉄道大臣官房研究所	昭10	
688・079・4523	業務研究資料　第23巻第23号 列車暖房に用いるだいあふらむ外被の材質に就て	木村芳太郎 国枝与四次郎	〃	〃	
688・079・4524	業務研究資料　第23巻第24号 長尺軌条輸送に対する積載方法に就て	名鉄運転課	〃	〃	
688・079・4525	業務研究資料　第23巻第25号 風圧に対する車両の安定度 第一報　四輪車	武蔵　倉治	〃	〃	
688・079・4526	業務研究資料　第23巻第26号 機関車転車台の新設計に就て	稲葉権兵衛 大津　寛	〃	〃	
688・079・4527	業務研究資料　第23巻第27号 線条を材料とする二種形状の接地導体の比較	荻原　詔域	〃	〃	
688・079・4530	業務研究資料　第23巻第30号 高速度鋼工具の熱処理に関する研究	鈴木　益広 大和久重雄	〃	〃	
688・079・4531	業務研究資料　第23巻第31号 均斉目盛圧力計	官房研究所	〃	〃	
688・079・4532	業務研究資料　第23巻第32号 がそりん動車用蓄電池の特性並に起動時に於ける温度の影響について	中村　静雄 郷　功	〃	〃	
688・079・4541	業務研究資料　第33巻第41号 車内信号装置	佐藤　悟郎	〃	〃	
688・079・4542	業務研究資料　第23巻附録 鉄道大臣官房研究所 試験及研究項目　第2号		〃	〃	
688・079・4543	業務研究資料　第23巻附録 鉄道大臣官房研究所 試験及研究項目　第3号		〃	〃	
688・079・4544	業務研究資料　第23巻附録 鉄道省大臣官房研究所概要		〃	〃	
688・079・4546	業務研究資料　第23巻雑録2号 外輪々胴の改善に就いての理論的研究	Drgan für Fortschritt ie Eiserbakuwesseus 34　永島菊三郎訳	〃	〃	
688・079・4547	業務研究資料　第23巻雑録3号 車両風洞内の実験	原久米太郎訳	〃	〃	
688・079・4549	業務研究資料　第23巻雑録5号 外輪々胴の問題について	Drgan für Fortschritte Eiserbakuwesseus 34　永島菊三郎訳	〃	〃	
688・079・4550	業務研究資料　第23巻雑録6号 石炭焚き蒸気機関車の現在と将来	Direktor Dr-Ing Val Litz Belin-Tegle　森　政保訳	〃	〃	
688・079・4551	業務研究資料　第23巻雑録7号 地下埋没物の電蝕に関する理論的及実験的研究	Gibrat 服部、中島共訳	〃	〃	
688・079・4605	業務研究資料　第24巻第5号 鉄の自然腐蝕を見るためのまぐねちつく法について	服部　定一 山本　安也	〃	昭11	
688・079・4612	業務研究資料　第24巻第12号 樹木及木材の腐朽現象	笠井　幹夫	〃	〃	

分類記号	書名	著作者	発行所	発行年	定価
683・079・4617	業務研究資料　第24巻第17号 通信用導子の絶縁性に就て	服部　定一 星野　九平	鉄道大臣官房研究所	昭11	
688・079・4618	業務研究資料　第24巻第18号 絶縁軌条継目に就て	森岡　洋介	〃	〃	
688・079・4619	業務研究資料　第24巻第19号 全電弧鎔接に依る田端大橋に就て	官房研究所第四科 東京改良事務所	〃	〃	
688・079・4620	業務研究資料　第24巻第20号 架道橋張鈑の防音法に関する一実験	広川　愿二	〃	〃	
688・079・4621	業務研究資料　第24巻第21号 佐賀線築後川可動橋について	官房研究所第四科	〃	〃	
688・079・4622	業務研究資料　第24巻第22号 発電信号及発焔信号試験経過報告	国枝　周一 広川　愿二	〃	〃	
688・079・4623	業務研究資料　第24巻第23号 防錆塗料耐候試験成績　(其三)	広瀬　誠一 若林　一三	〃	〃	
688・079・4624	業務研究資料　第24巻第24号 K，三動弁の解剖	日紫喜伴逸 早稲田順作	〃	〃	
688・079・4625	業務研究資料　第24巻第25号 潜函内に起る酸素消耗	田村　隆 北村雄三郎	〃	〃	
688・079・4626	業務研究資料　第24巻第26号 焼入冷却液としての脂肪油脂肪及石鹸類について	野沢　房敏	〃	〃	
688・079・4627	業務研究資料　第24巻第27号 防蝕用絶縁塗装の耐久試験報告	服部　定一 星野　九平	〃	〃	
688・079・4628	業務研究資料　第24巻第28号 制動管不連結の後部補助機関車の真相について	住山　六郎	〃	〃	
688・079・4629	業務研究資料　第24巻第29号 圧力計ブルドン管の材質に関する研究	山崎目出見	〃	〃	
688・079・4630	業務研究資料　第24巻第30号 清水隧道及び物見隧道内コンクリート道床に関する調査	小野　一良	〃	〃	
688・079・4631	業務研究資料　第24巻31第号 馬蝨（ヤスデ）に因る列車の空転	笠井　幹夫	〃	〃	
688・079・4632	業務研究資料　第24巻第32号 独乙に於ける鎔接鉄道橋の設計について	稲葉権兵衛	〃	〃	
688・079・4633	業務研究資料　第24巻第33号 車両用電気絶縁物の性能調査に就いて	中村　静雄 竹井　光雄	〃	〃	
688・079・4634	業務研究資料　第24巻附録 鉄道大臣官房研究所 試験及び研究項目　第四号		〃	〃	
688・079・4635	業務研究資料　第24巻附録 鉄道大臣官房研究所 試験及び研究項目　第五号		〃	〃	
688・079・4636	業務研究資料　第24巻雑録1号 業務研究資料便覧（運転関係）	札鉄運転部 機関車課	〃	〃	
688・079・4701	業務研究資料　第25巻第1号 降雪地方に於ける転轍器及び轍叉の融雪装置について	佐藤　悟郎 江角　兼市	〃	昭12	
688・079・4702	業務研究資料　第25巻第2号 流線型車輛模型の風洞試験成績について	工作局車両課 官房研究所第6科	〃	〃	

分類記号	書名	著作者	発行所	発行年	定価
688・079・4703	業務研究資料 第25巻第3号 A動作弁の解剖	日紫喜伴逸 早稲田順作	鉄道大臣官房研究所	昭12	
688・079・4704	業務研究資料 第25巻第4号 腐朽せる木材の診断	笠井 幹夫	〃	〃	
688・079・4705	業務研究資料 第25巻第5号 自動車始動点燈用蓄電池の性能について	中村 静雄 郷 功	〃	昭12	
688・079・4706	業務研究資料 第25巻第6号 国際鉄道会議協会第13回会議々題第一に対する報告書	山田 隆三 橋口 行彦	〃	〃	
688・079・4707	業務研究資料 第25巻第7号 メナーゼ鉄の圧縮試験に就て	内山 実	〃	〃	
688・079・4708	業務研究資料 第25巻第8号 信号挺子及び転轍挺子操縦力に関する調査報告（第一回）分岐器転換力標準に就て	藤野 雄賀 芹沢 森岡	〃	〃	
688・079・4709	業務研究資料 第25巻第9号 石炭の吸水量に就て	松波 秀利 西村 孝作	〃	〃	
688・079・4710	業務研究資料 第25巻第10号 外輪の折損に関する調査報告	柴田 晴彦 森川清濃進	〃	〃	
688・079・4711	業務研究資料 第25巻第11号 客貨車扛バネ用硅素マンガン鋼の加工温度に就て	石田 求 伊藤 修	〃	〃	
688・079・4712	業務研究資料 第25巻第12号 車輛騒音について	広川 愿二	〃	〃	
688・079・4713	業務研究資料 第25巻第13号 転換装置と分岐器の関係について	森岡 洋介	〃	〃	
688・079・4714	業務研究資料 第25巻第14号 林内に於けるブナ枕木の予備防腐について	高井 軍一 田村 隆	〃	〃	
688・079・4715	業務研究資料 第25巻第15号 帽子型尖端軌条使用転轍器試験報告	上村 義夫 芹沢 茂作	〃	〃	
688・079・4716	業務研究資料 第25巻第16号 全緩和曲線特にLemniscateに対する電車線の位置について	坂本 常樹	〃	〃	
688・079・4717	業務研究資料 第25巻第17号 異常なボルト、ランドセメントの例	大沢 禎郎	〃	〃	
688・079・4718	業務研究資料 第25巻第18号 二階式列車に就て	下山 定則	〃	〃	
688・079・4719	業務研究資料 第25巻第19号 機関車繊水圧破壊試験	工作局車両課	〃	〃	
688・079・4720	業務研究資料 第25巻第20号 木製区分碍子附近に於けるパンタグラフの集電状況	山本 安也 戸沢 友良 鈴木 兵庫	〃	〃	
688・079・4721	業務研究資料 第25巻第21号 輪縁の直径磨耗防止について	日紫喜伴逸	〃	〃	
688・079・4722	業務研究資料 第25巻第22号 旧型分岐器の更換方法に就て	星野 陽一 鈴木 喜雄	〃	〃	
688・079・4723	業務研究資料 第25巻第23号 列車振動による地下電纜鉛被の疲労調査	服部 定一 山本 安也	〃	〃	
688・079・4724	業務研究資料 第25巻第24号 欧米に於ける信号保安設備概況	小森 修二	〃	〃	

分類記号	書名	著作者	発行所	発行年	定価
688・079・4725	業務研究資料 第25巻第25号 傾斜軌条に関する一考察	千秋 邦夫	鉄道大臣官房研究所	昭12	
688・679・4726	業務研究資料 第25巻第26号 木材の変色の種類其の原因並びに防止	笠井 幹夫	〃	〃	
688・079・4727	業務研究資料 第25巻第27号 防腐枕木調査報告	天野登一郎 榊原 武重	〃	〃	
688・079・4728	業務研究資料 第25巻第28号 左右傾斜動揺並びに荷重片積による貨車の脱線について	武蔵 倉治	〃	〃	
688・079・4729	業務研究資料 第25巻第29号 鋼製客車の電気鎔接に就て	田中 太郎	〃	〃	
688・079・4730	業務研究資料 第25巻第30号 架空索道索受車自動排雪装置に就て	伊東 安	〃	〃	
688・079・4731	業務研究資料 第25巻第31号 馬陸（ヤスデ）に因る列車の空転に関する第二報	笠井 幹夫	〃	〃	
688・079・4732	業務研究資料 第25巻附録 鉄道大臣官房研究所 試験及研究項目 第6号		〃	〃	
688・079・4733	業務研究資料 第25巻附録 鉄道大臣官房研究所 試験及び研究項目 第7号		〃	〃	
688・079・4801	業務研究資料 第26巻第1号 鉄道用金属材料試験解説 第一報 機械的試験関係	鉄道大臣官房研究所 第二科	〃	昭13	
688・079・4802	業務研究資料 第26巻第2号 紐育市内高速度鉄道の運転及号保安装置について	清水 精吉	〃	〃	
688・079・4803	業務研究資料 第26巻第3号 K型温度自動調節装置について	国技与四次郎	〃	〃	
688・079・4804	業務研究資料 第26巻第4号 無拔目軌条使用の可能性	星野 陽一	〃	〃	
688・079・4805	業務研究資料 第26巻第5号 電弧溶接の殘留内力に関する研究 第一報	柴田 晴彦 中根 金作	〃	〃	
688・079・4806	業務研究資料 第26巻第6号 軌道応力計算法の一考察 （軌条接目部）	小野 一良	〃	〃	
688・079・4807	業務研究資料 第26巻第7号 ガソリン機関高圧コード比較試験報告	平岡 真三 浜野 喜一	〃	〃	
688・079・4808	業務研究資料 第26巻第8号 線路凍上防止の一考察	小山内文雄	〃	〃	
688・079・4809	業務研究資料 第26巻第9号 鉄道車両動揺測定法	武蔵 倉治	〃	〃	
688・079・4810	業務研究資料 第26巻第10号 空気電池と酸化銅電池の性能比較	中村 静雄 富田 平三	〃	〃	
688・079・4811	業務研究資料 第26巻第11号 埋没金属体の位置を地表面より知る一方法	服部 定一	〃	〃	
688・079・4812	業務研究資料 第26巻第12号 隧道用特殊拱架の設計及製作について	倉知 芳市	〃	〃	

分類記号	書名	著作者	発行所	発行年	定価
688・079・4813	業務研究資料　第26巻第13号 薪炭ガス自動車に就て	築山　閏三	鉄道大臣官房研究所	昭13	
688・079・4814	業務研究資料　第26巻第14号 分岐及交叉線路の軌道回路	森岡　洋介	〃	〃	
688・079・4815	業務研究資料　第26巻第16号 コンクリート内部振動機使用時に於ける振動の波及び状態に就て	内山　実	〃	〃	
688・079・4816	業務研究資料　第26巻第16号 保安設備に於ける鉄管装置並鉄索装置試験成績報告書 （第一回機能試験）	藤原　孝一	〃	〃	
688・079・4817	業務研究資料　第26巻第17号 高速列車用の車両について	中江　浚	〃	〃	
688・079・4818	業務研究資料　第26巻第18号 遠方信号機と主体の信号の距離について 附下り勾配線に於ける貨物列車の制限速度	川崎　清	〃	〃	
688・079・4819	業務研究資料　第26巻第19号 分岐器のストラックに就て（第一報）	星野　陽一 鈴木　喜雄	〃	〃	
688・079・4820	業務研究資料　第26巻第20号 降雪地方に於ける経済的線路切広幅員に就て	岡部　二郎	〃	〃	
688・079・4821	業務研究資料　第26巻附録 鉄道省大臣官房研究所概要		〃	〃	
688・079・4822	業務研究資料　第26巻附録 鉄道大臣官房研究所 試験及研究項目　第8号		〃	〃	
688・079・4823	業務研究資料　第26巻附録 鉄道大臣官房研究所 試験及研究項目　第9号		〃	〃	
688・079・4824	業務研究資料　第26巻雑録1号 独乙社会保険制度	カール・ハーデンカンプ 岡田甲薪之助訳	〃	〃	
688・079・4825	業務研究資料　第26巻雑録2号 鉄道車両設計論	Ernst Kreissig VDI 久米　太郎編	〃		
688・　1・　1	鉄道行政	喜安健次郎	巌松堂書店	大12	3.8
688・　1・11	最近鉄道論	中川　正左	日本交通学会	昭12	2.8
688・　1・20	帝国鉄道政策論	中川　正左	鉄道研究社	昭3	2.5
688・　1・22	鉄道講話集	東京鉄道局第2回長主任講習会編	鉄道学会	昭5	2
688・　1・30	運輸調査第1輯 インフレーションと鉄道	運輸調査局編	鉄道教科書株式会社	昭22	27.5
688・13・100	公共企業体 日本国有鉄道	下島　留夫 吉田　敏郎編	日本交通文化協会	昭24	209
688・13・101	〃	〃	〃	〃	〃
688・13・102	〃	〃	〃	〃	〃
688・13・103	新しい国有鉄道 附日本国有鉄道法 公共企業体労働関係法	中村　豊	鉄道教科書株式会社	〃	55
688・13・104	〃	〃	〃	〃	〃

分類記号	書名	著作者	発行所	発行年	定価
688・13・120	鉄道75年記念図版　第1集 国有鉄道の復興		運輸省	昭23	
688・13・121	〃		〃	〃	
688・13・122	〃		〃	〃	
688・13・207	運輸調査　第四輯 欧米諸国国有鉄道の改革	運輸調査局	運輸調査局	〃	262
688・　2・　7	商行為法研究　第2編 運送及び運送契約論 第1分冊(上)	三輪清一郎	中尾　書店	大10	2
688・　2・11	鉄道運送法	喜安健次郎	鉄道教育会	昭16	2.8
688・　2・12	〃	〃	〃	〃	〃
688・　2・22	判例運送法解説	森本　寛美	交通展望社	昭17	6
688・　2・40	〃	〃	〃	〃	〃
688・　2・41	〃	〃	〃	〃	〃
688・　3・10	戦後処理対策参考資料　第4輯 鉄道の経営形態	東亜交通学会編	交通協力会	昭21	7.87
688・　3・25	戦後処理対策参考資料　第3輯 国家再建における鉄道経営形態について	〃	〃	〃	8.12
688・　3・26	〃	〃	〃	〃	〃
688・　3・30	交通概説　第1巻 鉄道経営論	江藤　誠之	巌松堂書店	大15	3
688・31・50	米国鉄道の経営分析	ジョセフ・L・ホワイト 兼松　学訳	世界交通研究会	昭25	280
688・31・51	〃		〃	〃	〃
688・32・　5	労働問題の取扱に関する資料		運輸省職員局	昭22	
688・32・　6	〃		〃	〃	
688・32・　7	〃		〃	〃	
688・32・　8	国鉄青年読本	運輸省鉄道総局編	鉄道教科書株式会社		
688・32・　9	〃	〃	〃		
688・32・10	職務解説叢書　第41集 鉄道運輸業 （自動車及船舶運輸業を含む）	労働省職業安定局編	雇用問題研究会	昭24	330
688・32・15	鉄道精神全	亀川　徳一	日本交通学会	昭14	1.2
688・32・16	国鉄の精神	満尾　君亮	六芸社	昭17	1.7
688・32・20	鉄道勤労衛生	小笠原義三郎	交通協力会	昭22	44
688・32・21	〃	〃	〃	〃	〃
688・32・22	〃	〃	〃	〃	〃
688・32・25	鉄道衛生	馬渡　一得	鉄道時報局	昭14	1.7
688・32・27	機関車乗務員教養資料 （機関士編）	運輸通信省業務局車務課編	交友社	昭19	0.9
688・32・28	〃	〃	〃	〃	〃
688・32・29	客貨車従事員教養資料	〃	〃	〃	0.95
688・32・30	鉄道殉職録	鉄道殉職録刊行会	鉄道殉職録刊行会	昭18	
688・32・31	鉄道殉職霊記	柳生　作郎編	鉄道殉職顕彰会		

分類記号	書名	著作者	発行所	発行年	定価
688・32・32	鉄道殉職霊記	柳生 作郎編	鉄道殉職顕彰会	昭21	
688・3・33	経済上より観たる国有鉄道	福田 秀雄	鉄道時報局	昭7	1.6
688・32・100	現場幹部	中大路俊安	鉄道研究社	昭26	170
688・32・101	〃	〃	〃	〃	〃
688・32・200	貨物掛必携 (1)	札幌鉄道局編	札幌鉄道局		
688・32・201	貨物掛必携 (2)	〃	〃		
688・32・250	鉄道現場読本 車掌読本		春秋社	昭13	1.5
688・32・255	日本経済と鉄道叢書 (5) 交通労働論	運輸調査局	運輸調査局	昭23	110
688・32・260	労働基準法と鉄道	長坂 真一	交通協力会	〃	71.5
688・32・261	〃	〃	〃	〃	〃
688・32・262	〃	〃	〃	〃	〃
688・32・263	〃	〃	〃	〃	〃
688・32・270	絵とき修繕教本	運輸省鉄道総局業務局編	鉄道教科書株式会社	昭20	3.5
688・32・271	〃	〃	〃	〃	〃
688・32・300	通信教育教科書 第1部 1G—3) 実用数学 1	日本国有鉄道運輸総局編	日本国有鉄道		
688・32・300.1	通信教育指導書 第1部 1G—3) 実用数学 1	〃	〃		
688・32・301	Text Book for Correspondence course part1 2G—2 Practical English	Japanese natitonal Railway Operation & Maintenance Dep't			
688・32・301.1	Guide book for corresponden-ce course part1 2G—2 Practical English	Japanese national Railway Operation& Maintenance Dep't			
688・32・302	通信教育教科書 第1部 1G—3 実用数学 2B	日本国有鉄道運輸総局編	日本国有鉄道		
688・32・302	通信教育指導書 第1部 1G—3 実用数学 2B	〃	〃		
688・32・303	Textbook for Correspondence course Senior 2G—2 Port 2A Practical English	Japanese national Railways Oparation & Maintenance Dep't			
688・32・303.1	Guide book for Correspondence Course Senior 2G—2 Part 2A Practical English	Japanese national Railway Operation & Maintecance Dep't			
688・32・304	Textbook for Correspondence course part 2B 2G—2 senior Practical English	Japanese national Railways Operetion & maintenance Dep't			
688・32・304.1	Textbook for Correspondence Course senior 2B 2G—2 Practical English	Japanese National Railways Operation & Maintenance Dep't			
688・32・305	通信教育教科書第1部 (1G—3) 実用数学 2A	日本国有鉄道運輸総局編	日本国有鉄道		
688・32・305.1	通信教育指導書第1部 (1G—3) 実用数学 2A	〃	〃		

分類記号	書名	著作者	発行所	発行年	定価
688・32・306	通信教育教科書 第1部 1G—3—3 実用数学 3	日本国有鉄道運輸総局編			
688・32・306,1	通信教育指導書 第1部 1G—3—3 実用数学 3	〃			
688・32・307	通信教育教科書 第1部 1G—5 物理化学仝	〃			
688・32・307,1	通信教育指導書 第1部 1G—5 物理化学仝	〃			
688・32・309	Textbook for Correspondence Course Junior 1G—2 Practical English	JapaneseNational Railways Operation &Maintenance Dept			
688・32・309,1	Guidebook for Correspondence course Junior 1G—2 Practical English	JapaneseNational Railway's Operation &Maintenance Dep't			
688・32・400	通信教育教科書 第1部 1T—24 運転 1	日本国有鉄道運輸総局編			
688・32・400,1	通信教育指導書 第1部 1T—24 運転 1	〃			
688・32・401	通信教育教科書 第1部 1S—64 電気通信	〃			
688・32・401,1	通信教育指導書 第1部 1S—64 電気通信	〃			
688・34・402	通信教育教科書 第1部 1C—42 線路及停車場 1	〃			
688・32・402,1	通信教育指導書 第1部 1C—42 線路及停車場 1	〃			
688・32・403	通信教育教科書 第1部 1C—42 線路及停車場 2	〃			
688・32・403,1	通信教育指導書 第1部 1C—42 線路及停車場 2	〃			
688・32・404	通信教育教科書 第1部 1T—24 運転 2	〃			
688・32・404,1	通信教育指導書 第1部 1T—24 運転 2	〃			
688・32・405	通信教育教科書 第1部 1T-24-3 運転 3	〃			
688・32・405,1	通信教育指導書 第1部 1T-24-3 運転 3	〃			

分類記号	書名	著作者	発行所	発行年	定価
688・32・406	通信教育教科書 第1部 1S—34 電気通信 2	日本国有鉄道運輸総局編			
688・32・406,1	電気通信 2	〃			
688・32・407	通信教育教科書 第1部 1S—34 電気通信 3	〃			
688・32,407,1	通信教育指導書 第1部 1S—34 電気通信 3	〃			
688・32・408	通信教育教科書 第1部 1T—24 運転 4	〃			
688・32・408,1	通信教育指導書 第1部 1T—24 運転 4	〃			
688・32・409	通信教育教科書 第1部 1T-21-1 運輸 1	〃			
688・32・409,1	通信教育指導書 第1部 1T-21-1 運輸 1	〃			
688・32・410	通信教育教科書 第1部 1T—21 運輸 2	〃			
688・32・410,1	通信教育指導書 第1部 1T—21 運輸 2	〃			
688・32・411	通信教育教科書 第1部 1S-66-1 鉄道電気 1	〃			
688・32・411,1	通信教育指導書 第1部 1S-66-1 鉄道電気 1	〃			
688・32・412	通信教育教科書 第1部 1S-66-22 鉄道電気 2	〃			
688・32・412,1	通信教育指導書 第1部 1S-66-22 鉄道電気 2	〃			
688・32・413	通信教育教科書 第1部 1T-23C 運転法規 機関助士編	〃			
688・32・413,1	通信教育指導書 第1部 1T-23C 運転法規 機関助士編	〃			
688・32・414	通信教育教科書 第1部 1C—43 保線 1（保線作業）	〃			
688・32・414,1	通信教育指導書 第1部 1C—43 保線 1（保線作業）	〃			
688・32・415	通信教育教科書 第1部 1R—31 蒸気機関車 1	〃			

分類記号	書名	著作者	発行所	発行年	定価
688・32・415,1	通信教育指導書 第1部 1B—31 蒸気機関車 1	日本国有鉄道運輸総局編			
688・32・416	通信教育教科書 第1部 1T—21 運輸 3	〃			
688・32・416,1	通信教育指導書 第1部 1T—21 運輸 3	〃			
688・32・417	通信教育教科書 第1部 1T—23b 運転法規 機関士編全	〃			
688・32・417,1	通信教育指導書 第1部 1T—23b 運転法規 機関士編全	〃			
688・32・418	通信教育教科書 第1部 1C—43 保線 保線作業 2	〃			
688・32・418,1	通信教育指導書 第1部 1C—43 保線 保線作業 2	〃			
688・32・419	通信教育教科書 第1部 1R—31 蒸気機関車 3	〃			
688・32・419,1	通信教育指導書 第1部 1R—31 蒸気機関車 3	〃			
688・32・420	通信教育教科書 第1部 1G—4 鉄道一般全	〃			
688・32・420,1	通信教育指導書 第1部 1G—4 鉄道一般全	〃			
688・32・421	通信教育教科書 第1部 1R—31 蒸気機関車 2	〃			
688・32・421,1	通信教育指導書 第1部 1R—31 蒸気機関車 2	〃			
688・32・422	通信教育教科書 第1部 運転（運転法規）5a	〃			
688・32・422,1	通信教育指導書 第1部 運転（運転法規）5a	〃			
688・32・500	通信教育教科書 第2部 2G—17a 物理 1	〃			
688・32・500,1	通信教育指導書 第2部 2G—17a 物理 1	〃			
688・32・501	通信教育教科書 第2部 2G—18 構造力学 1	〃			
688・32・501,1	通信教育指導書 第2部 2G—18 構造力学 1	〃			
688・32・502	通信教育教科書 第5部 2G—17a 物理 2	〃			
688・32・502,1	通信教育指導書 第2部 2G—17a 物理 2	〃			
688・32・503	通信教育教科書 第2部 2G—3 応用数学 1	〃			
688・32・503,1	通信教育指導書 第2部 2G—3 応用数学 1	〃			
688・32・504	通信教育教科書 第2部 2G—20 材料力学 1	〃			
688・32・504,1	通信教育指導書 第2部 2G—20 材料力学 1	〃			

分類記号	書名	著作者	発行所	発行年	定価
688・32・505	通信教育教科書 第2部 2G—3 応用数学 2	日本国有鉄道運輸総局編			
688・32・505,1	通信教育指導書 第2部 2G—3 応用数学 2	〃			
688・32・506	通信教育教科書 第2部 2G—3 応用数学 3A	〃			
688・32・506,1	通信教育指導書 第2部 2G—3 応用数学 3A	〃			
688・32・507	通信教育教科書 第2部（2G-3-3B） 応用数学 3B	〃			
688・32・507,1	通信教育指導書 第2部（2G-3-3B） 応用数学 3B	〃			
688・32・508	通信教育教科書 第2部 2A-32-1 労働法制 1	〃			
688・32・508,1	通信教育指導書 第2部 2A-32-1 労働法制 1	〃			
688・32・509	通信教育教科書 第2部 2A-32-2 労働法制 2	〃			
688・32・509,1	通信教育指導書 第2部 2A-32-2 労働法制 2	〃			
688・32・510	通信教育教科書 第2部 2A-32-3 労働法制 3	〃			
688・32・510,1	通信教育指導書 第2部 2A-32-3 労働法制 3	〃			
688・32・511	通信教育教科書 第1部 2S—92a 有線通信 1	〃			
688・32・511,1	通信教育指導書 第1部 2S—92a 有線通信 1	〃			
688・32・512	通信教育教科書 第2部 2S—92a 有線通信 2	〃			
688・32・512,1	通信教育指導書 第2部 2S—92a 有線通信 2	〃			
688・32・513	通信教育教科書 第2部 2G—19 機械力学	〃			
688・32・513,1	通信教育指導書 第2部 2G—19 機械力学	〃			
688・32・514	通信教育教科書 第2部 2B—81 建築計画 1、建築環境	〃			
688・32・514,1	通信教育指導書 第2部 2B—81 建築計画 1、建築環境	〃			
688・32・515	通信教育教科書 第2部 2C—62 線路 軌道理論 1	〃			
688・32・515,1	通信教育指導書 第2部 2C—62 線路 軌道理論 1	〃			

分類記号	書名	著作者	発行所	発行年	定価
688・32・516	通信教育教科書 第2部 2G—5 鉄道総論 1	日本国有鉄道運輸総局編			
688・32・516,1	通信教育指導書 第2部 2G—5 鉄道総論 1	〃			
688・23・517	通信教育教科書 第2部 2T—42 貨物 1	〃			
688・32・517,1	通信教育指導書 第2部 貨物 1	〃			
688・32・518	通信教育教科書 第2部 蒸気機関車 1	〃			
688・32・518,1	通信教育指導書 第2部 蒸気機関車 1	〃			
688・32・600	通信教育教科書 第2部 2G—4 鉄道公用文全	〃			
688・32・600,1	通信教育指導書 第2部 2G—4 鉄道公用文全	〃			
688・34・50	運転経済論	倉田新之丞	鉄道技術者	昭8	4
688・34・55	鉄道統計研究	瓜生 卓爾	鉄道生活社	昭4	3.5
688・34・56	〃	〃	〃	〃	〃
688・34・57	〃	〃	〃	〃	〃
688・34・59	運転統計の研究	森本宗	鉄道講習会	昭3	2.5
688・34・100	国鉄会計叢書 国鉄会計問答	田中健之助編	中央書院	昭24	176
688・34・101	鉄道経済の話	瓜生 卓爾	鉄道の日本社	昭7	2
688・34・102	〃	〃	〃	〃	〃
688・34・103	鉄道財話	平山孝	鉄道書院	昭8	1.5
688・34・105	鉄道予算の話	北原信男	〃	昭7	1.8
688・34・110	鉄道会計	平山孝	〃	昭6	2.5
688・34・120	国有鉄道の会計	北原信男	ダイヤモンド社	昭16	0.8
688・34・121	〃	〃	〃	〃	〃
688・34・124	帝国鉄道会計の知識	大野靖三	鉄道教育会	昭14	3
688・34・125	〃	〃	〃	〃	〃
688・35・6	鉄道電信	松平乗義	通信々号研究会	昭12	1
688・36・1000	鉄道公用文	名古屋鉄道教習所編	交友社	昭23	88
688・36・1001	〃	〃	〃	〃	〃
688・36・1002	〃	〃	〃	〃	〃
688・36・1003	鉄道公用文作成の指針	国有鉄道総裁室文書課編	国鉄総裁室文書課	昭26	
688・36・1004	〃	〃	〃	〃	
688・37・5	鉄道警察	山下雅実	鉄道講習会	大13	3.5
688・37・20	鉄道犯罪の解説 附鉄道法規判例	馬屋原成男編	盛文社	昭23	93.5
688・37・40	補償事務例規		鉄道総局総務局	昭24	
688・37・41	〃		〃	〃	

分類記号	書名	著作者	発行所	発行年	定価
688・4・25	新鉄道全書 駅務管理概論	多島 太郎	鉄道時報局	昭24	
688・4・26	〃	〃	〃	〃	280
688・4・27	〃	〃	〃	〃	〃
688・4・75	駅務管理の在り方	旭川鉄道管理局 駅務刷新委員会編	旭川鉄道管理局	昭25	
688・4・76	〃	〃	〃	〃	
688・5・200	表解 旅客貨物連帯運輸要綱	井原千代吉編	鉄道研究社	昭11	1.8
688・5・400	鉄道保安概論	柴田 禎三	電気車研究会	昭26	130
688・5・401	〃	〃	〃	〃	〃
688・5・500	運輸帳表取扱手続		運輸省	昭23	
688・5・501	〃		〃	〃	
688・5・502	〃		〃	〃	
688・53・20	旅客運送制度の研究	藤野 秀起	鉄道日本社	昭25	200
688・53・21	〃	〃	〃	〃	〃
688・53・22	〃	〃	〃	〃	〃
688・53・30	旅客輸送解説	増田 英雄	中央書院	昭23	55
688・53・31	〃	〃	〃	〃	〃
688・53・32	〃	〃	〃	〃	〃
688・53・35	旅客運送規則逐条解説	恵花 孝司	〃	昭26	250
688・55・20	貨物運送概論	高橋 秀雄	〃	昭15	2.5
688・55・21	〃	〃	〃	〃	〃
688・55・22	〃	〃	〃	〃	〃
688・55・25	手小荷物運送規則逐条解説	金田 政吉	〃	昭26	200
688・55・30	貨物輸送手続解説	泰 長一郎	交通日本社	昭21	33
688・55・40	鉄道貨物計画輸送概説	中島 達敬	陸運協力会	昭19	2.3
688・55・41	〃	〃	〃	〃	〃
688・55・60	出荷証明書取扱要覧	清水 清一	札幌貨物研究所	昭23	93.5
688・55・61	〃	〃	〃	〃	〃
688・55・62	〃	〃	〃	〃	〃
688・55・90	手小荷物運送規則逐条解説	金田 政吉	中央書院	昭22	49.5
688・59・10	日本鉄道連絡船史	山本 熙	交通協力会	昭23	44
688・59・11	〃	〃	〃	〃	〃
688・59・12	〃	〃	〃	〃	〃
688・59・15	青森函館間航路沿革史	沖田富重編	青森運輸事務所	昭14	
688・6・300	鉄道賃率制度論	高橋 秀雄	東洋書館	昭25	900
688・6・301	〃	〃	〃	〃	〃
688・6・501	運転経済論	倉田新之丞	鉄道技術社	昭8	4
688・6・502	〃	〃	〃	〃	〃
688・63・25	鉄道旅客運賃論	オスカークネーベル 鉄道総局事務局 旅客課訳	鉄道総局業務局 旅客課		

分類記号	書名	著作者	発行所	発行年	定価
688・63・30	旅客運賃の変遷と今後の課題 附 1、昭和22年3月に於ける旅客運賃改正の経過 2、旅客関係統計	津上 毅一 恵花 孝司	交通社	昭22	26.4
688・65・10	鉄道貨物運賃	高橋 秀雄	鉄道書院	昭9	2
688・65・11	〃	〃	〃	〃	〃
688・65・17	鉄道貨物賃率制度論	〃	鉄道教育会	昭18	9.08
688・65・18	〃	〃	〃	〃	〃
688・65・19	〃	〃	〃	〃	〃
688・65・20	新鉄道全書 鉄道貨物の取扱と運賃	斎藤英香編	鉄道時報局	昭24	90
688・65・21	〃	〃	〃	〃	〃
688・65・22	〃	〃	〃	〃	〃
688・65・25	貨物運賃料金の計算法	貨物実務研究会	交通日本社	昭25	150
688・65・26	〃	〃	〃	〃	〃
688・674・4	鉄道広告の知識	小沼昇福田千造	〃	昭5	3.5
688・7・10	地方鉄道法全	古谷 善亮	陸運研究社	昭5	2
688・7・11	〃	〃	〃	〃	〃
688・7・25	私鉄物語	清水啓次郎	春秋社	昭5	〃
688・7・26	〃	〃	〃	〃	〃
688・7・40	地方鉄道軌道企業及び運営指針	堀江 貞男	交通研究所	昭13	5
688・7・41	〃	〃	〃	〃	〃
688・7・42	〃	〃	〃	〃	〃
688・7・70	地方鉄道軌道営業年鑑	鉄道省監督局編	鉄道同志会	昭4	4.8
688・8・7	省線電車史綱要	東京鉄道局電車掛		昭2	
688・81・20	国家の重要政策上より見たる鉄道電化	吉原重成編	七日会	昭9	

690 通信

692・8・20	S・T・文庫2 世界の郵便切手	時岡 隆	羽田書房	昭24	180
692・8・21	〃	〃	〃	〃	〃
696・30	毎日ライブラリー ラジオ	毎日新聞 図書編集部編	毎日新聞社	昭25	230
696・210	ラジオと演出読本	ベルメール・クーパー 高橋太一郎訳	日本放送出版協会	〃	300
696・240	放送台本の書き方	W・メレデイス 新野寛訳	講談社	昭26	350

分類記号		書名	著作者	発行所	発行年	定価
700		美　術				
700・	20	美術概論	児島喜久雄	小山書店	昭23	180
700・	21	〃	〃	〃	〃	〃
700・	50	毎日ライブラリー 美術	土方定一編	毎日新聞社	昭26	400
700・	80	芸術通論 芸術学体系	山際靖	創元社	昭27	250
700・01・	10	芸術理論叢書 民芸論	吉井忠	彰考書院	昭22	71.50
700・01・	11	〃	〃	〃	〃	〃
700・01・	12	〃	〃	〃	〃	〃
700・1・	10	日本の美術	田中一松編	毎日新聞社	昭27	340
700・1・	11	〃	〃	〃	〃	〃
700・1・	20	世界に於ける日本美術の位置	矢代幸雄	東京堂	昭24	280
700・1・	21	〃	〃	〃	〃	〃
700・1・	25	日本美術の特質	〃	岩波書店	昭23	650
700・2・	40	東洋美術談叢	田中豊蔵	朝日新聞社	昭24	380
700・3・	25	ヨーロツパ芸術	井島勉	弘文堂	昭25	24.2
700・38・	40	Pelican Books A182 Russian Art	Tamara Tallat Rice	Penguin Books		150
700・5・	60	現代アメリカ芸術論	ドナルド・リツチイ 加島祥訳	早川書房	昭25	175
700・	85	角川文庫 331 現代の芸術	上田敏	角川書店	昭27	70
701・	90	美意識論史	天西克礼	〃	昭25	250
701・	120	市民文庫 53 美学入門	中井正一	河出書房	昭26	70
701・	140	哲学叢書 第9編 美学	阿部次郎	岩波書店	昭17	390
701・	180	人間の美的教育について	シラー 小栗孝則訳	小石川書房	昭23	132
701・	181	〃	〃	〃	〃	〃
701・	196	レツシング選集 1 ラオコオン 絵画と文芸との限界について	レツシング 高橋義孝訳	佾秀書房	昭22	100
701・	197	〃	〃	〃	〃	〃
701・	198	〃	〃	〃	〃	〃
701・	201	美学短篇	植田寿蔵	角川書店	昭24	220
701・	202	未来の芸術作品	ワーグネル 奥津彦重訳	桜井書店	〃	170
701・	210	創元選書 23 芸術論	ドラクロア 植村鷹千代訳	創元社	昭26	220
701・	230	美術入門	森口多里	東峰書房	昭25	275
701・	500	太陽を慕ふ者	矢代幸雄	角川書店	〃	600
701・	502	希臘の鋏	児島喜久雄	道統社	昭17	450
701・	503	随筆ヴィナス	矢代幸雄	朝日新聞社	昭25	950
701・	504	美を慕ふ者へ 美を営む者へ	野間清六	朝日新聞東京本社	昭22	70

分類記号		書名	著作者	発行所	発行年	定価
701・	505	イタリア古寺巡礼	和辻 哲郎	要書房	昭26	360
701・	506	〃	〃	〃	〃	〃
701・	512	美的文化	森口 多里	東京堂	昭16	180
701・	513	美術論集	武者小路実篤	実業之日本社	昭17	200
701・	514	美術を語る	武者小路実篤	文芸春秋社	〃	3.80
701・	515	美の成果	朝倉 文夫	聖紀書房	昭18	100
701・	516	礼の美	長谷川如是閑	河原書店	昭22	88
701・	517	〃	〃	〃	〃	〃
701・	519	美術の常識	石井 柏亭	東洋書院	昭 8	150
701・	520	美について	高村光太郎	道統社	昭16	〃
701・	521	美乃本体	岸田 劉生	河出書房	昭17	130
701・	522	美術随想	富永 惣一	創芸社	昭23	80
701・	523	〃	〃	〃	〃	〃
701・	524	〃	〃	〃	〃	〃
701・	700	芸術の宣伝に及す効果と実際	鈴木 吉祐	太陽堂書店	昭11	265
701・	701	傾きの美	金原 省吾	晃文社	昭22	46.20
701・	702	富永次郎評論集 芸術と現実	富永 次郎	無河有書房	昭17	80
701・	703	芸術とリアリズム	除村吉太郎	京王書房	昭22	50
701・	704	芸術運動	蔵原 惟人	潮流社	〃	71.50
701・	705	〃	〃	〃	〃	〃
701・	800	現代の芸術 1948年版	読売新聞社文化部編	大地書房	昭23	140
701・	801	〃	〃	〃	〃	〃
701・	802	近代芸術	滝口 修造	三笠書房	昭26	90
701・	803	〃	〃	〃	〃	〃
701・	805	アヴアンギヤルド芸術	岡本 太郎	美術出版社	昭25	390
701・	807	モダンアート	長谷川三郎	東京堂	〃	350
701・ 3・	810	近代美術	森口 多里	〃	昭23	420
701・ 3・	811	〃	〃	〃	〃	〃
701・	1200	芸用解剖図集	鶴丸 昭彦	芸術学院出版部	昭25	500
701・ 02・	25	西洋美学史	鼓 常良	三笠書房	昭24	370
702・	20	美術史の基礎概念	ヴエルフリン 守屋謙二訳	岩波書店	昭25	500
702・ 1・	30	日本美術史概説	谷 信一	東京堂	昭24	380
702・ 1・	31	〃	〃	〃	〃	〃
702・ 1・	50	日本美術史概説	黒田 鵬心	誠文堂	昭 8	500
702・ 1・	80	日本美術史	姑 射良	創文社	昭 9	300
702・ 11・	30	日本美術史 上代篇	上野 直昭	河出書房	昭24	550
702・ 12・	10	古美術見学	源 豊宗	星野書房	昭25	280
702・ 3・	1	西洋美術史講話古代編	矢代 幸雄	岩波書店	大10	9.20
702・ 3・	2	西洋美術史講話古代篇図録	〃	〃	〃	〃
702・ 3・	10	西洋美術史概説	坂崎 坦	風間書房	昭24	550
702・ 3・	15	解説 西洋美術史	福田 新生	乾元社	昭26	350
702・ 3・	16	〃	〃	〃	〃	〃

分類記号		書名	著作者	発行所	発行年	定価
702・ 3・	32	西洋美術史 第2巻 ギリシア・ローマの美術	村田 潔	東京堂	昭24	180
702・ 3・	33	西洋美術史第2巻 ギリシア・ローマの美術	村田 潔	東京堂	昭24	180
702・ 3・	34	西洋美術史 第3巻 中世の美術	吉川 逸治	〃	〃	320
702・ 3・	35	〃	〃	〃	〃	〃
702・ 36・	5	スペイン芸術精神史	須磨彌吉郎	みすず書房	〃	480
703・	500	日本美術辞典	野間 清六 谷 信一 編	東京堂	昭27	880
703・	550	日本美術便覧	奥平英雄編	美術出版社	〃	430
704・	1	万有文庫 9 社会学上より見たる芸術	ジヤン・マリーギユヨー、和田万吉、矢口達、三宅驥一、北吟吉 監修	潮文閣	昭 3	
704・	100	Rilke und Rodin	Ursula Emde	Verlag des Kunstgeschichtlichen Seminars	1949	510
708・	8・100	日本美術図説	朝日新聞社編 藤懸静也監修	朝日新聞社	昭25	800
708・	8・200	西欧美術図譜	弘文堂編集部編	弘文堂	昭24	735
708・	8・511	泰西名画集	荒城秀夫 田近憲三 編	読売新聞社	昭22	2.200
708・	8・512	〃	〃	〃	〃	〃
708・	8・513	〃	〃	〃	昭26	2.500
708・	8・700	少年美術文庫 ギリシヤの彫刻	富永 惣一	美術出版社	〃	160
708・	8・701	〃	〃	〃	〃	〃
708・	8・702	少年美術文庫 西洋名画の話	大久保 泰	〃	〃	180
708・	8・703	〃	〃	〃	〃	〃
708・	8・704	少年美術文庫 日本名画の話	白畑 よし	〃	〃	〃
708・	8・705	〃	〃	〃	〃	〃
708・	8・706	みづゑ文庫 土器とはにわ	久野 健	〃	〃	160
708・	8・707	〃	〃	〃	〃	〃
708・	8・750	少年美術文庫 ピカソ	柳 亮	〃	〃	190
708・	8・751	〃	〃	〃	〃	〃
703・	8・752	少年美術文庫 マチス	猪熊弦一郎	〃	〃	180
703・	8・754	少年美術文庫 ルノワール	片山 敏彦	〃	〃	〃
708・	8・756	みづゑ文庫 ゴツホ	今泉 篤郎	〃	〃	190
708・	8・757	〃	〃	〃	〃	〃
708・	8・800	少年美術文庫 写生の話	石井 柏亭	〃	〃	160
708・	8・801	〃	〃	〃	〃	〃
708・	8・802	少年美術文庫 人物画の話	小磯 良平	〃	〃	〃

分類記号		書名	著作者	発行所	発行年	定価
708・	8・803	少年美術文庫 人物画の話	小磯 良平	美術出版社	昭26	160
708・	8・804	少年美術文庫 水絵の話	赤城 泰舒	〃	〃	〃
708・	8・805	〃	〃	〃	〃	〃
708・	8・806	みづゑ文庫 静物画の話	鈴木信太郎	〃	〃	170
708・	8・807	〃	〃	〃	〃	〃
708・	8・850	少年美術文庫 新らしい形の美	長谷川三郎	〃	〃	160
708・	8・851	〃	〃	〃	〃	〃
708・	8・852	少年美術文庫 美しき古都 京都	北川 桃雄	〃	〃	〃
708・	8・853	〃	〃	〃	〃	〃
708・	8・854	みづゑ文庫 美しき奈良	〃	〃	〃	180
708・	8・855	〃	〃	〃	〃	〃
708・	8・856	みづゑ文庫 舞台装置の話	伊藤 喜朔	〃	〃	160
708・	8・858	みづゑ文庫 美術の都 パリ	川島理一郎	〃	昭27	180
708・	8・906	アルス美術文庫 ヴラマンク	里見 勝蔵	アルス	昭25	〃
708・	8・907	アルス美術文庫 ダ・ヴインチ	山田智三郎	〃	〃	〃
708・	8・908	アルス美術文庫 モネ	森口 多里	〃	昭24	〃
708・	8・909	アルス美術文庫 ゴーギヤン	大久保 泰	〃	〃	〃
708・	8・910	アルス美術文庫 ルオー	岡本謙次郎	〃	昭25	〃
708・	8・911	アルス美術文庫 ゴオグ	大森 啓助	〃	昭24	〃
708・	8・912	アルス美術文庫 モヂリアニ	長谷川三郎	〃	〃	〃
708・	8・950	ダ・ヴインチ	山田智三郎	アトリエ社	昭26	130
708・	8・951	セザンヌ	富永 惣一	〃	〃	〃
708・	8・953	モネ	森口 多里	〃	〃	〃
708・	8・954	ゴーギヤン	大久保 泰	〃	〃	〃
703・	8・1050	少年美術館 第1巻	矢崎美盛、児島喜久雄、安井曾太郎 編	岩波書店	昭25	220
709・	8・1051	少年美術館 第2巻	〃	〃	〃	〃
708・	8・1052	少年美術館 第3巻	〃	〃	昭26	〃
708・	8・1053	少年美術館 第4巻	〃	〃	〃	〃
708・	8・1054	少年美術館 第5巻	〃	〃	〃	〃
708・	8・1055	少年美術館 第6巻	〃	〃	〃	250
708・	8・1056	少年美術館 第7巻	〃	〃	〃	〃

分類記号		書名	著作者	発行所	発行年	定価
708・	8・1100	美術新輯 1 クールベエ	坂崎坦	雄山閣	昭24	600
708・	8・1101	美術新輯 2 ミレー	大森商二	〃	〃	〃
708・	8・1102	美術新輯 3 ロダン	富永惣一	〃	〃	〃
708・	8・1200	アテネびじゅつぶんこ 1 ピカソ	岡本太郎編	弘文堂	昭27	90
708・	8・1202	アテネびじゅつぶんこ 2 ゴツホ	里見勝蔵編	〃	〃	〃
708・	8・1203	〃	〃	〃	〃	〃
708・	8・1204	アテネびじゅつぶんこ 3 ユトリロ	田近憲三編	〃	〃	〃
708・	8・1206	アテネびじゅつぶんこ 4 マチス	佐藤敬編	〃	〃	〃
708・	8・1208	アテネびじゅつぶんこ 5 セザンヌ	富永惣一編	〃	〃	〃
708・	8・1210	アテネびじゅつぶんこ 6 ドガ	宮本三郎編	〃	〃	〃
708・	8・1211	〃	〃	〃	〃	〃
708・	8・1212	アテネびじゅつぶんこ 7 ルオー	福島慶子編	〃	〃	〃
708・	8・1300	世界美術全集 第1巻 先史時代と埃及、希臘初期及び西方亜細亜	下中彌三郎編	平凡社	昭3	
708・	8・1301	世界美術全集 第2巻 希臘と後期埃及光泰時代	〃	〃	〃	
708・	8・1302	世界美術全集 第3巻 エトルスク希臘後期ボンベイ印度趨多朝以前、泰漢、日本石器時代	〃	〃	昭4	
708・	8・1303	世界美術全集 第4巻 羅馬、印度ガンダーラ、北シリア、三国両晋時代、楽浪及高句麗、日本金石併用時代	〃	〃	昭5	
708・	8・1304	世界美術全集 第5巻 羅馬、六朝、朝鮮三国時代、日本原史時代	〃	〃	〃	
708・	8・1305	世界美術全集 第6巻 初期基督教、印度薩珊朝、中央亜細亜、北斉及隋、三国時代、飛鳥時代	〃	〃	昭3	
708・	8・1306	世界美術全集 第7巻 ビザンチン、印度グプタ朝、唐時代、新統一時代、白鳳時代	〃	〃	昭2	
708・	8・1307	世界美術全集 第8巻 ビザンチン、唐時代、天和時代(上)	〃	〃	昭3	
708・	8・1308	世界美術全集 第9巻 プレ・ローマネスク、中央亜細亜、唐朝及天平時代(下)	〃	〃	昭4	
708・	8・1309	世界美術全集 第10巻 プレ・ローマネスク、中央亜細亜、南米晩唐及び弘仁時代	〃	〃	〃	

分類記号		書名	著作者	発行所	発行年	定価
708・	8・1310	世界美術全集　第11巻 ローマネスク、五代及び北栄、高麗時代(1)、藤原時代（上）	下中彌三郎編	平凡社	昭4	
708・	8・1311	世界美術全集　第12巻 ローマネスク（続）チヤム、カンボヂヤ、南栄、藤原時代（下）	〃	〃	〃	
708・	8・1312	世界美術全集　第13巻 ゴシツク（上）、元朝（上）、鎌倉時代（上）	〃	〃	昭5	
708・	8・1313	世界美術全集　第14巻 ゴシツク（中）、波斯、遥羅、元朝（中）、鎌倉時代（中）	〃	〃	〃	
708・	8・1314	世界美術全集　第15巻 ゴシツク（下）、西蔵、元朝（下）鎌倉時代（下）	〃	〃	〃	
708・	8・1315	世界美術全集　第16巻 ルネサンスと初期足利時代	〃	〃	昭3	
708・	8・1316	世界美術全集　第17巻 ルネサンスと東山代時	〃	〃	昭2	
708・	8・1317	世界美術全集　第18巻 文芸復興期（下）明時代初期 初期李朝、足利時代末期	〃	〃	昭3	
708・	8・1318	世界美術全集　第19巻 北欧ルネサンス、明中葉、朝鮮（宣祖及び光海君朝)印度モグール朝、桃山時代	〃	〃	〃	
708・	8・1319	世界美術全集　第20巻 ルイ王朝、明朝末期、桃山時代（下）	〃	〃	昭4	
708・	8・1320	世界美術全集　第21巻 17世紀南北欧、サラセン、琉球及び徳川時代（1）	〃	〃	〃	
708・	8・1321	世界美術全集　第22巻 フランドル和蘭流派、サラセン、清徳川時代（2）	〃	〃	〃	
708・	8・1322	世界美術全集　第23巻 ルイ王朝(1)、清朝初期、徳川（延宝元録）時代	〃	〃	昭3	
708・	8・1324	世界美術全集　第25巻 ルイ王朝(3)、乾隆期（上）、緬句及琉球、徳川（元文、宝暦）時代	〃	〃	昭4	
708・	8・1325	世界美術全集　第26巻 古典派、浪曼派ルイ王朝(4)、印度教及び徳川（明和、寛政）時代	〃	〃	〃	
708・	8・1326	世界美術全集　第27巻 古典派、浪曼派、バビルソン画派、清朝末期、徳川（享和、文政）時代	〃	〃	〃	
708・	8・1328	世界美術全集　第29巻 印象派初期と明治初期、清朝及び朝鮮末期	〃	〃	昭3	
708・	8・1329	世界美術全集　第30巻 英国画派と北欧、清末及び明治中期	〃	〃	〃	
708・	8・1330	世界美術全集　第31巻 後期印象派（上）と清朝及び明治末期	〃	〃	〃	

分類記号		書名	著作者	発行所	発行年	定価
708・	8・1331	世界美術全集　第32巻 後期印象派（下）と新印象派、明治大正（文展前期）時代	下中彌三郎	平凡社	昭4	
708・	8・1332	世界美術全集　第33巻 欧州近代（未来派、実体派、表現派）と明治、大正（文展後期、院展、国展帝展）	〃	〃	昭4	
708・	8・1333	世界美術全集　第34巻 欧米現代（上） 支那及び日本現代（上）	〃	〃	昭5	
708・	8・1334	世界美術全集　第35巻 欧米現代（下） 支那及び日本現代（下）	〃	〃	〃	
708・	8・1335	世界美術全集　第36巻 年表、総索引	〃	〃	〃	
708・	8・1350	世界美術全集　第1巻 先史時代と埃及、希臘初期及び西方亜細亜	〃	〃	昭3	
708・	8・1351	世界美術全集　第2巻 希臘と後期埃及、先泰時代	〃	〃	〃	
708・	8・1355	世界美術全集　第6巻 初期基督教、印度薩珊朝、中央亜細亜、北齊及隋、三国時代、飛鳥時代	〃	〃	〃	
708・	8・1356	世界美術全集　第7巻 ビザンチン、新羅統一時代、印度グプタ朝、唐時代、白鳳時代	〃	〃	昭2	
708・	8・1357	世界美術全集　第8巻 ビザンチン、唐時代、天平時代（上）	〃	〃	昭3	
708・	8・1358	世界美術全集　第9巻 プレ・ロマネスク、中央亜細亜 唐朝及び天平時代（下）	〃	〃	昭4	
708・	8・1359	世界美術全集　第10巻 プレ・ロマネスク、中央亜細亜 南米、晩唐及び弘仁時代	〃	〃	〃	
708・	8・1360	世界美術全集　第11巻 ローマネスク、五代及北宗 高麗時代(1)、藤原時代（上）	〃	〃	〃	
708・	8・1361	世界美術全集　第12巻 ローマネスク(続)チヤム・カンボヂヤ、南宋、藤原時代（下）	〃	〃	〃	
708・	8・1362	世界美術全集　第13巻 ゴシツク（上）、元朝（上） 鎌倉時代（上）	〃	〃	昭5	
708・	8・1363	世界美術全集　第14巻 ゴシツク（中）、波斯、遥羅 元朝（中）、鎌倉時代（中）	〃	〃	〃	
708・	8・1364	世界美術全集　第15巻 ゴシツク（下）、西蔵 元朝（下）、鎌倉時代（下）	〃	〃	〃	
708・	8・1365	世界美術全集　第16巻 ルネサンスと初期足利時代	〃	〃	昭3	
708・	8・1366	世界美術全集　第17巻 ルネサンスと東山時代	〃	〃	昭2	

分類記号		書名	著作者	発行所	発行年	定価
708・	8・1367	世界美術全集 第18巻 文芸復興期（下）、明時代初期 初期李朝、足利時代末期	下中彌三郎編	平凡社	昭3	
708・	8・1368	世界美術全集 第19巻 北欧ルネケンス、印度モグール朝 明中葉、朝鮮（宣祖及光海君朝）桃山時代	〃	〃	〃	
708・	8・1369	世界美術全集 第20巻 ルイ王朝、明朝末期、桃山時代（下）	〃	〃	昭4	
708・	8・1370	世界美術全集 第21巻 第17世紀南欧、北欧、サラセン 琉球及び徳川時代 (1)	〃	〃	〃	
708・	8・1371	世界美術全集 第22巻 フランドル、和蘭流派、サラセン 清、徳川時代 (2)	〃	〃	〃	
708・	8・1372	世界美術全集 第23巻 ルイ王朝(1)、清朝初期、徳川（延宝元録）時代	〃	〃	昭3	
708・	8・1373	世界美術全集 第24巻 ルイ王朝(2)、清朝中期、徳川（宝永亨保）時代	〃	〃	〃	
708・	8・1374	世界美術全集 第25巻 ルイ王朝(3)、乾隆期（上）緬句及琉球、徳川（元文、宝暦）時代	〃	〃	昭4	
708・	8・1375	世界美術全集 第26巻 古典派、浪曼派、ルイ王朝(4) 印度教及徳川（明和、寛政）時代	〃	〃	〃	
708・	8・1376	世界美術全集 第27巻 古典派、浪曼派、バルビゾン画派 清朝末期、徳川（享和、文政）時代	〃	〃	〃	
708・	8・1377	世界美術全集 第28巻 十九世紀自然浪漫派 徳川（天保、万延）時代	〃	〃	昭5	
708・	8・1378	世界美術全集 第29巻 印象派初期と明治初期 清朝及び朝鮮末期	〃	〃	昭3	
708・	8・1379	世界美術全集 第30巻 英国画派と北欧、清末及び明治中期	〃	〃	〃	
708・	8・1380	世界美術全集 第31巻 後期印象派（上）と清朝及び明治末期	〃	〃	〃	
708・	8・1381	世界美術全集 第32巻 後期印象派（下）と新印象派 明治、大正（文展前期）時代	〃	〃	昭4	
708・	8・1382	世界美術全集 第33巻 欧州近代（未来派、立体派、表現派）と明治、大正（文展後期、院展、国展、帝展）時代	〃	〃	〃	
708・	8・1383	世界美術全集 第34巻 欧米現代（上） 支那及び日本現代（上）	〃	〃	昭5	
708・	8・1384	世界美術全集 第35巻 欧米現代（下） 支那及び日本現代（下）	〃	〃	〃	
708・	8・1385	世界美術全集 第36巻 年表 総索引	〃	〃	〃	

分類記号		書名	著作者	発行所	発行年	定価
708・	8・1400	西洋美術館めぐり 1	児島喜久雄	美術出版社	昭26	1,300
708・	4500	ニッポン	ブルノークウト 篠田英雄訳	春秋社	〃	250
708・	4501	〃	〃	〃	〃	〃
708・	4502	日本の芸術	〃	〃	昭25	300
708・	4503	〃	〃	〃	〃	〃
708・	4504	日本の建築	〃	〃	〃	250
708・	4505	〃	〃	〃	〃	〃
708・	4506	建築・芸術・社会	〃	〃	昭26	200
708・	4507	〃	〃	〃	〃	〃
708・	4508	日本の家屋と生活	〃	〃	昭25	350
708・	4509	〃	〃	〃	〃	〃

710 彫刻

710・	2・3	プツクレツト 第4編 上代の彫刻	野口米次郎	宮書店	昭22	77
710・	2・4	〃	〃	〃	〃	〃
710・	2・15	小山美術新書 1 天平彫刻	田中豊蔵、児島喜久雄、高村光太郎、志賀直哉編	小山書店	昭23	470
710・	2・16	〃	〃	〃	〃	〃
710・	8・401	続ゴチツク彫刻	森口 多里	アトリエ社	昭16	400
711・	40	彫刻の技法	菊地一雄、柳原義達 木内克、山本豊市 新海竹蔵	美術出版社	昭26	350

720 繪畫書道

720・01・96		名作入門叢書 世界の美術	青柳 正広 三輪 鄰	実業の日本社	昭25	135
720・01・100		世界名画物語	山田 邦祐	研究社	昭4	650
720・01・106		世界名画巡礼	〃	〃	昭26	230
720・01・107		〃	〃	〃	〃	〃
720・01・110		絵の話（その1）	伊藤 廉	美術出版社	昭25	180
720・01・111		絵の話（その2）	〃	〃	〃	〃
720・01・112		絵の話（その3）	〃	〃	〃	〃
720・01・113		絵の話（つづき）	〃	〃	昭24	〃
720・215・	10	日本絵画近世史	脇田秀太郎	尚文館	昭18	300
720・	5・30	洋画技法講座 1 デツサン	硲伊之助、小磯良平 白川一郎、猪熊弦一郎、安井曾太郎	美術出版社	昭26	180
720・	5・31	〃	〃	〃	〃	〃
720・	5・32	洋画技法講座 2 水彩	石井柏亭、小山良修 荒谷直之介、鈴木信太郎、脇田和、石川滋彦	〃	〃	〃
720・	5・33	〃	〃	〃	〃	〃

分類記号	書名	著作者	発行所	発行年	定価
720・5・34	洋画技法講座 3 油絵	岡鹿之助、須田国太郎、三雲祥之助 伊藤廉	美術出版社	昭26	180
720・5・35	〃	〃	〃	〃	〃
720・5・36	洋画技法講座 4 細絵	児島善三郎、猪熊弦一郎、梅原龍三郎、曾宮一念、野口彌太郎、高畠達四郎、岡鹿之助	〃	〃	〃
720・5・37	〃	〃	〃	〃	〃
720・5・38	洋画技法講座 5 油絵	中村研一、安井曾太郎、小磯良平、内田巌、伊藤廉	〃	〃	〃
720・5・39	〃	〃	〃	〃	〃
720・5・40	洋画技法講座 6 油絵	山下新太郎、里見勝蔵、福沢一郎、長谷川三郎、黒田達太郎 山下登	〃	〃	〃
720・5・41	〃	〃	〃	〃	〃
720・5・200	別冊アトリエ 第1集 洋画の技法	田中武雄編	アルス	昭24	160
720・5・201	別冊アトリエ 第2集 現代絵画への発展 セザンヌ以後	国安芳雄編	〃	昭25	190
720・5・202	別冊アトリエ 第3集 デツサン名作集 ルネツサンスより現代まで	〃	〃	〃	210
720・5・203	別冊アトリエ 第4集 回想のヴン・ゴオグ	〃	〃	〃	230
720・5・204	別冊アトリエ 第5集 (近代絵画の黎明) セザンヌ以前	〃	〃	〃	210
720・5・205	別冊アトリエ 第6集 (マチス、ピカソにつぐもの) フランス現代画家	〃	〃	〃	〃
720・8・400	Hyperion Miniatures Cezanne	Andre Leclerc	The Hyperion Press		190
720・8・401	Hyperion Miniatures Gauguin	Andre Leclerc	The Hyperion Press		〃
720・8・402	Hyperion Miniatures Fra Angelico	Andre Leclerc	The Hyperion Press		〃
720・8・403	Hyperion Miniatures Leonardo DaVinci	Henri Dumont	The Hyperion Press		〃
720・8・404	Hyperion Miniatures El Greco	Henri Dumont	The Hyperion Press		〃
720・8・405	Hyperion Miniatures Picasso	Andre Leclerc	Hyperion Press		〃
720・8・700	Collection des Maitres Braque	Stanislas Fumet	Les Editions Braun		170
720・8・701	Collection des Maitres Degas	John Rewald	Les Editions Braun	1950	170
720・8・702	Collection des Maitres Delacroix	Michel Florisoone	Les Editions Braun		〃

分類記号	書名	著作者	発行所	発行年	定価
720・8・703	Collection des Maitres Goya	Georges Pillement	Les Eidions Braun		170
720・8・704	Collection des Maitres Matisse	George Besson	Les Edidions Braun		〃
720・8・705	Collection des Maitres Renoir	George Besson	Les Edition Braun		〃
720・8・706	Collection des Maitres Toulouse-Lautrec	Fran is Jourdlain	Les Editions Braun		〃
721・01・10	日本画の新らしい描き方	西沢 笛畝	栄文堂	昭25	180
721・02・1	江戸已前 日本絵画史	笹川 種郎	創元社	昭18	200
721・02・2	日本文化名著選 第2輯 近世絵画史	藤岡作太郎	〃	〃	180
721・02・3	日本文化名著選 近世絵画史	〃	〃	昭21	27.50
721・02・5	日本上代絵画史	春山 武松	朝日新聞社	昭24	750
721・08・1	日本絵巻物集成	長坂 一雄	雄山閣	昭23	220
721・08・2	〃	〃	〃	〃	〃
721・08・10	本朝画人伝 巻1	村松 梢風	中央公論社	昭15	4.50
721・08・11	本朝画人伝 巻2	〃	〃	昭16	〃
721・1・30	平安朝絵画史	春山 武松	朝日新聞社	昭25	950
721・8・1	浮世絵	藤懸 静也	雄山閣	昭23	200
721・8・2	〃	〃	〃	〃	〃
721・8・5	〃	〃	〃	昭8	850
721・828・15	学習社文庫 画聖北斉と広重	長崎謙二郎	学習社	昭22	38.50
721・828・16	〃	〃	〃	〃	〃
721・828・17	〃	〃	〃	〃	〃
721・87・25	浮世絵師歌川列伝	飯島虚心、玉林晴朗 校訂並解説	畝傍書房	昭16	500
721・9・5	近代日本洋画史	土方 定一	宝雲舎	昭22	88
721・9・20	絵画青春記	内田 巌	大和堂	昭23	210
721・9・21	〃	〃	〃	〃	〃
721・9・380	みずゑ—529号 臨時増刊 安井曾太郎画集	大下正男編	美術出版社	昭24	200
721・9・381	〃	〃	〃	〃	〃
721・9・400	岸田劉生	武者小路実篤	小山書店	昭23	160
721・9・410	三岸好太郎画集 1902～1934	大下正男編	美術出版社	昭25	980
721・9・411	〃	〃	〃	〃	〃
723・40	カナの饗宴	大久保 泰	〃	〃	420
723・50	デユフイの歌	〃	毎日新聞社	昭26	600
723・51	〃	〃	〃	〃	〃
723・55	宿命の画家達	〃	中央公論社	昭27	650
723・56	〃	〃	〃	〃	〃
723・71	印象派時代	福島繁太郎	文芸春秋新社	昭23	180

分類記号	書名	著作者	発行所	発行年	定価
723・ 72	印象派時代	福島繁太郎	文芸春秋新社	昭23	180
723・ 73	〃	〃	〃	昭27	450
723・ 74	〃	〃	〃	〃	〃
723・02・ 60	西洋絵画発達史	相良 徳三	三笠書房	昭25	550
723・02・ 61	〃	〃	〃	〃	〃
723・02・ 80	ルネツサンス絵画史	ランケ 北村忠夫訳	弘文堂	昭27	300
723・02・100	ルネサンス美術家伝 (1)	ヴアザリ 宮永惣一、隈元謙次郎、新規矩男、山田智三郎訳	万里閣	昭23	
723・02・200	近代絵画の百年	柳 亮	美術出版社	昭26	1,800
723・02・201	〃	〃	〃	昭27	2,100
723・ 3・400	Max Weber	Lloyd Goodrich	Macmillan		720
723・4-50・10	レムブラント	武者小路実篤	和敬書店	昭23	200
723・4957・ 1	Rubens Paintings and Drawings		Oxford Uinv・Press		4,500
723・4957・ 3	角川文庫 1002 ルーベンスの回想	ブルクハルト 浅井貞男訳	角川書店	昭24	220
723・4985・10	千人文庫 2 ヴアン・ゴツホ	式場隆三郎	建設社	昭22	55
723・4985・11	〃	〃	〃	〃	〃
723・4985・12	〃	〃	〃	〃	〃
723・ 5・120	三人の巨匠 シヤルダン、クールベエ、ジユリコー	田辺 憲三	時事通信社	昭25	600
723・ 5・180	十八世紀フランス絵画の研究	坂崎 坦	岩波書店	昭24	780
723・ 5・200	フランスの画家たち	岡 鹿之助	中央公論社	昭25	550
723・ 5・201	フランス画家の印象	福島繁太郎	毎日新聞社	〃	350
723・ 5・202	〃	〃	〃	〃	〃
723・ 5・203	エコール・ド・パリ 1	〃	新潮社	〃	470
723・ 5・204	エコール・ド・パリ 2	〃	〃	〃	〃
723・ 5・205	エコール・ド・パリ 3	〃	〃	昭26	450
723・ 5・206	エコール・ド・パリ 1	〃	〃	〃	〃
723・ 5・207	エコール・ド・パリ 2	〃	〃	〃	〃
723・ 5・208	エコール・ド・パリ 3	〃	〃	〃	〃
723・ 5・210	印象派の五大画家	柳 亮	芸術社	〃	300
723・ 5・215	巴里の芸術家たち	福島 慶子	創芸社	昭25	220
723・ 5・216	〃	〃	〃	〃	〃
723・ 5・219	フランスの若き画家達	和田 定夫 萩須 高徳	美術出版社	昭27	380
723・ 5・220	パリ画信	萩須 高徳	毎日新聞社	昭26	450
723・ 5・221	〃	〃	〃	〃	〃
723・5-79・10	ドラクロア 芸術と生活	坂崎 坦	アルス	昭24	850
723・5-79・11	〃	〃	〃	〃	〃

分類記号	書名	著作者	発行所	発行年	定価
723・5-79・12	コロの生涯と作品	エテイエンヌ、モロネラトン 伊藤禎二訳	日本公論社	昭18	300
723・5-83・10	セザンヌ覚書	伊藤 廉	中央公論社	昭24	580
723・5-83・11	岩波文庫 441 回想のセザンヌ	エミル・ベルナール 有島生馬訳	岩波書店	昭15	60
723・5-84・ 1	ロダン	菊地 一雄	中央公論社	昭25	550
723・5-84・ 3	ロダン・フランスの聖堂	ロダン 新庄嘉章訳	二見書房	昭18	500
723・5-84・ 4	ロダンの言葉	ポール・グセル 古川達雄訳	三笠書房	昭27	450
723・5-84・ 5	〃	〃	〃	〃	〃
723・5-84・19	ゴーガン	シヤルル・モリス 成田重郎訳	東京堂	昭16	150
723・5-84・20	ポール・ゴーガン 芸術と生涯	ベリル・ベツカー 村上信彦訳	淡海堂	昭18	500
723・5-84・50	三笠文庫 31 ルノワルの追憶	梅原龍三郎	三笠書房	昭27	100
723・5-88・10	ピカソ芸術の五十年	アルフレツト・Hバー 植村鷹千代訳	創元社	〃	900
723・5-88・20	親友ピカソ	ジユーム・サバルテ 益田義信訳	美術出版社	昭25	470
723・6-74・20	ゴヤ 画集と評伝	古沢岩美編	梧桐書院	昭17	250
723・7-45・10	レオナルド・ダ・ヴインチ	アドルフ・ローゼンベルグ 加茂儀一訳	富山房	昭16	500
723・9-47・ 1	ミケランジエロ伝	ジョルジーヨ・ヴアザーリ 石追訳	宝雲舎	昭18	370
723・9-47・ 5	ミケランジエロの手紙	ミケランジエロ・ブオナルロテイ 杉浦明平訳	青磁社	昭23	198
723・9-47・10	ミケランジエロの怖れ 歴史的実在のパトス	山元 一郎	弘文堂	〃	275
723・9-47・11	〃	〃	〃	〃	〃
723・ 92・ 20	オランダ絵画紀行	ユージエーヌ・フロマンタン 関口 俊吾 三輪 啓三 共訳	宝雲舎	昭24	250
724・ 60	画家のテクニツク	J. G. グリーナ 大森啓助訳	美術出版社	昭26	550
724・ 1・ 21	ダンテ神曲画集	ギユスタヴ.ドレエ筆 中山昌樹編	野口書店	昭24	1,500
724・ 1・ 22	ミルトン失楽園画集	ギユスタヴ.ドレエ筆 帆足理一郎編	〃	〃	770
724・ 6・120	画魚談叢	岸浪百艸居	富国出版社	昭23	260
724・ 6・121	〃	〃	〃	〃	〃
724・ 6・122	〃	〃	〃	〃	〃
724・ 9・ 30	ぶどう酒びんの不思議な旅	藤城清治、松本政利 町田仁	衣裳研究所	昭25	200
724・ 9・ 31	〃	〃	〃	〃	〃

分類記号	書名	著作者	発行所	発行年	定価
725・ 40	スケツチの描き方	福田 新生	乾元社	昭26	230
725・ 41	〃	〃	〃	〃	〃
725・ 2・180	クレパス画のかき方	小学 校図工研究会編	保育社	〃	120
725・ 4・ 10	ペン画の描き方	野々口 重	芸術学院出版部	昭25	100
725・ 4・ 11	〃	〃	〃	昭26	120
727・ 10	現代図案カット大成	辻 克己編	大同出版社	昭24	600
727・ 12	工作刺繍、手芸、服飾応用彩色図案集	辻 克己	〃	昭25	630
727・ 40	英字干態図案集	清矢久義編	〃	〃	190
724・ 41	〃	〃	〃	昭26	155
727・ 42	図案文字大観	島田 正夫	藤谷祟文館	昭25	580
727・ 160	やさい略画の自習	山田 貞実	照林堂	〃	90
727・ 165	略画図案新事典	寺田万治郎 小池 喜雄	一歩社書店	昭27	130
727・ 200	図画工作辞典	辻 克己編	大同出版社	〃	80
728・ 5	書道宝典	飯島 春敬	京北書房	昭24	365
728・ 10	臨書研究上	上田 桑鳩	興文社	昭15	250
728・ 11	臨書研究下	〃	〃	昭16	〃
728・ 70	初歩より熟達までペン字のたより	古寺 一華	精文館書店	昭23	143
728・ 1・ 10	日本書道新講	吉沢 義則	白水社	昭24	400
728・ 1・ 12	日本書道随攷	〃	〃	〃	380
728・ 19・ 10	仮名書道講話	尾上 紫舟	東京修文館	昭22	49.50
728・ 19・ 11	〃	〃	〃	〃	〃
728・ 19・ 12	〃	〃	〃	〃	〃
728・ 4・ 50	市民文庫 106 書道と画道	津田 青楓	河出書房	昭27	70
729・ 9・ 20	書道輸墨	竹内撫石庵	健文社	昭14	2.50

730 印刷版畫

730・ 1・ 1	印刷術講座 上巻	郡山 幸男	印刷雑誌社	昭11	4.50
730・ 1・ 2	印刷術講座 下巻	〃	〃	〃	〃
730・ 1・ 3	社会科教材 印刷の知識	倉田 宏	ローラン社	昭25	130
733・ 1・ 20	書物と活字	今井 直一	印刷学会出版部	昭24	220
733・ 1・ 21	〃	〃	〃	〃	〃
733・ 1・ 22	〃	〃	〃	〃	〃
736・ 9・ 10	謄写版の新技法	小谷 博貞	イヴニングスター社	昭27	250
736・ 9・ 11	〃	〃	〃	〃	〃
737・ 3・ 10	英文タイプライターの知識と練習	加茂 正一	堀書店	昭22	55
737・ 3・ 11	〃	〃	〃	〃	〃
737・ 3・ 12	〃	〃	〃	〃	〃

分類記号	書名	著作者	発行所	発行年	定価
740 寫眞					
740・ 08・ 8	カメラハンドブック やさしい写真の写し方	大場 栄一	梧桐書院	昭26	230
740・ 08・ 20	カメラハンドブック 分り易い現像・焼付・引伸の手引	宮本 五郎	〃	〃	150
740・ 08・ 22	カメラハンドブクツ 女性美写真集 写し方と鑑賞	間世 潜	〃	〃	140
740・ 08・ 24	カメラハンド・ブック 裸婦写真集、写し方と監賞	狩野 優	〃	〃	〃
740・ 08・ 40	カメラハンド・ブック 四季の写真術	斎藤 鶴児 鈴木 八郎	アミコ出版社	昭27	180
740・ 08・ 41	〃	〃	〃	〃	〃
740・ 08・ 44	カメラポケット・ブック 写真スライドの作り方	鹿野 寧	〃	〃	〃
740・ 08・ 60	双芸社写真文庫 1 写真術入門	吉川 速男	双芸社	〃	180
740・ 09・ 20	東洋への道	ヘール・フエレンツ	アルス	昭15	450
740・ 09・ 50	奈良・カメラ紀行	吉川 速男	玄光社	昭26	280
740・ 09・ 65	Das Heim im Reichsarbeits dienst	Konstantin Hierl	H. Bechhold verlagsbuch handlmrg	1937	
740・ 09・ 210	富士山	岡田 紅陽	アルス	昭15	15
740・ 09・ 212	富嶽百景	清水 緑編	東海出版社	〃	35
740・ 09・ 325	ポートレートの採光とポーズ	尾崎 王吉	小型ポートレート研究会	昭24	980
740・ 09・ 400	100 Years in Picteture	With text by D. C. Somervell	Odams Press L. T. D.		685
740・ 09・ 655	秋山庄太郎写真集 美貌と裸婦	秋山庄太郎	双芸社	昭27	350
740・ 09・ 651	美の生態 2	真継不二夫	〃	昭25	850
740・ 09・ 850	フランス・ヌード傑作集	桑原甲子雄編	アルス	昭27	350
740・ 09・ 851	アンドレ・ド・ディーンズ裸婦作品集 フランス・ヌード傑作集	〃	〃	〃	〃
740・ 09・ 855	アメリカ・ヌード傑作集	〃	〃	〃	〃
740・ 10・ 1	写真入門	吉川 速男	〃	昭21	13.20
740・ 10・ 2	我等の写真術	堀野 正雄	六和商事出版部	昭23	126.50
740・ 10・ 3	〃	〃	〃	〃	〃
740・ 10・ 4	〃	〃	〃	〃	〃
740・ 10・ 5	標準写真読本	藤間重次編	毎日新聞社	昭25	480
740・ 10・ 6	入門新書 写真入門	長浜 慶三	川津書店	〃	260
740・ 10・ 7	〃	〃	〃	〃	〃
740・ 10・ 8	初歩のカメラハンドブツク	吉川 速男	山海堂	昭26	350
740・ 10・ 9	〃	〃	〃	〃	〃
740・ 10・ 10	図解写真のA，B．C	大場 栄一	双芸社	昭25	200

分類記号	書名	著作者	発行所	発行年	定価
740・10・11	図解写真のA・B・C	大場 栄一	双芸社	昭25	2000
740・10・15	上達法シリーズ 写真上達法	長浜 慶三	川津書店	昭26	260
740・10・16	〃	〃	〃	〃	〃
740・10・21	撮影入門	大場 栄一	玄光社	〃	280
740・10・22	〃	〃	〃	〃	〃
740・3・10	カメラファン臨時増刊 写真の事典	吉川武久編	イヴニングスター社	〃	200
740・4・20	Mordern Control in Photo graphy	Ed. by John Eritl	The Fountain Press	1951	1,570
740・5・10	科学写真便覧 第1分冊 総説準備篇 操作篇	福島信之助 藤沢 信 編	丸善出版株式会社	昭25	580
740・5・11	科学写真便覧 第2分冊 応用編	〃	〃	〃	890
740・59・30	カメラ臨時増刊 1951年アルス写真年鑑	桑原甲子雄編	アルス	昭26	290
740・59・50	アサヒカメラ臨時増刊 田淵行男 山岳写真傑作集	アサヒカメラ編	朝日新聞社	〃	280
740・59・100	1949年版 アルス写真年鑑	桑原甲子雄編	アルス	昭24	638
740・59・101	1950年版 アルス写真年鑑	〃	〃	昭25	550
740・59・102	1950アルス写真年鑑	北原 鉄雄	〃	〃	〃
740・59・110	アサヒカメラ臨時増刊 世界写真傑作集	アサヒカメラ編	朝日新聞社	昭26	300
740・59・111	〃	〃	〃	〃	〃
740・59・135	1951年 日本光画年鑑	山久 緒編	光画社	〃	580
740・59・500	The British Journal Photographic almanac and photographers Daily Companion 1951	Ed by Arthur J D alladay	Henry Gree-nwood		300
740・59・501	The British Journal Photographic Almanac 1952	Ed by ArHer & Dalleday	Henry Greenwood		325
740・59・750	Photograms of the Year1951		Iliffeyand Sons	1951	450
740・59・751	Photograms of theYear1952		Iliffe and Sons	1952	450
740・59・800	1952 U・S・Camera	Ed by Tom Maloney	U・S・Camera Publishing Corp	1951	3,000
741・50	シンクロ写真術	三堀 家義	玄光社	昭27	280
742・5	写真レンズ解説	浅野 邦夫	平原社	昭25	230
744・1	入門百科叢書 写真の写し方	北野 邦雄	大原書店	〃	200
744・2	写真作画の第一歩	猪野喜三郎	双芸社	昭26	250
744・3	〃	〃	〃	〃	〃

分類記号	書名	著作者	発行所	発行年	定価
744・5	アマチュア写真講座 第2巻 撮影の基礎	佐和 九郎	アルス	昭11	250
744・8	別冊カメラ 春から夏への写真術	池上猶一編	〃	昭26	180
744・9	〃	〃	〃	〃	〃
744・10	室内人物の写し方	大場 栄一	双芸社	昭25	〃
744・11	ポートレートの写し方	尾崎 三吉	アルス	昭14	280
744・12	楽しい家庭写真の写し方	村井 龍一	双芸社	昭27	180
744・13	〃	〃	〃	〃	〃
744・14	アルス写真文庫 ヌード・フオト入門	田中 雅夫	アルス	昭25	〃
744・15	裸体写真の写し方	大和 良平	双芸社	昭26	200
744・17	ヌード・フオト研究	中村 立行	〃	昭26	280
744・19	戸外人物の写し方	山田 広次	〃	昭25	240
744・20	アルス写真文庫 風景写真のうつし方	魚住 励	アルス	〃	180
744・21	静物写真のうつし方	田村 栄	双芸社	昭27	〃
744・22	〃	〃	〃	〃	〃
744・23	子供写真の写し方	塚本 信男	〃	〃	250
744・24	〃	〃	〃	〃	〃
744・25	山岳写真のうつし方	額田 敏	玄光社	昭7	
744・26	山岳写真の研究	小池 晩人	アルス	昭8	2
744・27	風景写真の第一歩	村林 忠	双芸社	昭26	250
744・28	〃	〃	〃	〃	〃
744・30	女性写真十二ケ月	大和 良平	〃	昭25	200
744・31	入門百科叢書 女性美の写し方	松島 進	大泉書店	昭26	290
744・35	新らしい撮影の技法	稲村 隆正	アミコ出版社	昭26	250
744・50	接写の秘訣	中村 泰三 村井 龍一	双芸社	〃	240
744・60	二眼レフ写真術	鈴木 八郎	〃	〃	280
744・61	〃	〃	〃	〃	〃
744・65	報道写真の研究	金沢 喜雄	〃	昭27	180
744・66	〃	〃	〃	〃	〃
744・70	豆カメラ写真術	高橋福太郎	〃	昭25	120
744・71	アルス写真文庫 豆カメラの使い方	相川カオル	アルス	〃	180
744・72	〃	〃	〃	〃	〃
744・80	私のミノルタフレツクス	吉川 速男	玄光社	昭26	270
744・81	リコーフレツクスの使い方	八木 治	双芸社	〃	160
744・82	ロライ・ガイド	北野 邦雄	光画荘	〃	220
744・83	ライカ判、カメラ ライカの使い方	〃	〃	昭25	〃
744・100	アルス大衆写真講座 2 カメラを使ひこなすコツ	鈴木 八郎	アルス	昭12	150

分類記号	書名	著作者	発行所	発行年	定価
745・ 30	アマチュア写真講座 第3巻 整色写真術	佐藤 九郎	アルス	昭11	250
745・ 4・ 20	最新写真処方集	鈴木 八郎	玄光社	昭27	220
745・ 4・ 21	〃	〃	〃	〃	〃
745・ 4・ 25	アルス写真科学叢書 現像の理論と実際	菊地 信一 福島信之助 宮本 五郎	アルス	昭25	480
745・ 9・ 5	印画仕上げの第一歩	黒川 清司	双芸社	昭26	200
745・ 9・ 6	〃	〃	〃	〃	〃
745・ 9・ 10	修整の実技	久米 福衛	玄光社	昭12	480
746・ 10	印画技術の新研究	長浜 慶三	アルス	昭24	180
747・ 20	アルス写真文庫 構図とトリミング	真継不二夫	〃	昭25	〃
748・ 30	天然色写真	田口 卯三郎	朝日新聞社	昭26	330
748・ 35	写真ハンドブック No.1 天然色写真	長口 宮吉	広川書院	昭25	250

750 工藝美術

750・ 1・ 10	工芸概論	鈴木豊次郎	実業教科書株式会社	昭24	290
750・ 1・ 11	〃	〃	〃	〃	〃
758・ 40	装飾家具意匠集成	勝見勝解説	技術資料刊行会	昭26	480
758・ 41	〃	〃	〃	〃	〃

760 音樂、舞踊

760・ 1	音楽概論	兼常 清佐	中山書店	昭22	110
760・ 10	音楽巡礼	〃	岩波書店	大14	
760・ 09・ 20	創元文庫 C—3 音樂青年の說	野村 光一	創元社	昭26	70
760・ 1・ 1	洋楽鑑賞法	湯浅 永年	清教社	昭23	176
760・ 1・ 2	〃	〃	〃	〃	〃
760・ 1・ 3	〃	〃	〃	〃	〃
760・ 1・ 5	模範音楽通論	下総 皖一 橋本 国彦	全音教科書株式会社	昭25	250
760・ 1・ 6	音楽概論	諸井 三郎	河出書房	昭27	〃
760・ 1・ 7	音楽通論	近藤 一重	音楽之友社	昭25	230
760・ 1・ 10	音楽十二講	山田 耕作	山雅房	〃	600
760・ 1・ 11	〃	〃	〃	〃	〃
760・ 1・ 17	西洋音楽と日本音楽	兼常 清佐	三笠書房	昭24	160
760・ 1・ 20	現代音楽論	コンスタント・ラムバアト 太田黒元雄訳	第一書房	昭12	150
760・ 1・ 21	市民文庫 62 現代音楽論	河上徹太郎	河出書房	昭26	70
760・ 1・ 22	〃	〃	〃	〃	〃

分類記号	書名	著作者	発行所	発行年	定価
760・ 1・ 25	音楽の本	ストコフスキイ夫人 兼松雅子、信子訳	創元社	昭25	315
760・ 1・ 26	〃	〃	〃	〃	〃
760・ 1・ 40	音楽を語る	フルトヴェングラー 門馬 直美訳	〃	昭27	190
760・ 1・ 41	〃	〃	〃	〃	〃
760・ 1・ 50	音楽の上手な聴き方	デイームズ・テイラー 堀内敬三訳	音楽之友社	昭25	230
760・ 1・ 51	〃	〃	〃	〃	〃
760・ 1・ 60	音楽の聴き方	太田黒元雄	大泉書店	昭24	157
760・ 1・ 80	音楽美学講話	野村 良雄	音楽之友社	昭26	180
760・ 10・ 1	音楽の教養	門馬 直衛	湖山社	昭23	198
760・ 10・ 2	〃	〃	〃	〃	〃
760・ 10・ 3	〃	〃	〃	〃	〃
760・ 10・ 4	生活文化シリーズ 音楽の知識	〃	旺文社	昭22	55
760・ 10・ 5	〃	〃	〃	〃	〃
760・ 10・ 6	〃	〃	〃	〃	〃
760・ 10・ 7	音楽入門	伊福部 昭	要書房	昭26	150
760・ 10・ 8	〃	〃	〃	〃	〃
760・ 10・ 9	音楽鑑賞全集 第1巻 音楽の鑑賞	属 啓成	千代田書房	昭25	200
760・ 10・ 10	音楽とは何ぞや	小泉 洽	川田書房	昭22	88
760・ 10・ 11	〃	〃	〃	〃	〃
760・ 10・ 15	音楽とはどういふものか	伊藤 恭	独立書房	昭23	170
760・ 10・ 16	〃	〃	〃	〃	〃
760・ 10・ 20	音楽の構成と鑑賞	小松 耕輔	学習社	昭22	55
760・ 10・ 30	初等音楽講座 第7巻 音楽鑑賞法	有坂 愛彦	楽友社	昭24	160
760・ 10・ 31	〃	〃	〃	〃	〃
760・ 12・ 10	標準和声学	下総 皖一	音楽之友社	昭25	650
760・ 13・ 20	古典対位法	ヨハン、ヨセフ、フックス 坂本良隆訳	〃	〃	180
760・ 14・ 20	初等音楽講座 第5巻 音楽形式	門馬 直衛	楽友社	昭23	275
760・ 14・ 21	〃	〃	〃	〃	〃
760・ 14・ 25	楽式編	スラフアン・クレール 信時潔 片山頴太郎 訳	音楽之友社	昭25	360
760・ 14・ 30	〃	石桁真礼生	〃	昭27	380
760・ 15・ 10	作曲入門	諸井 三郎	創元社	昭26	240
760・ 15・ 12	作曲の基礎知識	〃	音楽之友社	昭27	130

分類記号	書名	著作者	発行所	発行年	定価
760・15・20	豊富な楽譜と和声の講義を含めた 旋律の作曲法	橋本 国彦	全音楽譜出版社	昭24	250
760・15・20	旋律の作曲法	〃	〃	〃	〃
760・15・400	作曲理論叢書 管絃楽法原理 第1巻（本文）	リムスキイーコルサコフ 小松 清訳	創元社	昭25	部 2,000
760・15・401	作曲理論叢書 管絃楽法原理 第2巻（実例）	〃	〃	〃	〃
760・15・402	作曲理論叢書 近代和声の説明と応用	A・イーグルフィールド・バル 小松清訳	〃	昭27	1,800
760・2・10	新制大学音楽講座 音楽文化史 1 音楽の起原よりルネサンス後期迄	野村 良雄	全音教科書株式会社	昭25	200
760・2・11	〃	〃	〃	〃	〃
760・2・20	音楽講座 第2巻 音楽史	堀内 敬三	音楽之友社	〃	180
760・2・30	音楽通史	村田 武雄	師範学校教科書株式会社	昭23	500
760・2・35	西洋音楽史	小松 耕輔	全音楽譜出版社	昭25	300
760・2・37	音楽芸術史	セシル・グレイ 太田黒元雄訳	音楽之友社	昭26	430
760・2・40	創元選書 195 西洋音楽史	パウル・ベツカー 河上徹太郎訳	創元社	昭25	210
760・2・41	ロマン派音楽の潮流	諸井 三郎	文芸春秋新社	〃	230
760・2・45	みすず新書 7 近代音楽	守田 正義	みすず書房	〃	130
760・2・47	近代音楽の巨匠	セシル、グレイ 太田黒元雄訳	音楽之友社	〃	300
760・2・50	音楽鑑賞全集 7 現代音楽	太田黒元雄訳	千代田書房	昭27	220
760・2・60	西洋音楽史要	門馬 直衛	春秋社	〃	280
760・25・70	アメリカ音楽の展望	ライヒェンタールツト 斎藤博之訳	創元社	昭26	230
760・25・71	〃	〃	〃	〃	〃
760・28・40	音楽の歴史とその巨匠たち	園部 三郎	東和社	〃	220
760・28・41	〃	〃	〃	〃	〃
760・28・50	大作曲家物語	太田黒元雄	湖山社	昭25	210
760・28・51	楽聖物語 附その作品とレコード	あらえびす	名曲堂出版部	昭24	300
760・28・52	楽聖夜話	柿沼 太郎	大観堂	昭18	90
760・28・53	楽聖物語 わが心の曲	神保環一郎	千代田書房	昭23	198
760・28・54	〃	〃	〃	〃	〃
760・28・55	大音楽家物語	門馬 直衛	協立書店	昭26	220
760・28・70	讃美歌作家の面影	津川 主一	日東出版社	昭22	132
760・28・71	〃	〃	〃	〃	〃
760・28・72	〃	〃	〃	〃	〃
760・28・100	楽聖遺跡紀行	属 啓成	千代田書房	昭25	290

分類記号	書名	著作者	発行所	発行年	定価
760・28・150	二十四人の現代音楽家	服部龍太郎	西荻書店	昭26	370
760・28・151	〃	〃	〃	〃	〃
760・2868・1	千人文庫 1 ヨハン・セバスチアン・バツハ	村田 武雄	建設社	昭22	38・50
760・2868・2	〃	〃	〃	〃	〃
760・2868・3	〃	〃	〃	〃	〃
760・2868・6	バツハ その生涯・芸術及び作品	フオルケル 田中吉備彦訳	みすず書房	昭25	170
760・2868・10	バツハの生涯と芸術	属 啓成	千代田書房	〃	285
760・2873・1	ハイドン	スタンダアル 大岡昇平訳	創元社	昭23	121
760・2873・2	〃	〃	〃	〃	〃
760・2875・6	角川文庫 118 モーツアルトの生涯	服部龍太郎編	角川書店	昭26	130
760・2875・7	モーツアルトの生涯と書簡	〃	文林堂双魚房	昭19	130
760・2877・1	ベートヴエン 諸様式の総合	ハンス・メルスマン 野村良雄訳	河出書房	昭24	170
760・2877・2	ベートヴエニアーナ 創作記録と手記の考証	ノツテボーム 武川寛海訳	音楽之友社	昭26	350
760・2877・3	ベートーヴエン	リヒアルト ワグナ 宮川 剛訳	宇野書店	昭25	150
760・2877・4	ベートーヴエン解説	門馬 直衛	協立書店	〃	295
760・2877・5	愛のベートーヴエン	ルネ・フオシユア 増富平蔵訳	第一書房	昭13	
760・2877・6	岩波文庫 2579—2581 ベートーヴエン書簡集	小松雄一郎訳	岩波書店	昭26	90
760・2877・10	岩波文庫 3102—3103 ベエトオヴエンまねり	リヒヤルト・ワアグナア 高木 卓訳	〃	昭25	60
760・2877・11	第二ヴエートヴエニアーナ 上	グスターフ・ノツテボーム 山根銀二訳	音楽之友社	昭27	480
760・2879・1	シユーベルト 生活と作品	辻 荘一	〃	昭25	230
760・2879・3	シユーベルトの生涯と芸術	属 啓成	千代田書房	昭23	143
760・2879・4	〃	〃	〃	〃	〃
760・2879・7	若きシユーベルトの生涯	清水 政二	古賀書店	昭17	100
760・2879・10	未完成交響曲 若きシユーベルトの肖像	〃	岡倉書房	昭24	180
760・2881・1	ショパン評伝	ウイリアム・マアドツグ 太田黒元雄訳	第一書房	昭14	550
760・2881・5	ショパン	長谷川千秋	新潮社	昭22	71・50
760・2881・6	〃	〃	〃	〃	〃
760・2881・10	ショパン	ヘルマン、リヒクア 道水清一訳	クラルテ社	昭25	210
760・2881・40	青い花の昼顔 ショパン	野村 光一	講談社	昭23	85
760・2882・35	クララ、シユーマン、ヨハネス・ブラームス 友情の書簡	原田光子訳	ダヴイツド社	昭25	280

分類記号	書名	著作者	発行所	発行年	定価
760・2384・10	チヤイコフスキーの芸術	匿部 四郎	弘文堂	昭26	220
760・2884・15	角川文庫 15 一音楽家の想い出	チヤイコフスキー 堀内 明訳	角川書店	〃	70
760・2886・ 1	ドビユツシイの生涯	太田黒元雄	アポロ出版社	昭23	165
760・2886・ 2	〃	〃	〃	〃	〃
760・2887・ 1	荒城の月	藤浦 洸	雄鶏社	〃	132
760・2887・ 2	〃	〃	〃	〃	〃
760・2887・10	日本の幻想 芸術家クラウスプ・リングスイムの生涯	加藤 子明	乾元社	昭25	200
760・ 29・ 10	洋楽夜話	大田黒元雄	音楽之友社	昭22	〃
760・ 29・ 11	音楽の窓	〃	湖山社	昭25	230
760・ 29・500	音楽歴史図鑑	属 啓成編	音楽之友社	昭26	1,200
760・ 3・ 7	音楽辞典	諸井 三郎 野村 良雄 編 吉田 秀和	河出書房	昭25	350
760・ 3・ 10	音楽辞典	小泉 洽	銀書院	昭21	110
760・ 4・ 30	音楽音響学	田辺 尚雄	音楽之友社	昭26	280
760・ 5・ 20	1950年 音楽年鑑	目黒三策編	〃	昭24	160
760・ 5・ 21	1951年版 音楽年鑑	〃	〃	昭25	200
760・ 5・350	音楽之友秋の増刊号 合唱ハンドブツク		〃	〃	120
760・ 8・ 5	音楽文庫 6 現代フランス音楽	小松 耕輔	〃	〃	150
760・ 8・ 7	音楽文庫 8 日本音楽史	伊庭 孝	〃	〃	100
760・ 8・ 23	音楽文庫 24 音楽芸術論	村田 武雄	〃	昭26	160
760・ 8・ 24	音楽文庫 25 音楽文化史	ジョージ・グイスン 太田黒元雄訳	〃	〃	100
760・ 8・ 32	音楽文庫 33 諸民族の音階	A. J. エリス 門馬 直実訳	〃	〃	120
760・ 8・ 34	音楽文庫 35 音楽の世界	諸井 三郎	〃	〃	70
760・ 8・ 39	音楽文庫 40 チヤイコフスキー	石田喜与司	〃	昭27	80
760・ 8・ 42	音楽文庫 43 フオスターの生涯	津川 主一	〃	昭26	120
760・ 8・104	音楽講座 第5編 楽器図説	近衛 秀麿 菅原 明朗	文芸春秋社	昭 8	
760・ 8・111	音楽講座 第12編 音響学	田辺 尚雄	学芸社	昭 9	
760・ 8・117	音楽講座 第18編 邦楽鑑賞法	町田 嘉章	〃	〃	
760・ 8・120	音楽講座 第21篇 電気音楽理論	谷村 功	〃	〃	
760・ 8・600	創元音楽講座1 総論篇	諸井 三郎	創元社	昭27	280

分類記号	書名	著作者	発行所	発行年	定価
760・ 8・601	創元音楽講座 1 総論編	諸井 三郎	創元社	昭27	280
760・ 8・602	創元音楽講座 2 構造論	入野義郎、諸井三郎 紫田南雄、菅原明朗 ブリングスハイム	〃	〃	240
760・ 8・603	〃	〃	〃	〃	〃
760・ 9・ 1	楽器図鑑	菅原 明朗	音楽之友社	昭25	550
760・ 9・ 10	名曲に聴く 上巻	野村 光一	創元社	〃	500
760・ 9・ 11	名曲に聴く 中巻	〃	〃	昭26	400
760・ 9・ 12	名曲に聴く 下巻	〃	〃	〃	510
760・ 9・ 30	要選書 86 名楽曲入門	〃	要書房	昭27	180
760・ 9・ 40	ベートヴエンの鑑賞	門馬 直衛	天絃社	昭23	176
760・ 9・ 41	〃	〃	〃	〃	〃
760・ 9・ 45	第九交響曲	ワアグナア 高木 卓訳	八雲書店	〃	77
760・ 9・ 46	〃	〃	〃	〃	〃
760・ 9・ 47	〃	〃	〃	〃	〃
760・ 9・ 50	ベートーヴエン絃楽四重奏曲 作曲学的研究	諸井 三郎	創元社	昭24	700
760・ 9・110	軽音楽を囲みて	神保環一郎	〃	〃	295
760・ 9・400	名曲解説事典 1 交響曲	目黒三策編	音楽之友社	昭27	550
760・ 9・402	名曲解説事典 3 管弦楽曲 (下)	〃	〃	昭26	〃
760・ 9・402	名曲解説事典 4 ピアノ曲	〃	〃	昭27	〃
760・ 9・1400	世界声楽曲大系 1 邦語原語 古典リード名曲集	津川主一郎編	〃	昭24	320
760・ 9・2000	世界各国クリスマスカロール集	〃	教文館	昭25	100
760・ 9・2001	〃	〃	〃	〃	〃
760・ 9・2030	オルガン小曲集	〃	音楽之友社	昭26	180
760・ 9・2031	〃	〃	〃	〃	〃
760・ 9・4210	New Music Horizone		Silver Burdett Co	1945	770
760・ 9・4211	New Music Horizone		Silver Burdett Co	1946	295
760・ 92・ 61	シユーベルト歌曲集 美しき水車屋の娘、冬の旅 白鳥の歌、名歌集	堀内敬三、門馬直衛 今野四郎訳	好楽社	昭25	250
760・ 92・ 62	〃	〃	〃	〃	〃
761・ 110	邦楽鑑賞 上巻 江戸時代篇 NHK放送邦楽鑑賞の手引	吉川 英士	宝文館	昭27	250
761・ 111	邦楽鑑賞 下巻 明治、大正、昭和篇 NHK放送邦楽鑑賞の手引	〃	〃	〃	〃
761・ 02・ 20	日本の音楽	田辺 尚雄	中文館書店	昭22	165
761・ 02・ 21	〃	〃	〃	〃	〃

分類記号	書名	著作者	発行所	発行年	定価
761・ 2・ 5	雅楽	多忠龍	六興商会出版部	昭18	2.20
761・ 4・10	音楽五十年史	堀内敬三	鱒書房	昭23	165
761・ 4・11	〃	〃	〃	〃	〃
761・ 4・15	音楽五十年 二十世紀日本文明史	園部三郎	時事通信社出版部	昭25	360
761・ 4・16	〃	〃	〃	〃	〃
761・ 4・20	明治音楽史考	遠藤宏	有朋堂	昭23	230
762・ 1・ 7	発声法	矢田部勁吉	音楽之友社	昭25	150
762・ 1・10	初等音楽講座 12 声楽法	外山国彦	楽友社	昭24	100
762・ 1・40	唱歌法	沢崎定之	音楽之友社	昭25	200
762・ 3・50	音楽単元学習資料 唱歌集	井上武士 小出浩平 共編	〃	昭26	460
762・ 3・110	合唱音楽の理論と実際	津川主一	〃	昭25	280
762・ 3・111	〃	〃	〃	〃	〃
762・ 3・112	楽しい合唱練習	小川一朗	楽友社	昭23	80
762・ 3・113	〃	〃	〃	〃	〃
762・ 39・400	独唱名曲八十番	音楽之友社編	音楽之友社	昭25	180
762・ 39・600	合唱歌	東京音楽学校学友会編	〃	〃	100
762・ 39・601	〃	〃	〃	〃	〃
762・ 39・1000	合唱名曲選集 1 女声編	津川主一編	〃	〃	80
762・ 39・1001	合唱名曲選集 2 混声篇	〃	〃	〃	〃
762・ 39・1002	合唱名曲選集 3 男声篇	〃	〃	昭24	〃
762・ 39・1003	合唱名曲選集 4 女声篇	〃	〃	〃	〃
762・ 39・1004	合唱名曲選集 5 混声篇	〃	〃	昭25	〃
762・ 39・1005	合唱名曲選集 6 男声篇	〃	〃	〃	〃
762・ 8・70	ロシアの民謡 附 ロシア民謡曲集	井上頼豊	筑摩書房	昭26	220
763・ 10	世界の歌劇	柿沼太郎	好楽社	昭25	250
763・ 11	〃	〃	〃	〃	〃
768・ 21	ワーグナー全集楽劇 第2巻 ローエングリーン、トリスタンとイゾルデ	ワーグナ 小笠原稔訳	河出書房	昭16	2.40
764・ 2・ 1	宗教音楽史	野村良雄	創元社	昭24	370
765・ 1・15	オーケストラをきく人へ	近衛秀麿	婦人画報社	昭25	250
765・ 1・16	〃	〃	〃	〃	〃
765・ 2・10	ピアノ奏法	グラシア 小松清訳	創元社	昭26	400
766・ 6・10	オルガン奏法	真篠俊雄	音楽之友社	昭25	150
766・ 6・11	〃	〃	〃	〃	〃

分類記号	書名	著作者	発行所	発行年	定価
769・ 8・52	レコード音楽 名曲決定盤	あらえびす	中央公論社	昭24	500
769・ 8・101	続世界の名曲	柿沼太郎	地平社	昭23	176

770 演劇、映画

770・ 1・10	現代演劇論	岸田国士	白水社	昭24	350
770・ 1・60	学生教養新書 演劇とは何か 戯曲、演出、鑑賞	千田是也	至文堂	昭27	230
770・ 15・ 3	演技への出発	水品春樹	彰考書院	昭24	160
770・ 15・30	演出者の手記	小山内薫	文芸春秋新社	昭23	110
770・ 20・20	芸能史の研究	江馬務	星野書店	昭18	1.56
770・ 4・30	演劇ノート	水品春樹	世紀書房	昭26	250
770・ 8・200	演劇講座 1 演劇の本質	雲の会編	河出書房	〃	240
770・ 8・201	〃	〃	〃	〃	〃
770・ 8・202	演劇講座 2 演劇の伝統	〃	〃	〃	〃
770・ 8・203	〃	〃	〃	〃	〃
770・ 8・204	演劇講座 3 演劇の新風	〃	〃	〃	〃
770・ 8・205	〃	〃	〃	〃	〃
770・ 8・206	演劇講座 4 演劇の様式	〃	〃	〃	〃
770・ 8・207	〃	〃	〃	〃	〃
771・ 01・ 1	日本演劇論	新関良三	畝傍書房	昭17	180
771・ 02・ 4	創元文庫 C－1 日本演劇通史	河竹繁俊	創元社	昭26	60
771・ 02・ 5	演劇五十年史	三宅周太郎	鱒書房	昭22	66
771・ 04・35	観劇半世紀	〃	和敬書店	昭23	308
771・ 1・17	市民文庫 84 歌舞伎文楽史話	河竹繁俊	河出書房	昭26	70
771・ 1・20	歌舞伎談義	岡本綺堂	同光社	昭24	180
771・ 1・21	〃	〃	〃	〃	〃
771・ 1・22	〃	〃	〃	〃	〃
771・ 1・35	歌舞伎思出話	穂積重遠	大河内書店	昭23	220
771・ 1・40	歌舞伎への招待	戸板康二	衣裳研究所	昭25	200
771・ 1・41	〃	〃	〃	〃	〃
771・ 27・ 5	近代俳優術 上 俳優の表現、身振表情術	千田是也	早川書房	昭25	210
771・ 27・ 6	近代俳優術 下 物言う術、役の創造	〃	〃	〃	300
771・ 27・50	文五郎芸談	吉田文五郎	桜井書店	昭22	143
771・ 27・51	〃	〃	〃	〃	〃
771・ 58・15	舞台装置の研究	伊藤憲朔	小山書店	昭24	720

分類記号		書名	著作者	発行所	発行年	定価
771・	9・10	新劇演技論集 俳優の独白	東野英次郎、杉村春子、薄田研二、中村翫右衛門、森雅之、丸山定夫	文教堂出版社	昭25	230
771・	9・20	悲劇喜劇選書 1 舞台芸術	小山内薫	早川書房	昭23	132
771・	9・21	〃	〃	〃	〃	〃
771・	9・22	〃	〃	〃	〃	〃
771・	9・30	俳優修業	スタニスラフスキイ 山田肇訳	創元社	昭26	300
771・	9・35	なすの夜ばなし	土方与志	河童書房	昭22	82.50
771・	9・36	〃	〃	〃	〃	〃
771・	9・37	〃	〃	〃	〃	〃
771・	9・40	創元文庫 C—7 新しき演劇のために	岸田国士	創元社	昭27	80
771・	9・71	現代演劇論大系 別巻 新劇舞台写真集	山川幸吉編	五月書房	昭26	280
771・	99・10	国民演劇と農村演劇	飯塚友一郎	清水書房	昭16	2.20
772・	5	元雑劇研究	吉川幸次郎	岩波書店	昭23	308
773・	50	教養叢書 世界の演劇	桑原径重	実業之日本社	昭27	200
773・	5・70	演劇論 コメデイアンの回想	ルイ・ジユヴエ 鈴木力衛訳	人文書院	〃	290
773・	20	能 研究と発見	野上豊一郎	岩波書店	昭24	280
774・	21	能楽の形成	尾形亀吉	理想社	昭25	140
774・01・	10	能の幽玄と花	野上豊一郎	岩波書店	昭18	200
774・03・	20	能諸図説	佐成謙太郎	明治書院	昭23	450
775・21・	1	文楽の鑑賞	山口広一	畝傍書房	昭19	180
777・	75	Pelican Book A150 Opera	Ewdard J. Dent	Penguin Books	1951	90
777・	1・10	歌劇鑑賞読本	太田黒元雄	名曲堂出版部	昭24	300
777・	6・5	バレエ教則本	ア・ヤ・ワガーノワ 梅村レイ子訳	芸術社	昭25	550
777・	6・7	バレエ読本	オリガ・サファイア	山王書房	昭25	280
777・	6・8	バレエ	アーノルド・ハスケル 薄井憲二訳	みすず書房	昭26	350
777・	6・10	バレエの基礎知識	蘆原英了	創元社	昭25	460
777・	6・20	バレエへの誘い	光吉夏彌	早川書房	昭27	380
777・	9・10	理論と鑑賞 舞踊論ノート	槍健次	蒼生社	昭23	110
777・	9・11	〃	〃	〃	〃	〃
778・	1	生活文化シリーズ 映画鑑賞読本	飯島正	旺文社	昭24	120
778・	3	毎日ライブラリー 映画	飯島正編	毎日新聞社	昭25	220
778・	4	〃	〃	〃	〃	〃

分類記号		書名	著作者	発行所	発行年	定価
778・	5	鑑賞と入門の書 映画への道	城戸四郎監修	松竹株式会社出版部	昭22	55
778・	6	〃	〃	〃	〃	〃
778・	7	〃	〃	〃	〃	〃
778・	10	要選書 9 今日の映画	津村秀夫	要書房	昭25	180
778・	11	〃	〃	〃	〃	〃
778・	12	〃	〃	〃	〃	〃
778・	16	映画論	岩崎昶	三笠書房	昭26	90
778・	17	映画の基礎理論	R・マンヴエル 井上勇訳	板垣書房	〃	280
778・	18	〃	〃	〃	〃	〃
778・	19	学生教養新書 映画の技術と見方	吉村公三郎	至文堂	昭27	180
778・	20	Pelican Book A126 Film	Roger Manvell	Penguin Books	昭26	150
778・	21	映画美の味はい方	津村秀夫	大泉書店	〃	270
778・	23	新しい映画美	〃	創元社	昭24	252
778・	24	〃	〃	〃	〃	〃
778・	31	〃	〃	〃	〃	264
778・	36	続新しい映画美	〃	〃	昭26	260
778・	37	〃	〃	〃	〃	〃
778・	38	〃	〃	〃	〃	〃
778・	45	三笠新書 3 新しい映画の見方	岩崎昶	三笠書房	昭27	100
778・	75	目で見る世界の名作映画	瓜生忠夫 岩崎昶編	月曜書房	昭26	350
778・	100	Pelican Book A233 The Cinema 1951	Ed.by Roger Manvell R.k Neilson Baxter	Penguin Books	1951	150
778・	125	映画と鑑賞	津村秀夫	創元社	昭25	205
778・	126	〃	〃	〃	〃	〃
778・	127	〃	〃	〃	〃	〃
778・	2200	世界の映画	飯島正	白水社	昭26	450
778・	2250	フランス映画への招待	岡田真吉	名曲堂	昭25	260
778・	2265	フランス映画史	飯島正	白水社	〃	390
778・	2266	〃	〃	〃	〃	〃
778・	2267	〃	〃	〃	〃	〃
778・	2270	フランス映画	〃	三笠書房	〃	280
778・	2271	〃	〃	〃	〃	〃
778・	2272	〃	〃	〃	〃	〃
778・	2280	今日のフランス映画	〃	白水社	昭27	380
778・	2281	今日のイギリス映画	〃	〃	〃	400
778・	2350	〃	〃	〃	〃	〃
778・	2351	〃	〃	〃	〃	〃
778・	2400	アメリカ映画	双葉十三郎	名曲堂	昭25	310
778・	2401	〃	〃	〃	〃	〃

分類記号			書名	著作者	発行所	発行年	定価
778・	2402		アメリカ映画読本	筈見 恒夫	東西出版社	昭22	77
778・	2403		〃	〃	〃	〃	〃
778・	2404		〃	〃	〃	〃	〃
778・	2410		アメリカ映画史 1896—1950	双葉十三郎	白水社	昭26	450
778・	2411		〃	〃	〃	〃	〃
778・	2420		今日のアメリカ映画	〃	〃	昭27	400
778・	2421		〃	〃	〃	〃	〃
778・	2450		ソヴイエト映画	瓜生 忠夫	月曜書房	昭26	200
778・	2460		ソヴエト映画史	土方 敬太 亀井 文夫	白水社	昭27	450
778・	2461		〃	〃	〃	〃	〃
778・	02・	30	映画五十年史	筈見 恒夫	創元社	昭26	380
778・	02・	31	〃	〃	〃	〃	〃
778・	03・	8	映画手帳	京大映画部編	〃	〃	130
778・	03・	10	映画鑑賞手帳	〃	〃	〃	160
778・	03・	11	〃	〃	〃	〃	〃
779・	04・	2	映画的精神の系譜	瓜生 忠夫	月曜書房	昭22	66
778・	04・	13	映画と批評	津村 秀夫	小山書店	昭17	250
778・	04・	14	角川文庫 44 映画と批評 1	〃	角川書店	昭26	100
778・	04・	15	角川文庫 47 映画と批評 2	〃	〃	昭27	100
778・	04・	30	外国映画の鑑賞	春山 行夫	資料社	昭24	170
778・	05・	1	映画新人 第1号 日本映画への意慾と反省	映画新人編集部編	映画新人社	昭22	66
778・	05・	2	〃	〃	〃	〃	〃
788・	05・	3	〃	〃	〃	〃	〃
778・	09・	20	聴視覚教育新書 1 映画	波多野完治監修	金子書房	昭25	280
778・	2・	5	1951年 映画スターアルバム	武内 俊三編	雄鶏社	〃	100
778・	2・	6	〃	〃	〃	〃	〃
778・	2・	15	映画とともに	筈見 恒夫	淡路書房	昭23	82.50
778・	2・	16	〃	〃	〃	〃	〃
778・	2・	17	〃	〃	〃	〃	〃
778・	3・	10	映画と文字	飯島 正	シネロマンス社	昭23	110
778・	3・	11	〃	〃	〃	〃	〃
778・	3・	20	舞踏会の手帳 ジュリアンデュヴイヴイエ名作物語	飯田 心美監修	民友社	昭24	176
778・	3・	40	悪魔の美しさ	ルネ・クレエル 岡田 真吉訳	河出書房	昭25	260
778・	3・	60	ホフマン物語	M・ギボン 光吉 夏彌訳	日本書房	昭27	200
778・	8・	25	十六ミリの第一歩	吉川 速男	玄光社	昭 7	1.8
778・	9・	1	ラジオ小劇場脚本選集	日本放送協会編	宝文館	昭25	150
778・	9・	2	ラジオ小劇場脚本選集 第2集	〃	〃	〃	〃

分類記号			書名	著作者	発行所	発行年	定価
778・	9・	4	ラジオ小劇脚本選集 第4集	日本放送協会編	宝文館	昭27	200
778・	9・	10	ラジオ・ドラマの作り方	堀江 史郎	〃	昭26	270
778・	9・	15	1950年版 ラジオ・ドラマ	日本放送協会編	日本放送協会	昭25	255
778・	9・	50	ラジオ・ドラマ講座 1 脚本作法総論	久保田万太郎 南江 治郎 監修	山根書店	昭27	350
778・	9・	51	ラジオ・ドラマ講座 2 脚本作法各論	〃	〃	〃	〃
779・	1・	1	落語鑑賞	安藤 鶴夫	苦楽社	昭24	350
779・	1・	2	〃	〃	〃	〃	〃
779・	1・	3	〃	〃	〃	〃	〃
779・	1・	4	〃	〃	〃	〃	〃

780 運動競技

780・	01・	100	スポーツの見方	織田 幹雄	大泉書店	昭27	200
780・	01・	400	世界フアインプレーものがたり	星野 龍緒	体育日本社	昭26	150
780・	01・	401	〃	〃	〃	〃	〃
780・	1・	50	大学教材 体育概論	東大体育研究室編	東大出版会	昭27	180
780・	1・	51	〃	〃	〃	〃	〃
780・	1・	70	体育科図説	前川峰雄、石渡義一 佐藤正、畠中富久子	岩崎書店	昭26	780
780・	19・	1	スポーツ随筆 雪やけ陽やけ	中川善之助	河出書房	昭15	1.5
780・	19・	5	スポーツ随筆	辰野 隆	文寿堂	昭22	38.5
780・	19・	10	世界の選手たち	田鶴浜 弘	沙羅書房	昭24	180
780・	4・	1	スポーツマン・シツプ	佐藤 和兄	文徳社	昭23	93.5
780・	4・	2	〃	〃	〃	〃	〃
780・	4・	30	運動衛生学総論	吉田 章信	福村書店	〃	
780・	4・	40	昭和27年度 運動年鑑 オリンピツク特集	朝日新聞社編	朝日新聞社	昭27	280
780・	8・	1	師範大学講座（体育） 第1巻 体育総論	寺沢巖男、田中寛一 大石峰雄、塩谷宗雄 岩原 拓	建文館	昭15	
780・	8・	2	師範大学講座（体育） 第2巻 体育の心理学的研究	松井三雄、寺沢厳男 田中寛一	〃	〃	
780・	8・	3	師範大学講座（体育） 第3巻 体育の医学的研究（上）	小笠原道生、吉田章信 大西永次郎	〃	〃	
780・	8・	4	師範大学講座（体育） 第4巻 体育の医学的研究（下）	安田守雄、白石謙作 横尾安夫	〃	〃	
780・	8・	5	師範大学講座（体育） 第5巻 体育史の研究	大石峰雄、都筑重雄 今村嘉雄、永井道明 塩谷宗雄	〃	〃	
780・	8・	6	〃	〃	〃	〃	
780・	8・	7	師範大学講座（体育） 第6巻 海外に於ける主要なる体操	今村喜雄、森悌次郎 二宮文右衛門 大谷武一、野口源三郎	〃	〃	
780・	8・	8	〃	〃	〃	〃	

分類記号	書名	著作者	発行所	発行年	定価
780・8・9	師範大学講座（体育）第7巻 体操競技場の施設経営	今村嘉雄、安田弘嗣 森忠次郎	建文館	昭16	
780・8・10	〃	〃	〃	〃	
780・8・20	旺文社スポーツシリーズ 相撲	笠置山勝一	旺文社	昭25	100
780・8・21	〃	〃	〃	〃	〃
780・8・22	旺文社スポーツシリーズ テニス（硬式）	福田雅之助	〃	昭26	100
780・8・23	〃	〃	〃	〃	〃
780・8・24	旺文社スポーツシリーズ 軟式庭球	黒川辰雄	〃	〃	〃
780・8・25	〃	〃	〃	〃	〃
780・8・26	旺文社スポーツシリーズ ラグビー	宇野庄治	〃	昭25	〃
780・8・27	〃	〃	〃	〃	〃
780・9・1	オリンピック・レポート	毎日新聞社編	毎日新聞社	昭23	198
780・9・10	運動競技資料とオリムピック事情	稲葉言治	札幌毎日新聞社	昭12	20
781・01・15	類別解説 新遊技集成	高木精作	学芸図書出版社	昭25	160
781・2・60	最新図解 マット・ワークと組体操	浜田靖一	万有社	昭27	350
781・24・50	正常歩	大谷武一	目黒書店	昭16	1.6
781・24・100	新運動遊戯全集	佐藤和兄	文徳社	昭25	250
781・24・101	集いを楽しむ研究会 ゲーム集	レクリエーション編	生長社	〃	140
782・30	陸上競技必携 1951年版	鈴木初雄編	万有社	昭26	135
782・31	〃	〃	〃	〃	〃
782・50	図解による科学的指導 陸上競技読本	日本陸上競技連盟普及部編	万有社	〃	350
782・51	〃	〃	〃	〃	〃
782・01・7	御影文庫 スポーツ叢書 世界記録を目ざして	織田幹雄	御影文庫スポーツ部	昭23	99
782・01・8	〃	〃	〃	〃	〃
782・01・9	〃	〃	〃	〃	〃
782・01・12	競技に生きる 或るオリンピック選手の記	佐々木吉蔵	原書房	昭24	160
783・1・10	ラクビー・フツトボール	香山蕃	目黒書店	昭25	400
783・2・70	改造社運動叢書 第4篇 ラクビー	〃	改造社	大13	2.5
783・2・71	ラクビー 理論と技術	加納克亮	朝日新聞社	昭23	110
783・2・72	〃	〃	〃	〃	〃
783・2・73	〃	〃	〃	〃	〃
783・3・5	図解バスケツトボール	ホプソン 竹崎道雄訳 小出浩 柱正之	目黒書店	昭26	230
783・3・6	〃	〃	〃	〃	〃

分類記号	書名	著作者	発行所	発行年	定価
783・5・10	改造社運動叢書 第1編 テニス	熊谷一彌	改造社	大13	
783・5・13	テニス 理論と技術	藤倉五郎 山辺貞雄	朝日新聞社	昭25	150
783・5・25	テニスの科学的考案と趣味	鷹部屋福平	丸善株式会社	大15	
783・6・1	野球大観	旺文社編	旺文社	昭24	500
783・6・5	野球の科学	三石巌	児童文化グループ	昭25	170
783・6・6	日教スポーツ叢書 野球 附録 最新野球規則	久保田高行	日本教育新聞社	昭22	49.5
783・6・7	野球 理論と技術	〃	朝日新聞社	〃	71.5
783・6・8	〃	〃	〃	〃	〃
783・6・9	〃	〃	〃	〃	〃
783・6・11	ベースボール 内野論	飛田穂洲	恒文社	〃	110
783・6・12	〃	〃	〃	〃	〃
783・6・21	ピツチングの秘訣	エウエル・ブラツクウエル 三宅大輔訳	〃	昭24	150
783・6・22	外野の守備法	テリー・ムーアー 三宅大輔訳	〃	〃	180
783・6・25	野球談義	サトウ・ハチロー	新装社	〃	150
783・6・26	〃	〃	〃	〃	〃
783・6・27	プロ野球放談	苅田久徳 白木儀一郎 大下弘	京北書房	昭23	85
783・6・28	〃	〃	〃	〃	〃
783・6・30	日本プロ野球名選手評伝	板倉風太	東京トリビユーン社	昭24	150
783・6・31	プロ野球選手自敍伝集	丸之内書房編集部	丸の内書房	〃	100
783・6・32	〃	〃	〃	〃	〃
783・6・80	ベーブ・ルース	ボブ・コンシダイン 朝日新聞社訳	朝日新聞社	昭24	220
783・6・81	巨人ベーブ・ルース	R・コンシダイン F・グラハム編 細貝又郎	読売新聞社	昭23	110
783・6・82	〃	〃	〃	〃	〃
783・6・95	大リーグの花（トムキンズヴイルの少年）	ジヨン・R・チユニス 鈴木惣太郎訳 下島連訳	地平社	昭24	220
783・6・96	〃	〃	〃	〃	〃
783・6・97	世界最強チーム アメリカ野球物語	内村祐之	羽田書店	〃	150
783・65・45	Official Baseball Annual nonpro 1951	The National Baseball Congress of America			
784・3・15	スケート 理論と技術	両角政人	朝日新聞社	昭25	140
784・3・16	〃	〃	〃	〃	〃

分類記号		書名	著作者	発行所	発行年	定価
784・6・1		スキー 初歩から奥技まで	竹節作太 野崎彊	海口書店	昭22	55
784・6・2		〃	〃	〃	〃	〃
784・6・7		スキー週転技術	高橋次郎	北方出版社	昭22	100
784・6・8		〃	〃	〃	〃	〃
784・6・9		〃	〃	〃	〃	〃
784・6・10		〃	〃	〃	〃	〃
784・6・11		〃	〃	〃	〃	〃
784・6・12		スキー廻転技術	高橋次郎	北方出版社	〃	〃
784・6・20		アールベルグ・スキー術及び諸威式競技スキー術の綜合的解説	〃	博文館	昭5	2
784・6・22		ゲレンデ・スキー		三省堂	昭15	1.8
784・6・25		Wunder Des Schneeschuhs	Arnold Fanckh und Hannes Schneider	Gebrüder Enoch Verlag	1926	
784・6・26		Wunder des Schneeschuhs Sprunglanf Langlanf	Dr. Boader und Hans Schneeberger	Gebrüder Enoch Verlag	1926	
784・605・10		The British ski year Book Vol Ⅶ Ⅲ No17	Ed.by Arnold Lunn	The Skiclub of Great Britain	1936	
784・605・11		The British ski year Book Vol Ⅸ No18	Ed.by Arnold Lunn	Isaac Pitman &Sons	1937	
784・609・30		雪に生きる	猪谷六合雄	羽田書店	昭24	360
784・609・31		紀行と随想 雪の千一夜	竹節作太	体育日本社	〃	170
784・609・35		スキー・ハイキング	山田純二	学而書院	昭10	1.5
784・609・37		新スキー北海道	日本交通公社札幌支社編	日本交通公社札幌支社	昭22	25
784・609・38		〃	〃	〃	〃	〃
785・1・15		最新図解 水泳教室	吉田勝平	万有社	昭27	300
785・1・16		〃	〃	〃	〃	〃
787・2・1		柏葉叢書 生物と狩猟	内田登一	柏葉書院	昭22	40
787・2・2		〃	〃	〃	〃	〃
787・2・3		〃	〃	〃	〃	〃
787・5・3		釣百科	松崎明治	大泉書店	昭27	390
787・5・5		釣魚入門	佐藤垢石	川津書店	明25	180
787・5・6		写真解説 日本の釣	松崎明治	三省堂	昭14	3.5
787・5・10		創元選書 94 釣	佐藤惣之助	創元社	昭24	200
787・5・11		釣の講座 春の巻	佐藤垢石 佐藤惣之助 益田甫	春陽堂書店	昭16	
788・	43	塚本閤治作品集 2 日本の山々 山と溪谷社20周年記念出版	塚本閤治	山と溪谷社	昭25	800
783・	44	〃	〃	〃	〃	〃

分類記号		書名	著作者	発行所	発行年	定価
788・1・1		ヒマラヤへの挑戦	C.E.アンジエル 近藤等訳	明文堂	昭18	200
788・1・2		アルプス及コークサス登攀記	A.F.マンメリー 石一郎訳	朋文堂	昭13	2.5
788・1・3		カンチエン.ジエンガ登攀記	パウル・バウエル 長井一男訳	博文館	昭18	250
788・1・5		山 研究と随想	大島亮吉	岩波書店	昭13	500
788・1・6		徒歩者の為の趣味の登山	朝枝利男	愛善社	大12	
788・1・7		山と溪谷	田部重治	第一書房	昭5	2.5
788・1・8		廊下と窓	冠松次郎	三省堂	昭15	2
788・1・9		山の幸	深田久彌	青木書店	〃	3
788・1・10		山岳展望	〃	三省堂	昭12	2.7
788・1・14		北海道の山岳（登山案内）	井田清、館脇操 須藤宣之助、塚本直行 田中三晴、沢本五郎 山県浩編	晴林堂	昭6	2.5
788・1・15		山とふるさと	河田楨	日新書院	昭16	1.5
788・1・17		山の千一夜	勝見勝	双芸社	昭27	300
788・1・18		〃	〃	〃	〃	〃
788・1・20		登山の第一歩	中島博	広元社	昭9	150
788・1・21		登山の文化史	桑原武夫	岡書院	昭25	160
788・1・22		山と探検	今西錦司	〃	〃	180
788・1・23		山の風流使者	小島烏水	〃	昭24	250
788・1・24		随想山と小品 登山家の日記から取出された心象風景	ハンス・モルゲンターレル 荒井道太郎訳	明文堂	昭12	280
788・1・30		日本山岳遭難史	春日俊吉	三省堂	昭8	
788・1・31		山の受難者物語	〃	朋文堂	昭24	150
788・1・32		〃	〃	〃	〃	〃
788・1・60		岩波文庫 823—824 アルプスの氷河 第1部	ジョン・チンダル 矢島祐利訳	岩波書店	昭14	100
788・1・61		岩波文庫 825—826 アルプスの氷河 第2部	〃	〃	〃	〃
788・1・80		市民文庫 54 たつた一人の山	浦松佐美太郎	河出書房	昭26	90
788・101・1		木暮理太郎全集 第1巻 山の憶ひ出 巻1	木暮理太郎	福村書店	昭23	165
788・101・2		〃	〃	〃	〃	〃
788・101・3		木暮理太郎全集 第2巻 山の憶ひ出 巻2	〃	〃	〃	198
788・101・4		〃	〃	〃	〃	〃
788・101・5		木暮理太郎全集 第3巻 山の憶ひ出 巻3	〃	〃	〃	〃
788・101・6		〃	〃	〃	〃	〃
788・101・7		木暮理太郎全集 第4巻 山の憶ひ出 巻4	〃	〃	〃	〃

分類記号	書名	著作者	発行所	発行年	定価
788・101・ 8	木暮理太郎全集 第4巻 山の憶ひ出 巻4	木暮理太郎	福村書店	昭23	198
788・109・ 5	山に生きる	竹節 作太	双山社	昭22	60.5
789・ 3・ 1	拳闘入門	花田陽一郎 青木 一	川津書店	昭25	160
789・ 3・ 5	正しい拳闘の知識	拳道社編	拳道社	昭 7	

790 遊藝、娯樂

791・ 1・ 1	新版 茶話全集 上巻	薄田 泣菫	創元社	昭17	部 350
791・ 1・ 2	新版 茶話全集 下巻	〃	〃	〃	〃
791・ 1・ 5	茶と美	柳 宗悦	牧野書店	〃	250
791・ 1・ 10	表千家流茶道 和敬之巻 清寂之巻 合本	林利左衛門	源原書店	昭25	500
791・ 1・ 20	茶味	奥田 正造	鎌倉書房	昭26	160
791・ 1・ 50	茶席に於けるお茶杓拝見	滝 静夜	龍修社	昭23	71.5
791・ 1・ 51	〃	〃	〃	〃	〃
791・ 10・ 15	茶を語る	山田 宗囲	金尾文淵堂	昭18	
791・ 2・ 5	創元選書 57 日本茶道史	西堀 一三	創元社	昭17	150
791・ 28・ 2	千利休	桑田 忠親	青磁社	昭18	200
791・ 28・ 20	茶人伝叢書 2 小堀遠州	重森 三玲	河原書店	昭24	170
791・ 3・ 1	茶道辞典	末 宗広	晃文社	昭19	280
791・ 4・ 15	利休の茶	堀口 捨巳	岩波書店	昭26	1,200
793・ 8	新らしい花の鑑賞	西堀 一三	河原書店	昭25	170
793・ 9	〃	〃	〃	〃	〃
793・ 10	新らしいお花のいけ方	勅使河原蒼風	講談社	昭23	88
793・ 11	〃	〃	〃	〃	〃
793・ 12	〃	〃	〃	〃	〃
793・ 1・ 1	日本の生花	西川一草亭	河原書店	昭22	44
793・ 1・ 2	〃	〃	〃	〃	〃
793・ 1・ 5	いけばな教室	山根 翠堂	晃文社	昭25	220
793・ 1・ 15	茶道文庫 4 茶花	西堀 一三	河原書店	昭15	100
793・ 9・ 1	盛花投入教本	山形 晶光	北海道清月花道会	昭22	80
793・ 9・ 2	〃	〃	〃	〃	〃
793・ 9・ 3	〃	〃	〃	〃	〃
795・ 03・ 1	娯楽大観	矢野目源一編	家庭社	昭22	198
795・ 03・ 2	〃	〃	〃	〃	〃
795・ 03・ 3	〃	〃	〃	〃	〃
795・ 1・ 10	将棋入門	小泉 兼吉 宮松関三郎	交友堂	昭26	150
795・ 1・ 11	〃	〃	〃	〃	〃

分類記号	書名	著作者	発行所	発行年	定価
795・ 1・ 15	将棋虎の巻	布袋国太郎	大文館書店	昭24	150
795・ 1・ 25	将棋の指し方	土居市太郎 影山 稔雄	大泉書店	昭25	160
795・ 1・ 26	将棋講座 第1冊 将棋上達の急所	木村 義雄	平凡社	昭24	130
795・ 1・ 27	将棋講座 第1冊 将棋上達の急所	〃	〃	〃	〃
795・ 1・ 28	将棋の詰め方	土居市太郎 影山 稔雄	大泉書店	昭27	190
795・ 1・ 29	木村詰将棋	木村 義雄	あかね文庫	昭24	100
795・ 1・ 30	私の将棋	〃	誠文堂新光社	〃	160
795・ 1・ 31	将棋大観上 新定跡一平手、左香落、角落	〃	〃	昭22	132
795・ 1・ 32	〃	〃	〃	〃	〃
795・ 1・ 33	〃	〃	〃	〃	〃
795・ 1・ 40	将棋実戦 12講	佐瀬 勇次	土曜文庫	昭25	170
795・ 1・ 41	〃	〃	〃	〃	〃
795・ 1・ 60	名人戦まで 半生の実戦録	大山 康晴	比良書房	〃	180
795・ 1・ 70	将棋陣大鼓	菅谷北斗星	要書房	昭27	180
795・ 4・ 3	囲碁入門	本因坊薫和	川津書店	昭25	180
795・ 4・ 4	〃	〃	〃	〃	〃
795・ 4・ 5	囲碁総論	〃	唯人社	昭22	77
795・ 4・ 6	〃	〃	〃	〃	〃
795・ 4・ 7	〃	〃	〃	〃	〃
795・ 4・ 8	囲碁読本	瀬越 憲作	誠文堂新光社	〃	110
795・ 4・ 9	〃	〃	〃	〃	〃
795・ 4・ 10	〃	〃	〃	〃	〃
795・ 4・ 11	碁の打ち方	高橋 桂二	大泉書店	昭25	150
795・ 4・ 12	囲碁入門	囲碁研究会編	交友堂	昭27	〃
795・ 4・ 13	木谷稽古碁集	木谷 実	誠文堂新光社	昭22	66
795・ 4・ 15	碁の勝ち方	相田隆太郎	大泉書店	昭27	160
795・ 4・ 16	〃	〃	〃	〃	〃
795・ 4・ 20	初学囲碁講座 上巻	野上 彰	東和社	昭26	280
795・ 4・ 21	〃	〃	〃	〃	〃
795・ 4・ 22	初学囲碁講座 中巻	〃	〃	〃	〃
795・ 4・ 23	〃	〃	〃	〃	〃
795・ 4・ 24	初学囲碁講座 下巻	〃	〃	〃	〃
795・ 4・ 25	〃	〃	〃	〃	〃
795・ 4・ 27	囲碁超スピード上達法	増位 九楽	大阪屋号書店	昭25	200
795・ 4・ 30	囲碁宝典、囲碁速成図解	森田幸次郎	交友堂	昭24	385
795・ 4・ 31	囲碁宝典 囲碁実戦虎の巻	〃	〃	〃	〃

分類記号	書名	著作者	発行所	発行年	定価
795・ 4・ 32	囲碁宝典 囲碁定石と戦略	森田幸次郎	交友堂	昭24	385
795・ 4・ 33	囲碁宝典 互先定石と戦略	〃	〃	〃	〃
795・ 4・ 41	秀哉名人囲碁全集 第2巻 互先定石 上	本因坊秀哉	秀哉名人囲碁全集刊行会	〃	400
795・ 4・ 43	秀哉名人囲碁全集 第4巻 互先布石法	〃	〃	昭25	〃
795・ 5・ 10	入門新書 五目ならべ 聯珠入門	高木 楽山	川津書店	昭26	160
795・ 5・ 11	〃	〃	〃	〃	〃
795・ 7・ 10	入門新書 撞球入門	桂 マサ子	〃	昭27	180
795・ 7・ 11	〃	〃	〃	〃	〃
795・ 8・ 1	入門新書 卓球入門	井阪信太郎	〃	昭25	150
795・ 8・ 5	卓球	福士 敏光	目黒書店	〃	280
795・ 8・ 6	〃	〃	〃	〃	〃
795・ 8・ 10	旺文社スポーツシリーズ 卓球	山本 孝	旺文社	〃	135
796・ 3・ 5	トランプの遊び方	井出 波男	大泉書店	〃	170
796・ 3・ 6	〃	〃	〃	〃	〃
796・ 8・ 1	麻雀入門第一歩	杉浦 末次	大阪屋号書店	昭26	120
796・ 8・ 2	〃	〃	〃	〃	〃
796・ 8・ 5	上達法シリーズ 麻雀上達法	松井 九索	川津書店	昭25	160
796・ 8・ 6	〃	〃	〃	〃	〃
796・ 8・ 10	麻雀大観	東田 悠一	愛隆堂	昭23	66
796・ 8・ 11	〃	〃	〃	〃	〃
796・ 8・ 12	〃	〃	〃	〃	〃
796・ 8・ 14	麻雀入門	川崎 備寛	川津書店	昭25	160
796・ 8・ 15	麻雀手ほどき	辻 正二	千鶴書房	昭26	140
796・ 8・ 17	図解説明 麻雀教室 附 麻雀用語辞典 必勝とその戦略	桃源倶楽部	愛文社書店	昭27	120
796・ 8・ 20	麻雀の打ち方	川崎 備寛	大泉書店	昭26	160
796・ 8・ 21	〃	〃	〃	〃	〃
798・ 65	ゲームの遊び方	名取俊一郎編	大泉書店	〃	170

分類記号	書名	著作者	発行所	発行年	定価
800 語學					
801・ 10	言語学原論	フエルジナンド・ソシユール 小林 秀雄訳	岩波 書店	昭26	300
801・ 40	Language Jts Nature, Development & Origin	Ott Jespersen	George Allen & Uniwin L.T.D	1950	990
801・ 45	Language	Leonard Bloomfield	George Allen & Uniwin L.T.D	1950	1,150
801・ 3・ 50	言語社会学敍說	田辺 寿利	日光 書院	昭21	44
801・ 3・ 51	〃	〃	〃	〃	〃
801・ 4・ 50	岩波現代叢書 思考と行動における言語	S.I.ハヤワカ 大久保忠利訳	岩波 書店	昭27	270
809・ 3・ 60	英仏和図解辞典	ジョージ・ファイファー ルクス・ファイファー 小川芳男他共訳	日本放送出版協会	昭25	250
810 日本語					
810・ 01・ 1	国語学入門	金田一 京助	吉川弘文堂	昭24	200
810・ 07・ 15	言葉の使い方	田代 晃二	創元社	昭26	180
810・ 21・ 1	例文通釈 新撰古語辞典	江波 熙	富士出版株式会社	昭24	265
810・ 4・ 30	国語学新講	東条 操	筑摩 書房	昭26	320
810・ 4・ 71	橋本進吉博士著作集2 国語法研究	橋本 進吉	岩波 書店	昭27	350
810・ 4・ 72	橋本進吉博士著作集3 文字及び仮名遣の研究	〃	〃	昭26	380
810・ 7・ 10	国語の道 言葉、国語、語法	木枝 増一	新日本図書株式会社	昭21	13.20
810・ 7・ 11	〃	〃	〃	〃	〃
810・ 7・ 12	〃	〃	〃	〃	〃
811・ 100	文字の研究	後藤 朝太郎	森北 書店	昭17	12
811・ 1・ 25	漢字の学び方、教へ方	〃	丸井 書店	昭15	1.80
812・ 50	語源をさぐる 第1巻	新村 出	岡書院	昭26	280
812・ 51	〃	〃	〃	〃	〃
813・ 20	国語表記辞典	高木傳、天沼寧 松尾靖秋共編	富山房	昭25	150
813・ 02・ 2	日本大辞典言泉 第2巻 き—さ	落合直文 芳賀矢一改修	大倉 書店	昭 4	
813・ 02・ 3	日本大辞典言泉 第3巻 し—ち	〃	〃	〃	
813・ 02・ 4	日本大辞典言泉 第4巻 つ—ひ	〃	〃	〃	
813・ 02・ 5	日本大辞典言泉 第5巻 ふ—を	〃	〃	昭 5	
813・ 02・ 6	日本大辞典言泉 索引	〃	〃		

分類記号	書名	著作者	発行所	発行年	定価
813・02・30	大言海 第1巻 あーき	大槻 文彦	富山房	昭7	6.50
813・02・31	大言海 第2巻 くーす	〃	〃	昭8	6.50
813・02・32	大言海 第3巻 せーは	〃	〃	昭9	6.50
813・02・33	大言海 第4巻 ひーを	〃	〃	昭13	7.50
813・02・34	大言海 索引	〃	〃	昭12	6
813・02・37	広辞林	金沢 庄三郎編	三省堂	昭23	650
813・02・38	〃	〃	〃	〃	〃
813・02・39	〃	〃	〃	昭9	800
813・02・40	辞苑	新村出編	博文館	昭15	4.70
813・02・41	〃	〃	〃	昭18	1,000
813・02・250	掌中 国語新辞典	藤村作 監修	宝文館	昭27	230
813・02・251	〃	〃	〃	〃	〃
815・1	ひとりで学べる 新制の国文法 文語篇、文章篇	浅尾 芳之助	昇龍堂書店	昭22	66
815・2	〃	〃	〃	〃	〃
815・3	〃	〃	〃	〃	〃
815・10	わかり易い 国語文法新解義	渡辺 通訓	静岡谷島屋	〃	55
815・11	〃	〃	〃	〃	〃
815・15	日本文法の話	阪倉 篤義	創元社	昭27	230
815・16	〃	〃	〃	〃	〃
815・20	新日本文法	丸山 林平	教育科学社	昭25	200
815・30	日本文法学要論	山田 孝雄	角川 書店	〃	240
815・400	日本語の系統	白鳥 庫吉	岩波 書店	〃	160
815・03・5	日本文法辞典	浅野 信	八弘 書店	昭21	60.50
815・9・30	近代文章辞典	和田有司編	創元社	昭6	200
815・9・40	文章の作り方と味ひ方	吉田 絃二郎	第二書房	昭25	〃
815・9・70	女性の文章の作り方	吉屋 信子	大泉 書店	昭24	147
815・9・100	作文の実際的研究	三浦 龍夫	有朋堂	昭22	88
815・9・101	〃	〃	〃	〃	〃
815・9・102	〃	〃	〃	〃	〃
816・1	基本 国文解釈法	塚本 哲三	〃	〃	75
816・2	〃 〃	〃	〃	〃	〃
816・3	〃 〃	〃	〃	〃	〃
816・10	国文の科学的解釈法	吉田 辰次	大明堂書店	〃	110
816・11	〃	〃	〃	〃	〃
817・100	Perikan Bunko 12 Kitune to Kappa	Tubota- Dyodi	ローマ字教育会	昭27	120
817・04・20	標準語	石黒 魯平	明治図書出版株式会社	昭25	300

分類記号	書名	著作者	発行所	発行年	定価
817・2・10	教育文庫 2 国語国字の問題	安藤 正次	河出 書房	昭22	14.30
818・03・5	全国方言辞典	東条 操	東京堂	昭27	880
818・03・6	〃	〃	〃	〃	〃

820 中國語、東洋語

820・01・5	第一歩からの 中国語独習書	有馬健之助	第三書房	昭22	50
820・01・10	現代中国語入門	さねとう・けいしゆう	三一書房	昭27	300
820・01・70	中国語四週間	宮島 吉敏	大学書林	昭25	220
821・1・5	大系漢字明解	高田 忠述	富山房	昭11	750
823・1	大漢和辞典 第1巻	諸橋 轍次	大修館書店	昭18	28
823・10	最新支那語大辞典	石山 福治	第一書房	昭13	9
823・20	新漢和辞典	長谷川福平	富山房	昭22	220
823・21	〃	〃	〃	〃	〃
823・50	華日大辞典	旺文社編	旺文社	昭25	500
823・51	〃	〃	〃	〃	〃
823・400	縮刷 字源	簡野 道明	字源刊行会	昭13	3.80
823・401	〃 〃	〃	〃	昭15	4.80
823・450	大字典	上田万年、岡田正之 飯島忠夫、栄田猛猪 飯田伝一 共編	啓成社	大10	13
823・9・10	用字便覧	簡野 道明	明治書房	昭22	93.50
823・9・11	〃	〃	〃	〃	〃

038 英語

830・01・1	一二年の英語読本	岡田 明達 木下 芳雄 藤田 美広	泰文社	昭22	99
830・01・2	〃	〃	〃	〃	〃
830・01・3	英語入門 ABCより中級まで	清野 暢一郎	桃山書林	昭23	〃
830・01・4	〃	〃	〃	〃	〃
830・01・6	英語教室	大和 資雄	小石川書房	〃	77
830・01・7	〃	〃	〃	〃	〃
830・01・8	〃	〃	〃	〃	〃
830・01・10	英語入門	J・A・サージエント 小川 芳男 共著	旺文社	〃	80
830・01・11	初等英語	池永 勝雅	革新社	昭24	220
830・01・12	英語四週間	松本 環	大学書林	昭22	110
830・01・13	〃	〃	〃	〃	〃
830・01・14	〃	〃	〃	〃	〃
830・01・20	新制英語	北川 悌二	明修社	昭24	200
830・01・100	絵で学ぶ ABCから会話まで	今永 要	渡辺書房	昭27	80
830・01・246	英語実力の基礎	佐藤 一男	学修社	昭24	150

分類記号	書名	著作者	発行所	発行年	定価
830・015・ 7	米語の輪廓	竹中 治郎	研究社	昭24	150
830・015・ 9	現代アメリカ英語の研究	岩崎 良三	小学館	昭22	41.80
830・ 03・ 10	Hand book of English	Clarence Stratton	MC Graw-Hill Book Co	1946	1,800
830・ 07・100	英語の教授法	大塚 高信	高島屋出版部	昭21	9.90
830・ 07・101	〃	〃	〃	〃	〃
830・ 1・ 15	英語学 研究と文献	市河 三喜	三省堂	昭23	120
830・ 1・ 20	英語学論考	大塚 高信	研究社	昭24	250
830・ 1・200	英語の背景	浜林生之助	北条 書店	〃	〃
830・ 1・205	英語の教養	渡辺 藤一	創芸社	昭25	130
830・ 1・206	綜合英語の研究	寺西 武夫 勝田 義郎	革新社	昭23	〃
830・ 1・210	時事英語	大和 資雄	山海堂	〃	110
830・ 1・211	〃	〃	〃	〃	〃
830・ 1・212	〃	〃	〃	〃	〃
830・ 2・ 70	聖書の英語	市川 三喜	研究社	昭24	270
830・ 21・ 1	古代英語	厨川 文夫	〃	〃	80
830・ 3・200	英語要覧 英語に関する知識の宝庫	大塚高信編	学園出版社	昭26	650
830・ 99・ 1	独習英文速記法	宇佐美克孝	風間 書房	昭25	230
831・ 4・ 5	英語発音の研究	大西 雅雄	旺文社	昭24	150
831・ 4・100	英米発音概説	ロバート・H・ゲルハード	清水 書院	〃	380
832・ 03・ 10	Chamberss Stymological English Dictionary	A・M・Macdonald	W・&・R・Chambers L・T・D	1950	420
833・ 1	英語学辞典	市川三喜編	研究社	昭26	1,500
833・ 15	The shorter Oxford English Dictionary Third Edition Vol 1 A-M	Revised and edited by C・T・Onions	Oxford at the Clarendon Press	1951	4,400
833・ 16	The shorter Oxford English Dictionary Third EditionVol 1 N-Z	Revised and Edited by C・T・Onions	Oxford at the Clarendon Press	〃	〃
833・ 20	New Standard Pocket Dictionary	Ed・by・Charles Earle Funk	Wilcox & Follett	1945	500
833・ 21	Thorndike Barnhart Handy Pocket Dictionary	Ed・by・Clarenee L Barnhart	Graden City Books	1951	380
833・ 25	The Concise Oxford Dictionary of Current English	Revised by H・W・Fowler H・G・Le Mesurier	Oxford at the Clarendon Press	1949	750
833・ 300	英語類語辞典	井上 義昌	開拓社	昭14	650
833・ 1・ 1	大英和辞典	市川 三喜 畔柳都太郎 飯島庄太郎	富山房	昭21	330
833・ 1・ 3	新英和大辞典	岡倉由三郎主幹	研究社	昭11	8
833・ 1・ 7	大増補1950年版 新英和大辞典	岡倉由三郎編	〃	昭25	1,500

分類記号	書名	著作著	発行所	発行年	定価
833・ 1・ 10	熟語本位 英和中辞典	斎藤秀三郎 豊田 実増補	岩波書店	昭22	500
833・ 1・ 15	雙解英和辞典	斎藤 静編	富山房	昭23	418
833・ 1・ 30	共和活用大辞典	勝俣詮吉郎編	研究社	昭25	1,200
833・ 1・ 35	雙解英和辞典	斎藤 静編	富山房	昭26	430
833・ 1・ 47	簡約英和辞典	岩崎民平編	研究社	昭25	850
833・ 1・ 50	エツセンシヤル 英和辞典	旺文社編	旺文社	昭24	350
833・ 1・ 55	ポケツト 英和辞典	岩崎民平編	研究社	昭25	〃
833・ 1・ 60	常用基本 簡易英和辞典（新式カナ標音）	沢村寅二郎編	開隆堂	昭22	132
833・ 1・ 61	〃	〃	〃	〃	〃
833・ 1・ 62	〃	〃	〃	〃	〃
833・ 1・120	スタンダード 英和辞典	竹原常太編	大修館	昭24	390
833・ 1・122	コンサイス和英辞典	石川林四郎編	三省堂	〃	352
833・ 1・123	最新コンサイス和英辞典	〃	〃	昭22	198
833・ 1・124	〃	〃	〃	〃	〃
833・ 1・125	〃	〃	〃	〃	〃
833・ 9・200	英語故事伝説事典	井上義昌編	富山房	昭26	800
833・ 126	最新コンサイス和英辞典	石川林四郎編	三省堂	昭22	198
833・ 500	米英新語辞典	原 仙作編	旺文社	昭24	150
835・ 15	The Philosophy of Grammar	Otto Jespersen	George allen & Uniwin	1951	880
835・ 100	英文法研究	市川 三喜	研究社	昭24	250
835・ 110	文法の原理	中島 文雄	〃	〃	200
835・ 120	英文法汎論	細江 逸記	泰文堂	〃	300
835・ 121	〃	〃	〃	昭22	132
835・ 122	〃	〃	〃	〃	〃
835・ 131	英文法通論	オレステ・ヴアカリー	英文法通論発行所	昭24	400
835・ 132	〃	〃	〃	〃	〃
835・ 140	英文法新講	大塚 高信	吾妻書房	〃	80
835・ 141	高等英文法	荒牧 鉄雄	三省堂	〃	150
835・ 144	新時代の英文法	加賀谷林之助	七星社	〃	200
835・ 01・ 1	新制 英語の文法研究法	小野圭次郎	山海堂	昭23	198
835・ 01・ 2	〃	〃	〃	〃	〃
835・ 01・ 7	英文法の第一歩	米本 新次	文修堂	〃	165
835・ 01・ 7	〃	〃	〃	〃	〃
835・ 03・ 1	実用英文典	斎藤 秀三郎	開隆堂	〃	385
835・ 03・ 2	〃	〃	〃	〃	〃
835・ 03・ 3	〃	〃	〃	〃	〃
835・ 03・ 7	新自習英文典	山崎 貢	研究社	昭25	300

分類記号	書名	著作者	発行所	発行年	定価
835・9・1	一二年の英作文	岡田 明遠 木下 芳雄 藤田 美広	泰文堂	昭22	66
835・9・2	〃	〃	〃	〃	〃
835・9・3	〃	〃	〃	〃	〃
835・9・4	英作文の初歩	加藤 藩夫	芳文堂	〃	55
835・9・5	〃	〃	〃	〃	〃
835・9・6	〃	〃	〃	〃	〃
835・9・7	英作文の根底	田中 乙郎	大成社	〃	85
835・9・8	〃	〃	〃	〃	〃
835・9・9	〃	〃	〃	〃	〃
835・9・50	入門英作文講話	荒牧 鉄雄	研究社	昭24	150
835・9・54	英作文初歩の研究	山川作太郎	七星社	〃	190
835・9・55	中学生の基礎英作文	高橋 盛雄	駿々堂	〃	210
835・9・57	標準新英作文	青木 常雄	清水書院	〃	150
836・20	基本英文解釈法	川波 千尋	有朋堂	昭23	〃
836・22	ニユーブラン 英文解釈	河合 逸治 岩田 寄禅	開隆堂	昭22	99
836・23	〃	〃	〃	〃	〃
836・24	〃	〃	〃	〃	〃
836・25	標準 新英文解釈	青木 常雄	清水書院	昭24	120
836・1700	研究社小英文学叢書 衣裳哲学	カーライル 土居光知註	研究社	昭26	〃
836・1701	研究社小英文学叢書 偉人論	エマースン 石田憲次註	〃	〃	80
836・1702	研究社小英文学叢書 浪漫主義	ペーター 矢野禾積註	〃	昭27	60
836・1703	研究社小英文学叢書 ゴルドン将軍の最后	ストレイチー 平田喜一註	〃	〃	120
836・1704	研究社小英文学叢書 従妹フイリス	ギヤスケル 海老池俊治註	〃	昭26	100
836・2260	Kenkyusha EnglishTexts Silas Marner	Geoge Eliat with introduction& notes by Fumi Kimura	Kenkyusha	〃	160
836・2310	新大学選書 批評論集	アーノルド 矢野禾積註	永末 書店	〃	250
836・08・7	Kenkyusha British& American Classics ⅤⅡ The Essays	Francis Bacon with introduction& notes by Shigehisa Narita	Kenkyusha	昭23	200
836・08・13	Kenkyusha British & Americ an Classics CXXXI Culture and Anarchy	Matthew Arnold with introduction& notes by Kochi Doi	Kenkyusha	昭24	250
836・08・14	Kenkyusha British & Americ an Classics XIV The Merchant of Venice	William Shakespeare with introduction & Notes by Sanki Ichikawa	Kenkyusha	〃	150

分類記号	書名	著作者	発行所	発行年	定価
836・08・21	Kenkyusha British&American Classics XXI Othelle	William Shekespeare with introduction & Sanki Ichikawa	Kenkyusha	昭24	200
836・08・22	Kenkyusha British & Ameri can Classics XXII King Lear	William shakespeare with introduction& notes by Sanki Ic hikawa	Kenkyusha	〃	〃
836・08・23	Kenkyusha British &American Classics XXIII Macbeth	William shakespeare with introduction& notes by Sanki Ichikawa	Kenkyusha	〃	180
836・08・45	KenkyushaBritish&American Classics XLV The Autobiography of Benja- min Franklin	Benjamin Franklin with introduction& notes by Masami Nishikawa	Kenkyusha	〃	250
836・08・50	Kenkyusha British&American Classics XLIX Lives of the English Poets Vol I Milton	Samuel Johnson with introduction& notes by Rintaro Fukuhara	Kenkyusha	〃	170
836・08・51	Kenkyusha British&American Classics LI Lives of the English Poets VolⅡ. Dryden	Samuel Johnson with introduction &notes by Rintaro Fukuhara	Kenkyusha	昭26	180
836・08・180	Kenkyusha British & Ameri can Classics C Cranford	Elizabeth Gaskell with introduction &notes by mitsu okada	Kenkyusha	昭24	250
836・08・111	Kenkyusha British & Americ an Classics CXI Men and Women	Robert Browning with introduction & notes Rinshiro Ishikawa	Kenkyusha	昭26	280
836・08・117	Kenkyusha British & Amerıean classics CXVII Walden	Henry D Thoreau with introduction notes by Kinsaku shinoda	Kenkyusha	昭23	250
836・08・131	Kenkyusha British& American classics CXXXI Culture and Anarchy	Matthew Arnold with introduction & notes by Kochi Doi	Kenkyusha	昭26	〃
836・08・226	Kenkyusha British & Amer- ican classics CC. XXVI Undertones of way	Edmund Blunden with introducti- on & notes by T. saito & T. Ueda	Kenkyusha	昭23	〃
836・08・700	Macmillan's English classics Julius Caesar	William shakespear e	Macmillan& Co	1948	180
836・08・701	Macmillan's English classics The Tempest	William Shakespeare	Macmillan & Co	〃	150
836・08・702	Macmillans English classics The Life of king Heuvy the Fifth	William shakespea- re	Macmillan & Co	1950	210
836・08・703	Macmillan's English cliassics The merchant of Venice	William shakespea re	Macmillan & Co	1948	180

分類記号		書名	著作者	発行所	発行年	定価
836・08・704		Macmillans English classics Othello The Moor of Venice	William shakespeare	Macmillan & Co	1950	180
836・08・705		Macmillans English classics Romeo and Juliet	William shakespeare	Macmillan & Co	1951	210
836・08・706		Macmillans English classics King Lear	William shakespere	Macmillan & Co	1949	〃
836・08・707		Macmillans English classics Paradise Lost Book I	John milton	Macmillan & Co	1948	135
836・08・708		Macmillans English classics Paradise Lost Book II	John milton	Macmillan & Co	1947	〃
836・08・709		Macmillans English classics Paradise Lost Book III	John milton	Macmillan & Co	1938	120
836・08・710		MacmillansEnglish classics Paradise Lost BookIII	John milton	Macmillan & Co	1949	135
836・08・711		Macmillans English classics Enock Arden	Lord Tennyson	Macmillan & Co	1946	110
836・08・712		Macmillans English classics Popes Essay on Critic	Ed byJohn-Churton collins	Macmillan & Co	1950	150
836・1・10		英語単語熟語の綜合的研究	赤尾好夫編	旺文社	昭24	250
836・2・7		高等和文英訳研究	鈴木芳松	研究社	〃	180
836・3・21		英文和訳自由	室田有	培風館	昭22	88
863・3・22		〃	〃	〃	〃	〃
836・3・23		〃	〃	〃	〃	〃
836・	1485	研究社小英文学叢書 二都物語	デイケンズ 左右田実 解説註訳	研究社	昭25	90
836・	1501	研究社小英文学叢書 自殺倶楽部	ステイブンスン 岡倉由三郎 解説註訳	〃	昭24	95
836・	1502	研究社小英文学叢書 マーカイム及び死骸盗人	ステイブンスン 堀英四郎 解説註訳	〃	昭25	50
836・	1503	研究社小英文学叢書 ワアーズワス詩選	沢村寅二郎 解説註訳	〃	昭24	70
836・	1506	研究社小英文学叢書 ビーグル号航海記	ダーウイン 前島儀一郎 解説註訳	〃	〃	90
836・	1512	研究社小英文学叢書 シエリー抒情詩抄	土居光知 斎藤勇 解説註訳	〃	昭23	40
836・	1517	研究社小英文学叢書 エリヤ随筆集	ラム 平田喜一 解説註訳	〃	昭24	70
836・	1521	研究社小英文学叢書 我が耕芸記	ウオーナー 寿岳文章 解説註訳	〃	昭23	60
836・	1521	研究社小英文学叢書 キーツ詩選	斎藤勇 解説註訳	〃	〃	40
836・	1546	研究社小英文学叢書 エスマン詩選	ブライス 解説註訳	〃	昭24	80

分類記号		書名	著作者	発行所	発行年	定価
836・	1551	研究社小英文学叢書 偉人伝	エマースン 石田憲次 解説註訳	研究社	昭24	60
836・	1557	研究社小英文学叢書 従妹フイリス	ギヤスケル 海老池俊治 解説註訳	〃	昭25	100
836・	1560	研究社小英文学叢書 ハーン論文集	田部隆次 解説註訳	〃	昭23	30
836・	1561	研究社小英文学叢書 ハーン随筆集	〃	〃	昭24	55
836・	1650	研究社小英文学叢書 アメリカン・エツセーズ	高垣松雄 解説註訳	〃	〃	〃
836・	1661	研究社小英文学叢書 エヴアンジエリン	ロングフエロー 清水護 解説註訳	〃	昭23	45
836・	1557	研究社小英文学叢書 リツプ・ヴアン・ウインクル他一編	アーヴイング 青木常雄 解説註訳	〃	昭25	50
836・	1665	〃	〃	〃	〃	〃
836・	1685	研究社小英文学叢書 短篇集	ピアス 西川正身 解説註訳	〃	昭24	80
836・	1690	研究社小英文学叢書 ハズリツト選書	ブライス 解説註訳	〃	昭25	90
836・	2001	英詩概論	斎藤勇	〃	昭24	200
836・	2002	英国詩文選	〃	〃	〃	300
836・	2005	英文 イギリス浪漫派詩抄	キイツ・シエレ・バイロン 日夏秋之介編	第三書房	〃	70
836・	2011	New English Series 5 The Apple Tree	John Galsworthy with introduction& notes by Saburo Oida	Shin Nippon Tosho Co	昭22	10
836・	2070	ガリヴアー旅行記	ジヨナサン・スウイフト 百瀬一訳註	家庭文化社	昭23	104.50
836・	2071	〃	〃	〃	〃	〃
836・	2071	Chaucer's Canterbury Tales	Edited with introduction & notes by Sanki Ichikawa	Kenkyusha	〃	70
836・	2072	ガリヴアー旅行記	ジヨサン・スウイフト 百瀬一 訳註	家庭文化社	〃	104.50
836・	2200	宝島	スティブンスン 市河三喜註訳	研究社	昭24	250
836・	2160	Kenkyusha English Texts Tales from Shakespeare	Charles and Mary Lamb Edited with introduction & notes by Eiichiro Nagasawa	Kenkyusha	〃	170

分類記号		書名	著作著	発行所	発行年	定価
836・	2211	Kenkyusha EnglishTexts New Arabian Nights (First Series)	Robert Louis Stevenson Edited with notes by Y・Okakura	Kenkyusha	昭24	150
836・	2234	Kenkyusha English Texts Selection from English Economists	Introduction &notes by Rikita Narita	Kenkyusha	〃	130
836・	2235	Kenkyusha English Texts Selection from Human Intercourse	Philip Gilbert Hamerton Edited with notes by R. Ishikawa	Kenkyusha	〃	〃
836・	2291	Kenkyusha English Texts On Liberty	J. S. Mill Edited with introduction & notes by K. Matsuura	Kenkyusha	〃	〃
836・	2320	訳註 トワイス・トールド・テールズ	N・ホーソン 金勝久 訳註	培風館	昭25	240
836・	2360	Kenkyusha English Texts The Shetch book	Washington Irving Seleted and annotated by Tsuneo Aoki	Kenkyusha	昭24	110
836・	2505	New English Series 6 Fairy Tales	Hans C Andersen with introduction& notes by YasuoKadokura	Shin Nippon Tosho Co	昭21	11
837・	200	英語会話	平川 唯一	講談社	昭22	66
837・	201	〃	〃	〃	〃	〃
837・	202	〃	〃	〃	〃	〃
837・	212	英語会話 第二巻	〃	メトロ出版社	昭23	99
837・	213	〃	〃	〃	〃	〃
837・	214	〃	〃	〃	〃	〃

840 ドイツ語

840・01・	1	基礎ドイツ語講座	大野 勇二	日光書院	昭24	260
840・01・	11	中級ドイツ語講座	〃	〃	〃	250
840・01・	50	英語対照 独乙語入門	小柳 篤二	第三書房	昭27	180
840・01・	55	ドイツ語入門読本	佐野 えんね	創元社	昭25	130
840・01・	56	〃	〃	〃	〃	〃
840・01・	60	わかり易いドイツ語	青木 一郎	郁文堂	昭26	140
840・01・	61	〃	〃	〃	〃	〃
840・01・	65	ドイツ語の要点	藤田 五郎	〃	〃	110
840・01・	70	新ドイツ語教室	植田 敏郎	第三書房	〃	250
840・01・	80	ドイツ語の基礎	橋本 文夫	郁文堂	〃	350
840・01・	81	〃	〃	〃	〃	〃
840・ 1・	10	独乙語学講話 第1輯	関口 存男	日光書院	昭24	250
840・49・	20	英語より独語へ	熊谷 俊次	白水社	昭26	280
840・ 5・	20	新ドイツ語大講座 上巻 基礎入門篇	関口 存男	第一図書株式会社	昭27	220

分類記号		書名	著作者	発行所	発行年	定価
840・ 5・	21	新ドイツ語大講座 中巻 訳読篇	関口 存男	第一図書株式会社	昭27	220
840・ 5・	22	新ドイツ語大講座 下巻 文法詳説篇	〃	〃	〃	〃
840・ 5・	25	新ドイツ語基礎講座 1	植田 敏郎 星野 慎一	第三書房	〃	140
840・ 5・	26	新ドイツ語基礎講座 2	〃	〃	〃	〃
840・ 5・	27	新ドイツ語基礎講座 3	〃	〃	〃	〃
840・ 5・	30	標準 初等ドイツ語講座 (上)	関口 存男	日光書院	〃	180
840・ 5・	31	標準 初等ドイツ語講座 (中)	〃	〃	〃	〃
840・ 5・	32	標準 初等ドイツ語講座 (下)	〃	〃	〃	〃
843・	20	Knaurs Lexikon A—Z		Dpoemersche Verlagsanstalt	1950	980
843・ 1・	10	雙解 独和大辞典	片山 正雄	南江堂	昭15	10
843・ 1・	12	独和辞典	木村 謹治 相良 守峰	博友社	昭26	700
843・ 1・	50	独和言林	佐藤 通次	白水社	〃	550
843・ 3・	20	A Dictionary of the German and English Languages	G・J・Adler A・m	D・Appleton and-Co	1895	
845・	10	要約ドイツ文法	熊谷 俊次	白水社	昭26	250
845・	40	ドイツ文法通論	田中 康一	郁文堂	〃	750
845・	45	独乙文法新講	佐久間政一	〃	〃	400
835・01・	1	誰にもわかる 基礎ドイツ文法	大野 勇二	日光書院	昭25	150
845・01・	5	基範ドイツ文法読本	手塚 富雄 星野 慎一	第三書房	昭24	110
845・01・	20	一日でわかる 独乙文法整理表	青木 一郎	南山堂	昭25	60
845・01・	22	英文法対照 新訂独乙文法 (教科参考雙用)	権田保之助	有朋堂書店	昭 8	90
843・03・	1	改新ドイツ文法辞典	片山 正雄	有朋堂	昭24	500
845・03・	50	ドイツ広文典	桜井 和市	第三書房	昭26	340
845・03・	200	三省堂語学文庫 独乙語変化表	黒川武敏編	三省堂	昭23	80
845・ 2・	15	ドイツ文章論	山口 一雄	白水社	昭26	230
846・ 2・	18	演習本位 新和文独訳	藤田 五郎 エ・ヤーン校閲	第三書房	〃	320
836・ 2・	20	例文本位 和文独訳の実際	関口 存男	日光書院	昭24	160
846・ 3・	7	高級独文和訳教室	大野 勇二	〃	昭23	〃
846・ 3・	40	熟語本位 新独文解釈	藤田 五郎 相良守峰校閲	第三書房	昭26	280

分類記号		書名	著作者	発行所	発行年	定価
846・	100	研究社独文叢書1 フアウスト	ゲーテ 木村謹治註訳	研究社	昭22	150
846・	101	〃	〃	〃	〃	〃
846・	104	独和対訳叢書4 ゲーテ小曲集	ゲーテ 三浦吉兵衛訳註	郁文堂書店	〃	50
846・	105	〃	〃	〃	〃	〃
846・	106	〃	〃	〃	〃	〃
846・	107	独和対訳叢書3 ゲーテ伊太利紀行	ゲーテ 次田順助訳註	〃	〃	88
846・	110	独和対訳叢書2 ゲーテとの対話	エツケルマン 片山正雄訳註	〃	〃	132
846・	111	〃	〃	〃	〃	〃
846・	200	独文 ゲーテ詩抄（愛誦詩篇）	星野慎一編	第三書房	昭24	80
846・	215	独文 ハイネ「新詩」抄	高橋健二編	〃	昭23	60
846・08・	70	ドイツ名作訳註叢書 I 陽を浴びて青春挽歌（アンゲリカ）	シユトルム 堀内明訳註	〃	昭27	130
846・08・	72	ドイツ名作訳註叢書 II インメンゼー（湖畔）	シユトルム 星野慎一訳註	〃	昭27	130
846・08・	76	ドイツ名作訳註叢書 IV 若きヴエルテルの悩み	ゲーテ 星野慎一訳註	〃	昭26	280

850 フランス語

850・01・	1	フランス語第一歩	河盛 好蔵	白水社	昭24	120
850・01・	2	仏蘭西語入門叢書7 日用フランス語入門	高木 直明	〃	昭23	130
850・01・	10	和英対称 独習フランス語捷径	丸山順太郎	〃	昭26	230
850・01・	30	初歩のフランス語	川西 良三	増進堂	昭25	135
850・01・	31	速修ふらんす語教室	水谷 謙三	第三書房	昭24	130
850・01・	32	仏蘭西語四週間	徳尾 俊彦	大学書林	昭23	200
850・08・	1	最新フランス語講座 1	元東京外国語学校仏語部 講述	第三書房	昭24	170
850・08・	2	最新フランス語講座 2	〃 〃	〃	〃	〃
850・08・	3	最新フランス語講座 3	〃 〃	〃	〃	〃
850・08・	4	最新フランス語講座 4	〃 〃	〃	〃	〃
850・08・	5	最新フランス語講座 5	〃 〃	〃	〃	〃
850・08・	6	最新フランス語講座 6	〃 〃	〃	〃	〃
850・ 1・	20	井上ふらんす語の基礎	井上源次郎	白水社	〃	〃
850・ 1・	21	基礎仏蘭西語の研究	藤原誠次郎	葛城書房	昭25	230
850・ 1・	30	英語より仏語へ	徳尾 俊彦	白水社	昭24	280

分類記号		書名	著作者	発行所	発行年	定価
850・ 2・	10	Histoire D'une Langue Le Francais	Marcel Cohen	Les Editeurs Francais Reunis	1950	520
850・ 4・	10	フランス語学ノート	渡辺 一夫	三笠書房	昭25	160
850・ 8・	100	フランス語教養講座 I 初級フランス語	鈴木信太郎 渡辺一夫監修	河出書房	昭27	
850・ 8・	101	フランス語教養講座 II 中級フランス語	井上究一郎、武者小路実光、山田爵 田辺貞之助	〃	〃	200
850・ 8・	102	フランス語教養講座 III 上級フランス語	中平 解 松原 秀治 三宅 徳嘉	〃	〃	〃
850・ 8・	103	フランス語教養講座 IV フランス散文読本	杉 捷夫 平岡 昇	〃	〃	〃
850・ 8・	104	フランス語教養講座 V フランス会話読本	小林 正 鈴木 力	〃	〃	〃
853・	20	Nouveau Petit Larouesse Illustre	ClaudeAue'e Paul Aue'e	Librairie Larusse	1951	1350
833・03・	10	小英文典	神保 龍二 杉本新平一	福音館	昭24	70
853・ 1・	1	模範仏和大辞典	柳川勝二、広瀬哲士 折竹錫、荒井恒雄、石川剛、内藤濯、福岡易之助、池田立基 大宰施門、山本直文 共編	白水社	昭13	9
853・ 1・	2	〃	〃	〃	昭25	1,200
853・ 1・	5	新仏和中辞典	井上源次郎 共 田島清 編	〃	〃	380
853・ 1・	6	コンサイス仏和辞典	丸山順太郎編	三省堂	〃	420
853・ 1・	7	〃	〃	〃	〃	〃
853・ 1・	20	標音仏和辞典	山本直文編	白水社	昭23	200
853・ 1・	60	和仏辞典	丸山順太郎編	〃	昭24	430
855・03・	2	仏蘭西広文典	目黒 三郎 徳尾 俊彦	〃	〃	300
855・	10	簡約ふらんす文典	折竹 錫	創元社	昭26	130
855・	11	〃	〃	〃	〃	〃
855・03・	7	実習仏蘭西文典	内藤 濯	白水社	昭24	250
855・ 7・	20	仏蘭西動詞変化表	大学書林編輯部編	大学書林	〃	70
855・81・	12	ふらんす語冠詞の用法	桝原 秀治	白水社	〃	260
855・96・	10	仏文手紙の書き方	増田 俊雄	〃	昭25	180
855・99・	25	ガリシスムの研究	井上源次郎	〃	昭24	150
856・	300	フランス近代詩評釈	内藤 濯	〃	昭26	〃
856・	400	仏文 仏蘭西浪漫派詩抄	山内義雄選	第三書房	昭23	100
856・	401	仏文 ヴエルレーヌ詩抄	〃	〃	昭24	70
856・	402	仏文 カルメン	プロスペル・メリメ 山内 義雄 解説註訳	〃	昭23	120

分類記号	書名	著作者	発行所	発行年	定価
856・ 405	L悪の華」抄	ボードレール 山内義雄編註	第三書房	昭26	120
856・ 406	ボードレール散文詩抄	山内義雄編註	〃	〃	80
856・01・ 1	仏文解釈法（初級篇）	徳尾 俊彦	白水社	昭23	100
856・01・ 3	仏文解釈法（短文篇）	〃	〃	昭24	150
856・08・ 1	仏蘭西文学訳註叢書 1 二人の友	モーパツサン 岸田国士訳註	〃	〃	100
856・08・ 8	仏蘭西文学訳註叢書 8 風車小屋からの便り	アルフオンス・ドオデ 木村太郎訳註	〃	昭22	65
856・08・ 9	〃	〃	〃	〃	〃
856・08・10	〃	〃	〃	〃	〃
856・08・50	フランス名作訳註叢書 I ルネ	シヤトーブリアン 水谷謙三訳註	第三書房	昭27	130
856・08・51	フランス名作訳註叢書 II 部屋をめぐつての旅	グザヴイエ・ドウ・メエストル 永井順訳註	〃	〃	〃
856・ 2・10	新和文仏訳法	成沢 理平	〃	昭24	150
856・ 2・15	和文仏訳の研究	田島 清	白水社	〃	〃
856・ 2・35	増田和文仏訳	増田 俊雄	第三書房	昭26	300
857・ 20	標準仏蘭西会話	目黒 三郎	白水社	〃	200
857・ 25	片言まじりの仏蘭西行き	田島 清	〃	昭24	150

860 スペイン語

860・01・ 1	スペイン語入門叢書 1 スペイン語第一歩	佐藤 久平	白水社	昭23	140
860・01・ 5	西班牙語四週間	笠井 鎮夫	大学書林	昭24	240
863・ 1・ 1	西和辞典	村岡 広編	白水社	〃	680
863・ 1・ 7	西和熟語慣用句辞典	〃	〃	〃	450

870 イタリア語

870・01・ 5	イタリー語四週間	徳尾 俊彦	大学書林	昭25	250

880 ロシア語

883・ 1・ 1	露和辞典	八杉貞利編	岩波書店	昭22	418
883・ 1・ 2	〃	〃	〃	〃	〃
883・ 1・ 3	〃	〃	〃	〃	〃
883・ 1・10	和露大辞典	松田 衛	東京堂	昭18	400
885・ 5	新解 ロシヤ語文法	八杉 貞利	白楊社	昭24	315
885・ 7・ 7	語学文庫 露語動詞の体	井桁 貞敏	三省堂	昭23	50
886・ 5	露文解釈から和文露訳へ	除村吉太郎	白水社	〃	250

890 その他諸國語

K 4795

分類記号	書名	著作者	発行所	発行年	定価
891・01・ 7	ラテン語第一歩	大村 雄治	白水社	昭24	150
891・01・10	新修ラテン語教程	吳 茂一	要書房	昭25	290
891・ 30	大村実習ラテン語	大村 雄治	白水社	〃	250
891・01・21	ラテン語四ケ年第一巻	アロイジウス編	ドン・ボスコ社	〃	220
891・01・22	〃	〃	〃	〃	〃
891・ 5・ 5	ラテン文法綱要	吳 茂一	要書房	昭24	230
892・ 40	The First Greek Book	John William White	Ginn & Co		1,500
892・33・ 1	Greek-English Lexicon	Liddell and Scott	近藤書店	昭18	〃
898・ 5	エスペラント第一歩	城戸崎益敏	白水社	昭25	150
898・ 6	〃	〃	〃	〃	〃
898・ 10	エスペラント四週間	小野田幸雄	大学書林	昭24	200
898・ 11	〃	〃	〃	〃	〃
899・ 20	速記術入門	加藤 隴嗣	崇文堂	昭24	70
899・ 21	速記術上達の秘訣	〃	〃	昭25	150
899・ 50	最新田鎖式日本速記法評訳	田鎖 一	ジープ社	昭 5	300

分類記号		書名	著作者	発行所	発行年	定価
900 文學						
901・	10	文学序説	土居 光知	岩波書店	昭24	528
901・	13	大塚博士講義集 2 文芸思潮論	大塚 克礼	〃	昭23	385
901・	14	〃	〃	〃	〃	〃
901・	15	〃	〃	〃	〃	〃
901・	16	審美論集	竹友 藻風	金星堂	大10	200
901・	17	文学研究法	丸山 学	春陽堂	昭9	190
901・	20	近代文学十講	厨川 白村	苦楽社	昭23	82.50
901・	21	現代文学鑑賞原論	湯地 孝	山海堂出版部	昭16	250
901・	22	文芸の理念	田部 重治	八雲書店	昭22	88
901・	23	二十世紀文学	代表 内藤 秀夫	二十世紀社	昭23	88
901・	24	〃	〃	〃	〃	〃
901・	24	文学一	小林 秀雄	創元社	昭23	154
901・	25	〃	〃	〃	〃	〃
901・	28	文学と倫理	ユジェーヌ・ルフエブル 岳野 慶作訳	中央出版社	昭24	210
901・	29	文学と倫理	〃	〃	〃	〃
901・	30	文学古典の再認識	壺井 繁治編 秋田雨雀、波多野恵子 宮本百合子、高沖陽造 壺井繁治、木正不二夫外	高山書院	昭22	77
901・	31	〃	〃	〃	〃	〃
901・	32	〃	〃	〃	〃	〃
901・	33	芸術論	蔵原 惟人	中央公論社	昭8	200
901・	34	新文学講座 第1巻 理論編	河盛 好蔵編	新潮社	昭25	230
901・	36	新文学講座 二 歴史編	吳 茂一、杉浦明平 高橋健二、唐木順三外	新潮社	昭23	253
901・	37	〃	〃	〃	〃	〃
901・	38	新文学講座 第3巻 技術編	神西 清編	新汐社	昭25	230
901・	40	新文学講座 (四) 教養編	河上徹太郎 大熊信行外	〃	昭23	187
901・	41	〃	〃	〃	〃	〃
901・	100	市民文庫 2 文学入門	阿部 知二	河出書房	昭27	70
901・	147	勁草全書 文芸学概論	岡崎 義恵	勁草書房	昭26	450
901・	150	概説世界文学	上田 保	創元社	昭25	155
901・	160	文学の常識	中野 好夫	要書房	昭26	140
901・	161	〃	〃	〃	〃	〃

分類記号	書名	著作者	発行所	発行年	定価
901・ 170	岩波文庫 786—788 東西文学評論	ラフカデイオ・ヘルン 十一谷義三郎 三宅幾三郎訳	岩波書店	昭25	90
901・ 175	市民文庫 35 現代文学論	青野秀吉	河出書房	昭26	70
901・ 180	創元文庫 A—36 西欧作家論	福田恒存	創元社	〃	〃
901・ 181	市民文庫 81 事実と創作	桑原武夫	河出書房	〃	80
901・ 1・ 30	世界文学 及び一般文化におけるその位置	R.G.モウルトン 本多顕彰訳	岩波書店	昭27	750
901・ 1・ 50	百花文庫 17 抒情詩の圧世 ゲーテからニイチエへ	土井虎賀寿	創元社	昭22	27.50
901・ 2・ 60	近代劇文学論	永野正人	理想社	昭25	150
901・ 3・ 1	世界文学案内	菊地寛	高須書房	昭22	71.50
901・ 3・ 2	〃	〃	〃	〃	〃
901・ 3・ 10	小説神髄	坪内逍遙	東京堂	昭24	154
901・ 3・ 50	角川文庫 351 二十世紀の小説	中村光夫	角川書店	昭27	70
901・ 3・ 75	風俗小説論	〃	河出書房	昭25	180
901・ 84・ 1	海外文学散歩	春山行夫	白桃書房	昭22	60.50
901・ 84・ 2	〃	〃	〃	〃	〃
901・ 84・ 3	〃	〃	〃	〃	〃
901・ 85・ 4	話術	徳川夢声	白楊社	昭25	190
901・ 85・ 5	〃	〃	〃	〃	180
901・ 85・ 10	雄弁十六講	鶴見祐輔	太平洋出版社	昭26	200
901・ 85・ 11	〃	〃	〃	〃	〃
901・ 85・ 20	現代の式辞と挨拶	佐藤久助	日本弁論学会	昭25	260
901・ 85・ 21	〃	〃	〃	〃	〃
901・ 85・ 22	現代名家大演説集	講談社編	講談社	昭 8	1.50
901・ 85・ 30	上書挨拶 式辞演説大集成	中根栄	誠文堂新光社	昭14	2.8
901・ 85・100	世界名演説集	川崎竹一	信友社	昭24	165
902・ 40	原典による世界文学史	中野好夫、相良守峰 渡辺一夫、中島健蔵	河出書房	昭26	650
902・ 45	世界文学史	ジョン・アルバート・メーシ 内山賢次訳	新潮社	昭25	520
902・ 50	角川全書 8 世界文学史概説	呉茂一、矢野峰人 成瀬無極共著	角川書店	〃	290
902・ 51	〃	〃	〃	〃	〃
902・ 57	市民文庫 121 世界文学史概説	中野好夫	河出書房	昭27	70
902・ 67	近代ヨーロツパ・アメリカ文学史 上巻	ボールヴアン・チーゲム 小林正訳	評論社	昭25	280
902・ 70	欧州文芸思潮史	板垣直子	巌松堂書店	〃	630

分類記号	書名	著作者	発行所	発行年	定価
903・ 130	1950 世界文学辞典	渡辺一夫、中野好夫 手塚富雄、神西清 中島健蔵編	河出書房	昭25	490
903・ 150	世界文芸辞典 東洋篇	世界文芸辞典編集部	東京堂	〃	580
903・ 151	世界文芸辞典 西洋篇	〃	〃	〃	580
904・ 08・100	現代世界文学講座 イギリス、アメリカ編	中野好夫編	新潮社	〃	290
904・ 08・101	現代世界文学講座 ドイツ編	竹山道雄篇	〃	〃	〃
904・ 08・102	現代世界文学講座 フランス編	河盛好蔵編	〃	昭24	〃
904・ 08・103	現代世界文学講座 ロシア編	蔵原惟人編 神西清	〃	昭25	330
909・ 33	世界文学叢書 17 (ガルシン選集3) 従卒と士官	B.M.ガルシン 小沼文彦訳	世界文学社	昭23	165
908・ 47	世界文学叢書 24 愛と偶然との戯れ	P.C.C.マリヴオー 進藤誠一訳	〃	〃	220
908・ 48	〃	〃	〃	〃	〃
908・ 57	世界文学叢書 29 こわれがめ	B.H.W.クライスト 手塚富雄訳	〃	〃	165
908・ 71	世界文学叢書 36 ゴロヴリヨフ家の人々 上巻	N.シチエードリン 湯浅芳子訳	〃	〃	180
908・ 79	世界文学叢書 40 ものがたり	グスターホA.ベツケル 高橋正武訳	〃	〃	220
908・ 80	〃	〃	〃	〃	〃
908・ 85	世界文学叢書 セワストーポリ物語	トルストーイ 原久一郎訳	〃	〃	198
908・ 91	世界文学叢書 青春回想	ゴツトフリートケラー 伊藤武雄訳	〃	昭24	165
908・ 95	世界文学叢書 48 ペリション氏の旅行記	ウウジエヌ・ラビツシユ 梅田晴夫訳	〃	〃	200
908・ 97	世界文学叢書 49 人妻と麦藁帽子	ウウジエヌ・ラビツシユ 梅田晴夫訳	〃	昭23	220
908・ 99	世界文学叢書 50 トム・ヂヨウンズ 上	ヘンリ・フイールデイング 前川俊一訳	〃	昭24	330
908・ 105	世界文学叢書 53 怪盗一代記	ヘンリ・フイールデングング 村上至孝訳	〃	〃	220
908・ 107	世界文学叢書 54 気紛れ	アルフレツド・ミユツセ 江口清訳	〃	〃	200
908・ 111	世界文学叢書 56 ゲーム取りの手記	トルストイ 原久一郎訳	〃	〃	275
908・ 113	世界文学叢書 57 世紀児の告白	ミユツセ 梅田晴夫訳	〃	〃	242
908・ 119	世界文学叢書 老の罪	ピーセムスキー 永島和雄訳	〃	〃	160

分類記号		書名	著作者	発行所	発行年	定価
908・	121	世界文学叢書 61 ミヒヤエル・コールハース	クライスト 蘆田 弘夫訳	世界文学社	昭24	187
908・	400	世界文学叢書 夜とひととき	クレビヨン・フイス 大木登志夫訳	〃	〃	143
908・	900	二十世紀文学選集 私のアントニア	ウイラ・キヤザー 浜田政二郎訳	河出書房	昭26	280
908・	902	二十世紀文学選集 或る女の半生	ジヨン・ゴールズワージ 小川 和夫訳	〃	〃	300
908・	903	〃	〃	〃	〃	〃
908・	904	二十世紀文学選集 常春藤	グラツイア・デレツタ 柏熊 達生訳	〃	昭27	250
908・	905	〃	〃	〃	〃	〃
908・	908	二十世紀文学選集 アロウスミスの生涯 下	シンクレア・ルイス 鵜飼 長寿訳	〃	〃	330
908・	909	〃	〃	〃	〃	〃
908・	910	二十世紀文学選集 ダブリン市民	ジエイムス・ジヨイス 安藤 一郎訳	〃	〃	280
908・	911	〃	〃	〃	〃	〃
908・	912	二十世紀文学選集 七つの柱	フエルナンデス・フローレス 永田 寛定訳	〃	〃	270
908・	913	〃	〃	〃	〃	〃
908・	1000	世界文学全集 第1巻 神曲	ダンテ・アリギエリ 生田 長江訳	新汐社	昭4	部 6,000
908・	1001	世界文学全集 第2巻 デカメロン	ジヨヴンニ・ボツカチオ 森田 草平訳	〃	昭5	〃
908・	1002	世界文学全集 第3巻 沙翁傑作集	ウイリアム・シエイクスピア 横山 有策訳	〃	昭4	〃
908・	1003	世界文学全集 第4巻 ドン・キホーテ	S.M.セルヴアンテス 片上 伸訳	〃	昭2	〃
908・	1004	世界文学全集 第5巻 失楽園	デヨン・ミルトン 繁野 天来訳	〃	昭4	〃
908・	1005	世界文学全集 第6巻 仏蘭西古典劇集	モリエエル、コルネイユ、ラスイーヌ 内藤 濯、山内義雄 吉江喬松共訳	〃	昭3	〃
908・	1006	世界文学全集 第7巻 アイヴアンホー(復讐者)	ウオルター・スコツト(ダ・クインズイ) 日高 只一訳	〃	昭4	〃
908・	1007	世界文学全集 第8巻 懺悔録	ジヤン・ジヤツク・ルソー 生田 長江 大杉 栄共訳	〃	〃	〃
908・	1008	世界文学全集 第9巻 ファウスト その他	ヨハン・ヴオルフガング・フオン・ゲーテ 泰 豊吉訳	〃	昭2	〃

分類記号		書名	著作者	発行所	発行年	定価
908・	1109	世界文学全集 第10巻 独逸古典劇集	シルレル、クライスト、ヘツベル、グリルパルツエル 泰 豊吉、中島 清 舟木重信共訳	新潮社	昭5	部 6,000
908・	1010	世界文学全集 第11巻 ホオ傑作集、緋文字、その他 (ホーソン短篇集)	E.A.ポオ Nホーソン 谷崎 精二 福原鱗太郎 共訳	〃	昭4	〃
908・	1011	世界文学全集 第12巻 レ・ミゼラブル 1	ヴイクトル・ユーゴー 豊島与志雄訳	〃	昭2	〃
908・	1012	世界文学全集 第13巻 レ・ミゼラブル 2	ヴイクトル・ユーゴー 豊島与志雄訳	〃	〃	〃
908・	1013	世界文学全集 第14巻 レ・ミゼラブル 3 (死刑囚最後の日、エルナニ)	〃	〃	昭3	〃
908・	1014	世界文学全集 第15巻 モンテ・クリスト伯 1	アレクサンドル・デユマ 山内 義雄訳	〃	昭2	〃
908・	1015	世界文学全集 第16巻 モンテ・クリスト伯 2	〃	〃	昭3	〃
908・	1016	世界文学全集 第17巻 ウージエニイ・グランデ 従妹ベツト	オノレ.ド.バルザツク 椎名 其二共訳 水野 亮	〃	昭5	〃
908・	1017	世界文学全集 第18巻 二葛物語(世の中)	チヤールズ・デイツケンズ 柳田 泉訳	〃	昭3	〃
908・	1018	世界文学全集 第19巻 ナナ、夢	エミイル・ゾラ 宇高 伸一 木村 幹共訳	〃	昭4	〃
908・	1019	世界文学全集 第20巻 ボヴアリイ夫人 女の一生 脂肪の塊)	ギユスターヴ・フロベエル・ギイ・ド・モーパツサン 中村 星湖 広津 和郎共訳	〃	昭2	〃
908・	1020	世界文学全集 第21巻 父と子、処女地(初恋い)	イヴアン・ツルゲーネフ 米川 正夫訳	〃	〃	〃
908・	1021	世界文学全集 第22巻 罪と罰	P・M・ドストエフスキイ 中村 白葉訳	〃	昭3	〃
908・	1022	世界文学全集 第23巻 復活 (主人と下男、高架索の捕虜)	レス・トルストイ 昇 曙夢訳	〃	昭2	〃
908・	1023	世界文学全集 第24巻 露西亜三人集 どん底 チエルカツシユ、タラス・ブーリバ、鼻 チエホフ選集	チエーホフ、ゴーリキイ、ゴーゴリ 秋庭 俊彦 原 久一郎共訳	〃	昭3	〃
908・	1024	世界文学全集 第25巻 クオ・ヴアデイス(短編集)	ヘンリツク・シエンキーヴイツチ 木村 毅訳	〃	〃	〃

分類記号		書名	著作者	発行所	発行年	定価
908・	1025	世界文学全集 第26巻 イプセン集	ヘンリツク・イプセン 楠山 正雄訳	新汐社	昭2	部 6,000
908・	1026	世界文学全集 第27巻 北欧三人集	ハムスン、ビヨルンソン ラゲルレフ 宮原晃一郎 生田 春月共訳	〃	昭3	〃
908・	1027	世界文学全集 第28巻 痴人の告白、死の舞踏その他	アウグスト・ストリンドベリ 三井 光彌訳	〃	〃	〃
908・	1028	世界文学全集 第29巻 テス、青春 （明日、エミイ・フオスタア）	トマス・ハーデイ ジヨセフ・コンラツド 宮島新三郎訳	〃	昭4	〃
908・	1029	世界文学全集 第30巻 椿姫、サフオ、死の勝利	デユマフイス、ドーデー、ダンヌツイオ 高橋邦太郎 武林無想庵共訳 生田 長江	〃	昭3	〃
908・	1030	世界文学全集 第31巻 寂しき人々、恋愛三昧、モンナヴアンナその他	ハウプトマン、シユニツツレルマアテルリンク 成瀬無極、山内義雄 秦 豊吉、小林龍雄 共訳	〃	昭2	〃
908・	1031	世界文学全集 第32巻 現代仏蘭西小説集	フランス、フイリツプ、バルビユス・ジイド 岡野 馨、井上 勇 山内義雄、小牧近江 共訳	〃	昭4	〃
908・	1032	世界文学全集 第33巻 英国戯曲集	シヨウ、ゴールズワアジイ、シング 北村喜八、菊地 寛 松村みね子、市川文彦 山田松太郎、大宅壮一 共訳	〃	昭3	〃
908・	1033	世界文学全集 第34巻 仏蘭西近代戯曲集	ロスクン、ロオラン、ベツク、キユレル ジエラルデイ、ミユツセ 辰野 隆、小川泰一 伊吹武彦、鈴木信太郎 市原豊太、渡辺一夫 共訳	〃	〃	〃
908・	1034	世界文学全集 第35巻 近代戯曲集	ズーデルマン、ハイエルマンス、ワイルド、ダンセニー、チエーホフ・ベナベンテ、ヴエデキント、グレゴリイ、アンドレエーフ、ゴーゴリ 舟木重信、永田寛定 朝倉純孝・すみ、野上豊一郎、楠山正雄 他共訳	〃	昭4	〃

分類記号		書名	著作者	発行所	発行年	定価
908・	1035	世界文学全集 第36巻 近代短篇小説集	仏蘭西編 山田珠樹他 英米編 谷崎精二他 独乙編 新関良三他 露西亜編 熊沢復六他 南北欧編 永田寛定他 各共訳	新潮社	昭4	部 6,000
908・	1036	世界文学全集 第37巻 近代詩人集	西条八十、鈴木信太郎 山内義雄、日夏耿之介 野口米次郎、米川正夫 内藤 濯、堀口大学 竹友藻風、富田砕花 生田春月、永田寛定 共訳	〃	昭5	〃
908・	1037	世界文学全集 第38巻 新興文学集	エレンブルグ、ゲオルク、チヤペク アレクセーフ、ピランデルロ、プリシヴイン 昇 曙夢、北村喜八 新居 格、米川正夫 本田美津二、蔵原惟人 共訳	〃	昭4	〃
908・	1038	世界文学全集(二期) 第1巻 根こぎにされた人々	モオリス・バレス 吉江 喬松訳	〃	昭7	300
908・	1039	世界文学全集(二期) 第2巻 弟子、アンドレ・コルネリス	ポール・ブールジエ 山内 義雄訳	〃	昭5	280
908・	1040	世界文学全集(二期) 第3巻 燃え上る青春、深夜の告白	アエリ・ド・レニエ、ジョルジユ・デユアメル 堀口大学 中村星湖訳	〃	昭6	300
908・	1043	世界文学全集(二期) 第6巻 ロード・ジム、クローム・イエロー	ジヨセフ・コンラツド・オルダス・ハツスレイ 谷崎 精二訳 森田 草平訳	〃	〃	350
908・	1044	世界文学全集(二期) 第7巻 トーノ・バンゲイ	H.G.ウエルズ 宮島新三郎訳	〃	〃	380
908・	1045	世界文学全集(二期) 第8巻 人われを大工と呼ぶ 百パーセント愛国者	アプトレ・シンクレア 谷 譲二 早坂 二郎訳	〃	昭5	350
908・	1047	世界文学全集(二期) 第10巻 猫橋、憂愁夫人	ヘルマン・ズウデルマン 生田 春月 池谷新三郎訳	〃	〃	370
908・	1049	世界文学全集(二期) 第12巻 トンネル他二篇	ベルンハルト・ケツラアマン 秦 豊吉訳	〃	〃	380
908・	1050	世界文学全集(二期) 第13巻 最后の一線	ミハイル・アルツイバーシエフ 米川 正夫訳	〃	〃	370
908・	1051	世界文学全集(二期) 第14巻 決闘、ヤーマ	アレキサンドル・クープリン 昇 曙夢訳	〃	昭6	280
908・	1052	世界文学全集(二期) 第15巻 穴 熊	レオニード・レオーノフ 中村 白葉訳	〃	昭7	300

分類記号		書名	著作者	発行所	発行年	定価
908・	1054	世界文学全集(二期) 第17巻 地中海	ブラスコ・イバーニエス 永田寛定訳	新潮社	昭5	360
908・	1055	世界文学全集(二期) 第18巻 嘘の力、人生、世界の顔	ヨハン・ボーエル 宮原晃一郎訳	〃	昭6	300
908・	1060	世界文学全集 第1巻 神曲	ダンテ・アリギエリ 生田長江訳	〃	昭4	部 8,500
908・	1061	世界文学全集 第2巻 デカメロン	ジョヴンニ・ボツカチオ 森田草平訳	〃	昭5	〃
908・	1062	世界文学全集 第3巻 沙翁傑作集	ウイリアム・シエイクスピア 横山有策訳	〃	昭4	〃
908・	1063	世界文学全集 第4巻 ドン・キホーテ	S.M.セルヴアンテス 片上伸訳	〃	昭2	〃
908・	1064	世界文学全集 第5巻 失楽園	ヂヨン・ミルトン 繁野天来訳	〃	昭4	〃
908・	1065	世界文学全集 第6巻 仏蘭西古典劇集	モリエール、コルネイユ、ラスイーヌ 内藤濯、山内義雄 吉江喬松共訳	〃	昭3	〃
908・	1066	世界文学全集 第7巻 アイヴアンホー 復讐者	ウオルター・スコツト(ダ・クインズイ) 日高只一訳	〃	昭4	〃
908・	1067	世界文学全集 第8巻 懺悔録	ジヤンジヤツク・ルソー 生田長江 大杉栄共訳	〃	〃	〃
908・	1068	世界文学全集 第9巻 フアウストその他	ヨハン・ヴオルフガング・ゲーテ 秦豊吉訳	〃	昭2	〃
908・	1069	世界文学全集 第10巻 独逸古典劇集	シルレル、クライスト、ヘツベル、グリルパルツエル 秦豊吉、中島清 舟木重信共訳	〃	昭5	〃
908・	1070	世界文学全集 第11巻 ポオ傑作集、絣文字その他 (ホーソン短編集)	E・A・ポオ N・ホーソン 谷崎精二 福原麟太郎共編	〃	昭4	〃
908・	1071	世界文学全集 第12巻 レ・ミゼラブル 1	ヴイクトル・ユーゴー 豊島与志雄訳	〃	昭2	〃
908・	1072	世界文学全集 第13巻 レ・ミゼラブル 2	〃	〃	〃	〃
908・	1073	世界文学全集 第14巻 レ・ミゼラブル 3 (死刑囚最后の日)	〃	〃	昭3	〃
908・	1074	世界文学全集 第15巻 モンテ・クリスト伯 1	アレクサンドル・デユマ 山内義雄訳	〃	昭2	〃
908・	1075	世界文学全集 第16巻 モンテ・クリスト伯 2	〃	〃	〃	〃

分類記号		書名	著作者	発行所	発行年	定価
908・	1076	世界文学全集 第17巻 ウージエニイ・グランデ、従妹ベット	オノレ・ド・バルザツク 椎名其二 水野亮共訳	新汐社	昭5	部 8,500
908・	1077	世界文学全集 第18巻 二都物語(世の中)	チヤールズ・デイツケンズ 柳田泉訳	〃	昭3	〃
908・	1078	世界文学全集 第19巻 ナナ、夢	エミイル・ゾラ 宇高伸一 木村幹共訳	〃	昭4	〃
908・	1079	世界文学全集 第20巻 ボヴアリイ夫人、女の一生 (脂肪の塊)	ギユスターヴ・フローベル、ギイ・ド・モーパツサン 中村星湖 広津和郎共訳	〃	昭2	〃
908・	1080	世界文学全集 第21巻 父と子、処女地(初恋い)	イヴアン・ツルゲーネフ 米川正夫訳	〃	〃	〃
908・	1081	世界文学全集 第22巻 罪と罰	P.M.ドストエフスキイ 中村白葉訳	〃	昭3	〃
908・	1081	世界文学全集 第23巻 復活(主人と下男、高架索の捕虜)	レフ・トルストイ 昇曙夢訳	〃	昭2	〃
908・	1083	世界文学全集 第24巻 露西亜三人集(チエホフ選集他)	チエホフ、ゴーリキイ、ゴーゴリ 秋庭俊彦 原久一郎共訳	〃	昭3	〃
908・	1084	世界文学全集 第25巻 クオ・ヴアデイス(短篇集)	ヘンリツクシエンキーヴイツチ 木村毅訳	〃	〃	〃
908・	1085	世界文学全集 第26巻 イプセン集	ヘンリツク・イプセン 楠山正雄訳	〃	昭2	〃
908・	1085	世界文学全集 第27巻 北欧三人集	ハムスン、ビヨルンソン、ラゲルレフ 宮原晃一郎 生田春月共訳	〃	昭3	〃
908・	1087	世界文学全集 第28巻 痴人の告白、死の舞踏その他	アウグスト・ストリンドベリ 三井光彌訳	〃	〃	〃
908・	1088	世界文学全集 第29巻 テス、青春(明日、エミイ・フオスタア)	トマス・ハーデイ、ジヨセフ・コンラツド 宮島新三郎訳	〃	昭4	〃
908・	1089	世界文学全集 第30巻 椿姫、サフオ、死の勝利	デユマフイス、ドーデー、ダンヌツイオ 高橋邦太郎、武林無想庵、生田長江共訳	〃	昭3	〃
908・	1090	世界文学全集 第31巻 寂しき人々、恋愛三昧、モンナヴアンナ	ハウプトマン、シユニツレル、マアテルリンク 秦成瀬無極、山内義雄 秦豊吉、小林龍雄共訳	〃	昭2	〃

分類記号		書名	著作者	発行所	発行年	定価
908・	1091	世界文学全集 第32巻 現代仏蘭西小説集	フランス、フイリツプ、バルビユス、ジイド 岡野馨、井上勇、山内義雄小牧近江共訳	新汐社	昭4	部 8,500
908・	1092	世界文学全集 第33巻 英国戯曲集	シヨウ、ゴールズワアジイ、シング 北村喜八、菊地寛、松村みね子、市川文彦、山田松太郎、大宅壮一共訳	〃	昭3	部 8,300
908・	1093	世界文学全集 第35巻 仏蘭西近代戯曲集	ロスタン、ロオラン、ベツク、キユレス、ジエラルデイ、ミユツセ 辰野隆、小川泰一、伊吹武彦、鈴木信太郎、市原豊太、渡辺一夫共訳	〃	〃	部 8,500
908・	1094	世界文学全集 第35巻 近代戯曲集	ズーデルマン、ハイエルマンス、ワイルド、ダンセニー、チエーホフ、ベナベンテ、ヴエデキント、グレゴリイ、アンドレエーフ、ゴーゴリ 舟木重信、永田寛定、朝倉純孝・すみ、野上豊一郎、楠山正雄他共訳	〃	昭4	〃
908・	1095	世界文学全集 第36巻 近代短篇小説集	仏蘭西篇山田珠樹他 英米篇 谷崎精二他 独乙篇 新関良三他 露西亜篇熊沢復六他 南北欧篇永田寛定他共訳	〃	〃	〃
908・	1096	世界文学全集 第37巻 近代詩人集	西条八十、鈴木信太郎、山内義雄、日夏耿之介、野口米次郎、米川正夫、内藤濯、堀口大学、竹友藻風、富田砕花、生田春月、永田寛定共訳	〃	昭5	〃
908・	1097	世界文学全集 第38巻 新興文学集	エレンブルグ、ゲオルグ、チヤペク、アレクセーフ、ピランデルロ、プリシヴーン 昇曙夢、北村喜八、新居格、米川正夫、本田美津二、藤原惟人共訳	〃	昭4	〃
908・	1200	世界文豪読本全集 第1巻 ゲエテ篇	高橋健二	第一書房	昭12	部 2,800
908・	1201	世界文豪読本全集 第2巻 ジイド篇	河上徹太郎	〃	〃	〃
908・	1202	世界文豪読本全集 第3巻 ニイチエ篇	阿部六郎	〃	〃	〃
908・	1203	世界文豪読本全集 第4巻 トルストイ篇	米川正夫	〃	〃	〃

分類記号		書名	著作者	発行所	発行年	定価
908・	1204	世界文豪読本全集 第5巻 ウエルズ篇	深沢正策	第一書房	昭12	部 2,800
908・	1205	世界文豪読本全集 第6巻 ユウゴオ篇	井汲清治	〃	〃	〃
908・	1206	世界文豪読本全集 第7巻 ロレンス篇	伊藤整	〃	〃	〃
908・	1207	世界文豪読本全集 第8巻 ドストエフスキイ篇	神西清	〃	〃	〃
908・	1208	世界文豪読本全集 第9巻 ルツソウ篇	本田喜代治	〃	昭13	〃
908・	1209	世界文豪読本全集 第10巻 ツルゲエネフ篇	中山省三郎	〃	〃	〃
908・	1210	世界文豪読本全集 第11巻 ボオドレエル篇	佐藤朔	〃	〃	〃
908・	1211	世界文豪読本全集 第12巻 ヴアレリイ篇	佐藤正彰	〃	〃	〃
908・	1250	より高く	フレデリコ・バルバロ 尾方寿恵訳	ドン・ボスコ社	昭25	150
908・	1251	〃	〃	〃	〃	〃
908・	1252	〃	〃	〃	〃	〃
908・	1270	角川文庫 366 海汐音・牧羊神	上田敏	角川書店	昭27	80
908・	1271	〃	〃	〃	〃	〃
908・	1・700	創元選書 216 名詩名訳	日夏耿之介、石川道雄、鈴木信太郎、神西清選	創元社	昭26	280
908・	1・701	〃	〃	〃	〃	〃
908・	1・402	世界抒情詩選 ドイツ抒情詩集	手塚富雄編	河出書房	昭27	300
908・	1・403	〃	〃	〃	〃	〃
908・	1・404	世界抒情詩選 イギリス抒情詩集	日夏耿之介編	〃	〃	〃
908・	1・405	〃	〃	〃	〃	〃
908・	2・1	近代劇全集 第一巻 北欧篇 ヘンリツク・イプセン	高橋健二、森田草平、茅野蕭々、秦豊吉共訳	第一書房	昭3	
908・	2・2	近代劇全集 第二巻 北欧篇 ヘンリツク・イプセン	茅野蕭々、三井光彌共訳	〃	昭5	
908・	2・3	近代劇全集 第三巻 北欧篇 オーゲスト・ストリンドベリイ	小宮豊隆、茅野蕭々共訳	〃	昭3	
908・	2・4	近代劇全集 第四巻 北欧篇 ストリンドベリイ、ハムソンービエルンソン	茅野蕭々、山本有三、吉田豊吉共訳	〃	昭4	
908・	2・5	近代劇全集 第五巻 独乙篇 ゲオバルト、ハウプトマン	新関良三、秦豊吉共訳	〃	昭5	
908・	2・7	近代劇全集 第七巻 独乙篇 シヨルツ、フオルミユルレシユミツトボン、トオマ、エエム・エルク	成瀬清、秦豊吉、茅野蕭々、高橋健二共訳	〃	昭4	

分類記号			書名	著作者	発行所	発行年	定価
908・	2・	8	近代劇全集　第八巻 独乙篇　カアル・ステルンハイム、アルフレツド・デヨブリン、カアル・マイエル、イワンゴル、フランク・エエデキント	泰　豊吉訳	第一書房	昭 4	
908・	2・	9	近代劇全集　第九巻 独乙篇　ハアゼンクレエフエル、シユトラシムトツレル、カイゼル、フイツシエル	小山内薫、新関良三 泰豊吉、茅野蕭々 共訳	〃	昭 2	
908・	2・	10	近代劇全集　第十巻 独乙篇　ヨースト、ブレヒト、ブルツクネル、シユトラウスフオオゲト	小宮豊隆、奥津彦重 成瀬無極、高橋健二 泰豊吉共訳	〃	昭 4	
908・	2・	11	近代劇全集　第十一巻 独乙篇　ウンルウ、ゲヨエリンク、クラブント、カザツク	茅野蕭々、新関良三 泰豊吉共訳	〃	昭 2	
908・	2・	12	近代劇全集　第十二巻 独乙篇　ホフマンスタアル、シユニツツレル	木下杢太郎、新関良 三、茅野蕭々、三井 光彌、木村謹治共訳	〃	昭 3	
908・	2・	13	近代劇全集　第十三巻 独乙篇　シエーンヘル、キルドガンス、ウエルフエル、キードハイエルマンス、ブルチビセフスキー、アツシユ	新関良三、木下杢太 郎、高橋健二、泰豊 吉、三井光彌共訳	〃	昭 4	
908・	2・	15	近代劇全集　第十五巻 仏蘭西篇　ブリユウ、キユレル、ベルナアル	内藤濯、吉江喬松、 堀口大学、岸田国士 共訳	〃	昭 3	
908・	2・	17	近代劇全集　第十七巻 仏蘭西篇　ボルト・リシユ、クウトリイヌ	堀口大学 岸田国士　共訳	〃	〃	
908・	2・	18	近代劇全集　第十八巻 仏蘭西篇　ルノルマン、ヴイルドラツク、マルタルデユガアル	岸田国士、山田珠樹 内藤濯、岩田豊雄、 堀口大学共訳	〃	昭 2	
908・	2・	20	近代劇全集　第二十巻 仏蘭西篇　ロスタン、パタイユ、コポオ	堀口大学 岩田豊雄共訳 内藤　濯	〃	昭 4	
908・	2・	21	近代劇全集　第二十一巻 仏蘭西篇　ジヤン・サルマン、エミイル・マゾウ、クロムランクジヤンジヤク・ベルナアル	辰野　隆 鈴木信太郎 岸田　国士　共訳 岩田　豊雄	〃	昭 4	
908・	2・	22	近代劇全集　第二十二巻 仏蘭西篇　ジエラルデイ、アミエル、ジユメル、ブウルデ	辰野隆、鈴木信太郎 堀口大学、岩田豊雄 内藤濯共訳	〃	昭 4	
908・	2・	23	近代劇全集　第二十三巻 仏蘭西篇　ドブエリエ、ロマン、アシヤアル	岸田国士 岩田豊雄　共訳	〃	昭 3	
908・	2・	24	近代劇全集　第二十四巻 仏蘭西篇　メエテルリンク、ヴアン・レルベング、ゲオン、コクトオ	堀口大学 内藤　濯共訳 森　欧外	〃	昭 2	
908・	2・	25	近代劇全集　第二十五巻 愛蘭土篇　イエーツ、シング、ダンセイニ	松村みね子訳	〃	〃	
908・	2・	26	近代劇全集　第二十六巻 愛蘭土篇　ロビンソン、マアレイ、コラム、グレゴリイ	灰野庄平 小山内薫　訳	〃	昭 5	

分類記号			書名	著作者	発行所	発行年	定価
908・	2・	27	近代劇全集　第二十七巻 露西亜篇　ゴーゴリ、グリボエードフオストローフスキイ、ア・トルストイ	山内封介訳	第一書房	昭 3	
908・	2・	28	近代劇全集　第二十八巻 露西亜篇　チエーホフ	高倉輝訳	〃	昭 4	
908・	2・	29	近代劇全集　第二十九巻 露西亜篇　アンドレーエフ、ソログーブ、チリコフ	昇曙夢訳	〃	〃	
908・	2・	30	近代劇全集　第三十巻 露西亜篇　アルツイバーシエフ、ザミーチヤ、ナイデヨーノフ、ア・エヌ・トルストイ	山内封介訳	〃	〃	
908・	2・	31	近代劇全集　第三十一巻 露西亜篇　エヴレイノフ、ブローク、ネヴエーロフ、カーメンスキイ	〃	〃	昭 5	
908・	2・	32	近代劇全集　第三十二巻 露西亜篇　ルナチヤルスキイ、マヤコーフスキイ、アウスルンデルーソロドフニコフ、バルドーフスキイ、エフレイノフ	昇曙夢訳	〃	〃	
908・	2・	34	近代劇全集　第三十四巻 露西亜篇　カ・トウレニヨコフ、ア・エム・グローモフ、レヴイチーナ、ゲフトマン、ベロツツエルコーフスキイ	〃	〃	〃	
908・	2・	36	近代劇全集　第三十六巻 南欧篇　ハシント・ベナベンデ、ムニヨス・セーカ、マルライネスミエルラ、キンテイロ、ハシント・グラウ、プラツユオ	〃 永田寛定 笠井鎮夫共訳 三浦逸雄	〃	〃	
908・	2・	38	近代劇全集　第三十八巻 中欧篇　モルナアル、チヤペツク、ビロー	鈴木善太郎訳	〃	昭 2	
908・	2・	39	近代劇全集　第三十九巻 英吉利篇　バーナード・ショウ	坪内逍遙、野上豊一郎、松村みね子共訳	〃	昭 5	
908・	2・	40	近代劇全集　第四十巻 英吉利篇　ピネロウ、ゴールズワージ	沢村寅二郎訳	〃	昭 3	
908・	2・	41	近代劇全集　第四十一巻 英吉利篇　ワイルド、ハウトン、ベネツト、アービン	日夏耿之介、谷崎潤一郎、小山内薫、灰野庄平共訳	〃	〃	
908・	2・	42	近代劇全集　第四十二巻 英吉利篇　バリイ、フイリツプス、ロージアース、シエリフ	沢村寅二郎 灰野　庄平共訳 清野暢一郎	〃	昭 5	
908・	2・	43	近代劇全集　第四十三巻 英吉利篇　ミルン、ドリンクオタア、マンロオ、カワアド	山本修二訳	〃	昭 3	
908・	3・	1	世界名作大観　英米篇	谷崎精二		昭23	165
908・	3・	2	〃	〃		〃	〃
908・	3・	3	世界名作大観　仏蘭西篇	山内義雄		〃	〃
908・	3・	4	〃	〃		〃	〃
908・	5・	5	世界名作大観　独乙篇	舟木重信		〃	187

分類記号	書名	著作者	発行所	発行年	定価
908・ 3・ 8	世界名作大観 ロシヤ篇	除村吉太郎		昭23	187
908・ 3・ 9	世界名著解題 1 (アイスキユロスー語録)	柳田泉編	春秋社	昭13	
908・ 3・ 20	世界大衆文学全集 1 椿姫	デユマ・フイス 新庄嘉章訳	新人社	昭23	200
308・ 3・ 21	〃	〃	〃	〃	〃
908・ 3・ 22	〃	〃	〃	〃	〃
908・ 3・ 23	世界大衆文学全集 2 魔女の恋	テオフイル・ゴーチエ 青柳瑞穂訳	〃	〃	200
908・ 3・ 24	〃	〃	〃	〃	〃
908・ 3・ 25	〃	〃	〃	〃	〃
908・ 3・ 26	世界大衆文学全集 3 呪はれた宝石	ウイルキー・コリンズ 山口 薫訳	〃	〃	〃
908・ 3・ 27	〃	〃	〃	〃	〃
908・ 3・ 28	〃	〃	〃	〃	〃
908・ 3・ 41	世界大衆文学全集 8 豹の眼	アンブローズ・ビアース 福田 実訳	〃	昭24	〃
908・ 3・ 42	〃	〃	〃	〃	〃
908・ 3・ 43	〃	〃	〃	〃	〃
908・ 3・ 51	世界大衆文学全集 巨人の復讐	メアリ・シエリー 山本政喜訳	〃	昭24	〃
908・ 3・ 52	〃	〃	〃	〃	〃
908・ 3・ 53	〃	〃	〃	〃	〃
908・ 3・ 54	世界大衆文学全集 12 プチ・シヨーズ (ちび君)	アルフオンス・ドーデー 八木さわ子訳	〃	昭24	〃
908・ 3・ 55	〃	〃	〃	〃	〃
908・ 3・ 56	〃	〃	〃	〃	〃
908・ 3・ 60	世界大衆文学全集 ポンペイ最后の日	リツトン卿 堀田正亮訳	〃	〃	180
908・ 3・503	ノーベル賞文学叢書 4 沙漠の中	グラーツイア・デレツダ 岩崎純孝訳	今日の問題社	昭15	2,200
908・ 3・504	ノーベル賞文学叢書 5 ありのままの貴女	パアル・バツク 新居 格訳	〃	昭16	〃
908・ 3・506	ノーベル賞文学叢書 7 カプリ島の結婚	パウル・ハイゼ 舟木重信 中谷 博訳	〃	〃	〃
908・ 3・509	ノーベル賞文学叢書 10 青春の日、二人の女	ヘンリツク・シエンキウイツチ モオリス・メーテルリンク 加能作次郎 太田暎太郎訳	〃	〃	〃
908・ 3・510	ノーベル賞文学叢書 11 祖国に告ぐ、悲しみの家	レイモント、バーナード・ショウ 三宅央平 飯島小平訳	〃	〃	〃

分類記号	書名	著作者	発行所	発行年	定価
908・ 3・511	ノーベル賞文学叢書 12 白夜の牧歌	クヌウト・ハムスン 宮原晃一郎訳	今日の問題社	昭16	2,200
908・ 3・513	ノーベル賞文学叢書 14 主人と犬、海上を飛んだ胡蝶	トーマス・マン ハシント・ベナバンテ 江間道助 笠井鎮夫訳	〃	〃	〃
908・ 3・514	ノーベル賞文学叢書 15 或る映画技師の手記	ルイーヂ・ピランデルロ 岩崎純孝訳	〃	昭17	〃
908・ 3・515	ノーベル賞文学叢書 16 女人島の奇蹟	ゲルハルト・ハウプトマン 逸見 広訳	〃	〃	〃
908・ 3・516	ノーベル賞文学叢書 17 村	イワン・ブーニン 中村白葉訳	〃	〃	〃
908・ 3・517	ノーベル賞文学叢書 18 エルサレム	セルマ・ラゲルレフ 前田 晃訳	〃	〃	〃
908・8218・ 7	おんどり・みすてりい 月長石	ウイリアム・ウイルキ・コリンズ 森下雨村訳	雄鶏社	昭25	180
908・8218・ 8	〃	〃	〃	〃	〃
908・8438・ 5	おんどり・みすてりい 影なき男	ダシール・ハメツト 砧 一郎訳	〃	〃	〃
908・8438・ 6	〃	〃	〃	〃	〃
908・8668・ 3	おんどり・みすてりい 赤毛のレドメイン	E・フイルポツツ 井上良夫訳	〃	〃	〃
908・8668・ 4	〃	〃	〃	〃	〃
908・8709・ 1	おんどり・みすてりい トレント最后の事件	E.C.ベントリ 延原 謙訳	〃	〃	〃
908・8709・ 2	〃	〃	〃	〃	〃
908・8719・ 1	おんどり・みすてりい 樽	F.W.クロフツ 森下雨村訳	〃	〃	〃
908・8719・ 3	おんどり・みすてりい ボンスン事件	F.W.クロフツ 井上良夫訳	〃	〃	〃
908・8719・ 4	〃	〃	〃	〃	〃
908・8719・ 8	おんどり・みすてりい マギル郷最后の旅	クロフツ 乾 信一郎訳	〃	昭26	〃
908・8809・ 16	おんどり・みすてりい 観光団殺人事件	ビガーズ 長谷川修二訳	〃	昭25	〃
908・8857・ 1	おんどり・みすてりい 赤い家の秘密	A.A.ミルン 妹尾韶夫訳	〃	〃	〃
908・8857・ 2	〃	〃	〃	〃	〃
908・8874・ 5	おんどり・みすてりい プレード街の殺人	J.ロード 森下雨村訳	〃	昭26	200
908・8874・ 6	〃	〃	〃	〃	〃
908・ 13・ 5	おんどり・みすてりい 完全殺人事件	クリストフア・ブツシユ 井上良夫訳	〃	昭25	180
908・ 13・ 6	〃	〃	〃	〃	〃
908・ 15・ 10	おんどり・みすてりい 修道院殺人事件	デイクソン・カー 長谷川修二訳	〃	昭26	〃

分類記号	書名	著作者	発行所	発行年	定価
908・15・11	おんどり・みすてりい 修道院殺人事件	デイクソン・カー 長谷川修二訳	雄鶏社	昭26	180
908・15・12	おんどり・みすてりい 曲つた蝶番	J.D.カー 妹尾韶夫訳	〃	〃	230
908・15・13	〃	〃	〃	〃	〃
908・16・5	おんどり・みすてりい アクロイド殺し	A.クリスティ 松本恵子訳	〃	昭25	180
908・16・6	〃	〃	〃	〃	〃
908・81・6	おんどり・みすてりい サンフオリアン寺院の首吊人	ジヨルジユ・シムノン 水谷　準訳	〃	〃	160
908・81・7	〃	〃	〃	〃	〃
908・81・11	おんどり・みすてりい 黄色い犬	ジヨルジユ・シムノン 永戸俊雄訳	〃	〃	〃
908・81・12	〃	〃	〃	〃	〃
908・81・13	おんどり・みすてりい 或る男の首	〃	〃	〃	〃
909・1・2	日本童謡絵文庫 Ⅱ ラヂオ童謡集	安西愛子	あかね書房	昭26	150
909・8・100	世界名作全集 (1) ああ無情	ユーゴー 池田宣政	講談社	昭27	200
909・8・102	世界名作全集 (2) 宝島	スチブンスン 高垣眸	〃	〃	〃
909・8・104	世界名作全集 (3) 巌窟王	デユマ 野村愛正	〃	〃	〃
909・8・106	世界名作全集 (4) 乞食王子	マーク・トウエン 太田黒克彦	〃	昭26	180
909・8・108	世界名作全集 (5) 鉄仮面	ボアゴベー 江戸川乱歩	〃	〃	200
909・8・110	世界名作全集 (6) 小公子	バーネツト 千葉省三	〃	〃	〃
909・8・114	世界名作全集 (8) トム・ソウヤーの冒険	マーク・トウエン 佐々木　邦	〃	昭27	〃
909・8・116	世界名作全集 (9) アンクル・トム物語	ストー夫人 北川千代	〃	〃	〃
909・8・118	世界名作全集 (10) ロビンソン漂流記	デフオー 南　洋一郎	〃	昭26	〃
909・8・120	世界名作全集 (11) 家なき子	マロー 久米元一	〃	〃	〃
909・8・122	世界名作全集 (12) ガリバー旅行記	スイフト 那須辰造	〃	〃	〃
909・8・124	世界名作全集 (13) クオレ物語	アミーチス 池田宣政	〃	昭27	〃
909・8・126	世界名作全集 (14) 西遊記物語	呉承恩 宇野浩二	〃	〃	〃
909・8・128	世界名作全集 (15) 三銃士	デユマ 久米元一	〃	昭26	〃
909・8・130	世界名作全集 (16) 家なき娘	マロー 水島あやめ	〃	〃	〃

分類記号	書名	著作者	発行所	発行年	定価
909・8・132	世界名作全集 (17) 十五少年漂流記	ベルヌ 太田黒克彦	講談社	昭27	200
909・8・136	世界名作全集 (19) ハツクルベリーの冒険	マーク・トウエン 佐々木　邦	〃	昭26	〃
909・8・138	世界名作全集 (20) シエクスピア名作集	シエクスピア 大木惇夫	〃	〃	〃
909・8・140	世界名作全集 (21) ジヤングル・ブツク	キツプリング 池田宣政	〃	昭27	〃
909・8・144	世界名作全集 (23) アルプスの少女	スピリ 吉田絃二郎	〃	〃	〃
909・8・150	世界名作全集 (26) 怪盗ルパン	保篠龍緒	〃	〃	〃
909・8・152	世界名作全集 (27) 三国志物語	野村愛正	〃	〃	〃
909・8・199	世界絵文庫 (15) しらゆき姫	浜田広介	あかね書房	昭26	130
909・8・205	世界名作童話全集 (6) ニルスのふしぎな旅	テーゲルレフ 千葉省三（編著）	講談社	昭25	180
909・8・209	世界名作童話全集 10 しあわせの王子	ワイルド 平塚武二	〃	昭26	〃
909・8・211	世界名作童話全集 12 はなのこびと	ハウフ 磯部忠正	〃	〃	〃
909・8・395	南部の唄	内野純緒	鶴書房	昭27	90
909・8・438	世界童話文庫 (19) そんごくう	大木惇夫	潮文閣	昭26	120
909・8・441	世界童話文庫 (22) ピノチオ	コロデイ 西原秀一			〃
909・8・500	岩波少年文庫 1 宝島	スティーヴンスン 佐々木直次郎訳	岩波書店	〃	〃
909・8・502	岩波少年文庫 2 あしながおじさん	ウエブスター 遠藤寿子訳	〃	昭27	180
909・8・504	岩波少年文庫 3 クリスマス・キヤロル	デイケンズ 村山英太郎訳	〃	〃	120
909・8・506	岩波少年文庫 4 小さな牛追い	M・ハムズン 石井桃子訳	〃	昭26	100
909・8・508	岩波少年文庫 5 ふたりのロツテ	ケストナー 高橋健二訳	〃	昭27	120
909・8・512	岩波少年文庫 7 りこうすぎた王子	A.ラング 光吉夏彌訳	〃	昭26	70
909・8・514	岩波少年文庫 8 ガリヴアー旅行記	スウイフト 中野好夫訳	〃	〃	120
909・8・516	岩波少年文庫 9 ミツバチ・マアヤの冒険	ボンゼルス 実吉捷郎訳	〃	〃	140
909・8・518	岩波少年文庫 10 続ガリヴアー旅行記	スウイフト 中野好夫訳	〃	〃	120
909・8・520	岩波少年文庫 11 私たちの友だち	バイコフ 上脇　進訳	〃	〃	140
909・8・522	岩波少年文庫 12 ドリトル先生アメリカゆき	ロフテイング 井伏鱒二訳	〃	〃	120
909・8・524	岩波少年文庫 13 夢を追ふ子	ハドソン 綱野　菊訳	〃	〃	150

分類記号		書名	著作者	発行所	発行年	定価
909・	8・526	岩波少年文庫 14 ロビン・フツドの冒険	H.パイル 村上知義訳	岩波書店	昭26	120
909・	8・528	岩波少年文庫 クルミわりとネズミの王さま	ホフマン 国松孝二訳	〃	〃	90
909・	8・530	岩波少年文庫 16 名犬ラツド	ターヒユーン 岩田欣三訳	〃	昭27	200
909・	8・532	岩波少年文庫 17 続ロビン・フツドの愉快な冒険	H.パイル 村山知義訳	〃	昭26	120
909・	8・534	岩波少年文庫 18 ドン・キホーテ	セルバンテス 永田寛定訳	〃	〃	160
909・	8・536	岩波少年文庫 19 青い鳥	メーテルリンク 若月紫蘭訳	〃	〃	120
909・	8・538	岩波少年文庫 ゆかいなホーマー君	マツクロスキ 石井桃子訳	〃	〃	130
909・	8・540	岩波少年文庫 21 グリム童話選 上	グリム 相良守峯訳	〃	〃	〃
909・	8・542	岩波少年文庫 22 あらしの前	ドラ・ト・ヨング 吉野源三郎訳	〃	〃	140
909・	8・543	〃	〃	〃	〃	〃
909・	8・544	岩波少年文庫 23 三銃士	A.デユーマ 生島遼一訳	〃	〃	180
909・	8・546	岩波少年文庫 24 人間の歴史の物語 上	ヴアン・ローン 日高六郎 日高八郎訳	〃	昭27	190
909・	8・548	岩波少年文庫 25 ドリトル先生のサーカス	ロフテイング 井伏鱒二訳	〃	〃	240
909・	8・550	岩波少年文庫 26 グリム童話選中	グリム 相良守峯訳	〃	〃	160
909・	8・552	岩波少年文庫 27 バンビ	F.ザルテン 高橋健二訳	〃	〃	150
909・	8・1012	世界名作文庫 オリーバーの冒険	ディツケンズ 持丸良雄訳	偕成社	〃	〃
909・	8・1013	世界名作文庫 孤児デビツト	ディツケンズ 大庭さち子訳	〃	昭26	〃
909・	8・1014	世界名作文庫 ボンベイ最後の日	リツトン 柴田錬三郎訳	〃	昭27	〃
909・	8・1015	〃	〃	〃	〃	〃
909・	8・2200	P.T.A.文庫、世界名作集 5 グリム傑作童話集 上	相良守峯訳	羽田書店	昭26	140
909・	8・2201	P.T.A.文庫、世界童話名作集 5 アンデルセン傑作童話集	大畑末吉	〃	昭25	130
209・	8・2250	世界名作文庫 アルタバン物語	ヴアン・グイク 関野文之助訳	同和春秋社	昭26	〃
909・	8・2251	世界名作文庫 ウイリアム・テル物語	シラー 阪本越郎訳	〃	〃	〃
909・	8・2309	世界おとぎ文庫 10 (イギリス・フランス童話篇) 妖女のおくりもの	楠山正雄篇	小峰書店	〃	280
909・	8・2360	世界名作物語 アラビアン・ナイト物語	大木惇夫訳	童話春秋社	昭24	170
909・	8・2361	世界名作物語 ドン・キホーテ	セルバンテス 沖野岩三郎訳	〃	昭25	140

分類記号		書名	著作者	発行所	発行年	定価
909・	8・2362	世界名作物語 ギリシア神話	中島孤島	童話春秋社	昭24	170
909・	8・2500	世界童話全集 第1巻 ふらんす童話集	小林正訳	河出書房	昭26	220
909・	8・2501	世界童話全集 第2巻 いぎりす童話集	山宮允訳	〃	〃	〃
909・	8・2502	世界童話全集 第3巻 どいつ・北欧童話集	大畑末吉訳	〃	〃	〃
909・	8・2503	世界童話全集 第4巻 すぺいん・いたりあ童話集	会田由 柏熊達生訳	〃	〃	〃
909・	8・2504	世界童話全集 第5巻 ろしあ童話集	昇曙夢訳	〃	〃	〃
909・	8・2505	世界童話全集 第6巻 ちゆうごく童話集	魚返善夫訳	〃	〃	〃
909・	8・2506	世界童話全集 第7巻 につぽん童話集	井伏鱒二編	〃	〃	〃
909・	8・3500	世界童話の泉 お話十二か月(1月—3月の巻)	小出正吾編	実業之日本社	昭25	280
309・	8・3501	世界童話の泉 お話十二ケ月(4月—6月の巻)	〃	〃	〃	〃
909・	8・3502	世界童話の泉 お話十二ケ月(7月—9月の巻)	〃	〃	〃	〃
909・	8・3503	世界童話の泉 お話十二ケ月(10月—12月の巻)	〃	〃	〃	〃
909・	8・3550	世界文学読本 小学一年生	児童文学者協会編	河出書房	昭26	170
909・	8・3551	世界文学読本 小学二年生	〃	〃	〃	〃
909・	8・3552	小学三年生 世界文学読本	小川末明(代表) 児童文学者協会編	〃	〃	〃
909・	8・3554	小学五年生 世界文学読本	〃	〃	〃	〃
909・	8・3555	世界文学読本 小学六年生	児童文学者協会編	〃	〃	〃
909・	8・4000	世界名作文庫 源氏物語	紫式部、福清人	偕成社	〃	〃
909・	8・4002	世界名作文庫 平家物語	北村謙太郎	〃	昭27	150
309・	8・4001	〃	〃	〃	〃	〃
909・	8・4003	世界名作文庫 里見八犬伝	滝沢馬琴 加藤武雄	〃	〃	〃
909・	8・4004	世界名作文庫 アラビアンナイト		〃	昭26	〃
909・	8・4005	世界名作文庫 リヤ王	シエークスピア 森三千代	〃	〃	〃
909・	8・4006	世界名作文庫 マクベス	〃	〃	〃	〃
909・	8・4007	世界名作文庫 ハムレツト	〃	〃	昭27	〃
909・	8・4008	世界名作文庫 ベニスの商人	シエークスピア 芝木好子	〃	昭26	〃
909・	8・4009	世界名作文庫 湖上の美人	スコツト 森三千代	〃	昭27	〃
909・	8・4010	世界名作文庫 黒い矢	スティーブンスン 柴田錬三郎	〃	昭26	〃

分類記号		書名	著作者	発行所	発行年	定価
909・	8・4011	世界名作文庫 二都物語	デイツケンズ 伊藤佐喜雄	偕成社	昭27	150
909・	8・4016	世界名作文庫 フランケンスタイン	シエリー夫人 高木彬光	〃	昭26	〃
909・	8・4017	世界名作文庫 黒馬物語	シユウエル 喜多謙	〃	〃	〃
909・	8・4018	世界名作文庫 アンクル・トム物語	ストウ夫人 喜多謙	〃	〃	〃
909・	8・4019	世界名作文庫 ウイリアム・テル	シラー 円地文子	〃	〃	〃
909・	8・4020	世界名作文庫 白馬の騎手	シユトルム 柴田錬三郎	〃	昭27	〃
909・	8・4021	世界名作文庫 即興詩人	アンデルセン 三橋一夫	〃	昭26	〃
909・	8・4022	世界名作文庫 アルプスの少女	ヨハンナ・スピリ 水島あやめ	〃	〃	〃
909・	8・4023	世界名作文庫 黒いチユーリツプ	大ジユーマ 大林清	〃	昭27	〃
909・	8・4024	世界名作文庫 ノートルダムの傴僂男	ユーゴー 柴田錬三郎	〃	昭26	〃
909・	8・4025	世界名作文庫 古城の虜	〃	〃	〃	〃
909・	8・4026	世界名作文庫 ポールとビルジニ	サン・ピエール 北条誠	〃	〃	〃
909・	8・4027	世界名作文庫 愛の妖精	サンド 横山美智子	〃	昭27	〃
909・	8・4028	世界名作文庫 何処へ行く	シエンキウイツチ 大林清	〃	昭26	〃
909・	8・4029	世界名作文庫 十字軍の騎士	シエンキウイツチ 柴田錬三郎	〃	昭27	〃
909・	8・4030	世界名作文庫 隊長ブーリバ	ゴーゴリ 北川晃二	〃	昭26	〃
909・	8・4031	世界名作文庫 大尉の娘	プーシキン 喜多謙	〃	〃	〃
909・	8・4100	世界童話集 こびとのくつや	鈴木三重吉	あかね書房	〃	〃
909・	8・4101	世界童話集 イソツプどうわ	松村武雄	〃	〃	〃
909・	8・4500	ながぐつをはいたねこ	徳永寿美子	三十書房	〃	200
909・	8・4501	アンデルセン童話 おやゆびひめ	浜田広介	〃	〃	〃

910 日本文學

910・	1・13	岩波文庫 2171—2174 文学論	夏目漱石	岩波書店	昭15	150
910・	1・15	現代文芸論	西村孝次	版文社	昭23	121
910・	1・16	広津和郎評論集 散文精神について	広津和郎	新生社	昭22	55
910・	1・17	文学者の運命	高見順	中央公論社	昭23	88

分類記号		書名	著作者	発行所	発行年	定価
910・	1・18	評論集 小説の問題	伊藤整	大地書房	昭22	44
910・	1・19	文芸学批判	高橋義孝	国土社	昭23	66
910・	1・20	〃	〃	〃	〃	〃
910・	1・21	文芸評論	小林秀雄	日産書房	昭23	200
910・	1・22	創元選書 歴史と文学	〃	創元社	昭22	60
910・	1・23	〃	〃	〃	〃	66
910・	1・24	〃	〃	〃	〃	〃
910・	1・25	人間的理想と文学	小田切秀雄	くれは書店	昭23	154
910・	1・26	〃	〃	〃	〃	〃
910・	1・27	〃	〃	〃	〃	〃
910・	1・28	文学のフイジカとメカフイジカ	三枝博	河出書房	昭13	200
910・	1・29	よき文学のために	除村吉太郎	世界画報社	昭22	77
910・	1・30	民主革命期の文学論	歳原惟人	真理社	昭23	143
910・	1・31	青年と文学	古谷綱武	一聯社	昭22	38.5
910・	1・32	婦人と文学	宮本百合子	実業之日本社	〃	77
910・	1・33	〃	〃	〃	〃	〃
910・	1・34	人民の文学	宮本顕治	岩崎書店	〃	99
910・	1・35	郷土文学読本	相馬御風	実業之日本社	昭13	
910・	1・36	文章の作り方	久米正雄	大泉書店	昭23	132
910・	1・37	〃	〃	〃	〃	〃
910・	1・38	〃	〃	〃	〃	〃
910・	1・39	文章読本	菊地寛	モダン日本社	昭12	130
910・	1・40	古典の精神	浅野晃	黄河書院	昭16	
910・	1・299	明治浪曼文学史	日夏耿之介	中央公論社	昭26	600
910・	1・300	輓近三大文学品題	〃	実業之日本社	昭24	385
910・	1・301	三代の女性	矢崎弾		昭22	82.5
910・	1・302	〃	〃		〃	〃
910・	1・303	〃	〃		〃	〃
910・	1・304	創元選書 作家論 1	正宗白鳥	創元社	昭23	220
910・	1・306	志賀直哉の作品 上	谷川徹三 編	三笠書房	昭17	80
910・	1・307	志賀直哉の作品 下	〃	〃	〃	〃
910・	1・308	作家と作品	中村光夫	筑摩書房	昭22	60
910・	1・309	人と作品	小宮豊隆	小山書店	昭18	180
910・	1・310	作家論	伊藤信吉	利根書房	昭17	130
910・	1・311	作家の態度	福田恒存	中央公論社	昭23	120
910・	1・317	近代日本文学の展望	佐藤春夫	講談社	昭25	350
910・	1・320	近代日本文学の展望	〃	中央公論社	昭21	200
910・	1・321	明治大正の文学者	中村武羅夫	留女書店	昭24	〃
910・	1・322	近代日本文学の鳥瞰	橘文七	大誠堂	昭10	160
910・	1・330	現代文学思潮	窪川鶴次郎	三笠書房	昭17	200

分類記号	書名	著作者	発行所	発行年	定価
910・ 1・350	文学評論	片山 伸	新潮社	大15	190
910・ 1・355	文学論集	阿部 知二	河出書房	昭13	150
910・ 1・1100	日本文学入門	近藤 忠義 編	日本評論社	昭24	300
910・ 1・1101	日本文学入門	〃	〃	〃	〃
910・ 1・1170	日本文学啓蒙	折口 信夫	朝日新聞社	昭25	480
910・ 1・1180	日本古代文学	西郷 信綱	中央公論社	昭23	180
910・ 1・1210	芸文論	石山 徹郎	日本評論社	〃	150
910・ 1・1215	日本文芸学	岡崎 義恵	岩波書店	昭25	550
910・ 1・1270	日本文学の精神と研究史	藤田徳太郎	玄海書房	昭13	150
910・ 1・1410	現代国文学講話	坂井 衡平	文松堂	昭10	190
910・ 1・1415	市民文庫 82 近代の抒情	岡崎 義恵	河出書房	昭26	80
910・ 1・1420	西洋の小説と日本の小説	生島 遼一	三笠書房	昭25	150
910・ 1・1445	昭和文学十二講	荒 正人、伊藤 整 中村光夫、平野 謙	改造社	〃	250
910・ 13・320	小説の作り方	加藤 武雄	大泉書店	〃	150
910・ 13・451	小説の文章	宇野 浩二	創芸社	〃	〃
910・ 10・ 1	五十嵐力博士記念論集 日本古典新攷	早大文学部編	東京堂	昭19	200
910・100・ 1	国文参考図彙	小野 教孝	東京修文館	昭15	1.8
910・101・ 20	現代文章心理学	波多野完治	新潮社	昭25	370
910・ 2・ 1	日本文学発生序説	折口 信夫	斎藤書店	昭22	198
910・ 2・ 2	国文学史総説	藤村 作	矢島書房	昭23	297
910・ 2・ 3	〃	〃	〃	〃	〃
910・ 2・ 4	日本文学史物語	榊原 美文	伊藤書店	昭22	38.5
910・ 2・ 5	日本文学史物語	〃	〃	〃	〃
910・ 2・ 6	〃	〃	〃	〃	〃
210・ 2・ 7	日本文学通史	次田 潤	明治書院	〃	88
910・ 2・ 8	〃	〃	〃	〃	〃
910・ 2・ 9	〃	〃	〃	〃	〃
910・ 2・ 46	日本文学新選 中世文芸	岡崎 義恵	勁草書房	昭25	150
910・ 2・ 47	〃	〃	〃	〃	140
910・ 2・ 60	日本文学史ノート 1 文学の発生	風巻景次郎	角川書店	〃	180
910・ 2・ 61	日本文学史ノート 2 福々と人間	〃	〃	〃	140
910・ 2・ 62	日本文学史ノート 3 中世の文学伝統	〃	〃	〃	〃
910・202・ 1	上代国文学の研究	橘 純一	テンセン社	昭14	3.5
910・206・ 10	近世国文学の研究	彌吉被摩雄	素人社書店	昭 8	〃
910・ 28・ 6	紫式部と清少納言	今井 邦子	潮文閣	昭25	185
910・ 28・ 10	日本古典読本 Ⅸ 西鶴	近藤 忠義	日本評論社	昭22	71.5

分類記号	書名	著作者	発行所	発行年	定価
910・ 28・ 11	西行	風巻景次郎	建設社	昭22	80
910・ 28・ 12	〃	〃	〃	〃	〃
910・ 28・100	定本 石川 啄木	金田一京助	角川書店	〃	60.5
910・ 28・101	石川 啄木	〃	〃	〃	〃
910・ 28・102	永井 荷風	吉田 精一	八雲書店	〃	93.5
910・ 28・103	〃	〃	〃	〃	〃
910・ 28・104	〃	〃	〃	〃	〃
910・2820・20	小泉 八雲	田部 隆次	北星堂書店	昭25	250
910・ 3・ 10	日本文学辞典 古典篇	守随 憲治 監修 山岸 徳平 今井 忠義	蒼明社	〃	1200
910・ 3・ 25	本朝書籍目録考証	和田 英松	明治書院	昭18	200
910・ 4・ 1	日本芸術思潮 第1巻の下 漱石と則天去私	岡崎 義恵	岩波書店	昭24	480
910・ 4・ 5	日本芸術思潮 第2巻の下 風流の思想	〃	〃	昭23	200
910・ 4・ 6	日本芸術思潮 第2巻の下 風流の思想	〃	〃	〃	〃
910・ 4・ 7	日本芸術思潮 第3巻の上 鷗外と締念	〃	〃	昭24	380
910・ 4・ 8	日本芸術思潮 第3巻の下 鷗外と締念	〃	〃	昭25	400
910・ 4・ 60	国文学ノート	鳥津 久基	河出書房	昭22	57.2
910・ 4・ 61	〃	〃	〃	〃	〃
910・ 4・200	笑の研究	麻生 磯次	東京堂	〃	132
910・ 4・201	〃	〃	〃	〃	〃
910・ 5・ 70	昭和25年度版 文芸年鑑	日本文芸家協会	新潮社	昭25	350
910・ 5・700	日本文学教養講座 第1巻 古代和歌	五味 智英	至文堂	昭26	200
910・ 5・701	日本文学教養講座 第2巻 近代短歌	久松 潜一 木俣 修	〃	〃	〃
910・ 5・702	日本文学教養講座 第3巻 近代詩	吉田 精一	〃	昭25	〃
910・ 5・704	日本文学教養講座 第5巻 神話・伝説・説話文学	久松 潜一	〃	昭26	〃
910・ 5・705	日本文学教養講座 第6巻 物語文学	池田 亀鑑	〃	〃	〃
910・ 5・707	日本文学教養講座 第8巻 随筆・日記・評論		〃	〃	〃
910・ 5・709	日本文学教養講座 第10巻 近代小説	塩田 良平 福田 清人	〃	昭25	〃
910・ 5・710	日本文学教養講座 第11巻 能・狂言・浄瑠璃・歌舞伎	久松潜一監修	〃	昭26	〃
910・ 5・711	日本文学教養講座 第12巻 近代劇	山田 肇	〃	〃	〃
910・ 5・713	日本文学教養講座 第14巻 古典解釈のための日本文法	時枝 誠記	〃	昭25	〃

分類記号	書名	著作者	発行所	発行年	定価
910・5・751	日本文学講座 2 古代の文学、後期	折口信夫 監修 片岡良一 監修 久松潜一 監修	河出書房	昭25	200
910・5・752	日本文学講座 3 中世の文学	〃	〃	昭26	〃
910・5・753	日本文学講座 4 近世の文学	折口信夫 監修 久松潜一 監修 片岡良一 監修	〃	〃	〃
910・5・754	日本文学講座 5 近代の文学 前期	〃	〃	〃	〃
910・5・755	日本文学講座 6 近代の文学 後期	折口信夫 監修 久松潜一 監修 片岡良一 監修	〃	昭25	〃
910・5・756	日本文学講座 7 日本文学の美的理念 文学評論史	〃	〃	昭26	〃
910・5・757	日本文学講座 8 日本文学研究法 付研究文献解題 年表	〃	〃	〃	〃
910・5・2001	入門文学講座 第2巻	新日本文学会編	新日本文学会	昭25	100
910・8・1070	現代大衆文学全集 妖棋伝、鍔鳴浪人	角田喜久雄	春陽堂	昭24	150
910・8・1071	現代大衆文学全集 新妻鏡、結婚指輪、濡れた珊瑚	小島政二郎	〃	〃	〃
910・8・1072	現代大衆文学全集 銭形平次捕物控	野村胡堂	〃	昭25	〃
910・8・1073	現代大衆文学全集 沙羅乙女、胡椒息子、虹の工場	獅子文六	〃	〃	〃
910・8・1074	現代大衆文学全集 青春豪華版、心の歴史、がらまさどん	佐々木邦	〃	〃	150
910・8・1075	現代大衆文学全集 南国太平記	直木三十五	〃	〃	〃
910・8・1076	現代大衆文学全集 夜歩く、本陣殺人事件、真珠郎	横溝正史	〃	〃	〃
910・8・1077	現代大衆文学全集 馬頭の銭太郎、切られ与三郎、地獄絵巻	長谷川伸	〃	〃	〃
910・8・1078	現代大衆文学全集 子は誰のもの、時代の霧	竹田敏彦	〃	〃	〃
910・8・1100	現代小説 第1輯	日本文芸家協会編	大元社	昭22	93.5
910・8・1101	〃	〃	〃	〃	〃
910・8・1103	現代小説 代表 作家選集 (2)	〃	〃	昭23	180
910・8・1501	現代文学代表作全集 (2)		万里閣	〃	200
910・8・1502	現代文学代表作全集 (3)		〃	〃	220
910・8・1503	現代文学代表作全集 (4)		〃	昭24	〃
910・8・1504	現代文学代表作全集 (5)		〃	昭23	200
910・8・1600	少年文学代表選集 1	日本文芸家協会編	光文社	昭24	280
910・8・1601	少年文学代表選集 2	日本文芸家協会編	〃	昭26	〃
910・8・2000	現代日本文学粋	大村書店編集部編	大村書店	昭25	130

分類記号	書名	著作者	発行所	発行年	定価
910・8・4000	少年少女名作文庫 仰げ大空（偉人物語）	池田宣政	妙義出版社	昭26	200
910・8・4001	少年少女名作文庫 黒豹少年	山中峯太郎	〃	〃	〃
910・8・6006	日本童話小説文庫 7 宅野浩二童話篇 海の夢、山の夢	宇野浩二	小峰書店	昭25	230
910・8・6008	日本童話小説文庫 9 広介童話篇 雪の降る国	浜田広介	〃	〃	〃
910・8・6300	日本童話名作選集 一ふさのぶどう琴の太郎	有島武郎 小山内薫	三十書房	〃	220
910・8・6301	日本童話名作選集 ひつじ太鼓	巌谷小波	〃	昭26	〃
910・8・6406	学校図書館文庫 7 サランガのぼうけん	吉田甲子太郎	牧書房	〃	〃
910・8・6418	学校図書館文庫 19 片耳の大鹿	椋鳩十	〃	〃	180
910・8120・1	菊池寛長篇小説選集 1 明眸禍、美しき鷹	菊池寛	非凡閣	昭25	150
910・8123・2	木下杢太郎全集 第2巻 戯曲 1	太田正雄	岩波書店	昭24	500
910・8123・3	木下杢太郎全集 第3巻 戯曲 2	〃	〃	〃	〃
910・8123・4	木下杢太郎全集 第4巻 小説 1	〃	〃	〃	680
910・8123・6	木下杢太郎全集 第6巻 吉利支丹研究	〃	〃	昭25	560
910・8123・7	木下杢太郎全集 第7巻 評論 1	〃	〃	〃	500
910・8123・8	木下杢太郎全集 第8巻 評論 2	〃	〃	昭26	540
910・8123・9	木下杢太郎全集 第9巻 紀行 1	〃	〃	昭25	450
910・8123・10	木下杢太郎全集 第10巻 紀行 2	〃	〃	昭24	560
910・8123・2	露伴全集 第2巻 小説	蝸牛会編	〃	昭25	480
910・8123・3	露伴全集 第3巻 小説	〃	〃	昭26	560
910・8123・5	露伴全集 第5巻 時代小説	〃	〃	〃	500
910・8128・8	露伴全集 第8巻 風流微塵蔵	〃	〃	昭25	450
910・8128・9	露伴全集 第9巻 小説9 天うつ娘	〃	〃	昭24	550
910・8128・11	露伴全集 第11巻 少年文学	〃	〃	〃	450
910・8128・12	露伴全集 第12巻 戯曲	〃	〃	昭25	500
910・8128・13	露伴全集 第13巻 詩	〃	〃	昭26	420

分類記号	書名	著作者	発行所	発行年	定価
910・8128・14	露伴全集 第14巻 紀行	蝸牛会編	岩波書店	昭26	500
910・8128・16	露伴全集 第16巻 史伝 2	〃	〃	昭25	〃
910・8128・17	露伴全集 第17巻 史伝 3	〃	〃	昭24	540
910・8128・18	露伴全集 第18巻 研究	〃	〃	〃	500
910・8128・20	露伴全集 第20巻 評釈芭蕉七部集	〃	〃	〃	400
910・8128・22	露伴全集 第22巻 評釈七部集	〃	〃	〃	450
910・8130・ 1	小林秀雄全集 第1巻 様々なる意匠	小林 秀雄	創元社	昭25	190
910・8130・ 2	小林秀雄全集 第2巻 Xへの手紙	〃	〃	〃	〃
910・8130・ 3	小林秀雄全集 第3巻 作家の顔	〃	〃	〃	〃
910・8130・ 4	小林秀雄全集 第4巻 モオツアルト	〃	〃	昭26	〃
910・8130・ 5	小林秀雄全集 第5巻 ドストエフスキー	〃	〃	昭25	200
910・8130・ 6	小林秀雄全集 第6巻 私の人生観	〃	〃	〃	190
910・8130・ 7	小林秀雄全集 第7巻 無情といふ事他	〃	〃	昭26	200
910・3130・ 8	小林秀雄全集 第8巻 わが毒	〃	〃	〃	〃
910・8193・ 1	英治叢書 1 宮本武蔵 第一巻 地の巻 水の巻	吉川 英治	六興出版社	昭24	220
910・8193・ 3	英治叢書 2 宮本武蔵 第2巻 水の巻	〃	〃	〃	〃
910・8193・ 4	英治叢書 2 宮本武蔵 第2巻 水の巻	〃	〃	〃	〃
910・8193・ 5	英治叢書 宮本武蔵 第3巻 火の巻	〃	〃	〃	275
910・8193・ 8	英治叢書 宮本武蔵 第4巻 火の巻 風の巻	〃	〃	〃	〃
910・8193・40	英治叢書 12 太閤記 第1巻	〃	〃	昭26	250
910・8193・41	英治叢書 12 太閤記 第1巻	〃	〃	〃	〃
910・8193・42	英治叢書 13 太閤記 第2巻	〃	〃	〃	〃
910・8193・44	英治叢書 14 太閤記 第3巻	〃	〃	昭25	25

分類記号	書名	著作者	発行所	発行年	定価
910・8193・45	英治叢書 14 太閤記 第3巻	吉川 英治	六興出版社	昭25	250
910・8193・46	英治叢書 15 太閤記 第4巻	〃	〃	昭26	〃
910・8193・47	〃	〃	〃	〃	〃
910・8193・48	英治叢書 16 太閤記 第5巻	〃	〃	〃	〃
910・8193・49	〃	〃	〃	〃	〃
910・8193・50	英治叢書 17 太閤記 第6巻	〃	〃	〃	〃
910・8193・51	〃	〃	〃	〃	〃
910・8193・52	英治叢書 18 太閤記 第7巻	〃	〃	昭25	〃
910・8193・53	〃	〃	〃	〃	〃
910・8193・54	英治叢書 19 太閤記 第8巻	〃	〃	昭26	〃
910・8193・56	英治叢書 20 太閤記 第9巻	〃	〃	〃	〃
910・8193・57	英治叢書 20 太閤記 第9巻	〃	〃	〃	〃
910・8193・58	英治叢書 21 太閤記 第10巻	〃	〃	〃	〃
910・8193・59	英治叢書 21 太閤記 第10巻	〃	〃	〃	〃
910・8193・60	英治叢書 22 太閤記 第11巻	〃	〃	〃	280
910・8193・61	英治叢書 22 太閤記 第11巻	〃	〃	〃	〃
910・8301・17	芥川龍之介作品集 小品集	芥川龍之介	岩波書店	昭27	370
910・8302・ 3	阿部次郎選集 2 旅立前	阿部 次郎	羽田書店	昭24	250
910・8302・ 5	阿部次郎選集 3 船出	〃	〃	昭23	143
910・8302・ 6	〃	〃	〃	〃	〃
910・8302・ 7	阿部次郎選集 4 家つと	〃	〃	〃	165
910・8302・ 8	〃	〃	〃	〃	〃
910・8302・11	阿部次郎選集 6 学生を語る	〃	〃	〃	220
910・8302・40	安倍能成選集 第1巻 身辺雑抄	安倍 能成	小山書店	昭24	250
910・8302・41	安倍能成選集 第2巻 風土・紀行・随想	〃	〃	〃	〃
910・8302・42	安倍能成選集 第3巻 人と書物	〃	〃	〃	〃
910・8302・43	安倍能成選集 第4巻 青年学徒教養	〃	〃	〃	〃
910・8302・44	安倍能成選集 第5巻 東西の哲人	〃	〃	〃	〃

分類記号	書名	著作者	発行所	発行年	定価
910・8305・1	石坂洋次郎作品集 1 青い山脈、山のかなたに	石坂洋次郎	新潮社	昭26	300
910・8305・2	〃	〃	〃	〃	〃
910・8305・3	〃	〃	〃	〃	〃
910・8305・4	〃	〃	〃	〃	〃
910・8305・5	〃	〃	〃	〃	〃
910・8305・6	石坂洋次郎作品集 2 美しい暦、暁の合唱	〃	〃	〃	〃
910・8305・7	〃	〃	〃	〃	〃
910・8305・8	〃	〃	〃	〃	〃
910・8305・9	〃	〃	〃	〃	〃
910・8305・10	〃	〃	〃	〃	〃
910・8305・16	石坂洋次郎作品集 4 若い人	〃	〃	〃	310
910・8305・26	石坂洋次郎作品集 6 女の顔、短篇小説	〃	〃	昭27	320
910・8305・27	〃	〃	〃	〃	〃
910・8305・28	〃	〃	〃	〃	〃
910・8305・29	〃	〃	〃	〃	〃
910・8305・30	〃	〃	〃	〃	〃
910・8314・1	大仏次郎作品集 第1巻 雪崩、霧笛	大仏 次郎	文芸春秋新社	昭26	250
910・8314・2	〃	〃	〃	〃	〃
910・8314・3	〃	〃	〃	〃	〃
910・8314・4	大仏次郎作品集 第2巻 乞食大将、阿片戦争	〃	〃	〃	〃
910・8314・6	〃	〃	〃	〃	〃
910・8314・7	大仏次郎作品集 第3巻 宗方姉妹、地霊、詩人	〃	〃	〃	〃
910・8314・8	〃	〃	〃	〃	〃
910・8314・9	〃	〃	〃	〃	〃
910・8314・10	大仏次郎作品集 第4巻 帰郷、真夏の夜の夢	〃	〃	〃	〃
910・8314・11	〃	〃	〃	〃	〃
910・8314・12	〃	〃	〃	〃	〃
910・8314・13	大仏次郎作品集 第5巻 薔薇の騎士、幻燈	〃	〃	〃	〃
910・8314・14	〃	〃	〃	〃	〃
910・8314・15	〃	〃	〃	〃	〃
910・8314・70	大仏次郎時代小説選集 第1巻 人美しき、丹前屏風	〃	同光社磯部書房	昭27	290
910・8314・71	〃	〃	〃	〃	〃
910・8314・72	〃	〃	〃	〃	〃
910・8314・73	大仏次郎時代小説選集 第2巻 露草、夕焼け富士	〃	〃	〃	〃
910・8314・74	〃	〃	〃	〃	〃

分類記号	書名	著作者	発行所	発行年	定価
910・8314・75	大仏次郎時代小説選集 第2巻 露草、夕焼け富士	大仏 次郎	同光社磯部書房	昭27	290
910・8314・82	大仏次郎時代小説選集 第5巻 水戸黄門	〃	〃	〃	〃
910・8314・85	大仏次郎時代小説選集 第6巻 逢魔の辻	〃	〃	〃	〃
910・8314・86	〃	〃	〃	〃	〃
910・8314・88	大仏次郎時代小説選集 第7巻 照る日くもる日	〃	〃	〃	〃
910・8314・89	〃	〃	〃	〃	〃
910・8315・1	海音寺潮五郎傑作選集 1 南国回天記、風流才媛伝	海音寺潮五郎	太平洋出版社	昭26	250
910・8315・2	〃	〃	〃	〃	〃
910・8315・4	海音寺潮五郎傑作選集 2 赤穂浪士	〃	〃	昭27	250
910・8315・5	〃	〃	〃	〃	〃
910・8315・6	〃	〃	〃	〃	〃
010・8332・7	佐々木邦傑作選集 3 若い心の世界、村の青春曲	佐々木 邦	〃	昭25	210
910・8332・9	〃	〃	〃	〃	〃
910・8332・13	佐々木邦傑作選集 5 求愛ＡＢＣ、青春文化運動	〃	〃	〃	〃
910・8332・14	〃	〃	〃	〃	〃
910・8332・15	〃	〃	〃	〃	〃
910・8332・16	佐々木邦傑作選集 6 勝ち運、負け運	〃	〃	昭26	250
910・8332・17	〃	〃	〃	〃	〃
910・8332・18	〃	〃	〃	〃	〃
910・8332・19	佐々木邦傑作選集 7 明暗街道、ロマンス時代	〃	〃	〃	〃
910・8332・20	〃	〃	〃	〃	〃
910・8332・21	〃	〃	〃	〃	〃
910・8332・22	佐々木邦傑作選集 8 求婚アルバム、灯のある所	〃	〃	〃	〃
910・8332・23	〃	〃	〃	〃	〃
910・8332・31	佐々木邦傑作選集 7 明暗街道、ロマンス時代	〃	〃	〃	〃
910・8332・32	〃	〃	〃	〃	〃
910・8332・89	佐々木味津三代表選集 第4巻 まぼろし峠	佐々木味津三	同光社磯部書房	昭27	220
910・8332・90	〃	〃	〃	〃	〃
910・8332・91	〃	〃	〃	〃	〃
910・8335・30	獅子文六作品集 第1巻 自由学校、楽天公子	獅子 文六	文芸春秋新社	〃	270
910・8335・31	〃	〃	〃	〃	〃
910・8335・32	〃	〃	〃	〃	〃
910・8335・33	獅子文六作品集 第2巻 南の風、達磨町七番地	〃	〃	〃	〃

分類記号	書名	著作者	発行所	発行年	定価
910・8335・34	獅子文六作集 第2巻 南の風、達磨町七番地	獅子 文六	文芸春秋新社	昭27	270
910・8335・35	〃	〃	〃	〃	〃
910・8335・36	獅子文六作品集 第3巻 てんやわんや、東京温泉	〃	〃	〃	260
910・8335・37	〃	〃	〃	〃	〃
910・8335・38	〃	〃	〃	〃	〃
910・8335・42	獅子文六作品集 第5巻 おじいさん、胡椒息子	〃	〃	〃	300
910・8335・43	〃	〃	〃	〃	〃
910・8335・44	〃	〃	〃	〃	〃
910・8345・1	高村光太郎選集 1	高村光太郎	中央公論社	昭26	370
910・8345・3	高村光太郎選集 3	〃	〃	〃	〃
910・8350・1	谷崎潤一郎作品集 第1巻 少年、私、二人の稚児、青い花、幇間、不幸な母の話、刺青、小さな王国、恐怖、詩人の別れ、秘密、途上怯念、三人法師、母を恋うる記 馬の糞	谷崎潤一郎	創元社	昭25	110
910・8350・2	谷崎潤一郎作品集 第2巻 お艶殺し、友田と松永の話、お才と巳之介、西湖の月、或る少年の怯れ	〃	〃	〃	〃
910・8350・3	谷崎潤一郎作品集 第3巻 蘆、鮫人	〃	〃	〃	〃
910・8350・4	谷崎潤一郎作品集 第4巻 痴人の愛、羅洞先生、続羅洞先生 ハッサンカンの妖術	〃	〃	〃	〃
910・3350・5	谷崎潤一郎作品集 第5巻 乱菊物語、芦刈	〃	〃	〃	〃
910・8350・6	谷崎潤一郎作品集 第6巻 蓼喰ふ虫、卍	〃	〃	〃	〃
910・8350・7	谷崎潤一郎作品集 第7巻 春琴妙、盲目物語、猫と庄造と二人のをひな、聞書抄	〃	〃	〃	〃
910・8353・40	角田喜久雄代表作選集 第1巻 髑髏銭	角田喜久雄	同光社磯部書房	昭27	250
910・8353・41	〃	〃	〃	〃	〃
910・8353・42	〃	〃	〃	〃	〃
910・8353・43	角田喜久雄代表作選集 第2巻 妖棋伝	〃	〃	〃	220
910・8357・40	直木三十五代表作選集 第1集 風流殺法陣	直木三十五	同光社磯部書房	〃	200
910・8357・41	〃	〃	〃	〃	〃
910・8357・42	〃	〃	〃	〃	〃
910・8357・1	荷風小説傑作集 1 濹東詩潭	永井 荷風	六興出版社	昭25	250
910・8358・2	〃	〃	〃	〃	〃
910・8358・3	荷風小説傑作集 2 ひかげの花、夏すがた、妾宅、歓楽夜の車、おかめ笹	〃	〃	〃	〃
910・8358・4	〃	〃	〃	〃	〃

分類記号	書名	著作者	発行所	発行年	定価
910・8358・5	荷風小説傑作集 3 浮沈、来訪者、人妻老人、畦道 問わず語り	永井 荷風	六興出版社	昭25	250
910・8358・6	〃	〃	〃	〃	〃
910・8358・7	荷風小説傑作集 4 腕くらべ、かたおもひ、ちぢらし髪 榎物語、カツフエー話、にぎりめし、買出し、すみだ川	〃	〃	〃	〃
910・8358・8	〃	〃	〃	〃	〃
910・8358・9	荷風小説傑作集 5 つゆのあとさき	〃	〃	〃	〃
910・8365・40	長谷川伸代表作選集 第1巻 源太左衛門兄弟	長谷川 伸	同光社磯部書房	昭27	200
910・8365・41	〃	〃	〃	〃	〃
910・8365・42	〃	〃	〃	〃	〃
910・8365・43	長谷川伸代表作選集 第2巻 刺青判官	〃	〃	〃	220
910・8365・44	〃	〃	〃	〃	〃
910・8365・45	〃	〃	〃	〃	〃
910・8365・46	長谷川伸代表作選集 第3巻 源太時雨	〃	〃	〃	200
910・8365・47	〃	〃	〃	〃	〃
910・8365・48	〃	〃	〃	〃	〃
910・8370・40	広津和郎著作集 1 巷の歴史	広津 和郎	乾元社	〃	350
910・8371・20	福沢諭吉選集 第1巻	福沢諭吉著作編纂会	岩波書店	昭25	380
910・8371・21	福沢諭吉選集 第2巻	〃	〃	昭26	400
910・8371・22	福沢諭吉選集 第3巻	〃	〃	〃	420
910・8371・24	福沢諭吉選集 第5巻	〃	〃	昭27	450
910・8371・25	福沢諭吉選集 第6巻	〃	〃	昭26	400
910・8375・1	堀辰雄作品集 第1 聖家族	堀辰雄	角川書店	〃	200
910・8375・3	堀辰雄作品集 第2 美しい村	〃	〃	昭25	〃
910・8375・4	〃	〃	〃	〃	〃
910・8375・5	堀辰雄作品集 第3 風立ちぬ	〃	〃	〃	〃
910・8375・6	〃	〃	〃	〃	〃
910・8375・7	堀辰雄作品集 第4 晩夏	〃	〃	昭26	〃
910・8375・8	〃	〃	〃	〃	〃
910・8375・9	堀辰雄作品集 第5 菜穂子	〃	〃	昭25	〃
910・8375・10	〃	〃	〃	〃	〃
910・8375・11	堀辰雄作品集 第6 花を持てる女	〃	〃	昭26	〃
910・8375・12	〃	〃	〃	〃	〃

分類記号	書名	著作者	発行所	発行年	定価
910・8375・13	堀辰雄作集 別巻 小品集 絵はがき	堀 辰雄	角川書店	昭26	200
910・8375・14	〃	〃	〃	〃	〃
910・8375・15	堀辰雄作品集 別巻 薔薇	〃	〃	〃	250
910・8375・16	〃	〃	〃	〃	〃
910・8387・1	森鷗外作品集 第1巻 小説 (一)	森 鷗外	創元社	昭25	170
910・8387・2	〃	〃	〃	〃	〃
910・8387・3	森鷗外作品集 第2巻 小説 (二)	〃	〃	〃	〃
910・8387・4	〃	〃	〃	〃	〃
910・8387・5	森鷗外作品集 第3巻 小説 (三)	〃	〃	昭26	〃
910・8387・6	〃	〃	〃	〃	〃
910・8387・7	森鷗外作品集 第4巻 歴史小説、戯曲	〃	〃	〃	〃
910・8387・8	〃	〃	〃	〃	〃
910・8387・9	森鷗外作品集 第5巻 史伝	〃	〃	〃	〃
910・8390・10	〃	〃	〃	〃	〃
910・8387・11	森鷗外作品集 第6巻 翻訳篇	〃	〃	〃	〃
910・8387・12	〃	〃	〃	〃	〃
910・8390・10	山手樹一郎作品集 第1巻 梅の宿	山手樹一郎	同光社磯部書房	昭27	260
910・8390・11	〃	〃	〃	〃	〃
910・8390・13	山手樹一郎作品集 第2巻 春ふたたび	〃	〃	〃	〃
910・8390・14	〃	〃	〃	〃	〃
910・8390・16	山手樹一郎作品集 第3巻 おせん	〃	〃	〃	〃
910・8390・17	〃	〃	〃	〃	〃
910・8390・18	〃	〃	〃	〃	〃
910・8390・25	山手樹一郎作品集 第6巻 久楽屋の娘	〃	〃	〃	〃
910・8390・26	〃	〃	〃	〃	〃
910・8390・40	山本周五郎傑作選集 1 日本婦道記、続日本婦道記	山本周五郎	太平洋出版社	昭26	230
910・8390・41	〃	〃	〃	〃	〃
910・8390・42	山本周五郎傑作選集 2 柳橋物語、赤々十三年	〃	〃	〃	〃
910・8390・43	〃	〃	〃	〃	〃
910・8390・44	山本周五郎傑作選集 3 菊千代抄、桑木物語	〃	〃	〃	〃
910・8390・45	〃	〃	〃	〃	〃
910・8390・47	山本周五郎傑作選集 4 むかしも今も、菊屋敷	〃	〃	昭27	〃

分類記号	書名	著作者	発行所	発行年	定価
910・8390・48	山本周五郎傑作選集 4 むかしも今も、菊屋敷	山本周五郎	太平洋出版社	昭27	230
910・8390・53	山本周五郎傑作選集 3 菊千代抄、桑木物語	〃	〃	昭26	〃
910・8390・54	〃	〃	〃	〃	〃
910・9991・30	緑の触角	北原 白秋	改造社	昭4	280
911・ 20	日本詩歌の象徴精神古代篇	岡崎 義恵	羽田書店	昭25	370
911・ 1・ 1	日本の短詩形文学	長谷川如是閑	新声閣	昭18	
911・201・ 40	現代歌論歌話叢書 北原白秋篇	北原 白秋	改造社	昭10	130
911・201・ 60	歌道小見	島木 赤彦	岩波書店	昭8	400
911・201・ 85	短歌五十講	尾山篤二郎	紅玉堂書店	大14	150
911・201・400	詩歌と環境	国崎望久太郎	立命館出版部	昭17	290
911・2010・ 5	国歌の胎生及び発達	五十嵐 力	改造社	昭23	473
911・2010・10	作歌辞典	窪田 空穂 尾山篤二郎	〃	昭22	150
911・2010・11	作家余録	高田 浪吉	古今書院	昭5	200
911・2010・12	短歌入門	土屋 文明	〃	昭22	66
911・2010・13	新しい短歌の作り方	佐々木妙二 中野 菊二	岩崎書店	〃	55
911・2010・14	〃	〃	〃	〃	〃
911・2010・15	〃	〃	〃	〃	〃
911・202・150	近世歌人評伝	斎藤 茂吉	要書房	昭24	400
911・202・200	続明治大正短歌史	〃	中央公論社	昭26	470
911・2020・ 1	伊藤左千夫	〃	〃	昭22	99
911・204・ 10	短歌写生の説	〃	水言社	〃	154
911・207・ 34	作家道雑話	尾山篤二郎	人文書院	昭10	230
911・207・ 35	作家参考叢書 第7編 作家の本義	生田 蝶介	立命館出版部	昭9	280
911・207・ 40	歌の作り方	金子 薫園	大泉書店	昭25	160
911・208・ 20	国歌大観（歌集）	松下大三郎 渡辺 文雄 編	角川書店	昭26	1,500
911・208・ 21	国歌大観（索引）	〃	〃	〃	〃
911・208・400	短歌文学講座 第1巻 総説篇	広瀬 進 編	三笠書房	昭15	200
911・208・402	短歌文学講座 第3巻 鑑賞篇	〃	〃	〃	〃
911・ 21・ 1	明治天皇御製 分類謹輯	水谷 実	マツロヒ荘	〃	
911・211・ 1	正訓日本書記通釈 第一巻	飯田 武郷	畝傍書院	昭17	15
911・211・ 2	正訓日本書記通釈 第二巻	〃	〃	〃	〃
911・211・ 3	正訓日本書記通釈 第三巻	〃	〃	〃	〃
911・211・ 4	正訓日本書記通釈 第四巻	〃	〃	〃	〃

分類記号		書名	著作者	発行所	発行年	定価
911・211・	5	正訓日本書記通釈 第五巻	飯田 武郎	畝傍書院	昭17	15
911・223・	5	岩波文庫 1—4 新訓 万葉集 上巻	佐々木信綱編	岩波書店	昭16	150
911・223・	6	岩波文庫 5—7 新訓 万葉集 下巻	〃	〃	〃	〃
911・223・	7	分類万葉集	〃	〃	昭25	480
911・223・	10	万葉秀玉集	高久 慶苑	明治書店	昭24	450
911・223・	15	万葉集の研究（三）	佐々木信綱	岩波書店	昭23	220
911・223・	16	〃	〃	〃	〃	〃
911・223・	20	万葉集全釈 第一巻	鴻巣 盛広	広文堂		6.3
911・223・	21	万葉集全釈 第二巻	〃	〃	昭15	〃
911・223・	22	万葉集全釈 第三巻	〃	〃	昭14	4.5
911・223・	24	万葉集全釈 第五巻	〃	〃	〃	〃
911・223・	25	万葉集全釈 第六巻	〃	〃	昭10	6.3
911・223・	26	万葉読本	今井 邦子		昭15	150
911・223・	27	万葉辞典	佐々木信綱	有朋堂	昭22	198
911・223・	28	万葉集に現れたる日本精神	久松 潜一	至文堂	昭14	0.8
911・223・	30	万葉集の鑑賞及び其批評 前編	島木 赤彦	岩波書店	昭24	280
911・223・	50	万葉集新釈 上巻	沢瀉 久孝	星野書店	昭22	154
911・223・	51	〃	〃	〃	〃	〃
911・223・	70	万葉集講座 第一巻 解釈、鑑賞篇	久松 潜一 監修 森本 治吉 監修 大伴 修	創元社	昭27	240
911・223・	71	万葉集講座 第2巻 芸術美篇	〃	〃	〃	250
911・223・100		万葉山代志考	奥野 健治	大八州出版株式会社	昭21	38.5
911・223・101		万葉と芭蕉	久松 潜一	〃	昭23	77
911・223・102		万葉と芭蕉	〃	〃	〃	〃
911・223・103		〃	〃	〃	〃	〃
911・2320・	1	西行全集		文明堂	昭16	8.5
911・223・107		柿本人麿 評釈篇、巻之上	斎藤 茂吉	岩波書店	昭23	748
911・2320・	1	西行全集	佐々木信綱 伊藤 嘉夫 川田順、久曾神昇	文明堂	昭16	8.5
911・2321・	7	古今和歌集評釈 上巻	窪田 空穂	東京堂	昭15	4.5
911・2321・	8	古今和歌集評釈 下巻	〃	〃	昭14	4.8
911・2321・	5	岩波文庫 169—170 古今和歌集 嘉祿本	尾上 八郎校訂	岩波書店	昭 6	40
911・2321・15		校註古今和歌集	金子 元臣	明治書院	昭24	120
911・2323・	5	岩波文庫 1774—1775 捨遺和歌集	武田 祐吉校訂	岩波書店	昭16	40
911・2324・	5	後捨遺和歌集	西下 経一校訂	〃	昭15	60
911・238・	5	岩波文庫 362—363 新選山家集	佐々木信綱校訂	〃	昭 6	40

分類記号		書名	著作者	発行所	発行年	定価
911・243・	15	岩波文庫 2561—2563 新葉和歌集	岩佐 正校訂	岩波書店	昭18	90
911・243・	40	岩波文庫 2712—2713 李花集	松田 武夫校訂	〃	〃	40
911・248・	5	岩波文庫 492—493 金槐和歌集	斎藤 茂吉校訂	〃	昭16	60
911・248・	15	金槐和歌集	校註斎藤茂吉 朝日新聞社編	朝日新聞社	昭25	140
911・ 26・	40	宗武、曙覧歌集	土岐 善麿註	〃	〃	170
911・ 27・	4	現代短歌鑑賞 第1巻 斎藤茂吉、窪田空穂、土屋文明、北原白秋、太田水穂、佐々木信綱、若山牧水、土岐善麿、尾上柴舟、前田夕暮	伊藤 禱一編	第三書房	〃	150
911・ 27・	5	近代短歌辞典	赤木健介、鹿児島寿丸 木俣 修、木村捨録 窪田章一郎、 久保田正文、近藤芳美 瀬沼茂樹、長谷川銀作 服部直人、渡辺順三 編	新興出版社	〃	450
911・ 27・	6	岩波文庫 1351—1352a 若山牧水歌集	若山喜志子選	岩波書店	〃	90
911・ 27・	10	晶子秀歌選	与謝野晶子	大東出版社	昭23	110
911・ 27・	11	歌集薫染	九条 武子	実業之日本社	昭 3	
911・ 27・	12	無憂華	〃	彩光社	昭22	66
911・ 27・	13	伊藤左千夫選集短歌篇	斎藤 茂吉 土屋 文明 編	青磁社	昭23	220
911・ 27・	14	〃	〃	〃	〃	〃
911・ 27・	60	長歌全集 真名井	北原 白秋	靖文社	昭21	55
911・ 27・	61	牡丹の木 黒絵以后	〃	河出書房	昭18	80
911・ 27・	62	白秋歌集 5	〃	〃	昭22	82.5
911・ 27・	63	〃	〃	〃	〃	〃
911・ 27・	95	歌集つゆじも	斎藤 茂吉	岩波書店	昭26	330
911・ 27・	96	歌集連山	〃	〃	昭25	250
911・ 27・	97	歌集白き山	〃	〃	昭24	320
911・ 27・	98	遍歴	〃	〃	昭23	220
911・ 27・	99	〃	〃	〃	〃	〃
911・ 27・100		白秋茂吉互選歌集	北原 白秋 斎藤 茂吉	白玉書房	昭24	250
911・ 27・101		〃	〃	〃	〃	〃
911・ 27・102		高千穂峰歌文集	斎藤 茂吉	改造社	昭15	2.5
911・ 27・103		遍歴	〃	岩波書店	昭23	132
911・ 27・104		六十一茎集	五十嵐 力	早大出版部	昭10	5
911・ 27・105		歴代秀吟百首	川田 順	三省堂	昭14	
911・ 27・106		山岳歌集 雲烟	逗子 八郎	河出書房	昭16	180
911・ 27・250		作歌実語抄	斎藤 茂吉	要書房	昭24	180
911・ 27・260		斎藤茂吉ノート	中野 重治	筑摩書房	昭16	380
911・2705・	30	岩波文庫 3489—3491 啄木歌集	石川 啄木	岩波書店	昭25	90

分類記号	書名	著作者	発行所	発行年	定価
911・4・200	入門新書 俳句入門	水原秋桜子	川津書店	昭26	160
911・4・201	創元文庫 A—29 俳句読本	高浜 虚子	創元社	昭27	80
911・40・1	俳諧歳時記 春之部	山本 俊太	改造社	昭22	165
911・40・2	俳諧歳時記 夏之部	〃	〃	〃	〃
911・40・3	俳諧歳時記 秋之部	国富信一、寺尾 新 頴原 退蔵、武田祐吉 牧野富太郎、山本信哉 松瀬青々	〃	昭23	330
911・40・4	俳諧歳時記 冬之部	山本 俊太編	〃	昭22	253
911・40・5	俳諧歳時記 新年の巻	〃	〃	昭 2	330
911・40・7	新編 才時記	水原秋桜子	太泉書院	昭26	430
911・40・50	ホトトギス雑詠年刊	高浜 虚子選	中央出版協会	昭23	132
911・40・51	〃	〃	〃	〃	〃
911・40・52	俳句年鑑 昭和22年	桃蹊書房		昭22	88
911・40・53	〃	〃	〃	〃	〃
911・40・54	俳句年鑑 1948年 思い出の人々、略歴と作品 俳誌二覧記事目録	安藤桜東子 飯田 蛇笏外 和辻 哲郎	桃蹊書房	昭23	275
911・401・1	俳句の展望	土田 都史	昭 羨 社	昭12	
911・401・60	俳句文芸の楽園	飯田 蛇笏	光 蘭 社	昭10	330
911・401・100	旅人芭蕉抄	萩原井泉水	光 文 社	昭22	77.5
911・401・101	青葉、若葉	〃	世 界 社	昭21	11
911・401・102	猿蓑	芭蕉 幸田露伴評訳	岩波書店	昭22	176
911・401・103	〃	〃	〃	〃	〃
911・401・104	子規選集 第一巻 随筆	正岡 子規	改造社	〃	99
911・401・105	〃	〃	〃	〃	〃
911・401・106	〃	〃	〃	〃	〃
911・401・107	父を恋ふ	高浜 虚子	〃	〃	132
911・401・108	〃	〃	〃	〃	〃
911・401・109	〃	〃	〃	〃	〃
911・401・110	創元選書 鬼城俳句論集	村上 鬼城	創元社	〃	104.5
911・4011・5	岩波文庫 3304—3308 毛吹草	新村 出校閲 竹田 若校訂	岩波書店	昭18	100
911・402・4	芭蕉前後	志田 義秀	日本評論社	昭22	88
911・402・5	〃	〃	〃	〃	〃
911・402・6	〃	〃	〃	〃	〃
911・402・7	芭蕉の臨終	沼波 瓊音	斯文書院	大15	150
911・402・8	芭蕉の全貌	萩原 羅月	三省堂	昭10	7
911・402・9	芭蕉読本	萩原井泉水	日本評論社	昭15	1.8
911・402・10	一茶読本	〃	〃	〃	2
911・402・14	一茶と良寛と芭蕉	相馬 御凡	南北書園	昭22	52.8

分類記号	書名	著作者	発行所	発行年	定価
911・402・15	創元文庫 A—51 一茶と良寛と芭蕉	相馬 御風	創元社	昭26	90
611・402・18	一茶物語	萩原井泉水	童話春秋社	昭25	140
911・402・19	一茶さん	相馬 御風	実業之日本社	昭23	120
911・402・20	貞心と千代と蓮月	〃	春秋社	昭 5	130
911・402・24	大愚良寛	〃	春陽社	昭23	
911・402・25	〃	〃	〃	〃	〃
911・402・27	良寛さま	〃	実業の日本社	昭25	120
911・402・27	無村論	暉峻 康隆	白鳳出版社	昭23	90
911・403・20	新作句辞典	水原秋桜子	大泉書店	昭25	190
911・404・25	俳句の季節	河野 南畦	山根書店	〃	260
911・407・30	俳句の作り方	島田 青峰	大泉書店	〃	150
911・46・3	芭蕉選集	萩原井泉水	寺本書房	昭21	44
911・46・10	芭蕉講座 第六巻 俳論篇	小宮 豊隆 能勢 朝次	三省堂	昭21	60
911・46・17	岩波文庫 新編 一茶俳句集	萩原井泉水編	岩波書店	昭16	20
911・46・18	父の終焉日記	〃	〃	昭13	
911・46・20	奥の細道	伊藤 松宇	〃	〃	85
911・46・21	奥の細道の心	萩原井泉水	新潮社	〃	120
911・46・30	新潮文庫 250 郷愁の詩人與謝蕪村	萩原朔太郎	〃	昭26	50
911・47・1	虚子俳句全集 第一巻 明治時代（上）	高浜 虚子	〃	昭15	
911・47・2	虚子俳句全集 第二巻 明治時代（下）	〃	〃	〃	
911・47・3	虚子俳句全集 第三巻 大正時代	〃	〃	〃	
911・47・4	五百五十句	〃	桜井書店	昭22	242
911・47・5	〃	〃	〃	〃	〃
911・47・6	〃	〃	〃	〃	〃
911・47・7	梵行品	萩原井泉水	改造社	昭 7	
911・47・8	一不二	〃	桜井書店	昭18	
911・47・9	句集 重陽 昭18—21	水原秋桜子	細川書店	昭23	143
911・47・10	〃	〃	〃	〃	〃
911・47・11	自選句集 朧夜	〃	改造社	昭22	71.5
911・47・12	句集 晩刻	山口 誓子	創元社	〃	22
911・47・13	〃	〃	〃	〃	〃
911・47・14	〃	〃	〃	〃	〃
911・47・20	句集 霜林	水原秋桜子	目黒書店	昭25	300
911・4715・7	蝸牛庵句集	幸田 露伴	中央公論社	昭24	220
911・4775・10	句集 笹月	星野 立子	七洋社	昭25	300

分類記号	書名	著作者	発行所	発行年	定価
911・48・1	川柳辞彙	大曲駒村	白桃書房	昭23	308
911・48・2	〃	〃	〃	〃	〃
911・48・3	〃	〃	〃	〃	〃
911・48・4	川柳入門	川上三太郎	川津書院	昭26	170
911・48・5	〃	〃	〃	〃	〃
911・5・40	現代詩講座 第1巻 詩とは何か	日夏耿之介他	創元社	昭25	210
911・5・41	現代詩講座 第2巻 詩の技術	村野四郎他	〃	〃	〃
911・5・42	現代詩講座 第3巻 詩の鑑賞	金子光晴	〃	〃	〃
911・5・43	現代詩講座 別巻 海外の詩	佐藤朔他	〃	〃	〃
911・51・10	野口米次郎詩論	野口米次郎	玄文社詩歌部	大11	150
911・51・70	創元文庫 A-18 詩の原理	萩原朔太郎	創元社	昭26	80
911・52・20	明治大正詩史 巻1上	日夏耿之介	〃	〃	580
911・52・21	明治大正詩史 巻1中	〃	〃	〃	〃
911・52・22	明治大正詩史 巻1下	〃	〃	〃	680
911・52・40	明治代表詩人	河井酔茗	第一書房	昭12	250
911・54・1	詩と詩人	堀口大学	講談社	昭23	275
911・54・2	〃	〃	〃	〃	〃
911・54・3	〃	〃	〃	〃	〃
911・54・1	近代抒情詩選 花さうび	佐藤春夫 島田謹二 吉田精一	天明社	昭22	99
911・54・2	〃	〃	〃	〃	〃
911・54・3	〃	〃	〃	〃	〃
911・54・5	天明叢書 1 日本近代詩鑑賞 明治篇 藤村より白秋まで	吉田精一	〃	昭23	150
911・54・6	〃	〃	〃	〃	〃
911・54・7	天明叢書 2 日本近代詩鑑賞 大正篇 白秋より春夫まで	〃	〃	昭24	130
911・54・8	〃	〃	〃	〃	〃
911・54・9	天明叢書 3 日本近代詩鑑賞 昭和篇 犀星より重治まで	〃	〃	昭23	150
911・54・10	〃	〃	〃	〃	〃
911・54・11	天明叢書 11 現代篇 日本近代詩鑑賞 現代篇	〃	〃	昭26	180
911・54・12	〃	〃	〃	〃	〃
911・54・13	紅玉選書 日本抒情詩の鑑賞	〃	宝文館	昭24	120
911・54・20	詩のあじわいかた	神保光太郎	要書房	昭26	150
911・52・35	酔茗詩話	河井酔茗	人文書院	昭12	450

分類記号	書名	著作者	発行所	発行年	定価
911・54・39	詩に徹する道	白鳥省吾	日本評論社	大10	200
911・54・40	児童図書館叢書 詩の話	福士幸次郎	玉川学園出版部	昭5	100
911・54・45	詩について	阪本越郎	大沢築地書店	昭17	150
911・54・50	詩の話	北川冬彦	宝文館	昭25	220
911・54・52	技法と味ひ方 詩はこうして作る	北山研二	泰光堂	昭25	190
911・54・55	ぼくたち研究室 詩の鑑賞のために詩人の歩み	大木実	さえら書房	〃	120
911・57・5	詩のつくり方	西条八十	雄鶏社	昭22	60
911・58・30	代表的名詩選集	大貫芳江編	恒星社	昭4	230
911・58・100	日本現代詩大系 第1巻 創成期	日夏耿之介、三好達治 山宮允、矢野峰人 中野重治	河出書房	昭25	350
911・58・101	〃	〃	〃	〃	〃
911・58・102	日本現代詩大系 第2巻 浪漫期上	日夏耿之介編	〃	〃	350
911・58・103	〃	〃	〃	〃	〃
911・58・104	日本現代詩大系 第3巻 浪漫期下	〃	〃	〃	〃
911・58・105	〃	〃	〃	〃	〃
911・58・106	日本現代詩大系 第4巻 近代詩(1)	〃	〃	〃	〃
911・58・107	〃	〃	〃	〃	〃
911・58・108	日本現代詩大系 第5巻 近代詩(2)	矢野峰人編	〃	昭26	350
911・58・109	〃	〃	〃	〃	〃
911・58・110	日本現代詩大系 第6巻 近代詩(3)	三好達治編	〃	〃	〃
911・58・111	〃	〃	〃	〃	〃
911・58・114	日本現代詩大系 第8巻 昭和期1	中野重治編	〃	〃	〃
911・58・115	〃	〃	〃	〃	〃
911・58-12・1	詩集風の使者	大木惇夫	酣燈社	昭22	77
911・58-12・2	〃	〃	〃	〃	〃
911・58-12・3	〃	〃	〃	〃	〃
911・58-22・1	白秋詩集 1	北原白秋	河出書房	〃	49.50
911・58-22・2	白秋詩集 1	〃	〃	〃	〃
911・58-22・3	白秋詩集 2	〃	〃	〃	52.8
911・58-22・4	〃	〃	〃	〃	〃
911・58-22・7	白秋詩集 4	〃	〃	〃	66
911・58-22・8	〃	〃	〃	〃	〃
911・58-22・10	岩波文庫 889-890 白秋詩抄	〃	岩波書店	昭25	60
911・58-22・15	三笠文庫 思ひ出	〃	三笠書房	昭26	100

分類記号	書名	著作者	発行所	発行年	定価
911・58-22・16	創元文庫 A67 詩集 邪宗門	北原 白秋	創元社	昭27	90
911・58-22・30	北原白秋詩集	〃	新朝社	昭25	190
911・58-22・62	北原白秋選集 Ⅲ 白秋童謡集	与田 準一	あかね書房	昭26	400
911・58-31・5	詩集 砂金	西条 八十	みえ書房	昭24	220
911・58-37・7	藤村全詩集 (全一冊)	島崎 藤村	新潮社	昭26	370
911・58-37・10	春陽堂文庫 9 藤村詩集	〃	春陽堂	昭22	38.5
911・58-37・11	〃	〃	〃	〃	〃
911・58-45・5	詩集 智恵子抄	高村光太郎	白玉書房	昭25	150
911・58-53・10	角川文庫 877 津村信夫詩集	津村 秀夫解説	角川書店	昭27	70
911・58-43・15	角川文庫 846 立原道造詩集	中村真一郎編	角川書院	〃	〃
911・58-58・1	創元選書 121 中原中也詩集	中原 中也	創元社	昭23	80
911・58-58・2	〃	〃	〃	〃	〃
911・58-58・3	創元文庫 A-25 山羊の歌 在りし日の歌	〃	〃	昭26	70
911・58-58・5	詩集 藁科	中 勘助	山根書店	〃	250
911・58-58・6	創元文庫 A-40 飛鳥	〃	創元社	〃	70
911・58-58・10	中野重治詩集	中野 重治	小山書店	昭22	99
911・58-58・11	〃	〃	〃	〃	〃
911・58-58・12	〃	〃	〃	〃	〃
911・58-58・40	市民文庫 20 珊瑚集抄	永井 荷風	河出書房	昭26	70
911・58-65・10	新汐文庫130 萩原朔太郎	河上徹太郎	新潮社	昭25	〃
911・58-75・15	堀口大学詩集	堀口 大学	第一書房	昭 3	800
911・58-82・1	創元選書 宮沢賢治詩集	宮沢 賢治	創元社	昭23	198
911・58-82・2	〃	〃	〃	〃	〃
911・58-82・3	〃	〃	〃	〃	〃
911・58-82・9	創元選書 13 詩集春の岬	三好 達治	〃	昭24	200
911・58-82・10	創元選書 185 詩集朝の旅人	〃	〃	昭25	190
911・58-82・11	〃	〃	〃	昭26	180
911・58-84・5	創元文庫 A-57 村山槐多詩集	村山 槐多編 草野 心平	〃	〃	80
911・58-84・20	三笠文庫 37 紘情小曲集	室生 犀星	三笠書房	〃	〃
911・7・100	入門新書 謡曲入門	梅若万三郎	川津書店	〃	180
911・7・101	〃	〃	〃	〃	〃
911・7・150	新註国文学叢書 謡曲名作集	川瀬 一馬校註	講談社	昭25	300

分類記号	書名	著作者	発行所	発行年	定価
911・7・200	解註謡曲全集 第1巻 翁と脇能物	野上豊一郎編	中央公論社	昭24	1,800
911・7・201	解註謡曲全集 第2巻 修羅物と鬘物序の舞物	〃	〃	〃	〃
911・7・202	解註謡曲全集 第3巻 中の舞物と狂乱物	〃	〃	昭25	〃
911・7・203	解註謡曲全集 第4巻 遊楽、遊狂物と執念物と人情物	〃	〃	〃	〃
911・7・204	謡曲全集 第5巻	〃	〃	昭26	450
911・7・25	菊地寛戯曲選集 藤十郎の恋 他8篇	菊地 寛	文化書院	昭22	49.50
912・7・62	江戸最后の日	吉田絃二郎	第一書房	昭16	
912・7・63	米百俵	山本 有三	新潮社	昭18	
912・7・64	養徳叢書 28 チロルの秋	岸田 国士	養徳社	昭22	18.70
912・7・65	〃	〃	〃	〃	〃
912・7・66	〃	〃	〃	〃	〃
912・7・67	戯曲 農民の父	中西伊之助	人民戦線社	昭23	132
912・7・68	〃	〃	〃	〃	〃
912・7・69	〃	〃	〃	〃	〃
912・7・200	わが青春に悔なし	久板栄二郎	中央社	昭22	41.80
912・7・201	民友社シナリオ叢書 女の一生	八住 利雄	民友社	昭24	200
912・7・202	〃	〃	〃	〃	〃
912・7・205	天明太郎	日本放送協会編	宝文館	昭25	150
912・7-10・15	えり子と共に 第1部	内村 直也	〃	〃	〃
912・7-10・16	えり子と共に 第2部	〃	〃	〃	〃
912・7-10・17	えり子と共に 第3部	〃	〃	〃	〃
912・7-10・18	えり子とともに 第4部	〃	〃	〃	〃
912・7-10・25	内村直也 ラジオドラマ選集	〃	〃	昭26	300
912・7-21・30	戯曲集 道遠からん	岸田 国士	創元社	昭25	160
912・7-21・31	〃	〃	〃	〃	〃
912・7-23・5	山脈	木下 順二	世界文学社	〃	160
912・7-25・2	久保栄選集 2 五稜郭血書	久保 栄	中央公論社	〃	300
912・7-25・30	戯曲選 波しぶき	久保田万太郎	創元社	昭26	270
912・7-25・31	〃	〃	〃	〃	〃
912・7-26・5	黒沢明シナリオ集 肖像、醜聞、初恋	黒沢 明	民友社	昭25	170
912・7-71・15	戯曲集 キティ颱風	福田 恒存	創元社	〃	〃
912・7-71・16	〃	〃	〃	〃	〃
912・7-72・14	創作集 上野の戦争	藤森 成吉	高見沢木版社	昭14	200
912・7-75・15	王将	北条 秀司	宝文館	昭27	〃
912・7-75・16	〃	〃	〃	〃	〃
912・7-79・10	裸の町	真船 豊	双雅房	昭13	130

分類記号	書名	著作者	発行所	発行年	定価
912・7-79・12	いたち	真船豊	双雅房	昭13	130
912・7-79・15	廃園	〃	〃	昭14	〃
912・7-79・20	孤雁	〃	創元社	昭15	〃
912・7-79・22	鶉	〃	小山書店	昭18	〃
912・7-79・24	中橋公館	〃	桜井書店	昭23	95
912・7-79・25	〃	〃	〃	〃	〃
912・7-79・26	姉妹	〃	八雲書店	〃	100
912・7-79・27	〃	〃	〃	〃	〃
912・7-82・10	胎内	三好十郎	世界評論社	昭24	160
912・7-83・6	楠木正成	武者小路実篤	坂上書院	昭17	1.40
912・7-83・10	孤独の魂	〃	改造社	大15	100
912・7-90・7	山中貞雄シナリオ集 上巻	山中貞雄	竹村書房	昭15	〃
912・73・200	現代戯曲選集 第1巻	岸田国士 久保田万太郎 監修 正宗白鳥	河出書房	昭26	250
912・73・201	現代戯曲選集 第2巻	〃	〃	〃	〃
912・73・202	現代戯曲選集 第3巻	〃	〃	〃	〃
912・73・203	現代戯曲選集 第4巻	〃	〃	〃	〃
912・73・204	現代戯曲選集 第5巻	〃	〃	〃	〃
912・08・2	日本名作戯曲全集 第2巻 岡本綺堂集	岡本綺堂	北条書店	昭25	300
912・83・100	世界名作学校劇集 小学1、2年用 演出ノート付	宮津博	実業の日本社	昭26	220
912・83・101	世界名作学校劇集 小学3、4年用 演出ノート付	綺井敬介	〃	〃	〃
912・83・102	世界名作学校戯集 小学5、6年用 演出ノート付	藤田吉雄	〃	〃	〃
912・83・103	世界名作学校戯曲 中学用 演出ノート付	野上彰	〃	〃	〃
912・83・104	ぼくらの学芸会	斎田喬	あかね書房	〃	280
912・83・142	東童学校劇集	宮津博	推古書院	〃	200
912・83・145	世界名作物語 学校劇集	〃	光文社	昭25	100
913・021・10	日本古典の研究 上	津田左右吉	岩波書店	〃	650
913・021・11	日本古典の研究 下	〃	〃	〃	750
913・19・40	古事記の民俗学的考察	竹野長次	早稲田大学出版部	〃	350
913・31・15	岩波文庫 525 竹取物語	島津久基校訂	岩波書店	昭15	30
913・31・20	竹取物語新解	武田祐吉	明治書院	昭25	150
913・32・10	伊勢物語評解	岸田武夫	白楊社	〃	〃
913・36・1	源氏物語構想論	京大国文学研究室編	全国書房	昭22	143
913・36・2	〃	〃	〃	〃	〃
913・36・3	源氏物語の文献学的研究	山脇毅	創元社	昭19	150

分類記号	書名	著作者	発行所	発行年	定価
913・36・7	源語釈泉	吉沢義則	誠和書院	昭25	400
913・36・10	対訳 源氏物語講話 巻一	島津久基	矢島書房	昭21	71.50
913・36・14	源氏物語鑑賞 天明叢書 (5) 真珠抄	池田亀鑑	天明社	昭22	75
913・36・40	紫式部人とその作品	島津久基	日本書院	〃	77
913・360・3	源氏物語 第3巻 末摘花、紅葉賀	紫式部 谷崎潤一郎訳	中央公論社	昭14	1,300
913・360・4	源氏物語 第4巻 葵、賢木、花散里	〃	〃	〃	〃
913・360・5	源氏物語 第5巻 須磨、明石	〃	〃	〃	〃
913・360・6	源氏物語 第6巻 澪標、蓬生	〃	〃	〃	〃
913・360・7	源氏物語 第7巻 絵合、松風、薄雲	〃	〃	〃	〃
913・360・8	源氏物語 第8巻 槿、乙女	〃	〃	〃	〃
913・360・9	源氏物語 第9巻 初音、胡蝶	〃	〃	〃	〃
913・360・10	源氏物語 第10巻 螢、常夏	〃	〃	〃	〃
913・360・11	源氏物語 第11巻 藤袴、真木柱外	〃	〃	〃	〃
913・360・12	源氏物語 第12巻 若葉上	〃	〃	〃	〃
913・360・13	源氏物語 第13巻 若葉下	〃	〃	〃	〃
913・360・14	源氏物語 第14巻 柏木、横笛	〃	〃	〃	〃
913・360・15	源氏物語 第15巻 外霧	〃	〃	〃	〃
913・365・16	源氏物語 第16巻 御法外	〃	〃	〃	〃
913・360・17	源氏物語 第17巻 橋姫、椎本	〃	〃	〃	〃
913・360・18	源氏物語 第18巻 総角、早蕨	〃	〃	〃	〃
913・360・19	源氏物語 第19巻 寄生	〃	〃	昭15	〃
913・360・20	源氏物語 第20巻 東屋	〃	〃	〃	〃
913・360・21	源氏物語 第21巻 浮舟	〃	〃	〃	〃
913・360・22	源氏物語 第22巻 蜻蛉	〃	〃	〃	〃
913・360・23	源氏物語 第23巻 手習、夢浮橋	〃	〃	昭16	〃

分類記号	書名	著作者	発行所	発行年	定価
913・360・24	源氏物語 第24巻 源氏物語和歌講義 上	紫式部 谷崎潤一郎訳	中央公論社	昭14	1,300
913・360・25	源氏物語 第25巻 源氏物語和歌講義 下	〃	〃	〃	〃
913・360・26	源氏物語 第26巻 源氏物語系図 年立外	〃	〃	〃	〃
913・360・30	世界文学選書 4 源氏物語 第一巻	与謝野晶子訳	三笠書房	昭24	200
913・360・31	世界文学選書 5 源氏物語 第二巻	〃	〃	〃	〃
913・360・32	世界文学選書 6 源氏物語 第三巻	〃	〃	〃	〃
913・360・33	世界文学選書 7 源氏物語 第四巻	〃	〃	〃	〃
913・360・40	源氏物語 巻1	谷崎潤一郎	中央公論社	昭26	280
913・360・41	源氏物語 巻2	〃	〃	〃	290
913・360・43	源氏物語 巻4	〃	〃	昭27	〃
913・360・44	源氏物語 巻5	〃	〃	〃	〃
913・36・20	校註 宇治十帳	佐成謙太郎	明治書院	昭24	110
913・38・1	物語日本文学 今昔物語	宇治大納言源隆国 島津久基訳	至文堂	昭23	143
913・38・10	今昔物語詳論	長野甞一	〃	昭24	200
913・39・60	日本古典全書 日本霊異記	武田祐吉校註	朝日新聞社	昭25	280
913・391・10	新註国文学叢書 25 浜松中納言物語	宮下清計校註	大日本雄弁講談社	昭26	400
913・394・25	日本古典全書 今鏡	板橋倫介校註 朝日新聞社編	朝日新聞社	昭25	280
913・399・50	岩波文庫 935—935a 梁塵秘抄	佐々木信綱校訂	岩波書店	昭23	55
913・3993・5	岩波文庫 740—741 大鏡	和田英松校訂	〃	昭6	60
913・4・40	新註国文学叢書 堤中納言物語	佐伯梅友校註	講談社	昭24	250
913・422・5	岩波文庫 679 水鏡	和田英松校訂	岩波書店	昭15	20
913・423・5	岩波文庫 770—771 増鏡	〃	〃	昭14	60
913・44・5	岩波文庫 1060 保元物語	岸谷誠一校訂	〃	昭17	20
913・45・10	平家物語の研究 上	佐々木八郎	早稲田大学出版部	昭23	250
913・45・11	平家物語の研究 中	〃	〃	昭24	250
913・45・12	平家物語の研究 下	〃	〃	〃	400
913・45・20	平家物語講説	〃	〃	昭25	500
913・45・25	日本古典読本 平家物語 改訂版	永積安明	日本評論社	昭24	250
913・46・7	西源院本太平記	小島法師 鷲尾順敬 校訂	西源院本太平記刊行会	昭11	12

分類記号	書名	著作者	発行所	発行年	定価
913・46・10	続日本古典読本 5 太平記	永積安明	日本評論社	昭23	200
913・47・1	岩波文庫 1932—1934 義経記	島津久基校訂	岩波書店	昭17	90
913・47・5	岩波文庫 2112—2113 至堂本曾我物語 上	穴山孝道校訂	〃	昭16	60
913・47・6	岩波文庫 2114—2115 至堂本曾我物語 下	〃	〃	昭17	〃
913・48・20	岩波文庫 1899—1900 明徳記	富倉徳太郎校訂	〃	昭16	40
913・50・1	室町時代短篇集	笹野堅	栗田書店	昭10	300
913・60・10	江戸文学辞典	暉峻康隆	富山房	昭15	〃
913・609・100	岩波文庫 1925 天草本、伊曾保物語	新村出藪字	岩波書店	昭14	20
913・62・1	西鶴全集 上巻 好色一代男(天和2年版)巻ノ一	井原西鶴	博文館	明27	部 900
913・62・2	西鶴全集 下巻 浮つれづれ 巻の一	〃	〃	〃	〃
913・62・3	訓註 西鶴全集 第二巻	藤村作	至文堂	昭23	165
913・62・4	〃	〃	〃	〃	〃
913・62・5	西鶴俳諧研究	改造社 山田孝雄、土居光知 阿部次郎、太田正雄 岡崎義恵、村岡典嗣	改造社	昭10	200
913・62・10	西鶴 上巻 評論と研究	暉峻康隆	中央公論社	昭25	350
913・62・11	西鶴 下巻 評論と研究	〃	〃	〃	450
913・62・21	定本西鶴全集 第2巻 椀久一世の物語 好色五人女 椀久二世の物語 好色一代女	穎原退蔵 暉峻康隆編 野間光辰	〃	昭24	400
913・62・28	定本西鶴全集 第7巻 日本永代蔵、世間胸算用 西鶴織留	〃	〃	昭25	470
913・62・27	定本西鶴全集 第8巻 西鶴置土産、万の文古 西鶴俗つれづれ	〃	〃	〃	400
913・62・32	定本西鶴全集 第13巻 遺句集、附句集、句評集	〃	〃	〃	450
913・64・1	物語草子目録	横山重 巨橋頼三 編	大岡山書店	昭12	5.5
913・66・17	岩波文庫 1051 雨月物語	上田秋成作 鈴木敏也校訂	岩波書店	昭14	20
913・66・20	雨月物語の研究	重友毅	大八州出版株式会社	昭21	55
913・66・100	物語日本文学 椿説弓張月	曲亭馬琴 藤村作訳	至文堂	昭23	143
913・68・1	日本名著全集 第12巻 洒落本集 辰巳婦言外	式亭三馬外28名 山口剛解説	日本名著全集刊行会	昭4	140
913・68・5	岩波文庫 879—880 洒落本集	高木好次校訂	岩波書店	昭15	40

分類記号	書名	著作者	発行所	発行年	定価
913・ 7・9400	近代日本の作家と作品	片岡 良一	岩波書店	昭23	275
913・ 7・9401	〃	〃	〃	〃	〃
913・7-00・ 70	三 太 物 語	青木 茂	光文社	昭26	200
913・7-00・ 71	〃	〃	〃	〃	〃
913・7-01・ 1	芥川龍之介集	芥川龍之介	河出書房	昭17	〃
913・7-01・ 2	三代名作全集 芥川龍之介集	〃	〃	昭18	90
913・7-01・ 3	傀 儡 師	〃	新潮社	大 8	180
913・7-01・ 4	河 童	〃	細川書店	昭21	150
913・7-01・ 5	岩波文庫 874 河 童	〃	岩波書店	昭25	30
913・7-01・ 6	或阿呆の一生	〃	〃	昭17	200
913・7-01・ 7	西 方 の 人	〃	〃	昭 4	300
913・7-01・ 8	芥川龍之介集		新汐社	昭25	320
913・7-01・10	年 々 歳 々	阿川 弘之	京橋書院	〃	220
913・7-01・20	さ む い 窓	熱田 五郎	冬芽書房	〃	160
913・7-01・500	市民文庫 83 芥川龍之介の生涯と芸術	吉田 精一	河出書房	昭26	120
913・7-02・ 1	終りの道の標べに	安部 公房	真善美社	昭23	150
913・7-02・ 2	〃	〃	〃	〃	〃
913・7-02・ 3	生きるために	阿部 知二	新潮社	昭25	220
913・7-02・ 4	〃	〃	〃	〃	〃
913・7-02・ 5	微 風	〃	創元社	昭14	150
913・7-02・ 6	長篇 冬の宿	〃	第一書房	昭13	180
913・7-02・ 7	風 雪	〃	創元社	昭14	250
913・7-02・ 9	小説集 貴 族	〃	新文芸社	昭22	33
913・7-02・10	城 田舎からの手紙	〃	創元社	昭24	180
913・7-02・11	細川新書 4 黒 い 影	〃	細川書店	〃	150
913・7-02・12	〃	〃	〃	〃	〃
913・7-02・13	う つ せ み	〃	洋々書房	昭25	100
913・7-02・14	貴 族	〃	文芸社	昭21	8
913・7-02・15	う つ せ み	〃	洋々書房	昭25	100
913・7-02・16	〃	〃	〃	〃	〃
913・7-02・17	砂 丘	〃	中央公論社	〃	180
913・7-02・18	〃	〃	〃	〃	〃
913・7-02・19	未 亡 人	〃	湊書房	昭27	200
913・7-02・20	〃	〃	〃	〃	〃
913・7-02・21	漂 泊	〃	創元社	昭26	190
913・7-02・22	〃	〃	〃	〃	〃
913・7-02・23	小夜と夏世	〃	池田書店	〃	180
913・7-02・24	〃	〃	〃	〃	80

分類記号	書名	著作者	発行所	発行年	定価
913・7-02・45	炎の流れ	鮎沢 浩	創人社	昭23	170
913・7-02・46	〃	〃	〃	〃	〃
913・7-03・ 1	或 る 女	有島 武郎	春陽堂	昭22	77
913・7-03・ 2	〃	〃	〃	〃	〃
913・7-05・ 1	絵 姿	石上玄一郎	中央公論社	昭15	150
913・7-05・ 2	氷 河 期	〃	〃	昭24	180
913・7-05・ 3	漁 火	〃	万里閣	昭22	55
913・7-05・ 8	自殺案内者	〃	北辰堂	昭26	200
913・7-05・ 9	〃	〃	〃	〃	〃
913・7-05・ 3	最后の晩餐	石川 淳	新汐社	昭24	〃
913・7-05・ 4	〃	〃	〃	〃	〃
913・7-05・ 5	佳 人	〃	思索社	昭23	88
913・7-05・ 6	〃	〃	〃	〃	〃
913・7-05・ 7	〃	〃	〃	〃	〃
913・7-05・10	ろまんの残党	石川 達三	八雲書店	昭22	75
913・7-05・11	〃	〃	〃	〃	〃
913・7-05・12	蒼 氓	〃	新潮社	昭23	132
913・7-05・13	望なきに非ず	〃	読売新聞社	〃	99
913・7-05・14	〃	〃	〃	〃	〃
913・7-05・15	〃	〃	〃	〃	〃
913・7-05・16	石川達三選集 6 母系家族	〃	八雲書店	〃	220
913・7-05・17	〃	〃	〃	〃	〃
913・7-05・18	〃	〃	〃	〃	〃
913・7-05・19	石川達三選集 23 人生画帳	〃	〃	〃	209
913・7-05・20	貶 狼	〃	〃	〃	200
913・7-05・21	〃	〃	〃	〃	〃
913・7-05・22	石川達三選集 13 春が呼かせた花	〃	〃	〃	230
913・7-05・23	〃	〃	〃	〃	〃
913・7-05・25	泥にまみれて	〃	新潮社	昭25	120
913・7-05・26	〃	〃	〃	〃	〃
913・7-05・27	風にそよぐ葦前編	〃	〃	〃	260
913・7-05・28	〃	〃	〃	〃	〃
913・7-05・29	〃	〃	〃	〃	〃
913・7-05・30	風にそよぐ葦 後編	〃	〃	昭26	290
913・7-05・31	〃	〃	〃	〃	〃
913・7-05・32	〃	〃	〃	〃	〃
913・7-05・100	長説小説 神坂四郎の犯罪	〃	〃	昭25	120
613・7-05・101	古き泉のほとり	〃	〃	〃	210
913・7-05・102	〃	〃	〃	〃	〃

分類記号	書名	著作者	発行所	発行年	定価
913・7-05・103	市民文庫 34 生きている兵隊	石川達三	河出書房	昭26	70
913・7-05・104	薔薇と荊の細道	〃	新潮社	昭27	200
913・7-05・105	〃	〃	〃	〃	〃
913・7-05・106	〃	〃	〃	〃	〃
913・7-05・107	市民文庫 34 生きている兵隊	〃	河出書房	昭26	70
913・7-05・108	暗い歎きの谷	〃	文芸春秋新社	昭25	130
913・7-05・109	〃	〃	〃	〃	〃
913・7-05・35	若い人	石坂洋次郎	中央公論社	〃	280
913・7-05・36	〃	〃	〃	〃	〃
913・7-05・37	〃	〃	〃	〃	〃
913・7-05・38	或る人々	〃	山根書店	〃	150
913・7-05・39	〃	〃	〃	〃	〃
913・7-05・40	聖なる人々	〃	雄文社	昭23	165
913・7-05・41	〃	〃	〃	〃	〃
913・7-05・44	青い山脈	〃	新汐社	〃	〃
913・7-05・45	〃	〃	〃	〃	〃
913・7-05・46	〃	〃	〃	〃	〃
913・7-05・47	〃	〃	〃	〃	〃
613・7-05・48	続若い人	〃	改造社	昭13	225
913・7-05・49	〃	〃	〃	〃	〃
913・7-05・50	石中先生行状記	〃	新潮社	昭25	190
913・7-05・51	〃	〃	〃	〃	〃
913・7-05・52	〃	〃	〃	〃	〃
913・7-05・53	〃	〃	〃	昭24	200
913・7-05・54	〃	〃	〃	〃	〃
913・7-05・55	〃	〃	〃	〃	〃
913・7-05・58	山のかなたに	〃	実業之日本社	昭25	〃
913・7-05・59	〃	〃	〃	〃	〃
913・7-05・60	何処へ	〃	八雲書店	昭23	160
913・7-05・61	〃	〃	〃	〃	〃
913・7-05・62	まごころ	〃	近代出版社	昭24	140
913・7-05・200	わが日、わが夢	〃	中央公論社	〃	220
913・7-05・201	〃	〃	〃	〃	〃
913・7-05・203	新汐文庫 105 馬車物語	〃	新汐社	昭26	90
913・7-05・204	〃	〃	〃	〃	〃
913・7-05・224	女の顔	〃	主婦之友社	昭24	205
913・7-05・225	〃	〃	〃	〃	〃
913・7-05・226	〃	〃	〃	〃	〃
913・7-05・227	丘は花ざかり	〃	新潮社	昭27	230

分類記号	書名	著作者	発行所	発行年	定価
913・7-05・65	新鋭文学選書 花の海	石塚喜久三	講談社	昭23	145
913・7-05・66	〃	〃	〃	〃	〃
913・7-05・80	渚にて	石塚友二	角川書店	昭22	44
913・7-05・81	〃	〃	〃	〃	〃
913・7-05・82	〃	〃	〃	〃	〃
913・7-05・180	春の草	石川利光	文芸春秋新社	昭26	230
913・7-05・181	〃	〃	〃	〃	〃
913・7-05・300	新潮文庫 114 歌行燈	泉鏡花	新潮社	昭25	70
913・7-05・301	岩波文庫 4128—4129 婦系図前	〃	岩波書店	昭27	80
913・7-05・302	岩波文庫 4130—4131 婦系図後	〃	〃	〃	〃
913・7-05・400	ノンちやん雲に乗る	石井桃子	光文社	〃	220
913・7-05・401	〃	〃	〃	〃	〃
913・7-06・1	微笑	伊藤整	南北書店	昭22	44
913・7-06・2	青春	〃	八雲書店	〃	55
913・7-06・3	細川新書 7 鳴海仙吉	〃	細川書店	昭25	190
913・7-06・4	〃	〃	〃	〃	〃
913・7-06・5	〃	〃	〃	〃	〃
913・7-06・30	典子の生き方	〃	〃	昭26	160
913・7-06・6	コバルト叢書 花ある雑草	泉本三樹	コバルト社	昭21	13
913・7-06・7	〃	〃	〃	〃	〃
913・7-06・8	〃	〃	〃	〃	〃
913・7-06・10	岩波文庫 4361—4364 野菊の墓	伊藤左千夫	岩波書店	昭26	80
913・7-07・1	かんざし	井伏鱒二	近代出版社	昭24	150
913・7-07・2	〃	〃	〃	〃	〃
913・7-07・3	昭和新名作選 かきつばた	〃	池田書店	昭26	180
913・7-07・4	〃	〃	〃	〃	〃
913・7-07・5	吉凶うらない	〃	文芸春秋新社		220
913・7-07・6	〃	〃	〃		〃
913・7-07・8	駐在日誌 多甚古村	〃	河出書房	昭5	90
913・7-07・10	井伏鱒二集全一冊	〃	新潮社	昭25	410
913・7-07・11	井伏鱒二短篇集 オロシヤ船	〃	新星社	昭22	50
913・7-07・12	〃	〃	〃	〃	〃
913・7-07・13	本日休診	〃	文芸春秋新社	昭25	180
913・7-07・14	〃	〃	〃	〃	〃
913・7-07・80	創元文庫 A—26 集金旅行ささなみ軍記	〃	創元社	昭26	70

分類記号	書名	著作者	発行所	発行年	定価
913・7-07・81	創元文庫 A—26 集金旅行さざなみ軍記	井伏 鱒二	創元社	昭26	70
913・7-07・82	乗合自動車	〃	筑摩書房	昭27	260
913・7-07・83	〃	〃	〃	〃	〃
913・7-07・15	絶壁	井上友一郎	改造社	昭24	200
913・7-07・16	銀座川	〃	文芸春秋新社	昭26	220
913・7-07・17	〃	〃	〃	〃	〃
913・7-07・20	闘牛	井上靖	〃	昭25	200
913・7-07・21	〃	〃	〃	〃	〃
913・7-07・22	その人の名は言えない	〃	新潮社	〃	230
913・7-07・23	〃	〃	〃	〃	〃
913・7-07・24	雷雨	〃	〃	昭26	200
913・7-07・25	戦国無頼	〃	毎日新聞社	昭27	300
913・7-07・26	〃	〃	〃	〃	〃
913・7-07・27	〃	〃	〃	〃	〃
913・7-07・28	黯い潮	〃	文芸春秋新社	昭25	180
913・7-07・29	〃	〃	〃	〃	〃
913・7-07・30	死と恋と波と	〃	養徳社	昭25	〃
913・7-07・31	〃	〃	〃	〃	〃
913・7-07・32	傍観者	〃	新潮社	昭26	220
913・7-07・33	〃	〃	〃	〃	〃
913・7-07・34	春の嵐	〃	創元社	昭27	200
913・7-07・35	〃	〃	〃	〃	〃
913・7-07・36	黄色い鞄	〃	小説朝日社	〃	250
913・7-07・37	〃	〃	〃	〃	〃
913・7-07・38	緑の仲間	〃	毎日新聞社	〃	〃
913・7-07・39	〃	〃	〃	〃	〃
913・7-08・40	創元選書 146 泡鳴5部作 上巻、発展、放浪	岩野 泡鳴	創元社	昭24	190
913・7-08・41	〃	〃	〃	〃	〃
913・7-09・1	葬送行進曲	植村 繁樹	育英出版株式会社	昭22	40
913・7-09・25	詩僧西行	上野 松峯	春秋社	昭25	120
913・7-09・10	うづまき	上田 敏	白玉書房	〃	260
913・7-10・1	二つの道	宇野 浩二	実業の日本社	昭21	70
913・7-10・2	〃	〃	〃	昭17	120
913・7-10・3	枯木のある風景	〃	白水社	昭9	250
913・7-10・7	贋作我輩は猫である	内田 百閒	新潮社	昭25	280
913・7-10・8	〃	〃	〃	〃	〃
913・7-10・9	〃	〃	〃	〃	〃
913・7-10・10	新汐文庫 18 昇天	〃	〃	昭27	80
913・7-10・15	えり子の風	内村 直也	実業之日本社	昭26	210

分類記号	書名	著作者	発行所	発行年	定価
913・7-10・16	えり子の風	内村 直也	実業之日本社	昭26	210
913・7-10・17	思ひ川	宇野 浩二	中央公論社	〃	280
913・7-10・18	思ひ草	〃	六興出版社	昭25	430
913・7-10・19	うつりかわり	〃	中央公論社	〃	320
913・7-10・20	人形師天狗屋	宇野 千代	文体社	昭22	55
913・7-10・21	〃	〃	〃	〃	〃
913・7-10・22	〃	〃	〃	〃	〃
913・7-10・23	わたしの青春物語	〃	酣燈社	〃	88
913・7-10・27	新鋭文学選書 飢への季節	梅崎 春生	講談社	昭23	165
913・7-10・28	日の果て	〃	思索社	〃	132
913・7-10・29	〃	〃	〃	〃	〃
913・7-10・30	ルネタの市民兵	〃	月曜書房	昭24	180
913・7-10・31	〃	〃	〃	〃	〃
913・7-10・32	〃	〃	〃	〃	〃
913・7-10・33	桜島	〃	〃	〃	170
913・7-10・34	黒い花	〃	月旺書房	昭25	160
913・7-10・35	探偵長篇小説 蠅男	海野 十三	自由出版株式会社	昭23	90
13・7-10・36	〃	〃	〃	〃	〃
913・7-11・1	暗黒星	江戸川乱歩	ふじ書房	〃	85
913・7-11・3	〃	〃	〃	〃	〃
913・7-11・4	悪魔の紋章	〃	自由出版株式会社	〃	99
913・7-11・5	パノラマ島奇談	〃	鎌倉文庫	〃	85
913・7-11・6	闇に蠢く	〃	龍生社	昭24	100
913・7-11・7	〃	〃	〃	〃	〃
913・7-11・13	黄金仮面	〃	世間書房	昭23	90
913・7-11・15	緑衣の鬼	〃	光文社	昭24	230
913・7-11・16	岩谷選書 16 芋蟲	〃	岩谷書店	昭25	100
913・7-11・17	幽霊塔	〃	光文社	〃	160
913・7-11・19	蠢く触手	〃	〃	〃	180
913・7-11・20	市民文庫 83 心理試験	〃	河出書房	昭26	90
913・7-11・21	市民文庫 83 心理試験	〃	〃	昭26	90
913・7-11・40	角川文庫 158 山の民 1	江馬 修	角川書店	〃	100
913・7-11・41	角川文庫 159 山の民 2	〃	〃	〃	〃
913・7-11・42	角川文庫 160 山の民 3	〃	〃	〃	〃
913・7-12・1	俘虜記	大岡 昇平	創元社	昭24	154
913・7-12・2	続俘虜記	〃	〃	〃	150

分類記号	書名	著作者	発行所	発行年	定価
913・7-12・ 3	サンホセの聖母	大岡 昇平	作品社	昭25	170
913・7-12・ 4	〃	〃	〃	〃	〃
913・7-12・ 5	武蔵野夫人	〃	講談社	昭26	230
913・7-12・ 6	新らしき俘虜と古き俘虜	〃	創元社	〃	205
913・7-12・ 7	〃	〃	〃	〃	〃
913・7-12・ 8	来宮心中	〃	新潮社	〃	210
913・7-12・20	母	〃	文芸社春秋新社	昭27	200
913・7-12・21	〃	〃	〃	〃	〃
913・7-12・22	昭和新名作選 妻	〃	池田書店	昭26	180
913・7-12・23	〃	〃	〃	〃	〃
913・7-12・24	野火	〃	創元社	昭27	190
913・7-12・25	〃	〃	〃	〃	〃
913・7-12・26	〃	〃	〃	〃	〃
913・7-12・27	武蔵野夫人	〃	講談社	昭26	230
913・7-12・28	〃	〃	〃	〃	〃
913・7-12・10	渡良瀬川	大鹿 卓	〃	昭23	93.5
913・7-12・11	野蟹人	〃	白鳳書院	昭24	190
913・7-12・12	〃	〃	〃	〃	〃
913・7-12・35	不思議な母	大下宇陀児	オリオン社	昭22	60
913・7-12・36	〃	〃	〃	〃	〃
913・7-12・37	〃	〃	〃	〃	〃
913・7-12・38	幽霊薬局	〃	驚の宮書房	昭24	150
913・7-12・39	〃	〃	〃	〃	〃
913・7-12・45	有光名作選集 18 星はみどりに	大田 洋子	有光社	昭17	130
913・7-12・46	市民文庫 65 屍の街	〃	河出書房	昭26	90
913・7-12・50	岩谷選書 17 私（リンチ）刑	大坪 砂男	岩谷書店	昭25	100
913・7-13・ 1	巴里一判逆者の告白	岡田 三郎	玄文社	昭23	143
913・7-13・ 2	〃	〃	〃	〃	〃
913・7-13・ 3	〃	〃	〃	〃	〃
913・7-13・10	推理小説叢書 海象に舌なきや	小栗虫太郎	雄鶏社	昭22	49.5
913・7-13・12	黒死館殺人事件	〃	高志書房	〃	55
913・7-13・13	〃	〃	〃	〃	〃
913・7-13・14	〃	〃	〃	〃	〃
913・7-13・15	孤独の海	大久保康雄	仏蘭西書院	昭25	150
913・7-13・16	〃	〃	〃	〃	〃
913・7-14・ 1	鶴鴿の巣	尾崎 士郎	新潮社	昭23	100
913・7-14・ 2	〃	〃	〃	〃	〃
913・7-14・ 3	〃	〃	〃	〃	〃

分類記号	書名	著作者	発行所	発行年	定価
913・7-14・ 4	尾崎士郎自選小説集 人間形式	尾崎 士郎	新生活社	昭22	55
913・7-14・ 5	耳太郎	〃	世界社	昭23	100
913・7-14・ 6	〃	〃	〃	〃	〃
913・7-14・ 7	新篇 坊ちやん	〃	世間書房	昭22	66
913・7-14・ 9	人生劇場 望郷篇	〃	文芸春秋新社	昭27	200
913・7-14・10	〃	〃	〃	〃	〃
913・7-14・11	〃	〃	〃	〃	〃
913・7-14・12	夜あけの門	〃	新潮社	昭23	132
913・7-14・13	〃	〃	〃	〃	〃
913・7-14・14	〃	〃	〃	〃	〃
913・7-14・15	放浪街	〃	万里閣	〃	143
913・7-14・16	〃	〃	〃	〃	〃
913・7-14・17	世紀の夜	〃	驚の宮書房	〃	99
913・7-14・18	〃	〃	〃	〃	〃
913・7-14・19	狸風俗	〃	三潮社	昭24	150
913・7-14・22	尾崎士郎歴史小説叢書 関ケ原(2) 篝火 雲悠々	〃	暁書房	昭25	250
913・7-14・23	〃	〃	〃	〃	〃
913・7-14・24	定本空想部落	〃	東晃書房	昭22	60
913・7-14・25	改造文庫 第2部 第307篇 悪太郎他11篇	〃	改造社	昭12	40
913・7-14・26	ホーデン侍従	〃	暁書房	昭25	180
913・7-14・27	〃	〃	〃	〃	〃
913・7-14・28	曾呂利新左衛門	〃	ジープ社	昭26	〃
913・7-14・29	春雁	尾崎 士郎	酣燈社	昭26	280
913・7-14・30	人生劇場	〃	六興出版社	〃	390
913・7-14・31	〃	〃	〃	〃	〃
913・7-14・32	〃	〃	〃	〃	〃
913・7-14・33	人生劇場青春篇	〃	春歩堂	〃	450
913・7-14・350	春や昔大阪城	〃	〃	昭27	180
913・7-14・351	〃	〃	〃	〃	〃
913・7-14・352	〃	〃	〃	〃	〃
913・7-14・353	真田幸村第1部	〃	北辰堂	〃	190
913・7-14・354	〃	〃	〃	〃	〃
913・7-14・355	〃	〃	〃	〃	〃
913・7-14・356	天皇機関説	〃	文芸春秋新社	昭26	200
913・7-14・357	〃	〃	〃	〃	〃
913・7-14・358	真田幸村第2部	〃	北辰堂	昭27	180
913・7-14・359	〃	〃	〃	〃	〃
913・7-14・360	〃	〃	〃	〃	〃

分類記号		書名	著作者	発行所	発行年	定価
913・7-14・	34	尾崎一雄第1小説集 暢気眼鏡	尾崎一雄	砂子屋書房	昭3	70
913・7-14・	35	のんきめがね	〃	実業之日本社	昭23	110
913・7-14・	36	〃	〃	〃	〃	〃
913・7-14・	37	〃	〃	〃	〃	〃
913・7-14・	38	ころほぎ	〃	共立書房	昭23	121
913・7-14・	39	〃	〃	〃	〃	〃
913・7-14・	40	懶い春	〃	六興出版社	昭25	230
913・7-14・	41	なめくじ横丁	〃	中央公論社	〃	250
913・7-14・	42	〃	〃	〃	〃	〃
913・7-14・	43	小鳥の声	〃	三笠書房	昭27	280
913・7-14・	44	〃	〃	〃	〃	〃
913・7-14・	45	昭和新名作選 もぐら横町	〃	池田書店	〃	230
913・7-14・	46	〃	〃	〃	〃	〃
913・7-14・	47	名作小説文庫 (4) 金色夜叉	尾崎紅葉	自由書院	昭23	210
913・7-14・	50	宗方姉妹	大仏次郎	朝日新聞社	昭25	250
913・7-14・	51	帰郷	〃	六興出版社	〃	220
913・7-14・	53	〃	〃	〃	〃	〃
913・7-14・	54	異風黒白記	〃	鷺の宮書房	昭24	150
913・7-14・	55	〃	〃	〃	〃	〃
913・7-14・	57	ごろつき船	〃	築波書店	昭25	250
913・7-14・	59	〃	〃	〃	〃	〃
913・7-14・	60	霧笛	〃	苦楽社	昭23	165
913・7-14・	61	〃	〃	〃	〃	〃
913・7-14・	62	〃	〃	〃	〃	〃
913・7-14・	63	氷の階段	〃	万里閣	昭23	200
913・7-14・	64	〃	〃	〃	〃	〃
913・7-14・	65	〃	〃	〃	〃	〃
913・7-14・	66	帰郷	〃	六興出版社	昭25	220
913・7-14・	70	逢魔の辻(前)	〃	鎌倉文庫	昭22	63
913・7-14・	71	逢魔の辻(後)	大仏次郎	鎌倉文庫	昭22	82・5
913・7-14・	80	赤穂浪士 第1巻	〃	苦楽社	昭24	200
913・7-14・	81	赤穂浪士 第2巻	〃	〃	〃	〃
913・7-14・	82	赤穂浪士 第3巻	〃	〃	〃	〃
913・7-14・	83	赤穂浪士 第4巻	〃	〃	昭25	260
913・7-14・	88	朝日連載文芸作品 宗方姉妹	〃	朝日新聞社	〃	250
913・7-14・	89	〃	〃	〃	〃	〃
913・7-14・	260	角川文庫 452 宗方姉妹	〃	角川書店	昭27	100
913・7-14・	261	〃	〃	〃	〃	〃
913・7-14・	262	〃	〃	〃	〃	〃
913・7-14・	263	冬の紳士	〃	新潮社	昭26	220

分類記号		書名	著作者	発行所	発行年	定価
913・7-14・	264	冬の紳士	大仏次郎	新潮社	昭26	220
913・7-14・	265	〃	〃	〃	〃	〃
913・7-14・	266	角川文庫 402 帰郷	〃	角川書店	昭27	100
913・7-14・	267	〃	〃	〃	〃	〃
913・7-14・	268	初恋	〃	東和社	昭25	210
913・7-14・	274	日蓮 上巻	〃	〃	昭26	230
913・7-14・	275	〃	〃	〃	〃	〃
913・7-14・	276	日蓮 下巻	〃	〃	〃	270
913・7-14・	277	〃	〃	〃	〃	〃
913・7-14・	278	四十八人目の男	〃	読売新聞社	昭27	280
913・7-14・	279	〃	〃	〃	〃	〃
913・7-14・	280	〃	〃	〃	〃	〃
913・7-14・	90	世相	織田作之助	八雲書店	昭22	55
913・7-14・	91	夫婦善哉	〃	大地書房	〃	44
913・7-14・	92	怖るべき女	〃	実業之日本社	昭23	88
913・7-14・	93	〃	〃	〃	〃	〃
913・7-15・	2	巷の歴史	影山稔雄	桜井書店	〃	180
913・7-15・	3	〃	〃	〃	〃	〃
913・7-15・	5	父祖の道	海音寺潮五郎	甲子社書房	昭19	2.80
913・7-15・	6	筑紫をとめ	〃	操書房	昭23	90
913・7-15・	7	天正女合戦	〃	同光社	昭26	200
913・7-15・	8	〃	〃	〃	〃	〃
913・7-15・	9	明治太平記	〃	読売新聞社	昭27	〃
913・7-15・	10	〃	〃	〃	〃	〃
913・7-15・	11	〃	〃	〃	〃	〃
913・7-15・	12	柳沢騒動	〃	同光社	昭26	〃
913・7-15・	13	〃	〃	〃	〃	〃
913・7-16・	18	巴里洋裁学院	鹿島考二	富国出版社	昭23	82・5
913・7-16・	19	〃	〃	〃	〃	〃
913・7-16・	20	淑女諸君	〃	文芸図書	昭27	200
913・7-16・	21	〃	〃	〃	〃	〃
913・7-16・	22	ユーモア小説全集 第8巻 失恋救済業	〃	東成社	〃	180
913・7-16・	23	ユーモア小説全集 第8巻 失恋救済業	鹿島孝二	東成社	昭27	180
913・7-16・	25	創元選書 33 城のある町にて	梶井基次郎	創元社	昭24	190
913・7-17・	41	叛逆	加藤武雄	吐風書房	昭23	140
913・7-17・	42	〃	〃	〃	〃	〃
613・7-17・	43	〃	〃	〃	〃	〃
913・7-18・	1	上司小剣選集 平和主義者 (1)	上司小剣	育英出版株式会社	昭22	82.5

分類記号		書名	著作者	発行所	発行年	定価
913・7-18・	15	創元選書 66 秋立つまで	嘉村磯多	創元社	昭22	45
913・7-19・	1	舞ごろも	川口松太郎	北光書房	〃	82.5
913・7-19・	2	風流深川唄	〃	京北書房	昭23	132
913・7-19・	3	〃	〃	〃	〃	〃
913・7-19・	4	合羽屋おらく	〃	北光書房	〃	105
913・7-19・	5	〃	〃	〃	〃	〃
913・7-19・	6	浅草女房	〃	〃	〃	93.5
913・7-19・	7	〃	〃	〃	〃	〃
912・7-19・	8	〃	〃	〃	〃	〃
913・7-19・	9	三味線武士	〃	〃	昭24	150
913・7-19・	10	〃	〃	〃	〃	〃
913・7-19・	24	千羽鶴	川端康成	筑摩書房	昭27	250
913・7-19・	25	〃	〃	〃	〃	〃
913・7-19・	26	市民文庫 4 浅草紅団	〃	河出書房	昭26	90
913・7-19・	27	新汐文庫 240 愛する人達	〃	新潮社	〃	80
913・7-19・	28	〃	〃	〃	〃	〃
913・7-19・	29	雪国	〃	創元社	昭14	250
913・7-19・	30	〃	〃	〃	昭15	230
913・7-19・	32	川端康成集 上 旅の風景	〃	細川書店	昭23	209
913・7-19・	33	川端康成集 下 心の雅歌	〃	〃	昭23	220
913・7-19・	34	新汐文庫 213 花のワルツ	〃	新潮社	昭26	70
913・7-19・	35	市民文庫 4 浅草紅団	〃	河出書房	〃	90
913・7-19・	36	伊豆の踊子	〃	小山書店	昭24	170
913・7-19・	37	〃	〃	〃	〃	〃
913・7-19・	38	〃	〃	〃	〃	〃
913・7-19・	40	高原	〃	甲鳥書林	昭17	150
913・7-19・	41	純粋の声	〃	大地書房	昭22	30
913・7-19・	42	浅草物語	〃	中央公論社	昭25	200
913・7-19・	43	〃	〃	〃	〃	〃
913・7-19・	44	〃	〃	〃	〃	〃
913・7-19・	45	舞姫	〃	毎日新聞社	昭26	300
913・7-19・	46	〃	〃	〃	〃	〃
913・7-19・	47	人間選書 4 少年	〃	目黒書店	〃	220
913・7-19・	48	〃	〃	〃	〃	〃
913・7-19・	49	花のワルツ	〃	改造社	昭11	480
913・7-19・	50	光仄かなり	川上喜久子	光文社	昭22	13.2
913・7-19・	80	開運の願	上村暁	改造社	昭24	250

分類記号		書名	著作者	発行所	発行年	定価
913・7-20・	1	恩讐の彼方に	菊地寛	鎌倉文庫	昭23	143
913・7-20・	2	〃	〃	〃	〃	〃
913・7-20・	3	〃	〃	〃	〃	〃
913・7-20・	6	無憂華夫人	〃	向日書院	〃	100
913・7-20・	7	〃	〃	〃	〃	〃
913・7-20・	8	恋愛病患者	〃	改造社	大14	〃
913・7-20・	9	貞操	〃	プラトン社	大13	90
919・7-20・	10	エキゾチックな短篇	木々高太郎	尾崎書房	昭22	55
913・7-20・	11	三面鏡の恐怖	〃	高志書房	昭25	100
913・7-20・	12	睡り人形	〃	隆文堂	昭22	30
913・7-20・	13	講談社小説文庫 人生の阿呆	〃	講談社	昭25	140
913・7-20・	14	〃	〃	〃	〃	〃
913・7-20・	15	朝日連載文芸作品 産院	〃	朝日新聞社	昭24	200
913・7-20・	16	〃	〃	〃	〃	〃
913・7-20・	17	市民文庫 21 折蘆	〃	河出書房	昭26	90
912・7-21・	1	岸田国士長篇小説集 3 火の扉	岸田国士	八雲書店	昭22	88
913・7-21・	2	〃	〃	〃	〃	〃
919・7-21・	4	岸田国士長篇小説集 9 愛翼千里	〃	〃	昭23	187
913・7-21・	5	〃	〃	〃	〃	〃
913・7-21・	6	岸田国士長篇小説集 10 落葉日記	〃	〃	〃	140
913・7-21・	7	〃	〃	〃	〃	〃
913・7-21・	8	創元選書 21 歳月	〃	創元社	昭22	63.8
913・7-21・	9	〃	〃	〃	〃	〃
913・7-21・	10	〃	〃	〃	〃	〃
913・7-21・	11	岸田国士長篇小説集 3 火の扉	〃	八雲書店	〃	88
913・7-21・	12	岸田国士長篇小説集 7 幸福の森	〃	〃	昭23	154
913・7-21・	13	岸田国士長篇小説集 8 雙面神	〃	〃	〃	176
913・7-21・	14	岸田国士長篇小説集 6 都会化粧	〃	〃	〃	180
913・7-21・	15	防風林	〃	北条書店	昭25	170
913・7-21・	16	〃	〃	〃	〃	〃
913・7-21・	17	善魔	〃	雲井書店	昭26	180
913・7-21・	18	〃	〃	〃	〃	〃
913・7-21・	19	泉	〃	朝日新聞社	昭15	130
913・7-21・	20	新汐文庫 3 暖流	〃	新潮社	昭26	〃

分類記号		書名	著作者	発行所	発行年	定価
913・7-21・	21	新沙文庫 8 暖流	岸田国士	新潮社	昭26	130
913・7-21・	22	ある夫婦の歴史	〃	池田書店	〃	180
913・7-21・	23	〃	〃	〃	〃	〃
913・7-22・	20	百花文庫 22 雪童	北畠八穂	創元社	昭23	40
913・7-22・	30	新汐文庫 桜ホテル	北原武夫	新潮社	昭26	80
913・7-22・	80	エーモア小説全集 第7巻 東京のお嬢さん	北村小松	東成社	昭27	180
913・7-22・	81	〃	〃	〃	〃	〃
913・7-22・	83	糞坊主	〃	小説朝日社	〃	220
913・7-23・	1	木下杢太郎選集	木下杢太郎	中央公論社	昭17	250
913・7-23・	25	絵紙	儀府成一	青年論壇社	昭22	66
913・7-23・	26	〃	〃	〃	〃	〃
913・7-23・	27	〃	〃	〃	〃	〃
913・7-23・	40	小説 明治建設	木村毅	読書展望社	〃	〃
913・7-23・	41	西郷南州	〃	〃	昭23	220
913・7-23・	42	〃	〃	〃	〃	〃
913・7-25・	27	岩波文庫 1918—1919 武蔵野	国木田独歩	岩波書店	昭25	60
913・7-25・	30	国木田独歩全集 第2巻	〃	鎌倉文庫	昭22	88
913・7-25・	50	東京一代女	邦林完二	ジープ社	昭26	180
913・7-25・	60	のぼり窯	久保栄	新潮社	昭27	280
913・7-25・	61	〃	〃	〃	〃	〃
913・7-25・	70	いのちなりけり	久保田万太郎	山根書店	昭22	63.8
913・7-25・	70	樹蔭	〃	中央公論社	昭26	400
913・7-25・	71	浅草ばなし	〃	創元社	〃	70
913・7-25・	72	〃	〃	〃	〃	〃
913・7-25・	73	新汐文庫 露芝	〃	新潮社	〃	100
913・7-26・	29	風と月と	久米正雄	鎌倉文庫	昭22	80
913・7-26・	30	〃	〃	〃	〃	〃
913・7-26・	31	久米正雄小説全集 第15巻 破船	〃	北光書房	昭23	160
913・7-26・	32	〃	〃	〃	〃	〃
913・7-26・	51	岩波文庫 出家とその弟子	倉田百三	岩波書店	昭2	120
913・7-27・	50	ホープさん	源氏鶏太	文芸春秋新社	昭26	220
913・7-27・	51	〃	〃	〃	〃	〃
913・7-27・	52	〃	〃	〃	〃	〃
913・7-27・	53	三等重役	源氏鶏太	毎日新聞社	昭27	180
913・7-27・	54	〃	〃	〃	〃	〃
913・7-27・	55	〃	〃	〃	〃	〃
913・7-27・	56	続三等重役	〃	〃	〃	〃

分類記号		書名	著作者	発行所	発行年	定価
913・7-27・	57	続三等重役	源氏鶏太	毎日新聞社	昭27	180
913・7-27・	58	〃	〃	〃	〃	〃
918・7-27・	59	続々三等重役	〃	〃	〃	〃
913・7-27・	60	〃	〃	〃	〃	〃
913・7-27・	61	〃	〃	〃	〃	〃
913・7-27・	62	初恋物語	〃	春陽堂	昭27	〃
913・7-27・	63	〃	〃	〃	〃	〃
913・7-27・	64	〃	〃	〃	〃	〃
913・7-27・	65	社員食堂開設	〃	小説朝日社	〃	190
913・7-27・	66	〃	〃	〃	〃	〃
913・7-27・	67	向日葵娘	〃	〃	〃	250
913・7-27・	68	〃	〃	〃	〃	〃
913・7-27・	69	〃	〃	〃	〃	〃
913・7-28・	18	新汐文庫 112 小泉八雲集 上巻	古谷綱武編	新潮社	昭26	80
913・7-28・	19	新汐文庫 113 小泉八雲集 下巻	〃	〃	昭26	70
913・7-28・	20	小泉八雲選集 雪女	田部隆次編	八雲書店	昭23	88
913・7-28・	21	〃	〃	〃	〃	〃
913・7-28・	22	〃	〃	〃	〃	〃
913・7-28・	23	小泉八雲新輯 2 日本の面影	〃	講談社	昭22	50
913・7-28・	24	小泉八雲新輯 3 日本の心	〃	〃	〃	40
913・7-28・	25	若き娘の告白	小出節子	三笠書房	昭24	170
913・7-28・	26	〃	〃	〃	〃	〃
913・7-28・	27	甲賀三郎選集 幽霊犯人	甲賀三郎	湊書房	昭25	90
913・7-28・	34	幽秘記	露伴齊人	改造社	大15	215
913・7-28・	35	現代日本文学選 幸田露伴集	斎藤茂吉編	東方書局	昭22	143
913・7-28・	36	〃	〃	〃	〃	〃
913・7-28・	37	〃	〃	〃	〃	〃
913・7-28・	38	幻談	幸田露伴	岩波書店	〃	110
913・7-28・	39	〃	〃	〃	〃	〃
913・7-28・	40	遊塵	〃	東京出版株式会社	〃	93.5
913・7-28・	50	結婚	耕治人	小山書店	昭23	100
913・7-28・	51	〃	〃	〃	〃	〃
913・7-28・	52	〃	〃	〃	〃	〃
913・7-29・	1	小酒井不木全集 第9巻 探偵小説中篇集	小酒井不木	改造社	昭5	180
913・7-29・	20	人肌観音	小島政二郎	矢貴書店	昭23	80
913・7-29・	21	〃	〃	〃	〃	〃

分類記号		書名	著作者	発行所	発行年	定価
913・7-29・	22	人肌観音	小島政二郎	矢貴書店	昭23	80
913・7-29・	25	小島政二郎全集 大衆小説篇 11 薔薇ならば	〃	愛翠書房	昭24	240
913・7-29・	26	〃	〃	〃	〃	〃
913・7-29・	28	小島政二郎全集 芸術小説篇 7 花咲く樹	〃	地平社	〃	200
913・7-29・	29	〃	〃	〃	〃	〃
913・7-29・	45	塵風恋風	小杉天外	昌平社	昭22	82・5
913・7-29・	46	〃	〃	〃	〃	〃
913・7-29・	47	〃	〃	〃	〃	〃
913・7-29・	60	確証	小谷剛	改造社	昭24	190
913・7-29・	61	〃	〃	〃	〃	〃
913・7-29・	62	空中索道	〃	〃	昭25	200
913・7-29・	63	〃	〃	〃	〃	〃
913・7-30・	10	小林多喜二作品集	小林多喜二	大雅堂	昭23	132
913・7-30・	11	〃	〃	〃	〃	〃
913・7-30・	24	脱出	駒田信二	鎌倉文庫	昭24	180
913・7-30・	28	オイルシエール	小山いと子	中央公論社	昭16	120
913・7-30・	29	熱風	〃	〃	昭15	140
913・7-30・	30	オイルシエール	〃	〃	昭16	180
913・7-30・	50	大いなる薔薇	今日出海	新太陽社	昭24	150
913・7-30・	52	脂紛の舞	〃	ジープ社	昭25	180
913・7-30・	53	人間研究	〃	新潮社	昭27	〃
913・7-30・	54	たぬき部落	〃	創元社	昭26	210
913・7-30・	55	山上女人図	〃	読売新聞社	昭27	190
913・7-30・	56	雪間草	〃	小説朝日社	〃	250
913・7-30・	57	〃	〃	〃	〃	〃
913・7-39・	90	春遠からじ	近藤春雄	偕成社	昭26	120
913・7-31・	5	日系市民とユキ	坂井米夫	名曲堂出版部	昭24	190
913・7-31・	10	風と光と二十の私	坂口安君	日本書林	昭23	95
913・7-31・	11	〃	〃	〃	〃	〃
913・7-31・	12	坂口安吾選集 5 短篇小説集	〃	銀座出版社	〃	99
913・7-31・	13	〃	〃	〃	〃	〃
913・7-31・	14	〃	〃	〃	〃	〃
913・7-31・	15	二流の人	〃	思索社	〃	60・5
913・7-31・	16	〃	〃	〃	〃	〃
913・7-31・	17	〃	〃	〃	〃	〃
913・7-31・	21	新潮文庫 1024 白痴	〃	新潮社	昭26	80
913・7-32・	1	ユーモア小説全集 5 妻の秘密筥	佐々木一郎	東成社	昭27	180
913・7-32・	2	〃	〃	〃	〃	〃

分類記号		書名	著作者	発行所	発行年	定価
913・7-32・	4	愚弟賢兄	佐々木邦	講談社	昭22	35
913・7-32・	5	〃	〃	〃	〃	〃
913・7-32・	8	家庭文芸名作選 いたずら小僧日記	〃	家庭社	〃	40
913・7-32・	19	捕物女双六	佐々木味津三	蒼生社	昭23	85
319・7-32・	20	〃	〃	〃	〃	〃
913・7-32・	21	佐々木味津三選集 第7巻 謎の人形師	〃	新文社	〃	120
913・7-32・	22	〃	〃	〃	〃	〃
913・7-33・	1	或る女の戸籍	佐多稲子	実業の日本社	〃	165
913・7-33・	2	〃	〃	〃	〃	〃
913・7-33・	20	半人半獣	佐藤紅緑	東方社	〃	100
913・7-33・	24	〃	〃	〃	〃	〃
913・7-33・	25	〃	〃	〃	〃	〃
913・7-33・	43	若い雨	サトウハチロー	全音楽出版社	〃	80
913・7-33・	44	〃	〃	〃	〃	〃
913・7-33・	45	〃	〃	〃	〃	〃
913・7-33・	60	都会の憂欝	佐藤春夫	新潮社	大12	150
913・7-33・	61	別れざる妻に与える書	〃	東京出版株式会社	昭23	88
913・7-33・	62	岩谷選書 11 夢を築く人々	〃	岩谷書店	昭25	100
913・7-33・	63	創元文庫 A-53 お絹とその兄弟	〃	創元社	昭27	90
913・7-33・	100	多情仏心 前編	里見弴	同盟出版社	昭22	77
913・7-33・	104	宮本洋子	〃	苦薬社	〃	71・5
913・7-33・	105	〃	〃	〃	〃	〃
913・7-33・	106	〃	〃	〃	〃	〃
913・7-33・	108	現代文学選 1 里見弴篇 潮風	〃	鎌倉文庫	昭20	130
913・7-33・	109	かね	〃	丹頂書房	昭23	150
013・7-33・	110	四葉の苜蓿	〃	和田堀書店	昭22	132
913・7-33・	115	〃	〃	〃	〃	〃
913・7-33・	112	〃	〃	〃	〃	〃
913・7-33・	113	鳴る枝	〃	早川書房	〃	198
913・7-33・	114	〃	〃	〃	〃	〃
913・7-33・	115	無法者	〃	細川書店	昭23	130
913・7-33・	116	短篇小説 第14篇 文学	〃	小山書店	昭15	240
913・7-35・	1	永遠なる序章	椎名麟三	河出書房		130
913・7-35・	2	〃	〃	〃	昭23	〃
913・7-35・	3	深尾正治の手記	〃	銀座出版社	〃	82・5
913・7-35・	4	〃	〃	〃	〃	〃
913・7-35・	5	〃	〃	〃	〃	〃
913・7-35・	24	奈良	志賀直哉	三笠書房	昭25	500

分類記号		書名	著作者	発行所	発行年	定価
913・7-35・	25	志賀直哉選集 第1巻 暗夜行路 前篇	志賀 直哉	小山書店	昭23	198
913・7-35・	26	〃	〃	〃	〃	〃
913・7-35・	27	〃	〃	〃	〃	〃
913・7-35・	28	志賀直哉選集 第1巻 暗夜行路 後篇	〃	〃	昭22	132
913・7-35・	29	〃	〃	〃	〃	〃
913・7-35・	30	〃	〃	〃	〃	〃
913・7-35・	32	革文函	〃	座右宝形行会	昭21	90
913・7-35・	34	濁つた頭	〃	文芸春秋新社	昭22	132
913・7-35・	35	翌年	〃	小山書店	昭23	165
913・7-35・	46	南国滑稽譚	獅子 文六	新潮社	〃	143
913・7-35・	47	〃	〃	〃	〃	〃
913・7-35・	54	三笠文庫 16 達磨町七番地	〃	三笠書房	昭26	50
913・7-35・	56	太平滑稽譚	〃	創元社	〃	185
913・7-35・	57	〃	〃	〃	〃	〃
913・7-35・	58	〃	〃	〃	〃	〃
913・7-35・	60	自由学校	〃	朝日新聞社	〃	200
913・7-35・	62	嵐といふらん	〃	主婦之友社	昭27	280
913・7-35・	63	〃	〃	〃	〃	〃
913・7-35・	64	〃	〃	〃	〃	〃
913・7-35・	65	おぢいさん	〃	〃	昭24	200
913・7-35・	66	〃	〃	〃	〃	〃
913・7-35・	67	〃	〃	〃	〃	〃
913・7-35・	68	おばあさん	〃	〃	〃	〃
913・7-35・	69	〃	〃	〃	〃	〃
913・7-35・	70	〃	〃	〃	〃	〃
913・7-35・	71	やつさもつさ	〃	新潮社	昭27	230
913・7-35・	72	〃	〃	〃	〃	〃
913・7-35・	75	ユーモア小説集 悦ちやん	〃	東成社	〃	200
913・7-35・	76	〃	〃	〃	〃	〃
913・7-35・	77	〃	〃	〃	〃	〃
913・7-35・	80	土は明るい 14才少年の生活記録	宍戸 秀男	東洋書館	〃	200
913・7-36・	25	生きものの夜	紫田錬三郎	真光社	昭23	140
913・7-36・	26	〃	〃	〃	〃	〃
913・7-36・	30	怪人黒マント	〃	偕成社	昭26	120
913・7-37・	1	アプレゲール新人創作選 第9巻 単独旅行者	島尾 敏雄	真善美社	昭23	150
913・7-37・	2	〃	〃	〃	〃	〃
913・7-37・	3	贋学生	〃	河出書房	昭25	220
913・7-37・	4	〃	〃	〃	〃	〃

分類記号		書名	著作者	発行所	発行年	定価
319・7-37・	30	新日本文学全集 島木健作集 第19巻 生活の探究、続生活の探究	島木 健作	改造社	昭16	180
913・7-37・	32	書きおろし長篇小説叢書 続生活の探求	〃	河出書房	昭13	部 300
913・7-37・	33	黎明	〃	改造社	昭10	150
913・7-37・	34	運命の人	〃	新潮社	昭16	〃
913・7-37・	35	再建	〃	創元社	昭24	295
913・7-37・	36	運命の人	〃	新潮社	昭17	120
913・7-37・	50	古墳殺人事件	島田 一夫	自由出版株式会社	昭23	88
913・7-37・	51	〃	〃	〃	〃	〃
913・7-37・	52	〃	〃	〃	〃	〃
913・7-37・	75	地上 地に潜むもの	島田清次郎	扶桑書房	昭22	83.5
913・7-37・	76	〃	〃	〃	〃	〃
913・7-37・	77	〃	〃	〃	〃	〃
913・7-37・	78	地上 (地に叛くもの)	〃	〃	昭23	110
913・7-37・	79	〃	〃	〃	〃	〃
913・7-37・	80	〃	〃	〃	〃	〃
913・7-37・	81	地上 静かなる暴風	〃	〃	昭23	125
913・7-37・	82	〃	〃	〃	〃	〃
913・7-37・	83	〃	〃	〃	〃	〃
913・7-37・	105	河内山宗俊	子母沢 寛	北光書房	〃	154
913・7-37・	106	〃	〃	〃	〃	〃
913・7-37・	107	〃	〃	〃	〃	〃
913・7-37・	108	彌太郎笠	〃	文芸図書出版社	昭27	230
913・7-37・	109	〃	〃	〃	〃	〃
913・3-37・	110	〃	〃	〃	〃	〃
913・7-37・	120	次郎物語 第1部	下村 湖人	小山書店	昭23	143
913・7-37・	121	〃	〃	〃	〃	〃
913・7-37・	122	次郎物語 第2部	〃	〃	昭22	132
913・7-37・	123	〃	〃	〃	〃	〃
913・7-37・	124	次郎物語 第3部	〃	〃	昭23	143
913・7-37・	125	〃	〃	〃	〃	〃
913・7-37・	126	次郎物語 第4部	〃	冬芽書房	昭24	220
913・7-37・	127	〃	〃	〃	〃	〃
913・7-37・	140	新生	島崎 藤村	新生社	昭23	165
913・7-37・	141	〃	〃	〃	〃	〃
913・7-39・	1	盤嶽の一生 上巻	白井 喬二	文潮社	〃	187
913・7-39・	2	〃	〃	〃	〃	〃
913・7-39・	3	盤嶽の一生 中巻	〃	〃	〃	198
913・7-39・	4	〃	〃	〃	〃	〃

分類記号	書名	著作者	発行所	発行年	定価
913・7-39・ 5	盤嶽の一生 下巻	白井 喬二	文潮社	昭23	187
913・7-39・ 6	〃	〃	〃	〃	〃
913・7-39・ 7	祖国は何処へ 第1巻 民人篇	〃	扶桑書房	昭24	160
913・7-39・ 8	〃	〃	〃	〃	〃
913・7-39・ 9	祖国は何処へ 第2巻 革新篇	〃	〃	〃	150
913・7-39・ 10	〃	〃	〃	〃	〃
913・7-39・ 11	祖国は何処へ 第3巻 尖端篇	〃	〃	〃	160
913・7-39・ 12	〃	〃	〃	〃	〃
913・7-39・ 13	沈鐘と佳人	〃	玄理社	昭24	150
913・7-39・ 14	〃	〃	〃	〃	〃
913・7-39・ 17	新撰組 上巻 独楽勝負の巻	〃	扶桑書房	昭23	110
913・7-39・ 18	〃	〃	〃	〃	〃
913・7-39・ 19	〃	〃	〃	〃	〃
913・7-39・ 20	新撰組 中巻 純愛無辺の巻	〃	〃	〃	110
913・7-39・ 21	〃	〃	〃	〃	〃
913・7-39・ 22	新撰組 下巻 京洛風雲の巻	〃	〃	〃	〃
913・7-39・ 23	〃	〃	〃	〃	〃
913・7-39・ 24	〃	〃	〃	〃	〃
913・7-41・ 80	新汐文庫 千鳥	鈴木三重吉	新潮社	昭26	80
913・7-41・9000	文芸読本 14 鈴木三重吉	馬場 正男	成城国文学会	昭24	100
913・7-43・ 13	大原幽学	高倉 テル	アルス	昭15	2
913・7-43・ 28	青春叢書 美しい秩序	芹沢光治良	永星社	昭23	180
913・7-43・ 29	〃	〃	〃	〃	〃
913・7-43・ 30	抒情	〃	高島屋出版部	〃	88
913・7-43・ 31	〃	〃	〃	〃	〃
913・7-43・ 32	〃	〃	〃	〃	〃
913・7-43・ 33	祈願	〃	講談社	昭24	110
913・7-43・ 34	〃	〃	〃	〃	〃
913・7-43・ 35	〃	〃	〃	〃	〃
913・7-43・ 36	異国の丘	〃	真光社	昭24	120
913・7-43・ 37	〃	〃	〃	〃	〃
913・7-43・ 38	星を見つめて	〃	八雲書店	〃	180
913・7-43・ 40	新汐文庫 222 愛と死の書	〃	新潮社	昭27	70
913・7-45・ 5	高垣眸全集 謎の象牙簪	高垣 眸	ポプラ社	昭26	130
913・7-45・ 10	鉄道創作掌篇集 小さい停車場	高木 幸作	交通日本社	昭23	55

分類記号	書名	著作者	発行所	発行年	定価
913・7-45・ 11	鉄道創作掌篇集 小さい停車場	高木 幸作	交通日本社	昭23	55
913・7-45・ 15	岩谷連書 9 刺青殺人事件	高木 彬光	岩谷書店	昭24	100
913・7-45・ 20	真相	高見 順	共立書房	昭23	77
913・7-45・ 21	〃	〃	〃	〃	〃
913・7-45・ 22	〃	〃	〃	〃	〃
913・7-45・ 23	東橋新誌	〃	六興出版部	昭19	138
913・7-45・ 24	仮面	〃	青龍社	昭22	93.5
913・7-45・ 25	今ひとたびの	〃	鎌倉文庫	〃	55
913・7-45・ 26	神聖受胎	〃	永星社	昭23	121
913・7-45・ 27	〃	〃	〃	〃	〃
913・7-45・ 28	〃	〃	〃	〃	〃
913・7-45・ 29	如何なる星の下に	〃	新潮社	昭15	200
913・7-45・ 30	炎と共に	〃	〃	〃	160
913・7-45・ 31	〃	〃	〃	〃	〃
913・7-45・ 32	昭和新名作選 インテリゲンチヤ	〃	池田書店	昭26	180
913・7-45・ 33	〃	〃	〃	〃	180
913・7-45・ 34	胸より胸に	〃	黄土社書店	〃	200
913・7-45・ 35	〃	〃	〃	〃	〃
913・7-45・ 36	拐帯者	〃	北辰堂	昭27	220
913・7-45・ 37	〃	〃	〃	〃	〃
913・7-45・ 80	滝口入道	高山 樗牛	萩原書店	昭23	45
913・7-45・ 81	〃	〃	〃	〃	〃
913・7-46・ 1	郷愁	滝井 孝作	中央公論社	昭25	300
913・7-46・ 2	〃	〃	〃	〃	〃
913・7-46・ 3	積雪	〃	改造社	昭13	200
913・7-46・ 20	地獄の季節	竹内道之助	三笠書房	昭24	180
913・7-46・ 21	〃	〃	〃	〃	〃
913・7-46・ 22	二人の愛人	〃	仏蘭西書院	昭25	150
913・7-46・ 23	〃	〃	〃	〃	〃
913・7-46・ 24	市民文庫 101 異形の者	武田 泰淳	河出書房	昭26	60
913・7-46・ 25	女の部屋	〃	早川書房	〃	200
913・7-46・ 30	宵待草	武田麟太郎	隅田書房	昭22	44
913・7-46・ 31	幾山河	〃	〃	昭23	80
913・7-46・ 32	〃	〃	〃	〃	〃
913・7-46・ 33	〃	〃	〃	〃	〃
913・7-46・ 34	武田麟太郎全集 第7巻	〃	六興出版部	昭22	88
913・7-46・ 35	銀座八丁	〃	改造社	昭10	130
913・7-46・ 70	竹村八奇短篇集 美少女	竹村 八哥	桜井書店	昭24	120
913・7-46・ 71	〃	〃	〃	〃	〃

分類記号	書名	著作者	発行所	発行年	定価
913・7-47・ 1	昭和名作選集 富嶽百景	大宰 治	新潮社	昭22	60.5
913・7-47・ 2	文芸春秋新書 水仙	〃	文芸春秋新社	昭23	120
918・7-47・ 3	〃	〃	〃	〃	〃
913・7-47・ 4	〃	〃	〃	〃	〃
913・7-47・ 5	芸林新書 2 パンドラの匣	〃	育生社	〃	130
913・7-47・ 6	〃	〃	〃	〃	〃
913・7-47・ 7	人間失格	〃	筑摩書房	〃	143
913・7-47・ 8	〃	〃	〃	〃	〃
913・7-47・ 9	〃	〃	〃	〃	〃
913・9-47・10	斜陽	〃	新潮社	〃	〃
913・7-47・11	〃	〃	〃	〃	〃
913・7-47・12	〃	〃	〃	〃	〃
913・7-47・13	惜別	〃	講談社	昭22	
913・7-48・ 1	ソロの音楽師	多田 裕計	富国出版社	昭23	132
913・7-48・ 2	〃	〃	〃	〃	〃
913・7-48・ 3	〃	〃	〃	〃	〃
913・7-48・10	公爵近衛文麿	立野 信之	講談社	昭25	180
913・7-48・12	〃	〃	〃	〃	〃
913・7-48・13	太陽はまた昇る 上 公爵近衛文麿	〃	六興出版社	昭26	260
913・7-48・14	〃	〃	〃	〃	230
913・7-48・15	太陽はまた昇る 中 公爵近衛文麿	〃	〃	〃	250
913・7-48・16	〃	〃	〃	〃	〃
913・7-48・17	太陽はまた昇る 下 公爵近衛文麿	〃	〃	昭27	〃
913・7-48・18	〃	〃	〃	〃	〃
913・7-48・20	南の怪奇物語 妖花イレーネ	橘 外男	六月社	昭23	90
913・7-48・21	〃	〃	〃	〃	〃
913・7-48・22	〃	〃	〃	〃	〃
913・7-48・40	海のろうそく	辰木 久門	玄文社	昭22	38
913・7-49・ 1	新鋭作家選集 わが水滸伝	田中 英光	新紀元社	昭23	71.5
913・7-49・ 2	〃	〃	〃	〃	〃
913・7-49・ 3	〃	〃	〃	〃	〃
913・7-49・ 4	愛と憎しみの傷に	〃	月曜書房	昭24	150
914・7-50・ 1	創元選書 26 吉野葛	谷崎潤一郎	創元社	昭23	77
913・7-50・ 2	〃	〃	〃	〃	〃
913・7-50・ 3	〃	〃	〃	〃	〃
913・7-50・ 4	短篇集 私	〃	全国書房	昭22	120

分類記号	書名	著作者	発行所	発行年	定価
913・7-50・21	新築 春琴抄	谷崎潤一郎	創元社	昭16	200
913・7-50・23	細雪	〃	中央公論社	昭25	350
913・7-50・24	〃	〃	〃	〃	〃
913・7-50・26	少将滋朝の母	〃	毎日新聞社	〃	450
913・7-50・28	乱菊物語	〃	創芸社	昭24	480
913・7-50・29	猫と庄造と二人のをんな	〃	創元社	〃	150
913・7-50・35	武州公秘話	〃	中央公論社	昭21	〃
913・7-50・8000	少将滋幹の母	〃	毎日新聞社	昭25	900
913・7-50・9000	谷崎文学	日夏耿之介	朝日新聞社	〃	240
913・7-51・15	落城	田宮 虎彦	東京文庫	昭26	190
913・7-51・16	〃	〃	〃	〃	〃
913・7-51・17	菊坂	〃	コスモポリタン社	〃	200
913・7-51・18	〃	〃	〃	〃	〃
913・7-51・19	田宮虎彦小説集 足摺岬	〃	暮しの手帳社	昭27	280
913・7-51・20	〃	〃	〃	〃	〃
913・7-51・30	地獄から来た女	田村泰次郎	大虚堂書房	昭23	198
913・7-51・31	〃	〃	〃	〃	〃
913・7-51・32	〃	〃	〃	〃	〃
913・7-51・33	女体は咲かず	〃	美和書房	〃	143
913・7-51・34	刺青	〃	鎌倉文庫	昭24	100
913・7-51・95	リツ子、その死	檀 一雄	作品社	昭25	250
913・7-51・96	真説 石川五右衛門	〃	新潮社	昭26	240
913・7-51・98	続石川五右衛門 おこんの巻	〃	〃	昭27	220
913・7-51・99	続石川五右衛門 おこんの巻	〃	〃	〃	〃
913・7-52・ 2	近松秋江傑作選集 第一巻	徳田秋声、上司小剣、正宗白鳥、宇野浩二監修	中央公論社	昭14	130
913・7-53・15	異邦人	辻 亮一	文芸春秋新社	昭25	190
913・7-53・16	〃	〃	〃	〃	〃
913・7-53・25	小鳥の接吻	堤 千代	華頂書房	昭23	132
913・7-53・26	〃	〃	〃	〃	〃
913・7-53・27	〃	〃	〃	〃	〃
913・7-53・28	愛	〃	近代出版社	昭24	165
913・7-53・29	白粉帳	〃	世界社	昭22	93.5
913・7-53・30	〃	〃	〃	〃	〃
913・7-53・31	〃	〃	〃	〃	〃
913・7-53・32	光は露に宿りて永遠に	〃	ロマンス社	昭23	110
913・7-53・48	高木家の惨劇	角田喜久雄	淡路書房	〃	80
913・7-53・49	〃	〃	〃	〃	〃

分類記号	書名	著作者	発行所	発行年	定価
913・7-53・52	長篇新作スリラー 奇蹟のボレロ	角田喜久雄	自由出版株式会社	昭23	88
913・7-53・53	〃	〃	〃	〃	〃
913・7-53・54	〃	〃	〃	〃	〃
913・7-53・55	変化如来	〃	世間書房	昭23	150
913・7-53・56	〃	〃	〃	〃	〃
913・7-53・61	時代小説 白銀秘帳	〃	湊書房	〃	55
913・7-53・62	〃	〃	〃	〃	〃
913・7-53・63	黒潮鬼	〃	矢貴書店	昭22	〃
913・7-53・66	風雲将棋谷	〃	同光社	昭26	200
913・7-53・67	〃	〃	〃	〃	〃
913・7-53・68	折づる七変化	〃	〃	〃	〃
913・7-53・69	〃	〃	〃	〃	〃
913・7-53・70	虎彦龍彦	坪田譲治	桐書房	昭23	88
913・7-53・71	〃	〃	〃	〃	〃
913・7-53・72	〃	〃	〃	〃	〃
913・7-53・73	四羽の小鳥	〃	新潮社	昭24	231
913・7-53・74	〃	〃	〃	〃	〃
913・7-53・75	故里のともしび	〃	泰光堂	昭25	200
913・7-53・76	〃	〃	〃	〃	〃
913・7-53・77	春の夢秋の夢	〃	新潮社	昭24	〃
913・7-53・78	〃	〃	〃	〃	〃
913・7-53・79	新汐文庫 62 風の中の子供	〃	〃	昭26	60
913・7-53・100	最后の舞踏	鶴見祐輔	講談社	昭4	130
913・7-53・105	コシヤマイン記	鶴田知也	改造社	昭11	130
913・7-53・110	当世書生気質	坪内逍遙	東京堂	昭24	209
913・7-54・40	別離の時	寺崎浩	六興出版社	昭25	150
913・7-54・47	維新の処女地	寺島柾史	玄文社	昭23	55
913・7-55・30	強盗時代	徳川夢声	真光社	〃	140
913・7-55・31	〃	〃	〃	〃	〃
913・7-55・32	ユーモア小説全集 第6巻 連鎖反応 ヒロシマユモレスク	〃	東成社	昭27	180
913・7-55・33	〃	〃	〃	〃	〃
913・7-55・50	縮図	徳田秋声	小山書店	昭22	143
913・7-55・51	崩出るもの	〃	風雪社	〃	44
913・7-55・53	病める日輪	〃	東方社	昭24	250
913・7-55・56	徳田秋声選集 2 足跡徽	文芸春秋新社	文芸春秋新社	昭23	235
913・7-55・57	徳田秋声選書 3 あらくれ	徳田秋声	〃	〃	242
913・7-55・58	灰燼	〃	東方社	昭25	100

分類記号	書名	著作者	発行所	発行年	定価
913・7-55・70	妻よねむれ	徳永直	日本文学会	昭23	253
913・7-55・71	はたらく一家	〃	桜井書店	〃	160
913・7-55・72	〃	〃	〃	〃	〃
913・7-56・40	鵜の物語	外村繁	講談社	昭22	55
913・7-56・72	双葉日記	富沢有爲男	偕成社	昭26	120
913・7-56・80	弁慶玉虫の巻	富田常雄	講談社	昭27	230
913・7-56・81	〃	〃	〃	〃	〃
913・7-56・82	弁慶旅路の巻	〃	〃	〃	〃
913・7-56・83	〃	〃	〃	〃	〃
913・7-56・86	春の鼓笛	〃	湊書房	〃	220
913・7-56・87	〃	〃	〃	〃	〃
913・7-56・88	夢と知りせば	〃	主婦之友社	〃	260
913・7-56・89	〃	〃	〃	〃	〃
913・7-56・91	浮雲日記	〃	湊書房	〃	210
913・7-56・92	〃	〃	〃	〃	〃
913・7-56・93	朝の花	〃	〃	昭26	250
913・7-56・94	〃	〃	〃	〃	〃
913・7-56・98	白処I	〃	光文社	昭23	198
913・7-56・101	緑の風	〃	石狩書房	昭24	180
913・7-56・102	〃	〃	〃	〃	〃
913・7-56・103	春の潮	〃	日比谷出版社	昭25	250
913・7-56・104	〃	〃	〃	〃	〃
913・7-56・105	〃	〃	〃	〃	〃
913・7-56・106	〃	〃	〃	〃	〃
913・7-56・107	〃	〃	〃	〃	〃
913・7-56・108	処女峰	〃	文芸図書出版社	昭26	180
913・7-56・109	〃	〃	〃	〃	〃
913・7-56・110	君失ふことなかれ	〃	実業之日本社	昭24	200
913・7-56・111	ここに幸あり	〃	湊書房	昭26	300
913・7-56・112	雪もち笹	〃	朝日新聞社	〃	140
913・7-56・115	聖女人像	豊島与志雄	光文社	昭23	132
913・7-56・116	〃	〃	〃	〃	〃
913・7-56・117	〃	〃	〃	〃	〃
913・7-56・118	新汐文庫 29 高尾ざんげ	〃	新潮社	昭26	80
913・7-57・2	徳川地獄図絵 上	直木三十五	五色文庫	昭24	150
913・7-57・4	徳川地獄図絵 下	〃	〃	〃	〃
913・7-57・5	剣豪伝 日本剣豪列伝	〃	同光社	昭26	200
913・7-57・6	〃	〃	〃	〃	〃
913・7-58・1	勲章	永井荷風	扶桑書房	昭22	66
913・7-58・2	腕くらべ	〃	新生社	昭21	250
913・7-58・3	荷風全集 第十一巻	〃	中央公論社	昭23	187
913・7-58・4	〃	〃	〃	〃	〃

分類記号	書名	著作者	発行所	発行年	定価
913・7-58・6	小説 来訪者	永井 荷風	筑摩書房	昭22	150
918・7-58・7	〃	〃	〃	〃	〃
913・7-58・8	葛飾土産	〃	中央公論社	昭25	420
913・7-58・9	新潮文庫 149 中勘助集	小堀杏奴編	新潮社	昭26	70
913・7-58・10	鳥の物語	中勘助	山根書店	昭24	750
913・7-58・11	〃	〃	〃	〃	〃
913・7-58・12	岩波文庫 1250—1251 銀の匙	〃	岩波書店	昭27	80
913・7-58・15	朝霧	永井 龍男	改造社	昭25	280
913・7-58・16	〃	〃	〃	〃	〃
913・7-58・17	白い犬	永井 龍男	創元社	昭26	250
913・7-58・18	〃	〃	〃	〃	〃
913・7-58・19	茶の花	〃	池田書店	〃	180
913・7-58・20	〃	〃	〃	〃	〃
913・7-58・21	朝日連載文芸図書 風ふたたび	〃	朝日新聞社	〃	220
913・7-58・22	〃	〃	〃	〃	〃
913・7-58・23	手袋のかたつぼ	〃	日比谷出版社	昭24	200
913・7-58・24	〃	〃	〃	〃	〃
913・7-58・25	民風社文芸叢書 逢いし日頃	中河 与一	民風社	昭22	25,30
913・7-58・26	〃	〃	〃	〃	〃
913・7-58・27	〃	〃	〃	〃	〃
813・7-58・28	定本 天の夕顔	〃	玄文社	昭23	85
913・7-58・29	懊惱記	〃	〃	昭22	50,60
913・7-58・50	夕牡丹	中里 恒子	角川書店	〃	49,50
913・7-58・51	まりあんぬ物語	〃	鎌倉文庫	〃	〃
913・7-58・52	〃	〃	〃	〃	〃
913・7-58・53	〃	〃	〃	〃	〃
913・7-58・54	新日本少年少女選書 虹	〃	湘南書房	昭23	〃
913・7-58・55	〃	〃	〃	〃	〃
913・7-58・56	〃	〃	〃	〃	〃
913・7-58・57	昭和新名作選 晩歌	〃	池田書店	昭26	180
913・7-58・58	〃	〃	〃	〃	〃
913・7-58・65	新汐文庫 249 光と風と夢 季陵	中島 敦	新潮社	昭27	80
913・7-58・69	小説 明治天皇	長田 幹彦	光文社	昭25	230
913・7-58・70	幽霊インタービユー 心霊会議	〃	出版東京	昭27	180
913・7-58・72	花の雨	〃	滝書店	昭23	90

分類記号	書名	著作者	発行所	発行年	定価
913・7-58・73	祇園	長田 幹彦	硯友社	昭22	450
913・7-58・75	天皇 第二部	〃	光文社	昭24	130
913・7-58・80	角川文庫 547 大仏開眼	〃	角川書店	昭27	70
913・7-58・81	〃	〃	角川書店	〃	〃
913・7-58・90	長塚節全集 第1巻 土 上巻	長塚 節	河出書房	昭22	60.50
913・7-58・91	長塚節全集 第2巻 土 下巻	〃	〃	〃	66
913・7-58・92	〃	〃	〃	〃	〃
913・7-58・120	青春ダイヂエスト	中野 実	光文社	昭24	176
913・7-58・121	〃	〃	〃	〃	〃
918・7-58・122	すいれん夫人とバラ娘	〃	近代女性社		130
913・7-58・123	〃	〃	〃	昭23	〃
913・7-58・124	〃	〃	〃	〃	〃
913・7-58・125	青春オリンピック	〃	千代田書院	〃	70
913・7-58・126	〃	〃	〃	〃	〃
913・7-58・130	婚約三人娘	〃	青々堂出版部	昭24	170
913・7-58・134	東京ルンバ	〃	〃	昭25	180
913・7-58・136	乾杯若旦那	〃	文芸図書出版社	昭26	160
913・7-58・137	〃	〃	〃	〃	〃
913・7-58・140	花嫁設計図	〃	東方社	昭27	180
913・7-58・141	天から降つた娘	〃	文芸図書出版社		230
913・7-58・142	〃	〃	〃	昭26	〃
913・7-58・143	〃	〃	〃	〃	〃
913・7-58・157	魂の夜の中を	中村真一郎	河出書房	〃	220
913・7-58・158	〃	〃	〃	〃	〃
913・7-58・159	〃	〃	〃	〃	〃
913・7-58・160	シオンの娘等	〃	〃	昭23	190
913・7-58・161	悲しみの天使	中村武羅夫	松竹KK	昭24	150
913・7-58・162	〃	〃	〃	〃	〃
913・7-58・210	信夫の鷹	中山 義秀	改造社	昭23	120
913・7-58・211	〃	〃	〃	〃	〃
913・7-58・212	〃	〃	〃	〃	〃
913・7-58・213	酒屋	中山 義秀	大河内書店		77
913・7-58・214	〃	〃	〃	〃	〃
913・7-58・215	〃	〃	〃	〃	〃
913・7-58・216	美しき囮一部	〃	世界社	〃	165
913・7-58・217	〃	〃	〃	〃	〃
913・7-58・218	〃	〃	〃	〃	〃
913・7-58・222	いしぶみ	〃	日産書店	昭22	90
913・7-58・223	〃	〃	〃	〃	〃

分類記号	書名	著作者	発行所	発行年	定価
913・7-58・224	朝日連載文芸作品 七色の花	中山 義秀	朝日新聞社	昭25	220
913・7-58・225	〃	〃	〃	〃	〃
913・7-58・226	少年死刑囚	〃	文芸春秋新社	〃	200
913・7-58・227	〃	〃	〃	〃	〃
913・7-58・228	寂光の人	〃	新潮社	昭26	〃
913・7-58・229	〃	〃	〃	〃	〃
913・7-58・230	厚物咲	〃	小山書店	昭13	80
913・7-58・231	散りゆく花の末に	〃	池田書店	昭26	180
913・7-58・232	〃	〃	〃	〃	〃
913・7-58・233	原田甲斐	〃	小説朝日社	昭27	250
913・7-58・234	〃	〃	〃	〃	〃
913・7-58・235	新潮文庫 31 厚物咲	〃	新潮社	昭26	80
913・7-58・247	続馬喰一代	中山 正男	日本出版協同	昭27	200
913・7-58・248	馬喰一代	〃	東光書房	昭26	〃
913・7-58・249	〃	〃	〃	〃	〃
913・7-58・250	野性の誘惑	長与 善郎	光文社	昭23	165
913・7-58・251	〃	〃	〃	〃	〃
913・7-58・252	竹沢先生と云う人	〃	東京出版株式会社	昭22	80
913・7-58・253	白樺叢書 長与善郎集	〃	河出書房	昭17	170
913・7-58・254	その夜	〃	朝日新聞社	昭27	450
913・7-58・255	〃	〃	〃	〃	〃
913・7-58・300	永井荷風集 上巻	永井 荷風	新潮社	昭26	380
913・7-58・301	永井荷風集 下巻	〃	〃	〃	370
913・7-59・20	草枕	夏目 漱石	岩波書店	昭14	80
913・7-59・21	虞美人草	〃	〃	〃	280
913・7-59・1006	漱石のユーモア	和田 利男	人文書院	昭22	49・50
913・7-59・80	山潮伝奇	並木 行夫	同光社磯部書房	昭27	200
913・7-61・18	哭壁 上巻	丹羽 文雄	講談社	昭23	300
913・7-61・19	哭壁 下巻	〃	〃	昭24	〃
913・7-61・20	妻の行方	新田 潤	隅田書房	昭23	120
913・7-61・21	〃	〃	〃	〃	〃
913・7-61・22	光は遠けれど	〃	講談社	昭24	130
913・7-61・23	東京地下鉄	〃	学働文化社	昭21	28
913・7-61・36	女達の家	丹羽 文雄	鏡書房	昭23	187
913・7-61・37	〃	〃	〃	〃	〃
913・7-61・38	幸福への距離	〃	新潮社	昭26	200
913・7-61・39	〃	〃	〃	〃	〃
913・7-61・40	理想の良人	〃	風雪社	昭22	60
913・7-61・41	〃	〃	〃	〃	〃

分類記号	書名	著作者	発行所	発行年	定価
913・7-61・42	理想の良人	丹羽 文雄	風雪社	昭22	60
913・7-61・43	嘘多い女	〃	新文芸社	昭23	90
913・7-61・44	〃	〃	〃	〃	〃
913・7-61・45	女靴	〃	小説朝日社	昭27	250
913・7-61・46	〃	〃	〃	〃	〃
913・7-61・47	町内の風紀	〃	明星出版社	昭24	200
913・7-61・48	〃	〃	〃	〃	〃
913・7-61・49	日本敗れたり	〃	銀座出版社	〃	180
913・7-61・50	〃	〃	〃	〃	〃
913・7-61・52	新家族	〃	講談社	昭25	130
913・7-61・53	開かぬ門	〃	不動書房	〃	150
913・7-61・55	昭和名作選集 南国沙	〃	新潮社	昭15	100
913・7-61・56	新家族	〃	講談社	昭25	130
913・7-61・57	〃	〃	〃	〃	〃
913・7-61・60	かしまの情	〃	新潮社	昭24	210
913・7-61・61	〃	〃	〃	〃	〃
913・7-61・62	怒濤	〃	改造社	昭16	150
913・7-61・63	落穂拾ひ	〃	高橋書院	昭25	200
913・7-61・64	〃	〃	〃	〃	〃
913・7-61・65	蝕虫類	〃	文芸春秋新社	昭26	350
913・7-61・66	〃	〃	〃	〃	〃
913・7-61・67	当世胸算用	〃	中央公論社	昭25	240
913・7-61・68	〃	〃	〃	〃	〃
913・7-61・69	七十五日物語	〃	東方社	昭26	220
913・7-61・70	〃	〃	〃	〃	〃
913・7-61・71	生活の中の詩	〃	〃	昭25	180
913・7-61・72	暴夜物語	〃	〃	〃	100
913・7-61・73	愛の塩	〃	〃	〃	180
913・7-61・74	〃	〃	〃	〃	〃
913・7-61・75	天の樹	〃	創元社	昭26	250
913・7-61・76	〃	〃	〃	〃	〃
913・7-61・77	好色の戒め	〃	〃	昭25	200
913・7-61・78	〃	〃	〃	〃	〃
913・7-61・79	虹の約束	〃	新潮社	昭27	240
913・7-61・80	〃	〃	〃	〃	〃
913・7-61・81	〃	〃	〃	〃	〃
913・7-64・14	海神丸其他	野上彌生子	改造社	大13	150
913・7-64・15	真知子	〃	文芸春秋社	昭24	308
913・7-64・16	迷路 第1部	〃	岩波書店	昭23	110
913・7-64・17	迷路 第2部	〃	〃	〃	120
913・7-64・18	迷路 第3巻	〃	〃	昭27	280

分類記号	書名	著作者	発行所	発行年	定価
913・7-64・19	迷路 第4部	野上彌生子	岩波書店	昭27	250
913・7-64・20	山姥	〃	中央公論社	昭17	200
913・7-64・21	明月	〃	東京出版株式会社	昭22	55
913・7-64・22	草分	〃	小山書店	〃	110
913・7-64・23	妖精圏	〃	中央公論社	昭11	250
913・7-64・40	青年の環 第1部	野間宏	河出書房	昭24	220
913・7-64・42	青年の環 第2部	〃	〃	昭25	240
913・7-64・45	暗い絵	〃	真善美社	昭23	140
913・7-64・46	〃	〃	〃	〃	〃
913・7-64・47	〃	〃	〃	〃	〃
913・7-64・48	真空地帯	〃	河出書房	昭27	380
913・7-64・49	〃	〃	〃	〃	〃
913・7-65・35	富士山頂	橋本英吉	鎌倉文庫	昭23	77
913・7-65・36	〃	〃	〃	〃	〃
913・7-65・37	〃	〃	〃	〃	〃
913・7-65・40	紅蝙蝠	長谷川伸	鷺の宮書房	〃	100
913・7-65・41	〃	〃	〃	〃	〃
913・7-65・42	〃	〃	〃	〃	〃
913・7-63・43	どろん鎌太郎	〃	世間書房	昭22	44
913・7-65・44	八丈つむじ風	〃	湊書房	昭26	160
913・7-65・45	荒木又右衛門 上	〃	河出書房	〃	120
913・7-65・46	市民文庫 8 荒木又右衛門 下	〃	〃	〃	〃
913・7-65・58	蝕鬼奉行	土師清二	同光社	昭27	200
913・7-65・59	〃	〃	〃	〃	〃
913・7-65・60	船唄雀念仏	〃	日京書院	昭23	120
913・7-65・61	〃	〃	〃	〃	〃
913・7-65・62	日猿月猿	〃	同光社	昭26	200
913・7-65・63	〃	〃	〃	〃	〃
913・7-65・64	あばれ駄斗	〃	毎日新聞社	〃	250
913・7-65・65	〃	〃	〃	〃	〃
913・7-66・20	瓢人先生	八田尚之	談論社	昭23	110
913・7-66・21	〃	〃	〃	〃	〃
913・7-67・1	オペラ役者	浜本浩	大月社	〃	80
913・7-67・2	〃	〃	〃	〃	〃
913・7-67・4	不良少年	〃	江戸書院	昭22	35
913・7-67・5	石に咲く花	〃	北辰堂	昭27	220
913・7-67・6	〃	〃	〃	〃	〃
913・7-67・32	妻の青春	林房雄	創元社	〃	190
913・7-67・33	〃	〃	〃	〃	〃
913・7-67・34	〃	〃	〃	〃	〃

分類記号	書名	著作者	発行所	発行年	定価
913・7-67・35	創元文庫 A—45 青年上	林房雄	創元社	昭26	90
913・7-67・36	〃	〃	〃	〃	〃
913・7-67・37	創元文庫 A—46 青年下	〃	〃	昭27	80
913・7-67・38	〃	〃	〃	〃	〃
913・7-67・39	新潮文庫 243 妖魚	〃	新潮社	昭26	70
913・7-67・40	〃	〃	〃	〃	〃
913・7-67・41	息子の青春	〃	六興出版社	昭25	220
913・7-67・42	〃	〃	〃	〃	〃
913・7-67・44	ドン・ジユアン	〃	青々堂出版部	〃	190
913・7-67・45	嘆きの森の光の泉	〃	万里閣	昭23	180
913・7-67・46	〃	〃	〃	〃	〃
913・7-67・47	〃	〃	〃	〃	〃
913・7-67・48	青年	〃	創元社	昭22	93.50
913・7-67・49	風を呼ぶ花	〃	中川書店	昭23	90
913・7-67・50	〃	〃	〃	〃	〃
913・7-67・51	林房雄短篇集	〃	日産書房	昭22	60
313・7-67・52	〃	〃	〃	〃	〃
913・7-67・53	〃	〃	〃	〃	〃
913・7-67・54	ミモーザの花蔭に	〃	新太陽社	昭22	55
913・7-67・55	白夫人の妖術	〃	扶桑書房	昭23	99
913・7-67・56	〃	〃	〃	〃	〃
913・7-67・57	青年	〃	創元社	昭17	2.30
913・7-67・58	晴れて雲間に	〃	〃	昭26	230
913・7-67・59	〃	〃	〃	〃	〃
913・7-67・60	新汐文庫 248 妖魚	〃	新潮社	〃	70
913・7-67・61	放浪記	林芙美子	中央公論社	昭25	220
913・7-67・62	〃	〃	〃	〃	〃
913・7-67・63	〃	〃	〃	〃	〃
913・7-67・65	林芙美子文庫 清貧の書	〃	新潮社	昭23	242
913・7-67・66	浅草ぐらし	〃	実業之日本社	〃	143
913・7-67・67	姉妹	〃	省東出版社	〃	187
913・7-67・68	〃	〃	〃	〃	〃
913・7-67・71	風琴と魚の町	〃	鎌倉文庫	〃	150
913・7-67・72	〃	〃	〃	〃	〃
913・7-67・73	〃	〃	〃	〃	〃
913・7-67・74	〃	〃	〃	〃	〃
913・7-67・75	放浪記 第3部	〃	留女書店	昭24	160
973・7-67・77	林芙美子文庫 晩菊	〃	新潮社	〃	220

分類記号	書名	著作者	発行所	発行年	定価
913・7-67・79	宿命を問ふ女	林 芙美子	尾崎書房	昭25	200
913・7-67・81	冬の林檎	〃	新潮社	昭26	230
913・7-67・82	〃	〃	〃	〃	〃
913・7-67・83	浮雲	〃	六興出版社	〃	350
913・7-67・84	〃	〃	〃	〃	〃
913・7-67・85	牛肉	〃	改造社	昭24	230
913・7-67・86	〃	〃	〃	〃	〃
913・7-67・87	悪闘	〃	中央公論社	昭15	120
913・7-67・88	絵本猿飛佐助	〃	新潮社	昭26	210
913・7-67・89	折れ鷹	〃	〃	〃	200
913・7-67・90	〃	〃	〃	〃	〃
913・7-67・91	〃	〃	〃	〃	〃
913・7-67・95	茶色の眼	〃	朝日新聞社	昭25	180
913・7-67・96	〃	〃	〃	〃	〃
913・7-67・97	〃	〃	〃	〃	〃
913・7-67・100	葉山嘉樹全集 第1巻 海に生きる人々	葉山 嘉樹	小学館	昭22	132
913・7-69・20	富山房百科文庫 25 一葉小説全集	樋口 一葉 長谷川時雨評訳	富山房	昭13	180
913・7-69・21	岩波文庫 十三夜、われから	樋口 一葉	岩波書店	昭14	80
913・7-69・22	大人の絵本 5 たけくらべ	〃	細川書店	昭24	85
913・7-69・23	〃	〃	〃	〃	〃
913・7-69・9000	樋口一葉	板垣 直子	桃蹊書房	昭21	30
913・7-69・25	十字街	久生 十蘭	朝日新聞社	昭27	180
913・7-69・26	〃	〃	〃	〃	〃
913・7-69・27	うすゆき抄	〃	文芸春秋新社	〃	260
913・7-69・28	〃	〃	〃	〃	〃
913・7-69・29	〃	〃	〃	〃	〃
913・7-69・30	日夏耿之介選集	日夏耿之介	中央公論社	昭18	250
913・7-69・40	悲恋	火野 葦平	洋元社	昭24	140
913・7-69・41	悲しき兵隊	〃	改造社	昭25	200
913・7-69・42	〃	〃	〃	〃	〃
913・7-69・43	〃	〃	〃	〃	〃
913・7-69・44	天皇組合	〃	中央公論社	〃	180
913・7-69・45	〃	〃	〃	〃	〃
913・7-69・46	青春と泥濘	〃	六興出版社	〃	220
913・7-69・47	〃	〃	〃	〃	〃
913・7-69・48	怒濤	〃	文芸春秋新社	昭22	50
913・7-69・50	新遊侠伝	〃	ジープ社		210
913・7-69・51	追放者	〃	創元社		205
913・7-69・52	〃	〃	〃		〃

分類記号	書名	著作者	発行所	発行年	定価
913・7-69・53	赤道祭	火野 葦平	新潮社	昭26	210
913・7-69・54	〃	〃	〃	〃	〃
913・7-69・55	糞尿譚	〃	小山書店	昭13	100
913・7-69・56	動物	〃	北辰堂	昭26	230
913・7-69・57	新潮文庫 25 糞尿譚	〃	新潮社	〃	100
913・7-70・30	平林たい子選集	平林たい子	万里閣	昭22	49.50
913・7-70・31	私は生きる	〃	市政会館	〃	143
913・7-70・32	〃	〃	板垣書店	〃	〃
913・7-70・33	かういふ女	〃	筑摩書房	〃	60
913・7-70・35	情熱紀行	〃	講談社	昭25	130
913・7-70・36	夢みる女	〃	六興出版社	〃	200
913・7-70・50	若い人達	広津 和郎	中央公論社	〃	280
013・7-70・51	〃	〃	〃	〃	〃
913・7-70・52	女の敵	〃	新生社	昭22	55
913・7-70・53	続女の敵	〃	〃	〃	〃
913・7-70・54	一時期	広津 和郎	黎明社	昭10	200
913・7-70・55	明るみへ	〃	新潮社	大8	250
913・7-70・56	狂つた季節	〃	六興出版社	昭26	250
913・7-71・10	鎌倉夫人	深田 久彌	文学社	昭21	11
913・7-71・11	新潮文庫 19 津軽の野づら	〃	新潮社	昭27	100
913・7-71・12	〃	〃	〃	〃	〃
913・7-71・30	若草	福田 清人	第二書房	昭25	160
913・7-71・31	〃	〃	〃	〃	〃
913・7-71・50	風土	福永 武彦	新汐社	昭27	250
913・7-72・30	日本文学選 浮雲	二葉亭四迷	光文社	昭23	99
913・7-72・31	〃	〃	〃	〃	〃
913・7-72・32	〃	〃	〃	〃	〃
913・7-72・55	私は見た	藤沢 恒夫	新潮社	〃	209
913・7-72・56	〃	〃	〃	〃	〃
913・7-72・57	〃	〃	〃	〃	〃
913・7-72・58	〃	〃	〃	〃	〃
913・7-72・61	白鳥は悲しまず	〃	三河書房	〃	110
913・7-72・62	〃	〃	〃	〃	〃
913・7-72・63	〃	〃	〃	〃	〃
913・7-72・67	愛する権利	〃	鷺の宮書房	〃	〃
913・7-72・98	〃	〃	〃	〃	〃
913・7-72・70	湖上の薔薇	藤原 審爾	新潮社	昭25	190
913・7-72・72	花びらの肖像	〃	東京文庫	昭26	180
913・7-72・73	秋津温泉	〃	新潮社	昭24	160
913・7-72・74	〃	〃	〃	〃	〃

分類記号	書名	著作者	発行所	発行年	定価
913・7-72・83	娘	藤森成吉	明日香書房	昭22	71.50
913・7-72・84	〃	〃	〃	〃	〃
913・7-72・88	あこがれ	〃	新星出版部	〃	82.50
913・7-72・89	〃	〃	〃	〃	〃
913・7-72・90	〃	〃	〃	〃	〃
913・7-73・50	無風	舟橋聖一	改造社	昭23	242
913・7-73・52	女の四季	〃	ロツテ出版社	〃	198
913・7-73・53	〃	〃	〃	〃	〃
913・7-73・57	雪夫人絵図	〃	新潮社	昭25	250
913・7-73・59	こころ変り	〃	創元社	〃	215
913・7-73・60	無風	〃	改造社	昭23	140
913・7-73・75	魔術師	船山馨	文化書院	〃	93.50
913・7-73・76	〃	〃	〃	〃	〃
913・7-73・77	〃	〃	〃	〃	〃
913・7-73・78	衣裳	〃	新紀元社	〃	71.50
913・7-73・79	〃	〃	〃	〃	〃
913・7-73・80	〃	〃	〃	〃	〃
913・7-73・81	饗物語	〃	ポリゴン書房	〃	77
913・7-73・82	〃	〃	〃	〃	〃
913・7-73・83	〃	〃	〃	〃	〃
913・7-73・84	夜の雅歌	〃	河出書房	昭24	200
913・7-73・85	蘆萩	〃	講談社	昭22	60
913・7-73・86	黄昏人間	〃	改造社	昭23	170
913・7-75・20	創元文庫 A-35 いのちの初夜	北条民雄	創元社	昭26	80
913・7-75・35	秋扇	北条誠	大地書房	昭22	55
913・7-75・36	〃	〃	〃	〃	〃
913・7-75・38	新鋭文学選書 幻影	〃	講談社	昭23	165
913・7-75・39	〃	〃	〃	〃	〃
913・7-75・40	〃	〃	〃	〃	〃
913・7-75・41	アパートの道徳	〃	報文社	〃	77
913・7-75・42	〃	〃	〃	〃	〃
913・7-75・43	嘆きの丘	〃	偕成社	昭27	120
913・7-75・50	淳婚記	細田民樹	東方社	昭23	150
913・7-75・51	〃	〃	〃	〃	〃
913・7-75・60	沢庵和尚	細田源吉	大衆社	〃	180
913・7-75・55	女の歴史	保高みさ子	新潮社	昭25	190
913・7-75・65	広場の孤独	堀田善衛	中央公論社	昭27	200
913・7-75・66	〃	〃	〃	〃	〃
913・7-75・67	祖国喪失	〃	文芸春秋新社	〃	230
913・7-75・68	〃	〃	〃	〃	〃
913・7-75・69	捜索	〃	未来社	〃	190

分類記号	書名	著作者	発行所	発行年	定価
913・7-75・73	堀辰雄集	堀辰雄	新潮社	昭25	380
913・7-75・74	〃	〃	〃	〃	〃
913・7-75・76	昭和名作選集 聖家族	〃	〃	昭22	71.50
913・7-75・77	菜穂子	〃	鎌倉書房	〃	49.50
913・7-75・78	堀辰雄作品集 風立ちぬ	〃	角川書店	昭21	130
913・7-75・79	絵はがき	〃	〃	〃	70
913・7-75・80	幼年時代	〃	青磁社	昭17	150
913・7-75・81	堀辰雄作品集 晩夏	〃	角川書店	昭22	110
913・7-75・90	川筋の女	堀江林之助	桜幸社出版社	昭17	2
913・7-75・100	石狩川	本庄陸男	大観堂書店	昭14	200
913・7-76・1	落花の舞	前田曙山	新文社	昭23	150
913・7-76・2	〃	〃	〃	〃	〃
913・7-76・3	〃	〃	〃	〃	〃
913・7-76・15	丹下左膳 第1巻 乾雲坤龍の巻	林不忘	宝雲社	〃	203.50
913・7-76・16	〃	〃	〃	〃	〃
913・7-76・17	〃	〃	〃	〃	〃
913・7-76・18	丹下左膳 第2巻 北国旅日記の巻	〃	〃	〃	180
913・7-76・19	〃	〃	〃	〃	〃
913・7-76・20	丹下左膳 第3巻 こけ猿の巻	〃	〃	〃	140
913・7-76・21	〃	〃	〃	〃	〃
913・7-76・22	〃	〃	〃	〃	〃
913・7-76・23	丹下左膳 第4巻 続こけ猿の巻	〃	〃	昭24	140
913・7-76・24	〃	〃	〃	〃	〃
913・7-76・25	〃	〃	〃	〃	〃
913・7-76・26	丹下左膳 第5巻 結完の巻	〃	〃	〃	230
913・7-76・27	〃	〃	〃	〃	〃
913・7-76・28	〃	〃	〃	〃	〃
913・7-76・29	〃	〃	〃	〃	〃
913・7-76・30	〃	〃	〃	〃	〃
913・7-76・30	吊籠と月光と	牧野信一	創元社	昭24	230
913・7-77・10	正宗白鳥選集 第1巻 小説編	正宗白鳥	南北書園	昭22	77
913・7-77・11	正宗白鳥選集 第2巻 小説編	〃	〃	〃	95
913・7-77・12	路傍の人々	〃	京屋出版社	〃	77
913・7-77・13	〃	〃	〃	〃	〃
913・7-77・14	深淵	〃	〃	〃	66

分類記号	書名	著作者	発行所	発行年	定価
913・7-77・17	創元選書 128 変る世の中	正宗 白鳥	創元社	昭22	77
913・7-77・18	〃	〃	〃	〃	〃
913・7-77・19	お伽噺 日本脱出	〃	講談社	昭24	180
913・7-77・20	〃	〃	〃	〃	〃
913・7-77・21	流浪の人	〃	河出書房	昭26	180
913・7-77・40	仇ごよみ	真杉 静枝	鏡書房	昭23	165
913・7-77・41	〃	〃	〃	〃	〃
913・7-78・20	ザクロ文庫 7 コンスタンチア物語	丸岡 明	能楽書林	昭24	150
913・7-78・30	白鸚鵡	松岡 譲	雄鶏社	昭22	55
913・7-78・31	〃	〃	〃	〃	〃
913・7-78・32	〃	〃	〃	〃	〃
913・7-78・45	玉音頌	杉波 治郎	日本弘報社	昭24	160
913・7-78・46	〃	〃	〃	〃	〃
913・7-79・20	白魚	真船 豊	創元社	昭26	280
913・7-79・21	〃	〃	〃	〃	〃
613・7-79・22	〃	〃	〃	〃	〃
913・7-79・40	無花果の家	間宮 茂輔	改造社	昭14	150
913・7-80・10	花ひらく日	三上於菟吉	近代出版社	昭23	132
913・7-81・40	盗賊	三島由記夫	真光社	〃	140
913・7-81・41	〃	〃	〃	〃	〃
913・7-81・43	夜の仕度	〃	鎌倉文庫	〃	180
913・7-31・44	〃	〃	〃	〃	〃
913・7-81・47	怪物	〃	改造社	昭25	260
913・7-81・48	愛の渇き	〃	新汐社	〃	210
913・7-81・49	〃	〃	〃	〃	〃
913・7-81・50	青の時代	〃	〃	〃	170
913・7-81・51	純白の夜	〃	中央公論社	〃	180
913・7-81・52	花ざかりの森	〃	雲井書店	昭26	120
913・7-81・54	新汐文庫 257 頭文字	〃	新汐社	〃	80
913・7-81・55	〃	〃	〃	〃	〃
913・7-81・60	夏子の冒険	〃	朝日新聞社	〃	260
913・7-81・61	〃	〃	〃	〃	〃
913・7-81・64	禁色 第1部	〃	新潮社	〃	〃
913・7-81・65	〃	〃	〃	〃	〃
913・7-81・70	倫敦の宿	水上滝太郎	沙羅書房	昭22	77
913・7-81・71	水上滝太郎作品集 旅情	水泉信三編	好学社	昭24	180
913・7-81・72	新汐文庫 1036 大阪	水上滝太郎	新汐社	昭27	110
913・7-81・73	〃	〃	〃	〃	〃

分類記号	書名	著作者	発行所	発行年	定価
913・7-81・74	新潮文庫 78 大阪の宿	水上滝太郎	新汐社	昭26	90
913・7-81・75	〃	〃	〃	〃	〃
913・7-81・90	密林の王者	南洋一郎	偕成社	〃	130
913・7-82・3	中央高地	宮内 寒弥	実業の日本社	昭22	40
913・7-82・10	偽れる未亡人	三宅やす子	都書院	昭23	121
913・7-82・11	〃	〃	〃	〃	〃
913・7-82・12	〃	〃	〃	〃	〃
913・7-82・18	宮沢賢治集	草野心平解説	新潮社	昭26	280
913・7-82・19	岩波文庫 4367—4369 銀河鉄道の夜	宮沢 賢治	岩波書店	〃	120
913・7-82・21	宮沢賢治名作選	松田甚次郎編	羽田書店	昭16	400
913・7-82・45	道標 第1部	宮本百合子	筑摩書房	昭23	264
913・7-82・47	〃	〃	〃	〃	〃
913・7-82・48	道標 第2部	〃	〃	昭24	209
913・7-82・49	〃	〃	〃	〃	〃
913・7-82・50	〃	〃	〃	〃	〃
913・7-82・58	伸子、二つの庭	〃	中央公論社	昭25	300
913・7-82・59	〃	〃	〃	〃	〃
913・7-82・60	〃	〃	〃	〃	〃
913・7-82・61	播州平野 風知草、二つの庭	〃	改造社	昭26	300
913・7-82・62	〃	〃	〃	〃	〃
913・7-82・63	道標 第3部	〃	筑摩書房	〃	350
913・7-82・64	〃	〃	〃	〃	〃
913・7-82・65	〃	〃	〃	〃	〃
913・7-83・1	雲	村松 梢風	石狩書房	昭23	190
913・7-83・2	〃	〃	〃	〃	〃
913・7-83・21	友情	武者小路実篤	自由書房	昭22	38.50
913・7-83・22	〃	〃	〃	〃	〃
913・7-83・23	〃	〃	〃	〃	〃
913・7-83・24	愛と死	〃	調和社	昭26	120
913・7-83・25	或る彫刻家	〃	細川書店	〃	140
913・7-83・26	〃	〃	〃	〃	〃
913・7-83・40	みえ	室生 犀星	実業之日本社	昭23	88
913・7-83・41	〃	〃	〃	〃	〃
913・7-83・42	〃	〃	〃	〃	〃
913・7-83・43	美しからざれば哀しからんに	〃	〃	昭22	44
913・7-83・45	女の国	〃	講談社	〃	〃
913・7-83・46	性に目覚める頃	〃	文潮社	〃	82.50
913・7-83・47	〃	〃	〃	〃	〃
913・7-83・48	山鳥集	〃	桜井書店	〃	35.20
913・7-83・49	蟲等	〃	東西文庫	〃	

分類記号	書名	著作者	発行所	発行年	定価
913・7-83・50	短編集 狩太	室生 犀星	玄文社	昭23	55
913・7-83・55	聖処女	〃	新日本社	〃	60.50
913・7-84・ 3	風流あじろ笠 行雲流水の巻	村上 元三	文芸図書出版社	昭26	230
913・7-84・ 4	〃	〃	〃	〃	〃
913・7-84・ 5	市民文庫 66 上総風土記	〃	河出書房	〃	90
913・7-84・ 6	〃	〃	〃	〃	〃
913・7-84・ 7	加賀騒動	〃	毎日新聞社	〃	250
913・7-84・ 8	〃	〃	〃	〃	〃
913・7-84・ 9	〃	〃	〃	〃	〃
913・7-84・10	佐々木小次郎 上巻	〃	朝日新聞社	昭25	170
913・7-84・11	〃	〃	〃	〃	〃
913・7-84・13	佐々木小次郎 中巻	〃	〃	〃	150
913・7-84・14	〃	〃	〃	〃	〃
913・7-84・15	〃	〃	〃	〃	〃
913・7-84・22	河童将軍	〃	新小説社	昭26	250
913・7-84・23	〃	〃	〃	〃	〃
913・7-84・26	風雪おんな草	〃	文芸図書出版社	昭27	200
913・7-84・27	〃	〃	〃	〃	〃
913・7-84・28	稲妻草紙	〃	〃	昭26	〃
913・7-84・29	〃	〃	〃	〃	〃
913・7-84・30	〃	〃	〃	〃	〃
913・7-84・31	風流あじろ笠 一挙多生の巻	〃	〃	〃	250
913・7-82・32	〃	〃	〃	〃	〃
913・7-84・40	源義経 第1巻	〃	朝日新聞社	昭27	230
913・7-84・41	〃	〃	〃	〃	〃
913・7-84・42	〃	〃	〃	〃	〃
913・7-87・ 1	岩波文庫 青年	森 鷗外	岩波書店	昭23	88
913・7-87・ 2	〃	〃	〃	〃	〃
913・7-87・ 3	森欧外名作集 第2巻 青年、雁	斎藤 茂吉 森 於菟 編	スバル出版社	〃	275
913・7-87・ 4	〃	〃	〃	〃	〃
913・7-87・ 5	文芸春秋選書 阿部一族	森 鷗外	文芸春秋新社	〃	110
913・7-87・ 6	〃	〃	〃	〃	〃
913・7-87・10	岩波文庫 1711—1711a 山椒大夫、高瀬舟 他4編	〃	岩波書店	昭25	60
913・7-87・30	巴里アポロ座	森 三千代	隅田書房	昭22	55
913・7-87・70	春のワルツ	〃	偕成社	昭26	120
913・7-87・35	岩波文庫 煤煙	森田 草平	岩波書店	昭13	
913・7-87・36	細川ガラシア夫人	〃	山川書店	昭25	280

分類記号	書名	著作者	発行所	発行年	定価
913・7-87・40	石狩少女	森田 たま	実業の日本社	昭15	100
913・7-87・41	代表名作読物選 5 石狩少女	〃	日本社	昭23	〃
913・7-87・42	〃	〃	〃	〃	〃
913・7-87・43	〃	〃	〃	〃	〃
913・7-87・9000	創元選書 170 鷗外と露伴	日夏耿之介	創元社	昭24	242
913・7-88・25	美しき晩年のために	八木 義徳	講談社	〃	130
913・7-90・ 1	山本有三文庫 路傍の石	山本 有三	新汐社	昭25	200
913・7-90・ 2	〃	〃	〃	〃	〃
913・7-90・ 4	風	〃	〃	昭23	220
913・7-90・ 5	〃	〃	〃	〃	〃
913・7-90・ 6	〃	〃	〃	〃	〃
913・7-90・ 7	ふしやくしんみやう	〃	創元社	昭14	200
913・7-90・ 9	波	〃	細川書店	昭23	〃
913・7-90・10	真実一路	〃	新汐社	昭12	750
913・7-90・11	山本有三文庫 真実一路	〃	〃	昭24	250
913・7-90・12	〃	〃	〃	〃	〃
913・7-90・13	山本有三文庫 こぶ、短篇、もの語り	〃	〃	〃	230
913・7-90・14	波	〃	〃	昭27	200
913・7-90・15	〃	〃	〃	〃	〃
913・7-90・16	〃	〃	〃	〃	〃
913・7-90・38	楽天旅日記	山本周五郎	同光社	昭26	200
913・7-90・39	〃	〃	〃	〃	〃
913・7-90・41	松風の門	〃	操書房	昭23	99
913・7-90・42	〃	〃	〃	〃	〃
913・7-90・43	山本周五郎選集 第4巻 羅刹	〃	〃	昭22	55
913・7-90・44	山本周五郎選集 第1巻 蕭々十三年	〃	〃	昭21	55
913・7-90・45	〃	〃	〃	〃	〃
913・7-90・46	〃	〃	〃	〃	〃
913・7-90・50	山彦乙女	〃	朝日新聞社	昭27	230
913・7-90・51	〃	〃	〃	〃	〃
913・7-90・52	〃	〃	〃	〃	〃
913・7-90・60	花を吹く風	山岡 荘八	中川書店	昭23	100
913・7-90・61	〃	〃	〃	〃	〃
913・7-90・70	岩谷選書 8 厨子家の悪霊	山田風太郎	岩谷書店	昭24	〃
913・7-90・80	海は廃園	山田 克郎	宝文館	昭25	150
913・7-90・81	〃	〃	〃	〃	〃
913・7-90・100	新編八犬伝上	山手樹一郎	講談社	〃	200

分類記号	書名	著作者	発行所	発行年	定価
913・7-90・102	新編八犬伝上	山手樹一郎	講談社	昭25	150
913・7-90・115	からす堂	〃	文芸書房	〃	160
913・7-90・116	〃	〃	〃	〃	〃
913・7-90・118	ぼんくら与力	〃	〃	〃	180
913・7-90・120	街に出た若殿	〃	文芸図書出版社	〃	160
913・7-90・121	〃	〃	〃	〃	〃
913・7-90・122	恋かたぎ侍話	〃	東方社	〃	150
913・7-90・123	〃	〃	〃	〃	〃
913・7-90・125	恋風街道	〃	文芸書房	〃	170
913・7-90・130	青空浪人	〃	同光社	昭27	200
913・7-90・131	〃	〃	〃	〃	〃
913・7-90・132	〃	〃	〃	〃	〃
913・7-90・200	真珠は泣かず	山岡荘八	東方社	昭26	〃
913・7-90・201	〃	〃	〃	〃	〃
913・7-91・7	本の話	山起しげ子	文芸春秋新社	昭24	200
913・7-91・8	〃	〃	〃	〃	〃
913・7-91・9	コクリコ夫人	〃	早川書店	昭27	250
913・7-91・13	修羅八荒	行友孝風	誠光社	昭24	120
913・7-91・14	〃	〃	〃	〃	〃
913・7-91・15	修羅八荒悲恋の巻	〃	〃	昭23	132
913・7-91・16	修羅八荒紫電の巻	〃	〃	昭24	143
913・7-92・20	横光利一集	横光利一	河出書房	昭18	120
913・7-92・21	横光利一短篇集 秋、睡蓮、機械、時間、悪魔、鳥、馬車、歴史、バラ、書翰、鞭、榛名	〃	創元社	昭22	80
913・7-92・22	春園	〃	〃	昭13	230
913・7-92・23	寝園	〃	中央公論社	昭7	180
913・7-92・24	鶏園	〃	斎藤書店	昭22	77
913・7-92・25	〃	〃	〃	〃	〃
913・7-92・26	〃	〃	〃	〃	〃
913・7-92・27	時計	〃	〃	昭22	88
913・7-92・28	〃	〃	〃	〃	〃
913・7-92・29	寝園	〃	細川書店	昭25	380
913・7-92・30	旅愁(全)	〃	改造社	〃	300
913・7-92・31	〃	〃	〃	〃	〃
913・7-92・32	〃	〃	〃	〃	〃
913・7-92・33	上海	〃	書物展望社	昭10	380
913・7-92・34	春は馬車に乗つて	〃	改造社	昭2	200
913・7-92・65	娘の周辺	横山美智子		昭22	49.50
913・7-92・66	若き日	〃	京北書房	〃	35.20
913・7-92・80	獣人	横構正史	龍生社	昭23	85
913・7-92・81	〃	〃	〃	〃	〃

分類記号	書名	著作者	発行所	発行年	定価
913・7-92・82	岩谷選書 4 本陣殺人事件	横構正史	岩谷書店	昭24	100
913・7-92・83	獄門島	〃	〃	〃	250
913・7-92・84	〃	〃	〃	〃	〃
913・7-92・85	人形佐七捕物帳	〃	東方社	昭15	150
913・7-92・86	〃	〃	〃	〃	〃
913・7-92・90	怪獣男爵	〃	偕成社	昭26	120
913・7-93・50	五十一番めのザボン	与田準一	光文社	〃	220
913・7-93・5	蝦蟆鉄拐	吉井勇	中央公論社	昭27	380
913・7-93・6	〃	〃	〃	〃	〃
913・7-93・10	貝殻一平上巻	吉川英治	早川書店	昭23	100
913・7-93・11	〃	〃	〃	〃	〃
913・7-93・12	〃	〃	〃	〃	〃
913・7-93・13	貝殻一平下巻	〃	〃	〃	〃
913・7-93・14	〃	〃	〃	〃	〃
913・7-93・15	〃	〃	〃	〃	〃
913・7-93・16	万花地獄上	〃	三島書房	昭24	170
913・7-93・18	万花地獄下	〃	〃	〃	〃
913・7-93・19	〃	〃	〃	〃	〃
913・7-93・20	親鸞上	〃	大日本雄弁会講談社	昭23	165
913・7-93・21	〃	〃	〃	〃	〃
913・7-93・22	〃	〃	〃	〃	〃
913・7-93・23	〃	〃	〃	〃	〃
913・7-93・24	親鸞中	〃	〃	〃	〃
913・7-93・25	〃	〃	〃	〃	〃
913・7-93・26	〃	〃	〃	〃	〃
913・7-93・27	〃	〃	〃	〃	〃
913・7-93・28	親鸞下	〃	〃	〃	〃
913・7-93・29	〃	〃	〃	〃	〃
913・7-93・30	〃	〃	〃	〃	〃
913・7-93・31	〃	〃	〃	〃	〃
913・7-93・32	紅騎兵上巻	吉川英治	向日書館	昭23	150
913・7-93・33	〃	〃	〃	〃	〃
913・7-93・34	紅騎兵下巻	〃	〃	〃	〃
913・7-93・35	〃	〃	〃	〃	〃
913・7-93・36	善魔鬘	〃	東方社	昭24	160
913・7-93・37	〃	〃	〃	〃	〃
913・7-93・38	処女爪占師	〃	三島書房	昭23	180
913・7-93・40	姉情母心	〃	玄理社	〃	220
913・7-93・41	〃	〃	〃	〃	〃
913・7-93・42	伊井大老	〃	愛山社	〃	180
913・7-93・43	〃	〃	〃	〃	〃

分類記号	書名	著作者	発行所	発行年	定価
913・7-93・44	高山右近 上巻	吉川 英治	読売新聞社	昭24	220
913・7-93・45	〃	〃	〃	〃	〃
913・7-93・46	〃	〃	〃	〃	〃
913・7-93・53	鳴門秘帳 上巻	〃	向日書館	昭23	130
913・7-93・54	〃	〃	〃	〃	〃
913・7-93・55	〃	〃	〃	〃	〃
913・7-93・56	〃	〃	〃	〃	〃
913・7-93・57	鳴門秘帳 中巻	〃	〃	〃	〃
913・7-93・58	〃	〃	〃	〃	〃
913・7-93・59	〃	〃	〃	〃	〃
913・7-93・60	〃	〃	〃	〃	〃
913・7-93・61	鳴門秘帳 下巻	〃	〃	〃	〃
913・7-93・62	〃	〃	〃	〃	〃
913・7-93・63	〃	〃	〃	〃	〃
913・7-93・64	〃	〃	〃	〃	〃
913・7-93・65	自雷也小僧	〃	世界社	〃	170
913・7-93・66	〃	〃	〃	〃	〃
913・7-93・67	恋山彦	〃	矢貴書店	〃	150
913・7-93・71	江戸長恨歌	〃	玄理社	〃	140
913・7-93・72	太閤夫人	〃	向日書店	昭25	180
913・7-93・47	宮本武蔵 地水の巻	〃	大日本雄弁講談社	昭14	部 1,500
913・7-93・48	宮本武蔵 水火の巻	〃	〃	〃	〃
913・7-93・49	宮本武蔵 風の巻	〃	〃	〃	〃
913・7-93・51	宮本武蔵 二天の巻	〃	〃	〃	〃
913・7-93・52	宮本武蔵 円明の巻	〃	〃	〃	〃
913・7-93・200	高山右近 上巻	〃	読売新聞社	昭24	200
913・7-93・201	〃	〃	〃	〃	〃
913・7-93・202	高山右近 下巻	〃	〃	〃	〃
913・7-93・203	〃	〃	〃	〃	〃
913・7-93・204	〃	〃	〃	〃	220
913・7 93・205	〃	〃	〃	〃	〃
913・7-93・207	梅里先生行状記 白梅の巻	〃	向日書館	昭24	200
913・7-93・206	剣難女難	〃	青々堂	昭23	160
913・7-93・207	〃	〃	〃	〃	〃
913・7-93・208	〃	〃	〃	〃	〃
913・7-93・209	太閤夫人	〃	向日書館	昭25	180
913・7-93・215	大岡越前	〃	同志社	〃	250
913・7-93・216	〃	〃	〃	〃	〃
913・7-93・218	隠密色絵奇談	〃	向日書館	昭20	170
913・7-93・219	遊戯菩薩	〃	矢貴書店	昭23	65
913・7-93・220	大谷刑部	〃	域南書房	昭24	

分類記号	書名	著作者	発行所	発行年	定価
913・7-93・221	あるぷす大将	吉川 英治	矢貴書店	昭22	45
913・7-93・240	英治叢書 23 源頼朝 上巻	〃	六興出版社	昭26	280
913・7-93・241	〃	〃	〃	〃	〃
913・7-93・243	源頼朝 下巻	〃	〃	〃	〃
913・7-93・250	新平家物語 第1巻 ちげくさの巻	〃	朝日新聞社	〃	280
913・7-93・251	〃	〃	〃	〃	〃
913・7-93・252	〃	〃	〃	〃	〃
913・7-93・253	〃	〃	〃	〃	〃
913・7-93・254	新平家物語 第2巻 九重の巻	〃	〃	〃	〃
913・7-93・255	〃	〃	〃	〃	〃
913・7-93・256	〃	〃	〃	〃	〃
913・7-93・257	〃	〃	〃	〃	〃
913・7-93・258	新平家物語 第3巻 ほげんの巻	〃	〃	〃	〃
913・7-93・259	〃	〃	〃	〃	〃
913・7-93・260	〃	〃	〃	〃	〃
913・7-93・261	〃	〃	〃	〃	〃
913・7-93・262	新平家物語 第4巻 六波羅行幸の巻	〃	〃	〃	〃
913・7-93・263	〃	〃	〃	〃	〃
913・7-93・264	〃	〃	〃	〃	〃
913・7-93・265	〃	〃	〃	〃	〃
913・7-93・300	風神門	〃	ポプラ社	〃	120
913・7-93・302	朝顔夕顔	〃	〃	昭27	160
913・7-93・80	寿貞尼	吉田絃二郎	斎藤書店	昭22	49.50
913・7-93・81	島の秋	〃	大同館書店	大14	90
913・7-93・82	ダビデと子供達	〃	改造社	大11	150
913・7-93・83	春来れば	〃	文芸春秋社出版部	昭11	150
913・7-93・95	吉田泰司短篇集 風塵集	吉田 泰司	相模書房	昭16	250
913・7-93・120	暴風雨の薔薇	吉屋 信子	北光書房	昭23	120
913・7-93・121	〃	〃	〃	〃	〃
913・7-93・122	愛情の価値	吉屋 信子	北光書房	昭22	71.50
913・7-93・123	吉屋信子小説選 第8巻 追憶の薔薇	〃	〃	〃	77
913・7-93・124	永遠の良人	〃	〃	昭23	132
913・7-93・125	良人の貞操	〃	〃	〃	176
913・7-93・126	地の果まで	〃	〃	〃	110
913・7-93・127	少女小説 司馬家の子供部屋	〃	つるべ書房	昭22	49.50
913・7-93・128	〃	〃	〃	〃	〃
913・7-93・129	〃	〃	〃	〃	〃

分類記号	書名	著作者	発行所	発行年	定価
913・7-93・130	家庭文芸名作選 三つの花	吉屋信子	家庭社	昭22	66
913・7-93・135	女人哀楽	〃	北光書房	昭23	140
913・7-93・136	〃	〃	〃	〃	〃
913・7-93・137	一つの貞操	〃	〃	昭22	93.50
913・7-93・138	〃	〃	〃	〃	〃
913・7-93・139	海潮音	〃	矢貴書店	昭23	150
913・7-93・140	〃	〃	〃	〃	〃
913・7-93・141	吉屋信子選 第一巻 男の償ひ	〃	北光書房	〃	140
913・7-93・142	鏡の花	〃	大平洋出版社	昭25	
913・7-93・144	あだ花 —女の思える—	〃	東和社	〃	160
913・7-93・145	〃	〃	〃	〃	〃
913・7-93・146	妻の部屋	〃	〃	昭24	170
913・7-93・147	〃	〃	〃	〃	〃
913・7-93・148	紅雀	〃	ポプラ社	昭26	130
913・7-93・148	安宅家の人々	〃	毎日新聞社	昭27	270
913・7-93・149	〃	〃	〃	〃	〃
913・7-93・150	〃	〃	〃	〃	〃
913・7-93・151	夢見る人々	〃	鷲の宮書房	昭27	230
913・7-93・152	〃	〃	〃	〃	〃
913・7-93・153	〃	〃	〃	〃	〃
913・7-93・154	鬼火	〃	中央公論社	〃	300
913・7-93・155	〃	〃	〃	〃	〃
913・7-93・156	〃	〃	〃	〃	〃
913・7-96・1	伊達正宗	鷲尾雨工	妙義出版社	〃	290
913・7-96・2	〃	〃	〃	〃	〃
913・7-96・5	覇者交代下	〃	〃	〃	290
913・7-96・6	〃	〃	〃	〃	〃
913・7-96・10	流域	和田伝	海南書房	昭23	70
913・7-96・11	〃	〃	〃	〃	〃
913・7-99・1	落語傑作選集 中の巻	蝶花楼馬楽 春錦亭柳桜	札幌講談社	昭22	50
913・7-99・2	〃	〃	〃	〃	〃
913・7-99・3	〃	〃	〃	〃	〃
913・7-99・4	落語傑作選集 下の巻	柳家金語楼 春風亭柳枝	〃	〃	50
913・7-99・5	〃	〃	〃	〃	〃
913・7-99・6	〃	〃	〃	〃	〃
913・7-99・7	彌次喜多膝栗毛	菊地寛 邦枝完二外 長谷川伸	家庭社	昭22	88
913・7-99・8	〃	〃	〃	〃	〃

分類記号	書名	著作者	発行所	発行年	定価
913・73・20	秋声文学碑建設記念 現代作家選集 上	菊地寛編	桃秀書院	昭23	88
913・73・21	〃	〃	〃	〃	〃
913・73・22	秋声文学碑建設記念 現代作家選集 下	〃	〃	〃	99
913・73・23	〃	〃	〃	〃	〃
913・73・25	芥川賞全集 第1巻	富沢有爲男 鶴田知也 小田嶽夫 石川達三	小山書店	昭24	275
913・73・26	芥川賞全集 第2巻	石川淳 火野葦平 尾崎一雄	〃	〃	〃
913・73・27	芥川賞全集 第3巻	長谷健 中里恒子 半田義之 中山義秀	〃	〃	〃
913・73・50	叢禁作品集	小田切秀雄編	八雲書店	昭23	253
913・73・51	〃	〃	〃	〃	〃
913・73・65	第1回 夏目漱石賞当選作品集	夏目伸六編	桜菊書院	〃	71.50
913・73・66	〃	〃	〃	〃	〃
913・73・67	〃	〃	〃	〃	〃
913・73・73	1950年版 探偵小説年鑑	探偵小説作家クラブ編	岩谷書店	昭25	350
913・73・74	〃	〃	〃	〃	〃
913・7313・1	半七捕物帳 第1巻	岡本綺堂	同光社	〃	250
913・7313・2	〃	〃	〃	〃	〃
913・7313・3	半七捕物帳 第2巻	〃	〃	〃	〃
913・7313・4	〃	〃	〃	〃	〃
913・7313・5	半七捕物帳 第3巻	〃	〃	〃	〃
913・7313・6	〃	〃	〃	〃	〃
913・7313・7	半七捕物帳 第4巻	〃	〃	〃	〃
913・7313・8	〃	〃	〃	〃	〃
913・7313・9	定本 半七捕物帳 第5巻	〃	〃	〃	〃
913・7313・10	〃	〃	〃	〃	〃
913・7314・3	鞍馬天狗	大仏次郎	苦楽社	昭23	150
913・7314・4	鞍馬天狗 御用盗異聞	〃	〃	〃	198
913・7314・5	〃	〃	〃	〃	〃
913・7314・6	鞍馬天狗 小鳥を飼ふ武士	〃	〃	〃	165
913・7314・7	〃	〃	〃	〃	〃
913・7314・8	〃	〃	〃	〃	〃
913・7314・9	鞍馬天狗 江戸日記	〃	〃	昭23	198
913・7314・10	〃	〃	〃	〃	〃
913・7314・11	〃	〃	〃	〃	〃