七九班

八〇班

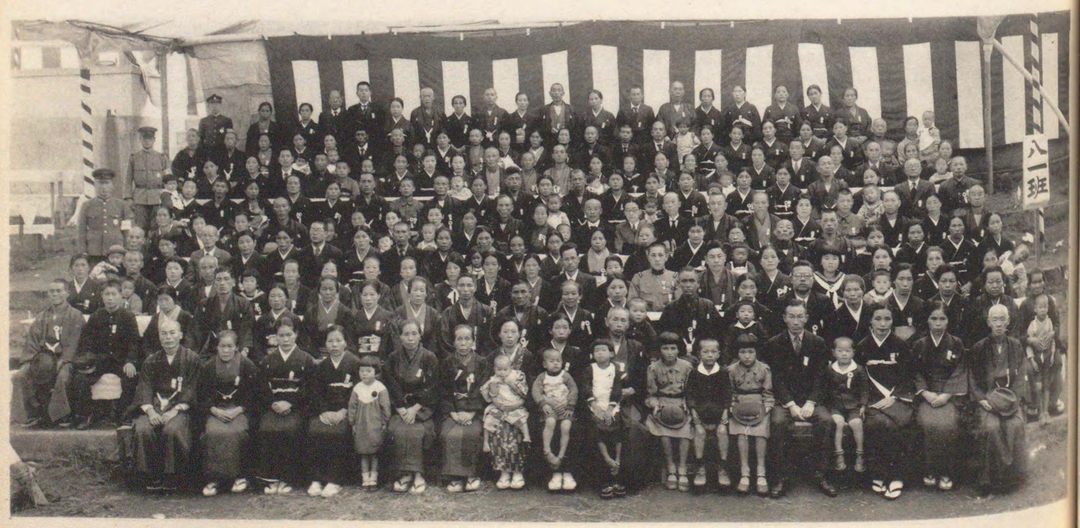
八一班

八二班

八三班

八四班

八五班

八六班

八七班

八班

八兒班

九。班

九一班

九二班

九三班

九四班

九五班

九六班

九七班

九八班

九九班

一〇〇班

一〇一班

一〇二班

一〇六班

一〇七班

一〇八班

二五班

二六班

二七班

二七班

二八班

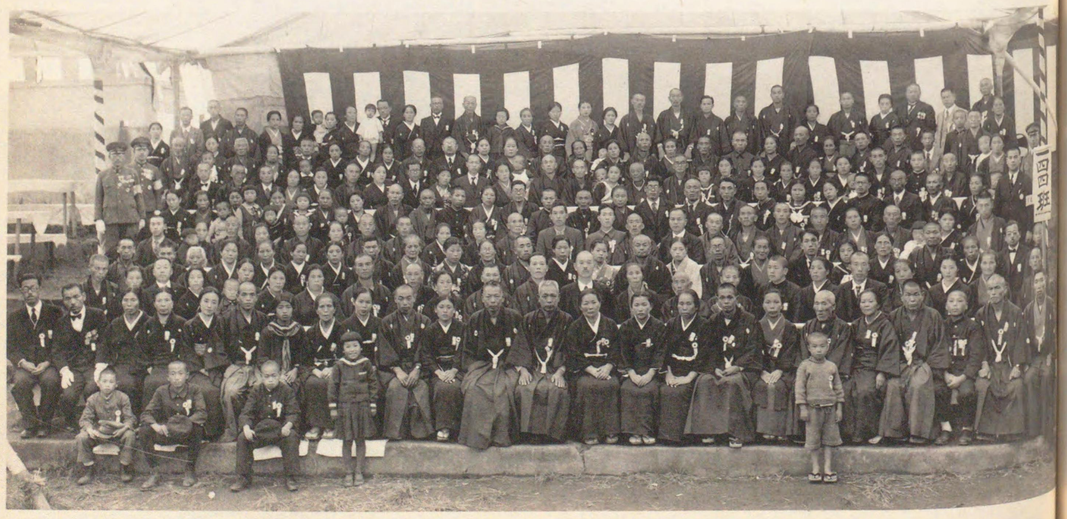

記念撮影

昭和十五年十月　靖國神社臨時大祭委員其他關係者

記念撮影

昭和十五年十月　靖國神社臨時大祭委員其他關係者

記念撮影

昭和十五年十月　靖國神社臨時大祭委員其他關係者

記念撮影

昭和十五年十月　靖國神社臨時大祭委員其他關係者

記念撮影

昭和十五年十月　靖國神社臨時大祭委員其他關係者

記念撮影

昭和十五年十月　靖國神社臨時大祭委員其他關係者

昭和十五年十月靖國神社臨時大祭委員長及委員

委員長	陸軍大將	畑	俊	六	
委員（陸軍）	陸軍大將	川原	直一	次	
同	陸軍中將	伊東	正久	董	樹
同	陸軍少將	佐木	直次	喬	彦
同	陸軍大佐	小田	一治	保	滋
同	陸軍中將	島村	茂隆	勝	彦
同	陸軍少將	平林	不二	登	登
同	陸軍中將	山野	籌直	勝	勝
同	陸軍少將	松場	隆治	憲	憲
同	陸軍大佐	大江	治守	幸	幸
同	陸軍少將	上崎	隆海	吾	吾
同	陸軍大佐	水野	彦之	之	之
同	陸軍大佐	上谷	資	雄	雄
同	陸軍大佐	前宮	義	昇	昇
同	陸軍大佐	鳴村	東	雄	雄
同	陸軍大佐	瀬谷	海軍主計少佐	次	次
同	陸軍大佐	久野	海軍軍醫中佐	彌	彌
同	陸軍大佐	米河	海軍機關少佐	郎	郎
同	陸軍大佐	大草	同	吉	吉
同	陸軍大佐	敷井	同	千	千
同	陸軍大佐	常岡	同	留	留
同	陸軍大佐	鈴木	同	光	光
同	陸軍大佐	波野	同	兼	兼
同	陸軍大佐	多木	同	孝	孝
同	陸軍大佐	鈴岡	同	重	重
同	陸軍大佐	黒井	同	新	新
同	陸軍大佐	田	同	勝	勝
委員（海軍）	海軍大將	一細	海軍主計少佐	知	知
同	海軍中將	鹿寺	海軍軍醫中佐	重	重
同	海軍少將	入江	海軍機關少佐	軍	軍
同	海軍中將	崎江	同	軍	軍
同	海軍少將	谷村	同	軍	軍
同	海軍大佐	宮野	同	軍	軍
同	海軍中將	谷村	同	軍	軍
同	海軍少將	東	同	軍	軍
同	海軍大佐	不二	同	軍	軍
同	海軍中將	籌不	同	軍	軍
同	海軍少將	隆籌	同	軍	軍
同	海軍大佐	資隆	同	軍	軍
同	海軍中將	義資	同	軍	軍
同	海軍少將	東義	同	軍	軍
同	海軍大佐	海東	同	軍	軍
同	海軍中將	守海	同	軍	軍
同	海軍少將	二守	同	軍	軍
同	海軍大佐	直二	同	軍	軍
同	海軍中將	治直	同	軍	軍
同	海軍少將	隆治	同	軍	軍
同	海軍大佐	彦隆	同	軍	軍
同	海軍中將	之彦	同	軍	軍

陸軍軍人軍属

陸軍　工兵伍長　北村鐵雄　新潟縣新潟市東大畑通二番町
同　同　鈴木勝利　茨城縣新治郡瓦會村
同　陸軍　工兵上等兵　辻眞一　大阪府大阪市住吉區
同　陸軍　歩兵軍曹　澁谷綱吉　新潟縣佐渡郡外海府村
陸軍　歩兵少尉　高橋俊之助　東京府東京市神田區
陸軍　歩兵曹長　小笠原増毛町　宮城縣登米郡南方村
陸軍　歩兵軍曹　高橋平藏　北海道増毛郡増毛町
同　陸軍　歩兵伍長　道山英三　宮城縣刈田郡大鷹澤村
同　陸軍　歩兵伍長　伊丹一　宮城縣刈田郡齋川村
同　陸軍　歩兵伍長　松本善男　埼玉縣浦和市仲町
同　陸軍　歩兵伍長　永沼忠志　宮城縣宮城郡鹽釜町
同　陸軍　歩兵伍長　服部伊佐雄　宮城縣桃生郡十五濱村
陸軍　歩兵上等兵　鈴木清左衞門　宮城縣名取郡千賀村
同　陸軍　歩兵上等兵　村上東一郎　宮城縣遠田郡涌谷町
同　陸軍　歩兵大尉　佐藤獅子雄　宮城縣柴田郡村田町
同　陸軍　歩兵少尉　若林森　宮城縣名取郡中田村
同　陸軍　歩兵軍曹　齋藤金平　宮城縣刈田郡七ヶ宿村
同　陸軍　歩兵軍曹　佐藤有孝　宮城縣柴田郡村田町
同　陸軍　歩兵軍曹　岩間留吉　宮城縣柴田郡村田町
同　陸軍　歩兵軍曹　庄司美智雄　宮城縣宮城郡七北田村
同　陸軍　歩兵軍曹　齋藤金平　新潟縣古志郡東竹澤村
同　陸軍　歩兵軍曹　若林森　新潟縣南蒲原郡鹿峠村
同　陸軍　歩兵軍曹　淡路與三次　新潟縣南蒲原郡今町
同　陸軍　歩兵軍曹　高橋利雄　新潟縣中蒲原郡須田村
同　陸軍　歩兵軍曹　井野元安三郎　新潟縣中蒲原郡東村
同　陸軍　歩兵軍曹　志田去來夫　新潟縣岩船郡鹽野町村
同　陸軍　歩兵軍曹　今井光威　新潟縣古志郡上鹽谷村
同　陸軍　歩兵軍曹　齋藤友藏　新潟縣北蒲原郡黒川村
同　陸軍　歩兵軍曹　神保貴一　新潟縣古志郡山通村
同　陸軍　歩兵軍曹　渡辺喜三太　新潟縣北蒲原郡佐々木村
同　陸軍　歩兵大尉　鷲尾大輔　新潟縣西蒲原郡四ツ合村
同　陸軍　歩兵少尉　青木武宗　宮城縣栗原郡尾松村
同　陸軍　歩兵軍曹　石井操　千葉縣安房郡豐房村
同　陸軍　歩兵軍曹　遠藤義貞　福島縣安積郡三代村
同　陸軍　歩兵軍曹　大槻正夫　福島縣東白川郡棚倉町
同　陸軍　歩兵伍長　増子正次　福島縣東白川郡金谷川村
陸軍　歩兵上等兵　五十嵐幹雄　福島縣耶麻郡大鹽村
陸軍　歩兵上等兵　鈴木秀雄　福島縣石城郡好間村
同　同　三浦重信　福島縣安達郡大平村
同　同　荒川英一　福島縣東白川郡常豐村
同　同　玉澤正光　福島縣雙葉郡新山町
同　同　谷津田友雄　福島縣雙葉郡熊町村
同　同　大友通雄　福島縣石城郡夏井村
同　同　齊藤武次　福島縣安達郡旭村
同　同　丹治一二　福島縣安達郡鹽澤村
同　同　齊藤吉巳　福島縣石川郡小鹽江村

同　同　大石奇　福島縣伊達郡半田村
同　同　齋藤貞雄　新潟縣西蒲原郡松長村
同　同　鈴木隆定　福島縣名古屋市中川區
同　同　湯上春夫　福島縣名古屋市東區
同　同　上遠野一郎　福島縣愛知郡天白村
同　同　神成重司　福島縣愛知郡日進村
同　同　小川一夫　福島縣東春日井郡小牧町
陸軍　衛生上等兵　小松重夫　福島縣名古屋市東區
陸軍　砲兵少佐　周藤不二雄　宮城縣名古屋市東區
陸軍　砲兵伍長　杉三作　新潟縣西蒲原郡稻澤町
陸軍　砲兵上等兵　中野忠太　新潟縣東春日井郡楠村
陸軍　砲兵曹長　高橋穣　宮城縣名古屋市東區
同　陸軍　砲兵曹長　長嶺榮賞　宮城縣名古屋市東區
陸軍　砲兵伍長　菊地源人　福島縣知多郡西浦町
同　同　増井涼藏　新潟縣中蒲原郡新津町
同　同　林普治郎　新潟縣新潟市榮町
同　同　長沼藤五郎　新潟縣佐渡郡野村
同　同　長江德男　宮城縣登米郡吉田村
同　同　水澤元治　新潟縣中蒲原郡新津町
同　同　菊地庄右衞門　宮城縣加美郡宮崎村
同　同　佐藤克巳　福島縣雙葉郡刈野村
同　同　近藤丞　福島縣南會津郡富田村
陸軍　砲兵上等兵　大橋健三　福島縣安達郡太田村
同　同　金山嘉久三郎　新潟縣中蒲原郡須田村
同　同　星野七藏　福島縣若松市西名古屋町
同　同　小野寺榮治郎　宮城縣名古屋市中村區
同　同　上野正男　福島縣石城郡湯本町
同　同　金澤豐藏　福島縣西白河郡古關村
同　同　安齊義秋　福島縣東白川郡棚倉町
同　同　瀨野尾辰之進　宮城縣名古屋市東區
同　同　長谷川喜三次　新潟縣中蒲原郡新津町
同　同　柳沼鴻治　福島縣耶麻郡加納村
同　同　佐久間淳太　福島縣耶麻郡猪苗代町
同　同　阿部善一　新潟縣北蒲原郡新發田町
同　同　安藤正美　福島縣雙葉郡刈野村
陸軍　輜重兵上等兵　猪狩力雄　宮城縣加美郡宮崎村
同　同　小川義雄　福島縣雙葉郡双葉町
同　同　伊藤泰吉　宮城縣名古屋市中村區
同　同　遠藤久利　福島縣若松市西名古屋町
同　同　酒井啓次　福島縣南會津郡布澤村
同　同　星右近　福島縣東白川郡棚倉村
同　同　遠藤義雄　福島縣南會津郡田島町

陸軍　輜重兵上等兵　半澤太吉　福島縣伊達郡半田村
同　同　大石馨　新潟縣西蒲原郡松長村
陸軍　歩兵准尉　宇佐美史郎　愛知縣名古屋市中川區
陸軍　歩兵曹長　神谷秀雄　愛知縣名古屋市東區
同　同　牧野良德　愛知縣愛知郡天白村
陸軍　歩兵軍曹　佐藤瑾英　愛知縣愛知郡日進村
同　同　船橋文雄　愛知縣東春日井郡小牧町
同　同　伊藤芳太郎　愛知縣名古屋市東區
同　同　入山忠行　愛知縣知多郡西浦町
同　同　岩堀敏英　愛知縣中島郡稻澤町
陸軍　歩兵伍長　伴正春　愛知縣一宮市北神明町
同　陸軍　歩兵伍長　安藤秋次　愛知縣西春日井郡楠村
同　同　倉知捨一　愛知縣東春日井郡坂下町
同　同　山田健一　愛知縣葉栗郡宮田町
陸軍　砲兵軍曹　平手經雄　愛知縣東春日井郡小牧町
陸軍　砲兵曹長　加藤義泰　愛知縣中島郡祖父江町
同　同　加藤眞平　愛知縣名古屋市中區
同　同　小崎勝泰　愛知縣中島郡稻澤町
同　同　澤木榮　愛知縣丹羽郡扶桑町
同　同　小久保冨雄　愛知縣知多郡篠嶋村
同　同　鷲尾嘉四郎　愛知縣海部郡立田村
同　同　玉置鈴市　愛知縣東春日井郡小牧町
同　同　田中一郎　愛知縣中島郡千代田村
同　同　河村良一　愛知縣東春日井郡篠岡村
同　同　伊奈利吉　愛知縣知多郡常滑町
同　同　伊藤正一　愛知縣海部郡佐織村
同　同　神谷正次　愛知縣名古屋市東區
同　同　花木嘉一　愛知縣中島郡萩原町
同　同　吉田一郎　愛知縣丹羽郡丹陽村
同　同　吉田鎌治郎　愛知縣名古屋市中村區
陸軍　歩兵上等兵　眞下正雄　愛知縣丹羽郡西成村
同　同　吉田一之　愛知縣丹羽郡城東村
同　同　伊藤福太郎　愛知縣知多郡横須賀町
同　同　杉江愛一　愛知縣名古屋市昭和區
同　同　犬伏良雄　愛知縣中島郡今伊勢村
同　同　長崎宗一　愛知縣海部郡神守村
同　同　伊藤利一　愛知縣名古屋市南區
同　同　松尾末太郎　愛知縣名古屋市西區
同　同　槇田尙一　愛知縣海部郡佐屋村
同　同　加藤信行　愛知縣名古屋市西區
同　同　河合幸一　愛知縣名古屋市中村區
同　同　大野國雄　愛知縣名古屋市西區
同　同　谷忠像　愛知縣名古屋市東區
同　同　中村仲三　愛知縣知多郡阿久比村
同　同　青木文藏　愛知縣名古屋市東區
同　同　早川新八　愛知縣名古屋市東區
同　同　加藤政一　愛知縣知多郡岡田町

同同同

陸軍
歩兵
工兵
伍軍
長曹

陸軍
歩兵
兵上等
伍軍
長曹

陸軍
歩兵
兵上等
伍軍
長曹

陸軍
歩兵
兵上等

陸軍　歩兵上等兵　衛生兵　伍長　退長

大佐前會山非三矢大森角箱西窪欽岡川追小金粟岩諏永高川藤佐後菅磯宇野吉永山掛板井清岡粟西岡田光王杉戸河
今日木木根木上原野籔田谷田谷口久　口田堀堀森木邊川篠脇江内藤山貝根宗崎谷口川森本水野木村田栖永野原野若
三繁義裕清　柳葉龍松勘龜四十一雛五芳秀宗貞俊敏一遠　忠晉　光奎一義　禮敏照良源市龜輝　四龜一卓二
郎男徳美郎奈一一雄夫郎一一夫一市夫夫一雄一夫二吉途信一保茂守明徹男數治市夫雄造一夫市彦勇守郎郎義雄郎

陸軍　歩兵上等兵

廣島縣大坂高非安坂丸末宇神佐村東神藤藤宇藤坪松藤大木川岡松常川西村木菅嚴堂中菅吉佳山藤永遠桑藤菅池安神
田井成木山藤原木居里鄉田藤上　田井田根元井岡居井原上野木他宗本上村木元區谷井村田中木山木　川奥田田永
幸馬雛雛　義　增光敬　禎正　顯光隆國集照一善七德二雀利秀　勳光次　下　正　義留杉廣延立謙正四金
朗男一郎美次郎　太

陸軍　歩兵上等兵

廣島縣大坂高非安坂丸末宇神佐村東神藤藤宇藤坪松藤大木川岡松常川西村木菅嚴堂中菅吉佳山藤永遠桑藤菅池安神
田井成木山藤原木居里鄉田藤上　田井田根元井岡居井原上野木他宗本上村木元區谷井村田中木山木　川奥田田永
幸馬雛雛　義　增光敬　禎正　顯光隆國集照一善七德二雀利秀　勳光次　下　正　義留杉廣延立謙正四金
朗男德美郎奈一一雄夫郎一一夫一市夫夫一雄一夫二吉途信一保茂守明徹男數治市夫雄造一夫市彦勇守郎郎義雄郎

同同同

陸軍 歩兵上等兵

同 同 同

陸軍　同同同

同同同

同同同

同同同

陸軍 同 同 同

陸軍 歩兵 輜重兵 輜重兵上等兵 工兵 工兵上等兵 計量 主計 輜重兵 輜重兵上等兵 砲兵 砲兵上等兵 輜重兵 輜重兵上等兵 騎兵 騎兵上等兵 砲兵 砲兵上等兵 輜重兵 輜重兵上等兵 歩兵 歩兵上等兵 輜重兵 輜重

陸軍 歩兵 偕作上等兵 長野縣 佐久郡 一本柳村 大字 下小田切
陸軍 歩兵 上等兵 長野縣 佐久郡 一本柳村 大字 下小田切
陸軍 歩兵 偕作

陸軍軍曹 輜重兵上等兵 佐佐木幸次郎 同 同 同

陸軍
歩兵上等兵
歩兵伍長
歩兵上等兵
工兵伍長
歩兵
工兵伍長
歩兵
工兵伍長
歩

陸軍 陸軍 陸軍

| 陸軍 | 同 | 同 | 同

同 同 同

阿陸軍　步兵上等兵
阿陸軍　步兵
阿陸軍　步兵
阿陸軍　步

| | | |

阿蘇郡　阿蘇町　阿蘇村　阿武隈川　阿武町　阿部野橋　阿倍野区　阿倍野筋　阿保町　阿保親王墓　阿保駅　阿山郡　阿山町　阿山村　阿山駅　阿弥陀ケ峰　阿弥陀寺　阿弥陀堂　阿弥陀堂駅　阿弥陀堂村　阿弥陀堂町　阿弥陀堂峠　阿弥陀堂橋　阿弥陀堂谷　阿弥陀堂山　阿弥陀堂川　阿弥陀堂池　阿弥陀堂原　阿弥陀堂台　阿弥陀堂通　阿弥陀堂道　阿弥陀堂口　阿弥陀堂入口　阿弥陀堂前　阿弥陀堂裏　阿弥陀堂横　阿弥陀堂脇　阿弥陀堂奥　阿弥陀堂上　阿弥陀堂下　阿弥陀堂中　阿弥陀堂東　阿弥陀堂西　阿弥陀堂南　阿弥陀堂北　阿弥陀堂本　阿弥陀堂新　阿弥陀堂旧　阿弥陀堂小　阿弥陀堂大　阿弥陀堂古　阿弥陀堂元　阿弥陀堂町　阿弥陀堂村　阿弥陀堂駅　阿弥陀堂郡　阿弥陀堂県　阿弥陀堂府　阿弥陀堂国　阿弥陀堂島　阿弥陀堂半島　阿弥陀堂諸島　阿弥陀堂列島　阿弥陀堂群島　阿弥陀堂湾　阿弥陀堂海峡　阿弥陀堂水道　阿弥陀堂運河　阿弥陀堂湖　阿弥陀堂池　阿弥陀堂沼　阿弥陀堂川　阿弥陀堂山　阿弥陀堂岳　阿弥陀堂峰　阿弥陀堂嶺　阿弥陀堂丘　阿弥陀堂台地　阿弥陀堂高原　阿弥陀堂盆地　阿弥陀堂平野　阿弥陀堂谷　阿弥陀堂渓谷　阿弥陀堂峡谷　阿弥陀堂滝　阿弥陀堂温泉　阿弥陀堂鉱泉　阿弥陀堂公園　阿弥陀堂緑地　阿弥陀堂広場　阿弥陀堂通り　阿弥陀堂町　阿弥陀堂村　阿弥陀堂駅　阿弥陀堂郡　阿弥陀堂県　阿弥陀堂府　阿弥陀堂国　阿弥陀堂島　阿弥陀堂半島　阿弥陀堂諸島　阿弥陀堂列島　阿弥陀堂群島　阿弥陀堂湾　阿弥陀堂海峡　阿弥陀堂水道　阿弥陀堂運河　阿弥陀堂湖　阿弥陀堂池　阿弥陀堂沼　阿弥陀堂川　阿弥陀堂山　阿弥陀堂岳　阿弥陀堂峰　阿弥陀堂嶺　阿弥陀堂丘　阿弥陀堂台地　阿弥陀堂高原　阿弥陀堂盆地　阿弥陀堂平野　阿弥陀堂谷　阿弥陀堂渓谷　阿弥陀堂峡谷　阿弥陀堂滝　阿弥陀堂温泉　阿弥陀堂鉱泉　阿弥陀堂公園　阿弥陀堂緑地　阿弥陀堂広場　阿弥陀堂通り

愛知県　愛知郡　愛知川　愛知川町　愛知川駅　愛知川村　愛知川原　愛知川橋　愛知川堤　愛知川土手　愛知川河原　愛知川河口　愛知川下流　愛知川中流　愛知川上流　愛知川源流　愛知川支流　愛知川本流　愛知川分流　愛知川合流　愛知川渡し　愛知川渡船　愛知川渡船場　愛知川渡船所　愛知川渡船組合　愛知川渡船会社　愛知川渡船業　愛知川渡船人　愛知川渡船賃　愛知川渡船料　愛知川渡船時刻　愛知川渡船案内　愛知川渡船広告　愛知川渡船宣伝　愛知川渡船ポスター　愛知川渡船パンフレット　愛知川渡船チラシ　愛知川渡船看板　愛知川渡船標識　愛知川渡船灯台　愛知川渡船灯火　愛知川渡船信号　愛知川渡船旗　愛知川渡船帽　愛知川渡船服　愛知川渡船制服　愛知川渡船制帽　愛知川渡船徽章　愛知川渡船記章　愛知川渡船バッジ　愛知川渡船名札　愛知川渡船証明書　愛知川渡船免許状　愛知川渡船営業許可証　愛知川渡船営業権　愛知川渡船営業譲渡　愛知川渡船営業廃止　愛知川渡船営業休止　愛知川渡船営業再開　愛知川渡船営業届出　愛知川渡船営業変更届出　愛知川渡船営業廃止届出　愛知川渡船営業休止届出　愛知川渡船営業再開届出　愛知川渡船営業変更届出書　愛知川渡船営業廃止届出書　愛知川渡船営業休止届出書　愛知川渡船営業再開届出書　愛知川渡船営業変更届出書式　愛知川渡船営業廃止届出書式　愛知川渡船営業休止届出書式　愛知川渡船営業再開届出書式　愛知川渡船営業変更届出書様式　愛知川渡船営業廃止届出書様式　愛知川渡船営業休止届出書様式　愛知川渡船営業再開届出書様式　愛知川渡船営業変更届出書記載例　愛知川渡船営業廃止届出書記載例　愛知川渡船営業休止届出書記載例　愛知川渡船営業再開届出書記載例　愛知川渡船営業変更届出書提出先　愛知川渡船営業廃止届出書提出先　愛知川渡船営業休止届出書提出先　愛知川渡船営業再開届出書提出先　愛知川渡船営業変更届出書提出期限　愛知川渡船営業廃止届出書提出期限　愛知川渡船営業休止届出書提出期限　愛知川渡船営業再開届出書提出期限　愛知川渡船営業変更届出書提出方法　愛知川渡船営業廃止届出書提出方法　愛知川渡船営業休止届出書提出方法　愛知川渡船営業再開届出書提出方法　愛知川渡船営業変更届出書提出部数　愛知川渡船営業廃止届出書提出部数　愛知川渡船営業休止届出書提出部数　愛知川渡船営業再開届出書提出部数　愛知川渡船営業変更届出書提出者　愛知川渡船営業廃止届出書提出者　愛知川渡船営業休止届出書提出者　愛知川渡船営業再開届出書提出者　愛知川渡船営業変更届出書提出者名　愛知川渡船営業廃止届出書提出者名　愛知川渡船営業休止届出書提出者名　愛知川渡船営業再開届出書提出者名　愛知川渡船営業変更届出書提出者住所　愛知川渡船営業廃止届出書提出者住所　愛知川渡船営業休止届出書提出者住所　愛知川渡船営業再開届出書提出者住所　愛知川渡船営業変更届出書提出者氏名　愛知川渡船営業廃止届出書提出者氏名　愛知川渡船営業休止届出書提出者氏名　愛知川渡船営業再開届出書提出者氏名　愛知川渡船営業変更届出書提出者連絡先　愛知川渡船営業廃止届出書提出者連絡先　愛知川渡船営業休止届出書提出者連絡先　愛知川渡船営業再開届出書提出者連絡先　愛知川渡船営業変更届出書提出者電話番号　愛知川渡船営業廃止届出書提出者電話番号　愛知川渡船営業休止届出書提出者電話番号　愛知川渡船営業再開届出書提出者電話番号　愛知川渡船営業変更届出書提出者FAX番号　愛知川渡船営業廃止届出書提出者FAX番号　愛知川渡船営業休止届出書提出者FAX番号　愛知川渡船営業再開届出書提出者FAX番号　愛知川渡船営業変更届出書提出者メールアドレス　愛知川渡船営業廃止届出書提出者メールアドレス　愛知川渡船営業休止届出書提出者メールアドレス　愛知川渡船営業再開届出書提出者メールアドレス　愛知川渡船営業変更届出書提出者ホームページアドレス　愛知川渡船営業廃止届出書提出者ホームページアドレス　愛知川渡船営業休止届出書提出者ホームページアドレス　愛知川渡船営業再開届出書提出者ホームページアドレス　愛知川渡船営業変更届出書提出者携帯電話番号　愛知川渡船営業廃止届出書提出者携帯電話番号　愛知川渡船営業休止届出書提出者携帯電話番号　愛知川渡船営業再開届出書提出者携帯電話番号　愛知川渡船営業変更届出書提出者緊急連絡先　愛知川渡船営業廃止届出書提出者緊急連絡先　愛知川渡船営業休止届出書提出者緊急連絡先　愛知川渡船営業再開届出書提出者緊急連絡先　愛知川渡船営業変更届出書提出者備考　愛知川渡船営業廃止届出書提出者備考　愛知川渡船営業休止届出書提出者備考　愛知川渡船営業再開届出書提出者備考　愛知川渡船営業変更届出書提出者以上

| 1 | 2 | 3 | 4 | 5 | 6 | 7 | 8 | 9 | 10 | 11 | 12 | 13 | 14 | 15 | 16 | 17 | 18 | 19 | 20 |

同同同

同同同

同同同

同同同

陸軍 歩兵 工兵 中佐 陸軍 歩兵 工兵 少佐 陸軍 歩兵 工兵 大尉 陸軍 歩兵 工兵 中尉 陸軍 歩兵 工兵 少尉 陸軍 歩兵 上等兵 陸軍 歩兵 一等兵 陸軍 歩兵 二等兵

埼玉県 北足立郡 大宮町 埼玉県 北足立郡 浦和町 埼玉県 北足立郡 川口町 埼玉県 北足立郡 鳩ヶ谷町 埼玉県 北足立郡 蕨町 埼玉県 北足立郡 戸田村 埼玉県 北足立郡 岩槻町 埼玉県 北足立郡 鴻巣町 埼玉県 北足立郡 上尾町 埼玉県 北足立郡 桶川町 埼玉県 北足立郡 伊奈村 埼玉県 北足立郡 大宮村 埼玉県 北足立郡 与野

陸軍 步兵上等兵 | 同 | 同 | 同

| 野 | 秦 | 根 | 鹿 | 北 | 佐 | 上 | 山 | 佐 | 北 | 飛 | 騨 | 高 | 山 | 本 | 線 | 飛 | 騨 | 古 | 川 | 駅 | 前 | 通

| | | |

同 同 同

陸軍　同同同

同同同

同 同 同

都	郡	町	村	種別	備考
東京	北多摩	三鷹	下連雀	歩兵	
東京	北多摩	三鷹	上連雀	歩兵	
東京	北多摩	三鷹	大沢	歩兵	
東京	北多摩	三鷹	新川	歩兵	
東京	北多摩	三鷹	中原	歩兵	
東京	北多摩	三鷹	牟礼	歩兵	
東京	北多摩	三鷹	井口	歩兵	
東京	北多摩	三鷹	野崎	歩兵	
東京	北多摩	三鷹	北野	歩兵	
東京	北多摩	三鷹	下仁田	歩兵	
東京	北多摩	三鷹	中仁田	歩兵	
東京	北多摩	三鷹	上仁田	歩兵	

縣	鄉	村	路	里	街	巷	弄	號	樓	附記
臨汾	同	同	同	同	同	同	同	同	同	步兵上等兵

同 同 同

| | | |

同 同 同 同 陸 陸 同 同 同 同 同 同 同 同 同 陸 陸 陸 陸 同 同 陸 陸 陸 陸 陸 陸 同 同 同 同 同 同 同 同 陸 陸 陸 陸 陸 陸 同 同 同 同 同 同 同 同 陸 陸 陸 陸 陸 陸 同 同 同 同 同 同 同 同 陸 陸 陸 陸 陸 陸 同 同 同 同 同 同 同 同 陸 陸 陸 陸 陸 陸
軍 軍 軍

| | | |

陸軍軍曹 陸軍軍曹 陸軍軍曹

四	陸軍	徒步	兵	長野縣上水內郡古牧村
四	陸軍	徒步	兵	長野縣上水內郡古牧村

阿蘇郡　輜重兵上等卒
同　同　輜重兵一等卒
同　同　輜重兵二等卒
同　同　步兵上等卒
同　同　步兵一等卒
同　同　步兵二等卒
同　陸軍

| | | |

港東 同 軍 團 一等水兵曹 大津郡野尻村 片柳部隊 宮崎縣延岡市大字荒古
港東 同 同 三等水兵曹 小津町 高知縣高岡郡仁井田村 高知縣第四十二部隊
港東 同 同 本兵曹 那須野原 帶廣 同
港東 同 同 一等水兵曹 大津郡野尻村 片柳部隊 宮崎縣延岡市大字荒古
港東 同 同 三等水兵曹 小津町 高知縣高岡郡仁井田村 高知縣第四十二部隊
港東 同 同 一等兵曹 那須野原 帶廣 同
港東 同 同 二等兵曹 大津郡野尻村 片柳部隊 宮崎縣延岡市大字荒古
港東 同 同 三等兵曹 小津町 高知縣高岡郡仁井田村 高知縣第四十二部隊
港東 同 同 上等兵曹 那須野原 帶廣 同
港東 同 同 一等兵曹 大津郡野尻村 片柳部隊 宮崎縣延岡市大字荒古
港東 同 同 二等兵曹 小津町 高知縣高岡郡仁井田村 高知縣第四十二部隊
港東 同 同 三等兵曹 那須野原 帶廣 同
港東 同 同 兵長 大津郡野尻村 片柳部隊 宮崎縣延岡市大字荒古
港東 同 同 一等兵曹 小津町 高知縣高岡郡仁井田村 高知縣第四十二部隊
港東 同 同 二等兵曹 那須野原 帶廣 同
港東 同 同 三等兵曹 大津郡野尻村 片柳部隊 宮崎縣延岡市大字荒古
港東 同 同 上等兵曹 小津町 高知縣高岡郡仁井田村 高知縣第四十二部隊
港東 同 同 一等兵曹 那須野原 帶廣 同
港東 同 同 二等兵曹 大津郡野尻村 片柳部隊 宮崎縣延岡市大字荒古
港東 同 同 三等兵曹 小津町 高知縣高岡郡仁井田村 高知縣第四十二部隊
港東 同 同 兵長 那須野原 帶廣 同
港東 同 同 一等兵曹 大津郡野尻村 片柳部隊 宮崎縣延岡市大字荒古
港東 同 同 二等兵曹 小津町 高知縣高岡郡仁井田村 高知縣第四十二部隊
港東 同 同 三等兵曹 那須野原 帶廣 同
港東 同 同 上等兵曹 大津郡野尻村 片柳部隊 宮崎縣延岡市大字荒古
港東 同 同 一等兵曹 小津町 高知縣高岡郡仁井田村 高知縣第四十二部隊
港東 同 同 二等兵曹 那須野原 帶廣 同
港東 同 同 三等兵曹 大津郡野尻村 片柳部隊 宮崎縣延岡市大字荒古
港東 同 同 兵長

昭和十五年十月

靖國神社臨時大祭委員
撮影陸地測量部

東京市麹町區永田町一丁目四番地
印刷者 小林又七

東京市麹町區永田町一丁目四番地
印刷所 小林又七印刷所

不許複製

寄贈
3192
國立民族學博物館
昭和16.8.20
圖書掛

175