

Kodak Gray Scale

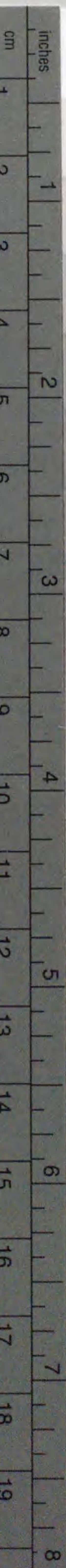

© Kodak, 2007 TM: Kodak

A 1 2 3 4 5 6 M 8 9 10 11 12 13 14 15 B 17 18 19



Kodak Color Control Patches

© Kodak, 2007 TM: Kodak

Blue Cyan Green Yellow Red Magenta White 3/Color Black

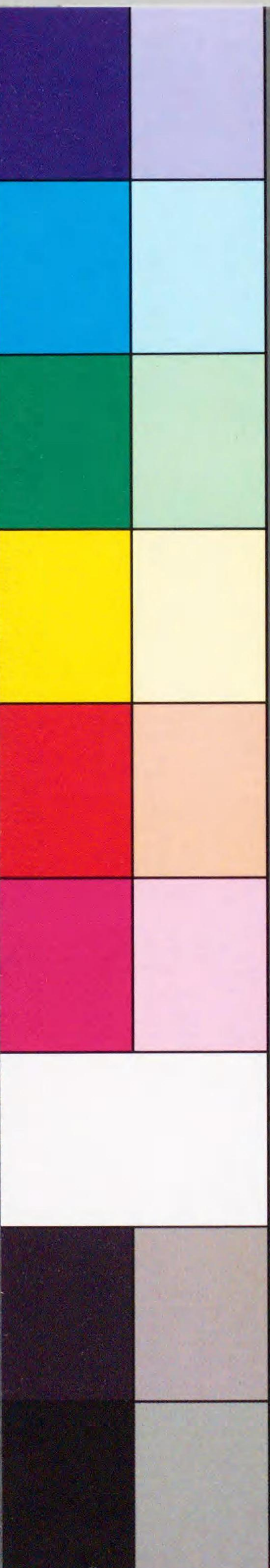

W162-J1
1201000842338

夏好園塔 坤

輪違手ワカヒ

白地ニ不殘盛



大菱手オホビシ

紺

生玉中添子



此類ウスキア井

カバ

W162

J1



I 種
W



1201000842338

石榴手



花葉

生エニ

藍白ク

生エニ

生エニ中白ク深ク

ア井

葉

生エニ



葉

生エニ

生エニ中深ク

葉

青
生
中
深
メ

生エニ

葉

葉

葉ツク類草汁

地藍イナゴ手

地藍イナゴ手

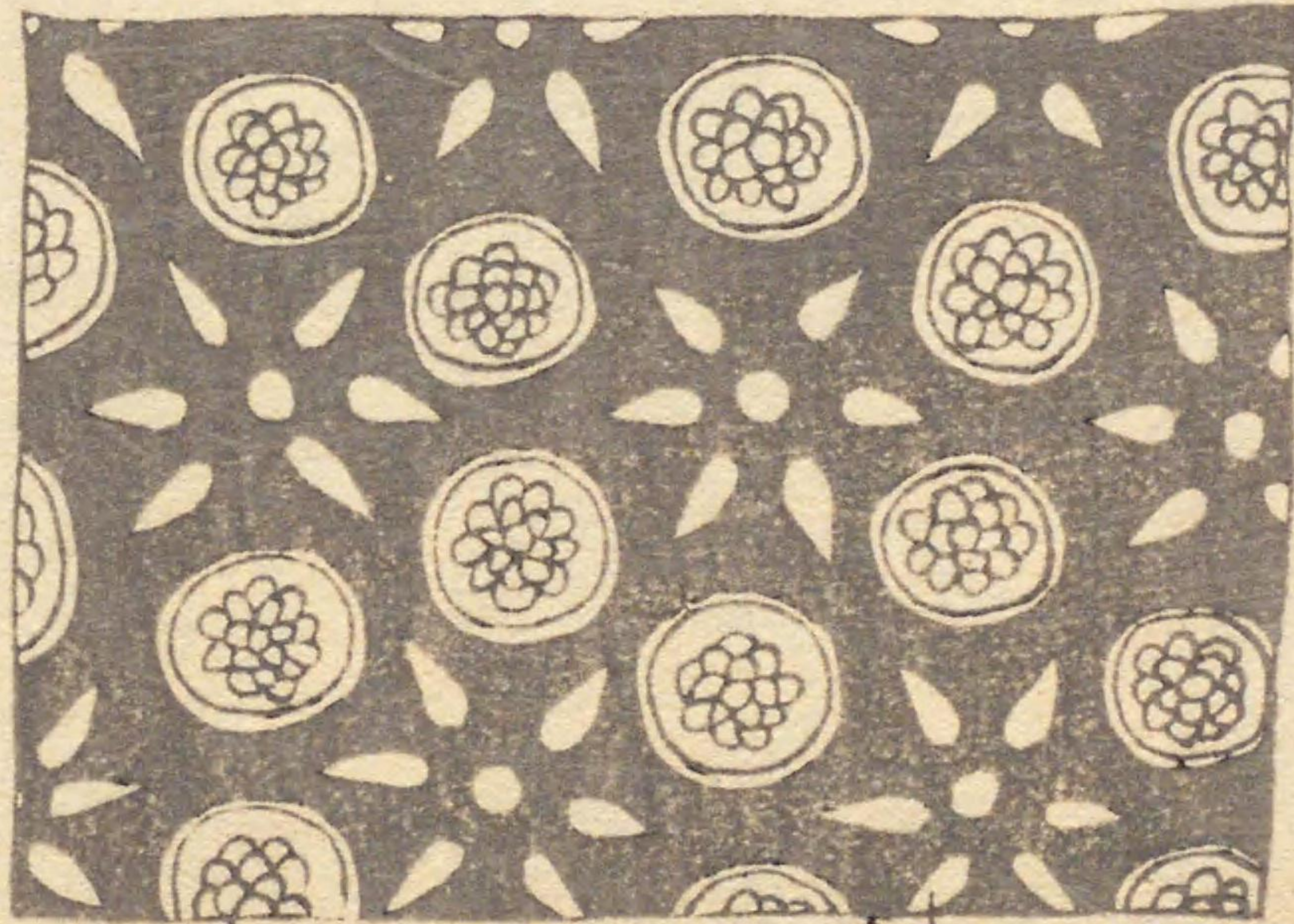

花

葉

扇手

扇手

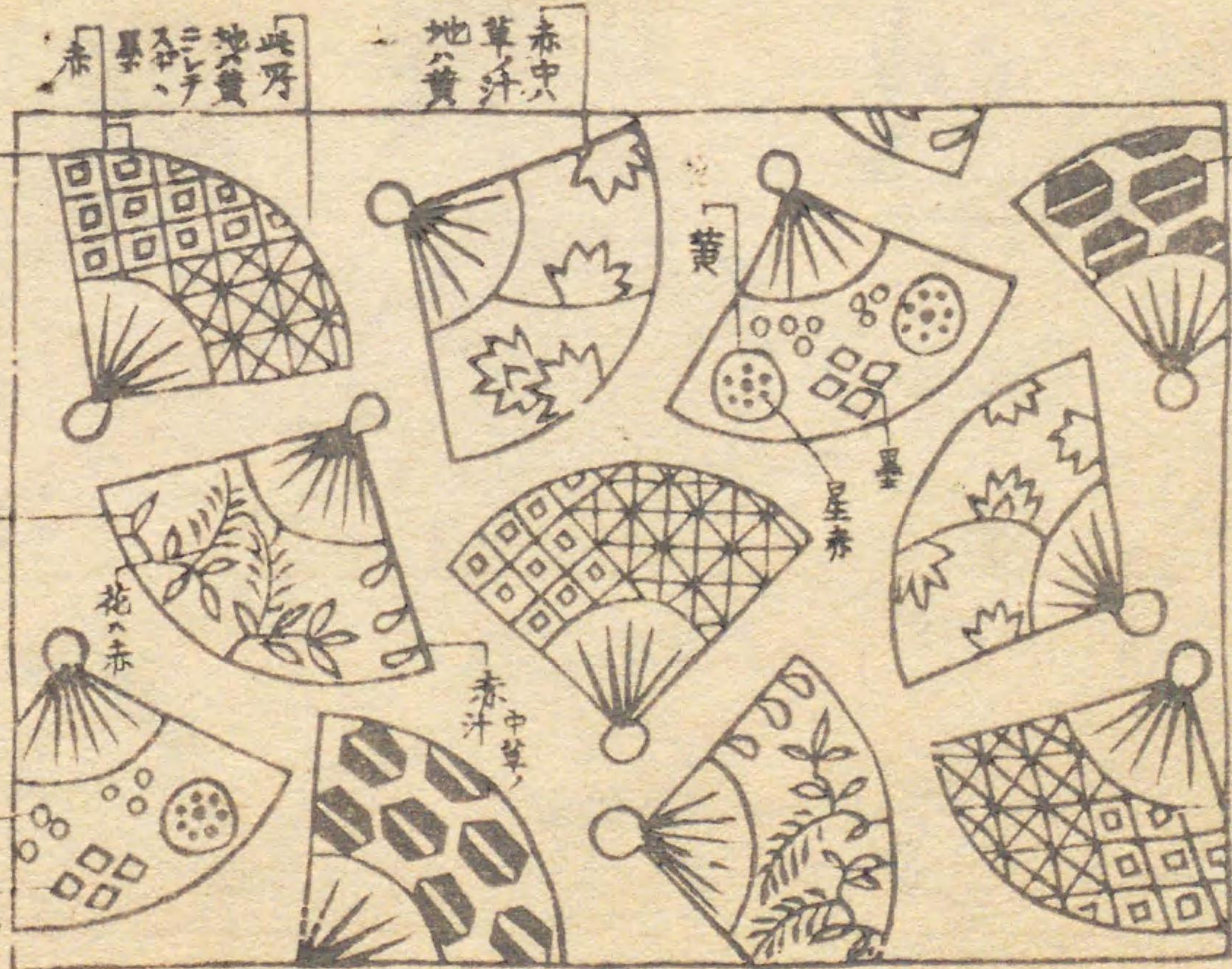

赤中 草汁 地黄

赤中

赤中

赤中

人形手

人形手



藍

赤

赤

藍

紫

赤

赤

赤

赤

赤

藍

赤

赤

赤

赤

赤



人形手

スミガキ上下ノダシノモリヲ皆イニチニテカキ。
 生ニシラカケルナリ。地ノチラニハ皆赤ナリ。



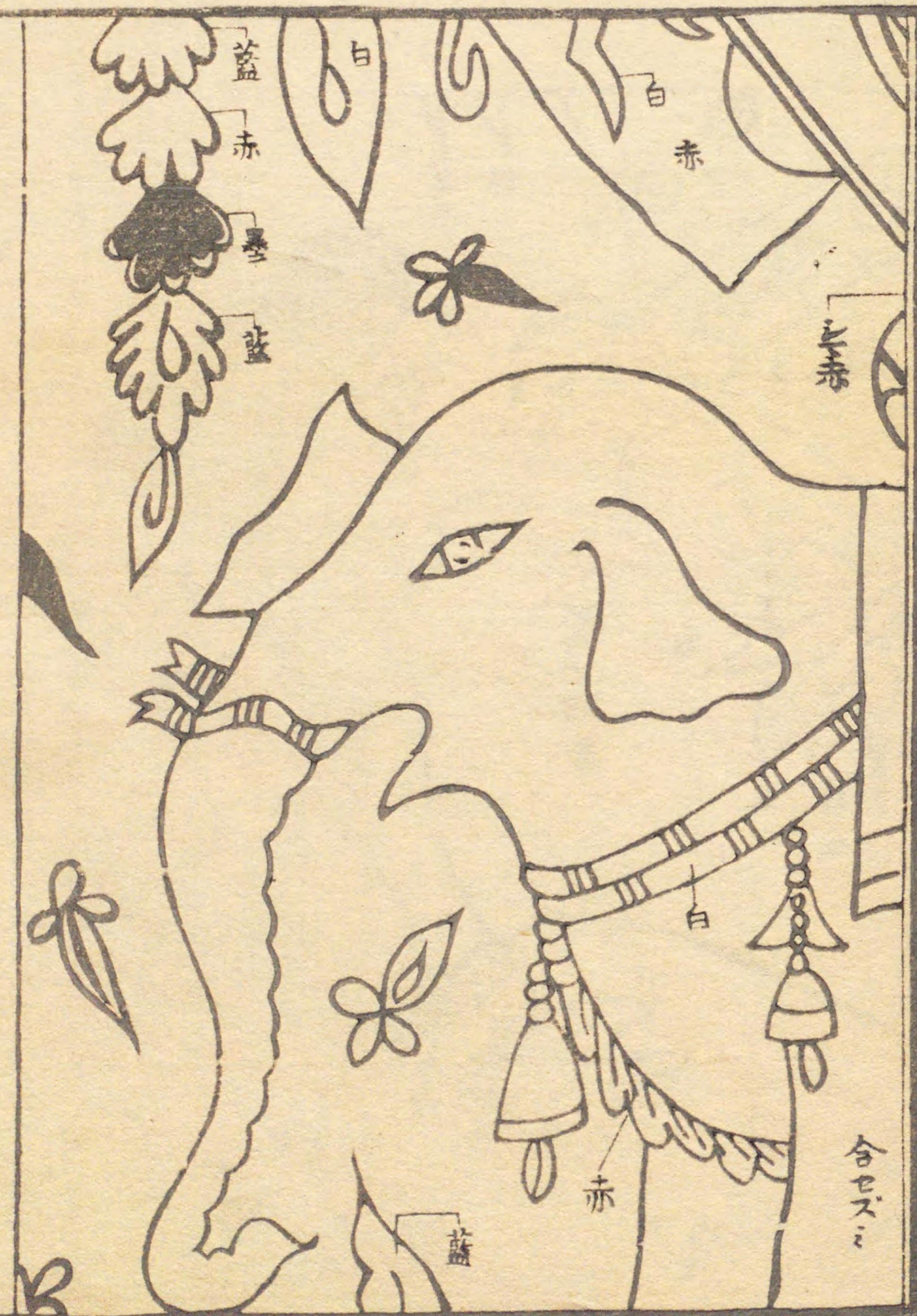

合セズ

人形手



同上

墨ニテカキ丸所へ残ラス金ニテクルベシ

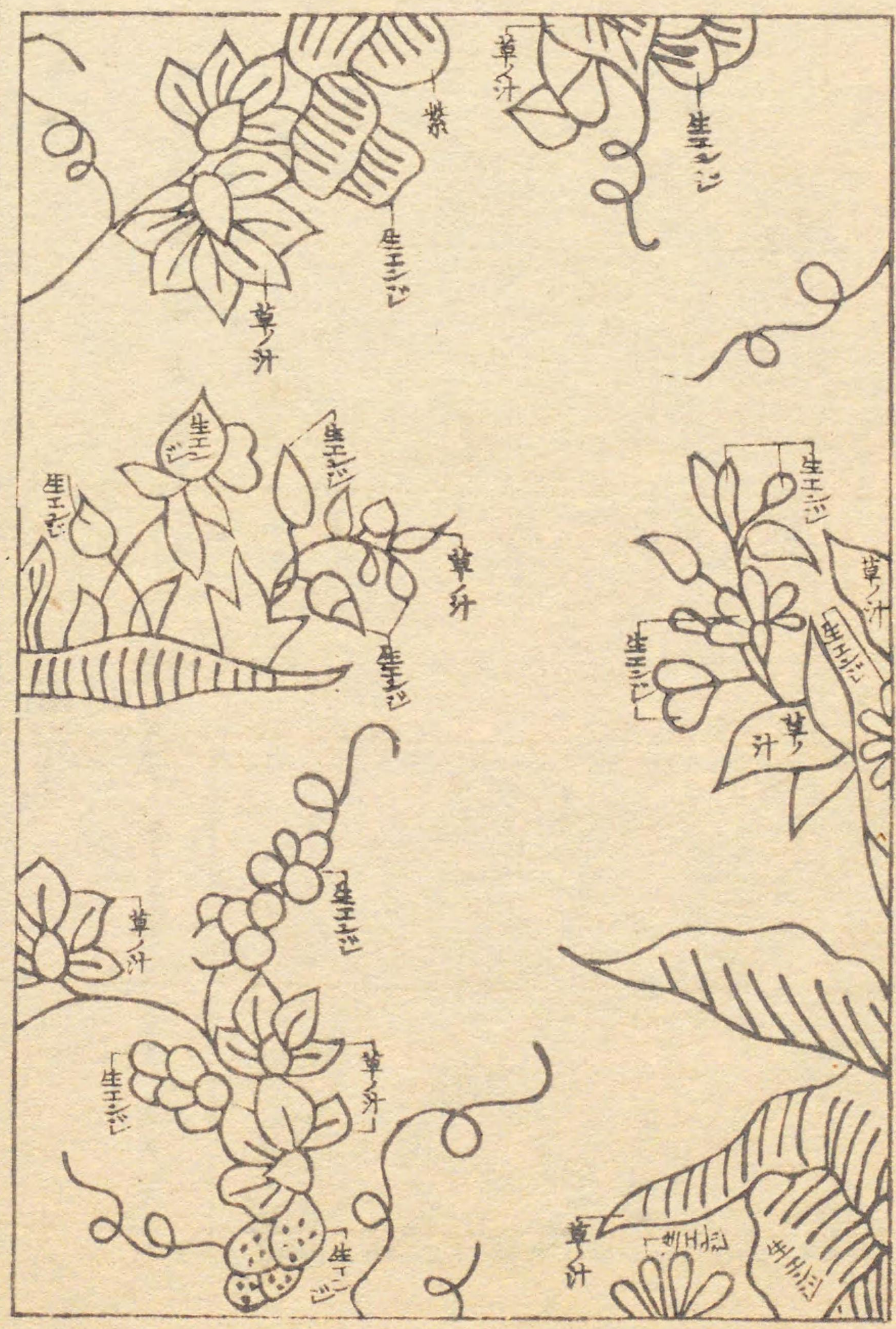

小鳥手

又蟲手也云 金ザラチモアリ

墨ガキ 葉ハ草ノ汁ノ間ニ黄ヲサスナリ 葉ハ藍。花ハ
モイロヲ赤ニテクルベシ。鳥ハ藍。シハハイツモイニチシ



銀ザラサ

茶地ニ墨ガキノ彩色ナシ
 草ノ汁等ヲ用ベシ
 モニ彩色ラスル時ハ紫
 ステ銀ニテフチラクルナリ
 中ノ小ニハクミラズ
 ウスラサキ
 赤モイロ



錢ザラサ

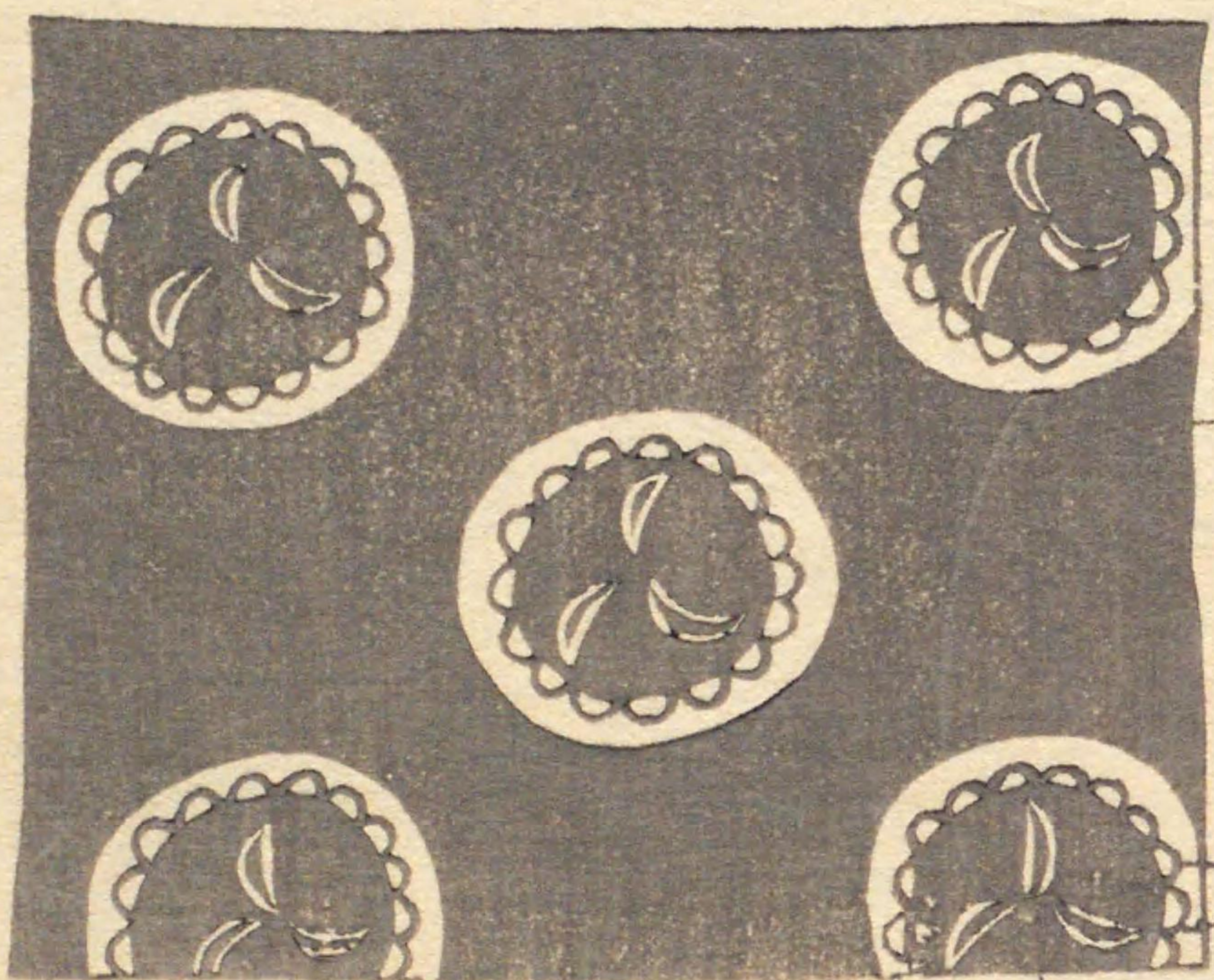

地藍

生ニシ

ジャガタラザラサ

地白墨ニテ形ヲ以テスリコムナリ



美濃織物記

霜フリザラサ

本綿地ニテ奥島ノ如クニ筋
ナリ。霜フリノ色ハ赤又紫モ
アリ

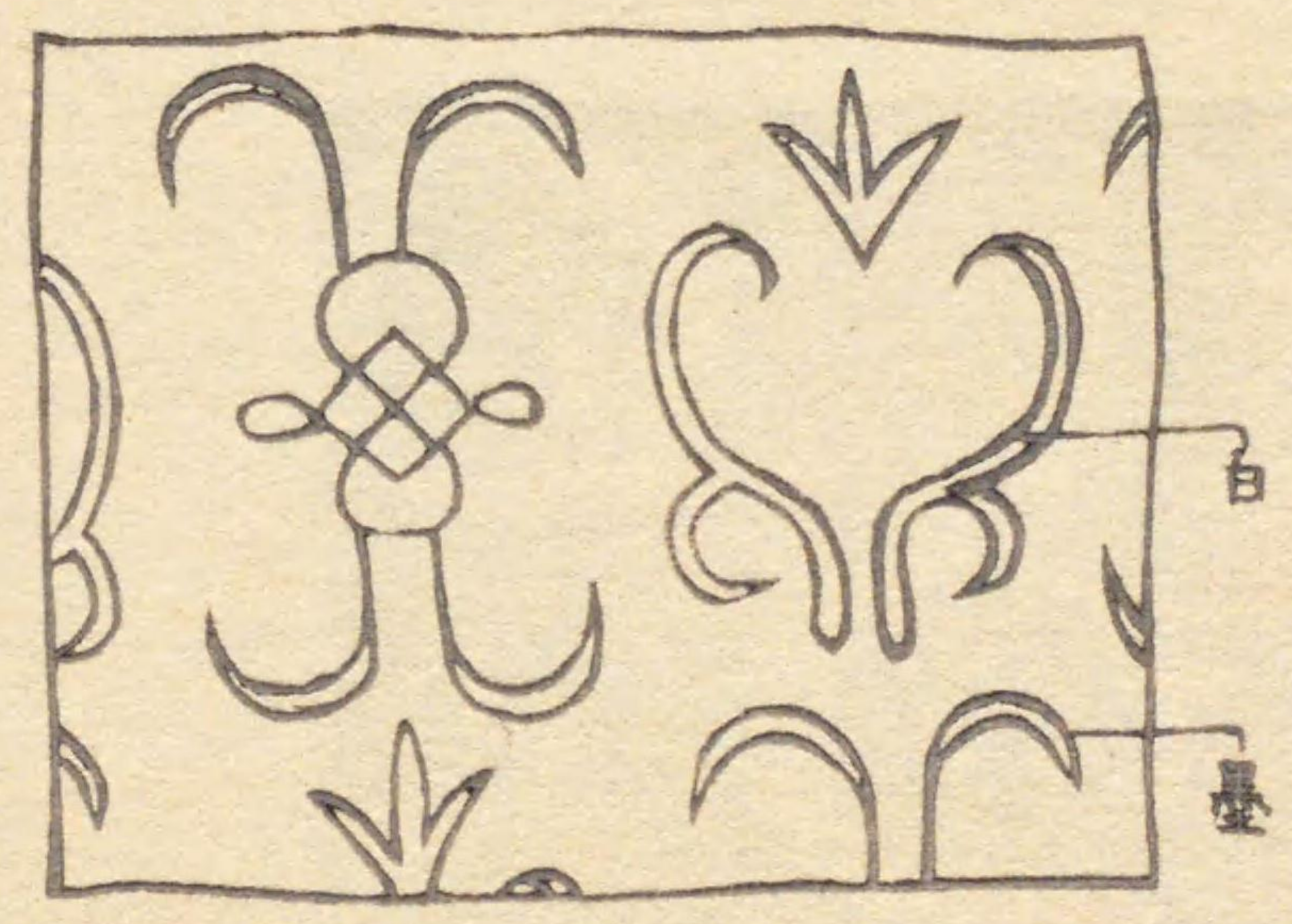

ガク手

惣地藍又赤モアリ。スミガキ
フチヲ除キスレナリ

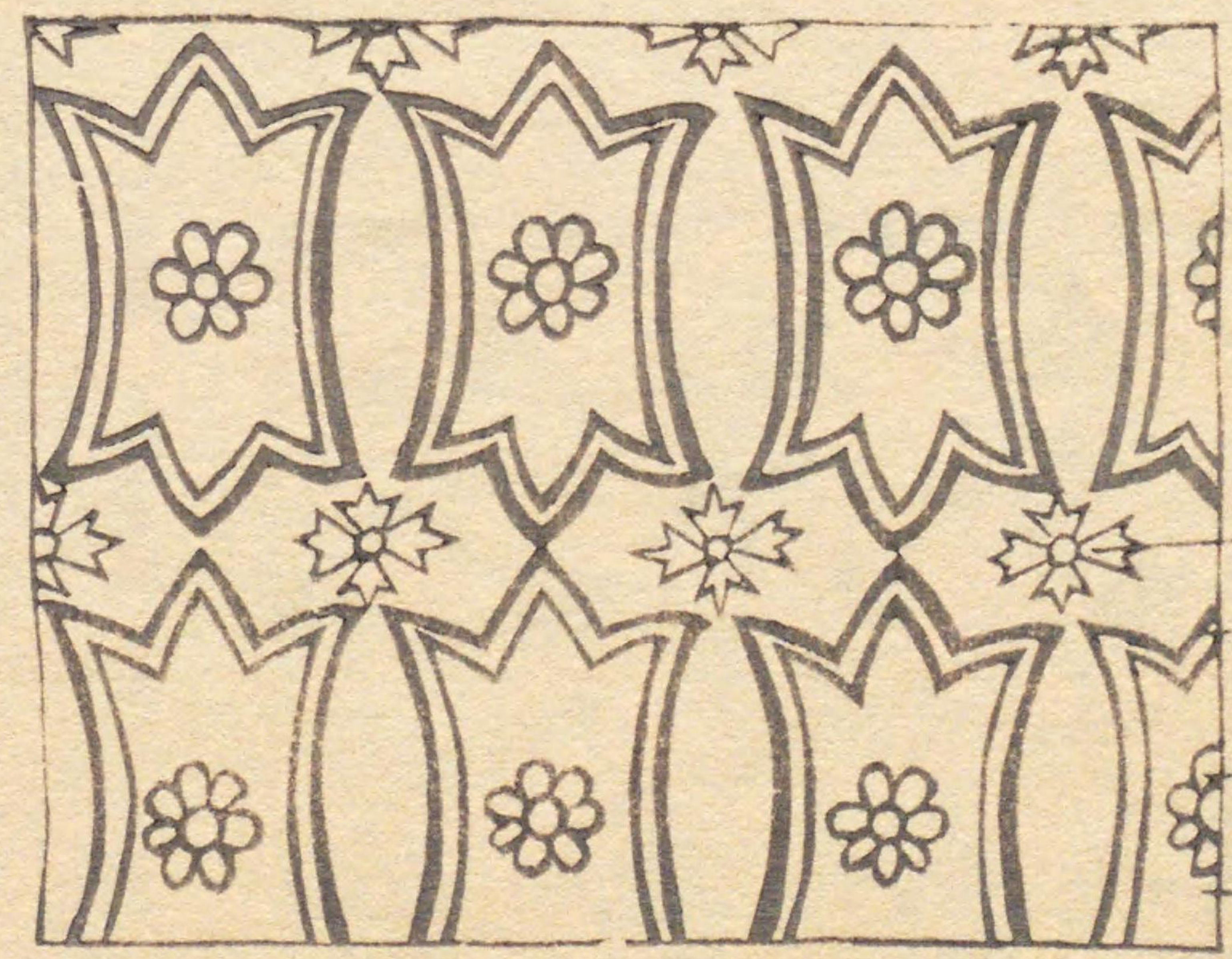

ゴウテニジャウ

地紅黒

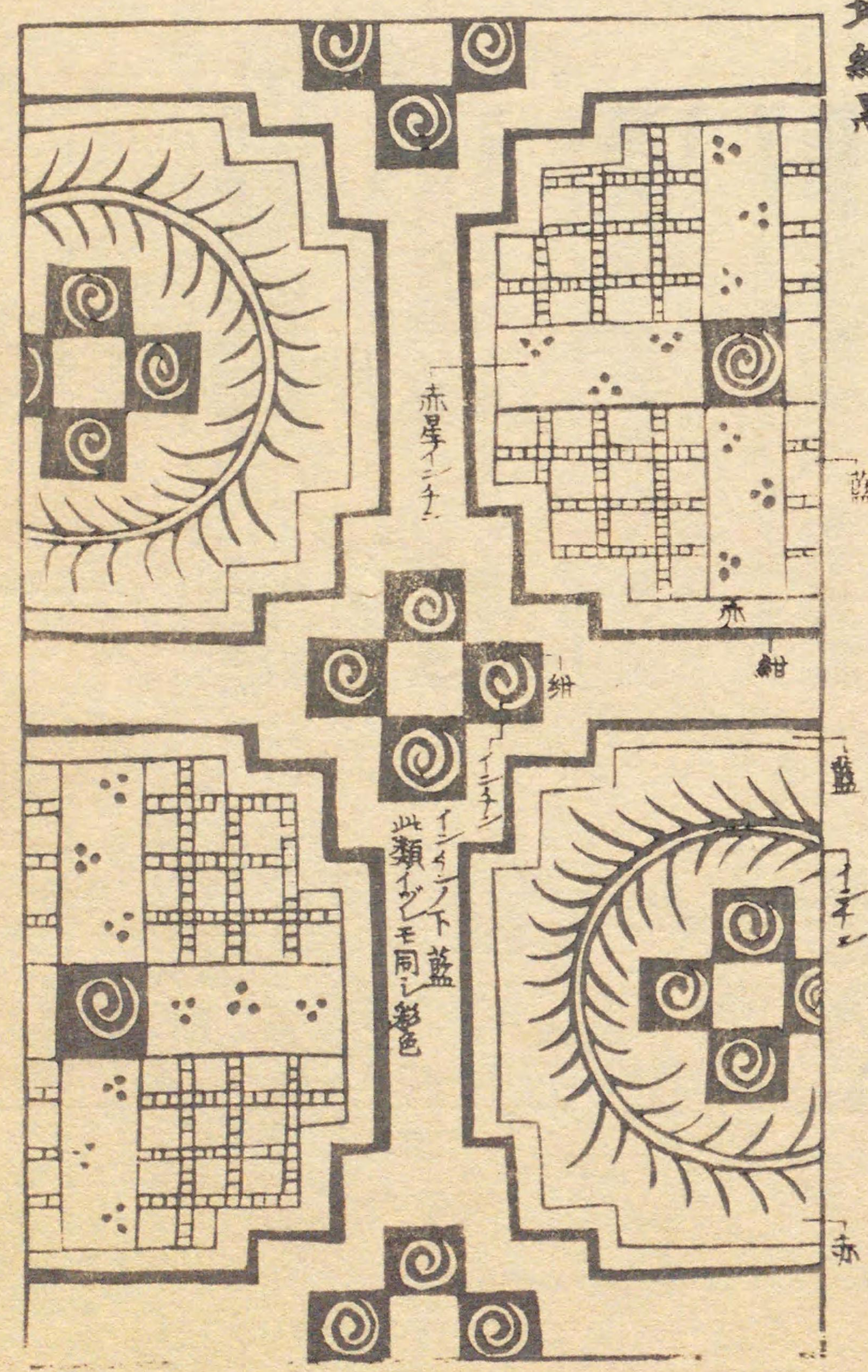

赤星ニテ

此類イモ同シ
イニチシ
下藍

更紗同譜

111 owl 100 100

東洋図説

島ザラサ 又アルヘイ多ク云

白 丹 赤 丹 赤

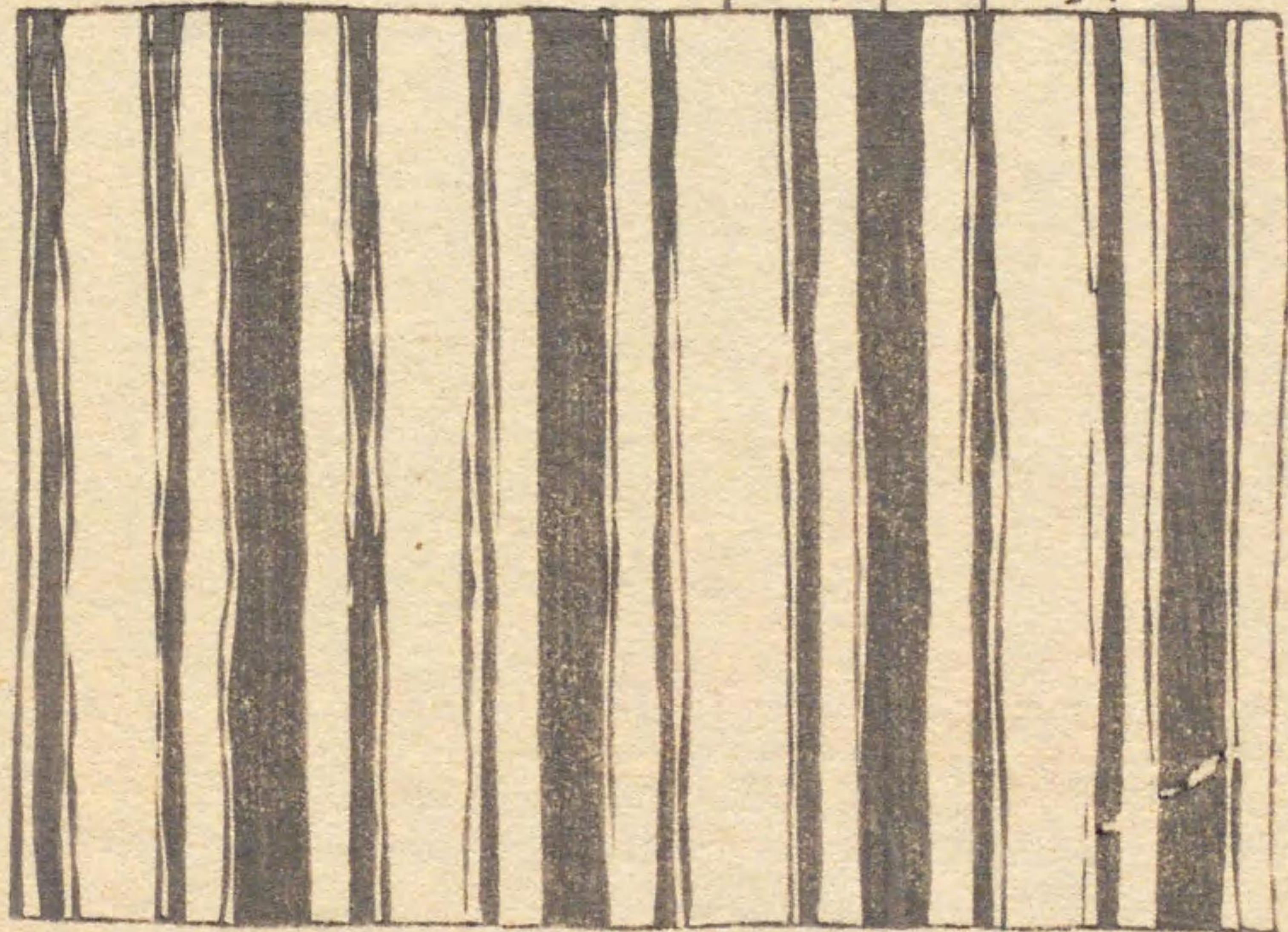

菊垣手

地茶ニテ模様ノ細キハ經ナリ

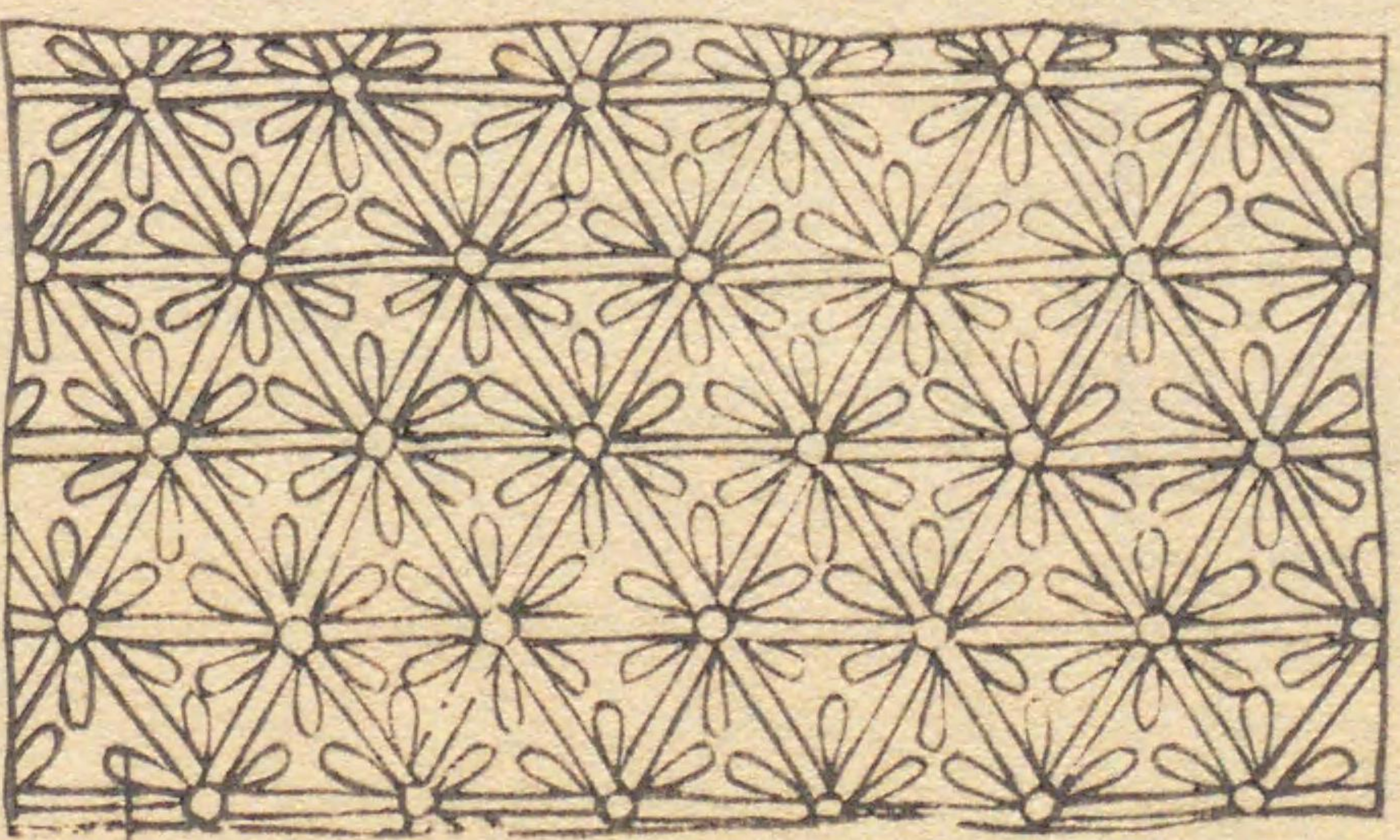

錢菱手

地藍 スミカキワリ

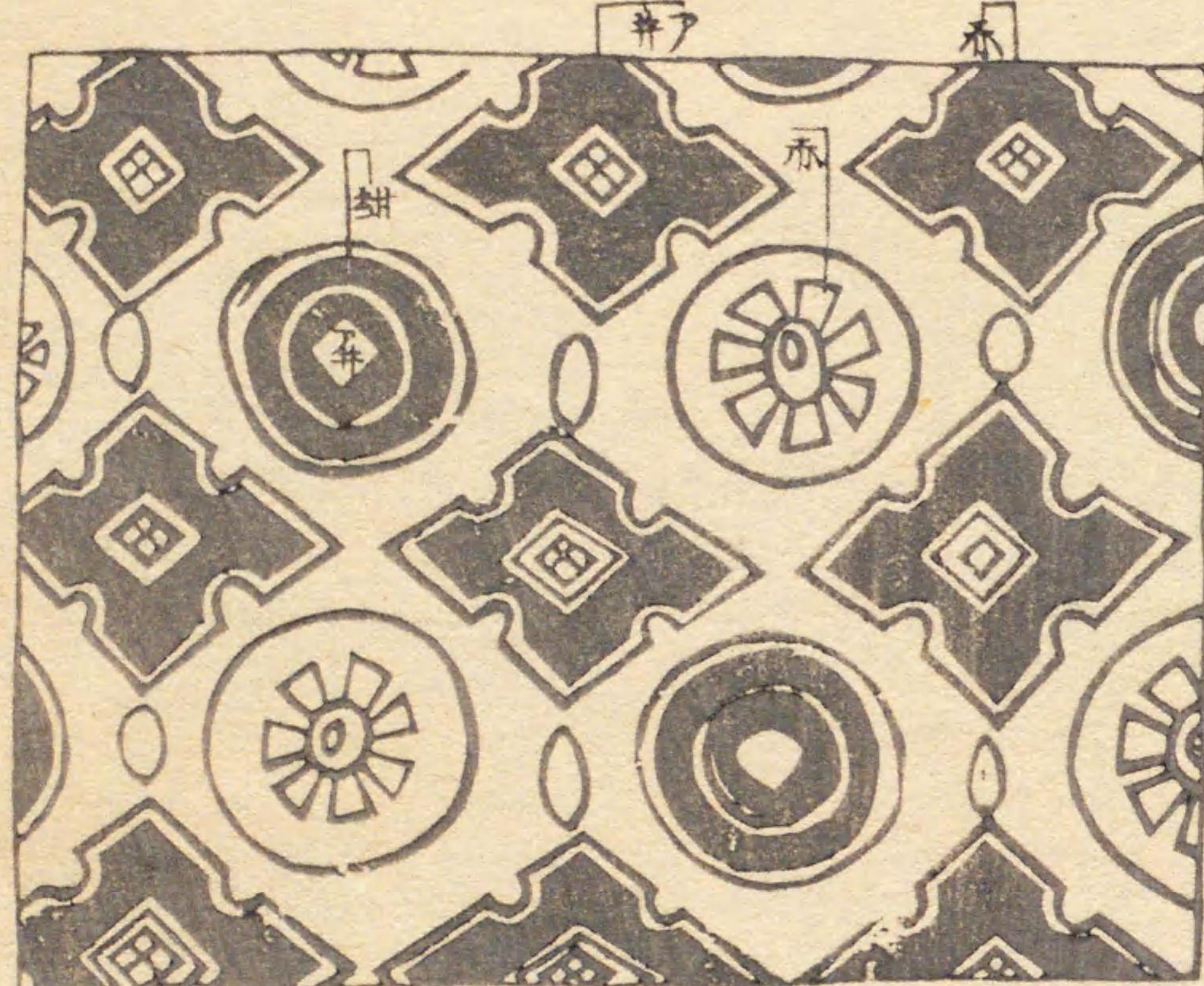

栗鼠手

スミガキリヌムラサキ背ニアル



東洋図説

支那図説

東山圖譜

地紋ザラサ

地雌黄ガクノ草ノ汁、イラトリテ平ル
△、ニラ除スニヌルナリ

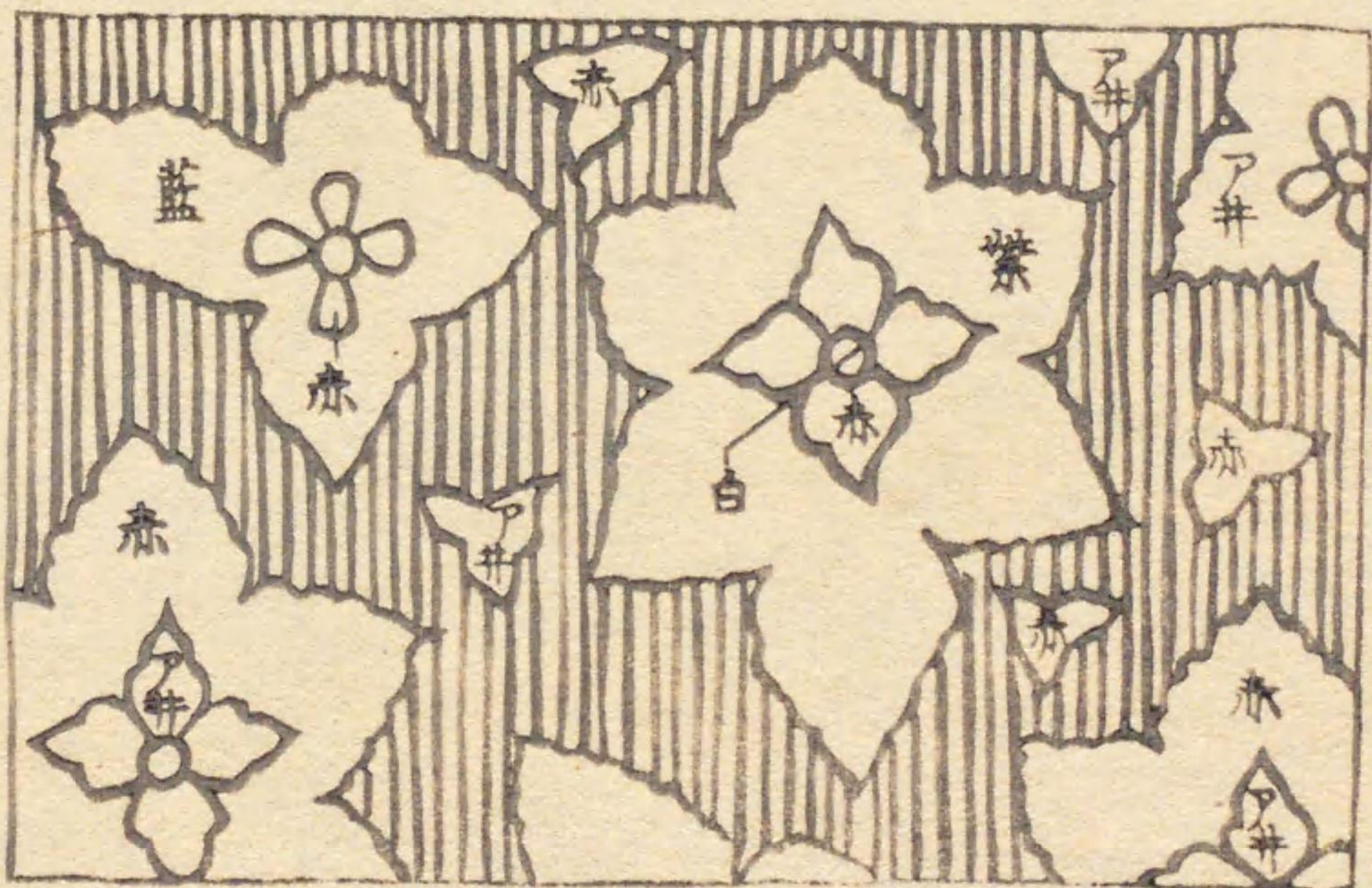

コトク手

地藍

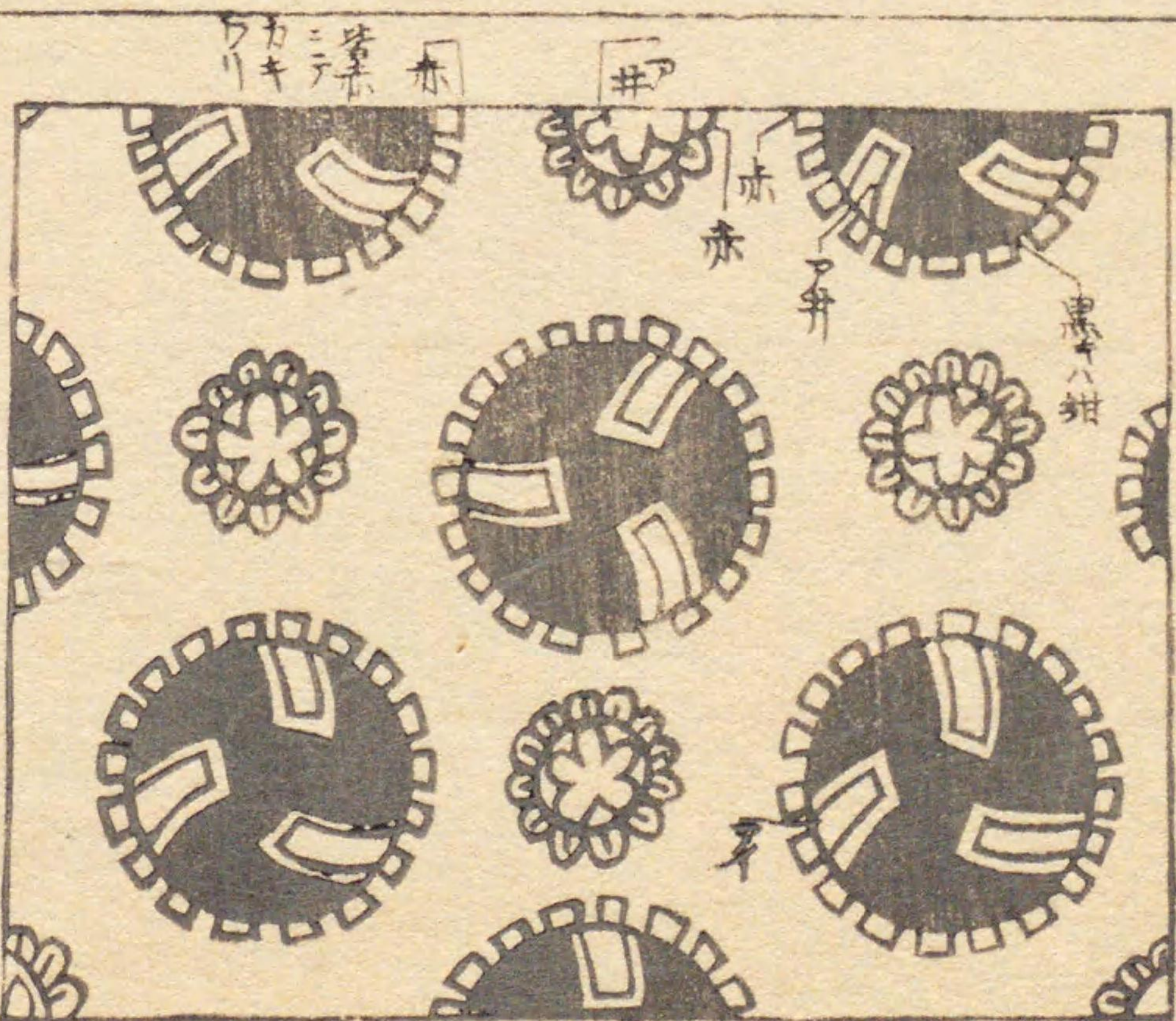

花菱手

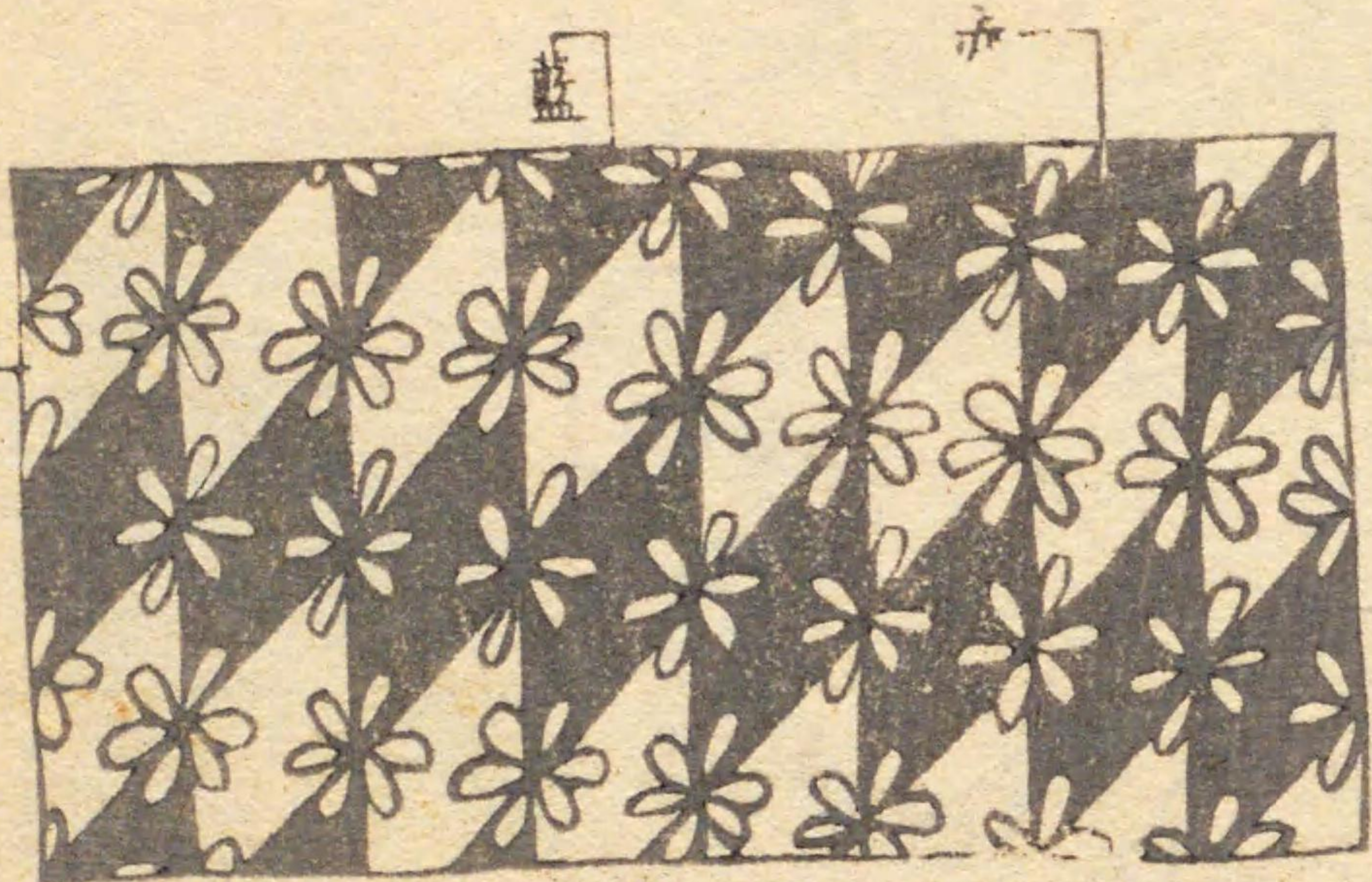

鹿手

鹿ニツハ赤ニツハ紫ト互ニ彩色ス、梅モツハ赤
ニツハ紫、ツハ藍ニ黄ヲナス、花ノ中ノ丸ハインチ



葉ト枝ハ藍 スミガキ 花ハイトシカクナリ

東山圖譜

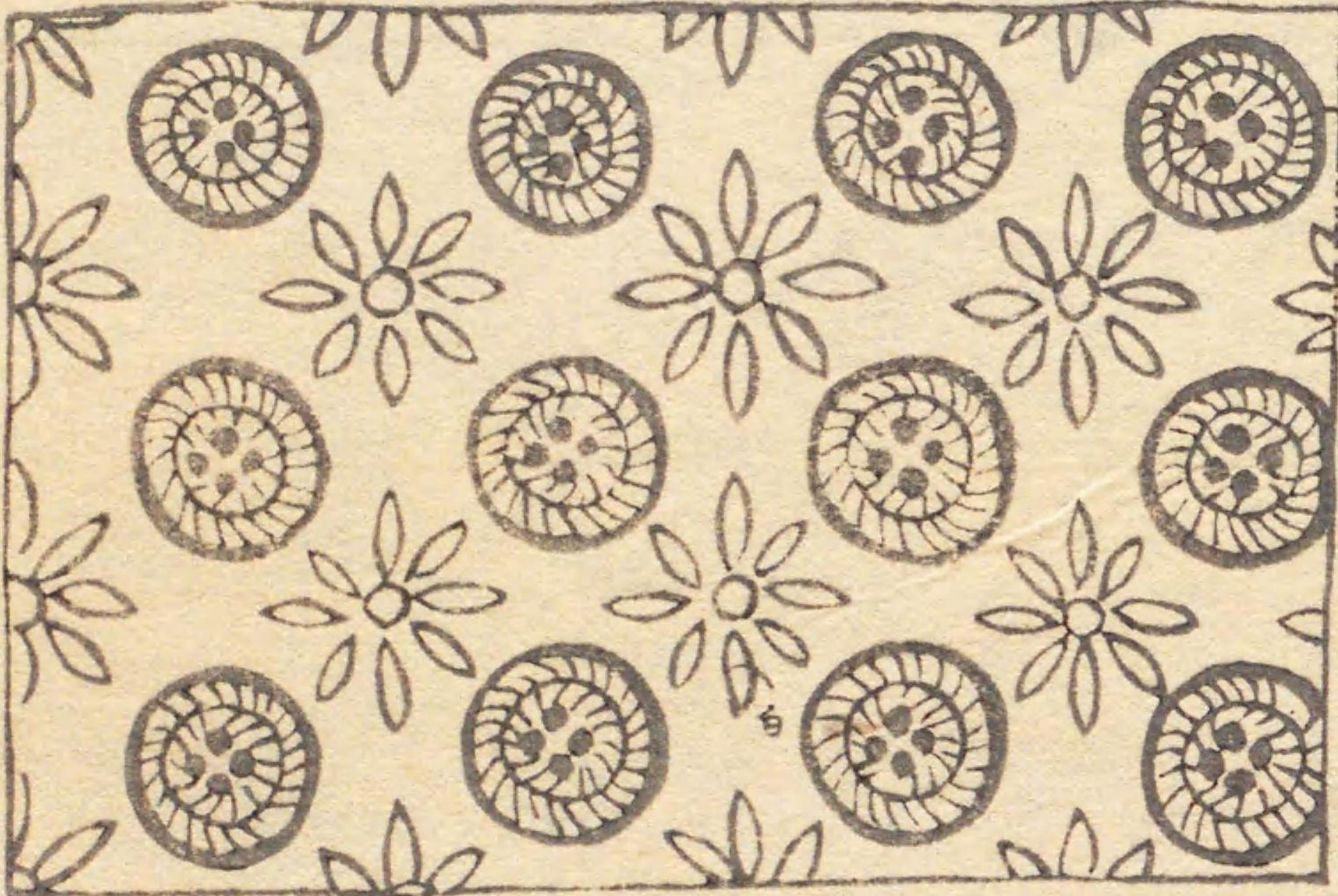

覆盆子手
赤地

ハ墨ナリハ白赤此ナリハ蓋

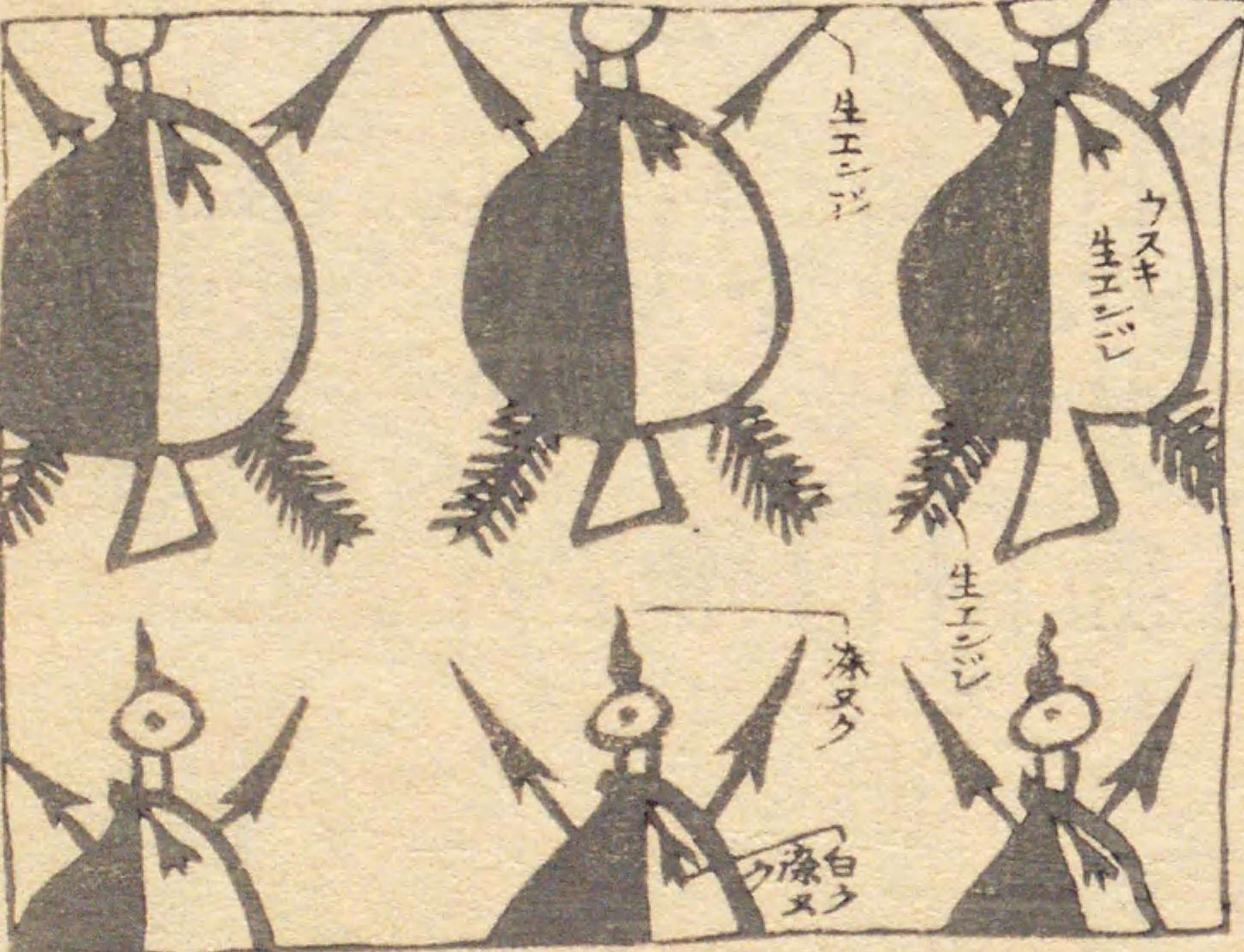

ガニカ手
惣地コビチヤ

ウスキ
生エニ
生エニ
生エニ
生エニ
生エニ
生エニ
生エニ



人形手
墨ガキ

更紗圖譜

ガニ

魚手

地黒ナリ。魚ト地ニ際ラツテ除テ
ヌルナリ。魚ハ目ヲ白ク残シ外ハ藍ナリ



ハカニゴシ

地藍

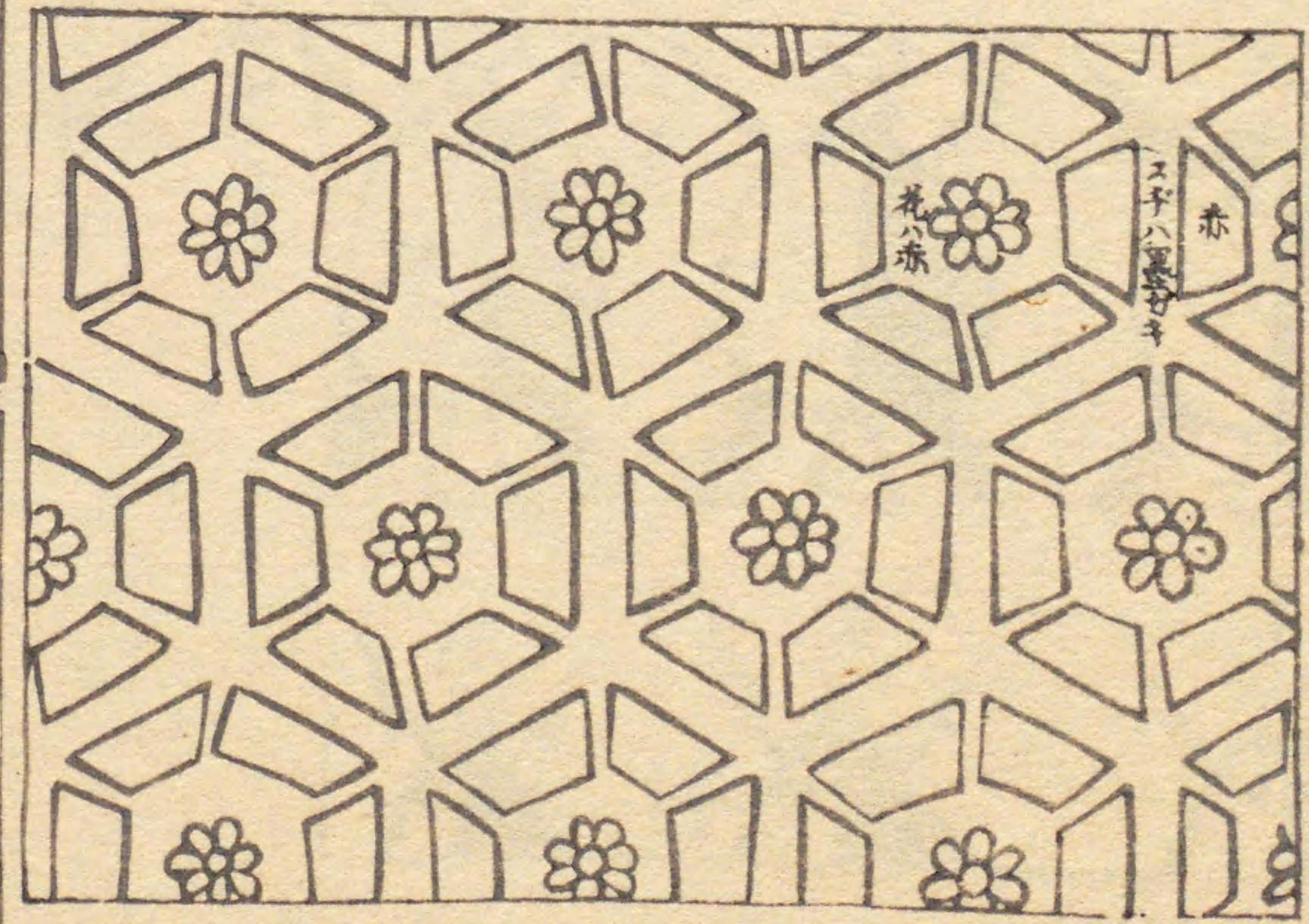

霜フリザラサ

地赤モアリ。或ハ紫ノヤウニ見ユモ
アリ。模様ハ皆白ナリ

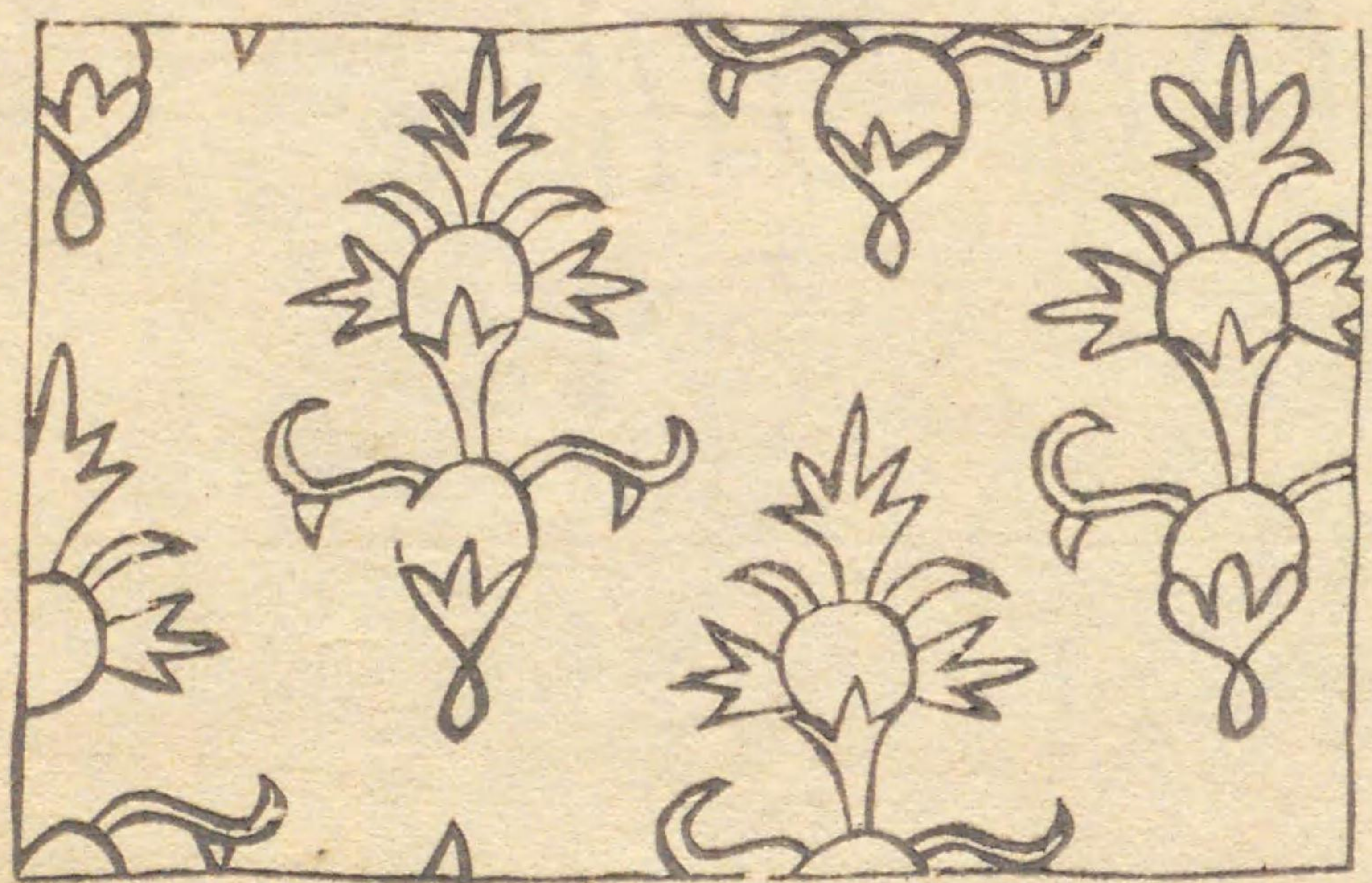

ウチハ手

地ハ藍ニテ模様墨ガキナリ

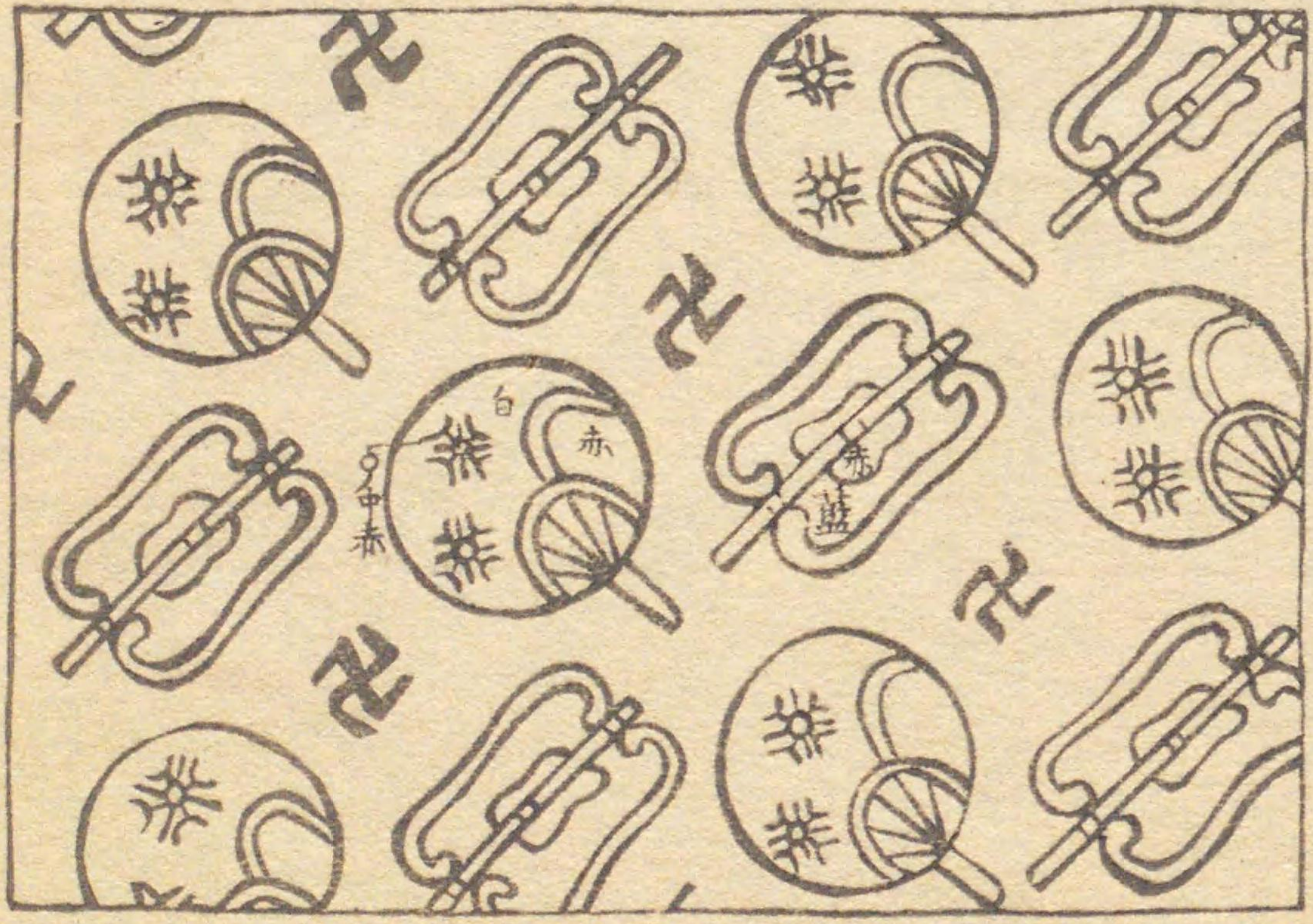

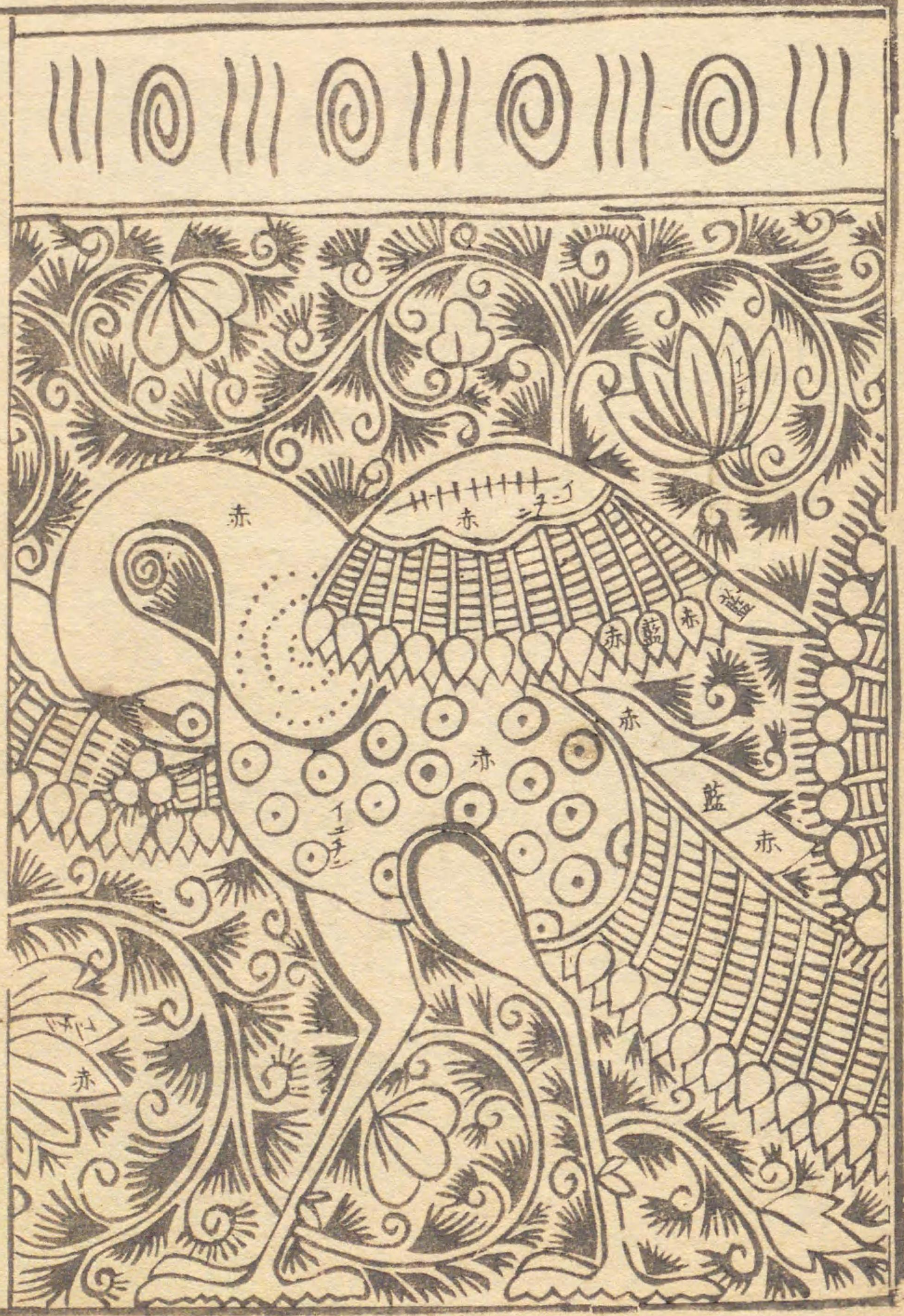

孔雀手

スミヤキ 玉ハツ子カヒニ藍ト生エシ 羽ノ多ヲスナモ赤ト藍トカハルニテ其外ハスニカキ



更紗圖譜

廿四

アフレ手

墨カキ 葉ト莖ト皆藍 アフレ赤ノ星ナリ



茗荷^{ミヤウガ}手



此葉ノ類ニ中ヲカガニスルナリ

紋ツク^{ツク}レ手

地藍ニ墨カキナリ 彩色ハ藍ト生エニシト
夕方ヒニスヘシ是ハ定リナキカヨキナリ

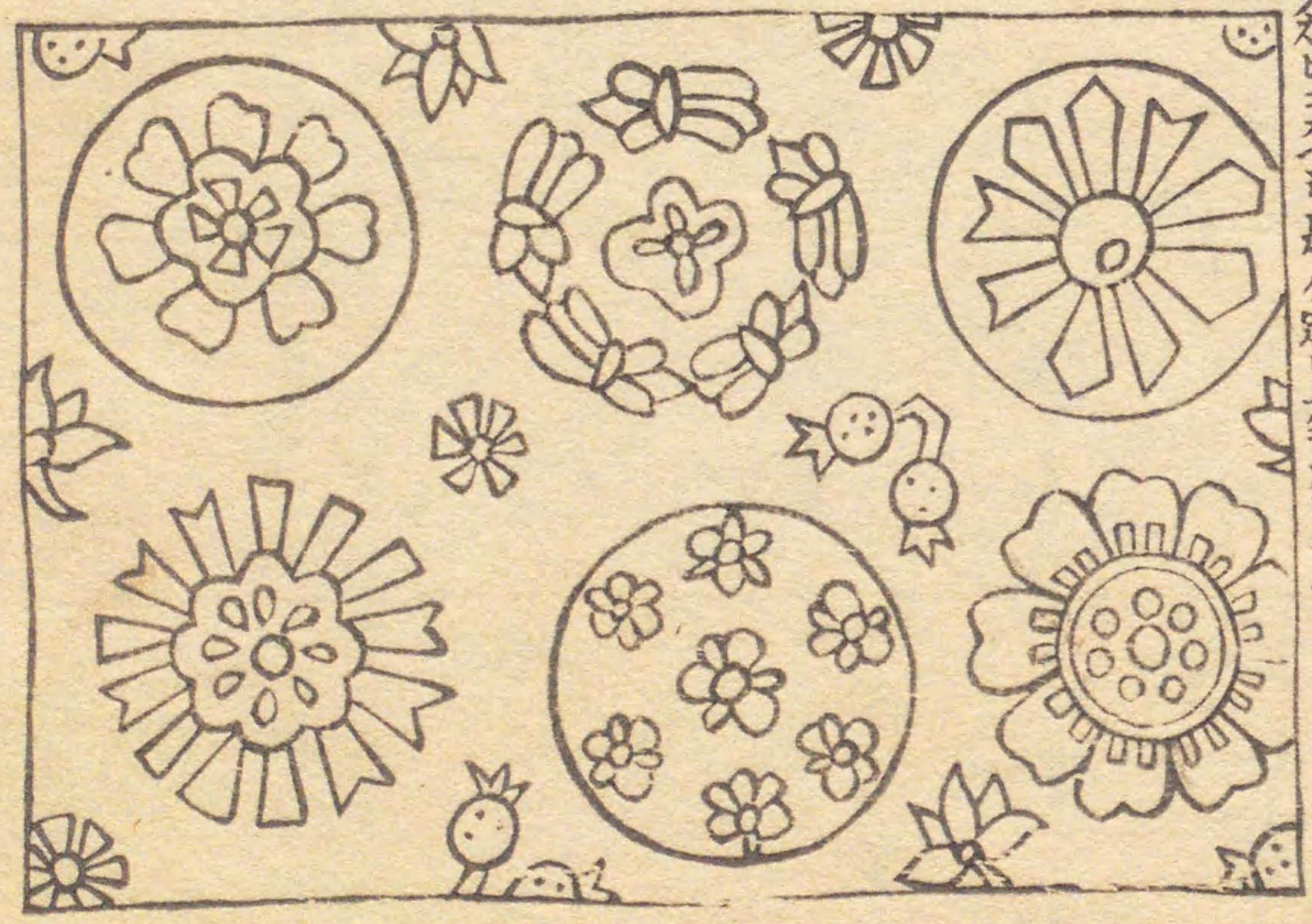

世蔓手 金ザラサ也

黒カキ

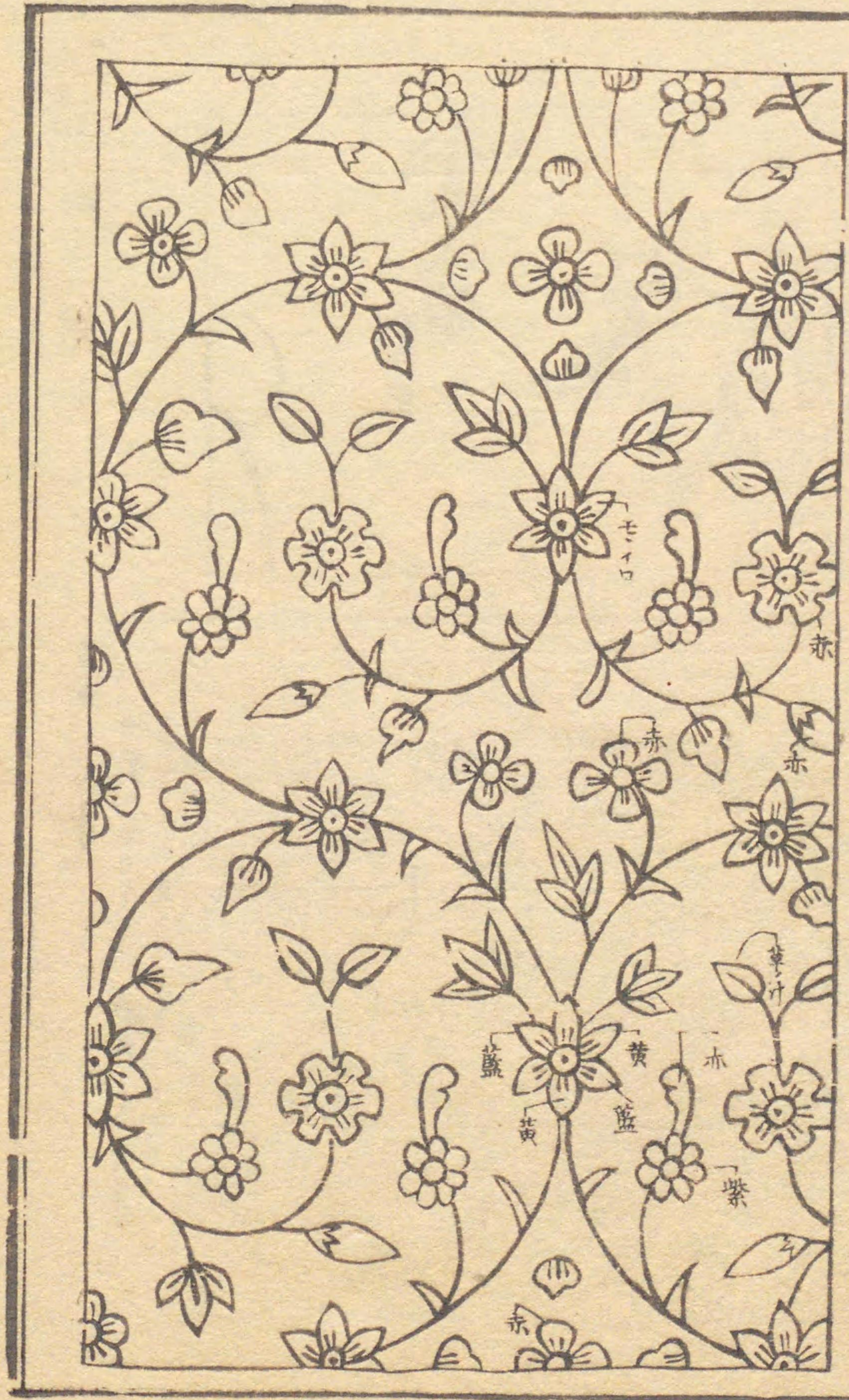

トクサ手

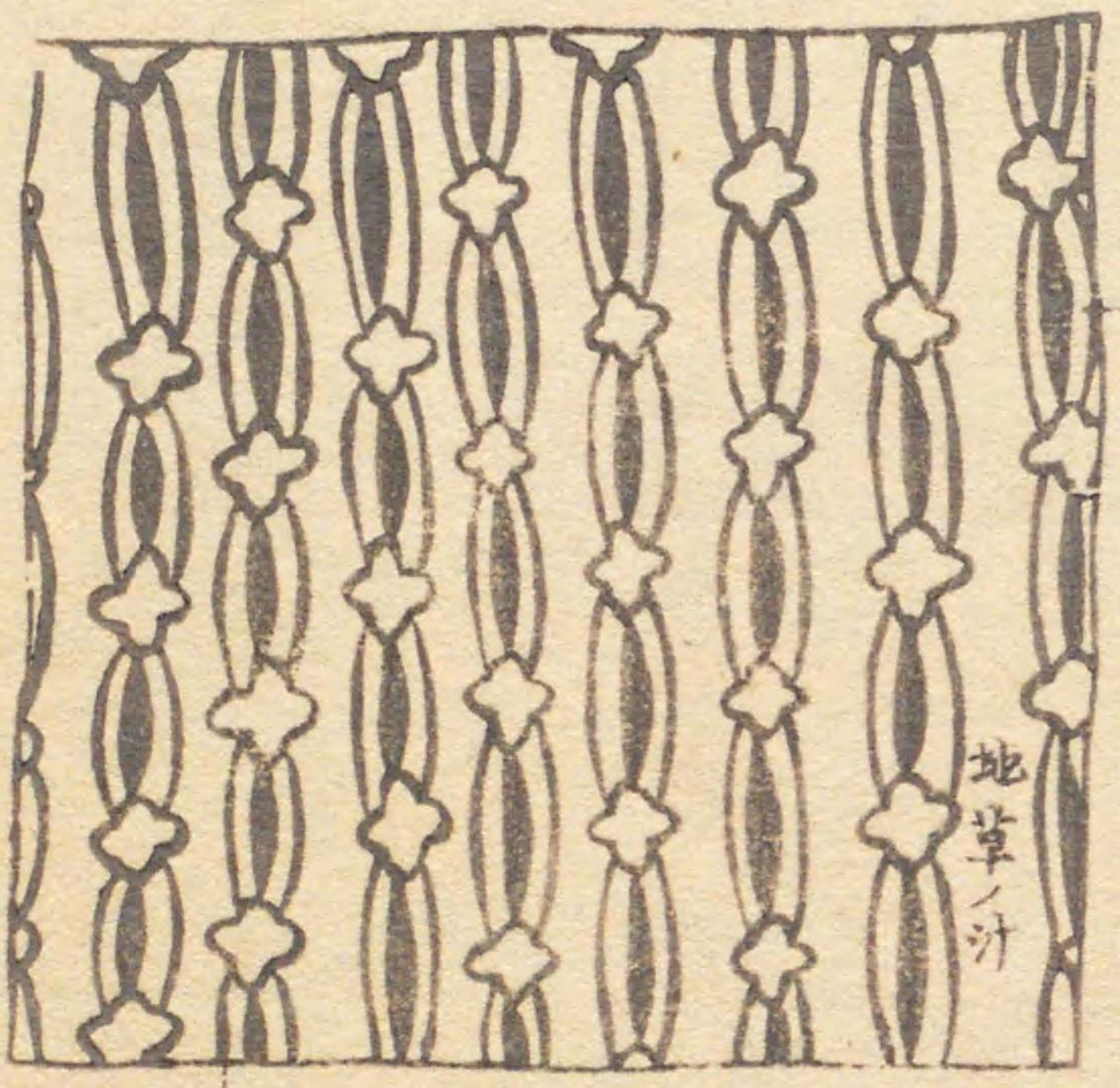

藍

胡麻手

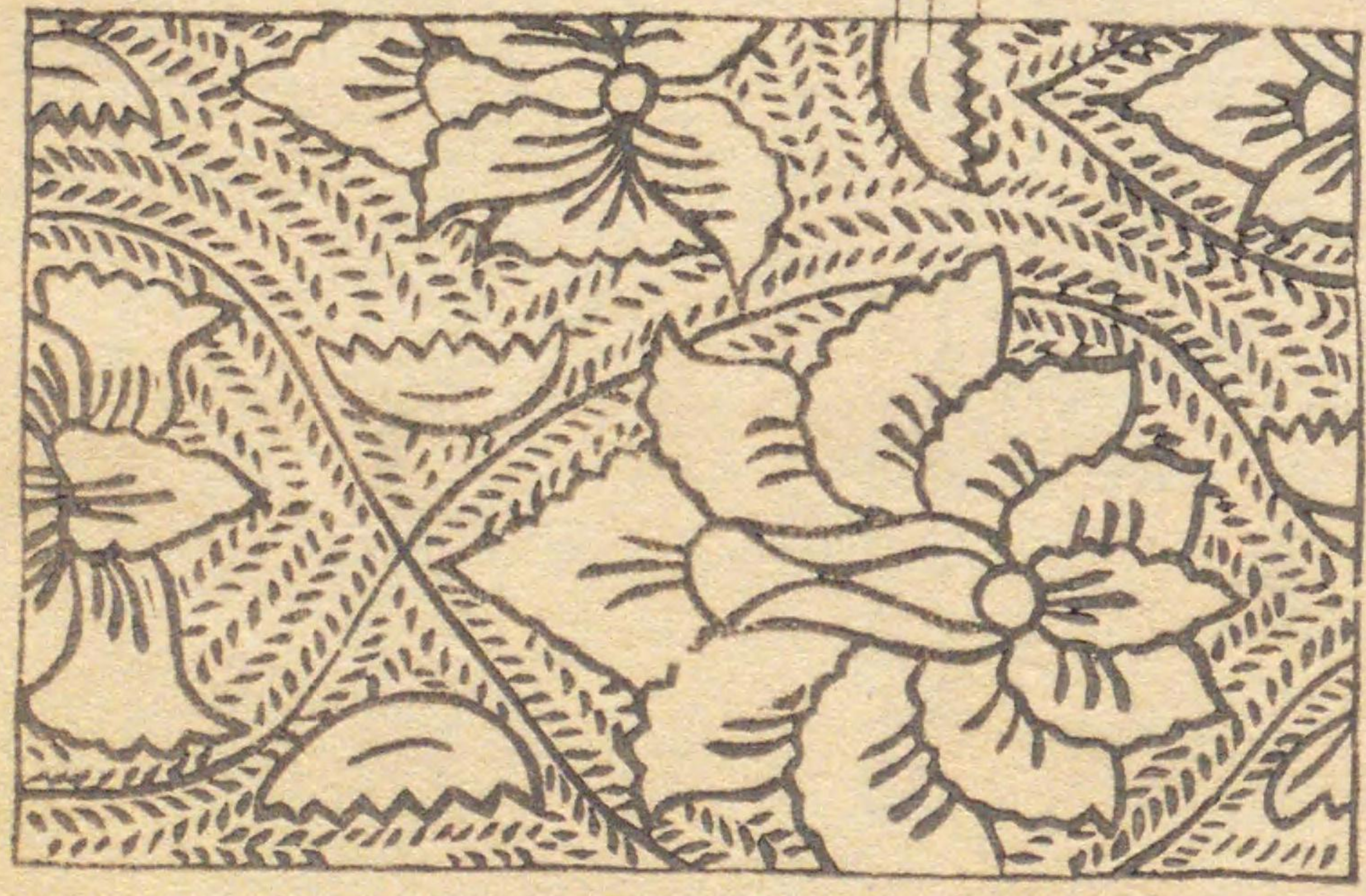

コニロンザラサ

是ハ紅毛船ノクロバウト云モノ、頭ニ蒙リタル手ヌグヒノ如キモノナリ。
 故カブリサラサ庄又ハナフキモ云京ヲ贖造スルモノヲ南京ザラサト稱ス然
 レ庄南京サラサト云モノ、船買ノモノニアルヲ知ラス
 總藍地ナリイニチニテ此模様ヲカキテ、藍ニテ染、洗ヒオトシテ後茶ヲカケル也



音呼手

スミガキ、面ニ赤、モ、イロ、同赤ニテ星ヲ打、羽ノ如シ、赤ニテ筋ヲカク、
 色ハ羊ノ色トノ間ボカシニテ、甚ムツカシキ彩色ナリ、モ、イロ、ア、イ、紫、黄、赤



チモンガラサ



木瓜手

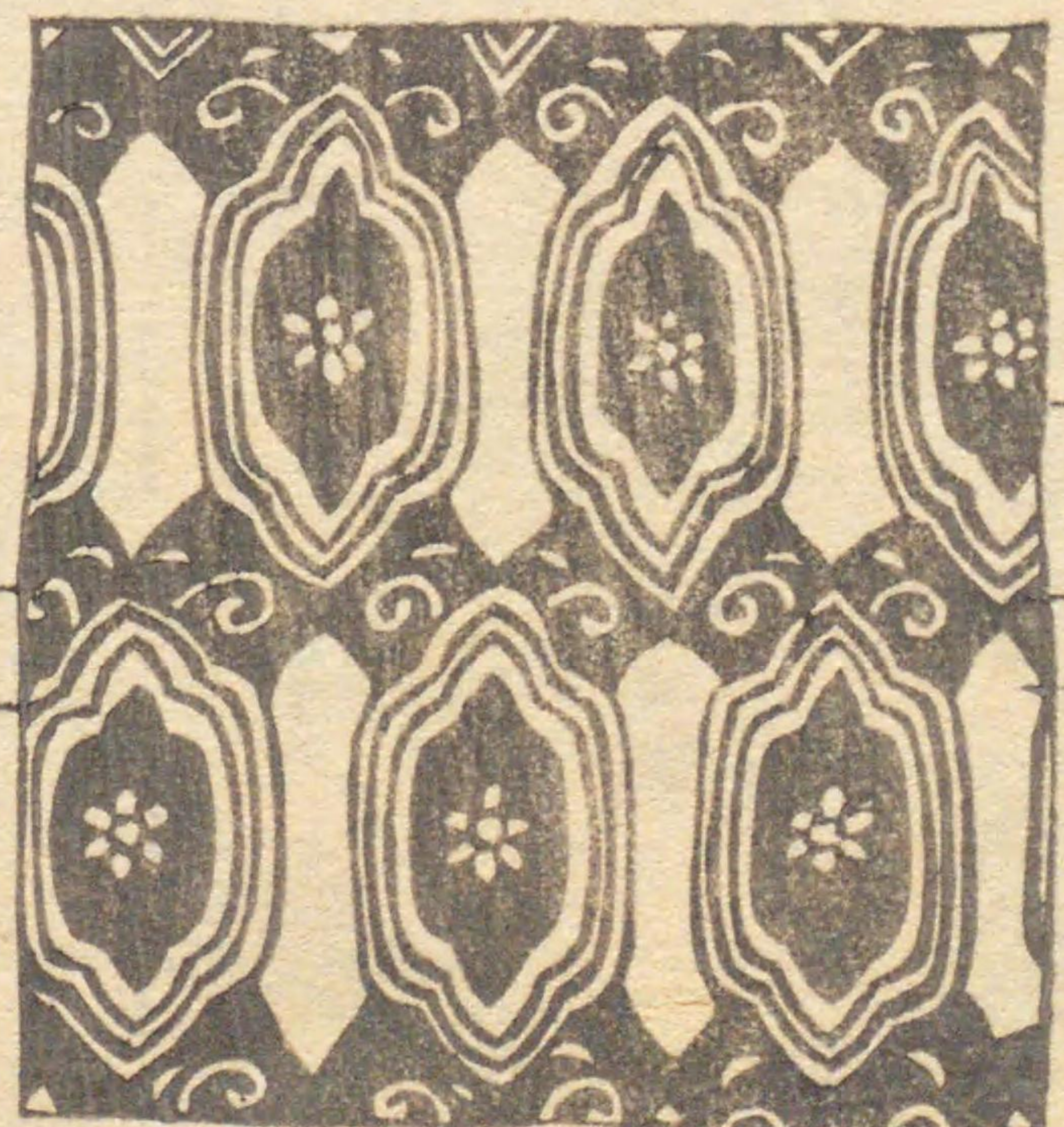

生エヒ
生エヒ

黄
紫
スベチ細カキ入墨

金ガラサ



地白、唐草金、花ハアサギニ濃
藍又モ、色ニコキ赤、葉ハ草ノ
汁スヘテ金ノクマリ

銀ガラサ



地コキ赤、模様ノコラズ銀

カタバミ手

地モエギカタバミ赤

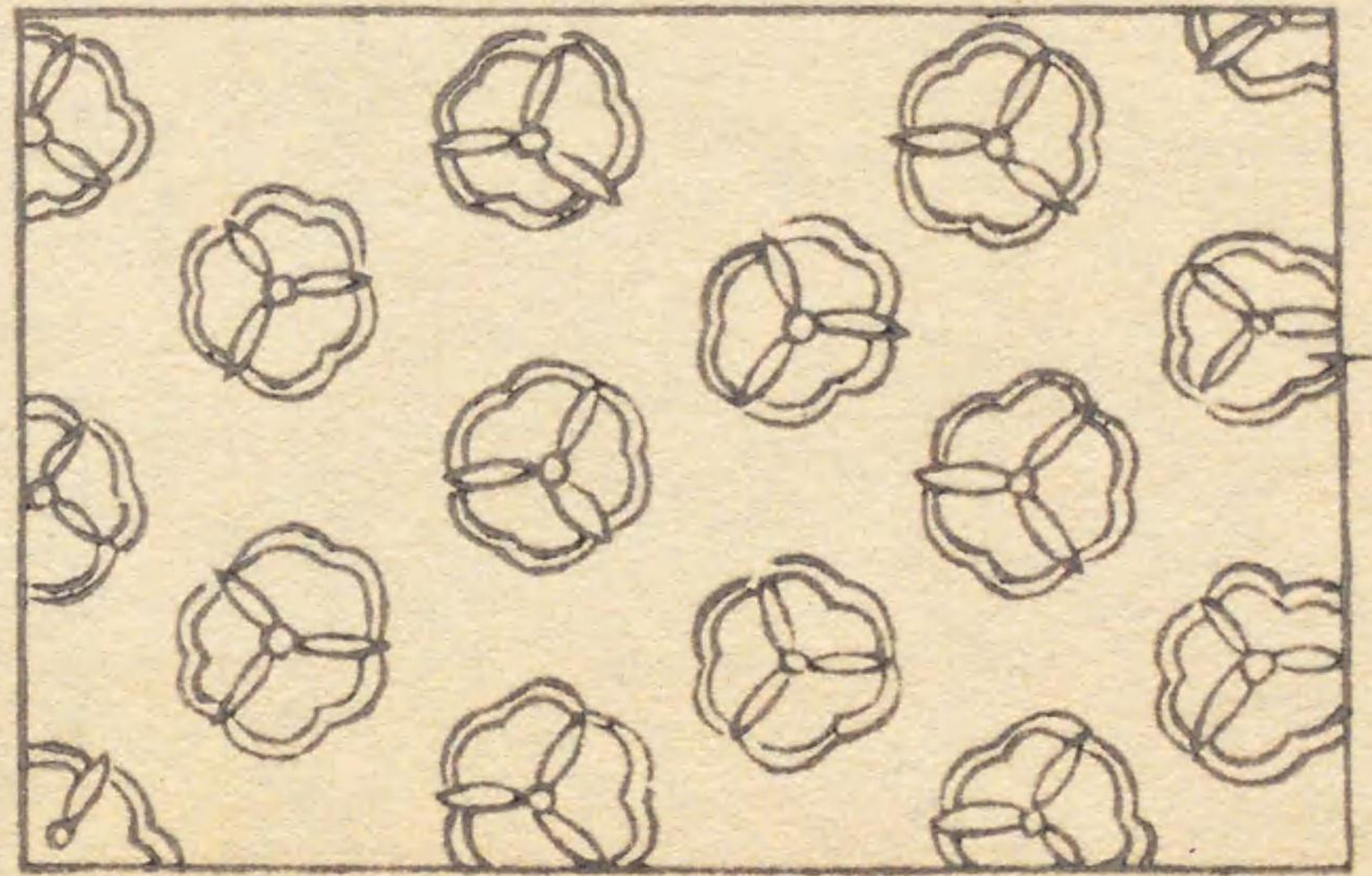

大紋ケイト手

地赤丸内黒花ト輪ト白



藍^{アサ}サラサ

地白。モヤウ墨ガキ。藍ノ彩色。但レ和製ナリ。モト渡リノモノアリニヤ



唐花菱

地赤模様白



レイレ手

地赤ニ黒

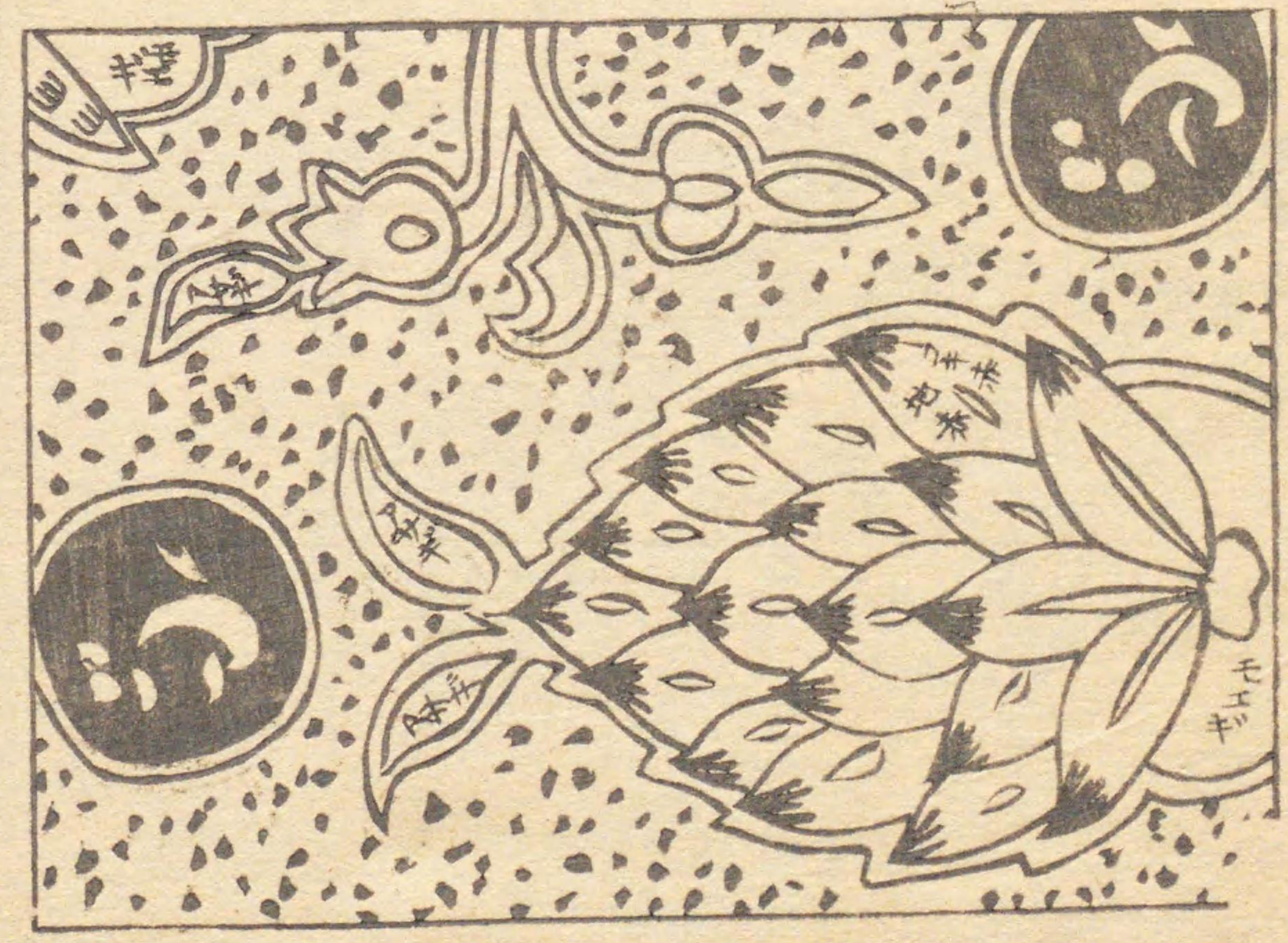

象唐花

地ハ霜フリザサ 如クニ筋ダテナリ

惣赤ノ添ザラサナリ模様ハ白上リ象ノカラダ黒



長春手 チヤウシュエ



唐子手 カラコテ



世ニアル所ノ唐子更紗ト云モノスベテ和製ナリ
 舶来ノモノアルニヤ未詳

葉草汁「生ニシ」

文化二年 新刻
大正二年六月讓受

書肆

愛知縣名古屋市中區

梶田勘助

南鍛冶屋町五丁目

同縣同市

發行者

梶田源助

横三ツ藏町五丁目

