

特41

826

秘傳 龜頭

新選圍棋大全

秋山仙朴著

下



明治十九年七月

六日 丙辰 有難 69

此石立黒六

黒六十三

白九十八  
押下吉

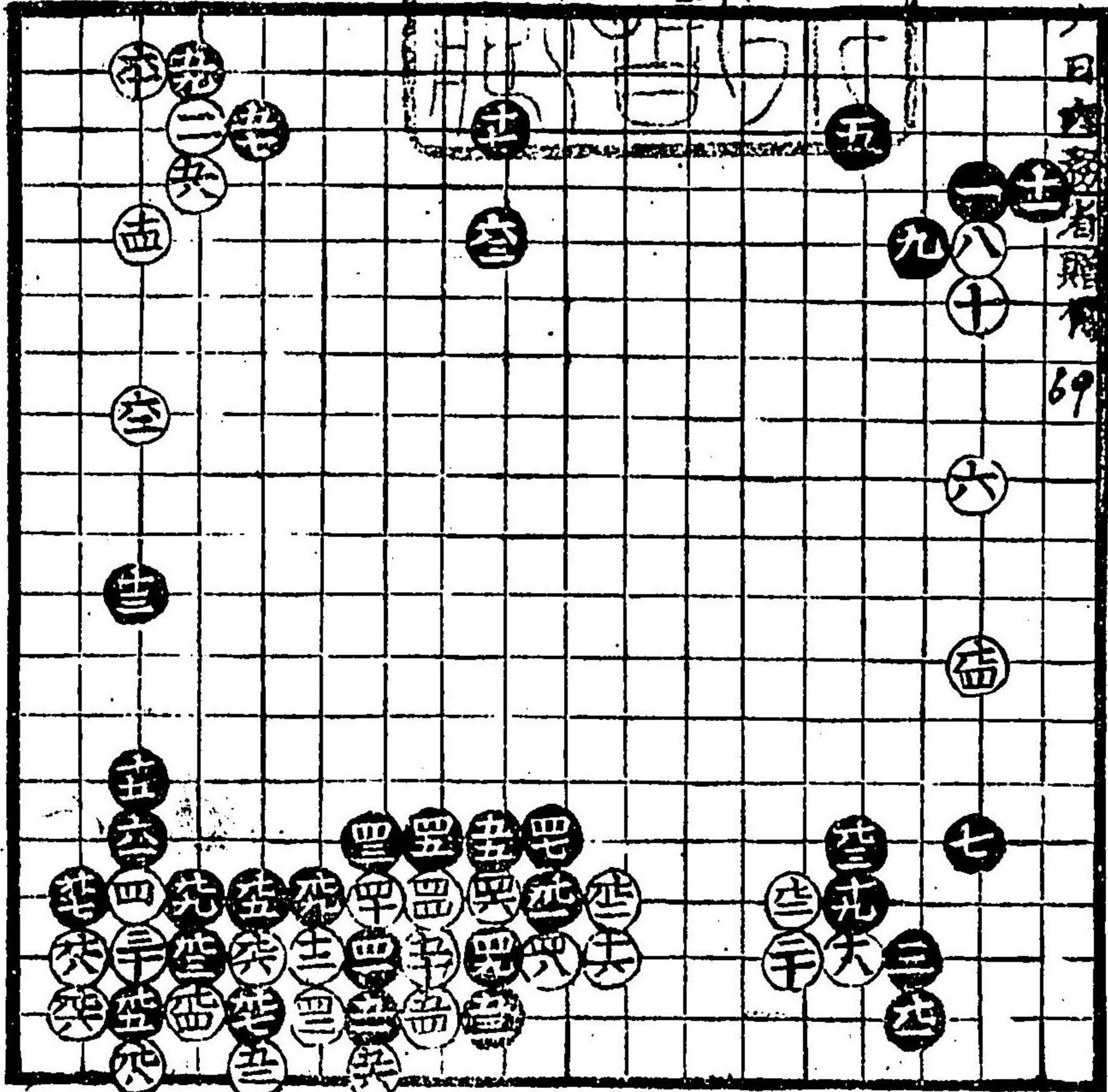

白九十八  
寄押事

白四十八  
切有

黒間也  
吉

黒十五白  
或間也  
時吉打  
込有故也  
白上悪



黒十三悪傳  
八子カクル小角  
吉此石立口傳

白四十八大悪  
黒十三〇所存  
テ吉

白五十二悪六  
十一ノ所テ庚吉  
定石也可見合

白〇〇少

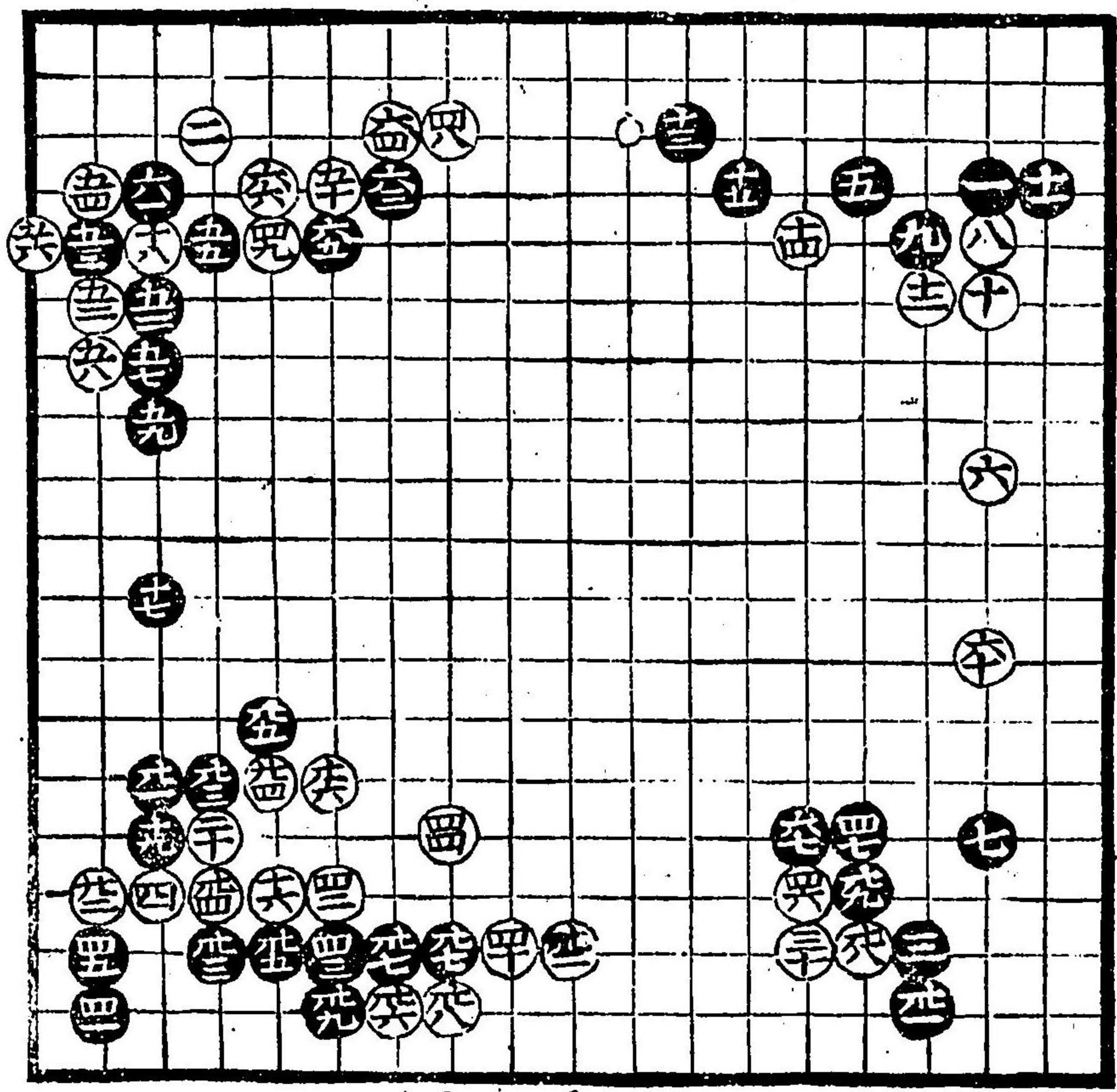

白三損也

白四可  
是合

白六十二古流悪  
打込有故也之様  
打込有所可心得  
其邊悪クイハハ  
其卿肩子ヲ打  
込ニ消還ノ能堅  
テ也後方又所  
先ニ打ニ成ハテ  
辺ニ打度念持吉

黒此生両方損  
徳可有

黒ノ生此所  
徳也

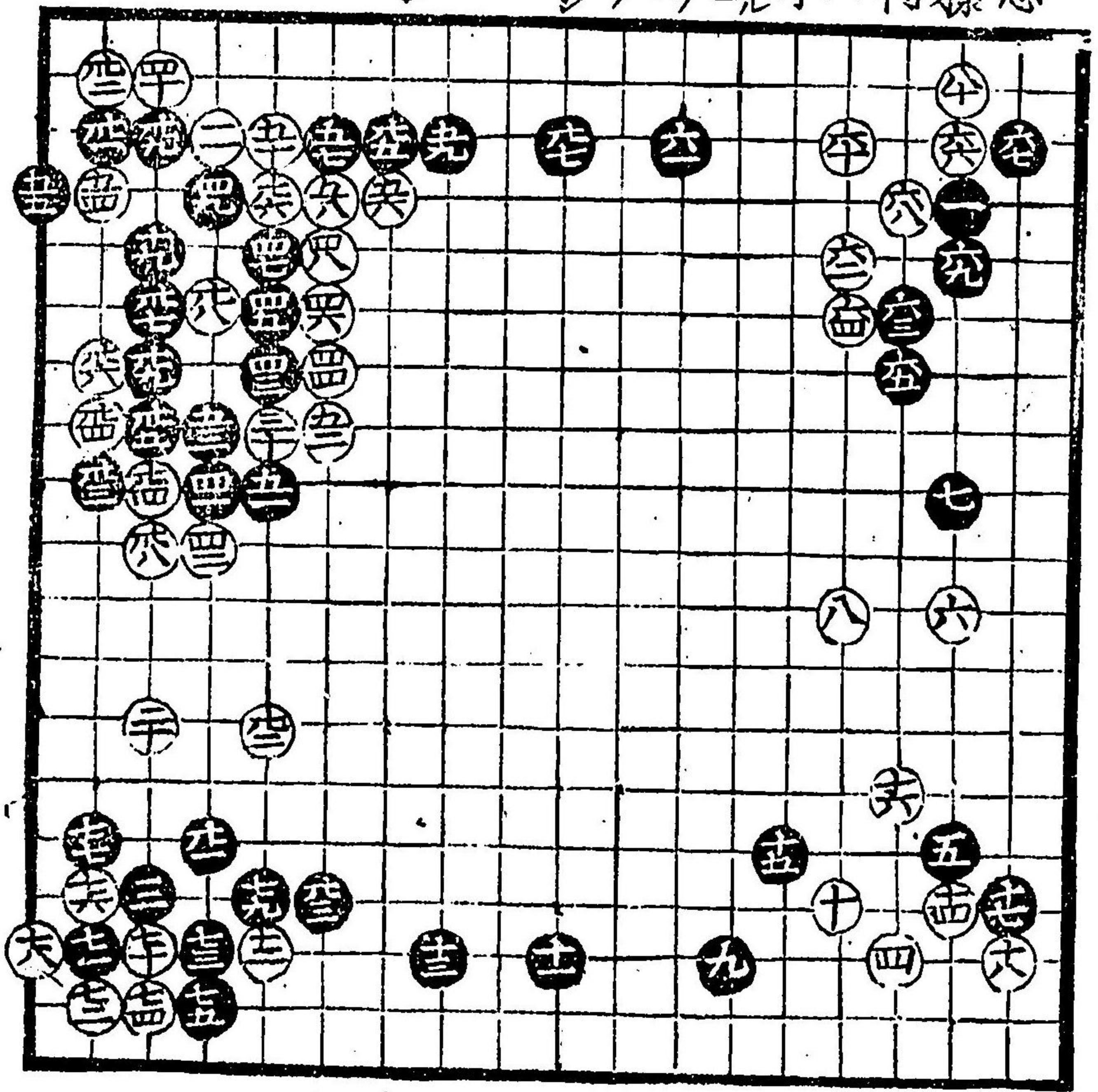

黒五捨五  
吉

白ノ八悪  
黒ノ方上  
下カノ内存  
テ吉

白七十白  
七十二黒



黒五十三吉

白五十二分  
八子不可所  
ヨリ悪

黒十七悪

黒十五悪九  
方子當桂馬  
打吉

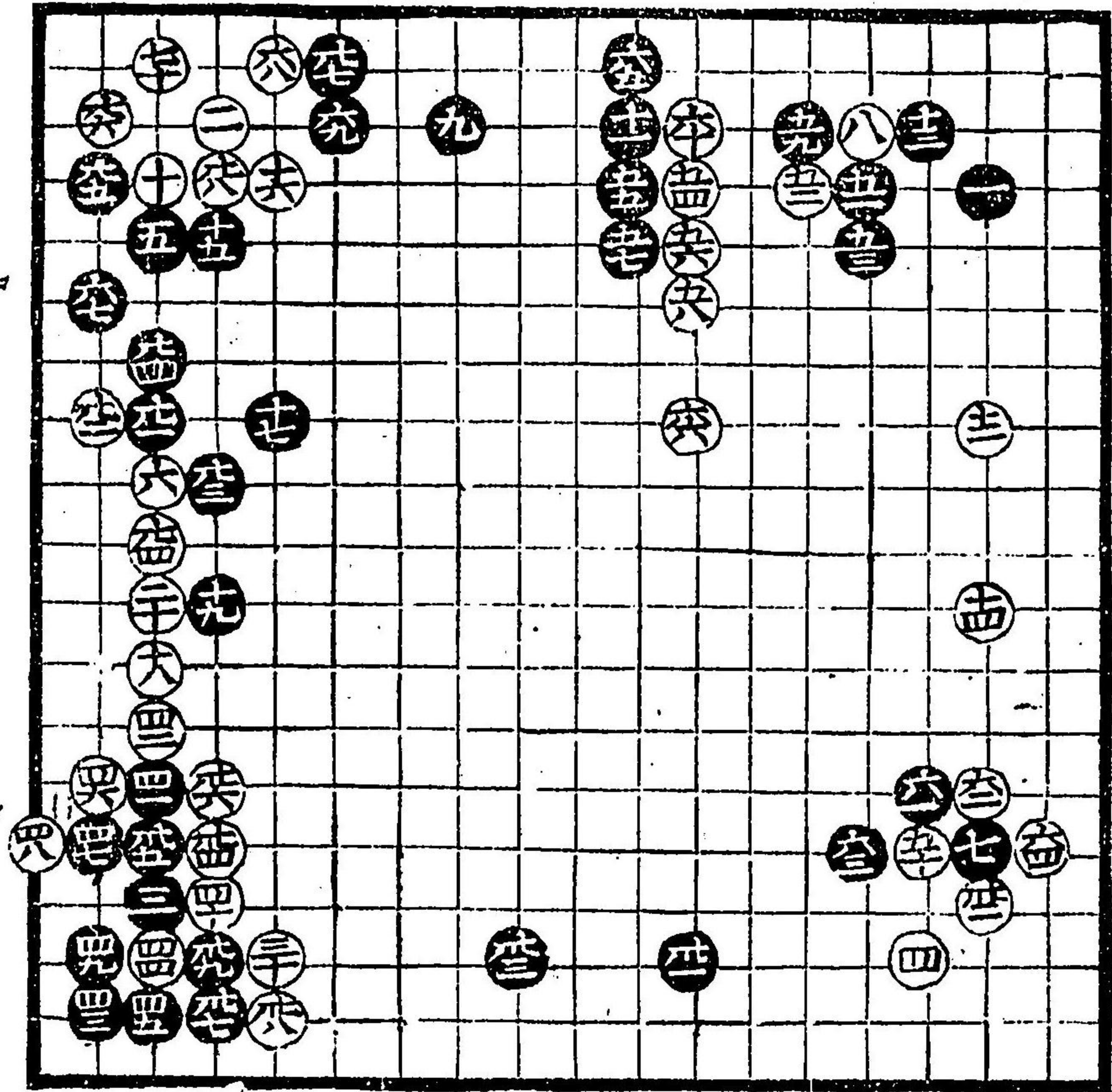

白六十二  
切カニエ  
キテ悪出  
ル吉

白七四  
掛此石  
立三堅  
スキテ損

白六十二分  
不可當習  
事有之

白六小角悪  
速出ル吉  
可見合

白十四ノ所  
ヨリテ面白

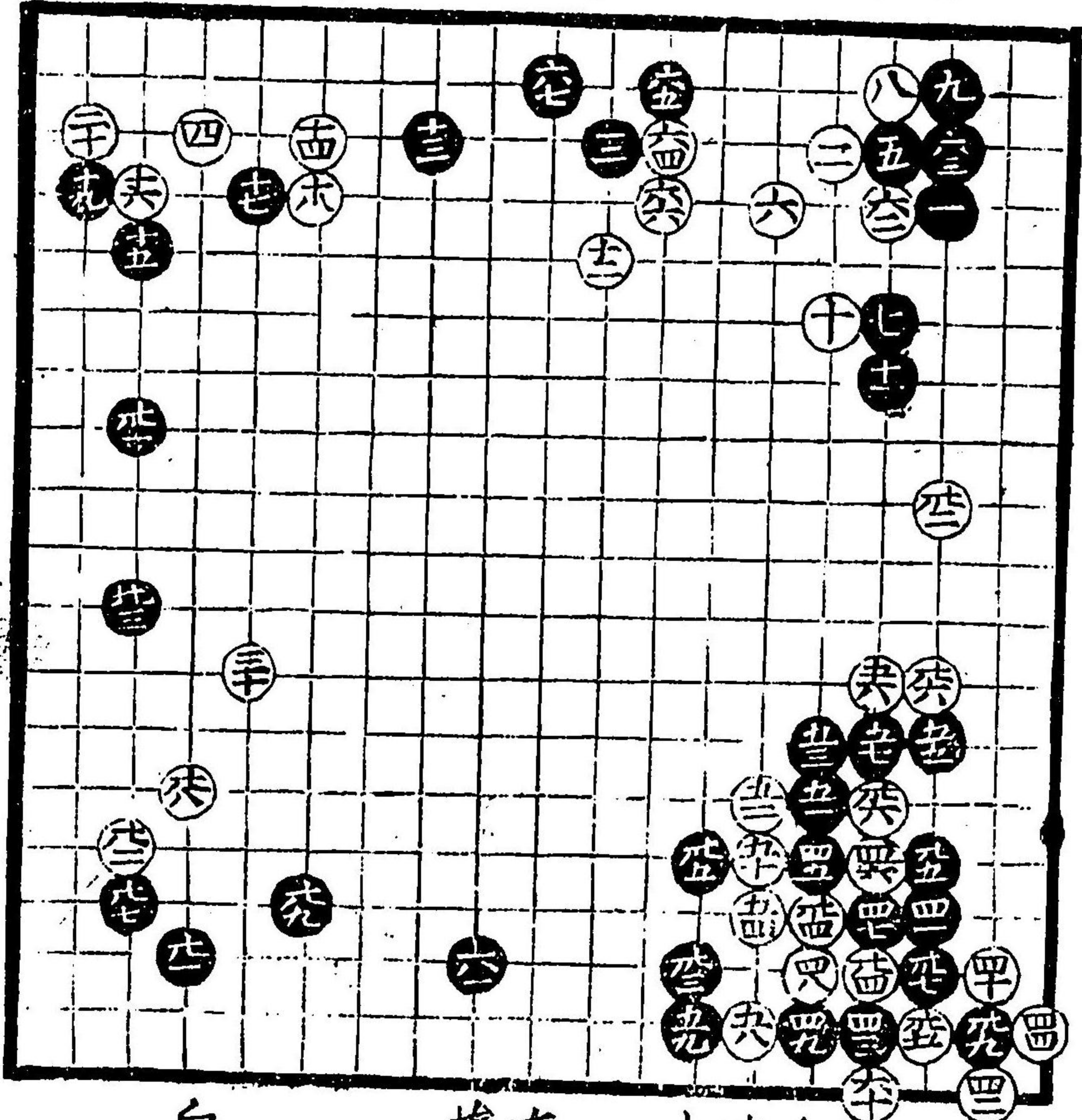

白七三不宜  
黒堅所  
善故悪  
白七四黒  
也ノ所打  
吉

右ノ角白黒  
損徳有之

白九八損



黑十三吉  
道策流乃  
他家二知者  
無之道元打  
出ス

摠面白因碩  
是ナ打出ス當  
流有

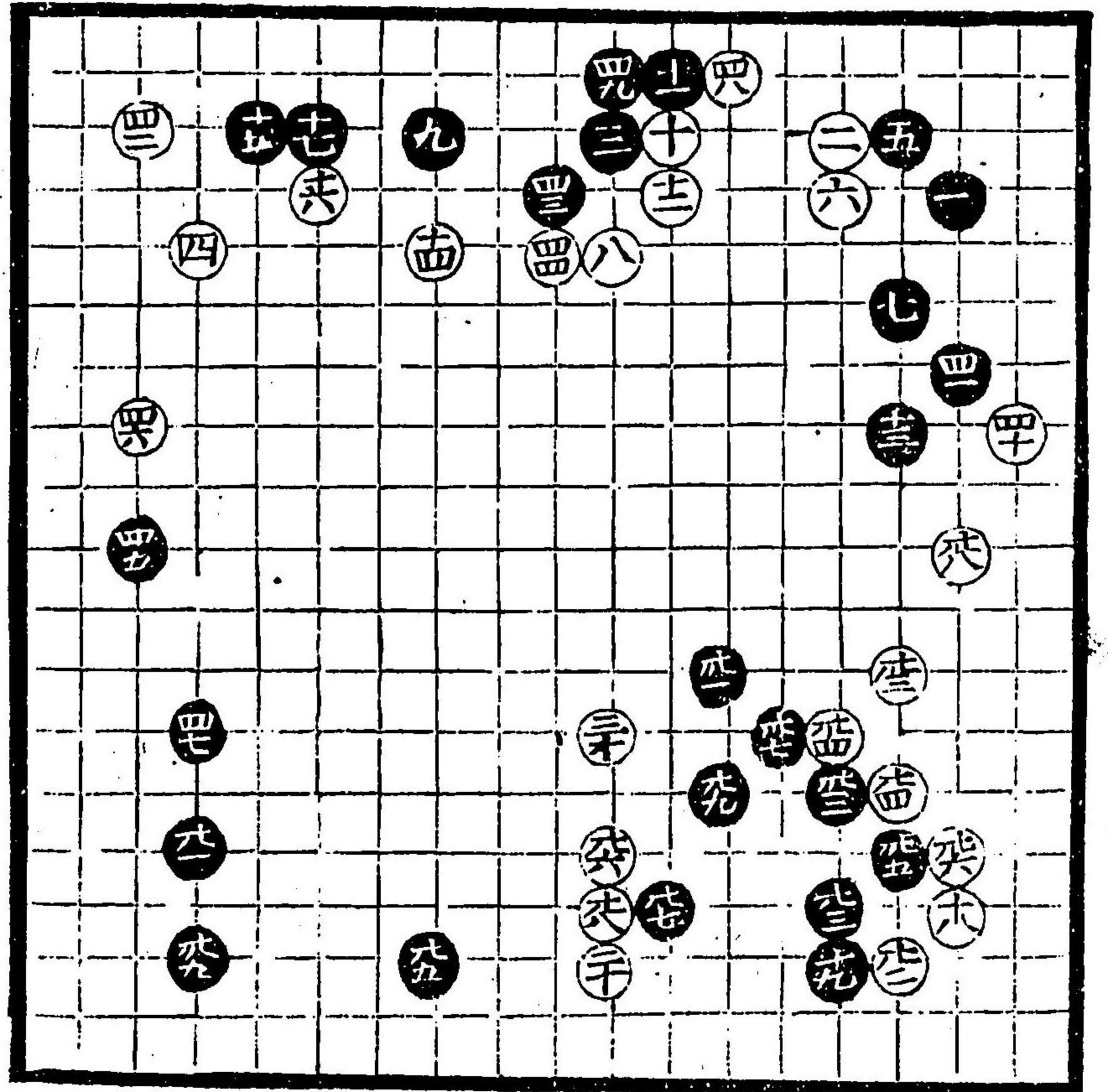

此石立兩方  
大ニ傳事  
八碩是打  
出道策流  
之極秘傳  
事ナシ

黑四十三大吉  
黑五十五吉  
白五十四吉

此石立黑德所  
寄カク石立  
道策流ヨリ外  
打者無之

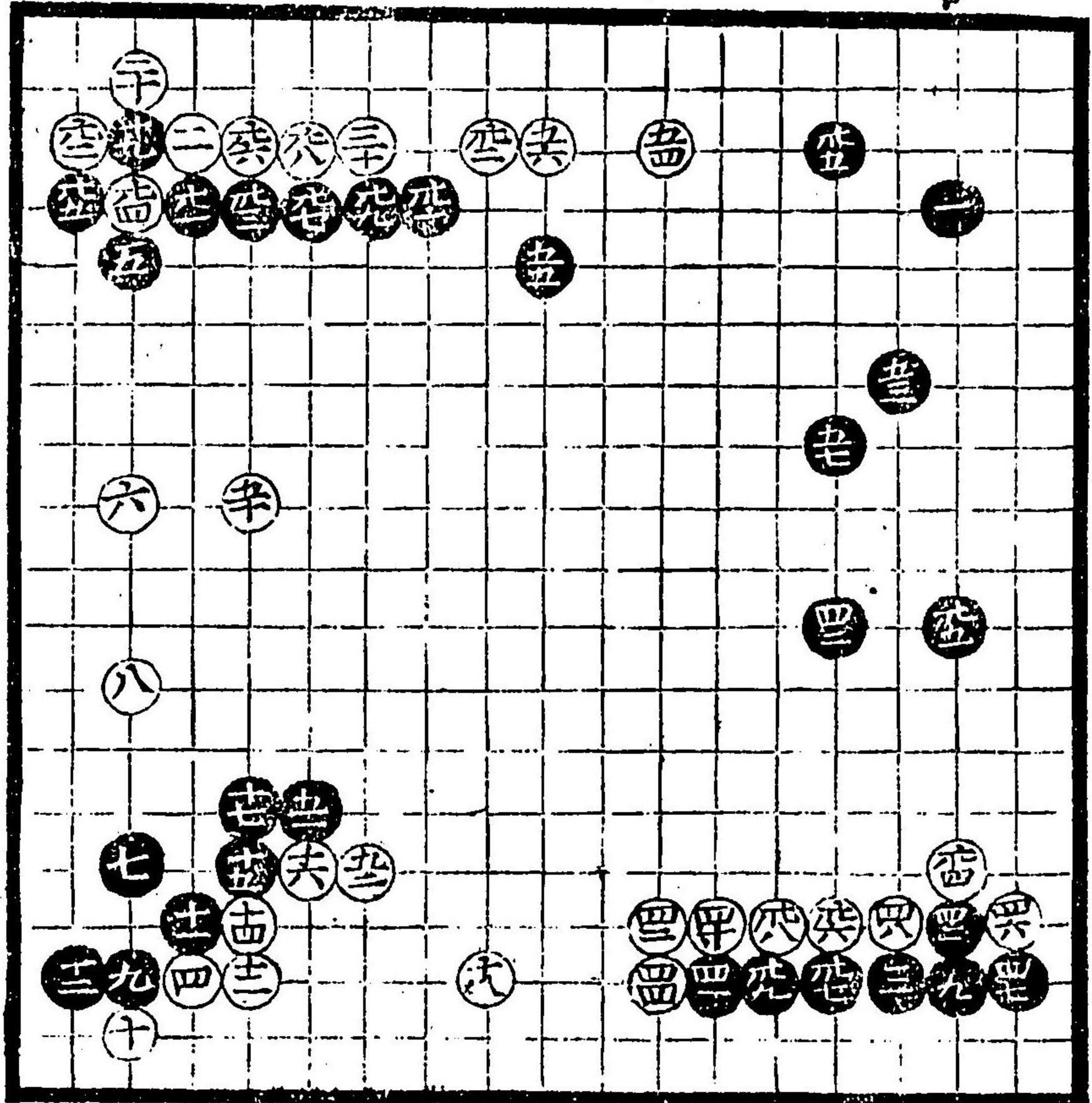

黑九常  
大悪多様  
所ニテ六吉  
可見合

此石立白黒  
換徳有之

白五十吉此  
所ニテ傳有



白十二吉  
白四十六吉

黒三間扱  
道策流吉  
白六ト詰ラ  
黒打ツラキ  
者ト可知

白六吉々

黒九三抜吉  
但次ス物ト可  
知

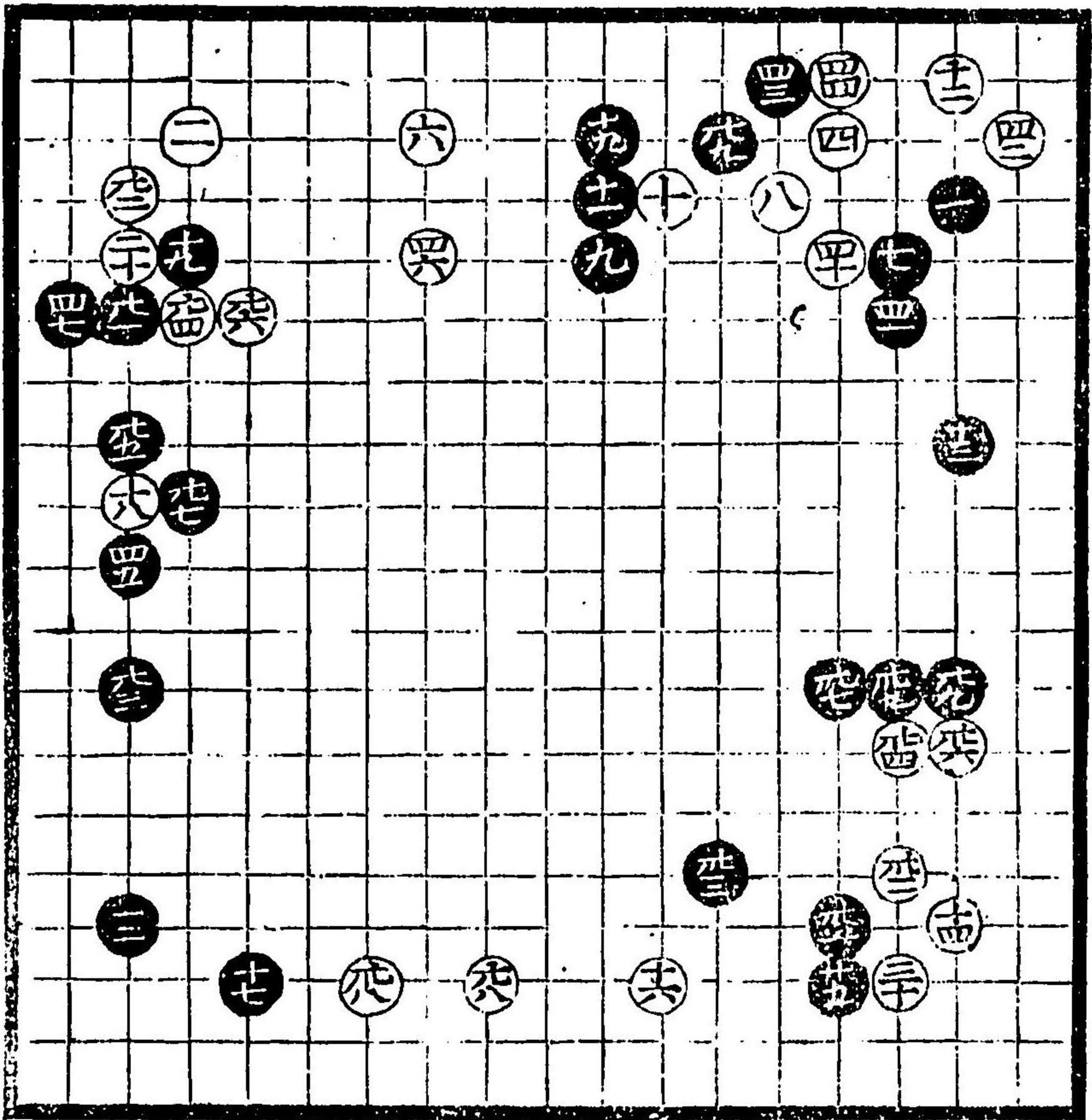

黒九一白二  
所打吉

白九四悪  
黒九五吉  
白七六吉

白九悪惣テ白  
十八ト有時ノ上  
下ノ有テ悪九が  
正桂鳥打テ吉  
是道策流定者  
也口テ有之

黒十一小角  
吉三間ノ石立  
道策流秘傳  
多々看

黒十九早シ

黒九七所寄  
悪可見合右  
黒ヨキ故傳  
二打也

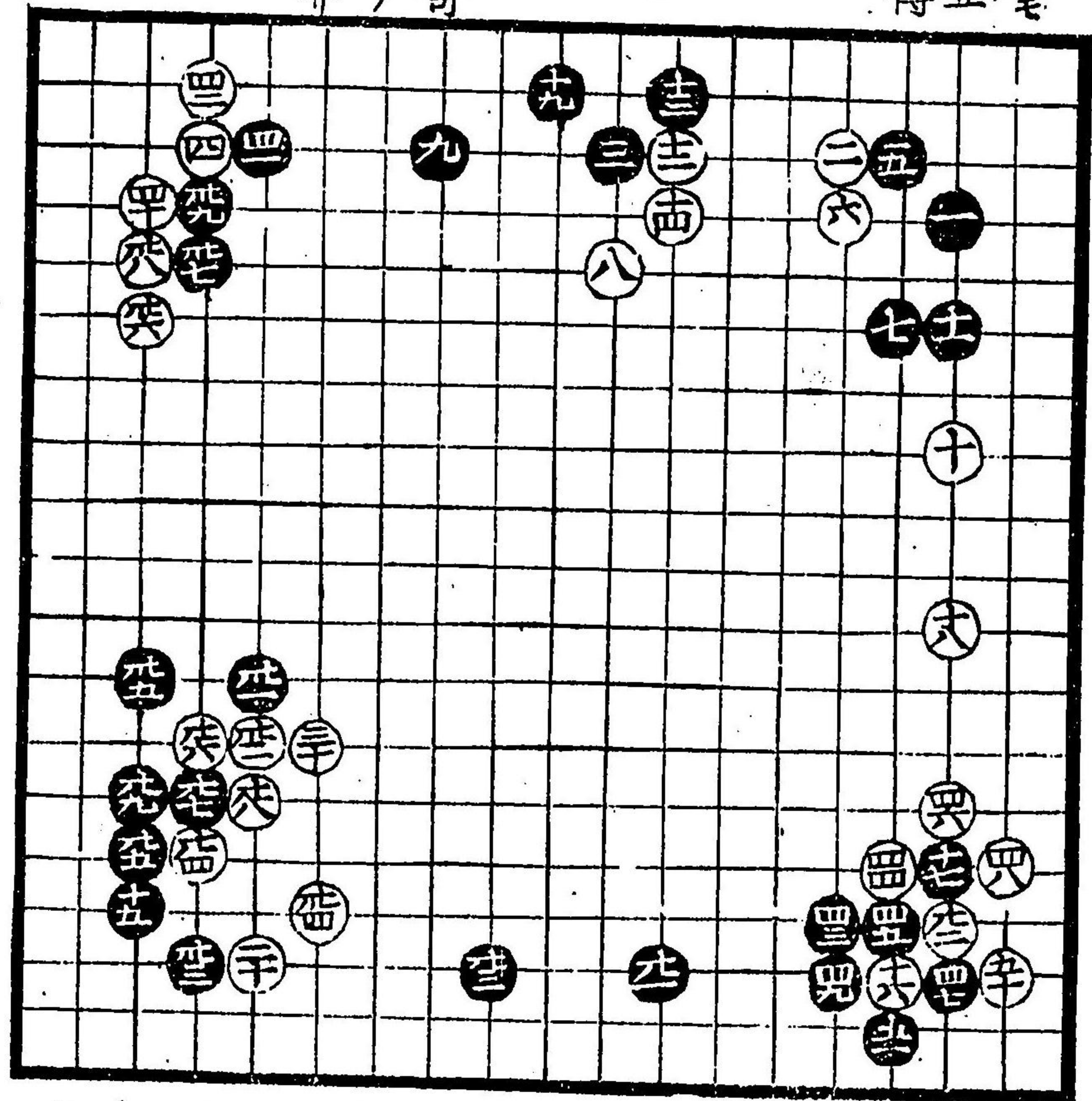

白四十四ノ  
子多シ白  
損也

白九四悪

白七六損  
所打事  
有リ

下五



白十吉  
黑十一吉

此所道策流  
之口傳事

白大目之時  
黑九道策家  
三人上手共遂  
吟味口傳事

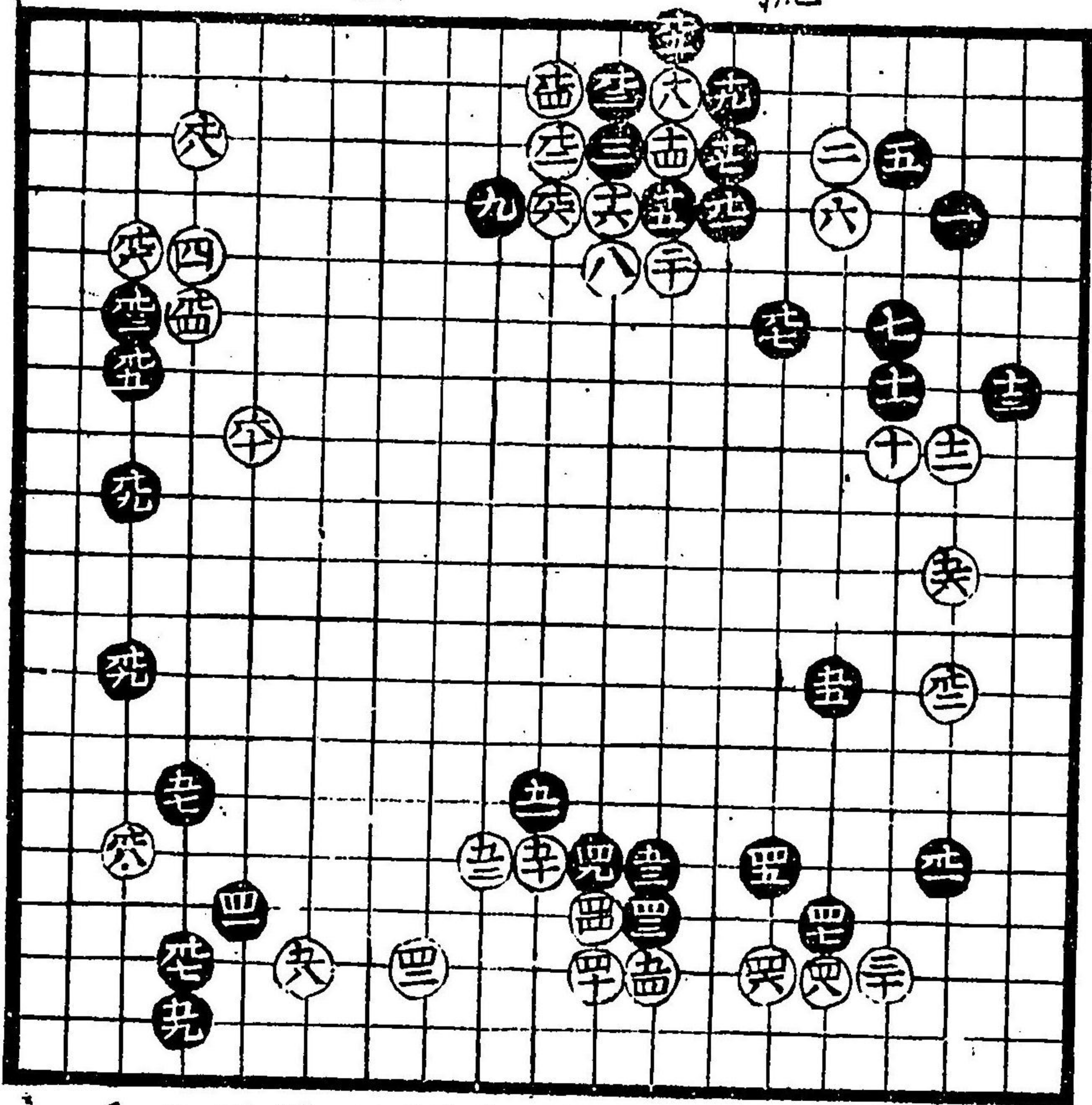

黑五十五吉  
黑四十五吉  
道策流云  
大不アリ打  
白四十策  
知流道策  
流嫌也  
白四十二黑  
四十七所小  
角  
黑九常  
惡白構  
廣時打  
也

白五十出  
早シ

白ハシキヤウ之  
當無之時上  
ハ又ル吉

白十八小角吉  
黑十三吉

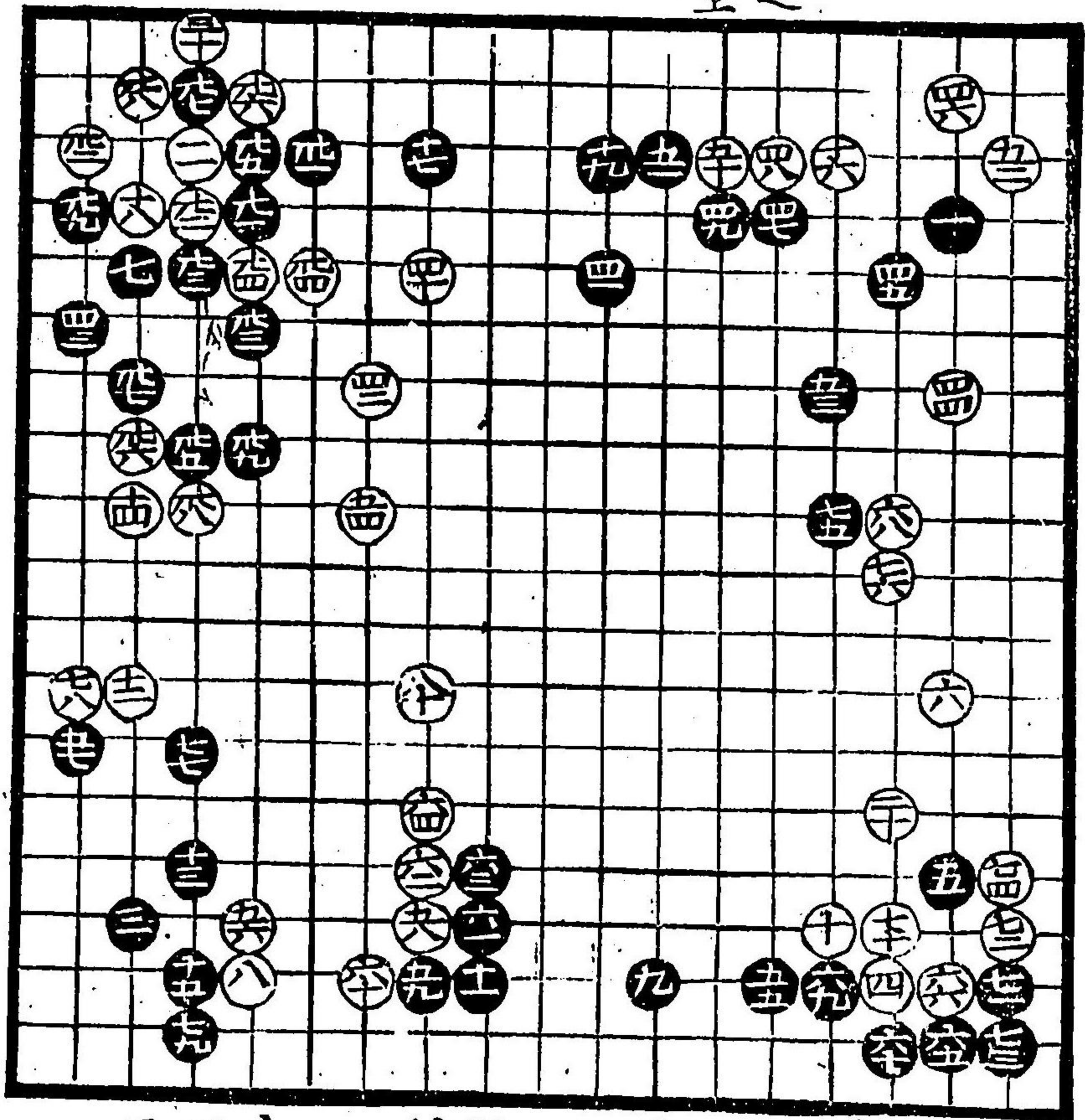

黑六十五  
吉  
黑九三間  
挾吉  
黑十二小角  
損悪可知  
白三間挾  
下小角吉  
是習也



黑此石立前後  
打様大々吉

白九八間飛  
吉

白五十二黒  
五十九所又  
可打黒捨  
吉

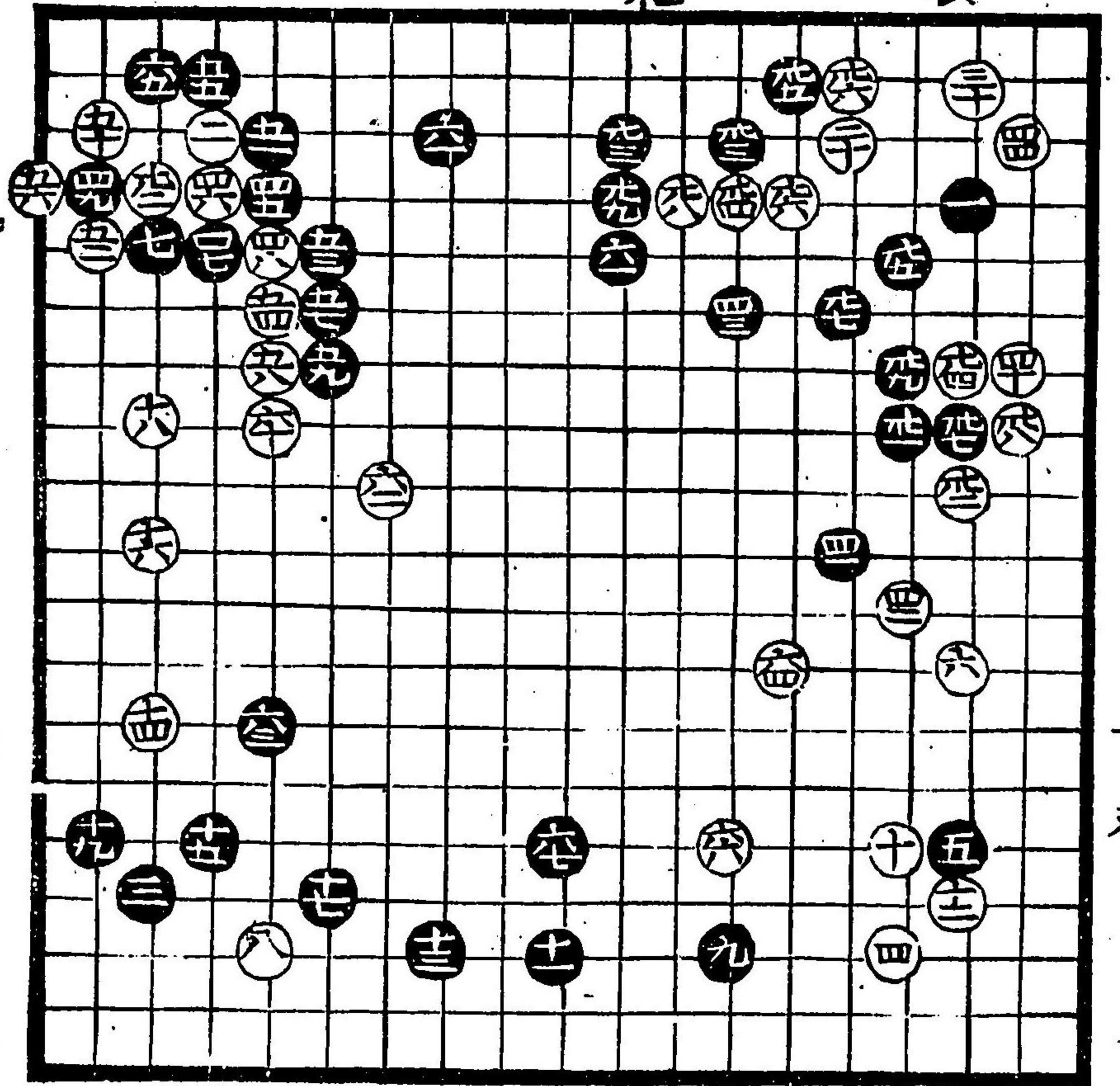

白十大悪  
目至割込  
有可知

黒以間悪  
三間抜吉

黒十九吉  
小角太徳  
但早可  
見合

黒十九吉

黒九三吉

黒九生吉

黒九三吉

黒九五吉

黒六十一吉

黒四十七吉

黒九五吉

口傳事也

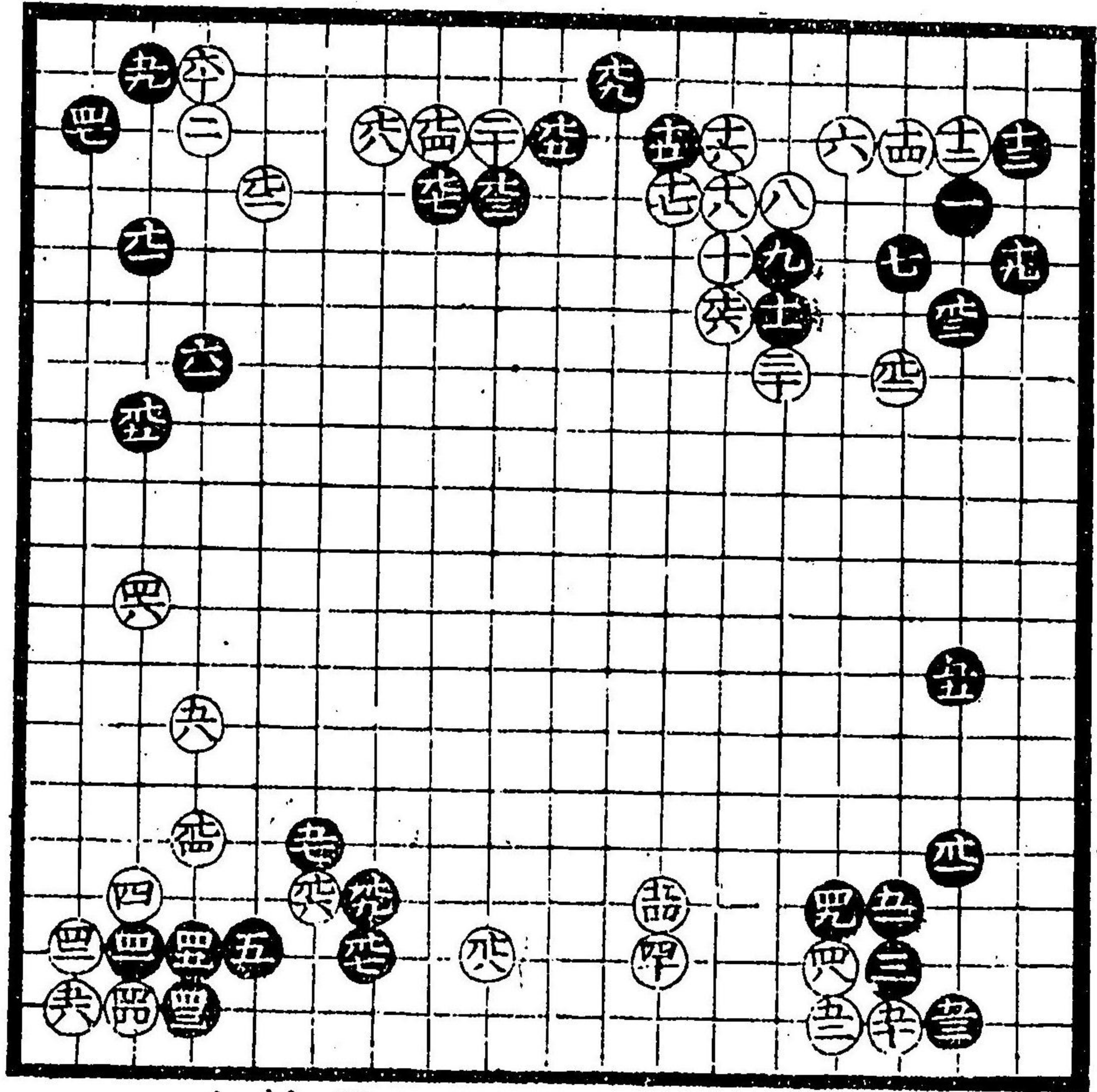

白五十四  
面白吉

白五十四  
早手但  
シ堅カ

黒九七ノ  
抜常損  
ナリ



白四十イカ  
早見合

白八悪俱是  
所寄打事  
有九ナリ

黒七三吉

黒七五吉

黒七七切  
見合極吉

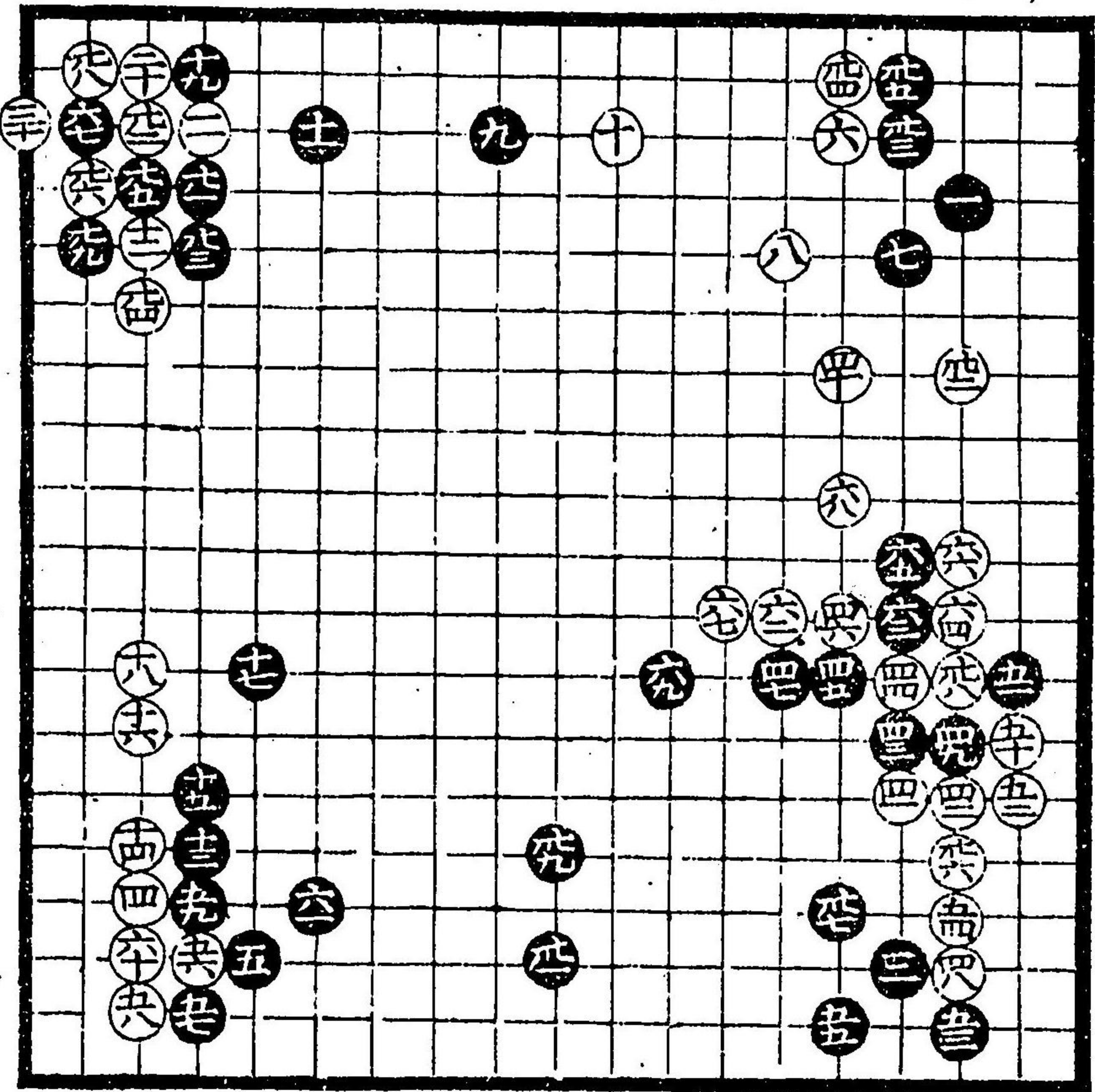

此石立  
黒大吉

黒七七吉

黒十三吉  
此所口傳  
有リ

黒十九常悪

合 黒十九可見

合 黒七二可見

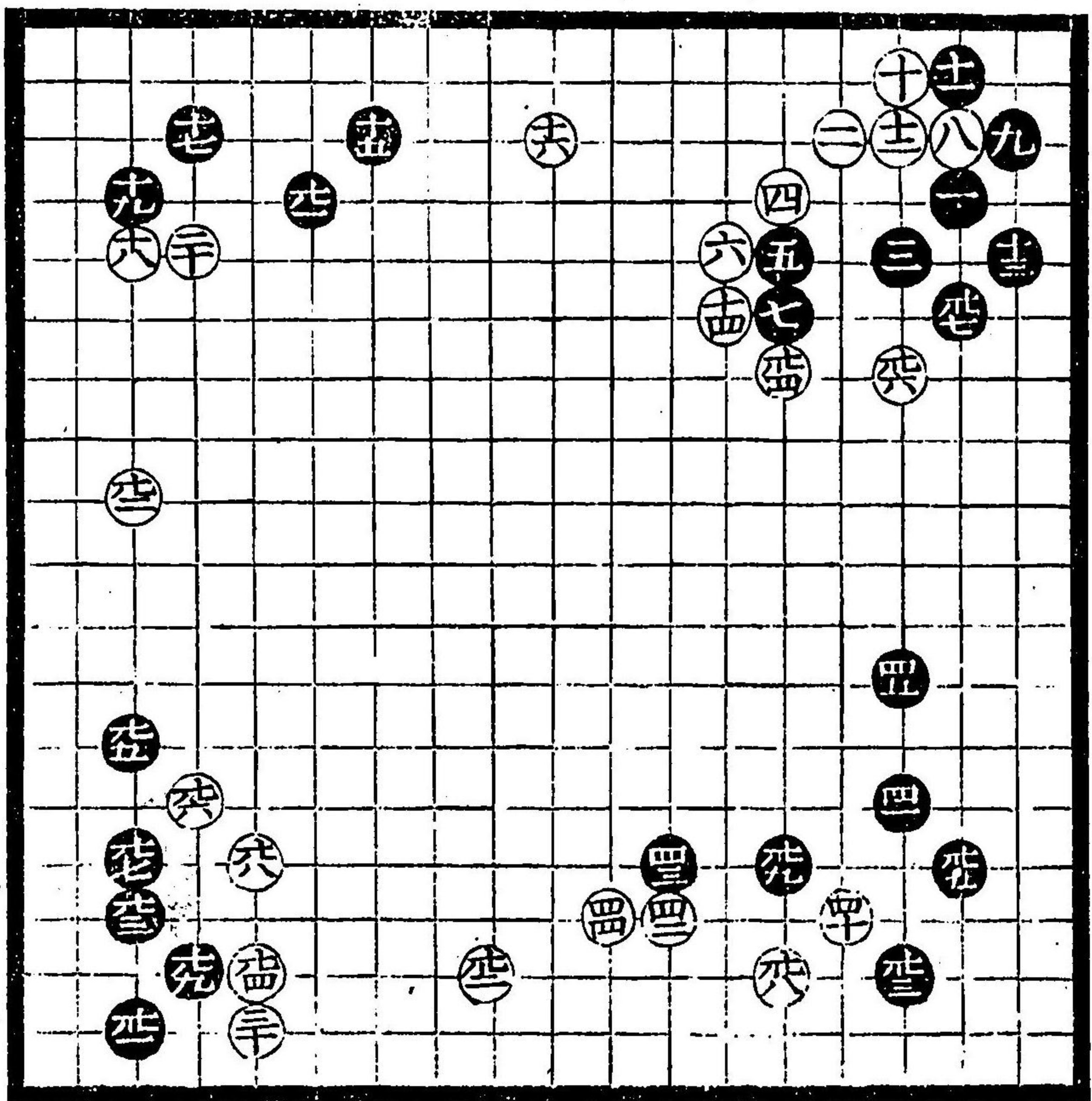

白七四黒  
打 所可

黒七九悪  
了所打吉

黒七七悪  
三押吉

黒七五可  
見合



白四悪俱所見

白十可見合悪

黒十吉是則  
當流也古カ  
今カスシ仙朴打  
出ス

黒十三手吉

黒十五手吉  
仙朴打出ス

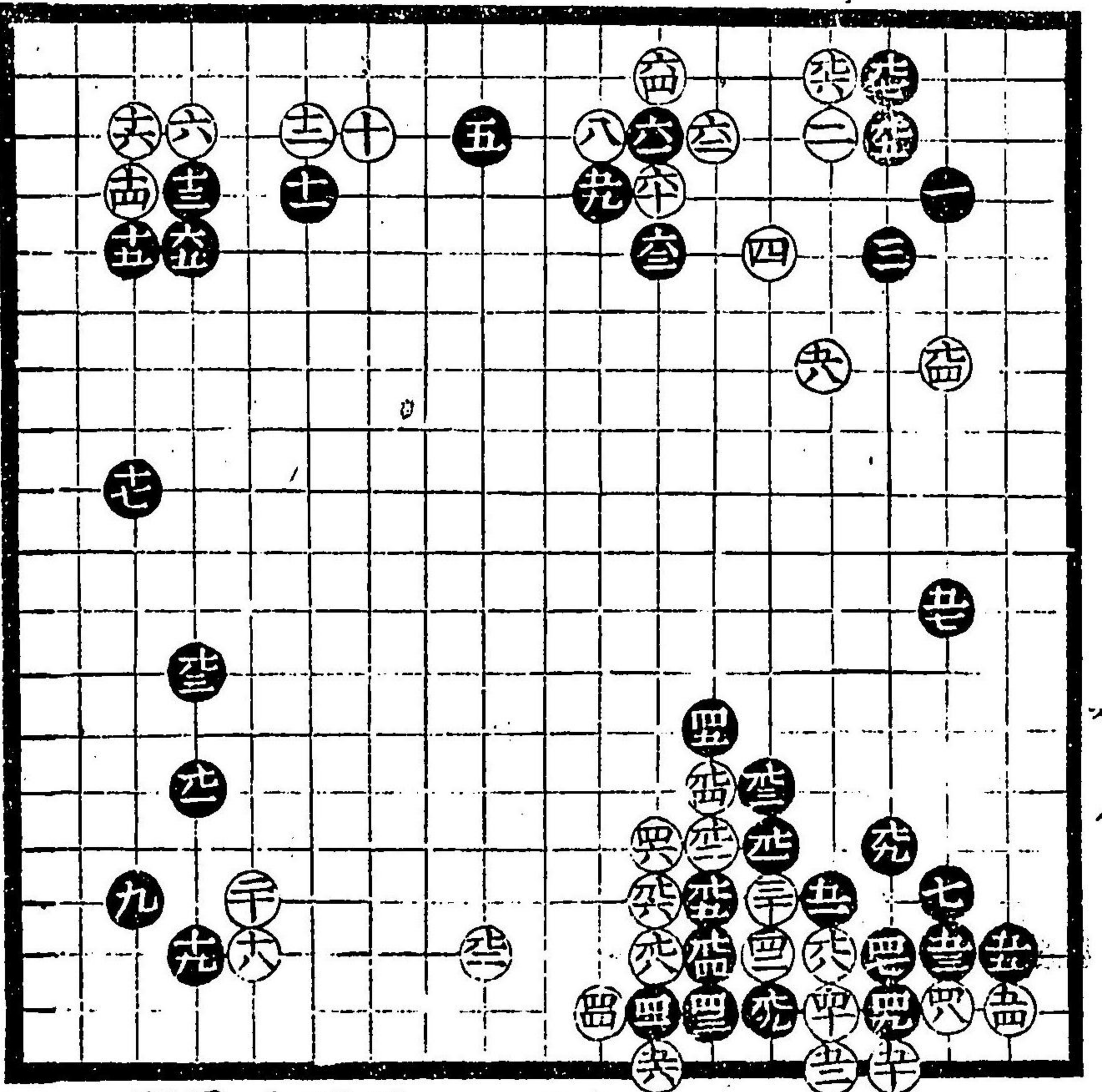

白加手  
上挂馬  
可打此  
所テハ  
吉是習  
事

白四十二手  
不可當是  
口傳ナリ

黒十九常ハ  
悪上小角  
吉

黒九手吉  
習事也

此石立黒一間  
廣キ故白損ト  
可知

白四十損下五  
下九吉

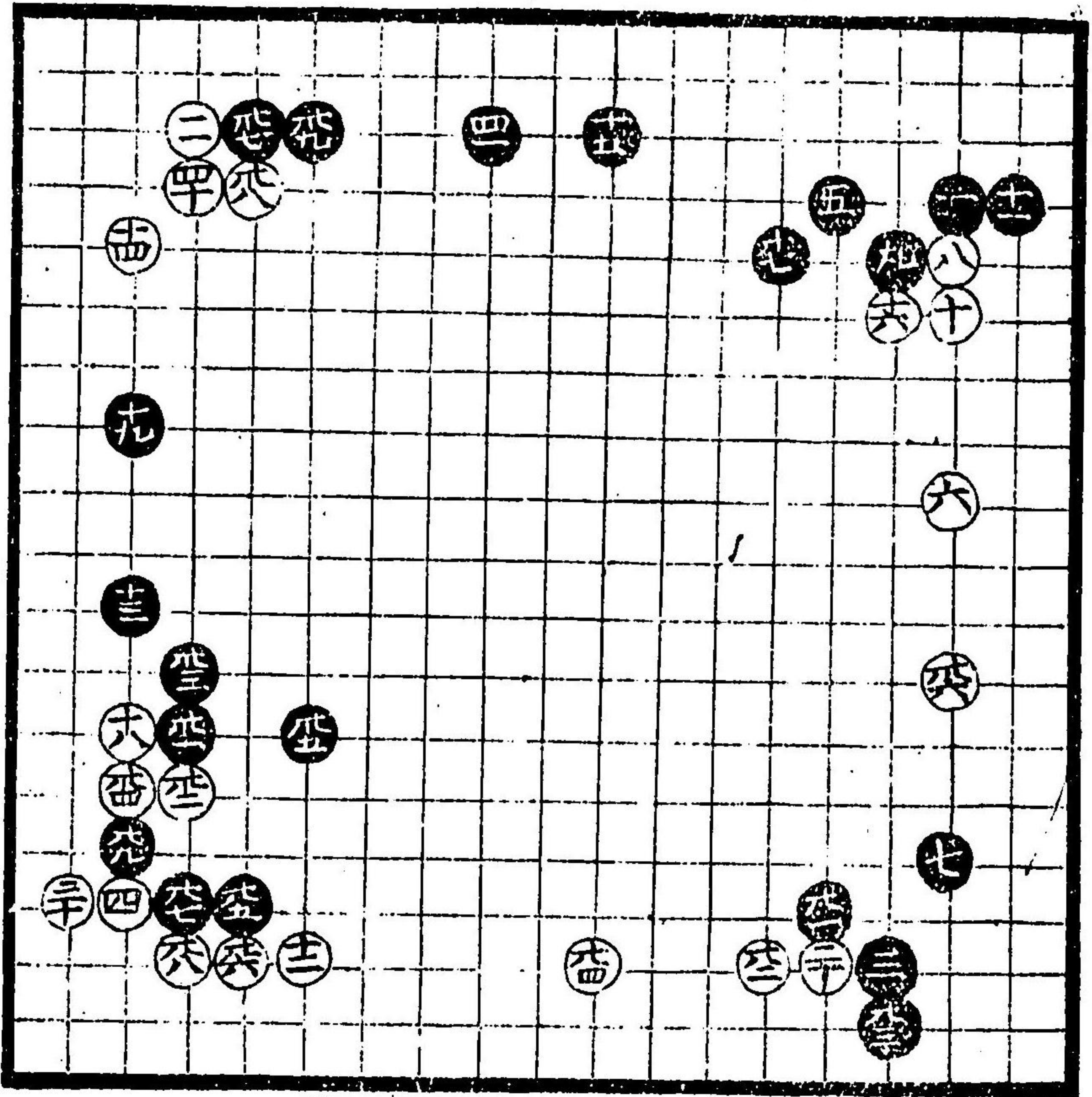

黒五十五点  
得此所  
面白可見合

白十二吉  
流悪



此石立兩方損  
德有得黑十  
七所打有

白元ルシ但シ  
黒十七付打モ  
有リ

此石立兩方損  
德有見合

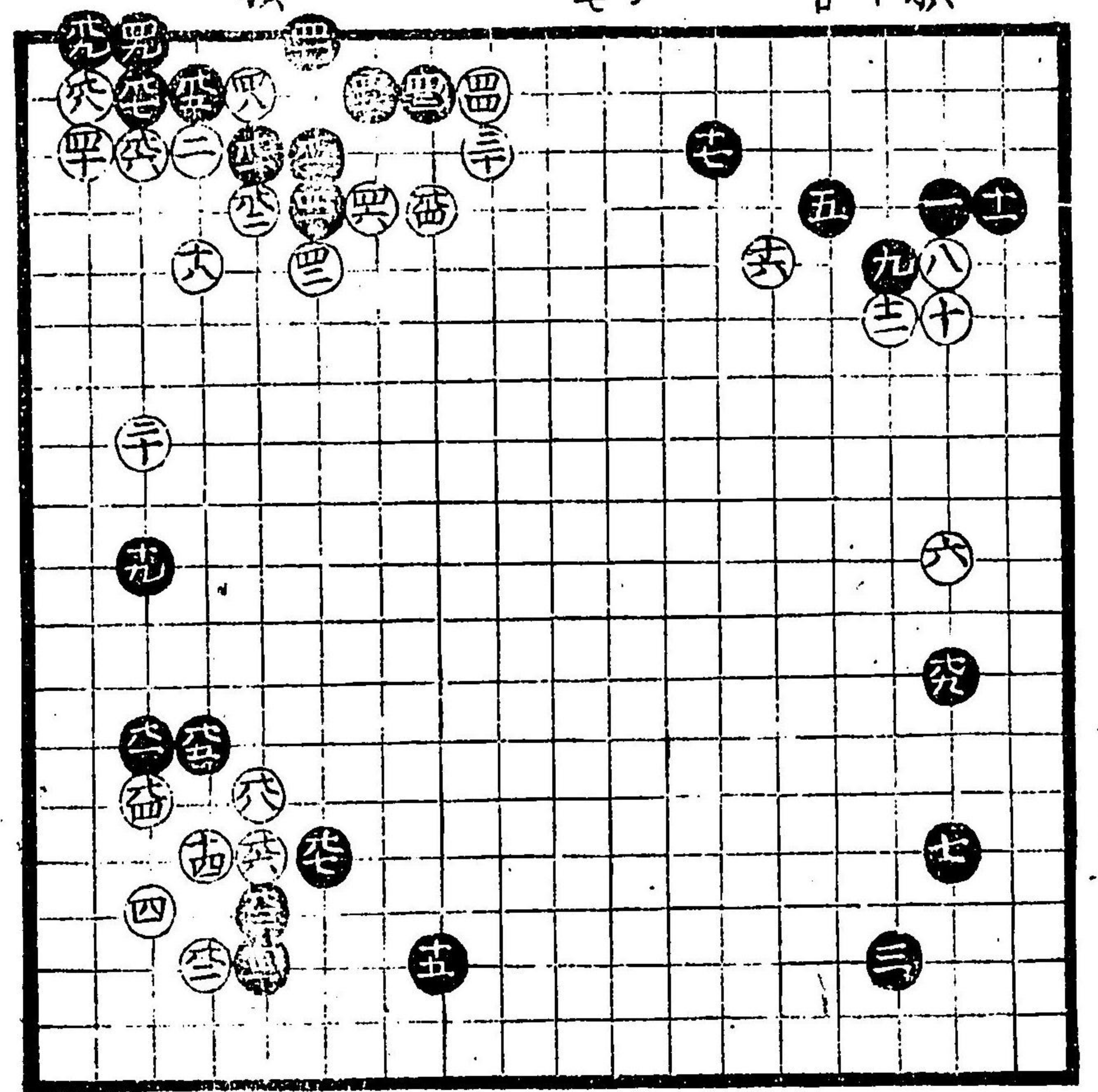

黒九九向  
白二二  
五付テ吉

白十八傷  
六込所  
打テ吉

下九

此石立白之方  
策元打出ス黒  
本碩是ヲ打出

白元下延  
手有見合

黒十七吉々定  
石也

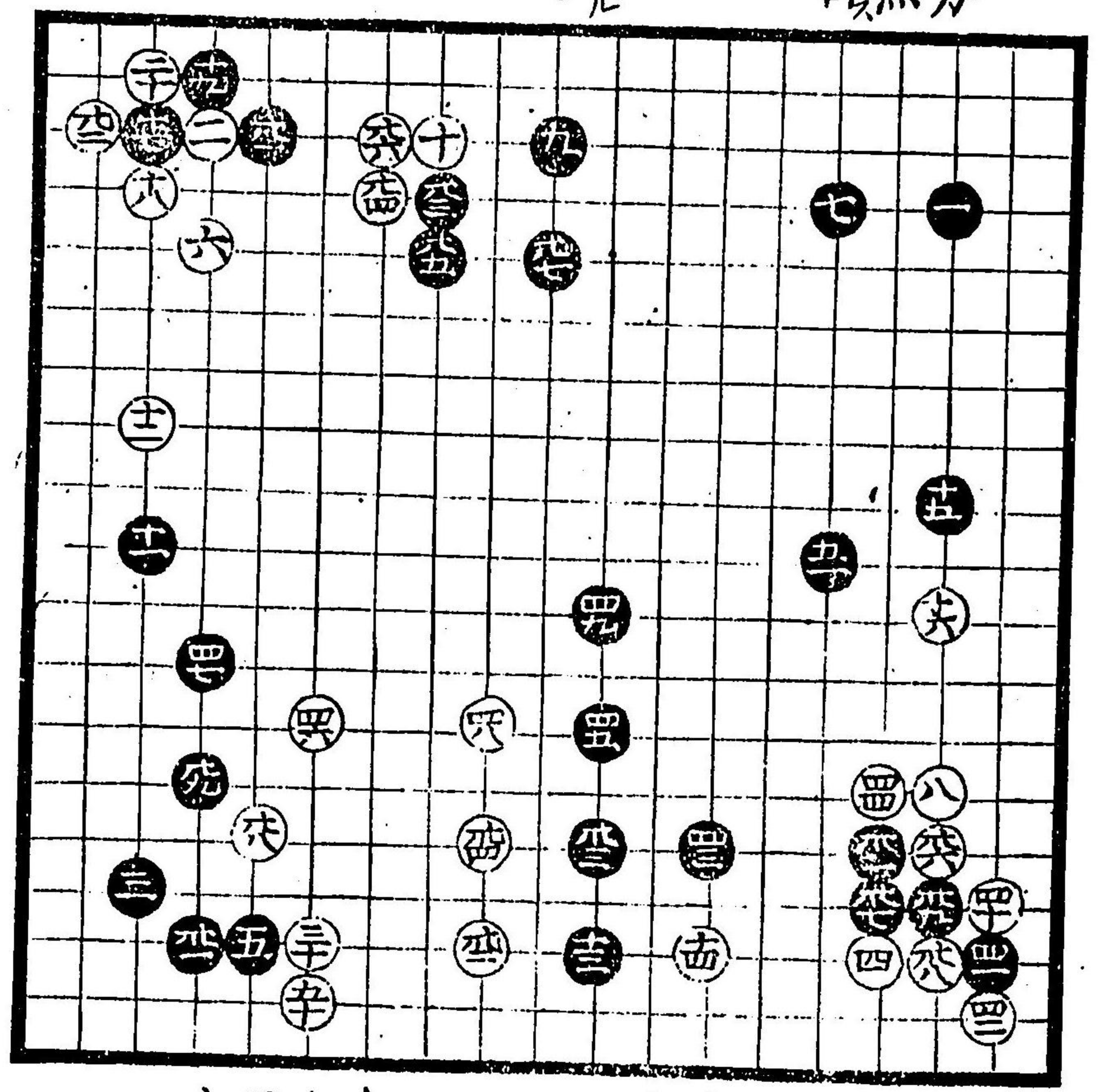

白八古流  
悪

白十四黒  
十号所  
可打吉々

白四十本  
ウ不  
黒四十七  
打吉



黒九七吉

黒五常大  
悪位打  
也

黒六三吉

黒十九吉

黒十七吉

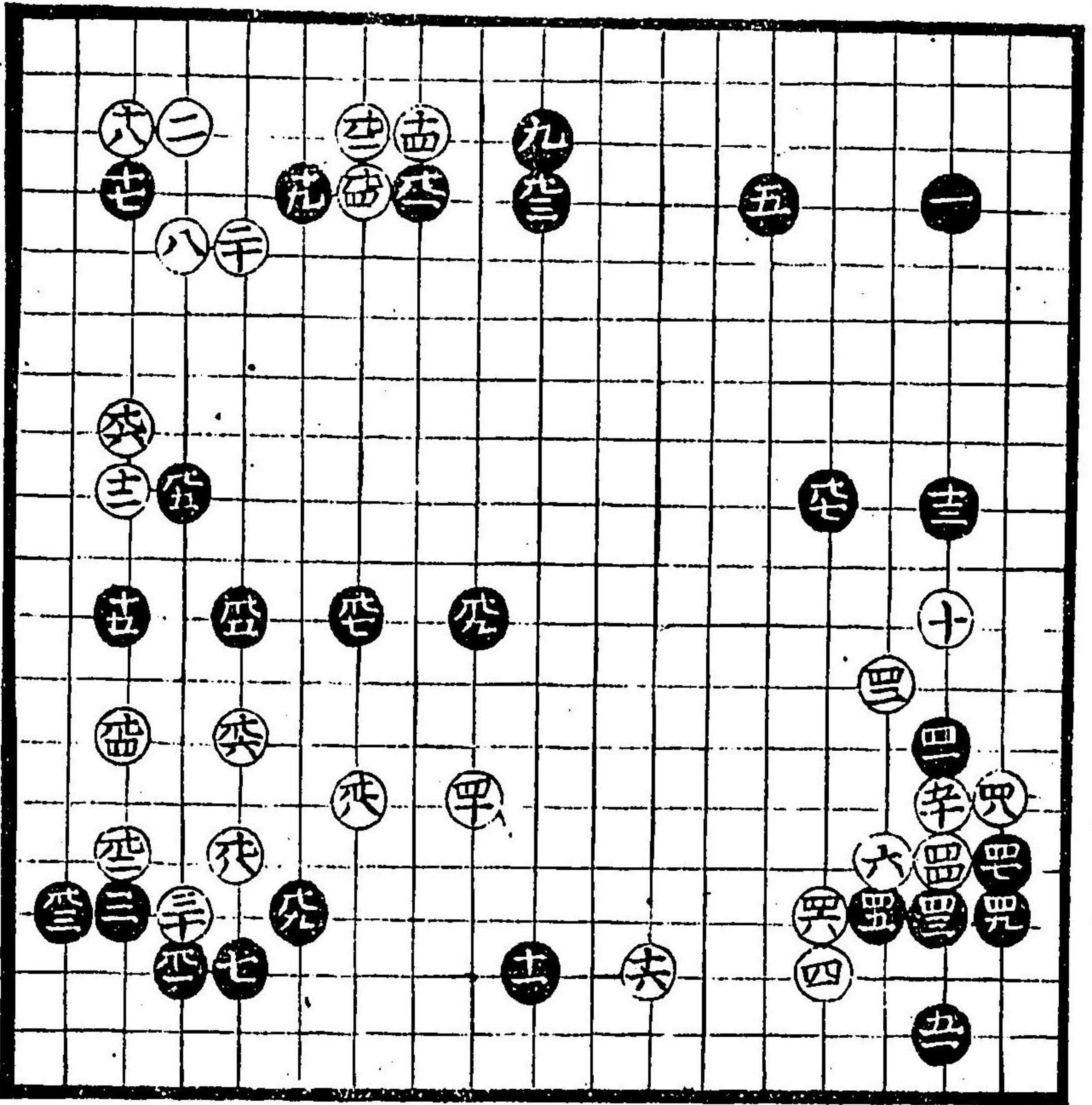

白六悪位  
ヨリ可打

黒四十一  
面白吉

黒四十三  
ノ生吉

此石立當  
流也策元  
本碩打出

黒六七黒九  
道の打出

白十八吉

黒十七早シ  
白六悪所  
ヨリ可打

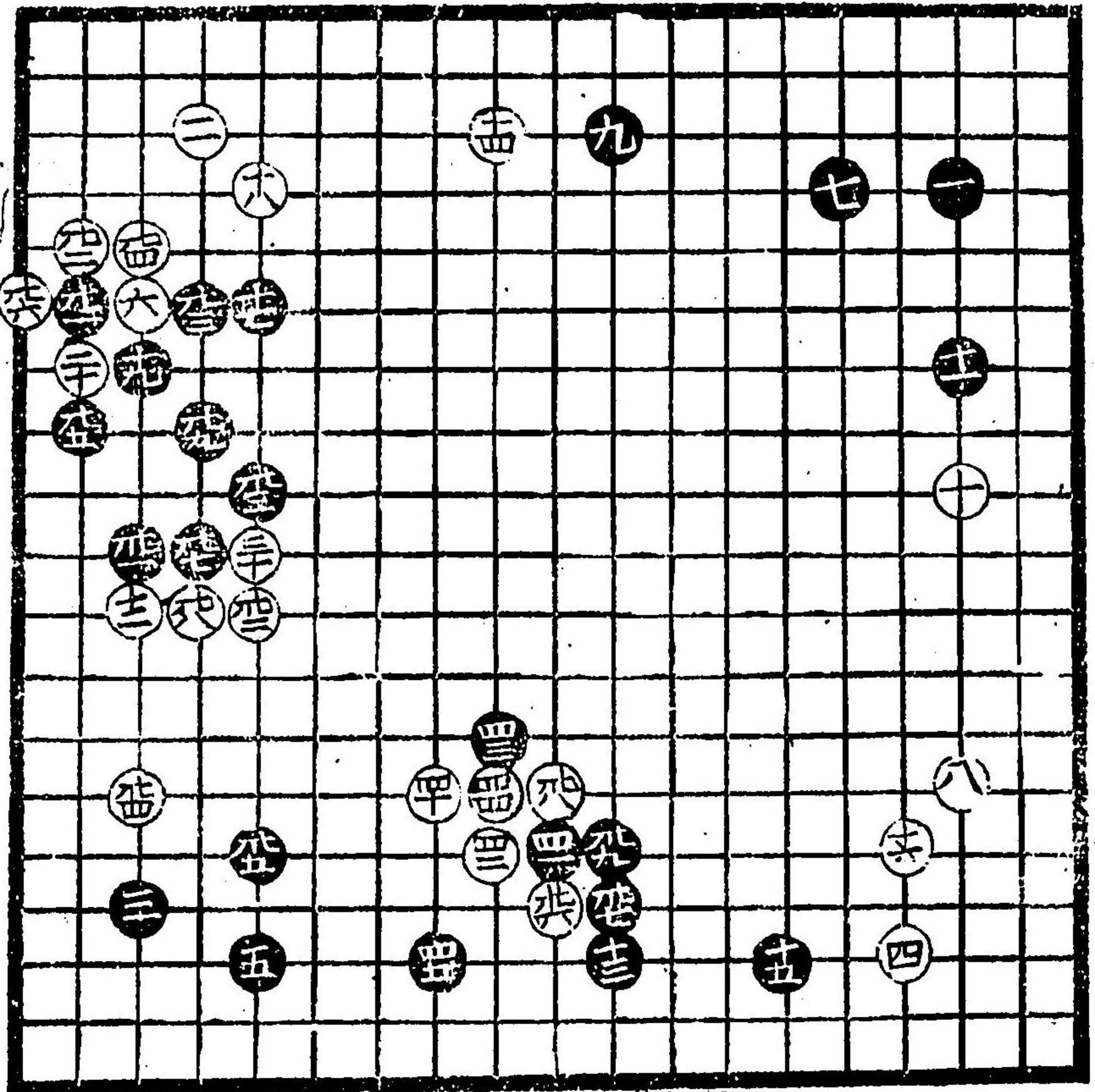

白八悪  
不可打

白十六可  
是合

黒四十五  
可見合



白六位能  
手大吉

黑十九習也

此石立口傳  
事道の八碩  
是ヲ打也

黑四十三吉  
黑十一吉

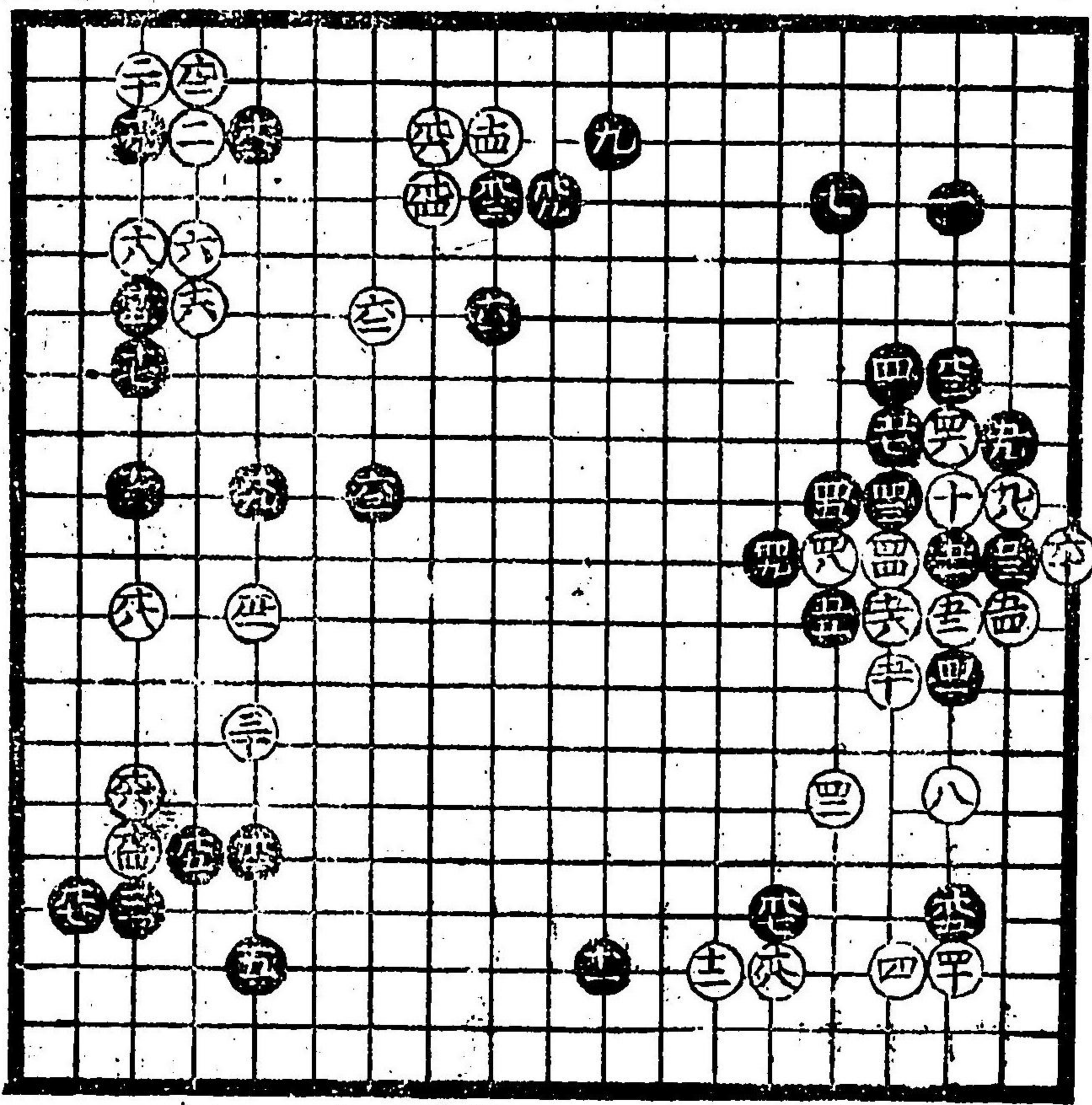

黑五吉

黑也一吉  
所ヲ思  
可見合

黑七吉  
黑九吉

白八吉流

黑九イカ先  
置多時六  
可知

白十八見合

黑辛吉

黑十七悪

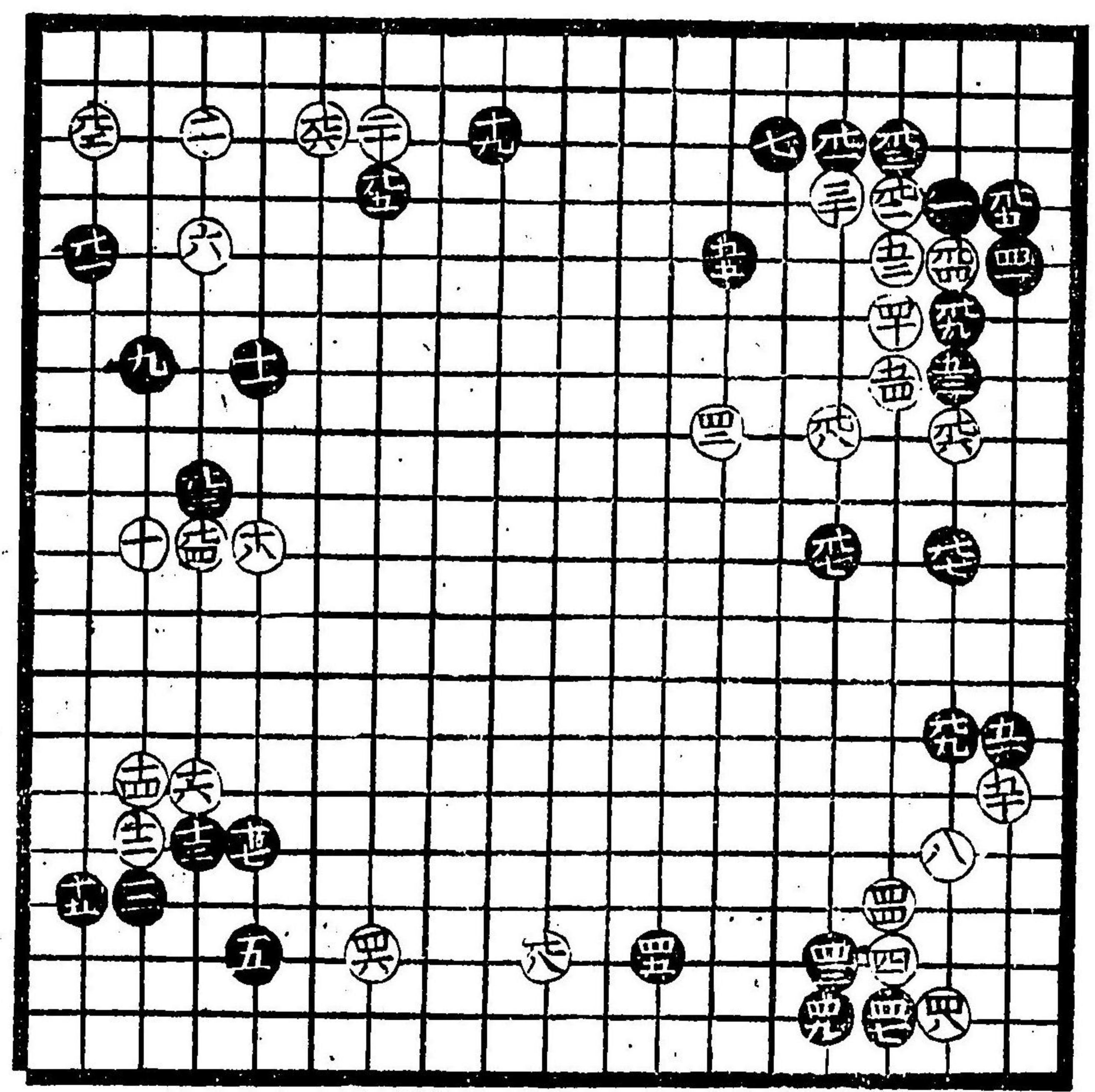

黑十五  
有リ

白四十悪  
押下吉  
是定ム

下十



黑五十七下儿  
手有

此百立當流  
因碩策元  
打出

黑十七吉

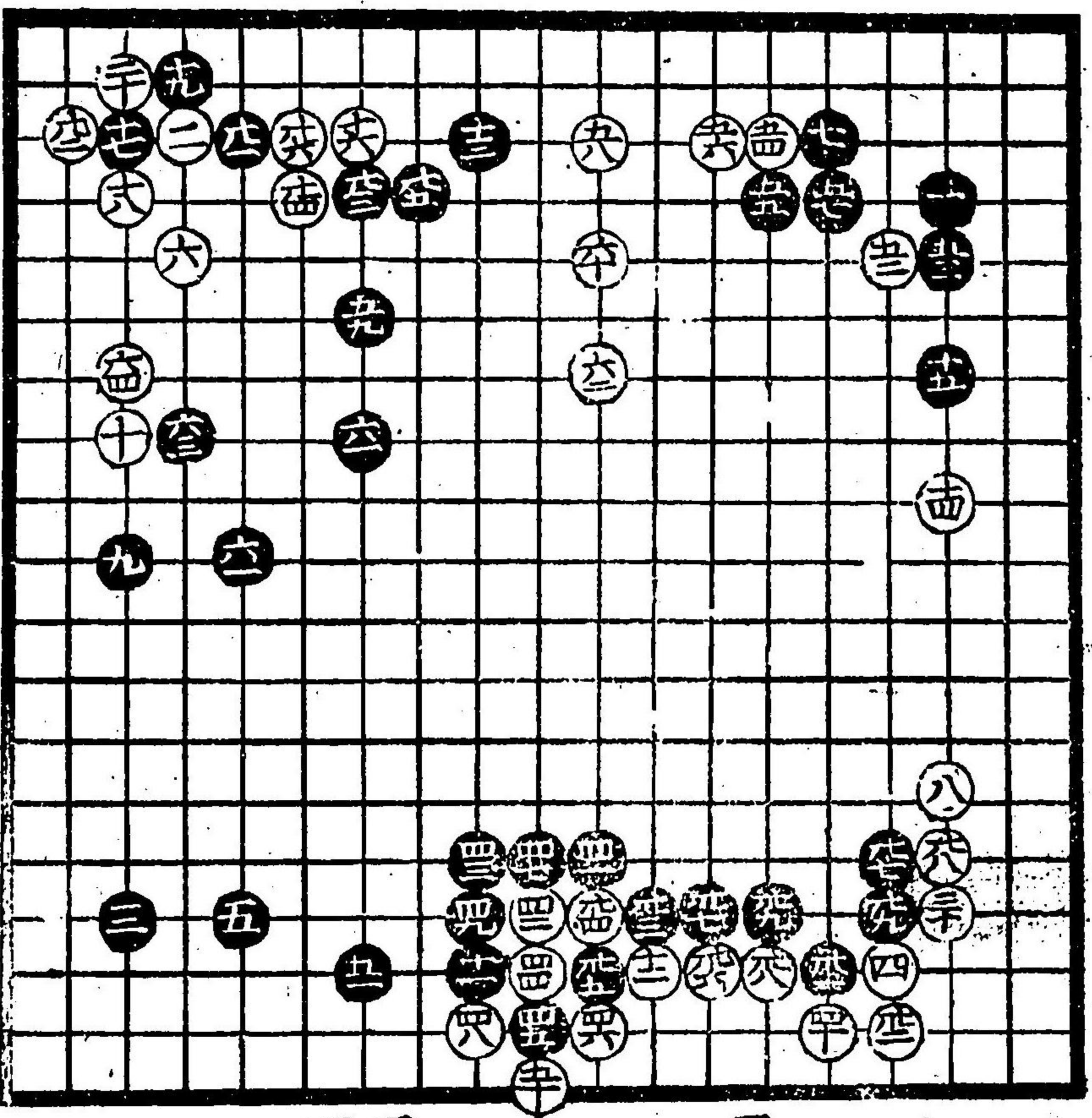

白八惡

黑三吉

黑四十三  
面白

黑九下觀時  
四十集是道  
策流之極秘傳  
之所也

白(三)切取  
黑(三)同  
白(天)同  
黑(六)同  
白(益)同  
黑(六)同  
白(三)打  
黑(九)生吉

白八惡安奔流也  
黑十吉此石立  
口傳事

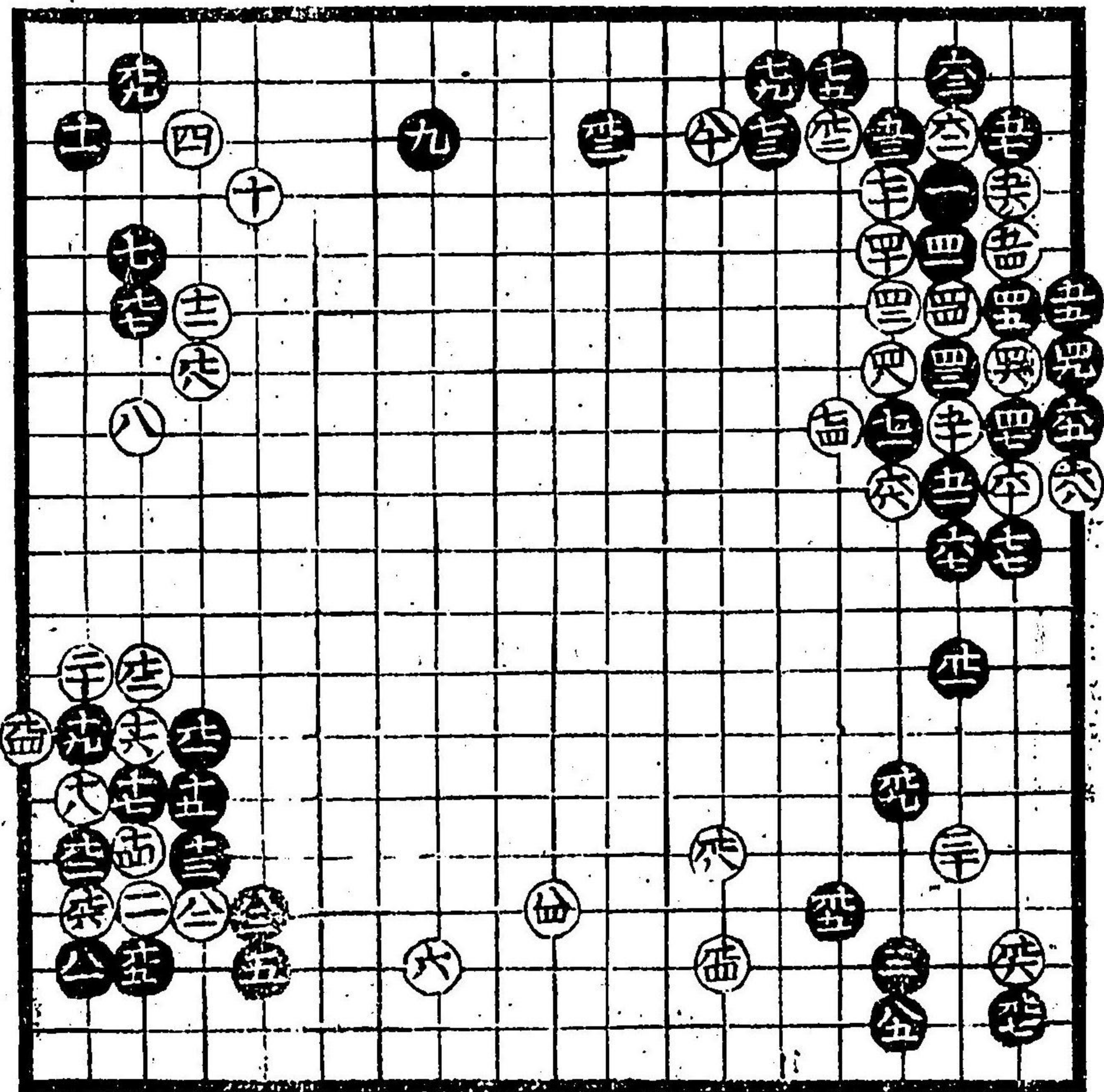

此百立道觀黑  
春知也白勝兩  
家極秘傳之極

白天吉口傳也  
白天吉傳事

黑九下觀時三  
開板吉道策流  
大白傳也

黑十下大惡  
此石立三吉

大秘傳道策流  
極之秘傳也



黑七十九種吉  
 白六十二此所  
 六惡可見合  
 總此切六十二  
 損下可知

黑七十七吉角  
 三生八六十二  
 損下可知

黑十一吉道  
 策大口傳也

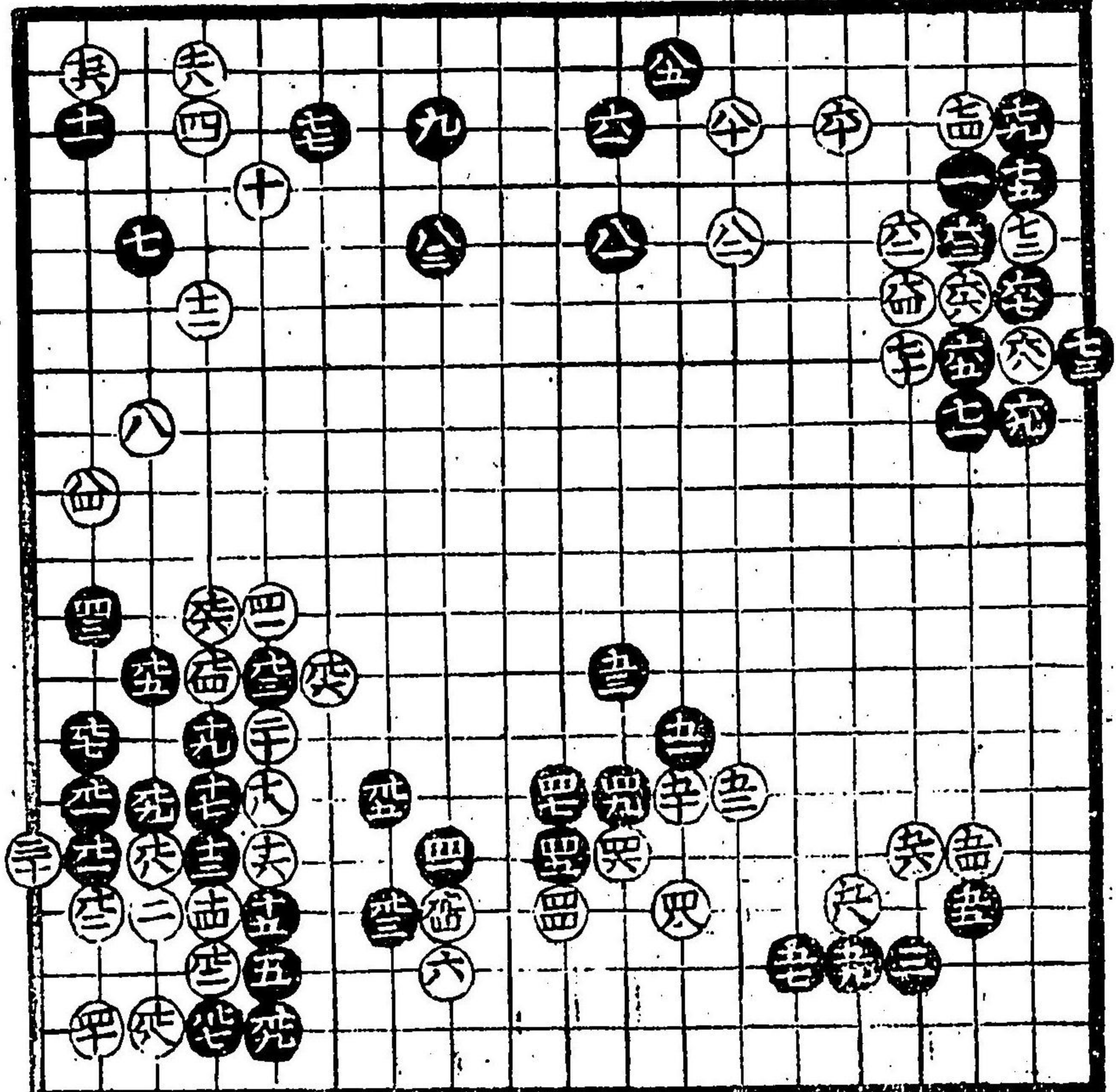

黑五十九實  
 惡此所六吉  
 白五十一切音  
 白十下取時  
 黑上下兼習  
 ナリ  
 白十四切無  
 理ナリ  
 白四十三兩家  
 秘傳也  
 白四十二黑  
 四十三兩家  
 口傳事  
 有之

此所白道策  
 黑策和兩方之  
 數年并合  
 様々手房之内  
 白方吉

黑三安并流  
 道策流二六  
 嫌

黑五十九吉

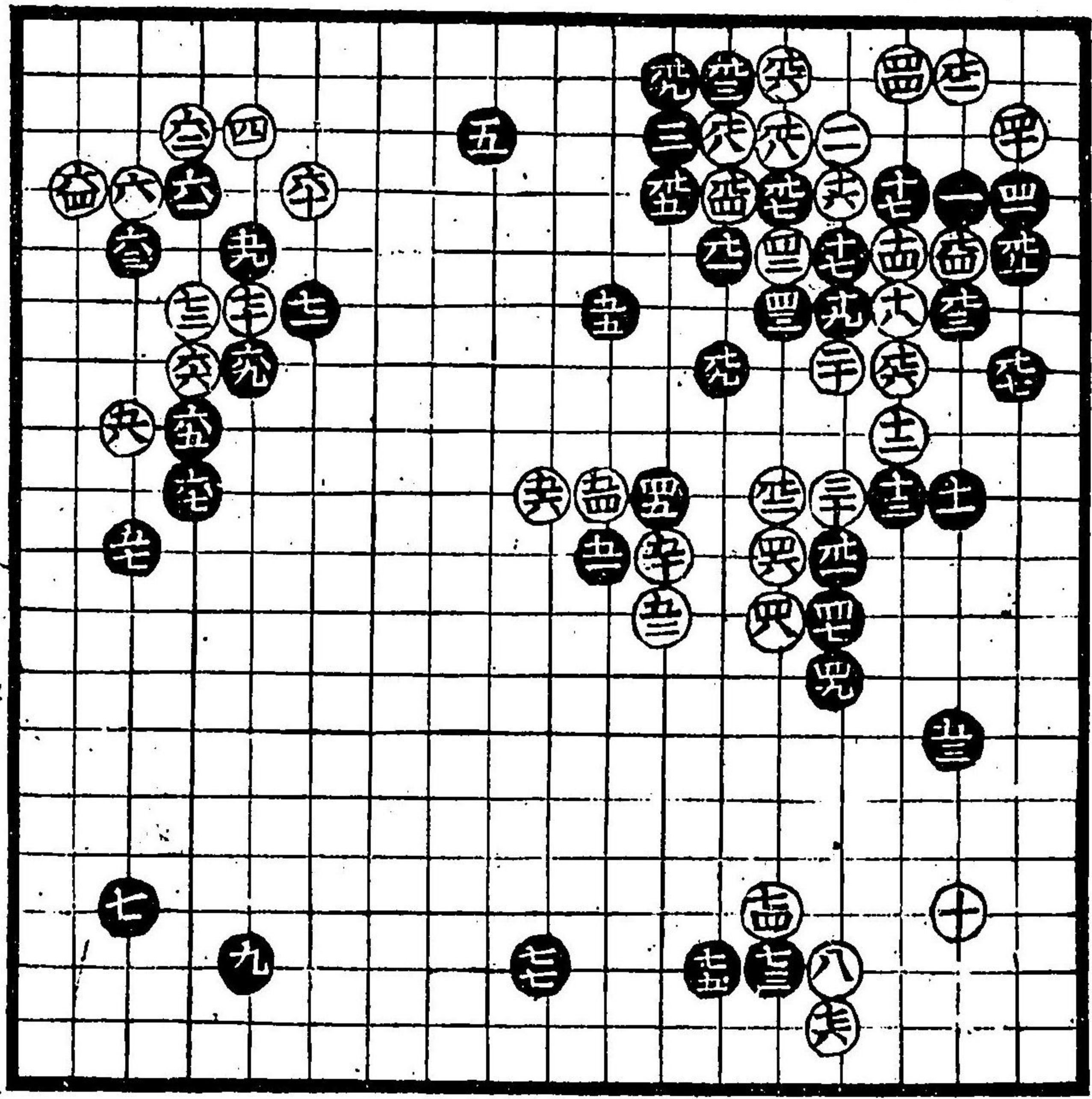

白此石立  
 道の打出  
 入也

黑七十三  
 付々時分



白十四ノ手本  
因坊道策是  
打出古今無  
之妙手

此一番道向之  
石立口傳事也

白十四之手テ  
策知方以間  
挾後是止也

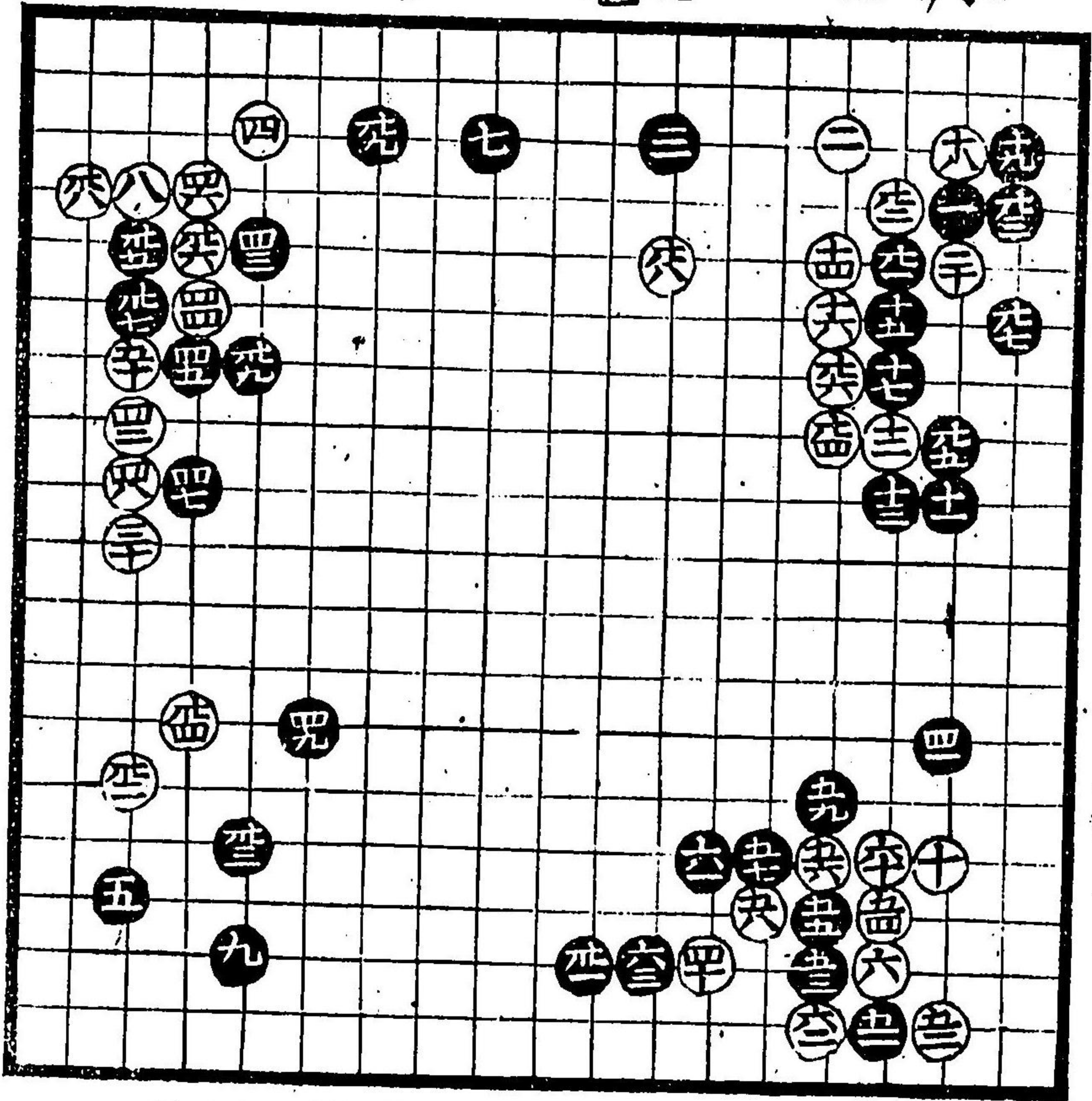

黒五十一習  
事及道策  
流外無之  
黒五十五道  
向是打出  
スリ

黒十三白土  
之方打吉  
向黒四手  
故是習  
黒四十七吉  
黒四十九吉

黒十五位流示  
目ノ玉出テ切棄  
流損也

白十二位流示  
也道策流六太  
二嫌

黒以間挾策  
知流悪三間擦  
吉道策流示

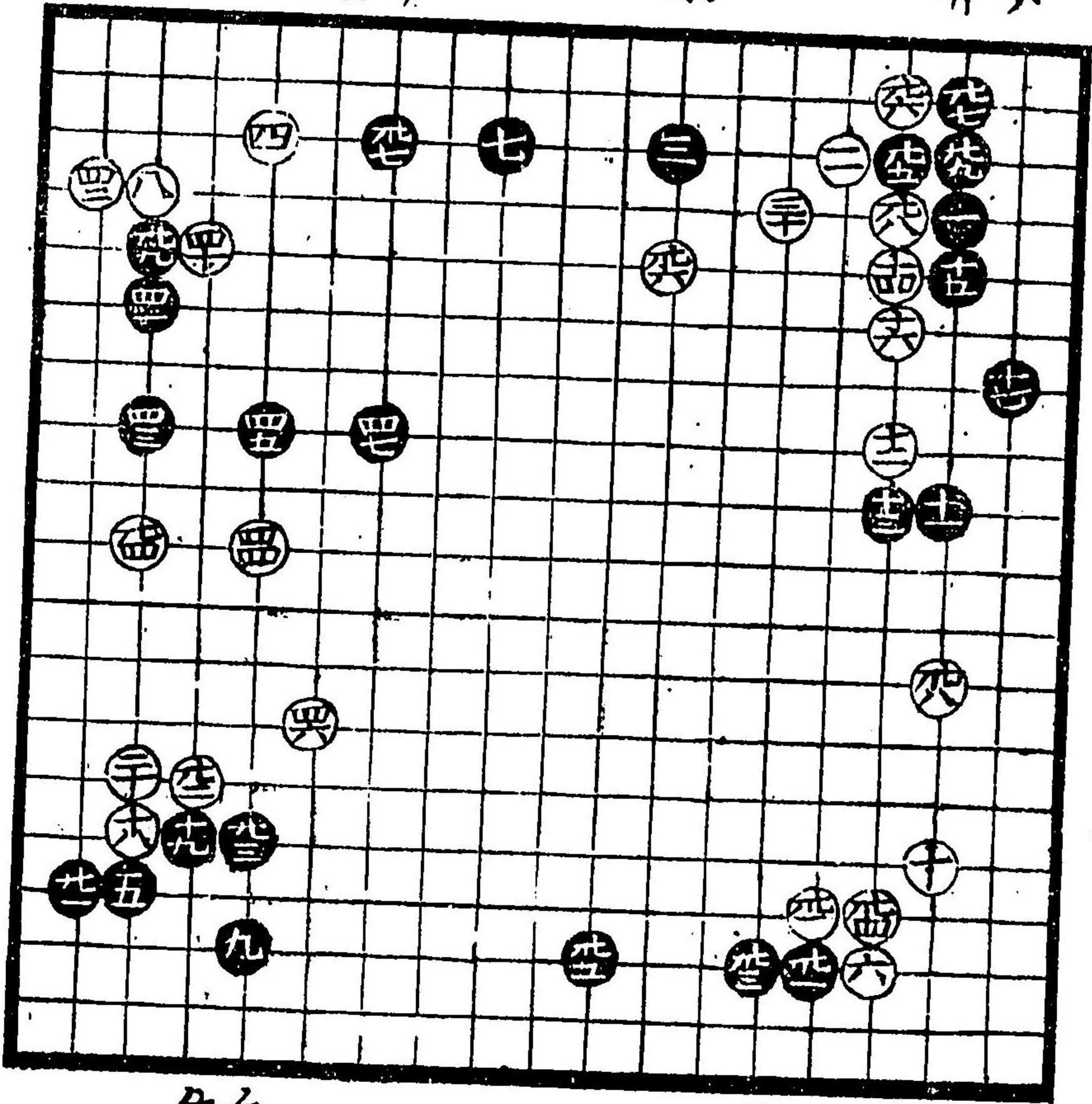

白十四手  
下吉  
損也悪

白十八先至  
付九面自



黑七之切吉  
 黑七常惡  
 但此石立三六  
 吉

此所兩方之  
 口傳カク板  
 白損黒十九  
 之耳力桂馬  
 之存可打

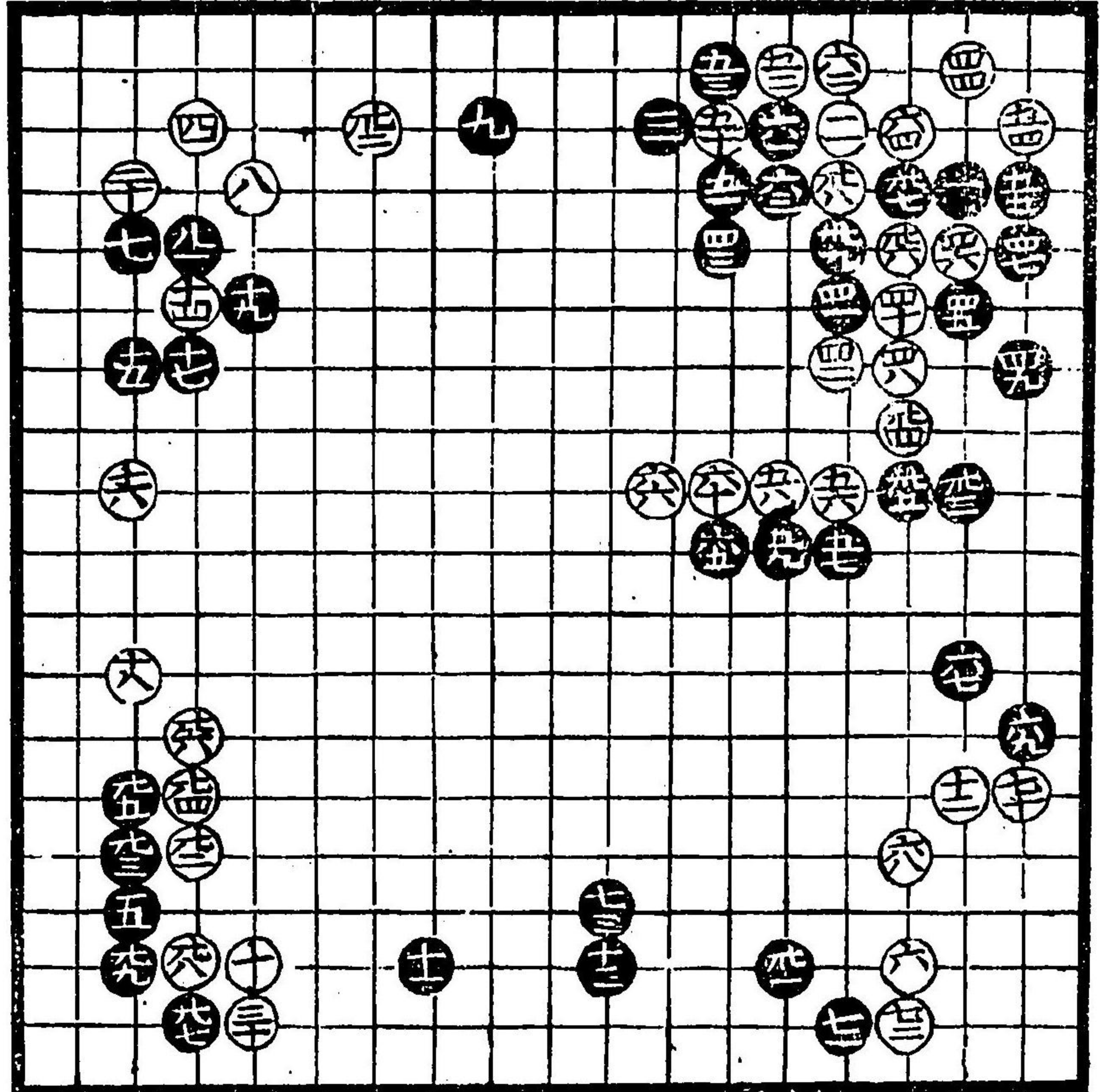

白土天  
 桂馬悪不  
 可打打込  
 有故

黒七三吉

此子黒損  
 可知所  
 打也

此石立因碩  
 仙角下打白  
 損黒三意

黒四十七生  
 賢吉

白十六吉  
 常八元可  
 見合

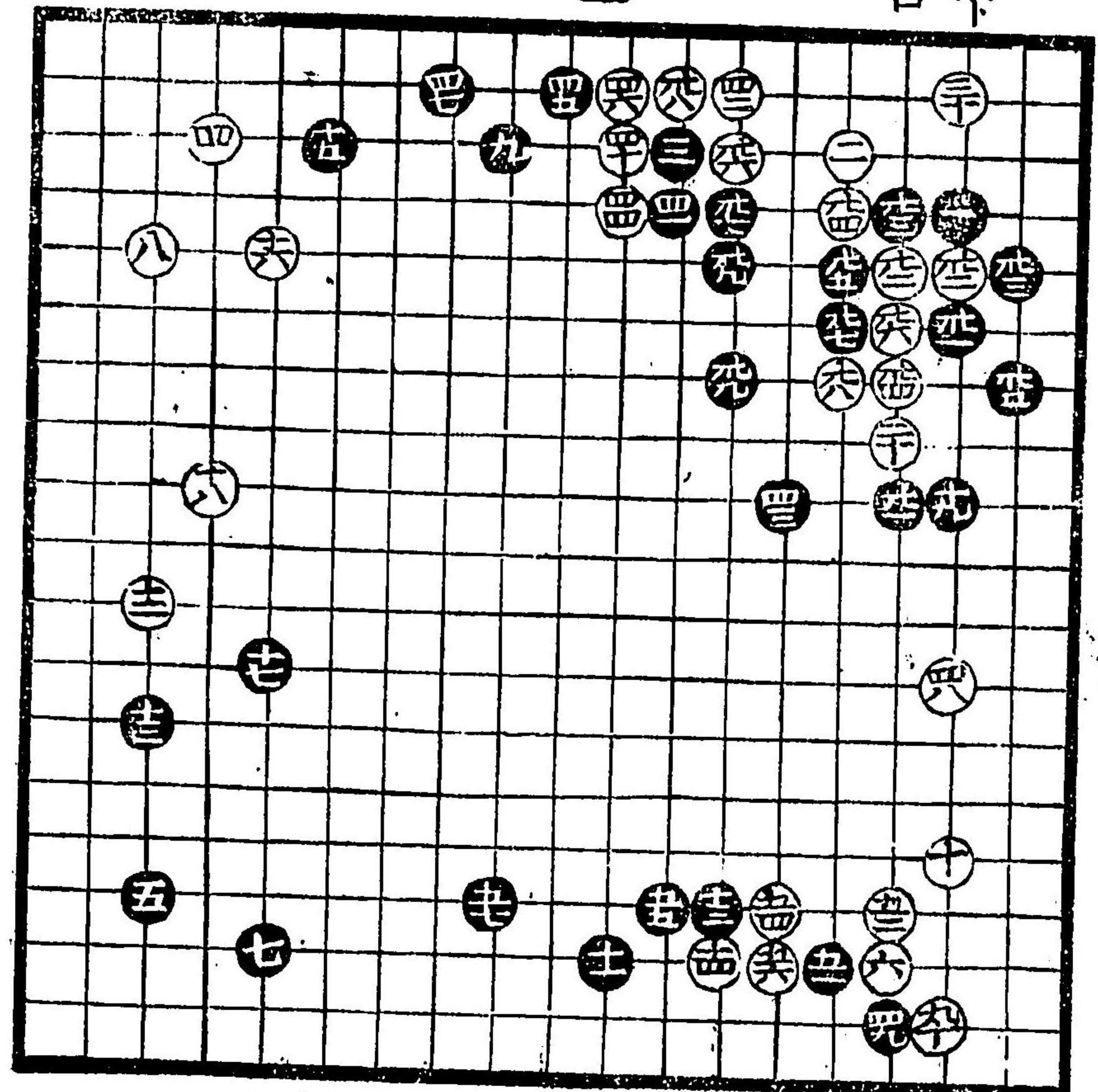

黒四十九  
 口傳事也  
 黒上五押  
 王有黒  
 積當手  
 王有

黒十七面百  
 常八元可  
 黒損馬  
 白停消  
 不吉



道策美知敷  
年亦合黑之  
位不吉

黑三悪

黑五吉々

此石立惣  
黒吉可知

白益々

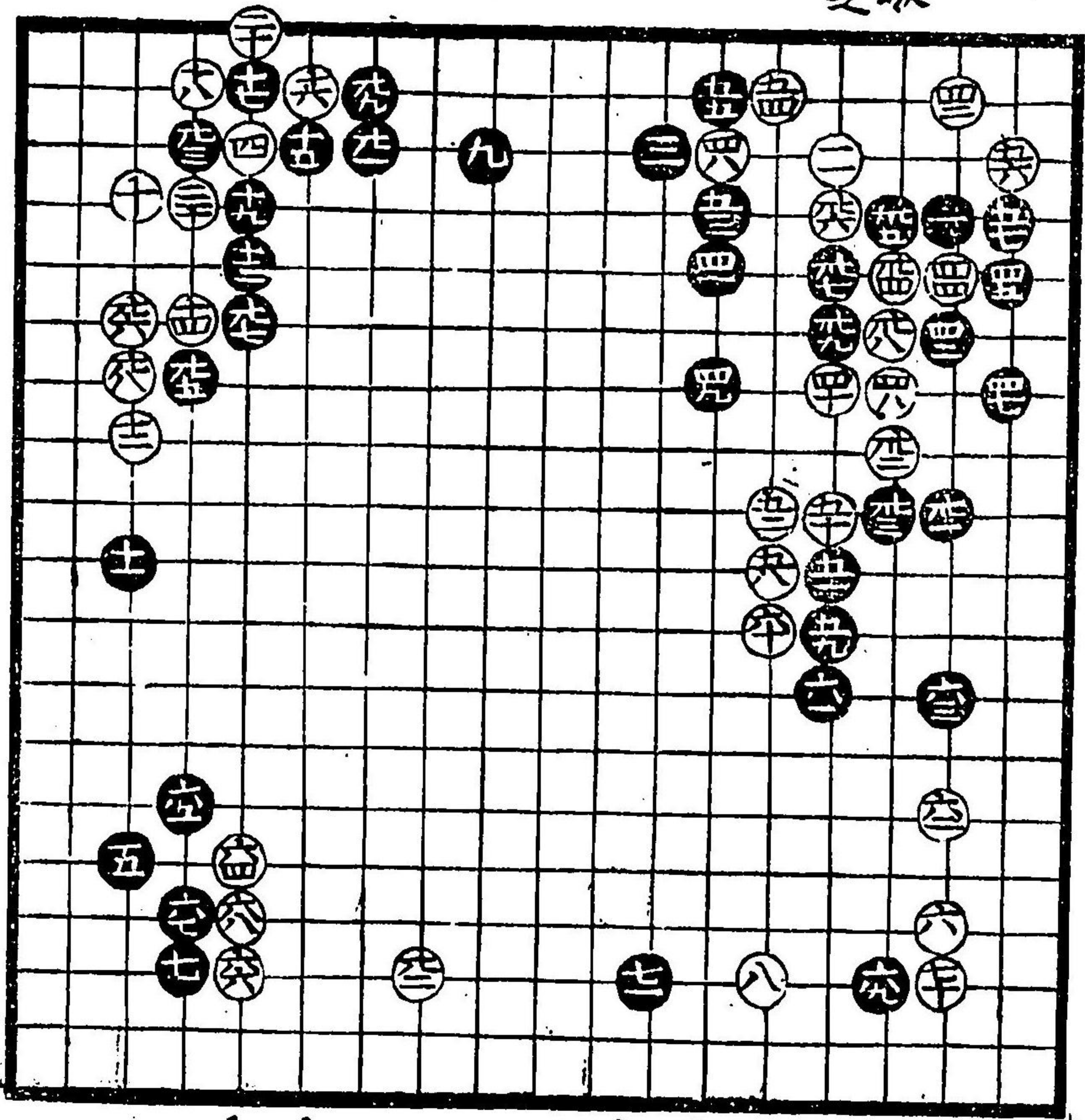

黒六九吉

白八打込  
有故悪

白六十四  
亦様賢吉

白九二面白吉  
此石立白位吉  
右ノ角又ニ悪  
左ノ黒ヨリキ故  
ナリ

黒四十三前  
白四十四所至  
桂馬打吉

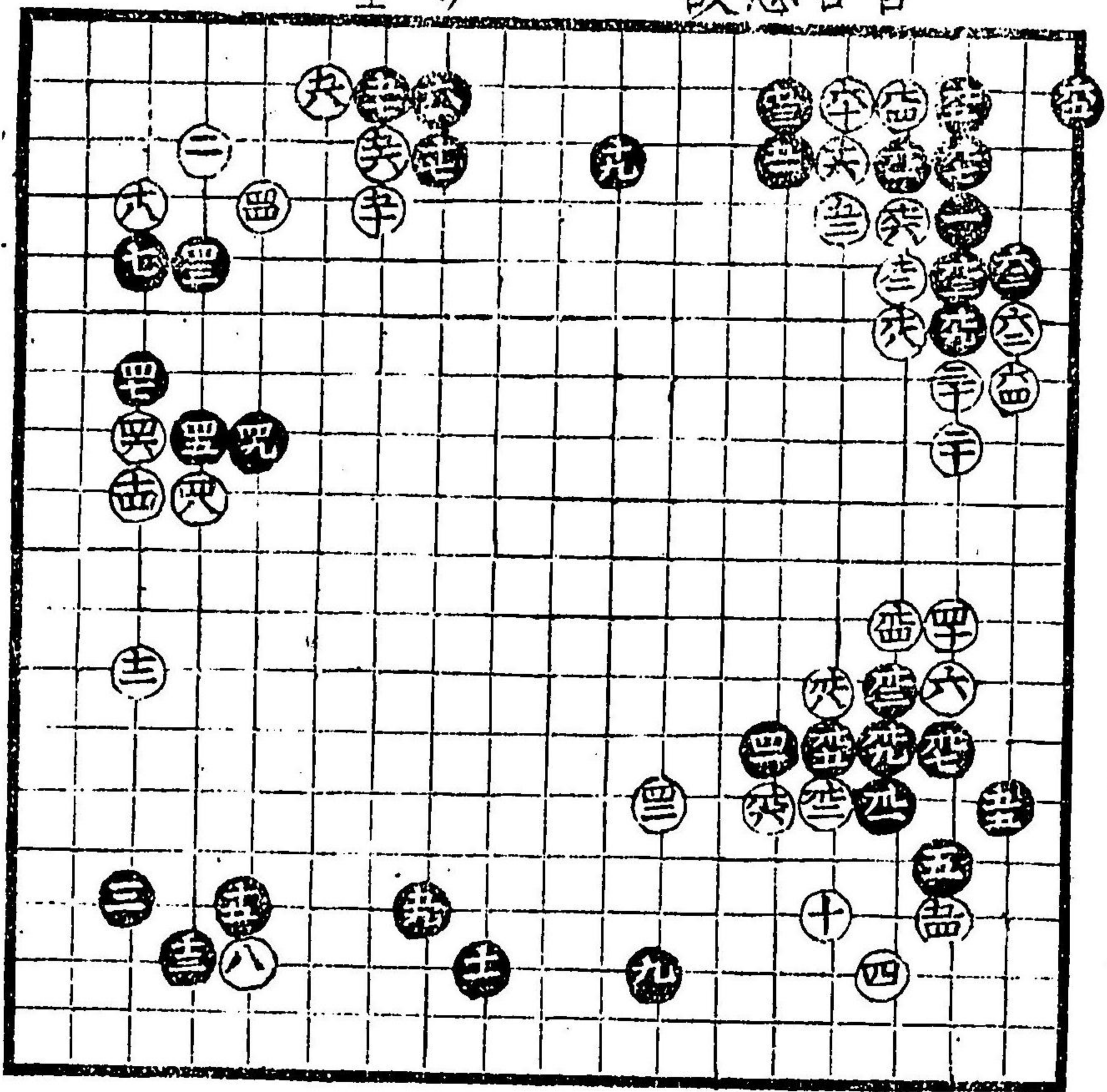

白五十四  
能所黒  
角打桂  
馬

黒五十五  
生吉

黒五十九  
賢吉



白走四小角  
大方也出音  
所可也合

黑四十九積  
白三十九積  
間飛角捨  
吉白三之間  
四間惡可知  
一間先三間  
挾定石也

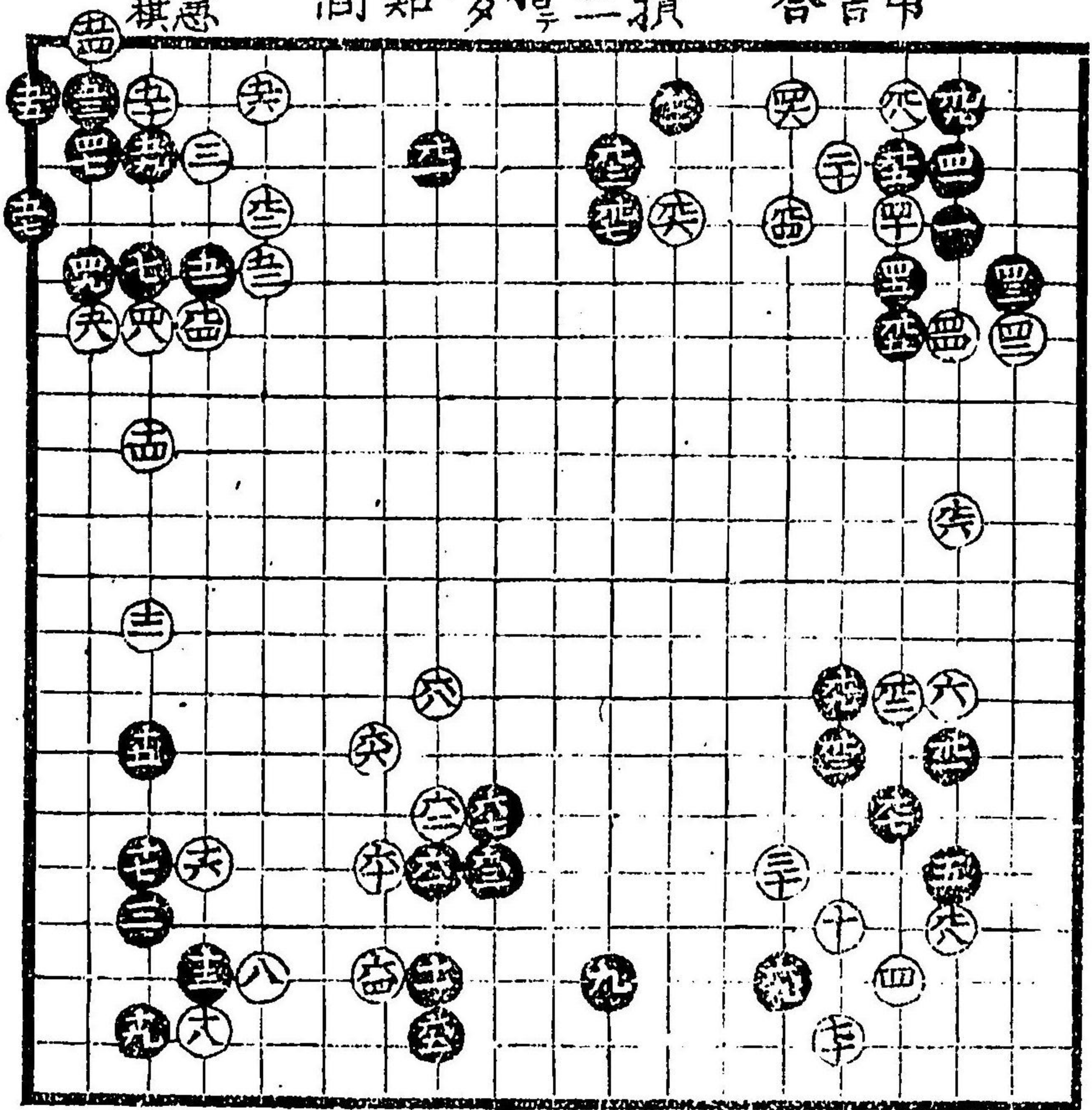

黑七十七出  
重角三  
輕生三吉  
白亦樣賢  
白三十三吉  
黑十七月  
出坊吉  
黑十五惡  
手拔三吉  
白取力兩  
方內吉

黑九十九  
黑四十一吉  
黑五十一吉  
黑四十九吉  
黑三十一吉

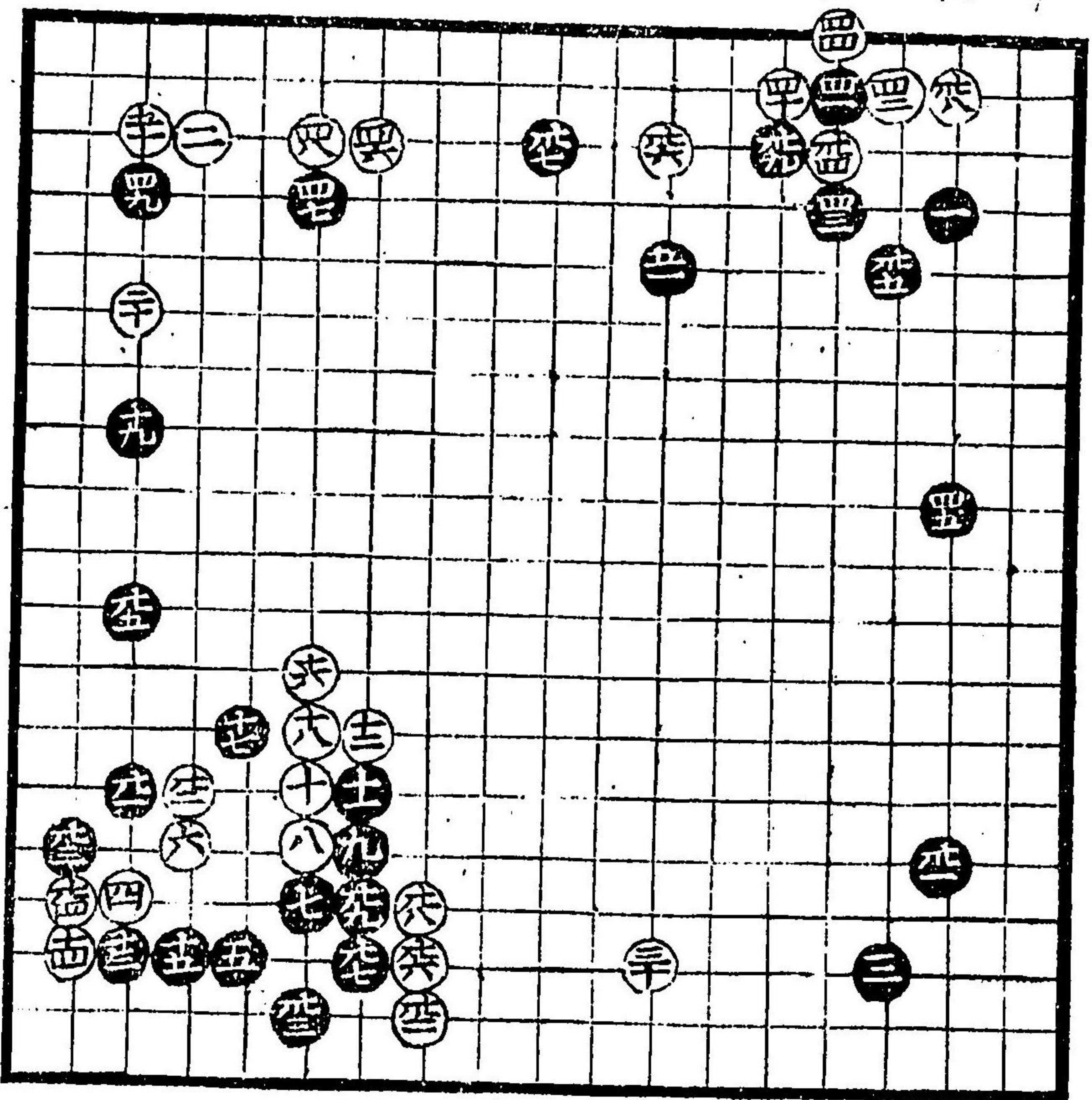

黑九十九  
早  
黑七十七  
此石立白  
損也

丁十七



此所白打樣  
服之吉

黑九五吉

黑十九吉

白十四惡

白十八惡

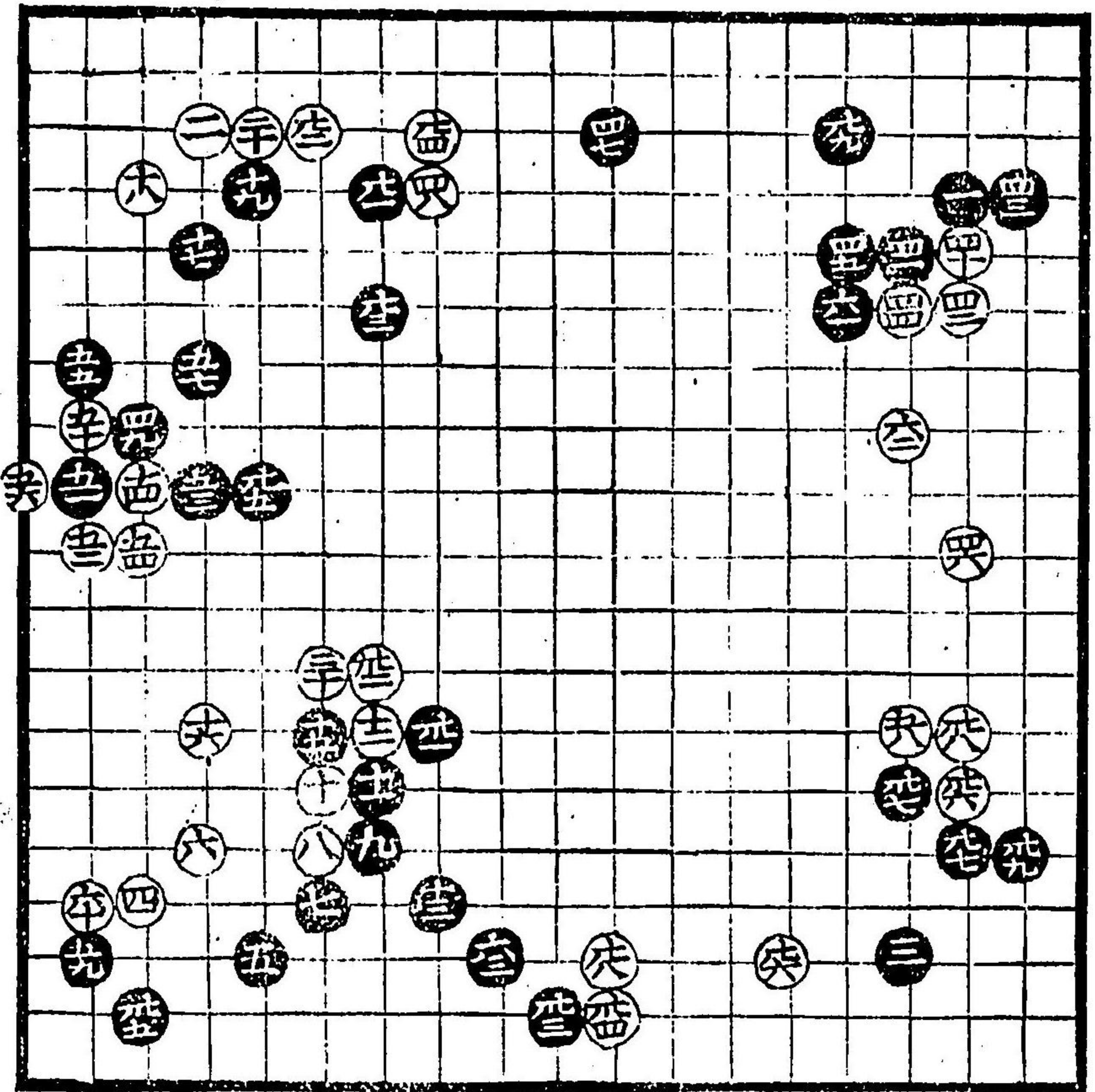

白打樣次  
第吉

此所兩方  
習有之

黑十九之  
切大吉

黑九五吉

此石立黑吉

白共六力可  
見合

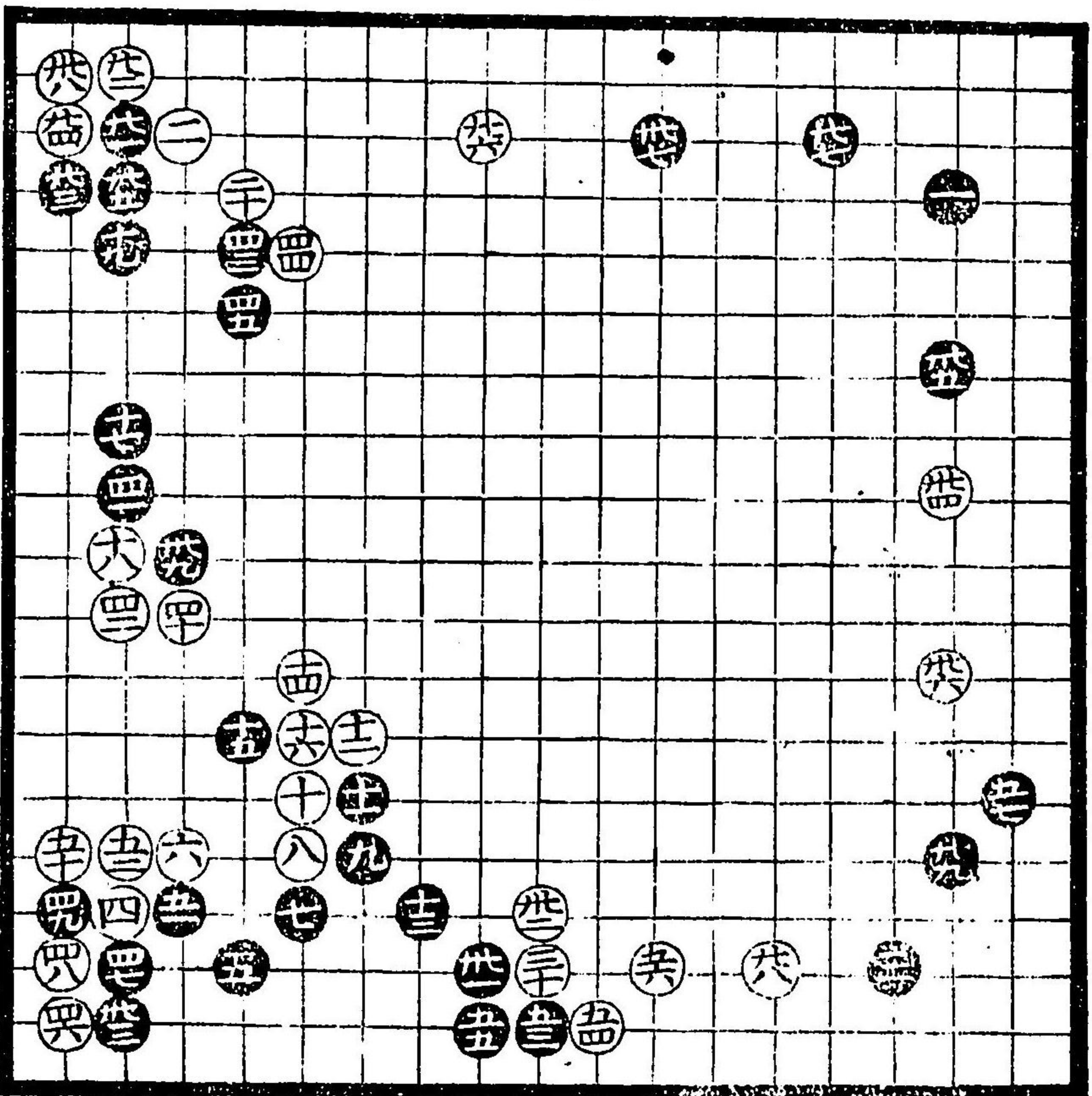

黑十九當  
惡此所  
吉

黑九三吉

黑九三吉

下十九終



白三十八吉

黑十三常惠  
此所<sub>三</sub>六<sub>六</sub>吉  
外手曾惠

白十四黑十五  
之所<sub>三</sub>打<sub>三</sub>有<sub>一</sub>

黑四十九吉

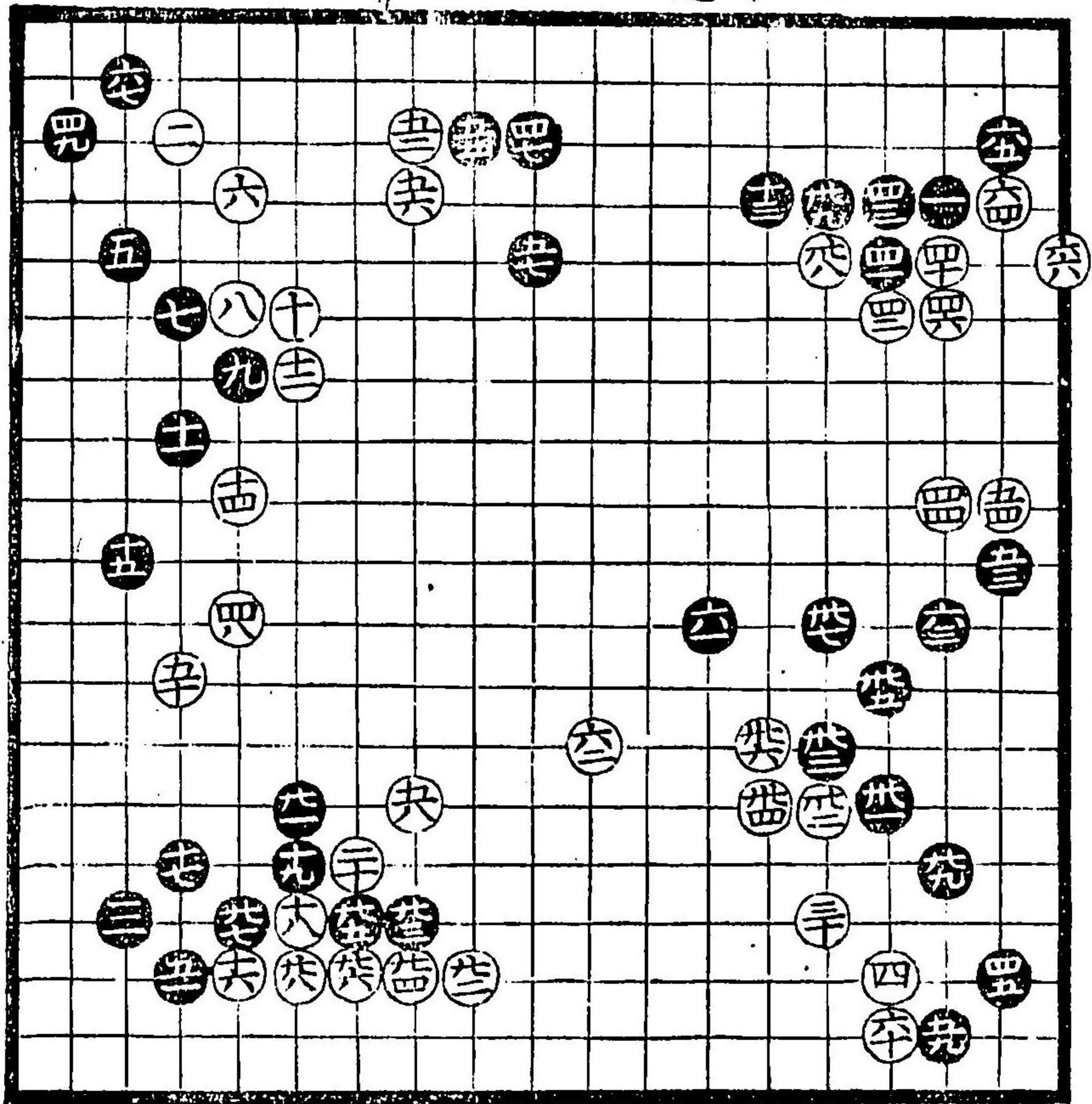

黑卅五合  
此所手多  
有之

白廿五項德  
有可見合

黑五十吉

黑四十九白  
五十振替  
两万吉



欠

MISSING







肥薩前長崎袋町	肥前伊萬里二丁目	肥前佐賀白山町	肥前中津郡大橋	豐前柳川	筑前久留米	筑前多中島	蘇州廣島大手町	備後福山桶屋町	備前上ノ町	備前山ノ町	伊豫別子鑛山	阿州德島仲通二丁目	同那河郡琴平町	同讚州丸龜	同土佐高知堺町	同茅町三丁目	同伊豫松山港町三丁目	播州姫路俵町
---------	----------	---------	---------	------	-------	-------	---------	---------	-------	-------	--------	-----------	---------	-------	---------	--------	------------	--------

瀨都家太平治	長崎仲吉郎	中村千代	河内橋莊	高橋進次	關赤司平次	赤松浦新二	藤井英二	堀高文二	弘文二	森泉二	小阪井萬吉	沼田文仲	關山文專	山牧田嘉兵衛	武市英俊	十野屋與平	山藤和七郎	伊藤長平
--------	-------	------	------	------	-------	-------	------	------	-----	-----	-------	------	------	--------	------	-------	-------	------

同富岡	同沼田	同飯高崎田町	同飯山	同上田	同上田	同上田	同善光寺	同池田	同松本	信州飯田馬場町	甲府勝原	同府常盤町	同府上野	同府常盤町	美濃大垣	同大津上京町	同江州彦根大工町	雲州松江本町
-----	-----	--------	-----	-----	-----	-----	------	-----	-----	---------	------	-------	------	-------	------	--------	----------	--------

木田清三郎	山田屋金兵衛	報告堂支店	文心堂	島津忠貞	小島津	藤野新	鼠野	長野	西澤	竹內	窪田	精一	十屋	東浦	萩原	富田	内藤	春陽	岡安	澤田	田中	園山喜三
-------	--------	-------	-----	------	-----	-----	----	----	----	----	----	----	----	----	----	----	----	----	----	----	----	------

五

同古河通二丁目	同佐原本町	同千富岡	同上州茂原	同上州木更津	武州鴻巣	中仙道深谷	同仙道深谷	同越谷	同行田	同本庄	同深谷本住町	同松山	同川越	同武州足利	同野州野宮	同野州木下町	同野州林下町	同同太田	同上州吉井	同上州安中
---------	-------	------	-------	--------	------	-------	-------	-----	-----	-----	--------	-----	-----	-------	-------	--------	--------	------	-------	-------

青木國二郎	正屋文二	藤田錠三郎	木田清兵衛	松田長兵衛	鈴木島省吾	長島為省	酒井雲利	紅屋三兵衛	龜山三兵衛	小野安修	小野修善	三河屋文商	岸田文商	和洋商	堀越常三郎	萬年屋忠兵衛	菅屋甚平	系屋太吉	長岡波太郎	醉岡定七	千卷屋喜平次
-------	------	-------	-------	-------	-------	------	------	-------	-------	------	------	-------	------	-----	-------	--------	------	------	-------	------	--------

陸奥弘前和徳町	同盛岡本町	同石之卷	同仙臺大町四丁目	同秋田五日町	同米澤西町	同山形十日町	同福島	同若松	岩代二本松龜谷町	同三河天神町	同白河	同磐城平崎	同龍崎	同水戸市泉町	同常陸土浦宿町	同下總銚子飯沼	同結城
---------	-------	------	----------	--------	-------	--------	-----	-----	----------	--------	-----	-------	-----	--------	---------	---------	-----

秋元源吾	佐々木右衛門	澤田正助	山口啓之助	三陸屋利兵衛	本間金之助	小池清兵衛	中村清兵衛	柿川久太郎	上野八郎	齋藤彦四郎	安齋傳吉	碓屋市右衛門	奥村市右衛門	富田伊右衛門	岡野利兵衛	近江屋清兵衛	柳且堂支店	柳且堂支店	柳且堂支店	松木與平	長島屋平八
------	--------	------	-------	--------	-------	-------	-------	-------	------	-------	------	--------	--------	--------	-------	--------	-------	-------	-------	------	-------

六



青森縣西津輕郡  
澤宮松町  
北海道札幌南壹條  
函館地蔵町六丁目  
越中富山太田口町  
加賀金澤尾張町  
越後新瀉尾張町  
信州佐久郡白田村  
同京  
同坂  
大坂  
同濃岐  
美濃岐  
江州彦根  
參州岡崎  
同豐橋  
紀州和歌山  
武州八王子  
同所澤  
上野前橋

清野 德右衛門  
清水 初太郎  
津田 文助  
守川 吉兵衛  
雲根 治三  
堀田 儀三  
依田 儀三  
藤井 孫兵衛  
吉岡 平兵衛  
前川 源七  
三浦 源七  
東屋 文吉  
本須 又八  
高村 書八  
中屋 書八  
小黒 德二  
大黒 佐兵衛  
長崎 三郎

同伊勢勢崎  
野州名古屋  
尾州名古屋  
同宇都宮  
同土浦  
常州土浦  
武州本納  
上總本納  
下總野田  
同八日市場  
同八日市場  
同藤上浦  
上野藤上浦  
信州松本  
同小諸  
同松代  
同上訪諏  
同信州岩村田  
越後長岡  
同三條  
同高田

川水 儀右衛門  
叶野 儀右衛門  
片野 東四郎  
美濃 屋代助  
佐藤 靜雄  
柳澤 平右衛門  
文明 堂定次郎  
木善 堂太吉  
積善 堂金藏  
木內 嘉兵衛  
飯田 利兵衛  
高野 利兵衛  
高見 甚左衛門  
相場 七左衛門  
美濃 屋德二郎  
藤屋 儀右衛門  
中澤 儀兵衛  
松田 儀兵衛  
室口 直三郎

大賣弘所

東京

商弘所

明治十九年二月四日  
翻刻御届  
四月發兌  
故秋山  
著者  
元版主  
大澤大三郎  
東京府平瓦  
神田區岩本町四番地

翻刻人  
白井孝太郎  
察川區  
御船藏前町四番地

定價金拾八錢

東京發賣書肆

北畠茂兵衛  
山中兵衛  
稻田佐兵衛  
大倉孫兵衛  
小林新造  
兔屋誠造  
春陽堂  
金櫻堂  
自由閣  
覺張榮三郎  
荒川藤兵衛  
水野慶次郎

鶴岡文社  
辻岡文助  
小林喜右衛門  
淺倉久兵衛  
前沢伊八  
鈴木喜右衛門  
高木和助  
松村九兵衛  
前川善兵衛  
岡田茂兵衛  
田中治兵衛  
西京

西京



