









(セ) 製函、製材 (セ) 扇子、團扇

業種別	營業稅	所得稅	營業所	商號	電話番號	氏名又は名稱
製函	二〇・九五	同	東區添地町六・七地	箱甚	東 三七八	製函合名會社
同	八・四一	一四六〇〇	中區西川端町三丁目	箱甚	本 四九一二	大橋甚六
同	六五・二九	一六四九〇	東區撞木町三丁目	恒川商店	東 八六六	淺井豐太郎
同	五・三〇	四七・六〇	同 關鍛冶町四丁目	箱豐	本 三三〇七	恒川知敬
同	四・九四	七〇・三三	中區葛町八五地	箱豐	本 二四五八	戶崎房吉
石油箱製造(製材)			西區志摩町七九戶		本 二二一五	名古屋製材株式會社
團扇兼引札製造	四九・七	一〇二八九	南區熱田市場町五戶	玉花堂	本 一七一	東大路慶太郎
團扇兼引札	二二・六〇	三三六〇	西區木町四丁目	浪花組	本 四六三〇	中央紙製品株式會社
團扇兼引札	四〇・五二	三九八〇	同 玉屋町三丁目	浪花組		保本千賀藏
團扇兼引札	五九・七五	四三六〇	西區櫻木町一丁目		本 二一〇六	中村源藏
同(同)	九〇・三六	二二六七九	同 菊井町三丁目	こがね扇	本 二七七五	水野商事株式會社
同(同)	四二・三六	二二九〇九	同 堀詰町二丁目	豐隆堂		太田鐵次郎
同(實易向)	二〇・八六	四六・二〇	中區鐵砲町三丁目	豐隆堂	本 一四七一	扇由商店
同		一四二六五	東區駿河町二丁目	笹屋	東 九八八	平松

石炭、コークス

石炭	卸	三〇・四六・五三	中區登島町四丁目	三井物産株式會社	名古屋支店
石炭兼諸機械、金物	卸	四・五八・二九	西區島田町五丁目	三井物産株式會社	名古屋支店
石炭	卸	二五・七・五	同 西柳町二丁目	榊原商店	
同	卸、問屋業	一・九・四九	同 船入町一丁目	野澤組	野澤源次郎出張所
同	卸	五・五一	中區南鍛冶屋町二丁目		野澤源次郎出張所
石炭兼コークス	卸小賣	二・三・六・七	南區熱田白鳥町三丁目	西山商會	南山洋行
石炭	卸小賣	七九・六三	中區水主町三丁目	西山商會	西山德太郎
同		六・六・二	同 松重町一丁目		愛知石炭商會
同		五・九・四	同	松島寅吉支店	松島寅吉支店
同	兼コークス	五・四七・六五	同 下堀川町三九戶	鈴木憲一	鈴木憲一
石炭兼諸鐵	卸小賣	五・二・二	東區神樂町一丁目	鈴木憲一	鈴木憲一
石炭	卸小賣	四・八・六	中區水主町二丁目	豐田石炭店	豐田伊太郎
同		二・五・七・七	同 西川端町九丁目	後藤石炭店	後藤貞世
同	兼コークス	二・四・二・四	同 下堀川町二七地	東海商會	小栗淺吉
石炭	卸小賣	一・七・七・五	同 西川端町五丁目	東海商會	前田石炭商會

(セ) 石炭、コークス



(セ) 石炭、コークス

業種別	營業稅	所得稅	營業所	商號	電話番號	氏名又は名稱
石炭	卸小賣	一四六五	中區東川端町六丁目	竹内石炭店	本 五一六九	竹内 治三郎
同	卸小賣	二〇三二	同 松重町一七地	同	本 一五〇二	平野 文一
同	卸小賣	二四〇四	南區熱田内田町八丁目	同	本 二〇三七	中外石炭合名會社
同	卸小賣	一七九六〇	中區上堀川町二四丁目	同	本 四九二九	神村 秀吉
同	卸小賣	一〇四七四	同 西川端町二丁目	同	本 五四九〇	田中 恒三郎
同	卸小賣	九六一四	同 四丁目	同	本 二六八二	勝田 龍吉郎支店
同	卸小賣	二七九四	南區熱田大瀬子町	同	本 三三五八	二村 金松
同	卸小賣	七七一	西區小島町七八地	同	本 五五一五〇	山下礦業株式會社
同	卸小賣	七〇一一	中區西川端町五丁目	同	本 六六八四	株式會社 大正石炭商會
同	卸小賣	四三三七	同 東川端町六丁目	同	本 七〇六一	力富又四郎出張所
同	卸小賣	一三〇六	西區伊倉町二丁目	同	本 三五五九	門田 稔衛
同	卸小賣	八四二七	中區新柳町二丁目	同	本 四〇八九	古河商事株式會社 名古屋出張所
同	卸小賣	一三〇六	西區木挽町三丁目	同	本 六一四一	福又合資會社
同	卸小賣	一三〇六	東區宮町二丁目	同	本 七七一	會社 太田商店
同	卸小賣	一三〇六	西區下園町二丁目	同	本 三四八	會社 鈴木商店
同	卸小賣	一三〇六	中區上堀川町一八地	同	本 五〇一	鈴木商店 名古屋支店
同	卸小賣	一三〇六	同	同	本 五〇一	古川 林藏

石 材、石

業種別	營業稅	所得稅	營業所	商號	電話番號	氏名又は名稱
同	卸小賣	一〇三五	同 古渡町六丁目	竹喜	本 五九二八	荒川 喜助
同	卸小賣	六九四五	同 水主町二丁目	同	本 四二九〇	會社 足立コークス製造所
同	卸小賣	四五二〇	同 西川端町八丁目	同	本 三四一三	會社 旭コークス製造所
同	卸小賣	一三〇六	同 下堀川町三九丁目	同	本 四四五四	鈴木 憲一
同	卸小賣	一三〇六	西區木挽町二丁目	同	本 五九六四	岡野 鐵次郎
同	卸小賣	一三〇六	中區下堀川町二七地	同	本 一五三九	小栗 淺吉
同	卸小賣	一三〇六	同 上堀川町二四丁目	同	本 四九二九	神村 秀吉
同	卸小賣	一三〇六	同 下堀川町三九丁目	同	本 九七九二	鈴木 憲一
同	卸小賣	一三〇六	南區熱田白鳥町三〇丁目	同	本 二五八七	鈴木 憲一
同	卸小賣	一三〇六	中區門前町五丁目	同	本 一八〇一	尾張炭礦株式會社
同	卸小賣	一三〇六	同 南鍛冶屋町三丁目	同	本 六六七五	高針炭礦株式會社
同	卸小賣	一三〇六	中區新榮町九丁目	同	本 三二五六	加藤 藤助
同	卸小賣	一三〇六	同 松重町九地	同	本 一三〇九	中川 清吉
同	卸小賣	一三〇六	同 西川端町二丁目	同	本 三五一三	佐治 榮太郎
同	卸小賣	一三〇六	同 水主町二丁目	同	本 一九四八	山田 祐次郎







度量衡器製造販賣業者

業種別	營業所	商號	電話番号
グアイオリン	製造	東區小川町七〇地	東 五二七
サツク	製造	中區住吉町二丁目	本國二六〇五
紡績用木管	製造	南區築地	本 五三六八
自動車	製造	同 熱田東町櫻田	本國六〇六一

二三六

氏名又ハ名稱  
 名古屋樂器製造合資會社  
 會社名古屋サツク製作所  
 浪越木管商店  
 ヒノデ自動車製作所

度量衡器製造販賣業者

營業名	營業所	電話番号
度量衡器製造	中區榮町	本 八三三
同	同 門前町	本 五〇四
同	西區傳馬町	本國 三八四
同	中區松重町	本 一〇一
同	同 東橋町	
同	同 古渡町	本 四九六三
同	南區熱田旗屋町	

氏名又ハ名稱  
 振替貯金口座番號

守隨 貞三  
 神戸利左衛門  
 金森清兵衛  
 服部小十郎  
 渡邊金次郎  
 水野靜太郎  
 大正量器合資會社

度量衡器製造販賣業者

營業名	營業所	電話番号
同	東區京町	本國 六〇二
同	同	本國 二〇七
同	中區彌宜町	本 三〇八五
同	西區小鳥町	本國 四九九二
同	中區矢場町	
同	同 東田町	本國 二四三
同	同 門前町	本國 二五九五
同	同 矢場町	
同	同 橋町	本 四五〇二
同	同 矢場町	
同	同 裏門前町	本國 四九三一
同	同 裏門前町	本國 三〇八二
同	東區京町	
同	同 中市場町	
同	同 宮町	本 三三五

二三七

馬場重太郎  
 八神商店  
 溝口豊太郎  
 加藤金次郎  
 伊藤耕一郎  
 松井永治  
 加藤清次郎  
 織田賢次郎  
 三輪秋太郎  
 大塚春長  
 河原庄藏  
 鷺野久助  
 飯田琪三  
 加藤徳左衛門  
 村瀬潤次郎



度量衡器製造販賣業者

營業名

度量衡器販賣

營業所

電話番號

東區	中市場町	本國一二七三
中區	新柳町	本國三〇八二
東區	坂上町	東 五二四
同	赤塚町	東 五九九
西區	本町	本國三九一九
同	押切町	本國二四二一
同	江中町	本國二二六二
同	下園町	本國二四〇二
南區	熱田神戸町	本國九六〇
同	熱田中瀬町	本國三〇八二
中區	榮町	本國三四二
西區	玉屋町	本國六〇二
東區	大曾根町	本國六〇二

二三八

氏名又ハ名稱  
振替貯金口座番號

松木	東兵衛	本國六〇六
若松	重太郎	本國六〇六
水野	昌藏	本國六〇六
田中	徳次郎	本國六〇六
吉安	元達	本國六〇六
松岡	利助	本國六〇六
祖父江	金之助	本國六〇六
太田	孫左衛門	本國六〇六
勝濱	龜太郎	本國六〇六
花岡	清藏	本國六〇六
山本	喜代次郎	本國六〇六
平岩	元雄	本國六〇六
澤市	郎右衛門	本國六〇六
加藤	常	本國六〇六

貿易業者人名錄 (いろは順)

陶磁器、雜貨、七寶

業種	取扱品目	營業所	電話番號	氏名又ハ名稱
輸出	陶磁器、雜貨	東區撞木町三丁目	東 〇四七七	鏡井元商店
同	陶磁器	中區堅三藏町三丁目	本 五八九一	尾崎駒三
同	陶磁器、耐火粘土、 鑛石、玩具	東區東芳野町二丁目	東 九三九	兎名古屋支店
同	陶磁器、耐火粘土、 鑛石、玩具、樂器、雜貨	同 撞木町三丁目	東 六七五	加藤專右衛門
輸出入	陶磁器、玩具、樂器、雜貨	同 主税町三丁目	東 一〇三七〇	大洋商工株式會社
輸出	陶磁器	同 飯田町二丁目	東 二二二	瀧東
同	陶磁器、雜貨	同 主税町四丁目	東 五一九	田代商店
同	陶磁器、雜貨	中區七曲町三丁目	本國六八〇七	永井阿部商店
同	陶磁器	東區主税町四丁目	東 一四一	名古屋製陶所
同	陶磁器	同 東芳野町二丁目	東 一二二六	名古屋製陶所
同	陶磁器、玩具	同 板屋町三丁目	東 三三一	名古屋製陶所

貿易業者人名錄

二三九



業種	取扱品目	營業所	電話番號	氏名又ハ名稱
輸出	陶磁器	東區主稅町四丁目	東 四二八	鷓飼音松
同	同	市外千種町字北畑	東 一五五	松村硬質陶器會社
同	同	東區撞木町三丁目	東 四七三	小牧銳太郎
同	陶磁器、玩具、雜貨	同 主稅町三丁目	東 六三〇	日本輸出商會
同	同	同 新出來町一丁目	東 四八三	淺井竹五郎商店
同	陶磁器	同 東芳野町二丁目	東 六八一	旭陶器株式會社
同	同	市外六郷村	東 三六二	齋藤商店
同	陶磁器、燐寸、莫大小雜貨	東區撞木町三丁目	東 九四九	齋藤商店
同	陶磁器	同 東芳野町一丁目	東 二二〇	宮部末高名古屋出張所
同	同	西區木挽町八丁目	本 四七三	宮川源次郎
同	陶磁器、玩具、雜貨	東區撞木町三丁目	東 六四八	松風工業株式會社
輸出	陶磁器、雜貨	同 主稅町四丁目	東 一〇三二	名古屋支店
同	同	同 白壁町一丁目	東 二四五	森村商事株式會社
同	陶磁器、玩具	市外中村字則武	本 六四八	

二四〇

同	陶磁器、雜貨	東區東芳野町一丁目	東 七八九	瀨榮合資會社
同	陶磁器	同 主稅町四丁目	東 五八五	鈴木商店
輸出	雜貨	同	東 六四二	增田貿易株式會社
輸出	雜貨、陶磁器、玩具	同	東 七七〇	名古屋出張所
同	七寶	中區矢場町五ノ切	本 一六六	安藤重兵衛
同	夕イル	同 九田町六丁目	本 四六七	不二見燒合資會社
同	同	東區中市場町三丁目	本 四一〇	佐治春藏
同	皮革、靴底金、調帶繼金具、靴底用護謄底	中區鐵砲町三丁目	本 六三三	岩田商店
同	同	同	本 一三二八	
輸出	玩具	中區八百屋町二丁目	本 四〇二	岩田金次郎
同	同	西區玉屋町三丁目	本 一〇八六	岩田みね
同	同	市外中村字則武	本 七二八七	日本玩具株式會社
同	同	中區鐵砲町一丁目	本 一〇〇三	河村治助
			本 一四三六	



硝子器

業種	取扱品目	営業所	電話番号	氏名又ハ名稱
輸出	硝子器	東區中市場町一丁目	本國 九二五	合名 石塚元三郎商店
同	硝子器、雜貨	南區東築地二地	本國 六五七九	合名 古屋硝子製造所

燐寸

輸出	燐寸	南區熱田新尾頭町	本 四一八一	岩城茂吉
同	同	中區下堀川町三〇地	本 六五二九	大岩國五郎
同	同	西區櫻木町三丁目	東國 七三二	福田燐寸合資會社
同	同	東區車道町七丁目	東 九一九	青山直次郎
同	同	同 高岳町一二地		杉山彌三郎

織物、絲類

輸出	綿布	中區鐵砲町二丁目	本國 七三三	合名 伊東信商店
同	同	東區宮町一丁目	本國 六六四	株式 服部商店

同	綿布、小麥粉袋	西區下園町二丁目	本國 四四九	服部與合名會社
同	綿毛布、莫大小布	同 下長者町三丁目	本國 一六三〇	
同	同	西區東萬町三丁目	本國 一六〇六	
同	同	東區大津町二丁目	本國 一五二六	
同	同	西區上長者町四丁目	本國 一五七三	
同	綿布、毛織物	同 和泉町二丁目	本國 五三七	
同	綿布	中區新柳町三丁目	本國 三三〇	
同	同	西區西菊井町六丁目	本國 二〇九三	
同	同	同 本 町四丁目	本國 二〇九九	
同	同	市外千種町字五反田	本國 二〇〇〇	
同	同	東區整代官町三八地	東國 三三八	
同	同	西區裏鹽町一丁目	本國 四九七九	
同	同	中區中ノ町三丁目	本國 二六二三	
同	同	西區傳馬町四丁目	本國 六五二二	
同	同	中區南久屋町三丁目	本國 六五〇三	
同	同	同	本國 六五五九	



貿易業者人名錄

業種	取扱品目	營業所	電話番号	氏名又ハ名稱
輸出	綿毛布	中區東瓦町一二地	本國四九二五	關尾紡織合名會社
同	浴巾	西區袋町六丁目	本國二八八〇	水越源次郎
同	莫大小	南區熱田中瀬町	本國二〇四〇	合名 猪村商會
同	同	中區末廣町二丁目	本國一六三八	合名 山内嘉七商店
同	同	西區島田町二丁目	本國六三三七	株式會社 芝川商店
同	同	中區下廣井町二丁目	本國 五三八	網太 山本太次兵衛
同	漁網	西區中ノ町一丁目	本國 七一五四	東洋紡織株式會社
同	綿絲、綿布	市外金城村	本國 二〇二七	帝國撚絲織物株式會社
同	絹撚絲、絹織物	西區傳馬町六丁目	本國 二〇一九	株式會社 信友商店
同	綿絲	東區松山町七地	東國 一六二	
輸出	掛置時計、蠅獲器	中區下笹島町八〇地	本 一三四八	尾張時計株式會社
同	掛置時計	同 三田町七六地	本國 八六五	鐘高野時計製造所
同	同	東區松山町七地	東國 一六二	名古屋商事株式會社

掛置時計

同	同	中區東川端町九丁目	本國 一四六二	愛知時計電機株式會社
同	同	東區城番町五地	東國 二七二	水野信次郎

穀粉、砂糖、肥料、野菜

輸出	米穀、鐵、砂糖、線絲、陶器、油、コブラ、護謨	西區木挽町八丁目	本國 六二八	加藤周三郎
輸入	米穀、穀、肥料	同 傳馬町二丁目	本國 六三〇一	湯淺商店名古屋出張所
同	砂糖、麥粉、外米、肥料	同 下園町三丁目	本國 四一九二	合名 神谷商店
同	砂糖、麥粉、肥料、雜穀	同 傳馬町一丁目	本國 三五一六	株式會社 安部幸兵衛商店
同	砂糖、麥粉、肥料、雜貨	同 下園町二丁目	本國 三六四九	合名會社 鈴木商店
同	棉花、綿絲布、染料、藥品、砂糖、穀類機械、肥料、木材	中區笹島町四丁目	本國 四一九二	三井物產株式會社
同	肥料、穀類、木材、雜貨	西區島田町五丁目	本國 三三三三	三井物產株式會社
同	麥酒、穀、棉實粕、藥種	同 船入町一丁目	本國 六六六〇	野澤源次郎出張所
輸入	大豆	同 大船町三丁目	本國 一六五八	加藤兵太郎
同	同	中區橫三藏町一丁目	本國 三一四七	合名 千賀商店
輸出	玉子、野菜、果實	西區菊井町六丁目	本國 六六八三	相互貿易商會



金物、機械

業種	取扱品目	営業所	電話番号	氏名又ハ名稱
輸出	銅鐵、地金、諸機械	中區鐵砲町一丁目	本館 二六九 本館 二九二 本館 三〇九 本館 三三三 本館 三三七	岡谷合資會社
輸出	錕 錠	同 西瓦町一ノ切	本 六五七六	松永竹次郎
輸出入	諸機械、工具	同 裏門前町三丁目	本館 八二七 本館 四九三	ワシノ商店
輸出	織 機	西區島崎町一丁目	本館 一三三 本館 六五六四	豐田式織機株式會社
輸入	鋼 鋸	市外御器所村御器所	本館 三五〇三 本館 五三七五	瀨川合名會社
輸出	電氣諸機械	西區袋 町一丁目	本館 二七〇	八幡電機商會
輸入	機 械	東區武平町五丁目	東區 二六七	セ、エフ、ダブリュ、支店 ホーン、コムパニ、
輸出	製函、製材	南區東築地二地	本館 六六三七	中央製材株式會社
同	同	中區水主町三丁目	本館 三六三 本館 三六六 本館 三六九	山岸製材株式會社
同	同	南區千年字裏畑	本館 一三二 本館 六九八 本館 一七三一 本館 五二五四	淺井製材合名會社 新宮商行

繪具、藥品

同	合板、製函	西區上島町三丁目	本館 一〇八〇	淺野木工場
輸入	工業藥品	西區大船町三丁目	本館 五一四	村上商店
輸出入	工業藥品、染料、穀類、絹布、雜貨	同 西柳町二丁目	本館 四七九 本館 四九二 本館 五〇九	平渡商會
輸入	陶器 繪具	東區中市場町三丁目	本館 一三五四	伊勢久商店
輸出	除蟲粉、蚊やり線香	同 京 町三丁目	本館 一三六一 本館 七三四六	除蟲粉合資會社
輸出	醫療機械、繃帶材料	東區京 町二丁目	本館 六〇二	馬場重太郎
同	同	同	本館 二〇七 本館 六四六	八神商店
同	繃帶材料	西區江中町二丁目	本館 五八四 本館 四〇二	太田合名會社
同	同	同 押切町三丁目	本館 七五六 本館 七六四	渡邊商店
同	齒科機械、原料	東區神樂町一丁目	本館 九一	名古屋齒科商會
輸出	樂器、一閑張、扇子、眞田、提灯	東區東門前町三丁目	東區 二六二 東區 一六二	鈴木政吉



貿易業者人名錄

業種	取扱品目	營業所	電話番號	氏名又ハ名稱
輸出	一閑張漆器	中區鐵砲町二丁目	本 九三六	成田 久助
同	一閑張漆器、プレス	中區鐵砲町二丁目	本 二二二	黒田 忠讓
同	卸、ステッキ、洋傘	同流 町三九地	本 三八四五	中善 合資會社
同	提灯	同小林町二四八	本 七五四七	鈴木 寅松
同	扇子	中區鐵砲町三丁目	本 一四七一	鈴木 由商店
同	同	西區堀詰町二丁目	本 七七五	水野商事株式會社
同	麻真田、絹撚絲	中區長岡町四五地	本 三三三三	鈴木 渡邊商店
同	麻真田、絹物、雜貨	同 禰宜町四丁目	本 二四二二	坂倉 恒吉
同	真田	南區熱田新宮坂町	本 四九九	眞田貿易株式會社
輸出	自轉車、自動車	市外御器所村大清水	本 二七四〇	株式會社 岡本 自轉車製作所
同	人力車	中區南桑名町四丁目	本 一〇七〇	早川 松次郎
同	同	西區本町三丁目	本 三九七	西浦商店

自轉車、人力車

原料自給 綿毛紡機 一萬二千八百錠  
 製織設備 織機 四百二十臺  
 加工自營 最新式起毛機 四臺  
 年產額 八十萬枚

綿毛布 輸出商  
 肩掛 膝掛

關尾紡織名合會社

毛綿各種織物製造販賣  
 各種賞牌受領

營業部 名古屋市中區東瓦町  
 電話本局 四九二五番  
 電話一六三三番  
 振替大阪三一四六三番  
 紡績部 三重縣龜山町  
 關尾紡績工場  
 電話一三番  
 加工部 名古屋市中區宮出町  
 關尾起毛工場  
 製織部 市内拾壹ヶ工場



東京市京橋区本橋一丁目  
東京支店益世館  
電話京橋一五七九番

親王 幸王

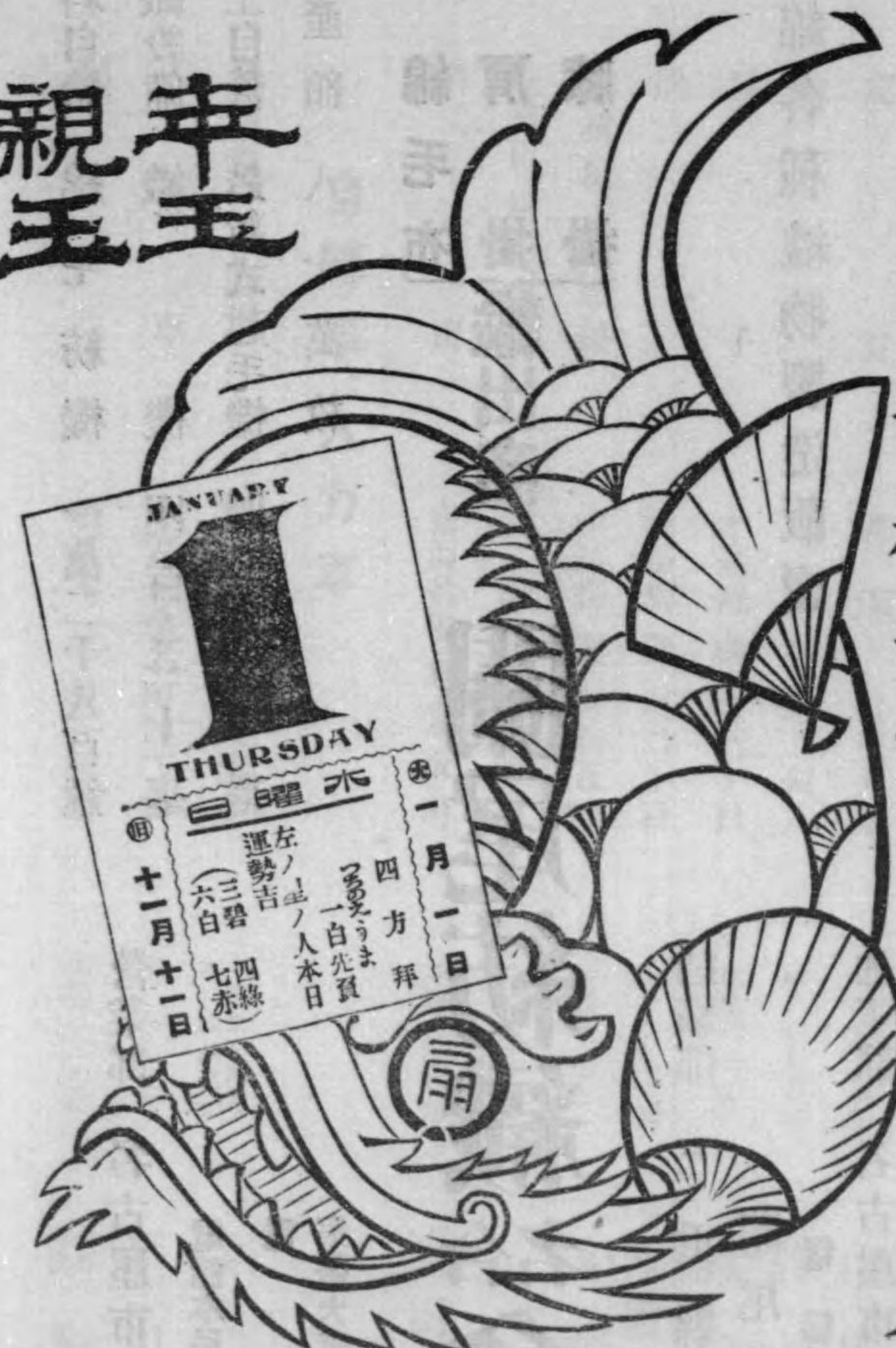

本社

名古屋市中區本所四丁目  
中央紙品株式會社  
電話六六三〇番

各種製綿  
各種衛生材料  
製造販賣

名古屋市中區車道東町



名古屋製綿株式會社

電話東區三三五八番  
電略【ナセ】又【ハナ】  
振替口座東京二三八四五番



本店



合名  
社杉野商店

杉野商店

名古屋市西區鹽町

内外綿花紡績落綿問屋

店用 電話本局(長) 一四二六番  
工場用 電話本局 七三九五番  
本宅 電話本局 七三九三番  
電信略語(〇又)又(又)

支店



合名  
社杉野商店

支店 愛知町支店

名古屋市外愛知町

内外綿花紡績落綿問屋

電話本局一九八一番  
電信略語(又)三

營業  
種目

内外綿花  
紡績落綿  
製織業  
繭問屋

名古屋市中區東田町



加藤林三郎商店

電話本局(國) 一七〇番  
六七九四番

江州八日市町

繭問屋支店

電話六七番

千種町豐前

千種製綿工場

電話東七八二番

名古屋製綿業組合

(順はるい)

名古屋市中區大曾根町 電話東(一)二二三番

二尾鹿兼次郎 西春日井郡西枇杷島町 電話本局三〇四七番

利渡邊熊吉 名古屋市中區門前町 電話本局一九八二番

布河野重助 名古屋市中區鹽町 電話本局二四九番

名古屋製綿業株式會社 市東區久屋町 電話本局二九七二番

分夫馬勝助 名古屋市外杉村字船付 電話東五六五番

分夫馬製綿合會社 名古屋市中區宮町 電話本局一八七二番

田有田專造



鐵骨鐵筋材

鐵管鋼材類

淺野スレート

ラバロイド屋根材

其他建築材料

名古屋市西區下長者町二丁目

# 商會資早川商店

電話市局(長) 九四三番

四五二三番

振替口座東京一九〇五五番

營業  
部目

内  
代  
辦  
事  
所

二  
三  
番  
目  
録

大工道具其他  
萬打刃物類  
襖引手釘隱  
銅真鍮製品  
ニ ユーム器  
珐瑯食器  
鐵線小鍍金網  
歐米諸金物

## 卸商

名古屋市本町通り橋町三丁目

商號山形屋

# 竹高崎竹次郎商店

電話本局二二五八番

振替口座東京七一一九番

發電略語(夕夕)



### 記念品

に弊店特製瓶掛、火鉢  
花瓶、鐵瓶等御用命を

名古屋市東區針屋町

## 銅器 和甲堂宮部

諸官衙  
學校御用

電話本局二五二三番

振替東京七五二六番

### 贈呈品

並びに記念文字紋章入銅鐵器  
御注文に應じ調製致します





### 金網製造販賣

**營業品目**

セメント用、精米用  
 製紙用、製粉用  
 鑛山用、建築用  
 鐵道用、家庭用  
 各種織金網  
 龜甲金網  
 其他各種針金細工物  
 金網用銅真鍮線製造

# アカチ合資會社

名古屋市東區富澤町二丁目

長電話本局二一一九番  
振替東京一三三四七番

### 宣德銅器・雜貨金屬

——出輸並賣販造製——

## 後藤銅器店

町者長下區西市屋古名  
 番五三六五・番八〇百千局本話電國  
 番七一七二版大 番五九二四京東座口替振

### ◆ユニオン燈(真鍮製)自轉車ランプ



◎輕便美術最新型にして石油三  
 分の一の重量を混合して火油  
 遠くまで火を燃やして火油  
 の給油を以て火油の燃焼を  
 し給油の如く火油の燃焼を  
 手用にも給油の如く火油の  
 用にも給油の如く火油の燃  
 明品に給油の如く火油の燃  
 尾式ユニオン燈自轉車ランプ及今  
 第御送付可申候

### ◆大改良經濟でしランプ界の霸王



今尾式石油白熱燈は他の  
 下向きランプに設置なき  
 ニツケル反射の爲に石油  
 兼用し反射の爲に石油  
 倍なり殊に養家の光を大  
 倍加す如く何なるにても  
 ひも火災の心配消燈の憂  
 へ更になし

◆特約店を募集す御希望の方は至急御申込あれ

發賣元 振替東京二九九三番 柴垣商會  
振替大阪四五三三番

名古屋西區伏見町二丁目 長電話本局三九四五番



### 營業品目

洋鐵 鋼釘 丸打 銅鍮器 萬打 銅鍮器 鑄物 旭物 一切



名古屋市中區鐵砲町二丁目  
淺井佐六商店

名古屋西區江川町五丁目

電話本局一〇四六番  
電信略語【アサ】



## 岡谷合資會社

本店

名古屋市中區鐵砲町二丁目  
同上  
同上

鐵銅洋機

物物鐵械

部 電話本局 二二二番  
部 電話本局 二九八〇番  
部 電話本局 二九四番  
部 電話本局 一八九番  
部 電話本局 三〇六七番

支店

名古屋市中區榮町一丁目  
名古屋市中區水主町一丁目  
東京日本橋區小傳馬町三丁目  
東京市京橋區本八丁堀四丁目  
大阪市西區長堀町北通一丁目

塗肥東大

物料京京 阪洋 支鐵

部 電話本局 二二六一番  
部 電話本局 八二四番  
部 電話本局 七二九番  
部 電話本局 一四一六番  
部 電話本局 一四一七番

### 東郷八ガネ 鐵鎮鍮捻鋌 工業材料 商

名古屋市中區鶴重町四丁目

## 谷北條忠兵衛商店

電話本局 四〇五番  
六九九五番

振替東京 一六〇七七番

電信略號【ホウ】



鐵部 營業品目

和洋鐵鋼、鐵板、洋釘  
亞鉛引鐵線、同平浪板

名古屋市中區納屋橋西

平石原商店

合名 會社

長電話本局(四六三〇二番)  
振替口座東京一八〇八番  
電略「力禾」又「イ」

金物部 營業品目

和洋金物、打刃物類  
銅鍍鍮製品、農工具  
琺瑯鐵器、鑄物製品

東京竹內製金庫中部代理店

鐵下力イ

汽罐 汽機 名古屋市中區古渡町

吸入瓦斯發動機

機械 工具

洋鐵 材料

合資 會社 志知商店

長電話本局四三五六番



# 鐵材並 = 機械工具

營業品目 (鋼鐵材料、ボールパン、ダライパン、  
其他キカイ工具、鐵工用具)

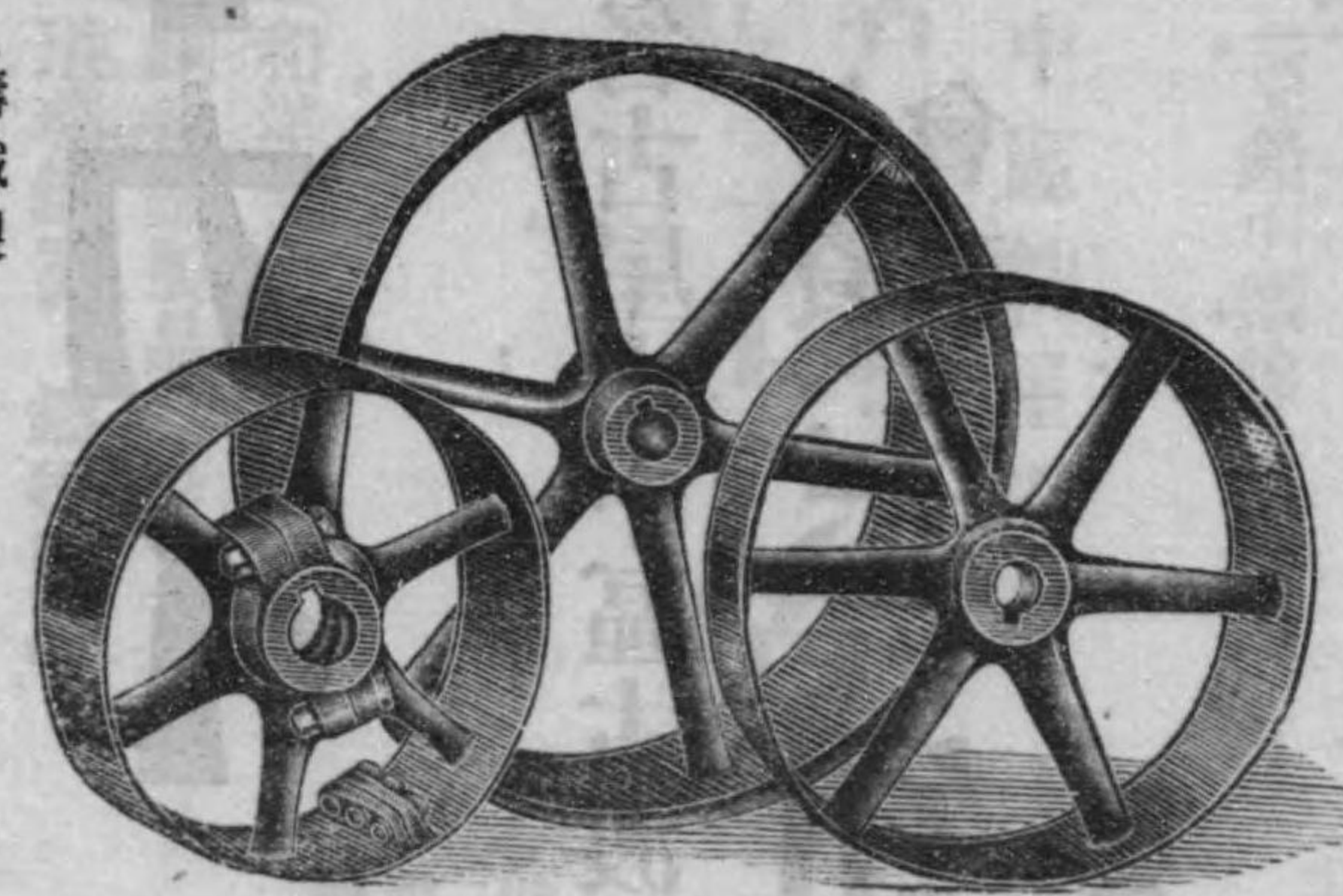
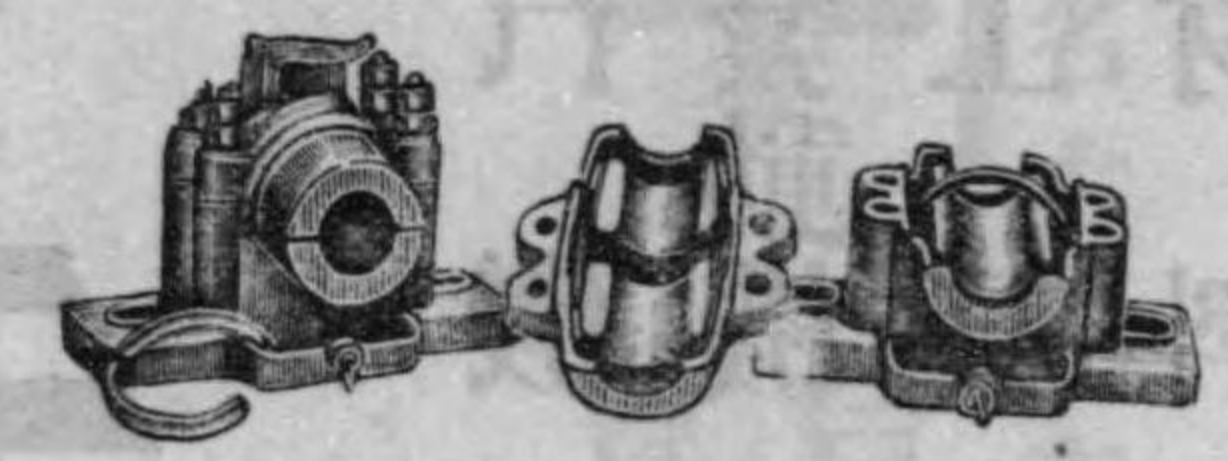

専門製作品 (鑄鐵製革車、シャフト、メタル  
木製製革車、シャフト、メタル  
カツプリング、バイス、ハンマー)

社會資合

## 木村彌作商店

名古屋市中區古渡町三丁目  
電話本局一〇〇八番

瓦斯管繼手類  
銅眞鍮鉛管  
バルブ、コック類  
諸機械附屬品  
製絲用器具

名古屋市中區末廣町

# 倉地商店

電話本局 (長七六六番  
六八六番  
振替口座東京三九九八番)

支店所在地

横濱市辨天通り四丁目 電話 (長) 五六三番  
二一八五番  
豊橋市本町 電話長九八番  
高崎市九藏町 電話長四三三番



### 瑛瑛鐵器株式會社

三重縣桑名町  
電話 三〇番  
振替東京一、七〇〇番

#### 製造品目

內地  
輸出 瑛瑛鐵器各種類



製造品目録ハ御希望ニヨリ御送附申上候

設立 明治四十年六月

營業目的 瑛瑛鐵器ノ製造販賣

資本金 五拾萬圓(拂込済參拾萬圓)

諸積立金 貳萬九千貳百五拾圓

取締役 上遠野富之助、伊藤傳七、岡本太右衛門

岡谷清治郎、伊藤榮治郎

監查役 高橋正彦、中村房次郎、山崎文次

大阪市外天王寺村

出張所 伊藤 知代 方

電話南一六四六番

フリキ細工品  
製造卸  
石鹼容器、懷爐

名古屋市 中區鐵砲町

 西村商店

電話本局三八九三番  
振替東京六五三二番  
當座 名古屋銀行榮町支店

#### 工場増設

金屬薄板物、打出、打拔等の部分品製造  
造受請負等ハ特ニ勉強御相談可申候

客貨車電車  
電車用トラスク  
機關車

名古屋市南區熱田東町

## 日本車輛製造株式會社

長電話本局 一四一七八番  
六六五〇番

自動車  
鐵製諸機械器具  
鑄鋼品一切



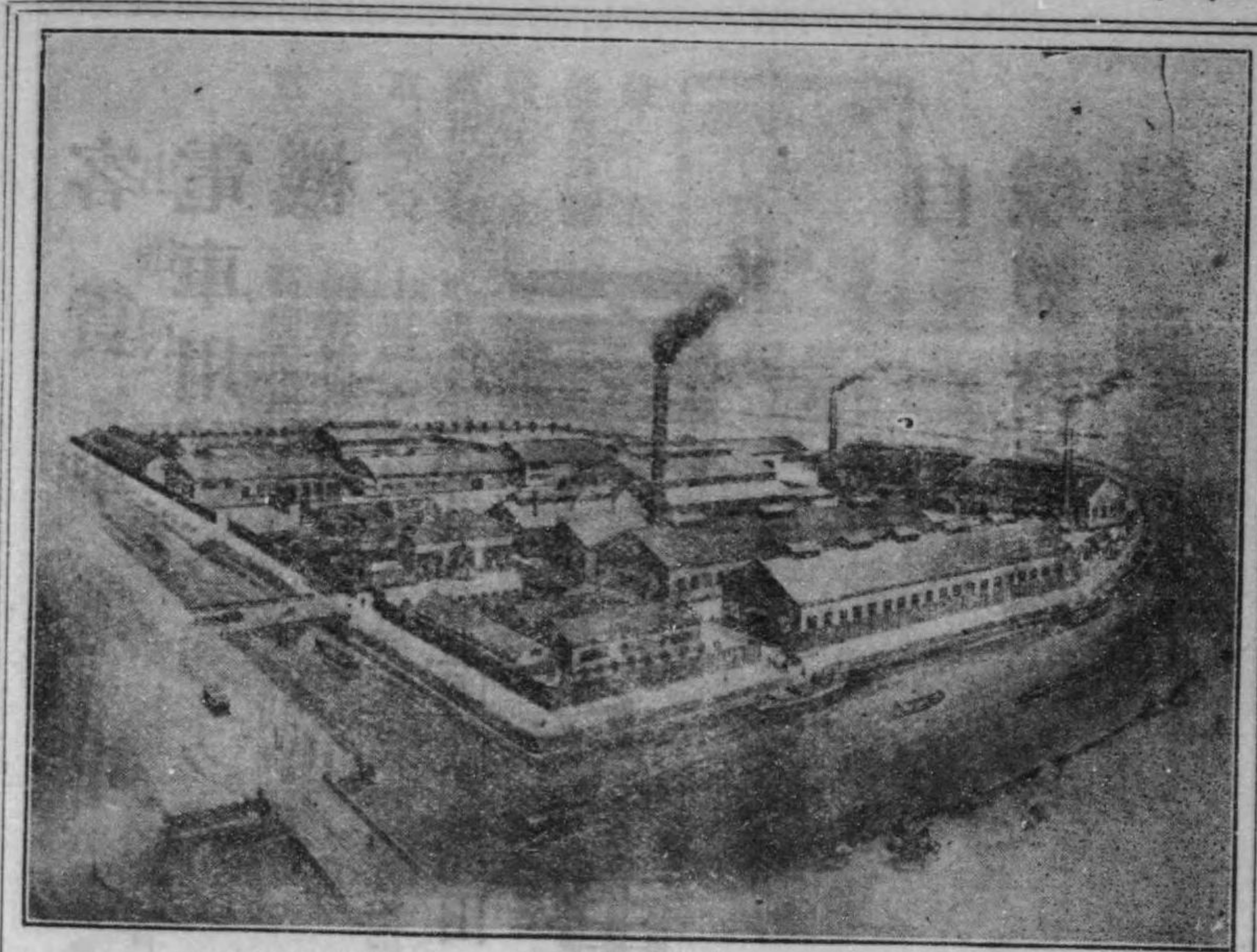

營業種目

- 一、紡織機
- 一、汽機汽鐘
- 一、電動裝置
- 一、窯業機械
- 一、起重機

株式會社 中央鐵工所

本社 名古屋市外呼續町

電話本局 (局) 三八七二番

大阪營業所 大阪市中本町

電話南 (局) 四七九三番

營業種目

- 四十二吋力織機
- 五十二吋ベルベツチン織機
- 二挺抒織機
- 九十吋織機
- 其他織機用機械

松井鐵工合名會社

名古屋市東區東古渡町一丁目二十一番地

電話南局 (局) 二二四八番



諸機械工場用具一式 英國式ヂック專賣調帶

旭式バラタ調帶 ゴム調帶

クラブ印皮ベルト チヤクソン繼手金具

名古屋市東區大津町五丁目七番地



# 半谷商會會

電話本局一〇二番

振替東京一九六二三番  
電信略號「ハ」又ハ「ハン」

ゴム板、ゴムホース類、バツキング、ゴム製品一切、金剛砥石

石綿保温劑(木村式) 木材防腐劑(吉田式) 和洋機械油類一切

英國サン火災保險會社代理店

## 飛行式瓦斯倫唧筒

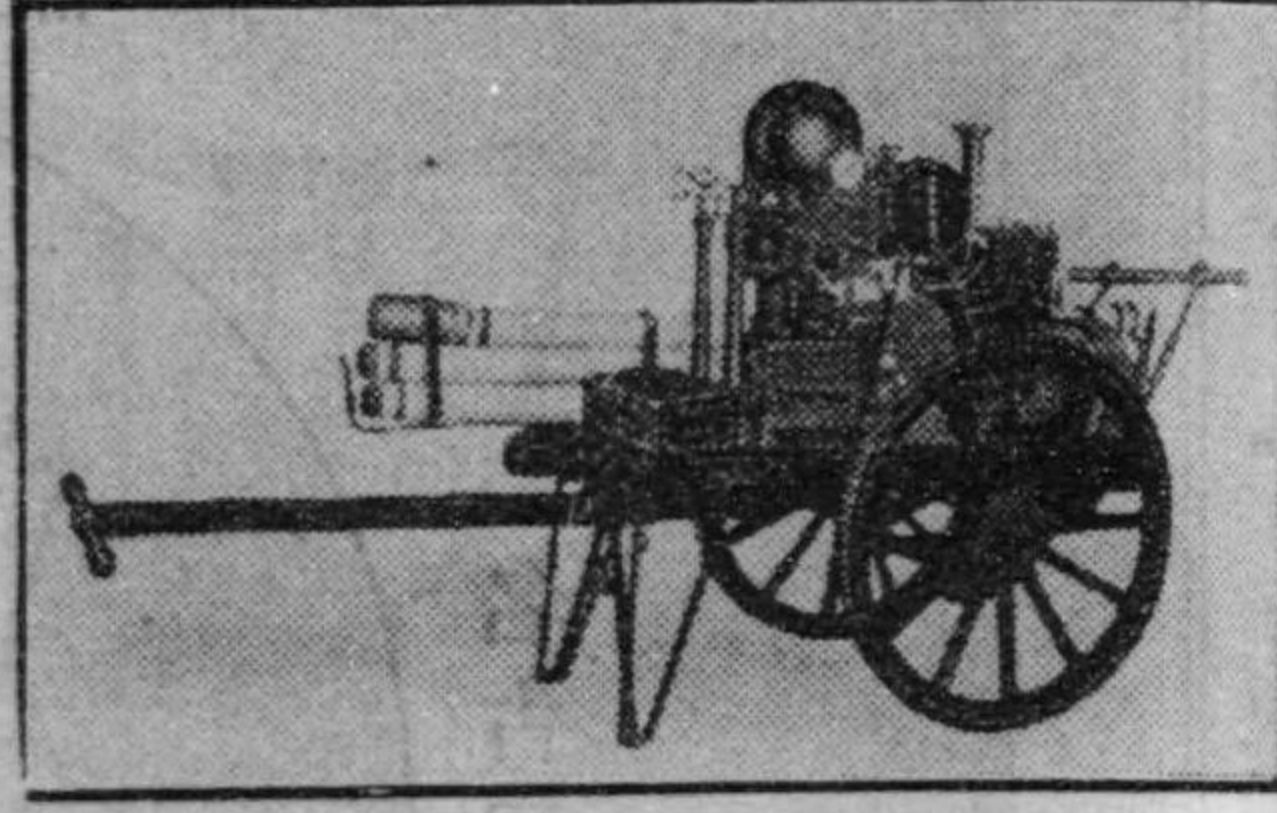
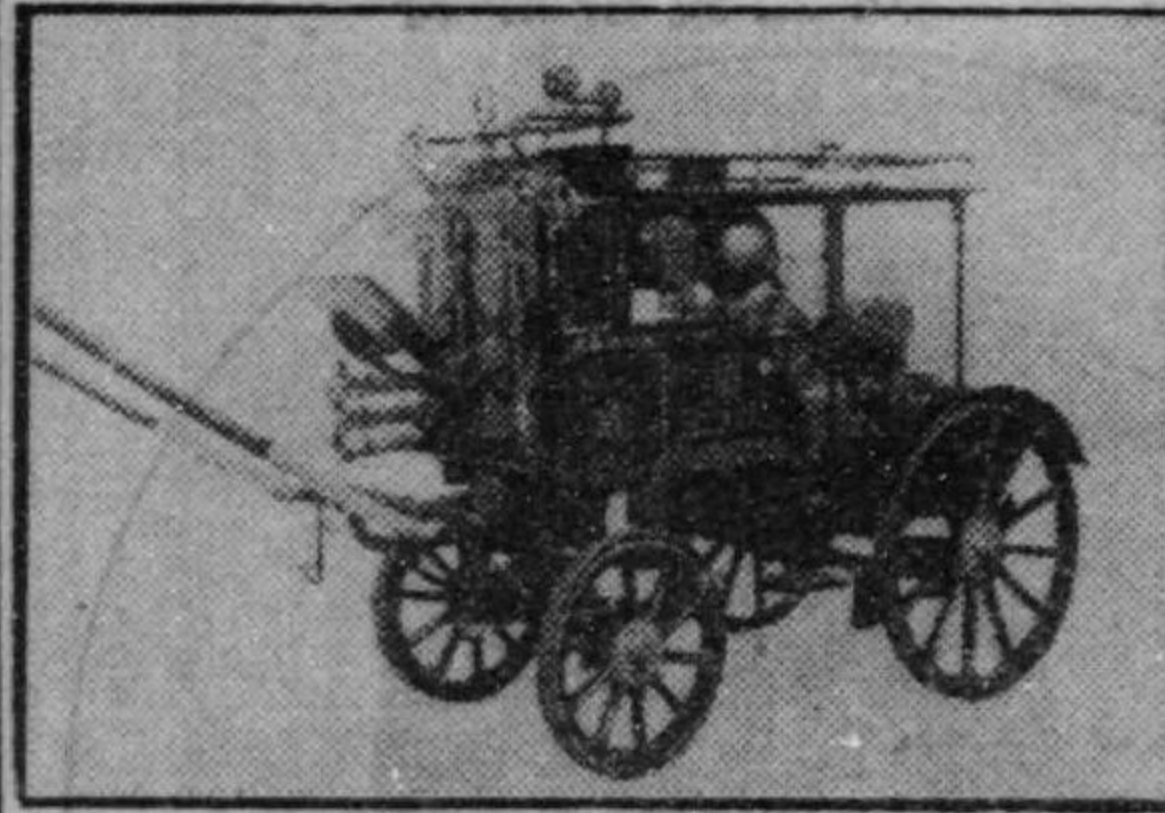

### ●消防唧筒の一大進歩

それ火事だ……焦眉の急は迫れり、此時此際限りある人力唧筒に消火の大任を委せらるゝが是か……此努力なく無限の偉力を有する機械唧筒に據らるゝが非か……嗚呼人力ポンプの時代は去れり、科學の進歩は今や機械唧筒の偉力を示す飛行式瓦斯倫唧筒の偉大なる力を、本唧筒は今や總ての點に於て理想的消防具として斯界の權威者たるを斷言して憚らず。

●改良進歩 根本を我國現時の消防状態に重きを置き純日本式理想的に考案製造し發賣當時より非常なる進歩發達を成し尙日々に改良なしつゝあり

●耐久力 發賣以來滿五ヶ年以上を経過して機械の調節益々佳良にして運轉愈妙極めて好評を博し耐久力殆んど無盡藏なる證明を得たり

●營業確實 製品は各型一定にして極めて嚴重なる監督の下に製作し數百臺均一し價格又非常に廉價なる正價を以て發賣し絶対に割引せず不二價なること

◎前四項を證明する各官署及消防組の證明書多數に付き之を略す  
今や瓦斯倫動力は實に空前理想を極めたる機械にして各方面に片時も必要缺くべからざる最大要機たる既に御熟知の如し依て一刻も早く御採用消防の實を擧げられん事を希望の至りに不堪候謹言

製作元 合資 小澤鐵工所

本店 名古屋市中區古渡町

電話本局六三七番

支店 大阪市西區四ツ橋西詰

電話西三二二八番



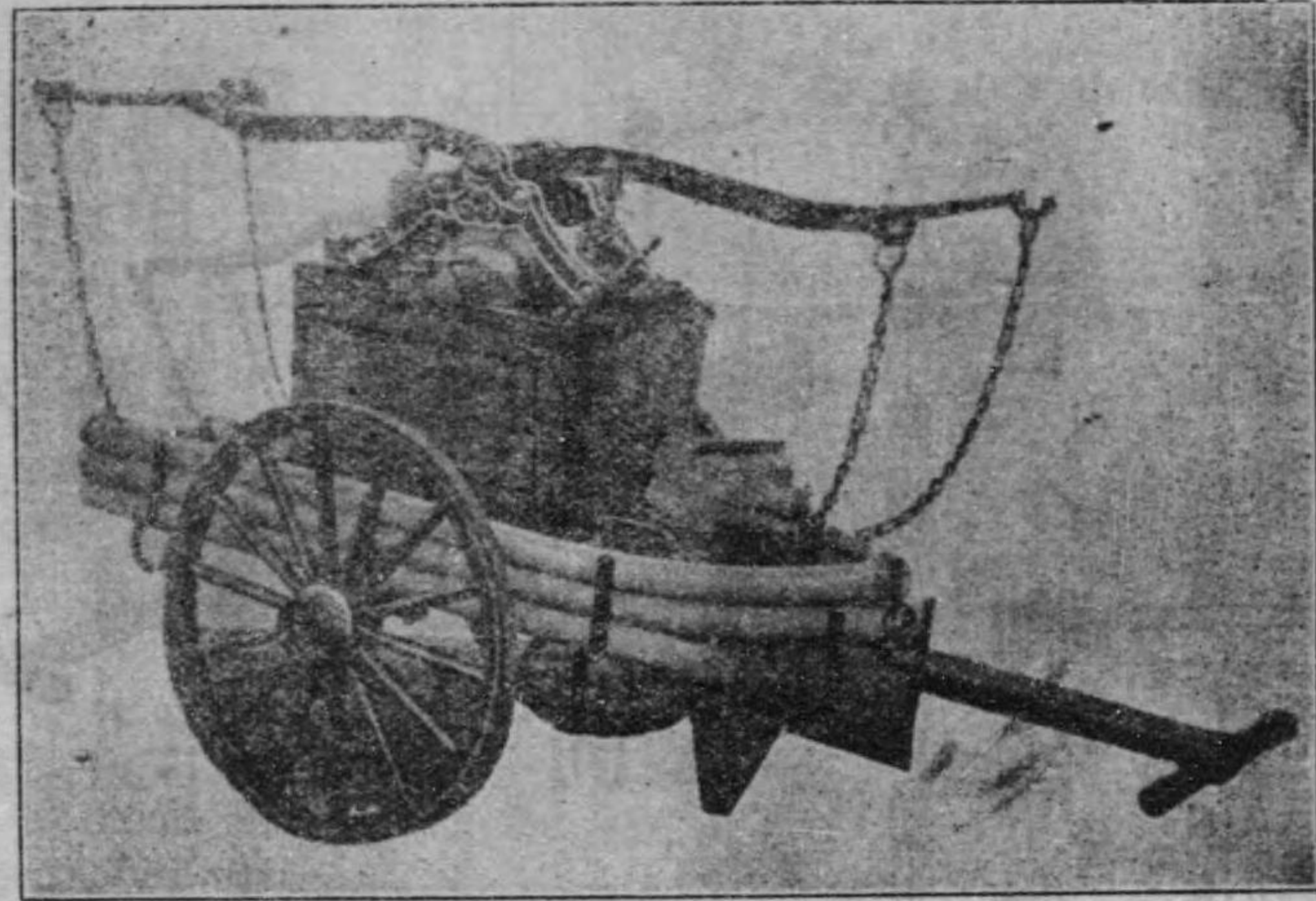

消防用唧筒  
諸機械製造  
附屬品裝具一式



合名 鈴木鶴吉商店

愛知縣警察部各警察署御用達所  
師團、鐵道院、諸官衙會社御用達

名古屋市中區古渡町七丁目  
電話本局二四七一番  
振替口座 大阪 九三二六番  
電略【K】又【ONK】

特許番三二四一五番

特許番三二四一五番

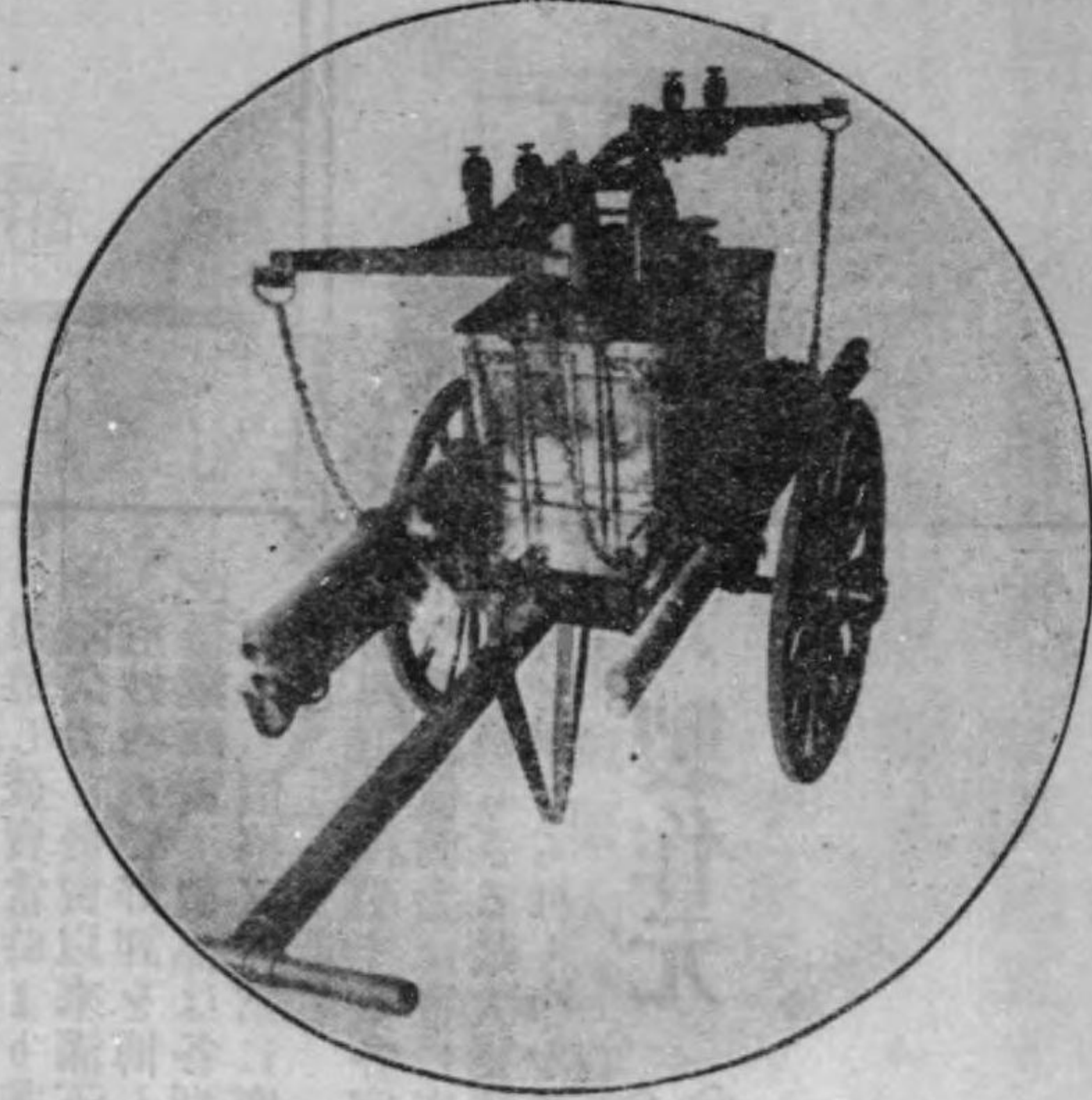

名古屋市中區古渡町七丁目

名古屋唧筒株式會社

長電話本局一九五一番

消防器具一式  
室內輕便消火器  
土防  
船工  
鑛山  
用用用用

販賣

唧筒製造



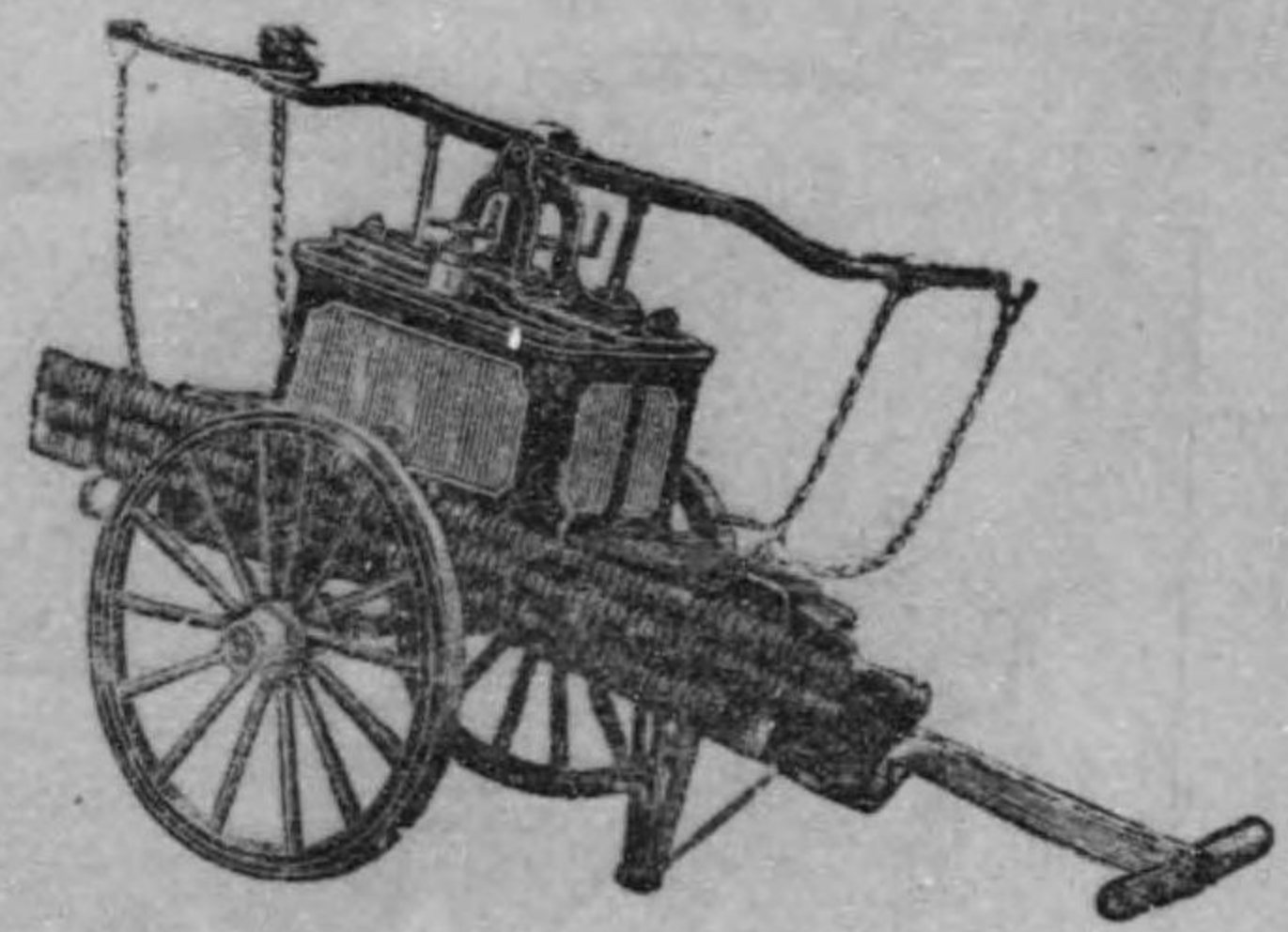

名古屋市中區古渡町(汽車橋南東角)

### 日本唧筒會社

電話本局七二四番  
電信略號(三二水)  
振替口座東京五五八六番  
振替口座大阪四四六二三番

### 織機 足踏力製造

名古屋市外愛知町字牧野

### 石丸商店

電話本局七〇三九番  
振替口座大阪一〇六九三番

セールフレザ株式會社中央代理店  
關西電球株式會社中央代理店  
株式會社常盤商會中央代理店  
レモ商會中央代理店  
小林商店礦油部中央代理店  
リバーブル、ロンドン、グロブ保險會社名古屋代理店  
日本メタル製作所中央代理店  
株式會社池貝鐵工所特約店  
エー、カメロン商會特約店

名古屋市中區橫三藏町二丁目

### 輸出入商 高田商行

電話本局七一〇四番

### 營業品 要目

諸機械器具、鐵道用品、自働車及附屬品、鋼鐵、金物類、蓄音機、  
タイプライター、機械油、減摩メタル、毛織物、生護謨及護謨製品  
皮革、化粧品、食料品、染料及顏料、阿膠、ソニス、工業用藥品類  
鑽石類、電球、外國公債、其他輸出雜貨

火災保險業



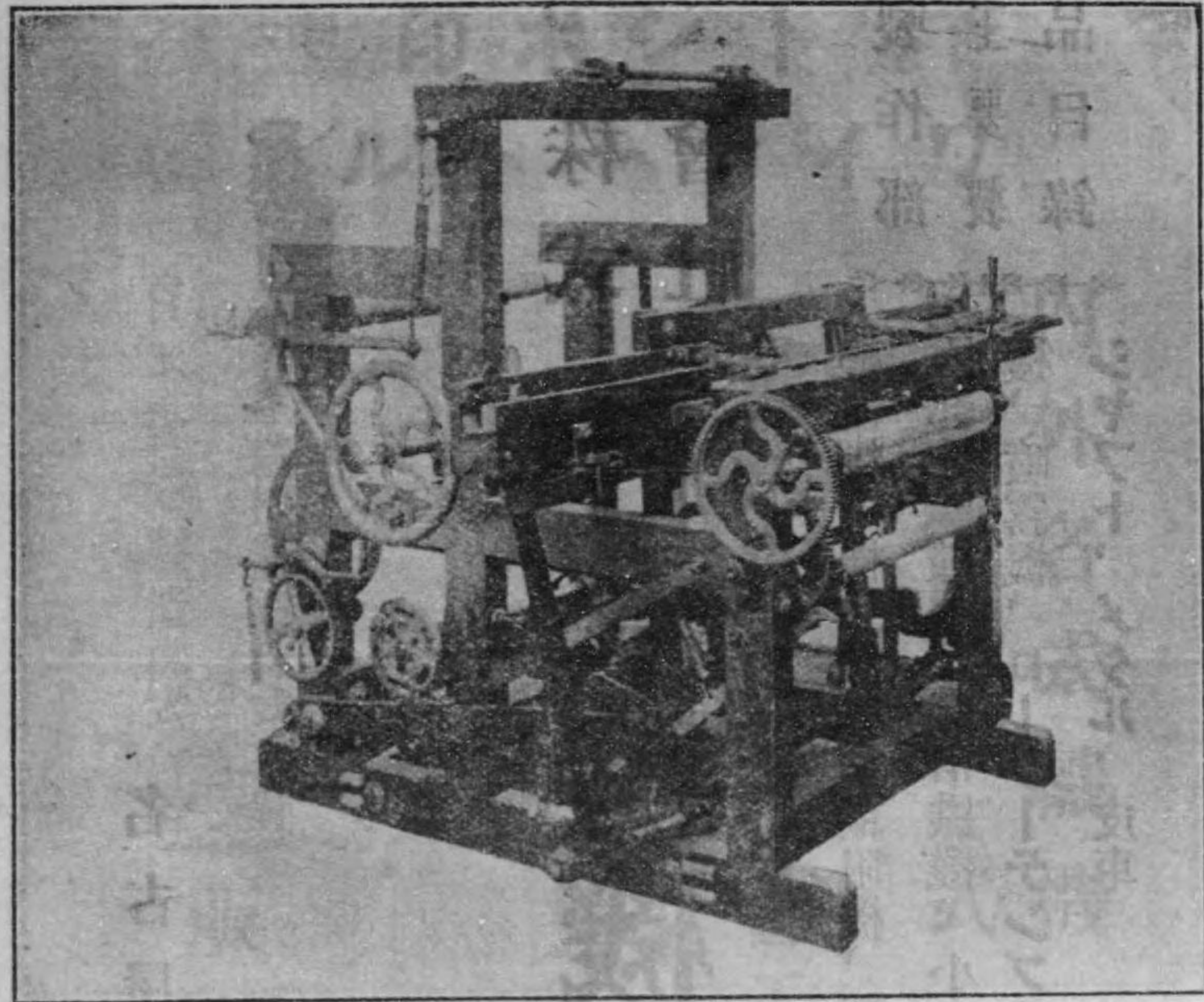

天野式D式小幅織機  
平織送出装置(第四號)

名古屋市中區川端町七丁目一十一番地

天野鐵工所 合資會社

電話本局五九七三番

電 略【ア】

△米國アトキンス會社製  
「シルバースチール」  
角 圓鋸、豎鋸、帶鋸  
印 圓鋸、豎鋸

ノ御使用ハ工場ノ能率ヲ倍  
加シ製品ノ市價ヲ昂上ス

營業品目

鐵工用諸機械類  
鐵工用具類  
造船用材料  
製材用諸機械  
製油機械  
製粉機械  
建築用品  
パツキング類  
其他

ホーソン株式會社名古屋支店

名古屋市東區武平町五ノ二

電話東二六七番

△米國ノルトン會社製

一、金剛砂砥石

△廣島砥石製造會社製

一、金剛砂砥石

ノ御使用ハ鋸經濟ノ最上ノ策タルハ  
世既ニ定評アリ





株式會社

# 日本織機賣買商會

名古屋市西區本町三丁目

電話 市局四六〇九番

東東 七七二三番

振替口座大阪一三八一四番

製作部  
主要製  
品目錄

輕便糊附機、舶來型糊附機、荒捲機、布疊機、獨逸式部分整經機、廣巾織機、小巾織機、認線機、管捲機、噴霧機、ローラーテンブル、ワイヤーヘルド、シヤフト、メタル、皮車

ポイント  
ドルヘーヤイワ

内外各式織機  
並ニ附屬品一式

名古屋市西區本町四丁目

# 日東織機商會

電話本局五六三〇番

名古屋織機製造株式會社

日本管卷製造株式會社

販賣部



手提金庫各種製造販賣

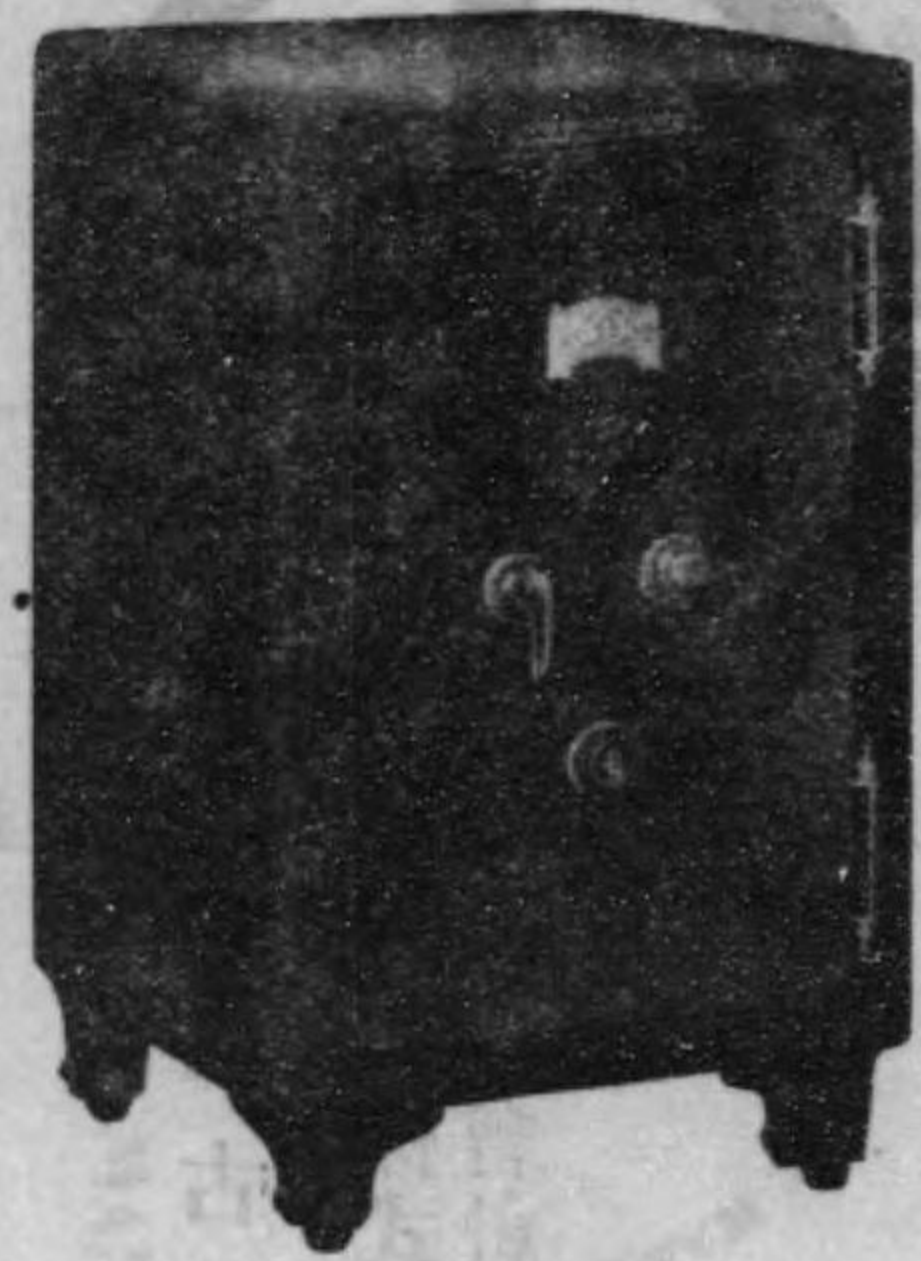

ベント式金庫製造販賣

岩津金庫商會 資合社

名古屋西區島田町一丁目番十番地  
電話本局四五番  
電信略號「イツワ」  
振替口座大阪八五四番

工場

名古屋西區菅原町三丁目二十五番三十五  
IWATSU SAFE & Co.,  
NAGOYA, JAPAN.

石垣專 發賣 發明 許特

最高級  
石綿入二重扉  
ベント式金庫



名古屋屋車停車場前

石垣金庫店

電話本局四二一  
番三五七

豐緣麻 表布 苧苧 系



表屋

石垣

伊助

表布 名古屋市中區禰宜町

電話本局四十一番  
略「イシ」



專賣特許三二八四八號  
專賣特許三三六一六號  
新案特許四六八四二號

中島式空氣濕潤機

名古屋西區下園町三丁目  
本社 株式會社東海機械製作所

電話本局 (局) 六八三番  
五〇四六番  
六九四三番

標商錄登



賣販造製械機諸用業工學化他其

名古屋市外西古渡

株式會社 東海機械製作所工場

電話本局 (局) 五四一三番  
六七九八番

專賣特許三二八七三號  
新案特許四六三〇三號

中島式  
ポンプ

動力掛高壓  
ウォーター  
ポンプ型

大阪市南區鹽町二丁目

出張所 株式會社東海機械製作所大阪出張所

電話本局 (局) 八八九番  
三二六五番

名古屋市東區西二葉町  
石塚製壘所  
所主 石塚岩三郎  
電話本局三四六番

硝子器製造

M. ISHIZUKA & Co.



GLASS-WARE MANUFACTURES & EXPORTERS.

CHOMEI, NAKACHIBA-CHO, HIGASHIKU, NAGOYA, JAPAN.

硝子器輸出商

名古屋市中區中市場町  
會社名 石塚元三郎商店  
電話本局九二五番



### 營業種目

輸出品 硝子製子  
 輸出 標菓 內地  
 托出 押型 地向  
 賣向 硝子 向壤  
 買貨 器 壇類



名古屋市熱田東築地二番地

株式會社

**名古屋硝子製造所**

電話本局六五七九番



### 營業種目

硝子石粉 名古屋市西區南外堀町四丁目一番地  
 尾張窯業原料株式會社  
 電話本局七四二五番

硅砂類 愛知縣瀬戸町瀬戸電鐵驛前  
 尾張窯業原料株式會社出張所  
 電話 二三七番

陶器原石 愛知縣東春日井郡赤津村下赤津  
 尾張窯業原料株式會社製粉工場

耐火煉化

其他窯業

原料一般

## 内外建築材料

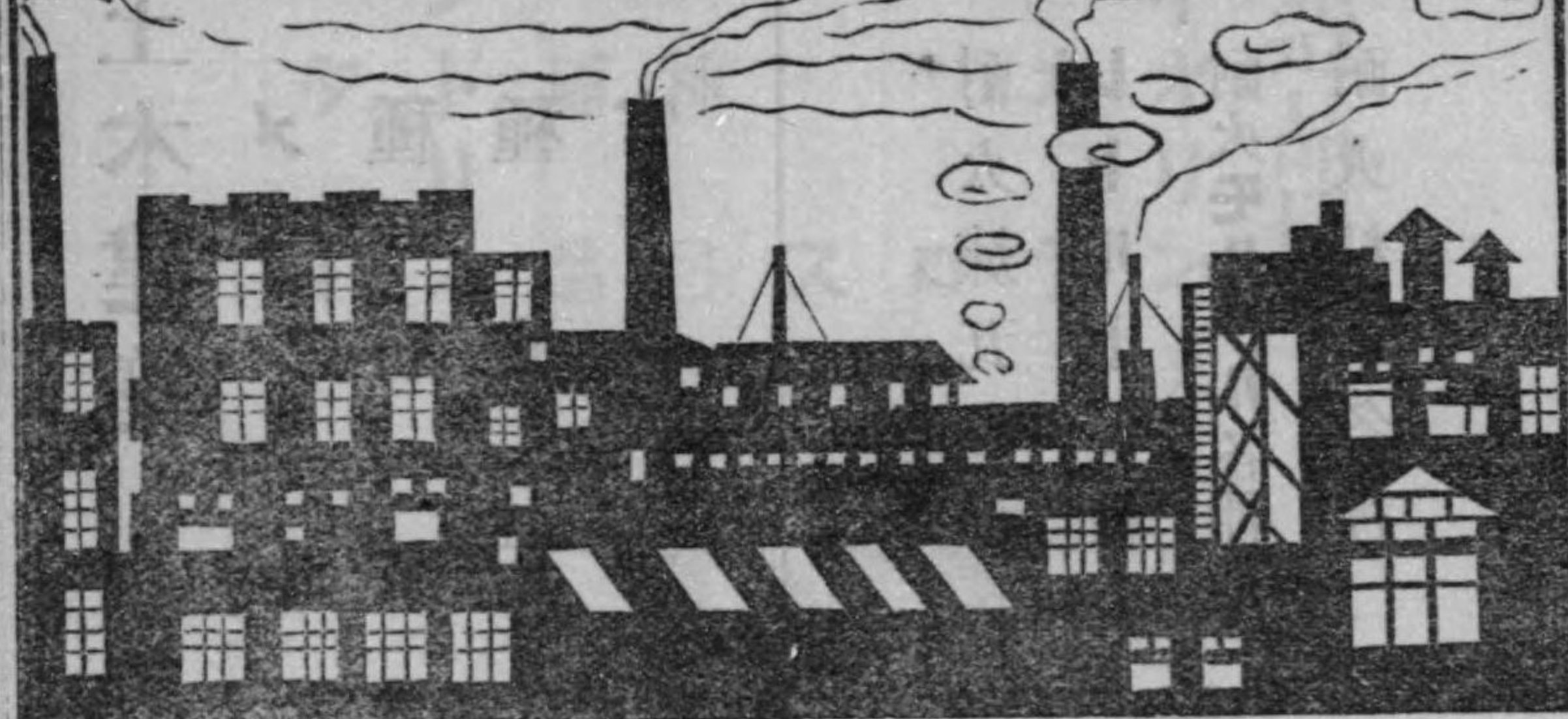

### 營業種目

タービヤコンクリート  
 アスファルト工事  
 カレンター谷樋工事  
 ビルチングベーパー  
 マルソイドルーフィンダ  
 アスファルトフェルト  
 アマタイトルーフィンダ  
 セレシット、タンタルス  
 田中式硝子屋根装置  
 各種防水工事一式  
 硝子厚板各種  
 福永式リアフレート  
 やまとスレート

各種便利瓦

☐材料撰擇の如何に依り多大の建築費を輕減す

☐特に紡績織布製糸工場工事専門に致居候

名古屋市西區鹽町二丁目

嶄新建築材料  
 工事請負

**岡田平藏**

電話本局五四三〇番



### 土木建築

セメント  
各種石  
各種煉瓦  
各種灰  
左官材料

名古屋市西區堀詰町一丁目十三番地

北川 幸平 吉

電話本局二二三八番

名古屋市西區鹽町二丁目一番地

北川 業務 店

電話本局二二七六番

營業品目  
耐火煉瓦各種  
レトルト各種  
耐火モルタル各種  
耐火粘土各種



### 東洋耐火煉瓦株式會社

本社 東京市麴町區內幸町二丁目四番地

電話新橋一五三七番

刈谷工場 (愛知縣碧海郡刈谷町)

名古屋工場 (名古屋市中區外御器所村)

### 製造品目

バイオリン  
セロラ  
バスロ  
各種弓  
各種品  
附屬品  
マンドリン  
ギタ



### 鈴木バイオリン工場

第一工場 名古屋市東區松山町

電話東二二六一番

第二工場 同 市同區石神堂町

電話東二一六二番

第三工場 名古屋市外千種町字赤萩

小賣店 同 市東區東門前町

電話東二一六三番



營業品目

メトロノーム  
ヴァイオリン 及  
其他附屬品

名古屋市東區小川町

名古屋樂器製造會社

電話 東五一七番

御希望ノ方ニハカタログヲ贈呈ス

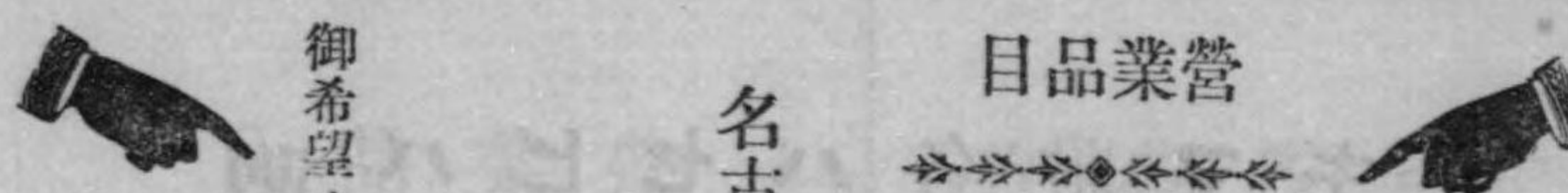

# 大正琴

本器ハ大正元年川口  
音海氏ノ考案セラレ  
タル音樂器ニシテ如  
何ナル樂器トモ合奏  
スルコトヲ得

名古屋木工製作所

## 大正琴工場

名古屋市中區西川端町  
八丁目一ノ二  
電話本局五三三八番

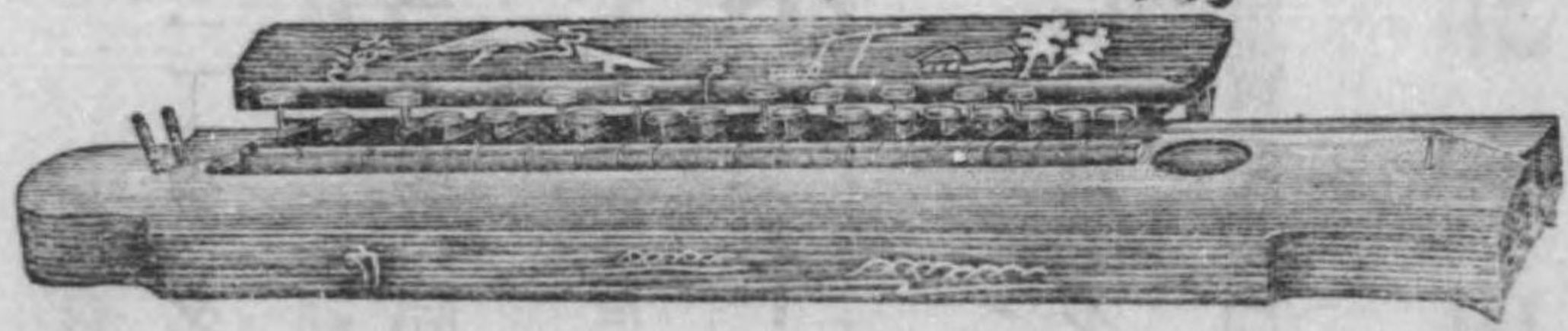

### 賜 天 覽

電話本局三三一番  
振替口座大阪六四三三番

洋和 諸樂器商 中 惣 田 銅 惣 七 店

名古屋市西區袋町五丁目

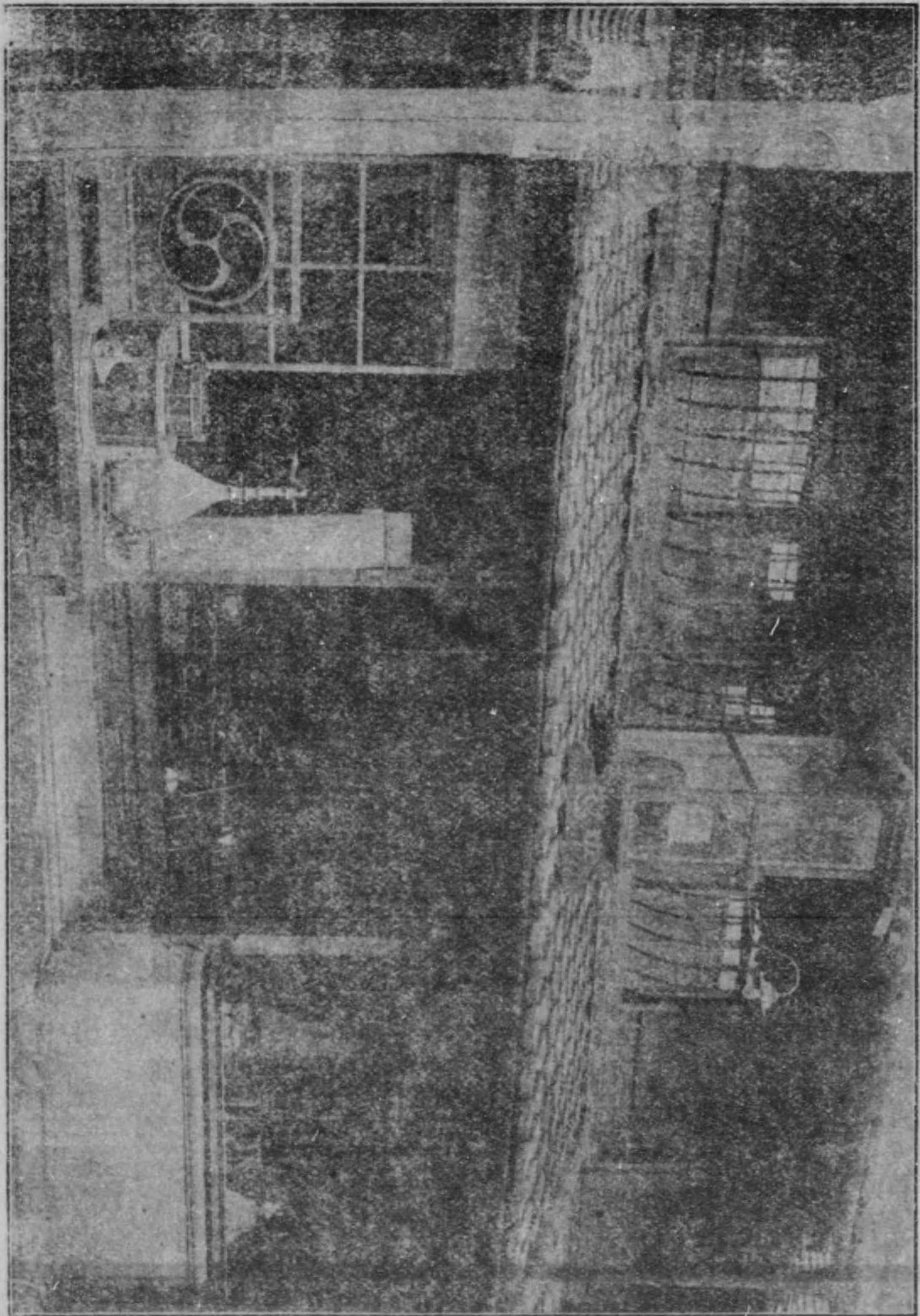

店 南 惣 中 側北西町本路小廣 部 扇 謠 本 謠



# 國産

調帯繼合用には

簡易、經濟、堅牢なる

## B.I. 調帯繼金具

海外輸出に歡迎せられつゝある  
品質完全なる陸軍御用品

## 手印靴底鐵

高價なる皮革の代用として

實用、低廉、輕快にして紳士的

「耐久力革底の三倍」

## 虎印靴用ゴム底

(全國到處の靴店にあり  
虎印御指定の上御使用を)

内外皮革靴用原料卸商  
傳動用メタル、カラー、カップブリング  
其他可鍛鑄鐵品製造  
紡織機料、工業用品  
大阪帶革製造所製品代理店

## 合名會社岩田商店

名古屋市中區鐵砲町三丁目  
電話本局(局)一三三二八番  
振替口座大阪四六七一番  
取引銀行 愛知、住友、  
名古屋、  
工場 名古屋市熱田船方



名古屋市中區末廣町二丁目十三番地

## 阪東式調帯會社 名古屋出張所

電話本局一七六八番

### 製品製造

ヤマトベール  
サマ調帯  
ゴム調帯  
阪東式調帯  
コシタエヤ  
コンベーターベルト  
及エレベーターベルト  
ビツキングバンド  
各種ゴム石綿パツキング

(見本定價表  
一報次進呈御)

於東京大阪兩化學工業博覽會  
コウトンベルト  
最高賞金牌受領

本社 神戸市兵庫明和通二丁目

出張所 東京、大阪、小倉、札幌



位 置 愛知縣西春日井郡新川町  
創 立 大 正 七 年 六 月  
資 本 壹 百 萬 圓  
社 長 上 田 善 兵 衛

機 械 薄紙抄造機械一臺  
厚紙抄造機械一臺  
動 力 蒸氣百二十馬力  
電 氣 百〇五馬力

電 話 新 川 一 九 番



# 名古屋製紙株式會社

製 品 生 木 一 等 紙、白 木 一 等 紙、  
文 庫 真 紙、寫 真 臺 紙、  
建 築 紙 原 紙、サ ラ 紙、  
種 類 包 紙 封 筒 紙、其 他

製 造 種 目 茶 函、石 油 函、蠟 燭 函、マ ッ チ 函、各 雜 函 一 ヶ 月 製 造 高 通 算 拾 萬 個

製 造 種 目 各 種 類 合 計 一 ヶ 年 八 百 萬 磅 度  
價 格 八 拾 萬 圓

電 路 一 七 七 七 番

製造種目

茶函、石油函、蠟燭函、マッチ函、各雜函

一ヶ月製造高 通算 拾萬個

愛知縣西春日井郡新川町



# 三輪製材合資會社

代表社員 上 田 善 兵 衛

電 話 尾 張 新 川 二 〇 番

工場敷地 貳千四百餘坪

工場建坪 五百餘坪

# 紙 商



名古屋市中京町

# 菱源

電話 一三四  
本局

ポ ー ル 製 丸 面 子 三 六 二 四 番  
葉 カ ー ド 各 種 大 京 四 〇 〇 〇 番  
か る た 類 各 種 本 局 一 〇 八 六 番  
紙 製 萬 國 旗 各 種  
其 他 紙 製 玩 具 各 種

# 製造問屋

◆カード新版月二二回宛發行◆

名古屋市中區杉之町三丁目

# 合名古池商店

電話 東 二 八 四 番  
振替口座東京五三七三番



### 取扱品目

セルロイド加工玩具種々  
 鋳力製玩具種々  
 木製玩具種々  
 布製玩具種々  
 紙製玩具種々

瀬戸焼粘土玩具種々  
 護謨製球、人形種々  
 中京自由人形種々  
 祝賀用提燈、萬國旗、  
 同モール其他流行品玩具  
 一式取揃へ有之候也

名古屋市西區玉屋町三丁目

商號扇由

### 教育玩具

### 問屋



## 岩田由藏

長電話本局一〇八六番  
 振替(東京)四〇〇〇番  
 口座(大阪)三六二四番

### 營業種目

鋳力製玩具種々  
 木製玩具種々  
 紙製玩具種々  
 布製玩具種々  
 樂器各種  
 祝賀用品提燈  
 其他流行品玩具

名古屋市東區八百屋町二丁目

### 玩具商



## 岩田金治郎

長電話本局四〇一一番  
 振替(東京)一八二九〇番  
 口座(大阪)一九七五三番



櫛 御 武 御 櫛

御 雜 者 座 體

殿 人 人 敷 金

類 形 形 職 時

專 門 問 屋

名 古 屋 市 中 區 末 廣 町 (若 宮 前)

村 瀨 七 三 郎

電 話 市 局 一 八 〇 七 番  
振 替 大 阪 一 九 六 〇 一 番

玩 具 商



河 村 治 助 商 店

名 古 屋 市 中 區 鐵 砲 町 一 丁 目

內 外 教 育 形 問 屋 南 店

一 名 古 屋 特 產 漆 器 問 屋 北 店

南 店 電 話 本 局 一 〇 〇 三 番  
北 店 電 話 本 局 一 四 三 六 番  
振 替 口 座 (東 京 二 九 〇 九 五 番  
大 阪 二 五 八 八 五 番)



# 子菓物掛用應械機

(種各物トツケホ及)

會評品會進共會覽博各於  
領受個十數牌賞銀金

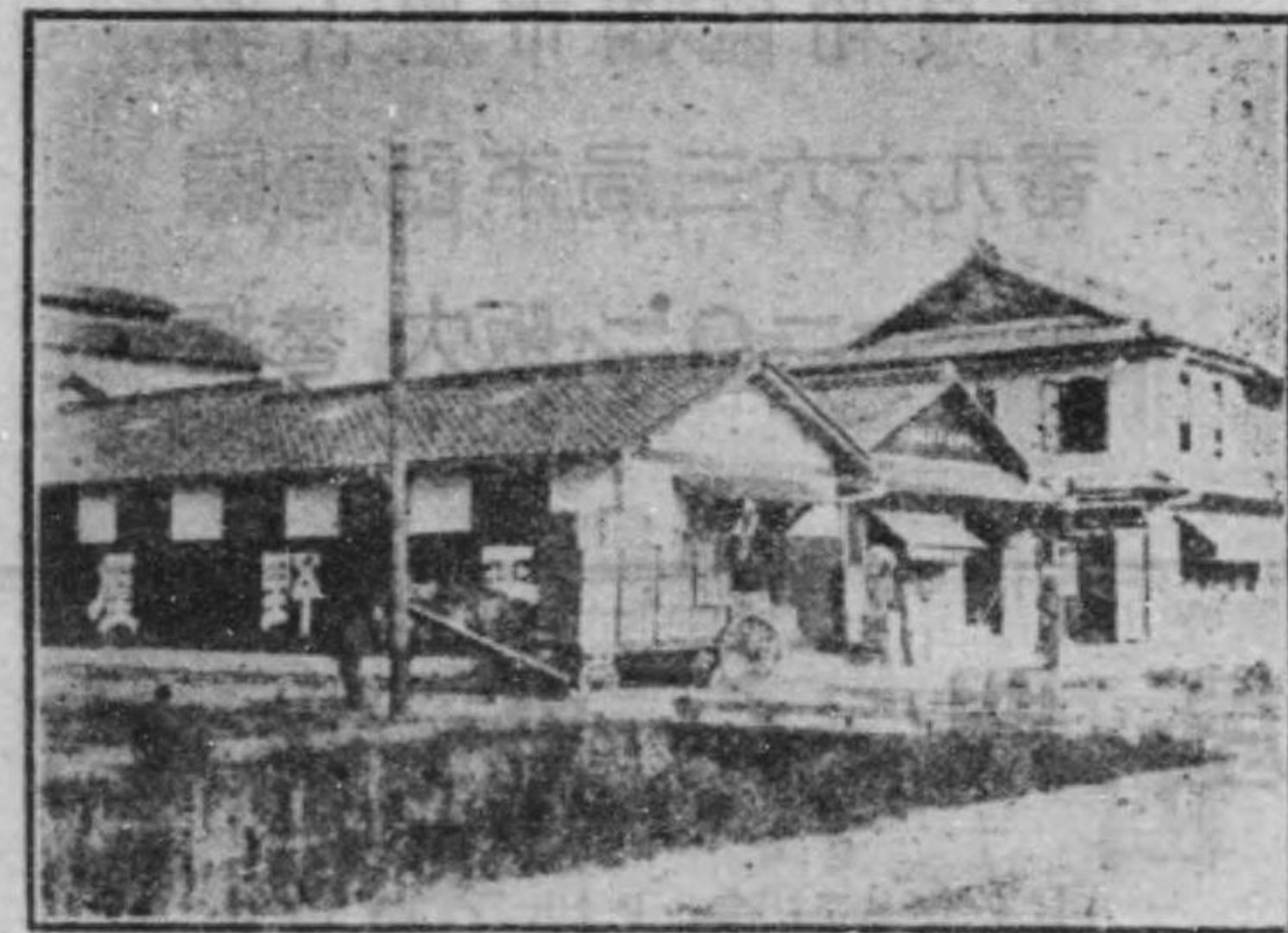

目丁二町木櫻區西市屋古名

## 場菓製井淺屋野平

主 場

郎 三 縞 井 淺

番八五二局本話電  
[サア]ハ又[井サア]號略信電

TRADE  MARK

# 達用御軍陸

名古屋市中區新柳町

會合社名

長榮軒製菓舖

長電話本局三〇二〇番

名古屋市中區末通四(善宮前)

會合社名

長榮軒ビスケット部

電話本局三七九二番



內外製菓卸問屋

旭

機械製掛物類一切製造元

旭製菓合名社會社

松岡數太郎

名古屋西區小舟町

電話本局三九八番

西洋菓子

乾燥品製造



三共製菓株式社會社

名古屋西區外郊則武

電話本局五八三番

電略【サ】

內外菓子公司問屋

合名社會社

奧村商店

名古屋西區和泉町

電話本局三六九番

振替 大阪 二〇二七番

內外菓子公司問屋

東京菓子株式社會特約店  
各製菓社會特約店



名古屋西區澤井町

箕浦勝次郎商店

電話本局四七五番

電略【ミ】ハ【キチ】





名古屋市西區本町  
電話 南局八二五番

高等御菓子所

西口屋是清



振替 大阪二七三二〇番  
口座  
甘味 毎月贈呈

各種菓子



愛知製菓商會 卸部

電話本局八二八番  
振替東京四二五九番

迅速正確

商報  
每月發行

高尚ニシテ美味ナル菓子

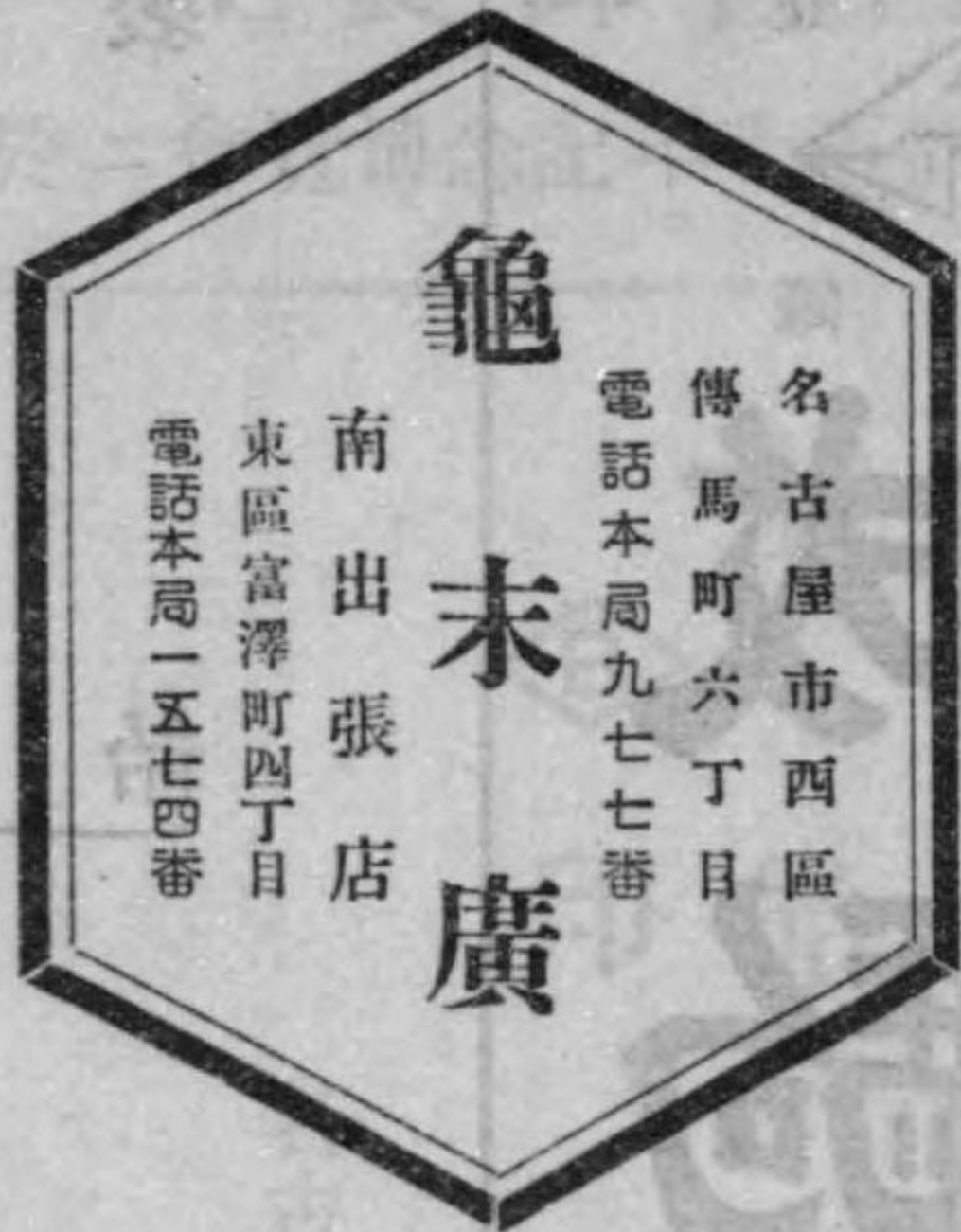

種々取揃へ販賣仕候

名古屋市西區  
傳馬町六丁目  
電話本局九七七番

龜末廣

南出張店  
東區富澤町四丁目  
電話本局一五七四番

名古屋名物

登錄商標

納屋橋饅頭

金城羊羹

名古屋市西區納屋橋西北角

納屋橋饅頭本店

電話本局二六一五番

店主 三輪伊三郎

名古屋市中區萬松寺通

納屋橋饅頭分店



ミルクキャラメル  
洋菓子掛物  
製造業  
製 飴

名古屋市西區菊井町六丁目

花 光 堂

電話市局五四八九番



成駒飴  
栗扣造

湖 月 堂

名古屋廣小路本町西角  
同 大須門前本町角  
同 萬松寺門前

電話本局五二六七番  
振替大阪二五二九一番

蒙宮內省御買上ノ榮光

(蒙都十五年紀念博覽會ニ於テ)

晒 飴



正味  
樽詰 二十四貫入  
罐詰 七貫入

並 飴



印



印

正味  
樽詰 二十四貫入  
罐詰 六貫八百匁入

名古屋市南區熱田東町字丸山二番地

名古屋製飴株式會社

電話本局一〇二四番  
電略「アメ」又「ア」

御注文ノ節ハ直ニ出荷可仕候



# 海產物 委託問屋

陸軍監獄諸工場御用達

名古屋市西區小鳥町

## 尖會社 大彦商店

創業明和元年

代表社員 野田 鉦三郎  
監督 野田 彦八

(取引) 名古屋銀行  
電話 本局一五二二番 略(夕)

経節と海苔は最も専門的扱品也

名古屋市西區八百屋町 電話(022)又(02)

### 青木商店

電話本局七三八番 七四八番  
振替口座東京一九六五番

取引銀行 明治、愛知、名古屋榮町支店

乾物海產 雜穀罐詰 澱粉薄板



弊店の特色

誠實に親切に 薄利多賣を主義として賣買 共に華客本位に極力奮勵可仕候間多少に不拘御取引の程奉希上候

魚類 蔬菜 果實 其他 食料品 委託販賣

名古屋市西區西柳町

## 中央市場株式會社

電話本局 長一八九三番 長六一五八番 一三三二番

乾物海產 雜穀罐詰 澱粉薄板

### 問屋 今

名古屋市西區鹽町四丁目

### 福田卯助本店

電話本局四六一番 略(ヤマウ)又(ウ)

乾物海產 雜穀澱粉

### 問屋 今

東京市日本橋區本舟町江戸橋北詰

### 福田商會店

電話本局 長一八四二番 略(ウ)



一起 業 寬 永 二 一 年

一 資本金總額 金 壹 百 萬 圓

一 營業目的 水產物一切、鳥類、青果物、其他食料  
品一切ノ委託販賣及ビ問屋業ヲ爲ス

一 最近一ヶ年 金 參 百 八 拾 萬 圓 餘

一 賣上金額

名古屋市中區南伊勢町一丁目

# 名古屋水産市場株式會社

長電話本局 二八三番 五四五番  
五六三番 一二九八番  
五一七番 三三七七番

電信略號「スイサン」又ハ「スイ」ス

## 公債株式定期現物仲買

名古屋市中區南伊勢町一丁目

現物部

### 村瀨信託株式會社

電話本局 二三八番 六〇九番  
一四一四番 三七七二番  
五三三六番

振替口座東京一四八一一番

名古屋市中區南伊勢町一丁目

定期部

### 村瀨信託株式會社 支店

電話本局 二二七番  
四二九四番

名古屋株式取引所仲買人

### 小川善三郎商店

店 名古屋市中區南伊勢町一丁目  
宅 名古屋市中區老松町六丁目

電話本局 二五一一番  
二二六八番  
六五八八番  
五九八三番(宅)



染物元祖  
專門標

萬茂染工本店

國電話本局一三二二番  
振替東京一八五二六番

名古屋市中區東櫻町二丁目

其外御誂印附染物美術意匠御好ニ應ズ



消防神纏  
刺子類悉皆  
手拭風呂敷  
神佛幕幟旗  
のれん、ゆ  
たん

辯護士

武井谷次直

名古屋市中區小林町  
電話本局二三二九番

斯業中京開祖

賞牌三十數個受領

現金制度  
照會速返

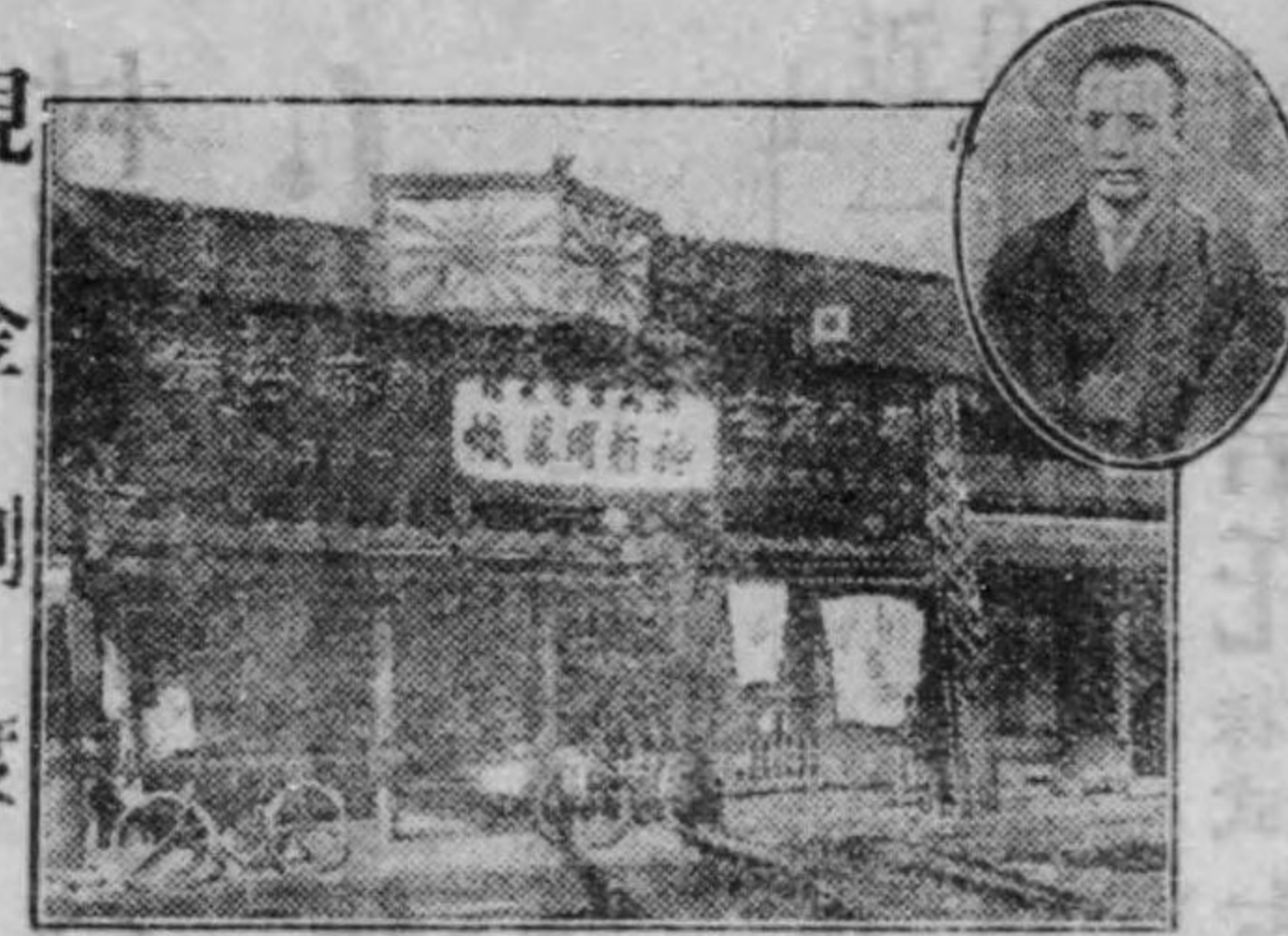

染法入念  
期日正確

- ☐ 神前幟
- ☐ 五段引龍幕
- ☐ 國旗
- ☐ 青年會旗
- ☐ 在郷軍人班旗
- ☐ 町村名旗
- ☐ 店章旗
- ☐ 興業幕旗幟
- ☐ 幅廣河内木綿
- ☐ 半天手拭
- ☐ 幕紐飾房
- ☐ 其他附屬品

名古屋市中區橋一丁目

幕旗幟專門調染舖

綿小商店

國電話本局二九六五番  
振替口座大阪一四三九八番



### 普通貨物及危險擔保貨物並ニ運送取扱業

資本金五百萬圓、積立金四拾萬圓、創立明治六年  
各地支店、荷扱所、出張所、派出所及派出所壹百〇五個所、取引契  
約店壹千八百參拾貳店

名古屋市西區泥江町一丁目一番地

稅關貨物免許取扱人

## 鐵道公認 內國通運株式會社名古屋支店



#### 市内各荷扱所

- 南區熱田停車場前 電話本局(四)五八六番
  - 南區築地二號地 電話本局(四)五二一四番
  - 中區東古渡町名古屋專賣支局前 電話本局五一〇番
  - 南區白鳥停車場構内 電話本局三四六五番
  - 熱田支店 電話本局(四)五八六番
  - 名古屋港出張所 電話本局二四〇四番
  - 古渡出張所 電話本局五一〇番
  - 白鳥出張所 電話本局三四六五番
- 電話本局(四)四七九番 一〇七七番  
四七一番 六五八一番
- 一、汽車積ハ鐵道院ト汽船積ハ汽船會社ト特約アリテ確實迅速且ツ懇切ヲ旨トシ内外輸出入貨物貨  
金割安ニ取扱申候
- 二、朝鮮、滿洲、青島各地方輸出入貨物ハ鐵道院ト運賃特約アリテ特ニ賃金割安ニ御取扱可申候

鐵道院公認  
名古屋屋驛運送取扱店

## 海陸貨物運輸業

名古屋驛

### 運搬合資會社

- 一、本社の創立は明治十九年なり
  - 二、名古屋驛本社には到着小口扱貨物取扱の爲め市内中區下廣井町に雜貨部(電話本局一一八〇番)の設けあり
  - 三、本社は鮮滿北鮮海外行貨物の取扱には特別の設備を有し通關手續を簡便に取扱ふ
  - 四、下記營業所は弊社の直接に有之候
- 電話本局 國五三八〇六番  
三三三三番  
三三七七番  
七九三番
- 電信略號「〇ハン」

#### 支店所在地

- 熱田支店(熱田驛前) 電話本局五二二番
  - 築地支店(名古屋港驛前) 電話本局三四五八番
  - 白鳥支店(白鳥驛前) 電話本局三四三九番
  - 千種支店(千種驛前) 電話本局一三四五番
- 以上は何れも鐵道院公認運送取扱店に有之候
- #### 荷扱所々在地
- 愛電荷扱所(神宮前驛前) 電話本局五二五八番
  - 押切荷扱所(押切驛前) 電話本局三九二四番
  - 瀬戸荷扱所(尾張國瀬戸驛前) 電話瀬戸四三番







日本郵船株式會社專屬荷物取扱次店

神戶海上運送火災保險株式會社代理店  
橫濱火災海上運送信用保險株式會社代理店  
扶桑海上保險株式會社代理店  
東洋海上保險株式會社代理店  
ニユージラランド海上火災保險株式會社代理店  
日本海上保險株式會社代理店



旭運輸株式會社

本店 名古屋市中區鹽三藏町二丁目 電話本局 三二一六番  
支店 四日市市稻葉町一番屋敷 電話 三二五八番  
築港出張所 名古屋市南區築地二號地 電話本局 二五四一番  
四日市支店及築港出張所ハ日本郵船株式會社代理店業務ヲ營ム

海陸運送業

汽船元扱  
内貨物取扱

資本金五拾萬圓



大正海運株式會社

本社 名古屋市南區築地二號地 國電話本局 五六二五番  
荷扱所 同 市中區天王崎町 國電話本局 二一〇一六番  
同 四日市市高砂町 國電話 六四二一番

釜石鑛山汽船元扱

名古屋市南區熱田白鳥町

名古屋海運資合會社

電話本局 五八九番  
二七四三番



長大堅固ノ船ヲ以テ特種ノ重量長尺物品ノ運送ヲ取扱フ



土木建築請負業

本店 東京市京橋區南鞘町十四番地

名古屋市江川線通山王橋電車停留所南

利

合資會社

清水組名古屋出張店

電話 本局區五九六番  
東一〇三五番

支店及出張店 橫濱、京都、大阪、博多、  
城、大連、上海

土木建築電氣

工事請負

本店 名古屋市西區志摩町  
栗田組 國電話本局三二六三番

事務所 名古屋市西區米屋町  
電氣部 名古屋市西區志摩町  
國電話本局三二六三番

栗田末松

支店 名古屋市西區菅原町二丁目 國電話本局一八四二番

合名會社

竹中工務店

出張所 大阪府西區境川町八六 電話西八〇四番  
出張所 東京市京橋築地一ノ九 國電話京橋一六一五番  
出張所 京都市坊城通三條下ル 電話上二二三九六番



名古屋市中區東橋町四十三番地

土木建築請負業

木村福松

長電話本局二二一九番

商標錄登



自轉車  
卸部分商

名古屋市中區傳馬町二丁目

安田商會

長電話本局一八六六番  
電信略號(ヤス)(ヤ)(サ)

内地向  
輸出貨  
各種ゴム  
タイヤ卸  
賣商  
自動車  
製作商

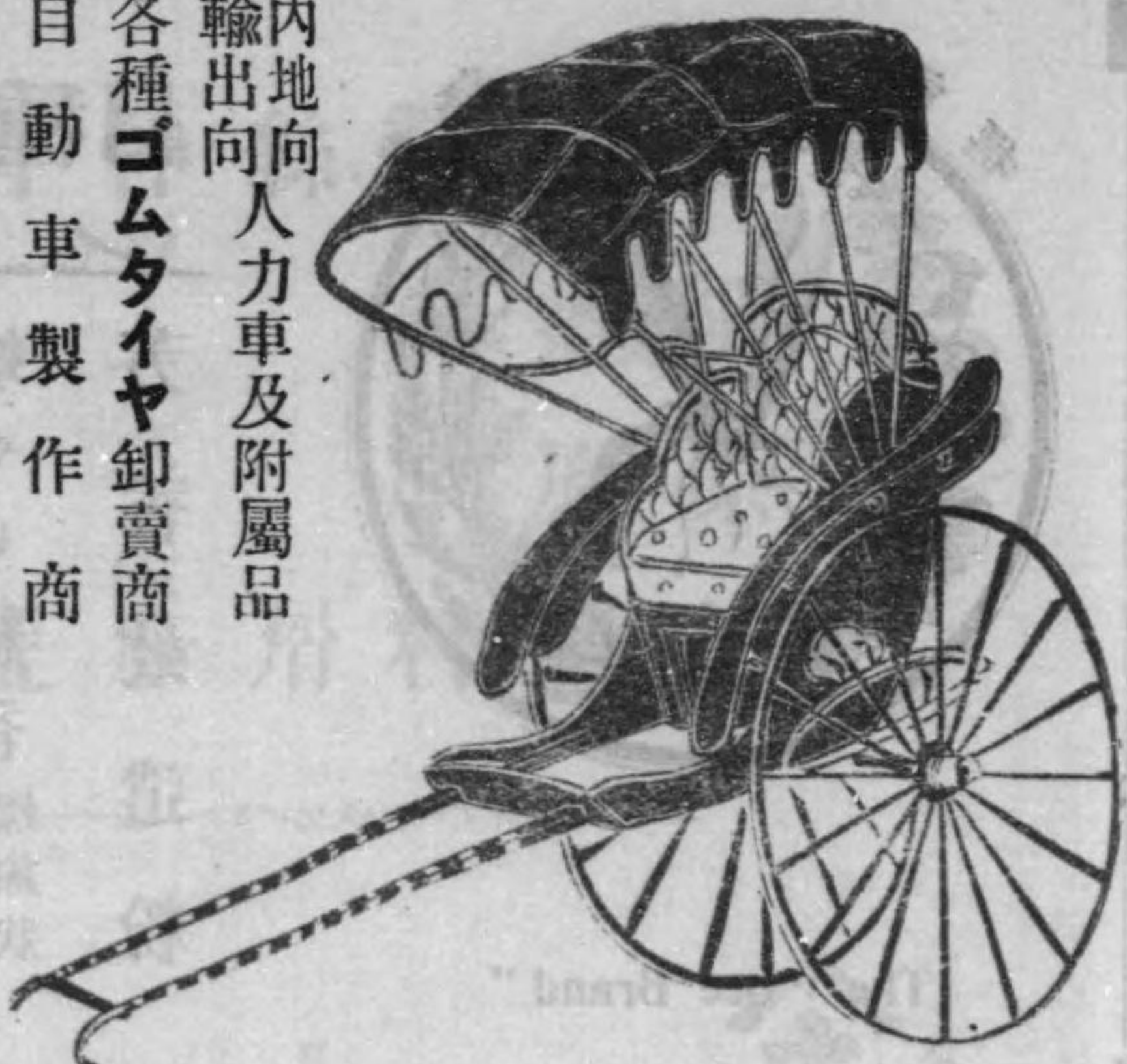

名古屋市中區南桑名町四丁目

松  
早川總本店

店主 早川松次郎  
長電話本局一〇七〇番 振替東京一〇二六七番

屋問類物乾.物果生外内



社 會 式 株

屋問物果屋古名

町入船區西市屋古名

番七八七六局本話電

番六〇九四阪大座口替振



營業種目  
 製紙原料  
 製藍原料  
 製綿原料  
 絲屑  
 伸ウエス(襪樓)  
 青藍  
 其他屑物各種



名古屋市西區鹽町二丁目  
 合名 高木商會名古屋支店  
 會社

代表社員 高木滿吉

電話本局(長) 九〇一  
 六六七番  
 振替大阪二五九一八番

尾張國西春日井郡新川町

同製藍工場

特設電話(尾張新川町局)二二三番

尾張國愛知郡鳴海町字四本木

同有松出張所



The "Bee Brand"

營業種目

除蟲粉(のみこり粉)  
 蚊やり線香 螺線狀  
 芳香蚊遣粉

名古屋市東區京町三丁目  
 除蟲粉合資會社

電話本局(長) 二二六一番  
 七三四六番

同 市東區黑門町  
 第一工場

電話 東五〇四番

同 市外愛知町字牧野  
 第二工場

Insect-Powder  
 Mosquito-Killer Smudge (joss-sticks & spiral)  
 Perfume Mosquito-Killer Smudge  
 JOCHUFUN GOSHI KAISHA  
 Tel. L. D Honkyoku 1261. 7346.  
 3 chome, Kyo-machi, Higashiku, Nagoya.

First Factory  
 Tel. Higashi 504.  
 Kuromon-cho, Higashiku, Nagoya.  
 Second Factory  
 Makino, Aichi-chō, Nagoya.







營業  
種目

染工酒  
料業精  
繪藥業  
具品雜  
貨

名古屋市中區鐵砲町五十五番戶



合名  
會社

# 澤重商店

大阪市東區北久寶寺町一丁目二番地

合名會社 澤重商店大阪出張所

電話本局(長) 三六三二番  
振替口座東京二七三二番

國電話東三一五九番

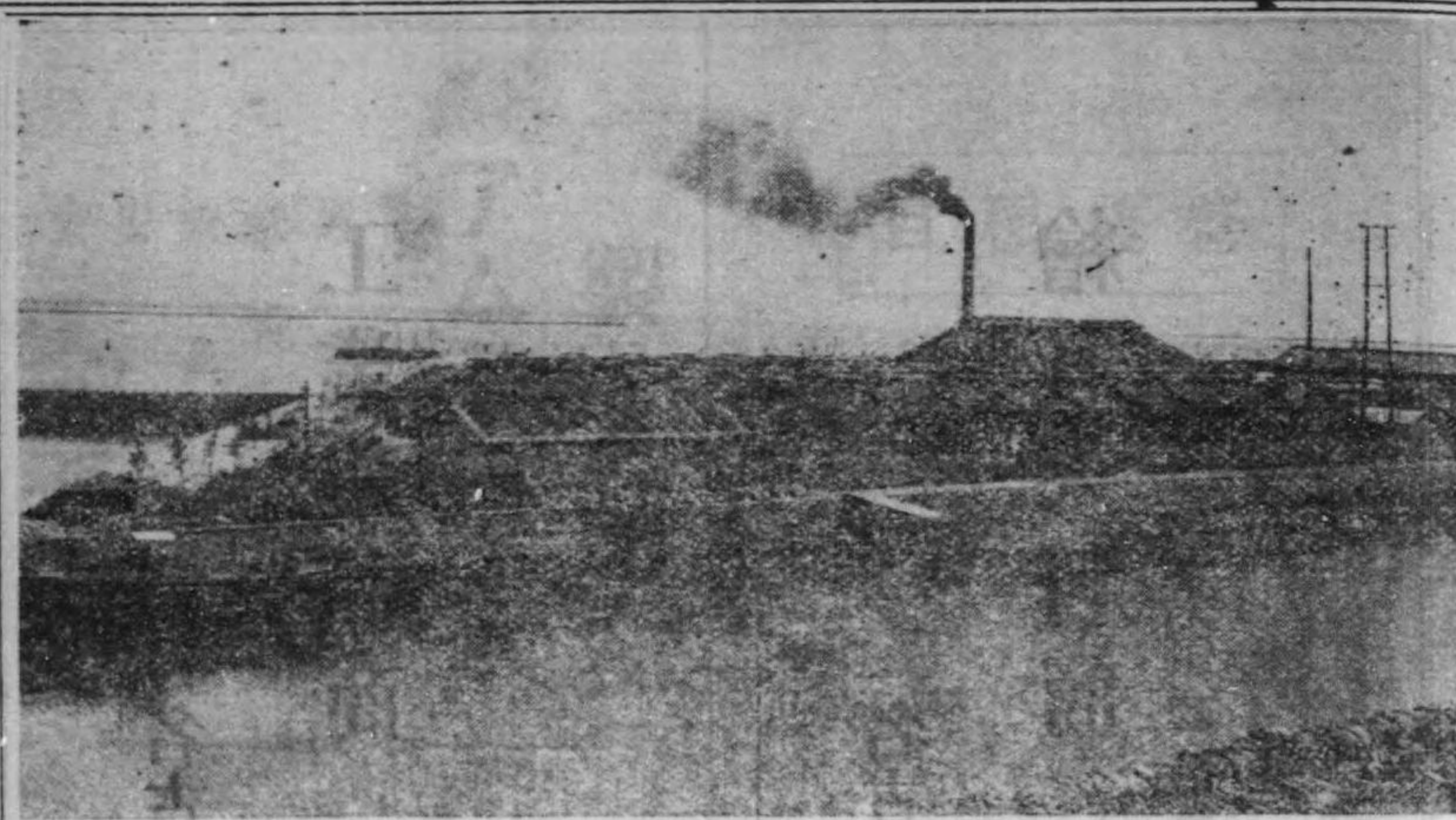

名古屋工場全景

資本金壹百萬圓



# 東海曹達株式會社

本社 東京市麴町區八重洲町一丁目一番地

國電話本局三四四三番

工場 名古屋市西築地四號地五十番

國電話本局四七〇五番

## 製品種類及產額

◎苛性曹達 年額二百四十萬封度

◎晒粉 同 四百八十萬封度

## 品質

◎苛性曹達 七十五度以上

◎晒粉 三十五パーセント以上







# WATANABE & CO.

MANUFACTURERS AND DEALERS

## BANDAGES AND BANDAGE MATERIALS:

Absorbent Cotton, Gauze, etc.

Head office:

No. 3, Oshikiri-cho, Nishiku, Nagoya,  
Japan.

Tel. No. 7564 7565 L. D. (Honkyoku)

Branch office:

No. 1, Hirano-machi, Higashi-ku,  
Osaka, Japan.

Tel. No. 3213 L. D. (Honkyoku)



### 合名渡邊商店

消毒繃帶材料品製造販賣業  
力 精 繃  
一 々 帶  
七 綿 木  
種 各 種

本店

名古屋市西區押切町三丁目

電話本局 七五六四番  
七五六五番

出張所

大阪市東區平野町一丁目

電話本局 三二一三番

# OHTA & Co.

MANUFACTURERS AND DEALERS

-OF-

## BANDAGES AND SURGEONS' INSTRUMENTS.

Head Office:

2-chome, Yenaka-machi, Nishiku,  
Nagoya, Japan.

Tel. Nos. 402 and 5847 (Honkyoku)

Branch Office:

No. 4, 1-chome, Hirano-machi,  
Higashiku, Osaka, Japan.

Tel. No. 2271 (Honkyoku)

繃帶材料製造及  
各種衛生材料販賣

名古屋市西區江中町二丁目

營業所 太田合名會社

代表社員 太田孫左衛門

電話本局 五八四〇番  
五八四七番

振替貯金東京一九一三五番

出張所 大阪市東區平野町一丁目

電話本局 二二七二番

振替貯金大阪四二六九三番



### 愛知燐寸同業組合

- 名古屋市南區熱田東町字宿龜 岩城茂吉 電話本局五二六二番
- 市中區蛭子町 伊藤初二郎
- 市同區正木町 伊藤富三郎 電話本局六五二四番
- 愛知郡御器所村字鳥喰 伊藤松次郎 電話本局六八八六番
- 同 郡八幡村西古渡字丁ノ坪 一色礦二郎
- 同 郡下之一色町 西川庄兵衛 出張所 電話本局五三九七番
- 同 郡同 西川繁太郎 出張所 電話本局四四四六番
- 名古屋市西區前ノ川町 本田芳之助 電話本局五八八〇番
- 市中區下堀川町 大岩國五郎 電話本局四一八一番
- 市同區南辰巳町 大岩順二 電話東二三六四番
- 市南區熱田白鳥町 大岩錠次郎
- 市中區東古渡町 加藤鉞太郎
- 名古屋市南區熱田旗屋町
- 海部郡津島町
- 愛知郡千種町字松軒 名古屋市中區正木町
- 同 市西區下園町
- 同 市南區熱田新尾頭町
- 愛知郡御器所村字吸場 名古屋市西區櫻木町
- 同 市南區熱田東町五本松
- 同 市東區坂上町
- 名古屋市南區熱田新尾頭町
- 愛知郡愛知町日置出郷字出先 名古屋市東區高岳町
- 河合萬吉 電話本局七四五一番
- 梶浦松次郎
- 加藤音七
- 加藤作四郎
- 長崎幸七 電話本局三三三三番
- 山下安次郎 電話本局六四〇七番
- 山内竹五郎
- 福田金次郎 電話本局六五二九番
- 寺島定次
- 青山理三郎 電話東一工場七三三三番
- 齋藤鉞太郎 電話本局六四六六番
- 齋藤竹吉
- 杉山彌三郎 電話東九一九番

商標



登錄

菜種油  
白絞油  
其他植物  
性油及  
油粕製  
造販賣

名古屋市西區廣井町

### 名古屋製油株式會社

電話本局七三五番

洋蠟燭燐寸製造  
原料品仲買業

### 青山商店

紐育スタンダード石油會社礦油部專屬店

名古屋市東區坂上町

電話東一長 七三三二番  
七三三三番





# 文房具卸商

金貨印文房具發賣元

名古屋市西區玉屋町一丁目

## イ 玉華堂本店

店主 安藤 伊兵衛

電話東二〇五三番  
振替大阪三四〇三番

現代の商工界、學藝界が一日も  
 缺く能はざるはインキなり  
 インキの需要と効率と信用と  
 を斯くまで高潮せしめたるは  
 優良なる **丸善インキ**  
 なり

ロンド、ゼニス、センチユリー

オリオンインキ、

アテナインキ



東京、大阪、京都、福岡、仙臺  
**丸善株式會社**



特賣部 美術的 徵古 意匠

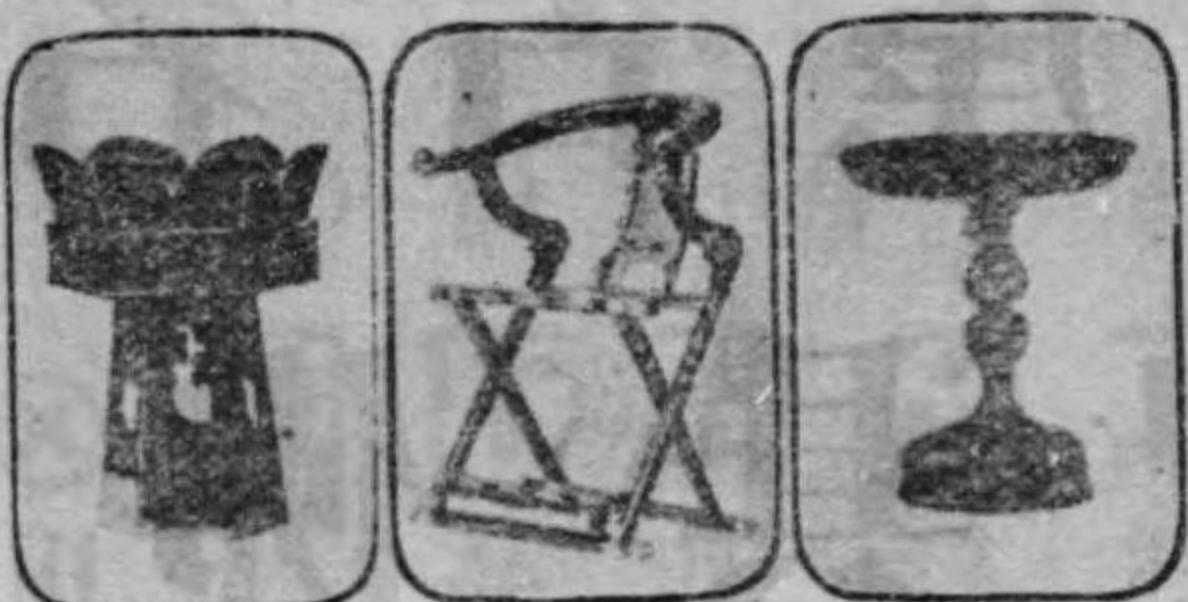

佛具問屋

寺院ノ佛具  
佛壇ノ附屬

名古屋市西區本町五丁目

カ 合名 會社 鋸屋 增田佛具店

代表者

增田庄六 電話 東一八五一番  
增田新次郎 電本 六九四七番

電話 東一九一二番  
振替 東京六六六五番  
口座 大阪二二二六番



卸賣部 常備品多種多樣

(印 ポ ント)

算盤各種  
野球用具  
庭球用具  
其他運動具一式  
ゴムマリ各種  
ラーチ萬年筆

名古屋市區末廣二丁目

合名 會社 森

山本商店

電話本局 一五九四番

振替口座 東京二四六番  
大阪三八六番



### 名古屋肥料雜穀問屋組合

事務所中區內屋敷町 電話本局二九六番 [クコヒ]略電

組員 (イロハ順)

- |                             |                              |                           |                        |                         |                          |                              |                          |
|-----------------------------|------------------------------|---------------------------|------------------------|-------------------------|--------------------------|------------------------------|--------------------------|
| 余<br>會社 服部商店<br>大船町區 本局 一四二 | 余<br>會社 精谷肥料部<br>納屋町區 本局 六〇六 | 加<br>藤金之助<br>大船町區 本局 二九八  | 高<br>松定一<br>納屋町區 本局 八  | 高<br>松長太郎<br>船西區 本局 五九八 | 田<br>中武<br>船西區 本局 五二九二   | 名<br>古屋製油株式會社<br>廣井町區 本局 七三五 | 今<br>野尻理右衛門<br>船西區 本局 四九 |
| 會社 矢橋商會<br>大船町區 本局 三五一七     | 松<br>岡勘左衛門<br>船西區 本局 一〇六二    | 松<br>原鐵治郎<br>納屋町區 本局 一六六二 | 會社 滿留八商店<br>船西區 本局 四五〇 | 前<br>田金作<br>納屋町區 本局 一六九 | 小<br>澤松太郎<br>船西區 本局 一三五五 | 會社 木村市商店<br>傳馬町區 本局 一三二七     | 三<br>輪嘉兵衛<br>船西區 本局 三三二  |
| 和<br>廣中只雄<br>船西區 本局 一九七三    | 金<br>鈴木楨之助<br>船西區 本局 一三三三    | 鈴<br>木廣太郎<br>大船町區 本局 三五八  |                        |                         |                          |                              |                          |

## 名古屋

## 佛具



播磨屋

名古屋市中區末廣町

# 井上重兵衛

電話本局二〇〇三番  
振替大阪一二四四五番



### 名古屋雜穀市場組合

(イロハ順)

(事務所)

名古屋市中區天王崎町四番地  
電話本局六二九二番

西區澤井町	岩間勘助	本局一四八番	西區樋ノ口町	大野繁右衛門	本局一九三二番
中區天王崎町	伊藤伊三郎	本局七三九六番	中區堅三藏町	乙部作次郎	本局三六五三番
同區同	伊藤和四五郎	本局四〇九二番	西區大船町	加藤金之助	本局六一五八番
西區大船町	伊藤德次郎	本局四五〇八番	中區納屋町	會社糟谷肥料部	本局四〇六六番
中區天王崎町	稻生龜吉	本局四〇〇二番	西區船入町	吉田富太郎	本局二〇三五番
西區大船町	井上喜兵衛	本局二九〇五番	同區大船町	吉田政次郎	本局六七〇番
中區納屋町	林清五郎	本局四三三番	同區船入町	高松長太郎	本局五九八番
同區天王崎町	伴野林二	本局五七八八番	東區大曾根町	谷口佐助	本局一九六番
西區船入町	花井昌三郎	本局四五〇番	西區船入町	高木兼次郎	電信略號(夕)
中區堅三藏町	本出商店出張所	本局五八一四番	同區同	田中武出張所	本局五二九二番
同區同	堀田鐵三郎	本局一一二二番	同區廣井町	名古屋製油株式會社	本局七三五番
西區船入町	堀田榮一	本局三九九二番	中區堅三藏町	武藤保次郎	本局七四四二番
中區天王崎町	陣田藤次郎	本局四九四五番	同區同	上田明治郎	本局三三三番
同區同	岡戸安吉	本局四六一〇番	西區船入町	野尻理右衛門	本局二八九一
西區鹽町	太田重太郎	本局三七〇五番	東區大曾根町	野崎一	本局二八九一

西區米屋町	山本喜三郎	本局一八八六番	中區納屋町	見田貞之助	本局三二一三番
南區熱田東町	山田清太郎	本局三三六六番	西區船入町	三輪嘉兵衛	本局三三二番
西區船入町	山田政次郎	本局七四九五番	同區同	水谷勘次郎	本局四三二八番
中區天王崎町	山下鉄三郎	本局四六一六番	同區同	水野喜八	本局一一〇三番
西區大船町	矢橋厚一郎	本局三五一七番	中區納屋町	遠藤義一	本局七四七九番
同區船入町	松岡勘左衛門	本局一〇六二番	同區中ノ町	久田義一	本局五三二四番
中區納屋町	松原鐵次郎	本局一六六二番	同區天王崎町	蛭川仁之助	本局二二九番
同區同	前田金作	本局一六九番	西區小鳥町	久田清治	本局五四五三番
西區澤井町	後藤七藏	本局二九四六番	同區船入町	廣中只雄	本局一九七三番
同區船入町	小林源次郎	本局三一七二番	中區天王崎町	平山萬平	本局六五三三番
同區本重町	近藤勘次郎	本局六一三八番	同區橫三藏町	千賀善次郎	本局三一四七番
中區南小川町	兒玉金次郎	本局二九九七番	同區正木町	關戶金一	本局一五九五番
西區船入町	佐藤嘉助	本局三三四七番	西區船入町	杉本清太郎	本局四九八番
同區鹽町	佐々長次郎	本局二八二五番	同區大船町	鈴木廣太郎	本局三五八番
同區傳馬町	木村市太郎	本局一三二七番	同區船入町	鈴木楨之助	本局五五八番
中區天王崎町	木村重郎	本局六八一八番	同區小鳥町	杉藤勇一	電信略號(夕)







内外肥料  
米雜穀  
棉花

# 委託賣買業

魚印人造肥料  
石灰窒素  
カーバイト

代理店

名古屋市西區船入町三丁目



# 合資 滿留八商店 會社

長電話市局四五〇番  
電信略語【〇八】又【八〇】  
振替口座東京五二四一番

内外肥料米雜穀問屋

名古屋市西區船入町

# 森岡屋 三輪嘉兵衛商店

長電話本局三二二番



肥料  
米雜穀 問屋業

今 野尻理右衛門商店

名古屋市西區船入町

電話本局(長) 二八九一番  
電略(ノシリ)又ハ(ノ)

營業科目

北海大小豆  
朝鮮 滿洲 大小豆  
各種色豆  
雜穀肥料

名古屋市西區船入町一丁目

松岡勘左衛門

商號 油勘 松

電話本局一〇六二番  
電略(マツ)或ハ(マ)

油勘商店出張所

呼出電本六二九二番  
天王崎町東海倉庫内

營業種目

臺灣米、朝鮮米、外國米各種  
滿洲、朝鮮、北海大小豆  
大連大豆粕其他直輸移入販賣  
硫安堆積肥料特約店

M 前田商會

名古屋市西區納屋町

前田 金 作

電話本局一六九番  
發電略號マ又ハ(マエタ)

肥料米雜穀  
味噌溜醬油

問屋業



鈴木廣太郎商店

名古屋市西區大船町

商號 和泉 廣

電話本局(長) 三五八番  
五五四一 番

電略(イツヒロ)又ハ(ヒロ)



# Toa Sekken Kabushiki Kaisha

(Toa Soap Manufacturing Co. Ltd.)

The only one Soap Manufacturing Company in Japan which has a limited producing power cordially invites the merchant in the line to favour with their orders furnishing with their trade-mark stamps.

Main shop.....Nishitsuka-cho, Nakaku, Nagoya, Japan.

Branch shop.....3-chome, Motodamachi,  
Nishi Matsugae-cho, } Nakaku, Nagoya, Japan.  
5-chome. Oimatsu-cho, }



## 東亞石鹼株式會社

名古屋市中區西塚町(東陽町十丁目北へ入ル)

電話東(一)二三三六番  
(二)三三七番

本邦唯一の石鹼生地供給會社にして無限大の生産力を有するを以て各  
位の留型(商標添附)御注文には至極御便利に御座候

### 營業種目

内地向 各種石鹼  
輸出向 各種石鹼  
工業用グリセリン  
工業用ヘツド類

# 小麥粉製業



名古屋市西區鹽町二丁目

## 名古屋製粉株式會社

長電話本局(一)六八一番  
(二)八二五番

電信略號(ナコ)



Onoda Flour Co. Ltd.

名古屋市西區大塚町



資本金 參千萬圓 社長 男爵住友吉左衛門  
預り金 參億四百餘萬圓 本店 大阪市東區北濱  
(大正八年六月末)

名古屋市中區新柳町六丁目 電話(國)四〇三番 振替(東京)三一五一五番  
本局(一)八〇三番 口座(大阪)二九四四〇番  
(六)〇九五番



### 株式會社住友銀行支店

内地支店出張所 船場、備後町、川口、中之島、道頓堀、天滿、福島(以上大阪)  
東京、通油町、新橋、深川(以上東京) 京都、西陣(以上京都)  
所 在 地 橫濱、神戸、兵庫、尾道、吳、廣島、柳井、下ノ關、門司、小倉、  
若松、博多、久留米、新居濱(伊豫國)  
海外支店出張所 倫敦、紐育、桑港、シアトル、孟買、上海、漢口  
在 地

布哇住友銀行 (米國布哇\*ノル、行主住友吉左衛門)

### 〔銀行〕

株式會社伊藤銀行

西區茶屋町三丁目 電話本局(一)〇七二番  
(二)〇八一番  
振替口座(東京)三九三番  
(大阪)二四六三番  
立 明治十四年九月 壹百萬圓 (內拂込額五拾五萬圓)  
諸積立金 七拾六萬參千圓  
配當率 大正八年上半期 年壹割六分  
取締役 伊藤守松(社長)、渡邊長兵衛(常務)、紅村清  
之助(支那人)、金森彌三郎、塚本金兵衛  
監査役 伊藤正三郎、喜多村助十郎

株式會社尾張銀行

中區上前津町 電話本局(一)一八番  
立 明治二十七年一月 拾五萬圓 (內拂込額七萬五千圓)  
諸積立金 壹千四百圓

配當率 大正八年上半期 年七分  
取締役 竹田千代足(頭取)、磯貝浩、村瀬孝文、伊藤  
義平、渡邊龍夫、高橋小十郎  
監査役 渡邊久三郎、精園邦三郎、山根由太郎  
支那人 山田 一

株式會社名古屋銀行

西區傳馬町六丁目 電話本局(一)三〇四番  
(二)三六二番  
(三)三九六番  
振替口座(東京)七二五三番  
(大阪)一一二二四番  
立 明治十五年四月 七百萬圓 (全額拂込済)  
配當率 大正八年上半期 年壹割  
取締役 瀧定助(頭取)、春日井丈右衛門、加藤彦兵衛  
森本善七、瀧信四郎、恒川小三郎(常務)、柴  
田勝雄、小尾悦太郎  
監査役 小出庄兵衛、渡邊喜兵衛

支店 市內中區門前町 電話本局(一)〇四二番  
(二)〇四九番  
支店 同 西區大船町 電話本局(一)三〇四番  
(二)三〇九番



銀行

榮町支店 市内中區榮町 電話本局 三三三九番  
 幅下支店 同 西區江川町 電話本局 四〇二六番  
 東支店 同 中區奧田町 電話本局 三三四三番  
 熱田支店 同 南區熱田傳馬町 電話本局 四〇四四番  
 赤塚支店 同 東區赤塚町 電話本局 二二四七番  
 中市場支店 同 中市場町 電話本局 五五一二番  
 古渡支店 同 中區古渡町 電話本局 四四六二番

株式村瀨銀行

中區榮町一丁目  
 電話本局 九三三番  
 電話本局 二七三六番  
 電話本局 六三二〇番  
 振替口座 東京 三三五四〇番

設立 明治三十一年七月  
 資本金 壹百萬圓 (內拂込額參拾貳萬五千圓)  
 諸積立金 貳拾八萬八千圓  
 配當率 大正八年上半年 年壹割貳分

取締役 村瀨九郎右衛門(頭取)、山田文七(常務)、村瀨善三郎(常務)、酒井實一(常務)、村瀨隆藏(常務)、堀甚三郎、山田清三郎、山田定造  
 監査役 村瀨小太郎、村瀨乙也  
 西支店 市内西區東柳町 電話本局 六九二二番  
 電話本局 六四四五番

二五〇

中支店 同 中區矢場町 電話本局 三三八九番  
 東支店 同 東田町 電話本局 二六四八番  
 枇杷島支店 同 西區日井郡西枇杷島町 電話本局 一一二二番

株式愛知銀行

西區玉屋町二丁目  
 電話本局 一〇三番  
 電話本局 二七六八番  
 電話本局 三二七〇番  
 電話本局 三三五四番  
 電話本局 六九〇二番  
 振替口座 東京 一三三二二番  
 大阪 一一二二二番

設立 明治二十九年四月  
 資本金 七百萬圓 (內拂込額四百拾貳萬六千圓)  
 諸積立金 百九拾萬圓  
 配當率 大正八年上半年 年壹割

取締役 渡邊義郎(頭取)、岡谷惣助、關戶守彦、吹原九郎三郎、鈴木信吉(兼營業部長)  
 監査役 岡田真右衛門、伊藤守松、松平義爲  
 傳馬町支店 市内西區傳馬町 電話本局 二〇三三番  
 電話本局 五〇二二番  
 幅下支店 同 堀詰町 電話本局 四四四〇番  
 電話本局 五五〇七番  
 門前町支店 同 中區門前町 電話本局 五五〇六番  
 電話本局 五五〇六番  
 古渡支店 同 古渡町 電話本局 三九六三番  
 電話本局 三九六三番  
 宮町支店 同 東區宮町 電話本局 六三三三番  
 電話本局 六三三三番

株式愛知農商銀行

南區熱田市市場町  
 電話本局 一五四番  
 電話本局 二一七四番  
 電話本局 七四三三番

設立 明治二十七年八月  
 資本金 壹百萬圓 (全額拂込済)  
 諸積立金 貳拾參萬壹千壹百圓  
 配當率 大正八年上半年 年九分

取締役 竹内繁吉(頭取)、山田清三郎、石川愛治郎、山崎文次、岡本廣太郎  
 監査役 外山定助、久野藤助  
 呼続支店 愛知郡呼続町 電話本局 一三三〇番  
 御器所支店 同 御器所村 電話本局 一三六五番

設立 明治三十一年六月  
 資本金 參拾萬圓 (內拂込額七萬七千貳百五拾圓)  
 諸積立金 壹萬壹千貳百五拾圓  
 配當率 大正八年上半年 年五分

取締役 伊藤義平(頭取)、佐治春藏、青山孝太郎  
 監査役 武内實晴  
 支店 人川路泉

株式安藤銀行

中區榮町四丁目  
 電話本局 四一八番

設立 明治三十四年三月  
 資本金 五百萬圓 (內拂込額壹百貳拾七萬四千圓)  
 諸積立金 貳千圓

取締役 安藤竹次郎(頭取)、別所豐次郎(常務)、永田真雄、尾崎三之助、飯沼武作  
 監査役 渡邊善兵衛、高橋宗太郎、原虎太郎  
 支店 人 金森弘三

銀行

株式愛知實業銀行

西區米屋町  
 電話本局 八三八番



### 株式明治銀行

西區傳馬町七丁目  
電話本局 三三四番 三五六番 三六八番 三九〇番  
振替口座 東京 八三一〇番 大阪 二四九八〇番

設立 明治二十九年十二月  
資本金 壹千壹百萬圓 (內拂込額八百萬圓)  
諸積立金 壹百四萬圓  
配當率 大正八年上半年 年壹割  
取締役 大三輪奈其太郎(頭取)、神野金之助、鈴木堤、兵衛上遠野富之助、生駒重彦(兼支配人)、加藤左工門  
監査役 糟谷縫右衛門、齋藤恒三、平子徳右衛門

支店  
南支店 市内中區門前町 電話本局 一七六番  
東支店 同 東田町 電話本局 三六八番  
西支店 同 西區東柳町 電話本局 二二七番  
鍋屋町支店 同 東區鍋屋町 電話本局 三三七番  
尾頭支店 同 南區熱田新尾頭町 電話本局 四〇六番  
熱田支店 同 熱田神戶町 電話本局 一六四番  
幅下支店 同 西區隅田町 電話本局 四七四七番

### 株式尾三農工銀行

中區新榮町一丁目  
電話本局 四六三番 四八三番 五〇三番 五二三番  
振替口座 大阪 一七八三四番

設立 明治三十一年三月  
資本金 四百萬圓 (全額拂込済)  
諸積立金 九拾八萬八千七圓九拾九錢  
配當率 大正八年上半年 年八分  
取締役 伊藤義平(頭取)、山本安藏(常務)、宮田愼一、竹田千代足、高橋小十郎、石川愛治郎、武内實晴(兼支配人)  
監査役 早川龍介、中野真吉、中島喜助

### 株式伊藤貯蓄銀行

西區茶屋町三丁目  
電話本局 七一七二番  
振替口座 東京 一七三七〇番 大阪 四八〇七九番

設立 明治二十六年三月  
資本金 參拾萬圓 (內拂込額拾五萬圓)  
諸積立金 貳拾九萬貳千五百圓  
配當率 大正八年上半年 年壹割貳分

取締役 伊藤守松(社長)、金森彌三郎、渡邊長兵衛(常務)、喜多村助十郎、塚本金兵衛  
監査役 伊藤正三郎、紅村清之助  
支店 市内中區南大津町

取締役 竹田千代足(頭取)、伊藤爲治、渡邊龍夫、村瀬孝文、伊藤義平、磯貝浩、高橋小十郎  
監査役 精園邦三郎、渡邊久三郎、山根由太郎

### 株式堀川貯蓄銀行

西區船入町一丁目  
電話本局 一六六〇番

設立 明治二十九年十月  
資本金 五萬圓 (內拂込額壹萬貳千五百圓)  
諸積立金 壹萬八千七百圓  
配當率 大正八年上半年 年壹割  
取締役 東松松兵衛(專務)、東松松三、東松ヤサ  
監査役 水谷徳太郎

### 株式名古屋貯蓄銀行

西區傳馬町六丁目  
電話本局 九三五番

設立 明治二十六年五月  
資本金 參拾萬圓 (內拂込額貳拾萬圓)  
諸積立金 拾五萬圓  
配當率 大正八年上半年 年壹割貳分  
取締役 春日井丈右衛門(頭取)、瀧定助、加藤彦兵衛、森本善七、瀧信四郎、恒川小三郎  
監査役 小出庄兵衛、渡邊喜兵衛、佐竹直一

支店  
堀川支店 同 西區大船町 電話本局 二〇二九番 二〇三九番 二〇四九番  
南支店 市内中區門前町 電話本局 六六二九番 六六三九番 六六四九番  
榮町支店 同 中區榮町 電話本局 三三一九番 三三二九番 三三三九番  
幅下支店 同 西區江川町 電話本局 四〇三六番 四〇四六番 四〇五六番  
東支店 同 中區奧田町 電話本局 三三四四番

### 株式尾張貯蓄銀行

中區上前津町  
電話本局 二一八番

設立 明治二十七年五月  
資本金 參萬圓 (內拂込額貳萬圓)



銀行

### 株式村瀨貯蓄銀行

中區榮町一丁目  
電話本局 九三三番 六三〇番  
一四七六番 三三三〇番  
振替口座東京 三三五四〇番

立 明治二十九年十二月

資本金 五萬圓 (內拂込額貳萬五千圓)  
諸積立金 貳萬壹千九拾圓

配當率 大正八年上半年 年壹割貳分

取締役 村瀨九郎右衛門(頭取)、堀甚三郎、山田清三郎、山田文七、村瀨善三郎、酒井實一、村瀨隆藏

監査役 村瀨小太郎、山田定造、村瀨乙也

支店 市内西區東柳町 電話本局 九三三番 六三〇番 一四七六番 三三三〇番

支店 同 中區矢場町 電話本局 三二八九番 五〇二七番

支店 同 東田町 電話本局 三六四八番 一一一〇番

支店 同 西春日井郡西枇杷島町 電話本局 一一一〇番

### 株式農商貯蓄銀行

南區熱田市場町

立 明治二十七年七月

資本金 參萬圓 (內拂込額七千五百圓)  
諸積立金 貳萬六千五百拾圓

二五四

配當率 大正八年上半年 年壹割貳分  
取締役 竹內兼吉(頭取)、山田清三郎、山崎文次、石川愛次郎、久野藤助  
監査役 外山定助、近藤繁太郎

### 株式丸八貯蓄銀行

西區玉屋町二丁目  
電話本局 九二八番  
振替口座大阪 三六七九三番

立 明治三十一年八月

資本金 參拾萬圓 (內拂込額貳拾萬圓)  
諸積立金 拾七萬四千圓

配當率 大正八年上半年 年壹割

取締役 關戶守彦(頭取)、岡谷惣助、渡邊義郎、吹原九郎三郎、岡田真右衛門

監査役 鈴木信吉、高橋龍造

支店 勝田喜一郎

### 株式明治貯藏銀行

中區鐵砲町二丁目  
電話本局 五五五六番

立 明治二十六年六月

東區支店 市内中區新榮町 電話本局 一〇三三番  
支店 同 鶴舞町

### 【支店】

#### 日本銀行名古屋支店

中區榮町六丁目  
電話本局 二五〇番 三三〇番 一三二八番

支店 長星 堂

#### 株式近江銀行名古屋支店

西區玉屋町四丁目  
電話本局 三五九七番 六一九六番  
振替口座大阪 四一九一〇番

支店 長林 只 耶

#### 株式第一銀行名古屋支店

西區傳馬町三丁目  
電話本局 一〇四番 一二六〇番 四九二八番  
振替口座東京 一九六七〇番

二五五

資本金 五萬五千圓 (全額拂込済)  
諸積立金 六萬四千圓  
配當率 大正八年上半年 年壹割  
取締役 神野金之助(頭取)、大三輪奈良太郎、鈴木地兵衛  
監査役 上遠野富之助、平子徳右衛門  
支店 東野十治郎  
支店 市内西區傳馬町 電話本局 一六四番  
支店 同 南區熱田神戶町 電話本局 一一一〇番  
支店 同 西春日井郡西枇杷島町 電話本局 一一一〇番

### 株式尾三貯蓄銀行

中區新榮町一丁目  
電話本局 一五五番

立 明治四十年四月

資本金 參拾萬圓 (全額拂込済)  
諸積立金 六萬七千六百六拾貳圓五拾錢

配當率 大正八年上半年 年壹割

取締役 內藤傳祿(頭取)、青山孝太郎、天竺三郎、伊藤義平、宮田慎一郎、木下文吾

監査役 石川愛治郎、高橋小十郎、千賀千太郎、岩瀬源四郎

支店 伊藤爲憲、小栗小七

支店 市内中區南園町 電話本局 二六〇七番

銀行



銀行

支店 長 佐々木興一  
【本店】 東京市日本橋區兜町(資本金五千萬圓)

株式 三井銀行名古屋支店

支店 長 三木國太郎  
【本店】 東京市日本橋區駿河町(資本金壹億圓)

株式 三菱銀行名古屋支店

支店 長 野崎新一  
【本店】 東京市麹町區八重洲町二丁目(資本金五千萬圓)

株式 十六銀行名古屋支店

支店 長 野崎新一  
【本店】 東京市麹町區八重洲町二丁目(資本金五千萬圓)

株式 左右田貯蓄銀行名古屋支店

支店 長 左右田泰一  
【本店】 橫濱市南仲通二丁目(資本金五拾萬圓)

株式 報德銀行名古屋支店

支店 長 田淵益藏  
【本店】 東京市京橋區京橋(資本金貳百萬圓)

株式 浪速銀行名古屋支店

支店 長  
【本店】 大阪市東區淡路町二丁目(資本金壹千五百萬圓)

銀行

二五六

支店 長 岩田一雄  
【本店】 岐阜市中竹屋町(資本金參百五十萬圓)

株式 住友銀行名古屋支店

支店 長 阿部橋林  
【本店】 大阪市東區北濱五丁目(資本金參千萬圓)

合資 左右田銀行名古屋支店

支店 長 左右田泰一  
【本店】 橫濱市南仲通二丁目(資本金壹百萬圓)

株式 不動貯蓄銀行名古屋支店

支店 長 伊藤幾平  
【本店】 東京市芝區宮本町二九(資本金五拾萬圓)

株式 增田ビルブローカー銀行名古屋支店

支店 長 池山眞治  
【本店】 大阪市東區今橋四丁目(資本金五百萬圓)

株式 藤本ビルブローカー銀行名古屋支店

支店 長 阿知波健次郎  
【本店】 大阪市東區北濱五丁目(資本金參百萬圓)

二五七







株式會社

立 大正八年八月

各種ノ印刷、帳簿製造、製本及出版業、其他之ニ附随スル業務

資本金 五十萬圓 (内拂込額拾貳萬五千圓)

取 締 役 大澤常太郎(社長)、山田良弼(常務)、中尾五郎(常務)、河野文平、永岡彌兵衛、岡部武助

監 査 役 山崎文次、松浦彌一、生田治信

支 配 人 田島龍夫

株式會社 井桁商會

中 區 正 木 町 電話本局五一九二番

立 大正八年十一月

石炭及染料ノ賣買及仲立

資本金 五十萬圓 (内拂込額拾貳萬五千圓)

取 締 役 水谷孝三(專務)、林彌惣右衛門、西村定三

監 査 役 永田愛三、金澤熊男

株式會社 服部商店

東 區 宮 町 一 丁 日 電話本局(一)三三六番 (二)三三六番 (三)三三六番

振替口座大阪一三八九二番

二六〇

立 大正元年十月

各種織物及綿絲ノ製造賣買及其委託賣買並ニ之レニ附随スル營業

資本金 貳百萬圓 (内拂込額壹百五十萬圓)

取 締 役 大正八年上半年 年五割

監 査 役 服部兼三郎(專務)、石川藤八、堀尾鏡三郎、服部兼三郎(專務)、白塚大三郎

支 配 人 宮永新吾、村瀬茂兵衛

支 店 三輪常次郎

大 阪 支 店 大阪市東區淡路 電話本局(一)三三六番 (二)三三六番 (三)三三六番

和歌山出張所 和歌山市十二番町 電話 九一七番

濱松出張所 濱松市田町 電話 二九六番

紡 績 工 場 市內南區熱田東起 電話南局 九二九番

ウヰ井一ツ井工場 同 熱田櫻田流町通 電話南局 一六七七番

小 牧 工 場 東春日井郡小牧町 電話 三〇〇番

古 知 野 工 場 丹羽郡古知野町 電話 一七三六番

横濱紡績工場 横濱市南大田町 電話 一七三六番

日本車輛製造株式會社

南 區 熱 田 東 町 電話本局(一)一七八番 (二)一七八番 (三)一七八番

振替口座大阪一六六五〇番

設 立 明治二十九年九月

一、鐵道用ノ汽罐車及車輛ノ製造並販賣

二、電氣鐵道用客貨車其他ノ車輛製造並販賣

三、鐵製及木製ノ機械器具ノ製造並販賣

四、各種材木ノ製材並販賣

資本金 拾六萬圓 (内拂込額貳百四拾六萬圓)

取 締 役 大正八年上半年 年壹割五分

監 査 役 瀧定助(社長)、岸山憲二(常務)、森本善七、三輪喜兵衛、三瓶勇佐、伊藤竹之助、殿木三郎

支 配 人 後藤幸三、矢橋亮吉、青柳一太郎

原 口 晃

日本碍子株式會社

南區熱田東町字竹ヶ鼻 電話本局 七二五三番

立 大正八年五月

電氣絶緣物製造販賣業

資本金 貳百萬圓 (内拂込額壹百萬圓)

取 締 役 大倉和親(社長)、森村開作、廣瀬實光、百木三郎、山脇正吉

監 査 役 田中幸三郎、伊勢木一耶

營 業 部 長 中村賢之助

工 務 部 長 江副孫右衛門

株式會社

日本拓殖興業株式會社

中 區 榮 町 四 丁 日 電話

立 大正八年七月

メチルアルコール、醋酸其他木材乾餾ヨリ生スル化學製品ノ製造、製鐵、石炭採掘販賣

木材及ビ製板販賣、開墾等

資本金 壹百萬圓 (全額拂込済)

取 締 役 林喜兵衛(常務)、岩本定喜(常務)、岩本嘉平

監 査 役 平尾幸太郎

秋 田 工 場 秋田縣仙北郡生保内村

巖 手 工 場 巖手縣下閉伊郡岩泉村

日本證券信託株式會社

中 區 南 伊 勢 町 一 丁 日 電話

立 大正八年十月

信 託 業

資本金 壹百萬圓 (内拂込額貳拾五萬圓)

取 締 役 中村慶吾(代表)、佐藤巳之助(代表)、土井國丸

監 査 役 武田 安、高橋小十郎

二六一



株式會社

### 日本纖維株式會社

中區南大津町二丁目  
電話

設立 大正八年十二月  
 營業目的 植物纖維加工シ織物ニ應用スベキ絲ヲ製造シ之ヲ販賣ス  
 前項ニ附帶スル事業並ニ製紙織物ヲ兼營ス  
 資本金 壹百萬圓 (內拂込額貳拾五萬圓)  
 取締役 坂田實、川淵千藏、渡邊爲次郎、三輪爲吉、土肥竹次郎  
 監査役 田中久彌、小野田俊平

### ニホン肥料株式會社

中區笹島町四丁目  
電話

設立 大正八年十二月  
 營業目的 人造肥料ノ製造販賣及各種肥料ノ輸入移入賣買其他附帶事業一切  
 資本金 貳拾萬圓 (內拂込額五萬圓)  
 取締役 森吉兵衛、松浦徹、倉地榮太郎、加藤末男、前田與市、伊藤寛一、仁科英一、小川清、山本秀五郎  
 監査役 林治介、森川玉三郎、岡崎徳之助、横山源吾

### 東海道電氣鐵道株式會社

西區島田町五丁目  
電話本局五八六一番

設立 大正八年九月  
 營業目的 地方鐵道又ハ軌道ヲ敷設シ一般運輸ノ業ヲ營ムヲ以テ目的トシ兼テ特殊ノ地ニ電氣ノ供給ヲ爲シ其他土地家屋ノ賣買、貸借並ニ娛樂機關ノ經營ヲ爲スコトヲ得、必要ニ應ジ前項ノ事業ヲ他ト共同經營シ又ハ之ニ投資シ若ハ前項ノ事業ヲ目的トスル會社ヲ設立スル爲メ發起人ト爲ルコトヲ得  
 資本金 五百萬圓 (內拂込額五拾萬圓)  
 取締役 福澤桃介(社長)、大園榮三郎(專務)、三輪市太郎、安田善之助、川崎友之介、土川彌七郎、増田次郎、加藤重三郎、大喜多寅之助、久留島政治  
 監査役 小倉源之助、小原源藏、井上龜之助、竹内兼吉、青山鏡四郎  
 支配人 久留島政治

### 東海倉庫株式會社

中區天王崎町  
電話本局 一八七四番  
一八七八番  
五九五八番  
五九七八番  
振替口座東京五一三七番

設立 明治三十九年十一月  
株式會社

二六二

### 北海炭業株式會社

中區南大津町二丁目  
電話本局二三一〇番

設立 大正七年七月  
 營業目的 石炭ノ採掘、石油採取販賣運搬、骸炭製造販賣  
 資本金 壹百五十萬圓 (內拂込額五拾萬圓)  
 諸積立金 參千圓  
 配當率 大正八年上半年 年壹割  
 取締役 岡本櫻(常務)、伊藤義平、阿部吾市、三宅駿二、松永安左衛門  
 監査役 井上茂兵衛、鈴木惣兵衛、小布施順次郎、久保正助  
 支配人 田中武櫻  
 大和田事務所 北海道天鹽國留萌 電話 留萌 一六番

### 紡績機具製造株式會社

南區熱田東町字横田  
電話本局五六五一番

設立 大正八年十二月  
 營業目的 紡績附屬品一切並ニ高速度鋼特種鋼ノ製造販賣、各種鋼及鐵ノ軟化及表面硬化調貨作業  
 資本金 壹百萬圓 (內拂込額貳拾五萬圓)  
 取締役 川上俊介(社長)、林友治(常務)、渡邊榮吉、安部幸七、八木平兵衛、森田小六郎、中村米治郎  
 監査役 藍川清成、高橋小十郎

營業目的 倉庫營業、土地家屋賃貸、貨物運送  
 資本金 壹百萬圓 (內拂込額五拾萬圓)  
 諸積立金 壹萬七千五百圓  
 配當率 大正八年上半年 年壹割六分

取締役 瀧定助(社長)、恒川小三郎、高橋彦次郎、中川哲志郎(兼支配人)  
 監査役 磯貝浩、森本善七  
 一宮支店 海部郡津島町 電話 二〇一號  
 津島支店 電話 二二七七號  
 一宮支店 中島郡一宮町 電話 二二七七號

### 株式會社東海製油所

西區下園町二丁目  
電話本局 二六二四番  
三九二二番

設立 大正六年七月  
 營業目的 大豆其他ヲ原料トスル油脂工業並ニ之ニ關聯スル事業ヲ營ム  
 資本金 五拾萬圓 (內拂込額貳萬五千圓)  
 諸積立金 壹千四百圓  
 取締役 高橋中助、迫田彦助、横江半三郎  
 監査役 磯部房信、妹尾清助  
 工場 市内南區熱田東町 電話本局 二七四七番

二六三



株式會社

### 株式會社東海機械製作所

西區下園町三丁目  
電話本局 六八三番  
五〇四六番  
六九四三番

設立 大正八年八月  
 營業目的 諸機械器具ノ製作修理販賣  
 右ニ附随スル一切ノ事業  
 資本金 五拾萬圓 (内拂込額拾萬五千圓)  
 取締役 神谷宗八(社長、中島貞範(常務)、服部保永(常務)、瀨尾保二郎、舟橋明、平岩儀一、石田進一)  
 監査役 愛知郡八幡村字西古渡 電話本局 四四一三番 四四九六番  
 大阪出張所 大阪府南區鹽屋町 電話本局 二六六九番 二六九五番

### 東海興業株式會社

南區東築地  
電話本局 三三七九番

設立 大正七年六月  
 營業目的 一、工業原料各種藥品並ニ工藝品ノ製造販賣  
 二、海陸產物ノ採捕製造並ニ賣買  
 三、倉庫、金融、運送ニ關スル業務  
 四、電氣器具機械ニ關スル業務  
 資本金 參拾萬圓 (内拂込額七萬五千圓)

二六四

監査役 渡邊龍夫(社長、神谷文吉(常務)、白石房次郎、青山鏡四郎、村瀬健次郎)  
 山田才吉、山崎文次、佐治榮太郎

### 東海電機株式會社

中區南大津町二丁目  
電話本局 二七七三番  
三一五七番

設立 大正八年十月  
 營業目的 電氣機械器具材料及水車ノ製作修繕及賣買、電氣工事設計監督及請負、自動車製作修繕及賣買、前各項ニ附随スル業務、必要ニ應ジ前項ノ業務ヲ他ノ共同經營シ又ハ之レニ投資シ若クハ前項ノ事業ヲ目的トスル會社ヲ設立スル爲メ其發起人ト爲ルコトヲ得  
 資本金 參拾萬圓 (内拂込額七萬五千圓)  
 取締役 酒井一平(社長、中村慶三郎(常務)、中川鏡三郎、正木尙常、岸義男、平野五郎、千賀右次郎、早川龍介、中川雄三郎、中村慶助、森七三郎)  
 監査役 伊藤勸兵衛、宮地太市、小林倫祥

### 東海信託株式會社

西區堅三藏町一丁目  
電話 二四〇五番

設立 大正八年十一月

### 東洋工業株式會社

南區築地  
電話本局 九四四番  
二四〇五番

設立 大正六年九月  
 營業目的 諸機械、海陸汽罐汽機並ニ船舶ノ製造修理、海運業  
 資本金 參百萬圓 (内拂込額壹百貳拾萬圓)  
 諸積立金 壹萬五千圓  
 取締役 伊藤義平(社長、兼松三郎(專務)、田中永吉(常務)、長谷川進次郎(常務)、久野尊實、青山鏡四郎)  
 監査役 伊藤勸兵衛、宮地太市、小林倫祥

### 豐田式織機株式會社

西區島崎町  
電話本局 一二三三番  
六五六四番  
振替口座東京 一九四六三番

設立 明治四十年二月  
 營業目的 紡織機ノ製造販賣及紡織業  
 資本金 壹百參拾五萬圓 (内拂込額壹百八萬圓)  
 諸積立金 拾五萬五千圓  
 配當率 大正八年上半期 年五割

二六五

營業目的 信託業  
 資本金 參拾萬圓 (内拂込額 七萬五千圓)  
 取締役 米谷辰之祐(代表、村瀬謙吉、佐貝萬治郎、田中眞太郎、梅村千一、永井敏男、平井岩太郎、國田幸太郎)  
 監査役 平井岩太郎、國田幸太郎

### 東海運輸株式會社

西區四柳町二丁目  
電話本局 一一三三番  
振替口座東京 一五三一三番

設立 大正八年七月  
 營業目的 一、海陸貨物運送及運送取扱業 二、代金取立並ニ之レニ關聯スル業務 三、倉庫業及貨物ヲ擔保トスル立替金並ニ貸付金 四、有價證券ヲ所有シ又ハ他ノ事業ニ投資スル等  
 資本金 貳拾參萬圓 (内拂込額五萬七千五百圓)  
 取締役 大岡正(社長、吉安清太郎(常務)、山科賢次郎、大島健次郎、岩田藤四郎、堀田與八、野田鉦三郎)  
 監査役 杉山正次郎、阿知波幹二、福原新太郎、伊藤員  
 築地支店 市內南區名古屋港驛前 電話本局 六六一五番  
 白鳥支店 愛知郡八幡村白鳥驛前  
 出張所 市內西區西柳町 電話本局 六七三五番  
 中央市場株式會社内

株式會社



取 締 役 谷口房藏(社長)、豐田佐吉、志方勢七、須永達(常務)、兒玉一造、土屋富五郎、猪熊文藏  
 監 査 役 齋藤恒三、益田信也  
 大 阪 支 店 大阪市西區泉尾町 電話四一六六五番

### 東亞石鹼株式會社

中 區 西 塚 町 電話本局 七五三八番  
 電話本局 七五三九番

設 立 大正八年四月  
 營 業 目 的 油脂分解、石鹼製造  
 資 本 金 壹百萬圓 (內拂込額貳拾五萬圓)  
 諸 積 立 金 貳千壹百圓  
 配 當 率 大正八年上半期 年壹割貳分  
 取 締 役 鈴木喜重(社長)、加藤邦松(專務)、服部健治、那土屋重雄、永井鎌吉、片野嘉一郎、島藤  
 監 査 役 外山傳八、掛布仙太郎、久保田道太郎  
 元 田 町 分 工 場 市內中區元田町 電話本局 六五九一番

### 株式會社東產社

中 區 征 島 町 四 丁 目 電話本局 三四三五番  
 振替口座大阪 一三三三番

諸 積 立 金 壹萬圓  
 配 當 率 大正八年上半期 年壹割壹分強  
 取 締 役 伊藤義平(社長)、岡本櫻(常務)、井上茂兵衛、後藤安太郎、坂田實  
 監 査 役 今井清吉、上遠野富之助、江口理三郎  
 支 配 人 西 武 雄  
 矢 岳 炭 礦 長崎縣北松浦郡小佐々村

### 中央市場株式會社

西 區 西 柳 町 一 丁 目 電話本局 一八九三番  
 電話本局 一三三三番  
 振替口座大阪 二一三二七番

設 立 明治四十三年五月  
 營 業 目 的 生魚、鹽干魚、蔬菜、果實、鵝卵、獸鳥肉、罐詰、干物類、其他食料品一切委託販賣及建物店舖設置貸貸  
 資 本 金 參拾萬圓 (內拂込額拾萬五千圓)  
 諸 積 立 金 貳千九百圓  
 配 當 率 大正八年上半期 年八分  
 取 締 役 山田才吉(常務)、渡邊久三郎、川村彌平、神谷文吉、宮本兵馬  
 監 査 役 小川伊三郎、河村富政

株式會社

設 立 大正八年九月  
 營 業 目 的 一、滿洲朝鮮ニ於テ土地ノ所有並ニ管理信託(但シ擔保附託法ニ據ルモノヲ除ク)金  
 融、二、滿洲朝鮮ニ於ケル米雜穀其他特產物ノ貿易、三、棉花、絹絲、綿布及雜貨ノ賣買、四、滿洲朝鮮ノ賣買及委託賣買、五、製造並ニ販賣、桑苗ノ育成及販賣、其他產絲業ニ附帶關聯セル一切ノ事業  
 資 本 金 五拾萬圓 (內拂込額拾萬五千圓)  
 取 締 役 前田健次(社長)、市川一(專務)、野々山信二(常務)、內藤傳祿、津田謙、林增太郎  
 監 査 役 後藤要次郎、千賀千太郎、市川品吉  
 支 配 人 瀧 多賀男  
 支 店 朝鮮京城府漢江通 電話京城 一三番  
 出 張 所 中島郡祖交江町森上

### 中央礦業株式會社

中 區 南 大 津 町 二 丁 目 電話本局 二二一〇番呼出  
 大 正 七 年 五 月

設 立 大正七年五月  
 營 業 目 的 石炭ノ採掘、販賣、運搬並ニ煤炭ノ製造販賣其他化學工業及ビ此等ニ附帶スル業務ヲ營ムヲ以テ目的トス、必要ニ應ジ前項ノ事業ヲ他ト共同經營シ又ハ之ニ投資シ若クハ前項ノ事業ヲ目的トスル會社ヲ設立スル爲メ其發起人ト爲ルコトヲ得  
 資 本 金 壹百萬圓 (內拂込額拾萬圓)

支 配 人 宮本 兵馬  
 大 會 根 支 店 西春日井郡六郷村大會根

### 中央紙製品株式會社

西 區 本 町 四 丁 目 電話本局 四六三〇番

設 立 大正五年十二月  
 營 業 目 的 圓筒、扇子、カレンダー、引札、曆類、製造販賣  
 資 本 金 參拾萬圓 (內拂込額七萬五千圓)  
 諸 積 立 金 壹千八百圓  
 配 當 率 大正七年度 年壹割貳分  
 取 締 役 石川久兵衛(社長)、金森島吉(專務)、大岩勇夫、村瀬清、福岡彌彦、關谷勝治郎(常務)  
 監 査 役 清寛、伊藤瑛三郎、佐藤清太郎  
 支 配 人 小池政助  
 東 京 支 店 (益世館) 東京市京橋區木挽町 電話京橋 一五七九番

### 中央製材株式會社

南 區 東 築 地 電話本局 四六六三七番  
 大 正 五 年 七 月

二六七



株式會社

營業目的 輸出向包裝用木製製販賣其他製材及木材ニ  
關スル一切ノ業務  
資本 貳拾五萬圓 (內拂込額拾壹萬八千圓)  
諸積立金 壹萬八千五百圓  
當立金 大正八年上半期 年八分  
取締役 井上信八(代表)、淺野吉次郎、吉見徳四郎、  
村瀬周輔、小竹久太郎  
監査役 橋本鐵三郎、花井昌三郎  
支配人 伊藤敬太郎

中京美術株式會社

設立 大正七年十月  
中區南大津町一丁目  
電話本局六一六五番  
營業目的 書畫賣買、書畫賣買仲介、金融、書畫委託賣  
買、書畫展覽販賣、以上ノ目的ヲ達スルニ必  
要ナル附帶事業  
資本 貳拾萬圓 (內拂込額八萬圓)  
諸積立金 壹千九百參拾圓  
當立金 大正八年上半期 年壹割六分  
取締役 速水鏡一(專務)、伊藤徳次郎、郷勝次郎、河  
井圓逸、田中良助  
監査役 渡邊祝造、野呂靜、古川鼎三

監査役 鷺野徳次郎  
支配人 柳 謙三郎  
大阪支店 大阪市西區新町通  
電話本局 四六二番  
電話本局 一三五番

株式會社岡谷肥料店

設立 大正七年九月  
中區水主町一丁目  
電話本局 八二四番  
電話本局 六五七二番  
營業目的 肥料ノ賣買、仲立、委託賣買及肥料ノ製造  
資本 參拾萬圓 (內拂込額七萬五千圓)  
諸積立金 四千圓  
當立金 大正八年上半期 年壹割五分  
取締役 岡谷清治郎(社長)、佐藤常二郎(常務)、岡谷  
喜三郎、長瀬藤太郎、青木覺太郎、小田切信彦  
監査役 伴 延太郎、安部幸七  
支配人 佐藤常二郎

尾張時計株式會社

株式會社  
中區下笹島町  
電話本局 一三四八番  
電話本局 二六二〇番  
振替口座大阪二六二〇番

二六八

株式會社大隈鐵工所

設立 大正七年七月  
東區布池町  
電話本局 三三四番  
電話本局 二五〇九二番  
振替口座東京二五〇九二番  
營業目的 一般用及軍用諸機械、工具並ニ其附屬品ノ  
製造販賣  
資本 壹百萬圓 (內拂込額五拾萬圓)  
諸積立金 參千圓  
當立金 大正七年下半期 年壹割  
取締役 大隈榮一(社長)、大隈實雄(常務)、渡邊義郎  
岡谷清治郎、青木彌太郎、村岡嘉六  
監査役 鈴木 信吉  
出報所 東京市神田區鎌倉町  
電話本局 四三六六番

株式會社奧田商會

設立 大正七年五月  
西區茶屋町一丁目  
電話本局 五六一二番  
電話本局 三三九〇番  
振替口座東京一〇六六五番  
營業目的 洋鐵及金物製品加工販賣  
資本 五拾萬圓 (全額拂込済)  
取締役 奧田清兵衛(社長)、奧田豊、立松重三郎

設立 明治三十九年五月  
掛置時計、蠟燭器製造販賣  
資本 貳拾萬圓 (內拂込額拾四萬圓)  
諸積立金 六萬貳千圓  
當立金 大正八年上半期 年參割  
取締役 三輪嘉兵衛(社長)、今井藤吉(常務)、今尾熊  
市(常務)、遠山市太郎、黒田茂助  
監査役 小澤松太郎、近藤大兵衛

關西瓦斯株式會社

設立 明治四十五年二月  
中區南大津町二丁目  
電話本局 四七七七番  
營業目的 一、瓦斯製造及販賣 二、瓦斯ノ副生物ノ精  
製及販賣 三、瓦斯器機製作及販賣 四、前  
各號ノ事業ニ附帶ノ業務  
資本 五拾萬圓 (內拂込額貳拾五萬圓)  
諸積立金 七千貳百圓  
當立金 大正八年上半期 年六分  
取締役 岡本櫻(社長)、武和三郎、谷口守雄  
監査役 小田政美、杉山利介  
丸龜營業所 丸龜市鹽屋  
玉島營業所 岡山縣玉島町  
電話本局 七二七番  
電話本局 二〇一七番

二六九



株式會社

### 株式會社金森洋紙店

西區本町四丁目  
電話本局(一) 一六五三番  
振替口座(東京) 三二二七番  
(大阪) 六七一八番

設立 大正七年三月  
營業目的 紙類賣買  
資本 貳拾萬圓(內拂込額拾萬圓)  
積立金 參千圓  
取締役 金森島吉(社長、森部金吾(常務)、金森うめ、金森太七、安達光次郎)

### 太洋商工株式會社

東區主稅町三丁目  
電話東(一) 四三五番  
(二) 一〇七〇番

設立 大正八年四月  
營業目的 直輸出入業及代理業(陶磁器、樂器、玩具、織物、洋鐵、其他諸雜貨)  
資本 參百萬圓(內拂込額壹百五十萬圓)  
取締役 春日鐵次郎(專務)、瀧藤治三郎(專務)、小川龍雄(專務)、兒玉嘉四郎、小野正一、近藤祿、山田新吉、榊原千七郎、松原彌三郎

二七〇

監査役 加藤正一、伊藤兼八  
神戸支店 神戸市八幡通  
横濱支店 横濱市山下町  
電話三宮(一) 二九三番  
電話本局 四六二番

### 株式會社瀧兵商店

西區本町四丁目  
電話本局(一) 二一〇番  
(二) 二〇六番  
振替口座大阪 一四二九六番

設立 大正元年十一月  
營業目的 織物ノ賣買及其委託賣買並ニ織物加工ノ周旋  
資本 壹百萬圓(全額拂込済)  
積立金 參拾壹萬壹千六百圓  
配當率 大正八年三月決算 年貳分五厘  
取締役 瀧信四郎(代表)、加藤兵次郎  
監査役 伊左治次郎  
支那人 村田幸吉

### 大正海運株式會社

南區築地二號地  
電話本局 四六二五番

設立 大正八年十月

營業目的 一、海陸運送業及之ニ關聯スル事業 二、船舶賣買及其貸借ニ關スル仲立業 三、代辦業並ニ物品ノ委託販賣、必要ニ應ジ前項ノ事業ヲ共同經營シ又ハ他ノ會社ノ株主トナルコトヲ得

資本 五拾萬圓(內拂込額拾貳萬五千圓)  
取締役 中川哲志郎(專務)、森本善七、磯貝浩、淺野信次  
監査役 瀧定助、高橋彦次郎、恒川小三郎  
事務所 市内中區天王崎町  
四日市市高砂町  
電話本局(一) 二一三六番  
(二) 一〇六三番  
電話 四六四三番

### 大正礦業株式會社

中區新榮町九丁目

設立 大正八年十二月  
營業目的 亞炭石炭ノ採掘賣買並ニ加工販賣、粘土其他土石ノ採掘賣買並ニトシ傍ラ一般礦業及礦業ニ對スル投資受託經營、礦業權ノ取得賣買、前項各項ニ附帶スル一切ノ業務  
資本 五拾萬圓(內拂込額拾貳萬五千圓)  
取締役 高濱與七(社長、杉山又衛、富田彦吉、渡邊善兵衛、高田直三郎、山田貞策、高木倉三郎、田邊至一、鈴木七左衛門、岡崎金吾

株式會社

### 株式會社田代商店

中區七曲町  
電話本局(一) 八〇七番  
(二) 六六二〇番  
振替口座東京 一九六〇八番

設立 大正六年十月  
營業目的 陶磁器ノ製造賣買、雜貨ノ販賣及直輸出入業  
資本 五拾萬圓(內拂込額拾五萬圓)  
取締役 田代平太郎(社長)、加藤梅太郎(常務)、宮崎正之助(兼支配人)  
監査役 田代うら、深川六助

### 田中毛布株式會社

中區南久屋町二丁目  
電話本局(一) 一〇三四番  
(二) 六五五九番  
振替口座大阪 八二五五番

設立 大正八年四月  
營業目的 毛布、肩掛、膝掛類、其他毛織物類ノ製造販賣  
資本 貳拾五萬圓(內拂込額拾貳萬五千圓)  
取締役 田中德三郎(社長)、山田義博(常務)、田中秋利(常務)、長谷川眞之助  
監査役 前野甚四郎、穗積完三  
第一工場 市内中區正木町

二七一



株式會社

第二工場 市内中區松島町 電話本局 六五五九番  
電話系局 六五五九番

第三工場 同 松元町

第四工場 同 丸田町

第五工場 同 東區東二葉町

第六工場 同 中區池田町

多治見鑛泉株式會社

中區南大津町二丁目

立 大正八年十二月

營業目的 浴場、旅館、遊園地ノ經營、土地ノ改良、開墾、貨物賣買及物品ノ委託販賣、飲料水、藥品、化粧品ノ製造販賣、右ニ附帶スル一切ノ事業

資本 五拾萬圓 (内拂込額拾貳萬五千圓)

取締役 早川龍介、小宮瑞之助、榎木壽三郎、武藤健八郎、吉村廣吉、長谷川進次郎、田中永吉

監査役 川淵千藏、武内實晴、伊藤徳太郎

株式會社谷健商店

西區本町五丁目

立 大正二年二月

電話本局 四六八五番  
電話系局 四六一七番  
振替口座東京六〇三八番

營業目的 一、電氣軌道ニ依ル乘客及貨物ノ運搬、二、信託事業

資本 貳拾萬圓 (内拂込額七萬貳千圓)

積立金 七千九拾圓

大正八年上半年 年七分

取締役 青山誠四郎(社長)、加藤宗太郎、平子徳右衛門、岡田初將

監査役 渡邊久三郎、鷺見喜七

支配人 杉浦 季次

株式會社恒惣商店

西區上長者町四丁目

立 大正七年二月

電話本局 五三〇番

營業目的 吳服太物卸商

資本 貳拾萬圓 (全額拂込済)

積立金 參千五百圓

大正八年上半年 年壹割

取締役 恒川惣五郎(代表)、佐橋幸之進、加藤彌七

監査役 暮石 英一

株式會社

營業目的 織物ノ賣買及委託賣買並ニ織物加工ノ周旋

資本 貳拾五萬圓 (内拂込額拾八萬七千五百圓)

積立金 五千壹百五十圓

大正七年度(第五期) 年貳割

取締役 谷直次郎(社長)、村田伊三郎(兼支配人)、尾藤 昌

監査役 伊部龜之助

株式會社高岳製作所

東區高岳町二丁目

立 大正七年三月

營業目的 電氣諸機械器具製造並ニ販賣

資本 貳拾萬圓 (内拂込額拾萬圓)

積立金 七千九拾圓

大正八年上半年 年壹割貳分

取締役 具塚榮之助(社長)、佐々木綱雄(専務)、羽柴忠弘

監査役 目塚七郎、石原忠治

築地電軌株式會社

南區稻永新田

電話本局 四四七四番

名古屋電燈株式會社

中區新柳町六丁目

電話代表本局 五三三〇番

立 明治二十年九月

營業目的 電燈及電力ノ供給、電氣機械器具ノ製造販賣及電氣工事ノ請負並ニ電氣ヲ應用スル事業及水源涵養ニ關スル造林事業、必要ニ應ジ前項ノ事業ヲ他ト共同經營シ又ハ之ニ投資シ若クハ資金ヲ融通スルコトヲ得

資本 壹千六百萬圓 (全額拂込済)

積立金 九拾萬八千六圓

大正八年上半年 年壹割貳分

取締役 福澤桃介(社長)、下出民義(副社長)、草野清四郎、角田正壽(常務)、神谷卓男(常務)、後藤幸三、下郷傳平、竹原友三郎

監査役 兼松 照、磯貝 浩、小山 植三

支配人 青木義雄

木曾川八百津發電所 岐阜縣加茂郡八百津町

長良川發電所 同 縣武儀郡洲原村

巴川發電所 東加茂郡盛岡村

小原發電所 西加茂郡小原村

熱田發電所 市内南區熱田東町

中區營業所 同 中區門前町

東區營業所 同 東區鍋屋町

電話本局 三六九二番  
電話系局 三六九二番  
電話本局 二二〇〇番  
電話系局 二二〇〇番  
電話本局 五三三六番  
電話系局 五三三六番







株式會社

資本 貳百萬圓 (內拂込額八拾七萬五千圓)  
 諸積立金 拾壹萬參千圓  
 配當 大正八年上半年 年率割  
 取縮 平子德右衛門(社長)、松下奈真三郎(常務)、鈴木徳兵衛、大三輪奈真太郎、神野三郎  
 監查 富田重助、榎並庄兵衛、下郷傳平  
 支配 清水益太郎、加藤齊次郎(運清部支配人)  
 豐橋支店 豐橋市大字花田 電話 二一三三番  
 四日市支店 四日市市中納屋町 電話 四六六番  
 水主町支店 市内中區水主町 電話 五三三番  
 築地支店 同 南區築地二號地 電話 三九六九番  
 津島支店 海部郡津島町名電驛前 電話 一四六番  
 扶桑支庫 丹羽郡扶桑村 電話 二六番  
 押切出張所 市内西區押切町 電話 五三三番  
 熱田出張所 同 南區熱田東町 電話 五七二四番  
 築地出張所 同 南區築地橋通り 電話 四一四四番  
 白鳥出張所 同 白鳥驛構内 電話 一四五五番  
 神戶出張所 神戶市北長狭通り 電話 一四五五番  
 四日市出張所 四日市市藏町 電話 六五九番

名古屋セメント株式會社

設立 大正八年九月  
 中區南長島町一丁目  
 電話本局五五三〇番  
 一、セメント並ニ窯業品ノ製造販賣及ビ之ニ關聯スル事業 二、同種事業ニ投資シ若クハ株式ヲ所有スルコト  
 資本 貳百萬圓 (內拂込額五拾萬圓)  
 取縮 村瀬末一(專務)、三根正亮、角田正喬、下出義雄、神野金重郎、荒川寅之丞、駒井初次郎(兼支配人)  
 監查 伊藤光彦、村瀬淳一郎、上遠野孝、林珠、八木富三  
 工場 市内南區東樂地六號地

名古屋住宅株式會社

設立 大正八年十一月  
 中區南大津町二丁目  
 土地住宅ノ賣買及賃貸  
 資本 貳百萬圓 (內拂込額五拾萬圓)  
 取縮 鈴木政吉(社長)、富田重助、岡谷清治郎、神野金重郎、瀧定助、近藤繁八、下出民義  
 監查 伊藤守松、上遠野富之助、瀧信四郎  
 人 松田秀水

株式會社名古屋米穀取引所

設立 明治十年九月  
 西區米屋町  
 電話本局 四〇五三番 (兼賣場用) 二二六番  
 營業目的 米ノ賣買取引ヲ爲サシム兼テ倉庫ヲ設置シ米ニ限リ保管ヲ爲ス  
 資本 壹百參拾萬圓 (內拂込額八拾五萬圓)  
 諸積立金 七萬五千參百拾圓  
 配當 大正八年上半年 年率割或分  
 取縮 後藤安太郎(理事長)、江口理三郎、高橋正彦  
 監查 竹田千代足、水野寅吉

名古屋水産市場株式會社

設立 大正四年四月  
 西區船入町四丁目  
 電話本局 四二二三番 (兼賣場用) 三三七七番  
 市場ヲ開設シ乾鹽魚介類、鳥類、青果物、其他食料品一切(生魚介ヲ除ク)ノ委託販賣及ビ問屋業ヲ爲シ又ハ貨物ヲ擔保トナシ荷爲替立替金、貸付金ヲ爲シ之ニ關スル一切ノ業務  
 資本 壹百萬圓 (內拂込額參拾萬圓)  
 諸積立金 貳萬壹千五百圓  
 配當 大正七年下半年 壹割八分  
 取縮 山科貴次郎(社長)、堀田與八(副社長)、杉山正次郎(常務)、大島健次郎、鈴木十助、福原善藏、大岡正、萩山鐵七、岩田利吉、羽根田健次郎、長谷川又七、武藤勘助、野田鉦三郎、橋本利助

株式會社名古屋製陶所

設立 明治四十四年十月  
 東區東芳野町二丁目  
 電話東 一〇二二番 二二六番  
 營業目的 陶磁器及雜貨ノ製造加工並ニ販賣又ハ陶磁器陶磁器原料及雜貨ノ委託賣買並ニ其仲介  
 資本 壹百萬圓 (內拂込額七拾萬圓)  
 諸積立金 貳萬貳百貳拾五圓  
 配當 大正八年上半年 年壹割或分



監查役

野田彦太郎、武藤芳之助、加藤松次郎、武藤山田、橫井助兵衛、森健次郎、加藤幸四郎、兵衛木全甚七、志知千代吉、林德治郎、河村德治郎

名古屋製布株式會社

南區熱田四町字弊懸 電話本局一三二七番

設立 大正八年一月

營業目的 一、各種織物ノ製造販賣 二、其他之關聯スル一切ノ事業

資本 壹百萬圓 (內拂込額參拾萬圓)

諸積立金 參千四百圓

配當率 大正八年上半年期 壹割貳分強

取締役 森治郎(代表)、森佐十、中村米治郎、黒柳久太郎、高田榮次、麻植鹿多郎、金田勇吉

監查役 鎌谷大之丞、町田彌太郎、増田儀平

名古屋商事信託株式會社

西區茶屋町二丁目 電話本局一七五五番

設立 大正八年十月

營業目的 信託業

監查役

壹百萬圓 (內拂込額貳拾五萬圓) 吉田傳(社長)、長屋鉦太郎(常務)、能澤宗三郎(常務)、安藤竹次郎、櫻井清三郎、長谷川進次郎、津田義右衛門、山田房次郎、鷲尾常次郎、土井兼次郎、松岡嘉右衛門、永田貞雄、稻垣健三郎

支店 市內中區榮町

名古屋信託株式會社

中區小市場四丁目 電話本局四二四〇番

設立 大正八年十一月

營業目的 信託業

資本 壹百萬圓 (內拂込額貳拾五萬圓)

取締役 下出民義(社長)、荒川寅之丞(專務)、奥田四郎(常務)、田島一義(常務)、赤田盛一(常務)、安藤竹次郎、箕浦宗太郎、山邑大三郎、加藤

監查役 鈴木茂夫(常任)、高橋宗太郎、竹田銀太郎、武内實晴、森田三郎

名古屋織機製造株式會社

南區熱田東町字横田 電話本局 二九四〇番 四五六五番 六八五三番

設立 大正六年八月

營業目的 時計、玩具、蓄音機、電氣器具及附屬品、動産、不動産、賣買、植林、土地開發

資本 參拾萬圓 (內拂込額七萬五千圓) 貳千圓

配當率 大正七年度 年壹割

取締役 村瀬隆藏(社長)、酒井貫一、村瀬乙也

監查役 山田朝之助、村瀬善三郎

設立 大正八年十二月  
營業目的 紡織機及諸機械ノ製造販賣並ニ纖維工業其他之關聯スル一切ノ事業  
資本 壹百萬圓 (內拂込額貳拾五萬圓)  
取締役 中村米治郎(代表)、森治郎、町田彌太郎、金田房吉、前田桂次郎、鎌谷大之丞  
監查役 跡見輝一、近藤長四郎、田中政平

名古屋製粉株式會社

西區鹽町二丁目 電話本局 六八一五番 二八一五番

設立 大正七年七月

營業目的 小麥粉製造販賣

資本 五拾萬圓 (內拂込額參拾萬圓)

諸積立金 參千圓

配當率 大正八年上半年期 年壹割

取締役 高田逸藏(常務)、岸明治郎、關月金一、近藤安治郎

名古屋商事株式會社

東區松山町 電話東一六二番

株式會社

設立 大正八年二月  
營業目的 諸版印刷、帳簿製造、紙類供給、新聞發行  
資本 參拾萬圓 (內拂込額拾八萬圓)  
諸積立金 壹千壹百圓  
取締役 日比野寛(社長)、杉浦甲子之助(常務)、神野金重郎、水谷位四郎、中葉半六、織田了、鶴見樂次郎

名古屋印刷株式會社

中區南久屋町三丁目 電話本局 七九七番

設立 大正八年二月

營業目的 諸版印刷、帳簿製造、紙類供給、新聞發行

資本 參拾萬圓 (內拂込額拾八萬圓)

諸積立金 壹千壹百圓

取締役 日比野寛(社長)、杉浦甲子之助(常務)、神野金重郎、水谷位四郎、中葉半六、織田了、鶴見樂次郎

監查役 織田了、鶴見樂次郎



株式會社

### 株式會社名古屋化學所

東區鶴重町三丁目  
電話本局七三九七番

設立 大正八年六月

營業目的

化學藥品ノ製造販賣及之ニ附帶スル工業原料  
並ニ工業品ノ製造販賣、礦石、粘土、鐵器、  
窯業品ノ賣買、化粧品及之ニ附帶スル物品ノ  
製造販賣、塗料、顏料、繪具、印刷用インキ  
及之レニ附帶スル物品ノ製造並ニ販賣

資本金 參拾萬圓 (內拂込額七萬五千圓)

配當率 大正八年上半期 年壹割強

取締役 三浦惠民(社長)、齋藤善三郎、堀江徳兵衛、  
加藤京松、深田鉦太郎

監査役 名坂彌太郎、小林豐太郎

支那人 野田 碩

東京營業所 東京市麴町區內幸町

電話本局 二五九四番

二八〇

諸積立金 六萬壹千圓

大正八年下半年 年五割

津田義右衛門(社長)、竹内金次郎(常務)、堀  
内金兵衛、吉田善平

監査役 長屋鉦太郎、天野菊次郎

支那人 谷 正義

### 名古屋製鉛株式會社

南區熱田東町字丸山  
電話本局一〇二四番

振替口座(東京)二四八二二番  
(大阪)一三二二二番

設立 明治四十三年十二月

營業目的 鉛製造販賣

資本金 貳拾萬圓 (全額拂込済)

配當率 大正七年下半年 年五割

取締役 平子徳右衛門(社長)、小島常次郎(常務)、加  
藤平兵衛、山崎文次

監査役 佐治春藏、榎並庄兵衛、黒川茂助

營業目的 立

明治二十七年六月  
植物油製造及油粕販賣  
資本金 參拾萬圓 (內拂込額拾六萬五千圓)

### 名古屋製油株式會社

西區廣井町三丁目  
電話本局七三五番

振替口座東京一七九六番

### 株式會社名古屋硝子製造所

南區東榮地  
電話本局六五七九番

設立 大正七年六月

營業目的 硝子器ノ製造加工並ニ販賣、雜貨ノ委託賣買

資本金 貳拾萬圓 (內拂込額五萬圓)

配當率 大正八年上半期 年六分

取締役 大塚右八郎(專務)、服部兼三郎、加藤光太郎

監査役 加藤梅太郎、小栗小七

支那人 岡部 元彦

### 名古屋給水株式會社

南區榮地  
電話本局 四一四番

設立 大正八年四月

營業目的 清水販賣

資本金 貳拾萬圓 (內拂込額五萬圓)

取締役 石川久兵衛、鳥居甲太郎、野水金九郎

監査役 杉江傳之助、中川菊太郎

株式會社

### 浪越汽船株式會社

西區大船町四丁目  
電話本局 四五四七番

設立 大正六年八月

營業目的 海運業、造船業並ニ之ニ附帶スル一切ノ業  
務、船舶及木材ノ賣買、船舶ノ賃貸借

資本金 壹百萬圓 (全額拂込済)

配當率 壹萬四千圓

取締役 宮地太市(常務)、水谷庄七(常務)、田中陸郎  
(兼支配人)

監査役 山田豐、松尾光三郎

### 中日本炭礦株式會社

中區南吳服町二丁目  
電話本局二〇六〇番

設立 大正八年十月

營業目的 石炭ノ採掘販賣並ニ之ニ附帶スル業務ヲ營ム

資本金 五拾萬圓 (全額拂込済)

取締役 田崎新一郎(社長)、松尾登賢、河村長四郎、  
伊地知重明、河瀬圓次郎

監査役 天羽庄一、田崎惣四郎

支那人 福井縣大野郡五箇村

二八一



株式會社

### 株式會社 中埜商店

西區 木挽町

電話本局 (一) 七一三番

振替口座東京 一五九三五番

立 大正八年四月

營業目的 酒類、醋、醬油、油、飲料水、空堀ノ賣買、委託販賣及ビ諸種ノ代辦業

資本 參拾萬圓 (內拂込額拾萬圓)

取締役 中埜真吉(專務)、中埜又左衛門、河合仁藏  
監査役 杉浦吉之助

### 村瀨信託株式會社

中區南吳服町一丁目

電話本局 (一) 六〇九番 (二) 五三六番

立 大正八年十月

營業目的 一般財産ノ管理及整理、内外有價證券ノ賣買、貸借、保管、仲介及金融、國債、地方債、社債ノ募集及引受

資本 壹百萬圓 (內拂込額貳拾五萬圓)

取締役 村瀨周輔、村瀨淳一郎、村瀨竹次郎、村瀨庸二郎、青山松太郎  
監査役 水野勤太郎

東京支店 東京市日本橋區坂本町

二八二

### 山岸製材株式會社

中區水主町三丁目

電話本局 (一) 三六六番 (專務) 一五六五番 (事務) 一五六六番 (倉庫) 一五六七番 (製材部) 一五六八番

振替口座大阪 一六〇八一番

立 大正七年四月

營業目的 輸出向茶箱、ゴム箱、石油箱、ロソク箱、長板、内地向各種包裝用木箱及一般建築用材ノ製造販賣

資本 壹百萬圓 (內拂込額六拾萬圓)

諸積立金 壹萬四千圓  
配當率 大正七年度 年壹割

取締役 相澤治一郎(專務)、山岸治明、馬場喜右衛門、菊池季吉  
監査役 井坂直幹、柴田鶴三郎、辻其之助

分工場 愛知郡八幡村西古渡 電話本局 四八七五番

### 矢作索道株式會社

中區南 大津町

立 大正八年十二月

營業目的 運輸業、倉庫業、製材業  
前各項ニ附帶スル事業

資本 貳拾五萬圓 (內拂込額拾萬五千圓)  
取締役 杉山榮(代表)、福澤駒吉、長谷川九一、五島信助、小西哲二

監査役 河合房吉、古島安二、小川柳一

### 丸新運送株式會社

中區笹島町三丁目

電話

立 大正八年十一月

營業目的 運送業  
資本 參拾萬圓 (內拂込額七萬五千圓)

取締役 彌田鐵三郎、前田金作、松原鐵次郎、水野喜八、加藤金之助、肥田伊代藏、伊東與三松  
監査役 水谷勤治郎、大野繁右衛門、堀田榮一

### 福壽火災保險株式會社

西區 本町

電話本局 (一) 三三三八番

振替口座大阪 三三三三番

立 明治四十四年一月

營業目的 火災海上保險  
資本 貳百萬圓 (內拂込額五拾萬圓)

諸積立金 六拾參萬圓  
配當率 大正七年度 年八分

株式會社

二八三

### 福壽生命保險株式會社

中區南 大津町二丁目

電話本局 (一) 一四四三番

振替口座東京 一六七四六番

立 明治四十一年八月

營業目的 生命保險業  
資本 壹百萬圓 (內拂込額貳拾五萬圓)

諸積立金 貳百拾參萬六千參百九拾八圓  
配當率 大正七年度 年八分

取締役 神野金之助(社長)、富田重助(專務)、伊藤守松、岡谷清治郎、渡邊喜兵衛、精谷縫右衛門、瀧定助、近藤德治郎(常務)

二八三



株式會社

監查役 春日井丈右衛門、平子徳右衛門、鈴木惣兵衛

東京支部 東京市京橋區銀座 電話東京 二九四一番

東北支部 福島市榮町 電話 六四三番

北陸支部 金澤市片町 電話 一〇〇六番

大阪支部 大阪市東區北久寶寺町 電話東京 一六一六番

廣島支部 廣島市細工町 電話 一四二三番

九州支部 福岡市上山町 電話 一五六番

北海道支部 北海道小樽區稻穂町 電話 二二六五番

富士電氣工業株式會社

設立 大正七年十月

中區矢場町五ノ切 電話本局二九四四番

營業目的 (一)水力電氣事業 (二)電氣化學工業ニ依ル製品及其副産物ノ製造並ニ賣買 (三)以上ノ業務ト同種並ニ關聯セル事業ニ對スル投資 (四)以上ニ附帶スル一切ノ業務 (五)其他他仲立業並ニ賣買業

資本 五拾萬圓 (內拂込額拾貳萬五千圓)

取締役 浪打龜次郎(專務)、田中春三郎、宮崎友太郎、鈴木與平、上田善兵衛、原田禮一、月野正五郎、高木常太郎、田中彌一、服部春一

興農株式會社

二八四

東區小市場町四丁目 電話本局四三八八番

明治四十五年五月

營業目的 名古屋市ノ處分權ニ屬スル屎尿及其他一般屎尿ノ汲取ヲ引受ケテ之ヲ販賣スルコト、汚物掃除ノ請負ヲナスコト、人造肥料ヲ製造シ之ヲ販賣スルコト

資本 參拾萬圓 (內拂込額七萬五千圓)

積立金 壹千五百圓

監查役 大正七年度 年壹割

取締役 堀尾茂助(社長)、佐藤拓十郎、成田徳次郎、長谷川芳三郎、深見彌左衛門、前田長之進、水野悦太郎、波多野喜右衛門、松山兼三郎

帝國織布株式會社

設立 大正八年四月

中區南長島町一丁目 電話本局 三〇七番、三〇〇番、六一五〇番

營業目的 綿布ノ製造及綿絲綿布ノ販賣

資本 參百萬圓 (內拂込額百拾貳萬五千圓)

監查役 和田保太郎(社長)、黒柳久太郎(副社長)、鈴木彌八郎、瀬月庄太郎、近藤福三郎、吉川幸雄

今田鎌太郎、前田一郎、近藤周次郎

【本社】 岡崎市元能見町

帝國紡績株式會社

設立 大正八年十月

中區南長島町一丁目 電話本局 六二四五番、七四三〇番

營業目的 綿布綿絲ニ關スル一切ノ事業

資本 貳百萬圓 (內拂込額壹百萬圓)

取締役 和田保太郎(社長)、守松貞次郎(常務)、柴林宗太郎、和田源次郎、黒柳久太郎、鈴木彌八郎、山邑大三郎、今田鎌太郎、前田一郎、瀬月庄太郎

【本社及工場】 額田郡岡崎村大字戸時

株式會社 帝國乾燥機製作所

設立 大正八年七月

中區西川端町八丁目 電話本局 三三七一番

營業目的 自動式乾燥機製作販賣、諸乾燥機ノ委託販賣、諸機械及汽罐汽機、生菌乾燥及倉庫業、右ニ附帶スル一切ノ業務

株式會社

監查役 六拾萬圓 (內拂込額拾五萬圓)

伊藤義平(社長)、兼松照、高橋小十郎、佐治春藏、西谷金藏

武内實晴、川淵千藏、小栗小七

絹笠重太郎

東京支店 東京市芝區愛宕下町 電話本局 三〇八九番

天津新田養魚株式會社

設立 大正六年十二月

中區新榮町一丁目 電話本局 六六〇一番

營業目的 養魚及養貝

資本 五拾萬圓 (內拂込額拾五萬五千圓)

積立金 貳千五百圓

監查役 大正八年上半年期 年壹割貳分

伊藤義平(社長)、磯田伊三郎(常務)、鈴木貞一郎(常務)、川淵千藏

村瀬孝文、武内實晴、田中永吉、中村音吉、山田常太郎

杉山支店 渥美郡杉山村



株式會社

### 愛知セメント株式會社

南區熱田東町  
電話本局 (一) 三〇五二番

立 明治二十三年五月

營業目的 ポートランドセメント製造販賣

資本 參百萬圓 (內拂込額百六拾五萬圓)

諸積立金 參拾貳萬八千四百六拾六圓貳錢

配當率 大正七年下半年年 八分

取締役 高島嘉兵衛(社長)、大岩勇夫(專務)、服部小十郎、岡谷清治郎、竹内兼吉

監査役 渡邊義郎、片岡靜輔、磯貝浩

東京支店 東京市京橋區三十間堀 電話本局 (一) 三三八番

二八六

配當率 大正八年上半年期 年八分  
取締役 瀧信四郎(代表)、加藤兵次郎  
伊左治次郎  
細野甚太郎  
支店 愛知郡千種町字高見  
營業場所 愛知郡千種町字高見  
工場 同  
電話本局 (一) 七一九番  
電話本局 (一) 四〇番

### 愛知時計電機株式會社

中區東川端町九丁目  
電話本局 (一) 一七二番  
電話本局 (一) 四六二番

立 明治三十六年七月

營業目的 掛置時計、各齒輪裝置、電機諸機械、精密機械、木製品製造販賣

資本 五百萬圓 (內拂込額壹百八拾貳萬五千圓)

諸積立金 四拾萬八千圓

配當率 大正八年上半年期 年貳割四分

取締役 鈴木徳兵衛(社長)、青木謙太郎(常務)、五明良平、岡谷清治郎、林翼一、宮田重助

監査役 渡邊義郎、大三輪奈良太郎、大岩勇夫  
增本敏三郎

### 愛知織物株式會社

東區堅代官町  
電話本局 (一) 三八番  
振替口座大阪二一七〇七番

立 大正六年五月

營業目的 絹綿毛織物製造、綿絲紡績

資本 參百萬圓 (內拂込額百五拾貳萬壹千參百七拾五圓)

諸積立金 五拾壹萬八千圓

### 愛知毛織株式會社

西區傳馬町六丁目  
電話

立 大正八年十二月

營業目的 各種毛織物製造販賣及各種毛織物仕上整理並之ニ附隨スル業務

資本 貳百萬圓 (內拂込額五拾萬圓)

取締役 芝田新次郎、木全角次郎、鈴木謙次郎、芝川東助、平田義太郎

監査役 白木海藏、松本鐵次郎

### 愛知電氣鐵道株式會社

南區熱田東町字新宮坂  
電話本局 (一) 三二七五番

立 明治四十三年十一月

營業目的 地方鐵道ヲ敷設シテ一般運輸ノ業ヲ務ムヲ以テ目的トシ左記各號ノ事業ヲ兼營スルコトヲ力ノ供給又ハ自動車ニヨル一般運輸、電燈電力ノ開拓、遊園場又ハ娛樂機關ノ經營、土地ノ開發、倉庫ノ建設又ハ土地家屋ノ買賣、貸借並ニ倉庫ノ營業、必要ニ應ジ前項ノ事業ヲ他ト共同經營シ又ハ之レニ投資シ若クハ前項ノ事業ヲ目的トスル會社ヲ設立スル爲メ其發起人ト爲ルコトヲ得

資本 壹百八拾五萬圓 (內拂込額百貳拾五萬圓)

株式會社

諸積立金 拾四萬五千圓  
配當率 大正八年上半年期 年九分  
取締役 藍川清成(社長)、田中新七、井深基義、竹田嘉兵衛、下出民義、志水正太郎  
山崎文次、今井清吉  
監査役 田代榮重

### 愛知信託株式會社

中區南大津町  
電話本局 (一) 三六〇二番  
電話本局 (一) 一九七番  
振替口座東京三五五〇番

立 大正元年十月

營業目的 信託業

資本 五拾萬圓 (內拂込額參拾萬圓)

諸積立金 壹萬八千圓

配當率 大正八年上半年期 年九分

取締役 後藤幸三(社長)、助川文平、間全右衛門  
棚橋五郎、間七助

監査役 前田義敬

支店 前田義敬

二八七



株式會社

### 愛知木材株式會社

中區 正木町  
電話本局九一二番

明治四十年七月

設立  
營業目的  
資本  
諸積立金  
配當率  
取締役  
監査役

木材賣買及委託販賣、木材保管金融、船舶賣買並ニ海運業、山林賣買及出材製材業  
貳拾萬圓 (内拂込額拾壹萬七千五百圓)  
壹萬七百五十圓  
大正八年上半年 年八分  
長谷川武七(社長)、永谷又吉、野田常吉、大鹿梅三郎、梅村太郎、日比駒之助(兼支配人)  
竹内與七、鈴木和太郎、宮地太市  
釧路出張所 北海道釧路國釧路港幣舞町 電話 五八番

### 愛知炭礦株式會社

中區 奧田町四地  
電話

大正八年十二月

設立  
營業目的  
資本  
諸積立金  
配當率  
取締役  
監査役

亞炭ノ賣買  
貳拾萬圓 (内拂込額五萬圓)  
宅間重太郎、山崎文次、大澤重右衛門  
深田源六、助川文平

二八八

### 朝日土地建物經營株式會社

西區 菅原町二丁目  
電話

大正八年八月

設立  
營業目的  
資本  
諸積立金  
配當率  
取締役  
監査役

土地建物ノ經營賣買貸借及金錢ノ貸借  
壹百萬圓 (内拂込額貳拾五萬圓)  
竹中藤右衛門、祖父江重兵衛、安藤重壽  
青木覺太郎、三浦謙三

### 朝日採炭株式會社

東區 南外堀町九丁目  
電話

大正八年十二月

設立  
營業目的  
資本  
諸積立金  
配當率  
取締役  
監査役

亞炭採掘ノ採掘、石炭亞炭採掘ノ賣買、礦區ノ購入及ビ賣却、製炭及之レヨリ生ズル副産物ノ製造販賣、以上ニ附帶スル業務並ニ其業務ニ對スル投資、營業材料ノ賣買及其仲介、有價證券ノ取得及賣却  
五拾萬圓 (内拂込額貳萬五千圓)  
田丁、佐治榮太郎、鈴木茂夫、社本平三、堀尾金治郎、榎並庄兵衛、平手鈴吉  
遠山鏡太郎、加藤甫、伊藤金之右衛門

### 旭運輸株式會社

中區 聖三藏町二丁目  
電話本局 三二二六番  
三二二八番  
六一四〇番(幹部)

大正八年四月

設立  
營業目的  
資本  
諸積立金  
配當率  
取締役  
監査役

日本郵船會社汽船積荷物取扱、海陸運輸ニ關スル一般ノ業務、倉庫、通關及代理業  
五拾萬圓 (内拂込額拾七萬五千圓)  
大正八年上半年 年七分二厘  
山中傳四郎(社長)、中司頼之助(専務)、稻葉甲太郎  
村山一平、吉田喜七  
四日市支店 四日市市稻葉町 電話 三三六番  
築地出張所 市内南區築地二號地 電話本局 四二四一番

### 旭廓土地株式會社

中區 香妻町  
電話本局 三六二七番

大正八年十二月

設立  
營業目的

愛知郡中村ニ於ケル遊廓移轉地ニ指定セラレタル土地ノ整理賣買譲渡及賃貸ヲナス

株式會社

設立  
營業目的  
資本  
諸積立金  
配當率  
取締役  
監査役

五拾萬圓 (内拂込額拾五萬圓)  
酒井藤太郎、安藤伊三郎、木野龍次郎、吉田留吉、野崎傳次郎、林佐太郎、山田善次郎、佐治松一郎、村瀬卯吉  
山田覺治郎、山内安次郎、林嶽三郎

### 株式會社 安藤商店

中區 榮町四丁目  
電話本局 一五六六番  
一五六七番  
一五六八番  
一五六九番  
一五七〇番  
一五七一番  
一五七二番  
一五七三番  
一五七四番  
一五七五番  
一五七六番  
一五七七番  
一五七八番  
一五七九番  
一五八〇番

大正七年十二月

設立  
營業目的

(一)公債、社債、株式ノ應募引受 (二)有價證券ノ賣買 (三)金融ノ仲介、資金ノ融通 (四)不動産ノ買取引ニ關スル代理行為 (五)公債、有價證券ノ賣買取引ニ關スル代理行為 (六)公債、有價證券ノ賣買其他個人ノ委託ニ依ル計算事務ノ取扱

壹百萬圓 (内拂込額五拾萬圓)  
安藤竹次郎(社長)、永田貞雄、渡部善兵衛、高橋宗太郎、飯沼武作  
別所豐次郎、尾崎三之助、原虎太郎、宮川儀三郎、金森弘三

二八九



株式會社

### 愛知商事株式會社

中區南大津町一丁目  
電話本局六一六五番  
振替口座(東京)一八〇五九番  
(大阪)四五六三五番

設立 大正七年十一月  
營業目的 日比野式運動足袋及男女運動服並ニ帽子、  
シャツ、ズボン、襪股等、其他運動用機械器具  
ノ製造販賣、公開運動場ノ設置及運動會ノ開  
催並ニ運動ニ關スル圖書ノ發行其他  
資本 貳拾萬圓 (內拂込額五萬圓)  
取締 山田務、櫻井貞次郎  
役 佐藤兼三郎、中村一太郎

### 熱田運輸株式會社

南區熱田東町御田  
電話本局(一) 九二二番  
(二) 五七三番  
振替口座東京 二五〇八番

設立 大正八年七月  
營業目的 海陸河川ニ於ケル貨物運送及運送取扱荷賣立  
替金並ニ之等ニ附隨スル業務、倉庫業、他會  
社ノ株式ニ投資スル事  
資本 貳拾萬圓 (內拂込額五萬圓)  
取締 安井鐵藏(社長)、大島金市郎(常務)、加藤銀  
之助

二九〇

監査 成田龜太郎、大原與十郎  
支店 白鳥 市內南區熱田新尾頭町  
第一集荷店 同 熱田旗屋町 電話本局 二六六〇番  
第二、三集荷店 同 熱田東町字森後 電話本局 二四二番  
第四集荷店 同 熱田東町字横田 電話本局 二六七六番

### 渥美養魚株式會社

中區矢場町五ノ切  
電話本局 六五一六番  
振替口座東京三五二九九番

設立 大正五年十二月  
營業目的 養魚及ビ養貝ヲ爲シ之ヲ販賣スル事  
資本 五拾萬圓 (內拂込額貳萬五千圓)  
取締 後藤新十郎(社長)、村瀬周輔、木村茂三郎、  
助川文平、後藤増太郎  
役 山内元平、見田重次、名坂彌太郎

### 眞田貿易株式會社

南區熱田新宮坂町  
電話本局 四九九番  
振替口座東京八〇八二番

設立 明治四十年十月

營業目的 一、各種眞田ノ製造及賣買  
二、同上原料ノ賣買及染色事業  
三、其他附帶事業  
資本 貳拾萬圓 (內拂込額五萬圓)  
取締 參百七拾圓  
役 水野專之助(社長)、山崎文次、荻洲秀吉  
新帶利吉

### 木曾電氣興業株式會社

中區南長島町一丁目  
電話本局(一) 五五三〇番  
(二) 五五三三番  
(三) 五五三四番

設立 大正七年九月  
營業目的 (一)電氣製鐵、製鋼及之ニ關聯スル事業  
(二)電力、電燈供給及之ニ關聯スル事業  
(三)土地建物ノ賣買貸借及之ニ關聯スル事  
(四)セメント並ニ窯業品ノ製造販賣及之  
ニ關聯スル事業  
資本 壹千八百六拾萬圓 (內拂込額四百五拾萬圓)  
取締 九萬六千七百七拾六圓五拾五錢  
役 大正八年上半期 年八分六厘四毛  
福澤桃介(社長)、下出民義(副社長)、増田次  
郎(常務)、三根正亮(常務)、角田正喬(常務)  
木村又三郎、富田重助、渡邊龍夫、成瀬正行  
伊丹二郎  
監査 志立鐵次郎、八木平兵衛、手島銀司、田邊勉吉

株式會社

支配 人 村瀬末一  
東京支店 東京市丸ノ内 電話本局 一三七七番  
製鐵工場 東京海上ビルディング内 電話本局 一三七七番  
市内東築地五號地 電話本局 七四七三番

### 名港土地株式會社

南區東築地  
電話本局(一) 九四五番  
(二) 六四一二番

設立 明治四十五年六月  
營業目的 (一)名古屋港築地埋立地一部ノ拂下ヲ受ケ渡  
藝場、海水浴場及料理店ヲ建設シテ之ヲ賣買  
シ又ハ自ラ經營スルコト (二)土地建物ノ賣  
買貸借及抵當貸付ヲ爲スコト (三)運送營業  
ヲ爲スコト (四)信託事業ヲ爲スコト  
資本 壹百七拾七萬圓(內拂込額八拾壹萬四千貳百圓)  
取締 壹萬參千參百圓  
役 大正八年上半期 年五分弱  
平子徳右衛門(社長)、青山鏡四郎(副社長)、  
山崎文次、富田彦吉、安藤竹次郎、佐治春藏  
村瀬周輔  
監査 渡邊龍夫、水野寅吉、山田才吉、後藤新十郎

二九一



株式會社

### 株式會社三輪喜商店

西區東萬町四丁目  
電話本局 一五四四番  
一六六九番  
振替口座大阪七五四六番

設立 大正七年十一月

營業目的 各種織物ノ賣買及委託賣買並ニ之ニ附帶關聯スル業務

資本金 五拾萬圓 (內拂込額參拾五萬圓)

取締役 三輪喜兵衛(社長)、森助次郎(常務)、三輪續一、村瀬銀太郎、桑山虎治郎

監査役 寺島登太郎

### 株式會社信友商店

西區傳馬町六丁目  
電話本局 一八九番 三〇七三番  
三〇三三番 三〇三三番  
振替口座 大阪 七四八八番

設立 大正七年一月

營業目的 綿絲及綿製品販賣

資本金 壹百萬圓 (全額拂込済)

諸積立金 四拾六萬圓

配當率 大正七年度 壹割

取締役 近藤恒吉、近藤恒次郎、青山定七、服部忠三

設立

大正七年十一月

營業目的

一般礦業ニ關スル業務、他ノ事業ニ投資シ及  
他會社ノ株式引受、電氣工事請負及設計、電  
氣事業ノ企画引受、諸工業品製造販賣、諸機  
械器具貸及委託販賣、工業資金貸附、大理  
石採掘及粗石並ニ加工品販賣

資本金

五拾萬圓 (內拂込額貳拾五萬圓)

取締役

林喜兵衛(社長)、山縣謙次(常務)、勝屋達夫

監査役

井東鏡太郎

支配人

堀川三藏

電機工場

市内中區西新町

電話本局 四五四六番

東京出張所

東京市芝區南佐久間町

電話本局 三三四〇番

大理石工場

德島縣美島郡一宇奥山村

### 關ヶ原炭礦株式會社

四區袋町一丁目  
電話本局 二七〇番

設立 大正八年六月

營業目的 一、採炭事業 二、炭ノ加工 三、煉瓦及瓦ノ製造 以上ニ附帶スル一切ノ業務

資本金 五拾萬圓 (內拂込額貳拾五萬圓)

取締役 白石房次郎(社長)、山田正達(常務)、水野專之助、角田正藏、伊藤光彦、原田禮一、大木啓太郎

株式會社

二九二

監査役 野口七兵衛、葛谷春太郎

東京支店 東京市日本橋區小網町

大阪支店 大阪市北區中之島

濱松支店 濱松市鍛冶

一宮支店 中島郡一宮町

大野支店 知多郡大野町

牛田支店 同郡牛田町

### 敷島製パン株式會社

東區長辨町六丁目  
電話

設立 大正八年十二月

營業目的 パン菓子類ノ製造及食料品並ニ之ニ附隨スル各種ノ物品販賣

資本金 參拾萬圓 (內拂込額七萬五千圓)

取締役 盛田善平、盛田彦太郎、前田健次、坂本光太郎、內藤傳藏

監査役 盛田久左衛門、千賀千太郎

### 株式會社誠電社

中區榮町四丁目  
電話本局 二一六九番  
二四六五番  
三三一四番  
振替口座大阪五〇三一二番

監査役 青山鏡四郎、加藤重三郎

出張所 岐阜縣不破郡關ヶ原村

### 株式會社鈴木商店

東區神樂町一丁目  
電話本局 一四五六番  
二四五六番

設立 大正七年六月

營業目的 海運業及ビ備船契約ノ仲立、石炭其他燃料ノ賣買、護謨品製造及ビ護謨製品ノ賣買、輸出ノ入業

資本金 貳拾萬圓 (內拂込額五萬圓)

諸積立金 壹千圓

取締役 鈴木金一(專務)、水谷孫太郎、眞野榮、和氣

監査役 吉田兼三郎

二九三



主ナル支店、出張所

### 【主ナル支店、出張所】

#### 株式會社博進社名古屋支店

西區玉屋町二丁目  
電話本局 一五八〇番  
一五八〇番  
振替口座大阪三四〇〇一番

營業目的 洋紙及製紙原料ノ販賣

支店 長 小川 林一

【本店】 東京市神田區錦町一丁目(資本金貳百萬圓)

#### 日本郵船株式會社名古屋支店

中區天王崎町  
電話本局 一四一三番  
一四一三番  
一四一三番

營業目的 運送 業

支店 長 龜井 一彦

【本店】 東京市麹町區有樂町一丁目(資本金壹億圓)

#### ホーン株式會社名古屋支店

東區武平町五丁目  
電話東區 二六七番

營業目的 米國製諸機械及工具ノ輸入

二九四

支店 長 氷室 眞治

【本店】 東京市京橋區瀧山町(資本金六拾萬圓)

#### 東洋紡績株式會社名古屋營業所

西區中ノ町一丁目  
電話本局 一四一三番  
一四一三番  
一四一三番

營業目的 綿絲綿布製造加工及販賣

取 締 役 服部 俊一

支 配 人 木村 知四郎

名古屋分工場 市内中區正木町 電話本局 一三三番

尾張分工場 同 南區熱田尾頭町 電話本局 一七七番

愛知分工場 同 中區下廣井町 電話本局 七五六番

津島分工場 海部郡佐織村 電話本局 三三番

知多分工場 知多郡牛田町 電話本局 八六番

【本店】 四日市市大字濱町(資本金貳千五百萬圓)

#### 東洋電氣工業株式會社名古屋支店

中區宮出町  
電話本局 二七六〇番

營業目的 白熱電球並ニ同系統ノ製造及販賣  
電氣諸機械器具ノ製造修繕及販賣  
前各號ノ一ニ該當スル事業ニ對シ資本ノ供給

支 配 人 高木久兵衛

第一工場 市内中區流町 電話本局 七二六番

販 賣 部 同 中區榮町中央バザール内

【本店】 東京市神田區錦町一丁目(資本金五拾萬圓)

#### 東洋化學冶金株式會社名古屋支店

中區宮出町二二地  
電話本局 二七六〇番

營業目的 一、金屬其他ノ纖維及製品ノ加工製造並ニ販賣  
二、金屬其他ノ原料品及半製品ノ加工製造並ニ販賣  
三、前項ニ關スル附帶事業  
四、前各項ノ一ニ該當スル事業ニ資本ノ供給

支 配 人 高木久兵衛

工 場 市内中區流町 電話本局 七二六番

【本店】 東京市神田區錦町一丁目(資本金參拾萬圓)

#### 東陽株式會社名古屋支店

中區矢場町五ノ切  
電話本局 五五二六番

主ナル支店、出張所

二九五

營業目的 和洋紙並ニ製紙原料商

支 店 長 山田 彦治郎

【本店】 東京市神田區豐島町一四地(資本金八拾萬圓)

#### 中央紙業株式會社名古屋支店

東區宮町三丁目  
電話本局 七四〇六番

營業目的 對物及對人ノ信用ヲ以テ諸般ノ金融ヲ爲ス事  
有價證券及不動産ノ取得利用ヲ爲ス事、集金  
勞務ノ請負ヲ爲ス事

支 店 長 加藤 恒吉

【本店】 東京市神田區柳原河岸一號地(資本金壹百萬圓)

#### 大阪電氣商會 名古屋支店

東區東本重町二丁目  
電話本局 三一六二番

營業目的 電氣諸機械器具材料販賣、電燈、電力、電話  
設計工事請負、暖房通風、エレベーター設計  
監督請負

支 店 長 永塚竹三郎

【本店】 大阪市西區江戸堀南通一丁目(資本金拾萬圓)

營業目的 綿絲綿布製造加工及販賣

取 締 役 服部 俊一

支 配 人 木村 知四郎

名古屋分工場 市内中區正木町 電話本局 一三三番

尾張分工場 同 南區熱田尾頭町 電話本局 一七七番

愛知分工場 同 中區下廣井町 電話本局 七五六番

津島分工場 海部郡佐織村 電話本局 三三番

知多分工場 知多郡牛田町 電話本局 八六番

【本店】 四日市市大字濱町(資本金貳千五百萬圓)

東洋電氣工業株式會社名古屋支店

中區宮出町 電話本局 二七六〇番

營業目的 白熱電球並ニ同系統ノ製造及販賣

電氣諸機械器具ノ製造修繕及販賣

前各號ノ一ニ該當スル事業ニ對シ資本ノ供給

支 店 長 加藤 恒吉

【本店】 東京市神田區柳原河岸一號地(資本金壹百萬圓)

大阪電氣商會 名古屋支店

東區東本重町二丁目 電話本局 三一六二番

營業目的 電氣諸機械器具材料販賣、電燈、電力、電話

設計工事請負、暖房通風、エレベーター設計

監督請負

支 店 長 永塚竹三郎

【本店】 大阪市西區江戸堀南通一丁目(資本金拾萬圓)



主ナル支店、出張所

### 加富登麥酒株式會社名古屋支店

中區新柳町

電話本局 八二三八番

營業目的 麥酒及飲料製造販賣並ニ之ニ關聯スル事業

支店 長 雨宮 齊

牛田工場 知多郡牛田町

【本店】 東京市日本橋區銀座通一丁目(資本金六百萬圓)

### 株式會社勸業債券月報社名古屋支店

中區榮町六丁目

電話本局 四九八六番

振替口座 東京三〇一〇〇番

營業目的 一、勸業債券、貯蓄債券、公債、社債ノ賣買

支店 長 平澤 吉次

【本店】 東京市麹町區內山下町二丁目(資本金壹百萬圓)

### 內國通運株式會社名古屋支店

西區泥江町一丁目

電話本局 四七九七番

振替口座 東京七七一番

營業目的 貨物運送

二九六

### 支店 長 飯田 禮

熱田支店 市內南區熱田驛前

名古屋港派出所 同 築地棧橋通

古渡派出所 同 中區東古渡町

白鳥派出所 同 南區白鳥驛橋内

【本店】 東京市日本橋區佐內町二丁目(資本金五百萬圓)

### 株式會社中井商店名古屋支店

西區傳馬町七丁目

電話本局 一五二番

振替口座 東京三〇五七番

大阪四三三五番

營業目的 和洋紙ヲ内地及海外ニ販賣シ、並ニ問屋業ヲ

專務取締役 中井巳次郎

【本店】 東京市日本橋區十軒店町(資本金貳百萬圓)

### グアキユウム名古屋支店

西區木挽町八丁目

電話本局 一三三四番

營業目的 機械油製造販賣

支店 長 黒田 國松

【本店】 神戸市仲町三八(資本金)

### 山下鑛業株式會社名古屋支店

西區小島町

電話本局 五一五〇番

六六八四番

營業目的 石炭販賣

支店 長 渡邊 忠治

細川貯炭場 市內中區松重町

築港貯炭場 同 南區築地一號地

【本店】 東京市日本橋區吳服町(資本金貳千萬圓)

### 山口工業株式會社名古屋支店

西區下園町四丁目

電話本局 三一七九番

營業目的 電氣用碍子、シールド、電線、電球、器具、

支店 長 萩原 剛

【本店】 東春日井郡瀬戸町(資本金壹百萬圓)

主ナル支店、出張所

### 矢作水力株式會社名古屋支店

中區南大津町

電話本局 二七二六番

營業目的 一、電力ノ發生並ニ供給及ビ特殊關係地ニ於

二、電氣工業ノ供給

三、以上ノ事業ニ關聯スル事業

前項ノ事業並ニ索道電氣鐵道及ビ開墾ノ各事

業ニ投資シ又ハ其事業ヲ目的トスル會社ヲ設

立スルコトヲ得

支店 長 古島 安二

【本店】 東京市丸ノ内區東海上六階(資本金五百萬圓)

### 株式會社松浦商店名古屋支店

東區針屋町三丁目

電話本局 一九四三番

振替口座 大阪一五〇五番

營業目的 内外染料工業藥品

支店 長 松浦 真平

【本店】 大阪市東區北久太郎町二丁目(資本金壹百萬圓)

### 天龍木材株式會社名古屋支店

南區熱田新尾頭町

電話本局 五七五〇番

營業目的 製板

二九七



主ナル支店、出張所

支店 長 瀧口彦四郎

【本店】 静岡縣濱名郡和田村半場(資本金七拾五萬圓)

### 秋田木材株式會社名古屋支店

中區 下 堀川町

電話本局 三三八三番

振替口座大阪二二〇七二番

營業目的 木材ノ伐出、製材、販賣及附帶事業、外ニ電氣、瓦斯、鐵工業、海上運送、植林

所 長 相澤治一郎

【本店】 秋田縣山本郡能代港町(資本金五百萬圓)

### 株式會社榮組名古屋支店

中區新柳町三丁目

電話本局 四八四九番

振替口座東京 四一七二番

營業目的 鐵道院公認運送取扱店

支店 長 井上起丸

批杷島出張所 東海道線批杷島驛前

熱田出張所 東海道線熱田驛前

【本店】 神戸市東町一六(資本金五拾萬圓)

二九八

### 株式會社明治屋名古屋支店

中區 榮町四丁目

電話本局 四〇二七番

振替口座東京二七九三九番

營業目的 和洋食料品、和洋酒類、化粧品、和洋食器類、硝子陶器類、清涼飲料水類ノ賣買製造及ビ之ニ關聯シテ必要ナル事業ニ對スル投資

支店 長 山村仙之助

【本店】 橫濱市本町二丁目(資本金壹百萬圓)

### 三井物産株式會社名古屋支店

中區 笹島町四丁目

電話本局 四四二二番

振替口座東京 五五六番

營業目的 物品賣買、仲立營業、運送業並ニ保險代理業

支店 長 鳥羽純治

三井 倉庫 市内中區納屋町

貯炭場 同 中區水主町三丁目

築港常置員 同 南區築地二號地

半田派出所 知多郡成岩町

豐橋派出所 豐橋市大字關屋

【本店】 東京市日本橋區駿河町(資本金壹億圓)

### 三菱商事株式會社名古屋支店

西區 島田町五丁目

電話本局 四三三三番

振替口座東京 四三三三番

營業目的 石炭、煤炭、金屬、機械、木材、肥料、工業藥品其他輸出入諸雜貨販賣業、保險代理業

支店 長 谷井光之助

樂港事務所 市内南區西築地

下堀川事務所 同 中區下堀川町

半田出張員事務所 知多縣半田町

豐橋出張員事務所 豐橋市湊町

江尻出張員事務所 靜岡縣江尻海岸通

【本店】 東京市麴町區八重洲町一丁目(資本金壹千五百萬圓)

### 三重セメント株式會社名古屋營業所

中區 新 柳町

電話本局 三〇一七番

營業目的 自社製セメント販賣

支店 長 大野充太郎

【本店】 宇治山田市(資本金四百萬圓)

主ナル支店、出張所

### 株式會社新宮商行名古屋支店

南區 熱田千手真如

電話本局 四一七三番

振替口座東京 五五五番

營業目的 木材製材加工其他一般商品ノ賣買問屋仲立、山林、牧場及農場ノ經營、運送業並ニ代理業

【本店】 北海道小樽區(資本金壹百五十萬圓)

### 松風工業株式會社名古屋支店

東區 白壁町一丁目

電話本局 二四五番

營業目的 陶磁器製造及販賣(輸出向)

支店 長 林 武 八

【本店】 京都市本町通二ノ橋(資本金貳百萬圓)

### 株式會社守谷商會名古屋支店

西區 玉屋町一丁目

電話本局 三三七九番

營業目的 電氣蒸氣諸機械、建築材料、鐵材、雜貨、皮革、織物、製造輸入販賣業

支店 長 須藤 輝 一

【本店】 東京市京橋區三十間堀二丁目(資本金壹百萬圓)

二九九



主ナル支店、出張所

### 合名會社鈴木商店名古屋支店

西區下園町二丁目

電話本局 (三三三三) 三三三三 三三三三 三三三三

營業目的 砂糖、肥料、麥酒、雜貨卸問屋業

支店 長 高橋 牛助

藥港 派出所 市内南區築地

龜崎 派出所 知多郡龜崎町

【本店】 神戶市東川崎町一丁目(資本金五拾萬圓)

### 日東製氷會社名古屋出張所

中區 松重町

電話本局 (二〇二八) 二〇二八

營業目的 製 永 業

所 長 里井勝太郎

第十七熱田工場 市内南區熱田田中町

【本店】 東京市本所區中ノ郷葉平町(資本金九百貳拾萬圓)

### 會社新田帶革製造所名古屋出張所

中區 天王崎町

電話本局 (七一六五) 七一六五

振替口座東京一七九八四番

三〇〇

營業目的 機械運轉用帶革、同木綿及ゴム調帶、工業用

主 任 菅田淺次郎

【本店】 大阪市南區難波久保吉町(資本金壹百五拾萬圓)

### 大倉商事會社名古屋出張所

西區傳馬町一丁目

電話本局 (四一七四) 四一七四

營業目的 各種機械器具類、木材及石炭其他礦產物、鋼

支店 長 市山 甫

【本店】 東京市京橋區銀座二丁目(資本金壹千萬圓)

### 大阪窯業會社名古屋出張所

中區四川端町五丁目

電話本局 (四四二一) 四四二一

營業目的 各種煉瓦、セメント、黒鉛坩堝、製造販賣

主 任 若井傳次郎

【本店】 大阪市北區堂島濱通二丁目(資本金七百萬圓)

### 東京電氣會社販賣部名古屋出張所

中區南大津町二丁目

電話本局 (二五九八) 二五九八

振替口座東京三八九四番

營業目的 マツダ電燈球及電氣事業ニ要スル機械器具ノ

主 任 山口正三

【本店】 神奈川縣川崎町堀之内(資本金六百萬圓)

### 株式會社川化電氣企業社名古屋出張所

西區四柳町二丁目

電話本局 (三四九二) 三四九二

營業目的 電氣機械器具製作販賣、工事設計請負

主 任 有吉太郎

【本店】 東京市京橋區新着町(資本金六百萬圓)

### 第一工業製藥株式會社名古屋出張所

東區小市場町一丁目

電話本局 (七〇七九) 七〇七九

營業目的 製絲、染練、紡績、整理用、各種工業用石鹼

主 任 柳 定 雄

【本店】 京都市七條通千本東(資本金五拾萬圓)

主ナル支店、出張所

三〇一

營業目的 金物、銅線、電線、石炭、肥料、雜貨ノ販賣

主 任 菅田淺次郎

【本店】 大阪市南區難波久保吉町(資本金壹百五拾萬圓)

### 古河商事株式會社名古屋出張所

中區新柳町二丁目

電話本局 (四〇八九) 四〇八九

營業目的 金物、銅線、電線、石炭、肥料、雜貨ノ販賣

主 任 柳 定 雄

【本店】 京都市七條通千本東(資本金五拾萬圓)

### 內田商事株式會社名古屋出張所

中區南大津町二丁目

電話本局 (三七七一) 三七七一

營業目的 電氣器具機械、金物、綿布及雜貨直輸出入商

主 任 松下綱吉

【本店】 神戶市仲町四五(資本金五百萬圓)

### 増田貿易株式會社名古屋出張所

西區傳馬町一丁目

電話本局 (三三六四) 三三六四

營業目的 陶器及雜貨ノ輸出、石炭及工業藥品ノ販賣

主 任 中村房次郎

【本店】 橫濱市本町四丁目(資本金參百萬圓)

### 古河商事株式會社名古屋出張所

中區新柳町二丁目

電話本局 (四〇八九) 四〇八九

營業目的 金物、銅線、電線、石炭、肥料、雜貨ノ販賣

主 任 柳 定 雄

【本店】 京都市七條通千本東(資本金五拾萬圓)

三〇一



主ナル支店、出張所

主 任 笠原義三

【本店】 東京市麹町區八重洲町一丁目(資本金貳千萬圓)

株式會社安部幸兵衛商店名古屋出張店

西區傳馬町一丁目  
電話本局 三五五六番

營業目的 砂糖、小麥粉、外國米、大豆粕、肥料輸出入

主 任 櫻井岩松

【本店】 橫濱市南仲通三丁目(資本金五百萬圓)

株式會社芝川商店名古屋出張所

西區傳馬町六丁目  
電話本局 五三八番

營業目的 綿織物、毛織物、毛絲、絹織物、其他雜織物

主 任 橫田孝治郎

【本店】 大阪市東區高麗橋三丁目(資本金參百萬圓)

株式會社松昌洋行名古屋出張所

西區船入町四丁目  
電話本局 二二九六番

三〇二

營業目的 石炭及木材ノ販賣

主 任 福元秀一

【本店】 東京市京橋區銀座三丁目(資本金五百萬圓)

東海曹達株式會社名古屋工場

南區築地四號地  
電話本局 四七〇五番

營業目的 苛性曹達、晒粉ノ製造販賣及之ニ關スル諸般

支 配 人 久留島通彦

【本店】 東京市麹町區八重洲町一丁目(資本金壹百萬圓)

大阪アルカリ株式會社名古屋工場

南區築地二號地  
電話本局 四七七三番  
五〇四二番

營業目的 大豆散粕、大豆油、配合肥料各種

主 任 山口藤吉

【本店】 大阪市南區安堂寺橋通三丁目(資本金九百拾萬圓)

株式會社電氣製鋼所熱田工場

南區熱田丸山  
電話本局 四五五三番  
四八五四番

營業目的 高速度鋼、特種工具鋼、高級炭素工具鋼、普通炭素工具鋼、電氣煉製合金鐵、電氣煉製鋼

主 任 貞永勘五郎

【本店】 東京市丸ノ内東京海上(六階)(資本金貳百七拾八萬八千圓)

九州耐火煉瓦株式會社名古屋工場

中區向田町  
電話本局 二六九二番

營業目的 耐火煉瓦製造販賣

主 任 藤崎丈松

【本店】 福岡縣八幡市枝光(資本金壹百拾五萬圓)

帝國冷蔵株式會社名古屋冷蔵庫

西區堀内町四丁目  
電話本局 一四八二番  
振替口座大阪七〇四七番

營業目的 冷蔵業及製氷業

主 任 武尾彌

【本店】 東京市京橋區明石町(資本金壹百萬圓)

主ナル支店、出張所

日本火災保險株式會社名古屋支店

中區新柳町七丁目  
電話本局 四七六番  
振替口座東京三九九六番

支 店 主 任 笠松津兵衛

【本店】 東京市丸ノ内東京海上(六階)(資本金貳百七拾八萬八千圓)

日本共立保險株式會社名古屋出張所

中區榮町三丁目  
電話本局 一八八六番  
振替口座大阪二二一五〇番

支 店 主 任 長宮本益匡

【本店】 東京市丸ノ内東京海上(六階)(資本金貳百七拾八萬八千圓)

日本傷害保險株式會社名古屋駐在所

南區熱田東町字澤上  
電話本局 五三七七番  
振替口座東京二二三二番

支 店 主 任 中村莊十郎

【本店】 東京市丸ノ内東京海上(六階)(資本金貳百七拾八萬八千圓)

日清火災海上保險株式會社名古屋出張所

東區寶町三丁目  
電話本局 七四三七番

支 店 主 任 石田伊三郎

【本店】 東京市丸ノ内東京海上(六階)(資本金貳百七拾八萬八千圓)

三〇三



主ナル支店、出張所

豐國火災保險株式會社名古屋支店

支店 長 樋口 猛猪  
西區玉屋町一丁目  
電話本局 三六〇九番  
振替口座大阪二六三五九番

東邦火災保險株式會社名古屋出張所

所 長 佐々木 惣治郎  
西區伊倉町四丁目  
電話本局 一九七四番  
振替口座大阪二五一九番

東京火災保險株式會社名古屋支店

支店 長 戶田 惣次郎  
中區榮町四丁目  
電話本局 二八番

千代田火災保險株式會社名古屋支店

支店 長 岩佐 虎若  
中區南大津町一丁目  
電話本局 二一八三番  
振替口座東京四二七〇二番

三〇四

大阪海上保險株式會社名古屋出張所

所 長 木戸 豐次  
中區新柳町五丁目  
電話本局 六一五番  
振替口座大阪一八七二番

橫濱海上保險株式會社名古屋支店

支店 長 人風 卷平  
西區玉屋町一丁目  
電話本局 七三番  
振替口座東京二五一七六番

第一海上再保險株式會社名古屋駐在所

主 任 藤田 實  
東區富士塚町二丁目  
電話 東六八三番

太平海上保險株式會社名古屋出張所

所 長 代理 柴田 豐記  
中區住吉町一丁目  
電話本局 四八四六番

神戶海上運送保險株式會社名古屋出張所

所 長 増田 又太郎  
中區南大津町二丁目  
電話本局 一五七七番  
振替口座大阪一六五一番

帝國火災保險株式會社名古屋支店

支店 長 増田 康哉  
中區新柳町七丁目  
電話本局 一七一八番  
振替口座東京三八八五四番

共同火災保險株式會社名古屋支店

支店 長 寺田 廉平  
中區新柳町二丁目  
電話本局 八七二番  
振替口座大阪九九七〇番

明治火災保險株式會社名古屋支店

支店 長 杉中 利八  
中區榮町七丁目  
電話 東九四一番  
主ナル支店、出張所

第一機關保險株式會社名古屋出張所

主 任 山際 信吉  
東區久屋町八丁目  
電話 東二一七八番

博濟生命保險株式會社名古屋支店

支店 長 安藤 庄一郎  
西區傳馬町一丁目  
電話本局 四八九八番  
振替口座東京二八三三八番

萬歲生命保險株式會社名古屋支部

支店 長 岩田 健三郎  
東區橫代官町  
電話 東一五三番  
振替口座東京五二八〇番

日本生命保險株式會社名古屋支店

支店 長 宮内 直己  
中區榮町五丁目  
電話 東一四九三番  
振替口座東京一七六六九番

三〇五



主ナル支店、出張所

日本徴兵保險株式名古屋支部

西區本町五丁目  
電話東區 二三四八番

支 部 長 和田秀治

日本共立生命保險株式名古屋支店

西區本町五丁目  
電話東區 二四二九番

支 店 長 林 正樹

日華生命保險株式名古屋支部

中區新柳町七丁目  
電話本局 五三三三番  
振替口座東京四六七八番

支 部 長 阪井小源太

日清生命保險株式名古屋支社

西區船入町四丁目  
電話本局 一一七二番  
振替口座大阪二四〇三七番

支 社 長 高柳勝治

三〇六

仁壽生命保險株式名古屋出張所

東區鶴重町四丁目  
電話東區 一二五六番  
振替口座東京一八六〇五番

長 齋藤敬治郎

蓬萊生命保險株式名古屋支部

西區本町四丁目  
電話東區 一六三四番  
振替口座東京二〇八三三番

支 部 店 森岡道淳

東海相互會社名古屋出張所

中區小 林 町  
電話本局 三五二六番

長 長尾卓三郎

東洋生命保險株式名古屋支社

西區傳馬町四丁目  
電話本局 三三三三番  
振替口座大阪一六三〇番

支 部 長 明吉富士男

常磐生命保險株式名古屋支部

中區門前町三丁目  
電話本局 一七六六番  
振替口座大阪二九〇九三番

支 部 長 平安米吉

千代田生命保險株式名古屋支部

中區南大津町一丁目  
電話本局 五〇九番  
振替口座東京一七七〇〇番

支 部 長 小山嶺三

中央生命保險株式名古屋支部

西區玉屋町一丁目  
電話東區 一七六三番  
振替口座東京三三二九四番

支 部 長 山口幸次郎

徴兵保險株式名古屋支店

中區橋町一丁目  
電話本局 七〇二一番

支 店 長 藤本太一

ナル支店、出張所

橫濱生命保險株式名古屋支店

西區玉屋町一丁目  
電話東區 一四一九番  
振替口座東京七一九〇番

支 店 長 野口米次郎

大同生命保險株式名古屋支店

中區笹島町四丁目  
電話本局 一一三七番  
振替口座大阪七七五五番

支 店 長 桑田晋三

大安生命保險株式名古屋支部

西區玉屋町一丁目  
電話東區 一三三五番  
振替口座大阪三四六八〇番

支 部 長 正井雄之輔

大正生命保險株式名古屋支社

東區神樂町三丁目  
電話東區 一三四二番  
振替口座東京二六一五六番

支 社 長 稻本高彌

三〇七



主ナル支店、出張所

太平生命保險株式會社名古屋支部

中區住吉町一丁目  
電話本局 四八四六番  
振替口座 大阪 六一〇〇番

支 部 長 堀内虎治

太陽生命保險株式會社名古屋支社

西區傳馬町二丁目  
電話本局 一〇六番  
振替口座 東京 一六〇三一番

支 社 長 加藤鈴松

高砂生命保險株式會社名古屋出張所

東區宮町三丁目  
電話東 一三五六番  
振替口座 東京 五四一番

支 部 長 篠崎文

八千代生命保險株式會社名古屋支社

中區新柳町八層閣内  
電話本局 三七二二番  
振替口座 大阪 五〇三三〇番

支 配 役 小野正一

三〇八

福德生命保險株式會社名古屋支部

中區門前町六丁目  
電話本局 四七四一番  
振替口座 東京 二四一六一番

支 部 長 堀江貞一

富士生命保險株式會社名古屋支社

中區末廣町二丁目  
電話本局 四八六七番  
振替口座 東京 九〇七番

支 社 長 圓地德太郎

國光生命保險株式會社名古屋支部

西區傳馬町二丁目  
電話本局 二六六〇番  
振替口座 東京 五二九七番

支 部 長 竹村照治

帝國生命保險株式會社名古屋支店

中區榮町七丁目  
電話本局 一〇二九番  
振替口座 東京 一五五〇番

支 店 長 長瀬洋城

愛國生命保險株式會社名古屋支部

西區桶屋町五丁目  
電話本局 九五五番  
振替口座 東京 三三二一四番

支 部 長 松野與

旭日生命保險株式會社名古屋出張所

西區茶屋町二丁目  
電話本局 四五九七番  
振替口座 東京 二五八八九番

支 部 長 羽飼誠一

共保生命保險株式會社名古屋支部

西區茶屋町二丁目  
電話本局 二八六六番  
振替口座 大阪 三四二二〇番

支 部 長 中川多藏

共同生命保險株式會社名古屋支部

中區新柳町二丁目  
電話本局 三四二〇番  
振替口座 東京 二六一五七番

支 部 長 佐藤忠順

主ナル支店、出張所

共濟生命保險株式會社名古屋支店

中區新柳町二丁目  
電話本局 二四二番  
振替口座 東京 二六七六番

支 店 長 指宿忠諒

有隣生命保險株式會社名古屋支部

西區傳馬町四丁目  
電話本局 九七三番  
振替口座 東京 一五三四四番

支 部 長 推名長壽

明治生命保險株式會社名古屋支店

中區榮町七丁目  
電話東 一四六一番  
振替口座 東京 一八八二四番

支 店 長 安東徳男

日出生生命保險株式會社名古屋支部

西區傳馬町七丁目  
電話本局 一三二一番

支 部 長 代理 小川一吉

三〇九



市外主ナル會社  
加奈陀 マニユフアクチュアリス  
生命保險會社名古屋支部

中區新柳町四丁目  
電話本局 一八六三番

加奈陀サン生命保險會社名古屋出張所

所 長 松川常五郎  
中區新榮町一丁目  
電話東二五四五番

英國コンマーシアル、ユニオン保險會社 代理店  
英國ノルウヰツチ、ユニオン保險會社

大倉商事會社保險部名古屋出張所

主 任 市山甫  
西區傳馬町一丁目  
電話本局 四一七四番



三一〇

【市外主ナル會社】

日本陶器株式會社

愛知郡中村大字則武  
電話本局 三七八七番  
振替口座 (東京二一六〇番  
大阪一一八四番)

設立 明治三十七年一月

營業目的 陶磁器製造販賣業

資本 貳百萬圓 (内拂込額壹百貳拾四萬圓)

積立 壹萬八千拾圓

配當 大正七年度 年壹割

取締役 大倉和親(社長)、廣瀬實光、田中幸三郎

監査 小瀧無事郎

支配 伊勢本一郎

日本玩具株式會社

愛知郡中村大字榮  
電話本局 七一八七番

設立 大正六年五月

營業目的 玩具製造及附帶事業

資本 貳拾萬圓 (全額拂込済)

諸積立 金 五百圓

取締役 廣瀬實光(社長)、森村開作、大倉和親

監査 田中幸三郎、小瀧無事郎

支配 山地寅太郎

日本特許窯業株式會社

東春日井郡守山町大字小幡

設立 大正八年十二月

營業目的 「マルセ」ノ製造販賣、異形陶器製造器ノ製作  
販賣、「マルセ」及建築用化粧煉瓦異形化粧煉  
瓦並ニ建築用陶器材料製造販賣、各種窯業  
前項ノ目的ヲ達スルニ必要ナル一切ノ業務

資本 五拾萬圓 (内拂込額貳萬五千圓)

取締役 稻茂登三郎、齋藤富三郎、寺澤鐵九郎、立川清

監査 古川文次郎

日本木工株式會社

愛知郡愛知町日置  
電話本局 五九六七番  
振替口座 大阪五一九九番

設立 大正五年九月

營業目的 紡織紡織用品ノ製造販賣

市外主ナル會社

三一〇

【市外主ナル會社】

日本陶器株式會社

愛知郡中村大字則武  
電話本局 三七八七番  
振替口座 (東京二一六〇番  
大阪一一八四番)

設立 明治三十七年一月

營業目的 陶磁器製造販賣業

資本 貳百萬圓 (内拂込額壹百貳拾四萬圓)

積立 壹萬八千拾圓

配當 大正七年度 年壹割

取締役 大倉和親(社長)、廣瀬實光、田中幸三郎

監査 小瀧無事郎

支配 伊勢本一郎

日本玩具株式會社

愛知郡中村大字榮  
電話本局 七一八七番

設立 大正六年五月

營業目的 玩具製造及附帶事業

資本 五萬圓 (内拂込額四萬圓)

諸積立 金 八百五拾圓

配當 大正八年上半年 年壹割

取締役 武藤朝之助(専務)、九鬼紋十郎、小津五藏

監査 九鬼治郎、野村銀次郎

日東護謨製造株式會社

愛知郡愛知町大字牧野  
電話本局 四八八四番

設立 大正七年七月

營業目的 護謨製品一切ノ製造販賣

資本 五拾萬圓 (内拂込額貳萬五千圓)

積立 壹千壹百圓

配當 大正八年上半年 年壹割

取締役 加藤鉦太郎(専務)、田中貞二、後藤新十郎、  
高野馬二郎、小瀧美之、廣瀬久彦

監査 清水百太郎、吉田善平

豊田紡織株式會社

愛知郡中村大字榮  
電話本局 五三五五番  
六九五五番  
振替口座 大阪四二四八〇番

三一〇



市外主ナル會社

設立 大正七年一月  
 營業目的 紡織業  
 資本金 五百萬圓 (內拂込額參百萬圓)  
 諸積立金 壹萬九千圓  
 配當率 大正八年三月決算 年八分  
 取締役 豐田佐吉(社長)、豐田利三郎(常務)  
 監査役 兒玉一造、園田忠雄

### 株式會社中央鐵工所

愛知郡呼続町大字豐田  
 電話本局(一) 三三八七二番  
 三三八一九番  
 振替口座大阪一〇六二八番  
 設立 大正元年十一月  
 營業目的 諸機械器具製造並ニ仲繼販賣  
 資本金 壹百萬圓 (內拂込額七拾五萬圓)  
 諸積立金 八萬圓  
 配當率 大正八年上半年 年貳割  
 取締役 伊藤榮治郎、長谷川義郎、山本茂雄  
 監査役 岡谷清治郎、上遠野富之助、渡邊喜兵衛  
 大阪營業所及工場 大阪府東成郡中本町中道 電話南四七九三番

三一三

### 株式會社岡本自動車製作所

愛知郡御器所村字古市場  
 電話本局(一) 二七四〇番  
 六八八七番  
 振替口座大阪三〇九九七番  
 設立 大正八年三月  
 營業目的 自動車、自動自轉車、自動車及各部分品ノ製造販賣並ニ取次販賣、飛行機部分品及兵器ノ製造販賣  
 資本金 壹百五十萬圓 (內拂込額七拾五萬圓)  
 取締役 岡本松造(社長)、織田了、大岩勇夫、村山留次郎、岡本德松  
 監査役 春田祐清、鈴鹿定治郎  
 自動車部 市內中區大池町  
 第一工場 同 蔽田町  
 第二工場 愛知郡御器所村字大清水  
 第三工場 同 字笹原町  
 尾張電氣軌道株式會社  
 愛知郡御器所村大字廣路  
 電話東局 二五八〇番  
 設立 明治三十九年十月  
 營業目的 一、乘客運輸  
 二、娛樂機關ノ經營及土地家屋ノ賣買貸賃  
 資本金 壹百萬圓 (內拂込額七拾壹萬貳千圓)

諸積立金 六拾圓  
 取締役 江口理三郎(社長)、丹下太七、酒井隆男、葛谷貞之  
 監査役 角淵宣、尾關徳三郎  
 支配人 井上喜三郎

### 尾張窯業原料株式會社

愛知郡千種町字西裏  
 電話東一〇七一番  
 設立 大正八年三月  
 營業目的 窯業原料ノ製造賣買並ニ委託賣買、窯業用材料及ヒ燃料ノ賣買並ニ委託賣買  
 拾萬圓 (內拂込額四萬貳千五百圓)  
 大塚右八郎(專務)、笹原辰太郎(常務)、柴田齊、石塚岩三郎、江尻玉五郎、三好鹿藏  
 糸永新太郎、荒川俊、山田健次、藤井鶴太郎  
 加藤光太郎

### 大曾根倉庫株式會社

西春日井郡六郷村大字山田  
 電話東三一 一 一番  
 設立 大正七年五月  
 營業目的 倉庫業、運送業、土地家屋ノ貸賃  
 資本金 貳拾萬圓 (內拂込額八萬圓)  
 市外主ナル會社

取締役 磯貝浩(社長)、加藤甫(專務)、天竺三郎、佐治春藏、水野善兵衛  
 監査役 渡邊久三郎、武内實晴、水野綱治郎

### 大正石鹼株式會社

愛知郡千種町字馬走  
 設立 大正八年十二月  
 營業目的 石鹼製造賣買、石鹼原料其ノ加工品製造賣買前項各項ニ關聯スル一切ノ業務  
 貳拾萬圓 (內拂込額五萬圓)  
 夫馬雅樂吉(代表)、丹羽鈴吉、日比野寛、武田平、大森寛二、丹羽安太郎、宇野繁太郎  
 三宅長策、鬼頭銀右衛門、伊澤熊太郎

### 大正運輸倉庫株式會社

西春日井郡六郷村大字大曾根  
 電話東一一 一 三番  
 設立 大正元年八月  
 營業目的 海陸貨物運送取扱、倉庫業  
 五萬貳千圓 (全額拂込済)  
 尾鹿兼治郎、水野綱治郎、秋田哲次、杉山正次郎  
 伊藤茂三郎、柴田要右衛門

三一三



市外主ナル會社

支 配 人 近藤治郎右衛門

名古屋支店 市内西區南外堀町  
出張所 名古屋駅前

電話本局七三〇六番

### 名古屋紡績株式會社

愛知郡八幡村大字八熊  
電話本局 一四七五〇番  
振替口座大阪四〇九四番

立 大正七年三月

營業目的 一、綿絲、絹絲、毛織物、紙織物、織布、  
二、絹絲、麻絲、毛織物、紙織物、織布、  
加工及び之ニ關聯スル業務

資本 壹百萬圓 (内拂込額壹百五十萬圓)

配當 大正八年上半期 年壹割四分

取締役 近藤繁八(社長、黒石辨一(専務)、兼松寅之助、田中彌一、福澤駒吉、永岡彌兵衛、下出義雄

監査役 田村善平、江口彌一、磯貝浩  
支 配 人 絹川 太一

### 名古屋土地株式會社

愛知郡中村大字日比津  
電話本局一、二六八番

立 明治四十四年九月

三二四

營業目的 交通機關ノ施設、道路ノ修造改築、河川水路ノ開墾、荒地ノ開墾、建物ノ建築及貸貸

資本 貳百萬圓 (内拂込額六拾萬圓)

配當 大正八年上半期 年壹割

取締役 鈴木岩次郎(社長)、宮田清房(専務)、森岡昌邦(常務)、伊藤爲治、福田好太郎、木村重之、磯部源四郎

監査役 水野寅吉、高村又次郎、渡邊清逸、津田勘次郎

### 名古屋木材株式會社

愛知郡八幡村大字八熊  
電話本局 一三一九番  
一、二七三番

立 明治四十年五月

營業目的 山林及立木ノ買取並ニ伐採、木材ノ保管賣買並ニ加工、前二項ニ關聯シテ金融、運送、開墾、牧畜並ニ植林等附帶事業ノ兼營

資本 壹百萬圓 (全額拂込済)

配當 大正八年上半期 年壹割

取締役 長谷川糾七(社長)、鈴木虎之助(専務)、竹内兼吉、吉村喜兵衛

監査役 上遠野富之助、服部小十郎  
支 配 人 鶴野 修一

### 名古屋製紙株式會社

西春日井郡新川町  
電話尾張新川一九番

立 大正七年六月

營業目的 製紙及加工販賣

資本 壹百萬圓 (内拂込額參拾萬圓)

配當 大正八年上半期 年七分

取締役 上田善兵衛(社長)、大島徳藏(専務)、大島勉吉、岡崎廣吉

監査役 浪打龜次郎、上田廣吉

### 名古屋酸素株式會社

愛知郡御器所村字向田  
電話本局五一六一番

立 大正二年五月

營業目的 酸素並ニ水素瓦斯ノ製造販賣

資本 五拾萬圓 (内拂込額拾六萬圓)

配當 大正八年上半期 年貳割五分

取締役 後藤幸三(社長)、山崎文次、岡谷清治郎、林珠(兼支配人)

市外主ナル會社

監査役 榎並庄兵衛、八木保三  
所 市内中區南大津町  
電話本局三二四番

### 名古屋絹絲紡績株式會社

愛知郡千種町字今池新田

立 大正七年十一月

營業目的 絹絲紡績、製造販賣、絹織交織物及絹布ノ製造販賣

資本 五拾萬圓 (内拂込額拾貳萬五千圓)

配當 大正八年上半期 年壹割

取締役 吉田家磨(社長)、井上藤七、牛谷高晴、後藤清三郎、木村吉助

監査役 齋藤專一、木村鹿三郎

支 配 人 西村市治郎

所 市内中區南大津町  
電話本局四九九一番

### 名古屋味噌溜株式會社

愛知郡千種町字塚越

立 大正八年十二月

營業目的 味噌溜ノ醸造及委託賣買並ニ之ニ附帶關聯スル業務

資本 貳拾五萬圓 (内拂込額八萬七千五百圓)

三一五



市外主ナル會社

取 渡邊喜兵衛、梅村續次郎、吹原九郎三郎、中  
 縮 村繼太郎  
 查 役 神谷傳右衛門、堀田清右衛門

株式會社 名古屋埴塙製作所

設立 大正七年十二月  
 愛知郡御器所村字鳥喰  
 電話本局 六七三二番

營業目的  
 一、各種埴塙ノ製造販賣  
 二、木節粘土、耐火材料ノ販賣

資本 貳拾萬圓 (內拂込額 五萬圓)

取 後藤新十郎(社長)、林友二(常務)、安部幸七  
 縮 飛鳥井孝太郎  
 查 役 前田平太、大洞彌兵衛

名古屋製紐株式會社

設立 大正七年九月  
 愛知郡御器所村字大清水  
 電話本局 一三四九番

營業目的  
 各種組紐、テープ、モール製造販賣

資本 拾萬圓 (內拂込額貳萬五千元)

取 後藤新十郎(社長)、金森邦三郎(常務)、江口  
 縮 彌一、瀨川嘉助、加藤龜太郎、後藤増太郎  
 查 役 田中貞二、川島徳太郎、後藤増太郎

名古屋陶齒株式會社

設立 大正七年五月  
 愛知郡千種町字赤萩

營業目的  
 陶齒及陶製諸物品ノ製造販賣

資本 參萬圓 (內拂込額壹萬五千元)

取 吉田善平、中島其太郎、高木和作  
 縮 役 佐々木鎌次郎、森義之

野上機械工業株式會社

設立 大正七年七月  
 愛知郡御器所村字向田  
 電話本局 二五四七番  
 四〇八一番

營業目的  
 紡織機、燃絲機、染色及整理機、工作機械鐵  
 道用品ノ製造販賣並ニ機械製作材料ノ販賣

資本 五拾萬圓 (內拂込額拾七萬五千元)

取 野上八重治(專務)、瀧廣三郎、加藤勝太郎、  
 縮 長與程三  
 查 役 瀧六郎、田口百三

株式會社 近藤紡績所

設立 大正七年一月  
 愛知郡呼続町大字千蔵  
 電話本局 四七五〇番  
 五六三一番

營業目的  
 綿絲及綿布製造販賣、綿絲精練綿絲業

資本 參百萬圓 (全額拂込済)

諸積立金 拾五萬圓

配 大正八年上半期 年壹割五分  
 當 率

取 永岡彌兵衛(專務)、小林熊吉、坪田治憲、加  
 縮 藤常友、近藤繁八、平山多吉(兼支配人)  
 查 役 梶原愛次郎、山岡勝太郎

城北分工場 西春日井郡庄内村稻生 電話本局 二五三〇番  
 大阪出張所 大阪市東區淡路町 電話本局 三六八九番  
 三九五三番

帝國撚絲織物株式會社

設立 明治四十年二月  
 西春日井郡金城村  
 電話本局 一六七七番  
 二〇九〇番  
 振替口座大阪二二四〇番

營業目的  
 生絲ノ製煉販賣及受託製煉、諸織物並ニ編物  
 製造加工販賣、織物ノ受託整理染色、紡績

帝國製麥株式會社

設立 大正八年十二月  
 西春日井郡六郷村大字山田

營業目的  
 精麥加工業、米麥雜穀肥料賣買並ニ同上ノ委  
 託賣買、特許權ノ賣買及其實施ノ有承認、  
 精麥加工機械貸借、右ニ關スル附帶事業

資本 五拾萬圓 (內拂込額拾五萬圓)

取 海野平太郎、櫻井巖、江崎春吉、篠田良恭、  
 縮 海野善吉、森茂七、増井慶太郎  
 查 役 佐藤清次郎、柴田音次郎、塚原勇四郎

諸積立金 貳拾八萬圓

配 大正八年上半期 年貳割  
 當 率

取 瀧定助(會長)、櫻井善吉(專務)、春日井丈右  
 縮 衛門、瀧信四郎、茂木惣兵衛  
 查 役 加藤彦兵衛、森本善七  
 支 配 人 上松 又男

支店 京都市智恵光院通櫻井町 電話上 三三一九番  
 支店 福井市日ノ出下町 電話 六六一番  
 支店 群馬縣山田郡桐生町 電話 三六二番  
 支店 新潟縣中魚沼郡十日町 電話 五四番



市外主ナル會社

### 株式會社愛知物産組

愛知郡千種町字五反田  
電話東 一七〇〇番  
一七〇一番  
一七〇二番

設立 大正六年九月  
營業目的 各種織物製造販賣並ニ整理、加工  
資本金 壹百萬圓 (内拂込額七拾萬圓)  
諸積立金 參萬九千圓  
配當率 大正八年上半期 年壹割貳分  
取締役 祖父江重兵衛(社長)、渡邊義郎、伊藤守松、岡谷清治郎、横井半三郎、石田文七、鈴木 信吉

### 愛知自轉車製造株式會社

愛知郡御器所村字大清水  
設立 大正八年十月  
營業目的 自轉車及附屬部分ノ製造  
資本金 貳拾萬圓 (内拂込額五萬圓)  
取締役 岩田源之助、伊藤茂、岩田德三郎、横井 純一

三一八

### 朝日本管株式會社

愛知郡御器所村字白金  
電話本局 三四〇五番

設立 大正七年九月  
營業目的 紡織紡織用木管其他一般木工品製造販賣  
資本金 五拾萬圓 (内拂込額貳萬五千圓)  
取締役 後藤幸三(社長)、早川勲藏(常務)、岡谷清治郎、祖父江重兵衛、間生右衛門、服部小十郎、高橋正彦、助川文平

### 旭陶器株式會社

西春日井郡六郷村大字矢田  
電話東 三六二番

設立 大正五年三月  
營業目的 硬質陶器製造販賣  
資本金 貳拾萬圓 (全額拂込済)  
取締役 進藤嘉一(代表)、益田貞次郎、小原喜太郎、馬場一、祖山健三

### 三共製菓株式會社

愛知郡中村大字則武  
電話本局 五八五三番

營業目的 西洋菓子製造販賣  
資本金 五萬圓 (全額拂込済)  
諸積立金 壹千八百圓  
配當率 大正八年上半期 年壹割貳分  
取締役 池山銀治郎(社長)、松岡數太郎、奥村彌三郎、奥村 銜三

### 菊井紡織株式會社

愛知郡愛知町大字米野  
電話本局 一五七二番  
一三〇番

設立 大正七年三月  
營業目的 紡織織布  
資本金 貳百萬圓 (全額拂込済)  
諸積立金 五千圓  
配當率 大正八年上半期 壹割強  
取締役 豐田佐助(専務)、豐田佐吉、豐田利三郎、土屋富五郎

### 協同紡績株式會社

西春日井郡四枇杷島町  
設立 大正八年十月  
市外主ナル會社

營業目的 綿絲及綿布ノ製造販賣並ニ之ニ附帶スル業務  
資本金 貳百萬圓 (内拂込額七拾萬圓)  
支取配 近藤繁八(社長)、小林熊吉(専務)、永岡彌兵衛、坪田治滿、平山多吉、山岡勝太郎、梶原愛次郎、松田鶴太郎

### 御幸毛織株式會社

西春日井郡金城村  
電話本局 四八一一番  
七〇二六番

設立 大正七年十二月  
營業目的 毛織物製造販賣、受託染色、整理業  
資本金 壹百萬圓 (内拂込額六拾貳萬五千圓)  
諸積立金 七萬壹千貳百圓  
配當率 大正八年上半期 年壹割  
取締役 外村字兵衛(社長)、小澤長藏(常務)、宇野啓、外村幸之助、上林 久吉

### 下之一色電車軌道株式會社

愛知郡下之一色町字流  
電話 五五一八番  
設立 大正元年十二月  
三一九



市外主ナル會社

營業目的 鐵道及一般交通運輸ノ營業、其他土地開拓家  
屋倉庫貸貸ノ業務ヲ營業ヲ以テ目的トス  
資本金 參拾萬圓 (内拂込額拾八萬圓)  
諸積立金 六千五百圓  
配當率 大正八年上半期 年九分  
取締役 加藤仙太郎(社長)、森治郎、淺井忠七、鈴村  
岩次郎、奥村千代吉、加藤榮治  
監査役 鬼頭吉次郎、朝倉建次郎  
支那人 石塚 一治

枇杷島物産株式會社

西春日井郡西枇杷島町字間屋町

設立 大正七年十一月  
營業目的 賣物、野菜、生果、鹽干魚ノ委託販賣並ニ賣  
買物製造、乾燥野菜製造並ニ賣買、罐詰  
製造並ニ賣買、雜貨雜穀ノ委託販賣並ニ賣買  
其他之ニ附随スル一般ノ事業  
資本金 貳拾萬圓  
取締役 細部市左衛門(社長)、兒島豐三郎、横井銀次  
郎、大野松藏、小澤利右衛門、水谷伍四郎  
天野俊造、松野八三郎  
監査役 伊藤清九郎、武田庄助、山田甚藏、中村京太

合資會社日本黑鉛工業社

愛知郡御器所村字向田

設立 大正七年五月  
營業目的 社員中島鐵三郎が特許權ヲ有スル日本政府專  
賣特許第三四一五號ベヤリソング用減磨物ヲ  
應用シタル黑鉛ベヤリソング其他ノ物品ノ製造  
販賣、黑鉛ノ賣買  
資本金 拾萬圓  
代表社員 石川保次郎

合名日本メリヤス機械製作所

愛知郡愛知町字上米野

設立 大正七年十月  
營業目的 各種メリヤス機械製作販賣  
資本金 參萬圓  
代表社員 船引 隆  
大阪出張所 大阪市南區鹽谷仲ノ町

合名會社東亞絹絲紡績所

西春日井郡金城村字上名古屋

設立 大正五年三月  
市外主ナル會社

三二〇

森織布株式會社

愛知郡千種町字仲田  
電話東五七七番

設立 大正八年十一月  
營業目的 纖維工業並ニ之ニ附帶スル一切ノ業務  
資本金 五拾萬圓 (内拂込額貳萬五千圓)  
取締役 森佐十(代表)、深田卓二、朝倉貞二  
監査役 前田精、中村米治郎

瀬戸電氣鐵道株式會社

西春日井郡六郷村大字大曾根

設立 明治三十五年三月  
營業目的 一般運輸  
資本金 壹百萬圓 (内拂込額七拾八萬四千圓)  
諸積立金 四萬壹千六百六拾五圓  
配當率 大正八年上半期 年壹割  
取締役 加藤左衛門(會長)、水野銅治郎(常務)、加  
藤光太郎、木村又三郎、加藤繁太郎  
監査役 山田八右衛門、加藤紋右衛門  
支那人 荻須健次郎

絹絲紡績業

資本金 貳萬圓  
代表社員 荒川仙太郎、金子貴作

千種製陶合名會社

愛知郡千種町字北畑

設立 明治四十一年一月  
營業目的 陶磁器製造  
資本金 六萬圓  
代表社員 加藤梅太郎

松村硬質陶器合名會社

愛知郡千種町字北畑

設立 大正元年十二月  
營業目的 陶器製造販賣  
資本金 參萬圓  
代表社員 松村八次郎  
第二工場 愛知郡御器所村字村北  
磁器部 同 千種町字西裏  
電話東 一五五番  
電話東 二二〇五番  
電話東 一五六番



市外主ナル會社

### 瀨川合名會社

愛知郡御器所村字大清水  
電話本局(一) 三五〇三番  
振替口座東京二三五一〇番

設立 大正七年十二月

營業目的 鋼及鋼製品、洋鋸、鋼輸入販賣、彈條、時計

資本金 拾萬圓

代表社員 瀨川嘉助

### 日清製粉株式會社名古屋支店

愛知郡中村大字則武  
電話本局(一) 三四三番  
七七八番

營業目的 小麥粉製造販賣

支店 長 恩賀太一郎

【本店】 東京市日本橋區末廣河岸(資本金四百五十萬圓)

### 紐育スタンダード名古屋營業所

愛知郡中村大字則武  
電話本局 四五四番

營業目的 石油類、揮發油、機油類及パラフィン類販賣

三三二

主 任 齋藤武之助

松重町倉庫 市内中區松重町

【本店】 米國紐約市ブロード街二六番館(資本金貳億弗)

### 中央窯業株式會社名古屋支店

西春日井郡六郷村大字山田  
電話 東 七四三番  
振替口座大阪三八八四一番

營業目的 硬質陶器、洗面器、便器製造販賣

瀨戸工場 東春日井郡瀨戸町字大塚

支店 長 石川金之助

【本店】 東京市芝區源助町二〇(資本金五拾萬圓)

### 森村商事株式會社名古屋出張所

愛知郡中村大字則武  
電話本局(一) 七二六番 六四二〇番  
振替口座大阪三四五九六番

營業目的 貿易業

主任 細木光猪

【本店】 東京市日本橋區通一丁目(資本金貳百萬圓)

### 東京モスリン紡織株式會社名古屋絹紡工場

西春日井郡六郷村字上飯田  
電話 東 三二一六番

常務取締役 太宰政夫

【本店】 東京市京橋區三十三間堀二丁目(資本金五百萬圓)

### 大日本管株式會社名古屋工場

愛知郡愛知町字米野  
電話本局(一) 七二八番  
六六三九番

營業目的 紡織織布用各種水管製造販賣

工場 長 福島裕太

【本店】 兵庫縣尼崎市大物村(資本金參百萬圓)

### 金城耐火煉瓦株式會社名古屋工場

愛知郡千種町字豊前  
電話 東 四六四番

營業目的 耐火煉瓦其他窯業品ノ製造販賣、同原料ノ採掘販賣、以上ノ目的ニ附帯スル投資其他ノ事業

【本店】 東京市京橋區南小田原町四丁目(資本金五拾萬圓)

### 石丸商會 石丸眞一

愛知郡愛知町字牧野  
電話本局 七〇三九番

營業目的 織機製造

三三三

營業目的 絹絲紡織業

工場 長 佐竹規方

【本店】 東京府南葛飾郡吾嬬町大字請地(資本金壹千萬圓)

### 東洋耐火煉瓦株式會社名古屋工場

愛知郡御器所村字向田  
電話本局 四六一九番

營業目的 耐火煉瓦製造販賣

工場 長 千葉重太郎

【本店】 東京市麴町區内幸町二丁目(資本金壹百萬圓)

### 東洋白煉瓦株式會社名古屋分工場

愛知郡千種町字豊前  
電話 東 一〇九番

營業目的 各種耐火煉瓦製造販賣

工場 主任 赤松幸一郎

【本店】 大阪府東區今橋三丁目(資本金五拾萬圓)

### 中華紡績株式會社名古屋工場

西春日井郡四ツ橋島町  
電話本局 一〇七二番

營業目的 綿絲及綿布ノ製造

市外主ナル會社



組合

原名古屋製絲所原富太郎

西春日井郡金城村字田幡  
電話東一四七番  
電話東一四八番

營業目的 製絲業

分工場(愛信社) 西春日井郡六郷村字矢田

電話東 五二〇番

網太商店山本太次兵衛

愛知郡愛知町日置  
電話本局 一五七五番

營業目的 漁網製造

三四

近藤製絲所近藤友右衛門

西春日井郡六郷村字矢田  
電話東 一六四番

營業目的 製絲業

佐治製陶所佐治春藏

西春日井郡六郷村字山田  
電話東 四一三番

營業目的 タイル製造

〔組合〕

産業組合

名 稱 事務所位置 電話

有限責任 魚島業信用組合  
南區熱田大瀬  
子町三十一番

組合員ニ産業ニ必要ナル資  
金を貸付シ及貯金ノ便宜ヲ  
得セシムル本組合ハ加入豫  
約者ノ貯金ヲ取扱フ

の設置認可 年 月 地 區 副組長

明治四十四年 一圓 名古屋市南區 理事 水谷梅次郎

有限責任 名古屋莫大小組合  
信用購買販賣

西區傳馬町七  
丁目 本 五二五三

組合員ニ産業ニ必要ナル資  
金を貸付シ及貯金ノ便宜ヲ  
得セシムル本組合ハ加入豫  
約者ノ貯金ヲ取扱フ

名古屋市、愛知郡、四  
春日井郡一部 五月 佐藤 捨三郎

有限責任 名古屋信用組合

中區前塚町十  
番地 本 二一三七

名古屋市一圓 大正四年五月 青山 孝太郎

有限責任 名古屋洋服材料購買組合

東區久屋町八  
丁目 本 一八五五

名古屋市一圓 大正八年十一月 理事 岩田金三郎

同業組合

名 稱 事務所位置 電話 營業ノ種類 地 區 設置認可 年 月 副組長

名古屋國産綫同業組合

西區本重町四  
丁目 本 三三八四

國産綫製造業、同卸賣業

名古屋市、愛知郡、鳴海町、  
有松、米塚、大將、根  
城、松、除、  
西春日井郡

名古屋材木商工同業組合

愛知郡八幡村  
大字西古渡 本 三九〇二

木材伐出輸入販賣業、同委  
託販賣業、木材仲買業、同  
製材業、同賣買周旋業、同

名古屋市内一圓  
愛知郡千種町、  
愛知郡呼続町

名古屋織物同業組合

東區久屋町六  
丁目 本 一三〇九

織物製造業、請負業

名古屋市内一圓  
西春日井郡、  
一部(金城村、  
杉村、大曾根、  
清水町)

組合

三二五