

漢字索引

漢字索引見出

一畫…… ^頁 1	九畫…… ^頁 156	十七畫…… ^頁 362	廿五畫…… ^頁 404
二畫……3	十畫……185	十八畫……374	廿六畫……404
三畫……8	十一畫……220	十九畫……382	廿七畫……405
四畫……27	十二畫……254	二十畫……389	廿八畫……405
五畫……53	十三畫……285	廿一畫……394	廿九畫……405
六畫……78	十四畫……310	廿二畫……398	三十畫……405
七畫……98	十五畫……330	廿三畫……400	卅二畫……405
八畫……121	十六畫……348	廿四畫……402	卅三畫……405

乎	62-5	右	68-5	犯	78-1	企	84-3	回	89-4
乏	62-5	司	69-1	狃	78-1	伉	84-3	因	89-4
仕	62-5	叭	69-2	由	78-1	伊	84-4	在	89-4
仙	63-1	回	69-2	甲	78-2	伍	84-4	圭	89-5
仗	63-2	四	69-3	申	78-3	伎	84-4	地	90-1
代	63-2	四	69-3	讠	78-4	伏	84-4	夙	90-4
他	63-4	坎	70-3			伐	84-5	多	90-5
仞	63-5	外	70-3			休	84-5	夷	91-1
仔	63-5	央	71-2	竹	78-4	佞	85-1	夸	91-1
付	63-5	失	71-2	米	79-2	兆	85-1	奸	91-2
以	63-5	奴	71-3	缶	79-3	兕	85-1	好	91-2
令	63-5	孕	71-4	羊	79-3	先	85-1	如	91-3
兄	64-1	它	71-4	羽	79-3	光	85-4	妃	91-4
充	64-2	尻	71-4	老	79-5	全	85-5	妄	91-4
冉	64-2	尼	71-5	而	80-3	共	86-1	字	91-4
册	64-2	左	71-5	耒	80-4	再	86-2	存	91-5
冬	64-2	巧	72-3	耳	80-4	冰	86-3	孛	92-1
夙	64-3	巨	72-3	聿	80-5	沍	86-3	宅	92-1
凸	64-3	市	72-4	肉	80-5	冲	86-4	宇	92-1
凹	64-4	布	72-5	臣	81-1	决	86-4	守	92-1
出	64-4	平	73-1	自	81-2	夙	86-4	安	92-2
刊	65-3	幼	74-1	至	81-4	夙	86-4	寺	92-4
功	65-3	弁	74-1	臼	81-5	刎	86-4	尖	92-5
加	65-4	弘	74-1	舌	81-5	刑	86-4	屹	92-5
包	65-5	弗	74-2	舛	82-1	列	86-4	州	92-5
北	66-1	忉	74-2	舟	82-1	劣	86-5	帆	92-5
匝	66-2	必	74-2	艮	82-2	匠	86-5	年	93-1
半	66-2	戊	74-2	色	82-2	匡	87-1	庄	93-3
占	67-1	打	74-2	艸	82-4	卮	87-1	式	93-3
卯	67-2	斥	75-1	虫	82-4	卮	87-1	弛	93-4
去	67-2	且	75-1	血	82-4	危	87-2	忉	93-4
叱	67-3	札	75-1	行	82-5	吃	87-2	忙	93-4
叶	67-3	本	75-2	衣	83-4	各	87-2	戌	93-4
叨	67-3	末	76-1	丞	83-5	合	87-3	戎	93-4
叭	67-3	未	76-3	互	83-5	吉	87-5	戎	93-4
古	67-3	正	76-4	交	83-5	吊	88-1	托	93-5
旬	68-2	母	77-2	亥	84-1	吋	88-1	扛	93-5
叩	68-2	氏	77-3	亦	84-1	同名	88-1	扞	93-5
只	68-3	民	77-3	阪	84-1	后	88-4	扞	93-5
叫	68-3	汜	77-4	仰	84-1	吏	89-2	扣	93-5
召	68-3	冰	77-4	仲	84-2	吐	89-2	收	93-5
可	68-4	永	77-5	件	84-3	向	89-2	旨	94-1
台	68-4	汀	78-1	任	84-3	吒	89-2	早	94-1
史	68-5	汁	78-1	仿	84-3		89-4	旬	94-3

六書

旭	94-4	豸	101-1	冶	106-3	坐	110-3	役	112-5
曲	94-4	貝	101-1	冷	106-3	坑	110-4	忌	113-1
曳	94-5	赤	101-2	初	106-5	壯	110-4	忍	113-1
有	94-5	走	102-1	刪	107-4	夾	110-4	志	113-2
求	95-3	足	102-2	判	107-4	妊	110-4	忘	113-3
汎	95-3	身	102-5	別	107-5	妍	110-4	忡	113-3
沙	95-4	車	103-2	利	108-2	妓	110-4	快	113-3
汗	95-4	辛	103-3	助	108-3	妖	110-5	忡	113-4
汗	95-4	辰	103-4	努	108-4	妙	110-5	悴	113-4
污	95-4	邑	103-4	劫	108-4	妣	111-1	忸	113-4
汝	95-5	酉	103-4	劬	108-4	妥	111-1	忻	113-4
江	95-5	里	103-4	匣	108-4	妨	111-1	忼	113-4
池	95-5	串	103-5	却	108-4	孝	111-1	成	113-4
朱	96-1	些	103-5	卵	108-5	孜	111-1	我	113-5
朴	96-2	伯	104-1	君	108-5	孝	111-1	戒	114-1
朶	96-2	估	104-1	吝	108-5	宋	111-1	扮	114-2
枋	96-2	伴	104-1	吞	109-1	完	111-1	扯	114-2
机	96-2	伶	104-1	吟	109-1	宍	111-2	扱	114-2
朽	96-2	伸	104-1	吠	109-1	宏	111-2	扶	114-2
枋	96-3	伺	104-2	否	109-1	尨	111-2	批	114-3
枇	96-3	似	104-2	含	109-2	厓	111-2	扼	114-3
次	96-3	伽	104-2	听	109-2	尾	111-2	技	114-3
此	96-3	佃	104-3	吭	109-2	尿	111-3	扑	114-3
死	96-4	但	104-3	吮	109-2	局	111-3	抄	114-3
灰	97-1	佇	104-3	呈	109-2	屁	111-4	抉	114-3
牝	97-2	位	104-3	昊	109-2	岌	111-4	把	114-3
百	97-3	低	104-3	呐	109-3	岐	111-4	抑	114-4
考	97-5	佳	104-4	吸	109-3	岑	111-4	抓	114-4
肋	97-5	佐	104-5	吹	109-3	巡	111-4	抔	114-4
肌	97-5	估	104-5	吻	109-5	巫	111-5	投	114-4
艾	98-1	何	104-5	吼	109-5	卮	111-5	抖	114-5
芳	98-1	佗	105-2	吾	109-5	希	111-5	抗	114-5
西	98-1	余	105-2	告	110-1	屺	111-5	折	115-1
辻	98-3	佚	105-2	呂	110-1	庇	111-5	改	115-3
込	98-4	佛	105-2	呆	110-1	床	112-1	攻	115-4
阡	98-4	作	105-4	呖	110-1	虔	112-1	盱	115-4
		倭	106-1	囧	110-1	序	112-1	旱	115-4
		佞	106-1	困	110-1	延	112-2	更	115-4
		佞	106-1	坂	110-2	廷	112-3	杈	115-5
		克	106-1	均	110-2	弄	112-3	杉	115-5
		免	106-1	坊	110-2	弟	112-3	杌	116-1
		免	106-1	釜	110-3	形	112-4	李	116-1
		兵	106-2	坎	110-3	彤	112-4	杏	116-1
		貞	106-3	环	110-3	彤	112-5	材	116-1
		况	106-3						
見	98-4								
角	99-3								
言	99-5								
谷	100-4								
豆	100-5								
豕	101-1								

七畫

村	116-1	秀	119-3	佩	126-5	協	130-1	奈	134-2
杓	116-3	私	119-3	伴	126-5	卦	130-2	奉	134-2
杖	116-3	究	119-5	佰	126-5	卷	130-2	姝	134-3
代	116-3	紕	119-5	佳	126-5	卸	130-3	妹	134-3
杜	116-3	系	119-5	倩	127-1	叔	130-3	妻	134-3
杞	116-3	罕	119-5	使	127-1	取	130-3	妾	134-4
杪	116-3	肖	119-5	侃	127-2	淑	131-2	姊	134-4
樾	116-3	肘	119-5	來	127-2	受	131-2	姊	134-5
東	116-3	肛	120-1	侈	127-4	叻	131-3	始	134-5
杠	116-4	肝	120-1	例	127-4	周	13-3	姑	134-5
柚	116-4	良	120-1	侍	127-4	呪	131-4	姓	134-5
步	116-4	芋	120-2	侏	127-5	咒	131-4	媛	134-5
每	117-1	芋	120-2	侏	127-5	咕	131-4	委	134-5
汞	117-1	芍	120-3	佗	127-5	呱	131-4	孟	135-1
汪	117-1	芎	120-3	佗	128-1	味	131-4	季	135-1
汲	117-1	芑	120-3	依	128-1	詢	131-5	孤	135-1
泐	117-2	芒	120-3	佻	128-2	呵	131-5	宗	135-2
汽	117-2	虬	120-3	佞	128-2	呶	131-5	官	135-3
沁	117-2	迎	120-3	兔	128-2	呻	131-5	宙	135-5
沃	117-2	迂	120-4	兔	128-2	呼	131-5	定	135-5
沆	117-3	迄	120-4	兒	128-2	命	132-1	宛	136-2
沈	117-3	迅	120-4	兕	128-3	咀	132-1	宜	136-2
涿	117-3	那	120-4	兩	128-3	咄	132-2	尙	136-2
沐	117-4	邦	120-4	其	128-4	咆	132-2	尙	136-3
沒	117-4	邪	120-4	具	128-5	和	132-2	居	136-3
沖	117-4	阪	120-5	典	129-1	咎	132-4	屈	136-4
沙	117-5	阮	120-5	冽	129-2	咏	132-4	屈	136-5
浦	117-5	防	120-5	凭	129-2	眩	132-4	岡	136-5
灸	117-5			函	129-2	眠	132-4	岨	137-1
灼	117-5			刮	129-2	呻	132-4	岩	137-1
災	118-1	金	121-1	到	129-2	咖	132-4	岫	137-2
牡	118-1	長	122-3	勑	129-2	困	132-4	岬	137-2
牢	118-1	門	123-4	劊	129-2	囹	132-4	岳	137-2
狎	118-2	雨	124-1	制	129-3	固	132-5	岸	137-2
狎	118-3	青	124-2	刷	129-3	坡	132-5	帔	137-3
狎	118-3	非	125-2	劵	129-3	坤	132-5	帖	137-3
男	118-3	並	125-4	劓	129-4	垣	132-5	帙	137-3
甸	118-5	聃	125-4	刺	129-4	坩	132-5	帚	137-3
疔	118-5	乖	125-4	刻	129-4	坪	133-1	帛	137-3
卓	119-2	乳	125-5	劓	129-5	坩	133-1	帛	137-3
皂	119-2	事	126-1	劓	129-5	垂	133-1	幸	137-3
苜	119-2	亞	126-2	卑	129-5	夜	133-2	底	137-4
苜	119-2	享	126-3	卒	130-1	奄	133-5	庖	137-5
禿	119-2	京	126-3	卓	130-1	奇	133-5	店	137-5

八書

庚	137-5	拂	141-1	把	144-3	泊	147-2	祀	151-4
府	138-1	挂	141-2	榘	144-3	泌	147-3	祁	151-4
廻	138-1	担	141-2	杼	144-3	泔	147-3	秉	151-4
弢	138-2	拆	141-2	松	144-3	法	147-3	穹	151-4
弦	138-2	拇	141-2	板	144-4	泗	148-1	空	151-5
弧	138-3	拈	141-2	枇	145-1	泛	148-1	竺	152-4
弩	138-3	拉	141-2	枉	145-1	泡	148-1	糾	152-4
彼	138-3	拊	141-2	粉	145-1	波	148-1	罔	152-4
往	138-4	抛	141-2	枋	145-1	泣	148-2	叮	152-4
征	138-4	拍	141-3	杖	145-1	泥	148-4	股	152-4
徂	138-5	拐	141-3	析	145-1	注	148-5	肢	152-4
忝	138-5	拒	141-3	料	145-1	泪	148-5	肥	152-4
忠	138-5	拓	141-3	枫	145-1	泫	148-5	肩	152-5
念	139-1	拔	141-3	枕	145-1	泯	148-5	肪	153-1
忽	139-1	挖	141-4	林	145-2	泳	148-5	肫	153-1
忿	139-2	拗	141-4	柄	145-3	炊	148-5	肯	153-1
忿	139-2	拘	141-5	枚	145-3	炎	149-1	肱	153-1
怛	139-2	拙	141-5	果	145-3	炒	149-1	育	153-1
怛	139-2	招	142-1	枝	145-4	炙	149-1	肴	153-1
怖	139-2	放	142-1	枿	145-5	爬	149-1	肺	153-1
怙	139-2	政	142-3	概	145-5	争	149-1	胚	153-2
恰	139-2	斧	142-4	耘	145-5	牀	149-1	臥	153-2
恰	139-2	於	142-4	林	145-5	版	149-2	舍	153-2
性	139-2	旺	142-4	枳	145-5	牧	149-2	芙	153-3
怪	139-3	旻	142-4	梓	145-5	物	149-2	芝	153-3
怫	139-3	昂	142-4	欣	145-5	狀	150-1	芰	153-3
怯	139-3	昆	142-4	武	145-5	狎	150-1	芥	153-3
怵	139-3	昇	142-4	歿	146-1	狐	150-1	芫	153-3
怵	139-3	昊	142-5	毒	146-1	獬	150-2	芩	153-4
怵	139-3	昌	142-5	笔	146-2	狗	150-2	芭	153-4
悒	139-3	明	142-5	氛	146-2	狙	150-2	芰	153-4
悒	139-3	昏	143-3	沓	146-2	狍	150-2	花	153-4
戕	139-4	易	143-3	沫	146-3	玩	150-2	芳	154-4
或	139-4	昔	143-3	沮	146-3	玫	150-2	芸	154-5
戾	139-4	朋	143-4	河	146-3	疵	150-2	芹	154-5
犀	139-4	服	143-4	沸	146-4	疾	150-3	芽	154-5
房	139-4	杪	143-5	油	146-5	疝	150-3	苻	154-5
所	140-1	杭	143-5	治	147-1	的	150-3	苻	154-5
承	140-2	柿	143-5	沼	147-2	孟	150-3	苻	154-5
披	140-2	杯	143-5	沽	147-2	盲	150-3	苻	154-5
抱	140-4	東	143-5	沽	147-2	直	150-4	衫	155-2
抵	140-4	杲	144-2	沿	147-2	知	151-2	軋	155-2
抹	140-4	香	144-2	況	147-2	屹	151-3	迎	155-2
抽	140-4	杵	144-2	泄	147-2	社	151-4	近	155-2
押	140-4							返	155-4

迎	155-5	愈	161-2	奂	164-3	徇	167-1	挑	171-1
邯	155-5	胃	161-2	契	164-3	徇	167-1	故	171-2
鄆	155-5	冒	161-3	奔	164-3	律	167-1	斫	171-3
采	155-5	冠	161-3	奕	164-4	後	167-1	施	171-3
阻	156-1	剃	161-4	妊	164-4	怒	168-2	旃	171-3
阿	156-1	則	161-4	姝	164-4	思	168-2	星	171-3
陀	156-2	削	161-4	姣	164-4	怠	169-1	映	171-4
陂	156-2	剋	161-5	姥	164-4	怠	169-1	春	171-5
附	156-2	刺	161-5	姦	164-4	怨	169-3	昧	172-2
		前	161-5	姦	164-5	忽	169-3	昨	172-2
		勁	162-4	姨	164-5	恂	169-3	昭	172-2
		勃	162-4	姪	164-5	恃	169-3	是	172-2
		勅	162-4	姬	164-5	恆	169-3	昱	172-3
		勇	162-5	姪	165-1	恆	169-4	昴	172-3
		勉	163-1	妍	165-1	桃	169-4	昵	172-3
		匍	163-1	姻	165-1	慵	169-4	枯	172-3
		南	163-1	姿	165-1	恍	169-4	梓	172-4
		卽	163-2	威	165-1	恂	169-4	臬	172-4
		厖	163-3	孩	165-2	恂	169-4	枳	172-4
		厘	163-3	客	165-2	恆	169-4	枵	172-4
		厚	163-3	宣	165-4	恤	169-4	架	172-4
		叙	163-4	室	165-4	恨	169-4	枷	172-4
		叛	163-4	宥	165-4	恪	169-4	枸	172-4
		呬	163-4	宦	165-4	恂	169-4	枹	172-4
		咤	163-4	封	165-5	恬	169-4	榭	172-5
		咨	163-4	屋	166-1	恰	169-5	柿	172-5
		咫	163-4	屍	166-1	扁	169-5	柿	172-5
		咬	163-4	屎	166-1	扃	169-5	柁	172-5
		味	163-4	屎	166-2	拏	169-5	柁	172-5
		咳	163-4	峙	166-2	拜	169-5	柄	172-5
		咲	163-5	峙	166-2	括	170-1	柅	173-1
		咸	163-5	巷	166-2	拭	170-2	柅	173-1
		咽	163-5	帝	166-2	拏	170-2	柏	173-1
		呬	163-5	帥	166-3	拏	170-2	某	173-1
		哀	163-5	幽	166-3	拱	170-2	柑	173-1
		品	164-1	庠	166-3	拏	170-2	染	173-1
		哄	164-1	度	166-3	拷	170-2	柔	173-3
		哉	164-2	建	166-4	拾	170-2	柘	173-4
		型	164-2	廼	166-4	持	170-3	柘	173-4
		塚	164-2	弇	166-5	挂	170-5	柚	173-4
		垢	164-2	弇	166-5	指	170-5	柘	173-4
		垣	164-2	弥	166-5	按	171-1	柘	173-4
		奎	164-2	彦	166-5	持	171-1	柘	173-4
		奏	164-3	待	166-5	按	171-1	柘	173-4

查	173-4	炭	175-5	矜	178-2	胡	181-2	赴	184-1
瓜	173-4	炮	176-1	矧	178-3	胤	181-3	軌	184-1
栢	173-4	烱	176-1	砂	178-3	胥	181-3	軍	184-1
栢	173-4	炳	176-1	砌	178-4	致	181-3	迦	184-3
束	173-4	炷	176-1	砒	178-4	缸	181-3	迨	184-4
栢	173-4	炸	176-1	祇	178-4	苑	181-3	迹	184-4
柯	173-4	爰	176-1	祈	178-4	苔	181-3	述	184-4
柰	173-5	俎	176-1	祀	178-4	苗	181-4	郁	184-4
柱	173-5	牲	176-1	禹	178-4	苜	181-4	郊	184-4
柳	173-5	牴	176-1	秋	178-4	苜	181-4	會	184-4
柴	174-1	狡	176-1	科	179-1	苞	181-4	重	184-4
柵	174-2	貉	176-2	秒	179-2	苟	181-5	門	185-3
柷	174-2	狩	176-2	稭	179-2	苕	181-5	陌	185-4
枉	174-2	玲	176-2	稗	179-2	若	181-5	陌	185-4
梅	174-2	玳	176-2	穿	179-2	苦	182-1	降	185-4
歪	174-2	玻	176-2	穿	179-2	苧	182-3	限	185-5
俎	174-2	珈	176-2	突	179-2	苧	182-3		
殃	174-2	珉	176-2	竊	179-4	英	182-3		
殄	174-2	珊	176-2	竄	179-4	苳	182-4	馬	185-5
殆	174-2	珍	176-2	竽	179-4	葦	182-4	骨	186-4
段	174-2	瓮	176-3	竽	179-4	苳	182-4	高	186-5
毗	174-3	甚	176-4	笔	179-4	苳	182-4	鬼	187-5
毘	174-3	界	176-4	糊	179-4	苳	182-4	乘	188-2
毘	174-3	暎	176-4	糗	179-4	茄	182-4	修	188-3
泉	174-3	映	176-4	紀	179-4	茅	182-5	俯	188-4
泰	174-3	畏	176-4	約	179-5	苳	183-1	俱	188-5
洋	174-4	烟	176-4	紅	179-5	菜	183-1	俳	188-5
洎	174-4	疾	176-5	紆	180-3	虐	183-1	俵	188-5
洒	174-4	疣	176-5	紆	180-3	蚶	183-1	俵	188-5
洗	174-5	疥	176-5	紈	180-3	虹	183-1	偃	189-1
洙	174-5	疫	176-5	罨	180-3	郵	183-1	併	189-1
洛	174-5	癸	176-5	罨	180-3	勰	183-1	倆	189-1
洞	175-1	皆	176-5	美	180-3	衍	183-1	倉	189-1
洩	175-1	皇	177-1	者	180-4	表	183-1	個	189-1
津	175-1	盃	177-3	耐	180-5	衲	183-3	倍	189-1
洩	175-1	盆	177-3	耶	180-5	衲	183-3	倏	189-1
洪	175-1	盈	177-3	胃	180-5	衲	183-3	們	189-2
洲	175-2	相	177-3	背	180-5	袂	183-3	倒	189-2
淘	175-2	盼	178-1	胎	181-1	要	183-3	偏	189-2
活	175-2	盾	178-1	胙	181-1	訂	183-4	倘	189-2
派	175-3	省	178-1	胚	181-1	計	183-4	候	189-2
流	175-3	眇	178-1	胝	181-1	計	183-4	倚	189-2
炫	175-5	眉	178-1	胞	181-1	貞	183-5	偶	189-3
炬	175-5	看	178-2	脉	181-2	負	183-5	借	189-3

十 畫

倡	189-4	唄	191-2	島	194-4	振	197-5	桁	200-5
傲	189-4	峻	191-2	峻	194-5	擣	198-1	桂	200-5
值	189-4	唇	191-2	峽	195-1	挹	198-2	桃	201-1
倥	189-4	唐	191-2	差	195-1	挺	198-2	梳	201-1
倦	189-4	唔	191-5	師	195-3	挽	198-2	梳	201-1
倨	189-4	囷	191-5	席	195-4	玃	198-2	框	201-1
倩	189-4	圃	191-5	座	195-4	挾	198-2	案	201-1
倫	189-5	皖	191-5	庫	195-5	摺	198-2	桎	201-2
倭	189-5	埃	191-5	庭	195-5	捉	198-3	桐	201-2
僂	189-5	埋	192-1	弱	196-1	搵	198-3	桑	201-2
兼	189-5	城	192-1	徐	196-2	捌	198-3	桔	201-3
豕	190-1	塹	192-2	徑	196-2	捐	198-3	椽	201-3
冥	190-1	埒	192-2	徒	196-2	捕	198-3	棹	201-3
凄	190-1	夏	192-2	恁	196-4	效	198-3	梓	201-3
准	190-1	套	192-4	恐	196-4	料	198-3	殉	201-3
涼	190-2	奚	192-4	恕	196-5	旁	198-3	殊	201-3
凋	190-2	忝	192-4	恙	196-5	旃	198-4	殷	201-3
凍	190-2	娑	192-4	恚	196-5	旄	198-4	氣	201-4
剔	190-2	妮	192-4	恣	196-5	旅	198-4	浙	201-4
荆	190-3	娘	192-4	恥	196-5	時	198-5	浚	202-2
剖	190-3	娛	192-5	恩	196-5	晏	199-2	洽	202-2
剗	190-3	娟	192-5	恭	197-1	晒	199-2	浣	202-2
剗	190-3	裙	192-5	息	197-1	書	199-2	浦	202-2
剗	190-3	薜	192-5	惘	197-2	湖	199-5	浩	202-2
剗	190-4	孫	192-5	悄	197-2	朕	200-1	浪	202-3
剗	190-4	宮	192-5	悅	197-2	栓	200-1	湮	202-3
剗	190-4	宰	193-2	愀	197-2	栖	200-1	浮	202-3
剗	190-4	害	193-2	悌	197-2	栗	200-1	浴	203-1
剗	190-4	宴	193-2	悍	197-2	移	200-1	海	203-1
劫	190-4	宵	193-2	悒	197-3	恬	200-1	浸	203-1
匪	190-4	家	193-3	悔	197-3	桀	200-1	涅	203-5
原	190-4	宸	194-1	悖	197-3	校	200-1	消	204-1
叟	191-1	容	194-1	悚	197-3	栢	200-2	涉	204-1
員	191-1	射	194-2	悛	197-3	栩	200-2	涉	204-2
哥	191-1	尅	194-3	悟	197-3	株	200-2	涌	204-2
哨	191-1	屐	194-3	慎	197-3	栢	200-2	涎	204-2
哩	191-1	屑	194-3	屐	197-3	栢	200-2	湮	204-2
哭	191-1	展	194-4	扇	197-3	栢	200-2	涓	204-2
嗒	191-1	屐	194-4	拳	197-3	栢	200-2	涓	204-2
峴	191-1	峨	194-4	拿	197-4	核	200-2	涕	204-2
哲	191-1	峴	194-4	挈	197-5	根	200-3	烈	204-2
哺	191-1	峭	194-4	挈	197-5	格	200-3	烏	204-3
哽	191-1	峴	194-4	揆	197-5	栽	200-5	烘	204-4
暗	191-1	峰	194-4	挫	197-5	桀	200-5	烙	204-4

烝烟	204-4	矩	207-3	級	211-2	咽	213-1	記	216-2
烟特	204-4	矧	207-3	紛	211-2	膾	213-1	缸	216-2
狷	204-5	砥	207-3	素	211-3	胸	213-1	豈	216-2
狸	205-1	砮	207-4	紡	211-4	能	213-2	豹	216-2
狹	205-1	砮	207-4	索	211-4	脂	213-3	豺	216-2
狹	205-1	砮	207-4	缺	211-4	脅	213-4	財	216-2
狹	205-2	砲	207-4	置	211-5	脇	213-4	貢	216-3
狼	205-2	破	207-1	畏	211-5	脆	213-4	起	216-3
珠	205-2	祐	208-1	翁	211-5	脈	213-5	躬	216-4
珪	205-3	祓	208-1	翹	212-1	脊	213-5	軒	216-4
班	205-3	祓	208-2	耄	212-1	芻	214-1	辱	216-5
珮	205-3	祓	208-2	耆	212-1	芻	214-1	迷	216-5
賦	205-3	祖	208-2	耕	212-1	茗	214-1	迹	216-5
賦	205-3	祗	208-3	耘	212-1	茗	214-1	追	216-5
畔	205-3	祚	208-3	耗	212-1	茜	214-1	退	217-3
留	205-3	祝	208-3	粃	212-1	茨	214-1	送	217-5
畛	205-4	神	208-4	耿	212-1	茫	214-1	逃	217-5
畜	205-4	崇	209-4	臭	212-1	伏	214-2	逆	218-1
畝	205-4	祠	209-5	舐	212-2	茱	214-2	迪	218-3
島	205-4	租	209-5	航	212-2	茱	214-2	郎	218-3
庖	205-4	秣	209-5	舫	212-2	茵	214-2	郡	218-3
疲	205-4	稗	209-5	般	212-2	茵	214-2	郢	218-4
疖	205-5	秦	209-5	蚊	212-2	茶	214-2	郛	218-4
疖	205-5	秧	209-5	蚋	212-2	茸	214-2	酌	218-4
疖	205-5	秩	209-5	蚋	212-3	茹	214-4	配	218-4
疖	205-5	穰	210-1	蚌	212-3	茺	214-4	酒	218-5
疖	205-5	穰	210-1	蚍	212-3	茺	214-4	釘	219-2
疾	205-5	窄	210-1	蛟	212-3	茺	214-4	釜	219-3
痲	206-1	竊	210-1	蚍	212-3	萱	214-4	鈎	219-3
痲	206-1	竊	210-1	蚍	212-3	荅	214-4	針	219-3
痲	206-1	竊	210-1	蚍	212-3	荅	214-4	閃	219-4
痲	206-1	竊	210-1	蚍	212-3	荅	214-5	閃	219-4
痲	206-1	竊	210-1	蚍	212-3	荅	214-5	閃	219-4
痲	206-1	竊	210-1	蚍	212-3	荅	214-5	閃	219-4
痲	206-2	筴	210-1	蚍	212-3	荅	215-3	陞	219-4
痲	206-2	筴	210-1	蚍	212-3	荅	215-3	陞	219-4
痲	206-2	筴	210-1	蚍	212-3	荅	215-3	陞	219-4
痲	206-2	筴	210-1	蚍	212-3	荅	215-3	陞	219-4
痲	206-3	笑	210-1	衰	212-3	荅	215-3	陞	219-4
痲	206-3	糝	210-2	衷	212-4	荅	215-3	陞	219-5
痲	206-3	粉	210-2	衾	212-4	荅	215-3	陞	220-1
痲	206-3	粉	210-2	衾	212-4	荅	215-5	陞	220-2
痲	206-3	粉	210-2	衾	212-4	荅	215-5	陞	220-2
眞	207-3	紋	210-3	祖	212-4	荅	215-5	陞	220-2
背	207-3	納	210-4	袖	212-4	荅	215-5	陞	220-2
眦	207-3	紐	210-4	袍	212-5	荅	216-1	陞	220-2
眩	207-3	純	210-5	袍	212-5	荅	216-1	魚	220-4
昵	207-3	紗	210-5	袍	212-5	荅	216-1	鳥	220-4
昵	207-3	紙	210-5	被	212-5	荅	216-1	齒	221-1

十一畫

鹿	221-1	問	224-5	寂	227-4	悠	233-1	措	235-5
麥	221-2	啐	225-1	冤	227-4	患	233-1	掬	235-5
麻	221-3	嘔	225-1	寄	227-4	悴	233-1	斂	235-5
乾	221-3	啓	225-1	寅	228-1	悵	233-1	敎	235-5
偃	222-1	啖	225-1	密	228-1	悻	233-1	敏	236-1
假	222-1	啗	225-1	寇	228-3	悼	233-2	救	236-2
偈	222-3	吮	225-2	將	228-3	悽	233-2	救	236-2
偉	222-4	啜	225-2	專	228-3	情	233-2	敗	236-2
偏	222-4	啞	225-2	尉	228-4	惆	233-3	斛	236-3
偃	222-5	圈	225-2	屏	228-4	悵	233-3	斜	236-3
偕	222-5	圍	225-2	崇	228-4	悵	233-3	斬	236-3
偕	222-5	圉	225-2	崎	228-4	惚	233-3	旋	236-4
停	222-5	國	225-2	峴	228-4	惜	233-3	旌	236-4
健	222-5	域	226-1	崑	228-4	惟	233-4	族	236-4
偲	223-1	埠	226-1	崑	228-5	威	233-4	旣	236-5
側	223-1	埠	226-1	崔	228-5	扈	233-4	晚	236-5
偵	223-2	埤	226-1	崖	228-5	挽	233-4	晝	237-1
偶	223-2	塊	226-1	岫	228-5	捧	233-4	晡	237-2
偷	223-2	執	226-1	崢	228-5	捨	233-4	晤	237-2
兜	223-2	培	226-2	崩	228-5	振	233-5	晦	237-2
冕	223-2	基	226-2	嶂	229-1	捫	234-1	晨	237-2
剪	223-2	渥	226-2	巢	229-1	据	234-1	曹	237-2
副	223-3	堀	226-3	帳	229-1	捲	234-1	曼	237-2
勒	223-4	堂	226-3	帶	229-1	捶	234-1	朗	237-2
動	223-4	堅	226-3	帷	229-2	捷	234-1	望	237-2
勗	223-5	堆	226-4	常	229-2	捺	234-2	杪	237-3
勗	223-5	聖	226-5	庵	229-4	捺	234-2	栝	237-3
務	223-5	瑚	226-5	庶	229-5	掃	234-2	桴	237-3
匏	224-1	埴	226-5	庸	229-5	授	234-3	梭	237-3
匏	224-1	媵	226-5	廢	229-5	掉	234-3	桶	237-3
匙	224-1	娶	226-5	貌	229-5	倚	234-3	桷	237-3
匿	224-1	娼	226-5	張	229-5	掬	234-3	楛	237-3
區	224-1	婀	226-5	涼	230-2	排	234-3	桿	237-4
卿	224-1	婁	226-5	彗	230-2	掖	234-4	梁	237-4
厠	224-2	婆	226-5	彩	230-2	掘	234-4	棊	237-4
參	224-2	婉	227-1	彫	230-2	掛	234-4	挺	237-4
唯	224-3	婚	227-1	彬	230-3	掙	235-1	梅	237-4
唱	224-3	婢	227-1	得	230-3	掠	235-1	楛	237-5
唵	224-4	嫗	227-1	俳	230-3	探	235-1	梓	237-5
唵	224-4	婦	227-1	徒	230-3	探	235-2	樞	237-5
睡	224-4	婪	227-2	徇	230-3	接	235-2	梗	237-5
哇	224-4	姪	227-2	從	230-3	控	235-3	椰	237-5
啄	224-4	孰	227-2	御	230-4	推	235-3	條	237-5
商	224-4	宿	227-2	悉	233-1	掩	235-5	梟	238-1

梢	238-1	淵	239-5	眇	242-2	紳	245-2	苘	247-4
楷	238-1	混	239-5	眶	242-2	紹	245-2	莖	247-4
梧	238-1	清	240-1	眷	242-2	紺	245-2	莖	247-4
梨	238-1	淹	240-3	眸	242-3	緋	245-3	莖	247-4
稜	238-1	淺	240-3	眺	242-3	純	245-3	莖	247-4
梭	238-1	添	240-4	眼	242-3	終	245-3	莖	247-4
梯	238-1	炯	240-5	矚	242-4	絃	245-3	莖	247-4
械	238-1	烹	240-5	硃	242-4	組	245-3	莖	247-4
柵	238-1	烽	240-5	硃	242-4	絆	245-5	莖	247-4
梳	238-2	焄	240-5	硃	242-4	絢	245-5	莖	247-4
梵	238-2	焉	241-1	研	242-4	冑	245-5	莖	247-4
梃	238-2	鞞	241-1	祥	242-5	矜	245-5	莖	247-4
梃	238-2	爽	241-1	粟	242-5	羞	245-5	莖	247-5
楸	238-2	牯	241-1	祭	242-5	翺	245-5	莖	247-5
欲	238-2	牽	241-1	稭	243-1	翊	245-5	莖	247-5
欵	238-3	犀	241-1	桐	243-1	翬	245-5	莖	247-5
殺	238-3	犁	241-1	移	243-1	翮	245-5	莖	247-5
毫	238-4	猊	241-1	室	243-1	習	245-5	莖	247-5
翟	238-4	猖	241-1	窕	243-1	耜	246-1	莖	247-5
毳	238-4	猛	241-1	竟	243-1	聆	246-1	莖	247-5
涯	238-4	猜	241-2	章	243-2	聊	246-1	莖	247-5
液	238-4	率	241-2	笙	243-2	脚	246-1	莖	247-5
涵	238-4	現	241-2	笛	243-2	脛	246-1	莖	247-5
涸	238-4	球	241-4	管	243-2	脣	246-1	莖	247-5
涼	238-4	琅	241-4	笠	243-2	脩	246-2	莖	248-1
涇	238-5	理	241-4	筍	243-3	脫	246-2	莖	248-2
淀	238-5	琉	241-5	符	243-3	春	246-3	莖	248-2
淄	238-5	瓠	241-5	箝	243-3	舫	246-3	莖	248-2
淋	238-5	盜	241-5	第	243-3	舳	246-3	莖	248-2
淑	238-5	甜	241-5	箬	243-3	舳	246-3	莖	248-2
淒	238-5	產	241-5	箬	243-3	舳	246-3	莖	248-2
洵	238-5	畢	242-1	筍	243-3	舳	246-3	莖	248-2
淙	239-1	略	242-1	管	243-3	舳	246-3	莖	248-2
淚	239-1	畦	242-2	箝	243-3	舳	246-4	莖	248-3
淡	239-1	痊	242-2	粒	243-4	艷	247-2	莖	248-3
淦	239-2	痍	242-2	粕	243-4	荳	247-2	莖	248-3
淨	239-2	痒	242-2	粗	243-4	葱	247-2	莖	248-3
淩	239-2	痔	242-2	粘	243-5	荷	247-2	莖	248-3
淪	239-2	痕	242-2	紫	244-1	荻	247-3	莖	248-3
淫	239-2	臯	242-2	紬	244-3	茶	247-3	莖	248-3
滓	239-3	皎	242-2	紬	244-3	菩	247-3	莖	248-3
淮	239-3	數	242-2	累	244-3	莊	247-3	莖	248-3
深	239-3	聃	242-2	細	244-4	莎	247-3	莖	248-3
淳	239-5	胸	242-2	繼	245-2	莓	247-4	莖	248-3

覓	248-4	郭	251-4	傲	256-4	堤	258-5	强	261-1
舄	248-4	酖	251-4	凱	256-4	埂	258-5	粥	261-4
舄	248-4	醜	251-4	剩	256-4	堪	258-5	碟	261-4
訛	248-4	酸	251-4	割	256-4	堰	258-5	彭	261-4
訛	248-4	野	251-4	割	257-1	報	259-1	徧	261-4
訟	248-4	釣	252-3	剗	257-1	場	259-1	徨	261-4
訖	248-4	鈞	252-5	剗	257-1	堵	259-2	復	261-4
訪	248-4	鈞	252-5	創	257-1	壘	259-2	循	261-5
訪	248-4	釧	252-5	勝	257-2	壘	259-2	悲	261 5
設	248-4	釧	252-5	勞	257-2	壘	259-2	悶	261-5
許	248-5	釵	252-5	翎	257-3	壘	259-3	惑	261-5
訝	248-5	釵	252-5	博	257-3	奠	259-3	惠	262-1
訝	248-5	閉	252-5	厥	257-3	奢	259-3	惡	262-1
鼓	248-5	問	252-5	管	257-3	媿	259-3	恣	262-3
豚	248-5	問	252-5	啼	257-3	媿	259-3	恣	262-3
貧	248-5	陪	252-5	啾	257-3	媿	259-3	恣	262-3
貨	248-5	販	253-1	喀	257-3	媿	259-3	惱	262-3
販	249-1	陰	253-1	喁	257-3	媿	259-3	惱	262-3
貪	249-1	陞	253-3	喃	257-3	媿	259-3	惱	262-4
貪	249-2	陳	253-3	善	257-4	媿	259-3	惶	262-4
責	249-2	陵	253-3	喇	257-5	媿	259-3	側	262-4
赦	249-3	陶	253-4	喉	257-5	屏	259-3	愀	262-4
跌	249-3	陷	253-4	喊	257-5	富	259-3	愉	262-4
趾	249-3	陸	253-4	喋	257-5	寐	259-4	悒	262-4
軛	249-4	雀	253-5	嗚	257-5	寒	259-5	悒	262-4
軟	249-4	零	254-1	暗	257-5	寓	260-2	憂	262-4
逋	249-4	雪	254-1	喘	257-5	寔	260-2	載	262-4
道	249-4	零	254-3	喙	258-1	尊	260-2	扉	262-4
道	249-4	頂	254-3	喚	258-1	尋	260-4	掌	262-4
透	249-4	頃	254-4	喜	258-1	樞	260-4	掣	262-5
遂	249-5	食	254-4	喝	258-1	就	260-4	揀	262-5
途	250-1	飢	254-4	唧	258-1	屣	260-5	揀	262-5
逕	250-1			喟	258-1	屠	260-5	揀	262-5
逗	250-1			喧	258-1	崔	260-5	揉	262-5
這	250-1	黃	254-4	媿	258-2	嵌	260-5	描	262-5
通	250-1	黍	255-3	喻	258-2	嵐	260-5	提	262-5
逝	250-5	黑	255-3	喪	258-2	巽	260-5	捏	263-1
逞	250-5	傀	256-2	叟	258-2	帽	260-5	插	263-1
速	250-5	傅	256-2	喬	258-3	幄	260-5	揖	263-1
造	250-5	榜	256-2	單	258-3	幅	260-5	揚	263-2
邃	251-1	傑	256-3	食	258-4	幫	261-1	換	263-2
逢	251-1	儉	256-3	圍	258-4	幾	261-1	握	263-2
連	251-1	儉	256-3	壇	258-5	窟	261-1	揣	263-3
郵	251-3	傘	256-3	墩	258-5	廂	261-1	揭	263-3
部	251-3	備	256-4	堡	258-5	弑	261-1	揮	263-3

援	263-3	棺	266-3	湊	268-1	異	271-3	筌	274-4
擲	263-3	椀	266-3	湍	268-1	疎	271-5	筍	274-4
敦	263-3	椅	266-3	湑	268-1	疏	271-5	筏	274-4
敵	263-4	榻	266-3	湖	268-1	痘	272-1	筐	274-4
敢	263-4	椏	266-3	湘	268-2	瘡	272-1	筑	274-4
散	263-4	植	266-3	湛	268-2	痛	272-1	筒	274-5
班	264-1	椎	266-4	湧	268-2	痢	272-1	筭	274-5
斐	264-2	椹	266-4	湫	268-2	疝	272-1	答	274-5
斯	264-2	棹	266-4	湮	268-2	瘵	272-2	策	275-1
普	264-3	椒	266-4	浚	268-2	療	272-2	粟	275-1
景	264-3	榴	266-4	湯	268-2	登	272-2	黍	275-1
晴	264-3	樞	266-4	焙	268-3	堯	272-2	粵	275-1
晶	264-4	惚	266-4	焚	268-3	發	272-2	粧	275-1
晷	264-4	榭	266-4	焜	268-4	皓	272-4	糲	275-2
智	264-4	椳	266-4	焯	268-4	斂	272-4	粥	275-2
曾	264-4	櫛	266-4	無	268-4	盛	272-4	紕	275-2
替	264-5	欵	266-4	焦	269-5	盜	272-5	紕	275-2
最	264-5	欺	266-4	焮	269-5	皖	273-1	結	275-2
朝	265-1	欵	266-5	焰	269-5	叵	273-1	絀	275-4
朞	265-4	欵	266-5	焱	270-1	短	273-1	絕	275-4
棄	265-4	款	266-5	然	270-1	規	273-2	統	276-1
棉	265-5	殖	266-5	爲	270-1	硬	273-2	條	276-1
棊	265-5	瘳	266-5	牌	270-3	硯	273-2	絞	276-1
棋	265-5	殘	266-5	犁	270-3	硝	273-3	絡	276-1
棍	265-5	殼	267-2	犇	270-3	礪	273-3	絢	276-1
棒	265-5	毳	267-2	猥	270-3	礪	273-3	給	276-1
梃	266-1	毳	267-2	猩	270-3	硫	273-3	絨	276-2
棕	266-1	森	267-2	猪	270-3	稀	273-3	絮	276-2
棖	266-1	渚	267-2	猫	270-3	稂	273-3	絮	276-2
棗	266-1	減	267-3	猴	270-4	稗	273-3	紉	276-2
棘	266-1	渟	267-3	猶	270-4	稅	273-3	統	276-2
棚	266-1	渠	267-3	琢	270-4	鬮	273-4	絲	276-3
棟	266-2	渡	267-3	琥	270-4	程	273-4	絳	276-4
棠	266-2	渤	267-5	琴	270-4	程	273-4	罽	276-4
棧	266-2	渦	267-5	琵琶	270-5	稍	273-4	翕	276-4
棧	266-2	滯	267-5	珙	270-5	窘	273-4	聒	276-4
棧	266-2	測	267-5	璫	270-5	竣	273-4	脹	276-4
棧	266-2	港	267-5	璫	270-5	童	273-4	脾	276-5
棧	266-2	渴	268-1	璫	270-5	竦	273-5	膾	276-5
森	266-2	游	268-1	璫	270-5	筆	274-2	胼	276-5
榿	266-3	渺	268-1	璫	270-5	筭	274-2	胼	276-5
榿	266-3	渾	268-1	璫	270-5	筭	274-2	腎	276-5
棹	266-3	湄	268-1	璫	271-2	筋	274-3	腋	276-5

腑	276-5	萎	278-3	貲	280-2	鈇	282-3	亂	285-4
腓	276-5	菀	278-3	貳	280-2	鈍	282-3	催	286-1
腔	276-5	虛	278-3	貴	280-2	鈎	282-4	備	286-1
腕	276-5	虜	278-4	貶	280-3	鈹	282-4	傲	286-2
烏	277-1	耄	278-4	買	280-4	鈐	282-4	傳	286-2
舒	277-1	耋	278-4	貸	280-5	鈔	282-4	僵	286-3
桐	277-1	蚶	278-4	費	281-1	鈿	282-4	債	286-3
紆	277-1	蛙	278-4	貼	281-1	鈔	282-4	傷	286-3
莽	277-1	蛛	278-5	貽	281-1	鈎	282-4	傾	286-3
莉	277-1	蛞	278-5	賀	281-1	鈇	282-4	僂	286-4
菁	277-2	蛟	278-5	賀	281-1	閒	282-4	僂	286-4
酌	277-2	蛤	278-5	賁	281-1	開	283-1	僂	286-4
菅	277-2	蛻	278-5	赧	281-1	閏	283-3	僂	286-4
菽	277-2	衆	278-5	超	281-2	閑	283-3	僂	286-4
菊	277-2	街	278-5	越	281-2	陽	283-4	働	286-4
菌	277-3	裁	279-2	跋	281-3	陘	283-5	剗	286-4
菑	277-4	裂	279-2	跌	281-3	隅	283-5	剗	286-4
菓	277-4	裊	279-3	跣	281-3	隆	283-5	剗	286-5
菑	277-4	裕	279-3	跑	281-3	隈	283-5	募	286-5
菘	277-4	裙	279-3	跣	281-3	隊	284-1	勢	286-5
菜	277-4	補	279-3	跣	281-3	階	284-1	勤	286-5
菟	277-4	覃	279-3	距	281-3	隍	284-1	勦	287-1
菠	277-4	視	279-4	軫	281-4	雁	284-1	厖	287-1
菌	277-4	覘	279-4	軸	281-4	雄	284-2	曠	287-1
菩	277-4	觜	279-4	軼	281-4	雅	284-3	嗷	287-1
董	277-5	舐	279-4	迸	281-4	集	284-3	嗅	287-1
華	277-5	訴	279-4	逮	281-4	雇	284-4	嗟	287-1
菰	278-1	訶	279-4	週	281-4	零	284-4	嗷	287-1
菱	278-1	診	279-4	進	281-4	雲	284-4	鳴	287-1
菲	278-2	註	279-5	達	281-5	鞞	285-1	嗜	287-1
莖	278-2	証	279-5	透	281-5	鞞	285-1	嗟	287-2
蒨	278-2	詆	279-5	逸	281-5	項	285-1	嗣	287-2
菴	278-2	詐	279-5	遯	282-1	順	285-1	園	287-2
菹	278-2	詔	279-5	都	282-1	須	285-2	圓	287-2
菹	278-2	評	279-5	酌	282-2	風	285-2	塊	287-4
菹	278-2	詞	279-5	酢	282-2	馭	285-2	瑩	287-4
菹	278-2	誦	279-5	酢	282-2	髡	285-2	塑	287-4
菹	278-2	詛	279-5	酥	282-3			峙	287-4
菹	278-2	詞	280-1	釉	282-3			塔	287-4
菹	278-2	象	280-1	量	282-3	鼎	285-3	塗	287-4
菹	278-2	貂	280-1	瓠	282-3	鼓	285-3	塘	287-5
菹	278-3	貯	280-1	鉞	282-3	鼠	285-3	塙	287-5
菹	278-3	貫	280-2	鈇	282-3				

十三畫

塚	287-5	搔	289-5	棟	292-5	輝	294-5	唾	296-5
塞	287-5	搖	290-3	楠	292-5	煉	294-5	睢	296-5
填	288-1	搗	290-3	榆	292-5	煌	295-1	督	296-5
填	288-1	搜	290-4	檣	292-5	煎	295-1	睥	297-1
壺	288-1	搨	290-4	楣	292-5	煮	295-1	睦	297-1
奧	288-1	拊	290-4	櫟	292-5	爇	295-2	眈	297-1
媳	288-2	益	290-4	楫	292-5	煙	295-2	睫	297-1
媁	288-2	搨	290-4	業	292-5	爍	295-2	矮	297-1
嫁	288-2	搨	290-4	梃	293-1	煤	295-3	礪	297-1
嫂	288-3	搬	290-4	楮	293-1	煥	295-3	砮	297-1
嫉	288-3	搭	290-4	械	293-1	照	295-3	砮	297-2
翹	288-3	搨	290-4	極	293-1	煨	295-4	礪	297-2
嫌	288-3	携	290-4	楮	293-1	煩	295-4	碍	297-2
菝	288-3	挫	290-4	楮	293-3	爺	295-4	碎	297-2
孽	288-3	敬	290-4	楸	293-3	牒	295-4	碑	297-2
嵩	288-3	斟	290-5	歇	293-3	犍	295-5	確	297-2
嶭	288-3	新	290-5	歲	293-3	猾	295-5	礪	297-2
幌	288-3	旒	291-5	殛	293-4	猿	295-5	碗	297-2
幹	288-3	暄	291-5	殿	293-4	獅	296-1	祿	297-2
廉	288-3	暇	291-5	毀	293-5	瑕	296-1	稟	297-3
廊	288-3	暈	291-5	源	293-5	瑜	296-1	禁	297-3
穀	288-4	暉	291-5	準	293-5	瑞	296-1	禽	297-4
彙	288-4	暑	291-5	溜	294-1	瑟	296-1	稔	297-4
徭	288-4	暖	292-1	溝	294-1	甄	296-1	稔	297-4
微	288-4	暗	292-1	溟	294-2	瓶	296-1	稔	297-4
愁	288-4	會	292-2	溢	294-2	脹	296-2	稔	297-4
愆	288-5	椰	292-3	溥	294-2	當	296-2	稠	297-4
愈	288-5	椴	292-3	溪	294-2	畸	296-3	窟	297-4
愆	288-5	假	292-3	溫	294-2	痰	296-4	窠	297-4
意	288-5	稷	292-3	湖	294-3	痲	296-4	窠	297-4
愚	288-5	楛	292-3	溲	294-3	痲	296-4	豎	297-4
愛	289-1	椽	292-3	溶	294-3	痲	296-4	筮	297-5
感	289-2	椿	292-3	澗	294-3	痺	296-4	筮	297-5
愧	289-3	楂	292-4	澗	294-3	痲	296-4	筮	297-5
愆	289-4	楮	292-4	溥	294-3	痺	296-4	筮	297-5
愆	289-4	楊	292-4	滌	294-3	瘡	296-4	筮	297-5
愆	289-4	摠	292-4	滌	294-3	瘡	296-4	筮	297-5
愆	289-4	楓	292-4	滌	294-3	瘡	296-4	筮	297-5
慄	289-4	楨	292-4	滅	294-4	蓋	296-4	筮	297-5
慄	289-4	楔	292-4	混	294-4	蓋	296-5	筮	297-5
慌	289-4	椿	292-4	滋	294-4	盟	296-5	糧	297-5
戡	289-5	捷	292-4	滑	294-4	匪	296-5	梁	298-1
損	289-5	楸	292-4	滓	294-5	醉	296-5	粲	298-1
搏	289-5	楚	292-4	滔	294-5	眩	296-5	粲	298-1

絹	298-1	篇	301-2	蛭	303-3	賃	305-3	鉞	308-3
絺	298-1	萼	301-2	蠶	303-3	賄	305-4	鈿	308-3
紹	298-1	落	301-2	蜒	303-3	資	305-4	鉀	308-3
綰	298-1	菹	301-4	蠶	303-3	賈	305-4	鉅	308-3
綈	298-1	葆	301-4	蠅	303-4	賊	305-4	鉞	308-3
綌	298-1	茱	301-4	虻	303-4	脏	305-5	鉉	308-3
經	298-2	萸	301-4	虻	303-4	跟	305-5	鉋	308-3
緜	298-3	葉	301-4	術	303-4	跡	305-5	鉌	308-3
綌	298-3	葎	302-1	裏	303-4	跣	306-1	鉍	308-3
綌	298-3	葎	302-1	裔	303-5	跨	306-1	鉎	308-3
罪	298-3	著	302-1	裘	303-5	跪	306-1	鉛	308-3
罽	298-4	葛	302-3	衰	303-5	蹇	306-1	鉞	308-4
置	298-4	葡	302-4	裝	303-5	蹇	306-1	鉞	308-4
羣	298-5	董	302-4	裘	303-5	蹇	306-1	鉞	308-4
群	298-5	蒿	302-4	裊	303-5	路	306-1	鉞	308-4
羨	299-1	葎	302-4	視	304-1	跳	306-1	鉞	308-5
義	299-1	葫	302-5	襦	304-1	軾	306-2	鉞	308-5
聖	299-2	葬	302-5	裸	304-1	輻	306-2	鉞	308-5
聘	299-4	葎	303-1	裾	304-1	較	306-2	闌	308-5
甦	299-4	葎	303-1	襖	304-2	輻	306-2	闌	308-5
肆	299-4	葱	303-1	解	304-2	載	306-2	隕	308-5
頰	299-5	葵	303-1	詠	304-3	辟	306-2	隘	308-5
腴	299-5	葎	303-1	詢	304-4	農	306-2	隙	309-1
腥	299-5	葎	303-1	詣	304-4	逼	306-3	雉	309-1
腦	299-5	葎	303-1	試	304-4	遁	306-3	雌	309-1
臍	299-5	蒂	303-2	詩	304-4	遂	306-4	雍	309-1
臍	299-5	蕪	303-2	詔	304-5	遇	306-4	睢	309-1
腫	299-5	葎	303-2	詭	305-1	遊	306-4	零	309-2
膠	299-5	藻	303-2	詭	305-1	運	306-5	雷	309-2
腮	300-1	蓮	303-2	詮	305-1	遍	307-1	電	309-3
腰	300-1	虞	303-2	詰	305-1	過	307-1	電	309-3
臍	300-2	號	303-2	話	305-2	邊	307-2	靖	309-4
臍	300-2	蛸	303-2	該	305-2	邊	307-2	靴	309-4
腸	300-2	蛹	303-2	詳	305-2	遑	307-2	靶	309-4
腹	300-3	蛸	303-2	詹	305-2	道	307-2	菲	309-4
腺	300-4	蛸	303-2	談	305-2	達	307-4	頌	309-4
鼻	300-4	蛾	303-2	註	305-3	達	307-5	頌	309-4
解	300-4	蜀	303-3	誦	305-3	適	308-1	頌	309-5
艇	300-4	蜂	303-3	誦	305-3	鄉	308-1	頌	309-5
舄	300-4	屨	303-3	誦	305-3	酌	308-2	頌	309-5
萩	300-4	蛄	303-3	誦	305-3	酌	308-2	飲	310-1
萬	300-4	蛄	303-3	誦	305-3	酬	308-2	飯	310-2
萱	301-2	蛄	303-3	誦	305-3	銀	308-2	殮	310-3
蒿	301-2	蛄	303-3	賂	305-3	鈴	308-2	鮮	310-3

馳	310-3	境	312-3	慘	314-4	槌	316-1	榜	318-1
馴	310-3	墓	312-4	慚	314-5	槍	316-1	搞	318-1
鬚	310-4	塚	312-4	慟	314-5	槎	316-1	牽	318-1
鮪	310-4	壽	312-4	慢	314-5	槐	316-1	獄	318-1
釘	310-4	夢	312-5	慣	314-5	棚	316-2	獾	318-2
鳧	310-4	賁	312-5	慥	314-5	槓	316-2	獐	318-2
鳩	310-4	夥	312-5	慨	314-5	柳	316-2	瑠	318-2
鳩	310-4	奩	312-5	慳	314-5	歎	316-2	瑣	318-2
龜	310-4	奪	313-1	慵	314-5	歌	316-2	瑤	318-2
	310-4	獎	313-1	慷	314-5	絳	316-3	瑪	318-2
		嫖	313-1	截	314-5	滌	316-3	瑰	318-2
		嫗	313-1	膠	315-1	滯	316-3	瑋	318-2
		嫗	313-1	擱	315-1	滲	316-3	斲	318-2
		媯	313-1	摘	315-1	滴	316-3	顧	318-2
		媯	313-1	摧	315-1	滴	316-3	斲	318-2
		媯	313-2	摸	315-1	滾	316-4	甄	318-2
		媯	313-2	摸	315-1	滿	316-4	甄	318-2
		媯	313-2	招	315-2	滿	316-4	廼	318-2
		媯	313-2	擻	315-2	漁	316-5	疑	318-2
		媯	313-2	敲	315-2	漂	316-5	瘋	318-3
		媯	313-2	斡	315-2	漆	317-1	瘍	318-3
		媯	313-2	旗	315-2	漉	317-1	瘍	318-3
		媯	313-3	暢	315-3	漏	317-2	瘡	318-3
		媯	313-3	楸	315-3	漚	317-2	瘡	318-3
		媯	313-3	榎	315-3	演	317-2	皸	318-3
		媯	313-5	樽	315-3	漕	317-2	盡	318-3
		媯	314-1	榔	315-4	漚	317-3	監	318-3
		媯	314-1	榕	315-4	漚	317-3	辜	318-4
		媯	314-2	架	315-4	漢	317-3	睿	318-4
		媯	314-2	榛	315-4	漣	317-4	碣	318-4
		媯	314-2	榜	315-4	漫	317-4	碧	318-4
		媯	314-2	框	315-4	漬	317-4	頌	318-4
		媯	314-2	榭	315-4	漲	317-5	礎	318-4
		媯	314-2	榮	315-4	漸	317-5	襖	318-4
		媯	314-3	檣	315-5	漚	317-5	禪	318-5
		媯	314-3	檣	315-5	煽	317-5	禍	318-5
		媯	314-3	楹	315-5	煽	317-5	禪	318-5
		媯	314-3	榴	315-5	熄	317-5	福	319-1
		媯	314-3	膝	315-5	熅	317-5	楷	319-1
		媯	314-3	榻	315-5	熙	317-5	種	319-1
		媯	314-3	楸	315-5	熊	317-5	稱	319-2
		媯	314-3	槁	315-5	熏	318-1	稞	319-2
		媯	314-4	槩	315-5	熒	318-1	窩	319-2
		媯	314-4	槩	315-5	熔	318-1	雀	319-2
		媯	314-4	構	315-5	爾	318-1	窠	319-2
		媯	314-4	構	315-5		318-1	塌	319-3

十四畫

髦	329-5	境	331-2	慮	333-4	械	335-5	潼	337-3
髻	329-5	增	331-2	慰	333-4	樛	335-5	澁	337-3
彪	330-1	墟	331-3	慶	333-4	榭	335-5	澄	337-3
魁	330-1	墨	331-3	感	333-4	楓	335-5	澆	337-3
魂	330-1	墮	331-4	慾	333-4	槽	335-5	滂	337-3
魼	330-1	媼	331-4	憂	333-5	槿	335-5	漸	337-3
鳳	330-1	嫺	331-4	嬌	333-5	樂	335-5	澎	337-4
鳴	330-2	嬾	331-4	憎	333-5	縱	336-2	燿	337-4
鸞	330-2	嬾	331-4	憐	334-1	樊	336-2	熟	337-4
	330-3	嬌	331-4	慣	334-1	榘	336-2	熨	337-5
		審	331-4	樵	334-1	槲	336-2	熬	337-5
		寫	331-5	憚	334-1	櫟	336-2	熱	337-5
		寬	331-5	憧	334-1	櫛	336-2	臆	338-1
	330-3	寮	332-1	惘	334-1	樓	336-2	整	338-1
	330-4	層	332-1	撫	334-1	檣	336-2	奏	338-1
	330-4	履	332-1	戮	334-1	標	336-2	瑩	338-1
	330-5	屨	332-1	摩	334-1	楮	336-3	晶	338-1
	330-5	炭	332-1	摹	334-2	樞	336-3	畿	338-1
	330-5	嶙	332-1	撈	334-2	樟	336-3	瘕	338-1
	331-1	嶠	332-1	撈	334-2	模	336-3	瘰	338-1
	331-1	嶠	332-1	擿	334-2	樣	336-4	瘳	338-1
	331-1	嶠	332-1	撓	334-2	條	336-4	瘳	338-2
	331-1	幟	332-2	撓	334-3	檉	336-4	癩	338-2
	331-1	幡	332-2	撓	334-3	歎	336-4	瘤	338-2
	331-1	幢	332-2	撞	334-3	歐	336-4	瘦	338-2
	331-1	幣	332-2	撤	334-3	瘍	336-5	瘡	338-3
	331-1	廚	332-2	撥	334-3	毆	336-5	皚	338-3
	331-1	廛	332-2	搯	334-4	毆	336-5	晶	338-3
	331-1	廛	332-3	撩	334-4	漿	336-5	皤	338-3
	331-1	廟	332-3	撫	334-4	潑	336-5	皤	338-3
	331-1	廠	332-3	播	334-4	潔	336-5	盤	338-3
	331-2	廢	332-3	撮	334-4	潛	336-5	隕	338-4
	331-2	廣	332-4	撰	334-5	潛	337-1	眵	338-4
	331-2	弊	332-5	撲	334-5	澗	337-1	瞶	338-4
	331-2	彈	333-1	敵	334-5	澗	337-1	確	338-4
	331-2	影	333-2	敷	335-1	潤	337-1	碼	338-4
	331-2	徵	333-2	敷	335-2	澗	337-1	碾	338-4
	331-2	德	333-2	暉	335-3	潦	337-1	磁	338-5
	331-2	徹	333-3	暫	335-3	潭	337-1	磅	338-5
	331-2	慕	333-3	暮	335-3	潮	337-2	砵	338-5
	331-2	慙	333-3	暴	335-4	潯	337-2	礮	338-5
	331-2	慙	333-3	槩	335-5	潯	337-3	磊	338-5
	331-2	慧	333-3	榔	335-5	潰	337-3	磐	338-5
	331-2	德	333-4	概	335-5	潛	337-3	磴	338-5

十五畫

齒
價
僻
儀
備
億
傲
儉
儉
傲
凜
劇
劈
劉
創
匱
厲
嘯
噉
嘲
嘴
嘶
嘸
嘻
暉
嘿
噲
噲
噉
噉
噉

縞	355-4	蠓	356-4	輓	358-3	隸	360-2	鮓	362-1
縶	355-4	衛	356-4	輯	358-3	雕	360-2	組	362-1
穀	355-4	衡	356-4	鞦	358-3	霍	360-2	鮓	362-1
膝	355-4	寒	356-4	輪	358-3	霎	360-2	鮓	362-1
縣	355-5	褶	356-4	幅	358-3	霏	360-2	鴿	362-1
纒	355-5	褉	356-4	辨	358-3	霽	360-2	鳩	362-1
罹	355-5	標	356-4	遵	358-4	霓	360-2	鴿	362-1
翮	355-5	褉	356-4	選	358-4	霖	360-3	鴿	362-1
翰	355-5	親	356-4	遺	358-5	靜	360-3	鴿	362-1
膨	355-5	諛	357-1	遼	359-1	補	360-3	鴿	362-1
臙	355-5	諛	357-2	遠	359-1	靦	360-3	鳩	362-1
膳	355-5	誼	357-2	醒	359-1	靦	360-3	鳩	362-1
臍	356-1	謚	357-2	醒	359-1	靦	360-3	鳩	362-1
館	356-1	譚	357-2	鋸	359-1	靦	360-3	鳩	362-1
艘	356-1	諤	357-2	鈍	359-2	頰	360-5	麩	362-2
艙	356-1	誦	357-2	鋼	359-2	頰	361-1	麩	362-2
蔽	356-1	諧	357-2	錄	359-2	頰	361-1	麩	362-2
蔦	356-1	諫	357-2	鏞	359-2	頰	361-1	麩	362-2
蕁	356-1	諭	357-2	錚	359-2	頰	361-1	麩	362-2
蕃	356-1	諮	357-2	錚	359-2	頰	361-2	麩	362-2
草	356-2	諱	357-2	鋅	359-3	頰	361-2	麩	362-2
蕉	356-2	諳	357-2	鉸	359-3	餒	361-2	償	362-3
蕎	356-2	諷	357-3	錘	359-3	餒	361-2	優	362-3
藎	356-2	諸	357-3	鎚	359-3	餒	361-2	勵	362-4
蕓	356-2	諺	357-5	錚	359-3	餒	361-3	噤	362-4
蕙	356-2	諛	357-5	錠	359-3	餒	361-3	嚇	362-4
蕙	356-2	諾	357-5	錠	359-3	餒	361-3	鼻	362-4
蕙	356-2	謀	357-5	錢	359-3	餒	361-5	墮	362-4
蕙	356-2	謁	358-1	鎚	359-4	駭	361-5	壕	362-4
蕙	356-2	謂	358-1	鍛	359-4	駭	361-5	壓	362-4
蕙	356-2	豫	358-1	錦	359-4	駭	361-5	嬪	362-4
蕙	356-2	貓	358-2	錫	359-5	駭	361-5	嬪	362-5
蕙	356-2	豬	358-2	銅	359-5	駭	361-5	嬰	362-5
蕙	356-3	賭	358-2	錯	359-5	駭	361-5	婦	362-5
蕙	356-3	賴	358-2	銳	360-1	駭	361-5	孺	362-5
蕙	356-3	緒	358-2	閭	360-1	駭	361-5	孺	362-5
蕙	356-3	趨	358-3	閭	360-1	駭	361-5	屨	362-5
蕙	356-3	踰	358-3	閭	360-1	駭	361-5	嶺	362-5
蕙	356-3	躡	358-3	閭	360-1	駭	361-5	嶺	362-5
蕙	356-3	躡	358-3	閭	360-1	駭	361-5	嶺	362-5
蕙	356-3	躡	358-3	閭	360-1	駭	361-5	嶺	362-5
蕙	356-4	躡	358-4	閭	360-1	駭	362-1	嶺	362-5
蕙	356-4	躡	358-4	閭	360-1	駭	362-1	嶺	362-5
蕙	356-4	躡	358-4	閭	360-2	駭	362-1	嶺	362-5

十七畫

徽	363-1	燧	365-2	麋	366-3	蕝	368-4	穀	369-5
懇	363-1	燭	365-2	糝	366-3	菁	368-4	騰	369-5
應	363-2	牆	365-2	糞	366-3	蒹	368-4	謬	370-1
儒	363-2	犧	365-3	糟	366-3	薄	368-4	謎	370-1
戲	363-2	犛	365-3	糠	366-4	薺	369-2	謾	370-1
擊	363-4	獲	365-3	糶	366-4	薇	369-2	謗	370-1
擊	363-4	璫	365-3	縫	366-4	薊	369-2	謙	370-1
擘	363-4	環	365-3	緘	366-5	薏	369-2	講	370-1
擣	363-4	飶	365-3	縮	366-5	蒿	369-2	謝	370-2
擠	363-4	癩	365-3	縱	367-1	薺	369-2	謠	370-2
擡	363-4	療	365-3	縲	367-1	薈	369-2	谿	370-3
擢	363-4	癆	365-3	縲	367-1	薺	369-3	谿	370-3
擦	363-4	癩	365-3	縲	367-1	薺	369-3	貌	370-3
擬	363-5	癩	365-3	縲	367-1	薺	369-3	賈	370-3
擯	363-5	癌	365-4	縲	367-2	薺	369-3	賺	370-3
擱	363-5	疝	365-4	總	367-2	薺	369-3	賈	370-3
搵	364-1	盪	365-4	績	367-4	薦	369-3	賈	370-3
曖	364-1	潤	365-4	維	367-4	薺	369-3	賈	370-3
櫃	364-1	警	365-4	繁	367-4	薺	369-3	賈	370-3
檀	364-1	瞶	365-4	縲	367-5	薺	369-4	賈	370-3
檄	364-1	瞬	365-4	縲	367-5	薺	369-4	賈	370-3
檉	364-1	隙	365-4	聲	367-5	虧	369-4	賈	370-3
檉	364-1	暇	365-4	罅	367-5	罅	369-4	賈	370-5
檉	364-1	瞳	365-4	罅	367-5	罅	369-4	賈	370-5
檉	364-1	贖	365-4	樓	367-5	螭	369-4	賈	370-5
檉	364-1	矯	365-4	聯	367-5	螭	369-4	賈	370-5
檉	364-2	短	365-4	聰	368-1	螭	369-4	賈	370-5
檉	364-2	磯	365-5	聲	368-1	螭	369-4	賈	370-5
殭	364-2	磴	365-5	聲	368-1	螭	369-4	賈	371-1
氈	364-3	磷	366-1	聳	368-2	螭	369-4	賈	371-1
澀	364-3	磴	366-1	齧	368-2	螭	369-4	賈	371-1
濕	364-3	禪	366-1	齧	368-2	螭	369-4	賈	371-1
濛	364-4	穗	366-1	膺	368-2	螭	369-4	賈	371-1
濟	364-4	簞	366-2	膺	368-2	螭	369-5	賈	371-1
濛	364-4	筆	366-2	膺	368-3	螭	369-5	賈	371-1
濡	364-4	篤	366-2	膺	368-3	螭	369-5	賈	371-1
濤	364-5	篷	366-2	膺	368-3	螭	369-5	賈	371-2
濞	364-5	簞	366-2	膺	368-3	螭	369-5	賈	371-3
濞	364-5	簞	366-2	膺	368-3	螭	369-5	賈	371-3
濱	364-5	簞	366-2	膺	368-3	螭	369-5	賈	371-3
營	365-2	簞	366-2	膺	368-3	螭	369-5	賈	371-3
煥	365-2	簞	366-2	膺	368-3	螭	369-5	賈	371-3
燥	365-2	簞	366-2	膺	368-4	襪	369-5	賈	371-3
燦	365-2	簞	366-2	膺	368-4	襪	369-5	賈	371-3

齟	404-2	驢	405-1	韃	405-3
齟	404-2	鬮	405-1		
		籬	405-1	廿三畫	
廿五畫		籬	405-1	麤	405-3
廳	404-2	壓	405-1		
廳	404-3				
斷	404-3	廿七畫			
標	404-3	纜	405-1		
灣	404-3	纜	405-1		
籬	404-3	躐	405-1		
籬	404-3	躐	405-1		
籬	404-3	鑿	405-1		
籬	404-3	頤	405-2		
籬	404-3	頤	405-2		
蠟	404-4	驥	405-2		
觀	404-4	驥	405-2		
謹	404-4	驥	405-2		
籬	404-4	鱸	405-2		
躡	404-4	鷓	405-2		
躡	404-4	鷓	405-2		
籬	404-4	讀	405-2		
錢	404-4				
籬	404-5	廿八畫			
籬	404-5	躐	405-2		
籬	404-5	躐	405-2		
籬	404-5	驥	405-2		
籬	404-5	鷓	405-2		
籬	404-5	麤	405-2		
籬	404-5	鷓	405-2		
籬	404-5				
籬	404-5	廿九畫			
籬	404-5	躐	405-2		
籬	404-5	躐	405-2		
籬	404-5	驥	405-2		
籬	404-5	驥	405-2		
籬	404-5	鷓	405-2		
籬	404-5	鷓	405-2		
廿六畫					
籬	404-5	躐	405-3		
籬	404-5	三十畫			
籬	404-5	躐	405-3		
籬	404-5	躐	405-3		
籬	405-1	躐	405-3		
籬	405-1	躐	405-3		
籬	405-1	躐	405-3		
籬	405-1				
籬	405-1	卅一畫			

檢索表了

漢字索引

一畫

一	I. 175-4	一月	I. 238-4	一世	I. 262-4	一伍一什 (ハチマキニ)	一兩	I. 252-1
一	I. 176-2	一元	I. 239-1	一世	IV. 504-4	I. 248-4	一往	I. 253-1
一	I. 237-1	一日	I. 239-2	一旦	I. 264-3	I. 256-2	一刻	I. 258-3
一	I. 237-2	一日	I. 241-1	一白	I. 268-3	I. 257-4	一刻	IV. 492-1
一	I. 237-3	一日	I. 243-2	一半	I. 269-2	I. 241-2	一周	I. 259-4
一	I. 254-1	一日	I. 253-3	一本	I. 270-4	I. 239-1	一周	IV. 504-1
一	I. 254-2	一日	IV. 484-1	一皮	IV. 491-3	I. 239-2	一炊	I. 262-1
一	I. 267-4	一日	IV. 500-4	一穴	IV. 496-3	I. 258-1	一杯	I. 268-1
一	I. 346-4	一五	I. 244-3	一玉	IV. 497-1	I. 239-2	一杯	IV. 500-2
一	IV. 410-4	一手	I. 244-4	一包	IV. 497-2	I. 239-4	一服	I. 270-2
一	IV. 412-3	一手	I. 266-2	一左右	I. 259-1	IV. 493-4	一返	I. 270-4
一	IV. 489-3	一手	IV. 498-3	一旦那	I. 242-3	I. 243-2	一雨	IV. 490-1
一	IV. 493-3	一六	I. 245-2	一本柳	IV. 504-2	I. 244-4	一雨	IV. 494-2
一	IV. 496-2	一六	I. 252-4	一生涯	I. 260-3	I. 244-4	一押	IV. 490-4
一一	I. 237-4	一分	I. 247-1	一加階	I. 255-2	I. 247-2	一肩	IV. 491-2
一一	IV. 498-1	一分	I. 247-2	一仕舞	IV. 497-1	I. 247-4	一京	IV. 492-1
一一	IV. 498-2	一分	I. 248-2	一汁一菜	I. 241-3	I. 248-2	一耕	IV. 498-2
一一一	I. 237-4	一文	I. 249-4	一汁一菜	I. 241-4	I. 250-3	一花	IV. 500-3
一一一	IV. 498-1	一文	IV. 504-2	一目小僧	IV. 498-2	I. 251-4	一昔	IV. 503-2
一一一	I. 242-1	一介	I. 254-4	一石日和	I. 239-3	I. 253-1	一波巴	IV. 497-2
一人	I. 243-3	一切	I. 258-2	一石日和	I. 258-4	I. 255-1	一季居	IV. 492-2
一人	I. 245-1	一切	I. 259-1	一立標欄	IV. 497-1	IV. 491-3	一長者	I. 244-4
一人	IV. 473-2	一切	I. 263-1	一向	I. 189-4	I. 257-4	一放流	I. 263-3
一人	IV. 484-2	一切	IV. 492-2	一向	I. 238-2	I. 258-1	一河骨	IV. 496-3
一人	IV. 505-3	一切	IV. 497-1	一向	I. 255-1	I. 258-1	一具磔	I. 238-4
一二	I. 243-2	一升	I. 261-2	一向	IV. 472-4	I. 261-2	一道線	I. 261-4
一二	IV. 520-4	一心	I. 262-1	一向	IV. 503-2	IV. 498-2	一知半解	I. 264-3
一八	I. 245-1	一水	I. 262-4	一因	I. 237-4	W. 503-1	一妻多夫	I. 259-1
一八 (處尾)	I. 245-3	一中	I. 261-4	一字	I. 237-4	I. 263-4	一季奉公	IV. 492-1
一力	I. 251-4	一天	I. 266-3	一行	I. 238-3	IV. 497-3	一社奉幣	I. 260-4
一力	IV. 496-1	一方	I. 263-2	一行	I. 255-1	IV. 500-2	一具指懸	I. 238-4
一刀	I. 264-2	一方	IV. 491-2	一先	I. 240-2	IV. 500-1	一枝黃花	I. 27-1
一刀	IV. 491-2	一夫	IV. 270-1	一先	I. 242-1	W. 500-1	一阿蘭梨	I. 244-2
一入	IV. 494-4	一片	I. 270-4	一先	IV. 502-4	I. 260-1	一軍	I. 239-1
一十	IV. 495-3	一內	IV. 493-3	一字	I. 240-3	I. 243-1	一軍	IV. 490-2
一七日	I. 241-1	一木	IV. 492-1	一存	I. 242-2	I. 216-4	一盒	I. 240-3
一七日	IV. 499-3	一巴	IV. 497-2	一同	I. 243-1	I. 263-4	一段	I. 242-3
一八袋	I. 268-4	一火	IV. 497-4	一如	I. 243-3	W. 503-3	一度	I. 243-1
一七夜	I. 241-1	一引	IV. 497-4	一任	I. 243-3	I. 263-4	一度	IV. 495-4
一人物	I. 242-1	一引	IV. 500-4	一年	I. 243-4	IV. 501-1	一廻	I. 245-1
一了簡	IV. 507-4	一天下	I. 266-4	一年	IV. 499-1	I. 245-2	一廻	IV. 502-4
一下	I. 240-2	一月代	IV. 496-4	一后	I. 244-3	I. 258-1	一者	I. 245-2
一女	I. 242-4	一文字	I. 250-1	一名	I. 249-2	I. 251-4	一面	I. 249-2
一女	I. 243-3	一文字	IV. 504-1	一老	I. 251-2	IV. 498-3	一流	I. 251-4
一上	I. 244-2	一毛作	I. 248-4	一列	I. 252-3	I. 238-2	一流	IV. 499-2
一上	IV. 489-4	一毛作	I. 258-1	一件	I. 258-1	I. 240-2	一律	I. 251-4
一己	I. 258-2	一毛作	IV. 493-3	一死	I. 259-4	IV. 497-1	一風	I. 252-2
一口	I. 258-3	一分別	IV. 501-3	一式	I. 260-1	I. 242-4	一客	I. 256-4
一口	IV. 492-3	一斗耕	I. 267-3	一色	I. 260-1	I. 266-2	一計	I. 258-1
一三	I. 259-2	一斤染	I. 257-1	一朱	I. 260-4	J. 243-4	一昨	I. 259-2
一子	I. 259-3	一斤染	I. 258-4	一竹	I. 261-3	I. 244-2	一蜜	I. 260-1
一寸	I. 262-1	一升瓶	IV. 502-3	一帆	I. 269-1	I. 244-4	一洗	I. 263-1
一寸	III. 718-4	一尺三寸	I. 260-4	一汗	IV. 489-4	I. 261-1	一派	I. 263-1
一寸	III. 719-1	一打	J. 238-1	一考	IV. 491-4	IV. 499-1	一拜	I. 263-1
一夕	I. 263-1	一打	IV. 490-3	一麥	IV. 498-2	I. 245-1	一盞	I. 268-1
一山	IV. 504-3	一代	I. 242-2	一寺	IV. 499-1	IV. 498-2	一品	I. 270-1
一大臣	I. 244-2	一史	I. 244-3	一羽	IV. 500-1	I. 245-2	一風	I. 270-1
一大臣	I. 244-4	一左	I. 245-1	一肌	IV. 500-2	I. 249-4	一風	IV. 501-1
一大事	I. 242-2	一矢	I. 245-2	一合耕	I. 238-2	IV. 498-3	一思	IV. 490-4
一三昧	I. 259-3	一矢	I. 259-4	一羽帶	IV. 497-4	IV. 504-2	一括	IV. 493-2
一子孫	IV. 493-3	一目	IV. 498-3	一羽流	I. 238-1	I. 248-2	一指	IV. 494-2
一口說	IV. 492-3	一目	I. 249-3	一旨流	I. 261-2	I. 249-1	一柏	IV. 496-4
一口同音	I. 257-3	一目	IV. 503-4	一地紙	IV. 497-1	I. 249-2	一星	I. 497-2
一三昧駒	IV. 497-1	一回	J. 257-3	一羽根	IV. 497-4	I. 250-1	一星	IV. 498-1
一千度歌	I. 263-2	一札	I. 259-2	一字錢	I. 244-3	I. 250-3	一前	IV. 498-2
		一生	I. 260-2	一帛錢	I. 266-3	W. 504-4	一春	IV. 500-4
		一世	I. 262-3	一字繁	I. 244-4	IV. 505-1	一重	IV. 501-3

一昨日	IV.1624-4	一草摺	I. 244-3	一斑	I. 269-1	一箇	I. 242-3	一橋	IV. 497-3
一昨午	IV.1624-4	一茶貫	IV. 497-2	一虛	IV. 494-2	一箇	I. 242-4	一類	IV. 499-3
一鳳呂	IV. 501-3	一神諭	I. 261-4	一絞	IV. 495-1	一對	I. 244-4	一類	IV. 502-2
一風流	I. 270-1	一冠燈	IV. 497-3	一筋	IV. 495-2	一舞	I. 245-2	一頭打	I. 267-1
一思案	IV. 494-3	一倡三歎	I. 260-3	一揃	IV. 495-3	一掃	I. 260-4	一頭地	I. 267-2
一重棚	I. 242-4	一氣呵成	I. 256-2	一揃	IV. 573-3	一齊	I. 262-4	一騰盛	I. 242-1
一段落	I. 242-4	一毫	I. 238-2	一翼	IV. 496-4	一稅	I. 263-1	一器量	IV. 492-2
一品經	I. 271-1	一眼	I. 238-2	一雁	IV. 496-4	一端	I. 264-2	一蕪菁	IV. 496-4
一面識	I. 249-3	一族	I. 242-1	一雲	IV. 497-1	一瘦	IV. 490-1	一騰飯	I. 242-1
一昨昨年	II. 776-1	一族	IV. 495-3	一董	IV. 497-1	一廢	IV. 497-2	一獨樂	IV. 497-1
一烟	I. 238-1	一途	I. 242-4	一給	IV. 497-4	一飾	IV. 491-1	一應	I. 238-1
一夏	I. 239-1	一途	I. 267-1	一菱	IV. 498-1	一際	IV. 492-1	一響	I. 248-2
一座	I. 240-1	一部	I. 247-2	一結	IV. 498-2	一箇	IV. 496-3	一響	I. 256-4
一時	I. 240-3	一眸	I. 248-2	一結	IV. 503-3	一縫	IV. 497-2	一響	I. 260-4
一時	I. 243-1	一響	I. 248-4	一開	IV. 502-3	一蒸	IV. 503-2	一響	I. 261-1
一時	I. 267-3	一理	I. 251-4	一棟	IV. 503-3	一箇人	I. 258-4	一響	I. 262-4
一時	IV. 499-1	一理	IV. 494-1	一割入	I. 253-1	一露見	IV. 502-3	一響	I. 266-4
一乘	I. 241-4	一物	I. 256-2	一寐入	IV. 493-4	一種物	I. 261-4	一響	IV. 490-2
一雄	I. 242-4	一貫	I. 257-4	一項式	I. 253-2	一種物	IV. 492-3	一響	IV. 491-1
一條	I. 243-1	一宿	I. 261-1	一畫附	I. 257-4	一團扇	IV. 496-3	一響力	I. 270-1
一胸	I. 244-4	一處	I. 261-1	一幅物	IV. 500-3	一團扇	IV. 497-2	一響手半	I. 264-4
一院	I. 245-2	一帶	I. 264-1	一團披	IV. 501-3	一端脚	I. 245-4	一響手一投足	I. 256-4
一院	I. 253-2	一得	I. 267-3	一華草	I. 239-1	一箇商人	I. 258-4	一響	I. 252-3
一宮	I. 245-2	一敗	I. 268-1	一團張	I. 255-4	一酸碳酸素	I. 259-3	一響一	I. 256-1
一宮	IV. 503-2	一團	IV. 493-1	一幅懸	I. 270-2	一紙	I. 238-2	一響	I. 266-3
一倍	I. 245-3	一頃	IV. 494-1	一親同仁	I. 260-2	一響	I. 238-2	一響	IV. 492-3
一員	I. 253-2	一梅	IV. 496-3	一陽來復	I. 250-3	一儀	I. 238-3	一響	IV. 496-3
一家	I. 254-3	一粒	IV. 498-1	一葉紙衣	I. 255-4	一髮	I. 244-3	一響	IV. 496-4
一家	I. 257-4	一連	IV. 498-3	一踏僧正	I. 255-1	一髮	I. 268-4	一響	IV. 503-3
一家	IV. 493-2	一通	IV. 499-2	一提烟草入	IV. 497-1	一儀	I. 250-3	一響	IV. 503-3
一家	IV. 498-3	一晚	IV. 500-4	一硬貨制度	I. 253-2	一樂	I. 251-2	一響船	IV. 490-4
一格	I. 255-2	一御子	I. 245-2	一葉	I. 235-1	一輪	I. 252-2	一響千里	I. 260-4
一級	I. 256-3	一張弓	I. 264-4	一葉	IV. 497-2	一蓮	I. 252-4	一類	I. 252-3
一紙	I. 259-3	一梳子	IV. 497-1	一葉	IV. 500-1	一蓮	IV. 497-3	一響	I. 266-3
一酌	I. 260-3	一瓶子	IV. 498-1	一葉	I. 238-3	一樓	I. 252-4	一響	IV. 498-2
一書	I. 261-1	一部分	I. 248-1	一群	I. 238-4	一興	I. 259-4	一響	IV. 499-3
一書	IV. 496-4	一貨法	I. 257-4	一群	IV. 503-3	一響	I. 261-1	一響	I. 245-1
一笑	I. 262-4	一鳥屋	IV. 499-2	一道	I. 242-3	一響	I. 261-2	一響	I. 238-3
一席	I. 263-1	一鼓琴	I. 239-2	一道	IV. 503-2	一厨	I. 263-3	一響	I. 258-4
一息	I. 263-4	一率段	I. 252-1	一暗	I. 244-3	一調	I. 266-2	一響	I. 264-2
一息	IV. 499-1	一得意	I. 243-1	一落	I. 251-2	一徹	I. 266-3	一響	I. 249-1
一效	I. 264-3	一帳羅	I. 264-4	一響	I. 253-1	一德	I. 267-3	一響	I. 245-1
一般	I. 269-2	一國一城	I. 258-3	一國	I. 253-2	一談	IV. 491-2	一響	IV. 502-4
一荒	IV. 490-1	一通三下	I. 265-1	一廉	I. 255-3	一締	IV. 495-1	一響	I. 243-1
一拳	IV. 494-1	一粒多生	I. 263-1	一會	I. 257-3	一駒	IV. 497-1	一響	I. 251-3
一扇	IV. 496-3	一粒萬倍	I. 252-1	一響	I. 259-3	一麗	IV. 498-2	一響	I. 256-4
一差	IV. 497-1	一隨	I. 238-3	一新	I. 261-2	一箱	IV. 500-2	一響	I. 264-1
一娘	IV. 498-2	一期	I. 239-3	一睡	I. 262-1	一節	IV. 501-2	一響	I. 270-3
一紋	IV. 498-3	一響	I. 242-4	一睡	IV. 499-4	一響子	I. 250-3	一響	IV. 496-3
一庭	IV. 499-4	一絲	I. 244-2	一跡	I. 262-4	一調子	I. 266-2	一響	I. 257-4
一掛	IV. 500-4	一絲	I. 259-4	一飯	I. 263-1	一節切	IV. 504-4	一響	IV. 494-4
一得	IV. 502-2	一黑	I. 244-3	一腹	I. 270-1	一響向	IV. 495-1	一響	IV. 700-3
一涉	IV. 507-4	一筆	I. 245-1	一遍	I. 270-4	一課別	I. 237-4	一響	IV. 747-3
一城戶	I. 244-3	一筆	I. 247-4	一當	IV. 490-1	一响流	I. 263-3	一響	IV. 747-3
一家言	I. 255-3	一筆	I. 269-4	一嵩	IV. 491-1	一蕪柏	IV. 497-2	一響	I. 565-3
一歌町	IV. 495-2	一筆	IV. 501-2	一響	IV. 496-1	一蓮華	IV. 498-3	乙	I. 570-1
一時雨	IV. 494-3	一番	I. 245-4	一響	IV. 496-3	一蕪葵	IV. 497-2	乙	I. 874-3
一針拔	IV. 500-4	一番	IV. 496-4	一響	IV. 496-3	一響手半	I. 264-2	乙子	I. 571-2
一庫炭	I. 238-4	一響	I. 255-4	一響	IV. 496-4	一價元素	I. 255-3	乙子	I. 574-3
一庫炭	I. 258-4	一響	I. 256-1	一話	IV. 497-4	一課主義	I. 257-4	乙女	I. 575-1
一倉炭	IV. 493-2	一響	I. 258-1	一響	IV. 500-3	一響	I. 241-3	乙文字	I. 575-1
一航海	I. 238-2	一響	I. 259-3	一響	I. 262-1	一隨	I. 242-1	乙矢	I. 575-1
一夏草	I. 255-3	一響	I. 259-4	一響	I. 259-1	一響	I. 242-3	乙夜	I. 272-2
一新家	I. 258-2	一響	I. 260-2	一響	I. 239-4	一隨	IV. 494-3	乙夜	I. 568-4
一神教	I. 261-3	一響	I. 267-1	一響	I. 249-1	一響	IV. 496-3		
一狹間	I. 245-1	一響	I. 267-1	一響	IV. 498-2	一響	IV. 496-4		
一馬場	IV. 500-3	一響	I. 268-2	一響	I. 211-2	一響			

乙姬	I. 574-3	二五枚	IV. 17-4	二股一	IV. 648-2	二絲	IV. 35-4	二歸戒	IV. 9-1
乙鳥 (燕)	III. 808-1	二天流	II. 927-1	二府	IV. 42-1	二腕	IV. 35-4	二瀨	IV. 645-1
乙御前	I. 571-2	二元論	IV. 17-4	二枚一	IV. 49-3	二誓	IV. 35-4	二節	IV. 646-1
乙棚機	I. 573-1	二文錢	IV. 50-1	二取	IV. 646-1	二編	IV. 36-2	二線	IV. 646-1
乙斯蘭土若	I. 222-2	二六鏡	IV. 55-3	二妻	IV. 646-2	二婦	IV. 36-2	二懸子	IV. 645-4
乙種蘭胎學校	I. 567-1	二匹離	IV. 40-4	二枕	IV. 646-2	二番	IV. 40-2	二寶銀	IV. 36-4
乙種國際登錄簿	I. 567-1	二六時中	IV. 55-3	二明 (前足二白)	IV. 924-2	二番	IV. 645-4	二寶銀	IV. 646-2
乙節	I. 568-2	二方荒神 (二寶荒神)	IV. 46-3	二夜月	IV. 649-1	二割	IV. 646-3	二寶丁銀	IV. 36-4
		二元聯立方程式	IV. 17-4	二孟句	IV. 49-4	二開	IV. 648-1	二寶字銀	IV. 646-2
		二世	IV. 26-2	二季草	IV. 644-1	二棟	IV. 648-3	二寶荒神	IV. 46-3
		二句	IV. 36-1	二夜草	IV. 649-1	二掌侍	IV. 25-2	二寶銀杏菱	IV. 646-1
		二白	IV. 37-4	二季鳥	IV. 644-2	二答狀	IV. 27-4	二籠	IV. 644-3
		二半	IV. 40-2	二杯酢	IV. 36-4	二雁金	IV. 645-4	人 (仁)	II. 1181-4
		二本一	IV. 48-3	二雨龍	IV. 645-3	二輻物	IV. 647-3	人 (多米)	III. 554-3
		二玉	IV. 55-3	二所藤	IV. 646-4	二進三進	IV. 32-4	人	III. 561-1
		二皮	IV. 644-1	二物三物	IV. 646-3	二等分線	IV. 34-2	人	III. 964-4
		二打	IV. 645-4	二所宗廟	IV. 25-4	二等分點	IV. 34-2	人	IV. 56-1
		二布	IV. 647-1	二所大神宮	IV. 25-4	二強雄藥	IV. 10-1	人	IV. 486-4
		二目	IV. 648-3	二界	IV. 5-2	二硫化炭素	IV. 54-4	人	II. 1215-1
		二旬去	IV. 12-4	二食	IV. 21-3	二等邊梯形	IV. 31-2	人丁	II. 1228-2
		二立目	IV. 645-2	二重	IV. 29-1	二等邊三角形	IV. 34-2	人力	II. 1229-2
		二矢筈	IV. 646-3	二重	IV. 617-4	二號	IV. 5-4	人力	IV. 496-2
		二四字餘	IV. 23-2	二度	IV. 34-1	二禁 (座辯)	IV. 10-1	人人	IV. 60-2
		二同複葉	IV. 15-4	二度	IV. 645-2	二極	IV. 10-2	人人	IV. 500-4
		二合	IV. 7-4	二廻	IV. 36-2	二歲	IV. 20-1	人人	IV. 501-1
		二至	IV. 20-3	二便	IV. 46-3	二鼠	IV. 27-2	人人	IV. 490-2
		二字	IV. 20-4	二面	IV. 644-1	二鼓	IV. 36-1	人入宿	II. 1194-1
		二次一	IV. 22-4	二侯	IV. 648-2	二葉	IV. 647-1	人口	IV. 492-3
		二朱一	IV. 25-3	二前	IV. 648-3	二道	IV. 618-3	人口	IV. 499-4
		二羽一	IV. 38-2	二建目	IV. 645-2	二脇土	IV. 17-1	人口	II. 1194-1
		二色	IV. 645-4	二面角	IV. 49-4	二道具	IV. 646-1	人口	IV. 57-3
		二衣	IV. 646-1	二面背	IV. 49-4	二鯉松	IV. 646-3	人口	II. 11-6-2
		二行	IV. 648-4	二重菱	IV. 645-4	二遠還鳥	IV. 616-1	人才	II. 1199-4
		二帆巴	IV. 23-1	二星會	IV. 26-3	二端	IV. 28-1	人子	IV. 497-1
		二色草	IV. 22-1	二屋錢	IV. 55-1	二對	IV. 36-2	人子	II. 1199-4
		二年根	IV. 35-4	二律背反	IV. 54-4	二變	IV. 641-3	人山	IV. 504-3
		二字崩	IV. 36-1	二柱鳥居	IV. 647-3	二酸化一	IV. 20-2	人丸供	IV. 503-1
		二字十日	IV. 41-4	二郎 (次郎)	II. 1153-3	二儀 (天地)	I. 120-2	人小屋	IV. 494-1
		二印岩波	IV. 26-1	二恩	IV. 5-1	二儀	IV. 8-4	人戶	II. 1193-3
		二羽扇屬	IV. 646-2	二氣	IV. 8-4	二器	IV. 25-3	人日	II. 1200-4
		二百二十日	IV. 42-1	二殺一	IV. 9-4	二輪	IV. 55-1	人日	IV. 500-1
		二年生草本	IV. 35-4	二宮	IV. 11-4	二樂流	IV. 54-2	人心	II. 1206-1
		二男	II. 932-4	二宮	IV. 36-3	二輪鼓	IV. 646-3	人心	IV. 493-3
		二西	IV. 3-1	二時	IV. 20-4	二親 (父母)	I. 824-4	人中	II. 1214-1
		二更	IV. 5-4	二乘	IV. 25-3	二親	IV. 26-1	人中	IV. 59-4
		二言	IV. 17-4	二艇	IV. 29-1	二親	IV. 644-1	人中 (鼻薄)	IV. 312-3
		二言	IV. 20-1	二陣	IV. 30-1	二語	IV. 27-3	人中	IV. 499-2
		二足	IV. 27-2	二院	IV. 55-4	二頭一	IV. 34-1	人天	II. 1215-4
		二足	IV. 35-4	二紋	IV. 646-3	二頭	IV. 645-4	人天	IV. 60-1
		二町	IV. 36-2	二挾侍	IV. 17-1	二膳	IV. 36-1	人文	II. 1222-2
		二折	IV. 36-3	二追龜	IV. 645-4	二齋	IV. 646-2	人尺	IV. 58-3
		二判	IV. 40-2	二翅類	IV. 26-1	二精之	IV. 644-4	人夫	IV. 63-3
		二佛	IV. 44-3	二條一	IV. 33-3	二龍體	IV. 646-3	人方	IV. 491-2
		二別	IV. 46-2	二振弓	IV. 29-1	二艘張綱	IV. 20-1	人切	IV. 492-2
		二形	IV. 647-1	二旋毛	IV. 646-1	二絨鋪貫	IV. 27-1	人少	IV. 495-1
		二步判	IV. 45-1	二從弟	IV. 642-3	二銀膠漿草	IV. 646-1	人手	IV. 498-3
		二形花	IV. 16-1	二間狀	IV. 50-1	二錯	IV. 645-3	人勾引	IV. 491-3
		二東三文	IV. 27-2	二鳥屋	IV. 646-4	二禪天	IV. 27-1	人心地	IV. 493-3
		二折色蕉	IV. 646-4	二穀琴	IV. 17-4	二聲鳥	IV. 644-3	人不知	IV. 495-1
		二柱吾九	IV. 645-4	二部教授	IV. 43-1	二點橫這	IV. 646-4	人外	II. 1190-4
		二豆蠟菱	IV. 646-2	二墨	II. 867-1	二磨成鐵器	IV. 55-3	人外	IV. 57-3
		二河	IV. 5-1	二黑	IV. 36-1	二囉	IV. 4-2	人主	II. 1203-2
		二季	IV. 8-4	二階	IV. 5-1	二藏	IV. 20-1	人主	IV. 495-1
		二念	IV. 35-4	二項一	IV. 5-4	二藍	IV. 641-3	人主	IV. 499-4
		二板	IV. 35-4	二尊	IV. 27-2	二襟	IV. 645-4	人生	II. 1207-4
		二股	IV. 36-3	二等一	IV. 34-1	二縛手	IV. 36-2	人生	IV. 58-2

人世	II.1207-4	人供	IV. 57-2	人具	II.1231-3	入道	IV. 59-3	人競	IV. 495-2
人奴	II.1216-3	人長	IV. 59-4	人息	IV. 490-1	入當	IV. 489-4	人驟	IV. 498-1
人民	II.1224-4	人長	IV. 495-4	人鬼	IV. 490-4	入置	IV. 490-4	人驢	IV. 491-3
人民	IV. 60-4	人愛	IV. 490-3	人借	IV. 491-4	入登	IV. 491-4	人繼	II.1193-1
人民	(人草) IV. 492-3	人怖	IV. 490-4	人城	IV. 492-1	人嫌	IV. 492-2	人聽	II.1213-3
人目	II.1225-3	人狀	IV. 494-2	人草	IV. 492-3	人達	IV. 495-3	人籟	II.1227-4
人目	IV. 503-3	人使	IV. 496-4	人臭	IV. 492-3	人達	IV. 496-1	人體	II.1210-4
人立	II.1228-4	人附	IV. 496-4	人脣	IV. 492-4	人達	IV. 495-4	人體	IV. 59-2
人立	IV. 495-4	人妻	IV. 498-1	人配	IV. 493-1	人試	IV. 496-1	人體	IV. 59-4
人代	IV. 491-3	人取	IV. 499-2	人留	IV. 499-2	人傳	IV. 497-2		
人代	IV. 500-1	人泣	IV. 499-2	人除	IV. 505-1	人馴	IV. 499-3	入	I. 334-1
人兄	IV. 494-1	人並	IV. 499-3	人笑	IV. 507-4	入豪	II.1184-3	入	I. 337-4
人出	IV. 498-4	人波	IV. 499-3	人笑	IV. 508-1	入境	II.1188-3	入	I. 338-3
人仕込	IV. 494-3	人神	IV. 500-4	人氣色	IV. 493-3	入語	II.1193-3	入	I. 340-2
人仕事	IV. 494-3	人耕	IV. 502-3	人真似	IV. 502-4	入種	II.1203-2	入	II. 966-3
人代名詞	II.1211-2	人呼	IV. 505-2	人接抄	IV. 489-4	入種	IV. 495-4	入	IV. 42-1
人代名詞	IV. 59-3	人非人	IV. 60-2	人脈筋	IV. 60-4	入壽	II.1203-2	入人	I. 334-3
人色	II.1205-1	人刺草	IV. 494-2	人造	II.1197-1	入壽	IV. 58-3	入口	I. 335-1
人色	IV. 490-2	人來鳥	IV. 493-1	人望	II.1219-4	入稱	IV. 58-3	入子	I. 339-1
人臣	II.1206-1	人的地役	II.1215-2	人魚	IV. 57-2	入罰	IV. 60-2	入小作	I. 335-2
人名	II.1225-1	人界	II.1181-1	人情	IV. 58-2	入聞	IV. 492-1	入山形	I. 337-2
人衣	IV. 56-3	人界	IV. 56-4	人處	IV. 58-3	入魂	IV. 495-4	入川笠	I. 334-4
人行	(人足) IV. 489-4	人皇	II.1190-4	人參	IV. 58-4	入証	IV. 496-1	入方	I. 334-4
人行	(人通) IV. 499-2	人皇	II.1230-4	人偏	IV. 60-4	入遣	IV. 496-4	入方	I. 338-2
人行	IV. 504-4	人皇	IV. 60-2	人商	IV. 489-4	入遣	IV. 504-3	入方	I. 338-4
人込	IV. 494-1	人皇	IV. 61-1	人斬	IV. 492-2	入遣	IV. 499-1	入日	I. 336-3
人先	IV. 494-2	人後	II.1193-3	人崩	IV. 493-1	人稱代名詞	II.1204-4	入王	I. 337-2
人死	IV. 494-4	人品	II.1221-1	人國	IV. 493-1	人影	II.1183-2	入木	I. 339-1
人好	IV. 495-1	人面	II.1225-3	人殺	IV. 494-1	人影	IV. 491-1	入木	II.1098-1
人好	IV. 505-1	人面	IV. 60-4	人探	IV. 494-2	人德	II.1217-2	入木	IV. 45-2
人交	IV. 502-3	人面	IV. 490-4	人運	IV. 499-2	人德	IV. 60-1	入毛	I. 339-1
人任	IV. 502-3	人面	IV. 504-1	人習	IV. 490-3	人慾	II.1227-3	入分	I. 340-2
人字草	II.1200-2	人屋	II.1231-4	人船	IV. 501-3	入數	IV. 59-1	入水	II.1086-4
人君	II.1191-2	人屋	IV. 504-2	入設	IV. 502-3	入數	IV. 491-1	入內	II.1089-1
人君	(皇尊) III. 51-3	人網	IV. 56-4	入宿	IV. 504-3	入講	IV. 490-3	入內	IV. 44-4
人言	II.1193-1	人柄	IV. 491-4	入密	IV. 565-2	入賣	IV. 490-3	入戶	IV. 43-1
人言	IV. 493-4	人相	IV. 58-1	人傑	II.1192-3	入敵	IV. 491-2	入手	IV. 44-1
人材	II.1196-2	人垢	IV. 489-4	人業	II.1203-3	入陸	IV. 494-2	入夫	IV. 45-1
人作	II.1197-4	人侮	IV. 490-1	人業	IV. 58-3	入質	IV. 494-4	入文字	I. 340-2
人車	II.1201-2	人音	IV. 490-4	入稅	II.1208-1	入倉	IV. 499-4	入日記	I. 336-3
人身	II.1206-1	人香	IV. 490-4	入智	II.1213-1	入障	IV. 500-2	入手問	I. 336-2
人身	IV. 58-4	人垣	IV. 491-1	人爲	II.1231-2	入障	IV. 508-1	入手問	I. 339-4
人位	II.1231-2	人食	IV. 493-1	人爲	IV. 496-1	入靈	II.1191-1	入元結	I. 340-2
人我	IV. 56-3	人苦	IV. 493-2	人開	IV. 57-3	入願	II.1217-1	入文解題	IV. 45-3
人形	IV. 56-4	人柱	IV. 500-2	人開	IV. 490-1	入願	IV. 60-1	入代	I. 334-4
人形	IV. 491-2	人待	IV. 502-3	人開	IV. 502-3	入願	IV. 491-1	入代	I. 338-4
人足	IV. 59-2	人前	IV. 503-1	入筏	IV. 490-1	入選	IV. 59-2	入代	I. 339-1
人足	IV. 489-4	人皆	IV. 503-2	入答	IV. 490-2	入選	IV. 490-3	入立	I. 335-4
人別	IV. 60-3	人面竹	IV. 824-2	入量	IV. 491-1	入願	IV. 495-4	入立	I. 336-1
人別	IV. 507-4	人面銅	IV. 504-1	入勝	IV. 491-3	入積	IV. 498-3	入立	I. 339-3
人每	IV. 493-4	人保險	II.1223-3	入買	IV. 491-4	入橋	IV. 500-2	入目	I. 337-1
人里	IV. 494-2	人烟	II.1183-3	入喰	IV. 493-2	入澤山	IV. 495-3	入目	I. 340-1
人杖	IV. 493-3	人烟	IV. 493-3	入捕	IV. 495-3	入聲	II.1207-4	入用	I. 337-2
人見	IV. 503-1	人家	II.1183-4	入集	IV. 495-3	入聲	IV. 494-1	入用	IV. 45-3
人見	IV. 503-2	人格	II.1185-1	入備	IV. 495-3	入糞	II.1222-2	入札	I. 340-1
人身御供	IV. 503-1	人氣	II.1186-4	入給	IV. 496-1	入戲	IV. 495-3	入札	IV. 43-2
人和	II.1190-3	人氣	IV. 56-4	入無	IV. 499-1	入騰	IV. 499-3	入市	IV. 43-3
人和	II.1230-3	人氣	IV. 493-2	入誠	IV. 502-2	入爵	II.1202-3	入仕事	I. 335-3
人事	II.1199-4	人得	II.1194-4	入惑	IV. 502-4	入願	IV. 491-4	入母屋	I. 337-2
人事	IV. 493-4	人差	II.1196-1	入懸	IV. 508-1	入癖	IV. 492-3	入加減	I. 334-4
人性	II.1207-4	人差	IV. 494-2	人喰犬	IV. 493-1	入樂馬	IV. 491-4	入合	I. 334-2
人知	II.1213-1	人畜	II.1213-2	人喰馬	IV. 493-1	入體	II.1204-3	入合	I. 338-4
人定	II.1215-1	人畜	IV. 59-3	人開達	IV. 502-3	入認	IV. 58-3	入江	I. 334-3
人定	IV. 59-4	人馬	II.1219-2	入登	II.1182-3	入郵	II.1230-1	入込	I. 335-2
人物	II.1222-1	人馬	IV. 60-2	入跡	II.1208-3	入難	IV. 500-3	入込	I. 339-3
人牧	II.1223-3	人馬	IV. 490-3	入跡	IV. 490-1	入難	IV. 491-2	入沙	I. 335-3
人命	II.1225-1	人倫	II.1229-2	入道	II.1211-3	入驢	IV. 495-3	入寺	IV. 43-3

入色	IV. 43-4	入城	IV. 43-4	入箇	I. 334-3	八子	IV. 317-1	八百	IV.1243-2
入百姓	I. 333-3	入射	IV. 43-4	入舞	I. 336-4	八寸	IV. 281-4	八年兒	IV.1228-2
入足	I. 334-2	入陣	IV. 44-3	入舞	I. 338-2	八千	IV.1221-4	八色雲	IV.1181-3
入角	I. 334-3	入峰	IV. 45-1	入雲	I. 337-1	八口	IV.1223-3	八戒	IV. 264-1
入角	I. 335-4	入浴	IV. 45-3	入魂	I. 339-4	八下	IV.1224-4	八戒	IV. 274-1
入作	I. 335-3	入茶粥	I. 339-4	入魂	II. 916-1	八女	IV.1275-3	八角	IV. 264-2
入作	I. 339-3	入荷	I. 334-3	入魂	II.1081-2	八大家	IV. 267-1	八角	IV. 274-3
入身	I. 336-4	入荷	I. 336-3	入魂	II.1092-1	八大流	IV. 267-2	八位	IV. 271-4
入佛	I. 340-1	入側	I. 334-4	入閣	IV. 42-3	八小路	IV.1209-1	八災	IV. 273-3
入佛	IV. 45-2	入側	I. 338-2	入監	IV. 42-3	八大地獄	IV. 267-1	八足	IV. 282-4
入半	II.1100-3	入組	I. 335-1	入境	IV. 42-4	八大夜叉	IV. 267-2	八形	(屋形) IV.1191-1
入牢	IV. 45-3	入組	I. 335-2	入銀	IV. 42-4	八大奈落	IV. 267-2	八束	IV.1223-1
入宋	IV. 32-3	入通	I. 335-1	入獄	IV. 43-1	八大童子	IV. 267-2	八男	IV.1275-3
入位	IV. 45-4	入通	I. 335-4	入藝	IV. 44-1	八大菩薩	IV. 267-2	八坂方	IV.1209-4
入佛事	I. 340-1	入船	I. 336-4	入幕	IV. 44-4	八大龍王	IV. 267-2	八里半	IV. 271-2
入門	I. 334-4	入船	IV. 44-1	入漁者	I. 337-2	八大龍神	IV. 267-2	八阪綱	IV. 279-1
入門	IV. 45-2	入部	I. 338-4	入漁樵	I. 337-2	八大金剛童子	IV. 267-1	八作綱	IV. 279-2
入金	I. 334-4	入部	IV. 45-1	入緣	I. 334-3	八月	IV. 265-1	八角鱗	IV. 265-1
入金	IV. 42-4	入掛	I. 338-4	入種	I. 336-3	八月	IV. 276-2	八坂人形	IV.1210-1
入來	I. 335-1	入雌	I. 338-4	入輪	I. 337-2	八元	IV. 265-2	八角金盤	IV.1225-3
入來	II.1100-2	入眼	II.1070-4	入髮	I. 339-1	八介	IV. 266-4	八判處書	IV. 269-1
入來	IV. 45-3	入眼	II.1080-1	入墨	I. 339-3	八分	IV. 269-2	八宗	IV. 266-1
入定	I. 333-3	入眼	IV. 42-4	入齒	I. 339-4	八分	IV. 289-1	八宗	IV. 280-4
入定	IV. 44-3	入御	II.1072-1	入節	I. 340-1	八木	IV. 269-4	八杯	IV. 268-4
入取	I. 336-2	入御	IV. 42-4	入捺	I. 340-2	八木	IV. 270-4	八府	IV. 269-2
入波	I. 336-3	入梅	III. 825-4	入頰	I. 334-4	八天	IV. 285-2	八枚	IV. 269-4
入臥	I. 336-3	入梅	IV. 44-4	入頭	I. 338-4	八方	IV. 287-3	八卦	IV. 277-1
入居	I. 337-3	入窓	IV. 43-1	入學	IV. 42-3	八手	IV. 292-1	八卦	IV. 277-3
入肩	I. 338-4	入國	IV. 43-1	入興	II.1100-1	八手	IV.1225-3	八股	IV. 278-1
入花	I. 339-4	入寂	IV. 43-4	入興	IV. 45-3	八日	IV.1182-2	八姓	IV. 280-2
入花	IV. 48-1	入堂	IV. 44-1	入聲	IV. 32-1	八日	IV.1190-1	八法	IV. 288-2
入物	I. 340-2	入寄留	I. 335-1	入聲	IV. 43-4	八尺	IV.1222-4	八表	IV. 289-2
入粹	I. 340-2	入寄留	IV. 42-4	入管	IV. 42-1	八王子	IV. 271-3	八乳	IV.1225-2
入京	IV. 42-4	入揚	I. 334-1	入雜	I. 336-4	八斗才	IV. 286-2	八花	IV.1226-2
入京	IV. 43-1	入揚	I. 338-3	入雜	I. 340-1	八少女	IV.1275-3	八房	IV.1226-3
入舍	IV. 43-4	入隅	I. 335-4	入箭	I. 310-1	八王日	IV. 271-4	八的	IV.1226-3
入社	IV. 43-4	入隅	I. 337-3	入譯	I. 337-2	八文字	IV. 270-4	八物	IV.1227-1
入念	IV. 44-4	入筆	I. 340-1	入籍	IV. 44-1	八升豆	IV. 244-4	八卷	IV.1250-1
入府	IV. 45-1	入棺	II.1078-3	入黨	IV. 44-1	八切形	IV.1223-3	八拍子	IV.1226-2
入拍子	I. 336-3	入棺	IV. 43-1	入麵	IV. 45-2	八尺鳥	IV.1209-4	八枚手	IV.1287-1
入性根	I. 339-3	入港	IV. 42-2	入籠	I. 205-2	八手綱	IV. 267-1	八兩判	IV. 271-2
入林蠶札	IV. 45-3	入閭	IV. 42-3	入籠	I. 335-3	八尺瓊	IV.1209-4	八翁舞	IV.1227-1
入相	I. 334-2	入隊	IV. 44-1	入籠	I. 339-1	八木亥子餅	IV.1195-1	八金輪	IV.1223-2
入染	I. 335-4	入湯	IV. 44-1	入籠	I. 339-3	八仙	IV. 250-4	八所御靈	IV. 281-1
入前	I. 336-4	入湯	IV. 44-3	入籠	IV. 42-4	八代	IV. 267-1	八省	IV. 243-4
入洛	II.1100-3	入朝	IV. 44-3	八	IV. 262-3	八史	IV. 279-4	八省	IV. 280-1
入洛	IV. 45-3	入襲	IV. 45-1	八	IV. 339-3	八正	IV. 280-2	八音	IV. 263-3
入室	IV. 32-1	入照子	I. 340-1	八	IV. 1180-1	八白	IV. 288-1	八音	IV. 264-1
入室	IV. 43-4	入袈衣	IV. 44-1	八	IV.1222-3	八目	IV.1226-4	八音	IV. 271-2
入津	IV. 44-1	入問詞	I. 338-2	八	IV.1223-3	八矛	IV.1243-3	八音	IV. 273-1
入津	IV. 44-3	入問條	I. 338-2	八	IV.1225-3	八平氏	IV. 269-3	八音	IV. 284-3
入紅葉	I. 337-1	入習慧	I. 339-4	八十	IV. 265-4	八石丹	IV. 282-2	八音	IV. 286-3
入海	I. 334-3	入會	J. 334-2	八十	IV.1219-2	八矢車	IV.1227-1	八音	IV. 261-3
入海	IV. 30-1	入會	IV. 43-1	八十	IV.1220-1	八仙花	I. 74-1	八音	IV. 264-4
入海	IV. 42-2	入高	I. 334-4	八十	IV.1220-2	八代物	IV.1225-1	八音	IV. 276-4
入草	I. 335-1	入達	I. 339-1	八人	IV. 268-2	八田開	IV.1221-3	八面	IV. 270-3
入高	I. 335-4	入達	I. 336-2	八九	IV. 276-4	八田綱	IV. 267-1	八面	IV.1190-1
入浸	I. 336-3	入達	I. 339-4	八八	IV. 287-2	八代藥	IV.1225-2	八面	IV.1263-1
入紐	I. 339-4	入亂	I. 336-4	八八	IV.1212-3	八打鐘	IV. 284-2	八科	IV. 277-1
入院	II.1103-2	入亂	I. 337-1	八八	IV.1223-1	八本矢車	IV. 289-3	八相	IV. 278-4
入院	IV. 45-4	入飯	I. 340-1	八丁子	IV.1225-3	八本扇車	IV. 269-4	八段	IV. 283-4
入唐	IV. 32-3	入飯	III. 540-1	八八幟	IV.1233-3	八功德池	IV. 264-4	八柱	IV. 284-3
入唐	IV. 44-1	入道	IV. 44-2	八丁味嚙	IV. 284-3	八功德池	IV. 265-1	八珍	IV. 284-4
入校	IV. 42-2	入電	IV. 44-3	八丁銅鑼	IV. 284-3	八左衛門	IV. 265-3	八咫	IV.1180-3
入格	IV. 42-3	入滅	IV. 45-2	八丈	IV. 267-3	八字	IV. 265-3	八咫	IV.1220-2
入庫	IV. 43-1	入滅	I. 334-2	八丸	IV. 270-1	八字	IV. 268-3	八洲	IV.1212-4
入貢	IV. 43-1	入漆	I. 334-3	八子	IV. 279-4	八百	IV. 288-3	八重	IV.1241-2

八極投	IV.1192-2	八繡時	IV.271-3	刀引	I.840-2	力劣	III.606-1	十二一	II.959-1
八度拜	IV.268-2	八聖道	IV.280-3	刀目	I.840-2	力任	III.607-2	十八一	II.961-3
八品派	IV.289-3	八道行成	IV.1210-3	刀早	I.840-1	力行	IV.1461-4	十九日	II.954-3
八品商	IV.288-4	八萬地獄	IV.270-2	刀汚	I.840-2	力自慢	III.606-3	十九布	II.954-4
八品詞	IV.288-4	八萬長者	IV.270-2	刀光	III.428-2	力足	III.605-4	十七史	II.956-3
八風錢	IV.271-2	八墓	IV.269-4	刀圭	III.429-1	力車	III.606-2	十人並	II.960-4
八封薦	IV.1238-4	八算	IV.279-2	刀匠	III.433-1	力車	IV.1426-2	十人十色	II.960-4
八品商賈人	IV.288-4	八福田	IV.269-3	刀尖	III.435-4	力攻	III.606-3	十七回忌	II.956-4
八絃	(天下-) I.129-4	八獸銅	IV.267-1	刀自	III.981-1	力役	IV.1461-4	十二黃雀(黃連雀)	I.1212-1
八絃	IV.265-1	八穀	IV.265-2	刀自	III.1033-2	力作	IV.1462-1	十干	II.954-1
八絃	IV.277-2	八穀	IV.278-2	刀走	I.840-1	力金	III.606-1	十三一	II.955-4
八挺	IV.264-1	八幡	IV.270-1	刀身	III.434-1	力附	III.606-4	十千萬	III.1042-1
八逆	IV.264-3	八幡	IV.324-3	刀杖	III.438-1	力返	IV.1426-3	十大功勞	IV.553-2
八時	IV.265-3	八節	IV.282-2	刀豆	III.439-3	力爭	IV.1462-1	十月	II.955-1
八時	IV.1225-4	八節	IV.1237-2	刀豆	III.440-3	力制	V.1462-2	十五一	II.955-2
八座	IV.265-3	八德	IV.286-1	刀豆	III.1177-1	力軍	III.605-4	十手	II.957-1
八座	IV.1223-4	八慶	IV.1226-1	刀把	III.441-4	力軍	III.606-1	十手	II.958-3
八陣	IV.265-1	八耀琴	IV.1227-2	刀兵	III.442-4	力貢	III.607-2	十方	II.961-2
八病	IV.269-1	八湖路	IV.1212-3	刀金	I.839-3	力持	III.607-2	十分	II.962-1
八荒	IV.277-2	八節籬	IV.1239-1	刀指	I.839-3	力者	IV.1426-2	十六	II.963-3
八章	IV.278-4	八熱地獄	IV.268-3	刀持	I.840-2	力食	IV.1462-1	十五	II.964-1
八朔	IV.279-1	八種黑草	IV.1235-3	刀屋	I.840-2	力起	III.606-1	十日	III.1104-3
八島	IV.1212-4	八辨	IV.269-3	刀室	II.762-3	力紙	III.606-1	十文字	II.962-3
八茶	IV.1225-2	八龍	IV.271-2	刀室	III.432-4	力草	III.606-2	十文字	III.1077-4
八挺立	IV.284-3	八頭	IV.1223-2	刀架	III.424-4	力拳	III.606-2	十不足	III.1104-4
八摩司	IV.1205-3	八橋	IV.1226-1	刀俎	III.436-3	力根	III.607-1	十六夜	I.211-2
八條流	IV.268-2	八艘車網	IV.279-1	刀背	III.442-1	力耕	IV.1461-4	十文錢	II.962-4
八挺小早	IV.284-3	八講	IV.229-4	刀砥	I.840-1	力帶	III.606-1	十月胎內報恩	III.1045-1
八射珊瑚類	IV.280-3	八講	IV.278-2	刀紙	I.839-3	力添	III.606-4	十母	II.962-2
八條通照心院奉行	IV.268-1	八齋戒	IV.265-3	刀掛	I.839-3	力殿	III.607-1	十目	II.962-3
八部	IV.269-2	八齋戒	IV.278-3	刀帶	I.839-3	力掃	IV.1426-3	十代	III.303-4
八部	IV.288-4	八聲鳥	IV.1209-3	刀眼	III.426-2	力量	IV.1426-4	十布	III.1062-2
八掛	IV.274-4	八種藤	IV.1243-4	刀振	III.430-3	力無氣	III.607-1	十代田	III.1038-1
八區	IV.276-4	八曜	IV.263-4	刀途	III.439-3	力落	III.606-1	十聖誕立	II.956-4
八將	IV.280-2	八雙金物	IV.278-4	刀軍	III.442-2	力損	III.606-4	十四日年起	II.963-1
八專	IV.282-2	八讀	IV.265-4	刀傷	III.433-1	力試	III.606-4	十死	II.956-2
八能	IV.1191-3	八讀	IV.279-4	刀銘	III.445-1	力業	III.607-2	十字	II.956-2
八梅	IV.1223-1	八離	IV.268-2	刀箱	I.840-1	力馴染	III.607-1	十字	II.961-1
八張弓	IV.284-2	八藤	IV.1226-3	刀筵	III.435-4	力盡	III.606-4	十全	II.957-4
八擲毬	IV.1223-2	八瀬川	IV.1217-4	刀武	III.442-1	力煎	III.606-2	十地	II.958-1
八船網	IV.1239-4	八邊形	IV.269-4	刀寮	III.442-4	力餅	III.607-2	十列	III.1104-4
八凱	IV.264-1	八讀	IV.264-3	刀磨	I.840-1	力增	III.607-2	十百韻	III.1047-3
八宴	IV.264-3	八鑄線	IV.1225-4	刀磨	III.427-1	力類	III.606-4	十百韻	III.1061-4
八宴	IV.275-4	八體敷	IV.268-2	刀磨	III.429-3	力學	IV.1426-1	十戒	II.912-1
八隅	IV.264-4	八體	IV.267-1	刀環	III.428-3	力學	IV.1461-4	十戒	II.953-2
八隅	IV.1215-3	八體	IV.283-1	刀鑲治	I.839-3	力戰	IV.1462-2	十身	II.957-2
八聞	IV.265-2	八鱗	IV.1223-1	刀鑲筒	I.840-1	力信	IV.1462-2	十判裏書	II.962-1
八轉	IV.267-3	八衝	IV.1222-2	刀鑲	III.1052-4	力聲	III.606-3	十宗	II.957-1
八景	IV.277-3	八鑿折	IV.1212-4	刀鑿	III.441-4	力價	III.606-4	十念	II.961-1
八象	IV.280-2	八鑿	IV.269-1	力	III.605-1	力礎	III.606-2	十夜	II.962-4
八雲	IV.1204-3	凡	I.1035-3	力	IV.1426-1	力礎	III.606-2	十兩凡	II.963-3
八裂	IV.1224-4	凡	I.1037-2	力	IV.1426-3	比	IV.410-3	十姊妹	II.957-1
八割	IV.1227-2	凡	I.1103-1	力	IV.1461-3	比反二引	IV.420-3	十遠花	III.1000-1
八尋一	IV.1237-1	凡	I.1050-3	力	III.606-1	比反三引	IV.420-3	十帖紙	II.958-4
八雲立	IV.1226-4	凡	I.1050-3	力入	III.606-4	比首(合口)	I.98-3	十服茶	II.962-1
八額官	IV.1226-1	刀	I.839-1	力力	III.607-1	比首	IV.459-2	十枚笹	II.962-2
八筋掛	IV.1215-1	刀	III.423-1	力人	IV.1426-3	比管(管)	IV.236-1	十河額	III.283-2
八棟造	IV.1226-3	刀下	III.424-4	力士	IV.1426-2	比管	IV.477-1	十帖一本	II.958-4
八葉	IV.263-4	刀工	III.429-4	力木	III.606-1	比管	IV.477-1	十枚竹黃金	II.962-2
八燈	IV.264-1	刀山	III.431-4	力毛	III.606-2	十	II.952-2	十界	II.912-1
八道	IV.267-3	刀山	III.435-4	力手	III.606-4	十	II.266-3	十界	II.953-2
八極	IV.276-3	刀山	III.432-1	力水	III.607-2	十	III.794-4	十指	II.958-2
八達	IV.283-3	刀子	III.435-1	力石	III.605-4	十	III.965-2	十派	II.961-2
八當	IV.1223-1	刀子	III.434-2	力立	III.606-4	十	III.1104-3	十星	II.962-2
八証	IV.1223-2	刀刃	I.839-3	力田	IV.1462-3	十	II.952-4	十面	II.962-3
八過	IV.1225-2	刀三味	I.840-1	力田	III.605-4	十一	II.954-1	十炷香	II.957-1
八萬	IV.1269-4	刀玉	I.840-1	力合	III.605-4	十一月會	II.981-1	十重紫	II.958-2

十度御名	Ⅲ.1040-4	又代官	Ⅳ. 895-4	丁敷	Ⅲ. 653-4	七所	Ⅲ.1191-3	七墓巡	Ⅲ.1191-4
十津川櫻弓	Ⅲ.1044-4	又 _下 郎尺	Ⅳ. 895-3	丁錢	Ⅲ. 654-3	七並	Ⅲ.1191-4	七福神	Ⅱ. 907-3
十師	Ⅱ. 956-2	又四郎節	Ⅳ. 895-4	丁齋	Ⅲ. 722-2	七廻	Ⅲ.1192-2	七種船	Ⅱ. 906-1
十時	Ⅱ. 956-2	又庇	Ⅳ. 896-3	七	Ⅱ. 903-2	七金山	Ⅱ. 905-2	七幕參	Ⅲ.1191-4
十挺一	Ⅱ. 958-3	又臥	Ⅳ. 896-3	七	Ⅱ. 903-2	七周忌	Ⅱ. 905-3	七蒲團	Ⅲ.1191-2
十哲	Ⅱ. 958-4	又所司代	Ⅳ. 895-3	七	Ⅲ. 569-1	七金輪	Ⅲ.1190-3	七賢	Ⅱ. 905-1
十能	Ⅱ. 961-1	又普	Ⅳ. 896-4	七	Ⅲ.1112-4	七枚葉橋	Ⅱ. 908-2	七德	Ⅱ. 907-2
十鳥	Ⅱ. 961-2	又借	Ⅳ. 895-1	七	Ⅲ.1187-4	七音	Ⅱ. 904-1	七緒	Ⅲ.1191-3
十拳劔	Ⅲ.1044-4	又候	Ⅳ. 895-4	七	Ⅲ.1190-2	七星	Ⅱ. 906-1	七編	Ⅲ.1192-1
十郎兵衛節	Ⅱ. 963-2	又將	Ⅳ. 896-2	七七	Ⅱ. 905-3	七星	Ⅲ.1191-2	七節	Ⅲ.1192-1
十陵	Ⅱ. 963-3	又從兄弟	Ⅳ. 894-4	七十一	Ⅱ. 905-4	七段一	Ⅱ. 906-4	七頭	Ⅱ. 907-2
十組香	Ⅲ.1020-3	又貸	Ⅳ. 894-4	七十	Ⅲ.1190-1	七珍	Ⅱ. 907-1	七辨	Ⅱ. 907-4
十脚類	Ⅱ. 954-1	又買	Ⅳ. 895-1	七七	Ⅲ.1191-4	七律	Ⅱ. 910-2	七鞘刀	Ⅲ.1190-4
十組間屋	Ⅲ.1020-4	又無	Ⅳ. 896-2	七七	Ⅱ. 907-3	七厘	Ⅱ. 910-3	七聲	Ⅱ. 906-1
十線	Ⅱ. 952-3	又甥	Ⅳ. 897-3	七人張	Ⅱ. 907-3	七屋	Ⅲ.1191-2	七縱八橫	Ⅱ. 906-1
十菊	Ⅱ. 954-1	又聞	Ⅳ. 895-1	七人散樂	Ⅱ. 907-3	七重	Ⅲ.1192-1	七囉	Ⅱ. 904-1
十善	Ⅱ. 957-3	又齋	Ⅳ. 896-2	七夕	Ⅲ. 520-4	七星子	Ⅳ.1043-2	七鬚弓	Ⅱ. 904-2
十番	Ⅱ. 961-4	又請	Ⅳ. 894-4	七夕	Ⅲ.1189-3	七面倒	Ⅱ. 908-2	七雙六	Ⅱ. 906-1
十結 (珠)	Ⅳ.1281-2	又寫	Ⅳ. 894-4	七夕	Ⅲ.1190-3	七面鳥	Ⅱ. 908-2	七雞	Ⅱ. 907-2
十進法	Ⅱ. 957-2	又質	Ⅳ. 895-3	七下	Ⅲ.1190-4	七度參	Ⅲ.1190-2	七瀨	Ⅲ.1189-4
十筋右衛門	Ⅲ.1038-4	又隣	Ⅳ. 896-2	七寸	Ⅳ. 991-2	七產齋	Ⅲ.1191-4	七類八倒	Ⅱ. 907-1
十當錢	Ⅱ. 958-1	又藏書	Ⅳ. 894-4	七大寺	Ⅱ. 906-2	七度詣	Ⅲ.1190-1	七類八倒	Ⅱ. 919-2
十萬億土	Ⅱ. 962-2	又類	Ⅳ. 896-1	七月	Ⅱ. 904-4	七度燒	Ⅱ. 907-2	七寶	Ⅱ. 907-4
十萬億圓	Ⅱ. 962-3	又類	Ⅳ. 896-1	七月	Ⅳ. 715-4	七星瓢蟲	Ⅲ.1192-2	七寶	Ⅱ. 920-1
十圓金貨幣	Ⅱ. 964-2	丁	Ⅲ. 614-1	七巴	Ⅲ.1191-2	七重寶珠	Ⅱ. 907-1	七鬚引出物	Ⅱ. 905-3
十萬億利土	Ⅱ. 962-2	丁 (町三)	Ⅲ. 614-1	七日	Ⅲ.1198-3	七座	Ⅱ. 905-3	七鬚	Ⅲ.1190-3
十箇 (十一)	Ⅲ.1104-3	丁	Ⅲ. 644-2	七日	Ⅲ.1199-2	七書	Ⅱ. 906-1	七鬚音	Ⅱ. 904-4
十圓子	Ⅲ.1041-1	丁	Ⅲ. 657-4	七斗入	Ⅱ. 907-2	七鳥	Ⅱ. 906-2	乃	Ⅲ. 37-1
十圓子	Ⅲ.1101-4	丁	Ⅲ. 850-4	七五三	Ⅱ. 905-2	七鳥	Ⅱ. 918-2	乃公	Ⅲ. 370-1
十種香	Ⅱ. 880-3	丁	Ⅳ. 514-3	七五三 (標四)	Ⅱ. 979-2	七草	Ⅲ.1188-4	乃公	Ⅲ.1117-1
十種香	Ⅱ. 957-1	丁	Ⅳ.1373-3	七五三繩 (標繩)	Ⅱ. 981-2	七時	Ⅲ.1191-1	乃公	Ⅲ.406-3
十語五草	Ⅱ. 955-2	丁丁	Ⅲ. 437-2	七不思議	Ⅲ.1192-1	七骨	Ⅲ.1191-2	乃父	Ⅲ.1124-2
十種供養	Ⅱ. 957-2	丁丁	Ⅲ. 656-2	七分利附外置公債	Ⅱ. 907-4	七紋	Ⅲ.1191-2	乃父	Ⅲ.1118-4
十德	Ⅱ. 958-4	丁丁	Ⅲ. 863-4	七世	Ⅱ. 904-3	七釜敷	Ⅲ.1190-3	乃至	Ⅲ.1128-3
十編	Ⅲ.1062-2	丁子	Ⅲ. 650-2	七古	Ⅱ. 905-2	七郎鼠	Ⅱ. 910-2	乃米	Ⅲ.1117-2
十錦	Ⅱ. 954-2	丁女	Ⅲ. 863-3	七生	Ⅱ. 905-4	七紙禮	Ⅱ. 905-4	乃刻	Ⅲ.1126-3
十錢札	Ⅱ. 957-4	丁日	Ⅲ. 659-3	七生	Ⅱ. 906-1	七高山阿彌梨	Ⅱ. 904-2	乃往	Ⅲ. 391-1
十錢銀貨幣	Ⅱ. 957-4	丁五十	Ⅲ. 649-1	七出	Ⅱ. 906-4	七教	Ⅱ. 904-4	乃祖	Ⅲ.1122-1
十福劍	Ⅱ. 957-4	丁火矢	Ⅲ. 659-4	七半	Ⅱ. 907-3	七紋	Ⅱ. 905-1	乃祖	Ⅲ.422-4
十唾	Ⅱ. 953-2	丁半	Ⅲ. 659-2	七本一	Ⅱ. 908-1	七情	Ⅱ. 906-2	乃翁	Ⅲ.1123-4
十藥 (亂藥)	Ⅲ.1015-4	丁目	Ⅲ. 661-1	七目	Ⅲ.1191-2	七族	Ⅱ. 906-3	乃翁	Ⅲ.1127-1
十露盤	Ⅲ. 341-2	丁字 (丁香一)	Ⅲ. 650-2	七同忌	Ⅱ. 904-4	七堂	Ⅱ. 906-3	乃黃	Ⅲ.1127-1
十體	Ⅱ. 958-1	丁百	Ⅲ. 659-4	七矢車	Ⅲ.1191-3	七條	Ⅱ. 907-1	父安	Ⅱ. 669-3
卜	Ⅰ. 452-4	丁年	Ⅲ. 864-4	七立鼓	Ⅲ.1191-3	七蛇目	Ⅲ.1190-4	九	Ⅰ.1038-2
卜	Ⅳ. 790-2	丁字貝	Ⅱ.1099-3	七以呂波	Ⅲ.1190-3	七清華	Ⅱ. 906-2	九	Ⅱ. 2-2
卜	Ⅳ. 793-1	丁字形	Ⅲ. 857-4	七色	Ⅱ. 906-1	七鈴琴	Ⅲ.1191-3	九	Ⅱ. 137-3
卜人	Ⅳ. 793-1	丁字定規	Ⅲ. 858-1	七色	Ⅲ.1188-3	七鬚將棋	Ⅱ. 905-4	九	Ⅱ. 446-4
卜日	Ⅳ. 792-3	丁列綿袖	Ⅲ. 922-1	七光	Ⅲ.1191-4	七案	Ⅱ. 906-1	九	Ⅱ. 449-2
卜田	Ⅰ. 458-3	丁役	Ⅲ. 851-3	七曲	Ⅲ.1192-2	七瀝	Ⅱ. 906-2	九	Ⅱ. 449-4
卜古	Ⅳ. 793-2	丁壯	Ⅲ. 857-2	七年忌	Ⅱ. 907-3	七經	Ⅱ. 909-2	九	Ⅱ. 11-3
卜兆	Ⅳ. 794-1	丁男	Ⅲ. 862-4	七局	Ⅱ. 904-3	七雜	Ⅲ.1190-1	九	Ⅱ. 449-4
卜串	Ⅰ. 455-1	丁附	Ⅲ. 657-2	七言	Ⅱ. 905-2	七備	Ⅲ.1191-3	九	Ⅱ. 66-2
卜事	Ⅰ. 455-2	丁夜	Ⅲ. 866-1	七赤	Ⅱ. 906-2	七割一	Ⅲ.1191-3	九	Ⅲ. 778-2
卜居	Ⅳ. 791-2	丁兒	Ⅲ. 903-1	七佛	Ⅱ. 907-3	七階草 (九輪草)	Ⅱ. 115-3	九	Ⅱ. 36-2
卜定	Ⅳ. 794-1	丁香	Ⅲ. 650-2	七里一	Ⅱ. 910-2	七階草	Ⅱ. 904-2	九	Ⅱ. 1041-2
卜食	Ⅰ. 458-2	丁香	Ⅲ. 851-4	七步	Ⅲ.1188-3	七經	Ⅱ. 904-4	九	Ⅱ. 67-2
卜著	Ⅳ. 792-3	丁度	Ⅲ. 657-4	七遶	Ⅲ.1192-3	七道	Ⅱ. 906-3	九	Ⅱ. 449-2
卜部	Ⅰ. 453-3	丁陌	Ⅲ. 659-4	七步才	Ⅱ. 908-1	七過	Ⅲ.1191-1	九	Ⅱ. 449-2
卜室	Ⅳ. 793-1	丁香柿 (やまがき)	Ⅳ.1248-1	七折樂	Ⅲ.1192-4	七鉢	Ⅲ.1191-2	九	Ⅱ. 449-2
卜傳流	Ⅳ. 794-2	丁場	Ⅲ. 659-1	七村上荷	Ⅲ.1192-3	七道具	Ⅲ.1191-1	九	Ⅱ. 82-2
又	Ⅳ. 894-3	丁獲	Ⅲ. 731-2	七角稻妻	Ⅱ. 904-2	七葉樹	Ⅲ.1042-4	九	Ⅱ. 139-1
又	Ⅳ. 896-2	丁鯉魚 (目高二)	Ⅳ.1111-2	七角井桁三巴	Ⅱ. 904-2	七葉氏車	Ⅲ.1190-3	九	Ⅱ. 129-4
又又	Ⅳ. 896-3	丁稚	Ⅲ. 903-1	七官	Ⅱ. 904-4	七葉樹科	Ⅱ. 904-1	九	Ⅱ. 82-2
又代	Ⅳ. 895-4	丁銀	Ⅲ. 647-2	七宗	Ⅱ. 905-4	七倫	Ⅱ. 906-2	九	Ⅱ. 82-2
又生	Ⅳ. 896-2	丁銀	Ⅲ. 854-4	七夜	Ⅱ. 908-3	七飾	Ⅲ.1188-4	九	Ⅱ. 139-1
		丁臺	Ⅲ. 655-3	七夜	Ⅲ.1192-3	七種	Ⅲ.1188-4	九	Ⅱ. 129-4
		丁舉	Ⅲ. 864-4	七物	Ⅲ.1191-2	七綴	Ⅲ.1191-1	九	Ⅱ. 129-4

九牛一毛	I.1040-1	九組木	II. 450-1	口入	II. 381-4	口卷	II. 54-1	口陳	II. 389-4
九尺二開	II. 30-2	九連絲	I.1049-2	口入	II. 382-4	口卷	II. 61-1	口脚類	II. 374-2
九穴	I.1041-1	九隸	I.1040-2	口口	II. 49-1	口松	II. 54-1	口開	II. 46-2
九功	I.1041-3	九棒	II. 39-4	口才	II. 379-2	口廻	II. 54-2	口開	II. 53-1
九冬	I.1046-2	九階草	II. 8-3	口上	II. 382-2	口忠	II. 54-2	口答	II. 49-2
九民	I.1047-3	九階草	(草本威靈仙)	口上手	II. 49-4	口炎	II. 371-2	口強	II. 49-2
九世	(曲) II. 36-3	九階草	II. 8-3	口下手	II. 53-4	口供	II. 374-3	口強	II. 50-4
九牛	II. 74-3	九階草	(九輪草) II. 115-3	口小言	II. 49-2	口狀	II. 382-2	口無	II. 51-2
九石	II. 450-1	九華帳	I.1040-3	口三味線	II. 49-4	口沫	II. 397-3	口番	II. 52-4
九付	(釋二) IV. 456-4	九番習	II. 74-3	口木	II. 48-1	口味	II. 397-3	口幅	II. 52-4
九穴具	II. 14-4	九禁	I.1040-2	口切	II. 48-3	口拍子	II. 53-1	口筆	II. 53-4
九去法	I.1040-2	九經	I.1040-4	口止	II. 51-1	口返答	II. 54-1	口噎	II. 54-4
九去法	II. 11-2	九賜	I.1045-2	口火	II. 53-1	口奇麗	II. 48-3	口惡	II. 56-1
九布進	II. 82-2	九萬引	II. 87-2	口引	II. 53-1	口宣	II. 37-4	口惡	II. 56-2
九生如來	I.1043-2	九鼎大呂	I.1045-4	口元	II. 54-3	口宣	II. 386-2	口腔	II. 372-1
九夷	I.1038-3	九槍	II. 38-1	口分	II. 56-1	口重	II. 47-2	口腕	II. 49-2
九白	I.1040-1	九箇	II. 449-4	口分	II. 82-4	口限	II. 48-3	口零	IV. 568-3
九曲	I.1040-2	九穀	I.1041-4	口中	II. 389-3	口孟	II. 49-3	口黑鹿毛雲雀	II. 49-1
九死	I.1042-2	九腎	I.1044-2	口內	II. 391-4	口紅	II. 53-4	口義	II. 9-3
九地	I.1045-2	九節	(曲) II. 36-3	口中風	II. 50-2	口前	II. 54-2	口義	II. 15-4
九字	II. 26-4	九輪	II. 115-3	口手問	II. 51-1	口持	II. 54-3	口遊	II. 46-2
九字	II. 70-3	九德風	II. 64-2	口不講法	II. 53-4	口粉	II. 54-3	口遊	II. 50-1
九百	II. 81-1	九壇進摩	II. 44-1	口四	II. 26-2	口述	II. 383-1	口齋	II. 46-3
九字母	(香橙) II. 70-2	九齋日	II. 18-1	口代	II. 40-1	口食	II. 384-1	口會	II. 46-3
九年面壁	II. 70-2	九點圓	I.1046-2	口永	II. 47-1	口奏	II. 386-3	口類	II. 47-1
九州探題	I.1042-3	九窠	I.1041-1	口占	II. 47-1	口約	II. 398-3	口籠	II. 47-1
九百位金銀	I.1047-2	九職	I.1042-3	口占	II. 386-2	口約束	II. 54-4	口置	II. 49-4
九折	I.1044-3	九囉	II. 7-4	口出	II. 50-2	口食物	II. 49-1	口過	II. 50-1
九折	(葛折-) III. 800-3	九騎打	II. 9-3	口叩	II. 50-2	口荒	II. 46-4	口號	II. 50-1
九谷	II. 41-4	九歸法	I.1040-1	口目	II. 54-2	口祝	II. 46-4	口號	II. 372-2
九角形	II. 8-4	九讀	II. 27-4	口外	II. 376-2	口恐	II. 47-2	口鼓	II. 50-4
九尾狐	I.1047-1	九邊形	II. 83-1	口巧者	II. 47-3	口書	II. 47-3	口傳	II. 50-4
九里香	I.1049-1	九獻	II. 15-4	口可笑	II. 56-2	口書	II. 383-2	口傳	II. 63-3
九官	I.1040-4	九疊文	I.1046-1	口目錢	II. 97-4	口座	II. 49-3	口傳	II. 390-4
九校	I.1042-2	九疊文	II. 63-2	口舌	II. 37-2	口座	II. 379-2	口馴	II. 52-1
九門	I.1048-2	九鑿	II. 450-1	口合	II. 386-1	口凌	II. 49-4	口塚	II. 53-1
九宗	II. 30-4	了	IV.1489-2	口先	II. 46-3	口茶	II. 50-2	口鑿	II. 53-3
九枚柏	II. 85-1	了了	IV.1490-3	口先	II. 49-3	口翠	II. 50-2	口鑿	II. 371-4
九枚笹	II. 85-1	了了	IV.1490-3	口先	II. 49-4	口紙	II. 51-1	口跡	II. 385-4
九金輪	II. 450-1	了見	(釋簡二) IV.1488-4	口先	II. 52-2	口疾	II. 51-1	口澀	II. 388-1
九秋	I.1042-3	了承	IV.1489-2	口米	II. 54-1	口鉢	II. 52-4	口碑	II. 394-3
九春	I.1043-2	了知	IV.1489-3	口米	(面扶持) II. 829-1	口振	II. 53-4	口腹	II. 395-2
九星	I.1044-1	了海	IV.1488-4	口任	II. 54-1	口脂	II. 53-4	口邊音	II. 50-2
九泉	I.1044-3	了悟	IV.1489-1	口汚	II. 55-2	口腸	II. 56-1	口稱	II. 30-4
九重	I.1045-3	了得	IV.1489-4	口耳	II. 380-4	口氣	II. 373-2	口說	II. 37-2
九重	II. 449-3	了然	IV.1489-3	口印	II. 384-2	口徑	II. 376-3	口說	II. 63-4
九重	II. 450-1	了解	IV.1488-4	口利	II. 48-2	口峽	II. 377-1	口說	II. 64-1
九拜	I.1046-4	了蘭	IV.1488-4	口車	II. 49-1	口棒	II. 396-4	口網	II. 46-3
九陌	I.1046-4	了	IV.1489-2	口言	II. 49-2	口眞似	II. 54-2	口歌	II. 47-1
九品	I.1047-3	了了	IV.1490-3	口走	II. 52-3	口差羅	II. 49-4	口歌	II. 57-2
九品	II. 83-4	了見	(釋簡二) IV.1488-4	口角	II. 372-2	口訣	II. 14-4	口語	II. 47-4
九品	II. 449-3	了	IV.1489-3	口吟	II. 375-2	口授	II. 30-4	口語	II. 49-2
九流	I.1048-4	了	IV.1488-4	口吻	II. 395-4	口授	II. 332-4	口語	II. 378-3
九界	II. 8-2	了	IV.1489-1	口利口	II. 55-4	口移	II. 47-1	口輕	II. 47-4
九廻思	I.1040-3	了	IV.1489-1	口形辭	II. 57-3	口清	II. 48-3	口輕	II. 48-1
九憂	I.1039-1	了	IV.1489-1	口吸劍樂	II. 50-2	口油	II. 50-4	口際	II. 48-2
九原	I.1041-2	了	IV.1488-4	口受	II. 30-4	口速	II. 52-4	口銀	II. 48-4
九得	I.1045-4	了	IV.1488-4	口受	II. 382-4	口笛	II. 53-3	口漱	II. 50-1
九病	II. 81-1	了	IV.1488-4	口爭	II. 46-4	口漏	II. 53-4	口漱	II. 50-2
九時	II. 450-1	了	IV.1488-4	口固	II. 47-3	口漏	II. 53-4	口銅	II. 51-1
九郎號	II. 104-1	了	IV.1488-4	口固	II. 47-4	口細	II. 54-1	口端	II. 52-2
九卿	I.1040-4	了	IV.1488-4	口金	II. 47-4	口許	II. 54-3	口端	II. 388-2
九紫	I.1042-2	了	IV.1488-4	口附	II. 50-3	口寄	II. 55-2	口幕	II. 54-1
九章	I.1043-1	了	IV.1488-4	口附	II. 50-4	口借	II. 56-2	口演	II. 371-2
九族	I.1044-4	了	IV.1488-4	口取	II. 51-1	口借	II. 56-3	口寶	II. 381-3
九條	II. 63-1	了	IV.1488-4	口直	II. 51-4	口密	II. 91-1	口誦	II. 383-3
九獅子	II. 450-1	了	IV.1488-4	口入	II. 52-1	口髻	II. 384-2	口鼻	II. 394-4

口選	II. 47-1	土日	III. 793-4	土星	III. 1039-1	土硫黃	III. 966-4	土饅頭	III. 1073-4
口賢	II. 47-3	土方	III. 999-4	土俗	III. 1039-4	土遊	III. 791-4	土繭	III. 1000-2
口賢	II. 49-3	土牛	III. 1003-4	土柱	III. 1044-1	土雷	III. 791-4	土糞	III. 1051-1
口數	II. 47-3	土水	III. 1038-4	土突	III. 1045-1	土塊	III. 792-3	土糞 (土俵)	III. 1064-2
口數	II. 384-4	土中	III. 1044-1	土風	III. 1063-1	土鈴	III. 792-4	土藥樹	II. 584-3
口慈	II. 51-2	土手	III. 1047-4	土炮烙	III. 793-3	土襪	III. 793-1	土鱗 (沖躰)	I. 532-4
口憐	II. 52-1	土木	III. 1065-3	土風爐	III. 793-4	土塗	III. 793-2	土蘭兒	IV. 825-2
口麗	II. 53-1	土王 (土用)	III. 1081-4	土風爐	III. 1064-1	土塗	III. 794-1		
口覆	II. 53-3	土木香	I. 602-1	土資木櫃	III. 792-1	土塗	IV. 35-3	士	II. 820-2
口輪	II. 56-1	土不踏	III. 793-4	土釜	III. 792-2	土蜂	III. 793-3	士人	II. 853-2
口論	II. 56-1	土火爐	III. 794-1	土吳	III. 792-2	土鑽	III. 1016-1	士力	II. 1166-3
口論	II. 401-2	土代	III. 742-2	土倉	III. 792-3	土葬	III. 1029-4	士子	II. 872-3
口餌	II. 56-2	土代	III. 1046-2	土倉	III. 1029-4	土賊	III. 1039-4	士女	II. 909-3
口調	II. 63-1	土穴	III. 791-4	土氣	III. 792-4	土薯	III. 1044-1	士分	II. 964-2
口養	II. 101-3	土出	III. 793-1	土氣	III. 793-2	土薑歸	I. 421-2	士民	II. 978-1
口齒	II. 380-3	土平	III. 793-2	土氣	III. 1023-1	土薑歸	III. 1040-2	士官	II. 860-3
口談	II. 388-2	土功	III. 999-1	土烟	III. 792-4	土製	III. 792-4	士卒	II. 890-1
口熱	II. 392-2	土功	III. 1025-1	土搜	III. 792-4	土製	III. 1039-2	士林	II. 1166-4
口廣言	II. 49-1	土瓜	III. 1022-3	土神	III. 793-2	土家	III. 999-1	士風	II. 953-2
口調法	II. 50-4	土瓜 (瓢)	IV. 443-2	土神	III. 1038-3	土龜	III. 1022-4	士流	II. 1163-2
口輪屈筋	II. 400-3	土民	III. 1074-3	土降	III. 793-4	土管	III. 1022-4	士氣	II. 849-2
口錢	II. 50-2	土用	III. 1081-3	土埃	III. 794-1	土器	III. 1024-4	士庶	II. 881-2
口錢	II. 386-1	土平給	III. 1064-2	土貢	III. 1025-1	土精	III. 1039-1	士旅	II. 889-3
口學	II. 54-2	土左衛門	III. 1031-1	土匪	III. 1058-1	土臺	III. 1040-2	士道	II. 893-1
口器	II. 373-2	土色	III. 792-1	土俠	III. 1064-2	土塚	III. 1064-2	士農工商	II. 936-3
口頭	II. 391-1	土白	III. 792-1	土埋	III. 1072-1	土團子	III. 793-3	士節	II. 886-3
口器用	II. 48-3	土灰	III. 1022-4	土師	IV. 236-2	土構門	III. 792-2	士類	II. 1169-2
口鍋	II. 51-4	土圭 (時計)	III. 1023-2	土師	IV. 262-1	土鉤鉞	III. 792-3	土籍	II. 886-2
口覆	II. 47-2	土耳	III. 1033-3	土師	IV. 316-1	土蟹鑿 (穴蜂)	I. 89-3		
口穢	II. 48-2	土地	III. 1041-2	土高环	III. 793-1	土團鑿	III. 1047-2	夕	II. 1035-4
口穢	II. 48-4	土百姓	III. 1061-4	土荆芥	I. 150-1	土盤	III. 792-4	夕	IV. 1303-3
口鑿	II. 50-3	土伏苓	III. 1063-1	土鉄閥	III. 792-4	土磔	III. 793-3	夕	IV. 1307-4
口藥	II. 48-4	土耳其帽子	III. 1101-3	土馬鞍	III. 10-2	土磔	III. 793-4	夕	IV. 1373-2
口羅	II. 51-4	土忌	III. 791-4	土參	III. 613-4	土磔	III. 1057-2	夕上	IV. 1303-4
口繪	II. 56-2	土車	III. 792-3	土笠	III. 792-1	土餅	III. 794-3	夕川	IV. 1304-2
口繪	II. 383-3	土弄	III. 793-2	土瓶	III. 792-2	土質	III. 1035-1	夕山	IV. 1308-2
口邊	II. 396-3	土牢	III. 793-3	土瓶	III. 1062-1	土質	III. 1058-1	夕下風	IV. 1305-4
口編	II. 49-4	土牢	III. 794-2	土商	III. 792-4	土墳	III. 1064-1	夕千鳥	IV. 1306-2
口辟	II. 396-3	土鹿	III. 793-4	土船	III. 793-4	土醫	I. 898-3	夕月	III. 164-4
口籠	II. 49-3	土佛	III. 794-1	土偏	III. 794-1	土器	III. 1003-2	夕月	IV. 1306-2
口籠	II. 52-1	土佛	III. 1063-2	土偏	III. 1064-4	土壁	III. 792-2	夕日	III. 166-3
口籠	II. 58-2	土佐	III. 1029-3	土偶	III. 1008-4	土錢	III. 792-4	夕日	IV. 1307-3
口籠	II. 62-2	土尼	III. 1039-4	土爐	III. 1025-1	土錢	III. 1039-3	夕方	IV. 1304-2
口體	II. 387-2	土兵	III. 1064-2	土爐	III. 1031-2	土壇	III. 793-1	夕方	IV. 1306-2
口覆	II. 49-4	土瓦	III. 1076-1	土產	IV. 1027-2	土壇	III. 1041-1	夕戶	IV. 1306-4
		土鼓桔梗	III. 1004-1	土苻	III. 1062-4	土橋	III. 793-3	夕月夜	IV. 1306-3
土	III. 791-2	土物	II. 67-4	土豚	(土俵) III. 1064-2	土橋	III. 1056-4	夕化粧	IV. 1305-2
土	III. 794-3	土物	III. 794-1	土崩	III. 1065-1	土節	III. 793-4	夕比丘尼	IV. 1307-4
土	III. 966-1	土物	III. 1063-2	土部	(土師) IV. 236-2	土燒	III. 794-2	夕立	IV. 1296-4
土	IV. 1-2	土物	IV. 316-2	土部	IV. 242-3	土燒	III. 1081-1	夕立	IV. 1306-1
土	IV. 315-4	土油	III. 793-2	土部	(土師) IV. 316-1	土蕃	III. 1057-3	夕立	IV. 1306-2
土一揆	III. 791-4	土拂	III. 793-3	土常山	I. 118-2	土瀧	III. 1099-4	夕占	IV. 1303-4
土人	III. 1038-3	土門	III. 794-1	土常山	III. 1036-4	土瀧	III. 1100-1	夕占	IV. 1305-2
土人形	III. 793-2	土居	III. 794-3	土堀子	III. 743-1	土瀧	IV. 1052-1	夕占	IV. 1304-4
土工	III. 1025-1	土居	III. 1104-2	土堀子	III. 792-4	土鍋	III. 793-2	夕水	IV. 1305-2
土山	III. 1031-2	土芥	III. 998-4	土細工	III. 1104-4	土鍋	III. 1951-3	夕玉草	IV. 1306-2
土工司	III. 793-1	土盲目	III. 1075-3	土桶船	III. 1075-3	土鍋	III. 793-3	夕色	IV. 1303-4
土大根	III. 792-1	土受胎	III. 977-4	土蛙	III. 792-2	土鍋師 (焙烙師)	IV. 200-1	夕色	IV. 1307-1
土下座	III. 1023-4	土青木香 (馬兜鈴)	I. 441-3	土黑	IV. 15-3	土壘	III. 998-3	夕光 (夕映)	IV. 1307-2
土大黃	IV. 894-4	土製	III. 792-1	土黑	III. 792-1	土壘	III. 1029-4	夕早苗	IV. 1305-3
土毛 (藏物)	II. 67-4	土穿	III. 794-1	土製	III. 1056-2	土壘	III. 1101-4	夕求食	IV. 1303-4
土毛	III. 1072-1	土室	III. 794-1	土製	III. 1060-2	土壘	III. 1041-1	夕見草	IV. 1308-2
土公	III. 792-2	土室	III. 1035-1	土問	III. 1072-1	土壘	III. 794-2	夕告鳥	IV. 1306-4
土公	III. 1008-4	土屋	III. 794-2	土筆花	III. 776-3	土壘	III. 1102-1	夕豆腐	IV. 1306-4
土公	III. 1025-1	土音	III. 998-3	土筆原	III. 776-1	土壘	III. 792-1	夕雨	III. 161-4
土戶	III. 793-1	土砂	III. 1029-3	土衰貓	III. 793-4	土壘	III. 1036-3	夕刻	IV. 1305-2
土戶	III. 1024-4	土砂	III. 1036-2	土硫黃	III. 794-2	土壘	III. 1058-1	夕炊	IV. 1306-1

夕附	IV.1305-2	夕顏一	IV.1304-3	大小早	I. 602-4	大切羽	I. 606-3	大代官	I. 607-1
夕泊	IV.1307-1	夕霧	III. 174-2	大三災	III. 375-1	大文字	III. 414-2	大立廻	I. 607-3
夕波	IV.1307-1	夕霧	IV.1305-1	大小姓	I. 602-4	大欠伸	I. 593-3	大立廻	I. 607-4
夕居	IV.1308-4	夕藥師	IV.1308-2	大三重	I. 604-2	大火災	III. 365-2	大主典	III. 374-2
夕河岸	IV.1304-2	夕鐘	III. 167-3	大凡俗	III. 411-2	大引兩	I. 616-2	大司空	III. 377-4
夕食	III. 167-3	夕露	IV.1306-4	大下馬	I. 602-3	大天狗	III. 397-2	大立香	I. 607-4
夕食	IV.1305-2	夕櫻	IV.1305-3	大口魚	III. 370-1	大元帥	III. 368-2	大外記	I. 594-4
夕風	IV.1304-2	夕盡	IV.1307-1	大口魚 (鯉)	III. 558-2	大元帥	III. 368-3	大外記	I. 595-1
夕狩	IV.1304-4	夕占 (夕占)	IV.1305-2	大丸買	III. 412-1	大中風	III. 396-1	大外記	III. 367-3
夕紅	IV.1305-1	夕籠	IV.1308-1	大太鼓	III. 486-2	大内記	I. 594-3	大半紙	I. 616-1
夕虹	IV.1307-2			大上藤	I. 605-1	大内記	III. 399-2	大司徒	III. 378-3
夕映	IV.1307-2	大	I. 592-1	大三十日	I. 620-2	大天神	I. 610-2	大司馬	III. 378-3
夕拜郎	III. 172-4	大	I. 593-2	大上上吉	III. 381-2	大中黒	I. 611-4	大主記	III. 383-2
夕郎	III. 175-3	大	I. 599-3	大久保藤	I. 601-3	大引渡	I. 616-2	大古船	I. 602-4
夕鳥	IV.1304-4	大	I. 599-4	大口徑砲	III. 370-1	大水越	I. 620-3	大世帯	I. 606-2
夕砧	IV.1304-4	大	I. 600-1	大内	I. 595-4	大元結	I. 622-2	大主理	III. 383-3
夕烟	IV.1305-2	大	I. 600-4	大内	III. 392-2	大手筆	III. 383-3	大叫喚	III. 367-3
夕座	IV.1305-3	大	I. 602-2	大氏	I. 395-4	大太鼓	I. 607-1	大矢管	I. 623-4
夕庭	IV.1307-2	大	I. 604-2	大氏	III. 376-1	大不敬	III. 407-2	大主鈴	I. 594-4
夕祓	IV.1307-3	大	I. 622-4	大方	I. 598-1	大文箱	I. 617-4	大主鈴	III. 383-3
夕氣	IV.1308-1	大	III. 351-3	大方	III. 403-1	大天樂	III. 397-3	大矢幹	I. 622-4
夕迷	IV.1303-1	大	III. 352-3	大木	I. 599-4	大中大夫	III. 396-1	大矢數	I. 622-4
夕宮	IV.1308-2	大	III. 353-2	大木	III. 410-2	大申童子	III. 396-1	大立撃	I. 607-4
夕時雨	IV.1305-4	大一	I. 595-1	大切	I. 609-4	大石	I. 587-2	大甲類	III. 369-1
夕神樂	IV.1303-4	大一座	I. 375-4	大切	III. 363-1	大石	I. 594-4	大主簿	III. 383-3
夕草薙	IV.1305-1	大人	I. 573-4	大切	III. 389-4	大石	III. 389-3	大目疊	III. 413-4
夕莖	III. 174-1	大人	III. 385-4	大切	III. 390-1	大穴	I. 593-4	大主簿	I. 594-3
夕陰	IV.1304-1	大人	III. 401-4	大介	I. 605-4	大兄	I. 593-4	大主簿	III. 383-3
夕果	IV.1305-4	大人	I. 595-3	大反	I. 607-1	大兄	I. 596-2	大玉砂利	I. 608-1
夕涼	IV.1305-4	大人	I. 598-1	大手	I. 610-1	大兄	III. 368-4	大北政所	I. 600-1
夕涼	IV.1306-1	大人	III. 393-2	大手	III. 382-4	大兄	III. 367-2	大目鹿籠	I. 618-3
夕眺	IV.1307-1	大人	III. 403-4	大戸	I. 610-2	大尼	I. 594-1	大白檀留	I. 605-2
夕張	IV.1307-3	大卜一	III. 410-3	大戸	III. 369-2	大札	I. 603-4	大字	I. 593-3
夕鳥狩	IV.1307-1	大力	III. 417-4	大父	I. 610-2	大札	I. 617-3	大字	III. 376-3
夕御食	IV.1308-2	大七車	III. 378-2	大父	III. 406-2	大甲	I. 604-2	大汗	I. 593-4
夕景	III. 164-3	大人物	III. 387-1	大父	I. 611-4	大外	I. 607-1	大臣	I. 595-2
夕景	IV.1305-2	大八洲	I. 623-4	大引	I. 616-2	大立	I. 607-3	大臣	I. 597-2
夕齋	III. 174-4	大丁草	III. 259-1	大太	I. 617-3	大平	I. 617-1	大臣	I. 599-4
夕嵐	IV.1303-4	大子	I. 594-3	大水	I. 620-2	大本	I. 618-3	大臣	I. 600-2
夕雲	IV.1305-1	大工	I. 594-4	大水	III. 387-4	大本	I. 622-2	大臣	I. 618-4
夕菜	IV.1307-1	大工	III. 363-4	大六	I. 625-4	大本	III. 411-1	大臣	I. 619-2
夕晴	IV.1307-3	大工	III. 369-4	大牙	III. 356-3	大目	I. 621-4	大臣	III. 386-1
夕番	IV.1307-3	大上	I. 596-1	大凶	III. 362-4	大矢	I. 622-3	大江	I. 596-3
夕應	IV.1308-1	大川	I. 598-3	大斤	III. 363-1	大巧	III. 357-2	大江	III. 357-1
夕渡	IV.1308-4	大川	III. 390-1	大化	III. 364-3	大功	III. 369-4	大匠	I. 600-1
夕間暮	IV.1308-1	大口	I. 601-2	大火	III. 364-3	大册	III. 374-3	大匠	I. 607-3
夕暉	III. 163-2	大土	I. 609-2	大公	III. 369-4	大史	III. 375-4	大匠	III. 379-2
夕照	III. 163-2	大山	I. 623-4	大尺	III. 382-2	大仙	III. 390-2	大地	I. 609-2
夕殿	III. 171-3	大山	III. 374-3	大日	III. 400-4	大白	III. 403-3	大地	III. 394-3
夕雷	IV.1304-3	大弓	I. 624-3	大月	III. 402-2	大半	III. 404-2	大名	I. 611-4
夕飯	IV.1307-3	大弓	III. 362-3	大火	III. 406-1	大犯	III. 411-1	大名	III. 412-2
夕飯	IV.1308-2	大凡	I. 624-3	大夫	III. 406-3	大用	III. 416-2	大名	III. 413-3
夕霞	IV.1307-2	大凡	III. 404-3	大夫	IV. 899-2	大出入	I. 610-1	大西	I. 612-2
夕影	IV.1304-1	大女	I. 626-4	大分	III. 406-4	大北方	I. 600-1	大舟	I. 617-3
夕暮	IV.1305-1	大女	III. 396-1	大分	III. 408-4	大四五	I. 604-3	大舟	III. 377-2
夕潮	IV.1305-4	大才	III. 373-2	大文	III. 414-3	大田文	I. 608-1	大耳	I. 620-4
夕節	IV.1306-1	大士	III. 376-2	大厄	III. 416-1	大半月	III. 404-4	大耳	III. 376-2
夕曇	IV.1305-1	大小	III. 388-4	大王	III. 420-2	大左右	I. 603-1	大向	I. 621-2
夕凝	IV.1305-3	大千	III. 390-3	大太刀	I. 607-3	大四半	I. 604-4	大旨	I. 621-3
夕錦	IV.1307-2	大大	III. 392-2	大五寸	I. 602-4	大平田	I. 617-1	大旨	I. 622-1
夕騰	IV.1308-2	大三寸	I. 604-2	大公方	I. 601-3	大目付	I. 617-1	大曲	I. 626-2
夕霞	IV.1304-2	大女子	I. 622-1	大初生	I. 601-1	大白衣	I. 617-1	大曲	III. 362-4
夕聲	IV.1305-3	大凡下	III. 411-1	大申白	I. 611-4	大白衣	III. 406-1	大曲	III. 370-3
夕露	IV.1305-4	大工手	III. 370-1	大日本	I. 624-1	大外史	III. 365-1	大曲	III. 352-4
夕露	IV.1307-1	大丈夫	III. 395-4	大日本一	III. 401-1	大令史	III. 419-3	大衣	III. 355-3
夕露	IV.1308-3	大丈夫 (益荒男)	IV. 893-1	大内史	III. 399-2	大旦那	I. 603-1	大行	III. 357-1
夕露	III. 164-3	大山守	I. 624-1	大切先	I. 600-1	大矢東	I. 623-4	大奸	III. 360-1

大吉	Ⅲ. 361-4	大村	Ⅲ. 391-4	大雨	Ⅳ. 451-2	大法	Ⅲ. 404-2	大倉	Ⅰ. 602-1
大咒	Ⅲ. 362-4	大男	Ⅰ. 626-4	大雨	Ⅳ. 473-1	大法	Ⅲ. 410-4	大倉	Ⅲ. 384-4
大刑	Ⅲ. 367-1	大我	Ⅲ. 356-3	大校	Ⅰ. 596-3	大府	Ⅲ. 403-2	大前	Ⅰ. 603-4
大寺	Ⅲ. 376-4	大孝	Ⅲ. 357-1	大金	Ⅰ. 598-3	大枚	Ⅲ. 411-3	大前	Ⅰ. 619-2
大庄	Ⅲ. 379-2	大旱	Ⅲ. 360-1	大金	Ⅲ. 363-1	大松	Ⅲ. 411-4	大重	Ⅰ. 608-3
大丞	Ⅲ. 384-2	大局	Ⅲ. 362-4	大返	Ⅰ. 599-1	大味	Ⅲ. 412-2	大津	Ⅰ. 608-3
大全	Ⅲ. 390-3	大言	Ⅲ. 368-2	大芥	Ⅰ. 599-2	大明	Ⅲ. 412-3	大樺	Ⅰ. 608-4
大宅	Ⅲ. 394-1	大書	Ⅲ. 368-3	大事	Ⅰ. 602-4	大明	Ⅲ. 413-2	大流	Ⅰ. 612-1
大同	Ⅲ. 397-4	大劫	Ⅲ. 372-1	大事	Ⅲ. 376-4	大和	Ⅳ. 1236-1	大降	Ⅰ. 617-4
大任	Ⅲ. 401-4	大佐	Ⅲ. 373-1	大侍	Ⅰ. 604-1	大舍人	Ⅰ. 610-4	大星	Ⅰ. 618-2
大老	Ⅲ. 416-4	大災	Ⅲ. 373-3	大空	Ⅰ. 607-1	大拍子	Ⅰ. 616-4	大眉	Ⅰ. 619-2
大百日	Ⅰ. 617-1	大作	Ⅲ. 374-2	大空	Ⅲ. 363-4	大拍子	Ⅲ. 405-4	大室	Ⅰ. 621-4
大延司	Ⅲ. 381-2	大志	Ⅲ. 376-1	大使	Ⅰ. 609-1	大和上	Ⅲ. 365-2	大屋	Ⅰ. 622-3
大庄司	Ⅲ. 381-2	大車	Ⅲ. 378-4	大使	Ⅲ. 375-4	大妻戸	Ⅰ. 609-4	大屋	Ⅲ. 422-4
大自在	Ⅲ. 378-1	大序	Ⅲ. 383-4	大門	Ⅰ. 610-2	大直日	Ⅰ. 612-1	大便 (くそまる)	Ⅱ. 39-3
大行李	Ⅲ. 357-4	大助	Ⅲ. 387-4	大門	Ⅰ. 622-3	大拔手	Ⅰ. 612-3	大便	Ⅲ. 409-4
大百姓	Ⅰ. 617-1	大杖	Ⅲ. 395-2	大門	Ⅲ. 414-4	大使主	Ⅰ. 619-3	大便	Ⅲ. 355-3
大字宙	Ⅲ. 355-3	大邦	Ⅲ. 403-1	大所	Ⅰ. 610-3	大往生	Ⅲ. 420-2	大誓	Ⅲ. 356-1
大行事	Ⅲ. 362-2	大坊	Ⅲ. 403-2	大供	Ⅰ. 611-2	大具足	Ⅰ. 601-1	大誓	Ⅲ. 360-1
大庄屋	Ⅰ. 605-1	大伯	Ⅲ. 403-3	大取	Ⅰ. 611-3	大阿呆	Ⅰ. 607-4	大審	Ⅲ. 362-3
大行着	Ⅲ. 362-2	大尾	Ⅲ. 405-2	大直	Ⅰ. 612-1	大物兎	Ⅰ. 622-2	大審	Ⅲ. 362-3
大臣兼	Ⅰ. 573-3	大兵	Ⅲ. 405-4	大波	Ⅰ. 612-2	大物忌	Ⅰ. 622-2	大惡	Ⅲ. 365-3
大仕掛	Ⅰ. 604-3	大兵	Ⅲ. 408-4	大波	Ⅲ. 402-3	大芝居	Ⅰ. 604-4	大軍	Ⅲ. 366-3
大年寄	Ⅰ. 610-4	大歩	Ⅲ. 406-3	大波	Ⅰ. 612-3	大底板	Ⅰ. 606-4	大計	Ⅲ. 367-1
大肌腕	Ⅰ. 614-2	大別	Ⅲ. 409-3	大放	Ⅰ. 614-2	大舍長	Ⅲ. 382-4	大故	Ⅲ. 369-2
大式部	Ⅲ. 377-3	大役	Ⅲ. 416-1	大板	Ⅰ. 615-3	大和尚	Ⅲ. 422-4	大相	Ⅲ. 373-4
大字菱	Ⅲ. 402-2	大牢	Ⅲ. 416-4	大欸	Ⅰ. 616-3	大塚流	Ⅰ. 609-4	大洲	Ⅲ. 377-2
大安殿	Ⅰ. 623-4	大判	Ⅲ. 417-1	大東	Ⅰ. 617-2	大物倉	Ⅰ. 622-2	大政	Ⅲ. 388-1
大行道	Ⅲ. 362-2	大呂	Ⅲ. 419-1	大殿	Ⅰ. 617-3	大河原	Ⅰ. 598-4	大則	Ⅲ. 391-3
大如輪	Ⅰ. 605-2	大呂	Ⅲ. 420-1	大卷	Ⅰ. 618-4	大奉書	Ⅰ. 618-2	大俗	Ⅲ. 391-3
大多教	Ⅲ. 394-1	大位	Ⅲ. 422-1	大卷	Ⅲ. 366-1	大河海	Ⅲ. 337-4	大慶	Ⅲ. 397-3
大名題	Ⅰ. 612-1	大伶人	Ⅲ. 419-4	大餅	Ⅰ. 618-4	大肩腕	Ⅰ. 598-1	大益	Ⅲ. 402-3
大行天皇	Ⅲ. 362-3	大床子	Ⅲ. 374-1	大的	Ⅰ. 619-1	大社造	Ⅰ. 623-4	大保	Ⅲ. 403-1
大字懸疑	Ⅲ. 402-2	大床子	Ⅲ. 381-2	大題	Ⅰ. 619-1	大妻照	Ⅰ. 609-4	大保	Ⅲ. 410-1
大西樓師	Ⅰ. 606-2	大伴之	Ⅰ. 611-2	大題	Ⅰ. 619-4	大果報	Ⅲ. 365-3	大封	Ⅲ. 410-2
大光普照觀世音	Ⅲ. 385-2	大技手	Ⅲ. 361-3	大題	Ⅰ. 622-1	大般若	Ⅰ. 595-1	大洋	Ⅲ. 415-1
大足	Ⅰ. 593-4	大投出	Ⅰ. 612-1	大店	Ⅰ. 620-2	大夜著	Ⅰ. 624-3	大洋	Ⅲ. 416-1
大君	Ⅰ. 594-3	大投生	Ⅲ. 361-3	大昔	Ⅰ. 621-2	大垂髮	Ⅰ. 605-4	大勇	Ⅲ. 416-2
大君	Ⅰ. 600-2	大谷石	Ⅲ. 415-1	大物	Ⅰ. 622-2	大炊髻	Ⅰ. 626-3	大刺下	Ⅰ. 607-1
大君	Ⅲ. 366-3	大香込	Ⅰ. 618-1	大物	Ⅲ. 407-4	大鈴髻	Ⅲ. 408-3	大柑子	Ⅲ. 357-4
大角	Ⅰ. 597-3	大角豆 (紅豆)	Ⅱ. 710-3	大物	Ⅲ. 414-2	大侍髻	Ⅲ. 377-1	大飛出	Ⅰ. 611-2
大角	Ⅲ. 358-1	大初位	Ⅲ. 385-3	大命	Ⅰ. 627-1	大和田作	Ⅰ. 626-2	大宣言	Ⅰ. 606-3
大角	Ⅳ. 356-1	大初位	Ⅲ. 391-4	大命	Ⅲ. 413-3	大和田船	Ⅰ. 626-2	大宣言	Ⅲ. 390-4
大角	Ⅳ. 358-3	大判事	Ⅰ. 594-4	大河	Ⅲ. 356-3	大林區警	Ⅲ. 419-2	大流行	Ⅰ. 615-2
大形	Ⅰ. 598-1	大判事	Ⅲ. 404-4	大幸	Ⅲ. 357-1	大阿羅漢	Ⅲ. 352-4	大流行	Ⅲ. 417-4
大形	Ⅰ. 600-4	大技長	Ⅲ. 361-4	大官	Ⅲ. 365-3	大阿羅漢	Ⅲ. 352-4	大持合	Ⅰ. 622-2
大貝	Ⅰ. 598-4	大沙門	Ⅲ. 382-4	大呼	Ⅲ. 369-2	大和萬秋樂	Ⅲ. 420-3	大胡床	Ⅰ. 593-3
大禿	Ⅰ. 598-4	大判官	Ⅲ. 384-1	大剝	Ⅲ. 374-3	大急	Ⅰ. 594-4	大姬若	Ⅰ. 616-4
大幸	Ⅰ. 599-2	大判官	Ⅲ. 404-4	大剝	Ⅲ. 390-1	大急	Ⅲ. 362-1	大政所	Ⅰ. 619-3
大阪	Ⅰ. 603-1	大技師	Ⅲ. 361-3	大祀	Ⅲ. 376-1	大指	Ⅰ. 595-2	大洲流	Ⅰ. 605-4
大谷	Ⅰ. 607-4	大判官	Ⅲ. 418-3	大兒	Ⅲ. 376-3	大指	Ⅰ. 597-2	大屋根	Ⅰ. 623-4
大東	Ⅰ. 608-3	大助教	Ⅲ. 385-2	大社	Ⅲ. 378-4	大指	Ⅰ. 624-2	大律師	Ⅲ. 418-3
大床	Ⅰ. 610-3	大身替	Ⅰ. 619-4	大呪	Ⅲ. 387-2	大指	Ⅰ. 624-4	大前張	Ⅰ. 603-1
大床	Ⅰ. 624-2	大肝煮	Ⅰ. 600-4	大姓	Ⅲ. 388-2	大指	Ⅲ. 376-1	大計帳	Ⅲ. 367-2
大床	Ⅲ. 379-2	大別當	Ⅰ. 618-1	大青	Ⅲ. 388-2	大倭	Ⅰ. 595-3	大相國	Ⅲ. 381-1
大成	Ⅰ. 612-2	大技監	Ⅲ. 361-2	大知	Ⅲ. 394-2	大垣	Ⅰ. 597-3	大相場	Ⅰ. 603-1
大成	Ⅲ. 388-2	大巡察	Ⅲ. 383-3	大知	Ⅲ. 394-3	大柏	Ⅰ. 597-4	大慶量	Ⅲ. 399-1
大判	Ⅰ. 615-3	大車輪	Ⅲ. 382-4	大長	Ⅲ. 395-1	大風	Ⅰ. 598-1	大前提	Ⅲ. 390-4
大庇	Ⅰ. 616-2	大伽藍	Ⅲ. 360-1	大定	Ⅲ. 395-2	大風	Ⅰ. 617-2	大胡蜂 (熊蜂)	Ⅱ. 87-2
大佛	Ⅰ. 618-2	大妙藥	Ⅲ. 413-4	大忠	Ⅲ. 395-4	大風	Ⅰ. 617-4	大紅蓮	Ⅲ. 364-3
大佛	Ⅲ. 407-4	大判官代	Ⅲ. 403-2	大底	Ⅲ. 396-4	大風	Ⅲ. 406-4	大食調	Ⅲ. 377-3
大豆	Ⅰ. 619-2	大吳風草	Ⅳ. 382-4	大抵	Ⅲ. 396-4	大革	Ⅰ. 598-3	大食調	Ⅲ. 378-3
大豆	Ⅲ. 396-2	大谷川海苔	Ⅲ. 416-1	大典	Ⅲ. 397-1	大柄	Ⅰ. 599-2	大威靈	Ⅲ. 422-2
大忌	Ⅰ. 619-3	大姉	Ⅰ. 593-4	大毒	Ⅲ. 398-2	大柄	Ⅰ. 618-1	大衍曆	Ⅲ. 356-1
大身	Ⅰ. 619-3	大姉	Ⅲ. 376-2	大念	Ⅲ. 402-1	大柄	Ⅲ. 408-4	大威水海	Ⅲ. 360-3
大身	Ⅲ. 385-4	大雨	Ⅰ. 594-2	大杯	Ⅲ. 402-3	大括	Ⅰ. 601-1	大風呂敷	Ⅰ. 618-1
大村	Ⅰ. 621-4	大雨	Ⅲ. 335-3	大房	Ⅲ. 403-1	大食	Ⅰ. 601-3	大宣教使	Ⅲ. 390-4

大姬御前	I. 616-4	大破	III. 402-3	大貫	I. 612-3	大掌記	III. 380-1	大進	III. 385-4
大威儀師	III. 422-1	大筋	III. 402-4	大野	I. 612 3	大勳賦	III. 398-1	大詔	III. 388-4
大後頭乳	III. 370-2	大砲	III. 403-1	大野	I. 612-4	大陰莖	III. 355-2	大除	III. 392 1
大原一	I. 584-2	大病	III. 405-4	大捨	I. 616-3	大教授	III. 367-3	大盜	III. 393-1
大原一	I. 615-2	大紋	III. 414-3	大袋	I. 617-3	大通詞	I. 608-3	大智	III. 394-2
大荒	I. 594-2	大浪	III. 416-4	大深	I. 617-3	大巢茶	I. 972-3	大智	III. 394-3
大息	I. 594-3	大倫	III. 419-1	大船	I. 617-3	大袈裟	I. 602-2	大統	III. 397-4
大息	III. 391-3	大烈	III. 420 1	大船	III. 390-2	大梅摺	I. 606-1	大貳	III. 400-2
大馬	I. 596-2	大峯入	I. 620-3	大參	I. 619-2	大笠履	I. 597-3	大悲	III. 405-2
大海	I. 596-2	大病入	III. 406-1	大御	I. 619-3	大麻繩 (綿繩)	II. 975-2	大福	III. 405-4
大海	I. 599-4	大落子	I. 597-2	大御	I. 621-2	大御息所	I. 620-4	大量	III. 418 4
大海	III. 356-4	大祖父	I. 597-1	大御	I. 628-2	大御座船	I. 602-3	大戟	III. 454-3
大炬	I. 598-3	大城戸	I. 609-2	大麥	I. 621-2	大曼荼羅	III. 412-1	大捺人	I. 612-4
大峽	I. 598-4	大粟毛	I. 612-1	大連	I. 621-4	大梵深遊	III. 411-2	大筋力	III. 363-4
大神	I. 599-1	大納戸	I. 612-2	大誓	I. 624-2	大得業生	III. 398-2	大湯女	I. 624-2
大神	I. 627-1	大紋日	III. 415-1	大誓	III. 390-1	大御疊所	I. 620-2	大童子	III. 397-4
大神	III. 386-2	大祖母	I. 597-1	大寄	I. 624-3	大御願中	I. 603-1	大博士	III. 403-3
大酒	I. 603-4	大神主	I. 599-3	大陰	III. 356-1	大童	I. 594-2	大隅赤	I. 606-1
大酒	III. 383-1	大時代	I. 604-3	大貨	III. 364-3	大童	I. 626-3	大湯坐	I. 624-3
大師	I. 604-2	大官司	III. 364-1	大患	III. 365-3	大絲	I. 595-1	大勝利	III. 384-3
大師	III. 376-1	大除目	III. 394-4	大圓	III. 368-1	大風	I. 597-2	大虛言	III. 363-1
大師	III. 376-2	大祕史	III. 405-3	大紋	III. 368-1	大傘	I. 597-3	大揚所	I. 614-1
大島	I. 601-4	大家老	I. 599-2	大圓	III. 370-2	大雁	I. 599-3	大掌典	III. 381-4
大袖	I. 606-4	大書吏	III. 385-3	大婚	III. 372-3	大薮	I. 601-1	大管音	I. 614-1
大高	I. 607-2	大納言	I. 595-3	大祭	III. 373-2	大黑	I. 602-2	大歌者	III. 363-1
大茶	I. 608-2	大納言	I. 600-4	大造	III. 373-4	大黒	III. 370-3	大惑星	III. 420-3
大鯛	I. 610-3	大納言	III. 399-3	大紋	III. 378-4	大銀	I. 604-4	大尊家	III. 423-1
大庭	I. 612-2	大骨折	I. 618-2	大蛇	III. 379-1	大筋	I. 605-4	大慰厨	I. 593-3
大庭	I. 613-2	大座所	I. 618-4	大蛇	IV. 1636-3	大備	I. 606-4	大雲雀	I. 616-4
大根	I. 612-4	大草流	I. 601-1	大常	III. 380-4	大虛 (大空)	I. 607-1	大祝帳	III. 388-4
大根	III. 369-3	大茶屋	I. 608-3	大從	III. 383-2	大稅	I. 608-2	大訴訟	III. 391-4
大根	III. 372-4	大宰相	III. 373-3	大捷	III. 390-1	大稅	IV. 669-4	大逆姦	I. 599-3
大祝	I. 614-4	大般若	III. 405-1	大專	III. 390-2	大散	I. 608-3	大猩猩	I. 605-1
大祝	I. 615-2	大海原	I. 615-2	大族	III. 391-3	大都	I. 608 3	大象棋	III. 379-4
大紐	I. 616-4	大振袖	I. 617-4	大襪	III. 395-1	大都	III. 397-3	大黃蜂 (熊蜂)	II. 87-2
大座	I. 618-4	大脇差	I. 626-1	大敗	III. 402-4	大筒	I. 609-2	大部會	III. 398-3
大袴	I. 619-1	大書差	III. 884-3	大罽	III. 403-1	大壺	I. 609-4	大部會	III. 399-1
大宮	I. 620-4	大祕書	III. 405-3	大罽	III. 411-3	大湯	I. 613-2	大統額	III. 398-1
大翁	I. 622-2	大馬鹿	I. 613-2	大船	III. 403-3	大帽	I. 614-4	大割薦	I. 626-3
大倭	I. 624-1	大神部	III. 360-3	大副	III. 406-1	大番	I. 615-3	大焦熱	III. 389-2
大峯	I. 626-3	大氣焰	III. 361 2	大部	III. 406-3	大菱	I. 616-3	大湯餅	III. 393-4
大笑	I. 626-3	大振舞	I. 617-4	大部	III. 406-4	大菱	III. 405-3	大補藥	III. 411-1
大笑	III. 388-4	大神樂	III. 359-1	大瓶	III. 408-4	大筆	I. 617-3	大觀學	III. 377-2
大益	III. 355-4	大留守居	I. 625-2	大略	III. 417-1	大筆	III. 405-4	大提學	III. 396-4
大悅	III. 355-4	大眞面目	I. 618-4	大略	III. 418-4	大開	I. 618-3	大統曆	III. 395-1
大宴	III. 355-4	大麻	I. 41-3	大理	III. 417-3	大斑	I. 619-1	大循環	III. 383 3
大恩	III. 356-1	大麻	III. 10-1	大陸	III. 417-4	大漆	I. 620-3	大菩薩	III. 410-3
大家	III. 356-2	大麻	III. 411-3	大陸	III. 418-4	大庚	I. 621-3	大菩薩	III. 367-4
大家	III. 366-4	大魚	I. 593-1	大壽	III. 422-1	大森	I. 622-3	大散火矢	III. 375-3
大害	III. 357-1	大魚	III. 362-4	大兜巾	I. 610-3	大渡	I. 626-2	大祝目錄	III. 388-4
大效	III. 357-2	大商	I. 593-3	大御方	I. 596-4	大黃	I. 973-3	大御牡丹	I. 626-3
大剛	III. 357-3	大將	I. 594-3	大晦日	I. 620-2	大黃	III. 420-2	大御交丁子	I. 626-3
大氣	III. 360-3	大將	III. 379-1	大區分	III. 364 2	大惡	III. 352-3	大運 (天津日讀)	I. 119-3
大記	III. 360-4	大將	III. 379-3	大梵天	III. 411-2	大雅	III. 356-3	大慶	I. 573-2
大逆	III. 362-3	大桂	I. 595-4	大教正	III. 367-3	大喝	III. 359-3	大慶	I. 593-1
大訓	III. 366-3	大帶	I. 597-1	大假名	I. 598-2	大喊	III. 360-2	大慶	I. 611-1
大鄰	III. 366-3	大帶	III. 392-1	大御言	I. 620-1	大夢	III. 360-2	大慶	III. 397-2
大悟	III. 369-3	大掛	I. 597-2	大御言	III. 380-1	大遠	III. 360-4	大慶 (御殿)	IV. 955-1
大差	III. 373-1	大帷	I. 598-1	大御所	I. 602-3	大琴	III. 363-2	大楮	I. 592-3
大倉	III. 373-4	大崩	I. 601-3	大通事	I. 608-3	大喚	III. 365-3	大當	I. 593-4
大射	III. 378-4	大鹿	I. 604-3	大宿直	I. 611-2	大惠	III. 366-4	大奧	I. 596-4
大乘	III. 384-2	大莊	I. 605-1	大參事	III. 375-1	大喪	III. 373-4	大高	I. 597-3
大乘	III. 391-2	大晦	I. 609-1	大御前	I. 599-4	大衆	III. 373-4	大腰	I. 602-3
大陰	III. 390-2	大通	I. 611-2	大部屋	I. 618-1	大衆	III. 383-1	大鈴	I. 605-4
大祖	III. 391-1	大運	III. 396-2	大將軍	III. 380-4	大衆	III. 387-2	大勢	I. 606-1
大孫	III. 391-4	大鳥	I. 611-3	大御酒	I. 602-4	大勢	III. 383-4	大勢	III. 388-1
大唐一	III. 393-3	大鳥	III. 397-1	大教院	III. 367-3	大掾 (大判官三)	III. 384-2	大勢	III. 388-3

大路	I. 608-1	大極殿	III. 362-4	大綿帽子	I. 626-2	大譬	I. 607-4	大襟	I. 596-4
大踏	III. 420-1	大極殿	III. 371-1	大串舞伎	I. 598-4	大積	I. 610-1	大嶮	I. 599-1
大腹	I. 609-3	大鉦鼓	III. 380-4	大執受旋毛	I. 621-3	大綱	I. 619-4	大嶮	I. 601-3
大鼓	I. 609-3	大新聞	I. 605-2	大數	I. 597-4	大學	III. 358-1	大嶮	I. 606-3
大鼓	III. 369-3	大督學	III. 395-2	大數	III. 387-3	大器	III. 360-4	大嶮	I. 616-3
大詰	I. 609-4	大葉藻	I. 123-4	大數	I. 604-1	大機	III. 361-1	大嶮	I. 618-3
大照	I. 610-2	大葉藻	II. 719-4	大數	I. 604-4	大動	III. 366-3	大嶮	I. 625-1
大藏	I. 610-4	大猿申文	I. 598-2	大湖	I. 604-4	大憲	III. 367-4	大嶮	III. 353-1
大滑	I. 612-2	大願上上吉	III. 370-4	大湖	III. 397-1	大餅	III. 368-1	大嶮	III. 359-2
大飲	I. 613-1	大綱	I. 594-1	大幣	I. 612-3	大儒	III. 383-1	大嶮	III. 360-2
大蝨	I. 614-2	大緩	I. 594-2	大罷	I. 616-2	大戰	III. 390-2	大嶮	III. 377-3
大踰	J. 616-2	大歌	I. 595-3	大廣	I. 617-2	大膳	III. 390-2	大嶮	III. 396-2
大聖	I. 616-3	大領	I. 595-3	大傑	I. 622-3	大膳	III. 390-3	大嶮	III. 402-2
大聖	III. 379-4	大領	I. 600-4	大緩	I. 624-3	大整	III. 392-1	大嶮	III. 419-2
大聖	III. 388-1	大領	I. 601-2	大結	I. 626-3	大澤	III. 394-1	大嶮	III. 420-1
大踏	I. 619-1	大領	I. 602-4	大夢	III. 250-4	大禮	III. 394-2	大嶮	I. 594-3
大道	I. 620-2	大領	II. 580-1	大憂	III. 353-1	大辨	III. 409-4	大嶮	III. 377-3
大道	III. 293-2	大領	III. 418-4	大駕	III. 356-3	大輪	III. 416-2	大嶮	III. 385-1
大腸	I. 626-2	大臺	I. 607-1	大概	III. 356-4	大鏡引	I. 550-3	大嶮	I. 604-1
大腸	III. 395-2	大欄	I. 609-1	大樂	III. 358-2	大新主	I. 593-3	大嶮	I. 625-4
大意	III. 353-1	大盞	I. 609-1	大設	III. 361-1	大廣目	I. 624-3	大嶮	I. 593-3
大猷	III. 353-1	大盞	III. 386-2	大儀	III. 361-1	大龍仙	I. 625-1	大嶮	I. 594-2
大廈	III. 356-2	大綱	I. 609-3	大慶	III. 367-2	大錄事	III. 420-1	大嶮	I. 598-2
大較	III. 357-2	大綱	III. 357-1	大賢	III. 367-4	大羅扇	I. 529-4	大嶮	J. 598-4
大義	III. 360-4	大嘗	I. 612-2	大醉	III. 388-1	大籍條	I. 604-4	大嶮	I. 606-2
大謙	III. 363-1	大嘗	I. 612-3	大節	III. 390-1	大靜脈	III. 382-1	大嶮	III. 365-4
大禁	III. 363-1	大嘗	I. 618-1	大箭	III. 390-3	大導師	III. 393-3	大嶮	III. 376-3
大愚	III. 363-4	大嘗	I. 621-3	大唇	III. 391-2	大器量	III. 363-1	大嶮	III. 394-2
大過	III. 364-3	大嘗	III. 380-1	大唇	III. 391-3	大頭茶	III. 397-4	大嶮	III. 400-2
大會	III. 364-4	大嘗	I. 617-1	大敵	III. 397-1	大樹蜂	I. 600-2	大嶮	III. 404-2
大會	III. 364-4	大蒜	I. 617-3	大蒙	III. 397-2	大學寮	I. 608-4	大嶮	III. 410-2
大塊	III. 364-4	大幕	I. 618-4	大德	III. 398-2	大學寮	IV. 686-4	大嶮	III. 413-2
大慨	III. 365-1	大踊	I. 626-4	大德	III. 398-3	大學寮	IV. 719-4	大嶮	III. 416-1
大經	III. 367-1	大嶮	III. 357-2	大熱	III. 402-1	大膳職	I. 597-4	大嶮	III. 410-4
大業	III. 367-4	大蒙	III. 357-3	大弊	III. 403-4	大獨頭蘭	I. 613-3	大嶮	I. 598-3
大賈	III. 369-2	大監	III. 360-1	大廟	III. 409-2	大選舉區	III. 390-3	大嶮	I. 609-1
大罪	III. 373-3	大監	III. 368-2	大篇	III. 409-4	大燦盛光法	III. 378-1	大嶮	I. 625-3
大差	III. 374-3	大疑	III. 361-1	大懲	III. 416-3	大弊	I. 603-1	大嶮	III. 358-1
大暑	III. 383-3	大漁	III. 362-4	大輪	III. 419-1	大弊	III. 383-1	大嶮	III. 360-1
大般	III. 391-3	大漁	III. 420-1	大論	III. 420-2	大嶽	I. 697-3	大嶮	III. 403-1
大損	III. 391-4	大福	III. 364-3	大磐石	III. 404-4	大嶽	III. 358-1	大嶮	III. 410-2
大塔	III. 394-1	大魁	III. 364-4	大節季	I. 606-3	大嶽	J. 608-2	大嶮	III. 361-4
大痴	III. 394-2	大語	III. 369-3	大撫附	I. 612-1	大總	I. 617-3	大嶮	III. 361-2
大著	III. 396-1	大獄	III. 370-3	大概念	III. 357-1	大厩	I. 618-1	大嶮	III. 416-1
大椿	III. 396-1	大慈	III. 376-4	大寮長	III. 419-4	大優	III. 358-1	大嶮	III. 367-2
大腦	III. 399-2	大緩	III. 383-1	大審院	III. 387-1	大監	III. 355-1	大嶮	III. 366-2
大農	III. 402-1	大新	III. 390-2	大處局	I. 626-4	大管	III. 355-3	大嶮	III. 367-2
大群	III. 409-3	大隴	III. 392-1	大嵐間	I. 617-2	大學	III. 362-3	大嶮	I. 619-2
大萬	III. 412-1	大寶	III. 406-1	大農場	III. 367-4	大鵠	III. 377-2	大嶮	I. 625-3
大狼	III. 416-4	大輪	III. 406-1	大敷網	I. 604-3	大漢	III. 391-2	大嶮	III. 399-1
大亂	III. 417-1	大福	III. 407-1	大祭祭	I. 593-4	大壽	III. 393-2	大嶮	III. 409-4
大線	III. 420-1	大誓文	III. 383-4	大蠟燭	I. 597-2	大膳	III. 394-1	大嶮	III. 411-3
大團	III. 422-4	大僧正	III. 391-2	大蠟燭	I. 598-4	大總代	I. 606-4	大嶮	III. 411-4
大窟下	I. 625-1	大舜役	I. 624-4	大蠟燭	I. 616-4	大農目	I. 616-2	大嶮	III. 391-4
大櫃子	III. 405-4	大監物	I. 594-3	大輪轉	I. 625-1	大鐵形	I. 601-3	大嶮	I. 610-2
大腹中	III. 407-2	大監物	III. 368-4	大寫字生	III. 382-4	大檀那	I. 608-1	大嶮	I. 594-1
大過云	III. 365-2	大熊星	III. 416-2	大解 (おひやう)	I. 590-4	大檢見	III. 368-4	大嶮	III. 362-1
大寶木	III. 378-4	大演習	III. 355-4	大頭	I. 593-4	大檢使	III. 368-3	大嶮	I. 608-1
大聖主	III. 381-2	大蜘蛛	I. 601-3	大頭	I. 597-4	大檢事	III. 368-3	大嶮	III. 367-4
大道具	I. 607-2	大慈悲	III. 378-3	大頭	III. 359-2	大壁面	I. 618-1	大嶮	III. 372-4
大殿油	I. 610-4	大僧頭	III. 391-2	大錫	J. 597-2	大檢部	III. 368-4	大嶮	I. 607-3
大腹卷	I. 615-2	大團圓	III. 394-2	大錫	I. 741-3	大講堂	III. 370-1	大嶮	I. 615-4
大業物	I. 626-1	大臨臨	I. 625-2	大錫	III. 363-1	大講義	III. 357-3	大嶮	III. 388-1
大遊星	III. 353-1	大師樂	III. 411-1	大錫	I. 599-1	大總督	III. 391-2	大嶮	III. 392-1
大經師	III. 362-2	大鉢轉	III. 411-4	大樹	I. 599-3	大總領	III. 391-3	大嶮	III. 409-4
大解部	I. 595-1	大端舟長	III. 403-4	大樹	III. 383-1	大算裏	I. 616-3	大嶮	III. 419-1
大解部	III. 398-2	大駭法師	III. 394-1	大籍	I. 604-1	大檢覈	I. 593-4	大嶮	III. 417-1

大驚	I. 607-2	女囚	IV. 53-1	女武者	IV.1641-3	女術	III. 715-4	女幕	IV.1118-3
大膽	III. 394-1	女主	III. 717-2	女東宮	IV.1641-1	女陰	III. 701-3	女証	IV.1640-4
大驚	III. 374-2	女主	IV.1639-1	女法師	IV.1641-3	女將	III. 717-2	女謀	IV.1641-4
大驚驗	III. 418-4	女生	III. 717-3	女所帶	IV.1626-4	女將	IV. 53-1	女踊	IV.1642-1
大總	I. 618-4	女犯	IV. 53-4	女武遣	IV.1641-2	女婦	III. 719-3	女歌舞伎	IV.1639-3
大觀	III. 365-4	女奴	IV.1119-4	女朋輩	IV.1641-3	女御	IV. 52-1	女樂	III. 707-4
大轟	III. 393-1	女付	IV.1640-4	女貞	III. 548-3	女御	IV. 52-4	女樂	IV.1639-2
大轟	III. 394-4	女正月	IV.1640-3	女貞	III. 719-1	女御	IV.1021-4	女警	IV. 53-1
		女出立	IV.1641-1	女客	III. 707-4	女帶	IV.1639-1	女敏	IV.1102-2
女	III. 701-2	女仕事	IV.1640-2	女客	IV.1639-3	女笠	IV.1639-2	女節分	IV.1640-3
女	IV.1088-1	女世帶	IV.1640-3	女科	III. 715-1	女殺	IV.1640-1	女髮長	IV.1102-4
女	IV.1091-1	女右筆	IV.1639-1	女皇	III. 715-2	女稚子	IV.1639-2	女養菜	IV. 627-4
女	IV.1606-4	女色	III. 717-3	女紅	III. 715-4	女御子	IV.1641-3	女髮結	IV.1639-3
女	IV.1630-4	女色	IV. 53-1	女帝	III. 719-1	女隴尺	IV.1642-1	女鷓鴣	IV.1639-2
女	IV.1638-2	女竹	IV.1626-4	女帝	IV. 53-3	女假字	IV.1639-3	女頭	III. 708-1
女	IV.1640-2	女竹	IV.1640-4	女亭	III. 719-1	女紋位	IV. 53-1	女親	IV.1101-4
女	IV.1641-4	女好	IV.1640-3	女經	III. 719-1	女紋位	IV.1640-3	女親	IV.1639-1
女丁	III. 718-3	女任	IV.1641-3	女經	IV.1118-1	女部屋	IV.1641-3	女學生	III. 708-1
女人	III. 719-2	女交	IV.1641-3	女流	III. 721-1	女教師	III. 715-3	女學校	III. 708-1
女人	IV. 53-3	女向	IV.1641-3	女相	IV. 52-4	女通手形	IV.1641-1	女骸鬼	IV.1101-4
女力	IV.1640-4	女合羽	IV.1639-2	女若	IV. 53-3	女莫臥爾	IV.1119-1	女魔	III. 701-2
女工	III. 718-4	女仲間	IV.1641-2	女首	IV. 957-3	女淨瑠璃	IV.1640-3	女器	III. 717-2
女子	III. 716-4	女曲舞	IV.1639-4	女首	IV.1639-4	女藝	II. 563-2	女器	IV. 53-1
女子	IV. 53-1	女戒	III. 707-4	女軍	IV.1093-2	女藝	IV. 817-3	女器 (女童-)	IV.1642-1
女子	IV.1116-1	女形	III. 715-3	女冠	IV.1639-2	女傑	III. 715-3	女器	III. 717-2
女子	IV.1116-4	女形	IV.1639-2	女食	IV.1639-4	女婿	III. 717-3	女輿	IV.1640-1
女子	IV.1606-4	女系	III. 715-3	女姿	IV.1640-3	女婿	IV. 53-2	女聲	IV.1640-1
女子	IV.1626-3	女系	IV. 52-4	女持	IV.1641-4	女隊	III. 718-1	女濟	IV.1641-2
女子	IV.1626-4	女弟	III. 719-1	女客人	IV.1641-3	女盜	III. 718-1	女螺旋	IV.1116-3
女子	IV.1630-4	女巫	IV.1102-4	女旅人	IV.1642-1	女童	III. 719-1	女禮越	IV. 53-2
女子	IV.1639-4	女君	IV.1103-3	女冠香	IV.1106-2	女童	IV.1117-2	女踏歌	IV.1111-2
女女	IV.1119-1	女男	IV.1121-1	女貞實 (姬擔-)	IV. 528-3	女童	IV.1120-1	女踏歌	IV.1640-3
女山	IV.1641-4	女男	IV.1121-2	女按摩	IV.1639-1	女童	IV.1642-1	女醫	III. 701-2
女丈夫	III. 718-3	女狂	IV.1639-4	女眞	II. 87-1	女筆	IV. 53-3	女醫	IV. 51-3
女小姓	IV.1640-1	女車	IV.1639-4	女郎	III. 707-3	女筆	IV.1641-2	女禮	III. 721-1
女子供	IV.1640-1	女坂	IV.1640-2	女郎	III. 720-4	女衆	IV.1626-4	女瀧	IV.1111-3
女三昧	IV.1640-2	女早	IV.1641-2	女郎	III. 721-2	女傘	IV.1639-2	女顔	IV.1639-3
女戸	III. 715-4	女牢	IV.1641-4	女郎	IV.1120-1	女盛	IV.1640-2	女意人	IV. 52-4
女中	III. 718-3	女役	IV.1641-4	女郎	IV.1121-1	女猫	IV.1641-2	女醫者	IV.1639-1
女王	III. 722-1	女役者	IV.1641-4	女校	III. 707-4	女湯	IV.1641-4	女雞	III. 719-2
女王	IV. 54-2	女別當	IV. 53-4	女訓	III. 715-3	女結	IV.1641-4	女類	III. 721-1
女木	IV.1103-1	女君達	IV.1639-4	女神	III. 717-3	女博士	III. 719-2	女鯨	IV.1104-1
女心	IV.1630-4	女花	III. 715-1	女神	IV.1102-4	女長敷	IV.1640-2	女鯛	IV.1111-4
女心	IV.1640-1	女官	III. 715-2	女神	IV.1630-4	女順禮	IV.1640-3	女繪	IV.1642-1
女方	IV.1639-2	女官	IV. 52-1	女神	IV.1639-3	女尊男卑	III. 718-1	女懸香	IV.1639-4
女切	IV.1639-4	女官	IV. 52-4	女孫	III. 718-1	女群	III. 715-3	女髮	IV.1639-2
女手	IV.1640-4	女使	III. 717-1	女院	IV. 52-3	女裝	III. 716-2	女護島	IV. 52-4
女文	IV.1641-2	女使	IV.1640-4	女院	IV. 54-2	女裝	IV. 53-1	女鑿	III. 708-1
女天下	IV.1641-1	女兒	III. 717-1	女書	IV.1111-2	女裁	III. 722-1	女權	III. 715-3
女太夫	IV.1640-3	女兒	IV. 53-1	女捕	IV.1115-4	女賊	IV. 53-2	女體	III. 718-1
女六尺	IV.1642-1	女兒	IV.1118-2	女浪	IV.1116-2	女道	IV. 53-2	女體	IV. 53-2
女戸主	III. 716-1	女性	III. 717-1	女扇	IV.1639-1	女達	IV.1626-4	女羅	III. 720-3
女戸主	IV. 52-4	女性	III. 717-3	女氣	IV.1639-3	女達	IV.1640-4	子	II. 362-1
女戸主	IV.1640-1	女性	IV. 53-1	女草	IV.1639-4	女達	IV.1641-1	子	II. 364-2
女心地	IV.1640-1	女姓	III. 717-1	女吳	IV.1639-4	女葛	IV.1639-3	子	II. 551-3
女文字	IV.1641-4	女服	III. 719-3	女旅	IV.1640-4	女嫌	IV.1640-4	子	II. 820-2
女今良	IV.1640-1	女妹	III. 720-2	女振	IV.1640-4	女潤	IV.1641-2	子	II. 821-3
女手形	IV.1641-1	女房	IV. 3-3	女振	IV.1641-3	女腹	IV.1641-2	子	II. 821-3
女分別	IV.1641-3	女房	IV. 52-1	女能	IV.1641-2	女葉	IV.1642-1	子	II. 821-4
女公鼓	IV.1639-4	女房	IV. 52-3	女宮	IV.1641-3	女藝太	IV.1639-3	子	III. 1-4
女太鼓	IV.1640-3	女青 (牛皮凍)	IV. 743-3	女師匠	IV.1640-2	女樂	IV.1640-2	子	IV. 80-3
女友達	IV.1641-1	女侍	IV.1640-2	女郎花	IV.1630-4	女藝太夫	IV.1639-3	子	IV. 953-4
女王祿	IV.1528-2	女所	IV.1641-1	女乘物	IV.1641-2	女誠	III. 707-4	子子	II. 556-3
女兒	III. 715-3	女物	IV.1641-4	女藥者	IV.1639-1	女監	III. 708-1	子子	IV. 97-3
女功	III. 715-4	女夜叉	IV. 53-4	女酒盞	IV.1640-2	女監	IV. 52-4	子子女	IV. 909-3
女	III. 716-4	女芝居	IV.1640-2	女料簡	IV.1642-1	女禍	III. 715-1	子子孫孫	II. 873-1
女囚	III. 717-1	女長柄	IV.1641-2	女術	III. 178-1	女僧	IV. 53-2	子犬	II. 368-3

子牛	II. 380-2	子等	II. 548-3	寸袋	III. 82-3	小女房	II. 554-3	小引裂元結	II. 569-2
子方	II. 406-3	子等	II. 600-3	寸間	III. 81-2	小大根	II. 403-2	小反對對當	III. 153-3
子心	II. 448-1	子等	II. 606-3	寸間	III. 82-2	小大根	II. 513-1	小穴	II. 366-1
子夫	II. 527-1	子猫	II. 555-1	寸進	III. 81-4	小女郎	II. 593-1	小石	II. 367-2
子中	II. 551-4	子婿	II. 885-2	寸裂	III. 82-4	小女童	II. 592-4	小石	II. 719-4
子分	II. 577-3	子娘	II. 479-2	寸善尺魔	III. 81-4	小女童	II. 593-1	小石	III. 146-3
子午	II. 866-3	子鼠	II. 555-2	寸意	III. 81-1	小土器	II. 409-2	小札	II. 477-3
子丑	IV. 81-4	子鳩	II. 562-3	寸暇	III. 81-1	小上筒	II. 495-1	小札	II. 478-2
子丑 (水押)	IV. 957-3	子葉	II. 840-3	寸隙	III. 81-2	小才覺	II. 475-2	小札	II. 575-3
子月	IV. 94-4	子道	II. 893-1	寸捲	III. 81-4	小千世界	III. 147-2	小皿	II. 479-1
子日	IV. 97-3	子獅子	II. 487-2	寸斷 (寸寸)	III. 29-2	小千谷縮	IV. 1619-4	小白	II. 500-1
子代	II. 500-1	子煩惱	II. 582-4	寸斷	III. 81-4	小小舍人	III. 638-3	小出	II. 515-2
子木	II. 595-2	子過腹	II. 503-1	寸韻	III. 81-2	小口徑飽	III. 138-2	小立	II. 515-3
子木	II. 971-4	子嗣	II. 409-3	寸懷	III. 81-2	小犬	III. 368-3	小玉	II. 517-1
子史	II. 872-2	子種	II. 516-1	寸積	III. 82-1	小犬	III. 137-3	小包	II. 525-2
子母錢	II. 968-4	子福	II. 573-3	寸關尺	III. 81-2	小牛	II. 380-2	小半	II. 552-1
子早	II. 564-1	子銀行	II. 417-4	寸驪	III. 81-3	小氏	II. 388-3	小平	II. 571-1
子羊	II. 569-2	子鐘	II. 403-3	寸鐘	III. 81-4	小木	II. 412-1	小本	II. 582-3
子守	II. 596-1	子養	II. 409-3			小木	III. 155-4	小本	III. 155-4
子安	II. 598-1	子錢	II. 886-4	小	II. 364-1	小切	II. 417-2	小同	II. 587-1
子芋	II. 369-1	子澤山	II. 515-1	小	III. 130-1	小心	II. 448-1	小目	II. 591-2
子君	II. 415-3	子燈心	IV. 96-2	小	III. 596-3	小心	III. 145-2	小矢	II. 597-3
子役	II. 598-1	子鯨	II. 478-4	小	III. 597-2	小夫	II. 527-1	小奴	II. 598-3
子良	II. 600-3	子轉	II. 410-1	小	III. 620-4	小爪	II. 527-2	小奴	III. 150-2
子別	II. 611-1	子蕪	II. 475-4	小	III. 638-2	小手	II. 527-4	小用	II. 599-2
子弟	II. 924-2	子爵	II. 878-3	小	III. 638-3	小引	II. 567-3	小用	III. 156-4
子忌	IV. 81-2	子慶餅	II. 368-1	小	IV. 1606-2	小引	III. 130-4	小冊	III. 139-4
子狐	II. 414-2	子讚	II. 1179-4	小一	II. 368-1	小引	II. 576-4	小市	III. 140-4
子膏	II. 511-2	子寶	II. 515-1	小一葉關	II. 368-1	小文	II. 577-3	小史	III. 140-4
子供	II. 548-3	子織交	II. 408-4	小刀	II. 406-4	小水	II. 589-2	小生	III. 146-2
子供	II. 549-2	子籠	II. 451-1	小刀	III. 148-1	小水	III. 145-4	小民	III. 156-1
子取	II. 550-1	子囊	II. 929-4	小刀	III. 623-4	小六	II. 606-4	小田	IV. 1617-3
子事	II. 873-4	子籠結	II. 406-1	小刀	III. 638-2	小分	II. 611-1	小母	IV. 1628-2
子房	II. 941-3	子變	II. 409-2	小力	II. 518-4	小分	III. 154-4	小冊子	III. 139-4
子法	II. 945-3			小人	II. 569-3	小斤	III. 135-3	小四五	II. 487-1
子夜	II. 986-2	寸	I. 1033-4	小人	III. 145-2	小戶	III. 138-1	小四方	II. 489-4
子柄	II. 410-2	寸	III. 81-1	小人	III. 151-3	小月	III. 151-4	小四方	II. 491-3
子持	II. 594-2	寸	III. 844-1	小人	III. 638-3	小片	III. 155-2	小正月	II. 494-2
子替	II. 827-1	寸寸	III. 29-2	小十人	II. 491-1	小父	IV. 1619-1	小半斤	II. 564-4
子替	II. 840-4	寸寸	III. 81-4	小二方	II. 554-1	小止	IV. 1631-4	小目代	II. 593-4
子星	IV. 98-1	寸寸	III. 790-1	小刀自	II. 539-4	小止	IV. 1632-1	小目代	III. 156-3
子真蟲	II. 403-2	寸士	III. 82-1	小十師	III. 142-2	小尺八	II. 495-3	小出羽	III. 530-1
子馬	II. 397-1	寸切	III. 81-2	小几帳	II. 414-1	小太刀	II. 515-3	小半年	II. 565-2
子株	II. 409-4	寸尺	III. 81-3	小丁程	II. 529-3	小太刀	IV. 1617-4	小旦那	II. 517-4
子鳥	II. 410-3	寸心	III. 81-3	小人數	II. 554-4	小切子	II. 417-2	小代官	II. 513-1
子骨	II. 580-1	寸分	III. 82-3	小八葉車	II. 562-3	小反刃	II. 512-1	小台星 (白靈馬)	II. 1174-3
子宮	II. 856-2	寸白	III. 39-1	小川	II. 409-1	小切手	II. 414-2	小半紙	II. 565-1
子息	II. 889-3	寸白	III. 82-2	小川	III. 147-1	小切戶	II. 417-2	小半時	II. 565-1
子孫	II. 890-2	寸功	III. 81-2	小川	IV. 1608-3	小五月	II. 477-4	小半時	II. 565-2
子院	II. 1179-4	寸札	III. 81-3	小口	II. 431-1	小切生	II. 417-2	小田原	IV. 1618-1
子產	II. 397-3	寸地	III. 81-4	小才	II. 475-1	小切羽	II. 507-3	小仕掛	II. 484-1
子產	II. 589-4	寸志	III. 81-3	小才	III. 139-1	小天地	III. 150-2	小打網	II. 388-1
子養	II. 466-4	寸兵	III. 82-3	小三	II. 479-3	小王身	III. 158-2	小半葺	II. 562-1
子細	II. 475-1	寸步	III. 82-3	小土	II. 524-4	小手斧	II. 521-2	小代鏡	II. 500-1
子細	II. 869-3	寸法	III. 82-2	小山	II. 598-3	小天狗	II. 530-3	小石鐘	III. 953-2
子細	II. 870-2	寸取蟲	III. 82-1	小山	IV. 1631-4	小巴柏	II. 549-2	小玉響	II. 414-4
子巢	II. 502-1	寸金藥	III. 81-2	小弓	II. 599-2	小文革	II. 597-1	小生意氣	II. 553-2
子雀	II. 503-2	寸首	III. 82-2	小女	II. 613-4	小太郎	II. 517-2	小字	II. 365-4
子雀	II. 526-4	寸首	III. 81-1	小女	III. 149-2	小天神	II. 530-3	小字	III. 141-2
子鳥	II. 549-4	寸紙	III. 81-3	小工	III. 138-2	小方脈 (小兒科)	III. 151-3	小米	II. 450-3
子袋	II. 574-1	寸書	III. 81-3	小子	III. 141-1	小中問	II. 520-4	小舌	II. 487-4
子規	II. 849-3	寸馬	III. 82-2	小子 (少子二)	III. 141-1	小中照	II. 552-1	小舌	III. 146-4
子規	IV. 827-1	寸莎	III. 19-2	小小	III. 146-3	小元結	II. 595-2	小舌	IV. 443-4
子規	IV. 827-2	寸陰	III. 81-1	小小	III. 148-1	小太鼓	II. 513-1	小尻	II. 499-3
子婦	II. 952-1	寸毫	III. 81-1	小丈夫	III. 149-1	小水鏡	II. 552-2	小均	II. 503-1
子祭	IV. 101-1	寸頃	III. 81-2	小上手	II. 494-3	小月燒	IV. 1620-1	小机	II. 523-1
子猪	II. 487-2	寸請	III. 81-3	小小姓	II. 448-2	小大夫鹿子	II. 513-4	小寺	II. 530-1

小名	II. 551-4	小庇	II. 568-1	小波	II. 553-3	小革	II. 409-1	小神	II. 410-1
小名	III. 156-1	小兵	II. 570-3	小波	III. 132-1	小柄	II. 410-2	小鳥	II. 410-3
小早	II. 563-4	小兵	III. 154-4	小拔	II. 555-1	小柄	II. 522-1	小疵	II. 413-4
小羊	II. 569-2	小身	II. 588-3	小脑	II. 569-1	小食	II. 434-3	小疵	II. 410-4
小舟	II. 576-2	小身	III. 145-1	小肥	II. 576-1	小食	II. 497-4	小草	II. 42-1
小舟	III. 141-3	小村	II. 591-1	小枕	II. 584-4	小食	III. 141-4	小草	IV.1610-3
小舟	IV.1630-1	小村	III. 147-4	小股	II. 585-2	小食	III. 144-3	小倉	II. 437-4
小耳	II. 589-3	小男	II. 613-3	小股	II. 758-3	小首	II. 434-3	小倉	IV.1610-4
小休	II. 598-2	小男	IV.1610-4	小松	II. 585-3	小首	II. 526-4	小塞	II. 474-4
小休	III. 134-1	小折	II. 613-4	小的	II. 586-2	小冠	II. 440-4	小穴	II. 479-2
小竹	II. 935-1	小邑	III. 130-4	小店	II. 589-1	小益	II. 476-3	小鳥	II. 491-4
小竹	III. 148-4	小我	III. 131-4	小商店	III. 150-1	小箭	II. 476-3	小鳥	III. 148-2
小安	III. 130-3	小妓	III. 134-1	小侯	II. 595-2	小箭	II. 587-3	小鳥	IV.1616-2
小曲	III. 135-1	小技	III. 134-1	小物	II. 595-3	小柴	II. 489-4	小娥	II. 500-1
小臣	III. 145-2	小劫	III. 138-4	小社	II. 598-1	小柴	IV.1630-1	小袖	II. 511-2
小池	III. 148-3	小材	III. 139-1	小社	III. 142-2	小段	II. 517-3	小袖	II. 141-3
小吏	III. 157-1	小志	III. 140-4	小社	IV.1631-3	小重	II. 520-3	小高	II. 514-4
小江	IV.1606-4	小序	III. 144-1	小斧	II. 613-3	小流	II. 532-2	小影	II. 526-2
小池	IV.1618-4	小成	III. 146-2	小夜	II. 764-2	小流	III. 157-2	小調	II. 536-1
小行李	III. 132-3	小杖	III. 149-1	小官	III. 136-4	小春	II. 564-1	小庭	II. 554-3
小考定	II. 404-3	小豆	III. 149-3	小記	III. 140-4	小春	III. 143-3	小庭	III. 149-4
小百姓	II. 570-3	小弟	III. 149-4	小事	III. 141-2	小姬	II. 570-2	小泡	II. 560-2
小字宙	III. 131-1	小邦	III. 152-1	小舍	III. 142-3	小降	II. 577-1	小原	II. 564-1
小字宙	III. 134-4	小別	III. 155-2	小知	III. 143-3	小者	II. 593-3	小原	IV.1620-1
小次郎	II. 499-1	小牢	III. 157-1	小兒	III. 151-2	小屋	II. 597-2	小針	II. 564-1
小羽根	II. 562-4	小利	III. 157-2	小房	III. 152-1	小屋	III. 158-3	小倉	II. 575-3
小年寄	II. 540-2	小床	IV.1621-4	小盆	III. 154-4	小巷	III. 132-1	小振	II. 577-1
小吉野	II. 600-1	小忌	IV.1630-3	小法	III. 155-4	小計	III. 137-1	小振	II. 577-3
小字菱	II. 151-4	小役人	II. 598-1	小妹	III. 155-4	小故	III. 138-1	小俄	II. 578-3
小安殿	II. 366-1	小利口	II. 602-1	小妹	III. 156-1	小室	III. 142-1	小豹	II. 578-3
小企業	III. 134-2	小坊主	II. 560-4	小輪	III.1610-2	小信	III. 145-1	小禰	II. 579-4
小如輪	II. 498-4	小攻合	II. 507-4	小放	IV.1628-4	小星	III. 146-1	小骨	II. 580-1
小灰蝶	II. 876-4	小扶持	II. 575-3	小林	IV.1629-1	小亭	III. 149-3	小峰	II. 589-2
小行燈	II. 366-3	小町草	II. 585-3	小舍人	II. 543-3	小派	III. 152-1	小峰	IV.1631-2
小地蔵	II. 519-1	小鴉草	II. 719-3	小拍子	II. 570-3	小品	III. 154-2	小類	III. 590-3
小守護代	II. 496-2	小牡鹿	II. 775-4	小股立	II. 595-4	小便	III. 155-2	小胸	II. 590-4
小角	II. 42-1	小町踊	II. 585-3	小奉行	II. 573-2	小勇	III. 156-4	小紋	II. 596-4
小角	II. 42-2	小村濃	II. 629-2	小虎杖	II. 368-1	小怨	III. 158-3	小塔	II. 601-2
小角	II. 403-2	小牡蠣	II. 405-1	小具足	II. 430-1	小苔	III. 638-2	小脇	II. 611-1
小角	II. 503-2	小約稿	II. 495-2	小芝居	II. 490-1	小柑子	II. 404-4	小栗	II. 716-2
小角	II. 526-1	小赤塚木	II. 365-3	小刺苧	II. 429-4	小柑子	III. 132-2	小宴	III. 131-2
小足	II. 365-4	小兵衛人形	II. 578-4	小葦書	II. 579-1	小垣内	IV.1637-1	小恩	III. 131-3
小足	III. 147-3	小雨	II. 366-2	小法師	II. 580-1	小飛出	II. 547-3	小害	III. 131-4
小步	II. 366-3	小雨	II. 478-4	小供御	IV.1612-2	小袴衣	II. 410-4	小核	III. 132-3
小步	III. 154-3	小雨	III. 130-4	小花粥	II. 562-3	小宜旨	II. 509-1	小氣	III. 134-1
小芋	II. 369-1	小枝	II. 402-2	小花粥	IV.1628-4	小紋位	II. 498-4	小氣	III. 638-3
小形	II. 406-3	小枝	II. 688-3	小斑葎	II. 368-1	小風呂	II. 577-3	小郡	III. 136-4
小貝	II. 409-2	小枝	III. 140-4	小夜苔	II. 600-1	小若君	II. 610-4	小徑	III. 137-1
小貝	IV.1608-3	小門	II. 407-1	小所領	II. 498-4	小冠者	II. 440-2	小差	III. 139-1
小辛	II. 410-2	小門	II. 596-4	小板敷	II. 367-4	小冠者	II. 441-1	小紙	III. 140-4
小君	II. 415-3	小門	III. 156-3	小供養	II. 422-3	小屋根	II. 598-3	小師	III. 140-4
小串	II. 427-2	小金	II. 408-2	小附三巴	II. 622-3	小前張	II. 475-2	小酌	III. 143-1
小車	II. 439-3	小返	II. 409-4	小所司代	II. 498-2	小相場	II. 476-2	小弱	III. 143-1
小車	III. 142-3	小返	II. 410-1	小所司代	III. 144-4	小前提	III. 147-2	小乘	III. 144-2
小車	IV.1611-1	小刻	II. 413-3	小河原鶴	II. 409-2	小建築	III. 138-1	小紛	III. 154-4
小言	II. 449-1	小狐	II. 414-2	小林區署	III. 157-3	小相撲	II. 503-2	小園	III. 155-3
小坂	II. 476-2	小侍	II. 478-3	小阿彌梨	III. 130-3	小室節	II. 591-1	小恙	III. 156-3
小作	II. 476-3	小姑	II. 483-4	小急	II. 367-4	小美濃	II. 589-3	小峽	IV.1608-3
小作	II. 522-4	小姑	III. 138-1	小泉	II. 368-2	小南嶽	II. 554-1	小畔	IV.1611-2
小里	II. 478-1	小姓	II. 492-4	小指	II. 368-4	小威儀師	III. 158-2	小紐	IV.1629-4
小衫	II. 503-1	小性	II. 493-2	小指	II. 403-2	小息	II. 367-2	小格字	II. 404-4
小袴	II. 506-2	小芹	II. 507-4	小指	II. 477-2	小蒙	II. 368-4	小坡下	II. 494-1
小谷	II. 516-1	小使	II. 522-2	小指	II. 599-1	小蒙	III. 131-3	小高下	III. 132-2
小谷	IV.1617-4	小附	II. 523-1	小面	II. 403-2	小蒙	IV.1631-3	小翁手	II. 358-3
小東	II. 516-2	小所	II. 539-1	小面	II. 527-3	小唄	II. 387-2	小塚木	II. 444-4
小走	II. 562-1	小取	II. 550-1	小垣	II. 405-1	小馬	II. 397-1	小駒戸	II. 553-4
小判	II. 534-3	小直	II. 553-2	小風	II. 406-3	小書	II. 405-1	小差出	II. 477-2

小除目	II. 519-4	小遷	III. 137-1	小絞	II. 491-3	小路	II. 388-3	小遠	III. 158-2
小除目	III. 148-4	小園	III. 137-3	小管	II. 503-1	小路	II. 624-3	小園	III. 158-3
小宮司	III. 135-4	小鯨	III. 137-4	小管	IV.1617-1	小路	III. 148-4	小園	III. 158-3
小高有	II. 515-1	小園	III. 138-3	小碗	II. 503-2	小路	III. 158-1	小管合	II. 561-3
小高环	II. 515-1	小園	IV.1610-4	小隅	II. 503-2	小腹	II. 410-1	小道具	II. 514-2
小氣味	II. 415-1	小祭	III. 139-2	小備	II. 511-3	小腹	II. 556-1	小淫卷	II. 404-3
小氣味	II. 415-3	小産	III. 140-1	小稅	II. 518-4	小腹	II. 564-1	小稚兜	II. 518-4
小借屋	II. 495-3	小參	III. 140-1	小童	II. 521-1	小腹	III. 154-4	小楊枝	II. 597-4
小茶屋	II. 520-2	小祥	III. 142-3	小童	II. 611-4	小腹	IV. 789-1	小遊星	III. 130-4
小哭紙	IV.1611-1	小將	III. 142-3	小童	III. 150-3	小萱	II. 410-2	小意氣	II. 367-2
小草紙	II. 476-1	小衛	III. 143-3	小童	III. 621-1	小萱	IV.1609-3	小殿原	II. 544-1
小書院	II. 498-4	小敗	III. 152-1	小童	III. 638-3	小暗	II. 498-1	小葉茶	II. 563-1
小梅雀	II. 397-3	小碑	III. 153-3	小筒	II. 525-1	小暗	II. 438-4	小損害	III. 147-4
小神通	II. 501-3	小婦	III. 154-2	小筒	II. 715-2	小暗	IV.1610-4	小鰯魚	III. 638-2
小馬鹿	II. 560-4	小副	III. 154-4	小霰	II. 553-1	小暗	IV.1611-1	小新聞	II. 501-4
小海損	III. 131-4	小欲	III. 156-4	小盜	II. 555-1	小腰	II. 448-1	小雌尾草	III. 497-2
小座敷	II. 477-2	小累	III. 157-4	小盜	III. 148-2	小環	II. 479-2	小新護意	II. 502-1
小草履	II. 476-2	小笠	IV.1607-1	小貓	II. 555-1	小剪	II. 483-3	小歌	II. 387-2
小狹興	II. 763-1	小鹿	IV.1608-2	小場	II. 559-4	小鈴	II. 503-2	小構	II. 410-1
小素襪	II. 502-3	小野	IV.1627-1	小幅	II. 563-2	小鈴	II. 603-2	小倫	II. 510-2
小晒江鯉	II. 479-1	小野	IV.1627-2	小番	II. 564-3	小鈴	IV.1617-1	小僧	III. 147-2
小商	II. 365-3	小商人	II. 365-3	小菱	II. 568-2	小勢	II. 505-2	小遊	II. 522-2
小桂	II. 388-4	小商人	II. 494-3	小筆	II. 576-1	小勢	III. 146-2	小漬	II. 523-1
小梁	II. 389-4	小將儿	II. 494-1	小短	II. 589-1	小桶	II. 515-4	小髓	II. 524-4
小梅	II. 398-1	小翌月	II. 594-4	小結	II. 590-2	小桶	IV.1617-4	小薰	II. 551-3
小陰	II. 406-1	小區分	III. 135-4	小結	II. 599-1	小鼓	II. 525-1	小旗	II. 562-2
小帷	II. 407-1	小部分	III. 154-4	小噴	II. 597-4	小鼓	III. 138-2	小鳥	II. 562-3
小瓶	II. 410-1	小御衣	II. 403-1	小割	II. 611-4	小縷	II. 527-1	小幕	II. 584-3
小瓶	II. 571-3	小御衣	II. 403-4	小懸	III. 130-3	小詰	II. 527-2	小舞	II. 587-1
小雀	II. 410-2	小御衣	II. 589-1	小異	III. 130-3	小槍	II. 553-3	小槍	II. 598-4
小雀	II. 503-2	小密合	II. 600-3	小提	III. 130-4	小氣	II. 555-2	小廢	II. 747-2
小蛇	II. 431-3	小紋位	III. 145-1	小姿	III. 133-2	小菸	II. 561-1	小廢	II. 747-3
小魚	II. 476-3	小御所	II. 448-2	小閑	III. 133-3	小鉢	II. 562-2	小語	III. 138-2
小魚	III. 135-1	小御所	II. 619-3	小琴	III. 133-3	小鳩	II. 562-3	小鏡	III. 143-2
小篋	II. 477-2	小荷物	II. 554-3	小琴	IV.1612-3	小聖	II. 568-3	小鉢	III. 143-2
小篋	IV.1613-1	小御門	II. 588-4	小惠	III. 137-1	小葫	II. 571-2	小說	III. 146-4
小尉	II. 497-3	小屏風	II. 570-3	小景	III. 137-1	小道	II. 589-1	小學	III. 151-3
小擲	II. 503-1	小笠原	IV.1607-2	小榻	III. 137-2	小道	III. 148-2	小僕	III. 155-4
小岐	II. 519-4	小船梁	II. 576-2	小策	III. 139-3	小韭	II. 589-4	小滿	III. 156-1
小唾	II. 526-2	小椋鳥	II. 590-2	小集	III. 142-1	小歌	II. 593-3	小碟 (手鑿皿)	III. 894-2
小粒	II. 526-3	小巢菜	III. 26-3	小善	III. 147-1	小飲	III. 130-4	小瓶 (丁稚)	III. 903-1
小粒	III. 157-2	小畫飯	II. 518-3	小隊	III. 147-4	小葉	III. 131-2	小網 (帆綱)	IV. 822-4
小壺	II. 526-4	小荷葉	II. 554-2	小智	III. 148-3	小眼	III. 131-3	小障子	II. 476-1
小鳥	II. 549-4	小葱葱	III. 149-3	小補	III. 155-3	小眼	III. 131-3	小障子	II. 494-2
小鳥	III. 149-4	小笠標	II. 406-2	小量	III. 157-2	小楷	III. 131-4	小鏡子	II. 529-1
小梨	II. 552-3	小連翹	λ. 571-1	小棹	IV.1615-1	小藝	III. 134-1	小淫卷	II. 555-2
小說	II. 553-2	小連翹	III. 158-1	小處	IV.1620-4	小經	III. 134-4	小演習	III. 131-2
小脫	II. 555-1	小笠標	II. 406-2	小環	IV.1630-1	小經	III. 137-1	小僧都	III. 147-3
小麻	II. 555-1	小野木笠	IV.1627-2	小博士	II. 561-1	小勇	III. 135-3	小廢殿	II. 501-4
小袴	II. 561-1	小蛇目蝶	II. 495-4	小森下	II. 596-2	小過	III. 135-4	小廢整	II. 513-4
小張	II. 564-1	小莫臥爾	II. 593-3	小湯女	II. 599-1	小興	III. 136-1	小瑞馬	II. 604-2
小銅	(小早二) II. 564-1	小御座船	II. 448-1	小短册	II. 517-4	小會	III. 136-1	小筒圍	II. 417-3
小銅	III. 131-3	小荷葉馬	II. 624-2	小給所	II. 415-2	小隙	III. 137-3	小銅鑼	II. 519-4
小書	II. 571-2	小擲	II. 365-3	小艇卷	II. 571-2	小誘	III. 138-2	小壽	II. 367-2
小袋	II. 574-1	小開	II. 366-2	小喝卷	II. 407-1	小舞	III. 139-2	小資	II. 399-2
小龜	II. 574-1	小開	II. 583-1	小朝拜	II. 523-1	小銀	III. 144-1	小銀	II. 402-3
小船	II. 576-2	小開	(狹間二) II. 758-2	小開卷	II. 585-3	小掛	III. 145-2	小藤	II. 403-1
小船	III. 147-1	小開	III. 133-3	小熊柱	III. 138-3	小照	III. 146-2	小窟	II. 406-1
小麥	II. 590-1	小嵐	II. 366-2	小尋常	II. 501-2	小版	III. 147-3	小窟	III. 139-2
小紫	II. 591-1	小絲	II. 368-3	小爲替	II. 409-1	小塔	III. 148-2	小帳	II. 413-4
小宿	II. 598-3	小腕	II. 389-4	小猩猩	II. 494-2	小腸	III. 149-1	小鏡	II. 415-1
小雲	II. 599-1	小腕	II. 409-3	小菩薩	II. 575-1	小鏡	III. 149-3	小鏡	II. 476-3
小雲	III. 146-4	小嵐	II. 403-3	小循環	III. 143-4	小傳	III. 150-1	小鏡	II. 478-2
小鹿	III. 130-3	小買	II. 409-3	小浪懸	II. 611-2	小腦	III. 151-1	小鏡	II. 491-3
小康	III. 132-1	小菊	II. 413-2	小童野郎	II. 611-3	小農	III. 151-4	小鏡	II. 500-1
小槓	III. 132-1	小黑	II. 439-4	小嵐	II. 365-4	小祿	III. 158-1	小祿	II. 489-1
小球	III. 134-1	小黑	IV.1611-2	小預	II. 366-1	小話	III. 158-2	小潮	II. 491-3

小衝	II. 522-3	小興	II. 448-2	小鑿	II. 574-1	山中	II. 804-2	山車	IV.1250-4
小蠶	II. 525-2	小興	III. 156-4	小鑿	III. 151-1	山中	IV.1258-4	山足	II. 800-4
小槍	II. 554-1	小聲	II. 474-2	小鑿	II. 586-2	山斗	II. 805-3	山村	II. 801-2
小帶	II. 555-1	小縮	II. 519-3	小鑿舟	II. 608-4	山內	II. 806-3	山阪	II. 809-4
小罷	II. 567-4	小轆	II. 552-1	小鑿	II. 481-4	山王	II. 807-4	山家	(三棘) IV.1246-4
小撥	II. 568-1	小鍋	II. 553-2	小鑿	II. 528-2	山王	II. 818-4	山步	IV.1246-4
小撻	II. 570-1	小螺	II. 554-1	小鑿	II. 564-3	山父	II. 810-3	山庚	IV.1251-4
小節	II. 574-3	小螺	III. 624-1	小鑿	II. 611-1	山木	II. 813-1	山里	IV.1252-1
小節	III. 146-4	小榘	II. 554-4	小鑿	III. 137-3	山木	IV.1250-1	山住	IV.1254-1
小箒	II. 613-3	小臂	II. 569-1	小鑿	III. 155-2	山方	IV.1248-3	山坏	IV.1253-2
小樂	II. 132-3	小總	II. 574-2	小鑿	III. 157-3	山心	IV.1251-2	山枝	IV.1255-4
小設	III. 133-4	小翳	II. 588-2	小鑿	II. 514-3	山手	IV.1255-4	山吹	IV.1262-1
小瑟	III. 137-2	小囊	III. 139-1	小鑿	II. 514-4	山手	IV.1260-1	山吹	IV.1262-2
小數	III. 145-4	小應	III. 146-1	小鑿	II. 571-3	山止	IV.1258-1	山役	IV.1264-4
小醉	III. 146-1	小膽	III. 148-2	小鑿	II. 617-4	山元	IV.1264-2	山忘	IV.1265-2
小敵	III. 149-4	小斂	III. 158-1	小讀	(小賢-) II. 476-3	山分	IV.1265-2	山岑	IV.1265-3
小篆	III. 150-1	小察	IV.1630-3	尸	I. 894-3	山井	IV.1265-3	山尾	IV.1265-3
小翠	III. 152-1	小檢使	III. 137-4	尸	II. 820-4	山五尺	IV.1251-2	山男	IV.1265-4
小儒	III. 155-2	小檢重	II. 567-3	尸	II. 1179-2	山公毒	IV.1250-2	山作司	IV.1255-3
小寡	III. 157-4	小應帝	II. 369-2	尸位	I. 894-4	山火事	IV.1251-1	山作所	IV.1255-3
小樓	III. 158-1	小應面	II. 578-3	尸所	IV.1159-2	山元派	II. 787-3	山車科	IV. 624-3
小稻	IV.1616-1	小穢	II. 414-1	尸者	II. 842-1	山木蓮	IV.1264-2	山防風	IV.1260-2
小撫子	II. 553-1	小額	II. 568-4	尸解	II. 979-4	山切躡	IV.1250-2	山豆根	IV.1032-4
小衝起	II. 522-3	小履	II. 569-2	尸盟	II. 842-2	山毛鹿	I. 290-3	山谷松	II. 816-2
小腔念	III. 131-4	小難	II. 570-1	尸駭	II. 842-2	山毛鹿	IV. 671-2	山言葉	IV.1251-2
小編笠	II. 366-2	小甕	II. 588-4	山	II. 777-1	山毛鹿	IV. 674-3	山折敷	IV.1265-4
小蕪菁	II. 409-4	小蠶	II. 600-3	山	IV.1244-2	山市	II. 791-1	山谷草履	II. 816-2
小劇場	III. 137-3	小蟲	III. 149-2	山	IV.1246-3	山田	II. 805-2	山河	II. 777-4
小衝蝦	II. 522-3	小蟲	III. 151-4	山	II. 797-1	山田	IV.1254-2	山河	II. 778-2
小輪轉	II. 603-3	小櫻	IV.1607-1	山人	IV.1247-2	山北	II. 813-1	山岳	II. 780-2
小結	II. 366-2	小雜色	II. 478-2	山人	IV.1261-3	山民	II. 815-2	山居	II. 783-1
小頰	II. 392-1	小琴筋	II. 590-3	山人	I. 802-2	山立	II. 817-2	山居	IV.1265-3
小頭	II. 406-2	小琴摩	II. 478-1	山刀	IV.1248-4	山立	IV.1254-4	山金	II. 783-2
小壁	II. 409-4	小雞圖	II. 443-2	山刀	II. 807-1	山出	IV.1254-3	山花	II. 783-3
小鴨	II. 410-2	小鯨	II. 431-4	山人	IV.1247-2	山主	IV.1259-2	山果	II. 783-4
小龜	II. 410-2	小籠	II. 502-1	山人	IV.1255-2	山昌	IV.1264-1	山廻	II. 784-1
小頸	II. 434-3	小籠	II. 503-2	山人	IV.1259-2	山本	IV.1264-2	山廻	IV.1264-2
小篠	II. 477-2	小籠	IV.1616-4	山人參	II. 778-3	山白竹	II. 85-4	山妻	II. 789-2
小錢	II. 507-3	小籠	II. 506-3	山下	IV.1250-2	山仕事	IV.1252-4	山舍	II. 793-4
小錢	II. 508-1	小籠	II. 516-2	山下	IV.1252-4	山白粉	IV.1247-3	山東	II. 805-3
小樽	II. 517-2	小籠	IV.1618-3	山下	II. 791-1	山石榴	II. 799-4	山門	II. 815-3
小積	II. 527-2	小籠	II. 553-1	山子	IV.1251-1	山行	II. 779-4	山林	II. 817-4
小需	II. 562-1	小藤	II. 575-3	山子	II. 794-2	山行	II. 782-4	山林	IV.1260-4
小橋	IV.1628-2	小琴	III. 141-3	山上	IV.1246-3	山寺	II. 791-2	山舍	(三棘) IV. 378-2
小俄	II. 568-4	小獸	III. 141-3	山上	II. 800-1	山寺	IV.1256-1	山兔	IV.1247-2
小鋪	II. 576-1	小籠	III. 151-2	山川	IV.1249-1	山色	II. 796-2	山返	IV.1249-2
小瀨	II. 717-1	小瀨	III. 153-2	山川	IV.1249-1	山西	II. 798-2	山岸	IV.1250-1
小學	III. 132-3	小瀨	IV.1610-3	山川	II. 804-3	山池	II. 803-3	山事	IV.1251-2
小器	III. 133-4	小瀨	III. 148-2	山川	IV.1265-4	山地	II. 803-3	山幸	IV.1252-1
小護	III. 133-4	小瀨	III. 150-3	山口	IV.1250-2	山竹	IV.1111-3	山岸	IV.1254-1
小意	III. 139-2	小瀨合	II. 567-4	山丸	IV.1260-2	山竹	IV.1192-4	山岸	IV.1254-1
小樹	III. 143-2	小瀨頭	II. 588-3	山山	IV.1265-1	山竹	IV.1246-3	山岸	IV.1254-2
小戰	III. 147-1	小瀨	II. 369-1	山大根	IV.1254-3	山竹	IV.1251-1	山岸	IV.1254-2
小龍	III. 157-3	小瀨	II. 408-2	山子親	IV.1263-2	山竹	IV.1264-1	山岸	IV.1255-2
小瀨山	II. 515-1	小瀨	II. 476-4	山小藥	IV.1262-4	山竹	IV.1262-4	山岸	IV.1258-1
小瀨仙	II. 603-1	小瀨	II. 495-1	山大黃	IV.1264-1	山竹	IV.1264-4	山岸	IV.1259-2
小瀨田	IV.1629-2	小瀨	II. 562-2	山三葉	IV.1261-1	山竹	IV.1265-1	山岸	IV.1262-4
小瀨身	II. 504-1	小瀨	II. 571-2	山下蘇	IV.1251-1	山竹	IV.1259-3	山岸	IV.1263-3
小瀨侯	III. 144-4	小瀨	II. 606-3	山丸蘇	IV.1263-4	山竹	IV.1260-1	山岸	IV.1263-3
小瀨鬼	II. 405-1	小瀨	II. 613-3	山小物成	IV.1251-3	山竹	II. 816-1	山岸	IV.1263-3
小瀨麥	II. 511-4	小瀨	III. 151-1	山月	II. 786-3	山竹	II. 786-1	山岸	III.1208-1
小瀨當	II. 579-1	小瀨	IV.1103-1	山犬	II. 787-1	山竹	IV.1248-3	山岸	IV.1247-2
小瀨轉	II. 414-3	小瀨	IV.1103-3	山犬	IV.1247-1	山竹	II. 786-1	山岸	IV.1253-3
小瀨之	II. 599-2	小瀨	IV.1620-1	山水	II. 797-3	山竹	II. 788-1	山岸	IV.1265-4
小瀨區	III. 147-2	小瀨科	III. 153-2	山水	IV.1263-4	山竹	II. 793-4	山岸	I. 302-3
小瀨鳥帽子	II. 596-4	小瀨圖山	III. 150-1	山丹	II. 803-1	山竹	III. 480-4	山岸	I. 604-2
小瀨	II. 388-1	小瀨	II. 407-1	山丹	IV. 530-2	山竹	III. 578-2	山岸	II. 789-2

山後	II. 787-4	山砲	II. 808-3	山御藤	IV.1263-4	山鳩	IV.1260-3	山繁縷	IV.1260-2
山相	II. 789-3	山圖	II. 812-1	山葵水明	II. 792-3	山葵	IV.1542-3	山雞	II. 786-1
山泉	II. 800-1	山峰	II. 812-1	山雲	II. 777-4	山藟豆	I. 898-4	山雞 (山鳥二)	IV.1258-2
山前	II. 800-2	山脈	II. 815-1	山雲	IV.1250-4	山蒺藜	IV.1542-3	山歸	II. 800-1
山亭	II. 804-4	山容	II. 816-3	山開	II. 781-3	山葡萄	IV.1247-3	山歸	IV.1254-1
山柰	II. 806-3	山荒	IV.1246-4	山開	IV.1246-3	山閣	II. 780-2	山藍	IV.1247-1
山南	II. 806-4	山送	IV.1247-3	山開	IV.1263-3	山藍	II. 796-1	山藍	IV.1265-3
山納	II. 806-4	山島	IV.1249-4	山菓	II. 783-4	山精	II. 798-2	山歸	IV.1249-2
山背	II. 808-2	山從	IV.1250-1	山景	II. 786-1	山僧	II. 800-4	山藍	IV.1252-1
山背	IV.1254-1	山師	IV.1252-3	山荷	II. 791-2	山歸	II. 803-1	山歸來	II. 783-1
山風	II. 810-4	山高	IV.1254-3	山椒	II. 795-4	山蒜	IV.134-2	山藤	II. 87-2
山風	IV.1248-3	山留	IV.1258-1	山椒	II. 799-1	山際	IV.1250-1	山藤	II. 805-3
山流	II. 817-2	山莖	IV.1259-1	山棲	II. 798-3	山際	IV.1255-3	山藤	IV.1263-1
山姥	IV.1247-2	山挽	IV.1261-2	山統	II. 805-3	山鷓	IV.1259-1	山鷓	II. 794-4
山柿	IV.1248-1	山乘物	IV.1260-2	山童	II. 805-3	山鳩	IV.1260-2	山椒	II. 800-4
山柄	IV.1249-3	山茗荷	IV.1264-2	山童	IV.1265-3	山慈姑	I. 120-2	山藥	II. 816-2
山冠	IV.1249-3	山狹間	IV.1269-3	山陽	II. 816-1	山慈姑	II. 792-2	山藥	II. 818-3
山冠	IV.1250-1	山菜黃	II. 795-4	山嵐	IV.1246-3	山翡翠	IV.1254-1	山蠟	IV.1246-4
山狩	IV.1249-4	山神樂	IV.1248-1	山嵐	IV.1247-4	山影	II. 778-1	山蟹	IV.1249-1
山榮	IV.1253-2	山草履	IV.1251-3	山蛙	IV.1249-2	山影	IV.1248-2	山蟹	IV.1250-2
山祇	IV.1255-4	山郵	II. 777-4	山菊	IV.1250-1	山鋒	II. 812-2	山蟹	IV.1250-3
山面	IV.1255-4	山陰	II. 777-4	山隈	IV.1250-4	山鋒	IV.1263-2	山邊	IV.1261-2
山畑	IV.1269-3	山陰	IV.1248-2	山越	IV.1251-2	山樓	II. 818-3	山邊	IV.1263-2
山產	IV.1261-3	山脚	II. 782-4	山越	IV.1251-2	山寶	IV.1247-3	山樓	IV.1263-1
山姬	IV.1261-4	山莊	II. 789-3	山衆	IV.1253-3	山稼	IV.1248-3	山蘭	IV.1263-3
山眉	IV.1263-3	山趾	II. 791-2	山管	IV.1253-4	山陵	IV.1248-4	山藤豆	IV.1502-3
山持	IV.1264-2	山雲	II. 799-4	山翻	IV.1254-4	山蔬	IV.1253-2	山蓮子	II. 790-1
山茄子	IV.1259-1	山頂	II. 803-4	山崇	IV.1259-1	山拂	IV.1255-1	山蘇鐵	IV.1254-2
山苔木	IV.1259-2	山鳥	II. 805-1	山貓	IV.1259-3	山鐵	IV.1265-4	山鶯	II. 777-3
山扁豆	II. 812-1	山鳥	IV.1258-1	山量	IV.1260-2	山鶯女	IV.1253-1	山鶯	IV.1247-2
山砂利	IV.1252-3	山途	II. 805-3	山香	IV.1260-4	山黎豆	II. 818-2	山樓	II. 777-3
山津波	IV.1255-4	山務	II. 815-2	山開	IV.1262-1	山豌豆	IV.1265-3	山樓	IV.1251-4
山苞苴	IV.1255-3	山野	II. 816-1	山樂	IV.1262-1	山蠅蠅	IV.1247-4	山樓 (櫻桃)	IV.1251-4
山科派	IV.1253-2	山野	IV.1259-2	山參	IV.1264-4	山蠅蠅	IV.1249-2	山蘭	IV.550-3
山胡桃	I. 578-4	山野	IV.1259-4	山葫	IV.1265-3	山蕺蔞	IV.1249-1	山蘭	IV.1255-3
山胡桃	IV.1247-4	山梁	II. 817-3	山狸人	IV.1259-2	山鴛鴦	IV.1248-2	山樓戶	IV.1252-1
山科流	IV.1253-2	山陵	II. 817-3	山豎豆	IV. 69-2	山橋	II. 786-2	山樓桃 (梅桃)	IV.1295-2
山紅葉	IV.1264-2	山梅	IV.1247-3	山黑豆	IV. 123-4	山積	II. 791-2	山樓	II. 805-2
山屋敷	IV.1265-1	山掛	IV.1248-2	山蝦魚	IV. 237-2	山樹	II. 795-1	山樓	II. 816-4
山苦蕒	I. 27-3	山笠	IV.1248-2	山陽道	III. 261-2	山蕨	II. 800-1	山樓	II. 817-1
山苦蕒	II. 783-3	山劍	IV.1249-1	山草薺	I. 579-3	山寬	II. 800-4	山樓	IV.1251-3
山胡蘆子	IV.1250-4	山劍	IV.1254-2	山菰藜波	IV.1255-4	山蟹	IV.1263-3	山樓	IV.1255-3
山南五味子	IV.1252-2	山雀	IV.1249-3	山階道理	IV.1253-2	山澤	II. 802-3	山樓	II. 778-1
山家	II. 778-3	山連 (山雀)	IV.1249-3	山腰	II. 778-1	山澤	IV.1252-3	山樓	IV.1252-4
山家	IV.1247-1	山勸	IV.1250-1	山號	II. 780-1	山頭	II. 805-3	山樓	IV.1264-1
山家	IV.1247-4	山崩	IV.1250-3	山續	II. 783-3	山頭	IV.1246-4	山樓	II. 817-1
山海	II. 778-3	山國	IV.1250-4	山塞	II. 789-2	山頭	IV.1248-3	山樓	IV.909-4
山氣	II. 781-4	山崎	IV.1251-4	山勢	II. 798-2	山陰	IV.1251-4	山樓	IV.1254-3
山氣	IV.1250-1	山造	IV.1253-3	山威	II. 801-1	山導	IV.1253-3	山樓	II. 777-3
山徑	II. 786-1	山梨	IV.1259-1	山道	II. 802-2	山橋	IV.1254-4	山樓	II. 818-2
山峽	II. 786-3	山豚	IV.1263-1	山道	III. 242-2	山樓	IV.1264-2	山樓	IV.1249-2
山峽	IV.1249-2	山部	IV.1263-2	山道	IV.1263-4	山樓	IV.1264-4	山樓	IV.1253-2
山骨	II. 788-4	山偏	IV.1263-2	山腹	II. 811-1	山樓	IV.1265-1	工	II. 369-3
山磐	II. 789-2	山祭	IV.1263-3	山路	II. 818-3	山樓	IV.1265-3	工	III. 470-2
山草	II. 789-3	山紫	IV.1264-1	山路	IV.1235-1	山樓	IV.1255-2	工	III. 470-4
山草	IV.1250-2	山寄	IV.1265-2	山慈	II. 819-1	山樓	IV.1247-2	工	III. 470-4
山城	II. 794-3	山扶	IV.1265-4	山慈	II. 819-2	山樓	II. 780-2	工人	II. 384-3
山城	IV.1253-3	山清水	IV.1253-2	山猿	IV.1252-3	山樓	II. 780-2	工女	II. 389-3
山神	II. 797-1	山梨兒	II. 772-2	山園	II. 819-2	山樓	II. 785-3	工夫	II. 82-2
山神	IV.1249-3	山梨兒	II. 817-2	山遊	IV.1246-3	山樓	IV.1264-4	工夫	II. 395-1
山神	IV.1260-1	山梅花	II. 808-3	山吳	IV.1247-3	山樓	II. 789-2	工手間	II. 63-2
山脊	II. 799-4	山梅花	IV. 158-3	山傳	IV.1235-3	山樓	II. 816-3	工合	II. 3-1
山桃	II. 802-1	山鹿流	IV.1249-4	山樺	IV.1255-4	山樓	II. 818-2	工合	II. 73-2
山茶	II. 803-4	山陵鳥 (山雀)	IV.1249-3	山樺	IV.1258-2	山樓	IV.1248-1	工匠	II. 382-1
山茶	III. 806-4	山櫻菜	II. 749-2	山樺	IV.1259-2	山樓	IV.1253-3	工米	II. 397-1
山陣	II. 804-3	山荷葉	II. 780-2	山蒜	IV.1260-2	山樓	IV.1263-2	工作	II. 380-1
山徒	II. 805-3	山陰道	III. 214-2	山蜂	IV.1260-3	山樓	IV.1265-2	工男	II. 388-2

工兵	II. 396-2	干邊	I.1028-2	弓者	IV.1310-4	三入子楸	IV. 988-3	三手櫃	IV. 997-4
工事	II. 380-4	干與	I.1029-3	弓墨	IV.1311-4	三九日茄子	IV. 964-2	三分鋼	IV.1002-2
工卒	II. 387-1	干糊	I.1022-1	弓馬	I.1169-2	三叉	II. 789-1	三分一銀	II. 810-4
工面	II. 98-1	干糊	IV. 456-2	弓側	IV.1297-1	三叉	IV.1002-3	三井寺楸	IV.1037-2
工面	II. 93-2	干碼	IV. 419-3	弓側	IV.1310-2	三才	II. 789-2	三化冥器	II. 785-2
工科	II. 375-3	干瓢	I.1027-3	弓廳	IV.1300-1	三下	II. 789-4	三分鼎足	II. 811-3
工師	II. 380-3	干鯛	IV. 472-1	弓廳	IV.1310-4	三下	IV. 792-3	三月過鳥	IV. 991-3
工商	II. 382-1	干鯉	IV. 473-1	弓師	IV.1310-1	三三	II. 790-3	三井寺斑猫	IV.1037-2
工部	II. 395-2	干蘿蔔	I.1029-4	弓翁	IV.1311-1	三子	II. 791-1	三史	II. 790-4
工部	III. 470-4			弓翁 (弓管)	IV.1311-2	三子	IV. 993-3	三司	II. 791-1
工務	II. 397-4	弋	I. 272-1	弓破魔	IV.1311-1	三尸	II. 791-1	三生	II. 794-2
工學	II. 400-1	弋林	IV.1337-1	弓箭籠手	IV.1309-4	三上	II. 794-2	三出	II. 795-2
工場	II. 389-2	弋射	I. 272-3	弓箭	I.1168-2	三寸	II. 797-4	三出	II. 802-3
工場	II. 392-3	弋獵	IV.1337-1	弓張	IV.1301-2	三夕	II. 799-4	三世	II. 798-1
工稅	II. 390-1			弓張	IV.1311-1	三千一	II. 800-3	三世	IV.1034-4
工費	II. 394-4	弓	I.1167-2	弓袋	IV.1305-1	三女	II. 804-3	三正	II. 798-1
工業	II. 377-1	弓	IV.1276-4	弓袋	IV.1311-2	三女	II. 807-1	三合	II. 801-3
工業	III. 470-4	弓	IV.1309-1	弓組	IV.1310-1	三丸	II. 808-1	三代	II. 801-3
工賣	II. 378-3	弓人	I.1168-3	弓造	IV.1310-3	三口	IV. 992-2	三冬	II. 803-3
工賣	II. 389-3	弓工	I.1167-4	弓場	IV.1309-4	三山	IV.1034-1	三冬	IV.1016-2
工	II. 375-2	弓丈	IV.1296-3	弓場	IV.1310-4	三三九	II. 790-1	三白	II. 809-2
工數	II. 8-4	弓丈	IV.1321-2	弓管	IV.1300-4	三三九	II. 790-3	三白	IV. 995-2
工織	II. 388-3	弓大將	IV.1310-2	弓管	IV.1311-1	三大佛	II. 802-1	三本一	II. 813-2
工藝	II. 372-3	弓下槍	IV.1310-1	弓管	IV.1312-1	三大門	II. 802-1	三叫	IV. 968-3
工錢	II. 386-1	弓手	I.1168-2	弓業	IV.1310-1	三山冠	II. 790-4	三立	IV. 996-2
工藝	II. 376-4	弓手	IV.1321-2	弓業	IV.1310-3	三大會	II. 802-1	三目	IV.1008-2
		弓牙 (弓管)	IV.1311-1	弓問	IV.1310-4	三大節	II. 802-1	三布	IV.1012-3
巾	I.1214-3	弓太郎	IV.1297-1	弓筆	IV.1311-2	三大齋	II. 801-4	三回忌	II. 784-1
巾	III. 610-3	弓太郎	IV.1310-2	弓筆	IV.1312-1	三千代草	IV. 984-4	三石待	II. 788-2
巾	IV. 320-1	弓太郎	IV.1321-2	弓象骨	I.1168-2	三千年桃	IV. 983-2	三打板	IV. 997-1
巾子	II. 482-1	弓矢	I.1168-1	弓道	I.1168-4	三三味駒	IV. 994-3	三白草	I. 835-3
巾木	IV. 321-4	弓矢	IV.1311-2	弓腹	IV.1301-2	三友	II. 777-3	三白草	IV. 383-3
巾太	IV. 323-3	弓表	IV.1296-1	弓腰	IV.1310-1	三月	II. 785-1	三石樣	II. 788-2
巾杭	IV. 322-3	弓立	IV.1296-4	弓勢	IV.1321-2	三元	II. 787-2	三末廣	IV. 995-3
巾著	I.1233-4	弓立	IV.1321-2	弓餘形	IV.1310-4	三五	II. 787-3	三田燒	II. 803-1
巾櫃	I.1217-3	弓打	IV.1309-4	弓臺	IV.1310-2	三公	II. 787-4	三平二滿(阿多福)	I. 561-2
巾屨	III.1007-2	弓仕掛	IV.1310-1	弓摺羽	IV.1295-3	三尺	II. 790-1	三平二滿	II. 811-4
巾箱本	I.1225-2	弓竹	IV.1310-2	弓箭	I.1168-3	三尺	II. 794-4	三令五申	II. 818-2
巾櫛	I.1227-3	弓次郎	IV.1310-1	弓影	IV.1281-1	三支	II. 791-1	三半月鏡	II. 810-1
		弓次郎	IV.1321-2	弓頭	IV.1309-4	三日	II. 792-4	三半鏡	II. 810-1
干	I. 999-1	弓形	I.1167-4	弓嬌	IV.1297-1	三日	II. 806-4	三田農具製作所	IV. 979-3
干	III. 510-4	弓形	IV.1309-4	弓嬌	IV.1310-2	三日	IV. 957-4	三衣	II. 778-1
干	IV. 410-1	弓形	IV.1310-4	弓藏	IV.1309-4	三日	IV. 989-3	三行	II. 779-4
干	IV. 560-4	弓束	IV.1297-4	弓懸	IV.1281-2	三介	II. 797-3	三曲	II. 783-1
干	IV. 809-1	弓杖	IV.1298-4	弓籠手	IV.1293-3	三水	II. 797-4	三光	II. 784-1
干入	IV. 418-2	弓杖	IV.1310-4			三太	II. 801-2	三后	II. 787-4
干川	IV. 420-1	弓杖	IV.1321-2	彳亍	III. 889-1	三天	II. 805-2	三舟	II. 791-4
干支	I. 502-3	弓把 (弓柄)	IV.1310-3	β	I. 604-1	三方	II. 808-3	三色	II. 792-1
干支	I.1010-3	弓床	IV.1310-4			三木	II. 813-1	三色一	IV. 956-1
干支	I.1005-2	弓折	IV.1312-1			三木	IV. 991-1	三旬	II. 795-4
干死	IV. 455-3	弓足輕	IV.1309-4	三	II. 777-1	三文	II. 815-3	三多	II. 801-2
干物	I.1027-2	弓弦	I.1167-4	三	II. 777-2	三王	II. 818-4	三年一	II. 807-3
干物	IV. 532-1	弓弦	IV.1298-1	三	IV. 954-1	三毛	IV. 965-2	三百	II. 810-2
干城	I.1012-2	弓弦	IV.1298-3	三	IV. 955-2	三巴	IV. 998-1	三伏	II. 811-1
干珠	I.1012-4	弓弦	IV.1310-3	三	IV. 985-3	三火	IV.1001-3	三汗	IV. 954-4
干涉	I.1017-1	弓狀	I.1168-2	三一	II. 810-3	三引	IV.1001-3	三合	IV. 987-3
干乾	IV. 522-4	弓弩	I.1169-2	三七	II. 792-3	三六寸	II. 818-3	三地	IV. 996-4
干魚	I.1004-2	弓法	I.1169-3	三十	II. 792-4	三太夫	II. 802-1	三辻	IV. 997-2
干掛	I.1025-1	弓返	IV.1281-4	三十	IV. 974-4	三手犬	IV.1006-1	三行半	IV. 964-2
干梅	I.1025-3	弓返	IV.1310-1	三十	IV. 976-3	三不去	II. 810-4	三合年	II. 781-3
干淺魚	IV. 420-4	弓取	IV.1310-4	三八	II. 809-3	三太守	II. 801-4	三如來	II. 807-1
干割	IV. 568-4	弓始	IV.1311-1	三入	IV. 988-2	三丹花	II. 803-2	三羽根	IV.1001-1
干裂	I.1031-1	弓奉行	IV.1311-2	三丁字	IV. 997-1	三木差	IV. 963-2	三年寄	II. 806-2
干落	IV. 415-2	弓削	IV.1293-1	三七日	II. 792-3	三分差	II. 811-1	三羽雁	II. 809-2
干損	IV. 468-2	弓柄	IV.1297-4	三七日	IV.1010-2	三井楸	IV.1005-3	三合膝	IV. 987-3
干滿	I.1028-2	弓柄	IV.1310-3	三人張	II. 807-2	三斗桶	II. 806-3	三合戰	II. 807-4
干滿	IV. 524-4	弓舌	IV.1309-4	三人輿	II. 807-1	三不惑	II. 811-2	三尖蹄	II. 800-3

三羽子板	IV.1000-2	三的	IV.1002-4	三高	II. 779-4	三袋	IV.1002-1	三葉	II. 788-4
三羽征矢	IV.1001-1	三所—	IV.1006-3	三宮	II. 783-3	三寄—	IV.1004-2	三聖	II. 798-2
三州味喃	II. 792-1	三所	IV.1017-2	三院	II. 785-2	三途川	II. 679-1	三遺	II. 802-2
三羽飛雁	II. 809-4	三拍子	II. 810-2	三家	II. 785-4	三國司	II. 788-2	三塔	II. 802-4
三光琳免	IV. 993-1	三季行	II. 810-4	三徑	II. 786-1	三蛇目	IV. 995-2	三塗	II. 804-3
三宅輪賣	IV.1027-3	三杵米	IV. 962-3	三軒	II. 787-1	三途河	II. 679-1	三傳	II. 805-2
三伏一向夜(月夜)	III. 778-3	三泣車	II. 806-4	三草	II. 789-3	三間狀	II. 815-4	三殿	II. 805-2
三次方程式	II. 792 4	三泡折	II. 807-4	三時	II. 791-2	三部經	II. 810-4	三碑	II. 810-1
三把	II. 748-3	三具足	IV. 992-2	三乘	II. 796-1	三楓葉	IV. 990-2	三綾	II. 817-3
三更	II. 779-3	三長派	II. 804-1	三神	II. 796-4	三國襪	IV. 964-2	三綾 (三角=)	IV. 990-2
三孝	II. 779-4	三狐神	II. 705-1	三真	II. 796-4	三間三答	II. 815-3	三食	II. 819-2
三角	II. 780-2	三河骨	IV. 989-2	三笑	II. 799-1	三崎奉行	IV. 968-2	三葵	IV. 987-4
三角	IV. 960-1	三枝祭	II. 638-3	三席	II. 799-4	三條花角	II. 805-1	三電	IV. 988-2
三角	IV. 990-2	三芳野	IV.1035-1	三島	II. 802-2	三浦神道	II. 811-1	三鼎	IV. 990-2
三形	II. 782-4	三沸湯	II. 811-2	三島—	IV. 970-2	三惡	II. 777-3	三葉	IV. 999-3
三形	II. 785-4	三花菱	IV.1001-1	三挺	II. 803-4	三惡	II. 806-4	三織	IV.1002-3
三局	II. 783-1	三官給	II. 785-3	三陣	II. 804-3	三階	II. 778-4	三損友	II. 801-2
三佐	II. 789-1	三金輪	IV. 990-2	三嗣	II. 808-1	三期	II. 782-1	三道具	IV. 996-1
三災	II. 789-1	三枝壽	II. 792-4	三院	II. 819-2	三期	II. 783-3	三歲兒	IV.1006-4
三身	II. 796-4	三波川系	II. 809-2	三扇	IV. 987-4	三期	II. 785-4	三鼓洞	IV. 997-2
三身	IV.1003-1	三所荒神	II. 796-3	三栗	IV. 992-4	三期	II. 786-3	三解脫	II. 786-2
三辰	II. 796-4	三夜遊樂	II. 816-1	三桃	IV.1003-3	三期	II. 797-3	三蓮尊	II. 802-3
三助	II. 797-3	三所權現	II. 796-3	三紋	IV.1003-4	三期	II. 799-1	三蓮德	II. 802-3
三足	II. 800-4	三界	II. 778-4	三益友	II. 778-1	三期	II. 800-1	三圓體	II. 819-2
三足	IV. 987-3	三革	II. 780-2	三期日	II. 804-4	三期	II. 801-2	三滋目結	IV. 994-4
三男	II. 806-4	三竿	II. 781-3	三期戶	II. 808-1	三期	II. 802-4	三期桔梗	IV. 988-4
三兵	II. 811-3	三皇	II. 784-2	三期辛	IV. 996-1	三期	II. 803-3	三期紙形	IV. 996-4
三位	II. 814-4	三軍	II. 785-3	三期針松 (三結松)	II. 788-4	三期	II. 805-1	三期雜誌	II. 780-1
三位	II. 819-1	三思	II. 791-2	三期唐松	IV. 991-1	三期	II. 805-2	三期	II. 778-4
三役	II. 816-1	三秋	II. 791-4	三期原物	IV.1015-3	三期	II. 805-4	三期	II. 778-4
三里	II. 817-2	三省	II. 794-1	三期浦流	IV. 956-2	三期	II. 807-4	三期	II. 779-3
三折	IV.1005-4	三省	II. 798-2	三期追終	IV. 989-1	三期	II. 808-1	三期—	II. 781-2
三杉丸	IV. 995-3	三省	II. 795-4	三期摺紙	IV. 971-4	三期	IV. 990-3	三期	II. 783-4
三政元	II. 779-2	三省	II. 796-4	三期茶實	IV. 997-1	三期	II. 808-3	三期	II. 785-2
三角柏	IV. 999-1	三省	II. 798-1	三期峰巒	IV.1003-1	三期	II. 810-2	三期	II. 789-2
三角草	IV. 972-4	三省	II. 798-1	三期紡機	II. 808-4	三期	II. 811-1	三期	II. 794-1
三形聚	IV. 959-3	三省	II. 803-2	三期峰巒	II. 812-3	三期	IV. 972-2	三期	II. 803-1
三豆造	IV.1002-4	三省	II. 804-2	三期時鐘	IV.1006-2	三期	IV.1002-4	三期	II. 803-1
三角爐	III. 426-1	三省	IV.1016-4	三期紙鶴	II. 796-3	三期	IV.1003-4	三期	II. 804-4
三戒煙	II. 779-3	三省	II. 805-3	三期浦木綿	IV. 956-2	三期	IV.1005-1	三期	II. 808-1
三沙彌	II. 795-1	三省	II. 808-2	三期鍍金輪	IV. 998-4	三期	II. 810-1	三期	II. 812-1
三味	II. 758-2	三省	II. 808-2	三期櫛屋針	IV. 973-1	三期	IV.1013-3	三期	IV. 378-2
三味	II.1054-4	三省	II. 810-3	三期息拵抄	IV. 955-2	三期	II. 780-1	三期	IV. 378-3
三易	II. 778-1	三省	II. 813-2	三期追芝荷	IV. 989-1	三期	II. 808-1	三期	IV. 996-4
三孤	II. 787-3	三省	II. 813-2	三期茗荷崩	IV.1003-2	三期	IV. 991-1	三期	IV.1000-3
三始	II. 790-4	三省	II. 813-4	三期唐團扇	IV. 996-1	三期	II. 805-1	三期	II. 795-2
三事	II. 791-2	三省	II. 815-2	三期級選舉	II. 782-4	三期	IV.1002-3	三期	IV. 988-2
三社	II. 794-1	三省	II. 818-1	三期	II. 782-4	三期	II. 810-1	三期	IV. 988-3
三宗	II. 795-1	三省	II. 819-1	三期	II. 782-4	三期	IV.1001-4	三期	IV.1000-4
三姓	II. 798-1	三省	IV. 990-1	三期	II. 783-4	三期	IV.1002-1	三期	IV. 963-3
三到	II. 802-2	三省	IV.1001-4	三期	II. 786-2	三期	II. 813-2	三期	II. 801-4
三知	II. 803-3	三省	IV.1002-2	三期	II. 787-2	三期	IV. 966-3	三期	II. 795-3
三壽	II. 806-1	三省	IV.1004-2	三期	II. 788-1	三期	IV. 966-4	三期	II. 795-3
三板	II. 807-4	三省	II. 795 3	三期	II. 794-1	三期	II. 811-1	三期	IV. 963-3
三板	II. 809-4	三省	IV. 979-3	三期	II. 794-2	三期	II. 806-1	三期	II. 790-4
三松	II. 808-1	三省	IV. 993-1	三期	II. 795-1	三期	II. 810-1	三期	II. 781-2
三松	IV.1002-4	三省	II. 795-1	三期	II. 801-1	三期	IV.1003-2	三期	II. 781-2
三府	II. 810-3	三省	IV. 990-1	三期	II. 804-3	三期	II. 811-1	三期	II. 778-2
三物	II. 811-2	三省	IV. 998-1	三期	II. 805-1	三期	II. 810-1	三期	II. 782-1
三物	IV.1003-3	三省	IV. 995-3	三期	II. 814-4	三期	IV.1001-4	三期	II. 787-1
三政	II. 813-4	三省	IV.1016-4	三期	II. 817-2	三期	II. 777-3	三期	II. 794-2
三政	II. 814-3	三省	IV.1000-3	三期	II. 817-3	三期	II. 783-1	三期	II. 800-2
三明	II. 815-1	三省	IV. 990-1	三期	IV. 959-1	三期	II. 783-4	三期	II. 803-3
三明 (三足白)	IV. 987-3	三省	II. 755-3	三期	IV. 989-3	三期	II. 787-3	三期	II. 807-2
三門	II. 815-3	三省	II. 760-3	三期	IV. 990-2	三期	II. 808-1	三期	II. 810-3
三和	II. 818-4	三省	II. 778-3	三期	IV. 992-3	三期	II. 808-1	三期	II. 811-2
三河—	IV. 960-3	三省	II. 778-3	三期		三期		三期	

三樂	II. 817-1	三寶字銀	IV. 999-4	上下靴	I. 436-1	上矢倉	I. 432-3	上京	II. 999-2
三輪	II. 817-4	三顧	II. 787-3	上毛	I. 428-2	上目蓋	I. 431-4	上金	II. 995-4
三輪	IV. 1004-4	三顧丸	IV. 1004-3	上手	I. 423-4	上地	I. 20-3	上官	II. 997-2
三輪	II. 818-3	三鐵線	IV. 997-4	上手	I. 720-3	上地	I. 37-2	上弦	II. 1010-3
三駒	IV. 993-4	三權	II. 787-2	上手	I. 916-2	上地	II. 1015-2	上刻	II. 1001-4
三邊	IV. 1001-1	三籟	II. 816-4	上手	II. 1009-1	上勞	I. 36-2	上使	II. 1005-1
三節	IV. 1037-4	三疊紀	II. 803-2	上手	II. 1011-1	上米	I. 39-1	上肢	II. 1005-2
三摩地	II. 814-3	三讀會	II. 806-2	上文	I. 431-2	上米	I. 431-3	上姓	II. 1007-4
三摩耶	II. 759-1	三體	II. 801-3	上文	II. 1025-1	上米	II. 1027-1	上昇	II. 1009-4
三摩耶	II. 814-3	三麟	IV. 988-4	上分	I. 431-3	上白	I. 427-1	上知	II. 1015-2
三疊柏	IV. 997-3	三讓	II. 794-3	上分	II. 1025-1	上交	I. 427-3	上表	II. 1025-4
三節草	IV. 1002-1	三巖	II. 783-3	上水	I. 432-1	上向	I. 432-1	上夜	II. 1028-3
三摩堤	II. 814-3	三整松 (三銘松)	II. 788-4	上水	II. 1011-3	上向	I. 949-2	上林	II. 1031-2
三節會	II. 799-4			上方	I. 436-1	上衣	II. 989-3	上長押	I. 430-1
三莖葵	IV. 997-3	上	I. 20-2	上方	I. 436-2	上合	II. 993-1	上京物	I. 942-4
三輪鼓	IV. 1004-3	上	I. 21-2	上方	I. 942-1	上件	II. 1000-3	上長官	II. 1016-1
三層樓	II. 800-4	上	I. 30-2	上方	I. 944-2	上旨	II. 1003-1	上花漆	I. 430-4
三疊河骨	IV. 997-3	上	I. 35-4	上方	I. 945-4	上州	II. 1003-3	上紗	I. 20-2
三輪葉麴	IV. 1037-1	上	I. 36-1	上方	I. 951-4	上旬	II. 1009-3	上段	I. 20-3
三輪鳥居	IV. 1037-2	上	I. 39-4	上方	II. 1621-1	上羽	IV. 137-3	上段	II. 1015-1
三衛府火頭	II. 819-2	上	I. 426-4	上戸	I. 947-4	上帆	IV. 137-4	上風	I. 427-2
三學	II. 780-2	上	I. 435-1	上戸	II. 1001-1	上行天	II. 995-2	上重	I. 427-2
三辨	II. 785-2	上	I. 938-1	上元	II. 1000-3	上足	I. 36-1	上枯	I. 427-4
三親	II. 796-4	上	I. 950-2	上日	II. 1096-2	上足	II. 1013-4	上括	I. 428-1
三語	II. 801-3	上	I. 995-4	上日	II. 1019-4	上院	I. 38-3	上染	I. 429-2
三頭	II. 801-4	上	II. 987-3	上升	II. 1009-4	上身	I. 39-3	上繼	I. 429-3
三頭	IV. 999-1	上	II. 988-4	上天	II. 1017-1	上身	I. 431-4	上面	I. 429-4
三膳	II. 808-1	上	II. 1058-3	上木	II. 1026-2	上汲	I. 428-2	上面	II. 1028-1
三餘	II. 816-2	上	IV. 136-3	上太刀	I. 20-3	上投	I. 430-1	上前	I. 431-4
三劍	IV. 993-3	上	IV. 136-4	上戸立	I. 430-1	上役	I. 432-2	上前	I. 433-1
三播	IV. 996-2	上	IV. 721-4	上日和	IV. 137-3	上尾	I. 433-1	上屋	I. 432-2
三龜丸	IV. 990-4	上 (參出來)	IV. 942-3	上中下品	II. 1016-2	上折	I. 433-1	上屋	I. 437-1
三頭巾	IV. 997-2	上一	I. 941-1	上目	I. 20-4	上局	I. 433-2	上革	I. 435-4
三龜甲	IV. 991-3	上人	I. 436-4	上目	I. 432-1	上局	II. 993-3	上姿	I. 436-1
三燈法	II. 803-3	上人	II. 1019-4	上石	I. 36-1	上男	I. 436-4	上姿	IV. 137-2
三戰神	II. 800-3	上二	I. 947-2	上田	I. 37-2	上町	I. 947-4	上流	I. 950-1
三橫槌	IV. 1004-2	上九	II. 994-1	上田	I. 436-1	上町	I. 949-1	上流	II. 1030-2
三獨樂	IV. 993-4	上丁	II. 1016-4	上田	II. 1017-2	上求	II. 996-1	上界	II. 991-3
三頭政治	II. 805-4	上口	I. 20-2	上玉	I. 37-2	上告	II. 1002-1	上客	II. 992-4
三頭勝筋	II. 806-1	上口	IV. 137-1	上玉	II. 1014-4	上坐	II. 1003-1	上客	II. 995-2
三辯	II. 781-3	上下	I. 20-3	上皮	I. 427-3	上作	II. 1003-4	上皇	II. 996-3
三簞	IV. 972-2	上下	I. 36-2	上皮	II. 1022-2	上判	II. 1022-1	上計	II. 999-1
三鐵形	IV. 992-3	上下	I. 36-3	上水	I. 423-2	上位	II. 1032-2	上相	II. 1007-4
三齋流	II. 789-3	上下	I. 36-4	上汁	I. 429-1	上判官	I. 436-3	上述	II. 1009-2
三鞠袂	IV. 1003-1	上下	I. 436-1	上白	I. 429-1	上扶持	I. 431-2	上宣	II. 1012-4
三蹄	II. 781-4	上下	I. 944-3	上白	I. 436-1	上衫籠	I. 436-1	上姿	II. 1013-2
三疊	II. 789-4	上下	II. 990-4	上白	II. 1021-2	上板	I. 36-1	上帶	II. 1016-4
三職	II. 796-2	上下	II. 998-4	上包	I. 429-4	上所	I. 37-4	上品	II. 1022-4
三讀	II. 799-3	上下	IV. 137-1	上矢	I. 432-2	上所	II. 1009-4	上品	II. 1026-3
三禮	II. 816-4	上上	I. 427-1	上世	I. 946-1	上物	I. 39-3	上浴	II. 1029-3
三藝	IV. 989-1	上上	I. 435-4	上世	II. 1011-4	上物	II. 1028-1	上香 (燒香二)	III. 132-1
三騎射	II. 782-3	上上	II. 1008-1	上句	I. 947-2	上枝	I. 427-1	上屋形	I. 432-2
三鞭酒	II. 1059-1	上女	I. 950-2	上古	II. 1001-1	上枝	I. 945-3	上屋形	I. 437-1
三題話	II. 802-1	上士	II. 1035-1	上司	II. 1005-1	上枝	I. 951-4	上柱國	II. 1016-2
三親三菩提	II. 815-1	上巳	II. 1005-2	上甲	II. 1010-3	上枝	IV. 818-2	上屋敷	I. 21-1
三繫	II. 778-4	上巳	II. 1027-2	上仙	II. 1012-4	上刺	I. 428-3	上屋敷	I. 949-3
三羹	II. 781-3	上女中	I. 945-3	上台	II. 1014-2	上附	I. 429-3	上美濃	II. 1027-2
三關	II. 785-2	上大目	I. 427-2	上代	II. 1014-2	上渡	I. 430-2	上南蠻	I. 436-3
三關	II. 799-3	上大目	I. 435-4	上平	II. 1022-1	上直	I. 430-2	上櫃	I. 20-2
三樹川	IV. 995-3	上土門	I. 37-3	上平	II. 1022-3	上直	I. 430-3	上高	I. 20-3
三獸渡河	II. 792-1	上大空	I. 430-3	上布	II. 1023-2	上空	I. 430-3	上馬	I. 36-2
三寶一	II. 808-4	上女房	I. 436-3	上田地	I. 20-4	上放	I. 430-4	上馬	II. 1020-3
三寶	II. 812-2	上小袖	I. 428-2	上白車	I. 429-1	上臥	I. 431-2	上馬	II. 1027-4
三鐘	II. 815-2	上千鳥	I. 429-3	上目利	II. 1028-1	上臥	I. 436-4	上馬	IV. 137-1
三鐘	II. 816-2	上弓張	I. 946-1	上召使	I. 436-4	上卷	I. 431-3	上書	I. 427-2
三寶鳥 (佛法僧二)	IV. 662-4	上弓張	I. 948-1	上出來	II. 1016-4	上卷	I. 431-4	上書	II. 1009-4
三寶銀	IV. 999-4	上弓張	I. 952-1	上北面	II. 1023-2	上京	II. 995-1	上被	I. 427-2

上紙	I. 427-3	上囉	II.1030-2	上額	I. 427-1	上額	II.1013-4	下才	II. 271-1
上借	I. 427-4	上略	II.1031-1	上摺	I. 429-2	上額	II.1029-4	下山	II. 272-2
上氣	I. 427-4	上梁 (棟上-)	IV.1077-1	上端	I. 430-4	上築	IV. 137-4	下女	II. 284-3
上氣	II. 993-4	上野布	I. 951-4	上端	II.1015-1	上謙	J. 36-3	下女	II. 985-4
上氣	IV. 137-1	上御衣	I. 436-3	上槍	I. 432-3	上築	I. 429-3	下口	II. 697-1
上衿	I. 428-2	上御衣	I. 436-4	上綱	II. 992-1	上臉	I. 431-4	下口	II. 895-2
上差	I. 428-3	上御局	I. 436-4	上銀	II. 995-4	上醫	II. 989-3	下口	II. 989-2
上乘	I. 430-3	上御所	I. 943-3	上壽	II.1009-2	上頭	II.1003-1	下女子	II. 985-4
上乘	II.1009-4	上問屋	I. 946-3	上製	II.1012-1	上職	II.1010-1	下才六	II. 271-1
上劍	I. 430-4	上部屋	I. 947-4	上腿	II.1014-2	上雜仕	I. 435-4	下女中	II. 984-1
上紐	I. 431-2	上將軍	II.1008-2	上膊	II.1021-2	上頸骨	II. 992-4	下大目	II. 899-4
上座	I. 943-2	上御臺	I. 436-4	上賓	II.1022-4	上繩纏	I. 950-1	下下地	II. 712-2
上座	I. 943-4	上野綿	I. 720-2	上間	II.1025-1	上繩錄事	II.1016-3	下土官	I. 805-1
上座	II.1003-1	上梁銘 (棟札)	IV.1075-3	上浸	II.1027-1	上藤	I. 20-4	下寸板	II. 278-3
上格	II. 992-4	上野牡丹	I. 720-2	上夢	II.1029-1	上藥	I. 428-1	下大根	I. 658-4
上級	II. 994-2	上御厨子	I. 948-1	上蘆所	I. 945-2	上籬	I. 429-1	下三連	I. 53-1
上洗	II. 997-2	上場	I. 20-4	上歌舞伎	I. 427-3	上邊	I. 429-4	下弓張	II. 984-2
上郡	II. 998-1	上湯	I. 21-1	上様	I. 37-1	上邊	I. 431-3	下弓張	II. 984-4
上根	II.1002-4	上棧	I. 428-4	上様	I. 435-4	上邊	I. 948-4	下土器	II. 894-2
上師	II.1095-2	上進	I. 429-1	上様	I. 944-2	上機	I. 432-3	下三奉行	II. 896-2
上酒	II.1009-1	上揃	I. 429-2	上様	II.1004-1	上繪	I. 432-4	下火	I. 40-1
上席	II.1012-2	上斑	I. 431-3	上菰	I. 37-1	上瀨	I. 946-1	下火	II. 899-4
上納	II.1019-3	上盛	I. 432-2	上潮	I. 37-1	上瀨	I. 951-4	下元	I. 789-4
上班	II.1022-1	上童	I. 437-1	上潮	IV. 137-2	上瀨	IV. 137-2	下午	I. 790-4
上院	II.1032-3	上無	I. 949-1	上緒	I. 40-1	上瀨	II. 993-2	下午	IV. 561-4
上祖 (遺祖)	III.1068-3	上遊	II. 989-4	上敷	I. 428-4	上瀨文	I. 37-1	下日	I. 806-3
上唐人	I. 945-2	上階	II. 991-4	上澄	I. 429-1	上瀨	I. 429-4	下方	I. 887-1
上宮仕	I. 436-4	上裁	II.1003-1	上齒	I. 430-4	上瀨	II.1018-1	下方	II. 894-2
上家司	I. 943-2	上策	II.1003-3	上盤	I. 431-1	上髮	I. 38-4	下方	II. 900-2
上家司	I. 947-3	上衆	II.1011-1	上髭	I. 451-1	上髮	I. 39-3	下方	II. 983-1
上草履	I. 428-3	上焦	II.1012-2	上駒	J. 943-4	上鬘	II.1030-1	下方	II. 984-1
上差繩	I. 36-4	上訴	II.1013-1	上儀	II. 994-1	上疊	I. 37-2	下文	II. 41-2
上成繩	II.1021-2	上疏	II.1013-1	上衝	II.1009-4	上疊	I. 427-1	下切	II. 43-2
上張	I. 38-2	上智	II.1015-2	上層	II.1013-2	上疊	I. 430-1	下切	II. 712-1
上張	I. 429-4	上都	II.1017-3	上髻	II.1014-4	上疊	II.1015-4	下戶	II. 269-4
上張	I. 431-1	上等	II.1018-1	上輩	II.1020-3	上疊	II.1026-1	下心	II. 278-1
上脚	I. 426-4	上棟	II.1018-1	上篇	II.1026-2	下	I. 657-1	下心	II. 895-4
上帶	I. 427-2	上番	II.1022-1	上樂	IV. 137-1	下	I. 657-1	下水	II. 279-2
上掛	I. 427-2	上陽人	II.1028-4	上調子	I. 430-1	下	I. 658-1	下水	II. 900-4
上掛	I. 941-3	上菓子	II. 996-4	上賢輪	I. 944-1	下	I. 659-1	下木	II. 894-4
上側	I. 427-3	上童子	II.1018-2	上錢	I. 37-1	下	II. 41-2	下手	II. 898-2
上脣	I. 428-1	上裏	I. 36-2	上窟	I. 39-2	下	II. 41-3	下手	II. 898-3
上脣	II.1010-3	上脣	I. 426-4	上頸	I. 428-1	下	II. 42-4	下手	II. 984-2
上國	I. 429-3	上置	I. 427-1	上雲	I. 428-2	下	II. 43-4	下手	IV. 746-1
上國	II.1001-4	上著	I. 427-4	上鞘	I. 428-4	下	II. 220-3	下手	IV. 767-2
上通	I. 430-1	上靴	I. 428-1	上積	I. 429-4	下	II. 227-1	下夫	II. 902-2
上通	I. 946-3	上過	I. 429-1	上澗	I. 430-2	下	II. 696-4	下手人	II. 277-4
上荷	I. 430-2	上滑	I. 429-1	上鏡	I. 432-4	下	II. 697-3	下切附	II. 894-4
上荷	IV. 136-3	上滑	I. 429-2	上調	II. 990-3	下	II. 703-2	下化冥暗	II. 269-3
上這	I. 430-4	上塗	I. 430-3	上滑	II. 993-2	下	II. 711-2	下化衆生	II. 269-2
上影	I. 431-3	上葉	I. 430-4	上爛	II. 993-2	下	II. 713-3	下立	I. 655-4
上雲	I. 432-4	上腫	I. 431-1	上疑	II. 993-4	下	II. 890-3	下立	II. 897-1
上卿	II. 995-1	上葺	I. 431-2	上壇 (上段二)	II.1015-1	下	II. 932-1	下矢	I. 658-4
上卿	II. 998-4	上道	I. 436-2	上談	II.1029-1	下	IV.1147-3	下台	I. 827-4
上啓	II. 999-1	上意	II. 989-3	上龜	IV. 137-1	下一段	II. 982-4	下奴	I. 868-1
上紺	II.1002-4	上絹	II. 994-2	上繩纏	II. 994-1	下人	II. 298-4	下半	I. 902-3
上粹	II.1005-2	上綿	II.1006-1	上機魂	II. 994-1	下人	II. 985-1	下平	I. 909-3
上將	II.1007-4	上櫻	II.1012-4	上興	I. 36-4	下人	II. 893-1	下民	I. 950-2
上章	II.1007-4	上達	II.1014-4	上優	I. 39-2	下二段	II. 984-4	下民	II. 307-3
上宿	II.1009-2	上詰	IV. 137-3	上鞠	I. 39-2	下上	I. 656-1	下句	II. 268-4
上宿	II.1028-4	上路 (途立)	IV. 983-2	上鞠	II. 994-1	下上	I. 656-2	下句	II. 984-4
上船	II.1012-4	上腹卷	I. 431-1	上霞	I. 427-2	下土	I. 803-3	下司	II. 278-1
上船	IV. 137-3	上殿居	I. 436-2	上撥	I. 429-2	下土	I. 863-1	下司	II. 278-2
上堂	II.1014-3	上運部	I.1019-2	上醫	I. 431-1	下下	II. 269-1	下司	II. 898-1
上帳	II.1015-4	上置疊	I. 427-1	上繩一	I. 859-2	下下	II. 269-2	下生	II. 276-1
上途	II.1017-3	上蓋	J. 38-4	上銘	II. 989-3	下下	II. 896-3	下代	II. 250-4
上部	II.1028-3	上綾	I. 40-1	上聲	II.1007-4	下下	II. 983-4	下代	II. 983-4

下田	II. 296-3	下役	II. 901-1	下風	II. 983-1	下格子	II. 264-3	下結	II. 901-2
下白	II. 299-4	下尾	II. 902-2	下若	I. 810-3	下島田	II. 712-2	下萌	II. 901-1
下用	II. 309-3	下折	II. 902-2	下拜	I. 886-3	下家司	II. 983-3	下服	II. 985-1
下目	II. 697-2	下坐	II. 983-3	下品	I. 910-1	下酒屋	II. 43-2	下無	II. 985-3
下目	II. 900-4	下宛上	II. 270-1	下品	II. 301-2	下借腹	II. 277-2	下童	II. 985-4
下尼	II. 711-3	下汽車	II. 43-2	下品	II. 306-4	下御	I. 756-3	下亂	I. 656-4
下札	II. 713-2	下物	I. 656-4	下流	I. 982-3	下御	II. 268-2	下意	I. 669-1
下仕	II. 984-1	下物	I. 653-4	下流	II. 899-1	下情	I. 810-1	下愚	I. 760-2
下仕事	II. 896-2	下物	I. 916-3	下界	II. 264-2	下唇	I. 613-1	下腹	I. 913-3
下北面	I. 930-4	下物	II. 901-1	下括	II. 268-4	下唇	II. 895-2	下腹	II. 43-3
下北面	II. 306-2	下居	I. 657-1	下食	II. 273-2	下婢	I. 903-2	下腹	II. 898-1
下石派	II. 982-4	下枝	I. 653-3	下食	II. 274-2	下部	I. 911-2	下腹	II. 899-4
下矢倉	II. 901-1	下枝	II. 893-4	下段	II. 282-4	下部	II. 372-2	下著	II. 43-3
下仕組	II. 896-2	下枝	II. 911-3	下浴	II. 310-1	下部	II. 985-2	下著	II. 284-3
下世話	II. 279-3	下枝	II. 911-4	下苔	II. 697-1	下間	I. 959-1	下著	II. 894-4
下甲介母	I. 737-4	下枝	II. 984-1	下思	II. 893-4	下間	II. 898-4	下躰	II. 296-3
下合	I. 655-1	下官	I. 778-1	下苦	II. 895-4	下韻	II. 43-3	下落	II. 310-1
下合	I. 737-4	下官	II. 269-1	下拵	II. 896-1	下國	II. 270-1	下墜	II. 697-2
下名	I. 656-1	下歌	I. 789-4	下姿	II. 896-4	下國	II. 898-1	下墜	II. 899-2
下名	I. 954-3	下歌	II. 269-4	下姿	II. 983-4	下宿	II. 277-3	下墜	II. 891-3
下名	II. 899-1	下鼓	I. 803-3	下染	II. 897-1	下宿	II. 901-2	下墜	II. 894-1
下米	I. 658-3	下垂	I. 813-3	下刺	II. 897-1	下術	II. 277-3	下道	II. 897-3
下米	II. 43-3	下性	J. 821-4	下前	II. 900-3	下略	II. 511-2	下道	II. 898-2
下印	I. 658-3	下性	II. 276-1	下前	II. 903-1	下帶	II. 711-3	下道	II. 900-4
下行	I. 735-4	下拙	I. 823-2	下持	II. 900-4	下帶	II. 893-4	下照	II. 898-4
下行	II. 43-4	下拙	II. 279-3	下屋	II. 984-4	下帶	II. 899-2	下照	II. 899-2
下行	II. 263-1	下愚	I. 856-1	下屋	II. 985-3	下斬	II. 712-1	下照	II. 899-2
下光	I. 778-1	下附	I. 910-3	下屋形	II. 901-1	下陰	II. 894-1	下照	II. 899-3
下臣	I. 813-1	下命	I. 954-3	下紅葉	II. 901-1	下組	II. 895-2	下照	II. 899-3
下吏	I. 981-4	下果	II. 41-2	下前髪	II. 713-2	下梳	II. 896-4	下遊星	I. 669-4
下向	II. 43-3	下果	II. 43-3	下相談	II. 896-1	下通	II. 898-4	下際	I. 656-2
下向	II. 264-3	下易	II. 43-3	下屋敷	II. 901-2	下貫	II. 899-2	下際	I. 827-4
下向	II. 900-4	下刻	II. 270-1	下班	I. 38-2	下袴	II. 899-2	下端	I. 851-1
下血	II. 269-3	下姓	II. 276-1	下乘	I. 656-2	下袴	II. 899-3	下端	II. 899-3
下至	II. 273-1	下知	II. 283-1	下乘	II. 277-4	下張	II. 899-4	下端	IV. 1635-1
下旬	II. 277-4	下直	II. 283-3	下乘	II. 899-2	下掛	II. 982-4	下膊	I. 888-3
下地	II. 283-1	下直	II. 899-2	下馬	I. 658-2	下帽子	II. 697-2	下開	I. 921-3
下地	II. 897-3	下卑	II. 300-4	下馬	I. 658-4	下細工	II. 896-1	下開	II. 894-4
下劣	II. 311-2	下卑	II. 301-1	下馬	II. 299-3	下御所	II. 983-3	下開	I. 930-4
下色	II. 893-1	下松	II. 697-2	下級	I. 754-1	下御所	II. 984-4	下儼	I. 995-3
下交	II. 894-3	下佩	II. 712-4	下流	I. 778-1	下問屋	II. 984-3	下儼	II. 43-1
下衣	II. 896-1	下虞	II. 713-3	下流	II. 269-1	下部屋	II. 984-4	下儼	II. 272-2
下机	II. 898-1	下膏	II. 893-3	下根	I. 793-4	下掃除	II. 983-3	下種	II. 277-2
下西	II. 984-3	下膏	II. 895-2	下根	II. 270-2	下脚絆	II. 894-4	下種	II. 278-2
下死人	II. 275-3	下押	II. 893-4	下根	II. 899-2	下參與	II. 984-4	下種	II. 278-4
下百合	II. 697-2	下金	II. 894-2	下院	I. 998-2	下參與	II. 984-4	下說	II. 279-3
下安甲金	II. 228-1	下芝	II. 896-3	下酒	II. 43-2	下御勘定所	II. 983-3	下儼	II. 280-1
下步	I. 658-2	下使	II. 898-1	下疳	II. 265-4	下胎	I. 656-1	下儼	II. 280-2
下足	I. 658-2	下波	II. 899-1	下郡	II. 269-1	下場	I. 656-2	下構	II. 894-4
下足	II. 280-1	下放	II. 899-3	下座	II. 270-4	下湯	I. 657-1	下擲	II. 897-1
下足	II. 711-3	下臥	II. 900-2	下座	II. 276-2	下策	I. 796-1	下種	II. 899-2
下局	I. 756-3	下廻	II. 900-3	下城	II. 277-4	下策	II. 272-1	下種	II. 900-4
下局	II. 898-2	下廻	II. 900-3	下書	II. 277-4	下視	I. 803-3	下種	II. 901-2
下位	I. 998-2	下肥	II. 983-3	下書	II. 894-1	下焦	I. 822-2	下種	II. 983-4
下阪	II. 43-2	下待	II. 983-4	下郎	II. 310-1	下等	I. 868-2	下種	II. 697-1
下作	II. 272-1	下長押	II. 899-1	下破	II. 697-1	下等	II. 296-4	下種	I. 803-3
下作	II. 896-1	下京物	II. 983-1	下紙	II. 711-4	下番	I. 902-3	下種	I. 824-4
下作	II. 898-1	下花柳	II. 697-2	下針	II. 713-1	下雲	II. 43-2	下種	I. 886-3
下作	II. 898-1	下法師	II. 985-3	下振	II. 713-2	下雲	II. 895-3	下種	II. 299-3
下車	II. 275-4	下岩根	II. 897-4	下滑	II. 894-4	下散	II. 272-2	下種	II. 43-1
下男	II. 298-1	下直筋	I. 856-2	下草	II. 895-1	下散	II. 278-2	下種	II. 43-2
下男	II. 985-4	下取硝子	II. 893-4	下倉	II. 895-3	下痢	II. 311-1	下種	II. 893-4
下形	II. 894-2	下取焙烙	II. 898-4	下紐	II. 906-1	下脚	II. 712-3	下種	II. 279-4
下投	II. 899-1	下降	I. 735-4	下家	II. 901-1	下渡	II. 713-3	下種	II. 711-4
下町	II. 900-2	下降	II. 711-4	下笑	II. 902-2	下結	II. 895-1	下種	II. 712-2
下町	II. 984-4	下風	I. 797-2	下神人	II. 983-4	下燒	II. 896-2	下種	II. 712-3
下身	II. 900-3	下風	I. 911-4	下魁上	I. 791-3	下燒	II. 897-1	下種	II. 713-3
下兒	II. 900-3	下風	II. 894-2	下魁上	II. 270-1	下結	II. 900-4	下種	II. 893-3

下鞍	II. 895-3	下髮	II. 713-1	丸三蛤	IV. 937-4	丸胡桃	IV. 937-2	丸頭	IV. 935-1
下鞍	II. 914-1	下髮	II. 713-3	丸中著	IV. 935-4	丸屋根	IV. 940-2	丸鉦	IV. 935-2
下敷	II. 896-2	下髮	II. 893-4	丸土臺	IV. 937-1	丸屋敷	IV. 940-2	丸錢	IV. 936-3
下締	II. 896-3	下籠	I. 655-3	丸三葛	IV. 937-4	丸洲濱	IV. 936-3	丸筋	IV. 938-4
下調	II. 896-4	下籠	II. 894-1	丸土佐柏	IV. 937-3	丸苦狹酸漿草	IV. 937-4	丸筋	IV. 941-3
下齒	II. 899-3	下讀	II. 901-2	丸三蓋松	IV. 937-2	丸桁	II. 165-2	丸筋	IV. 939-4
下盤	II. 899-4	丈	III. 461-3	丸三盛龜甲	IV. 937-4	丸桁	II. 193-3	丸筋	IV. 940-3
下種	II. 899-4	丈	III. 472-3	丸木	IV. 935-3	丸箱	IV. 935-1	丸窟	IV. 939-4
下罷	II. 900-1	丈	III. 472-3	丸木	IV. 941-2	丸氣	IV. 935-4	丸燒	IV. 940-2
下稽古	II. 895-4	丈	III. 473-3	丸切	IV. 935-4	丸袖	IV. 936-3	丸燒	IV. 942-1
下賢輪	II. 983-3	丈	III. 644-3	丸切	IV. 937-1	丸根	IV. 937-4	丸頭巾	IV. 937-1
下學	I. 736-1	丈	III. 673-3	丸太	IV. 936-3	丸刺	IV. 938-3	丸頭巾	IV. 937-3
下辭	I. 743-1	丈人	III. 653-3	丸日	IV. 938-1	丸倉	IV. 941-3	丸澤湯	IV. 937-2
下辭	II. 265-4	丈人	III. 658-3	丸内	IV. 938-1	丸馬出	IV. 935-1	丸細三柏	IV. 937-2
下器	I. 743-4	丈比	III. 474-2	丸天井	IV. 937-1	丸島田	IV. 936-2	丸鞘太刀	IV. 936-1
下器	I. 857-4	丈尺	III. 652-3	丸木字	IV. 937-2	丸梓木車	IV. 937-2	丸燭	II. 202-3
下錶	I. 995-2	丈夫	III. 660-1	丸日取	IV. 939-3	丸真向壁	IV. 937-4	丸錫	IV. 937-1
下結	II. 43-1	丈六	III. 663-1	丸木輪	IV. 936-1	丸紡縮緬	IV. 938-2	丸鐘	IV. 937-2
下龜	II. 43-2	丈立	III. 475-2	丸五德	IV. 936-1	丸真向柱苔	IV. 937-4	丸襟	IV. 935-1
下腰	II. 266-1	丈册	III. 650-1	丸木覆	IV. 939-3	丸雪 (殿-)	I. 145-3	丸額	IV. 935-2
下腰	II. 935-1	丈母	III. 660-2	丸石	IV. 934-4	丸雪	IV. 940-3	丸額	IV. 939-2
下刺	II. 271-1	丈身	III. 653-3	丸打	IV. 935-1	丸帶	IV. 935-1	丸儲	IV. 939-4
下頸	II. 697-1	丈長	III. 475-4	丸瓜	IV. 935-1	丸襪	IV. 936-4	丸蠶	IV. 942-1
下頸	II. 895-2	丈姿	III. 475-1	丸皮	IV. 935-2	丸笠	IV. 937-2	丸藥	II. 210-1
下鞞	II. 896-1	丈室	III. 651-3	丸瓦	IV. 935-2	丸籠	IV. 937-2	丸蠟	IV. 934-4
下鉦	II. 896-3	丈度	III. 657-4	丸出	IV. 936-4	丸船	IV. 937-4	丸錫	IV. 936-3
下種	II. 898-2	丈高指	III. 475-2	丸本	IV. 939-4	丸影	IV. 939-3	丸鐵	IV. 937-1
下燃	II. 900-4	丈高檯紙	III. 475-2	丸生絹	IV. 936-2	丸麥	IV. 940-1	丸編	IV. 935-1
下盤	II. 901-1	丈部	IV. 252-1	丸辰精	IV. 936-2	丸假名	IV. 935-2		
下談	II. 902-1	丈頓合	III. 179-1	丸立三引	IV. 937-2	丸南鉢	IV. 937-2	久	IV. 445-4
下談	II. 984-1	丈量	III. 662-4	丸式	IV. 936-2	丸梨切口	IV. 937-3	久	IV. 449-3
下殿	I. 743-1			丸印	IV. 936-2	丸揚	IV. 934-4	久	IV. 450-1
下殿	I. 806-3	万	IV. 943-3	丸年	IV. 937-1	丸勝	IV. 935-2	久	IV. 450-2
下殿	I. 992-1			丸名	IV. 937-2	丸街	IV. 935-4	久七	I.1042-3
下築	II. 43-3	个	I. 667-3	丸帆	IV. 937-4	丸管	IV. 936-2	久二錢	I.1046-3
下園	II. 43-4			丸祀	IV. 939-4	丸幅	IV. 939-2	久三	I.1041-4
下園	II. 984-2	丸	II. 189-4	丸込	IV. 940-1	丸棒	IV. 939-3	久久	IV. 450-4
下蹈	II. 280-2	丸	II. 190-1	丸合羽	IV. 935-2	丸零柱	IV. 937-2	久方	IV. 448-1
下藤	II. 310-3	丸	II. 200-3	丸行燈	IV. 934-4	丸爲替	IV. 935-2	久方	IV. 448-2
下輿	II. 712-1	丸	IV. 934-3	丸晃	IV. 939-4	丸提燈	IV. 936-4	久本草	IV. 448-3
下輿	II. 899-2	丸	IV. 934-4	丸床几	IV. 936-2	丸懸	IV. 935-2	久六銀	II. 129-4
下館	II. 985-3	丸	IV. 936-1	丸形錫	IV. 935-1	丸腰	IV. 935-4	久世 (曲)	II. 36-3
下檢査	II. 895-4	丸	IV. 937-1	丸形冬瓜	IV. 935-2	丸煮	IV. 937-2	久田流	IV. 450-3
下鞞馬	II. 265-4	丸	IV. 940-1	丸明	IV. 934-4	丸葉	IV. 938-1	久尻燒	II. 31-1
下總東風	II. 985-1	丸	IV. 941-2	丸板	IV. 934-4	丸襪	IV. 938-4	久米一	II. 92-4
下雲	I. 961-4	丸	IV. 941-3	丸杭	IV. 935-4	丸殿	IV. 941-3	久字錢	I.1042-3
下職	II. 277-4	丸	IV. 942-1	丸金	IV. 935-4	丸遠鏡	IV. 937-3	久延	I.1039-1
下職	II. 896-3	丸一本	IV. 937-3	丸鈞	IV. 937-1	丸遠鏡	IV. 937-2	久助	I.1044-1
下壽	II. 898-1	丸一引	IV. 937-3	丸取	IV. 937-2	丸萬角字	IV. 937-4	久成	II. 29-3
下職	II. 900-3	丸一石	IV. 937-3	丸被	IV. 937-4	丸船	IV. 934-4	久住	II. 54-4
下頸骨	I. 736-2	丸一絆	IV. 937-3	丸卷	IV. 939-4	丸病	IV. 937-1	久見草	IV. 451-1
下頸管	I. 736-2	丸一旗	IV. 937-3	丸物	IV. 940-2	丸漬	IV. 937-1	久我龍體車	II. 9-1
下藤摩	II. 43-2	丸一駒	IV. 937-3	丸臥	IV. 941-4	丸腰	IV. 938-1	久後	I.1041-3
下藤橋	II. 985-4	丸一鉢	IV. 937-3	丸定木	IV. 936-4	丸腰	IV. 941-3	久活	II. 14-2
下齋	I. 743-1	丸一瓢	IV. 937-3	丸高瓜	IV. 940-3	丸綿	IV. 940-3	久修	II. 30-3
下藥	II. 41-2	丸一丁字	IV. 937-3	丸虎尾	IV. 937-3	丸際	IV. 935-2	久振	IV. 450-3
下藥	II. 43-2	丸一釘披	IV. 937-3	丸金髻	IV. 935-2	丸墨	IV. 936-3	久留	I.1048-4
下藥	II. 809-1	丸一蠟燭	IV. 937-3	丸洞絹	IV. 940-3	丸毡	IV. 937-1	久留米絁	II. 122-1
下藤	II. 697-2	丸二引	IV. 937-3	丸松角字	IV. 937-4	丸幣	IV. 937-4	久留米絁	II. 122-1
下藤	II. 896-4	丸口	IV. 935-4	丸洗	IV. 934-4	丸糊	IV. 938-1	久留米絁	II. 117-1
下藤	II. 900-2	丸子	IV. 935-4	丸細	IV. 938-3	丸簪	IV. 938-4	久堅	IV. 443-1
下繪	II. 902-2	丸刀	IV. 938-2	丸柱	IV. 938-4	丸緒	IV. 940-3	久還	I.1049-2
下瀨	II. 984-2	丸丸	IV. 939-4	丸架	IV. 939-3	丸簪	IV. 942-1	久還	II. 212-4
下邊	II. 985-2	丸女	IV. 940-1	丸星	IV. 939-3	丸數珠	IV. 941-3	久還	I.1040-3
下瀨宣	II. 899-2	丸山	IV. 940-2	丸貢	IV. 939-4	丸葛葉	IV. 937-3	久離	I.1048-4
下瀨火藥	II. 983-4	丸三引	IV. 987-4	丸持	IV. 940-1	丸刺	II. 196-3	久瀨	II. 36-3
下瀨	II. 898-2	丸山字	IV. 937-4	丸屋	IV. 942-1	丸總	IV. 934-4		

乞 (乞乞)	II. 510-1	亡狀	IV. 184-3	凡懸	IV. 857-3	千羽鶴	III. 254-2	千鳥	III. 633-1
乞	II. 561-4	亡狀	IV. 1061-4	凡慮	IV. 860-2	千字蓮錢	III. 231-3	千船	III. 639-4
乞	II. 562-1	亡卒	IV. 189-1			千言	III. 224-4	千解豆	III. 226-4
乞	II. 566-3	亡命	IV. 196-4	刃	II. 1182-1	千足	III. 240-2	千紫萬紅	III. 231-4
乞	II. 572-1	亡者	III. 1158-2	刃	IV. 153-4	千足	III. 627-2	千鈞	III. 221-1
乞人	II. 526-1	亡者	IV. 184-1	刃	IV. 1181-2	千成	III. 249-2	千筋	III. 236-3
乞士	II. 523-3	亡者	IV. 867-1	刃切	IV. 211-2	千佛	III. 236-4	千尋	III. 638-4
乞丐	I. 850-4	亡室	IV. 183-3	刃引	IV. 326-1	千兵	III. 237-3	千階波	III. 215-3
乞丐	I. 1105-1	亡帝	IV. 191-4	刃引	IV. 326-2	千里	III. 262-2	千尋草	III. 236-1
乞丐	II. 522-1	亡叛	IV. 194-1	刃元	IV. 348-1	千里	III. 620-4	千絲萬縷	III. 231-4
乞丐一	I. 1075-4	亡魯	IV. 180-1	刃先	IV. 233-1	千東	III. 630-3	千段	III. 227-3
乞巧	I. 1105-1	亡師	IV. 182-2	刃早	IV. 324-2	千町田	III. 641-2	千歲	III. 632-3
乞目	II. 370-3	亡息	IV. 189-1	刃向	IV. 346-4	千里竹 (根笹)	IV. 87-4	千載	III. 227-3
乞巧奠	I. 1072-4	亡孫	IV. 189-1	刃向	IV. 347-1	千助能	III. 239-3	千萬	III. 254-4
乞旨	II. 576-4	亡屬	IV. 179-4	刃物	IV. 348-1	千住葱	III. 245-4	千萬	III. 259-3
乞救師	II. 522-1	亡匿	IV. 192-4	刃番	IV. 201-4	千把煮	III. 254-2	千萬 (若干)	III. 294-1
乞兒	I. 1107-3	亡婦	IV. 194-3	刃針	IV. 324-3	千辛萬苦	III. 236-2	千萬	III. 721-4
乞兒	IV. 788-4	亡朝	IV. 192-2	刃創	II. 1197-1	千住製鐵所	III. 245-4	千萬一	III. 637-2
乞取	II. 569-4	亡慶	IV. 199-1	刃渡	IV. 376-3	千金	III. 220-4	千葉梔子 (水梔子)	II. 431-3
乞泣	II. 569-4	亡滅	IV. 196-4	刃渡	IV. 1181-3	千花	III. 221-4	千葉萱草	IV. 1238-3
乞食	II. 485-1	亡魂	IV. 180-1	刃傷	IV. 58-2	千狀	III. 232-3	千僧一	III. 240-1
乞食	II. 486-3	亡影	III. 1155-2	刃毀	IV. 232-1	千波	III. 251-3	千盤	III. 240-4
乞食	II. 523-3	亡慮	IV. 1086-3	刃槍	IV. 353-3	千枚一	III. 259-2	千聞	III. 237-2
乞食	II. 523-4	亡骸	III. 1155-3	刃糞	IV. 329-2	千松	III. 259-3	千種	III. 612-3
乞者	II. 523-4	亡親	IV. 186-2	刃糞	IV. 290-2	千門	III. 260-4	千團子	III. 244-1
乞祈	II. 567-2	亡靈	III. 1156-3	刃		千兩	III. 263-1	千箇寺	III. 217-1
乞降歸附 (參從)	IV. 866-2	亡靈	IV. 199-2	刃		千枝	III. 598-4	千數櫃	III. 243-2
乞胸	II. 398-1	亡靈	IV. 869-2	刃	II. 1182-1	千枝	III. 599-1	千數櫃	III. 244-3
乞索歷狀	II. 523-3			刃	II. 1085-4	千夜	III. 701-1	千篋入叔	III. 634-3
乞魚	II. 527-4	兀子	II. 482-3	刃	III. 160-4	千社札	III. 235-2	千篋入叔	III. 634-3
乞誓	II. 569-1	兀子	II. 523-3	刃		千社參	III. 233-3	千種萬類	III. 234-
乞誓	II. 570-2	兀兀	II. 523-2	千	III. 212-1	千屈榮	III. 221-3	千億	III. 214-4
乞願	II. 570-1	兀坐	II. 523-2	千	III. 594-3	千屈菜	IV. 977-1	千竊	III. 258-1
也	III. 1238-2	兀然(によつきり)	IV. 53-2	千人一	III. 250-3	千金藤	IV. 250-1	千慮	III. 263-4
于思	I. 374-3	兀菴派	II. 521-4	千人	III. 638-4	千呼萬喚	III. 227-1	千慮流	III. 600-3
于撥干引	I. 430-3	兀僧	II. 524-2	千人入	III. 622-3	千客	III. 216-4	千箭叔	III. 634-3
亡	III. 1154-3	兀願	II. 525-3	千三	III. 259-4	千客	III. 218-4	千箭叔	III. 634-3
亡	III. 1160-4	凡	I. 593-2	千千	III. 627-4	千軍	III. 223-1	千箭萬箭	III. 228-4
亡	III. 1161-1	凡	I. 604-3	千山萬水	III. 229-1	千思	III. 229-3	千雙	III. 228-3
亡	IV. 11-3	凡 (徒二)	I. 653-3	千切	III. 220-3	千秋	III. 230-3	千樹	III. 233-4
亡	IV. 171-4	凡	III. 42-4	千手	III. 225-3	千秋	III. 595-2	千燈會	III. 248-4
亡	IV. 844-4	凡人	III. 485-3	千日	III. 233-4	千秋	III. 244-2	千福輪	III. 256-3
亡人	III. 1157-4	凡人	IV. 846-2	千木	III. 249-3	千段一	III. 244-2	千聲	III. 620-1
亡八	IV. 193-4	凡人	IV. 392-2	千手	III. 607-3	千拜	III. 251-4	千彌染	III. 261-3
亡子	IV. 182-2	凡下	IV. 851-4	千引	III. 638-1	千慶	III. 627-1	千騎萬騎	III. 221-2
亡友	IV. 172-2	凡夫 (直人一)	IV. 855-4	千六本	III. 210-4	千重	III. 640-1	千疊	III. 247-1
亡心	IV. 186-2	凡夫	IV. 848-3	千手卷	III. 243-3	千指柏	III. 230-4	千變	III. 258-2
亡夫	IV. 194-3	凡手	IV. 857-1	千五百秋	III. 596-1	千慶藏	III. 249-1	千慶萬慶	III. 217-3
亡父	IV. 194-3	凡民	IV. 857-1	千古	III. 225-3	千慶詣	III. 249-1	又	IV. 452-1
亡兄	IV. 178-2	凡百	IV. 858-4	千石	III. 226-3	千秋樂	III. 234-3	又	IV. 894-2
亡失	IV. 183-3	凡百	IV. 402-1	千生	III. 249-2	千紅萬紫	III. 226-2	又手	II. 730-2
亡母	IV. 196-2	凡身	IV. 857-1	千本一	III. 258-4	千秋萬歲	III. 236-4	又手	II. 731-1
亡母	IV. 197-2	凡例	IV. 851-4	千本	III. 642-4	千苦萬艱	III. 221-3	又手	II. 742-4
亡母	IV. 868-4	凡卑	IV. 857-1	千代	III. 700-3	千海	III. 221-4	又木	IV. 895-1
亡用	IV. 1081-1	凡俗	IV. 406-2	千世	III. 700-3	千家	III. 223-1	又倉	I. 64-1
亡臣	IV. 186-3	凡骨	IV. 852-4	千且板	III. 244-2	千差	III. 227-2	又藏	II. 702-2
亡兆	IV. 192-2	凡眼	IV. 852-4	千足環	III. 255-3	千乘	III. 234-4	又藏	II. 702-2
亡羊虞	IV. 197-4	凡情	IV. 849-3	千行	III. 215-3	千倍	III. 251-4	子子	IV. 785-3
亡君	IV. 178-1	凡庶	IV. 847-2	千年	III. 251-1	千般	III. 254-4	子然	II. 292-2
亡弟	IV. 191-4	凡庸	IV. 850-4	千名	III. 633-3	千峰	III. 258-2	子遺	II. 296-2
亡位	IV. 200-3	凡聖	IV. 852-3	千早人	III. 637-3	千草	III. 612-3	川	I. 855-3
亡妻	IV. 180-3	凡穢	IV. 860-1	千染卷	III. 243-3	千軒轅	III. 223-2	川入	I. 886-4
亡婦	IV. 182-2	凡穢	IV. 850-4	千百秋	III. 642-4	千島海流	III. 622-4	川下	I. 887-3
亡兒	IV. 182-3	凡穢	IV. 852-4	千早振	III. 637-3	千座置戸	III. 615-4	川下	I. 890-1
		凡穢	IV. 852-3	千染積	III. 243-2	千差萬別	III. 233-3	川上	I. 887-4
		凡穢	IV. 852-3	千字錢	III. 251-2	千島落葉松	III. 623-1		
		凡穢	IV. 852-3	千羽鶴	III. 252-4	千貫	III. 222-3		

川上	I. 894-4	川柳	I. 897-2	川瀨	I. 887-2	已講	I. 208-1	心	II. 1180-4
川上 (川原-)	I. 897-4	川柳	III. 262-4	川瀨	I. 902-2			心	I. 1185-4
川上	III. 232-3	川砂利	I. 899-1	川瀨	I. 888-2	才	I. 838-1	心	IV. 1076-1
川口	I. 888-4	川俣編	I. 896-3	川瀨	I. 890-3	才	I. 870-4	心一杯	II. 432-4
川子	I. 889-1	川俣雜	III. 227-1	川邊	I. 895-2	才	II. 633-2	心入	II. 462-4
川千鳥	I. 893-1	川俣織鬼	I. 890-4	川邊	I. 896-1	才	II. 633-4	心力	II. 1229-2
川小僧	I. 889-2	川浴	I. 886-3	川邊	I. 896-2	才	II. 688-2	心上	II. 462-2
川心法師	I. 889-2	川神	I. 887-4	川邊	I. 896-4	才	IV. 798-3	心上	II. 1201-3
川内	I. 887-2	川鳥	I. 887-4	川邊	I. 887-3	才人	II. 647-1	心工	II. 467-3
川支	I. 893-2	川鳥	I. 890-1	川邊	I. 892-3	才力	II. 660-1	心士	II. 1216-2
川手	I. 893-4	川根	I. 894-3	川邊	III. 240-3	才才	I. 868-4	心下	IV. 1075-4
川止	I. 894-1	川根	I. 895-2	川邊	I. 888-2	才才	I. 869-1	心丈夫	II. 467-4
川中	I. 894-1	川根	I. 895-3	川邊	I. 890-2	才才	II. 643-4	心心	II. 465-4
川水	I. 896-3	川骨	I. 896-2	川邊	I. 890-2	才才	II. 643-4	心夫	II. 468-3
川水	III. 236-4	川原	I. 897-4	川邊	IV. 954-1	才女	II. 650-3	心太	II. 468-4
川片岸	I. 887-3	川原	I. 897-3	川邊	IV. 956-2	才六	II. 660-3	心太	II. 471-2
川太郎	I. 892-4	川原	I. 892-1	川邊	IV. 1014-2	才次	II. 644-2	心太	III. 1028-4
川引綱	I. 895-3	川原	I. 887-2	川邊	IV. 1014-1	才色	II. 646-3	心引	II. 471-1
川引綱	I. 895-3	川原	I. 889-3	川邊	IV. 1011-3	才名	II. 658-2	心友	II. 1182-3
川石	I. 886-4	川原	I. 890-2	川邊	IV. 1017-3	才名乘	II. 688-4	心木	II. 1186-3
川北	I. 888-2	川原	I. 890-2	川邊	IV. 1013-4	才志	II. 643-4	心切	II. 1189-1
川氷	I. 889-2	川原	I. 894-1	川邊	IV. 1013-2	才取	II. 652-1	心火	II. 1190-2
川尻	I. 890-1	川原	I. 894-1	川邊	IV. 1014-4	才物	II. 656-4	心中	II. 1213-4
川立	I. 892-2	川原	I. 894-4	川邊	IV. 967-4	才思	II. 643-4	心内	II. 1217-3
川玉草	I. 892-3	川原	I. 897-4	川邊	II. 646-1	才俊	II. 651-4	心支度	II. 466-4
川合	I. 886-2	川原	I. 891-2	川邊	I. 453-1	才度	II. 651-4	心太草 (石花菜)	III. 931-4
川竹	I. 892-1	川原	I. 889-1	川邊	I. 472-4	才星	IV. 799-4	心生	II. 464-1
川伏	I. 895-4	川原	I. 890-3	川邊	I. 575-3	才氣	II. 637-1	心立	II. 467-3
川舟	I. 896-1	川原	I. 886-2	川邊	I. 581-3	才悟	II. 641-3	心乍	II. 469-2
川向	I. 896-3	川原	I. 886-3	川邊	I. 582-2	才能	II. 653-2	心以	II. 472-2
川守	I. 897-1	川原	I. 888-1	川邊	I. 582-3	才學	II. 654-1	心用	II. 472-2
川曲	I. 902-1	川原	I. 888-4	川邊	I. 654-2	才略	II. 669-1	心効	II. 474-1
川合貝	I. 895-3	川原	I. 889-1	川邊	I. 657-2	才智	II. 650-1	心打	II. 1183-1
川字錢	III. 251-2	川原	I. 889-2	川邊	I. 1036-1	才筆	II. 656-2	心外	II. 1190-4
川字	I. 886-4	川原	I. 890-2	川邊	III. 793-3	才量	II. 659-4	心外	II. 1191-2
川住	I. 890-3	川原	I. 890-4	川邊	II. 500-3	才鏡	II. 661-2	心皮	II. 1220-3
川床	I. 894-1	川原	I. 897-4	川邊	I. 582-3	才幹	II. 636-4	心目	II. 1225-3
川芎	III. 219-1	川原	I. 893-3	川邊	I. 582-3	才幹著	II. 688-3	心可笑	II. 474-1
川成田	I. 894-2	川原	I. 895-2	川邊	I. 581-4	才賢	II. 640-4	心用意	II. 473-3
川明	I. 886-2	川原	I. 895-3	川邊	I. 664-1	才質	II. 644-4	心地	II. 448-3
川岸	I. 888-1	川原	I. 902-1	川邊	I. 581-4	才備	II. 646-1	心地	II. 1213-1
川芥	I. 889-2	川原	I. 886-2	川邊	I. 581-4	才調	II. 651-2	心合	II. 462-2
川芝	I. 890-1	川原	I. 890-2	川邊	I. 582-2	才德	II. 652-1	心劣	II. 464-1
川底	I. 891-4	川原	I. 892-4	川邊	II. 846-1	才輝	II. 654-3	心汚	II. 465-1
川沿	I. 891-4	川原	I. 893-3	川邊	I. 582-2	才鋒	II. 657-1	心忙	II. 467-2
川附	I. 893-2	川原	I. 894-3	川邊	I. 460-4	才學	II. 636-2	心早	II. 470-4
川門	I. 893-4	川原	I. 894-4	川邊	I. 527-2	才器	II. 637-1	心任	II. 471-3
川波	I. 894-2	川原	III. 224-4	川邊	I. 582-2	才藏	II. 642-4	心向	II. 472-1
川並 (川波=)	I. 894-2	川原	III. 436-2	川邊	I. 582-3	才藝	I. 868-1	心安	II. 472-4
川股	I. 896-3	川原	I. 888-1	川邊	I. 657-3	才藝	II. 640-1	心安	II. 901-2
川社	I. 897-2	川原	I. 886-3	川邊	I. 665-3	才識	II. 644-3	心行	II. 473-2
川長	I. 902-2	川原	I. 894-2	川邊	I. 582-1	才覺	II. 636-2	心弛	II. 473-3
川依田	I. 897-4	川原	I. 895-2	川邊	I. 657-3	才蘊	II. 642-3	心好	II. 473-3
川泥鰌	I. 894-1	川原	I. 902-2	川邊	I. 582-3	才辯	II. 657-1	心印	II. 1183-1
川音	I. 887-2	川原	I. 888-4	川邊	III. 34-3	才錢	III. 390-2	心曲	II. 1189-1
川音	I. 894-1	川原	I. 889-4	川邊	IV. 1267-3			心血	II. 1192-2
川風	I. 887-3	川原	I. 893-4	川邊	IV. 1267-4			心耳	II. 1199-3
川綱	I. 887-4	川原	I. 896-1	川邊	I. 189-2			心耳	II. 1217-4
川狩	I. 883-1	川原	I. 895-2	川邊	I. 219-3			心匠	II. 1201-2
川辨	I. 890-1	川原	II. 1086-3	川邊	I. 213-2	心	II. 259-3	心字池	II. 1200-4
川津	I. 893-1	川原	I. 887-4	川邊	I. 1073-1	心	II. 451-2	心有氣	II. 462-3
川面	I. 892-4	川原	I. 889-4	川邊	I. 189-3	心	II. 451-3	心次第	II. 466-4
川流	I. 894-2	川原	I. 895-1	川邊	I. 208-1	心	II. 467-1	心有韻	II. 462-3
川流	III. 262-4	川原	III. 242-3	川邊	I. 224-2	心	II. 468-4	心交韻	II. 464-3
川柱	I. 895-2	川原	I. 899-3	川邊	I. 224-2	心	II. 601-4	心改	II. 462-3
川屋	I. 897-1	川原	I. 891-3	川邊	I. 224-2	心	II. 890-4	心利	II. 465-1
川柳	I. 887-1	川原	I. 902-1	川邊	I. 224-2	心		心利	II. 468-4

四畫

心肝	II. 465-1	心凌	II. 467-1	心無	II. 469-3	心慮	II. 1229-1	戶鳥派	III. 1036-1
心肝	II. 1185-4	心狹	II. 467-2	心無	II. 1217-3	心淨	II. 466-4	戶第	II. 512-3
心足	II. 467-4	心高	II. 467-2	心殘	II. 470-1	心類	II. 467-3	戶部	II. 572-3
心成	II. 469-2	心起	II. 467-3	心晴	II. 470-4	心積	II. 468-3	戶部	II. 579-1
心走	II. 470-2	心根	II. 469-4	心過	II. 470-4	心學	II. 1185-1	戶袋	III. 1037-3
心延	II. 470-3	心根	II. 1195-2	心勝	II. 471-3	心機	II. 1186-2	戶袋	III. 1063-1
心延	II. 899-3	心迷	II. 471-4	心惑	II. 471-3	心操	II. 1196-3	戶側	III. 1104-1
心見	II. 471-4	心疾	II. 473-1	心混	II. 472-1	心頭	II. 1216-3	戶閉蜘蛛	III. 1040-3
心床	II. 473-2	心疾	II. 1200-3	心粧	II. 473-4	心懸	II. 1212-4	戶統	II. 505-2
心羽	II. 474-1	心弱	II. 473-4	心惡	II. 474-1	心癖	II. 465-2	戶側	III. 1040-4
心忘	II. 474-1	心鬼	II. 1186-2	心焦	II. 895-4	心繕	II. 463-2	戶悉	III. 1072-3
心材	II. 1196-2	心氣	II. 1186-3	心喪	II. 1196-4	心顯	II. 1191-1	戶無窮羅	III. 1051-1
心志	II. 1198-3	心胸	II. 1188-4	心痛	II. 1214-3	心證	II. 1204-3	戶蹄子	III. 1036-4
心身	II. 1205-2	心骨	II. 1194-4	心勝	II. 1221-2	心覺	II. 464-1	戶數	II. 502-4
心言	II. 465-4	心神	II. 1205-2	心棒	II. 1223-2	心懸	II. 464-2	戶福	II. 502-4
心形刀流	II. 1185-2	心信柱	II. 1218-4	心勞	II. 1227-4	心懸	II. 466-4	戶福	II. 599-2
心狀	II. 466-3	心疾氣	II. 469-1	心裡	II. 1228-1	心懸	IV. 1075-1	戶福	III. 1036-2
心狀	II. 1201-3	心恥氣	II. 470-3	心無性	II. 471-1	心懸	II. 463-4	戶顯	II. 535-4
心知	II. 467-1	心淺	II. 462-2	心當	II. 462-2	心懸	II. 1197-1	戶顯	III. 1034-1
心使	II. 468-1	心得	II. 463-1	心置	II. 463-4	心懸	II. 1217-3	戶顯	III. 1033-4
心附	II. 468-1	心得	II. 463-4	心落	II. 464-1	心懸	II. 464-3	戶懸升麻	III. 999-3
心附	II. 468-2	心得	II. 463-4	心嵩	II. 464-2	心懸	II. 896-1	戶籍	II. 506-3
心附	II. 468-3	心得	II. 473-2	心碎	II. 465-2	心懸	II. 1207-1	戶籍	IV. 755-3
心附	II. 1221-2	心動	II. 463-2	心裂	II. 465-3	心體	II. 1210-3	戶籍	IV. 757-1
心妻	II. 468-3	心移	II. 463-2	心遠	II. 467-3	心體	II. 1214-4	手	II. 1059-2
心取	II. 469-1	心旋	II. 463-4	心族	II. 469-4	心體	II. 1230-2	手	III. 350-2
心長	II. 469-1	心掛	II. 464-2	心葉	II. 470-1	心體	II. 1214-4	手	III. 815-2
心泣	II. 899-1	心從	II. 464-3	心葉	II. 1183-2	心體	II. 1230-2	手	III. 848-4
心花	II. 1190-3	心清	II. 465-2	心隔	II. 471-2	戈	II. 136-4	手	III. 849-1
心事	II. 1199-3	心粗	II. 465-3	心亂	II. 472-1	戈矛	II. 185-4	手	III. 898-2
心愛	II. 1203-2	心淋	II. 466-3	心傷	II. 473-1	戈兵	II. 184-4	手	III. 863-3
心性	II. 1207-1	心添	II. 467-2	心意	II. 1182-2	戈船	II. 175-4	手一杯	III. 495-3
心底	II. 1210-3	心情	II. 469-2	心業	II. 1195-1	戈筵	II. 175-4	手力	III. 867-1
心底	II. 1214-4	心情	II. 1201-3	心想	II. 1196-3	手入	II. 363-4	手入	III. 911-3
心念	II. 1218-3	心習	II. 469-4	心搏	II. 1220-1	戶	II. 364-1	手下	III. 1069-4
心法	II. 1220-2	心羞	II. 470-3	心腹	II. 1221-3	戶	III. 964-4	手下	III. 893-4
心法	II. 1223-4	心深	II. 471-1	心腹	II. 1231-4	戶	IV. 721-4	手下	III. 909-4
心府	II. 1221-2	心細	II. 471-2	心意地	II. 462-4	戶	IV. 756-2	手下	III. 1072-2
心服	II. 1221-4	心細	II. 471-3	心意氣	II. 462-3	戶人	II. 447-2	手巾	III. 909-2
心拍子	II. 471-1	心設	II. 471-3	心經會	II. 1188-3	戶口	III. 1015-4	手巾	III. 909-2
心長閑	II. 470-1	心寄	II. 473-4	心煩惱障	II. 1223-4	戶口	III. 1081-2	手工	III. 1080-4
心周章氣	II. 462-3	心惜	II. 474-1	心誤	II. 462-3	戶山學校	II. 446-4	手工	III. 922-3
心急	II. 462-4	心崩	II. 895-2	心備	II. 464-3	戶戶	II. 439-4	手上	III. 458-4
心急	II. 467-2	心眼	II. 1186-1	心經	II. 465-1	戶主	II. 495-4	手口	III. 891-1
心苛	II. 462-4	心學	II. 1186-2	心際	II. 466-3	戶主	III. 1054-3	手口	III. 892-1
心後	II. 463-4	心悸	IV. 1075-1	心障	II. 467-4	戶主	IV. 755-2	手丸	III. 916-3
心赴	II. 464-1	心教	II. 1192-2	心魂	II. 1195-2	戶田	II. 530-2	手丈夫	III. 897-1
心柄	II. 464-4	心宿	II. 1203-3	心魂	II. 468-1	戶元	III. 1038-4	手土產	III. 916-4
心苦	II. 465-3	心宿	III. 1134-4	心遣	II. 473-1	戶立	III. 1040-3	手爪	III. 906-1
心箭	II. 466-1	心術	II. 1203-4	心遣	II. 468-2	戶札	IV. 757-1	手爪	III. 1081-4
心便	II. 467-4	心通	II. 1214-3	心盡	II. 468-2	戶札	III. 1040-4	手中	III. 1090-3
心待	II. 471-3	心理	II. 1223-1	心實	II. 471-4	戶田流	III. 966-4	手中	III. 519-1
心待	II. 903-3	心略	II. 1223-4	心語	II. 1185-2	戶出編	III. 449-1	手火	III. 533-3
心持	II. 472-2	心貫流	II. 1191-2	心像	II. 1197-1	戶每	II. 578-3	手火	III. 911-2
心思	II. 901-1	心假粧	II. 465-4	心算	II. 1198-2	戶別	III. 1022-3	手水	III. 878-2
心思	II. 1198-3	心許無	II. 472-3	心算 (胸算用)	IV. 1075-1	戶車	III. 1056-4	手水	III. 916-4
心善	II. 1183-3	心鈍	II. 463-4	心善文	II. 467-2	戶走	II. 519-4	手木	III. 886-4
心男	II. 1183-4	心悲	II. 464-2	心憂	II. 463-1	戶度	III. 966-3	手切	III. 890-3
心計	II. 1191-2	心替	II. 464-3	心樂	II. 467-3	戶板	III. 1030-2	手心	III. 892-2
心室	II. 1200-3	心激	II. 464-4	心慮	II. 469-2	戶前	III. 1072-3	手支	III. 898-1
心星	II. 1207-2	心隈	II. 465-2	心憎	II. 469-4	戶前	II. 523-2	手手	III. 906-4
心柱	II. 1219-1	心黑	II. 465-4	心緒	II. 470-4	戶庭	III. 1051-3	手手	III. 950-3
心柱	II. 1220-1	心強	II. 465-4	心緒	II. 1204-1	戶浪	III. 1064-1	手內	III. 909-3
心面白	II. 464-1	心強	II. 468-3	心聲	II. 471-1	戶時	III. 1072-4	手引	III. 911-2
心說	II. 462-4	心變	II. 466-3	心震	II. 471-2	戶透	IV. 744-3	手引	III. 911-3
心配	II. 465-2	心無	II. 469-1	心醉	II. 1206-4	戶座	III. 1052-4	手文	III. 914-1
心配	II. 1219-2	心無	II. 469-2	心調	II. 1215-1	戶根木			

手反	Ⅲ. 914-4	手束	Ⅲ. 505-1	手具足	Ⅲ. 891-1	手配	Ⅲ. 910-2	手裡	Ⅱ.1100-4
手元	Ⅲ. 917-4	手作	Ⅲ. 505-4	手扇取	Ⅲ. 537-4	手酒	Ⅲ. 893-2	手腕	Ⅱ.1103-2
手分	Ⅲ. 922-3	手作	Ⅲ. 893-2	手松明	Ⅲ. 895-4	手酒	Ⅲ. 894-3	手越	Ⅲ. 478-4
手不人	Ⅲ. 866-1	手作	Ⅲ. 899-1	手武者	Ⅲ. 917-1	手差	Ⅲ. 893-3	手握	Ⅲ. 522-4
手手甲	Ⅲ. 180-2	手折	Ⅲ. 565-1	手味喻	Ⅲ. 916-4	手翅	Ⅲ. 893-3	手量	Ⅲ. 529-1
手不足	Ⅲ. 913-2	手形	Ⅲ. 884-4	手拍編笠	Ⅲ. 911-3	手師	Ⅲ. 893-3	手量 (手積)	Ⅲ. 906-2
手不附	Ⅲ. 897-4	手利	Ⅲ. 887-2	手指	Ⅱ.1082-4	手酌	Ⅲ. 894-3	手結	Ⅲ. 557-3
手中風	Ⅲ. 897-1	手車	Ⅲ. 891-4	手段	Ⅱ.1089-4	手俠	Ⅲ. 895-3	手結	Ⅲ. 897-4
手切草	Ⅲ. 890-2	手每	Ⅲ. 892-3	手段	Ⅲ. 896-4	手茶	Ⅲ. 896-4	手釐	Ⅲ. 564-3
手日記	Ⅲ. 908-4	手攻	Ⅲ. 895-3	手勅	Ⅱ.1090-3	手棍	Ⅲ. 898-4	手焙	Ⅲ. 850-3
手文庫	Ⅲ. 914-3	手攻	Ⅲ. 906-1	手背	Ⅱ.1096-3	手捕	Ⅲ. 907-3	手痛	Ⅲ. 862-3
手手舞	Ⅲ. 950-4	手助	Ⅲ. 896-1	手拭	Ⅲ. 520-1	手能	Ⅲ. 909-3	手植	Ⅲ. 883-2
手內職	Ⅲ. 907-4	手序	Ⅲ. 897-3	手拭	Ⅲ. 526-3	手被	Ⅲ. 911-1	手傘	Ⅲ. 884-2
手札	Ⅱ.1082-2	手延	Ⅲ. 910-1	手拭	Ⅲ. 909-2	手振	Ⅲ. 914-2	手替	Ⅲ. 885-3
手札	Ⅲ. 893-3	手判	Ⅲ. 911-2	手拭	Ⅲ. 909-4	手迷	Ⅲ. 916-2	手絡	Ⅲ. 886-2
手札	Ⅲ. 913-2	手弄	Ⅲ. 915-2	手拭	Ⅲ. 912-3	手飽	Ⅲ. 918-1	手答	Ⅲ. 892-2
手册	Ⅱ.1082-2	手見	Ⅲ. 916-4	手搦	Ⅲ. 849-2	手弱女	Ⅲ. 564-3	手強	Ⅲ. 892-3
手册 (手帳)	Ⅲ. 897-2	手束索餅	Ⅲ. 505-1	手厚	Ⅲ. 849-3	手弱女	Ⅲ. 565-1	手強	Ⅲ. 906-3
手玉	Ⅲ. 490-2	手押	Ⅱ.1060-1	手洗	Ⅲ. 850-4	手弱似	Ⅲ. 564-3	手提	Ⅲ. 893-2
手玉	Ⅲ. 896-2	手弩	Ⅱ.1095-2	手活	Ⅲ. 855-1	手真似	Ⅲ. 915-3	手棒	Ⅲ. 893-3
手末	Ⅲ. 520-2	手板	Ⅱ.1096-3	手後	Ⅲ. 883-3	手料理	Ⅲ. 921-4	手順	Ⅲ. 894-3
手打	Ⅲ. 877-4	手板	Ⅲ. 862-1	手翼	Ⅲ. 883-3	手高脚	Ⅲ. 896-1	手筋	Ⅲ. 895-2
手占	Ⅲ. 882-1	手返	Ⅲ. 458-1	手重	Ⅲ. 883-4	手筋榮	Ⅲ. 922-2	手筋	Ⅲ. 910-1
手甲	Ⅲ. 885-4	手返	Ⅲ. 458-2	手昇	Ⅲ. 884-1	手珠數	Ⅲ. 894-3	手備	Ⅲ. 895-3
手甲	Ⅲ. 898-1	手返	Ⅲ. 885-4	手風	Ⅲ. 884-3	手島燒	Ⅲ. 894-2	手番	Ⅲ. 897-4
手甲	Ⅲ. 899-3	手抱	Ⅲ. 488-1	手風	Ⅲ. 912-2	手窪	Ⅱ.1060-3	手筒	Ⅲ. 903-2
手代	Ⅲ. 894-4	手抱	Ⅲ. 877-3	手風	Ⅲ. 914-3	手絨	Ⅱ.1070-1	手無	Ⅲ. 908-1
手代	Ⅲ. 895-4	手長	Ⅲ. 519-2	手柄	Ⅲ. 886-2	手絨	Ⅲ. 884-2	手管	Ⅲ. 910-3
手出	Ⅲ. 896-1	手長	Ⅲ. 907-4	手限	Ⅲ. 890-1	手脚	Ⅱ.1072-1	手棒	Ⅲ. 914-4
手立	Ⅲ. 896-2	手底	Ⅲ. 520-2	手拵	Ⅲ. 892-2	手教	Ⅱ.1079-4	手棒	Ⅲ. 957-4
手付	Ⅲ. 898-2	手腦	Ⅲ. 521-2	手相	Ⅲ. 893-1	手授	Ⅱ.1084-3	手問	Ⅲ. 915-2
手外	Ⅲ. 910-1	手股	Ⅲ. 521-2	手品	Ⅲ. 893-4	手術	Ⅱ.1084-4	手感	Ⅲ. 915-3
手平	Ⅲ. 910-1	手放	Ⅲ. 530-2	手音	Ⅲ. 894-3	手理	Ⅱ.1100-4	手短	Ⅲ. 916-3
手本	Ⅲ. 915-1	手放	Ⅲ. 910-4	手者	Ⅲ. 910-1	手賞	Ⅲ. 524-2	手短	Ⅲ. 916-4
手目一	Ⅲ. 917-2	手枕	Ⅲ. 543-4	手染	Ⅲ. 895-3	手寄	Ⅲ. 557-4	手盛	Ⅲ. 918-1
手矢	Ⅲ. 918-2	手枕	Ⅲ. 915-2	手突	Ⅲ. 898-3	手寄	Ⅲ. 918-3	手渡	Ⅲ. 922-3
手仕事	Ⅲ. 893-4	手明	Ⅲ. 849-2	手便	Ⅲ. 911-4	手壓	Ⅲ. 885-2	手跨手	Ⅲ. 885-3
手加減	Ⅲ. 884-2	手斧	Ⅲ. 879-3	手箭	Ⅲ. 916-1	手壓	Ⅲ. 886-1	手都合	Ⅲ. 898-1
手古舞	Ⅲ. 892-3	手斧	Ⅲ. 918-3	手箭	Ⅲ. 917-1	手組	Ⅲ. 891-2	手藝病	Ⅲ. 908-2
手仕舞	Ⅲ. 894-2	手斧	Ⅲ. 922-4	手箭	Ⅲ. 917-3	手順	Ⅲ. 892-4	手提燈	Ⅲ. 897-1
手印	Ⅱ.1060-3	手杵	Ⅲ. 889-2	手柔	Ⅲ. 918-3	手殺	Ⅲ. 892-4	手剪 (鑿二)	Ⅱ. 312-1
手先	Ⅲ. 520-1	手金	Ⅲ. 890-3	手首尾	Ⅲ. 894-3	手探	Ⅲ. 893-2	手剪	Ⅲ. 895-2
手先	Ⅲ. 893-1	手兜	Ⅲ. 892-1	手風琴	Ⅲ. 912-2	手透	Ⅲ. 895-1	手跡	Ⅱ.1087-3
手向	Ⅲ. 553-2	手性	Ⅲ. 894-3	手相撲	Ⅲ. 895-2	手輕	Ⅲ. 897-1	手裏	Ⅱ.1100-4
手向	Ⅲ. 553-3	手刷	Ⅲ. 895-2	手祥燈	Ⅲ. 920-2	手袖	Ⅲ. 906-1	手裏	Ⅲ. 519-1
手向	Ⅲ. 534-1	手膏	Ⅲ. 896-4	手記	Ⅱ.1071-1	手鈞	Ⅲ. 906-3	手裏	Ⅲ. 909-3
手向	Ⅲ. 916-4	手近	Ⅲ. 895-3	手骨	Ⅱ.1081-1	手習	Ⅲ. 903-3	手馴	Ⅲ. 521-2
手向	Ⅲ. 917-1	手使	Ⅲ. 897-4	手書	Ⅱ.1085-2	手腕	Ⅲ. 909-1	手馴	Ⅲ. 908-3
手合	Ⅲ. 850-1	手附	Ⅲ. 899-2	手書	Ⅲ. 884-1	手粘	Ⅲ. 909-3	手馴	Ⅲ. 908-4
手合	Ⅲ. 850-2	手妻	Ⅲ. 906-1	手捉	Ⅱ.1088-4	手提	Ⅲ. 910-3	手飲	Ⅲ. 527-4
手色	Ⅲ. 867-1	手所	Ⅲ. 907-2	手捉	Ⅲ. 906-3	手提	Ⅲ. 911-1	手遊	Ⅲ. 849-3
手込	Ⅲ. 892-4	手取	Ⅲ. 907-3	手套	Ⅱ.1089-2	手控	Ⅲ. 911-2	手遊	Ⅲ. 895-1
手早	Ⅲ. 910-4	手並	Ⅲ. 908-2	手套 (手袋一)	Ⅲ. 912-3	手袋	Ⅲ. 912-3	手遊	Ⅲ. 895-2
手早	Ⅲ. 911-1	手拔	Ⅲ. 909-2	手紋	Ⅱ.1089-4	手船	Ⅲ. 913-4	手當	Ⅲ. 849-3
手任	Ⅲ. 915-2	手物	Ⅲ. 910-1	手草	Ⅲ. 467-2	手偏	Ⅲ. 914-4	手過	Ⅲ. 850-3
手全	Ⅲ. 915-3	手帶	Ⅲ. 910-2	手挾	Ⅲ. 529-4	手細	Ⅲ. 915-1	手樽 (手打一)	Ⅲ. 877-4
手自	Ⅲ. 916-4	手始	Ⅲ. 910-3	手挾	Ⅲ. 530-1	手掘	Ⅲ. 915-1	手置	Ⅲ. 883-3
手安	Ⅲ. 918-2	手拍	Ⅲ. 910-3	手掘	Ⅲ. 558-2	手許	Ⅲ. 917-4	手落	Ⅲ. 883-3
手休	Ⅲ. 913-3	手拂	Ⅲ. 911-1	手掘	Ⅲ. 564-3	手桶	Ⅲ. 922-3	手掘	Ⅲ. 884-1
手技	Ⅱ.1071-1	手版	Ⅲ. 911-2	手弱	Ⅲ. 918-3	手細工	Ⅲ. 893-1	手碎	Ⅲ. 891-1
手抄	Ⅱ.1087-3	手招	Ⅲ. 915-4	手弱	Ⅲ. 850-3	手荷物	Ⅲ. 903-1	手暗	Ⅲ. 891-3
手足	Ⅱ.1088-4	手玩	Ⅲ. 915-4	手荒	Ⅲ. 850-4	手露洞	Ⅲ. 915-2	手障	Ⅲ. 895-1
手足	Ⅲ. 849-2	手玩	Ⅲ. 916-2	手怪	Ⅲ. 884-2	手鏡	Ⅱ.1079-4	手障	Ⅲ. 896-2
手足	Ⅲ. 896-3	手廻	Ⅲ. 915-4	手怪	Ⅲ. 884-3	手掌	Ⅱ.1083-4	手溜	Ⅲ. 896-3
手足	Ⅲ. 896-4	手與	Ⅲ. 917-4	手紙	Ⅲ. 886-1	手認	Ⅱ.1087-3	手遠	Ⅲ. 896-4
手杖	Ⅱ.1090-2	手拍子	Ⅲ. 911-4	手紙	Ⅲ. 888-2	手認	Ⅱ.1088-3	手傳	Ⅲ. 902-4
手挾	Ⅲ. 468-2	手取早	Ⅲ. 903-4	手配	Ⅲ. 891-2	手筆	Ⅱ.1097-1	手鼓	Ⅲ. 903-2

手話	Ⅱ. 905-1	手餘物	Ⅲ. 850-3	支	Ⅱ. 719-1	文	Ⅳ. 1172-4	文治	Ⅳ. 715-3
手解	Ⅱ. 915-1	手燭	Ⅱ. 1085-3	支	Ⅱ. 820-3	文	Ⅳ. 1173-1	文典	Ⅳ. 716-2
手脂	Ⅱ. 915-2	手燭	Ⅱ. 894-3	支	Ⅱ. 537-2	文人	Ⅳ. 685-3	文房	Ⅳ. 717-3
手菜	Ⅱ. 922-3	手臂	Ⅱ. 1096-4	支	Ⅱ. 755-4	文人	Ⅳ. 686-3	文法	Ⅳ. 717-4
手飯米	Ⅱ. 911-2	手臂	Ⅱ. 491-4	支	Ⅱ. 756-3	文人	Ⅳ. 713-2	文武	Ⅳ. 718-1
手道具	Ⅱ. 895-4	手輿	Ⅱ. 1100-1	支	Ⅱ. 756-4	文人	Ⅳ. 1177-3	文物	Ⅳ. 718-2
手腹遮	Ⅱ. 911-1	手輿	Ⅱ. 478-4	支人	Ⅱ. 757-1	文七	Ⅳ. 711-4	文明	Ⅳ. 719-3
手搦緒	Ⅱ. 886-2	手輿	Ⅱ. 892-2	支川	Ⅱ. 500-3	文久	Ⅳ. 706-4	文林	Ⅳ. 720-2
手環樂	Ⅱ. 893-3	手薄	Ⅱ. 874-1	支川	Ⅱ. 887-1	文才	Ⅳ. 710-3	文例	Ⅳ. 720-3
手實	Ⅱ. 1083-3	手纏	Ⅱ. 892-2	支口	Ⅱ. 717-4	文才	Ⅳ. 1174-1	文言	Ⅳ. 1178-2
手實	Ⅱ. 916-2	手繫	Ⅱ. 893-4	支干	Ⅱ. 848-3	文士	Ⅳ. 711-1	文歲月	Ⅳ. 685-4
手署	Ⅱ. 1085-2	手戲	Ⅱ. 896-2	支子丸	Ⅱ. 874-4	文月	Ⅳ. 657-1	文星	Ⅳ. 712-2
手製	Ⅱ. 1086-4	手點	Ⅱ. 907-3	支爪	Ⅱ. 500-4	文月	Ⅳ. 684-2	文柄	Ⅳ. 683-2
手製	Ⅱ. 895-2	手編	Ⅱ. 908-2	支分	Ⅱ. 964-3	文化	Ⅳ. 707-4	文面	Ⅳ. 684-4
手綉	Ⅱ. 508-3	手縫	Ⅱ. 909-2	支文	Ⅱ. 986-1	文中	Ⅳ. 725-4	文面	Ⅳ. 719-3
手蓋	Ⅱ. 885-4	手翻	Ⅱ. 916-2	支出	Ⅱ. 880-4	文木	Ⅳ. 1173-4	文屋	Ⅳ. 686-1
手鍋	Ⅱ. 885-4	手縫	Ⅱ. 917-4	支言	Ⅱ. 717-4	文尺	Ⅳ. 1173-4	文屋	Ⅳ. 687-2
手輕	Ⅱ. 886-2	手撥治	Ⅱ. 921-4	支局	Ⅱ. 856-3	文反故	Ⅳ. 685-4	文屋	Ⅳ. 719-4
手輕	Ⅱ. 886-3	手額	Ⅱ. 1070-3	支系	Ⅱ. 862-1	文布	Ⅳ. 133-2	文界	Ⅳ. 706-1
手聞	Ⅱ. 887-2	手箭	Ⅱ. 1070-4	支部	Ⅱ. 930-2	文目	Ⅳ. 194-3	文科	Ⅳ. 707-4
手際	Ⅱ. 889-3	手覆	Ⅱ. 449-2	支社	Ⅱ. 501-1	文功	Ⅳ. 710-1	文思	Ⅳ. 711-1
手管	Ⅱ. 891-1	手覆	Ⅱ. 883-3	支社	Ⅱ. 877-2	文史	Ⅳ. 711-1	文相	Ⅳ. 712-2
手摺	Ⅱ. 895-2	手蠶	Ⅱ. 484-1	支物	Ⅱ. 909-2	文石	Ⅳ. 714-2	文則	Ⅳ. 714-4
手選	Ⅱ. 897-4	手織	Ⅱ. 883-4	支狀	Ⅱ. 878-2	文句	Ⅳ. 1173-4	文教	Ⅳ. 715-3
手個	Ⅱ. 898-1	手織	Ⅱ. 891-1	支所	Ⅱ. 881-3	文玉章	Ⅳ. 684-2	文苑	Ⅳ. 721-1
手濼	Ⅱ. 907-3	手織	Ⅱ. 894-4	支店	Ⅱ. 926-2	文机	Ⅳ. 657-4	文著	Ⅳ. 1174-3
手旗	Ⅱ. 910-3	手鎖	Ⅱ. 897-1	支奈	Ⅱ. 929-4	文机	Ⅳ. 684-3	文段	Ⅳ. 1176-2
手鼻	Ⅱ. 910-3	手語言	Ⅱ. 890-4	支拂	Ⅱ. 947-2	文机	Ⅳ. 715-4	文屋童	Ⅳ. 686-4
手齒	Ⅱ. 911-3	手撥筍	Ⅱ. 896-4	支拂	Ⅱ. 948-3	文合	Ⅳ. 682-4	文屋官頭	Ⅳ. 686-4
手鉢	Ⅱ. 914-4	手撥鐘	Ⅱ. 922-2	支金庫	Ⅱ. 857-4	文交	Ⅳ. 683-1	文師	Ⅳ. 133-3
手舞	Ⅱ. 915-4	手撥	Ⅱ. 1079-1	支柱	Ⅱ. 718-1	文次	Ⅳ. 711-2	文師	Ⅳ. 711-1
手槍	Ⅱ. 918-3	手線	Ⅱ. 471-2	支柱	Ⅱ. 909-2	文字	Ⅳ. 711-2	文庫	Ⅳ. 615-1
手臨	Ⅱ. 922-4	手線	Ⅱ. 471-3	支柱	Ⅱ. 755-1	文字	Ⅳ. 1136-3	文庫	Ⅳ. 683-3
手網笠	Ⅱ. 850-3	手線	Ⅱ. 471-4	支柱	Ⅱ. 756-3	文字	Ⅳ. 1136-4	文庫	Ⅳ. 709-4
手網籠	Ⅱ. 890-3	手繩	Ⅱ. 891-3	支柱	Ⅳ. 420-4	文字	Ⅳ. 1174-2	文挾	Ⅳ. 678-4
手繩	Ⅱ. 1083-4	手繩	Ⅱ. 523-3	支虞	Ⅱ. 894-4	文名	Ⅳ. 719-3	文挾	Ⅳ. 686-3
手談	Ⅱ. 1089-4	手繩	Ⅱ. 908-2	支持	Ⅱ. 903-4	文曲理	Ⅳ. 707-2	文挾	Ⅳ. 706-4
手談 (手遊)	Ⅱ. 893-2	手繩	Ⅱ. 892-4	支渡	Ⅱ. 940-2	文車	Ⅳ. 616-1	文挾	Ⅳ. 717-3
手鍊	Ⅱ. 1102-3	手繩	Ⅱ. 908-2	支渡	Ⅱ. 1163-1	文車	Ⅳ. 683-3	文書	Ⅳ. 683-1
手鍊	Ⅱ. 922-2	手繩	Ⅱ. 910-4	支神	Ⅱ. 500-3	文車	Ⅳ. 1177-3	文書	Ⅳ. 712-3
手節	Ⅱ. 637-4	手繩	Ⅱ. 912-2	支器	Ⅱ. 717-4	文夾	Ⅳ. 624-3	文書	Ⅳ. 1175-2
手節	Ⅱ. 913-1	手繩	Ⅱ. 912-3	支根	Ⅱ. 869-1	文夾	Ⅳ. 685-2	文書	Ⅳ. 1176-1
手編	Ⅱ. 850-3	手繩上	Ⅱ. 467-3	支器	Ⅱ. 941-1	文夾	Ⅳ. 706-4	文案	Ⅳ. 705-4
手徽	Ⅱ. 884-3	手繩籠	Ⅱ. 467-4	支脈	Ⅱ. 977-4	文杖	Ⅳ. 663-3	文格	Ⅳ. 706-2
手徽	Ⅱ. 894-4	手繩	Ⅱ. 1068-4	支院	Ⅱ. 1179-4	文杖	Ⅳ. 715-3	文弱	Ⅳ. 712-3
手摩	Ⅱ. 895-2	手繩	Ⅱ. 1102-3	支庶	Ⅱ. 881-2	文杖	Ⅳ. 716-1	文弱	Ⅳ. 716-2
手蔓	Ⅱ. 906-3	手繩	Ⅱ. 883-3	支族	Ⅱ. 889-4	文作	Ⅳ. 684-3	文脈	Ⅳ. 719-3
手蔓	Ⅱ. 908-1	手繩	Ⅱ. 883-4	支途	Ⅱ. 927-2	文作	Ⅳ. 1174-2	文珠	Ⅳ. 1175-1
手纏	Ⅱ. 909-2	手繩	Ⅱ. 884-1	支部	Ⅱ. 952-2	文匣	Ⅳ. 706-4	文珠	Ⅳ. 1175-1
手滯	Ⅱ. 910-1	手繩	Ⅱ. 884-2	支給	Ⅱ. 854-1	文付	Ⅳ. 710-3	文泉派	Ⅳ. 716-1
手箱	Ⅱ. 910-2	手繩	Ⅱ. 889-4	支除	Ⅱ. 891-3	文身	Ⅳ. 713-2	文泉柳	Ⅳ. 716-1
手篋	Ⅱ. 911-4	手繩	Ⅱ. 893-3	支鄉	Ⅱ. 501-1	文身	Ⅳ. 812-3	文通	Ⅳ. 683-2
手篋	Ⅱ. 918-2	手繩	Ⅱ. 885-3	支寮	Ⅱ. 842-1	文沈	Ⅳ. 715-4	文通	Ⅳ. 715-4
手篋斗	Ⅱ. 909-4	手繩	Ⅱ. 903-2	支監	Ⅱ. 848-3	文豆	Ⅳ. 716-3	文教	Ⅳ. 709-2
手輪	Ⅱ. 1070-4	手繩	Ⅱ. 915-1	支障	Ⅱ. 878-1	文位	Ⅳ. 720-4	文彩	Ⅳ. 710-3
手濕	Ⅱ. 11089-2	手繩	Ⅱ. 545-1	支器	Ⅱ. 881-2	文言	Ⅳ. 1174-1	文章	Ⅳ. 712-2
手錄	Ⅱ. 1102-4	手繩	Ⅱ. 915-3	支線	Ⅱ. 887-1	文見草	Ⅳ. 685-4	文章	Ⅳ. 1174-2
手餘	Ⅱ. 850-3	手繩	Ⅱ. 883-4	支辨	Ⅱ. 965-4	文卷	Ⅳ. 682-2	文章	Ⅳ. 1174-3
手額	Ⅱ. 891-2	手繩	Ⅱ. 884-2	支點	Ⅱ. 926-2	文使	Ⅳ. 684-2	文請	Ⅳ. 712-2
手擗	Ⅱ. 896-3	手繩	Ⅱ. 892-4	支器	Ⅱ. 881-4	文枕	Ⅳ. 685-4	文鳥	Ⅳ. 716-1
手擗	Ⅱ. 896-3	手繩	Ⅱ. 894-1	支器	Ⅱ. 1162-4	文金	Ⅳ. 707-2	文鳥	Ⅳ. 719-2
手擗	Ⅱ. 896-4	手繩	Ⅱ. 895-4	支體	Ⅱ. 891-3	文具	Ⅳ. 707-3	文野	Ⅳ. 719-4
手錠	Ⅱ. 897-1	支	Ⅱ. 908-4	支體	Ⅱ. 908-4	文官	Ⅳ. 708-2	文理	Ⅳ. 720-1
手帶	Ⅱ. 906-2	支	Ⅱ. 910-4	支體	Ⅱ. 908-4	文官	Ⅳ. 1174-1	文略	Ⅳ. 720-2
手辨	Ⅱ. 914-4	支	Ⅱ. 961-1	文	Ⅱ. 131-3	文采	Ⅳ. 710-3	文部	Ⅳ. 1177-4
手寬	Ⅱ. 915-3	支	Ⅱ. 717-4	文	Ⅳ. 682-3	文事	Ⅳ. 711-2	文魚 (八目鱈)	Ⅳ. 1226-4
手寬	Ⅱ. 918-2	支	Ⅱ. 718-1	文	Ⅳ. 705-4	文政	Ⅳ. 713-4	文蛤 (蛤)	Ⅳ. 340-4

文殼	IV. 683-2	文體	IV. 714-4	方形	IV. 178-2	方藥	IV. 197-4	日收	IV. 31-4
文排	IV. 683-4	文體	IV. 716-1	方言	IV. 178-4	方類	IV. 199-1	日色	IV. 32-1
文藝	IV. 685-3			方里	IV. 198-3	方響	IV. 176-1	日向一	IV. 413-3
文雅	IV. 706-1	斗	III. 965-1	方位	IV. 200-3			日向	IV. 509-2
文詩	IV. 707-3	斗	III. 966-4	方取	I. 839-1	无冠	IV. 1053-1	日辻	IV. 514-2
文詞	IV. 711-1	斗	III. 1051-2	方物 (國物)	II. 67-4			! 交	IV. 524-1
文集	IV. 712-1	斗	IV. 479-1	方物	IV. 195-2	日	I. 667-2	日吉造	IV. 414-4
文場	IV. 715-4	斗入	III. 1052-3	方金	IV. 176-4	日	II. 911-1	日吉造	IV. 550-2
文筆	IV. 718-1	斗牛	III. 1003-4	方所	IV. 185-4	日	IV. 28-1	日別	IV. 28-4
文無	IV. 1177-2	斗斗	III. 1048-3	方法	IV. 193-4	日	IV. 408-3	日浸	IV. 28-4
文博士	IV. 685-2	斗代	III. 1040-1	方來	IV. 198-2	日	IV. 564-3	日形	IV. 419-4
文無鳥	I. 133-1	斗米	III. 1064-1	方狀節理	IV. 184-4	日一日	IV. 519-4	日車	IV. 440-2
文散階	IV. 711-1	斗橋	III. 1073-2	方屋	I. 847-4	日入	IV. 512-4	日每	IV. 445-1
文殿	IV. 670-2	斗南	III. 1052-3	方柿 (御所柿)	II. 497-4	日下	IV. 30-1	日足	IV. 473-2
文殿	IV. 684-4	斗柄	III. 1064-1	方便	III. 505-1	日下	IV. 514-1	日延	IV. 514-4
文塚	IV. 684-2	斗酒	III. 1037-1	方便	III. 505-3	日工	IV. 31-4	日歩	IV. 521-1
文意	IV. 705-4	斗耗	IV. 892-3	方便	III. 517-2	日子	IV. 31-4	日我君	IV. 515-3
文運	IV. 706-1	斗桶 (かもかも)	I. 957-1	方便	IV. 196-1	日夕	IV. 32-3	日來 (此頃)	II. 556-3
文義	IV. 706-4	斗桶	III. 1104-4	方計	IV. 178-2	日乞	IV. 445-2	日來	II. 923-2
文倉	IV. 707-4	斗宿	III. 1037-1	方相	IV. 180-4	日丸	IV. 514-4	日來	IV. 29-4
文詩	IV. 711-1	斗帳	III. 1043-3	方泉	IV. 188-2	日小儼	IV. 28-3	日來 (日頃二)	IV. 445-3
文勢	IV. 713-4	斗繩	III. 1039-2	方則	IV. 189-1	日下藤	IV. 443-2	日夜	IV. 28-4
文道	IV. 715-1	斗爲中	III. 1104-2	方俗	IV. 189-1	日下藤	IV. 513-4	日供	IV. 30-3
文藤一	IV. 720-4	斗筲	III. 1029-4	方柱	IV. 191-3	日月	II. 914-4	日直	IV. 32-4
文話	IV. 720-4	斗盞	III. 1022-4	方慶	IV. 192-3	日月	IV. 28-2	日東	IV. 33-1
文臺	IV. 641-4	斗樽	III. 1040-4	方面	IV. 196-4	日月	IV. 479-1	日金	IV. 420-1
文臺	IV. 686-3	斗蓋	III. 1039-3	方案	IV. 172-1	日午	IV. 28-3	日附	IV. 480-1
文臺	IV. 714-4	斗難 (時計)	III. 1023-2	方書	IV. 174-2	日日	IV. 28-3	日取	IV. 505-4
文臺	IV. 706-2			方筴	IV. 176-2	日日	IV. 510-4	日取	IV. 507-4
文銀	IV. 707-2	斤	I. 1214-2	方針	IV. 186-1	日日	IV. 519-1	日並	IV. 510-2
文語	IV. 710-1	斤目	I. 1239-4	方陣	IV. 191-3	日中	IV. 32-4	日使	IV. 514-2
文飾	IV. 712-4	斤鈴	I. 1238-1	方袍	IV. 193-3	日中	IV. 508-3	日和	IV. 550-4
文舞	IV. 717-2	斤量	I. 1241-2	方帽	I. 844-2	日中	IV. 513-1	日所作	IV. 32-2
文舞	IV. 718-1			方術	IV. 185-3	日天	IV. 32-4	日奈久燒	IV. 508-4
文福茶釜	IV. 718-2	方	I. 826-3	方處	IV. 185-4	日方	IV. 419-4	日星	II. 917-4
文讀	I. 132-3	方	I. 827-3	方略	IV. 198-4	日切	IV. 436-3	日限	IV. 28-2
文箱	IV. 678-4	方	II. 280-2	方隅	IV. 177-1	日切	IV. 437-1	日倉	IV. 28-3
文箱	IV. 685-2	方	II. 758-1	方策	IV. 181-2	日文	IV. 522-1	日倉	IV. 32-1
文箱	IV. 686-3	方	IV. 170-4	方登	IV. 198-4	日不見	IV. 524-3	日倉	IV. 32-3
文箱	IV. 717-3	方	IV. 722-2	方量 (はうりやう)	IV. 198-4	日月談	II. 353-3	日詰	IV. 28-3
文質	IV. 711-4	方人	I. 828-4	方程式	IV. 191-4	日月談	II. 353-4	日計	IV. 31-3
文談	IV. 715-2	方人	I. 843-3	方違	I. 836-3	日少宮	IV. 515-3	日計	IV. 516-3
文談	IV. 1176-2	方士	IV. 181-4	方違	I. 836-4	日心視差	IV. 32-2	日者	IV. 32-1
文德	IV. 716-4	方寸	IV. 187-4	方差	I. 844-2	日外	I. 264-1	日者 (日頃二)	IV. 445-3
文範	IV. 717-4	方丈	IV. 190-4	方塔	IV. 190-1	日外	II. 914-2	日葵	IV. 32-3
文墨	IV. 719-1	方山冠	IV. 181-3	方謙	IV. 199-3	日用	IV. 29-4	日映	IV. 414-1
文厨子	IV. 684-3	方方	I. 830-1	方圓	IV. 200-4	日刊	IV. 30-2	日面	IV. 415-3
文學	IV. 706-2	方方	IV. 192-3	方解石	IV. 174-1	日功	IV. 31-4	日柄	IV. 421-1
文勳	IV. 709-2	方引	I. 843-2	方解石	IV. 178-3	日出	IV. 32-1	日貢	IV. 523-4
文錢	IV. 714-3	方分	I. 850-2	方鉛礦	IV. 173-3	日出	IV. 514-2	日待	IV. 524-1
文璽	IV. 714-3	方分	I. 850-3	方爾 (勝示三)	IV. 182-1	日本一	IV. 33-1	日廻	IV. 524-2
文體	IV. 715-2	方今	IV. 180-1	方圓	IV. 191-3	日本一	IV. 48-3	日限等	IV. 436-3
文翳節	IV. 719-4	方内	IV. 192-1	方頓	IV. 198-4	日本	IV. 515-2	日限證文	IV. 436-3
文曆	IV. 685-3	方天鏡	IV. 192-3	方頓	I. 834-1	日永	IV. 508-3	日時	II. 916-3
文曆	IV. 686-3	方外	IV. 177-1	方數	IV. 187-1	日目	IV. 515-2	日時	IV. 28-3
文議	IV. 711-2	方册 (方策一)	IV. 181-2	方頓	IV. 195-2	日仕事	IV. 454-4	日時	IV. 492-1
文題	IV. 714-4	方正	IV. 187-4	方廣寺派	IV. 177-2	日仕事	IV. 456-3	日記	IV. 8-4
文鎮	IV. 715-4	方立	IV. 189-4	方聲	IV. 176-1	日田跡	IV. 572-4	日記	IV. 28-2
文藝	IV. 709-2	方目御成 (鷲御成)	IV. 378-4	方聲	IV. 178-2	日合	IV. 28-2	日記	IV. 30-2
文辭	IV. 711-2	方向	IV. 174-1	方聲	IV. 180-3	日次	IV. 28-3	日雪	IV. 28-2
文簿	IV. 719-1	方式	IV. 183-1	方維	IV. 187-3	日次	IV. 421-1	日乘	IV. 28-3
文獻	IV. 709-3	方竹	IV. 190-2	方錢	IV. 188-2	日次	IV. 478-2	日料 (日獲)	IV. 29-4
文獻	IV. 710-4	方次將	I. 840-4	方頓	IV. 192-4	日次	IV. 479-1	日荒	IV. 412-2
文籍	IV. 712-2	方忌	I. 828-3	方頓魚 (甘鯛)	I. 117-4	日次	IV. 479-2	日透	IV. 415-2
文籍	IV. 714-2	方角	IV. 174-2	方頓魚	I. 872-2	日次	IV. 510-2	日借	IV. 422-1
文籍	IV. 1175-1	方技	IV. 175-3	方興	IV. 197-4	日米	IV. 28-4	日差	IV. 450-1
文鱈魚 (赤魚)	I. 40-1	方形	IV. 176-2	方譜	IV. 175-2	日光	IV. 30-4	日高	IV. 469-2

日神	IV. 513-1	日糴	IV. 29-4	日	IV. 127-3	月表	II. 294-2	月削	III. 773-1
日鳥	IV. 513-1	日勦	IV. 30-3	日	IV. 127-4	月明	II. 294-4	月復習	III. 766-2
日氣	IV. 513-3	日新	IV. 32-2	日	I. 296-3	月明	III. 762-4	月經	II. 288-1
日實	IV. 515-1	日當	IV. 32-3	日		月夜	II. 295-1	月釐	III. 761-3
日宮	IV. 515-2	日當	IV. 411-4	月	II. 177-2	月夜	III. 772-3	月極	III. 765-1
日除	IV. 560-1	日當	IV. 414-2	月	II. 178-2	月夜	III. 773-3	月塞	III. 770-3
日神天	IV. 28-3	日經	IV. 435-3	月	II. 285-1	月來	II. 295-1	月跨	III. 771-1
日時計	IV. 493-3	日經	IV. 514-1	月	III. 758-4	月林	II. 295-4	月詣	III. 771-1
日射病	IV. 32-1	日溜	IV. 472-4	月	III. 773-2	月並	III. 768-3	月鈴子	(鈴蟲-) III. 24-4
日根野一	IV. 511-4	日貨	IV. 477-4	月人	III. 770-3	月並	III. 768-4	月想觀	II. 179-1
日真名子	IV. 524-2	日嗣	IV. 479-2	月下	II. 285-3	月物	III. 769-2	月緣	II. 179-1
日域	II. 910-3	日著	IV. 480-1	月夕	II. 291-4	月廻	III. 769-2	月臺	II. 292-3
日域	II. 923-4	日詰	IV. 485-2	月下香	III. 1182-3	月廻	III. 771-2	月像櫃	II. 289-2
日域	IV. 30-1	日照	IV. 486-1	月水	II. 179-3	月花	III. 769-4	月像櫃	III. 764-3
日常	IV. 28-3	日照	IV. 486-2	月水	II. 291-1	月拂	III. 770-1	月輪	II. 178-2
日脚	IV. 30-3	日備	IV. 547-3	月天	II. 180-1	月季花	I. 714-1	月輪	II. 181-1
日脚	IV. 411-3	日備	IV. 548-3	月日	II. 180-4	月季花	II. 286-4	月輪	II. 295-4
日脚	IV. 512-4	日麗田	IV. 415-2	月日	III. 770-1	月奏	II. 179-4	月輪	III. 769-2
日參	IV. 31-4	日麗田	IV. 742-4	月月	II. 288-2	月界	II. 285-4	月蝕	II. 179-2
日參	IV. 524-3	日攝返	IV. 416-4	月月	III. 767-3	月客	II. 286-1	月蝕	II. 179-4
日葦	IV. 32-1	日瀛流	IV. 743-2	月中	II. 293-1	月計	II. 288-1	月蝕	II. 290-3
日清	IV. 32-2	日誌	IV. 31-4	月切	III. 765-2	月前	II. 292-2	月影	II. 285-2
日陰	IV. 417-3	日像	IV. 419-4	月毛	III. 765-3	月追	II. 293-4	月影	III. 764-2
日掛	IV. 417-4	日旗	IV. 514-3	月不足	III. 767-2	月星	III. 768-4	月賦	II. 294-2
日雀	IV. 421-2	日精草	IV. 32-3	月不足	III. 770-4	月星	III. 770-4	月賦	III. 770-3
日頃	IV. 445-3	日映	IV. 28-3	月日夜	III. 777-3	月映	III. 769-3	月澄	III. 766-4
日帳	IV. 476-4	日遺番匠	IV. 548-1	月手當	III. 767-4	月待	III. 771-1	月鋒	III. 770-4
日野	IV. 512-4	日影	IV. 28-1	月六齋	III. 773-1	月景	II. 291-3	月顯	II. 293-3
日偏	IV. 522-3	日影	IV. 417-3	月不見月	III. 771-3	月神	II. 177-4	月顯	III. 764-3
日乾	IV. 523-4	日暮	IV. 28-4	月令	II. 181-1	月氣	II. 286-4	月餘	II. 295-1
日祭	IV. 524-1	日暮	IV. 440-1	月令	II. 296-1	月宮	II. 287-1	月餘	II. 296-2
日御子	IV. 515-1	日暮	IV. 440-2	月刊	II. 286-3	月桂	II. 288-1	月餘	III. 769-4
日勸定	IV. 423-2	日暮	IV. 513-3	月石	II. 291-4	月差	II. 289-1	月鏡	III. 772-2
日御物	IV. 513-1	日輪	IV. 29-4	月且	II. 292-4	月朔	II. 289-2	月鏡	III. 773-1
日御門	IV. 515-1	日課	IV. 30-4	月末	II. 294-1	月城	II. 290-1	月鏡	II. 289-4
日御供	IV. 515-1	日蝕	IV. 32-1	月末	II. 294-3	月條	II. 294-3	月鏡	III. 768-2
日帶食	IV. 32-3	日數	IV. 32-3	月末	III. 766-4	月送	III. 764-1	月囉	II. 178-2
日御綱	IV. 515-1	日數	IV. 419-3	月代	II. 689-2	月被	III. 764-3	月囉	II. 285-2
日御旗	IV. 515-2	日髮	IV. 420-4	月代	II. 696-2	月草	III. 765-2	月額	II. 286-1
日御蔭	IV. 515-1	日縛	IV. 514-3	月代	III. 764-3	月宮殿	II. 178-3	月額	III. 770-2
日給	IV. 9-4	日縛	IV. 515-3	月代	III. 766-3	月宮天子	II. 178-3	月癩	III. 764-4
日給	IV. 30-3	日賦	IV. 521-2	月生	III. 759-2	月破暈星	III. 768-4	月齡	II. 296-1
日曇	IV. 30-2	日霞	IV. 522-1	月充	III. 763-2	月參	II. 179-1	月露	II. 296-2
日景	IV. 31-3	日壇	IV. 523-4	月尻	III. 766-2	月參	III. 771-2	月露	II. 294-3
日通	IV. 32-2	日蓮宗	IV. 29-4	月白	III. 766-3	月掩	II. 285-3	木	I.1032-4
日程	IV. 32-4	日錄	IV. 30-1	月立	III. 767-2	月球	II. 286-4	木	II. 226-2
日碑	IV. 33-1	日擇	IV. 415-1	月世界	II. 291-3	月卿	II. 288-1	木	II. 363-3
日聞	IV. 411-4	日錢	IV. 465-3	月光	II. 177-4	月痕	II. 289-1	木	IV. 790-2
日聞 (日交)	IV. 524-1	日橫	IV. 515-3	月光	II. 287-3	月掛	III. 764-1	木	IV.1131-1
日傘	IV. 418-4	日護	IV. 516-4	月收	II. 289-3	月掛	III. 764-2	木	II. 60-4
日傘	IV. 421-2	日燒	IV. 547-1	月色	II. 290-3	月頃	III. 766-1	木刀 (杏引)	IV. 3-2
日貨	IV. 419-1	日講	IV. 30-1	月老	II. 295-1	月偏	III. 770-4	木乃伊	IV. 955-3
日真	IV. 420-1	日證	IV. 417-2	月次	III. 768-3	月雪	II. 179-4	木乃伊	I.1068-1
日露	IV. 440-2	日氣	IV. 476-2	月行事	II. 177-4	月帶蝕	II. 292-3	木口	II. 431-1
日盛	IV. 448-2	日濟	IV. 509-1	月行事	III. 765-1	月帶蝕	II. 180-3	木口	I.1165-4
日番	IV. 518-3	日縱	IV. 514-1	月光天子	II. 178-3	月牌	II. 287-1	木山	I.1170-1
日短	IV. 524-3	日曜	IV. 28-1	月忌	II. 294-1	月給	II. 237-2	木工	II. 515-2
日履一	IV. 547-3	日額	IV. 28-2	月尾	III. 764-3	月季	II. 291-3	木工	IV. 791-4
日割	IV. 568-3	日覆	IV. 415-3	月形	III. 765-4	月華	II. 293-4	木工	IV.1131-1
日割	IV. 568-4	日歸	IV. 420-4	月貝	III. 769-4	月稅	II. 294-1	木工	IV.1132-2
日華門	IV. 31-3	日難	IV. 422-4	月每	III. 765-4	月報	II. 294-1	木工	II. 556-3
日開帳	IV. 416-1	日曝	IV. 451-3	月初	III. 771-2	月評	III. 764-3	木下	II. 559-1
日登儀 (日時計)	IV. 493-3	日益漿	IV. 420-1	月見	III. 772-2	月園	III. 765-4	木下	I.1119-2
日給筋	IV. 472-4	日籠	IV. 445-3	月役	II. 288-2	月雲	III. 770-1	木下	I.1077-3
日還運動	IV. 31-4	日讀	IV. 550-4	月形角	II. 286-1	月越	III. 772-2	木小屋	I.1119-2
日臺	IV. 28-1	日	I. 296-2	月事	II. 289-3	月屋	III. 772-2	木下流	I.1119-2
日臺	IV. 418-4	日		月事					

木丸殿	I.1120-1	木佛	IV.1134-4	木框	I.1213-1	木牌	IV.1134-3	木樅	IV.1051-1
木丸殿	II. 558-3	木豆	I.1135-1	木高	II. 514-4	木琴	IV.1131-4	木醋	IV.1132-3
木小舞	I.1077-2	木足	II. 365-4	木根	II. 557-2	木硯	IV.1132-1	木鎗	I.1080-4
木工寮	IV.1052-2	木作	II. 522-4	木株	II. 559-2	木碗	IV.1135-4	木鎗	I.1094-1
木工頭	IV.1051-3	木防已	I. 162-2	木挽	II. 567-3	木菓子	I.1071-1	木積	I.1111-4
木下園	II. 488-1	木防已	IV.1134-3	木辰	IV. 791-4	木蕨莖	IV.1165-1	木積	II. 527-2
木勺舖	II. 951-4	木作尹	IV.1132-4	木辰	IV.1132-1	木蕨莖	I.1126-3	木鑿	IV. 791-1
木子大工	I.1077-2	木作丞	IV.1132-4	木神	IV. 793-1	木蕨莖	IV.1132-3	木鑿	IV.1132-1
木尺	I.1053-4	木辛夷 (櫻桃)	IV.1251-4	木馬	IV. 794-3	木朝顔	I.1036-4	木鑿籠	I.1113-4
木水	I.1055-4	木東香	I.1105-1	木馬	IV.1134-2	木喰蟲	I.1069-3	木鑿	I.1044-1
木切	I.1063-4	木芍藥	I.1086-4	木格	IV.1538-2	木碇	I.1037-3	木鑿	I.1076-3
木戸	I.1113-3	木村花梅	I.1138-1	木格子	I.1052-3	木碇	I.1048-3	木鑿	II. 405-4
木引	I.1126-1	木味	I.1036-4	木椶立	I.1118-2	木桶	I.1099-1	木鑿	II. 406-1
木片	IV.1134-4	木表	I.1050-4	木納屋	I.1115-3	木桶	II. 515-4	木鑿	II. 433-3
木木刀	I.1098-3	木具	I.1065-4	木鑿差	I.1213-1	木質	I.1104-3	木鑿 (菱蟲)	IV.1014-3
木化石	IV.1131-4	木香	I.1068-2	木組	I.1069-3	木鼠	I.1113-2	木鑿	IV.1132-1
木天蓼	I.1134-2	木性	I.1085-2	木造	I.1106-4	木葉	I.1119-3	木鑿	I.1070-1
木天蓼	IV. 896-1	木附	I.1106-2	木造	II. 522-4	木葉	II. 522-4	木鑿	I.1120-3
木瓦	I.1054-1	木取	I.1114-4	木造	IV.1132-3	木葉	IV.1131-2	木鑿	II. 591-1
木皿	I.1080-4	木取	II. 550-1	木鳥	I.1114-4	木道	I.1120-2	木鑿	IV.1131-2
木汁	I.1088-3	木股	I.1120-1	木鳥	IV.1134-1	木道	II. 558-4	木鑿	I.1067-3
木立	I.1098-3	木芽	I.1120-2	木船	I.1130-4	木鉢	I.1122-4	木鑿	I.1097-4
木立	II. 515-2	木芽	II. 558-4	木船	IV.1133-3	木暗	II. 438-1	木邊瀨	I.1132-3
木立	II. 515-3	木枕	I.1134-2	木偏	I.1132-3	木暗	II. 438-4	木邊瀨	IV. 311-2
木叩	I.1098-3	木枕	II. 584-4	木陰	II. 406-1	木暗	II. 556-2	木邊瀨	I.1037-1
木札	I.1130-1	木垂	II. 517-2	木陰	II. 556-1	木傳	II. 524-3	木蘭 (いわたび)	I. 234-3
木目	I.1138-1	木枝	II. 555-4	木透	II. 502-4	木賊	III.1012-1	木蘭	IV.1052-1
木目	IV.1134-4	木花	II. 558-2	木蠅	II. 516-1	木賊瓦	I.1212-1	木蘭	IV.1135-1
木瓜	II. 187-4	木居	II. 611-4	木深	II. 573-2	木塚脊	I.1105-1	木蘭	IV.1135-3
木瓜	IV. 791-3	木兔 (鉄-)	III. 773-2	木奈	II. 586-1	木賊科	IV.1133-4	木鑿	IV. 793-3
木瓜 (帽額三)	IV.1130-1	木暇	IV.1134-3	木偶	III. 890-4	木葉天狗	II. 526-2	木蠅	IV.1135-1
木瓜	IV.1131-2	木芙蓉	IV. 689-2	木偶	II. 892-2	木摺	I.1091-1	木蠅	I.1112-4
木瓜	IV.1136-1	木芙蓉	IV.1134-4	木偶	IV. 791-3	木端	I.1119-3	木鑿	IV.1133-1
木末	II. 555-1	木菖蒲子	I.1136-3	木偶	IV.1131-4	木端	II. 526-1	木鑿子	IV.1135-3
木末	II. 555-4	木型	I.1053-3	木讀	IV. 794-3	木端	II. 559-4	木鑿	II. 516-4
木末	IV. 809-2	木柄	I.1054-3	木穗	IV.1131-3	木實	I.1120-1	欠	I. 34-2
木末	IV. 792-4	木品	I.1084-1	木魚	IV.1131-4	木實	II. 558-4	欠	I. 34-3
木石	IV. 793-2	木炭	I.1090-4	木鱗	IV.1132-2	木實	IV. 792-3	欠	I. 758-3
木皮	IV. 794-4	木炭	II. 503-2	木屏	IV.1133-2	木鉢	I.1133-2	欠	I. 759-1
木皮	IV.1134-3	木炭	IV.1134-1	木枡	IV.1133-3	木槍	I.1166-4	欠	I. 778-3
木本	IV. 795-1	木給	I.1126-4	木通	IV.1131-1	木遣	II. 516-1	欠	I. 999-2
木本	IV.1134-4	木屋	I.1141-1	木理	IV.1135-2	木遣	II. 557-1	欠米	I.1028-2
木母	IV.1134-4	木屋	II. 597-3	木細工	I.1078-3	木種	IV. 405-1	欠伸	I. 34-2
木半夏	III.1181-2	木枯	II. 410-3	木假山	IV.1131-3	木種	IV.1134-4	欠伸	I. 34-3
木半夏	IV. 988-3	木屋	II. 429-4	木崎馬	I.1079-2	木綿	IV.1164-4	欠伸	II. 335-4
木本黃精葉狗吻(毒空木-)	III.1009-1	木茂	II. 486-4	木鳥編	II. 550-3	木綿	IV.1178-3	欠負	I.1027-1
木耳	I.1070-1	木香	IV.1131-2	木雪麩	I.1093-2	木綿	IV.1302-3	欠損	I.1018-1
木耳	I.1120-2	木契	IV.1132-1	木強	I.1077-2	木管	IV.1131-4	止	III.1048-3
木好	I.1090-3	木食	IV.1133-1	木強	IV. 791-1	木管	IV.1132-3	止	III.1050-1
木竹	I.1098-2	木星	IV.1133-1	木強	IV.1131-4	木鏡	IV.1133-1	止	III.1050-2
木地	I.1101-2	木盃	IV.1134-3	木醉	I.1090-1	木鏡	IV.1133-1	止	III.1050-3
木肌	I.1122-2	木枯木	II. 410-3	木會	I.1094-3	木製	IV.1133-1	止	III.1072-4
木肌	II. 558-1	木染月	II. 512-1	木貂	I.1113-1	木精	IV.1133-1	止	III.1073-2
木守	I.1134-3	木胡蝶	I.1076-4	木登	I.1120-1	木蓮	I. 234-3	止	III.1074-3
木守	I.1135-1	木珊瑚	I.1081-1	木場	I.1121-1	木蓮	IV.1135-3	止	III.1075-1
木守	I.1135-1	木臭	I.1051-1	木穉	I.1133-1	木麗	I.1068-2	止	III.1076-1
木守	II. 595-4	木短	I.1053-4	木割	I.1213-1	木麗	IV. 795-3	止	III.1077-1
木匠	II. 515-2	木釘	I.1066-3	木開	II. 558-3	木麗	IV. 819-1	止	III.1078-1
木匠	IV. 792-4	木草	I.1067-2	木開	II. 583-1	木麗	I.1080-2	止	IV.1265-2
木匠	IV.1133-1	木屑	I.1068-2	木筆 (辛夷)	II. 574-3	木麗	I.1098-3	止	IV.1266-3
木羽	II. 559-4	木屑	II. 432-1	木筆	IV. 795-1	木質	IV.1133-1	止	IV.1267-3
木印	IV.1131-2	木晒	I.1080-4	木筆	IV.1134-3	木質	I.1108-3	止	IV.1267-4
木材	I.1078-3	木原	I.1125-2	木推	II. 650-4	木暮	II. 439-3	止	IV.1268-1
木材	IV.1132-3	木原	II. 564-1	木莖一	III. 775-2	木暮	II. 556-2	止	IV.1345-4
木杓	I.1079-3	木振	I.1131-3	木莖	IV.1021-1	木鏽	II. 502-4	止	IV.1351-4
木佛	I.1130-2	木椿	I.1133-2	木虎 (啄木)	III. 919-4	木鏽	II. 555-2	止口	III.1073-1
木佛	I.1133-3	木栓	I.1210-3	木牌	IV. 794-3	木鏽	IV. 791-4	止水	II. 884-4

止方	Ⅲ.1075-2	比喻法	Ⅳ. 548-3	毛席	Ⅱ. 308-1	氏上	I. 403-3	水中	Ⅳ. 987-3
止方	Ⅳ.1266-4	比較	Ⅳ. 416-1	毛桃	Ⅱ. 308-3	氏女	I. 407-4	水天	Ⅲ. 71-2
止水	Ⅲ.1075-2	比較	Ⅳ. 417-2	毛根	Ⅳ. 865-1	氏子上	I. 399-2	水巴	Ⅲ. 72-1
止分	Ⅳ.1268-1	比歲	Ⅳ. 448-3	毛唐人	Ⅱ. 281-2	氏子上	I. 403-4	水分	Ⅲ. 73-4
止句	Ⅲ.1075-3	比價	Ⅳ. 415-3	毛荒物	Ⅱ. 299-2	氏文	I. 406-2	水分	Ⅳ. 964-3
止矢	Ⅲ.1075-4	比興	Ⅳ. 436-2	毛糞科	I.1236-4	氏奴	I. 404-3	水厄	Ⅲ. 76-2
止血藥	Ⅱ. 863-3	比熱	Ⅳ. 511-4	毛脚	Ⅱ. 227-4	氏奴	I. 408-2	水切	Ⅳ. 991-4
止住	Ⅱ. 909-3	比鄰	Ⅳ. 560-2	毛笠	Ⅱ. 264-4	氏鳩	I. 401-1	水引	Ⅳ.1001-3
止灸	Ⅲ.1075-2	比論	Ⅳ. 568-3	毛脛	Ⅱ. 279-1	氏寺	I. 402-1	水太	Ⅳ.1002-1
止長	Ⅱ. 908-3	比歌法師	Ⅳ. 415-1	毛管	Ⅱ. 297-1	氏名	I. 402-4	水戸一	Ⅳ.1006-2
止事無	Ⅳ.1184-2	比擬	Ⅳ. 423-4	毛深	Ⅱ. 302-2	氏名	Ⅱ. 979-3	水戸	Ⅳ.1009-4
止事無	Ⅳ.1275-3	比翼	Ⅳ. 549-3	毛深	Ⅱ. 302-3	氏位	I. 398-4	水戸	Ⅳ.1161-2
止事無	Ⅳ.1275-4	比禮	Ⅳ. 563-1	毛影	Ⅱ. 306-4	氏助	I. 404-1	水不入	Ⅳ. 988-2
止倉	Ⅲ.1075-3	比雜	Ⅱ. 108-2	毛旗	Ⅳ. 868-1	氏系圖	I. 399-1	水毛花	I.1003-1
止起	Ⅳ.1266-4	比類	Ⅳ. 562-4	毛細管	Ⅳ. 865-1	氏門	I. 397-2	水文草	Ⅱ. 763-2
止息 (泥二)	Ⅳ.1364-1	毛	Ⅱ. 225-3	毛管	Ⅱ. 279-3	氏宗	I. 404-1	水水晶	Ⅳ. 995-3
止宿	Ⅱ. 880-3	毛	Ⅱ. 225-3	毛絲	Ⅱ. 248-4	氏社	I. 401-3	水木賊	Ⅳ. 997-4
止處	Ⅲ.1075-3	毛	Ⅳ. 863-3	毛描	Ⅱ. 264-3	氏長	I. 404-4	水分鱈	Ⅳ.1004-4
止處	Ⅲ.1075-4	毛	Ⅳ.1128-3	毛替	Ⅱ. 265-1	氏姓	Ⅱ. 885-2	水木帽子	Ⅳ. 991-3
止齒	Ⅲ.1075-4	毛二歲	Ⅱ. 298-3	毛替	Ⅱ. 278-3	氏長者	I. 404-1	水母	Ⅱ. 105-2
止觀	Ⅱ. 861-1	毛才六 (下才六)	Ⅱ. 271-1	毛筋	Ⅱ. 278-4	氏神	I. 397-4	水母	Ⅲ. 74-4
發	Ⅳ.1475-3	毛寸莎	Ⅱ. 278-4	毛無	Ⅱ. 297-3	氏神	I. 403-3	水母	Ⅳ. 992-4
母	Ⅲ.1151-3	毛孔	Ⅱ. 228-1	毛筆	Ⅳ. 868-4	氏院	I. 404-4	水田	Ⅱ. 552-4
比	Ⅱ. 108-1	毛孔	Ⅳ. 864-2	毛帽子	Ⅱ. 299-3	氏葉姓	I. 400-1	水田	Ⅲ. 71-3
比	Ⅱ. 108-3	毛孔	Ⅳ. 865-1	毛勝頁	Ⅱ. 264-4	氏族	Ⅱ. 889-3	水田	Ⅳ. 996-1
比	Ⅲ. 469-3	毛切	Ⅱ. 268-3	毛塵	Ⅱ. 263-1	氏隆流	I. 400-2	水玉	Ⅲ. 61-1
比	Ⅲ. 469-4	毛引	Ⅱ. 300-4	毛簾	Ⅱ. 268-2	氏號	Ⅱ. 843-1	水玉	Ⅳ. 996-3
比	Ⅲ. 469-4	毛毛蠶	Ⅱ. 269-3	毛簾	Ⅱ. 294-4	氏學	I. 403-3	水司	Ⅲ. 64-3
比	Ⅲ. 471-2	毛不切天鷲織	Ⅱ. 268-2	毛簾	Ⅳ. 864-1	氏爵	I. 404-1	水司	Ⅳ.1161-2
比	Ⅳ. 410-3	毛打	Ⅱ. 261-2	毛群	Ⅳ. 864-2	氏藏人	I. 398-4	水主	Ⅲ. 66-1
比	Ⅳ. 463-3	毛皮	Ⅱ. 265-1	毛廢物	Ⅱ. 299-2	氏藏人	I. 403-4	水主	Ⅳ. 999-1
比	Ⅳ.1355-3	毛皮	Ⅳ. 868-4	毛達磨	Ⅱ. 282-4	氏譜	Ⅱ. 952-1	水石	Ⅲ. 67-4
比比	Ⅳ. 518-4	毛布	Ⅱ. 293-3	毛際	Ⅱ. 267-4	水	Ⅲ. 57-1	水仙	Ⅲ. 68-1
比比丘女	Ⅳ. 519-3	毛布	Ⅳ. 868-4	毛綱	Ⅱ. 293-4	水	Ⅳ. 986-2	水平	Ⅲ. 74-1
比丘	Ⅳ. 438-4	毛奴	Ⅳ. 309-2	毛槍	Ⅱ. 309-2	水	Ⅳ.1161-2	水末	Ⅲ. 75-1
比目枕	Ⅳ. 522-4	毛生際	Ⅱ. 299-3	毛管	Ⅳ. 864-2	水	Ⅲ. 77-4	水打	Ⅳ. 988-3
比目枕	Ⅳ. 531-3	毛生藥	Ⅱ. 299-3	毛蠶	Ⅳ.1134-1	水力	Ⅳ. 988-3	水印	Ⅳ. 996-2
比目魚 (からえひ)	I. 965-1	毛色	Ⅱ. 255-3	毛蒲團	Ⅱ. 304-3	水入	Ⅳ. 988-3	水出	Ⅳ. 997-3
比目魚 (鱈)	I. 996-4	毛衣	Ⅱ. 270-2	毛綿鴨	Ⅱ. 311-4	水人參	Ⅳ. 999-1	水占	Ⅳ.1008-3
比目魚	Ⅳ. 512-4	毛衣	Ⅳ. 863-4	毛履	Ⅱ. 268-4	水干	Ⅲ. 59-3	水本	Ⅳ.1011-1
比目魚	Ⅳ. 558-1	毛羽	Ⅱ. 299-2	毛履	Ⅱ. 277-4	水山	Ⅲ. 63-3	水仕女	Ⅳ. 995-1
比古太郎	Ⅳ. 444-4	毛羽	Ⅳ. 863-4	毛履	Ⅱ. 311-3	水上	Ⅲ. 65-3	水仕事	Ⅳ. 994-4
比年	Ⅳ. 416-1	毛尖	Ⅳ. 867-4	毛髮	Ⅳ. 869-4	水上	Ⅳ.1008-3	水石草	Ⅱ. 114-3
比色計	Ⅳ. 461-1	毛伏張	Ⅱ. 303-4	毛線子	Ⅱ. 297-2	水大	Ⅲ. 69-1	水甘草	Ⅲ. 651-1
比見	Ⅱ. 108-2	毛更	Ⅱ. 265-1	毛蓮菜	I. 717-1	水土	Ⅲ. 71-3	水白粉	Ⅳ. 989-1
比良燒	Ⅳ. 558-3	毛車	Ⅱ. 268-4	毛鞆	Ⅱ. 272-2	水口	Ⅳ. 992-3	水半球	Ⅲ. 73-1
比良夫具	Ⅳ. 557-3	毛床	Ⅱ. 299-2	毛燒	Ⅱ. 308-4	水口	Ⅳ.1008-4	水加藏	Ⅳ. 989-4
比陀	Ⅱ. 108-3	毛見	Ⅱ. 307-2	毛調	Ⅳ. 863-4	水下	Ⅳ.1009-2	水瓦斯	Ⅳ. 990-1
比尻	Ⅳ. 435-3	毛足類	Ⅳ. 868-1	毛鎌	Ⅳ. 867-3	水上下	Ⅳ. 990-4	水平燒	Ⅳ. 999-1
比肩	Ⅳ. 449-3	毛受	Ⅱ. 258-4	毛頭	Ⅳ. 868-3	水下經	Ⅳ.1009-2	水仕奉公	Ⅳ. 995-1
比周	Ⅳ. 453-1	毛香	Ⅱ. 268-4	毛頭巾	Ⅱ. 287-2	水土不調 (やぐさむ)	Ⅳ.1199-4	水生植物	Ⅲ. 67-4
比來	Ⅳ. 551-3	毛刺	Ⅱ. 272-1	毛蓑	Ⅱ. 270-2	水夫	I. 790-2	水行	Ⅲ. 59-1
比例	Ⅳ. 563-2	毛附	Ⅱ. 288-1	毛蓑	Ⅱ. 307-1	水夫	Ⅲ. 73-2	水光	Ⅲ. 62-1
比物	Ⅳ.1355-3	毛並	Ⅱ. 297-4	毛鞆	Ⅳ. 864-1	水牛	Ⅲ. 60-2	水刑	Ⅲ. 62-2
比金襴	Ⅳ. 445-4	毛拔	Ⅱ. 298-4	毛鞆	Ⅳ. 867-3	水牛	Ⅲ. 60-3	水死	Ⅲ. 64-3
比苦	Ⅱ. 108-2	毛帶	Ⅱ. 299-3	毛織	Ⅱ. 264-1	水牛	Ⅲ. 60-3	水色	Ⅲ. 66-3
比校	Ⅳ. 416-1	毛花	Ⅱ. 300-2	毛織	Ⅱ. 307-4	水火	Ⅲ. 61-3	水色	Ⅳ. 988-3
比重	Ⅳ. 476-4	毛拂	Ⅱ. 300-3	毛織	Ⅲ. 753-2	水化	Ⅲ. 61-4	水色	Ⅳ. 999-1
比屋	Ⅳ. 569-1	毛長犬	Ⅱ. 297-2	毛織子	Ⅱ. 277-3	水月	Ⅲ. 62-2	水合	Ⅳ. 987-3
比校	Ⅳ. 416-1	毛和物	Ⅱ. 299-2	毛囊	Ⅳ. 868-3	水尺	Ⅲ. 66-1	水衣	Ⅳ. 991-2
比郡	Ⅳ. 441-1	毛染	Ⅱ. 280-2	氏	I. 394-1	水尺	Ⅳ. 995-2	水先	Ⅳ. 994-1
比徒	Ⅳ. 478-1	毛柔物	Ⅱ. 299-2	氏	Ⅱ. 820-2	水手	Ⅲ. 63-1	水吐	Ⅳ.1000-1
比倫	Ⅳ. 560-2	毛苳	I. 440-4	氏	I. 395-4	水手	Ⅳ. 297-3	水割	Ⅳ.1001-1
比留勒又	Ⅳ. 562-4	毛苳	Ⅳ. 865-1	氏人	I. 406-1	水手	Ⅳ. 999-2	水向	Ⅳ.1003-1
比答	Ⅳ. 475-2	毛唐	Ⅱ. 268-4	氏子	Ⅱ. 231-1	水心	Ⅲ. 66-3	水曲	Ⅳ.1037-2
		毛席	Ⅱ. 299-2	氏子	I. 390-1	水心	Ⅳ. 993-4	水字具	Ⅲ. 64-4
					I. 403-4	水中	Ⅲ. 70-2	水交社	Ⅲ. 59-2

水机周	II. 516-1	水沼	IV.1012-1	水豹	III. 74-4	水部司	IV.1161-2	水剛	III. 59-2
水字瓶	III. 58-1	水注子	IV. 994-3	水脈	III. 75-2	水野流	IV. 999-2	水郷	III. 60-3
水竹葉	I. 318-2	水刷毛	IV.1000-1	水脈	IV.1087-2	水陰草	IV. 989-4	水禽	III. 61-1
水名相場	IV. 998-2	水拳公	IV.1002-2	水紋	III. 75-4	水掛桶	IV. 989-3	水源	III. 62-3
水旱	III. 59-4	水卷草	IV.1002-3	水浴	III. 76-2	水彩畫	III. 63-1	水釜	III. 63-1
水災	III. 62-4	水取部	IV.1161-3	水浴	IV. 987-4	水淺藜	IV. 987-3	水葬	III. 63-2
水車	III. 65-1	水金鳳	I.1112-1	水料	III. 78-1	水商賣	IV. 995-2	水準	III. 66-2
水車	IV. 992-4	水性瓦斯	III. 67-3	水屑	IV. 964-2	水萍	I. 361-3	水準	IV.1000-1
水村	III. 68-4	水苔	I. 894-1	水屑	IV. 983-2	水萍	III. 74-1	水蟻	III. 66-2
水防	III. 72-3	水苔	III. 69-1	水祝	IV. 988-2	水隈	I. 888-4	水腫	III. 66-3
水伯	III. 72-4	水苔	IV. 993-4	水株	IV. 990-3	水隈	IV. 964-3	水腫	IV.1001-2
水兵	III. 74-1	水缸	III. 59-1	水被	IV. 990-3	水雲	III. 58-1	水勢	III. 67-2
水利	III. 77-2	水峇	III. 59-2	水被	IV. 991-2	水雲	III. 60-4	水勢	III. 68-1
水扱	IV. 987-3	水軍	III. 62-2	水被	IV. 992-2	水雲	III. 61-4	水損	III. 68-4
水芋	IV. 988-2	水砂	III. 62-4	水差	IV. 994-3	水雲	III. 63-1	水道	III. 69-2
水貝	IV. 990-3	水柵	III. 63-2	水差	IV. 999-1	水雲	III. 209-1	水道	IV.1003-1
水杓	IV. 992-3	水食	III. 66-3	水泉	IV.1000-1	水雲	IV. 998-2	水殿	III. 71-3
水汲	IV. 992-3	水星	III. 67-2	水原	IV.1001-2	水晶	III. 63-1	水飯	III. 72-4
水吸	IV. 995-3	水泉	III. 68-1	水浸	IV.1001-4	水晶	III. 65-2	水飯	IV.1003-2
水攻	IV. 995-4	水柱	III. 70-2	水跌	IV.1003-3	水鏡	III. 67-3	水揚	III. 76-1
水作	IV. 997-2	水柱	IV.1000-3	水除	IV.1004-2	水程	III. 70-4	水雷	III. 76-2
水呑	IV. 999-2	水亭	III. 70-4	水席	IV.1011-1	水蛭	III. 71-2	水路	III. 78-3
水牢	IV.1004-3	水飛	III. 73-1	水鳥瀟	IV. 995-1	水蛭	IV.1001-4	水溫	III. 79-1
水成岩	III. 67-4	水風	III. 73-3	水茶屋	IV. 997-1	水筒	III. 71-3	水蕨	III.1154-4
水豆兒	III. 72-4	水盆	III. 75-1	水時計	IV. 997-4	水燈	III. 71-3	水蕨	IV. 670-4
水成巖床	III. 67-4	水面	III. 75-3	水烟草	IV. 996-2	水筆	III. 73-2	水蕨	IV.1008-3
水松	I. 253-2	水面	IV.1014-3	水酒壺	IV. 994-1	水筆	III. 77-4	水嵩	IV. 959-1
水松	III. 66-3	水溝	III. 77-2	水鳥賊	IV. 988-1	水藻	IV. 967-3	水嵩	IV. 990-1
水松	IV.1035-3	水溝	IV. 998-2	水砲臺	IV. 999-4	水藻	IV. 969-1	水遊	IV. 987-3
水虎	I. 862-2	水茄	III. 209-1	水馬齒	IV.1000-2	水總	IV. 978-3	水礁	IV. 988-3
水泳	III. 58-2	水茄	III.1142-3	水菓	IV. 987-2	水總	IV. 980-1	水落	IV. 989-1
水泳	IV. 989-2	水垢	IV. 987-2	水魚	I. 1242-1	水揚	IV. 987-2	水撻	IV. 989-3
水居	III. 60-4	水膏	IV. 989-1	水魚	I. 136-2	水替	IV. 990-3	水桶	IV. 996-2
水金	III. 61-1	水垣	IV. 989-3	水魚	III. 60-4	水提	IV. 994-3	水溜	IV. 996-3
水金	IV. 990-2	水盃	IV. 994-1	水鳥	I. 337-1	水筋	IV. 995-3	水煮	IV. 998-4
水到	III. 69-2	水澆	IV.1000-4	水鳥	III. 71-1	水槓	IV. 995-4	水葦	IV. 998-4
水治	III. 70-1	水屋	IV.1003-4	水鳥	IV. 998-1	水棚	IV. 996-2	水飲	IV. 999-2
水底	III. 70-3	水派	IV.1010-3	水滙	III. 58-4	水脹	IV.1002-1	水神	IV.1001-3
水底	IV. 996-1	水派	IV.1017-3	水脚	III. 69-3	水腕	IV.1002-4	水馴	IV.1011-3
水底	IV.1009-3	水箭寺	III. 68-3	水忠	III. 62-1	水盛	IV.1003-4	水葬式	IV. 994-1
水波	III. 72-1	水風呂	III. 73-4	水郭	III. 62-1	水湯	IV.1589-2	水蜈蚣	IV. 527-1
水波	IV. 998-4	水風呂	IV.1002-2	水園	III. 62-3	水筒子	IV. 991-1	水傳馬	IV. 997-4
水泡	III. 72-2	水香稜	III. 59-2	水園	III. 62-3	水菓子	IV. 993-1	水楊梅	III. 373-1
水泡	IV.1011-4	水界線	III. 58-4	水潭	III. 63-1	水無川	IV. 998-3	水舞臺	IV. 994-1
水府	III. 73-2	水苔藓	I. 892-4	水産	III. 63-3	水無川	IV.1009-2	水舞臺	III. 63-2
水明	III. 75-3	水垢蟻	IV. 994-1	水族	III. 68-4	水越孔	IV. 993-4	水鉛鉛礦	III. 58-3
水門	III. 75-4	水施餓鬼	IV. 995-3	水問	III. 75-4	水無月	IV.1009-4	水葫蘆(しやぢくさう)	III. 1050-4
水門	IV. 997-4	水界地理學	III. 58-4	水理	III. 77-2	水晶花	I. 425-4	水綿	I. 165-1
水門	IV.1006-2	水案(おきなほ)	I. 536-1	水陸	III. 77-3	水蝶花	III. 72-2	水綿	IV.1005-1
水門	IV.1009-4	水烟	III. 58-3	水勸	III. 78-4	水堦草	IV. 979-3	水開	III. 59-2
水芹	III. 209-1	水烟	IV. 993-2	水陰	IV. 959-1	水堦草	IV. 996-2	水銀	III. 61-1
水押	IV. 957-3	水雷	III. 58-4	水雷	IV. 989-3	水雲紙	IV. 992-4	水銀	IV. 990-2
水油	IV. 988-1	水氣	III. 60-1	水雷	IV. 990-4	水雲紙	IV.1144-3	水管	III. 62-1
水争	IV. 988-1	水氣	IV. 993-2	水莖	IV. 992-1	水雲箔	IV.1023-2	水際	III. 63-1
水青	IV. 988-1	水草	III. 63-1	水資	IV. 995-4	水越綱	IV. 993-4	水際	IV. 991-3
水板	IV. 988-2	水草	IV. 963-3	水帳	IV. 997-1	水越綱	IV. 991-1	水際	IV.1003-4
水肥	IV. 993-3	水草	IV. 992-2	水梨	IV. 998-3	水結纒	I.1241-3	水際	III. 63-1
水性	IV. 995-2	水師	III. 64-3	水張	IV.1001-2	水結纒	IV.1005-1	水際	III. 63-1
水注	IV. 997-1	水神	III. 66-4	水船	IV.1002-1	水硫化物	III. 77-3	水際	III. 63-4
水注	IV.1009-3	水神	IV. 999-1	水袋	IV.1002-1	水晶葡萄	II.1176-4	水際	III. 65-1
水取	IV. 998-1	水神	IV.1008-3	水粒	IV.1002-2	水無瀬川	IV.1009-3	水際	III. 65-2
水扱	IV. 999-1	水素	III. 68-4	水堀	IV.1002-3	水龍	I. 130-3	水際	III. 67-2
水放	IV.1000-1	水破	III. 72-1	水桶	IV.1005-4	水龍	I. 131-2	水際	III. 71-2
水放	IV.1001-1	水馬	III. 72-2	水乾	IV.1016-4	水龍	II. 967-1	水際	III. 71-4
水粉	IV.1002-3	水砲	III. 72-2	水部	IV.1161-3	水鼠	I. 894-3	水際	III. 74-4
水粉	IV.1003-3	水砲	IV. 988-2	水繩子	II. 431-3	水鼠	III. 68-4	水際	III. 75-2
水粉	IV.1005-4	水畔	III. 72-4	水部司	III. 73-3	水運	III. 58-1	水際	IV. 983-1

水漆	IV. 988-4	水蛙	(號)	I. 128-3	火	IV. 409-1	火炎	II. 166-2	火途	II. 178-2	
水飼	IV. 990-3	水箋		III. 23-2	火	IV. 577-1	火具	II. 168-3	火移	IV. 414-2	
水漬	IV. 992-1	水箋		IV. 972-2	火	IV. 775-1	火事	II. 172-2	火掛	IV. 418-1	
水漬	IV. 997-2	水壓		III. 57-3	火入	II. 182-2	火事	IV. 445-1	火實	IV. 465-4	
水漣	IV. 993-4	水聲		III. 67-2	火入	(藏乳)	II. 206-1	火事	IV. 513-4	火袋	IV. 521-3
水端	IV.1000-4	水聲		III. 72-1	火入	IV. 413-2	火舍	II. 173-2	火偏	IV. 522-3	
水遣	IV.1004-1	水響		IV. 983-4	火力	II. 187-4	火長	II. 177-4	火乾	IV. 522-4	
水鳴子	IV. 998-4	水響		III. 73-2	火口	II. 170-3	火定	II. 178-1	火祭	IV. 524-1	
水蒸氣	III. 66-3	水響		IV. 958-4	火口	IV. 439-1	火門	II. 186-3	火桶	IV. 569-1	
水銀粉	IV. 362-1	水轄		IV. 963-4	火口	IV. 793-3	火門	IV. 439-1	火處	IV. 827-1	
水團扇	IV. 988-3	水澀		IV. 970-1	火山	II. 171-3	火味	IV. 411-4	火雲	II. 166-1	
水蜘蛛	IV. 992-4	水霜		IV. 995-1	火山	IV. 547-4	火附	IV. 479-1	火焰	II. 166-2	
水蓼	J. 892-3	水露		IV. 995-1	火山	II. 176-4	火附	IV. 480-1	火霧	II. 175-2	
水蓼	IV. 996-2	水露		IV.1002-4	火下	IV. 514-1	火取	IV. 505-4	火焚	II. 184-3	
水影	III. 58-2	水露		IV.1015-2	火下	IV. 531-4	火取	IV. 507-4	火焚	IV. 815-3	
水影	IV. 989-4	水離		II. 79-3	火化	II. 169-2	火雨	IV. 512-4	火番	II. 564-3	
水厠	III. 63-1	水離		III. 62-2	火中	II. 178-1	火花	IV. 514-3	火焰	IV. 412-2	
水疑	III. 65-2	水離		III. 58-2	火中	IV. 828-3	火花	IV. 517-3	火備	IV. 467-3	
水衝	III. 66-2	水離		III. 59-4	火天	II. 181-2	火廻	IV. 514-4	火筒	IV. 483-4	
水蝕	III. 66-3	水離		III. 65-1	火夫	II. 183-3	火廻	IV. 524-2	火筒	IV. 822-2	
水滯	III. 66-4	水離		IV. 988-2	火片	II. 185-4	火物	IV. 515-3	火腰	IV. 521-3	
水線	III. 68-1	水離		IV. 993-4	火止	IV. 503-1	火門蓋	(火蓋)	IV. 521-4	火渡	IV. 568-3
水調	III. 71-1	水蟲		IV.1003-2	火手	IV. 514-2	火急	II. 168-1	火焚屋	IV. 469-3	
水德	III. 71-4	水雜炊		IV. 994-3	火元	IV. 515-2	火急	II. 174-2	火焰榮	I. 14-1	
水盤	III. 72-4	水離	(川離)	I. 992-2	火元	IV. 531-4	火星	II. 175-1	火筭	II. 160-4	
水墨	III. 75-1	水離		III. 69-3	火水	IV. 524-4	火風	II. 183-3	火罪	II. 171-1	
水漬	III. 77-1	水鏡		III. 60-2	火不入	IV. 413-2	火客	II. 404-1	火葬	II. 171-2	
水輪	III. 78-1	水鏡		IV. 989-2	火之番	IV. 514-3	火炬	(燈火-)	III.1078-1	火傷	II. 173-3
水輪	IV.1004-4	水鏡	(水鏡)	III. 63-1	火止石油	IV. 504-1	火炬	IV. 411-4	火勢	II. 175-1	
水棟	III. 78-2	水離		III. 71-4	火文字草	IV. 531-3	火酒	IV. 419-3	火氣	II. 176-2	
水樓	III. 78-3	水離		III. 73-1	火文字鎖	IV. 531-3	火映	IV. 414-2	火氣	IV. 511-3	
水論	III. 79-1	水邊		III. 74-4	火失	II. 172-3	火柱	IV. 514-3	火賊	II. 176-2	
水論	IV.1004-4	水邊		IV.1002-2	火打	IV. 413-4	火柱	IV. 516-4	火道	II. 177-2	
水新	III. 209-1	水邊		III. 75-3	火皿	IV. 451-3	火保	IV. 531-3	火道	II. 182-1	
水蔥	(號)	IV. 670-4	水藥	III. 76-2	火末	IV. 464-3	火屋	IV. 532-3	火鈴	II. 603-2	
水鏢	IV. 969-1	IV. 992-2	水藥	IV. 992-2	火末	IV. 809-2	火屋	IV. 840-1	火落	IV. 415-2	
水磨	IV. 990-1	IV. 992-2	水藥	III. 78-2	火玉	IV. 472-4	火界呪	II. 166-3	火撥	IV. 416-4	
水磨	IV. 992-2	IV. 990-4	水壘	IV.1264-1	火札	IV. 514-4	火倉鳥	IV. 439-4	火鉢	IV. 517-2	
水髮	IV. 990-4	IV. 992-1	水壘	IV. 988-1	火用心	IV. 515-3	火氣	II. 167-4	火種	(火種)	IV. 521-3
水澄	IV. 992-1	IV.1008-4	水壘	IV. 992-2	火加減	IV. 418-3	火氣	II. 173-3	火照	IV. 824-4	
水澄	IV. 995-3	IV. 995-3	水壘	IV. 998-3	火生三昧	II. 173-4	火氣	II. 305-3	火道具	IV. 468-4	
水澀	IV.1000-2	IV.1001-2	水壘	IV.1010-2	火印	II. 183-1	火氣	IV. 513-4	火領地獄	II. 186-1	
水澀	IV.1001-2	IV.1002-3	水壘	IV.1001-2	火印	II. 183-1	火氣	IV. 830-4	火槍	II. 171-2	
水澀	IV.1002-3	IV.1003-3	水壘	IV.1003-3	火光	IV. 512-4	火酒	II. 174-1	火漆	II. 172-3	
水餅	IV.1003-3	IV.1005-4	水壘	III. 63-1	火刑	II. 169-3	火針	II. 174-3	火綿	II. 186-2	
水餅	IV.1005-4	IV. 997-3	水壘	III. 71-3	火宅	II. 169-3	火針	IV. 518-1	火腿	(はむ)	IV. 346-3
水調子	IV. 997-3	III. 76-1	水壘	IV. 989-4	火宅	II. 177-2	火神	II. 174-4	火種	IV. 471-2	
水樣液	IV.1002-3	I. 214-2	水壘	IV. 997-4	火宅	IV. 512-4	火神	IV. 513-1	火蓋	IV. 521-3	
水壘	(石壘)	IV. 990-4	水壘	I. 318-3	火色	IV. 413-2	火砲	II. 182-3	火蓋	IV. 548-1	
水壘	IV. 990-4	IV. 991-4	水壘	IV. 997-4	火色	IV. 512-4	火滑	IV. 442-2	火箭	II. 175-4	
水壘	III. 61-3	IV. 991-4	水壘	I. 318-4	火先	IV. 448-2	火烟	IV. 443-1	火箭	IV. 532-2	
水壘	IV. 991-4	III. 62-2	水壘	III. 77-1	火血刀	II. 169-4	火珠	IV. 448-4	火線	II. 182-3	
水壘	III. 64-3	III. 68-2	水壘	IV. 526-4	火技	II. 168-1	火器	IV. 503-4	火線	II. 187-4	
水壘	III. 68-2	III. 69-3	水壘	I. 318-4	火技	II. 170-3	火粉	IV. 513-4	火輪	II. 432-1	
水壘	III. 71-3	IV. 967-4	水壘	III. 71-4	火技	IV. 465-3	火粉	IV. 515-3	火箸	IV. 516-4	
水壘	IV. 961-3	IV.1002-2	水壘	IV. 967-3	火災	II. 171-1	火拵	IV. 516-4	火影	IV. 417-4	
水壘	IV.1002-2	IV.1005-1	水壘	IV. 967-4	火災	II. 173-2	火拵	IV. 522-1	火影	IV. 788-2	
水壘	IV.1005-1	IV. 989-2	水壘	IV. 994-1	火車	IV. 513-3	火拵	IV. 522-3	火歇	IV. 453-4	
水壘	IV. 989-2	II. 722-3	水壘	III. 58-2	火成	II. 175-2	火除	IV. 550-1	火箱	IV. 516-3	
水壘	IV. 758-2	III. 77-4	水壘	IV. 988-3	火兵	II. 184-4	火除	IV. 794-1	火箱	IV. 569-1	
水壘	III. 77-4	IV. 120-4	火	III. 68-1	火伴	II. 504-2	火退	IV. 811-2	火箱	(火口)	IV. 793-3
水壘	IV. 120-4	II. 136-4	火	IV. 993-4	火弄	IV. 412-4	火荒布	II. 169-3	火戲斗	IV. 513-4	
				IV.1001-4	火弄	IV. 510-1	火起講	IV. 429-1	火戲	II. 167-4	
				III.1041-4	火見	IV. 515-1	火圍	II. 170-1	火戲	II. 175-4	
				III. 74-4	火吹	IV. 521-2	火蛇	II. 173-2	火戲	II. 181-4	
					火防	IV. 521-3	火船	II. 175-4	火戲	II. 181-4	
					火串	IV. 792-2	火船	IV. 521-4	火戲	II. 187-3	

火燭	IV. 422-4	爪擦	III. 822-4	片上	I. 827-3	片言	I. 833-3	片差繩	I. 833-4
火燒	IV. 469-2	爪標	III. 816-3	片下	I. 829-3	片言	IV. 763-4	片旅繩	I. 841-3
火燒	IV. 840-3	爪調	III. 816-3	片下	I. 833-4	片里	I. 834-1	片柳連矢	I. 831-4
火線	II. 171-2	爪潔	III. 817-3	片才	I. 830-2	片庇	I. 843-2	片庵	I. 828-2
火甌	II. 175-4	爪潔	III. 817-4	片口	I. 832-1	片町	I. 845-2	片掛	I. 829-3
火興	II. 186-4	爪潔	III. 823-3	片子	I. 833-2	片身	I. 845-4	片陰	I. 829-4
火興	IV. 513-4	爪髮役	III. 822-3	片刃	I. 841-1	片折	I. 851-1	片側	I. 830-3
火燧	II. 515-3	爪髮師	III. 822-3	片山	I. 847-4	片志	IV. 765-2	片側	I. 837-2
火蹈	(火罐) II. 515-3	爪梳	III. 818-3	片小	I. 833-3	片佐目	I. 834-1	片崩	I. 832-2
火點	IV. 504-1	爪露	III. 815-2	片三輪	I. 846-2	片足立	I. 834-4	片添	I. 836-2
火糞	IV. 793-2	爪點	III. 817-1	片夕暮	I. 848-2	片男波	I. 851-1	片鈞	I. 838-2
火點時	IV. 502-2	爪擦	III. 823-4	片小髮	I. 833-2	片枝	I. 829-1	片通	I. 839-1
火蠟袋	IV. 483-3	爪擦	III. 823-1	片小髮	I. 833-3	片枝	I. 837-2	片荷	I. 840-2
火點頭	IV. 502-2	爪糞	III. 822-4	片方	I. 829-4	片押	I. 829-1	片袴	I. 841-2
火囉	II. 166-1	爪擦	III. 815-3	片方	I. 837-2	片岸	I. 831-2	片張	I. 843-1
火櫃	IV. 519-4	爪擦	III. 815-4	片方	I. 841-1	片沓	I. 832-2	片捻	I. 843-3
火蟲	IV. 525-2	爪擦	III. 816-1	片方	I. 844-3	片組	I. 836-1	片湖	I. 844-2
火雞	II. 182-2	爪覺	III. 815-2	片心	I. 833-2	片空	I. 836-2	片船	I. 844-3
火藥	II. 186-3	父	I. 824-4	片手	I. 835-2	片附	I. 837-3	片港	I. 845-1
火繩	IV. 509-4	父	III. 593-3	片手	IV. 767-1	片附	I. 837-4	片物	I. 847-1
火燈	II. 188-2	父	III. 627-2	片戶	I. 838-4	片泣	I. 839-3	片術	I. 848-2
火蠟	IV. 479-2	父	III. 906-4	片引	I. 843-2	片脹	I. 843-3	片寄	I. 848-2
火蠟	IV. 470-2	父	III. 1048-3	片片	IV. 557-2	片招	I. 845-2	片寄	I. 848-3
火鹽梅	IV. 442-2	父	III. 627-4	片片	IV. 772-2	片實	I. 847-2	片粒	IV. 773-4
火發	IV. 436-3	父上	III. 627-4	片月	IV. 763-3	片圓	I. 851-1	片麻布	I. 845-2
		父子	IV. 626-2	片日向	I. 843-3	片岩	IV. 762-1	片假名	I. 850-2
		父大臣	III. 627-4	片文字	I. 847-2	片妻戶	I. 838-1	片假名	I. 831-1
		父方	III. 628-1	片毛作	I. 833-2	片炊飯	I. 829-4	片麻岩	IV. 772-4
爪	III. 815-1	父方	III. 907-1	片月見	I. 837-3	片恨	I. 829-1	片鳥屋	I. 839-1
爪	III. 821-4	父母	I. 824-4	片片貝	I. 843-4	片面	I. 829-2	片樽	I. 835-2
爪丈	III. 816-4	父母	III. 628-4	片切影	I. 831-4	片面	I. 837-4	片高賣	I. 835-2
爪牙	II. 663-2	父母	III. 907-1	片手綱	I. 836-3	片面	I. 838-1	片刺縫	I. 841-3
爪木	III. 815-3	父母	IV. 681-4	片切整	I. 831-4	片面	IV. 773-2	片務製	IV. 773-1
爪切	III. 815-3	父母	IV. 681-4	片石	I. 829-2	片思	I. 829-2	片絲	I. 828-2
爪引	III. 817-4	父母	IV. 687-1	片生	I. 829-2	片愚	I. 847-3	片腕	I. 828-4
爪甲	II. 664-3	父兄	IV. 619-2	片生	I. 840-2	片食	I. 833-1	片腕	I. 830-4
爪白	III. 816-4	父字	III. 628-3	片皮	I. 830-3	片食	I. 834-3	片雲	I. 832-4
爪立	III. 816-4	父老	IV. 690-2	片皮	I. 830-4	片苦	I. 833-1	片雲	IV. 761-2
爪立	III. 817-1	父君	III. 628-1	片回	I. 834-1	片吟	I. 833-4	片偶	I. 836-1
爪本	III. 818-2	父君	III. 907-1	片去	I. 835-3	片削	I. 836-1	片傍	I. 836-2
爪合	III. 815-1	父君	IV. 619-1	片白	I. 841-2	片便	I. 836-4	片跋	I. 837-1
爪先	III. 816-2	父事	IV. 626-2	片外	I. 841-3	片便	I. 843-4	片登	I. 840-4
爪印	III. 822-3	父帝	III. 629-2	片目	I. 847-1	片流	I. 839-3	片晴	I. 843-1
爪形	III. 815-3	父普	III. 590-3	片矢	I. 847-3	片降	I. 844-3	片滅	I. 844-3
爪形	III. 822-3	父馬	III. 627-4	片左	I. 833-4	片待	I. 845-2	片開	I. 845-1
爪杖	III. 817-1	父祖	IV. 640-2	片田	I. 838-2	片眉	I. 845-2	片結	I. 847-1
爪折	III. 818-4	父御	III. 628-2	片田舍	I. 850-4	片相手	I. 827-4	片碗	I. 847-3
爪折	III. 819-1	父御	III. 907-1	片田舍	I. 835-1	片扇	I. 827-4	片碗	I. 850-4
爪判	III. 823-3	父執	IV. 628-3	片目貫	I. 835-1	片荒	I. 827-4	片割	I. 850-3
爪取	III. 823-2	父御子	III. 629-2	片仕舞	I. 828-1	片息	I. 828-1	片帽子	I. 831-1
爪長鵝鴨	III. 823-3	父無子	III. 628-3	片行	I. 848-2	片家	I. 828-2	片異色	I. 830-3
爪音	III. 815-2	父無金	III. 907-1	片行	I. 828-3	片馬	I. 829-1	片爲響	I. 830-3
爪革	III. 815-3	父無兒	III. 1046-1	片色	I. 834-2	片釜	I. 830-4	片釜	I. 753-2
爪紅	III. 815-4	父樣	III. 1049-3	片字	I. 836-4	片挫	I. 832-1	片葉	I. 841-1
爪紅	III. 817-4	父樣	III. 628-1	片地	I. 839-2	片粟	I. 832-4	片蔞	I. 829-1
爪指	III. 816-3	父親	III. 907-1	片名	I. 841-1	片袖	I. 836-2	片蔞	I. 829-2
爪哇船	II. 1063-3	父親	IV. 639-2	片羽	I. 841-4	片高	I. 839-1	片蔞	I. 829-3
爪根	III. 817-3	父錢	IV. 642-4	片肌	I. 841-3	片時	I. 839-1	片蔞	I. 830-2
爪根	II. 669-2	父黨	I. 698-2	片帆	I. 844-3	片時	IV. 765-2	片蔞	I. 835-2
爪根	III. 822-2	父		片耳	I. 846-3	片眼	I. 840-4	片遠	I. 836-2
爪掛	III. 815-2	父		片名字	I. 846-3	片乘	I. 840-4	片搗	I. 837-2
爪琴	III. 816-1	父		片合掌	I. 830-2	片騎	I. 850-2	片誌	I. 838-1
爪碗	III. 816-4	父		片行騰	I. 846-4	片笑	I. 850-4	片慶	I. 838-1
爪調	III. 818-4	父		片足	I. 827-3	片笑	I. 851-1	片照	I. 838-4
爪調	III. 817-3	父		片貝	IV. 768-2	片紙	IV. 765-2	片腹	I. 842-2
爪飲	III. 823-3	父		片貝	IV. 771-2	片根性	I. 833-4	片亂	I. 846-2
爪樹枝	III. 818-3	父		片貝	I. 823-2	片深淵	I. 828-4	片路	I. 846-2
爪蓮	III. 818-3	父							

片緒	IV. 770-2	牙枝 (鬚枝)	IV. 1184-3	牛使	I. 377-4	牛醫	I. 377-3	犬猿	II. 361-3
片腦	IV. 771-1	牙舍利	II. 277-2	牛附	I. 378-1	牛醫	I. 1038-3	犬櫻竹	I. 288-4
片裏目	I. 829-1	牙普	I. 734-4	牛乳	I. 378-3	牛蟲	I. 379-3	犬飼	I. 287-3
片意地	I. 828-1	牙保	I. 887-1	牛乳	I. 1046-3	牛繩	I. 379-1	犬槍	I. 290-4
片馴附	I. 840-1	牙保	I. 930-2	牛粹	I. 382-4	牛蔽入	I. 378-4	犬鼻	II. 350-3
片裏染	I. 829-1	牙飛出	I. 1123-2	牛舍	I. 1042-4			犬齋	I. 288-1
片歌	I. 828-4	牙破	I. 810-1	牛姦	I. 377-4	犬	I. 286-1	犬箱	I. 289-4
片飼	I. 830-3	牙骨	I. 1153-3	牛屋	I. 379-4	犬	I. 286-4	犬齒	II. 329-3
片聞	I. 831-2	牙齒	I. 810-1	牛屋	I. 1048-2	犬	I. 346-3	犬鬪活	I. 287-1
片端	I. 837-4	牙牌	I. 896-3	牛瘦	I. 1038-4	犬	I. 424-4	犬糞	I. 353-3
片端	I. 838-1	牙象	II. 276-2	牛革	I. 1039-2	犬山	I. 290-4	犬養	I. 287-4
片端	I. 841-1	牙袖	II. 283-4	牛後	I. 1041-3	犬子	I. 353-4	犬醫師	I. 287-1
片端	I. 841-2	牙旗	I. 744-2	牛背	I. 1046-4	犬牙	II. 316-2	犬藝	I. 283-2
片端	I. 841-4	牙像	II. 276-1	牛面	II. 593-1	犬不食	I. 290-1	犬蹄	I. 289-2
片鳴	I. 839-3	牙僧 (才取)	II. 652-1	牛扁	IV. 1484-2	犬引觸	I. 290-1	犬繩	I. 290-1
片囊	I. 840-4	牙僧	III. 2-1	牛馬	I. 376-4	犬目	I. 290-4	犬標	I. 288-3
片鼻	I. 841-4	牙僧	III. 39-3	牛馬	I. 1046-4	犬皮	II. 350-2	犬鷲	I. 291-1
片幕	I. 845-1	牙齒草	II. 563-2	牛鬼	I. 376-4	犬合	I. 286-4	犬蠶豆	I. 289-1
片舞	I. 845-2	牙齒草	IV. 562-3	牛鬼	I. 1040-1	犬行	I. 286-4		
片語	IV. 763-4	牙錢	I. 824-2	牛道	I. 376-4	犬死	I. 288-4	王	II. 554-1
片腰	I. 829-2	牙簪	I. 734-3	牛脂	I. 1042-2	犬守	I. 290-3	王	IV. 1521-4
片駒	I. 833-3	牙嘴	I. 1054-3	牛酒	I. 1043-2	犬羊	II. 357-1	王子	IV. 1523-4
片歌	I. 834-3	牙響 (齒響者)	IV. 160-4	牛追物	I. 377-1	犬自物	I. 288-4	王土	IV. 1526-1
片湖	I. 835-1	牙響	I. 856-1	牛根性	I. 377-3	犬走	I. 289-4	王女	IV. 1526-2
片練	I. 840-4	牙籤	I. 824-2	牛紫麵	I. 378-2	犬防	I. 290-2	王大夫	IV. 1525-2
片膠	I. 841-3	牙籤	II. 279-4	牛殺	I. 377-3	犬男	I. 291-2	王女御	IV. 1526-2
片膝	I. 843-2	牙籤	II. 562-1	牛梁	I. 379-1	犬吠	II. 348-2	王E	III. 962-2
片論	I. 850-2	牙懸	I. 828-3	牛祭	I. 379-3	犬伯母	I. 289-4	王化	IV. 1522-2
片緒	I. 851-1			牛宿	I. 1043-2	犬兒	I. 288-3	王氏	IV. 1523-3
片影	I. 851-1	牛	I. 376-1	牛麥 (粟麥-)	III. 1186-1	犬兒	I. 504-4	王水	IV. 1524-4
片影	IV. 761-2	牛	I. 1038-3	牛脫	IV. 1399-4	犬兒	II. 329-4	王手	IV. 1525-4
片齒聲	I. 833-1	牛刀	I. 1045-2	牛健兒	I. 377-3	犬侍	I. 288-3	王仁	IV. 1526-2
片類	I. 829-2	牛口	I. 1041-3	牛牽花	I. 379-1	犬芹	I. 289-1	王父	IV. 1527-2
片類	I. 844-4	牛女	I. 1045-3	牛牽星	I. 379-1	犬放	I. 290-1	王不留行	IV. 1527-2
片燃	I. 847-3	牛丸太	I. 379-3	牛部屋	I. 379-1	犬招	I. 290-3	王瓜	I. 971-2
片燒	I. 848-2	牛小屋	I. 377-3	牛裂	I. 377-3	犬屎	I. 290-4	王瓜	IV. 1522-2
片罷	I. 850-3	牛方	I. 377-1	牛痘	I. 1046-2	犬居	I. 291-2	王代	IV. 1525-1
片頭痛	I. 837-4	牛爪	I. 378-3	牛黃	II. 610-4	犬叔母	I. 289-4	王母	IV. 1527-2
片體	I. 829-4	牛玉	II. 610-3	牛盜人	I. 378-1	犬虎杖	I. 287-1	王民	IV. 1527-3
片點	I. 838-4	牛老草	I. 378-2	牛盜人	I. 378-2	犬芝居	I. 288-4	王臣	IV. 1524-3
片優	I. 845-1	牛玉	I. 378-3	牛博勞	I. 378-4	犬始犬追物	I. 289-4	王地	IV. 1525-3
片環	I. 850-2	牛皮	I. 1047-1	牛飲	I. 1038-4	犬威	I. 287-1	王妃	IV. 1527-1
片蓬	I. 850-4	牛皮滑	I. 207-3	牛渡	I. 1042-3	犬狩	I. 288-1	王言	IV. 1523-3
片額	I. 830-4	牛皮凍	IV. 743-3	牛飯	I. 1045-1	犬食	I. 288-2	王佐	IV. 1523-2
片謙	I. 830-4	牛合	I. 376-3	牛酪	I. 1048-3	犬拾	I. 290-2	王位	IV. 1528-3
片翼	I. 837-4	牛舌	I. 378-2	牛酪	IV. 254-2	犬枸杞	I. 288-1	王居 (大宮-)	I. 620-4
片箭	IV. 762-1	牛耳	I. 1012-2	牛飼	I. 377-1	犬神	I. 287-4	王事	IV. 1523-4
片織戶	I. 829-3	牛耳	I. 1043-4	牛霸	I. 378-3	犬標	I. 288-1	王政	IV. 1524-4
片羈結	I. 830-3	牛肉	I. 1046-3	牛臺	I. 1045-1	犬釘	I. 288-1	王姓	IV. 1524-4
片鴉	I. 828-4	牛羊	I. 1048-2	牛漆	II. 488-3	犬馬	II. 348-1	王制	IV. 1524-4
片繩	I. 840-1	牛羊	II. 597-4	牛蒡	II. 560-3	犬神人	I. 288-4	王法	IV. 1526-3
片籬	I. 840-2	牛竹束	I. 377-4	牛蒡	II. 627-3	犬畜生	I. 289-2	王法	IV. 1527-2
片蔽	I. 847-4	牛車	I. 377-3	牛蒡	II. 628-4	犬追物	I. 287-1	王命	IV. 1527-3
片藥研	I. 847-4	牛車	I. 378-2	牛藥木	I. 378-4	犬馬場	I. 290-1	王侍從	IV. 1523-4
片鼻屑	I. 843-1	牛車	I. 1042-4	牛蒡尻	II. 573-1	犬糞餅	I. 290-3	王命婦	IV. 1527-3
片懸	I. 833-3	牛車	I. 1107-4	牛麩	I. 377-1	犬射小手	I. 287-1	王胤	IV. 1521-4
片懸	I. 850-4	牛車	II. 492-3	牛槽	I. 379-1	犬射藥襖	I. 287-1	王侯	IV. 1522-3
片髮	I. 843-4	牛角	I. 378-3	牛膝	IV. 1579-2	犬射藥目	I. 287-1	王相	IV. 1523-2
		牛角	I. 1039-2	牛膝	IV. 1579-4	犬殺	I. 288-3	王室	IV. 1523-4
牙	I. 667-4	牛角	II. 405-3	牛膝	IV. 1594-1	犬婚	I. 289-1	王著	IV. 1524-1
牙	I. 903-2	牛隻	I. 379-1	牛頭	I. 1046-2	犬牽	I. 290-1	王威	IV. 1523-3
牙	I. 1033-3	牛佛	I. 379-2	牛頭	II. 521-4	犬豚	II. 345-4	王宮 (大宮-)	I. 620-4
牙	I. 1120-4	牛尾禾	I. 378-3	牛獸	I. 377-3	犬張子	I. 290-1	王宮	IV. 1522-2
牙	I. 1121-1	牛角突	I. 378-3	牛鍋	I. 1046-2	犬探偵	I. 289-1	王孫	III. 777-3
牙	I. 1236-2	牛尾馬	I. 832-4	牛糜	IV. 398-4	犬游	I. 287-3	王孫	IV. 1523-1
牙	II. 227-1	牛尾魚	II. 518-1	牛糞	I. 1047-3	犬撞	I. 287-3	王家	IV. 1521-4
牙門	I. 959-1	牛尾菜	II. 969-3	牛爛菜 (鬼女瀧)	I. 1104-3	犬塚	I. 289-2	王家	IV. 1522-3

王氣	IV.1522-3	不充分	IV. 632-3	不候	IV. 677-4	不取正覺	IV. 632-3	不參	IV. 625-2
王師	IV.1523-3	不生	IV. 638-1	不利	IV. 692-2	不知東西 (感-)	IV. 913-4	不悉	IV. 628-3
王城	IV.1524-1	不仕合	IV. 626-4	不良	IV. 696-4	不枉法職	IV. 704-4	不祥	IV. 631-3
王國	IV.1522-4	不平均	IV. 651-1	不成斤	IV. 637-4	不思	I. 636-4	不通	IV. 654-3
王將	IV.1524-1	不仕附	IV. 628-4	不成功	IV. 637-4	不思	I. 648-2	不遲	IV. 664-3
王族	IV.1525-1	不正直	IV. 632-1	不成立	IV. 638-1	不限	I. 756-4	不動	IV. 667-1
王朝	IV.1525-4	不出來	IV. 665-2	不見目	IV. 970-3	不軍	IV. 579-4	不敏	IV. 679-4
王都	IV.1526-1	不必要	IV. 679-3	不完全	IV. 618-4	不要	IV. 589-2	不偏	IV. 681-2
王統	IV.1526-1	不生產	IV. 637-4	不似合	IV. 676-4	不軌	IV. 595-4	不問	IV. 687-1
王徵位	IV.1523-3	不平等	IV. 679-4	不吟味	IV. 602-2	不急	IV. 600-1	不念 (不豫)	IV. 689-2
王業	IV.1522-3	不可解	IV. 591-3	不足前	III. 559-3	不食	IV. 633-3	不理	IV. 692-2
王道	IV.1525-2	不本意	IV. 682-1	不身持	IV. 685-4	不信	IV. 634-3	不眼力	IV. 595-4
王祿	IV.1528-2	不用意	IV. 689-3	不利益	IV. 693-1	不染	IV. 639-3	不細工	IV. 623-2
王鼻	IV.1526-2	不立文字	IV. 696-1	不成就	IV. 631-4	不宣	IV. 639-3	不得手	IV. 589-4
王繼	IV.1522-1	不可抗力	IV. 591-3	不別緒	IV. 681-2	不貞	IV. 664-3	不許不	IV. 601-4
王謬 (慈愛)	I. 411-1	不代替物	IV. 642-3	不見轉	IV. 972-3	不真—	IV. 665-1	不得心	IV. 668-3
王潔	IV.1525-3	不有	I. 140-4	不見讀	IV. 621-2	不貞	IV. 666-3	不通用	IV. 656-2
王學	IV.1522-1	不合	IV. 578-4	不成文法	IV. 638-1	不便	IV. 679-4	不適合	IV. 663-2
王學	IV.1523-1	不合	IV. 594-2	不見不知	IV. 972-2	不便	IV. 680-1	不通坊	III.1068-1
王難	IV.1526-2	不安	IV. 579-1	不見知類	IV. 971-1	不便	IV. 681-3	不乾油	IV. 595-4
王霸	IV.1522-3	不行	IV. 591-2	不具	I. 841-2	不味	IV. 682-1	不理屈	IV. 693-4
王權	IV.1524-1	不朽	IV. 597-2	不具	IV. 603-2	不信心	IV. 635-2	不規則	IV. 598-3
		不吉	IV. 599-1	不恰 (淋-)	II. 754-2	不真心	IV. 584-2	不規條	IV. 602-1
不 (いさ)	I. 208-3	不在	IV. 623-1	不知—	II.1157-2	不信用	IV. 635-3	不需除	IV. 623-4
不	II. 822-1	不死	IV. 626-2	不知—	II.1159-1	不面目	IV. 686-4	不健康	IV. 620-4
不	III. 2-1	不次	IV. 626-2	不知	IV. 650-1	不恰好	IV. 593-4	不透明	IV. 668-2
不	III.1113-3	不印	IV. 634-1	不易 (常-)	III. 804-2	不信仰	IV. 635-1	不得策	IV. 668-3
不	IV. 2-1	不臣	IV. 634-3	不易	IV. 589-3	不信任	IV. 635-3	不得意	IV. 668-3
不	IV. 578-1	不好	IV. 636-1	不幸	IV. 591-1	不品行	IV. 679-4	不問語	III.1057-1
不	IV. 578-3	不好	IV. 531-2	不況	IV. 600-4	不首尾	IV. 632-4	不習顏	III.1235-4
不一	IV. 580-1	不好	IV. 531-3	不空—	IV. 603-3	不姪症	IV. 677-1	不透人性	IV. 668-1
不乙	IV. 580-1	不同	IV. 667-1	不屈	IV. 611-1	不食嫌	II. 72-2	不惜身命	IV. 632-2
不入	IV. 676-4	不字	IV. 678-2	不承	IV. 633-2	不負兼	IV. 584-2	不透水層	IV. 667-4
不十分	IV. 629-4	不向	IV. 686-3	不治	IV. 650-3	不負魂	IV. 884-2	不乾性油	IV. 595-2
不人情	IV. 677-1	不老	IV. 690-2	不定	IV. 653-3	不活潑	IV. 618-3	不得要領	IV. 668-3
不才	IV. 623-1	不有世	I. 142-3	不定	IV. 664-2	不相應	IV. 623-3	不連續量	IV. 703-3
不凡	IV. 682-1	不自由	IV. 626-4	不忠	IV. 653-4	不思議	IV. 627-2	不連續數	IV. 703-3
不切	I.1197-3	不死身	IV. 630-1	不忠	IV. 654-1	不異勞	IV. 584-2	不然	II. 766-2
不心	II. 469-3	不行狀	IV. 601-1	不屈	IV. 670-1	不起	IV. 596-1	不然	II. 766-3
不日	IV. 510-2	不行屈	IV. 688-2	不念	IV. 678-1	不時	IV. 626-2	不然	II. 847-4
不日	IV. 628-3	不老宮	I. 525-4	不拔	IV. 678-4	不振	IV. 634-3	不絕	III. 448-4
不仁	IV. 634-4	不存壽	III. 345-4	不法	IV. 679-1	不退	IV. 641-3	不寐	IV. 89-1
不文	IV. 680-3	不死證	II. 930-4	不法	IV. 682-1	不勝	IV. 664-3	不殘	IV. 123-1
不毛	IV. 682-1	不行跡	IV. 601-2	不拂	IV. 679-2	不疑	IV. 664-3	不穢	IV. 595-2
不心中	IV. 635-2	不同意	IV. 667-2	不服	IV. 680-2	不納	IV. 675-3	不開	IV. 620-4
不公平	IV. 622-1	不如意	IV. 676-4	不返	IV. 681-3	不能	IV. 678-1	不辜	IV. 621-4
不引合	IV. 679-3	不名數	IV. 686-4	不味	IV. 682-4	不眠	IV. 686-2	不順	IV. 633-1
不文字	IV. 687-1	不行儀	IV. 601-1	不味	IV. 905-4	不容—	IV. 689-3	不勝	IV. 633-2
不文字	IV. 687-2	不合點	IV. 594-1	不味	IV. 906-1	不埒	IV. 691-1	不筋	IV. 636-1
不仁身	IV. 630-1	不如歸	IV. 633-3	不明	IV. 686-4	不倫	IV. 697-4	不善	IV. 639-3
不心附	II. 468-1	不如歸 (子規-)	IV. 633-3	不例	IV. 702-3	不案內	IV. 579-1	不測	IV. 640-2
不手廻	IV. 666-2	不名響	IV. 686-4	不和	IV. 704-3	不消化	IV. 633-2	不編	IV. 641-1
不引受	IV. 679-3	不言 (否)	I. 282-3	不奉公	IV. 681-4	不說言	IV. 626-4	不爲	IV. 648-3
不心掛	IV. 622-2	不言	IV. 620-4	不始末	IV. 629-4	不特定	IV. 668-3	不辜	IV. 666-4
不手攀	IV. 665-2	不孝	IV. 591-1	不使用	IV. 633-2	不倒翁 (起上小法師)	IV. 668-3	不備	IV. 679-2
不心得氣	II. 463-3	不孝	IV. 619-3	不所存	IV. 633-4	不倒翁	I. 531-4	不惑	IV. 704-4
不生	I. 489-4	不快	IV. 618-1	不承知	IV. 633-2	不起訴	IV. 643-4	不渡	IV. 704-4
不生	IV. 631-3	不材	IV. 623-1	不返事	IV. 631-3	不虛實	IV. 598-3	不漱口	IV. 758-3
不去	II. 766-2	不作	IV. 624-1	不往馬	I. 191-1	不虛實	IV. 635-2	不勝手	IV. 593-4
不可	IV. 590-4	不肖	IV. 638-1	不夜賊	IV. 687-3	不料簡	IV. 702-4	不就日	IV. 632-4
不功	IV. 622-1	不肖	IV. 638-2	不味氣	IV. 905-3	不消費物	IV. 638-2	不裁可	IV. 623-2
不正	IV. 631-3	不肖 (幼-)	IV.1613-3	不取敢	III.1037-3	不俱戴天	IV. 610-2	不稅田	IV. 638-1
不正	IV. 637-2	不足	IV. 640-2	不表現	IV. 681-2	不真正不作爲犯	IV. 635-2	不都合	IV. 656-4
不出	IV. 632-4	不住	IV. 654-1	不果報	IV. 618-3	不許 (否)	I. 282-3	不愉快	IV. 688-3
不平	IV. 681-1	不束	IV. 661-1	不注意	IV. 654-1	不欲 (否)	I. 282-3	不量見	IV. 696-4
不犯	IV. 682-1	不弟	IV. 664-3	不明瞭	IV. 686-4	不淨	IV. 623-3	不開門	I. 37-1
不用	IV. 689-3	不形	IV. 676-3	不受不施	IV. 633-1	不淨	IV. 631-3	不結果	IV. 620-1

不誠物	IV. 758-3	不調 (不便)	IV. 679-4	中	III. 674-2	中切羽	III. 689-3	中安甲金	III. 1130-2
不景氣	IV. 619-3	不慮	IV. 697-1	中	III. 674-4	中日和	III. 1145-4	中角	III. 677-2
不開港	IV. 590-4	不賈 (効)	IV. 1613-3	中	III. 1128-3	中内記	III. 692-4	中形	III. 677-3
不然顏	II. 766-4	不器用	IV. 601-3	中人	III. 688-1	中元結	III. 696-4	中辛	III. 677-4
不然體	II. 766-4	不養生	IV. 687-2	中人	III. 695-1	中太鼓	III. 690-1	中位	III. 680-1
不換紙幣	IV. 618-4	不遜任	IV. 665-2	中人	III. 1145-3	中太輪	III. 695-4	中位	III. 700-1
不就學童	IV. 626-4	不履行	IV. 693-1	中丁	III. 691-4	中央	III. 674-4	中營	III. 681-4
不怠	IV. 579-2	不確定	IV. 592-3	中入	III. 1130-4	中央 (申天)	III. 676-3	中營	III. 1134-3
不運	IV. 588-4	不調法	IV. 664-4	中二階	III. 693-1	中央 (最中)	IV. 1151-3	中劫	III. 683-1
不義	IV. 596-1	不遇法	IV. 665-2	中二段活	III. 1142-4	中外	III. 680-2	中佐	III. 683-2
不虞	IV. 608-2	不敲事	IV. 665-3	中二段活用	III. 1142-4	中古	III. 682-1	中坐	III. 683-2
不遇	IV. 603-3	不器量	IV. 602-1	中口	III. 680-1	中古	III. 695-4	中材	III. 683-2
不會	IV. 618-1	不適當	IV. 665-2	中口	III. 1133-4	中功	III. 682-2	中身	III. 687-4
不群	IV. 619-1	不德義	IV. 668-3	中口	III. 1143-2	中皿	III. 684-4	中身	III. 1147-2
不敬	IV. 619-2	不論罪	IV. 704-3	中才	III. 683-2	中白	III. 687-4	中谷	III. 690-3
不經	IV. 619-2	不熟練	IV. 632-3	中子	III. 684-4	中白	III. 694-1	中谷	III. 1139-4
不詳	IV. 631-3	不適齡	IV. 665-2	中子	III. 1134-2	中白	III. 1137-2	中男	III. 692-4
不當	IV. 642-4	不增不減	IV. 640-2	中子	III. 1140-4	中世	III. 688-4	中坊	III. 693-4
不道	IV. 642-4	不學	IV. 592-1	中巳	III. 685-1	中世	III. 1141-1	中呂	III. 699-3
不嗜	IV. 644-4	不諱	IV. 596-1	中巳	III. 696-3	中正	III. 688-4	中彦	III. 1134-1
不遜	IV. 645-3	不輸	IV. 632-3	中士	III. 685-1	中台	III. 689-4	中衫	III. 1137-4
不著	IV. 653-4	不輸	IV. 637-4	中夕	III. 689-1	中田	III. 692-1	中投	III. 1142-3
不動	IV. 662-1	不辨	IV. 681-3	中女	III. 691-2	中半	III. 694-4	中低	III. 1145-2
不馴	IV. 676-3	不磨	IV. 682-1	中川	III. 1132-4	中本	III. 696-2	中村一	III. 1147-4
不睦	IV. 681-4	不豫	IV. 689-2	中下	III. 1137-1	中民	III. 696-3	中折	III. 1154-2
不減	IV. 686-4	不豫 (もやもやあらず)	IV. 1168-3	中士	III. 1140-4	中立	III. 698-3	中捨人	III. 699-2
不亂	IV. 692-1		IV. 1168-3	中上	III. 1143-3	中立	III. 699-1	中技手	III. 678-4
不驟	IV. 703-3	不親切	IV. 635-2	中山一	III. 1149-4	中立	III. 1139-1	中技生	III. 678-4
不落居	IV. 690-3	不整合	IV. 637-4	中下戸	III. 681-3	中立	III. 1139-3	中判事	III. 694-4
不達者	IV. 646-1	不隨症	IV. 637-2	中工手	III. 682-3	中兄	III. 1130-2	中判官	III. 694-4
不詮案	IV. 639-4	不輸症	IV. 688-4	中上戸	III. 686-2	中打	III. 1131-1	中技師	III. 678-4
不義理	IV. 602-1	不機嫌	IV. 598-1	中大夫	III. 690-1	中仕	III. 1135-3	中技監	III. 678-3
不經濟	IV. 619-3	不隨意	IV. 637-1	中小父	III. 1141-1	中目	III. 1147-4	中足踏	III. 1130-1
不顧顏	III. 1244-3	不整頓	IV. 638-1	中工生	III. 682-3	中本山	III. 696-3	中物	I. 72-4
不飲酒戒	IV. 590-3	不潔體	IV. 643-3	中大名	III. 690-2	中仕切	III. 1136-3	中物	I. 83-3
不圖	IV. 207-1	不輸租田	IV. 632-4	中工長	III. 682-3	中主典	III. 684-3	中物	III. 696-4
不輕	IV. 601-1	不識通物	IV. 688-1	中小姓	III. 683-1	中主記	III. 686-4	中物	III. 1149-1
不實	IV. 628-3	不整齊花	IV. 638-1	中工師	III. 682-2	中主理	III. 687-1	中板	III. 676-1
不精	IV. 681-4	不繁昌	IV. 679-2	中山道	III. 1138-2	中仙道	III. 1138-2	中板	III. 1130-3
不精	IV. 637-3	不操學	IV. 620-4	中千世界	III. 689-3	中未藝	III. 696-3	中返	III. 677-3
不盡	IV. 634-4	不鍛鍊	IV. 649-4	中大童子	III. 690-1	中有	III. 676-1	中返	III. 679-2
不粹	IV. 637-1	不轉	II. 608-2	中天	III. 676-2	中衣	III. 676-2	中空	III. 679-4
不遜	IV. 641-1	不歸	IV. 596-1	中切	III. 679-2	中行	III. 677-1	中空	III. 1138-3
不滿	IV. 682-3	不職	IV. 633-3	中切	III. 1133-4	中曲	III. 679-1	中和	III. 680-2
不漁	IV. 703-1	不虧	IV. 649-2	中元	III. 681-3	中耳	III. 685-1	中和	III. 699-4
不齊 (旗)	IV. 1031-2	不諱	IV. 627-2	中戸	III. 682-1	中州	III. 685-2	中京	III. 681-1
不語仙	IV. 622-3	不釋	IV. 705-2	中戸	III. 1141-2	中旬	III. 687-1	中刻	III. 682-3
不認可	IV. 677-1	不覺	I. 596-4	中戸	III. 1143-2	中旬	III. 688-4	中使	III. 684-4
不寢番	IV. 89-2	不覺	IV. 591-4	中止	III. 685-1	中丞	III. 687-2	中使	III. 1140-2
不誠實	IV. 637-4	不機嫌	IV. 619-3	中手	III. 686-4	中肉	III. 693-1	中祀	III. 685-1
不關顏	I. 1053-3	不聽 (否)	I. 282-3	中手	III. 1141-1	中年	III. 693-3	中社	III. 685-3
不關顏	I. 1053-4	不變	IV. 681-2	中心	III. 687-4	中字	III. 693-3	中宗	III. 686-4
不與解由狀	IV. 689-4	不體裁	IV. 664-4	中心 (真中)	IV. 1008-3	中伏	III. 695-3	中宗	III. 689-3
不樂 (淋)	II. 754-2	不靈	IV. 702-3	中心 (最中)	IV. 1151-3	中老	III. 697-4	中性	III. 688-4
不緣	IV. 590-2	不靈海	II. 969-4	中丹	III. 690-3	中肋	III. 699-3	中長	III. 691-1
不興	IV. 601-3	不羈	IV. 595-4	中天	III. 692-1	中込	III. 1134-4	中毒	III. 692-3
不興	IV. 619-4			中日	III. 693-1	中次	III. 1140-3	中店	III. 696-3
不構	IV. 603-3	丑	I. 375-4	中方	III. 693-4	中臣一	III. 1141-4	中昔	III. 696-3
不課	IV. 618-1	丑三	I. 379-3	中父	III. 695-2	中休	III. 1149-3	中昔	III. 1147-4
不積	IV. 619-2	丑雨	I. 376-4	中分	III. 696-1	中好	III. 1150-1	中門	III. 696-4
不深	IV. 620-1	丑紅	I. 379-1	中比	III. 1135-3	中匠司	III. 686-2	中夜	III. 697-2
不請	IV. 631-3	丑起	I. 376-4	中中	III. 1142-1	中年寄	III. 692-3	中油	III. 697-3
不熟	IV. 632-3	丑時參	I. 378-4	中中	III. 1154-3	中企業	III. 678-3	中林	III. 699-2
不審	IV. 634-2	丑時詣	I. 378-4	中引	III. 1145-2	中字銀	III. 685-3	中林	III. 699-4
不調	IV. 664-4	丑寅	I. 378-1	中水井	III. 688-3	中年増	III. 692-3	中枝	III. 1140-1
不敵	IV. 665-2	中	I. 73-2	中中戸	III. 691-2	中交點	III. 677-2	中取	III. 1141-4
不德	IV. 668-3	中	I. 73-2	中切付	III. 1133-4	中名辭	III. 696-3	中直	III. 1142-3

中直	Ⅲ.1143-1	中郡	Ⅲ.630-4	中野	Ⅲ.697-3	中博士	Ⅲ.694-1	中樞	Ⅲ.683-3
中拔	Ⅲ.1142-4	中原	Ⅲ.681-3	中野一	Ⅲ.1143-2	中菱牛	Ⅲ.695-1	中霄	Ⅲ.689-1
中法	Ⅲ.1143-4	中候	Ⅲ.682-2	中庸	Ⅲ.697-4	中葉色	Ⅲ.1133-1	中線	Ⅲ.689-3
中拂	Ⅲ.1145-1	中蕊	Ⅲ.682-2	中略	Ⅲ.699-2	中葉典	Ⅲ.686-3	中線	Ⅲ.693-2
中卷 (長卷)	Ⅲ.1146-4	中座	Ⅲ.683-2	中尉	Ⅲ.700-2	中駁者	Ⅲ.679-2	中盤	Ⅲ.694-4
中展	Ⅲ.1149-1	中座	Ⅲ.1135-1	中商	Ⅲ.1130-1	中掌記	Ⅲ.686-1	中盤	Ⅲ.1135-3
中展	Ⅲ.1153-4	中紙	Ⅲ.685-1	中帶	Ⅲ.1132-2	中視聽	Ⅲ.685-2	中廣	Ⅲ.695-2
中妻戶	Ⅲ.1141-1	中師	Ⅲ.685-1	中頓	Ⅲ.1134-4	中散大夫	Ⅲ.684-4	中廣	Ⅲ.1145-4
中果皮	Ⅲ.680-3	中症	Ⅲ.685-4	中務	Ⅲ.1140-2	中葉	Ⅲ.676-3	中篇	Ⅲ.696-1
中尙史	Ⅲ.686-2	中酒	Ⅲ.686-4	中務	Ⅲ.1144-1	中葉	Ⅲ.1131-4	中編	Ⅲ.696-1
中尙長	Ⅲ.686-4	中書	Ⅲ.687-1	中誤	Ⅲ.1145-1	中懸	Ⅲ.677-4	中編	Ⅲ.699-4
中法官	Ⅲ.694-3	中寄	Ⅲ.689-1	中診	Ⅲ.1145-4	中經	Ⅲ.681-1	中瀝	Ⅲ.1133-4
中居物	Ⅲ.1138-1	中袖	Ⅲ.689-4	中總	Ⅲ.1146-3	中腰	Ⅲ.683-1	中歇	Ⅲ.1136-3
中押頁	Ⅲ.1132-2	中高	Ⅲ.690-2	中禁	Ⅲ.1147-4	中鉤	Ⅲ.685-3	中歇	Ⅲ.1137-1
中奉書	Ⅲ.696-2	中高	Ⅲ.1139-1	中宿	Ⅲ.1149-3	中傷	Ⅲ.685-4	中澄	Ⅲ.1138-1
中押勝	Ⅲ.1132-1	中障	Ⅲ.691-2	中渡	Ⅲ.1150-1	中曼	Ⅲ.687-1	中懸	Ⅲ.1138-1
中典醫	Ⅲ.692-1	中紙	Ⅲ.692-2	中許	Ⅲ.1150-1	中道	Ⅲ.690-2	中懸	Ⅲ.1146-2
中限	Ⅲ.679-2	中乘	Ⅲ.693-3	中雜石	Ⅲ.690-1	中道	Ⅲ.1147-2	中樣	Ⅲ.1149-2
中限	Ⅲ.1133-4	中乘	Ⅲ.1143-4	中窰門	Ⅲ.686-3	中賜	Ⅲ.691-1	中緒	Ⅲ.1154-2
中括	Ⅲ.630-1	中禮	Ⅲ.694-3	中御所	Ⅲ.1134-3	中腹	Ⅲ.691-3	中價衣	Ⅲ.681-2
中軍	Ⅲ.1130-4	中馬	Ⅲ.696-3	中御門	Ⅲ.1143-3	中腹	Ⅲ.695-3	中概念	Ⅲ.677-1
中指	Ⅲ.684-4	中院	Ⅲ.709-2	中御門	Ⅲ.1147-2	中腹	Ⅲ.700-3	中歇居	Ⅲ.683-3
中指	Ⅲ.1143-2	中院	Ⅲ.1143-4	中務省	Ⅲ.1140-4	中腹	Ⅲ.1145-1	中歇居	Ⅲ.1136-3
中指	Ⅲ.1143-4	中倉	Ⅲ.967-2	中務省	Ⅲ.1141-1	中詰	Ⅲ.691-3	中歇長	Ⅲ.699-2
中指	Ⅲ.1150-1	中倉	Ⅲ.990-3	中務省	Ⅲ.1143-2	中殿	Ⅲ.692-1	中賢輪	Ⅲ.1135-2
中洲	Ⅲ.685-2	中差	Ⅲ.1135-2	中務省	Ⅲ.1143-3	中塗	Ⅲ.692-2	中寫字生	Ⅲ.686-3
中洲	Ⅲ.1137-2	中島	Ⅲ.1136-4	中務卿	Ⅲ.1143-3	中塗	Ⅲ.1143-1	中學	Ⅲ.677-2
中秋	Ⅲ.685-2	中換	Ⅲ.1144-2	中將基	Ⅲ.686-1	中腦	Ⅲ.692-4	中機	Ⅲ.678-2
中倉	Ⅲ.685-2	中骨	Ⅲ.1146-3	中笠讓	Ⅲ.677-3	中農	Ⅲ.693-3	中瀝	Ⅲ.680-3
中背	Ⅲ.688-4	中娘	Ⅲ.1147-4	中陰七寶	Ⅲ.677-3	中飯	Ⅲ.694-3	中積	Ⅲ.689-1
中殿	Ⅲ.690-3	中弱	Ⅲ.1150-2	中御座船	Ⅲ.1134-3	中庭	Ⅲ.697-4	中積	Ⅲ.691-3
中重	Ⅲ.691-2	中息子	Ⅲ.1147-4	中得業生	Ⅲ.692-3	中路	Ⅲ.699-3	中積	Ⅲ.1141-1
中重	Ⅲ.1146-1	中祕史	Ⅲ.695-1	中陰三割花菱	Ⅲ.677-3	中臭	Ⅲ.1132-1	中譜	Ⅲ.689-4
中品	Ⅲ.695-2	中納言	Ⅲ.692-4	中階	Ⅲ.677-1	中落	Ⅲ.1132-2	中譜	Ⅲ.690-4
中品	Ⅲ.696-3	中納言	Ⅲ.1143-4	中項	Ⅲ.677-2	中著	Ⅲ.1133-3	中辨	Ⅲ.696-1
中風	Ⅲ.695-2	中退放	Ⅲ.691-3	中開	Ⅲ.677-4	中違	Ⅲ.1139-1	中辨	Ⅲ.1143-2
中流	Ⅲ.698-2	中純物	Ⅲ.1138-1	中開	Ⅲ.681-4	中違	Ⅲ.1140-1	中衛	Ⅲ.700-2
中流	Ⅲ.699-2	中脇指	Ⅲ.699-4	中開	Ⅲ.1130-2	中飲	Ⅲ.1143-3	中衛	Ⅲ.1138-2
中厚	Ⅲ.1130-1	中柳流	Ⅲ.1143-1	中開	Ⅲ.1143-3	中屬	Ⅲ.1146-2	中錄事	Ⅲ.699-3
中垣	Ⅲ.1132-2	中祕書	Ⅲ.695-1	中期	Ⅲ.678-2	中誠工	Ⅲ.685-3	中錄	Ⅲ.692-1
中紅	Ⅲ.1134-2	中神部	Ⅲ.678-1	中零	Ⅲ.679-2	中聖牛	Ⅲ.695-1	中錄	Ⅲ.698-1
中刺	Ⅲ.1138-1	中座敷	Ⅲ.1135-3	中華	Ⅲ.680-2	中龍兒	Ⅲ.1140-1	中聯	Ⅲ.693-3
中刺	Ⅲ.1138-4	中宮職	Ⅲ.1143-3	中焦	Ⅲ.689-1	中解部	Ⅲ.692-3	中懸	Ⅲ.1142-3
中樞	Ⅲ.1139-4	中旅籠	Ⅲ.694-2	中經	Ⅲ.680-2	中瀝紫	Ⅲ.1134-2	中懸	Ⅲ.1144-3
中慶	Ⅲ.1139-4	中陰	Ⅲ.676-1	中總	Ⅲ.1139-1	中醫學	Ⅲ.692-3	中懸	Ⅲ.681-4
中瀝一	Ⅲ.1140-1	中陰一	Ⅲ.1132-3	中錄	Ⅲ.689-4	中銀	Ⅲ.679-3	中檢垣	Ⅲ.1145-2
中柱	Ⅲ.1144-2	中勅	Ⅲ.677-4	中陰	Ⅲ.689-4	中管	Ⅲ.680-4	中檢部	Ⅲ.681-4
中持	Ⅲ.1149-1	中啓	Ⅲ.681-1	中藝	Ⅲ.690-3	中綾	Ⅲ.683-4	中縫麻	Ⅲ.1142-4
中姬君	Ⅲ.1145-4	中教	Ⅲ.681-2	中智	Ⅲ.690-4	中壽	Ⅲ.686-4	中講義	Ⅲ.677-2
中柵門	Ⅲ.684-3	中堅	Ⅲ.681-3	中軸	Ⅲ.691-1	中符	Ⅲ.687-2	中斷	Ⅲ.690-4
中律師	Ⅲ.698-4	中崗	Ⅲ.682-3	中朝	Ⅲ.691-4	中盛	Ⅲ.689-4	中斷	Ⅲ.691-2
中津神	Ⅲ.1140-3	中國	Ⅲ.682-4	中零	Ⅲ.692-2	中蓋	Ⅲ.1132-4	中蓋	Ⅲ.1130-2
中胚莖	Ⅲ.693-4	中國	Ⅲ.1140-4	中媒	Ⅲ.693-3	中鏡	Ⅲ.1134-1	中鏡	Ⅲ.1141-4
中屋敷	Ⅲ.1149-2	中産	Ⅲ.684-4	中編	Ⅲ.694-3	中綱	Ⅲ.1140-4	中鏡監	Ⅲ.676-1
中屋敷	Ⅲ.689-1	中將	Ⅲ.685-4	中編	Ⅲ.1143-4	中綱	Ⅲ.1146-4	中綱	Ⅲ.677-4
中重藤	Ⅲ.1136-4	中情	Ⅲ.686-1	中開	Ⅲ.695-2	中線	Ⅲ.1147-2	中藩	Ⅲ.694-3
中宣教使	Ⅲ.689-3	中船	Ⅲ.689-3	中開	Ⅲ.1134-2	中綿	Ⅲ.1153-3	中藩	Ⅲ.696-1
中庭 (大庭)	I. 612-3	中船	Ⅲ.1146-1	中樂	Ⅲ.1135-3	中綿	Ⅲ.1154-2	中藩	Ⅲ.1140-4
中庭	Ⅲ.691-4	中堂	Ⅲ.690-2	中樂	Ⅲ.1137-2	中障子	Ⅲ.1135-1	中藩	Ⅲ.1140-3
中庭	Ⅲ.1142-4	中條	Ⅲ.691-4	中備	Ⅲ.1138-3	中監吏	Ⅲ.678-2	中藩	Ⅲ.678-4
中浮	Ⅲ.676-2	中途	Ⅲ.692-2	中備	Ⅲ.1144-3	中監物	Ⅲ.682-1	中藩	Ⅲ.681-1
中夏	Ⅲ.676-4	中通	Ⅲ.692-4	中番	Ⅲ.1145-1	中監官	Ⅲ.1143-2	中藩	Ⅲ.678-3
中壽	Ⅲ.677-1	中通	Ⅲ.1141-3	中程	Ⅲ.1146-3	中監官	Ⅲ.694-2	中譯官	Ⅲ.697-3
中氣	Ⅲ.678-2	中通	Ⅲ.1141-4	中結	Ⅲ.1150-1	中端舟長	Ⅲ.678-3	中譯官	Ⅲ.1138-1
中宮	Ⅲ.679-4	中實	Ⅲ.693-2	中腕	Ⅲ.1153-4	中儀	Ⅲ.682-2	中譯部	Ⅲ.681-2
中粟	Ⅲ.680-2	中實	Ⅲ.1142-4	中渡	Ⅲ.1153-4	中獨	Ⅲ.685-4	中警視	Ⅲ.681-1
中泥	Ⅲ.680-3	中部	Ⅲ.695-2	中童子	Ⅲ.692-2	中數	Ⅲ.688-3	中饋	Ⅲ.678-2

中瀨卒	Ⅲ. 698-1			五三	—	Ⅱ. 480-1	五色月	I. 254-3	五牲	Ⅱ. 505-3
中鷹	Ⅲ. 684-3	之	Ⅱ. 604-2	五寸	—	Ⅱ. 504-4	五字冠	Ⅱ. 484-4	五則	Ⅱ. 510-4
中鷹 (中高)	Ⅲ. 690-3	之呂女鏡	Ⅱ. 1177-2	五大		Ⅱ. 512-4	五百箇	Ⅳ. 1297-3	五度一	Ⅱ. 535-4
中瀨	Ⅲ. 680-4	之邊	Ⅱ. 935-4	五大夫		Ⅱ. 513-4	五百櫻	Ⅳ. 1297-4	五派	Ⅱ. 560-1
		之鏡	Ⅱ. 1218-1	五寸切		Ⅱ. 617-4	五合扶持	Ⅱ. 409-4	五美	Ⅱ. 567-1
丰采	Ⅳ. 180-3	之鏡	Ⅱ. 1218-3	五三味		Ⅱ. 489-2	五合無菜	Ⅱ. 409-4	五保	Ⅱ. 579-1
				五日		I. 254-3	五字輪鼓	Ⅱ. 557-1	五流	Ⅱ. 602-1
丹	Ⅲ. 565-1	予 (僕)	Ⅳ. 1223-3	五手		I. 266-2	五夏 (曉)	I. 14-2	五流	Ⅱ. 604-1
丹	Ⅳ. 1-2	予	Ⅳ. 1325-1	五月		Ⅱ. 440-2	五夏	Ⅱ. 404-3	五厘	Ⅱ. 603-3
丹土	Ⅳ. 32-4	予奪	Ⅳ. 1357-2	五月		Ⅱ. 737-1	五車	J. 265-3	五泉平	Ⅱ. 509-3
丹心 (清心)	I. 1188-2			五尺		Ⅱ. 495-1	五車	Ⅱ. 492-3	五段舞	Ⅱ. 517-4
丹心	Ⅲ. 578-3	云 (然)	Ⅱ. 841-3	五内		Ⅱ. 512-4	五戒	Ⅱ. 404-2	五紀曆	Ⅱ. 417-3
丹太山 (仁田山)	Ⅳ. 27-4	云云	I. 473-1	五内		Ⅱ. 551-4	五角	Ⅱ. 405-3	五面體	Ⅱ. 593-2
丹穴	Ⅲ. 571-4	云云	I. 477-2	五天		Ⅱ. 530-2	五言	Ⅱ. 474-3	五風十雨	Ⅱ. 573-1
丹汁	Ⅲ. 576-2	云云 (かにかく)	I. 879-2	五斗	—	Ⅱ. 548-1	五辛	Ⅱ. 500-4	五度土器	Ⅱ. 536-2
丹田	Ⅲ. 584-3	云云	Ⅱ. 845-3	五方		Ⅱ. 560-3	五男	Ⅱ. 553-4	五段神樂	Ⅱ. 517-4
丹石	Ⅳ. 3-1	云爲	I. 478-2	五分		Ⅱ. 572-4	五佛	Ⅱ. 575-4	五袖	I. 265-1
丹田山 (仁田山)	Ⅳ. 27-4	云爲 (仕業)	Ⅱ. 1178-4	五木		Ⅱ. 579-3	五兵	Ⅱ. 578-2	五扇	I. 265-1
丹石流	Ⅲ. 589-2			五木		Ⅱ. 593-4	五位	Ⅱ. 611-	五時	I. 265-3
丹朱	Ⅲ. 577-4	五	I. 846-2	五六		Ⅱ. 607-1	五車牡丹	I. 265-2	五時	Ⅱ. 483-1
丹色	Ⅳ. 3-2	五	Ⅲ. 457-2	五文字		I. 265-4	五妙欲鏡	Ⅱ. 591-3	五紋	I. 266-1
丹羽一	Ⅳ. 36-4	五五陣	Ⅱ. 449-4	五文字		I. 272-1	五里霧中	Ⅱ. 602-3	五逆	Ⅱ. 416-3
丹花	Ⅲ. 570-4	五句韻	Ⅱ. 369-2	五文字		Ⅱ. 594-1	五花	I. 265-4	五悔	Ⅱ. 442-4
丹果	Ⅲ. 570-4	五句韻	Ⅱ. 612-2	五天竺		Ⅱ. 530-3	五刺 (五葉松)	Ⅱ. 402-4	五蒙	Ⅱ. 442-4
丹膏	Ⅲ. 579-2	五市	Ⅱ. 482-4	五文取		Ⅱ. 597-2	五金	Ⅱ. 417-4	五根	Ⅱ. 474-2
丹膏	Ⅲ. 584-4	五生	Ⅱ. 505-4	五月雨		Ⅱ. 759-3	五果	Ⅱ. 439-4	五座	Ⅱ. 474-4
丹念	Ⅲ. 586-3	五用	Ⅱ. 599-3	五中陰		Ⅱ. 520-4	五官	Ⅱ. 440-4	五師	Ⅱ. 482-4
丹波	Ⅲ. 586-4	五先	I. 846-2	五不淨		Ⅱ. 575-1	五采	Ⅱ. 475-2	五乘	Ⅱ. 497-3
丹府	Ⅲ. 588-2	五先	Ⅲ. 457-2	五分銅		I. 266-1	五事	Ⅱ. 482-4	五襲	Ⅱ. 503-4
丹祈	Ⅲ. 568-4	五有	Ⅲ. 366-4	五勿銀		Ⅱ. 597-2	五舍	Ⅱ. 492-3	五珠	Ⅱ. 517-1
丹後	Ⅲ. 572-3	五交	Ⅲ. 437-2	五月蠅		Ⅱ. 731-1	五性	Ⅱ. 493-3	五畜	Ⅱ. 518-4
丹紅	Ⅲ. 572-3	五角	Ⅱ. 405-3	五日十座		Ⅱ. 554-2	五宗	Ⅱ. 510-2	五郎	Ⅱ. 601-1
丹砂	Ⅲ. 573-2	五物	Ⅱ. 575-4	五公五民		Ⅱ. 447-3	五典	Ⅱ. 530-3	五倫	Ⅱ. 603-2
丹砂	Ⅲ. 576-3	五替	I. 846-1	五月早桃		Ⅱ. 762-2	五府	Ⅱ. 572-4	五倍子	Ⅱ. 560-2
丹前	Ⅲ. 580-3	五換	Ⅱ. 440-4	五玉		I. 265-3	五枚	Ⅱ. 583-3	五倍子	Ⅳ. 626-2
丹師	Ⅲ. 575-1	五蕙	Ⅱ. 443-1	五目		I. 266-1	五味	Ⅱ. 588-3	五蜂印	Ⅱ. 579-1
丹壘	Ⅲ. 566-2	五蕙	Ⅲ. 457-3	五目		Ⅱ. 593-4	五明	Ⅱ. 589-3	五郎助	Ⅱ. 607-4
丹液	Ⅲ. 567-1	五德	Ⅱ. 508-2	五加		I. 373-1	五明	Ⅱ. 591-3	五神通	Ⅱ. 501-3
丹屑	Ⅲ. 578-3	五讓	Ⅱ. 493-4	五加		Ⅱ. 404-1	五明 (額四白)	Ⅳ. 472-3	五紙鶴	Ⅱ. 499-1
丹參	Ⅲ. 578-4	五讓		五加		Ⅱ. 404-1	五門	Ⅱ. 597-1	五鳥鷄	Ⅱ. 514-3
丹頂	Ⅲ. 583-2			五四		Ⅱ. 26-4	五夜	Ⅱ. 597-3	五鳥鷄	Ⅱ. 514-3
丹鳥	Ⅲ. 584-2	五	I. 175-2	五古		Ⅱ. 446-4	五卷日	I. 271-2	五家寶	Ⅱ. 410-1
丹黍	I. 10-2	五	I. 254-2	五生		Ⅱ. 493-2	五兩札	Ⅱ. 602-4	五郎八茶碗	Ⅱ. 608-2
丹黍	I. 10-3	五	I. 264-4	五出		Ⅱ. 496-3	五奉行	Ⅱ. 573-2	五教	I. 265-4
丹殼	Ⅲ. 568-3	五	Ⅱ. 2-4	五石		Ⅱ. 506-3	五具足	I. 257-3	五教	Ⅱ. 443-2
丹棘	Ⅲ. 570-2	五	Ⅱ. 364-4	五代		Ⅱ. 512-4	五具足	Ⅱ. 430-2	五魚	Ⅱ. 417-1
丹款	Ⅲ. 571-2	五	Ⅱ. 614-2	五本一		Ⅱ. 582-3	五兩判	Ⅱ. 602-4	五紋	Ⅱ. 445-3
丹葩	Ⅲ. 586-4	五十	I. 173-2	五平太		Ⅱ. 578-2	五待者	Ⅱ. 487-2	五眼	Ⅱ. 443-4
丹椰	Ⅲ. 588-2	五十	I. 224-3	五本柳		I. 272-2	五所紋	I. 267-3	五影	Ⅱ. 475-2
丹塗	Ⅳ. 35-3	五十	I. 226-2	五印度		Ⅱ. 369-2	五知根	Ⅱ. 519-1	五情	Ⅱ. 493-4
丹溪流	Ⅲ. 571-4	五十	Ⅱ. 490-2	五瓜草		I. 958-1	五金輪	I. 265-2	五常	Ⅱ. 493-4
丹漆	Ⅲ. 576-2	五人	I. 282-1	五加葉黃蓮		Ⅱ. 405-1	五所籐	I. 267-3	五帶	Ⅱ. 512-4
丹誠	Ⅲ. 579-3	五人	Ⅱ. 554-4	五右衛門風呂		Ⅱ. 613-2	五所八幡	Ⅱ. 498-3	五通	Ⅱ. 521-4
丹精	Ⅲ. 579-3	五二	Ⅱ. 66-1	五衣		I. 256-2	五松皮菱	I. 266-1	五條	Ⅱ. 528-4
丹輝	Ⅲ. 583-2	五七	Ⅱ. 488-2	五衣		I. 265-2	五重	I. 265-1	五部	Ⅱ. 572-4
丹碧	Ⅲ. 588-4	五八	Ⅱ. 562-2	五色		I. 265-3	五重	I. 270-3	五欲	Ⅱ. 600-1
丹櫻	Ⅳ. 26-2	五力	Ⅱ. 602-1	五色		Ⅱ. 485-4	五重	Ⅱ. 520-4	五叙松 (五葉松)	Ⅱ. 402-4
丹標紙	Ⅲ. 588-4	五丁子	I. 265-3	五色		Ⅱ. 497-4	五帶	I. 265-4	五部書	I. 267-4
丹霞	Ⅲ. 567-2	五十日	I. 189-1	五百		I. 317-4	五帶	Ⅱ. 528-3	五荷棒	Ⅱ. 410-1
丹懸	Ⅲ. 573-2	五十日	Ⅱ. 551-2	五百	—	Ⅱ. 570-3	五星	I. 266-1	五痔散	Ⅱ. 519-1
丹窟	Ⅲ. 584-1	五七日	Ⅱ. 488-1	五百		Ⅳ. 1277-1	五星	Ⅱ. 505-3	五音樂	Ⅱ. 494-4
丹穂	Ⅳ. 36-2	五十串	I. 204-1	五行		Ⅱ. 416-1	五音	Ⅱ. 369-1	五陰魔	Ⅱ. 369-2
丹蕪	Ⅲ. 566-2	五十津	I. 254-2	五刑		Ⅱ. 443-1	五音	Ⅱ. 403-3	五雁	I. 265-2
丹蕪	Ⅲ. 572-1	五十葉	I. 210-4	五州		Ⅱ. 483-3	五音	Ⅱ. 404-3	五雲	I. 265-3
丹藥	Ⅲ. 590-4	五十櫻	I. 256-1	五地		Ⅱ. 518-2	五音	Ⅱ. 419-1	五雲	Ⅱ. 401-3
丹繪	Ⅲ. 592-1	五十額	I. 222-3	五字		Ⅱ. 626-4	五相	Ⅱ. 473-4	五蛤	I. 266-1
丹羅	Ⅲ. 573-4	五山	Ⅱ. 479-3	五羽丸		I. 266-1	五指	Ⅱ. 432-3	五菱	I. 266-1

五感	II. 365-3	五畿	II. 412-3	井蛙	III. 85-1	仿 (勳)	I. 226-1	今代	II. 623-3
五港	II. 404-3	五賢	II. 445-3	井然	III. 107-3	仿車 (力車二)	IV.1426-3	今日	II. 624-3
五葉	II. 439-4	五賢	II. 496-1	井筒	IV.1576-1			今冬	II. 625-4
五黑	II. 447-4	五節	II. 506-4	井幹	III. 89-2	仇	I. 67-1	今本	II. 628-4
五榮	II. 475-2	五節	II. 507-3	井路河船	IV.1575-4	仇仇	I. 67-3	今出川	I. 322-1
五榮	II. 496-1	五調	II. 528-4	井綱	IV.1576-2	仇仇	I. 69-1	今只今	I. 322-1
五絕	II. 507-3	五德	II. 537-4	井樓	III. 129-1	仇仇	I. 71-2	今出來	I. 322-1
五善	II. 508-2	五輪	II. 603-2	井鑿祭	IV.1375-8	仇仇	I. 73-2	今后	I. 320-4
五智	II. 518-3	五調子	II. 529-1			仇人	I.1043-4	今年	II. 539-4
五筆	II. 569-2	五緒車	II. 497-4	亢	I. 698-1	仇屯	I. 69-3	今年	II. 626-4
五黃	II. 610-4	五衛府	II. 613-2	亢宿	I. 712-4	仇名草	I. 69-4	今年	II. 619-4
五零柱	I. 265-2	五線紙	II. 509-2	亢進	I. 713-3	仇怨	I.1049-2	今在	I. 323-3
五筋魚 (吹兒)	I. 935-1	五輪連	I. 266-1	亢龍	I. 732-2	仇討	I. 67-4	今行末	I. 322-4
五街道	II. 404-2	五葛織線	I. 265-3			仇草	I. 68-3	今任給官	I. 322-4
五絲節	II. 487-3	五濁	I. 265-4	什 (十)	II. 952-3	仇親	I.1042-2	今阪	I. 321-1
五等親	II. 536-2	五濁	II. 521-1	什伍	II. 955-2	仇敵	I. 67-4	今更	I. 322-4
五等親	II. 496-4	五噫	II. 386-4	什具	II. 954-3	仇敵	I.1045-4	今迄	I. 323-3
五等爵	II. 536-2	五器 (御器)	II. 412-2	什物	II. 962-3	仇敵	I.1042-3	今良	II. 630-1
五幅蒲團	I. 267-4	五壇	II. 517-3	什門派	II. 962-4	仇驪		今吾	II. 619-2
五葵	I. 265-1	五龍祭	II. 603-1	什器	II. 954-1		IV.1362-4	今作	II. 620-1
五罪	I. 265-3	五親等	II. 501-4	什寶	II. 961-2	仍	IV.1351-4	今身	II. 621-3
五罪	II. 475-2	五瀟瀟	I. 265-1	仁	II.1181-4	仍孫	II.1124-3	今吹甲安金	I. 322-4
五道	I. 265-4	五膳管	II. 509-3	仁	IV. 56-1			今來	I. 320-4
五道	II. 514-2	五頭籠	II. 527-4	仁	II.1206-2	今	I. 319-4	今昔	II. 621-1
五鐵	I. 266-1	五錢銀貨	II. 509-1	仁人	II.1206-2	今	I. 320-3	今昔	II. 623-1
五運	II. 401-4	五穗	I. 266-1	仁心	II.1206-2	今	I. 321-1	今明	II. 629-2
五葉	II. 402-3	五聲	II. 505-3	仁大夫	IV. 27-3	今	I. 321-2	今夜	II. 629-4
五感	II. 411-3	五斂子	II. 606-2	仁王門(二王門)	IV. 53-4	今	I. 322-2	今皇	I. 321-4
五義	II. 412-3	五噫	II. 402-1	仁王會	IV. 61-1	今	I. 322-3	今風	I. 322-4
五經	II. 416-1	五噫	II. 475-4	仁王講	IV. 61-1	今	I. 354-3	今後	II. 619-2
五霍	II. 441-2	五箭	II. 495-2	仁兄	II.1191-4	今	I. 437-2	今秋	II. 620-2
五鉛	II. 446-4	五蟲	II. 520-3	仁田山	IV. 27-4	今	II. 613-4	今香	II. 620-3
五想	II. 475-4	五證	II. 486-1	仁孝	II.1184-3	今	II. 614-2	今度	II. 625-4
五魏	II. 475-4	五藥	II. 598-1	仁君	II.1191-2	今	IV. 861-3	今姬君	I. 322-4
五達	II. 515-3	五難日	II. 602-3	仁冤	II.1225-3	今	IV. 861-4	今春流	II. 627-3
五圃札	II. 613-3	五邊形	II. 578-4	仁政	II.1207-4	今一慶	I. 320-3	今時	I. 322-2
五裝束	I. 260-3	五繫雁	I. 265-3	仁武	II.1221-3	今人	I. 320-4	今時 (今世)	I. 322-3
五葉豆	II. 563-3	五繫襪	I. 266-1	仁和樂	IV. 60-1	今人	I. 322-4	今時	II. 620-2
五道具	I. 265-2	五種	II. 401-4	仁和樂	IV. 61-2	今人	II. 621-3	今官	I. 323-1
五葉松	I. 268-4	五種	II. 613-4	仁和寺布	IV. 61-1	今川	I. 320-4	今宵	II. 600-2
五蓋松	II. 404-3	五講家	II. 507-3	仁厚	II.1194-1	今上	I. 322-2	今宵	II. 622-3
五聖樂	II. 494-4	五藥	II. 475-4	仁者	II.1201-1	今上	I.1228-2	今寮	II. 614-3
五當錢	II. 514-3	五廣松!(五葉松一)	II. 402-4	仁風	II.1221-3	今夕	II. 623-1	今夏	II. 615-1
五圓金貨	II. 613-2	五鱗	I. 265-1	仁勇	II.1226-4	今夕	II. 629-4	今殿	II. 627-3
五葉澤鷗	I. 265-4	五體	II. 512-3	仁恩	II.1183-3	今夕	I. 320-3	今時分	I. 321-2
五獅子如意	II. 487-2	五鷹羽	I. 265-3	仁弱	II.1202-3	今方	I. 320-4	今頃	I. 321-1
五穀	I. 237-2			仁想	II.1204-3	今方	I. 321-2	今將	I. 322-4
五穀	I. 265-3	井	III. 84-2	仁衛	II.1203-4	今禾	I. 320-4	今夢	I. 323-1
五穀	II. 447-4	井 (釣瓶)	III. 837-3	仁清	IV. 59-2	今切	I. 321-1	今晚	II. 627-3
五箇	I. 265-1	井	IV.1567-3	仁都督	IV. 60-3	今少	I. 321-4	今程	I. 322-2
五箇一	II. 409-1	井上流	IV.1579-2	仁惠	II.1191-4	今中	I. 322-2	今程	I. 322-4
五障	I. 265-3	井上節	IV.1579-2	仁惠	II.1231-3	今戶	I. 322-2	今問	I. 322-3
五障	II. 493-3	井口邊草	IV.1580-2	仁智	II.1213-2	今夫	I. 322-3	今朝	II. 270-3
五境	II. 416-1	井水	III. 105-3	仁愛	II.1182-1	今日	II. 301-2	今朝	II. 625-3
五種一	II. 496-2	井井	III. 106-1	仁義	II.1187-1	今日	II. 305-2	今週	II. 620-2
五福	II. 521-2	井手	IV.1576-2	仁聖	II.1208-1	今日	II. 620-3	今道	I. 323-1
五福	II. 573-3	井戶	IV.1576-3	仁道	II.1211-4	今日	II. 626-2	今歲	II. 619-4
五幕	II. 579-1	井中	IV.1580-2	仁慈	II.1199-4	今日	II. 618-4	今道心	I. 322-1
五幕口	II. 590-3	井田	III. 113-3	仁壽	II.1203-2	今文	II. 628-2	今當世	I. 322-1
五絲錢	II. 496-3	井目	III. 122-3	仁聞	II.1222-2	今井船	I. 323-4	今當代	I. 322-1
五嘉寶	II. 410-1	井守	IV.1581-4	仁賢	II.1193-1	今內裏	I. 321-4	今樣	I. 323-2
五酸化磷	II. 479-4	井底	III. 112-2	仁德	II.1217-2	今世	I. 322-3	今暮	II. 618-2
五胸	I. 265-2	井奉行	IV.1581-2	仁德	IV. 60-1	今世	II. 622-1	今晚	II. 618-4
五敵	I. 265-4	井泉	III. 107-2	仁潔	II.1212-2	今以	I. 323-2	今歲	II. 320-4
五緒	I. 266-1	井垣	IV.1568-3	仁篤	II.1217-2	今古	I.1223-3	今臘	II. 631-2
五線	II. 404-1	井垢	IV.1570-4	仁獸	II.1200-1	今同	II. 618-2	今體	I.1232-1
五樂	II. 405-3	井魚	III. 90-4			今生	II. 620-4		

介	I. 669-1	元兜	II. 320-1	允 (實)	IV. 886-1	內印	III. 1113-4	內附	III. 1124-3
介入權	I. 691-3	元后	II. 325-3	允文	I. 354-2	內券	III. 1114-1	內服	III. 1124-3
介士	I. 688-1	元任	II. 347-2	允可	I. 347-3	內行	III. 1114-4	內忿	III. 1124-3
介立	I. 696-3	元字	II. 330-3	允武	I. 354-2	內在	III. 1118-1	內明	III. 1125-1
介立	I. 696-4	元字	II. 347-4	允許	I. 348-1	內旨	III. 1118-4	內命	III. 1125-3
介甲類	I. 671-1	元妃	II. 350-3	允裁	I. 350-1	內耳	III. 1118-4	內門	III. 1125-3
介在	I. 682-1	元米 (玄米)	II. 355-1			內匠	III. 470-3	內舍人	I. 402-3
介形類	I. 680-3	元老	II. 357-4	內	I. 393-3	內匠	III. 1119-4	內舍人	I. 404-2
介性	I. 683-4	元込	IV. 1148-3	內	I. 394-1	內存	III. 1122-2	內舍人	I. 422-1
介抱	I. 692-2	元辻	IV. 1149-2	內	I. 409-4	內地	III. 1122-4	內舍人	III. 1120-1
介臂	I. 689-1	元印銀	IV. 1147-4	內	III. 1113-3	內匠寮	I. 404-1	內長上	III. 1123-1
介病	I. 693-1	元利	II. 210-4	內入	I. 395-3	內匠頭	I. 404-1	內果皮	III. 1116-1
介添	I. 687-2	元伯	II. 349-1	內人	I. 404-2	內共通切線	III. 1115-3	內呼吸	III. 1117-2
介股	I. 670-4	元良	II. 359-1	內人	I. 406-1	內赤	I. 394-2	內抵抗	III. 1123-2
介意	I. 669-3	元步	IV. 1150-1	內人	I. 409-1	內君	I. 398-2	內供奉	III. 1115-4
介錯	I. 684-4	元金	II. 193-4	內八文字	I. 405-2	內君	III. 1116-2	內武官	III. 1124-3
介疊	I. 689-2	元金	II. 320-2	內二等分線	III. 1123-4	內車	I. 398-4	內侍官	III. 378-2
介鱗	I. 696-4	元金	IV. 1148-2	內上	I. 403-2	內住	I. 400-1	內官家	I. 401-4
仄	III. 284-4	元束	II. 210-3	內丸	I. 407-1	內床	I. 402-3	內官家	I. 404-3
仄	IV. 830-3	元官	II. 322-3	內弓	III. 1115-3	內見	I. 407-1	內物部	I. 401-4
仄	IV. 831-1	元始	II. 330-1	內三寸	I. 399-4	內見	III. 1116-4	內物部	I. 404-3
仄	IV. 831-2	元阪	II. 350-1	內大臣	I. 403-2	內足	I. 410-1	內命婦	I. 404-3
仄仄	IV. 831-1	元照	II. 351-3	內大臣	I. 403-3	內角	III. 1114-2	內命婦	III. 1125-1
仄字	III. 288-3	元物	II. 352-1	內大臣	III. 1122-2	內含	III. 1114-4	內虎落	I. 407-4
仄起	III. 285-4	元直	IV. 1149-4	內小作	I. 399-1	內局	III. 1115-3	內昇殿	III. 1120-4
仄斜	III. 289-2	元佛	IV. 1149-4	內內	I. 395-4	內決	III. 1116-4	內冠	I. 396-3
仄暗	IV. 830-4	元和通寶	II. 861-1	內內	III. 1123-4	內攻	III. 1117-1	內貫	I. 397-3
仄暮	IV. 830-4	元首	II. 334-1	內方	I. 397-1	內作	III. 1118-2	內拵	I. 399-2
仄聲	III. 290-3	元首	IV. 1148-3	內方	I. 397-2	內助	III. 1120-2	內染	I. 404-1
仄韻	III. 297-1	元帥	II. 337-1	內方	I. 403-3	內廷	III. 1123-2	內重	I. 404-2
		元英神	II. 315-1	內方	III. 1124-1	內佛	III. 1124-3	內帝	I. 404-3
		元祖	II. 202-2	內切	I. 398-3	內位	III. 1126-3	內普	I. 401-3
元	II. 189-4	元氣	II. 319-1	內切	III. 1121-3	內弟子	I. 402-1	內苑	III. 422-4
元	II. 313-2	元修	II. 330-2	內文	I. 406-2	內沙汰	I. 399-4	內苑	III. 1126-3
元	IV. 1147-1	元睿	II. 338-1	內分	I. 408-4	內吟味	III. 1115-4	內界	III. 1114-1
元	IV. 1147-2	元素	II. 339-2	內分	III. 1124-3	內兵庫	I. 404-2	內肥	III. 1115-1
元	IV. 1150-1	元高	IV. 1149-1	內心	III. 1121-1	內兵庫	III. 1124-2	內容	III. 1115-3
元 (圖一)	IV. 1150-4	元帳	IV. 1149-2	內水押	I. 407-2	內見參	III. 1117-1	內科	III. 1116-1
元入	IV. 1147-3	元通	IV. 1149-3	內公切線	III. 1117-1	內金	I. 398-3	內室	III. 1119-1
元三	II. 197-1	元朝	II. 204-3	內外	I. 400-2	內侍	I. 399-4	內相	III. 1119-3
元子	II. 329-4	元惡	II. 314-1	內外	I. 402-1	內侍	III. 1118-3	內省	III. 1121-2
元子	IV. 1148-3	元詰	IV. 1150-1	內外	I. 402-3	內事	I. 401-3	內宣	III. 1121-4
元子	IV. 1149-2	元結	IV. 1150-4	內外	III. 1116-1	內事	III. 1118-4	內奏	III. 1122-1
元巳	II. 329-4	元渡	IV. 1151-2	內外	III. 1116-2	內取	I. 402-4	內則	III. 1122-2
元夕	II. 338-2	元號	II. 317-1	內出	I. 400-3	內法	I. 404-3	內勳	III. 1123-1
元元 (大御寶)	I. 621-3	元祿	II. 360-1	內史	III. 376-3	內法	III. 1125-1	內拜	III. 1123-4
元元	II. 324-3	元歌	II. 316-2	內史	III. 1118-4	內佛	I. 405-4	內侮	III. 1124-3
元元	IV. 1147-4	元銀	IV. 1148-2	內兄	III. 1116-3	內股	I. 406-4	內封	III. 1124-3
元元	IV. 1150-3	元種	IV. 1149-2	內示	III. 1118-4	內股	I. 408-1	內面	III. 1125-3
元日	II. 197-3	元齋誓	II. 318-3	內甲	III. 1121-2	內股	I. 417-3	內洋	III. 1125-3
元日	II. 206-1	元置	II. 316-2	內包	III. 1124-1	內往	I. 408-2	內約	III. 1125-3
元日	II. 347-1	元締	IV. 1149-1	內母	III. 1125-1	內拔	I. 415-1	內染司	III. 1121-4
元太	II. 340-2	元興寺	I. 791-4	內內	III. 1125-4	內府	III. 406-3	內室作	I. 407-3
元文	II. 352-2	元興寺	I. 1008-1	內兄弟	III. 1116-3	內府	III. 1124-2	內信局	III. 1121-2
元方	IV. 1148-1	元興寺	II. 170-4	內玄關	I. 399-1	內幸	III. 1114-1	內胚乳	III. 1124-1
元手	IV. 1149-3	元興寺	II. 196-1	內玄關	III. 1117-1	內供	III. 1115-4	內津葉	I. 414-3
元引	IV. 1150-1	元興寺	II. 270-1	內合	I. 394-4	內官	III. 1116-2	內胚葉	III. 1124-1
元日禮 (朝拜)	IV. 960-2	元興寺	II. 325-4	內合	III. 1114-4	內爭	III. 1118-2	內胚層	III. 1124-1
元元蓋生 (大御寶)	I. 621-3	元勳	II. 322-4	內池	I. 395-1	內狀	III. 1119-3	內痔佛堂	III. 1123-1
元正	II. 200-4	元錢	II. 338-4	內旁	I. 396-2	內所	III. 1120-2	內龜御子	I. 404-2
元且	II. 203-2	元謀	II. 354-2	內竹	I. 400-3	內攻	III. 1121-2	內息	I. 395-1
元且	II. 341-3	元豐通寶	II. 354-3	內臣	I. 401-2	內治	III. 1122-4	內海	I. 395-4
元功	II. 325-3	元寶爐	II. 351-1	內臣	III. 1121-1	內定	III. 1123-2	內海	I. 417-1
元本	II. 354-4	元寶草	III. 768-4	內向	I. 407-2	內的	III. 1123-3	內海	III. 1114-1
元生	IV. 1149-4	元寶草	IV. 826-3	內曲	I. 408-3	內典	III. 1123-3	內借	I. 398-1
元立機	II. 358-4	元寶銀	II. 348-3	內衣	III. 1113-3	內祭	III. 1123-3	內借	III. 1119-4
元年	II. 206-4			內衣	III. 1113-4	內毒	III. 1123-4	內氣	I. 398-3

內庫	I. 398-4	內務	III. 1125-1	內幕	III. 1125-1	內職	III. 1120-4	公田	II. 390-3
內庫	III. 1117-1	內問	III. 1125-3	內廢 (大殿)	I. 611-1	內蠱	III. 1126-2	公用	II. 102-4
內壁	I. 399-3	內奉	III. 1126-2	內廢	III. 1121-2	內職允	I. 403-4	公用	II. 398-4
內壁	III. 1113-1	內御子	I. 404-3	內廢 (題)	IV. 102-2	內職	II. 107-2	公功	II. 378-4
內差	I. 399-4	內密合	I. 408-3	內廢 (夜殿)	IV. 1363-4	內職司	I. 404-3	公示	II. 380-3
內宮	I. 401-4	內密合	III. 1126-1	內閣	III. 1114-2	內職司	III. 1126-1	公主	II. 382-4
內宮	III. 1115 4	內御門	I. 401-4	內閣	III. 1115-1	內職司	III. 1126-2	公正	II. 385-2
內庭	I. 403-2	內常侍	III. 1119-4	內閣	III. 1124-4	內職正	III. 1126-1	公布	II. 395-1
內庭	III. 1123-2	內清淨	III. 1119-4	內實	III. 1119-2	內職助	II. 107-2	公平	II. 396-2
內記	I. 404-1	內御簾	I. 407-2	內障	III. 1119-3	內職使	II. 106-4	公民	II. 397-4
內記	III. 1115-1	內細胞層	III. 1118-2	內福	III. 1124-3	內職事	III. 1119-1	公立	II. 400-1
內耗	I. 406-3	內御書所	I. 403-4	內勝示	I. 404-4	內職掌	III. 1118-3	公生涯	II. 385-2
內殿	I. 409-1	內御書所	III. 1118-1	內對角	III. 1122-2	內職掌	II. 107-2	公出繼	II. 384-4
內射	III. 379-1	內掃部司	I. 403-3	內膊筋	III. 1124-1	內職掌	II. 110-1	公向	I. 623-3
內射	III. 1119-3	內掃部正	I. 403-3	內管領	III. 1116-2	內職頭	II. 106-3	公名	I. 1137-1
內案	III. 1113-3	內掃部頭	I. 403-3	內課	I. 398-4	內職頭	II. 107-2	公安	II. 370-1
內案	III. 1113-4	內掃	I. 394-2	內課	III. 1116-1	內職部	II. 107-2	公有	II. 370-2
內訓	III. 1116-2	內貸	I. 397-1	內課	I. 399-4	內職部	II. 107-2	公行	II. 372-1
內缸	III. 1117-1	內黑	I. 398-4	內橋	I. 402-4	內職察使	II. 106-4	公共	II. 374-3
內疾	III. 1119-1	內菜	I. 399-4	內橋	I. 408-3	內職	I. 406-2	公刑	II. 375-3
內疾	III. 1119-3	內結	I. 408-2	內輪	I. 415-2	內邊	I. 406-3	公式	II. 381-2
內城	III. 1119-3	內渡	I. 408-4	內梁	III. 1113-3	內邊	I. 408-4	公同	II. 391-1
內書	III. 1120-2	內副	I. 409-1	內閣	III. 1113-4	內邊	III. 1124-4	公東	II. 399-2
內送	III. 1122-1	內階	III. 1114-1	內緣	III. 1113-4	內證	III. 1120-2	公企業	II. 373-4
內陳	III. 1123-1	內項	III. 1114-1	內儀	III. 1115-1	內證	III. 1120-3	公因數	II. 370-4
內容	III. 1125-4	內港	III. 1114-1	內察	III. 1120-1	內龍	III. 1123-1	公私	I. 623-3
內院	III. 1126-3	內殿	III. 1114-2	內層	III. 1122-1	內藥	III. 1125-3	公私	II. 380-2
內贊 (目頭)	IV. 870-1	內給	III. 1115-2	內談	III. 1122-3	內羅	III. 1126-1	公役	II. 101-3
內瑤子	I. 396-3	內訴	III. 1122-1	內敵	III. 1122-3	內藥正	I. 403-	公役	II. 371-1
內珠皮	III. 1120-2	內答	III. 1122-3	內德	III. 1123-4	內藥司	I. 403-4	公音	II. 378-2
內祝言	III. 1118-4	內智	III. 1122-4	內熱	III. 1123-4	內醫者	I. 399-1	公告	II. 379-1
內破風	III. 404-2	內報	III. 1124-1	內慎	III. 1124-3	內鏡	I. 394-4	公延	II. 390-1
內馬場	I. 405-3	內番	III. 1124-1	內蝶番	I. 402-1	內譯	I. 408-4	公判	II. 394-3
內宮錄事	III. 1115-3	內評	III. 1124-1	內齋議	I. 408-3	內脚	I. 408-4	公利	II. 399-2
內掛	I. 396-4	內援	III. 1126-3	內論議	III. 1126-1	內職	III. 1115-1	公沙汰	I. 623-2
內側	I. 397-2	內華典	III. 1119-4	內靈	I. 398-3	內露地	I. 408-3	公事	I. 623-1
內陰	I. 398-3	內評定	III. 1124-2	內調	III. 1113-4	內瀝	III. 1117-1	公事	II. 26-3
內雀	I. 400-1	內惑星	III. 1126-3	內親	III. 1121-1	內屬	III. 1122-2	公事	II. 380-4
內國	I. 401-2	內景氣	I. 399-1	內精	III. 1121-3	內職	III. 1126-1	公使	I. 623-2
內國	III. 1117-2	內齒根	III. 1115-4	內膳	III. 1121-4	內職	III. 1118-2	公使	II. 380-2
內造	I. 401-2	內無雙	I. 407-3	內膳	III. 1122-3	內變	III. 1124-4	公使	I. 623-2
內習	I. 403-1	內殿	I. 395-4	內變	III. 1124-4	內羅	III. 1125-3	公所	II. 30-4
內根	I. 405-4	內裏	I. 396-1	內壁	III. 1124-4	內環	I. 400-2	公物	I. 623-3
內根	I. 406-1	內裏	III. 417-2	內辨	III. 1124-4	公物	I. 622-4	公物	II. 98-2
內參	I. 407-1	內擲	I. 398-1	內論	III. 1125-3	公物	I. 623-2	公物	II. 398-2
內紫	I. 407-3	內鼠	I. 403-2	內輪	III. 1125-3	公粘	I. 1135-4	公粘	II. 63-2
內規	III. 1 14-4	內聖	III. 388-3	內衛	III. 1126-3	公金	I. 623-3	公金	II. 375-2
內許	III. 1115-3	內聖	III. 1121-2	內親王	III. 1121-2	公定	II. 369-2	公定	II. 390-1
內患	III. 1116-2	內國	III. 422-4	內膳正	I. 403-3	公法	I. 623-3	公法	II. 394-1
內救	III. 1116-3	內意	III. 1113-3	內膳司	I. 403-3	公武	II. 69-2	公武	II. 395-2
內救 (法三)	IV. 142-2	內感	III. 1114-4	內錯角	III. 1118-3	公服	II. 384-2	公服	II. 395-2
內御	III. 1117-1	內義 (內儀)	III. 1115-1	內辨邊	I. 406-3	公表	II. 392-1	公表	II. 396-3
內探	III. 1118-3	內勤	III. 1115-4	內頸動脈	III. 1116-3	公明	II. 400-3	公明	II. 398-1
內探	III. 1122-3	內債	III. 1118-1	內頸靜脈	III. 1116-3	公法人	I. 623-1	公法人	I. 623-2
內情	III. 1119-3	內損	III. 1122-2	內應	I. 394-3	公界	I. 623-1	公界	II. 8-3
內破	III. 1119-4	內道	III. 1122-3	內應	III. 1114-1	公侯	I. 623-2	公侯	II. 378-4
內威	III. 1121-3	內遠	III. 1122-3	內證	I. 396-3	公室	II. 71-1	公室	II. 381-3
內處	III. 1120-2	內殿	III. 1123-3	內漆	I. 406-3	公相	I. 623-1	公相	II. 382-1
內接	III. 1121-3	內觀	III. 1126-1	內學	III. 1115-3	公度	II. 384-2	公度	II. 391-1
內族	III. 1122-2	內話	III. 1126-3	內檢	III. 1116-4	公約	II. 101-2	公約	II. 398-3
內帶	III. 1122-2	內遊星	III. 1113-4	內濟	III. 1118-1	公流	II. 396-1	公流	II. 399-3
內痔	III. 1123-1	內履衰	I. 403-2	內寮	III. 1126-2	公詩	II. 384-4	公詩	I. 1235-2
內陳	III. 1123-1	內裏燕	III. 1126-2	內檢見	I. 403-4	公宴	II. 394-4	公宴	II. 8-1
內通	III. 1123-2	內廓	I. 398-4	內縫線	III. 1125-1	公宴	II. 396-2	公宴	II. 371-2
內偵	III. 1123-2	內廓	III. 1116-1	內職	I. 403-4	公家	II. 386-1	公家	II. 14-2
內部	III. 1124-3	內端	I. 404-4	內職	III. 1118-2	公家	II. 63-3	公家	II. 376-3
內密	III. 1125-1	內幕	I. 406-4	內職	I. 406-4	公田			

公案	II. 370-1	公賤	II. 386-2	六白	IV.1512-4	六情	IV.1434-2	六鑪	IV.1509-2
公盆	II. 371-1	公稻	II. 387-3	六本立	IV.1518-4	六情	IV.1509-4	六邊形	IV.1513-3
公海	II. 371-4	公德	II. 391-4	六正刑	IV.1511-1	六威	IV.1434-3	六邊香	IV.1513-3
公害	II. 371-4	公資	II. 392-4	六本三寸	IV.1513-4	六假	IV.1507-2	六箬	IV.1434-3
公差	II. 379-2	公債	II. 396-1	六合 (天地-)	I. 129-2	六蛇	IV.1509-4	六籟	IV.1507-4
公座	II. 379-2	公論	II. 401-1	六合	IV.1427-2	六處	IV.1510-3	六駭	IV.1434-2
公書	II. 383-2	公聯	II. 8-3	六行	IV.1507-4	六道	IV.1512-1	六體	IV.1434-4
公孫	II. 387-2	公聯	II. 14-3	六字	IV.1509-1	六部	IV.1513-3	六體	IV.1511-2
公庭	II. 390-1	公聯	II. 371-4	六地職	IV.1511-4	六國史	IV.1434-2	六觀書	IV.1508-1
公宮仕	I. 623-3	公器	II. 373-2	六角	IV.1073-1	六國史	IV.1508-2	冗文	II.1127-2
公倍數	II. 393-2	公錢	II. 386-1	六角	IV.1507-3	六連星	IV.1073-3	冗句	II.1120-1
公孫樹	I. 274-1	公選	II. 386-2	六呂	IV.1435-4	六連發	IV.1514-1	冗用	II.1128-3
公祭	I. 623-3	公餘	II. 398-4	六言	IV.1508-3	六割	IV.1073-3	冗多	II.1124-3
公卿	II. 10-4	公鑿田	II. 379-1	六位教	IV.1515-1	六華 (六花)	IV.1427-2	冗兵	II.1127-3
公卿	II. 376-3	公學校	II. 372-3	六位藏人	IV.1515-1	六博	IV.1512-4	冗官	II.1120-3
公卿	IV. 868-1	公選舉	II. 386-2	六花	IV.1427-2	六勝	IV.1513-3	冗長	II.1123-2
公卿	IV. 924-2	公營	II. 371-1	六花	IV.1508-1	六喻	IV.1514-1	冗具	II.1129-3
公移	II. 370-1	公館	II. 376-2	六事	IV.1434-2	六勝寺	IV.1510-4	冗費	II.1127-1
公許	II. 374-3	公醫	II. 370-2	六典	IV.1435-3	六絲線	IV.1068-2	冗語	II.1129-2
公國	II. 373-4	公爵	II. 382-3	六府	IV.1435-4	六結餘數	IV.1073-3	冗語	II.1121-4
公產	II. 380-2	公職	II. 383-4	六府	IV.1513-3	六筋右衛門	IV.1066-4	冗漫	II.1127-4
公堪	II. 382-1	公轉	II. 390-3	六具	IV.1507-4	六週間現役	IV.1509-2	冗雜	II.1122-2
公設	II. 386-1	公證	II. 383-3	六采	IV.1508-3	六義	IV.1427-2	凶 (惡-)	I. 54-2
公務	II. 397-4	公邊	II. 396-3	六宗	IV.1510-2	六義	IV.1507-4	凶	I.1170-1
公理	II. 399-3	公海	II. 396-4	六法 (六方面)	IV.1512-3	六義	IV.1507-4	凶	I.1171-2
公卿大夫 (群卿)	IV. 899-2	公議	II. 373-3	六法	IV.1512-4	六經	IV.1434-1	凶	I.1171-2
公給	II. 10-3	公糧	II. 377-4	六法	IV.1513-4	六經	IV.1508-2	凶	I.1171-2
公開	II. 371-4	公驗	II. 15-1	六味	IV.1513-4	六葉	IV.1511-2	凶人	I.1174-3
公項	II. 372-1	公驗	II. 378-1	六物	IV.1514-1	六道	IV.1511-2	凶日	I.1174-2
公裁	II. 379-2	公廳	II. 389-2	六奉行	IV.1513-3	六道	IV.1072-2	凶年 (飯飢)	I. 304-4
公衆	II. 382-4			六和香	IV.1515-1	六菱車	IV.1072-2	凶年	I.1177-1
公稅	II. 385-2	六	IV.1040-4	六波羅一	IV.1512-4	六駭	I. 792-3	凶年	I.1177-1
公然	II. 386-2	六	IV.1072-1	六週青海	IV.1073-2	六種一	IV.1510-2	凶衣	I.1171-3
公訴	II. 386-3	六	IV.1073-1	六所還流	IV.1510-4	六廳	IV.1512-1	凶宅	I.1175-1
公盜	II. 387-3	六	IV.1080-4	六阿彌陀	IV.1507-1	六歌仙	IV.1507-4	凶兆	I.1175-4
公程	II. 389-4	六	IV.1418-3	六指	IV.1056-4	六穀	IV.1434-2	凶作	I.1173-4
公報	II. 393-3	六	IV.1426-4	六指	IV.1072-2	六穀	IV.1508-2	凶具	I.1173-1
公費	II. 394-3	六	IV.1507-1	六指	IV.1073-3	六德	IV.1435-3	凶事	I.1174-1
公評	II. 395-1	六十	IV.1069-4	六軍	IV.1427-2	六衛	IV.1436-2	凶事	I.1189-2
公腹	J. 623-3	六十	IV.1070-1	六軍	IV.1508-2	六衛	IV.1515-2	凶服	J.1177-3
公業	I. 623-3	六十	IV.1509-3	六律	IV.1435-4	六趨	IV.1510-2	凶蓋	I.1171-4
公選	I.1232-3	六丁目	IV.1512-1	六律	IV.1514-1	六塾	IV.1514-1	凶徒 (仇三)	I. 67-2
公運	II. 388-1	六大	IV.1511-2	六慶	IV.1512-2	六調子	IV.1512-2	凶徒	I.1175-4
公暇	II. 371-3	六凡	IV.1513-4	六段目	IV.1511-4	六糞汁	IV.1060-2	凶害	I.1171-4
公衝	II. 371-3	六丈細布	IV.1512-1	六面體	IV.1514-1	六衛府	IV.1515-2	凶逆	I.1172-3
公義	II. 373-3	六月	IV.1009-4	六氣	IV.1427-2	六輪蓮	IV.1073-3	凶荒	I.1173-1
公會	II. 375-4	六月	IV.1508-1	六宮	IV.1427-2	六輪寶	IV.1073-3	凶問	I.1177-4
公債	II. 379-2	六日	IV.1041-1	六宮	IV.1507-4	六鈔	IV.1072-4	凶惡	I.1171-3
公罪	II. 379-3	六日	IV.1081-1	六師	IV.1434-2	六親	IV.1434-3	凶報	I.1177-2
公葬	II. 379-3	六尺	IV.1509-4	六師	IV.1508-4	六親	IV.1510-4	凶歲	I.1173-3
公試	II. 380-3	六尺	IV.1510-1	六書	IV.1434-3	六體	IV.1435-4	凶賊	I.1175-1
公準	II. 383-1	六壬	IV.1510-4	六畜	IV.1435-1	六體	IV.1507-3	凶傳	I.1175-4
公道	II. 387-4	六反	IV.1511-4	六畜	IV.1511-4	六禮	IV.1511-1	凶會	II. 212-3
公電	II. 390-4	六方	IV.1512-3	六馬	IV.1435-3	六禮	IV.1514-1	凶歌	I.1173-3
公備	II. 398-4	六分板	IV.1513-3	六馬	IV.1512-2	六頭巾	IV.1073-1	凶開	I.1177-3
公麻	II. 400-4	六六指	IV.1073-3	六根	IV.1508-2	六親等	IV.1511-1	凶夢	I.1177-4
公路	II. 400-4	六月雪 (滿天星)	IV. 221-2	六座	IV.1508-3	六齋	IV.1508-3	凶器	I.1172-2
公園	II. 401-3	六六魚	IV.1514-3	六時	IV.1509-1	六彌太	IV.1514-1	凶德	I.1177-1
公經濟	II. 376-4	六月菊	IV.1034-1	六條	IV.1512-2	六點面	IV.1512-2	凶鏡	I.1173-3
公領	II. 115-1	六分儀	IV.1513-3	六派	IV.1513-4	六點橫道	IV.1073-1	凶點	I.1172-1
公領	II. 400-2	六文錢	IV.1514-1	六挺立	IV.1512-1	六禮	IV.1436-1	凶類	I.1173-2
公署	II. 383-2	六六錢	IV.1514-3	六唐花	IV.1072-3	六禮	IV.1507-2	凶鐘	I.1173-4
公稱	II. 383-3	六牙白象	IV.1508-2	六骨扇	IV.1079-3	六禮	IV.1508-4	凶黨	I.1175-1
公認	II. 392-2	六日足車	IV.1073-1	六神通	IV.1511-1	六腹	IV.1073-2	凶變	I.1177-3
公請	II. 29-3	六分圓器	IV.1513-3	六釜數	IV.1072-3	六藝	IV.1434-1	凶識	I.1174-3
公儀	II. 373-3	六出	IV.1434-3	六魚	IV.1073-1	六帽	IV.1434-4	切	I. 292-1
公課	II. 375-4	六出	IV.1510-3	六瓣	IV.1434-1	六獸	IV.1509-2		

切	I.1197-2	切耳	I.1208-3	切能	I.1206-4	切詰	I.1206-1	刘生	I. 989-2
切	I.1198-4	切字	I.1211-2	切破	I.1209-2	切解	I.1206-1	刘生	I. 989-3
切	I.1199-3	切地	I.1211-3	切脈	Ⅲ. 197-2	砵解	Ⅲ. 184-3	刘生烟	I. 983-1
切	I.1210-1	切羽	Ⅲ. 195-3	切荒布	I.1200-2	切愛	Ⅲ. 183-4	刘达	I. 985-2
切	I.1210-4	切羽子	I.1207-2	切欲步	I.1204-3	切腹	Ⅲ. 196-3	刘旬	I. 986-3
切	I.1211-4	切竹篁	I.1204-4	切破風	I.1207-2	切喉廉	I.1206-4	刘安	I. 991-1
切	Ⅲ. 182-2	切形	I.1201-2	切茶編	I.1204-3	切端	I.1111-3	刘收	I. 991-4
切	Ⅲ. 183-4	切秃	I.1201-4	切馬道	I.1208-4	切端	I.1207-1	刘杖	I. 984-4
切	Ⅲ. 207-4	切角	I.1204-3	切浪比禮	Ⅲ.1224-2	切端	I.1211-3	刘初	I. 986-4
切	Ⅳ.1131-2	切身	I.1208-3	切掛	I.1105-1	切語	I.1201-2	刘豆	I. 990-2
切入	I.1200-2	切折	I.1209-4	切掛	I.1201-1	切銀	I.1202-2	刘來	I. 984-4
切入	I.1207-3	切言	Ⅲ. 187-4	切掛	I.1201-2	切漬	I.1205-4	刘取	I. 988-2
切上	I.1199-4	切狂言	I.1201-4	切符	I.1111-3	切箔	I.1206-4	刘果	I. 989-1
切上	I.1200-1	切言葉	I.1203-1	切符	(切生--)	切幕	I.1208-2	刘辨	I. 989-2
切下	I.1201-1	切附	I.1109-1	切組	I.1207-4	切舞	I.1203-2	刘法師	I. 990-1
切下	I.1202-3	切附	I.1205-3	切崩	I.1202-3	切實	Ⅲ. 139-1	刘除	I. 689-3
切下	I.1203-3	切附	I.1205-4	切組	I.1202-4	切邊盤	I.1205-3	刘除	I. 986-4
切口	I.1202-3	切明	I.1199-4	切据	I.1204-2	切邊盤	I.1201-4	刘除	I. 984-1
切口	I.1211-2	切明	I.1200-1	切据	I.1204-3	切實	I.1200-4	刘根	I. 988-4
切子	I.1202-4	切金	I.1201-2	切透	I.1204-2	切髮	I.1201-3	刘添	I. 986-4
切刃	I.1206-4	切金	I.1202-2	切捨	I.1204-2	切齒	I.1203-4	刘開	I. 982-1
切口上	I.1203-1	切金	I.1211-2	切接	I.1205-3	切墨	I.1204-3	刘集	I. 982-1
切下文	I.1202-3	切刻	I.1201-4	切通	I.1206-2	切調	I.1206-2	刘集	I. 987-4
切大根	I.1201-1	切岸	I.1201-4	切習	I.1206-3	切管	I.1207-1	刘集	I. 985-3
切山椒	I.1203-4	切杭	I.1202-4	切麻	I.1206-4	切盤	I.1207-2	刘集	I. 986-4
切手	I.1109-1	切芝	I.1204-1	切袴	I.1206-4	切廣	I.1207-3	刘慶	I. 988-4
切手	I.1206-1	切使	I.1205-2	切張	I.1207-2	切餅	I.1208-4	刘跡	I. 982-2
切手	I.1211-3	切菱	I.1205-4	切乾	I.1208-1	切蔴	I.1209-1	刘蔴	I. 989-1
切方	I.1201-2	切取	I.1206-2	切卷	I.1208-2	切節	I.1209-2	刘蔴	I. 989-3
切戶	I.1206-1	切拔	I.1206-3	切麥	I.1208-3	切礎	Ⅲ. 188-2	刘薑	I. 992-4
切火	I.1207-3	切拔	I.1206-4	切痔	I.1211-3	切齒	Ⅲ. 188-4	刘餉	I. 984-1
切文	(切生--)	切果	I.1207-1	切匙	Ⅲ. 185-2	切線	Ⅲ. 191-4	刘餉	I. 986-1
切文	I.1211-4	切花	I.1207-1	切情	Ⅲ. 189-3	切論	Ⅲ. 198-3	刘穗	I. 989-4
切切	I.1211-2	切放	I.1207-1	切望	Ⅲ. 195-4	切錢	I.1204-3	刘蔴	I. 994-2
切切	Ⅲ. 191-3	切放	I.1207-2	切問	Ⅲ. 197-4	切機	I.1209-2		
切片	Ⅲ. 197-1	切拂	I.1207-2	切船梁	I.1208-1	切陳	Ⅲ. 185-3	分	I.1096-4
切文丹	I.1203-4	切的	I.1208-2	切繩	I.1203-2	切磨	Ⅲ. 197-1	分	Ⅳ. 578-1
切水晶	I.1204-3	切題	I.1208-2	切淨瑠璃	I.1204-1	切燈臺	I.1206-1	分	Ⅳ. 705-2
切立	I.1108-3	切店	I.1208-3	切問	I. 98-2	切聲	I.1203-3	分	Ⅳ. 705-3
切立	I.1204-4	切物	I.1208-4	切問	I.1211-4	切縮	I.1205-1	分	Ⅳ.1531-3
切立	I.1205-1	切物	I.1211-4	切裂	I.1107-2	切縮	I.1205-2	分	Ⅳ.1531-4
切穴	I.1200-1	切味	I.1211-1	切裂	I.1203-3	切點	Ⅲ. 194-4	分	Ⅳ.1533-4
切石	I.1200-2	切枝	I.1211-2	切揚	I.1200-1	切斷	Ⅲ. 193-3	分	Ⅳ.1535-1
切出	I.1200-2	切所	Ⅲ. 190-2	切晉	I.1201-3	切臺	I.1200-2	分	Ⅳ.1538-2
切出	I.1204-4	切金片	I. 883-3	切辦	I.1204-4	切調	I.1205-1	分	Ⅳ.1538-2
切出	I.1206-1	切具足	I.1202-3	切裁	I.1204-4	切離	I.1207-2	分	Ⅳ.1540-2
切皮	I.1201-2	切革	I.1201-2	切散	I.1205-2	切離	I.1211-3	分一	Ⅳ. 580-1
切皮	I.1204-3	切炭	I.1204-3	切盡	I.1205-4	切簾	I.1208-3	分力	Ⅳ. 720-2
切外	I.1207-1	切烟	I.1207-1	切邊	I.1206-4	切類	Ⅲ. 187-1	分子	Ⅳ. 711-1
切生	I.1207-4	切封	I.1207-4	切層	I.1207-2	切韻	Ⅲ. 198-4	分土	Ⅳ. 716-2
切札	I.1208-1	切貢	I.1208-2	切層	I.1208-1	切懸	I.1201-1	分引	Ⅳ. 679-3
切目	I.1208-3	切前	I.1208-2	切開	I.1207-3	切懸	I.1201-2	分火	Ⅳ. 707-4
切目	I.1211-4	切面	I.1208-4	切開	Ⅲ. 184-3	切懸	I.1205-3	分戶	Ⅳ. 709-4
切去	Ⅲ. 186-2	切番	I.1208-4	切斑	I.1207-4	切鐵	I.1206-1	分水	Ⅳ. 712-3
切平面	Ⅲ. 196-4	切番	I.1211-4	切粹	I.1208-1	切鐵床	I.1209-3	分内	Ⅳ. 717-1
切平緒	I.1207-3	切屋	I.1211-4	切結	I.1208-3	切籠	I.1202-4	分分	Ⅳ. 718-3
切甲類	Ⅲ. 185-3	切要	Ⅲ. 184-2	切棟	I.1208-3	切籠	I.1211-2	分分	Ⅳ.1538-1
切先	I.1107-2	切迫	Ⅲ. 195-4	切盛	I.1208-4	切籠	I.1205-4	分比理	Ⅳ. 718-1
切先	I.1203-3	切風比禮	I. 822-3	切割	I.1209-4	刈	I. 195-4	分外	Ⅳ. 707-4
切合	I.1200-1	切株	I.1201-3	切割	Ⅲ. 185-2	刈	I. 980-3	分立	Ⅳ. 715-1
切込	I.1208-2	切紙	I.1201-4	切筆	I.1211-4	刈	I. 992-2	分立	Ⅳ. 720-2
切込	I.1211-2	切紙	I.1201-4	切落	I.1200-4	刈入	I. 982-3	分付	Ⅳ. 718-1
切肉	I.1208-4	切釘	I.1202-3	切傷	I.1201-4	刈上	I. 982-1	分布	Ⅳ. 718-1
切死	I.1203-4	切唇	I.1202-3	切碎	I.1202-3	刈干	I. 990-1	分母	Ⅳ. 719-1
切伏	I.1207-4	切唇	I.1211-2	切損	I.1204-4	刈小田	I. 991-4	分母	Ⅳ.1534-2
切伏	I.1208-1	切脚	I.1203-4	切溜	I.1205-1	刈手	I. 988-1	分目	Ⅳ.1540-4
切米	I.1208-1	切脚	I.1205-1	切貫	I.1205-2	刈田	I. 987-2	分出說	Ⅳ. 712-3

分地	IV. 715-3	分詞	IV. 711-1	句粉	IV. 47-3	化成	II. 175-2	午睡	II. 504-1
分任	IV. 717-1	分掌	IV. 712-2	句烟草	IV. 47-4	化作	II. 270-4	午飯	II. 564-3
分米	IV. 719-2	分疏	IV. 714-3	句唐羅	IV. 47-3	化佛	II. 304-2	午鐘	II. 493-4
分列	IV. 720-3	分隊	IV. 714-4	句梅	IV. 47-2	化青	II. 140-1	午餐	II. 479-4
分光器	IV. 707-4	分番	IV. 717-4	句鳥	IV. 47-4	化性	II. 276-1		
分光鏡	IV. 707-4	分筆	IV. 718-1	句瓶	IV. 48-1	化題	IV. 228-4	厄	IV.1197-1
分判	IV. 679-2	分券	IV. 720-1	句袋	IV. 48-1	化物	IV. 229-1	厄介	IV.1198-1
分岐	IV. 706-4	分量	IV. 720-2	句讓	IV. 47-3	化製	II. 283-3	厄月	IV.1202-3
分局	IV. 707-2	分裂	IV. 720-3	句讓	IV. 48-2	化度	II. 296-4	厄日	IV.1203-3
分見	IV. 709-3	分畫機	IV. 708-1	句草筒	IV. 47-4	化香樹	IV. 121-3	厄年	IV.1202-4
分身	IV. 713-1	分解	IV. 706-1	句懸	IV. 47-2	化俗結緣	II. 280-1	厄拂	IV.1203-2
分別	IV. 718-3	分業	IV. 709-3	句慶	IV. 47-3	化益	II. 309-1	厄廻	IV.1204-2
分別	IV. 718-4	分編	IV. 709-3			化骨盤	II. 170-4	厄真	IV.1204-2
分里	IV. 720-1	分損	IV. 714-4	句	II. 369-4	化骨作用	II. 170-4	厄害	IV.1198-1
分里	IV.1540-3	分蕊	IV.1540-3	句引	I. 870-1	化教	II. 269-2	厄神	IV.1269-4
分金	IV. 602-2	分監	IV. 706-4	句引	I. 870-2	化現	II. 269-3	厄崇	IV.1202-1
分社	IV. 712-2	分割	IV. 708-1	句引	I. 870-3	化鳥	II. 296-3	厄餘	IV.1204-4
分舍	IV. 712-2	分管	IV. 708-2	句引	II. 370-3	化鳥	IV. 228-3	厄參	IV.1204-2
分所	IV. 712-3	分遣	IV. 709-4	句玉	IV. 870-2	化粧	II. 271-2	厄運	IV.1197-4
分性	IV. 713-4	分際	IV. 710-3	句配	II. 392-4	化粧	II. 275-4	厄落	IV.1198-1
分析	IV. 714-2	分署	IV. 712-3	句置	II. 399-3	化粧一	II. 300-3	厄緣	IV.1202-3
分知	IV. 715-3	分銅	IV. 716-3	句張	II. 394-2	化菩薩	II. 306-3	厄盡會	IV.1201-1
分知	IV.1540-4	分銅	IV. 717-1	句當	II. 387-4	化損	IV. 228-2	厄難	IV.1203-1
分附	IV. 715-4	分箔	IV. 717-3	句當	II. 390-4	化誘	II. 138-1		
分店	IV. 716-2	分與	IV. 720-1	句騰	II. 399-1	化緣	II. 263-4	及	I. 653-4
分房	IV. 717-3	分領	IV. 720-2	句騰	II. 399-2	化鏡	II. 265-4	及	I. 654-1
分派	IV. 717-4	分鏡法	IV. 707-3			化蝶	II. 296-3	及	I.1127-1
分明	IV. 719-3	分課	IV. 707-4	勿	III.1113-1	化樂天	II. 310-1	及	II. 858-1
分明	IV.1521-3	分蝕	IV. 712-4	勿	III.1151-3	化學	II. 167-1	及已	IV. 649-1
分取	IV.1540-4	分數	IV. 713-2	勿主義	III.1153-1	化導	II. 177-2	及苦	I. 653-4
分金法	IV. 707-3	分賦	IV. 718-1	勿怪	IV.1144-4	化導	II. 281-1	及掛	I. 653-4
分陀利華	IV. 715-1	分髮	IV.1540-3	勿事主義	II. 542-3	化體	II. 182-3	及第	I.1130-1
分厚	IV. 578-4	分錢	IV. 714-3	勿論	IV.1144-1	化轉	II. 296-3	及勝	I. 653-4
分限	IV. 620-4	分擔	IV. 715-1	勿體	IV.1145-2	化福結緣 (化俗結緣)	II. 280-1	及琴	I. 653-4
分限	IV. 709-4	分衛	IV. 721-1						
分界	IV. 706-1	分頭稅	IV. 716-3	勿	IV.1178-2			反	I. 923-1
分科	IV. 707-4	分轄	IV. 708-2			匹	II. 227-1	反	I. 923-2
分食	IV. 712-4	分點	IV. 716-2	化	II. 137-1	匹	IV. 423-3	反	I. 924-2
分段	IV. 715-2	分職	IV. 712-4	化	II. 174-4	匹 (齊二)	IV. 494-3	反	I. 924-4
分派	IV. 717-3	分雜費	IV. 710-4	化	II. 175-1	匹夫	IV. 484-4	反	I. 925-4
分袂	IV. 718-3	分離	IV. 720-1	化	II. 278-1	匹田流	IV. 430-2	反	I. 927-2
分秒	IV. 718-3	分體	IV. 720-1	化	IV. 211-4	匹如身	III. 55-4	反	I. 928-4
分翻	IV. 719-3	分類	IV. 720-3	化	IV. 212-2	匹馬	IV. 484-2	反	I. 929-1
分流	IV. 720-1	分韻	IV. 720-4	化	IV. 227-4	匹偶	IV. 479-3	反	I. 960-1
分前	IV.1540-4	分藥	IV. 709-3	化	IV. 229-1	匹婦	IV. 485-1	反	I. 961-1
分度量	IV. 716-4	分鏡	IV. 716-1	化	IV. 602-4	匹耦	IV. 479-3	反	III. 334-3
分校	IV. 706-2	分權	IV. 709-4	化	IV. 620-3	匹敵	IV. 484-1	反	III. 334-4
分家	IV. 709-2	分體	IV. 714-4	化人	II. 298-3	匹儔	IV. 483-2	反	III. 337-2
分財	IV. 710-4	分靈	IV. 720-3	化工	II. 170-2	匹繭	IV. 431-3	反	III. 338-4
分時	IV. 711-2			化女	II. 284-3			反	III. 340-4
分捕	IV. 716-4	句	IV. 46-3	化女	II. 298-3	升	II.1117-2	反	III. 565-1
分捕	IV. 717-1	句	IV. 46-4	化天	II. 296-3	升 (上-)	IV. 137-4	反	IV. 376-4
分配	IV. 717-3	句	IV. 47-1	化方	IV. 228-1	升平	II.1127-2	反	IV. 392-2
分曉	IV. 718-4	句	IV. 48-1	化化	IV. 228-3	升辭	II.1118-3	反	IV. 760-3
分脈	IV. 719-3	句	IV. 48-2	化去	I. 951-2	升進	II.1124-1	反刃	III. 337-4
分院	IV. 720-4	句入	IV. 48-3	化外	II. 169-2	升退	II.1118-3	反八角	III. 338-3
分盆農	IV. 706-1	句玉	IV. 47-2	化生	II. 175-2	升摩	II.1127-4	反弓	I. 928-1
分根造林法	IV. 710-3	句玉	IV. 47-4	化生	II. 276-1			反刃	III. 338-2
分野 (有樣)	I. 149-4	句玉	IV. 48-1	化石	II. 175-3	午	I. 437-2	反土	IV. 770-4
分野	IV. 719-4	句向梅	IV. 48-1	化主	II. 277-2	午	II. 364-4	反刃鎗	I. 927-3
分陰	IV. 705-4	句貝	IV. 47-3	化他	II. 280-2	午后	II. 447-1	反支	IV. 337-3
分國	IV. 710-1	句油	IV. 47-2	化尼	II. 298-1	午夜	II. 597-3	反手	IV. 390-3
分域	IV. 720-4	句扁	IV. 47-2	化句	IV. 228-1	午夜	II. 447-1	反手	IV. 392-2
分教場	IV. 709-2	句香	IV. 47-2	化皮	IV. 228-3	午前	II. 508-2	反心	IV. 392-1
分詞	IV. 706-3	句重籜	IV. 47-3	化合	II. 167-3	午時	II. 483-1	反切	IV. 393-4
分間	IV. 709-3	句氣	IV. 46-4	化身	II. 174-4	午砲	II. 560-3	反比	IV. 401-4
分散	IV. 710-4	句草	IV. 47-3	化身	II. 278-1	午濱	II. 479-4	反毛	IV. 403-4

反公事	I. 926-2	反輪鑿杏	III. 338-2	友連	III. 1079-1	天元術	III. 934-1	天兵	III. 957-2
反比例	IV. 402-1	反稱角切三字	III. 338-1	友船	III. 1079-4	天日嗣	I. 122-2	天步	III. 957-3
反井術	III. 338-4	反當	III. 566-2	友愛	I. 176-2	天中節	III. 949-2	天役	III. 960-1
反片龜甲崩	III. 337-3	反殿	III. 585-3	友達	III. 1078-3	天手古舞	III. 950-1	天利	III. 960-4
反矢	I. 924-1	反感	IV. 380-3	友達	III. 1079-1	天木番附 (むろのき)		天位	III. 963-4
反生	I. 927-3	反想	IV. 386-4	友誼	I. 177-4		IV. 1087-2	天谷山	III. 934-3
反正	IV. 392-4	反照	IV. 393-3	友露	I. 182-3	天主	III. 851-3	天邪古	I. 121-3
反目	IV. 404-3	反賊	IV. 394-2	友露	III. 1078-3	天主	III. 939-3	天昌君	I. 122-3
反古	IV. 780-3	反跳	IV. 396-4	友顔	III. 1077-2	天主	III. 939-4	天足夜	I. 122-1
反古	IV. 849-2	反亂	IV. 405-3	友鶴	III. 1079-1	天主	III. 943-1	天邪鬼	I. 121-3
反四目	III. 338-4	反騰	IV. 771-1			天右	III. 925-1	天邪鬼	I. 121-4
反立鼓	III. 333-4	反違鬼枯	III. 338-2	壬	IV. 939-1	天外	III. 932-4	天赤道	III. 944-1
反名	I. 923-4	反歌	I. 923-3	壬午	II. 1193-3	天功	III. 934-2	天昌並田	I. 122-3
反曲	IV. 381-3	反歌	IV. 378-4	壬生一	IV. 1015-4	天正一	III. 938-3	天包	I. 114-2
反舌	IV. 393-4	反槍	III. 338-3	壬餘魚(からえひ)	I. 965-1	天生	III. 943-4	天妻	I. 119-1
反吐	IV. 753-1	反旗	IV. 380-4			天生 (爲人)	IV. 499-1	天社	I. 119-4
反吐	IV. 770-4	反語	IV. 384-1	天	I. 113-1	天仙	III. 944-2	天命	I. 120-4
反込鑊砲角	III. 338-1	反魂	IV. 385-4	天	I. 113-3	天台	III. 946-1	天命	III. 959-1
反角	I. 927-2	反對	IV. 394-4	天	I. 127-4	天井	III. 952-1	天河	I. 121-2
反足	III. 337-3	反燈	IV. 394-4	天	III. 923-1	天平一	III. 955-4	天河	III. 926-1
反形	III. 337-3	反燈	IV. 401-2	天	III. 924-3	天目	III. 950-2	天幸	III. 926-4
反身	III. 338-3	反鼻	IV. 771-4	天一	III. 925-1	天平手	I. 122-3	天卿	III. 931-2
反男	III. 333-4	反鼻	IV. 772-1	天一神	III. 1133-2	天平田	I. 122-3	天空	III. 931-3
反別	III. 589-1	反魂香	IV. 386-1	天人	I. 123-2	天仙果	I. 290-2	天花	III. 933-2
反抗	IV. 379-2	反鑊	III. 338-1	天人	I. 130-3	天目松 (爆松)	III. 773-3	天使	III. 935-4
反言	IV. 383-4	反魂樹	IV. 386-1	天人	III. 941-1	天平瓮	I. 122-2	天性	III. 943-3
反坐	IV. 386-2	反標	I. 923-1	天人	III. 952-3	天平瓮	I. 130-1	天笠	III. 948-1
反坐	IV. 849-3	反齒	III. 309-3	天力	III. 961-3	天田振	I. 117-4	天長一	III. 948-4
反尾	IV. 771-4	反齒	III. 338-2	天九郎	III. 932-2	天石榎	I. 129-3	天曆	III. 956-1
反作用	IV. 387-2	反影	IV. 373-3	天八齋	I. 130-3	天石櫛	I. 120-4	天物	III. 956-4
反返	III. 308-4	反數	IV. 392-3	天八十齋	I. 122-4	天石鏡	I. 121-1	天明	III. 959-1
反返	III. 337-4	反撥	IV. 401-2	天八重雲	I. 122-4	天石鏡	I. 129-3	天明	III. 959-3
反返	III. 339-4	反嚙鳴	III. 338-2	天女	I. 119-4	天加久矢	I. 121-2	天來	III. 960-3
反取	III. 585-3	反稱菱菱	III. 337-3	天女	III. 949-3	天加久矢	I. 129-4	天岩戶	I. 120-4
反物	III. 590-3	反織出體	IV. 388-4	天女	III. 952-3	天衣	I. 116-2	天岩戶	I. 129-3
反定立	IV. 396-4	反樂樹德	IV. 773-3	天工	I. 122-1	天衣	III. 924-4	天社日	III. 939-3
反社會性	IV. 390-2	反嚙	III. 338-2	天工	III. 934-2	天地	I. 129-2	天門冬	II. 20-3
反映	IV. 378-3	反整	IV. 393-1	天下	I. 128-4	天地 (天下一)	I. 129-4	天門冬	III. 43-4
反音	IV. 378-4	反鏡升	III. 581-3	天下	I. 129-4	天地	III. 947-3	天青石	III. 943-4
反省	IV. 392-4	反應	IV. 378-4	天下	III. 925-3	天在	I. 129-2	天結舟	III. 947-2
反則	IV. 394-2	反擊	IV. 283-2	天下	III. 926-1	天印	I. 129-3	天皆門	I. 120-4
反故	IV. 779-3	反覆弓	III. 338-3	天山	I. 130-4	天光	III. 952-4	天具粘	III. 932-1
反故	IV. 790-1	反轉	II. 118-2	天才	III. 934-4	天刑	III. 933-3	天花板 (關間)	IV. 1416-3
反故	IV. 798-4	反轉	IV. 397-2	天子	III. 935-3	天守	III. 939-4	天皆屋	I. 121-1
反故	IV. 847-4	反覆	III. 337-4	天上	III. 937-4	天色	III. 940-4	天皆屋	I. 129-3
反書	I. 924-2	反覆	IV. 402-3	天女花	I. 624-1	天年	III. 953-1	天皆屋	I. 121-2
反拳	I. 929-2	反證	IV. 391-1	天子鳥子	I. 116-1	天老日	III. 960-4	天花粉	III. 933-1
反高	III. 338-1	反響	IV. 381-2	天口鏡田	I. 121-3	天安田	I. 122-4	天笠鞋	IV. 1233-3
反高	III. 582-3			天日	I. 119-2	天羽衣	I. 122-2	天波士弓	I. 122-2
反逆	IV. 381-2	友	III. 1076-1	天日	III. 937-1	天羽車	I. 122-2	天波士弓	I. 130-1
反射	IV. 389-2	友人	I. 181-4	天日	III. 955-3	天血垂	I. 130-1	天河依田	I. 121-2
反芻	IV. 392-3	友人	III. 1078-4	天水	I. 119-4	天光戲	I. 120-1	天波波矢	I. 130-1
反哺	IV. 403-2	友子	I. 176-4	天水	III. 943-2	天羽袖	I. 122-2	天紅	I. 114-3
反教法	IV. 396-1	友子	III. 1077-3	天戶	I. 122-1	天行病	III. 927-1	天輝	I. 115-3
反結梗	III. 337-4	友千鳥	III. 1078-4	天火	I. 130-1	天耳通	III. 952-3	天輝	I. 131-3
反情	IV. 389-3	友引	III. 1079-3	天火	III. 932-3	天吉葛	I. 122-4	天津一	I. 118-2
反臂	IV. 392-1	友白髮	III. 1078-2	天牛	I. 942-4	天名籍	IV. 1239-2	天津	III. 940-4
反側	IV. 394-2	友邦	I. 184-2	天牛	III. 929-1	天羽羽弓	I. 130-1	天飛	I. 129-2
反動	IV. 397-4	友伴 (友里)	III. 1077-2	天公	III. 934-2	天羽羽矢	I. 130-1	天露	I. 123-1
反問	IV. 404-4	友朋	I. 187-1	天井	III. 937-3	天足	I. 117-4	天皇	III. 51-3
反問	IV. 771-3	友爭	III. 1076-4	天心	III. 940-4	天災	I. 130-3	天皇	III. 953-2
反指定	IV. 394-3	友垣	III. 1077-1	天天	III. 950-2	天災	III. 934-4	天皇	III. 962-2
反問	IV. 380-3	友師	III. 1078-4	天王	III. 953-2	天佑	III. 925-1	天界	III. 926-3
反訴	IV. 394-2	友涉	I. 184-1	天王	III. 962-2	天系	III. 933-2	天舜	III. 928-2
反報	IV. 400-4	友討	III. 1077-1	天引	III. 955-3	天助	III. 940-3	天冠	III. 932-3
反復	IV. 402-2	友情	I. 181-1	天分	III. 937-1	天成	III. 943-4	天冠	III. 933-1
反渡殿	III. 338-4	友崩	III. 1077-3	天少女	III. 959-3	天判	III. 955-3	天姿	III. 935-4

天柱 (轉手)	Ⅲ. 939-4	天國	Ⅲ. 934-2	天雷	Ⅲ. 960-3	天劍草	Ⅲ. 934-1	太母	Ⅲ. 410-2
天柱	Ⅲ. 949-1	天造	Ⅲ. 935-1	天遺干	Ⅲ. 952-1	天蹤	Ⅲ. 940-1	太布	Ⅲ. 536-4
天則	Ⅲ. 945-3	天產	Ⅲ. 935-2	天隕石	Ⅲ. 964-1	天蹤	Ⅲ. 940-4	太布	Ⅳ. 670-2
天帝	Ⅲ. 949-4	天飲	Ⅲ. 937-2	天鷲使	I. 123-1	天鷲	Ⅲ. 926-1	太占	Ⅳ. 670-2
天慶	Ⅲ. 950-4	天侵	Ⅲ. 939-4	天鳩船	I. 122-2	天額	Ⅲ. 923-1	太玉串	Ⅳ. 669-4
天孟	Ⅲ. 953-3	天堂	Ⅲ. 947-1	天源術	Ⅲ. 934-1	天關	Ⅲ. 933-3	太申染	Ⅲ. 386-4
天保	Ⅲ. 953-3	天頂	Ⅲ. 948-3	天滿 (天河)	I. 121-2	天爵	Ⅲ. 939-2	太田燒	I. 603-1
天風	Ⅲ. 956-3	天部	Ⅲ. 956-2	天滿	Ⅲ. 928-1	天職	Ⅲ. 940-4	太后	Ⅲ. 369-4
天流	Ⅲ. 961-1	天理	Ⅲ. 960-4	天蓋	Ⅲ. 926-3	天壽	Ⅲ. 956-3	太守	Ⅲ. 382-4
天威	Ⅲ. 963-4	天淵	Ⅲ. 964-1	天監	Ⅲ. 927-4	天壽	Ⅳ. 564-3	太米	Ⅳ. 670-2
天勅 (詔)	Ⅳ. 967-1	天御子	I. 119-3	天祭	Ⅲ. 935-1	天壽	I. 130-3	太肉	Ⅳ. 670-4
天垣田	I. 121-1	天棧弓	I. 130-1	天龍	Ⅲ. 935-3	天壽	I. 115-1	太早計	Ⅲ. 374-1
天降石	Ⅲ. 927-1	天殺日	Ⅲ. 935-2	天龍	Ⅲ. 944-2	天壽	I. 116-3	太初	Ⅲ. 383-4
天南星	Ⅲ. 952-2	天御空	I. 122-3	天壽	Ⅲ. 940-1	天邊	Ⅲ. 905-4	太弟	Ⅲ. 396-4
天降書	I. 131-3	天御門	I. 130-2	天邊	Ⅲ. 952-1	天邊	Ⅲ. 914-4	太半	Ⅲ. 416-4
天草一	I. 115-2	天御食	I. 119-3	天邊	Ⅲ. 955-2	天邊	Ⅲ. 957-2	太町	Ⅳ. 670-2
天神	I. 118-3	天透垣	I. 121-4	天福	Ⅲ. 956-3	天關	Ⅲ. 933-1	太泥	Ⅲ. 351-2
天神	Ⅲ. 941-1	天御祖	I. 119-3	天開	Ⅲ. 957-1	天靈	Ⅲ. 936-1	太空	Ⅲ. 363-4
天宮	I. 119-4	天御神	I. 119-3	天網	Ⅲ. 958-3	天靈	I. 122-1	太姑	Ⅲ. 369-2
天海	I. 121-1	天甜酒	I. 122-1	天幕	Ⅲ. 958-3	天關守	I. 121-4	太始	Ⅲ. 376-1
天海	I. 129-3	天御孫	I. 130-2	天與	Ⅲ. 960-3	天羅摩船	I. 129-4	太宗	Ⅲ. 391-1
天原	I. 122-2	天鳥船	I. 122-1	天領	Ⅲ. 961-2	天羅 (天地)	I. 129-2	太政一	Ⅲ. 482-4
天氣	Ⅲ. 855-1	天御巢	I. 122-3	天維	Ⅲ. 964-1	天羅	Ⅲ. 937-4	太刺	Ⅳ. 669-3
天氣	Ⅲ. 892-1	天御量	I. 130-2	天鏡中	I. 123-2	天鏡	Ⅲ. 933-4	太知	Ⅳ. 669-4
天氣	Ⅲ. 928-2	天麻臺 (八仙花)	I. 74-2	天滿月	I. 123-4	天鏡	Ⅲ. 957-2	太物	Ⅳ. 670-3
天氣	Ⅲ. 933-2	天動説	Ⅲ. 951-2	天滿渡	Ⅲ. 909-1	天鏡	Ⅲ. 958-2	太股	Ⅳ. 670-3
天祐	Ⅲ. 925-1	天御蔭	I. 130-2	天滿星	I. 123-4	天鏡	Ⅲ. 960-4	太政官	I. 595-3
天恩	Ⅲ. 925-3	天鹿兒弓	I. 121-2	天滿屋	Ⅲ. 958-4	天鏡	Ⅲ. 927-4	太政官	Ⅲ. 380-2
天家	Ⅲ. 926-1	天鹿兒弓	I. 129-4	天語歌	I. 116-1	天鏡	Ⅲ. 948-3	太政大臣	I. 595-2
天候	Ⅲ. 934-2	天曹地府祭	Ⅲ. 935-2	天滿節	Ⅲ. 958-4	天鏡	Ⅲ. 950-1	太政大臣	I. 600-2
天骨	Ⅲ. 934-3	天晴	I. 79-3	天教	I. 114-2	天鏡	Ⅲ. 960-3	太政大臣	I. 619-1
天倉	Ⅲ. 935-1	天翫	I. 114-2	天教	Ⅲ. 943-2	天鏡 (雲雀)	Ⅳ. 518-2	太政大臣	Ⅲ. 381-3
天時	Ⅲ. 936-1	天雲	I. 115-3	天緒 (天津日嗣)	I. 119-3	天鏡	Ⅲ. 945-4	太皇一	Ⅲ. 385-1
天勳	Ⅲ. 939-2	天朝	I. 119-3	天爵	I. 401-4	天鏡	Ⅲ. 957-2	太甚	Ⅲ. 326-1
天真	Ⅲ. 941-1	天朝	Ⅲ. 950-1	天靈	Ⅲ. 927-1	天靈	Ⅲ. 890-4	太保	Ⅳ. 403-1
天祥	Ⅲ. 945-2	天尊	I. 119-3	天廣	Ⅲ. 932-4	天靈	Ⅲ. 935-3	太前	Ⅳ. 670-3
天祖	Ⅲ. 945-2	天華	Ⅲ. 933-2	天陽	Ⅲ. 935-4	天靈松	Ⅲ. 894-2	太皇太后	I. 594-3
天孫	Ⅲ. 945-4	天蕪	Ⅲ. 933-3	天賢	Ⅲ. 937-1	天觀五常樂	Ⅲ. 933-2	太皇太后宮	I. 599-4
天馬	Ⅲ. 953-2	天義	Ⅲ. 935-1	天樞	Ⅲ. 943-2			太師	Ⅲ. 376-1
天粹	Ⅲ. 955-4	天象	Ⅲ. 937-3	天衝	Ⅲ. 949-3	太 (最)	I. 275-3	太祖	Ⅲ. 391-1
天驢	Ⅲ. 959-1	天榮	Ⅲ. 939-4	天德	Ⅲ. 951-3	太	Ⅳ. 310-2	太宰一	Ⅲ. 479-4
天倫	Ⅲ. 961-3	天榮	Ⅲ. 940-1	天賦	Ⅲ. 956-1	太	Ⅳ. 664-3	太郎	Ⅲ. 558-3
天益人	I. 130-2	天然	Ⅲ. 944-3	天慮	Ⅲ. 961-3	太	Ⅳ. 666-3	太馬	Ⅳ. 662-4
天賞上 (天具帖)	Ⅲ. 932-1	天然	Ⅲ. 953-1	天慮	I. 120-4	太	Ⅳ. 669-3	太息	Ⅳ. 666-4
天郡上 (天具帖)	Ⅲ. 932-1	天測	Ⅲ. 945-3	天警座	Ⅲ. 927-4	太	Ⅳ. 670-3	太宰府	I. 620-1
天逆手	I. 121-3	天童	Ⅲ. 951-1	天鑿宮	I. 121-1	太	Ⅳ. 670-4	太神宮	Ⅲ. 386-3
天狼星	Ⅲ. 960-3	天滅 (天引)	Ⅲ. 955-3	天鑿船	I. 123-3	太一	Ⅲ. 354-3	太祝詞	Ⅳ. 670-2
天師栗 (弘法大師不食栗)	Ⅱ. 397-1	天貓	Ⅲ. 959-1	天鑿	I. 121-1	太一	Ⅲ. 394-3	太高歌	Ⅳ. 669-4
天逆鋒	I. 121-3	天爲	Ⅲ. 964-1	天鑿	I. 114-4	太乙	Ⅲ. 354-3	太郭四郎	Ⅲ. 564-1
天淨橋	I. 121-1	天慈和	I. 130-2	天慈羅	Ⅲ. 956-4	太刀	Ⅲ. 493-1	太郎兵衛	Ⅲ. 564-1
天淨橋	I. 129-3	天策上將樂	Ⅲ. 935-2	天慈羅	I. 120-4	太子	Ⅲ. 554-2	太笛	I. 617-2
天祝五常樂	Ⅲ. 940-1	天路	I. 118-1	天慈羅	I. 70-3	太子	Ⅲ. 375-4	太笛	Ⅳ. 670-2
天真鹿兒弓	I. 130-2	天傳	I. 119-1	天慈羅	Ⅲ. 935-1	太山	Ⅲ. 374-3	太陰	Ⅲ. 355-1
天真鹿兒矢	I. 130-2	天業 (天津日嗣)	I. 119-3	天慈羅	Ⅲ. 950-2	太上	Ⅲ. 379-3	太帶	Ⅳ. 668-2
天野	I. 120-4	天照	I. 120-1	天慈羅	Ⅲ. 958-4	太上	Ⅲ. 482-3	才賣	Ⅳ. 670-4
天眼	I. 122-3	天意	Ⅲ. 924-4	天慈羅	I. 122-4	太公	Ⅲ. 369-4	太免船 (臺灣船)	Ⅲ. 422-1
天眼	Ⅲ. 928-1	天運	Ⅲ. 925-2	天慈羅	Ⅲ. 927-1	太太	Ⅲ. 392-2	太御幣	Ⅳ. 670-3
天眼	Ⅲ. 933-4	天鏡	Ⅲ. 926-1	天慈羅	Ⅲ. 928-3	太夫	Ⅲ. 406-1	太盛	Ⅲ. 362-3
天鏡	I. 129-3	天極	Ⅲ. 930-4	天慈羅	Ⅲ. 933-4	太巴	Ⅳ. 670-1	太傳	Ⅲ. 406-3
天鏡	I. 580-2	天鼓	Ⅲ. 931-2	天慈羅	Ⅲ. 933-4	太井拵	Ⅳ. 671-1	太陽	Ⅲ. 415-1
天麻	Ⅲ. 958-3	天寶	Ⅲ. 935-4	天慈羅	Ⅲ. 934-4	太元結	Ⅳ. 670-3	太絲	Ⅳ. 666-4
天瀝	Ⅲ. 926-3	天瑞	Ⅲ. 943-3	天慈羅	Ⅲ. 939-2	太太	Ⅲ. 394-1	太極	Ⅳ. 669-3
天球	Ⅲ. 929-1	天鏡	Ⅲ. 945-2	天慈羅	Ⅲ. 943-4	太古 (古)	I. 285-4	太極	Ⅳ. 669-4
天許	Ⅲ. 930-4	天道	Ⅲ. 946-4	天慈羅	Ⅲ. 951-1	太古	Ⅲ. 369-2	太湖石	Ⅲ. 371-3
天啓	Ⅲ. 933-3	天道	Ⅲ. 947-1	天慈羅	Ⅲ. 961-2	太史	Ⅲ. 375-4	太極	Ⅲ. 362-4
天管	Ⅲ. 933-4	天誅	Ⅲ. 949-1	天慈羅	Ⅲ. 962-1	太白	Ⅲ. 403-3	太鼓	Ⅲ. 369-1
		天泉	Ⅲ. 955-4	天慈羅	I. 121-3	太平	Ⅲ. 403-4	太歲	Ⅲ. 373-3

太絹	IV. 668-2	天天	I. 488-3	少壯	III. 139-2	少傅	III. 154-2	尺寸	II. 1039-1
太煮	IV. 670-1	天死	I. 490-2	少身	III. 145-1	少博士	III. 153-2	尺寸	III. 168-2
太腹	IV. 670-1	天折	I. 491-1	少弟	III. 149-4	少掌典	III. 143-1	尺土	III. 171-4
太腹	IV. 670-2	天挑	I. 491-1	少兵	III. 154-4	少歌者	III. 135-3	尺六	II. 1043-2
太閤	III. 359-3	天鴉	I. 490-3	少伶人	III. 137-4	少掌記	III. 142-4	尺水	III. 168-1
太衝	III. 383-4			少技手	III. 134-3	少視學	III. 141-4	尺地	II. 1039-4
太旗	III. 391-2	孔	I. 87-2	少技生	III. 134-3	少路	III. 148-4	尺地	III. 170-2
太敷	IV. 669-4	孔子	II. 26-3	少初位	III. 145-1	少微	III. 153-4	尺角	II. 1036-4
太箒	IV. 670-2	孔子	II. 26-4	少判事	III. 36-1	少祿	III. 153-1	尺杖	II. 1040-2
太輪	IV. 670-4	孔子頤	II. 381-1	少判事	III. 153-3	少解部	III. 150-3	尺兵	III. 173-4
太緒	IV. 671-1	孔子頤	II. 381-1	少判官	III. 36-2	少倉庫	III. 150-4	尺取龜	II. 1040-4
太藤桔梗	IV. 668-2	孔方	II. 393-3	少判官	III. 144-1	少額	III. 17-4	尺度	II. 1040-4
太藤酸漿草	IV. 668-2	孔穴	II. 377-1	少技長	III. 134-4	少額	III. 36-2	尺度	III. 171-4
太類	IV. 668-4	孔性	II. 385-1	少技師	III. 134-3	少額	III. 157-2	尺骨	II. 1038-1
太誤	III. 391-3	孔雀	II. 19-3	少助教	III. 144-4	少輔	III. 130-1	尺骨	III. 165-3
太織	IV. 668-2	孔雀	II. 30-1	少別當	III. 155-2	少輔	III. 130-3	尺紙	III. 166-1
太織	IV. 670-4	孔雀	II. 376-4	少技監	III. 134-2	少輔	III. 203-3	尺書	III. 167-2
太醫正	III. 353-2			少巡察	III. 143-4	少監	III. 133-2	尺案	III. 168-4
太醫署	III. 353-2	少	I. 573-2	少事	III. 141-2	少監	III. 137-4	尺袋	II. 1042-1
太櫛	IV. 668-3	少	II. 14-3	少所	III. 144-1	少端舟	III. 153-2	尺量砂式單位	II. 1037-4
太襟	IV. 669-4	少	III. 17-3	少長	III. 149-1	少監物	III. 36-1	尺進	III. 167-4
		少	III. 18-2	少忠	III. 149-2	少監物	III. 138-1	尺楮	III. 171-1
夫	III. 83-2	少	III. 18-3	少典	III. 150-1	少僧部	III. 147-3	尺障泥	II. 1036-3
夫	III. 266-4	少	III. 130-2	少府	III. 154-2	少儀	III. 131-1	尺輪	II. 1037-1
夫	III. 339-3	少	III. 632-1	少妹	III. 155-4	少數	III. 145-4	尺斷	II. 1039-4
夫	IV. 577-3	少人	III. 145-3	少舍長	III. 143-1	少數	III. 149-4	尺廣	II. 1040-4
夫	IV. 573-2	少丁	III. 148-4	少法官	III. 153-2	少數長	III. 157-4	尺廣	III. 172-1
夫	IV. 1605-3	少工	III. 36-2	少待醫	III. 141-3	少寫字生	III. 143-1	尺懸	II. 1037-3
夫	IV. 1606-3	少工	III. 135-4	少者	III. 142-3	少辨	III. 36-1	尺懸	II. 1037-4
夫	IV. 1620-3	少工	III. 138-2	少食	III. 144-3	少辨	III. 155-2	尺懸	II. 1040-4
夫	IV. 1629-4	少子	III. 141-1	少帝	III. 149-4	少編	III. 132-1	尺懸	III. 164-2
夫人	IV. 237-1	少小	III. 146-2	少保	III. 155-3	少懸	III. 137-2	尺懸	IV. 1610-1
夫人	IV. 634-3	少女	III. 149-2	少乘	IV. 1625-1	少懸關士	III. 134-2	尺懸	II. 1040-3
夫人	IV. 1021-4	少女	IV. 1625-1	少軍醫	III. 137-1	少檢見	III. 138-1	尺懸	III. 171-2
夫丁	IV. 690-1	少手	III. 143-2	少宣教使	III. 147-2	少檢事	III. 137-4	尺懸作	II. 1040-4
夫子	IV. 583-2	少少	III. 146-2	少氣	III. 14-3	少檢部	III. 138-1		
夫凡	IV. 682-1	少分	III. 154-4	少恩	III. 131-3	少講義	III. 132-2	屯	I. 302-1
夫凡	IV. 682-3	少肉史	III. 151-1	少記	III. 133-4	少額	III. 132-3	屯	III. 554-2
夫山伏	IV. 687-3	少肉記	III. 36-1	少師	III. 141-1	少額	III. 149-3	屯	III. 1105-1
夫公事	IV. 607-2	少肉記	III. 151-1	少時	III. 141-3	少醫監	III. 130-4	屯	III. 1107-2
夫田子	IV. 644-3	少史	III. 141-1	少祕史	III. 154-1	少難	III. 151-2	屯	III. 1228-4
夫米子	IV. 682-1	少乏	III. 153-2	少書吏	III. 145-1	少難	III. 156-4	屯	IV. 1139-3
夫里	III. 816-3	少用	III. 156-4	少納言	III. 36-2	少難生	III. 134-3	屯田	III. 1108-1
夫役	IV. 589-3	少外史	III. 136-1	少納言	III. 151-1	少難官	III. 134-2	屯在	III. 1106-3
夫役	IV. 687-2	少舍史	III. 157-4	少書記	III. 144-2	少難官	III. 137-2	屯守	III. 1107-1
夫君	IV. 619-1	少主典	III. 36-2	少祕書	III. 154-1	少醫視	III. 137-2	屯成	III. 1107-1
夫男	IV. 705-2	少主典	III. 133-3	少神部	III. 133-4	少選卒	III. 157-1	屯所	III. 554-2
夫定	III. 816-3	少主典	III. 143-3	少許	III. 135-1			屯所	III. 1107-1
夫金	IV. 602-2	少主計	III. 143-3	少頃	III. 137-2	尤	II. 273-3	屯食	III. 1034-1
夫妻	IV. 623-1	少外記	III. 36-2	少將	III. 142-3	尤	II. 309-1	屯食	III. 1106-4
夫妻	IV. 1625-1	少外記	III. 137-3	少從	III. 143-2	尤	IV. 1145-4	屯倉	IV. 1027-2
夫重	III. 815-3	少主記	III. 143-2	少婢	III. 153-3	尤	IV. 1150-3	屯結	I. 302-1
夫食	IV. 627-3	少主理	III. 143-3	少婦	III. 154-2	尤物	I. 187-1	屯鏡	III. 1106-4
夫持額	III. 818-2	少主鈴	III. 36-2	少尉	III. 158-2			屯鏡	III. 1107-1
夫馬	IV. 587-3	少主鈴	III. 143-3	少尉	III. 203-3	尹	IV. 1583-4	屯衛	III. 1110-1
夫送舟	III. 815-2	少主簿	III. 143-3	少淨天	III. 143-1	尹邵嬭	I. 354-2	屯營	III. 1105-3
夫婦	IV. 586-4	少主簿	III. 36-1	少教正	III. 137-3				
夫婦	IV. 1101-1	少主簿	III. 143-3	少參事	III. 140-2	尺	II. 688-4	巴	III. 1080-2
夫婦	IV. 1029-4	少安	III. 130-3	少國師	III. 138-3	尺	II. 702-4	巴七星	III. 1089-3
夫程	III. 336-2	少艾	III. 131-4	少教授	III. 137-2	尺	II. 1035-4	巴九曜	III. 1080-3
夫質	IV. 654-2	少年	III. 151-3	少得業生	III. 150-4	尺	III. 160-4	巴木瓜	III. 1089-4
夫歌	IV. 641-3	少老	III. 157-1	少間	III. 133-3	尺	III. 595-1	巴	III. 1080-2
夫錢	IV. 639-3	少光天	III. 136-1	少閑	III. 133-3	尺一	II. 1036-3	巴且杏	I. 131-1
夫權	IV. 620-3	少匠司	III. 143-1	少進	III. 145-1	尺一	II. 161-3	巴且杏	III. 1000-3
夫聲	III. 209-1	少行事	III. 134-4	少童	III. 150-3	尺八	III. 706-3	巴且杏	IV. 262-1
		少式部	III. 141-4	少貳	III. 151-2	尺八	II. 1041-3	巴字	IV. 319-1
天	I. 490-4	少佐	III. 139-1	少筈	III. 154-1	尺メ	II. 1038-3	巴字蓋	IV. 241-3

巴衫	III.1080-3	帛旗	III.862-2	引目	IV.443-1	引週	IV.435-1	引組	IV.479-4
巴投	III.1080-3	帛統	III.873-3	引包	IV.479-4	引戾	IV.435-2	引據	IV.429-1
巴豆	IV.272-2	帛蒙	III.883-2	引外	IV.484-3	引物	IV.443-2	引據	IV.432-1
巴豆	IV.293-2	帛蒙	III.1063-4	引出物	IV.431-4	引物	IV.443-2	引捨	IV.429-1
巴里宜言	IV.364-1	帛蒙	III.1074-4	引白粉	IV.425-4	引兩	IV.436-4	引劍	IV.429-3
巴草	III.1080-3	帛蒙	III.872-2	引合	IV.424-1	引屈	IV.478-3	引劍	IV.482-4
巴紋	III.1080-3	引	I.346-4	引合	IV.429-1	引抱	IV.432-3	引添	IV.429-3
巴紋	IV.348-3	引	IV.423-2	引合	IV.436-1	引附鬢	IV.483-4	引割	IV.482-4
巴浪紋	III.1080-3	引	IV.438-1	引色	IV.425-1	引致	IV.422-4	引割	IV.429-3
巴棘	II.33-2	引	IV.438-2	引色	IV.441-4	引香	I.352-3	引連	IV.431-3
巴雲	III.1080-3	引	IV.441-2	引込	IV.427-4	引冥	IV.426-2	引通	IV.432-1
巴菱	III.1080-4	引	IV.443-2	引込	IV.428-1	引威	IV.426-1	引通	IV.484-1
巴戟天	I.753-1	引	IV.431-4	引込	IV.490-3	引括	IV.427-2	引鳥	IV.432-2
巴嶺	IV.376-3	引	IV.870-2	引沙	IV.423-4	引括	IV.427-3	引鳥	IV.442-4
巴嶺	IV.325-2	引	I.355-2	引次	IV.430-3	引括	IV.479-3	引猴	IV.432-4
巴嶺	IV.292-2	引力	IV.424-4	引舟	IV.431-1	引括	IV.479-4	引猴	IV.573-4
巴嶺	III.1080-2	引入	IV.436-4	引曲	IV.434-2	引益	IV.428-2	引張	IV.433-3
巴嶺	III.1080-2	引入	IV.437-1	引向	IV.434-4	引染	IV.429-3	引張	IV.484-3
巴嶺	IV.325-2	引入	IV.423-4	引伏	IV.485-1	引流	IV.432-3	引船	IV.434-1
幻	IV.925-3	引上	IV.424-1	引免	I.349-2	引柱	IV.433-2	引船	IV.445-2
幻化	II.323-1	引下	IV.426-1	引足	IV.424-1	引眉	IV.434-3	引設	IV.434-2
幻出	II.334-2	引下	IV.428-2	引言	IV.427-4	引後	IV.442-1	引廢	IV.434-2
幻世	II.337-3	引下	IV.428-3	引忍	IV.428-4	引重	IV.478-4	引廢	IV.435-1
幻有	II.314-4	引下	IV.431-2	引佩	IV.431-3	引箭印	I.351-3	引審	IV.436-2
幻妖	II.315-1	引干	IV.434-1	引局	IV.431-3	引相燭	IV.442-1	引紫	IV.478-4
幻妻	II.326-3	引干	IV.434-2	引杖	IV.431-4	引靈箱	IV.430-3	引紫	IV.482-1
幻法	II.354-4	引小術	IV.480-3	引投	IV.432-3	引扇	IV.424-3	引殺	IV.482-3
幻相	II.327-2	引土器	IV.426-3	引延	IV.433-1	引馬	IV.425-4	引鈞	IV.483-4
幻師	II.330-1	引水	I.352-1	引延	IV.433-3	引起	IV.425-4	引鈞	IV.433-3
幻術	II.334-2	引水	IV.870-2	引身	IV.434-3	引被	IV.426-3	引喻	I.355-1
幻動	II.345-2	引方	IV.426-2	引別	IV.437-1	引被	IV.478-4	引管	IV.420-2
幻惑	II.361-1	引方	IV.441-4	引尾	IV.437-4	引酒	IV.428-3	引香	IV.426-3
幻思	II.327-2	引反	IV.426-4	引撥一	IV.480-2	引退	IV.429-1	引管	IV.426-4
幻夢	II.356-1	引切	IV.427-1	引東	IV.483-1	引退	IV.432-4	引開	IV.423-4
幻影	II.315-1	引切	IV.427-2	引折	IV.569-2	引退	IV.433-1	引開	IV.424-1
幻燈	II.345-1	引切	IV.479-3	引級帶	IV.481-3	引倒	IV.430-1	引灌	IV.425-1
幻變	II.317-4	引切	IV.427-2	引撥髮	IV.427-3	引茶	IV.430-3	引越	IV.427-3
幻變	II.317-4	引比	IV.427-3	引例	I.355-3	引紙	IV.431-4	引越	IV.427-4
幻變	II.317-4	引毛	IV.431-4	引明	IV.423-4	引留	IV.432-2	引越	IV.450-2
甘	IV.22-3	引手	IV.439-2	引板	IV.424-3	引留	IV.433-2	引越	IV.480-3
帛	III.874-1	引手	IV.442-4	引板	IV.429-3	引劍	IV.434-1	引裂	IV.428-2
帛	III.1063-4	引手	IV.431-4	引板	IV.468-2	引劍	IV.484-2	引裂	IV.489-4
帛	III.1064-1	引止	IV.432-1	引受	IV.425-1	引劍	IV.485-1	引裂	IV.428-4
帛	III.1074-4	引口	IV.433-3	引受	IV.425-2	引劍	IV.516-3	引裂	IV.433-1
帛	III.1080-1	引引	IV.433-4	引受	IV.425-3	引破	IV.436-1	引裂	IV.435-1
帛文	III.880-4	引分	IV.437-1	引金	IV.426-3	引料	IV.437-1	引鑿	IV.433-1
帛死	III.872-2	引分	IV.437-2	引金	IV.442-1	引時	IV.442-4	引鑿	IV.434-4
帛合戰	III.1074-4	引不切	IV.435-2	引返	IV.426-4	引缺	IV.478-3	引鑿	IV.437-2
帛使	III.872-1	引火奴	IV.793-3	引返	IV.478-4	引棚	IV.480-4	引鑿	IV.437-3
帛狀	III.1063-1	引火點	I.349-1	引具	IV.427-2	引凌	IV.480-4	引鑿	IV.437-4
帛容	III.869-1	引不發斷	IV.482-4	引香	IV.428-2	引捕	IV.484-2	引鑿	IV.479-1
帛容	III.873-1	引用	IV.435-2	引垂	IV.433-2	引倍木	IV.434-1	引鑿	IV.480-4
帛植	III.873-3	引出	I.355-2	引附	IV.430-3	引倍木	IV.435-1	引鑿	IV.427-3
帛書	III.873-4	引出	IV.424-3	引附	IV.431-2	引倍木	IV.522-2	引鑿	IV.426-4
帛書	III.873-4	引出	IV.429-4	引取	IV.432-2	引差繩	IV.423-3	引鑿	IV.428-2
帛繩	III.880-1	引出	IV.430-3	引直	IV.432-3	引唱	I.351-2	引裂元結	IV.428-2
帛祭	III.871-2	引句	IV.427-2	引直	IV.442-4	引接	I.352-2	引裂元結	IV.480-4
帛祭	III.877-2	引加	IV.427-2	引並	IV.432-3	引牽	I.352-2	引裂羽織	IV.480-4
帛問	III.881-3	引加	IV.479-4	引拔	IV.432-4	引動	IV.425-3	引裂	I.350-1
帛獎	III.871-2	引立	IV.429-4	引拔	IV.432-4	引帶	IV.426-1	引當	IV.424-1
帛獎	III.872-2	引立	IV.430-1	引拔	IV.433-3	引掛	IV.426-1	引飯	IV.424-4
帛意	III.868-1	引立	IV.482-4	引佩	IV.433-2	引掛	IV.426-2	引飯	IV.435-2
帛詩	III.872-2	引立	IV.483-1	引放	IV.433-3	引掛	IV.478-3	引落	IV.425-4
帛詩	III.879-1	引札	IV.433-4	引佛	IV.433-3	引掛	IV.478-4	引落	IV.426-1
帛懸	III.881-2	引目	IV.434-4	引臥	IV.433-4	引堅	IV.426-3	引落	IV.426-1
帛歌	III.868-3	引目	IV.435-1	引週	IV.434-3	引組	IV.427-2	引搖	IV.478-3

引著	IV. 427-2	引雞	IV. 433-3	玄理	II. 358-2	玉衣	III. 546-3	玉章	III. 548-2
引著	IV. 483-4	引雞	IV. 436-2	玄鹿	II. 360-1	玉込	III. 546-3	玉筆	I.1182-2
引腰	IV. 427-3	引雞	IV. 483-4	玄參科	II. 329-1	玉守	III. 551-3	玉將	I.1182-2
引搜	IV. 428-2	引雞返	IV. 479-4	玄雲	II. 314-4	玉江草	III. 544-1	玉輝	I.1182-4
引遠	IV. 429-4	引雞	IV. 426-1	玄黃	II. 322-1	玉江小章	III. 544-1	玉雪	I.1183-2
引遠	IV. 430-3	引雞	IV. 430-3	玄落	II. 343-2	玉吟	I.1180-4	玉帶	I.1183-3
引遠	IV. 483-2	引雞冠	IV. 426-2	玄黃丹	II. 361-1	玉坐	I.1181-3	玉帶	II. 430-3
引詰	IV. 431-3	引雞	I. 352-2	玄奧	II. 314-1	玉冠	I.1181-4	玉帶	II. 433-3
引詰	IV. 483-4	引雞	IV. 426-2	玄義	II. 310-2	玉成	I.1182-4	玉裳	I.1183-3
引解	IV. 432-1	引雞	IV. 431-2	玄道	II. 341-1	玉足	I.1183-2	玉帳	I.1184-1
引解	IV. 434-1	引雞	IV. 431-4	玄慶丹	II. 343-3	玉步	I.1185-2	玉梅	I.1184-4
引解	IV. 434-2	引雞	IV. 426-2	玄雲縞衣	II. 333-1	玉貝	III. 544-4	玉偏	I.1185-2
引解	IV. 485-1	引雞	IV. 428-1	玄縷	I. 328-3	玉串	III. 545-2	玉偏	III. 550-2
引跡	IV. 441-3	引雞	IV. 434-2	玄題	II. 334-1	玉环	III. 548-1	玉淵	I.1186-4
引道	IV. 443-1	引雞	IV. 434-3	玄德	II. 345-3	玉床	III. 548-4	玉淵	III. 550-2
引攝目	IV. 417-1	引雞	IV. 431-3	玄賦	II. 357-3	玉床	III. 551-3	玉劍	III. 545-3
引網	IV. 424-3	引雞	IV. 480-4	玄學	II. 317-4	玉見草	III. 550-3	玉箭	III. 545-4
引算	IV. 428-4	互爾波	III. 909-1	玄著	II. 348-1	玉作部	III. 547-4	玉造	III. 548-2
引認	IV. 428-4	互爾乎波	III. 909-1	玄獸	II. 356-3	玉冰	I.1180-3	玉梓	III. 548-2
引摺	IV. 429-2	互爾乎波	III. 909-1	玄龍湯	II. 359-1	玉具	I.1180-4	玉紫	III. 551-1
引摺	IV. 429-3	互爾乎波	III. 909-1	玄落髮	IV. 781-4	玉勇	I.1184-2	玉莖	IV. 250-4
引疊	IV. 429-3	互爾乎波	III. 909-1	玄藤	II. 316-1	玉佩	I.1184-3	玉莖	IV.1628-2
引編	IV. 431-2	互爾乎波	III. 909-1	玄藤	II. 361-3	玉杯	I.1184-4	玉莖	IV.1628-3
引鼻	IV. 433-3	互爾乎波	III. 909-1	玄藤	II. 378-1	玉帛	I.1184-4	玉綉工	III. 546-3
引鼻	IV. 434-2	互爾乎波	III. 909-1	玄藤	II. 327-3	玉斧	I.1185-1	玉鏡打	III. 545-1
引鼻	IV. 436-1	互爾乎波	III. 909-1	玄藤	II. 354-2	玉門	I.1185-4	玉堅鑿	III. 544-2
引鼻	IV. 437-2	互爾乎波	III. 909-1	玄藤	II. 316-2	玉門	IV. 837-3	玉質鮑	III. 549-1
引鼻	IV. 442-1	互爾乎波	III. 909-1	玄藤	II. 321-4	玉乘	I.1185-4	玉帶香首 (粉條兒菜)	III. 549-1
引鼻	IV. 483-4	互爾乎波	III. 909-1	玄藤	II. 322-3	玉垂	III. 545-1	玉階	II.1008-4
引障子	IV. 429-1	互爾乎波	III. 909-1	玄藤	II. 132-4	玉取	III. 548-4	玉階	I.1180-3
引數	I. 351-4	互爾乎波	III. 909-1	玄藤	II. 317-4	玉花	III. 549-3	玉斧	I.1181-2
引墨	I. 354-3	互爾乎波	III. 909-1	玄藤	II. 318-3	玉帶	III. 549-3	玉斧	I.1181-2
引墨	IV. 429-2	互爾乎波	III. 909-1	玄藤	II. 318-3	玉松	III. 550-2	玉盤	III. 548-3
引駒	IV. 427-4	互爾乎波	III. 909-1	玄藤	II. 318-3	玉味增	III. 550-3	玉盤 (玉盤)	III. 551-3
引締	IV. 429-1	互爾乎波	III. 909-1	玄藤	II. 318-3	玉普	I.1180-2	玉詞	I.1181-4
引締	IV. 481-4	互爾乎波	III. 909-1	玄藤	II. 318-3	玉冠	I.1181-1	玉軸	I.1183-4
引齋	IV. 433-2	互爾乎波	III. 909-1	玄藤	II. 318-3	玉盒	I.1182-3	玉筆	I.1185-1
引廣	IV. 433-4	互爾乎波	III. 909-1	玄藤	II. 318-3	玉蓋	I.1184-4	玉碗	I.1186-3
引敷	IV. 453-4	互爾乎波	III. 909-1	玄藤	II. 318-3	玉垣	III. 544-1	玉絲	III. 543-4
引敷	IV. 481-2	互爾乎波	III. 909-1	玄藤	II. 318-3	玉鏡	III. 544-2	玉委	III. 545-2
引敷	IV. 480-3	互爾乎波	III. 909-1	玄藤	II. 318-3	玉拍	III. 544-3	玉琴	III. 546-2
引翠	IV. 484-4	互爾乎波	III. 909-1	玄藤	II. 318-3	玉柏	IV. 949-3	玉無	III. 549-1
引翠時	IV. 428-4	互爾乎波	III. 909-1	玄藤	II. 318-3	玉栢	III. 548-2	玉結	III. 551-1
引翠	I. 352-3	互爾乎波	III. 909-1	玄藤	II. 318-3	玉奕	III. 549-4	玉菱	III. 551-1
引頭	I. 352-4	互爾乎波	III. 909-1	玄藤	II. 318-3	玉簪	III. 551-3	玉菱 (玉菱)	III. 551-1
引頭	I. 353-1	互爾乎波	III. 909-1	玄藤	II. 318-3	玉屋	III. 551-3	玉筋魚 (鮎子)	I. 192-3
引燈	IV. 426-3	互爾乎波	III. 909-1	玄藤	II. 318-3	玉柳	III. 551-3	玉菱	I.1180-3
引燈	IV. 478-4	互爾乎波	III. 909-1	玄藤	II. 318-3	玉泉流	I.1183-2	玉鏡	I.1181-1
引鴨	IV. 427-1	互爾乎波	III. 909-1	玄藤	II. 318-3	玉津都	III. 548-3	玉碎	I.1181-3
引鶴	IV. 433-2	互爾乎波	III. 909-1	玄藤	II. 318-3	玉案	III. 548-3	玉塔	III. 545-3
引鶴	IV. 434-3	互爾乎波	III. 909-1	玄藤	II. 318-3	玉寶	I.1180-2	玉塔	I.1183-3
引磚	IV. 481-3	互爾乎波	III. 909-1	玄藤	II. 318-3	玉骨	I.1181-2	玉殿	I.1184-2
引磚	IV. 482-2	互爾乎波	III. 909-1	玄藤	II. 318-3	玉座	I.1181-3	玉殿 (靈殿)	III. 548-4
引銅鉢	IV. 427-4	互爾乎波	III. 909-1	玄藤	II. 318-3	玉珠	I.1182-2	玉殿	III. 543-4
引銅樂	I. 351-1	互爾乎波	III. 909-1	玄藤	II. 318-3	玉壽	I.1182-3	玉塔	III. 544-1
引編	IV. 424-3	互爾乎波	III. 909-1	玄藤	II. 318-3	玉高	I.1183-3	玉塔	III. 544-3
引編	IV. 426-2	互爾乎波	III. 909-1	玄藤	II. 318-3	玉茶	I.1183-4	玉塔	III. 544-4
引避	IV. 428-3	互爾乎波	III. 909-1	玄藤	II. 318-3	玉廳	I.1184-1	玉塔	III. 548-3
引避	IV. 428-4	互爾乎波	III. 909-1	玄藤	II. 318-3	玉容	I.1185-4	玉塔	III. 549-1
引避	IV. 480-3	互爾乎波	III. 909-1	玄藤	II. 318-3	玉桃	III. 536-2	玉碗	III. 550-3
引避	IV. 430-3	互爾乎波	III. 909-1	玄藤	II. 318-3	玉桂	III. 544-3	玉尊 (綠尊梅)	IV.1461-4
引避	I. 351-3	互爾乎波	III. 909-1	玄藤	II. 318-3	玉扇	III. 545-2	玉鈴花	IV. 213-1
引避	IV. 427-2	互爾乎波	III. 909-1	玄藤	II. 318-3	玉盤	III. 551-3	玉盤流	III. 545-2
引避	IV. 432-3	互爾乎波	III. 909-1	玄藤	II. 318-3	玉烟草	III. 547-4	玉盤	III. 445-2
引避	IV. 432-4	互爾乎波	III. 909-1	玄藤	II. 318-3	玉桔梗	III. 545-1	玉蜀黍	III. 545-2
引避	IV. 432-4	互爾乎波	III. 909-1	玄藤	II. 318-3	玉眼	I.1180-4	玉推	I.1181-3
引避	IV. 432-4	互爾乎波	III. 909-1	玄藤	II. 318-3	玉趾	I.1181-4	玉盤	I.1183-3
引避	IV. 432-4	互爾乎波	III. 909-1	玄藤	II. 318-3	玉章	I.1182-2	玉貌	I.1184-4

玉笋	Ⅲ. 546-4	瓜水母	I. 462-4	瓦餅	I. 900-2	甘煮	I. 440-4	生	Ⅳ. 1055-3
玉鈴	Ⅲ. 550-2	瓜主	I. 464-2	瓦糖	I. 899-2	甘遂	I. 1015-2	生一本	I. 1037-4
玉菱	Ⅲ. 551-1	瓜生	I. 464-4	瓦釐	I. 899-3	甘遂	Ⅲ. 1183-2	生人形	Ⅲ. 104-4
玉錦	Ⅲ. 552-2	瓜田	Ⅱ. 181-3	瓦機	I. 900-3	甘藷煎	I. 129-1	生力	Ⅲ. 127-4
玉滴石	I. 1184-2	瓜皮芥子插	I. 462-3	瓦器	I. 168-1	甘漬	I. 118-4	生刀	Ⅲ. 1215-2
玉鼻尖 (鼻先白)	Ⅳ. 303-4	瓜舟	I. 464-4	瓦燈	Ⅱ. 181-4	甘醪	I. 1000-1	生人形	I. 199-4
玉棉	I. 1180-3	瓜作	I. 464-1	瓦際	Ⅱ. 187-3	甘酸	I. 1010-2	生人懸	Ⅲ. 1218-2
玉器	I. 1180-4	瓜坊	Ⅱ. 464-3	瓦際	Ⅱ. 188-2	甘蔗	I. 1012-1	生上	I. 197-1
玉質	I. 1181-4	瓜刺	I. 463-2	甘	I. 113-4	甘蔗	I. 1013-2	生上	I. 441-1
玉盤	I. 1185-1	瓜所	I. 464-1	甘	I. 114-4	甘蔗	Ⅱ. 734-3	生上	I. 585-1
玉膚	I. 1185-1	瓜烟	I. 464-3	甘	I. 116-3	甘蔗	I. 1015-4	生上	I. 589-4
玉綸	I. 1185-4	瓜香草 (龍牙草)	I. 1239-3	甘	I. 116-3	甘蔗	Ⅳ. 309-1	生口	I. 197-4
玉殼	I. 1186-1	瓜核	I. 463-2	甘	I. 116-4	甘澤	I. 1019-1	生口	Ⅲ. 1239-3
玉樓	I. 1186-1	瓜味	Ⅱ. 181-2	甘	I. 123-2	甘澤 (甘遂)	Ⅲ. 1183-2	生子	I. 447-3
玉數	Ⅲ. 547-1	瓜採	I. 465-1	甘	I. 125-1	甘藪	I. 1019-2	生子	Ⅲ. 99-4
玉緒	Ⅲ. 549-1	瓜刺	I. 465-2	甘	I. 437-4	甘藪	I. 114-2	生下	I. 587-1
玉緣	Ⅲ. 550-1	瓜蓋人	I. 464-2	甘	I. 438-3	甘藪	I. 1015-2	生下	Ⅳ. 201-2
玉影流	I. 1180-3	瓜葛	Ⅱ. 167-3	甘	I. 439-2	甘藪	I. 1029-4	生子	Ⅲ. 1218-2
玉蝴蝶	Ⅱ. 405-2	瓜溪石	I. 463-4	甘	I. 439-3	甘藪	Ⅳ. 338-4	生子	Ⅲ. 1218-3
玉鈿繡	I. 1184-1	瓜漬	I. 464-1	甘 (寬)	Ⅱ. 62-2	甘藪	I. 117-4	生女	Ⅲ. 1221-1
玉盤	I. 1181-2	瓜賣	I. 462-1	甘九獻	I. 115-2	甘藪	I. 1010-4	生大刀	I. 204-2
玉樹	I. 1182-2	瓜賣	Ⅳ. 692-4	甘九文字	I. 115-4	甘藪	I. 1013-2	生下戶	I. 1072-4
玉盤	I. 1182-4	瓜蔞	I. 462-1	甘口	I. 115-3	甘藪	Ⅱ. 741-3	生丸太	Ⅲ. 1218-4
玉環	Ⅱ. 981-1	瓜蔞	I. 462-2	甘子	I. 116-1	甘露	I. 1031-1	生弓矢	I. 205-3
玉環	Ⅲ. 546-4	瓜蔞	I. 464-1	甘干	I. 123-3	甘露	Ⅳ. 309-1	生女房	I. 1116-2
玉鳴	Ⅲ. 547-1	瓜盤	I. 463-3	甘木	I. 115-1	甘露	I. 117-1	生女房	Ⅲ. 1217-3
玉響	Ⅲ. 547-4	瓜轉	I. 465-1	甘心	I. 439-1	生	I. 152-4	生女郎	I. 201-2
玉響	Ⅲ. 550-3	瓜繩	I. 464-1	甘心	I. 1014-2	生	I. 154-3	生口借	Ⅲ. 1213-4
玉橋	Ⅲ. 549-3	瓦	I. 897-4	甘皮	I. 114-3	生	I. 196-3	生小賢	Ⅲ. 1214-3
玉燕 (射干)	Ⅳ. 412-1	瓦	I. 978-3	甘肌	I. 123-1	生	I. 201-4	生夕露	Ⅲ. 1219-4
玉燕 (玉垣)	Ⅲ. 544-2	瓦	I. 994-4	甘死	I. 1010-3	生	I. 202-3	生才學	Ⅲ. 1215-1
玉類	I. 1180-4	瓦	Ⅱ. 109-2	甘名納豆	I. 120-3	生	I. 202-3	生上達部	Ⅲ. 1213-1
玉駟	I. 1181-2	瓦	I. 899-3	甘助	I. 117-2	生	I. 202-4	生止	I. 199-4
玉騶	I. 1182-2	瓦人形	I. 898-3	甘言	I. 1007-1	生	I. 207-4	生止	Ⅳ. 201-3
玉響	I. 1182-4	瓦毛	I. 898-3	甘采	I. 1007-2	生 (命)	I. 292-2	生日	I. 205-1
玉響	Ⅲ. 426-4	瓦分子	Ⅱ. 109-2	甘辛餅	I. 114-4	生	I. 443-4	生日	I. 444-4
玉轉	Ⅲ. 546-3	瓦石	Ⅱ. 175-3	甘味	I. 123-4	生	I. 444-1	生日	Ⅲ. 101-4
玉蟲	Ⅲ. 550-4	瓦衣 (瓦苔)	I. 899-1	甘味	I. 443-1	生	I. 444-4	生火	I. 207-2
玉耀花	Ⅳ. 805-2	瓦合	Ⅱ. 167-3	甘味	I. 1028-3	生	I. 445-1	生月	I. 444-3
玉璽	I. 1181-4	瓦全	Ⅱ. 176-1	甘物	I. 124-1	生	I. 448-4	生月	Ⅲ. 94-4
玉鏡	I. 1186-1	瓦作	I. 899-2	甘物	I. 439-4	生	I. 584-3	生父	I. 447-3
玉鏡	I. 1186-4	瓦庇	I. 900-1	甘雨	I. 1009-2	生	I. 591-3	生父	Ⅲ. 118-1
玉鏡	Ⅲ. 544-1	瓦松	I. 899-3	甘受	I. 1012-4	生	I. 591-4	生水	I. 1186-4
玉滴	Ⅲ. 545-2	瓦版	I. 899-4	甘松	I. 1017-4	生	I. 593-2	生水	Ⅲ. 1218-4
玉藥	Ⅲ. 545-3	瓦門	I. 900-2	甘松香	I. 1013-3	生	I. 605-2	生元	I. 1140-2
玉滴	Ⅲ. 550-3	瓦板屏	I. 898-1	甘柿	I. 114-1	生	I. 1036-2	生牛	Ⅲ. 90-2
玉露	I. 1186-1	瓦苔	I. 899-1	甘苔	I. 1094-4	生	Ⅱ. 987-3	生方	Ⅲ. 1212-3
玉露	Ⅲ. 543-4	瓦屋	I. 900-2	甘泉	I. 1017-2	生	Ⅱ. 1011-1	生水	Ⅲ. 1213-1
玉藻	Ⅲ. 551-1	瓦草	Ⅳ. 120-3	甘美	I. 1026-3	生	Ⅲ. 22-3	生切	Ⅲ. 1213-2
玉蘭	I. 1185-4	瓦屋根	I. 909-3	甘草	I. 115-2	生	Ⅲ. 84-1	生尤	Ⅲ. 1214-2
玉蘭	Ⅳ. 224-4	瓦釘	I. 898-2	甘草	I. 1039-2	生	Ⅲ. 85-1	生心	Ⅲ. 1214-3
玉露	Ⅲ. 544-3	瓦座	I. 899-1	甘氣	I. 115-4	生	Ⅲ. 1170-2	生反	Ⅲ. 1216-2
玉露	Ⅲ. 544-4	瓦師	I. 899-2	甘氣	I. 116-1	生	Ⅲ. 1172-4	生爪	Ⅲ. 1216-4
玉鏡	Ⅲ. 544-3	瓦匠師	I. 899-4	甘氣	I. 439-1	生	Ⅲ. 1211-2	生毛	Ⅲ. 1239-3
玉露	Ⅲ. 547-4	瓦斯	I. 814-1	甘酒	I. 116-4	生	Ⅲ. 1215-2	生公家	Ⅲ. 1213-2
玉露	Ⅲ. 550-2	瓦硯	I. 899-2	甘茶	I. 118-1	生	Ⅲ. 1219-1	生氏族	Ⅲ. 1215-2
玉響	Ⅲ. 551-3	瓦硯	Ⅱ. 179-1	甘臭	I. 438-4	生	Ⅲ. 1219-2	生火露	I. 197-4
玉露	I. 1182-4	瓦經	I. 898-2	甘納豆	I. 120-3	生	Ⅲ. 1219-3	生公蓮	Ⅲ. 1213-2
玉體	I. 1183-3	瓦娘	I. 899-1	甘海苔	I. 122-4	生	Ⅲ. 1220-1	生木綿	I. 1140-3
玉體	Ⅱ. 430-3	瓦壽	I. 900-1	甘捻	I. 124-2	生	Ⅲ. 1234-3	生片端	Ⅲ. 1212-3
玉露	Ⅲ. 545-2	瓦落	I. 963-4	甘御衣	I. 1025-1	生	Ⅲ. 1238-1	生五倍子	I. 1128-4
玉露	Ⅲ. 549-4	瓦餅	Ⅱ. 166-3	甘酢	I. 117-2	生	Ⅳ. 212-3	生生	I. 197-1
		瓦當 (巴瓦)	Ⅲ. 1050-2	甘菜	I. 120-2	生	Ⅳ. 201-3	生生	Ⅲ. 106-1
		瓦煎餅	I. 899-2	甘菜	I. 1008-4	生	Ⅳ. 201-3	生生	Ⅲ. 1211-4
瓜	I. 461-2	瓦餅	I. 900-2	甘菜	I. 1018-3	生	Ⅳ. 351-1	生生	Ⅲ. 1217-2
瓜	Ⅳ. 692-2	瓦餅	I. 898-2	甘菜	I. 120-1	生	Ⅳ. 354-3	生石	I. 197-1
瓜切	I. 462-3	瓦餅	I. 900-1	甘飯	I. 438-1	生	Ⅳ. 577-1	生出	I. 197-1
瓜分	Ⅱ. 184-3	瓦餅	I. 900-1						

生出	I. 445-2	生交	III.1241-2	生命	III. 121-1	生益	II. 990-3	生處	I. 207-1
生出	I. 446-3	生字引	I. 198-2	生命	III. 121-4	生家	II. 990-4	生問	I. 207-3
生出	I. 585-1	生如來	I. 193-4	生板	III.1211-4	生家	II. 87-3	生察	I. 207-4
生出	III. 103-3	生在听	I. 444-3	生待	III.1215-1	生審	II. 991-3	生錄	I. 445-2
生出	III.1238-4	生込柱	I. 206-3	生垂	III.1216-2	生氣	II. 998-3	生絲	I.1037-4
生出	III.1239-1	生合點	III.1212-4	生拔	III.1217-3	生氣	III. 89-3	生醉	I.1090-1
生出	IV. 201-2	生坐	I. 155-3	生拔	IV. 201-3	生氣	III.1219-1	生報	III.1021-1
生目	I. 201-2	生肝	I. 197-4	生妬	III.1217-4	生草	III. 97-2	生硬	III. 88-2
生世	I. 201-3	生作	I. 199-2	生狀	III.1219-2	生息	III. 108-1	生結	III. 94-4
生世	I. 589-4	生作	I. 206-4	生易	III.1219-4	生徒	III. 114-1	生殖	III. 104-1
生玉	I. 204-3	生延	J. 290-1	生宜	III.1220-1	生茹	III.1211-4	生揚	III.1211-3
生立	I. 444-3	生佛	I. 200-3	生金中	I.1053-4	生茹	III.1212-2	生強	III.1215-3
生立	I. 588-2	生佛	II.1024-3	生武士	III.1213-3	生茹	III.1219-4	生純	III.1218-1
生立	I. 604-3	生身	I. 201-1	生果物	III.1239-3	生淨	III.1212-1	生懸	III.1220-4
生乍	I. 444-4	生身	II.1010-2	生油氣	III. 124-4	生翁	III.1212-2	生盜人	I. 199-4
生母	I. 447-3	生身	III.1218-4	生受領	III.1216-1	生恐	III.1212-2	生雲丹	I.1046-3
生母	III. 120-2	生別	I. 202-1	生味嚼	III.1218-4	生臭	III.1213-2	生傍痛	III.1212-3
生末	I. 587-4	生別	III. 120-2	生返辭	III.1213-3	生疵	III.1213-2	生菩薩	I. 200-3
生布	I.1117-4	生更	I. 586-1	生面	I. 199-3	生粟	III.1214-1	生落	I. 444-2
生平	I.1126-4	生成	I. 589-3	生面	I. 207-1	生悟	III.1215-1	生落	I. 445-3
生平	III. 119-4	生成	III. 103-1	生面	III. 122-2	生眠	III.1217-4	生損	I. 444-3
生民	III. 121-1	生成	III.1217-2	生面	III.1217-1	生宮	III.1218-4	生損	I. 446-3
生皮	III.1212-4	生拔	I. 694-3	生涕	I. 199-4	生息子	I.1137-4	生絹	I.1060-3
生白	III.1215-4	生男	I.1213-3	生垣	I. 206-3	生孫王	III.1216-2	生絹	III. 95-1
生半	III.1217-1	生辰	III. 104-3	生茂	I. 587-3	生畜生	I. 198-4	生猿	I.1080-4
生半	III.1213-2	生兵	III. 119-4	生姜	II. 991-1	生素生	I. 444-3	生飯	I.1139-1
生奴	III.1219-4	生具	III.1212-4	生界	II. 991-3	生海布	III.1219-1	生飯	II. 748-3
生玉子	III.1216-2	生防	III.1218-3	生苦	II. 996-1	生海苔	III.1218-1	生紹	I.1212-1
生石灰	I.1037-3	生豆	III.1218-4	生苦	III.1214-1	生荒荒	III.1211-3	生滅	II.1028-1
生石灰	III. 107-1	生灸	III.1219-3	生者	II.1007-1	生眞面目	I.1134-2	生業	III. 11-4
生田流	I. 204-3	生見玉	I. 201-1	生者	III. 102-2	生蓬	I. 197-1	生業	III. 95-1
生目映	III.1218-4	生香込	III.1217-4	生者	III.1219-3	生魚	I. 197-2	生業	III.1240-4
生半紙	I.1125-3	生兵法	III.1217-1	生者	II.1012-4	生魚	III. 90-4	生愈	III. 85-3
生可笑	III.1221-1	生豆腐	III.1217-1	生前	III. 107-3	生魚	III.1212-1	生新	III. 104-4
生甲斐	I. 187-3	生返	I. 197-3	生活	III. 92-2	生魚	III.1212-2	生新	III.1211-3
生世話	I.1094-1	生返	I. 444-2	生計	III. 94-1	生魚	III.1215-1	生路	III. 128-4
生幼稚	III.1212-1	生返	I. 586-2	生食	III. 104-1	生魚	I. 207-3	生腹	III.1172-1
生目覺	III.1219-2	生盲	I. 201-2	生致	III. 110-4	生船	I. 207-3	生暖	III.1211-3
生世世世	II.1008-3	生題	I. 201-2	生挑	III.1212-1	生船	III.1218-3	生嬰	III.1211-3
生死	I. 198-1	生物	I. 201-2	生恨	III.1212-2	生連	I. 447-1	生煎	III.1212-1
生死	II.1004-2	生物	I. 207-4	生枯	III.1213-1	生添	I. 588-1	生暗	III.1213-4
生死	II.1004-4	生物	III. 119-1	生首	III.1213-4	生麻	I.1036-4	生銷	III.1216-2
生死	III. 100-2	生物	III.1219-3	生柴	III.1215-3	生掛	I.1053-2	生慎	III.1216-4
生血	I. 198-4	生物	III.1241-2	生姿	III.1219-2	生罷	I.1125-2	生煮	III.1217-3
生血	III. 94-3	生物	IV. 201-3	生歪	III.1219-4	生滯	II. 991-3	生塗	III.1217-4
生血	III.1216-3	生花	I. 207-2	生若	III.1220-4	生滯	III. 87-4	生莖	III.1218-1
生存	I. 199-4	生花	III. 91-4	生濱行	III.1213-1	生國	III.1001-4	生頰	III.1220-4
生存	III. 108-3	生兒	I. 444-2	生故郷	I. 444-2	生產	II.1004-1	生腹立	III.1218-1
生合	I. 444-1	生性	I. 444-3	生便敷 (駭)	I. 588-2	生產	III. 98-3	生傾城	I. 198-1
生年	I. 444-4	生附	I. 444-3	生馬	I. 197-2	生得	II.1018-3	生意氣	III.1211-4
生年	II.1020-2	生附	I. 446-4	生馬 (牛皮箔)	I. 207-3	生得	III. 115-1	生腹穢	III.1218-1
生年	III. 115-4	生所	I. 444-4	生理	I. 197-2	生訣	III. 94-4	生適鹽	I. 204-3
生年	III.1240-2	生所	II.1009-3	生神	I. 197-3	生殺	III. 98-2	生腐	I. 197-4
生先	I. 587-1	生直	I. 444-4	生剃	I. 200-1	生殺	III.1214-4	生漆	I.1049-1
生行	I. 591-1	生直	I. 589-3	生剃	I. 207-2	生動	III. 114-3	生瀟	I.1099-3
生米	I.1077-3	生育	I. 588-1	生剃	III.1218-4	生理	III. 125-4	生粹	I.1091-1
生米	III.1214-4	生育	II. 989-4	生恥	I. 200-2	生偏	III.1212-3	生粹	I.1108-2
生地	I.1101-2	生育	III. 85-4	生恥	III.1218-1	生乾	III.1213-1	生蜜	Y.1136-4
生地	II.1015-2	生來	II.1029-3	生捕	I. 207-1	生乾	III.1213-2	生綿	I.1213-1
生地	III. 110-3	生來	III. 125-2	生捕	III. 120-2	生管	III.1215-1	生聚	III. 101-1
生色	III.1005-4	生金	III. 91-1	生時	I. 444-4	生睡	III.1216-4	生態	III. 108-4
生色	III. 103-4	生妻	III. 96-4	生時	III. 100-4	生鳥	III.1217-1	生銅	III. 114-2
生肉	III. 115-3	生知	III. 110-3	生留	I. 588-3	生麥	III.1218-4	生擱	III.1213-1
生肉	III.1217-3	生知	III.1215-4	生留	I. 589-1	生麩兒	I. 198-3	生漬	III.1216-4
生老	III.1212-3	生長	III. 111-2	生紙	I.1054-3	生麩	I. 201-1	生廢	III.1217-4
生竹	III.1216-2	生長	III.1217-2	生酒	I.1079-4	生殘	I. 200-1	生際	IV. 201-2
生交	III.1219-2	生乳	III. 115-4	生娘	I.1137-4	生殘	III. 98-4	生際	I. 198-1

生槍	I. 89-3	生嚙	III. 1213-1	用物	IV. 1331-2	田作	II. 587-4	田鼠	III. 525-4
生槍	J. 133-2	生嚙人	III. 1213-4	用笏	IV. 1331-3	田作	III. 505-4	田鼠	III. 945-2
生槍	III. 1217-3	生嚙油	I. 1086-2	用度	IV. 1330-2	田作	III. 935-2	田溝	III. 552-4
生寫	I. 197-2	生嚙油	III. 1215-4	用品	IV. 1330-4	田具	III. 457-2	田路	III. 552-4
生寫	II. 1007-1	生騙	I. 197-3	用便	IV. 1331-1	田均	III. 521-2	田園	III. 964-1
生寫	III. 102-3	生藥	I. 197-4	用紙	IV. 1328-1	田役	III. 557-1	田歌	III. 436-4
生膚	I. 200-1	生藥	I. 203-1	用益香	IV. 1326-4	田役	III. 960-2	田歌	III. 926-1
生餌	I. 202-2	生藥	I. 1067-4	用益權	IV. 1326-4	田里	III. 960-4	田實	III. 527-2
生餌	III. 1220-4	生懷	I. 200-3	用氣機關車	IV. 1327-3	田村立引	III. 554-2	田舞	III. 549-4
生廣	I. 447-4	生懷	III. 1219-4	用處	IV. 1142-4	田村蒼荷	III. 554-2	田舞	III. 552-4
生廣	J. 448-1	生繪	I. 202-2	用處	IV. 1328-3	田別檢見	III. 564-2	田圖	III. 949-3
生救	I. 587-3	生類	II. 1031-3	用途	IV. 1279-3	田使	III. 505-2	田樂	III. 927-2
生調	I. 589-1	生類	III. 128-1	用途	IV. 1330-2	田坪	III. 510-2	田樂	III. 956-3
生誑	I. 1084-2	生鷓	III. 1216-2	用脚	IV. 1327-3	田所	III. 517-2	田器	III. 510-1
生塾	II. 1023-2	生餅	III. 1217-3	用捨	IV. 1328-2	田物	III. 528-4	田器	III. 928-3
生塾	III. 1218-2	生藥師	I. 201-3	用船	IV. 1329-3	田居	III. 564-3	田積	III. 944-1
生齒	III. 99-4	生膠	I. 155-1	用膠	IV. 1330-4	田長	III. 564-4	田頭	III. 951-1
生熟	III. 103-3	生膠	I. 588-4	用膠	IV. 1331-2	田舍	III. 937-2	田頭	III. 951-2
生熟	III. 1214-4	生覺	III. 1212-2	用部屋	IV. 1331-1	田舍	IV. 1577-2	田頭	III. 482-1
生髮	III. 116-4	生繩子	I. 1037-2	用無	IV. 1330-3	田舍	IV. 1578-2	田螺	III. 523-1
生養	III. 123-1	生蠟脂	II. 990-4	用場	IV. 1330-3	田制	III. 943-4	田蟲	III. 554-1
生養	III. 128-2	生蠟	I. 1197-4	用筆	IV. 1330-4	田沼張	III. 525-1	田蟲	III. 962-1
生賢	III. 1215-1	生蠟	III. 113-1	用意	IV. 1326-3	田沼懸	III. 525-1	田蟲	III. 962-1
生節	III. 1218-2	生蠟	III. 1212-4	用邊	IV. 1329-4	田面	III. 510-3	田蟲	III. 947-4
生節	III. 1220-3	生蠟	III. 1212-3	用關	IV. 1327-2	田面	III. 527-4	田箭	III. 944-1
生醉	III. 1220-1	生蠟	III. 1217-1	用語	IV. 1327-4	田面	III. 528-2	田箭	III. 504-3
生醉	III. 1220-4	生蠟	III. 1218-3	用隙	IV. 1329-2	田面	III. 959-2	田箭	III. 564-3
生稽古	III. 1214-1	生鱗	J. 197-2	用談	IV. 1330-1	田輝	III. 530-2	田箭	III. 481-2
生實僧	I. 200-4	生鱗	I. 444-2	用器	IV. 1327-2	田屋	III. 567-1	田箭	III. 459-1
生線綫	III. 107-4	生體	III. 108-4	用錢	IV. 1329-3	田書	III. 937-3	疋	IV. 423-3
生餅餅	III. 1218-2	生懸	III. 1214-4	用辨	IV. 1331-1	田炮	III. 953-4	疋	IV. 423-3
生頸	I. 197-4	生蠟	I. 201-4	用濟	IV. 1329-2	田計里	III. 477-4	疋	IV. 494-1
生構	I. 207-1	生蠟	II. 1030-3	用管筒	IV. 1330-1	田柱	III. 867-1	疋	IV. 1081-2
生構	III. 91-2	生蠟	III. 128-2	用雞	IV. 1330-4	田扇	III. 351-2	疋	IV. 484-4
生親	I. 447-3	用	III. 756-1	田	III. 349-4	田草	III. 467-2	疋	IV. 432-4
生藥	I. 587-1	用	IV. 1142-4	田	III. 924-3	田草	III. 526-3	疋	IV. 482-4
生藥	I. 1091-1	用	IV. 1143-1	田	IV. 877-1	田草	III. 471-4	疋	IV. 429-3
生藥	III. 116-4	用	IV. 1143-3	田力	III. 495-3	田草	III. 955-3	疋	IV. 435-3
生藥	III. 117-2	用	IV. 1144-2	田人	III. 534-4	田草	III. 526-3	疋	IV. 427-1
生藥	III. 1212-4	用	IV. 1326-1	田川	III. 456-4	田草	III. 539-2	疋	IV. 443-2
生藥	III. 1219-4	用	IV. 1329-2	田口	III. 469-1	田草	III. 957-3	疋	IV. 443-2
生藥	III. 1240-4	用	IV. 1330-3	田子	III. 478-2	田草	III. 926-1	疋	IV. 1081-4
生藥	III. 1212-3	用人	IV. 1142-4	田刈	III. 461-1	田草	III. 928-4	白	I. 242-1
生藥	I. 1096-2	用方	IV. 1327-1	田中	III. 519-2	田草	III. 945-2	白	II. 1152-4
生藥	III. 1212-3	用方	IV. 1330-3	田文	III. 539-1	田草	III. 955-2	白	II. 1154-1
生藥	III. 1215-2	用心	IV. 1328-4	田水	III. 552-4	田草	III. 957-3	白	II. 1155-3
生藥	I. 198-2	用水	IV. 1329-2	田井	III. 564-3	田草	III. 532-4	白	II. 1156-2
生藥	I. 206-4	用文	IV. 1330-4	田井	III. 956-2	田草	III. 531-4	白	II. 1159-4
生藥	I. 590-2	用立	IV. 1330-1	田父	III. 956-2	田草	I. 972-2	白	II. 1161-1
生藥	I. 1219-4	用用	IV. 1331-3	田五作	III. 478-4	田草	III. 958-3	白	II. 1161-2
生藥	III. 92-2	用件	IV. 1327-4	田主	III. 351-2	田草	III. 410-1	白	II. 1161-4
生藥	III. 92-3	用字	IV. 1328-2	田主	III. 524-4	田草	III. 452-1	白	II. 1170-3
生藥	III. 107-3	用地	IV. 1330-1	田打	III. 437-3	田草	III. 481-2	白	II. 1173-4
生藥	III. 1212-3	用次	IV. 1330-2	田代	III. 483-3	田草	III. 518-2	白	II. 1174-1
生藥	III. 1214-4	用米	IV. 1331-1	田令	III. 509-2	田草	III. 540-1	白	II. 1176-3
生藥	III. 1215-1	用向	IV. 1331-2	田札	III. 935-2	田草	III. 553-3	白	II. 1177-2
生藥	III. 1215-4	用言	IV. 1327-4	田司	III. 936-2	田草	III. 926-2	白	IV. 211-2
生藥	III. 1215-4	用材	IV. 1328-1	田田	III. 950-3	田草	III. 935-3	白	IV. 540-3
生藥	III. 1216-1	用兵	IV. 1331-1	田平子	III. 950-3	田草	III. 941-2	白	IV. 865-2
生藥	I. 197-3	用金	IV. 1327-3	田付流	III. 505-4	田草	III. 956-3	白	II. 1160-2
生藥	I. 206-3	用具	IV. 1327-3	田印	III. 483-3	田草	III. 960-1	白	II. 1170-3
生藥	I. 207-2	用事	IV. 1328-2	田伏	III. 538-1	田草	III. 448-2	白	II. 1176-3
生藥	I. 586-1	用舍	IV. 1328-3	田舟	III. 538-4	田草	III. 928-1	白	IV. 218-1
生藥	I. 1051-1	用所	IV. 1328-3	田守	III. 538-4	田草	III. 930-3	白	II. 1172-2
生藥	III. 92-1	用法	IV. 1330-4	田宅	III. 556-3	田草	III. 950-4	白	IV. 220-3
生藥	III. 1211-4	用武	IV. 1330-4	田地	III. 947-3	田草	III. 535-2	白	IV. 220-3
生藥					III. 947-4	田草	III. 508-1	白	IV. 221-1

白丁 (白帳)	IV. 229-3	白朮	IV. 543-3	白物	II.1177-3	白前科 (蘿藦科)	I. 735-3	白雲	II.1161-4
白丁	IV. 221-1	白朮	IV.1612-1	白物	IV. 224-4	白前科	IV. 219-1	白雲	IV. 218-4
白九歌	II.1172-4	白瓦毛	II.1172-3	白芥	II.1172-4	白胡椒	II.1173-4	白雲	IV. 212-2
白九帳面	II.1155-2	白目玉	II.1177-3	白弦	II.1175-2	白珊瑚	II.1174-1	白雲	IV. 212-3
白川	II.1154-2	白母衣	II.1176-4	白花	II.1176-2	白砂糖	II.1173-4	白毫	IV. 213-3
白口	II.1154-4	白皮屋	II.1172-3	白花	IV. 215-1	白重藤	II.1156-4	白毫	IV. 540-4
白口	II.1173-1	白羽鶴	II.1157-4	白味	II.1177-1	白南天竹	II.1175-4	白蛇	IV. 217-3
白子	II.1156-2	白打出笠	II.1158-3	白芷	II. 2-3	白馬	I. 158-2	白哲	IV. 218-3
白子	II.1158-3	白打出笠	II.1171-4	白芷	IV. 542-3	白馬	I. 159-3	白帶	IV. 219-2
白子	II.1173-3	白地 (篠忽二)	I. 19-3	白雨	IV. 212-4	白馬	II.1172-1	白蠶	IV. 220-2
白子	II.1175-1	白地	II.1158-2	白雨 (夕立二)	IV.1306-1	白馬	II.1177-2	白蠶	IV. 224-1
白土	II.1158-3	白地	II.1175-1	白金	IV. 214-3	白馬	IV. 222-2	白麻	IV. 224-2
白土	IV. 221-3	白地	IV. 219-4	白狐	IV. 215-4	白粉	I. 556-2	白鹿	IV. 226-4
白刃	II.1159-3	白血	II.1158-2	白狐	IV. 541-4	白粉	IV. 223-4	白陶土	IV. 219-3
白刃	IV. 218-1	白羽	II.1159-3	白虎	IV. 215-4	白糊	J.1199-2	白鹿毛	II.1154-1
白下	II.1174-1	白羽	IV. 212-4	白虎	IV. 541-4	白糊	II.1155-2	白鹿毛	II.1172-2
白山	IV. 216-2	白肌	II.1159-4	白狀	IV. 217-3	白紙	II.1154-4	白甜瓜	II.1177-1
白小豆	II.1171-1	白灰	II.1159-4	白泥	IV. 544-2	白紙	IV. 216-4	白淨衣	II.1174-2
白小袖	II.1156-3	白米	II.1161-4	白茄子	II.1160-2	白茸	II.1167-4	白頂馬	II.1171-2
白小袖	II.1173-4	白米	II.1173-4	白卷弓	II.1161-1	白袴	II.1157-4	白帶魚 (太刀魚)	III. 499-2
白子乾	II.1157-3	白米	IV. 224-3	白扇菜	II. 21-4	白袴	II.1174-3	白尿帶	IV. 216-1
白大藥	II.1157-4	白衣	II.1172-4	白花菜	IV. 585-3	白茶	II.1158-3	白帶 (左腹白)	IV. 474-2
白土器	II.1172-3	白衣	IV. 212-3	白味嚼	II.1177-1	白茶	II.1175-1	白湯	II. 763-4
白山雞	II.1161-4	白衣	IV. 213-1	白免糞 (牛皮消)	I. 207-3	白紙	II.1158-4	白湯	II.1161-4
白口鵝 (粉口)	II. 552-2	白衣	IV. 540-3	白河夜船	II.1154-3	白根	II.1159-2	白湯	IV. 219-2
白木	II.1155-1	白光	II.1176-3	白河原毛	II.1154-3	白根	II.1175-4	白苔	II.1023-2
白毛	II.1156-2	白光	IV. 215-2	白稱	II.1153-4	白紐	II.1160-2	白絲	II.1153-2
白毛	II.1173-3	白汗	IV. 214-1	白柿	II.1154-1	白鞋	II.1172-2	白絲	II.1171-2
白毛	IV. 224-3	白字	IV. 217-1	白柿	II.1172-2	白鳥	II.1172-4	白絲	IV. 216-4
白太	II.1157-3	白色	IV. 217-4	白重	II.1154-1	白酒	II.1172-4	白粥	II.1154-4
白及	II.1162-1	白地目 (あからめ二)	I.20-1	白首	II.1155-4	白酒	II.1173-4	白菊	II.1155-1
白及	IV. 541-2	白西瓜	II.1174-2	白首	II.1173-2	白烟	IV. 213-2	白菊	II.1172-4
白犬	II.1171-3	白羊宮	IV. 225-1	白首	IV. 217-4	白氣	IV. 214-1	白雲	II.1156-1
白手	II.1175-2	白血球	IV. 215-4	白苔	II.1156-3	白骨	IV. 215-4	白雲	II.1156-4
白水	II.1177-2	白貝	II.1154-3	白接	II.1156-3	白扇	IV. 218-4	白雲	IV. 212-4
白水	IV. 218-2	白妙	II.1157-4	白洲	II.1157-1	白襪	IV. 221-1	白雲	II.1156-1
白月	IV. 215-3	白妙	II.1174-3	白砂	II.1157-1	白徒	IV. 221-3	白雲	II.1173-3
白月	IV. 541-3	白尾	II.1162-1	白砂	II.1157-3	白徒	IV. 222-3	白雲	IV. 215-4
白日	IV. 217-2	白豆 (白小豆)	II.1171-1	白砂	II.1161-1	白紋	IV. 224-4	白雲	II.1160-3
白文	IV. 223-4	白豆	II.1177-1	白砂	IV. 217-2	白浪	IV. 225-2	白雲	II.1176-4
白片	IV. 224-2	白芋	II.1171-3	白炭	II.1157-3	白浪	II.1161-1	白雲	II.1174-1
白太刀	II.1157-4	白李	II.1174-2	白炭	II.1174-2	白浪	II.1172-4	白雲	II.1174-2
白太刀	II.1174-3	白身	II.1177-1	白樟	II.1158-3	白紙子	II.1156-1	白雲	II.1175-3
白月毛	II.1158-3	白沙	IV. 216-1	白矜	II.1159-3	白紙毛	II.1173-3	白雲	IV. 216-1
白月毛	II.1175-1	白沙	IV. 217-2	白矜	II.1160-2	白粉婆	II.1173-4	白雲	II.1175-4
白木瓜	II.1176-4	白兵	IV. 224-1	白面	II.1160-3	白粉散	II.1161-1	白雲	III.1229-3
白手拭	II.1174-3	白赤毛	II.1153-1	白面	IV. 224-4	白海粉	II.1176-4	白雲	IV. 225-4
白水郎 (海人)	I. 113-1	白杉戸	II.1157-2	白鼻	II.1160-4	白馬黑鬚 (黑鬚白河原毛)	II. 131-4	白雲	IV. 546-4
白牛蒡	II.1175-4	白牡丹	II.1176-4	白革	II.1172-3	白眼	II. 761-2	白雲	IV. 214-1
白木綿	II.1161-4	白牡丹	IV. 224-2	白括	II.1173-1	白眼	II.1161-3	白雲	IV. 215-1
白内障	IV. 222-1	白身木	IV. 543-3	白紅	II.1173-3	白眼	II.1177-1	白雲	IV. 216-2
白木質 (白太二)	II.1157-4	白佐目	II.1156-4	白莖	II.1175-1	白眼	II.1177-2	白雲	IV. 219-2
白木質	IV. 224-2	白見草	II.1177-1	白茄	II.1175-3	白眼	IV. 214-1	白雲	IV. 222-3
白瓜	II.1153-3	白禿瘻 (白雲二)	II.1156-1	白保	II.1176-1	白眼	II.1153-3	白雲	IV. 224-1
白白	II.1156-4	白泡	II.1153-2	白映	II.1176-1	白梅	IV. 222-3	白雲	IV. 542-3
白白	II.1157-1	白泡	II.1171-1	白前	III. 26-3	白梅	II.1153-3	白雲	II.1157-2
白白	II.1174-2	白膏	II.1153-2	白前	IV. 543-4	白魚	IV. 222-3	白雲	II.1172-1
白白	IV. 222-3	白膏	II.1171-2	白茅	III. 604-4	白魚	IV. 214-2	白雲	II.1177-2
白玉	II.1157-4	白波	II.1158-4	白虹	IV. 215-4	白魚	IV. 967-3	白雲	II.1174-1
白玉	IV. 214-3	白波	IV. 222-2	白柱	IV. 220-4	白魚	II.1158-3	白雲	II.1175-1
白布	II.1159-1	白油	II.1171-1	白帶	IV. 221-1	白鳥	II.1158-4	白雲	IV. 1240-2
白布	II.1175-4	白沫	II.1171-1	白歌	IV. 223-2	白鳥	II.1175-2	白雲	II.1171-3
白布	IV. 223-3	白沫	IV. 224-3	白屋	IV. 223-2	白鳥	IV. 221-1	白雲	II.1177-4
白石	II.1171-2	白兔	II.1171-3	白屋	IV. 227-3	白張	II.1159-4	白雲	II. 718-2
白石	IV. 218-3	白兔	IV. 221-3	白冠	IV. 541-3	白張	IV. 220-3	白雲	II.1155-2
白田	IV. 221-2	白物	II.1171-3	白英	IV. 550-3	白張 (白丁三)	IV. 220-3	白雲	II.1156-4
白皮	IV. 223-2	白物	II.1173-1	白英	IV. 939-1	白乾	II.1161-1	白雲	II.1156-4

白桶	II.1157-4	白鞍	II.1173-3	白蠟	II.1171-1	皮	IV. 410-3	目切	IV.1112-4
白煮	II.1159-1	白標	II.1174-2	白蠟	IV. 214-2	皮刀	I. 857-3	目今	IV.1132-3
白塗	II.1159-2	白蝶	II.1175-2	白鵝	II.1155-2	皮下	IV. 415-3	目文字	IV.1119-1
白塗	II.1175-4	白練	II.1175-4	白節	II.1155-3	皮工	IV. 443-4	目水晶	IV.1111-1
白菸	II.1159-3	白練	IV. 226-3	白節	II.1157-4	皮切	I. 888-2	目分量	IV.1118-2
白鴉	II.1175-1	白膠	IV. 213-3	白蠟	II.1158-4	皮孔	IV. 443-4	目打	IV.1100-4
白鉛	II.1175-3	白駒	IV. 214-4	白蠟	II.1160-3	皮引線	I. 895-3	目凹	IV.1104-2
白滑	II.1175-3	白靛	IV. 216-4	白藤	II.1176-4	皮目	I. 896-4	目尻	IV.1110-2
白鼠	II.1175-4	白熾	IV. 216-4	白輪	II.1162-1	皮目	IV. 531-2	目汁	IV.1110-2
白鼠	IV. 219-2	白線	IV. 218-4	白黎	II.1171-1	皮衣	I. 883-2	目代	IV.1110-2
白腹	II.1176-3	白髻	IV. 219-1	白黎	II.1173-4	皮衣	I. 889-3	目代	IV.1133-4
白道	IV. 219-2	白祭	IV. 222-1	白麴	II.1172-2	皮竹	I. 892-1	目立	IV.1111-4
白道	IV. 543-4	白糲	IV. 223-1	白鯨	II.1173-1	皮肉	IV. 510-4	目玉	IV.1111-4
白痴	IV. 219-4	白糲	IV. 224-3	白癩	IV. 219-4	皮坊	I. 895-1	目付	IV.1112-3
白雄	IV. 219-4	白蕪	IV. 226-3	白霧	IV. 224-3	皮肚取	IV. 518-1	目付石	IV.1113-1
白飯	IV. 223-1	白蓮	IV. 545-3	白輪車	II.1178-1	皮附	I. 893-2	目白押	IV.1110-3
白楊	IV. 225-1	白蓮	IV. 546-4	白霧	II.1158-3	皮厚	I. 886-2	目白鯨	IV.1110-3
白猿	IV. 227-3	白撫子	II.1175-3	白露	IV. 226-3	皮屋	I. 897-1	目目雞魚	IV.1119-1
白業	IV. 542-2	白髮令	IV. 217-3	白藻	II.1161-3	皮革	IV. 417-1	目合	IV. 880-3
白微	IV. 545-2	白豌豆	II.1178-1	白蘆	II.1171-1	皮流	IV. 559-2	目合	IV. 880-4
白微	IV. 675-1	白齒藥 (磨砂)	IV. 958-2	白蕪	IV. 223-2	皮被	I. 887-4	目伏	IV. 921-4
白茸毛	II.1153-1	白輪柑子	II.1161-4	白藻	IV. 226-3	皮刺	I. 895-1	目色	IV.1099-1
白茸毛	II.1171-1	白貉 (白河原毛)	II.1154-3	白蘆毛	II.1171-1	皮刺	I. 896-4	目先	IV.1106-4
白棘瓦	II.1178-2	白壁	II.1154-3	白露雞	IV. 759-4	皮針	I. 895-2	目好	IV.1110-4
白裝束	II.1156-3	白壁	IV. 224-1	白露拔兩端韻切	IV. 759-4	皮草履	I. 889-3	目地	IV.1112-1
白裝束	II.1174-2	白壁	II.1154-4	白款	I. 739-2	皮脂線	IV. 455-1	目共	IV.1115-3
白瑞香 (瑞香)	III. 737-2	白粉	II.1156-4	白款	IV. 546-4	皮笛	I. 895-4	目早	IV.1117-4
白鉛礦	IV. 213-2	白線	II.1158-4	白鶴	II.1158-3	皮編工	I. 880-3	目交	IV.1118-4
白葡萄酒	IV. 223-4	白機	II.1161-3	白鶴	II.1175-2	皮質	I. 887-4	目安	IV.1119-1
白蘭 (暗射地圖)	I. 169-1	白戰	IV. 218-4	白鶴	IV. 213-3	皮蔭	I. 895-3	目光	IV.1131-4
白蘭	IV. 220-4	白選	IV. 219-3	白癩	II.1159-4	皮想	IV. 446-4	目次	IV.1132-4
白綾	II.1153-1	白頭	IV. 221-3	白癩	IV. 546-3	皮煩燥障	IV. 523-2	目見	IV. 927-1
白富	II.1159-4	白龍	IV. 226-1	白櫻	II.1173-4	皮鼻疽	IV. 519-4	目見	IV.1118-4
白富	II.1175-4	白磷	IV. 226-1	白蠟	IV. 225-3	皮蒸	I. 887-1	目赤	IV.1091-3
白旗	II.1159-4	白粉卷	II.1174-1	白蠟	IV. 546-3	皮膏	IV. 520-4	目角	IV.1102-2
白旗	IV. 214-1	白頭翁	I. 535-4	白嚙子	II.1159-4	皮薄	I. 887-2	目利	IV.1103-2
白燕	II.1161-3	白頭鳥	IV. 550-3	白嚙子 (大嚙)	III. 374-2	皮薄	I. 890-2	目音	IV.1106-4
白薑	II.1161-4	白福輪	II.1160-3	白鴿	II.1174-2	皮輪	I. 894-2	目走	IV.1117-3
白蒿	II.1177-4	白器	II.1177-1	白鴿	IV. 213-3	皮薄	I. 896-1	目佛	IV.1118-2
白熊	II.1173-2	白器	II.1177-1	白浮 (白赤毛)	II.1153-1	皮鑿	I. 894-2	目利易織	IV.1120-3
白熊	IV. 224-2	白器	II.1154-1	白麻 (白雲二)	II.1156-1	皮蟲	I. 896-4	目明	IV.1091-3
白幕	II.1177-1	白與	II.1156-3	白麻	IV. 218-4	皮邊	I. 888-4	目板	IV.1095-4
白雲	II.1173-1	白與	II.1173-4	白髮	II.1160-1	皮邊	I. 896-1	目刺	IV.1107-1
白銀	IV. 214-3	白聲	II.1156-3	白廣	IV. 217-4	皮邊	IV. 465-4	目性	IV.1110-1
白磁	IV. 217-1	白聲	II.1159-4	白鷗	II.1172-4	皮鱗		目近	IV.1112-1
白經	IV. 217-4	白廣	IV. 194-2	白鷗	IV. 213-2	血	II. 764-4	目附	IV.1112-4
白髻	IV. 219-1	白蛟	II.1173-4	白麴	II.1173-2	血麴	II. 767-2	目附	IV.1113-2
白銅	IV. 221-4	白鮮	IV. 218-4	白讀	IV. 221-4	血鉢	II. 767-1	目拔	IV.1116-3
白綿	IV. 224-4	白點	IV. 221-2	白讀	IV. 221-4			目易	IV.1119-3
白蓋	IV. 540-4	白檀	IV. 544-1	白讀刺	II.1171-1	目	IV. 861-3	目的	IV.1134-1
白榴石	IV. 226-1	白檀弓	II.1161-1	白鹿	II.1153-3	目	IV.1088-1	目易氣	IV.1119-3
白銀師	II.1154-2	白檀會	II.1160-1	白鹿	II.1175-2	目	IV.1091-1	目垂頭	IV.1111-4
白實草	IV. 217-2	白薄樣	II.1171-4	白蠟	II.1155-3	目	IV.1131-1	目垂頭	IV.1112-1
白髮	II.1153-4	白箭	II.1175-1	白蠟	II.1177-1	目	IV.1131-2	目屎	IV. 879-4
白髮	II.1154-4	白蟲	II.1161-3	白蠟	II.1177-2	目	IV.1133-1	目尿	IV.1104-1
白髮	II.1172-3	白藍	II.1171-2	白蠟	IV. 225-3	目	IV.1117-3	目前	IV. 886-3
白髮	IV. 222-4	白藍	IV. 225-3	白蠟	IV. 546-3	目八分	IV.1101-2	目前	IV.1106-4
白墨	II.1157-3	白換	II.1171-2	白蠟	IV. 214-1	目上	IV.1104-1	目前	IV.1117-1
白墨	II.1174-2	白換	II.1172-1	白蠟	II.1156-3	目口	IV.1109-1	目前	IV.1133-3
白墨	IV. 224-2	白換	II.1175-3	白蠟	IV. 226-3	目下	IV.1131-2	目前	IV. 892-1
白幣	II.1159-1	白額	II.1176-3	白蠟	II.1157-4	目下	IV.1116-4	目映	IV. 917-4
白幣	IV. 224-1	白額	IV. 216-2	白蠟	II.1174-3	目下類當	IV.1117-1	目垢	IV.1091-3
白齒	II.1159-3	白鹽	IV. 224-2	白髮	IV. 223-2	目引	IV. 919-3	目界	IV.1101-4
白齒	IV. 216-4	白鹽	II.1160-3	白髮馬	II.1174-3	目引	IV.1118-1	目染	IV.1111-1
白餅	II.1161-3	白鹽	II.1176-4	白蠟	II.1160-3	目太	IV. 922-1	目面	IV.1114-2
白餅	II.1177-3	白鹽	II.1153-1	白蠟		目方	IV.1102-2	目柱	IV.1117-3
白蝦	II.1172-1	白蠟	II.1153-2	皮	I. 885-3	目比	IV.1105-3	目星	IV.1118-2

目映氣	IV. 917-4	目睫	IV. 1133-3	矢大臣	IV. 1220-4	矢開 (狹開二)	II. 738-2	石木	I. 295-4
目計頭中	IV. 1117-2	目精 (眼一)	IV. 915-1	矢大神	IV. 1220-4	矢開	IV. 1246-2	石中	III. 170-4
目疾 (眼病)	I. 1026-4	目蓋	IV. 922-1	矢反	IV. 1192-1	矢盡	II. 865-2	石片	III. 173-4
目消	IV. 876-3	目腐	IV. 1103-4	矢切	IV. 1196-3	矢盡	IV. 1226-3	石火矢	I. 218-1
目鬼	IV. 1101-3	目障	IV. 1107-2	矢比	IV. 1209-2	矢答	IV. 1209-2	石王寺	II. 1044-3
目缺	IV. 1102-1	目遣	IV. 1112-3	矢支	IV. 1210-4	矢疎	IV. 1214-3	石尤馬	III. 161-3
目釘	IV. 1103-3	目端	IV. 1117-2	矢手	IV. 1227-2	矢筋	IV. 1215-1	石井筒	I. 221-3
目配	IV. 1104-2	目鼻	IV. 1117-4	矢文	IV. 1240-1	矢筒	IV. 1225-3	石打	I. 213-3
目眩	IV. 1105-4	目語	IV. 1132-2	矢太郎	IV. 1221-4	矢場	IV. 1234-4	石占	I. 213-4
目眩	IV. 1118-4	目算	IV. 1132-4	矢止金物	IV. 1229-3	矢管	IV. 1235-1	石占	I. 294-4
目差	IV. 1107-1	目腐金	IV. 1103-4	矢止捺返	IV. 1229-3	矢開	IV. 1236-4	石瓦	I. 214-2
目高	IV. 1111-2	目蔭	IV. 869-4	矢石	II. 886-2	矢割	IV. 1275-2	石瓦	III. 164-1
目高	IV. 1111-3	目緣	IV. 922-1	矢代	IV. 1191-4	矢落	IV. 1190-1	石肌	I. 215-3
目茶	IV. 1112-2	目瘡	IV. 1102-2	矢代	IV. 1220-3	矢幹	IV. 1192-1	石肌	I. 215-4
目竝	IV. 1116-2	目標	IV. 1110-2	矢叫	IV. 1210-2	矢零	IV. 1209-2	石叩	I. 216-1
目紛	IV. 1118-3	目標	IV. 1134-4	矢尻	IV. 1213-3	矢業	IV. 1275-2	石立	I. 216-2
目紛	IV. 1119-1	目標	IV. 1114-1	矢立	IV. 1221-2	矢詮索	IV. 1219-1	石立	I. 297-4
目脂	IV. 1119-4	目錠	IV. 1117-3	矢玉	IV. 1221-3	矢摺	IV. 1217-2	石目	I. 218-4
目病	IV. 1119-4	目壇	IV. 1118-3	矢申	IV. 1247-2	矢臺	IV. 1220-3	石目	II. 436-3
目耕	IV. 1131-3	目論	IV. 1135-4	矢目	IV. 1268-1	矢種	IV. 1221-3	石代	II. 430-3
目腕	IV. 1132-4	目摩輪	IV. 1111-1	矢母衣	IV. 1244-2	矢篋	IV. 1234-1	石穴	III. 164-4
目笑	IV. 1133-3	目頭	IV. 870-1	矢合	IV. 1180-3	矢臂	IV. 1234-3	石田	III. 171-3
目送	IV. 1133-4	目頭	IV. 1102-2	矢色	IV. 1181-3	矢數	IV. 1190-3	石本	III. 174-1
目借時	IV. 1103-1	目精	IV. 1114-2	矢先	IV. 1210-1	矢箱	IV. 1235-1	石合	I. 213-2
目細	IV. 869-3	目鞘	IV. 1116-4	矢印	IV. 1213-4	矢罽	IV. 1212-3	石白	I. 213-3
目細	IV. 925-2	目錢	IV. 1133-3	矢帆 (彌帆)	IV. 1243-2	矢頭	IV. 1217-1	石白	I. 216-4
目細	IV. 1118-2	目錢	IV. 1135-4	矢次郎	IV. 1213-3	矢錢	IV. 1218-4	石衣	I. 215-3
目張	IV. 919-2	目醫	IV. 410-2	矢羽根	IV. 1235-3	矢獨結	IV. 1228-2	石竹	I. 216-1
目張	IV. 1114-1	目陰	IV. 869-4	矢車	IV. 1205-4	矢露	IV. 1209-2	石竹	I. 217-2
目張	IV. 1117-4	目陰	IV. 1132-1	矢攻	IV. 1218-4	矢箭筒	IV. 1221-4	石竹	III. 170-3
目深	IV. 921-3	目攀	IV. 1106-4	矢把	IV. 1221-3	矢櫃	IV. 1236-4	石竹 (襪麥一)	III. 1186-1
目深	IV. 1118-1	目攀	IV. 1102-4	矢東	IV. 1221-3	矢鎌	II. 839-4	石地	I. 216-2
目移	IV. 1109-4	目縶	IV. 1104-1	矢東	IV. 1223-1	矢懸	IV. 1189-4	石地	III. 170-2
目掛	IV. 1101-4	目縶	IV. 1104-1	矢防	IV. 1239-2	矢懸	IV. 1192-2	石灰	I. 217-4
目掛	IV. 1102-1	目縶	IV. 1135-2	矢見	IV. 1266-3	矢懸	IV. 1223-3	石灰	III. 164-1
目敏	IV. 1107-2	目難	IV. 1103-1	矢沙汰	IV. 1210-3	矢懸	IV. 1221-3	石伏	I. 218-2
目敏	IV. 1115-3	目難	IV. 1104-1	矢碎	IV. 1181-1	矢懸	I. 212-2	石帆	I. 445-2
目敏	IV. 1117-3	目藥師	IV. 1104-1	矢碎	IV. 1226-3	石	I. 301-3	石印	III. 161-4
目處	IV. 1115-2	目羅	IV. 872-2	矢弦	IV. 1227-2	石 (懸)	II. 418-2	石交	III. 162-3
目通	IV. 1115-4	目覺	IV. 1101-4	矢所	IV. 1228-2	石	II. 820-2	石州	III. 166-2
目貫	IV. 1116-3	目覺	IV. 1107-2	矢取	IV. 1229-4	石	III. 167-4	石匠	III. 166-4
目偏	IV. 1118-2	目覺	IV. 1107-3	矢並	IV. 1233-2	石人	IV. 1233-2	石芋	I. 213-3
目許	IV. 1119-1	目臺	IV. 1102-2	矢始	IV. 1235-1	石刀	IV. 1235-1	石軍	I. 215-1
目途	IV. 1134-2	目纏	IV. 1118-4	矢來	IV. 1270-1	石刁柏	IV. 908-1	石坂	I. 215-3
目專太織	IV. 1111-1	目纏	IV. 1102-1	矢單	IV. 1180-4	石川	I. 214-1	石作	I. 216-3
目勝	IV. 870-3	目變馬	IV. 1102-4	矢管	IV. 1190-1	石工	I. 214-4	石床	I. 216-4
目隈	IV. 1104-2	牙	IV. 798-3	矢面	IV. 1190-1	石工	III. 165-1	石投	I. 216-4
目壺	IV. 1114-1	牙山車	IV. 799-3	矢風	IV. 1190-4	石口	I. 214-4	石佛	I. 218-3
目無一	IV. 1116-1	牙出	IV. 799-3	矢柄	IV. 1192-1	石子	I. 215-2	石佛	III. 173-3
目禱	IV. 1118-2	牙羽	IV. 799-4	矢拭	IV. 1234-2	石子	I. 216-4	石走	I. 300-1
目盛	IV. 1119-1	牙杉	IV. 799-4	矢香	IV. 1234-3	石山	I. 220-3	石見一	I. 302-1
目結	IV. 1119-4	牙杉	IV. 799-3	矢矧	IV. 1235-1	石山	III. 166-1	石紅	III. 162-2
目視	IV. 1132-4	牙竿	IV. 799-2	矢捨	IV. 1237-1	石弓	I. 221-1	石坑	III. 162-3
目測	IV. 1133-4	牙盾	IV. 799-4	矢飛白	IV. 1190-4	石上	I. 226-4	石材	III. 165-4
目蘭	IV. 1135-4	牙盾	IV. 1063-4	矢預旋毛	IV. 1190-1	石上	III. 166-4	石牡丹	I. 218-3
目當	IV. 1091-3	牙轆	IV. 789-1	矢疵	IV. 1195-1	石下	III. 162-2	石形代	I. 217-1
目遣	IV. 1101-4	牙轆	IV. 1063-4	矢配	IV. 1203-2	石女	III. 171-1	石洪明 (輪)	I. 95-2
目賺	IV. 1102-3	矢	II. 632-1	矢倉	IV. 1205-1	石大床	I. 217-1	石洪明	III. 165-1
目替	IV. 1106-3	矢	IV. 1179-3	矢師	IV. 1211-1	石下駄	I. 215-1	石防鼠	IV. 1259-2
目盜	IV. 1106-4	矢人	II. 883-3	矢雷	IV. 1229-3	石川樂	III. 168-4	石油	I. 213-2
目藥	IV. 1111-1	矢人 (矢師)	IV. 1211-1	矢庭	IV. 1233-3	石切	I. 214-3	石油	I. 217-1
目路	IV. 1112-1	矢人	IV. 1181-3	矢根	IV. 1234-2	石火	I. 217-2	石油	III. 161-3
目邊	IV. 1112-2	矢入	II. 883-3	矢袋	IV. 1239-1	石火	III. 164-1	石油	III. 175-1
目渡	IV. 1114-2	矢刃	IV. 1202-2	矢通	IV. 1210-4	石引	I. 218-1	石金	I. 214-1
目馴	IV. 1116-2	矢口	IV. 1221-2	矢張	IV. 1229-3	石文	I. 218-2	石瓢	I. 214-3
目塗	IV. 1116-3	矢丈	IV. 1221-2	矢張	IV. 1236-3	石井	I. 221-3	石底	I. 215-4
目晴	IV. 1133-1	矢大工	IV. 1220-3	矢袋	IV. 1238-3	石井	I. 308-4	石泡	I. 216-1

石乳	I. 217-2	石高	II. 430-4	石塔	III. 169-4	石龍肉	III. 469-3	禾稼	II. 466-3
石枕	I. 218-3	石壁	III. 163-2	石經	III. 163-2	石龍髻	II. 567-4	禾穀	II. 170-3
石罍	I. 221-1	石骨	III. 165-3	石經	III. 164-3	石龍魚	I. 896-4	禾穗	II. 175-1
石棹	I. 221-3	石根	III. 165-3	石鑽	III. 164-1	石龍騰	II. 445-1		
石花 (牡蠣)	I. 743-3	石珠骨	III. 167-2	石勒	III. 165-1	石鱗鱗	I. 216-4	穴	I. 87-2
石芝	II. 22-3	石高濼	I. 216-1	石甌	III. 169-1	石瘞	III. 162-2	穴	II. 285-1
石芝	III. 166-1	石崖	III. 214-1	石腸	III. 170-4	石瘞	III. 163-2	穴一	I. 87-4
石缸	III. 162-2	石崖	III. 162-2	石鞞	III. 171-2	石鱗	III. 170-1	穴子	I. 88-2
石刻	III. 165-2	石組	I. 214-4	石碑	III. 173-2	石礎	III. 171-4	穴大工	I. 88-4
石牀	III. 166-4	石匙	I. 215-3	石路	III. 176-3	石礎	III. 173-3	穴打	I. 88-1
石松	III. 167-3	石帶	I. 217-1	石腦油	III. 172-2	石鍾乳	I. 217-2	穴生	I. 89-3
石松	IV. 418-2	石帶	III. 169-2	石漆	I. 213-4	石鍾乳	I. 217-3	穴住	I. 88-3
石版	III. 173-1	石張	I. 218-1	石漆	III. 166-3	石鍾乳	III. 167-3	穴門	I. 90-1
石斧	III. 173-2	石船	I. 218-2	石漆	III. 179-2	石薄荷	I. 313-4	穴居	II. 287-1
石門	III. 174-3	石偏	I. 218-3	石蟹 (石數)	I. 215-4	石鹽	I. 215-3	穴冠	I. 88-2
石龜丁	I. 217-3	石影	I. 218-3	石蟹	I. 215-4	石鹽	III. 176-2	穴冠	I. 88-1
石長生	III. 170-4	石基	III. 163-2	石蟹	I. 216-1	石鹽	I. 216-4	穴探	I. 88-3
石長生	IV. 231-1	石選	III. 164-3	石餘	I. 217-1	石鹽	III. 171-1	穴痔	I. 88-4
石藥行	I. 218-2	石解	III. 165-2	石渠	I. 218-2	石鹽	I. 287-3	穴鈞	I. 89-1
石花貝	III. 159-4	石造	III. 165-4	石槍	I. 220-3	石鏡	I. 219-4	穴福	I. 89-4
石河豚	I. 218-2	石梁	III. 175-4	石綿	I. 221-3	石蟹	I. 214-1	穴處	II. 290-2
石花菜	III. 164-3	石淋	III. 176-1	石綿	III. 174-2	石蟹	I. 217-1	穴通入	I. 89-1
石花菜	III. 931-3	石細工	I. 215-3	石獅 (龜手)	I. 955-2	石蟹	I. 215-2	穴絲	I. 88-1
石炭螺	IV. 933-2	石陰子 (甲蟲)	I. 320-1	石榴	II. 710-1	石蟹	I. 216-2	穴無	I. 89-1
石草塔婆	I. 215-4	石清水	I. 297-2	石榴	III. 175-4	石瀨	I. 297-3	穴番	I. 89-3
石垣	I. 213-4	石教卒 (海鞘-)	IV. 840-2	石蓋	III. 162-2	石蟹	III. 166-1	穴鼠	I. 89-3
石炭	I. 215-4	石獅風	III. 161-3	石膏	III. 162-3	石蟹	III. 169-1	穴蜂	I. 89-3
石炭	III. 170-1	石獅壺	I. 217-1	石罇	III. 164-4	石藥	III. 175-1	穴塞	I. 89-3
石殿	I. 216-2	石御器	I. 215-2	石魂	III. 165-3	石藥	I. 214-2	穴隙	II. 288-2
石殿	III. 170-1	石部金吉	I. 218-3	石像	III. 165-4	石藥	I. 218-4	穴隙	III. 88-2
石便	I. 216-3	石菊	I. 214-3	石靈	III. 169-2	石藥	III. 176-2	穴蜘蛛	I. 88-2
石突	I. 216-3	石硯	I. 215-4	石髓	III. 171-1	石藥	I. 219-1	穴寶	I. 88-1
石柱	I. 217-3	石壺	I. 216-3	石髓	III. 176-1	石藥	I. 246-4	穴聽齋	I. 89-4
石室	I. 218-4	石壺	I. 217-2	石髓	IV. 946-2	石藥	II. 607-4	穴齋	I. 88-2
石室	I. 302-2	石開	I. 217-2	石櫛口	II. 1043-3	石藥	I. 218-3	穴齋	I. 89-3
石室	III. 166-2	石開	I. 218-3	石櫛科	III. 166-1	石藥	III. 168-4		
石持	I. 219-1	石渡	I. 217-3	石櫛風呂	II. 1043-3	石藥	III. 175-3	立	I. 282-2
石持	II. 436-4	石階	I. 217-3	石蓴	I. 169-3	石藥	III. 175-3	立	III. 480-2
石屋	I. 219-2	石階	III. 162-2	石蓴	I. 213-4	石藥	I. 216-1	立	III. 488-4
石屋	III. 177-1	石階	I. 221-3	石黃	III. 163-1	石藥	III. 163-1	立	III. 492-3
石掌	I. 299-4	石黃 (黃黃)	I. 1213-1	石潭	I. 217-3	石藥	III. 176-3	立	III. 492-4
石掌	IV. 497-2	石黃	III. 176-3	石鹽	I. 218-1	石藥	I. 1204-1	立	III. 493-1
石南	II. 1041-1	石盛	II. 437-2	石鹽	III. 163-1	石藥	III. 163-1	立	III. 493-2
石英	III. 162-1	石橙	III. 164-3	石潤	III. 164-2	石藥	I. 209-4	立	III. 503-1
石泉	III. 168-4	石舊	III. 166-4	石質	III. 166-3	石藥	IV. 1008-1	立	III. 504-1
石苔	III. 169-2	石織	III. 167-2	石蟹	III. 173-1	石藥	II. 737-4	立	III. 511-1
石洞	III. 171-4	石筍	III. 167-2	石墨	III. 174-1	石藥	II. 1054-3	立	III. 511-2
石珀	III. 172-4	石堤	III. 171-2	石樓	III. 176-3	石藥	III. 165-1	立	III. 511-3
石面	III. 174-2	石筆	III. 1 3-2	石數船	II. 428-4	石藥	III. 162-1	立	III. 514-1
石建米	II. 430-4	石開引	II. 435-4	石蓮華	I. 303-3	石藥	III. 595-4	立	III. 516-3
石區呂	I. 218-2	石華表	III. 164-3	石龜	I. 214-2	石藥	I. 217-2	立一柏	III. 500-4
石南科	III. 172-2	石斑魚	I. 205-1	石積	I. 216-3	石藥		立入	III. 494-1
石後家	I. 215-2	石斑魚	I. 218-2	石橋	I. 217-2	示	II. 980-3	立入	III. 512-1
石首魚 (石持-)	I. 219-1	石斑魚	I. 366-4	石橋	I. 299-4	示	II. 980-4	立刀	IV. 1441-3
石首魚	III. 167-2	石斑魚	III. 163-1	石橋	II. 1038-1	示合	II. 989-4	立丁	IV. 1441-3
石胡荽	III. 633-1	石藪蒿	I. 213-2	石橋	III. 164-4	示命	II. 979-4	立人	IV. 1444-2
石神	I. 214-2	石藪蒿	III. 166-4	石橋	I. 220-2	示成	II. 1179-3	立二本屬	III. 499-1
石神	I. 293-3	石割地獄	III. 162-4	石錢	II. 429-4	示差婆變計	II. 870-4	立上	III. 493-2
石神	I. 299-4	石塊	I. 215-1	石器	III. 163-1	示教	II. 862-4	立上	III. 499-2
石神	II. 1038-2	石塊	III. 164-1	石器	III. 164-3	示現	II. 864-3	立下	III. 496-2
石城	I. 214-2	石佛	I. 216-3	石壇	III. 170-1	示偏	II. 980-4	立干	III. 515-2
石配	I. 214-4	石鉢	I. 217-3	石頭	III. 171-4	示談	II. 902-3	立山	III. 516-3
石倉	I. 215-1	石壘	I. 218-1	石壁	III. 173-4			立小山	III. 517-1
石拳	I. 215-2	石道	I. 218-4	石龍	III. 176-1	禾本科	II. 186-1	立三引	III. 513-4
石粉	I. 215-2	石群	I. 218-4	石藻	IV. 303-2	禾果	II. 169-2	立三石	III. 501-3
石原	I. 217-4	石版	I. 218-4	石藻子	III. 999-3	禾草類	II. 171-3	立三本屬	III. 497-1
石茸	I. 297-4	石塔	II. 1069-4	石藥地	I. 216-2	禾偏	II. 121-1	立木	III. 495-4

立木	Ⅲ. 505-3	立明	Ⅲ. 511-3	立破	Ⅳ.1441-4	立謬	Ⅲ. 501-1	立籠	Ⅲ. 513-2
立木	Ⅲ. 512-4	立枝	Ⅲ. 494-2	立案	Ⅳ.1440-1	立亂	Ⅲ. 501-3	立繩	Ⅲ. 501-2
立切	Ⅲ. 496-2	立泳	Ⅲ. 494-3	立夏	Ⅳ.1440-2	立裝	Ⅲ. 502-2	立繩	Ⅲ.1441-2
立日	Ⅲ. 512-4	立返	Ⅲ. 495-2	立草臥	Ⅲ. 496-2	立類	Ⅲ. 502-3	立體	Ⅳ.1442-4
立引	Ⅲ. 500-4	立來	Ⅲ. 496-2	立扇菱	Ⅲ. 493-4	立預	Ⅲ. 511-3	立嬰	Ⅳ.1444-1
立引	Ⅲ. 514-4	立所	Ⅲ. 498-3	立茶番	Ⅲ. 513-4	立筵	Ⅲ. 516-1		
立引	Ⅲ. 515-1	立所	Ⅲ. 514-2	立振舞	Ⅲ. 500-4	立鼓	Ⅳ.1421-1	且	Ⅰ. 857-1
立文	Ⅲ. 515-2	立直	Ⅲ. 498-4	立振舞	Ⅲ. 501-1	立鼓	Ⅳ.1444-1	且	Ⅰ. 862-2
立方	Ⅳ.1441-4	立直	Ⅲ. 514-3	立扇舞	Ⅲ. 516-4	立鼓	Ⅳ.1440-1	且	Ⅰ. 863-3
立太子	Ⅳ.1441-3	立渡	Ⅲ. 498-4	立扇扇	Ⅲ. 497-4	立鼓	Ⅳ.1444-1	且	(其上)
立心偏	Ⅳ.1441-2	立並	Ⅲ. 498-4	立動	Ⅲ. 491-1	立義	Ⅲ. 498-1	且	(又-)
立五德	Ⅲ. 496-3	立並	Ⅲ. 499-1	立動	Ⅲ. 498-4	立選柳	Ⅲ. 494-2	且又	Ⅳ. 894-3
立出	Ⅲ. 493-4	立並	Ⅲ. 514-3	立掛	Ⅲ. 494-4	立歌	Ⅲ. 495-4	且且	Ⅰ. 863-2
立打	Ⅲ. 494-2	立廻	Ⅲ. 501-2	立掛	Ⅲ. 512-2	立開	Ⅲ. 496-1	且且	Ⅰ. 857-3
立代	Ⅲ. 495-2	立廻	Ⅲ. 601-4	立添	Ⅲ. 497-4	立腐	Ⅲ. 496-2		Ⅰ. 857-4
立去	Ⅲ. 497-1	立戻	Ⅲ. 501-4	立連	Ⅲ. 498-2	立榮	Ⅲ. 496-4	丕業	Ⅳ. 443-1
立立	Ⅲ. 497-4	立居	Ⅲ. 502-3	立處	Ⅲ. 498-3	立障	Ⅲ. 496-4	丕圖	Ⅳ. 489-3
立立	Ⅲ. 513-4	立居	Ⅲ. 502-4	立處	Ⅲ. 501-3	立嘆	Ⅲ. 498-4	丕績	Ⅳ. 465-2
立田	Ⅲ. 507-3	立板	Ⅲ. 511-4	立寄	Ⅲ. 502-2	立舞	Ⅲ. 501-3		
立石	Ⅲ. 511-4	立附	Ⅲ. 514-1	立鳥	Ⅲ. 508-3	立踊	Ⅲ. 502-4	世	Ⅲ. 83-3
立札	Ⅲ. 515-1	立坪	Ⅲ. 514-1	立堀	Ⅲ. 510-2	立綱	Ⅲ. 511-4	世	Ⅲ. 83-4
立冬	Ⅳ.1441-3	立坪	Ⅳ.1444-3	立堀	Ⅲ. 515-2	立像	Ⅳ.1440-4	世	Ⅳ.1365-1
立同綱	Ⅲ. 515-4	立拔	Ⅲ. 514-3	立捨	Ⅲ. 513-1	立像	Ⅳ.1444-1	世	Ⅳ.1365-2
立合	Ⅲ. 486-1	立花	Ⅲ. 514-4	立通	Ⅲ. 514-2	立贊	Ⅲ. 494-2	世	Ⅳ.1367-2
立合	Ⅲ. 493-2	立花	Ⅳ.1440-2	立脚	Ⅳ.1440-2	立樂	Ⅲ. 494-4	世一	Ⅳ.1325-4
立合	Ⅲ. 493-3	立物	Ⅳ.1440-3	立脚	Ⅳ.1442-2	立樂	Ⅳ.1444-1	世人	Ⅲ. 179-4
立合	Ⅲ. 511-4	立券	Ⅳ.1440-3	立部	Ⅳ.1442-2	立髮	Ⅲ. 495-3	世人	Ⅳ.1371-2
立行	Ⅲ. 493-4	立法	Ⅳ.1442-1	立御綱	Ⅲ. 497-1	立髮	Ⅲ. 505-2	世子	Ⅲ. 99-3
立行	Ⅲ. 502-2	立命	Ⅳ.1442-3	立棍葉	Ⅲ. 495-2	立髮	Ⅲ. 512-3	世才	Ⅲ. 179-1
立込	Ⅲ. 496-3	立往生	Ⅲ. 502-2	立黍	Ⅲ. 496-2	立潛	Ⅲ. 496-2	世上	Ⅲ. 179-3
立込	Ⅲ. 513-2	立花守	Ⅲ. 500-2	立越	Ⅲ. 496-3	立傑	Ⅲ. 496-4	世父	Ⅲ. 118-1
立死	Ⅲ. 497-2	立花家扇	Ⅲ. 500-2	立越	Ⅲ. 496-4	立拂	Ⅲ. 497-2	世心	Ⅳ.1393-3
立交	Ⅲ. 501-1	立柄	Ⅲ. 494-2	立棗	Ⅲ. 497-2	立膝	Ⅲ. 515-1	世中	Ⅳ.1396-4
立守	Ⅲ. 501-3	立後	Ⅲ. 494-3	立鍊	Ⅲ. 497-3	立談	Ⅳ.1441-3	世心地	Ⅳ.1339-2
立向	Ⅲ. 501-3	立重	Ⅲ. 495-1	立繼	Ⅲ. 498-4	立錄	Ⅳ.1442-3	世外	Ⅲ. 92-1
立向	Ⅲ. 501-4	立枯	Ⅲ. 495-3	立場	Ⅲ. 499-3	立論	Ⅳ.1442-4	世世	Ⅲ. 106-2
立向	Ⅲ. 515-4	立枯	Ⅲ. 495-4	立場	Ⅲ. 514-3	立辯古	Ⅲ. 486-3	世世	Ⅲ. 180-1
立休	Ⅲ. 502-1	立食	Ⅲ. 496-2	立勝	Ⅲ. 501-1	立蓮華	Ⅲ. 502-2	世世	Ⅳ.1365-2
立白	Ⅲ. 512-1	立食	Ⅳ.1441-2	立渡	Ⅲ. 502-3	立稻穗	Ⅲ. 494-1	世世	Ⅳ.1378-4
立后	Ⅳ.1440-4	立姿	Ⅲ. 497-3	立渡	Ⅲ. 516-4	立操	Ⅲ. 470-4	世代	Ⅲ. 109-1
立羽蝶	Ⅲ. 514-4	立待	Ⅲ. 501-1	立傘	Ⅲ. 512-2	立頭	Ⅲ. 495-2	世代—	Ⅲ. 181-3
立字立鼓	Ⅲ. 513-3	立待	Ⅲ. 501-2	立替	Ⅲ. 512-3	立雲	Ⅲ. 496-2	世母	Ⅲ. 120-2
立竹五枚筵	Ⅲ. 497-4	立前	Ⅲ. 501-3	立鴨	Ⅳ.1443-4	立雲	Ⅲ. 496-3	世用	Ⅲ. 208-4
立別	Ⅲ. 493-2	立前	Ⅲ. 515-4	立棚引	Ⅲ. 498-1	立類	Ⅲ. 497-1	世平弓	Ⅲ. 120-1
立別	Ⅲ. 502-3	立枕	Ⅲ. 512-2	立絲衫	Ⅲ. 494-1	立橋	Ⅲ. 497-4	世平弓	Ⅲ. 204-4
立步	Ⅲ. 493-4	立砂	Ⅲ. 513-3	立筒襖	Ⅲ. 498-2	立憲	Ⅳ.1440-3	世世界	Ⅳ.1352-4
立君	Ⅲ. 496-1	立封	Ⅲ. 513-1	立橋襖	Ⅲ. 493-4	立鏡	Ⅳ.1441-2	世臣	Ⅲ. 104-2
立忍	Ⅲ. 497-2	立秋	Ⅳ.1441-1	立隅切角	Ⅲ. 497-4	立澤瀉	Ⅲ. 494-3	世局	Ⅲ. 91-1
立初	Ⅲ. 497-4	立春	Ⅳ.1441-2	立勝居勝	Ⅲ. 497-3	立澤瀉	Ⅲ. 512-2	世孫	Ⅲ. 94-1
立作	Ⅲ. 498-1	立派	Ⅳ.1441-4	立會	Ⅲ. 493-2	立鏡	Ⅲ. 493-4	世孫	Ⅳ.1353-1
立均	Ⅲ. 499-1	立紅葉	Ⅲ. 502-1	立會	Ⅲ. 493-3	立鏡	Ⅲ. 494-4	世官	Ⅲ. 92-3
立走	Ⅲ. 499-4	立袖撰	Ⅲ. 500-4	立會	Ⅲ. 513-1	立鏡	Ⅲ. 499-1	世祀	Ⅲ. 100-2
立佛	Ⅲ. 501-1	立祝	Ⅲ. 494-1	立葵	Ⅲ. 493-4	立霧	Ⅲ. 506-2	世事	Ⅲ. 100-3
立身	Ⅲ. 501-3	立家	Ⅲ. 494-1	立暗	Ⅲ. 496-3	立擊	Ⅲ. 511-3	世事	Ⅲ. 179-1
立身	Ⅳ.1441-2	立消	Ⅲ. 495-4	立塞	Ⅲ. 496-4	立橋	Ⅳ.1441-3	世法	Ⅲ. 202-3
立見	Ⅲ. 501-3	立酒	Ⅲ. 496-4	立塞	Ⅲ. 500-4	立橋	Ⅲ. 500-3	世表	Ⅲ. 204-4
立役	Ⅲ. 502-1	立候	Ⅲ. 497-1	立遠	Ⅲ. 498-1	立顯	Ⅳ.1440-3	世近	Ⅳ.1358-1
立役	Ⅲ. 516-2	立便	Ⅲ. 498-1	立跪	Ⅲ. 498-2	立顯	Ⅳ.1444-1	世附	Ⅳ.1359-4
立坊	Ⅲ. 503-1	立留	Ⅲ. 498-3	立馴	Ⅲ. 498-4	立顯	Ⅳ.1441-2	世附	Ⅳ.1363-1
立坊	Ⅳ.1444-3	立退	Ⅲ. 499-2	立馴	Ⅲ. 499-1	立顯	Ⅲ. 496-2	世取	Ⅳ.1364-1
立言	Ⅳ.1440-3	立病	Ⅲ. 502-1	立葉	Ⅲ. 499-3	立鏡	Ⅲ. 496-3	世直	Ⅳ.1364-4
立志	Ⅳ.1441-1	立滿	Ⅲ. 502-3	立樹	Ⅲ. 500-1	立鏡	Ⅲ. 497-1	世並	Ⅳ.1364-4
立柱若	Ⅲ. 494-4	立滿	Ⅲ. 516-3	立樹	Ⅲ. 500-2	立鏡	Ⅲ. 498-1	世近氣	Ⅳ.1353-1
立作者	Ⅲ. 513-2	立滿	Ⅲ. 516-4	立腹	Ⅲ. 500-3	立鏡若	Ⅳ.1441-3	世紀	Ⅲ. 89-4
立初柱	Ⅲ. 513-4	立馬	Ⅲ. 504-4	立腹	Ⅲ. 514-4	立鏡	Ⅲ. 498-2	世故	Ⅲ. 96-1
立兵車	Ⅲ. 515-1	立紙	Ⅲ. 512-4	立腹	Ⅳ.1442-2	立鏡	Ⅲ. 514-1	世故	Ⅲ. 178-3
立明	Ⅲ. 493-2	立破	Ⅲ. 516-4	立腹	Ⅲ. 500-3	立鏡	Ⅲ. 498-3	世界	Ⅲ. 158-4

世相	Ⅲ. 179-1	世壽	Ⅲ. 125-1	主典	Ⅱ. 710-3	主船	Ⅳ. 677-4	乍例	Ⅰ. 272-2
世俗	Ⅲ. 181-1	世襲	Ⅲ. 102-1	主典	Ⅱ. 1095-1	主參加	Ⅱ. 1082-3	乍併	Ⅱ. 845-3
世柄	Ⅳ. 1332-3	世襲	Ⅲ. 179-2	主典	Ⅳ. 686-3	主船司	Ⅱ. 1088-2	乍恐	Ⅰ. 560-2
世家	Ⅲ. 87-2	世襲	Ⅳ. 1343-3	主取	Ⅱ. 1066-3	主船寮	Ⅱ. 1088-3	乍擇	Ⅳ. 321-2
世祖	Ⅲ. 107-4	世襲	Ⅲ. 120-2	主命	Ⅱ. 1068-1	主產物	Ⅱ. 1082-4	乍擇	Ⅳ. 321-3
世時	Ⅳ. 1363-3			主命	Ⅱ. 1098-4	主槓	Ⅰ. 632-4		
世患	Ⅲ. 92-3	丘	Ⅳ. 1606-1	主事	Ⅱ. 1083-1	主筋	Ⅱ. 1065-1	乎	Ⅰ. 667-2
世情	Ⅲ. 102-4	丘	Ⅳ. 1606-4	主政	Ⅱ. 1286-4	主裁	Ⅱ. 1081-3	乎古止點	Ⅳ. 1612-3
世情	Ⅲ. 179-3	丘山	Ⅰ. 1042-1	主治	Ⅳ. 911-1	主稅一	Ⅱ. 1087-1		
世情	Ⅳ. 1352-2	丘堙	Ⅰ. 1046-1	主治	Ⅱ. 1089-4	主稅一	Ⅲ. 607-1	乏	Ⅲ. 1067-2
世族	Ⅲ. 108-2	丘陵	Ⅰ. 1049-1	主長	Ⅱ. 1090-1	主筆	Ⅱ. 1097-1	乏	Ⅲ. 1067-3
世族	Ⅲ. 181-1	丘墓 (與津城)	Ⅰ. 540-2	主法	Ⅱ. 1096-3	主焦點	Ⅱ. 1087-3	乏	Ⅲ. 1077-4
世途	Ⅲ. 114-1	丘墓	Ⅰ. 1047-3	主物	Ⅱ. 1097-3	主編	Ⅱ. 1060-1	乏	Ⅲ. 1078-1
世婦	Ⅲ. 118-1	丘祭	Ⅰ. 1039-2	主附	Ⅳ. 68-2	主意	Ⅱ. 1060-2	乏	Ⅲ. 1078-2
世務	Ⅲ. 121-1	丘階	Ⅰ. 1049-2	主油司	Ⅰ. 110-3	主幹	Ⅱ. 1070-4	乏	Ⅳ. 330-2
世務	Ⅲ. 206-2			主柱	Ⅰ. 636-4	主義	Ⅱ. 1071-1	乏少	Ⅳ. 332-4
世累	Ⅲ. 128-1	丙	Ⅳ. 513-1	主屋	Ⅰ. 648-4	主當	Ⅱ. 1089-2	乏少	Ⅳ. 793-1
世帶	Ⅲ. 181-2	丙	Ⅳ. 532-4	主計	Ⅰ. 816-4	主殿	Ⅱ. 1095-1	乏形	Ⅳ. 330-3
世習	Ⅳ. 1365-1	丙	Ⅳ. 722-4	主計	Ⅱ. 1079-1	主殿	Ⅲ. 1054-4	乏妻	Ⅲ. 1078-1
世常	Ⅳ. 1366-3	丙夜	Ⅳ. 734-3	主思	Ⅱ. 1061-3	主殿	Ⅲ. 1055-1	乏氣	Ⅲ. 1067-3
世捨人	Ⅳ. 1352-1	丙種一	Ⅳ. 729-2	主面	Ⅱ. 1066-1	主權	Ⅱ. 1095-4	乏絕	Ⅳ. 332-4
世捨書	Ⅳ. 1352-1			主持	Ⅱ. 1068-1	主錦	Ⅱ. 1102-1		
世統	Ⅲ. 114-2	卯女	Ⅱ. 204-2	主持	Ⅱ. 1089-4	主鈴	Ⅲ. 23-4	仕	Ⅱ. 820-3
世評	Ⅲ. 117-4	卯女	Ⅱ. 206-2	主要	Ⅱ. 1069-2	主團	Ⅱ. 1103-3	仕	Ⅲ. 752-2
世評	Ⅲ. 203-2	卯角	Ⅱ. 192-1	主咨	Ⅱ. 1070-3	一殿署	Ⅳ. 967-2	仕	Ⅲ. 755-4
世問	Ⅲ. 177-4	卯童	Ⅱ. 205-1	主查	Ⅱ. 1081-2	主殿寮	Ⅲ. 35-2	仕	Ⅲ. 756-1
世尊	Ⅲ. 181-2			主帥	Ⅱ. 1086-4	主監	Ⅱ. 1070-4	仕	Ⅲ. 756-2
世習	Ⅲ. 182-2	主	Ⅰ. 153-3	主計寮	Ⅰ. 825-3	主管	Ⅱ. 1078-2	仕	Ⅲ. 756-3
世盛	Ⅳ. 1344-3	主	Ⅰ. 155-4	主計寮	Ⅰ. 826-1	主語	Ⅱ. 1080-3	仕	Ⅲ. 756-4
世渡	Ⅳ. 1387-3	主	Ⅱ. 827-2	主計頭	Ⅰ. 825-4	主實	Ⅱ. 1097-1	仕	Ⅲ. 737-1
世無著	Ⅳ. 1365-2	主	Ⅱ. 1059-1	主學破陣樂	Ⅱ. 1078-2	主僕	Ⅱ. 1098-1	仕	Ⅲ. 758-4
世渡頭	Ⅲ. 199-2	主	Ⅱ. 1060-4	主神	Ⅰ. 951-4	主領	Ⅱ. 1101-2	仕入	Ⅱ. 826-3
世無源氏	Ⅳ. 1365-2	主	Ⅲ. 752-4	主神	Ⅱ. 1085-3	主爵	Ⅱ. 1090-1	仕入	Ⅱ. 826-4
世業	Ⅲ. 95-1	主	Ⅳ. 68-1	主劍	Ⅱ. 1066-1	主謙	Ⅳ. 63-2	仕丁	Ⅱ. 908-3
世業	Ⅲ. 177-4	主	Ⅳ. 68-2	主思	Ⅱ. 1069-3	主德分	Ⅱ. 1066-2	仕丁	Ⅱ. 909-1
世嗣	Ⅲ. 99-3	主一	Ⅱ. 1060-2	主家	Ⅱ. 1069-4	主職	Ⅱ. 1088-1	仕丁	Ⅱ. 924-2
世嗣	Ⅳ. 1359-4	主人	Ⅰ. 153-3	主格	Ⅱ. 1070-3	主膳	Ⅱ. 1088-1	仕丁	Ⅲ. 753-4
世道	Ⅲ. 109-3	主人	Ⅱ. 1085-4	主記	Ⅱ. 1071-1	主膳監	Ⅳ. 967-2	仕丁	Ⅲ. 756-3
世道	Ⅲ. 181-3	主力	Ⅱ. 1101-4	主樞	Ⅱ. 1081-2	主點	Ⅱ. 1095-1	仕人	Ⅲ. 756-3
世傳	Ⅲ. 118-4	主上	Ⅱ. 1084-1	主宰	Ⅱ. 1081-3	主醫	Ⅱ. 1089-4	仕人	Ⅲ. 737-1
世路	Ⅲ. 128-4	主工署	Ⅱ. 1089-4	主能	Ⅱ. 1096-3	主醫	Ⅳ. 456-2	仕上	Ⅱ. 822-2
世路	Ⅲ. 210-4	主工署	Ⅲ. 470-3	主馬	Ⅱ. 1098-4	主題	Ⅱ. 1089-1	仕上	Ⅱ. 822-3
世祿	Ⅳ. 129-2	主工署	Ⅳ. 967-2	主翁	Ⅱ. 1103-3	主禮	Ⅱ. 1100-2	仕上	Ⅱ. 822-4
世話	Ⅲ. 210-4	主公	Ⅱ. 1080-4	主神司	Ⅰ. 256-3	主繼一	Ⅱ. 1102-2	仕女	Ⅱ. 909-4
世過	Ⅳ. 1351-4	主父	Ⅱ. 1097-2	主馬署	Ⅰ. 441-3	主監監	Ⅱ. 107-2	仕女	Ⅲ. 756-4
世馴	Ⅳ. 1365-1	主父	Ⅱ. 1097-3	主馬署	Ⅳ. 967-2	主監監	Ⅱ. 1082-1	仕方	Ⅱ. 845-4
世塵	Ⅲ. 112-1	主水	Ⅳ. 1161-2	主書署	Ⅱ. 1085-3	主監監	Ⅳ. 967-2	仕切	Ⅱ. 856-3
世塵	Ⅲ. 183-2	主水	Ⅳ. 1177-1	主書署	Ⅳ. 967-2	主辭	Ⅱ. 1083-1	仕切	Ⅱ. 857-1
世嫡	Ⅲ. 112-4	主水司	Ⅱ. 1086-4	主針儀	Ⅱ. 1086-1	主簿	Ⅱ. 1097-4	仕止	Ⅱ. 871-1
世網	Ⅲ. 120-4	主用	Ⅱ. 1068-2	主殺	Ⅱ. 1063-2	主顯	Ⅱ. 1080-3	仕止	Ⅱ. 871-2
世網	Ⅲ. 205-1	主用	Ⅱ. 1100-1	主從	Ⅱ. 1064-2	主儲	Ⅱ. 1080-1	仕手	Ⅱ. 924-1
世說	Ⅲ. 180-3	主司	Ⅱ. 1082-4	主從	Ⅱ. 1084-4	主體	Ⅱ. 1089-1	仕分	Ⅱ. 1178-3
世懲	Ⅲ. 181-2	主犯	Ⅱ. 1096-4	主眼	Ⅱ. 1070-4	主懲司	Ⅲ. 454-1	仕分	Ⅱ. 1178-4
世語	Ⅳ. 1332-2	主母	Ⅱ. 1068-1	主教	Ⅱ. 1079-4	主醫司	Ⅲ. 456-1	仕日	Ⅲ. 756-3
世蔭	Ⅲ. 86-1	主因	Ⅱ. 1060-3	主祭	Ⅱ. 1081-3	主顯	Ⅱ. 1078-2	仕出	Ⅱ. 826-2
世數	Ⅲ. 103-2	主刑	Ⅱ. 1079-1	主將	Ⅱ. 1083-4	主論	Ⅱ. 1099-4	仕出	Ⅱ. 896-2
世論	Ⅲ. 129-2	主任	Ⅱ. 1096-2	主唱	Ⅱ. 1084-1	主譽	Ⅱ. 1082-2	仕出	Ⅱ. 896-4
世論	Ⅲ. 210-4	主吏	Ⅱ. 1109-4	主張	Ⅱ. 1090-2			仕打	Ⅱ. 835-2
世證	Ⅲ. 95-2	主學	Ⅱ. 1067-1	主張	Ⅳ. 68-2			仕立	Ⅱ. 897-4
世儒	Ⅲ. 103-2	主我	Ⅱ. 1069-4	主帳	Ⅱ. 1090-2	井鉢	Ⅲ. 1109-3	仕立	Ⅱ. 898-2
世語	Ⅲ. 181-2	主君	Ⅱ. 1079-1	主帳	Ⅳ. 635-3	井飯	Ⅲ. 1109-3	仕立	Ⅱ. 898-4
世語講	Ⅲ. 179-4	主位	Ⅱ. 1103-2	主動	Ⅱ. 1095-2			仕合	Ⅱ. 822-4
世禮	Ⅲ. 104-1	主成分	Ⅱ. 1087-3	主婦	Ⅱ. 1097-2			仕合	Ⅱ. 823-1
世辭	Ⅲ. 179-1	主兵署	Ⅲ. 808-3	主部	Ⅱ. 1097-2			仕込	Ⅱ. 868-3
世難	Ⅳ. 1368-1	主兵署	Ⅳ. 987-2	主務	Ⅱ. 1098-4			仕向	Ⅱ. 978-3
世識	Ⅲ. 90-2	主典	Ⅱ. 666-3	主理	Ⅱ. 1109-4			仕向	Ⅱ. 978-4
世識	Ⅲ. 113-1	主典	Ⅱ. 704-1	主基	Ⅲ. 63-2			仕向	Ⅱ. 979-1

住形	II. 845-4	仙客	III. 216-3	代伐	III. 392-2	代徵	II.1173-3	他面	III. 555-4
住返	II. 847-1	仙客	III. 832-3	代代	IV.1378-4	代價	III. 356-3	他屋	III. 557-1
住來	II. 853-1	仙姿	III. 229-2	代目	III. 413-3	代數	III. 387-3	他派	III. 561-1
仕官	II. 861-1	仙音	III. 232-1	代用	III. 416-3	代緒	III. 378-4	他律	III. 561-3
仕事	II. 867-4	仙洞	III. 243-1	代合	I. 900-4	代錢	III. 390-3	他時	I. 68-4
仕承	II. 881-4	仙風	III. 256-2	代名	I. 925-1	代辨	III. 409-4	他家	III. 473-3
仕長	II. 908-3	仙桃	I. 241-4	代印	III. 355-2	代講	III. 357-3	他借	III. 483-1
仕附	II. 913-4	仙家	III. 214-4	代地	III. 394-4	代謝	III. 379-1	他處	I. 68-4
仕附	II. 914-3	仙家	III. 223-1	代任	III. 401-4	代價	III. 379-4	他處	III. 478-3
仕附	II. 915-1	仙娥	III. 215-1	代名詞	III. 413-4	代權	I. 925-3	他殺	III. 480-1
仕附	III. 756-3	仙宮	III. 219-1	代役	I. 901-3	代顯	III. 366-1	他動	III. 517-1
仕法	II. 945-3	仙骨	III. 227-1	代言	III. 368-3	代讓	III. 361-2	他國人	I. 68-4
仕拂	II. 947-2	仙草	III. 228-2	代作	III. 374-2	代繼	IV.1359-4	他策	III. 480-1
仕拂	II. 948-3	仙郎	III. 262-2	代序	III. 3-3-4	代變	III. 359-3	他愛	III. 351-1
仕所	III. 756-3	仙院	III. 265-2	代判	III. 404-3			他意	III. 351-3
仕奉	III. 756-3	仙翁	III. 265-4	代位	III. 422-1	他	I. 68-3	他鄉	III. 450-3
仕者	II. 877-2	仙術	III. 234-2	代作數	III. 1173-4	他	III. 350-2	他鄉	III. 466-1
仕度	II. 894-4	仙動木	III. 248-4	代物	I. 901-3	他人	I. 69-1	他郎	III. 472-1
仕兼	II. 846-2	仙虛	I. 195-2	代物	II.1177-3	他人	III. 483-4	他稱	III. 483-2
仕被	II. 847-1	仙榮	II.1161-3	代物	III. 402-2	他人	III. 523-4	他問	III. 539-4
仕納	II.1180-1	仙童	III. 248-2	代物	III. 407-4	他力	III. 561-1	他額	III. 561-3
仕掛	II. 844-2	仙鄉	III. 218-4	代物	III. 414-2	他女	I. 69-1	他縣	III. 477-4
仕掛	II. 845-2	仙橋	III. 221-1	代居	I. 901-4	他山	III. 480-2		
仕掛	II. 845-3	仙禽	III. 832-3	代金	III. 363-2	他土	III. 517-1	勿	II.1182-1
仕組	II. 859-2	仙窟	III. 221-3	代官	III. 365-4	他日	III. 481-3		
仕途	II. 927-2	仙源	III. 224-4	代知	III. 394-4	他心	III. 483-4	仔細	II. 869-3
仕勝	II. 846-1	仙道	III. 242-2	代附	III. 396-4	他方	III. 528-4	仔細	II. 909-2
仕譽	II. 846-4	仙話	III. 265-1	代始	III. 403-4	他夫	III. 536-4		
仕譽	II. 847-1	仙遊處	III. 213-3	代表	III. 409-2	他手枕	I. 68-4	付	III. 762-3
仕進	II. 853-1	仙境	III. 218-4	代持	I. 901-3	他支店	III. 481-4	付	III. 782-3
仕當	II. 822-4	仙崖	III. 227-2	代香	III. 357-3	他化自在天	III. 474-4	付	III. 782-4
仕置	II. 840-3	仙臺	III. 241-2	代指	III. 376-3	他本	I. 69-1	付	IV. 635-4
仕置	II. 840-4	仙臺萬秋樂	III. 217-2	代指	III. 317-4	他生	III. 482-3	付衣	III. 784-2
仕義	II. 849-4	仙駕	III. 215-1	代慶	III. 397-4	他出	III. 483-2	付無	III. 768-1
仕著	II. 852-3	仙樂	III. 216-4	代者	III. 402-2	他世	III. 484-4	付臺	III. 784-4
仕遠	II. 904-2	仙夢	III. 264-3	代品	III. 406-1	他用	III. 557-4	付與	IV. 689-2
仕業	II.1178-4	仙靈	III. 222-3	代待	III. 411-4	他行	III. 450-3	付麗	IV. 640-3
仕馴	III. 756-3	仙驪	III. 255-3	代款	I. 901-3	他行	III. 466-1		
仕種	II. 858-3	仙樂	III. 261-2	代書	III. 383-4	他州	III. 480-4	以	IV.1145-3
仕舞	II. 975-3	仙籍	III. 238-3	代納	III. 399-4	他年	III. 526-2	以	IV.1146-2
仕舞	II. 975-4	仙靈	III. 264-2	代能	III. 402-1	他名	III. 552-4	以下	I. 189-2
仕舞屋	II. 973-1			代脈	III. 413-2	他地拂手形	III. 500-3	以下	I. 206-3
仕舞屋	II. 983-4	仗	III. 803-2	代科	III. 419-4	他男	I. 69-1	以上	I. 219-3
仕樣	II. 988-3	仗身	III. 653-3	代良	III. 422-3	他較	III. 462-1	以內	I. 282-3
仕憑	II. 844-1	仗座	III. 649-3	代神樂 (大神樂二)	III. 359-1	他見	III. 477-4	以心傳心	I. 221-4
仕變	II. 844-4	仗座	III. 658-4	代病身祭	III. 406-1	他言	III. 478-1	以手過傳 (手越)	III. 478-4
仕譯	II.1178-3	仗旗	III. 646-2	代參	III. 374-4	他言	III. 479-3	以外	I. 205-4
仕譯	II.1178-4	仗議	III. 646-3	代參	III. 412-1	他志	III. 480-2	以外	IV.1145-3
		仗議	III. 658-4	代務	III. 413-2	他村	III. 485-2	以北	I. 318-2
仙	III. 211-4			代理	III. 417-3	他邦	III. 528-4	以西	I. 222-3
仙	III. 247-4	代	I. 900-3	代執行	III. 378-3	他事	I. 73-2	以呂波	I. 344-1
仙人	III. 250-1	代	I. 901-4	代將旗	III. 382-1	他事	III. 480-3	以東	I. 276-1
仙人條	I. 301-1	代	I. 910-4	代番	I. 901-2	他季	III. 462-1	以來	I. 332-3
仙人嘔	II. 590-3	代	I. 921-4	代番	III. 404-4	他花	III. 471-4	以往	I. 345-3
仙人學科	II. 737-2	代	I. 929-1	代詞	I. 923-1	他姓	III. 482-3	以往	IV.1291-4
仙女	III. 245-4	代	I. 961-1	代診	III. 359-3	他姓	III. 484-4	以降	I. 189-3
仙女	III. 250-1	代	II.1170-3	代診	III. 386-1	他宗	III. 483-2	以後	I. 208-1
仙丹	III. 243-3	代	III. 352-1	代筆	III. 405-4	他所	III. 483-2	以前	I. 224-2
仙方	III. 252-2	代人	I. 901-2	代習物	III. 392-3	他店	III. 517-1	以南	I. 285-3
仙石欄	III. 226-3	代人	III. 401-4	代編	I. 901-1	他念	III. 526-2	以爲	I. 629-1
仙居	III. 219-1	代七車	III. 378-2	代種馬	II.1172-2	他物	III. 538-2	以爲	I. 648-1
仙花	III. 221-4	代八車	III. 404-1	代繼	I. 925-3	他門	III. 556-4	以關	I. 315-1
仙法	III. 254-3	代人過去法	III. 401-2	代繼	III. 363-2	他契	I. 68-4	以遞	I. 206-1
仙味	III. 259-3	代厄祭	III. 416-1	代書	III. 383-4	他界	III. 450-2		
仙茅	I.1236-4	代代	I. 900-4	代備	III. 391-2	他計	III. 473-3	令	II. 731-4
仙茅	III. 252-2	代代	I. 902-1	代讀事	III. 418-4	他室	III. 481-3	令	II. 733-1
仙界	III. 245-2	代代	III. 359-2	代讀	I. 901-2	他則	III. 485-1	令	II. 978-2

令	II. 981-4	兄姬	I. 507-3	冬日和	IV. 689-1	凸凹凹凹	III. 891-2	出立	I. 273-4
令	III. 1-4	兄株	I. 90-1	冬衣	III. 968-1	凸鏡	III. 1045-1	出立	II. 1093-2
令	IV. 127-4	兄御	I. 90-2	冬衣	IV. 688-3			出立	III. 896-1
令	IV. 147-1	兄部	II. 565-4	冬瓜	III. 971-2	凹	II. 83-1	出立	III. 896-2
令	IV. 1445-3	兄貴	I. 90-2	冬瓜	III. 976-2	凹	II. 83-2	出石一	I. 260-1
令	IV. 1480-1	兄嫁	I. 90-3	冬至	III. 981-1	凹	II. 83-3	出去	I. 273-3
令	IV. 1480-3	兄鼓	I. 502-1	冬水	IV. 688-3	凹	II. 33-4	出仕	II. 1092-2
令	IV. 1184-2	兄像	IV. 3-1	冬田	IV. 688-4	凹	III. 1134-1	出生	II. 1092-3
令月	IV. 1482-1	兄像	IV. 3-2	冬年	IV. 689-1	凹	IV. 744-2	出世	II. 1093-1
令夫人	IV. 1487-1	兄製	I. 90-2	冬休	IV. 689-2	凹凸	J. 106-2	出母	II. 1094-3
令外	IV. 1447-4	兄額	I. 90-2	冬羽織	IV. 689-1	凹凹	II. 83-2	出汁	III. 481-2
令兄	IV. 1482-1	兄鷹	III. 130-1	冬牡丹	IV. 689-1	凹田	II. 83-2	出尻	III. 894-4
令史	IV. 1482-4	兄鷹	III. 148-2	冬青	III. 831-4	凹田	II. 83-4	出尻	III. 910-3
令旨	IV. 1448-3			冬青	III. 985-3	凹地漏	I. 106-1	出目	III. 917-1
令旨	IV. 1482-4	充	I. 82-2	冬芽	III. 969-2	凹多角形	J. 106-1	出礼所	II. 1092-2
令色	IV. 1484-1	充	III. 794-4	冬季	III. 971-4	凹角	J. 103-3	出仕事	III. 893-4
令名	IV. 1487-4	充	IV. 986-1	冬空	IV. 688-4	凹版	I. 106-4	出矢倉	III. 483-1
令辰	IV. 1484-1	充文	I. 83-3	冬物	IV. 689-1	凹面鏡	I. 108-3	出行	I. 153-3
令弟	IV. 1485-4	充分	II. 962-2	冬夜	IV. 689-2	凹氣	II. 83-2	出行	I. 583-3
令扶	IV. 1486-4	充分	II. 1067-2	冬明樂	III. 995-3	凹笠	II. 83-1	出行	II. 1091-1
令走	IV. 1543-3	充仍	II. 1064-4	冬花藏	IV. 689-1	凹瀆	II. 83-2	出衣	I. 230-3
令妻	IV. 1453-1	充斥	II. 1065-2	冬枯	IV. 688-2	凹鏡	J. 106-2	出衣	III. 481-2
令妻	IV. 1482-3	充用	II. 1068-2	冬柴	IV. 688-4	凹鏡	I. 105-1	出沙	I. 273-3
令姉	IV. 1482-4	充血	II. 1062-4	冬建	IV. 688-4	凹瀆	I. 106-2	出沙	III. 894-2
令狀	IV. 1483-3	充耳	II. 1064-1	冬氣	III. 971-4			出血	II. 1091-4
令政	IV. 1484-3	充行狀	I. 82-3	冬時	III. 981-2	出	I. 231-2	出色	II. 1092-4
令長	IV. 1485-4	充初	II. 1064-4	冬眠	III. 995-1	出	I. 254-2	出帆	II. 1094-2
令妹	IV. 1487-3	充足	II. 1065-3	冬扇	IV. 688-1	出	I. 254-3	出合	III. 480-4
令室	IV. 1483-2	充狀	I. 83-1	冬草	IV. 688-3	出	J. 272-3	出合	III. 850-1
令恩人	I. 636-4	充盈	II. 1061-2	冬桃	IV. 689-1	出	II. 1090-4	出合	III. 850-2
令恩振	I. 637-1	充美	II. 1067-1	冬葉莢	IV. 688-3	出	III. 480-3	出机	III. 481-3
令息	IV. 1485-1	充具	II. 1069-1	冬梅	III. 990-3	出	III. 483-4	出交	III. 831-2
令孫	IV. 1485-1	充棟	II. 1066-2	冬海	IV. 688-1	出	III. 742-1	出先	III. 893-2
令娘	IV. 1485-4	充備	II. 1067-1	冬帶	IV. 688-1	出	III. 833-3	出好	III. 895-1
令郎	IV. 1488-1	充補	II. 1067-3	冬野	IV. 689-1	出	III. 849-1	出任	III. 915-2
令浴地書	I. 99-2	充溢	II. 1061-2	冬期	III. 971-4	出	III. 921-2	出向	III. 917-1
令器	IV. 1486-4	充鑿	II. 1065-3	冬瀆	IV. 688-1	出入	I. 273-2	出羽織	III. 910-2
令樽	IV. 1484-3	充當	II. 1065-4	冬菊	IV. 688-2	出入	II. 1094-1	出車	I. 230-3
令愛	IV. 1485-3	充噴	II. 1066-2	冬菜	IV. 689-1	出入	III. 480-4	出車	III. 65-1
令愛	IV. 1480-3	充滿	I. 302-1	冬葵	IV. 688-1	出入	III. 866-2	出身	II. 1092-4
令嗣	IV. 1482-4	充滿	II. 1067-4	冬薇	IV. 688-2	出入	III. 867-1	出走	II. 1093-2
令闈	IV. 1482-1	充實	II. 1064-1	冬蕨	IV. 689-1	出入	III. 910-2	出廷	II. 1093-4
令慈	IV. 1483-1	充積	II. 1065-2	冬菩	IV. 688-2	出人別	III. 909-1	出兵	II. 1094-3
令聞	IV. 1487-1			冬個	IV. 688-2	出口	I. 273-3	出沒	II. 1094-3
令繼	IV. 1486-2	冉冉	III. 230-3	冬構	IV. 688-2	出口	III. 891-1	出役	II. 1094-4
令蝶	IV. 1485-4			冬寫	IV. 689-1	出山	II. 1092-2	出役	III. 918-2
		册	II. 736-4	冬編笠	IV. 688-1	出丸	III. 916-3	出牢	II. 1094-4
兄	I. 90-1	册子	II. 670-3	冬葎	IV. 689-2	出女	III. 922-4	出貝	III. 481-1
兄	I. 341-3	册子	II. 738-4	冬葎	III. 968-4	出女房	III. 909-1	出作	III. 893-2
兄	I. 478-4	册立	II. 709-4	冬葎夏草	IV. 140-2	出小船	I. 275-2	出初	III. 895-3
兄	II. 228-1	册妃	F. 706-3	冬籠	IV. 688-3	出火	II. 1091-2	出床	III. 907-2
兄	II. 228-4	册數	II. 737-1	冬籠	IV. 688-4	出日	II. 1092-3	出見世	III. 482-2
兄	II. 556-1	册數	II. 739-4			出水	II. 1093-1	出狂房	III. 891-3
兄	III. 83-2			風	I. 189-1	出水	III. 916-4	出拔	I. 230-4
兄	III. 210-3	冬	III. 967-1	風	I. 198-4	出切	III. 481-2	出拔	III. 482-1
兄人	I. 90-3	冬	IV. 687-3	風	III. 478-1	出切	III. 890-2	出來	I. 273-2
兄人	III. 150-2	冬川	IV. 688-1	風織	III. 479-2	出切	III. 890-3	出來	II. 1093-2
兄子	III. 178-3	冬山	IV. 689-2			出方	III. 885-1	出來	II. 1094-4
兄小父	I. 512-2	冬月	III. 977-4	凸	III. 1044-2	出切手	III. 481-2	出來	III. 884-3
兄心	I. 90-3	冬日	III. 982-2	凸	III. 1139-1	出文机	I. 230-4	出來	III. 886-4
兄心	II. 556-2	冬天	III. 989-1	凸凹	III. 1044-3	出文机	III. 482-2	出來	III. 890-2
兄矢	IV. 348-3	冬木	III. 994-2	凸多角形	III. 1046-1	出文机	III. 913-3	出來	III. 890-4
兄弟	I. 90-1	冬木	IV. 688-2	凸多面體	III. 1046-1	出文棚	I. 230-4	出來	III. 892-1
兄弟	I. 1183-4	冬刈	IV. 688-2	凸版	III. 1047-2	出不精	III. 913-1	出屋	I. 275-1
兄弟	II. 248-2	冬毛	IV. 688-3	凸面	III. 1047-4	出水烟草	I. 271-4	出屋	I. 275-2
兄弟子	I. 90-3	冬木立	IV. 688-3	凸起	III. 1045-1	出立	I. 230-4	出居	III. 922-3
兄事	II. 280-3	冬切米	IV. 688-3	凸眼	III. 1044-4	出立	I. 273-3	出芽	II. 1091-1

出京	II.1091-2	出御	II.1091-2	出網類漁業	III. 480-4	功物	II. 395-4	加級	I. 754-1
出金	II.1091-2	出現	II.1092-1	出齒	I. 274-1	功者	II. 381-4	加秩	I. 853-4
出征	II.1093-1	出產	II.1092-2	出齒	II. 910-2	功封	II. 395-1	加除	I. 856-2
出定	II.1093-3	出處	II.1092-4	出駕	II.1090-4	功能	II. 70-2	加納	I. 876-1
出典	II.1093-4	出處	III. 907-2	出擊	II.1095-1	功能	II. 392-2	加倍	I. 886-3
出版	II.1094-2	出張	II.1093-3	出遲	III. 481-1	功烈	II. 400-3	加被	I. 903-3
出府	II.1094-3	出張	III. 905-2	出資	III. 882-1	功婦	III. 919-4	加俸	I. 930-3
出門	II.1094-4	出張	III. 911-1	出稼	III. 884-4	功牌	II. 392-3	加特力	I. 871-1
出店	III. 896-2	出途	II.1093-4	出様	III. 893-3	功勞	II. 399-1	加蓋錢	I. 809-2
出店	III. 916-4	出動	II.1093-4	出様	III. 918-2	功過	II. 375-3	加鳥銃錢	I. 809-3
出直	III. 903-2	出梅	II.1094-2	出潮	III. 894-2	功勝	II. 375-4	加鳥屋小紋	I. 809-3
出始	III. 913-3	出梅	III. 825-4	出稽古	III. 892-1	功罪	II. 377-1	加宿	I. 810-4
出花	III. 910-4	出掛	III. 884-2	出養生	III. 918-2	功罪	II. 379-3	加宿	I. 811-1
出拂	III. 911-1	出郭	III. 892-1	出願	II.1093-4	功闊	II. 394-1	加級	I. 825-1
出迎	III. 917-1	出遣入	III. 910-4	出類	III. 906-3	功德	II. 64-1	加添	I. 867-3
出兵	III. 918-1	出寄留	III. 890-2	出憲	III. 915-3	功讓	II. 391-3	加麻拉	I. 937-3
出物	III. 918-1	出教授	III. 892-1	出舉	II.1091-2	功讓	II. 375-3	加陪從	I. 922-3
出所	III. 950-4	出雲	I. 272-1	出舉	III. 18-1	功勤	II. 376-2	加密兒列	I. 946-1
出見布	III. 481-2	出湯	I. 275-1	出舉	III. 60-4	功錢	II. 386-1	加密爾刑	I. 950-1
出來立	III. 884-3	出湯	III. 918-3	出舉	III. 62-3	功績	II. 385-4	加賀	I. 735-1
出來額	III. 884-3	出港	II.1091-1	出擊	II.1091-4			加階	I. 735-2
出放題	III. 910-2	出棺	II.1091-3	出鑑	II.1091-2	加	I. 667-1	加給	I. 754-1
出映	I. 274-1	出家	II.1092-3	出題	II.1093-2	加	I. 813-3	加減	I. 789-4
出俗 (家出二)	I. 316-3	出訴	II.1093-2	出藍	II.1094-4	加	II. 73-2	加番	I. 902-3
出俗	II.1093-2	出揚	II.1093-3	出藏	II.1093-1	加	II. 73-3	加筆	I. 907-1
出要	II.1090-4	出發	II.1094-2	出藏	III. 894-4	加	II. 73-4	加答兒	I. 850-1
出軍	II.1091-3	出費	II.1094-2	出額	III. 911-3	加	II. 74-1	加	I. 735-4
出津	II.1093-4	出發	III. 481-2	出嚼	III. 914-4	加	IV. 892-4	加勢	I. 821-4
出品	II.1094-3	出發	III. 885-3	出題	II.1091-3	加	IV. 894-3	加盟	I. 954-3
出奔	II.1094-3	出翼	III. 885-4	出難	II.1094-4	加入	I. 880-1	加祿	I. 927-2
出風	III. 481-1	出盛	III. 893-1	出難	III. 910-4	加工	I. 791-1	加農砲	I. 885-3
出秋	III. 849-2	出摘	III. 895-4	出類	II.1095-1	加久夫	I. 774-1	加算	I. 803-1
出姬	III. 907-2	出香	III. 911-2	出機	III. 483-1	加日	I. 879-3	加算	II. 73-4
出前	III. 916-1	出場所	III. 910-3	出機	III. 918-2	加之	II. 846-3	加習	I. 811-1
出屬根	III. 483-1	出開帳	III. 833-4	出額	IV. 683-1	加比丹	I. 907-1	加敷	I. 804-3
出袖	I. 230-3	出傍題	III. 910-2	出懸	III. 884-1	加比理	I. 908-4	加請	I. 810-1
出消	I. 273-2	出隱身隈	III. 891-2	出懸目	III. 896-3	加水分解	I. 819-4	加線	I. 824-2
出退	I. 273-3	出雲路派	I. 272-2	出餐	III. 482-1	加功	I. 791-1	加檢	I. 824-4
出座	I. 275-1	出棲	I. 230-4			加用 (荷用)	I. 961-3	加塾	I. 882-3
出座	II.1092-1	出遊	II.1090-4	刊	I. 999-2	加以 (又-)	IV. 894-3	加餐	I. 959-3
出捐	II.1090-4	出郷	II.1091-2	刊	I.1014-4	加布施	I. 915-4	加糞水	III. 856-2
出格	II.1091-1	出勤	II.1091-2	刊本	III.1028-2	加行	I. 756-1	加餐	I. 803-1
出格	II.1091-2	出會	II.1091-2	刊行	I.1001-4	加行	II. 267-4	加藥	I. 959-4
出家	II.1091-3	出群	II.1091-3	刊書	I.1013-2	加年	I. 884-1	加藤書	III. 868-2
出家	III. 16-4	出資	II.1092-2			加地子	I. 853-2	加藤藤	I. 868-4
出庫	II.1092-1	出路	II.1095-1	功	I. 212-1	加州金	I. 804-1	加齡	I. 995-2
出差	II.1092-1	出置	III. 481-1	功 (神事)	I. 951-1	加役	I. 734-3	加護	I. 790-4
出席	II.1093-1	出嫌	III. 890-1	功	II. 3-4	加役	I. 959-4	包	II. 12-3
出陣	II.1093-3	出過	III. 895-1	功	II. 369-2	加判	I. 902-3	包	II. 121-3
出納	II.1094-1	出溜	III. 896-3	功人	I. 212-1	加里	I. 981-4	包	II. 122-1
出納	III. 37-2	出違	III. 896-4	功力	II. 384-3	加扶持	I. 916-2	包	II. 122-2
出納	III. 69-3	出落栗	III. 906-4	功士	II. 112-4	加官	I. 778-1	包	III. 798-2
出納	III. 71-4	出歌	I. 230-3	功夫	II. 380-3	加法	I. 895-4	包	III. 798-3
出馬	II.1094-1	出演	II.1090-4	功夫	II. 82-2	加味	I. 940-3	包	III. 799-2
出師	III. 64-4	出監	II.1091-1	功比羅	II. 81-2	加命算	I. 954-3	包方	III. 798-4
出桁	III. 481-2	出銀	II.1091-2	功田	II. 63-3	加治木錢	I. 853-1	包文	III. 799-2
出茶	III. 481-3	出獄	II.1092-1	功田	II. 390-4	加奈利亞	I. 878-2	包井	III. 799-2
出城	III. 894-4	出精	II.1093-1	功用	II. 398-4	加奈加入種	I. 872-2	包皮	IV. 194-1
出時	III. 907-2	出廳	II.1093-4	功臣	II. 384-2	加冠	I. 778-1	包有	IV. 172-2
出格子	III. 883-4	出屏	III. 482-2	功伐	II. 394-1	加特	I. 851-4	包卵	III. 799-1
出茶屋	III. 897-1	出語	III. 885-3	功名	II. 397-3	加重	I. 856-1	包含	IV. 175-1
出振舞	III. 914-3	出際	III. 889-3	功名	II. 398-1	加重	I. 856-2	包尾觸	III. 799-3
出桂	I. 230-3	出遣	III. 897-4	功利	II. 399-2	加茂	I. 957-1	包板	III. 798-3
出蓬	I. 273-1	出端	III. 910-2	功位	II. 401-2	加茂川人形	I. 956-4	包金	III. 798-4
出船	I. 274-4	出端	III. 910-4	功附	II. 6-4	加刺拔兒豆	I. 976-3	包狀	III. 798-4
出船	II.1093-2	出鼻	III. 910-4	功効	II. 372-1	加恩	I. 734-4	包包稻	III. 798-4
出船	III. 913-4	出寶	III. 916-2	功的	II. 390-3	加害	I. 735-2	包柿	III. 795-1

包柿	Ⅲ. 798-3	北洋	Ⅳ. 795-3	半 (端-)	Ⅳ. 239-2	半年	Ⅳ. 400 1	半龍	Ⅳ. 400-2
包括	Ⅳ. 177-3	北亭子	Ⅳ. 794-1	半	Ⅳ. 376-3	半帆	Ⅳ. 403-2	半息子	Ⅲ.1151-1
包柴	Ⅳ. 180-2	北柴胡	Ⅳ. 970-2	半一	Ⅳ. 378-1	半名人	Ⅳ. 404 2	半夏生	Ⅳ. 228-2
包討	Ⅲ. 798-3	北前船	Ⅰ.1100-3	半人	Ⅳ. 399-3	半合羽	Ⅳ. 380 1	半氣違	Ⅳ. 381-1
包紙	Ⅲ. 798-4	北亭樂	Ⅳ. 794-1	半司	Ⅳ. 381-3	半肉彫	Ⅳ. 399-1	半羽類	Ⅳ. 392-1
包洞	Ⅲ. 799-1	北翁	Ⅰ.1099-3	半工	Ⅳ. 382-1	半肉鏡	Ⅳ. 388-4	半氣動物	Ⅳ. 387-1
包容	Ⅳ. 198-1	北叟	Ⅰ.1099-3	半干	Ⅳ. 401-4	半守護	Ⅳ. 390-4	半氣流	Ⅳ. 388-1
包黃 (表被)	Ⅰ.1117-1	北陣	Ⅰ.1099-4	半上下	Ⅳ. 380-2	半狂	Ⅳ. 381-2	半紡經編	Ⅳ. 401-1
包莖	Ⅳ. 176-2	北宮	Ⅰ.1099-4	半上下	Ⅳ. 389-4	半身	Ⅳ. 392-1	半乾	Ⅳ. 380-2
包莖	Ⅳ. 178-2	北海	Ⅳ. 790 2	半下緒	Ⅳ. 387-1	半助	Ⅳ. 392 3	半眼	Ⅳ. 380-3
包環	Ⅱ. 121-4	北庭子	Ⅳ. 794-1	半上中下	Ⅳ. 390-1	半庇	Ⅳ. 401-4	半球	Ⅳ. 381-1
包裝	Ⅲ. 799-1	北時雨	Ⅰ.1098-2	半下路	Ⅳ. 380-2	半步	Ⅳ. 402-1	半桶	Ⅳ. 381-4
包卸	Ⅲ. 799-2	北條流	Ⅳ. 784-2	半月	Ⅳ. 316-3	半受	Ⅳ. 405-1	半瓶	Ⅳ. 389-4
包經	Ⅳ. 176-2	北脇藤	Ⅰ.1101-1	半月	Ⅳ. 389-3	半里	Ⅳ. 405-3	半段	Ⅳ. 385-4
包圍	Ⅳ. 209-3	北庭樂	Ⅳ. 794-1	半月	Ⅳ. 396-3	半角面壁	Ⅳ. 379-4	半產	Ⅳ. 387-2
包飯	Ⅲ. 798-3	北條藤	Ⅳ. 784-2	半日	Ⅳ. 325-1	半折	Ⅲ.1151-1	半途	Ⅳ. 397-3
包裝	Ⅳ. 181-1	北俱盧洲	Ⅳ. 791-3	半日	Ⅳ. 389-1	半折	Ⅳ. 403-4	半磅	Ⅳ. 401-1
包飾	Ⅲ. 798-4	北側	Ⅰ.1097-4	半日	Ⅳ. 399-1	半物	Ⅳ. 240 2	半梁	Ⅳ. 405-4
包銀	Ⅲ. 798-4	北野	Ⅰ.1099-3	半日	Ⅳ. 400-3	半板	Ⅳ. 378 1	半造作	Ⅳ. 386-4
包蔽	Ⅳ. 195-3	北祭	Ⅰ.1099-4	半日	Ⅳ. 401-4	半扇	Ⅳ. 379 4	半勘定	Ⅳ. 380-3
包陰	Ⅲ. 798-4	北祭	Ⅰ.1100-2	半方	Ⅳ. 380-1	半金	Ⅳ. 380-1	半陰陽	Ⅳ. 378-2
包覆	Ⅲ. 798-3	北國	Ⅳ. 791-4	半切	Ⅳ. 381-3	半金	Ⅳ. 381-4	半陰影	Ⅳ. 378-2
包類	Ⅳ. 181-1	北堂	Ⅳ. 793-3	半切	Ⅳ. 381-4	半季	Ⅳ. 380-3	半透額	Ⅳ. 392-3
		北部	Ⅳ. 795-1	半切	Ⅳ. 393-4	半空	Ⅳ. 382-2	半國守護	Ⅳ. 385-2
北	Ⅰ.1096-3	北陸	Ⅳ. 795-3	半手	Ⅳ. 396-3	半卷	Ⅳ. 382-4	半透明體	Ⅳ. 398-2
北 (迷-)	Ⅳ. 11-3	北陸	Ⅳ. 795-4	半天	Ⅳ. 397-1	半卷	Ⅳ. 403-4	半插	Ⅳ. 233-1
北一對	Ⅰ.1099-3	北陸	Ⅳ. 795-4	半戶	Ⅳ. 397-3	半帖	Ⅳ. 397-1	半插	Ⅳ. 315-4
北丸	Ⅰ.1099-4	北御方	Ⅰ.1099-3	半分	Ⅳ. 402-4	半長	Ⅳ. 398-4	半插	Ⅳ. 387-2
北山	Ⅰ.1100-4	北齋貝	Ⅳ. 791-1	半分	Ⅳ. 406-4	半直	Ⅳ. 409-1	半種	Ⅳ. 240-2
北山	Ⅳ. 792-1	北陸道	Ⅱ. 66-3	半片	Ⅳ. 403-1	半放	Ⅳ. 403-4	半湖	Ⅳ. 379-1
北方	Ⅰ.1098-2	北陸道	Ⅱ. 116-2	半片	Ⅳ. 403-2	半盲	Ⅳ. 403-4	半開	Ⅳ. 402-1
北方	Ⅰ.1099-3	北道	Ⅰ.1100-2	半文	Ⅳ. 404-4	半的	Ⅳ. 403-4	半期	Ⅳ. 380-3
北方	Ⅳ. 794-3	北麻	Ⅰ.1100-1	半太刀	Ⅳ. 395-3	半夜	Ⅳ. 404-4	半限	Ⅳ. 382-2
北方	Ⅳ. 823-1	北盡	Ⅳ. 791-3	半大夫	Ⅳ. 395-2	半兩	Ⅳ. 405-4	半減	Ⅳ. 383-4
北斗	Ⅳ. 794-2	北朝	Ⅳ. 794-1	半元服	Ⅳ. 384-1	半股引	Ⅳ. 404-4	半裁	Ⅳ. 386 2
北五味子	Ⅲ. 876-1	北塔	Ⅳ. 794-3	半勾配	Ⅳ. 384-3	半具足	Ⅳ. 382-2	半割	Ⅳ. 386 4
北打	Ⅰ.1097-3	北越	Ⅳ. 796-3	半切符	Ⅳ. 381-1	半物草	Ⅳ. 404 4	半棒	Ⅳ. 403-2
北回歸線	Ⅰ.1098-2	北殿	Ⅰ.1099-1	半手問	Ⅳ. 397-1	半官報	Ⅳ. 383-1	半尚	Ⅳ. 403-3
北回歸無風帶	Ⅰ.1098-2	北道	Ⅰ.1100-3	半中節	Ⅳ. 396-3	半官實	Ⅳ. 383-1	半碗	Ⅳ. 406-4
北向	Ⅰ.1100-3	北路 (越路)	Ⅱ. 488-1	半分地頭	Ⅳ. 402-3	半昇殿	Ⅳ. 391-2	半脚坐	Ⅳ. 379-4
北地	Ⅳ. 793-3	北塞 (越路)	Ⅱ. 483-1	半生	Ⅳ. 377-4	半奇靜脈	Ⅳ. 381-1	半祇症	Ⅳ. 388-4
北郎	Ⅳ. 794-4	北順	Ⅳ. 791-2	半生	Ⅳ. 389-2	半首	Ⅳ. 239-1	半加跌坐	Ⅳ. 380-2
北辰	Ⅳ. 793-1	北編	Ⅳ. 791-4	半生	Ⅳ. 392-4	半普	Ⅳ. 378-4	半強制組合	Ⅳ. 381-2
北狄	Ⅳ. 794-1	北編	Ⅳ. 819-2	半可	Ⅳ. 379-1	半信	Ⅳ. 392-1	半過	Ⅲ.1144-3
北羅漢	Ⅰ.1101-1	北編	Ⅳ. 820-1	半甲	Ⅳ. 380-2	半俗	Ⅳ. 394-2	半靴	Ⅳ. 177-1
北受	Ⅰ.1097-3	北遊祭	Ⅳ. 790-2	半玉	Ⅳ. 381-3	半風	Ⅳ. 402 2	半靴	Ⅳ. 382-2
北物	Ⅰ.1099 4	北應	Ⅰ.1093-4	半句	Ⅳ. 382-1	半面	Ⅳ. 401-2	半靴	Ⅳ. 382-3
北枕	Ⅰ.1100-2	北對	Ⅰ.1099-3	半石	Ⅳ. 384-3	半風呂	Ⅳ. 402-4	半解	Ⅳ. 379-1
北枝	Ⅳ. 792-1	北臺	Ⅰ.1099-3	半石	Ⅳ. 393-3	半垣造	Ⅳ. 379 3	半減	Ⅳ. 386-2
北舍	Ⅳ. 792-3	北廓	Ⅳ. 791-3	半尻	Ⅳ. 391-4	半穿甲羅	Ⅳ. 394-1	半道	Ⅳ. 395-2
北宗	Ⅳ. 792-4	北樓	Ⅰ.1098-2	半田	Ⅳ. 394 3	半夏	Ⅰ. 972-4	半道	Ⅳ. 404-1
北証	Ⅳ. 793-1	北殿	Ⅰ.1099-1	半白	Ⅳ. 401-1	半夏	Ⅳ. 383-2	半透	Ⅳ. 397-3
北定	Ⅳ. 794-1	北應	Ⅳ. 792-1	半半	Ⅳ. 401-3	半被	Ⅳ. 288-3	半履	Ⅳ. 402-2
北東	Ⅳ. 794-2	北緯	Ⅳ. 796-3	半平	Ⅳ. 403-1	半缺	Ⅳ. 379-4	半圓	Ⅳ. 407-1
北門	Ⅳ. 795-2	北窟	Ⅰ.1103-3	半永久	Ⅳ. 378-3	半妾	Ⅳ. 383 1	半殿上	Ⅳ. 397-2
北政所	Ⅰ.1099-4	北窟	Ⅳ. 792-1	半出來	Ⅳ. 396-4	半徑	Ⅳ. 383-2	半過去	Ⅳ. 382-4
北東風	Ⅰ.1098-2	北禪	Ⅳ. 793-2	半母音	Ⅳ. 403-3	半徑	Ⅳ. 386-2	半鈔卷	Ⅳ. 401-2
北京二會	Ⅳ. 791-2	北齋派	Ⅳ. 792-1	半可通	Ⅳ. 380-1	半差	Ⅳ. 387-1	半意識	Ⅳ. 378-1
北面	Ⅰ. 1097-4	北齋派	Ⅳ. 792-1	半仕舞	Ⅳ. 389-1	半順	Ⅳ. 387-2	半莖束念珠	Ⅳ. 389-4
北面	Ⅳ. 795-2	北關	Ⅰ.1101-2	半仕權國	Ⅳ. 390-4	半紙	Ⅳ. 387 3	半裝束數珠	Ⅳ. 389-4
北風	Ⅰ.1097-4	北邊	Ⅳ. 790-4	半四郎下歌	Ⅳ. 391-4	半時	Ⅳ. 387 3	半漢	Ⅳ. 380-3
北風	Ⅳ. 795-1	北邊	Ⅳ. 795-1	半四郎童子	Ⅳ. 391-4	半時	Ⅳ. 388 3	半旗	Ⅳ. 380-4
北南	Ⅰ.1100 3			半死	Ⅲ.1150-3	半育	Ⅳ. 393-3	半戲	Ⅳ. 393-4
北重	Ⅳ. 791-3	匝 (題)	Ⅰ. 120-4	半死	Ⅳ. 387 3	半島	Ⅳ. 395-2	半端	Ⅳ. 400-3
北洲	Ⅳ. 792-2			半色	Ⅳ. 239-2	半高	Ⅳ. 395-3	半幕	Ⅳ. 403-4
北室	Ⅳ. 792-3			半舌	Ⅳ. 393-4	半儀	Ⅳ. 395-4	半障子	Ⅳ. 389-4
北首	Ⅳ. 792-4			半年	Ⅲ.1150-2	半納	Ⅳ. 388-4	半歌仙	Ⅳ. 379-4

半製品	IV. 393-3	占文	I. 458-3	去夏	I. 1178-3	古手	IV. 700-2	古服	II. 573 3
半葩	IV. 241-1	占文	III. 237-2	去留	I. 1195-1	古文字	II. 597-1	古物	II. 575 4
半蕊	IV. 389-1	占文	III. 260-4	去就	I. 1188-3	古反故	IV. 701-3	古物	IV. 702-1
半影	IV. 378-3	占用	III. 261-4	去歲	I. 1187-4	古文書	II. 597-1	古來	II. 600-4
半價	IV. 379-1	占兆	I. 458-2	去勢	I. 1190-2	古加	II. 404-1	古例	II. 604-4
半髮	IV. 379-2	占兆	III. 246-4	去嫌	II. 768-1	古甲	II. 409-3	古枝	IV. 698-3
半髮	IV. 384-1	占有	III. 213-3	去聲	I. 1189-1	古甲	IV. 698-4	古孤	IV. 699-1
半髮	IV. 401-2	占考	III. 215-4	去難	II. 767-4	古句	II. 418-3	古妻	IV. 700-2
半髮	IV. 390-4	占守	III. 233-3			古史	II. 481-3	古妻	IV. 702-1
半數	IV. 392-3	占形	I. 454-2	叱	I. 209-2	古仙	II. 508 1	古社寺	II. 495-3
半霄	IV. 393-3	占定	I. 455-3	叱	I. 210-4	古代	II. 512-3	古和同	II. 611-3
半練	IV. 400-1	占法	III. 254-3	叱	II. 652-2	古代 (古一)	IV. 1043-2	古武者	IV. 702-1
半織	IV. 400-3	占香	I. 458-1	叱	II. 848-1	古本	II. 582 3	古受領	IV. 700-1
半輪	IV. 401-2	占香	III. 232-1	叱	II. 848-2	古本	IV. 701-3	古朋輩	II. 579-2
半輪	IV. 406-1	占星術	III. 238-2	叱	II. 917-3	古布 (昆布)	II. 628-1	古往今來	II. 610-4
半模樣	IV. 404-4	占誦	I. 455-4	叱	IV. 422-3	古印	IV. 700-1	古風	I. 586 1
半錢	I. 1115-1	占家	III. 214-4	叱叱	II. 916-4	古生代	II. 503-4	古風	II. 573-1
半錢	IV. 393-4	占候	III. 226-6	叱正	II. 917-4	古甲金	II. 409-4	古音	II. 403-3
半頭	IV. 289-1	占唐	III. 242-1	叱咤 (孝)	III. 477-1	古生物	II. 595 4	古何	II. 404-1
半頭	IV. 379-2	占城	III. 674-1	叱咤	II. 918-2	古生屬	II. 505-4	古泉	II. 508 1
半類	IV. 386-2	占城米	III. 233-1	叱賣	II. 917-4	古曲	II. 417-1	古俗	II. 510-3
半類	IV. 405-3	占問	I. 457-3	叱罵	II. 920-1	古寺	II. 482-2	古洞	II. 536-1
半繞	IV. 405-1	占得	III. 249-1	叱戀	II. 848-2	古寺	IV. 700-3	古柳	II. 602-1
半輪	IV. 405-2	占象	I. 454-2			古字	II. 482-2	古柳	IV. 702 2
半獨立	IV. 398-3	占飲	II. 981-2	叶	I. 876-1	古式	II. 484-4	古流	II. 602 1
半濁音	IV. 395-3	占著	III. 245-3	叶	I. 876-2	古色	II. 497-4	古律	II. 602-2
半濁音	IV. 395-3	占算	I. 457-4	叶	I. 876-4	古地	II. 518-1	古屋	II. 613-3
半隱	IV. 255-2	占算	I. 460-2	叶結	I. 876-3	古年	II. 555-3	古屋	IV. 702-2
半臂	IV. 316-1	占察	III. 243-2			古米	II. 588 3	古烟	IV. 700 3
半臂	IV. 401-4	占夢	III. 260-2	叨	IV. 470-3	古米	IV. 699-3	古泉兜	II. 363-2
半臂	IV. 386-2	占領	III. 263-2	叭喇曉	IV. 357-1	古名	II. 591-3	古酒	II. 381-1
半濟	IV. 393-1	占據	III. 219-2			古老	II. 600-4	古酒	II. 496-1
半點	IV. 397-2	占斷	III. 244-1			古池	IV. 698-2	古酒	IV. 699-3
半嶺	IV. 406-2			古	I. 285-4	古江	IV. 698-3	古家	II. 403-4
半蠶目	IV. 401-4	卯	I. 356-4	古	I. 363-4	古衣	IV. 699-1	古家	IV. 698-2
半襟	IV. 378-3	卯木 (渡疏)	I. 410-3	古	IV. 512-3	古衣	IV. 699-3	古家	IV. 701-3
半額	IV. 379-3	卯月	I. 410-3	古	IV. 697-4	古血	IV. 700-2	古格	II. 405 2
半額	IV. 402-1	卯杖	I. 419-4	古	IV. 699-3	古年刀	II. 626-4	古格	IV. 698-3
半額	IV. 380-3	卯酉一	IV. 172-2	古	IV. 699-4	古名告	IV. 700-3	古記	II. 412-1
半雙	IV. 386-4	卯雨	I. 357-3	古	IV. 700-4	古年調	II. 626-4	古宮	II. 416-4
半關	IV. 393-3	卯花	I. 425-4	古	IV. 702-1	古同僚	II. 537-1	古宮	IV. 701-4
半籠	IV. 406-3	卯渡	I. 424-1	古一分銀	II. 368-1	古伊萬里	II. 369-1	古訓	II. 441-1
半邊 (板屋貝)	I. 236-1	卯酒	IV. 185-2	古一朱銀	II. 368-2	古在劍先	IV. 699-3	古詞	II. 481-3
半邊	IV. 975-1	卯酒	IV. 186-4	古人	I. 286-1	古男	I. 286-1	古紙	II. 481-4
半籠	IV. 391-1	卯醜	I. 414-1	古人	II. 500-3	古言	II. 445-3	古城	II. 493 1
半髻	IV. 580-1			古人	IV. 702-1	古言	IV. 699-2	古城	IV. 699 4
半澀水	IV. 383-1	去	I. 1170-2	古刀	II. 514-1	古作	II. 476-4	古借	II. 495-1
半蟲	IV. 395-3	去	II. 767-1	古刀	IV. 698-3	古衫	II. 479-3	古警	II. 497-1
半蟲	IV. 397-1	去	II. 769-1	古九谷	II. 430-4	古佛	II. 575-4	古茶	II. 519-4
半纏	IV. 397-1	去	II. 769-2	古入道	IV. 700-3	古兵	II. 578-1	古家	II. 521 1
半籠衣 (半纏)	IV. 397-2	去	II. 807-2	古丁銀	II. 520-1	古兵	IV. 700-2	古棚	II. 536-1
半籠	IV. 403-4	去月	I. 1187-1	古二朱金	II. 554-1	古杖	IV. 699-2	古班	IV. 699-1
		去文	II. 719-2	古二朱銀	II. 554-1	古里	IV. 699 3	古草	IV. 699 2
		去文	II. 768-3	古川	IV. 698 4	古身	IV. 701-4	古臭	IV. 699-2
占	I. 452-4	去去	I. 1179-4	古女	IV. 702-2	古吹一分銀	II. 573-2	古胆	IV. 700-1
占	I. 457-4	去冬	I. 1192-2	古子持	IV. 699-3	古京	II. 416-1	古根	IV. 700 3
占	I. 458-1	去年	I. 1192-3	古上達部	IV. 699-1	古京	II. 417-3	古骨	IV. 701-3
占	I. 458-3	去年草	II. 510-4	古今	J. 285-4	古刹	II. 477 3	古倫僕	II. 610-2
占	II. 978-2	去坊	II. 767-3	古今	II. 417-3	古華	II. 482-1	古唐選	II. 410 4
占	II. 880-4	去來 (いざ)	I. 208-4	古今	II. 474-2	古社	II. 492-3	古國	II. 447-4
占	II. 981-4	去來	I. 1194-4	古井	II. 505-1	古狀	II. 493-1	古參	II. 479-3
占	III. 212-2	去取	I. 1189-2	古井	IV. 702-2	古松	II. 497-2	古趾	II. 481-3
占人	I. 458-1	去狀	II. 768-1	古方	II. 560-3	古制	IV. 701-3	古旗	II. 510-4
占人	I. 458-3	去所無	II. 768-2	古文	II. 577-4	古制	II. 595 2	古蝦	II. 519-4
占卜	III. 288-3	去前	I. 350-2	古木	II. 579 2	古昔	II. 506-2	古陵	II. 603-2
占方	I. 453-4	去秋	I. 1188-3	古木	IV. 699-1	古典	II. 530-2	古巢	IV. 700-1
占方	III. 252-2	去春	I. 1189-2	古切	IV. 699-2	古法	II. 563 3	古脚所	IV. 699-2

古御蓬	IV. 699-2	古劍	II. 445-2	叩頭蟲	IV. 62-4	召船役	IV.1109-4	台覽	III. 417-1
古鳥蘇	II. 550-2	古鏢	II. 445-3	叩謝	II. 381-4	召船上乘役	IV.1109-4	台聽	III. 395-1
古淨瑠璃	II. 495-1	古錢	II. 508-1	叩聲	III. 487-2	召喚	III. 136-4	史	II. 820-3
古雅	II. 404-1	古壁	II. 578-3	只	III. 485-4	召集	III. 142-1	史	IV. 679-3
古稀	II. 412-1	古曆	II. 605-2	只今	III. 486-2	召替	IV.1108-3	史大夫	II. 937-2
古畫	II. 439-4	古曆 (古曆)	II. 605-2	只只	III. 489-1	召進	IV.1108-4	史生	II. 877-4
古集	II. 490-1	古額先	IV. 699-2	只文	III. 489-2	召募	III. 155-4	史生	II. 878-1
古註	II. 520-3	古器物	II. 415-2	只取	III. 489-2	召置	IV.1108-2	史生	II. 987-3
古渡	II. 535-1	古戰場	II. 509-3	只物	III. 491-4	召設	IV.1109-2	史臣	II. 883-1
古渡	II. 611 2	古點	II. 530-2	只者	III. 491-4	召請	III. 146-2	史材	II. 869-4
古筆	II. 569-2	古聲	IV. 699-3	只乘	III. 489-3	召諭	III. 156-4	史官	II. 860-4
古筆	IV. 701-2	古辭	II. 578 3	只廳	III. 489-4	召選	III. 136-4	史科	II. 839-4
古余	IV. 698-3	古蟲	II. 604-2	只管	IV. 470-2	召聲	IV.1108-4	史記	II. 849-3
古創	IV. 699-1	古禮	II. 604-4	只類	III. 486-4	召類	IV.1108 4	史書	II. 881-2
古都	IV. 702-1	古顏	IV. 698 4	只類	III. 486-4	召類	IV.1108 4	史書	II. 881-4
古施	IV. 702-2	古醫方	II. 368-3	只類	III. 486-4	召類	IV.1108 4	史書	II. 881-4
古博奕	IV. 700-3	古鏡	II. 416-1	叫	II. 695-1	可	I. 667-1	史乘	II.1169-4
古傍翠	II. 560-4	古鏡	IV. 698-3	叫	II. 713-1	可	IV. 722-4	史略	II.1166-2
古會部燒	II. 511-4	古藝	II. 536-1	叫死	II. 713-1	可	IV. 735-4	史部	IV. 686-4
古意	II. 366-3	古韻	II. 612-1	叫吼	II. 259-2	可	IV. 744-3	史策	II. 871-1
古義	II. 412-2	古韻戶	II. 507-3	叫呼	II. 259-1	可也	I. 878 2	史筆	II. 950-4
古鄉	II. 415-4	古韻文	IV. 709-1	叫泣	II. 713-1	可分	I. 921-4	史傳	II. 926-3
古經	II. 416-1	古韻文	IV. 699-4	叫喚	II. 258-3	不可	I. 912-2	史劇	II. 862-4
古勤	II. 417-4	古韻	II. 475-3	叫喚	IV.1554-3	可詞	IV. 733-3	史談	II. 902-3
古詩	II. 481-3	古鐘	II. 497-2	叫啼	II. 713-1	可決	I. 783-3	史論	II.1178-1
古聖	II. 505-2	古鐵	IV. 698 4	叫號	I.1039-2	可形	I. 878-2	史學	II. 844-3
古跡	II. 506-3	古驛	II. 402-1	叫號	II. 257 2	可吞	I. 885-2	史錄	II.1173-1
古跡	IV. 698-2	古體	II. 512-2	叫騷	II. 259-3	可否	I. 903-2	史蹟	II. 886-2
古道	II. 514-2	古體	II. 528-2	叫騷	II. 259-3	可否	I. 910-3	史蹟	II. 886-2
古道	IV. 701-4	古懸鳥	I. 285-4	召	IV.1107-3	可恰 (面白)	I. 631-4	右	IV. 962-1
古塔	II. 516-2	句	II. 1-4	召	IV.1110-3	可杯	IV. 743-3	右	IV. 963-2
古塚	II. 521-1	句三味	II. 25-4	召	IV.1110-4	可侮	I. 89-1	右	IV. 963-1
古塚	IV. 700-2	句切	II. 11-2	召入	IV.1108-1	可美 (え)	I. 479-2	右一巴	IV. 963-1
古殿	II. 530-2	句句	II. 11-3	召上	IV.1108-1	可能	I. 884-2	右二巴	IV. 963-1
古傳	II. 530-2	句句	II. 11-3	召上	IV.1107-4	可笑	IV.1607-3	右上	IV. 962-2
古碑	II. 566-4	句句	II. 3-1	召上	IV.1110-1	可笑	IV.1607-4	右三巴	IV. 963-2
古圖	II. 613 2	句句	II. 74-1	召下	IV.1108 3	可逆反應	I. 756-2	右大史	I. 389-4
古著	IV. 699 1	句句	II. 73-3	召上物	IV.1107-4	可惜	I. 79-1	右大丞	J. 390-1
古道具	IV. 700-1	句句	II. 81-1	召文	IV.1109-4	可動	I. 868-3	右大臣	I. 390-1
古道具屋	II. 514-3	句句	E. 9-1	召出	IV.1108-1	可舞	I. 884-2	右大臣	IV. 963 3
古歌	II. 403-4	句句	II. 29-2	召出	IV.1109-1	可然	II. 771-4	右大將	I. 389-4
古歌	IV. 698-3	句句	II. 34-2	召加	IV.1108-4	可然	II. 848-2	右大尉	I. 390-1
古銀	II. 417-4	句句	II. 12-2	召立	IV.1109-1	可愛 (え)	I. 479-2	右大辨	I. 390-1
古燭	II. 444-1	句句	II. 29-1	召合	IV.1108-1	可溶性	I. 961-3	右大舍人	IV. 962-3
古語	II. 446-4	句句	II. 3-2	召仰	IV.1108-2	可感界	I. 743-2	右三丁子巴	IV. 963-2
古像	II. 475-4	句句	II. 26-2	召次	IV.1109-2	可想界	I. 795-1	右文	I. 187-1
古稱	II. 497-2	句句	II. 74-4	召名	IV.1109-3	可稱 (宣)	IV. 127-4	右方	I. 427-1
古製	II. 505-2	句句	II. 8-4	召見	III. 137-4	可辨	I. 997-1	右手	IV. 962-3
古說	II. 507-3	句句	II. 32-2	召呼	III. 138-2	可辨	I. 822-2	右巴	IV. 962-3
古誌	II. 512-2	句句	II. 29-2	召狀	III. 142-4	可辨	I. 884-1	右少史	I. 383-2
古銅	II. 536-1	句句	II. 63-2	召狀	IV.1108-4	可燃	I. 884-1	右少史	I. 383-2
古墓	II. 579-1	句句	II. 40-1	召抱	IV.1108-3	台	III. 351-3	右心耳	I. 382-4
古碑矢屋讀	II. 604-1	句句	II. 58-2	召返	IV.1108-3	台位	III. 422-1	右心室	I. 382-4
古談	I. 285-4	句句	II. 57-4	召具	IV.1108-3	台命	III. 413-3	右少尉	I. 388-2
古樂	II. 405 3	句句	II. 63-4	召使	IV.1109-1	台背	III. 402-4	右少將	I. 388-2
古儀	II. 412-1	句句		召使	IV.1109-2	台家	III. 366-4	右中將	I. 408-2
古實	II. 445 2	叩	III. 486-4	召取	IV.1109-2	台書	III. 383-4	右木鳥	I. 451-3
古調	II. 528-4	叩	III. 487-4	召放	IV.1109-3	台宿	III. 383-2	右片結	IV. 962-2
古德	II. 537-4	叩上	III. 487-1	召物	IV.1110-1	台階	III. 356-3	右少辨	I. 388-2
古墳	II. 577-3	叩首	II. 382-4	召致	III. 148-3	台階	III. 396-4	右中辨	I. 408-2
古廟	II. 578-3	叩起	III. 487-1	召書	III. 144 1	台鼎	III. 364-4	右司	IV. 962-4
古墨	II. 579-3	叩納豆	III. 487-3	召馬	IV.1108-2	台槐	III. 364-4	右左	IV. 963-1
古寬永	II. 440-4	叩落	III. 487-1	召捕	IV.1109-3	台閣	III. 408-4	右史生	I. 377-4
古養聖薦	II. 607-3	叩破	III. 487-3	召科	IV.1110-2	台輔	III. 410-1	右司郎中	I. 380-2
古學	I. 286-1	叩頭	II. 391-1	召連	IV.1109-2	台寫	III. 356-3	右司員外郎	I. 382-4
古學	II. 405-3	叩頭樂	III. 487-2	召符	IV.1109-4	台墨	III. 410-3	右行	I. 364-3
古器	II. 412-1	叩頭蟲	II. 592-2	召寄	IV.1110-2	台墨	III. 360-2	右祀	IV. 963-2
						台額	III. 360-2	右丞相	I. 380-2

右兵庫	I. 433-4	司徒	II. 927-2	同遠	II. 143-1	四大海	II. 892-2	四百四病	II. 951-3
右兵衛	I. 433-4	司馬	II. 940-4	同陽	II. 148-1	四大師	II. 892-3	四地相繼	II. 905-3
右折鳥帽子	IV. 903-3	司教	II. 862-4	同路	II. 152-3	四大種	II. 892-3	四次方程式	IV. 1349-3
右拂	I. 187-1	司憲	II. 866-1	同祿	II. 152-4	四大奇書	II. 892-2	四夏	II. 842-3
右岸	I. 360-3	司符	II. 952-1	同潔	II. 144-1	四三酸化鐵	II. 871-4	四角	II. 844-1
右京	I. 364-3	司掌	II. 878-1	同遷	II. 153-1	四友	II. 824-1	四角	IV. 1352-1
右近	I. 373-3	司善寺	II. 887-4	同數	II. 146-2	四月	II. 860-3	四角	IV. 1359-4
右府	I. 434-1	司稅官	II. 885-4	同戰	II. 147-2	四月	II. 1190-4	四劫	II. 868-2
右門	I. 452-1	司業	II. 863-3	同墜	II. 152-3	四五	II. 865-4	四足	II. 889-3
右京兆	I. 179-3	司農	II. 936-3	同縶	II. 152-3	四支	II. 872-3	四足	IV. 1359-2
右使部	II. 379-1	司鹽	II. 979-4	同避	II. 150-1	四支 (縣-)	IV. 1052-3	四男	II. 932-3
右官掌	I. 368-2	司獄	II. 866-4	同歸	II. 139-2	四手	II. 924-1	四男	IV. 1365-1
右近衛	I. 374-2	司懸	II. 1170-1	同鯉	II. 152-2	四手	IV. 1360-4	四位	II. 1179-2
右京職	IV. 962-4	司檢官	II. 864-4	同鱗	II. 152-3	四手	IV. 1362-4	四身	IV. 1361-4
右京職	IV. 963-3	司檢所	II. 865-1	同議案	II. 139-3	四手	II. 926-1	四君子	II. 861-4
右往左往	I. 470-2	司醫	II. 828-4	同頤	II. 141-3	四手	IV. 1362-3	四角鏡	IV. 1359-3
右近衛府	IV. 962-4	司醫		同護	II. 141-4	四方	II. 941-2	四谷丸太	IV. 1362-3
右相	I. 379-4	吠	I. 934-4	同鏡	II. 152-1	四方	IV. 1367-3	四谷紙鶴	IV. 1362-3
右眉	IV. 963-1	吠兒	I. 935-1	囚	II. 827-2	四方	IV. 1377-2	四阿	I. 81-1
右相府	I. 880-1	吠袖	I. 935-1	囚	III. 1085-1	四分	II. 952-2	四季	II. 849-3
右相國	I. 380-1	吠烟草入	I. 935-1	囚	III. 1085-1	四分	II. 964-3	四肢	II. 872-3
右脇	I. 371-4	吠頭巾	I. 935-1	囚人	II. 833-4	四木	II. 967-4	四肢	IV. 1359-3
右馬	I. 441-1	同	I. 235-3	囚人	III. 1085-1	四木	II. 983-2	四始	II. 872-3
右馬寮	I. 444-1	同	II. 137-3	囚人	III. 1085-3	四六	II. 1173-1	四事	II. 873-3
右馬寮	IV. 962-3	同	III. 553-1	囚人奉行	IV. 1108-2	四王	II. 1178-3	四垂	II. 884-4
右捺	I. 183-3	同	IV. 1150-2	囚徒	II. 828-3	四日	IV. 1359-3	四姓	II. 885-2
右絃	I. 372-4	同	IV. 1320-2	囚俘	II. 837-3	四毛	IV. 1360-2	四知	II. 903-2
右側	I. 388-4	同	IV. 1520-4	囚者	III. 1085-1	四井	IV. 1362-4	四法	II. 945-3
右側	IV. 962-2	同	II. 149-1	囚者	III. 1085-3	四片	IV. 1372-3	四法	II. 970-2
右將軍	I. 380-1	同天	III. 786-3	囚徒	II. 836-1	四方手	II. 969-2	四府	II. 952-1
右歸	I. 184-3	同毛 (旋毛-)	IV. 1591-1	囚徒 (囚人)	III. 1085-3	四方出	II. 969-3	四表	II. 965-2
右筆	I. 184-3	同心	II. 144-2	囚捕	II. 838-1	四切形	IV. 1359-4	四表 (四方=)	IV. 1377-2
右筆	IV. 962-4	同示	II. 145-4	囚員	II. 839-4	四文屋	II. 986-2	四枚	II. 972-4
右揆	I. 360-4	同申	II. 146-2	囚處	II. 839-2	四不徽	II. 955-4	四孟	II. 973-1
右絲	IV. 962-2	同生	II. 470-3	囚禁	II. 830-1	四斗樽	II. 928-3	四乳	IV. 1360-3
右勝手	IV. 962-2	同同教	IV. 580-2	囚獄	II. 831-2	四文鏡	II. 986-2	四物	IV. 1362-2
右紋黃府	IV. 962-4	同同教	IV. 705-1	囚獄	IV. 504-3	四手類	II. 881-1	四門	IV. 1362-2
右舞	I. 434-1	同同教	I. 1110-4	囚擄	II. 830-1	四公六民	II. 866-3	四拍子	II. 951-2
右幕下	I. 428-1	同同教	II. 139-1	囚縛	II. 837-2	四方律芥	IV. 1378-3	四拍子	IV. 1361-4
右僕射	I. 187-2	同合	II. 144-3	囚繫	II. 830-4	四元聯立方程式	II. 865-1	四枚肩	IV. 1378-4
右僕射	I. 437-1	同收	IV. 1588-2	囚籍	II. 834-3	四句	II. 858-1	四武陣	II. 961-2
右樂	I. 358-3	同向	II. 139-2	四	II. 821-3	四生	II. 877-4	四味臈	II. 977-2
右儀	IV. 963-2	同忌	I. 927-1	四	IV. 1325-1	四出	II. 880-4	四明教	II. 980-2
右衛士	I. 471-1	同忠	II. 145-1	四	IV. 1326-3	四半	II. 949-1	四花菱	IV. 1361-2
右衛門	I. 471-3	同狀	II. 149-3	四	IV. 1358-2	四本	II. 972-1	四金輪	IV. 1359-4
右辨官	I. 437-1	同波	II. 144-2	四	IV. 1366-3	四民	II. 978-3	四所戒壇	II. 882-1
右翼	I. 452-3	同思	II. 145-3	四	II. 826-2	四石	IV. 1359-3	四門新家	II. 986-1
司	II. 820-3	同春	II. 150-1	四一	II. 876-1	四白	IV. 1360-2	四花形丁子	IV. 1361-2
司	III. 752-3	同飛	II. 138-2	四十	IV. 1354-2	四立	IV. 1360-3	四苦	II. 858-1
司	III. 752-4	同航	II. 145-4	四十	IV. 1354-4	四目	IV. 1362-1	四計	II. 862-2
司	IV. 967-1	同書	II. 147-3	四十	IV. 1357-2	四世王	II. 886-2	四相	II. 870-3
司天	II. 926-1	同送	II. 139-4	四人	IV. 1357-3	四四位	II. 875-3	四洲	II. 874-1
司令	II. 1160-2	同魚	II. 141-3	四人	IV. 1360-3	四正見	II. 885-4	四則	II. 889-3
司召	III. 753-1	同教	II. 141-3	四入	IV. 1359-3	四四金	II. 875-3	四重	II. 909-3
司辰	II. 882-4	同圖	II. 141-4	四十四	IV. 1379-1	四本柱	IV. 1378-3	四度	II. 928-2
司成	II. 885-2	同章	II. 145-1	四八相好	IV. 1365-2	四目十目	IV. 1377-1	四品	II. 951-4
司空	II. 858-3	同雪	II. 146-4	四三	II. 944-3	四夷	II. 823-4	四品	II. 971-4
司直	II. 910-1	同船	II. 147-1	四三	II. 870-2	四行	II. 842-4	四面	II. 981-4
司法	II. 945-3	同旋	II. 147-2	四大	II. 872-3	四合	II. 846-4	四星	IV. 1361-4
司牧	II. 967-4	同雁	II. 139-2	四大 (四肢)	II. 891-4	四至	II. 872-3	四保手 (稿)	II. 969-3
司門衛	II. 936-2	同視	II. 144-2	四大	IV. 1359-3	四耳	II. 873-3	四度使	IV. 1363-4
司門衛	II. 862-2	同診	II. 145-4	四大	II. 909-3	四仲	II. 909-2	四段活	IV. 1357-4
司尉	II. 862-2	同答	II. 145-1	四大	IV. 1360-1	四竹	IV. 1360-2	四威儀	II. 1179-3
司契	II. 866-4	同報	II. 149-4	四大	IV. 1361-4	四辻	IV. 1360-2	四相撲	IV. 1360-2
司魁	II. 869-3	同復	II. 150-2	四大寺	II. 892-3	四辻	IV. 1360-3	四度幣	IV. 1363-4
司書	II. 881-2	同遊	II. 137-4	四大洲	II. 872-1	四羽	IV. 1361-2	四面八面	IV. 1378-3
		同想	II. 143-4		II. 892-3	四年鏡	IV. 1366-3	四時	II. 826-1

四時	II. 873-3	四菱結	IV.1361-4	四貢	II. 941-2	外矢	III.1053-3	外趣	III. 315-3
四時	IV.1361-1	四刺菱	IV.1362-4	四貢銀	IV.1361-2	外外	IV. 291-2	外股	III. 316-1
四思	II. 840-4	四善齋	II. 968-3	四總額	II. 870-2	外外	IV. 789-1	外股	IV. 789-1
四海	II. 842-1	四強雄乘	II. 856-2	四寶字銀	IV.1361-2	外目	IV. 789-1	外門	III. 316-1
四海	IV.1354-3	四商	II. 840-1	四顧	II. 865-3	外目貫	III. 316-1	外居	IV. 789-2
四氣	II. 849 2	四塞	II. 869-3	四辯	II. 965-4	外右筆	III.1053-3	外居上	II. 284 2
四荒	II. 860-3	四塞	II. 889-3	四殿	II. 972-3	外目出度	III.1075-3	外果皮	II. 140-2
四書	II. 881-2	四葬	II. 870-3	四灌頂	II. 861-3	外衣	II. 137-4	外呼吸	II. 141-4
四神	II. 883-2	四聖	II. 877-4	四鏡菱	IV.1360-1	外衣	II. 137-4	外抵抗	II. 148-4
四劍	II. 893-1	四聖	II. 885-2	四疊半	IV.1363-1	外印	II. 138-1	外武官	II. 303-1
四馬	II. 940-4	四道	II. 893-1	四體	II. 891-3	外印	II. 256-1	外金物	III. 314-4
四郎	II.1153-3	四遠	II. 897-4	四變	IV.1359-4	外考	II. 138-2	外命婦	II. 307-3
四乘	IV.1350-3	四鼓	II. 937-2	外	I. 334-1	外交	II. 138-2	外股輪	II. 143-4
四乘	IV.1361-2	四會 (四辻-)	IV.1360-3	外	I. 334-1	外交	II. 139-1	外姻	II. 138-1
四釘	IV.1360-1	四葉	IV.1361-2	外	II. 137-3	外交	II. 144-3	外界	II. 138-2
四挺立	II. 925-1	四照花	IV.1260-2	外	II. 227-1	外交	II. 144-3	外客	II. 139-1
四馬車	II. 980-4	四殿衆	II. 926-4	外	II. 227-1	外交	II. 145-4	外科	II. 140-2
四時春 (いせはなび-)	I. 223-3	四當錢	II. 893-3	外	III. 314-2	外交	II. 298-4	外科	II. 268-4
四宮職	II. 858-3	四萬六千日	II. 977-1	外	III. 964-4	外交	II. 311-1	外相	II. 145-1
四家大乘	II. 846-2	四箇一	II. 845-3	外	IV. 281-3	外交	III. 315-4	外相	II. 271-2
四紋標遣	IV.1362-2	四境	II. 856-1	外	IV. 291-1	外交	III.1074-4	外信	II. 146 1
四座鑑菱	IV.1360-2	四種	II. 884-2	外	IV. 291-2	外交	III.1040-3	外品	II. 150-2
四教	II. 862-4	四端	II. 902-2	外	IV. 788-1	外交	IV. 788-1	外侮	II. 150-2
四國	II. 866-4	四緣	II.1173-1	外人	II. 146-1	外交	III. 315-1	外面	II. 151-3
四術	II. 880-4	四維	II.1179-2	外人	III.1060-3	外交	II. 139-4	外面	II. 308-2
四鹿	II. 884-4	四邊	II.1180-1	外人	III. 314-3	外交	I. 20-1	外面	III. 315-1
四通	II. 911-2	四綱結	IV.1361-2	外八文字	III. 315-3	外交	II. 141-3	外面	III. 316-1
四寶	II. 941-3	四銀杏丸	IV.1359-3	外土	II. 149-2	外交	III. 315-3	外洋	II. 151-3
四部	II. 952-2	四殿藥草	IV.1359-4	外土	II. 296-4	外交	II. 138-1	外流	III. 315-2
四曼	II. 976-4	四儀	II. 850-1	外山	III.1081-2	外交	II. 138-1	外重	III.1054-3
四野	II. 986-2	四應	II. 879-2	外弓	IV. 230-4	外交	II. 139-1	外乳	II. 149-4
四掛	IV.1359-4	四藏	II. 883-1	外三寸	III. 315-1	外交	II. 140-4	外胚葉	II. 149-3
四堂	IV.1360-2	四節	II. 886-3	外三玉	III. 315-3	外交	II. 145-1	外胚層	II. 149-3
四道	IV.1361-3	四簾	II. 923-2	外三割桐	III. 315-4	外交	III. 314-4	外郎	I. 470-3
四遠	IV.1362-4	四德	II. 928-1	外三割蔦	III. 315-4	外交	II. 148-4	外海	II. 138-2
四雪	IV.1362-3	四鄰	II. 1167-1	外三割酸漿	III. 315-3	外交	II. 148-4	外海	II. 264-2
四鳥羽	II. 925-2	四緒	IV.1362-4	外心	II. 146-1	外交	II. 149-4	外海	III. 314-3
四條派	II. 925-2	四籠内	II. 853-3	外心	IV. 788-2	外交	II. 149-4	外海	III.1053-4
四條流	II. 925-2	四器手 (鬆)	II. 969-3	外切	II. 146-4	外交	II. 150-4	外氣	II. 139-3
四朝罷	II. 846-4	四輪王	II.1167-1	外方	II. 149-4	外交	II. 152-4	外家	II. 140-3
四堆陣	II. 892-4	四輪車	II.1167-1	外方	III. 309-4	外交	II. 311-4	外流	II. 140-3
四紋琴	II. 864-4	四輪鼓	IV.1362-3	外方	III. 315-1	外交	III. 314-3	外紙	II. 144-3
四捨五入	II. 879-1	四邊河骨	IV.1360-4	外方	III. 315-4	外交	III. 315-4	外紙	II. 145-1
四組琴柱	IV.1360-1	四器	II. 849-3	外方	III. 316-1	外交	III.1046-4	外紙	III. 315-1
四組通木	IV.1360-1	四譜	II. 891-4	外方	III.1030-4	外交	IV. 788-3	外書	II. 145-4
四懸	II. 822-3	四節	II. 924-2	外方	IV. 788-3	外交	II. 140-3	外厚	II. 145-4
四隅	II. 858-3	四膳	II. 937-2	外分	II. 150-4	外交	II. 269-1	外祖	II. 147-3
四隅	IV.1352-1	四膳	IV.1366-3	外文	II. 305-1	外交	II. 141-4	外孫	II. 147-4
四華	II. 862-1	四壁	II. 965-3	外文	II. 306-2	外交	II. 144-2	外孫	III. 315-3
四散	II. 871-3	四衛	II.1179-4	外文	III.1063-4	外交	II. 144-3	外套	II. 147-4
四象	II. 877-4	四戰國	II. 888-3	外文	III.1053-4	外交	II. 144-3	外套	II. 149-2
四衆	II. 879-4	四親王家	II. 884-2	外中比	II. 148-3	外交	II. 146-2	外陣	II. 148-4
四善	II. 887-2	四張股筋	II. 927-3	外王父	II. 152-4	外交	II. 146-2	外陣	II. 284-4
四管	II. 903-2	四線	II. 844-3	外王母	II. 152-4	外交	II. 147-1	外容	II. 151-4
四圍	II.1179-2	四聲	II. 885-1	外反角	III. 315-1	外交	II. 149-1	外記	II. 266 1
四蛤	IV.1361-3	四笛	IV.1359-3	外水押	III. 315-4	外交	II. 296-3	外記	II.1169-1
四結	IV.1362-3	四福天	II. 883-3	外中分割	II. 148-3	外交	III.1047-3	外記	III.1054-2
四幅	IV.1366-3	四畫横遣	IV.1361-1	外公切線	II. 141-4	外交	II. 150-1	外宮	II. 268 4
四間	IV.1373-4	四藏	II. 870-3	外内藤輪	III. 314-3	外交	II. 150-1	外宮	III.1047-3
四階作	II. 842-3	四藏	II. 882-2	外兄	II. 140-4	外交	II. 150-3	外座 (下座四、五)	II. 270 4
四等官	II. 927-3	四藏	IV.1359-3	外史	II. 144-2	外交	II. 151-4	外院	II. 311-4
四間板	II. 973-1	四藏車	IV.1359-4	外出	II. 145-3	外交	II. 306-3	外院	III. 315-3
四番物	IV.1368-4	四難	II. 932-3	外出	III. 315-2	外交	III. 315-2	外院	III. 314-3
四間草	IV.1361-4	四邊	II. 965-4	外出	III.1047-4	外交	II. 333-	外珠皮	II. 145-3
四等船	II. 927-4	四瀆	II.1179-4	外皮	II. 150-1	外交	III. 315-1	外親	II. 139-3
四割帶	IV.1362-3	四瀆	II. 926-4	外用	II. 151-4	外交	III.1030-4	外親	II. 266-1
		四瀆八割	II. 927-1	外用	II. 309-2	外交	III.1031-1	外患	II. 140-3

外敵	II. 141-3	外腸骨動脈	II. 148-2	失	I. 388-3	奴畜生	III.1042-1	尻重	II.1163-3
外誌	II. 141-4	外腸骨靜脈	II. 148-2	失	II. 907-1	奴氣質	IV.1224 2	尻伽	II.1163-4
外國	II. 141-4	外駝	II. 140-2	失	II. 910-4	奴俳諧	IV.1224 3	尻前	II.1164-3
外國	III. 314 4	外貌	II. 149-4	失	II. 917-3	奴草履取	IV.1224-2	尻拭	II.1165-2
外國	III.1045-2	外鼻	II. 150-1	失人	I. 388-2	奴婢	III.1058 1	尻狩	II.1185-4
外習	II. 144 4	外賓	II. 150-2	失入人罪	II. 919-4	奴婢	IV. 72 2	尻食觀音	II.1164-2
外商	II. 145-1	外聞	II. 150 3	失亡	II. 920 1	奴婢	IV. 72-1	尻馬	II.1163-3
外藩	II. 145-1	外聞	II. 263 4	失火	II. 914-2	奴婢	III.1100 1	尻草	II.1164-1
外戚	II. 146 3	外聞	III.1004-1	失心	II. 917-3	奴婢	IV.1119 4	尻窄	II.1164-4
外戚	II. 272-1	外構	III. 314-4	失出人罪	II. 917-2	奴婢	IV.1227 1	尻骨	II.1165-4
外戚	II. 277-2	外構	III.1000 2	失行	I. 388-2	奴婢	IV.1224 2	尻掛	II.1163-3
外接	II. 146-4	外飾	III. 314 4	失行	II. 912-1	奴棧瓦	IV.1224-2	尻梨	II.1163 4
外帶	II. 147-4	外幕	III.1072-1	失名	II. 922 3	奴僕	III.1065 3	尻假名	II.1163-4
外船	II. 150-1	外種皮	II. 145 3	失言	II. 915-2	奴僕	IV. 74-1	尻棚	II. 899 1
外邸	II. 150-2	外障眼 (上野)	I. 431-1	失物	I. 388-2	奴旗	IV.1224 3	尻棚	II.1165-1
外務	II. 151-1	外僧堂	II. 280-1	失念	II. 907-3	奴輩	III.1056 2	尻當	II.1163-1
外奉	II. 152-2	外傍溺	III.1056 3	失念	II. 919 4	奴罷	IV.1224 3	尻腰	II.1164 3
外捨	II. 275-4	外慶	II. 137 4	失政	II. 917-4	奴頭	IV.1224-2	尻跡	II.1165-2
外術	II. 277-3	外課	II. 140 2	失明	II. 922 3	奴隸	III.1101-4	尻暗觀音	II.1164 2
外運 (けれん)	II. 311-3	外課	III. 314-4	失命	II. 922-3	奴隸	IV. 78 2	尻輕	II.1163-4
外掛	III. 314 3	外層	II. 147-3	失例	II. 923 2	奴圖	IV.1224 3	尻綱	II.1165-2
外側	III. 314 4	外敵	II. 149-1	失言 (嘆聲)	I. 996 1	奴疊	IV.1224 3	尻綱	II.1214-3
外郭	III. 315-1	外輪	II. 152-3	失計	II. 914-3			尻舞	II.1165-4
外郭	III.1022-3	外輪	III. 316-1	失效	II. 912-1	孕	IV. 361 2	尻輪	II.1165-2
外筐	III. 315 1	外緣	II. 263 4	失笑	II. 917 4	孕	IV. 361 3	尻輪	II.1166-4
外通	III. 315-2	外儀	II. 266-1	失除	II. 919-1	孕女	IV. 361 3	尻餅	II.1166-1
外張	III. 315-3	外摩	III.1030 4	失帳	I. 388 2	孕石	IV. 361 2	尻鞘	II. 871 2
外張	III.10 7-3	外遷宮	II. 279-4	失脚	II. 913-3	孕句	IV. 361 2	尻鞘	II. 916 2
外寄	III.1083-1	外譯番	III. 315 2	失敗	II. 920 1	孕婦	IV. 361 4	尻鞘	II.1164-3
外書翰	III. 315-2	外襪	II. 146-1	失翌	II. 920 1	孕婦	IV.1330 4	尻鞘	II.1198-1
外御籠	III. 315-3	外鞘	II. 146-3	失策	II. 916-2	孕薄	IV. 361-2	尻躑	II.1163 3
外處神經	II. 147-2	外壁	II. 150 4	失費	II. 920-3			尻躑	II.1164-1
外頂	II. 138-2	外輪	II. 151 4	失意	II. 911-2	它異	III. 351-3	尻纏	II.1165-1
外港	II. 138-2	外辦	II. 306-2	失脚	II. 913-3			尻籠	II. 865-2
外殼	II. 139-1	外衛	II. 311 4	失敬	II. 914-3	尻	II.1162 1		
外間	II. 139-2	外頸	III. 294-2	失當	II. 918-2	尻	II.1162 4	尼	I. 113-3
外虛	II. 139-4	外膝	III. 314-3	失路	II. 923 4	尻上	II.1162-4	尼	IV. 1-3
外脚	II. 146 2	外膝角	II. 144-2	失誤	II. 915 3	尻下	II.1164 3	尼公	IV. 17 4
外習	II. 148 1	外頸動脈	II. 141-2	失語	II. 915 3	尻子玉	II.1164-3	尼衣	I. 116-3
外脚	II. 149 1	外頸靜脈	II. 141-2	失踪	II. 917 4	尻下敷	II.1164-2	尼寺	I. 120-1
外部	II. 149-2	外濠	II. 138-2	失整	II. 919-1	尻久米繩	II.1164-1	尼成	I. 120-3
外部	II. 153-1	外濠	III. 315-3	失德	II. 919-3	尻切	II. 856-3	尼戒	IV. 5-2
外部	III. 314-3	外濠	II. 152-3	失權	II. 913-3	尻切	II. 857-1	尼法師	I. 123-3
外部	II. 153-1	外縫線	II. 150-4	失錯	II. 916 2	尻切	II.1164-1	尼姿	I. 117-2
外部	II. 264 2	外疊	II. 152-3	失禮	II. 910-1	尻毛	II.1164-2	尼削	I. 117-2
外部	II. 268-1	外疊	II. 280-4	失禮	II. 923-2	尻戶	II.1165 2	尼眉	I. 123-3
外部	III. 314-3	外蓋	II. 150-1	失禮	II. 923-4	尻引	II.1165-3	尼屋	I. 124-1
外部	III. 315-1	外邊	II. 150-4	失禮	IV.1582-2	尻切草履	II. 913-3	尼娘	I. 123-4
外部	III. 315-3	外懷	III. 315-3	失職	II. 917 2	尻白	II. 290-4	尼師壇	IV. 23 1
外部	III. 316-1	外繫	III.1047 1	失權	II. 915 2	尻目	II.1165 4	尼船	I. 123-3
外部	II. 152-4	外蓋	II. 139 3	失體	II. 918-2	尻合	II.1163 1	尼御所	I. 116-1
外部	II. 140-1	外縛	III. 316 1	失懸	II. 923-4	尻尾	II. 921-2	尼御前	I. 116-1
外部	III. 315-4	外懸羽	III. 999 3			尻尾	II.1165-2	尼崎渡海	I. 114-2
外部	II. 144 4	外懼	II. 140 1	奴	II.1051-3	尻尾	II.1166 4	尼御臺所	I. 123 4
外部	II. 137 4	外臨	II. 147-4	奴	III. 811-1	尻足	II.1163 1	尼僧	IV. 27-2
外部	II. 139 2	外覽	II. 152 1	奴	III. 966-1	尻眉	II. 885-1	尼講	I. 116-1
外部	II. 139 3	外縫	III. 315-2	奴	IV.1222 3	尻眉	II.1164-4	尼額	I. 114-4
外部	II. 140-1	外聽道	II. 148-2	奴	IV.1223 4	尻眉	II.1166-4	尼額	I. 123-2
外部	II. 143 4	外變	II. 150-4	奴	IV.1224-2	尻附	II. 914-3	尼節	I. 115-2
外部	II. 144-3	外觀	II. 140-3	奴才	III.1029 3	尻拂	II. 920-3	尼髯	I. 116-3
外部	II. 149-1	外鐵	III. 315-1	奴女	IV.1224 4	尻所	II. 928 3		
外部	II. 149-1			奴水押	IV.1224-3	尻枝	II.1163-3	左	II. 632-1
外部	II. 281-1	央央	I. 6 1	奴元結	IV.1224 4	尻押	II.1163 3	左	IV. 473-2
外部	III. 314-4	央宮樂	IV.1183-4	奴胤	IV.1224-2	尻刺	II.1164-3	左	IV. 475-2
外部	III. 314-4			奴立	IV.1224-3	尻刺	II.1197-4	左一巴	IV. 474-2
外部	III.1057-3	失	I. 378-1	奴豆腐	IV.1224-3	尻刺	II.1165-2	左二巴	IV. 474-3
外部	IV. 788-4	失	I. 383-1	奴原	IV.1226-2	尻拔	II.1165-2	左丁子巴	IV. 473-4

左上	IV. 473-2	左膝	II. 713-4	左轉	II. 743-2	巨儒	I.1189-2	市相場	I. 240-2
左弓	IV. 474-4	左近	II. 714-2	左翼	II. 764-3	巨樹	I.1189-2	市屋藏	I. 245-2
左三巴	IV. 474-4	左府	II. 753-2	左襟	IV. 473-3	巨頭	I.1192-3	市神	I. 244-3
左大臣	II. 784-2	左門	II. 762-3	左證	II. 780-3	巨頭鯨	II. 625-4	市區	II. 858-1
左大史	II. 784-2	左往	II. 773-4	左躰	IV. 473-4	巨鯨	I.1179-2	市部	II. 952-2
左大臣	IV. 474-1	左卷	IV. 474-3	左願	II. 713-4	巨講	I.1186-2	市條列	II. 925-2
左大將	II. 734-2	左廻	IV. 474-3	左鞆	II. 713-3	巨講	I.1191-3	市規則	II. 852-4
左大尉	II. 734-2	左金吾	II. 702-3	左懸	II. 734-3	巨懸 (火懸)	II. 515-3	市參事會	II. 872-1
左大辨	II. 734-2	左使部	II. 728-3	巧	I. 698-3	巨額	I.1179-2	市場	I. 245-2
左大辨	IV. 474-1	左官掌	II. 710-3	巧	III. 470-2	巨鯨	I.1186-4	市場	II. 908-4
左大舍人	IV. 474-1	左空穗	IV. 473-3	巧	II. 712-3	巨鯨	I.1188-3	市街	II. 842-2
左三丁子巴	IV. 474-4	左京職	IV. 474-2	巧手	I. 703-3	巨鯨宮	I.1178-4	市稅	II. 885-3
左手	II. 730-2	左金輪巴	IV. 473-3	巧伎	I. 703-3	巨鯨同躰鯨	I.1178-4	市朝	II. 925-1
左手	IV. 473-4	左降	II. 689-3	巧匠	I. 711-4	巨鯨	I.1179-2	市費	II. 949-3
左方	II. 749-1	左軍	II. 711-1	巧技	I. 703-3	巨鯨	I.1189-3	市路	I. 242-4
左巴	IV. 473-4	左契	II. 711-3	巧言	I. 707-1	巨鯨	I.1179-2	市殿	I. 243-2
左文	IV. 474-3	左前	IV. 474-3	巧妙	I. 728-4	巨懸	I.1179-1	市倉	II. 860-1
左少史	II. 732-4	左眉	IV. 474-3	巧妙	II. 262-4	巨鯨	I.1186-3	市賣	II. 865-3
左心耳	II. 730-4	左勇士衛	II. 764-1	巧拙	I. 715-3	市 (商)	I. 26-4	市債	II. 869-3
左文字	II. 762-2	左袒	II. 736-1	巧者	I. 711-3	市	I. 237-1	市肆	II. 872-4
左文字	IV. 474-4	左馬一	II. 759-1	巧婦	III. 470-3	市	I. 242-1	市道	II. 893-1
左心室	II. 731-1	左院	II. 774-4	巧婦鳥 (鷓鴣)	IV. 976-2	市	II. 820-3	市農會	II. 936-3
左少將	II. 732-4	左扇	IV. 473-2	巧詐	I. 708-2	市	III. 593-3	市署	II. 881-2
左少尉	II. 732-4	左校史	II. 689-3	巧智	I. 718-4	市	I. 247-1	市廳	II. 910-3
左中將	II. 736-3	左納言	II. 735-3	巧偽	I. 703-4	市人	II. 883-2	市價	II. 841-3
左木鳥	II. 762-1	左馬寮	IV. 474-1	巧遞	I. 718-4	市人	I. 230-2	市頭	I. 238-2
左片結	IV. 473-3	左馬寮	IV. 474-2	巨入	I.1189-4	市子	J. 249-2	市頭	II. 927-2
左內節	II. 746-1	左馬頭	IV. 474-1	巨口	I.1187-3	市女	II. 878-1	市館	I. 250-3
左中辨	II. 736-3	左鳥帽子	IV. 474-4	巨川	I.1190-4	市上	II. 878-1	市醫	II. 885-1
左中辨	IV. 474-2	左腕 (面舵)	I. 631-1	巨大	I.1191-2	市川紙	I. 238-2	市醫師會	II. 826-2
左少辨	IV. 474-2	左腰	II. 711-3	巨丸	I.1187-3	市日	I. 245-1	市廳	II. 903-4
左支右拮	II. 721-3	左絃	II. 713-4	巨水	II. 508-4	市日	I. 246-4	布 (器)	I. 120-4
左右 (傍)	I. 842-3	左趾	II. 720-3	巨石	I.1190-3	市井	II. 885-1	布	IV. 35-3
左右 (かにかく)	I. 879-2	左靴	II. 730-4	巨石	I.1191-2	市中	II. 929-4	布	IV. 70-4
左右	II. 634-2	左劍	II. 733-4	巨多	I.1187-4	市内	II. 866-2	布	IV. 71-1
左右	II. 662-1	左劍	IV. 473-4	巨材	I.1187-4	市公民	I. 242-1	布子	IV. 602-1
左右	III. 999-1	左副	II. 753-2	巨利	I.1195-1	市末	I. 242-3	布丸太	IV. 71-4
左右	III. 999-2	左寄	IV. 474-4	巨利	I.1188-1	市立	I. 242-3	布切	IV. 71-1
左右	III.1052-3	左假名	IV. 473-3	巨杯	I.1192-4	市立	II.1165-1	布引	IV. 71-3
左右	III.1077-1	左將軍	II. 730-1	巨物	I.1193-3	市正	I. 244-3	布石	IV. 70-4
左右	III.1077-2	左探	II. 698-2	巨筒	I.1188-3	市司	I. 244-4	布皮	IV. 71-1
左右	III.1080-4	左筆	II. 752-4	巨室	I.1188-4	市外	II. 860-1	布目	IV. 71-4
左右	IV. 474-3	左絲	IV. 473-3	巨帥	I.1190-2	市民	II. 978-1	布衣	IV. 71-1
左右	IV.1148-3	左勝	IV. 473-3	巨益	I.1178-3	市令	II.1169-2	布衣	IV. 717-1
左史	II. 720-3	左尊羅	II. 733-4	巨益	II. 598-1	市令正	I. 244-3	布衣	IV. 579-1
左仗	II. 736-2	左魏右望	II. 742-4	巨海	I.1178-4	市有	II. 824-2	布衣	IV. 776-2
左司	IV. 474-2	左備右備	II. 752-2	巨海	II. 404-2	市丞	II. 881-4	布衣	IV. 777-3
左史生	II. 726-1	左鞍貢府	IV. 474-2	巨財	I.1187-4	市行政	II. 856-2	布衣	IV. 778-1
左左立	II. 738-3	左牌腹白	IV. 474-2	巨砲	I.1192-4	市初	I. 242-2	布衣	IV. 787-4
左打色	IV. 473-3	左道	II. 734-3	巨眼	I.1179-2	市町	I. 248-4	布竹	IV. 71-2
左卍	IV. 474-3	左腹	II. 754-1	巨細	I.1187-4	市坊	II. 941-3	布帆	IV. 71-4
左曲	IV. 474-4	左腰	IV. 473-4	巨細	II. 475-1	市住民	II. 909-3	布帆	IV. 679-2
左向	IV. 474-4	左義長	II. 700-2	巨船	I.1190-4	市助役	II. 882-3	布羽目	IV. 71-3
左丞相	II. 730-3	左輔	II. 753-2	巨船	I.1192-4	市町村	II. 909-1	布役	IV. 71-4
左足	II. 733-3	左輔	II. 757-2	巨燈	I.1191-3	市役所	II.1039-1	布告	IV. 622-1
左利	IV. 473-4	左舞	II. 753-2	巨童	I.1192-2	市兵衛梨子地	I. 248-2	布志名襪	IV. 629-1
左折	IV. 474-4	左撲射	II. 757-2	巨費	I.1193-1	市兒	I. 239-2	布卷	IV. 71-4
左兵庫	II. 753-1	左鬮扇	IV. 473-3	巨富	I.1193-2	市阜	I. 244-4	布帛	IV. 678-4
左兵庫	IV. 474-2	左樂	II. 690-3	巨統	I.1186-2	市松	I. 248-4	布肩衣	IV. 71-1
左兵衛	II. 753-1	左選	II. 733-1	巨資	I.1188-1	市況	II. 850-1	布直垂	IV. 71-3
左兵衛尉	IV. 474-2	左様	IV. 473-4	巨威	I.1191-1	市政	II. 885-1	布流	II. 893-3
左岸	II. 697-4	左衛門	II. 775-1	巨萬	I.1193-4	市制	II. 885-1	布屋	IV. 71-4
左京	II. 702-1	左衛士府	II. 775-1	巨勢瀨	II. 507-4	市長	II. 908-3	布度	IV. 578-3
左官	II. 710-4	左衛士寄	IV. 474-2	巨漢	I.1179-2	市店	II. 926-2	布施	IV. 637-2
左官	II.1034-3	左様	IV. 474-4	巨魁	I.1186-2	市門	II. 986-1	布袴衣	IV. 71-1
左肩	II. 713-3	左辨官	II. 757-2	巨額	I.1187-3	市委員	II.1179-3	布泉鏡	IV. 70-4
左券	II. 713-3	左臂	II. 752-2	巨焚	I.1178-4	市姫	I. 247-1	布晒	IV. 71-2

布料	IV. 702-4	平山林	IV. 553-3	平作	IV. 727-4	平坡	IV. 555-2	平零	IV. 554-3
布差脚	IV. 71-2	平三郎	IV. 727-4	平豆	IV. 557-4	平袖	IV. 555-3	平塚	IV. 556-1
布帶	IV. 70-4	平土間	IV. 556-3	平役	IV. 558-3	平葺	IV. 555-3	平蕃	IV. 556-1
布帷	IV. 71-1	平心 (清心)	I.1188-2	平杆	IV. 725-1	平庭	IV. 556-4	平詰	IV. 556-2
布袴	IV. 71-2	平心	IV. 729-4	平均	IV. 725-3	平根	IV. 556-4	平靜	IV. 557-1
布袴	IV. 780-2	平仄	IV. 535-4	平沙	IV. 727-3	平針	IV. 557-1	平滑	IV. 726-4
布袋	IV. 71-3	平文	IV. 539-1	平沙	IV. 728-4	平紐	IV. 557-2	平準	IV. 729-3
布袋	IV. 641-3	平文	IV. 558-2	平足敷	IV. 551-3	平粉	IV. 557-3	平路	IV. 735-1
布袋	IV. 824-1	平文	IV. 734-2	平折敷	IV. 559-1	平骨	IV. 557-3	平話	IV. 735-1
布堀	IV. 71-4	平木	IV. 553-1	平尾燒	IV. 559-1	平高	IV. 723-4	平溫	IV. 735-2
布敷	IV. 619-4	平手	IV. 556-2	平形九曜	IV. 552-3	平航	IV. 723-4	平裝束	IV. 554-3
布設	IV. 638-4	平手	IV. 556-3	平角切角	IV. 555-2	平氣	IV. 725-2	平裝束	IV. 555-1
布陳	IV. 654-2	平日	IV. 556-4	平形冬瓜	IV. 552-3	平家	IV. 726-4	平燭枝	IV. 558-2
布屏風	IV. 71-3	平日	IV. 557-1	平身低頭	IV. 730-1	平原	IV. 727-1	平燭枝	IV. 558-2
布雲	IV. 35-3	平日	IV. 728-3	平定 (鎮-)	II. 922-2	平時	IV. 728-1	平圓板蓄器	IV. 731-3
布管	IV. 647-3	平水	IV. 730-1	平定	IV. 731-4	平射	IV. 729-1	平滿	IV. 539-1
布單	IV. 649-2	平方	IV. 732-4	平定	IV. 732-1	平案	IV. 730-4	平瘦	IV. 551-3
布毯	IV. 649-2	平方	IV. 733-2	平押	IV. 552-2	平脈	IV. 733-4	平銀	IV. 553-3
布裝機	IV. 71-2	平分	IV. 733-3	平金	IV. 552-4	平畔町	IV. 555-2	平筒	IV. 555-3
布運	IV. 645-3	平太刀	IV. 555-4	平金	IV. 553-3	平家作	IV. 558-3	平筒	IV. 730-4
布直	IV. 650-2	平元結	IV. 558-2	平膏	IV. 554-1	平唐門	IV. 552-4	平塵	IV. 556-1
布著物	IV. 71-1	平井筒	IV. 558-4	平待	IV. 554-3	平畫院	IV. 555-2	平囊	IV. 557-1
布流	IV. 71-1	平太鷲	IV. 731-1	平芝	IV. 554-4	平菜園	IV. 556-1	平囊	IV. 556-1
布製	IV. 71-2	平井新田錢 (常)	IV. 558-4	平坪	IV. 556-2	平旅館屋	IV. 537-1	平鉢	IV. 557-3
布旗	IV. 71-3	平世	III.1025-4	平卷	IV. 557-3	平側 (平仄)	IV. 535-4	平幕	IV. 557-3
布穀	IV. 622-1	平石	IV. 551-3	平附	IV. 557-4	平帶	IV. 552-2	平濠	IV. 735-1
布障子	IV. 71-2	平打	IV. 552-1	平松	IV. 557-4	平笠	IV. 552-3	平熊川	IV. 554-3
布穀鳥	IV. 680-3	平瓦	IV. 552-4	平門	IV. 553-2	平組	IV. 554-1	平精眼	IV. 555-2
布寶	IV. 70-4	平皿	IV. 554-4	平門	IV. 734-2	平野	IV. 556-4	平蜘蛛	IV. 554-1
布薔	IV. 71-2	平田	IV. 555-3	平門	IV. 734-2	平野	IV. 734-3	平蠅	IV. 557-3
布寫真	IV. 71-2	平包	IV. 556-1	平臥	IV. 726-3	平袴	IV. 557-1	平詩繪	IV. 557-3
布摩機	IV. 71-4	平目	IV. 558-1	平治	IV. 731-3	平振	IV. 557-1	平藥彈器	IV. 555-3
布機	IV. 71-3	平出	IV. 729-3	平直	IV. 732-1	平麥	IV. 727-4	平調	IV. 537-1
布頭巾	IV. 71-2	平生	IV. 730-2	平坂	IV. 733-2	平產	IV. 728-4	平戴	IV. 552-3
布麩	IV. 624-4	平正	IV. 730-2	平服	IV. 733-2	平常	IV. 729-4	平襪	IV. 554-3
布護	IV. 798-4	平且	IV. 731-2	平明	IV. 734-1	平鼓	IV. 729-4	平數	IV. 554-4
布護器	IV. 622-3	平平	IV. 733-3	平林	IV. 734-4	平頂	IV. 731-2	平緒	IV. 559-1
布澤	IV. 631-2	平民	IV. 733-4	平和	IV. 735-1	平頂山	IV. 731-4	平價	IV. 723-3
布麩機	IV. 71-2	平四目	IV. 553-3	平武者	IV. 55-1	平御名	IV. 552-2	平熱	IV. 732-3
平	III. 536-1	平尻箱	IV. 555-2	平油單	IV. 558-3	平假名	IV. 552-3	平盤	IV. 733-2
平	III. 536-2	平仕切場	IV. 556-4	平板敷	IV. 551-3	平章事	IV. 729-1	平磨古	IV. 554-2
平	III. 536-3	平甲斐絹	IV. 552-3	平底軌條	IV. 732-1	平連業	IV. 553-4	平稻妻	IV. 551-4
平	IV. 532-3	平安 (平)	III. 536-3	平安	IV. 551-2	平製袋	IV. 554-2	平龜	IV. 552-4
平	IV. 551-2	平安	IV. 722-4	平鸞	IV. 552-2	平清水機	IV. 553-1	平頸	IV. 554-1
平	IV. 552-4	平字	IV. 534-4	平冠	IV. 552-4	平研壽繪	IV. 556-3	平精	IV. 554-3
平	IV. 555-3	平米	IV. 554-3	平首	IV. 554-1	平等	IV. 537-1	平橋	IV. 555-4
平	IV. 555-4	平地	IV. 555-4	平面	IV. 556-2	平等	IV. 732-2	平橋	IV. 557-1
平	IV. 556-1	平地	IV. 536-1	平面	IV. 734-1	平絲	IV. 551-4	平橋	IV. 557-4
平	IV. 556-3	平地	IV. 731-3	平屋	IV. 558-2	平街	IV. 533-4	平衡	IV. 723-4
平	IV. 557-3	平耳	IV. 537-4	平砂	IV. 727-3	平強	IV. 554-4	平靜	IV. 730-2
平	IV. 557-4	平伏	IV. 564-1	平信	IV. 729-4	平衆	IV. 555-1	平頭	IV. 732-2
平	IV. 558-1	平伏	IV. 733-3	平垣	IV. 731-2	平衆	IV. 556-3	平藥	IV. 733-2
平	IV. 558-3	平夷	IV. 723-1	平垣	IV. 733-4	平場	IV. 557-1	平靜幅	IV. 729-1
平	IV. 722-4	平行	IV. 723-4	平罪眼	IV. 555-2	平筆	IV. 557-3	平擊	IV. 535-1
平	IV.1059-4	平曲	IV. 725-3	平胃散	IV. 735-1	平盛	IV. 558-2	平擊	IV. 535-3
平	IV.1053-1	平年	IV. 732-3	平創機	IV. 727-4	平視	IV. 558-4	平謝	IV. 551-3
平一面	III. 536-1	平百姓	IV. 557-2	平胡藤	IV. 538-3	平視	IV. 728-1	平露	IV. 556-2
平一面	IV. 551-3	平江帶	IV. 444-4	平創機械	IV. 554-2	平然	IV. 730-3	平露	IV. 556-3
平人	IV. 537-2	平江帶	IV. 571-1	平討	IV. 552-1	平復	IV. 733-3	平調	IV. 726-4
平人	IV. 730-1	平江帶	IV. 552-3	平釜	IV. 552-4	平雁股	IV. 552-4	平識	IV. 552-2
平人	IV. 732-3	平年寄	IV. 556-3	平栗	IV. 554-2	平象眼	IV. 534-3	平障	IV. 552-3
平十郎結	IV. 728-4	平羽二重	IV. 557-1	平桁	IV. 554-2	平鈞	IV. 539-4	平數	IV. 555-2
平士	IV. 727-4	平角	IV. 552-3	平座	IV. 554-3	平飯	IV. 551-4	平數	IV. 556-4
平凡	IV. 733-4	平角	IV. 724-3	平座	IV. 727-3	平飽	IV. 552-4	平額	IV. 537-2
平大名	IV. 555-3	平貝	IV. 552-4	平鳥	IV. 554-4	平絹	IV. 553-2	平禮	IV. 563-1
平川形	IV. 552-4	平政	IV. 555-3	平坑	IV. 554-4	平絹	IV. 727-1	平禮	IV. 563-2
		平作	IV. 556-1	平城	IV. 555-1	平極	IV. 554-2	平禮	IV. 734-3

平體	IV. 734-4	弘大	II. 387-3	打切	I. 398-3	打明	IV. 659-4	打摺	IV. 661-1
平鬮	IV. 727-1	弘尻箱	IV. 566-3	打切	IV. 657-2	打板	I. 395-1	打捨	I. 400-1
平懸	IV. 734-3	弘法	II. 83-3	打爪	I. 401-4	打板	III. 659-2	打藤	I. 400-2
平懸筋	I. 232-3	弘法——	II. 397-1	打止	I. 402-4	打枝	I. 396-1	打藤	I. 410-1
平瀝	IV. 555-2	弘前人形	IV. 565-3	打火	I. 406-1	打肩	I. 397-2	打藤	I. 413-2
平懸	IV. 726-3	弘軒	II. 566-4	打水	I. 407-2	打金	I. 397-2	打藤	I. 413-3
平懸	IV. 735-2	弘通	II. 57-2	打分	I. 408-3	打金	I. 398-3	打連	I. 401-4
平顯山	IV. 732-2	弘經	II. 11-1	打手	I. 414-3	打返	I. 397-4	打誂	I. 402-4
平懸鮑	IV. 552-1	弘壽殿 (弘壽殿)	II. 414-3	打太刀	I. 400-4	打杵	I. 398-2	打梨	I. 403-1
平懸鮑	IV. 552-2	弘壽	II. 36-3	打水干	I. 400-2	打屈	I. 398-4	打荷	I. 403-1
平懸	IV. 552-3	弘遊	II. 401-3	打手切	IV. 660-4	打垂	I. 400-4	打實	I. 403-2
平羅法	IV. 732-1	弘毅	II. 373-4	打手折	I. 401-1	打附	I. 401-2	打筭	I. 405-1
		弘微殿	II. 373-4	打手繼	IV. 660-4	打附	I. 401-3	打寄	I. 403-2
		弘微殿	II. 414-3	打石	I. 395-1	打附	I. 414-4	打寄	I. 403-3
幼	I. 275-3			打出	I. 395-2	打附	IV. 661-2	打毬	III. 462-3
幼	I. 276-2			打出	I. 400-3	打取	I. 402-4	打籠中 (手拭)	III. 526-3
幼	I. 277-1	弗	III. 553-3	打出	I. 401-2	打始	I. 405-1	打御衣	I. 396-2
幼	I. 488-1	弗	III. 1101-3	打出	I. 401-4	打始	I. 405-2	打球樂	III. 426-4
幼	IV. 1612-4	弗	III. 1101-4	打出	I. 400-4	打果	I. 405-2	打絲	I. 395-3
幼	IV. 1613-2	弗化水素	IV. 657-4	打立	I. 413-4	打放	I. 405-2	打越	I. 399-1
幼	IV. 1613-3	弗匣	III. 1101-4	打立	I. 405-2	打放	I. 405-3	打越	I. 399-2
幼	IV. 1613-4	弗相場	III. 559-1	打外	I. 406-2	打放	IV. 653-1	打越	I. 399-3
幼子	I. 490-2	弗相場	III. 1101-3	打札	I. 407-3	打拂	I. 405-4	打絕	I. 400-2
幼子	IV. 1613-3	弗素	IV. 660-2	打目	I. 408-1	打拂	IV. 662-2	打絕	I. 400-4
幼女	I. 491-2			打矢	I. 413-3	打臥	I. 406-2	打散	I. 401-1
幼少	I. 491-1	物利天	III. 447-1	打田	III. 656-2	打松	I. 406-4	打散	IV. 661-1
幼心	IV. 1613-3			打打	IV. 661-1	打招	I. 406-4	打開	I. 406-2
幼友邊	IV. 1613-4	必	I. 878-1	打占	I. 405-2	打廻	I. 407-1	打渡	I. 408-4
幼主	I. 490-3	必	I. 878-2	打外方	I. 401-1	打物	I. 407-4	打割	I. 409-1
幼生	IV. 1613-2	必	IV. 432-1	打打擲	IV. 652-1	打服	I. 415-2	打棄	I. 414-2
幼立	IV. 1613-4	必用	IV. 485-2	打打擲	I. 394-3	打拔	IV. 653-2	打棄	I. 414-3
幼目	IV. 1613-4	必死	IV. 481-1	打合	I. 394-4	打柄	I. 396-1	打替	I. 414-4
幼年	I. 491-3	必至	IV. 481-1	打合	I. 395-1	打首	I. 393-1	打診	III. 483-4
幼名	I. 492-1	必定	IV. 483-3	打有	I. 397-2	打飛	IV. 662-1	打裂	IV. 658-4
幼名	IV. 1613-4	必要	IV. 482-2	打交	I. 406-4	打流	IV. 717-1	打替手	I. 397-4
幼君	I. 489-3	必義	IV. 482-2	打交	I. 398-2	打拍	I. 394-3	打當	I. 394-3
幼沖	I. 491-2	必謙	IV. 482-2	打衣	I. 399-2	打馬	I. 395-4	打置	I. 396-2
幼弟	I. 491-2	必領	IV. 481-4	打込	I. 399-3	打起	I. 396-2	打落	I. 396-2
幼言葉	IV. 1613-3	必勝	IV. 482-1	打込	IV. 651-3	打缺	I. 396-3	打鉤	I. 396-3
幼芽	I. 488-4	必然	IV. 482-3	打込	IV. 658-2	打缺	IV. 656-3	打蓮	I. 397-2
幼兒	I. 490-2	必無	IV. 485-1	打込	IV. 653-3	打紙	I. 397-4	打蓮	I. 397-3
幼兒	IV. 1613-2	必携	IV. 480-1	打込	IV. 820-2	打粟	I. 398-4	打蓮	I. 401-1
幼育	IV. 1613-4	必滅	IV. 485-2	打込	I. 400-3	打消	I. 399-1	打蓮	IV. 661-1
幼孩	I. 488-4	必需	IV. 482-1	打竹	I. 401-2	打粉	I. 399-1	打傷	I. 398-2
幼音	I. 490-2	必罰	IV. 484-2	打次	I. 405-4	打倒	I. 400-4	打碎	I. 398-3
幼姿	IV. 1613-4	必讀	IV. 484-1	打早	I. 406-3	打倒	IV. 660-4	打碎	III. 479-4
幼氣	I. 277-1			打任	I. 407-2	打根	I. 403-2	打解	I. 398-3
幼氣	IV. 1613-3	戊	III. 793-2	打尙文	I. 405-3	打眼	I. 403-2	打解	I. 402-2
幼根	I. 489-4	戊夜	IV. 340-2	打羽振	I. 395-3	打除	I. 404-1	打解	I. 402-3
幼弱	I. 490-3			打言	I. 397-3	打紐	I. 406-2	打毀	I. 399-2
幼振舞	IV. 1613-4	打	I. 393-4	打更	I. 398-3	打破	I. 408-2	打毀	IV. 651-3
幼童	I. 491-3	打	I. 394-1	打杖	I. 401-4	打破	III. 523-4	打過	I. 400-1
幼稚	I. 296-4	打	I. 409-2	打杖	I. 402-3	打納	I. 409-1	打質	I. 401-2
幼稚	I. 345-4	打	I. 409-4	打床	I. 404-2	打株	I. 411-2	打殿	I. 402-3
幼稚	I. 491-2	打	III. 350-4	打延	I. 405-3	打袴	I. 413-4	打墳	I. 405-3
幼遊	IV. 1613-2	打	III. 653-4	打延	I. 406-2	打海老	I. 396-1	打跨	I. 406-4
幼遊氣	I. 296-4	打	III. 657-4	打步	I. 407-1	打眠衣	III. 553-4	打亂	I. 407-2
幼穰	I. 277-3	打	IV. 654-2	打豆	I. 407-1	打給	I. 394-3	打群	I. 407-3
幼駒	I. 489-3	打入	I. 395-3	打見	I. 407-1	打帶	I. 396-2	打鼓	III. 478-3
幼學	I. 489-1	打刀	I. 397-2	打身	I. 408-3	打掛	I. 396-4	打電	III. 517-1
幼蟲	I. 491-2	打上	I. 394-2	打別	I. 409-1	打掛	IV. 656-3	打碑	III. 553-3
		打上	I. 394-3	打折	I. 409-1	打斬	I. 398-3	打櫛枝	I. 408-1
弁天 (只管)	IV. 470-2	打上	I. 404-2	打扮	III. 540-1	打殺	I. 399-3	打網	I. 391-3
		打上	I. 408-2	打投	IV. 717-1	打殺	IV. 651-3	打網	I. 395-1
弘	IV. 565-1	打上	IV. 650-4	打身流	I. 417-1	打殺	IV. 658-3	打鏡	I. 395-1
弘	IV. 565-2	打方	I. 397-2	打折敷	I. 409-1	打殺	I. 400-1	打鏡	I. 397-3
弘	IV. 565-4	打木	I. 398-1	打明	I. 394-2	打摺	I. 400-2	打開	I. 398-1
弘	IV. 563-1	打切	I. 398-2	打明	I. 394-3	打摺			

打開	I. 398-2	札入	II. 736-4	本生	IV. 852-1	本府	IV. 857-1	本船	IV. 852-2
打鳴	I. 403-1	札山	IV. 648-4	本田	IV. 854-4	本服	IV. 857-2	本船	IV. 857-3
打裳	I. 407-4	札打	IV. 643-3	本犯	IV. 856-4	本肥	IV. 857-2	本船	IV. 1150-1
打遣	I. 408-2	札辻	IV. 617-1	本本	IV. 858-1	本政	IV. 858-2	本堂	IV. 853-2
打綿	I. 414-2	札守	IV. 648-3	本白	IV. 1149-1	本命	IV. 858-3	本部	IV. 857-1
打算	I. 408-4	札改	IV. 641-3	本立	IV. 1149-2	本命	IV. 858-4	本笛	IV. 857-2
打鏢子	III. 430-2	札所	IV. 645-1	本田瓜	IV. 853-3	本物	IV. 859-1	本寮	IV. 858-2
打詩桶	I. 401-4	札附	IV. 645-4	本立寺	IV. 860-2	本門	IV. 859-2	本祭	IV. 858-2
打綿機	I. 406-4	札物	IV. 645-4	本瓦葺	IV. 847-2	本來	IV. 860-1	本務	IV. 858-4
打爵	III. 555-4	札紙	IV. 644-1	本有	IV. 846-4	本拍子	IV. 1150-1	本國持	IV. 848-1
打敷	I. 398-2	札差	IV. 644-4	本印	IV. 847-2	本奉行	IV. 857-2	本途帳	IV. 855-3
打敷	I. 398-4	札鈔	IV. 649-2	本曲	IV. 847-4	本直段	IV. 856-1	本陰七寶	IV. 847-2
打敷	I. 399-4	札座	II. 738-2	本刑	IV. 848-4	本金庫	IV. 847-4	本陰桔梗	IV. 847-2
打敷	I. 403-4	札配	IV. 644-2	本旨	IV. 850-2	本紀	IV. 847-3	本淨瑠璃	IV. 850-4
打盤	I. 496-1	札遣	II. 740-3	本寺	IV. 850-2	本科	IV. 848-1	本尊	IV. 814-3
打鑊	I. 406-1	札賣	IV. 643-4	本字	IV. 850-2	本省	IV. 850-4	本尊	IV. 853-1
打徹	I. 406-3	札願	II. 747-4	本式	IV. 850-2	本則	IV. 852-4	本唄	IV. 846-2
打餅	I. 409-1	札願	IV. 644-1	本色	IV. 851-2	本染	IV. 853-1	本替	IV. 847-2
打踏	I. 409-1	札錢	IV. 645-1	本色	IV. 1147-4	本樽	IV. 855-2	本隈	IV. 848-1
打撲	III. 541-1			本多	IV. 853-1	本替	IV. 856-1	本問	IV. 849-1
打絛	IV. 661-1	本	(文-)	本宅	IV. 853-3	本屋	IV. 859-2	本礎	IV. 850-1
打鼓	IV. 717-1	本	IV. 682-3	本地	IV. 853-4	本流	IV. 860-1	本然	IV. 852-3
打鼓	IV. 845-4	本	IV. 846-1	本年	IV. 856-2	本拍	IV. 1147-4	本訴	IV. 852-3
打鼓	I. 398-1	本	IV. 846-1	本年	IV. 856-2	本拍	IV. 1148-3	本降	IV. 852-4
打鮑	I. 394-4	本	IV. 855-4	本帆	IV. 857-3	本降	IV. 1149-4	本備	IV. 1149-1
打鮑	I. 400-1	本	IV. 1147-1	本名	IV. 858-3	本矧	IV. 1149-4	本備	IV. 853-3
打鮑	I. 400-1	本	IV. 1147-3	本名	IV. 858-4	本相撲	IV. 851-4	本裁	IV. 853-3
打鮑	I. 405-1	本	IV. 1149-2	本任地	IV. 856-1	本紅櫻	IV. 857-3	本舖	IV. 853-3
打鮑	I. 399-4	本	IV. 1150-4	本任所	IV. 856-1	本重藤	IV. 1148-4	本朝	IV. 854-3
打擊	III. 474-2	本	IV. 855-4	本任者	IV. 856-1	本祖	III. 1068-3	本等	IV. 855-2
打覆	I. 396-2	本人	IV. 855-4	本系	IV. 848-4	本家	IV. 796-3	本官	IV. 855-3
打覆	I. 397-4	本二階	IV. 854-2	本志	IV. 850-2	本家	IV. 848-3	本場	IV. 856-3
打覆	I. 396-2	本丁場石	IV. 849-2	本東	IV. 852-4	本家	IV. 846-2	本復	IV. 857-2
打覆	I. 396-3	本子	IV. 850-2	本谷	IV. 853-3	本格	IV. 847-1	本管	IV. 1149-4
打覆	I. 396-3	本子	IV. 849-3	本床	IV. 855-3	本氣	IV. 847-3	本勝手	IV. 847-2
打覆	I. 400-4	本才	IV. 850-1	本邦	IV. 856-3	本官	IV. 847-4	本場所	IV. 856-4
打覆	III. 656-3	本山	IV. 855-2	本坊	IV. 857-2	本富	IV. 1150-3	本問流	IV. 858-3
打覆	I. 398-2	本山	IV. 858-3	本佛	IV. 857-2	本拳	IV. 849-1	本普請	IV. 857-2
打覆	I. 402-1	本土	IV. 850-2	本龜	IV. 859-1	本根	IV. 849-3	本隆寺派	IV. 860-2
打覆	I. 403-1	本丸	IV. 849-3	本牢	IV. 860-1	本座	IV. 849-3	本補地頭	IV. 857-4
打覆	I. 396-3	本三重	IV. 849-1	本位	IV. 860-3	本草	IV. 849-4	本錦昆布	IV. 1149-1
打覆	I. 401-2	本小松石	IV. 850-2	本村	IV. 1150-3	本紙	IV. 850-2	本郷 (國元)	II. 65-3
打覆	I. 401-4	本月	IV. 850-3	本住所	IV. 854-2	本師	IV. 850-2	本郷 (本國)	IV. 1149-2
打覆	I. 405-4	本支	IV. 855-4	本初子午線	IV. 851-3	本師	IV. 850-4	本意	IV. 776-1
打覆	I. 399-3	本日	IV. 851-4	本妙法華宗	IV. 859-1	本城	IV. 851-1	本意	IV. 846-3
打覆	I. 414-4	本日	IV. 854-2	本居	IV. 434-3	本迹	IV. 851-1	本義	IV. 847-3
打覆	I. 406-1	本心	IV. 854-3	本居	IV. 847-4	本書	IV. 854-2	本會	IV. 848-1
斥言	III. 165-1	本手	IV. 856-3	本官	IV. 848-2	本茶	IV. 856-2	本業	IV. 849-1
斥候	III. 165-1	本天	IV. 1145-1	本卦	IV. 848-3	本茶	IV. 854-2	本業	IV. 849-1
斥逐	III. 170-3	本方	IV. 1150-1	本妻	IV. 849-3	本陣	IV. 854-2	本源	IV. 849-1
且 (朝-)	I. 57-1	本方	IV. 1150-1	本妻	IV. 849-3	本陣	IV. 856-2	本罪	IV. 849-4
且	III. 566-1	本夫	IV. 857-1	本妻	IV. 1149-2	本陣	IV. 857-3	本葬	IV. 849-4
且夕	III. 580-1	本分	IV. 857-3	本始	IV. 850-2	本陣	IV. 858-2	本當	IV. 853-2
且方	III. 568-2	本文	IV. 859-1	本社	IV. 850-3	本眞	IV. 858-2	本當	IV. 855-2
且日	III. 576-2	本元	IV. 839-1	本性	IV. 850-3	本紋	IV. 859-2	本道	IV. 853-2
且那	III. 585-4	本本	IV. 1148-1	本性	IV. 850-4	本院	IV. 860-4	本語	IV. 854-3
且那	III. 586-2	本公事	IV. 849-1	本所	IV. 852-1	本荒	IV. 1147-3	本語	IV. 1149-2
且明	III. 599-2	本公事	IV. 837-1	本所	IV. 851-2	本株券	IV. 847-2	本殿	IV. 854-4
且座	III. 578-3	本天龍絨	IV. 855-3	本所	IV. 852-3	本破風	IV. 856-4	本塗	IV. 856-1
且過	III. 571-1	本戶馬鬚機	I. 153-1	本店	IV. 852-1	本高宮	IV. 853-3	本腹	IV. 856-4
且暮	III. 589-2	本末 (在狀)	IV. 856-4	本店	IV. 853-3	本時鳥	IV. 1150-2	本聲	IV. 857-2
札	II. 736-3	本末	IV. 858-2	本知	IV. 854-4	本海道	IV. 847-1	本藥	IV. 1149-4
札	II. 747-3	本末	IV. 1149-1	本邸	IV. 853-4	本神樂	IV. 847-2	本裝束	IV. 850-4
札	IV. 641-1	本玉	IV. 847-4	本直	IV. 854-3	本貫	IV. 848-2	本解狀	IV. 849-1
札	IV. 684-1	本石	IV. 849-2	本直	IV. 855-4	本圖	IV. 849-2	本跡卷	IV. 856-4
札	IV. 686-3	本司	IV. 850-2	本法	IV. 856-1	本圖	IV. 1149-2	本傳馬	IV. 855-2
札	IV. 714-4	本主	IV. 851-1	本非	IV. 856-4	本參	IV. 850-1	本試驗	IV. 850-3
					IV. 857-1	本宿	IV. 851-1	本歌	IV. 847-1

本歌	IV.1147-4	末子	IV.279-4	末管	III.80-3	未給	IV.963-1	正且	III.110-2
本種	IV.847-2	末子	IV.906-1	末項	IV.903-3	未進	IV.971-2	正犯	III.117-2
本監	IV.847-2	末工	III.80-1	末期	IV.905-1	未然	IV.974-3	正立	III.126-3
本署	IV.851-2	末女	III.80-4	末期	IV.905-4	未發	IV.1015-1	正四面體	III.102-2
本營	IV.852-1	末女	IV.284-3	末筆	IV.909-1	未會	IV.1114-3	正四角	II.999-1
本說	IV.852-2	末大	IV.906-4	末葉	I.453-2	未會有	IV.974-4	正米	II.1026-4
本綴	IV.855-3	末木	I.454-4	末葉	I.463-3	未發記	IV.1006-2	正行	III.88-2
本韻	IV.858-2	末方	III.80-1	末葉	III.80-3	未詳	IV.970-3	正字	III.100-4
本幕	IV.858-2	末方	III.80-4	末葉	IV.273-3	未遂	IV.973-1	正式	III.101-2
本槍	IV.859-4	末末	III.80-1	末葉	IV.903-2	未著	IV.984-3	正色	III.104-1
本領	IV.860-2	末生	III.80-2	末商	IV.273-3	未滿	IV.1018-1	正妃	III.117-2
本詩繪	IV.858-2	末世	IV.282-1	末商	IV.903-2	未聞	IV.1022-4	正多角形	III.109-4
本製編編	IV.852-1	末世	IV.906-3	末路	IV.291-3	未製品	IV.973-3	正多面體	III.110-2
本影	IV.846-4	末代	IV.283-1	末路	IV.911-3	未熟	IV.970-4	正多邊形	III.110-1
本緣	IV.846-4	末代	IV.906-4	末運	IV.903-2	未濟	IV.1036-4	正身	II.673-1
本儀	IV.847-3	末光	IV.277-2	末端	IV.907-2	未濟	IV.968-1	正身	II.1010-2
本毅	IV.849-2	末寺	IV.906-1	末端	IV.907-2	未濟	IV.968-1	正志	II.993-2
本教	IV.850-3	末年	IV.907-4	末端	III.80-2	未醬	IV.974-3	正志	II.1032-1
本歌	IV.1148-4	末伏	IV.909-2	末節	III.80-3		II.987-4	正位	III.129-3
本質	IV.850-3	末成	I.453-1	末節	IV.906-4	正	III.488-3	正役	III.86-4
本服	IV.852-2	末男	III.80-2	末輩	IV.908-1	正	IV.886-3	正角	III.88-4
本箱	IV.853-2	末男	IV.286-3	末輩	III.28-3	正	IV.488-4	正系	III.94-1
本節	IV.856-4	末男	IV.907-4	末學	IV.274-3	正	IV.887-3	正決	III.94-4
本舖	IV.857-2	末技	IV.276-2	末學	IV.903-4	正	IV.887-4	正政	III.96-2
本論	IV.857-3	末技	IV.905-1	末禮	I.453-4	正	IV.888-1	正政	III.96-4
本調子	IV.860-3	末弟	IV.285-1	末額	IV.869-3	正	IV.1615-1	正坐	III.100-2
本樣色	IV.854-3	末弟	IV.907-3	末額	IV.903-3	正丁	II.1015-4	正志	III.102-4
本顯	IV.859-3	末弟	IV.910-4	末額	IV.277-4	正丁	III.111-2	正谷	III.117-2
本籌	IV.846-4	末附	IV.911-3	末藝	IV.905-3	正人	III.104-4	正兵	III.119-4
本器	IV.847-1	末季	III.80-1	末藝	IV.282-4	正八面體	III.116-4	正成流	IV.887-3
本據	IV.847-2	末卷	IV.276-2	末	I.321-4	正八面體	II.1021-3	正金	III.995-3
本精	IV.847-4	末事	IV.905-3	未	I.322-1	正十二面體	III.102-2	正直	III.112-1
本親	IV.849-4	末事	IV.906-2	未	IV.481-2	正二十面體	III.115-4	正直	III.112-1
本戰	IV.851-4	末社	IV.909-3	未	IV.894-3	正子	II.1004-2	正念	II.1020-2
本膳	IV.852-2	末法	III.80-1	未	IV.895-3	正大	III.109-1	正法	II.1021-3
本謀	IV.852-2	末始	I.454-3	未	IV.1036-4	正大	III.111-4	正法	II.1026-2
本機	IV.857-3	末枯	I.454-4	未了	IV.1096-1	正土	IV.887-4	正法	III.117-1
本器	IV.859-3	末枯	I.458-2	未了	IV.1096-1	正三角	III.99-1	正物	II.1024-3
本營	IV.860-2	末期	I.458-2	未了	IV.1011-4	正三角	III.996-4	正物	II.1027-2
本槍	IV.1148-4	末期	III.80-3	未了	IV.477-1	正月	II.1001-1	正命	II.1027-2
本職	IV.846-4	末者	III.80-2	未了	IV.516-2	正午	II.1019-3	正味	III.120-4
本職	IV.851-2	末者	IV.291-1	未了	IV.1014-4	正日	II.1028-2	正味	III.92-3
本職	IV.853-4	末流	IV.910-4	未了	IV.964-3	正文	III.119-3	正官	III.95-2
本職	IV.848-2	末流	IV.905-4	未了	IV.481-3	正文	III.104-3	正刻	III.96-3
本職	IV.855-4	末流	IV.908-1	未了	IV.961-4	正文	III.107-1	正刻	III.96-4
本職	IV.1147-4	末重	I.455-4	未刊	IV.970-3	正文	III.111-4	正使	III.99-4
本職	IV.851-2	末重	III.79-4	未刊	IV.969-2	正文	III.116-2	正事	III.100-3
本職	IV.847-1	末重	IV.273-3	未刊	IV.969-2	正文	III.117-3	正東	III.114-2
本職	IV.852-1	末重	IV.903-4	未刊	IV.969-2	正文	II.1001-4	正服	III.118-4
本職	IV.852-1	末重	IV.905-3	未刊	IV.965-2	正文	III.118-1	正門	III.122-3
本職	IV.852-4	末重	IV.282-1	未刊	IV.965-3	正文	IV.887-2	正板	IV.886-3
本職	IV.860-1	末重	IV.906-4	未刊	IV.966-1	正文	III.117-2	正長石	III.111-3
本職	IV.849-1	末重	IV.282-4	未刊	IV.973-2	正文	III.117-2	正長岩	III.111-3
本職	IV.853-1	末重	IV.906-4	未刊	IV.525-4	正文	III.96-2	正始音	III.102-1
本職	IV.847-4	末重	IV.906-3	未刊	IV.1022-1	正文	II.1017-2	正待從	III.101-3
本職	I.467-4	末重	I.455-1	未刊	IV.982-2	正文	II.1029-2	正客	II.995-2
本職	I.499-4	末重	III.79-4	未刊	IV.1006-1	正文	II.1024-2	正客	III.88-3
本職	III.79-2	末重	III.79-4	未刊	IV.1015-2	正文	II.1025-2	正信	II.1010-2
本職	IV.249-1	末重	IV.906-3	未刊	IV.1035-2	正文	II.1026-3	正信	III.104-3
本職	IV.903-1	末重	I.455-1	未刊	IV.969-3	正文	II.1026-3	正風	II.1023-3
本職	III.80-1	末重	III.80-2	未刊	IV.1010-3	正文	III.120-3	正面	II.1028-1
本職	III.80-3	末重	IV.278-4	未刊	IV.969-3	正文	II.1027-4	正面	III.122-2
本職	III.79-4	末重	IV.280-2	未刊	IV.968-1	正文	IV.888-2	正面	IV.914-1
本職	III.79-4	末重	IV.906-4	未刊	IV.974-1	正文	III.99-4	正音	III.87-2
本職	I.467-4	末重	III.16-2	未刊	IV.1625-1	正文	III.100-2	正秋	III.101-1
本職	I.499-4	末重	III.80-1	未刊	IV.970-4	正文	III.103-3	正室	III.101-4
本職	III.79-2	末重	III.80-2	未刊	IV.937-4	正文	III.106-1	正則	III.108-1
本職	IV.249-1	末重	III.80-2	未刊					

正派	Ⅲ. 116-1	正電氣	Ⅲ. 113-4	母甲斐	Ⅳ. 321-1	民治	Ⅳ. 1039-3	水居	Ⅱ. 581-4
正貢	Ⅲ. 118-2	正傳節	Ⅱ. 1017-2	母后	Ⅳ. 322-1	民俗	Ⅳ. 1039-4	水雨	Ⅳ. 412-2
正律	Ⅲ. 126-3	正慶 (大零)	Ⅰ. 611 1	母后	Ⅳ. 799-1	民法	Ⅳ. 1039-4	水雨	Ⅳ. 451 1
正柱體	Ⅲ. 111-4	正慶	Ⅲ. 104-2	母字	Ⅳ. 323-1	民林	Ⅳ. 1040-3	水河	Ⅳ. 548-4
正風體	Ⅲ. 118-4	正銀	Ⅱ. 995 4	母衣	Ⅳ. 843-3	民定憲法	Ⅳ. 1039-3	水金寺	Ⅱ. 581-1
正風遼州流	Ⅲ. 118-4	正象	Ⅱ. 1003-2	母良	Ⅰ. 649-1	民俗	Ⅳ. 1039-2	水屋	Ⅱ. 581-3
正株	Ⅱ. 993-1	正精	Ⅱ. 1011-4	母君	Ⅳ. 322-2	民度	Ⅳ. 1039 4	水柱	Ⅲ. 829-2
正氣	Ⅱ. 993-3	正嫡	Ⅱ. 1016-1	母弟	Ⅳ. 824-1	民風	Ⅳ. 1039-4	水柱	Ⅳ. 549-3
正氣	Ⅲ. 89-3	正嫡	Ⅲ. 111-3	母孝行	Ⅳ. 320-4	民屋	Ⅳ. 1040-3	水室	Ⅳ. 525-2
正氣	Ⅲ. 488-4	正嫡	Ⅲ. 112-4	母法	Ⅳ. 881-3	民約說	Ⅳ. 1040 2	水室	Ⅳ. 549-1
正眞	Ⅱ. 1010-3	正銘	Ⅱ. 1027-4	母屋	Ⅰ. 648-4	民約憲法	Ⅳ. 1040-2	水面	Ⅳ. 531-1
正眞	Ⅲ. 104-3	正偽	Ⅲ. 90-1	母屋	Ⅳ. 1167-4	民草	Ⅲ. 552-4	水炭	Ⅳ. 549-2
正院	Ⅱ. 1032-2	正誤	Ⅲ. 96-1	母者 (ははぢや)	Ⅳ. 323 3	民烟	Ⅳ. 1037-4	水砂糖	Ⅱ. 581-1
正格	Ⅲ. 88-4	正實	Ⅲ. 102-1	母音	Ⅳ. 777-1	民家	Ⅳ. 1038-1	水海	Ⅳ. 548-4
正訓	Ⅲ. 94-1	正實	Ⅲ. 118 1	母胎	Ⅳ. 814-4	民財	Ⅳ. 1038-1	水原	Ⅳ. 549-1
正倉	Ⅲ. 97-1	正夢	Ⅳ. 888-3	母者人 (ははぢやひと)	Ⅳ. 323-3	民情	Ⅰ. 754-4	水梅	Ⅱ. 581-1
正射	Ⅲ. 98-1	正算司	Ⅱ. 1004-1	母者番 (ははぢやがもの)	Ⅳ. 323-3	民庶	Ⅳ. 1038-4	水莓	Ⅱ. 581-1
正射	Ⅲ. 102-3	正誕生日	Ⅱ. 1015-2	母者者 (ははぢやもの)	Ⅳ. 323-3	民設	Ⅳ. 1039-2	水魚	Ⅳ. 568-4
正壽	Ⅲ. 103-4	正總一	Ⅱ. 1018-3	母者者 (ははぢやもの)	Ⅳ. 323-3	民族	Ⅳ. 1039-2	水野	Ⅳ. 549 2
正員	Ⅲ. 129-4	正總	Ⅲ. 115-1	母馬	Ⅳ. 323-3	民醫	Ⅳ. 1039-4	水野	Ⅳ. 549-3
正醫院	Ⅱ. 1003-3	正價	Ⅲ. 87-2	母馬	Ⅳ. 320 3	民部官	Ⅳ. 1039 4	水堆石	Ⅳ. 549-2
正眼	Ⅲ. 89 3	正確	Ⅲ. 88 4	母宮	Ⅳ. 324-1	民部省	Ⅲ. 552-4	水臺	Ⅳ. 548-4
正眼	Ⅳ. 888-2	正樂	Ⅲ. 88-4	母校	Ⅳ. 788-1	民部省	Ⅲ. 1143-4	水結	Ⅳ. 549-1
正貨	Ⅲ. 91-4	正義	Ⅲ. 90 2	母倉日	Ⅳ. 801-1	民部省	Ⅳ. 1040-1	水菓子	Ⅱ. 581-1
正教	Ⅲ. 94-2	正誼	Ⅲ. 90-2	母倉日	Ⅳ. 801-1	民部省	Ⅳ. 1040-1	水菓子	Ⅱ. 581-1
正斜	Ⅲ. 102-3	正劇	Ⅲ. 94-3	母御	Ⅳ. 322 4	民部卿	Ⅲ. 552-4	水滑	Ⅱ. 581-2
正堂	Ⅲ. 109-3	正寫	Ⅲ. 102 3	母園	Ⅳ. 799-1	民部卿	Ⅲ. 1143-4	水結	Ⅱ. 581-2
正條	Ⅲ. 112-4	正數	Ⅲ. 105-3	母堂	Ⅳ. 815-3	民部卿	Ⅳ. 1039-4	水結	Ⅳ. 548-4
正副	Ⅲ. 118-4	正調	Ⅲ. 112-4	母堂	Ⅳ. 815-3	民部卿	Ⅳ. 1039-4	水結	Ⅳ. 549-1
正理	Ⅲ. 125-4	正編	Ⅲ. 120-2	母御子	Ⅳ. 324-1	民間	Ⅳ. 1037 4	水塊	Ⅳ. 549-1
正偏知	Ⅱ. 1026-2	正論	Ⅲ. 129-2	母御息所	Ⅳ. 324-2	民衆	Ⅳ. 1038 4	水葡萄	Ⅱ. 581 3
正符號	Ⅲ. 113 4	正遷宮	Ⅱ. 1013-1	母無子	Ⅳ. 323 4	民訴	Ⅳ. 1039-2	水蜜	Ⅱ. 581-3
正編號	Ⅱ. 1026-2	正親一	Ⅰ. 600-3	母喰鳥	Ⅳ. 322-3	民費	Ⅳ. 1039-4	水蜜柑	Ⅱ. 581-3
正稅	Ⅱ. 1011-4	正簪	Ⅲ. 98-2	母樣	Ⅰ. 736-4	民意	Ⅳ. 1037-4	水菊菊	Ⅱ. 581-1
正稅	Ⅲ. 106-3	正戰	Ⅲ. 107-3	母樣	Ⅳ. 323-1	民業	Ⅳ. 1038-1	水蜜	Ⅱ. 581-1
正統	Ⅱ. 1017-4	正親司	Ⅰ. 601-1	母儀	Ⅳ. 789 3	民醫	Ⅳ. 1039-3	水餅	Ⅱ. 581-2
正統	Ⅲ. 114-2	正親司	Ⅰ. 601-1	母數	Ⅳ. 809-1	民德	Ⅳ. 1039-4	水餅	Ⅱ. 581-2
正筆	Ⅱ. 1022-3	正繼酸	Ⅲ. 128-1	母線	Ⅳ. 810-1	民選	Ⅳ. 1039-2	水樣	Ⅳ. 514-1
正雅	Ⅲ. 87-4	正聲	Ⅲ. 105-4	母調子	Ⅰ. 633-4	民聲	Ⅳ. 1039-1	水醋	Ⅳ. 549-1
正項	Ⅲ. 88-2	正鵠	Ⅲ. 96-2	母親	Ⅳ. 320-4	民籍	Ⅳ. 1039 2	水餅祝	Ⅳ. 531-3
正御	Ⅲ. 89-1	正藏院	Ⅱ. 1003 3	母錢	Ⅳ. 809-4	民籍	Ⅳ. 1038-1	水調祭	Ⅳ. 479-3
正畫	Ⅲ. 91-4	正藏率分	Ⅱ. 1003-3	母虛	Ⅳ. 843-3	民籍	Ⅳ. 1038-1	水調祭	Ⅳ. 479-3
正視	Ⅲ. 100-2	正謝	Ⅲ. 129-4	母韻	Ⅳ. 845-4	記蓋	Ⅳ. 405-2	水塊	Ⅱ. 581-3
正閣	Ⅲ. 103 3	正覺	Ⅱ. 992-3	氏	Ⅲ. 851-1	氷	Ⅱ. 580-2	水凝	Ⅳ. 445-3
正胡	Ⅲ. 112-3	正議	Ⅲ. 90-2	民	Ⅲ. 552 2	氷	Ⅱ. 581-4	水凝	Ⅳ. 478-1
正帽	Ⅲ. 116-3	正籍	Ⅲ. 106-4	民	Ⅳ. 492-3	氷	Ⅲ. 829-2	水凝	Ⅱ. 581-2
正無	Ⅳ. 887 4	正賦	Ⅲ. 97-3	民人 (人草)	Ⅳ. 1038-4	氷	Ⅳ. 410 1	水點	Ⅳ. 549-3
正無	Ⅳ. 888-1	正續	Ⅲ. 108-2	民人	Ⅳ. 1040-3	氷入	Ⅳ. 549-2	水凝	Ⅳ. 549-1
正焦點	Ⅲ. 106-4	正續原	Ⅲ. 95-4	民力	Ⅳ. 1038 1	氷山	Ⅳ. 549-1	水凝	Ⅱ. 581-1
正當	Ⅱ. 1014-2	正體	Ⅱ. 1014-1	民心	Ⅳ. 1038 4	氷上	Ⅳ. 549-1	水凝	Ⅳ. 549-3
正當	Ⅲ. 109-2	正體	Ⅲ. 87 1	民木	Ⅳ. 1040 2	氷水	Ⅱ. 581-2	永	Ⅰ. 479-4
正道	Ⅲ. 1014-3	正聽	Ⅲ. 111-1	民主	Ⅳ. 1038-4	氷水	Ⅱ. 581-3	永	Ⅲ. 1135-4
正道	Ⅲ. 109-2	正聽	Ⅲ. 111-1	民生	Ⅳ. 1038-4	氷水	Ⅳ. 524-4	永久	Ⅰ. 480-3
正路	Ⅱ. 1031-4	母	Ⅰ. 630-2	民田	Ⅳ. 1038-4	氷引	Ⅱ. 581-3	永小作	Ⅰ. 482-4
正路	Ⅱ. 1129-1	母	Ⅰ. 937-2	民立	Ⅳ. 1039 3	氷木	Ⅳ. 423-4	永大帳	Ⅰ. 485-3
正路	Ⅲ. 128-4	母	Ⅳ. 319-3	民地	Ⅳ. 1040-3	氷戸	Ⅳ. 522-2	永日	Ⅰ. 484-1
正意	Ⅲ. 85-3	母人	Ⅳ. 324 1	民地	Ⅰ. 751-2	氷石	Ⅱ. 580-4	永中	Ⅰ. 485-4
正聲	Ⅲ. 87-4	母刀自	Ⅰ. 635-2	民地	Ⅳ. 1039-3	氷田	Ⅳ. 549-4	永井梨	Ⅲ. 1154-1
正號	Ⅲ. 88-3	母刀自	Ⅳ. 323-4	民有	Ⅳ. 1037-4	氷玉子	Ⅱ. 581-2	永井鐵線	Ⅲ. 1154-1
正義	Ⅲ. 90-1	母上	Ⅳ. 320 3	民刑局	Ⅳ. 1038-1	氷白玉	Ⅱ. 581-1	永永	Ⅰ. 480-1
正極	Ⅲ. 91-1	母子	Ⅳ. 322-4	民村	Ⅳ. 1039-3	氷目矢	Ⅳ. 530-2	永世	Ⅰ. 484-3
正經	Ⅲ. 94-1	母子	Ⅳ. 803-1	民兵	Ⅳ. 1040-2	氷汁粉	Ⅱ. 581-1	永代	Ⅰ. 485-1
正義	Ⅲ. 95-1	母父	Ⅰ. 632 4	民居	Ⅳ. 1038-1	氷池	Ⅳ. 412-3	永字一	Ⅰ. 483-4
正義	Ⅲ. 97-1	母方	Ⅳ. 320-4	民事	Ⅳ. 1038 1	氷豆腐	Ⅱ. 581-2	永年	Ⅰ. 486-2
正義	Ⅲ. 97-2	母代	Ⅳ. 323-1	民狀	Ⅳ. 1033-3	氷見鱈	Ⅳ. 524-3	永劫	Ⅰ. 483-1
正義	Ⅲ. 113-3	母兄	Ⅳ. 796-4	民性	Ⅳ. 1038-4	氷卸	Ⅱ. 581-1	永劫	Ⅳ. 1184-2
正圖	Ⅲ. 129-4	母北方	Ⅳ. 322-2	民政	Ⅳ. 1039-1	氷果	Ⅱ. 581-3	永住	Ⅰ. 485-4

永住	III.1138-1	由木	IV.1284 1	甲科	I. 913-3	申告	II.1194-3	竹皮	III. 476-1
永別	I. 486-3	由由	IV.1314-4	甲首	I. 915 2	申沈	IV. 866-1	竹皮	III. 615-2
永牢	I. 487-2	由由	IV.1315-1	甲重金	I. 916-3	申沙汰	IV. 866-1	竹册	III. 612-4
永良部	I. 510-3	由由	IV.1350 3	甲家	I. 913-4	申供	II.1188-4	竹布	III. 615-2
永夜	I. 486 4	由由	IV.1350-4	甲高	I. 916-2	申狀	II.1201-3	竹矢來	III. 477-3
永宜旨	I. 484-4	由加物	IV.1282-2	甲高	I. 1019-1	申狀	IV. 866-1	竹本流	III. 477-2
永泉派	I. 485-1	由旬	IV.1294-4	甲酒	I. 919-3	申受	IV. 865-4	竹立通	III. 475-2
永恆生產	I. 482-4	由有氣	IV.1347-2	甲倉	II. 574-1	申事	IV. 865-4	竹矢籬	III. 453-1
永祚	I. 485-1	由有顏	IV.1347-2	甲草	IV.1336-2	申妻	IV. 866-3	竹田頭中	III. 475-2
永高	I. 485-3	由多加織	IV.1296-3	甲除鷄	I. 918-2	申取	IV. 866-4	竹米	III. 477 2
永眠	I. 486-3	由良門徒	IV.1315-3	甲掛	I. 912-3	申所	IV. 866-4	竹米	III. 615 2
永訣	I. 481-3	由來	IV.1315-1	甲掛	I.1025-1	申直	IV. 866 4	竹光	III. 477-2
永盛	I. 486-4	由附	IV.1343-2	甲族	I. 916-2	申待	II. 772-1	竹印	III. 611-4
永尋	III.1139 3	由泰幣	IV.1349-2	甲第	I. 916-2	申奏	II.1209-4	竹把	II. 767-1
永貸借	I. 485 2	由是	II. 605-3	甲眼	I. 918-2	申救	II.1187-2	竹把	II. 767-2
永附節	I. 480-3	由前 (固-)	IV.1150-4	甲眼	I.1026-2	申通	IV. 866 4	竹束	III. 475-2
永頂	I. 480-1	由設	IV.1349-2	甲眼	I. 919-1	申通	IV. 866 4	竹杖	III. 475-4
永還	I. 483-1	由基	IV.1284-1	甲髮	I. 913-4	申得	IV. 866-3	竹杖	III. 614 3
永精錢	I. 484-3	由鼓	IV.1036-4	甲髮	I.1026-1	申報	II.1219-3	竹折戶	III. 461-3
永據	I. 483-2	由無	IV.1348-3	甲髮	I. 903-2	申香	IV. 865-4	竹作	III. 475-3
永樂	I. 487-2	由緒	I. 181.3	甲發	I. 912-2	申開	IV. 866 4	竹帶	III. 456-4
永錢	I. 484-4	由緒	IV.1319-4	甲發	I. 912-3	申渡	IV. 867-2	竹帶	III. 476-4
永積	I. 486 1	由藤	IV.1280-3	甲幅	I. 918-2	申解	II.1184-1	竹林	III. 457-1
永續	I. 485-1	由斷 (油斷)	IV.1297-2	甲盛	I. 919-2	申膠	II.1215-2	竹林	III. 477-1
汀	III.1155-4	甲	I. 910 1	甲腸流	I. 919-2	申盟	II.1225-1	竹林	III. 615-4
汀	IV. 962-4	甲	I. 919-2	甲髮編	I. 671-3	申稟	II.1229-2	竹枝	III. 613-1
汀成地層	III. 861-3	甲	I. 999-3	甲紗	I. 915-4	申憲	IV. 866-2	竹枝	III. 614-3
汀洲	III. 857-3	甲	I.1119-1	甲裏	I. 912-1	申關	IV. 865-4	竹帛	III. 615 1
汀線	III. 861-3	甲	II. 572-1	甲源一刀流	I. 913-4	申入	IV. 866-4	竹具足	III. 474-2
汀隱	IV. 863-1	甲	IV.1385-2	甲種	I. 915-2	申請	II.1207-3	竹林鳥 (瑤瑤)	IV.1476-4
汀優	IV. 963 1	甲乙	II. 572-1	甲種	I. 917-2	申發	II.1221 4	竹虎落	III. 459 2
		甲乙	I. 912-1	甲種	I. 796-3	申證	II.1204-3	竹垣	III. 451 1
		甲乙	I.1001-2	甲節	I. 918,2	申證	II.1193-1	竹垣	III. 474-1
		甲乙	II. 389 4	甲鐵	I. 820 1	申護	IV. 869-1	竹竿	III. 452-2
		甲乙	I. 859-3	甲聲	I.1008 4			竹竿	III. 474-3
汁	II.1169-2	甲子	I. 914 2	甲蟲	I. 916-3	亡	III. 43-2	竹竿	III. 612-2
汁粉	II.1167-4	甲子	I.1119 1	甲蟲	IV.1336-3	亡	III. 43-4	竹冠	III. 474 1
汁粥	II.1167-4	甲子	I. 914-2	甲蟲	I. 819 4	亡入	III. 43-2	竹冠	III. 47452
汁碗	II.1169-2	甲支	I. 718-2	甲蠶	I.1005-2	亡木	III. 43-3	竹流	III. 475-4
汁給	II.1167-4	甲立	I. 916-2	甲蠶	I. 916-4	亡出	III. 43 2	竹柱	III. 477-1
汁講	II.1168-1	甲立	I. 916-3	甲蠶		亡失	III. 43-3	竹屋	III. 477-2
		甲仗	IV. 348-3	申	II. 769-1	亡車	III. 43-3	竹筒	III. 510 1
犯	IV. 377-1	甲石	IV.1385-4	申	II.1181-4	亡道	III. 43 4	竹筒	III. 510-3
犯	IV. 851-4	甲必丹	I. 907-1	申	IV. 865 2			竹筒	III. 612-4
犯	IV.1607-3	甲安	I. 911-3	申	IV. 866-3			竹筒	III. 614-3
犯	IV.1607-4	甲州	I. 914-2	申	IV. 867-3			竹筒	III. 615 2
犯人	IV. 399-3	甲匠	I. 915-2	申	IV. 891-3			竹筒	III. 616-3
犯人	IV. 856-1	甲兵	I. 918-4	申	IV. 943-2	竹	III. 449-4	竹筒	III.1154-4
犯人	IV. 855-2	甲走	I.1025-4	申入	IV. 865-3	竹	III. 472-3	竹筒	III. 457-1
犯行	IV. 379 2	甲形	IV.1385-4	申上	IV. 865-2	竹刀	II. 931 4	竹筒	III. 477 1
犯否	IV. 401-4	甲夜 (一更)	I. 255-1	申子	IV. 865-4	竹刀	III. 474 1	竹筒	III. 459 1
犯狀	IV. 389-3	甲夜	I. 919-2	申文	IV. 866 4	竹刀	III. 614-1	竹筒	III. 613-4
犯所	IV. 390-4	甲板	I. 911-4	申文	IV. 943-2	竹几	III. 612-2	竹筒	III. 473-3
犯則	IV. 394-2	甲板	I. 913-3	申分	IV. 867-1	竹子	III. 476-1	竹筒	III. 615-1
犯科	IV. 848-1	甲板	I.1026-1	申分	IV. 867-2	竹丸	III. 476-4	竹釘	III. 474-2
犯情	IV. 389-3	甲金	I. 913-3	申申	II.1205-3	竹小筒	III. 474-3	竹釘	III. 612-3
犯意	IV. 377-3	甲利	I. 914-1	申甲	IV. 867-1	竹下歌	III. 474-3	竹紙	III. 613 1
犯罪	IV. 386-3	甲卒	I. 910-2	申立	IV. 866-2	竹尺	III. 456-4	竹筒	III. 615-2
犯跡	IV. 393-3	甲所	I.1023-3	申付	IV. 866-3	竹反	III. 474-1	竹筒	III. 616 3
		甲定金	I. 916-3	申合	IV. 865-3	竹切	III. 474-1	竹筒	III. 474-1
執徐	I.1048 3	甲狀線	I. 915-2	申合	IV. 867-1	竹戶	III. 475 4	竹迷日	III. 615-3
執徐 (靈氣)	IV.1386 2	甲狀軟骨	I. 915-2	申行	IV. 865-4	竹片	III. 615-2	竹笠	III. 474-1
		甲府勸番	I. 918 4	申込	IV. 863-4	竹木	III. 615-2	竹筒	III. 452 1
由	IV.1345-3	甲香	I. 27-3	申込	IV. 866-1	竹夫人	III. 615 2	竹雀	III. 476-1
由	IV.1349-3	甲香	I. 904-3	申次	IV. 866-2	竹毛蟲	III. 474-3	竹籠	III. 611-4
由	IV.1350-1	甲香	I. 912-2	申次	IV. 866-3	竹玉	III. 454-1	竹籠	III. 611-4
由	IV.1383-2	甲胃	I. 861-2	申名附	IV. 866-4	竹生	III. 457-4	竹魚	III. 612-2

六畫

竹細工	Ⅲ. 474 3	竹藪	Ⅲ. 459-4	米飯	Ⅱ. 592-4	羽	Ⅳ. 153-4	羽莖	Ⅳ. 317-4
竹筴丸	Ⅲ. 474-3	竹藪	Ⅲ. 477-3	米飯	Ⅳ. 733-2	羽	Ⅳ. 154-2	羽脫	Ⅳ. 316-3
竹梯子	Ⅲ. 477-1	竹繩	Ⅲ. 476-1	米催	Ⅳ. 727 3	羽二重	Ⅳ. 332-4	羽習	Ⅳ. 318-3
竹筐雀	Ⅲ. 474-3	竹繩絆	Ⅲ. 475-1	米會所	Ⅱ. 592-1	羽口	Ⅳ. 220-1	羽乾	Ⅳ. 338-4
竹麥魚	(斷跡) Ⅳ. 196-2	竹繩	Ⅱ. 298-2	米預切手	Ⅱ. 591-3	羽子	Ⅳ. 229-2	羽細工	Ⅳ. 318-1
竹御園	Ⅲ. 476-4	竹繩	Ⅲ. 615-4	米壽	Ⅳ. 729-2	羽子	Ⅳ. 318-1	羽虛 (空籠)	Ⅰ. 416-1
竹榮	Ⅲ. 248-3	竹繩	Ⅲ. 611-4	米賣	Ⅱ. 591 4	羽化	Ⅳ. 368-2	羽裂	Ⅰ. 468-2
竹量	Ⅲ. 456-4	竹繩子	Ⅲ. 477-4	米價	Ⅳ. 723-3	羽片	Ⅰ. 437-1	羽替	Ⅳ. 206-1
竹筒	Ⅲ. 475-4	竹繩砲	Ⅲ. 475-4	米穀	Ⅳ. 727-2	羽毛	Ⅰ. 438-1	羽盛	Ⅳ. 348 2
竹菱	Ⅲ. 477-1	竹籠	Ⅲ. 474-1	米錢	Ⅱ. 592-2	羽元	Ⅳ. 319-1	羽黑派	Ⅳ. 227-1
竹黃	Ⅲ. 477-2	竹籠	Ⅲ. 616-1	米錢	Ⅳ. 730-3	羽中節	Ⅳ. 301-3	羽裏	Ⅳ. 198-2
竹椅	Ⅲ. 611-4	米	Ⅱ. 591-2	米壽	Ⅱ. 592-3	羽打	Ⅳ. 190-2	羽撞	Ⅳ. 317-2
竹間	Ⅲ. 612-2	米	Ⅳ. 722-4	米廳	Ⅳ. 734-4	羽打	Ⅳ. 317-2	羽樹枝	Ⅳ. 319-1
竹裡	Ⅲ. 615-4	米	Ⅳ. 1091-1	米遷	Ⅳ. 1365-4	羽目	Ⅳ. 347-2	羽際	Ⅳ. 210-4
竹種日	Ⅲ. 473 4	米	Ⅳ. 1364-2	米歸歌	Ⅳ. 1366 1	羽木	Ⅳ. 347-4	羽遣	Ⅳ. 275-3
竹副二蓋松	Ⅲ. 477 4	米	Ⅳ. 1365-3	米稻	Ⅱ. 592-4	羽田奉行	Ⅳ. 318 2	羽遣	Ⅳ. 318-2
竹莖	Ⅲ. 451-2	米	Ⅳ. 1365-4	米點	Ⅱ. 592-1	羽衣	Ⅰ. 357-3	羽莖	Ⅳ. 346-2
竹葉	Ⅲ. 456-3	米川流	Ⅳ. 1366 2	米藪	Ⅳ. 1365-4	羽衣	Ⅳ. 232-2	羽藪	Ⅳ. 190-3
竹葉	Ⅲ. 612-1	米山甚句	Ⅳ. 1366 2	米藪	Ⅳ. 1365-4	羽衣	Ⅳ. 318-1	羽藪	Ⅳ. 203-3
竹緣	Ⅲ. 475 3	米手形	Ⅱ. 592-3	米藪	Ⅳ. 1365-4	羽色	Ⅳ. 170-3	羽藪	Ⅳ. 329 2
竹圍	Ⅲ. 476-3	米方兩替	Ⅱ. 591 4	米糖	Ⅱ. 592-4	羽交	Ⅳ. 205 3	羽藪	Ⅰ. 358-2
竹圍	Ⅲ. 616-3	米市	Ⅱ. 591-3	米糖	Ⅱ. 592-4	羽先	Ⅳ. 232-4	羽藪	Ⅳ. 354-4
竹筴	Ⅲ. 612 2	米占	Ⅱ. 591-4	米糖	Ⅱ. 592-4	羽伏	Ⅳ. 331-4	羽藪	Ⅰ. 369-4
竹筴	Ⅲ. 615-4	米札	Ⅳ. 727-4	米糖	Ⅳ. 1364-4	羽向	Ⅳ. 346-4	羽擊	Ⅳ. 191-3
竹筴	Ⅲ. 616 3	米色	Ⅳ. 729-4	米糖	Ⅳ. 1366-2	羽向	Ⅳ. 347-1	羽擊	Ⅳ. 258-4
竹楊枝	Ⅲ. 459-3	米年	Ⅳ. 732-3	米糖魚	Ⅱ. 592-1	羽羽弓	Ⅳ. 324-2	羽擊	Ⅳ. 523-3
竹楊枝	Ⅲ. 477-3	米守	Ⅳ. 1366-1	米糖魚	Ⅱ. 592-2	羽羽矢	Ⅳ. 324-2	羽擊	Ⅳ. 317-3
竹筴魚	(鱈) Ⅰ. 73-4	米豆 (木豆)	Ⅰ. 1135 1	米糖頭	Ⅳ. 1366-2	羽羽探題	Ⅳ. 324-2	羽擊	Ⅳ. 331-3
竹筴糞	Ⅳ. 688-4	米作	Ⅳ. 727-4	米糞花	Ⅳ. 732-3	羽利	Ⅳ. 209-3	羽擊	Ⅰ. 379-4
竹噯籬	Ⅲ. 476-1	米村流	Ⅳ. 1366 2	米鹽	Ⅳ. 723-3	羽車	Ⅳ. 226-2	羽擊	Ⅳ. 318-3
竹筴	Ⅱ. 921-1	米利噯	Ⅳ. 1120 2	缶 (瓮)	Ⅳ. 721-4	羽杖	Ⅳ. 291-3	羽擊	Ⅰ. 452-3
竹筴	Ⅲ. 477-2	米延賣	Ⅱ. 592-4	缶	Ⅳ. 825-2	羽杖	Ⅳ. 291-3	羽擊	Ⅳ. 201-4
竹筴	Ⅲ. 451-1	米券	Ⅳ. 727-1	缶	Ⅳ. 678-4	羽杖	Ⅳ. 291-3	羽擊	Ⅳ. 202 1
竹筴	Ⅲ. 473 4	米屋	Ⅱ. 593-1	缶寶順治	Ⅳ. 729-4	羽杖	Ⅳ. 319-2	羽擊	Ⅳ. 318-2
竹筴	Ⅲ. 475-4	米盒	Ⅳ. 729-4	羊	Ⅳ. 481-1	羽杖	Ⅳ. 163-4	羽擊	Ⅳ. 347-1
竹筴	Ⅲ. 476-4	米苞	Ⅳ. 732-4	羊毛	Ⅳ. 1188-1	羽杖	Ⅳ. 206-1	羽擊	Ⅳ. 154-4
竹筴	Ⅲ. 477-3	米突	Ⅳ. 1091-1	羊皮	Ⅳ. 1187-3	羽杖	Ⅳ. 207-1	羽擊	Ⅳ. 317-1
竹筴	Ⅲ. 612-4	米秤	Ⅳ. 1366-1	羊皮	Ⅳ. 1187-3	羽杖	Ⅳ. 207-1	羽擊	Ⅳ. 363-4
竹筴	Ⅲ. 614-1	米相湯	Ⅱ. 592-1	羊肌子	Ⅰ. 634 2	羽杖	Ⅳ. 210-1	羽擊	Ⅳ. 250-4
竹筴	(早合) Ⅳ. 349-3	米煎	Ⅱ. 591-4	羊乳	Ⅲ. 836-3	羽杖	Ⅳ. 256-3	羽擊	Ⅳ. 350-4
竹筴子	Ⅲ. 475-1	米座	Ⅱ. 592-1	羊附木 (なもみ)	Ⅲ. 1231-1	羽杖	Ⅳ. 277-1	羽擊	Ⅰ. 388-4
竹筴	Ⅲ. 473-4	米座	Ⅱ. 592-4	羊桃 (五穀子)	Ⅱ. 606-2	羽杖	Ⅳ. 294-3	老	Ⅰ. 523-3
竹筴	Ⅲ. 473 4	米俵	Ⅱ. 592 2	羊桃	Ⅳ. 1186-4	羽杖	Ⅳ. 312-2	老	Ⅰ. 527-2
竹筴	Ⅲ. 612-1	米俵	Ⅳ. 1366-1	羊脂	Ⅳ. 481-2	羽杖	Ⅳ. 318-4	老	Ⅰ. 652-3
竹筴	Ⅲ. 476-3	米租	Ⅳ. 730-4	羊脂油	Ⅳ. 1185-3	羽杖	Ⅳ. 320-3	老	Ⅰ. 653-2
竹筴	Ⅲ. 613-4	米納	Ⅳ. 732-3	羊糞	Ⅳ. 453-4	羽杖	Ⅳ. 331-3	老	Ⅲ. 1031-4
竹筴	Ⅲ. 476-4	米粉	Ⅳ. 733-3	羊糞牛車	Ⅳ. 1189-4	羽杖	Ⅳ. 231-2	老 (年高)	Ⅳ. 1393-2
竹輪	Ⅲ. 477 4	米倉菱	Ⅳ. 1365-4	羊粥	Ⅳ. 481-2	羽杖	Ⅳ. 316-3	老入	Ⅰ. 524-3
竹輪	Ⅲ. 616-2	米唐摺	Ⅱ. 592-1	羊痘	Ⅳ. 1187-2	羽杖	Ⅰ. 358-2	老入	Ⅰ. 527-2
竹輪	Ⅲ. 613 4	米粒	Ⅱ. 592-3	羊腸	Ⅳ. 1186-4	羽杖	Ⅳ. 201-3	老入	Ⅰ. 526-4
竹鋸	Ⅲ. 476-2	米粒	Ⅳ. 734-4	羊酪	Ⅳ. 1189-1	羽杖	Ⅳ. 317-2	老入	Ⅳ. 1397-1
竹器	Ⅲ. 612 2	米袋	Ⅱ. 592-4	羊酪	Ⅳ. 1186-3	羽杖	Ⅳ. 203-1	老入	Ⅳ. 1398-2
竹器	Ⅲ. 612-4	米船	Ⅱ. 592-4	羊齒	Ⅱ. 891-2	羽杖	Ⅳ. 204-1	老入	Ⅳ. 333-3
竹器	Ⅲ. 476-3	米偏	Ⅱ. 593-1	羊齒	Ⅳ. 1184-3	羽杖	Ⅳ. 233-1	老入草 (馬鞭草)	Ⅳ. 526-2
竹器	Ⅲ. 474-3	米偏	Ⅳ. 1366-2	羊膜	Ⅳ. 1188-1	羽杖	Ⅰ. 379-4	老入道	Ⅰ. 525-2
竹器	Ⅲ. 474-3	米商	Ⅳ. 729-1	羊膜	Ⅳ. 1185-2	羽杖	Ⅰ. 380-2	老女	Ⅰ. 528-4
竹器	Ⅲ. 615-3	米麥	Ⅳ. 733-1	羊蹄	Ⅰ. 1083-1	羽杖	Ⅳ. 202-4	老女	Ⅳ. 1393 3
竹器	Ⅲ. 475-1	米麥	Ⅳ. 1366-2	羊蹄	Ⅱ. 820-2	羽杖	Ⅰ. 427-1	老小	Ⅳ. 1397-3
竹器	Ⅲ. 612 4	米疏	Ⅳ. 1366-2	羊蹄	Ⅱ. 826-3	羽杖	Ⅳ. 223-3	老小	Ⅳ. 1397-4
竹器	Ⅲ. 453-2	米揚	Ⅱ. 591-3	羊蹄	Ⅱ. 937-3	羽杖	Ⅳ. 223-3	老小	Ⅰ. 526-2
竹器	Ⅲ. 459-1	米裂	Ⅱ. 592-1	羊頭	Ⅳ. 1187-2	羽杖	Ⅳ. 252-4	老女房	Ⅰ. 526-1
竹器	Ⅲ. 614-1	米裂	Ⅱ. 592-4	羊頭	Ⅳ. 1182-4	羽杖	Ⅳ. 316-3	老土產	Ⅰ. 526-1
竹器	Ⅲ. 612-2	米粟	Ⅳ. 730-4	羊頭	Ⅳ. 450-4	羽杖	Ⅳ. 319-1	老木	Ⅰ. 525-1
竹器	Ⅲ. 614-4	米賀	Ⅳ. 732-3	羊頭	Ⅳ. 1496-3	羽杖	Ⅳ. 330-4	老木	Ⅳ. 1400-4
竹器	Ⅲ. 463 3	米量	Ⅳ. 1366-1	羽	Ⅰ. 357-1	羽杖	Ⅳ. 334-4	老心	Ⅰ. 525-2
竹器	Ⅲ. 475-1	米搗	Ⅱ. 592 2	羽	Ⅰ. 357-3	羽杖	Ⅰ. 852-4	老月	Ⅰ. 525 4
竹器	Ⅲ. 616-1	米飯	Ⅱ. 592-3	羽	Ⅰ. 357-3	羽杖	Ⅳ. 214-2	老夫 (翁)	Ⅰ. 525-3

老夫	IV.1400-3	老果	I. 526-3	老痴	I. 525 3	耳	(乳三)	耳瓶	IV.1021-3
老夫父	I. 535 3	老松	I. 527-1	老鼠	I. 526-2	未	(犁)	耳偏	IV.1021-3
老夫父友	IV.1400-3	老松	IV.1396-4	老葉	IV.1394-1	未		耳密	IV.1021-4
老老牛	IV.1393-4	老物	IV.1403-3	老幹	IV.1394-4	未結		耳順	II. 881-1
老公	IV.1395-1	老來	IV.1401-3	老得	IV.1395-2	未節		耳順	IV. 25-3
老公手	IV.1395-4	老武者	I. 527-1	老歲	IV.1395-4	未舞		耳裂	II.1170-2
老老少少	IV.1396-4	老武者	IV.1401-1	老賊	IV.1397-4	未頓		耳筒	IV. 997-1
老中	IV.1397-3	老法師	I. 527 1	老農	IV.1399-4	未頓		耳絲	IV.1019-3
老方人	IV.1398-2	老茄	IV.1394-2	老爺	IV.1401-2			耳榮	IV.1021-1
老方比丘	I. 526-3	老茄	IV.1395-1	老媪	IV.1402 2	耳	(乳三)	耳新	IV.1019-3
老白	IV.1400-2	老軍	IV.1395-3	老嫗	I. 629-1	耳	(のみニ)	耳搔	IV.1019-3
老白幼	I. 525-3	老後	IV.1395-3	老嫗	IV.1393-4	耳		耳痒	IV.1019-3
老幼	I. 525-4	老香	IV.1395-4	老漢	IV.1394-4	耳下線		耳探	IV.1020-4
老巧	IV.1394-1	老香	IV.1396-2	老境	IV.1395-1	耳土器		耳馴	IV.1021-2
老兄	IV.1394-2	老若	IV.1396-3	老槐	IV.1395-2	耳木		耳塞	IV.1021-3
老功	IV.1395 3	老若	IV.1399-3	老實	IV.1396 2	耳引		耳塞白	IV.1020-1
老生	IV.1395-4	老翁	IV.1399-2	老壽	IV.1396-4	耳母		耳潔潔	IV. 258-3
老奴	IV.1397-2	老柏	IV.1400-2	老僧	IV.1397-4	耳目		耳語	II. 865-1
老尼	IV.1398 3	老屋	IV.1402-1	老態	IV.1397-4	耳外		耳語	III. 306-2
老尼母	IV.1399-2	老茄子	I. 526-2	老臺	IV.1397-4	耳打		耳鳴	II. 979-4
老老	IV.1400-4	老馬	I. 524-4	老侯	IV.1400 4	耳血		耳鳴	IV.1021-2
老老	I. 524-4	老馬	IV.1399-4	老銀	I. 524-4	耳白		耳飾	IV.1019-3
老老朽	IV.1401-3	老衰	I. 524-4	老僻	I. 526-4	耳立		耳開	IV.1019-4
老老朽	I. 525-1	老衰	IV.1397-2	老舖	II. 934-1	耳玉		耳障	IV.1020-1
老老朽	IV.1395-1	老氣	I. 526-3	老舖	IV.1400-4	耳本		耳遠	IV.1021-1
老込	I. 525-2	老氣	IV.1395-1	老熟	IV.1396-4	耳功者		耳遠	IV.1019-3
老死	I. 525-3	老壽	I. 526-4	老輩	IV.1400-1	耳目鳥		耳談合	IV.1020-4
老死	IV.1396-2	老壽	I. 527-1	老證	IV.1400-1	耳白腰革(耳腰白)		耳談	II. 844-4
老舌	I. 525-3	老壽	IV.1400-1	老練	IV.1402-1	耳采		耳談	IV.1020-3
老次	I. 526-2	老壽	IV.1409-4	老領	I. 525-1	耳采		耳談問	IV.1019-9
老臣	I. 527-2	老病	IV.1409-4	老積	I. 526-1	耳行柄		耳環	II. 861-2
老臣	IV.1397-1	老病	IV.1400-3	老學	IV.1394 2	耳形		耳環	IV.1021-4
老竹	IV.1398 2	老翁	I. 535-3	老摘	IV.1395-2	耳形		耳環	IV.1020-1
老耳	IV.1399-2	老翁	IV.1402-1	老儒	IV.1396-4	耳挾		耳聰	IV.1021-1
老年	IV.1399 4	老翁	IV.1394-4	老樹	IV.1396-4	耳書		耳毅	II. 862-4
老更	IV.1401-4	老母	IV.1395-4	老觀	IV.1397-1	耳底		耳毅	II.1131-3
老先生	IV.1397-4	老師	IV.1396-1	老德	IV.1409-1	耳門		耳毅	IV.1019-4
老列兒	IV.1504-1	老疾	IV.1396-2	老龍	IV.1401-4	耳門	(吹返)	耳識	IV. 21-3
老成	I. 526-2	老弱	IV.1396-3	老學問	I. 524-4	耳板		耳識	IV.1019-4
老成	IV. 99-3	老叟	IV.1397-4	老聲	I. 525-2	耳固		耳識	IV.1021-2
老成	IV. 891-3	老蚌	IV.1409-1	老醫	IV.1593-4	耳金		耳識	II. 909-1
老成	IV. 893-2	老圃	IV.1400-4	老慶	IV.1393-4	耳垂		聾	III. 809-3
老成	IV. 893-4	老書生	IV.1396-4	老歸	IV.1394-2	耳近		聾	IV.1020-4
老成	IV.1397-2	老海鼠	IV. 840-2	老顏	IV.1394-4	耳附		肉	IV. 11-3
老妓	IV.1395-1	老婆	I. 629-1	老駝	IV.1394-4	耳拂		肉入	IV. 11-4
老狂	IV.1395-1	老婆	IV.1409-1	老驢	IV.1395 2	耳易		肉山	IV. 12-4
老君	IV.1395-3	老陰	IV.1393-4	老驢	IV.1396-4	耳狀筋形		肉牛	IV. 12-1
老壯	IV.1396-1	老眼	IV.1394-4	老鑰	III. 249-4	耳科		肉切	IV. 12-1
老杉	IV.1396-1	老脚	IV.1395-1	老鑰	III. 250-4	耳食		肉月	IV. 14 1
老身	IV.1397-1	老健	IV.1395-3	老懶	IV.1401-4	耳垢		肉太	IV. 14-3
老足	IV.1397-4	老將	IV.1596-3	老氣	IV.1401-4	耳尿		肉片	IV. 14-3
老兵	IV.1400-3	老卒	IV.1397-2	老懸	I. 525-1	耳苦		肉汁	IV. 13-2
老佛	IV.1400-3	老梅	IV.1400-1	老驚	IV.1401-4	耳保		肉汁	IV. 13-3
老成人	IV. 99-1	老婢	IV.1400-2	老驚	I. 524-4	耳映		肉汁	IV. 874-1
老成人	IV. 99-2	老婦	IV.1400 3	老驚	IV.1393 3	耳攝取		肉合	IV. 11-4
老成果	IV. 99-1	老婦	IV.1401-4	老驚	I. 526-1	耳相談		肉合	IV. 11 4
老成著	IV. 99-2	老婦大	IV.1397-4	老驚	IV.1394-2	耳根		肉色	IV. 13-3
老成勝	IV. 99-2	老御達	I. 525-2	老驚	IV.1396 4	耳根		肉色	IV. 12-1
老成調	IV. 99-1	老莊學	IV.1396-1	老驚	IV.1397-4	耳孫		肉交	IV. 12-2
老成御達	IV. 99-1	老盛	I. 525-2	老驚	IV.1394-4	耳誇		肉池	IV. 14-1
老屈	I. 524-4	老就	I. 525-4	老驚	I. 525-4	耳疾		肉身	IV. 13-3
老屈	IV.1395 2	老菊	IV.1395-1	而	II. 843-4	耳挾		肉弟	IV. 14-2
老狐	I. 525-1	老殘	IV.1396-1	而	II. 845-3	耳挾		肉豆腐	IV. 14-1
老狐	IV.1395-3	老殘	IV.1398.3	而	III. 848-4	耳組		肉附	II. 875-2
老妻	I. 526-1	老臺	IV.1401-3	而已	IV. 138-4	耳墜		肉附	IV. 14-1
老妻	IV.1395 4	老臺	I. 524-3	而今	II. 869-2	耳墜		肉果	IV. 12-2
老波	I. 526-2	老頭	I. 525-1	而立	II.1165-1	耳貫			

肉刺	IV. 12-3	臣	I. 628-1	自我	II. 841-4	自滅	II. 981-1	至忠	II. 909-3
肉刺	IV. 113-4	臣	I. 628-4	自作	II. 871-1	自圖	II. 1180-1	至味	II. 977-1
肉刺	IV. 927-3	臣	II. 1181-3	自序	II. 881-3	自意識	II. 826-1	至染	I. 236-2
肉味	IV. 15-1	臣	II. 1181-4	自助	II. 881-4	自業自得	II. 868-2	至風	I. 236-3
肉林	IV. 15-2	臣	IV. 1223-3	自身	II. 883-3	自業自補	II. 868-2	至嬰	II. 840-2
肉厚	IV. 11-4	臣	IV. 1224-4	自判	II. 949-2	自署	II. 881-3	至急	II. 854-1
肉界	IV. 12-1	臣子	I. 628-3	自利	II. 1162-4	自稱	II. 881-4	至厚	II. 866-2
肉冠	IV. 12-2	臣子	I. 629-1	自足 <small>經濟</small>	II. 889-4	自盡	II. 863-4	至信	II. 883-1
肉食	IV. 13-2	臣子	II. 1198-4	自服 <small>(諸二)</small>	I. 436-3	自嬰	II. 885-4	至重	II. 909-4
肉食	IV. 13-3	臣下	II. 1183-4	自性	II. 878-2	自說	II. 886-4	至信心	II. 884-1
肉柱	IV. 14-1	臣民	II. 1224-4	自炊	II. 885-1	自奠	II. 902-3	至恩	II. 840-4
肉屋	IV. 15-2	臣伏	II. 1221-4	自制	II. 885-4	自認	II. 934-4	至高	II. 843-1
肉酒	II. 874-4	臣位	II. 1231-2	自治	II. 903-4	自慢	II. 976-4	至剛	II. 843-1
肉骨	II. 876-3	臣事	II. 1199-4	自注	II. 909-3	自歌合	II. 842-1	至神	II. 883-2
肉病	II. 879-1	臣委	II. 1208-4	自明	II. 979-4	自鳴琴 <small>(おーるこーるこ)</small>	II. 842-1	至料理茶屋	I. 236-3
肉桂	IV. 12-2	臣忠	II. 1213-4	自門	II. 986-1	自鳴鐘	I. 523-2	至健	II. 864-2
肉祖	IV. 13-4	臣服	II. 1221-4	自科	II. 860-1	自鳴鐘 <small>(時計)</small>	II. 980-1	至精	II. 878-1
肉祖 <small>(肌脱一)</small>	IV. 259-3	臣從	II. 1203-3	自活	II. 860-3	自鳴鐘	II. 1023-2	至落	II. 978-1
肉陣	IV. 14-1	臣庶	II. 1204-1	自剝	II. 862-2	自獎	II. 887-3	至理	II. 1162-4
肉粉	IV. 14-3	臣處	II. 1229-1	自若	II. 878-4	自適	II. 925-3	至輝	II. 822-3
肉缺鱗	IV. 968-2	臣順 <small>(參從)</small>	IV. 866-2	自首	II. 879-4	自暴	II. 941-4	至善	II. 887-2
肉眼	IV. 12-1	臣等 <small>(群卿)</small>	IV. 881-1	自儉	II. 883-3	自賣	II. 972-4	至尊	II. 890-2
肉眼	IV. 12-3	臣等	IV. 899-2	自剃	II. 890-2	自墮落	II. 991-3	至智	II. 903-2
肉商	IV. 13-2	臣道	II. 1211-3	自重	II. 909-4	自縛	II. 943-4	至話	I. 236-3
肉情	IV. 13-3	臣僕	II. 1223-3	自度	II. 927-2	自濯	II. 964-3	至愛	II. 822-2
肉脫	IV. 13-4	臣僚	II. 1230-2	自負	II. 952-3	自辨	II. 966-1	至愚	II. 888-3
肉屏	IV. 14-3	臣節	II. 1208-3	自前	II. 976-1	自餘	II. 1116-4	至極	II. 866-4
肉細	IV. 14-4	臣隸	II. 1230-2	自律	II. 1165-1	自備	II. 1179-4	至聖	II. 885-3
肉屏風	IV. 14-3	臣籍	II. 1208-3	自面 <small>潔</small>	II. 982-1	自誓	II. 840-2	至當	II. 893-1
肉壺	IV. 14-2	臣屬	II. 1210-1	自相不淨	II. 870-4	自讓	II. 857-3	至道	II. 893-2
肉筆	IV. 14-3			自家	II. 841-4	自轉	II. 926-3	至微	II. 949-4
肉無腹	IV. 1009-2	自	I. 582-1	自害	II. 842-2	自額	II. 950-3	至極甚深	II. 826-1
肉隆	II. 874-2	自	IV. 990-4	自記	II. 850-3	自贊	II. 871-4	至精	II. 885-3
肉感	IV. 12-1	自	IV. 991-1	自恣	II. 873-4	自證	II. 882-1	至誠	II. 885-3
肉塊	IV. 12-2	自	IV. 1144-2	自修	II. 874-1	自譏自縛	II. 882-1	至誠	IV. 102-2
肉類 <small>端障</small>	IV. 14-4	自	IV. 1325-1	自書	II. 881-3	自覺	II. 844-4	至福	II. 954-3
肉隙	IV. 12-1	自力	II. 1163-4	自乘	II. 882-1	自驚	II. 893-2	至德	I. 236-3
肉際	IV. 13-2	自己	II. 865-4	自脈	II. 977-4	自體	II. 892-1	至德	II. 826-3
肉團	IV. 14-1	自刃	II. 883-4	自德	I. 424-4	自變數	II. 966-1	至德	II. 928-1
肉滿圓	IV. 14-3	自今	I. 320-4	自惚	I. 425-1	自贊	II. 951-4	至論	II. 1178-1
肉緣	IV. 12-1	自今	II. 869-2	自晦	R. 860-2	自贊	II. 871-4	至論	II. 864-2
肉坡	IV. 13-2	自切	II. 856-3	自顧	II. 867-1	自贊		至親	II. 883-1
肉窟	IV. 14-1	自火	II. 859-4	自殺	II. 871-2	至	I. 232-4	至靜	II. 885-3
肉膜	IV. 14-4	自水	II. 885-1	自動	II. 927-3	至	I. 236-2	至點	II. 926-2
肉慾	IV. 15-2	自分	II. 964-3	自得	II. 928-2	至	I. 236-3	至顯	II. 861-2
肉細	IV. 15-2	自分	II. 964-4	自問	II. 986-1	至 <small>(爲二)</small>	II. 1241-4	至難	II. 932-4
肉莖蓉	I. 1138-1	自由	II. 824-2	自鼓傳	II. 882-3	至人	II. 883-2	至貧	II. 941-2
肉莖蓉	IV. 13-3	自由	II. 888-4	自棄	II. 850-3	至小	II. 886-2		
肉營	IV. 12-2	自由	II. 1117-4	自給	II. 854-2	至大	II. 891-4	白	I. 383-1
肉親	IV. 13-3	自失	II. 875-2	自裁	II. 870-1	至大盡	I. 233-2	白石	I. 383-2
肉薄	IV. 12-1	自主	II. 879-4	自然	II. 887-2	至公	II. 866-2	白尻	I. 383-1
肉薄	IV. 14-3	自生	II. 885-4	自然	II. 935-4	至日	II. 875-2	白勇	I. 383-1
肉聲	IV. 13-4	自他	II. 891-2	自訴	II. 889-2	至心	II. 883-1	白杵	I. 383-4
肉龜	IV. 14-2	自白	II. 943-3	自尊	II. 890-3	至仁	II. 883-3	白取	I. 385-4
肉餅	IV. 14-3	自用	II. 1118-1	自註	II. 909-3	至巧	II. 843-1	白昔	I. 386-1
肉穗花序	IV. 13-4	自立	II. 1165-1	自發	II. 944-3	至正	II. 885-3	白砲	I. 1046-4
肉穗花軸	IV. 13-4	自印	II. 827-1	自費	II. 949-4	至末社	I. 236-3	白挑歌	I. 386-4
肉醬	II. 875-4	自行	II. 856-2	自筆	II. 950-4	至孝	II. 825-4	白揭	I. 385-4
肉醬	IV. 13-2	自在	II. 870-1	自盡談	II. 860-3	至孝	II. 842-3	白殿	I. 385-4
肉齋	II. 877-1	自守	II. 879-4	自盡自談	II. 860-3	至言	II. 864-2	白歌	I. 383-3
肉羹	IV. 12-1	自如	II. 881-4	自愛	II. 822-2	至妙	II. 980-2	白齒	I. 386-2
肉類	IV. 15-3	自存	II. 890-3	自葬	II. 870-4	至所	I. 236-4	白齒	I. 1042-2
肉糴裨	IV. 13-3	自宅	II. 895-1	自資	II. 873-4	至幸	II. 843-1		
肉糴頭	IV. 15-1	自任	II. 934-4	自新	II. 883-3	至近	II. 857-3	舌	II. 899-4
肉體	IV. 13-4	自刻	II. 964-3	自傳	II. 926-3	至事	II. 873-3	舌	II. 183-4
臣	I. 621-2	自地町人	II. 977-4	自働	II. 927-3	至性	II. 885-2	舌	IV. 760-1
			II. 906-4	自覆	II. 947-2	至治	II. 903-3	舌上	II. 893-4

舌口	III. 188-1	舟路	II. 839-3	色物語	I. 345-2	色漆	I. 341-3	血酒	III. 620-4
舌下腺	III. 185-2	舟滑	IV. 672-4	色香	I. 341-3	色醒	I. 342-4	血珠	III. 627-2
舌下神經	III. 185-2	舟妻	IV. 673-3	色蠶	I. 341-4	色澤	II. 1134-4	血罍	III. 632-4
舌片	III. 197-1	舟盤	II. 829-2	色革	I. 341-4	色斃	I. 343-3	血逆	III. 634-2
舌不足	II. 897-3	舟鏡	IV. 672-1	色容	I. 342-1	色鱗	I. 345-3	血病	III. 634-3
舌不足	II. 898-1	舟鏡頭	IV. 675-4	色品	I. 342-4	色鱗	I. 342-4	血振	III. 640-1
舌內音	III. 195-2			色染	I. 343-1	色蕊	II. 850-4	血迷	III. 641-3
舌切齒	II. 894-4	良	I. 373-1	色柄	I. 343-2	色覺	II. 850-4	血液	II. 285-2
舌打	II. 893-3	良	II. 614-2	色流	I. 343-4	色蝶蝶	I. 342-3	血球	II. 286-4
舌代	III. 192-3			色音	I. 344-4	色變	I. 341-4	血痕	II. 289-1
舌本	III. 197-1	色	I. 340-2	色屋	I. 344-1	色變	I. 342-3	血清	II. 291-2
舌先	II. 896-1	色	I. 345-2	色界	I. 345-2	色體	I. 342-3	血清	II. 292-2
舌早	II. 899-3	色	II. 849-2	色粗	II. 850-4		II. 852-2	血速	II. 292-2
舌尖	III. 191-4	色上	I. 341-1	色紙	I. 342-1	坤創	II. 669-4	血途	II. 293-2
舌車	II. 895-4	色子	I. 342-2	色紙	II. 851-4	弊藥	II. 663-4	血淚	II. 296-1
舌尖	II. 895-4	色女	I. 345-3	色草	I. 342-1			血祭	III. 641-2
舌數	II. 899-1	色上戶	I. 342-4	色氣	I. 342-2	虫偏	IV. 1061-2	血眼	III. 642-2
舌長	III. 188-3	色小袖	I. 342-2	色消	I. 342-2			血眼	III. 642-2
舌爭	III. 189-4	色木	I. 342-1	色酒	I. 342-3	血	III. 593-2	血稅	II. 291-2
舌狀	III. 900-2	色心	I. 342-1	色差	I. 342-3	血	III. 637-2	血統	II. 293-3
舌風	III. 184-2	色心止	I. 343-3	色師	I. 342-4	血	IV. 144-3	血病	II. 295-1
舌音	III. 188-3	色文	I. 345-1	色高	I. 343-1	血刀	II. 292-3	血筋	III. 625-1
舌相	III. 192-3	色分	I. 345-3	色素	II. 852-4	血刀	III. 601-3	血齋	II. 285-2
舌苦	III. 184-1	色天	II. 853-2	色容	II. 1137-1	血下	III. 599-3	血暈	II. 285-2
舌咽神經	III. 184-1	色母艾	II. 867-3	色茶屋	I. 343-2	血下	III. 614-2	血塊	II. 287-3
舌咽頭神經	II. 898-4	色友蓮	I. 343-3	色唐紙	I. 343-2	血小板	II. 291-3	血嗣	II. 289-3
舌疾	III. 900-2	色白	I. 343-1	色酒盞	I. 342-3	血止	III. 632-4	血腺	II. 292-1
舌振	III. 184-4	色出	I. 343-1	色漆	I. 343-1	血引	III. 638-1	血袋	II. 292-4
舌耕	III. 188-2	色立	I. 343-1	色鳥	I. 343-3	血文	III. 639-4	血脈	II. 295-4
舌骨	III. 188-2	色玉	I. 343-2	色球	II. 851-2	血石	II. 291-3	血路	II. 296-1
舌根	III. 191-4	色目	I. 345-1	色彩	II. 851-3	血汁	III. 624-2	血濕	II. 296-2
舌疽	II. 897-2	色代	II. 852-4	色情	II. 852-2	血目玉	III. 642-2	血詰	III. 631-3
舌訖	II. 896-1	色合	I. 341-1	色鳥子	I. 343-4	血玉髓	III. 610-3	血腥	III. 633-4
舌強	II. 900-4	色合	I. 341-2	色髮婆	I. 342-2	血印	II. 285-1	血塗	III. 634-1
舌短鑊	II. 898-1	色色	I. 341-2	色眼鏡	I. 342-2	血行	II. 285-4	血塗	III. 641-3
舌鼓	II. 899-1	色色	I. 341-3	色膠	I. 345-2	血色	II. 290-3	血塗	III. 641-4
舌醫	III. 193-4	色好	I. 342-3	色膠	I. 341-1	血肉	II. 293-4	血道	III. 634-3
舌端	III. 197-1	色衣	I. 342-3	色膠	I. 341-2	血合	III. 595-2	血道	III. 641-4
舌鋒	III. 198-3	色名所	I. 345-1	色盡	I. 342-3	血沙	III. 622-3	血管	II. 287-4
舌論	III. 191-4	色收差	I. 342-4	色湊	I. 343-1	血池	III. 634-2	血誠	II. 291-2
舌戰	III. 193-1	色具	I. 341-4	色錦子	I. 342-1	血色素	II. 289-4	血槍	III. 672-4
舌顛	II. 901-1	色狂	I. 342-1	色無草	I. 343-4	血尿	II. 293-4	血綿	III. 728-2
舌纏	III. 185-4	色里	I. 342-4	色遊	I. 341-1	血判	II. 294-1	血漚	IV. 410-2
舌纏	III. 185-4	色妙	I. 343-2	色落	I. 341-3	血判	III. 637-4	血漚	II. 283-2
舛錯	III. 228-4	色床	I. 343-3	色絹	I. 342-1	血忌	III. 596-1	血脈	II. 285-3
		色呵	I. 345-1	色遠	I. 343-2	血走	III. 637-1	血髮	II. 289-4
		色男	I. 345-3	色著	I. 343-2	血走眼	III. 637-1	血期	III. 634-3
舟	IV. 677-2	色身	II. 852-3	色著	I. 343-3	血見愁	II. 288-3	血醉	III. 729-2
舟人	II. 893-4	色見草	I. 345-1	色話	I. 344-3	血泣 (いさつ)	I. 210-2	血戰	II. 292-1
舟子	II. 892-1	色究竟天	II. 851-2	色道	I. 344-3	血肥	II. 294-1	血壓	II. 285-1
舟子	IV. 672-2	色爭	I. 341-2	色鉢卷	I. 344-3	血性	III. 623-3	血餅	II. 294-2
舟夫 (水夫)	I. 790-2	色板	I. 341-2	色鉛筆	I. 341-3	血垂	III. 627-2	血餅	III. 598-2
舟中	II. 828-4	色板	I. 344-4	色際	I. 342-1	血胤	II. 285-1	血鼓	III. 626-2
舟行	II. 832-4	色肩	I. 341-4	色際	I. 343-1	血紅	II. 288-3	血霧	III. 722-2
舟軍	II. 832-4	色事	I. 342-3	色際	I. 343-2	血稠	II. 289-1	血霧	I. 9-3
舟收運印乘	II. 677-4	色知	I. 342-4	色盡	II. 851-2	血食	II. 290-3	血霧	III. 631-2
舟底	II. 893-4	色附	I. 343-2	色盡	II. 851-2	血便	II. 294-3	血髓	II. 291-1
舟呼	IV. 676-2	色所	I. 343-3	色貌	II. 1135-3	血尿	III. 614-1		
舟軍	II. 830-4	色所	I. 343-3	色鼻緒	I. 344-3	血染	III. 626-2	行 (步)	I. 153-3
舟津	IV. 673-3	色取	I. 343-4	色晴繪	I. 345-1	血脈	II. 284-2	行	I. 196-3
舟鹹	II. 828-4	色取	I. 344-1	色敵	I. 341-4	血脈	II. 294-4	行	I. 202-2
舟師	II. 832-1	色直	I. 344-1	色鷄	I. 342-1	血脈	III. 642-1	行	I. 207-4
舟船	II. 834-3	色花	I. 344-3	色鷄	I. 342-1	血脈	II. 286-3	行	I. 275-1
舟船	IV. 678-1	色物	I. 345-2	色襟	I. 342-4	血氣	II. 286-3	行	I. 321-3
舟偏	II. 837-2	色首	II. 853-3	色節	I. 344-4	血書	II. 290-2	行	I. 331-3
舟筏	IV. 676-1	色附相	I. 343-2	色窓	II. 856-3	血荒	III. 595-2	行	I. 546-2
舟盛	II. 827-4	色法師	I. 345-1	色窓	I. 342-4	血臭	III. 612-4	行	I. 546-2
舟遊	II. 832-4	色奉書	I. 345-1	色鷄	I. 341-4	血烟	III. 617-2	行	I. 546-3

行	I. 698-1	行李	I. 174-1	行茶	I. 1154-4	行摺	N. 1286-4	衣被	(金)	N. 633-3
行	I. 1141-4	行李	I. 731-3	行茶	N. 430-3	行造	N. 1290-3	衣配		I. 1117-1
行	III. 532-3	行李	III. 753-4	行狹	II. 43-2	行渡	I. 546-4	衣紐		II. 610-1
行	N. 979-1	行別	I. 196-4	行能	II. 1178-4	行賞	I. 711-4	衣帶		I. 227-3
行	N. 1274-3	行別	I. 202-1	行裕	N. 1286-1	行廚	I. 719-4	衣笠		I. 1116-3
行	N. 1281-1	行別	N. 1290-3	行迷	N. 1289-2	行廚	N. 769-2	衣偏		II. 610-1
行	N. 1283-4	行別	N. 1290-4	行脚	I. 167-2	行樂	I. 731-2	衣魚		II. 977-1
行	N. 1291-1	行步	I. 1147-2	行堂	I. 170-4	行儀	I. 1144-3	衣勝		I. 1116-4
行	N. 1291-3	行步	I. 1158-3	行掛	I. 197-2	行德	I. 1155-4	衣越		I. 1117-2
行	N. 1293-3	行作	N. 1288-3	行掛	N. 1284-4	行潔	N. 38-4	衣細		N. 138-3
行人	I. 546-3	行延	I. 1158-4	行通	N. 1285-1	行潔	N. 996-3	衣細		N. 140-3
行人	I. 713-3	行佛性	I. 715-1	行通	I. 197-3	行暮	N. 1285-4	衣細		I. 209-1
行人	I. 1156-2	行成紙	II. 602-3	行通	N. 1285-3	行暮	N. 1286-1	衣裝		I. 219-2
行人	III. 753-4	李蓋	II. 602-3	行商	I. 711-4	行摩	N. 1286-4	衣鉢		I. 298-1
行人	N. 1292-2	行往坐臥	I. 1154-4	行商	I. 1149-2	行燈	I. 171-3	衣鉢		I. 298-2
行方	I. 1160-3	行狀	I. 153-1	行動	I. 732-1	行燈	I. 171-4	衣鉢		I. 505-1
行方	I. 198-3	行狀	I. 1149-2	行務	I. 728-2	行燈	I. 1143-4	衣鉢		I. 313-2
行方	I. 1147-1	行返	I. 197-3	行務	I. 732-2	行器	N. 789-2	衣鉢		I. 318-1
行山伏	I. 1159-4	行返	N. 1285-3	行旅	I. 1146-1	行器	N. 1044-4	衣鉢		I. 509-2
行火	I. 167-3	行來	I. 197-3	行旅	N. 1284-3	行器	I. 197-2	衣鉢		I. 219-2
行止	I. 199-4	行來	I. 197-4	行遊	N. 1287-3	行器	N. 1285-1	衣鉢		N. 965-3
行止	N. 1287-4	行所	I. 199-3	行符	N. 1288-4	行器	I. 546-3	衣類	(御衣)	I. 1117-4
行方	I. 200-1	行所	N. 1287-4	行鳥之	N. 1292-1	行難	N. 1289-2	衣類		II. 609-3
行方	N. 1285-2	行拔	I. 199-4	行基機	I. 1145-2	行難	N. 1285-2	衣類		I. 1117-2
行方	N. 1288-3	行拔	N. 1288-1	行散	I. 198-4	行難	N. 1288-3	衣類		II. 610-1
行方	N. 1291-3	行戾	I. 201-2	行散	N. 1287-3	行難	N. 1291-4	衣類		II. 1161-2
行方	N. 1291-2	行戾	N. 1290-1	行散	I. 202-2	行難	I. 200-3	衣類		I. 202-2
行方	N. 1291-2	行戾	N. 1290-1	行散	I. 710-1	行難	N. 1288-4	衣類		I. 1117-3
行方	I. 726-3	行居	I. 710-2	行渡	I. 710-2	行難	N. 1289-1	衣類		I. 1117-4
行方	I. 989-3	行使	I. 1148-3	行渡	I. 713-3	行難	N. 321-4	衣類		I. 338-3
行比	I. 1115-3	行事	I. 1149-3	行進	I. 720-3	行難	I. 723-3	衣類	(衣更著)	I. 1080-4
行化	I. 1116-1	行事	N. 1034-3	行程	I. 1155-2	行難	I. 1154-1	衣類		
行水	I. 1159-2	行幸	I. 1150-3	行程	I. 734-1	行難	N. 1285-2	衣類		
行水	N. 1292-3	行幸	I. 1156-1	行程	I. 1161-1	行難		丞相		II. 1123-2
行手	N. 1292-1	行政	I. 1158-2	行爲	N. 1288-1	行難	I. 175-2	丞相	(渡)	IV. 1549-4
行失	I. 197-2	行政	I. 1158-2	行爲	I. 1147-3	行難	I. 1116-2	丞相		
行失	N. 1284-4	行政	N. 756-4	行爲	I. 1159-3	行難	II. 609-1	丞相		I. 48-3
行立	I. 198-4	行復	N. 1287-3	行給	III. 919-2	行難	III. 266-2	丞相		I. 698-2
行立	N. 1287-1	行附	N. 1287-4	行給	N. 1286-2	行難	I. 509-4	丞相		I. 890-2
行立	I. 725-2	行附	N. 1288-3	行給	N. 1288-1	行難	I. 1117-1	丞相		I. 903-2
行用	I. 730-3	行履	N. 1289-4	行給	N. 1288-3	行難	I. 1117-2	丞相		I. 910-3
行用	I. 1146-4	行履	I. 1145-3	行給	N. 1289-2	行難	II. 609-3	丞相		I. 910-4
行功	I. 1148-3	行履	I. 169-1	行給	I. 171-3	行難	II. 609-4	丞相		I. 921-4
行司	N. 1286-2	行履	I. 1147-2	行給	I. 198-2	行難	II. 609-3	丞相		II. 594-1
行去	N. 1287-2	行履	I. 1149-1	行給	N. 1286-3	行難	I. 1117-1	丞相	(通三)	III. 604-2
行同	N. 1287-2	行履	I. 203-2	行給	I. 198-4	行難	I. 1030-4	丞相	(通四)	III. 604-2
行同	N. 1291-4	行履	I. 7 6-1	行給	N. 1287-1	行難	I. 1117-2	丞相		IV. 889-2
行末	N. 1288-3	行履	I. 702-2	行給	I. 199-1	行難	I. 195-4	丞相		IV. 889-4
行平端	I. 168-2	行履	I. 1143-3	行給	N. 1287-2	行難	I. 296-2	丞相		IV. 890-1
行在	I. 197-1	行客	N. 1292-1	行給	I. 199-2	行難	I. 314-2	丞相		IV. 890-3
行合	N. 1284-2	行星	I. 1159-4	行給	N. 1287-3	行難	II. 609-1	丞相		IV. 890-4
行合	N. 1284-3	行香	IV. 1203-3	行給	I. 708-3	行難	I. 1116-2	丞相		IV. 891-1
行行	I. 701-4	行春	I. 203-3	行給	I. 1147-3	行難	I. 189-2	丞相		IV. 891-4
行行	N. 1290-3	行春	I. 167-3	行給	I. 717-4	行難	I. 206-1	丞相		IV. 893-4
行行	N. 1292-3	行春	I. 198-4	行給	I. 1154-2	行難	I. 1140-3	丞相		I. 708-2
行行	I. 707-2	行春	IV. 1287-1	行給	N. 1289-4	行難	IV. 576-4	丞相		I. 699-2
行伍	I. 710-1	行軍	I. 706-2	行給	N. 1292-2	行難	I. 221-2	丞相		I. 707-3
行死	I. 710-1	行軍	I. 712-3	行給	I. 733-1	行難	I. 315-3	丞相		I. 712-3
行年	I. 728-4	行軍	I. 1149-4	行給	I. 1144-3	行難	I. 1117-4	丞相		I. 717-1
行年	I. 1156-2	行軍	I. 715-1	行給	I. 1147-2	行難	II. 610-1	丞相		II. 261-1
行年	III. 1051-2	行軍	I. 1153-2	行給	I. 1153-2	行難	I. 189-3	丞相		I. 725-4
行年	N. 1292-1	行軍	I. 724-3	行給	N. 1284-2	行難	N. 1281-1	丞相		I. 702-4
行年	I. 1160-4	行酒	N. 1270-1	行給	I. 331-3	行難	I. 202-2	丞相		IV. 839-4
行年	N. 1285-2	行酒	I. 732-2	行給	I. 711-4	行難	I. 509-4	丞相		II. 262-3
行年	N. 1285-3	行酒	I. 1147-3	行給	I. 712-4	行難	I. 1116-4	丞相		IV. 863-4
行交	N. 1285-3	行酒	I. 1150-1	行給	I. 718-1	行難	I. 1117-1	丞相		I. 711-4
行交	N. 1287-2	行馬		行給		行難		丞相		I. 725-3
行交	N. 1289-4	行馬		行給		行難		丞相		
行向	N. 1291-4	行旅		行給		行難		丞相		
行先	N. 1291-4	行旅		行給		行難		丞相		
行舟	N. 1292-2	行旅		行給		行難		丞相		
行舟	I. 197-1	行書		行給		行難		丞相		
行合兄弟		行書		行給		行難		丞相		

交易	I. 699-4	仰	I. 605-2	仲騰	III.1144-3	伊一番	I. 292-1	伏突 (橫佩)	IV.1341-4
交易	II. 263-1	仰	I. 606-1	仲幕	III.1146-4	伊寸	I. 196-3	伏起	IV. 638-2
交流	I. 731-3	仰	I. 606-3			伊丹	I. 235-2	伏匿	IV. 611-4
交頤	IV. 893-4	仰	IV. 122-1	件	II. 42-1	伊可	I. 189-1	伏庵	IV. 638-1
交軌點	I. 704-2	仰	IV. 130-1	件	II. 44-1	伊豆	I. 254-3	伏笠	IV. 638-2
交涉	I. 715-3	仰	IV. 150-2	件	II. 312-2	伊吹艾	I. 314-2	伏組	IV. 638-3
交拳	IV. 893-3	仰上	I. 606-1	件	II. 313-2	伊岐流	I. 201-3	伏探	IV. 638-4
交閃燈	I. 716-2	仰山	I.1148-2	件件	II. 324-1	伊良保	I. 333-3	伏鳥	IV. 639-1
交情	I. 712-1	仰文	I. 606-3	件御膳	II. 44-1	伊吹黨	I. 313-4	伏越	IV. 638-3
交接	I. 715-3	仰天	I.1155-3	件數	II. 336-4	伊奈繪地	I. 283-1	伏場	IV. 638-4
交接 (鯨)	III.1045-1	仰反	IV. 122-1			伊部	I. 354-2	伏罪	IV. 639-1
交趾	I. 718-4	仰出	I. 606-1	任 (預)	I. 76-3	伊斐塞	I. 297-3	伏葵	IV. 606-1
交通	I. 720-1	仰出	I. 606-2	任 (事實)	II. 549-4	伊賀一	I. 190-3	伏勢	IV. 629-2
交喙 (鷓)	I. 222-1	仰仰	I.1145-1	任	IV. 55-4	伊勢一	I. 222-3	伏圖	IV. 638-4
交椅	I. 703-3	仰衣紋	IV. 121-4	任	IV. 59-2	伊達	I. 639-1	伏蠶	IV. 639-4
交椅 (曲象)	I.1186-2	仰言	I. 606-2	任	IV. 870-1	伊萬里	III. 511-3	伏蠶	IV. 639-1
交換	I. 705-3	仰角	I.1143-4	任	IV. 870-2	伊蒲塞	I. 323-3	伏蠶	IV. 639-1
交替	I. 717-1	仰狀	I. 106-4	任	IV. 874-1	伊藤一	I. 314-4	伏蠶	IV. 639-2
交番	I. 725-2	仰附	I. 606-3	任	IV. 875-4	伊藤	I. 331-4	伏蠶	IV. 639-2
交業	II. 260-2	仰臥	I.1145-4	任	IV. 879-1	伊藤	I. 183-4	伏蠶	IV. 637-2
交菓子	IV. 893-3	仰拱	I. 103-4	任	IV. 883-4	伍	II. 364-4	伏蠶	IV. 615-4
交割物	I. 702-4	仰拱	I.1141-4	任	IV. 904-2	伍	II. 502-3	伏蠶	IV. 638-2
交遊	I. 699-2	仰書	I. 606-2	任	IV. 925-4	伍長	II. 520-1	伏蠶	IV. 639-1
交遊 (友垣)	III.1077-1	仰璽	I. 606-2	任	IV. 926-3			伏蠶 (編輯)	I. 729-1
交講	I. 707-3	仰璽	I.1157-2	任大臣	IV. 59-2	伎 (事四)	IV.1541-4	伏蠶	IV. 639-1
交綏	I. 714-4	仰兜	IV. 121-4	任中	IV. 59-4	伎人	IV.1542-1	伏蠶	IV. 639-1
交飯	I. 852-2	仰尊	I. 104-2	任日	IV. 60-2	伎女	I.1104-2	伏蠶	IV. 613-4
交裝板	II. 259-3	仰視	I. 104-4	任切	IV. 870-2	伎能	I.1119-1	伏蠶	IV. 638-4
交感神經	I. 703-2	仰視	I.1148-3	任用	IV. 61-1	伎兩	I.1209-1		
交祭	I. 708-2	仰琴	I.1159-1	任地	IV. 59-3	伎樂	I.1053-1	伎 (切)	I.1210-1
交態	I. 717-1	仰額	IV. 121-4	任孫	IV. 60-4	伎樂	I.1072-3	伎 (謗)	IV. 800-3
交截四邊形	I. 715-3	仰膝	I. 163-3	任部國司	IV.1017-3	伎藝	I.1141-3	伎日	IV. 286-4
交潮	I. 890-1	仰膝	IV. 121-4	任官	IV. 57-3	伎藝		伎木	IV. 289-3
交錯	I. 709-1	仰膝	I.1153-3	任使	IV. 58-2	伏 (這二)	IV. 329-4	伎折羅大將	IV. 234-4
交戰	I. 715-4	仰額寺	I. 703-2	任所	IV. 58-3	伏 (擬這二)	IV. 358-4	伎探	IV. 278-3
交還	I. 705-4	仰額寺	I. 705-4	任所	IV. 884-2	伏	IV. 602-3	伎誠	IV. 282-4
交點	I. 721-2			任命	IV. 60-4	伏	IV. 609-1		
交鏡	III. 602-4	仲	III.1128-3	任俠	II.1192-3	伏	IV. 635-3	休	I.1041-1
交鏡	I. 713-2	仲人	III. 693-2	任俠	IV. 57-3	伏	IV. 635-4	休	IV.1215-3
交職	IV. 893-2	仲人	III.1131-1	任限	IV. 57-4	伏	IV. 637-2	休	IV.1216-1
交題	I. 717-2	仲子	III.1139-4	任料	IV. 61-1	伏	IV. 639-2	休	IV.1216-2
交顯	I. 706-3	仲子	III.1140-1	任顯	IV. 58-1	伏	IV. 607-2	休	IV.1216-3
交歡	I. 705-4	仲父	III. 695-2	任錢	IV. 58-3	伏日	IV. 627-2	休	IV.1216-4
交讓木	IV.1298-2	仲介	III. 677-1	任符	IV. 60-3	伏木	IV. 630-2	休	IV.1217-1
交讓木	IV.1298-3	仲大夫節	III.1138-4	任務	IV. 60-4	伏水	IV. 756-3	休	I.1042-2
交讓木	I. 705-4	仲兄	III. 681-1	任期	IV. 56-4	伏牛花	IV. 631-1	休止	I.1042-4
		仲冬	III. 692-2	任意	IV. 56-1	伏玉	IV. 638-4	休日	I.1042-4
亥	I. 669-2	仲立	III. 693-3	任槐	IV. 57-3	伏刑	IV. 605-2	休日	IV.1216-1
亥	IV.1567-3	仲立	III. 699-1	任聲	IV. 904-3	伏角	IV. 606-1	休日	I.1043-4
亥子	IV.1579-3	仲立	III.1139-1			伏兵	IV. 604-2	休火山	I.1040-3
亥中	IV.1577-2	仲立	III.1139-3			伏兵	IV. 613-2	休刊	I.1039-4
亥底	IV.1574-3	仲呂	III. 699-3	彷彿	IV. 195-1	伏沈	IV. 628-2	休年	IV.1216-1
亥緒	IV.1579-3	仲町張	III.1143-2	仿徨	IV. 177-2	伏見	IV. 630-1	休字	IV.1216-2
		仲刺綱	III.1135-2			伏屈	IV. 604-2	休地	IV.1216-2
亦	IV. 894-2	仲秋	III. 685-2	企	II. 72-3	伏屈	IV. 638-2	休足	I.1044-4
亦	IV.1161-3	仲秋	III.1139-1	企	II. 72-4	伏屈	IV. 605-1	休言藥	IV.1216-2
		仲春	III. 687-1	企及	I.1061-1	伏屈	IV. 611-2	休泊	I.1046-4
飯	I. 980-4	仲夏	III. 676-4	企望	II. 72-4	伏免	IV. 666-4	休明	I.1047-4
		仲酌	III.1137-1	企畫	I.1121-3	伏免	IV. 629-1	休和	I.1049-2
仰	I. 105-1	仲春	III.1138-1	企畫	I.1071-1	伏免	IV. 638-2	休所	IV.1215-4
仰	I. 106-4	仲商	III. 685-4	企業	I.1073-3	伏金	IV. 610-1	休所	IV.1216-2
仰	I. 108-3	仲問 (中間)	III. 681-4	企圖	I.1113-3	伏奏	IV. 612-2	休慈	IV.1216-2
仰	I. 163-2	仲問	III.1146-3	伉配	I. 724-3	伏拜	IV. 634-2	休愆	I.1045-1
仰	I. 163-3	仲問	III. 683-3	伉禮	I. 732-4	伏柴	IV. 628-2	休燬	IV.1216-2
仰	I. 165-2	仲賜	III. 697-3	伉麗	I. 732-3	伏柳	IV. 632-2	休燬	I.1039-2
仰	I. 165-3	仲翼	III.1133-1	伉麗	IV.1368-3	伏屋	IV. 639-2	休神	I.1043-4
仰	I. 175-4	仲蝶	III. 693-3	伉麗 (呼二)					

休息	I.1044-4	先入	III. 250-1	先妻	III. 227-3	先朝	III. 246-4	光素	II. 160-1
休息	II. 38-2	先下	II. 699-3	先祀	III. 229-2	先登	III. 248-2	光被	II. 163-2
休茶壘	IV.1215-4	先方	II. 698-4	先知	III. 244-3	先報	III. 252-2	光草	IV. 422-2
休假	I.1039-1	先方	III. 252-2	先非	III. 255-2	先發	III. 254-2	光神	IV. 422-3
休祥	I.1043-1	先切	II. 699-1	先表	III. 258-1	先番	III. 254-4	光神	IV. 422-4
休誠	I.1044-3	先日	II. 700-3	先夜	III. 261-1	先順位	III. 234-3	光悅流	II. 153-4
休務	I.1047-3	先日	II. 701-1	先例	III. 264-2	先勢	II. 699-4	光陰	II. 153-3
休掛金	IV.1216-2	先日	III. 261-3	先武者	II. 701-4	先達	II. 700-1	光球	II. 154-3
休閑	I.1039-4	先日	III. 249-4	先限	II. 699-1	先達	III. 243-1	光彩	II. 157-3
休場	I.1045-3	先手	II. 700-3	先虞	II. 700-4	先達	III. 243-2	光堂	IV. 422-2
休暇	I.1038-3	先手	III. 233-3	先虞	III. 247-4	先款	II. 701-1	光華	II. 155-2
休眼	I.1039-1	先手	II. 246-1	先虞	III. 248-2	先款	III. 213-2	光景	II. 155-4
休會	I.1040-2	先火	II. 701-3	先後	II. 700-4	先登	III. 214-2	光軸	II. 161-4
休業	I.1041-2	先太	II. 701-3	先後	III. 225-4	先業	III. 227-1	光琳	II. 165-1
休臺	I.1045-1	先月	III. 224-2	先後	III. 226-2	先聖	III. 237-2	光渡	IV. 422-3
休幕	IV.1215-3	先公	III. 226-1	先客	III. 216-4	先著	III. 245-3	光源	II. 156-4
休微	I.1045-3	先天	III. 247-1	先客	III. 219-1	先腹	III. 254-3	光照	II. 159-3
休贊	I.1048-2	先父	III. 255-4	先皇	III. 222-1	先腹	III. 256-3	光達	II. 161-3
休學	I.1039-2	先夫	III. 255-4	先皇	III. 265-1	先跡月	II. 633-1	光緣	II. 165-3
休懇	I.1041-1	先王	III. 265-1	先相	III. 228-2	先綢	II. 700-3	光輝	IV. 422-2
休戰	I.1044-3	先太刀	II. 700-1	先信	III. 285-3	先拾	II. 702-1	光榮	II. 153-3
休講	I.1039-2	先不見	II. 701-4	先前	III. 239-2	先端	III. 243-4	光綾子 (絨綉子)	IV. 75-1
休職	I.1043-3	先立	II. 649-3	先帝	III. 241-1	先獻寶	II. 700-1	光輝	II. 154-1
休題	I.1045-1	先立	II. 700-1	先帝	II. 246-2	先澄	II. 609-1	光輝	II. 154-3
休證	IV.1215-4	先打	II. 698-3	先便	III. 255-4	先賢	III. 224-3	光輝	IV. 422-2
役 (使-)	III. 756-1	先世	II. 701-1	先貢	III. 256-1	先漆	III. 229-1	光儀	II. 154-3
役	IV.1196-4	先世	III. 237-2	先貢	III. 259-3	先緒	III. 234-3	光儀 (姿-)	III. 6-2
兆	I.1089-1	先生	III. 237-3	先約	III. 261-3	先軍	III. 251-3	光線	II. 159-3
兆	III. 868-1	先生	III. 237-4	先馬	I. 698-3	先錄	III. 258-2	光輝	II. 161-4
兆民 (大御寶)	I. 621-3	先生	III. 237-4	先追	II. 698-4	先儒	III. 233-4	光儀華觀 (照觀)	III. 921-2
兆民	III. 881-2	先主	III. 233-3	先徒	II. 698-4	先導	III. 242-2	光器	II. 153-4
兆前	III. 873-1	先古	III. 239-1	先借	II. 699-1	先頭	II. 248-1	光學	II. 154-2
兆候	III. 870-4	先代	III. 240-4	先乘	II. 701-1	先頭	III. 234-3	光動	II. 155-4
兆城	III. 883-2	先民	III. 260-1	先師	III. 229-2	先蹤	III. 234-4	光澤	II. 161-3
兇手	I.1174-2	先以	IV. 910-1	先祖	III. 239-4	先鞭	III. 258-2	光點	II. 162-2
兇行	I.1172-1	先年	II. 651-1	先陣	III. 246-1	先鑄	III. 221-3	光臨	II. 165-1
兇具	I.1172-1	先年	II. 700-3	先哲	III. 246-4	先精	II. 701-3	光臨	IV. 422-3
兇狀	I.1 73-1	先年	III. 251-1	先納	III. 249-2	先覺	III. 216-4	光螺	III. 42-3
兇富	I.1174-2	先先	II. 699-3	先設	III. 254-3	先驅	II. 698-4	光轟	IV. 422-3
兇悍	I.1172-2	先先	IV. 909-3	先烈	III. 264-3	先驅	III. 221-2	光龍	II. 162-4
兇徒	I.1172-2	先考	III. 215-3	先院	III. 265-2	先驗的	III. 225-2	光耀	II. 153-4
兇猛	I.1175-4	先行	III. 215-4	先案內	II. 698-3	先驗論	III. 225-3	光霧	II. 154-1
兇惡	I.1177-3	先后	III. 226-1	先島嶼	II. 699-3	先靈	III. 264-2	光鏡	IV. 422-2
兇賊	I.1171-3	先臣	III. 235-3	先頌	II. 650-4	光	IV. 421-2	光器	II. 164-3
兇滿	I.1475-1	先任	III. 250-2	先頌	II. 699-2	光	IV. 421-3	光體	II. 160-4
兇器	I.1172-2	先先月	III. 239-3	先頌	II. 700-2	光	IV. 422-3	光體	II. 153-4
兇暴	I.1172-2	先地頭	III. 245-1	先組	III. 227-1	光	IV. 422-3	全	IV. 894-3
兇驗	I.1177-2	先走	II. 701-2	先組	II. 699-2	光力	II. 164-4	全	IV. 895-1
兇點	I.1173-3	先君	III. 222-4	先細	II. 701-3	光心	II. 159-1	全	IV. 895-2
兇類	I.1172-1	先系	III. 223-2	先規	III. 217-4	光中	II. 162-1	全	IV. 907-1
兇黨	I.1178-2	先決	III. 223-2	先途	III. 247-4	光木	IV. 422-2	全	IV. 907-2
兇變	I.1175-1	先見	III. 224-1	先晚	III. 254-4	光立	IV. 422-2	全	IV. 1161-1
先	II. 697-4	先住	III. 224-3	先婦	III. 255-4	光有	II. 153-2	全	IV. 264-1
先	II. 700-4	先坊	III. 245-3	先務	III. 260-1	光宅	II. 161-3	全力	IV. 894-4
先	II. 702-3	先判	III. 252-2	先債	II. 698-4	光年	II. 162-4	全人	III. 235-4
先	II. 737-2	先批	III. 254-3	先翼	II. 698-4	光合	IV. 422-2	全戶	III. 236-1
先	III. 211-3	先批	III. 255-2	先翼	III. 251-4	光角	II. 154-2	全心	III. 257-3
先	III. 236-2	先役	III. 261-2	先翼	II. 699-4	光波	II. 163-1	全文	IV. 911-3
先	IV. 861-3	先君子	III. 223-1	先備	II. 701-3	光芒	II. 163-1	全手	III. 255-1
先	IV. 861-4	先使	II. 650-4	先釋	II. 701-3	光明	II. 163-4	全反射	III. 221-2
先	IV. 903-2	先肩	II. 698-4	先釋	II. 701-3	光明	II. 164-1	全句	III. 226-2
先	IV. 908-1	先供	II. 700-3	先勝	III. 217-2	光來	II. 164-3	全功	III. 230-1
先	III. 235-4	先取	II. 700-4	先勝	III. 234-4	光物	IV. 422-3	全市	III. 238-3
先	III. 235-4	先取	III. 233-4	先勝	III. 217-4	光度	II. 162-3	全世界	III. 219-4
先	III. 235-4	先取	II. 701-2	先勝	III. 235-3	光風	II. 163-3	全局	III. 222-1
先	III. 235-4	先取	II. 701-4	先勝	III. 239-3	光柏	IV. 422-3	全快	III. 223-3
先	III. 235-4	先取	III. 226-3	先勝	III. 240-4	光音天	II. 153-4	全形	III. 223-3

全身	III. 236-1	共立	I.1178-2	再服役	II. 656-3	冲	III. 688-3	列	III. 829-2
全村	III. 240-3	共有	I.1171-3	再建	II. 642-2	冲	IV. 413-2	列	III.1237-1
全香	IV. 938-1	共同	I.1175-4	再昨	II. 643-1	冲	IV. 520-4	列	IV.1492-1
全卷	III. 222-4	共共	III.1079-1	再思	II. 644-1	冲	IV. 563-4	列	IV.1492-4
全知	III. 244-4	共合領地	I.1172-1	再訂	II. 651-1	冲天	III. 692-1	列女	IV.1493-1
全治	III. 244-4	共助	I.1174-3	再度	II. 651-4	冲幼	III. 676-2	列氏婆暖計	IV.1492-4
全音	III. 214-4	共吟味	III.1077-2	再拜	II. 653-3	冲淡	III. 690-3	列世	IV.1492-4
全軍	III. 223-1	共和	I.1178-2	再拜 (拜一)	IV.1609-2	冲虛	III. 679-1	列立	IV.1493-2
全計	III. 223-3	共泣	III.1079-1	再保驗	II. 657-2	冲澹	III. 690-3	列次	III.1492-3
全美 (前胡)	III. 255-3	共映	III.1077-1	再案	II. 634-1	冲趨	III. 694-1	列列樁	III. 828-2
全胡	IV. 127-3	共食	III.1077-3	再校	II. 635-2			列見	IV.1492-2
全刻	I. 415-1	共音	III.1079-2	再記	II. 637-1	决	II. 284-4	列車	IV.1493-4
全家	III. 215-1	共食音	I. 99-4	再起	II. 637-1			列判	IV.1493-2
全校	III. 216-2	共益	I.1171-4	再昨	II. 648-4	風	II. 410-3	列位	IV.1493-3
全紙	III. 230-1	共圖	III.1078-4	再送	II. 648-4			列卒	III. 178-3
全壽	III. 234-4	共誼	I.1173-4	再拿捕	II. 649-4	風	III.1158-4	列並	III. 828-3
全納	III. 249-2	共通	I.1175-3	再配當	II. 653-4	風 (和一)	III.1159-4	列並	IV.1493-1
全能	III. 251-2	共破一	I.1178-1	再現	II. 641-1			列居	IV.1492-2
全設	III. 255-1	共崩	III.1077-3	再婚	II. 642-2	勿	II. 80-2	列宗	IV.1493-1
全約	III. 258-1	共約	III.1078-4	再造	II. 642-4	勿 (禮三)	IV. 316-3	列侯	IV.1492-3
全員	III. 265-2	共淚	III.1079-2	再宿	II. 645-3	勿上	IV. 317-1	列星	IV.1492-4
全院	III. 265-3	共給	I.1172-3	再敗	II. 653-4	勿木鐵	IV. 317-4	列峙	IV.1492-4
全記裏書	III. 218-2	共讓	I.1074-4	再從子(彌從兄弟)	I. 329-1	勿刑	IV. 709-2	列拜	IV.1493-2
全國	III. 246-1	共練	III.1079-2	再從兄	II. 645-3	勿死	IV. 711-1	列品	IV.1493-2
全通	III. 251-4	共進會	I.1174-3	再開	II. 635-1	勿物	IV. 319-1	列記	IV.1492-1
全放	III. 256-2	共通	III.1078-3	再進	II. 646-4	勿首	IV. 317-4	列座	IV.1492-3
全部	III. 240-3	共葬墓地	I.1173-4	再訴	II. 648-4	勿類	IV. 709-2	列書	IV.1492-4
全速力	III. 223-3	共鳴	I.1177-4	再渡	II. 651-3	勿繼	IV. 318-2	列府	IV.1493-1
全景	III. 231-4	共鳴	III.1079-1	再渡	II. 654-3			列庭	IV.1493-1
全集	III. 235-1	共鳴	III.1079-2	再渡	II. 657-2	刑 (訴)	I. 393-1	列島	IV.1493-1
全勝	III. 238-1	共韻	I.1178-2	再刺引	II. 660-4	刑	II. 228-1	列國	IV.1492-3
全盛	III. 239-3	共韻	III.1078-3	再嫁	II. 634-4	刑	II. 243-3	列參	IV.1492-3
全然	III. 241-1	共籌積送品	I.1174-1	再感	II. 636-4	刑 (殺一)	II. 607-4	列宿	IV.1492-4
全傢	III. 244-4	共歐	I.1171-4	再勸	II. 637-4	刑人	II. 243-2	列鼓	IV.1492-4
全部	III. 248-1	共歐	III.1077-2	再會	II. 639-2	刑死	II. 239-2	列強	IV.1492-2
全備	III. 255-3	共歐	III.1078-4	再講	II. 645-2	刑名	II. 253-3	列語	IV.1493-1
全備	III. 256-3	共謀	I.1177-3	再講	II. 646-2	刑富	I. 393-1	列當	IV. 339-4
全量	III. 263-2	共辦	I.1178-4	再製	II. 647-3	刑法	I.1159-2	列聖	IV.1492-4
全裂	III. 264-4	共辦	III.1078-3	再說	II. 648-3	刑法	II. 251-1	列聖	IV.1493-1
全經	III. 218-4	共標	III.1077-1	再說	II. 649-4	刑具	II. 232-3	列幕	IV.1493-1
全損	III. 240-4	共議	III.1077-1	再認	II. 653-1	刑事	II. 239-2	列當科	IV.1493-1
全滅	III. 260-3	共議	III.1079-2	再認	II. 634-4	刑政	II. 244-1	列點	IV.1493-1
全準備法	III. 234-3	共議	I.1172-3	再興	II. 641-3	刑典	II. 248-4	列點	IV.1492-2
全稱	III. 235-1	再	IV. 645-2	再講	II. 646-4	刑例	II. 255-3	列著	IV.1493-2
全條	III. 214-4	再三	II. 643-1	再講	II. 647-3	刑律	II. 255-1	劣	I. 575-1
全數	III. 236-3	再三 (類)	II. 856-4	再發子	II. 639-2	刑書	II. 242-4	劣	I. 575-2
全護	III. 251-4	再手形	II. 651-2	再燃	II. 648-4	刑徒	II. 249-1	劣	IV.1492-1
全篇	III. 258-2	再刊	II. 636-4	再燃	II. 648-4	刑部一	I.1158-4	劣	IV.1492-1
全燒	III. 238-3	再出	II. 645-4	再燃	II. 650-2	刑部	II. 252-2	劣才	IV.1492-3
全輪	III. 261-3	再生	II. 647-3	再輸入	II. 645-4	刑部省	I. 393-1	劣月形	IV.1492-2
全摺式	III. 244-2	再生	II. 655-1	再輸出	II. 659-2	刑部省	I. 414-1	劣方	I. 575-2
全額	III. 216-4	再犯	II. 657-2	再輸出	II. 645-4	刑期	II. 231-3	劣比	IV.1493-2
全價	III. 261-3	再考	II. 635-2	再輸出	II. 659-2	刑訴	II. 245-3	劣共純角	IV.1492-2
全繳	III. 217-2	再再	II. 642-3	再應	II. 634-4	刑場	II. 247-2	劣共純弧	IV.1492-2
全邊	III. 258-2	再任	II. 653-1	再學	II. 637-3	刑罪	II. 235-3	劣角	IV.1492-1
全權	III. 225-1	再羽狀	II. 634-3	再選	II. 639-4	刑辟	II. 252-4	劣弧	IV.1492-3
全體	III. 241-1	再吟	II. 637-4	再選	II. 637-2	刑辭	II. 234-4	劣氣	I. 575-2
共	III.1076-4	再吟味	II. 638-1	再臨熱	II. 648-1	刑罰	II. 250-4	劣弱	IV.1492-4
共	III.1079-2	再抗辭	II. 638-1	再臨	II. 637-1	刑賞	II. 241-3	劣情	IV.1492-4
共力	I.1178-2	再投票	II. 631-4	再讀	II. 637-3	刑罰	II. 255-1	劣敗	IV.1493-2
共分	I.1177-3	再抗辭	II. 636-1	再讀	II. 652-1	刑懲	II. 234-1	劣感	IV.1492-1
共切	III.1077-2	再版	II. 655-1	再讀	II. 657-1	刑餘	II. 254-2	劣等	IV.1493-1
共生	I.1174-4	再來	II. 659-3	再變	IV. 410-1	刑鞭	II. 252-4	劣畫	I. 575-2
共犯	I.1177-2	再來	II. 660-4	冰	II. 763-4	列			IV.1493-1
共用	I.1178-1	再來月	II. 765-1	氫		列	III. 827-4	匠	II. 988-2
		再明年	II. 760-1			列	III. 828-3	匠人	II.1010-2
		再來年	II. 765-1			列	III. 828-4		

匠丁	II.1015-4	印象	I. 351-1	各戶	I. 764-1	合百	I. 918-4	合樓	I. 100-1
匠手	II.1016-4	印稅	I. 352-1	各出	I. 767-2	合伏	I. 918-4	合殿	I. 100-3
匠手	II.1009-1	印鈕	I. 352-4	各出	I. 768-1	合名	I. 919-1	合葬	I. 859-2
匠司	II.1004-2	印傳	I. 353-1	各自	I. 765-1	合交 (みとのまぐはひ)	IV.1007-1	合意	I. 911-4
匠作	II.1003-3	印銀	I. 348-2	各地	I. 769-1			合資	I. 914-2
匠師	II.1004-2	印綬	I. 351-2	各村	I. 768-4	合在領地	I. 914-1	合著	I. 916-3
		印影	I. 347-2	各別	I. 772-4	合決	I. 99-1	合飯	I. 918-3
匠 (正)	III. 488-4	印壽	I. 351-3	各位	I. 778-2	合判	I. 101-2	合業法	I. 913-4
匠正	I.1150-3	印箱	I. 353-4	各局	I. 763-1	合判	I. 918-3	合變奇變	I. 97-2
匠盆	I.1142-2	印燒	I. 833-4	各科	I. 763-2	合作	I. 859-2	合裝郵便物	I. 914-1
匠教	I.1144-4	印顆	I. 848-3	各省	I. 766-4	合成	I. 916-1	合鋼	I. 94-1
匠齋	I.1158-2	印鑑	I. 355-1	各派	I. 771-4	合折釘	I. 102-3	合端	I. 99-4
匠齋	I.1155-1	印璽	I. 350-4	各蓋	I. 771-4	合材橋	I. 914-1	合端	I. 101-2
匠舖	I.1159-1	印譜	I. 354-1	各家	I. 761-2	合物	I. 94-2	合籠	I. 101-4
匠濟	I.1147-2	印鑑	I. 347-3	各股	I. 772-1	合肩	I. 98-1	合餅	I. 93-1
		印籠	I. 355-3	各員	I. 778-2	合枕	I. 101-1	合餅	I. 94-1
		印籠	I. 355-1	各國	I. 764-2	合井	I. 863-2	合齒	I. 101-2
世	IV. 946-1	印籠		各參	I. 765-1	合金	I. 913-3	合緣奇緣	I. 97-4
世巴	IV. 946-2	危	I. 106-3	各處	I. 767-2	合香	I. 913-3	合燭	I. 94-1
世崩	IV. 946-2	危	I. 133-3	各通	I. 769-3	合卷	I. 913-3	合燭	I. 94-2
世繁	IV. 946-2	危	I. 133-4	各條	I. 770-3	合祀	I. 914-2	合戰	I. 824-1
		危	I. 134-2	各部	I. 772-3	合拘	I. 918-2	合戰	I. 860-3
印	I. 346-4	危	I. 135-3	各項	I. 761-3	合法	I. 918-2	合壁	I. 863-2
印	I. 881-2	危	I. 137-1	各葉	I. 761-2	合版	I. 918-3	合壁	I. 919-1
印	II.1163-1	危	I.1036-1	各箇	I. 764-1	合板行	I. 94-1	合壽	I. 912-2
印	II.1163-3	危	IV.1171-4	各種	I. 767-2	合泰行	I. 918-4	合劑	I. 914-1
印入	I. 347-1	危 (籠)	I.1121-3	各課	I. 763-3	合性生殖	I. 916-1	合器 (脚器)	II. 412-2
印刀	I. 352-2	危亡	I.1121-3	各課	I. 763-3	合武三鳥流	I. 918-4	合雞	I. 97-4
印子	I. 351-4	危日	I. 133-4	各樣	I. 774-2	合香	I. 93-3	合點	I. 861-4
印文	I. 354-2	危危	I. 106-3	各論	I. 777-4	合烟	I. 94-1	合點	I. 867-3
印文	I. 354-4	危地	I.1101-2	各類	I. 775-4	合砂	I. 859-1	合醬油	I. 93-4
印可	I. 347-3	危坐	I.1078-2			合奏	I. 860-3	合蒸物	I. 93-4
印本	I. 354-3	危邦	I.1121-2	合	I. 93-2	合致	I. 861-2	合醫者	I. 97-3
印行	I. 347-3	危物	I. 106-3	合	I. 93-3	合致	I. 916-3	合藻	I. 93-3
印色	I. 351-3	危急	I.1061-1	合	I. 94-2	合普	I. 912-2	合藥	I. 93-3
印池	I. 352-3	危殆	I.1097-1	合	I. 102-3	合計	I. 913-4	合藥	I. 98-2
印池	I. 352-3	危氣	I. 106-3	合	I. 103-2	合流	I. 920-1	合藥	I. 919-2
印肉	I. 353-3	危氣	I. 133-3	合	I. 860-3	合溪 (調)	III.1050-1	合燭	I. 93-3
印世	II.1163-4	危草	I. 133-3	合	I. 911-2	合食禁	I. 859-4	合燭	I. 919-1
印形	I. 347-4	危雪	I.1051-2	合一	I. 911-4	合砥	I. 93-4	合燭	I. 912-4
印材	I. 350-1	危宿	I. 350-2	合力	I. 920-4	合缺	I. 97-4	合燭	I. 912-2
印床	I. 351-1	危宿	I.1087-1	合土	I. 93-4	合格	I. 858-1	合燭	I. 913-4
印判	I. 353-4	危惧	I.1065-4	合口	I. 98-3	合格	I. 912-2	合燭	IV. 100-1
印金	I. 348-2	危道	I.1097-2	合子	I. 914-2	合併	I. 863-2	合燭	IV. 101-3
印金	II.1163-4	危難	I.1056-1	合子	I. 915-4	合併	I. 918-4	合體	I. 860-4
印刷	I. 350-1	危樓	I.1212-1	合口音	I. 914-1	合級	I. 918-2	合體	I. 916-2
印刷	I. 350-2	危樓	I.1055-3	合子草	II. 414-3	合慶神	I. 914-1	合裝	I. 94-1
印狀	I. 351-1	危驗	I.1074-1	合爪	I. 93-4	合宿	I. 860-1	合燭	I. 93-4
印呪	I. 351-3	危驚	I.1114-1	合火	I. 101-2	合宿	I. 915-3	吉	I. 1101-2
印版	I. 353-4	危懼	I.1115-4	合切	I. 859-1	合從	I. 860-1	吉	I. 1104-4
印版	I. 353-4	危懼	I.1065-1	合毛	I. 913-4	合理	I. 920-1	吉	IV.1324-4
印花布 (更紗)	II. 765-2	危欄	I.1198-3	合文	I. 918-4	合理	I. 920-1	吉	IV.1346-1
印花革 (更紗革)	II. 765-3			合天井	I. 916-4	合理	I. 920-4	吉	IV.1346-1
印花紙 (更紗紙)	II. 765-3			合理	I. 918-3	合梁	I. 920-4	吉	IV.1346-1
印附環	II.1168-4	吃	I.1104-4	合理	III.1076-4	合率比例	I. 920-3	吉人	I.1108-2
印附小切手	I. 352-4	吃	III.1080-1	合目	IV. 926-3	合絲	I. 93-3	吉丁巖 (玉巖)	III. 550-4
印租	I. 350-2	吃	I.1108-2	合札	I. 101-4	合榮	I. 94-1	吉士	I.1081-3
印信	I. 351-4	吃水	I.1104-4	合本	I. 863-2	合盛	I. 98-4	吉士	I.1107-3
印度	I. 353-2	吃音	I.1104-4	合册	I. 914-1	合詞	I. 859-4	吉上	I.1102-2
印面	I. 354-4	吃語	I.1107-1	合本位制	I. 919-1	合掌	I. 859-4	吉方	I. 504-4
印南野之	I. 284-4			合印	I. 97-3	合期	I. 914-1	吉方	I.1111-3
印矩	I. 348-3	各	I. 581-4	合印	I. 99-1	合圖	I. 921-3	吉日	I.1102-2
印紙	I. 350-3	各	I. 582-2	合竹	I. 99-3	合萌	II. 21-3	吉日	I.1102-4
印款	I. 349-2	各	I. 760-1	合羽	I. 101-2	合黃土	I. 94-2	吉日	I.1107-4
印章	I. 351-1	各人	I. 767-4	合羽	I. 862-2	合擊消	IV.1515-2	吉凶	I.1106-2
印部總	I. 354-2	各方	I. 581-4	合式	I. 859-3	合樂圖	I. 860-1	吉日	I.1107-1
印華	I. 348-4	各方	I. 771-4	合式	I. 914-3	合絲機	I. 914-3	吉日	I.1108-3
印象	I. 350-2	各月	I. 764-1	同合	I. 917-2	合閩小閩	I. 101-4	吉田	IV.1347-4

吉左右 (吉相-)	I.1107-1	同人	III. 990-2	同定命論	III. 988-3	同僚	III. 997-3	名古墨	III.1166-2
吉左右	I.1107-2	同工	III. 978-3	同定道論	III. 988-3	同階衆	III. 996-1	名私會	III.1203-4
吉米	I.1102-4	同土	III. 981-2	同音	III. 968-3	同價	III. 969-2	名吉	IV.1023-4
吉行	I.1105-1	同土	III.1033-3	同音	III. 969-1	同慶	III. 977-2	名吉	IV.1024-2
吉兆	I.1109-1	同上	III. 983-2	同室	III. 982-3	同質	III. 982-2	名字	IV.1024-2
吉字丸	I.1102-4	同友	III. 968-1	同者	III. 983-1	同數	III. 985-2	名色	IV.1024-3
吉字龜甲	I.1102-4	同化	III. 976-2	同前	III. 986-3	同輩	III. 990-4	名匠	IV.1094-3
吉辰	I.1108-2	同火	III. 976-2	同俗	III. 986-4	同黨	III. 993-4	名臣	IV.1095-1
吉書	IV.1341-2	同月	III. 977-4	同派	III. 990-3	同樣	III. 996-1	名池	IV.1093-1
吉志舞	I.1084-3	同日	III. 982-3	同胞	III. 990-4	同論	III. 998-1	名地	IV.1096-1
吉事	I.1102-2	同心	III. 984-3	同胞	IV. 357-1	同學	III. 970-2	名名字	III.1228-1
吉事	I.1107-3	同仁	III. 984-4	同風	III. 991-4	同縣	III. 978-1	名告	III.1199-2
吉例	I.1104-3	同文	III. 992-4	同苗	III. 995-3	同籍	III. 980-2	名告	III.1200-1
吉例	I.1112-1	同文	III. 995-4	同流	III. 997-1	同僑	III. 985-4	名判	III.1202-3
吉所	I.1108-1	同甲	III. 970-4	同侶	III. 997-2	同聲	III. 985-4	名折	III.1245-2
吉例	IV.1351-1	同穴	III. 977-4	同柱類	III. 988-4	同點	III. 989-2	名利	IV.1026-3
吉相	I.1107-1	同功	III. 978-3	同格	III. 970-2	同額	III. 970-2	名利	IV.1098-3
吉信	I.1108-2	同生	III. 985-4	同氣	III. 972-1	同歸	III. 972-1	名妓	IV.1092-4
吉師	I.1081-3	同母	III. 994-1	同級	III. 973-1	同爵	III. 983-3	名吟	IV.1093-1
吉宴	I.1104-4	同年	I. 576-2	同衾	III. 974-4	同職	III. 984-1	名君	IV.1093-2
吉時	I.1107-3	同年	III. 990-3	同郡	III. 977-1	同斷	III. 988-2	名言	IV.1093-4
吉壽	I.1108-1	同行	III. 970-1	同家	III. 977-1	同禮	III. 997-3	名作	IV.1094-1
吉納	I.1118-4	同行	III. 973-2	同樓	III. 978-4	同藩	III. 991-2	名宛	III.1113-3
吉原	IV.1349-3	同好	III. 970-1	同座	III. 979-1	同邊	III. 993-4	名刺	III.1169-4
吉師部樂	I.1084-3	同旨	III. 981-2	同時	III. 981-3	同類	III. 997-2	名刺	IV.1094-2
吉祥	I.1102-2	同次	III. 981-3	同時	IV.1172-1	同齡	III. 997-3	名附	III.1180-3
吉祥 (吉相-)	I.1107-1	同字	III. 981-3	同臭	III. 981-4	同黨	III. 987-4	名附	III.1181-1
吉祥	I.1107-4	同舟	III. 981-4	同席	III. 986-1	同繼	III. 978-2	名附	III.1181-3
吉壽	IV.1348-4	同地	III. 988-2	同素	III. 986-4	同體	III. 987-2	名附	III.1181-4
吉報	I.1111-3	同名	III. 995-1	同班	III. 991-2			名所	III.1187-3
吉藥物	IV.1347-3	同名	III. 995-2	同病	III. 991-3	名	III.1110-3	名所	IV.1095-1
吉端	I.1102-3	同列	III. 997-3	同高線	III. 970-1	名	IV.1023-1	名所	IV.1124-1
吉端	I.1108-3	同形	III. 977-2	同族	I. 359-4	名	IV.1092-1	名取	III.1187-3
吉夢	I.1102-4	同系	III. 977-2	同族	III. 986-4	名人	IV.1095-2	名花	IV.1093-2
吉夢	I.1111-4	同坐	III. 979-1	同異	III. 968-1	名刀	IV.1095-4	名狀	IV.1094-4
吉慶	I.1107-1	同作	III. 989-1	同國	III. 978-3	名子	III.1165-3	名物	IV.1097-1
吉微	I.1108-4	同志	III. 981-2	同窓	III. 979-4	名工	IV.1093-4	名門	IV.1097-4
吉燈 (丁字頭)	III. 651-1	同車	III. 982-4	同垂	III. 980-3	名山	IV.1094-1	名官派 (妙顯派)	IV.1109-2
吉蠟	I.1102-4	同村	III. 987-1	同情	III. 983-2	名士	IV.1094-1	名談錄	III.1203-4
吉蠟	I.1101-3	同町	III. 988-3	同宿	III. 983-4	名川	IV.1095-3	名美	III.1161-2
吉禮	I.1104-3	同住	III. 988-4	同處	III. 984-1	名云	III.1124-3	名指	III.1169-4
吉禮	I.1112-1	同邦	III. 990-4	同船	III. 986-2	名月	III.1199-2	名指	III.1170-1
吊	III. 835-3	同伴	III. 991-2	同途	III. 989-3	名月	IV.1093-3	名前	III.1218-3
吊 (間)	III.1062-3	同免	III. 995-2	同雲	III. 968-4	名手	IV.1094-4	名畫	IV.1023-3
吊上	III. 835-2	同役	III. 996-1	同視	III. 981-2	名仁	IV.1095-2	名香	IV.1092-3
吊下	III. 835-2	同言石	III. 979-1	同衆	III. 983-4	名水	IV.1095-2	名相	IV.1094-3
吊切	III. 835-3	同位角	III. 998-2	同樓	III. 985-4	名方	IV.1090-4	名流	IV.1098-3
吊太根	III. 835-3	同姓 (族)	I. 359-4	同然	III. 986-3	名分	IV.1097-1	名書	III.1133-3
吊衣 (經帷子)	I.1144-1	同姓	III. 983-2	同等	III. 989-4	名文	IV.1097-2	名書	III.1206-1
吊死 (首盤)	III. 76-4	同姓	III. 985-4	同等	III.1175-1	名木	IV.1097-2	名倉	III.1161-2
吊死	III. 872-2	同金	III. 970-3	同筆	III. 991-3	名王	IV.1099-2	名酒	III.1169-1
吊柿	III. 835-2	同居	III. 974-3	同意	III. 968-1	名文字	III.1231-1	名酒	IV.1094-4
吊柿	III. 835-2	同居	III. 978-2	同感	III. 971-2	名代	III.1172-3	名高	III.1176-2
吊馬	III. 835-2	同和	III. 976-2	同義	III. 972-1	名代	III.1175-4	名乘	III.1139-2
吊錢	III. 875-1	同官	III. 977-1	同編	III. 972-4	名代	IV.1025-2	名乘	III.1200-1
		同舉	III. 981-3	同鄉	III. 973-1	名田	III.1175-3	名神	IV.1024-4
吋	I. 352-3	同舍	III. 983-1	同勤	III. 974-4	名田	IV.1025-3	名藥	III.1092-1
吋尺	I. 352-4	同社	III. 983-1	同業	III. 978-1	名立	III.1176-3	名家	IV.1092-2
		同性	III. 983-2	同罪	III. 979-3	名主	III.1199-1	名記	IV.1092-4
同	I. 576-3	同性	III. 985-4	同勢	III. 985-4	名主	IV.1024-4	名骨	IV.1093-4
同	I. 576-4	同宗	III. 983-4	同道	III. 988-1	名主	IV.1094-4	名紙	IV.1094-2
同	I. 651-2	同所	III. 984-1	同塗	III. 989-3	名札	III.1205-3	名紙	IV.1094-3
同	I. 664-1	同房	III. 990-4	同覆	III. 991-4	名目	IV.1026-2	名珠	IV.1094-4
同	III. 967-2	同法	III. 991-2	同盟	III. 995-2	名目	IV.1097-4	名茶	IV.1096-2
同	III. 985-2	同朋	III. 994-1	同禮	III. 983-4	名玉	IV.1093-1	名馬	IV.1096-4
同一	III. 968-2	同門	III. 995-4	同製	III. 985-4	名句	IV.1093-2	名草薺	III.1160-4
同人	III. 984-4	同夜	III. 996-1	同說	III. 986-1	名世	IV.1095-3	名掛	III.1134-2

名寄	Ⅲ.1232-1	后	I.1078-2	向	(煙二)	I. 648-3	向齒	Ⅳ.1044-4	在在	Ⅱ. 642-3
名概	Ⅳ.1025-2	后	I.1079-1	向	(諧來)	Ⅳ. 868-2	向齒	Ⅳ.1045-3	在宅	Ⅱ. 649-3
名概	Ⅳ.1096-2	后	Ⅱ. 369-3	向	(參一)	Ⅳ. 943-1	向胡	Ⅳ.1045-3	在地	Ⅱ. 650-1
名符	Ⅳ.1026-2	后土	Ⅱ. 390-4	向		Ⅳ.1042-2	向隣	Ⅳ.1045-3	在任	Ⅱ. 653-1
名區	Ⅳ.1093-2	后立	I.1079-2	向		Ⅳ.1045-1	向隣	Ⅳ.1045-2	在米	Ⅱ. 657-2
名教	Ⅳ.1093-3	后妃	Ⅱ. 394-3	向		Ⅳ.1046-1	向稻菱	Ⅳ.1045-2	在名	Ⅱ. 657-4
名產	Ⅳ.1094-1	后町	I.1078-3	向		Ⅳ.1047-1	向瀝瀉	Ⅳ.1045-2	在役	Ⅱ. 634-3
名將	Ⅳ.1094-3	后町	I.1079-3	向		Ⅳ.1050-3	向飄簾	Ⅳ.1045-4	在役	Ⅱ. 659-2
名族	Ⅳ.1095-4	后成	I.1079-2	向		Ⅳ.1050-4	向顏	I. 703-2	在往	Ⅱ. 650-3
名望	Ⅳ.1096-4	后爭	I.1079-1	向		Ⅳ.1053-4	向鏈	Ⅳ.1045-3	在延	Ⅱ. 651-1
名國司	Ⅲ.1165-3	后宮	I.1078-3	向上		I. 712-1	向離	Ⅳ.1043-2	在判	Ⅱ. 655-2
名國替	Ⅲ.1161-2	后宮	Ⅱ. 375-3	向上		Ⅱ.1149-2	向橋	Ⅳ.1045-4	在位	Ⅱ. 661-1
名替	Ⅲ.1146-1	后詞	I.1079-2	向山		Ⅳ.1045-4	向邊	Ⅳ.1046-1	在果	I. 152-1
名越 (夏越)	Ⅲ.1165-4	后腹	I.1078-3	向三羅		Ⅳ.1045-4	向際	Ⅳ.1045-3	在砲	I. 152-3
名詞	Ⅲ.1166-1	后腹	I.1079-2	向反		Ⅳ.1042-4	向鶴	Ⅳ.1045-3	在枕	I. 152-4
名詞	Ⅳ.1094-2	后號	I.1079-2	向火		Ⅳ.1045-4	向羅菱	Ⅳ.1046-1	在京	I. 153-1
名禱	Ⅲ.1166-3	后裔	Ⅱ. 370-4	向不見		Ⅳ.1043-1			在京	Ⅱ. 637-2
名無	Ⅲ.1189-3	后職	I.1079-2	向日性		I. 711-2	吒天	Ⅲ. 517-1	在官	Ⅱ. 639-4
名震	Ⅳ.1093-2			向日葵		Ⅳ. 524-2	吒幾爾 (茶根尼)	Ⅲ. 465-1	在所	Ⅱ. 646-1
名勝	Ⅳ.1095-1	吏	Ⅳ.1417-4	向日		Ⅳ.1043-1			在昔	Ⅱ. 648-3
名華	Ⅳ.1097-1	吏人	Ⅳ.1438-2	向日		Ⅳ.1044-3	回	Ⅱ. 137-3	在府	Ⅱ. 656-3
名越流	Ⅲ.1166-1	吏才	Ⅳ.1436-4	向日		Ⅳ.1045-1			在來	Ⅱ. 659-3
名號	Ⅳ.1023-3	吏民	Ⅳ.1445-1	向日		Ⅳ.1045-2	因	I. 346-4	在待	I. 152-3
名號	Ⅳ.1092-3	吏事	Ⅳ.1437-3	向日		Ⅳ.1047-3	因	Ⅲ. 633-4	在俗	Ⅱ. 649-1
名跡	Ⅳ.1025-1	吏卒	Ⅳ.1439-1	向日		Ⅳ.1046-2	因	Ⅳ.1351-4	在前	Ⅱ. 649-3
名詮	Ⅳ.1025-1	吏治	Ⅳ.1439-3	向日		Ⅳ.1048-4	因	Ⅳ.1360-4	在苗	Ⅱ. 658-2
名詮	Ⅳ.1095-4	吏具	Ⅳ.1464-2	向日		Ⅳ.1049-2	因	Ⅳ.1362-4	在家	Ⅱ. 635-1
名義	Ⅳ.1092-4	吏術	Ⅳ.1438-1	向日		I. 719-1	因	Ⅳ.1381-4	在家	Ⅱ. 640-1
名替	Ⅳ.1096-2	吏部	Ⅳ.1443-4	向日		Ⅳ.1045-2	因	Ⅳ.1383-2	在城	Ⅱ. 645-1
名聞	Ⅳ.1099-2	吏部	Ⅳ.1445-1	向日		Ⅳ.1042-3	因子	I. 350-4	在陣	Ⅱ. 650-4
名聞	Ⅳ.1026-3	吏務	Ⅳ.1445-2	向日		Ⅳ.1042-3	因地	I. 352-4	在留	Ⅱ. 659-4
名歌	Ⅳ.1092-3	吏道	Ⅳ.1443-1	向日		Ⅳ.1045-2	因言	I. 349-3	在根良	Ⅱ. 151-3
名實	Ⅳ.1094-2	吏黨	Ⅳ.1439-2	向日		Ⅳ.1042-4	因位	I. 355-4	在處	I. 148-4
名稱	Ⅳ.1095-1	吏權	Ⅳ.1436-2	向日		Ⅳ.1047-1	因依	I. 347-1	在處	I. 150-1
名說	Ⅳ.1095-3			向日		Ⅳ.1042-3	因果	I. 348-3	在處	I. 151-1
名僧	Ⅳ.1095-4	吐	Ⅲ. 471-2	向日		I. 707-3	因果	I. 354-3	在處	I. 150-1
名對面	Ⅲ.1176-1	吐	Ⅲ. 471-4	向日		I.1146-4	因陀羅	I. 352-3	在國	Ⅱ. 641-4
名廣	Ⅲ.1203-4	吐	Ⅲ.1038-3	向日		I. 724-3	因是	Ⅱ. 605-3	在莊	Ⅱ. 645-1
名數	Ⅳ.1095-2	吐	Ⅳ. 211-4	向日		I.1156-3	因循	I. 351-3	在宿	Ⅱ. 645-3
名節	Ⅳ.1095-3	吐己 (拙五)	Ⅲ. 790-2	向日		I. 724-3	因果	I. 350-1	在野	Ⅱ. 659-2
名德	Ⅳ.1096-4	吐下	Ⅳ. 209-4	向日		Ⅳ.1042-4	因崎陀	I. 347-3	在懸	I. 151-3
名論	Ⅳ.1099-1	吐口	Ⅳ. 209-4	向日		Ⅳ.1042-4	因緣	I. 347-2	在懸	Ⅱ. 651-2
名觀	Ⅲ.1128-3	吐月峰	Ⅲ.1023-4	向日		Ⅳ.1043-1	因緣	I. 353-2	在番	Ⅱ. 655-2
名顯	Ⅲ.1137-2	吐出	Ⅳ. 210-2	向日		Ⅳ.1045-2	因數	I. 351-4	在顯	I. 152-4
名講	Ⅳ.1023-2	吐出	Ⅳ. 789-4	向日		Ⅳ.1042-3	因釋錢	I. 284-2	在鄉	Ⅱ. 635-2
名講	Ⅳ.1092-2	吐血	Ⅲ.1023-4	向日		Ⅳ.1045-3	因釋錢	I. 284-2	在鄉	Ⅱ. 637-2
名器	Ⅳ.1092-4	吐返	Ⅲ. 764-4	向日		Ⅳ.1045-3	因頭	I. 353-1	在鄉	Ⅱ. 641-3
名翻	Ⅳ.1093-3	吐乳病	Ⅲ.1052-4	向日		Ⅳ.1045-2	因頭	I. 351-1	在勳	Ⅱ. 637-4
名儒	Ⅳ.1094-4	吐流	Ⅲ.1087-4	向日		Ⅳ.1045-2	因變數	I. 354-2	在監	Ⅱ. 636-4
名證	Ⅲ.1133-4	吐息	Ⅲ. 966-3	向日		Ⅳ.1045-3			在監	Ⅱ. 639-4
名聲	Ⅳ.1095-3	吐逆	Ⅲ.1006-4	向日		I. 711-3	在	I. 147-1	在獄	Ⅱ. 641-4
名題	Ⅲ.1175-4	吐根	Ⅲ.1029-2	向日		Ⅳ.1042-3	在	I. 321-1	在路	Ⅱ. 658-2
名題	Ⅳ.1095-4	吐納	Ⅲ.1051-2	向日		Ⅳ.1042-3	在	I. 321-3	在慰	I. 151-2
名醫	Ⅳ.1092-2	吐氣	Ⅳ. 209-4	向日		Ⅳ.1042-4	在	I. 321-4	在學	Ⅱ. 636-2
名類	Ⅲ.1176-2	吐酒石	Ⅲ.1037-1	向日		Ⅳ.1044-4	在	Ⅱ. 634-1	在醫	Ⅱ. 634-3
名簿	Ⅳ.1026-2	吐蚊鳥	Ⅲ.1064-1	向日		Ⅳ.1045-2	在	Ⅳ. 890-1	在醫	Ⅱ. 646-3
名簿	Ⅳ.1097-2	吐哺捩髮	Ⅲ.1065-1	向日		I. 703-1	在上	Ⅱ. 645-1	在廳	Ⅱ. 650-2
名辭	Ⅳ.1094-2	吐歌	Ⅳ. 210-3	向日		I. 713-3	在千方	I. 150-3		
名藥	Ⅳ.1097-4	吐緩難	Ⅲ.1037-1	向日		Ⅳ.1043-1	在方	I. 152-2	圭	Ⅱ. 228-3
名籍	Ⅳ.1025-1	吐劑	Ⅲ.1029-3	向日		Ⅳ.1045-3	在中	Ⅱ. 650-3	圭	Ⅳ. 241-4
名籍	Ⅳ.1095-3	吐瀉	Ⅲ.1036-2	向日		Ⅳ.1042-4	在天	Ⅱ. 651-3	圭角	Ⅱ. 230-4
名譽	Ⅳ.1098-1	吐羅	Ⅲ.1083-3	向日		Ⅳ.1045-1	在去	I. 149-4	圭冠	Ⅱ. 233-3
名譽	Ⅳ.1127-2	吐藥	Ⅳ. 209-4	向日		Ⅳ.1042-3	在外	Ⅱ. 639-3	圭冠	Ⅱ. 236-4
名護蘭	Ⅲ.1166-3	吐露	Ⅲ.1102-2	向日		Ⅳ.1042-3	在世	Ⅱ. 647-2	圭冠	Ⅳ. 241-4
名護屋帶	Ⅲ.1166-2	吐懸	Ⅳ. 209-3	向日		Ⅳ.1042-4	在世	Ⅱ. 647-3	圭鳥帽子	Ⅳ. 242-1
名護屋職	Ⅲ.1166-2	向	I. 325-1	向日		Ⅳ.1045-3	在在	I. 148-2	圭算	Ⅱ. 238-1
		向		向日		Ⅳ.1042-4	在在	I. 148-3	圭黃	Ⅱ. 249-2

地	III. 593-4	地形	III. 616-4	地畧	III. 611-3	地質	III. 622-1	夙夜	II. 1077-4
地	III. 594-3	地形	III. 634-1	地動	III. 632-2	地蠶	III. 622-2	夙昔	II. 1076-3
地	III. 786-2	地車	III. 616-1	地鳥	III. 633-2	地瘼 (地瘼)	III. 622-3	夙起	II. 1073-2
地	III. 791-3	地卵	III. 627-2	地質	III. 634-1	地震	III. 624-3	夙曆	II. 1073-4
地	III. 1027-3	地步	III. 640-4	地袋	III. 639-2	地線	III. 625-4	夙慧	II. 1073-3
(處二)		地牢	III. 722-2	地額	III. 640-4	地層	III. 626-1		
地力	III. 727-2	地利	III. 724-3	地祭	III. 641-2	地德	III. 632-3	多	I. 599-2
地下	III. 599-4	地位	III. 728-2	地理	III. 724-3	地熱	III. 634-2	多多	I. 601-1
地下	III. 614-2	地役人	III. 666-3	地城	III. 728-2	地膚	III. 637-1	多多	I. 603-1
地下	III. 616-3	地狂言	III. 610-1	地黃	II. 757-3	地膚	III. 639-1	多多	I. 604-2
地久	III. 608-1	地板	III. 595-4	地黃	III. 728-1	地膚	IV. 322-1	多多	II. 748-3
地口	III. 614-2	地押	III. 599-2	地筋	III. 262-4	地盤	III. 637-4	多多	III. 350-2
地口	III. 616-1	地固	III. 601-4	地嵐	III. 595-2	地輪	III. 727-3	多多	IV. 625-2
地子	III. 621-3	地金	III. 602-2	地異	III. 595-3	地漿水 (作水二)	III. 781-1	多力	III. 561-3
地上	III. 623-3	地券	III. 617-3	地階	III. 599-4	地磁氣	III. 621-3	多人數	III. 521-1
地大	III. 626-3	地肥	III. 618-1	地窪	III. 599-4	地龍 (穴蜂)	I. 89-3	多山	III. 751-3
地山	III. 671-4	地侍	III. 620-4	地殼	III. 600-2	地錢	III. 201-1	多才	III. 479-4
地女	III. 729-2	地所	III. 624-2	地貨	III. 631-1	地錢	III. 625-4	多士	III. 480-2
地犬	III. 596-1	地空	III. 626-2	地給	III. 609-3	地錢	III. 626-1	多六	III. 486-1
地方	III. 601-2	地使	III. 630-3	地景	III. 616-4	地藤	III. 660-2	多元一	III. 478-1
地方	III. 634-4	地坪	III. 631-3	地瘴	III. 617-4	地錦	III. 611-3	多日	III. 481-3
地切	III. 611-1	地底	III. 631-4	地稅	III. 625-3	地錦	III. 789-2	多少	III. 484-4
地火	III. 616-2	地取	III. 633-1	地捶	III. 627-2	地錦	IV. 22-1	多方	III. 528-4
地戶	III. 617-4	地府	III. 639-1	地軸	III. 628-1	地額	III. 616-4	多分	III. 529-4
地心	III. 624-2	地物	III. 639-4	地界	III. 631-4	地稿	III. 625-3	多方面	III. 529-1
地水	III. 625-2	地物	III. 642-4	地堤	III. 633-4	地歌	III. 627-1	多生	III. 482-2
地中	III. 629-4	地表	III. 640-3	地場	III. 634-4	地頭	III. 632-2	多世	III. 484-4
地天	III. 632-1	地廻	III. 641-2	地割	III. 728-2	地輪	III. 639-2	多用	III. 557-4
地內	III. 633-4	地味	III. 641-3	地雲踏	III. 625-4	地頭乙戶邑 (獨活)	II. 874-2	多田	III. 492-3
地引	III. 638-1	地奉行	III. 639-1	地湧金蓮	II. 733-2	地薄	III. 597-2	多行	III. 466-1
地大	III. 639-4	地花菜	I. 1242-1	地黃八幡旗	III. 609-3	地謠	III. 597-4	多血	III. 475-3
地文	III. 640-1	地附幅	III. 631-1	地雷	III. 604-4	地檢	III. 617-3	多肉	III. 523-1
地文	III. 643-1	地的地役	III. 631-4	地雷	III. 722-2	地聲	III. 620-1	多年	III. 526-2
地打	III. 598-1	地狀惑星	III. 623-4	地絹	III. 609-2	地澀	III. 622-3	多忙	III. 528-4
地主	III. 624-1	地紙	II. 67-2	地勢	III. 625-2	地際	III. 625-2	多米	III. 554-3
地主	III. 634-1	地紙	III. 607-4	地道	III. 626-4	地瘰	III. 637-2	多多	IV. 625-1
地尻	III. 624-2	地柏	II. 108-4	地道	III. 641-4	地陷	III. 640-1	多角	III. 451-4
地代	III. 624-2	地界	III. 599-4	地攜	III. 630-4	地輿	III. 701-1	多岐	III. 462-1
地代	III. 626-3	地伽	III. 601-2	地話	III. 631-3	地驢 (土寶貓)	III. 793-4	多言	III. 478-1
地白	III. 624-2	地苔	III. 619-3	地象	III. 634-2	地陷陷	III. 626-4	多言	III. 479-3
地七	III. 625-1	地相	III. 620-2	地蜂	III. 637-1	地陷籠	III. 627-1	多劫	III. 479-2
地平	III. 633-4	地染	III. 626-2	地蜂	III. 639-1	地織	III. 599-3	多材	III. 479-4
地平	III. 640-2	地紅	III. 640-3	地樟	III. 674-2	地額	III. 694-3	多作	III. 480-1
地皮	III. 637-4	地面	III. 642-3	地樟	IV. 1565-2	地額	III. 620-2	多足	III. 485-1
地正	III. 641-2	地持	III. 642-4	地滲	III. 729-2	地額	III. 638-3	多男父	III. 521-3
地目	III. 642-3	地者	III. 642-4	地曉菜 (葉下珠)	II. 588-4	地覆	III. 639-2	多良羅鼓	III. 560-3
地瓜兒	I. 288-4	地息	III. 595-4	地落裏桔梗	III. 599-3	地蟲	III. 642-1	多卷	II. 751-2
地出來	III. 631-4	地眼	III. 597-4	地網	III. 595-2	地鑽祭	III. 630-2	多幸	III. 450-3
地主神	III. 1026-2	地格	III. 600-2	地塊	III. 609-4	地類	III. 727-3	多妻	III. 479-4
地合	III. 595-2	地後	III. 600-2	地塊	III. 620-4	地灘青	III. 727-4	多事	III. 480-3
地衣	III. 595-3	地紙	III. 604-3	地獄	III. 618-2	地灘青 (土灘青)	III. 1102-1	多門	III. 556-4
地衣	III. 598-4	地唐	III. 605-4	地誌	III. 621-2	地籍	III. 625-3	多故	III. 478-2
地衣	III. 619-3	地借	III. 607-3	地種	III. 624-1	地墟	III. 727-4	多根	III. 479-3
地色	III. 596-1	地借	III. 623-4	地種	III. 625-2	地續	III. 631-2	多食	III. 488-2
地血	III. 617-2	地氣	III. 607-3	地精	III. 625-3	地靈	III. 633-4	多面	III. 553-4
地喪	III. 638-1	地草	III. 612-3	地臺	III. 626-3	地額	III. 722-2	多重星	III. 502-1
地舟	III. 639-4	地峽	III. 617-2	地臺	III. 630-3	地鳥	III. 621-4	多度桐	III. 517-2
地米	III. 640-4	地烟	III. 617-2	地鳴	III. 634-1	地體	III. 626-3	多苦說	III. 463-3
地名	III. 642-2	地骨	III. 619-4	地雜	III. 728-2	地變	III. 640-3	多苦觀	III. 467-2
地守	III. 643-1	地酒	III. 620-4	地蜘蛛	III. 615-3	地蠶	III. 621-1	多級	III. 465-2
地足	III. 595-2	地神	III. 624-3	地講	III. 596-3			多時	III. 480-3
地妖	III. 598-4	地租	III. 626-1	地價	III. 599-3	夙	III. 801-3	多能	III. 526-3
地役	III. 599-1	地蠶	III. 634-2	地震	III. 604-3	夙	IV. 893-1	多病	III. 535-3
地角	III. 600-2	地乘	III. 634-3	地儀	III. 607-4	夙志	II. 1074-2	多氣宮	III. 476-4
地貝	III. 602-4	地眼	III. 642-1	地儀	III. 619-4	夙成	II. 1075-2	多神教	III. 483-4
地形	III. 609-4	地紋	III. 643-1	地嘴	III. 621-2	夙村	II. 1077-4	多氣部	III. 476-4
地形	III. 610-1	地紋	III. 607-4	地敷	III. 621-3	夙音	II. 1075-3	多射理瑞類	III. 488-1

多清	Ⅲ. 482-3	奸	I. 846-3	好好	Ⅲ. 10-2	如何	I. 193-3	字引	Ⅱ. 950-1
多望	Ⅱ. 528-4	奸	I. 999-1	好好	Ⅲ. 10-4	如何	I. 195-4	字句	Ⅱ. 858-3
多欲	Ⅲ. 557-4	奸	I.1014-4	好此	Ⅳ.1347-4	如何	I. 196-1	字母	Ⅱ. 966-4
多細胞動物	Ⅲ. 480-1	奸人	I.1014-2	好男	I. 512-2	如何	Ⅲ. 967-3	字行	Ⅱ. 859-2
多榮	Ⅲ. 483-2	奸才	I.1008-4	好步	Ⅲ. 9-2	如何事	I. 192-3	字形	Ⅱ. 862-2
多智	Ⅲ. 493-1	奸凶	I.1004-2	好男子	I. 718-3	如何許	I. 193-4	字音	Ⅱ. 826-1
多量	Ⅲ. 561-3	奸心	I.1014-1	好事	I. 710-2	如何程	I. 194-2	字典	Ⅱ. 926-3
多裂	Ⅲ. 563-4	奸民	I.1028-3	好事	I. 714-2	如何樣	I. 190-4	字法	Ⅱ. 945-4
多項式	Ⅲ. 450-3	奸曲	I.1094-2	好事	Ⅲ. 10-2	如何樣	I. 194-4	字通	Ⅱ. 975-2
多質粒子	Ⅲ. 453-2	奸臣	I.1014-1	好事	Ⅲ. 13-1	如何體	I. 192-2	字林	Ⅱ.1167-1
多飲	Ⅲ. 423-1	奸吏	I.1030-2	好尚	I. 711-4	如泥	Ⅳ. 53-3	字彙	Ⅱ. 841-1
多罪	Ⅲ. 479-4	奸邪	I.1012-1	好尚	I. 726-1	如法	Ⅳ. 53-4	字指	Ⅱ. 871-1
多勞	Ⅲ. 484-4	奸候	I.1025-1	好洪	I. 727-4	如來	Ⅳ. 53-4	字突	Ⅱ. 913-2
多葉郁李 (郁李)	Ⅳ. 37-1	奸函 (美人局)	Ⅲ. 799-4	好例	I. 732-3	如虎 (貓)	Ⅳ. 81-4	字型 (字母二)	Ⅱ. 966-4
多疑	Ⅲ. 462-1	奸直	I.1021-3	好居	Ⅲ. 13-1	如雨露	Ⅱ.1129-2	字思召	Ⅱ. 936-3
多尊	Ⅲ. 472-1	奸物	I.1027-2	好毒心	I. 704-2	如是	Ⅳ. 53-2	字培	Ⅱ. 844-4
多端	Ⅲ. 492-4	奸計	I.1093-2	好放題	Ⅲ. 11-3	如案	I. 91-2	字訓	Ⅱ. 861-4
多福	Ⅲ. 537-3	奸善	I.1012-1	好音	I. 699-3	如船	Ⅱ.1143-3	字消	Ⅱ. 863-2
多聞	Ⅲ. 559-4	奸徒	I.1022-4	好音	I. 700-2	如斯	I. 771-2	字畫	Ⅱ. 881-3
多酸鹽基	Ⅲ. 480-2	奸商	I.1012-1	好者	Ⅲ. 10-3	如意	Ⅳ. 51-3	字眼	Ⅱ. 845-4
多趣	Ⅲ. 483-2	奸嘴	I.1027-1	好者	Ⅲ. 12-2	如夢幻泡影	Ⅳ. 53-4	字畫	Ⅱ. 860-3
多數	Ⅲ. 484-1	奸惡	I. 999-4	好氣	Ⅱ. 558-3	如輪	Ⅱ.1151-3	字解	Ⅱ. 842-2
多錢	Ⅲ. 484-4	奸詐	I.1005-4	好氣	Ⅱ. 559-1	如書	Ⅱ.1141-3	字號	Ⅱ. 843-3
多頭一	Ⅲ. 517-2	奸訴	I.1017-4	好時候	I. 711-1	如織麻	I. 448-3	字勢	Ⅱ. 885-4
多漿根	Ⅲ. 482-4	奸盜	I.1018-3	好時期	I. 710-4	如靡	Ⅱ.1151-4	字詰	Ⅱ. 922-3
多醜類	Ⅲ. 486-3	奸習	I.1020-2	好情	I. 712-1	如露	Ⅱ.1151-4	字復	Ⅱ. 954-3
多漿植物	Ⅲ. 482-4	奸難	I.1029-3	好望	I. 724-3	如露如電	Ⅳ. 54-1	字彙	Ⅱ.1179-3
多謝	Ⅲ. 482-2	奸賊	I.1006-1	好際樹	I. 707-1	如鱗	Ⅱ.1151-3	字彙	Ⅱ. 914-1
多額	Ⅲ. 451-4	奸骨	I.1018-1	好期	I. 703-3	如鱗 (如輪)	Ⅱ.1151-3	字彙	Ⅱ. 975-3
多壽	Ⅲ. 473-3	奸墨	I.1023-2	好景	I. 706-2	如鱗	Ⅱ.1151-3	字數	Ⅱ. 884-4
多識	Ⅲ. 481-2	奸謀	I.1027-4	好晴	I. 715-1	妃 (后)	I.1079-1	字模 (字母二)	Ⅱ. 966-4
多雅	Ⅲ. 521-3	奸靈	I.1029-4	好評	I. 725-3	妃	Ⅳ. 410-3	字餘	Ⅱ. 823-1
多羅	Ⅲ. 558-3	奸毒	I.1002-3	好惡	I. 734-2	妾	Ⅳ. 171-4	字學	Ⅱ. 844-4
多邊形	Ⅲ. 540-4	奸譎	I.1006-3	好都合	I. 720-2	妾	Ⅳ. 863-3	字謎	Ⅱ. 937-3
多賢	Ⅲ. 540-4			好意	I. 699-1	妾	Ⅳ. 980-1	字體	Ⅱ. 878-4
多辯	Ⅲ. 540-3	好	I. 175-4	好運	I. 609-4	妾	Ⅳ. 980-2		Ⅱ. 892-1
多鹽基酸	Ⅲ. 449-1	好	Ⅱ. 558-3	好感	I. 703-1	妾	Ⅳ. 186-3	存 (生)	I. 202-3
		好	Ⅱ. 558-4	好嫌	Ⅲ. 10-1	妾人	Ⅳ. 198-1	存	Ⅲ. 342-2
夷	I. 503-1	好	Ⅱ. 559-1	好過	Ⅳ.1351-4	妾用	Ⅳ. 867-3	存	Ⅲ. 344-4
夷 (鄙)	Ⅳ. 508-1	好	Ⅱ. 559-4	好禁物	I. 704-4	妾舌	Ⅳ. 178-4	存	Ⅲ. 346-1
夷人	I. 221-4	好 (幸)	Ⅱ. 699-1	好漢	I. 703-1	妾言	Ⅳ. 864-4	存	Ⅲ. 346-2
夷弓	I. 507-1	好	Ⅲ. 8-2	好諒	I. 703-3	妾言	Ⅳ. 181-2	存亡	Ⅲ. 347-4
夷三郎	I. 506-3	好	Ⅲ. 13-2	好學	I. 702-3	妾作	Ⅳ. 194-1	存亡	Ⅲ. 348-2
夷心	I. 506-3	好	Ⅳ.1346-1	好機	I. 703-3	妾批	Ⅳ. 868-3	存分	Ⅲ. 348-1
夷狄	I. 273-2	好 (善三)	Ⅳ.1346-2	好題	I. 717-2	妾念	Ⅳ. 178-3	存外	Ⅲ. 344-1
夷員	I. 506-2	好	Ⅳ.1349-4	如	Ⅱ. 535-1	妾計	Ⅳ. 186-3	存外	Ⅲ. 347-4
夷男	I. 507-1	好	Ⅳ.1350-1	如	Ⅱ. 535-2	妾信	Ⅳ. 867-2	存失	Ⅲ. 344-4
夷折數	I. 507-1	好	Ⅳ.1374-4	如	Ⅱ. 540-1	妾染	Ⅳ. 867-4	存立	Ⅲ. 344-4
夷則	I. 225-3	好人	I. 176-2	如	Ⅳ. 51-3	妾動	Ⅳ. 866-4	存生	Ⅲ. 345-3
夷俘	I. 812-1	好人物	I. 714-2	如 (若)	Ⅳ.1136-1	妾執	Ⅳ. 194-2	存存	Ⅲ. 344-2
夷姿	I. 506-4	好女	I. 512-2	如	Ⅳ.1136-3	妾評	Ⅳ. 865-2	存否	Ⅲ. 348-1
夷病	I. 507-1	好士	I. 709-4	如	Ⅱ.1141-3	妾想	Ⅳ. 179-2	存混	Ⅲ. 348-2
夷連歌	I. 507-1	好下物	I. 703-1	如上	Ⅳ.1136-2	妾語	Ⅳ. 864-4	存附	Ⅲ. 345-1
夷棚	I. 508-4	好心	Ⅱ. 558-4	如已男	Ⅳ.1139-4	妾語	Ⅳ. 188-1	存知	Ⅲ. 347-1
夷賊	I. 225-4	好心	Ⅲ. 10-2	如才無	Ⅱ.1139-4	妾語	Ⅳ. 190-1	存念	Ⅲ. 347-3
夷滅	I. 326-1	好文本	I. 726-3	如月 (衣更著)	I.1080-4	妾談	Ⅳ. 869-1	存命	Ⅲ. 348-2
夷歌	I. 506-2	好文字	Ⅲ. 2-4	如月	Ⅱ.1133-3	妾談	Ⅳ. 190-1	存命	Ⅲ.1150-4
夷敵	I. 273-2	好心地	Ⅲ. 10-2	如幻	Ⅱ.1133-4	妾夢	Ⅳ. 176-3	存命	Ⅲ.1151-1
夷體	I. 506-4	好不好	Ⅲ. 12-1	如今	Ⅱ.1139-2	妾談	Ⅳ. 190-2	存命來	Ⅲ.1150-4
夷調	I. 506-4	好天氣	I. 721-3	如木	Ⅱ.1148-4	妾舉	Ⅳ. 174-3	存他	Ⅲ. 345-3
夷舖	I. 506-4	好古	I. 707-2	如此	I. 760-1	妾斷	Ⅳ. 175-4	存活 (渡二)	Ⅳ.1548-3
夷懸	I. 506-2	好生	I. 714-4	如在	Ⅱ.1139-3	妾覺	Ⅳ. 189-4	存變	Ⅲ. 342-3
夷鬚	I. 303-4	好立	Ⅱ. 558-4	如在	Ⅳ. 52-4	妾識	I. 190-1	存留	Ⅲ. 343-3
		好目	Ⅲ. 12-2	如何	I. 189-4	字	I. 41-4	存寄	Ⅲ. 345-4
夸大	Ⅱ. 512-3	好仲	I. 176-2	如何	I. 192-3	字	I. 48-1	存寄	Ⅲ. 346-1
夸誕	Ⅱ. 517-3	好色	I. 713-1	如何	I. 192-4	字	Ⅱ. 821-4		
		好好	Ⅱ. 558-4	如何					

存問	III. 348-3	守目	IV. 930-3	安宅	I. 68-1	安著	I. 171-2	寺家	II. 841-4
存意	III. 342-3	守目	IV.1170-3	安宅	I. 170-4	安殿	IV.1216-1	寺家	II. 852-1
存遠	III. 344-4	守立	IV.1170-1	安危	I. 167-2	安達綱	I. 69-3	寺格	II. 844-4
存減	III. 348-3	守本尊	IV. 930-3	安全	I. 170-2	安達櫻弓	I. 69-3	寺院	II.1179-4
存廢	III. 347-4	守合	IV. 930-2	安安	IV.1216-3	安達太郎櫻弓	I. 69-3	寺納豆	III. 920-1
存慮	III. 348-4	守辰	II.1085-3	安式砲	I. 168-4	安寧	I. 172-2	寺務	II. 978-3
存續	III. 346-4	守成	II.1086-4	安年紙	I. 172-2	安寢	IV.1214-2	寺啄	III. 919-4
存子	(二子) IV. 644-3	守防	II.1096-3	安全球	III. 83-4	安價	I. 166-4	寺參	III. 920-2
宅	(家-) I. 315-2	守兵	II.1097-4	安西藥	I. 168-2	安徳	I. 171-3	寺鏡	II. 843-2
宅	III. 466-2	守佛	IV. 930-3	安式速射砲	I. 168-4	安養	I. 173-3	寺解	II. 862-1
宅	IV.1190-1	守役	IV.1170-2	安佚	I. 166-4	安樂	I. 173-4	寺壁	II. 900-2
宅	IV.1207-2	守卒	II.1089-1	安坐	I. 168-2	安藤	I. 174-1	寺際	II. 926-1
宅地	III. 468-4	守長	II.1090-1	安身	I. 169-2	安祿	I. 174-1	寺預	III. 918-4
宅兆	III. 469-1	守門	II.1099-4	安住	I. 171-2	安齋	IV.1214-2	寺詣	III. 920-2
宅舎	(家-) I. 315-2	守附	IV. 930-2	安定	I. 171-2	安寶母	I. 171-1	寺僧	II. 889-2
宅舎	III. 467-4	守武流	IV.1170-1	安否	I. 172-3	安壽合	IV.1214-2	寺領	II.1166-2
宅屋	(やかす) IV.1190-3	守番	II.1083-3	安否	I. 172-4	安幣帛	IV.1215-4	寺構	III. 919-1
宅料	III. 471-4	守拜座	IV.1170-2	安佛	IV.1215-3	安鏡界	I. 172-2	寺講	III. 919-1
宅神	IV.1191-3	守宮	II.1072-1	安見	IV.1215-4	安寶母尼	I. 171-1	寺講	III. 919-4
宅番	IV.1208-2	守宮	IV.1268-3	安利	IV.1217-2	安靜	I. 169-4	寺澤流	III. 919-2
宅療	III. 469-3	守城	II.1084-1	安見知	IV.1217-4	安羅法	I. 171-2	寺證文	III. 919-3
宅療祭	III. 471-4	守株	II.1084-3	安見越	IV.1215-4	安禮衛	I. 155-1	寺龜	III. 919-2
宅禪祭	III. 469-1	守神	IV. 930-2	安居	I. 167-3	安總	I. 172-2	寺觀	II. 861-2
宇	(家所) I. 316-3	守桐	IV. 930-2	安臥	I. 169-4	安穩	I. 174-1	尖	III.1000-3
宇	I. 357-2	守宮神	III. 14-1	安政	I. 169-4	安麟樹	I. 174-1	尖	III.1000-4
宇	(軒-) IV. 120-1	守脇差	IV. 930-3	安政	I. 171-2	寺	II. 822-1	尖	III.1105-3
宇内	I. 389-4	守部	II.1097-2	安直	IV.1215-2	寺	III. 918-3	尖矢	III.1000-3
宇内	I. 422-4	守部	IV.1170-2	安直	IV.1215-2	寺人	II. 883-4	尖形	III. 223-2
宇瓦	IV. 120-3	守袋	IV. 930-2	安泊	IV.1215-2	寺入	III. 918-4	尖兵	III. 257-3
宇田紙	I. 390-4	守袋	II.1096-4	安河	IV.1216-3	寺子	III. 919-2	尖笠	III.1000-3
宇多物	I. 393-2	守景下緒	IV.1169-4	安物	IV.1216-4	寺小姓	III. 919-2	尖晶玉	III. 233-1
宇佐使	I. 375-3	守殿	I. 724-1	安花	IV.1214-3	寺小屋	III. 919-2	尖塔	III. 243-3
宇豆御幣	I. 415-1	守殿	II.1081-3	安官吏	IV.1215-3	寺中	II. 909-3	尖端	III. 243-4
宇宙	(天下-) I. 129-4	守殿	II.1086-4	安松流	I. 171-1	寺中	III. 629-4	尖鑪	III.1000-4
宇宙	I. 395-3	守勢	IV.1169-4	安陀會	IV.1214-3	寺中	II. 929-4	尖鑪	III.258-2
宇治	I. 401-1	守勢	II.1087-4	安來節	I. 171-3	寺内	III. 919-1	尖額	III. 248-1
宇治紙	III. 390-4	守勢	II.1072-1	安東燒	I. 171-3	寺方	III. 920-2	尖鷹	III.1000-3
宇和島笹	J. 470-2	守禦	II.1083-1	安知必沁	I. 171-1	寺井	III. 919-4	尖額	III.1000-3
宇迦御魂	I. 358-4	守衛	II.1103-2	安氣	IV.1214-3	寺手形	III. 920-1	尖額	III.1104-4
宇津中島鐘	I. 414-4	守衛	II.1083-3	安氣	I. 169-2	寺友遠	III. 920-1	屹	I.1112-1
宇賀	I. 358-1	守錢奴	II.1071-2	安神	I. 170-3	寺主	II. 879-3	屹立	I.1106-2
宇都宮笠	I. 415-1	守舊	IV. 930-2	安息	I. 170-4	寺田	III. 919-3	屹屹	I.1109-2
宇喜田海苔	J. 362-4	守雜	II.1080-3	安眠	I. 173-2	寺田	II. 827-1	屹度	I.1103-3
守	II.1059-3	安	I. 257-4	安郡	IV.1215-2	寺印	II. 979-4	屹然	I.1103-3
守	IV. 922-1	安安	IV.1214-1	安席	IV.1216-1	寺名	III. 919-1	州	II. 827-2
守	IV. 925-3	安安	IV.1214-3	安倍川	I. 112-1	寺行	III. 919-4	州人	II. 833-4
守	IV. 930-1	安安	IV.1214-4	安旅籠	IV.1215-2	寺地	II. 949-2	州那	II. 837-2
守	IV. 930-3	安安	IV.1216-3	安康	I. 167-1	寺判	II. 965-2	州那	II. 839-1
守	IV. 967-1	安安	IV.1216-4	安産	I. 168-3	寺兵	III. 919-2	州官	II. 830-4
守	IV.1086-3	安安	IV.1217-2	安祥	I. 169-1	寺狂	III. 920-2	州長	II. 835-3
守	IV.1169-3	安	IV.1214-2	安辨	I. 172-3	寺役者	II. 861-2	州牧	II. 838-1
守	IV.1170-3	安上	IV.1214-2	安野	I. 980-3	寺官	II. 871-2	州界	II. 828-3
守丁	II. 1090-1	安山岩	I. 168-3	安國	IV.1214-3	寺利	II. 877-3	州俗	II. 835-1
守刀	IV. 930-2	安下編	IV.1214-3	安宿	IV.1216-3	寺社	II. 945-4	州部	II. 830-4
守人	IV. 930-2	安心	I. 169-2	安祭	IV.1217-1	寺法	II. 986-1	州國	II. 831-2
守上	IV. 930-2	安心	I. 172-1	安産樹(含生草)	I. 168-3	寺門	III. 919-2	州務	II. 838-2
守口濱	IV.1169-4	安内	IV.1215-2	安観淺瓦	I. 168-1	寺金	III. 919-3	州藤	II. 829-4
守口大根	IV.1169-4	安分	IV.1217-2	安開	I. 167-2	寺侍	III. 920-1	州縣	II. 831-1
守戶	II.1080-3	安井人形	IV.1217-2	安堵	I. 171-3	寺所	III. 920-1	州鹽	II. 833-1
守文	II.1097-3	安永	I. 166-4	安報	IV.1215-2	寺林	III. 920-2	帆	IV. 775-1
守主	I. 724-2	安平	I. 172-4	安渡	IV.1215-2	寺廻	III. 920-1	帆上船	IV. 776-1
守令	II.1102-1	安民	I. 173-2	安意	I. 166-4	寺奉行	III. 920-1	帆手	IV. 824-1
守札	IV. 930-2	安田	IV.1215-1	安詳	I. 169-1	寺法師	II. 887-3	帆引綱	IV. 831-3
		安札	IV.1215-3	安端	I. 169-4	寺前	III. 919-3	帆木綿	IV. 840-1
		安目	IV.1216-2	安端	I. 171-1	寺屋	III. 920-2		
		安石榴	II. 710-1	安置	IV. 338-2				
		安石榴科	I. 170-2	安置	(侍二)				

帆布	IV. 829-1	年劣	III.1033-4	年朔	III.1033-2	式普	II. 851-3	戎服	II.1067-2
帆立員	IV. 816-1	年年	III.1035-3	年賀	IV. 105-4	式事	II. 851-4	戎軒	II.1063-1
帆立草	IV. 816-2	年年	IV. 110-3	年期	IV. 106-3	式社	II. 852-1	戎馬	II.1066-3
帆先	IV. 801-1	年次	III.1035-3	年給	IV. 106-3	式狀	II. 852-2	戎國	II.1063-2
帆印	IV. 809-1	年行	IV. 106-3	年華	IV. 107-3	式法	II. 854-1	戎備	II.1067-1
帆竹	IV. 815-4	年光	IV. 107-3	年稅	IV. 109-3	式服	II. 854-3	戎鼻	II.1063-3
帆走	IV. 394-2	年年中	IV. 106-1	年報	IV. 110-4	式神	II. 851-1	戎裝	II.1063-2
帆足	IV. 776-1	年年百	IV. 106-1	年番	IV. 110-4	式神	II. 852-3	戎覆	II.1066-2
帆役	IV. 840-2	年忌	III.1033-4	年視差	IV. 108-3	式神	II. 853-4	戎器	II.1062-4
帆別運上	IV. 845-4	年忌	IV. 106-2	年嵩	III.1033-4	式能	II. 853-4	戎器	II.1061-4
帆肩引股	IV. 788-3	年每	III.1034-3	年號	IV. 103-4	式條	II. 853-2	托	III. 466-3
帆風	IV. 788-3	年每	III.1035-4	年歲	IV. 108-2	式部	II. 854-2	托	III. 468-2
帆竿	IV. 802-2	年延	III.1036-1	年筵	IV. 109-3	式部省	IV. 149-1	托子	III. 467-3
帆柱	IV. 831-3	年豆	III.1036-2	年預	IV. 110-2	式部省	IV. 132-2	托葉	III. 467-1
帆前船	IV. 839-2	年役	III.1036-4	年預	IV. 112-1	式帽	II. 853-4	托鉢	III. 469-2
帆桁	IV. 796-4	年忘	III.1038-2	年預	IV. 112-2	式評定衆	II. 854-1	托鉢	III. 469-2
帆船	IV. 393-4	年男	III.1033-2	年詮案	III.1034-4	式微	II. 851-3	托鉢	III. 469-2
帆船	IV. 834-4	年序	IV. 109-1	年構	III.1034-1	式解由	II. 851-3	托鉢	III. 469-2
帆船掛	IV. 788-2	年雨	IV. 111-4	年端	III.1035-4	式臺 (敷臺)	II. 852-4	托鉢	III. 469-2
帆船團	IV. 816-2	年利	IV. 112-1	年算	IV. 108-3	式辭	II. 851-4	托鉢	III. 469-2
帆船筒	IV. 822-2	年作技	III.1035-1	年壽	IV. 108-4	式藤	II. 853-4	托鉢	III. 469-2
帆船裏	IV. 786-3	年長	III.1034-4	年滿月	III. 036-2	式體	II. 852-4	托鉢	III. 469-2
帆船篷	IV. 839-3	年長	IV. 109-4	年壙	III.1036-1	池	III. 557-2	托鉢	III. 469-2
帆船摺	IV. 809-2	年取	III.1035-3	年穀	IV. 108-1	池	III. 557-3	托鉢	III. 469-2
帆船漏	IV. 822-4	年波	III.1035-3	年樣	IV. 108-3	池	III. 563-1	托鉢	III. 469-2
帆船管	IV. 809-2	年並	III.1035-3	年齒	IV. 108-3	池	III. 563-1	托鉢	III. 469-2
帆船影	IV. 378-3	年廻	III.1036-1	年數	IV. 109-2	池 (はつる)	IV. 291-1	托鉢	III. 469-2
帆船影	IV. 788-2	年明	IV. 105-3	年輩	IV. 110-4	池 (弓柄)	IV.1297-4	托鉢	III. 469-2
帆船檣	IV. 389-2	年季	IV. 106-2	年賦	IV. 111-1	池	IV.1317-4	托鉢	III. 469-2
帆船篙	IV. 799-4	年金	IV. 106-4	年輪	IV. 112-2	池	IV.1318-1	托鉢	III. 469-2
帆船手	IV. 403-2	年官	IV. 107-3	年頭	III.1033-4	池	IV.1318-2	托鉢	III. 469-2
帆船縫針	IV. 403-2	年始	IV. 108-3	年頭	IV. 110-1	池氣	III. 557-2	托鉢	III. 469-2
帆船縫針	IV. 829-1	年祀	IV. 108-3	年頭	IV. 112-3	池張	II. 908-4	托鉢	III. 469-2
帆船繩	IV. 828-4	年所	IV. 109-1	年頭	III.1034-4	付度	III. 347-1	托鉢	III. 469-2
年	III.1031-2	年來	IV. 111-4	年頭	IV. 106-3	付度	III. 347-1	托鉢	III. 469-2
年	IV. 105-2	年來 (年三)	III.1031-2	年頭	III.1036-1	忙	I. 225-1	托鉢	III. 469-2
年一杯	IV. 105-3	年紀	IV. 106-2	年頭	IV. 106-1	忙	I. 225-2	托鉢	III. 469-2
年上	III.1033-4	年紀	IV. 106-2	年頭	IV. 108-4	忙	III. 202-1	托鉢	III. 469-2
年子	III.1034-2	年盛	III.1034-4	年頭	IV. 112-2	忙	I. 225-1	托鉢	III. 469-2
年下	III.1034-4	年星	IV. 87-3	年頭	IV. 112-2	忙氣	I. 225-1	托鉢	III. 469-2
年久	III.1036-1	年星	IV. 108-2	年頭	IV. 111-1	忙氣	III. 202-2	托鉢	III. 469-2
年三	IV. 108-2	年若	III.1038-1	年頭	IV. 112-2	忙氣	IV. 181-2	托鉢	III. 469-2
年木	III.1034-1	年若	IV. 106-4	年頭	III.1034-3	忙氣	IV. 198-4	托鉢	III. 469-2
年切	III.1034-1	年限	IV. 108-1	年頭	IV. 106-2	忙氣	IV. 198-4	托鉢	III. 469-2
年切	III.1034-2	年契	IV. 108-1	年頭	II. 683-2	戌	I. 286-3	托鉢	III. 469-2
年切	IV. 106-4	年首	IV. 108-4	年頭	II.1001-2	戌亥	I. 291-1	托鉢	III. 469-2
年月	III.1035-1	年首	IV. 110-1	年頭	II.1019-2	戌亥	I. 291-1	托鉢	III. 469-2
年月	IV. 108-1	年慶	IV. 112-1	年頭	II.1028-4	成人	II.1085-4	托鉢	III. 469-2
年中	III.1035-3	年恰好	IV. 112-1	年頭	II.1015-4	戌守	II.1084-4	托鉢	III. 469-2
年中	IV. 109-4	年高	III.1034-4	年頭	II.1028-3	戌兵	II.1097-4	托鉢	III. 469-2
年日	III.1036-1	年病	III.1037-1	年頭	II. 998-3	戌卒	II.1089-1	托鉢	III. 469-2
年功	IV. 108-1	年弱	III.1038-1	年頭	II.1000-4	戌壽	II.1193-3	托鉢	III. 469-2
年少	IV. 109-3	年貢	IV. 107-1	年頭	II.1003-2	戌壽	II.1193-3	托鉢	III. 469-2
年内	IV. 110-2	年差	IV. 108-2	年頭	II.1029-2	戌	II.1061-1	托鉢	III. 469-2
年分	IV. 111-4	年配	IV. 110-4	年頭	II.1030-3	戌	II.1063-4	托鉢	III. 469-2
年月日	IV. 107-3	年俸	IV. 111-4	年頭	II. 849-1	戌仗	II.1066-1	托鉢	III. 469-2
年勾配	III.1034-3	年料	IV. 112-3	年頭	II. 851-3	戌衣	I. 506-3	托鉢	III. 469-2
年手當	III.1035-2	年荒開	IV. 107-3	年頭	II. 851-3	戌衣	II.1061-2	托鉢	III. 469-2
年玉	III.1034-4	年嶺	III.1034-3	年頭	II. 851-3	戌夷	II.1061-2	托鉢	III. 469-2
年市	III.1035-4	年嶺	III.1037-3	年頭	II. 851-4	戌夷	IV. 508-1	托鉢	III. 469-2
年同	IV. 107-3	年魚	IV. 106-3	年頭	II. 853-3	戌行	II.1061-3	托鉢	III. 469-2
年代	IV. 109-3	年御讀經	III.1035-4	年頭	II. 851-2	戌車	II.1064-2	托鉢	III. 469-2
年末	IV. 111-4	年買	III.1034-1	年頭	II. 852-1	戌狄	II.1066-2	托鉢	III. 469-2
年甲斐	III.1034-1	年越	III.1034-2	年頭	II. 856-1	戌兵	II.1067-3	托鉢	III. 469-2
年老	III.1033-4	年強	III.1035-2	年頭	II. 853-1	戌具	II.1062-2	托鉢	III. 469-2
老	IV. 112-1	年歷	III.1036-4	年頭	II. 853-4	戌事	II.1064-1	托鉢	III. 469-2

收斂	II. 839-3	早足	IV. 353-2	早朝	II. 679-2	旬餘	II.1115-2	曲背長	IV.1617-1
收額	II. 829-1	早貝	IV. 349-3	早絲	IV. 348-4	旬聘	II.1113-2	曲宴	I.1180-3
收職	II. 831-3	早普	IV. 350-1	早寐	IV. 352-2			曲射	I.1182-1
收穫	II. 830-3	早走	IV. 352-2	早蓋	IV. 354-1	旭日	I.1181-4	曲乘	I.1184-3
收繫	II. 830-4	早男	IV. 354-1	早粟	IV.1544-4	旭光	I.1181-1	曲浦	I.1184-3
收繫	II. 833-3	早技	IV. 354-2	早提燈	IV. 351-3	旭暉	I.1180-4	曲浦	I.1185-2
收繫	II. 839-1	早吞込	IV. 352-2	早節鱸	IV. 354-2	旭旗	I.1180-4	曲差	IV. 872-4
		早臥	II. 666-2	早落	II. 636-1	旭影	I.1180-3	曲鼓	I.1182-1
旨	I. 439-3	早松	II. 758-4	早鼓	IV. 351-3	旭蟹	I. 49-3	曲鳥	I.1184-2
旨	II. 821-1	早具	IV. 350-1	早馳	IV. 352-2			曲鹿	IV. 884-1
旨	IV.1077-1	早事	IV. 350-1	早道	IV. 353-1	曲	I.1179-4	曲筆	I.1185-1
旨旨	I. 438-2	早使	IV. 351-3	早飯	IV. 353-2	曲	I.1185-4	曲椽 (曲条)	I.1186-2
旨味	II. 977-1	早取	IV. 352-1	早蕨	IV.1542-2	曲	II. 36-3	曲解	I.1180-3
旨酒	I. 439-2	早波	IV. 352-2	早歌	II. 663-1	曲	II. 84-2	曲揭	I.1184-1
旨酒	I. 439-3	早物	IV.1542-4	早歌	IV. 348-4	曲	II. 418-4	曲鼓	I.1184-1
旨酒	II. 879-2	早附木	IV. 351-3	早漬	IV. 351-3	曲	IV. 872-3	曲飲	I.1184-3
旨養	II. 849-4	早花咲月	II. 750-4	早幕	IV. 353-1	曲	IV. 873-3	曲殿	IV. 873-1
旨趣	II. 826-2	早急	II. 665-3	早舞	IV. 353-1	曲	IV. 879-1	曲路	IV. 872-2
旨趣	II. 879-2	早急	II. 737-3	早踊	IV. 353-2	曲	IV. 883-4	曲領	I.1186-1
旨歸	II. 849-3	早計	II. 666-4	早緣月	II. 759-4	曲	IV. 884-4	曲舞	II. 37-3
		早秋	II. 671-4	早錦船	IV. 354-2	曲 (蚤-)	IV.1282-1	曲細	IV. 872-3
早 (疾)	III.1008-1	早春	II. 673-4	早熱	II. 673-4	曲 (善-)	IV.1334-2	曲節	I.1183-1
早	IV. 348-3	早苗	II. 746-4	早樂	IV. 349-2	曲	IV.1520-2	曲線	I.1183-2
早	IV. 349-4	早苗	IV. 352-1	早潮	IV. 350-4	曲	IV.1520-4	曲調	I.1184-2
早	IV. 350-1	早食	IV. 350-1	早醋	IV. 351-2	曲	IV. 545-2	曲盡	I.1184-4
早	IV. 350-2	早咲	IV. 350-1	早練	IV. 352-2	曲人	II. 37-3	曲彈	I.1185-1
早	IV. 353-1	早便	IV. 351-3	早緒	IV. 354-3	曲尺	I.1182-2	曲論	I.1186-2
早	IV. 353-2	早飛	IV. 352-1	早稻	IV.1544-4	曲尺	IV. 873-1	曲輪	II. 122-3
早	IV. 353-3	早著	IV. 353-2	早稻田	II. 757-2	曲水	I.1182-4	曲學	I.1180-3
早	IV. 354-1	早剃刀	IV. 349-3	早稻田	IV.1542-1	曲水	II. 429-1	曲鏡	I.1186-1
早	IV.1541-3	早飛脚	IV. 352-3	早請合	IV. 348-4	曲水	IV. 873-1	曲彈樂	I.1181-3
早子	IV. 248-2	早起	II. 665-2	早稻米	IV.1541-4	曲水	IV.1106-1	曲鶴	I.1185-3
早川	IV. 349-3	早起	IV. 349-1	早稻苗	IV.1542-2	曲水	IV.1548-2	曲禮	I.1186-1
早口	IV. 350-1	早退	II. 677-2	早稻飯	IV.1541-4	曲水	I.1185-3	曲藝	I.1181-2
早天	II. 679-3	早退	IV. 352-3	早稻糞	IV.1542-4	曲水	IV. 872-4	曲譜	I.1185-1
早月	II. 737-1	早眠	II. 685-1	早通糞	IV. 349-1	曲太鼓	I.1183-3	曲辯	I.1185-2
早半	IV. 348-4	早桃	II. 762-2	早稻穗	IV.1542-4	曲打	I.1180-3	曲譜	I.1185-4
早手	IV. 351-4	早馬	IV. 349-1	早菊籠	IV. 349-2	曲玉	I.1183-4	曲經	IV. 884-1
早水	IV. 353-2	早馬	IV. 353-1	早蕨	II. 774-4	曲玉	IV. 870-2		
早分	IV. 354-2	早追	IV. 349-2	早糞	IV. 349-4	曲四目	IV. 873-1	與	I. 480-1
早少女	II. 776-1	早書	IV. 349-2	早霜	IV. 350-4	曲行	I.1180-3	曳田燒	IV. 430-2
早太鼓	IV. 351-2	早氣	IV. 350-1	早餅	IV. 351-2	曲曲	III. 808-4	曳田燒	IV. 442-3
早火繩	IV. 352-4	早菓	IV. 350-1	早餅	IV. 352-1	曲曲	IV. 872-1	曳曳	I. 480-1
早出	II. 673-4	早砥	IV. 351-4	早鍋	IV.1542-2	曲江	IV. 872-4	曳柿	IV. 426-1
早出	IV. 351-4	早留	IV. 352-1	早薄	IV.1542-1	曲私	I.1181-3	曳倍支	IV. 522-2
早世	II. 675-2	早酒	IV.1542-1	早壓鱈	IV. 349-1	曲折	I.1183-1	曳船	IV. 434-1
早旦	II. 678-1	早乘物	IV. 352-2	早歸	II. 665-2	曲庇	I.1185-1	曳聲	I. 483-1
早矢 (甲矢)	IV. 348-3	早神樂	IV. 349-2	早歸	IV. 349-3	曲形	II. 36-4	曳繩釣	IV. 432-3
早打	IV. 349-1	早晚	I. 558-3	早瀨	IV. 351-2	曲妙 (妙)	III. 540-1		
早句	IV. 349-4	早晚	II. 682-1	早瀨	IV. 352-1	曲角	IV. 872-4	有	I. 2-1
早乍	IV. 352-1	早婚	II. 669-2	早藥	IV. 353-2	曲折撰	I.1183-1	有	I. 146-3
早目	IV. 353-2	早參	II. 670-3	早懸	IV. 349-2	曲事	I.1181-4	有	I. 147-1
早瓜	IV.1541-4	早晨	II. 674-3	早鐘	IV. 349-3	曲事	II. 37-1	有	I. 155-3
早住舞	IV. 350-4	早梅	II. 681-2	早饗法	IV. 351-2	曲直	I.1184-1	有	I. 176-2
早行	II. 664-1	早梅	IV. 349-1	早饗	IV. 349-3	曲取	I.1184-3	有	I. 182-1
早早	II. 669-4	早連	II. 733-3	句	II. 1103-4	曲拔	I.1184-3	有	I. 357-1
早早	IV. 352-2	早連	II. 740-1	句	II.1103-4	曲沈	I.1185-2	有力	I. 188-1
早米	II. 684-4	早麻	IV. 351-2	句月	II.1108-1	曲条	I.1186-1	有寸	I. 150-2
早老	II. 686-1	早接	IV. 351-3	句日	II.1110-3	曲物	II. 433-3	有丈	I. 150-3
早合	IV. 349-3	早笛	IV. 352-4	句外	II.1113-4	曲物	IV. 884-4	有口湖	I. 186-1
早死	IV. 350-4	早船	IV. 352-4	句年	II.1113-2	曲金	IV. 872-2	有内	I. 148-3
早耳	IV. 353-2	早桶	IV. 354-3	句政	II.1111-3	曲著	I.1182-1	有夫	I. 186-4
早百合	IV. 353-3	早盡番	IV. 352-4	句宴	II.1104-4	曲著	II. 37-4	有心	I. 382-4
早早稻	IV. 354-2	早夢	II. 664-4	句朔	II.1109-1	曲眉	I.1185-1	有文	I. 452-1
早合點	IV. 349-2	早雁	II. 684-4	句御鞠奉行	II.1104-4	曲面	I.1185-3	有孔性	I. 180-2
早成	II. 675-2	早雪	II. 675-4	句御鞠奉行	II.1113-2	曲持	I.1185-3	有孔	I. 180-2
早足	IV. 348-4	早智	II. 678-2	句儀	II.1105-4	曲屋	IV. 873-2	有爪類	I. 180-3

有心故造	I. 182-1	有段者	I. 183-3	有蓋貨車	I. 177-2	汎愛	IV. 377-3	汚俗	IV. 1617-2
有立	I. 150-3	有虔懺	I. 150-3	有壕 (荒地)	I. 144-3	汎意	IV. 377-3	汚辱	IV. 1616-4
有平	I. 152-1	有肺類	I. 184-2	有數	I. 148-4	汎盜	IV. 378-2	汚聲	IV. 1635-3
有平	I. 154-1	有耶無耶	I. 452-3	有樣	I. 149-4	汎語	IV. 384-2	汚損	IV. 1617-3
有功	I. 180-1	有胚乳種子	I. 184-2	有樣	I. 152-3	汎稱	IV. 391-1	汚濁	IV. 1617-4
有司	I. 180-3	有胎盤哺乳類	I. 183-2	有樣	I. 154-2	汎說	IV. 393-4	汚濁	IV. 1620-1
有用	I. 187-4	有高	I. 150-3	有價	I. 177-2	汎論	IV. 406-3	汚黴	IV. 1621-1
有用	I. 452-3	有紛	I. 151-4	有德	I. 184-2	汎龍舟	IV. 405-4	汚穢	IV. 1056-3
有生物	I. 182-3	有馬	I. 152-2	有德	I. 421-4	汎龍舟	IV. 406-1	汚穢	IV. 1056-4
有目附	I. 426-3	有益	I. 177-1	有緣	I. 357-4	汎龍舟	IV. 406-3	汚穢	IV. 1566-1
有田燒	I. 450-3	有害	I. 177-2	有髮	I. 429-3	汎藍	IV. 405-2	汚穢	IV. 1636-3
有皮鱗莖	I. 184-4	有效	I. 177-3	有樂流	I. 455-1			汚穢	IV. 1636-4
有生衣食住	I. 379-4	有料	I. 188-2	有潮河口	I. 184-1	沙	II. 966-1	汚瀆	IV. 1621-1
有生起原論	I. 182-2	有紋	I. 452-1	有藤細胞	I. 177-2				
有合	I. 148-2	有租地	I. 183-1	有餘	I. 148-2	汗	I. 63-3	汝	I. 175-3
有件	I. 151-3	有氣音	I. 178-1	有餘	I. 187-3	汗水	I. 65-2	汝	I. 321-1
有米	I. 152-2	有神論	I. 182-1	有壁	I. 149-2	汗水	I. 1015-1	汝	III. 1112-4
有色	I. 181-3	有氣無氣	I. 372-2	有樹	I. 151-3	汗手拭	I. 64-3	汝	III. 1229-2
有色	I. 377-2	有財賊鬼	I. 374-3	有儘	I. 151-4	汗手拭	I. 64-4	汝	III. 1244-1
有名	I. 187-2	有得	I. 148-3	有儘	I. 151-4	汗牛充棟	I. 1003-3	汝	III. 1251-3
有名	III. 1127-4	有得	I. 421-4	有獲	I. 177-4	汗血	I. 1006-3	汝	IV. 888-4
有形	I. 148-4	有通	I. 149-2	有動	I. 179-2	汗肌膏	I. 65-1	汝	IV. 1017-2
有形	I. 149-1	有習	I. 151-2	有蹄類	I. 184-1	汗含	I. 64-1	汝	IV. 1540-2
有形	I. 179-2	有荷	I. 151-3	有餘濕漿	I. 452-4	汗附	I. 64-4	汝人	III. 1203-3
有形	I. 364-3	有悉	I. 151-3	有價	I. 181-1	汗取	I. 64-4	汝妹	III. 1198-2
有坐	I. 152-2	有情	I. 181-1	有懷	I. 183-3	汗青	I. 1015-3	汝蓬	III. 1229-2
有志	I. 180-4	有情	I. 379-4	有露音	I. 182-2	汗相	I. 63-4		
有住	I. 183-4	有終	I. 181-2	有顏	I. 149-2	汗染	I. 64-2	江	I. 479-1
有利	I. 188-1	有黃	I. 182-3	有職	I. 181-1	汗武	I. 65-1	江人	I. 507-3
有位	I. 188-4	有翠	I. 184-3	有職	I. 183-1	汗拭	I. 65-2	江川	I. 493-1
有作	I. 374-2	有理	I. 188-1	有職	I. 377-2	汗背	I. 1025-2	江口	I. 707-3
有利足	I. 188-1	有匪	I. 358-1	有爵	I. 181-2	汗流孔	I. 65-1	江山	I. 709-3
有坂砲	I. 149-4	有教	I. 368-4	有禮	I. 188-2	汗疹	I. 801-1	江上	I. 712-1
有利息	I. 188-1	有執	I. 379-1	有識	I. 181-1	汗疹	I. 1010-2	江戶	I. 502-3
有尾類	I. 184-4	有頂	I. 408-1	有識	I. 183-1	汗疹	I. 1014-1	江月	I. 706-3
有吻類	I. 187-1	有麗色 (顏佳)	I. 930-1	有關	I. 152-1	汗馬	I. 1025-2	江水	I. 714-4
有明	I. 147-4	有脚湖	I. 178-4	有權解體	I. 179-4	汗渠	I. 64-2	江天	I. 721-2
有明	I. 152-4	有袋類	I. 183-2	有權力解體	I. 180-1	汗殿	I. 64-4	江北	I. 727-1
有金	I. 149-1	有勝	I. 149-1	有權代理人	I. 180-1	汗溝	I. 65-2	江市格子	I. 485-4
有來	I. 149-2	有程	I. 151-1	有體	I. 151-1	汗鹽	I. 1017-2	江市屋格子	I. 485-4
有來	I. 149-3	有無	I. 151-2	有驗	I. 372-4	汗瘡	I. 1009-1	江州米	I. 710-4
有定	I. 149-4	有無	I. 153-4	有體物	I. 183-2	汗瘡	I. 64-2	江村	I. 717-1
有附	I. 150-4	有無	I. 187-2	有鐵質	I. 179-1	汗濕	I. 64-1	江河	I. 700-2
有奇	I. 177-4	有無	I. 448-3	有體動產	I. 183-1	汗滴	I. 1003-1	江南	I. 723-4
有妻	I. 180-3	有渡	I. 152-4			汗顏	I. 1003-2	江南	I. 771-1
有事	I. 180-4	有期	I. 177-4	求	IV. 1150-3	汗襪絆	I. 64-2	江流	I. 731-3
有性	I. 182-1	有給	I. 178-4	求心力	I. 1044-1			江南竹	IV. 867-4
有官	I. 368-2	有榮	I. 181-2	求心性神經	I. 1044-1	汗名	IV. 1631-2	江海	I. 700-3
有卦	I. 368-3	有稅	I. 182-2	求玄流	I. 1041-2	汗吏	IV. 1632-3	江浦草	III. 778-2
有空中	I. 366-3	有智	I. 183-3	求刑	I. 1641-1	汗穢	IV. 1606-2	江鳥燕	I. 504-4
有松紋	I. 152-3	有智	I. 394-1	求成無上菩提	II. 29-4			江魚	I. 704-3
有來錢	I. 453-2	有爲	I. 188-4	求肥 (牛皮)	I. 1047-1	汚 (四-)	II. 83-4	江湖	I. 707-2
有物類	I. 152-2	有爲	I. 470-2	求法	II. 83-3	汚	II. 264-4	江湖	II. 378-3
有物類	I. 154-3	有象無象	I. 374-4	求食	I. 52-3	汚	II. 265-2	江鱒	I. 508-4
有板類	I. 184-3	有過	I. 150-1	求食	II. 27-4	汚	IV. 1340-1	江鮭 (鮭)	I. 128-3
有毒植物	I. 184-2	有馴	I. 151-2	求藥	I. 1042-1	汚	IV. 1340-2	江鮭	I. 495-2
有限	I. 149-3	有經	I. 152-1	求道	II. 40-2	汚	IV. 1343-4	江鱒魚 (小鱒)	II. 562-2
有限	I. 153-1	有意	I. 176-3	求聞持	II. 101-2	汚	IV. 1344-1	江鱒	I. 548-3
有限	I. 179-3	有罪	I. 180-3	求積	I. 1044-3	汚水	IV. 1617-1		
有苦	I. 149-4	有罪	I. 374-3	求價	I. 1043-1	汚目	IV. 1344-1	池	I. 206-2
有品	I. 150-1	有道	I. 183-2	汎	IV. 746-3	汚目	IV. 1341-2	池上	III. 623-3
有姿	I. 150-1	有祿	I. 188-3	汎	IV. 746-3	汚足	IV. 1343-4	池水	I. 207-3
有面	I. 151-1	有想	I. 374-3	汎心論	IV. 392-2	汚物	IV. 1344-1	池水	III. 625-2
有要	I. 177-1	有實	I. 152-1	汎交	IV. 379-2	汚物	IV. 1630-1	池心	III. 624-2
有粗	I. 374-3	有圖	I. 153-4	汎神效	IV. 392-2	汚泥	IV. 1620-4	池中	III. 629-4
有待	I. 389-4	有福	I. 186-4	汎神論	IV. 392-2	汚面	IV. 1344-1	池田	I. 203-4
有封	I. 434-1	有漏	I. 469-2	汎理論	IV. 406-1	汚染	IV. 1617-2	池兒草	I. 207-3

池波	I. 207-2	朱器	II.1071-2	朽壤	I.1043-1	此	II. 555-3	死子	II. 872-3
池沼	III. 625-3	朱點	II.1095-1	朽欄	I.1048-3	此	II. 604-2	死士	II. 872-3
池亭	III. 631-4	朱關	II.1100-4	朽蠶	I.1046-2	此	II. 605-3	死口	II. 933-4
池苑	III. 729-2	朱顏	II.1070-4			此	II. 614-2	死亡	II. 941-3
池神	I. 207-2	朱關	II.1079-4	杙	I. 509-1	此人	II. 553-2	死女郎	II. 934-3
池畔	III. 637-4	朱關	II.1100-4	杙板	I. 509-1	此丈	II. 605-3	死友	II. 824-2
池魚	III. 610-3	朱櫻火	IV. 321-1			此方	II. 518-1	死火	II. 859-4
池堤	I. 207-1	朱鷺	II.1102-3	杙 (誤樹)	IV.1050-3	此方	II. 521-2	死水	II. 884-4
池溝	III. 618-1	朱鷺	III.1003-2			此方	II. 524-4	死水	II. 934-3
池塘	III. 626-4			次	I. 257-1	此方	II. 527-3	死方	II. 933-2
池圃	III. 729-2	朴 (朴樹)	I. 504-3	次	III. 7-2	此方	II. 551-4	死文	II. 964-2
池邊	I. 207-3	朴	IV. 837-2	次	III. 13-3	此方	II. 552-4	死火山	II. 860-3
池邊	III. 640-3	朴直	IV. 794-1	次	III. 762-3	此方	II. 556-1	死天山	II. 925-4
		朴炭	IV. 838-2	次	III. 775-1	此方	II. 557-3	死支廩	II. 933-4
朱	I. 35-4	朴素	IV. 793-2	次丁	II. 909-1	此方	II. 623-2	死手閤	II. 934-2
朱	II.1059-2	朴質	IV. 792-3	次子	II. 873-4	此中	II. 557-1	死去	II. 856-2
朱口	II.1076-1	朴樹	I. 504-3	次女	II. 909-4	此月	II. 557-2	死句	II. 858-1
朱三	II.1082-2			次回	II. 860-1	此分	II. 558-2	死囚	II. 874-1
朱子龜	II.1083-2	桑桑	III. 486-1	次兄	II. 862-2	此切	II. 605-2	死生	II. 877-3
朱中	II.1090-3	桑松 (鳥糞松)	II.1063-2	次年	II. 935-4	此奴	II. 368-2	死生	II. 885-2
朱引	II.1097-1	桑雲	III. 448-3	次年	III. 776-4	此奴	II. 598-3	死生	II. 933-1
朱札	II.1082-2	桑頭	III. 352-3	次妃	II. 949-4	此世	II. 559-2	死出	II. 924-1
朱四	II.1082-4	桑輪	III. 461-3	次次	III. 10-4	此糸	II. 555-4	死石	II. 933-1
朱玉垣	I. 37-4			次次	III. 767-3	此先	II. 556-3	死皮	II. 933-2
朱衣	II.1060-2	枋	I. 105-2	次序	II. 881-3	此此	II. 605-3	死目	II. 934-3
朱色	II.1060-2	枋	I. 112-4	次男	II. 932-4	此君	II. 556-2	死出立	II. 933-1
朱色	II.1085-3	枋	I. 545-1	次位	II.1179-3	此君	II. 861-3	死出立	II. 934-2
朱印	II.1060-3	枋	IV.1406-4	次官	II. 861-2	此位	II. 556-2	死用意	II. 934-4
朱字	II.1083-1			次官	III. 16-3	此夜	II. 559-2	死交	II. 842-4
朱肉	II.1096-1	机	I.1035-3	次長	II. 909-1	此彼	II. 605-2	死灰	II. 860-1
朱竹 (朱蕉)	II. 251-2	机	III. 762-2	次忠	II. 909-3	此度	II. 516-2	死刑	II. 862-1
朱折數	II.1103-3	机	III. 782-2	次夜	II. 986-4	此度	II. 517-2	死守	II. 879-3
朱抹	II.1098-2	机下	I.1051-1	次侍從	II. 874-4	此度	II. 557-1	死地	II. 903-2
朱門	II.1099-4	机上	I.1085-4	次亞隣	II. 823-2	此後	II. 555-4	死光	II. 934-3
朱砂	II.1083-3	机右	I.1037-3	次亞隣曹達	II. 823-2	此後	II. 557-2	死老耄	II. 933-1
朱砂	III. 19-2	机代	III. 782-2	次蒂	II. 924-3	此面	II. 559-1	死次第	II. 933-4
朱屋	II.1103-3	机板	III. 782-2	次娘	II. 951-2	此故	II. 559-2	死因隨與	II. 827-1
朱砂鳥 (紅雀)	IV. 754-2	机物	III. 782-2	次相	III. 763-3	此者	II. 559-4	死角	II. 844-2
朱殿	II.1060-1	机前	I.1094-2	次軍君	III. 769-2	此限	II. 605-2	死狂	II. 933-4
朱書	II.1070-2	机洗	III. 782-2	次師	II. 873-4	此限	II. 605-3	死身	II. 934-3
朱書	II.1085-2	机邊	I.1132-4	次席	II. 886-3	此處	II. 445-4	死別	II. 934-4
朱宮	II.1072-1	机懸	III. 782-2	次郎	II.1153-3	此許	II. 451-1	死別	II. 940-2
朱庭	II.1081-2			次送	III. 764-1	此頤	II. 556-3	死別	II. 965-3
朱雀	II.1084-2	朽	II. 46-1	次郎左衛門難	II.1174-1	此問 (此處二)	II. 446-1	死沒	II. 969-2
朱雀	III. 19-3	朽	II. 56-1	次郎坊太郎坊	II.1176-1	此問	II. 553-1	死杖祭	II. 924-1
朱雀	III. 20-3	朽	II. 57-1	次親	II. 850-1	此問	II. 555-4	死所	II. 881-3
朱臂	II.1085-3	朽入道	II. 52-1	次將	II. 873-2	此程	II. 558-3	死金	II. 933-2
朱傘	II.1070-3	朽女	II. 54-2	次第	II. 891-4	此等	II. 606-1	死返	II. 933-3
朱傘	II.1070-4	朽木	I.1047-3	次第	II. 892-4	此節	II. 537-1	死果	II. 934-2
朱說	II.1080-1	朽木	II. 48-1	次清音	II. 885-4	此樣	II. 559-2	死花	II. 934-2
朱硯	II.1086-3	朽尼	II. 46-3	次期	II. 850-1	此樣	II. 626-1	死法	II. 945-3
朱筆	II.1097-3	朽立	II. 50-2	次開	III. 769-2	此儘	II. 558-3	死物	II. 958-3
朱函	II.1103-1	朽目	II. 54-2	次臟	II. 843-3	此邊	II. 451-2	死翠	II. 969-2
朱塗	II.1096-2	朽行	II. 55-1	次會	II. 860-1	此瀨	II. 557-1	死命	II. 979-4
朱節	II.1100-2	朽坊	II. 52-3	次數	II. 884-4			死物狂	II. 934-3
朱漆	II.1068-3	朽果	II. 52-4	次樣	III. 766-1	死	I. 21-3	死武者	II. 934-3
朱綠	II.1104-4	朽柳	II. 54-4	次節	III. 770-4	死 (殺-)	II. 607-4	死苦	II. 858-1
朱遷	II.1086-3	朽骨	I.1041-4	次錯酸鉛液	II. 871-1	死	II. 820-3	死活	II. 860-3
朱輪	II.1101-4	朽骨	II. 54-1	次露	II. 926-3	死	II. 884-2	死後	II. 865-3
朱樓	II.1102-4	朽根	II. 52-1	次鏢	III. 770-1	死	II. 932-4	死後	II. 933-1
朱橋	I. 9-2	朽船	II. 53-4	次嶺經	III. 769-1	死	II. 934-1	死後	II. 933-2
朱樹 (一位)	I. 253-2	朽殘	II. 52-1	次嶺經	III. 769-2	死	II. 935-1	死相	II. 870-3
朱學	II.1070-3	朽筆	II. 53-4	次嶺	II.1179-4	死入	II. 933-1	死屍	II. 872-3
朱鞠	II.1082-2	朽葉	II. 52-2			死入	II. 934-3	死屍	II. 933-2
朱鞠	II.1084-3	朽腐	I.1047-2	此	II. 364-1	死人	II. 934-4	死者	II. 877-2
朱鏡	II.1090-2	朽壁	I.1046-4	此	II. 449-1	死人	II. 950-4	死胎	II. 891-3
朱蕉	III. 251-2	朽壤	I.1040-3	此	II. 555-1	死力	II.1166-3	死軍	II. 933-1

死重	II. 933-2	灰占	IV. 325-3	靴雞	IV. 570-4	百姓	IV. 218-3	百弊	IV. 545-4
死瘠	II. 933-4	灰皿	IV. 326-3	靴獸	IV. 1106-3	百姓	IV. 542-2	百傑	IV. 546-2
死姿	II. 934-1	灰色	II. 145-4			百姓	IV. 542-4	百黎	IV. 546-4
死得	II. 867-4	灰色	IV. 325-3	百	IV. 540-2	百姓	IV. 543-4	百敷	IV. 1166-2
死息	II. 933-1	灰身	II. 278-1	百	IV. 775-3	百花	IV. 541-2	百艘	IV. 542-2
死馬	II. 933-1	灰弄	IV. 325-3	百	IV. 1165-4	百官	IV. 541-3	百戰	IV. 543-4
死馬	II. 940-4	灰貝	IV. 326-1	百一	IV. 540-3	百事	IV. 542-3	百耀王	IV. 219-4
死神	II. 933-3	灰均	IV. 327-2	百一口菓子	IV. 545-2	百味	IV. 546-1	百積船	IV. 1166-2
死時	II. 934-2	灰吹	IV. 328-1	百人	IV. 544-4	百取机	IV. 1167-1	百積船	IV. 1166-4
死恥	II. 934-2	灰杓子	IV. 326-3	百八	IV. 545-1	百兩金	I. 973-4	百濟	II. 42-3
死病	II. 934-4	灰押	IV. 325-4	百工	IV. 541-4	百兩金	IV. 546-4	百鍊	IV. 541-1
死病	II. 951-2	灰長石	II. 148-2	百子	IV. 542-3	百和香	IV. 227-2	百鍊	IV. 546-4
死脈	II. 977-4	灰受石	IV. 325-3	百千	IV. 543-4	百和香	IV. 541-2	百禮那	IV. 544-1
死畜生	II. 934-1	灰屋	IV. 328-4	百千足	IV. 1166-3	百和香	IV. 547-1	百鷲鳥	IV. 1166-2
死產	II. 871-3	灰炮烙	IV. 327-4	百子帳	IV. 542-4	百服茶	IV. 545-3	百駝	IV. 542-2
死掛	II. 933-2	灰酒	I. 32-1	百千鳥	IV. 1166-3	百夜草	IV. 1167-4	百藝	IV. 541-4
死蟲	II. 934-2	灰被	IV. 326-1	百子銃	IV. 542-4	百怪祭	IV. 541-2	百藥	IV. 542-3
死勳定	II. 848-4	灰俠	IV. 326-4	百川算	IV. 1166-1	百社參	IV. 543-2	百藥	IV. 546-3
死期	II. 849-3	灰埃	IV. 328-3	百小竹之	IV. 1166-2	百夜參	IV. 546-3	百讚	IV. 547-1
死期	II. 865-3	灰珠	IV. 448-4	百中	IV. 544-2	百物語	IV. 546-2	百讚流	IV. 1166-2
死結	II. 863-2	灰留石	IV. 327-2	百日	IV. 544-2	百科	IV. 541-2	百藥草	I. 875-4
死絕	II. 934-1	灰神樂	IV. 325-4	百日	IV. 1163-4	百計	IV. 541-4	百囉	IV. 1166-2
死殘	II. 934-2	灰匙	IV. 326-3	百方	IV. 545-1	百度	IV. 544-2	百鑿	IV. 545-2
死場	II. 934-2	灰掬	IV. 326-3	百夫	IV. 545-3	百度	IV. 1167-1		
死罪	II. 869-4	灰寄	IV. 328-4	百手	IV. 1166-4	百重	IV. 1167-3	考	I. 693-1
死傷	II. 878-1	灰捨口	IV. 326-4	百分比	IV. 545-4	百面相	IV. 546-2	考	I. 703-1
死糧	II. 933-2	灰曹長石	II. 144-1	百文舟	IV. 546-2	百家	IV. 540-4	考	I. 737-4
死糧	II. 1153-3	灰華	II. 140-1	百不足	IV. 1166-3	百象	IV. 541-1	考	I. 951-1
死葉	II. 933-4	灰勝	IV. 326-1	百五物	IV. 542-2	百草	IV. 542-2	考	I. 1002-3
死損	II. 934-1	灰質	IV. 326-1	百日紅	IV. 542-4	百草	IV. 1166-1	考	I. 1002-4
死催	II. 934-3	灰殼	IV. 326-1	百五減	IV. 542-1	百射	IV. 542-4	考卜	IV. 727-2
死滅	II. 981-1	灰貓	IV. 327-3	百分算	IV. 545-4	百殺	IV. 545-2	考文	I. 726-3
死裝束	II. 934-1	灰棒	IV. 328-2	百文錢	IV. 546-2	百座談	IV. 542-3	考古	I. 707-2
死鏡	II. 856-1	灰落	IV. 325-4	百尺竿頭	IV. 543-2	百脈根	IV. 546-2	考功郎中	I. 707-3
死語	II. 865-3	灰盞	IV. 326-3	百手違者	IV. 543-3	百脈根	IV. 1028-1	考竹	III. 1247-4
死際	II. 933-3	灰葬	IV. 326-3	百司	IV. 542-3	百旅籠	IV. 545-1	考究	I. 704-1
死際	II. 933-4	灰塗	IV. 328-3	百出	IV. 543-3	百靈護摩	IV. 542-2	考批	I. 725-2
死際	II. 934-3	灰鐵鐵	II. 147-2	百矢	IV. 1167-4	百眞	IV. 541-3	考狀	I. 712-1
死際	II. 934-2	灰罌	IV. 326-4	百回忌	IV. 541-2	百部	IV. 545-3	考定	I. 720-4
死懲	II. 934-4	灰陳	IV. 327-3	百田紙	IV. 1166-3	百眼	IV. 545-4	考事	I. 1002-4
死懲	II. 842-2	灰飽	IV. 327-4	百石船	IV. 542-1	百鳥	IV. 1167-1	考物	I. 1002-4
死學	II. 844-3	灰師	IV. 328-2	百本漬	IV. 545-4	百術千慮	IV. 543-3	考按	I. 699-1
死戰	II. 887-1	灰膠	IV. 327-2	百目蠟燭	IV. 546-2	百景	IV. 541-4	考查	I. 708-2
死錢	II. 934-1	灰避	IV. 328-4	百合	II. 719-1	百尋	IV. 545-3	考思	I. 710-1
死藥聞	II. 933-2	灰籠	I. 11-3	百合	II. 764-1	百隱	IV. 1166-1	考訂	I. 720-4
死擊	II. 885-1	灰覆	I. 157-4	百合	II. 764-2	百尋鳥	IV. 1167-3	考校	I. 701-4
死額	II. 933-3	灰燈	II. 145-4	百合	II. 1315-3	百變百中	IV. 545-2	考量	I. 732-1
死餘	I. 20-4	灰燼	II. 148-4	百合	IV. 1316-3	百問長屋	IV. 541-4	考試	I. 710-1
死懸	II. 933-2	灰斷	II. 282-4	百行	IV. 540-4	百番笠懸	IV. 545-2	考遺	I. 1002-4
死覺悟	II. 933-2			百許	IV. 541-1	百感	IV. 541-1	考察	I. 709-2
死魔	II. 972-3	靴	IV. 569-2	百舌	IV. 543-4	百辟	IV. 545-4	考讓	I. 705-2
死籠	II. 933-4	靴	IV. 1088-1	百舌	IV. 1137-4	百萬	IV. 546-1	考慮	I. 732-2
死體	II. 891-3	靴	IV. 1110-3	百全	IV. 543-4	百舍	IV. 547-1	考據	I. 704-3
死靈	II. 1166-1	靴	IV. 1121-3	百年目	IV. 545-1	百俾	IV. 1166-4	考績	I. 715-2
死圖	II. 933-3	靴牛	I. 128-4	百年息	IV. 545-1	百歲	IV. 1167-1	考證	I. 88-2
		靴牛	IV. 570-3	百百夜	IV. 1167-3	百圓札	IV. 547-1	考察	I. 702-2
灰	IV. 324-4	靴牛	IV. 1100-3	百合草(百合-)	IV. 1315-4	百態	IV. 543-4	考證	I. 713-1
灰八	IV. 327-4	靴瓦	IV. 1102-3	百羽振	IV. 1167-2	百端	IV. 544-1		
灰土	II. 149-2	靴牡	IV. 574-3	百色目鏡	IV. 540-3	百開	IV. 545-4	肋	I. 96-1
灰毛	IV. 326-2	靴牡狐旗	IV. 1121-1	百披	IV. 541-1	百僚	IV. 546-4	肋骨	I. 96-1
灰木	IV. 327-3	靴馬	IV. 573-4	百足	IV. 543-4	百簡	IV. 1166-3	肋骨	IV. 1508-2
灰水	IV. 328-4	靴馬	IV. 1101-2	百足	IV. 1044-3	百綴	IV. 1166-4	肋軟骨	IV. 1512-2
灰木料	II. 151-1	靴馬	IV. 1118-2	百足	IV. 1166-3	百箇日	IV. 541-1	肋間筋	IV. 1507-4
灰毛貓	IV. 743-4	靴鹿	IV. 1101-4	百里	IV. 546-4	百箇寺詣	IV. 541-1	肋膜	IV. 1513-4
灰汁	I. 29-3	靴鹿	IV. 1108-2	百谷主	IV. 1166-3	百種供養	IV. 543-2		
灰汁	I. 33-1	靴猴	IV. 1107-3	百步香	IV. 223-3	百福莊嚴	IV. 545-3	肌	IV. 253-4
灰白	II. 149-4	靴熊	IV. 1104-2	百步香	IV. 545-4	百穀	IV. 542-1	肌	IV. 260-3

肌刀	IV. 255-3	西本願寺派	IV. 25-1	西晴	IV. 23-3	辻寶引	III. 787-4	見外	IV.1015-1
肌子	IV. 257-2	西行	II. 637-2	西朝集堂	IV. 23-1	辻勸進	III. 787-3	見目	IV.1021-4
肌心	IV. 257-2	西喪	III. 85-3	西經	III. 94-2			見印	II. 314-4
肌付	IV. 259-1	西戎	III. 101-1	西詩	III. 100-1	込	II. 588-3	見在	II. 326 4
肌合	IV. 254-2	西戎	III. 103-2	西道	IV. 23-2	込	II. 589-4	見地	II. 341-4
肌衣	IV. 256-2	西向	IV. 25-1	西郷札	II. 636-1	込	II. 593-1	見任	II. 347-1
肌守	IV. 260-3	西向	IV. 25-2	西忌山伏	II. 649-4	込入	II. 588-4	見米	II. 355-1
肌好	IV. 261-2	西何方	IV. 23-3	西鄙	III. 117-3	込上	II. 588-3	見合	IV. 954-4
肌身	IV. 260-3	西谷流	IV. 23-1	西對	IV. 23-2	込上	II. 588-4	見合	IV. 955-1
肌肥	IV. 257-2	西村流	IV. 25-2	西隣	II. 660-2	込手	II. 590-3	見交	IV. 956-4
肌附	IV. 259-1	西京	II. 637-2	西隣	III. 128-1	込矢	II. 589-3	見交	IV. 960 3
肌卷	IV. 260-3	西來	II. 659-3	西穀 (沙穀)	II. 713-4	込矢	II. 593-1	見劣	IV. 957-3
肌背	IV. 258-3	西岸	III. 89-3	西穀	III. 87-1	込合	II. 588-4	見込	IV. 967-3
肌骨	I.1076-4	西嶼	III. 101-1	西樂	III. 89-1	込先	II. 589-1	見衣	IV. 973-4
肌理	I.1199-3	西征	III. 106-1	西隴	III. 97-2	込步	II. 589-3	見伏	IV.1016-1
肌理 (腹)	II. 882-4	西東	III. 114-1	西樓	III. 129-1	込板	II. 588-4	見向	IV.1021-4
肌帶	IV. 254-4	西東	IV. 23-3	西簾	III. 95-2	込居	II. 589-4	見守	IV.1022-4
肌帶	IV. 259-4	西門	III. 122-3	西簾	III. 128-3	込馬	II. 588-4	見好	IV.1035-1
肌脫	IV. 259-3	西明	IV. 20-4	西頭	IV. 21-1	込齋	II. 589-4	見收	IV.1037-3
肌袴	IV. 259-4	西愛	IV. 20-4	西蕃蓮	III.1023-2			見佛	II. 351-4
肌帷子	IV. 255-3	西香	IV. 22-4	西蕃蓮花	II. 656-1	醉 (岐-)	III. 641-2	見兵	II. 353-1
肌理細	I.1139-1	西待	IV. 22-4	西藤金	III. 97-4	許陌	III. 252-4	見步	IV. 955-1
肌理織	I.1139-1	西岡	IV. 26-1	西邊	III. 120-2			見坊	IV. 957-1
肌蓆	IV. 257-4	西明寺枝折戸	II. 657-4	辻	III. 786-3			見見	IV. 972-4
肌蓆	IV. 256-2	西郊	II. 635-2	辻	III. 821-4			見見	IV.1021-4
肌蓆	IV. 250-1	西郊	III. 88-1	辻	III. 787-3			見初	IV. 977-4
肌壺	IV. 259-3	西面	II. 658-3	辻毛	III. 787-1	見	II. 312-2	見吳	IV.1006-1
肌障	IV. 257-4	西面	III. 122-2	辻打	III. 787-1	見	II. 329-3	見巡	IV.1022-1
肌膚	I.1127-2	西面	IV. 20-4	辻占	III. 787-1	見	IV. 954-1	見忘	IV.1037-1
肌襖	IV. 260-2	西洋	II. 659-2	辻札	III. 788-2	見	IV. 956-3	見忘	IV.1037-2
肌襦袢	IV. 258-2	西洋	II. 123-1	辻辻	III. 787-4	見	IV. 957-2	見金	II. 320-2
艾	IV.1132-3	西流	II. 659-4	辻行燈	III. 787-1	見	IV. 971-3	見金	IV. 973-3
艾	IV.1377-3	西流	III. 126-1	辻若	III. 787-2	見	IV. 974-3	見金	IV. 973-4
艾安	I. 669-3	西紀	III. 89-4	辻車	III. 787-3	見	IV. 976-4	見性	IV. 332-3
艾年	I. 692-1	西寮	III. 101-4	辻村	III. 788-3	見	IV.1034-3	見所	II. 334-3
艾炎	IV.1378-2	西俗	III. 103-2	辻固	III. 787-2	見	IV.1035-3	見所	II. 339-2
芬勒 (蓮莖)	IV. 248-3	西南	III. 115-3	辻店	III. 788-3	見	IV.1110-4	見所	IV.1006-3
西	III. 84-2	西南	IV. 25-1	辻社	III. 788-4	見	IV.1411-3	見卒	II. 340-1
西	IV. 20-2	西風	III. 118-3	辻放下	III. 787-4	見	IV.1472-4	見知	II. 341-4
西山	III. 98-4	西風	IV. 21-1	辻芝居	III. 787-3	見一	II. 314-3	見知	IV. 970-4
西山	IV. 25-1	西風	III. 102-1	辻的場	III. 788-3	見丁	II. 342-3	見知	IV. 971-1
西土	III. 114-1	西施乳	I. 218-2	辻區	III. 787-2	見入	IV. 955-4	見物	II. 351-4
西丸	IV. 25-1	西洋砲 (石矢)	IV. 23-2	辻待	III. 788-3	見入數	IV. 974-1	見物	IV.1022-3
西川渡	IV. 21-1	西洞院紙	II. 635-1	辻風呂	III. 788-2	見上	IV. 954-3	見受	IV. 956-1
西大陸	III. 109-1	西海	III. 113-1	辻相撲	III. 787-3	見下	IV. 957-4	見返	IV. 956-4
西天	II. 651-3	西哲	IV. 23-1	辻捕	III. 787-4	見下	IV. 964-2	見返	IV. 961-1
西天	III. 113-2	西陣	II. 636-3	辻能	III. 787-4	見下	IV. 968-3	見返	IV. 961-2
西方	II. 654-1	西海子 (皂莢)	IV. 23-2	辻馬車	III. 788-1	見分	II. 352-2	見果	IV. 957-2
西方	III. 116-2	西宮渡海	II. 641-3	辻酒宴	III. 787-3	見分	IV. 957-2	見果	IV.1015-1
西方	IV. 22-4	西國	IV. 23-3	辻商	III. 786-4	見分	IV.1037-1	見果	IV.1015-2
西戶	IV. 23-2	西部	II. 656-3	辻斬	III. 787-3	見方	IV. 959-3	見廻	IV. 965-1
西内	IV. 23-2	西部	III. 118-3	辻堂	III. 787-3	見切	IV. 963-2	見廻	IV.1017-3
西日	IV. 23-2	西教	III. 94-2	辻祭	III. 788-3	見切	IV. 963-3	見廻	IV.1017-4
西方丈	IV. 23-2	西淨	III. 102-4	辻番	III. 788-1	見止	IV. 968-4	見廻	IV.1022-1
西王母	III. 129-3	西淨	III. 105-3	辻遊	III. 787-1	見手	IV.1039-1	見奉	IV. 967-1
西天邊 (前胡)	IV. 127-3	西塵	III. 108-1	辻擲	III. 787-2	見不輪	II. 352-2	見奉	IV.1038-1
西六條藤	IV. 26-1	西堂	III. 109-3	辻樓	III. 787-4	見本	II. 354-4	見放	IV. 968-2
西瓜	II. 634-3	西偏	III. 120-2	辻踊	III. 789-2	見本	IV. 974-2	見放	IV.1015-2
西瓜	III. 61-3	西野	III. 123-1	辻說法	III. 787-3	見本	IV.1017-1	見定	IV. 968-4
西北	II. 657-2	西域	III. 129-4	辻賣	III. 787-1	見出	IV. 955-2	見附	IV. 974-1
西北	III. 120-3	西側	IV. 21-1	辻髮	III. 787-4	見出	IV. 955-3	見附	IV. 991-4
西北	IV. 22-1	西龜米 (沙穀米)	II. 714-2	辻談義	III. 787-4	見出	IV. 979-1	見附	IV. 993-2
西史	III. 109-1	西條柿	II. 651-2	辻籠籠	III. 787-2	見失	IV. 956-1	見附	IV. 993-3
西市司	IV. 23-1	西條柁	II. 651-2	辻斷	III. 788-1	見世	IV. 973-2	見咎	IV.1006-2
		西涼樂	III. 127-1	辻燈籠	III. 787-4	見立	IV. 979-2	見咎	IV.1006-4
		西階	III. 87-4	辻總	III. 788-2	見付	IV. 991-1	見取	IV.1007-3
		西廟	III. 97-2	辻講釋	III. 787-1	見付	IV. 993-2	見取	IV.1008-2

七畫

見和	IV.1008-4	見攝	IV.1014-4	見諭	II.330-2	角物	I.773-4	角髮	III.805-1
見直	IV.1010-3	見晴	IV.1015-2	見離	IV.937-1	角店	I.870-4	角髮	IV.485-2
見拔	IV.1012-1	見開	IV.1015-4	見戀	IV.967-4	角花菱	I.772-1	角髮	IV.1004-2
見始	IV.1015-1	見問達	IV.1017-3	見懲	IV.968-1	角雨籠	I.760-3	角簪	III.805-4
見易	IV.1029-1	見解	II.316-3	見機	IV.974-2	角狀突起	I.767-1	角箭	III.806-2
見黃	II.332-1	見解	IV.1006-2	見霧	IV.957-4	角柳	I.764-4	角鐘	I.768-1
見苦	IV.957-1	見當	II.340-4	見繼	IV.991-2	角度	I.770-3	角燈	I.770-4
見苦	IV.963-1	見當	IV.954-4	見繼	IV.992-1	角柱	I.772-1	角簪	III.805-2
見後	IV.957-2	見當	IV.956-3	見變	IV.1015-3	角星	I.773-1	角鏡	III.805-3
見限	IV.958-2	見頤 (恆食)	II.346-1	見變	IV.961-1	角盆	I.773-1	角盤	III.805-4
見突	IV.991-2	見嚴	IV.957-2	見變	IV.961-2	角革	I.869-1	角櫛	III.805-4
見流	IV.1008-3	見落	IV.957-3	見讓	IV.1034-4	角屋	I.870-4	角鷓	IV.1021-1
見映	IV.1014-4	見極	IV.963-1	角	I.758-1	角屋	III.806-2	角頭巾	I.769-4
見計	IV.1015-1	見被	IV.964-3	角	I.867-4	角柄	III.805-1	角頭巾	III.48-4
見風乾	I.12-2	見過	IV.972-1	角	III.46-2	角突	III.805-4	角頭巾	III.805-4
見風乾	II.351-2	見過	IV.972-2	角	III.804-1	角南天	I.771-1	角頭巾	I.769-1
見度無	IV.978-3	見過	IV.975-4	角	III.804-4	角面堡	I.773-3	角鐸	I.769-3
見脈	II.355-4	見勞	IV.974-1	角	III.804-4	角前髮	III.49-4	角壓	I.772-4
見料	II.359-3	見損	IV.976-1	角力	I.775-3	角前髮	III.806-1	角餅	I.773-4
見紛	IV.957-1	見損	IV.978-2	角丁子	I.769-2	角砂糖	I.764-4	角餅	III.805-1
見紛	IV.1017-1	見遠	IV.982-3	角九囉	I.763-2	角胡麻科	III.805-2	角餃	III.805-3
見紛	IV.1017-2	見詰	IV.1003-1	角弓	III.806-2	角閃	I.763-3	角鯨	I.761-2
見送	IV.957-2	見詰	IV.1003-2	角子	IV.1004-2	角袖	I.768-4	角鯨	I.772-3
見兼	IV.960-2	見馴	IV.1011-1	角大師	III.805-3	角乘	I.771-3	角額	III.49-4
見倒	IV.979-3	見馴	IV.1011-3	角下譜大夫	III.806-2	角粉	III.805-2	角額	III.806-1
見時	IV.1006-2	見馴	IV.1011-4	角刈	I.762-3	角梓木	I.762-2	角飾	I.763-2
見進	IV.1011-4	見通	IV.1013-1	角切	I.763-1	角馬出	III.46-4	角飾	I.870-4
見眞似	IV.1017-3	見臺	II.340-3	角切	III.805-1	角倉流	III.49-3	角飾	III.805-1
見參	II.272-3	見開	II.352-2	角爪	I.769-3	角帶	I.761-2	角飾	III.805-2
見參	II.327-2	見開	II.356-4	角內	I.771-1	角簪	I.764-4	角礫岩	I.776-4
見參	II.328-4	見開	IV.962-2	角木	III.47-2	角將	I.766-4	角寶結	I.769-1
見散	II.348-2	見開	IV.962-3	角木	III.805-1	角宿	I.767-2	角纒	I.764-4
見連	II.353-4	見飽	IV.954-3	角元	III.806-2	角逐	I.769-2	角纒	I.770-3
見蓬	IV.956-3	見誤	IV.955-1	角手拭	III.49-1	角頂	I.769-2	角醬	I.763-2
見透	IV.957-1	見選	IV.957-3	角井筒	III.806-2	角通	I.769-3	角醬	II.86-1
見透	IV.971-4	見選	IV.1034-2	角太夫節	I.769-1	角張	I.772-1	角鑿岩	I.772-2
見張	IV.957-1	見燒	III.48-2	角太夫節	III.48-2	角張	I.870-2	言	I.299-4
見張	IV.1015-3	見旗	IV.974-2	角石	I.769-4	角張	I.773-1	言	I.304-1
見掛	IV.958-2	見盡	IV.992-2	角石	I.868-2	角袋	III.806-1	言	I.312-1
見掛	IV.958-4	見榮	IV.1015-2	角打	I.761-1	角連子	I.777-3	言	I.317-4
見掛	IV.959-1	見舞	IV.1017-4	角皿	I.764-4	角細工	III.805-3	言	II.313-2
見掛	IV.973-3	見漏	IV.1022-4	角立	I.869-3	角速度	I.768-4	言	II.533-4
見欲	IV.961-2	見德	II.345-3	角立	III.805-3	角軀	I.769-4	言	IV.1303-4
見崩	IV.964-2	見論	II.361-1	角本	III.806-2	角軀	I.771-3	言入	I.304-4
見頤	IV.968-1	見樣	IV.969-1	角自立	III.806-1	角軀	I.771-4	言上	I.304-1
見毅	IV.968-1	見樣	IV.1023-1	角矢來	I.774-3	角鞞	I.772-2	言上	II.620-4
見据	IV.971-4	見澄	IV.972-4	角目突合	III.806-1	角鞞	III.806-1	言下	II.316-3
見据	IV.973-2	見慶	IV.1017-1	角行	I.761-3	角鞞	I.773-4	言下	II.615-1
見捨	IV.972-2	見繪	IV.1017-2	角字	I.765-1	角盛	I.773-4	言乞	II.529-1
見捨	IV.972-3	見學	II.317-4	角守	I.773-2	角菱	I.870-2	言口	IV.1302-2
見通	IV.1007-1	見濁	II.343-3	角角	I.777-3	角菱	III.805-3	言下手	I.310-4
見習	IV.1011-1	見轆	II.357-2	角合	III.804-4	角簪	III.805-4	言中	I.304-1
見習	IV.1011-2	見踏	IV.954-3	角先	III.805-3	角簪子	III.49-3	言中	I.304-2
見習	IV.1016-4	見醒	IV.969-1	角合口	III.805-1	角簪天	I.762-3	言方	I.305-2
見懲	IV.1017-1	見翰	IV.973-4	角行燈	I.760-4	角卸離	I.763-1	言切	I.306-1
見赦	IV.1034-4	見積	IV.1003-4	角形	I.762-2	角遠	I.769-2	言比	I.306-2
見番	II.350-1	見蕩	IV.1008-2	角材	I.764-3	角稜岩	I.775-3	言分	I.310-4
見瑟	II.361-1	見塵	IV.956-4	角助	I.768-1	角葉畫	III.805-4	言止	I.311-3
見集	IV.954-4	見塵	IV.958-4	角角	I.868-4	角運動	I.761-2	言及	II.319-3
見渡	IV.957-2	見優	IV.1017-2	角角	I.869-1	角調	I.760-4	言文	II.352-2
見渡	IV.1037-2	見頤	IV.973-3	角角	III.47-4	角鞞	I.768-4	言少	II.540-2
見眩	IV.957-3	見纏	IV.993-1	角貝	III.805-1	角鉅	I.773-4	言方無	I.303-4
見越	IV.966-2	見證	II.279-3	角折數	I.771-4	角銀杏	I.761-1	言方無	I.313-3
見越	IV.966-4	見證	II.334-3	角兵衛	I.772-4	角銀鏡	I.763-1	言出	I.304-3
見備	IV.974-1	見證	II.331-4	角岩	I.762-3	角龜	I.769-3	言出	I.307-4
見過	IV.978-1	見證	II.339-2	角抵	I.769-4	角調	I.770-2	言出	II.519-3
見題	IV.1011-4	見證	II.339-3	角松	I.773-1	角膜	I.773-1	言出	

言出	II. 535-4	言返	I. 305-4	言張	I. 310-2	言語	II. 325-2	谷風	III. 522-4
言出	II. 541-2	言返	II. 546-3	言捲	I. 311-1	言語	II. 537-2	谷流	III. 523-3
言出	II. 542-1	言來	I. 306-1	言淀	I. 311-3	言語	II. 619-2	谷秀	IV. 1234-3
言白	I. 307-1	言屈	I. 306-3	言寄	I. 311-3	言語 (物言)	IV. 1152-1	谷倉	IV. 1205-1
言立	I. 307-4	言事	I. 306-3	言寄	II. 549-4	言聞	I. 306-1	谷馬鐵	III. 522-3
言立	I. 308-1	言定	I. 306-4	言動	II. 345-2	言種	I. 306-2	谷側	III. 523-2
言外	I. 310-2	言知	I. 307-1	言問	II. 542-2	言種	II. 308-1	谷深	III. 523-3
言外	II. 322-1	言取	I. 309-2	言理	II. 550-4	言種	II. 538-1	谷間	III. 522-2
言目	I. 314-4	言直	I. 309-2	言偏	II. 628-3	言認	I. 306-2	谷間	III. 523-3
言句	II. 321-1	言直	II. 543-1	言揚	I. 304-1	言認	I. 306-4	谷越	III. 523-1
言句	II. 617-4	言並	I. 309-3	言揚	II. 535-2	言盡	I. 308-3	谷渡	III. 523-4
言加	II. 538-2	言始	I. 310-1	言集	I. 304-1	言造	I. 311-3	谷諸	III. 523-2
言失	II. 620-3	言果	I. 310-1	言勝	I. 305-3	言說	II. 338-3	谷深	II. 439-3
言甲斐	I. 305-3	言果	I. 310-2	言期	I. 306-1	言說	II. 623-1	谷濤	III. 522-4
言甲斐	I. 313-3	言放	I. 310-2	言黑	I. 306-2	言貌	II. 348-3	谷影	III. 522-4
言由無	J. 315-1	言遇	I. 311-1	言絕	I. 308-1	言暮	I. 306-2	谷慶	III. 523-1
言甲斐無	I. 194-4	言承	II. 538-2	言散	I. 308-2	言樣	I. 306-4	谷慶	III. 523-3
言甲斐無	IV. 1302-1	言拾	II. 542-1	言惱	I. 309-3	言樣	I. 311-2	谷邊	III. 523-3
言合	I. 304-2	言致	I. 304-4	言惡	I. 309-3	言樣	I. 315-1	谷積	III. 523-2
言合	II. 535-3	言思	I. 305-1	言惡	I. 309-4	言調	I. 309-1	豆	IV. 927-3
言合	II. 543-1	言拵	I. 306-3	言殘	I. 309-4	言罵	I. 310-1	豆	IV. 927-4
言合	IV. 1301-4	言契	I. 308-2	言殘	I. 310-1	言廣	I. 310-3	豆人	III. 984-3
言交	I. 305-3	言流	I. 309-2	言開	I. 310-2	言贊	II. 331-2	豆人形	IV. 929-1
言交	I. 311-1	言負	I. 310-4	言開	I. 310-3	言談	II. 341-3	豆子	III. 789-2
言込	I. 306-3	言負	I. 311-1	言渡	I. 311-4	言論	II. 361-1	豆子	III. 794-4
言込	I. 306-4	言前	I. 311-2	言詞	II. 329-4	言籍	II. 544-2	豆口	III. 928-2
言伏	I. 310-3	言洩	I. 311-2	言痛	II. 518-3	言諷	I. 306-4	豆太鼓	IV. 928-4
言曲	I. 311-1	言者	II. 332-1	言痛	II. 519-2	言默	II. 356-3	豆打	IV. 927-4
言行	II. 317-1	言泉	II. 333-4	言痛	II. 535-3	言避	II. 537-1	豆甘	IV. 928-1
言次	II. 330-1	言美	II. 536-4	言痛	II. 540-3	言學	II. 548-1	豆生	IV. 929-2
言色	II. 335-1	言柄	II. 537-3	言喧	II. 539-2	言陰	I. 305-2	豆本	IV. 929-3
言吃	II. 542-3	言便	II. 623-1	言結	II. 548-2	言動	I. 310-1	豆奴	IV. 929-4
言舌	II. 623-1	言流行	I. 310-2	言結	IV. 1303-1	言籍	I. 308-4	豆田螺	IV. 928-4
言名附	I. 309-2	言送	I. 304-4	言過	I. 304-2	言籍	I. 310-4	豆名月	IV. 929-1
言名附	IV. 1302-4	言兼	I. 305-3	言過	I. 307-2	言職	II. 335-1	豆名月	IV. 929-3
言扱	I. 304-1	言被	I. 305-4	言置	I. 304-4	言難	I. 305-2	豆男	IV. 929-4
言歩	I. 304-3	言消	I. 306-3	言落	I. 305-1	言懲	I. 306-4	豆油	II. 364-2
言音	I. 304-4	言倒	I. 308-1	言構	I. 305-4	言辭	II. 330-1	豆油	II. 369-4
言音	I. 313-2	言值	I. 309-4	言極	I. 306-1	言繼	I. 308-2	豆油	IV. 929-1
言音	II. 324-3	言逃	I. 309-4	言滑	I. 307-3	言繼	I. 308-3	豆油	IV. 929-2
言舍	I. 306-2	言退	I. 309-4	言損	I. 307-3	言觸	I. 310-3	豆乳	III. 990-2
言舍	I. 310-3	言紛	I. 310-1	言違	I. 307-4	言觸	I. 310-4	豆炒	IV. 927-4
言舍	IV. 1303-1	言紛	I. 310-4	言違	I. 308-1	言觸	I. 311-4	豆妙	IV. 927-4
言初	I. 307-3	言紛	I. 311-1	言違	II. 319-2	言議	II. 319-2	豆麵	IV. 929-3
言初	I. 307-4	言逆	I. 311-2	言傳	I. 308-4	言積	I. 308-4	豆金柑	IV. 928-1
言足	I. 307-4	言破	I. 311-3	言傳	II. 541-4	言難	I. 310-2	豆泥棒	IV. 928-1
言告	I. 308-3	言笑	II. 333-1	言募	I. 309-1	言繼	I. 311-1	豆金龜子	IV. 928-2
言告	II. 541-3	言容	II. 337-3	言詰	I. 309-1	言繼	I. 306-4	豆金龜子	IV. 928-3
言成	I. 309-3	言疾	II. 542-2	言詰	I. 309-2	言顯	I. 304-3	豆柿	IV. 928-1
言成	II. 543-1	言祝	II. 548-1	言解	I. 309-1	言顯	II. 540-4	豆食	IV. 928-2
言延	I. 310-1	言掛	I. 305-1	言解	I. 310-4	言靈		豆食	IV. 928-2
言別	I. 311-3	言掛	I. 305-2	言調	I. 309-3	谷	II. 103-2	豆咲	IV. 928-3
言別	I. 311-4	言通	I. 306-1	言通	I. 309-4	谷	III. 521-3	豆染	IV. 928-4
言忍	II. 540-1	言通	I. 309-1	言諺	I. 310-4	谷	IV. 1179-4	豆畑	IV. 929-2
言附	I. 265-2	言殺	I. 306-4	言亂	I. 311-2	谷	IV. 1222-3	豆茶	IV. 928-4
言附	I. 308-3	言授	I. 306-4	言催	I. 311-2	谷下	III. 522-3	豆粉	IV. 929-2
言附	I. 308-4	言捨	I. 307-2	言業	I. 311-4	谷川	III. 522-4	豆納豆	IV. 929-1
言附	II. 541-3	言捨	I. 307-3	言類	I. 311-4	谷口	III. 523-1	豆粕	IV. 928-1
言附	II. 541-4	言責	I. 307-3	言詫	I. 311-4	谷水	II. 429-1	豆鳥	IV. 929-1
言附	IV. 1302-4	言責	II. 338-2	言意	II. 314-3	谷水	III. 523-3	豆假字	IV. 928-1
言明	I. 304-1	言條	I. 308-2	言路	II. 360-1	谷石	III. 522-2	豆淋酒	III. 832-2
言明	II. 356-1	言條	I. 309-1	言葉	II. 543-4	谷甘茶	III. 522-2	豆粥	IV. 928-1
言爭	I. 304-2	言連	I. 309-1	言葉	II. 544-2	谷行	III. 522-3	豆條	IV. 928-3
言爭	I. 304-3	言做	I. 309-2	言誤	I. 304-2	谷地	IV. 1221-4	豆餡	IV. 929-4
言國	I. 305-2	言做	IV. 1302-4	言誤	II. 535-3	谷岸	III. 523-2	豆猪口	IV. 928-4
言國	I. 305-3	言習	I. 309-3	言語	I. 305-3	谷底	III. 523-2	豆狸貓	IV. 929-2
言易	I. 305-4	言脫	I. 309-1	言語	II. 320-1	谷風	II. 435-1	豆猫友禪	IV. 928-1

豆植	IV. 928-1	貝盡	I. 909-2	赤日	III. 163-3	赤革	I. 9-4	赤雲	III. 161-4
豆粉	IV. 928-1	貝割	I. 910-1	赤月	III. 164-4	赤苔	I. 11-2	赤璣	I. 12-1
豆搗	IV. 928-4	貝鉦	I. 904-4	赤心	III. 167-4	赤砂	I. 13-2	赤璧	I. 13-1
豆滓汁	I. 970-4	貝婚	I. 906-4	赤月毛	I. 14-2	赤袴	I. 14-2	赤蘭	I. 13-2
豆葉團	IV. 929-2	貝塚	I. 907-1	赤色赤	I. 11-1	赤面	I. 14-4	赤菜	I. 15-2
豆腐	III. 816-1	貝葉	IV. 155-4	赤玉	I. 13-4	赤面	III. 174-2	赤菜	III. 165-4
豆腐	III. 991-3	貝盡	I. 907-2	赤玉	III. 163-3	赤後	II. 1033-1	赤帽	I. 16-3
豆餡	IV. 927-4	貝滿物	I. 909-1	赤目	I. 17-4	赤帶子	I. 9-2	赤南	I. 17-1
豆銀	IV. 928-1	貝編	I. 903-4	赤目	I. 18-4	赤茄子	I. 15-2	赤南	II. 1043-1
豆蔻	IV. 928-4	貝鼓	I. 905-2	赤本	I. 18-1	赤前垂	I. 18-2	赤南	III. 175-3
豆蔞	IV. 929-3	貝樓	I. 909-4	赤白	II. 1041-4	赤砂糖	I. 12-1	赤斑	I. 17-3
豆腐皮	I. 426-4	貝鮑	I. 90-4	赤白 (白痢)	III. 1229-3	赤馬	I. 8-4	赤斑	I. 17-4
豆蔻	III. 775-2	貝醫	I. 906-3	赤石	III. 168-2	赤馬	III. 172-3	赤開	I. 18-1
豆腐 (痘瘡)	III. 979-3	貝燒	I. 909-3	赤出立	I. 8-1	赤桐	I. 10-3	赤黑	III. 165-2
豆黃	IV. 928-1	貝鸚鵡	IV. 169-1	赤石玉	I. 12-2	赤草	I. 10-4	赤焦茶	I. 11-2
豆莖	IV. 929-1	貝餅	I. 909-1	赤目魚	IV. 1116-1	赤氣	I. 11-1	赤辣蛇	IV. 1247-4
豆餛飩	IV. 928-3	貝覆	I. 904-3	赤白髮	I. 12-4	赤氣	III. 163-2	赤斑瘡 (赤泡瘡)	I. 19-2
豆豌豆	III. 1185-2	貝鑄	I. 906-1	赤外線	III. 164-2	赤島	I. 12-3	赤斑大豆	I. 11-1
豆醬	III. 979-4	貝橋	I. 909-3	赤白樓	I. 12-4	赤碼	I. 15-1	赤飯	I. 8-2
豆雜	III. 980-2	貝鐘	I. 904-4	赤白桃李花	III. 172-4	赤駱	I. 16-4	赤飯	I. 16-2
豆臙	IV. 928-3	赤	I. 7-2	赤色	I. 8-2	赤紐	I. 17-3	赤飯	III. 173-1
豆錠	IV. 929-1	赤	I. 7-4	赤色	III. 167-3	赤烏	III. 161-4	赤飯	I. 10-3
豆雞	IV. 929-2	赤	I. 11-3	赤衣	I. 10-3	赤粟毛	I. 11-1	赤粥	I. 10-3
豆蟹	IV. 928-1	赤	I. 12-1	赤衣	II. 1036-4	赤海老	I. 9-1	赤桶	I. 13-3
豆藤	IV. 929-2	赤	I. 17-1	赤衣	III. 161-2	赤紅豆	I. 11-4	赤葉	I. 16-3
豆囉	IV. 929-2	赤	I. 18-3	赤米	I. 11-3	赤浮草	I. 8-4	赤裸	I. 16-3
豆鏡砲	IV. 929-1	赤	I. 18-4	赤地	I. 14-1	赤翅蜂 (赤蜂)	I. 16-4	赤裸	III. 175-2
家	IV. 1579-3	赤	I. 19-1	赤地	III. 170-3	赤泡瘡	I. 19-2	赤蜂	I. 16-4
家杖首	IV. 1579-4	赤	I. 19-3	赤光	I. 17-2	赤海龜	I. 8-4	赤腹	I. 17-1
家節	IV. 1580-2	赤	I. 19-4	赤豆	I. 18-3	赤梅櫻	II. 1039-3	赤經	III. 164-4
多蟲	III. 629-4	赤	I. 20-1	赤血	III. 164-4	赤梅櫻	IV. 528-1	赤道	III. 163-3
貝	I. 902-3	赤	I. 21-2	赤字	III. 166-1	赤烏帽子	I. 21-4	赤湯	IV. 409-2
貝	IV. 155-2	赤	II. 1039-1	赤肉	III. 172-2	赤除惡菊	I. 18-4	赤葦毛	I. 8-1
貝口	I. 908-3	赤一葉松	II. 169-4	赤舌日	II. 1039-2	赤魚	I. 8-3	赤葦束	I. 12-4
貝子	IV. 160-3	赤十字	I. 17-2	赤合羽	I. 9-4	赤魚	I. 9-1	赤葦代松	I. 17-1
貝爪	I. 907-2	赤乃會保船	III. 166-3	赤地利	III. 835-4	赤魚	I. 22-1	赤葦頭巾	I. 9-1
貝石	I. 904-1	赤子	I. 37-4	赤朽藥	I. 10-4	赤魚	I. 40-1	赤爐	I. 8-4
貝立	I. 906-4	赤子	I. 11-2	赤宇	I. 8-2	赤梅	I. 8-4	赤漆	I. 9-1
貝玉	I. 908-3	赤土	III. 166-1	赤貝	I. 10-1	赤鳥	I. 15-1	赤熊	I. 10-4
貝母	IV. 169-1	赤土	I. 14-3	赤禿	I. 16-3	赤袴	I. 16-3	赤熊	II. 1042-1
貝合	I. 903-4	赤土	I. 15-3	赤身	I. 18-3	赤莖	I. 17-3	赤處	I. 15-1
貝灰	I. 908-4	赤女	III. 171-4	赤身	III. 167-4	赤袋	I. 17-3	赤旗	I. 16-3
貝多羅	IV. 165-1	赤弓	I. 18-4	赤坊	I. 22-1	赤紫	I. 18-4	赤旗	III. 163-2
貝形	I. 904-3	赤大口	I. 19-2	赤坊	I. 22-2	赤脚	III. 163-3	赤鼻	I. 16-4
貝吹	I. 909-1	赤子子	I. 17-4	赤坂奴	I. 11-4	赤雪	III. 168-3	赤鼻	I. 18-2
貝杓子	I. 906-2	赤下手	I. 17-4	赤坊主	I. 16-3	赤貧	III. 173-2	赤鼻	I. 19-1
貝狀	I. 908-2	赤上戶	I. 18-2	赤車使者	I. 431-1	赤極子	I. 10-4	赤鼻	I. 20-1
貝翅	IV. 168-4	赤口日	I. 18-2	赤兒	I. 11-2	赤帶下	II. 1039-3	赤銅	II. 1040-4
貝香	I. 904-3	赤口日	II. 1037-2	赤垂	I. 14-1	赤鹿毛	I. 9-2	赤銅	III. 171-4
貝柱	I. 908-3	赤大臣	II. 1038-1	赤花	I. 16-4	赤條條	III. 171-2	赤福	III. 162-4
貝星	I. 908-3	赤小豆	I. 13-3	赤松	I. 18-2	赤嬰婆	I. 11-1	赤誠	III. 168-2
貝津物	I. 907-3	赤小豆	I. 13-3	赤味	I. 18-3	赤條條	I. 13-1	赤鬆	III. 168-4
貝齒	I. 907-3	赤大根	I. 8-1	赤金	III. 163-4	赤御飯	I. 16-2	赤團子	I. 14-1
貝城	I. 908-3	赤土器	I. 76-3	赤芝	III. 166-1	赤御鴨	I. 8-1	赤覆木	I. 9-1
貝備	I. 909-1	赤犬	I. 9-2	赤卒	III. 169-1	赤御膳	I. 16-2	赤精蛤	I. 15-2
貝密	I. 909-3	赤木	I. 13-3	赤芥子	I. 10-1	赤紫蘇	I. 12-2	赤翡翠	I. 17-2
貝桶	I. 910-1	赤毛	I. 10-1	赤空木	I. 8-4	赤啄木鳥	I. 11-1	赤酸醬	I. 9-2
貝細工	I. 906-1	赤手	I. 8-2	赤具足	I. 10-4	赤荷證券	I. 15-3	赤膏藥	I. 9-2
貝屏風	I. 909-1	赤手	I. 10-2	赤垂松	I. 12-2	赤荷證券	I. 15-4	赤酸草	I. 9-3
貝御殿	I. 908-3	赤手	I. 11-1	赤取染	I. 15-2	赤菟葵希 (赤囊中著)	I. 8-1	赤酸	I. 9-3
貝殼	I. 904-4	赤引	I. 14-4	赤武者	I. 18-4	赤船荷證券	I. 17-4	赤酸	I. 9-3
貝殼	I. 935-1	赤引	III. 167-1	赤沼草	I. 15-4	赤蒜	I. 8-1	赤髮	I. 10-1
貝腳	I. 906-4	赤引	I. 15-3	赤法師	I. 18-1	赤栗	I. 8-1	赤髮	I. 11-3
貝部	I. 908-3	赤日	I. 17-2	赤味噌	I. 18-3	赤絲	I. 8-2	赤糊	I. 12-3
		赤日	I. 19-4	赤林檎	I. 21-1	赤鞋	I. 10-1	赤熱	I. 12-4
		赤日	II. 1038-3	赤香	I. 9-2	赤粥	I. 10-1	赤標	I. 12-4
		赤日	II. 1041-2	赤柏	I. 9-3	赤雲	I. 11-1	赤墨	I. 13-2

赤練	I. 16-2	走付	IV. 247-1	足	III. 483-4	足拭	I. 59-2	足蹈	I. 60-2
赤膏	I. 16-3	走向	III. 268-4	足	III. 559-2	足拭	I. 60-1	足蹈	I. 60-4
赤瓣	I. 22-1	走合	IV. 246-1	足	III. 569-2	足前	III. 483-2	足蹠	I. 60-4
赤蠟	III. 166-1	走交	IV. 246-2	足	III. 569-3	足背筋	III. 293-4	足蹈板	I. 108-1
赤緯	III. 176-4	走込	IV. 246-3	足	III. 569-4	足指襪	I. 56-4	足躡	I. 56-2
赤搦毛	I. 14-2	走舟	IV. 247-2	足	III. 561-3	足津譜	I. 58-1	足蹠	I. 56-2
赤蝦夷	I. 9-1	走行	IV. 247-4	足	III. 561-4	足柄小舟	I. 55-4	足蹠	I. 56-2
赤豌豆	I. 22-1	走互	IV. 247-4	足入	I. 54-3	足高	I. 57-2	足蹠	I. 69-1
赤蝦站	I. 12-4	走步	IV. 246-1	足力	III. 295-4	足高	III. 481-3	足蹠	I. 55-1
赤幡鉢	I. 16-4	走延	IV. 247-2	足力	III. 296-1	足留	I. 58-3	足蹠	I. 56-2
赤鞆漬豆	I. 11-1	走狗	III. 279-4	足丈	I. 57-2	足骨	I. 60-2	足蹠	I. 56-4
赤頭	I. 9-3	走卒	III. 276-1	足下	I. 59-2	足弱	I. 61-2	足蹠	I. 58-1
赤蕨	I. 10-1	走金	IV. 246-2	足下	I. 69-4	足恭	II. 1072-1	足蹠	I. 60-3
赤龍	III. 176-1	走使	IV. 247-1	足下	III. 285-4	足恭	III. 13-1	足蹠	I. 55-3
赤龍	III. 176-1	走廻	IV. 247-2	足下	III. 286-1	足疾	III. 289-2	身	II. 759-2
赤頭巾	III. 176-1	走廻	IV. 247-3	足上頭下	III. 289-3	足迹	III. 291-1	身	II. 1181-1
赤鞘卷	I. 12-1	走物	IV. 247-3	足切	I. 28-4	足組	I. 35-1	身	IV. 861-3
赤蠟	I. 15-3	走重	IV. 246-2	足切	I. 56-1	足掛	I. 54-4	身	IV. 951-4
赤搦毛	I. 9-3	走炭	IV. 246-4	足切	I. 58-1	足堅	I. 55-2	身	IV. 954-1
赤鹿鹽	I. 18-1	走星	IV. 247-2	足手	I. 58-3	足袋	I. 69-1	身	IV. 1040-4
赤鹿鹽	I. 40-3	走著	IV. 247-3	足止	I. 58-3	足袋	III. 533-3	身	IV. 956-1
赤囊中著	I. 8-1	走飛脚	IV. 247-2	足中	I. 58-3	足偏	I. 60-2	身人衣	II. 1198-2
赤蠟	I. 9-2	走馬	III. 278-4	足引	I. 59-4	足偏	I. 86-4	身三	II. 1201-2
赤躡	I. 13-2	走馬	IV. 246-1	足元	I. 131-2	足參	I. 60-4	身上	II. 1201-2
赤馬	I. 19-2	走書	IV. 246-2	足日	III. 562-3	足連	I. 95-4	身上	IV. 954-3
赤類	I. 19-3	走馬湯	III. 280-2	足手綱	III. 481-3	足趾	III. 288-3	身上	IV. 1012-4
赤藜	I. 7-4	走馬燈	III. 280-2	足日木乃	I. 59-4	足趾	III. 294-3	身上	IV. 1012-4
赤麩	I. 9-2	走舸	III. 268-3	足占	I. 7-1	足部	III. 559-2	身口意業	II. 1189-3
赤響	I. 9-4	走掛	IV. 246-2	足占	I. 54-3	足問	I. 54-2	身木	II. 1186-4
赤鯛	I. 13-4	走笠	IV. 246-2	足打	I. 54-3	足問	I. 60-3	身心	II. 1205-2
赤鯨	I. 15-3	走寿	IV. 246-4	足代	I. 56-4	足揃	I. 57-1	身中	II. 1213-4
赤槍	I. 21-4	走絆	IV. 247-2	足代	I. 61-3	足躡	I. 59-3	身中 (軀-)	IV. 1032-3
赤繩	III. 167-3	走寄	IV. 247-4	足立	I. 57-3	足躡	I. 60-1	身分	II. 1222-2
赤羅小船	I. 20-1	走筆	III. 279-3	足半	I. 57-4	足躡	I. 61-2	身分	IV. 1016-3
赤襪	I. 16-3	走衆	IV. 246-3	足半	I. 58-3	足結	I. 136-2	身方	IV. 956-2
赤躡	I. 8-3	走散	IV. 246-4	足末	I. 59-1	足結	I. 136-3	身方	IV. 959-3
赤脚	I. 9-1	走問	IV. 247-2	足白太刀	I. 88-3	足結	I. 90-1	身毛	IV. 1018-2
赤襪	I. 9-2	走惑	IV. 247-2	足早	I. 56-4	足腦	III. 288-3	身元	IV. 1022-2
赤蠟	I. 14-4	走湯	IV. 247-3	足任	I. 59-3	足絲	III. 293-1	身不知	IV. 971-1
赤蠟科	III. 171-3	走智慧	IV. 247-1	足任	I. 69-3	足痛	III. 295-3	身支度	IV. 970-1
赤蠟織	III. 171-3	走禽	III. 270-3	足休	I. 61-1	足勞	III. 481-4	身不沙汰	IV. 1016-1
赤襪	I. 8-4	走路	III. 282-2	足字錢	I. 59-2	足無	I. 10-2	身外	II. 1190-3
赤襪	I. 17-2	走遊	IV. 246-1	足形	I. 55-2	足産	I. 10-4	身代	II. 1210-4
赤襪	I. 9-1	走過	IV. 246-4	足汰	I. 57-1	足産	I. 54-2	身代	IV. 961-1
赤躡	I. 18-2	走避	IV. 246-4	足厚	I. 57-4	足産	I. 58-3	身代	IV. 1013-3
走	I. 415-2	走滴	IV. 247-1	足羽机	I. 62-3	足産	I. 54-3	身代	IV. 1045-1
走	IV. 245-2	走舞	IV. 247-2	足扶持	III. 482-2	足裏	I. 59-1	身皮	IV. 1018-1
走	IV. 245-4	走寮	I. 54-4	足利腕	I. 54-4	足裏	I. 88-1	身仕舞	IV. 970-2
走	IV. 246-3	走還	IV. 246-2	足利織	I. 54-4	足裏	I. 55-2	身色	II. 1200-1
走	IV. 247-4	走聽	III. 271-3	足灸	I. 54-3	足躡	I. 55-3	身名	II. 1225-1
走	IV. 247-4	走躡	IV. 247-2	足押	I. 54-4	足躡	I. 57-1	身共	IV. 1097-2
走	IV. 1544-1	走驕	IV. 247-4	足附	I. 57-4	足歇	I. 57-4	身任	IV. 1017-1
走入	IV. 1544-1	走驕	III. 270-2	足取	I. 58-3	足溜	I. 57-4	身自	IV. 1020-4
走上	IV. 245-4	走鏡	III. 278-3	足長	I. 58-3	足溜	I. 59-1	身如意通	II. 1218-2
走下部	IV. 246-3	走鏡	III. 278-4	足並	I. 58-4	足業	I. 62-3	身位	II. 1231-1
走木	IV. 246-2	走雜色	IV. 246-3	足拂	I. 59-4	足業連駁	I. 59-4	身投	IV. 1009-1
走火	IV. 247-2	走獸	III. 273-2	足夜	III. 561-3	足經	I. 55-4	身形	IV. 1011-3
走元	IV. 247-3	走櫓	IV. 247-3	足拍子	I. 60-1	足障	I. 56-4	身形	IV. 1019-2
走井	IV. 247-3	走鏡	IV. 246-2	足金物	I. 55-2	足體	I. 57-1	身身	IV. 1014-2
走井	IV. 247-4	走鏡	IV. 246-3	足垂星	I. 57-4	足遣	I. 57-4	身延派	IV. 1014-2
走水干	IV. 248-1	走鏡	IV. 246-3	足音	I. 7-2	足端	I. 88-3	身延參	IV. 1014-2
走水干	IV. 246-4	走鏡	IV. 246-3	足音	I. 54-4	足摩	I. 57-1	身長	II. 1213-3
走肉侍	IV. 247-1	足	I. 1-4	足音	I. 84-3	足緒	I. 59-3	身長	IV. 978-3
走水奉行	IV. 247-3	足 (飽)	I. 30-1	足音	I. 91-2	足緒	I. 62-3	身長	IV. 1013-4
走汁	IV. 245-2	足	I. 53-1	足音	III. 285-4	足熱	III. 293-4	身命	II. 1224-2
走出	IV. 246-1	足	I. 58-4	足洗	I. 54-3	足頸	I. 56-2	身命	II. 1225-1
走出	IV. 247-1	足	III. 281-4	足伽	I. 55-1	足頸	I. 59-1	身命	IV. 959-3
走出	IV. 1544-1	足	III. 480-2	足拭	I. 59-1	足頸	I. 57-4	身返	IV. 961-1

身空	IV. 961-3	身澄	IV. 958-3	車偏	II. 121-1	辛物	I. 979-2	里舟	II. 745-3
身空	IV. 978-1	身澄	IV. 958-4	車宿	II. 121-2	辛抱	II.1219-4	里曲	II. 746-1
身肥	IV. 966-1	身凝	II.1189-3	車寄	II. 121-3	辛苦	II.1189-3	里耳	IV.1437-3
身性	IV. 970-3	IV. 964-1	IV. 964-1	車匿	II. 748-2	辛矧 (やまあらざニ)		里住	II. 744-4
身近	IV. 982-2	身縊	IV. 993-1	車御	II.1035-2	IV.1246-4		里坊	II. 745-1
身近	IV. 982-3	身識	II.1200-1	車貸	II. 119-3	辛氣	I. 968-4	里返	II. 745-3
身取	IV.1007-3	身黨	IV. 959-3	車裂	II. 120-1	辛酒	I. 969-4	里村	II. 745-4
身拔	IV.1012-1	身黨質	IV.1015-4	車裂	II.1058-1	辛奈	I. 974-4	里扶持	II. 745-3
身廻	IV.1014-3	身籠	IV. 967-4	車裁	II. 120-2	辛考	II.1228-1	里言葉	II. 744-2
身計	II.1191-2	身體	II.1210-3	車蒙	II. 121-1	辛煮	I. 975-1	里見舞	II. 745-3
身後	II.1193-2	身體 (軀)	IV.1052-3	車蒙	II.1047-4	辛勤	II.1189-2	里知	II. 744-3
身相	II.1196-3			車軸	II.1059-4	辛楚	II.1209-3	里附	II. 744-4
身首	II.1202-4	車	II. 118-3	車橋	II. 120-2	辛漬	I. 974-1	里長	II. 745-1
身往	III. 725-1	車刀	II. 119-3	車路	II. 120-2	辛蒜	I. 976-4	里長	II. 746-1
身重	IV. 957-4	車力	II.1037-1	車路	II.1058-2	辛酸	II.1198-2	里長	IV.1439-4
身柄	IV. 961-3	車工	II.1045-4	車賃	II. 120-2	辛芥	II.1228-1	里林	II. 745-2
身拵	IV. 936-4	車上	II.1047-4	車嫁	II. 120-2	辛蓼	I. 973-4	里廻	II. 745-4
身拭	IV.1013-2	車牛	II. 119-2	車鎚	II. 121-2	辛蝶	I. 23-3	里居	II. 746-1
身持	IV.1022-2	車切	II. 119-4	車道	II. 121-2	辛蝶	I. 975-1	里門	IV.1445-2
身根	II.1195-2	車戸	II. 120-3	車道	II.1053-2	辛蠟	II.1227-3	里委	II. 744-3
身神	II.1205-2	車止	II. 120-3	車載	II.1046-2	辛糖	I. 965-4	里流	II. 744-4
身祝	IV. 955-3	車火	II. 121-1	車裝束	II. 120-1	辛艱	II.1186-1	里巷	IV.1425-3
身缺	IV. 958-1	車引	II. 121-1	車蓋	II.1033-1	辛播	I. 976-4	里谷	IV.1439-1
身供	IV. 974-1	車井	II. 121-3	車旗	II.1034-4	辛福	I. 23-3	里坡	II. 744-3
身振	IV.1016-2	車中	II.1051-3	車臺	II.1050-2	(あき)		里神樂	II. 744-1
身振	IV.1016-3	車内	II.1052-3	車歴	II.1051-3	辰	II.1181-4	里移	II. 744-1
身鑑	IV.1037-1	車夫	II.1054-1	車線	II. 119-2	辰	III. 503-1	里通	II. 744-2
身密	II.1224-2	車代	II. 120-1	車輪	II. 120-3	辰巳	III. 510-3	里雀	II. 744-3
身動	IV. 956-1	車立	II.1050-2	車輪	II. 121-3	辰市	III. 509-2	里偏	II. 745-3
身動	IV. 970-1	車仕掛	II. 120-1	車輪	II.1057-3	辰刻	II.1194-3	里御所	II. 744-2
身動	IV. 971-2	車立論	II. 120-2	車箱	II. 120-4	辰松風	III. 510-2	里開	II. 745-3
身許	IV.1022-2	車四目崩	II. 121-3	車裝	II. 121-1	辰然鳥	II. 510-2	里童	II. 746-1
身當	IV.1035-1	車四目菱	II. 121-3	車駕	II.1033-1	辰砂	II.1196-1	里埃	IV.1436-3
身捨流	IV. 972-3	車行	II.1033-2	車盤	II.1054-1	辰砂	II.1201-1	里程	IV.1442-4
身痛	II.1214-3	車匠	II.1047-4	車輛	II.1057-2	辰星	II.1207-2	里馴	II. 744-4
身勝	IV. 959-4	車地	II.1050-3	車錢	II. 120-1	辰宿	II.1203-3	里馴	II. 745-1
身為	IV. 979-4	車百日	II. 121-1	車糖	II. 120-2	辰祭	III. 510-2	里道	IV.1439-2
身程	IV.1014-2	車竹束	II. 120-2	車橋	II. 120-4			里落	IV.1463-4
身幅	IV.1015-2	車貝	II. 119-3	車輿	II. 119-4	邑	I. 604-1	里器	IV.1436-3
身晴	IV.1015-4	車投	II. 120-3	車輿	II.1136-1	邑人	I. 314-3	里僧綱	IV.1438-4
身開	IV.1015-4	車役	II. 121-2	車輿	III. 578-3	邑長	IV.1081-4	里鴉	II. 744-2
身開	IV.1022-2	車爭	II. 119-2	車輿	II. 120-2			里隣	II. 744-4
身撈手	IV. 960-1	車返	II. 119-3	車轂	II.1045-4	酉	III.1085-4	里數	IV.1438-3
身無貝	IV.1009-2	車札	II. 119-4	車驢	II.1034-4	西市	III.1096-1	里闊	IV.1464-1
身幹	II.1185-4	車知	II.1050-3	車轂	II.1052-1	酉町	III.1096-3	里躰	IV.1436-3
身業	II.1195-1	車服	II.1054-1	車懸	II. 119-2	酉待	III.1096-3	里躰	II. 744-1
身過	IV. 972-1	車草子	II. 119-4	車籠	II. 119-4			里躰	II. 745-2
身嗜	IV. 979-1	車松明	II. 120-1	車體	II.1050-1	里	II. 743-2	里櫻	II. 744-3
身馴衣	IV.1011-3	車長柄	II. 120-3			里	IV.1417-3		
身慎莫	IV. 971-3	車長持	II. 120-3	辛	I. 963-2	里人	II. 745-2	串	II. 26-2
身圖	II.1216-2	車前	I. 613-3	辛	I. 964-2	里人	IV.1438-2	串	II. 139-4
身語	IV. 959-4	車前	II.1050-1	辛	I. 966-3	里口	II. 744-2	串刺	II. 28-2
身構	IV. 961-3	車屋	II. 121-2	辛	I. 967-1	里子	II. 744-2	串柿	II. 27-2
身輕	IV. 961-3	車軌	II.1034-4	辛	I. 967-2	里子	II. 744-4	串指	II. 28-2
身祭	IV. 962-4	車前葉山慈姑 (片栗)		辛	I. 969-3	里犬	II. 743-4	串海鼠	II. 28-2
身腐	IV. 964-2	I. 832-4		辛	I. 970-1	里方	II. 744-1	串繩	II. 27-1
身價	II.1183-4	車借	II. 119-3	辛	II.1181-3	里心	II. 744-2	串數 (常談)	II.1015-1
身請	IV. 956-1	車座	II. 119-4	辛	I. 967-3	里中	II. 744-4		
身賣	IV. 956-3	車骨	II. 121-2	辛水	I. 975-4	里中	II. 745-1	些	III. 631-2
身熟	IV. 967-2	車庫	II.1045-3	辛壬	II. 1205-4	里内	IV.1439-2	些	III. 632-1
身襟	IV. 969-1	車乘	II.1048-2	辛皮	I. 965-4	里之子	II. 745-1	些	III. 633-1
身縮	IV. 970-3	車馬	II.1053-2	辛目	I. 978-4	里内裏	II. 744-4	些	III. 638-4
身節	IV.1016-1	車借金	II. 120-1	辛夷	II. 574-3	里主	II. 745-1	些少	II. 732-4
身褒	IV.1016-4	車笠	II. 119-3	辛夷	II.1182-3	里正 (名主)	III.1199-1	些些	II. 715-1
身罷	IV.1017-2	車副	II. 120-1	辛辛	I. 966-3	里正	IV.1438-3	些細	II. 715-2
身謀	II.1223-2	車造	II. 120-2	辛味	I. 978-1	里民	IV.1445-1	些微	II. 732-2
身隨	IV.1017-4	車船	II. 121-1	辛味	II.1224-2	里舟	II. 745-1		

伯	IV. 211-3	伸立	IV. 134-1	伽藍	I. 980-2	低人	IV. 431-4	住場所	III. 49-4
伯父	I. 512-2	伸羽	IV. 123-1	伽羅	I. 1166-1	低人	IV. 433-4	住著	III. 48-4
伯父	IV. 223-3	伸足	IV. 133-4			低下	III. 851-4	住瀨	III. 49-3
伯牙慈	IV. 213-4	伸伸	IV. 134-1	伽	III. 776-2	低水線	III. 861-2	住瀨	III. 50-3
伯兄	IV. 215-2	伸金	IV. 135-4	伽	III. 789-2	低同	III. 854-4	住僧	III. 689-3
伯母	IV. 224-2	伸返	IV. 146-2	伽人	III. 776-2	低目	IV. 435-1	住憂	III. 46-4
伯仲	IV. 220-4	伸張	II. 1213-3	伽意	III. 776-2	低地	III. 862-4	住輪天	III. 699-2
伯州物	IV. 217-1	伸掛	IV. 124-3	伽節	III. 776-2	低吟	III. 854-4	住學生	III. 677-3
伯叔	IV. 217-4	伸掛	IV. 145-4			低利	III. 863-2	住職	III. 687-3
伯林青	IV. 760-1	伸單	IV. 125-1	但	III. 485-4	低音	III. 851-3	住難	III. 49-4
伯善流	IV. 176-4	伸棹	IV. 135-4	但	III. 488-3	低首	III. 859-4		
伯善流	IV. 322-3	伸櫂	IV. 136-2	但書	III. 488-4	低度	III. 864-2	佐久間流	II. 706-4
伯家神道	IV. 215-3	伸葺	IV. 125-2	但馬紙	III. 482-2	低級	III. 854-1	佐丹塗	II. 747-2
伯勞	IV. 225-2	伸過	IV. 133-4			低厚	III. 855-4	佐分利流	II. 756-2
伯勞 (百舌)	IV. 1138-1	伸銀	IV. 135-4	佇	III. 488-4	低能	III. 865-1	佐目流	II. 761-2
伯樂	IV. 225-2	伸鮑	IV. 124-3	佇	III. 489-1	低氣	IV. 433-4	佐平太船	II. 756-3
伯樂	IV. 225-3	伸縮	II. 1202-3	佇立	III. 721-1	低島田	IV. 439-1	佐行	II. 702-1
伯樂	IV. 226-4	伸縮	IV. 134-1			低氣壓	III. 853-1	佐州銀	II. 721-4
伯壽	IV. 217-3	伸縮	IV. 135-4	位	II. 110-2	低唱	III. 859-2	佐佐木掛	II. 716-1
		伸餅	IV. 136-1	位	II. 110-3	低減	III. 855-4	佐官	II. 666-3
估價	II. 403-4	伸齋	IV. 136-1	位下	IV. 1567-4	低落	III. 866-1	佐官	II. 710-4
				位山	II. 111-1	低廉	III. 867-1	佐波夜門徒	II. 751-3
伴	III. 1076-2	伺	I. 358-1	位子	IV. 1572-2	低溫	III. 867-4	佐保一	II. 757-2
伴	III. 1079-1	伺	I. 358-2	位毛	II. 111-1	低語	III. 856-1	佐倉淡	II. 708-2
伴天連	IV. 292-4	伺書	I. 358-2	位分齊人	IV. 1581-3	低價	III. 851-4	佐渡一	II. 745-1
伴生	IV. 393-1	伺書	I. 358-2	位田	IV. 1576-3	低朝	III. 863-4	佐賀杏葉	II. 690-2
伴吟	IV. 381-4	伺候	II. 866-2	位田	IV. 1572-3	低津度	III. 867-3	佐無背錢	II. 760-3
伴食	IV. 391-3	伺察	II. 871-2	位次	IV. 1572-3	低頭	III. 864-3	佐幕	II. 749-3
伴侶	IV. 405-4	伺濟	I. 358-2	位色	IV. 1572-3	低壓	III. 851-2		
伴造	III. 1079-3			位列	IV. 1583-2	低濕	III. 858-1	估龜	III. 955-3
伴船	III. 1079-4	似	IV. 26-1	位爭	II. 110-4	低聲	III. 861-2		
伴部	III. 1079-4	似	IV. 27-1	位金	II. 110-4	低聲	IV. 428-1	何	I. 63-4
伴野奴	III. 1079-3	似	IV. 55-1	位定	II. 110-4	低聲	III. 852-2	何	I. 166-3
伴野奴	III. 1079-2	似	IV. 150-2	位附	II. 110-4	低額稅		何	I. 254-2
伴僧	IV. 394-2	似人猿類	II. 854-2	位取	II. 111-1	住	III. 45-3	何	I. 254-3
伴潮	III. 839-1	似文	IV. 27-1	位拔	II. 111-1	住	III. 45-1	何	I. 272-3
伴潮	III. 1078-2	似合	IV. 2-4	位官	IV. 1570-2	住	III. 50-4	何	I. 272-4
伴潮	III. 1079-3	似合	IV. 3-1	位亥	II. 111-1	住	III. 51-4	何	III. 1053-3
伴隨	IV. 392-3	似合	IV. 50-3	位冠	IV. 1570-2	住	III. 674-4	何	III. 1101-4
伴類	IV. 406-2	似我蜂	II. 846-3	位封	IV. 1581-1	住	III. 683-3	何	III. 1113-1
伴黨	IV. 395-2	似非	I. 495-4	位高	II. 110-4	住人	III. 693-2	何	III. 1171-1
伴讀	IV. 398-3	似虎	II. 866-1	位倒	II. 110-4	住山	III. 694-4	何	III. 1171-2
		似物	IV. 27-1	位袍	II. 110-4	住民	III. 696-3	何	III. 1174-2
伶人	IV. 1484-1	似附	IV. 30-2	位袍	II. 111-1	住込	III. 47-4	何	III. 1187-2
伶丁	IV. 1485-4	似附	IV. 30-3	位袍	IV. 1589-3	住吉	III. 50-2	何	III. 1192-4
伶	IV. 1485-4	似香	IV. 27-1	位記	IV. 1569-1	住宅	III. 690-3	何	III. 1193-3
伶生	IV. 484-3	似柿	IV. 28-1	位袋	IV. 1574-3	住住	III. 48-1	何	III. 1195-1
伶官	IV. 1481-4	似面	IV. 53-2	位階	IV. 1568-3	住成	III. 49-2	何	III. 1195-3
伶博	IV. 1487-2	似氣附	IV. 16-4	位牌	IV. 1580-2	住佗	III. 50-4	何	III. 1196-1
伶側	IV. 1488-1	似氣無	IV. 16-4	位盜人	II. 111-1	住劫	III. 683-1	何	III. 1196-2
伶論	IV. 1488-1	似道	IV. 8-2	位詰	II. 110-4	住位	III. 700-2	何	III. 1196-3
伶鼻	IV. 1488-2	似奈	IV. 54-1	位驥	IV. 1563-3	住來	III. 45-4	何	III. 1197-2
伶巢	IV. 1481-1	似額	IV. 8-1	位蓋	IV. 1575-4	住居	III. 46-1	何	III. 1243-3
伶龜	IV. 1480-4	似繪	IV. 27-1	位藏	IV. 1583-3	住居	III. 679-1	何	III. 1246-1
				位署	IV. 1573-2	住所	III. 49-1	何	III. 1246-2
伸	IV. 124-3	伽	III. 1003-2	位襟	II. 110-4	住所	III. 687-1	何	III. 1251-1
伸	IV. 125-3	伽役	III. 1006-4	位論	II. 111-1	住耶	III. 691-4	何	III. 1251-4
伸	IV. 133-2	伽坊主	III. 1005-2	位襖	IV. 1563-2	住房	III. 694-1	何	III. 1252-2
伸	IV. 133-4	伽那久羅蟲	I. 873-1	位讓	II. 111-1	住持	III. 690-4	何	III. 1253-1
伸	IV. 134-2	伽陀	I. 827-2			住侶	III. 699-2	何	III. 1253-4
伸	IV. 134-3	伽奉公	III. 1006-1	低	IV. 423-3	住屋	III. 700-3	何	III. 1254-1
伸	IV. 135-2	伽南	I. 878-4	低	IV. 423-4	住荒	III. 46-3	何	III. 1254-2
伸	IV. 144-3	伽鳥	I. 867-1	低	IV. 435-4	住浮	III. 46-4	何	III. 1254-3
伸	IV. 150-2	伽船	III. 1006-1	低	IV. 436-3	住家	III. 676-4	何人	III. 1198-2
伸	IV. 124-3	伽這子	I. 570-4	低	IV. 439-1	住峰天	III. 696-2	何人	III. 1256-2
伸上	IV. 133-4	伽這子	III. 1005-4	低	IV. 439-4	住處	III. 46-4	何方	I. 255-3
伸立	IV. 127-4	伽衆	III. 1004-2	低人	IV. 425-4	住渡	III. 50-4	何方	III. 999-4

何方	Ⅲ.1041-4		佛舍利	Ⅳ. 659-4	佛像	Ⅳ. 658-3	作男	Ⅱ. 711-1
何方	Ⅲ.1044-2	佗傑	佛供養	Ⅳ. 826-2	佛種	Ⅳ. 659-4	作狂	Ⅲ. 779-3
何方	Ⅲ.1046-2		佛界	Ⅳ. 656-3	佛說	Ⅳ. 660-2	作言	Ⅲ. 779-4
何方	Ⅲ.1051-2	余	佛者	Ⅳ. 659-2	佛罰	Ⅳ. 662-2	作佛	Ⅲ. 780-4
何方	Ⅲ.1196-1	余田流	佛前	Ⅳ. 660-2	佛護生	Ⅳ. 660-4	作身	Ⅲ. 781-1
何心	Ⅲ.1195-4		佛勸	Ⅳ. 661-1	佛緣	Ⅳ. 656-2	作狂言	Ⅲ. 779-4
何分	Ⅲ.1198-2	佗居	佛律	Ⅳ. 663-3	佛儀	Ⅳ. 657-1	作事	Ⅱ. 705-1
何分	Ⅲ.1257-2	佗遊	佛屋	Ⅳ. 826-4	佛節	Ⅳ. 659-2	作事	Ⅲ. 779-4
何心地	Ⅲ.1195-4		佛面竹 (龜甲竹)	Ⅰ.1105-4	佛敵	Ⅳ. 661-3	作取	Ⅱ. 706-1
何奴	Ⅲ. 966-4	佛	佛面竹	Ⅳ. 663-1	佛廟	Ⅳ. 662-4	作取	Ⅲ. 780-3
何奴	Ⅲ.1081-1	佛	佛師	Ⅳ. 626-3	佛學	Ⅳ. 656-3	作物	Ⅱ. 707-1
何奴	Ⅲ.1198-3	佛人	佛師	Ⅳ. 659-1	佛器	Ⅳ. 657-1	作物	Ⅲ. 781-2
何地	Ⅰ. 264-3	佛力	佛思	Ⅳ. 663-2	佛盤	Ⅳ. 660-4	作物	Ⅱ. 710-1
何如	Ⅲ. 969-2	佛工	佛家	Ⅳ. 658-2	佛燈	Ⅳ. 661-4	作法	Ⅱ. 751-1
何何	Ⅲ.1102-2	佛子	佛家	Ⅳ. 659-1	佛頭	Ⅳ. 661-4	作法	Ⅱ. 757-4
何何	Ⅲ.1197-2	佛士	佛記	Ⅳ. 657-1	佛順	Ⅳ. 662-1	作枝	Ⅲ. 779-2
何吳	Ⅲ.1195-3	佛氏	佛骨	Ⅳ. 658-2	佛齋	Ⅳ. 658-3	作泣	Ⅲ. 780-3
何吳	Ⅲ.1195-4	佛心	佛座	Ⅳ. 658-3	佛胎	Ⅳ. 826-3	作直	Ⅲ. 780-3
何彼	Ⅲ.1195-1	佛心	佛座	Ⅳ. 826-2	佛顏	Ⅳ. 826-2	作言	Ⅲ. 781-1
何事	Ⅲ.1195-4	佛天	佛桑	Ⅳ. 661-3	佛願	Ⅳ. 657-4	作物司	Ⅲ. 778-2
何其	Ⅲ.1196-2	佛日	佛書	Ⅳ. 662-1	佛寶	Ⅳ. 662-4	作物所	Ⅲ. 778-2
何卒	Ⅲ.1197-1	佛文	佛乘	Ⅳ. 662-3	佛麗西齋繡	Ⅳ. 692-1	作物所	Ⅲ. 778-3
何物	Ⅲ.1198-2	佛手柑	佛神	Ⅲ. 913-2	佛羅	Ⅳ. 657-1	作物	Ⅱ. 703-4
何故	Ⅲ.1174-1	佛手柑	佛神	Ⅳ. 632-3	佛體	Ⅳ. 660-3	作者	Ⅱ. 705-1
何故	Ⅲ.1198-3	佛手柑	佛祖	Ⅳ. 659-4			作述	Ⅱ. 705-2
何某	Ⅲ.1195-2	佛生	佛徒	Ⅳ. 661-4	作 (くふ)	Ⅱ. 82-1	作品	Ⅱ. 706-3
何者	Ⅲ.1198-2	佛立宗	佛氣	Ⅳ. 826-2	作	Ⅱ. 702-4	作品	Ⅲ. 779-1
何屋	Ⅲ.1252-2	佛甲草	佛臭	Ⅳ. 826-2	作	Ⅲ. 778-4	作重	Ⅲ. 779-2
何度	Ⅲ.1253-2	佛甲草	佛臭	Ⅳ. 826-2	作	Ⅲ. 781-3	作首	Ⅲ. 779-4
何首鳥	Ⅰ. 810-4	佛甲草	佛脚	Ⅳ. 826-3	作	Ⅲ.1170-2	作眉	Ⅲ. 781-1
何首鳥	Ⅲ. 830-2	佛甲草	佛涅槃	Ⅳ. 662-2	作人	Ⅱ. 705-2	作家	Ⅱ. 703-3
何時	Ⅰ. 253-3	佛宇	佛涅槃	Ⅰ. 339-2	作人	Ⅱ. 706-2	作病	Ⅱ. 706-3
何時	Ⅰ. 254-4	佛寺	佛涅槃	Ⅳ. 663-2	作人	Ⅲ. 780-4	作病	Ⅲ. 781-3
何時	Ⅰ. 272-1	佛式	佛眼	Ⅳ. 658-1	作土	Ⅲ. 780-2	作料	Ⅱ. 710-1
何時	Ⅲ.1197-1	佛地	佛教	Ⅳ. 658-1	作才子	Ⅲ. 780-1	作馬	Ⅱ. 779-1
何時	Ⅲ.1249-4	佛名	佛圖	Ⅳ. 658-2	作口舌	Ⅲ. 779-4	作劍	Ⅲ. 780-2
何時	Ⅲ.1253-3	佛耳	佛圖	Ⅳ. 826-3	作山伏	Ⅲ. 781-3	作劍	Ⅲ. 780-3
何家	Ⅲ.1248-4	佛吉草	佛參	Ⅳ. 658-4	作大言	Ⅲ. 780-2	作笑	Ⅲ. 781-3
何氣無	Ⅲ.1195-4	佛守棚	佛參	Ⅳ. 826-4	作毛	Ⅱ. 704-1	作冥加	Ⅲ. 781-1
何處	Ⅰ. 257-2	佛光寺藏	佛堂	Ⅳ. 660-4	作毛	Ⅱ. 706-4	作病氣	Ⅲ. 780-4
何處	Ⅰ. 258-2	佛光寺藏	佛部	Ⅳ. 662-3	作手	Ⅱ. 705-2	作得	Ⅱ. 706-1
何處	Ⅰ. 411-3	佛戒	佛造	Ⅳ. 826-3	作手	Ⅲ. 776-4	作略	Ⅱ. 768-3
何處	Ⅲ.1024-4	佛見	佛祭	Ⅳ. 826-4	作手	Ⅲ. 780-3	作菓	(菓) Ⅲ. 15-2
何處	Ⅲ.1027-3	佛言	佛頂面	Ⅳ. 661-1	作文	Ⅲ. 706-3	作畫	Ⅲ. 780-1
何處	Ⅲ.1045-4	佛身	佛蓮湯	Ⅳ. 658-4	作文	Ⅱ. 707-1	作捨	Ⅲ. 780-1
何處	Ⅲ.1197-4	佛弄	佛頂額	Ⅳ. 661-1	作方	Ⅲ. 779-2	作高	Ⅲ. 780-3
何除	Ⅲ.1252-1	佛作	佛通寺派	Ⅳ. 661-1	作木	Ⅲ. 779-3	作眼	Ⅲ. 781-1
何程	Ⅲ.1102-2	佛弟子	佛智	Ⅳ. 661-1	作爪	Ⅲ. 780-3	作貧乏	Ⅲ. 780-4
何程	Ⅲ.1198-2	佛足石	佛統	Ⅳ. 661-4	作水	Ⅲ. 781-1	作場	Ⅱ. 706-2
何爲	Ⅲ.1174-1	佛具	佛問	Ⅳ. 662-4	作用	Ⅱ. 764-2	作爲	Ⅱ. 710-4
何爲	Ⅲ.1196-2	佛具	佛問	Ⅳ. 826-2	作用	Ⅲ. 779-1	作爲	Ⅲ. 780-3
何爲	Ⅲ.1250-2	佛供	佛團	Ⅲ. 776-4	作出	Ⅲ. 780-2	作善	Ⅱ. 733-1
何會	Ⅲ.1174-2	佛供	佛掌誓	Ⅳ. 659-3	作皮	Ⅲ. 779-2	作誓	Ⅲ. 779-2
何無	Ⅲ.1197-2	佛果	佛菩薩	Ⅳ. 662-4	作田	Ⅲ. 780-2	作誓	Ⅲ. 779-3
何無	Ⅲ.1253-4	佛刹	佛菩薩	Ⅳ. 826-3	作田 (生業)	Ⅲ.1240-4	作當	Ⅱ. 703-2
何等	Ⅲ.1198-3	佛刹	佛意	Ⅳ. 654-2	作立	Ⅲ. 780-2	作業	Ⅱ. 703-2
何等	Ⅲ.1258-1	佛事	佛經	Ⅳ. 657-2	作付	Ⅲ. 780-2	作業	Ⅱ. 704-1
何道	Ⅲ.1054-4	佛舍	佛藥	Ⅳ. 658-3	作主	Ⅲ. 780-3	作業	Ⅱ. 713-1
何業	Ⅲ.1198-3	佛性	佛聖	Ⅳ. 659-2	作目	Ⅲ. 781-1	作遠	Ⅱ. 705-4
何遷	Ⅲ.1257-2	佛性	佛跡	Ⅳ. 660-2	作奴	Ⅱ. 781-2	作置	Ⅲ. 779-2
何箇	Ⅲ.1249-1	佛所	佛道	Ⅳ. 660-4	作田目錄	Ⅱ. 706-1	作置	Ⅲ. 779-3
何樣	Ⅲ.1055-3	佛陀	佛塔	Ⅳ. 660-4	作田勸文	Ⅱ. 706-1	作讀	Ⅲ. 780-1
何樣	Ⅲ.1108-4	佛典	佛殿	Ⅳ. 661-3	作曲	Ⅱ. 703-4	作話	Ⅲ. 780-4
何樣	Ⅲ.1196-1	佛法	佛滅	Ⅳ. 663-1	作舍	Ⅲ. 779-1	作歌	Ⅱ. 703-3
何樣	Ⅲ.1198-3	佛法	佛蓋	Ⅳ. 662-4	作字	Ⅲ. 780-1	作圖	Ⅱ. 705-4
何邊	Ⅰ. 270-3	佛物	佛閣	Ⅳ. 663-1	作名	Ⅲ. 780-3	作福	Ⅱ. 754-1
何邊	Ⅲ.1054-3	佛門	佛語	Ⅳ. 663-2	作名	Ⅱ. 705-2	作還	Ⅲ. 781-6

作摩	II. 706-1	冤許	IV. 1122-3	兵員	IV. 735-1	冷	III. 823-2	冷語	IV. 1482-2
作摩	III. 750-1	冤實	IV. 1124-3	兵馬司	III. 808-4	冷	IV. 413-2	冷醜	IV. 1482-2
作鞍	I. 706-2	冤稅	IV. 1124-2	兵庫官	III. 808-3	冷	IV. 414-2	冷熱	IV. 1486-2
作罷	III. 780-4	冤訴	IV. 1124-3	兵船	III. 808-4	冷	IV. 415-1	冷罵	IV. 1486-3
作賢人	III. 779-4	冤罪	IV. 1123-3	兵船	IV. 535-3	冷	IV. 532-3	冷靜	IV. 1484-4
作戰	II. 705-3	冤讎	IV. 1125-2	兵船	IV. 730-3	冷	IV. 540-2	冷藏	IV. 1482-4
作親	III. 779-2	冤讎	IV. 1124-2	兵術	IV. 535-2	冷	IV. 540-3	冷職	IV. 1484-1
作調活	III. 779-1	冤薄	IV. 1126-3	兵術	IV. 729-3	冷	IV. 547-2	冷藥	IV. 1487-4
作謠	III. 779-1			兵部	IV. 537-3	冷	IV. 548-1		
作弊	III. 779-4	兵	III. 808-2	兵曹	IV. 727-3	冷	IV. 548-2	初	I. 433-1
作濟	III. 750-1	兵	IV. 582-4	兵將	IV. 728-4	冷	IV. 1480-3	初	II. 1116-3
作顏	III. 779-3	兵	IV. 722-3	兵務	IV. 734-1	冷入	IV. 414-3	初	III. 327-4
作繪	III. 781-3	兵丁	IV. 732-1	兵略	IV. 734-4	冷上	IV. 414-3	初	III. 330-2
作鏡	II. 706-2	兵力	IV. 734-4	兵部省	III. 808-3	冷上	IV. 414-4	初	IV. 242-3
		兵士	IV. 534-3	兵曹參軍事	IV. 534-3	冷水	IV. 547-4	初	IV. 242-4
倭 (軒)	I. 845-2	兵士	IV. 728-1	兵隊	IV. 723-3	冷水	IV. 1484-3	初	IV. 243-2
倭	IV. 80-4	兵刃	IV. 730-1	兵隊	IV. 731-1	冷汁	IV. 547-2	初	IV. 272-1
倭人	IV. 81-2	兵火	IV. 533-3	兵械	IV. 726-4	冷汁	IV. 1483-2	初	IV. 272-2
倭人	IV. 93-2	兵火	IV. 726-3	兵業	IV. 729-2	冷奴	IV. 548-1	初	II. 1117-2
倭士	IV. 81-1	兵戈	IV. 726-3	兵勝	IV. 729-4	冷肌	IV. 415-1	初	IV. 280-1
倭巧	IV. 80-4	兵盾	IV. 734-3	兵備	IV. 733-2	冷汗	IV. 532-3	初	II. 1141-2
倭臣	IV. 81-1	兵司	III. 808-3	兵裝	III. 808-4	冷汗	IV. 1481-1	初	II. 1147-1
倭奸	IV. 80-4	兵司	IV. 534-4	兵糧	IV. 539-2	冷灰	IV. 1481-4	初	I. 433-2
倭言	IV. 81-1	兵司	IV. 728-1	兵亂	IV. 539-3	冷血	IV. 1482-1	初	I. 433-4
倭幸	IV. 80-4	兵仗	IV. 535-4	兵亂	IV. 734-3	冷冷	IV. 547-4	初	IV. 278-1
倭者	IV. 81-1	兵甲	IV. 724-4	兵勢	IV. 730-2	冷冷	IV. 1488-1	初	IV. 286-4
倭婦	IV. 81-2	兵衣	IV. 723-1	兵道	IV. 731-2	冷却	IV. 1481-2	初	II. 1135-1
		兵式	IV. 728-2	兵監	IV. 725-1	冷物	III. 823-2	初	II. 1140-2
佉羅陀山	I. 973-3	兵戎	IV. 729-2	兵旗	IV. 725-1	冷物	IV. 415-1	初	IV. 286-4
		兵役	IV. 723-2	兵語	IV. 727-2	冷性	IV. 414-4	初	IV. 387-2
克 (勝二)	I. 856-4	兵災	IV. 727-3	兵種	IV. 729-1	冷卸	IV. 540-1	初	IV. 290-2
克	II. 423-4	兵車	IV. 728-4	兵端	IV. 731-2	冷雨	IV. 1480-2	初	IV. 290-3
克己	II. 422-2	兵村	IV. 731-1	兵團	IV. 731-2	冷官	IV. 1481-4	初	I. 434-1
克平	II. 435-3	兵杖	IV. 731-4	兵數	IV. 730-1	冷杯	IV. 1486-3	初	II. 1138-3
克服	II. 435-1	兵具	IV. 533-3	兵鋒	IV. 733-4	冷食	II. 758-3	初	IV. 284-4
克明	II. 436-3	兵具	IV. 726-2	兵衛	III. 808-3	冷首	IV. 414-4	初	II. 1141-2
克捷	II. 429-4	兵法	IV. 538-4	兵衛	IV. 540-1	冷泉	IV. 1481-4	初	II. 1147-1
克復	II. 435-1	兵法	IV. 733-1	兵學	IV. 724-3	冷待	IV. 1485-2	初	IV. 288-3
		兵官	IV. 726-4	兵器	IV. 725-1	冷風	IV. 1486-4	初	II. 1142-3
兌換	III. 472-1	兵爭	IV. 727-3	兵機	IV. 725-1	冷炬燧	IV. 414-4	初	II. 1145-3
兌換舖	III. 466-2	兵事	IV. 728-1	兵戰	IV. 730-3	冷笑	II. 1161-4	初	II. 1145-3
兌換	III. 484-4	兵舍	IV. 728-4	兵營	IV. 723-1	冷笑	III. 52-4	初	IV. 243-2
		兵制	IV. 730-2	兵額	IV. 724-3	冷笑	III. 180-4	初	IV. 273-2
冤	IV. 916-3	兵政	IV. 730-2	兵獎	IV. 730-3	冷笑	III. 131-1	初	IV. 275-4
冤	IV. 917-2	兵卒	IV. 730-4	兵蠟	IV. 725-2	冷笑	IV. 1434-4	初	IV. 289-1
冤	IV. 1121-3	兵弩	IV. 732-2	兵難	IV. 732-3	冷酒	IV. 547-2	初	II. 1144-3
冤	IV. 1124-2	兵兒	IV. 744-1	兵簿	IV. 733-4	冷酒	IV. 1483-3	初	IV. 291-3
冤引	IV. 1126-1	兵政官長	III. 808-3	兵簿	IV. 723-1	冷氣	IV. 1481-1	初	IV. 285-1
冤手形	IV. 1125-3	兵革 (兵)	III. 808-2	兵籍	IV. 730-3	冷通	IV. 414-4	初	II. 1145-3
冤司	IV. 1123-4	兵革	IV. 724-3	兵權	IV. 727-1	冷液	IV. 547-2	初	IV. 290-1
冤囚	IV. 1123-4	兵革	IV. 724-3	貞 (見目三)	IV. 1022-1	冷麥	IV. 548-1	初	II. 1145-4
冤田	IV. 1125-3	兵俗	IV. 535-4	况 (見目三)	IV. 1022-1	冷眼	IV. 1481-1	初	I. 433-3
冤合	IV. 1121-4	兵要	IV. 723-2	况	I. 363-4	冷情	IV. 1483-3	初	I. 444-3
冤役	IV. 1122-1	兵科	IV. 726-3	况山 (仰山三)	I. 1148-2	冷淡	IV. 1485-3	初	II. 1143-1
冤官	IV. 1123-2	兵食	IV. 729-4	况山 (仰山三)	I. 1148-2	冷御汁	III. 823-2	初	IV. 286-3
冤狀	IV. 1124-1	兵威	IV. 735-1	治工 (かぬち)	I. 850-3	冷寒	IV. 1481-1	初	II. 1131-2
冤附	IV. 1125-3	兵屋	IV. 735-2	治工 (工)	III. 470-2	冷然	IV. 1485-1	初	II. 1137-2
冤物	IV. 1127-1	兵津	III. 808-3	治工	IV. 1209-1	冷評	IV. 1486-4	初	II. 1144-1
冤所居官	IV. 1124-1	兵津	IV. 533-4	治工	IV. 1196-4	冷籌	IV. 414-4	初	II. 1146-2
冤相	IV. 1121-4	兵津	IV. 727-1	治金	IV. 1269-3	冷腹	IV. 415-1	初	IV. 289-1
冤相	IV. 1123-3	兵氣	IV. 533-2	治容	IV. 1269-3	冷飯	IV. 415-1	初	II. 1147-4
冤疫	IV. 1123-1	兵師	IV. 534-4	治繼	IV. 1227-3	冷飯	IV. 548-1	初	IV. 273-1
冤者	IV. 1123-4	兵書	IV. 535-2	冷	II. 758-3	冷飯	IV. 1486-4	初	IV. 273-3
冤幽閉	IV. 1125-1	兵書	IV. 729-3	冷	II. 760-1	冷遇	IV. 1481-4	初	IV. 278-3
冤租	IV. 1124-3	兵腔	IV. 537-3	冷	II. 761-4	冷暖	IV. 1485-3	初	IV. 279-2
冤除	IV. 1125-2	兵站	IV. 731-3	冷	II. 761-4	冷遞法	IV. 1480-3	初	IV. 283-1
冤振舞	IV. 1126-2	兵馬	IV. 732-3	冷	III. 811-4	冷遞 (假初三)	I. 987-1	初	IV. 285-1

初代草	IV. 290-4	初度	II.1146-2	初等	II.1146-2	初輝女	IV. 282-2	判賞	IV. 396-3
初旬	II.1142-2	初風	IV. 275-2	初發	II.1147-3	初蕩風	IV. 282-1	判銀	IV. 382-1
初任	II.1147-2	初荷	IV. 275-4	初發	II.1149-1	初鏡祝	IV. 274-3	判團扇	IV. 388-2
初年	II.1147-2	初首	IV. 277-1	初番	II.1147-4	初獻	II.1139-2	判願	IV. 379-4
初伏	II.1148-2	初首	IV. 281-1	初筆	II.1148-1	初瑟	IV. 272-4	判學事	IV. 379-4
初名	II.1149-3	初孟	IV. 279-1	初筆	II.1148-2	初露	IV. 284-4	判新事	IV. 383-4
初老	II.1150-3	初咲	IV. 281-3	初陽	II.1150-1	初藻	IV. 290-1	判檢事	IV. 383-4
初老	IV. 290-4	初姿	IV. 282-4	初朝	IV. 272-4	初齋	IV. 273-1	判斷	IV. 395-4
初色	IV. 273-1	初染	IV. 282-4	初嵐	IV. 272-4	初櫻	IV. 279-2	判繪	IV. 392-1
初汐	IV. 279-4	初苗	IV. 286-3	初蛙	IV. 275-3	初壁	IV. 275-3	判議	IV. 380-4
初印	IV. 281-1	初缸	IV. 286-4	初買	IV. 275-3	初戀	IV. 278-2	判鐵	IV. 379-3
初風	IV. 286-3	初苔	IV. 287-1	初雁	IV. 275-4	初露	IV. 283-2	判讀	IV. 398-3
初耳	IV. 289-4	初苔本	IV. 291-3	初啼	IV. 286-3				
初名月	IV. 290-1	初風呂	IV. 289-1	初湯	IV. 290-3	剛正	II. 798-2	別	I. 21-2
初早苗	IV. 279-2	初若草	IV. 291-3	初登山	IV. 286-2	剛政	II. 778-4	別	I. 21-4
初名草	IV. 286-3	初若菜	IV. 291-3	初笠狀	II.1144-4	剛定	II. 804-4	別	I. 68-3
初合戰	IV. 275-2	初紅葉	IV. 290-2	初意	II.1116-4	剛削	II. 790-1	別	I. 345-4
初步	I. 433-1	初旅	I. 433-3	初衷	II.1129-4	剛除	II. 804-3	別	II. 695-1
初步	II.1148-4	初旅	IV. 283-3	初會	II.1137-2	剛略	II. 817-3	別	IV. 208-2
初初	I. 433-1	初旅	IV. 287-2	初會	IV. 277-1	剛補	II. 812-1	別	IV. 747-2
初初	IV. 288-2	初陣	I. 433-3	初傳	II.1146-1	剛節	II. 800-1	別	IV. 748-1
初言	I. 433-2	初孫	I. 433-4	初誓	IV. 272-4			別	IV. 749-3
初更	II.1129-4	初孫	IV. 273-3	初風	IV. 275-3	判	IV. 376-4	別	IV.1531-3
初見	II.1138-4	初孫	IV. 289-3	初雷	IV. 275-3	判	IV. 377-1	別	IV.1531-4
初作	II.1139-4	初夏	II.1129-4	初雷	IV. 290-4	判	IV. 391-4	別	IV.1533-4
初志	II.1140-4	初校	II.1129-4	初飲	IV. 287-2	判	IV. 392-3	別	IV.1534-1
初足	II.1143-3	初起	II.1130-3	初款	IV. 288-1	判人	IV. 399-3	別	IV.1534-2
初判	II.1147-4	初級	II.1130-4	初詣	IV. 289-3	判子	IV. 384-1	別	IV.1535-1
初位	II.1152-2	初祖	II.1143-3	初端	II.1145-3	判士	IV. 387-3	別	IV.1536-4
初位	III. 342-1	初祝	IV. 273-1	初歌	IV. 273-2	判木	IV. 380-4	別	IV.1538-2
初君	IV. 276-3	初馬	IV. 273-2	初鳴	IV. 286-3	判文	IV. 404-4	別	IV.1540-2
初床	IV. 286-2	初釜	IV. 275-3	初槍	IV. 299-2	判元見眉	IV. 404-3	別	IV.1540-4
初西	IV. 286-2	初鳥	IV. 275-4	初夢	IV. 290-3	判少納言	IV. 393-3	別	IV.1541-1
初身	IV. 287-2	初草	IV. 276-4	初對面	II.1144-2	判占	IV. 378-3	別	IV.1550-2
初役	IV. 290-2	初烟	IV. 277-4	初對面	IV. 283-2	判占	IV. 400-2	別人	IV. 750-1
初見月	IV. 289-4	初茸	IV. 283-2	初舞臺	IV. 289-1	判司	IV. 387-3	別亡	IV.1540-3
初狂言	IV. 276-3	初乘	IV. 287-2	初緣	II.1129-3	判司事	IV. 388-4	別才	IV. 749-2
初尾花	IV. 291-4	初紋日	IV. 290-2	初音	II.1142-3	判印	IV. 378-2	別亡	IV. 752-1
初見草	IV. 289-4	初時雨	IV. 279-4	初篇	II.1148-3	判地	IV. 396-1	別小作	IV. 749-2
初見參	I. 433-2	初航海	II.1129-4	初賣	IV. 273-3	判任	IV. 399-3	別火	IV. 749-1
初事	I. 433-2	初產	I. 433-3	初湖	IV. 279-4	判形	IV. 381-2	別火	IV. 752-1
初花	I. 433-4	初產	II.1140-2	初露	IV. 285-1	判決	IV. 383-3	別戶	IV. 749-1
初花	IV. 288-2	初產	IV. 279-3	初識	IV. 287-2	判別	IV. 403-1	別心	IV. 759-1
初枕	I. 433-4	初婚	II.1139-2	初緒	IV. 291-3	判事	II. 538-4	別手	IV. 751-3
初枕	IV. 289-3	初參	II.1140-2	初緒古	IV. 277-4	判事	II. 551-2	別方	IV.1534-1
初卷	II.1137-3	初參	II.1142-2	初節句	IV. 282-2	判事	IV. 387-4	別天地	IV. 751-3
初弦	II.1138-4	初鼓	II.1145-3	初節句	IV. 287-2	判官	II.1117-4	別功	IV. 749-2
初刺	II.1189-1	初陳	II.1145-3	初儀式	IV. 276-2	判官	III. 268-1	別册	IV. 749-2
初念	II.1147-2	初通	II.1145-3	初學	I. 433-4	判官	IV. 177-4	別本	IV. 752-2
初復	II.1147-4	初涼	II.1151-1	初學	II.1130-1	判官	IV. 383-1	別仕立	IV. 749-3
初夜	II.1150-1	初商	IV. 272-4	初戰	IV. 272-4	判官	IV. 911-1	別世界	IV. 750-1
初夜	III. 331-1	初給	IV. 272-4	初誓	IV. 278-3	判金	IV. 381-4	別行	IV. 748-3
初夜	IV. 290-4	初國	IV. 277-1	初謝	IV. 289-1	判物	IV. 389-1	別字	IV. 749-3
初刷	IV. 281-4	初添	IV. 282-4	初嚴	IV. 291-3	判物	IV. 404-3	別式	IV. 749-3
初空	IV. 282-4	初帳	IV. 284-2	初聲	I. 433-3	判定	IV. 396-4	別宅	IV. 750-4
初垂	IV. 283-4	初鳥	IV. 286-2	初聲	IV. 278-3	判取	IV. 398-3	別地	IV. 751-1
初昔	IV. 289-4	初荷	IV. 286-4	初誓	II.1130-3	判取	IV. 404-2	別名	IV. 752-3
初物	IV. 290-1	初雪	IV. 290-3	初藥	IV. 273-1	判例	IV. 406-2	別別	IV. 747-3
初奉公	I. 433-4	初問狀	II.1150-1	初毒	IV. 280-1	判府事	IV. 402-3	別別	IV. 752-2
初庚申	IV. 274-2	初鳥狩	IV. 286-1	初穗	IV. 289-2	判始總奉行	IV. 401-2	別別	IV.1534-2
初芝居	IV. 279-4	初賞參	IV. 286-2	夜禪天	II.1143-3	判者	IV. 386-2	別別	IV.1534-4
初冠	I. 433-2	初深露	IV. 289-4	夜藥院	II.1139-4	判者	IV. 389-2	別言	IV. 749-1
初秋	II.1141-1	初參會	IV. 279-3	初離	IV. 286-2	判封	IV. 402-2	別言	IV.1534-1
初秋	IV. 272-3	初鳥屋出	IV. 286-2	夜籠	IV. 288-3	判紙	IV. 387-3	別足	IV. 750-2
初春	II.1142-1	初琴	I. 433-2	初顔祝	IV. 275-3	判授	IV. 390-3	別巡給	IV. 749-4
初春	IV. 288-3	初琴	II.1130-2	初露	II.1137-3	判然	IV. 394-1	別赤縮編	IV. 748-1
初段	II.1144-4	初期	II.1130-3	初露	IV. 276-3	判補	IV. 403-2	別居	IV. 748-4

別使	IV. 749-2	別傳	IV. 751-3	利兵	IV.1444-4	助老	II.1150-3	却 (ふつに)	IV. 662-1
別事	IV. 749-2	別腹	IV. 752-1	利尿管	IV.1443-2	助老	II.1151-4	却下	I.1162-1
別狀	IV. 749-4	別腹	IV. 752-2	利兵衛燒	IV.1444-4	助言	II.1138-4	却行 (後退-)	I. 85-3
別所	IV. 750-1	別路	IV. 752-4	利所	I.1059-4	助言	II.1139-2	却行	I.1162-1
別知	IV. 751-1	別路	IV.1534-2	利金	IV.1425-4	助亥	II.1139-1	却走	I.1163-4
別邸	IV. 751-3	別隔	IV.1540-4	利金	IV.1426-4	助或	II.1141-3	却退	I.1163-4
別杯	IV. 751-4	別裝束	IV. 749-4	利拔	IV.1443-2	助成	II.1143-1	却説	I. 924-4
別房	IV. 752-1	別餘餘	IV. 751-3	利廻	IV.1445-1	助役	II.1150-2		
別法	IV. 752-1	別旗	IV. 747-3	利物	IV.1445-2	助役	III. 18-1	卵	I. 903-1
別表	IV. 752-2	別種	IV. 749-4	利者	I.1061-4	助兵衛	III. 17-4	卵	III. 545-4
別府制	IV. 752-2	別墅	IV. 750-1	利者	I.1074-1	助技	II. 897-3	卵	IV.1411-3
別科	IV. 748-4	別製	IV. 750-1	利便	IV.1444-4	助長	II.1145-1	卵	I. 905-3
別軍	IV. 749-1	別儀	IV. 747-2	利害	I. 56-3	助法	II.1147-3	卵	IV.1413-3
別後	IV. 749-1	別儀	IV. 748-3	利害	IV.1425-3	助命	II.1149-3	卵切	IV.1412-3
別室	IV. 749-3	別課	IV. 748-1	利益	IV.14-4-4	助善	II.1129-4	卵生	IV.1413-4
別段	IV. 751-1	別課	IV. 749-1	利益	IV.1454-4	助資	II.1144-4	卵生	IV.1414-3
別勳	IV. 751-2	別編	IV. 752-2	利根	IV.1436-4	助柱	III. 17-4	卵白	IV.1415-4
別派	IV. 751-4	別様	IV. 752-3	利息	IV.1439-1	助軍君	III. 17-1	卵色	IV.1414-2
別品	IV. 752-2	別盤	IV.1540-3	利乘	IV.1443-2	助教	II.1138-2	卵形	IV.1413-1
別封	IV. 752-2	別盤	IV. 749-1	利倍	IV.1443-3	助產	II.1140-2	卵巢	IV.1413-2
別屋	IV. 752-4	別盤	IV. 749-2	利病	IV.1444-4	助助	II.1146-2	卵殼	IV.1412-2
別刺數部	IV. 758-3	別蠟 (別品二)	IV. 752-2	利氣無	III.1024-1	助理	II.1150-4	卵黃	IV.1413-1
別納	IV. 747-3	別蠟	IV.1534-2	利助	IV.1425-4	助船	III. 484-3	卵塔	IV.1415-1
別納	IV. 751-4	別蠟	IV. 752-4	利得	IV.1443-1	助假名	III. 17-2	卵膜	IV.1416-3
別宴	IV. 748-1	別蠟	IV.1534-2	利率	IV.1464-1	助教官	III. 484-3	卵運	IV.1416-4
別家	IV. 748-1	別體	IV. 750-2	利晚	I.1057-1	助詞	II.1141-1	卵鹽 (鳥子鹽)	III.1096-2
別家	IV. 749-1			利喰	IV.1435-4	助詞	III. 484-3		
別格	IV. 748-2	利	I. 735-1	利殖	IV.1438-2	助筆	II.1148-1	君	I.1036-2
別記	IV. 748-3	利	I.1055-3	利純	IV.1443-2	助援	I.1152-4	君	I.1135-2
別宮	IV. 748-4	利	I.1065-1	利變	IV.1443-3	助番	III. 17-4	君	I.1136-1
別貢	IV. 749-2	利	I.1074-1	利運	IV.1424-4	助勢	II.1143-1	君	II. 212-4
別紙	IV. 749-2	利	II. 82-2	利運	IV.1464-2	助勢	III. 17-2	君子	II. 216-2
別時	IV. 749-3	利	III. 83-2	利落	IV.1425-2	助郷	III. 17-1	君上	II. 218-1
別席	IV. 750-1	利	III. 965-1	利源	IV.1436-3	助語	II.1139-1	君公	II. 215-4
別除	IV. 751-2	利	III.1033-2	利達	IV.1439-3	助辭	II.1141-1	君王	II. 221-4
別教	IV. 752-3	利	IV.1417-4	利銀	IV.1425-4	助黨	III. 17-3	君王	II. 225-1
別院	IV. 752-4	利	IV.1438-3	利銀	IV.1426-4	助黨	III. 17-3	君父	II. 222-3
別配達	IV. 751-4	利刀	IV.1439-2	利福	IV.1444-1			君不知	I.1136-3
別邸	IV. 748-4	利久	IV.1418-2	利國代表法	IV.1439-3	努	IV.1313-2	君代	I.1136-2
別莊	IV. 749-2	利久	IV.1426-3	利駒	I.1058-2	努 (努努-)	IV.1314-2	君主	II. 218-2
別宿	IV. 749-4	利己	IV.1456-3	利賣	IV.1424-3	努力 (勤-)	III. 801-4	君民	II. 223-1
別將	IV. 749-4	利口	IV.1436-3	利劍	IV.1436-2	努力	III.1100-1	君令	II. 224-3
別條	IV. 751-3	利子	IV.1436-3	利調	IV.1438-1	努力	IV.1313-2	君仙士	II. 220-1
別途	IV. 751-3	利子	IV.1437-3	利賣	IV.1445-4	努努	IV.1314-2	君臣	II. 219-1
別淚	IV. 752-4	利下	IV.1437-2	利密	IV.1461-3			君合國	II. 214-2
別乾坤	IV. 749-1	利刀	IV.1438-2	利器	IV.1426-1	劫	II. 571-4	君君	I.1136-2
別產制	IV. 749-2	利手	I.1059-3	利錢	IV.1438-4	劫	II. 572-4	君位	II. 225-1
別吳	IV. 748-1	利心	III.1025-2	利導	IV.1439-2	劫 (犯三)	IV.1608-1	君長	II. 221-1
別項	IV. 748-2	利方	IV.1425-4	利還	IV.1439-2	劫火	II. 574-1	君命	II. 223-2
別給	IV. 748-3	利水	IV.1438-3	利謙	III.1000-1	劫石	II. 575-1	君侯	II. 215-4
別策	IV. 749-2	利分	IV.1444-3	利鐵	IV.1439-1	劫石	II. 575-3	君差	I.1136-1
別尊	IV. 750-2	利元	IV.1445-2	利備	IV.1436-2	劫初	II. 575-1	君恩	II. 213-4
別餘	IV. 750-2	利目	I.1061-4			劫成世界	II. 575-1	君則	II. 220-1
別報	IV. 752-1	利目	III.1075-1	助	III. 13-3	劫波樹	II. 576-3	君胡	II. 221-2
別開	IV. 752-2	利巧	IV.1425-3	助	III. 16-3	劫掠	II. 306-1	君善	I.1136-1
別棟	IV. 752-3	利札	IV.1437-2	助	III. 18-1	劫略	II. 577-2	君道	II. 220-2
別歲 (年忘)	III.1038-2	利生	IV.1438-1	助	III. 484-1	却略	II. 577-2	君傾城	I.1136-2
別業 (業所二)	III.1240-2	利世	IV.1438-3	助	III. 484-2	劫戰	II. 575-3	君謙	I.1136-3
別業	IV. 749-1	利他	IV.1439-1	助	III. 484-3	劫瀆	II. 575-4	君德	II. 221-3
別當	IV. 746-3	利平	IV.1444-4	助丁	II.1145-1	君瀆子	II. 575-4	君瀆子	II. 931-2
別當	IV. 750-2	利用	IV.1459-4	助力	II.1151-1	物秀	II. 103-3	君影草	I.1136-1
別義	IV. 747-2	利合	IV.1418-2	助力	II.1151-3			君瀆形	I.1136-3
別誅	IV. 748-1	利休	IV.1426-1	助手	II.1142-1	匠	IV. 229-2	君臨	II. 224-3
別意	IV. 748-1	利米	IV.1445-1	助手	III. 17-3	匠中	I. 916-3	君龍	II. 221-1
別號	IV. 748-2	利役	I.1063-1	助六	III. 18-1	却	I. 924-4	君邊	II. 223-1
別號	IV. 749-3	利代	III.1017-3	助太刀	III. 17-3	却	I. 927-2	吝	II. 943-4
別餘	IV. 751-3	利代	IV.1439-1	助字	II.1141-1	却			

吝	II. 944-1	吝吝	I. 329-1	吳鼓	II. 124-2	吹代	IV. 597-3	吹簫	IV. 599-1
吝	II. 1178-4	吝吝	I. 331-2	吳紹	II. 606-3	吹立	IV. 598-4	吹簫	IV. 600-1
吝	IV. 1238-4	吝吝	IV. 442-3	吳樂	II. 123-3	吹玉	IV. 598-4	吹簫	IV. 600-3
吝	IV. 1616-3	吝味	I. 331-1	吳樂	II. 125-3	吹矢	IV. 600-4	吹簫	III. 60-4
吝太郎	II. 944-3	吝物	I. 331-1	吳樂	II. 405-3	吹竹	III. 70-2	吹簫	III. 62-1
吝坊	II. 949-3	吝定	IV. 485-3	吳橋	II. 125-3	吹竹	IV. 598-4	吹語	IV. 597-2
吝齋	IV. 1469-2	吝風	I. 330-4	吳器	II. 412-2	吹合	IV. 596-4	吹鳴	IV. 599-3
吝齋坊	II. 284-4	吝蓮	IV. 414-2	吳器	II. 125-3	吹交	IV. 597-3	吹鳴	IV. 599-4
吝齋坊	II. 1179-1	吝認	IV. 511-1	吳織	Y. 125-4	吹込	IV. 598-1	吹舞	IV. 600-3
吝蟲	II. 947-1	吝德	IV. 492-2	吳羅	II. 606-3	吹込	IV. 658-2	吹滿	IV. 600-3
		吝諾	I. 282-3			吹死	IV. 598-2	吹輝	III. 70-1
吞	IV. 138-2	吝諾	III. 1231-1	呐	(言吃) II. 542-3	吹改	IV. 596-4	吹燬	IV. 597-1
吞	IV. 138-3	吝應	I. 329-2	呐		吹冷	IV. 598-2	吹燬	IV. 600-2
吞	IV. 140-1			呐	(密事) III. 1044-2	吹作	IV. 599-1	吹燬	IV. 598-2
吞入	IV. 138-4	含	IV. 613-4	呐呐		吹成	IV. 599-3	吹燬	III. 60-4
吞牛氣	III. 1105-4	含	IV. 614-1	呐喊	III. 1044-4	吹返	IV. 597-4	吹燬	(法螺貝-) IV. 841-1
吞舟	III. 1106-3	含	IV. 680-3			吹所	IV. 598-2	吹燬	IV. 598-2
吞吐	III. 1108-3	含水	IV. 839-1	吸	III. 41-4	吹附	IV. 599-1	吹燬	IV. 602-1
吞吐	IV. 139-2	含水	I. 1015-2	吸	(含) IV. 680-3	吹直	IV. 599-3	吹燬	IV. 599-1
吞屋	IV. 140-1	含生草	I. 163-3	吸入	I. 1130-3	吹放	IV. 599-4	吹燬	IV. 580-1
吞鉤	III. 1106-2	含有	I. 1090-1	吸入	III. 40-4	吹放	IV. 600-1	吹燬	IV. 598-2
吞滅	III. 1110-1	含味	I. 1028-3	吸上	III. 40-3	吹拂	IV. 600-1	吹燬	IV. 597-3
吞嚙	III. 1107-2	含羞草	IV. 101-4	吸口	III. 41-1	吹物	IV. 600-4	吹燬	IV. 600-1
		含護護	I. 1030-2	吸引	I. 1127-3	吹奏	III. 68-4		
吟	I. 1215-1	含歌	I. 1018-1	吸心流	I. 1129-3	吹結	IV. 598-1	吻	IV. 705-3
吟	I. 1230-1	含著	I. 1020-3	吸出	III. 41-2	吹飛	IV. 599-2	吻	IV. 706-3
吟	II. 759-1	含翹	I. 1007-2	吸收	I. 1128-4	吹流	IV. 599-3		
吟	(呻吟) IV. 53-4	含聲	IV. 614-1	吸込	III. 41-1	吹降	IV. 600-1	吼	(解) I. 306-1
吟心	I. 1229-4	含聲	IV. 681-4	吸吐	III. 41-3	吹屋	IV. 600-4	吼	IV. 840-4
吟句	I. 1221-2	含識	I. 1011-3	吸附	III. 41-2	吹荒	IV. 597-1	吼	II. 618-2
吟杖	I. 1233-4	含鑿砂引	I. 1005-4	吸取	III. 41-3	吹荒	IV. 598-3		
吟歌	I. 1215-3	含鑿	II. 630-2	吸物	III. 41-3	吹送	IV. 597-2	吾	I. 1-4
吟肩	I. 1223-2			吸毒石	I. 1130-3	吹消	IV. 598-1	吾	I. 154-3
吟社	I. 1228-1	听哭	I. 1221-1	吸毒石	(すらんがすてー	吹高	IV. 598-3	吾	IV. 1520-3
吟味	I. 1233-2			人)	III. 52-4	吹餉	IV. 598-4	吾	IV. 1541-1
吟客	I. 1217-3	吭	IV. 589-1	吸乳器	I. 1130-3	吹值	IV. 599-4	吾	IV. 1552-3
吟喉	I. 1216-2	吭絡馬	IV. 589-3	吸流	I. 1131-3	吹鈞	IV. 600-2	吾	IV. 1563-2
吟情	I. 1238-3			吸枯	III. 41-1	吹送	IV. 600-3	吾人	II. 501-1
吟詠	I. 1215-3	吮膏藥	III. 40-4	吸氣	I. 1127-4	吹弱	IV. 602-1	吾人	IV. 1553-3
吟魂	I. 1225-1			吸復	I. 1128-3	吹笛	III. 71-2	吾入道	IV. 1552-3
吟誦	I. 1229-2	呈 (韻-)	I. 142-4	吸噴 (ほめく)	IV. 839-4	吹掛	IV. 597-2	吾子	I. 40-2
吟羹	I. 1231-1	呈	III. 861-1	吸寄	III. 41-4	吹掛	IV. 656-4	吾子	II. 482-4
吟燭	I. 1230-3	呈上	III. 859-2	吸發	III. 41-1	吹通	IV. 597-4	吾子	IV. 1541-1
吟響	I. 1230-2	呈示	III. 857-3	吸筒	III. 41-2	吹通	IV. 599-2	吾女	IV. 1566-2
吟變	I. 1218-1	呈出	III. 860-1	吸盡	III. 41-2	吹添	IV. 598-3	吾女房	IV. 1552-3
		呈進	III. 860-3	吸著	I. 1130-2	吹賞	IV. 599-4	吾心	I. 11-2
吹	IV. 788-1			吸盤	I. 1131-1	吹鄙	IV. 600-1	吾友	IV. 1532-1
吹	IV. 840-4	吳	II. 116-1	吸盤紙	I. 1131-2	吹乾	IV. 600-2	吾文字	IV. 1554-3
吹上	IV. 787-4	吳	II. 123-2	吸盤反應	I. 1130-4	吹細	IV. 600-2	吾兒	I. 63-4
吹死	IV. 787-4	吳	II. 126-2	吸盤	III. 41-3	吹燈	IV. 600-2	吾主	IV. 1552-3
吹舍	IV. 728-4	吳下阿蒙	II. 409-1			吹雷	IV. 601-4	吾伊	II. 366-4
吹附	IV. 787-4	吳手	II. 124-2	吹 (笛-)	IV. 589-1	吹雪	IV. 680-1	吾君	I. 10-3
吹廻	IV. 787-4	吳牛	II. 413-1	吹	IV. 595-4	吹嵐	IV. 596-4	吾君	I. 23-4
吹面	IV. 787-4	吳母	II. 125-3	吹	IV. 602-3	吹藥	IV. 597-2	吾君	IV. 1537-3
		吳竹	II. 124-1	吹入	IV. 597-1	吹替	IV. 597-3	吾佛	I. 18-1
否	I. 176-1	吳竹 (淡竹)	IV. 264-4	吹上	IV. 596-2	吹越	IV. 598-1	吾身	I. 18-4
否	I. 176-2	吳床 (胡床-)	I. 35-2	吹下	IV. 597-2	吹萎	IV. 598-3	吾男	IV. 1566-1
否	I. 188-4	吳床	II. 124-2	吹口	IV. 598-1	吹散	IV. 599-1	吾妻	I. 79-4
否	I. 282-3	吳吳	II. 123-4	吹毛	III. 75-1	吹筒	IV. 599-2	吾妹	IV. 1537-4
否	I. 285-1	吳服	II. 573-3	吹切	IV. 598-1	吹燭	IV. 600-1	吾曹	II. 475-4
否	I. 328-4	吳音	II. 369-1	吹手	IV. 599-2	吹晴	IV. 600-1	吾御料	IV. 1541-2
否	I. 330-3	吳音	II. 403-3	吹分	IV. 602-1	吹滅	IV. 600-1	吾御料	IV. 1541-3
否	I. 330-4	吳釘	II. 123-4	吹井戶	IV. 602-1	吹結	IV. 600-3	吾尊	IV. 1554-3
否	I. 331-1	吳奈黃	II. 456-4	吹出	IV. 597-1	吹渡	IV. 602-1	吾殿	IV. 1551-3
否	IV. 410-4	吳奈黃	II. 554-2	吹出	IV. 598-4	吹露月	IV. 680-2	吾儕	II. 505-4
否目	I. 331-1	吳郡鏡	II. 441-2	吹出	IV. 599-2	吹落	IV. 597-2	吾濟	IV. 1552-1
否共	I. 330-3	吳須	II. 502-3	吹皮	IV. 597-3	吹過	IV. 598-3		

告	III. 775-2	困迫	II. 627-3	坊廳	IV. 191 1	坑	(溝-)	IV. 974-4	妓樂	I.1053-1
告	III. 782-3	困辱	II. 621-3			坑內		I. 723-3	妓讓	I.1212-2
告	III. 786-1	困殺	II. 620-1	盆	(芥)	I. 33 2		I. 725-4	妓館	I.1071-3
告	IV. 127-4	困絕	II. 623-1			坑夫		I. 727-2		I. 488-1
告	IV. 141-4	困數	II. 626-1	坎		I. 999 3	坑木	I. 719-3	妖	I. 653-3
告	IV. 142-1	困睡	II. 622-1	坎	(北-)	I.1096-4	坑長	I. 717-4	妖人	I. 491-2
告	IV. 142-2	困頓	II. 626-1	坎日		I.1024-2	坑道	I. 733-1	妖女	I. 492-1
告	IV. 150-2	困匪	II. 617-3	坎珂		I.1001-2	坑路	II. 661-3	妖鬼神	I. 489-4
告人	II. 483 2	困窮	II. 617-3	坎軻		I.1001-2		III. 474-4	妖言	I. 653 3
告口	III. 784-1	困弊	II. 628-2	坎壘		I.1029-4	壯	IV.1621-1	妖怪	I. 489-3
告文	I. 726 3	困陪	II. 628-4			II. 692-2	壯	II. 679-1	妖彖	I. 491-4
告文	II. 398-2	困辭	II. 623-3	环		III. 762-2	壯	II. 697-2	妖物	I. 491 4
告文	II. 435-2	困德	II. 627-2	环			壯丁	II. 670-4	妖法	I. 492-1
告文	III. 785-3	困難	II. 626-2				壯人	II. 677-3	妖姬	I. 489-1
告天子 (震雷-)	IV. 518-2			坐		I. 321-1	壯士	IV.1622-4	妖星	I. 490 4
告示	II. 427-2	坂	II. 632-1	坐		II. 632-3	壯大	IV.1621-1	妖氣	I. 489-1
告白	II. 434-1	坂	II. 688-4	坐		II. 731-4	壯大	II. 674-3	妖神	I. 490-4
告別	II. 435 3	坂下	II. 691-2	坐		III. 56 4	壯子	II. 682-3	妖術	I. 490 3
告言	IV. 147-1	坂下	II. 696 1	坐	(邊)	III. 306-4	壯心	II. 680-4	妖童	I. 491-3
告知	II. 431-1	坂上	II. 694-1	坐		IV. 888-2	壯夫	II. 667-3	妖精	I. 491-1
告知	III. 784-3	坂刃	II. 694-1	坐		IV. 890-1	壯年	II. 670-4	妖孽	I. 489 3
告來	III. 783-4	坂中	II. 693 2	坐		IV. 891-3	壯言	II. 678-1	妖戲	I. 492-1
告週	III. 785-3	坂本	II. 696-1	坐		IV. 893-2	壯志	II. 671-2	妖變	I. 492 1
告期	II. 426-3	坂弦	II. 692-4	坐	(御席)	IV.1017-2	壯男	II. 673-1	妖變	I. 488 3
告期	III. 767-2	坂枕	II. 695-2	坐		IV.1017-3	壯兒	II. 686-1	妖靈星	I. 492 2
告祭	II. 424-2	坂迎	II. 695-4	坐	(因-)	IV.1383-2	壯者	II. 665-1		III. 540 1
告隱使	II. 439-2	坂東	IV. 397 4	坐方		III. 56-4	壯勇	II. 687-3	妙	IV.1099-2
告詞	II. 427-1	坂鳥	II. 693-2	坐口		II. 749-1	壯氣	II. 682-2	妙手	IV.1100-3
告訴	II. 429-4	坂路	II. 695-3	坐委		II. 773-2	壯烈	II. 675-4	妙文	IV.1101-2
告發	II. 434-1	坂路	IV. 406-3	坐列		III. 56-4	壯美	II. 675-4	妙心寺派	IV.1100 4
告暇	II. 420-4	坂輿	II. 690-4	坐込		II. 715-2	壯盛	II. 662-4	妙句	IV.1100 2
告膜	II. 432-2		III.1234-1	坐作		II. 710-3	壯遊	II. 667-4	妙衣	IV.1099-3
告懇	II. 429-4	均	III.1234-2	坐臥		II. 765-1	壯諸	II. 679-4	妙行	IV.1100 1
告遷	III. 786-1	均	IV. 494-3	坐來		II. 773-4	壯圖	II. 665-3	妙曲	IV.1100-2
告諺	II. 437-4	均	I.1215-2	坐采		II. 730-1	壯膽	II. 678-1	妙光	IV.1100 2
告諺	III. 784 3	均一	I.1238-3	坐所		II. 690-3	壯麗	II. 687-3	妙色衣	IV.1100-1
告辭	II. 427-1	均分	III.1234-1	坐狀姿勢		II. 730 3	壯麗	II. 686-4	妙兒	IV.1100-2
		均石	I.1235-2	坐客		II. 749 1	壯觀	II. 304-1	妙兒	IV.1101-2
呂	IV.1459-3	均等	I.1230-2	坐食		II. 730 3	壯觀	II. 304-1	妙用	IV.1101-3
呂宋	IV.1474-4	均勞	I.1216 4	坐前		II. 733-1	壯觀	II. 302-3	妙位	IV.1101-3
呂律	IV.1463-3	均衡	I.1235-1	坐拜		II. 749 1	夾竹草	IV. 232-4	妙果	IV.1100-2
呂衆	IV.1516-1	均響	III.1234-1	坐相讓		III. 56-4	夾竹桃	II. 303-1	妙所	IV.1100 4
		均龜	IV. 171-3	坐骨		II. 730-3	夾角	II. 303-2	妙典	IV.1101-1
泉	I. 28 4		IV. 171-4	坐垂		II. 656-3	夾形	IV. 233 2	妙法	IV.1101-2
泉然	I. 77-2	坊	IV. 846-1	坐浴		II. 703-3	夾侍	II. 304-4	妙法	IV.1101-2
呖封度 (呖)	IV. 578-3	坊	IV. 897-3	坐撰		II. 720-4	夾板	II. 304-1	妙味	IV.1101 2
呖磅	IV. 578-3	坊	IV. 191-3	坐偶		III. 56-4	夾炭簪	II. 303-2	妙美	(自編) IV. 880-3
		坊中	III. 44-1	坐視		II. 732-4	夾符像	II. 305-1	妙音	IV.1099-3
罔	III. 907-2	坊主	IV. 186-4	坐榻所		III. 735 1	夾箱	II. 303-1	妙計	IV.1100-2
罔	IV.1625-2	坊主	IV. 199-2	坐榻		II. 715-2	夾擊	II. 303-1	妙致	IV.1100 4
		坊舍	IV. 197-3	坐睡		II. 714-1	夾雜物	II. 303 3	妙品	IV.1101-1
困	II. 384-3	坊守	IV. 177-4	坐道場		III. 56-4	夾簾	IV. 361-3	妙美井 (石清水)	I. 297 2
困	II. 588-2	坊官	IV. 181 2	坐像		III. 56-4	妊	IV. 59-2	妙善聲	IV.1099-3
困	IV.1632-1	坊定	IV. 184-1	坐繩		II. 722-4	妊帶	II. 359-3	妙案	IV.1099-3
困入	II. 588-2	坊舍	IV. 190 4	坐繩		II. 733-1	妍	II. 313-2	妙迹	IV.1100 4
困切	II. 583-2	坊長	IV. 196-3	坐繩		IV.1140-1	妍麗	II. 359-3	妙高山	IV.1099 4
困厄	II. 629-4	坊折	IV. 197-3	坐繩		II. 730-3	妓	I.1036-3	妙術	IV.1101-3
困乏	II. 627-3	坊門	IV. 184-4	坐繩		II. 709-3	妓女	I.1104-2	妙理	IV.1100 3
困却	II. 617-3	坊城使	IV. 175-2	坐繩	(持繩船)	II. 763-1	妓夫	I.1127-3	妙莊嚴	IV.1100-3
困陞	II. 629-4	坊間	IV. 384-3	坐餅		III. 56-4			妙策	IV.1100-3
困果	II. 588-2	坊掌	IV. 198-4	坐當船		II. 763-1			妙絕	IV.1100 4
困臥	II. 618-2	坊領	IV. 802-2	坐繩		III. 56-4			妙筆	IV.1101-1
困首	II. 588-2	坊濛	IV. 822-1	坐繩		III. 56-4				
困急	II. 617-3	坊濛	IV. 849-4	坐繩		III. 56-4				
困苦	II. 617-4	坊濛	IV. 850-1	坐繩		III. 56-4				
困殆	II. 623-3	坊濛		坐繩		III. 56-4				

妙麗	IV.1100-1	完全	II. 202-1	尾星	IV. 464-4	局折	I.1182-3	巡視	II.1110-1
妙境	IV.1100-1	完存	II. 202-3	尾骨	IV. 444 4	局所	III. 814 1	巡遊	II.1104-2
妙語	IV.1100-3	完或	II. 200-3	尾骨	IV.1630-2	局長	I.1183-4	巡業	II.1108-1
妙算	IV.1100-3	完具	II. 193-4	尾陰	IV. 465-4	局並	III. 814-1	巡察	II.1109-1
妙舞	IV.1101-1	完固	II. 195 4	尾被	IV.1608 2	局長屋	III. 814-1	巡閱	II.1104-3
妙閣派	IV.1101-3	完納	II. 206 1	尾差	IV.1613-2	局促	I.1183-2	巡儀	II.1105-4
妙滿寺派	IV.1101-2	完骨	IV.1020-3	尾挾	IV.1628-2	局待	I.1185-2	巡撫	II.1114-2
妙質	IV.1100-3	完結	II. 195-1	尾振	IV.1630-2	局面	I.1185-3	巡錫	II.1110-3
妙趣	IV.1100-3	完然	II. 202-1	尾宿	IV. 459-3	局客	III. 813 4	巡檢	II.1116-1
妙適	IV.1101-1	完備	II. 208-1	尾連	IV. 564-2	局紙	I.1181 3	巡檢	II.1108-2
妙爐菩薩	IV.1101-1	完品質	II. 198-3	尾掛	IV.1607-1	局員	I.1186-4	巡爵	II.1110-3
妙藥	IV.1101 3	完膚	II. 208-2	尾張	IV.1629-2	局部	I.1185 1	巡覆	II.1114-3
妙麗	IV.1101-3	完濟	II. 196 3	尾袋	IV.1630-1	局務	I.1185 3	巡禮	II.1116-1
妙覺	IV.1099 4	完濟	II. 200 3	尾細	IV.1630-2	局笠	III. 813 4	巡禮	III. 82-4
妙壽	IV.1100 4	完慶	II. 209-1	尾奇流	IV.1613 1	局羅	I.1184-4	巡覽	II.1107-4
妙齡	IV.1101 3			尾兜燈	IV. 467-3	局量	I.1185 4	巡覽	II.1115-3
妙觀派	IV.1100 2	突人	II. 875-4	尾筒	IV.1620-3	局渡	I.1186 3	巡邏	II.1115-3
妙觀察智	IV.1100-2			尾椎骨	IV. 464 3	局買	III. 813-4	巡觀	II.1107-1
		宏才	II. 157 3	尾魁	IV. 485 3	局棚	III. 814 1		
毗	IV. 410-3	宏才	II. 157-4	尾魁	IV. 440-3	局盤	I.1184 4	巫	I. 723-3
		宏大	II. 160-4	尾端	IV. 475-2	局設	I.1180 4	巫	I. 952-2
安協	III. 477-1	宏大	II. 162-3	尾鳴蛇	IV.1627-1	局踏	I.1183 1	巫	I. 995-4
安當	III. 486-3	宏高	II. 154-1	尾闊	IV. 560-1	局續	III. 814-1	巫	IV. 577-3
		宏莊	II. 157 4	尾髮	IV.1609-1			巫女	IV. 654-1
妨	II. 758-4	宏敏	II. 158-3	尾髀骨 (龜尾-)	I. 955-2	尻	IV. 721 4	巫山—	IV. 625-4
妨善	IV. 174 1	宏量	II. 164-3	尾髀骨	IV. 485-4	尻玉	IV. 747 2	巫山戲	IV. 624-2
妨訴抗辯	IV. 188 4	宏榮	II. 156 1	尾頭附	IV.1607-4	尻埋窟	IV. 759-1	巫少女	I. 952-1
妨碍	IV. 178-2	宏遠	II. 166-1	尾攀	IV. 442 1	尻腰	IV. 744-2	巫祝	IV. 632-3
妨礙	IV. 174-1	宏圖	II. 162-3	尾鏡	IV.1607-1			巫鳥	IV. 967-2
妨礙	IV. 178-2	宏諷	II. 163-4	尾鏡	IV.1629-4	炭炭	I.1128 1	巫圖	IV. 619-4
				尾籠	IV. 564-4			巫醫	IV. 579-2
字	IV. 445-3	尨	IV.1050-3	尾籠	IV.1612-1	蚊	III. 641 2		
字星	IV. 162-4	尨	IV.1051-1			蚊 (又)	IV. 894 2	厖 (畜-)	II. 692-2
		尨犬	IV.1050-4	尿	I. 303-2	蚊宜	I.1056 1	厖	II. 821-1
孜孜	II. 873 2	尨犬	IV.1051-1	尿	II. 820-2	蚊阜掘燈	I.1130 2	厖酒	II. 879-2
孜孜 (勸-)	III. 801-4	尨羊	IV.1051-3	尿	II. 872-2	蚊阜掘扇	I.1127-3		
				尿	II. 927-1	蚊神	II. 65-1	希	II. 570-1
孝	I. 698-1	厖	IV.1524-3	尿	IV. 81-3	蚊神	IV. 674-2	希少	I.1092-3
孝	II. 256-2			尿	IV. 863 4	蚊路	I. 501 1	希世	I.1091-3
孝	II. 260 3	尾	IV. 410 4	尿	IV.1301 2	蚊路	I.1212-1	希代	I.1096-4
孝子	I. 709-4	尾	IV. 411-1	尿	IV.1309 1	蚊癩	I.1063-3	希有	II. 256-2
孝子	II. 259-3	尾	IV. 463-3	尿毒症	IV. 82-1	蚊敬花序	I.1081-1	希有 (珍)	IV.1114-3
孝女	I. 719 4	尾	IV.1605 4	尿袋	IV. 81 4	岑峯	II.1189 2	希求	II. 268-4
孝友	I. 699 2	尾	IV.1636-3	尿袋	I. 303 2	岑峯 (峯-)	IV.1012-1	希望	I.1121-3
孝心	I. 713-3	尾大	IV. 468-4	尿袋	IV.1301-2			希望	II. 307-1
孝行	I. 701-3	尾口	IV.1610-3	尿筒	II. 928 4	巡	II.1104 1	希婦	II. 302-1
孝志	I. 709 4	尾上	IV.1627-4	尿壺	IV. 367 2	巡	IV.1106 2	希疎	I.1094-4
孝弟	I. 720-4	尾土蟻	IV.1625 2	尿壺	IV.1301-2	巡	II.1107 3	希圖	I.1113-3
孝恩	I. 709-2	尾引	IV.1629 3	尿道	IV. 81-4	巡化	II.1113 3	希壽	I.1133-1
孝孫	I. 717-1	尾切歌	IV.1610 2	尿管	IV. 81-3	巡方	III. 82 2	希壽—	I.1204-1
孝佛	I. 720 4	尾戶燒	IV.1625-2	尿酸	IV. 81-4	巡方	III. 82 2	希壽數	II. 111-3
孝順	I. 712 4	尾本	IV. 523 1	尿酸	IV. 82-1	巡行 (步行)	I. 149-3		
孝道	I. 717 4	尾本	IV.1631-3			巡行	II.1105-1	靶 (衣包)	II. 609-3
孝廉	I. 732 4	尾白	IV.1616-4	局	I.1180-1	巡守	II.1110-4		
孝德	I. 723-2	尾生僮	IV. 464 4	局	I.1182-4	巡吏	II.1115 4	庇	I. 895-4
孝養	I. 729-3	尾行	IV. 416-2	局	III. 813 3	巡見	II.1108 2	庇	III. 630-4
孝養	II. 262-4	尾州—	IV. 453 2	局下	III. 813-4	巡幸	II.1105-1	庇	IV. 449-3
		尾尖	IV.1613 1	局女郎	III. 814-1	巡遇	II.1106-3	庇口	I. 895-3
宋本	III. 280-1	尾羽	IV.1628 2	局內	I.1184 3	巡物語	IV.1106-1	庇大髮	IV. 450-2
宋音	III. 268-3	尾助	IV.1627-3	局外	I.1181-1	巡狩	II.1108 4	庇立	I. 895-3
宋學	III. 269 2	尾吼錫	IV. 444 1	局主	III. 813-4	巡狩	II.1110 4	庇車	IV. 450-2
宋襄仁	III. 274 2	尾垂	IV.1618-4	局地	I.1183-4	巡拜	II.1113-3	庇保	IV. 516-2
		尾使	IV.1620-1	局步	III. 813-4	巡洋艦	II.1115-2	庇指車	IV. 450-2
完	IV. 907-2	尾長—	IV.1626-3	局狂	III. 813-4	巡航	II.1105-1	庇指絲毛車	IV. 450-2
完人	II. 199 4	尾花	IV.1628-3	局住	III. 813-4	巡酒	II.1110-3	庇蔭	IV. 413-3
完了	II. 211 3	尾垂木	IV.1618-4	局町	III. 814-1	巡酌	IV. 918-3	庇髮	IV. 450-2
完本	II. 209 2	尾雨覆	IV.1627-2	局見世	III. 614-1	巡給	II.1106-1	庇覆	IV. 443-4

役備	IV.1201 2	忍音	II. 938 2	志慮	II.1166 2	快樂	II. 152-1	成材	III. 97-1
役調	I. 501-3	忍忍	II. 938-3	志操	II. 844-3	快樂	II. 310-1	成否	III. 117-3
役儀	IV.1198 3	忍返	II. 938-1	志操	II. 870-2	快戰	II. 147-1	成束	III.1239-3
役德	IV.1202 4	忍返	II. 938 2	志樂	II. 913-2	快若	II. 148-1	成束	III.1240-2
役錢	IV.1201 2	忍事	II. 938-2	志願	II. 861 2	快舉	II. 139-4	成育	III. 85-4
		忍妻	II. 938-4			快開	II. 140-2	成事	III. 106-3
忌 (齋-)	I. 301 2	忍所	II. 938-4	忘	III. 564-2	快墜	II. 151-3	成長	III. 111-2
忌	I. 322-3	忍取	II. 938 4	忘	IV. 187 1	快辯	II. 150-4	成典	III. 113-3
忌	I. 323-4	忍泣	II. 938 4	忘	IV.1544 2			成法	III. 117-1
忌	I. 324 4	忍迴	II. 939-1	忘	IV.1544 4	怗	IV. 773-2	成服	III. 117-2
忌	I. 328 2	忍愛	IV. 58-3	忘八	IV. 193 4	怗	III. 159-4	成命	III. 121-4
忌	I.1035-3	忍物見	II. 939-1	忘水	IV.1544 4	怗侍	III. 823-1	成金	III.1239-3
忌	IV.1309-4	忍流	II. 938-4	忘井	IV.1544 4	怗所帶	I. 823 1	成果	III.1240-3
忌寸	I. 324-1	忍音	II. 938 4	忘年	IV. 193 2	怗首	I. 822 4	成果	III.1244-4
忌日	I. 324-3	忍者	II. 938-4	忘我	IV. 174-1	怗者	I. 824-1	成所作智	III.1010-1
忌日	I.1083-4	忍耐	IV. 59-2	忘却	IV. 176 2			成風	III. 118-3
忌日	I.1116 1	忍草	II. 935-3	忘形	IV. 178 3			成柄	III.1239-3
忌月	I.1073-1	忍草	II. 935-4	忘形見	IV.1544 2	怗怗	III. 614-2	成相	III.1239-4
忌中	I.1104-1	忍草	II. 938 2	忘花	IV.1544 3			成捨行	III.1241-2
忌名	I. 324 2	忍草	II. 939-3	忘咲	IV.1544 3	怗悅	I.1215 4	成案	III. 85-2
忌忌	I. 320 3	忍書	II. 938-1	忘音	IV.1544-3			成烈	III. 128 3
忌忌	I. 320 4	忍釘	II. 938-2	忘恩	IV. 173-3	怗慨	I. 700 4	成規	III. 89-4
忌忌	I.1088-4	忍笑	II. 939-2	忘草	IV.1544-3			成貨	III. 91-4
忌明	I. 324-1	忍笑 (微笑-)	IV. 639-2	忘種	IV.1544-3	成	I. 21-3	成條	III. 112-4
忌明	I.1036-4	忍辱	IV. 60 1	忘緒	IV.1544 4	成	II.1011-2	成敗	III. 116-1
忌明	I.1138 1	忍凌	IV. 61-1	忘籍	IV.1544 3	成	III. 84-2	成敗	III. 116-2
忌事	I. 324-1	忍根緒	II. 938-4	忘額	IV.1544 3	成	III. 536-2	成添	III.1240-1
忌物	I. 324 3	忍組	II. 938 2			成	III.1172-4	成就	III.1009-2
忌服	I.1128 2	忍船	II. 939-1	怗怗	III. 691-2	成	III.1234-2	成就	III. 101 1
忌門	I.1140 4	忍術	IV. 58-3			成	III.1238-1	成策	III. 98-1
忌覺 (齋食)	I. 301 1	忍昔	II. 938-3	快	II. 137-3	成	III.1241-4	成童	III. 114-2
忌氣	I. 322 3	忍路	II. 938-3	快	II. 473-3	成	III.1242-1	成跡	III.1240-3
忌卦	I. 324-1	忍嘆	II. 938 4	快刀	II. 147-4	成人	III. 104-4	成勝	III.1241-2
忌部	I. 325 4	忍摺	II. 939-4	快手	II. 145-3	成丁	III. 112-3	成程	III.1243-4
忌御苑	I. 324 2	忍慳貪	II. 938 2	快心	II. 145 4	成上	III.1171-1	成等正覺	III.1018-2
忌詞	I. 324-1	忍緩摺	II. 940-1	快方	II. 149 4	成上	III.1233-3	成業	III.1002-3
忌景	I.1072-2	忍駒	II. 938-3	快走	II. 147-3	成上	III.1240-3	成業	III. 95-1
忌敵	I. 324-1	忍緒	II. 939-1	快刊	II. 152 2	成下	III.1239-3	成道	III.1014-3
忌諱	I.1055-4	忍膚附	II. 939 1	快男子	II. 148-1	成下	III.1239-4	成實	III.1006-3
忌擇	I.1101-1	忍編笠	II. 938-1	快雨	II. 138-1	成丈	III.1240-1	成語	III. 96-1
忌避	I.1125 4	忍鬚	II. 940-1	快事	II. 144 2	成丈	III.1243-4	成算	III. 98-3
忌籠	I. 208 3	忍頭巾	II. 938-3	快味	II. 151-1	成子瓜	III.1243-3	成箇	III.1239-1
		忍聲	II. 938 3	快活	II. 140-2	成斤	III. 91-1	成齒	III. 99 4
忍	II. 935-3	忍饑顛	II. 939-4	快哉	II. 143-3	成文	III. 119-3	成熟	III. 103-3
忍	II. 935-4	忍籠	II. 938 3	快奔	II. 151-1	成文	III.1241-1	成熟 (實)	IV.1014-4
忍	II. 937 4	忍懸	II. 939-4	快悅	II. 138-1	成分	III. 119-3	成數	III. 105 2
忍	II. 938 4			快氣	II. 139-2	成切	III.1239-3	成層	III. 108 1
忍	II. 939 2	志	II. 466-1	快氣	II. 473 3	成功	III.1001-3	成德	III. 114-4
忍	II. 939-3	志	II. 466 3	快馬	II. 149-3	成功	III. 96-2	成駒	III.1239-3
忍入	II. 938-1	志	II. 820-4	快眼	II. 151-1	成句	III. 91-3	成調	III.1240-2
忍人	II. 939 1	志士	II. 872-2	快捷	II. 147-1	成外	III. 92-1	成罷	III.1241-1
忍三重	II. 938 3	志久活	II. 858-3	快速	II. 147-4	成立	III. 125-3	成增	III.1241-2
忍夫	II. 938 4	志手石	II. 924-4	快晴	II. 146-2	成立	III.1171-3	成德輪天	III.1019-1
忍火	II. 939-1	志戶呂饒	II. 869-1	快然	II. 147-2	成立	III.1240-1	成憲	III. 95 2
忍水	II. 939 4	志向	II. 842-4	快報	II. 149 4	成出	III.1171-2	成選	III. 107-2
忍元結	II. 939-1	志行	II. 842 4	快意	II. 137-4	成出	III.1238-4	成餘	III.1238-4
忍田	II. 938 3	志命	II. 877-4	快感	II. 139-2	成出	III.1240 2	成聖經册	III.1013-1
忍冬	III. 40 4	志氣	II. 849-2	快綻	II. 148 4	成代	III.1239-2	成績	III. 106-4
忍冬	III. 41 3	志望	II. 941-3	快話	II. 152 4	成生熟	III. 106-4	成濟	III.1240-1
忍冬	IV. 60 1	志部 (藥二)	II. 965-1	快漢	II. 139-2	成田屋煮	III.1240-1	成蟲	III. 111-4
忍目附	II. 939 1	志野流	II. 940 1	快護	II. 148-1	成竹	III. 111-1		
忍行	II. 938-1	志野橋	II. 940 1	快暢	II. 148 1	成年	III. 115 4	我	I. 1-4
忍込	II. 938-3	志賀渡	II. 848 3	快開	II. 150 3	成舍	III.1238-3	我	I. 154-3
忍竹	II. 940-1	志堂	II. 823-4	快夢	II. 151-1	成劣	III.1239-1	我	I. 667-3
忍足	II. 938-1	志業	II. 863-4	快馳	II. 144-2	成行	III.1241-3	我 (誤)	IV.1223-3
忍步	II. 938-1	志道派	II. 893-4	快談	II. 148-1	成功	III.1002-3	我	IV.1520-3
忍車	II. 938-2	志節	II. 886 3	快適	II. 149-1	成佛	III.1024-3	我	IV.1520 4

我	IV.1541-1	戒杖	I. 639-2	扶省掌	IV. 631-4	把弄	IV. 376-1	投所	III.1164-4
我	IV.1563-2	戒具	I. 672-3	扶桑	IV. 623-2	把持	IV. 263-2	投取	III.1164-4
我	IV.1564-3	戒法	I. 694-3	扶植	IV. 633-3	把針	IV. 248-2	投物	III.1165-2
我	IV.1565-2	戒和尚	I. 673-2	扶疎	IV. 640-2	把捉	IV. 252-4	投松明	III.1164-2
我一	IV.1564-2	戒和尚	I. 697-2	扶臺掌	IV. 642-2	把握	IV. 154-4	投降	III. 969-4
我人	IV.1532-4	戒定慧	I. 689-2	扶簷	IV. 687-2	把鼻	IV. 325-2	投函	III. 971-1
我人	IV.1564-4	戒香	I. 670-2	扶翼	IV. 689-4			投突	III.1164-3
我已	IV.1528-3	戒急	I. 672-1			抑	I. 548-2	投飛	III.1164-4
我不知	IV.1564-3	戒律	I. 696-3	批	IV. 410-3	抑	I. 548-3	投烟	III.1165-1
我方濛	IV.1529-2	戒師	I. 633-1	批正	IV. 464-4	抑	I. 548-4	投柄杓	III.1165-1
我田引水	I. 867-3	戒師	I. 692-1	批判	IV. 518-3	抑	I. 549-1	投相場	III.1164-1
我先	IV.1564-3	戒禁	I. 672-3	批准	IV. 460-2	抑	III. 330-3	投射——	III. 983-3
我君	I. 28-1	戒訪	I. 685-2	批評	IV. 520-2	抑	III. 330-4	投書	III. 984-1
我兒	I. 789-4	戒節	I. 689-3	批禱	IV. 486-1	抑止	IV.1335-1	投書	III.1165-1
我利	I. 982-1	戒慎	I. 685-3	批點	IV. 486-2	抑折	IV.1335-3	投扇	III. 986-1
我折	I. 998-4	戒膝	I. 690-2			抑仰	IV.1336-4	投扇	III.1162-2
我身	IV.1533-1	戒墮	I. 688-4	扼	IV.1201-1	抑屈	IV.1334-4	投島田	III.1164-2
我我	IV.1565-2	戒蕩	I. 696-1	扼腕	IV.1206-4	抑制	IV.1335-3	投鳥帽子	III.1165-3
我物	I. 957-3	戒嚴	I. 681-1			抑睡	I. 548-4	投寄	III. 971-4
我武者	I. 951-2	戒懼	I. 672-3	技	I.1036-3	抑留	IV.1336-4	投宿	III. 983-4
我物面	IV.1533-3	戒護	I. 681-2	技手	I.1087-1	抑揚	IV.1336-3	投票	III. 993-2
我物顏	IV.1533-3			技手	I.1112-1	抑遏	IV.1334-3	投掛	III.1162-4
我知顏	IV.1564-3	扮	IV. 713-2	技巧	I.1052-3	抑塞	IV.1335-3	投殺	III.1164-1
我波羅密	I. 900-2	扮飾	IV. 712-4	技曲	I.1063-3	抑損	IV.1335-4	投荷	III.1164-4
我相	I. 795-1	扮戲 (狂言-)	I.1146-2	技物	IV.1542-4	抑遜	IV.1335-4	投毬	III.1165-2
我流	I. 982-4	扮戲	IV. 706-4	技師	I.1032-2	抑奪	IV.1335-4	投鈎瓶	III.1164-4
我酒	I. 796-3			技能	I.1119-1	抑壓	IV.1334-3	投壺	III. 812-3
我家	IV.1521-2	扯根菜	II. 750-1	技兩	I.1209-1	抑鬱	IV.1334-4	投壺	III. 813-3
我家	IV.1537-2			技術	I.1087-2			投壺	III. 978-2
我部	IV.1541-2	扱	I. 75-2	技監	I.1055-2	抓	III. 821-2	投棄	III. 971-4
我執	I. 809-1	扱	I. 75-4	技藝	I.1072-3	抓	III. 823-4	投棄	III.1164-2
我張	I. 900-4	扱	II. 413-4			抓抓	III. 823-2	投越	III.1164-1
我張	I.1026-1			朴悅	IV. 761-2			投散	III.1164-3
我張者	I. 880-1	扱	II. 866-4	朴舞	IV. 772-1	杯	III.1174-3	投樺	III.1165-1
我御前	IV.1541-2	扱 (祝)	IV.1131-2	朴踊	IV. 773-2	杯	III.1187-3	投渡	III.1165-3
我強	I. 863-4	扱入	I. 75-3	朴躍	IV. 770-3	杯	III.1251-1	投資	III. 981-1
我勝	IV.1564-2	扱入	II. 412-4			杯	III.1253-2	投鉤	III.1162-4
我等	IV.1565-1	扱入	II. 417-2	抄 (稍)	II. 504-1	杯		投首	III.1163-4
我意	I. 669-2	扱下	II. 413-1	抄	III. 15-2	投 (差下)	II. 722-3	投葉	III.1165-3
我飲	I. 885-2	扱方	I. 75-3	抄	III. 130-3	投	III. 984-2	投網	III. 966-3
我精	I. 821-4	扱元結	II. 415-4	抄	III. 145-4	投	III. 985-1	投銀	III.1163-3
我盡	I. 858-3	扱元結	II. 866-4	抄本	III. 155-4	投	III.1159-4	投算	III.1164-1
我慢	I. 937-4	扱立	I. 75-3	抄物	III. 156-3	投	III.1161-4	投遣	III.1164-3
我語	IV.1564-2	扱竹	II. 414-1	抄記	III. 134-1	投	III.1165-3	投遣	III.1165-2
我輩	IV.1532-2	扱地拜	I.1130-1	抄紙	III. 141-2	投	IV. 757-1	投擔	III.1165-2
我輩	IV.1532-3	扱地拜	II. 754-4	抄書	III. 144-1	投入	III.1162-3	投網船	III. 424-1
我樣	IV.1564-3	扱垂	II. 414-1	抄帳	III. 148-4	投入形	III.1164-4	投影	III. 968-4
我裏	IV.1565-1	扱使	II. 414-2	抄掠	III. 157-2	投下	III. 969-2	投稿	III. 969-4
我隨	I. 18-3	扱取	II. 414-4	抄略	III. 157-2	投下	III.1162-3	投賣	III.1162-3
我儘	IV.1533-1	扱矧	II. 414-4	抄略	III. 157-3	投上	III.1162-2	投賣	III.1165-1
我願	IV.1564-4	扱拭	II. 866-4	抄奪	III. 148-2	投口	III.1163-4	投機	III. 971-4
我願	IV.1564-4	扱草	I. 75-3	抄寫	III. 142-3	投矢	III.1161-2	投錢	III. 986-2
我黨	IV.1531-3	扱留	II. 414-3	抄錄	III. 158-1	投矢	III.1165-2	投錢	III.1164-2
		扱查	II. 417-1	抄譯	III. 156-4	投出	III.1162-2	投鞘	III.1164-1
戒	I. 321-2	扱帶	II. 866-3			投出	III.1164-2	投頭巾	III.1164-3
戒	I. 321-3	扱散	II. 414-1	挾	II. 31-1	投出	III.1164-3	投鑄	III. 993-2
戒	I. 668-4	扱落	II. 413-1	挾	II. 499-4	投打	III.1162-3	投燈兒	III.1163-4
戒刀	I. 688-1	扱種	I. 75-3	挾	IV.1589-2	投矛	III.1165-1	投櫛	III.1163-4
戒力	I. 696-2	扱盡	I. 75-3	挾	IV.1589-3	投矢之	III.1161-3		
戒力	I. 696-4	扱數	II. 413-3	挾取	II. 489-1	投合	III. 970-4	抖擻	III.1029-3
戒心	I. 685-3	扱雜	II. 415-2	挾刺	II. 31-1	投込	III.1164-1	抖擻	III.1039-3
戒文	I. 695-3					投米	III.1165-2		
戒功	I. 681-2	扶	IV. 577-3	把	III. 532-1	投身	III. 984-3	抗	I. 714-2
戒本師	I. 694-3	扶助	IV. 633-2	把	IV. 154-2	投足	III.1162-2	抗心	I. 713-3
戒行	I. 672-2	扶育	IV. 579-4	把手	III.1095-1	投舍	III. 982-4	抗言	I. 707-1
戒名	I. 694-4	扶持	IV. 626-2	把手	IV. 244-3	投金	III.1162-4	抗告	I. 707-3
戒告	I. 681-3	扶持	IV. 650-1	把住	IV. 271-1	投附	III.1164-3	抗拒	I. 704-3

抗爭	I. 708 4	折屈	IV.1634-1	折葛	IV.1634 2			更	I. 921-4
抗抵	I. 720 4	折屈	IV.1636-1	折簡	III. 185-3	攻	III. 206-3	更	II. 766-3
抗命	I. 728-4	折金	IV.1633 2	折擺	III. 185-4	攻	III. 208-3	更	IV. 593-3
抗毒素	I. 723-3	折返	IV.1633-2	折斷	III. 193-4	攻入	III. 207-1	更	IV. 602-4
抗敵	I. 721-1	折返	IV.1633-3	折櫃	IV.1632-4	攻口	III. 207-2	更正	I. 715-1
抗論	I. 733-3	折返	IV.1636-1	折櫃	IV.1635-1	攻上	III. 208-2	更生	I. 715-1
抗戰	J. 715-4	折居	IV.1634 3	折櫃	IV.1633-1	攻手	III. 207 4	更代	I. 717-1
抗衝	I. 701-4	折題	IV.1634 3	折櫃	IV.1634-1	攻支度	III. 207-3	更衣	I. 699-1
抗額	I. 703-2	折物	IV.1634 4	折醫	IV.1633-1	攻太鼓	III. 207-4	更衣	II. 609-3
抗議	I. 703-4	折松	IV.1635 3	折醫	IV.1634 4	攻玉	II. 375 2	更任	I. 723-4
抗聯	I. 727-1	折姜戶	IV.1634-4	折籠	IV.1633-2	攻立	III. 823-2	更改	I. 700-3
		折昆布	IV.1634-2	折籠	IV.1634 3	攻守	II. 332-4	更位	I. 734-1
		折奉行	IV.1635 2	折藥	IV.1634 3	攻伐	II. 394-1	更更	II. 765-4
折	IV. 742-1	折知額	IV.1634 2	改	I. 141-4	攻合	III. 207-1	更始	I. 710-1
折	IV. 743-3	折附合戰	IV.1634 3	改	I. 142-1	攻込	III. 207 3	更返	II. 765-1
折	IV. 930-1	折重	IV.1633 2	改尸	I. 683-1	攻伏	III. 208-2	更屠突	II. 767-3
折	IV.1632-1	折柄	IV.1633 4	改元	I. 680-4	攻行	III. 208 3	更訂	I. 720-4
折	IV.1632-3	折柳	IV.1635-3	改心	I. 685-3	攻究	II. 373-4	更迭	I. 721-2
折	IV.1635-4	折革繩	IV.1633-2	改札	I. 682-3	攻取	II. 332-4	更待	IV. 620-2
折	IV.1636-1	折骨	II. 738-2	改正	I. 686-1	攻取	III. 208-2	更科	II. 766-1
折	IV.1636-3	折骨	IV.1635-2	改印	I. 669-3	攻拔	II. 294 1	更紗	II. 765-1
折入	IV.1632-4	折桂	III. 187-2	改衣	I. 669-4	攻拔	III. 208-2	更紗	II. 765-2
折上	IV.1632-3	折襪	III. 188-3	改血	I. 680-3	攻來	III. 207-2	更造	I. 708-
折口	IV.1636-2	折襪	III. 190-3	改任	I. 691-3	攻具	III. 207-2	更換	I. 703-3
折弓	IV.1636 3	折屐	III. 194-1	改年	I. 692-1	攻附	III. 207-4	更新	I. 713-3
折下駄	IV.1636 2	折破	III. 195 4	改名	I. 694-4	攻城	II. 332-1		
折中	III. 194-1	折紙	IV.1633-3	改名	I. 695-1	攻處	III. 207-1	板極	IV. 896-3
折戶	IV.1634-4	折釘	IV.1634-1	改作	I. 682-2	攻陷	II. 373-1		
折木	IV.1636 2	折釘	IV.1636-2	改副	I. 682-4	攻殺	II. 330-1	杉	III. 8-4
折太刀	IV.1636 2	折釘	IV.1636-2	改副	I. 682-4	攻殺	II. 330-1	杉丸	III. 11-3
折木戶	IV.1633-4	折唐戶	IV.1633-4	改良	I. 696 4	攻略	II. 400-2	杉山	III. 13-1
折手本	IV.1634-4	折烏帽子	IV.1635 4	改良	I. 670-1	攻寄	III. 208-3	杉丸太	III. 12-2
折文匣	IV.1635 2	折脚	IV.1632-3	改姓	I. 633-4	攻圍	II. 401-2	杉下駄	III. 10-1
折半	III. 196-1	折殘	III. 188 4	改姓	I. 686-1	攻衆	III. 207-3	杉戶	III. 11-1
折立	IV.1617-4	折懸	IV.1632-3	改宗	I. 685-1	攻衆	III. 823-1	杉巴	III. 11-2
折立	IV.1634-3	折懸	IV.1635-4	改定	I. 690-2	攻鍊	III. 207-3	杉木	III. 11-3
折句	IV.1633 4	折掛	IV.1634-1	改設	I. 692-4	攻勢	II. 385-1	杉木賊	III. 11-1
折本	IV.1635 2	折琴	IV.1634-1	改革	I. 670 4	攻落	II. 399-2	杉皮	III. 9-3
折目	IV.1635-3	折焚	IV.1634-3	改春	I. 685 1	攻落	II. 207 1	杉立	III. 11 1
折目	IV.1636 2	折菓子	IV.1634-1	改訂	I. 690-2	攻路	II. 401-1	杉生	III. 12-1
折矢	IV.1636 2	折詠草	IV.1632 4	改封	I. 694-2	攻敵	III. 207-4	杉生	III. 10 4
折矢菱	IV.1635-3	折腰	III. 184-2	改格	I. 670-4	攻滅	III. 208-3	杉杉	III. 13-2
折伏	II.1041-4	折傷	III. 189-3	改悔	I. 680-2	攻道	III. 208 3	杉折	III. 13-2
折曲	III. 186 2	折損	III. 192-2	改後	I. 685 1	攻道具	III. 207-4	杉材禱	III. 10-3
折曲	IV.1635-3	折詰	IV.1634 4	改貸	I. 673-1	攻春	II. 338-1	杉板	II. 809-4
折合	IV.1632-4	折葉	IV.1636 2	改造	I. 682-2	攻戰	II. 336-2	杉板	III. 9-2
折込	IV.1634-1	折獄	III. 188-1	改進	I. 685-3	攻擊	II. 376-4	杉狀	III. 11-2
折込	IV.1634 2	折算	III. 188-4	改善	I. 686-3	攻鞋	II. 392-1	杉社	III. 12-4
折込	IV.1636-2	折羅	IV.1634-1	改啓	I. 687-4	攻醫	III. 207-1	杉重	III. 11-1
折羽	IV.1635-1	折臺	IV.1634 3	改補	I. 693-2			杉苗	III. 11-2
折好	IV.1635-3	折端	IV.1635-1	改嫁	I. 670-1	吁	IV. 408-4	杉柱	III. 11-4
折角	III. 185-1	折擧	IV.1635-2	改號	I. 670-3	旱	I.1014-4	杉柏△	III. 12-1
折折	III. 191-3	折頰	III. 183 4	改談	I. 682-1	旱	IV. 486-1	杉原	III. 2-4
折折	IV.1635-4	折價	III. 184 3	改錄	I. 682-2	旱	I.1015-1	杉原	III. 11-4
折抑	III. 197-4	折衝	III. 190 2	改新	I. 685 3	旱水	I.1022 3	杉船	III. 12-1
折形	IV.1633-2	折讓	III. 191-4	改置	I. 689-1	旱天	I.1008-4	杉菱	III. 12-1
折助	IV.1634 2	折敬	IV.1615-3	改磨	I. 681-2	旱災	I.1001-3	杉間	III. 12-1
折延	IV.1635-1	折敬	IV.1634 2	改磨	I. 685-1	旱害	I.1005-4	杉菜木賊	III. 11-2
折見草	IV.1635-3	折節	IV.1634 3	改磨	I. 692-2	旱荒	IV.486 2	杉葉	III. 11-3
折見舞	IV.1635-3	折節	IV.1635-2	改選	I. 686-3	旱神	I.1000-3	杉障子	III. 10-3
折折數	IV. 743-3	折箱	IV.1635-1	改錢	I. 686-3	旱雲	IV. 486-2	杉障子	III. 10-4
折腦	III. 188-1	折簪	IV.1635-1	改築	I. 689-1	旱雲	I.1013-2	杉造戶	III. 13 1
折枝	III. 188-4	折鏡斗	IV.1634 4	改鑿	I. 697 1	旱雲	I.1018-1	杉造戶	III. 11-3
折枝	IV.1632 4	折鏡	IV. 743-1	改鑿	I. 682-4	旱雲	IV. 486 2	杉造戶	III. 12-4
折所	III. 190-2	折頭巾	IV.1634-3	改題	I. 687-4	旱雲	IV. 486 2	杉造戶	III. 12-4
折帖	III. 194 4	折辨當	IV.1635-2	改題	I. 685-1	旱雲	I.1025-4	杉造戶	III. 784-1
折板	IV. 742-1	折箱黨	IV.1634-2	改題	I. 689-1	旱雲		杉造戶	III. 12-2
折屈	IV.1633-1	折膏	III. 196 2	改藥	I. 686-2	更	I. 698-2	杉造戶	III. 12-2

杭	II. 74-3	村吏員	III. 348-4	村籬	IV.1081-3	東	III. 531-3	歩人	I. 854-4
		村收入役	III. 341-4	村懸	III. 345-2	東	III. 532-1	歩人	I. 856-4
李	III. 51-4	村邑 (村)	I. 154-3	杓	II.1035 4	東	III. 752 1	歩弓	I. 856-1
李 (梨-)	III.1170-2	村邑	III. 342-3	杓	IV. 448-3	東	III. 753-2	歩刈	IV. 595-1
李下	IV.14 5-2	村里	III. 348-3	杓	IV.1038-2	東	IV. 816-1	歩出	I. 136-4
李王職	IV.1464-2	村里	IV.1084-2	杓子	II.1038-2	東刈	III. 286-2	歩立	I. 853-3
李花	IV.1436-1	村肝	IV.1081-4	杓水	II.1039-1	東手	III. 289-4	歩合	I. 136-2
李部	IV.1443-4	村役人	IV.1085-3	杓文字	II.1055-4	東木	III. 530-3	歩合	I. 136-3
李部	IV.1445-1	村助役	III. 345-4	杓立	II.1059-4	東生	III. 290 3	歩合	IV. 578-4
		村役場	III. 348-3	杓形	IV. 448-4	東石	III. 752-2	歩行	I. 136-3
杏子	I. 169-3	村役場	IV.1085-3	杖	III. 644-3	東在	III. 288-2	歩行	I. 149-2
杏山吹	I.1139-4	村舍太刀	IV.1682-1	杖	III. 643-3	東帛	III. 294-1	歩行	I. 149-3
杏仁	I. 172-2	村居	III. 343-4	杖	III. 843-3	東附	III. 530-2	歩行	I. 153-2
杏仁	I.1156-2	村舍	III. 345-1	杖柄	III. 648-1	東並	III. 753-2	歩行	IV. 788-1
杏杜丹	I.1159-2	村社	III. 345-1	杖取使	III. 844 1	東柱	III. 753-3	歩同心	I. 853-4
杏花	I.1145-4	村政	III. 346-2	杖突	III. 844-1	東草	I. 75-1	歩行衆	I. 853-3
杏林	I.1160-3	村制	III. 346-2	杖期	IV. 252-1	東草	III. 530-3	歩行蟲	IV.1614-3
杏葉	I.1142-2	村長	III. 347-1	杖期	III. 646-2	束紙	III. 753-2	歩行小姓	I. 853-2
杏葉	I.1178-3	村長	IV.1085-3	杖鼓	III. 648-4	束箭	III. 289-1	歩兵	I. 852-1
杏葉沙參	IV. 938-4	村店	III. 347-2	杖罪	III. 649-3	束帶	III. 291-3	歩兵	I. 853-4
杏禮	I.1154-3	村雨	IV.1084-2	杖罰	III. 659-2	束職	III. 288-1	歩兵	IV. 679-3
杏藤	I.1158-4	村拂	IV.1085 2	杖頭錢	III. 658-1	束裝	III. 288 2	歩兵	IV. 836-2
杏禮	I.1148-1	村芝居	IV.1084-3	杖履	III. 647-2	束葵	III. 530-3	歩走	I. 854-4
杏禮藤	I.1155-2	村委員	III. 349-2	杖藜	III. 663-1	束藜	III. 530-3	歩走	IV. 810-2
		村巷	III. 343-2	杖藜	III. 663-1	束藜	III. 530-3	歩足	IV. 810-4
材	II. 633-4	村俗	III. 346-4	杖閭	II. 80-4	束綿結	III. 753 2	歩歩	IV. 837-2
材力	II. 660-1	村風	III. 348-1	杜 (文麗木-)	IV.1298-2	束髮	III. 294-1	歩判金	IV. 679-2
材木	II. 658-3	村風	IV.1085-2	杜中	II. 133-1	束板	III. 530-3	歩板	I. 136 3
材木	II. 657-2	村屋	IV.1085-3	杜中	II. 133-1	束稻	III. 752-2	歩板	I. 136-4
材能	II. 653-2	村相撲	IV.1081-3	杜公	III.1025-1	束緒	III. 753-3	歩來	I. 136-4
材料	II. 660-3	村重藤	IV.1084 3	杜父魚 (鯛)	I. 804-1	束慶斗	III. 530-3	歩金	IV. 602-2
材釋	II. 657-2	村家	III. 343-1	杜父魚	III.1063-1	束縛	III. 294-1	歩廻	IV. 682-2
材幹	II. 636-4	村校	III. 343-2	杜仲 (<たまゆみ>)	II.39 3	束謝	III. 756-2	歩卒	IV. 811-4
材器	II. 637-1	村徑	III. 344-1	杜仲	III.1044-1	束薪	III. 530-3	歩具足	I. 853-1
材藝	II. 640-1	村酒	III. 345-3	杜仲	IV. 328-3	束薪	III. 530-3	歩半	IV. 625-2
		村叟	III. 346-3	杜仲	IV. 887-1	杠板蕪	I. 218-4	歩度	IV. 825-2
村	I. 154-3	村翁	III. 349-2	杜宇	III. 967 1			歩戻	I. 136-4
村	III. 8-4	村送	IV.1081 2	杜宇 (子規-)	IV. 827-2	柚	III. 326 1	歩振	I. 137-1
村	III. 13-1	村高	IV.1084-3	杜松	III.1037-2	柚入	III. 326 2	歩射	IV. 631-2
村	III. 342-3	村祭	III. 344-2	杜松	IV.1087-1	柚人	III. 326-1	歩射	IV. 806-2
村 (樸樹)	IV.1051-3	村莊	III. 344-3	杜松	IV.1087-2	柚人	III. 327-1	歩哨	IV. 809-3
村	IV.1081-1	村設	III. 346-2	杜若 (燕子花-)	I. 750-4	柚川	III. 326 3	歩射殿	I. 856-3
村人	IV.1081-2	村笛	III. 347-2	杜若	III.1036-4	柚下	III. 326 3	歩射部領	I. 853 2
村人	IV.1085-2	村婦	III. 348-1	杜若	IV.1240-2	柚山	III. 327-1	歩掛	I. 136-4
村人足	IV.1085-1	村組合	III. 343-4	杜莖山	I. 263-3	柚小舟	III. 327 2	歩連	I. 136-4
村刀彌	IV.1085-1	村條例	III. 347 2	杜絕	III.1039-2	柚小屋	III. 326 4	歩寄	I. 137-1
村女	III. 347-1	村規則	III. 343-3	杜塞	III.1039-4	柚木	III. 326-3	歩渡	I. 137-1
村口	IV.1082-1	村稅	III. 346-2	杜漏	III. 840-1	柚匠	III. 326-4	歩榎	I. 856-1
村山耕	IV.1085-3	村童	III. 347-3	杜衡	I. 879-1	柚出	III. 326-4	歩割	IV. 704 4
村中	III. 347-1	村費	III. 348-1	杜衡	I. 999-4	柚角	III. 326-3	歩測	IV. 811-1
村内	III. 347-3	村誓	IV.1081-3	杜衡	III. 999-1	柚形	III. 326-3	歩齋 (あばら)	I. 96 1
村夫	III. 348-1	村媿	III. 342-3	杜鶴	III.1024-1	柚作	III. 326-4	歩齋	IV. 841-1
村夫子	III. 348-1	村會	III. 343-4	杜鵑	IV. 827-1	柚板	III. 326-2	歩運	I. 136-4
村方三役	IV.1081-3	村債	III. 344-2	杜鵑花	II. 737-2	柚取	III. 326-4	歩運	I. 854-4
村主	III. 16-1	村道	III. 346-4	杜鵑花 (錦繡-)	III. 796-3			歩運 (手桶-)	III. 896-2
村市	III. 344-3	村落	III. 348-3			歩	I. 136 2	歩障	IV. 781-4
村民	III. 348-2	村路	III. 349 1	杞人憂	I.1089 3	歩	I. 136-3	歩障	IV. 806-2
村立	III. 348-4	村預	IV.1081-2	杞憂	I.1037-3	歩	I. 137-1	歩埜	IV. 682-2
村司	IV.1084-4	村濶料	IV.1082-1			歩	I. 153-2	歩數	IV. 809-1
村田銃	IV.1084-4	村農會	III. 347-4	叔 (狐三)	IV. 449-2	歩	I. 153-3	歩調	IV. 824-2
村有	III. 342-3	村壁	III. 345-3	柗 (柗)	II. 478-3	歩	IV. 577-2	歩職	IV. 809-4
村寺	III. 344-4	村閭	III. 348-4	柗 (柗)	II. 478-3	歩	IV. 578-1	歩職	IV. 595-2
村名	III. 348-2	村學	III. 343-3			歩	IV. 775-2	歩趨	IV. 809-1
村老	III. 348-3	村儒	III. 345 3	東	III. 284 3	歩	IV. 809-1	歩歸	I. 136-4
村吏	III. 348-3	村頭	III. 347-2	東	III. 528-4	歩一頭	IV. 580-1	歩歸	IV. 789-3
村行政	III. 343-4	村總會	III. 346-3	東	III. 530-2	歩入	I. 136-4	歩繼 (あばら)	I. 96 1
村行事	IV.1085-1	村謬	III. 348-3	東	III. 530-3	歩入	IV. 580-2	歩續	I. 136-4

步驟	IV. 803-3	汲漚	II. 91-3	沃素	IV. 1325 2		沖磯	I. 582-4
				沃野	IV. 1336-3	沐		
每	II. 525-2	決	II. 275-2	沃嶼	IV. 1336-3	沐浴 (浴)	IV. 1133-1	I. 209-3
每	II. 535-2	決	II. 284-4	沃瘠	IV. 1335-3	沐浴	I. 127-4	III. 1-2
每	IV. 862-2	決	II. 289-4	沃壘	I. 190-2	沐緞	IV. 1135-1	III. 36-1
每夕	IV. 862-4	決	II. 291-1	沃壘	I. 190-4		IV. 1132-2	沙上
每夕	IV. 863-3	決	II. 709-3	沃壘	I. 255-2	沒	IV. 821-3	沙木
每月	IV. 862-3	決	II. 710-1	沃壘	IV. 1335-3	沒	IV. 1145-2	沙石 (砂)
每戶	IV. 863-1	決入	II. 709-4	沃壘		沒入	IV. 823-1	沙石
每日	IV. 863-3	決心	II. 290-4	沃壘	I. 700-4	沒入	IV. 1145-4	沙石
每回	IV. 863 3	決水	II. 291-1	沃壘		沒日	IV. 822-4	沙尼
每次	IV. 862-4	決行	II. 286-1	沈	II. 921-4	沒日	IV. 1145-4	沙尼
每且	IV. 862-4	決死	II. 289-3	沈	II. 922-1	沒田	IV. 822 3	沙列布
每年	IV. 862-4	決決	II. 288-2	沈	II. 922-2	沒收	IV. 820-3	沙汶
每卷	IV. 863-3	決志	II. 289-3	沈	II. 922-3	沒收	IV. 1145 1	沙門
每事	IV. 863-2	決明	I. 506-3	沈	II. 981-4	沒年	IV. 823-1	沙門
每夜	IV. 863-3	決明	II. 294-4	沈	III. 729-3	沒交涉	IV. 818 3	沙陞調
每度	IV. 862-3	決定	II. 284-1	沈	III. 730-1	沒字碑	IV. 820 4	沙界
每晚	IV. 863-3	決定	II. 293-1	沈丁 (磁香)	III. 737-2	沒字漢	IV. 820-4	沙參
每朝	IV. 863-3	決定	II. 293-2	沈丁	III. 737-2	沒官	IV. 819-2	沙參
每晚	IV. 863-2	決河	II. 285-3	沈下	II. 730-2	沒官	IV. 1144-3	沙莎
每朝	IV. 863-2	決拾	IV. 1281-2	沈水	II. 921-4	沒取價	IV. 1145-1	沙鳴
每朝	IV. 863-2	決起	II. 286-3	沈水	III. 734-4	沒後	IV. 820-2	沙鳴
每朝	IV. 863-1	決裁	II. 289-1	沈水	III. 735-1	沒盒子	IV. 1145 2	沙狐 (沙穀)
每期	IV. 862-2	決勝	II. 290-3	沈地	II. 737-1	沒盒子蜂	IV. 629-3	沙穀米 (沙穀米)
每週	IV. 862-4	決然	II. 292-1	沈折	II. 922-4	沒盒子酸	IV. 821-1	沙塔
每葉	IV. 862-2	決答	II. 292-4	沈沈	II. 1205-3	沒書	IV. 821-1	沙穀
每歲	IV. 862-3	決裂	II. 296-1	沈沈	III. 737-4	沒倒	IV. 821-4	沙塵
		決意	II. 285-1	沈沒	III. 739-4	沒倒	IV. 1145-3	沙漢
汞	II. 369-4	決著	II. 293-1	沈金	III. 731-3	沒常識	IV. 821-1	沙漢
汞化法	II. 376-2	決獄	II. 289-1	沈吟	III. 731-3	沒編	IV. 822 3	沙漏
汪汪	IV. 1528-3	決算	II. 289-2	沈香	III. 730-3	沒滅	IV. 823-3	沙穀米
汪洋	IV. 1527 4	決罰	II. 294-1	沈醇	III. 730-3	沒滅	IV. 823-3	沙嘜 (洲崎)
		決潰	II. 287-3	沈思	III. 735-1	沒落	IV. 823-4	沙嘜
		決戰	II. 292-1	沈重	III. 737-3	沒緣	IV. 818-2	沙嘜 (黑河原毛)
汲	II. 85-4	決戰	III. 486-4	沈勇	III. 740-2	沒意義	IV. 821-1	沙嘜
汲	II. 87-4	決選	II. 292-1	沈荷	III. 730 2	沒趣味	IV. 822-4	沙嘜
汲	II. 92-3	決輝	II. 292-4	沈深	III. 734-4	沒顯	IV. 822-4	沙嘜
汲入	II. 89-1	決斷	II. 292-4	沈設	III. 735-4	沒藥	IV. 1146-1	沙嘜
汲上	II. 87-4	決壞	II. 287-3	沈淪	III. 740-2	沖	I. 531-2	沙齋
汲水	II. 88-1	決讀	II. 286-4	沈魚落雁	III. 731-3	沖大夫	I. 536-3	沙齋
汲分	I. 1129-3	決圖	II. 293-3	沈痛	III. 738-1	沖中	I. 535 3	沙齋
汲出	II. 90-3			沈瀟	III. 740-1	沖方	I. 537-1	沙齋
汲凸	II. 90-1	汽車	I. 1085-1	沈盛	III. 740-1	沖目張	I. 537-2	沙齋
汲初	II. 90-2	汽船	I. 1094-1	沈弱	III. 730-1	沖合	I. 531-4	沙齋
汲足	II. 90-3	汽笛	I. 1112-4	沈著	III. 737-2	沖放	I. 532-3	沙齋
汲汲	I. 1127-4	汽管	I. 1071 3	沈弱	III. 738-1	沖波	I. 536-2	沙齋
汲知	II. 90 2	汽槌	I. 1108-4	沈區	III. 731-2	沖洲	I. 533 1	沙齋
汲取	II. 91-2	汽機	I. 1055 3	沈滯	III. 736-1	沖津一	I. 533 3	灸
汲始	II. 91-3	汽罐	I. 1071-2	沈醇	III. 731-2	沖乘	I. 536 3	灸
汲始	II. 91-4	純微	II. 1215-2	沈醇	III. 735-1	沖海布	I. 537 2	灸
汲果	II. 91 4			沈醇	III. 735-4	沖掛	I. 532-1	灸下
汲給	II. 92-1	沃	I. 338 1	沈醇	I. 422-2	沖鈞	I. 535-1	灸穴
汲索 (釣瓶繩)	III. 837-3	沃 (瀆一)	IV. 470-1	沈醇	III. 738-2	沖淺網	I. 531 4	灸所
汲掛	II. 89-2	沃土	I. 491-3	沈醇	IV. 1625-1	沖船頭	I. 533-1	灸治
汲掛	II. 89-3	沃土	IV. 1325-2	沈醇	III. 735-1	沖渡	I. 538-1	灸瘡
汲乾	II. 91-4	沃土	IV. 1336-1	沈醇	III. 740-1	沖規	I. 532-4	灸管
汲換	II. 89-3	沃化水素	IV. 1336-1	沈醇	III. 733-4	沖著值	I. 533-3	灸點
汲絕	II. 90-3	沃化水素	IV. 1325 2	沈醇	III. 730-2	沖網	I. 531-4	灸鑿
汲絕	II. 90-4	沃化加里	I. 489-3	返	II. 688-4	沖黃	I. 533 4	灸鑿
汲場	II. 91-3	沃化加里	IV. 1325 2	返行	II. 688 4	沖潮	I. 532-4	灼灼
汲揚	II. 92-1	沃田	IV. 1336-1	返返	II. 688 4	沖積一	III. 689 2	灼然
汲瀉	II. 90 3	沃地	IV. 1335 4	返返	II. 688 2	沖隘	I. 536-2	灼然
汲瀉	II. 90 4	沃度丁幾	IV. 1335 4	返返	II. 688 2	沖螺	I. 536-3	灼熱
汲盡	II. 91-1	沃度丁幾	I. 491 3	返度	II. 688 4	沖繩縣酒類出港稅	I. 536-1	灼熱
汲貼	II. 89-1	沃素	IV. 1325 2	返凍	II. 688-3	沖鱗	I. 532-4	灼熱
			I. 491-1	返夢	II. 411-3	沖鱗	I. 532 2	灼熱

災	II. 633-3	牢籠	IV.1396-1	狂亂	I.1160-2	男同胞	IV.1627-3	男瘦尺	IV.1624-3
災	IV.1542-2	牢輿	IV.1395-4	狂歌	I.1143-1	男地獄	IV.1619-3	男假字	IV.1622-1
災厄	II. 659-2	牢檻	IV.1394-4	狂瀉	I.1144-2	男地獄	IV.1623	男部屋	IV.1623-4
災妖	II. 634-3	牢籠	IV.1400-3	狂態	I.1153-4	男自慢	IV.1622-4	男盛	IV.1613-1
災旱	II. 636-4	牢證文	IV.1396-4	狂焚	I.1143-3	男	III. 571-4	男盛	IV.1622-3
災殃	II. 634-1	牢籠	IV.1402-1	狂談	I.1154-3	男巫	IV.1639-2	男衆	IV.1622-4
災害	II. 635-1			狂暴	I.1157-2	男巫	IV.1627-3	男猫	IV.1623-2
災借	II. 647-2	狂	I.1141-3	狂傑	II. 118-1	男形	IV.1622-1	男猫	IV.1627-1
災患	II. 639-4	狂	II. 117-3	狂講	II. 117-3	男君	IV.1622-2	男勝	IV.1623-4
災神	II. 644-4	狂	II. 117-4	狂講	II. 118-1	男狂	IV.1622-2	男結	IV.1624-1
災異	II. 634-1	狂	II. 118-1	狂簡	II. 118-1	男坂	IV.1622-3	男湯	IV.1624-2
災禍	II. 639-1	狂	II. 118-2	狂藥	I.1159-4	男住	IV.1623-1	男童	IV.1623-1
災厲	II. 660-2	狂	III. 532-1	狂淵	I.1160-2	男役	IV.1624-2	男盜人	IV.1623-2
災孽	II. 640-3	狂	IV. 698-1	狂鷗	I. 360-2	男男	IV.1624-3	男問男	IV.1623-4
災難	II. 652-2	狂	IV. 703-2	狂體	I.1153-4	男役者	IV.1624-2	男棧敷	IV.1623-4
災變	II. 657-1	狂人	I.1150-1	狂體	I.1155-1	男兒	III. 575-4	男婦女	III. 581-4
		狂人	II. 118-1	狂體	I.1155-2	男性	III. 579-3	男裝	III. 573-4
吐	IV.1605-3	狂人	III. 539-3	狂體		男妾	III. 580-3	男道	III.1251-2
吐	IV.1611-4	狂女	I.1154-4	仲	II. 720-2	男妾	IV.1624-1	男道	IV.1623-1
吐	IV.1616-4	狂水	I.1102-1	純耳草	I. 636-1	男房	III. 587-1	男嫌	IV.1622-2
吐丹	IV. 783-4	狂犬	I.1146-1			男房	III.1254-4	男達	IV.1623-1
牡丹	IV. 817-1	狂仁	I.1150-2			男使	IV.1623-1	男腹	IV.1623-3
牡丹	IV.1606-3	狂夫	I.1158-3	男	III. 565-4	男泣	IV.1623-2	男聖	IV.1623-3
牡丹餅	IV. 816-2	狂文	I.1159-1	男	III.1245-2	男菱	IV.1623-3	男傾城	IV.1622-1
牡丹	IV.1608-3	狂文	I.1159-3	男	IV.1605-3	男松	IV.1623-4	男飯焚	IV.1624-1
牡丹	IV. 59-1	狂文	IV. 539-1	男	IV.1606-2	男呼	IV.1624-3	男監	III. 563-3
牡丹	IV. 796-4	狂心	III. 539-3	男	IV.1621-1	男波	IV.1627-1	男盡	IV.1623-2
牡丹	IV.1606-4	狂水病	I.1150-2	男	IV.1624-3	男芝居	IV.1622-4	男舞	IV.1623-4
牡丹	IV.1630-3	狂句	I.1145-2	男丁	III. 564-1	男所帶	IV.1622-4	男寶	IV.1623-4
牡丹	IV.1623-3	狂奴	I.1153-4	男丁	III.1252-1	男星	III. 579-4	男幕	IV.1630-3
牡丹	IV. 844-2	狂出	II. 117-4	男七夕	IV.1617-4	男星	IV.1623-4	男影	IV.1622-1
牡丹	IV.1615-3	狂死	I.1148-2	男工	III. 572-4	男軍	IV.1606-3	男節	IV.1630-1
牡丹	IV.1606-3	狂死	II. 117-4	男子	III. 575-3	男思	IV.1621-4	男髮結	IV.1622-1
牡丹	IV.1610-4	狂妄	I.1157-2	男子	III.1249-3	男柄	IV.1622-2	男換襟	IV.1624-2
牡丹	IV.1624-3	狂妄	I.1159-2	男子 (益荒男)	IV. 893-1	男染	IV.1622-4	男選	IV.1621-4
牡丹	I. 743-3	狂妄	II. 117-4	男子	IV.1627-2	男姿	IV.1623-1	男親	IV.1622-1
牡丹	IV. 843-3	狂妄	I.1146-2	男女	III. 583-4	男柱	IV.1623-3	男俄鬼	IV.1607-1
		狂妄 (戲言)	III. 529-4	男女	III.1254-3	男柱	IV.1628-3	男筋	IV.1622-1
牢	IV.1393-3	狂步	II. 117-4	男山	IV.1624-2	男前	IV.1623-4	男聲	IV.1622-3
牢入	IV.1393-4	狂初	II. 117-4	男木	IV.1609-4	男持	IV.1624-1	男蹈歌	III.1251-3
牢人	IV.1393-3	狂花 (徒花)	I. 70-1	男方	IV.1622-1	男校	III. 567-4	男蹈歌	IV.1617-3
牢上	IV.1393-4	狂花	I.1145-4	男切	IV.1622-2	男根	III. 579-2	男蹈歌	IV.1623-1
牢內	IV.1399-2	狂花	II. 117-4	男心	IV.1622-3	男根	III.1249-2	男爵	III. 577-3
牢手形	IV.1398-3	狂波	I.1156-3	男手	IV.1623-2	男神	IV.1609-1	男額	IV.1622-1
牢死	IV.1396-2	狂廻	II. 118-1	男女	IV.1623-3	男神	IV.1627-2	男籠	III.1251-4
牢名主	IV.1399-2	狂處	I.1145-2	男六尺	IV.1624-3	男扇	IV.1621-4	男繪	IV.1624-3
牢改	IV.1393-4	狂者	I.1148-4	男文字	IV.1624-1	男氣	IV.1622-2	男藝者	IV.1622-3
牢役人	IV.1401-2	狂風	I.1158-3	男今良	IV.1622-3	男氣	IV.1622-3	男鏢	IV.1624-2
牢扶持	IV.1400-3	狂奔	I.1159-2	男公達	IV.1622-2	男草	IV.1622-2	男體	III. 582-1
牢固	IV.1395-3	狂流	I.1160-3	男日照	IV.1623-3	男臭	IV.1622-2	男體	III.1251-1
牢舍	IV.1396-3	狂咲	II. 117-4	男囚	III. 575-4	男振	IV.1623-2	男履	III. 956-3
牢拂	IV.1400-2	狂氣	I.1144-2	男生	III. 579-3	男振	IV.1623-3		
牢奉行	IV.1400-3	狂氣	II. 117-3	男生	IV.1621-4	男宮	IV.1624-1		
牢屋	IV.1401-1	狂氣	II. 118-2	男生	IV.1622-4	男神子	IV.1624-1	町	III. 644-1
牢記	IV.1395-1	狂疾	I.1148-4	男瓦	IV.1622-1	男冥加	IV.1624-1	町	IV. 897-3
牢破	IV.1401-2	狂悖	I.1156-4	男立	IV.1623-1	男冥利	IV.1624-1	町人	III. 658-2
牢浪	IV.1401-3	狂病	I.1158-3	男付	IV.1623-2	男郎花	IV.1623-3	町人	IV. 900-4
牢帳	IV.1398-2	狂浪	I.1160-1	男出立	IV.1621-4	男郎花	IV.1624-1	町入能	IV. 898-2
牢間	IV.1401-1	狂婦	I.1158-3	男出立	IV.1623-2	男座敷	IV.1622-4	町入費	III. 658-2
牢園	IV.1394-2	狂雲	I.1142-2	男生徒	III. 580-1	男娼 (陰間)	I. 787-1	町下	IV. 899-2
牢香	IV.1394-4	狂焰	I.1142-4	男世帶	IV.1623-1	男娼	III. 576-4	町口	IV. 899-2
牢晴	IV.1397-2	狂喜	I.1144-3	男色	III. 578-2	男梁	IV.1606-3	町女	IV. 901-2
牢番	IV.1400-2	狂盡	I.1145-4	男色	III.1250-2	男帶	IV.1621-4	町小使	IV. 899-3
牢溜	IV.1398-1	狂感	I.1161-1	男好	IV.1623-1	男笠	IV.1622-1	町內	III. 658-1
牢落	IV.1401-4	狂愚	I.1145-3	男名	IV.1623-2	男殺	IV.1622-3	町方	IV. 898-4
牢獄	IV.1395-4	狂詩	I.1148-2	男向	IV.1624-1	男霧	IV.1623-2	町中	IV. 899-4
牢癡	IV.1394-2	狂痴	I.1154-3	男自物	IV.1622-4	男御子	IV.1623-4	町中	IV. 900-2

町夫	IV. 900-4	町倉所	IV. 890-2	秀	II. 827-2	私企業	II. 851-3	私説	II. 856-4
町公民	III. 649-1	町遊場	IV. 899-4	秀	III. 16-2	私區	V. 826-3	私領	II. 1166-1
町火消	IV. 900-3	町農會	III. 658-4	秀	IV. 412-4	私見	II. 864-2	私窩子	II. 860-3
町打	III. 645-2	町構	IV. 899-1	秀	IV. 478-1	私兵	II. 965-1	私窩子 (地獄)	III. 618-2
町代	III. 655-3	町契力	IV. 901-3	秀	IV. 775-1	私利	II. 1162-4	私習證書	II. 882-3
町代	IV. 899-4	町詩繪	IV. 901-1	秀	IV. 775-3	私歩	IV. 1546-2	私賤	II. 887-1
町民	III. 661-1	町賣	IV. 898-2	秀才	II. 831-2	私金	II. 857-3	私稻	II. 893-1
町立	III. 662-4	町親鑑	IV. 898-3	秀才	III. 19-2	私金	IV. 1546-2	私墨	II. 928-1
町尻	IV. 899-3	町頭	IV. 898-3	秀士	II. 832-1	私事	II. 873-3	私價	II. 964-2
町外	IV. 900-3	町總會	III. 654-4	秀手	IV. 823-4	私事	IV. 1546-2	私論	II. 1178-1
町奴	IV. 901-3	町醫	IV. 898-1	秀句	II. 830-1	私邸	II. 924-2	私襟	IV. 1546-2
町有	III. 645-2	町禮	IV. 901-3	秀句	III. 13-2	私法	II. 945-3	私德政	II. 928-2
町同心	IV. 900-1	町繪	IV. 901-4	秀出	II. 833-2	私販	II. 949-2	私講	II. 840-2
町行政	III. 646-4	町藝者	IV. 899-2	秀色	II. 833-3	私門	II. 986-1	私學	II. 844-3
町吏員	III. 663-1			秀吟	II. 830-1	私林	II. 1166-4	私懺	II. 848-3
町年寄	IV. 900-1	行	III. 644-1	秀拔	II. 837-2	私和	II. 1178-2	私積	II. 872-4
町收入役	III. 650-4	行儀	III. 649-4	秀英	II. 828-2	私雨	IV. 1546-2	私親	II. 883-1
町見	III. 648-3			秀美	II. 837-3	私物	IV. 1556-3	私摺	II. 887-1
町村	III. 655-1	卓隸	II. 687-3	秀眉	II. 837-3	私計	II. 862-1	私戰	II. 887-1
町歩	III. 660-1			秀眞	IV. 823-3	私根	II. 869-2	私墾田	II. 869-2
町役	III. 662-1	皂	II. 111-2	秀偉	II. 839-4	私信	II. 883-1	私誓	II. 840-2
町君	IV. 899-2	皂 (様三)	III. 837-1	秀逸	II. 828-1	私度	II. 927-2	私債	II. 878-1
町役人	IV. 901-2	皂皮	II. 112-2	秀傑	II. 830-4	私約	II. 1036-3	私願	II. 870-4
町住民	III. 656-3	皂色	II. 112-1	秀絶	II. 834-3	私怨	II. 1189-1	私願	II. 861-2
町助役	III. 653-2	皂染	II. 114-1	秀發	II. 837-2	私軍	IV. 1546-2	私議	II. 850-1
町言葉	IV. 899-3	皂革	II. 123-3	秀歌	II. 828-3	私益	II. 840-2	私黨	II. 893-1
町政	III. 654-1	皂莢	II. 636-3	秀衡腕	IV. 486-1	私恩	II. 840-4	私調	II. 927-3
町制	III. 654-1			秀衡小判	IV. 486-1	私家	II. 841-2	私罰	II. 889-3
町長	III. 656-2	研	I. 195-1	秀繪	IV. 816-3	私記	II. 849-3	私權	II. 864-2
町所	III. 653-1	研 (つめいし)	III. 822-3	秀麗	II. 839-2	私財	II. 869-4	私鑄	II. 879-3
町所	IV. 900-1			秀鑿	II. 839-2	私書	II. 881-2	私鑄	II. 904-1
町並	III. 658-2	禿	I. 921-1	秀隆	IV. 821-4	私消	II. 883-2	私歸	II. 874-1
町廻	IV. 901-2	禿	I. 593-3			私海法	II. 842-3		
町奉行	IV. 900-4	禿	III. 638-4	私	I. 67-4	私祭	II. 869-3	究	I. 1124-2
町委員	III. 663-2	禿	III. 639-1	私私	I. 68-3	私産	II. 871-3	究明	I. 1047-4
町風	IV. 900-4	禿	III. 809-4	私私	II. 820-4	私娼	II. 878-1	究追	I. 1045-4
町屋形	IV. 901-2	禿	III. 1007-3	私私	IV. 467-1	私情	II. 878-2	究違	I. 1040-1
町飛脚	IV. 900-3	禿	IV. 227-4	私私	IV. 1543-3	私濃	II. 880-3	究竟	II. 10-3
町役場	IV. 901-2	禿	IV. 2-8-2	私私	IV. 1545-3	私設	II. 886-4	究竟	II. 57-4
町屋敷	IV. 901-2	禿	IV. 228-3	私私	IV. 1546-1	私船	II. 887-1	究理	I. 1048-4
町透	III. 645-3	禿八重菊	I. 921-3	私私	IV. 1546-2	私通	II. 911-3	究極	I. 1040-4
町送	IV. 898-3	禿山	I. 921-3	私私	IV. 1547-1	私務	II. 978-1	糺	III. 488-3
町家	III. 645-3	禿山	III. 1012-3	私私	IV. 1550-3	私欲	II. 1131-1	糺 (正二)	IV. 488-4
町家	IV. 901-2	禿山	IV. 229-1	私人	II. 883-2	私商	IV. 1546-2	糺正	I. 1044-2
町並	IV. 900-2	禿口	I. 953-4	私心	II. 872-3	私運	IV. 1546-3	糺明	I. 1047-4
町庭	IV. 900-3	禿大師	I. 953-4	私心	II. 883-1	私專賣	II. 888-3	糺政臺	I. 1044-2
町藥物	IV. 900-3	禿立	I. 921-2	私夫	II. 952-1	私訴	II. 889-1	糺問	I. 1048-2
町郭	IV. 899-2	禿立	I. 953-4	私木	II. 967-4	私報	II. 941-2	糺罪	I. 1041-4
町通	IV. 900-2	禿松	I. 921-3	私文書	II. 964-4	私費	II. 949-4	糺察	I. 1042-1
町影	IV. 901-1	禿居士	I. 921-2	私生	II. 885-3	私勞	II. 1153-3	系	II. 228-4
町組合	III. 647-2	禿翁	III. 1022-4	私田	II. 926-2	私愛	II. 822-2	系統	II. 249-1
町條例	III. 657-3	禿茶瓶	IV. 228-2	私犯	II. 949-2	私意	II. 823-4	系圖	II. 248-2
町規則	III. 646-4	禿痕	IV. 227-4	私用	II. 1117-4	私會	II. 860-1	系譜	II. 252-1
町率都婆	III. 654-4	禿菊	I. 921-2	私立	II. 1165-1	私債	II. 869-3	卒 (籍)	IV. 941-1
町御座船	IV. 899-2	禿筆	I. 921-3	私仕事	IV. 1546-2	私罪	II. 872-2		
町間	III. 648-3	禿筆	III. 638-4	私奴婢	II. 935-3	私資	II. 872-2		
町税	III. 654-2	禿筆	III. 1017-4	私出舉	II. 885-1	私道	II. 893-2		
町場	III. 659-1	禿蠶	III. 1012-2	私行 (さいまくる)	II. 657-3	私備	II. 1117-4		
町賣	III. 659-3	禿髮	III. 1017-3	私行	II. 842-4	私經濟	II. 862-3		
町衆	IV. 899-3	禿髮	IV. 228-1	私安	II. 823-2	私語	II. 718-2		
町筋	IV. 899-3	禿箱	I. 921-2	私有	II. 824-2	私語	II. 718-3		
町割	IV. 901-4	禿機	I. 921-3	私印	II. 827-1	私語	II. 718-4		
町義	III. 646-2	禿頭	III. 1016-3	私交	II. 842-4	私語	II. 865-4		
町會	III. 647-3	禿頭	IV. 227-4	私曲	II. 855-3	私語	III. 799-3		
町債	III. 649-3	禿額	I. 921-2	私刑	II. 862-1	私藝	II. 880-3		
町道	III. 656-1	禿額	III. 1022-3	私宅	II. 894-4	私醫	II. 885-2		
町預	IV. 897-4	禿額		私地	II. 908-2	私製	II. 885-3		

肘木	IV. 476-1	良田	IV.1451-4	芋	I. 451-3	迪讀	III. 518-2	邪臣	II.10 9-1
肘折	IV. 477-3	良民	IV.1453-4	芋	II. 743-4	迂生	I. 388-1	邪見	II.1045-2
肘雨	IV. 475-3	良行	IV.1402-3	芋山	I. 328-2	迂問	I. 368-2	邪侯	II.1052-4
肘雨	IV. 476-1	良好	IV.1446-4	芋川細純	I. 326-4	迂問	I. 368-2	邪言	IV.1340-2
肘金	IV. 475-4	良匠	IV.1449-2	芋毛	I. 327-1	迂拙	I. 388-2	邪侈	II.1047-1
肘附	IV. 476-2	良臣	IV.1449-4	芋石	I. 326-2	迂愚	I. 366-3	邪宗	II.1048-2
肘突	IV. 476-2	良地	IV.1451-1	芋汁	I. 327-2	迂路	I. 469-2	邪毒	II.1052-2
肘持	IV. 476-3	良東	IV.1454-3	芋母	I. 328-1	迂遑	I. 471-3	邪念	II.1052-4
肘掛	IV. 475-4	良佐	IV.1448-2	芋田樂	I. 327-4	迂傑	I. 380-2	邪法	II.1053-4
肘笠	IV. 475-4	良材	IV.1448-2	芋貝	I. 326-4	迂關	I. 368-2	邪法	II.1054-3
肘鈎	IV. 476-2	良辰	IV.1449-4	芋助	I. 327-2	迄	IV. 911-4	邪法	II.1034-4
肘窓	IV. 476-2	良男	IV.1451-1	芋刺	I. 327-1	迅走	II.1209-4	邪計	II.1045-1
肘綿	IV. 477-3	良杏	IV.1452-4	芋明月	I. 328-3	迅急	II.1188-2	邪思	II.1047-1
肘蒲團	IV. 476-3	良兵	IV.1453-3	芋柏	I. 326-4	迅疾	II.1200-4	邪風	II.1054-1
肘燧上	IV. 475-4	良治	IV.1454-2	芋苗	III. 60-1	迅速	II.1210-1	邪鬼	I. 56-1
肘織袍	IV. 476-2	良金	IV.1447-3	芋莖	I. 327-1	迅速	II.1227-4	邪鬼	II.1035-1
肛門	I. 729-2	良狗	IV.1447-3	芋蘆	I. 328-2	迅雷	II.1199-4	邪氣	II. 711-3
肛門	II. 398-2	良妻	IV.1448-2	芋幹	I. 327-1	迅駢	II.1227-4	邪氣	II.1034-4
肝	I. 999-1	良政	IV.1450-1	芋蝟	I. 327-3	迅瀨	II.1227-4	邪氣	II.1044-4
肝	I.1139-3	良知	IV.1451-1	芋瘦	I. 327-4	那由他	III.1232-1	邪徑	II.1045-1
肝入	I.1140-1	良法	IV.1452-4	芋飯	I. 328-3	那由他	III.1232-1	邪神	II.1049-1
肝心	I.1014-3	良朋	IV.1453-3	芋糞飯	I. 328-1	那由他	III.1232-1	邪怪	II. 987-2
肝心	J.1140-1	良夜	IV.1454-1	芋糞	I. 327-3	那由他	III.1232-1	邪怪	II. 987-2
肝文	I.1029-2	良姻	IV.1446-2	芋魁 (親芋)	I. 650-1	那波鏡	III.1200-3	邪教	II.1045-1
肝引	I.1140-3	良計	IV.1447-4	芋藏入	I. 327-4	那智	III.1177-4	邪執	II.1047-4
肝木楊枝	I.1028-1	良相	IV.1449-2	芋經獎	I. 327-1	那與多	III.1232-1	邪准	II.1049-3
肝先	I.1140-1	良品	IV.1453-1	芋頤	I. 326-4	那落	III.1233-2	邪羅	II. 987-1
肝向	I.1140-3	良風	IV.1453-1	芋頤	I. 328-1	那頭	III.1128-1	邪雲	II.1032-4
肝肝	I.1140-1	良家 (うまひと)	I. 442-4	芋藪	I. 328-2	那頭	III.1187-4	邪視	II.1047-1
肝所	I.1023-3	良家	IV.1446-3	芋藪	I. 328-3	那羅延	III.1233-1	邪習	II.1050-3
肝油	I.1029-2	良藥	IV.1446-3	芋藪	I. 327-4	那	II. 65-2	邪諭	IV.1269-2
肝要	I.1000-3	良師	IV.1448-3	芋籠	I. 327-1	邦	IV. 186-2	邪意	II. 987-2
肝食	I.1013-3	良酒	IV.1449-3	芋籠	I. 327-4	邦人	IV. 192-3	邪義	II.1035-1
肝骨	I.1008-2	良書	IV.1449-4	芋籠	I. 327-4	邦士	IV. 193-1	邪道	II.1050-2
肝細胞	I.1008-4	良能	IV.1452-3	苕藥	II.1042-3	邦内	IV. 195-3	邪路	II.1058-2
肝腎	I.1014-3	良馬	IV.1452-3	苕藥	I. 629-1	邦文	IV. 196-4	邪蓋	I. 314-1
肝臟	I.1023-4	良貨	IV.1447-3	苕藥	I. 1167-3	邦本	IV. 192-3	邪燈	II.1045-3
肝煎	I.1140-1	良將	IV.1449-3	苕藥	III. 219-1	邦名	IV. 187-4	邪說	II.1049-4
肝滯	I.1140-2	良港	IV.1446-4	苕藥 (川苕)	III. 219-1	邦制	IV. 192-3	邪慢	II.1054-4
肝魂	I.1140-2	良策	IV.1448-2	苕	II.1173-1	邦幣	IV. 189-1	邪僻	II.1054-2
肝潰	I.1140-2	良藥	IV.1452-3	苕	II.1173-1	邦俗	IV. 192-3	邪慾	II.1056-2
肝膿	I.1019-3	良筆	IV.1452-4	苕栗 (あはのうるしね)	I. 95-1	邦度	IV. 173-4	邪論	II.1058-2
肝膽	I.1140-3	良册	IV.1453-1	苕栗	I. 95-1	邦威	IV. 175-3	邪論	II.1045-3
肝膽	I.1009-2	良禽	IV.1447-3	苕	III. 21-4	邦家	IV. 179-3	邪謀	II.1054-3
肝膽	I.1025-1	良賈	IV.1448-1	苕	IV. 120-2	邦規	IV. 196-3	邪辯	II.1047-1
良	IV.1268-4	良農	IV.1452-3	苕	IV. 121-4	邦國	IV. 176-4	邪賢	II.1054-4
良	IV.1269-2	良說	IV.1453-3	苕	IV. 171-4	邦務	IV. 176-2	阪	II. 688-4
良	IV.1324-4	良圖	IV.1452-1	苕	IV. 236-3	邦禁	IV. 179-2	阪西	IV. 393-1
良	IV.1346-1	良緣	IV.1452-1	苕 (總先-)	IV. 801-1	邦境	IV. 175-3	阮咸	II. 318-3
良	IV.1445-3	良質	IV.1449-2	苕目	IV. 121-2	邦語	IV. 192-2	防	IV. 638-3
良人 (大御賢)	I. 621-3	良賤	IV.1450-2	苕先	IV. 120-3	邦鑿	IV. 178-4	防	IV. 809-4
良人	IV.1450-1	良器	IV.1447-2	苕刺	IV. 182-2	邦塞	IV. 176-2	防入	II. 701-4
良刀	IV.1450-3	良朝	IV.1448-2	苕洋	IV. 197-4	邦鑑	IV. 197-4	防人	III. 174-3
良二千石	IV.1452-2	良謀	IV.1453-3	苕硝	IV. 188-1	邦譯	IV. 197-4	防人	IV. 186-3
良弓	IV.1447-2	良藥體	IV.1450-3	苕種	IV. 185-2	邪 (惡-)	I. 54-2	防已科	I. 162-3
良工	IV.1448-1	良醜	IV.1446-2	苕鞋	IV. 172-1	邪	II. 986-4	防已科	III. 800-2
良士	IV.1448-3	良醫	IV.1446-2	虬	IV. 996-4	邪	IV.1180-1	防火	IV. 177-1
良女	IV.1451-3	良讀	IV.1453-3	虬龍	I.1049-1	邪	IV.1340-2	防止	IV. 182-3
良友	IV.1446-2	良藥	IV.1454-2	迪	I. 233-4	邪人	II.1049-1	防水	IV. 187-3
良日	IV.1449-2	良藥	IV.1451-2	迪	III. 518-2	邪心	II.1048-4	防水	IV. 638-3
良心	IV.1450-1	良藥	IV.1451-2	迪	III. 518-2	邪正	II.1048-1	防守	IV. 185-2
良方	IV.1452-3	辛辛	III. 239-2	迪書	III. 518-2	邪正	II.1049-4	防村	IV. 180-3
良木	IV.1453-3	芋	I. 326-2	迪著	III. 518-2	邪行	II.1033-2	防身刀	IV. 186-3
良主	IV.1449-3	芋	I. 326-2	迪頓	III. 518-2	邪曲	II.1035-2	防河使	IV. 174-3

金絲雀(加泰利亞)	I. 878-2	金輪	I. 1241-4	金菊	I. 1215-4	長女	III. 656-3	長血	III. 1139-4
金琵琶	IV. 909-3	金輪	I. 1242-2	金鱗	I. 1216-1	長女	IV. 1614-3	長休	III. 1149-3
金栗蘭	III. 672-3	金輪	II. 630-3	金額	I. 1217-3	長太刀	III. 1139-2	長合羽	III. 1132-4
金篋手傳	I. 881-3	金調	I. 881-4	金簪	I. 1218-2	長上下	III. 1133-3	長百姓	IV. 1614-1
金單本位	I. 1233-1	金贊	I. 881-4	金簪	I. 1229-3	長上下	III. 1137-1	長字錢	III. 651-2
金粟蘭科	I. 1232-1	金賦	I. 882-1	金簪	I. 1222-3	長口上	III. 1134-3	長羽織	III. 1144-1
金鳥營本位制	I. 1218-1	金莖	I. 883-1	金鬚	I. 1222-4	長土手	III. 1141-3	長字鶴	III. 658-4
金澤	I. 873-2	金箱	I. 883-2	金蟲	I. 1234-2	長丸太	III. 1147-1	長州風呂	III. 650-4
金詰	I. 874-4	金器	I. 883-2	金蠟	I. 1236-2	長大杓	IV. 1613-2	長州澤瀉	III. 650-4
金詰	I. 883-1	金鞍	I. 1215-1	金蠟	I. 1237-2	長女袖	III. 1148-2	長角	III. 646-1
金詰	I. 1234-3	金殼	I. 1224-1	金襖	I. 1238-2	長大根	III. 1138-4	長枝	III. 646-2
金鉢	I. 875-3	金簪	I. 1225-2	金鶯蛋	IV. 526-2	長小結	III. 1134-4	長吟	III. 647-2
金葉	I. 878-4	金錠	I. 1228-2	金雞脚	IV. 997-3	長日	III. 651-3	長音	III. 648-4
金葉	I. 1216-1	金錠	I. 1231-1	金蓮輪	I. 1238-1	長日	III. 1145-2	長音	III. 1134-4
金著	I. 1219-1	金線	I. 1233-1	金蓮	I. 883-2	長文	III. 660-2	長沙	III. 649-2
金桃	I. 1221-3	金德	I. 1235-3	金鑰	I. 1219-2	長文	III. 1146-1	長坐	III. 649-2
金波	I. 1223-3	金齒	I. 1236-2	金鑰	I. 1232-4	長方	III. 1135-3	長身	III. 653-3
金鼓	II. 618-1	金髮	I. 1237-2	金類	I. 1241-4	長尺	III. 1137-1	長身	III. 1147-2
金德	I. 1228-1	金綠	I. 1238-2	金澤	I. 874-4	長月	III. 1140-3	長足	III. 654-4
金殿	I. 1235-1	金幣	I. 1238-3	金鑿	I. 884-1	長手	III. 1141-1	長弟	III. 657-2
金鳩	I. 1237-2	金蓮花	I. 1242-1	金鑿兒(鈴蟲)	III. 24-4	長引	III. 1145-2	長男	III. 658-2
金鈴	I. 1241-4	金蓮花	I. 1242-2	金雷	I. 1234-3	長夫	III. 1145-4	長尾	III. 659-3
金園	I. 1242-3	金蓮花	IV. 117-2	金雷	I. 1231-3	長方形	III. 659-1	長利	III. 662-3
金萱	IV. 527-2	金銀草	IV. 1001-3	金藤	I. 1234-4	長欠伸	III. 1130-1	長芋(ながいも)	III. 1139-3
金獅子	I. 1227-2	金銀蛙	III. 1054-1	金菊	I. 1241-1	長井袖	III. 1154-1	長坂	III. 1135-1
金蘆草	I. 1231-1	金磁頭	I. 873-4	金櫻子	III. 1197-3	長日照	III. 1145-3	長局	III. 1140-4
金蘆草	I. 1231-2	金雞小車	I. 1198-3	金櫻	I. 873-1	長火鉢	III. 1145-4	長床	III. 1141-3
金菊	I. 1230-1	金雞斗附	I. 1236-2	金櫻	I. 1236-1	長元樂	III. 648-4	長延	III. 1143-2
金蓮菜	J. 454-4	金頭	I. 872-2	金繭	I. 1223-1	長井織	III. 1154-1	長延	III. 1143-3
金準備	I. 1229-1	金精	I. 873-3	金繭	I. 1233-1	長五百秋	III. 1130-3	長吠	III. 1146-2
金麗濃	I. 1230-1	金縛	I. 874-1	金關	I. 1241-1	長切昆布	III. 1133-4	長町	III. 1147-1
金祿公債	I. 1242-2	金鹽	I. 874-3	金養	I. 1235-3	長凶會日	III. 1134-2	長床子	III. 1137-1
金蘆銀臺	I. 1226-1	金鹽	I. 875-3	金鑰	I. 1221-4	長幼	III. 645-3	長卵形	III. 662-3
金網	I. 871-4	金鹽	I. 878-1	金鑰	I. 1241-4	長句	III. 647-2	長沙尾	III. 652-3
金茂	I. 876-4	金鏡	I. 881-4	金體	II. 623-2	長兄	III. 648-1	長束流	III. 654-4
金蓮	I. 882-3	金鏡	I. 883-1	金變	I. 1216-1	長古	III. 648-4	長尾流	III. 1154-2
金漆	I. 882-4	金顯	I. 1216-1	長	III. 466-3	長功	III. 649-1	長車渠	III. 1137-2
金漆	I. 1215-3	金桶	I. 218-2	長	III. 477-4	長主	III. 652-4	長辛螺	III. 1142-4
金漆	I. 1227-3	金桶	I. 1219-1	長	III. 643-4	長生	III. 654-1	長牡蠣	III. 1132-2
金漆	I. 1236-1	金器	I. 1218-4	長	III. 643-4	長生	III. 1130-3	長谷川流	IV. 251-4
金漆	II. 483-2	金器	I. 1223-1	長	III. 653-4	長石	III. 651-2	長谷部錢	IV. 252-2
金膏	I. 1216-3	金切	I. 1230-4	長	III. 752-3	長汀	III. 657-3	長官	I. 938-3
金閣	I. 1217-3	金錢	I. 1232-3	長	III. 1024-3	長瓜	III. 1131-2	長官	III. 647-4
金匯	I. 1218-4	金幣	I. 1240-3	長	III. 1025-3	長尻	III. 1137-2	長河	III. 645-4
金銀	I. 1220-2	金幣	I. 1241-3	長	III. 1130-1	長尻	III. 1140-4	長庚	III. 645-4
金銀	II. 619-4	金鴿子	II. 408-4	長	III. 1134-2	長田	III. 1138-4	長庚	IV. 1306-4
金翠	I. 1230-1	金翠鴿	I. 873-3	長	III. 1135-1	長仕	III. 1140-3	長所	III. 653-2
金製	I. 1230-2	金翠鴿	II. 882-2	長	III. 1135-4	長目	III. 1148-2	長松	III. 653-2
金鑿	I. 1232-1	金龜龜	II. 408-4	長	III. 1136-3	長半天	III. 145-2	長征	III. 654-1
金圓	I. 1235-3	金燈籠	I. 875-2	長	III. 1139-4	長半紙	III. 1145-4	長帖	III. 657-3
金箔	I. 1237-1	金箔	I. 875-3	長	III. 1147-1	長半纏	III. 1145-2	長物	III. 669-2
金鳳	I. 1238-4	金體	I. 1217-4	長	III. 1147-3	長目飛耳	III. 661-3	長物	III. 1149-1
金鳳	II. 563-1	金環	I. 1222-2	長	III. 1148-4	長半博奕	III. 659-3	長命	III. 661-1
金銅	II. 625-4	金環	I. 1226-2	長	III. 1149-2	長老	I. 533-3	長夜	III. 661-4
金熊手	I. 873-1	金環	I. 1230-2	長	III. 1150-3	長老	III. 662-2	長夜(常關)	III. 1027-1
金鳳花	IV. 1522-4	金鴿	I. 1234-3	長	IV. 494-1	長老	III. 663-1	長夜	III. 1150-1
金滿家	I. 1230-2	金鴿	I. 1237-1	長	IV. 1612-4	長江	III. 645-4	長雨	III. 1130-2
金精神	II. 622-2	金草	I. 1239-4	長	III. 653-3	長吉	III. 646-4	長雨	III. 1148-1
金槍魚(鮫)	IV. 883-3	金寶金	IV. 945-4	長人	III. 1145-3	長吁	III. 647-2	長事	III. 1134-4
金葉山花	I. 1238-3	金櫻梅	I. 1241-4	長人	III. 655-4	長至	III. 650-2	長門	III. 1141-2
金銀蓮花	I. 738-1	金櫻梅科	I. 872-4	長刀	III. 1132-4	長耳	III. 650-3	長長	IV. 1615-1
金遊	I. 874-1	金鑽	I. 1221-2	長刀	III. 1137-1	長舌	III. 654-2	長長	III. 1142-2
金藤	I. 874-2	金鑽	I. 882-1	長久	III. 646-3	長尖	III. 651-3	長泣	III. 1146-4
金鍊	I. 875-3	金鑽	II. 620-1	長山	III. 650-1	長年	III. 658-3	長卷	III. 1146-4
金著	I. 875-3	金鑽	I. 883-3	長子	III. 652-2	長年	III. 1143-1	長枕	III. 1147-2
金盤	I. 875-3	金櫃	I. 1218-4	長上	III. 655-4	長更	III. 652-3	長味	III. 1147-2
金輪	I. 878-2	金譜	I. 883-3	長大	III. 655-4	長衣	III. 1133-4	長居	III. 1153-4

長眉	Ⅲ.1154-1	長追	Ⅲ.1132-2	長簾	Ⅲ.662-4	長橋	Ⅲ.648-2	門役奉行	I.870-4
長押	Ⅲ.1164-2	長倉	Ⅲ.1134-1	長置	Ⅲ.1132-1	長橋	Ⅲ.1144-2	門近	I.869-4
長具足	Ⅲ.1133-4	長氣	Ⅲ.1134-2	長靴	Ⅲ.1134-1	長橋	Ⅲ.648-3	門附	I.869-4
長念佛	Ⅲ.1143-1	長氣	Ⅲ.1139-4	長腰	Ⅲ.1134-3	長劍	Ⅲ.1139-2	門並	I.870-1
長直垂	Ⅲ.1145-3	長座	Ⅲ.1135-1	長道	Ⅲ.1139-4	長鏡	Ⅲ.654-3	門臥	I.870-3
長沼流	Ⅲ.1143-1	長島	Ⅲ.1136-4	長道	Ⅲ.1147-2	長頓	Ⅲ.658-1	門松	I.870-3
長念珠	Ⅲ.1143-1	長陣	Ⅲ.1140-1	長殿	Ⅲ.1141-3	長蕪	Ⅲ.1133-2	門前	I.869-2
長呼符	Ⅲ.649-2	長乘	Ⅲ.1143-4	長龜	Ⅲ.1144-3	長歲	Ⅲ.1144-3	門前	Ⅳ.1175-4
長返辭	Ⅲ.1146-2	長浪人	Ⅲ.1150-3	長話	Ⅲ.1144-3	長頭巾	Ⅲ.1140-3	門柱	I.870-2
長奉送使	Ⅲ.660-1	長時日	Ⅲ.651-2	長庭	Ⅲ.1147-4	長頭巾	Ⅲ.1141-2	門柱	Ⅳ.1177-3
長奉送使	Ⅲ.660-3	長海布	Ⅲ.1148-2	長領	Ⅲ.1153-4	長頸鳥喙	Ⅲ.648-2	門屋	I.870-4
長香	Ⅲ.645-2	長虹豆	Ⅲ.1135-2	長籠下	Ⅲ.1150-3	長橋圓形	Ⅲ.656-1	門柳	I.870-4
長音	Ⅲ.645-3	長送使	Ⅲ.654-4	長路地	Ⅲ.1153-3	長檠	Ⅲ.648-1	門柳	Ⅳ.1178-4
長計	Ⅲ.648-1	長脇差	Ⅲ.1153-3	長道具	Ⅲ.1138-4	長講	Ⅲ.649-1	門盾	Ⅲ.1080-2
長虹	Ⅲ.648-4	長時間	Ⅲ.651-1	長椿象	Ⅲ.1133-3	長香	Ⅲ.1137-2	門客	Ⅳ.1173-3
長恨	Ⅲ.649-2	長酒盤	Ⅲ.1135-1	長殿樂	Ⅲ.657-4	長黠	Ⅲ.1141-2	門限	Ⅳ.1174-1
長者	Ⅲ.649-2	長馬場	Ⅲ.1145-1	長饅饅	Ⅲ.1143-2	長蜜	Ⅲ.1145-1	門派	Ⅳ.1177-3
長者	Ⅲ.651-4	長素絹	Ⅲ.1138-3	長暖簾	Ⅲ.1143-4	長濕氣	Ⅲ.1136-3	門派	Ⅳ.1178-4
長秋	Ⅲ.650-4	長草覆	Ⅲ.1135-1	長傘讀	Ⅲ.1138-2	長臂國(手長島)	Ⅲ.908-1	門屋敷	I.870-4
長秋	Ⅲ.1139-1	長座敷	Ⅲ.1135-3	長歌	Ⅲ.645-4	長齋持戒	Ⅲ.649-3	門送	I.868-4
長洲	Ⅲ.650-4	長唐櫃	Ⅲ.1133-3	長歌	Ⅲ.1130-4	長驅	Ⅲ.647-2	門送	Ⅳ.1176-1
長春	Ⅲ.653-1	長根大根	Ⅲ.1143-1	長旗	Ⅲ.646-2	長體	Ⅲ.1145-3	門送	I.869-4
長里	Ⅲ.654-1	長島帽子	Ⅲ.1154-2	長旗	Ⅲ.1144-3	長墨	Ⅲ.1147-4	門送	I.871-2
長亭	Ⅲ.657-3	長味	Ⅲ.646-3	長語	Ⅲ.648-4	長覆輪	Ⅲ.1146-1	門送	Ⅳ.1178-4
長風	Ⅲ.660-1	長脚	Ⅲ.647-1	長槍	Ⅲ.649-4	長翼類	Ⅲ.662-1	門浪	Ⅲ.11-2
長流	Ⅲ.662-4	長袴	Ⅲ.648-4	長槍	Ⅲ.1149-4	長鯨	Ⅲ.648-1	門浪	Ⅲ.1051-3
長律	Ⅲ.662-4	長袴	Ⅲ.1144-2	長壽	Ⅲ.653-1	長鯨	Ⅲ.1154-2	門扇	Ⅳ.1175-4
長柄	Ⅲ.1131-2	長蛇	Ⅲ.652-2	長髯	Ⅲ.654-3	長繩手	Ⅲ.1142-3	門庭	Ⅳ.1177-1
長柄	Ⅲ.1131-3	長蛇	Ⅲ.655-2	長髯	Ⅲ.1145-2	長繩字	Ⅲ.1150-3	門庭	Ⅳ.1177-1
長柄	Ⅲ.1140-1	長處	Ⅲ.653-2	長頭	Ⅲ.656-1	長繩袂	Ⅲ.1137-2	門院	Ⅳ.1179-1
長柏	Ⅲ.1132-4	長逝	Ⅲ.654-1	長鼻	Ⅲ.659-3	長齡	Ⅲ.663-1	門涼	I.869-2
長客	Ⅲ.1133-4	長途	Ⅲ.657-4	長發	Ⅲ.1130-3	長齡	Ⅲ.647-2	門部	I.870-3
長茄	Ⅲ.1132-3	長嶋	Ⅲ.1130-2	長發	Ⅲ.1143-1	長續	Ⅲ.1140-4	門部	Ⅲ.1093-3
長彥	Ⅲ.1145-2	長掛	Ⅲ.1132-2	長漬	Ⅲ.1140-4	長續	Ⅲ.652-4	門部	Ⅳ.1178-2
長盆	Ⅲ.1146-3	長組	Ⅲ.1134-1	長鳴	Ⅲ.1142-2	長籠	Ⅲ.1134-4	門疾	Ⅳ.1176-2
長持	Ⅲ.1149-1	長崎	Ⅲ.1135-2	長鳴	Ⅲ.1142-3	長絲	Ⅲ.1139-1	門開	I.870-2
長屋	Ⅲ.1149-2	長帳	Ⅲ.1140-1	長辨	Ⅲ.1146-2	長籠城	Ⅲ.1153-3	門開	Ⅳ.1177-4
長苦瓜	Ⅲ.1141-1	長笛	Ⅲ.1145-4	長鈴	Ⅲ.1146-3	長懸	Ⅲ.1134-4	門庭	Ⅲ.1104-2
長柄杓	Ⅲ.1145-3	長笠	Ⅲ.1146-1	長笠	Ⅲ.1149-1	長鏡	Ⅲ.650-1	門庭	Ⅳ.1176-1
長春花(月季花)	I.714-2	長細	Ⅲ.1146-3	長壽花(黃水仙)	I.1091-2	門	I.857-2	門番	Ⅳ.1177-4
長春花(雁來紅)	Ⅳ.28-4	長船	Ⅳ.1614-1	長精進	Ⅲ.1135-1	門	I.867-4	門扉	Ⅳ.1177-4
長相思	Ⅲ.649-4	長宿直	Ⅲ.1141-3	長精進	Ⅲ.1137-1	門	Ⅲ.964-4	門邊	I.869-3
長信官	Ⅲ.653-4	長返留	Ⅲ.1141-2	長壽詞	Ⅲ.1138-2	門(戸)	Ⅳ.1172-1	門詰	I.869-4
長保樂	Ⅲ.660-3	長雪齋	Ⅲ.1138-1	長壽鐘	Ⅲ.1138-4	門	Ⅳ.1175-3	門葉	Ⅳ.1173-2
長游羅	Ⅲ.1138-1	長御食邊御食	Ⅲ.1147-2	長鐘盤	Ⅲ.1138-4	門人	I.869-2	門跡	Ⅳ.1175-3
長案	Ⅲ.645-2	長檯	Ⅲ.645-2	長壽	Ⅲ.652-2	門口	Ⅳ.1173-2	門跡	Ⅳ.1177-4
長邊	Ⅲ.645-4	長期	Ⅲ.646-2	長瑞	Ⅲ.654-2	門下	I.869-3	門掃	Ⅳ.1177-3
長徑	Ⅲ.648-1	長策	Ⅲ.649-4	長歎	Ⅲ.656-1	門乞食	I.869-2	門構	I.869-1
長骨	Ⅲ.649-1	長短	Ⅲ.656-1	長談	Ⅲ.656-1	門內	I.868-3	門構	Ⅳ.1173-3
長差	Ⅲ.649-2	長短	Ⅲ.1147-2	長髮	Ⅲ.659-2	門內	Ⅳ.1177-2	門勝	Ⅳ.1177-3
長差	Ⅲ.1135-2	長堤	Ⅲ.657-3	長箱	Ⅲ.660-2	門火	I.870-2	門謁	Ⅳ.1177-3
長指	Ⅲ.650-1	長堤	Ⅲ.1140-4	長寶	Ⅲ.661-4	門戶	Ⅳ.1174-1	門僕	Ⅳ.1178-2
長紙	Ⅲ.650-2	長程	Ⅲ.657-3	長寶	Ⅳ.470-2	門出	I.868-2	門僕	I.869-2
長紙	Ⅲ.1132-2	長筒	Ⅲ.663-2	長寶	Ⅲ.662-2	門出	I.869-4	門僕	I.870-2
長時	Ⅲ.650-3	長棹	Ⅲ.1135-3	長編	Ⅲ.1130-2	門出	I.871-2	門脇	Ⅳ.1174-2
長袖	Ⅲ.650-3	長握	Ⅲ.1140-1	長緣	Ⅲ.1132-1	門田	I.869-3	門脇	Ⅳ.1175-3
長袖	Ⅲ.1138-3	長棒	Ⅲ.1146-2	長龜	Ⅲ.1133-3	門札	I.870-3	門脇	Ⅳ.1177-2
長城	Ⅲ.652-2	長湯	Ⅲ.1150-1	長襪	Ⅲ.1143-3	門札	Ⅳ.1174-2	門脇	Ⅳ.1178-2
長酒	Ⅲ.652-4	長開	Ⅳ.131-3	長盤	Ⅲ.1145-1	門外	Ⅳ.1173-4	門闕	Ⅳ.1178-4
長針	Ⅲ.653-3	長絲瓜	Ⅲ.1146-2	長鑿子	Ⅲ.1175-1	門圭	Ⅳ.1175-3	門闕	Ⅳ.1178-4
長孫	Ⅲ.655-1	長演燈	Ⅲ.1140-1	長鑿子	Ⅲ.648-4	門圭	Ⅳ.1175-3	門闕	Ⅳ.1179-1
長病	Ⅲ.659-4	長距離	Ⅲ.647-1	長駝斗	Ⅲ.1143-2	門守	I.870-3	門闕	I.869-4
長病	Ⅳ.1149-4	長湯文字	Ⅲ.1150-1	長廣舌	Ⅲ.647-4	門守	I.870-4	門闕	Ⅳ.1179-1
長旅	Ⅲ.662-4	長跪	Ⅲ.646-2	長德寺	Ⅲ.658-1	門地	Ⅳ.1176-2	門闕	Ⅳ.1174-3
長旅	Ⅲ.1139-4	長裾	Ⅲ.647-1	長蓑	Ⅲ.1137-2	門行燈	I.868-2	門闕	Ⅳ.1174-1
長扇	Ⅲ.1150-2	長祭	Ⅲ.647-2	長談讀	Ⅲ.1139-4	門弟	Ⅳ.1177-1	門禮書	I.871-2
長起	Ⅲ.1132-1	長編	Ⅲ.648-3	長籠頭巾	Ⅲ.659-3	門役	Ⅳ.1178-3	門頭時	I.869-2

門邊	I. 870-3	雨笠	I. 114-2	青二才	I. 163-1	青角髮	I. 165-1	青衰	I. 165-1
門檐	IV.1173-4	雨架	I. 117-1	青人草	I. 164-2	青足鷄	I. 157-4	青茹	I. 166-1
門籬	W.1175-4	雨架	I. 129-1	青山	I. 166-1	青青	I. 158-1	青紗	III. 102-3
門籬	IV.1173-4	雨粒	I. 119-2	青山	III. 98-4	青尋	III. 106-1	青素	III. 107-4
雨	I. 113-3	雨粒	I. 119-3	青女	I. 166-2	青金	I. 159-4	青蚨	III. 118-2
雨	I. 127-4	雨鳥	I. 120-2	青女	III. 111-4	青侍	I. 169-4	青峰	III. 120-3
雨	II. 761-2	雨袴	I. 122-4	青士佐	I. 162-3	青侍	III. 100-1	青書生	I. 161-1
雨上	I. 113-4	雨宿	I. 124-1	青女房	I. 163-1	青空	I. 161-4	青唐紙	I. 158-2
雨上	J. 128-4	雨雪	I. 388-2	青大將	I. 161-4	青空	III. 91-3	青唐紙	I. 159-2
雨乞	I. 116-1	雨聞	I. 113-4	青木	I. 159-2	青波	I. 162-4	青海龜	I. 158-3
雨久花	IV. 987-4	雨聞	I. 123-3	青木	III. 120-3	青波	III. 116-1	青刺樹	I. 323-1
雨戶	I. 120-1	雨傘	I. 114-2	青毛	I. 160-2	青帶	I. 163-3	青梅	I. 158-3
雨水	I. 122-4	雨蛙	I. 114-3	青太	I. 161-4	青味	I. 164-4	青梅	III. 116-2
雨水	I. 388-1	雨雲	I. 115-3	青手	I. 162-3	青物	I. 165-3	青鹿	I. 161-1
雨止	I. 124-2	雨晴	I. 123-1	青丹	I. 162-4	青衫	III. 98-3	青麻	I. 161-3
雨月	I. 370-3	雨蛙	I. 123-2	青火	I. 164-2	青松	III. 103-4	青淵	I. 164-3
雨日	I. 377-4	雨喜	I. 124-2	青引	I. 164-2	青盲	III. 120-4	青麥	I. 165-2
雨中	I. 408-2	雨秀	I. 130-4	青天	II. 113-2	青帝	III. 128-3	青紫	I. 165-3
雨天	I. 421-2	雨期	I. 360-4	青水引	I. 165-1	青帝	I. 159-4	青紫	III. 109-1
雨支度	I. 117-1	雨量	I. 465-2	青六月	I. 165-2	青金粉	I. 164-1	青魚	I. 868-1
雨打	I. 113-4	雨景色	I. 116-1	青木立	I. 160-2	青花紙	I. 164-3	青魚	II. 748-4
雨打	IV.1296-2	雨落	I. 114-1	青反吐	I. 164-4	青表紙	I. 164-4	青魚	III. 90-4
雨皮	I. 114-3	雨著	I. 115-1	青化法	III. 92-2	青法師	II. 748-4	青魚	II.1007-2
雨衣	I. 115-1	雨催	I. 124-1	青公卿	I. 159-4	青明鑿	I. 165-2	青眼	III. 89-3
雨衣	I. 116-2	雨催	I. 130-4	青木賊	I. 162-3	青花鷄野	I. 164-1	青瓷	III. 100-4
雨衣	I. 357-3	雨裝	I. 124-2	青化加里	III. 92-2	青柿	I. 158-4	青鳥	III. 112-3
雨吐	I. 122-4	雨跡	I. 128-4	青瓜	I. 158-3	青垣	I. 158-4	青飾	III. 116-1
雨合羽	I. 114-3	雨意	I. 357-3	青汁	I. 161-2	青革	I. 159-1	青鹿毛	I. 158-4
雨羽織	I. 122-4	雨溪	I. 363-4	青白	I. 161-2	青帖	I. 159-2	青部良	I. 164-4
雨車	I. 115-4	雨雹	I. 428-1	青白	III. 116-3	青苔	I. 160-2	青鹽柄	I. 159-4
雨走	I. 123-1	雨裝束	I. 116-3	青田	I. 161-4	青苔	III. 108-4	青蚯蚓	I. 165-2
雨承	I. 113-4	雨裝束	I. 117-2	青田	III. 113-4	青柴	I. 161-1	青茨葉	IV. 299-3
雨押	I. 114-1	雨備	I. 114-4	青玉	I. 161-4	青草	I. 162-4	青海綿	I. 165-3
雨具	I. 115-2	雨障	I. 116-4	青玉	III. 91-1	青勇	I. 165-4	青海綿	I. 165-3
雨具	I. 366-3	雨滴	I. 117-1	青本	I. 164-4	青柳	I. 166-1	青魚鱗	(數字) I. 816-2
雨注	I. 117-2	雨滴	I. 420-2	青出	I. 164-4	青柳	III. 126-4	青紫蘇	I. 161-1
雨注	I. 408-2	雨蓋	I. 123-2	青史	III. 190-1	青祖	I. 166-2	青嵐	I. 158-1
雨空	I. 117-3	雨漏	I. 124-1	青石	III. 106-4	青芽	I. 991-1	青嵐	III. 125-3
雨垂	I. 117-4	雨障子	I. 117-2	青皮	III. 117-3	青鈴	III. 91-3	青萍	I. 158-2
雨垂	I. 118-1	雨儀	I. 360-4	青布子	I. 163-2	青砂	III. 102-3	青萍	III. 117-4
雨夜	I. 124-1	雨儀樣	I. 124-1	青生草	I. 164-3	青春	III. 103-3	青蛙	I. 158-4
雨夜	I. 124-2	雨儀樣	I. 130-4	青白椽	I. 161-1	青帝	III. 112-2	青蛙	I. 169-1
雨夜	I. 452-2	雨疊	I. 115-4	青四文錢	I. 161-1	青苗	III. 129-1	青蛙	I. 159-2
雨虎	I. 130-4	雨鞘	I. 116-4	青石籠子	I. 162-3	青枯色	I. 139-2	青蛙	III. 85-2
雨季	I. 360-4	雨燕	I. 119-2	青色	I. 158-1	青保呂	I. 161-4	青傘	I. 158-4
雨音	I. 114-1	雨龍	I. 465-2	青色	III. 103-4	青柴垣	I. 164-3	青傘	I. 169-1
雨風	I. 114-2	雨龍	I. 452-3	青衣	I. 139-3	青紅葉	I. 165-4	青雲	I. 160-1
雨風	I. 129-1	雨傘	I. 114-1	青衣	I. 160-2	青面金剛	II.1028-1	青雲	III. 86-3
雨烟	I. 123-1	雨障	I. 116-2	青竹	III. 85-3	青珊瑚珠	I. 163-4	青雲	I. 160-1
雨產	I. 123-1	青竹	I. 116-2	青地	I. 161-4	青柚餅子	I. 166-1	青雲	III. 96-3
雨眉	I. 123-3	青地	I. 117-1	青地	I. 162-1	青息	I. 158-1	青筋	I. 161-3
雨冠	I. 129-1	青羽	I. 123-1	青羽	I. 163-3	青鳥	I. 158-2	青筋	I. 162-4
雨輝	I. 130-4	青光	I. 124-2	青光	I. 164-2	青海	I. 158-3	青純	I. 163-1
雨後	I. 373-1	青豆	I. 388-1	青豆	I. 165-2	青海	III. 87-4	青臉	I. 164-3
雨如石	I. 130-3	青肉	I. 114-1	青肉	III. 115-3	青紙	I. 159-2	青童	I. 166-3
雨氣	I. 116-1	青年	I. 129-1	青年	III. 115-4	青紙	III. 169-1	青絲	III. 100-1
雨晒	I. 116-4	青合羽	I. 115-1	青合羽	I. 159-1	青宮	I. 159-3	青絃	III. 103-2
雨神	I. 129-4	青朽葉	I. 469-2	青朽葉	I. 159-4	青宮	III. 97-4	青湯	III. 123-1
雨神	I. 376-3	青半莖	I. 119-2	青半莖	I. 165-4	青宮	III. 91-3	青團	III. 129-3
雨桐油	I. 120-2	青州從事	I. 110-2	青州從事	III. 101-2	青草	III. 159-4	青團石	III. 89-3
雨狗服	I. 120-2	青	I. 157-4	青	III. 111-3	青草	III. 97-1	青團石	III. 103-1
雨脚	I. 113-4	青	I. 160-2	青	I. 159-1	青臭	I. 159-4	青團石	I. 159-3
雨脚	I. 128-4	青	I. 160-4	青	I. 159-3	青氣	I. 160-2	青團石	I. 162-1
雨脚	I. 364-3	青	I. 165-2	青	I. 161-3	青粉	I. 169-2	青團石	I. 164-2
雨掛	I. 114-1	青	I. 165-4	青	I. 164-4	青茶	I. 192-2	青團石	I. 159-3
雨掛	I. 114-2	青	I. 165-4	青	II. 743-4	青砥	I. 162-3	青團石	I. 164-2
		青	III. 84-2	青	III. 98-3	青涕	I. 164-1	青團石	I. 163-4

青欄邊	I. 161-2	青飄蕪	IV. 283-2	非侍從	IV. 454-4	並	III. 1203-4	乖亂	II. 152-1
青番羅	II. 1220-3	青飄草	I. 164-4	非非想	IV. 519-4	並	III. 1206-4	乖遠	II. 182-4
青番羅	III. 117-2	青錫	I. 158-1	非金雷	F. 438 1	並	III. 1207-4	乖賤	II. 140-4
青絲毛車	I. 158-1	青餃	I. 160-4	非定命論	IV. 485-4	並	III. 1223 2	乖纏	II. 150-2
青塚	I. 162-2	青鴉	I. 161 1	非社會性	IV. 468-3	並	III. 1223-4	乖離	II. 152-2
青塚	III. 112-1	青邊	I. 163-2	非定道論	IV. 485-4	並	III. 1230-2		
青葛	I. 162-2	青餅	I. 165-3	非物質論	IV. 521-4	並	III. 1235-4	乳	III. 592-1
青檜	I. 162-3	青澀	III. 167-2	非受業博士	IV. 459-3	並	III. 1236-1	乳	III. 627-3
青般	I. 162-4	青黛	III. 108-4	非食	IV. 454-1	並	III. 1236-3	乳	IV. 3-2
青煮	I. 163-1	青蠟	III. 125-2	非俗	IV. 467-2	並	III. 1237-1	乳	IV. 50-3
青葉	I. 163-3	青蘭	III. 129-3	非重代	IV. 477-1	並	III. 1237-2	乳人	III. 638-4
青蜂	I. 163-4	青欄毛	I. 158-4	非時	III. 1004-2	並	III. 1257-3	乳口	III. 614-2
青蜂	III. 120-3	青歌	I. 161-1	非時	IV. 452-3	並大名	III. 1236 2	乳牛	III. 596-4
青鳩	I. 164-1	青蟲	I. 165-3	非家	IV. 415-3	並大抵	III. 1236-4	乳牛	III. 627-4
青蛾	III. 87-3	青藤	III. 125-3	非茶	IV. 476-4	並木	III. 1234-1	乳牛	IV. 50-4
青昆	III. 118 2	青藤	I. 157-4	非茶	IV. 514-2	並方	III. 1236-2	乳木	III. 607-3
青燕	IV. 83-4	青蠶	I. 157-4	非素數	IV. 467-3	並片馬	III. 1224-1	乳木	IV. 51-2
青箱	IV. 121-4	青藥	I. 159-2	非修非學	IV. 460-2	並立	III. 1227-1	乳切	III. 611-1
青道心	I. 161-4	青語	I. 160-3	非消費物	IV. 465-2	並立	III. 1236-3	乳戶	IV. 50-4
青暖麗	I. 163-2	青編	I. 161-2	非常	IV. 447-1	並立	III. 1237-2	乳母	I. 428-2
青葛羅	I. 162-3	青蠟	I. 164-1	非常	IV. 457-2	並外	III. 1227-4	乳母	III. 595 3
青漆	I. 158-3	青蠟	I. 1237-2	非常	IV. 457-2	並欠	III. 1236-4	乳母	III. 598-1
青漆	III. 101-4	青蠟	III. 125 1	非翠	IV. 516-2	並立鼓	III. 1236-4	乳母	III. 599-3
青揚	I. 158-4	青繪	I. 166-2	非理	IV. 559-2	並行	III. 1228-2	乳母	III. 642-3
青摺	I. 161-3	青道	I. 165-3	非商人	IV. 458-1	並羽帶	III. 1236-3	乳母	IV. 51-2
青綫	I. 162 1	青蓋	I. 158-1	非細工	IV. 446-4	並足	III. 1223-3	乳母	IV. 51-3
青旗	I. 163-4	青蓋	III. 90-1	非國民	IV. 444-3	並並	III. 1227-3	乳母	IV. 925-3
青旗	III. 90-1	青鸚鵡	I. 161 3	非參議	IV. 451-4	並松	III. 1228-1	乳母	IV. 1117-1
青駝	I. 164 3	青微	I. 159-1	非旅行犯	IV. 443-3	並物	III. 1228-1	乳汁	III. 624-2
青綠	I. 165-1	青微	III. 89-3	非國事犯	IV. 444-2	並依	III. 1228-2	乳汁	III. 628-3
青蓋	I. 899-3	青藤	III. 125-2	非訟事件	IV. 460-4	並居	III. 1228-2	乳汁	IV. 51-1
青銅 (惠金)	I. 965-4	青鸞	I. 160-3	非御家人	IV. 444-3	並居	III. 1228-3	乳主	III. 634-1
青銅	III. 114-2	青鸞	I. 161-4	非理法權天	IV. 559-4	並枕	III. 1237-3	乳目	III. 634-3
青瓊	III. 96-4	青鸞	I. 162-4	非移轉的財貨	IV. 412-4	並征矢	III. 1224-3	乳白	IV. 51-2
青酸	III. 98-3	青鸞	I. 164-3	非晶	IV. 457-2	並品	III. 1224-3	乳足印	III. 610-2
青酸	III. 102-4	非	IV. 410-2	非順	IV. 460 2	並苦	III. 1236-2	乳石英	IV. 51-1
青綫	III. 103-2	非	IV. 410-4	非報	IV. 516-2	並終	III. 1236 3	乳守	III. 629-3
青翠	III. 105-3	非	IV. 410-4	非番	IV. 518-3	並屋	III. 1236-4	乳名	IV. 51-2
青碧	III. 120-1	非人	IV. 511-1	非勝手	IV. 419-4	並扇	III. 1236-2	乳形	III. 601-2
青蜜柑	I. 165-1	非力	IV. 559-3	非結晶	IV. 442-4	並起	III. 1236-2	乳鼓	III. 628-3
青鸚鵡	I. 162 4	非才	IV. 446-3	非變	IV. 411-3	並倉	III. 1236-2	乳局	III. 631-3
青駒	I. 160-2	非上	IV. 457-2	非選	IV. 414-2	並紋	III. 1237-3	乳附	III. 631-1
青嶺	I. 160-3	非凡	IV. 523-1	非毀	IV. 423-3	並唐國扇	III. 1236-2	乳房	III. 639-2
青莖	I. 160-4	非口所宜	IV. 439-1	非義	IV. 423-4	並掘	III. 1207-3	乳房	IV. 51-2
青熟	I. 161-1	非分	IV. 523-2	非業	IV. 443-1	並掘	III. 1230-2	乳虎	IV. 50-4
青醋	I. 161-2	非太刀	IV. 470 4	非業	IV. 445-2	並瓶子	III. 1236-3	乳兒	IV. 50-4
青藥	I. 161-3	非公事	IV. 439-1	非想	IV. 446 4	並等	III. 1227-3	乳味	IV. 51-2
青弊	I. 163-1	非心所測	IV. 463 2	非道	IV. 468 4	並無	III. 1236-3	乳長上	III. 628-4
青弊	I. 163 4	非少適言	IV. 465-1	非滅	IV. 528-3	並爲誓	III. 1224-1	乳金物	III. 602-2
青膏	I. 163 4	非立憲	IV. 559-3	非選	IV. 568-4	並旗	III. 1236-4	乳首	III. 615-2
青瘦	I. 165-2	非立方式	IV. 559-4	非產品	IV. 516-1	並旗	III. 1237-2	乳首	III. 628-2
青意	III. 1031-4	非立方數	IV. 559-4	非器	IV. 423-3	並旗	III. 1236-3	乳首	IV. 51-1
青幽	III. 100-4	非生非滅	IV. 458-1	非據	IV. 436-1	並歐實	III. 1227-1	乳柱	III. 637-1
青幽	III. 229-4	非本籍人	IV. 523-1	非儒	IV. 450-2	並數	III. 1233-4	乳持	III. 642-4
青瘦	III. 129-1	非行	IV. 416-1	非學者	IV. 417-2	並據	III. 1236-4	乳香	IV. 50-3
青窮眞	I. 161-1	非色	IV. 453 4	非學者	IV. 466-2	並旗	III. 1236-3	乳草	III. 612-3
青編笠	I. 158-1	非有非空	IV. 414-2	非獨立機關	IV. 493-2	並旗	III. 1237-2	乳臭	III. 612-4
青編錢	III. 118 1	非交戰者	IV. 416-3	非點 (批點=)	IV. 486-2	並威	III. 1224-2	乳臭	III. 628-2
青頸	I. 160-1	非我	IV. 415-4	非職	IV. 453-4	並醫者	III. 1223-3	乳臭	IV. 51 1
青窮	I. 161-1	非形	IV. 435 3	非職	IV. 460-4	並醫者	III. 1236-2	乳粉	III. 628-3
青錢	I. 161-3	非言	IV. 445-4	非禮	IV. 563-2	並醫者	III. 1236-2	乳師	III. 6 8-4
青錢	III. 107 2	非役	IV. 540-3	非職人	IV. 439-4	非 (機車-)	IV. 1180-4	乳梨 (乙がなし)	II. 407-1
青窮	III. 1031-1	非成業	IV. 457-4	非難	IV. 510-3	乖舛	II. 147-2	乳袋	IV. 51-3
青龍	III. 127 3	非決定論	IV. 4 2-4	非難	IV. 423-4	乖忤	II. 141-4	乳部民	IV. 1016-2
青龍	III. 127-4	非法	IV. 517-4	非難院內閣	IV. 437 4	乖異	II. 152-3	乳眼	III. 639-2
青燈	III. 114-2	非命	IV. 525-4	非難限爭議	IV. 443-3	乖背	II. 149-3	乳弱	IV. 51-2
青壁	III. 120-1	非事更 (聖六)	IV. 462-1						

乳棒	IV. 51-2	事例	II.1163-3	亞麻	I. 113-3	京瓦	I.1158-4		
乳膜	IV. 51-1	事和酒	II. 542-3	亞麻料	IV. 74-4	京紅	I.1159-1	佩	IV. 155-1
乳鉢	IV. 51-2	事美	II. 537-1	亞硝酸	I. 61-1	京著	I.1159-3	佩	IV. 203-2
乳酪	IV. 51 3	事稱	II. 537-3	亞硫酸	I. 148-3	京洛	I.1160-1	佩	IV. 211-4
乳飲兒	III. 634-3	事映	II. 546-3	亞鉛	I. 7-2	京洛	II. 234-3	佩	IV. 212-1
乳酸	IV. 50-4	事計	II. 546-4	亞鉛	III.1041-1	京苞苴	I.1155-1	佩刀	IV. 164-1
乳滋	III. 640-3	事故	II. 549-3	亞聖	I. 64-1	京扇	I.1142-1	佩刀	V. 203-1
乳齒	IV. 50-4	事故	II. 865-4	亞媽巷	I. 114-4	京唄	I.1142-2	佩刀	IV. 203-3
乳麩	IV. 51-1	事後	II. 866-1	亞綱	I. 8-4	京家	I.1143-1	佩玉	IV. 157-3
乳麩	IV. 51-1	事前	II. 887-3	亞槐	I. 35-3	京家	I.1146 1	佩用	IV. 169-3
乳養	IV. 51-3	事美氣	II. 636-4	亞燭炭	I. 14-3	京鳥	I.1144 2	佩初	IV. 210-2
乳親	III. 599-3	事起	II. 537-1	亞爾加里	I. 153-1	京酒	I.1145-1	佩物	I. 590-4
乳親	III. 634-2	事書	II. 537-1	亞爾答亞	I. 153-4	京差	I.1148-1	佩物	I. 629-1
乳糖	IV. 51-1	事託	II. 541-3	亞酸化室素	I. 53-1	京城	I.1149-2	佩物	I. 665-1
乳頭	IV. 51-1	事破	II. 549-3	亞熱帶	I. 91-1	京城	II. 241-4	佩服	IV. 168-1
乳頭	III. 609-2	事納	II. 551-3	亞機殼	I. 152-4	京納	I.1156-1	佩香	IV. 156-3
乳膠	III. 609-3	事迹	II. 886-3	亞器	I. 65-4	京師	II. 238-4	佩袋	I. 590-2
乳癌	IV. 50-4	事細	II. 539-1	亞灌木	I. 35-4	京格子	I.1143-3	佩帶	IV. 163-4
乳糜	IV. 51-2	事寄	II. 549-3	享有	I.1142-1	京想來	I.1156-2	佩添	IV. 210-1
乳餅	IV. 51-2	事寄	II. 549-4	享有	I.1142-1	京草履	I.1147 4	佩橋	IV. 165-1
乳雞	III. 637-2	事情	II. 878 2	享年	I.1156-2	京掛	I.1143-4	佩紗	IV. 159-3
乳雞	IV. 51-1	事務	II. 978-2	享受	I.1149-4	京通	I.1144-2	佩囊	IV. 159-1
乳膠	III. 633 4	事理	II.1162-4	享持	I.1151-4	京雀	I.1150-2	佩囊	I. 588-4
乳膠	III. 701-3	事痛	II. 519-2	享呆	I.1157-2	京紫	I.1159-3		
乳膠	IV. 51-3	事勝	II. 537-2	享宴	I.1142-4	京國	II. 234-4	伴狂	W.1183-2
		事無	II. 542-4	享國	I.1147-1	京鹿子	I.1144-1		
事	II. 364 2	事無	II. 543-1	享堂	I.1154-2	京細工	I.1147-2	信	W.1165-4
事	II. 530-3	事善	II. 549 3	享樂	I.1160-1	京淨琉璃	I.1149-2		
事	II. 542-1	事項	II. 843-1	享慶新式	I.1155-4	京斧	I.1143-3	佳	I. 667-1
事	II. 544-2	事無氣	II. 549-2			京詞	I.1147-2	佳	W.1346 1
事	II. 613-4	事新	II. 535-2	京	I.1141-1	京進	I.1150-1	佳人	I. 813-2
事	IV.1541-3	事業	II. 550-3	京	II. 228-1	京都	I.1155-3	佳月	I. 783-3
事力	II. 163-4	事業	II. 883 4	京	II. 228-4	京開	I.1159-2	佳什	I. 809-1
事力	II.1166-3	事勢	II. 885-4	京入	I.1142-2	京童	I.1161-1	佳木	I. 939-4
事大事	II. 540 3	事誤	II. 535 3	京人	I.1158-3	京準	II. 232-3	佳句	I. 758 3
事大黨	II. 892-3	事澄	II. 542-3	京人	II. 243 2	京菓	I.1145-4	佳名	I. 954-2
事大主義	II. 892-3	事實	II. 875-2	京人形	I.1156-2	京棧織	I.1148-2	佳言	I. 789-4
事切	II. 387-4	事態	II. 892 1	京下	I.1145-3	京領帶	I.1149-4	佳作	I. 796-1
事少	II. 540-2	事端	II. 902-3	京上	I.1156-3	京勢	I.1150-3	佳辰	I. 813-1
事立	II. 540-3	事課	II. 537-1	京女	I.1161-2	京著	I.1154-4	佳佳	I. 733-1
事由	II. 824-2	事豫	II. 539-2	京小袖	I.1147-1	京鴻 (金團上)	I.1235-3	佳香	I. 735-3
事功	II. 866-2	事數	II. 543-4	京女郎	I.1155-1	京鄉 (都)	W.1027-3	佳所	I. 811-1
事犯	II. 949-2	事醒	II. 539-2	京土產	I.1159-3	京國新	I.1147-1	佳芳	I. 887-1
事可笑	II. 551-2	事醒	II. 539-3	京上調	I.1149-2	京傳鼻	I.1155-3	佳味	I. 940-2
事可笑	II. 551 3	事繁	II. 540-1	京方	I.1144-1	京語	I.1144-1	佳例	I. 995-2
事忙	II. 535-3	事績	II. 886 3	京中	I.1154-4	京掛色	I.1153-2	佳品	I. 910-1
事多	II. 537-1	事蹟	II. 886-3	京升	I.1159-2	京曾流	I.1153-3	佳宴	I. 734-4
事好	II. 538-4	事雄	II. 539-1	京尹	II. 229-3	京團扇	I.1142-2	佳氣	I. 743-4
事向	II. 548-2	事觸	II. 548-1	京內參	I.1142-2	京條	I.1148-1	佳酒	I. 810-4
事行	II. 850-2	事譯	II. 550-3	京出	I.1142-1	京談	I.1154-3	佳配	I. 886-3
事件	II. 864-3	事體	II. 892-1	京打	I.1142-2	京鳥	II. 229-1	佳客	I. 961-3
事名附	II. 543-1	事變	II. 965-4	京外	I.1153-2	京籠	II. 231-3	佳章	I. 809-4
事有顏	II. 537-3			京白粉	I.1143-1	京扇籠	I.1143-4	佳期	I. 743-4
事忌	II. 535-4	亞	III. 775-1	京地	I.1154-3	京學	I.1143 4	佳景	I. 780-1
事每	II. 538-3	亞目	I. 131-2	京兆	II. 248-3	京醫	I.1147-2	佳詞	I. 803-3
事序	II. 541-2	亞尼林	I. 90-3	京羽二重	I.1158-2	京錢	I.1153-2	佳絕	I. 823-2
事兒	II. 548-1	亞字調	I. 61-3	京形	I.1143-4	京錢	I.1231-1	佳會	I. 778-1
事事	II. 538-2	亞米利加松	I. 131 1	京成	I.1150-3	京藥	I.1159-4	佳詩	I. 803-3
事事	II. 538-4	亞里亞尼敦	I. 148-3	京男	I.1161-2	京藥樂	I.1147-2	佳話	I. 998-1
事事	II. 873 4	亞門	I. 131-3	京折	I.1161-2	京儀	I.1159-2	佳機	I. 756-1
事幸	II. 539-1	亞拉比亞	I. 143-2	京邑	II. 229-3	京藥福	I.1155-1	佳寶	I. 910-1
事知	II. 540-2	亞科	I. 35-3	京官	I.1145-4	京糖	I.1144-2	佳節	I. 823-1
事附	II. 541-3	亞相	I. 61-1	京官	II. 223 2	京糖	I.1148-3	佳調	I. 867-1
事取	II. 512-3	亞炭	I. 73-2	京侍	I.1148-1	京職	I.1150-1	佳篇	I. 929-3
事狀	II. 543-4	亞流	I. 148-3	京差	I.1155-1	京職	IV. 968-4	佳機	I. 930-2
事始	II. 546-4	亞此酸	I. 98-4	京物	I.1159-3	京職	IV. 969 1	佳機	I. 956-2
事物	II. 958-3	亞將	I. 61-1	京染	I.1153-4	京邊土	I.1159-1	佳麗	I. 995-2

佳蹊	I. 824-2	使節	II. 896-3	來香	V. 1390-4	來輪	IV. 1389-3	侍立	II. 760-4
佳髮	I. 810-1	使駕	III. 754-3	來春	IV. 1390-4	來臨	IV. 1392-4	侍史	II. 873-4
		使驛	II. 908-4	來春	IV. 1392-2	來歷	IV. 1393-1	侍臣	I. 635-3
信屈	I. 1106-3			來香	IV. 1391-1	來學年	IV. 1389-3	侍臣	II. 883-3
				來便	IV. 1392-2	來學期	IV. 1389-3	侍汚	II. 760-4
使	II. 820-3	侃侃	I. 1003-1	來拜	IV. 1392-3	來謝	IV. 1390-4	侍名字	II. 761-1
使	II. 978-2	侃譁	I. 1002-1	來坐	I. 1134-2	來臨	IV. 1393-1	侍役	II. 761-1
使	III. 753-4	來	I. 1098-3	來庭	IV. 864-2	來簡	IV. 1389-3	侍坐	II. 869-2
使	III. 756-1	來	I. 1100-4	來庭	IV. 942-3	來難	I. 1124-1	侍所	II. 755-4
使人	II. 883-2	來	II. 2-2	來庭	IV. 1391-3	來難	II. 406-3	侍所	II. 760-4
使人	III. 754-4	來	II. 105-1	來航	IV. 1389-2	來際	I. 1053-2	侍立	II. 761-1
使人	III. 755-2	來	II. 116-1	來裕	IV. 1389-3	來默	IV. 1390-1	侍兒	II. 873-4
使丁	II. 908-3	來	II. 227-1	來貢	IV. 1390-1	來臨	IV. 1391-2	侍妾	II. 886-4
使丁	II. 924-2	來	II. 310-4	來書	IV. 1391-1	來護	IV. 1390-4	侍所司	II. 755-4
使女	III. 755-3	來	II. 477-3	來孫	IV. 1391-2	來聽	IV. 1391-3	侍法諱	II. 761-1
使小早	III. 754-2	來	IV. 1389-1	來納	IV. 1391-4	來觀	IV. 1390-1	侍姬	II. 850-1
使下種	III. 754-2	來入	I. 1038-1	來海石	I. 1134-3			侍者	II. 877-3
使方	III. 754-1	來下	IV. 1390-1	來通	I. 1054-3	侈放	II. 941-3	侍者 (侍女)	IV. 870-2
使手	III. 754-4	來方	I. 1033-3	來通	I. 1100-4	侈放	II. 843-1	侍食	II. 882-3
使水	III. 755-3	來方	I. 1082-4	來通	I. 1114-3	侈齋	II. 949-4	侍氣	II. 755-3
使主	I. 628-1	來方	II. 116-2	來問	I. 1114-3			侍氣	II. 760-3
使主	III. 755-1	來方	II. 484-2	來宿	I. 1165-4	例	III. 518-1	侍宴	II. 840-3
使札	II. 871-2	來及	I. 1083-2	來寄	I. 1190-1	例	III. 555-1	侍齋生	II. 760-4
使用	II. 1117-4	來日	II. 117-3	來寄	I. 1195-4	例	IV. 1486-2	侍宴加	II. 761-1
使令	II. 1169-3	來日	II. 117-4	來現	IV. 1390-1	例月	IV. 1482-1	侍冥利	II. 761-1
使出	III. 754-4	來日	IV. 1390-4	來疑	IV. 1390-1	例日	IV. 1482-2	侍氣質	II. 755-3
使奴	III. 755-4	來月	IV. 1390-1	來訪	IV. 1392-2	例日	IV. 1486-2	侍烏帽子	II. 766-1
使价	II. 842-1	來今	IV. 1390-2	來護	I. 1091-1	例文	IV. 1487-1	侍烏帽子	II. 761-1
使臣	II. 885-1	來出	I. 1098-3	來惡	I. 1116-1	例不極	IV. 1486-4	侍從	I. 611-2
使先	III. 754-3	來立	I. 1098-4	來喚	I. 1193-2	例外	IV. 1481-4	侍從	I. 635-3
使早馬	III. 755-1	來申	I. 1134-2	來朝	IV. 864-2	例式	IV. 1482-2	侍從	II. 880-1
使役	II. 840-2	來且	II. 117-2	來朝	IV. 942-3	例年	IV. 1486-2	侍御	II. 866-2
使君	III. 755-3	來世	II. 629-4	來朝	IV. 1391-3	例言	IV. 1482-2	侍婢	II. 949-4
使君	II. 861-3	來世	IV. 1391-2	來賀	IV. 1389-2	例刻	IV. 1482-2	侍童	II. 756-1
使男	III. 755-4	來由	IV. 1389-2	來港	IV. 1389-2	例典	IV. 1486-1	侍童	II. 761-1
使君子	II. 861-4	來去	IV. 1389-4	來週	IV. 1390-3	例益	IV. 1480-4	侍童	II. 927-3
使命	II. 979-3	來札	IV. 1390-2	來集	IV. 1390-4	例格	IV. 1481-1	侍盛	II. 760-4
使命 (使一)	III. 753-4	來示	IV. 1390-3	來湯	IV. 1391-3	例貢	IV. 1482-2	侍衆	II. 760-4
使長	III. 755-1	來合	I. 1037-1	來報	IV. 1392-2	例時	IV. 1483-1	侍浦	II. 966-4
使果	III. 755-1	來込	I. 1077-2	來復	IV. 1392-3	例現	IV. 1481-2	侍齋	II. 939-2
使辨	III. 755-2	來向	I. 1137-3	來湯	IV. 1392-4	例祭	IV. 1482-3	侍齋	II. 1179-4
使者	II. 877-2	來年	II. 117-2	來援	IV. 1393-2	例鼓位	IV. 1484-1	侍講	II. 843-2
使者	III. 753-4	來年	II. 117-3	來著	I. 1106-3	例誠	IV. 1482-2	侍讀	II. 824-1
使宣	II. 937-2	來年	II. 626-1	來著	IV. 1391-3	例進	IV. 1484-1	侍讀	II. 928-2
使姑	III. 754-2	來年	IV. 1392-1	來馴	I. 1115-4	例解	IV. 1480-4		
使姬	III. 755-3	來旨	IV. 1390-3	來經	I. 1127-2	例宿	IV. 1485-1	侏儒	II. 1084-3
使宣旨	II. 887-4	來至	IV. 1390-3	來編	I. 1132-3	例膝	IV. 1482-4	侏儒	IV. 432-4
使徒	II. 927-2	來宅	IV. 1391-2	來睦	I. 1137-4	例幣	IV. 1487-2	侏儒	II. 1101-1
使料	II. 1169-4	來同	IV. 1391-4	來詣	IV. 942-3	例題	IV. 1485-2	侏羅紀	II. 1100-3
使科	III. 755-4	來初	I. 1122-2	來詣	IV. 1390-1	例證	IV. 1484-1		
使部	II. 952-2	來車	IV. 1390-4	來意	IV. 1389-1			侏 (並二)	III. 1237-1
使部	III. 753-4	來序	IV. 1391-1	來遊	IV. 1389-2	侍	II. 753-3	侏	IV. 1552-4
使捨	III. 754-3	來附	I. 1106-4	來葉	IV. 1389-2	侍	II. 760-3	侏	IV. 1553-2
使處	III. 751-4	來附	IV. 1392-2	來會	IV. 1389-4	侍	II. 821-4	侏	IV. 1553-3
使組頭	III. 754-2	來居	I. 1213-2	來談	IV. 1390-2	侍	II. 884-3	侏	IV. 1553-3
使掌	II. 878-1	來來	II. 116-2	來電	IV. 1391-4	侍	III. 758-4	侏	IV. 1553-4
使番	III. 755-2	來夜	II. 639-1	來聘	IV. 1392-3	侍	IV. 338-2	侏	IV. 1554-2
使聘	II. 965-1	來迎	IV. 1389-2	來路	IV. 1393-2	侍	IV. 403-1	侏人	IV. 1553-4
使過	III. 754-3	來狀	IV. 1390-4	來話	IV. 1393-2	侍一揆	II. 760-3	侏好	IV. 1553-3
使贊	III. 754-3	來店	IV. 1391-3	來經行	I. 1132-3	侍人	II. 755-4	侏雪	IV. 1553-1
使馴	III. 754-4	來服	IV. 1392-3	來鳴	I. 1115-2	侍人	II. 883-4	侏住	IV. 1553-3
使馴	III. 755-1	來命	IV. 1392-4	來賓	IV. 1392-2	侍子	II. 873-4	侏事	IV. 1553-1
使鳩	III. 755-1	來往	IV. 1393-2	來潔	I. 1141-1	侍女	II. 909-4	侏香	IV. 1553-4
使鳩	III. 755-3	來來世世	IV. 1393-1	來麗	IV. 1389-4	侍女	IV. 870-2	侏氣	IV. 1553-2
使傳馬	III. 754-4	來降	IV. 1389-2	來儀	IV. 1389-4	侍大將	II. 755-4	侏湯人	IV. 1553-4
使僧	II. 889-2	來客	IV. 1389-3	來談	IV. 1391-3	侍大將	II. 760-4	侏歌	IV. 1553-1
使虞	II. 889-2	來客	IV. 1389-4	來謁	IV. 1391-2	侍中	II. 760-4	侏鳴	IV. 1553-3

佗寝	IV.1553-3	依疊	I. 221-1	兒愛	III. 618-1	兩度	IV.1452-1	其方	III. 316-2
佗戲	IV.1553-2	依糶	I. 332-3	兒腹痛	II. 954-3	兩便	IV.1453-3	其方	III. 318-4
佗聲	IV.1553-1	依糶宗	I. 493-1	兒舞	III. 619-4	兩差	IV.1448-2	其內	III. 318-1
佗憑者	IV.1553-1	依顯免官	I. 206-2	兒蜻蛉	III. 619-4	兩袖	IV.1450-3	其日	III. 318-4
佗禪師	IV.1553-3	依顯歸郷	I. 206-1	兒嬉	II. 850-3	兩院	IV.1454-4	其文字	III. 330-4
佗櫻	IV.1553-1	依藪苔	I. 510-4	兒輩	II. 941-1	兩脇士	IV.1448-1	其方樣	III. 318-1
				兒輪	III. 620-1	兩齒	IV.1446-4	其奴	III. 52-2
供	I.1174-4	伏 (息差)	I. 198-1	兒齧	III. 619-4	兩劍	IV.1447-1	其奴	III. 267-3
供	II. 6-1			兒齧	III. 620-1	兩眼	IV.1447-1	其奴	III. 331-2
供	III.1076-2	俚	I. 222-1	兒戲	II. 850-3	兩脚	IV.1447-2	其乍	III. 316-2
供人	III.1079-4	核	I. 846-3	兒額	III. 619-1	兩造	IV.1448-3	其向	III. 319-1
供大人米	II. 40-1			兒額者	III. 618-1	兩母	IV.1452-1	其式	III. 340-1
供水	I.1174-4			兒藥師	III. 619-1	兩部	IV.1453-1	其色月	III. 318-1
供米	II. 84-4	兔	I. 357-1			兩絆	IV.1453-4	其折	III. 319-2
供先	III.1077-3	兔	I. 374-4	兒像懸輪	II. 870-4	兩執事	IV.1449-2	其位	III. 339-4
供佛	II. 82-3	兔	IV.1613-1	兒懸輪	II. 893-4	兩鳥屋	IV.1172-1	其刻	III. 318-2
供車	III.1077-3	兔毛	I. 425-4			兩御番	IV.1448-2	其事	III. 318-2
供具	I.1173-1	兔字	I. 375-2	兩	II. 606-2	兩探題	IV.1451-1	其定	III. 318-3
供狀	II. 11-4	兔耳	I. 375-2	兩	IV. 641-1	兩執權	IV.1449-2	其昔	III. 319-1
供花	I.1174-2	兔角	III. 999-2	兩 (諸二)	IV.1170-4	兩腕	IV.1446-2	其物	III. 319-2
供奉	II. 14-3	兔角	III.1052-3	兩	IV.1445-3	兩腋	IV.1446-3	其彼	III. 339-4
供奉	II. 82-1	兔足	III.1039-4	兩	IV.1445-4	兩音	IV.1447-1	其其	III. 340-1
供物	II. 98-2	兔兵法	I. 375-2	兩	IV.1450-1	兩爲	IV.1450-4	其後	III. 318-2
供物	III. 317-1	兔兒傘	III.1034-4	兩刀	IV.1450-3	兩統	IV.1452-1	其後	III. 318-3
供迴	III.1080-1	兔兒傘	IV.1240-4	兩刀	IV.1452-3	兩番	IV.1452-4	其段	III. 318-3
供迴	I.1174-3	兔兒尾苗	IV.1476-1	兩下	IV. 950-3	兩雄	IV.1454-2	其限	III. 339-3
供待	III.1080-1	兔狩	I. 375-1	兩刃 (諸刃)	IV.1172-2	兩腰願	IV.1450-2	其限	III. 339-4
供託	I.1175-1	兔飛	I. 375-2	兩山	IV.1448-3	兩棲動物	IV.1450-2	其限	III. 340-2
供料	II. 123-2	兔缺	I. 204-3	兩心	IV.1449-4	兩運	IV.1447-3	其昔	III. 340-1
供乘	III.1079-3	兔缺	I. 366-4	兩手	IV.1451-3	兩放	IV.1447-4	其計	III. 340-2
供御	I.1145-2	兔缺	III.1023-4	兩天	IV.1451-4	兩渡	IV.1448-1	其計	III. 340-3
供御	II. 15-3	兔臂	I. 204-3	兩方	IV.1452-3	兩傳奏	IV.1451-4	其屋	III. 340-3
供帳	I.1175-3	兔臂 (すぐち)	III. 14-3	兩犬	IV.1453-1	兩葉草	IV.1172-2	其故	III. 340-3
供筒	II. 14-2	兔臂	III.1038-2	兩毛作	IV.1447-4	兩端	IV.1450-4	其裡	III. 317-3
供祭	II. 18-1	兔笛	I. 375-2	兩六波羅	IV.1445-3	兩端	IV.1452-3	其時	III. 318-3
供船	III. 316-4	兔壺	III. 999-1	兩札	IV.1448-3	兩蓋	IV.1453-3	其時分	III. 318-3
供船	III.1079-4	兔結	I. 375-3	兩目	IV.1453-4	兩端綱	IV.1452-3	其處	III. 298-1
供部屋	III.1080-1	兔跳	I. 375-2	兩目	IV.1454-1	兩殺	IV.1447-2	其頃	III. 318-2
供給	I.1172-3	兔圖冊	III.1104-2	兩用	IV.1454-2	兩儀	IV.1447-2	其通	III. 318-3
供給	III.1078-3	兔網	I. 375-1	兩立	IV.1453-4	兩漆	IV.1454-2	其許	III. 319-2
供番	III.1079-3	兔渴	III. 999-4	兩本位	IV.1453-4	兩論	IV.1454-3	其筋	III. 318-3
供蒲菜	I.1047-1	兔頭	I. 375-1	兩舌	IV.1450-2	兩視	IV.1449-4	其場	III. 318-3
供試	I.1174-1	兔蟲	I. 375-2	兩全	IV.1450-2	兩頭	IV.1452-1	其管	III. 318-4
供勞	III.1078-3			兩存	IV.1450-3	兩監	IV.1451-4	其程	III. 319-1
供覆	III.1079-3	兒	II. 362-1	兩肌	IV.1452-3	兩點兒菜 (くきたちばな)	II. 21-1	其程	III. 340-3
供過行者	II. 14-1	兒	II. 822-1	兩向	IV.1453-4			其道	III. 319-1
供僧	II. 38-1	兒	III. 617-4	兩足	IV.1450-3	兩斷	IV.1451-1	其實	III. 318-3
供槍	III.1030-1	兒 (若兒)	IV.1530-2	兩討	IV.1452-4	兩翼	IV.1454-2	其樣	III. 300-4
供産	I.1177-4	兒干	II. 848-3	兩杖鼓	IV.1451-3	兩謙槍	IV.1447-1	其樣	III. 319-2
供養	II. 101-3	兒子	II. 873-4	兩押	IV.1446-3	兩邊	IV.1453-3	其樣	III. 340-1
供養 (食物)	II. 107-4	兒女	II. 909-4	兩岸	IV.1447-1	兩造	IV.1445-4	其儀	III. 318-2
供養 (手向)	III. 553-3	兒生	III. 618-1	兩岸	IV.1447-2	兩鑿	IV.1446-4	其節	III. 318-3
供顯	I.1045-3	兒育	III. 619-3	兩臂	IV.1448-1	兩議院	IV.1447-3	其處	III. 319-1
供顯	III.1077-2	兒花	III. 619-4	兩虎	IV.1448-1	兩廳	IV.1450-3	其辭	III. 318-2
供餅	III. 317-1	兒枕痛	II. 910-3	兩刺	IV.1448-2	兩襲	IV.1453-1	其邊	III. 319-1
供靈	II. 10-4	兒姿	III. 619-3	兩所	IV.1449-4			其體	III. 340-2
		兒盒	III. 619-4	兩兩	IV.1454-3				
依	IV.1362-4	兒若衆	III. 620-1	兩性花	IV.1450-1	其	II. 821-3	具	II. 2-4
依	IV.1381-4	兒振	II. 577-2	兩典懸	IV.1451-4	其	III. 266-4	具	II. 3-1
依依	I. 175-4	兒孫	II. 890-3	兩性生殖	IV.1450-2	其	III. 319-2	具	II. 32-1
依怙	I. 495-1	兒隼	III. 617-4	兩社行幸	IV.1449-3	其	III. 330-3	具	II. 538-4
依的兒	I. 479-2	兒宮	III. 619-4	兩面	IV. 644-1	其	III. 339-1	具	III. 810-1
依物義務	I. 314-4	兒鹽	II. 870-4	兩面	IV.1451-3	其	III. 348-4	具	IV.1385-4
依託	I. 229-3	兒燈	II. 927-3	兩面	IV.1454-1	其上	III. 318-1	具	IV.1386-4
依稀	I. 196-4	兒燈	III. 620-1	兩界	IV.1446-3	其丈	III. 340-2	具申	II. 31-2
依然	I. 224-1	兒買	III. 618-1	兩建	IV.1450-4	其方	III. 308-1	具合	II. 3-1
依違	I. 346-2	兒等之手	II. 601-1	兩段	IV.1451-1	其方	III. 309-2	具有	II. 3-3

具足	II. 38-2	典殿	III. 1055-2	劊	II. 116-1	券書	II. 334-3	劊	II. 418-2
具否	II. 75-2	典獄	III. 934-2	劊	IV. 1589-2			劊	II. 428-4
具否	II. 82-1	典覆	II. 42 4	劊	IV. 1589-3	劊士	III. 195-1	劊	IV. 291-1
具狀	II. 29-4	典履	III. 960-4	劊子	II. 113-2	劊那	II. 740-4	劊	IV. 843-1
具注釋	II. 55-1	典儀	III. 928-3	劊形	II. 112-2	劊那	III. 182-4	劊下	II. 420-4
具著	II. 17-4	典資	III. 953-3	劊成	II. 114-2	劊那	III. 195-2	劊火打	I. 1080-3
具著	II. 70-3	典範	III. 955-3	劊實	II. 114-2	劊那	III. 183-1	劊牛莠	I. 1080-3
具相	II. 18 2	典積	III. 957-1	劊鎗	II. 112-4	劊利	III. 198-1	劊目	*I. 1080-4
具述	II. 30-4	典舖	III. 957-3	劊鉢	II. 114-3	劊常劊	III. 194-4	劊石	II. 429-3
具案	II. 3-2	典據	III. 930-4	劊腸	II. 520-1	劊鬼	III. 186-1	劊木	II. 435-4
具草	II. 18-2	典憲	III. 933-4					劊印	II. 419-4
具眼	II. 9-2	典贍	III. 944-2	制	III. 84-3	劊	II. 719-3	劊字	II. 427-2
具陳	II. 56-3	典陶	III. 964-1	制	III. 105-2	劊	II. 731-3	劊符	II. 427-2
具象	II. 29-3	典陶	IV. 958-2	制止	III. 100-3	劊	II. 821-1	劊込	IV. 842-1
具備	II. 75-3	典縫	IV. 73-2	制可	III. 87-3	劊	III. 1003-2	劊足	I. 1080-2
具象的	II. 18-2	典綴	II. 107-2	制外	III. 92-1	劊	III. 1022-4	劊金	I. 1080-3
具象名詞	II. 18-2	典綴	III. 935-1	制札	III. 98-2	劊刀	II. 723-1	劊附	I. 1080-3
具膽	II. 37-4	典醫	III. 925-1	制目	III. 122 3	劊七節	III. 1024-1	劊附	II. 432-1
具體	II. 40-1	典讀	III. 937-3	制立	III. 126-3	劊子	II. 724-2	劊供	I. 1080-3
		典綴	III. 960-1	制令	III. 128-2	劊子	II. 726-2	劊劊	II. 423-4
典	III. 924-3	典禮	III. 961-4	制式	III. 101-2	劊切	II. 723-4	劊板	II. 434-2
典	III. 943-1	典藥	II. 35-3	制吒迦	III. 109-4	劊史	II. 872-2	劊拍子	I. 1080-3
典	IV. 682-3	典藥	II. 35-4	制戒	III. 87-4	劊立	III. 1023-4	劊昆布	I. 1080-3
典	IV. 686-3	典藥	III. 960-1	制作	III. 98-1	劊竹	II. 904-3	劊急	II. 422-2
典工帖 (天具帖)	III. 932-1	典麗	III. 961-4	制定	III. 112-3	劊竹之	II. 732-1	劊苦	II. 422-3
典水	III. 943-3	典籍	III. 939-3	制法	III. 117-1	劊身	II. 729-1	劊眼	II. 423-2
典水	IV. 1161-2	典籍	III. 944-1	制眼	III. 118-4	劊足袋	II. 725-3	劊劊	II. 426-3
典主	III. 939-4	典權	III. 933-4	制限	III. 95-3	劊劊	I. 332-3	劊劊	II. 434-1
典名	III. 808 3	典鑄	III. 940-2	制勅	III. 112-1	劊劊	III. 168-3	劊荒布	I. 1080 2
典衣	III. 925-1	典鑄司	I. 327-2	制度	III. 114-1	劊劊	III. 1024-1	劊烟草	I. 1080-3
典刑	III. 933-3	典論	III. 960-1	制約	III. 124-4	劊股	II. 732-2	劊深	II. 428-4
典列	III. 961-4			制刷流	III. 88-3	劊拔	III. 1024-1	劊影	II. 432-2
典兵	III. 808-4	冽冽	IV. 1493-3	制規	III. 90-1	劊重	II. 717-4	劊章魚	I. 1080-3
典兵	III. 955-3			制御	III. 90-4	劊突	II. 726-1	劊意	II. 419-3
典祀	III. 935-4	凭 (もたる)	IV. 1139-1	制條	III. 112-4	劊客	II. 844-2	劊廉	II. 439-3
典侍	III. 936-1	凭掛	IV. 1380-4	制勅	III. 114-3	劊客	III. 162-3	劊漬	I. 1080-3
典侍	III. 1119-3			制符	III. 118-2	劊茄子	I. 192-3	劊漏	II. 439-4
典事	III. 956-1	函	I. 999-2	制教	III. 90-4	劊捕	II. 652-1	劊寶	I. 1080-2
典制	III. 943-3	函人	I. 1014-2	制裁	III. 97-1	劊留	II. 727-1	劊稻妻	I. 1080-2
典物	III. 956-4	函工	I. 1007-2	制詔	III. 106-4	劊草	II. 870-3	劊鞘	I. 1080-3
典具帖	III. 932-1	函丈	I. 1020-3	制智	III. 116-3	劊踏	II. 1155-3	劊簿	II. 434-1
典革	II. 587-3	函底	I. 1021-4	制爲	III. 129-3	劊鳥	II. 652-1	劊圖	II. 439-3
典革	III. 927 1	函蓋	I. 1001-3	制禁	III. 91-2	劊殺	II. 724-4	劊鷓	I. 1080-3
典製	III. 933-3	函數	I. 1015-1	制誥	III. 88-2	劊殺	II. 871-2	劊鷓	II. 439-4
典故	III. 934-1	函體	IV. 231-2	制懲	III. 125-2	劊殺	III. 166-1		
典則	III. 945-3			制縛	III. 116-4	劊實	II. 726-4	効	(現一) I. 142-4
典客的中	III. 927-4	刮	II. 510-3	制壓	III. 85-2	劊通	II. 727-1	効	I. 698-1
典酒	II. 712-4	刮	II. 511-1	制聲	III. 101-3	劊細胞	II. 870-2	効力	I. 732-2
典酒	III. 939-4	刮 (紙)	IV. 100-2	制轉機	III. 113-4	劊渡	II. 730-4	効用	I. 730-3
典座	III. 934-4	刮目	II. 180-4			劊戰	II. 862-4	効果	I. 705-1
典座	III. 945-2	刮制	II. 511-1	刷	III. 55-2	劊酒器	II. 725-4	効率	I. 732-1
典書	III. 940-3	刮眼	II. 178-2	刷	IV. 256-2	劊違	II. 725-4	効驗	I. 706-4
典書	IV. 685-2			刷子	II. 738-4	劊刺	IV. 365-2		
典書	IV. 717-2	到 (至一)	I. 236-3	刷上	III. 52-4	劊刺	II. 721-3	効奏	I. 687-1
典貨	III. 932-3	到行 (御座)	I. 583-3	刷上	III. 53-1	劊雙漆	I. 194-2		
典幣	III. 935-1	到底	III. 439-4	刷毛	IV. 227-3	劊箭	II. 881-4	卑	I. 329-3
典章	III. 937-3	到來	III. 446-1	刷出	III. 54-1	劊頸	II. 721-1	卑	I. 330-1
典常	III. 937-4	到處	III. 433-4	刷目	III. 54-4	劊激	II. 862-4	卑	IV. 410-3
典設局	III. 944-2	到達	III. 437-3	刷行	II. 737-1	劊擊	II. 862-4	卑人	IV. 463-1
典設部	III. 944-2	到著	III. 438-3	刷物	III. 55-1	劊刺	II. 874-1	卑下	IV. 441-3
典雅	III. 926-1	到頭	III. 440-3	刷紙	III. 738-4	劊刺	II. 724-4	卑劣	IV. 564-1
典掌	III. 937-3	到頭 (どどのつま)	III. 1049-4	刷新	II. 739-4	劊刺	II. 850-1	卑近	IV. 438-1
典歷	III. 929-1			券	II. 312-1	劊刺	II. 732-2	卑屈	IV. 430-2
典經	III. 933-3			券狀	II. 332-3	劊	I. 1078-2	卑官	IV. 440 4
典當	III. 946-4	初造	II. 670-1	券契	II. 323-1	劊	I. 1080-2	卑性	IV. 442-4
典殿	III. 950-3			券面	II. 356-2	劊	I. 1080-4	卑俗	IV. 467-2
典殿	III. 1055-1	劊	II. 111-2					卑草	I. 329-4

卑氣	I. 329-4	協同	II. 304-3	卷添	IV. 875-2	取	III. 1101-1	取返	III. 1046-4
卑響	IV. 568-3	協定	II. 304-2	卷寄	IV. 876-3	取入	III. 1087-4	取返	III. 1090-1
卑語	IV. 442-4	協和	II. 306-2	卷軸	II. 208-2	取上	III. 1086-3	取返	III. 1090-2
卑稱	IV. 460-4	協約	II. 305-2	卷軸	IV. 875-3	取上	III. 1086-4	取爭	III. 1087-3
卑稿	IV. 416-1	協律師	II. 306-1	卷雲	II. 314-4	取上	III. 1095-3	取枝	III. 1088-1
卑賤	IV. 465-4	協商	II. 303-3	卷舒	II. 334-3	取下	III. 1088-3	取固	III. 1089-2
卑濕	IV. 455-2	協會	II. 303-1	卷筆	IV. 876-2	取下	III. 1092-1	取具	III. 1090-3
卑濕	IV. 456-1	協議契約	II. 302-2	卷落	IV. 874-3	取口	III. 1090-3	取具	III. 1100-1
卑點月	IV. 486-3	協贊	II. 303-2	卷絹	IV. 874-4	取子	III. 1091-2	取着	III. 1092-1
卑騙	IV. 467-2	協讓	II. 302-4	卷經	IV. 874-4	取手	III. 1046-3	取放	III. 1092-1
				卷葉	IV. 875-4	取手	III. 1094-4	取放	III. 1097-1
卒	II. 1092-4	卦	II. 136-4	卷解	IV. 876-2	取手 (捕手二)	III. 1094-4	取垂	III. 1092-3
卒	III. 308-3	卦算	II. 226-4	卷網	IV. 874-2	取木	III. 1090-2	取使	III. 1094-1
卒	III. 309-2	卦算	II. 238-1	卷漬	IV. 875-3	取切	III. 1090-3	取所	III. 1095-1
卒 (終-)	III. 809-3	卦算	II. 272-2	卷端折	IV. 876-1	取支	III. 1092-2	取取	III. 1095-2
卒 (俄-)	IV. 37-1	卦體	II. 280-3	卷數	II. 175-1	取止	III. 1095-2	取直	III. 1095-4
卒中	III. 309-3	卷	I. 321-1	卷數	II. 200-2	取引	III. 1097-2	取並	III. 1095-4
卒去	III. 308-3	卷	II. 189-4	卷數	II. 200-3	取分	III. 1097-4	取佩	III. 1096-4
卒伍	III. 309-1	卷	II. 312-1	卷髮 (經毛)	II. 630-2	取分	III. 1098-1	取拂	III. 1097-2
卒乘	III. 309-2	卷	IV. 870-1	卷髮	IV. 874-3	取分	III. 1100 1	取拉	III. 1097-4
卒倒	III. 309-1	卷	IV. 873-4	卷麩	IV. 876-1	取太刀	III. 1100-2	取卷	III. 1098-1
卒章	III. 309-1	卷	IV. 878-3	卷諸	IV. 878-2	取片附	III. 1093 3	取卷	III. 1098-2
卒然	III. 309-2	卷	IV. 878-4	卷層雲	II. 339-3	取出	III. 1089-2	取廻	III. 1098-2
卒部發	III. 315-2	卷	IV. 878-4	卷頭	II. 204-4	取出	III. 989-1	取戻	III. 1099 2
卒業	III. 308-4	卷子	IV. 745-3	卷許	IV. 875-1	取出	III. 1087-4	取物	III. 1099-2
卒爾	III. 309-1	卷上	IV. 874-2	卷種	IV. 875-3	取出	III. 1093-3	取物	III. 1102-2
卒爾 (俄-)	IV. 37-1	卷子本	II. 197-4	卷精雲	II. 338-2	取失	III. 1095-1	取始末	III. 1092-3
卒爾 (ゆくりなし)	IV. 1292-4	卷土重來	II. 345-4	卷餅	II. 351-1	取去	III. 1087-4	取放題	III. 1096-4
卒還	III. 308-3	卷丹	I. 581-1	卷餅	IV. 876-2	取立	III. 1092-2	取急 (條忽二)	I. 19-3
卒蟻	III. 308-3	卷丹	II. 341-3	卷餅	IV. 874 3	取立	III. 1093-3	取柄	III. 1044-3
		卷中	II. 204-1	卷餅	II. 350-4	取付	III. 1693-4	取貢	III. 1088-3
卓	II. 1131-1	卷止	IV. 868-1	卷餅燒	IV. 876-1	取外	III. 1094-1	取重	III. 1089-1
卓	III. 466-3	卷文	IV. 863-2	卷燻	IV. 876-1	取外	III. 1097-1	取重	III. 1089-2
卓才	III. 467-3	卷文	IV. 876-2	卷藥	IV. 877-4	取母	III. 1097-1	取革	III. 1089-3
卓子	III. 467-3	卷尺	IV. 875-1	卷糖	IV. 877-3	取仕切	III. 1092-2	取捲	III. 1091-3
卓上	III. 849-2	卷手	IV. 875-4	卷糖花序	II. 329-1	取合	III. 1087-1	取染	III. 1093-2
卓上	III. 467-4	卷手綿	IV. 876-3	卷錫	IV. 875-2	取合	III. 1087-2	取計	III. 1096-4
卓午	III. 467-2	卷石	IV. 874-2	卷鬚	II. 198-4	取合	III. 1087-3	取翅	III. 1096 4
卓出	III. 467-4	卷立	IV. 875-3	卷鬚	II. 333-4	取合	III. 1099-4	取前	III. 1098-3
卓石	III. 468-3	卷包	IV. 875-4	卷鬚	IV. 876-1	取行	III. 1088-2	取待	III. 1099-1
卓立	III. 471-3	卷本	IV. 876-2	卷籠	IV. 874-3	取交	III. 1089-3	取提	III. 1046-2
卓衣	III. 467-1	卷目	IV. 876-2	卷膠	II. 190-3	取交	III. 1098-2	取消	III. 1091-1
卓行	III. 467-1	卷曲	II. 320-1	卷膠	II. 212-3	取込	III. 1091-3	取粉	III. 1091-2
卓兒	III. 467-2	卷込	IV. 874-4	卷膠	II. 315-1	取込	III. 1091-4	取糊	III. 1092-2
卓拔	III. 469-2	卷舌	IV. 875-1	卷膠	IV. 874-2	取次	III. 1094-1	取高	III. 1093-2
卓案	III. 467-1	卷竹	IV. 875-3	卷織	II. 342-2	取次	III. 1094-2	取皮	III. 1094-1
卓欒	II. 921-3	卷守	IV. 876-2	卷織	II. 342-4	取次	IV. 980-2	取留	III. 1095-2
卓偉	III. 472-2	卷耳	IV. 1021-1	卷織	II. 343-3	取向	III. 1098-4	取選	III. 1095-4
卓欒屋	III. 671-2	卷尾	II. 207-4	卷鬚	IV. 876-1	取次篩斗 (しどろもどろ)	III. 1098-4	取除	III. 1096-1
卓欒蠶	III. 671-2	卷足	IV. 874-2	卸 (下六)	I. 658-2	取束	II. 929-3	取除	III. 1096-2
卓圓	II. 1135-1	卷攻	IV. 875-2	卸	III. 1046-2	取束	III. 1046-2	取除	III. 1056-3
卓異	III. 467-1	卷候	II. 342-3	卸作	I. 658-3	取束	III. 1094-1	取紛	III. 1098-1
卓散 (園山)	III. 467-3	卷返	IV. 874-3	卸並	I. 658-4	取扱	III. 1086-4	取紛	III. 1098-2
卓絕	III. 468-3	卷弦	IV. 875 4	卸値	I. 658-4	取扱	III. 1087-1	取娘	III. 1098 4
卓然	III. 468-3	卷取	IV. 875 4	卸賣	I. 658-2	取卸	III. 1088 2	取除無盡	III. 1096-1
卓筆	III. 469-3	卷物	IV. 876-2	叔	II. 1072-2	取初	III. 1093-2	取退無盡	III. 1096-1
卓越	III. 472-3	卷取饌	IV. 875-4	叔父	II. 1077-2	取作	III. 1094-3	取捨	III. 1088-4
卓爾	III. 467-3	卷柏	I. 300-4	叔世	II. 1075-2	取成	III. 1095-3	取捨	III. 1092-4
卓說	III. 468-3	卷柏	II. 345-4	叔母	II. 1077-3	取成	III. 1095-4	取捨	III. 1093-1
卓學	III. 471-1	卷苜	II. 198-4	叔伯	II. 1077-1	取延	III. 1096-3	取捨	III. 1044-3
卓論	III. 471-4	卷苜	IV. 874-4	叔伯	II. 1077-1	取妨	III. 1100-4	取掛	III. 1044-3
卓麗	II. 1134-3	卷染	IV. 875-2	取	II. 1039-3	取沙汰	III. 1092-2	取掛	III. 1088-4
卓識	III. 467-4	卷秩	II. 203-3	取	III. 1044-2	取舍	II. 1083-4	取掛	III. 1089-1
		卷紙	IV. 874-3	取	III. 1046-3	取附	III. 1046-2	取掛	III. 1045-3
協力	II. 306-1	卷胸	IV. 875-3	取	III. 1084-2	取附	III. 1046-3	取組	III. 1090-4
協心	II. 303-4	卷烟草	IV. 874-3	取	III. 1088-3	取附	III. 1094 2	取敢	III. 1087-2
協合	II. 302-3	卷蟲	IV. 874-3	取	III. 1089-3	取附	III. 1094-3	取得	III. 1088-1

取得	II.1005-4	取締	III.1092-4	受約者	II.1099-4	周湖	II.839-4	响	(映-)	IV.840-4
取帶	III.1088-3	取調	III.1092-4	受苦無間	II.1077-3	周章者	I.156-1	呵		I.813-3
取握	III.1089-2	取調	III.1095-2	受益	II.1069-3	周備	II.837-3	呵		II.848-1
取舵	III.1089-2	取德	III.1095-1	受託	II.1089-3	周備	II.838-1	呵		II.848-2
取崩	III.1090-3	取撫	III.1095-3	受納	II.1096-1	周備	II.839-4	呵		I.755-1
取殺	III.1091-4	取番	III.1097-4	受粉	II.1097-3	周遊	II.122-2	呵呵		I.810-3
取探	III.1092-1	取廣	III.1097-4	受張	I.371-3	周遊	II.827-4	呵實		I.824-2
取据	III.1092-4	取輸	III.1100-1	受張	I.371-4	周歲	II.831-2	呵然		III.437-3
取据	III.1093-1	取搭	III.1100-4	受寄	II.1071-1	周隨星	II.830-1	嘖嘖		II.759-1
取添	III.1093-1	取親	III.1088-3	受教	II.1079-4	周歷	II.839-2	呻	(吟)	I.424-2
取添	III.1093-2	取類	III.1092-2	受授	II.1084-4	周閱	II.830-4	呻吟		I.449-1
取換	III.1094-1	取靜	III.1092-3	受助	II.1095-2	周邊	II.838-1	呻吟		I.449-4
取袴	III.1096-4	取儲	III.1092-4	受理	II.1101-1	周覽	II.839-1	呻吟		II.1389-2
取番	III.1100-1	取燈	III.1089-1	受章者	II.1084-2			呻吟		IV.1372-1
取集	III.1087-1	取縮	III.1092-4	受將某	I.370-1	呪	I.812-4	呻吟		IV.1368-3
取團	III.1089-1	取總	III.1093-1	受答	I.369-4	呪	II.1059-4	呻吟		IV.1368-4
取書	III.1089-3	取總	III.1094-3	受備	I.370-2	呪	II.1086-2	呻吟		IV.1369-1
取替	III.1089-4	取繫	III.1094-4	受簡	I.370-4	呪	III.1026-3	呻吟		IV.4-3
取替	III.1090-1	取砲	III.1095-4	受齒	I.370-4	呪	IV.151-2	呻吟		IV.53-3
取替	III.1090-2	取邊	III.1097-1	受渡	I.372-3	呪	IV.889-3	呻吟臥		IV.1372-1
取越	III.1091-2	取廣	III.1094-4	受訴	II.1088-4	呪力	II.1101-4	呼		IV.1368-3
取越	III.1091-3	取耀	III.1097-2	受溜	I.370-2	呪文	II.1099-4	呼		IV.1368-4
取割	III.1092-1	取羅	III.1098-2	受貧	I.370-3	呪咀	II.1088-4	呼		IV.1369-1
取握	III.1092-3	取羅	III.1091-4	受罪	I.436-3	呪師	II.1083-2	呼		IV.1372-4
取抽	III.1093-2	取慮	III.1046-1	受業	II.1079-4	呪師	IV.151-3	呼入		IV.1369-2
取放	III.1094-1			受話器	II.1103-1	呪術	II.1084-4	呼入		IV.1372-1
取殘	III.1096-2	取 (髮櫃)	I.941-4	受網	I.368-4	呪符	II.1097-2	呼上		IV.1369-1
取殘	III.1096-3			受款	I.368-4	呪詛	I.371-3	呼子		IV.1373-1
取惑	III.1098-2	受	I.365-2	受餉	I.369-3	呪祖	III.28-3	呼士管		IV.1371-2
取結	III.1098-4	受	I.370-2	受精	II.1087-1	呪禁	II.1081-2	呼止		IV.1371-2
取渡	III.1100-2	受 (承-)	I.372-3	受罰	II.1096-3	呪禁	III.19-1	呼水		IV.1372-2
取替引替	III.1044-4	受	I.372-3	受領	II.1101-3	呪藏	II.1081-4	呼出		IV.1369-2
取腰	II.489-1	受	II.1060-1	受領	III.52-3	呪顯	II.1078-3	呼出		IV.1370-3
取蓋	III.1046-3	受人	I.368-4	受領	III.55-1			呼出		IV.1370-4
取蓋	III.1046-4	受太刀	I.370-2	受種	I.371-4	咒	II.1059-4	呼立		IV.1370-4
取蓋	III.1088-1	受方	I.369-3	受諸	I.372-4	咕嚕	III.913-2	呼合		IV.1369-3
取過	III.1087-3	受木	I.369-4	受賞	II.1084-1			呼交		IV.1369-1
取落	III.1088-2	受止	I.370-4	受紫面	II.1096-2			呼込		IV.1370-1
取種	III.1090-2	受日	I.371-4	受藏學	II.1085-3	呱呱	III.446-4	呼次		IV.1371-1
取種	III.1090-3	受不	II.1097-2	受詣	II.1089-3			呼名		IV.1371-3
取煙	III.1090-3	受外	I.371-3	受遺	II.1103-2	味	I.73-3	呼發		II.415-1
取毀	III.1091-3	受込	I.369-4	受蓋	II.1069-2	味	I.74-2	呼返		IV.1369-3
取損	III.1093-1	受米	I.372-1	受鑽	II.1088-1	味	IV.954-2	呼具		IV.1369-4
取損	III.1093-2	受衣	II.1069-2	受應	II.1088-4	味方	IV.959-3	呼狀		IV.1370-2
取違	III.1093-2	受刑	II.1079-2	受齋	I.370-3	味文字	IV.1022-2	呼使		IV.1371-1
取違	III.1094-1	受任	II.1096-2	受顯	II.1081-4	味瓜	I.73-4	呼附		IV.1371-1
取傳	III.1094-3	受汚	III.664-1	受驗	II.1080-1	味兒	I.74-3	呼附		IV.1371-2
取詰	III.1094-4	受死日	II.1083-3			味物	I.74-3	呼取		IV.1371-3
取詳	III.1097-4	受身	I.372-1	嚙嚙	I.488-3	味官	IV.965-2	呼放		IV.1371-4
取隨	III.1098-1	受戒	II.1070-1			味附梅苔	I.74-2	呼廻		IV.1372-1
取亂	III.1098-3	受枝	I.369-1	周	II.122-2	味酒	I.74-1	呼迴		IV.1372-2
取裝	III.1100-1	受附	I.370-3	周天	II.835-4	味罷	I.171-2	呼與		IV.1372-2
取與	III.1086-4	受附	I.370-4	周回	II.830-2	味氣無	I.73-4	呼物		IV.1372-2
取誤	III.1087-3	受取	I.370-4	周匝	II.831-3	味神經	IV.971-3	呼活		IV.1369-2
取箇	III.1088-4	受取	I.371-2	周年	II.837-1	味機	I.74-2	呼屋		IV.1372-2
取餉	III.1089-4	受捕	I.371-3	周忌	II.829-2	味晃	I.73-4	呼氣		II.412-1
取認	III.1092-3	受戻	I.372-2	周防梅	III.38-3	味感	IV.961-4	呼酒		IV.1370-1
取盡	III.1094-3	受法	II.1098-2	周易	II.828-2	味煎	IV.974-3	呼時		IV.1471-2
取綱	III.1094-4	受命	II.1099-1	周到	II.835-2	味漬	I.118-4	呼置		IV.1371-4
取滯	III.1095-1	受返答	I.372-1	周波	II.837-1	味塊	IV.963-2	呼掛		IV.1369-3
取遣	III.1099-4	受負	I.369-1	周渡	II.839-1	味喰	IV.974-3	呼搦		IV.1370-2
取糞	III.1088-1	受負	I.369-3	周跡	II.828-4	味酥	IV.1035-3	呼搦		IV.1370-3
取髮	III.1090-2	受流	I.371-2	周章	I.94-4	味器	IV.962-1	呼捨		IV.1370-2
取樣	III.1092-2	受持	I.372-2	周章	I.156-1	味瀧相	I.74-1	呼接		IV.1371-1
取樣	III.1099-2	受持	II.1090-1	周章	II.833-1	味齋	I.74-3	呼笛		IV.1372-1
取放	III.1092-2	受信	II.1085-4	周旋	II.834-4	味覺	IV.968-2	呼寄		IV.1372-2
取締	III.1092-3	受胎	II.1089-1	周密	II.838-2			呼寄		IV.1372-3

呼集	IV.1369-1			和字	IV.1543-3	和歌	IV.1528-4		
呼越	IV.1370-1	咄 (叱)	I. 210 4	和同	IV.1551-2	和滴	IV.1534-3	固	I. 831-1
呼思	IV.1371-3	咄 (詰-)	I. 849-1	和同	IV.1554-3	和語	IV.1541-1	固	I. 845-3
呼號	II. 404-3	咄	III.1044-2	和妙	IV. 9 1	和魂	IV.1541-3	固	I. 816-4
呼馴	IV.1371-3	咄	IV. 303 4	和協	II. 169-4	和算	IV.1543-2	固	I. 847-1
呼姿	IV.1371-4	咄 (やあ-)	IV.1189-3	和協	IV.1540-4	和製	IV.1544-4	固	I. 847-2
呼鈴	IV.1372-3	咄小屋	IV. 304-3	和尙	II. 173-3	和鳴	IV.1554-3	固	IV.1159-4
呼通	IV.1371-2	咄咄	III.1046-4	和尙	IV.1543-4	和與	IV.1554-4	固太	I. 844-3
呼應	II. 403-1	咄者	IV. 305-1	和尙	IV.1616-3	和銅錢	IV.1551-2	固文	I. 847-2
呼聲	II. 505-2	咄家	IV. 304-2	和物	IV. 10-1	和銅鑰珍	IV.1551-2	固文	I. 847-3
呼響	IV.1370-1	咄衆	IV. 304 3	和物	IV. 18-4	和樂	II. 187-1	固有	II. 366-4
呼鐘	IV.1369-3	咄衆	IV. 304-4	和和	IV. 18-2	和樂	IV.1555-3	固守	II. 496-1
呼嚙	IV.1371-1	咄嗟	III.1045-4	和事	IV.1538-1	和稻	IV. 9-1	固形	II. 442-4
呼嚙	IV.1371-2			和事	IV.1541-2	和稻	IV. 18-1	固坊主	I. 841-2
呼嚙動	IV.1371-3	咆哮	IV. 174-2	和販	IV.1552-4	和幣	IV. 9-1	固油	I. 827-4
呼嚙	IV.1370-2			和販	IV.1554-2	和寶	IV. 9-2	固卷	I. 845-1
命	I. 292-1	和	I. 120-3	和尙菜	IV. 134-4	和寶	IV.1539-3	固事	I. 847-2
命	IV. 967-1	和	II. 137-2	和泉	I. 271-3	和熟	IV.1543-4	固定	II. 528-2
命 (御言)	IV. 967-1	和	II. 175-1	和炭	I. 853-3	和談	IV.1550-1	固法華	I. 844-4
命	IV.1091-4	和	III.1154-4	和炭	IV. 9-1	和墨	IV.1554-2	固法華	I. 845-3
命	IV.1095-2	和	III.1158-1	和炭	IV. 18-2	和墨	IV.1554-4	固蓋	I. 847-2
命毛	I. 293-2	和	III.1159-4	和衷	II. 178-1	和學	IV.1529-4	固持	II. 518-2
命乞	I. 293-2	和	III.1160-4	和風	II. 183-4	和親	IV.1544-1	固陋	II. 606-4
命中	IV.1096-2	和	III.1163-4	和風	IV.1554-1	和錢	IV.1545-1	固根	I. 840-3
命日	IV.1096-4	和	III.1166-1	和委	IV. 18-2	和戰	IV.1545-1	固疾	II. 488-2
命不知	I. 293-3	和	III.1166-2	和委	IV.1545-1	和露	II. 175-2	固唯	I. 837-2
命代	I. 293 2	和	IV. 9-1	和英	IV.1528-3	和館	IV.1539-4	固執	II. 488-3
命代	I. 293 2	和	IV. 9-4	和書	IV.1528-3	和點	IV.1551-2	固執	II. 490-2
命代	I. 293-3	和	IV. 10-1	和姦	IV.1534-3	和雜論	II. 171-3	固粥	I. 830-4
命令	IV.1098-4	和	IV. 17-4	和俗	IV.1545-1	和顔悅色 (囁)	I. 468-2	固結	II. 444-1
命名	IV.1097 3	和	IV. 18-1	和洋	IV.1554-4	和藥	IV.1529-1	固業	I. 847-2
命次第	I. 293 3	和	IV. 18-4	和約	IV.1554-4	和藥	IV.1554-4	固著	II. 520 2
命莖	IV.1097-4	和	IV. 19-1	和流	IV.1559-4	和韻	IV.1566-1	固箇	I. 827-4
命沙汰	I. 293-2	和	IV. 132-1	和修吉	IV.1543-4	和韻	IV.1566-1	固練	I. 840-4
命取	I. 293-3	和	IV.1234-3	和氣	II. 167-4	和韻	IV.1535-2	固機	I. 847-4
命長	I. 293-3	和	IV.1235-1	和氣	IV.1535-2	和譯	IV.1554-4	固讓	II. 411-2
命門	IV.1097-4	和 (柔-)	IV.1235-1	和氣	IV.1236-1	和譯	IV.1554-4	固讓	I. 829-4
命命鳥	IV.1097-3	和	IV.1236-1	和紙	IV.1543-2	和讀	I. 654-3	固併	I. 847-3
命果報	I. 293-2	和	IV.1236-2	和調	IV.1540-1	和讀	IV. 9-1	固織	I. 829-2
命限	I. 293 2	和	IV.1236-3	和書	IV.1544-1	和讀	IV.1543-2	固類類	II. 405-4
命給	I. 293-4	和	IV.1520-2	和郎	IV.1555-2	和義	IV.1566-3	固類	II. 440-4
命洗灌講	I. 293-3	和	IV.1520-4	和郎	IV.1565-2	和義	IV.1543-1	固弱	II. 445-3
命根 (樺根)	IV. 784-4	和	IV.1533-1	和草之	IV. 18-1	和讀	IV.1543-1	固蘇	II. 482-3
命根	IV.1094-1	和	IV.1544-1	和唐紙	IV.1545-4	咎	III. 998-3	固護	IV. 469-2
命恩	IV.1092-2	和	IV.1544-2	和國	IV.1541-2	咎	III.1000-2	固體	II. 512-3
命官	IV.1093-1	和上	IV.1543-4	和產	IV.1543-1	咎人	III.1000-1	坡塘	IV. 254-3
命脈	IV.1097-2	和丈	IV.1550-2	和習	IV.1543-4	咎落	III. 999 1		
命冥加	I. 293-4	和三盆	IV.1543-2	和船	IV.1545-1	咎徵	I.1045-4		
命冥利	I. 293-4	和毛	IV. 18-1	和野紙	IV.1236-3			坤	II. 613-4
命婦	IV.1096-1	和方	IV.1552-4	和野紙	IV. 10-1	咏	I. 470-4	坤宮官	II. 618-1
命換	I. 293-2	和文	IV.1554-2	和御魂	II. 186-4	咏	I. 484-2	坤油	II. 624-4
命強	I. 293-3	和平	II. 185-1	和讀	III.1158-4			坤道	II. 624-2
命賞	I. 293-4	和平	IV.1554-2	和讀	IV. 911-3	咳	III. 811-1	坤儀	II. 617-3
命期	IV.1093-4	和世	IV. 18-4	和讀	IV.1543-4	咳	III. 811-2	坤儀	II. 625-4
命盜人	J. 293-3	和布 (海布)	IV.1090-4	和讀	IV.1521-2	咳言	III. 811-1	坤輿	II. 630-1
命較	I. 293-2	和市	IV.1543 3	和讀	IV.1539-3				
命運	IV.1092-2	和本	IV.1554-3	和讀	IV.1541-1	咳 (咳-)	II. 52-3	坦	III. 565-3
命盡	I. 293-3	和布刈	IV.1102-4	和讀	IV.1541-3			坦平	III. 588-4
命盡	I. 293-3	和出來	IV.1551-2	和朝	IV.1551-2	呵 (齡)	IV. 16-3	坦夷	III. 566-3
命魂	IV.1024-2	和田流	IV.1548 4	和解	IV. 84-1			坦坦	III. 583-1
命課	IV.1093-2	和布無	IV.1102-4	和解	IV.1529-1	咖啡	II. 365-1	坦途	III. 584-3
命數	IV.1095-2	和布島織	IV.1110-1	和解	IV.1540-3			坦然	III. 580-4
命濁	IV.1025-3	和合	II. 167-3	和裝	IV.1541-4	固倉	I.1225-2	坦道	III. 582-3
命題	IV.1095-4	和合	IV.1532-4	和詩	IV.1543-2			坦路	III. 591-4
咀 (詛-)	IV. 151-4	和好 (よしひ)	IV.1349-4	和睡	IV.1554-2	固圓	IV.1481-3	坦腹	III. 571-1
咀嚙	III. 301-4	和行	IV.1537-4	和溫	IV.1566-1	固圓	IV.1482-2		
		和光	IV.1539-4	和誘	IV.1520 4	固圓	IV.1482-2	坦瑠	I.1005-2

埒塢	IV.1475-1	垂教	III. 62-2	夜半	IV.1236-3	夜馬	IV.1234-4	夜幕	IV.1250-2
埒	III. 812-1	垂鈞	III. 71-1	夜半	IV.1564-3	夜討	IV.1330-1	夜漏	IV.1275-2
埒刈	III. 812-3	垂絲	II. 902-1	夜占	IV.1505-2	夜趕	IV.1331-4	夜網	IV.1325-3
埒名	III. 813-3	垂統	III. 71-4	夜市	IV.1325-4	夜被	IV.1332-3	夜語	IV.1333-2
埒板	III. 812-2	垂葉	II. 901-4	夜田	IV.1356-2	夜烏	IV.1332-3	夜鳴	IV.1364-3
埒板	III. 814-1	垂傘	II. 902-1	夜立	IV.1357-1	夜晒	IV.1345 1	夜慶	IV.1365-3
埒附	III. 813-2	垂傘	III. 66-2	夜目	IV.1367-1	夜傘	IV.1373-1	夜遷日遷	IV.1378 4
埒直	III. 813-3	垂楊	III. 66-2	夜目	IV.1376-1	夜振	IV.1373-2	夜摩	IV.1246-2
埒軍	III. 812-2	垂楊	III. 76-1	夜外出	IV.1363-4	夜給	IV.1373-4	夜歡	IV.1332-2
埒前栽	III. 813-2	垂扇	III. 563-3	夜仕事	IV.1347-3	夜宮	IV.1375 4	夜興	IV.1337-4
埒詰	III. 813-3	垂裳	III. 65-2	夜白草	IV.1350-4	夜時雨	IV.1347-3	夜興	IV.1338-2
埒檢見	III. 812-4	垂輪	III. 78-1	夜白色草	IV.1350-4	夜神樂	IV.1332-2	夜潮	IV.1350-1
埒	IV.1603-4	垂領	III. 561-2	夜行	IV.1190-1	夜陰	IV.1181-3	夜興引	IV.1342-2
垂	II. 901-3	垂燕	III. 563-4	夜行	IV.1192-3	夜眼	IV.1192-3	夜學	IV.1190-2
垂	II. 901-4	垂髮	III. 563-4	夜光	IV.1206-2	夜國	IV.1209-1	夜意	IV.1209-3
垂	II. 902-1	垂髮	III. 42-3	夜色	IV.1213-2	夜雪	IV.1213-2	夜戰	IV.1219-1
垂	II. 911-1	垂線	III. 72-4	夜込	IV.1342 4	夜涼	IV.1274-1	夜驚凄切	IV.1355-1
垂	III. 559-2	垂簪	III. 563-3	夜屈	IV.1334-3	夜涼	IV.1352-1	夜昏	IV.1189-4
垂	III. 561-4	垂簪	III. 63-1	夜肌	IV.1367-4	夜商	IV.1325-3	夜燭	IV.1213-3
垂	III. 562-1	垂扇	III. 71-1	夜交	IV.1374-1	夜頭	IV.1344-1	夜燭	IV.1322-1
垂	III. 563-1	垂扇	III. 72-4	夜互	IV.1387-3	夜敵	IV.1344 4	夜燭	IV.1332-2
垂	III. 564-1	垂扇	III. 78-2	夜合戰	IV.1392-3	夜釣	IV.1362-3	夜菟	IV.1335-3
垂	III. 1229-2	垂扇	III. 563-2	夜合戰	IV.1383-3	夜通	IV.1363-4	夜燭	IV.1344-2
垂	III. 1240-3	垂扇	III. 42-3	夜坐	IV.1209-3	夜習	IV.1365-1	夜漏	IV.1364-4
垂	III. 1254-2	垂扇	III. 62-2	夜床	IV.1299-2	夜脫	IV.1365-3	夜離	IV.1365-3
垂	IV. 828-2	垂扇	III. 76 2	夜床	IV.1363-3	夜深	IV.1373-1	夜離	IV.1192-4
垂下	III. 58-4	垂扇	III. 561-3	夜步	IV.1325-3	夜語	IV.1373-2	夜離	IV.1332-2
垂下	III. 561-2	垂扇	III. 563-4	夜尿	IV.1348-3	夜祭	IV.1374-1	夜離	IV.1332-2
垂心	III. 66-3	垂扇	II. 902-1	夜尿	IV.1368-3	夜宿	IV.1378-4	夜離	IV.1353-1
垂天	III. 71-3	垂扇	III. 78-2	夜攻	IV.1354-1	夜宿	IV.1383-4	夜離	IV.1332-2
垂木	III. 561-1	垂扇	III. 563-3	夜伽	IV.1363-3	夜宿	IV.1383-3	夜離	IV.1362-3
垂水	III. 563-1	垂扇	III. 78-2	夜伽	IV.1367-4	夜宿	IV.1383-3	夜離	IV.1362-3
垂示	II. 64-3	垂扇	III. 78-3	夜巡	IV.1376-4	夜宿	IV.1388-2	夜離	IV.1332-2
垂尼	III. 562-2	夜	II. 901-4	夜見世	IV.1375-1	夜雲	IV.1189-4	夜離	IV.1332-2
垂布	III. 563-4	夜	III. 563-3	夜汽車	IV.1333-1	夜問	IV.1192-3	夜櫻	IV.1341-3
垂加流	III. 59-3	夜	III. 58-2	夜雨	IV.1182-1	夜景	IV.1207-3	夜離	IV.1212-3
垂死	III. 64-3	夜	III. 58-2	夜雨	IV.1345-1	夜盜	IV.1220-4	夜離	IV.1228-1
垂込	III. 559-2	夜	IV.1276-4	夜具	IV.1197-4	夜盜	IV.1356-3	夜離	IV.1322-1
垂耳	III. 563-4	夜	IV.1322 1	夜泊	IV.1235-1	夜番	IV.1236-4	夜籠	IV.1343-2
垂尾	II. 901-4	夜	P.1328 1	夜泊	IV.1364-1	夜番	IV.1368-4	夜籠	IV.1343-3
垂尾	III. 511-4	夜一夜	IV.1344 2	夜夜	IV.1268-4	夜渡	IV.1243-4	夜籠	IV.1356-3
垂足	III. 564-1	夜一夜	IV.1345-1	夜夜	IV.1364-4	夜嵐	IV.1325-3	夜籠	IV.1356-3
垂角	III. 68-4	夜人	IV.1367-2	夜夜	IV.1379-1	夜越	IV.1338-2	夜籠	IV.1356-3
垂泣	III. 563-2	夜干	IV.1379-2	夜夜	IV.1383-4	夜越	IV.1340-1	夜籠	IV.1356-3
垂枝	III. 60-2	夜叉	IV.1379-2	夜夜	IV.1270-1	夜越	IV.1344-4	夜籠	IV.1356-3
垂垂	III. 64-4	夜上	IV.1382-3	夜夜	IV.1344-1	夜越	IV.1364-3	夜籠	IV.1356-3
垂垂	III. 67-2	夜川	IV.1371-2	夜夜	IV.1325-2	夜渡	IV.1387-3	夜籠	IV.1356-3
垂直	III. 70-3	夜久具	IV.1371-3	夜夜	IV.1325-3	夜渡	IV.1374-1	夜籠	IV.1356-3
垂乳	III. 559-4	夜火	IV.1383-3	夜夜	IV.1361-4	夜禁釣	IV.1356-4	夜籠	IV.1356-3
垂彼岸	II. 902-1	夜月	IV.412-1	夜夜	IV.1364-2	夜遊	IV.1180-4	夜籠	IV.1356-3
垂味唱	III. 563-4	夜中	IV.1212-4	夜夜	IV.1374-1	夜遊	IV.1325-3	夜籠	IV.1356-3
垂柳	II. 901-4	夜中	IV.1325-2	夜夜	IV.1388-1	夜飲	IV.1181-4	夜籠	IV.1356-3
垂柳	III. 77-3	夜食	IV.1332-3	夜夜	IV.1383-4	夜飲	IV.1196-4	夜籠	IV.1356-3
垂拱	III. 60-4	夜中	IV.1198-2	夜夜	IV.1366-1	夜勤	IV.1206-2	夜籠	IV.1356-3
垂桃	II. 901-4	夜分	IV.1203-2	夜夜	IV.1366-3	夜會	IV.1208-3	夜籠	IV.1356-3
垂桃	II. 902-1	夜方	IV.1207-4	夜夜	IV.1339-4	夜業	IV.1275-2	夜籠	IV.1356-3
垂桃	III. 58-3	夜切	IV.1222-2	夜夜	IV.1337-1	夜話	IV.1367-4	夜籠	IV.1356-3
垂菟	III. 68-2	夜爪	IV.1358-1	夜夜	IV.1213-2	夜飯	IV.1325-3	夜籠	IV.1356-3
垂翅	III. 64-3	夜日	IV.1364-2	夜夜	IV.1219 1	夜落	IV.1331-4	夜籠	IV.1356-3
垂翅	III. 66-1	夜水	IV.1328-1	夜夜	IV.1325-4	夜著	IV.1333-1	夜籠	IV.1356-3
垂珠	III. 66-2	夜半	IV.1345-1	夜夜	IV.1332-2	夜渡	IV.1348-3	夜籠	IV.1356-3
			IV.1333-2	夜夜	IV.1332-4	夜詰	IV.1362-1	夜籠	IV.1356-3
			IV.1362 1	夜夜	IV.1335-4	夜離	IV.1363 4	夜籠	IV.1356-3
			IV.1369-1	夜夜	IV.1363-1	夜殿	IV.1383-3	夜籠	IV.1356-3
			IV.1375-2	夜夜	IV.1365-2	夜勤	IV.1367-4	夜籠	IV.1356-3
			IV. 80-3	夜夜	IV.1189 4	夜路	IV.1375-1	夜籠	IV.1356-3
				夜氣	IV.1192-3	夜落金鱗(午時花)	II. 486-4	夜籠	IV.1356-3

奇列	I.1211-3	奇樹	I.1087-1	奉緣 (俸緣)	IV. 787-3	妻夫	II. 655-3	姊婿	II. 855-2
奇技	I.1056-1	奇謀	I.1133 1	奉選 (奉-)	IV. 895-4	妻夫	IV.1121-1	姊姪	I. 91-1
奇形	I.1072-2	奇跡顯	I.1092-3	奉選	IV. 783-1	妻戶	III. 817-1	姊姪	IV. 81-1
奇言	I.1074-2	奇跡顯	I.1112-3	奉幣	IV. 785-4	妻木燒	III. 815-3	姊姪	IV. 82-2
奇災	I.1078-2	奇蹟	I.1072-4	奉養	IV. 786-2	妻衣	III. 815-3	姊姪事	I. 90-4
奇兵	I.1132-1	奇聲	I.1091-3	奉贈	IV. 639-3	妻定	III. 816-3	姊	I. 90-3
奇妙	I.1138-4	奇蹟	I.1092-4	奉燈	IV. 784-3	妻里	III. 816-3	姊	I. 90-3
奇利	I.1199-3	奇蹟	I.1092-4	奉選	IV. 779-4	妻兒	II. 644-2	姊	I. 90-3
奇男子	I.1101-2	奇蹟	I.1198-2	奉職	IV. 782-3	妻妾	II. 648-3	始	III. 327-4
奇男兒	I.1101-2	奇蹟	I.1072-3	奉戴	IV. 783-3	妻板	III. 815-1	始	IV. 242-3
奇幼	I.1052-1	奇獸	I.1082-3	奉獻	IV. 780-2	妻迎舟	III. 818-2	始	IV. 242-4
奇奇	I.1055-4	奇樂	I.1161-3	奉讓郎	IV. 779-3	妻室	II. 641-3	始	IV. 243-2
奇怪	I.1070-4	奇觀	I.1211-1	奉禮	IV. 783-3	妻琴	II. 651-4	始	IV. 243-3
奇怪	I.1106-4	奇警	I.1072-2	姊 (姊)	III. 317-3	妻苦	IV.1112-2	始	IV. 272-2
奇怪	I.1082-1	奇譜	I.1055-3	姊 (姊)	IV. 91-3	妻持顏	III. 818-2	始元	II. 864-3
奇事	I.1123-1	奇譜言	II. 33-1	姊	IV. 91-3	妻書	III. 815-2	始中修	II. 909-3
奇拔	I.1130-2	奇譜	I.1084-2	姊	IV. 91-4	妻送舟	III. 815-2	始末	IV. 974-3
奇物	I.1140-2	奇殿	I.1055-1	姊	IV. 92-1	妻帶	II. 649-2	始冠	II. 848-3
奇性	I.1070-4	奇殿	I.1074-1	姊	IV. 95-3	妻問	III. 817-2	始祖	II. 869-1
奇計	I.1072-1	奇體 (希代)	I.1097-1	姊	III.1038-2	妻梨	III. 817-3	始衷終	II. 909-3
奇相	I.1078-3	奇觀	I.1071-2	姊心	IV. 92-1	妻黑	II. 815-4	始修	II. 879-4
奇品	I.1127-1	奇觀	III.1158-2	姊氣	IV. 91-3	妻琴	III. 816-1	始修	IV. 243-3
奇南香	I.1115-4	奈行	III.1232-4	姊氣	IV. 92-1	妻麻	III. 817-4	始期	II. 849-3
奇偉	I.1052-1	奈良	III.1232-2	姊歸	III.1032-2	妻越船	III. 816-1	始業	II. 863-4
奇軒	I.1074-1	奈利	III.1238-2	姊種	IV. 92-1	妻琴記簿	II. 651-4	始書	II. 883-1
奇骨	I.1076-4	奈落	III.1233-2	姊顏	IV. 92-1	妻淫	III. 816-2	始顏	II. 861-1
奇草	I.1078-4	奈落	III.1233-2	姊顏	IV. 92-1	妻淫	IV.1118-3	始顏	II. 861-1
奇臭	I.1082-3	奈奉	III. 411-4	妹	I. 324-4	妻戀	III. 816-1	始	II. 863-4
奇埃	I.1083-3	奈奉	III. 412-1	妹	I. 326-1	妻觀音	III. 816-1	始	II. 836-2
奇書	I.1087-4	奈奉	III. 504-3	妹	I. 326-2	妻觀音	III. 816-1	始	II. 951-1
奇特	I.1114-1	奈奉	III. 515-3	妹	I. 327-4	妻	III. 203-3	始 (小母)	IV.1628-2
奇病	I.1126-3	奈奉	III. 515-4	妹	I. 328-1	妻	III. 203-4	始去	II. 836-2
奇眞玉	II. 29-2	奈奉	IV. 782-4	妹	I. 328-2	妻	III. 322-1	始去	II. 508-1
奇偶	I.1066-2	奈奉	IV. 895-4	妹	I. 345-2	妻	III. 881-1	始息	II. 510-3
奇帳	I.1068-2	奈奉	IV. 911 2	妹 (汝妹)	III.1198-2	妻	III. 899-2	始射山	II. 495-3
奇貨	I.1070-2	奈上	IV. 781-4	妹	IV.1127-4	妻	IV.1102-1	始射山	II. 598-1
奇習	I.1084-2	奈公	IV. 780-3	妹人	I. 327-4	妻	IV.1556-3	始卸	II. 836-2
奇術	I.1087-2	奈出	III. 515-3	妹子	I. 327-1	妻	IV.1606-4	始卸木	II. 601-1
奇捷	I.1093-3	奈出	IV. 911-1	妹子	I. 327-4	妻	IV.1627-1	始卸木 (鐵刀木)	III. 459-3
奇偉	I.1213-2	奈仕	IV. 626-3	妹女郎	I. 326-2	妻	IV.1631-2	始櫻島	I. 434-4
奇御魂	II. 29-2	奈仕	IV. 781-2	妹分	I. 326-4	妻	IV.1641-4	始蘇摩耶囉	II. 511-1
奇異	I.1037-2	奈加	IV. 778-4	妹分	I. 327-4	妻女	III. 204-2	姓	I. 394-1
奇雲	I.1049-3	奈行	IV. 601-1	妹手乎	I. 326-4	妻宅	III. 204-2	姓	I. 394-3
奇變	I.1072-4	奈行	IV. 778-4	妹目乎	I. 326-4	妻狂	IV.1102-1	姓	I. 894-3
奇勝	I.1079-3	奈告	IV. 780-4	妹門	I. 326-3	妻奉公	III. 884-2	姓	II. 661-2
奇絕	I.1087-4	奈呈	IV. 784-2	妹命	I. 328-2	妻奉公	IV.1102-1	姓	II. 987-4
奇智	I.1093-2	奈物	III. 515-3	妹背	I. 327-2	妻者	III. 884-2	姓	III. 84-2
奇童	I.1101-2	奈侍	IV. 626-3	妹家	I. 326-3	妻婦	III. 204-3	姓氏	III. 99-3
奇遇	I.1113 4	奈侍	IV. 781-3	妹袖	I. 326-4	妻腹	III. 204-3	姓名	I. 894-4
奇想	I.1066-2	奈迎	IV. 779-4	妹紐	I. 326-4	妻腹	IV.1102-1	姓名	II. 121-3
奇想	I.1073-4	奈祀	IV. 781-2	妹許	I. 327-1	妻	I. 90-3	姓字	III. 100-4
奇瑞	I.1091-2	奈事	IV. 781-2	妹許	I. 328-3	姊	I. 90-3	姓承	III. 94-1
奇跡	I.1092-4	奈承	IV. 782-3	妹婿	I. 326-3	姊	I. 99-4	姓書	I. 894-3
奇道	I.1097-2	奈奉	IV. 786-2	妹婿	I. 327-4	姊	IV. 80-2	姓妾	III. 108-2
奇辟	I.1132-2	奈勸	IV. 784-1	妹著	I. 326-3	姊人	I. 91-1	姓朝臣	I. 894-3
奇響	I.1211-1	奈射	IV. 623-1	妹瞳	I. 326-3	姊女房	I. 91-1	姓	IV.1210-2
奇話	I.1213-1	奈射	IV. 631-2	妹髮	I. 326-3	姊女郎	I. 91-1	姓	IV.1210-2
奇編	I.1070-2	奈財	IV. 780-4	妹戀	I. 328-1	姊分	I. 91-1	姓	II. 71-4
奇語	I.1075-2	奈祠	IV. 781-2	妻	II. 633-2	姊羽篇	I. 91-1	姓	II. 72-1
奇態	I.1096-4	奈書	IV. 782-2	妻	III. 814-4	姊君	I. 90-4	姓	III. 824-2
奇聞	I.1131-2	奈書	IV. 782-3	妻	IV.1091-4	姊里	I. 90-4	姓	IV.1297-1
奇聞	I.1059-2	奈送	IV. 783-3	妻	II. 643-4	姊妹	II. 972-4	姓	IV.1573-3
奇數	I.1090-2	奈納	IV. 784-4	妻子	III. 816-1	姊妹	I. 91-1	姓	IV.1581-1
奇談	I.1101-1	奈從	III. 756-4	妻子	IV.1106-3	姊妹	I. 509-3	姓	III. 803-4
奇談	I.1132-2	奈賀	IV. 778-4	妻子	II. 650-3	姊妹	I. 90-4	姓	III. 810-3
奇論	I.1212-4	奈詔	IV. 783-1	妻女	IV.1117-2	姊妹	I. 90-4	姓	IV.1334-2
奇勳	I.1072-1	奈答	IV. 783-4	妻女		姊妹		姓	

委曲	IV.1569-4	孤松	II. 497-2	宗族	III. 275-4	官底	II. 204-3	官撰	II. 201-4
委任	IV.1578-4	孤忠	II. 520-3	宗祧	III. 278 1	官邸	II. 204-3	官稻	II. 203-1
委狀	IV.1573-1	孤注	II. 520-3	宗偏流	III. 280-1	官政	II. 207-1	官幣	II. 208-4
委氣	II. 72-1	孤枕	II. 521-2	宗偏曉	III. 280-1	官房	II. 207-2	官樣	II. 210-1
委託	IV.1574 4	孤林	II. 603-2	宗源官旨	I.1063-1	官辰	II. 207-4	官寮	F. 211-3
委員	IV.1583-3	孤客	II. 405-2	宗源官旨	III. 272-2	官寄	II. 208-2	官聯	II. 191-3
委審	IV.1569-1	孤軍	II. 41-2	宗論	II.1068-4	官服	II. 208-2	官學	II. 192-1
委細	IV.1571-3	孤亭	II. 528-2	宗廟	III. 279-4	官物	II. 208-2	官憲	II. 195-2
委悉	IV.1572-4	孤願	II. 606-4	宗糝	III. 268-1	官物	II. 209-4	官選	II. 201-4
委羨菜	I. 899-1	孤衾	(徒疑) I. 233-2	宗糞門徒	III. 269-3	官命	II. 209-4	官錢	II. 201-4
委棄	IV.1569-1	孤衾	II. 417-4	宗體	II.1065-4	官林	II. 211-3	官懸	II. 211-4
委類	(倚韻) I. 332-3	孤威	II. 493-1			官官	III. 752-4	官變	II. 190-3
委類	IV.1582-3	孤弱	II. 495-1	官	II. 188-4	官姓名	II. 201-1	官爵	II. 196-4
委囑	IV.1573-2	孤鳥	II. 514-1	官	III. 752-3	官祀	II. 192-4	官爵	II. 198-4
委囑	IV.1574-2	孤柳	II. 536-1	官人	II. 199-3	官軍	II. 194-4	官職	II. 199-3
		孤峰	II. 573-1	官人	II. 206 2	官軍	IV. 955-2	官簿	II. 209-1
孟月	IV. 864 3	孤起頌	II. 413-4	官人	III. 753-1	官省	II. 198-2	官簿	II. 209-1
孟冬	IV. 868-3	孤雲	II. 401-3	官女	II. 178-1	官食	II. 199-3	官領	II. 212-2
孟旬	IV. 867-2	孤雁	II. 411-3	官女	II. 204-2	官羹	II. 207-1	官屬	II. 202 3
孟宗	IV. 867-4	孤解	II. 497-2	官女	II. 206-1	官苑	II. 212-1	官識	II. 204-3
孟秋	IV. 865-3	孤堪	II. 516-2	官戶	II. 195-4	官苑	II. 212-2	官識	II. 195-2
孟春	IV. 867-2	孤粉	II. 366-3	官文書	II. 208-3	官宣旨	II. 202-1	官聽	II. 203-3
孟夏	IV. 863-4	孤影	II. 401-4	官打	II. 190-3	官烟	II. 191-1	官聽	II. 207-1
孟浪	IV. 869-1	孤蝶	II. 529-4	官札	II. 197-1	官家	II. 191-3		
孟浪	IV. 951-2	孤慎	II. 577-3	官司	II. 197-1	官家	IV.1027-2	宿	III. 596-2
		孤縵	II. 535-4	官司	II. 207-1	官海	II. 191-3	宿返	III. 596-3
季	I.1035-2	孤獨	II. 537-4	官史	II. 197-1	官記	II. 192-4	宿乘	III. 598-1
季子	I.1081-3	孤節	II. 445-2	官仕	II. 197-2	官庫	II. 195-4		
季女	I.1104-2	孤樹	II. 493-1	官代	II. 202-4	官租	II. 202-2	定	II. 735-2
季中	I.1115-1	孤樽	II. 512-2	官田	II. 204-3	官秩	II. 203-3	定	II. 735-3
季父	I.1127-2	孤館	II. 440-4	官本	II. 209-2	官能	II. 206-4	定	II. 735-4
季世	I.1091-2	孤鴻	II. 447-2	官民	II. 209-3	官馬	II. 207-2	定	II. 736-1
季立	I.1099-1			官用	II. 210-2	官馬	III. 752-4	定	III. 644-4
季冬	(師走) I.1113-4	宗	II.1060-4	官立	II. 211-1	官員	II. 212-2	定入	II. 735-4
季冬	II. 944-2	宗	III. 237-3	官奴	III. 753-1	官修墳墓	II. 197-3	定力	III. 662-4
季母	I.1133-1	宗	IV.1077-3	官甲	III. 753-1	官謁	II. 192-4	定小屋	III. 649-2
季物	I.1140-3	宗十郎頭巾	II. 273-3	官奴司	II. 206-3	官許	II. 193-3	定切	II. 735-4
季重	I.1053-2	宗子	III. 273-1	官奴司	IV.1224 3	官祭	II. 196-3	定文	II. 786-1
季秋	I.1082 2	宗及棚	III. 270-2	官奴正	IV.1224-3	官設	II. 201-2	定文	III. 661-3
季春	I.1087-3	宗主	III. 274-3	官外記	II. 195-1	官船	II. 201-4	定木	III. 646-3
季夏	I.1051-1	宗正	III. 275-1	官加階	II. 192-1	官符	II. 204-4	定日	III. 651-3
季候	I.1075-3	宗旨	II.1093-3	富有	II. 190-1	官途	II. 208-2	定日	III. 658-2
季御禮經	I.1120-2	宗仰	III. 270-3	官印	II. 190-2	官務	II. 209-3	定日	III. 858-1
季禮	I.1101-4	宗匠	III. 272-4	官次	II. 197-2	官國幣社	II. 196-1	定火消	III. 659-4
季禱	I.1212-2	宗系	III. 271-3	官寺	II. 197-2	官堂	II. 173-3	定比例定律	III. 865-3
季節	I.1093-1	宗形箭	IV.1074-3	官母	II. 197-3	官掌	II. 198-2	定石	III. 654-2
		宗制	II.1065-1	官守	II. 198-4	官階	II. 191-2	定立	III. 866-4
孤	II. 363-4	宗法	II.1067-4	官宅	II. 203-1	官給	II. 193-2	定石代	III. 649-1
孤山	IV.1009-2	宗門	II.1068-1	官地	II. 203-2	官裁	II. 196-3	定考	I. 719-3
孤子	II. 479-3	宗祀	III. 273-1	官名	II. 203-3	官等	II. 204-4	定米	II. 736-1
孤介	II. 481-4	宗社	III. 273-3	官名	II. 209-4	官報	II. 207-2	定印	III. 645-2
孤月	II. 404-2	宗宗	IV.1077-4	官名	III. 752-4	官帽	II. 207-2	定刑	III. 648-2
孤木	II. 444-1	宗宗	IV.1078-1	官吏	II. 210-3	官費	II. 207-4	定式	III. 651-1
孤木	II. 579-3	宗和聽	II. 282-4	官妓	II. 193-1	官尊民卑	II. 202-4	定式	III. 857-4
孤主	II. 495-4	宗演	II.1066-3	官私	II. 197-1	官遊	II. 190-1	定地子	III. 650-2
孤立	II. 602-2	宗風	II.1067-1	官廷	II. 204-3	官衙	II. 191-3	定役	III. 645-3
孤危	II. 412-1	宗富	III. 273-2	官兵	II. 208-4	官禁	II. 193-4	定役	III. 662-1
孤寺	II. 482-2	宗祖	II.1065-2	官沒	II. 209-2	官業	II. 195-1	定役	III. 851-3
孤府	II. 483-3	宗徒	II.1066-2	官位	II. 212-1	官遺	II. 203-1	定角	III. 646-1
孤臣	II. 530-3	宗徒	IV.1077-3	官金	II. 193-4	官當	II. 203-1	定坐	III. 649-3
孤航	II. 564-2	宗家	III. 263-3	官使	II. 197-2	官聯	II. 204-3	定助	III. 653-4
孤地獄	II. 518-4	宗家	III. 271-3	官事	II. 197-2	官祿	II. 211-4	定笈	III. 661-2
孤坐	II. 474-4	宗師	III. 273-1	官社	II. 197-4	官話	II. 212-1	定形	III. 855-2
孤身	II. 500-3	宗秩彙	III. 277-1	官舍	II. 198-1	官署	II. 199-2	定見	III. 855-3
孤付	II. 512-2	宗規	II.1061-4	官訓	II. 200-3	官演	II. 202-2	定往	III. 863-2
孤步	II. 579-1	宗教	II.1062-3	官治	II. 203-2	官僚	II. 211-3	定見世	III. 660 4
孤兒	II. 482-2	宗國	III. 272-3	官長	II. 203-3	官發	II. 201-4	定見取	III. 660-4

定言的	Ⅲ. 855-4	定著	Ⅲ. 863-1	尙食奉御	Ⅱ. 1010-1	居流	Ⅳ. 1578-3	屈出	Ⅲ. 1049-2
定足數	Ⅲ. 862-1	定海軍	Ⅲ. 855-1	尙崇	Ⅱ. 1013-2	居待	Ⅳ. 1581-3	屈出	Ⅲ. 1049-3
定位貨幣	Ⅲ. 867-3	定道論	Ⅲ. 866-1	尙商祿	Ⅱ. 1008-4	居相揆	Ⅳ. 1573-4	屈先	Ⅲ. 1049-3
定位銀貨	Ⅲ. 867-2	定道論	Ⅲ. 862-3	尙復	Ⅱ. 1024-1	居屋敷	Ⅳ. 1582-2	屈書	Ⅲ. 1049-3
定定	Ⅱ. 735-2	定說	Ⅲ. 654-3	尙殿	Ⅲ. 1054-4	居城	Ⅰ. 1189-1	屈濟	Ⅲ. 1049-3
定事	Ⅱ. 735-3	定說	Ⅲ. 861-3	尙殿	Ⅲ. 1055-2	居城	Ⅳ. 1573-3		
定事	Ⅱ. 735-4	定價	Ⅲ. 851-4	尙農派	Ⅱ. 1020-2	居留	Ⅰ. 1195-1	屈	(侏) I. 566-1
定債	Ⅲ. 657-2	定數	Ⅲ. 861-1	尙齒	Ⅱ. 1004-3	居座	Ⅳ. 1570-1	屈	I. 738-3
定法	Ⅲ. 659-2	定論	Ⅲ. 867-2	尙論	Ⅱ. 1032-1	居酒	Ⅳ. 1571-4	屈	I. 739-1
定府	Ⅲ. 630-1	定器	Ⅲ. 646-3	尙羅	Ⅳ. 73-2	居候	Ⅳ. 1571-4	屈	I. 749-2
定店	Ⅲ. 660-4	定積	Ⅲ. 861-3	尙蘭	Ⅳ. 958-2	居高	Ⅳ. 1574-3	屈	Ⅱ. 12-3
定命	Ⅲ. 661-1	定齋	Ⅲ. 649-3	尙藏	Ⅱ. 107-2	居起	Ⅳ. 1575-3	屈	Ⅱ. 12-4
定例	Ⅲ. 663-1	定額	Ⅲ. 616-1	尙藏	Ⅱ. 1003-2	居直	Ⅳ. 1578-4	屈	Ⅱ. 31-3
定例	Ⅲ. 867-1	定額	Ⅲ. 852-2	尙藥	Ⅱ. 35-3	居眠	Ⅳ. 1579-2	屈	Ⅱ. 57-1
定芽	Ⅲ. 851-4	定額	Ⅳ. 472-2	尙藥	Ⅱ. 1028-4	居退	Ⅳ. 1579-3	屈	Ⅱ. 59-1
定刻	Ⅲ. 856-1	定額寺	Ⅲ. 664-3			居漫	Ⅳ. 1581-1	屈	Ⅱ. 219-2
定直段	Ⅲ. 659-3	定額僧	Ⅲ. 664-3	冠給仲人	Ⅳ. 1522-1	居漫	Ⅳ. 1582-1	屈	Ⅱ. 450-3
定命論	Ⅲ. 866-1	定離	Ⅲ. 662-4			居酒屋	Ⅳ. 1571-4	屈	Ⅱ. 451-1
定性分析	Ⅲ. 861-3	定繫	Ⅲ. 855-2	居	I. 357-2	居常	I. 1183-2	屈入	Ⅱ. 58-3
定者	Ⅲ. 649-3	定籍	Ⅲ. 654-2	居	I. 1170-2	居變	I. 1189-3	屈入	Ⅱ. 59-1
定者	Ⅲ. 652-2	定籍	Ⅲ. 861-3	居	Ⅳ. 1567-3	居眼	Ⅳ. 1569-1	屈行	Ⅱ. 57-2
定相	Ⅲ. 649-4			居	Ⅳ. 1583-1	居淵	Ⅳ. 1573-4	屈曲	Ⅱ. 58-1
定度	Ⅲ. 657-4	宛	I. 82-2	居	Ⅳ. 1632-1	居實	Ⅳ. 1579-1	屈伏	Ⅱ. 60-4
定型	Ⅲ. 855-2	宛	Ⅲ. 794-4	居	Ⅳ. 1632-3	居然	I. 1190-4	屈步	I. 738-3
定限	Ⅲ. 855-4	宛行	I. 82-3	居	Ⅳ. 1635-4	居誓	Ⅳ. 1568-4	屈系	Ⅱ. 58-2
定省	Ⅲ. 861-2	宛名	I. 83-2	居山	I. 1188-1	居鍊	Ⅳ. 1573-4	屈伸	Ⅱ. 59-1
定星	Ⅲ. 861-2	宛宛	I. 82-2	居士	Ⅱ. 482-3	居勝	Ⅳ. 1573-4	屈仰	Ⅱ. 59-2
定則	Ⅲ. 861-4	宛附	I. 83-1	居丈	Ⅳ. 1575-2	居備	Ⅳ. 1574-3	屈仰	Ⅱ. 61-2
定流	Ⅲ. 866-3	宛所	I. 83-2	居中	I. 1191-4	居爲	Ⅳ. 1578-4	屈趨	I. 740-2
定律	Ⅲ. 866-4	宛然	Ⅳ. 1602-3	居木	Ⅳ. 1569-2	居殘	Ⅳ. 1579-4	屈趨	I. 740-2
定飛脚	Ⅲ. 659-3	宛腰	I. 82-4	居心	Ⅳ. 1571-3	居殘	Ⅳ. 1580-1	屈居	Ⅱ. 12-3
定書	Ⅱ. 735-4	宛轉	Ⅳ. 1603-3	居反	Ⅳ. 1574-3	居間	Ⅳ. 1581-3	屈服	Ⅱ. 60-4
定高	Ⅱ. 736-1			居分	Ⅳ. 1583-3	居惡	Ⅳ. 1634-4	屈辱	Ⅱ. 12-1
定根	Ⅲ. 649-2	宣	I. 435-3	居心地	Ⅳ. 1571-3	居場	Ⅳ. 1635-1	屈建	Ⅱ. 27-1
定座	Ⅲ. 649-3	宣	I. 436-1	居民	I. 1194-1	居場所	Ⅳ. 1580-4	屈甚	Ⅱ. 58-3
定波	Ⅲ. 650-1	宣	I. 437-1	居立	Ⅳ. 1575-3	居場所	Ⅳ. 1635-1	屈甚	Ⅱ. 217-1
定時	Ⅲ. 650-3	宣	Ⅳ. 744-4	居午	Ⅳ. 1578-2	居善氣	Ⅳ. 1582-3	屈指	Ⅱ. 58-3
定時	Ⅲ. 857-3	宣	Ⅳ. 1079-2	居守	I. 1189-2	居開帳	Ⅳ. 1568-3	屈基氣	Ⅱ. 27-1
定席	Ⅲ. 654-2	宣	Ⅳ. 1384-3	居宅	I. 1191-3	居預	Ⅳ. 1568-1	屈基氣	Ⅱ. 217-1
定紋	Ⅲ. 661-3	宣	Ⅳ. 1384-4	居宅	Ⅳ. 1574-4	居盜	Ⅳ. 1571-3	屈退	Ⅱ. 57-4
定案	Ⅲ. 851-2	宣女	Ⅳ. 1384-4	居合	Ⅳ. 1568-1	居奢	Ⅳ. 1576-1	屈辱	Ⅱ. 59-1
定家	Ⅲ. 852-3	宣宣	I. 435-4	居合	Ⅳ. 1568-2	居催促	Ⅳ. 1571-4	屈託	(屈感) Ⅱ. 59-4
定員	Ⅲ. 867-3	宣宣	Ⅳ. 1079-2	居合	Ⅳ. 1582-2	居驅染	Ⅳ. 1578-3	屈從	Ⅱ. 59-1
定航海保險	Ⅲ. 852-1	宣乘	I. 1088-1	居曲	Ⅳ. 1569-4	居語	Ⅳ. 1568-4	屈通	Ⅱ. 57-4
定規	Ⅲ. 646-3	宣氣	Ⅳ. 1384-4	居行	Ⅳ. 1571-4	居語	Ⅳ. 1568-4	屈惑	Ⅱ. 59-4
定規	Ⅲ. 852-4	宣勳殿	I. 1155-3	居行	Ⅳ. 1572-1	居腐	Ⅳ. 1569-4	屈過	Ⅱ. 28-2
定務	Ⅲ. 661-1			居村	I. 1191-1	居樂	Ⅳ. 1568-4	屈僮	Ⅱ. 59-3
定宿	Ⅲ. 662-1	尙	Ⅲ. 1208-4	居村	Ⅳ. 1581-4	居樓	Ⅳ. 1571-4	屈膝	I. 740-1
定連	Ⅲ. 663-1	尙	Ⅳ. 450-1	居住	I. 1191-4	居敷	Ⅳ. 1572-3	屈請	Ⅱ. 58-4
定款	Ⅲ. 855-1	尙子	Ⅱ. 1004-2	居住	Ⅳ. 1573-4	居敷	Ⅳ. 1572-4	屈請	Ⅱ. 59-2
定常	Ⅲ. 859-2	尙友	Ⅱ. 989-4	居住	Ⅳ. 1575-4	居語	I. 1189-3	屈撓	Ⅱ. 59-4
定處	Ⅲ. 860-1	尙方	Ⅱ. 1021-1	居投	Ⅳ. 1578-3	居館	I. 1186-3	屈輪	Ⅱ. 111-3
定理	Ⅲ. 836-2	尙水	Ⅳ. 1161-2	居佛	Ⅳ. 1581-3	居檢地	Ⅳ. 1571-2	屈輪	Ⅱ. 113-1
定舉	Ⅲ. 866-4	尙古	Ⅱ. 1001-1	居尋	Ⅳ. 1581-3	居檢見	Ⅳ. 1571-1	屈輪	Ⅱ. 59-4
定詰	Ⅲ. 657-2	尙衣	Ⅱ. 989-4	居所	I. 1189-3	居藏	Ⅳ. 1570-1	屈繼	Ⅱ. 58-2
定番	Ⅲ. 653-3	尙兵	Ⅲ. 808-3	居所	I. 1191-1	居鎖	Ⅳ. 1572-4		
定浦	Ⅲ. 680-2	尙侍	Ⅱ. 1004-4	居所	Ⅳ. 1576-4	居職	Ⅳ. 1578-2	岡	Ⅳ. 1606-4
定期	Ⅲ. 852-4	尙侍	Ⅲ. 1119-2	居所	Ⅳ. 1634-4	居懸	Ⅳ. 1568-3	岡	Ⅳ. 1636-3
定稅	Ⅲ. 864-3	尙舍	Ⅱ. 1008-4	居邸	I. 1192-1	居嶺	Ⅳ. 1576-2	岡引	Ⅳ. 1608-3
定譯	Ⅲ. 865-3	尙武	Ⅱ. 1023-2	居明	Ⅳ. 1568-1	居嶺子	Ⅳ. 1583-4	岡木夫	Ⅳ. 1608-1
定量	Ⅲ. 866-4	尙尙	Ⅲ. 1210-4	居直	Ⅳ. 1578-3	居嶺	Ⅳ. 1571-3	岡木綿	Ⅳ. 1609-2
定業	Ⅲ. 855-3	尙酒	Ⅱ. 712-4	居並	Ⅳ. 1578-4			岡立	Ⅳ. 1608-1
定業	Ⅲ. 656-4	尙書	Ⅱ. 1009-3	居廻	Ⅳ. 1581-4	屈	Ⅲ. 1045-2	岡目	Ⅳ. 1609-2
定贊	Ⅲ. 851-4	尙書	Ⅳ. 685-1	居室	I. 1188-4	屈	Ⅲ. 1049-1	岡田	Ⅳ. 1636-3
定義	Ⅲ. 852-4	尙書	Ⅳ. 685-2	居屋	I. 1196-3	屈	Ⅲ. 1049-2	岡見	Ⅳ. 1609-1
定義	Ⅲ. 862-4	尙書	Ⅳ. 717-2	居食	Ⅳ. 1570-1	屈	Ⅲ. 1049-3	岡持	Ⅳ. 1609-2
定義	Ⅲ. 862-4	尙食局	Ⅱ. 1010-1	居委	Ⅳ. 1573-3	屈人	Ⅲ. 1049-3	岡陵	I. 732-2

岡崎	IV.1607-1	岩淵	I. 301-3	岸向	I.1084-4	幸	II. 701-2	底意	III. 298-2
岡越	IV.1607-1	岩船	I. 301-3	岸花	I.1005-3	幸	II. 712-1	底溜	III. 298-4
岡邊所	IV.1608-3	岩球	I.1003-3	岸岬	I.1083-2	幸	II. 720-3	底澤	III. 300-2
岡邊	IV.1608-3	岩紺青	I. 297-1	岸和田流	I.1088-4	幸	II. 736-2	底意地	III. 298-2
岡邊	IV.1608-4	岩梅科	I.1025-3	岸風	I.1027-1	幸	III. 637-2	底敦	III. 298-4
岡槽	I. 731-2	岩啄木鳥	I. 296-1	岸柳	I.1090-2	幸人	II. 654-4	底敦	III. 861-1
岡嶺	IV.1608-2	岩啄木鳥	I. 296-4	岸面	I.1083-4	幸人	II. 736-2	底磐根	III. 299-1
		岩間	I. 295-3	岸根	I.1084-1	幸弓	II. 736-3	底積	III. 299-1
岨	III. 319-2	岩間	I. 301-4	岸陰	I.1082-4	幸木	II. 654-4	底鑿	III. 299-4
岨面	III. 321-2	岩雲	I. 296-3	岸野	I.1084-1	幸田	II. 699-4	底邊	III. 865-4
岨陰	III. 320-1	岩越	I. 297-1	岸雲	I.1083-2	幸矢	II. 736-2	底貫	III. 298-4
岨傳	III. 321-1	岩壺	I. 298-4	岸盛	I.1085-1	幸臣	I. 713-3		
岨道	III. 321-4	岩割水	I. 303-3	岸著	I.1083-4	幸先	II. 643-1	應	II. 115-1
岨證	III. 320-1	岩黃金	I. 296-4	岸傳	I.1083-4	幸守	II. 654-4	應人	IV. 186-2
		岩磚	I. 298-3	岸道	I.1084-4	幸甚	I. 713-4	應人	IV. 193-1
岩	I. 294-1	岩綱	I. 298-3	岸頭	I.1023-1	幸便	I. 725-3	應丁	IV. 190-4
岩石	I. 298-3	岩端	I. 300-1	岸壁	I.1027-3	幸流	I. 731-3	應仕	IV. 182-1
岩山	I. 302-4	岩緣	I. 303-3	岸頭	I.1084-1	幸苔	I. 733-4	應宰	IV. 180-2
岩千鳥	I. 298-2	岩蓋	I.1001-3	岸礁	I.1015-4	幸苔	II. 660-4	應廟	IV. 191-3
岩小菅	I. 297-1	岩壺	I.1018-2			幸祐	I. 689-2		
岩爪	I. 298-4	岩壺	I.1020-1	幟	IV.1058-2	幸神	II. 653-2	店	III. 518-4
岩戶	I. 299-1	岩綠青	I. 303-3	幟	IV.1060-4	幸葦	II. 654-4	店	IV. 973-2
岩戶	I. 299-4	岩椏	I. 298-2	幟笠	IV.1059-1	幸菱	II. 654-4	店子	III. 519-4
岩水	I. 302-1	岩蓬	I. 302-4			幸無	II. 736-2	店女	IV. 974-3
岩片證	I. 295-2	岩駝	I.1012-2	帖	III. 912-1	幸營	II. 736-2	店女郎	IV. 974-1
岩穴	I. 294-2	岩嶺	I.1030-2	帖木	III. 912-3	幸運	I. 699-4	店內	III. 519-1
岩石	I. 294-2	岩質地	I.1011-4	帖笠	III. 912-2	幸詢	II. 736-2	店方	III. 519-3
岩石	I.1016-1	岩障船	I. 296-3	帖絹	III. 490-4	幸榮	I. 699-4	店立	III. 520-2
岩本	I. 302-2	岩燕	I. 298-4	帖扇	III. 491-2	幸魂	II. 700-2	店主	III. 520-3
岩田帶	I. 297-4	岩頸	I.1006-2	帖橋	III. 913-3	幸魂	II. 701-4	店主	III. 939-3
岩生麩	I. 297-2	岩窟	I.1009-2	帖試	III. 913-1	幸魂	II. 736-2	店仕事	III. 520-1
岩角	I. 295-2	岩隈	I. 295-2			幸福	I. 725-4	店先	IV. 973-4
岩角	I.1002-1	岩薄	I. 297-3	映	III. 630-3	幸齋	I. 708-2	店卸	III. 519-2
岩床	I. 299-1	岩螺	I. 299-3	映入	III. 630-3			店廻	III. 521-2
岩床	I.1012-2	岩蟲	I. 302-2	映黃	III. 624-4	底	III. 297-3	店廻	IV. 974-2
岩岐	I.1003-3	岩瀧	I. 297-4			底	III. 851-1	店附	IV. 974-1
岩門	I. 295-3	岩橋	I. 298-2	帚	IV. 175-2	底入	III. 298-2	店前	III. 520-1
岩岸	I. 296-1	岩繩	I. 299-2	帚	IV. 321-3	底下	III. 299-1	店者	III. 521-2
岩注	I. 297-3	岩鐘	I.1013-3	帚木	IV. 175-4	底下	IV.1147-3	店屋	III. 960-1
岩波	I. 299-3	岩霧	I.1028-2	帚木	IV. 322-1	底土	III. 299-1	店拵	IV. 973-4
岩沈	I. 301-4	岩壘	I. 297-4	帚尻	IV. 175-4	底土	III. 864-2	店借	III. 519-3
岩物	I. 302-2	岩壘	I.1022-2	帚目	IV. 176-1	底反	III. 298-3	店員	III. 964-1
岩居	I.1004-2	岩嶺	I. 298-3	帚星	IV. 322-2	底心	III. 298-3	店晒	IV. 973-4
岩垂水	I. 298-4	岩窟	I. 298-3	帚持	IV. 322-2	底心	III. 298-4	店格子	IV. 973-3
岩垣	I. 295-1	岩壘	I. 297-2	帚草	IV. 175-4	底止	III. 857-3	店振舞	III. 521-2
岩屨	I. 302-3	岩壘	I.1000-4	帚草	IV. 322-1	底不知	III. 298-4	店商	III. 518-4
岩洞	I.1023-1			帚茸	IV. 176-1	底本	III. 855-4	店商	IV. 973-2
岩流	I.1030-2	岫	II. 9-2	帚鞘	IV. 175-4	底本	IV. 420-2	店商人	IV. 973-2
岩根	I. 295-3	岫壁	II. 9-4	帚鬚	IV. 322-3	底至	III. 298-2	店貸	III. 519-2
岩根	I. 299-3					底冷	III. 300-1	店營	III. 519-3
岩城	I. 295-4	岫	IV. 968-2	帛	I.1116-2	底光	III. 300-1	店番	III. 521-1
岩倉	I. 296-4	岫回	IV. 968-2	帛	IV. 211-3	底豆	III. 300-1	店番	IV. 974-2
岩座	I. 297-1	岫角	I. 912-2	帛子	IV. 338-1	底見	III. 300-1	店棚	IV. 974-1
岩峽	I. 299-4			帛衣	IV. 222-2	底角	III. 852-2	店開	IV. 974-2
岩堦	I.1013-3	岳	III. 472-3	帛袴	IV. 222-2	底取	III. 299-1	店賃	III. 520-3
岩脈	I.1028-3	岳	(岡-) IV.1606-4	帛輪	I.1118-1	底直	II. 299-3	店飾	IV. 973-3
岩高蘭	I.1001-4	岳鳥	III. 474-1			底拔	III. 299-3	店蜘蛛	III. 519-4
岩梳	I. 294-3			并行	IV. 723-4	底刺網	III. 298-3	店講	III. 518-4
岩陰	I. 295-2	岸	I.1081-2	并吞	IV. 732-2	底面	III. 866-1	店舖	III. 957-3
岩崩	I. 296-2	岸口	I.1007-3	并取	IV. 729-1	底根	III. 299-1	店賣	IV. 973-3
岩崩	I. 296-4	岸上	I.1012-2			底氣味	III. 298-3	店頭	III. 951-1
岩垣	I. 296-3	岸下	I.1083-2	幸	I. 698-2	底荷	III. 299-2	店藏	IV. 973-4
岩國	I. 296-3	岸水	I.1084-4	幸	I. 714-2	底國	III. 299-3	店鎮頭	IV. 973-4
岩崎	I. 297-1	岸田	I.1083-3	幸	II. 654-3	底堆石	III. 862-2		
岩鳥	I. 299-2	岸司	I.1083-4	幸	II. 654-4	底野迦	III. 920-2	庚	I. 698-3
岩魚	I. 299-2	岸立扇	I.1083-3	幸	II. 698-1	底雪崩	III. 299-2	庚	I. 884-2
岩笛	I. 301-2	岸竹	I.1020-3	幸	II. 699-1	底無	III. 299-2	庚申	I. 709-3

庚申	I. 713-2	廻合	II. 139-1	弦掛	III. 833-4	彼處	I. 805-1	征戎	III. 103-2
庚申	I. 884-2	廻合	IV. 918-2	弦袋	III. 837-2	彼國	I. 884-2	征伐	III. 116-4
庚申	I. 1014-1	廻合	IV. 1106-1	弦麻	III. 838-3	彼寄此寄	I. 962-4	征帆	III. 117-2
府	IV. 577-2	廻米	II. 151-1	弦壹	III. 836-1	彼等	I. 5-4	征西將軍	III. 106-3
府下	IV. 590-4	廻向	IV. 1588-2	弦裁出	III. 835-2	彼等	I. 997-1	征夷大將軍	I. 507-1
府尹	IV. 580-3	廻合羽	IV. 917-3	弦絹	III. 834-2	彼程	I. 155-3	征西大將軍	III. 106-3
府中	IV. 653-4	廻折	II. 146-4	弦歌	II. 316-2	彼蒼	IV. 446-4	征狄	III. 113-1
府內	IV. 671-3	廻床	IV. 917-3	弦緒	III. 829-3	彼樣	I. 91-2	征東	III. 114-3
府內取	IV. 678-2	廻車	IV. 1106-1	弦賣	III. 833-4	彼樣	I. 91-3	征服	III. 118-4
府生	IV. 631-2	廻忽	II. 143-4	弦運	III. 836-4	彼樣	I. 885-1	征討	III. 109-1
府立	IV. 695-1	廻狀	II. 145-1	弦輪	III. 838-3	彼誰時	I. 155-2	征馬	III. 116-1
府令	IV. 702-3	廻附	II. 150-2	弦斷	III. 835-4	彼誰時	I. 996-3	征華人持節大將軍	III. 117-1
府舍	IV. 579-2	廻金	IV. 918-2	弦鑰	III. 834-2	彼體	I. 91-3	征鳥	III. 112-3
府行政	IV. 601-2	廻花	IV. 918-4	弦鑰	III. 834-2	彼體	I. 155-1	征途	III. 114-1
府官	IV. 618-3	廻小佛	IV. 919-1	孤	II. 363-4	往	I. 275-1	征雁	III. 89-3
府定	IV. 624-4	廻宜	II. 147-2	孤光	II. 440-1	往 (出座-)	I. 283-2	征稅	III. 106-3
府社	IV. 631-1	廻風	II. 150-2	孤狀	II. 493-1	往	I. 283-2	征路	III. 120-1
府政	IV. 637-2	廻流	II. 152-2	孤度	II. 535-2	往	I. 283-3	征塵	III. 112-1
府制	IV. 637-2	廻者	IV. 917-3	孤燈	II. 536-1	往	I. 286-4	征罰	III. 116-4
府治	IV. 650-3	廻者	IV. 919-1	琴	I. 624-3	往	I. 321-3	征鞍	III. 85-2
府帶	IV. 666-4	廻炭	IV. 918-3	琴	III. 966-2	往 (みたす)	IV. 979-1	征賦	III. 118-3
府知事	IV. 651-4	廻持	IV. 919-1	琴	III. 1037-1	往 (古-)	IV. 1043-2	征蝦夷將軍	III. 87-1
府典事	IV. 666-3	廻氣	IV. 918-2	琴手	I. 624-3	往	IV. 1283-4	征戰	III. 107-3
府事務官	IV. 630-4	廻粉木	IV. 1106-1	琴師	III. 1033-3	往	IV. 1291-1	征韓	III. 89-2
府協議會	IV. 620-2	廻根性	IV. 918-2	琴師	IV. 68-2	往	IV. 1521-4	征騎	III. 89-4
府庫	IV. 621-4	廻國	II. 141-4	琴師	IV. 68-2	往亡	IV. 1527-2	祖落	III. 334-1
府卿	IV. 600-4	廻章	II. 145-1	彼	I. 2-1	往日	IV. 1523-4		
府參事	IV. 625-3	廻雪	II. 146-4	彼	I. 91-2	往反	IV. 1527-2		
府掌	IV. 631-2	廻旋	II. 147-2	彼	I. 154-4	往古 (古-)	I. 285-4	黍	I. 834-3
府稅	IV. 637-3	廻餅子	IV. 918-4	彼	I. 667-1	往古	IV. 1522-3	黍	I. 834-2
府視學	IV. 627-1	廻將某	IV. 918-3	彼	J. 884-1	往生	IV. 1524-2	黍	I. 835-2
府會	IV. 618-1	廻游	II. 137-4	彼	I. 995-1	往世	IV. 1524-4	黍有	J. 834-3
府債	IV. 623-1	廻報	II. 149-4	彼	I. 73-2	往代	IV. 1525-1	黍氣	I. 834-4
府農會	IV. 678-2	廻盛	IV. 917-3	彼方	I. 79-1	往年	IV. 1526-2	黍誤	I. 834-4
府裝樂	IV. 623-4	廻筒	IV. 918-3	彼方	I. 88-3	往來	I. 261-2	忠	III. 674-3
府縣	IV. 620-3	廻番	IV. 918-4	彼方	I. 874-2	往來	IV. 1285-3	忠士	III. 685-1
府頭	IV. 678-2	廻智懸	IV. 918-3	彼方	IV. 1619-1	往來	IV. 1285-4	忠也流	III. 697-3
府備田	IV. 654-1	廻龍	II. 151-4	彼方	IV. 1619-2	往來	IV. 1527-4	忠心	III. 688-1
府醫師會	IV. 579-4	廻路	IV. 919-1	彼方	IV. 1620-1	往事	IV. 1523-4	忠切	III. 689-2
府權知事	IV. 622-4	廻臺	IV. 918-3	彼方	IV. 1621-1	往昔	IV. 1524-3	忠功	III. 682-2
府權典事	IV. 622-4	廻遣	IV. 918-4	彼方	IV. 1621-1	往昔	IV. 1524-4	忠正	III. 688-4
府廳	IV. 653-3	廻舞臺	IV. 919-1	彼方面此面	IV. 1621-1	往返	IV. 1527-2	忠奸	III. 677-4
廻	III. 532-1	廻緣	IV. 918-2	彼奴	I. 4-4	往往	IV. 1528-3	忠死	III. 685-1
廻 (廣二)	III. 532-3	廻蔡	II. 138-1	彼奴	I. 132-4	往往	IV. 1524-1	忠臣	III. 688-1
廻	III. 549-4	廻難	IV. 917-3	彼奴	I. 1165-3	往信	IV. 1524-3	忠孝	III. 677-1
廻	IV. 917-2	廻膳	IV. 918-3	彼奴	I. 91-3	往航	IV. 1522-1	忠肝	III. 680-4
廻	IV. 917-3	廻燈籠	IV. 918-4	彼世	I. 885-2	往時	I. 285-4	忠言	III. 681-3
廻	IV. 917-4	廻檢地	IV. 918-2	彼此	I. 74-1	往掛	IV. 1526-3	忠告	III. 682-4
廻	IV. 917-4	廻轉	II. 149-1	彼此	I. 154-4	往訪	IV. 1524-2	忠邪	III. 685-4
廻	IV. 918-1	廻雙六	IV. 918-3	彼此	I. 995-4	往診	IV. 1524-2	忠否	III. 695-1
廻	IV. 919-1	廻鏡	IV. 918-2	彼此	IV. 452-2	往復	IV. 1527-2	忠良	III. 699-1
廻	IV. 1105-1	廻鏡	II. 152-1	彼此	I. 154-4	往跡	J. 285-3	忠直	III. 691-2
廻	IV. 1105-2	廻鱗	II. 152-3	彼式	I. 961-2	往歲	IV. 1043-2	忠恪	III. 677-2
廻	IV. 1105-3	廻鱗	II. 152-1	彼行	IV. 415-4	往歲	IV. 1523-2	忠森	III. 677-4
廻	IV. 1105-4	廻鱗	IV. 1311-2	彼我	I. 40-2	往詣	IV. 1528-2	忠厚	III. 682-2
廻	IV. 1106-2	戩 (弓袋)	II. 212-3	彼所	J. 884-2	往樣	I. 285-4	忠信	III. 688-1
廻	IV. 1150-2	弦	II. 313-3	彼岸	IV. 422-4	往還	IV. 1522-2	忠貞	III. 691-4
廻下著	IV. 918-3	弦	III. 827-4	彼岸	I. 885-4	征	III. 105-2	忠勇	III. 697-4
廻天	II. 149-1	弦	III. 832-2	彼岸	I. 995-3	征	III. 104-4	忠愍	III. 683-2
廻文	II. 150-3	弦	III. 832-4	彼岸	I. 892-4	征人	III. 118-2	忠純	III. 687-1
廻文	II. 151-3	弦月	III. 833-4	彼岸	I. 892-3	征夫	III. 331-1	忠烈	III. 699-2
廻文	IV. 917-3	弦打	III. 835-2	彼岸	I. 996-3	征矢	III. 85-3	忠情	III. 686-1
廻文	IV. 1105-1	弦匠	III. 836-4	彼岸	I. 56-3	征夷	III. 85-3	忠牌	III. 695-1
廻木	IV. 917-3	弦走	III. 837-4	彼岸	I. 63-1	征衣	III. 88-2	忠款	III. 680-3
廻心	IV. 1591-1	弦卷	III. 838-4	彼岸	I. 65-4	征行			
廻立殿	II. 152-2	弦音							

忠愛	Ⅲ. 674-4	忽爾	Ⅱ. 523-3	性調	Ⅲ. 112-4	狀害	Ⅱ. 991-3	所弄	Ⅱ. 1145-4
忠義	Ⅲ. 673-2	忽者	(忽諸) Ⅱ. 524-1	性辭	Ⅲ. 120-1	狀賊	Ⅱ. 1013-3	所分	Ⅱ. 1143-2
忠勳	Ⅲ. 679-2	忽諸	Ⅱ. 523-4	性態	Ⅱ. 1002-4			所生	(生坐) Ⅰ. 155-3
忠敬	Ⅲ. 681-1							所生	Ⅱ. 1141-3
忠魂	Ⅲ. 683-2	忿	Ⅰ. 547-2	怪	Ⅰ. 132-1	或	Ⅰ. 152-4	所生	Ⅱ. 1143-1
忠實	Ⅲ. 685-3	忿爭	Ⅳ. 710-4	怪	Ⅰ. 132-2	或	Ⅰ. 153-4	所由	Ⅱ. 1117-1
忠實	Ⅳ. 927-2	忿恨	Ⅳ. 710-3	怪	Ⅰ. 132-3	或	Ⅰ. 154-1	所司	Ⅱ. 1140-3
忠實	Ⅳ. 928-3	忿怒	Ⅳ. 716-2	怪	Ⅰ. 134-2	或	Ⅳ. 1539-3	所出	Ⅱ. 1142-1
忠實	Ⅳ. 929-3	忿怒	Ⅳ. 717-2	怪	Ⅱ. 137-2	戾	Ⅳ. 1149-1	所犯	Ⅱ. 1147-4
忠實	Ⅳ. 929-4	忿悲	Ⅳ. 705-4	怪	Ⅱ. 226-3	戾	Ⅳ. 1150-4	所用	Ⅱ. 1150-2
忠誠	Ⅲ. 688-4	忿然	Ⅳ. 714-2	怪	Ⅱ. 273-1	戾	Ⅳ. 1151-1	所充	Ⅲ. 1028-1
忠漢	Ⅲ. 696-2	忿速	Ⅳ. 719-3	怪	Ⅱ. 1169-2	戾	Ⅳ. 1151-2	所以	Ⅳ. 1321-2
忠賢	Ⅲ. 681-3	忿惡	Ⅳ. 719-4	怪力	Ⅱ. 152-2	戾手形	Ⅳ. 1 48-4	所有	Ⅰ. 145-2
忠賞	Ⅲ. 685-4			怪火	Ⅰ. 132-2	戾舟	Ⅳ. 1151-1	所有	Ⅱ. 1117-1
忠節	Ⅲ. 689-2	忿忙	Ⅲ. 279-1	怪石	Ⅱ. 146-3	戾足	Ⅳ. 1151-1	所行	Ⅱ. 1130-4
忠憤	Ⅲ. 695-4	忿忿	Ⅲ. 275-4	怪有	Ⅱ. 273-3	戾車	Ⅳ. 1151-1	所行	(仕業) Ⅱ. 1178-4
忠懷	Ⅲ. 677-4	忿劇	Ⅲ. 272-1	怪我	Ⅱ. 264-2	戾金	Ⅳ. 1148-4	所在	Ⅱ. 1139-3
忠勳	Ⅲ. 680-4			怪雨	Ⅱ. 138-1	戾保顯	Ⅳ. 1149-1	所存	Ⅱ. 1143-4
忠職	Ⅲ. 689-3	怙	(惡) Ⅳ. 1296-4	怪岩	Ⅱ. 139-2	戾馬	Ⅳ. 1151-1	所見	Ⅱ. 1138-4
忠職	Ⅲ. 690-3			怪怪	Ⅱ. 140-2	戾荷	Ⅳ. 1148-4	所作	Ⅱ. 1139-2
忠謹	Ⅲ. 679-2	快快	Ⅰ. 6-1	怪事	Ⅱ. 144-2	戾掛	Ⅳ. 1151-1	所作	Ⅱ. 1139-4
				怪物	Ⅱ. 150-2	戾貌	Ⅳ. 1148-4	所作	Ⅱ. 1140-2
念	Ⅳ. 81-4	怖	Ⅰ. 563-1	怪星	Ⅱ. 146-2	戾爲替	Ⅳ. 1148-3	所作	Ⅲ. 309-2
念	Ⅳ. 105-2	怖	Ⅰ. 565-3	怪氣	Ⅰ. 132-2	戾道	Ⅳ. 1151-1	所役	Ⅱ. 1150-1
念	Ⅳ. 109-2	怖	Ⅰ. 566-1	怪神	(化身) Ⅱ. 278-1	戾道	Ⅳ. 1485-3	所言業	Ⅲ. 1028-2
念入	Ⅳ. 105-3	怖	Ⅰ. 628-4	怪訝	Ⅱ. 133-1	戾運寶	Ⅳ. 1148-3	所依	Ⅱ. 1129-3
念入	Ⅳ. 108-3	怖	Ⅰ. 630-2	怪訝	Ⅱ. 269-3	戾寶	Ⅳ. 1151-1	所所	Ⅱ. 1142-2
念入	Ⅳ. 109-1	怖	Ⅰ. 562-3	怪鳥	Ⅱ. 148-4	戾漆	Ⅳ. 1151-1	所所	Ⅲ. 1028-4
念入	Ⅳ. 110-3	怖	Ⅰ. 566-1	怪鳥	Ⅱ. 296-2	戾羅	Ⅳ. 1151-1	所知	Ⅱ. 1144-4
念入	Ⅳ. 112-1	怖	Ⅳ. 704-4	怪異	Ⅱ. 137-3			所長	Ⅱ. 1145-1
念二病	Ⅳ. 108-4	怖畏	Ⅰ. 558-4	怪異	Ⅱ. 226-4	屏	(題) Ⅲ. 33-2	所念	Ⅱ. 1147-2
念友	Ⅳ. 103-3	怖氣	Ⅰ. 563-1	怪傑	Ⅱ. 141-3	屏	(湯取) Ⅳ. 1299-3	所治	(知) Ⅱ. 1157-2
念佛	Ⅳ. 99-4	怖恐	Ⅰ. 562-3	怪童	Ⅱ. 149-2	屏斗	Ⅰ. 275-3	所爭	Ⅲ. 1028-1
念佛	Ⅳ. 111-1	怖恐	Ⅰ. 564-3	怪禽	Ⅱ. 140-1	屏斗	Ⅳ. 992-3	所取	Ⅲ. 1029-1
念返	Ⅳ. 108-3	怖恐		怪說	Ⅱ. 146-4			所拂	Ⅲ. 1029-1
念念	Ⅳ. 110-3	怙特	Ⅱ. 482-3	怪聞	Ⅱ. 150-3	屏	(闕) Ⅳ. 102-2	所居	(屏-) Ⅳ. 1583-1
念念	Ⅳ. 108-1			怪夢	Ⅱ. 151-1	屏	Ⅳ. 171-2	所法則	Ⅲ. 1029-1
念念	Ⅳ. 108-4	恰	(面白) Ⅰ. 631-4	怪談	Ⅱ. 148-1	屏	Ⅳ. 622-4	所相	Ⅲ. 1139-4
念念	Ⅳ. 112-1	恰	(面白) Ⅰ. 631-4	怪獸	Ⅱ. 144-3	屏戶	Ⅳ. 179-2	所思	Ⅱ. 1140-4
念念	Ⅳ. 112-1	恰	(面白) Ⅰ. 631-4	怪類	Ⅱ. 296-3	屏中	Ⅳ. 191-3	所逃	Ⅱ. 1142-1
念珠	Ⅰ. 644-3	恰	(喜) Ⅳ. 1384-3			屏內	Ⅳ. 193-1	所信	Ⅱ. 1142-3
念珠	Ⅳ. 108-4	恰	Ⅰ. 175-4	佛憤	(憤-) Ⅰ. 199-3	屏水	(やまあらざ-) Ⅳ. 1246-4	所持	Ⅱ. 1144-1
念珠	Ⅳ. 109-2	恰	Ⅰ. 188-4	佛然	Ⅳ. 660-2			所持	Ⅱ. 1144-4
念恨	Ⅳ. 108-2					屏主	Ⅳ. 186-4	所柄	Ⅲ. 1028-2
念望	Ⅳ. 110-4	性	Ⅱ. 689-1	法	Ⅰ. 563-4	屏字	Ⅳ. 172-3	所風	Ⅲ. 1029-1
念無	Ⅳ. 110-2	性	Ⅱ. 987-3	法	Ⅰ. 585-2	屏州	Ⅳ. 182-3	所封	(寄) Ⅳ. 1344-4
念晴	Ⅳ. 110-4	性	Ⅲ. 84-1	法	Ⅰ. 591-1	屏官	Ⅳ. 177-4	所員	Ⅲ. 1152-3
念誦	Ⅳ. 109-1	性分	Ⅱ. 1024-4	法	Ⅰ. 1170-3	屏事	Ⅳ. 182-3	所書	Ⅲ. 1028-2
念誦	Ⅳ. 109-2	性合	Ⅱ. 989-2	法	Ⅱ. 302-2	屏舍	Ⅳ. 184-1	所狹	Ⅲ. 1028-2
念誦	Ⅳ. 105-3	性行	Ⅲ. 88-1	法心	Ⅰ. 1189-4	屏星	Ⅲ. 323-2	所狹	Ⅲ. 1028-3
念慮	Ⅳ. 112-2	性戒	Ⅱ. 991-2	怯夫	Ⅱ. 305-1	屏星	Ⅳ. 187-4	所御	(開召) Ⅰ. 1076-3
念頭	Ⅳ. 110-1	性空	Ⅱ. 996-1	怯勇	Ⅱ. 305-2	屏室	Ⅳ. 183-3	所御	(御領) Ⅳ. 1015-1
念頭	Ⅳ. 107-3	性法	Ⅲ. 117-1	怯弱	Ⅱ. 303-3	屏屋	Ⅳ. 201-1	所務	Ⅱ. 1023-2
		性命	Ⅲ. 121-4	怯闊	Ⅰ. 585-3	屏扇	Ⅳ. 623-1	所務	Ⅱ. 1149-2
忽	Ⅰ. 338-1	性急	Ⅲ. 90-3	怯露	Ⅰ. 1191-2			所望	Ⅱ. 1128-2
忽	Ⅱ. 521-3	性根	Ⅱ. 1020-1	怯露	Ⅱ. 303-4			所望	Ⅱ. 1149-1
忽	Ⅲ. 501-1	性格	Ⅲ. 88-4			所	Ⅱ. 1116-3	所望	Ⅱ. 1142-1
忽	Ⅳ. 1316-4	性得	Ⅲ. 96-3	怯楊	Ⅱ. 1093-2	所	Ⅲ. 966-1	所從	Ⅱ. 1143-4
忽布	Ⅳ. 823-2	性情	Ⅲ. 103-4			所	Ⅲ. 1024-2	所動	Ⅱ. 1146-2
忽如	Ⅱ. 524-1	性術	Ⅲ. 103-3	伺	(面白) Ⅰ. 631-4	所	Ⅲ. 1024-4	所得	Ⅱ. 1146-3
忽地	Ⅱ. 524-4	性理	Ⅲ. 125-4			所	Ⅲ. 1027-3	所得	Ⅲ. 150-3
忽地笑	Ⅱ. 1120-1	性惡	Ⅱ. 1032-1	咳	(苦-) Ⅱ. 117-1	所	Ⅲ. 1027-4	所部	Ⅱ. 1148-1
忽忽	Ⅱ. 523-2	性惡	Ⅲ. 85-2			所	Ⅲ. 1028-1	所習	Ⅲ. 1029-1
忽忽	Ⅱ. 521-4	性善	Ⅲ. 197-3	涼	Ⅱ. 601-2	所	Ⅲ. 1028-4	所堅固	Ⅲ. 1028-2
忽暗	Ⅱ. 527-4	性智	Ⅲ. 110-3			所	Ⅳ. 1411-3	所帶持	Ⅱ. 1145-4
忽然	Ⅱ. 524-2	性發	Ⅲ. 116-4	戕	Ⅰ. 803-2	所	Ⅳ. 1472-4	所得額	Ⅲ. 1028-2
忽然	Ⅱ. 526-1	性質	Ⅲ. 101-4	戕	Ⅰ. 819-4	所	Ⅱ. 1133-1	所期	Ⅱ. 1130-3

所勞	II.1150-3	承前	II.1124-2	抱合	IV.175-1	抱瓢簞	III.465-3	押立	I.548-4
所爲	II.1152-2	承秋門	II.1122-4	抱帆	III.465-3	抱燕子花	III.462-4	押立	I.552-2
所爲	III.83-4	承香殿	II.1119-4	抱守	III.466-1	抱罽	III.462-4	押立	I.567-1
所爲	III.158-3	承從	II.1123-3	抱竹丸	III.464-2	抱鑿擊柝	IV.178-1	押出	I.550-1
所爲	III.342-1	承務郎	II.1128-1	抱羽帚	III.465-2	抱簾	III.462-2	押出	I.552-2
所營	II.1028-2	承涼樂	II.1129-1	抱車	I.738-2	抱櫻	III.463-4	押石	I.551-3
所衆	III.1029-1	承順	II.1123-3	抱男	I.738-3	抱菌	III.466-2	押包	I.552-4
所斑	III.1029-2	承寂	II.1122-4	抱角	III.464-4	抱籠	I.229-2	押目	I.555-2
所番地	III.1029-1	承當	II.1124-4	抱車夫	I.738-2	抱籠	III.462-4	押字	I.105-3
所感	II.1130-2	承傳	II.1125-3	抱牡丹	III.465-3	抱磨	III.463-4	押收	I.105-3
所衆	II.1138-4	承慶	II.1125-3	抱束葎	III.464-2	抱變稻	III.463-1	押合	I.549-4
所詮	II.1143-3	承認	II.1126-2	抱取	III.464-1	抱變瀉	III.463-1	押込	I.551-4
所當	II.1144-2	承讓	II.1128-4	抱取	III.464-4	抱鷺羽	III.464-2	押込	I.567-1
所傳	II.1146-1	承諸	II.1124-4	抱波	III.464-4			押伏	I.554-4
所遠	III.1028-3	承藥樂	II.1118-3	抱乳母	III.462-3	抵抗	III.851-4	押伏	I.568-3
所遠	III.1028-4	承鞋	IV.997-1	抱河骨	III.462-4	抵抗	III.865-1	押曲	I.555-1
所管	II.1137-3	承靈 (總二)	III.1057-4	抱芭蕉	III.465-2	抵抗	IV.1148-2	押向	I.555-2
所說	II.1148-2	承歡	IV.991-2	抱花薄	III.465-2	抵抗	IV.1148-3	押肌脫	I.554-2
所領	II.1151-1	承瀧	II.1120-4	抱者	I.7-8-2	抵抗	III.862-2	押羽織	I.554-2
所做	II.1129-3	承瀧	II.1126-1	抱柱	III.465-1	抵抗	III.859-1	押角	I.550-3
所課	II.1137-2	承露肉	I.108-2	抱柩	III.465-2	抵抗	III.860-2	押角	IV.744-4
所課	III.236-2	承瀧郎	II.1120-1	抱持	IV.190-2			押書	I.551-3
所質	III.1028-2	承瀧	II.1122-4	抱負	IV.194-3	抹	IV.906-3	押沈	I.552-1
所謂	I.302-4	承瀧堂	II.1120-3	抱南天	III.464-4	抹金鑲	IV.905-2	押成	I.553-4
所謂	IV.1301-2			抱若松	III.466-2	抹香	IV.903-3	押均	I.553-4
所學	II.1130-1	披 (別)	IV.1538-2	抱紅葉	III.466-1	抹消	IV.906-4	押延	I.554-1
所鞋	II.1130-1	披見	IV.443-3	抱相撲	I.738-2	抹茶	IV.907-2	押折	I.557-1
所鞋	II.1137-3	披風	IV.520-4	抱屋敷	I.738-2	抹殺	IV.906-1	押走	I.568-2
所濟	II.1143-1	披針	IV.463-1	抱扇	I.738-1	抹額	IV.903-3	押附	I.548-4
所藏	II.1139-4	披展	IV.486-3	抱起	III.462-3	抹額	IV.1130-1	押附	I.552-3
所藏	II.1142-3	披陳	IV.477-4	抱留	III.464-4	抹藥	IV.910-2	押附	I.567-3
所雜色	III.1029-1	披麻	IV.523-3	抱鬼柏	III.462-4			押物	I.548-4
所懷	II.1137-2	披閱	IV.414-4	抱情淚	III.463-2	抽	IV.65-3	押物	I.555-3
所顯	II.1137-4	披講	IV.416-1	抱釘貫	III.463-3	抽分	III.598-2	押明	I.549-3
所證	II.1142-2	披辭	IV.518-4	抱茗荷	III.465-4	抽斗 (引出二)	IV.429-4	押板	I.550-1
所屬	II.1143-4	披瀝	IV.564-1	抱鬼菊	III.462-4	抽水器	III.597-2	押屈	I.550-3
所藤	III.1028-4	披鞆	IV.559-1	抱帶	I.738-1	抽出	III.597-2	押返	I.550-4
所講社	II.1143-3	披露	IV.564-4	抱笹	III.463-4	抽匣 (引出二)	IV.429-4	押返	I.551-1
所體	II.1145-4	披露	IV.492-2	抱細角	III.465-3	抽象	III.597-1	押垂	I.552-3
所變	II.1148-4			抱泥葉	III.462-4	抽賞	III.597-1	押取	I.553-3
所顯	III.1028-1	抱	I.229-2	抱粟	III.462-2	抽箭	IV.64-2	押取	I.568-1
所顯	II.1137-3	抱	I.229-3	抱菊	III.463-3	抽鏡	III.597-3	押並	I.553-3
承	I.366-2	抱	I.390-4	抱棟	III.464-1			押直	I.553-4
承	I.370-2	抱	I.737-4	抱壘	III.461-1	押	I.548-3	押放	I.554-2
承	I.372-3	抱	I.738-1	抱岡	IV.200-3	押	I.549-2	押放	I.568-2
承	II.1117-3	抱	I.738-2	抱腕木	III.462-3	押	I.549-3	押佛	I.554-3
承了	II.1129-1	抱	I.741-1	抱刺葎	III.466-2	押	I.553-1	押卷	I.555-1
承引	II.1129-1	抱	III.461-2	抱餘瀾	III.464-1	押	I.557-1	押廻	I.555-2
承引	I.371-4	抱	III.466-4	抱著	I.229-3	押一向	I.554-4	押吳	I.555-3
承引	II.1118-2	抱	IV.1070-3	抱著	III.464-3	押丁	I.106-1	押柄	I.107-4
承尤	II.1118-2	抱一派	IV.172-3	抱著	III.465-1	押入	I.550-2	押柄	I.551-1
承天樂	II.1125-4	抱入	I.738-1	抱腹	IV.195-1	押上	I.549-3	押柱	I.548-4
承句	II.1120-1	抱入	III.462-3	抱腹	III.462-3	押下	I.550-3	押型	I.550-4
承仕	II.1122-4	抱力	III.464-2	抱葉茶實	III.465-2	押下	I.551-3	押式	I.554-1
承仕	III.273-2	抱上	III.462-2	抱葉澤鷄	III.465-1	押下	I.552-1	押突鑿	I.548-4
承乏	II.1126-4	抱下	III.462-4	抱藤	III.465-1	押下	I.567-1	押書	I.105-3
承伏	II.1127-2	抱山吹	III.466-1	抱銀杏	III.462-2	押小路燒	I.551-3	押書	I.550-3
承光堂	II.1120-2	抱手	I.738-2	抱稻	III.42-2	押木	I.548-3	押書	I.105-4
承足	II.1124-3	抱心	III.461-2	抱絲	III.464-1	押木	I.551-2	押送	I.550-3
承役地	II.1118-2	抱水仙	III.464-1	抱藪菜	III.463-4	押方	I.550-4	押滅	I.548-3
承事	I.370-2	抱瓜	III.462-3	抱藪澤鷄	III.466-1	押切	I.551-2	押扇	I.549-4
承知	II.1125-1	抱矢管	III.463-1	抱橘	III.464-2	押手	I.553-1	押紙	I.551-1
承服	II.1127-2	抱込	I.738-2	抱瓢	III.465-2	押止	I.553-3	押借	I.551-1
承和	II.1129-2	抱込	III.463-4	抱葎	III.466-2	押引	I.554-3	押消	I.551-3
承明門	II.1128-2	抱字	I.738-2	抱攤	IV.198-1	押文	I.555-1	押倒	I.552-3
承泰郎	II.1127-3	抱地	I.738-2	抱瀉瀉	III.462-4	押分	I.556-4	押退	I.554-1
承和菊	III.283-2	抱合	III.462-2	抱龍體	III.466-2	押太鼓	I.552-1	押映	I.554-2

押袋	I. 554-3	拂吳	IV. 359-4	拋物線	IV. 195-2	拔字	IV. 67-2	拗	III. 38-1
押捺	I. 106-3	拂物	IV. 359-4	拋射	IV. 184-1	拔衣紋	IV. 64-1	拗	IV. 93-1
押掛	I. 550-3	拂底	IV. 661-3	拋棄	IV. 175-3	拔足	IV. 63-4	拗	IV. 93-2
押通	I. 553-3	拂者 (拂物二)	IV. 360-1	拋置	IV. 822-3	拔足	IV. 66-4	拗	IV. 94-1
押通	I. 567-4	拂拭	IV. 660-1	拋彈	IV. 190-1	拔步	IV. 65-2	拗上戶	IV. 93-2
押張	I. 554-3	拂紙	IV. 359-4	拋擲	IV. 192-2	拔身	IV. 65-3	拗言	III. 38-1
押振	I. 555-3	拂除	IV. 359-4	拍子	IV. 181-4	拔作	IV. 67-2	拗音	I. 488-3
押寄	I. 556-2	拂淨	IV. 359-2	拍子	IV. 531-3	拔初	IV. 67-2	拗音	III. 38-1
押桶	I. 557-1	拂渡	IV. 360-1	拍子	IV. 542-3	拔言葉	IV. 67-2	拗氣	III. 37-4
押問答	I. 555-3	拂落	IV. 359-2	拍子	IV. 217-4	拔狀	IV. 64-3		
押番	I. 548-4	拂腰	IV. 359-3	拍手	IV. 223-1	拔取	IV. 65-1	拘 (係三)	I. 737-3
押開	I. 549-3	拂殿	IV. 822-2	拍板	IV. 669-3	拔拔	IV. 65-2	拘	II. 384-3
押開	I. 540-4	拂箱	IV. 359-4	拍板	IV. 687-4	拔拔	IV. 67-2	拘引	II. 370-3
押開	I. 554-4	拂曉	IV. 658-1	拐引	I. 669-3	拔放	IV. 65-2	拘囚	II. 381-1
押開	I. 568-2	拂濟	IV. 359-3	拐帶	I. 687-4	拔物	IV. 67-4	拘忌	II. 373-3
押買	I. 550-4	拂磁	IV. 359-2	拒	II. 563-4	拔者	IV. 63-3	拘束	II. 386-4
押強	I. 553-1			拒	III. 771-4	拔者	IV. 67-4	拘泥	II. 390-1
押晴	I. 554-3	拄杖	II. 1090-2	拒	IV. 638-3	拔染	IV. 64-4	拘留	II. 399-3
押揉	I. 555-3	拄杖	III. 691-1	拒人	E. 563-4	拔染	IV. 282-3	拘留孫	II. 117-2
押割	I. 556-4			拒止	I. 1188-1	拔首	IV. 67-1	執善羅	II. 11-2
押帽子	I. 554-2	担	IV. 445-3	拒否	I. 1193-1	拔苦與勞	IV. 277-1	執善羅	II. 417-1
押著	I. 106-1	担保	III. 589-2	拒否	II. 411-3	拔書	IV. 64-1	執惜	II. 29-4
押勢	I. 548-3			拒捍使	I. 1190-3	拔差	IV. 64-2	執勸	II. 373-1
押當	I. 549-4	拆 (裂)	II. 703-1	拒絕	II. 563-3	拔師	IV. 64-3	執執	II. 381-3
押遠	I. 552-2			拒遊	II. 493-1	拔追 (拔出-)	IV. 65-1	執禁	II. 375-2
押詰	I. 553-1	搨印	IV. 777-1	拒障	I. 1190-4	拔掠	IV. 64-2	執置	II. 388-3
押照	I. 553-2	搨指 (大指)	I. 624-2	拒戰	II. 563-3	拔側	IV. 64-4	執鷄羅	II. 9-1
押填	I. 568-2	搨指	IV. 803-2	拒證書	IV. 553-4	拔連	IV. 64-4	執繫	II. 376-4
押領	I. 111-3	搨戰	IV. 810-1	拓 (開m)	III. 470-1	拔商	IV. 66-4	執擊	II. 400-4
押遺	I. 556-1			拓本	III. 408-4	拔荷	IV. 67-2		
押遺	I. 556-4	拈	IV. 109-2	拓地	III. 468-1	拔船	IV. 67-3	拙	III. 183-4
押齒	I. 548-4	拈	IV. 511-3	拓殖	III. 471-1	拔船	IV. 67-3	拙	III. 790-1
押膏	I. 550-2	拈	IV. 512-1	拓落	IV. 62-3	拔參	IV. 67-2	拙	III. 790-2
押寬	I. 551-3	拈	IV. 512-3		IV. 63-2	拔參宮	IV. 67-2	拙下	III. 184-3
押摩	I. 552-1	拈 (拾三)	IV. 567-4	拔	IV. 63-3	拔集	IV. 63-4	拙工	III. 188-1
押摩	I. 555-1	拈入	IV. 512-2	拔	IV. 63-2	拔絲	IV. 64-1	拙文	III. 196-4
押帖	I. 550-1	拈止	IV. 512-2	拔	IV. 63-3	拔腳	IV. 64-4	拙生	III. 191-2
押癢	I. 551-4	拈出	IV. 109-1	拔	IV. 65-4	拔翼	IV. 67-1	拙宅	III. 193-3
押靜	I. 552-1	拈出	IV. 512-2	拔	IV. 66-4	拔殼	IV. 67-2	拙地	III. 193-4
押響	I. 552-1	拈香	IV. 105-4	拔	IV. 67-4	拔葉	IV. 67-2	拙劣	III. 198-3
押賦	I. 552-3	拈書	IV. 512-2	拔	IV. 283-2	拔萃	IV. 281-4	拙技	III. 186-1
押賦	I. 552-3	拈華	IV. 107-4	拔刀	IV. 64-1	拔裏	IV. 66-4	拙吟	III. 186-3
押厭	I. 553-1	拈腰	IV. 512-2	拔入手	IV. 67-1	拔路	IV. 67-3	拙作	III. 188-3
押厭	I. 568-3			拔入袖	IV. 67-1	拔群	IV. 277-3	拙妻	III. 188-3
押罇	I. 553-2	拉	IV. 448-3	拔九曜	IV. 63-4	拔綿	IV. 65-3	拙店	III. 194-4
押罇	I. 568-3	拉	IV. 449-1	拔上	IV. 67-1	拔粹	IV. 281-4	拙計	III. 187-2
押韻	I. 112-1	拉	IV. 453-4	拔口	IV. 279-3	拔寫	IV. 64-2	拙者	III. 189-2
押韻	I. 553-3	拉	IV. 454-2	拔山	IV. 64-2	拔寬	IV. 67-1	拙陋	III. 198-3
押韻	I. 553-4	拉	IV. 454-3	拔巾子	IV. 67-1	拔寬	IV. 67-3	拙家	III. 184-3
押驗	I. 556-4	拉	IV. 454-4	拔小路	IV. 65-1	拔齒	IV. 67-3	拙蒙	III. 187-2
押鏡	I. 568-3	拉	IV. 458-3	拔手	IV. 67-2	拔餅	IV. 67-4	拙氣	III. 790-1
押鏡	I. 551-3	拉丁語	IV. 1409-3	拔巴	IV. 67-4	拔鞘	IV. 64-2	拙速	III. 192-1
押鏡	I. 550-4	拉竹	IV. 454-1	拔文句	IV. 63-4	拔餅	IV. 285-4	拙婦	III. 196-2
		拉附	IV. 454-1	拔出	IV. 65-1	拔頭	IV. 293-2	拙惡	III. 183-4
拂	IV. 359-1	拉橋	IV. 454-1	拔出	IV. 66-4	拔頭	IV. 64-1	拙詠	III. 184-2
拂	IV. 360-2	拉鼻	IV. 458-3	拔出	IV. 280-4	拔弱	IV. 65-2	拙策	III. 188-3
拂下	IV. 359-2			拔出	IV. 64-1	拔德	IV. 283-2	拙掌	III. 189-2
拂下	IV. 359-3	拈	IV. 371-3	拔打	IV. 65-2	拔擢	IV. 285-1	拙筆	III. 196-2
拂下	IV. 821-2			拔本	IV. 67-3	拔擢	IV. 289-2	拙意	III. 184-1
拂方	IV. 359-2	拋	III. 1162-3	拔穴	IV. 66-4	拔擢	IV. 64-1	拙著	III. 194-1
拂切	IV. 359-3	拋	IV. 836-1	拔句	IV. 67-1	拔擢	IV. 67-1	拙僧	III. 192-1
拂切	IV. 359-4	拋	IV. 843-1	拔句	IV. 67-3	拔擢		拙影	III. 184-2
拂手形	IV. 359-4	拋下 (放下-)	IV. 17-4	拔目	IV. 65-3	拔擢		拙稿	III. 184-4
拂不足	IV. 359-4	拋石	IV. 237-4	拔目	IV. 64-4	拔擢		拙論	III. 193-4
拂打	IV. 359-2	拋却	IV. 176-2	拔出衣紋	IV. 63-4	拔擢		拙論	III. 198-3
拂出	IV. 359-4	拋附	IV. 842-2	拔合	IV. 64-2	拗	II. 487-1	拙謀	III. 197-1
拂込	IV. 359-3	拋物面	IV. 195-2	拔袋		拗	II. 499-4	拙謔	III. 184-1

招	IV. 916-3	放心	IV. 186-2	放語	IV. 179-2	政策	III. 98-1	昇給	II. 1119-3
招	IV. 916-4	放水法	IV. 187-4	放謔	IV. 190-1	政費	III. 117-3	昇華	II. 1120-2
招	IV. 1610-2	放生	IV. 184-3	放漫	IV. 196-3	政道	III. 109-2	昇進	I. 1124-1
招引	III. 130-4	放打	IV. 304-1	放餉	IV. 334-2	政略	III. 129-1	昇等	II. 1125-4
招求	III. 134-2	放出	IV. 307-2	放餉	IV. 307-3	政殿	IV. 911-1	昇遐	II. 1118-3
招杜羅大將	III. 151-1	放出	IV. 335-1	放遷	IV. 308-1	政綱	III. 88-2	昇殿	II. 1125-3
招延	III. 131-2	放失	IV. 336-3	放讓	IV. 177-1	政談	III. 110-2	昇樂	II. 1118-4
招狀	III. 142-4	放名人	IV. 305-2	放讓	IV. 190-1	政德	III. 115-1	昇龍	IV. 137-4
招來	III. 156-4	放目實	IV. 305-2	放讓	IV. 190-1	政論	III. 129-2	昇器	II. 1127-3
招待	III. 148-1	放目實	IV. 307-4	放讓	IV. 197-3	政類流	IV. 888-3	昇器	II. 1125-4
招致	III. 148-3	放任	IV. 193-1	放樂	IV. 198-2	政黨	III. 109-1	昊天	I. 721-2
招看板	IV. 916-4	放光佛	IV. 172-2	放論	IV. 200-2	政權	III. 95-1		
招屋根	IV. 916-4	放供	IV. 176-2	放論	IV. 307-3	政體	III. 105-4		
招宴	III. 131-2	放却	IV. 178-4	放髮	IV. 307-4	政變	III. 120-2	昌大	II. 1014-1
招軒	IV. 916-4	放言	IV. 178-4	放詢	IV. 307-3	政廳	III. 111-2	昌世	II. 1011-3
招造	IV. 916-4	放尿	IV. 193-2	放詢	IV. 315-1			昌代	II. 1014-1
招涼珠	III. 157-2	放屁	IV. 194-1	放學	IV. 174-3	斧	IV. 1332-4	昌平	II. 1025-2
招涼珠	III. 157-2	放屁	IV. 752-1	放學	IV. 159-3	斧	IV. 1627-2	昌言	II. 1009-1
招牌 (看板二)	I. 1026-2	放屁	IV. 756-4	放醫	IV. 307-4	斧巾	IV. 692-2	昌昌	II. 1037-2
招牌	III. 152-1	放免	IV. 197-1	放選	IV. 177-4	斧折	IV. 1623-1	昌披	IV. 921-2
招牌	III. 152-1	放任言	IV. 315-1	放選	IV. 185-3	斧足類	IV. 641-1	昌盛	II. 1011-4
招喚	III. 136-4	放杖草	IV. 191-1	放選	IV. 185-4	斧始	IV. 1627-4	昌運	II. 990-2
招集	III. 142-2	放嘆 (くそまる)	II. 39-3	放選	IV. 190-1	斧柄	IV. 1627-4		
招提	III. 148-1	放券	IV. 178-4	放選	IV. 189-2	斧鐵	IV. 589-4	明	I. 11-3
招貼 (引札)	IV. 433-4	放念	IV. 193-2	放選	IV. 192-2	斧鐵	IV. 705-2	明	I. 12-2
招腕木	IV. 916-4	放泊	IV. 193-4	放選	IV. 314-4	斧鐵 (鐵)	IV. 886-4	明	I. 12-1
招鐵	III. 130-4	放牧	IV. 196-2	放選	IV. 177-2	斧劈	IV. 681-2	明	I. 13-1
招會	III. 136-1	放狀	IV. 307-4	放選	IV. 198-1	斧鑿	IV. 624-1	明	I. 19-4
招聘	III. 155-1	放直衣	IV. 307-4	放選	IV. 911-1	於	I. 436-3	明	I. 20-1
招誘	III. 130-3	放俗	IV. 189-1	政	IV. 887-2	於	I. 526-1	明	I. 21-2
招魂	III. 139-1	放家 (放下二)	IV. 173-4	政子形	III. 85-3	於是	II. 449-3	明	I. 21-3
招魂	III. 551-4	放校	IV. 174-1	政友	III. 128-2	於是	II. 449-1	明	I. 23-3
招聚	III. 141-3	放恣	IV. 182-1	政令	III. 86-1	於是 (此二)	II. 449-4	明	I. 28-3
招餉	IV. 1609-4	放射	IV. 184-1	政印	III. 94-2	於染形	I. 559-4	明	I. 28-4
招講	III. 142-4	放神	IV. 186-2	政刑	III. 101-3	於菟	I. 570-1	明	I. 29-4
招講	III. 146-2	放浪	IV. 198-2	政字一	III. 122-2	旺盛	IV. 1524-4	明	I. 30-2
招無	III. 154-3	放埒	IV. 198-3	政名流	IV. 888-1			明	I. 35-4
招噓	III. 158-2	放馬	IV. 304-2	政名流	III. 89-2	昊天	IV. 573-2	明	I. 39-4
招語	IV. 1610-2	放馬	IV. 307-3	政合國	III. 91-1			明	II. 762-3
招語	III. 156-4	放馬	IV. 314-4	政局	III. 95-2	昂低 (高低二)	I. 720-4	明	II. 762-4
招繩	IV. 1609-4	放書	IV. 307-3	政見	II. 997-2	昂進	I. 713-3	明	IV. 1091-4
招壽 (招)	IV. 1610-2	放紙	IV. 307-3	政官	III. 92-3	昂遷	I. 726-3	明人	I. 12-3
		放氣者 (戲者)	I. 571-2	政官	III. 90-3	昂遷	I. 721-4	明夕	IV. 1025-1
放	II. 418-4	放鳥試	IV. 189-4	政况	III. 100-2	昂遷	I. 721-4	明才	IV. 1094-1
放	II. 703-2	放鳥作文	IV. 189-4	政始	IV. 911-1	昆 (同胞)	IV. 337-1	明大	IV. 1095-4
放	III. 564-1	放參	IV. 181-3	政始	III. 100-3	昆刀	II. 624-1	明方	I. 24-1
放	IV. 203-3	放敵	IV. 184-1	政事	III. 102-3	昆元丹	II. 619-1	明方	I. 27-1
放	IV. 204-3	放逐	IV. 190-2	政社	III. 110-4	昆布	II. 572-2	明方	I. 36-3
放	IV. 304-1	放鳥	IV. 192-2	政治	III. 113-3	昆布	II. 628-1	明日	I. 35-3
放	IV. 308-1	放鳥	IV. 304-4	政典	III. 117-1	昆布	IV. 856-3	明日	I. 62-4
放	IV. 314-2	放鳥	IV. 307-4	政法	III. 118-2	昆弟	II. 625-2	明日	I. 63-1
放	IV. 314-3	放鷹	IV. 314-4	政府	IV. 911-1	昆明海棠	II. 625-2	明日	IV. 1025-4
放	IV. 314-4	放鷹	IV. 559-2	政所	IV. 912-4	昆明池障子	II. 132-4	明日	IV. 1034-2
放	IV. 334-3	放逸	IV. 172-2	政所	IV. 948-2	昆孫	II. 629-3	明切	I. 36-3
放	IV. 336-2	放棄	IV. 175-3	政所	III. 86-4	昆蟲	II. 623-2	明六	I. 39-3
放	IV. 560-4	放放	IV. 181-3	政要	III. 57-4		II. 625-1	明心 (天)	I. 127-4
放 (まる)	IV. 934-3	放惑	IV. 336-4	政界	III. 88-3	昇 (上)	IV. 137-4	明心 (清心)	I. 1188-2
放十德	IV. 304-3	放遊	IV. 172-2	政客	III. 119-4	昇天	II. 1125-3	明王	IV. 1026-4
放十德	IV. 307-4	放債	IV. 180-3	政柄	IV. 911-1	昇平	II. 1127-2	明王	IV. 1099-2
放下	IV. 173-4	放資	IV. 182-1	政屋	III. 87-4	昇委黠	II. 1118-4	明月	IV. 1098-3
放下	IV. 178-2	放肆	IV. 182-1	政海	IV. 911-1	昇表	II. 1121-4	明文	IV. 1097-2
放下	IV. 788-3	放置	IV. 190-2	政庭	III. 94-2	昇沈	II. 1125-2	胡今日	I. 35-3
放下	IV. 789-2	放電	IV. 192-2	政教	III. 103-3	昇降	I. 20-2	胡太魚	IV. 1124-4
放上	IV. 307-2	放飯	IV. 193-4	政術	III. 121-1	昇降	II. 1118-3	明石	I. 12-1
放巾子	IV. 307-3	放箸	IV. 307-3	政務	II. 125-4	昇級	II. 1119-3	明白	I. 25-1
放火	IV. 177-1	放歌	IV. 173-4	政理	III. 127-3	昇級	II. 1123-3	明白	IV. 1096-4
放爪	IV. 181-1	放銀	IV. 177-1	政略				明去	I. 37-1

明立	I. 37-2	明屋敷	I. 28-3	明園	I. 36-4	普人	IV.1044-2	服務	IV. 614-1
明且	IV.1025-2	明珍藏	IV.1025-3	明園	IV.1023-1	普小袖	IV.1043-4	服部烟草	IV. 286-2
明且	IV.1096-1	明後日照	I. 47-2	明園	IV.1026-1	普日	III. 166-3	服解	IV. 605-2
明示	IV.1094-2	明時	I. 15-1	明瞭	IV.1099-1	普今	IV.1043-4	服業	IV. 605-2
明主	IV.1094-4	明時	IV.1094-2	明瞭	I. 17-2	普心	IV.1043-4	服罪	IV. 606-1
明目	IV.1097-4	明家	I. 23-4	明瞭	IV.1096-1	普文	IV.1044-2	服裝	IV. 606-2
明石玉 (赤石玉三)	I. 12-2	明家	I. 28-2	明瞭	I. 38-1	普在	II.1038-1	服飾	IV. 608-3
明田地	I. 26-2	明城	I. 25-1	明瞭	IV.1023-4	普在	III. 165-4	服既	IV. 605-2
明合	I. 12-2	明神	I. 28-3	明瞭	IV.1093-1	普年	III. 172-3	服囊	IV. 614-3
明衣	I. 16-2	明神	I. 144-4	明證	IV.1095-1	普亭	IV.1044-1	服蔭	IV. 614-4
明衣 (御衣)	IV. 965-3	明神	IV.1025-1	明證	IV.1097-2	普昔	IV.1044-2	服織	IV. 294-3
明衣	IV.1023-1	明鳥	I. 36-3	明證	IV.1092-4	普物	IV.1044-2	服織	IV. 619-1
明衣	IV.1092-2	明哲 (賢-)	II. 691-1	明證	IV.1093-4	普物語	IV.1044-2	服藥	IV. 614-3
明先	I. 20-3	明哲	IV.1096-3	明證	II. 627-2	普者	III. 166-4	服腦	IV. 610-2
明地	I. 25-3	明記	IV.1092-4	明證	II. 619-3	普者	IV.1044-2	抄襪	II. 765-1
明年	I. 35-3	明訓	IV.1093-3	明證	II. 629-4	普染	IV.1044-2	抄襪	III.1183-1
明年	IV.1025-4	明珠	IV.1094-4	明證	II. 614-3	普時	III. 166-2	抄襪科	II.1056-3
明行	I. 39-4	明浦流	IV.1097-2	明證	II. 623-3	普草	IV.1043-4		
明匠	IV.1024-4	明書院	I. 20-3	明證	II. 624-2	普造	IV.1044-1	杭	II. 74-2
明匠	IV.1094-3	明巢	I. 25-1	明證	II. 627-2	普整氣	IV.1043-4	杭州編	I. 710-4
明床	I. 20-4	明荷	I. 37-4	明證	II. 629-1	普遊	III. 161-3		
明妙	I. 21-3	明晚	IV.1026-1	明證	II. 629-2	普遊	III. 165-4	柿	II. 444-4
明快	IV.1093-2	明細	IV.1094-1	明證	II. 618-3	普話	IV.1044-1	柿山伏	II. 445-1
明君	IV.1093-2	明淨	IV.1094-4	明證	II. 619-2	普馴染	IV.1044-1	柿毛	II. 445-1
明決	IV.1093-3	明條	IV.1096-3	明證	II. 623-1	普夢	III. 174-2	柿板	II. 444-4
明言	IV.1093-4	明敏	IV.1097-1	明證	II. 623-2	普語	IV.1043-4	柿屋	II. 445-1
明告	IV.1093-4	明辨	IV.1097-2	明證	II. 631-2	普綴	IV.1043-4	柿葺	II. 445-1
明位	IV.1099-2	明朗	IV.1098-3	明證	II. 619-2	普襪	IV.1044-1		
明松	I. 12-3	明部屋	I. 28-1	明證	II. 622-1	普襪	IV.1044-2	杯	II. 692-2
明狀	I. 19-4	明發	I. 24-2	明證	II. 630-1	普襪	IV.1044-2	杯	III. 762-2
明取	I. 20-4	明瀨	I. 25-2	明證	II. 614-2	朋友	IV. 777-4	杯	IV. 155-1
明味	I. 21-4	明問	I. 28-1	明證	II. 622-1	朋輩	IV. 785-1	杯水	IV. 253-4
明盲	I. 24-4	明朝	I. 35-3	明證	II. 628-4	朋黨	IV. 783-3	杯中	IV. 162-3
明盲	I. 28-2	明朝	IV.1025-3	明證	II. 614-3	服 (うべなり)	I. 435-4	杯酌	IV. 163-3
明店	I. 25-2	明朝	IV.1039-3	明證	II. 621-2	服 (蓄物)	I.1140-3	杯酌	IV. 161-2
明店	I. 28-2	明鏡	I. 37-4	明證	I. 493-1	服 (襪)	IV. 253-1	杯盞	IV. 160-2
明物	I. 28-2	明番	I. 38-2	明證	I. 910-4	服	IV. 602-3	杯整	IV. 167-3
明來	I. 36-3	明渡	I. 40-1	明證	J. 929-1	服	IV. 603-1	東	III. 967-1
明放	I. 38-1	明藥	IV.1093-1	明證	I. 961-1	服	IV. 603-2	東	IV. 418-4
明拂	I. 38-2	明裁	IV.1094-1	明證	III. 557-1	服	IV. 609-1	東	IV. 525-2
明法	IV.1025-4	明視	IV.1094-2	明證	IV.1197-1	服	IV. 609-2	東	IV. 570-2
明法	IV.1096-4	明答	IV.1096-1	明證	IV.1214-1	服	IV. 910-3	東人	I. 80-1
明夜	IV.1026-3	明智	IV.1096-1	明證	IV.1214-3	服	IV. 911-3	東人	I. 80-3
明府	IV.1097-1	明媚	IV.1097-1	明證	IV.1214-4	服	IV. 697-1	東人	I. 80-4
明命	IV.1097-2	明驗	IV.1098-1	明證	IV.1215-1	服	IV. 614-4	菓子	I. 80-3
明明	IV.1097-3	明慶	I. 27-4	明證	I. 494-2	服	IV. 605-2	菓子	I. 81-1
明明	IV.1098-3	明還	II. 691-1	明證	IV.1202-4	服	IV. 608-3	菓子	I. 81-2
明直 (長長)	IV.1615-1	明達	IV.1096-1	明證	I. 201-3	服	IV. 603-4	菓子	III. 969-2
明明日	IV.1026-2	明經	IV.1023-4	明證	I. 176-1	服	IV. 603-4	菓子	III. 980-2
明附鳥	I. 37-3	明經	IV.1093-3	明證	IV.1216-3	服	IV. 612-1	菓子	III. 989-3
明和幣	I. 21-4	明暗	IV.1092-2	明證	I. 923-1	服	I. 926-3	菓子	III. 989-3
明明後日	II. 822-4	明哲	IV.1095-3	明證	I. 345-4	服	IV. 637-1	菓子	III. 987-3
明明後日	IV.1026-2	明著	IV.1096-2	明證	I. 493-4	服	IV. 609-3	菓子	IV. 419-3
明明後年	IV.1026-2	明滅	IV.1097-4	明證	I. 494-1	服	IV. 611-4	菓子	IV. 80-2
明治通寶	IV.1096-1	明廢論	IV.1093-1	明證	I. 493-2	服	IV. 607-4	菓子	III. 987-3
明治維新	IV.1096-2	明道學派	IV.1096-1	明證	I. 493-3	服	IV. 607-4	菓子	I. 80-2
明和五匁銀	IV.1099-2	明察	IV.1094-1	明證	I. 325-2	服	IV. 612-2	菓子	III. 986-3
明和南鐐二朱判	IV.1099-2	明障子	I. 20-3	明證	IV.1043-2	服	IV. 294-3	菓子	III. 985-3
明星	I. 17-4	明春	I. 36-4	明證	IV.1044-1	服	IV. 604-1	菓子	III. 985-3
明星	IV.1024-4	明榮	IV.1037-4	明證	IV.1044-2	服	IV. 608-2	菓子	IV. 419-2
明後	IV.1024-2	明確	IV.1092-3	明證	IV.1044 1	服	IV. 612-1	菓子	I. 81-2
明春	IV.1024-4	明廣	IV.1093-2	明證	III. 167-4	服	IV. 612-1	菓子	I. 81-2
明冠	IV.1093-2	明澄	IV.1096-2	明證	IV.1044 1	服	IV. 612-1	菓子	I. 81-2
明亮	IV.1098-3	明澈	IV.1096-3	明證	IV.1044 1	服	IV. 612-1	菓子	I. 81-2
明後日	I. 47-3	明德	IV.1096-4	明證	IV.1044 1	服	IV. 612-1	菓子	I. 81-2
明津君	I. 25-3	明憲	I. 20-4	明證	IV.1044 1	服	IV. 612-1	菓子	I. 81-2
明津神	I. 25-3	明緯	I. 25-3	明證	IV.1044 1	服	IV. 612-1	菓子	I. 81-2

東方丈	IV. 419-2	東海婦人 (貽貝)	I. 194-1	柁梯	(辛夷)	II. 574-3	松魚	II.1120-1	板庇	I. 234-3
東木綿	I. 81-1	東國	I. 79-4	柁	(足枷)	I. 55-1	松毯	III. 630-1	板折敷	I. 237-1
東六條藤	IV. 419-3	東國	I. 80-4	杼			松毯	IV. 904-1	板金	I. 229-1
東司	III. 985-1	東國	III. 978-3	杼			松毯	IV. 909-2	板金	IV. 381-4
東北	III. 994-2	東紮	I. 80-2	杼		III. 701-2	松笠	IV. 904-1	板返	I. 229-2
東北	IV. 419-1	東訖	I. 80-3	杼		IV. 410-1	松魚子 (筋子)	III. 31-2	板附	I. 232-3
東白	IV. 419-1	東睡	III. 985-3	杼		IV. 412-2	松菊	II.1119-2	板附	I. 232-4
東市司	IV. 419-1	東堂	III. 987-3	杼投		IV. 508-4	松棚	IV. 907-2	板物	I. 233-4
東代官	I. 80-4	東部都督	III. 992-3	杼道		IV. 524-4	松無草	IV. 907-3	板物	I. 235-4
東外套	I. 80-2	東淨瑠璃	I. 80-3	杼箱		IV. 516-4	松榮草	IV. 907-3	板刻	IV. 384-3
東本願寺派	IV. 419-2	東雁	I. 80-2	松			松葉	II.1118-3	板狀	IV. 389-4
東西 (かにかく)	I. 879-2	東琴	I. 80-2	松		IV. 902-1	松葉	IV. 907-4	板具足	I. 229-3
東西	III. 979-2	東結	I. 81-1	松下		II.1118-3	松葉	IV. 908-1	板金剛	I. 230-1
東西	III. 968-1	東雲	II. 937-3	松山		II.1122-3	松筍	II.1129-3	板裏紙	I. 235-1
東行	III. 969-4	東雲	III. 968-4	松山		IV. 910-3	松楊	III. 624-1	板垣	I. 229-1
東州	III. 981-4	東階	III. 969-3	松子		II.1122-3	松膏	II.1118-3	板疋	I. 235-1
東伐	III. 991-1	東都	III. 989-2	松上		II.1123-1	松翠	II.1124-2	板疋	I. 235-1
東向	IV. 419-2	東扇	IV. 419-2	松上寄生		IV. 905-2	松翠	IV. 907-4	板拵	I. 235-4
東百官	I. 80-4	東腋門	III. 969-1	松上寄生		IV. 907-4	松飾	IV. 904-2	板屋	I. 235-4
東江流	III. 970-1	東朝集堂	IV. 419-1	松火		II.1120-2	松盡	IV. 907-3	板屋	IV. 407-2
東吉流	III. 972-4	東遊	I. 79-4	松火		IV. 909-1	松影	II.1118-2	板扇斗 (桶)	III. 492-3
東寺奉行	III. 982-3	東遊	III. 968-1	松木		IV. 905-1	松蔭	IV. 903-4	板鳳呂	I. 234-4
東寺御影供	III. 982-4	東絹	I. 80-2	松木		IV. 907-4	松窟	II.1122-2	板屋形	I. 235-4
東男	I. 81-2	東路	I. 80-3	松皮		IV. 904-4	松樹	II.1123-3	板屋根	I. 236-1
東折	I. 81-2	東經	III. 977-2	松本		IV. 910-1	松叢	IV. 907-1	板扇	I. 227-3
東作	III. 980-1	東道	III. 987-4	松田波		IV. 907-2	松海	II.1124-4	板笈	I. 229-1
東邦教會	III. 990-4	東塔	III. 988-1	松竹		II.1125-2	松薪	IV. 909-3	板紙	I. 229-1
東亞	III. 967-4	東壑	IV. 419-2	松肌		IV. 908-3	松撥	IV. 910-1	板紙	I. 229-2
東岸	III. 971-2	東歌	I. 80-1	松杉		II.1122-3	松翁	II.1123-2	板紙	IV. 380-2
東京	III. 973-1	東歌	I. 80-3	松板		IV. 905-4	松雞 (雷鳥)	IV.1391-3	板倉	I. 229-4
東京	III.1107-4	東舞	I. 80-4	松尾流		IV. 911-3	松蟲鉗	IV. 909-4	板倉	I. 229-4
東京	IV. 419-1	東漸	III. 986-2	松見草		IV. 909-3	松蟲籠	IV. 909-4	板袂	I. 234-1
東使	III. 980-4	東野	IV. 419-2	松尾梨		IV. 911-3	松韻	II.1129-3	板挽	I. 234-3
東舍	III. 982-4	東福寺派	III. 992-1	松尾社家奉行		IV. 907-4	松韻	IV. 910-1	板挽	I. 235-4
東垂	III. 985-3	東福寺奉行	III. 992-1	松花		II.1120-2	松露	II.1129-1	板唐戸	I. 229-2
東征	III. 985-3	東樓	III. 997-4	松枝		II.1122-3	松櫻	IV. 906-1	板接字	IV. 379-3
東坡	III. 990-3	東障	IV. 419-1	松枝		IV. 903-4	松癭	IV. 908-4	板馬蹄	I. 234-1
東門	III. 995-4	東豎子	I. 81-1	松明		II.1128-1	松簞	II.1128-4	板掛	I. 229-1
東受	IV. 419-1	東蝦夷	I. 80-1	松明		III. 411-4	松蘿	II. 772-4	板張	I. 234-2
東侍	IV. 419-1	東蝦夷	IV. 419-1	松門		II.1128-2	松蘿	II.1128-3	板船	I. 234-4
東枕	IV. 419-2	東願	III. 989-3	松林		II.1129-1	松蘿	IV. 907-4	板毯	I. 235-2
東着	I. 81-1	東鏡繪	I. 80-3	松林		IV. 908-4	板	I. 227-2	板魚	IV. 381-3
東風	II. 517-4	東聲	I. 80-3	松毫		IV. 910-1	板	I. 227-2	板腰櫛	I. 234-1
東風	II. 518-3	東燭	I. 81-1	松拍子		IV. 908-4	板子	I. 229-4	板園	I. 229-1
東風	III. 991-4	東蘭	III. 998-2	松昆布		IV. 905-4	板切	I. 229-3	板硯	I. 231-2
東風	IV. 419-1	東庵主	III. 979-4	松炬		II.1120-1	板戸	I. 233-3	板間	I. 233-4
東郊	III. 969-4	東關	III. 976-4	松柏		II.1126-3	板引	I. 234-3	板間	I. 235-4
東帝	III. 989-1	東露	III. 997-3	松風		II.1127-2	板元	I. 235-4	板場	I. 234-1
東南	III. 990-2	東籬	III. 996-4	松風		IV. 904-2	板井	I. 236-4	板割	I. 236-4
東南	IV. 419-2			松垣		IV. 903-4	板木	IV. 380-4	板琴	IV. 381-4
東面	III. 995-4	果果	I. 701-4	松重		IV. 904-2	板木	IV. 381-1	板碓子	I. 229-2
東面	IV. 419-1			松炭		IV. 906-3	板文庫	I. 234-4	板番附	I. 234-3
東洋	III. 996-1	杏	I. 488-2	松香石		II.1118-4	板井筒	I. 236-4	板盤類	IV. 385-3
東流	III. 997-1	杏杏	I. 488-3	松屋織		IV. 910-2	板木櫓	I. 229-2	板達	I. 232-1
東流	III. 997-2	杏渺	I. 491-4	松前奉行		IV. 909-3	板石	I. 227-4	板碑	I. 234-3
東筆流	III. 977-1			松烟		II.1118-3	板立	I. 231-4	板葺	I. 234-3
東風菜	II.1161-3	杵	I.1033-3	松柱		II.1120-4	板札	I. 234-4	板貫	IV. 396-3
東奔西走	III. 994-3	杵	I.1118-2	松徑		II.1120-4	板目	I. 235-3	板槽	I. 231-2
東袖	I. 80-4	杵	IV.1606-1	松根		II.1122-2	板本	IV. 403-3	板塀	I. 234-4
東席	I. 81-1	杵丸	I.1118-3	松根		IV. 904-3	板玉垣	I. 231-4	板銀	IV. 382-1
東海	III. 969-2	杵香	I.1050-4	松脂		II.1122-3	板行	IV. 379-2	板盤	IV. 394-4
東校	III. 969-4	杵屋櫻	I.1118-3	松脂		IV. 910-2	板有平	I. 227-3	板蒲團	I. 234-4
東宮	III. 974-4	杵鈴	II.1151-4	松脂		IV. 910-3	板羽目	I. 234-2	板縁	I. 229-1
東宮 (儲君)	IV. 864-3	杵歌	I.1044-4	松紙		IV. 905-1	板貝	I. 229-2	板敷	I. 230-3
東宮	IV. 967-2	杵歌	I.1118-2	松原		IV. 908-4	板車	I. 229-4	板部	I. 230-4
東陣	IV. 419-2	杵樂篋	I.1106-2	松浦舟		IV. 910-3	板決	I. 231-1	板締	I. 231-1
東軒廊	III. 979-1			松海苔		IV. 907-4	板床	I. 233-4	板礎	IV. 62-4

板頭	I. 229-1	枕返	IV. 881-4	林葉	IV. 1465-1	果敢	II. 167-4	枝頭	II. 927-2
板壁	I. 229-2	枕定	IV. 882-2	林葉	IV. 1466-2	果榮	II. 171-1	枝崗	I. 500-4
板橋	I. 234-1	枕直	IV. 882-3	林葉	IV. 1467-1	果然	II. 176-1		
板橋	IV. 383-2	枕物語	IV. 882-4	林園	IV. 1472-3	果然	II. 182-3	枡 (ほそき)	IV. 810-4
板橋	I. 236-1	枕附供物	IV. 882-3	林歌	IV. 1465-1	果然	IV. 1626-3	枡	IV. 891-2
板橋	I. 229-1	枕香	IV. 881-3	林鏡	IV. 350-3	果報	II. 182-3	枡石	IV. 891-4
板輿	I. 230-1	枕相撲	IV. 882-2	林鏡	IV. 1469-4	果無	IV. 204-4	枡市	IV. 892-3
板輿	IV. 405-2	枕席	III. 735-3	林學	IV. 1465-3	果無	IV. 205-1	枡目	IV. 892-4
板蕨	IV. 379-3	枕神	IV. 882-1	林樹	IV. 1469-1	果無	IV. 206-4	枡形	IV. 892-1
板蕨類	IV. 386-4	枕紙	IV. 882-1	林樹	IV. 1472-3	果無	IV. 258-1	枡吞	IV. 892-3
板蕨類	I. 230-1	枕時計	IV. 882-3	林樹	IV. 1466-3	果實	II. 172-4	枡取	IV. 892-3
板蕨	I. 231-4	枕草紙	IV. 882-1	林樹	IV. 1466-4	果蕨	II. 166-4	枡廻	IV. 892-4
板蕨	I. 236-1	枕綿差	IV. 882-4	林樹	IV. 1470-1	果鏡	II. 166-1	枡屋	IV. 892-2
		枕敷帳	IV. 882-1	林樹	IV. 1472-2	果鏡	IV. 168-1	枡酒	IV. 892-2
批把	IV. 516-1	枕掛	IV. 881-4	林鏡	IV. 350-4	果鏡	II. 176-2	枡師	IV. 892-2
		枕探	IV. 882-1	林鏡	IV. 1469-2	果鏡	II. 174-1	枡酒屋	IV. 892-2
枉	IV. 884-2	枕添	IV. 882-2	林鏡	IV. 1464-4	果糖	II. 177-2	枡掛	IV. 892-1
枉車	IV. 1524-1	枕屏風	IV. 882-3			果斷	II. 177-3	枡組	IV. 892-2
枉屈	IV. 1522-2	枕詞	IV. 882-1	柄	I. 415-2	果頭	IV. 258-1	枡落	IV. 891-4
枉法	IV. 1526-2	枕案	IV. 882-3	柄	IV. 810-2			枡蓋	IV. 892-1
枉惑	IV. 1528-3	枕登	IV. 882-4	柄差	IV. 811-2	枝	I. 479-1	枡網類漁業	IV. 891-4
枉答	IV. 1525-4	枕當	IV. 881-3	柄鑿	III. 98-1	枝	I. 499-4	枡賣	IV. 891-4
枉繩	IV. 1521-4	枕慶	IV. 875-4			枝	I. 500-1	枡領巾	IV. 892-2
枉駕	IV. 1525-3	枕拾	IV. 882-4	枚	IV. 155-2	枝	II. 821-4	枡織	IV. 891-4
		枕障子	IV. 882-2	枚	IV. 551-2	枝用	I. 500-3	枡繫	IV. 892-3
粉	III. 283-4	枕賣	IV. 881-3	枚	IV. 862-2	枝木	I. 500-3		
粉 (折纏柱)	IV. 120-4	枕箱	IV. 882-3	枚手	IV. 556-2	枝下	I. 500-3	枡 (株)	II. 77-4
粉板	III. 284-1	枕頭	III. 738-2	枚文	IV. 557-3	枝尺蠖	I. 500-3		
粉板	III. 284-2	枕藉	III. 733-2	枚文	IV. 558-2	枝木	I. 495-3	枡 (誤刷)	IV. 1050-3
粉社	IV. 712-1	枕藉	III. 735-3	枚次	IV. 555-2	枝打	I. 500-1		
粉葺	III. 284-2	枕藪	III. 738-2	枚盤	IV. 554-4	枝劣	I. 500-2	枡 (之ち)	III. 1041-2
粉檜	IV. 719-4	枕藪	IV. 882-2	枚擊	IV. 862-2	枝豆	I. 501-1		
		枕邊	III. 739-3			枝折	I. 501-2	枡 (誤刷)	IV. 1051-3
枋	IV. 887-2	枕邊	IV. 882-4	果	I. 605-3	枝折	II. 1180-2		
枋芳藪	IV. 887-1	枕箱	III. 733-2	果	I. 606-3	枝折	II. 1180-3	枡出	IV. 1539-2
枋核	II. 656-4	枕箱	III. 735-3	果	II. 136-4	枝枝	I. 500-2	枡指	IV. 1538-3
				果	III. 809-3	枝附	I. 500-4	枡鉤	IV. 1539-2
析劍	II. 704-1	林	IV. 350-2	果	IV. 202-2	枝花	I. 501-1	枡控	IV. 1539-3
析劍之	II. 706-2	林 (原二)	IV. 356-1	果	IV. 258-1	枝社	I. 501-1		
		林下	IV. 1465-1	果	IV. 258-2	枝柿	I. 500-2	欣求	II. 618-1
料	III. 999-4	林下	IV. 1466-2	果	IV. 259-2	枝炭	I. 500-4	欣幸	I. 1216-4
		林方	IV. 350-3	果	IV. 272-1	枝流	I. 500-4	欣欣	I. 1220-2
楓拾子	III. 815-2	林中	IV. 1470-4	果	IV. 291-4	枝荷	II. 841-2	欣悅	I. 1215-4
		林木	IV. 1471-3	果	IV. 292-3	枝南天	I. 501-1	欣喜	I. 1218-4
		林永	IV. 1464-4	果	IV. 292-4	枝珊瑚	I. 500-3	欣然	I. 1231-1
枕	IV. 878-3	林立	IV. 1472-1	果	IV. 1630-2	枝扇	I. 500-1	欣遊 (編)	I. 468-2
枕	IV. 881-1	林守	IV. 351-1	果木	II. 186-1	枝神	I. 500-3	欣舞	I. 1238-1
枕	IV. 882-1	林地	IV. 1470-3	果方	IV. 292-3	枝粟	I. 500-3	欣躍	I. 1240-3
枕刀	IV. 881-4	林邑築	IV. 1464-4	果方	IV. 292-4	枝差	I. 500-3		
枕几帳	IV. 882-1	林役權	IV. 1464-4	果太鼓	IV. 292-3	枝城	I. 500-3	武	IV. 578-2
枕上	III. 733-3	林邑築師	IV. 1464-4	果皮	II. 183-2	枝攝	I. 501-1	武人	IV. 635-1
枕上	IV. 881-4	林松	IV. 1469-2	果行	IV. 202-2	枝骨	I. 501-1	武力	IV. 697-2
枕下	IV. 882-2	林政	IV. 1469-4	果行	IV. 207-1	枝移	I. 506-2	武士	IV. 626-2
枕木	IV. 882-1	林奉行	IV. 350-4	果合	IV. 258-1	枝船	I. 501-1	武士	IV. 1158-3
枕反	IV. 882-2	林和靖問話	IV. 1472-2	果決	II. 169-4	枝雪	I. 501-1	武士冥利	II. 756-1
枕火	IV. 882-3	林泉	IV. 1469-4	果佛	II. 184-1	枝莖	II. 862-1	武夫	IV. 680-1
枕引	IV. 882-3	林屋派	IV. 351-1	果位	II. 188-3	枝梧	II. 865-4	武夫	IV. 1158-3
枕元	IV. 882-4	林帳	IV. 350-4	果物	II. 42-3	枝族	II. 889-4	武木刀	IV. 645-2
枕太刀	IV. 882-2	林產	IV. 1467-1	果物	II. 184-1	枝條	II. 925-1	武文盤	III. 477-1
枕文字	IV. 882-4	林雪 (臨説二)	IV. 1469-4	果林	II. 187-4	枝菊	I. 500-3	武功	IV. 622-1
枕付	IV. 882-2	林務	IV. 1471-4	果取	IV. 204-3	枝隊	II. 891-3	武左	IV. 623-1
枕机	IV. 882-2	林野	IV. 1471-4	果取	IV. 204-4	枝間 (又)	IV. 894-2	武弁 (武家)	IV. 619-2
枕貝	IV. 881-4	林鹿	IV. 1472-2	果果	IV. 205-2	枝傳	I. 500-4	武弁	IV. 681-3
枕言	IV. 882-1	林區署	IV. 1466-1	果果	IV. 205-3	枝葉	I. 501-1	武田流	III. 475-3
枕波	II. 1219-2	林越	IV. 350-3	果果	IV. 292-4	枝葉	II. 840-2	武田莖	III. 475-3
枕金	IV. 881-4	林間	IV. 1465-3	果狀	IV. 258-1	枝葉	II. 940-2	武臣	IV. 634-4
枕金	IV. 882-1	林越天	IV. 1472-3	果乳劑	II. 182-2	枝幹	II. 848-3	武名	IV. 686-4

武曲星	IV.1050-1	毒水	III.1014-2	沓下	II. 58-4	河防	I. 887-1	沸立	IV.1536-2
武技	IV. 596-2	毒水	III.1020-4	沓子	II. 60-3	河伯	I. 888-2	沸冷	IV.1530-4
武役	IV. 687-3	毒矢	III.1012-4	沓切	II. 58-1	河貝子 (寄居蟲)	I. 723-3	沸返	IV.1535-4
武佐	IV.1057-2	毒矢	III.1021-2	沓引	II. 60-4	河床幅	I. 894-1	沸湯	IV. 669-3
武具	IV. 603-3	毒舌	III.1014-3	沓不穿	II. 60-3	河孟	I. 698-3	沸湯	IV.1537-4
武官	IV. 618-4	毒血	III.1015-4	沓手鳥	II. 60 1	河岸	I. 743-1	沸熱	IV. 662-1
武事	IV. 626-3	毒忌	III.1008-4	沓石	II. 57-2	河岸	I. 803-2	沸頭石	IV. 662-1
武命	IV. 686-4	毒芋	III.1008-4	沓足袋	II. 59-4	河底	I. 866-4	沸點	IV. 661-3
武門	IV. 687-1	毒言	III.1011-3	沓形餅	II. 57-3	河東	I. 868-2	沸櫻	IV. 661-4
武昌樂	IV. 632-2	毒性	III.1012-2	沓谷錢	II. 61-2	河津	I. 813-1	沸櫻	IV.1536-1
武勇	IV. 658 1	毒性	III.1014-3	沓底	II. 59-3	河津	I. 893-1	油	I. 108-3
武勇	IV. 689-3	毒毒	III.1016-4	沓取	II. 60-2	河砂	I. 890-2	油入	I. 109-1
武威	IV. 704 4	毒物	III.1017-4	沓直	II. 60-2	河流	I. 982-3	油口	I. 109-3
武者	IV.1055-3	毒空木	III.1008-4	沓卷	II. 61-1	河屋敷	I. 897-2	油土	IV.1293-1
武風	IV.1061-3	毒河豚	III.1017-4	沓刷毛	II. 60-3	河骨	I. 727-2	油尺	I. 109-3
武恩	IV. 590-3	毒砂	III.1013-1	沓將足駄	II. 60-1	河毒	I. 735-2	油火	I. 127-1
武家	IV. 619-1	毒笑	III.1016-1	沓昔	II. 57-2	河峽	I. 786-3	油引	I. 110-3
武庫	IV. 622-1	毒流	III.1016-4	沓冠	II. 57-2	河神	I. 813-1	油火	I. 127-1
武母	IV. 622-3	毒重石	III.1016-1	沓冠	II. 57-3	河神	I. 894-4	油引	I. 110-3
武神	IV. 634-4	毒害	III.1009-2	沓冠	II. 57-4	河馬	I. 886-1	油火箭	I. 110-3
武烈	IV. 703-1	毒氣	III.1009-4	沓型	II. 57-3	河馬	I. 887-2	油石	I. 109-1
武庫	IV.1055-1	毒氣	III.1011-2	沓持	II. 61-2	河脈 (川筋)	I. 890-2	油皿	I. 109-3
武部	III. 477-4	毒草	III.1011-1	沓屋	II. 61-2	河脈	I. 949-2	油瓦斯	I. 109-1
武將	IV. 631-3	毒草	III.1012-2	沓師	II. 58-3	河原	I. 897-4	油衣	I. 109-1
武術	IV. 632-4	毒酒	III.1011-2	沓造	II. 60-1	河畔	I. 902-2	油守	I. 110-4
武浪	IV. 679-2	毒酒	III.1013 2	沓脫	II. 60-2	河魚	I. 756-3	油地獄	I. 110-1
武偏 (武邊)	IV. 681-3	毒草	III.1015-3	沓船	II. 60-4	河區	I. 758-3	油拔	I. 109-3
武略	IV. 696-4	毒徐	III.1021-3	沓福	II. 60-3	河鹿	I. 804-1	油坏	I. 110-1
武部省	IV. 680-2	毒波	III.1009-1	沓籠	II. 60-4	河清	I. 821-4	油役	I. 110-3
武部卿	IV. 680-2	毒魚	III.1010-1	沓敷	II. 58-4	河豚	I. 871-2	油紡主	I. 110-3
武陵桃源	IV. 697-2	毒殺	III.1012-3	沓敷	II. 60-3	河豚	IV. 602-2	油身魚 (あぶらめ)	I.110-4
武備	IV. 679-3	毒蛇	III.1013-1	沓繰	II. 59-2	河豚	IV. 603-1	油身魚 (鰻魚)	I. 232-1
武差烏帽子	IV.1078-4	毒婦	III.1017-4	沓繰	II. 59-2	河梁	I. 990-4	油注	I. 110-1
武運	IV. 588-4	毒強	III.1008-3	沓繰	II. 61-1	河域	I. 998-2	油取	I. 110-2
武裝	IV. 623-3	毒焰	III.1009-1	沓繰	II. 59-2	河豚魚	IV. 611-3	油風	I. 109-2
武勢	IV. 637-3	毒菌	III.1010-4	沓繰	II. 60-3	河船運河	I. 824-2	油風	I. 110-4
武道	IV. 643-1	毒痛	III.1016-1	沓繰	II. 60-4	河港	I. 735-4	油染	I. 109-4
武傳	IV. 666-3	毒筆	III.1017-4	沓繰	II. 63-1	河渠	I. 756-3	油紅	I. 110-3
武頌榮	IV. 683 3	毒鼓	III.1010-4	沓繰	II. 63-1	河童	I. 862-2	油持	I. 110-4
武舞	IV. 678-2	毒試	III.1020-3	沫	I. 155-4	河堤	I. 866-4	油屋	I. 110-4
武舞	IV. 680-1	毒飼	III.1009-3	沫雨	I. 300-2	河源	I. 789-4	油扇	I. 109-1
武敏	IV. 665-2	毒質	III.1012-4	沫雪	I. 156-3	河溝	I. 791-1	油紙	I. 109-2
武德	IV. 668-3	毒箭	III.1015-1	沫霜	I. 156-3	河道	I. 828-3	油氣	I. 109-3
武術	IV. 705-1	毒餌	III.1022-4	沫鹽	I. 155-4	河鼓	I. 893-3	油霧	I. 109-3
武儀紙	IV.1047-4	毒劑	III.1012-1	沮	IV. 324-2	河鼓湖	I. 822-3	油桃	III. 806-3
武學	IV. 592-2	毒蠟	III.1022-2	沮止	III. 301-1	河漢	I. 743-1	油桃	III. 844-3
武願	IV. 593-3	毒蠟	III.1015-3	沮湖	III.1142-2	河鶴	I. 867-3	油烟	IV.1280-2
武器	IV. 596-1	毒蠟	III.1016-1	沮湖	III.1142-2	河調	I. 811-1	油茶葉	I. 110-1
武袖	IV. 619-1	毒蟲	III.10 10-4	沮畏	III. 300-3	河戰	I. 824-2	油柏	I. 109-1
武筆	IV. 601-2	毒霧	III.1020-4	沮透	II.1116-4	河頭	I. 868-2	油球	I. 110-1
武斷	IV. 649-2	毒藥	III.1021-2	河	I. 667-1	河膳	I. 887-3	油清汁	I. 109-4
武綴	IV.1056-4	毒辭	III.1020-2	河	I. 885-3	河簪	I. 910-1	油揚	I. 108-4
武禮冠	IV. 600-1	毒	IV.1064-2	河口	I. 790-4	河簪法	I. 992-1	油揚	I. 109-3
武藝	IV. 619-2	毒	IV.1064-3	河工	I. 791-1	河簪祭	I. 894-4	油揚	I. 109-1
武藝	IV.1053-2	毒	IV.1064-2	河上	I. 810-1	河簪	I. 888-3	油蔭	I. 109-4
武邊	IV. 681-3	毒	IV.1064-2	河川	I. 824-2	河邊 (川原)	I. 897-4	油蔭	I. 110-2
武瀛	IV. 595-2	毒	IV.1064-2	河心	I. 813-1	河邊	I. 929-3	油蔭	I. 110-2
刃後	IV.1144-4	毒	IV.1064-2	河水	I. 819-3	河邊	I. 896-4	油蔭	I. 182-3
毒	III.1008-2	毒	IV.1064-2	河內	I. 892-4	河邊	I. 998-2	油單	IV.1297-2
毒	III.1014-2	毒	IV.1064-3	河內	I. 916-2	沸 (滾)	III. 464-2	油單	I. 39-1
毒口	III.1011-1	毒	IV.1064-2	河井流	I. 902-1	沸	IV. 4-2	油瓶	I. 109-2
毒刀	III.1014-2	毒	IV. 706-1	河太郎	I. 892-3	沸	IV.1531-2	油編	I. 109-2
毒中	III.1008-3	毒	IV. 706-1	河北	I. 930-4	沸	IV.1535-1	油榨	I. 109-4
毒牙	III.1009-2	毒	II. 50-3	河床	I. 780-1	沸	IV.1538-2	油照	I. 110-2
毒手	III.1013-2	毒	II. 60-4	河身	I. 899-4	沸上	IV.1535-2	油鼠	I. 110-3
		毒	II. 60-4	河身	I. 813-1	沸石	IV. 660-2	油鉢	IV.1301-1

油礫砂	I. 110-3		泌尿器	IV. 511-2	法性	IV. 834-1	法軌	IV. 834-1
油煎	I. 109-1				法雨	IV. 832-1	法間	IV. 835-3
油糠	I. 109-2	沼	IV. 61-3	滑	IV. 1295-4	IV. 833-1	法淚	IV. 836-1
油綿	I. 111-1	沼	IV. 74-3	滑坏	IV. 1295-4	IV. 835-1	法曼流	IV. 835-1
油酸	IV. 1293-4	沼川	IV. 74-2	滑浴	IV. 1295-4	IV. 835-1	法曼議	IV. 833-2
油蔞	IV. 1293-4	沼水	IV. 74-3	滑設	IV. 1296-1	IV. 835-2	法程	IV. 833-1
油團	IV. 1299-4	沼井	IV. 79-3			IV. 835-3	法華	IV. 819-2
油蔞	IV. 1300-4	沼田	IV. 70-1	法	IV. 142-2	IV. 833-1	法華	IV. 833-1
油障子	I. 109-4	沼田	IV. 74-2	法	IV. 329-3	IV. 285-2	法喜	IV. 832-4
油漆奉行	I. 109-1	沼生植物	III. 145-2	法	IV. 692-1	IV. 293-1	法喜	IV. 834-4
油漆奉行	I. 466-3	沼池	III. 148-3	法	IV. 777-1	IV. 334-1	法陳	IV. 834-4
油墨	I. 109-4	沼江	IV. 74-1	法	IV. 831-4	IV. 784-1	法統	IV. 834-4
油德利	I. 110-2	沼風	IV. 74-1	法	IV. 832-1	IV. 822-3	法隆寺	IV. 787-1
油濃	I. 109-3	沼津地	IV. 74-2	法人	IV. 332-2	IV. 331-2	法雲地	IV. 832-1
油樽	I. 110-1	沼氣	III. 133-4	法力	IV. 336-1	IV. 332-1	法然忌	IV. 835-1
油磨	I. 110-4	沼湖	III. 133-1	法力	IV. 835-4	IV. 820-2	法華堂	IV. 796-4
油點草	IV. 827-2	沼蝦	IV. 74-1	法士	IV. 331-4	IV. 833-2	法華經	IV. 796-4
油露	I. 110-1	沼瀝	III. 148-2	法文	IV. 334-2	IV. 332-4	法然頭	IV. 834-4
油露	I. 110-3			法文	IV. 835-2	IV. 335-1	法會燒	IV. 834-3
油蟲	I. 110-4	沽却	II. 416-3	法王	IV. 376-4	IV. 821-3	法無碍聲	IV. 835-2
油斷	IV. 1297-2	沽券	I. 462-4	法王	IV. 836-1	IV. 834-3	法報應化	IV. 823-1
油斷	IV. 1357-4	沽券	II. 445-2	法水	IV. 821-3	IV. 832-2	法衛	IV. 330-3
油繪	I. 111-1	沽酒	II. 496-1	法水	IV. 834-4	IV. 832-2	法義	IV. 830-4
油證文	I. 109-4			法中	IV. 822-1	IV. 832-2	法義	IV. 832-4
		沽	IV. 478-1	法中	IV. 834-4	IV. 835-1	法祭	IV. 330-4
治	III. 594-2	沽醉	III. 943-3	法王子	IV. 836-1	IV. 835-4	法源	IV. 831-3
治	III. 594-4	沽濕	III. 937-1	法不知	IV. 147-3	IV. 836-1	法嗣	IV. 820-3
治	III. 625-1	沽露	III. 940-1	法令 (法書)	IV. 144-1	IV. 836-1	法經	IV. 832-2
治	IV. 1614-1	沽露	III. 940-1	法令	IV. 335-2	IV. 836-1	法號	IV. 832-3
治	IV. 1614-3	沿岸	I. 513-4	法令	IV. 331-2	IV. 330-3	法讚	IV. 833-2
治	IV. 1615-1	沿革	I. 513-3	法外	IV. 833-1	IV. 147-3	法飯	IV. 835-1
治下	III. 599-4	沿海	I. 513-2	法司	IV. 331-4	IV. 781-2	法滅	IV. 835-2
治下	III. 616-4	沿習	I. 516-4	法申	IV. 334-2	IV. 820-3	法話	IV. 836-1
治水	III. 625-2	沿曙草	II. 1053-1	法主	IV. 821-1	IV. 833-3	法會	IV. 836-2
治天	III. 632-1	沿道	I. 518-4	法主	IV. 821-2	IV. 833-4	法境	IV. 330-4
治天夫婦	IV. 373-1	沿路	I. 522-2	法主	IV. 834-2	IV. 288-3	法語	IV. 831-3
治生	III. 625-3	沿襲	I. 516-4	法用	IV. 835-3	IV. 330-2	法語	IV. 833-2
治世	III. 625-3			法仙寺獨籠	IV. 834-3	IV. 330-2	法語	IV. 833-2
治平	III. 640-2	況	I. 303-4	法式	IV. 332-1	IV. 330-2	法實	IV. 832-1
治民	III. 642-1	況	IV. 863-1	法吏	IV. 334-4	IV. 330-2	法網	IV. 834-2
治田	IV. 366-3	況	IV. 889-3	法衣	IV. 832-1	IV. 819-2	法慢	IV. 835-1
治外法權	III. 616-2			法衣	IV. 832-2	IV. 332-1	法優貢	IV. 833-2
治安	III. 595-3	漚	IV. 1169-3	法印	IV. 832-1	IV. 334-2	法儀	IV. 330-4
治邦	III. 634-4	漚	IV. 1170-2	法守	IV. 832-1	IV. 832-2	法錄	IV. 332-4
治否	III. 637-4	漚	IV. 1170-4	法臣	IV. 832-1	IV. 832-2	法論	IV. 336-4
治兵	III. 640-2			法名	IV. 835-2	IV. 832-2	法論	IV. 836-1
治所	III. 624-1	泊	I. 293-2	法系	IV. 331-3	IV. 832-2	法數	IV. 821-3
治政	III. 625-3	泊	III. 1072-4	法言	IV. 331-3	IV. 834-3	法談	IV. 832-2
治定	III. 629-4	泊	III. 1073-3	法廷	IV. 833-1	IV. 780-1	法敵	IV. 834-4
治法	III. 631-4	泊	IV. 211-3	法身	IV. 821-1	IV. 797-1	法樂	IV. 835-3
治法	III. 637-2	泊	IV. 273-1	法身	IV. 834-2	IV. 833-1	法輪	IV. 835-4
治河使	III. 691-2	泊山	III. 1073-2	法杖	IV. 834-3	IV. 834-2	法論味唱	IV. 845-2
治要	III. 599-1	泊木	III. 1073-1	法弟	IV. 834-4	IV. 283-2	法論味唱	IV. 845-4
治蓄	III. 623-3	泊木	IV. 276-1	法位	IV. 836-1	IV. 834-3	法學	IV. 330-3
治脚	III. 618-2	泊夫齋	II. 756-2	法成就	IV. 834-2	IV. 330-4	法高	IV. 831-3
治産	III. 621-1	泊札	III. 1073-2	法事	IV. 147-1	IV. 331-2	法儒	IV. 819-3
治術	III. 624-1	泊明	III. 1073-1	法事	IV. 781-2	IV. 331-4	法橋	IV. 833-1
治部	III. 639-1	泊酒	II. 717-1	法事	IV. 833-3	IV. 820-2	法靈	IV. 822-3
治略	III. 727-1	泊狩	III. 1073-1	法官	IV. 331-2	IV. 332-1	法燈	IV. 834-4
治部省	IV. 1614-3	泊客	III. 1073-1	法制	IV. 332-2	IV. 834-1	法燈	IV. 832-4
治罪	III. 620-2	泊樹	III. 1073-1	法治	IV. 335-1	IV. 334-2	法議	IV. 832-4
治道	III. 626-4	泊船	III. 1073-2	法定	IV. 333-1	IV. 835-2	法器	IV. 832-4
治亂	III. 723-2	泊香	III. 1073-2	法帖	IV. 334-1	IV. 334-4	法親王	IV. 834-2
治續	III. 625-3	泊露	III. 1073-2	法帖	IV. 834-4	IV. 835-4	法螺	IV. 835-3
治聚	III. 727-4	泊然	IV. 219-1	法典	IV. 334-1	IV. 820-1	法螺	IV. 840-4
治癩	III. 674-2	泊瀨	IV. 281-4	法例	IV. 336-3	IV. 833-1	法螺	IV. 833-2
治體	III. 626-2			法性	IV. 820-4	IV. 833-1	法醫學	IV. 330-2

法臘	IV. 835-4	波車	III. 1224-3	泣叫	III. 1156-1	泥薄	III. 864-4
法類	IV. 836-1	波折	III. 1245-2	泣出	III. 1156-2	泥薄	IV. 63-2
法體	IV. 821-4	波志加羅	IV. 237-2	泣立	III. 1156-2	泥薄	IV. 63-3
法體	IV. 822-2	波佐見燒	IV. 234-2	泣立	III. 1156-3	泥薄	IV. 978-1
法體	IV. 834-3	波豆麻君	III. 1227-3	泣付	III. 1156-3	泥薄白髮	III. 1102-4
法驗	IV. 833-1	波利樹天	IV. 366-1	泣血	I. 1118-2	泥繪	III. 867-3
酒蜜石	II. 951-4	波板	III. 1223-3	泣合	III. 1155-1	泥繪 (泥葦毛)	III. 1102-3
泛	I. 359-2	波返	III. 1224-1	泣交	III. 1155-3	泥繪	III. 1043-4
泛	I. 359-3	波兔	III. 1227-3	泣伏	III. 1157-4	注	(記-) II. 1169-1
泛子 (淨-)	I. 360-3	波枕	III. 1227-4	泣言	III. 1155-4	注	III. 305-2
泛交	IV. 379-2	波枕	III. 1228-1	泣沈	III. 1156-1	注	III. 305-3
泛宅	IV. 395-3	波長	IV. 243-4	泣初	III. 1157-3	注	III. 674-3
泛宅	IV. 769-3	波底	IV. 270-4	泣別	III. 1158-4	注	III. 688-3
泛花	IV. 401-3	波音	IV. 292-2	泣男	III. 1159-1	注	III. 775-2
泛實舞	IV. 405-1	波風	III. 1223-4	泣明	III. 1154-4	注	III. 693-2
泛稱	IV. 767-2	波珍	IV. 271-4	泣返	III. 1155-3	注	III. 763-4
泛駕	IV. 173-4	波面	IV. 347-3	泣泣	III. 1157-1	注	III. 684-4
泛龍舟	IV. 406-1	波徐	III. 1228-2	泣泣	III. 1161-1	注	III. 688-1
泛龍舟	IV. 406-3	波破	III. 1228-2	泣泣	III. 1158-4	注	III. 697-1
泡	I. 105-2	波紋	IV. 348-3	泣味嚼	III. 1158-1	注	III. 767-4
泡	I. 155-4	波浪	IV. 356-3	泣面	III. 1156-3	注	III. 696-4
泡	IV. 1099-4	波鬼瓦	III. 1223-4	泣面	III. 1156-4	注	III. 765-4
泡切	I. 155-4	波動 (段段-)	III. 582-4	泣哭	I. 1128-2	注	III. 678-2
泡立	I. 156-1	波動	IV. 293-2	泣涕	I. 1130-2	注	III. 685-3
泡吹	I. 156-1	波痕	IV. 232-3	泣弱	III. 1156-3	注	II. 979-2
泡沫	I. 390-2	波掛衣	III. 1223-4	泣弱	III. 1158-3	注	III. 1164-1
泡沫	IV. 196-3	波開	III. 1223-3	泣笑	III. 1158-4	注	III. 679-1
泡桐 (桐-)	I. 1199-2	波開	III. 1227-4	泣真似	III. 1158-1	注	II. 980-2
泡粒	I. 156-1	波開	IV. 208-3	泣弱	III. 1155-4	注	II. 981-2
泡雪	I. 156-3	波絲	III. 1223-3	泣弱	III. 1156-2	注	III. 685-1
泡絲	I. 155-4	波風	III. 1223-4	泣嘍	III. 1156-2	注	III. 688-1
泡盛	I. 156-2	波越	III. 1224-3	泣嘍	III. 1156-2	注	III. 675-4
泡影	IV. 172-3	波斯	IV. 372-4	泣毒	III. 1158-3	注	III. 305-2
泡影	IV. 197-3	波斯馬騰帶	IV. 243-3	泣悲 (いさつ)	I. 210-2	注	III. 689-2
泡錢	I. 105-2	波斯	IV. 229-1	泣悲	III. 1155-2	注	III. 686-3
泡糖 (かるめる)	I. 994-2	波源	III. 1227-4	泣焦	III. 1155-4	注	III. 1224-3
泡齋	IV. 180-2	波蘿菊	III. 1224-2	泣萎	III. 1156-1	注	III. 353-1
波 (鐵-)	II. 1178-2	波際	IV. 252-3	泣萎	III. 1156-2	注	IV. 572-2
波	III. 1221-1	波藤	III. 1223-4	泣嘍	III. 1157-3	注	IV. 575-2
波一巴	III. 1227-4	波頭	III. 1227-4	泣嘍	III. 1158-1	注	IV. 575-3
波力	IV. 369-1	波頭	IV. 293-2	泣惑	III. 1158-1	注	I. 653-2
波丸	III. 1227-4	波藤	III. 1221-3	泣悶	III. 1158-2	注	I. 653-2
波上	IV. 243-4	波藤	III. 1227-4	泣喚	III. 1158-4	注	I. 480-4
波三巴	III. 1228-1	波藤	IV. 254-3	泣寐入	III. 1157-3	注	I. 804-3
波小舟	III. 1228-2	波藤	III. 1227-4	泣善	III. 1155-2	注	I. 804-4
波千鳥	III. 1227-4	波藤	IV. 251-1	泣嘍	III. 1155-3	注	III. 66-4
波巴	III. 1227-3	波藤	IV. 254-3	泣腫	III. 1157-3	注	I. 804-3
波分	III. 1228-2	波藤	IV. 154-4	泣腫	III. 1157-4	注	I. 809-4
波皮	IV. 211-1	波藤	IV. 358-3	泣意地	III. 1155-1	注	III. 73-3
波心	IV. 248-2	波藤	IV. 361-2	泣盡	III. 1156-3	注	III. 61-1
波中	IV. 271-1	波藤	III. 558-4	泣盡	III. 1157-3	注	III. 61-3
波止	IV. 293-1	波藤	IV. 356-3	泣盡	III. 1155-4	注	III. 64-4
波文	IV. 318-3	波藤	III. 1150-1	泣盡	III. 1156-1	注	I. 804-3
波文 (藝皮-)	IV. 433-2	波藤	IV. 362-4	泣盡	III. 1158-1	注	I. 804-4
波布	IV. 330-1	泣	III. 1154-3	泣盡	III. 1155-3	注	I. 804-3
波打際	III. 1223-3	泣	III. 1158-2	泣盡	III. 1156-1	注	I. 804-4
波衣	III. 1224-2	泣	III. 1159-1	泣盡	III. 1158-1	注	III. 58-3
波行	IV. 211-1	泣	III. 1159-3	泣盡	III. 1155-4	注	III. 73-1
波光	IV. 227-2	泣 (音泣)	IV. 97-1	泣盡	III. 1155-3	注	III. 73-3
波旬	IV. 244-3	泣入	III. 1155-1	泣盡	III. 1158-1	注	III. 61-3
波江啄木鳥	III. 1223-4	泣女	III. 1158-1	泣盡	III. 1158-1	注	III. 64-4
波形	III. 1224-1	泣上戸	III. 1156-1	泣盡	III. 1156-1	注	I. 804-3
波形	IV. 227-4	泣口説	III. 1155-4	泣盡	III. 1156-4	注	I. 804-3
		泣止	III. 1158-2	泣盡	III. 1155-4	注	III. 63-3

炎	(烟-)	II. 305-3	版	IV. 376-4	物不識	IV.1156-4	物品	IV. 662-2	物規	IV.1158 3
炎		IV. 830-4	販	IV. 760-2	物不言花	IV.1153-2	物箱	IV.1145-1	物算	IV.1160-2
炎上		I. 517-2	販下	IV. 388-4	物外	IV. 657-4	物哀	IV.1153-1	物等	IV.1160-4
炎天		I. 519-2	販木	IV. 380-4	物付	IV.1145-3	物恨	IV.1154-2	物強氣	IV.1157-3
炎帝		I. 513-1	販元	IV. 404-3	物打	IV.1154-2	物怨	IV.1154-2	物揚揚	IV.1153-1
炎威		I. 519-2	販本	IV. 403-3	物仕	IV.1156-3	物怨	IV.1160-4	物詣	IV. 658-1
炎症		I. 517-1	販行	IV. 379-2	物代	IV.1157-1	物蓄	IV.1154-3	物詣	IV.1159-1
炎涼		I. 522-2	販位	IV. 406-4	物主	IV.1153-1	物愚	IV.1154-3	物新	IV.1153-1
炎陽		I. 522-1	販位	IV. 771-1	物本	IV.1158-4	物愚	IV.1154-4	物洪	IV.1154-2
炎暑		I. 517-3	販金	IV. 381-4	物申	IV.1159-1	物愚	IV.1160-2	物置	IV.1154-2
炎熱		I. 519-3	販屋	IV. 404-4	物申	IV.1159-2	物柄	IV.1155-2	物著	IV.1153-2
			販桁	IV. 383-3	物申	IV.1159-3	物食	IV.1158-4	物著	IV.1155-3
炒		I. 334-1	版影	IV. 408-3	物件	IV. 658-1	物映	IV.1158-4	物暗	IV.1155-4
炒		I. 337-4	版器	IV. 390-4	物色	IV. 660-1	物前	IV.1159-2	物暗	IV.1157-3
炒		I. 340-2	版權	IV. 392-3	物如	IV. 662-1	物珍	IV.1160-1	物慎	IV.1157-3
炒豆		I. 336-4	版圖	IV. 397-3	物名	IV. 663-1	物持	IV.1160-2	物馴	IV.1158-1
炒粉		I. 337-1	版籍	IV. 393-3	物合	IV.1153-1	物柔	IV.1160-3	物愛	IV.1160-1
炒炭		I. 335-4	版權	IV. 383-4	物合	IV.1153-2	物若	IV.1160-4	物獸	IV.1153-1
炒麵		I. 337-2			物好	IV.1156-2	物活物	IV. 657-4	物疑	IV.1154-1
炒麵		I. 335-4	牧	IV. 873-4	物好	IV.1157-1	物活師	IV.1156-2	物語	IV.1155-1
炒麵		I. 337-1	牧	IV.1079-4	物吉	IV.1160-3	物映氣	IV.1158-4	物語	IV.1155-2
炒麵		I. 337-2	牧人	IV. 793-1	物合國	IV. 656-4	物保險	IV. 662-4	物銅	IV.1155-2
炒麵		I. 334-4	牧子	IV. 792-2	物自體	IV.1156-4	物格	IV. 656-3	物閣	IV.1155-2
炒麵		I. 336-3	牧士	IV. 792-2	物我	IV. 656-3	物網	IV. 662-1	物際	IV.1155-3
炒麵		I. 335-4	牧牛	IV. 791-1	物忌	IV. 657-1	物零	IV.1153-2	物種	IV.1155-3
灸		II. 111-4	牧司	IV. 792-2	物忌	IV.1144-3	物視	IV.1153-3	物種	IV.1157-2
灸		II. 986-3	牧田	IV. 794-2	物狂	IV.1153-3	物勝	IV.1154-1	物質	IV.1156-3
灸出		I. 111-2	牧民	IV. 795-1	物狂	IV. 657-2	物勝	IV.1154-2	物質	IV.1159-2
灸物		I. 111-3	牧地	IV. 793-3	物狂	IV.1155-4	物恐	IV.1154-3	物選	IV.1157-4
灸和布		I. 111-3	牧長	IV. 793-4	物狂	IV.1156-1	物書	IV.1154-4	物價	IV. 656-2
爬行		IV. 202-3	牧者	IV. 792-3	物披	IV.1153 1	物真	IV.1155-4	物質	IV. 659-1
爬蟲		IV. 271-1	牧宰	IV. 792-1	物言	IV.1153 3	物差	IV.1156-2	物論	IV. 663-3
爬蟲		IV. 356-1	牧草	IV. 792-1	物每	IV.1156-2	物氣	IV.1156-4	物憂	IV.1154-1
爭		I. 138-3	牧師	IV. 792-2	物作	IV.1157 3	物氣	IV.1158-2	物賣	IV.1154-2
爭		I. 141-1	牧畜	IV. 793-4	物成	IV.1137-4	物氣	IV.1157-1	物蔭	IV.1154-4
爭		I. 192-1	牧馬	IV. 794-3	物見	IV.1159-3	物淚	IV.1157-2	物數	IV.1154-4
爭		I. 227-1	牧帶	IV. 552-2	物忘	IV.1160-4	物淚	IV.1158-4	物數	IV.1155-1
爭	(比二)	II. 108-1	牧園	IV. 791 2	物沙汰	IV.1156-2	物病	IV.1160-3	物與	IV.1155-3
爭		III. 46-1	牧帳	IV. 793-4	物念	IV. 658-3	物笑	IV.1160-4	物歷	IV.1157-1
爭子		II. 670-4	牧笛	IV. 794-2	物附	IV.1144-3	物真似	IV.1159 2	物數	IV.1157-4
爭心		I. 141-1	牧笛	IV. 876-1	物附	IV.1157-3	物射杏	IV.1153-2	物節	IV.1158 3
爭心		II. 674-3	牧野	IV. 795-2	物附	IV.1158-4	物射馬	IV.1153-2	物債	IV.1160-1
爭友		II. 682-4	牧場	IV. 793-4	物怪	IV.1144-4	物氣無	IV.1156-1	物頭	IV.1154-4
爭臣		II. 674-3	牧場	IV. 875-4	物怪	IV.1158-2	物產	IV. 658-4	物靜	IV.1156 4
爭訟		II. 674-1	牧童	IV. 794-2	物爭	IV.1153-2	物情	IV. 659-2	物選	IV.1157-2
爭進		II. 674-3	牧溪鉢	IV. 791-4	物受	IV.1154 1	物理	IV. 663-2	物學	IV.1159-2
爭春		II. 678-1	牧監	IV. 791-1	物佈	IV.1154-3	物蓬	IV.1153-2	物隱	IV.1154-4
爭端		II. 678-1	牧資	IV. 795-3	物事	IV.1156-2	物堅	IV.1153-1	物繼	IV.1158-1
爭論		II. 687-4	物	IV.1151-4	物定	IV.1156 3	物清	IV.1153-3	物穢	IV.1155-3
爭戰		II. 676-1	物	IV.1152-4	物近	IV.1157-2	物淋	IV.1156-3	物斷	IV.1157-2
爭點		II. 679-3	物	IV.1153-4	物咎	IV.1157-3	物問	IV.1157-3	物蕩	IV.1159-1
爭讓		II. 665-2	物	IV.1154-4	物取	IV.1157-4	物習	IV.1157-4	物類	IV. 663-3
爭鬧		II. 680-1	物	IV.1155-4	物妬	IV.1158-2	物翠	IV.1158-3	物麗	IV.1154-2
牀		II. 987-4	物上	IV.1156-4	物念	IV.1158-2	物部	IV.1158-3	物隱	IV.1156-2
牀		IV.1280-3	物工	IV.1157-2	物具	IV.1158-2	物渠	IV.1158-4	物論	IV.1156-4
牀上		II.1007-3	物干	IV.1159-1	物始	IV.1158-4	物深	IV.1159 1	物顯	IV.1158-2
牀机		II. 993-3	物化	IV. 657 4	物物	IV.116-2	物參	IV.1159 2	物釋	IV.1160-1
牀榻		II.1014-4	物切	IV.1158-4	物控	IV.1160-4	物借	IV.1160-4	物懷	IV.1160 3
牀褥		II.1010-1	物心	IV.1154-1	物果無	IV.1154-1	物商人	IV.1160-4	物懷	IV.1160 3
牀簾		II.1033-3	物分	IV. 659-3	物性論	IV. 660-2	物清氣	IV.1153-1	物識	IV. 657-1
				IV.1157-2	物物交換	IV. 662-3	物脫	IV.1155-3	物羅	IV. 658-3
				IV.1159-1	物具奏行	IV.1155-4	物問	IV. 660-2	物羅	IV.1156-3
				IV. 657 4	物果無氣	IV.1158-4	物悲	IV.1153-1	物羅	IV.1154-3
				IV.1155-3	物界	IV.1158-4	物悲	IV.1155-2	物羅	IV. 658-1
				IV.1156-1	物故	IV. 656-3	物越	IV.1156-1	物識	IV.1160-4
				IV.1159 1	物故	IV. 658-2	物強	IV.1156-2	物體	IV. 660-3
				IV.1160-4	物則	IV.1160-3	物強	IV.1157-3	物體	IV.1145-2
						IV. 660-3	物惡	IV.1158-1	物體	IV.1145-3

物驚	IV.1154-3	狐蜂蟻	I.1111-1	夜	IV.1252-4	盲法師	IV.1105-4	直心	IV.469-4
物懸	IV.1156-2	狐臭 (狐附)	J.1110-2			盲者	IV.867-1	直切口	III.709-4
物體無	IV.1138-2					盲虻	IV.1104-4	直支配	III.678-3
狀	II.989-1	縛餅	IV.518-4	疳	I.70-1	盲從	IV.863-4	直方體	III.713-4
狀元	II.1000-4	狗	IV.1593-4	疳氣	II.1158-2	盲探	IV.867-2	直六面體	III.715-1
狀文	II.1024-4	狗人	I.290-2	疳疾	III.211-4	盲蝨	IV.1105-1	直立	III.29-3
狀況	II.995-1	狗犬	IV.1594-1	疳病	III.217-4	盲蝨	IV.1105-3	直立	III.714-3
狀差	II.1004-1	狗皮	II.74-4	疳癆	III.255-4	盲蝨	IV.1105-4	直立	III.1210-1
狀紙	II.1005-2	狗母魚 (鱗)	I.496-2	疳癩	III.246-1	盲蝨	IV.1105-1	直目	III.491-4
狀師	II.1005-2	狗舌草	II.752-1	疳癩	III.233-2	盲將某	IV.1105-2	直目	III.602-1
狀通	II.1016-3	狗吠	I.290-3	的	I.204-4	盲錫	IV.868-1	直札	III.608-3
狀袋	II.1024-2	狗吠	II.70-4	的	III.886-4	盲錫	IV.1104-4	直末	III.609-4
狀詞	II.758-3	狗尾草	I.504-4	的	IV.912-1	盲錫	IV.1105-3	直打	IV.469-1
狀態	II.1014-1	狗尾草	IV.1593-4	的	IV.1292-1	盲錫	IV.1105-1	直打	IV.469-2
狀貌	II.1021-1	狗尾草	IV.1594-1	的山	IV.914-2	盲錫	IV.864-1	直白	IV.470-1
狀箱	II.1021-2	狗兒	IV.1594-1	的弓	IV.914-2	盲錫	IV.1105-1	直市場	III.608-3
押 (撰)	III.1243-1	狗兒	IV.1594-1	的中	III.889-1	盲錫	IV.1105-2	直任	III.609-2
押合 (聯合二)	III.1244-2	狗兒投	I.504-4	的奴	III.889-4	盲錫	IV.863-4	直任	III.713-3
押憂	I.916-1	狗兒草	I.288-2	的矢	IV.910-2	盲錫	IV.1105-1	直米	III.609-3
狐	I.1109-3	狗花	IV.688-4	的矢	IV.914-2	盲錫		直米	III.709-2
狐戶	I.1110-2	狗脊	I.597-3	的皮	IV.912-3	直	I.70-1	直衣	III.1209-3
狐火	I.1111-2	狗馬	II.70-4	的立	IV.913-1	直	I.70-3	直交	III.709-2
狐日和	I.1111-2	狗盜	II.40-2	的付	IV.913-1	直	III.13-4	直行	III.709-2
狐矢	I.1111-2	狗膠	II.63-3	的甲	IV.914-1	直	III.14-3	直臣	III.711-3
狐色	I.1110-1	狗筋	III.1256-1	的串	IV.912-4	直	III.485-3	直灰	III.1210-2
狐貝	I.1110-1	狗寶	II.81-3	的所	I.205-1	直	III.489-1	直安	IV.102-3
狐尾	II.566-4	狗	IV.102-4	的列	III.890-3	直	III.602-2	直江板	III.1209-1
狐使	I.1110-2	狙	IV.103-1	的始	IV.913-2	直	III.607-4	直弟	III.609-1
狐狩	I.1110-2	狙公	III.293-3	的奉行	IV.913-4	直	III.709-1	直判	III.609-3
狐兔	II.535-1	狙殺	IV.102-4	的前	IV.914-1	直	III.1208-3	直位	III.611-3
狐狗狸	II.522-4	狙殺	IV.102-4	的屋	IV.914-2	直	III.1209-3	直位	III.715-2
狐岩	I.1110-1	狙殺	III.293-3	的射	IV.912-3	直	III.1209-4	直角	III.709-2
狐刺刀	I.1110-3	狙擊	III.297-2	的魚	IV.912-3	直	III.1210-2	直系	III.710-1
狐桃籃	I.1110-3	狙擊	IV.102-4	的然	III.888-3	直	III.1211-1	直言	III.710-2
狐拳	I.1110-1	狙擊	IV.102-4	的場	IV.908-1	直	III.1211-2	直攻	IV.470-2
狐良	I.1111-3	狙濟	IV.102-4	的場	IV.913-1	直	IV.80-2	直走	IV.471-3
狐狼	II.600-4	狙	II.583-1	的環	IV.914-2	直	IV.468-3	直身	IV.472-4
狐狸	II.601-4	狙	II.583-1	的當	III.888-4	直	IV.471-2	直足馬	IV.470-1
狐臭 (腋臭)	IV.1535-3	狙犬	II.583-3	的實	III.888-1	直一散	IV.468-4	直見參	III.608-3
狐格子	J.1110-1	狙部	II.587-3	的確	III.887-2	直人	III.486-3	直刺	III.488-3
狐釣	I.1110-2	狙鋒	II.587-3	的論	IV.912-3	直人	III.489-4	直泊	III.489-4
狐傘	I.1110-3	狙鋒	II.586-1	的燼 (くちにいるさく)	IV.912-3	直人	III.1210-4	直附	III.609-1
狐婿	II.567-1	狙	II.586-1	的燼	II.52-1	直丁	III.609-1	直直	III.609-1
狐筆	I.1110-4	玩	IV.1189-3	的澀	III.888-2	直刃	III.15-4	直直	III.1210-3
狐擦	I.1110-2	玩	IV.1146-2	的鯛	IV.913-1	直下	III.488-1	直直	III.1210-4
狐盤	I.1111-1	玩好	II.192-1	孟盆齋	I.437-2	直下	III.608-2	直取	III.609-2
狐飯	I.1111-2	玩弄	II.211-4	孟盆盆	I.458-4	直下	III.709-2	直披	III.609-3
狐絡	II.405-2	玩具	II.194-1	孟盆盆	I.461-2	直下 (見下)	IV.469-4	直披	III.713-4
狐袋	II.413-1	玩物	II.203-3	盲	IV.863-3	直下	IV.964-2	直近	III.709-4
狐福	I.1111-2	玩物	IV.1139-3	盲	IV.1104-3	直寸	III.711-2	直往	III.715-1
狐綿	I.1111-3	玩物	IV.1143-3	盲	IV.1109-3	直寸	IV.91-1	直看	III.1210-1
狐疑	II.412-2	玩物	IV.1146-2	盲入	IV.867-2	直寸	IV.469-3	直所	III.1210-1
狐鏢	II.601-4	玩味	II.209-3	盲女	IV.1105-4	直小作	IV.471-1	直物	III.1210-2
狐捕	I.1111-2	玩素	II.196-4	盲心經	IV.1105-2	直三角	III.608-3	直物	III.1211-1
狐蚌	I.1110-2	玩道具	IV.1146-2	盲目	IV.869-1	直三角	III.710-3	直物	IV.473-1
狐蟹 (狐附)	I.1110-2	玫瑰	IV.158-3	盲目打	IV.1105-1	直化	III.14-4	直青	IV.468-3
狐蟹	I.1111-1	玫瑰	IV.343-1	盲印	IV.1105-1	直手	III.489-2	直押	IV.469-1
狐額	I.1111-2	玫瑰	IV.862-3	盲地	IV.1105-2	直中	III.489-2	直垂	IV.470-3
狐桃	I.1111-2	鹿	I.1212-3	盲杖	IV.1105-2	直日	III.711-1	直取引	III.609-2
狐織	I.1111-2	鹿	I.1212-3	盲杖	IV.1105-3	直日	III.713-3	直味	III.1210-2
狐網	I.1110-2	鹿米	I.1212-4	盲杖	IV.1105-3	直日	III.1210-4	直香	III.486-3
狐繪筆	I.1111-1	鹿原器	I.1212-3	盲判	IV.1105-3	直日	III.1211-1	直穿	III.602-2
狐蟹	I.1110-1			盲官	IV.864-2	直大	III.714-1	直奏	III.603-4
狐蟹	I.1110-1			盲居	IV.1105-2	直切	IV.84-2	直墨	III.609-4
狐蟹	I.1110-1			盲長屋	IV.1105-2	直切	IV.469-3	直音	III.709-2
狐蟹	I.1110-1				IV.1103-3	直引	IV.99-1	直前	III.713-1

直流	Ⅲ. 714-3	直道	Ⅲ. 718-2	知人	Ⅱ.1163-2	社	(之老二)	Ⅱ. 510-1	空	I. 411-2
直相	Ⅱ.1209-1	直違	Ⅲ. 608-4	知人	Ⅱ.1165-3	社		Ⅱ. 986-2	空	I. 411-3
直者	Ⅲ.1211-1	直傳	Ⅲ. 609-2	知人	Ⅱ.1169-1	社		Ⅳ.1218-4	空	I. 415-4
直指	Ⅳ. 87-4	直話	Ⅲ. 611-3	知人	Ⅲ. 624-3	社人		Ⅱ.1048-4	空	I. 417-4
直段	Ⅳ. 92-2	直賜	Ⅲ. 713-2	知了	Ⅲ. 727-4	社人		Ⅱ.1052-4	空	I. 419-2
直待	Ⅳ. 101-1	直會	Ⅲ.1211-1	知己	Ⅲ. 607-3	社入金		Ⅱ.1052-4	空	I. 422-2
直柄	Ⅳ. 469-1	直遠	Ⅳ. 92-4	知久寬	Ⅲ. 615-1	社友		Ⅱ. 987-2	空	I. 963-1
直而	Ⅳ. 469-1	直落	Ⅳ. 469-1	知文	Ⅱ.1157-3	社日		Ⅱ.1047-3	空	I. 963-2
直面	Ⅳ. 473-1	直照	Ⅳ. 471-2	知友	Ⅲ. 595-4	社日		Ⅱ.1052-3	空	Ⅱ. 3-4
直胃	Ⅳ. 469-2	直裸	Ⅳ. 471-3	知太政官事	Ⅲ. 626-3	社中		Ⅱ.1051-3	空	Ⅲ. 332-2
直紅	Ⅳ. 469-3	直裏衣	Ⅳ. 469-1	知母	Ⅲ. 642-3	社內		Ⅱ.1052-3	空	Ⅳ.1074-2
直染	Ⅳ. 470-2	直耳雜	Ⅲ. 715-2	知母	Ⅳ. 305-4	社司		Ⅱ.1046-4	空	Ⅳ.1075-1
直降	Ⅳ. 472-4	直脚帶	Ⅲ. 715-2	知合	Ⅱ.1163-1	社主		Ⅱ.1048-2	空	Ⅳ.1075-2
直腰帶	Ⅳ. 473-1	直捨	Ⅲ. 15-4	知行	Ⅲ. 599-4	社田		Ⅱ.1052-1	空	Ⅲ. 333-3
直柱體	Ⅲ. 713-3	直捨	Ⅲ. 52-2	知行	Ⅲ. 609-4	社用		Ⅱ.1056-2	空一味	I. 967-3
直乘	Ⅲ. 489-3	直綴	Ⅲ. 609-2	知名	Ⅲ. 642-2	社召		Ⅳ.1214-1	空口	I. 969-1
直書	Ⅲ. 608-4	直領	Ⅲ. 611-2	知死期	Ⅲ. 622-1	社有		Ⅱ. 987-2	空子	I. 978-4
直納	Ⅲ. 609-2	直費	Ⅲ. 711-1	知多嚙	Ⅲ. 626-4	社交		Ⅱ.1033-1	空女	I. 979-4
直航	Ⅲ. 709-2	直戲	Ⅲ. 711-4	知見	Ⅲ. 617-3	社寺		Ⅱ.1047-1	空山	Ⅱ. 5-3
直徑	Ⅲ. 710-1	直詩繪	Ⅳ. 472-4	知言	Ⅲ. 617-3	社地		Ⅱ.1050-3	空山	Ⅱ. 6-2
直櫻	Ⅲ. 710-3	直漆	Ⅲ. 14-1	知身	Ⅲ. 624-2	社名		Ⅱ.1055-3	空大	Ⅱ. 7-2
直射	Ⅲ. 711-1	直漆	Ⅲ. 608-3	知妙	Ⅲ. 642-2	社役場		Ⅱ.1056-1	空也一	Ⅲ. 334-3
直員	Ⅲ. 715-2	直斂	Ⅲ. 16-1	知更鳥 (駒鳥)	Ⅱ. 586-3	社長		Ⅱ.1051-1	空上戶	I. 973-3
直紙	Ⅲ. 120-1	直談	Ⅲ. 691-4	知更鳥	Ⅲ. 600-1	社法		Ⅱ.1053-4	空大名	Ⅲ. 336-4
直酒	Ⅲ.1210-1	直談	Ⅲ. 609-1	知更雀	Ⅲ. 600-1	社則		Ⅱ.1050-1	空山伏	I. 416-2
直迷	Ⅳ. 471-2	直談	Ⅲ. 608-4	知拔	Ⅱ.1165-2	社段		Ⅱ.1050-2	空木	I. 419-2
直退	Ⅳ. 472-1	直寫	Ⅲ. 711-1	知所	Ⅱ.1169-1	社家		Ⅱ.1032-4	空手	J. 974-3
直翅類	Ⅲ. 711-3	直詔	Ⅲ. 711-3	知事	Ⅲ. 621-2	社家		Ⅱ.1044-4	空手	Ⅱ. 5-4
直參	Ⅲ. 608-3	直線	Ⅲ. 712-4	知性	Ⅲ. 625-3	社格		Ⅱ.1033-4	空手	Ⅲ. 335-2
直紋	Ⅲ. 608-4	直輩	Ⅲ. 714-4	知荷	Ⅲ. 639-1	社材		Ⅱ.1046-3	空手	Ⅳ.1075-2
直情	Ⅲ. 711-1	直壘	Ⅳ. 100-4	知命	Ⅲ. 642-2	社倉		Ⅱ.1046-3	空手	Ⅳ.1075-3
直授	Ⅲ. 711-2	直題	Ⅳ. 469-1	知官事	Ⅲ. 616-3	社祠		Ⅱ.1046-4	空手	I. 980-1
直接	Ⅲ. 711-4	直鞍流	Ⅲ. 709-1	知府事	Ⅲ. 639-3	社員		Ⅱ.1058-3	空井	Ⅱ. 6-3
直通	Ⅲ. 713-3	直類	Ⅲ. 14-3	知的直總	Ⅲ. 632-1	社祭		Ⅱ.1046-2	空中	Ⅱ. 7-1
直勁	Ⅲ. 713-3	直類	Ⅲ. 601-3	知客	Ⅱ. 841-3	社參		Ⅱ.1046-4	空文	Ⅲ. 334-1
直頌	Ⅳ. 87-2	直類	Ⅲ. 608-4	知食	Ⅱ.1156-4	社務		Ⅱ.1055-1	空方	Ⅲ. 334-2
直惚	Ⅳ. 100-3	直燒	Ⅲ. 15-4	知食	Ⅱ.1174-1	社堂		Ⅳ.1213-4	空尺	Ⅲ. 334-3
直慄	Ⅳ. 469-4	直諫	Ⅲ. 709-4	知便	Ⅱ.1169-1	社掌		Ⅱ.1047-4	空取引	Ⅱ. 6-4
直振	Ⅳ. 471-2	直謝	Ⅲ. 714-4	知言	Ⅲ. 596-1	社費		Ⅱ.1054-1	空手形	I. 969-1
直拂形	Ⅳ. 713-3	直翰	Ⅳ. 83-3	知者	Ⅲ. 623-2	社運		Ⅱ.1032-4	空元氣	I. 415-3
直超	Ⅲ. 488-2	直頭	Ⅳ. 469-2	知風草	I. 822-4	社號		Ⅱ.1033-2	空五倍子色	I. 415-3
直渡	Ⅲ. 492-3	直輸入	Ⅲ. 610-3	知氣	Ⅱ.1164-2	社債		Ⅱ.1045-3	空穴	I. 71-3
直裁	Ⅲ. 608-3	直輸入	Ⅲ. 714-3	知庫	Ⅲ. 617-4	社債		Ⅱ.1046-1	空穴	Ⅲ. 336-4
直裁	Ⅲ. 710-3	直學士	Ⅲ. 709-3	知能	Ⅲ. 634-2	社職		Ⅱ.1050-1	空穴	I. 968-4
直訴	Ⅲ. 608-4	直輸出	Ⅲ. 610-3	知家事	Ⅲ. 601-1	社職		Ⅱ.1052-1	空穴	I. 974-1
直答	Ⅲ. 608-4	直輸出	Ⅲ. 714-2	知家事	Ⅲ. 617-1	社說		Ⅱ.1049-4	空穴	I. 970-4
直答	Ⅲ. 713-2	直講	Ⅲ. 709-2	知院事	Ⅲ. 728-3	社僧		Ⅱ.1050-1	空穴	Ⅱ. 7-1
直筆	Ⅲ. 609-3	直轉	Ⅲ. 709-3	知乘船事	Ⅲ. 624-2	社團		Ⅱ.1050-2	空尻 (輕尻二)	Ⅲ. 336-3
直筆	Ⅲ. 714-1	直離	Ⅳ. 471-2	知得	Ⅲ. 632-3	社領		Ⅱ.1057-2	空汁	Ⅱ. 7-1
直視	Ⅲ. 710-4	直瀆	Ⅳ. 471-2	知港事	Ⅲ. 600-1	社稷	(國家)	Ⅱ. 66-2	空白	Ⅱ. 7-1
直進	Ⅲ. 711-3	直瀆	Ⅲ. 608-2	知遇	Ⅲ. 612-1	社稷		Ⅱ.1048-2	空白	Ⅱ. 7-2
直稅	Ⅲ. 711-4	直瀆	Ⅲ. 611-3	知新	Ⅲ. 624-2	社壇		Ⅱ.1050-2	空白	Ⅲ. 336-3
直喻	Ⅲ. 714-2	直瀆	Ⅲ. 714-4	知殿	Ⅲ. 632-1	社壇		Ⅱ.1052-2	空白	Ⅱ. 7-2
直帶	Ⅳ. 98-1	直瀆	Ⅲ. 714-4	知德 (智德)	Ⅲ. 729-2	社壇			空尔視	Ⅲ. 334-3
直明	Ⅳ. 99-2	直瀆	Ⅲ. 714-4	知德合一論	Ⅲ. 632-3	祀		Ⅱ. 820-4	空世辭	I. 973-2
直黃	Ⅳ. 469-2	直譯	Ⅲ. 714-2	知縣	Ⅲ. 617-3	祀典		Ⅱ. 926-2	空衣	I. 969-2
直黑	Ⅳ. 469-4	直覽	Ⅳ. 469-4	知學事	Ⅲ. 600-2				空耳	I. 978-3
直登	Ⅳ. 471-3	直覽	Ⅲ. 610-3	知縣事	Ⅲ. 617-4	那摩		I.1055-1	空耳	Ⅲ. 336-3
直單	Ⅳ. 472-3	直觀	Ⅲ. 709-4	知類	Ⅱ.1163-4				空地	Ⅱ. 6-2
直結法	Ⅲ. 710-2	知	Ⅱ.1157-2	知邊	Ⅱ.1169-2	乘炬		Ⅳ. 571-1	空米	Ⅱ. 7-1
直歲	Ⅲ. 917-3	知	Ⅱ.1157-3	知識	Ⅲ. 621-3	乘燭		Ⅳ. 535-4	空名	Ⅱ. 7-2
直路	Ⅲ. 489-1	知	Ⅱ.1167-2	知藩事	Ⅲ. 637-4	乘燭		Ⅳ. 572-3	空名	Ⅲ. 335-2
直路	Ⅲ. 611-3	知	Ⅱ.1167-4	知覺	Ⅲ. 600-2	乘燭		Ⅳ. 729-4	空合	Ⅲ. 333-2
直路	Ⅲ. 715-1	知	Ⅱ.1170-3	知露	Ⅲ. 629-4				空合	Ⅲ. 333-3
直路	Ⅳ. 473-1	知	Ⅱ.1174-2	乾乾	Ⅱ. 523-2	穹窿		I.1167-2	空色	Ⅲ. 333-3
直道	Ⅲ. 608-4	知	Ⅲ. 594-2			穹蓋		I.1168-1	空行	Ⅲ. 333-3
						穹窿		I.1169-4	空行	Ⅲ. 336-4

空死	Ⅲ. 334-3	空恐	Ⅲ. 333-4	空際	Ⅱ. 5-1	空賢	I. 978-2	肥 (肥-)	IV. 616-1
空名告	Ⅲ. 335-3	空捕	Ⅲ. 335-2	空想	Ⅱ. 5-2	空蕪	Ⅲ. 334-4	肥人	Ⅱ. 402-3
空局	I. 26-1	空根	Ⅲ. 335-4	空遺	Ⅱ. 5-3	空樞	I. 980-1	肥人壽	IV. 463-2
空言	I. 411-2	空值	Ⅲ. 335-4	空差	Ⅱ. 380-2	空滲	Ⅱ. 7-3	肥代	Ⅱ. 402-2
空言	Ⅱ. 5-1	空眼	Ⅲ. 335-4	空賜	Ⅱ. 6-2	空鑷	Ⅲ. 334-1	肥士	IV. 439-4
空言	Ⅲ. 334-2	空恥	Ⅲ. 336-1	空意	Ⅱ. 7-3	空證文	Ⅲ. 334-3	肥大	IV. 468-3
空車	I. 968-3	空針	Ⅲ. 336-1	空解	Ⅲ. 335-2	空騷	I. 970-1	肥代	Ⅱ. 402-2
空車	IV.1074-4	空胸	Ⅲ. 336-3	空聖	Ⅲ. 336-1	空騷	Ⅲ. 334-2	肥立	IV. 470-4
空身	I. 978-1	空病	Ⅲ. 336-4	空亂	Ⅲ. 336-2	空震	Ⅲ. 333-4	肥立	IV. 471-1
空谷	Ⅱ. 5-2	空悅	Ⅲ. 337-1	空運質	I. 964-4	空震	Ⅲ. 335-2	肥肉	IV. 510-4
空位	Ⅱ. 7-3	空笑	Ⅲ. 337-1	空運質	Ⅱ. 4-1	空震	Ⅲ. 336-2	肥車	Ⅱ. 402-1
空似	Ⅲ. 335-3	空消息	Ⅲ. 334-4	空嗣	I. 974-3	空緩	Ⅲ. 334-3	肥液	Ⅱ. 598-1
空見	Ⅲ. 335-3	空病氣	Ⅲ. 336-1	空蒸	I. 978-3	空躍	Ⅲ. 337-2	肥沃	IV. 447-1
空見	Ⅲ. 336-2	空瘡氣	Ⅲ. 337-1	空極	I. 980-2	空羸	I. 974-3	肥沃	IV. 549-4
空忘	Ⅲ. 337-1	空馬房	I. 976-1	空闊	Ⅱ. 5-1	空羸	I. 976-2	肥取	Ⅱ. 402-2
空劫主	I. 976-1	空馬房	Ⅲ. 335-4	空際	Ⅱ. 5-2	空養	Ⅱ. 6-4	肥取	Ⅱ. 598-1
空香込	Ⅲ. 335-4	空起請	Ⅲ. 334-1	空翠	Ⅱ. 6-1	空讓	Ⅲ. 337-1	肥取	Ⅱ. 402-4
空押	I. 965-1	空船	I. 415-1	空說	Ⅱ. 6-2	空讓	I. 967-2	肥後—	IV. 444-1
空押	Ⅱ. 4-1	空船	I. 416-3	空漢	Ⅱ. 7-1	空士	Ⅲ. 614-4	肥美弓	IV. 525-1
空副	I. 973-1	空船	I. 419-3	空哀	Ⅲ. 335-1	空士	Ⅲ. 614-4	肥柄村	Ⅱ. 402-3
空趨	I. 978-1	空船	I. 977-2	空處	Ⅲ. 335-2	空士	Ⅲ. 614-4	肥馬	IV. 515-4
空空	Ⅱ. 4-4	空船	Ⅱ. 6-2	空變	Ⅲ. 335-3	糾	I. 43-2	肥料	IV. 563-4
空空	Ⅲ. 334-4	空船	IV.1075-2	空舞	Ⅲ. 336-2	糾	I. 49-2	肥桶	Ⅱ. 402-2
空家	Ⅱ. 5-4	空睡	I. 974-2	空夢	Ⅲ. 336-4	糾	I. 50-1	肥桶	Ⅱ. 403-1
空所	Ⅱ. 6-1	空釣	I. 974-2	空誓文	I. 975-2	糾合	I.1039-3	肥桶	Ⅱ. 598-1
空房	Ⅱ. 7-1	空匿	I. 976-1	空誓文	Ⅲ. 334-4	糾彈	I.1045-2	肥船	Ⅱ. 402-3
空門	Ⅱ. 7-2	空塚	I. 977-4	空輕薄	Ⅲ. 334-1	糾繩	I. 65-1	肥船	Ⅱ. 598-1
空夜	Ⅱ. 7-2	空御	Ⅱ. 4-4	空處	I. 964-3	糾繩	I. 65-1	肥查	Ⅱ. 402-2
空制	Ⅲ. 334-4	空假	Ⅱ. 5-1	空處	Ⅲ. 333-3	尙	Ⅱ. 952-2	肥質	Ⅱ. 598-1
空臥	Ⅲ. 336-1	空救	Ⅱ. 5-1	空實	I. 964-4	尙象	IV. 999-3	肥瀦	Ⅱ. 402-2
空居	IV.1075-4	空寂	Ⅱ. 5-4	空繼	I. 969-4	尙象	IV. 999-3	肥瀦	IV. 524-3
空取引	Ⅱ. 6-4	空堂	Ⅱ. 6-2	空箱	I. 976-1	叮嚀 (耳垂)	IV.1020-4	肥瀦	IV. 460-2
空念佛	Ⅲ. 335-4	空理	Ⅱ. 7-3	空缺	I. 976-1	股	Ⅱ. 364-1	肥瀦	IV. 465-2
空居眠	Ⅲ. 337-1	空樓	Ⅲ. 335-1	空談	Ⅱ. 6-2	股	Ⅱ. 364-1	肥瀦	IV. 467-1
空柱	I. 416-3	空樓	Ⅲ. 335-2	空談	Ⅲ. 336-4	股	IV. 894-2	肥瀦	IV. 457-2
空柱	I. 419-4	空樓	Ⅲ. 336-1	空輪	Ⅱ. 7-3	股	W.1165-3	肥瀦	IV. 465-1
空風	I. 965-4	空情	Ⅲ. 335-3	空輪	Ⅱ. 115-3	股分	Ⅱ. 577-4	肩	I. 826-1
空風	Ⅲ. 334-1	空淚	Ⅲ. 335-3	空論	Ⅱ. 7-3	股火	IV. 896-2	肩入	I. 828-3
空幽	Ⅱ. 4-2	空參	Ⅲ. 336-2	空瑞	Ⅲ. 333-3	股引	IV.1167-3	肩入	I. 827-3
空室	Ⅱ. 5-4	空借	Ⅲ. 337-2	空瑞	Ⅲ. 333-4	股失	IV. 896-2	肩上	Ⅱ. 332-3
空前	Ⅱ. 6-2	空勸文	I. 416-2	空瑞	Ⅲ. 336-1	股立	IV.1166-3	肩口	I. 832-2
空洞	Ⅱ. 6-4	空虛	I. 23-3	空歡	Ⅲ. 334-1	股壯	Ⅱ. 447-2	肩中	IV. 563-1
空胞	Ⅱ. 7-1	空虛	I. 406-3	空歡	Ⅲ. 335-3	股長	IV.1167-2	肩白	I. 835-3
空屋	Ⅱ. 7-4	空虛	Ⅱ. 4-4	空醉	Ⅲ. 337-1	股乘	Ⅱ. 602-2	肩衣	I. 831-3
空拜	Ⅱ. 392-3	空揚	I. 963-4	空實質	Ⅱ. 6-4	股實	IV.1167-2	肩衣	I. 831-3
空拜	Ⅲ. 337-1	空質	I. 966-1	空模樣	Ⅲ. 336-4	股寄	IV.1167-4	肩先	I. 833-4
空急	Ⅲ. 333-3	空筒	I. 974-1	空籠籠	I. 965-2	股腰巾	IV.1167-2	肩色變顯	I. 828-3
空書	Ⅲ. 335-3	空階	Ⅱ. 4-1	空縛	I. 970-3	股動脈	h. 536-4	肩車	I. 833-1
空拭	Ⅲ. 335-4	空閑	Ⅱ. 4-2	空縛	I. 974-1	股筋	Ⅱ. 411-2	肩助	I. 836-3
空風呂	I. 977-3	空華	Ⅱ. 5-1	空錠	Ⅲ. 335-1	股掌	Ⅱ. 492-4	肩形	I. 840-2
空相場	I. 969-4	空報	Ⅱ. 7-1	空積	I. 974-2	股戰	Ⅱ. 508-1	肩身	I. 845-4
空相場	Ⅱ. 5-3	空發	Ⅱ. 7-1	空積	I. 977-4	股戰	IV. 895-2	肩灼	I. 847-4
空家 (明家)	I. 28-2	空實	Ⅱ. 7-1	空語	Ⅱ. 6-2	股戰	Ⅱ. 441-1	肩宛	I. 827-3
空馬	I. 964-4	空勞	Ⅲ. 333-3	空疊	Ⅲ. 334-1	股關節	Ⅱ. 441-1	肩板	I. 828-1
空茶	I. 974-1	空舌	Ⅲ. 334-1	空藉	Ⅲ. 334-2	股	I. 479-1	肩附	I. 837-3
空胸	I. 974-3	空尋	Ⅲ. 335-1	空類	Ⅲ. 335-1	股	I. 500-1	肩肌	I. 843-3
空海	Ⅱ. 4-1	空惱	Ⅲ. 335-3	空類	IV.1075-2	股	Ⅱ. 820-3	肩翅	I. 845-2
空株	Ⅱ. 4-2	空菜 (貝母)	IV. 169-2	空類	Ⅲ. 335-1	肢骨	Ⅱ. 867-4	肩拔占	I. 840-3
空氣	Ⅱ. 4-2	空晶石	Ⅱ. 5-4	空類	Ⅲ. 335-1	肢體	Ⅱ. 891-3	肩首	I. 832-3
空拳	Ⅱ. 5-1	空無邊處天	Ⅱ. 7-2	空類	Ⅲ. 334-1	肢體	Ⅱ. 891-3	肩脾	Ⅱ. 318-2
空紙	Ⅱ. 5-3	空葬	I. 974-4	空類	Ⅲ. 334-1	肥	Ⅱ. 366-3	肩持顏	I. 847-3
空感	Ⅱ. 5-4	空話	I. 976-2	空類	Ⅲ. 333-3	肥	Ⅱ. 401-4	肩馬	I. 823-4
空席	Ⅱ. 6-2	空腹	I. 976-3	空類	Ⅲ. 332-4	肥	Ⅱ. 402-4	肩書	I. 829-3
空葉	Ⅱ. 6-2	空腹	Ⅲ. 7-1	空類	Ⅲ. 334-2	肥	Ⅱ. 598-1	肩衍	I. 833-2
空砲	Ⅱ. 6-4	空腹	Ⅲ. 11-4	空類	Ⅲ. 334-1	肥	Ⅱ. 598-2	肩骨	I. 844-4
空俯	Ⅲ. 333-4	空腹	Ⅲ. 336-1	空類	I. 413-1	肥	Ⅱ. 598-4	肩純	I. 845-3
		空溪	Ⅱ. 5-1	空類	I. 972-2	肥	Ⅲ.1050-1	肩掛	I. 829-4

肩掛	II.1116-4	肺漏 (膿)	I. 175-1	舍奠	III. 171-3	芫菁	IV. 404-2	花代	IV. 306-3
肩章	I. 835-2	肺患	IV. 159-1	舍監	II.1034-3			花立	IV. 307-1
肩章	II. 332-2	肺魚類	IV. 157-3	舍離	II.1044-3	芬芳	IV. 717-3	花札	IV. 311-4
肩透	I. 835-4	肺跡	IV. 167-4			芬芳	IV. 718-2	花田卷	IV. 307-2
肩脫	I. 840-3	肺旁	IV. 169-4	芙蓉	IV. 689-2	芬都	IV. 705-4	花立葵	IV. 306-4
肩袋	I. 844-2	肺量計	IV. 170-2	芙蓉	IV. 601-2	芬韻	IV. 718-2	花立鼓	IV. 314-3
肩紵	I. 848-2	肺結核	IV. 159-3					花加留多	IV. 302-1
肩帶	II. 340-3	肺脈衝	IV. 158-1	芝	II. 940-3	芭蕉	IV. 251-2	花卉	II. 167-4
肩管	I. 830-3	肺循環	IV. 161-3	芝土居	II. 945-1	芭蕉	IV. 252-3	花光	II. 169-3
肩幅	I. 841-4	肺囊	IV. 166-3	芝川苔	II. 943-3			花字	II. 172-2
肩當	I. 827-3	肺蕊	IV. 160-1	芝手	II. 945-1	菱	IV. 451-4	花托	II. 177-2
肩襪	I. 836-1	肺蘊	IV. 166-4	芝引	II. 945-2	菱科	II. 859-4	花合	IV. 299-1
肩摺板	I. 836-1	肺纏	IV. 169-3	芝打	II. 942-3	菱科	IV. 454-3	花色	IV. 299-4
肩衝	I. 837-3			芝庄	II. 945-3	菱荷 (蓮立葉)	IV. 248-3	花色	IV. 398-4
肩箱	I. 841-2	豚 (孕-)	IV. 361-3	芝田架	II. 945-1			花好	IV. 303-2
肩摩	II. 355-1			芝地	II. 944-3	花	IV. 294-4	花好	IV. 305-4
肩頭 (肩先)	I. 883-4	臥	II. 175-1	芝見	II. 947-1	花	IV. 313-3	花衣	IV. 303-3
肩總	I. 844-2	臥 (乙やす)	II. 598-2	芝村瓜	II. 947-1	花入	IV. 299-4	花机	IV. 308-2
肩濺	II. 332-2	臥 (癡似)	IV. 99-4	芝采	II. 944-1	花下	II. 166-2	花母	IV. 311-4
肩輿	II. 357-2	臥	IV. 625-2	芝居	II. 948-4	花山	II. 171-3	花守	IV. 313-4
肩墊	I. 836-3	臥 (伏三)	IV. 635-4	芝突	II. 944-4	花上	II. 173-3	花米	IV. 314-2
		臥	IV. 639-2	芝姬	II. 945-2	花小早	IV. 303-2	花肉桂	IV. 309-2
肪脹	IV. 191-1	臥內 (おほと)	I. 610-2	芝屋	II. 947-1	花山形	IV. 306-4	花車	I.1165-2
		臥內	II. 176-4	芝眉	II. 949-4	花山影	IV. 314-2	花車	II. 173-2
腕	IV.1080-1	臥內	II. 182-2	芝草	II. 870-3	花山吹	IV. 314-2	花車	IV. 302-4
		臥木	IV. 627-2	芝草	II. 943-4	花下桐	IV. 303-3	花床	II. 173-3
背	I. 369-3	臥床	II. 173-4	芝鹿	II. 944-1	花山烟草	IV. 314-2	花序	II. 174-2
背	I. 910-4	臥具	II. 168-3	芝茸	II. 944-3	花月	II. 169-4	花形	IV. 301-1
背	I. 929-3	臥虎	II. 170-2	芝原	II. 945-2	花月	IV. 308-3	花貝	IV. 301-3
背定	I. 720-4	臥房	II. 183-1	芝魚	II. 944-1	花瓜	II. 171-2	花作	IV. 308-2
背定	II. 390-1	臥強	II. 365-3	芝野	II. 945-2	花心	II. 174-4	花弟	IV. 309-3
背紫	II. 376-3	臥泳	IV. 627-1	芝菜	II. 945-1	花心	IV. 303-2	花見	IV. 312-1
		臥返	IV. 627-2	芝菜科	II. 870-1	花中	II. 178-1	花役者	IV. 314-1
脇	IV. 475-2	臥長	IV. 628-3	芝槽	II. 944-2	花片	II. 185-4	花足袋	IV. 307-1
脇重	IV. 476-1	臥所	IV. 628-4	芝蝦	II. 943-2	花木	II. 185-4	花杏葉	IV. 302-2
脇形溜火袷	IV. 475-4	臥松	IV. 629-4	芝腹	II. 944-4	花王	II. 188-3	花東疊	II. 280-1
脇板	IV. 475-3	臥杵 (横縫)	IV.1341-1	芝鏡	II. 944-3	花王	II. 311-3	花邊藥	IV. 313-3
脇枕	IV. 476-3	臥待	IV. 629-4	芝藥地	II. 944-4	花王	IV. 310-1	花折昆布	IV. 315-4
脇脹	IV. 476-3	臥烟	II. 166-2	芝繫	II. 944-4	花切	IV. 302-2	花押	II. 137-2
脇節	IV. 476-2	臥病	II. 183-3	芝鏡	II. 943-4	花巴	IV. 309-1	花季	II. 167-4
		臥起	IV. 627-1	芝蘭	II.1162-1	花句	IV. 309-2	花果	II. 169-2
育	III. 307-3	臥焰	II. 166-2			花火	IV. 310-4	花林	II. 187-4
育	III. 307-4	臥蹄	IV. 637-1	蔓除	II. 804-3	花水	IV. 312-3	花卉	II.1114-3
育上	III. 207-4	臥遊	II. 138-1	蔓除	III. 245-4	花文字	I.1166-1	花芝	III.1040-3
育方	III. 307-3	臥櫃	II. 177-3	蔓脚	II. 796-1	花文字	IV. 313-3	花兔	IV. 300-1
育方	III. 307-4	臥脚	II. 174-3			花分衣	IV. 315-2	花妻	IV. 308-3
育兒	I. 204-1	臥龍	II. 187-3	芥	I. 33-2	花手拭	IV. 308-4	花花	IV. 310-3
育英	I. 203-1	臥薪	II. 174-4	芥	I. 970-2	花元結	IV. 313-3	花房	IV. 311-3
育柄	III. 307-3	臥轉	IV. 630-1	芥	II. 588-3	花文綾	II. 308-4	花卷	IV. 312-1
育視	III. 307-4	臥籠	IV. 638-4	芥子	I. 683-1	花分銅	IV. 311-4	花芽	IV. 313-2
		臥籠	II. 171-3	芥子	I. 970-1	花木塗	IV. 312-4	花物	IV. 313-4
肴	II. 693-2			芥子	II. 272-3	花毛氈	IV. 312-1	花卉子	IV. 303-2
肴物	I. 726-2	舍	II. 986-3	芥下	II. 269-2	花天月地	II. 181-3	花念佛	IV. 305-2
肴物	II. 693-4	舍	II.1049-3	芥火	I. 33-3	花外	II. 169-2	花青葉	II. 175-3
肴舞	II. 693-3	舍人	II.1048-4	芥太夫	II. 589-1	花兒	II. 169-3	花供養	IV. 302-4
		舍人	III.1052-4	芥取	I. 33-3	花兒	IV. 309-3	花空戀	IV. 300-2
肺	IV. 155-1	舍人監	IV. 967-2	芥取	II. 589-2	花仙	II. 175-4	花抱茗荷	IV. 306-4
肺	IV. 612-4	舍兒	II.1035-1	芥威	I. 683-4	花仙	II. 176-1	花英	II. 166-1
肺血	IV. 159-2	舍兒	II.1044-4	芥凌	II. 589-1	花田	II. 181-3	花界	II. 166-3
肺尖加答兒	IV. 163-3	舍利	II. 767-3	芥船	I. 33-3	花布	II. 183-3	花香	II. 166-4
肺肝	IV. 157-1	舍利	II.1056-4	芥粟揚	II. 589-1	花布	II. 765-2	花香	IV. 300-2
肺炎	IV. 155-4	舍弟	II.1052-1	芥溜	II. 589-1	花帆	IV. 299-3	花香	IV. 300-3
肺呼吸	IV. 159-4	舍部	II.1052-2	芥蜘蛛	II. 588-4	花石	IV. 299-4	花答	II. 166-4
肺活量	IV. 158-4	舍長	II.1051-2	芥膠	II. 588-4	花瓦	IV. 301-3	花冠	II. 169-3
肺疾	IV. 169-4	舍渡	II.1052-2			花包	IV. 302-4	花僧	II. 174-4
肺病	IV. 167-4	舍密	III. 120-4	芫花	III. 651-1	花包	IV. 303-3	花前	II. 176-1
肺氣量	IV. 157-4	舍菜	III. 165-3	芫菁	II. 337-3	花血	IV. 303-4	花柱	II. 178-1

花亭	II. 181-1	花脣	II 174-4	花葵	IV. 299-2	花醬	II. 166-1	芳草	IV. 181-1
花苞	II. 182-4	花船	II. 176 1	花落	IV. 300-2	花鬘	II. 176-1	芳紙	IV. 181-4
花美	II. 188-2	花盤	II. 177-2	花絹	IV. 302-2	花鬘	IV. 306-2	芳書	IV. 185-4
花柄	II. 185-1	花堂	IV. 309-4	花樁	IV. 308-3	花鑰	IV. 299-3	芳茗	IV. 196-4
花柄	IV. 302-1	花鳥	II. 181-2	花塗	IV. 309-2	花纒	IV. 301-2	芳容	IV. 198-1
花落	II. 187-1	花鳥	IV. 309-1	花鈴	IV. 309-4	花環	IV. 303-1	芳烈	IV. 199-3
花柳	II. 187-2	花梨	II. 187-4	花匙	IV. 313-1	花薄	IV. 305-4	芳情	IV. 184-2
花柳	IV. 314-1	花笠	IV. 300-4	花蠟	IV. 314-2	花餅	IV. 313-3	芳間	IV. 197-3
花柏	II. 751-3	花棍	IV. 301-2	花葉色	IV. 310-1	花顯	II. 167-4	芳野籃	IV. 1349-2
花虻	IV. 299-1	花細	IV. 302-4	花渡麻	IV. 300-1	花驗	IV. 301-4	芳雲	IV. 172-3
花軍	IV. 299-4	花葱	IV. 304-4	花椰菜	IV. 314-1	花蹄	IV. 302-1	芳惠	IV. 178-2
花活	IV. 299-4	花野	IV. 309-2	花魁	I. 627-2	花鑊	IV. 302-1	芳容	IV. 190-1
花風	IV. 300-3	花袴	IV. 310-1	花蓋	II. 166-3	花鑊	II. 185-4	芳菲	IV. 194-1
花風	IV. 301-1	花袋	IV. 311-3	花閣	II. 166-4	花鑊	IV. 311-2	芳意	IV. 172-2
花染	IV. 306-2	花紫	IV. 313-2	花暖	II. 168-1	花欄	II. 187-4	芳飾	IV. 188-1
花烟	IV. 301-2	花桶	IV. 315-3	花暖	II. 170-2	花飾	IV. 302-3	芳磁	IV. 193-2
花降	IV. 311-4	花甜膏	IV. 303-3	花實	II. 172-4	花飾	IV. 302-4	芳飯	IV. 193-4
花屋	IV. 313-4	花葱科	II. 182-2	花實	IV. 312-2	花鏡	IV. 310-4	芳魂	IV. 180-1
花柑子	IV. 300-3	花御堂	IV. 312-3	花飾	II. 171-3	花膝	IV. 311-4	芳態	IV. 189-1
花柑子	IV. 302-1	花淺葱	IV. 299-1	花臺	II. 176-4	花辨	IV. 1072-1	芳潔	IV. 178-3
花柳派	IV. 314-1	花推鉢	IV. 300-2	花臺	IV. 306-3	花藥	II. 175-1	芳潤	IV. 185-4
花風病	II. 189-4	花遊遜	IV. 306-1	花鏡	II. 182-4	花藥	IV. 305-2	芳塵	IV. 196-2
花盆草	IV. 264-4	花園織	IV. 959-1	花鏡	II. 186-2	花譜	II. 183-3	芳塵	IV. 199-1
花待草	IV. 312-1	花陰蟹牡丹	IV. 300-4	花鏡	II. 186-2	花鑊	II. 187-2	芳輪	IV. 175-1
花紅葉	IV. 313-4	花蛤 (飯屋貝)	I. 236-1	花漆	IV. 300-2	花鏡	IV. 302-4	芳聲	IV. 187-4
花革額	IV. 301-3	花街	II. 166-3	花產	IV. 303-2	花葉石 (栗餅石)	I. 95-4	芳顏	IV. 175-1
花相撲	IV. 306-1	花開	II. 167-4	花摺	IV. 306-1	花類	II. 187-1	芳蹟	IV. 188-1
花屋敷	IV. 314-1	花期	II. 167-4	花盡	IV. 308-2	花鑊	IV. 301-2	芳鏡	IV. 195-1
花洲渡	IV. 306-1	花喉	II. 170-2	花滿	IV. 308-4	花臺	IV. 317-3	芳繡綉	IV. 199-2
花香實梅	IV. 301-4	花絲	II. 172-2	花鎗	IV. 311-4	花櫻	IV. 303-4	芳繡綉 (法令繡)	IV. 336-3
花持輪邊	IV. 313-3	花軸	II. 177-4	花翠	IV. 313-1	花鑊	IV. 310-1	芳類	IV. 192-4
花氣	II. 167-4	花朝	II. 181-2	花圖式	II. 179-1	花鑊銀	IV. 308-4	芳韻	IV. 200-4
花候	II. 170-2	花筏	IV. 299-3	花高苞	IV. 307-4	花臨	II. 269-4	芳繡	IV. 189-4
花草	II. 171-2	花斧	IV. 300-3	花鑊	II. 183-2	花鑊	IV. 300-4	芳蘭	IV. 195-3
花草	IV. 302-3	花筐	IV. 301-2	花樣	II. 186-3	花籠	IV. 303-2	芳體	IV. 189-2
花時	II. 172-2	花殼	IV. 302-1	花輪	II. 187-4	花籠	IV. 303-3	芳鑊	IV. 194-2
花時	IV. 309-1	花菊	IV. 302-2	花資	IV. 300-2	花鑊	IV. 301-3	芸香	IV. 776-4
花神	II. 174-4	花盛	IV. 303-3	花款	IV. 301-1	花鑊	IV. 302-3	芸香	I. 473-2
花被	II. 183-2	花磨	IV. 313-4	花稻	IV. 304-4	花鑊	IV. 305-2	芸關	I. 473-3
花粉	II. 184-3	花紋	IV. 305-2	花蓐	IV. 305-3	花圖	IV. 302-3	芸竄	I. 475-2
花圖	II. 185-4	花欄	IV. 307-1	花鉢	IV. 310-1	芳	I. 724-4	芹	II. 209-1
花紋	II. 186-3	花筒	IV. 308-3	花蓮	IV. 310-3	芳	IV. 171-1	芹	III. 210-2
花容	II. 186-4	花賀	IV. 309-3	花鏡子	II. 182-1	芳	IV. 186-2	芹	III. 1014-4
花扇	II. 279-4	花都	IV. 310-1	花鏡子	IV. 309-1	芳心	IV. 175-1	芽	I. 667-4
花扇	IV. 299-2	花菱	IV. 310-4	花機子	IV. 309-1	芳甘	IV. 181-2	芽	IV. 1090-4
花欄	IV. 302-2	花結	IV. 313-2	花機木	II. 188-1	芳札	IV. 193-2	芽	I. 821-4
花釘	IV. 302-2	花盜人	IV. 309-2	花談義	IV. 307-2	芳年	IV. 181-4	芽	IV. 1117-2
花配	IV. 302-4	花帽子	IV. 310-1	花輪邊	IV. 315-3	芳名	IV. 186-1	芽	IV. 1111-3
花粟	IV. 302-4	花殘月	IV. 309-4	花機樣	IV. 313-4	芳吟	IV. 197-2	芽	IV. 1111-4
花留	IV. 309-1	花散里	IV. 308-1	花機木	II. 188-1	芳志	IV. 172-3	芽	IV. 1110-3
花鼻	IV. 310-2	花葛蒲	IV. 299-2	花輪	II. 167-4	芳辰	IV. 186-1	芽	IV. 1112-4
花娘	IV. 313-2	花葛蒲	IV. 305-2	花器	II. 167-4	芳苑	IV. 199-2	芽	I. 887-1
花笑	IV. 315-3	花番羅	II. 183-2	花扇	II. 174-1	芳味	IV. 196-4	芽	IV. 1107-1
花宰相	IV. 309-4	花馬	II. 163-2	花燈	II. 177-3	芳念	IV. 199-1	芽	IV. 1112-4
花唐草	IV. 302-1	花葉	II. 166-2	花鮑	IV. 299-1	芳味	IV. 196-3	芽	IV. 1112-4
花桔頭	IV. 302-1	花葉	II. 263-4	花靈	IV. 302-4	芳命	IV. 199-1	芽	I. 887-1
花狹間	IV. 303-4	花會	II. 169-2	花鑊	IV. 306-4	芳林	IV. 199-1	芽	IV. 1112-4
花真壺	IV. 305-3	花會	IV. 303-1	花鑊	IV. 309-2	芳香	IV. 174-1	芽	IV. 1117-4
花真壺	IV. 312-1	花會	IV. 309-3	花鑊子	II. 182-1	芳紀	IV. 175-3	芽	IV. 1113-1
花葉實	IV. 308-1	花屏	II. 172-2	花鑊子	IV. 309-1	芳契	IV. 178-2	芽	IV. 1117-4
花茗高巖	IV. 313-2	花道	II. 177-2	花鑊瓦 (巴瓦)	III. 1080-2	芳姿	IV. 181-4	芽	IV. 1113-1
花圃	II. 166-4	花道	IV. 312-3	花鑊甲	IV. 302-2	芳春	IV. 185-4	蓊 (黑三履)	IV. 961-4
花崗	II. 166-4	花瓶	II. 183-3	花鑊樂	IV. 303-2	芳倍	IV. 186-1	菊	I. 580-3
花郭	II. 169-3	花瓶	II. 184-4	花鑊樂	IV. 300-2	芳眉	IV. 194-1	菊	I. 992-2
花露	II. 169-3	花瓶	IV. 301-4	花鑊羅	IV. 309-1	芳恩	IV. 173-3	虎	III. 1083-1
花睡	II. 169-3	花園	II. 188-4	花鑊羅草	IV. 303-2	芳氣	IV. 175-3	虎	III. 1083-3
花蔴	II. 174-2	花園	IV. 306-2	花鑊加質梅鉢	IV. 303-2	芳骨	IV. 180-1		

虎口	II. 431-1	虎鬚	III.1084-1	近目	III. 604-4	近隣	I.1241-4	返射	IV. 766-3
虎口	II. 447-2			近江	I. 108-1	近隣	III. 602-1	返送	IV. 769-1
虎子	II. 481-4	衫衣	II. 777-3	近因	I.1215-3	近縣	I.1222-4	返納	IV. 771-1
虎子	III.1084-4			近在	I.1225-2	近親	I.1229-3	返章	IV. 766-3
虎子	IV. 934-3	札	I.1084-4	近臣	I.1229-3	近戰	I.1231-1	返閉	IV. 771-3
虎牙	II. 404-1	札	I.1085-1	近地	I.1235-2	近衛	II. 559-3	返隈	I. 926-3
虎爪	II. 475-3	札	I.1088-2	近年	I.1236-1	近衛	II. 631-2	返景	IV. 763-1
虎毛	III.1084-2	札	I.1088-3	近劣	III. 600-1	近衛	III. 600-1	返詞	IV. 765-2
虎穴	II. 444-1	札	I.1088-4	近作	I.1225-2	近畿	III. 600-1	返進	IV. 767-3
虎皮	II. 566-4	札 (ほひろく)	IV. 831-4	近似	I.1226-3	近畿	III. 604-3	返答	IV. 769-4
虎皮	III.1084-4	札合	I.1084-3	近村	I.1232-1	近畿	I.1235-1	返報	IV. 771-3
虎市	III.1083-3	札合	I.1088-3	近杖	II. 625-1	近畿	I.1235-1	返債	IV. 764-3
虎目毛	III.1084-2	札語	I.1088-4	近別	III. 607-3	近邊	I.1226-3	返蓋	IV. 765-1
虎竹	III.1084-2	札纏	I. 82-1	近咏	I.1215-3	近邊	I.1233-4	返照	IV. 768-3
虎耳	III.1084-4			近況	I.1219-2	近體	I.1232-1	返際	IV. 770-3
虎別刺	II. 606-1	迎	IV.1045-1	近近	I.1220-2			返電	IV. 770-4
虎耳草	IV.1288-1	迎	IV.1046-2	近近	III. 601-4	返	I. 909-4	返感狀	I. 926-2
虎耳草科	II. 487-1	迎	IV.1046-4	近待	I.1226-3	返	I. 923-2	返歌	I. 923-3
虎杖	I. 233-4	迎人	IV.1046-4	近事	I.1226-3	返	I. 924-1	返歌	IV. 761-2
虎杖	III. 500-4	迎小袖	IV.1046-3	近事	I.1228-2	返	I. 925-4	返幕	I. 923-4
虎尾樽	III.1085-1	迎火	IV.1046-4	近所	I.1229-2	返	I. 928-3	返綱	I. 927-2
虎尾流	III.1085-4	迎合	II. 231-1	近東	I.1233-2	返	I. 960-1	返魂	IV. 764-2
虎杖根 (虎杖)	I. 233-4	迎車	IV.1046-3	近來	I.1240-4	返	I. 961-1	返襟	I. 923-3
虎尾標	III.1085-1	迎妻	II. 235-4	近附	III. 602-1	返	IV. 769-3	返輸	IV. 762-1
虎刺	I. 151-1	迎取	IV.1046-4	近周	III. 604-3	返刀	I. 923-3	返辨	IV. 772-3
虎兒	II. 482-3	迎春	II. 242-4	近物	III. 604-4	返上	IV. 766-4	返鏡	I. 923-4
虎雨	III.1083-4	迎拜	II. 250-1	近姻	I.1215-3	返女	I. 923-4	返聲	I. 926-3
虎卷	III.1084-4	迎春花	IV.1526-2	近界	I.1216-2	返引出物	I. 927-3	返點	I. 927-2
虎虎婆	II. 450-2	迎送	II. 245-4	近郊	I.1216-3	返申	I. 923-1	返露	IV. 762-4
虎河豚	III.1085-2	迎酒	IV.1045-3	近思	I.1226-3	返申	I. 927-3	返償	IV. 764-3
虎河原毛	III.1084-1	迎酒	IV.1046-3	近信	I.1229-3	返代	I. 924-1	返償	IV. 766-4
虎疫	II. 402-1	迎接	II. 245-1	近流	I.1241-4	返札	IV. 765-1	返簡	IV. 762-1
虎狩	III.1084-1	迎饋	IV.1046-4	近家	I.1216-1	返勾配	I. 923-3	返寧	IV. 762-2
虎豹	II. 578-3	迎涼會	II. 255-1	近海	I.1216-2	返合	I. 923-3	返贖	IV. 772-2
虎狼	II. 600-4	迎寒	II. 231-2	近時	I.1226-3	返字	I. 923-3	返禮	IV. 773-4
虎魚	I. 545-4	迎雲	IV.1046-3	近氣	III. 600-3	返字	I. 926-4	返辭	IV. 765-2
虎魚	IV.1612-2	迎備	IV.1046-3	近眼	I.1218-3	返地	IV. 769-4	返證文	I. 926-4
虎符	II. 572-1	迎湯	IV.1046-4	近國	I.1224-1	返米	IV. 772-4		
虎偏	III.1085-3	迎提燈	IV.1046-4	近習	I.1227-4	返言	I. 926-3	迎	III.1046-3
虎鹿毛	III.1084-1	迎新	II. 243-3	近習	I.1229-1	返攻	I. 926-4	迎	III.1047-4
虎淚雨	III.1084-1	迎温泉	IV.1046-4	近情	I.1228-2	返見	I. 927-4		
虎掌	I. 455-4	迎賓	II. 252-1	近處	I.1229-2	返却	IV. 762-2	邯鄲	I.1020-1
虎視	II. 481-4	迎駕籠	IV.1046-3	近威	I.1230-4	返抄	IV. 768-3		
虎斑	II. 564-2	迎駕	II. 230-1	近接	I.1230-4	返初日	I. 926-4	邯鄲	III. 851-1
虎斑	III.1085-2	迎擊	II. 234-1	近族	I.1231-3	返物	I. 923-4	邯鄲	III. 864-4
虎斑	III.1085-3	迎擊	IV.1046-2	近陵	I.1241-3	返返	I. 924-2	邯鄲	III. 862-3
虎黃	II. 582-3	迎講	IV.1046-3	近陵	II. 630-2	返返	I. 929-1	邯鄲	III. 859-1
虎貓	III.1084-3	迎鐘	IV.1046-3	近頃	III. 600-4	返事	I. 926-3	邯鄲	III. 862-1
虎跡	II. 506-3			近寄	III. 605-1	返事	IV. 765-2		
虎亂	II. 601-3	近	III. 599-3	近視	I.1226-2	返泉	I. 927-1	采	II. 633-2
虎落 (遊茂木)	II. 696-1	近	III. 600-1	近傍	I.1236-4	返花	I. 927-3	采	II. 634-1
虎落	IV.1130-3	近	III. 600-4	近會	II. 630-4	返金	IV. 762-3	采	II. 688-2
虎鬚毛	III.1083-3	近	III. 601-1	近開	III. 604-3	返狀	IV. 766-4	采文	I. 425-2
虎線纒	II. 476-1	近	III. 601-4	近開	I.1220-1	返杯	IV. 771-2	采女	II. 650-3
虎線纒	III.1084-1	近	III. 605-1	近開	I.1216-4	返附	IV. 772-1	采目	II. 653-3
虎踏	II. 417-1	近山	I.1226-1	近業	I.1222-4	返風	IV. 773-4	采目	II. 653-2
虎噬	II. 506-1	近火	I.1221-3	近歲	I.1225-2	返股立	I. 923-4	采用	II. 659-3
虎噬	II. 508-1	近火	III. 602-3	近習	I.1234-1	返泥坊	I. 923-4	采衣	II. 634-2
虎頭 (大壺)	I. 609-4	近日	I.1227-3	近著	I.1234-2	返埃	I. 926-3	采色	II. 644-3
虎頭	III.1084-3	近日 (此頃)	II. 556-3	近道	III. 604-4	返信	IV. 767-4	采色	II. 646-3
虎頭 (耳白黒毛)	IV.1020-2	近日點	I.1236-1	近境	I.1219-2	返書	I. 923-3	采地	II. 650-1
虎頭鬚	IV. 86-1	近刊	I.1218-3	近算	I.1226-1	返書	I. 927-3	采邑	II. 634-2
虎縮	II. 514-2	近古	I.1223-3	近尊	I.1229-2	返書	IV. 767-2	采餅	II. 655-1
虎縮	III.1084-3	近世 (此世)	I.1230-1	近墓	I.1238-4	返書	I. 923-4	采稱	II. 650-4
虎鶴	III.1084-3	近世	II. 559-2	近遷	I.1215-2	返針	I. 923-4	采配	II. 653-3
虎鬚	III. 495-4	近代	I.1232-1	近繼	I.1218-3	返討	I. 926-1	采振	II. 656-4
虎鬚	III.1085-2	近代	I.1233-3	近數	I.1230-1	返病	I. 928-1	采部司	I. 425-2

采集	II. 644-4	阿僧祇	I. 65-4	附立	III. 785-1	附落	III. 783-2	面伏	I. 634-4
采問際	II. 657-2	阿滿鉢	I. 628-1	附札	III. 785-3	附會	IV. 618-1	面伏	I. 648-1
采緣	II. 651-3	阿謬	I. 36-1	附本	III. 785-4	附置	IV. 650-2	面伏	III. 829-1
采搵	II. 648-2	阿慮	I. 36-2	附目	III. 785-4	附蓋	IV. 653-4	面污	III. 829-2
采幣	II. 653-3	阿誤	I. 136-1	附目庇	III. 785-4	附歇	III. 783-2	面向	IV. 1122-2
采樵	II. 648-1	阿烟廚	I. 40-4	附合	III. 763-3	附鼻	III. 785-2	面色	IV. 1124-1
采酒	II. 651-4	阿通可遺志	I. 73-4	聯合	III. 782-4	附溫	IV. 622-1	面形	I. 631-1
采薪	II. 646-4	阿術	I. 8-4	附合	III. 783-1	附蓬	IV. 639-2	面形	I. 634-1
采織	II. 650-4	阿煩 (阿房)	I. 92-1	附合	IV. 594-2	附風	IV. 681-4	面形	IV. 1122-3
		阿龜	I. 531-1	附込	III. 784-2	附髮	III. 783-3	面志	I. 649-2
阻	IV. 824-2	阿壽菩提	I. 91-2	附竹	III. 784-4	附屍	III. 785-2	面言	(語-) I. 849-1
阻限	III. 297-3	阿弱多羅三藐三菩提	I. 91-2	附名	III. 785-2	附落	III. 786-1	面作	III. 828-2
阻過	II. 1116-4		I. 91-2	附色袴	III. 783-2	附遲滯	IV. 652-1	面角	IV. 1122-3
阻過	III. 267-2	阿極	I. 73-2	附床	III. 785-1	附隨	III. 766-2	面貝	IV. 1122-3
阻隔	III. 283-3	阿彌	I. 576-4	附初	III. 785-2	附隨	IV. 637-1	面折	IV. 1124-3
阻險 (險)	II. 691-2	阿彌衣	I. 126-1	附言	IV. 620-4	附齋	III. 785-3	面行	IV. 1125-1
阻礙	III. 283-2	阿彌陀	I. 126-2	附附	III. 767-3	附齋	III. 736-1	面扶持	III. 829-1
		阿彌梨	I. 52-3	附物	III. 772-1	附燒	III. 785-4	面扶持	IV. 1126-2
阿	I. 636-1	阿彌梨	I. 61-1	附金	III. 783-3	附錄	IV. 703-4	面好	I. 631-1
阿	II. 84-2	阿魏	I. 23-3	附狀	III. 784-3	附燒刀	III. 785-4	面返	I. 631-1
阿久根機耐	I. 34-2	阿禮	I. 154-3	附爭	III. 784-4	附鑿	III. 784-2	面知	I. 631-4
阿六	I. 658-1	阿羅	I. 137-2	附所	III. 785-1	附聲色	III. 784-2	面長	I. 635-3
阿兄	I. 36-1	阿羅漢	I. 138-4	附屈	III. 785-1	附趁無	III. 771-1	面長	IV. 1125-1
阿古	I. 40-1	阿黨	I. 67-4	附直	III. 785-2	附警	IV. 637-3	面明	III. 827-4
阿世	I. 64-1	阿嬖 (母-)	IV. 319-3	附狙	III. 785-2	附藥	III. 784-1	面附	III. 828-2
阿古屋	I. 41-1			附廻	III. 785-3	附獨	III. 770-4	面取	IV. 1125-3
阿仙藥	I. 65-3	陀天	III. 517-1	附廻	III. 785-3	附籍	IV. 638-2	面面	I. 634-1
阿行	I. 28-3	陀佛	III. 538-2	附近	IV. 602-2	附屬	IV. 640-3	面面	IV. 1126-4
阿列布	I. 655-1	陀螺	III. 553-3	附和	IV. 704-4	附讓	III. 771-2	面革	I. 634-1
阿列布	I. 657-2	陀螺 (貝殼樂)	IV. 160-1	附拍子	III. 785-3	附鐵鑿	III. 781-4	面貢	I. 635-1
阿多福	I. 561-2	陀羅尼	IV. 160-1	附染	III. 766-2	附髮	III. 785-3	面映	I. 637-1
阿字韻	I. 56-2	陀羅助	III. 559-3	附則	IV. 640-2			面特	I. 648-4
阿字本不生	I. 60-3			附屋臺	III. 786-1			面拂	I. 648-4
阿呬	I. 7-1	波 (濞)	II. 748-3	附馬	III. 763-4			面相	IV. 1123-3
阿吽	I. 7-1	波陀	IV. 254-2	附馬	III. 783-2			面遮	IV. 1124-1
阿伽	I. 7-3	波塘	IV. 254-3	附留	III. 768-1			面前	IV. 1124-3
阿舍	I. 41-2			附留	III. 785-1	面	I. 628-4	面姿	IV. 1124-4
阿呆	I. 91-4	附	III. 762-2	附紙	III. 783-3	面	I. 630-2	面拜	IV. 1125-4
阿伽陀	I. 13-2	附	III. 773-3	附差	III. 784-3	面	I. 633-1	面荒	I. 630-2
阿杉阿玉	I. 557-2	附	III. 774-1	附城	III. 784-3	面	III. 827-3	面差	I. 631-2
阿呆陀羅	I. 113-1	附	III. 782-2	附茸	III. 784-4	面	IV. 917-1	面差	III. 823-1
阿志須惹	I. 57-1	附	III. 785-1	附根	III. 785-2	面	IV. 991-1	面討	I. 633-4
阿防羅刹	I. 92-3	附	III. 786-1	附紐	III. 785-2	面	IV. 1121-3	面起	I. 633-4
阿佐米主水	I. 51-3	附	IV. 633-4	附記	IV. 595-4	面	IV. 1121-4	面駝	III. 829-1
阿武	I. 68-1	附人	III. 770-3	附託	IV. 644-2	面	IV. 1124-2	面泡	IV. 9-4
阿身	I. 91-4	附人	III. 785-2	附家老	III. 783-4	面	IV. 1146-1	面鬼	IV. 1122-2
阿波—	I. 98-1	附人	III. 783-1	附畫院	III. 784-3	面工	IV. 1123-1	面直	IV. 1124-3
阿附	I. 102-3	附上	III. 762-4	附添	III. 766-4	面子	IV. 1123-3	面倒	IV. 1124-4
阿叔 (弟叔父)	I. 576-2	附上	III. 763-1	附添	III. 784-4	面火	III. 829-1	面展	IV. 1125-3
阿知女	I. 74-3	附上	III. 782-4	附帶	III. 783-2	面白	I. 634-4	面容	IV. 1127-2
阿房氣	I. 112-4	附子	III. 784-1	附帶	IV. 641-3	面立	I. 632-3	面舵	I. 631-1
阿芙蓉	I. 108-3	附子 (烏頭)	III. 1090-1	附掛	III. 783-3	面立	I. 632-4	面眺	I. 635-3
阿摩羅吽	I. 102-2	附子	IV. 626-3	附郭	III. 784-1	面立	I. 634-3	面從	I. 636-1
阿刺吉	I. 138-4	附子	IV. 636-1	附祭	III. 785-3	面打	III. 827-4	面從	IV. 1124-1
阿坐貝	I. 43-1	附土臺	III. 785-1	附畜	III. 786-1	面打	IV. 1122-1	面桶	IV. 771-1
阿孫兒 (嬰兒)	IV. 1008-1	附切	III. 765-2	附席	IV. 689-3	面打	IV. 1125-1	面痛	IV. 1125-2
阿修羅	I. 61-2	附木	III. 783-4	附集	III. 763-2	面出	III. 828-2	面暗	IV. 1123-3
阿修羅	I. 63-3	附火	III. 785-2	附無	III. 768-2	面皮	III. 829-1	面授	IV. 1124-1
阿庭可遺志	I. 82-4	附文	III. 785-3	附無	III. 772-1	面皮	IV. 122-1	面責	IV. 1124-2
阿麻	I. 113-3	附元氣	III. 784-1	附音	III. 783-3	面皮	IV. 1126-1	面接	IV. 1124-3
阿國歌舞伎	I. 540-4	附出	III. 767-1	附焚	III. 784-2	面自	IV. 1097-2	面陳	IV. 1125-2
阿堵	I. 84-4	附出	III. 788-1	附註	IV. 653-4	面自	IV. 1118-2	面部	IV. 1126-2
阿萬齡	I. 628-1	附出	III. 784-4	附無氣	III. 772-1	面自	IV. 1126-3	面張牛皮	IV. 1125-2
阿監	I. 22-1	附石	III. 783-1	附景氣	III. 784-1	面自	IV. 1127-1	面勝	I. 631-1
阿漚	I. 40-3	附句	III. 783-4	附爲誓	III. 783-3	面付公事	I. 634-3	面黑	I. 631-2
阿鼻	I. 97-2	附加	III. 784-1	附智慧	III. 785-1	面白爪黑月毛	I. 634-2	面就	I. 632-4
阿輕	I. 531-2	附加	IV. 590-4	附勢	III. 786-4	面合	I. 630-2	面無	I. 635-3

九書

面蕪	I. 647-4	革足袋	I. 892-3	音倍	I. 351-4	風土記	IV. 668-2	風音	I. 795-3
面訴	IV. 1124-4	革命	I. 773-2	音倍	I. 662-4	風切	I. 795-4	風音	I. 822-2
面黑子	I. 637-1	革具	I. 888-3	音便	I. 573-1	風戶	I. 798-1	風音	I. 795-3
面番所	IV. 1126-1	革膏	I. 888-4	音便	I. 664-3	風引	I. 823-3	風後	I. 797-2
面兼	I. 631-2	革卷	I. 896-2	音奏	I. 663-1	風化	IV. 582-2	風流	I. 798-1
面照	I. 635-1	革枕	I. 896-2	音律	I. 665-4	風火	IV. 582-2	風流	IV. 587-4
面馴	I. 635-4	革具足	I. 888-3	音書	I. 351-3	風月	IV. 582-3	風流	IV. 692-4
面當	III. 827-4	革柄	I. 893-2	音容	I. 355-2	風水	IV. 584-2	風貢	I. 800-4
面詰	IV. 1122-3	革砥	I. 894-1	音容	I. 665-3	風天	IV. 585-4	風待	I. 800-4
面會	IV. 1123-2	革財布	I. 889-3	音訓	I. 661-3	風丰	IV. 586-2	風待	I. 823-4
面詣	IV. 1123-4	革帶	I. 768-4	音差	IV. 87-4	風木	IV. 587-2	風柄	IV. 581-4
面露	IV. 1127-2	革帶	I. 867-2	音弱	IV. 100-1	風心地	I. 796-3	風紀	IV. 582-1
面話	IV. 1127-2	革袴	I. 895-1	音弱	IV. 102-4	風心地	I. 796-3	風紀	IV. 582-1
面道具	I. 634-2	革張	I. 895-2	音問	I. 354-4	風穴	I. 794-3	風前	IV. 584-3
面猿樂	I. 631-3	革進	I. 767-4	音問	I. 665-2	風先	I. 796-4	風俗	IV. 584-3
面懸	I. 631-1	革番	I. 893-2	音通	I. 663-3	風先	I. 822-4	風俗	IV. 640-3
面構	III. 828-1	革叔	I. 897-2	音符	I. 664-3	風血	I. 798-1	風致	IV. 585-2
面箇	IV. 1123-3	革運	I. 761-2	音部	I. 664-3	風早	I. 800-2	風度	IV. 586-1
面語	IV. 1123-3	革新	I. 767-4	音域	I. 665-4	風向	I. 801-2	風飛	IV. 586-3
面漢	IV. 1123-3	革桶	I. 892-3	音程	I. 660-2	風向	I. 824-1	風威	IV. 588-4
面貌	IV. 1125-4	革筥	I. 895-1	音程	I. 663-3	風守	I. 801-3	風普之	I. 823-3
面貌	IV. 1126-4	革鉢	I. 895-2	音量	I. 665-4	風守	I. 823-4	風珍草	I. 797-4
面影	I. 630-4	革葛籠	I. 893-3	音博士	IV. 97-1	風色	I. 822-1	風持草	I. 824-1
面僧	I. 636-1	革簾	I. 887-2	音博士	I. 582-4	風色	IV. 584-1	風香樹	(標) IV. 580-4
面僧	III. 825-3	革緩	I. 894-1	音博士	I. 664-2	風交	I. 823-4	風信器	IV. 584-1
面墊	I. 648-2	革質	I. 765-4	音博士	II. 613-1	風光	IV. 582-2	風栗	I. 796-2
面様	I. 648-4	革緒	I. 902-2	音義	I. 669-4	風竹	IV. 585-2	風氣	I. 796-3
面輪	I. 649-2	革織	I. 902-2	音貌	I. 353-4	風帆	IV. 586-3	風氣	I. 822-4
面談	IV. 1124-4	革鞘	I. 889-4	音聞	I. 570-4	風合羽	I. 795-4	風氣	IV. 581-4
面駕	IV. 1125-4	革頭巾	I. 893-3	音櫻	I. 660-3	風有草	I. 795-1	風振	I. 800-3
面箱	IV. 1126-1	革履	I. 767-3	音調	I. 663-3	風車	I. 796-2	風席	I. 800-4
面模	IV. 1127-1	革鯉	I. 889-2	音縮	IV. 88-3	風車	IV. 583-4	風除	I. 801-3
面湯	IV. 1122-2	革鞞	I. 890-1	音標文字	I. 664-3	風見	I. 801-1	風脇	I. 803-1
面積	IV. 1124-2	革鏡	I. 897-4	音學	I. 660-2	風折	I. 803-1	風神	I. 823-3
面縛	IV. 1126-1	革轡	I. 888-4	音儒	I. 662-3	風折	I. 824-1	風神	IV. 584-1
面壁	IV. 1126-3	革籠	I. 889-1	音頭	I. 663-4	風災	IV. 582-4	風祝	I. 823-3
面頰	IV. 1126-4	革囊	I. 895 4	音頭	I. 662-1	風那	IV. 583-4	風病	I. 823-3
面諭	IV. 1127-2			音聲	I. 662-2	風伯	IV. 586-3	風病	IV. 586-3
面讀	IV. 1127-2	韋駄天	IV. 1575-3	音聲	I. 662-4	風呂	IV. 703-3	風病	IV. 679-4
面纏	I. 630-3	韋編	IV. 1581-3	音響吹	I. 558-2	風成岩	IV. 584-2	風害	IV. 581-3
面隱	I. 630-4			音韻	I. 665-4	風吹鳥	I. 823-4	風絡	IV. 581-3
面謝	IV. 1123-4	音	I. 346-4	音廣覺	I. 663-1	風見舞	I. 823-4	風候	IV. 582-3
面額	IV. 1122-2	音	I. 569-4	音響	I. 661-2	風呂敷	IV. 699-4	風骨	IV. 582-3
面簪	I. 630-3	音	I. 660-1	音讀	I. 664-1	風吹鷄	I. 800-3	風師	IV. 583-2
面盤	IV. 1122-3	音	III. 964-4			風返	I. 795-4	風疾	IV. 583-3
面讀	IV. 1122-3	音	IV. 79-4	真	IV. 722-2	風波	I. 798-2	風疹	IV. 584-1
面讀	IV. 1123-4	音又	I. 661-4	真岩	II. 286-3	風波	I. 823-2	風馬	IV. 586-2
面變	I. 631-1	音木	I. 570-4	真岩	III. 865-3	風波	IV. 586-2	風砲	IV. 588-2
面體	IV. 1125-3	音引	I. 664-3	真刷	IV. 722-2	風並	I. 798-2	風浪	IV. 587-4
革	I. 142-1	音合	I. 570-1	真附	IV. 722-2	風披	I. 798-2	風記	IV. 830-4
革	I. 758-3	音合	IV. 80-4	真數	IV. 722-2	風披	I. 823-2	風脚	I. 794-3
革	III. 1230-1	音曲	I. 661-2			風花	I. 800-2	風通	I. 798-1
革小札	I. 889-1	音字	I. 662-2	風	I. 794-3	風招	I. 803-1	風通	I. 823-2
革巾著	J. 888-2	音色	I. 662-4	風	I. 820-1	風招	I. 824-1	風通	IV. 585-2
革文庫	I. 896-1	音色	IV. 81-3	風	III. 593-4	風定	I. 822-4	風乾	I. 800-3
革文箱	I. 896-1	音吐	I. 663-4	風	IV. 580-4	風雨	IV. 581-2	風捲	I. 800-4
革火織	I. 895-4	音羽機	I. 574-3	風	IV. 692-2	風采	IV. 582-4	風祭	I. 801-1
革布	I. 772-3	音羽山機	I. 574-3	風	IV. 830-3	風枝	IV. 583-2	風祭	I. 823-4
菟合	I. 776-2	音沙次	I. 571-3	風入	I. 794-4	風刺	IV. 583-2	風眼	IV. 581-4
革尻切	I. 889-4	音助緒	IV. 91-1	風入	I. 822-1	風毒	IV. 586-1	風教	IV. 582-3
革包胴	I. 893-3	音物	I. 354-4	風力	IV. 588-1	風物	IV. 587-2	風習	IV. 633-3
革任	I. 771-2	音金	I. 570-2	風上	I. 795-2	風味	IV. 587-3	風情	IV. 583-4
革色	I. 887-1	音取	I. 664-1	風口	I. 796-2	風來	IV. 587-3	風情	IV. 637-3
革先	I. 889-3	音取	IV. 96-4	風下	I. 797-1	風拂	IV. 681-4	風雪	IV. 584-2
革行李	I. 889-3	音波	IV. 97-1	風下	I. 797-2	風知草	I. 823-1	風船	IV. 584-3
革羽織	I. 895-1	音波	I. 664-2	風大	IV. 585-1	風花菜 (すかしたごぼろ)	III. 5-3	風袋	IV. 585-1
			IV. 97-1	風土	IV. 586-1			風帶	IV. 585-1

風鳥	IV. 585-3	風禮	IV. 586-1	飛車	III.1059-2	飛損	III.1059-4	倉入	II. 76-1
風淚	IV. 588-3	風鑽	IV. 585-2	飛車	III.1063-1	飛損	III.1060-2	倉入	II. 73-1
風速器	IV. 584-4	風繚	IV.1010-3	飛車	IV. 456-4	飛蛾	IV. 415-4	倉入	II. 300-4
風琴 (おるがん)	I. 657-2	風藥	I. 796-1	飛言	IV. 443-3	飛禽	IV. 437-4	倉匕	II.1135-4
風琴	IV. 582-2	風藥	I. 822-4	飛走	IV. 467-1	飛鼠	IV. 466-4	倉上	II. 75-3
風雲	I. 796-2	風簷	IV. 581-3	飛沙魚	III.1061-1	飛電	IV. 486-3	倉切	II. 76-3
風雲	IV. 581-2	風雞	IV. 586-1	飛返	III.1058-4	飛傳	IV. 486-3	倉切	II. 76-4
風鼓	I. 796-3	風鑼	IV. 586-3	飛來	III.1059-1	飛道具	III.1059-4	倉止	II. 77-2
風筋	I. 797-3	風韻	IV. 588-4	飛來	IV. 551-3	飛鷹	IV. 415-1	倉止	II. 79-2
風問	I. 800-4	風驢	IV. 583-1	飛臂	III.1060-2	飛語	IV. 443-4	倉止	II. 79-3
風開	I. 823-4	風爐	IV. 583-3	飛杼	III.1061-1	飛端	IV. 475-2	倉分	II. 81-3
風雅	IV. 581-3	風爐	IV. 703-4	飛題	III.1061-2	飛塵	IV. 477-4	倉中	II.1131-3
風蛤	IV. 581-4	風鑼	IV. 585-2	飛雨	IV. 413-3	飛塵	IV. 283-1	倉牛	II.1132-2
風雲	IV. 581-4	風鑼	IV. 588-3	飛花	IV. 440-2	飛箭	IV. 465-4	倉手	III. 540-3
風景	IV. 582-3	風鐵砲	I. 798-1	飛沫	IV. 524-1	飛蓮	IV. 475-2	倉火雞	IV. 439-4
風景	IV. 586-3	風養	I. 800-3	飛青磁	III.1059-4	飛蓮	IV.1044-2	倉出	II. 75-4
風評	IV. 586-3	風鐵	IV. 581-4	飛飛	III.1060-3	飛節	III.1060-2	倉出	II. 78-2
風蝶	IV. 586-2	風鑽	IV. 587-3	飛信	IV. 462-4	飛燕	IV. 415-1	倉出	IV. 346-2
風無草	I. 798-2	風鑿	IV. 581-3	飛泉	IV. 465-4	飛蹄	IV. 485-3	倉代	II. 77-3
風無草	I. 823-2	風鑿	IV. 587-2	飛香金	IV. 416-2	飛語	IV. 560-1	倉外	II. 80-2
風煤植物	IV. 586-2	風體	IV. 585-1	飛香金	IV. 435-4	飛龍	IV. 560-2	倉用	II.1137-1
風造	I. 795-2	風體	IV. 585-3	飛砂防止林	IV. 458-3	飛徽	IV. 442-1	倉合	II. 75-3
風道	I. 801-2	飛	III.1057-1	飛扇	III.1059-1	飛錫	IV. 458-2	倉合	II. 75-4
風當	I. 821-3	飛	III.1057-2	飛退	III.1059-4	飛蠟	III.1059-4	倉込	II. 77-1
風術	IV. 581-1	飛	III.1057-2	飛退	III.1060-4	飛蟲	III.1061-2	倉込	II. 107-3
風葉	IV. 581-2	飛	III.1062-3	飛乘	III.1060-4	飛瀑	IV. 516-3	倉込	II. 80-3
風勢	IV. 584-2	飛入	III.1058-2	飛紋	III.1061-2	飛雙六	III.1059-4	倉肉	II. 853-4
風損	IV. 584-4	飛入	III.1058-3	飛軒	IV. 443-2	飛繼	III.1061-1	倉肉	II.1135-2
風鈴	IV. 588-1	飛力	IV. 559-2	飛草	IV. 447-1	飛簷	IV. 415-1	倉色	II.1134-1
風佛流	IV. 585-4	飛人形	III.1060-3	飛畫	IV. 460-3	飛蹠	III. 810-4	倉休	II.1136-4
風等 (窓二)	I. 424-2	飛七節	III.1060-3	飛馬	IV. 515-4	飛鏡	III.1059-1	倉汚	III. 540-3
風葦	IV. 583-1	飛上	III.1058-1	飛紗鏤	III.1059-3	飛鑿	IV. 490-2	倉自慢	IV. 346-2
風管	IV. 581-3	飛上	III.1060-4	飛唐花鏤	III.1059-1	飛鑿	III.1060-2	倉自慢	II. 77-2
風說	IV. 582-2	飛下	III.1058-4	飛梅	III.1058-3	飛鑿	IV. 540-3	倉言 (橋言)	I. 268-4
風說	IV. 584-3	飛下	III.1059-1	飛魚	III.1058-3	飛鑿	III.1061-4	倉言	II.1132-4
風說	IV. 585-2	飛下	III.1059-3	飛魚	III.1060-4	飛鑿	IV. 469-4	倉初	II. 77-4
風貌	IV. 586-2	飛子	III.1059-2	飛魚	III.1062-1	飛鑿	IV. 572-4	倉初	II. 73-1
風開	IV. 587-2	飛丸	IV. 441-1	飛掛	III.1058-4	飛體	III.1060-2	倉延	II. 80-1
風開	IV. 630-3	飛切	III.1059-1	飛鳥	III.1063-3	飛鑿	IV. 414-3	倉攻	II. 852-4
風開草	I. 822-3	飛方	III.1059-3	飛鳥	IV. 485-4	飛鑿	III.1131-2	倉攻	II.1131-2
風漂	I. 797-3	飛火	III.1061-2	飛綱	IV. 415-3	食 (飯)	I. 303-4	倉邑	II.1131-3
風漂	I. 823-1	飛火	III.1063-4	飛脚	IV. 435-4	食	I. 353-1	倉扶持	II. 80-3
風通	I. 798-1	飛分	III.1062-1	飛將	IV. 457-1	食	I. 368-2	食物	II. 72-3
風概	IV. 581-3	飛天	IV. 486-2	飛雪	IV. 465-3	食	II. 2-3	食物	II. 80-4
風鏡	IV. 582-1	飛白	I. 819-2	飛助	IV. 490-2	食	II. 72-2	食物	II. 107-4
風趣	IV. 583-4	飛白	IV. 516-3	飛鹿日	IV. 565-2	食	II. 72-3	食物	II. 856-1
風蝕	IV. 584-1	飛石	III.1058-2	飛將基	III.1059-4	食	II. 74-4	食物	II.1136-4
風湖	IV. 585-3	飛出	III.1058-2	飛鳥味噌	I. 63-1	食	II. 81-4	食物	III. 540-3
風調	IV. 585-3	飛出	III.1060-1	飛翔	III.1058-4	食	II. 82-4	食物	IV. 346-2
風範	IV. 586-3	飛出	III.1060-3	飛翔	IV. 457-1	食	II. 107-2	食物	IV.1037-3
風輪	IV. 588-2	飛去	III.1059-3	飛雁	III.1059-1	食	II. 107-3	食物	IV.1616-3
風輪菜	II. 120-4	飛去	IV. 436-1	飛雁	IV. 422-4	食	II. 107-4	食物	IV.1631-3
風窟	I. 801-1	飛立	III.1060-1	飛雲	III.1059-1	食	II. 226-1	倉肥	II. 77-1
風窟	IV. 583-4	飛札	IV. 450-3	飛雲	IV. 414-2	食	II. 821-2	倉肥	II. 107-3
風燧	IV. 586-1	飛矢	IV. 452-2	飛越	III.1059-2	食	II. 850-1	倉取	II. 79-3
風露	IV. 587-3	飛仙	IV. 465-4	飛越	III.1059-3	食	II.1131-2	倉始	II. 80-1
風露露宿	IV. 583-2	飛交	III.1058-4	飛散	III.1060-2	食	II.1134-2	倉始	II. 80-2
風露	I. 795-3	飛込	III.1059-3	飛散	IV. 451-3	食	III. 13-3	倉果	II. 80-4
風露	I. 796-3	飛地	III.1060-1	飛渡	III.1062-1	食	III. 443-2	倉題	II. 80-2
風露	IV. 584-2	飛行	III.1061-4	飛渡	IV. 489-3	食	III. 537-2	倉附	II. 107-
風露	I. 823-1	飛行	IV. 416-1	飛架	IV. 460-4	食	III. 540-3	倉附	III. 540-
風露 (風鼓)	I. 823-2	飛行	IV. 485-4	飛端	IV. 475-2	食	III. 550-1	倉拔	II. 107-4
風露	IV. 585-1	飛字	IV. 413-3	飛報	IV. 516-1	食	IV. 345-4	倉事	II. 270-1
風露	IV. 581-1	飛舟	IV. 453-1	飛揚	IV. 532-4	食	IV. 346-3	倉事	II.1133-3
風露	IV. 581-3	飛耳長目	IV. 455-1	飛驟	III. 305-2	食	IV.1613-2	倉具	II.1132-3
風露	IV. 582-4	飛足	III.1058-2	飛驟	IV. 564-2	食	IV.1615-2	倉采	II.1132-2
風露	IV. 583-3	飛步	III.1058-2	飛驟	IV.1235-3	食	IV.1617-1	倉卓	II.1134-4

食返	IV. 346-1	食萍	III. 540-2	首足	II. 1088-4	首懸	I. 702-3	香燈	I. 707-2
食放題	II. 80-1	食零	IV. 346-1	首尾	II. 1096-4			香象	I. 708-4
食阜料理	II. 921-3	食葱地	II. 75-4	首位	II. 1103-2	香	I. 666-3	香奠	I. 721-2
食持	II. 80-4	食道築	II. 78-1	首見參	II. 77-1	香	I. 697-4	香菓	I. 771-2
食封	II. 854-2	食厭	II. 75-3	首取	II. 79-3	香	I. 724-4	香菓	I. 771-3
食封	II. 1136-2	食盡	II. 79-1	首卷	II. 1078-2	香	I. 725-1	香菓	I. 700-1
食寄	II. 1132-1	食瀟	II. 79-1	首背	II. 1080-4	香	I. 794-3	香會	I. 705-2
食後	II. 1133-1	食膏	II. 1182-4	首陀	II. 1089-1	香	I. 1141-2	香會	I. 734-2
食指	II. 1133-3	食滯	II. 1134-4	首長	II. 1090-1	香	II. 601-4	香劑	I. 715-4
食指 (人差指)	IV. 494-2	食滯	II. 1135-1	首府	II. 1097-2	香火	I. 705-1	香道	I. 717-4
食思	II. 1133-3	食滯	II. 1130-4	首服	II. 1097-2	香水	I. 714-3	香落	I. 1143-1
食前	II. 1134-3	食槽	I. 441-2	首周	III. 20-2	香水	I. 724-2	香槽	III. 678-4
食品	II. 1135-4	食齋	II. 77-2	首供養	II. 76-4	香木	I. 727-2	香槽	IV. 548-2
食津棧	II. 295-1	食讚	II. 79-1	首相	II. 1083-4	香元	I. 729-1	香器具	I. 718-1
食荒	II. 75-4	食總	II. 79-2	首書	I. 812-1	香文瀝	I. 724-2	香開	I. 704-1
食氣	II. 77-1	食穰	II. 81-1	首塵	II. 80-1	香包	J. 720-2	香鑿	I. 717-2
食氣	II. 1132-2	食醉	II. 107-4	首塵	II. 1081-2	香瓜	I. 724-1	香條	I. 718-3
食倒	II. 78-2	食醉	III. 540-3	首塵	II. 1088-3	香札	I. 726-1	香圖	I. 724-1
食師	II. 107-3	食箱	II. 299-4	首骨	II. 83-3	香合	I. 699-1	香蒲	I. 727-1
食逃	II. 79-4	食懲	II. 856-3	首夏	II. 1069-4	香合	I. 702-4	香蒲	I. 982-3
食退	II. 79-4	食懲	II. 1137-1	首級	II. 1071-3	香色	I. 699-3	香蒲	I. 932-4
食紛	II. 80-4	食餅	II. 1133-3	首席	II. 1087-4	香衣	I. 693-4	香靈	I. 732-4
食破	II. 81-2	食養生	II. 81-1	首班	II. 1096-3	香芋	I. 693-3	香榮草	I. 887-2
食料	II. 81-3	食餘	II. 75-4	首珠數	II. 77-2	香車	I. 711-3	香餅	I. 710-3
食料	II. 1137-1	食餘	III. 540-2	首塵敬	II. 80-1	香草	I. 809-4	香敬	I. 710-4
食時	II. 296-4	食積	II. 79-1	首塵櫃	II. 76-3	香車	I. 1148-4	香箱	I. 724-4
食時	II. 1133-3	食積	II. 1132-2	首振芝居	II. 80-3	香車	I. 1150-2	香箸	I. 724-4
食悅	II. 1131-4	食膳	II. 1134-3	首堂	I. 726-4	香豆	I. 724-2	香盤	I. 725-2
食素	II. 1134-3	食滿	II. 79-4	首堂	II. 78-1	香含	II. 874-1	香鑄白	I. 724-1
食捧	II. 1136-2	食斷	II. 78-2	首帳	II. 78-3	香油	I. 699-2	香桶	I. 704-2
食馬	IV. 347-2	食糲	II. 1137-1	首帳	II. 1168-4	香油	I. 730-2	香鑄	I. 715-4
食菜蕒	I. 972-1	食糲類	II. 1135-1	首鈎	II. 79-2	香具	I. 704-4	香盤	I. 718-1
食掛	II. 76-1	食蟲植物	II. 1135-1	首捻	II. 80-2	香花	I. 706-2	香盤	I. 718-3
食掛	II. 76-2	食蟻	I. 149-3	首祭	II. 80-4	香花	I. 725-1	香頭	I. 721-4
食掛	III. 540-2	食懲	II. 76-1	首桶	II. 81-3	香典	I. 721-2	香橙	II. 70-2
食頃	II. 77-1	食纏	II. 1135-4	首將	II. 1083-4	香枕	I. 724-2	香機	II. 602-2
食頃 (暫)	II. 947-2	食橫	II. 79-1	首咀	II. 1084-1	香枕	I. 727-3	香翠	II. 950-3
食頃	II. 1132-4	食讚	II. 1134-3	首從	II. 1084-4	香物	I. 724-2	香輿	I. 724-1
食殼	II. 77-1	食籠	II. 857-2	首途	II. 1095-2	香物	II. 559-2	香餅	I. 726-4
食處	II. 79-2	食鹽	II. 1131-4	首部	II. 1097-2	香房	I. 724-3	香螺	I. 730-3
食寄	II. 81-2	香味	I. 528-4	首掛芝居	II. 76-2	香取	I. 727-4	香螺	III. 1142-4
食堂	II. 853-1	首	I. 589-1	首渠 (首)	I. 589-1	香取	I. 871-1	香齋	I. 712-3
食堂	II. 1134-4	首	I. 592-4	首惡	II. 1060-1	香附子	I. 720-1	香齋	III. 1157-2
食堂	IV. 3 6-3	首	I. 726-3	首衆	II. 1084-4	香革	I. 702-2	香藥	I. 729-4
食桶	IV. 1616-4	首	I. 26-1	首露	II. 1101-4	香室	I. 711-1	香爐	I. 732-4
食團	IV. 1617-1	首	II. 75-1	首渠 (人兄)	IV. 494-1	香染	I. 716-4	香鑲	I. 715-4
食散	II. 78-4	首	II. 1059-2	首塚	II. 78-4	香亭	I. 720-3	香鑲	I. 718-2
食殘	II. 80-1	首	III. 752-3	首號	II. 1070-2	香茅	I. 724-4	香鑲	I. 723-3
食殘	II. 540-3	首	IV. 494-1	首歲	II. 1081-3	香茅	IV. 47-3	香鑲	I. 726-1
食殘	IV. 246-2	首 (人兄)	IV. 494-1	首罪	II. 1081-3	香盆	I. 727-3	香鑲	I. 738-3
食過	II. 80-1	首 (四爪白)	IV. 1358-4	首鼠	II. 1088-3	香烟	I. 700-1	香藥	II. 757-4
食割	II. 81-3	首入	II. 75-4	首腦	II. 1095-4	香氣	I. 702-3	香盤	I. 700-1
食費	II. 1135-4	首丁顯中	II. 1090-2	首腦	II. 76-1	香氣	I. 725-1		
食當	II. 75-3	首切	II. 76-3	首飾	II. 76-2	香草	I. 708-3	亭	III. 729-4
食過	II. 77-3	首引	II. 79-1	首臺	II. 78-1	香脂	I. 710-1	亭	III. 851-1
食過	II. 77-4	首代	II. 78-1	首魁	II. 1078-2	香寮	I. 720-2	亭	III. 851-2
食過	III. 540-2	首玉	II. 78-2	首領	II. 1101-2	香粉	I. 726-3	亭午	III. 856-1
食澀	II. 78-3	首玉	II. 79-1	首對面	II. 78-1	香料	I. 732-4	亭主	III. 859-3
食澀	II. 78-3	首札	II. 80-3	首贊檢	II. 77-2	香茶藥	I. 25-3	亭坊	III. 865-2
食詰	II. 79-1	首甲	II. 1070-4	首數	II. 76-2	香盒 (香合)	J. 702-4	亭長	III. 863-1
食詰	II. 79-2	首功	II. 1086-4	首線	II. 1088-1	香盒	I. 724-4	亭亭	III. 863-4
食跡	II. 79-2	首目錄	II. 1168-4	首緒	II. 76-1	香魚	I. 704-3	亭淋	III. 859-1
食飲	II. 1131-3	首印	II. 77-3	首縊	II. 76-4	香匙	I. 709-1		
食祭	II. 1132-3	首曲	II. 80-4	首謀	II. 1098-1	香匙	I. 714-3	亮陰	IV. 1446-1
食傷	II. 1132-4	首合點	II. 76-2	首趨	II. 1070-1	香匙	I. 1148-2	亮然	IV. 1450-2
食道	II. 1134-4	首投	II. 79-4	首題	II. 1089-1	香部屋	I. 726-4	亮紫	IV. 1448-3
食祿	II. 1137-2	首材	II. 1081-3	首權	II. 81-2	香華	I. 706-2		

侮	I. 50-1	便奏	IV. 769-1	俄盲	IV. 37-4	俗用	III. 295-3	俗論	III. 296-2
侮	I. 89-1	便便	IV. 772-3	俄芝居	IV. 37-2	俗世界	III. 291-1	俗學	III. 286-2
侮善	IV. 620-4	便面	IV. 773-2	俄長者	IV. 37-3	俗世間	III. 291-1	俗謔	III. 287-3
侮者	I. 89-1	便書	IV. 571-4	俄風	IV. 37-1	俗交	III. 286-2	俗儒	III. 289-4
侮辱	IV. 633-3	便乘	IV. 572-1	俄掠	IV. 37-2	俗曲	III. 287-1	俗語	III. 291-4
侮慢	IV. 682-3	便益	IV. 761-2	俄蠶蠶	IV. 37-1	俗耳	III. 289-1	俗謔	III. 285-4
侮罵	IV. 678-3	便祕	IV. 772-1	俄誦	IV. 37-2	俗字	III. 289-1	俗醫	III. 285-3
侮蕩	IV. 681-2	便船	IV. 572-2	俄旅	IV. 37-3	俗地	III. 292-3	俗禮	III. 296-2
		便習	IV. 766-2	俄喇	IV. 37-4	俗名	III. 295-1	俗器	III. 287-2
侯	II. 369-3	便通	IV. 770-2	俄頑	I. 780-1	俗吏	III. 295-4	俗難	III. 293-3
侯王	II. 401-2	便無	III. 558-2	俄然	I. 824-2	俗形	III. 287-1	俗議	III. 286-3
侯申	II. 375-3	便無	IV. 508-2	俄普謠	IV. 37-3	俗昂	III. 287-3	俗體	III. 291-4
侯伯	II. 394-1	便無	IV. 509-1	俄道心	IV. 37-2	俗言	III. 288-2	俾	III. 1101-1
侯國	II. 378-4	便無	IV. 573-3	俄踊	IV. 37-4	俗材	III. 285-3	俾人	III. 1091-2
侯爵	II. 382-3	便遊	IV. 763-4	俄闊	IV. 37-4	俗役	III. 295-3	俾囚	IV. 626-4
		便痛	IV. 770-2			俗割當	III. 294-4	俾處	IV. 697-1
候子	II. 1199-1	便無氣	III. 558-1	俊	II. 1103-3	俗受	III. 285-3	俾戚	IV. 640-3
		便無氣	IV. 573-3	俊父	II. 1105-1	俗事	III. 288-4	俾獲	IV. 618-3
侵	I. 530-2	便賧	IV. 574-1	俊才	II. 1108-4	俗姓	III. 290-4	俾	II. 745-3
侵	IV. 1607-4	便路	IV. 575-3	俊士	II. 1109-4	俗念	III. 293-4	俾心地	II. 745-2
侵入	II. 1217-4	便路	IV. 774-1	俊秀	II. 1110-1	俗物	III. 294-3	俾曲	IV. 1426-4
侵犯	II. 1220-2	便道	IV. 769-2	俊拔	II. 1113-4	俗昇	III. 286-1	俾耳	IV. 1437-3
侵伐	II. 1213-1	便賧	IV. 770-4	俊英	II. 1104-3	俗客	III. 295-4	俾言	II. 745-2
侵地	II. 1220-1	便腹	IV. 772-2	俊蓋	II. 1108-1	俗流	III. 296-2	俾言	IV. 1436-3
侵削	II. 1197-4	便辟	IV. 772-2	俊茂	II. 1114-4	俗隨	IV. 286-1	俾言	II. 745-2
侵臨	II. 1221-2	便蒙	IV. 773-2	俊異	II. 1104-2	俗家	III. 286-3	俾俗	IV. 1439-1
侵隔	II. 1230-3	便器	IV. 762-1	俊邁	II. 1104-3	俗氣	III. 287-4	俾歌	IV. 1425-2
侵害	II. 1184-1	便嬰	IV. 772-2	俊傑	II. 1107-4	俗骨	III. 289-1	俾歌	IV. 1436-3
侵凌	II. 1229-2	便覺	IV. 773-3	俊童	II. 1113-1	俗臭	III. 289-4	俾語	IV. 1436-3
侵搆	II. 1193-4			俊擊	II. 1105-1	俗書	III. 291-4	俾謔	IV. 1424-4
侵掠	II. 1228-4	係	I. 737-3	俊德	II. 1113-3	俗套	III. 286-3	俾	IV. 635-4
侵略	II. 1228-4	係 (掛+)	I. 741-2	俊器	II. 1118-1	俗眼	III. 289-2	俾仰	IV. 690-4
侵略	II. 1229-2	係爭	II. 236-3	俊器	II. 1105-4	俗習	III. 289-2	俾伏	IV. 680-2
侵盜	II. 1211-3	係念	II. 299-1	俊遇	II. 1114-4	俗唱	III. 289-3	俾伏	IV. 772-2
侵盜	II. 1183-4	係結	I. 742-2			俗講	III. 289-3	俾壽	IV. 761-2
侵奪	II. 1212-3	係數	II. 243-4	俎	III. 286-3	俗務	III. 295-1	俾	III. 556-1
侵蝕	II. 1204-4	係辭 (類-)	IV. 1551-3	俎上	III. 301-3	俗累	III. 296-2	俾	IV. 171-1
侵蝕	II. 1192-2	係辭	I. 741-4	俎豆	III. 314-3	俗懸	III. 286-3	俾	IV. 775-2
侵擾	II. 1208-2	係彙	II. 255-2			俗聞	III. 286-3	俾	IV. 829-1
		促	I. 423-1	俏	IV. 1224-4	俗藎	III. 287-2	俾	IV. 192-4
促	III. 1076-2	促成	III. 290-3	俏	IV. 1225-2	俗業	III. 292-4	俾	IV. 184-4
便	III. 37-1	促促	III. 291-2	俏字	IV. 1225-1	俗習	III. 288-4	俾	IV. 174-4
便	III. 558-1	促迫	III. 294-1	俏形	IV. 1225-1	俗筆	III. 293-2	俾	IV. 196-2
便	III. 558-2	促講	III. 290-1	俏言葉	IV. 1225-1	俗意	III. 288-4	俾	IV. 837-3
便	IV. 570-1	促裝	III. 288-2	俏風	IV. 1225-1	俗解	III. 294-2	俾	IV. 761-2
便	IV. 761-1	促聲	III. 290-3	俏書	IV. 1225-1	俗詩	III. 286-1	俾	IV. 809-2
便	IV. 1351-4	促穢	II. 1134-1	俏鳥田	IV. 1225-1	俗場	III. 291-2	俾	IV. 817-1
便巧	IV. 761-3	促穢	III. 290-1	備	IV. 1326-2	俗傳	III. 293-2	俾	IV. 816-1
便地	IV. 770-1					俗聖	III. 294-2	俾	IV. 172-1
便竹	IV. 770-1	俄 (暫)	II. 974-1			俗話	III. 286-1	俾	IV. 776-2
便梭	IV. 771-2	俄	IV. 37-1	俗 (白衣=)	II. 1172-4	俗歌	III. 286-3	俾	IV. 183-1
便利	IV. 773-3	俄	IV. 38-2	俗 (仕美)	II. 1178-4	俗黃	III. 285-4	俾	IV. 185-2
便所	III. 558-1	俄川	IV. 37-1	俗	III. 285-2	俗塊	III. 287-1	俾	IV. 806-4
便所	IV. 871-4	俄大臣	IV. 37-2	俗 (白衣=)	II. 1172-4	俗語	III. 290-1	俾	IV. 188-3
便所	IV. 767-2	俄大龜	IV. 37-2	俗人	III. 290-1	俗飾	III. 291-1	俾	IV. 809-4
便宜	IV. 570-3	俄日和	IV. 37-3	俗人	III. 293-4	俗說	III. 291-2	俾	IV. 189-1
便宜	IV. 762-1	俄分限	IV. 37-3	俗了	III. 296-2	俗僧	III. 293-1	俾	IV. 814-3
便狀	IV. 571-4	俄死	IV. 37-2	俗才	III. 288-2	俗塵	III. 295-2	俾	IV. 815-3
便毒	IV. 771-1	俄行燈	IV. 37-1	俗士	III. 288-4	俗緣	III. 295-2	俾	
便身	IV. 771-3	俄攻	IV. 37-2	俗化	III. 287-2	俗樂	III. 289-4	俾	
便法	IV. 771-4	俄成	IV. 37-3	俗文	III. 294-4	俗趣	III. 292-3	俾	
便服	IV. 772-2	俄身代	IV. 37-2	俗句	III. 287-1	俗談	III. 293-2	俾	
便門	IV. 773-2	俄坊主	IV. 37-3	俗世	III. 290-4	俗調	III. 293-4	俾	
便屋	III. 558-2	俄狂言	IV. 37-2	俗本	III. 295-1	俗輩	III. 295-2	俾	
便風	IV. 574-2	俄雨	IV. 37-1	俗民	III. 295-1	俗謙	III. 296-1	俾	
便風	IV. 772-1	俄事	IV. 37-2	俗目	III. 295-2	俗處		俾	

保佐	IV. 180-2	信心	II. 1206-1	冑形	I. 917-2	冠帶	II. 202-4	削地	II. 705-4
保佐	IV. 800-4	信天翁	I. 92-2	冑貝	I. 917-3	冠冕	II. 209-1	削成	II. 705-2
保呂	IV. 843-4	信天翁	II. 1216-2	冑投	I. 917-4	冠棚	I. 920-2	削坊風	II. 295-3
保育	IV. 172-2	信夫欄	II. 939-4	冑金	I. 917-3	冠棚	I. 953-3	削取	II. 295-3
保育	IV. 776-2	信夫欄	II. 939-4	冑附	I. 917-3	冠帽	I. 920-3	削花	II. 295-3
保姆	IV. 196-2	信正	II. 1207-4	冑花	I. 917-4	冠詞	II. 197-2	削迴	II. 295-4
保姆	IV. 837-3	信用	II. 1226-4	冑首	I. 917-3	冠總	II. 201-3	削物	II. 295-4
保命	IV. 196-4	信玄流	II. 1193-2	冑持	I. 918-1	冠落	I. 920-2	削板	III. 284-1
保長	IV. 818-1	信玄袋	II. 1193-2	冑胤	III. 596-3	冠落	I. 953-2	削昆布	II. 295-2
保夜	IV. 840-1	信田鱈	II. 937-2	冑草	I. 917-3	冠落 (歡樂二)	II. 210-3	削磨	II. 295-2
保奉行	IV. 892-4	信印	II. 1183-1	冑掛	I. 917-2	冠蓋	II. 191-3	削除	II. 705-4
保命酒	IV. 786-2	信向	II. 1184-2	冑鳥	I. 917-4	冠緒	I. 726-3	削刺	II. 706-3
保持	IV. 190-2	信仰	II. 1184-2	冑跡	I. 917-4	冠緒	I. 953-3	削掛	II. 295-1
保持	IV. 818-1	信臣	II. 1205-3	冑露	III. 596-3	冠影	I. 920-2	削章魚	II. 295-3
保侶	IV. 843-3	信任	II. 1218-2	冑擯	I. 917-4	冠粘	I. 920-3	削畫	II. 295-3
保保奉行	IV. 839-1	信伏	II. 1221-4	冑纏	I. 917-4	冠儀	II. 193-1	削滅	II. 704-2
保保奉行人	IV. 838-4	信州流	II. 1209-1	冑緒	I. 917-4	冠履	II. 210-4	削渡	III. 284-3
保留	IV. 198-4	信言	II. 1193-1	冑蹟中	I. 917-4	冠禮	II. 211-3	削給	II. 295-1
保留	IV. 841-3	信男	II. 1217-4	冑蟲	I. 918-1	冠辭	II. 197-2	削際	II. 295-2
保健	IV. 797-3	信否	II. 1220-3	冑蟹	I. 917-2	冠經	II. 190-3	削囊	II. 295-3
保華	IV. 798-4	信物 (磁物)	II. 67-4	冑	I. 921-1	剃	III. 55-2	削髮	II. 706-3
保惠打	IV. 845-4	信使	II. 1198-4	冑 (被-)	IV. 1608-1	剃	III. 337-3	削廳作用	II. 706-4
保殘林	IV. 802-2	信念	II. 1218-3	冑 (記入)	IV. 192-4	剃	III. 338-4	削餅	II. 295-4
保稅倉庫	IV. 188-1	信者	II. 1201-1	冑廢	IV. 186-1	剃刀	I. 945-1	削膠	III. 284-1
保稅倉庫	IV. 809-3	信施	II. 1207-1	冑襦	IV. 193-1	剃刀	III. 52-4	削膠	II. 295-3
保稅貨物	IV. 809-3	信約	II. 1226-4	冑認	IV. 173-3	剃刀	III. 337-3		
保會詔久勢刊	IV. 814-2	信根	II. 1195-2	冑蔭	IV. 178-4	剃刀	III. 862-2	剋	II. 428-4
保管	IV. 177-4	信書	II. 1204-2	冑險	IV. 192-4	剃人	III. 338-2	剋	II. 439-3
保管	IV. 796-1	信神	II. 1206-1	冑頂	IV. 192-4	剃下	III. 338-1		
保障	IV. 184-2	信託	II. 1212-2	冑濱	IV. 192-4	剃中	III. 854-4	剃賢哇爾	IV. 1402-2
保障	IV. 806-3	信徒	II. 1216-2	冠	I. 726-2	剃毛	III. 337-4	剃苦丟葛倫德	IV. 1405-3
保認	IV. 193-1	信砲	II. 1219-3	冠	I. 728-3	剃出	III. 54-1		
保養	IV. 197-3	信教	II. 1192-2	冠	I. 738-1	剃立	III. 338-2	前	III. 212-2
保養	IV. 840-2	信宿	II. 1203-3	冠	I. 920-1	剃込	III. 338-1	前	III. 212-4
保養	IV. 809-4	信條	II. 1215-2	冠	I. 953-2	剃抗	III. 337-4	前	IV. 922-2
保險	IV. 797-3	信部省	II. 1222-1	冠	I. 953-3	剃法師	III. 54-4	前	IV. 922-3
保險斷奉行	IV. 179-1	信牌	II. 1219-2	冠	I. 1027-2	剃制	III. 338-1	前	III. 236-1
保證	IV. 185-4	信愛	II. 1182-1	冠	I. 1028-3	剃僧	III. 338-3	前	III. 250-3
保證	IV. 807-3	信號	II. 1184-3	冠	II. 189-4	剃制	III. 32-4	前山	II. 702-1
保證	IV. 185-1	信義	II. 1186-4	冠	II. 200-2	剃掛	III. 337-3	前口	III. 14-3
保證	IV. 806-3	信弊	II. 1191-2	冠	I. 953-3	剃髮	III. 337-4	前口	III. 226-2
保證	IV. 179-2	信疑	II. 1186-4	冠下	I. 912-3	剃髮	III. 865-2	前口	IV. 923-2
保護	IV. 798-4	信偽	II. 1186-4	冠木	II. 209-2	剃髮	III. 338-2	前夕	III. 238-4
保護 (烹雜)	IV. 181-2	信實	II. 1200-4	冠毛	I. 953-2	剃頭	III. 37-1	前夕	III. 252-3
		信認	II. 1218-2	冠句	I. 953-3	則	IV. 130-3	前夕	IV. 923-3
侯海松	IV. 896-4	信樂	II. 847-4	冠字蓮歌	I. 953-2	則	IV. 132-2	前夕	IV. 924-1
侯野矢	IV. 896-2	信賞	II. 1201-2	冠貝	II. 212-1	則	IV. 142-2	前夕	IV. 924-4
俠	I. 1166-4	信節	II. 1208-3	冠位	I. 920-1	則	IV. 149-2	前夕上	IV. 923-3
俠	II. 302-1	信濃	II. 981-2	冠板	I. 920-3	則正流	IV. 148-4	前夕小作	IV. 923-3
俠女	II. 304-2	信遷	II. 1221-1	冠板	I. 953-2	則取	III. 287-3	前夕著	IV. 923-2
俠心	II. 303-4	信額	II. 1227-4	冠板	I. 953-3	則關之官		前夕器	IV. 923-1
俠行	II. 302-3	信靈	II. 1199-3	冠板	I. 920-3			前夕	III. 224-2
俠任	II. 304-4	信證	II. 1204-3	冠垂	I. 953-3	削	II. 295-1	前夕	III. 231-3
俠男兒	II. 304-1	信讓	II. 1217-2	冠附	II. 295-4	削	II. 296-1	前夕	IV. 924-3
俠客	II. 302-3	信驗	II. 1192-4	冠直衣	I. 920-3	削	II. 343-4	前夕	III. 236-4
俠勇	II. 303-3	俞句	IV. 1294-4	冠直衣	II. 198-4	削	III. 285-1	前夕	III. 249-1
俠勇	II. 305-2			冠狀織合	II. 171-1	削	III. 285-1	前夕	III. 252-3
俠氣	II. 302-4	冑	I. 916-4	冠者	II. 173-3	削	IV. 291-1	前夕	IV. 922-4
俠骨	II. 303-1	冑 (鐵-)	IV. 1385-2	冠者	II. 196-3	削刀	II. 295-2	前夕	IV. 924-2
俠婦	II. 305-1	冑人形	I. 917-4	冠者	II. 198-1	削木	II. 295-2	前夕	III. 256-1
信	II. 1181-1	冑下	I. 917-3	冠者	II. 196-2	削友遠	III. 284-1	前夕	III. 257-3
信	II. 1206-3	冑子	III. 596-4	冠師	I. 920-2	削尼	III. 284-1	前夕	III. 257-3
信力	II. 1228-2	冑水晶	I. 917-3	冠師	I. 953-2	削末	III. 284-1	前夕	III. 265-2
信士	II. 1198-4	冑市	I. 917-2	冠師	I. 1028-4	削立	II. 295-3	前夕	IV. 924-2
信女	II. 1218-1	冑立	I. 917-3	冠桶	I. 920-4	削水	II. 703-4	前夕	IV. 924-3
		冑故	I. 917-1	冠燈	II. 196-2	削去		前夕	IV. 924-4

前生	II. 699-3	前非	III. 255-3	前敗	III. 251-4	前齒	IV. 924-3	勅使	IV. 967-1
前生	III. 232-4	前表	III. 258-1	前曉	III. 255-1	前頰	IV. 924-3	勅狀	III. 711-1
前生	III. 237-4	前抄	III. 260-4	前曉	III. 256-1	前額	IV. 924-4	勅定	III. 713-2
前甲	III. 217-2	前物	IV. 924-3	前婦	III. 256-2	前齧	IV. 925-1	勅定	III. 713-3
前旬	III. 221-2	前門	III. 261-1	前務	III. 260-2	前勳	III. 223-1	勅命	III. 714-1
前旬	IV. 923-2	前夜	III. 261-2	前寄	III. 262-2	前導	III. 242-2	勅使河原提燈	III. 893-4
前回	III. 222-1	前林	III. 264-1	前略	III. 263-4	前壁	III. 258-1	勅計	III. 710-1
前古	III. 225-4	前例	III. 264-3	前帶	IV. 922-3	前衛	III. 265-4	勅信	III. 711-3
前功	III. 226-2	前板	IV. 922-3	前掛	IV. 922-4	前頭	IV. 922-4	勅宣	III. 712-4
前司	III. 230-1	前垂	IV. 924-1	前船	IV. 924-4	前錢	IV. 923-4	勅封	III. 714-1
前史	III. 230-1	前拂	IV. 924-3	前眼身	III. 217-3	前興	II. 699-2	勅約	III. 714-2
前失	III. 231-3	前店	IV. 924-4	前將軍	III. 233-1	前興	III. 261-4	勅威	III. 715-2
前主	III. 233-4	前命題	III. 260-3	前陰白駁 (英琪)	II. 763-3	前聯	III. 264-4	勅恩	III. 709-2
前世	III. 237-2	前科	III. 221-4	前懸	III. 213-1	前聯	III. 218-2	勅書	III. 711-2
前世	III. 237-4	前重	III. 223-1	前港	III. 216-2	前蹤	III. 235-1	勅池	III. 709-4
前世	IV. 924-3	前後	III. 225-4	前項	III. 216-2	前職	III. 235-3	勅許	III. 709-4
前代	III. 241-1	前後	IV. 922-3	前期	III. 218-3	前壘	III. 264-2	勅察	III. 710-3
前半	III. 255-1	前後	IV. 923-4	前集	III. 231-4	前履	IV. 923-4	勅祭	III. 710-3
前令	III. 264-3	前慢	III. 227-2	前進	III. 236-1	前艦	IV. 923-4	勅授	III. 711-2
前尻	IV. 923-4	前箱	III. 228-3	前除	III. 241-1	前踏	III. 218-2	勅符	III. 714-1
前尻	IV. 924-1	前相	III. 232-4	前提	III. 246-2	前編	IV. 924-4	勅符	III. 714-2
前甲	IV. 924-4	前香	III. 232-2	前提	IV. 923-3	前蟬類	III. 228-2	勅喚	III. 709-4
前以	IV. 924-4	前迹	III. 234-2	前程	III. 246-2	前編	III. 221-2	勅詔	III. 710-3
前仕手	IV. 923-4	前信	III. 236-1	前朝	III. 246-4	前經	III. 221-3	勅詔	III. 711-4
前世界	III. 238-3	前翠	III. 237-4	前朝	III. 251-3			勅答	III. 713-2
前右足白	IV. 924-2	前段	III. 244-1	前報	III. 252-3	勅弓	II. 232-1	勅筆	III. 713-4
前左足白	IV. 924-4	前慶	III. 248-1	前貨	IV. 922-4	勅矢	II. 239-1	勅箱	III. 714-1
前因	III. 214-2	前便	III. 255-4	前插	IV. 923-4	勅兵	II. 252-4	勅意	III. 709-2
前行	III. 216-2	前面	III. 260-4	前備	IV. 923-4	勅松	II. 243-1	勅祿	III. 715-1
前件	III. 225-1	前約	III. 261-3	前欄	IV. 924-1	勅卒	II. 246-2	勅會	III. 715-2
前次	III. 230-2	前胡	IV. 127-3	前結	IV. 924-4	勅直	II. 248-1	勅語	III. 710-3
前兆	III. 246-4	前前	IV. 924-4	前渡	IV. 925-1	勅弩	II. 249-1	勅請	III. 711-1
前任	III. 250-3	前前月	III. 239-3	前勝山	III. 235-1	勅風	II. 252-2	勅撰	III. 713-1
前年	III. 351-1	前相撲	IV. 923-4	前強大口	IV. 923-3	勅悍	II. 231-2	勅裁	III. 713-2
前丸	III. 264-4	前裁	III. 179-1	前寒武利亞系	III. 217-4	勅疾	II. 241-1	勂說	III. 713-1
前竹	IV. 924-1	前栽	III. 227-3	前寒武利亞紀	III. 217-3	勂健	II. 234-2	勂諭	III. 714-2
前向	IV. 924-4	前記	III. 218-2	前達	II. 699-4	勂畫	II. 245-1	勂額	III. 709-3
前互	IV. 925-1	前座	III. 227-2	前殿	II. 701-1	勂庭	II. 245-2	勂韻	III. 713-2
前行事	IV. 923-2	前借	III. 232-2	前殿	III. 247-2	勂筆	II. 251-4	勂斷	III. 713-2
前言	III. 225-1	前借	IV. 923-2	前號	III. 216-3	勂鏡	II. 229-4	勂願	III. 710-1
前言	IV. 923-3	前書	III. 234-4	前過	III. 221-4	勂節	II. 245-1	勇	I. 210-4
前作	III. 229-1	前畫	III. 227-1	前業	III. 227-1	勂箭	II. 245-3	勇	I. 211-1
前志	III. 230-1	前乘	III. 235-1	前儀	III. 227-4	勂敵	II. 248-4	勇	I. 241-2
前車	III. 232-2	前哨	III. 238-3	前罪	III. 227-4	勂騎	II. 231-3	勇	II. 297-3
前身	III. 236-1	前宵	III. 238-3	前聖	III. 237-4	勂如	IV. 821-1	勇	IV. 1277-3
前坊	III. 252-3	前席	III. 238-4	前區	III. 244-4	勂勃	IV. 823-3	勇人	I. 211-1
前判	III. 255-1	前庭	III. 246-2	前臺	IV. 922-3	勂起	IV. 818-4	勇士	IV. 1280-2
前佛	III. 256-4	前疑	IV. 924-2	前電	III. 247-2	勂遜	IV. 818-3	勇士	IV. 1278-3
前兵	III. 257-4	前哲	III. 247-1	前囑	III. 249-2	勂然	IV. 821-3	勇士	IV. 1328-2
前足	IV. 922-3	前鶴	III. 249-2	前路	III. 261-4	勂發	IV. 823-1	勇夫	IV. 1279-4
前狂言	IV. 923-2	前烈	III. 264-4	前屋	IV. 922-4	勂興	IV. 820-2	勇肌	I. 211-1
前狂言二白	IV. 924-2	前院	III. 265-3	前驟	IV. 922-4	勂魯呂宗	IV. 845-3	勇名	IV. 1280-1
前妻	II. 553-3	前說	IV. 922-3	前腰	IV. 928-3	勂照星	III. 238-3	勇男	I. 212-1
前妻	III. 227-4	前神	IV. 923-1	前照星	III. 238-3	勂	III. 709-1	勇壯	IV. 1278-1
前妻	IV. 1149-2	前桐	IV. 923-2	前說	III. 238-4	勂	IV. 967-1	勇兵	IV. 1280-1
前金	II. 698-4	前袖	IV. 923-4	前樽	III. 253-1	勂本	III. 714-1	勇法	IV. 1278-1
前金	III. 221-1	前挾	IV. 924-3	前鬧	III. 257-3	勂台	III. 714-4	勇武	IV. 1279-4
前金	IV. 922-4	前草標	IV. 924-2	前鼻緒	IV. 924-3	勂任	III. 713-3	勇往	IV. 1280-2
前金	IV. 923-2	前袋	II. 655-1	前袋	III. 214-3	勂管田	III. 833-4	勇俠	IV. 1278-1
前岸	III. 217-3	前張	IV. 924-3	前賢	III. 224-4	勂管	III. 710-2	勇者	IV. 1278-3
前官	III. 222-3	前陰	III. 214-2	前賢	III. 236-1	勂作	III. 710-3	勇者	IV. 1328-2
前刻	III. 226-3	前陰	III. 227-1	前髮	III. 254-2	勂免	III. 714-2	勇勇 (由三)	IV. 1314-4
前肢	III. 230-1	前章	III. 232-4	前髮	IV. 923-1	勂勇	III. 713-4	勇氣	IV. 1296-1
前事	III. 230-2	前堂	III. 242-2	前輪	III. 258-2	勂勇	III. 714-1	勇氣	I. 210-4
前政	III. 237-4	前陳	III. 246-1	前輪	IV. 924-2	勂使	III. 710-4	勇氣	IV. 1278-1
前知	III. 244-4	前蔭	III. 246-4	前輪	IV. 925-1				
前定	III. 246-3	前途	III. 248-1	前輪	IV. 925-1				

勇悍	IV.1277-1	南東	III.1253-2	卽金	III.287-1	厚素練	I.76-4	咳	II.946-4
勇退	IV.1279-1	南門	III.1253-1	卽劍	III.287-4	厚粗	I.77-1	咳	II.1054-1
勇烈	IV.1280-2	南侍	IV.1010-4	卽事	III.288-4	厚情	II.382-1	咳	III.39-3
勇魚	I.210-3	南東區	IV.1010-4	卽夜	III.295-2	厚情	II.385-1	咳	III.160-3
勇建 (健氣)	II.297-3	南芥菜	IV.257-4	卽追	III.285-4	厚報	II.393-4	咳	III.177-1
勇健	IV.1278-2	南柯	III.1246-2	卽座	III.288-1	厚葉	I.75-1	咳入	III.161-3
勇健	IV.1293-3	南軍	III.1248-4	卽時	III.288-4	厚著	I.76-3	咳上	III.161-1
勇將	IV.1278-3	南帝	III.1252-1	卽帝	III.291-1	厚編	I.77-1	咳上	III.161-2
勇婦	IV.1279-4	南風	III.1256-3	卽詐	III.291-2	厚網	II.378-1	咳上	III.172-3
勇猛	IV.1280-1	南風	IV.1010-4	卽納	III.298-3	厚塗	I.79-2	咳込	III.165-3
勇猛	IV.1311-4	南風	IV.1636-4	卽話	III.294-2	厚意	II.370-1	咳返	III.162-4
勇略	IV.1280-2	南面	III.1257-4	卽話	III.285-3	厚過	II.375-3	咳拂	III.172-4
勇敢	IV.1277-4	南面	IV.1010-3	卽答	III.292-3	厚緣	II.401-1	咳氣	I.671-4
勇敢	IV.1327-1	南洋	III.1258-1	卽智	III.292-3	厚圓座	I.82-1	咳氣	I.680-2
勇進	IV.1278-4	涼菜胡	IV.816-4	卽貴	III.293-4	厚讓	I.81-3	咳病	I.693-2
勇智	IV.1279-1	南海	III.1246-2	卽滅	III.295-2	厚誼	II.373-4	咳病	II.946-1
勇勇樂	IV.1328-4	南校	III.1246-3	卽興	III.287-1	厚賞	II.382-1	咳唾	I.687-3
勇銳	IV.1277-3	南座	II.1249-2	卽賣	III.293-4	厚德	II.391-4	咳嗽	I.687-1
勇憤	IV.1279-4	南庭	III.1251-4	卽諾	III.291-4	厚顯	I.75-2		
勇戰	IV.1279-1	南庭	III.1252-1	卽點	III.293-2	厚總	I.79-3	咳	II.698-2
勇斷	IV.1279-1	南挺	III.1251-4	卽題	III.291-4	厚薄	II.394-1	咳	II.703-1
		南挺	III.1252-1	卽斷	III.292-3	厚效	II.400-4	咳	IV.1557-3
勉	III.802-2	南浮	III.1256-3			厚額	I.79-3	咳	IV.1558-3
勉 (勉)	IV.228-4	南國	III.1249-1	彪大	IV.189-3	厚額	II.373-1	咳	IV.1597-4
勉強	IV.702-2	南曹	III.1249-2	彪然	IV.188-3	厚髮	I.79-3	咳切	II.699-1
勉學	IV.761-3	南堂	III.1251-2	寇雞	IV.181-2			咳句	II.700-4
勉勵	IV.774-1	南部	III.1256-3			叙	III.742-4	咳分	II.702-2
		南祭	IV.1010-4	厘	IV.1417-4			咳出	II.698-3
匍匐	IV.832-4	南船北馬	III.1250-4	厘	IV.1464-3	叛	IV.376-4	咳出	II.700-1
		南無	III.1228-3	厘毛	IV.1471-4	叛 (反二)	IV.376-4	咳出	II.700-2
南	III.1245-3	南階	III.1246-3	厘附	IV.1470-4	叛	IV.851-4	咳行	II.702-1
南	IV.1010-3	南華	III.1248-3	厘康	IV.1471-1	叛人	IV.392-2	咳初	II.699-4
南	IV.1039-4	南盡	III.1248-3	厘操	IV.1470-3	叛心	IV.392-1	咳始	II.701-2
南山 (翠)	I.79-1	南朝	III.1252-1			叛臣	IV.392-1	咳酒	IV.1589-2
南山	III.1249-2	南都	III.1253-1	厚	I.74-4	叛狀	IV.389-3	咳露	II.700-2
南大門	III.1251-2	南無阿彌陀佛	III.1213-4	厚	I.75-4	叛服	IV.402-3	咳鐵	II.700-4
南山茶	III.439-4	南殿	III.1187-1	厚	I.77-4	叛逆	IV.831-2	咳渡	II.702-2
南大殿	IV.1010-4	南殿	III.1252-3	厚	I.78-2	叛逆	IV.847-4	咳誇	II.701-3
南斗	III.1250-1	南殿	IV.1010-4	厚	I.81-4	叛徒	IV.397-3	咳亂	II.701-4
南中	III.1251-4	南極	III.1247-2	厚	I.82-1	叛將	IV.389-2	咳墮	II.701-4
南天	III.1252-3	南隱	III.1249-2	厚子	I.78-2	叛意	IV.377-3	咳擾	II.701-3
南方	III.1254-4	南學	III.1246-3	厚土	II.391-1	叛跡	IV.393-3	咳攔	II.700-2
南天竹	III.1252-3	南憲	III.1249-2	厚介	I.75-3	叛賊	IV.394-2		
南天竺	III.1252-4	南閣浮	III.1246-2	厚手	I.79-2	叛亂	IV.405-3	威	(悉二) II.538-4
南五味子	II.747-4	南禪	III.1250-4	厚化粧	I.77-3	叛族	IV.380-4		
南五味子	IV.510-3	南讓	III.1230-4	厚皮	I.75-2			咽	IV.131-1
南瓜	I.931-1	南瞻	III.1250-3	厚生	II.385-2	呀 (私語)	II.718-4	咽	IV.140-2
南瓜	III.441-2	南錄	III.1258-1	厚白	I.75-1			咽元	IV.132-1
南瓜	III.1248-3	南蹟派	III.1256-3	厚衣	I.77-1	呢祇尼 (茶祇尼)	III.465-1	咽込	IV.131-4
南北	III.1257-3	南壁	III.1254-4	厚朴	I.79-4			咽喉	I.350-1
南回歸線	IV.1010-4	南壁	III.1255-2	厚朴	II.396-4	咨嗟	II.869-2	咽喉	I.516-1
南回歸無風帶	IV.1010-4			厚朴	IV.838-4	咨詢	II.881-1	咽喉吭	IV.152-2
南夷	III.1246-1	卽	III.37-1	厚地	II.388-3	咨誦	II.879-3	咽頭	I.353-1
南至	III.1249-4	卽	III.773-3	厚志	II.380-3	咨嘆	II.902-3		
南州	III.1249-4	卽今	III.288-1	厚免	II.398-2			啣軌	I.175-4
南西	III.1250-3	卽日	III.289-2	厚利	II.399-3	咫	I.67-1	啣語	I.208-1
南向	IV.1011-1	卽功	III.287-4	厚板	I.75-1	咫	I.75-1		
南庭	III.1251-4	卽世	III.290-3	厚肥	I.77-3	呎尺	II.886-2	哀	I.2-3
南呂	III.1258-1	卽死	III.288-3	厚味	I.81-2			哀	I.96-2
南呂	III.1258-2	卽位	III.1137-4	厚味	II.397-3	咬筋	I.704-4	哀	I.96-3
南庇	IV.1010-4	卽位	III.296-4	厚裘紙	I.79-4	咬囉吧	II.1034-1	哀	I.96-4
南坊流	III.1255-1	卽狂	III.286-4	厚厚	I.74-4			哀	I.873-3
南京	III.1247-2	卽吟	III.287-1	厚紙	I.75-4	味 (嘆-)	II.52-3	哀	I.874-1
南枝	III.1249-4	卽決	III.287-2	厚紙	II.380-3			哀泣	I.2-4
南宗	III.1250-1	卽身	III.290-1	厚被	I.79-4	咳	I.669-3	哀泣 (いさつ)	I.210-2
南所	III.1250-1	卽成	III.290-3	厚恩	II.371-3	咳	II.945-4	哀哀	I.2-4
南征	III.1250-3	卽妙	III.295-2	厚狹	II.377-1	咳	II.946-1	哀音	I.2-4

哀矜	I. 3-2		奎章	II. 241-4	奔命	IV. 858-4	姦猾	I.1006-1
哀恤	I. 3-4	哉	奎宿	II. 242-3	奔流	IV. 860-2	姦謀	I.1027-4
哀氣	I. 96-3	哉	奎運	II. 229-4	奔波	IV. 856-3	姦黠	I.1092-3
哀惜	I. 4-1	哉留			奔馬	IV. 856-3	姦譎	I.1006-3
哀悼	I. 4-3		奏	I. 874-3	奔逸	IV. 846-3		
哀訴	I. 4-2	型	奏	I. 875-1	奔散	IV. 849-4	姦	I. 845-1
哀痛	I. 4-4	型附	奏	III. 267-4	奔器	IV. 853-4	姦	I. 846-1
哀傷	I. 3-4	型紙	奏	II. 274-4	奔馳	IV. 853-4	姦	I. 999-1
哀慙	I. 5-3	型師	奏上	III. 274-1	奔濱	IV. 848-2	姦	I.1014-4
哀穢	I. 6-1		奏文	III. 279-4	奔箭	IV. 852-2	姦 (觀二)	III. 529-2
哀勸	I. 5-1	梁	奏天樂	III. 278-2	奔竄	IV. 850-1	姦心	I. 846-2
哀鳴	I. 5-2	梁枕	奏功	III. 272-2	奔竄	IV. 847-3	姦賊 (寇)	I. 69-4
哀轟	I. 5-3	梁門	奏申	III. 274-4	奔騰	IV. 855-2		
哀樂	I. 5-4	梁屋	奏任	III. 278-3			姨 (小母)	IV.1628-2
哀憊	I. 5-4		奏決	III. 272-1	奕世	I. 493-4	姨夫 (小母程)	IV.1629-1
哀頹	I. 3-2	垢	奏杖	III. 277-2	奕基	I. 493-2		
		垢衣	奏事	III. 273-1	奕葉	I. 493-2	姪	III. 897-2
品	II. 929-3	垢附	奏狀	III. 274-1			姪	IV.1118-1
品	II. 932-2	垢取	奏者	III. 273-4	姪	IV. 59-1		
品	IV. 569-2	垢拔	奏宜	III. 275-3	姪 (孕一)	IV. 361-3	姪	IV. 525-3
品	IV. 845-4	垢染	奏草	III. 272-4	姪嫗	IV. 58-4	姪刀爾	IV. 528-4
品川拍子	II. 930-2	垢面	奏章	III. 273-4	姪婦	IV. 60-3	姪大夫	IV. 529-4
品川海苔	II. 930-1	垢臭	奏授	III. 274-3			姪小松	IV. 527-3
品切	II. 930-2	垢張	奏賀	III. 268-3	姪 (麗一)	I. 466-4	姪水仙	IV. 528-2
品文字	II. 932-2	垢落	奏琴	III. 270-3	姪妙 (燈燈二)	I.1197-2	姪五葉	IV. 527-2
品玉	II. 930-4	垢臚	奏詞	III. 273-1			姪瓜	IV. 526-2
品目	II. 932-2	垢賦	奏疏	III. 275-3	姪 (欲德)	IV. 801-2	姪甘蔗	IV. 527-1
品目	IV. 575-2	垢織	奏報	III. 278-4			姪貝	IV. 526-4
品目	IV. 854-4	垢離	奏瑞	III. 275-1	姪	I. 426-4	姪君	IV. 527-1
品好	II. 932-3		奏達	III. 276-3	姪	III.1064-1	姪衫	IV. 528-1
品行	IV. 570-2	垣	奏聞	III. 279-4	姪	III.1075-1	姪折	IV. 530-4
品字丸	II. 931-3	垣	奏聞	III. 281-1	姪口	I. 423-1	姪始	IV. 529-2
品字梅	II. 773-4	垣下	奏樂	III. 269-2	姪兒	I. 427-3	姪松	IV. 529-4
品形	II. 930-1	垣下	奏慶	III. 271-4	姪芹	I. 429-2	姪金龜子	IV. 527-2
品攻	II. 930-4	垣下	奏慶	IV.1384-3	姪芽	I. 432-1	姪虬	IV. 525-3
品別	II. 932-3	垣下	奏請	III. 274-1	姪秋沙	I. 432-1	姪垣	IV. 526-3
品位	IV. 575-4	垣內	奏請	III. 275-1	姪章	I. 432-4	姪母	IV. 528-3
品位	IV. 860-3	垣內	奏請	IV.1159-3	姪髮	I. 427-3	姪帝	IV. 529-4
品定	II. 930-3	垣代	奏彈	III. 276-4	姪鳴	I. 429-1	姪香菊	IV. 528-1
品附	II. 931-1	垣代	奏書	III. 275-3	姪領	I. 431-3	姪宮	IV. 530-1
品物	II. 932-2	垣外	奏議	III. 270-2	姪餅	I. 427-3	姪桃	IV. 530-1
品物	IV. 574-3	垣田	奏覽	III. 281-2	姪簞	I. 428-4	姪尚香	IV. 526-3
品物	IV. 572-1	垣立			姪櫻	I. 428-3	姪桔梗	IV. 527-1
品革	II. 930-1	垣見草	兔毳	II. 191-1	姪鷄	IV.1628-3	姪柳子	IV. 529-4
品柄	II. 930-2	垣杭	契	II. 228-3	姪鷄	I. 428-3	姪御所	IV. 527-3
品品	II. 930-3	垣柴	契	III. 610-4	姪蟻	I. 431-2	姪御前	IV. 527-3
品致	IV. 572-4	垣函	契	III. 611-2	姪	I. 999-1	姪霞	IV. 526-4
品封	IV. 857-1	垣城	契文	II. 253-4	姪	I. 1014-4	姪盛	IV. 530-2
品書	II. 930-1	垣根	契比	III. 611-1	姪凶	I.1001-2	姪較	IV. 530-2
品格	IV. 570-2	垣破	契印	II. 229-3	姪夫	I.1027-1	姪葦	IV. 525-3
品茶	IV. 572-4	垣越	契合	II. 231-1	姪民	I.1028-3	姪葦	IV. 530-3
品野燒	II. 931-4	垣越	契初	III. 611-1	姪曲	I.1004-2	姪飯	IV. 526-1
品詞	IV. 571-2	垣觀	契券	II. 234-1	姪臣	I.1014-1	姪飯	IV. 530-1
品等	IV. 573-2	垣開	契狀	II. 241-4	姪吏	I.1030-2	姪椿	IV. 528-3
品評	IV. 574-1	垣開見	契來	III. 611-1	姪邪	I.1012-1	姪遊	IV. 528-4
品籠	IV. 575-4	垣開見	契約	II. 253-4	姪侯	I.1025-1	姪遊	IV. 529-1
品質	IV. 571-3	垣楯	契符	II. 252-1	姪所	I.1013-2	姪蜘蛛	IV. 527-2
品題	IV. 572-3	垣網	契稅	II. 24-2	姪物	I.1027-2	姪漢	IV. 412-4
品類	IV. 575-3	垣帶	契經	I. 672-2	姪計	I.1006-2	姪寫	IV. 528-3
品橋	II. 932-1	垣穗	契置	III. 611-1	姪程	I.1000-2	姪湖	IV. 529-1
品藻	IV. 571-2	垣邊	契關	II. 233-2	姪通	I.1021-3	姪鑊豆	IV. 530-4
品藻	IV. 571-3	垣離			姪婦	I.1027-1	姪槌	IV. 528-2
哄堂	II. 388-1	奎	奔	IV. 247-4	姪惡	I. 999-4	姪荷	IV. 525-3
哄笑	II. 385-4	奎文	奔走	IV. 852-3	姪詐	I.1008-4	姪薄荷	IV. 529-2
哄然	II. 386-2	奎昇	奔注	IV. 854-2	姪盜	I.1018-3	姪薄荷	IV. 530-1
			奔放	IV. 856-3	姪難	I.1029-3	姪檜葉	IV. 529-3

姬繁讓	IV. 529-2	威氣	IV. 1569-1	客舍	I. 766-3	客體	I. 768-4			
姬謙切	IV. 526-4	威容	IV. 1582-3	客舍	I. 1162-4	客體	I. 1163-4	封	(事密)	II. 549-4
姬離鳥	IV. 529-3	威烈	IV. 1583-3	客房	I. 771-4	客觀	I. 763-3	封		III. 793-1
姬鏡	IV. 526-3	威將	IV. 1573-1	客受	I. 1161-4	客觀	I. 1162-2	封		IV. 577-2
姬蘭	IV. 526-4	威從	IV. 1573-1	客取	I. 1164-2			封		IV. 580-4
姬藤	IV. 529-3	威望	IV. 1580-4	客來	I. 1164-4	宣	III. 236-2	封		IV. 581-1
姬讓頭	IV. 529-4	威張	IV. 1580-4	客恨	I. 764-3	宣	IV. 127-3	封		IV. 583-2
姬彌瀾	IV. 528-3	威猛	IV. 1581-3	客思	I. 765-1	宣	IV. 127-4	封		IV. 584-1
姬躑	IV. 529-4	威勢	IV. 1573-4	客思	I. 1162-4	宣	IV. 134-3	封		IV. 584-2
姬霞	IV. 527-2	威後	IV. 1582-4	客室	I. 765-4	宣	IV. 141-4	封		IV. 713-2
姬葉菜	IV. 530-2	威種	I. 572-1	客室	I. 1162-4	宣	IV. 142-1	封		IV. 777-2
		威福	IV. 1581-2	客星	I. 768-1	宣	IV. 150-2	封		IV. 783-1
短蟻	II. 371-4	威義	IV. 1355-2	客星	I. 1162-4	宣下	III. 223-1	封	(封目)	IV. 583-4
		威義	(裝二)	客星	I. 1163-3	宣分	IV. 150-1	封土		IV. 784-3
疥	II. 313-2	威儀	(裝一)	客星	IV. 1355-4	宣示	III. 229-3	封小刀		IV. 583-3
疥	(善二) IV. 1346-2	威德	IV. 1569-2	客亭	IV. 1576-4	宣布	III. 236-1	封切		IV. 582-1
疥戔	I. 89-3	威歷	IV. 1568-1	客待	IV. 1568-1	宣旨	III. 229-4	封切		IV. 583-3
疥姿	II. 329-3	威應	IV. 1568-2	客格	IV. 1568-3	宣旨書	III. 179-2	封戶		IV. 621-4
疥武	II. 329-3	威嚇	IV. 1568-3	客氣	I. 762-3	宣言	III. 224-4	封戶		IV. 780-2
疥嶺	II. 329-3	威嚴	IV. 1571-1	客氣	I. 1162-2	宣告	III. 226-3	封內		IV. 783-3
疥瀾	II. 330-2	威嚴砲	I. 572-2	客旅	I. 775-3	宣命	III. 206-2	封文善薩		IV. 583-4
疥馳	II. 316-1	威尊	IV. 1571-1	客員	I. 778-2	宣命	III. 259-4	封目		IV. 583-4
疥盤	II. 316-1	威整	IV. 1583-2	客室	I. 1162-3	宣命	III. 260-2	封皮		IV. 586-3
				客神	I. 1163-2	宣制	III. 237-3	封印		IV. 580-3
姬亞	I. 347-1	孩子	I. 683-1	客前	I. 1163-4	宣明	III. 260-2	封印		IV. 581-1
姬家	I. 347-3	孩兒	I. 683-2	客振	I. 1164-3	宣明曆	III. 260-1	封込		IV. 583-3
姬姬	I. 347-1	孩提	I. 690-2	客料	I. 1165-1	宣託	III. 242-3	封込		IV. 711-3
姬威	I. 352-1	孩童	I. 690-4	客茶碗	I. 1163-4	宣教	III. 223-3	封地		IV. 784-1
姬族	I. 352-2	孩嬰	I. 669-4	客座敷	I. 1162-3	宣揚	III. 261-2	封邑		IV. 777-4
姬親	I. 351-4			客草履	I. 1162-3	宣陽門	III. 261-2	封冢		IV. 781-2
		客	I. 758-1	客將	I. 766-3	宣傳	III. 247-2	封金		IV. 582-2
姿	II. 821-2	客	I. 760-1	客情	I. 766-4	宣誓	III. 237-3	封事		IV. 583-2
姿	III. 6-2	客	I. 1161-2	客情	I. 1163-1	宣賜	III. 229-3	封事		IV. 781-2
姿人	III. 6-3	客	III. 532-4	客船	I. 768-2	宣德	III. 248-4	封狀		IV. 583-4
姿人形	III. 6-3	客	IV. 933-2	客船	I. 1163-4	宣撫使	III. 256-4	封附		IV. 585-3
姿自慢	III. 6-3	客	IV. 933-3	客船	I. 1164-3	宣儀郎	III. 220-3	封建		IV. 780-2
姿行	II. 849-1	客	IV. 940-4	客部	I. 772-3	宣職	III. 239-1	封侯		IV. 780-3
姿色	II. 882-2	客人	I. 1163-2	客商賣	I. 1163-1	宣耀殿	III. 214-3	封度		IV. 855-2
姿見	III. 6-3	客士	I. 770-3	客壽	I. 760-4	宣顯	III. 224-3	封紙		IV. 583-3
姿狀	II. 873-2	客士	I. 1164-1	客寓	I. 763-2			封書		IV. 583-4
姿附	III. 6-3	客月	I. 764-1	客衆	I. 1163-1	室	II. 903-1	封書		IV. 584-1
姿容	III. 1117-3	客心	I. 767-3	客筋	I. 1163-3	室	II. 910-3	封套		IV. 585-1
姿盛	III. 6-2	客間	I. 1163-2	客問	I. 1164-4	室	(宮一) IV. 1022-4	封祖		IV. 640-2
姿勢	II. 885-2	客中	I. 769-3	客意	I. 760-4	室	IV. 1087-1	封秩		IV. 784-1
姿態	II. 891-3	客止	I. 1164-2	客遊	I. 760-4	室	(宿三) IV. 1227-4	封袋		IV. 583-4
姿貌	II. 941-3	客引	I. 1164-2	客鄉	I. 762-4	室八鳥	IV. 1087-2	封符		IV. 680-1
姿姿	III. 6-3	客分	I. 1164-3	客遇	I. 763-2	室女宮	II. 919-1	封國		IV. 780-4
姿繪	III. 6-3	客火鉢	I. 1164-2	客歲	I. 764-3	室中	II. 919-1	封閉		IV. 785-4
姿體	II. 891-3	客主	I. 767-2	客愁	I. 765-2	室內	II. 919-4	封城		IV. 787-3
		客冬	I. 770-4	客勤	I. 1164-1	室外	II. 914-2	封港		IV. 581-3
威	I. 571-3	客札	I. 1164-3	客隙	I. 1164-1	室君	IV. 1087-2	封港		IV. 778-4
威	I. 573-1	客用	I. 1164-4	客路地	I. 1165-1	室典笠	IV. 1087-3	封結		IV. 583-4
威	IV. 1567-4	客衣	I. 760-4	客會部	I. 1161-4	室吟	IV. 1087-2	封結		IV. 587-3
威	IV. 1624-3	客死	I. 765-1	客語	I. 764-1	室屋	IV. 1087-3	封進		IV. 584-1
威	IV. 1624-4	客舟	I. 765-2	客語	I. 1162-3	室家	II. 911-4	封筒		IV. 585-3
威力	IV. 1582-4	客地	I. 769-2	客僧	I. 768-3	室隅	II. 914-1	封筒		IV. 586-1
威毛	I. 572-1	客年	I. 771-2	客僧	I. 1163-4	室問	II. 920-1	封問		IV. 779-2
威令	IV. 1583-2	客好	I. 1162-3	客步	I. 773-2	室壽	IV. 1087-3	封絨		IV. 581-4
威光	IV. 1570-2	客好	I. 1163-3	客蒲團	I. 1164-3	室借	IV. 1087-2	封絨	(封目)	IV. 583-4
威名	IV. 1581-4	客我	I. 761-3	客意	I. 764-3	室鑿	IV. 1087-2	封鎖		IV. 581-3
威附	I. 572-2	客我	I. 1162-1	客擇	I. 1162-1			封鎖		IV. 582-3
威武	IV. 1581-1	客車	I. 766-3	客觀	I. 1163-4	有	III. 1177-2	封鎖		IV. 780-4
威服	IV. 1581-2	客車	I. 1162-4	客膳	I. 1163-4	有苑	I. 187-3	封爵		IV. 782-1
威信	IV. 1573-3	客兵	I. 772-4	客禮	I. 776-2	有怨	I. 181-3	封疆		IV. 779-2
威重	IV. 1576-1	客位	I. 778-2	客禮	I. 1165-1			封疆		IV. 584-1
威迫	IV. 1580-4	客位	I. 1165-1	客禮	I. 763-3	宦官	II. 194-3	封疆		IV. 587-4
威風	IV. 1581-2	客足	I. 1161-4	客	I. 775-1	宦者	II. 198-1			

屋	IV.1179-3	尿蠅	II. 39-3	帥	III. 57-1	度問	III. 535-2	弁 (笠六)	I. 794-1
屋	IV.1189-2	尿蠅	II. 39-2	帥	III. 398-1	度盛	III.1080-1		
屋 (屋根一)	IV.1233-4	尿蠅	II. 39-2	帥	III. 309-3	度量	III.1099-2	珥	IV. 246-1
屋	IV.1610-2			帥先	III. 309-2	度遍	III. 535-2	珥 (弓筈)	IV.1311-1
屋上	IV.1610-3	屎 (凹二)	II. 83-1	幽	I. 182-1	度蹠	III.1048-1	珥卷	IV. 230-2
屋久杉	IV.1201-1			幽	I. 814-2	度僧	III.1039-3		
屋久嘉寶	IV.1200-2	峙	III. 320-4	幽	I. 815-3	度敬	III. 333-4	殊 (殊)	IV.1281-2
屋戸 (宿一)	IV.1227-3			幽	I. 825-2	度漱	III.1038-3		
屋内	IV.1230-3	峠	III. 428-4	幽	IV. 830-3	度器	III. 998-3	彦	IV. 443-4
屋内	IV.1233-4			幽 (仄一)	I. 182-1	度摩散	III.1003-2	彦山派	IV. 444-3
屋内	IV.1610-4	巷	III. 641-2	幽人	I. 179-4	度摩	III.1036-3	彦山桑	IV. 444-3
屋充	IV.1180-3	巷 (村一)	IV.1081-2	幽玄	I. 180-4	度羅	III.1083-3	彦左衛門	IV. 444-3
屋代	IV.1213-4	巷所	I. 712-4	幽囚	I. 180-4			彦兵衛	IV. 445-2
屋瓦	IV.1210-2	巷誦	I. 724-4	幽谷	I. 180-2	建	III. 511-2	彦泉	IV. 445-2
屋外	IV.1610-2	巷誦 (巷一)	III. 641-2	幽居	I. 178-4	建	IV.1613-2	彦根一	IV. 445-1
屋印	IV.1213-4	巷語	I. 707-3	幽明	I. 187-3	建水	II. 336-4	彦帶	IV. 444-1
屋地	IV.1221-4	巷説	I. 715-2	幽幽	I. 176-3	建仁寺	II. 347-2		
屋宇	IV.1610-2	巷議	I. 703-4	幽界	I. 177-2	建仁寺	II. 347-3	待	IV. 896-3
屋形	IV.1190-4			幽客	I. 177-3	建白	II. 348-4	待	IV. 897-3
屋底	IV.1236-4	帝	III. 850-4	幽根	I. 180-3	建立	II. 353-4	待	IV. 903-1
屋坂方	IV.1209-4	帝 (御門)	IV. 960-1	幽室	I. 181-1	建立	II. 630-2	待	IV. 906-4
屋舎 (かす)	IV.1190-3	帝土	III. 864-2	幽貞	I. 184-1	建玉	III. 512-4	待	IV. 911-3
屋舎	IV.1610-3	帝日	III. 858-1	幽鬼	I. 177-4	建安	II. 314-2	待人	III. 386-1
屋園	IV.1191-3	帝王	III. 867-2	幽冥	I. 187-2	建木	III. 515-2	待人	IV. 898-2
屋並	IV.1233-2	帝宅	III. 862-3	幽宮	I. 777-1	建言	II. 324-3	待人	IV. 900-4
屋垣	IV.1190-2	帝宅 (都)	IV.1027-3	幽氣	I. 814-3	建足	III. 513-4	待入	IV. 898-2
屋前 (宿五)	IV.1227-4	帝系	III. 855-2	幽深	I. 181-4	建物	III. 502-1	待女房	IV. 900-3
屋背	IV.1610-4	帝位	III. 867-2	幽閉	I. 187-1	建物	III. 516-1	待女郎	IV. 899-4
屋臭	IV.1199-3	帝京	III. 854-2	幽問	I. 177-4	建具	III. 512-4	待水	IV. 899-1
屋財	IV.1209-3	帝京	III. 855-2	幽閑	I. 177-4	建坪	III. 514-1	待手	IV. 907-3
屋根	IV.1233-4	帝京 (都)	IV.1027-3	幽棲	I. 182-2	建並	III. 514-3	待出	IV. 898-1
屋蛇	IV.1202-2	帝居	III. 854-2	幽愁	I. 180-4	建放	III. 514-4	待出	IV. 899-4
屋船	IV.1239-4	帝政	I. 180-2	幽魂	I. 180-2	建直段	III. 514-3	待叫	IV. 899-3
屋梁	IV.1611-1	帝命	III. 865-4	幽儀得脱	I. 178-3	建長寺派	II. 342-4	待合	IV. 897-4
屋裁	IV.1217-3	帝胤	III. 851-3	幽淨	I. 182-2	建長寺打舖	II. 342-4	待合	IV. 898-1
屋被	IV.1610-3	帝冠	III. 855-1	幽遠	I. 182-1	建前 (立前)	III. 513-4	待伏	IV. 901-1
屋號	IV.1190-2	帝室	III. 868-1	幽麗	I. 177-2	建春門	III. 334-3	待池魚	III. 394-4
屋臺	IV.1220-2	帝者	III. 859-1	幽靈	I. 188-2	建株	III. 512-3	待合戰	IV. 898-4
屋端	IV.1226-3	帝社	III. 862-4	幽謬	I. 176-4	建家	III. 516-2	待足駄	IV. 897-4
屋漏	IV.1611-2	帝祚	III. 867-2			建國	III. 325-3	待命	III. 413-3
屋敷	IV.1211-2	帝座	III. 857-1	岸序	II.1009-3	建造	II. 327-2	待明	IV. 897-4
屋壁	IV.1610-4	帝師	III. 857-3	岸校	II. 992-1	建設	II. 338-3	待油	IV. 898-1
屋翼 (底一)	IV. 449-3	帝城	III. 859-2	度 (家出二)	I. 316-3	建部笠	III. 477-2	待受	IV. 898-2
屋襖 (屋根一)	IV.1233-4	帝祖	III. 861-4	度	III. 532-3	建部蝶	III. 477-2	待果	IV. 898-3
屋體	IV.1220-2	帝祚	III. 861-4	度	III. 587-4	建策	II. 327-4	待幸	IV. 899-3
屎	I. 894-3	帝嗣	III. 856-1	度	III. 966-1	建部	III. 344-4	待香	IV. 899-3
屎	II. 820-4	帝藏	III. 867-1	度	III.1038-3	建替	III. 512-3	待附	IV. 900-1
屎	II. 846-4	帝陵	III. 867-1	度 (計)	IV. 208-2	建蓋	II. 238-1	待取	IV. 900-2
屎椀	II. 850-4	帝鄧	III. 864-2	度	IV.1379-3	建蓋	II. 328-2	待物	IV. 901-2
屎骸	II. 842-2	帝統	III. 864-3	度	IV.1547-2	建溪	II. 323-3	待陀	IV. 901-3
屎瀝	I. 976-4	帝業 (天津日嗣)	I. 119-3	度 (渡守)	IV.1549-3	建業 (撥扱三)	II. 323-3	待味方	IV. 901-2
		帝業	III. 855-3	度子	III. 467-3	建業	II. 324-1	待直垂	IV. 900-3
		帝業	IV. 960-2	度支	III.1056-2	建碑	II. 350-2	待客	III. 358-1
		帝獻	III. 851-3	度方	III.1052-4	建期	III. 511-4	待軍	IV. 898-1
		帝運	III. 851-3	度外	III.1052-3	建塙	III. 515-3	待塙	IV. 898-2
		帝號	III. 851-4	度尼	III.1052-3	建築	II. 342-2	待馬	IV. 898-2
		帝道	III. 862-2	度合	III. 966-3	建議	III. 319-1	待兼	IV. 898-4
		帝國	III. 864-2	度步	III. 470-1	建蘭	III. 55-4	待酒	IV. 899-3
		帝畿	III. 862-4	度毎	III. 588-1	建續	III. 514-1	待時	IV. 900-1
		帝德	III. 864-3	度肝	III.1006-3			待針	IV. 900-3
		帝廟	III. 865-4	度忘	III.1104-2	廻公 (乃公)	III. 370-1	待寄	IV. 910-3
		帝關	III. 857-1	度度	III. 534-3	廻公	III.1117-1	待兜	IV. 899-1
		帝關	III. 855-3	度度	III.1048-3	廻日	III.1119-2	待徳	IV. 901-1
		帝臨	III. 863-2	度度	IV.1382-3	廻刻	III.1117-2	待設	IV. 901-1
		帝讓	III. 865-4	度者	III.1036-3	廻者 (此頃)	II. 556-3	待桶	IV. 901-4
		帝釋	III. 382-2	度胸	III.1006-4	廻時	III.1118-4	待詔	III. 388-4
				度掛	III. 999-1			待備	IV. 899-4

待渡	IV. 901-3	後 (尻)	II. 1162-2	後左足白	I. 381-4	後房	II. 393-4	後家	II. 442-4
待無	IV. 907-2	後 (東方)	II. 1165-3	後右足白	I. 381-4	後門	II. 388-2	後振	II. 1165-3
待遇	IV. 912-1	後	IV. 128-1	後先	I. 85-2	後來	II. 399-1	後桐油	I. 381-3
待罪	III. 363-4	後人	II. 384-3	後先	II. 386-1	後毒	II. 538-1	後脚 (後足)	I. 84-4
待罪	III. 373-3	後人	IV. 129-4	後先	IV. 128-4	後夜	II. 597-3	後脚	II. 374-2
待罪	IV. 899-3	後七日一	II. 488-1	後竹	I. 85-4	後取	II. 1217-2	後腳	I. 85-2
待罰	III. 404-2	後丸	I. 87-1	後合	I. 380-3	後所	IV. 129-2	後產	IV. 128-4
待罰	IV. 898-1	後弓	I. 382-4	後向	I. 382-2	後物	IV. 129-3	後連	I. 86-1
待罰	IV. 898-1	後口	II. 1164-1	後安	I. 382-3	後昔	IV. 129-4	後連	IV. 129-1
待罰	IV. 899-1	後干	II. 1165-3	後互	I. 382-4	後呼	IV. 129-4	後船	I. 86-4
待違	IV. 900-1	後三辻	I. 381-4	後任	II. 392-1	後京極流	II. 416-2	後推	I. 389-4
待違	IV. 900-2	後下錯筋	II. 372-2	後年	II. 392-2	後後	I. 84-4	後帶	I. 380-4
待違	IV. 900-3	後月	I. 85-2	後名	II. 398-1	後後	IV. 129-2	後堂	I. 381-2
待違	IV. 899-2	後月	IV. 129-2	後光	II. 440-1	後姿	I. 381-2	後堂	II. 387-4
待賢門	III. 368-4	後引	I. 86-3	後込	II. 1164-3	後飛	I. 381-4	後勸	II. 372-4
待朝卷	IV. 899-3	後方	I. 86-4	後合羽	I. 380-4	後流	I. 381-4	後患	II. 376-2
待誦	IV. 898-2	後方	I. 380-4	後行先	IV. 129-4	後前	I. 382-1	後從	II. 383-1
待聽所	III. 405-3	後方	I. 381-2	後衣紋	I. 380-4	後面	I. 382-3	後影	II. 390-3
待遊線	III. 405-3	後方	II. 393-3	後行進	II. 372-2	後面	II. 398-2	後部	II. 395-2
待顏	IV. 899-1	後方	II. 1164-3	後合駁	I. 544-3	後指	I. 382-3	後寄	II. 600-3
待靈	IV. 901-3	後方	II. 1165-3	後足	I. 84-4	後埃	I. 544-3	後添	IV. 129-1
待離	IV. 898-4	後方	II. 1165-4	後足	I. 380-3	後胤	II. 370-3	後眼房	II. 373-2
待懸	IV. 898-3	後方	II. 1169-1	後足	I. 514-2	後架	II. 371-3	後將軍	II. 494-2
待續	IV. 900-1	後方	IV. 128-4	後足	II. 386-4	後架	II. 404-1	後遊具	II. 548-1
詢	III. 1051-2	後方	IV. 129-1	後步	I. 380-4	後軍	II. 376-3	後得智	II. 538-1
很異	II. 631-1	後厄	I. 87-2	後言	I. 381-2	後勁	II. 376-3	後婆娑	I. 381-1
律	IV. 1439-3	後厄	I. 382-3	後言	II. 378-2	後室	II. 371-3	後涼殿	II. 399-1
律	IV. 1440-1	後手	IV. 129-4	後言	II. 1163-2	後者	II. 381-4	後涼殿	II. 400-2
律	IV. 1441-2	後手	I. 381-3	後言	IV. 128-4	後段	II. 388-2	後掛鐘	I. 330-4
律文	IV. 1442-3	後戶	II. 528-2	後言	I. 381-2	後段	II. 517-3	後張大口	I. 381-4
律令	IV. 1442-4	後戶	II. 1165-4	後見	I. 382-1	後背	II. 392-3	後備	I. 85-4
律衣	IV. 1440-1	後夫	I. 433-1	後見	I. 382-2	後便	II. 395-1	後備	II. 394-4
律呂	IV. 1442-4	後毛	I. 544-3	後見	I. 556-4	後約	II. 398-3	後備	IV. 129-1
律宗	IV. 1441-1	後天	II. 390-3	後見	II. 378-1	後宛	II. 401-3	後備	I. 86-4
律宗	IV. 1441-1	後五	II. 447-1	後車	II. 381-4	後度	II. 535-2	後備	I. 381-2
律法	IV. 1442-1	後日	II. 488-3	後序	II. 383-2	後持	IV. 128-4	後備	I. 381-4
律例	IV. 1442-4	後日	II. 554-2	後身	II. 384-2	後炭	IV. 129-1	後備	I. 382-1
律律	IV. 1463-4	後止	II. 548-3	後判	II. 394-3	後柏原院流	II. 406-2	後備	I. 382-2
律師	IV. 1437-2	後火	II. 1165-3	後往	II. 529-4	後案	I. 85-1	後備	I. 1117-1
律師	IV. 1440-4	後太刀	IV. 129-1	後佛	II. 575-4	後退	I. 85-3	後備	II. 390-2
律格	IV. 1440-2	後手段	I. 85-3	後足二白	I. 381-4	後退	I. 85-4	後備	II. 528-4
律氣者 (健氣者)	II. 297-3	後五百年	II. 450-3	後押	I. 84-4	後退	II. 387-3	後備	II. 372-1
律談	IV. 1441-3	後五百歲	II. 450-2	後押	I. 85-1	後窄	I. 85-4	後備	II. 374-3
律動	IV. 1441-4	後末	I. 85-4	後肩	I. 85-1	後袖	I. 86-2	後備	II. 376-3
律雅	IV. 1440-2	後目	I. 87-1	後金	I. 85-1	後乘	II. 383-3	後備	II. 381-4
律義	IV. 1439-4	後目	II. 1165-4	後附	I. 86-1	後乘	I. 381-1	後備	II. 384-2
律業	IV. 1440-3	後立	I. 381-3	後附	I. 381-3	後高	I. 381-2	後備	II. 387-3
律詩	IV. 1441-1	後布	I. 381-4	後拂	I. 556-4	後紐	I. 381-4	後備	II. 390-1
律管	IV. 1440-2	後矢	I. 382-3	後枕	I. 86-3	後察	II. 370-1	後備	II. 393-3
律語	IV. 1440-4	後世	II. 385-1	後廻	I. 86-4	後宴	II. 371-2	後備	II. 560-3
律僧	IV. 1441-2	後世	II. 504-4	後辰	I. 87-1	後宴	II. 403-1	後備	II. 394-1
律儀	IV. 1439-4	後世	IV. 129-1	後返	I. 87-1	後害	II. 371-4	後備	II. 401-3
律儀	IV. 1440-2	後世	IV. 129-3	後返	I. 381-2	後記	II. 373-2	後備	II. 500-1
律學士	IV. 1440-2	後生	II. 385-1	後抱	I. 381-2	後宮	II. 374-2	後備	IV. 129-1
律學博士	IV. 1440-2	後生	II. 493-1	後卷	I. 382-1	後宮	II. 1165-4	後備	IV. 129-4
律藏	IV. 1440-4	後生	II. 504-4	後妻	I. 490-2	後備	II. 375-4	後備	II. 497-3
後	I. 84-2	後生	IV. 128-3	後妻	II. 379-2	後菜	II. 386-3	後備	II. 380-1
後	I. 380-2	後代	II. 387-3	後妻	II. 475-2	後送	II. 386-3	後備	I. 85-4
後	I. 542-4	後牛	II. 394-3	後拒	II. 374-3	後陣	II. 389-4	後備	I. 86-2
後	I. 543-4	後母	II. 396-4	後刻	II. 379-1	後陣	II. 521-2	後備	II. 1165-2
後	I. 543-4	後句	II. 419-1	後刻	II. 448-1	後庭	II. 399-1	後備	I. 381-1
後	I. 544-2	後仕手	II. 419-1	後昆	II. 379-1	後庭	II. 1165-4	後備	I. 382-3
後	I. 544-3	後目安	I. 582-3	後肢	II. 389-3	後潮	II. 390-3	後備	I. 381-2
後	II. 361-4	後平坂	II. 396-3	後事	II. 380-4	後圃	II. 396-4	後備	I. 381-3
後	II. 1162-2	後出來	IV. 129-1	後事	IV. 129-2	後院	II. 401-2	後備	I. 381-3
				後事	IV. 129-3	後院	II. 612-2	後備	II. 527-2

思慰	I. 643-4	急火	I.1131-1	急驚風	I.1128-1	恆景	II. 385-1	恬然	III. 944-2
思歎	I. 643-4	急切	I.1120-4			恆風	II. 395-2	恬熙	III. 923-3
思憐	I. 645-1	急文字	I. 227-4	怨	I. 459-1	恆規	II. 373-2	恬靜	III. 943-4
思增	I. 645-3	急用	I.1131-3	怨	I. 459-3	恆聲	II. 380-2	恬澹	III. 947-3
思潮	II. 925-1	急立	III. 169-4	怨	I. 459-4	恆常	II. 382-2		
思慕	II. 966-4	急行	I.1127-3	怨	IV. 358-2	恆雪線	II. 386-1	恰	I. 68-1
思慮	II.1166-2	急込	III. 165-3	怨	IV.1591-2	恆等式	II. 391-2	恰好	I. 857-3
思餘	I. 638-2	急込	III. 188-2	怨	IV.1601-4	恆溫帶	II. 401-3		
思醒	I. 641-3	急死所	I.1128-4	怨口	I. 459-2	恆儀	II. 373-3	扁皮	IV. 771-4
思顧	I. 642-4	急足	I. 225-3	怨女	IV.1603-2	恆體	II. 370-3	扁平	IV. 772-2
思積	I. 643-2	急足 (飛脚-)	IV. 435-4	怨手	I. 459-3			扁舟 (小船)	II. 576-2
思縹	I. 644-4	急言	I.1128-2	怨文	I. 459-3	恆 (常-)	III. 804-2	扁扁	IV. 765-3
思慮	I. 648-1	急告	I.1128-2	怨死	I. 459-2	恆關 (常關-)	III.1027-1	扁柏	IV. 513-1
思結	I. 638-4	急步	I.1131-2	怨色	IV.1601-3			扁柏	IV. 771-3
思濕	I. 642-1	急物	I. 225-3	怨言	I. 459-2	恍 (寬-)	II. 62-2	扁桃	IV. 769-2
思動	I. 642-4	急雨	I.1127-3	怨言	IV.1600-1	恍	I. 209-4	扁球	IV. 762-1
思翻	I. 645-1	急使	I.1128-3	怨朝	IV.1604-2	恍 (聊-)		扁莖	IV. 763-1
思慶	I. 645-4	急事	I.1128-3	怨事	I. 459-2			扁莖菜	IV. 553-4
思類	I. 640-1	急所	I.1129-1	怨所	I. 459-3	恍	III.1066-1	扁螺	IV. 773-3
思穢	I. 641-1	急性	I.1129-1	怨泣	I. 459-3	恍	III.1066-2	扁螺	I. 815-4
思穢	I. 641-4	急性	I.1129-4	怨毒	IV.1603-4	恍	IV. 842-4	扁莖	IV. 557-4
思斷	I. 642-4	急屈	III. 763-4	怨毒	IV.1604-2	恍	IV. 843-3	扁額	IV. 761-3
思蓄	I. 645-2	急度	I.1100-2	怨念	IV.1642-2	恍恍	II. 155-3	扁龜類	IV. 770-2
思雜	I. 645-3	急急	I.1127-4	怨恨	IV.1600-3	恍者	III.1066-2		
思戀	J. 641-3	急拵	I.1128-3	怨草	I. 454-2	恍面	III.1066-2	扁	III.1030-2
思離	I. 645-1	急信	I.1129-2	怨時	I. 459-3	恍惚	II. 157-3	扁鎖	II. 235-3
思懸	I. 639-3	急派	I.1130-4	怨氣	I. 459-4	恍然	II. 159-4		
思競	I. 640-2	急迫	I.1130-4	怨害	IV.1636-4	恍顏	III.1066-2	擊捕	III. 540-4
思奪	I. 641-3	急便	I.1131-1	怨淚	I. 459-3				
思羅	I. 641-4	急厲	I.1131-2	怨罪	I. 459-3	恂恂	I.1172-4	拜 (事寄)	II. 540-4
思議	II. 850-1	急流	I.1131-3	怨罪	IV.1604-1	恂然	I.1174-4	拜	IV. 155-1
思縹	I. 643-2	急症	I.1129-1	怨惡	IV.1605-1			拜	IV. 162-2
思露	I. 644-3	急書	I.1129-2	怨嗟	IV.1600-3	恠	II. 226-3	拜	IV.1609-1
思露	I. 645-4	急迫	I.1130-2	怨歌	I. 459-1	恠異	II. 137-3	拜	IV.1609-2
思駭	I. 639-3	急病	I.1131-1	怨寢	I. 459-3	恠異	II. 228-4	拜	IV.1636-2
思變	I. 639-4	急振	III. 159-3	怨語	IV.1600-1			拜	IV.1636-3
思戀	I. 641-2	急射擊	I.1129-1	怨憎	IV.1602-3	恢弘	II. 141-4	拜入	IV.1609-1
思戀	II.1170-3	急速	I.1108-3	怨憎	IV.1638-1	恢恢	II. 140-2	拜手	IV. 161-3
思讓	I. 646-3	急速	I.1129-4	怨憤	IV.1604-2	恢然	II. 147-2	拜切	IV.1609-2
		急造	I.1128-3	怨憤	IV.1638-2	恢達	II. 148-1	拜火教	IV. 158-4
忘	I. 545-4	急斜	I.1129-1	怨敬	I. 459-2	恢復	II. 150-2	拜仗	IV. 160-3
忘	I. 546-1	急務	I.1131-2	怨額	I. 459-2	恢廓	II. 140-2	拜白	IV. 167-2
忘	III. 351-3	急須 (續忽-)	I. 19-3	怨響	IV.1601-1			拜石	IV.1609-1
忘	III. 562-2	急須	I.1126-2	怨響	IV.1637-3	恤	IV.1104-3	拜任	IV. 166-4
忘方	I. 546-1	急須	I.1129-3	怨響	IV.1642-2	恤民	II.1094-4	拜年	IV. 166-4
忘文	I. 546-1	急握 (取握)	III.1002-3	怨響	IV.1603-4	恤兵	II.1094-3	拜仗	IV. 168-1
忘狀	III. 379-3	急進	I.1123-3			恤教	II.1091-2	拜吟	IV. 157-4
忘忘	III. 392-3	急訴	I.1129-4	匆忙	III. 279-1	恤悲	II.1094-2	拜息	IV. 159-3
忘怪	III. 368-1	急端	I.1130-1	匆忙	III. 276-1			拜呈	IV. 165-4
忘怪	III. 399-4	急端	I.1130-4	匆忙	III. 275-4	恨	I. 459-1	拜別	IV. 168-3
忘怪	III. 391-4	急散	I.1130-4	匆忙	III. 272-1	恨	I. 459-3	拜金	IV. 157-4
忘慢	III. 412-1	急幹	I.1127-4	匆忙	III. 270-3	恨	I. 459-4	拜具	IV. 158-1
		急鼓	I.1128-2			恨	I. 460-1	拜官	IV. 159-1
急	I. 65-3	急電	I.1130-3	恂恂	II.1111-1	恨 (辭)	IV. 421-1	拜迎	IV. 159-2
急	I. 156-1	急渡	I.1131-1	恂慄	II.1115-4	恨事	II. 620-2	拜芝	IV. 160-3
急	I. 225-1	急管	I.1128-2	恃	III. 527-4	恨殺	II. 620-1	拜受	IV. 161-3
急	I. 225-2	急爾所	I.1128-4			恪勤	I. 763-1	拜承	IV. 161-4
急	I. 225-3	急對	I.1128-2			恪勤	I. 764-1	拜表	IV. 168-3
急	I. 225-4	急談	I.1130-1	恆久	II. 373-4	恪勤	I. 764-3	拜命	IV. 169-1
急	I.1127-1	急荷	I.1130-3	恆心	II. 384-2	恪勤		拜屋	IV. 167-1
急	III. 159-3	急樂 (きびしよ)	I.1126-2	恆同式	II. 391-2			拜願	IV. 167-3
急	III. 177-1	急激	I.1128-2	恆善	II. 373-2	恂恂	III. 970-3	拜而	IV. 169-1
急	III.1073-4	急還	I.1128-1	恆沙	II. 382-1			拜藉	IV. 161-2
急	IV. 350-3	急擊	I.1128-2	恆見圖	II. 378-2	恬	III. 951-4	拜送	IV. 163-3
急	IV. 895-1	急轉	I.1130-3	恆性	II. 385-1	恬安	III. 924-4	拜除	IV. 165-3
急	IV. 895-2	急推	I.1130-3	恆例	II. 400-3	恬淡	III. 947-3	拜納	IV. 166-3
急火	I.1128-2	急變	I.1131-2	恆河沙	II. 372-4	恬然 (しめやか-)	II. 981-2	拜聖	IV. 166-4

拜脚	IV.1609-2	括箭 (矢管-)	IV.1235-1	拾	IV.567-4	持附	IV.1146-3	持齋	IV.1146-3
拜管	IV.159-2	括繡袴	II.13-4	拾弓	IV.567-3	持直	IV.1142-2	持靈	IV.1146-3
拜掃	IV.160-1			拾主	IV.567-3	持物	IV.1142-2	持鑪	IV.1143-3
拜鼓	IV.161-4	拭	IV.66-2	拾欠	IV.567-3	持返	IV.1146-3	持鑪山	III.626-1
拜堂	IV.164-2	拭	IV.123-1	拾芥	II.953-2	持明院	III.642-1	持藥	II.664-2
拜掛	IV.1699-1	拭	IV.603-1	拾物	IV.567-3	持香	III.610-1	持藝	IV.1140-3
拜揖	IV.155-3	拭布	IV.122-4	拾原草	IV.719-1	持香	III.623-3	持鑪	IV.1147-1
拜賀	IV.156-1	拭立	IV.598-4	拾探	II.953-4	持重	III.630-1	持齋	III.626-2
拜進	IV.162-1	拭板	IV.66-2	拾得	II.953-4	持律	III.725-3	持鑪天	III.641-3
拜筵	IV.165-1	拭板	IV.122-4	拾集	IV.567-3	持前	IV.1143-2	持靈	IV.1140-4
拜復	IV.168-1	拭取	IV.599-3	拾集	II.956-4	持屋	IV.1143-3	持齋	IV.1141-1
拜跪	IV.157-2	拭淨	II.1133-4	拾圖札	II.964-2	持映	IV.1147-1		
拜殿	IV.166-1	拭掃除	IV.598-2	拾遺	II.964-1	持病	III.638-4	挂甲	I.397-1
拜誦	IV.161-4	拭盞巾 (茶巾)	III.664-1	拾聖聞	IV.567-1	持旗	IV.1138-4	挂甲	I.788-3
拜廳	IV.165-4	拭臺	IV.122-4	拾讀	IV.567-4	持振	IV.1143-1	挂甲	II.231-1
拜舞	IV.167-4	拭盤	IV.66-2			持扇	IV.1139-4	挂冠	II.140-2
拜舞	IV.169-1					持家	IV.1140-1	挂冠	II.233-3
拜墓	IV.168-3	拈据	I.1106-2	持 (關六)	III.160-1	持送	IV.1140-1	挂錫	II.173-4
拜頌	IV.170-1	拈据	II.287-2	持	III.595-1	持株	IV.1140-2		
拜講	IV.161-1			持	III.625-1	持破	IV.1141-2	指	I.304-1
拜謁	IV.155-4	秘雖	II.1126-1	持	IV.1136-3	持遜	IV.1142-2	指	I.653-1
拜謝	IV.160-4			持	IV.1138-3	持料	IV.1144-1	指	I.653-4
拜燭	IV.162-3	拱 (抱-)	I.229-3	持	IV.1139-1	持草履	IV.1141-2	指	II.821-2
拜擊	IV.1609-1	拱	I.1171-2	持	IV.1139-2	持參	III.621-1	指	IV.1301-3
拜顏	IV.157-2	拱	I.1174-4	持	IV.1144-2	持掛	IV.1138-4	指人形	IV.1302-4
拜觀	IV.157-4	拱	II.586-3	持	IV.1146-1	持清	IV.1140-2	指力線	II.1166-3
拜戴	IV.163-4	拱	III.554-1	持	IV.1146-2	持區	IV.1140-3	指小旗	II.724-3
拜禮	IV.163-4	拱	III.582-3	持	IV.1147-1	持弱	IV.1140-3	指天	II.721-3
拜禮	IV.170-2	拱 (收-)	IV.1614-2	持刀	IV.1140-2	持粗	IV.1140-3	指爪	II.870-3
滿	IV.160-3	拱手	I.1174-2	持丁	IV.1143-4	持荷	IV.1142-2	指切	IV.1302-1
拜隨	IV.163-4	拱把	I.1177-2	持久	III.698-1	持國天	III.619-2	指尺	IV.1302-3
拜覽	IV.169-4	拱持	I.1175-2	持上	IV.1139-3	持國主	III.619-1	指引	IV.1303-1
拜聽	IV.165-3	拱陣	I.1175-3	持上	IV.1143-3	持添地	IV.1141-2	指甲	II.846-4
拜讀	IV.166-2	拱構	I.1173-3	持口	IV.1140-3	持給	IV.1138-4	指甲	II.873-2
拜觀	IV.159-1	拱橋	I.1173-2	持丸	IV.1143-2	持替	IV.1140-2	指斥	II.886-3
				持弓	IV.1143-3	持逆	IV.1140-4	指目	II.983-2
括 (案)	I.88-2	拈	II.499-1	持小筒	IV.1140-4	持磨	IV.1140-4	指令	II.1169-3
括	II.11-4	拈	II.499-3	持小旗	IV.1141-1	持磨	IV.1141-2	指北護	II.967-4
括	II.12-1	拈弓	II.499-3	持方	IV.1140-2	持筒	IV.1141-4	指天懸	II.730-1
括	II.12-4	拈方	II.499-2	持切	IV.1140-3	持場	IV.1142-3	指合	II.721-2
括	II.13-4	拈文	II.499-2	持尺	IV.1141-2	持繼	IV.1146-4	指込	II.724-3
括	II.81-2	拈立	II.499-2	持分	IV.1143-1	持轄山	III.628-2	指艾	II.733-1
括	II.81-3	拈事	II.499-2	持分	IV.1143-2	持隨種	IV.1146-4	指尖	II.887-1
括	II.604-1	拈狀	II.499-2	持夫	IV.1143-1	持經	III.610-1	指名	II.979-4
括 (矢管-)	IV.1235-1	拈直	II.499-2	持太刀	IV.1141-3	持替	III.617-4	指先	IV.1302-3
括 (羅-)	IV.1551-3	拈物	II.499-2	持出	IV.1141-2	持循	IV.1141-3	指竹篋	IV.1302-3
括上	II.11-4	拈屋	II.499-3	持出	IV.1141-3	持運	IV.1142-3	指肘	II.732-1
括小袖	II.13-2	拈樂	II.499-2	持立	IV.1141-3	持折	IV.1146-3	指折	IV.1303-2
括目	II.12-1	拈儀	II.499-3	持立	IV.1145-3	持馴	IV.1147-1	指直	II.727-4
括矢亞	II.13-4	拈濟	II.499-2	持主	IV.1142-2	持說	III.625-3	指沈	II.729-1
括附	II.179-1	持古	IV.1143-1	持古	IV.1143-1	持僧	III.626-1	指物	II.729-3
括附	II.12-1	持木	I.703-4	持有	IV.1139-1	持滿	III.641-3	指金	II.732-1
括物	II.13-3	持木	I.727-2	持合	IV.1139-4	持網	IV.1140-1	指金	IV.1302-1
括物	II.12-1	持木	I.729-1	持込	IV.1141-1	持覆	IV.1140-3	指呼	II.865-3
括物	II.13-4	持事 (勸事-)	I.710-2	持地山	III.628-3	持與力	IV.1143-4	指使	II.873-2
括枕	II.13-4	持訊	I.713-4	持同心	IV.1142-1	持節	III.625-3	指事	II.873-3
括孤	II.178-4	持賣	I.715-2	持死器	III.610-3	持論	III.728-1	指定	II.924-3
括染	II.12-1	持聞	I.729-2	持地菩薩	III.629-1	持叢	IV.470-2	指命	II.979-4
括染	II.13-3	持搗	I.732-1	持戒	III.599-4	持髮	IV.1140-2	指卷	IV.1303-1
括約	II.483-4	持誇	I.716-3	持佛	III.639-4	持動	IV.1141-1	指果報	IV.1302-2
括袖	II.13-3	持器	I.703-4	持接	IV.1139-3	持醇	IV.1144-2	指誇	II.723-2
括紐	II.13-3			持接	IV.1146-2	持頭	IV.1142-2	指南	II.932-3
括帶	II.12-1	拾	I.311-3	持成	IV.1142-2	持餘	IV.1146-2	指草	IV.1302-1
括袴	II.13-3	拾	II.952-3	持成	IV.1146-3	持齋	IV.1146-3	指宜旨	II.887-4
括寄	II.13-4	拾	IV.557-3	持念	III.634-2	持齋	III.620-2	指相撲	IV.1302-3
括環	II.13-3	拾	IV.559-4	持來	IV.1140-2	持齋	IV.1140-1	指紙	II.723-2
括線	II.179-3	拾	IV.567-3	持附	IV.1141-4	持齋	IV.1143-3	指骨	II.867-4

指針	II. 863-1	桃氣	I. 280-4	故質	II. 488-3	星合	IV. 803-2	映	I. 484-2
指紋	II. 986-1	桃筒 (無義道)	IV. 1303-4	故障	II. 492-4	星辰	III. 104-3	映	IV. 201-1
指差	IV. 1302-3	桃額	I. 281-1	故障	IV. 1320-4	星芒	III. 116-3	映	IV. 201-3
指實	I. 653-4			故態	II. 512-2	星位	III. 129-3	映	IV. 351-1
指實	II. 727-3	故	I. 992-4	故緣	II. 403-1	星貝	IV. 803-4	映	IV. 354-3
指實	IV. 1303-1	故	I. 995-1	故變	II. 417-1	星佛	IV. 805-4	映色	IV. 201-2
指榜	II. 724-2	故	II. 226-1	故親	II. 500-3	星見草	IV. 806-1	映映	IV. 201-3
指捨	II. 725-2	故	II. 363-4	故戰	II. 508-1	星供	II. 996-1	映氣	IV. 354-3
指散	II. 862-4	故	II. 364-2	故窟	II. 412-4	星供	IV. 804-2	映帶	I. 485-1
指授	II. 879-3	故	II. 540-4	故蹟	II. 506-3	星雨	III. 86-1	映渡	IV. 201-3
指御子	II. 732-2	故	IV. 697-4	故壘	II. 694-2	星河	III. 87-3	映寫	I. 484-1
指傘	II. 723-2	故	IV. 699-4	故徽	II. 529-2	星使	III. 99-4	映徽	I. 486-1
指筒	II. 726-3	故	IV. 1147-2	故驛	II. 402-1	星房	III. 116-3	映繪	I. 412-3
指輝	II. 849-3	故	IV. 1147-2	故驛		星夜	III. 123-1		
指畫	II. 860-3	故	IV. 1320-3	研 (切-)	I. 1210-1	星夜 (星月夜-)	IV. 805-1	春	II. 1103-3
指量	II. 1166-1	故	IV. 1320-4	施		星明	IV. 803-2	春	IV. 369-2
指嵌	IV. 1303-1	故	IV. 1321-1	施	III. 83-3	星物	IV. 805-2	春	IV. 374-2
指意	II. 824-1	故入	II. 500-4	施	III. 180-1	星廻	IV. 806-1	春山	II. 1109-4
指道	II. 893-2	故上	II. 396-2	施	IV. 826-4	星附七寶	IV. 805-1	春山	IV. 374-1
指藤	II. 722-1	故山	II. 479-3	施入	III. 201-3	星紀	III. 89-4	春川	IV. 372-2
指圖	II. 723-4	故友	II. 366-4	施火	III. 202-4	星查	III. 96-4	春子	IV. 372-3
指癢	II. 889-2	故夫	II. 572-1	施用	II. 1117-4	星宵	IV. 803-4	春日	I. 814-3
指察	II. 889-4	故主	II. 495-4	施主	III. 179-4	星屎	IV. 804-2	春日	II. 1110-3
指綢	II. 919-4	故主	II. 496-2	施行	II. 842-4	星建蓋	IV. 804-3	春日	IV. 374-1
指攝	II. 925-2	故立	IV. 1320-4	施行	III. 174-4	星座	III. 96-4	春分 (衣更著)	I. 1080-4
指離	II. 849-3	故由	IV. 1321-1	施行	III. 218-4	星鳥	IV. 804-1	春分	II. 1114-3
指數	II. 884-3	故宅	II. 515-1	施米	III. 295-1	星神	IV. 805-2	春月	II. 1108-1
指壘	II. 902-3	故地	II. 518-1	施政	II. 885-2	星原	IV. 805-3	春心	II. 1111-2
指彈	IV. 1303-1	故老	II. 600-4	施林	II. 1166-4	星彩	III. 97-1	春水	II. 1111-2
指際	II. 965-3	故君	II. 415-3	施物	III. 204-2	星宿	III. 103-2	春方	IV. 373-2
指輪	IV. 1303-2	故君	II. 441-1	施物	III. 208-4	星船	IV. 895-4	春方	IV. 374-1
指樽	II. 725-4	故吾	II. 446-4	施物	IV. 826-4	星祭	IV. 806-1	春心地	IV. 372-3
指道	II. 899-2	故址	II. 481-3	施科	III. 210-3	星鹿毛	IV. 803-4	春太夫節	IV. 373-1
指頭	II. 627-2	故京	II. 416-1	施術	II. 880-4	星梅鉢	IV. 803-4	春半	II. 1113-4
指窟	IV. 1303-1	故居	II. 417-1	施設	II. 886-4	星眼鏡	IV. 806-2	春田	IV. 373-1
指環	II. 861-1	故勞	II. 445-2	施蔭	II. 925-1	星雲	III. 86-3	春永	IV. 373-2
指點	II. 926-2	故事	II. 482-1	施爲	II. 1179-3	星雲	IV. 804-3	春衣	II. 1104-2
指懸	IV. 1281-2	故事	IV. 699-2	施業	II. 863-4	星散	III. 98-4	春江	II. 1105-1
指顯	II. 865-3	故來 (故)	II. 540-4	施業林	III. 177-4	星斑	IV. 806-1	春光	II. 1107-1
		故法	II. 563-3	施與	II. 1116-3	星單派	III. 91-2	春色	II. 1111-1
按分	I. 172-4	故物	II. 575-4	施與	III. 208-4	星蓮文學	III. 91-3	春先	IV. 372-4
按司	I. 169-3	故附	IV. 1320-4	施僧	III. 181-1	星群	III. 94-1	春向	IV. 374-2
按針手	I. 169-2	故附	IV. 1321-1	施俄鬼	III. 159-2	星梳	III. 96-4	春初	II. 1111-1
按腹	I. 172-4	故俗	II. 510-3	施療	III. 210-3	星馳	III. 110-4	春坊	II. 1113-3
按察	I. 64-3	故柳	II. 692-1	施藥	III. 208-4	星傳	III. 113-4	春告草	IV. 373-2
按察	I. 168-3	故故	IV. 1321-1	施藥	IV. 826-4	星叢毛	IV. 803-2	春告鳥	IV. 373-2
按察使	I. 64-3	故家	II. 493-4	施藥院	IV. 1207-1	星漢	III. 89-2	春雨	II. 1104-3
按摩	I. 173-1	故記	II. 412-1	施醫刑	II. 892-4	星圖	III. 112-1	春雨	IV. 372-4
		故宮	II. 416-4			星旗電戟	III. 90-3	春季	II. 1105-3
排 (玩-)	IV. 1146-2	故紙	II. 481-4	施	IV. 253-2	星影	III. 86-3	春花	II. 1106-3
		故迹	II. 506-3			星影	IV. 803-4	春花	IV. 373-4
按	I. 714-2	故院	II. 612-1	星	III. 84-2	星輝	III. 89-4	春衫	II. 1109-4
按	II. 260-3	故園	II. 447-4	星	IV. 802-2	星髮切	IV. 804-1	春社	II. 1110-3
按了	II. 263-2	故造	II. 475-4	星下	IV. 804-3	星學	III. 89-1	春服	II. 1114-2
按生	I. 714-4	故殺	II. 477-4	星月	III. 94-4	星駁	IV. 804-4	春夜	II. 1115-2
按合	II. 237-3	故習	II. 490-2	星月	IV. 805-1	星霜	III. 97-1	春和門	II. 1107-1
按量	II. 263-2	故慶	II. 505-2	星天	III. 113-3	星繭	IV. 805-2	春知鳥	IV. 273-1
		故智	II. 518-1	星斗	II. 114-1	星額	IV. 805-3	春知鳥	II. 1165-1
桃	I. 280-4	故質	II. 560-1	星五位	IV. 804-3	星霧	III. 121-1	春思	II. 1109-4
桃	I. 281-1	故意	II. 366-3	星月夜	IV. 805-1	星羅	III. 125-2	春秋	II. 1110-1
桃	I. 281-2	故鄉	II. 415-4	星切斑	IV. 804-2	星際	IV. 804-1	春秋	III. 1031-2
桃 (擬)	IV. 1131-2	故鄉	IV. 699-3	星目	III. 122-3	星寶	IV. 805-1	春秋	IV. 371-3
桃合	I. 281-1	故歲	II. 475-1	星石	IV. 803-3			春首	II. 1110-3
桃交	I. 281-1	故歲	II. 479-3	星白	IV. 804-4	映	I. 412-4	春信	II. 1111-2
桃事	I. 281-1	故道	II. 514-2	星出入	IV. 805-2	映	I. 418-4	春前	II. 1111-4
桃事	I. 281-2	故殿	II. 513-3	星光	III. 92-1	映	I. 419-2	春風	II. 1114-2
桃所	I. 281-1	故關	II. 613-2	星次	III. 100-4	映	I. 419-3	春風	IV. 372-1

春柳	II.1115-4	春楚	II.1104-1	是位	II.605-3	枯淡	II.517-3		
春柳	IV.374-2	春楚	IV.371-4	是迄	II.605-4	枯陰	II.528-4	柑 (柑二)	III.518-4
春春	IV.373-4	春滿	II.1115-3	是見	II.606-1	枯殘	I.996-2	柑破	III.519-3
春待月	IV.374-1	春滿	IV.795-4	是定	III.183-1	枯渴	II.407-1		
春刻	II.1104-3	春露	II.1116-2	是非	II.196-2	枯葉	II.412-1	柿	I.743-3
春夏	II.1104-4	春露	II.1104-1	是非	II.202-4	枯葉	I.975-4	柿山伏	I.756-2
春氣	II.1105-3	春露	II.1109-4	是是	II.605-3	枯葉	I.996-2	柿月毛	I.750-2
春宮	II.1106-2	春露	IV.372-3	是是	II.605-4	枯葉	II.402-3	柿手拭	I.751-2
春宮	III.974-4			是許	II.605-4	枯葉	I.995-1	柿主	I.752-2
春宮	IV.373-3	味且 (嚼-)	I.38-4	是許	II.606-2	枯落	I.995-3	柿本衆	I.753-2
春宮	IV.967-2	味且	IV.862-4	是程	II.605-4	枯傷	II.493-1	柿色	I.746-1
春草	II.1108-4	味死	IV.862-4	是第	II.606-1	枯渴	II.520-1	柿衣	I.752-4
春草	IV.372-2	味爽 (嚼-)	I.38-4	是認	II.202-1	枯腐	II.404-3	柿合塗	I.745-1
春時	II.1110-1	味爽	IV.862-3	是認	II.605-3	枯竭	II.444-1	柿羊糞	I.756-1
春膏	II.1111-4					枯竭	I.996-4	柿板	I.745-3
春庭	II.1112-3	昨	II.702-4	昱昱	I.203-1	枯積	I.996-1	柿裏紙	I.754-4
春眠	II.1115-1	昨夕	II.705-3			枯樹	II.496-1	柿染	I.749-2
春容	II.1115-2	昨夕	II.707-2	昇	III.40-3	枯聲	I.969-3	柿紙	I.747-1
春神	IV.373-3	昨日	I.1090-1	昇	IV.171-4	枯趣	I.977-3	柿浸	I.753-4
春借米	IV.372-1	昨日	I.1094-4	昇	III.40-3	枯塵	I.996-4	柿藥膏	II.55-3
春挽絲	IV.374-1	昨日	I.1116-1	昇	IV.187-4	枯薄	I.996-1	柿麻	I.749-1
春情	II.1110-3	昨日	I.1119-3			枯燥	II.475-3	柿曬麻	I.751-4
春雪	II.1111-4	昨日	I.1236-1	呢	IV.1073-2	枯琴	II.564-3	柿曬麻	I.753-2
春雪	IV.373-3	昨日	II.705-1	呢近	III.630-4			柿漆 (柿漆)	I.748-3
春釣	IV.373-2	昨今	II.704-2	呢慧	III.631-1	秤 (其船)	II.564-4	柿團扇	I.746-1
春島	IV.373-2	昨日	II.705-4					柿賣	I.746-1
春野	IV.373-3	昨冬	II.706-1	枯	I.963-2	粟	II.308-1	柿澁	I.748-3
春袋	IV.374-1	昨年	II.706-2	枯	I.971-1	粟	II.972-3	柿糖	I.750-1
春借月	IV.374-3	昨夜	II.707-2	枯	I.992-1	粟	IV.1058-2	柿樹	I.752-3
春雲	II.1104-3	昨夜	IV.1270-4	枯	I.994-4	粟實 (本もみ)	II.1231-1	柿靈	I.753-1
春雲	II.1105-3	昨夜	IV.1321-3	枯	I.997-1				
春期	II.1105-3	昨夜	IV.1331-1	枯山	I.970-4	枳 (梅橘)	I.973-4	柿	II.269-3
春盡	II.1106-3	昨夜	IV.1373-2	枯山	I.997-1	枳柑	I.1032-1		
春景	II.1107-3	昨夜	IV.1388-2	枯山水	II.480-1	枳糠	I.1063-3	柿 (靴-)	I.851-4
春晴	II.1111-3	昨非今是	II.706-3	枯木	I.966-3	枳殼	I.1076-2	柿手	III.483-2
春陽	II.1115-2	昨秋	II.705-1	枯木	I.995-4	枳料	II.354-3		
春嵐	II.1115-3	昨春	II.705-2	枯木	II.579-2	枳實	I.1083-4	柿	IV.447-4
春菜	II.1155-3	昨夏	II.703-3	枯立	I.996-1				
春菜	II.1173-1	昨宵	II.705-3	枯生	I.996-4	枳腹	II.262-2	柄	I.479-1
春菜	IV.373-2	昨晚	II.706-3	枯色	I.995-3			柄	I.903-1
春葉門	II.1107-1	昨朝	II.705-4	枯行	I.997-1	架	I.667-1	柄	I.963-3
春場所	IV.373-4	昨葉荷草	III.824-1	枯互	I.997-1	架	I.813-3	柄	I.963-4
春景氣	IV.372-2	昨夢	II.707-1	枯朽	II.413-1	架上	I.810-1	柄	III.751-4
春遊	II.1104-2	昨暮	II.706-4	枯死	II.481-4	架木	IV.799-1	柄	III.773-2
春韻	II.1108-1	昨晚	II.704-1	枯旱	II.411-2	架空	I.761-1	柄	IV.722-4
春愁	II.1110-1			枯尾花	I.997-1	架柱	I.856-1	柄口	III.752-3
春暖	II.1112-3	昭代	III.145-1	枯枝	I.965-1	架設	I.823-2	柄太鼓	I.500-1
春霞	II.1115-3	昭光	III.136-1	枯枝	I.995-3	架壘	I.827-4	柄立	I.500-4
春苦	IV.372-1	昭明	III.156-2	枯枝	II.481-4	架橋	I.780-3	柄日本火	I.978-4
春露	IV.373-4	昭昭	III.146-3	枯果	I.970-3	架燈	I.868-2	柄行	I.979-4
春夢	II.1115-1	昭然	III.147-1	枯果	I.996-3			柄臣	IV.729-4
春憂	II.1107-3	昭陽舍	III.156-3	枯花	I.996-3	枷	I.803-2	柄杓	IV.458-2
春遊	II.1112-1	昭著	III.149-2	枯松	II.407-2	枷	I.819-4	柄附	I.501-3
春前	II.1112-4	昭穆	III.155-4	枯枯	I.995-4	枷 (絆-)	I.1109-3	柄長	I.503-4
春駒	IV.372-3	昭穆	III.156-3	枯柴	I.996-1	枷鎖	I.794-3	柄長	III.753-1
春庭	IV.373-2			枯柳	I.997-1			柄卷	III.756-4
春與殿	II.1106-2	是	II.2-2	枯紅葉	I.996-4	枸杞	II.15-2	柄柄杓	I.506-1
春院深	IV.374-2	是	II.364-1	枯草	I.967-1	柄骨	IV.520-2	柄香爐	I.492-4
春院	II.1105-3	是	II.604-2	枯草	I.994-2	柄翅羅	II.31-1	柄差帶	I.495-2
春曉	II.1107-4	是	II.605-3	枯草	I.995-4	柄棘 (柄杞)	II.15-2	柄袋	III.756-2
春燕	IV.372-4	是	III.83-3	枯草	II.475-3	柄橋	I.973-3	柄袋	III.752-2
春霞	II.1104-4	是人	II.605-4	枯骨	II.449-1	柄鬚	I.916-2	柄短	III.757-2
春霞	IV.371-4	是以	II.606-1	枯羽	II.528-4	柄鬚	II.8-1	柄扇	I.509-4
春露	IV.371-3	是正	III.180-2	枯野	I.975-2	柄鬚	IV.930-3	柄扇	I.501-2
春薄	IV.373-1	是生滅法	III.179-4	枯野	I.996-2			柄扇	III.732-3
春掩地	IV.372-3	是式	II.605-3	枯葦	I.980-2	抱	II.553-3	柄鏡	III.753-1
春蟬	IV.373-1	是授	II.605-4	枯魚	II.417-1	抱	IV.263-2	柄鏡	I.463-1

梔	II. 719-3	染木	III. 328-4	染薯	III. 245-3	柔糯	II. 835-2	柯柯阿樹	II. 447-1
梔 (柳骨-)	IV. 520-2	染分	III. 330-2	染薯	III. 327-2	柔懸	IV. 1235-4	柯嶽	I. 867-1
梔	IV. 553-1	染手拭	III. 329-3	染感	III. 217-3	柘弓	III. 821-1	柯樹 (椎)	II. 951-2
梔二巴	IV. 520-3	染手綳	III. 329-2	染飯	III. 255-4	柘植弓	III. 786-1	柰	I. 21-1
梔七寶	IV. 520-3	染木綿	III. 330-2	染飯	III. 328-2	柘 (鏡-)	IV. 1385-2	柱	III. 594-3
梔巴	IV. 520-3	染井吉野	III. 330-2	染絹	III. 323-4	柘	IV. 1277-1	柱	III. 674-3
梔飛蝶	IV. 520-3	染出	III. 328-2	染貨	III. 329-2	柚	IV. 1277-3	柱	III. 674-4
梔蝶	IV. 520-3	染汁	III. 329-2	染殿	III. 329-3	柚	IV. 1295-1	柱	IV. 245-1
柚	I. 807-2	染布	III. 329-4	染葉	III. 329-4	柚	IV. 1295-1	柱下	III. 676-4
柚	IV. 211-4	染込	II. 977-2	染葉束	III. 329-2	柚木	IV. 1295-1	柱口石	IV. 245-2
柚手	I. 808-2	染豆	II. 977-4	染飽	III. 328-1	柚味嚼	IV. 1295-2	柱引	IV. 245-3
柚巴	I. 808-2	染衣	II. 980-3	染綾	III. 328-2	柚味嚼	IV. 1310-2	柱史	III. 684-4
柚立骨	I. 808-1	染衣	II. 981-2	染種	III. 329-1	柚柑	IV. 1281-1	柱石	III. 689-1
柚車	I. 808-1	染衣	III. 213-2	染微	III. 329-3	柚柑	IV. 1282-3	柱石	IV. 245-1
柚車	I. 808-1	染衣	III. 214-2	染潰	III. 329-4	柚柑	IV. 1297-4	柱立	IV. 245-3
柚夾	I. 808-3	染匠	III. 329-1	染齒	III. 330-1	柚酒	IV. 1295-1	柱松	IV. 245-3
柚桐	I. 808-1	染色	III. 232-3	染漆	III. 330-2	柚湯	IV. 1295-2	柱狀節理	III. 686-3
柚原船	I. 808-3	染色	III. 328-2	染漆	III. 330-1	柚葉	IV. 1300-3	柱炬火	IV. 245-2
柚原船	I. 808-4	染色	III. 265-4	染除	III. 328-2	柚葉色	IV. 1300-4	柱時計	IV. 245-3
柚鳥賊	I. 692-2	染汚	III. 329-4	染機	III. 329-4	柚餅子	IV. 1302-3	柱梁	III. 699-1
柚寄	I. 808-1	染宇田	III. 328-2	染織	III. 235-2	柚餅子	IV. 1308-4	柱掛	IV. 245-1
柚葉	I. 808-3	染込紋	III. 329-2	染織	III. 329-2	柚餅子	IV. 1302-3	柱掛	IV. 245-2
柚葉體	IV. 226-1	染形	III. 328-3	染懸	III. 328-3	柚餅	III. 466-3	柱貫	IV. 245-3
柚葉	I. 808-3	染更	III. 328-3	染懸紙	III. 329-2	柞	III. 468-2	柱密	IV. 245-4
柚殿	I. 925-1	染狂	III. 329-1	柔	II. 827-3	柞聲	III. 468-2	柱棟	III. 692-2
柚葉點	IV. 213-2	染成	III. 329-4	柔	IV. 17-4	柞 (橋)	III. 1232-3	柱棚	IV. 245-3
柚齒扇	I. 807-4	染返	II. 977-2	柔	IV. 18-1	柞	IV. 188-4	柱閣	IV. 245-3
柚齒扇	I. 807-4	染返	III. 328-3	柔	IV. 18-4	柞	IV. 323-2	柱棧	III. 676-2
柚餅	I. 808-2	染拔	II. 977-3	柔	IV. 1235-1	柞子木	IV. 1294-2	柱溝	IV. 245-4
柚餅	I. 808-4	染拔	III. 327-2	柔	IV. 1235-4	柞木	I. 289-2	柱臺	IV. 245-2
柚餅	I. 808-1	染法	III. 329-4	柔	IV. 1236-1	柞木 (巴棘)	II. 33-2	柱頭	III. 692-2
柚餅	I. 808-2	染法	III. 251-3	柔	IV. 1236-2	柞灰	I. 222-2	柱簾	IV. 245-2
柚餅	I. 808-2	染附	III. 329-3	柔	IV. 18-2	柞原	IV. 323-2	柱簾	III. 699-3
某	II. 123-3	染所	III. 329-3	柔手	IV. 1236-3	柞葉	IV. 823-2	柱帶 (柱簾)	IV. 245-1
某某	III. 339-3	染直	III. 829-4	柔手枕	II. 837-3	柞露	II. 704-3	柱帶	IV. 245-1
某某	III. 1195-2	染果	III. 330-1	柔皮	IV. 1235-4	柞	III. 1041-2	柱帶	IV. 245-3
某某	IV. 777-3	染物	III. 327-2	柔肌	IV. 4-1	柞 (とち-)	II. 703-4	柱餅	IV. 245-4
某某	IV. 786-1	染具合	II. 977-3	柔和	IV. 1236-1	柞	II. 1037-1	柱餅	III. 689-3
柑	I. 999-3	染染	II. 977-3	柔味	IV. 1236-1	柞	II. 742-4	柱餅	IV. 245-4
柑	IV. 961-4	染革	III. 328-3	柔物	IV. 1236-3	柞	II. 762-3	柱體	III. 689-4
柑子	I. 710-2	染柄	III. 323-4	柔取	IV. 1236-3	柞	II. 742-4	柳	IV. 1192-4
柑子	I. 951-2	染繩	III. 330-1	柔柔	IV. 1236-3	柞	II. 762-3	柳	IV. 1231-1
柑子	I. 1011-1	染屋	III. 328-3	柔柔	II. 829-1	柞	II. 713-4	柳	IV. 1418-2
柑橘	I. 1004-1	染飛白	II. 981-3	柔剛	II. 833-1	柞	II. 730-3	柳	IV. 1231-4
柑類	I. 732-3	染屋形	III. 328-3	柔弱	IV. 3-2	柞	II. 713-4	柳入	IV. 1231-1
染	II. 977-1	染型紙	III. 214-4	柔脆	IV. 1236-1	柞	II. 834-1	柳川	IV. 1231-1
染	II. 977-4	染家	III. 204-3	柔氣	IV. 1236-1	柞	II. 833-2	柳下駄	IV. 1232-1
染	II. 978-1	染科	III. 330-2	柔術	II. 833-2	柞	II. 833-2	柳井筒	IV. 1233-2
染	II. 978-2	染科	III. 328-3	柔軟	IV. 3-3	柞	II. 833-4	柳生一	IV. 1195-3
染	II. 981-4	染紙	III. 329-1	柔軟	III. 839-4	柞	II. 493-4	柳代	IV. 1232-2
染	III. 327-2	染草	III. 329-1	柔鮑	II. 833-2	柞	IV. 479-2	柳色	IV. 1422-2
染	III. 327-3	染粉	III. 330-1	柔順	IV. 3-2	柞	I. 1042-4	柳行李	IV. 1232-1
染	III. 328-1	染師	III. 330-2	柔順	II. 837-3	柞車	I. 1045-1	柳合利 (柳行李)	IV. 1223-2
染	IV. 46-3	染紋	III. 232-4	柔滑	II. 830-3	柞臺	I. 815-4	柳合利 (木豆)	I. 1185-1
染入	II. 977-2	染浴衣	III. 328-3	柔剛	II. 833-2	東埔壑	I. 815-4	柳岸	IV. 1419-2
染入	III. 328-2	染帶	III. 229-4	柔道	IV. 1236-1	柞	II. 77-4	柳花	IV. 1422-1
染工	III. 226-1	染絲	III. 328-2	柔蒸	II. 836-3	柞 (株)	II. 77-4	柳枝	IV. 1422-1
染上	III. 323-1	染絲	III. 255-3	柔嫩	II. 836-3	柯 (木難)	II. 591-1	柳河豚	IV. 1232-4
染小袖	III. 329-1	染華	III. 329-4	柔質	IV. 832-4	柯	IV. 697-4	柳星	IV. 76-2
染戶	III. 225-4	染場	III. 330-2	柔質	IV. 18-3	柯	I. 866-4	柳星	IV. 1232-4
染方	III. 328-3	染渡	III. 330-2	柔質	II. 833-3	柯亭竹	I. 735-4	柳眉	IV. 1424-1
		染割牡丹	II. 977-3	柔質	IV. 3-3	柯柯阿脂	I. 735-4	柳穿魚	I. 478-2

柳草	IV.1232-2	柴濱	IV. 628-3	段金	III. 570-3	泰平	III. 409-1	洒脫	II.1050-2
柳原	IV.1232-4	柴濱	IV. 628-4	段取	III. 585-3	泰安	III. 352-4	洒然	II.1050-1
柳骨折 (柳行李)	IV.1232-2	柴積雨	II. 943-4	段取	III. 585-4	泰西	III. 388-2	洒落	II.1056-2
柳陰	IV.1418-3	柴縵	II. 945-2	段物	III. 590-3	泰然	III. 390-3	洒落	II.1057-4
柳眼	IV.1419-2	柴積車	II. 944-4	段段	I.1079-2	泰象棋	III. 379-4	洒落	II.1058-2
柳條	IV.1423-2	柴薪	II. 646-4	段段	J.1098-1	泰運	III. 355-3	洒落與	II.1056-3
柳絞	IV.1232-2	柴礫	II. 944-4	段段	III. 582-4	泰賢門	III. 368-4	洒濯	II. 640-3
柳捆	IV.1232-3	柴離 (柴垣-)	II. 943-2	段段	III. 583-1				
柳絲	IV.1422-1			段段	III. 790-1	洋	III.1175-3	洗 (洒)	I. 127-4
柳絮	IV.1422-2	柵 (垣-)	I. 743-2	段看板	III. 568-4	洋	IV.1181-4	洗	I. 143-1
柳筐	IV.1230-4	柵	II. 702-4	段重礫	III. 576-1	洋	IV.1182-1	洗	I. 144-1
柳葵	IV.1231-4	柵	II. 847-4	段高	III. 582-3	洋人	IV.1186-1	洗	III. 45-1
柳腰	IV.1232-1	柵戶	I.1132-1	段書看板	III. 568-1	洋刀	IV.1186-4	洗	III. 45-2
柳腰	IV.1418-4	柵木	II. 706-2	段通	III. 584-1	洋上	IV.1185-2	洗方	I. 143-2
柳葉	IV.1232-3	柵門	II. 707-1	段袋	III. 588-3	洋次	IV.1184-1	洗手盤 (手水盤)	III. 878-2
柳葉	IV.1418-4	柵簀	I.1054-1	段梯子	III. 587-3	洋白	IV.1187-3	洗皿	I. 143-3
柳葉筐	IV.1232-4	柵壘	II. 710-1	段階	I.1080-1	洋本	IV.1188-1	洗立	I. 143-4
柳葉菜	I. 16-4			段階	I.1100-1	洋玉髓	III. 875-3	洗衣	I. 143-3
柳毛花明	IV.1418-3	祝	II.1072-2	段階	III. 567-3	洋夷	IV.1182-2	洗朱	I. 143-4
柳葉	IV.1231-4			段菊	III. 569-3	洋行	IV.1182-3	洗米	I. 144-1
柳綠	IV.1424-3	柵 (正二)	IV. 886-3	段落	III. 567-2	洋字	IV.1184-4	洗米	III. 250-1
柳賣	IV.1231-4	柵木京棧	IV. 887-1	段落	III. 591-1	洋式	IV.1185-1	洗足	III. 240-2
柳髮	IV.1232-1	柵木雙子	IV. 887-1	段基	III. 572-3	洋芹	IV.1183-3	洗汰	III. 240-4
柳髮	IV.1423-4	柵目	IV. 888-2	段通	III. 583-2	洋服	IV.1187-4	洗沐	III. 260-4
柳皺	IV.1232-2			段鼻	III. 587-3	洋盃	II. 526-3	洗車雨	III. 232-2
柳箱	IV.1232-3	梅	III. 752-1	段幕	III. 590-1	洋紅	IV.1184-1	洗物	I. 144-1
柳管	IV.1232-4	柵木	III. 753-3	段箱	III. 587-2	洋食	IV.1185-4	洗革	I. 138-3
柳蓬	IV.1232-4	柵松	III. 756-4	段鹹	III. 592-2	洋風	IV.1187-4	洗革	I. 143-2
柳蓆	IV.1418-3			段模樣	III. 590-3	洋洋	IV.1188-3	洗染	I. 143-4
柳樽	IV.1232-3	歪	I. 194-2	段錢	III. 580-3	洋流	IV.1189-2	洗面	III. 260-4
柳樹	IV.1422-1	歪	I. 194-3	段頭	III. 584-3	洋海	IV.1182-3	洗垢離	III. 227-1
柳管	IV.1418-4	歪	IV. 464-1	賦首	IV. 459-3	洋紙	IV.1184-3	洗粉	III. 143-3
柳澗	IV.1230-4	歪	IV.1281-4	賦嵐	IV. 559-1	洋酒	IV.1185-3	洗晒	I. 143-3
柳雙	IV.1232-1	歪	IV.1282-1	賦嵐	IV. 421-2	洋書	IV.1185-4	洗波	I. 143-4
柳學	IV.1232-3	歪木	IV.1282-1	賦錫羅大將	IV. 559-1	洋島	IV.1186-4	洗除	III. 246-1
柳籠籠 (柳行李)	IV.1232-2	歪文字	IV.1282-1	賦藍婆	IV. 559-1	洋貨	IV.1183-4	洗奇苔	I. 144-1
		歪形	IV.1282-1			洋致	IV.1184-1	洗瓶	I. 144-1
柴	II. 940-2	歪角三	IV. 464-1	毘沙門	IV. 458-4	洋船	IV.1186-3	洗淨	III. 232-4
柴	IV. 626-1	歪面	IV.1282-1	毘舍	IV. 457-1	洋帽	II.1051-4	洗雪	III. 233-4
柴	IV. 787-4	歪柱	IV.1282-1	毘首錫羅	IV. 459-3	洋帽	II.1052-1	洗越	I. 143-3
柴	IV. 809-2			毘婆尸佛	IV. 516-4	洋筆	IV. 760-3	洗湯	III. 242-1
柴山	II. 947-1	狙	III. 304-1	毘盧遮那	IV. 561-4	洋琴	IV.1183-3	洗絲織	III. 143-2
柴小舟	II. 949-1	狙馬	III. 326-2			洋畫	IV.1183-4	洗煉	III. 264-4
柴火	II. 639-1	狙落	III. 334-1	靴 (繩梯-)	IV. 338-1	洋傘	IV.1184-2	洗熊	I. 143-3
柴刈	II. 943-3			泉	I. 271-3	洋裝	IV.1184-2	洗熊	I. 144-1
柴木	II. 943-3	殃	IV.1542-3	泉下	III. 215-1	洋銀	IV.1183-3	洗藤	III. 246-4
柴火會	II. 945-2	殃靈	I. 6-1	泉川	I. 271-3	洋語	IV.1184-1	洗圖	III. 247-3
柴田藤	II. 944-3			泉水	III. 236-4	洋算	IV.1185-3	洗髮	I. 143-3
柴舟	II. 946-4	殄瘝	III. 943-3	泉石	III. 238-3	洋種	IV.1187-2	洗盤	I. 144-1
柴車	II. 943-4	殄滅	III. 959-1	泉布	III. 256-1	洋綴	IV.1182-2	洗濯	I. 143-4
柴折木	IV. 634-2			泉屋	III. 256-1	洋樂	IV.1182-3	洗濯	III. 242-3
柴門	II. 650-1	殆	IV. 827-4	泉界	I. 271-4	洋劍	II. 632-4	洗濯	I. 143-3
柴附	II. 944-4	殆	IV. 823-3	泉亭	III. 246-2	洋劍	IV.1184-1	洗禮	III. 264-2
柴盆	II. 947-1			泉流	III. 262-4	洋學	IV.1182-3	洗藥	III. 261-2
柴垣	II. 943-2	段	I.1078-2	泉海魚	III. 215-2	洋燈	IV.1187-2	洗藥	I. 143-3
柴垣	II. 973-2	段	I.1096-4	泉貨紙	III. 222-2	洋燈	IV.1416-2	洗曬	I. 143-4
柴垣	IV. 627-1	段 (度二)	III. 532-3	泉崎橋	III. 222-2	洋醬	IV.1189-3	珠酒	II.1082-4
柴胡	II. 641-2	段	III. 565-1	泉華	I. 271-3	洋館	IV.1183-4		
柴屋	II. 947-1	段	III. 565-4	泉源	III. 224-4	洋醫	IV.1182-2		
柴染	IV. 628-2	段	III. 566-2	泉殿	I. 271-4	洋雞	IV.1183-4	浴	IV.1402-3
柴格	II. 636-2	段半	I.1099-1	泉殿	III. 237-2	洋雞	IV.1187-4	浴叉	IV.1404-2
柴栗	II. 943-4	段丘	III. 569-3	泉鹽	III. 232-4	洋雞	IV.1187-4	浴川	IV.1404-4
柴原	IV. 629-3	段平	III. 588-1	泉鹽	III. 214-3	浴叉蘭 (泊夫藍)	II. 756-2	浴中	IV.1405-3
柴庵	II. 941-1	段平	III. 588-4	泰山	III. 374-4	洒	III. 22-2	浴外	IV.1402-3
柴廳	II. 656-1	段米	III. 590-1	泰斗	III. 397-3	洒洒洒洒	II. 1048-1	浴陽	IV.1406-2
柴斑	II. 949-1	段別	III. 589-1			洒掃	II. 642-4	浴閣	IV.1406-1
柴背	II. 945-4	段勇	III. 590-3						

炭	Ⅲ. 565-2	狡免	I. 721-3	珍	Ⅳ. 1114-2	瓮火	Ⅳ. 825-2	烟年貢	Ⅳ. 259-4
炭入	Ⅲ. 46-3	狡智	I. 718-4	珍	Ⅳ. 1114-3	瓮火	Ⅳ. 836-2	烟芋	Ⅳ. 256-3
炭山	Ⅲ. 574-3	狡童	I. 722-1	珍人	Ⅳ. 1114-3			烟作	Ⅳ. 256-4
炭木	Ⅲ. 47-2	狡猾	I. 705-3	珍什	Ⅲ. 733-2	甚	I. 227-3	烟作	Ⅳ. 257-3
炭火	Ⅲ. 49-4	狡猾	Ⅱ. 503-1	珍木	Ⅲ. 739-4	甚	I. 227-4	烟作	Ⅳ. 259-1
炭火	Ⅲ. 571-1	狡猾	Ⅱ. 503-2	珍句	Ⅲ. 731-4	甚	I. 230-2	烟岸	Ⅳ. 256-4
炭化	Ⅲ. 571-1	狡獪	I. 705-2	珍本	Ⅲ. 739-4	甚	I. 275-3	烟物	Ⅳ. 256-4
炭水	Ⅲ. 579-2			珍卉	Ⅲ. 731-2	甚	Ⅳ. 310-2	烟物	Ⅳ. 257-1
炭切口	Ⅲ. 49-3	猪	I. 378-1	珍妙	Ⅲ. 740-1	甚	Ⅳ. 310-3	烟物	Ⅳ. 259-2
炭田	Ⅲ. 584-3	猪	Ⅳ. 1060-3	珍香	Ⅲ. 730-3	甚大	I. 694-2	烟物	Ⅳ. 261-2
炭仕立	Ⅲ. 47-4	猪	Ⅳ. 1137-1	珍香	Ⅲ. 731-2	甚三紅	Ⅱ. 1198-1	烟垣	Ⅳ. 256-3
炭車	Ⅲ. 47-3			珍具	Ⅲ. 732-1	甚六	Ⅱ. 1230-3	烟道	Ⅳ. 257-1
炭坑	Ⅲ. 567-4	狩	I. 980-3	珍果	Ⅲ. 732-1	甚句	Ⅱ. 1189-3	烟道	Ⅳ. 263-4
炭取	Ⅲ. 49-1	狩	I. 992-3	珍怪	Ⅲ. 732-1	甚助	Ⅱ. 1206-4	烟氣	Ⅳ. 259-4
炭油牽行	Ⅲ. 46-3	狩人	I. 989-3	珍玩	Ⅲ. 732-1	甚泣	I. 233-4	烟新田	Ⅳ. 258-2
炭屋	Ⅲ. 50-1	狩人	Ⅱ. 833-4	珍事	Ⅲ. 733-1	甚雨	Ⅱ. 1183-1	烟隣	Ⅳ. 256-4
炭俵	Ⅲ. 48-3	狩山	I. 991-2	珍物	Ⅲ. 739-2	甚雨	Ⅳ. 451-2	烟隣	Ⅳ. 258-3
炭座	Ⅲ. 49-3	狩矢	I. 990-4	珍味	Ⅲ. 739-4	甚氣	Ⅳ. 310-3	烟敵見	Ⅳ. 257-1
炭庫	Ⅲ. 572-2	狩衣	I. 984-3	珍客	Ⅲ. 739-4	甚深	Ⅱ. 1206-2		
炭漆	Ⅲ. 581-3	狩衣	I. 985-3	珍客	Ⅲ. 731-3	甚婆	Ⅱ. 1186-1		
炭壺	Ⅲ. 49-1	狩杖	I. 987-4	珍柄	Ⅲ. 731-1	甚暑	Ⅱ. 1204-3		
炭搔	Ⅲ. 47-1	狩言葉	I. 985-2	珍重	Ⅲ. 737-3				
炭團	Ⅲ. 518-3	狩使	I. 988-4	珍美	Ⅲ. 739-2	界	I. 668-4	疣	I. 318-1
炭團	Ⅲ. 585-4	狩空穗	I. 982-4	珍品	Ⅲ. 739-2	界	I. 226-4	疣	Ⅲ. 560-4
炭酸	Ⅲ. 574-3	狩胡蝶	I. 991-2	珍重戀忘	Ⅲ. 737-3	界引	Ⅱ. 300-4	疣毫	I. 319-2
炭賣	Ⅲ. 46-4	狩座	I. 984-4	珍財	Ⅲ. 737-3	界重	Ⅱ. 694-4	疣疣	I. 318-1
炭賣	Ⅲ. 576-1	狩倉	I. 984-4	珍草	Ⅲ. 732-4	界紙	I. 683-1	疣髮太鼓	I. 319-1
炭層	Ⅲ. 581-3	狩袴	I. 989-1	珍珠	Ⅲ. 732-4	界畫	I. 673-1	疣金物	I. 318-1
炭頭	Ⅲ. 47-1	狩野渡	I. 884-2	珍珠	Ⅲ. 733-4	界限	I. 697-1	疣疣	I. 318-3
炭燒	Ⅲ. 50-1	狩場	I. 988-2	珍書	Ⅲ. 734-3	界限	I. 686-3	疣痔	I. 318-4
炭積車	Ⅲ. 49-1	狩場	I. 988-4	珍認	Ⅲ. 739-2	界限	I. 686-3	疣細螺	I. 318-1
炭薪	Ⅲ. 578-4	狩裝束	I. 985-4	珍氣	Ⅳ. 1114-3	界標	I. 694-1	疣蛙	I. 318-1
炭曬	Ⅲ. 571-1	狩裝束	I. 986-2	珍珠花	Ⅱ. 460-4	吹魚	Ⅲ. 930-4	疣蛙	I. 318-2
炭籠	Ⅲ. 47-1	狩服	I. 983-1	珍珠菜	Ⅲ. 1084-4	吹職	Ⅲ. 962-1	疣結	I. 319-1
		狩瀟	I. 990-3	珍魚	Ⅲ. 731-3			疣結	I. 319-3
		狩漁	Ⅱ. 1072-1	珍貨	Ⅲ. 732-1			疣鱗	I. 318-1
炮烙	Ⅳ. 198-2	狩網船	I. 982-2	珍羞	Ⅲ. 733-2	賦首	Ⅱ. 348-4	疣鱗	I. 319-1
炮船	Ⅳ. 188-2	狩暮	I. 985-1	珍祥	Ⅲ. 733-3	賦歌	Ⅱ. 354-1	疣鱗	I. 318-1
炮敵	Ⅳ. 199-4	狩露	I. 985-3	珍惜	Ⅲ. 735-3	畏	I. 560-1	疣鱗	I. 318-3
		狩獵	Ⅱ. 839-3	珍鳥	Ⅳ. 1114-3	畏	I. 805-2	疥	Ⅳ. 256-3
炮烟	Ⅲ. 355-4	狩獵	Ⅱ. 1102-1	珍御子	I. 415-1	畏	I. 805-4	疥毒	Ⅳ. 256-4
炮煤	(煤-) Ⅲ. 20-3	狩襖	I. 982-2	珍異	Ⅲ. 730-2	畏	I. 806-1	疥腫	I. 685-4
		狩襖	I. 985-1	珍貴	Ⅲ. 731-2	畏	I. 815-3	疥癬	I. 686-3
炮然	Ⅳ. 730-3	狩鏡	I. 985-1	珍稀	Ⅲ. 731-2	畏友	Ⅳ. 1568-2		
炮誠	Ⅳ. 723-4	狩鏡	(狩倉二) I. 985-1	珍菓	Ⅲ. 732-1	畏伏	Ⅳ. 1581-2	疫	I. 479-1
		玲玲	Ⅳ. 1488-1	珍報	Ⅲ. 738-4	畏附	Ⅳ. 1581-1	疫	I. 493-2
炷	Ⅳ. 410-1	玲瓏	Ⅳ. 1488-1	珍無類	Ⅲ. 740-1	畏服	Ⅳ. 1581-2	疫	Ⅳ. 1197-1
炷香	(線香) Ⅲ. 215-3	玲瓏	Ⅳ. 1488-2	珍愛	Ⅲ. 730-1	畏氣	I. 805-2	疫病	I. 56-1
		玳瑁	Ⅲ. 411-3	珍禽	Ⅲ. 731-3	畏鳥	I. 805-3	疫病	I. 494-3
炸裂	Ⅱ. 710-1			珍寶	Ⅲ. 733-3	畏愛	Ⅳ. 1568-1	疫病	I. 504-4
炸藥	Ⅱ. 707-2			珍瑞	Ⅲ. 735-1	畏敬	Ⅳ. 1570-3	疫病	I. 510-1
				珍說	Ⅲ. 735-3	畏澤	Ⅳ. 1575-3	疫病	Ⅳ. 1203-3
爰許	Ⅱ. 451-1	玻璃球	Ⅳ. 209-3	珍開	Ⅲ. 739-3	畏縮	I. 237-4	疫鬼	I. 493-2
		玻璃	Ⅳ. 363-4	珍談	Ⅲ. 737-1	畏縮	Ⅳ. 1573-2	疫神	I. 493-4
組	(机-) Ⅲ. 782-2	玻璃	Ⅳ. 363-4	珍器	Ⅲ. 731-2	畏通	I. 805-1	疫神	Ⅳ. 1200-4
組上	Ⅲ. 301-3	玻璃	Ⅳ. 363-4	珍膳	Ⅲ. 735-4	畏懼	Ⅳ. 1569-4	疫神	I. 494-3
組木	Ⅳ. 914-4	咖啡樹	I. 903-3	珍葉	Ⅲ. 739-3			疫瀧	I. 494-4
組豆	Ⅲ. 314-3			珍藏	Ⅲ. 732-4	烟	Ⅳ. 253-1		
組板	Ⅳ. 914-4	琅平爐	Ⅳ. 1040-2	珍類	Ⅳ. 1114-3	烟	Ⅳ. 256-3	癸	I. 1036-1
				珍貢	Ⅲ. 738-4	烟刀	Ⅳ. 256-4	癸	Ⅳ. 999-2
牲	Ⅲ. 84-2	珊瑚	Ⅱ. 808-4	珍誤	Ⅲ. 735-4	烟山	Ⅳ. 257-1	癸祭	Ⅳ. 999-2
		珊瑚羅大將	Ⅱ. 805-1			烟山	Ⅳ. 261-2		
砥糖	Ⅲ. 856-1	珊瑚	Ⅱ. 790-3	瓮	Ⅲ. 809-4	烟中	Ⅳ. 259-3	皆	Ⅳ. 1008-2
砥觸	Ⅲ. 860-2	珊瑚	Ⅱ. 787-4	瓮	Ⅲ. 825-2	烟打	Ⅳ. 254-4	皆	Ⅳ. 1008-3
		珊瑚珠	Ⅱ. 714-1	瓮	Ⅳ. 721-4	烟生	Ⅳ. 257-1	皆	Ⅳ. 1039-4
狡犬	I. 706-4			瓮	Ⅳ. 957-4	烟主	Ⅳ. 257-1	皆子餅	Ⅳ. 1009-1
狡吏	I. 731-2	珍	Ⅲ. 729-3	瓮	Ⅳ. 1158-4	烟主	Ⅳ. 259-3	皆中	I. 689-2

秋宵	II. 834-3	科長	II. 178-1	突立上	III. 797-1	突襟	III. 764-1	紀念 (記念)	I. 1118-3
秋庭	II. 835-4	科念	II. 176-4	突尖倉	III. 772-2	突轉	III. 766-1	紀律	I. 1205-2
秋容	II. 838-3	科料	II. 188-2	突合	III. 763-2	突轉	III. 796-2	紀國章	I. 1119-1
秋除目	I. 27-2	科員	II. 188-4	突合	III. 763-3	突箭	III. 1044-4	紀號	I. 1052-2
秋葉黃	I. 24-3	科第	II. 176-4	突交	III. 764-3	突鯨	III. 765-3	紀傳	I. 1113-1
秋海棠	II. 828-3	科條	II. 181-2	突込	III. 765-4	突觸	III. 766-1	紀綱	I. 1052-1
秋給	I. 23-4	科袋	II. 932-1	突込	III. 796-2	突感侍從	III. 764-2	紀聞	I. 1131-4
秋野	I. 27-1	科款	II. 169-3	突先	III. 1046-1	突驅 (突掛)	III. 795-2	約	III. 798-1
秋野	II. 838-3	科場	II. 178-1	突如	III. 1046-1	突鐵砲	III. 768-1	約	III. 799-3
秋陰	II. 828-2	科程	II. 181-2	突返	III. 764-4	突鑿	III. 764-1	約	III. 799-4
秋臺	II. 829-1	科罪	II. 171-1	突返	III. 795-3	突鑿	III. 769-2	約	III. 816-3
秋晚	II. 837-2	科罰	II. 183-1	突刺	III. 766-1	尙	IV. 467-1	約	IV. 1197-2
秋涼	II. 839-2	科條	II. 188-2	突刺	III. 796-3	垢	IV. 1035-3	約	IV. 1201-1
秋梅鉢	I. 23-4	科綱	II. 931-1	突附	III. 767-4	垢	IV. 1035-3	約月	IV. 1199-1
秋實	I. 24-1	科學	II. 167-1	突拔	III. 768-4	垢	IV. 1035-3	約日	IV. 1200-2
秋菊	I. 24-2	科鏡	II. 176-1	突拔	III. 769-1	學	I. 357-1	約文	IV. 1204-1
秋菊	II. 829-3	科顯	II. 181-4	突放	III. 769-4	竿	II. 775-2	約分	IV. 1204-1
秋場	I. 27-4	科學	II. 168-2	突趨	III. 771-2	竿	II. 775-2	約因	IV. 1197-4
秋雲	II. 828-2	秒	IV. 735-3	突辰	III. 772-1	竿	II. 775-3	約言	IV. 1199-1
秋雁	II. 823-2	梳 (櫛)	IV. 62-1	突飛	III. 1047-2	竿入	II. 775-3	約束	IV. 1201-3
秋景	II. 830-4	梳米	I. 727-3	突飛	III. 770-1	竿打	II. 775-3	約定	IV. 1202-2
秋晴	II. 833-4	疵政	IV. 464-3	突食	III. 742-4	竿竹	II. 776-1	約音	IV. 1198-1
秋場	II. 838-3	疵米	I. 727-3	突倒	III. 767-2	竿延	II. 776-2	約度	IV. 1202-4
秋風	II. 839-1	疵政	IV. 464-3	突倒	III. 764-2	竿金	II. 775-3	約訓	IV. 1199-1
秋無草	I. 26-2	疵政	IV. 464-3	突缺	III. 766-4	竿取	II. 776-1	約款	IV. 1198-4
秋菘	I. 24-2	疵政	IV. 464-3	突袖	III. 769-2	竿奉行	II. 776-2	約筆	IV. 1203-3
秋菘	I. 27-4	疵政	IV. 464-3	突破	III. 772-2	竿附錄	II. 776-1	約量	IV. 1205-4
秋意	II. 827-4	疵政	IV. 464-3	突破	III. 1047-1	竿首	I. 1012-4	約語	IV. 1199-1
秋裳	II. 829-3	疵政	IV. 464-3	突破	III. 795-4	竿除	II. 776-2	約數	IV. 1201-1
秋裳之	I. 27-3	疵政	IV. 464-3	突起	III. 1045-1	竿登	II. 776-2	約論	IV. 1206-1
秋調	I. 27-2	疵政	IV. 464-3	突起	III. 764-1	竿銅	I. 1022-4	約諾	IV. 1202-1
秋傢	II. 828-3	疵政	IV. 464-3	突起	III. 764-2	竿頭	I. 1022-4	紅	II. 124-2
秋興	II. 830-1	疵政	IV. 464-3	突起	III. 795-1	竿橋	I. 1012-1	紅	II. 369-3
秋潮	II. 835-4	疵政	IV. 464-3	突起	III. 795-2	竿鐵	I. 1022-2	紅	IV. 753-2
秋蓮草	I. 25-3	疵政	IV. 464-3	突起	III. 765-3	竿鐵	II. 776-1	紅	IV. 1161-4
秋蓮草	I. 25-3	疵政	IV. 464-3	突起	III. 766-1	竿鐵	II. 775-4	紅	IV. 754-1
秋燕	II. 830-4	疵政	IV. 464-3	突起	III. 796-2	竿鐵	I. 212-1	紅小灰蝶	IV. 754-1
秋曉	I. 24-4	疵政	IV. 464-3	突起	III. 766-3	竿鐵	I. 212-1	紅句	II. 125-2
秋濕	I. 27-2	疵政	IV. 464-3	突起	III. 766-4	竿鐵	I. 212-1	紅之	II. 125-2
秋霜	II. 831-3	疵政	IV. 464-3	突起	III. 768-1	竿鐵	I. 212-1	紅白	II. 381-4
秋霜	I. 28-1	疵政	IV. 464-3	突起	III. 771-4	竿鐵	I. 212-1	紅木	II. 396-4
秋穗	II. 833-4	疵政	IV. 464-3	突起	III. 772-4	竿鐵	I. 212-1	紅毛	II. 397-2
秋輝	II. 839-3	疵政	IV. 464-3	突起	III. 797-4	竿鐵	I. 212-1	紅水晶	IV. 754-2
秋輝	I. 25-1	疵政	IV. 464-3	突起	III. 1045-3	竿鐵	I. 212-1	紅手健櫻	IV. 754-3
秋輝	II. 834-4	疵政	IV. 464-3	突起	III. 1046-3	竿鐵	I. 212-1	紅打	II. 125-1
秋蟲	I. 28-2	疵政	IV. 464-3	突起	III. 1047-1	竿鐵	I. 212-1	紅玉	II. 375-2
秋蟲	I. 24-2	疵政	IV. 464-3	突起	III. 777-4	竿鐵	I. 212-1	紅白	II. 394-1
秋霧	II. 833-2	疵政	IV. 464-3	突起	III. 1046-1	竿鐵	I. 212-1	紅血	IV. 754-1
秋霧	II. 830-2	疵政	IV. 464-3	突起	III. 1046-1	竿鐵	I. 212-1	紅石英	II. 385-4
秋懷	II. 830-3	疵政	IV. 464-3	突起	III. 1046-3	竿鐵	I. 212-1	紅生薑	IV. 754-2
秋懷	II. 830-3	疵政	IV. 464-3	突起	III. 773-1	竿鐵	I. 212-1	紅色	II. 125-1
秋露	II. 839-3	疵政	IV. 464-3	突起	III. 763-2	竿鐵	I. 212-1	紅色	II. 383-4
秋露	II. 839-3	疵政	IV. 464-3	突起	III. 764-1	竿鐵	I. 212-1	紅色	II. 753-2
秋菊	II. 839-1	疵政	IV. 464-3	突起	III. 764-4	竿鐵	I. 212-1	紅色	II. 370-1
秋露	I. 24-3	疵政	IV. 464-3	突起	III. 765-1	竿鐵	I. 212-1	紅衣	II. 377-1
科	II. 137-1	疵政	IV. 464-3	突起	III. 766-4	竿鐵	I. 212-1	紅血	II. 377-1
科	II. 175-1	疵政	IV. 464-3	突起	III. 767-4	竿鐵	I. 212-1	紅地白	II. 389-1
科	II. 929-3	疵政	IV. 464-3	突起	III. 797-3	竿鐵	I. 212-1	紅朽葉	IV. 753-4
科	II. 929-4	疵政	IV. 464-3	突起	III. 772-3	竿鐵	I. 212-1	紅貝	IV. 753-4
科	III. 998-3	疵政	IV. 464-3	突起	III. 772-3	竿鐵	I. 212-1	紅豆	IV. 755-2
科斗	II. 181-3	疵政	IV. 464-3	突起	III. 772-3	竿鐵	I. 212-1	紅牡丹	IV. 755-2
科內	II. 182-2	疵政	IV. 464-3	突起	III. 777-4	竿鐵	I. 212-1	紅更紗	IV. 754-1
科戶風	II. 931-2	疵政	IV. 464-3	突起	III. 1047-3	竿鐵	I. 212-1	紅花	II. 375-3
科外	II. 169-2	疵政	IV. 464-3	突起	III. 796-2	竿鐵	I. 212-1	紅花	IV. 754-4
科白	II. 183-1	疵政	IV. 464-3	突起	III. 742-2	竿鐵	I. 212-1	紅波	II. 392-2
科白 (臺詞)	III. 210-2	疵政	IV. 464-3	突起	III. 1046-1	竿鐵	I. 212-1	紅波	IV. 754-4
科目	II. 186-2	疵政	IV. 464-3	突起	III. 1045-3	竿鐵	I. 212-1	紅卷	II. 397-2
科刑權	II. 169-4	疵政	IV. 464-3	突起					

背順	Ⅲ. 108-3		胡蘆子	Ⅲ.1201-1	苔蘆	Ⅲ. 397-4	苞飯	Ⅳ. 193-4
背胸	Ⅲ. 108-3	脛	胡蘆子科	Ⅱ. 89-4	苔蘆衣	Ⅱ. 443-2	苞蠟	Ⅲ. 802-1
背紫	Ⅲ. 177-3		胡	Ⅲ.1048-3	苔類	Ⅲ. 419-2		
背副	Ⅲ. 211-2	胡人	胡藟	Ⅱ. 417-1	苔蘆	Ⅲ. 390-2	荷	Ⅰ. 329-4
背景	Ⅳ. 159-2	胡弓	胡蘆	Ⅱ. 606-3	苔蘆蟲類	Ⅱ. 444-3	荷且	Ⅱ. 385-2
背邊	Ⅳ. 162-1	胡六	胡蘆	Ⅱ. 607-1	苔蘆	Ⅲ. 382-4	荷生	Ⅱ. 385-2
背痛	Ⅳ. 165-4	胡六 (胡蘆-)	胡蘆	Ⅳ.1233-1			荷安	Ⅱ. 370-1
背裂羽織	Ⅲ. 179-1	胡瓜	胡蘆 (瓢箪上)	Ⅳ. 738-3	苗 (對-)	Ⅰ. 980-3	荷合	Ⅱ. 372-4
背較	Ⅲ. 91-4	胡地	胡蘆巴	Ⅱ. 608-1	苗	Ⅲ.1206-3	荷簡	Ⅱ. 373-1
背腸	Ⅲ. 211-1	胡竹	胡蘆科	Ⅱ. 607-2	苗木	Ⅲ.1207-1		
背馳	Ⅳ. 165-2	胡床	胡蘆科	Ⅱ. 601-2	苗氏	Ⅳ.1100-3	苣 (胡麻-)	Ⅱ. 583-3
背盟	Ⅳ. 169-1	胡床	胡蘆科	Ⅳ. 59-1	苗代	Ⅲ.1209-4		
背廣	Ⅲ. 202-3	胡豆	胡蘆		苗代	Ⅲ.1207-3	若	Ⅳ. 568-3
背誦	Ⅳ. 161-4	胡角	胤 (種名)	Ⅲ. 525-1	苗色	Ⅲ.1206-4	若若	Ⅳ.1136-1
背節	Ⅲ. 204-1	胡沙	胤 (御子-)	Ⅳ. 966-1	苗竹	Ⅲ.1207-4	若若	Ⅳ.1136-3
背帶	Ⅳ. 161-1	胡坐	胤 (むまこ)	Ⅳ.1079-4	苗字	Ⅳ.1100-3	若若	Ⅳ.1137-1
背遊	Ⅲ. 202-1	胡狄	胤鳥	Ⅲ. 526-1	苗床	Ⅲ.1208-1	若若	Ⅳ.1137-2
背季	Ⅳ. 170-1	胡兵	胤裔	Ⅰ. 347-2	苗肥	Ⅲ.1207-2	若若	Ⅳ.1137-3
背識	Ⅳ. 166-2	胡林	胤腹	Ⅲ. 526-1	苗草	Ⅲ.1207-2	若若	Ⅳ.1528-4
背囊	Ⅳ. 166-3	胡眼	胤遠	Ⅲ. 526-1	苗富	Ⅲ.1208-2	若若	Ⅳ.1530-2
		胡枝子	胤變	Ⅲ. 525-4	苗富	Ⅳ. 740-3	若若	Ⅳ.1530-4
胎	Ⅲ. 351-3	胡茄	焉吏	Ⅱ.1150-4	苗富	Ⅳ. 735-4	若若	Ⅳ.1532-4
胎化	Ⅲ. 364-4	胡桃	致		苗蠟	Ⅳ. 760-2	若若	Ⅳ.1533-3
胎中	Ⅲ. 395-4	胡桃	致		苗薄	Ⅳ. 740-3	若若	Ⅳ.1533-4
胎內	Ⅲ. 399-1	胡桐	致	Ⅰ. 231-1	苗蘆	Ⅲ.1127-1	若人	Ⅳ.1529-1
胎生	Ⅲ. 379-3	胡馬	致	Ⅰ. 231-2			若干	Ⅱ.1037-1
胎生	Ⅲ. 388-2	胡粉	致	Ⅰ. 539-4	荷	Ⅰ. 332-2	若干	Ⅲ. 284-2
胎仙	Ⅲ. 390-2	胡臭 (腋臭)	致	Ⅰ. 545-4	荷	Ⅰ. 333-2	若干	Ⅲ. 291-1
胎孕	Ⅲ. 416-2	胡鬼子	致	Ⅲ. 594-3	荷	Ⅰ. 333-4	若干	Ⅲ. 299-4
胎衣	Ⅲ. 353-1	胡鬼板	致	Ⅳ.1340-2	荷	Ⅰ. 334-1	若上	Ⅳ.1529-2
胎卵	Ⅲ. 417-1	胡鬼板	致方	Ⅰ. 230-3	荷小	Ⅰ. 822-2	若山	Ⅳ.1533-4
胎金	Ⅲ. 372-3	胡桃科	致仕	Ⅲ. 621-2	荷立	Ⅰ. 833-2	若女	Ⅳ.1534-3
胎兒	Ⅲ. 376-2	胡孫眼	致死	Ⅲ. 621-2	荷令	Ⅰ. 995-2	若子	Ⅳ.1533-3
胎毒	Ⅲ. 398-2	胡葵	致知	Ⅲ. 627-3	荷刻	Ⅰ. 791-3	若大衆	Ⅳ.1531-2
胎尿	Ⅲ. 376-2	胡葵	致命	Ⅲ. 642-2	荷政	Ⅰ. 821-4	若月	Ⅱ.1038-1
胎便	Ⅲ. 409-4	胡葵	致智	Ⅰ. 230-4	荷法	Ⅰ. 895-4	若夫	Ⅳ.1137-1
胎座	Ⅲ. 373-2	胡羅	致景	Ⅲ. 616-4	荷性加里	Ⅰ. 822-1	若木	Ⅳ.1529-3
胎息	Ⅲ. 391-3	胡藤	致敬	Ⅲ. 617-1	荷性書鑑	Ⅰ. 822-1	若手	Ⅳ.1531-4
胎教	Ⅲ. 367-3	胡國人	致像	Ⅰ. 231-1	荷荷	Ⅰ. 832-3	若水	Ⅳ.1533-1
胎發	Ⅲ. 363-2	胡草	致察	Ⅲ. 620-2	荷星	Ⅰ. 333-3	若立	Ⅳ.1531-3
胎髮	Ⅲ. 404-1	胡歌	致察		荷虛	Ⅰ. 756-2	若立	Ⅳ.1533-3
胎盤	Ⅲ. 404-3	胡雁	蛆	Ⅲ. 479-3	荷高	Ⅰ. 833-1	若付	Ⅳ.1531-4
胎藏	Ⅲ. 373-4	胡琴	苑	Ⅳ.1598-4	荷留	Ⅰ. 982-4	若生	Ⅳ.1532-3
		胡菜	苑內	Ⅳ.1604-1	荷細	Ⅰ. 794-4	若主	Ⅳ.1532-3
胙 (聰明)	Ⅲ. 280-4	胡椒	苑		荷粉	Ⅰ. 821-4	若且郎	Ⅳ.1531-3
胙	Ⅳ. 523-1	胡越	苑		荷評	Ⅰ. 909-3	若生姿	Ⅳ.1529-2
胙	Ⅳ. 532-2	胡黃蓮	苔	Ⅱ. 441-2	荷醜	Ⅰ. 791-3	若世帶	Ⅳ.1531-2
		胡黃蓮 (當藥)	苔	Ⅱ. 444-4	荷察	Ⅰ. 797-4	若白髮	Ⅳ.1531-2
胚	Ⅳ. 155-1	胡蘆	苔	Ⅲ. 351-3	荷懸	Ⅰ. 869-1	若此 (斯)	Ⅰ. 760-1
胚乳	Ⅳ. 166-3	胡亂	苔小波	Ⅱ. 443-3	荷嫩	Ⅰ. 997-1	若年	Ⅱ.1041-2
胚胎	Ⅳ. 163-4	胡蜂	苔石	Ⅲ. 389-3	荷蟲	Ⅰ. 833-3	若夷	Ⅳ.1529-2
胚球	Ⅳ. 161-3	胡塞	苔生豆	Ⅱ. 444-2	荷蟲	Ⅰ. 995-2	若死	Ⅳ.1530-4
胚軸	Ⅳ. 165-3	胡塞 (越路)	苔色	Ⅱ. 443-2	荷殿	Ⅰ. 789-4	若竹	Ⅳ.1531-3
胚盤	Ⅳ. 167-3	胡路 (越路)	苔衣	Ⅱ. 443-3			若名	Ⅳ.1532-2
胚囊	Ⅳ. 166-3	胡瓶	苔豆	Ⅱ. 444-3	首菴	Ⅰ. 439-1	若年寄	Ⅳ.1532-1
		胡藤 (胡蘆-)	苔枕	Ⅱ. 444-3	首菴	Ⅳ. 886-2	若君	Ⅳ.1529-4
脛 (あかがり)	Ⅰ. 10-2	胡飲酒	苔底	Ⅲ. 396-4	首菴	Ⅳ.1133-1	若角	Ⅳ.1531-4
		胡飲酒	苔草	Ⅱ. 443-3			若役	Ⅳ.1533-3
胞	Ⅰ. 478-4	胡歌	苔徑	Ⅲ. 387-1	苞	Ⅳ. 171-2	若男	Ⅳ.1534-3
胞	Ⅳ. 171-2	胡僧	苔紙	Ⅲ. 376-2	苞見腐	Ⅲ. 801-3	若杉燻	Ⅳ.1531-2
胞子	Ⅳ. 181-4	胡蝶花	苔葱	Ⅱ. 443-4	苞莖	Ⅰ. 144-2	若枝	Ⅳ.1529-2
胞衣	Ⅰ. 503-4	胡鑼器	苔痕	Ⅲ. 372-4	苞莖	Ⅲ. 801-2	若返	Ⅳ.1529-3
胞衣	Ⅳ. 172-1	胡藤	苔清水	Ⅱ. 443-4	苞莖	Ⅳ. 185-4	若兒	Ⅳ.1530-2
胞衣	Ⅳ. 172-3	胡藤	苔路	Ⅱ. 444-1	苞莖	Ⅳ. 188-4	若侍	Ⅳ.1530-3
胞背裂開	Ⅳ. 193-3	胡藤	苔蓮	Ⅱ. 444-3	苞莖 (貢-)	Ⅳ. 991-2	若松	Ⅳ.1532-4
胞鳴裂開	Ⅳ. 175-2	胡藤	苔碑	Ⅲ. 405-1	苞莖 (蒙苞)	Ⅳ.1556-2	若芽	Ⅳ.1533-2
胞軸裂開	Ⅳ. 190-2	胡藤子	苔髮	Ⅲ. 404-1	苞莖豆	Ⅲ. 801-3	若武者	Ⅳ.1533-2

若香	IV.1523-1	苦	IV. 8-2	苦菜	IV. 122-1	英和	I. 487-4	茄烟	III.1173-4
若香	IV.1533-3	苦	IV. 8-3	苦集滅道	II. 29-1	英姿	I. 483-3	茄柳	III.1173-3
若洲	IV.1531-2	苦力	II. 112-4	苦葉	II. 15-4	英俊	I. 484-2	茄唐桐	III.1173-3
若苗	IV.1532-2	苦入	IV. 8-1	苦蕒	II. 38-1	英源	IV. 311-3	茄飯	III.1173-4
若香	IV.1532-3	苦土	II. 63-3	苦楝子 (苦木-)	IV. 6-1	英氣	I. 480-3	茄管	III.1173-2
若室	IV.1533-2	苦土	IV. 6-4	苦蕒	II. 64-2	英悟	I. 482-4	茄漬	III.1173-3
若若	IV.1534-2	苦口	IV. 6-2	苦境	II. 10-3	英書	I. 484-2	茄齒	III.1173-3
若若	IV.1534-3	苦心	II. 31-2	苦藥	II. 70-1	英哲	I. 486-1	茄錠	III.1173-2
若氣	IV. 50-2	苦爪	II. 61-1	苦藥	II. 105-1	英岡安山岩	J. 484-4	茄環	III.1173-2
若氣	IV.1529-3	苦厄	II. 101-3	苦慮	II. 115-2	英岡富士岩	I. 485-1	茄臺	III.1173-2
若氣	IV.1530-1	苦木	IV. 6-1	苦輪	II. 115-3	英貨	I. 481-1	茄鐵漿	III.1173-3
若草	IV.1529-4	苦手	IV. 6-4	苦藤	II. 123-2	英障	I. 487-4		
若狹	IV.1530-3	苦切	IV. 8-2	苦湖	IV. 6-3	英傑	I. 481-3	茅	I. 959-2
若根	IV.1532-3	苦切	IV. 8-3	苦糖	IV. 7-2	英智	I. 485-4	茅	III. 563-4
若宮	IV.1533-2	苦木科	II. 83-2	苦學	II. 8-4	英發	I. 486-2	茅	III. 605-1
若家老	IV.1529-3	苦瓜	III. 833-3	苦學	II. 9-2	英維	I. 487-1	茅尻	I. 960-1
若栗栢原	IV.1530-1	苦瓜	IV. 6-1	苦職	II. 37-4	英詩	I. 483-3	茅生	I. 960-3
若許	II.1037-1	苦出	IV. 8-1	苦藥	IV. 7-3	英資	I. 483-3	茅生	III. 639-1
若旗	IV. 50-2	苦艾	II. 8-3	苦藥	IV.1200-1	英魂	I. 483-1	茅色	I. 959-2
若御	IV.1530-2	苦行	II. 10-4	苦戲	IV. 6-2	英語	I. 482-4	茅宇	IV. 172-3
若造	IV.1530-2	苦竹	II. 48-4	苦螺	IV. 7-1	英學	I. 480-3	茅枕	I. 960-3
若鳥	IV.1532-2	苦竹	IV. 6-4	苦藥多	II. 90-3	英聲	I. 484-3	茅芽	I. 960-4
若紫	IV.1533-2	苦竹	IV. 895-2	苦蟲	IV. 8-2	英通	I. 486-3	茅門	I. 960-4
若魚子	IV.1532-2	苦肉	II. 66-4	苦難	II. 65-2	英斷	I. 485-4	茅門	IV. 197-3
若桑	IV.1529-1	苦色	IV. 5-3	苦難	II. 50-3	英靈	I. 487-4	茅花	III. 637-2
若藥	IV.1531-1	苦合	IV. 8-3	苦關	II. 63-4			茅卷	III. 640-4
若菰	IV.1530-2	苦役	II. 8-1	苦蕒	III. 249-2	冬	IV. 595-4	茅舍	IV. 184-1
若盛	IV.1530-2	苦吟	II. 11-3	苦鹽	II. 8-1	半果	IV.1466-3	茅店	IV. 192-3
若菜	IV.1532-2	苦香	II. 15-1	苦鹽	IV. 6-3			茅花拔	III. 807-4
若湯	IV.1533-4	苦辛	II. 31-2	苦觀說	II. 14-2			茅負	I. 959-3
若葛蒲	IV.1530-2	苦身	II. 31-2					茅垣	I. 959-3
若葛蒲	IV.1531-1	苦走	IV. 8-2	芋	I. 978-3	莓	I. 239-2	茅屋	I. 960-4
若道	II.1039-3	苦低草	II. 63-1	芋玉	IV.1618-3	莓	I. 239-3	茅屋	IV. 201-1
若道	IV. 50-2	苦空	II. 11-4	芋屑	IV.1610-3	莓	I. 239-3	茅柴	IV. 180-3
若楓	IV.1529-2	苦果	II. 14-1	芋屑頭巾	IV. 793-2	葱	IV. 481-4	茅亭	IV. 191-4
若楓	IV.1529-3	苦使	II. 26-2	芋屑頭巾	IV.1610-4	葱	IV. 481-4	茅草	I. 960-1
若詰	IV.1531-4	苦味	II. 87-4	芋麻	III. 720-2	茂	I. 191-1	茅根	I. 960-2
若酸	IV.1532-1	苦居	IV. 8-2	芋麻	IV. 943-1	茂	II. 864-2	茅根	III. 634-2
若葉	IV.1532-3	苦界	II. 8-2	芋藥	I. 978-3	茂	II. 977-2	茅原	I. 960-3
若秋	IV.1532-4	苦處	II. 11-2	芋藥	IV.1618-3	茂	II. 977-4	茅原	III. 637-3
若儉	IV. 50-2	苦思	II. 26-2	芋藥		茂	II. 977-4	茅栗	III. 716-2
若舞	IV.1533-1	苦苦	IV. 6-4	苦	III.1056-2	茂	IV.1136-3	茅栗	III. 943-4
若綠	IV.1533-1	苦苦苦	I. 298-1	苦	III.1072-1	茂才	IV.1136-2	茅針	III. 605-1
若敵	II.1040-3	苦扁桃	II. 83-1	苦	III.1072-2	茂木	II. 862-4	茅針	III. 807-3
若草	II.1041-3	苦苦苦科	II. 11-2	苦手	III.1073-3	茂立	II. 977-3	茅紙	III. 725-1
若樣	IV.1529-1	苦海	II. 8-2	苦帆	III.1072-3	茂林	IV.1170-2	茅宮	IV. 176-3
若樣	IV.1530-3	苦笑	IV. 36-4	苦鹿	III.1072-3	茂架	IV.1130-3	茅宮	IV. 182-2
若髮	IV.1523-3	苦笑	IV. 8-3	苦屋	III.1072-3	茂架	IV.1130-3	茅宮	III. 728-2
若粘	IV.1528-4	苦笑	IV. 8-4	苦越	III.1072-2	茂吟	IV.1132-4	茅草鞋	III. 728-2
若粘	IV.1533-4	苦衷	II. 54-4	苦越	III.1072-2	茂御世	I. 191-1	茅莖	I. 959-4
若穗	IV.1532-4	苦老	II. 92-4	苦草	III.1073-3	茂進	II. 977-2	茅野	I. 960-2
若餅	IV.1533-3	苦氣	II. 116-4	苦龍	III.1072-3	茂番離	IV.1130-3	茅船	I. 960-3
若簾	IV.1531-3	苦氣	IV. 6-2			茂樹	IV.1137-4	茅鹿	IV. 172-1
若櫻	IV.1530-3	苦粉	II. 117-1	英	I. 479-3	茂種	I. 191-1	茅堂	IV. 189-4
若戀	II.1043-2	苦草	III. 167-1	英 (花房=)	IV. 311-3	茄	I. 393-2	茅假	I. 959-4
若戀	IV.1530-2	苦思	II. 15-1	英人	I. 484-2	茄	III.1172-3	茅處	I. 960-2
若鷹	IV.1531-3	苦情	II. 29-3	英才	I. 483-1	茄	III.1173-2	茅開	I. 960-3
		苦參	II. 31-2	英文	I. 486-3	茄	III.1173-2	茅淨	III. 634-1
苦	II. 2-1	苦參	II. 109-4	英主	I. 484-1	茄	IV. 248-3	茅筍	III. 807-3
苦	II. 116-3	苦掛	IV. 8-1	英字	I. 483-4	茄子	III.1173-2	茅茸	I. 960-3
苦	II. 116-4	苦參紙	II. 25-4	英式	I. 483-4	茄汁	III.1173-3	茅延	I. 960-3
苦	II. 117-1	苦參	II. 9-2	英吉利	I. 201-4	茄灰	III.1173-2	茅延	IV. 440-1
苦	IV. 5-1	苦痛	II. 57-2	英志	I. 483-3	茄校丸	III.1173-3	茅膏菜	I. 219-1
苦	IV. 6-2	苦惱	II. 65-1	英里	I. 487-3	茄花丸	III.1173-3	茅膏菜科	IV. 174-2
苦	IV. 6-3	苦報	II. 70-4	英作文	I. 483-2	茄味增	III.1173-4	茅滑	I. 959-4
苦	IV. 8-1	苦悶	II. 101-2	英法	I. 486-2	茄科	I. 778-1	茅輪	III. 634-3
苦		苦勞	II. 103-3	英武	I. 486-3	茄科	III.1173-2	茅葦	I. 718-2
				英物	I. 486-3	茄科	III.1173-3	茅葦	I. 892-2

芽露	III. 728-2	表帆棚	I. 635-1	表藥所頭	I. 634-3	要役地	I. 488-3	計會	II. 232-4
芽臘	IV. 199-3	表步	I. 633-4	表敷	I. 428-4	要事	I. 490-2	計算	II. 238-1
		表更	I. 634-1	表敷	I. 634-2	要松	I. 877-3	計圖	II. 249-1
萌柴	IV. 180-3	表決	IV. 736-3	表敷	I. 634-4	要物契約	I. 491-4	計數	II. 243-4
		表坊主	I. 634-4	表編	I. 633-4	要津	I. 490-4	計慮	II. 255-2
茉莉	IV. 910-4	表沙汰	I. 634-2	表節	I. 634-2	要約者	I. 492-1	計謀	II. 253-1
		表使	I. 634-3	表價	IV. 735-4	要害	I. 488-4	計趨	IV. 208-2
慮	I. 1161-4	表附	I. 634-3	表慶	IV. 736-3	要素	I. 491-1	計簿	III. 661-2
慮	II. 950-3	表附	IV. 739-1	表醫	IV. 738-2	要員	I. 492-3	計議	II. 231-4
慮	II. 965-3	表門	I. 635-1	表德	IV. 739-2	要脚	I. 53-4	(帳面)	
慮	III. 181-4	表具	IV. 736-2	表稻妻	I. 633-4	要脚	I. 489-2	貞	II. 735-2
慮用	III. 181-4	表事	IV. 737-2	表箱造	I. 634-4	要脚	I. 489-3	貞	III. 851-1
慮使	I. 1162-4	表明	IV. 740-4	表題	IV. 738-2	要處	I. 490-3	貞女	III. 863-3
慮政	I. 1163-3	表具足	I. 428-1	表藝	I. 634-2	要處	I. 490-4	貞心	III. 860-3
慮取	III. 181-4	表長屋	I. 634-3	表論	IV. 737-2	要船	I. 491-1	貞木	III. 865-4
慮待	I. 1163-4	表柳	I. 635-1	表顯	IV. 736-4	要務	I. 492-1	貞臣	III. 860-2
慮殺	I. 1162-3	表流	I. 635-1			要略	I. 492-2	貞固	III. 856-1
慮遇	I. 1162-2	表相	IV. 736-4			要港	I. 488-4	貞松	III. 860-1
		表奏	IV. 738-2			要須	I. 490-3	貞享曆	III. 647-1
(牡蠣)	I. 743-3	表面	IV. 740-4			要須	I. 878-1	貞享檢地	III. 646-4
		表看板	I. 634-1			要須	I. 489-4	貞亮	III. 865-3
虹	IV. 20-3	表航	I. 634-1			要盟	I. 492-1	貞亮	III. 866-4
虹	IV. 68-2	表紙	I. 634-1			要路	I. 492-2	貞能	III. 658-4
虹形	IV. 21-1	表紙	IV. 737-1			要領	I. 492-2	貞烈	III. 867-1
虹染	IV. 23-1	表差	I. 634-2			要察	I. 877-3	貞淑	III. 859-4
虹彩	II. 379-2	表差	IV. 736-4			要刺	I. 489-3	貞婦	III. 865-3
虹染	II. 400-2	表師	I. 634-2			要衝	I. 490-4	貞婉	III. 867-4
虹鮫	II. 376-4	表能	I. 634-4			要擊	I. 489-3	貞麗流	II. 735-2
虹寬	II. 376-4	表紋	I. 635-1			要價	I. 490-3	貞實	III. 858-1
虹縞	IV. 22-4	表記	IV. 736-1			要點	I. 491-3	貞潔	III. 855-3
		表書	IV. 737-4			要職	I. 490-4	貞賢	III. 855-4
鳩教	II. 1091-2	表眞向	I. 634-4			要讓	I. 491-2	貞節	III. 861-3
鳩慶	II. 1090-4	表高家	I. 634-2					貞德流	III. 864-3
		表座敷	I. 634-2			訂	III. 861-1	貞操	III. 857-2
		表傍	I. 436-3			訂正	III. 861-3	貞顯一	III. 647-4
嗣血	III. 612-2	表掛	I. 634-1			訂交	III. 851-4		
		表削	I. 634-1			訂約	III. 866-1	貞	I. 591-3
衍	I. 512-3	表通	I. 634-3			訂盟	III. 865-4	貞	I. 591-4
衍文	I. 521-1	表現	IV. 736-4					貞	I. 592-2
衍字	I. 516-3	表情	IV. 737-3			計	IV. 577-3	貞	I. 592-3
		表旌	IV. 738-1			計	IV. 636-1	貞	I. 592-4
表	I. 633-3	表帳元	I. 634-3			計告	IV. 622-2	貞	I. 605-2
表	IV. 735-2	表船梁	I. 635-1			計音	IV. 580-3	貞	I. 606-3
表	IV. 738-1	表御殿	I. 634-2			計音	IV. 590-3	貞	IV. 577-3
表八句	I. 634-4	表御坐船	I. 634-2			計報	IV. 678-3	貞	IV. 870-1
表口	I. 634-1	表御座將几船	I. 634-2					貞	IV. 873-3
表土	IV. 739-2	表問	I. 634-4			計	II. 228-4	貞	IV. 878-3
表木	I. 634-1	表賀	IV. 735-4			計	IV. 202-1	貞	IV. 883-4
表六	IV. 741-3	表揭	IV. 736-3			計	IV. 207-1	貞	IV. 884-4
表矢	I. 432-2	表乘	IV. 736-4			計	IV. 207-2	貞方	I. 586-1
表立	I. 634-3	表象	IV. 737-3			計	IV. 207-3	貞方	I. 606-2
表目	I. 634-4	表番醫師	I. 634-4			計	IV. 208-2	貞方	IV. 884-1
表札	IV. 737-1	表替	I. 427-4			計上	II. 241-4	貞木	I. 586-2
表示	IV. 737-1	表筵	I. 432-1			計方	IV. 207-2	貞手	IV. 884-2
表示	IV. 737-2	表意	IV. 735-4			計立	IV. 208-1	貞目	I. 590-3
表白	IV. 739-3	表誠	IV. 736-1			計吏	II. 254-4	貞目	IV. 884-3
表白	IV. 740-1	表裝	IV. 737-1			計里	II. 310-4	貞用心	IV. 884-4
表皮	IV. 739-4	表慶	IV. 741-1			計料	II. 255-3	貞色	IV. 884-1
表矢倉	I. 635-1	表腹卷	I. 431-1			計帳	II. 247-1	貞投	I. 589-2
表右筆	J. 633-4	表腹帶	I. 431-1			計略	II. 255-2	貞角	IV. 591-4
表半疊	I. 634-4	表裳	I. 432-1			計衆	IV. 207-2	貞勇	IV. 885-1
表布衣師	IV. 740-3	表歌	I. 633-4			計畫	II. 233-2	貞金	I. 586-1
表出屋根	I. 634-3	表臺	I. 634-2			計策	II. 236-4	貞並	I. 589-3
表衣	I. 436-3	表爾	IV. 737-2			計部	II. 249-1	貞物	I. 590-4
表衣	IV. 735-4	表彰	IV. 737-3			計都	II. 296-4	貞物	IV. 687-1
表印	I. 634-3	表衛	IV. 740-3			計量	II. 255-1	貞物	IV. 884-3
表向	I. 635-1	表精	IV. 737-2			計較	II. 230-4	貞侍	IV. 884-2
表式	IV. 737-2								

重任	III. 693-2	重許	III. 689-3	重態	III. 689-4	解 (見苦)	IV. 965-1	降淚	I. 732-3
重任	III. 705-1	重祚	III. 704-3	重憂	III. 689-4	解	IV. 1504-2	降雪之	IV. 702-2
重年	III. 705-1	重砲	III. 694-1	重敷	III. 690-3	解劣	IV. 1506-2	降陳	II. 43-3
重百	III. 705-4	重峰	III. 707-1	重罰	III. 694-3	解見	IV. 1504-4	降登	II. 391-1
重地紙	I. 799-3	重餃子	I. 800-1	重復	III. 695-3	解巷	IV. 1504-2	降晴	IV. 696-1
重光榮	III. 680-3	重唐花	I. 798-4	重復	III. 705-4	解室	IV. 1505-2	降意	I. 699-1
重役	I. 648-4	重追放	III. 691-3	重復	III. 703-1	解俗	IV. 1505-4	降綠	I. 700-2
重役	III. 697-3	重釘黃	I. 799-1	重復	I. 798-3	解屋	IV. 1506-3	降落	IV. 693-1
重角	I. 798-4	重草覆	I. 799-1	重復	III. 679-1	解習	IV. 1505-2	降募	IV. 695-2
重坂	I. 799-1	重造	I. 631-1	重復	I. 798-4	解態	IV. 1505-4	降亂	IV. 696-4
重雲 (續言)	II. 113-3	重習	I. 635-4	重箱	I. 799-4	解質	IV. 1505-2	降旗	I. 703-3
重書	III. 683-2	重荷	I. 635-4	重箱	III. 694-1	解佛	IV. 1505-3	降誕	I. 718-2
重刊	III. 698-2	重荷	III. 677-1	重播	II. 855-3	解醜	IV. 1505-2	降誕	II. 388-2
重刊	III. 707-3	重桂	I. 798-4	重播	II. 864-1	解醜		降暮	IV. 693-4
重位	III. 700-2	重梅	I. 798-4	重播	III. 676-4	解頭	IV. 221-3	降敷	IV. 694-1
重言葉	I. 799-1	重郭	I. 799-1	重實	III. 686-1	降		降燭	IV. 696-3
重味	I. 648-3	重寄	III. 678-3	重賞	III. 703-4	降	I. 657-1	降頻	IV. 694-1
重杯	I. 799-2	重寄	III. 702-3	重徵	III. 691-2	降	I. 698-3	降積	IV. 695-2
重杯	III. 693-4	重思	III. 680-4	重幣	III. 696-1	降	I. 714-3	降積	IV. 695-3
重刷	I. 799-2	重造	III. 682-2	重衡	II. 863-3	降	II. 41-3	降箭	I. 708-4
重柁	I. 800-1	重造	III. 702-4	重器	III. 678-3	降	II. 41-4	降臨	I. 732-3
重物	I. 800-1	重商	III. 686-1	重器	III. 702-3	降	II. 42-4	降隱	IV. 693-1
重物	III. 695-3	重實	III. 689-2	重器	III. 690-4	降	II. 43-4	降露	IV. 694-3
重物	III. 696-4	重雲	III. 689-3	重積	III. 704-3	降	IV. 691-1	降露附 (參從)	IV. 942-3
重刻	III. 682-4	重陳狀	III. 691-3	重選	III. 701-3	降	IV. 692-1	降幕	I. 726-4
重看	III. 684-3	重屏祭	III. 696-1	重選	I. 649-1	降	IV. 692-2	降懸	IV. 693-1
重版	III. 694-4	重雪繪	I. 800-1	重鎮中	III. 679-2	降	IV. 697-4	降慶	I. 932-3
重版	III. 695-3	重香踏	I. 799-2	重齋	I. 799-4	降	IV. 703-4	降慶	II. 397-1
重奉	III. 696-2	重國籬	III. 682-4	重障	I. 800-1	降人	I. 713-4	降續	IV. 695-2
重油	III. 697-3	重湯	I. 649-1	重障	III. 692-2	降人	I. 723-4	降籠	IV. 693-4
重事	III. 703-1	重荷	I. 798-4	重障	III. 705-1	降下	I. 700-2	降籠	IV. 694-1
重典	III. 705-1	重硯	I. 799-2	重點	III. 692-1	降三世	II. 380-2	限	I. 756-4
重松皮	I. 800-1	重菱	I. 799-4	重點	III. 705-1	降月	II. 43-2	限	I. 757-3
重復具	I. 800-1	重創	III. 684-3	重點	III. 707-3	降止	IV. 697-1	限月	I. 757-2
重花菱	I. 799-4	重稅	III. 688-4	重鑿	III. 676-2	降水量	I. 714-4	限月	II. 323-4
重夜著	I. 890-1	重喪	III. 696-4	重鑿	I. 649-1	降世	I. 715-1	限月	II. 322-4
重來辦	III. 697-4	重量	III. 699-1	重鑿	III. 687-3	降世	II. 385-2	限外發行	II. 322-1
重金屬	III. 679-3	重開	III. 700-2	重鑿	III. 691-3	降生	I. 715-1	限所	I. 757-2
重金主義	III. 679-3	重開	III. 707-4	重鑿	IV. 648-1	降生	II. 385-2	限定	II. 344-1
重金學派	III. 679-3	重湯	III. 707-2	重鑿	I. 799-3	降伏	I. 725-4	限限	I. 1202-1
重花形源氏車	I. 799-4	重菰	IV. 920-2	重鑿	III. 679-3	降伏	II. 395-3	限限	II. 316-3
重重	I. 630-3	重惡人	III. 675-4	重鑿	III. 696-1	降行	II. 41-4	限度	II. 344-4
重重	I. 798-4	重帽子	I. 649-1	重鑿	III. 691-2	降込	IV. 693-4	限草	I. 757-2
重重	I. 799-3	重現册	I. 799-3	重鑿	III. 693-4	降交點	I. 702-2	限無	I. 1206-3
重重	III. 691-2	重晶石	III. 686-2	重鑿	III. 705-2	降兵	I. 726-4		
重重	III. 704-4	重盛羽	I. 800-1	重鑿	III. 697-3	降吹	IV. 696-1		
重苦	I. 631-2	重絲卷	I. 798-3	重鑿	III. 707-2	降雨	I. 699-3		
重苦	III. 679-4	重菓子入	III. 680-3	重鑿	III. 707-3	降卒	I. 716-4		
重柏	I. 798-4	重踵	I. 637-1	重鑿	I. 799-2	降附	I. 725-4	馬	I. 437-2
重要	III. 676-3	重著	I. 798-4	重鑿	II. 863-3	降明	IV. 692-3	馬	I. 437-4
重科	III. 680-2	重著	I. 799-1	重鑿	I. 799-4	降來	IV. 693-4	馬	I. 627-1
重科	III. 702-4	重橋	I. 799-3	重鑿	I. 76-3	降注	IV. 694-3	馬	IV. 861-3
重訂	III. 691-4	重橋	I. 799-3	重鑿	III. 703-2	降果	IV. 695-4	馬	IV. 1079-4
重訂	III. 704-4	重病	III. 674-4	重鑿	III. 704-4	降物	IV. 696-4	馬入	I. 438-1
重厚	III. 702-4	重罪	III. 683-3	重鑿	III. 705-1	降紅	I. 707-3	馬入	I. 442-4
重食	III. 705-3	重傷	III. 686-1	重鑿	III. 707-3	降染	IV. 694-1	馬人 (口取-)	II. 51-2
重炭酸普透	III. 690-4	重話	III. 691-3	重鑿	I. 799-1	降降	IV. 696-2	馬丁	IV. 292-2
重病	I. 631-1	重蘇	III. 699-3	重鑿	III. 639-4	降脊	II. 59-2	馬力	IV. 365-2
重病	III. 695-1	重蘇	III. 707-4	重鑿	III. 691-4	降脊	III. 177-2	馬刀 (馬鎗)	IV. 911-3
重氣	I. 631-2	重過失	III. 680-3	重鑿	III. 707-3	降埋	IV. 692-4	馬上	I. 437-4
重氣	I. 632-3	重蜀紅	I. 799-2	重鑿	I. 799-2	降粉	IV. 694-2	馬上	IV. 243-4
重扇	I. 798-3	重農派	III. 693-3	重鑿	II. 206-3	降粉	IV. 696-3	馬子	I. 439-1
重扇	I. 799-4	重遺夢	I. 799-3	重鑿	II. 207-1	降真香	I. 713-4	馬子	IV. 885-1
重恩	III. 676-4	重遺夢	I. 799-3	重鑿	II. 206-3	降神術	I. 714-1	馬口	I. 441-2
重恩	III. 702-1	重禁獄	III. 679-3	重鑿	II. 206-3	降參	I. 709-2	馬弓	I. 443-3
重症	III. 686-1	重禁錮	III. 679-3	重鑿	II. 206-3	降將	I. 711-4	馬大夫	I. 441-3
重書	III. 687-2	重說	III. 689-2	重鑿	II. 206-3	降雪	I. 715-3	馬小便	I. 441-3

馬下獸	I. 439-1	馬芝居	I. 439-4	馬篋	I. 438-1	馬頭盤	IV. 1115-3	骨折	IV. 830-3
馬口輪	I. 441-2	馬武者	I. 443-1	馬買	I. 438-3	馬露器	IV. 244-4	骨佛	II. 527-1
馬方	I. 438-2	馬趾	I. 437-4	馬場	I. 442-2	馬鐵	I. 438-4	骨貝	IV. 829-3
馬毛	I. 441-2	馬軍	I. 438-1	馬場	IV. 320-2	馬鐵	IV. 880-3	骨身	IV. 830-2
馬爪	I. 441-4	馬盜	I. 440-2	馬場	IV. 400-3	馬鐵	IV. 944-2	骨法	II. 526-3
馬爪	IV. 272-3	馬面	I. 440-3	馬蛭	I. 442-4	馬鐵	IV. 1079-4	骨刮	IV. 829-3
馬引	I. 442-3	馬面	IV. 347-4	馬蛭	IV. 1079-4	馬糞	I. 441-2	骨附	IV. 829-4
馬匹	IV. 327-1	馬飛	I. 440-4	馬棘	II. 585-4	馬糞	IV. 336-4	骨拔	IV. 830-1
馬手	IV. 1114-4	馬音	I. 441-4	馬喰	IV. 225-2	馬糞	IV. 879-4	骨柄	II. 522-3
馬不食	I. 438-4	馬持	I. 443-1	馬痘	IV. 293-2	馬銀	I. 442-3	骨粗	II. 523-2
馬木郎	I. 440-2	馬屋	I. 443-1	馬蛤	IV. 911-3	馬踏	I. 442-4	骨炭	II. 524-4
馬打	I. 438-1	馬屋	IV. 930-3	馬盜人	I. 440-4	馬踏	IV. 334-2	骨拾	II. 526-3
馬出	I. 440-2	馬屋	IV. 1079-4	馬啤風	IV. 328-1	馬蹠	IV. 251-1	骨限	IV. 829-3
馬立	I. 440-2	馬度	IV. 201-2	馬博勞	I. 442-2	馬蹠	IV. 252-4	骨柴	IV. 829-4
馬司	I. 440-3	馬革	IV. 202-4	馬遊	I. 437-4	馬鯨魚 (鱈)	II. 751-3	骨奔波	II. 560-2
馬主	I. 440-4	馬首	IV. 244-3	馬頰	I. 437-4	馬鯨魚	IV. 202-3	骨骨	II. 519-1
馬玉	I. 441-3	馬食	IV. 244-4	馬蹠	I. 440-1	馬顏	I. 438-3	骨格	II. 522-1
馬甲	I. 443-3	馬前	IV. 252-4	馬蹠	I. 442-3	馬蹠	I. 438-4	骨酒	II. 523-3
馬矢	IV. 236-2	馬背	IV. 320-2	馬橋	I. 440-2	馬蹠	IV. 155-2	骨粉	II. 526-4
馬代	IV. 254-2	馬溜	IV. 338-4	馬溜	I. 440-2	馬蹠	I. 440-1	骨疼	IV. 829-3
馬皮	IV. 325-2	馬勃	IV. 800-2	馬鈴	I. 441-2	馬蹠	I. 443-3	骨膏	IV. 829-4
馬衣	I. 438-4	馬柄杓	IV. 920-1	馬聖	I. 442-3	馬鞭	IV. 338-3	骨畫筆	IV. 829-3
馬衣	IV. 1079-4	馬背越	I. 441-3	馬群	IV. 227-3	馬鞭	IV. 369-1	骨堂	II. 524-3
馬肉	IV. 315-4	馬洗空木	I. 437-4	馬裝	IV. 232-4	馬醫善	I. 438-1	骨張	II. 525-1
馬耳山	IV. 916-2	馬追	I. 438-2	馬跡	IV. 252-1	馬醫師	I. 438-1	骨張	IV. 830-2
馬白物	I. 439-4	馬借	I. 438-2	馬賊	IV. 252-4	馬醫師	IV. 163-3	骨頂 (骨頭)	II. 525-1
馬耳東風	IV. 241-1	馬借	IV. 244-2	馬棟	IV. 376-1	馬鞭草	II. 86-1	骨柄	II. 527-4
馬形	I. 438-3	馬借	IV. 870-1	馬道	IV. 1111-2	馬飾	I. 438-4	骨組	IV. 829-3
馬貝	I. 438-3	馬差	I. 439-3	馬道	IV. 1124-4	馬繫	I. 440-3	骨接	IV. 829-4
馬車	I. 439-1	馬烟	I. 439-1	馬裝束	I. 439-4	馬繩	I. 442-3	骨細	IV. 830-2
馬車	IV. 243-4	馬烟	IV. 884-3	馬鈴薯	II. 1034-1	馬繩	IV. 227-4	骨情	IV. 830-2
馬兵	I. 440-3	馬雷	I. 440-4	馬鈴薯	IV. 374-4	馬繩	IV. 376-1	骨族 (族)	IV. 1192-1
馬走	I. 442-2	馬眠	I. 440-4	馬跡足向	I. 441-1	馬繩	I. 440-3	骨牌	I. 987-2
馬防	I. 442-4	馬骨	I. 441-4	馬飼	I. 438-3	馬繩	I. 440-3	骨牌	I. 998-3
馬役	I. 443-2	馬骨	IV. 230-4	馬飼	IV. 1079-4	馬蘭 (蟲質)	IV. 92-4	骨牌	II. 526-2
馬尾	III. 1-4	馬乘	I. 442-1	馬臺	IV. 254-2	馬蘭	IV. 374-4	骨無	II. 519-3
馬尾	IV. 325-2	馬乘	IV. 244-4	馬街	IV. 345-4	馬蘭	II. 617-3	骨無	II. 525-4
馬肝	IV. 208-3	馬餅	IV. 202-3	馬街	IV. 347-2	馬鐸	IV. 256-2	骨無	IV. 830-1
馬足	IV. 252-4	馬料	IV. 374-4	馬鼻疽	IV. 326-4	馬鐸	I. 440-3	骨壺	II. 525-1
馬克	IV. 995-4	馬料	IV. 1120-4	馬蓼	I. 289-1	馬鐸	IV. 375-3	骨壺	IV. 830-1
馬見所	IV. 229-2	馬草	IV. 879-2	馬藪	I. 438-2	馬鐸	IV. 252-4	骨湯	IV. 527-3
馬尾結	I. 442-1	馬唐	IV. 1118-1	馬藪	I. 438-2	骨	II. 518-1	骨絡	IV. 829-3
馬利筋	III. 448-1	馬桐油	IV. 293-3	馬藪	I. 433-4	骨	II. 521-3	骨筋	IV. 829-4
馬足纏	I. 437-4	馬骨籠	III. 478-1	馬藪	I. 441-2	骨	II. 530-4	骨瓶	II. 522-2
馬足纏	IV. 816-2	馬副	I. 439-3	馬藪	IV. 154-4	骨	IV. 829-1	骨董	II. 525-3
馬尾纏	IV. 853-3	馬副	I. 440-1	馬標	I. 439-4	骨	IV. 830-2	骨遠	IV. 829-4
馬長	I. 36-2	馬副	I. 440-2	馬駐	I. 440-4	骨	IV. 830-2	骨葉	IV. 830-4
馬長	I. 444-4	馬荷	I. 440-4	馬寮	I. 441-3	骨上	II. 521-4	骨質	II. 523-2
馬具	I. 438-4	馬脚	I. 440-4	馬寮	IV. 1079-4	骨子	II. 523-3	骨節	II. 524-2
馬具	IV. 212-2	馬脚	IV. 211-2	馬寮	IV. 1120-4	骨片	II. 526-4	骨節	IV. 830-2
馬香	I. 438-4	馬袴	I. 442-2	馬寮	I. 442-2	骨切	IV. 829-3	骨節	II. 526-2
馬香	I. 441-2	馬船	I. 442-4	馬齒	IV. 236-2	骨太	IV. 830-2	骨盤	II. 526-3
馬杭	I. 438-4	馬偏	I. 443-1	馬齒	I. 442-2	骨末	II. 527-1	骨膜	II. 527-1
馬事	I. 439-1	馬鹿	IV. 202-2	馬齒	I. 442-4	骨立	II. 527-3	骨骸	II. 522-1
馬芹	I. 440-1	馬鹿	IV. 207-1	馬齒	IV. 232-4	骨立	IV. 829-4	骨骸	II. 522-2
馬使	I. 440-3	馬街	IV. 244-3	馬廠	IV. 243-4	骨正月	IV. 829-3	骨膜	II. 524-3
馬附	I. 440-3	馬部	IV. 330-2	馬廠	I. 65-1	骨止事	II. 521-4	骨繩	IV. 830-2
馬取	I. 440-4	馬部	IV. 1118-1	馬醉木	IV. 250-3	骨合	II. 523-1	骨胎	IV. 830-1
馬卒	I. 441-1	馬陸	IV. 1215-1	馬醉木	III. 43-3	骨灰	II. 526-2	骨胎	II. 522-1
馬副	I. 442-2	馬商人	I. 437-4	馬齒	I. 440-2	骨灰	II. 526-1	骨繩	III. 1023-1
馬繩	I. 443-1	馬險貝	I. 441-2	馬齒	IV. 261-4	骨肉	IV. 830-2	骨繩	IV. 830-2
馬的 (馬弓)	I. 443-3	馬險貝	III. 25-2	馬齒	IV. 292-2	骨肉	IV. 830-1	骨繩	IV. 830-1
馬政	IV. 251-1	馬險兒	I. 441-2	馬頭 (波止)	IV. 293-1	骨吐	IV. 830-2	骨繩	II. 524-1
馬帶	IV. 376-1	馬險鈴	I. 441-2	馬頭	IV. 293-2	骨休	IV. 830-2	骨繩	II. 524-1
馬把 (馬鐵)	IV. 880-3	馬險繼	IV. 249-2	馬頭	IV. 1112-2	骨角	II. 524-2	高	I. 713-2
馬舍人	I. 440-4	馬淚旋毛	I. 441-4	馬頭	I. 438-1	骨折	IV. 830-2	高	I. 714-3
馬具足	IV. 219-2	馬兜鈴科	IV. 293-3	馬錢科	IV. 901-4	骨折			

高	Ⅲ. 449-2	高車	Ⅲ. 452-1	高浪	Ⅲ. 455-2	高跪	Ⅲ. 457-2	高麗	Ⅱ. 583-2
高高	Ⅲ. 449-4	高环	Ⅲ. 454-2	高樓	Ⅲ. 455-3	高機枝	Ⅲ. 459-3	高嶺	Ⅲ. 453-3
高高	Ⅲ. 452-1	高角	Ⅲ. 454-2	高糧	Ⅲ. 457-3	高歌	I. 703-2	高繩	Ⅲ. 455-2
高高	Ⅲ. 452-3	高尾	Ⅲ. 461-3	高宮	Ⅲ. 459-1	高閣	I. 702-2	高濤	Ⅲ. 459-3
高高	Ⅲ. 457-4	高尾	Ⅲ. 459-1	高笑	Ⅲ. 461-2	高望	I. 703-3	高講	I. 703-4
高高	Ⅲ. 458-1	高尾	Ⅲ. 461-3	高祖父	I. 716-4	高察	I. 709-2	高齡	I. 732-4
高高	Ⅲ. 458-3	高金	I. 704-4	高祖父	Ⅳ. 519-1	高壽	I. 712-3	高爐	I. 732-4
高高	Ⅲ. 459-1	高臥	I. 705-2	高祖父	Ⅳ. 519-4	高說	I. 715-2	高關	I. 730-3
高高	Ⅲ. 459-3	高官	I. 705-3	高島石	Ⅲ. 453-1	高僧	I. 716-3	高關	I. 731-2
高高	Ⅲ. 460-2	高尙	I. 712-1	高島田	Ⅲ. 453-1	高臺	I. 717-2	高覽	I. 731-2
高人	I. 713-4	高知	I. 718-4	高祖母	I. 716-4	高臺	Ⅲ. 453-4	高聽	I. 719-3
高下	I. 706-2	高知	Ⅲ. 453-2	高祖母	Ⅳ. 519-1	高閣	I. 726-3	高麟	Ⅲ. 453-4
高才	I. 708-2	高直	I. 719-1	高祖母	Ⅳ. 520-2	高慢	I. 727-4		
高山	I. 709-3	高直	Ⅲ. 455-3	高胸拔	Ⅲ. 459-1	高邊	I. 734-2	鬼	I. 577-1
高山	Ⅲ. 450-4	高卑	I. 725-2	高祖姑	Ⅳ. 519-1	高網	Ⅲ. 450-2	鬼	I. 577-4
高士	I. 709-4	高明	I. 728-4	高原燒	Ⅲ. 457-1	高柄	Ⅲ. 451-2	鬼	I. 1036-1
高大	I. 717-2	高來	I. 733-3	高氣壓	I. 704-1	高柄	Ⅲ. 455-1	鬼一	I. 1037-3
高上	Ⅲ. 450-1	高岩	Ⅲ. 450-3	高眼	I. 703-1	高鼻	Ⅲ. 457-1	鬼下	I. 578-2
高川	Ⅲ. 451-2	高岸	Ⅲ. 451-3	高連	I. 716-4	高塚	Ⅲ. 458-1	鬼子	I. 578-4
高中子	I. 708-1	高取	Ⅲ. 455-1	高堂	I. 717-4	高遣戶	Ⅲ. 459-4	鬼子	I. 580-1
高中子	Ⅲ. 452-1	高枕	Ⅲ. 458-3	高野	I. 729-3	高賦貧	Ⅲ. 453-4	鬼女	I. 1104-2
高土間	Ⅲ. 455-1	高股	Ⅲ. 459-2	高率	I. 732-1	高磚繪	Ⅲ. 458-3	鬼子母	I. 1084-3
高下駄	Ⅲ. 452-1	高岡	Ⅲ. 461-3	高紫	Ⅲ. 451-3	高價	I. 700-2	鬼子母	I. 1085-1
高戶	I. 707-2	高妻	Ⅲ. 454-3	高紫	Ⅲ. 455-3	高潔	I. 706-3	鬼子母	I. 1102-4
高天	I. 721-2	高念佛	Ⅲ. 456-1	高這	Ⅲ. 457-1	高節	I. 715-2	鬼木	I. 578-3
高天	Ⅲ. 458-2	高物語	Ⅲ. 459-2	高張	Ⅲ. 457-1	高層	I. 716-3	鬼心	I. 578-4
高文	I. 726-3	高松燒	Ⅲ. 458-3	高捨	Ⅲ. 457-3	高路	I. 718-2	鬼斗	I. 579-3
高木	I. 727-1	高音	I. 700-2	高御位	Ⅲ. 458-4	高談	I. 718-3	鬼火	I. 580-3
高木	Ⅲ. 451-3	高音	Ⅲ. 455-3	高掛物	Ⅲ. 461-1	高潮	I. 721-1	鬼火	I. 1070-2
高手	Ⅲ. 454-3	高架	I. 700-2	高時扇	Ⅲ. 452-2	高潮	Ⅲ. 458-1	鬼方	I. 1121-2
高日	Ⅲ. 457-1	高相	I. 708-3	高御座	Ⅲ. 458-4	高德	I. 723-2	鬼王	I. 1213-1
高内引	Ⅲ. 450-4	高致	I. 718-4	高崎足袋	Ⅲ. 452-3	高慮	I. 732-2	鬼打	I. 578-1
高水位	I. 714-4	高度	I. 721-4	高詠	I. 699-4	高樓	I. 733-1	鬼瓦	I. 578-2
高分貸	Ⅲ. 457-4	高風	I. 725-4	高雅	I. 700-3	高論	I. 733-3	鬼北	I. 578-3
高水線	I. 714-4	高屋	I. 734-2	高貴	I. 703-3	高嘶	Ⅲ. 450-2	鬼皮	I. 580-1
高札	I. 709-2	高垣	Ⅲ. 459-2	高給	I. 704-2	高敷	Ⅲ. 452-4	鬼皿	I. 580-1
高札	Ⅲ. 457-4	高垣	Ⅲ. 451-1	高距	I. 704-3	高敷	Ⅲ. 453-1	鬼平	I. 580-3
高田	Ⅲ. 453-4	高飛	Ⅲ. 455-1	高御	I. 716-4	高調子	Ⅲ. 454-3	鬼母	I. 1133-1
高市	Ⅲ. 475-3	高眉	Ⅲ. 458-3	高等	I. 721-4	高緯度	I. 734-2	鬼好	I. 579-1
高田燒	I. 718-2	高厘	Ⅲ. 461-1	高報	I. 724-3	高藤	I. 730-2	鬼衣	I. 580-1
高加索人種	I. 702-3	高峽	Ⅲ. 461-3	高評	I. 725-3	高橋	Ⅲ. 456-4	鬼白	I. 1057-1
高地	I. 718-4	高砂子	Ⅲ. 453-3	高腕	Ⅲ. 450-4	高機	Ⅲ. 456-4	鬼車	I. 580-1
高年	I. 724-1	高相引	Ⅲ. 450-1	高委	Ⅲ. 451-3	高髻	Ⅲ. 458-3	鬼走	I. 580-2
高名	I. 728-1	高砂舟	Ⅲ. 452-2	高委	Ⅲ. 455-2	高積雲	I. 715-2	鬼役	I. 580-4
高机	Ⅲ. 454-2	高砂染	Ⅲ. 452-2	高場	Ⅲ. 456-4	高燈臺	Ⅲ. 454-3	鬼形	I. 1062-2
高光	Ⅲ. 457-2	高津神	Ⅲ. 454-2	高盛	Ⅲ. 459-2	高燈籠	Ⅲ. 454-4	鬼形	I. 1072-2
高帆	Ⅲ. 458-2	高津島	Ⅲ. 454-2	高割	Ⅲ. 461-2	高壓	I. 698-4	鬼衫原	I. 579-2
高行	Ⅲ. 459-4	高恩	I. 700-1	高盛山	I. 712-2	高嶽	I. 702-2	鬼形襪	I. 578-2
高次方程式	I. 711-2	高級	I. 704-2	高勝山	I. 713-1	高燥	I. 708-4	鬼狀頭	I. 1064-2
高吟	I. 704-4	高家	I. 706-2	高帽子	Ⅲ. 456-4	高聲	I. 712-1	鬼板	I. 578-1
高見	I. 706-4	高原	I. 707-1	高給取	Ⅲ. 451-3	高聲	I. 714-4	鬼事	I. 578-4
高音	I. 707-1	高座	I. 708-2	高棧敷	Ⅲ. 452-2	高聲	Ⅲ. 452-1	鬼取	I. 579-4
高音	Ⅱ. 535-2	高樂	Ⅲ. 452-1	高提燈	Ⅲ. 454-1	高暗	I. 717-3	鬼怪	I. 1070-4
高材	I. 708-2	高書	I. 712-4	高提燈	I. 713-1	高點	I. 721-2	鬼物	I. 1130-2
高作	I. 703-4	高祖	I. 716-2	高意	I. 699-1	高選	I. 727-3	鬼門	I. 1140-4
高足	I. 716-3	高島	I. 717-3	高運	I. 699-3	高嶺	I. 732-3	鬼押木	I. 578-2
高足	Ⅲ. 450-1	高配	I. 724-3	高運	I. 700-2	高嶺	Ⅲ. 455-3	鬼押木	I. 579-1
高弟	I. 720-3	高峰	I. 727-1	高義	I. 703-4	高嶺	Ⅲ. 472-3	鬼屋門	I. 581-2
高低	I. 720-4	高眼	I. 728-2	高著	I. 719-4	高嶺	Ⅲ. 450-3	鬼武者	I. 583-4
高低	Ⅲ. 457-2	高科	I. 732-4	高梁	I. 732-1	高嶺	Ⅲ. 452-1	鬼花菱	I. 580-3
高比	I. 725-3	高扇	Ⅲ. 454-2	高梁	I. 733-2	高嶺	Ⅲ. 457-1	鬼味唱	I. 580-4
高庇	I. 725-3	高馬	Ⅲ. 451-1	高話	I. 733-3	高嶺紙	Ⅲ. 454-1	鬼威	I. 578-2
高妙	I. 728-4	高草	Ⅲ. 451-2	高話	Ⅲ. 457-1	高嶺	I. 702-3	鬼眉	I. 580-2
高勇	I. 728-4	高草	Ⅲ. 451-3	高濕	I. 734-3	高嶺	I. 713-1	鬼面	I. 1139-3
高勇	Ⅲ. 459-2	高城	Ⅲ. 451-3	高腰	Ⅲ. 452-1	高嶺	Ⅲ. 453-1	鬼扇	I. 578-1
高利	I. 731-3	高倉	Ⅲ. 451-4	高殿	Ⅲ. 455-1	高襟	Ⅳ. 157-1	鬼扇	I. 1094-2
高位	I. 733-4	高高	Ⅲ. 453-4	高鈔	Ⅲ. 456-4	高麗	I. 730-3	鬼鬼	I. 578-2

鬼島	I. 578-2	鬼藥	I.1161-3	乘馬	II.1128-1	修史	II. 832-1	俯仰	IV. 600-4
鬼神	I. 578-3	鬼籙	I. 580-2	乘馬	IV. 145-2	修正	II. 834-1	俯伏	IV. 680-2
鬼神	I.1089-1	鬼籍	I.1092-3	乘馬	IV. 149-2	修正	II.1084-1	俯角	IV. 591-4
鬼神	I.1089-2	鬼鸚鵡	I. 578-4	乘浮	IV. 145-1	修正	III. 20-2	俯漆	I. 415-3
鬼能	I. 580-1			乘氣	IV. 146-2	修行	II. 828-4	俯漆	I. 417-2
鬼娘	I. 580-4	乘	II.1118-1	乘倒	IV. 148-2	修行	II.1071-3	俯蹠	IV. 595-2
鬼除	I. 581-1	乘	II.1124-1	乘腹	IV. 148-2	修行	III. 12-3		
鬼氣	I.1055-3	乘	IV. 144-2	乘迷	IV. 149-1	修好	II. 829-1	俱	II. 32-1
鬼哭	I.1076-2	乘	IV. 150-1	乘頓	IV. 149-2	修多羅	II.1089-3	俱	III.1079-2
鬼畜	I.1102-1	乘入	IV. 145-1	乘船	II.1124-3	修技	II. 829-3	俱尸羅	II. 31-1
鬼病	I.1126-4	乘力	IV. 148-2	乘掛	IV. 130-1	修身	II. 833-3	俱不戴天	II. 82-3
鬼氣祭	I.1073-2	乘人	IV. 149-2	乘掛	IV. 145-3	修成	II. 834-1	俱生神	II. 29-4
鬼祇願	I.1083-4	乘子	II.1122-4	乘掛	IV. 145-4	修治	II. 835-3	俱在	II. 18-1
鬼殺	I. 579-1	乘上	IV. 144-3	乘移	IV. 145-2	修定	II. 835-4	俱舍	II. 17-4
鬼婆	I. 580-3	乘上	IV. 144-4	乘崩	IV. 146-3	修法	II.1008-1	俱舍	II. 29-2
鬼宿	I. 580-3	乘下	IV. 145-3	乘粗	IV. 146-4	修法	III. 44-2	俱知	II. 46-1
鬼宿	I.1087-1	乘下	IV. 147-3	乘掘	IV. 147-3	修造	II. 831-3	俱泥劫	II. 63-1
鬼柳	I.1072-2	乘口	IV. 146-3	乘掘	IV. 147-4	修造	II.1081-4	俱時 (誦共)	IV.1172-1
鬼黃	I.1092-3	乘川網	IV. 145-4	乘捨	IV. 147-4	修習	II. 832-4	俱梨迦羅	II. 112-3
鬼麻油	IV. 436-2	乘切	IV. 130-1	乘割	IV. 147-4	修得	II. 836-2	俱會一處	II. 212-3
鬼提葉	I. 578-2	乘切	IV. 146-2	乘通	IV. 148-4	修理	II. 839-1		
鬼淺網	I. 577-4	乘切	IV. 146-3	乘越	IV. 130-1	修理	II.1101-1	俳人	IV. 162-1
鬼御影	I. 580-4	乘心	IV. 147-1	乘越	IV. 146-4	修理	III. 52-4	俳人	IV.1542-4
鬼黃澤引	I. 579-3	乘手	IV. 148-3	乘越	IV. 147-1	修理	II. 835-1	俳士	IV. 160-2
鬼喰	I. 578-3	乘心地	IV. 146-4	乘越	IV. 147-2	修船場	III. 781-3	俳友	IV. 155-3
鬼絞	I. 579-2	乘田	II.1125-3	乘管	IV. 146-1	修理職	III. 781-3	俳文	IV. 163-2
鬼間	I. 580-2	乘出	IV. 145-1	乘管	IV. 146-1	修理職	IV.1614-4	俳句	IV. 158-1
鬼渡	I. 581-2	乘出	IV. 148-1	乘換	IV. 146-1	修契	II. 830-4	俳名	IV. 168-4
鬼童	I. 581-2	乘打	IV. 145-2	乘衆	IV. 147-3	修短	II. 835-2	俳名	IV. 169-1
鬼筆	I.1110-3	乘尻	IV. 147-3	乘筋	IV. 147-4	修復	II. 837-4	俳名 (項垂)	I. 423-4
鬼筆	I.1111-1	乘立	IV. 148-1	乘湯	IV. 149-1	修復	II.1097-2	俳味	IV. 168-4
鬼發機	I. 578-3	乘外	IV. 149-1	乘噴馬	IV. 146-4	修補	II. 838-1	俳圃	IV. 158-3
鬼菱楓葉	I. 580-3	乘舟	II.1122-4	乘駛	II.1118-4	修善	II.1088-1	俳眠	IV. 168-1
鬼遊	I. 578-1	乘込	IV. 130-1	乘載	II.1122-2	修業	II. 831-1	俳家	IV. 156-1
鬼會	I. 579-3	乘込	IV. 147-2	乘會	IV. 144-4	修業	II.1079-4	俳倡	IV. 161-1
鬼殿	I. 579-4	乘合	IV. 144-4	乘溢	IV. 147-2	修飾	II. 835-4	俳書	IV. 161-4
鬼腸	I. 580-2	乘地	IV. 148-2	乘過	IV. 147-4	修煉	II. 839-3	俳勝	IV. 163-1
鬼飲	I. 580-2	乘車	II.1123-1	乘損	IV. 147-4	修道院	II. 835-2	俳祖	IV. 163-3
鬼號	I.1052-3	乘步	IV. 145-1	乘損	IV. 148-1	修飾	II. 833-3	俳畫	IV. 158-2
鬼道	I.1097-2	乘初	IV. 148-1	乘遠	IV. 148-1	修福	II.1097-3	俳道	IV. 164-1
鬼珠	I.1104-1	乘初	IV. 149-1	乘詰	IV. 148-3	修潔	II. 830-4	俳歌	IV. 156-1
鬼蘆草	I. 578-4	乘具	II.1120-1	乘馴	IV. 148-4	修樂	II. 834-4	俳談	IV. 165-2
鬼卷郵	I.1114-2	乘具	IV. 146-3	乘馴	IV. 148-4	修樂	II. 838-3	俳諧	IV. 156-1
鬼卷郵	II. 120-3	乘法	II.1126-4	乘馴	II.1122-3	修樂	II. 839-3	俳慶	IV. 155-3
鬼卷郵	II. 121-1	乘取	IV. 130-3	乘數	II.1124-1	修練	II.1102-3	俳慶 (俳人)	IV.1542-4
鬼卷餅	I. 579-2	乘取	IV. 148-4	乘陷	II.1124-4	修慧	II.1103-2	俳慶	IV.1543-1
鬼卷	I. 579-4	乘明	IV. 144-4	乘歡	IV. 146-4	修學	II. 829-1		
鬼舞	I. 580-4	乘明	IV. 144-4	乘喜	IV. 146-4	修學	II.1070-3	俵	III. 531-3
鬼纏	I. 580-4	乘音	IV. 146-3	乘結	II.1124-2	修整	II. 834-1	俵	IV. 735-2
鬼遣	I. 581-1	乘爭	IV. 147-4	乘諍	IV. 147-3	修整	II.1086-4	俵	IV. 735-3
鬼踊	I. 581-2	乘附	IV. 148-2	乘興	II.1128-3	修整	II. 835-3	俵子	III. 531-4
鬼熊川	I. 579-1	乘附	IV. 148-3	乘興	III. 51-3	修露	II. 828-2	俵子	IV. 738-1
鬼蒿	I. 579-3	乘直	IV. 148-4	乘興	IV. 147-1	修鍊	II. 833-3	俵目貴	III. 531-4
鬼齒	I. 580-2	乘拔	IV. 149-1	乘興	II.1127-3	修鍊	II. 834-4	俵返	III. 531-3
鬼齒	I.1081-3	乘放	IV. 149-1	乘繼	II.1119-1	修鍊	II. 1088-1	俵返	IV. 736-1
鬼魅	I.1125-4	乘廻	IV. 149-2	乘懸	IV. 130-1	修鍊	II.1088-1	俵迎	III. 531-4
鬼魅	I.1135-4	乘廻	IV. 149-3	乘懸	IV. 145-4	修禱	II.1100-2	俵物	IV. 531-4
鬼頭	I. 578-2	乘物	IV. 149-3	乘懸	IV. 145-3	修辭	II. 832-1	俵物	IV. 741-1
鬼錄	I.1212-2	乘拍子	IV. 149-2	乘續	IV. 148-3	修難	II.1100-1	俵理	III. 531-4
鬼獨活	I. 578-2	乘客	II.1119-1	乘譽	IV. 146-3	修難	III. 52-2	俵腰	III. 531-4
鬼獨藥	IV.1206-1	乘客	II.1119-4	乘變	II.1127-3	修驗	II.1080-1	俵腰	III. 531-4
鬼獨藥	I. 580-1	乘急	II.1119-4					俵轉	III. 531-4
鬼獨藥	III. 244-1	乘後	IV. 145-3	修	II. 833-4	俯	I. 415-3	俵	IV. 777-2
鬼獨藥	I. 580-4	乘姿	IV. 147-4	修	II.1086-2	俯	I. 415-4	俵米	IV. 786-1
鬼蠶	I. 578-2	乘根	II.1122-2	修	IV.1614-1	俯	I. 417-2	俵金	IV. 779-3
鬼蠶	I. 579-3	乘除	II.1125-2	修	IV.1614-2	俯	IV. 635-4	俵給	IV. 779-2
鬼簿	I.1133-1	乘馬	II.1126-3	修二月	II. 836-3	俯目	I. 415-4	俵祿	IV. 787-2

俸錢	IV. 783-1	們	IV. 356-2	倚懸	IV. 1380-3	借被下	I. 984-4	借	(罷-)	IV. 1229-2
俸額	IV. 779-1			倚懸繪邊	IV. 1352-4	借邀敬	I. 986-1			
徑	(寄六) IV. 1388-1	倒	II. 418-3	側	III. 888-4	借船	I. 989-4	倫		IV. 1464-3
併	II. 845-3	倒	II. 690-4			借宿	I. 991-1	倫次		IV. 1467-2
併	III. 1236-3	倒	II. 691-1			借區	II. 1037-2	倫常		IV. 1469-1
併出	IV. 729-3	倒	II. 691-3	借	I. 980-4	借問	II. 1037-4	倫理		IV. 1472-1
併用	IV. 734-3	倒	III. 539-2	借	I. 991-3	借問	II. 1042-3			
併有	IV. 723-1	倒	III. 539-3	借	I. 992-2	借集	II. 1056-1	倭		IV. 1256-1
併合	IV. 725-1	倒	III. 539-4	借入	II. 1036-2	借換	I. 982-2	倭		IV. 1520-4
併科	IV. 726-3	倒戈	IV. 128-1	借人	I. 982-3	借越	I. 984-1	倭文		II. 911-1
併通	IV. 730-1	倒句	III. 428-2	借人	I. 988-3	借貸	I. 985-2	倭文		II. 923-2
併發	IV. 733-1	倒生	III. 427-2	借上	I. 989-3	借貸	II. 1039-3	倭文布		II. 929-3
併紛	IV. 729-4	倒立	III. 435-2	借上	I. 803-4	借費	II. 1050-1	倭奴		IV. 1551-2
兩下 (兩下-)	IV. 930-4	倒行	III. 447-1	借下	I. 982-1	借費	II. 1041-4	倭言		IV. 1528-3
		倒死	III. 425-2	信方	I. 984-4	借質	I. 983-2	倭寇		IV. 1541-1
		倒死	IV. 128-1	借方	I. 983-2	借質	I. 987-4	倭國		IV. 1541-2
倉	II. 103-1	倒死	III. 446-3	借切	II. 1041-3	借質	II. 1040-2	倭琴		IV. 1256-3
倉人女	II. 107-4	倒卵形	III. 443-1	借手	I. 984-4	借著	I. 984-2	倭語		IV. 1541-1
倉方	II. 104-3	倒臥	III. 539-4	借火	I. 987-4	借債	II. 1038-1	倭教		IV. 1256-3
倉代	II. 106-2	倒披針形	III. 443-1	借木	I. 989-2	借銀	II. 1037-2	倭鼓		IV. 1539-3
倉主	II. 107-1	倒函	III. 426-2	借出	II. 503-3	借調	I. 988-2	倭職		IV. 1256-2
倉米	II. 683-3	倒函	III. 431-3	借出	I. 987-3	借樣	I. 990-4			
倉米	II. 684-4	倒函	III. 429-1	借主	I. 988-3	借駕籠	I. 983-2	保體		IV. 1407-4
倉役	II. 109-3	倒龍	II. 691-1	借用	II. 1042-3	借錢	II. 1039-2			
倉庚	II. 663-4	倒龍	II. 695-3	借衣	J. 984-3	借濟	I. 986-4	兼		I. 880-2
倉卒	II. 677-2	倒運	III. 424-3	借込	I. 985-2	借鑑	I. 985-1	兼		I. 883-4
倉府	II. 682-4	倒載	III. 430-4	借字	I. 986-1	借鑑	II. 1043-2	兼		I. 884-1
倉持	II. 109-2	倒置	III. 437-4	借宅	I. 987-2	借覽	II. 1042-4	兼		II. 312-4
倉皇	II. 666-2	倒語	II. 690-4	借地	II. 1039-4			兼		II. 336-3
倉庫	II. 667-3	倒語	II. 691-1	借地	I. 987-3	借女	II. 1016-2	兼日		II. 331-2
倉荷	II. 107-1	倒囊	II. 691-1	借名	II. 1039-4	借伴	II. 1028-3	兼日		II. 347-1
倉船	II. 103-1	倒影	III. 424-3	借名	I. 988-2	借和	II. 1032-1	兼包		II. 348-2
倉部	II. 682-4	倒轉	III. 440-2	借舌白 (赤舌日)	II. 1042-1	借婦	II. 1023-2	兼用		II. 357-3
倉渡	II. 110-2	倒轉	III. 539-4	借衣裳	II. 1039-2	借道	II. 1014-3	兼合		I. 881-3
倉與	II. 685-4	倒懸	III. 429-3	借住	I. 982-2	借樂	II. 992-4	兼有		II. 314-3
倉囑	II. 686-4	倒懸	III. 429-3	借住	I. 986-4	借慶	II. 1031-4	兼行		II. 316-4
		倒懸	III. 429-3	借住	I. 991-1	借慶	II. 989-4	兼行		II. 319-4
		倒懸	III. 429-3	借住	II. 1040-2	借慶		兼任		II. 347-1
		倒懸	III. 429-3	借住	I. 987-2	借慶		兼年		II. 347-3
		倒懸	III. 429-3	借住	II. 1039-1	借慶		兼年		I. 883-4
		倒懸	III. 429-3	借住	II. 1044-3	借慶		兼役		II. 357-2
		倒懸	III. 429-3	借住	I. 982-4	借慶		兼吞		II. 345-4
		倒懸	III. 429-3	借住	II. 1037-2	借慶		兼官		II. 322-2
		倒懸	III. 429-3	借住	I. 986-2	借慶		兼治		II. 342-1
		倒懸	III. 429-3	借住	I. 987-3	借慶		兼房		II. 348-3
		倒懸	III. 429-3	借住	II. 1038-4	借慶		兼井		II. 352-4
		倒懸	III. 429-3	借住	I. 987-3	借慶		兼約		II. 357-2
		倒懸	III. 429-3	借住	II. 1040-3	借慶		兼約		II. 357-2
		倒懸	III. 429-3	借住	I. 988-2	借慶		兼宣旨		I. 882-3
		倒懸	III. 429-3	借住	I. 989-1	借慶		兼宣旨		II. 339-1
		倒懸	III. 429-3	借住	I. 990-3	借慶		兼國		II. 325-3
		倒懸	III. 429-3	借住	I. 991-1	借慶		兼琴		II. 328-4
		倒懸	III. 429-3	借住	II. 1037-1	借慶		兼帶		II. 310-3
		倒懸	III. 429-3	借住	I. 991-1	借慶		兼掌		II. 332-2
		倒懸	III. 429-3	借住	I. 987-1	借慶		兼掌		II. 344-1
		倒懸	III. 429-3	借住	II. 1042-3	借慶		兼統		II. 345-1
		倒懸	III. 429-3	借住	I. 991-1	借慶		兼備		II. 350-3
		倒懸	III. 429-3	借住	I. 982-3	借慶		兼備		II. 354-1
		倒懸	III. 429-3	借住	I. 990-4	借慶		兼愛		II. 314-1
		倒懸	III. 429-3	借住	II. 1036-4	借慶		兼談		II. 316-3
		倒懸	III. 429-3	借住	I. 982-4	借慶		兼勤		II. 320-2
		倒懸	III. 429-3	借住	II. 1041-2	借慶		兼勤		II. 324-1
		倒懸	III. 429-3	借住	I. 987-3	借慶		兼載		II. 326-3
		倒懸	III. 429-3	借住	I. 991-3	借慶		兼頌		II. 358-4
		倒懸	III. 429-3	借住	II. 1043-2	借慶		兼學		II. 317-4
		倒懸	III. 429-3	借住	II. 1038-1	借慶		兼濟		II. 326-3
		倒懸	III. 429-3	借住	II. 1039-1	借慶		兼講師		II. 325-3
		倒懸	III. 429-3	借住	II. 1039-1	借慶		兼磁		II. 335-1
候	III. 501-1	倚子	I. 212-4	倚倒	I. 987-3	借海	I. 1193-2			
候忽	II. 1078-4	倚子	I. 222-1	借料	I. 991-3	借傲	I. 1179-1			
候然	II. 1075-4	倚借	I. 221-4	借料	II. 1043-2	借慢	I. 1193-4			
		倚類	I. 332-3	借財	II. 1038-1					
		倚慶	I. 341-1	借書	II. 1039-1					
		倚慶	I. 341-1							

兼題	II. 340-3	准三宮	II. 1082-4	凍石	III. 986-1	剛毅	I. 704-1	原	IV. 1147-1
兼題	II. 338-3	准三宮	II. 1109-4	凍冰	III. 991-3	剛敵	I. 721-1	原人	II. 336-1
系	(編)	准布	II. 1114-2	凍死	II. 447-3	剛臆	I. 700-1	原字	II. 330-1
系子	IV. 202-1	准母	II. 1114-4	凍死	III. 980-4	剛體	I. 717-2	原上	II. 333-1
系宰	III. 703-1	准犯罪	II. 1113-4	凍互	II. 978-1	冠形	II. 112-2	原文	II. 352-2
系瑩	III. 702-4	准后	II. 1080-4	凍附	II. 447-3	剝	III. 8-3	原中	IV. 358-3
系墓	III. 701-4	准后	II. 1108-3	凍附	II. 581-2	剝	III. 13-3	原由	II. 314-3
	III. 707-1	准后	III. 81-2	凍果	II. 447-3	剝	III. 13-3	原由	II. 357-2
	IV. 1023-1	准合	II. 1105-2	凍物	II. 600-1	剝	IV. 203-3	原句	II. 321-1
冥	IV. 1096-3	准血族	II. 1108-1	凍雨	III. 968-3	剝	IV. 208-3	原生	II. 337-4
冥土	IV. 1024-1	准私犯	II. 1110-3	凍度	II. 581-4	剝	IV. 212-1	原犯	II. 350-1
冥火	IV. 1023-2	准判任	II. 1113-4	凍屢	III. 980-4	剝	IV. 227-4	原本	II. 354-4
冥加	IV. 1024-2	准官	II. 1107-1	凍草	II. 451-2	剝	IV. 229-1	原因	II. 314-4
冥昆	IV. 1024-4	准卒	II. 1113-2	凍凍	II. 977-2	剝	IV. 741-4	原形	II. 323-2
冥助	IV. 1026-4	准例	II. 1116-1	凍梨	II. 581-2	剝	IV. 743-3	原告	II. 325-3
冥官	IV. 1024-1	准官吏	II. 1107-3	凍梨	III. 996-4	剝	IV. 743-4	原告	II. 328-1
冥府	IV. 1097-1	准門跡	II. 1115-1	凍乾品	II. 971-3	剝	IV. 744-1	原作	II. 361
冥界	IV. 1023-2	准奏任	II. 1112-1	凍場	I. 273-4	剝	IV. 752-4	原判決	II. 350-2
冥昇	IV. 1092-3	准契約	II. 1107-4	凍雲	II. 968-4	剝	IV. 1050-4	原官	II. 322-3
冥威	IV. 1026-4	准勅察社	II. 1112-3	凍雲	III. 971-1	剝	IV. 1052-2	原官	II. 330-1
冥恩	IV. 1023-2	准院家	II. 1116-2	凍筆	III. 991-3	剝	IV. 1053-4	原狀	II. 332-4
冥冥	IV. 1026-2	准訓導	II. 1107-3	凍傷	III. 983-1	剝	III. 10-1	原服	II. 350-1
冥冥	IV. 1097-3	准許	II. 1106-2	凍瘡 (霜燒)	II. 985-3	剝切	IV. 1048-3	原服	II. 357-2
冥鬼	IV. 1092-4	准國主	II. 1108-4	凍瘡	III. 979-3	剝出	III. 12-2	原林	II. 359-2
冥鬼	IV. 1025-3	准國持	II. 1106-3	凍餓	III. 969-2	剝身	IV. 1049-1	原委	II. 361-2
冥鬼	IV. 1096-3	准開屋	II. 1113-1	凍該	III. 987-1	剝身	III. 11-2	原審	II. 316-1
冥途鳥	IV. 1375-2	准教員	II. 1107-4	凍餅	II. 977-4	剝取	IV. 210-3	原型	II. 323-2
冥雲	IV. 1024-4	准清算	II. 1111-3	剝 (削一)	II. 295-4	剝取	IV. 752-4	原泉	II. 338-4
冥雲	IV. 1023-4	准參議	II. 1109-4	剝 (削)	IV. 1131-2	剝取	IV. 228-4	原則	II. 339-4
冥雲	IV. 1092-4	准現行犯	II. 1108-2	剝抉	III. 887-3	剝取	IV. 209-3	原品	II. 351-1
冥雲	IV. 1092-4	准得業生	II. 1113-1	剝抉	III. 630-4	剝岩	IV. 214-1	原派	II. 358-2
冥雲	IV. 1025-2	准懸計	II. 1114-3	剝金	III. 887-3	剝官	IV. 215-2	原派	IV. 358-4
冥雲	IV. 1092-2	准鑛修	II. 1112-1	剝金	III. 887-3	剝官	IV. 752-4	原保險	II. 354-3
冥雲	IV. 1093-2	准額	II. 1104-3	剝紅	III. 631-1	剝金	IV. 1052-2	原案	II. 314-2
冥雲	IV. 1099-1	准據	II. 1106-2	剝紅	III. 887-3	剝翅	IV. 827-3	原紙	II. 330-1
冥雲	IV. 1025-4	准職務犯	II. 1111-2	剝	(足切一)	I. 56-1	IV. 219-3	原書	II. 334-3
冥雲	IV. 1026-2	准職政	II. 1111-4	剝	(削一)	IV. 1533-4	IV. 219-3	原被	II. 350-3
冥雲	IV. 1097-1	准職盜	II. 1111-4	剝	(削一)	IV. 785-1	IV. 225-3	原料	II. 359-4
冥雲	IV. 1093-1	涼	IV. 1445-3	剝	(削一)	IV. 1347-3	IV. 219-3	原振動	II. 336-2
冥雲	IV. 1023-2	洞	II. 971-1	剝	(削一)	II. 790-1	III. 12-4	原動	II. 345-2
冥雲	IV. 1023-4	洞	III. 874-2	剝	(削一)	I. 698-4	III. 11-2	原野	IV. 358-3
冥雲	IV. 1024-2	洞	III. 871-4	剝	(削一)	III. 474-4	IV. 218-1	原野	II. 358-2
凍	III. 18-2	洞	III. 870-4	剝	(削一)	I. 731-4	IV. 225-4	原產	II. 329-1
凍切	III. 107-1	洞	III. 882-1	剝	(削一)	I. 731-4	IV. 215-4	原註	II. 343-1
凍辰	III. 104-3	洞	III. 882-3	剝	(削一)	I. 704-4	I. 1072-4	原裁判	II. 327-1
凍味	III. 18-4	洞	III. 874-1	剝	(削一)	III. 827-1	IV. 381-1	原意	II. 314-3
凍雨	III. 86-1	洞	III. 881-1	剝	(削一)	I. 725-3	IV. 291-1	原義	II. 31-2
凍風	III. 118-3	凍	II. 935-2	剝	(削一)	I. 705-2	IV. 291-1	原罪	II. 326-4
凍氣	III. 18-2	凍	II. 936-4	剝	(削一)	I. 715-1	II. 295-4	原詩	II. 330-1
凍涼	III. 106-2	凍	IV. 1460-4	剝	(削一)	I. 719-4	II. 248-4	原語	II. 325-2
凍涼	III. 126-4	凍	IV. 1460-4	剝	(削一)	I. 732-4	IV. 522-2	原種	II. 334-2
凍涼	III. 130-1	凍	IV. 1460-2	剝	(削一)	I. 724-2	IV. 465-2	原說	II. 338-3
凍涼	III. 107-1	凍	IV. 1459-4	剝	(削一)	I. 710-3	IV. 521-2	原態	II. 340-4
凍涼	III. 107-3	凍	IV. 1459-4	剝	(削一)	I. 724-2	IV. 425-1	原價	II. 343-3
凍涼	III. 107-4	凍	IV. 1460-2	剝	(削一)	I. 725-4	IV. 467-2	原稿	II. 317-1
凍涼	III. 128-3	凍	IV. 1164-3	剝	(削一)	I. 730-2	IV. 440-3	原質	II. 351-2
准	II. 1104-1	凍	II. 366-3	剝	(削一)	I. 703-4	II. 313-3	原器	II. 319-2
准	II. 1111-2	凍	II. 447-3	剝	(削一)	I. 707-1	III. 508-4	原糖	II. 341-1
准一位	II. 1104-2	凍	II. 451-2	剝	(削一)	I. 707-1	IV. 356-1	原頭	II. 345-1
准三后	II. 1082-4	凍	II. 581-4	剝	(削一)	I. 727-3			
准三后	II. 1100-4	凍	II. 977-1	剝	(削一)	I. 704-3			
准大臣	II. 1112-2	凍	II. 977-4	剝	(削一)	I. 725-4			
准士官	II. 1110-2	凍	II. 978-2	剝	(削一)	I. 700-1			

原濕	II. 331-4	晴晴	IV. 1567-1	唐車	I. 968-3	唐船	III. 435-4	唐磁	I. 971-4
原點	II. 344-3			唐車	I. 975-3	唐商	III. 438-1	唐墨	I. 978-1
原點	II. 343-1		IV. 155-2	唐底	I. 976-3	唐麥	III. 444-4	唐墨	III. 435-2
原簿	II. 354-2	喂士	IV. 160-3	唐尾	I. 980-2	唐御衣	I. 975-2	唐墨	III. 444-1
原籍	II. 333-2	喂法印	IV. 168-4	唐辛	III. 426-1	唐御車	I. 975-4	唐蝶	I. 974-3
原繼	II. 324-3	喂師	IV. 160-3	唐衫	III. 435-2	唐通事	III. 439-3	唐籍	I. 976-1
		喂淨瑠璃	I. 392-3	唐豆	III. 444-2	唐通詞	III. 439-3	唐籍	I. 980-1
叟	III. 267-4			唐門	I. 965-4	唐梨切口	I. 974-4	唐礮	III. 425-3
		峻	III. 306-1	唐門	I. 979-3	唐梵重標	III. 444-1	唐窟	III. 425-4
員	IV. 1584-1	峻氣	III. 306-1	唐金	I. 965-4	唐絲	I. 964-1	唐窟	III. 430-4
員子	IV. 1585-2			唐芝	I. 970-3	唐絲	III. 424-2	唐窟	III. 445-1
員內	I. 816-2	唇	II. 53-2	唐物	I. 975-4	唐琴	I. 969-2	唐鏡	III. 442-3
員內	I. 825-4			唐物	I. 979-1	唐詞	I. 969-2	唐鏡子	I. 975-1
員內	IV. 1585 2	唐	I. 963-1	唐物	III. 443-4	唐樂	I. 975-1	唐鏡	I. 965-2
員外	I. 825-4	唐	III. 423-3	唐花	I. 976-2	唐猫	I. 975-2	唐鏡	I. 975-1
員外	IV. 1584-3	唐一葉	I. 976-4	唐松	I. 977-4	唐結	I. 978-4	唐鏡	I. 975-4
員外大臣	I. 816-3	唐人	I. 976-4	唐奉行	I. 977-1	唐棟	I. 978-4	唐鏡	I. 975-3
員外大納言	I. 816-3	唐人	III. 434-2	唐法師	III. 444-1	唐羅	III. 426-2	唐鏡	I. 975-3
員數	IV. 1585-1	唐九年母	III. 427-4	唐居敬	I. 980-1	唐菊	III. 426-4	唐鏡	I. 976-1
哥薩克	II. 477-4	唐子	I. 969-1	唐東京錦	I. 975-4	唐黍	III. 426-4	唐鏡	I. 978-1
		唐山	III. 431-3	唐莓	I. 964-1	唐畫	III. 428-2	唐鏡	III. 435-2
哨	(誌) IV. 16-3	唐土	III. 440-2	唐莓	III. 424-2	唐說	III. 429-3	唐鏡	III. 439-4
哨兵	III. 155-1	唐土	III. 441-4	唐革	I. 965-4	唐棧	III. 431-3	唐鏡	III. 424-4
哨哨	III. 672-4	唐土	IV. 1171-3	唐津	I. 974-1	唐樹	III. 440-1	唐鏡	III. 430-2
哨所	III. 144-1	唐丸	III. 444-2	唐風	I. 977-1	唐菜	III. 441-2	唐鏡	I. 975-2
哨船	III. 147-1	唐弓	III. 445-4	唐風	III. 443-3	唐筆	III. 443-1	唐鏡	I. 977-1
哨騎	III. 133-4	唐小札	I. 969-2	唐盾	I. 978-1	唐波	III. 448-1	唐鏡	III. 427-4
哨監	III. 133-3	唐三益	III. 432-1	唐書	III. 424-2	唐菓子	I. 968-4	唐鏡	I. 975-2
		唐小紋	I. 975-3	唐書	III. 424-4	唐菓子	III. 428-3	唐鏡	I. 976-3
哩	IV. 1520-4	唐大棍	III. 437-1	唐柿	III. 425-3	唐菓子	I. 967-3	唐鏡	III. 439-3
哩發切符	IV. 863-3	唐犬	I. 964-2	唐冠	III. 426-1	唐織華	III. 439-4	唐鏡	III. 428-4
		唐犬	III. 429-3	唐袴	III. 439-3	唐朝額	III. 423-4	唐鏡	I. 964-3
		唐木	I. 966-4	唐突	III. 441-1	唐織花色	IV. 318-1	唐鏡	I. 974-3
哭	II. 418-3	唐戶	I. 974-3	唐紅	III. 444-1	唐襪	I. 965-4	唐鏡	I. 976-4
哭	II. 428-4	唐天	III. 440-2	唐柑子	I. 965-2	唐絹	I. 966-4	唐鏡	I. 965-1
哭	IV. 80-1	唐太玉	I. 977-1	唐胡桃	III. 428-1	唐鏡	I. 978-4	唐鏡	III. 424-4
哭泣	II. 422-2	唐水母	III. 428-1	唐屋形船	I. 979-3	唐鏡	III. 444-4	唐鏡	I. 965-2
哭泣	IV. 1012-1	唐木瓜	III. 445-1	唐馬	I. 964-4	唐漆	III. 431-3	唐鏡	I. 967-2
哭泣	IV. 1012-3	唐文字	I. 979-1	唐紙	I. 966-1	唐詩	III. 432-1	唐鏡	III. 427-4
哭聲	(おひら) I. 654-2	唐切附	I. 966-4	唐紙	I. 975-3	唐煮	III. 441-3	唐鏡	I. 975-4
哭聲	II. 429-2	唐井桁	I. 980-1	唐紙	III. 432-1	唐鳩	III. 442-3	唐鏡	I. 980-2
		唐井筒	I. 980-2	唐草	I. 967-1	唐獅子	I. 970-2	唐鏡	III. 448-2
哮	III. 477-1	唐牛蒡	III. 430-2	唐桑	I. 967-4	唐瓶子	I. 977-3	唐鏡	III. 446-3
哮	III. 477-3	唐木綿	III. 445-1	唐桑	III. 428-1	唐裝束	I. 969-3	唐鏡	I. 963-4
哮	III. 477-4	唐打	I. 964-3	唐茶	I. 974-1	唐裝束	I. 970-3	唐鏡	III. 423-4
哮立	III. 477-3	唐皮	I. 965-4	唐茶	III. 438-1	唐裝束	III. 438-2	唐鏡	III. 444-3
		唐玉	I. 974-1	唐秤	I. 976-1	唐婆	I. 964-1	唐鏡	I. 969-4
嘔吐	III. 791-2	唐布	I. 975-2	唐桃	I. 979-3	唐綾	I. 975-2	唐鏡	I. 977-1
		唐布	III. 441-3	唐藤	III. 423-4	唐歌	I. 964-1	唐鏡	I. 980-1
哲 (賢人)	II. 691-3	唐本	I. 975-4	唐扇	III. 435-4	唐歌	I. 975-2	唐鏡	I. 967-3
哲	III. 897-1	唐本	III. 444-1	唐鳥	III. 426-2	唐語	I. 969-2	唐鏡	III. 444-1
哲人	III. 900-3	唐目	I. 978-4	唐桐	III. 427-2	唐種	I. 973-4		
哲士	III. 900-1	唐包	III. 439-4	唐缸	III. 431-2	唐綴	I. 974-4	唔啞	II. 366-4
哲夫	III. 905-3	唐正月	I. 975-3	唐納豆	I. 974-4	唐綺	I. 975-3		
哲者	III. 909-2	唐立涌	I. 973-4	唐破風	I. 976-3	唐網	III. 423-4	圃	IV. 775-2
哲婦	III. 905-3	唐石敷	I. 964-1	唐紗縷	III. 431-2	唐網	III. 966-3		
哲理	III. 906-3	唐白	I. 964-3	唐佛檀	III. 436-2	唐樞	III. 426-1	埃飯	IV. 1526-4
哲學	III. 897-3	唐白	III. 424-2	唐浮線縷	I. 975-4	唐僧	III. 436-3		
		唐衣	I. 966-4	唐帶	I. 965-1	唐箕	III. 444-3	埃	I. 2-3
哺	IV. 775-3	唐衣	I. 969-2	唐國	I. 967-3	唐裘	III. 444-3	埃 (塵泥-)	III. 726-2
哺乳	IV. 828-4	唐名	I. 974-4	唐國	I. 969-1	唐綿	III. 448-1	埃	IV. 899-1
		唐名	III. 444-3	唐組	I. 967-4	唐蜜柑	III. 444-3	埃取	IV. 899-2
嘔咽	I. 700-1	唐地	I. 975-4	唐組	I. 975-3	唐團扇	III. 424-3	埃拂	IV. 899-2
嘔咽	IV. 1065-4	唐艾	I. 979-4	唐鳥	I. 975-4	唐漆	I. 965-1	埃被	IV. 899-2
嘔咽	IV. 1068-4	唐机	III. 439-3	唐鳥	III. 441-4	唐鞍	I. 967-4	埃塵 (塵泥-)	III. 726-2
		唐伊吹	III. 424-2	唐船	I. 975-4	唐漆	I. 970-1	埃錢	IV. 899-2
暗	IV. 1566-2	唐色紙	I. 975-3	唐船	I. 977-3	唐漆	I. 979-3	埃鑽	IV. 899-2

埋	I. 416-4	城西	II. 1012-1	夏中	II. 284-3	夏帶	III. 1179-4	嬾心	IV. 1067-4
埋	I. 417-1	城池	II. 1015-2	夏中	III. 1179-3	夏野	III. 1183-4	嬾分	IV. 1067-4
埋	I. 417-2	城地	II. 1015-2	夏中	III. 1183-3	夏雪鳥	III. 1185-2	嬾氣	IV. 1067-4
埋	I. 417-3	城米	II. 1027-1	夏犬	III. 1179-3	夏期	I. 743-3	嬾師	IV. 1067-4
埋	I. 417-3	城米	II. 1176-4	夏刈	III. 1180-3	夏衆	II. 277-3	嬾盛	IV. 1067-4
埋	I. 443-4	城邑	II. 989-4	夏毛	III. 1181-2	夏越	III. 1105-3	嬾復	IV. 1067-4
埋	I. 448-4	城址	II. 1005-1	夏方	III. 1182-2	夏菊	III. 1180-3	嬾義太夫	IV. 1067-4
埋	I. 451-3	城兵	II. 1025-2	夏方	III. 1183-1	夏藝	III. 1181-2		
埋	I. 452-1	城攻	II. 1174-3	夏月	III. 1183-1	夏場	III. 1183-4	嬾 (喜)	IV. 1384-3
埋	IV. 1080-3	城東	II. 1018-1	夏引	III. 1184-2	夏場所	III. 1184-1	嬾美人草 (麗春花)	IV. 509-1
埋火	I. 417-1	城府	II. 1023-3	夏木立	III. 1181-4	夏解	II. 227-4	嬾遊	II. 366-4
埋木	I. 449-4	城門	II. 1028-2	夏水仙	III. 1182-3	夏經	II. 268-1	嬾樂	II. 601-1
埋水	I. 451-4	城取	II. 1175-3	夏切茶	III. 1180-4	夏著	II. 1180-3		
埋水	I. 452-1	城狐社鼠	II. 1002-3	夏切鹽	III. 1189-4	夏椿	III. 1183-1	嬾媚	II. 324-2
埋井	I. 452-1	城掃	II. 1003-4	夏牛	I. 992-3	夏萩	III. 1184-1	嬾容	II. 357-3
埋穴	I. 449-2	城南	II. 1019-3	夏石	III. 1181-4	夏裝束	III. 1182-2	嬾麗	II. 359-3
埋立	I. 450-1	城屋	II. 1032-4	夏田	III. 1182-4	夏捲蠶	III. 1182-2		
埋合	I. 449-2	城持	II. 1177-3	夏出立	III. 1179-3	夏僧	II. 279-4	嬾 (前妻)	II. 553-3
埋合	I. 449-3	城崇	II. 1003-1	夏行	II. 268-1	夏飼	III. 1180-2		
埋地	I. 450-2	城乘	II. 1176-1	夏至	II. 273-2	夏蓋	III. 1184-2	嬾	III. 301-1
埋行	I. 452-1	城郭	II. 996-4	夏衣	III. 1180-4	夏蜜柑	III. 1184-3		
埋伏	IV. 863-2	城園	II. 1001-4	夏衣	III. 1181-4	夏蔭	III. 1179-4	孫	I. 439-1
埋身	I. 452-1	城趾	II. 1005-1	夏米	III. 1181-4	夏復	III. 1185-1	孫	III. 342-2
埋沒	IV. 863-2	城將	II. 1007-4	夏休	III. 1185-1	夏鴨	III. 1180-2	孫	IV. 443-4
埋豆腐	I. 417-1	城障	II. 1022-2	夏合羽	III. 1180-2	夏橘	III. 1182-4	孫	IV. 885-1
埋門	I. 417-1	城通	II. 1172-4	夏安居	II. 228-1	夏頭巾	III. 1183-1	孫 (御孫)	IV. 1017-1
埋松	I. 452-1	城隍	II. 996-3	夏羽織	III. 1184-1	夏露	III. 1180-1	孫子	III. 344-3
埋居	I. 452-1	城葉	II. 1016-4	夏作	III. 1182-1	夏露	III. 1184-1	孫子	IV. 885-2
埋炭	I. 206-4	城都	II. 1017-3	夏成	III. 1183-4	夏蟲	I. 856-1	孫王	III. 342-1
埋草	I. 417-2	城堡	II. 1021-1	夏初月	III. 1184-1	夏蟲	III. 1184-4	孫王	III. 349-1
埋草	I. 449-4	城番	II. 1022-1	夏坊主	III. 1183-4	夏斷	II. 282-1	孫手	IV. 886-1
埋草	I. 451-4	城壽	II. 1001-3	夏牡蠣	III. 1179-4	夏輝	III. 1182-3	孫引	IV. 886-1
埋草	IV. 862-3	城塙	II. 1003-1	夏雨	I. 698-3	夏蟲冬草 (冬蟲夏草)	IV. 140-2	孫引出物	IV. 886-1
埋茶	I. 450-2	城剪	II. 1012-1	夏雨	I. 743-3	夏蟲	II. 310-3	孫太郎	IV. 885-3
埋爐	I. 452-1	城雄	II. 1015-2	夏季	III. 1180-3	夏霧	III. 1180-4	孫外	III. 348-1
埋粥	I. 417-2	城跡	II. 1171-1	夏夜	I. 959-2	夏蟲	II. 270-2	孫右衛門	IV. 886-3
埋湯	I. 451-3	城詰	II. 1175-2	夏花	II. 300-2	夏蠶	III. 1181-4	孫孫	I. 439-1
埋飯	I. 417-1	城腰折	I. 1114-3	夏空	III. 1182-4			孫庇	IV. 886-1
埋滯	I. 451-2	城廳	I. 1114-3	夏物	III. 1185-1	套甲 (琴爪)	II. 542-1	孫豆	IV. 886-2
埋經	IV. 862-2	城閣	II. 992-4	夏直衣	III. 1183-4	套甲	III. 425-4	孫杵子	IV. 885-2
埋藤	IV. 862-3	城郭	II. 996-4	夏虎尾 (九輪草)	II. 115-3	套音	III. 429-4	孫枝	III. 344-3
埋藤蟲	II. 926-1	城構	II. 1172-3	夏虎尾	III. 1183-3	套語	III. 429-4	孫枝	IV. 444-1
埋龜	I. 417-1	城樓	II. 1032-1	夏沸瀉	III. 1184-2			孫兒	III. 344-4
埋龜	I. 450-3	城樓	III. 129-1	夏風	III. 1180-2	奚琴	II. 232-2	孫店	IV. 885-3
埋墨	I. 451-4	城醬	II. 1007-4	夏符	III. 1180-3	畚	I. 218-3	孫孫	III. 346-4
埋藏	IV. 862-3	城壁	II. 1026-1	夏染	III. 1182-2	畚	I. 218-4	孫嬭	IV. 886-2
		城壁	II. 992-2	夏委	III. 1182-3	畚	I. 218-4	孫御前	IV. 885-2
城	I. 1033-3	城壕	II. 1170-4	夏建	III. 1182-4	畚	IV. 621-4	孫御前	IV. 885-2
城	II. 720-3	城關	II. 999-2	夏貢	III. 1184-3	畚	IV. 1144-4	孫葉	III. 343-1
城	II. 849-1	城蹟	II. 1012-2	夏持	III. 1185-1	畚	IV. 1145-1	孫嫡子	IV. 885-3
城	II. 989-1	城壘	II. 1031-3	夏風樂	I. 912-1	畚頭巾	IV. 1144-4	孫謀	III. 348-2
城	II. 1170-4			夏氣	I. 743-4	畚	IV. 622-3	孫禮	III. 345-2
城下	II. 991-2	塹 (練三)	IV. 105-1	夏時	I. 803-4	畚輿鼻種	IV. 1144-4		
城上	II. 1007-4			夏時	II. 264-3	畚輿鼻種	IV. 1145-1	宮 (大內)	I. 595-4
城戶	I. 1113-3	塹	IV. 1408-1	夏書	III. 1179-3			宮	I. 1167-2
城中	II. 1016-1	塹口無	IV. 1408-2	夏扇	III. 1179-4	梁伽羅	II. 1034-3	宮	IV. 1022-4
城內	II. 1019-2	塹無	IV. 1408-4	夏海	III. 1181-1	梁婆	II. 748-4	宮人	I. 1168-2
城內	II. 1171-4			夏草	III. 1182-1	梁端麗	II. 1034-2	宮人	II. 69-3
城介	II. 1020-2	夏	II. 227-2	夏刺	III. 1184-1	梁羅	II. 765-1	宮人	IV. 1030-2
城方	IV. 1209-4	夏	III. 1177-4	夏織	III. 1181-2	梁羅	II. 1056-2	宮女	I. 1169-1
城外	II. 996-3	夏川	III. 1180-2	夏神樂	III. 1179-4			宮女	IV. 1034-2
城市	II. 1005-1	夏干	III. 1184-2	夏座敷	III. 1182-1	麗麗	IV. 519-1	宮大工	IV. 1029-2
城主	II. 1009-2	夏山	III. 1185-1	夏袂	III. 1181-2			宮大夫	IV. 1030-1
城代	II. 1014-2	夏上下	III. 1189-2	夏堂	II. 281-1	嬾	III. 644-3	宮川渡	IV. 1027-1
城北	II. 1026-2	夏大根	III. 1182-4	夏麻	III. 1182-3	嬾	IV. 1067-3	宮中	I. 1168-4
城本	II. 1177-3	夏日	I. 806-3	夏麻	III. 1182-3	嬾子	III. 650-3	宮中	II. 54-4
城守	II. 1009-2	夏天	I. 867-2	夏梅	III. 1179-4	嬾子	IV. 1067-4	宮內	II. 64-3

宮方	IV.1027-1	宮渡	IV.1030-2	宵庚申	IV.1369-3	家地	I. 316-1	家蓋	I. 746-1
宮木	IV.1027-1	宮詣	IV.1030-4	宵明星	IV.1371-4	家名	I. 316-3	家畜	I. 853-1
宮内人	IV.1035-2	宮僧	I.1168-4	宵宮	IV.1372-2	家名	I. 949-2	家訓	I. 778-2
宮内省	IV.1030-1	宮僧	II. 38-1	宵宮	IV.1375-4	家名	I. 954-2	家宰	I. 794-4
宮仕	I.1168-1	宮漏	I.1169-4	宵宵	IV.1372-3	家名	II. 807-3	家財	I. 794-4
宮仕	IV.1028-4	宮節使	IV.1027-1	宵涼	IV.1370-2	家守	I. 317 3	家書	I. 811-1
宮仕	IV.1029-3	宮廟	I.1169-3	宵張	IV.1371-2	家守	IV.1268-3	家乘	I. 811-1
宮司	II. 5-3	宮齋	IV.1025-3	宵祭	IV.1372-1	家臣	I. 813 1	家祖	I. 824-4
宮司	IV.1029-3	宮齋祭	IV.1030-1	宵越	IV.1370-1	家宅	I. 831-4	家秩	I. 853-4
宮市	IV.1023-1	宮儀	IV.1030-2	宵視	IV.1371-4	家老	I. 964-2	家庭	I. 866-4
宮主	IV.1023-4	宮議	I.1168-2	宵問	IV.1372 1	家老	I. 315-4	家庭	IV.1233-3
宮主	IV.1030-1	宮齋	I.1169-3	宵憑	IV.1372-1	家君	I. 316-4	家裡	I. 981-4
宮出	IV.1029-4	宮聞	I.1170-1	宵鳴	IV.1371-3	家君	I. 778-2	家移	I. 315-4
宮古路	IV.1028-2	宮齋	IV.1029-2	宵寢	IV.1371-4	家言	I. 315-4	家移	IV.1187-1
宮刑	I.1167-4	宮園	IV.1029-2	宵園	IV.1372 2	家作	I. 316-2	家鳥	I. 316-2
宮地	IV.1029-2	宮園	I.1167-4	宵藥師	IV.1372-2	家作	I. 796-1	家影	I. 317-3
宮寺	IV.1029-4	宮籠園栢	IV.1029-2			家作	IV.1223-4	家箭	I. 778-3
宮守	IV.1034-2	宮籠	IV.1028-4	家	I. 294-2	家見	I. 317-3	家箭	I. 858-3
宮延	I.1169-1	宮體 (袋袋)	I.1045-1	家	I. 303-3	家役	I. 317-4	家管	I. 789-3
宮作	IV.1029-4	宮體	I.1168-4	家	I. 315-2	家系	I. 789-1	家國	I. 791-3
宮巡	IV.1034-1	宮觀	I.1167-4	家	I. 667-3	家弟	I. 866-4	家種	I. 803-1
宮尾流	IV.1034-2			家	II. 226-4	家扶	I. 910-2	家常	I. 810-1
宮門	I.1169-4	宰	IV. 967-1	家	IV.1179-3	家別	IV.1242-3	家從	I. 810-4
宮始	IV.1030-1	宰老	II. 659-4	家	I. 300-3	家判官	I. 317-1	家族	I. 824-4
宮杵	IV.1032-2	宰吏	II. 659-4	家人	I. 317-1	家抱	I. 315-4	家婦	I. 910-2
宮居	IV.1034-2	宰官	II. 639-4	家人	I. 317-3	家門	I. 315-4	家務	I. 950-3
宮奉行	IV.1030-3	宰府	II. 656-2	家人	I. 813 1	家門	I. 958-4	家業	I. 994-4
宮芝居	IV.1029-1	宰相	II. 642-3	家人	II. 298-3	家事	I. 315-4	家圃	I. 997-2
宮法師	IV.1030-3	宰相	II. 644-4	家人	IV.1208-3	家事	I. 803-4	家陸	IV.1190-3
宮門跡	IV.1034-2	宰卿	II. 640-1	家丁	I. 866-4	家附	I. 316-2	家部	IV.1192-1
宮室 (大殿-)	I. 611-1	宰輔	II. 657-1	家刀	I. 316-3	家所	I. 316-3	家筋	I. 816-1
宮室 (大宮-)	I. 620-4	宰領	II. 660-1	家刀	I. 317-1	家並	I. 316-4	家集	I. 808-4
宮室	I.1168-1	宰衛	II. 635-2	家子	I. 316-4	家妹	I. 316-4	家院	I. 821-4
宮相	I.1168-1			家子	II. 269-4	家妹	I. 317-1	家緒	I. 856-2
宮前	I.1168-3	宰	I. 660-1	家口	I. 791-1	家長	I. 317-2	家緒	IV. 641-2
宮前	IV.1033-3	宰	I. 635-3	家山	I. 803-1	家長	I. 855-3	家越	IV.1209-2
宮苑	I.1170-1	宰心	I. 638-3	家士	I. 803-3	家居	I. 317-4	家渡	IV.1275 2
宮垣	I.1170-1	宰毒	I. 691-1	家女	I. 856 2	家居	I. 756-3	家童子	I. 317-4
宮畔	IV.1030-1	宰患	I. 673-3	家大人	I. 828 1	家具	I. 760-2	家渡粥	IV.1275-2
宮柱	IV.1030-1	宰鳥	I. 690-3	家大工	IV.1220-3	家政	I. 821-3	家普請	IV.1239-1
宮室旨	IV.1030-1	宰惡	I. 669-3	家女房	I. 317-1	家制	I. 821-4	家跡	I. 315-3
宮相撲	IV.1029-2	宰意	I. 669-3	家方	I. 316-1	家免	I. 867-3	家語	I. 316-1
宮毘羅	II. 81-2	宰敏手袋	I. 690-3	家元	I. 317-3	家法	I. 895-4	家管	I. 316-2
宮重大根	IV.1029-1	宰蟲	I. 689-2	家中	I. 401-1	家例	I. 995-2	家道	I. 317-1
宮庭 (大宮-)	I. 620-4			家中	I. 856-1	家來	II. 309-4	家道	I. 828-3
宮城	I.1168-2	宴	I. 391-1	家內	I. 403-2	家表	IV.1190-1	家蜂	I. 317-2
宮鳥	IV.1027-1	宴	I. 479-1	家內	I. 871-4	家風	I. 315-4	家鳩	I. 317-2
宮家	IV.1027-2	宴	I. 512-3	家內	II. 297-2	家風	I. 316-4	家詳	I. 317-3
宮神樂	IV.1027-1	宴安	I. 512-4	家內	IV.1186 4	家風	I. 911-4	家鄉	I. 756-1
宮鳥五葉	IV.1029-1	宴曲	I. 514-4	家公	I. 791-1	家柄	I. 315-4	家萬	I. 758-1
宮鳥細工	IV.1029-1	宴座	I. 516-2	家什	I. 808-4	家持	I. 317-3	家業	I. 786-4
宮掖	I.1167-2	宴座	I. 519-4	家父	I. 910-2	家計	I. 780-1	家實	I. 803-3
宮籠	IV.1029-1	宴帶	I. 518-1	家主	I. 315-3	家相	I. 795-1	家傳	I. 867-3
宮廳	IV.1030-1	宴飲	I. 512-4	家主	I. 316-4	家室	I. 806-3	家督	I. 869-1
宮影	IV.1030-3	宴會	I. 515-1	家主	I. 317-1	家信	I. 813-1	家織	I. 997-2
宮參	IV.1034-1	宴樂	I. 522-1	家主	IV.1233-4	家屋	I. 998-3	家園	I. 998-3
宮掌	I.1168-2	宴禮座	I. 522-3	家司	I. 316-2	家後	IV.1213-3	家掛	II. 280-2
宮掌	II. 29-3			家司	II. 238-3	家建	IV.1221-3	家搜	IV.1209-4
宮理	I.1169-4	宵	IV.1368-4	家司	II. 273-1	家重代	I. 316-1	家實	IV.1222-3
宮進	IV.1029-1	宵	IV.1372-3	家出	I. 316-2	家屋敷	I. 317-4	家構	I. 315-4
宮樂	I.1167-3	宵工	IV.1370-3	家出	I. 316-3	家家	I. 315-4	家裏	I. 316-2
宮委	I.1169-2	宵月	IV.1371-1	家兄	I. 780-1	家家	I. 735-1	家慈	I. 803-4
宮殿	II. 6-4	宵込	IV.1370-1	家奴	I. 868-2	家借	I. 315-4	家慈	I. 810-4
宮裏	I.1169-4	宵衣汗盆	II. 130-4	家母	I. 930-2	家借	I. 810-3	家嫡	I. 855-4
宮賦	IV.1026-4	宵汗	III. 133-3	家令	I. 995-2	家紋	I. 317-2	家嫡	I. 868-2
宮道	IV.1029-2	宵男	IV.1372-4	家令	II. 311-1	家紋	I. 958-4	家嫡	I. 980-4
宮勤	IV.1029-4	宵居	IV.1372-4	家尻	IV.1213-3	家格	I. 736-1	家額	I. 900-4

家領	II. 311-1	容易	III. 531-3	射界	II. 1033-1					島夷	II. 424-1
家鳴	IV. 1233-2	容易	III. 557-1	射侯	II. 1045-4	展	(數-)	I. 825-2	島守	II. 976-2	
家質	I. 316-1	容易	IV. 1326-4	射香榮	(前胡) IV. 127-3	展		III. 943-1	島曲	II. 976-3	
家質	I. 806-2	容易	IV. 1328-1	射席	I. 222-4	展	(伸五)	IV. 134-3	島地	III. 487-4	
家樣	I. 317-3	容姿	IV. 1331-2	射帶	I. 325-2	展申		III. 940-4	島吏員	III. 447-3	
家範	I. 902-3	容面	IV. 1326-4	射劍	I. 234-4	展玩		III. 933-2	島收入役	III. 432-3	
家譜	IV. 1183-4	容悅	IV. 1328-2	射倅	II. 1033-2	展性		III. 943-3	島形	II. 973-3	
家數	IV. 1190-3	容敬	IV. 1327-1	射掛	I. 190-2	展翠		III. 953-3	島村鹽	II. 976-1	
家鴨	(相鴨-) I. 98-1	容噲	IV. 1331-3	射祖	I. 205-2	展開		III. 926-3	島育	II. 974-2	
家學	I. 736-1	容量	IV. 1330-3	射殺	I. 208-3	展鼻		III. 957-3	島門	II. 975-1	
家感	I. 789-3	容認	IV. 1330-4	射殺	II. 1046-4	展閱		III. 925-2	島拔	II. 975-1	
家禍	I. 813-1	容貌	IV. 1331-3	射据	I. 222-1	展版		III. 933-2	島松	II. 976-1	
家機	I. 959-4	容興	III. 6-2	射透	I. 280-1	展覽		III. 960-4	島題	II. 976-1	
家機	IV. 1269-1	容儀	(委-) IV. 1327-2	射貫	I. 288-1	展讀		III. 951-4	島物	II. 976-2	
家聲	I. 821-3	容實	IV. 1328-2	射御	II. 1035-2	展觀		III. 933-1	島長	III. 438-1	
家緯	I. 995-2	容器	IV. 1327-2	射術	II. 1048-2				島委員	III. 448-2	
家雞	I. 780-1	容積	IV. 1329-2	射螺	(珠) I. 79-1	尿 (しりたむら)	II. 1165-1		島風	II. 973-3	
家議	I. 795-1	容證	IV. 1326-4	射螺	(射梁) I. 127-4				島流	II. 975-1	
家職	I. 811-1	容飾	IV. 1328-4	射散	I. 251-3	蟻蟻	I. 735-1		島產	II. 975-3	
家禮	I. 995-2	容飾	IV. 1327-2	射場	I. 294-2				島津島	II. 974-4	
家禮	II. 309-4	容體	IV. 1329-4	射場	II. 1051-3	綫綫	I. 735-1		島屋錢	II. 976-2	
家職人	IV. 1219-3			射渡	I. 346-2				島津牡丹	II. 974-4	
家職	I. 315-3	射	I. 175-1	射格	(珠) IV. 1309-4	峭立		III. 157-2	島桐	II. 973-4	
家蠅	I. 317-2	射	I. 205-1	射落	I. 188-4	峭直		III. 149-3	島晒	II. 974-1	
家雞	I. 878-4	射	I. 338-1	射損	I. 227-2	峭拔		III. 153-2	島岬	II. 974-1	
家繼	I. 316-2	射	II. 986-3	射儀	II. 1034-4	峭峙		III. 148-4	島根	II. 975-1	
家繼	IV. 1223-3	射入	I. 176-2	射鏡	II. 1043-4	峭峻		III. 143-4	島神	II. 975-2	
家繼	I. 789-4	射山	II. 1046-4	射邊	I. 292-1	峭寒		III. 133-3	島原	II. 975-2	
家繼	I. 822-2	射干	IV. 412-1	射霞	II. 1050-1	峭絕		III. 146-4	島液	II. 976-2	
家質	I. 887-1	射干	IV. 1192-3	射擊	II. 1045-1	峭壁		III. 155-1	島書記	III. 434-1	
家譜	I. 910-3	射干玉	IV. 72-1	射箭	IV. 921-4	峭巖		III. 132-3	島陰	II. 973-2	
家譜	I. 316-1	射干玉之	IV. 1084-4	射擊	I. 195-1	峭巖		III. 137-4	島國	II. 973-4	
家續	I. 316-2	射中	I. 175-4	射擊	II. 1053-1				島國	III. 430-1	
家屬	I. 825-1	射切	I. 202-1	射鏡	I. 326-1	峯	IV. 1012-1		島崎	II. 974-1	
家屬	I. 810-1	射手	I. 273-1	射鏡	II. 1034-4	蜂	(獸) III. 472-3		島巢	II. 974-2	
		射手	II. 1048-2	射鏡	II. 1056-2	蜂	IV. 80-2		島巢下	II. 974-4	
		射止	I. 231-2	射鏡	II. 1057-4	蜂	IV. 1012-1		島巢	II. 973-2	
宸居	II. 1199-1	射止	I. 231-3	射覆	(編引-) IV. 612-3	蜂	IV. 1606-1		島香	II. 973-3	
宸居	II. 1188-4	射分鏡	I. 345-4	射覆	(珠) IV. 1309-4	蜂	IV. 1012-1		島棚	II. 974-3	
宸念	II. 1218-3	射出	I. 176-2	射藝	II. 1045-1	峰入	IV. 1012-1		島間	II. 975-1	
宸宴	II. 1183-3	射出	II. 1048-2			峰打	IV. 1012-2		島傳	II. 974-4	
宸衣	II. 1213-4	射白	I. 221-2	冠定	II. 432-1	峰向	IV. 1631-2		島覆	II. 974-2	
宸被	II. 1183-2	射立	I. 232-3	冠復	II. 435-1	峰廻行者	IV. 1012-3		島臺	II. 974-2	
宸悼	II. 1211-2	射立	I. 233-3	辰	I. 55-2	峰陰	IV. 1012-2		島駒	II. 974-1	
宸筆	II. 1221-1	射外	I. 298-2	辰	I. 57-1	峰移	IV. 1012-2		島駒	II. 976-1	
宸極	(天津日詞) I. 119-3	射田	II. 1052-2	辰	(木音) I. 1068-2	峰越	IV. 1012-2		島鞍	II. 973-2	
宸極	II. 1183-4	射込	I. 208-3	辰	II. 266-1	峰路	IV. 1012-2		島鞍	II. 433-4	
宸意	II. 1182-2	射伏	I. 314-3	辰	II. 238-4	峰邊	IV. 1012-2		島邊	II. 975-3	
宸遊	II. 1182-4	射向	II. 1047-1	辰子	II. 247-1	峰嶺	IV. 1012-2		島邊	II. 976-1	
宸遊	II. 1182-4	射向	II. 1047-1	辰子	II. 266-3	峰嶺	IV. 1012-2		島邊	III. 438-1	
宸影	II. 1183-2	射字	II. 1033-4	辰子	II. 266-2	峰嶺	IV. 786-4		峻山	II. 1109-4	
宸儀	II. 1186-4	射角	II. 1057-1	辰痕	II. 266-3	島	II. 972-2		峻宇	II. 1104-3	
宸儀	II. 1229-1	射利	I. 194-1	辰齒	II. 267-1	島	III. 205-1		峻秀	II. 1110-1	
宸儀	II. 1185-4	射返	I. 222-2	辰聲	I. 257-1	島人	II. 975-3		峻坂	II. 1113-4	
宸聽	II. 1209-4	射屈	I. 257-1	脣	II. 57-1	島人	II. 434-2		峻岳	II. 1105-2	
宸聽	II. 1226-4	射附	I. 257-4	脣牛旁	II. 58-2	島山	II. 976-2		峻拒	II. 1106-2	
宸襟	II. 1189-1	射滑	I. 282-2	脣皮	II. 57-3	島千鳥	II. 974-3		峻刻	II. 1108-3	
宸襟	II. 1192-2	射取	I. 299-2	脣物	II. 61-2	島木	II. 973-4		峻拔	II. 1113-4	
宸斷	II. 1212-4	射放	I. 803-2	脣屋	II. 61-2	島中	III. 438-3		峻命	II. 1115-1	
宸斷	II. 1223-2	射拂	I. 322-1	脣紙	II. 1052-1	島內	III. 441-2		峻削	II. 1108-4	
宸誦	II. 1223-2	射的	II. 1053-4	脣屏	III. 191-2	島田	II. 974-2		峻峙	(高知) III. 453-2	
宸誦	II. 1186-1	射的	I. 282-1	脣掃	II. 69-4	島立	II. 974-3		峻峭	II. 1111-4	
容	(入-) I. 237-4	射法	I. 127-4	脣絲	II. 57-2	島包	II. 974-4		峻峰	II. 1114-4	
容	IV. 1326-2	射取物	II. 1050-1	脣綿	II. 62-4	島回	II. 976-1		峻烈	II. 1116-2	
容	IV. 1329-2	射梁	I. 282-4	脣滿	II. 61-1	島司	III. 432-1		峻路	II. 1116-1	
容	IV. 1328-2	射梁	I. 322-4	脣龍	II. 57-2	島夷	II. 973-2		峻齧	II. 1108-3	
容	IV. 1328-4	射流									
容	IV. 1330-3	射前									

峻節	II.1111-4	差別	II.1054-2	差違	II.774-4	師授	II.879-3	座具	II.703-2
峻厲	II.1116-1	差金	II.702-3	差語	II.726-3	師術	II.880-4	座所	II.730-2
峻嶮	II.1108-1	差金	II.723-1	差語	II.726-4	師堂派	II.893-4	座附	II.737-2
峻險	II.1108-1	差金	II.723-4	差蓋	II.728-3	師傳	II.952-1	座並	II.747-1
峻嶺	II.1116-1	差油	II.721-3	差隔	II.728-4	師資	II.872-4	座星	II.757-2
峻嚴	II.1108-2	差板	II.721-3	差誇	II.728-4	師道	II.893-2	座持	II.762-2
峽	I.903-1	差押	II.722-1	差延	II.729-2	師傳	II.926-3	座喂	II.677-2
峽中	I.916-3	差表	II.722-3	差遣	II.713-4	師管	II.861-1	座府	II.732-4
峽江	II.302-3	差固	II.722-3	差遣	II.726-1	師說	II.886-4	座配	II.749-1
峽谷	II.303-1	差返	II.723-1	差遣	II.730-2	師僧	II.889-2	座料	II.773-1
峽雨	I.912-1	差返	II.723-2	差箠	II.722-1	師團	II.902-3	座振舞	II.756-3
峽烟	I.912-1	差屈	II.723-4	差構	II.723-2	師輔	II.966-3	座問	II.697-4
峽開	II.302-3	差使	II.726-1	差障	II.724-4	師輔	II.949-2	座傍	II.749-1
峽嶺	I.921-3	差附	II.726-1	差圖	II.725-4	師儒	II.879-3	座遠	II.736-2
峽嶺	I.908-2	差附	II.726-2	差圖	II.726-3	師禮	II.902-3	座瑞國	II.755-1
峽嶺	II.306-2	差取	II.727-1	差寬	II.724-1			座敷	II.723-3
差	II.632-1	差直	II.727-2	差胡	II.725-1	席	III.160-4	座談	II.736-1
差	II.720-2	差並	II.727-3	差帽	II.726-3	席 (御席)	IV.1017-2	座廣	II.753-2
差	II.720-3	差並	II.727-3	差鞋	II.728-1	席	IV.1064-3	座論	II.773-4
差	II.720-4	差放	II.728-2	差齒	II.728-3	席下	II.162-2	座頭	II.691-4
差	II.731-1	差招	II.729-1	差齒	II.729-1	席上	III.167-1	座頭	II.740-4
差入	II.721-4	差廻	II.729-1	差袋	II.724-1	席代	III.169-2	座頭	II.743-4
差上	II.720-4	差急	II.721-3	差指	II.727-3	席末	III.172-4	座興	II.702-1
差下	II.722-3	差半	II.725-1	差燒	II.730-1	席末	III.174-1	座錢	II.733-1
差口	II.724-1	差迫	II.725-2	差總	II.721-4	席次	III.166-1	座障	II.661-2
差下駄	II.724-2	差前	II.729-1	差隱	II.722-4	席位	III.176-4	座障	II.733-2
差木	II.723-3	差柳	II.723-1	差翳	II.723-1	席卷	III.164-3	座講釋	II.689-3
差比	II.724-2	差柳	II.732-3	差鐘	II.727-3	席卷	III.165-1	座婦	IV.10-1
差毛	II.726-1	差絳	II.930-2	差繩	II.729-3	席門	IV.1064-4		
差支	II.727-1	差扇	II.721-2	差繩	II.728-4	席前	III.168-4	庫	II.103-1
差止	II.728-2	差扇	II.722-1	差藥	II.723-4	席多	III.171-2	庫	II.363-4
差引	II.728-4	差紙	II.722-1	差藥	II.724-1	席屋	III.174-3	庫主	II.197-1
差文	II.729-2	差退	II.723-2	差繩	II.724-2	席書	III.162-3	庫主	II.502-1
差水	II.730-4	差除	II.727-4	差繩	II.727-2	席借	III.169-1	庫金	II.417-4
差分	II.732-2	差振	II.728-4	差繩	II.728-2	席料	III.176-2	庫倉	II.475-3
差切打	II.723-4	差料	II.730-3	差繩	II.726-1	席質	III.162-4	庫移	II.103-4
差永母	II.724-2	差配	II.749-1	差繩	II.728-2	席順	III.167-2	庫理	II.111-3
差心得	II.721-3	差差繩	II.724-4	差繩	II.729-1	席敷	III.169-2	庫置	II.104-2
差出	II.721-4	差差繩	II.722-3	差繩	II.728-3	席敷	III.182-4	庫敷	II.111-3
差出	II.725-3	差差繩	II.725-3	差繩	II.728-3	席馬 (邊二)	III.490-2	庫敷	II.106-1
差出	II.726-4	差差繩	II.728-2	師 (單)	I.203-1	席	I.321-1	庫頂	II.520-3
差出	II.727-1	差差繩	II.730-1	師	II.821-1	座	I.321-1	庭	III.851-1
差加	II.724-1	差差繩	II.730-2	師	II.821-1	座	II.102-4	庭	IV.36-3
差立	II.725-3	差差繩	II.730-2	師子	II.872-4	座	II.632-3	庭上	III.859-2
差外	II.728-1	差差繩	II.730-3	師友	II.824-1	座 (敷居)	II.857-2	庭下	IV.33-1
差札	II.728-3	差差繩	II.768-3	師父	II.952-1	座 (柱)	IV.245-1	庭下駄	IV.38-1
差目	II.729-4	差差繩	II.1057-2	師兄	II.862-1	座 (御席)	IV.1017-2	庭內 (大庭)	I.612-3
差矢	II.638-1	差差繩	II.633-4	師兄	III.41-4	座	IV.1544-1	庭內	III.864-4
差合	II.721-2	差差繩	II.721-1	師仕	II.913-1	座	IV.1544-4	庭月	III.855-3
差合	II.730-2	差差繩	II.726-3	師匠	II.877-4	座人	II.747-2	庭中	III.863-1
差仰	II.721-3	差差繩	II.722-4	師君	II.861-3	座上	II.104-3	庭中	IV.39-3
差交	II.729-1	差差繩	II.723-1	師弟	II.924-2	座上	II.730-1	庭木	IV.37-4
差込	II.724-3	差差繩	II.723-2	師走	II.944-2	座上	II.689-2	庭火	IV.39-4
差次	II.726-1	差差繩	II.724-2	師事	II.873-3	座上	II.713-4	庭石	IV.36-4
差任	II.729-1	差差繩	II.724-3	師承	II.881-4	座上	II.762-2	庭田	IV.33-3
差向	II.729-2	差差繩	II.724-4	師長	II.908-4	座上	II.736-2	庭叩	IV.33-3
差足	II.720-4	差差繩	II.725-2	師法	II.945-3	座不冷秘法	II.718-1	庭立	IV.33-3
差步	II.721-3	差差繩	II.727-4	師命	II.979-4	座不冷御修法	II.718-1	庭立	IV.33-3
差吳	II.724-2	差差繩	II.727-4	師門	II.986-1	座尻	II.106-2	庭好	IV.33-2
差初	II.725-3	差差繩	II.730-4	師保	II.941-2	座石	II.634-2	庭作	IV.33-4
差別	II.756-4	差差繩	II.745-4	師保	II.966-3	座主	II.731-4	庭見草	IV.40-1
		差差繩	II.721-1	師表	II.965-2	座左銘	II.717-2	庭青	IV.38-3
		差差繩	II.722-1	師恩	II.840-4	座次	II.720-4	庭帶	IV.39-4
		差差繩	II.722-1	師家	II.841-2	座位	II.774-4	庭廻	IV.40-1
		差差繩	II.725-1	師訓	II.861-3	座爭	II.633-1	庭奉行	IV.40-1
		差差繩	II.725-4	師旅	II.1166-2	座金	II.693-4	庭前	III.861-4

庭前	IV. 38-1	弱者	II.1038-4	徒手	III.1037-1	徒眠	I. 69-4	恐持	II. 563-4
庭面	III. 866-1	弱者	IV.1387-4	徒世	I. 69-1	徒笑	I. 73-2	恐氣	I. 569-2
庭苔	IV. 88-1	弱音	IV.1387-3	徒矢	I. 71-3	徒頤	I. 233-3	恐氣	II. 561-3
庭砂	IV. 38-2	弱翅	II.1038-3	徒天	III. 52-1	徒涉	III.1039-2	恐悅	I.1171-4
庭拜	IV. 39-3	弱馬	IV.1387-1	徒天	IV.1071-1	徒書	IV.1070-3	恐梅	I.1174-3
庭著	IV. 39-3	弱氣	IV.1387-1	徒打毬	I. 853-3	徒骨	IV.1070-4	恐梅	I. 804-4
庭洞石	IV. 39-1	弱氣	IV.1387-2	徒名	I. 69-4	徒情	I. 69-1	恐悖	I.1172-2
庭津島	IV. 39-1	弱弱	IV.1387-4	徒死	I. 233-2	徒虐	I. 70-3	恐噁	I.1172-1
庭訓	III. 854-3	弱圖	II.1038-1	徒死	III.1033-2	徒荷	I. 854-1	恐噁	I.1172-1
庭訓	III. 855-1	弱腕	IV.1387-1	徒死	IV.1070-4	徒淨瑠璃	I. 69-1	恐惶	I.1173-1
庭訓	IV. 39-4	弱腰	IV.1387-2	徒有	II. 486-1	徒雲	I. 68-1	恐慌	I.1173-2
庭徐	III. 863-3	弱質	II.1038-3	徒衣	III. 487-3	徒渡	I. 856-3	恐察	I.1173-4
庭草	IV. 37-4	弱震	II.1039-1	徒行	III. 999-1	徒然	III.1039-3	恐嚇	I.1172-1
庭座	IV. 38-1	弱敵	II.1040-3	徒刑	III.1023-2	徒賈	III.1057-4	恐縮	I.1174-2
庭師	IV. 38-2	弱敵	IV.1387-3	徒字	IV.1070-4	徒勞	III.1083-4	恐戲	II. 561-4
庭乘	IV. 39-4	弱輩	II.1041-3	徒馴者	I. 854-4	徒路	I. 853-4	恐懼	I.1172-4
庭球	III. 853-2	弱點	II.1040-4	徒行藤	I. 855-2	徒洗	I. 854-4	恐懈	I.1174-4
庭雀	IV. 38-2	弱聲	IV.1388-1	徒車	I. 68-1	徒洗	III.1039-3	恐鬱	I.1171-4
庭帳	IV. 38-4	弱頤	II.1037-1	徒車	IV.1070-3	徒洗	IV. 257-4	(洗-)	
庭鳥	IV. 39-1	弱翼	IV.1387-2	徒言	I. 68-3	徒罪	III. 786-2	怨	II.1116-4
庭掃	IV. 39-4	弱蟲	IV.1387-4	徒言	I. 233-1	徒罪	III.1029-3	怨	II.1142-4
庭番	IV. 39-4	弱齡	II.1043-2	徒言	III. 488-2	徒罪	IV. 990-3	怨死	II.1149-3
庭園	III. 867-4			徒言	IV.1070-4	徒話	IV.1070-4	怨罪	II.1139-3
庭傳	IV. 39-1	徐	I. 648-1	徒身	I. 69-1	徒腹	IV.1070-4		
庭動	IV. 39-4	徐	I. 648-4	徒男	I. 69-1	徒疎	I. 67-4	恙	III. 795-1
庭儀	III. 853-1	徐 (しめやか)	II. 931-2	徒步	I. 852-1	徒履	I. 69-4	恙	III. 797-4
庭宿	IV. 38-1	徐	III. 340-4	徒步	III.1065-1	徒履	I. 233-1	恙	III. 798-2
庭樹	III. 859-4	徐	III. 341-1	徒袋	III. 751-4	徒履	I. 233-2	恙	III. 799-3
庭燈	III. 867-1	徐	III. 341-4	徒弟	III.1064-4	徒夢	I. 71-3	恙無	III. 795-2
庭錢	IV. 38-3	徐	IV.1235-4	徒劫主	I. 233-2	徒歌	I. 233-1	恙無	III. 799-1
庭龍膽	IV. 40-1	徐 (籠)	IV.1316-3	徒步軍	I. 852-1	徒爾	III.1033-3	恙蟲	III. 795-3
庭陰	IV. 37-2	徐行	II.1129-4	徒言葉	I. 68-4	徒遣	IV.1070-4		
庭鞠	IV. 40-1	徐步	II.1148-4	徒命	I. 67-4	徒留	I. 70-2	恙	IV. 627-3
庭權狀	IV. 39-3	徐長卿	III. 22-3	徒事	I. 68-2	徒廣	III. 489-2	恙亂	I. 334-1
庭禮	IV. 39-4	徐徐	II.1142-2	徒事	I. 68-4	徒廣	III. 489-4		
庭鐘	IV. 38-1	徐徐	III. 341-1	徒事	I. 233-1	徒賚	III. 491-4	恣	IV. 803-3
庭電	IV. 37-3	徐徐	III. 342-1	徒事	III. 488-2	徒輩	III.1056-2	恣	IV. 804-1
庭櫻	IV. 38-1	徐徐	IV.1236-3	徒事	IV.1070-3	徒論	II.1104-1	恣放	II. 941-3
庭籠	IV. 38-1	徐徐	IV.1236-3	徒附	I. 69-3	徒駒	IV.1070-4	恣縱	II. 873-2
弱	II.1036-3	徑	II. 228-3	徒波	I. 69-4	徒錢	I. 69-1	恣縱	II. 881-4
弱	IV.1387-2	徑寸	IV.1548-4	徒花	I. 70-1	徒稻	I. 233-1		
弱	IV.1387-4	徑行	II. 243-4	徒花	I. 233-2	徒鷄籠網	I. 852-2	恥	IV. 262-3
弱	IV.1388-1	徑庭	II. 230-4	徒花	IV.1070-4	徒黨	III.1040-2	恥	IV. 266-1
弱 (若)	IV.1528-4	徑街	II. 248-3	徒臥	I. 70-3	徒黨	III.1077-2	恥	IV. 271-3
弱弓	II.1037-1	徑路	II. 230-2	徒臥	I. 233-2	徒競	I. 68-1	恥	IV. 272-3
弱弓	IV.1387-4	徑圖	II. 255-3	徒枕	I. 71-1	徒櫻	I. 68-3	恥	IV. 274-4
弱子	II.1038-3			徒物	I. 71-3	徒櫻	I. 68-3	恥	IV. 275-1
弱小	II.1039-1	徒	I. 67-2	徒物	IV.1071-1			恥入	IV. 263-3
弱切	IV.1388-1	徒	I. 232-4	徒兒	I. 233-1	恣	I. 354-4	恥不知	IV. 266-1
弱木林 (櫻原)	II. 984-3	徒	I. 851-2	徒押	I. 852-2	恣	I. 559-4	恥交	IV. 264-2
弱主	II.1038-4	徒	III. 485-2	徒侍	I. 853-2	恣	I. 560-1	恥面	III. 642-2
弱目	IV.1387-4	徒	III. 742-1	徒居	III. 492-4	恣	I. 560-2	恥骨	III. 619-4
弱目	IV.1388-1	徒	III. 965-2	徒卒	III.1039-4	恣	I. 560-3	恥辱	III. 624-2
弱行	II.1036-4	徒	IV.1070-1	徒法	III.1057-2	恣	I. 560-3	恥氣	IV. 275-1
弱年	II.1041-2	徒 (族-)	IV.1192-1	徒奉公	I. 233-3	恣	I. 894-4	恥笑	IV. 275-2
弱竹	II.1232-2	徒	I. 70-2	徒奉公	I. 855-1	恣	I. 805-1	恥敢	IV. 263-3
弱志	III.1038-3	徒	I. 233-2	徒武者	I. 855-2	恣	I. 805-2	恥撞	IV. 264-2
弱弟	II.1040-3	徒	III. 489-4	徒者	I. 233-3	恣	II. 561-1	恥赫	IV. 264-2
弱吟	IV.1387-2	徒	III. 894-1	徒音	I. 854-3	恣	II. 561-4	恥曝	IV. 265-3
弱含	IV.1387-3	徒	I. 68-1	徒者	I. 855-3	恣	I. 560-1		
弱卒	II.1039-3	徒口	I. 68-1	徒前	III. 488-2	恣水底	I.1174-4	恩 (慈愛)	I. 411-1
弱肩	IV.1387-1	徒口	IV.1070-3	徒食	III.1037-2	恣多	I. 560-2	恩	I. 659-4
弱味	IV.1387-3	徒士	I. 852-3	徒食	IV.1070-3	恣怖	I.1177-2	恩人	I. 662-4
弱果	IV.1388-1	徒心	I. 68-2	徒食	I. 856-2	恣物	II. 563-4	恩比	I. 661-3
弱法師	IV.1386-4	徒心	I. 68-4	徒徒	I. 67-4	恣恐	I. 560-1	恩不知	I. 662-4
弱冠	II.1037-4	徒夫	I. 69-3	徒徒	IV.1070-4	恣恐	I.1172-4	恩主	I. 662-3
		徒手	III. 654-2	徒烟	I. 68-4	恣恐	II. 561-3	恩光	I. 661-3

地	I. 663-2	息女	Ⅲ. 292-4	悍	I. 559-1	扇子仙	Ⅲ. 231-2	拳廻	Ⅱ. 355-2
恩言	I. 661-3	息子	Ⅳ. 1065-4	悍	I. 559-4	扇切	I. 104-1	拳相撲	Ⅱ. 336-4
恩冤	I. 665-1	息切	I. 197-4	悍	Ⅲ. 474-4	扇手	I. 104-2	拳拳	Ⅱ. 324-2
恩押	I. 660-4	息出	I. 197-1	悍氣	I. 557-4	扇巴	I. 104-3	拳骨	Ⅱ. 325-4
恩返	I. 660-4	息出	I. 198-3	悍氣	I. 559-4	扇引	I. 104-4	拳酒	Ⅱ. 328-2
恩金	I. 661-2	息合	I. 197-1	悍毒	I. 1027-1	扇井筒	I. 105-1	拳匪	Ⅱ. 350-2
恩典	I. 663-4	息込	I. 197-4			扇立	I. 104-1	拳夢	I. 314-1
恩波	I. 664-2	息休	I. 201-3	慥慥	I. 313-2	扇包	I. 104-2	拳敵	Ⅱ. 574-3
恩物	I. 664-3	息杖	I. 199-3			扇合	I. 103-4	拳萬	Ⅱ. 355-2
恩命	I. 665-1	息吹	I. 313-4	悔	Ⅱ. 3-2	扇形	I. 103-4	拳銃	Ⅱ. 334-1
恩降	I. 660-2	息災	Ⅲ. 288-1	悔	Ⅱ. 3-4	扇形	I. 104-3	拳端	Ⅱ. 574-4
恩恤	I. 662-4	息男	Ⅲ. 293-3	悔	Ⅱ. 101-4	扇形	Ⅲ. 223-2	拳錦	Ⅱ. 320-1
恩信	I. 662-4	息利	Ⅲ. 295-3	悔	Ⅱ. 102-1	扇貝	I. 104-1	拳鬪	Ⅱ. 345-1
恩威	I. 665-4	息拂	I. 200-2	悔	Ⅱ. 102-2	扇車	I. 104-1		
恩誨	I. 662-2	息卷	I. 200-4	悔	Ⅱ. 137-2	扇折	I. 104-3	拿捕	Ⅲ. 540-4
恩昔	I. 662-3	息枕	I. 201-1	悔文	Ⅱ. 102-2	扇折	I. 105-1		
恩管	I. 661-3	息管	I. 197-2	悔坊	Ⅱ. 102-1	扇板	I. 103-4	享堂郎	Ⅱ. 235-2
恩故	I. 662-2	息管	I. 200-1	悔言	Ⅱ. 102-2	扇使	I. 104-2		
恩情	I. 662-2	息苦	I. 197-4	悔言葉	Ⅱ. 102-2	扇柄	I. 104-4	掌(ひこづらふこ)	Ⅳ. 445-1
恩鼓	I. 662-4	息急	I. 198-3	悔狀	Ⅱ. 102-2	扇枕	I. 104-4	掌説	Ⅱ. 1143-3
恩聞	I. 665-4	息差	I. 198-1	悔泣	Ⅱ. 102-2	扇拍子	I. 104-4		
恩給	I. 660-4	息疾	I. 199-3	悔根	Ⅱ. 1-3-4	扇垂木	I. 104-2	挨拶	I. 3-3
恩意	I. 661-3	息根	I. 200-1	悔氣	Ⅱ. 101-4	扇垣	I. 103-4	挨拶	Ⅳ. 800-2
恩詔	I. 662-4	息耗	Ⅲ. 286-1	悔草	Ⅱ. 102-1	扇面	I. 104-2		
恩翠	I. 664-2	息張	I. 200-2	悔悟	Ⅱ. 141-4	扇面	Ⅲ. 260-3	摺	Ⅱ. 27-4
恩補	I. 664-4	息袋	I. 200-2	悔後	Ⅱ. 145-3	扇流	I. 104-3	摺	Ⅱ. 28-1
恩盜人	I. 664-1	息尋	Ⅲ. 285-4	悔恥	Ⅱ. 148-1	扇舞	I. 104-3	摺反	Ⅱ. 27-4
恩愛	I. 660-2	息筋	I. 198-3	悔涙	Ⅱ. 102-1	扇屋	I. 104-4	摺折	Ⅱ. 732-4
恩愛	I. 664-1	息終	I. 198-3	悔涙	Ⅱ. 102-2	扇架	Ⅲ. 215-1	摺栗	Ⅳ. 448-3
恩養	I. 660-4	息詰	I. 199-2	悔頭	Ⅱ. 102-1	扇風	Ⅲ. 256-2	摺傷	Ⅱ. 739-1
恩遇	I. 661-2	息帯	I. 198-3			扇紙	I. 104-1		
恩藏	I. 665-4	息造	I. 199-1	悖	Ⅳ. 1151-1	扇骨	Ⅲ. 227-1	振	Ⅳ. 602-4
恩敬日	I. 661-3	息衝	I. 199-1	悖政	Ⅳ. 162-4	扇馬	Ⅲ. 251-3	振	Ⅳ. 687-4
恩諒	I. 660-4	息衝	I. 204-4	悖逆	Ⅳ. 157-3	扇紙鷲	I. 103-4	振	Ⅳ. 691-1
恩賜	I. 662-2	息替	I. 200-1	悖理	Ⅳ. 169-4	扇浮線蝶	I. 104-4	振	Ⅳ. 692-2
恩賞	I. 662-2	息儲	I. 200-4	悖亂	Ⅳ. 169-4	扇掛	I. 103-4	振	Ⅳ. 692-3
恩獎	I. 662-2	息纏	I. 199-1	悖徳	Ⅳ. 166-2	扇眼	Ⅲ. 217-3	振	Ⅳ. 698-1
恩應	I. 663-4	息籠	I. 198-1	悖體	Ⅳ. 170-2	扇動	Ⅲ. 248-3	振	Ⅳ. 698-2
恩賞	I. 665-3					扇脚	I. 104-1	振	Ⅳ. 701-2
恩養	Ⅳ. 979-4	個個	Ⅱ. 619-3	悖惡(おぢかしこむ)	I. 562-3	扇散	I. 104-2	振入	Ⅳ. 698-3
恩瀟	I. 663-1	個款	Ⅱ. 618-3	悖疎	Ⅱ. 1123-4	扇賀	I. 104-3	振子	Ⅱ. 1199-1
恩箇	I. 660-4	個識	Ⅱ. 622-2	悖悖	Ⅱ. 1119-1	扇菱	I. 104-4	振子	Ⅳ. 693-4
恩箇	I. 660-4	個篇	Ⅱ. 625-4	悖悖	Ⅱ. 1125-3	扇鼻	Ⅲ. 255-2	振上	Ⅳ. 692-3
恩認	I. 663-3			悖然	Ⅱ. 1124-3	扇網	I. 103-4	振天	Ⅱ. 1215-3
恩認	I. 661-4	悄悄	Ⅲ. 18-3	悖悖	Ⅱ. 1128-4	扇垂	I. 104-2	振方	Ⅳ. 693-2
恩認	I. 662-2	悄悄	Ⅲ. 146-3	悖悖	Ⅱ. 1120-1	扇寶	I. 103-4	振切	Ⅳ. 693-3
恩認		悄悄	Ⅲ. 147-1			扇蝶	I. 104-2	振手	Ⅳ. 695-3
恩認		悄悄	Ⅲ. 139-3	悖改	Ⅱ. 1105-1	扇箱	I. 104-3	振分	Ⅳ. 697-3
恭	I. 452-2					扇影	Ⅲ. 214-2	振古	Ⅱ. 1193-2
恭	I. 1171-2					扇襪	I. 104-4	振出	Ⅳ. 692-4
恭氣	I. 452-2	悖	I. 501-3	悟	Ⅱ. 745-4	扇翼	Ⅲ. 262-1	振出	Ⅳ. 694-4
恭順	I. 1174-3	悖	Ⅳ. 1384-2	悟	Ⅱ. 746-1			振出	Ⅳ. 695-1
恭敬	I. 1173-2	悖	Ⅳ. 1384-3	悟入	Ⅱ. 554-3			振出	Ⅳ. 695-3
恭敬	Ⅱ. 10-4	悖服	I. 502-1	悟了	Ⅱ. 605-1	拳	Ⅱ. 312-1	振出	Ⅳ. 695-3
恭儼	I. 1174-3	悖裁	I. 501-4	悟性	Ⅱ. 505-3	拳	Ⅱ. 574-3	振付	Ⅳ. 695-2
恭儼	I. 1173-3	悖裁	I. 501-3	悟造	Ⅱ. 514-2	拳	Ⅱ. 579-4	振合	Ⅳ. 692-3
恭謙	I. 1177-4			悟籍	Ⅱ. 745-4	拳	Ⅳ. 11-1	振合	Ⅳ. 692-4
恭謙	I. 1173-3	悟文字	Ⅳ. 1471-4			拳上	Ⅱ. 574-4	振込	Ⅳ. 693-4
恭謹	I. 1172-4	悟氣	Ⅳ. 1465-3	悖	(憤-) I. 199-3	拳下	Ⅱ. 574-4	振仰	Ⅳ. 694-1
		悟借	Ⅳ. 1460-1			拳石	Ⅱ. 338-1	振竹	Ⅳ. 694-4
息	I. 196-1	悟借	Ⅳ. 1469-4	突	I. 175-2	拳打	Ⅱ. 340-2	振向	Ⅳ. 696-4
息	I. 208-2					拳打	Ⅱ. 574-4	振込受渡	Ⅳ. 693-4
息	I. 531-2	佛	Ⅲ. 851-1	扇	I. 103-3	拳玉	Ⅱ. 341-2	振付	Ⅱ. 1197-4
息	Ⅱ. 362-1	佛友	Ⅲ. 851-3	扇	I. 105-2	拳回	Ⅱ. 355-2	振禿	Ⅳ. 693-2
息	Ⅲ. 284-3	佛願	Ⅲ. 860-1	扇	Ⅲ. 1082-4	拳曲	Ⅱ. 320-1	振延	Ⅳ. 695-4
息	Ⅳ. 1065-4			扇丸	I. 104-3	拳固	Ⅱ. 325-2	振刷	Ⅱ. 1197-4
息入	I. 197-1	悍	I. 557-3	扇工	Ⅲ. 226-1	拳固	Ⅱ. 574-4	振附	Ⅱ. 1221-2
息下	I. 200-1	悍	I. 557-4	扇子	Ⅲ. 236-2	拳法	Ⅱ. 349-3	振附	Ⅳ. 695-1

振附	IV. 700-4			拱探	II. 216-1	旁	I. 830-1	旅帥	IV.1463-2
振返	IV. 693-3	摺	(抱)	拱搥	II. 219-4	旁	III. 778-4	旅亭	IV.1463-3
振事	IV. 693-4					旁引	IV. 172-3	旅相撲	III. 534-3
振放	IV. 694-1	挺		捉	III. 757-1	旁午	IV. 179-2	旅鳥	III. 533-4
振放	IV. 695-4	挺出		捉	III. 829-2	旁以	I. 830-2	旅渡	III. 534-4
振拔	IV. 695-3	挺身		捉立	III. 757-1	旁生	IV. 184-3	旅宮	III. 535-1
振拂	IV. 696-1	挺進		捉坊	III. 757-1	旁出	IV. 185-3	旅草臥	III. 534-1
振廻	IV. 696-3	挺然		捉捕	III. 294-4	旁近	IV. 177-1	旅烟管	III. 533-4
振飾	IV.1627-4	挺銀				旁訪	IV. 191-3	旅商	III. 533-4
振仰	II.1203-4			持	(撫-)	旁魄	IV. 193-4	旅商	III. 534-2
振恤	II.1203-4	挽				旁點	IV. 192-3	旅商	IV.146-1
振風比禮	I. 823-4	挽入		脚	II. 749-2	旁嚙	IV. 193-4	旅商	III. 535-4
振起	II.1186-3	挽入		脚	II. 749-3			旅宿	IV.1463-2
振起	IV. 693-1	挽子		脚	II. 749-4	脩耶	III. 249-1	旅情	IV.1463-1
振氣	II.1186-3	挽木		脚人	II. 749-2	脩陀羅	III. 243-3	旅商人	III. 533-3
振恐	II.1188-4	挽切		脚口	II. 749-4			旅商人	III. 533-4
振旅	II.1229-1	挽切		脚方	II. 749-4	脩	IV. 171-3	旅商人	III. 534-2
振袖	IV. 694-3	挽回		脚髮	II. 749-2	脩 (撫-)	IV. 253-2	旅匯中	III. 535-2
振振	IV. 696-1	挽地				脩院	IV. 178-3	旅匯	III. 534-3
振振	IV. 696-2	挽車		捐費	I. 520-2			旅匯	IV.1461-3
振矩師	IV. 693-2	挽材		捐館	I. 515-3	旅	III. 532-4	旅駕	IV.1461-3
振矩術	IV. 693-2	挽物				旅人	III. 533-4	旅程	IV.1463-3
振馬銜	IV. 696-3	挽盆		捕	I. 282-1	旅人	III. 535-1	旅費	IV.1463-3
振渡比禮	III.1227-4	挽屏		捕	III.1085-2	旅人	III. 535-2	旅路	III. 534-4
振救	II.1187-2	挽割		捕	III.1085-4	旅人	IV.1463-2	旅路	III. 535-3
振張	II.1213-3	挽割		捕亡	IV. 831-2	旅乞食	III. 534-1	旅裝	III. 536-1
振動	II.1216-4	挽詩		捕方	III.1089-2	旅心	III. 534-1	旅裝	IV.1463-1
振掛	IV. 693-1	挽溜		捕手	III.1094-4	旅中	IV.1463-3	旅愁	IV.1463-1
振捨	IV. 694-2	挽遠		捕吏	IV. 841-3	旅心地	III. 534-1	旅遊東	III. 534-2
振捨	IV. 694-3	挽鉢		捕居	III.1039-1	旅支度	III. 534-2	旅僧	III. 534-3
振假名	IV. 695-2	挽歌		捕物	III.1099-2	旅日記	III. 535-1	旅僧	IV.1463-2
振商賣	IV. 694-2	挽榴		捕捉	IV. 811-1	旅立	III. 534-3	旅臺	III. 534-4
振幅	II.1221-4			捕拿	IV. 814-4	旅出	III. 534-4	旅臺	III. 535-1
振幅	IV. 695-4	甄	(拾三)	捕殺	IV. 801-3	旅出立	III. 533-4	旅臺	IV.1461-3
振響	IV. 693-2			捕部	IV. 831-4	旅出立	III. 534-4	旅管	IV.1462-4
振響	IV. 693-3	挾		捕慶	IV. 842-4	旅用意	III. 536-1	旅魂	IV.1463-1
振越	IV. 693-4	挾		捕脫	IV. 810-1	旅衣	III. 534-1	旅團	IV.1463-2
振散髮	IV. 661-1	挾		捕獸	IV. 841-4	旅先	III. 534-1	旅塚	III. 533-4
振肅	II.1203-3	挾入		捕毒	IV. 831-3	旅舟	III. 535-2	旅箱	III. 535-1
振僕	II.1228-4	挾込		捕獲	IV. 796-1	旅行	III. 535-4	旅獲	III. 535-3
振鈴	II.1230-2	挾竹		捕蟲網	IV. 818-2	旅行	IV.1461-2	旅興行	III. 534-1
振落	IV. 693-1	挾攻		捕鯨	IV. 796-4	旅汚	III. 536-1	旅錢	III. 534-3
振落	IV. 703-4	挾扶				旅次	IV.1463-1	旅寶	III. 535-4
振新	IV. 694-2	挾板		效能	I. 724-1	旅羽織	III. 535-1	旅頭巾	III. 534-4
振波	IV. 695-2	挾板				旅步	III. 533-4	旅館	III. 535-3
振詰	IV. 695-2	挾香		料	IV.1458-3	旅住	III. 534-3	旅館	IV.1462-4
振解	IV. 696-3	挾狀		料人	IV.1489-4	旅住居	III. 534-3	旅館	III. 533-4
振亂	IV. 696-3	挾物		料木	IV.1490-1	旅役者	III. 535-3	旅館	III. 534-1
振舞	(歌舞)	挾疑		料地	IV.1489-3	旅所	III. 534-2	旅館	III. 534-1
振舞	I. 520-4	挾持	(夾侍)	料足	I. 53-4	旅所	III. 535-1	旅館	IV. 257-1
振舞	IV. 701-3	挾持		料足	IV.1489-3	旅所	IV.1463-2	旅館	III. 534-4
振舞	IV. 701-4	挾持		料材	IV.1489-1	旅始	III. 535-1	旅館	III. 533-4
振窮	II.1188-3	挾髮旋毛		料金	IV.1488-4	旅臥	III. 535-2	時	II. 822-1
振賣	IV. 692-4	挾紙		料所	IV.1489-2	旅枕	III. 535-2	時	III. 965-1
振髮	IV. 693-3	挾帶		料物	IV.1489-4	旅廻	III. 535-3	時	III.1000-4
振髮	IV. 695-3	挾臆		料紙	IV.1489-1	旅展	III. 536-4	時	III.1005-1
振護	IV. 695-3	挾梁		料硝	IV.1489-3	旅居	III. 536-4	時	III.1006-2
振撒	IV. 696-3	挾船梁		料理	II. 923-2	旅券	IV.1463-1	時	III.1006-3
振輿	II.1193-4	挾將基		料理	IV.1490-2	旅舍	IV.1463-1	時	IV.1382-3
振擔	IV. 693-2	挾結		料理	IV.1490-3	旅店	IV.1463-3	時 (廢度)	IV.1382-3
振響	IV. 693-1	挾開		料脚	IV.1488-4	旅泊	IV.1463-3	時人	II. 883-4
振溜	IV. 694-2	挾蓋		料國	IV.1489-1	旅芝居	III. 534-2	時下	II. 841-4
振輿	IV. 695-3	挾箱		料試	IV.1489-1	旅油單	III. 535-4	時化 (濕氣-)	II. 862-1
振離	IV. 695-4	挾擊		料蒲	IV.1490-1	旅夜著	III. 536-1	時月	II. 863-3
振離	IV. 697-3	挾轟		料箭	IV.1488-4	旅委	III. 534-2	時日	II. 875-2
振離	II.1188-2					旅屋	III. 535-3	時日	III.1005-4
振覽	IV.1146-2	撰捨		券	(遍)	旅客	IV.1461-3	時分	II. 964-3

時文	II. 964-3	時期	II. 850-1	書出	I. 737-2	書面	II.1149-3	書錄	II.1140-4
時中	III.1035-1	時景	II. 862-2	書出	I. 745-3	書屋	II.1152-4	書聖	II.1143-1
時不知	III.1094-3	時策	II. 871-1	書出	I. 749-2	書送	I. 746-2	書跡	II.1143-2
時太鼓	III.1094-3	時報	II. 941-4	書加	I. 747-2	書消	I. 747-4	書道	II.1144-3
時正	II. 878-2	時評	II. 951-2	書立	I. 749-3	書記	I. 748-3	書誤	I. 745-2
時世	II. 885-3	時貸	III.1003-4	書本	I. 755-1	書記	II.1130-3	書盡	I. 750-2
時世	II. 1006-4	時無聞	II. 979-1	書外	II.1137-2	書留	I. 751-2	書漏	I. 756-1
時代	II. 892-1	時無大根	III.1005-1	書册	II.1140-1	書振	I. 754-3	書遺	I. 756-3
時令	II.1169-3	時遞	II. 840-1	書札	II.1140-1	書紋	I. 756-1	書閱	II.1130-1
時司	III.1004-4	時號	II. 843-2	書司	II.1140-4	書破	I. 756-3	書算	II.1140-2
時付	III.1094-4	時勢	II. 885-4	書司	IV. 685-2	書料	I. 757-3	書寫	I. 746-1
時外	III.1005-4	時鼓	III.1005-1	書司	IV. 717-2	書案	II.1116-4	書寫	II.1141-3
時申	III.1006-2	時價	II. 841-4	書史	II.1140-4	書家	II.1129-4	書課	I. 746-3
時仕郎	II. 882-3	時儀	II. 850-3	書生	II.1142-4	書發	II.1130-4	書課	I. 748-2
時合	II. 823-1	時節	II. 886-4	書皮	II.1147-4	書庫	II.1139-1	書簿	I. 756-1
時衣	II. 824-1	時節	III.1004-3	書目	II.1149-4	書弄	II.1140-4	書箱	II.1139-4
時好	II. 843-2	時輩	II. 941-1	書列	I. 690-1	書紙	II.1140-4	書街	II.1144-4
時守	III.1006-3	時弊	II. 965-2	書列	I. 751-1	書院	II.1152-3	書舖	II.1143-4
時角	II. 844-4	時樣	II. 989-2	書交	I. 746-4	書院	II.1152-4	書樓	II.1152-1
時局	II. 856-3	時論	II.2178-1	書交	I. 755-1	書現	I. 745-2	書論	II.1152-1
時序	II. 881-3	時談	II. 883-1	書込	I. 748-1	書崩	I. 747-2	書戾斗	I. 752-4
時折	III.1007-1	時論 (流行唄)	IV. 353-3	書旨	II.1140-4	書捨	I. 748-4	書撲撲	I. 756-1
時見草	III.1006-2	時藥	II.1036-3	書式	II.1141-2	書添	I. 749-1	書撲撲	I. 747-3
時告鳥	III.1004-4	時鐘	II.1033-4	書机	II.1145-3	書寄	I. 756-3	書龜	II.1139-1
時辰儀	II. 883-4	時鐘徒	III.1005-2	書名	II.1149-3	書淫	II.1117-2	書窟	II.1139-4
時辰儀 (時計)	III.1023-2	時響	II.1116-3	書吏	II.1150-3	書筒	II.1140-4	書儒	II.1142-1
時雨	II. 827-3	時響	II. 965-4	書改	I. 745-2	書堂	II.1144-3	書燈	II.1146-2
時雨	II. 859-2	晏起	I. 167-2	書初	I. 749-1	書通	II.1145-3	書線	II.1152-1
時雨	II. 859-3	晏然	I. 170-2	書足	I. 749-2	書袋	IV. 685-4	書濟	I. 743-4
時宜	II. 850-3	晏駕	I. 166-4	書成	I. 752-1	書集	I. 744-4	書樂	II.1138-2
時宜 (時儀)	II. 850-3	晒	II. 765-4	書延	I. 753-1	書集	I. 751-1	書撤	II.1133-3
時刻	II. 866-4	晒	II. 766-2	書判	I. 753-4	書香	I. 746-4	書寫	II.1139-3
時事	II. 873-4	晒手	II. 766-1	書役	I. 756-1	書管	I. 747-1	書鏡	II.1152-1
時宗	II. 879-4	晒水飴	II. 766-1	書見	II.1138-4	書越	I. 747-4	書鏡	I. 747-4
時服	II. 954-3	晒木綿	II. 766-1	書佐	II.1139-2	書散	I. 750-1	書鏡	II.1130-1
時物	II. 958-3	晒物	II. 766-1	書明	I. 744-3	書懸	I. 752-2	書櫃	II.1130-2
時夜	II. 986-4	晒板	II. 766-1	書垂	I. 750-1	書殘	I. 752-4	書櫃	IV. 685-3
時所諸談	II. 882-3	晒板	II. 766-1	書附	I. 750-2	書殘	I. 754-1	書題	II.1144-1
時役	II. 840-2	晒板	II. 766-1	書取	I. 753-3	書勝	I. 755-1	書題	II.1148-3
時限	II. 864-3	晒板	II.1053-1	書取	I. 752-2	書割	I. 757-4	書感	IV. 615-1
時俗	II. 889-4	晒柿	II. 765-4	書直	I. 752-2	書畫	II.1137-2	書繪	I. 757-4
時流	II.1163-2	晒首	II. 765-4	書拔	I. 752-2	書疏	II.1143-3	書辭	II.1140-4
時指	III.1004-2	晒香	II. 766-1	書始	I. 753-3	書柳	II.1144-3	書證	II.1142-2
時計	III.1023-1	晒屋	II. 766-1	書始	IV. 685-2	書柳	IV. 684-2	書證	II.1146-3
時津風	III.1094-4	晒屋	II. 765-4	書果	I. 753-3	書袖	II.1144-4	書簿	II.1148-4
時津海	III.1094-4	晒粉	II. 765-4	書物	I. 755-4	書費	II.1147-4	書類	II.1151-3
時津國	III.1094-4	晒蠟	II. 766-2	書物	II.1149-4	書幅	II.1148-2	書籍	II.1141-4
時效	II. 843-2	書	I. 743-3	書函	II.1130-2	書博士	II.1147-3	書籍	II.1143-2
時氣	II. 850-1	書	I. 758-4	書卷	II.1137-3	書博士	IV. 685-2	書籍	I. 750-3
時候	II. 866-2	書	II.1116-2	書狀	II.1141-3	書博士	IV. 717-2	書籍	II.1146-1
時差	II. 869-2	書	II.1142-4	書映	II.1145-1	書著	I. 745-2	書籍人	IV. 686-1
時時	II. 873-4	書	II.1169-1	書典	II.1146-1	書置	I. 746-2	書籍	II.1144-1
時時	III.1005-1	書	IV. 682-3	書店	II.1146-1	書落	I. 746-2	書籍	II.1145-4
時病	II. 951-2	書 (文-)	II.1130-2	書法	II.1147-3	書遊	I. 748-4	書籍	
時借	III.1094-1	書入	I. 745-4	書林	II.1147-3	書損	I. 749-1	朔	II. 702-4
時料	III.1097-1	書几	II.1144-2	書例	II.1151-3	書損	II.1143-4	朔	III. 767-2
時庵	II. 863-2	書刀	I. 744-3	書表具	II.1151-4	書溜	I. 749-4	朔月	II. 704-1
時園	II. 864-3	書上	I. 747-2	書致	I. 754-4	書實	I. 750-1	朔日	II. 705-1
時董	II. 874-1	書下	I. 746-3	書流	I. 746-2	書傳	I. 750-3	朔旦	III. 742-3
時習	II. 875-4	書及	I. 746-3	書流	I. 751-4	書傳	II.1146-1	朔日	II. 705-3
時鳥	II. 925-1	書方	I. 746-3	書架	I. 752-1	書詰	I. 751-1	朔北	II. 706-4
時鳥	II.1005-1	書手	I. 751-2	書架	II.1129-4	書馴	I. 752-2	朔風	II. 706-3
時鳥 (子規)	IV. 827-2	書手	II.1141-4	書束	II.1130-1	書載	I. 752-4	朔晦	II. 704-1
時務	II. 978-3	書分	I. 737-3	書契	II.1138-2	書載	I. 753-1	朔參	II. 704-4
時偶	III.1004-3	書尺	II.1143-2	書室	II.1141-2	書亂	I. 753-3	朔雪	II. 705-3
時間	II. 848-3	書中	II.1145-2	書信	II.1142-3	書意	II.1116-4	朔望	II. 706-2
				書風	II.1148-1	書實	II.1139-1	朔幣	II. 706-4

朕	Ⅲ. 729-4	校正	I. 714-4	核	I. 758-3	根限	Ⅱ. 616-4	格	I. 758-2
脛	Ⅲ. 211-4	校正	Ⅱ. 260-1	核	Ⅱ. 747-3	根冠	Ⅱ. 618-3	格	I. 758-2
脛孔	Ⅲ. 226-2	校生	I. 714-4	核	Ⅱ. 748-2	根概	Ⅱ. 625-2	格	Ⅰ.1161-3
脛皮	Ⅲ. 253-2	校田	I. 721-3	核太	I. 763-3	根怒	Ⅱ. 629-1	格	Ⅱ. 363-3
脛拔	Ⅲ. 251-1	校本	I. 727-3	核果	I. 773-1	根貢	Ⅳ. 82-3	格子	I. 709-3
脛張	Ⅲ. 254-3	校地	I. 718-4	核膜	Ⅱ. 747-4	根革	Ⅳ. 84-2	格上	I. 760-3
脛	Ⅲ. 106-2	校合	I.1144-1	核頭	Ⅱ. 614-1	根括	Ⅳ. 91-4	格下	I. 764-4
脛	Ⅲ. 110-3	校合	Ⅱ. 257-3	根	Ⅱ. 621-4	根櫓	Ⅳ. 97-2	格天井	I. 721-3
脛	Ⅲ. 120-3	校具	I. 705-1	根	Ⅳ. 80-1	根氣	Ⅱ. 617-2	格外	I. 763-3
脛	Ⅲ. 110-3	校舎	I. 711-3	根	Ⅳ. 81-2	根原	Ⅱ. 619-1	格式	I. 765-3
脛	Ⅲ. 129-2	校長	I. 719-2	根入	Ⅳ. 80-3	根差	Ⅳ. 87-4	格式	Ⅰ.1162-4
脛	Ⅲ. 129-2	校定	I. 720-4	根上	Ⅳ. 95-1	根越	Ⅳ. 88-4	格安	I. 774-2
脛	Ⅲ. 129-2	校屋	I. 65-3	根子	Ⅳ. 102-3	根笋	Ⅳ. 91-3	格言	I. 764-1
脛	Ⅲ. 129-2	校屋	I. 703-3	根山	Ⅳ. 87-2	根劍	Ⅳ. 91-4	格別	I. 772-4
脛	Ⅲ. 129-2	校紀	I. 716-4	根小屋	Ⅱ. 618-2	根基	Ⅱ. 617-2	格板	I. 699-2
脛	Ⅲ. 129-2	校則	I. 720-4	根比	Ⅱ. 619-1	根莖	Ⅱ. 618-4	格附	I. 763-3
脛	Ⅲ. 129-2	校訂	I. 725-4	根元	Ⅱ. 621-3	根掛	Ⅳ. 82-2	格物	I. 772-3
脛	Ⅲ. 129-2	校區	I. 64-1	根心	Ⅱ. 86-1	根械	Ⅳ. 82-3	格例	I. 776-1
脛	Ⅲ. 129-2	校倉	I. 712-4	根心	Ⅱ. 829-1	根堅	Ⅳ. 82-3	格段	I. 769-1
脛	Ⅲ. 129-2	校書	Ⅱ. 260-2	根毛	Ⅳ. 82-3	根掘	Ⅳ. 86-1	格律	I. 775-2
脛	Ⅲ. 129-2	校書	I. 703-3	根方	Ⅳ. 81-1	根掘	Ⅳ. 100-3	格狭間	I. 709-2
脛	Ⅲ. 129-2	校書	I. 717-4	根切	Ⅳ. 91-3	根掘	Ⅳ. 87-4	格祖	I. 705-1
脛	Ⅲ. 129-2	校書	I. 728-2	根太	Ⅳ. 99-4	根接	Ⅳ. 94-4	格殺	I. 764-4
脛	Ⅲ. 129-2	校書	I. 734-1	根木	Ⅳ. 94-3	根鈞	Ⅳ. 96-1	格牽	I. 775-2
脛	Ⅲ. 129-2	校書	Ⅱ. 263-2	根引	Ⅳ. 99-1	根間	Ⅳ. 96-3	格緣	I. 726-1
脛	Ⅲ. 129-2	校書	I. 700-2	根分	Ⅳ. 105-1	根間	Ⅳ. 97-3	格調	I. 770-2
脛	Ⅲ. 129-2	校書	I. 727-2	根戶立	Ⅳ. 96-3	根張	Ⅳ. 98-2	格調	I. 770-4
脛	Ⅲ. 129-2	校書	I. 699-4	根水草	Ⅳ. 101-2	根深	Ⅳ. 99-3	裁尾	Ⅱ. 656-1
脛	Ⅲ. 129-2	校書	I. 699-2	根生	Ⅱ. 622-2	根通釘	Ⅳ. 96-3	栽培	Ⅱ. 653-4
脛	Ⅲ. 129-2	校書	I. 925-1	根木	Ⅱ. 628-4	根堅洲園	Ⅳ. 97-3	栽植	Ⅱ. 646-3
脛	Ⅲ. 129-2	校書	Ⅲ.1041-3	根本	Ⅳ. 100-4	根榮	Ⅱ. 619-4	築離	Ⅱ. 286-2
脛	Ⅲ. 129-2	校書	Ⅱ. 11-3	根本	Ⅳ. 102-2	根絶	Ⅱ. 623-1	築離	Ⅱ. 286-2
脛	Ⅲ. 129-2	校書	Ⅲ.1043-1	根石	Ⅳ. 81-1	根絡	Ⅳ. 83-3	柀	Ⅱ. 280-2
脛	Ⅲ. 129-2	校書	I. 911-1	根白	Ⅳ. 88-4	根越	Ⅳ. 86-1	柀	Ⅱ. 280-2
脛	Ⅲ. 129-2	校書	Ⅱ. 74-3	根欠	Ⅳ. 102-2	根抽	Ⅳ. 91-2	柀打廻	Ⅱ. 281-2
脛	Ⅲ. 129-2	校書	Ⅱ. 77-4	根打網	Ⅳ. 82-1	根強	Ⅳ. 96-1	柀行	Ⅱ. 282-4
脛	Ⅲ. 129-2	校書	Ⅱ.1050-3	根古屋網	Ⅳ. 87-2	根無	Ⅳ. 97-1	柀受石	Ⅱ. 281-2
脛	Ⅲ. 129-2	校書	I. 912-4	根合	Ⅳ. 80-3	根渡	Ⅳ. 105-1	柀違	Ⅱ. 282-1
脛	Ⅲ. 129-2	校書	I. 913-2	根込	Ⅳ. 87-1	根宮蒲	Ⅳ. 80-4	柀縁	Ⅱ. 281-2
脛	Ⅲ. 129-2	校書	I. 921-3	根芋	Ⅳ. 81-2	根葉	Ⅱ. 614-4	柀露	Ⅱ. 282-3
脛	Ⅲ. 129-2	校書	I. 918-1	根拔	Ⅳ. 85-4	根幹	Ⅱ. 615-2	桂	I. 863-4
脛	Ⅲ. 129-2	校書	I. 914-3	根足	Ⅳ. 92-2	根幹	Ⅱ. 617-2	桂	Ⅱ. 228-4
脛	Ⅲ. 129-2	校書	I. 913-3	根延	Ⅳ. 98-2	根幹	Ⅳ. 83-3	桂人	I. 864-4
脛	Ⅲ. 129-2	校書	I. 913-3	根助緒	Ⅳ. 91-1	根源	Ⅱ. 619-1	桂人	I. 865-1
脛	Ⅲ. 129-2	校書	I. 913-4	根足蟲類	Ⅱ. 623-2	根萱	Ⅱ. 743-1	桂女	I. 865-1
脛	Ⅲ. 129-2	校書	I. 918-1	根性	Ⅱ. 620-4	根覆	Ⅳ. 98-2	桂女	I. 864-4
脛	Ⅲ. 129-2	校書	I. 919-2	根性	Ⅱ. 621-2	根掘網	Ⅳ. 83-3	桂女	I. 865-1
脛	Ⅲ. 129-2	校書	I. 918-3	根治	Ⅱ. 624-3	根遠老荷	Ⅳ. 92-4	桂女	I. 865-3
脛	Ⅲ. 129-2	校書	I. 918-2	根治	Ⅳ. 82-3	根腐	Ⅳ. 84-2	桂木	I. 864-3
脛	Ⅲ. 129-2	校書	Ⅲ. 492-3	根岸	Ⅳ. 83-4	根摺	Ⅳ. 90-4	桂月	I. 864-4
脛	Ⅲ. 129-2	校書	Ⅲ. 492-2	根肥	Ⅳ. 85-3	根摺	Ⅱ. 621-4	桂月	Ⅱ. 234-1
脛	Ⅲ. 129-2	校書	Ⅲ. 466-2	根來一	Ⅳ. 87-2	根帯	Ⅱ. 625-2	桂手	I. 864-4
脛	Ⅲ. 129-2	校書	Ⅲ. 540-1	根芹	Ⅳ. 91-2	根癩	Ⅱ. 630-1	桂心	Ⅱ. 243-1
脛	Ⅲ. 129-2	校書	Ⅲ. 469-2	根附	Ⅳ. 94-3	根締	Ⅳ. 88-4	桂皮	Ⅱ. 251-2
脛	Ⅲ. 129-2	校書	Ⅲ. 469-4	根附	Ⅳ. 94-4	根締	Ⅳ. 105-2	桂仙花	Ⅱ. 245-3
脛	Ⅲ. 129-2	校書	Ⅲ. 469-1	根所	Ⅳ. 95-1	根締	Ⅳ. 97-2	桂男	I. 865-2
脛	Ⅲ. 129-2	校書	Ⅲ. 469-1	根取	Ⅳ. 96-3	根締	Ⅱ. 617-2	桂花	Ⅱ. 232-3
脛	Ⅲ. 129-2	校書	Ⅲ. 469-4	根拔	Ⅳ. 96-4	根締	Ⅱ. 617-2	桂枝	Ⅱ. 239-1
脛	Ⅲ. 129-2	校書	Ⅲ. 469-1	根拂	Ⅳ. 97-2	根締	Ⅱ. 617-4	桂芝	Ⅱ. 239-1
脛	Ⅲ. 129-2	校書	Ⅲ. 469-1	根卷	Ⅳ. 98-2	根締	Ⅱ. 614-2	桂林	Ⅱ. 255-2
脛	Ⅲ. 129-2	校書	Ⅲ. 240-4	根松	Ⅳ. 100-4	根締	Ⅳ. 82-2	桂星	I. 894-4
脛	Ⅲ. 129-2	校書	Ⅲ. 243-4	根松	Ⅳ. 101-1	根締	Ⅳ. 102-2	桂姫	I. 865-1
脛	Ⅲ. 129-2	校書	Ⅳ. 323-2	根題	Ⅳ. 101-1	根締	Ⅳ. 92-1	桂冠	I. 233-3
脛	Ⅲ. 129-2	校書	Ⅳ. 323-2	根題	Ⅳ. 99-3	根締	Ⅳ. 99-4	桂秋	Ⅱ. 239-4
脛	Ⅲ. 129-2	校書	Ⅳ. 323-2	根題	Ⅳ. 96-2	根締	Ⅳ. 94-4	桂馬	Ⅱ. 249-4

桂馬	II. 253-2	案山子	I. 737-1	桑染	II. 72-3	殊俗	II. 1088-4	氣助	I. 1098-3
桂船	I. 865-1	案山子	III. 325-3	桑屬	II. 73-1	殊恩	II. 1069-3	氣延	I. 1119-3
桂冠	I. 229-2	案內	I. 87-4	桑畑	II. 73-2	殊倫	II. 1101-4	氣折	I. 1213-3
桂菱	I. 865-1	案內	I. 172-1	桑酒	II. 71-4	殊眷	II. 1080-1	氣成岩	I. 1092-1
桂開會	II. 230-3	案文	I. 169-1	桑高	II. 72-1	殊無	II. 542-4	氣愛	I. 1040-4
桂襪	I. 864-2	案文	I. 173-3	桑時	II. 72-3	殊異	II. 1060-2	氣性	I. 1085-3
桂攝	II. 241-2	案外	I. 167-4	桑茶	II. 72-4	殊勝	II. 1085-3	氣附	I. 1106-2
桂攝	II. 245-1	案主	I. 169-2	桑原	II. 72-4	殊勝	III. 28-2	氣附	I. 1106-3
桂蓮	II. 230-1	案主	I. 169-3	桑海	II. 663-3	殊絕	II. 1087-4	氣附	I. 1107-1
桂殿	II. 243-4	案事	I. 168-4	桑祥	II. 671-1	殊遇	II. 1072-4	氣取	I. 1114-4
桂給	I. 864-1	案柱	I. 168-4	桑麻	II. 684-4	殊勤	II. 1079-1	氣取	II. 1115-1
桂給	I. 864-2	案紙	I. 168-3	桑葉	II. 684-4	殊勤	III. 508-1	氣長	I. 279-2
桂板	II. 245-1	案過	I. 168-4	桑巢蟲	II. 72-3	殊頑	II. 1087-3	氣拔	I. 1117-2
桂薪	II. 243-2	案摩	I. 113-3	桑屎	II. 73-1	殊寵	II. 1090-3	氣毒	I. 1119-2
桂籠	I. 861-2	案摩	I. 173-1	桑糞	II. 73-1	殊類	II. 1101-4	氣泡	I. 1121-2
		案驗	I. 167-4	桑葉	II. 73-1			氣味	I. 1125-4
				桑楡	II. 685-4	殿殿	I. 347-1	氣味	I. 1125-4
桃	IV. 1165-3			桑園	II. 638-1	殿富	I. 354-2	氣門	I. 1140-4
桃弓	IV. 1167-2	桎 (足枷)	I. 55-2	桑摘	II. 72-4	殿勤	I. 348-2	氣近	II. 283-3
桃天	III. 424-3	桎楮	II. 915-4	桑	I. 195-4	殿脹	I. 351-4	氣往亡	I. 1213-1
桃仁	III. 441-3			桑 (いかるが)	II. 71-4	殿鑑	I. 347-4	氣近氣	II. 283-2
桃皮	IV. 1166-1	桎	I. 1199-2	桑	II. 72-2			氣狀體	I. 1086-1
桃尻	IV. 1166-2	洞大刺企	I. 1201-1	桑	II. 675-1	氣	I. 175-1	氣後	I. 1050-4
桃色	IV. 1165-4	洞火桶	I. 1207-3	桑	II. 73-4	氣	I. 1034-1	氣重	I. 1050-4
桃花	III. 428-2	洞谷	I. 1201-4	桑	II. 670-3	氣	I. 1036-3	氣重	I. 1083-3
桃枝	III. 432-1	洞車	I. 1202-4	桑		氣	II. 226-2	氣急	I. 1092-4
桃李	III. 446-3	洞油	I. 1200-2	桑		氣	II. 227-2	氣急	I. 1093-3
桃林	III. 447-3	洞油	III. 996-2	桔梗	I. 1061-4	氣	II. 300-2	氣急	I. 1101-1
桃林	IV. 1167-2	洞枝丸	I. 1206-4	桔梗	I. 1101-3	氣 (けはひ)	II. 1116-1	氣急	I. 1107-1
桃花石	III. 429-2	洞紙	I. 1201-4	桔梗	I. 1102-1	氣入	I. 1209-2	氣相	I. 1127-1
桃花馬 (月毛馬)	III. 763-3	洞淨線蝶	I. 1203-1	桔梗	I. 1105-1	氣力	I. 1209-3	氣品	I. 1127-1
桃花鳥 (鶉)	III. 1033-2	洞崩	I. 1202-3	桔梗	II. 285-4	氣力	I. 1209-3	氣品	I. 1127-3
桃金娘	III. 952-4	洞絲	I. 1206-4	椀 (碗)	IV. 912-2	氣上	I. 1036-3	氣前	I. 1134-3
桃紅	IV. 1165-4	洞莖	I. 1207-3	椀 (山茶)	III. 806-4	氣上	I. 1120-1	氣持	I. 1140-2
桃眉	IV. 1167-3	洞莖	I. 1205-4			氣上	II. 227-4	氣流	I. 1200-2
桃核娘	III. 425-2	洞莖	III. 969-1			氣丈	I. 1103-1	氣苦勞	I. 1070-1
桃湯	IV. 1167-4	洞風凰	I. 1206-3	椀	I. 819-4	氣丈夫	I. 1103-3	氣保養	I. 1133-4
桃華馬	IV. 1628-4	洞蝶	I. 1206-1	椀	I. 822-4	氣化	I. 1070-3	氣界學	I. 1051-3
桃葉	III. 424-4	洞莖	I. 1206-4	椀	I. 823-3	氣孔	I. 1075-3	氣海	I. 1051-2
桃源	III. 429-3	桑	II. 70-3	椀	I. 822-2	氣心	I. 1076-3	氣垂	I. 1053-4
桃園	III. 448-3	桑弓	II. 71-4	椀	I. 824-1	氣太	I. 1130-3	氣氣	I. 1055-4
桃園	IV. 1166-3	桑弓	II. 73-1	椀	I. 824-1	氣分	I. 1131-4	氣胸	I. 1063-3
桃葉珊瑚	I. 159-2	桑弓	II. 74-1	椀	I. 822-4	氣文字	I. 1140-2	氣配	I. 1069-3
桃葉蘭子	IV. 932-2	桑弓	II. 665-3	椀	I. 822-1	氣立	I. 1099-1	氣配	I. 1121-1
桃實	III. 432-4	桑山	II. 74-1	椀	I. 825-2	氣立	II. 282-1	氣族	I. 1075-3
桃壽	III. 433-3	桑土	II. 679-4	椀	I. 824-1	氣生根	I. 1092-1	氣骨	I. 1076-4
桃額	III. 426-2	桑土	II. 73-1	椀	I. 822-4	氣仙籬	II. 279-4	氣骨	I. 1133-3
		桑上寄生	II. 73-1	椀	IV. 799-1	氣生植物	I. 1092-1	氣根	I. 1077-4
桃椰子	III. 774-4	桑木	II. 73-1	椀	IV. 799-4	氣合	I. 1037-1	氣根	I. 1078-1
		桑戶	II. 667-3	椀	IV. 799-4	氣宇	I. 1038-2	氣息	I. 1095-1
桅猪 (盲眉)	IV. 1105-2	桑天牛	II. 71-3	椀	IV. 799-4	氣血	I. 1072-4	氣高	I. 1097-4
桅橋	I. 1085-3	桑石	II. 70-4	椀		氣先	I. 1079-1	氣高	II. 281-3
		桑代	II. 72-2	椀	II. 1103-4	氣色	I. 1088-1	氣渡	I. 1106-2
框	I. 935-1	桑田	II. 72-3	椀	II. 1111-2	氣色	I. 1094-4	氣乘	I. 1120-3
框	IV. 1538-1	桑田	II. 679-3	椀	II. 1110-1	氣色	I. 1095-3	氣病	I. 1120-3
框井	IV. 1540-1	桑皮丸	II. 682-2	椀	II. 1107-4	氣色	II. 273-4	氣病	I. 1126-4
		桑色	II. 70-4	椀	II. 1108-3	氣色	II. 274-3	氣病	I. 1166-1
		桑年	II. 680-4	椀	II. 1113-2	氣色	I. 1101-1	氣病	I. 1123-1
		桑名益	II. 72-4	殊	II. 543-2	氣早	I. 1125-1	氣給	I. 1134-2
案	I. 166-2	桑名園扇	II. 72-4	殊才	II. 1081-3	氣任	I. 1134-2	氣服	I. 1137-1
案	I. 168-4	桑門	II. 72-4	殊外	II. 544-1	氣安	I. 1165-2	氣恐	II. 264-1
案	I. 169-2	桑明	II. 685-2	殊功	II. 1089-4	氣劣	II. 264-1	氣凄	II. 278-4
案	II. 732-2	桑門	II. 685-3	殊死	II. 1083-1	氣色附	II. 300-3	氣振	II. 305-4
案 (取摺)	III. 1092-4	桑門 (世捨人)	IV. 1352-1	殊色	II. 1083-3	氣休文句	I. 1165-2	氣草臥	I. 1068-1
案下	I. 166-4	桑門 (世捨人)	IV. 1352-1	殊更	II. 539-3	氣吹	I. 314-2	氣高氣	II. 281-2
案上	I. 169-1	桑科	II. 71-3	殊更	II. 539-4	氣接	I. 1037-1	氣移	I. 1045-4
案山子	I. 168-3	桑科	II. 666-2	殊邦	II. 1096-3	氣位	I. 1070-2	氣掛	I. 1052-4
案山子	I. 736-4					氣形	I. 1072-2	氣球	I. 1057-1

氣崩	I.1068-3	氣歇	I.1050-3	浦賞奉行	I.454-3	浮木	I.369-3	浮津	I.362-4
氣組	I.1069-3	氣騰	I.1091-2	浦遊	I.453-2	浮木	IV.681-4	浮垢	I.1196-3
氣壘	I.1072-2	氣蠟	I.1120-1	浦路	I.457-1	浮戸	I.362-1	浮炭 (浦炭)	II.275-1
氣胸	I.1074-1	氣蠟	I.1134-4	浦傳	I.457-2	浮文	I.364-3	浮竿	IV.695-1
氣俯	I.1085-4	氣梯 (德)	II.309-1	浦馴	I.458-1	浮心地	I.360-1	浮香世界	IV.591-2
氣張	I.1125-2	氣隨音	I.1134-4	浦選	I.457-3	浮木船	I.372-1	浮浮	I.358-1
氣清	II.263-2	氣壓	I.1037-1	浦環	I.454-2	浮水菰	I.363-2	浮浮	I.361-1
氣深	II.302-3	氣壓	II.263-4	浦潮	I.455-4	浮木繩	I.371-2	浮指	I.361-1
氣象 (在狀)	I.153-1	氣壓	II.264-1	浦獲	I.453-2	浮出	I.359-1	浮株	I.361-2
氣象	I.1085-2	氣糖	I.1140-2	浦懸	I.454-1	浮出	I.360-1	浮草	I.361-3
氣散	I.1081-1	氣轉	I.1113-1	浦擊	I.455-2	浮出	I.360-2	浮粉	I.361-4
氣絕	I.1093-1	氣糖	I.1137-4	浦邊	I.458-3	浮出	I.361-1	浮島	I.362-1
氣絕	II.281-2	氣酸	II.267-2	浦證文	I.456-1	浮出	I.362-3	浮浪	I.363-2
氣強	I.1111-4	氣蟲	IV.756-4			浮立	I.359-4	浮浪	IV.690-2
氣發	I.1123-1	氣韻	II.1213-2	浩浩	I.701-4	浮立	I.362-4	浮根	I.363-2
氣晴	I.1125-2	氣櫻	II.297-4	浩然	I.716-1	浮石	I.361-1	浮秤	I.363-4
氣短	I.1136-3	氣觸	I.921-1	浩歎	I.718-2	浮石	IV.638-2	浮秤	IV.679-4
氣惡	II.227-4	氣類	I.1086-3	浩蕩	I.717-4	浮田	I.362-3	浮氣	I.427-4
氣惡	II.298-2	氣鑿 (氣蟲-)	IV.756-4	浩瀚	I.703-1	浮玉	I.362-4	浮氣	I.428-1
氣珠	II.261-3	氣籠	I.1077-2			浮世	I.364-4	浮家	IV.590-4
氣疎	II.261-4	氣囊	I.1115-1	浪	III.1221-1	浮世	IV.637-2	浮布	I.364-2
氣粧 (化粧-)	II.275-4	氣變	I.1054-1	浪	IV.470-3	浮世	IV.637-2	浮浴衣	I.360-3
氣無	II.308-2	氣體	I.1096-4	浪人	IV.1399-3	浮水	IV.679-4	浮海松	I.364-2
氣無人	II.297-2	氣體	I.1045-4	浪士	IV.1396-1	浮石糖 (かるめる)	I.994-2	浮砲臺	I.363-3
氣逸物	I.1037-4			浪切	III.1224-2	浮地	I.362-4	浮起重機	I.361-3
氣無性	I.1129-1	浙浙	III.168-3	浪死	IV.1396-2	浮名	I.363-1	浮船	I.360-2
氣運	I.1049-3	浙澗	III.176-3	浪花	IV.1395-2	浮舟	I.364-1	浮魚	I.361-1
氣落	I.1050-4			浪花節	III.1198-1	浮米	I.364-1	浮巢	I.362-2
氣落	I.1053-2	波	II.767-1	浪音	III.1227-3	浮羽	I.366-4	浮鳥	I.363-1
氣勢	I.1091-3	波	II.767-2	浪客	IV.1394-2	浮肋骨	IV.704-1	浮荷	I.363-2
氣遠	I.1097-2	波葉	II.1111-4	浪浪	IV.1401-3	浮男	I.360-3	浮張	I.371-3
氣遠	I.1101-4			浪殘 (餘波-)	III.1166-3	浮足	I.360-4	浮影	I.372-1
氣凄	I.1111-4	浴 (湯加)	I.7-4	浪華	IV.1397-2	浮步	I.361-1	浮桿	IV.595-1
氣詰	I.1111-4	浴 (湯入)	IV.1276-3	浪費	IV.1400-2	浮步	I.368-4	浮動	IV.667-1
氣痛	I.1113-4			浪路	III.1227-2	浮形	I.361-2	浮船渠	I.363-1
氣動	I.1122-4	洗	II.189-4	浪語	IV.1395-3	浮沈	I.362-1	浮船渠	IV.639-4
氣藥	I.1127-1	洗衣	II.190-1	浪齋船	III.1224-2	浮沈	IV.654-2	浮雲	I.359-3
氣藥	I.1128-3	洗濯	II.203-1	浪關	III.1224-3	浮動	I.362-2	浮雲	I.361-4
氣藥	I.1130-2					浮身	I.364-2	浮雲	IV.588-4
氣旗	I.1213-1	浦	I.453-1	漚	IV.133-2	浮役	I.364-3	浮備	I.362-3
氣溫	I.1213-4	浦人	I.458-3	漚	IV.1418-1	浮折	I.366-1	浮堀	IV.590-2
氣溫	II.259-1	浦山	I.460-3			浮折	I.372-4	浮華	IV.618-1
氣裝 (化粧-)	II.275-4	浦千鳥	I.457-2	浮	I.358-3	浮雪	IV.620-3	浮耀	IV.666-4
氣概	I.1051-2	浦手	I.457-2	浮	I.358-4	浮苑	IV.686-4	浮評	IV.679-3
氣備	I.1054-2	浦分衣	I.461-2	浮	I.359-2	浮足場	I.361-1	浮澤	IV.681-1
氣輕	I.1054-4	浦方番所	I.454-2	浮	I.359-3	浮坊波堤	I.363-4	浮青科	I.361-4
氣管	I.1071-2	浦立	I.457-1	浮	I.359-4	浮岩 (備)	I.40-3	浮棧橋	I.362-1
氣魂	I.1073-1	浦回	I.461-1	浮	I.360-1	浮岩	IV.642-4	浮游水雷	IV.579-3
氣障	I.1078-2	浦曲	I.458-4	浮	I.360-3	浮妻	I.360-2	浮游艦	IV.579-3
氣障	I.1081-2	浦向	I.459-4	浮	I.366-1	浮音	I.361-4	浮勢	I.362-3
氣精	I.1091-3	浦安國	I.460-3	浮	I.366-2	浮沼	I.363-2	浮葉	I.363-3
氣遠	I.1105-2	浦里	I.455-3	浮	I.368-2	浮泥	I.363-4	浮裏	I.368-4
氣盡	I.1106-3	浦見	I.459-1	浮	IV.577-4	浮刺	I.364-1	浮遊	IV.579-3
氣貌	I.1121-3	浦巡	I.459-4	浮人	I.360-1	浮沈	I.364-1	浮誇	IV.621-4
氣質	I.1135-1	浦役場	I.460-2	浮人	I.360-2	浮物	I.364-2	浮腫	IV.632-2
氣遠	II.297-1	浦役錢	I.460-2	浮力	IV.697-2	浮居	I.370-1	浮腫	IV.1051-4
氣遠	II.297-1	浦和	I.457-3	浮人形	I.363-2	浮居	I.370-1	浮魂	I.362-4
氣調 (息差)	I.198-1	浦波	I.458-1	浮子	I.91-4	浮空	I.439-3	浮慶	I.363-3
氣質	I.831-2	浦松	I.459-1	浮上	I.359-1	浮泳	IV.589-2	浮説	IV.638-4
氣質	I.1083-3	浦風	I.454-2	浮上	I.359-3	浮拍子	I.360-2	浮圖	IV.666-4
氣質	I.1051-2	浦洲	I.457-1	浮上	I.360-4	浮拍子	I.363-4	浮漢	IV.681-2
氣質	I.1093-1	浦浦	I.453-3	浮女	I.360-2	浮武者	I.364-2	浮塵子	I.479-2
氣節	I.1115-2	浦島	I.455-4	浮土	I.362-1	浮所務	I.362-2	浮塵子	IV.654-2
氣魄	I.1122-2	浦神	I.458-1	浮三重	I.360-1	浮者	I.360-3	浮瑞	I.360-1
氣樂	II.1197-2	浦船	I.453-3	浮上影	I.360-4	浮客	I.361-3	浮節	I.360-2
氣憎	II.298-2	浦越	I.455-2	浮心	I.360-1	浮客	IV.591-4	浮履	I.361-4
氣憎	II.298-2	浦渡	I.461-2	浮木	I.361-2	浮洲	I.362-2	浮潮	I.362-1

浮藻	I. 363-2	海千	I. 446-3	海法	I. 692-4	海商	I. 683-4	海燕 (綠卷人手)	I. 280-3
浮標	I. 364-1	海山	I. 448-2	海門	I. 693-3	海獸	I. 685-4	海燕	I. 446-4
浮標	IV. 681-2	海牛	I. 445-2	海拂子	I. 448-1	海部	I. 693-3	海燕	I. 670-1
浮影	IV. 589-2	海牛	I. 671-4	海花石 (石菊)	I. 214-3	海壁	I. 696-2	海燕	III. 479-2
浮線	IV. 639-3	海牛	II. 616-2	海金砂	I. 672-3	海壁	I. 697-1	海燕	III. 479-3
浮調子	I. 360-2	海手	I. 447-1	海金砂	I. 879-2	海壁	I. 691-3	海龜	I. 445-4
浮調子	I. 363-1	海中	I. 447-2	海金砂	III. 835-3	海板刺	I. 448-2	海獸	I. 686-3
浮鴨	I. 361-2	海中	I. 689-2	海泥鱗	I. 447-1	海務署	I. 694-4	海壁	I. 694-2
浮橋	I. 363-4	海中	IV. 1548-1	海苔 (乾苔)	I. 163-3	海菊	I. 445-4	海鞘	IV. 840-1
浮橋	IV. 619-3	海月	I. 447-3	海苔	IV. 144-3	海越	I. 446-1	海龍王	I. 696-4
浮橋	I. 363-1	海月	I. 680-3	海面	I. 447-1	海貓	I. 447-2	海鞘類	I. 686-2
浮薄	IV. 678-4	海日	I. 683-3	海面	I. 695-1	海都	I. 447-3	海濱	I. 123-1
浮織	I. 361-2	海水	I. 685-4	海柳	I. 448-2	海艇	I. 447-4	海濱	I. 693-2
浮織	I. 369-3	海內	I. 687-4	海軍	I. 673-3	海眼	I. 448-1	海濱	I. 125-3
浮織物	I. 361-2	海內	I. 691-2	海相	I. 683-3	海雲	I. 669-4	海鹽	I. 424-3
浮鯛	I. 362-4	海火事	I. 446-1	海若	I. 684-4	海港	I. 670-2	海鹽	I. 688-3
浮鯛	I. 366-1	海天狗	I. 447-1	海南	I. 691-2	海蛤	I. 671-1	海鹽	I. 670-4
浮蟹	III. 334-2	海王星	I. 697-2	海風	I. 693-3	海偶	I. 672-3	海龜	I. 694-1
浮蟹	IV. 596-1	海仁草 (海人草)	I. 691-4	海流	I. 695-3	海菜	I. 682-1	海龜	III. 809-2
浮蟹	I. 362-3	海毛蟲	I. 446-1	海流	I. 696-2	海象	I. 682-2	海鱈魚 (藍鱈)	I. 123-3
浮蟹	I. 366-4	海比呂魚	I. 447-4	海姑 (海扇-)	IV. 840-2	海象	III. 86-2	海鱈魚	I. 447-4
浮	I. 363-1	海石	I. 446-1	海紅豆	I. 681-3	海絨	I. 685-1	海鵝	I. 445-2
浮	I. 364-2	海外	I. 447-3	海豹	I. 52-2	海棠	I. 688-1	海鵝	I. 682-2
浮藻	IV. 623-2	海外	I. 673-1	海豹	I. 694-1	海程	I. 690-1	海邊	I. 424-1
浮藻	IV. 623-2	海市	I. 683-1	海頂	I. 424-1	海堡	I. 692-2	海邊	I. 448-1
浮藻	I. 362-3	海田	I. 687-3	海原	I. 426-3	海量	I. 696-4	海邊	I. 694-2
浮藻	I. 363-4	海布	IV. 1090-4	海粟	I. 424-3	海絲瓜	I. 448-1	海邊	I. 445-2
浮藻	IV. 671-3	海生物	I. 686-1	海馬	I. 445-3	海道	I. 423-4	海濱	I. 448-3
浮藻	IV. 625-3	海石窩	I. 446-3	海馬	I. 692-2	海道	I. 688-1	海獸	I. 683-2
浴	I. 99-2	海用石鹼	I. 695-4	海鳥	I. 445-4	海鳥	I. 445-4	海雞	I. 691-3
浴	I. 102-3	海石鹼樹 (山茶-)	III. 836-4	海草	I. 446-1	海鳥	I. 446-1	海雞	I. 694-4
浴	I. 103-2	海地	I. 446-4	海草	I. 682-2	海蜆	I. 446-2	海雞	II. 1173-2
浴	I. 105-4	海老	I. 447-2	海高	I. 446-3	海路	I. 446-4	海藤花	I. 690-4
浴	I. 120-1	海老	I. 505-2	海葦	I. 446-3	海路	I. 697-1	海藤花	I. 673-3
浴	I. 127-3	海老	I. 695-4	海神	I. 447-3	海路	I. 447-4	海藤花	I. 210-3
浴	I. 127-4	海印	I. 669-3	海神	J. 685-2	海運	I. 663-4	海鱈	I. 446-4
浴	IV. 1334-1	海宇	I. 639-4	海神	J. 448-1	海鼠	I. 687-1	海鱈	I. 448-2
浴	IV. 1335-2	海百合	I. 448-3	海神	I. 692-4	海鼠	II. 363-3	海鱈	I. 682-2
浴	IV. 1335-2	海芋蘭	I. 446-2	海氣	I. 671-3	海鼠	III. 1214-2	海鱈	IV. 1144-3
浴主	IV. 1335-2	海州常山	II. 19-2	海嶽	I. 680-3	海葱	I. 687-1	海鱈	I. 505-2
浴衣	IV. 1281-3	海州骨碎舖 (忍三)	II. 939-2	海扇	I. 686-3	海葱	I. 687-1	海鱈	I. 445-3
浴衣	IV. 1334-3	海形	I. 445-4	海扇 (帆立貝)	IV. 816-2	海葱	I. 687-2	海鱈	I. 670-1
浴佛	IV. 1336-2	海角	I. 670-4	海租	I. 686-4	海溫	I. 697-4	海鱈	I. 681-1
浴客	IV. 1334-4	海披	I. 671-4	海鳥	I. 688-1	海溫	I. 686-2	海鱈	IV. 678-3
浴後	IV. 1335-1	海床	I. 683-4	海浦	I. 693-3	海境	I. 423-3	海鱈	I. 697-2
浴室	IV. 1335-1	海防	I. 692-2	海粉	I. 693-3	海際	I. 446-1	海鱈	I. 54-4
浴院	IV. 1337-1	海宮	I. 693-3	海容	I. 695-4	海端	I. 446-4	海鱈	IV. 982-2
浴湯	IV. 1335-4	海兵	I. 693-4	海理	I. 696-2	海端	I. 447-4	海鱈	I. 446-2
浴場	IV. 1335-4	海芋	I. 695-4	海貝	I. 697-2	海鳴	I. 447-2	海鱈	I. 697-1
浴場	IV. 1335-1	海里	I. 696-2	海柳	III. 1064-3	海鳴	I. 447-2	海鱈	I. 445-2
浴盤	IV. 1336-2	海坊主	I. 447-3	海藥類	I. 446-2	海蒜	I. 447-2	浸	IV. 470-1
海	I. 113-1	海豆芽	II. 1055-1	海參 (熊海鼠-)	I. 335-2	海綿	I. 448-3	浸	IV. 475-1
海	I. 422-4	海忍草 (海人草)	I. 691-4	海參	J. 682-3	海綿	I. 695-1	浸	II. 1217-4
海	I. 424-1	海成層	I. 686-1	海豚	I. 333-1	海綿	I. 689-4	浸	II. 1236-4
海	I. 444-4	海兔	I. 445-2	海魚	I. 445-3	海綿	I. 446-1	浸	II. 1199-2
海	I. 668-4	海岸	I. 446-1	海魚	J. 672-2	海酸漿	I. 448-1	浸	IV. 470-1
海	IV. 1545-1	海岸	I. 671-2	海蛇	I. 446-1	海酸漿	I. 447-4	浸	II. 1209-2
海人	I. 113-1	海幸	I. 446-2	海蛇	I. 448-1	海酸漿	I. 193-2	浸	II. 1185-1
海人	I. 123-2	海幸	I. 447-3	海蛇	I. 683-3	海酸漿	I. 222-4	浸	II. 1224-2
海人	I. 685-3	海松	I. 448-1	海聖	I. 446-2	海酸漿	I. 447-1	浸	II. 1199-2
海人草	I. 691-4	海松	III. 877-1	海雀	I. 446-3	海酸漿	I. 680-3	浸	II. 1203-1
海人草	IV. 882-4	海松	IV. 1035-3	海鳥	I. 447-2	海酸漿	I. 686-1	浸	II. 1209-2
海上	I. 423-1	海松	IV. 1036-3	海鳥	I. 690-3	海酸漿	I. 693-3	浸	II. 1204-1
海上	I. 683-4	海事	I. 683-1	海船	I. 448-1	海酸漿	II. 593-3	浸	II. 1205-1
海川	I. 445-4	海底	I. 690-1	海船	I. 686-2	海酸漿	IV. 498-4	浸	II. 1230-2
海子	I. 446-1	海波	I. 692-1	海國	I. 681-3	海酸漿	I. 581-1	浸	
		海披	I. 692-3	海產	I. 682-3	海酸漿			

涅	II. 111-2	消寒	III. 133-3	烈祖	IV.1493-1	烏羅	I. 380-2	烟返	II. 308-2
涅色	II. 112-1	消飲	III. 140-1	烈烈	IV.1493-2	烏華烏克欠	II. 85-3	烟花 (花火)	IV. 310-4
涅齒	IV. 98-3	消費	II. 153-3	烈婦	IV.1493-2	烏威	I. 189-1	烟室	I. 516-3
(染齒)	III. 329-4	消確子	II. 273-3	烈奪	IV.1492-1	烏瑟	I. 377-4	烟突	I. 519-2
涅齒	III. 900-2	消搖	III. 131-1	烈暑	IV.1492-4	烏瑟	I. 380-2	烟草	I. 516-2
		消疎	III. 135-1	烈震	IV.1492-4	烏瑟	I. 335-4	烟草	II. 305-4
		消暑	III. 144-1			烏鳩	I. 972-4	烟草	III. 529-2
消	I.1049-3	消滅	III. 156-2	烏	I. 257-4	烏葦	IV. 841-2	烟浪	I. 522-1
消	I.1050-1	消盡	I.1050-1	烏	I. 970-4	烏葦	I. 972-1	烟浪	II. 303-4
消	I.1050-2	消暑	II. 275-4	烏	I. 971-1	烏鳴	I. 972-2	烟氣	II. 305-3
消	I.1165-2	消暑	II. 137-4	烏口	I. 971-4	烏銅 (赤銅-)	II.1040-4	烟氣	II. 308-1
消	I.1167-1	消暑	III. 138-4	烏丸	I. 972-4	烏銅 (煮黑-)	IV. 15-3	烟臭	II. 335-3
消	II. 226-4	消暑	III. 151-3	烏木	I. 437-1	烏鳳 (鳳鳥)	IV. 585-3	烟臭	II. 305-4
消	II. 272-3	消暑	III. 150-3	烏木	II. 430-4	烏游 (痴)	IV.1612-1	烟條	I. 519-2
消	II. 278-1	消暑	III. 155-4	烏牛	IV. 862-1	烏橋木 (烏木)	II. 431-1	烟雲	I. 512-4
消	II. 285-1	消暑	I.1049-4	烏文木	I. 435-1	烏像罐	I. 374-4	烟景	I. 515-4
消	III. 130-3	消暑	I.1049-4	烏牛王	I. 972-1	烏像罐	III.1089-2	烟筒	I. 519-2
消	III. 145-4	消暑	II. 275-1	烏木毒 (萬年青)	I. 635-2	烏頭	I. 410-1	烟嵐	I. 522-1
消	I.1049-3	消暑	III. 204 2	烏石	I. 971-2	烏頭	I. 971-3	烟渡	II. 306-1
消入	II. 274-4	消暑	III. 203-4	烏風	I. 972-1	烏頭	II. 74-1	烟葉	I. 513-1
消口	III. 152-2	消暑	III. 204-4	烏有	I. 957-3	烏頭	III.1090-1	烟道	I. 518-4
消亡	I.1049-4	消暑	IV.1531-2	烏合	I. 359-3	烏龍茶	I. 357-3	烟煤	I. 520-1
消方	I.1050-1	消暑	IV.1531-2	烏白	I. 361-1	烏燭 (芋蠟)	I. 328-3	烟滅	I. 521-4
消止	I.1050-1	消暑	IV.1535-1	烏白	III.1248-1	烏鵲	I. 380-1	烟塵	I. 519-1
消止	II. 275-2	消暑	IV.1535-2	烏羽	I. 972-3	烏藥	I. 452-2	烟管	I. 515-3
消化	III. 135-4	消暑	IV.1535-2	烏竹	II. 131-4	烏藥 (黑草毛)	II. 128-4	烟管	I.1093-3
消火	III. 136-1	消暑	IV.1537-3	烏竹	II. 132-2	烏藥 (天台烏藥)	III. 946-1	烟管	I.1094-1
消日	III. 142-1	消暑	IV.1278-4	烏羽玉	I. 429-3	烏驢 (黑鹿毛)	II. 128-1	烟管	I. 517-1
消失	I.1049-4	消暑	IV.1538-3	烏羽玉	I. 430-3	烏驢	I. 973-2	烟管	I. 519-1
消失	II. 260-3	消暑	IV.1538-3	烏羽玉	I. 971-3	烏驢	IV.1238-2	烟管	I. 613-2
消失	III. 142-1	消暑	IV.1535-3	烏貝	II. 130-3	烏蘇毒	I. 971-3	烟管	I. 515-3
消去	III. 135-1	消暑	IV.1535-4	烏芋	II. 135-2	烏龜	I. 469-2	烟管	I. 521-4
消石灰	III. 146-4	消暑	IV.1537-4	烏豆	I. 364-3	烏鸞		烟霧	II. 305-4
消石炭	I.1050-2	消暑	IV.1537-4	烏形罐	I. 366-1	焚	I. 111-4		
消行	II. 273-2	消暑	IV.1279-1	烏金	I. 971-3	烙印	IV.1402-4	特 (殊-)	II. 546-2
消印	II. 273-3	消暑	IV.1536-2	烏金	II.1040-4	烙印	IV.1402-4	特	III.1017-1
消光	III. 136-1	消暑	IV.1357-3	烏金 (赤銅-)	I. 421-2	烙印	IV.1403-4	特牛	II. 525-3
消却	III. 134-4	消暑	IV.1357-3	烏兔	II. 113-1	烙印	IV.1405-4	特牛	II. 547-3
消防	III. 152-2	消暑	IV.1357-3	烏杏	I. 118-4	烙印		特牛	II. 547-4
消返	I.1049-4	消暑	IV.1357-3	烏柿	IV. 636-2	蒸民	II.1128-1	特功	III.1011-4
消果	I.1050-1	消暑	IV.1357-3	烏柿 (燥柿)	I. 971-3	蒸庶	II.1123-3	特出	III.1013-3
消果	I.1050-2	消暑	II. 220-4	烏飛	I. 972-1			特用	III.1021-3
消果	I.1050-2	消暑	II. 358-2	烏胡麻	I. 971-4	烟	I. 207-3	特立	III.1021-4
消陀	I.1050-2	消暑	II. 314-1	烏胡麻	I. 971-2	烟	I. 512-4	特生天門冬	III. 496 2
消易	II. 309-1	消暑	II. 324-2	烏紙	I. 971-3	烟	II. 302-2	特生天門冬	III. 497-3
消長	III. 149-1	消暑	II. 344-3	烏脂	I. 972-2	烟	II. 302-3	特生天門冬	III. 498-3
消毒	III. 150-4	消暑	II. 360-1	烏草樹	II. 728-3	烟	II. 303-1	特有	III.1008-3
消痰	III. 131-2	消暑	II. 1205-4	烏草樹	II. 733-1	烟	II. 303-2	特旨	III.1012-3
消炭	II. 275-1	消暑	I. 210-2	烏骨雞	I. 373-2	烟	II. 303-4	特色	III.1013-4
消炭	II. 275-2	消暑	III. 854-1	烏骨雞	IV.1612-2	烟	II. 304-1	特任	III.1017-1
消飛	III. 134-4	消暑	III. 857-3	烏鴉沙摩	I. 384-4	烟	II. 305-3	特別	III.1018-1
消御	III. 134-4	消暑	III. 851-2	烏蛇	I. 379-4	烟	II. 306-1	特免	III.1021-2
消食器	III. 144-4	消暑	III. 851-2	烏蛇	I. 971-4	烟	II. 307-3	特効	III.1009-2
消消	I.1049-4	消暑	III. 867-1	烏犀角	I. 972-4	烟	II. 308-1	特使	III.1012-3
消夏	III. 131-4	消暑	IV. 228-1	烏犀角	I. 426-4	烟	II. 308-1	特性	III.1014-3
消耗	III. 132-1	消暑	IV. 228-2	烏犀角	I. 374-3	烟	II. 303-2	特制	III.1014-3
消耗	III. 156-2	消暑	IV.1492-3	烏犀角	I. 357-4	烟火	I. 515-1	特長	III.1016-1
消息	III. 147-3	消暑	IV.1492-3	烏犀角	I. 374-3	烟火	I. 515-4	特定	III.1016-1
消息	III. 147-4	消暑	IV.1492-3	烏犀角	II. 130-2	烟火	I. 517-4	特典	III.1016-2
消除	III. 149-2	消暑	IV.1493-1	烏犀角	I. 374-3	烟火	II. 308-2	特法	III.1017-3
消海	III. 152-1	消暑	IV.1493-1	烏犀角	I. 971-4	烟火	II. 304-1	特命	III.1021-1
(水梨)	IV. 998-3	消暑	IV.1493-1	烏犀角	I. 971-4	烟火	II. 306-1	特例	III.1022-3
消梨	I.1049-3	消暑	IV.1493-1	烏犀角	I. 972-1	烟火	II. 308-1	特科	III.1011-1
消敢	I.1049-4	消暑	IV.1493-2	烏犀角	I. 509-2	烟火	I. 512-4	特待	III.1015-2
消勝	I.1050-1	消暑	IV.1493-2	烏犀角	I. 521-1	烟火	I. 520-1	特約	III.1017-2
消殘	II. 299-2	消暑	IV. 228-2	烏犀角	IV.1594-1	烟火	II. 307-4	特益	III.1021-2
消感	I.1050-2	消暑		烏犀角	IV.1595-4	烟火			III.1009-1
消渡	I.1050-2	消暑		烏犀角					
消盡	II. 275-2	消暑		烏犀角					
消渴	III. 133-2	消暑		烏犀角					
消渴	III. 133-3	消暑		烏犀角					

特恩	Ⅲ.1009-2	狹衣	Ⅱ.714-2	珠芽	Ⅳ.1043-1	留男	Ⅲ.1076-1	疲行	Ⅲ.758-3
特殊	Ⅲ.1013-2	狹長	Ⅱ.304-2	珠持節	Ⅱ.1090-1	留住	Ⅳ.1423-1	疲足	Ⅲ.758-3
特許	Ⅲ.1010-1	狹物	Ⅱ.762-2	珠帳	Ⅱ.1090-2	留別	Ⅳ.1424-1	疲困	Ⅳ.445-4
特察	Ⅲ.1012-1	狹披針形	Ⅱ.305-1	珠算	Ⅱ.1082-3	留伽羅	Ⅲ.1075-3	疲馬	Ⅲ.752-3
特產	Ⅲ.1012-3	狹軌	Ⅱ.302-4	珠算	Ⅲ.546-4	留盆	Ⅲ.1075-4	疲馬	Ⅲ.758-3
特赦	Ⅲ.1013-1	狹屋	Ⅲ.202-4	珠璣	Ⅱ.1071-1	留省	Ⅳ.1422-1	疲馬	Ⅳ.515-4
特務	Ⅲ.1020-4	狹苦	Ⅲ.205-1	珠雞	Ⅳ.845-1	留保	Ⅳ.1424-1	疲倦	Ⅳ.443-3
特異	Ⅲ.1008-3	狹窄	Ⅱ.303-1	珠繡	Ⅱ.1084-3	留紅	Ⅳ.1473-2	疲弊	Ⅳ.551-4
特給	Ⅲ.1009-4	狹氣	Ⅲ.202-1	珠籠	Ⅱ.1102-3	留風呂	Ⅲ.1075-4	疲弊	Ⅳ.522-2
特進	Ⅲ.1014-1	狹氣	Ⅲ.205-2	珠籠	Ⅲ.547-3	留書	Ⅲ.1075-2	疲戰	Ⅳ.415-4
特等	Ⅲ.1016-3	狹狹	Ⅲ.202-3	珠簪	Ⅱ.1085-3	留針	Ⅲ.1075-4	疲燼	Ⅳ.516-1
特報	Ⅲ.1017-2	狹斜	Ⅱ.303-3	珠簪	Ⅱ.1069-3	留神	Ⅳ.1422-2	疝	Ⅰ.999-2
特發	Ⅲ.1017-3	狹量	Ⅱ.306-1	珠簪		留陣	Ⅳ.1423-2	疝氣	Ⅰ.1006-2
特筆	Ⅲ.1017-4	狹開	Ⅱ.758-2	珪素	Ⅱ.245-3	留島	Ⅰ.125-1	疝瘻	Ⅰ.1009-1
特愛	Ⅲ.1008-2	狹開	Ⅳ.233-1	珪酸	Ⅱ.238-1	留帳	Ⅳ.1423-2	疝瘻	Ⅰ.1017-4
特遇	Ⅲ.1011-1	狹開	Ⅳ.233-2			留帳	Ⅲ.1075-3	疝瘻	Ⅰ.1029-3
特達	Ⅲ.1015-3	狹渡	Ⅱ.774-3	班	Ⅳ.377-1	留桶	Ⅲ.1076-1	疝	Ⅰ.1089-4
特種	Ⅲ.1013-2	狹隘	Ⅱ.302-2	斑大豆	Ⅱ.104-3	留連	Ⅳ.1424-3	疝	Ⅰ.1090-3
特稱	Ⅲ.1013-4	狹義	Ⅱ.302-4	斑女扇	Ⅳ.399-3	留連	Ⅳ.1476-2	疝	Ⅰ.1090-3
特製	Ⅲ.1014-3	狹路	Ⅱ.306-2	斑田	Ⅰ.14-1	留場	Ⅲ.1075-4	疝口	Ⅰ.1090-3
特說	Ⅲ.1014-3	狹路	Ⅲ.202-3	斑田	Ⅳ.397-2	留筆	Ⅲ.1075-4	疝金	Ⅰ.1090-3
特價	Ⅲ.1009-2	狹延	Ⅱ.760-3	斑次	Ⅳ.387-4	留湯	Ⅲ.1075-4	疝附	Ⅰ.1090-4
特賜	Ⅲ.1012-4	狹鼻	Ⅱ.305-1	斑年	Ⅳ.400-1	留置	Ⅲ.1075-1	疝骨	Ⅰ.1090-4
特質	Ⅲ.1012-4	狹縫	Ⅲ.202-1	班列	Ⅳ.406-3	留置	Ⅲ.1075-2	疝物	Ⅰ.1091-1
特賞	Ⅲ.1013-1	狹織	Ⅱ.688-4	班位	Ⅳ.406-4	留置	Ⅳ.1422-4	疝病	Ⅰ.1091-1
特徵	Ⅲ.1016-1	狹鑄	Ⅱ.702-2	班長	Ⅳ.396-2	留意	Ⅳ.1418-3	疝痕	Ⅰ.1090-2
特資	Ⅲ.1017-2	狹蠶	Ⅱ.735-2	班學	Ⅳ.381-3	留意	Ⅳ.1422-4	疝痕	Ⅱ.841-3
特操	Ⅲ.1012-2					留學	Ⅳ.1419-1	疝痕	Ⅰ.1091-1
特選	Ⅲ.1014-4	狹泥	Ⅱ.1107-3	斑	Ⅰ.636-1	留繩	Ⅲ.1075-4	疝藥	Ⅰ.1090-3
特應全損	Ⅲ.1015-4					留繩	Ⅲ.1073-1	疝	Ⅱ.1165-3
特應分損不擔保	Ⅲ.1015-4	狼	Ⅰ.593-1	斑	Ⅲ.500-4	留繩		疝	Ⅰ.410-4
特薦	Ⅲ.1015-1	狼子	Ⅳ.1396-1	斑	Ⅳ.1484-3	留繩	Ⅱ.1231-2	疝	Ⅰ.961-2
特點	Ⅲ.1016-3	狼牙	Ⅳ.1003-3	斑		留繩	Ⅲ.611-3	疝	Ⅳ.413-2
特權	Ⅲ.1011-3	狼火	Ⅳ.1395-2	斑		留繩	Ⅱ.308-3	疝	Ⅳ.519-3
		狼心	Ⅳ.1397-1	斑		留繩	Ⅰ.1044-1	疝	Ⅳ.520-3
狛介	Ⅱ.316-3	狼牙菜	Ⅰ.38-4	斑		留繩	Ⅲ.776-2	疝痛	Ⅲ.988-4
狛狹	Ⅱ.324-1	狼牙棒	Ⅲ.777-4	斑		留繩	Ⅲ.613-1	疝	Ⅲ.266-3
		狼牙棒	Ⅳ.1395-3	斑		留繩	Ⅲ.613-1	疝	
狸	Ⅲ.488-2	狼把草	Ⅲ.430-1	斑		留繩	Ⅰ.425-1	疾	Ⅲ.965-1
狸	Ⅲ.524-2	狼尾草	Ⅲ.606-3	斑		留繩	Ⅲ.83-3	疾	Ⅲ.967-1
狸毛	Ⅲ.488-2	狼毒	Ⅱ.626-1	斑		留繩	Ⅲ.83-3	疾	Ⅲ.990-2
狸毛	Ⅳ.1445-1	狼屎	Ⅳ.1401-4	斑		留繩	Ⅳ.775-2	疾	Ⅲ.1008-1
狸汁	Ⅲ.524-3	狼舌	Ⅰ.599-1	斑		留繩	Ⅲ.203-1	疾	Ⅲ.1017-1
狸眠	Ⅲ.524-3	狼狽	Ⅰ.470-1	斑		留繩	Ⅲ.203-1	疾	Ⅲ.1093-2
狸慶	Ⅲ.524-3	狼狽	Ⅳ.1400-1	斑		留繩	Ⅰ.425-2	疾	Ⅲ.1045-1
狸笛	Ⅲ.524-3	狼烟	Ⅳ.150-4	斑		留繩	Ⅳ.259-1	疾	Ⅲ.1045-3
狸農	Ⅲ.524-3	狼烟	Ⅳ.1394-1	斑		留繩	Ⅳ.256-3	疾	Ⅳ.1252-4
狸籠	Ⅲ.524-3	狼狽坊	Ⅰ.469-4	斑		留繩	Ⅳ.256-3	疾	Ⅳ.1260-4
狸落果	Ⅰ.1110-1	狼狽者	Ⅰ.470-1	斑		留繩	Ⅳ.256-4	疾天	Ⅱ.911-3
狸磨入	Ⅲ.524-3	狼狽眼	Ⅰ.470-1	斑		留繩	Ⅳ.256-4	疾天	Ⅳ.350-3
狸藥	Ⅲ.524-4	狼狽鼠	Ⅰ.469-4	斑		留繩	Ⅳ.258-4	疾犬	Ⅳ.1247-1
		狼連	Ⅰ.599-1	斑		留繩	Ⅳ.258-4	疾行	Ⅱ.912-1
狹	Ⅱ.632-2	狼煙 (狼烟-)	Ⅳ.150-4	斑		留繩	Ⅳ.259-2	疾言	Ⅱ.915-2
狹	Ⅱ.720-3	狼煙	Ⅳ.1397-2	斑		留繩	Ⅳ.259-3	疾走	Ⅱ.918-1
狹	Ⅲ.83-3	狼糞 (狼烟-)	Ⅳ.150-4	斑		留繩	Ⅳ.256-3	疾足	Ⅱ.921-2
狹	Ⅲ.179-1	狼藉	Ⅳ.1396-3	斑		留繩	Ⅳ.1130-2	疾步	Ⅱ.921-2
狹	Ⅲ.202-1	狼藉	Ⅳ.1397-3	斑		留繩	Ⅳ.192-4	疾呼	Ⅱ.915-3
狹	Ⅲ.202-4	狼藉	Ⅳ.1395-3	斑		留繩	Ⅳ.180-3	疾昔	Ⅲ.1047-1
狹	Ⅲ.205-1	珠	Ⅲ.541-2	斑		留繩	Ⅲ.758-1	疾垂	Ⅳ.1261-3
狹	Ⅲ.205-2	珠母 (阿古屋貝)	Ⅰ.41-2	斑		留繩	Ⅲ.758-2	疾瘦	Ⅱ.911-3
狹小	Ⅱ.303-4	珠母	Ⅱ.1098-1	斑		留繩	Ⅲ.758-3	疾瘦	Ⅱ.922-4
狹山	Ⅱ.763-3	珠玉	Ⅱ.1072-2	斑		留繩	Ⅲ.758-4	疾苦	Ⅱ.913-4
狹田	Ⅱ.734-2	珠衣	Ⅲ.545-1	斑		留繩	Ⅲ.758-4	疾風	Ⅱ.920-4
狹田	Ⅱ.746-3	珠光餅	Ⅱ.1078-2	斑		留繩	Ⅲ.758-3	疾風	Ⅳ.351-3
狹布	Ⅲ.202-3	珠貝	Ⅲ.544-4	斑		留繩	Ⅲ.758-3		
狹劣	Ⅱ.306-1	珠芽	Ⅱ.1069-4	斑		留繩			

疾風	IV. 351-4	病相	IV. 534-3	益後	I. 493-3	眞日長	IV. 884-2	眞佛師	IV. 921-4
疾冠	IV. 1261-2	病室	IV. 535-1	益善	I. 493-4	眞手結	IV. 912-1	眞沙魚	IV. 917-4
疾徐	II. 917-2	病首	IV. 1261-2	益荒	IV. 892-4	眞木綿	IV. 932-1	眞男鹿	IV. 943-2
疾病	II. 921-2	病家	IV. 533-1	益送	IV. 1201-2	眞分數	II. 1222-3	眞牡蠣	IV. 869-4
疾疾	III. 989-3	病氣	IV. 533-2	益鳥	I. 494-2	眞文字金	II. 1226-1	眞那鶴	IV. 915-3
疾疾	III. 1016-4	病氣	IV. 1261-2	益無	IV. 1187-2	眞文字銀	II. 1226-1	眞杏葉觀	II. 1218-4
疾疾	III. 1047-1	病鬼	IV. 533-2	益無	IV. 1187-3	眞片假名	II. 1185-2	眞青	II. 775-2
疾馬	III. 1003-4	病骨	IV. 533-4	益無氣	IV. 1202-1	眞太陽日	II. 1211-2	眞青	IV. 906-1
疾氣	IV. 1252-4	病根	IV. 534-2	益蟲	I. 494-1	眞太陽時	II. 1211-2	眞刻	II. 1187-3
疾途	IV. 1261-2	病症	IV. 535-1	盤	IV. 1161-1	眞田	II. 746-3	眞金	II. 1189-1
疾患	II. 914-2	病弱	IV. 535-2	盤形	IV. 1161-2	眞打	II. 1183-1	眞金	IV. 871-3
疾速	II. 918-1	病弱	IV. 1262-1	盃	III. 1194-2	眞正	II. 1207-4	眞空	II. 1189-3
疾痛	II. 919-1	病衰	IV. 535-3	盃 (何三)	I. 914-2	眞正	IV. 890-2	眞空	IV. 977-4
疾雷	II. 923-2	病膈	IV. 537-3	盃	I. 915-4	眞皮	II. 1220-3	眞事	II. 1199-3
疾驚	II. 923-4	病馬	IV. 539-4	盃	I. 915-4	眞本	II. 1223-4	眞宗	II. 1203-3
疾驅	II. 913-4	病院	IV. 1261-3	盃	I. 915-4	眞北	IV. 875-2	眞宗	II. 1207-1
痲子	IV. 844-3	病高	IV. 1261-3	盃	I. 915-4	眞白	IV. 891-1	眞虛	II. 1210-3
痲子	IV. 844-3	病鶴	IV. 1261-3	盃	I. 915-4	眞白	IV. 906-3	眞知	II. 1214-2
痲子	IV. 844-3	病耆	IV. 1262-2	盃	I. 915-4	眞玉	IV. 896-3	眞直	IV. 892-1
痲子	IV. 844-3	病患	IV. 533-3	盃	I. 915-4	眞平	IV. 907-2	眞直	IV. 906-3
痲子	IV. 844-3	病患	IV. 533-4	盃	I. 915-4	眞平	IV. 909-2	眞直	IV. 916-1
痲子	IV. 844-3	病雀	IV. 537-3	盃	I. 915-4	眞冬	IV. 1016-2	眞法	II. 1220-2
痲子	IV. 844-3	病雀	IV. 537-4	盃	I. 915-4	眞穴子	IV. 862-1	眞物	II. 1222-1
痲子	IV. 844-3	病符	IV. 537-4	盃	I. 915-4	眞平地	IV. 909-2	眞物	IV. 930-1
痲子	IV. 844-3	病理	IV. 539-3	盃	I. 915-4	眞四角	IV. 889-1	眞味	II. 1224-2
痲子	IV. 844-3	病眼	IV. 1261-4	盃	I. 915-4	眞四角	IV. 865-2	眞門	II. 1226-1
痲子	IV. 844-3	病眼	IV. 1267-2	眞一文字	II. 1205-4	眞正青	IV. 888-4	眞愛	IV. 864-2
痲子	IV. 844-3	病絮	IV. 1266-4	眞人	IV. 863-2	眞正面	IV. 906-3	眞幸	IV. 887-1
痲子	IV. 844-3	病袋	IV. 1267-2	眞人	IV. 863-3	眞正面	IV. 906-3	眞明	IV. 888-2
痲子	IV. 844-3	病開	IV. 533-1	眞人	IV. 907-3	眞白斑	IV. 890-3	眞具	IV. 909-2
痲子	IV. 844-3	病開	IV. 725-1	眞人	IV. 912-3	眞白髮	IV. 890-3	眞東	IV. 919-3
痲子	IV. 844-3	病菌	IV. 533-3	眞人	IV. 920-2	眞白髮	IV. 903-4	眞東	IV. 943-2
痲子	IV. 844-3	病菌	IV. 537-2	眞人	IV. 920-2	眞白髮	IV. 903-4	眞東	IV. 943-2
痲子	IV. 844-3	病菌	IV. 1247-2	眞刀	IV. 896-1	眞四日垣	II. 1219-1	眞直中	IV. 997-2
痲子	IV. 844-3	病菌	IV. 532-4	眞二	IV. 909-2	眞字	II. 1190-3	眞夜中	IV. 932-3
痲子	IV. 844-3	病菌	IV. 533-1	眞二	IV. 922-1	眞字	IV. 914-4	眞夜床	II. 764-1
痲子	IV. 844-3	病菌	IV. 533-3	眞人問	IV. 916-3	眞字	IV. 949-2	眞東風	IV. 885-3
痲子	IV. 844-3	病勞	IV. 535-3	眞上	IV. 868-4	眞如	II. 1218-1	眞河豚	IV. 921-3
痲子	IV. 844-3	病話	IV. 1261-4	眞下	IV. 880-1	眞向	IV. 903-3	眞返樸	IV. 903-3
痲子	IV. 844-3	病聲	IV. 535-2	眞下	IV. 889-3	眞向	IV. 927-2	眞返樸	IV. 905-1
痲子	IV. 844-3	病態	IV. 535-4	眞下	IV. 890-2	眞元	IV. 906-1	眞紅	II. 1189-3
痲子	IV. 844-3	病質	IV. 535-1	眞下	IV. 905-2	眞汝	IV. 914-4	眞相	II. 1196-3
痲子	IV. 844-3	病髮	IV. 537-3	眞下	IV. 906-2	眞名	IV. 914-4	眞信	II. 1203-2
痲子	IV. 844-3	病齒	IV. 1267-1	眞下	IV. 885-1	眞西	IV. 916-2	眞俗	II. 1209-4
痲子	IV. 844-3	病齒	IV. 1266-3	眞土	IV. 907-2	眞羽	IV. 917-2	眞面	IV. 869-3
痲子	IV. 844-3	病舉句	IV. 533-3	眞弓	IV. 932-2	眞帆	IV. 925-1	眞砂	IV. 887-2
痲子	IV. 844-3	病驅	IV. 538-4	眞小舟	II. 776-2	眞仰向	IV. 862-1	眞砂	IV. 915-2
痲子	IV. 844-3	病驅	IV. 535-2	眞小峰	II. 776-3	眞貝	II. 1185-2	眞風	IV. 889-1
痲子	IV. 844-3	病證	IV. 537-2	眞小橋	II. 776-2	眞君	II. 1191-2	眞柴	IV. 889-4
痲子	IV. 844-3	病難	IV. 539-4	眞小齋	IV. 943-2	眞言	II. 1195-3	眞星	IV. 925-2
痲子	IV. 844-3	病難	IV. 1266-4	眞口齋	IV. 880-1	眞成	II. 1207-4	眞南	IV. 927-1
痲子	IV. 844-3	病腹	IV. 539-1	眞水	II. 759-4	眞弟	II. 1214-4	眞屋	IV. 930-3
痲子	IV. 844-3	病體	IV. 535-4	眞水	IV. 927-1	眞否	II. 1220-3	眞砂子	IV. 892-3
痲子	IV. 844-3	病體	IV. 537-1	眞手	II. 937-2	眞赤	IV. 861-4	眞面目	II. 1225-3
痲子	IV. 844-3	病體	IV. 534-3	眞心	IV. 1205-2	眞赤	IV. 903-3	眞面目	IV. 890-1
痲子	IV. 844-3	病體	IV. 534-3	眞心	IV. 885-2	眞忌	IV. 863-3	眞標葛	IV. 887-1
痲子	IV. 844-3	症	II. 987-4	眞心	II. 1222-2	眞杵	IV. 880-4	眞南壁	IV. 915-4
痲子	IV. 844-3	益	I. 493-2	眞文	II. 1226-1	眞咨	IV. 889-3	眞建仁寺垣	II. 1218-4
痲子	IV. 844-3	益	IV. 891-3	眞木	IV. 874-1	眞床	IV. 912-4	眞書	II. 1184-4
痲子	IV. 844-3	益	IV. 892-4	眞木	IV. 889-4	眞床	IV. 931-3	眞書	II. 1204-2
痲子	IV. 844-3	益	IV. 1181-4	眞中	IV. 914-4	眞似	IV. 916-3	眞幸	II. 1196-1
痲子	IV. 844-3	益	IV. 1197-1	眞中	IV. 940-2	眞似	IV. 917-1	眞草	II. 1196-4
痲子	IV. 844-3	益人	IV. 892-3	眞日	IV. 1008-3	眞秀	IV. 925-1	眞草	IV. 879-2
痲子	IV. 844-3	益友	I. 493-2	眞日中	IV. 919-2	眞阪	IV. 968-1	眞草	IV. 963-3
痲子	IV. 844-3	益金	I. 493-3	眞日中	IV. 920-3	眞弟子	II. 1215-2	眞珠	II. 1203-1
痲子	IV. 844-3	益金	IV. 1198-4	眞天目	II. 1216-1	眞赤土	IV. 917-4	眞神	II. 1205-2
痲子	IV. 844-3	益供	IV. 1198-4	眞中古	IV. 901-3	眞赤丹	IV. 871-3	眞迹	II. 1208-3

真俯	IV. 868-2	真葛	IV. 879-4	真麗	II. 1186-1	砥	III. 966-4	破	IV. 1274-2
真逆	IV. 886-4	真暗	IV. 881-3	真櫛	IV. 879-3	砥山運上	III. 1081-2	破	IV. 1274-4
真酒	IV. 887-2	真暗	IV. 905-2	真綱	IV. 896-2	砥平	II. 965-1	破	IV. 1275-1
真狭	IV. 887-3	真狼	IV. 888-3	真錫	IV. 963-2	砥石	III. 966-3	破	IV. 1562-2
真袖	IV. 894-1	真揚	IV. 905-1	真鱈	IV. 863-3	砥粉	III. 1053-4	破	IV. 1562-2
真旅	IV. 976-4	真楮	IV. 908-2	真鷓丸	II. 1219-1	砥部燒	III. 1064-3	破	IV. 1564-4
真旅	IV. 896-2	真楮	IV. 903-3	真價	II. 1217-2	砥礪	II. 1169-3	破	IV. 1565-2
真砥	IV. 912-1	真裸	IV. 917-4	真接	IV. 862-1	磬	II. 633-3	破子	IV. 1560-1
真紐	IV. 921-1	真萩	IV. 917-2	真寶	IV. 896-4	磬	III. 1095-1	破子持	IV. 1240-4
真柔瓜	IV. 880-3	真國	IV. 951-1	真盛	IV. 914-1	磬	III. 1095-1	破手	IV. 292-2
真振出	IV. 922-1	真達羅大將	II. 1212-3	真臨	II. 1207-1	磬	I. 1117-2	破片	IV. 338-3
真海豚	IV. 863-3	真箇	II. 1183-4	真鹽	IV. 890-1	砧	III. 779-1	破反古	IV. 1273-4
真鳥賊	IV. 862-2	真箇	II. 1193-2	真鹽	II. 1219-1	砧	III. 767-1	破天荒	IV. 292-4
真劍操	IV. 905-4	真偽	II. 1186-4	真鷲柄	II. 1219-1	砧木 (接盤-)	III. 767-1	破井桁	IV. 1275-1
真神道流	II. 1206-3	真管	II. 1200-3	眼 (腰)	I. 286-3	砧卷	I. 1117-3	破瓜 (新簡)	I. 143-1
真婚	II. 764-4	真誠	II. 1207-4	眼	IV. 100-1	砧杵	III. 734-3	破瓜	IV. 227-1
真麻	II. 775-3	真漆	II. 1218-4	眼	IV. 100-2	砧拍子	I. 1117-3	破甲	IV. 205-4
真藤	IV. 893-4	真飾	II. 1218-4	眼	IV. 101-4	砧草	I. 1117-3	破目	IV. 1241-2
真假	II. 1183-4	真細	IV. 862-1	眼	IV. 102-1	砧	IV. 1192-4	破目	IV. 1275-1
真敦	II. 1192-2	真際	IV. 875-4	眼食	IV. 1038-4	砧 (燒石)	IV. 1192-4	破目	IV. 1565-1
真情	II. 1201-3	真輪	IV. 886-4	眼宿	IV. 1124-1	砲	IV. 171-2	破水	IV. 1561-1
真傘	II. 1210-3	真精	IV. 890-3	眼期	IV. 1038-1	砲	IV. 171-2	破生薑	IV. 1241-1
真理	II. 1228-1	真綱	IV. 907-3	眼藏	IV. 1123-3	砲力	IV. 199-1	破宅	IV. 256-2
真局	IV. 914-2	真藤	IV. 918-1	眼囊	IV. 1038-1	砲丸	IV. 177-4	破竹	IV. 261-4
真魚	IV. 914-3	真綿	IV. 942-2	管 (はにかむ-)	IV. 315-4	砲口	IV. 179-3	破竹	IV. 1564-3
真臺	IV. 921-2	真鯨魚	IV. 870-3	管	II. 298-2	砲工	IV. 179-3	破衣	IV. 1241-1
真蓬	IV. 94-2	真寶數 (寶貨)	II. 298-2	管	II. 1219-1	砲火	IV. 177-1	破舟	IV. 1564-4
真鹿毛	IV. 870-1	真蜘蛛結	II. 1219-1	管	II. 1183-2	砲手	IV. 185-2	破地獄	IV. 265-2
真清水	IV. 890-1	真影	II. 1183-2	誠	II. 1183-4	砲夫	IV. 194-2	破戒	IV. 202-3
真假字	IV. 870-4	真價	II. 1183-4	誠	II. 1199-3	砲石 (石火矢)	I. 218-2	破却	IV. 211-2
真陰流	II. 1185-1	真學	II. 1201-1	誠	II. 1203-1	砲耳	IV. 182-2	破那	IV. 243-4
真情者	IV. 890-2	真締	II. 1201-1	誠	II. 1203-1	砲匠	IV. 184-1	破彘	IV. 347-4
真麻弱	II. 1218-4	真趣	II. 1203-1	眩	IV. 869-2	砲列	IV. 199-3	破牟	IV. 356-3
真梭魚	IV. 872-2	真蝦	IV. 869-2	眩	IV. 890-1	砲車	IV. 183-4	破車	IV. 1240-4
真書問	IV. 909-2	真潮	IV. 890-1	眩	IV. 892-4	砲床	IV. 184-1	破車	IV. 1275-1
真製袋	IV. 884-2	真澄	IV. 892-4	眩	IV. 894-1	砲身	IV. 186-2	破具	IV. 1564-2
真鹿兒弓	IV. 876-1	真澄	IV. 894-1	眩	IV. 915-4	砲尾	IV. 194-1	破法	IV. 338-4
真鹿兒矢	IV. 870-1	真盤	IV. 915-4	眩	IV. 921-3	砲兵	IV. 195-3	破門	IV. 348-3
真麻葉扇	II. 1218-4	真廣	IV. 921-2	眩 (もこよふ)	IV. 1136-1	砲金	IV. 176-4	破廻	IV. 1241-2
真猪	II. 774-4	真影流	II. 1185-1	眩目	II. 356-3	砲門	IV. 197-3	破和合體	IV. 376-3
真景	II. 1191-3	真酒鏡	IV. 892-1	眩然	II. 339-1	砲架	IV. 173-4	破軍	IV. 227-3
真留	II. 1213-1	真酒鏡	IV. 893-4	眩惑	II. 361-1	砲烟	IV. 173-3	破風	IV. 329-2
真椎	II. 1214-4	真酒鏡	IV. 894-1	眩暈	II. 315-1	砲座	IV. 180-2	破約	IV. 349-4
真筆	II. 1221-1	真髮綱	IV. 872-2	眩讀	II. 356-2	砲射	IV. 184-1	破屋	IV. 376-3
真悲	IV. 870-4	真飾	II. 1192-4	眩讀	II. 315-2	砲陣	IV. 191-3	破屋	IV. 1241-2
真雁	IV. 873-4	真籠	II. 1203-1	眩	II. 896-2	砲限	IV. 175-1	破故紙	IV. 230-1
真黑	IV. 883-3	真語	II. 1210-4	眩 (親=)	IV. 891-1	砲術	IV. 185-3	破格	IV. 202-4
真黑	IV. 905-2	真語	II. 1214-4	眩 (瞬)	IV. 891-1	砲隊	IV. 189-2	破夏	IV. 227-4
真黑	IV. 905-3	真籠	II. 1229-1	矩	I. 881-1	砲發	IV. 193-4	破倫	IV. 369-2
真盛	IV. 886-4	真鴨	IV. 872-2	矩	II. 2-2	砲塔	IV. 190-1	破扇	IV. 1240-4
真盛	IV. 906-1	真猪	IV. 892-3	矩	IV. 894-1	砲幟	IV. 179-3	破家	IV. 1240-4
真盛	IV. 968-2	真猪	IV. 894-1	矩	IV. 894-2	砲銃	IV. 185-2	破時	IV. 1241-2
真管	IV. 892-2	真猪	IV. 894-2	矩尺	IV. 932-3	砲臺	IV. 189-2	破破	IV. 1275-1
真磁	IV. 909-3	真橫	II. 1213-4	矩手	II. 1213-4	砲鋼	IV. 192-4	破破	IV. 1563-2
真磁	IV. 927-3	真鏡	II. 1219-1	矩勻配	I. 882-2	砲彈	IV. 190-1	破陣曲	IV. 271-4
真副引	II. 1231-1	真關	III. 799-4	矩折	I. 884-1	砲墩	IV. 193-1	破茶碗	IV. 1564-4
真最中	IV. 905-4	真關	IV. 870-1	矩形	II. 14-3	砲戰	IV. 188-3	破草鞋	IV. 232-4
真盛豆	II. 1208-2	真蝦	IV. 888-2	矩形	II. 723-1	砲擊	IV. 178-3	破陣樂	IV. 271-4
真盛飯	II. 1208-1	真蝦	II. 1187-2	矩使	I. 882-3	砲擊	IV. 187-4	破草履	IV. 1241-1
真茶碗	IV. 915-4	真藝	II. 1208-3	矩定	I. 883-1	砲擊	IV. 175-1	破傘	IV. 234-4
真菊菱	II. 1218-4	真跋	IV. 869-3	矩拍子	I. 883-2	砲擊	IV. 154-1	破結	IV. 252-3
真意	II. 1182-3	真欄	IV. 872-1	矩差	I. 882-2	破	IV. 249-1	破笠	IV. 366-4
真囊	II. 1186-4	真額	IV. 886-1	矩藏	II. 63-2	破	IV. 1238-3	破笠	IV. 1210-4
真達	II. 1218-3	真額	IV. 886-1	碓	IV. 889-3	破	IV. 1238-4	破笠	IV. 1275-1
真裏	IV. 869-1	真鷄	IV. 889-3	碓	IV. 895-2	破	IV. 1240-3	破捨	IV. 1272-2
真擗	IV. 870-3	真鷄	II. 1219-1	碓	III. 965-1	破	IV. 1241-2	破帷子	IV. 1240-4
真砲	IV. 870-4	真鷄結				破	IV. 1241-2	破裏	IV. 208-4

破散	IV. 234-4	禱葬	IV. 623-3	祖堂	III. 307-3	祝福	II.1077-2	神代	I.1029-3
破裂	IV. 375-1			祖帳	III. 308-2	祝儀	II. 829-3	神代	II.1211-1
破開	IV.1275-1	祕	IV. 463-3	祖帳	III. 297-2	祝儀	II.1073-2	神立	I. 951-3
破當蒲	IV.1241-1	祕	IV. 525-1	祖道	III. 307-3	祝慶	II.1073-3	神貞	I. 951-4
破當蒲	IV.1275-1	祕水	IV. 464-2	祖廟	III. 324-2	祝髮	II.1077-1	神丘	II.1187-1
破毀	IV. 208-4	祕方	IV. 516-1	祖鏡	III. 304-4	祝膳	I. 300-4	神功	II.1193-3
破碎	IV. 232-4	祕文	IV. 532-2	祖靈	III. 339-3	祝融	II.1077-4	神功一	II.1194-1
破損	IV. 253-1	祕史	IV. 452-2			祝辭	II.1074-2	神仙	II.1208-4
破滅	IV. 347-3	祕本	IV. 523-1	祇承官人	II. 889-2	祝壽	II.1075-4	神仙	II.1209-2
破亂	IV. 362-4	祕曲	IV. 436-2	祇候	II. 866-1			神以	II.1225-4
破靴	IV.1240-4	祕色	IV. 467-1			神	I. 938-3	神世繼	I. 948-1
破飯	IV.1559-3	祕佛	IV. 521-4	詐	III. 266-3	神	I. 950-2	神出鬼沒	II.1204-1
破落戸	II. 608-1	祕卷	IV. 440-4			神	I. 999-3	神吉	I. 949-4
破傷風	IV. 244-2	祕事	IV. 462-3	祝	I. 300-2	神	II.1181-1	神光	II.1190-4
破謙恥	IV. 376-1	祕事	IV. 527-3	祝	I. 301-2	神人	I. 948-3	神寺	II.1199-4
破獄	IV. 229-4	祕宗	IV. 459-3	祝	II. 858-4	神人	II. 934-4	神州	II.1200-1
破算	IV. 234-4	祕府	IV. 521-1	祝	II.1075-1	神人	II.1205-4	神色	II.1204-4
破錠	IV. 262-1	祕法	IV. 523-1	祝	IV. 151-2	神人	II.1218-2	神地	II.1213-1
破舞	IV. 319-2	祕要	IV. 414-3	祝	IV. 334-3	神力	II.1228-2	神米	II.1224-1
破僧	IV.1241-1	祕計	IV. 441-3	祝	IV. 790-2	神力	II.1229-2	神名	II.1225-1
破囊	IV.1241-2	祕勅	IV. 477-2	祝	IV. 801-2	神八幡	I. 948-2	神有月	I. 940-4
破罽子	IV.1241-1	祕封	IV. 521-2	祝	IV.1318-4	神上	I. 940-3	神在煮	II.1196-3
破漬	IV. 227-2	祕記	IV. 423-3	祝人	IV. 336-1	神上	I. 950-4	神在餅	II.1196-3
破談	IV. 262-1	祕書	IV. 460-2	祝子	IV. 535-1	神子	I. 943-3	神弄	I. 941-1
破敢	IV. 292-3	祕紋	IV. 532-2	祝方	I. 300-2	神子	I. 951-1	神言	I. 943-3
破窟	IV. 232-4	祕訣	IV. 442-3	祝木	I. 300-2	神子	II.1198-4	神言	I. 951-1
破壁	IV. 337-2	祕術	IV. 459-3	祝月	I. 300-3	神子	IV. 966-1	神衫	I. 944-4
破曆	IV.1241-1	祕密	IV. 524-4	祝日	I. 301-1	神下	I. 951-1	神衫	II.1193-3
破鑄	IV.1564-3	祕結	IV. 442-3	祝日	II.1074-3	神工	II.1193-3	神床	I. 946-2
破頭巾	IV.1241-2	祕策	IV. 448-3	祝文	II.1077-2	神山	II.1198-3	神床	I. 952-1
破嚮孔	IV. 244-1	祕傳	IV. 486-3	祝文	II.1077-4	神女	II.1218-1	神佛	I. 948-4
破築地	IV.1241-1	祕置	IV. 526-3	祝史	II.1074-2	神大寺蓋婆	II.1211-1	神佛	II.1222-1
破嚮射	IV. 244-1	祕開	III. 48-3	祝言	I. 300-2	神手	I. 942-2	神佑	II.1182-3
破薦	IV.1275-1	祕開	IV. 417-1	祝言	II. 831-1	神木	I. 942-4	神君	II.1191-2
破鍋	IV.1564-4	祕櫃	IV. 463-3	祝言	I. 300-4	神木	I. 951-1	神秀	II.1200-1
破躰腳踏 杖がれさくの いちしろ)	III.1152-4	祕錦	IV. 445-4	祝事	I. 300-2	神木	II.1223-3	神助	II.1204-2
破顔	IV. 208-3	祕謀	IV. 522-3	祝事	IV. 789-4	神心	I. 943-3	神足	II.1209-4
破題	IV. 254-2	祕鍵	IV. 443-2	祝典	II.1076-2	神心	II.1205-2	神巫	II.1221-2
破鏡	IV. 211-1	祕噴	IV. 448-3	祝杯	II.1076-4	神月	I. 945-4	神兵	II.1222-4
破慶	IV. 227-2	祕藏	IV. 447-1	祝題	IV. 789-4	神分	I. 950-4	神妙	II.1222-4
破壞	IV. 376-3	祕辭	IV. 452-4	祝題	IV. 790-1	神戶	I. 952-4	神妙	II.1225-2
破鐘	IV.1564-2	祕藥	IV. 540-2	祝奉行	I. 301-1	神火	II.1190-2	神羽	II.1223-1
破覽	IV. 342-4	祖	III. 266-2	祝具足	I. 300-2	神化	II.1190-3	神役	II.1226-3
破懸	IV.1241-1	祖父	I. 561-4	祝者	II.1076-3	神水	II.1207-1	神位	II.1231-1
破籠	IV.1560-1	祖父	III. 323-3	祝草	I. 300-2	神文	II.1225-4	神沙汰	I. 944-1
祐筆	I. 184-3	祖父	III. 323-4	祝酒	I. 300-3	神少女	I. 950-2	神伴男	I. 952-1
		祖父	III. 323-4	祝酒	II.1074-4	神今食	I. 950-4	神門	I. 942-3
		祖父	III. 627-4	祝宴	II.1073-1	神今食	II.1194-4	神門	I. 947-4
		祖父	I. 608-2	祝砲	II.1076-4	神今食	II.1195-3	神返	I. 942-3
祓	IV. 350-1	祖父方	I. 608-2	祝祭	II.1074-1	神主	I. 723-4	神事	I. 943-3
祓	IV. 360-2	祖父母	III. 324-1	祝捷	II.1075-3	神主	I. 952-3	神事	I. 950-1
祓	IV. 360-3	祖父御	I. 608-2	祝部	IV. 336-1	神主	I.1024-4	神事	I. 951-1
祓刀	IV. 361-1	祖母	I. 426-4	祝棒	I. 301-1	神主	I.1025-1	神事	I. 953-4
祓川	IV. 360-4	祖母	I. 613-1	祝詞	II. 832-1	神主	II.1202-4	神事	I.1031-3
祓戸	IV. 360-4	祖母	III. 325-2	祝詞	II.1074-1	神去	I. 944-2	神事	II.1199-3
祓立	IV. 359-4	祖母子	I. 583-1	祝詞	IV. 430-2	神去	I. 951-2	神事	II.1199-4
祓机	IV. 360-4	祖考	III. 283-2	祝詞	IV. 131-1	神田	I. 945-2	神官	I. 945-4
祓串	IV. 360-4	祖先	III. 304-4	祝詞	IV. 148-3	神田	I.1018-1	神官	I. 951-4
祓所	IV. 360-4	祖妣	III. 322-3	祝詞	IV. 789-4	神田	II.1215-3	神官	II.1191-1
祓物	IV. 360-4	祖姑	III. 298-1	祝賀	II.1073-1	神叩	I. 945-2	神所	I. 946-2
祓除	IV. 284-3	祖宗	III. 305-1	祝勝	II.1075-1	神民	I. 947-3	神所	II.1204-1
祓馬	IV. 360-4	祖迹	III. 302-1	祝著	II. 835-3	神民	II.1224-4	神使	I. 947-3
祓詞	IV. 360-4	祖神	I. 650-3	祝意	II.1072-3	神奴	I. 948-1	神命	I. 947-4
祓殿	IV. 360-4	祖神	III. 301-1	祝筵	II.1073-1	神奴	I. 949-3	神命	II.1225-1
祓種	IV. 360-4	祖師	III. 300-4	祝電	II.1076-2	神奴	II.1216-2	神社	I. 948-1
祓箱	IV. 361-1	祖國	III. 298-3	祝歌	I. 300-2	神矢	I. 949-2	神社	II.1201-2
		祖族	III. 305-3	祝歌	IV. 789-4	神代	I. 949-3	神松	I. 949-1

神迎	I. 949-2	神氣	II.1186-2	神等	I. 951-3	神樂	I. 941-4		
神性	I. 951-1	神郎	I. 943-4	神稅	I. 951-3	神駒	I. 943-4	祠	II. 820-4
神性	II.1207-2	神郡	II.1191-2	神集	I. 951-4	神檮	I. 944-2	祠	IV. 800-1
神和	I. 953-2	神島	I. 944-3	神登	I. 952-3	神調	I. 945-4	祠官	II. 860-4
神易	II.1183-2	神留	I. 946-2	神賀	I. 952-4	神影	II.1183-2	祠堂	II. 893-2
神幸	II.1184-3	神留	I. 952-1	神異	II.1182-3	神髮	II.1201-2	祠部	II. 952-2
神奇	II.1186-3	神旅	I. 947-3	神噤	II.1183-4	神厨	II.1213-2	祠掌	II. 877-4
神供	II.1189-3	神宮	I. 948-1	神惠	II.1191-3	神敵	II.1215-2	租	III. 263-2
神供	II.1189-4	神宮	I. 952-1	神策	II.1197-4	神德	II.1217-2	租	III. 495-3
神怪	II.1190-3	神宮	I. 953-1	神智	II.1213-1	神廟	II.1222-4	租入	III. 817-2
神采	II.1196-2	神宮	I.1028-3	神都	II.1216-2	神鼓	II.1228-3	租米	III. 326-2
神牀	II.1201-2	神宮	II.1188-3	神統	II.1216-4	神慮	II.1229-1	租買	III. 298-3
神呪	II.1203-1	神宮	II.1189-4	神童	II.1216-4	神類	I. 945-3	租借	III. 301-4
神制	II.1207-2	神退	I. 951-2	神無月	I. 946-3	神學	II.1185-1	租倉	III. 318-2
神忠	II.1213-4	神財	I. 951-3	神無月	I. 952-2	神器	II.1187-1	租帳	III. 308-2
神典	II.1215-2	神庭	I. 952-3	神無月	I.1024-1	神龜	II.1186-2	租率	III. 338-2
神武	II.1221-2	神祝	I. 952-4	神脱帳	II.1208-1	神機	II.1186-2	租稅	III. 304-2
神式	II.1224-4	神馬	II. 979-3	神遊	I. 940-3	神礎	II.1192-2	租穀	III. 298-3
神服	II.1221-4	神馬	II.1219-2	神橋	I. 945-3	神劔	II.1192-3	租稻	III. 307-2
神物	II.1222-1	神馬	II.1224-4	神植	I. 951-3	神樹	II.1203-1	租調	III. 312-1
神物	II.1225-3	神鬼	II.1186-2	神解	I. 946-2	神園	II.1212-4	租額	III. 283-3
神明	II.1225-1	神庫	II.1193-3	神解	R. 952-1	神燈	II.1216-4	秣	I. 438-4
神來	II.1227-4	神庫	IV. 795-3	神殿	I. 946-3	神頭	II.1217-1	秣	IV. 879-2
神府 (神庫一)	IV. 795-3	神座	II.1196-1	神殿	I. 952-1	神謀	II.1223-2	秣切	IV. 879-3
神來月	I. 942-4	神草	II.1196-4	神殿	II.1215-3	神館	I. 718-2	秣手	IV. 906-3
神服部	I. 952-4	神祠	II.1198-4	神園	I. 947-3	神館	I. 951-3	秣刈場	IV. 879-3
神齋備	I. 946-4	神酒	II.1203-1	神道	I. 947-4	神燈	I. 941-4	秣倉	IV. 879-3
神祀備	II.1200-2	神酒 (御酒)	IV. 962-1	神道	II.1211-2	神燈	I. 943-4	秣桶	IV. 879-3
神奈川奉行	I. 872-2	神酒	IV.1037-1	神道	II.1211-3	神聲	I. 951-2	秣桶	IV. 879-3
神祈	I. 941-1	神書	II.1204-1	神詣	I. 948-4	神避 (神去)	II.1226-4	秤	I. 875-1
神降	I. 941-3	神孫	II.1210-3	神葬	I. 952-4	神輿	IV. 966-2	秤 (叶一)	I. 875-1
神冠	I. 941-3	神託	II.1212-2	神葬	II.1196-4	神輿	II.1196-3	秤	IV. 207-3
神垣	I. 941-4	神祀	II.1220-4	神輿	II.1182-1	神齋札	II.1182-2	秤皿	IV. 238-1
神垣	II.1231-4	神宮人	I. 948-1	神意	II.1182-2	神齋	II.1204-4	秤目	IV. 208-2
神風	I. 942-1	神留守	I. 948-2	神齋	II.1183-1	神鏡	II.1188-2	秤竿	IV. 208-1
神風	I. 950-4	神神樂	I. 941-4	神詠	II.1183-2	神鏡	II.1199-3	秤座	IV. 208-1
神風	I.1002-2	神馬瀛 (なりのぞも)	II.1200-1	神號	II.1184-3	神璽	II.1215-2	秤屋	IV. 208-1
神風	II.1221-3	神國	I. 943-2	神感	II.1185-4	神鏡	II.1226-3	秤師	IV. 208-1
神姿	I. 944-4	神國	I. 947-3	神經	II.1191-3	神藥	II.1231-2	秤高	IV. 208-1
神姿	II.1198-4	神國	II.1194-3	神端	II.1206-4	神嶺	II.1191-2	秤量	IV. 539-4
神紙	II.1187-1	神國	II.1194-3	神聖	II.1207-3	神臺寺	I. 941-3	秦太瓶	II.1212-2
神泉	II.1209-1	神祭	I. 949-1	神體	II.1208-4	神懸	I. 942-1	秦玉破陣樂	II.1230-4
神前	II.1209-2	神祭	II.1196-2	神傳	II.1215-4	神懸	I. 950-4	秦皮 (譯)	III.1053-1
神勸	II.1214-2	神參	I. 949-1	神話	II.1230-3	神寶	I. 951-3	秦吉了	II. 769-3
神怒	II.1216-2	神需	I. 949-4	神歌	II.1218-4	神寶	I. 951-3	秦吉了	II.1187-4
神拜	II.1219-2	神問	I. 952-1	神歌	I. 941-1	神寶	II.1219-3	秦柑 (藍椒)	I. 232-2
神品	II.1221-1	神帶	I. 952-4	神語	I. 942-2	神鏡	I. 952-4	秦室	II.1200-3
神約	II.1226-3	神宿	I. 959-2	神語	II.1193-2	神鏡	II.1213-2	秦野大根	IV. 259-4
神威	II.1231-2	神宿	I.1027-3	神實	I. 941-1	神鏡	II.1192-3	秦野烟草	IV. 259-4
神苑	II.1231-3	神造	II.1197-1	神實	I. 951-2	神鏡	II.1208-4	秦椒 (山椒)	II. 799-1
神信心	I. 944-4	神授	II.1203-2	神舞	I. 949-1	神鏡	II.1194-4	秦椒	II. 875-4
神祇伯	I. 945-4	神衛	II.1203-4	神遊	I. 949-3	神鏡	II.1185-4	秦椒	II.1208-2
神祇伯	I. 951-4	神速	II.1209-4	神遊	I. 953-2	神鏡	II.1192-3	秦柴	II.1184-4
神祇官	II. 945-3	神通	II.1214-3	神嘗	I. 952-2	神鏡	II.1227-3	秩父	III. 628-4
神祇官	I. 951-4	神笛	II.1215-2	神魂	II.1195-2	神鏡	I. 707-3	秩次	III. 631-1
神食薦	I. 947-3	神符	II.1221-1	神像	II.1197-1	神鏡	II.1192-3	秩序	III. 631-1
神封租帳	II.1222-1	神護	II.1229-1	神察	II.1198-1	神鏡	II.1207-1	秩限	III. 631-1
神神	I. 702-1	神御奴	I. 948-1	神算	II.1193-2	神鏡	II.1210-3	秩議	III. 631-4
神神	I. 942-3	神御衣	I. 953-1	神韻	II.1220-1	神鏡	II.1223-1	秩滿	III. 631-3
神祖	I. 921-2	神御室	I. 948-1	神韻	I. 953-3	神鏡	II.1230-2	秩父	III. 628-4
神祖	I. 950-1	神陰流	II.1185-1	神瀛	I. 953-4	神鏡	IV. 523-1	秩次	III. 631-1
神祖	I. 953-3	神御船	I. 948-1	神瀛	I. 953-3	神鏡	IV. 532-2	秩限	III. 631-1
神祖	II.1209-3	神習教	II.1201-1	神瀛	II.1188-3	神鏡	IV. 532-2	秩議	III. 631-4
神扇	I. 940-4	神册	I. 945-3	神嘗祭	II.1202-1	神鏡	III. 492-2	秩滿	III. 631-3
神荒	I. 940-4	神冊	I. 947-3	神嘗詞	I. 953-2	神鏡	III. 492-3		
神送	I. 941-2	神備	I. 948-3	神嘉樂	II.1185-2	神鏡	III. 492-3		
神氣	I. 943-2	神備	I. 952-4	神樂	I. 774-3	神鏡	III. 492-3		

稊	IV.1139-3	笑本	IV.1553-2	粉雪	II.599-1		紐革	IV.522-3
		笑曲	IV.1597-3	粉條兒菜	II.1008-4	納	紐革	IV.531-1
稊	II.821-3	笑言	III.137-4	粉裂	II.476-3	納	紐通	IV.531-4
		笑佛	IV.1558-2	粉華	IV.707-3	納	紐釦	IV.517-2
窄	III.40-2	笑事	IV.1553-1	粉粧	IV.719-4	納	紐落	IV.522-3
窄	III.41-4	笑物	IV.1558-3	粉碎	IV.710-3	納	紐落	IV.531-1
窄	III.44-1	笑術	III.153-1	粉微塵	II.553-3	納入	紐解	IV.523-1
窄	III.44-2	笑面	III.156-2	粉飾	IV.712-4	納人	紐解	IV.531-4
窄	III.814-2	笑氣	III.154-1	粉詩	IV.719-2	納戶	紐編	IV.531-1
窄	III.814-3	笑疾	IV.1557-1	粉養 (膠粉)	II.1193-2	納戶	紐緒	IV.532-1
窄若衆	III.40-3	笑疾	III.142-1	粉熟	IV.636-1	納札	紐頭巾	IV.531-4
(筒袖)	窄袖	笑納	III.151-2	粉熟	IV.712-3	納札	紐盤頭	IV.532-2
	窄乾	笑留	III.157-2	粉熟	IV.713-3	納布	紐鏡	IV.531-1
	窄笠	笑洋	IV.1553-1	粉蘇	IV.716-2	納付	純	II.1103-4
		笑笑	IV.1597-4	粉盤	IV.717-4	納本	純一	II.1104-3
窈窕	I.491-3	笑殺	III.139-4	粉墨	IV.719-1	納衣	純文學	II.1114-3
		笑設	IV.1553-2	粉望 (白壁)	II.1154-3	納地	純乎	II.1103-3
竝	III.1236-3	笑設	IV.1597-3	粉壁	IV.718-3	納米	純正	II.1111-3
竝	III.1237-1	笑耐	IV.1558-1	粉權	II.554-4	納言	純白	II.1113-3
竝立	IV.734-4	笑堂	IV.1558-1	粉黛	IV.714-4	納言	純白位制	II.1114-4
竝列	IV.735-1	笑副	IV.1597-4	粉藥	II.552-2	納豆	純臣	II.1111-2
竝居	IV.725-3	笑資	III.141-1			納完	純良	II.1115-4
		笑話	III.153-2	紊亂	IV.575-3	納所	純收益	II.1110-2
笄	I.700-3	笑話	IV.1558-2	紊亂	IV.720-1	納所	純孝	II.1105-2
		笑語	III.133-2	紋	IV.1173-1	納法	純利	II.1115-3
笄	I.584-4	笑貌	III.152-2	紋	IV.1178-3	納金	純利子	II.1115-4
笄	I.1127-1	笑種	IV.1557-4	紋	IV.1177-4	納采	純金	II.1109-2
笄牛	I.585-2	笑榮	IV.1597-3	紋日	IV.1173-4	納受	純忠	II.1112-3
笄帽	I.587-4	笑講	III.135-1	紋切形	IV.1177-4	納物	純林	II.1116-1
		笑談	III.148-3	紋天鵝絨	IV.1177-4	納物	純所得	II.1111-2
爪	II.769-2	笑罵	III.152-1	紋打	IV.1173-2	納骨	純美	II.1114-1
爪	III.137-1	笑黃	IV.1597-3	紋付	IV.1176-4	納骨	純保顏料	II.1114-4
爪耳	II.772-2	笑麗	III.137-1	紋本	IV.1178-2	納租	純益	II.1104-3
爪形	II.771-1	笑戲	III.134-1	紋甲斐絹	IV.1173-2	納益	純理	II.1115-3
爪振	II.771-4	笑聲	III.146-1	紋印	IV.1175-3	納屋	純樂	II.1108-3
爪甚	II.770-2	笑聲	IV.1558-1	紋羽	IV.1177-3	納得	純然	II.1111-4
爪蕎麥	II.770-3	笑聲	IV.1597-3	紋羽二重	IV.1177-3	納得	純循環小數	II.1111-1
爪離	II.686-2	笑顏	III.133-3	紋形	IV.1173-3	納得	純銀	II.1109-2
		笑顏	IV.1557-4	紋車	IV.1173-4	納莫	純粹	II.1111-3
笏	II.521-3	笑顏	IV.1597-3	紋車	IV.1177-3	納京	純潔	II.1108-1
笏	II.702-3	笑藥	IV.1557-4	紋所	IV.1177-2	納宿	純潔	II.1111-2
笏	II.1036-1	笑繪	IV.1558-3	紋殿	IV.1177-4	納期	純熟	II.1110-4
笏木	II.703-4	笑繪	IV.1558-1	紋泰書	IV.1178-2	納信	純喚數	II.1113-2
笏木	II.1037-1			紋柄	IV.1173-3	納院	純鏡	II.1112-4
笏引	II.1041-4	批	II.951-1	紋草包	IV.1173-3	納期口	紗	II.632-1
笏拍子	II.706-2	批政	IV.464-3	紋紙	IV.1173-3	納期限	紗	II.936-3
笏拍子	II.1041-4	批樣	IV.416-1	紋紗	IV.1174-3	納倉	紗巾	II.1035-4
笏紙	II.1036-4			紋紗袋	IV.1174-2	納腔	紗衣	II.1035-1
笏紙	II.1038-2	粉	II.363-2	紋紙榨引	IV.1174-3	納腔	紗紗衣	II.1052-4
笏差	II.1083-2	粉	II.551-3	紋章	IV.1174-3	納銀	紗袋	II.633-1
笏額	II.705-4	粉	II.1171-3	紋囊	IV.1176-2	納幣	紗袋	II.762-3
笏額	II.1041-4	粉	II.1173-1	紋影	IV.1178-2	納錢	紗繪	II.768-3
		粉	IV.705-2	紋野牛	IV.1178-3	納額	紗窗	II.1046-3
笑	IV.1556-4	粉口	II.552-2	紋御召	IV.1173-2	納額	紙	I.940-3
笑	IV.1557-1	粉小微塵	II.552-2	紋唐紙	IV.1176-2	納藥倉	紙	II.821-2
笑	IV.1557-3	粉本	IV.719-1	紋幅	IV.1177-3	納蘇利	紙入	II.941-1
笑	IV.1558-3	粉末	IV.719-2	紋棧留	IV.1175-2	納蘇利	紙子	I.943-2
笑	IV.1559-1	粉米	II.450-3	紋提燈	IV.1176-2	納幣	紙土	I.945-1
笑	IV.1559-3	粉米	IV.718-3	紋紐	IV.1178-4	納幣	紙上	II.873-1
笑	IV.1597-1	粉炭	II.503-2	紋樹枝	IV.1173-3	紐	紙子與	I.1007-4
笑	IV.1597-2	粉炭	II.552-4	紋磚子	IV.1174-3	紐刀	紙寸莎	I.945-1
笑	IV.1597-4	粉屋	II.553-3	紋襪	IV.1177-4	紐皮綿	紙寸莎	I.946-1
笑口	IV.1557-4	粉茶	II.519-4	紋樣	IV.1178-3	紐附	紙寸旗	I.943-4
笑上戶	IV.1553-1	粉粉	II.552-2	紋寫	IV.1173-2	紐附	紙下蠟	I.944-1
笑止	III.141-2	粉骨	IV.710-2	紋龍龜	IV.1176-4	紐直		
笑中	III.141-4	粉烟草	II.516-2	紋織	IV.1173-2	紐直		
笑中	III.149-1	粉香	II.522-3	紋織	IV.1173-2	紐放		

紙手	I. 720-3	紙焙烙	I. 948-2	紛錯	IV. 710 4	素食	III. 300 4	缺	I. 778-3
紙切	I. 942-4	紙避琴	II. 843 3	紛雜	IV. 710 4	素望	III. 319 4	缺	I. 788 4
紙切	I. 943 1	紙廊	I. 189 1	紛擾	IV. 714-2	素梅鉢	III. 4-3	缺 (關-)	II. 284 4
紙片	II. 965 4	紙意	I. 193 4	紛讓	IV. 706 4	素拾	III. 2-1	缺片	I. 788-3
紙支度	I. 944-3	紙意	II. 840-3	素 (白)	II. 1174 1	素雪	III. 304-4	缺打	I. 746 1
紙立	I. 718-2	紙種	I. 943-1	素	III. 1 4	素羅股	III. 8-1	缺血	I. 782-3
紙立	I. 945-3	紙漉	I. 944 4	素	II. 1153 2	素寒賞	III. 8-2	缺目	I. 787 4
紙打	I. 941-1	紙漉	I. 945-1	素人	II. 1160 2	素襪	III. 39-2	缺失	II. 289 4
紙代	I. 942-3	紙製	II. 885 3	素人	II. 1171 4	素跣	III. 39-2	缺乏	II. 294-1
紙包	I. 946-1	紙置	I. 945 4	素人	II. 1175 2	素話	III. 39-3	缺字	I. 782-3
紙布	II. 953 1	紙糊	I. 946 1	素人	III. 34-2	素腹	III. 40 2	缺米	I. 787-1
紙白粉	I. 941-2	紙旗	I. 948 2	素丁稚	III. 2-1	素意	III. 267-3	缺刻	II. 289 1
紙石盤	I. 942 4	紙障子	I. 943 4	素上	III. 33 2	素霜	III. 297-2	缺典	II. 293-3
紙衣	I. 942-2	紙障子	I. 944 4	素手	III. 41 1	素語	III. 6-3	缺席	II. 285-2
紙合羽	II. 1153-3	紙寫	I. 941 2	素引	III. 297-2	素舞	III. 45 4	缺席	II. 291 4
紙老鴿	I. 941 2	紙缺	I. 948-2	素月	III. 304 1	素槍	III. 52-2	缺除	II. 293-2
紙押	I. 948-2	紙緒	I. 950 2	素心	III. 342-1	素帽	II. 1159-4	缺貝	II. 296 2
紙花	II. 859-4	紙價	II. 841-2	素王	III. 20-3	素紋	III. 16-1	缺效記	I. 286-1
紙羽	I. 948 2	紙質	II. 875-1	素生	III. 44 2	素鏡	III. 33 4	缺臂	I. 204-3
紙卷	I. 949 1	紙線	II. 887-1	素本	III. 326-1	素質	III. 301-3	缺胛	II. 291-1
紙店	I. 949 1	紙帶	II. 965-1	素本	III. 7-1	素數	III. 304-1	缺壽	II. 285-3
紙附合	I. 945 4	紙帶	I. 739 3	素皮煎	III. 20 2	素養	III. 331-2	缺摺	II. 286 3
紙長旗	I. 946 3	紙帶	I. 949 4	素字	III. 39 2	素練	III. 340 4	缺墨	II. 293 4
紙卷烟草	I. 949-1	紙帶	I. 944 2	素肌	III. 39 3	素頭	III. 5 1	缺站	II. 295 4
紙屋	I. 729-3	紙錢	I. 945 1	素灰	III. 39 3	素齋	III. 300-4	缺割	I. 757 4
紙屋	I. 949-1	紙錢	II. 887-1	素早	III. 40 2	素撰	III. 325-3	缺減	II. 288-3
紙屋	I. 953-1	紙燈	II. 927 2	素衣	III. 267-2	素諸	III. 4 2	缺然	II. 292 1
紙屋	I. 1029 2	紙頭中	I. 945 4	素因	III. 267 3	素澳	III. 2-2	缺落	I. 789 4
紙冠	I. 911-3	紙頭	II. 882-2	素朴	III. 283 2	素額	III. 7 2	缺落	II. 295-1
紙冠	I. 942-3	紙頭	II. 889-3	素因數	III. 325-3	素額	III. 283 4	缺劔	II. 287-2
紙革	I. 942-3	紙縫	II. 967-1	素足	III. 267-3	素離	III. 39-3	缺損	II. 292-3
紙拾	I. 948 3	紙縫	II. 967-1	素見	III. 2-1	素養	III. 52 1	缺圓	II. 296 2
紙型	II. 862-1	紙縫	I. 948 3	素見	III. 18-1	素養	III. 296-3	缺扁	II. 296-2
紙背	II. 940 4	紙繪	I. 946 4	素發	III. 18 2	素額	III. 296-3	缺餅	I. 755 4
紙面	II. 982-1	紙繪	I. 950 2	素材	III. 300 2	素懸	III. 5-2	缺齒	I. 785-3
紙表具	I. 948-4	紙繪	I. 946 2	素志	III. 390 4	素種	III. 289 4	缺課	II. 287-3
紙屋院	I. 961-1	紙繪	I. 944-3	素車	III. 391 3	素減	III. 6 4	缺德利	I. 784 2
紙屏	I. 943-1	紙盧	I. 949-3	素町人	III. 32-1	素壽	III. 297-1	缺錢	I. 783-1
紙座	I. 943 4	紙盧	I. 943-1	素牡丹	III. 44-1	素讀	III. 314 4	缺點	II. 293-3
紙座	I. 947-3	級	I. 1127-1	素姓	III. 20-3	素讀	III. 332-1	缺體	II. 296-1
紙披	I. 948-2	級	I. 1127-3	素直	III. 37-2	紡	III. 821-3	缺覆	II. 287-3
紙衾	I. 948 4	級長	I. 1139 2	素股	III. 45 2	紡手	III. 821-3	缺體床	I. 757-3
紙枱	II. 844-2	級數	I. 1129 3	素戾	III. 51 4	紡車	IV. 183-4	置 (網)	I. 125-1
紙砲	II. 941-3	級	IV. 876 3	素性	III. 394-2	紡車	IV. 182-3	置	IV. 1551-3
紙紙合	I. 942-3	級	IV. 876 3	素服	III. 323 4	紡絲	IV. 189 4	置	IV. 1551-3
紙草履	I. 944 1	級	IV. 876 4	素布	II. 1159-4	紡經羅編	IV. 188-1	置	IV. 1551-3
紙烟草入	I. 945-3	級	IV. 878 2	素建	III. 29 4	紡綿	III. 821-1	置	IV. 1551-3
紙鳥帽子	I. 950-3	級	IV. 878 3	素首	III. 32 2	紡錘	III. 821-1	置	I. 535 3
紙荷	I. 947-2	級	IV. 878 3	素首	III. 308 4	紡錘	IV. 187-3	置	I. 536 2
紙檜	I. 948-2	級	IV. 711 4	素面	III. 51-1	紡錘	IV. 188-1	置	IV. 1606-3
紙檜	II. 908-4	級	IV. 706 2	素面	III. 51 4	紡織	IV. 186-1	置	I. 536-1
紙檜	I. 948-3	級	IV. 878-3	素面	II. 339-3	紡織	IV. 181-3	置	I. 536 3
紙袋	I. 948-3	級	IV. 703 4	素封	III. 325-2	察	I. 83-2	置	I. 535 4
紙袋	I. 1027-2	級	IV. 710 4	素書	III. 5-2	察	II. 702 4	置	I. 535 4
紙票	II. 965 3	級	IV. 878 3	素鈔	III. 20 2	察引	II. 703 3	置	I. 535-3
紙細工	I. 943 4	級	IV. 878 3	素鈔	III. 300 2	察求	II. 703 4	置	I. 536-1
紙間屋	I. 946 3	級	IV. 717 4	素鈔	III. 301-3	察居	II. 703 4	置	I. 536-1
紙屏風	I. 948 3	級	IV. 706-1	素池	III. 38-3	察察	II. 704 3	置	I. 535-4
紙張砲	I. 948-3	級	IV. 717-2	素船	III. 42-1	察察	II. 706 3	置	I. 536-3
紙御膳	I. 949-1	級	IV. 710 1	素振	III. 324 1	察莫	II. 705 3	置	I. 536-2
紙裁	I. 945-3	級	IV. 718-2	素浪人	III. 52-3	察然	II. 706-3	置	I. 536 2
紙傘	II. 871-3	級	IV. 876 4	素紙子	III. 7-3	察漢	II. 706-3	置	I. 536 2
紙牌	II. 940 4	級	IV. 878 2	素破披	III. 32-4	察舞	II. 685-2	置	I. 536-2
紙筆	II. 950 4	級	IV. 706 2	素海松茶	III. 50 2	察餅	II. 706-3	置	I. 536-2
紙幅	II. 954 2	級	IV. 720-1	素遊	III. 34 4	察隱	II. 703 3	置	I. 536-2
紙喇叭	I. 950 1	級	IV. 713 4	素袋	III. 42-1	缺	I. 759-1	置	I. 536-2
		級	IV. 710 4	素乾	III. 44-1			置	

翅		II. 821-3	臭石	II. 834-3	蚊飛白	I. 737-1	衰發	III. 72-2	袖網	III. 312-1
翅 (羽根三)		IV. 316-4	臭名 (醜名)	II. 838-2	蚊針	I. 900-4	衰弊	III. 74-1	袖鞍	III. 312-4
翅果		II. 859-4	臭味	II. 23-2	蚊除	I. 961-4	衰頹	III. 69-1	袖縷	III. 313-3
翅鳥		II. 925-1	臭味	II. 838-2	蚊帳	I. 855-3	衰儂	III. 72-2	袖縷松	III. 313-1
翅翼		II. 1131-1	臭物	II. 23-4	蚊帳	IV. 715-4	衰頹	III. 59-4	袖縷	III. 313-1
蠶		IV. 780-2	臭青皮	II. 20-4	蚊雷	IV. 720-1	衰縹	III. 61-3	袖縷	III. 313-1
蠶 (恍-)		IV. 842-4	臭氣	II. 19-4	蚊還	I. 960-4	衰縹	III. 62-1	袖縷	III. 313-4
蠶音		IV. 843-3	臭氣	II. 829-3	蚊蟬蛤	I. 870-2	衰縹	III. 78-1	袖縷中	III. 313-2
蠶綠		IV. 869-2	臭素	II. 835-1	蚊蟬 (蚊帳)	IV. 715-4	衰縹	III. 73-2	袖縷地	III. 313-2
蠶齡		IV. 199-2	臭剝	II. 838-1	蚊蟻	I. 693-3	衰縹	III. 680-2	袖縷	III. 313-1
			臭腐	II. 837-2	蚊蟻	I. 915-4	衰縹	III. 687-4	袖縷草	III. 313-4
香少		I. 1092-3	臭聞 (醜聞)	II. 837-4	納	IV. 687-4	衰甲 (著籠)	I. 1077-2	袖縷綸	III. 314-1
香老 (魯-)		I. 535-3	臭墨	II. 20-3	蚌	IV. 340-4	衰甲	III. 677-3	袖縷	III. 313-2
香老		I. 1197-1	臭蠟	II. 829-4	蚌 (蛤-)		衰情	III. 686-1	袖縷	II. 839-3
香宿		I. 1087-1	臭蠟	II. 839-4	蚩蚩	IV. 521-1	衰懷	III. 680-2	袖縷	III. 313-1
香溪		I. 1121-1	鼻	I. 759-2	蚩蚩	IV. 521-1	衰彥道	IV. 1600-1	袖	IV. 595-4
香德		I. 1114-1	鼻出	I. 745-4	蚩 (這-)	IV. 327-4	袒湯	III. 580-1	袖	I. 41-1
香馬		I. 1057-1	鼻据	I. 748-3	蚩	I. 668-4	袖	III. 310-1	袖衣	I. 41-1
耕		I. 698-3	鼻据	I. 749-1	蚩	I. 33-2	袖几帳	III. 312-3	袖縷	I. 41-1
耕		III. 453-2	鼻据	I. 749-1	蚩蟲	IV. 152-2	袖口	III. 312-3	袖縷	I. 41-1
耕		III. 459-3	鼻据	I. 747-4	蚩蟲	I. 152-2	袖乞	III. 312-4	衾	I. 1214-3
耕 (生業)		III. 1240-4	鼻據	I. 759-2	蚩蟲	I. 152-2	袖下	III. 313-1	衾	IV. 636-3
耕土		I. 721-4	紙	III. 1239-2	蚩	IV. 133-3	袖手	III. 313-4	衾道手	IV. 636-4
耕牛		I. 704-1	紙	IV. 100-2	蚩取	IV. 139-3	袖手	II. 833-1	衾	IV. 636-4
耕夫		I. 725-3	紙	II. 928-1	蚩盒	IV. 139-1	袖中	II. 835-4	衾	IV. 636-4
耕田		I. 721-3	紙	I. 714-2	蚩	IV. 140-1	袖止	III. 313-3	袍	IV. 171-1
耕地		I. 718-4	航	I. 724-3	蚩	III. 232-2	袖引酒	III. 314-1	袍	IV. 184-1
耕作		I. 709-1	航方	I. 701-3	蚩	III. 240-4	袖引烟草	III. 314-1	袍	IV. 197-2
耕具		I. 705-1	航行	I. 729-3	蚩	II. 976-4	袖瓦	III. 312-2	被	I. 616-1
耕收		I. 727-2	航洋	I. 700-3	蚩	II. 612-2	袖包	III. 312-3	被	I. 617-2
耕耘		I. 699-4	航海	I. 715-4	蚩	II. 612-2	袖包車	III. 313-1	被	I. 726-3
耕馬		I. 724-3	航船	I. 716-3	蚩	I. 576-1	袖只	III. 313-1	被	I. 728-4
耕殖		I. 713-2	航船	I. 720-3	蚩	III. 72-3	袖只	III. 312-2	被	I. 738-1
耕業		I. 706-4	航途	I. 733-1	蚩	III. 72-1	袖只	III. 313-4	被	I. 857-4
耕農		I. 724-1	航程	I. 716-4	蚩	III. 67-2	袖只	III. 313-4	被	I. 858-2
耕穡		I. 704-2	航路	I. 716-4	蚩	III. 72-1	袖只	III. 313-4	被	I. 858-4
耕種 (生業)		I. 712-3	航廣力	I. 716-4	蚩	III. 72-1	袖只	III. 313-4	被	I. 914-1
耕種		III. 1240-4	紡 (端疑三)	IV. 242-3	蚩	III. 67-2	袖只	III. 313-4	被	I. 915-4
耕穡		I. 700-2	紡	IV. 1080-4	蚩	III. 72-4	袖只	III. 313-4	被	I. 916-1
耕穡		I. 713-2	紡	IV. 1168-2	蚩	III. 60-2	袖只	III. 313-4	被	I. 920-1
耕穡		I. 705-3	紡	IV. 1080-4	蚩	III. 64-3	袖只	III. 313-4	被	I. 921-1
耘		II. 19-3	紡	IV. 1168-2	蚩	III. 66-3	袖只	III. 312-1	被	I. 953-3
			紡	IV. 1168-2	蚩	III. 77-1	袖只	III. 312-2	被	IV. 636-3
耗		IV. 759-1	紡	IV. 1168-2	蚩	I. 576-1	袖只	III. 312-3	被	IV. 1411-3
耗米		II. 589-1	紡	IV. 1168-2	蚩	III. 60-1	袖只	III. 313-4	被	IV. 1472-4
耗米		IV. 759-2	紡	IV. 1168-2	蚩	III. 59-2	袖只	III. 314-1	被	II. 41-1
耙 (馬鐵)		IV. 880-3	般	IV. 399-1	蚩	III. 66-1	袖只	III. 312-1	被	IV. 457-3
			般	IV. 403-2	蚩	III. 69-1	袖只	III. 312-1	被	IV. 418-4
耽		IV. 620-3	蚊	I. 666-4	蚩	III. 72-3	袖只	III. 312-1	被	IV. 523-4
耽耽		III. 582-4	蚊	I. 903-3	蚩	III. 76-2	袖只	III. 313-4	被	IV. 549-1
耽瀝		III. 590-3	蚊火	I. 807-3	蚩	III. 79-1	袖只	III. 314-1	被	IV. 419-2
耽瀝		III. 584-2	蚊不死	I. 816-3	蚩	III. 59-4	袖只	III. 312-1	被	I. 858-1
耽瀝		III. 591-1	蚊母鳥	I. 885-2	蚩	III. 72-2	袖只	III. 312-2	被	IV. 444-2
			蚊母鳥	IV. 719-1	蚩	II. 651-3	袖只	III. 314-1	被	IV. 568-4
耿介		I. 700-3	蚊母鳥	IV. 719-1	蚩	III. 63-3	袖只	III. 314-2	被	I. 858-3
耿耿		I. 702-1	蚊弟子	I. 816-3	蚩	III. 63-3	袖只	III. 314-2	被	I. 916-1
			蚊	I. 816-3	蚩	III. 69-1	袖只	III. 314-1	被	I. 920-3
臭		II. 20-1	蚊食	I. 772-2	蚩	III. 74-1	袖只	III. 312-2	被	I. 1093-3
臭		II. 827-2	蚊食	I. 858-3	蚩	III. 58-1	袖只	III. 312-4	被	IV. 521-4
臭		IV. 47-1	蚊	I. 884-2	蚩	III. 73-1	袖只	III. 313-3	被	IV. 531-4
臭		IV. 47-2	蚊柱	I. 890-1	蚩	III. 75-3	袖只	III. 314-1	被	IV. 440-4
臭水		II. 18-2	蚊負	I. 934-2	蚩	III. 77-2	袖只	III. 312-1	被	IV. 521-3
臭化		II. 830-2	蚊屋	I. 959-1	蚩	III. 60-1	袖只	III. 312-3	被	IV. 476-1

被拐取者	IV. 415-4	脚差	III. 980-1	胸寄	IV.1075-4	能產的自然	IV. 116-2	腦見	IV.1537-3
被押送者	IV. 412-2	脚栓	III. 986-2	胸勵定	IV.1074-3	能筆	IV. 118-1	腦抄	IV.1539-3
被風	IV. 413-1	脚骨	III. 994-3	胸腔	I.1172-1	能登踏	IV. 131-4	腦狂言	IV.1535-4
被風	IV. 520-4	脚掛	III. 970-3	胸問	I.1172-2	能登海苔	IV. 131-4	腦板	IV.1535-3
被保險	IV. 522-4	脚部	III. 991-4	胸筋	I.1172-4	能勢	IV. 126-1	腦垂	IV.1536-3
被後見人	IV. 444-1	脚蛇混	III. 983-3	胸黑	IV.1074-4	能裝束	IV. 116-4	腦取	IV.1536-4
被相續人	IV. 447-2	脚張聲	III. 991-2	胸痛	I.1175-3	能傾城	IV. 114-4	腦物	IV.1537-4
被保護國	IV. 522-4	脚揚	III. 967-4	胸椎	I.1175-4	能管	IV. 114-4	腦門跡	IV.1537-4
被害	IV. 415-4	脚問	III. 967-4	胸膝	IV.1077-2	能舞臺	IV. 118-1	腦往還	IV.1538-1
被對手	I. 393-2	脚淺	III. 980-3	胸腹	I.1177-3	能樂	IV. 114-2	腦店米屋	IV.1536-3
被乘數	IV. 460-4	脚強	III. 989-1	胸寡	I.1178-2	能慶	IV. 114-1	腦店八箇所組米屋	IV.1536-3
被除數	IV. 477-2	脚脹	III. 992-1	胸落	IV.1974-2	能聲	IV. 116-3	腦草	IV.1535-4
被笠	I. 920-2	脚結	III. 996-2	胸獨	IV.1074-3	能墊	IV. 114-4	腦突	IV.1536-3
被助	IV. 490-2	脚筒聲	III. 994-4	胸當	IV.1077-1	能障	IV. 118-2	腦柱	IV.1537-1
被接官	IV. 465-3	脚宴	III. 968-3	胸腦	I.1172-1	脂	I. 108-4	腦看板	IV.1535-4
被問草	III.1057-3	脚著	III. 972-1	胸膠	I.1173-2	脂	IV.1233-2	腦後備	IV.1535-2
被斬頭	I.1198-2	脚腹	III. 991-2	胸算	I.1173-4	脂下	IV.1233-3	腦息	II. 303-4
被救暖者	IV. 441-4	脚亂	III. 996-4	胸算	IV.1075-1	脂手	I. 110-2	腦書	IV.1536-3
被減數	IV. 443-4	脚弱	III. 970-4	胸蓋	IV.1075-3	脂水	II. 884-4	腦聖	IV.1536-1
被登記番	IV. 490-2	脚筋	III. 982-4	胸算用	IV.1075-1	脂汁	IV.1233-3	腦差	IV.1536-1
被裏書人	IV. 414-2	脚緣	III. 992-2	胸算當	IV.1075-1	脂汗	I. 109-1	腦師	IV.1536-2
被網	I. 616-1	脚震	III. 992-4	胸脹	I.1177-3	脂光	I. 109-1	腦能	IV.1537-1
被網	I. 916-1	脚慾	III. 996-3	胸器	I.1174-2	脂足	II. 860-3	腦骨	IV.1537-2
被綿	I. 858-4	脚蹙	III. 970-4	胸壁	I.1177-3	脂角	I. 110-2	腦堂	II. 303-4
被綿	I.1094-1	脚龜	III. 971-1	胸蒙	IV.1075-2	脂身	I. 110-4	腦掛	IV.1535-3
被蓋	I. 916-1	脚聲	III. 978-4	胸積	IV.1075-3	脂取	I. 110-2	腦連	IV.1536-4
被管	IV. 440-4	脚擦	III. 985-2	胸脂	I.1171-4	脂肪	II. 941-3	腦備	IV.1536-2
被髮	IV. 517-2	脚繩	III. 990-1	胸糞	IV.1077-2	脂油	II.1059-4	腦蟲	IV.1536-4
被罰者	IV. 517-3	脚體	III. 987-2	胸擦	I.1172-4	脂返	IV.1233-3	腦問	IV.1537-1
被掘地	IV. 475-2			胸製	I.1173-1	脂骨	I. 110-3	腦棋	IV.1521-1
被責者	IV. 516-1	胸	III.1074-4	胸構	IV.1078-1	脂粉	II. 964-2	腦棋	IV.1535-4
被選	IV. 465-4	胸	IV.1074-2	胸駢	IV.1074-4	脂粉	II. 964-2	腦桶	IV.1521-2
被選舉人	IV. 466-1	胸	IV.1076-1	胸廣	IV.1075-3	脂球	I. 110-1	腦桶	IV.1536-2
被選舉權	IV. 466-1	胸上 (高胸版)	III. 459-1			脂著	I. 110-1	腦當	IV.1535-2
被囊類	IV. 503-2	胸中	I.1175-3	能	I. 70-2	脂膏	II. 842-4	腦鉤	IV.1535-4
胭脂花 (紫茉莉)	I. 556-3	胸毛	IV.1074-4	能	IV. 118-4	脂皴	I. 109-3	腦鼓	IV.1536-3
		胸元	IV.1075-4	能	IV.1326-3	脂燭	II. 889-3	腦詰	IV.1536-4
		胸分	IV.1075-4	能	IV.1335-2	脂體	I. 109-2	腦腹	IV.1537-1
脰	IV. 894-2	胸分	IV.1078-1	能	IV.1360-1			腦路	IV.1537-3
脰白	IV. 895-4	胸心	IV.1077-2	能力	IV. 118-3	脊	I. 590-4	腦語	IV.1535-4
脰座	IV. 896-2	胸甲	IV.1077-1	能才	IV. 116-1	脊	I. 591-1	腦槍	IV.1537-4
脰間	II. 411-2	胸叩	IV.1077-3	能士	IV. 116-2	脊迫	II. 304-4	腦踊	IV.1538-1
脰越	IV. 895-2	胸甲類	I.1172-2	能化	IV. 114-4	脊從	II. 303-4	腦實	IV.1535-3
		胸字	I.1171-4	能文	IV. 118-2	脊嚇	I.1172-1	腦壁	IV.1535-4
胸	III. 967-2	胸次	I.1174-1	能引	IV.1361-3	脊嚇	II. 392-3	腦輿	IV.1536-1
胸丸	III. 994-4	胸先	IV.1074-4	能太夫	IV. 117-3			腦類	IV.1535-4
胸木	III. 972-1	胸守	IV.1077-4	能不為	IV.1329-2	腦	IV.1534-4	腦繪	IV.1538-1
胸切	III. 974-3	胸安	IV.1078-1	能不為	IV.1335-3	腦刀	IV.1535-3	腦懸	IV.1535-3
胸切	III. 974-4	胸式呼吸	I.1174-1	能代塗	IV. 125-3	腦士 (夾侍)	II. 303-2	腦結	IV.1538-1
胸中	III. 990-1	胸投	IV.1077-4	能代春菱	IV. 125-3	腦大將	IV.1536-2		
胸尻	III. 984-2	胸走	IV.1077-4	能米	IV. 118-2	腦三味線	IV.1536-2	脆	IV.1171-4
胸立	III. 988-1	胸板	IV.1074-2	能吏	IV. 118-3	腦心	IV.1536-1	脆弱	III. 103-1
胸衣	III. 972-4	胸乳	IV.1075-3	能衣裳	IV. 114-1	腦手	IV.1536-1	脆薄	III. 116-4
胸込	III. 978-4	胸呼吸	I.1178-3	能狂言	IV. 114-3	腦太夫	IV.1536-2		
胸先	III. 980-1	胸金物	IV.1074-3	能役者	IV. 118-3	腦仕 (夾侍)	II. 303-2	脈	IV.1027-1
胸忘	III. 998-1	胸尿	IV.1074-3	能事	IV. 116-2	腦立	IV.1521-2	脈所	IV.1027-2
胸金	III. 970-3	胸苦	IV.1074-4	能武	IV. 118-1	腦立	IV.1536-2	脈眼	IV.1027-2
胸返	III. 970-4	胸前垂	IV.1077-4	能冠	IV. 114-3	腦立	IV.1536-3	脈翅類	IV.1027-2
胸取	III. 990-1	胸骨	I.1173-3	能骨	IV. 116-3	腦勾	IV.1535-4	脈絡	IV.1027-2
胸拔	III. 990-2	胸骨	IV.1075-4	能品	IV. 118-1	腦付	IV.1536-3	脈道	IV.1027-2
胸脹	III. 992-1	胸骨	IV.1077-4	能書	IV. 114-2	腦目	IV.1537-3	脈搏	IV.1027-2
胸脹	III.1109-2	胸座	IV.1074-3	能書	IV. 117-1	腦正面	IV.1536-2	脈管	IV.1027-2
胸卷	III. 994-4	胸紐	IV.1075-3	能茶山纒	IV. 116-1	腦本陣	IV.1537-2		
胸肩衣	III. 970-3	胸株	IV.1077-2	能祖	IV. 114-3	腦寺	IV.1536-4	脊	III. 83-1
胸長押	III. 990-1	胸氣	IV.1077-2	能笛	IV. 117-3	腦百姓	IV.1537-2	脊	III. 83-4
胸角	III. 988-4	胸高帶	IV.1075-2	能勁	IV. 117-4	腦在郷	IV.1536-1	脊切	III. 175-4
胸突	III.1045-1	胸部	I.1177-2	能率	IV. 118-3	腦步	IV.1535-3	脊板	III. 108-3

脊金銀	Ⅲ. 159-3	茫茫	Ⅳ. 193-3	茶毒蛾	Ⅲ. 669-3	茶飲	Ⅲ. 669-4	荆棘	Ⅱ. 232-1
脊頁一	Ⅱ. 1147-4	茫然	Ⅳ. 188-3	茶室	Ⅲ. 667-3	茶腹	Ⅲ. 670-4	荆棘	Ⅳ. 356-2
脊頁	Ⅱ. 1148-1	茫蕩	Ⅳ. 193-4	茶染	Ⅲ. 668-1	茶瓶	Ⅲ. 671-1	荆棘	Ⅱ. 243-2
脊頁	Ⅲ. 158-3	茫邊	Ⅳ. 193-4	茶亭	Ⅲ. 669-2	茶飯	Ⅲ. 672-1		
脊柱	Ⅲ. 170-4			茶柱	Ⅲ. 670-3	茶碗	Ⅲ. 673-1	芥菜 (姜)	Ⅳ. 1631-2
脊背	Ⅲ. 172-4	茯 (決明)	Ⅰ. 506-3	茶爐	Ⅲ. 670-3	茶虱色	Ⅲ. 669-3		
脊柄	Ⅲ. 184-2	茯苓	Ⅳ. 615-4	茶盆	Ⅲ. 671-4	茶盞室	Ⅲ. 667-2	草 (芽)	Ⅰ. 959-2
脊柄	Ⅲ. 203-1			茶屋	Ⅲ. 672-1	茶遊	Ⅲ. 667-1	草	Ⅱ. 15-4
脊骨	Ⅲ. 165-3	茶萸 (ぐみ)	Ⅱ. 87-4	茶柄方	Ⅲ. 671-1	茶蘗	Ⅲ. 667-4	草	Ⅱ. 661-4
脊骨	Ⅲ. 204-4	茶萸袋	Ⅱ. 91-4	茶風呂	Ⅲ. 671-2	茶壘	Ⅲ. 663-2	草	Ⅱ. 673-1
脊索	Ⅲ. 165-4			茶柱蟲	Ⅲ. 668-3	茶漬	Ⅲ. 669-1	草人木	Ⅱ. 680-4
脊高	Ⅲ. 181-4	荳蔻 (七島二)	Ⅱ. 906-3	茶釜	Ⅲ. 663-4	茶滴	Ⅲ. 669-2	草人形	Ⅱ. 22-2
脊峰	Ⅲ. 206-1	荳蔻決明	Ⅰ. 232-2	茶釜	Ⅲ. 671-4	茶質	Ⅲ. 669-4	草子	Ⅱ. 670-3
脊樑	Ⅲ. 175-4			茶師	Ⅲ. 667-2	茶褐色	Ⅲ. 663-3	草上	Ⅱ. 673-2
脊樑	Ⅲ. 171-1	茴香	Ⅰ. 470-3	茶神	Ⅲ. 667-3	茶摺鉢	Ⅲ. 667-3	草女	Ⅱ. 678-4
脊筋	Ⅲ. 180-1			茶神	Ⅲ. 669-3	茶糞糞	Ⅲ. 670-1	草下陰	Ⅱ. 20-2
脊開	Ⅲ. 203-3	菌	Ⅱ. 928-4	茶席	Ⅲ. 667-4	茶糞糞	Ⅲ. 667-3	草三鶴	Ⅱ. 631-1
脊塊	Ⅲ. 182-1	菌芋	Ⅳ. 1032-1	茶素	Ⅲ. 668-1	茶歌舞伎	Ⅲ. 663-4	草刈	Ⅱ. 19-1
脊廣	Ⅲ. 203-3	菌薩	Ⅰ. 352-4	茶茶	Ⅲ. 668-3	茶講	Ⅲ. 648-1	草木	Ⅱ. 19-2
脊蟲	Ⅲ. 206-3	菌薩藺	Ⅰ. 900-3	茶庭	Ⅲ. 669-3	茶樹 (茶草節)	Ⅲ. 668-3	草木	Ⅱ. 635-3
脊譜	Ⅲ. 163-2			茶挽	Ⅲ. 670-4	茶箱	Ⅲ. 670-3	草切	Ⅱ. 19-3
脊譜	Ⅲ. 203-3	茶	Ⅲ. 643-1	茶調	Ⅲ. 671-3	茶置	Ⅲ. 670-4	草中	Ⅱ. 21-2
脊調	Ⅲ. 168-1	茶	Ⅲ. 672-4	茶料	Ⅲ. 673-1	茶寮	Ⅲ. 673-1	草中	Ⅱ. 678-4
		茶人	Ⅱ. 730-4	茶院 (茶碗)	Ⅲ. 673-2	茶頭	Ⅱ. 736-2	草火	Ⅱ. 22-2
錫米	Ⅲ. 4-1	茶人	Ⅲ. 667-3	茶酒盛	Ⅲ. 667-2	茶頭	Ⅲ. 669-2	草片	Ⅱ. 22-3
錫收	Ⅲ. 4-1	茶入	Ⅲ. 643-3	茶茶碗	Ⅲ. 669-1	茶器	Ⅲ. 663-4	草夫	Ⅱ. 683-2
錫草	Ⅲ. 3-3	茶巾	Ⅲ. 664-1	茶座敷	Ⅲ. 667-2	茶厨	Ⅲ. 669-3	草分	Ⅱ. 23-3
錫珠	Ⅲ. 4-1	茶巾	Ⅲ. 669-1	茶梅	Ⅱ. 720-1	茶師	Ⅲ. 671-2	草手	Ⅱ. 681-1
錫叔	Ⅲ. 3-4	茶子	Ⅲ. 669-3	茶掛	Ⅲ. 670-3	茶蕎麥	Ⅲ. 668-1	草一	Ⅱ. 683-2
錫糖	Ⅲ. 3-4	茶丸	Ⅲ. 671-4	茶掛	Ⅲ. 667-3	茶辨當	Ⅲ. 671-2	草牛皮	Ⅱ. 19-3
錫種	Ⅲ. 4-4	茶山	Ⅲ. 672-2	茶匙	Ⅲ. 667-2	茶經	Ⅲ. 667-3	草文字	Ⅱ. 685-3
		茶大津	Ⅲ. 663-3	茶袋	Ⅲ. 671-2	茶緞 (茶肉)	Ⅲ. 667-3	草市	Ⅱ. 18-1
茗葱	Ⅰ. 1149-3	茶小紋	Ⅲ. 667-2	茶袋	Ⅲ. 674-1	茶禮	Ⅱ. 772-4	草代	Ⅱ. 20-3
		茶引草	Ⅲ. 670-4	茶船	Ⅲ. 671-2	茶禮	Ⅲ. 673-1	草代	Ⅱ. 20-4
茗	Ⅳ. 1092-1	茶代	Ⅲ. 668-3	茶桶	Ⅲ. 673-3	茶職	Ⅲ. 667-3	草田	Ⅱ. 20-4
茗荷	Ⅳ. 1023-2	茶出	Ⅲ. 668-3	茶麩子	Ⅲ. 663-3	茶職	Ⅲ. 668-3	草田	Ⅱ. 21-1
茗荷	Ⅳ. 1030-4	茶出	Ⅲ. 668-3	茶狀紗	Ⅲ. 671-1	茶童節	Ⅲ. 668-3	草主	Ⅱ. 21-4
茗園	Ⅳ. 1090-2	茶立一	Ⅲ. 668-3	茶込蠟	Ⅲ. 669-3	茶鹽	Ⅲ. 633-3	草汁	Ⅱ. 21-4
茗園	Ⅳ. 1095-4	茶布巾	Ⅲ. 671-1	茶泥蟲	Ⅲ. 671-4	茶鹽	Ⅲ. 673-1	草生	Ⅱ. 22-3
茗薩	Ⅳ. 1092-2	茶色	Ⅲ. 643-3	茶弱	Ⅲ. 669-4	茶鹽	Ⅲ. 667-3	草本	Ⅱ. 684-3
		茶字	Ⅲ. 643-3	茶發	Ⅲ. 663-4	茶鹽	Ⅲ. 668-2	草玉梅(あうしき)	Ⅰ. 6-2
荔枝	Ⅳ. 1483-1	茶白	Ⅲ. 653-4	茶黑	Ⅲ. 666-4	茶鹽	Ⅲ. 671-1	草石鹽	Ⅲ. 707-3
		茶合	Ⅲ. 663-4	茶菓	Ⅲ. 666-4	草 (草)	Ⅰ. 1119-2	草石鹽	Ⅲ. 721-2
繭木綿	Ⅰ. 16-2	茶式	Ⅲ. 667-2	茶莞	Ⅲ. 667-4	草 (草)	Ⅰ. 1119-2	草生津油	Ⅱ. 23-1
繭色	Ⅰ. 16-1	茶托	Ⅲ. 668-3	茶莞	Ⅲ. 669-1	草 (草)	Ⅲ. 473-3	草四鶴角	Ⅱ. 681-1
繭刺	Ⅰ. 16-1	茶辻	Ⅲ. 669-1	茶湯	Ⅲ. 668-2	草 (草)	Ⅲ. 477-3	草本威靈仙	Ⅱ. 8-3
繭染	Ⅰ. 16-2	茶同朋	Ⅲ. 669-2	茶湯	Ⅲ. 670-1	草 (草)	Ⅲ. 474-1	草合	Ⅱ. 18-1
繭草	Ⅰ. 15-4	茶羽油蟲	Ⅲ. 670-3	茶棚	Ⅲ. 668-3	草 (草)	Ⅲ. 1123-4	草合	Ⅱ. 664-3
繭草科	Ⅲ. 97-4	茶羽毒蠅	Ⅲ. 670-3	茶壺	Ⅲ. 669-2	草 (草)	Ⅲ. 669-2	草色	Ⅱ. 18-2
		茶約	Ⅱ. 730-1	茶出	Ⅲ. 669-4	草 (草)	Ⅰ. 421-2	草色	Ⅱ. 674-2
茨	Ⅰ. 302-4	茶杓	Ⅲ. 667-3	茶焙	Ⅲ. 670-3	草 (草)	Ⅳ. 1297-3	草衣	Ⅱ. 20-1
茨	Ⅰ. 443-4	茶技	Ⅲ. 668-4	茶焙	Ⅲ. 670-4	草 (草)	Ⅳ. 1299-1	草衣	Ⅱ. 662-3
茨 (芽)	Ⅰ. 959-2	茶汲	Ⅲ. 656-4	茶菓	Ⅲ. 667-1	草 (草)	Ⅳ. 1117-3	草衣	Ⅱ. 662-4
茨 (みづふふき)	Ⅳ. 1002-2	茶坏	Ⅲ. 669-1	茶道	Ⅱ. 734-3	草 (草)	Ⅳ. 1117-3	草字	Ⅱ. 671-2
茨	Ⅳ. 1078-4	茶伯	Ⅲ. 670-3	茶道	Ⅲ. 663-2	草 (草)	Ⅳ. 1117-3	草名	Ⅱ. 689-3
茨小木	Ⅳ. 1078-4	茶利	Ⅲ. 672-4	茶話	Ⅱ. 773-4	高蒿	Ⅱ. 1105-4	草名	Ⅱ. 685-1
茨垣	Ⅰ. 302-4	茶坊主	Ⅲ. 670-3	茶話	Ⅲ. 673-3			草年貢	Ⅱ. 21-3
茨草	Ⅰ. 303-1	茶店	Ⅱ. 743-2	茶話	Ⅲ. 673-1	草 (草)	Ⅲ. 50-3	草向鶴	Ⅱ. 681-1
茨草	Ⅰ. 333-1	茶店	Ⅲ. 669-2	茶園	Ⅱ. 775-1			草生露宿	Ⅱ. 664-2
茨城鹽舖	Ⅰ. 303-1	茶店	Ⅲ. 672-1	茶園	Ⅲ. 673-2			草草	Ⅱ. 21-1
茨質	Ⅰ. 580-2	茶具	Ⅲ. 664-2	茶鹽	Ⅲ. 649-3			草束	Ⅱ. 21-2
茨鹽	Ⅰ. 303-2	茶事	Ⅲ. 667-1	茶滓	Ⅲ. 663-3	荆 (柴)	Ⅱ. 940-2	草別	Ⅱ. 25-3
茨鹽	Ⅰ. 303-2	茶事	Ⅲ. 667-2	茶滓	Ⅲ. 666-4	荆	Ⅳ. 1078-4	草牡丹	Ⅱ. 23-1
茨鹽	Ⅰ. 303-2	茶帶	Ⅲ. 670-3	茶滓	Ⅲ. 666-4	荆芥	Ⅱ. 230-3	草牡丹	Ⅱ. 681-1
		茶法	Ⅲ. 670-4	茶會	Ⅲ. 670-2	荆妻	Ⅱ. 235-3	草役米	Ⅱ. 23-4
茫味	Ⅳ. 196-2	茶枕	Ⅲ. 671-4	茶會	Ⅲ. 667-1	荆婦	Ⅱ. 252-1	草芍藥	Ⅳ. 1253-3
茫洋	Ⅳ. 197-4	茶沸	Ⅲ. 673-1	茶肆	Ⅲ. 667-2	荆毬花	Ⅰ. 1218-2	草夾竹桃	Ⅱ. 19-4

草杏葉櫻	II. 630-4	草蛭	I. 800-3	草雙紙	II. 20-1	荒世	I. 145-2	荒野	II. 164-2
草杏葉牡丹	II. 680-4	草絲	II. 18-1	草蠟結	II. 681-1	荒丘	I. 152-4	荒淫	II. 153-3
草屈	II. 18-4	草蘭	II. 18-4	草藥	II. 685-4	荒外	II. 155-3	荒獸	II. 159-3
草肥	II. 19-4	草結	II. 23-3	草塵	II. 687-4	荒玉之	I. 141-4	荒涼	II. 164-4
草取	II. 21-2	草結	II. 685-1	草藤輪	II. 681-1	荒仕事	I. 140-3	荒御魂	I. 144-4
草帶	II. 22-1	草勝	II. 664-3	草鬘	II. 18-4	荒夷	I. 138-1	荒鴻	I. 145-2
草花	II. 22-2	草間	II. 664-4	草露	II. 687-4	荒夷	II. 153-2	荒雄	I. 146-2
草花	II. 666-1	草創	II. 660-4	草鶴丸	II. 681-1	荒行	I. 139-1	荒燭	I. 155-2
草臥	II. 22-4	草芥	II. 681-2	草鶴菱	II. 681-1	荒行	I. 155-3	荒間	I. 155-3
草臥	II. 42-1	草蒜	II. 684-4	草籠	II. 18-4	荒地	I. 155-1	荒邊	II. 153-3
草臥	II. 42-2	草菜	II. 684-4	草籠	II. 675-4	荒地	II. 161-4	荒殘	II. 157-4
草枕	II. 23-1	草菊丸	II. 680-4	草體	II. 677-2	荒互	I. 155-3	荒堤	II. 162-1
草枕	II. 23-2	草葉 (茅)	I. 959-2	草鷲桐	II. 681-1	荒年	II. 162-4	荒瀝	II. 164-1
草宅	II. 23-3	草葉	II. 22-1	萎 (莠)	IV. 216-1	荒妄	II. 163-2	荒管	I. 142-4
草芥	II. 663-2	草莖	II. 18-1	菘	I. 479-2	荒衣	II. 752-3	荒働	I. 143-1
草芥	II. 663-2	草搔	II. 18-3	菘	I. 495-2	荒百姓	I. 144-1	荒毬	I. 143-4
草具	II. 665-4	草葛	II. 18-4	菘	I. 504-3	荒忌	I. 137-4	荒穢	I. 144-3
草舍	II. 673-1	草茸	II. 18-4	菘	II. 1209-2	荒肝	I. 139-1	荒穢	I. 144-4
草卒	II. 677-2	草薺	II. 23-3	菘油	I. 504-3	荒男	I. 140-4	荒道	I. 144-4
草定	II. 679-1	草薺	II. 675-2	菘茸	II. 675-2	荒男	I. 142-1	荒家	I. 155-1
草果物	II. 19-4	草賊	II. 676-3	菘茸	IV. 757-2	荒男	I. 146-2	荒遊	II. 153-2
草垣	II. 18-3	草雌黃	II. 20-3	菘胡麻 (苳)	I. 495-2	荒谷	I. 141-4	荒商	II. 153-3
草枯	II. 19-2	草蜂蟻	II. 18-3	菘藜	I. 502-1	荒妙	I. 141-4	荒商	II. 154-3
草冠	II. 19-2	草虱牡丹	II. 680-4	菘藜	I. 504-3	荒床	I. 142-2	荒穢	II. 157-3
草冠	II. 663-4	草零陵香	II. 687-3	菘藜	I. 504-3	荒言	II. 150-4	荒穢	II. 160-3
草冠	II. 666-3	草零陵香	II. 930-2	菘	IV. 445-1	荒村	II. 160-3	荒穢	I. 141-3
草創	II. 19-4	草銅	II. 18-4	莠 (やまあらびき)	IV. 1246-4	荒見用殿	I. 144-4	荒穢	I. 139-2
草屋	II. 23-4	草摺	II. 20-3	莠	I. 96-1	荒事	I. 139-3	荒穢	II. 161-4
草屋	II. 688-1	草藥	II. 21-2	荒	I. 96-1	荒事	I. 146-2	荒穢	II. 162-3
草食	II. 674-2	草實	II. 21-4	荒	I. 96-2	荒事	III. 20-1	荒穢	II. 165-3
草亭	II. 679-1	草綿	II. 685-2	荒	I. 137-2	荒育	I. 141-1	荒穢	I. 138-2
草茅	II. 681-2	草綿 (綿二)	IV. 1545-2	荒	I. 139-2	荒波	I. 142-3	荒穢	I. 138-4
草昧	II. 684-4	草團子	II. 21-1	荒	I. 139-2	荒物	I. 145-1	荒船	I. 140-3
草津月	II. 21-2	草團圓	II. 23-1	荒	I. 139-3	荒果	I. 155-2	荒潮	I. 140-3
草芽娘	II. 19-1	草酸漿	II. 18-4	荒	I. 140-4	荒枕	I. 155-3	荒瀟	I. 142-4
草屋根	II. 23-4	草鵝給結	II. 681-1	荒	I. 144-1	荒武士	I. 144-2	荒增	I. 144-3
草珊瑚	III. 263-1	草賣	II. 18-2	荒	I. 144-2	荒金之	I. 138-3	荒廢	I. 154-4
草津燒	II. 21-2	草瀝	II. 19-3	荒	I. 145-3	荒武者	I. 144-4	荒廢	II. 163-1
草建仁寺垣	II. 680-4	草敬	II. 19-4	荒	I. 153-1	荒和歌	I. 142-3	荒穢	II. 154-4
草倉	II. 19-4	草敬	II. 666-1	荒	I. 154-3	荒法師	I. 144-2	荒穢	II. 159-3
草高	II. 21-1	草實	II. 21-1	荒	I. 155-2	荒垣	I. 138-1	荒穢	II. 161-4
草根	II. 21-3	草質	II. 672-3	荒	I. 155-3	荒垣	I. 140-4	荒穢	II. 163-4
草根	II. 669-2	草鞋	II. 662-3	荒	II. 753-1	荒奏	I. 141-1	荒穢	II. 163-4
草原	II. 21-4	草鞋	II. 663-2	荒	II. 753-2	荒畑	I. 143-1	荒穢	I. 140-4
草原	II. 22-2	草鞋	IV. 1556-1	荒	II. 753-3	荒者	I. 145-1	荒穢	II. 163-3
草原	II. 667-3	草鞋	IV. 1559-2	荒	III. 19-3	荒郊	II. 154-1	荒帖	II. 752-2
草脇	II. 25-3	草稿	II. 663-4	荒	III. 19-4	荒室	II. 158-2	荒穢	I. 137-3
草奏	II. 662-3	草整	II. 680-2	荒	III. 20-1	荒念	II. 160-4	荒穢	I. 150-2
草書	II. 664-2	草履	II. 686-2	荒刀	I. 142-3	荒荒	I. 137-3	荒穢	I. 145-4
草書	II. 673-4	草履	II. 1030-1	荒山	I. 145-2	荒荒	I. 137-4	荒穢	I. 137-4
草徑	II. 666-4	草關筋	IV. 119-1	荒土	II. 162-3	荒海	I. 138-1	荒穢	I. 142-3
草履	II. 667-1	草鞋藥 (轉牡蠣)	II. 608-3	荒亡	II. 163-1	荒海	I. 154-2	荒穢	II. 154-3
草座	II. 669-2	草龜	II. 18-4	荒小田	I. 146-2	荒神	I. 138-3	荒穢	I. 140-3
草草	II. 669-4	草鴨	II. 20-2	荒水	I. 139-1	荒神	II. 159-1	荒穢	I. 141-3
草紙	II. 670-3	草鴨	II. 679-1	荒木	I. 139-1	荒氣	I. 138-4	荒穢	I. 145-2
草陰	II. 18-3	草頭	II. 679-4	荒手	I. 142-2	荒骨	I. 144-2	荒穢	II. 164-3
草莖	II. 19-3	草體	II. 18-3	荒凶	II. 154-4	荒昌	I. 155-2	荒穢	II. 164-3
草鹿	II. 20-2	草經	II. 18-4	荒天狗	I. 142-2	荒徑	II. 155-4	荒穢	IV. 1013-1
草野	II. 21-3	草餅	II. 21-4	荒石	I. 137-3	荒原	II. 156-4	荒穢	IV. 1013-2
草笛	II. 22-3	草餅	II. 23-3	荒皮	I. 138-3	荒草	II. 157-4	荒穢	II. 1183-3
草深	II. 22-4	草餅	II. 23-4	荒田	I. 141-2	荒唐	II. 161-2	荒穢	II. 1183-3
草密	II. 24-1	草蟲	II. 76-4	荒田	I. 155-1	荒政	II. 161-4	荒穢	II. 1183-3
草庵	II. 665-3	草鎌	II. 18-4	荒田	II. 162-2	荒氣香	I. 139-3	荒穢	II. 1213-3
草教	II. 667-1	草雞	II. 21-4	荒立	I. 141-3	荒研	I. 142-2	荒穢	II. 1226-1
草堂	II. 677-4	草雞	II. 23-3	荒目	I. 145-1	荒野	I. 142-2	荒穢	II. 1187-2
草假名	II. 664-3	草藥	II. 25-4	荒布	I. 145-1	荒野	I. 142-3	荒穢	II. 1187-2
草深百合	II. 22-4	草蟲	II. 678-4	荒奴	I. 145-2	荒野	I. 155-2	荒穢	II. 1187-2

討	Ⅲ. 435-1	託額	I. 792-1	財箱	Ⅱ. 660-4	起披	I. 536-3	軒號	Ⅱ. 317-1
討入	I. 395-3	託額	I. 792-2	財幣	Ⅱ. 657-1	起臥	I. 536-4	軒輕	Ⅱ. 342-1
討手	I. 401-4			財團	Ⅱ. 619-4	起臥	I. 1070-3	軒裏	Ⅳ. 120-2
討手	I. 414-3	記	I. 1035-3	財寶	Ⅱ. 654-1	起居	I. 538-1	軒端	Ⅱ. 341-3
討手	I. 419-4	記	I. 1089-4	財囊	Ⅱ. 652-2	起居	I. 1063-2	軒端	Ⅳ. 121-1
討平	Ⅲ. 444-1	記	Ⅱ. 1168-3			起所	I. 545-3	軒散	Ⅱ. 236-3
討死	I. 399-4	記	Ⅱ. 1169-1	貢	Ⅱ. 369-3	起承轉合	I. 1088-1	軒盤	Ⅱ. 344-4
討夷	Ⅲ. 424-1	記	Ⅳ. 682-3	貢	Ⅱ. 384-3	起承轉結	I. 1088-1	軒擺	Ⅲ. 318-2
討伐	Ⅲ. 442-3	記入	I. 1116-1	貢	Ⅳ. 991-1	起首	I. 1087-1	軒嘴	Ⅱ. 318-4
討究	Ⅲ. 426-4	記文	I. 1131-4	貢人	Ⅱ. 384-3	起重	I. 1104-1	軒騰	Ⅱ. 345-1
討案	Ⅲ. 431-1	記名	I. 1138-1	貢士	Ⅱ. 380-3	起起	I. 532-1	軒鐵柱	Ⅳ. 120-4
討從	I. 399-4	記別	I. 1132-2	貢米	Ⅱ. 396-2	起案	I. 1037-2		
討問	Ⅲ. 445-2	記步器	I. 1133-2	貢米	Ⅱ. 397-3	起原	I. 1074-3	摩	I. 834-4
討尋	Ⅲ. 434-3	記事	I. 1082-1	貢米	Ⅳ. 991-3	起草	I. 1078-4	摩	Ⅱ. 1131-3
討測	Ⅲ. 436-3	記性	I. 1091-3	貢使	Ⅱ. 380-3	起倒流	I. 1097-4	摩	Ⅱ. 262-3
討滅	I. 406-3	記念	I. 1118-3	貢物	Ⅱ. 395-4	起掛	I. 532-1	摩	Ⅳ. 275-1
討瀆	I. 408-1	記者	I. 1085-1	貢物	Ⅱ. 398-2	起揚	I. 531-4	摩	Ⅳ. 275-2
討賊	Ⅲ. 436-4	記述	I. 1087-2	貢物	Ⅳ. 991-4	起番	I. 536-4	摩友	Ⅱ. 1131-3
討歸	Ⅲ. 427-1	記章	I. 1085-3	貢馬	Ⅱ. 92-4	起期	I. 1055-3	摩交	Ⅱ. 1132-1
討論	Ⅲ. 447-4	記帳	I. 1103-1	貢馬	Ⅱ. 392-3	起結	I. 1072-4	摩知	Ⅱ. 1135-1
討議	Ⅲ. 426-3	記萌	I. 1132-2	貢祖	Ⅱ. 386-3	起訴	I. 1094-3	摩命	Ⅱ. 1136-4
討襲	Ⅲ. 432-4	記問學	I. 1140-4	貢送	Ⅱ. 386-4	起單	I. 1101-1		
		記載	I. 1078-3	貢茶	Ⅱ. 389-1	起程	I. 1112-2	迷 (感-)	Ⅳ. 913-4
訓	Ⅱ. 213-1	記號	I. 1052-3	貢納	Ⅱ. 392-1	起麥精	I. 1055-2	迷	Ⅳ. 932-4
訓化	Ⅱ. 215-2	記旗	I. 1055-3	貢進	Ⅱ. 384-2	起業	I. 1073-3	迷	Ⅳ. 933-1
訓示	Ⅱ. 216-3	記數法	I. 1090-2	貢絹	Ⅱ. 378-1	起源	I. 1074-3	迷子	Ⅳ. 919-4
訓令	Ⅱ. 224-3	記誦	I. 1087-4	貢綿	Ⅱ. 398-2	起債	I. 1078-3	迷子	Ⅳ. 933-1
訓戒	Ⅱ. 213-4	記憶	I. 1050-4	貢調	Ⅱ. 390-3	起從	I. 1112-2	迷出	Ⅳ. 932-4
訓言	Ⅱ. 215-3	記錄	I. 1212-2	貢賦	Ⅱ. 395-2	起電力	I. 1113-3	迷行	Ⅳ. 933-1
訓告	Ⅱ. 215-4	記簿	I. 1133-1	貢舉	Ⅱ. 374-3	起電機	I. 1113-2	迷妄	Ⅳ. 1097-2
訓育	Ⅱ. 213-2			貢舉	Ⅱ. 378-3	起償	I. 536-2	迷企羅大將	Ⅳ. 1063-1
訓狀	Ⅱ. 218-1	豈豆	Ⅱ. 716-2	貢職	Ⅱ. 383-4	起算	I. 1081-1	迷走神經	Ⅳ. 1095-4
訓卒	Ⅱ. 220-1			貢職	Ⅳ. 991-2	起端	I. 1101-1	迷星	Ⅳ. 933-1
訓典	Ⅱ. 221-2	豈弟	I. 90-1	貢獻	Ⅱ. 378-1	起端	Ⅲ. 499-3	迷屋	Ⅳ. 933-1
訓話	Ⅱ. 215-3		I. 690-2			起象	I. 1050-3	迷界	Ⅳ. 1092-3
訓喻	Ⅱ. 223-3			起	I. 531-3	起稿	I. 1052-1	迷信	Ⅳ. 1095-1
訓解	Ⅱ. 214-1	豹	Ⅳ. 735-3	起	I. 537-4	起稿	I. 1085-3	迷律	Ⅳ. 1095-1
訓義	Ⅱ. 214-4	豹文	Ⅳ. 741-1	起	I. 538-3	起請	Ⅲ. 501-1	迷迭香	Ⅳ. 950-1
訓傳	Ⅱ. 221-2	豹皮	Ⅳ. 739-4	起	I. 545-2	起感力	I. 1088-3	迷迭香	Ⅳ. 1096-3
訓誠	Ⅱ. 213-4	豹尾	Ⅳ. 739-4	起	I. 545-3	起點	I. 1113-1	迷神	Ⅳ. 932-4
訓誨	Ⅱ. 215-2	豹脚數 (數數)	Ⅳ. 1238-1	起	I. 547-1	起覆	Ⅲ. 494-3	迷宮	Ⅳ. 933-1
訓蒙	Ⅱ. 223-2	豹隱生	Ⅳ. 738-1	起	I. 547-2	起龜	I. 1055-1	迷宮	Ⅳ. 1093-1
訓蒙	Ⅱ. 220-3	豹脫	Ⅳ. 738-2	起	I. 1036-1			迷悟	Ⅳ. 1093-4
訓練	Ⅱ. 224-4	豹變	Ⅳ. 740-2	起上	I. 531-3	躬 (自)	Ⅳ. 991-1	迷鳥	Ⅳ. 932-4
訓點	Ⅱ. 221-2			起上	I. 531-4	躬行	I. 1167-2	迷執	Ⅳ. 1094-3
訓辭	Ⅱ. 216-3	豺	Ⅱ. 633-4	起工	I. 1075-3	躬自	Ⅳ. 1020-4	迷情	Ⅳ. 1094-3
訓釋	Ⅱ. 218-3	豺 (山犬三)	Ⅳ. 1247-1	起上小法師	I. 537-3			迷惑	Ⅳ. 1099-2
訓釋	Ⅱ. 221-3	豺虎	Ⅱ. 641-2	起反	I. 545-2	軒	Ⅱ. 313-2	迷想	Ⅳ. 1094-1
訓讀	Ⅱ. 224-1	豺狼	Ⅱ. 659-3	起手	I. 1087-1	軒	Ⅳ. 120-1	迷路	Ⅳ. 1099-1
				起毛	I. 1134-1	軒口	Ⅳ. 120-3	迷境	Ⅳ. 1093-1
訓語	Ⅱ. 808-3	財	Ⅱ. 633-4	起文	I. 1140-4	軒下	Ⅳ. 120-3	迷魂	Ⅳ. 1094-1
訓語	Ⅲ. 252-3	財 (贊二)	Ⅱ. 459-4	起出	I. 532-1	軒打	Ⅳ. 120-2	迷夢	Ⅳ. 1097-2
				起立	I. 533-2	軒瓦	Ⅳ. 120-3	迷靈	Ⅳ. 1099-1
託	I. 792-1	財布	Ⅱ. 656-2	起立	I. 533-3	軒付	Ⅳ. 120-4		
託	I. 792-2	財用	Ⅱ. 659-3	起立	I. 545-2	軒合	Ⅳ. 120-2	迹	Ⅲ. 965-1
託	Ⅲ. 465-3	財色	Ⅱ. 646-3	起立	I. 1205-2	軒先	Ⅳ. 120-3		
託	Ⅲ. 468-2	財物	Ⅱ. 656-4	起因	I. 1038-1	軒別	Ⅱ. 353-4	退	I. 534-1
託生	Ⅲ. 467-4	財物	Ⅱ. 658-4	起句	I. 1065-1	軒昂	Ⅱ. 316-4	退	I. 584-2
託書	I. 792-2	財界	Ⅱ. 635-1	起合	I. 531-4	軒並	Ⅳ. 120-4	退	I. 584-4
託書	Ⅲ. 467-2	財施	Ⅱ. 647-2	起死	I. 1081-4	軒拊	Ⅳ. 120-3	退	I. 591-4
託書	Ⅲ. 467-2	財政	Ⅱ. 647-3	起伏	I. 1128-1	軒格子	Ⅳ. 120-3	退	I. 592-1
託派	I. 792-1	財帛	Ⅱ. 654-3	起俗	I. 538-1	軒旋腹	Ⅳ. 120-4	退	Ⅲ. 840-1
託派	Ⅲ. 467-2	財貨	Ⅱ. 639-2	起坐	I. 1078-2	軒冕	Ⅱ. 354-1	退入	I. 585-2
託宣	Ⅲ. 468-3	財產	Ⅱ. 643-1	起床	I. 1085-4	軒陰	Ⅳ. 120-2	退下	I. 566-4
託宣	Ⅲ. 467-1	財務	Ⅱ. 657-4	起明	I. 531-3	軒雀	Ⅳ. 121-1	退下	Ⅳ. 819-1
託宣	Ⅲ. 471-1	財欲	Ⅱ. 659-4	起返	I. 532-2	軒制	Ⅳ. 121-2	退川	I. 586-1
託宣	I. 792-1	財源	Ⅱ. 641-1	起直	I. 536-2	軒提盤	Ⅳ. 120-4	退大	Ⅲ. 842-1

追手	I. 567-3	追風	I. 585-4	追奪	III. 842-2	退行	III. 357-2	退讓	III. 379-3
追手	I. 588-4	追風	I. 588-4	追認	III. 842-4	退合	III. 359-4	退讓	III. 395-1
追手	I. 592-2	追枯	I. 586-2	追罰	III. 843-1	退休	III. 361-2	送	I. 542-4
追切	I. 586-3	追首	I. 586-3	追德	III. 843-2	退守	III. 383-1	送	I. 544-1
追及	I. 587-2	追持	I. 590-3	追還	III. 813-3	退色	III. 385-1	送	IV. 984-3
追及	III. 840-4	追冠	III. 841-1	追樣	I. 567-1	退任	III. 401-4	送 (まる)	I. 543-3
追分	I. 591-3	追思	III. 841-2	追豫	I. 587-2	退老	III. 417-1	送人	I. 543-2
追巾	III. 842-3	追約	III. 842-3	追敬	I. 587-2	退役	III. 355-4	送三重	I. 543-2
追立	I. 567-2	追相續	I. 587-4	追廣	III. 841-1	退彼	III. 416-1	送火	I. 543-3
追立	I. 588-2	追重慶	I. 587-3	追思	III. 841-2	退却	III. 362-3	送夫	I. 543-3
追出	I. 585-1	追書	I. 567-3	追賞	III. 841-3	退身	III. 385-4	送文	I. 543-3
追出	I. 588-1	追書	III. 841-3	追贈	III. 842-1	退延	III. 396-4	送手形	I. 543-3
追出	I. 663-2	追討	I. 585-2	追彈	III. 842-2	退步	III. 410-2	送内侍	I. 543-3
追目	I. 590-3	追討	III. 842-2	追微	III. 842-3	退沒	III. 410-4	送本	III. 280-1
追加	III. 840-1	追追	I. 585-3	追褒	III. 843-1	退沒	III. 414-2	送込	I. 543-2
追加	III. 840-4	追追	I. 592-2	追暮	III. 843-3	退位	III. 422-1	送字	I. 543-2
追失	III. 841-2	追留	I. 589-1	追窺	I. 567-1	退走禿	III. 381-4	送行	III. 268-1
追申	III. 841-4	追逃	I. 589-3	追鏡	I. 587-4	退走禿	III. 391-2	送足	I. 543-1
追白	III. 843-1	追退	I. 589-4	追鏡	I. 588-1	退走德	III. 381-4	送車	III. 273-4
追出次	I. 663-2	追刺	I. 589-4	追膳	III. 284-3	退居	III. 362-4	送呈	III. 278-1
追出物	I. 663-2	追倚	I. 591-2	追童	III. 840-1	退居	III. 362-4	送兵	III. 279-4
追市	I. 567-3	追記	III. 840-4	追益	III. 841-2	退京	III. 362-2	送別	III. 279-4
追込	I. 586-4	追悔	III. 841-1	追贖	III. 841-4	退官	III. 364-2	送金	I. 543-1
追込	I. 587-1	追送	III. 842-1	追縁	III. 843-3	退官	III. 365-4	送金	III. 270-3
追次	I. 587-4	追効	III. 842-4	追擊	I. 585-2	退社	III. 379-1	送券	I. 543-1
追初	I. 589-4	追捕	III. 843-2	追擊	III. 841-1	退治	III. 394-3	送采	I. 543-2
追伏	I. 590-2	追捕	III. 843-3	追罵	III. 841-4	退治	III. 396-1	送狀	I. 543-2
追行	I. 591-2	追院	III. 843-3	追騎	III. 840-4	退紅	I. 141-1	送附	I. 543-3
追考	III. 840-2	追討使	I. 421-1	追獲	III. 841-3	退紅	I. 143-4	送附	III. 279-3
追走	I. 593-1	追掛	I. 566-2	追獲	I. 586-3	退紅	III. 369-4	送届	I. 543-3
追吹	I. 590-2	追掛	I. 585-3	追證	I. 587-3	退卻	III. 362-3	送迎	I. 543-4
追孝	III. 840-2	追崩	I. 586-3	追證	I. 589-2	退軍	III. 366-3	送迎	III. 271-4
追孝	III. 840-4	追鳥	I. 589-2	追願	III. 841-1	退後	III. 369-3	送迎	III. 273-4
追次	III. 841-1	追捲	I. 590-2	追願	III. 841-1	退思	III. 376-2	送致	III. 276-4
追次	III. 840-4	追啓	III. 841-1	追慶	III. 841-1	退食	III. 385-1	送秋葉	III. 273-2
追究	III. 840-4	追殺	III. 841-2	追慶	III. 842-1	退馬	II. 871-2	送狼	I. 543-1
追却	III. 841-1	追殺	III. 841-3	追慶	I. 588-3	退校	III. 357-2	送施	I. 543-2
追完	III. 841-1	追殺	III. 841-3	追慶	IV. 818-3	退併	III. 357-2	送宴	III. 268-3
追坐	III. 841-2	追從	III. 842-1	追慶	I. 581-1	退城	III. 379-4	送船	I. 543-3
追尾	III. 843-1	追從	III. 841-4	追慶	III. 842-3	退席	III. 389-3	送假名	I. 543-1
追兵	III. 843-2	追借	III. 842-1	追慶	III. 1231-4	退息	III. 391-3	送喪	III. 272-4
追位	III. 843-3	追崇	III. 842-2	追慶	III. 841-1	退陣	III. 396-2	送越取引	I. 543-2
追返	I. 566-3	追悼	III. 842-3	追慶	I. 587-1	退列	III. 403-4	送經	I. 543-1
追返	IV. 818-3	追逐	III. 842-3	追慶	III. 841-4	退院	III. 422-3	送葬	I. 543-4
追返	I. 567-2	追疎	I. 586-1	追慶	I. 586-4	退郭	III. 365-2	送葬	III. 272-4
追耐	I. 588-3	追勞	I. 586-4	退	II. 871-3	退敗	III. 402-4	送蓬	III. 276-3
追拂	I. 563-2	追越	I. 587-4	退	II. 889-4	退宿德	III. 381-4	送蓬	III. 278-2
追拂	I. 590-1	追察	I. 590-3	退	II. 1164-4	退宿德	III. 391-4	送電	III. 278-2
追來	I. 586-3	追察	III. 841-4	退	II. 1165-1	退減	III. 368-2	送傳	III. 282-3
追肥	III. 843-1	追訴	III. 841-4	退	III. 20-1	退散	III. 374-3	送話	III. 271-3
追膏	I. 587-1	追尊	III. 842-1	退	III. 283-4	退朝	III. 397-1	送還	I. 543-4
追炊	I. 588-1	追賞	III. 843-1	退	III. 284-4	退復	III. 497-1	送禮	III. 282-2
追使	I. 588-3	追著	I. 567-2	退	III. 1008-2	退通	III. 399-1	送雜	III. 281-3
追使	III. 841-2	追著	I. 588-4	退	III. 1024-1	退塗	III. 402-1	送雜	III. 275-2
追披	I. 589-3	追請	I. 567-3	退	IV. 121-2	退路	III. 420-1	逃	IV. 6-3
追放	I. 590-1	追詰	I. 588-4	退	IV. 121-4	退路	IV. 121-2	逃	IV. 11-3
追放	III. 842-4	追落	I. 685-3	退	IV. 122-1	退道	IV. 122-1	逃	IV. 15-4
追廻	I. 590-3	追還	I. 588-1	退	IV. 120-3	退湖	III. 397-1	逃	IV. 17-3
追廻	I. 664-4	追復	I. 590-1	退口	III. 411-2	退懸	III. 402-4	逃	IV. 62-3
追物	I. 590-4	追復	III. 813-2	退方	III. 284-2	退學	III. 358-1	逃	IV. 119-2
追物	I. 592-4	追號	III. 840-2	退方	III. 294-4	退懸	III. 355-1	逃	IV. 119-4
追物	I. 629-1	追想	III. 841-2	退引	III. 355-1	退懸	III. 355-3	逃	IV. 120-1
追物	I. 665-1	追跡	III. 841-4	退化	III. 361-3	退窮	III. 383-2	逃	IV. 16-2
追念 (形見-)	I. 845-4	追跡	III. 843-1	退立	III. 284-2	退避	III. 405-1	逃入	III. 442-1
追念	III. 842-4	追蹟	I. 587-4	退去	III. 362-4	退職	III. 385-1	逃亡	IV. 17-1
追咎	III. 840-4	追綱	I. 588-4	退去	IV. 120-3	退轉	III. 397-2	逃上	IV. 16-3
追後	I. 585-3	追遺	I. 591-1	退出	III. 383-2	退體	III. 392-1	逃口上	IV. 16-3

逃水	IV. 17-3	逆川	II. 690-4	逆船	I.1164-3	郡内	II. 221-3	配	IV. 156-1
逃支度	IV. 16-3	逆叉	II. 695-2	逆船	II. 695-1	郡司	II. 216-4	配	IV. 162-2
逃去	III. 427-1	逆三角函数	I.1162-3	逆振	II. 693-4	郡司	II. 581-2	配下	IV. 155-4
逃去	IV. 16-3	逆心	I.1163-2	逆寄	II. 696-3	郡主	II. 218-2	配分	IV. 168-2
逃穴	IV. 16-1	逆水	I.1163-3	逆懸	I.1161-4	郡代	II. 220-2	配充	II. 74-1
逃出	IV. 16-1	逆水	II. 695-3	逆順	I.1163-1	郡立	II. 224-2	配立	II. 74-2
逃出	IV. 16-4	逆手	I.1164-1	逆勝手	I.1162-2	郡令	II. 224-3	配立	IV. 170-1
逃失	IV. 16-2	逆手	II. 693-1	逆爲替	I.1162-2	郡出納吏	II. 219-3	配札	IV. 160-2
逃尻	IV. 16-3	逆比	I.1164-2	逆賊 (寇)	I. 69-4	郡有	II. 213-3	配布	IV. 167-4
逃立	IV. 16-4	逆水	II. 690-2	逆賊	I.1163-4	郡名	II. 223-2	配付	IV. 167-4
逃目	IV. 17-3	逆水	II. 695-4	逆怠	I.1161-4	郡吏	II. 224-1	配付種	IV. 165-4
逃用意	IV. 17-3	逆切生	II. 690-2	逆運	I.1162-1	郡行政	II. 215-1	配合	IV. 156-4
逃込	IV. 16-3	逆手形	I.1164-1	逆罪	I.1162-3	郡吏員	II. 224-3	配色	IV. 161-4
逃行	IV. 17-3	逆公事	II. 690-3	逆罪	II. 691-1	郡村	II. 220-1	配列	IV. 170-3
逃走	III. 436-3	逆反應	I.1164-2	逆亂	I.1165-1	郡役所	II. 223-3	配別	II. 74-2
逃走	IV. 17-1	逆打	I.1161-4	逆尊	II. 695-1	郡府 (寇)	II. 103-1	配見	IV. 159-4
逃早	IV. 16-1	逆尻	II. 691-4	逆圍函数	I.1165-1	郡政	II. 219-3	配兵	IV. 168-2
逃步	IV. 16-1	逆立	II. 692-1	逆境	I.1162-2	郡長	II. 221-1	配没	IV. 168-4
逃延	IV. 17-1	逆行	I.1162-1	逆暗	I.1164-2	郡官吏	II. 215-2	配附	II. 74-2
逃吼	IV. 17-2	逆行	II. 266-2	逆罰	II. 694-2	郡奉行	II. 581-3	配享	IV. 157-3
逃言葉	IV. 16-3	逆臣	I.1163-2	逆夢	II. 696-3	郡委員	II. 225-1	配祀	IV. 160-3
逃果	IV. 16-2	逆臣	II. 266-4	逆觸給	II. 693-2	郡界	II. 214-1	配所	IV. 161-3
逃所	IV. 16-4	逆名	I.1164-4	逆縁	I.1162-1	郡持	II. 581-3	配食	IV. 161-4
逃廻	IV. 17-2	逆刃	II. 694-1	逆數	I.1163-3	郡家	II. 215-2	配流	IV. 170-1
逃奔	III. 444-1	逆伊呂波	II. 689-3	逆胡	I.1164-1	郡家 (村-)	IV.1081-2	配流	IV. 170-2
逃疵	IV. 16-3	逆投	I.1164-2	逆潮	II. 691-3	郡院	II. 225-1	配陣	IV. 165-4
逃退	IV. 17-1	逆角	II. 690-4	逆鼻	I.1164-2	郡書記	II. 218-4	配納豆	II. 74-2
逃振	IV. 17-2	逆別	II. 691-1	逆疑	II. 690-1	郡國	II. 215-4	配偶	IV. 158-1
逃送	IV. 17-3	逆取	I.1163-1	逆際	II. 690-4	郡部	II. 222-4	配符	IV. 167-4
逃脱	II. 437-3	逆命	I.1164-4	逆榮	II. 694-2	郡組合	II. 215-1	配放	II. 74-2
逃置	III. 439-3	逆板	II. 689-3	逆蓮	II. 694-2	郡參事會	II. 216-2	配備	IV. 167-3
逃置	III. 440-4	逆兒	II. 690-4	逆稍	I.1162-3	郡費	II. 222-3	配當	IV. 164-1
逃眼	IV. 17-2	逆事	II. 690-4	逆謀	I.1164-3	郡視學	II. 217-1	配達	IV. 164-4
逃設	IV. 17-2	逆事	II. 691-1	逆類	II. 692-4	郡衛	II. 213-4	配置	IV. 164-4
逃鷄	III. 424-2	逆事	II. 691-3	逆輸入	I.1163-1	郡會	II. 215-2	配電所	IV. 166-2
逃散	III. 431-3	逆刺	II. 693-1	逆輸入	I.1164-4	郡債	II. 216-1	配電線	IV. 166-2
逃散	IV. 16-4	逆卷	II. 695-2	逆檢物	II. 694-2	郡農會	II. 221-4	配幣	II. 74-2
逃喧	IV. 17-1	逆定理	I.1164-1	逆濁模範	II. 690-1	郡頭	II. 224-2	配賦	IV. 167-4
逃迸	IV. 17-2	逆軍	I.1162-3	逆濁模範	II. 689-4	郡領	II. 580-1	配慮	IV. 170-2
逃惑	IV. 17-2	逆風	I.1164-3	逆擊	I.1162-3	郡領	II. 581-2	配劑	IV. 160-1
逃毀	III. 426-3	逆風	IV.1042-3	逆類	J.1165-1	郡稻	II. 220-3	配膳	IV. 163-2
逃通	III. 441-1	逆流	I.1165-1	逆類	II. 268-3	郡縣	II. 215-3	配膳	IV. 164-4
逃通	IV. 17-1	逆威	I.1165-1	逆黨	I.1163-4	郡醫師會	II. 213-3		
逃落	IV. 16-2	逆根	II. 689-4	逆體	II. 697-4	郡職員	II. 218-4	酒	II. 689-1
逃道	IV. 17-3	逆刺	II. 692-1	逆襲	I.1162-4	郡廳	II. 221-1	酒	II. 711-1
逃遣	IV. 6-3	逆柱	II. 694-2	逆襲	II. 266-3			酒	II.1059-3
逃番	III. 436-1	逆茂木	II. 695-4	逆襲	II. 690-3	郡曲	I. 481-1	酒入	II. 694-4
逃避	III. 443-1	逆洗鉢行	I.1162-4	逆襲	II. 697-3			酒刀自	II. 693-1
逃隠	IV. 16-2	逆修	I.1162-4	逆襲	I.1165-1	郡走	I.1163-4	酒手	II. 693-1
逃竄	III. 431-4	逆修	I.1163-1	逆襲	II. 268-3			酒友	II.1060-2
逃歸	IV. 16-2	逆徒	I.1164-1					酒戶	II.1080-3
逃鞭	IV. 17-3	逆徒	II. 267-3	迪 (説)	III.1220-3			酒中	II.1090-3
		逆浪	I.1164-4	迪聲 (説聲)	III.1220-2			酒代	II. 691-4
逆 (豫)	I. 138-2	逆浪	II. 268-2					酒代	II. 692-1
逆	I.1161-3	逆浪	II. 693-3	郎	IV.1393-3			酒外	II. 694-2
逆	II. 689-1	逆旅	I.1165-1	郎子	I. 333-2			酒司	II. 712-4
逆	II. 690-4	逆旅	II. 268-3	郎女	I. 333-2			酒失	II.1083-3
逆	II. 691-4	逆退	II. 267-1	郎君	I. 333-2			酒石	II.1087-3
逆	II. 691-3	逆息	II. 689-2	郎君	IV.1395-2			酒仙	II.1087-4
逆	II. 695-1	逆祝	II. 689-3	郎從	IV.1396-4			酒母	II.1098-1
逆	II. 696-3	逆討	II. 689-4	郎等	IV.1398-3			酒汁 (中汲)	III.1131-1
逆	II. 697-3	逆馬	II. 689-4	郎頭 (郎等)	IV.1398-4			酒好	II. 712-2
逆 (待-)	IV. 903-1	逆刺	II. 694-1	郎黨	IV.1398-1			酒色	II.1085-3
逆九九	I.1162-2	逆刺	II. 695-4					酒肉	II.1096-1
逆十字繻	I.1162-4	逆峰入	I.1164-2	郡	II. 213-1			酒坊	II.1096-3
逆上	I.1163-1	逆産	I.1162-3	郡	II. 580-4			酒池肉林	II.1090-1
逆上	IV. 186-3	逆檢	I.1164-2	郡山花菱	II. 581-3			酒狂	II. 690-2

酒狂	II. 690-3	酒盛	II. 696-1	釘冰	II. 9-4	針葦	IV. 366-3	院昇殿	IV. 1585-2
酒狂	II. 711-4	酒湯	II. 696-3	釘目	II. 10-3	針術	II. 1203-4	院宣	IV. 1585-2
酒狂	II. 1071-3	酒湯	II. 719-1	釘耐	II. 10-1	針袋	IV. 368-1	院宮	IV. 1584-3
酒作	II. 712-3	酒盜	II. 1089-2	釘拔	II. 10-2	針魚	IV. 369-2	院家	IV. 1584-4
酒戒	II. 1070-1	酒量	II. 1101-3	釘貫	II. 10-2	針野流	IV. 367-3	院勸	IV. 1584-2
酒底	II. 1088-1	酒悲 (泣上戸)	II. 1156-1	釘箱	II. 10-3	針箭	IV. 366-2	院參	IV. 1584-4
酒事	II. 690-4	酒盜人	II. 693-4	釘裂	II. 9-4	針筒	IV. 367-1	院務	IV. 1585-4
酒事	II. 712-1	酒盛舞	II. 713-3	釘籬	II. 9-4	針博士	II. 1219-4	院御所	IV. 1585-2
酒事	II. 716-3	酒殿	II. 693-1	釘隱	II. 9-3	針博士	IV. 367-3	院執事	IV. 1585-2
酒店	II. 692-1	酒飲	II. 712-4	釘應	II. 9-4	針朝顏	IV. 364-1	院執權	IV. 1585-2
酒店	II. 695-3	酒飲	II. 717-2	釘鑿	II. 9-4	針路	II. 1239-3	院御隨身	IV. 1585-4
酒店	II. 1095-1	酒賞	II. 1081-3			針鼠	IV. 367-3	院給	IV. 1584-2
酒杯	II. 692-2	酒羞	II. 1082-2	釜	I. 932-2	針道	IV. 368-3	院掌	IV. 1585-1
酒杯	II. 693-3	酒滓	II. 1083-1	釜子	I. 934-2	針葉樹	II. 1183-2	院號	IV. 1584-2
酒波	II. 694-1	酒資	II. 1083-1	釜山菖蒲	I. 937-2	針線	II. 1209-1	院傳奏	IV. 1585-3
酒帶	II. 694-2	酒肆	II. 1083-1	釜日	I. 936-2	針寶	IV. 364-2	院藏人	IV. 1585-2
酒林	II. 695-1	酒飯	II. 1096-3	釜中	IV. 653-3	針賣	IV. 367-3	院議	IV. 1584-2
酒肥	II. 695-2	酒亂	II. 1100-4	釜木大工	I. 933-2	針縱	IV. 368-4	院聽	IV. 1585-2
酒松	II. 696-1	酒精	I. 153-3	釜占 (釜注連)	I. 934-4	針露	IV. 366-2	院聽	IV. 1585-3
酒肴	II. 712-1	酒精	II. 1086-4	釜底	I. 935-1	針獨活	IV. 364-2		
酒肴	II. 1070-2	酒膏	II. 689-2	釜取	I. 935-4	針螺	IV. 367-2	陣 (軍二)	I. 203-2
酒毒	II. 1095-4	酒旗	II. 694-2	釜注連	I. 934-4	針瘰癧	IV. 369-1	陣	III. 729-4
酒房	II. 1096-3	酒旗	II. 1070-4	釜風呂	I. 936-3	針醫	II. 1182-3	陣	III. 734-4
酒味	II. 1098-2	酒漬	II. 712-3	釜茹	I. 933-1			陣刀	III. 731-1
酒帘	II. 1102-3	酒牌	II. 695-1	釜茹	I. 937-3	閃	IV. 558-1	陣刀	III. 736-4
酒垂匾	II. 692-2	酒牌	II. 1081-4	釜鬼	I. 935-1	閃火	III. 221-4	陣下	III. 730-2
酒奉行	II. 713-1	酒幣	II. 695-3	釜師	I. 934-3	閃光	III. 222-1	陣亡	III. 739-1
酒息	II. 689-2	酒醉	II. 713-3	釜据	I. 935-1	閃垂鉛鐵	III. 213-1	陣小屋	III. 732-3
酒拍	II. 690-1	酒價	II. 1069-4	釜揚	I. 932-4	閃閃	III. 239-1	陣中	III. 737-2
酒屋	II. 696-1	酒版	II. 1083-1	釜絲	I. 933-1	閃閃	IV. 557-2	陣內	III. 738-4
酒客	II. 1070-3	酒箴	II. 1085-4	釜焦	I. 934-2	閃閃	IV. 558-4	陣夫	III. 739-2
酒後	II. 1080-3	酒舖	II. 1097-4	釜湯	I. 937-2	閃電	III. 246-2	陣太鼓	III. 736-2
酒食	II. 1083-1	酒樓	II. 1102-4	釜煎	I. 933-1	閃綠岩	III. 264-1	陣代	III. 736-2
酒食	II. 1085-3	酒德利	II. 712-3	釜連	I. 935-2	閃綠岩	III. 265-1	陣立	III. 736-4
酒徒	II. 1095-2	酒樽	II. 692-2	釜殿	I. 933-4	閃影	III. 214-2	陣吉	III. 731-2
酒泉	II. 1097-4	酒樽	II. 1089-1	釜鳴	I. 936-1	閃繼	III. 214-2	陣伍	III. 732-3
酒相手	II. 689-2	酒器	II. 1070-4	釜敷	I. 934-3	閃繼	III. 233-2	陣地	III. 737-1
酒臭	II. 690-3	酒興	II. 1072-1	釜瓶	IV. 640-2	閃繼		陣列	III. 740-2
酒臭	II. 712-1	酒錢	II. 1087-4	釜譜代	I. 936-3	晴直	III. 149-3	陣羽藏	III. 739-1
酒臭	II. 690-3	酒戰	II. 1088-1					陣足	III. 730-1
酒氣	II. 712-4	酒瓢	II. 1097-4	勁 (嚮三)	II. 62-3	陸 (階-)	IV. 235-4	陣具	III. 731-1
酒氣	II. 1070-4	酒慶嫌	II. 690-2			陸下 (皇尊)	III. 51-3	陣具	III. 732-1
酒浸	II. 694-4	酒慶嫌	II. 711-4	針	IV. 363-1	陸下	IV. 723-3	陣防	III. 739-1
酒浸	II. 713-1	酒慶嫌	II. 716-1	針入	IV. 364-2	陸繼	IV. 727-2	陣沒	III. 739-4
酒祝	II. 695-2	酒薦	II. 690-4	針山	IV. 369-1			陣爭	III. 730-2
酒疾	II. 696-2	酒樽	II. 711-4	針千本	IV. 366-2	陸任	II. 1126-2	陣押	III. 730-2
酒神	II. 711-4	酒牌	II. 712-4	針千棒大	II. 1203-2	陸鼓	II. 1123-3	陣官	III. 732-2
酒家	II. 1089-4	酒餅	II. 1097-4	針孔	II. 1193-4	陸進	II. 1124-1	陣所	III. 734-3
酒海	II. 1070-1	酒器	II. 690-1	針手	IV. 367-2	陸等	II. 1125-4	陣取	III. 738-3
酒庫	II. 1080-3	酒鐃	II. 711-4	針打	IV. 364-2			陣法	III. 739-1
酒席	II. 1087-3	酒囊	II. 690-2	針生	IV. 366-2	院	IV. 1583-4	陣拂	III. 739-1
酒拔抄	II. 689-2	酒癖	II. 690-3	針立	IV. 366-4	院中	IV. 1585-2	陣爨	III. 739-4
酒振舞	II. 695-2	酒癖	II. 712-1	針目	IV. 368-3	院分	IV. 1585-4	陣廻	III. 739-4
酒粕	II. 690-1	酒癖	II. 1097-4	針仕事	IV. 366-1	院文殿	IV. 1585-3	陣門	III. 740-1
酒造	II. 692-3	酒藏	II. 690-3	針形	II. 1191-3	院內總理	IV. 1585-2	陣松明	III. 736-4
酒造	II. 1081-4	酒齋	II. 692-1	針妙	II. 1215-2	院司	IV. 1584-4	陣後	III. 732-3
酒袋	II. 695-1	酒齋	II. 1083-4	針店	IV. 368-3	院司	IV. 1585-3	陣前	III. 735-4
酒部	II. 695-2	酒禮	II. 1102-1	針吸石	IV. 366-2	院主	IV. 1585-1	陣屋	III. 740-1
酒桶	II. 697-4	酒題	II. 711-4	針尾雨燕	IV. 369-2	院本	IV. 1585-4	陣柄杓	III. 739-2
酒痕	II. 1081-1	酒類	II. 1101-4	針金	IV. 364-3	院仕所	IV. 1585-3	陣城	III. 734-3
酒肺	II. 1097-4	酒體	II. 1102-1	針刺	IV. 366-1	院北面	IV. 1585-3	陣城	III. 738-4
酒部屋	II. 695-2	酒體	II. 1079-1	針河豚	IV. 368-1	院召次所	IV. 1585-4	陣扇	III. 735-4
酒荷口金	II. 693-4	酒腰	II. 1087-4	針供養	IV. 363-3	院守	IV. 1585-4	陣起	III. 736-4
酒壺	II. 692-3	酒囊飯袋	II. 1095-4	針狀麻黃	II. 1202-2	院別當	IV. 1585-3	陣陸	III. 737-4
酒壺	II. 1080-3			針茄	IV. 367-2	院使	IV. 1584-4	陣座	III. 738-4
酒場	II. 694-1	釘	II. 9-3	針屋	IV. 368-4	院政	IV. 1585-1	陣旅	III. 740-2
酒番	II. 694-3	釘下地	II. 9-4	針師	IV. 366-1	院長	IV. 1585-2	陣脇差	III. 740-3

陣笠	Ⅲ. 730-4	除棄	Ⅲ. 708-2	魚板	I. 1193-1	魚類	I. 1195-4	鳥食	Ⅲ. 1097-2
陣參	Ⅲ. 733-1	除稅	Ⅲ. 717-4	魚肥	I. 1193-1	魚麗	I. 1196-1	鳥待月	Ⅲ. 1098-2
陣將	Ⅲ. 733-3	除除	Ⅲ. 718-1	魚味	I. 1193-4	魚歸	Ⅱ. 963-2	鳥馬	Ⅲ. 881-1
陣營	Ⅲ. 731-1	除場	Ⅳ. 122-1	魚油	I. 1194-3	魚藻	I. 1187-4	鳥座	Ⅲ. 1021-3
陣備	Ⅲ. 736-1	除號	Ⅲ. 707-4	魚虎	Ⅳ. 366-3	魚鱗	I. 1195-1	鳥追	Ⅲ. 1088-2
陣備	Ⅲ. 738-1	除歲	Ⅲ. 716-2	魚燈丁	Ⅱ. 693-3	魚鱗	Ⅱ. 693-2	鳥追 (鳥刺)	Ⅲ. 1092-1
陣場	Ⅲ. 738-4	除算	Ⅲ. 716-4	魚河岸	I. 472-2	魚躍	I. 1194-3	鳥捕	Ⅲ. 1095-2
陣開	Ⅲ. 739-2	除幕式	Ⅲ. 720-2	魚河岸	Ⅱ. 693-3	魚鱗	I. 1195-1	鳥食	Ⅲ. 1098-1
陣勢	Ⅲ. 735-2	除數	Ⅲ. 717-3	魚味始	Ⅳ. 915-4	魚鱗	I. 346-3	鳥料理	Ⅲ. 1100-1
陣道駁	Ⅲ. 736-4	除蟲	Ⅲ. 718-3	魚味祝	Ⅳ. 915-4	魚鱗	I. 1193-3	鳥案山子	Ⅲ. 1088-4
陣僧	Ⅲ. 736-1	除籍	Ⅲ. 717-2	魚屋	I. 472-3	魚鱗	I. 1195-3	鳥遶	Ⅲ. 870-2
陣圖	Ⅲ. 738-1	除籍	Ⅲ. 717-4	魚屋	Ⅱ. 693-4	魚鱗	I. 472-2	鳥雀	Ⅲ. 873-2
陣壽	Ⅲ. 739-4	除雜判決	Ⅲ. 715-4	魚屋	Ⅲ. 1050-3	魚鱗	Ⅲ. 1178-3	鳥雀	Ⅲ. 877-2
陣義	Ⅲ. 739-4			魚屋	Ⅱ. 1231-1	魚鱗	Ⅲ. 1172-1	鳥啄	Ⅲ. 877-3
陣頭	Ⅲ. 731-1	隻	Ⅲ. 161-1	魚拆	I. 1191-3	魚鱗	I. 1193-3	鳥探	Ⅲ. 1030-2
陣蠶	Ⅲ. 730-2	隻手	Ⅲ. 167-1	魚捕	I. 346-3	魚鱗	I. 1194-3	鳥通	Ⅲ. 1099-2
陣蝶	Ⅲ. 731-1	隻眼	Ⅲ. 163-1	魚釣	I. 346-3	鳥	Ⅲ. 964-4	鳥脚	Ⅲ. 1095-4
陣雞	Ⅲ. 739-1	隻脚	Ⅲ. 163-3	魚釣	I. 472-3	鳥	Ⅲ. 1086-1	鳥船	Ⅲ. 1098-1
陣雞	Ⅲ. 731-1	隻腕	Ⅲ. 176-4	魚釣	Ⅱ. 693-3	鳥	Ⅲ. 874-1	鳥遠矢	Ⅲ. 1009-4
陣雞	Ⅲ. 731-1	隻影	Ⅲ. 162-1	魚荷	I. 472-3	鳥人	Ⅲ. 1090-3	鳥曹司	Ⅲ. 1091-4
陣雞	Ⅲ. 739-3	隻騎	Ⅲ. 163-2	魚偏	I. 472-3	鳥口	Ⅲ. 1096-1	鳥趾形	Ⅲ. 872-2
		隻翼	Ⅲ. 175-2	魚偏	I. 1193-3	鳥口	Ⅲ. 1096-1	鳥渡	Ⅲ. 718-4
除	Ⅲ. 701-2			魚貫	I. 1186-3	鳥子	Ⅲ. 1096-2	鳥雲	Ⅲ. 868-2
除	Ⅲ. 717-3	竿	Ⅳ. 352-4	魚巢	I. 1187-4	鳥子名舞	Ⅲ. 1091-3	鳥蝶花	Ⅲ. 880-1
除	Ⅳ. 121-2	竿人	Ⅳ. 166-2	魚商	I. 1189-2	鳥毛	Ⅲ. 1090-4	鳥始船 (鳥具船)	Ⅲ. 1089-3
除	Ⅳ. 121-4	竿人	Ⅳ. 166-3	魚族	I. 1191-1	鳥仙	Ⅲ. 875-1	鳥齋船	Ⅲ. 1096-4
除	Ⅳ. 122-1	竿人	Ⅳ. 351-4	魚袋	I. 1191-2	鳥目	Ⅲ. 881-2	鳥莠銃	Ⅲ. 872-2
除	Ⅳ. 126-2	竿人	Ⅳ. 352-1	魚梯	I. 1192-1	鳥目	Ⅲ. 1098-4	鳥跡	Ⅲ. 874-4
除	Ⅳ. 126-4	竿人	Ⅳ. 352-3	魚鳥	I. 1192-1	鳥叫	Ⅲ. 1030-2	鳥道	Ⅲ. 877-2
除	Ⅳ. 1337-1	竿脚	Ⅱ. 1106-1	魚陵	I. 1193-3	鳥叫	Ⅲ. 1092-1	鳥路	Ⅲ. 882-4
除入	I. 745-4			魚商人	I. 472-2	鳥立	Ⅲ. 1040-3	鳥瓶	Ⅲ. 889-4
除夕	Ⅲ. 717-4			魚眼石	I. 1179-2	鳥打	Ⅲ. 1087-4	鳥瓶	Ⅲ. 1090-2
除日	I. 699-1			魚團	I. 472-2	鳥甲	Ⅲ. 1089-4	鳥搗	Ⅲ. 1090-2
除日	Ⅲ. 717-1			魚團	I. 472-3	鳥司	Ⅲ. 1096-3	鳥飯	Ⅲ. 1098-4
除日	Ⅲ. 719-2	魚	I. 346-3	魚道	I. 1175-1	鳥札	Ⅲ. 1098-1	鳥瓶子	Ⅲ. 1098-1
除日	Ⅲ. 717-3	魚	I. 471-3	魚道	I. 1175-1	鳥肉	Ⅲ. 879-4	鳥語	Ⅲ. 870-4
除水	Ⅲ. 717-3	魚	I. 1170-3	魚肆	I. 1188-3	鳥肉	Ⅲ. 879-4	鳥語	Ⅲ. 870-4
除比理	Ⅲ. 719-3	魚	Ⅲ. 1112-3	魚腦	I. 1192-3	鳥羽	Ⅲ. 1057-1	鳥銃	Ⅲ. 873-3
除戶簿	Ⅲ. 716-1	魚刀	I. 1191-3	魚飯	I. 1193-1	鳥舌	Ⅲ. 1096-3	鳥網	Ⅲ. 881-1
除目	Ⅲ. 642-3	魚山	I. 1188-1	魚腹	I. 1193-2	鳥肌	Ⅲ. 1096-4	鳥網	Ⅲ. 966-3
除目	Ⅲ. 720-3	魚子	Ⅲ. 1189-3	魚運車	I. 1178-3	鳥名子	Ⅲ. 1051-1	鳥網	Ⅲ. 1051-3
除去	Ⅲ. 703-3	魚切	I. 472-2	魚腸肥	I. 1191-4	鳥名子	Ⅲ. 1095-3	鳥網	Ⅲ. 1087-3
除外	Ⅲ. 715-1	魚介	I. 1178-4	魚煎餅	I. 472-2	鳥自物	Ⅲ. 1092-4	鳥飼	Ⅲ. 1000-1
除斥	Ⅲ. 717-4	魚戶	I. 1187-3	魚網	I. 346-3	鳥卵	Ⅲ. 882-1	鳥飼	Ⅲ. 1089-3
除田	Ⅲ. 719-1	魚水	I. 1190-2	魚網	I. 472-2	鳥足	Ⅲ. 1086-4	鳥餅	Ⅲ. 1096-4
除地	Ⅲ. 718-1	魚木	I. 1193-3	魚網	I. 1193-3	鳥貝	Ⅲ. 1089-3	鳥餅	Ⅲ. 1098-4
除地	Ⅳ. 122-1	魚目	I. 346-3	魚網	Ⅱ. 683-2	鳥見	Ⅲ. 1098-3	鳥餅	Ⅲ. 869-2
除名	Ⅲ. 720-2	魚目	I. 472-3	魚網	I. 1195-3	鳥形背	Ⅲ. 1089-2	鳥餅	Ⅲ. 1088-1
除刑日	Ⅲ. 715-3	魚市	I. 472-2	魚賣	I. 346-3	鳥使	Ⅲ. 872-1	鳥餅	Ⅲ. 1089-1
除役	Ⅲ. 720-3	魚市	I. 1188-3	魚賣	I. 472-2	鳥板	Ⅲ. 880-2	鳥餅	Ⅲ. 1100-4
除免	Ⅲ. 720-3	魚市	Ⅱ. 693-2	魚賣	Ⅱ. 693-2	鳥刺	Ⅲ. 1092-1	鳥餅	Ⅲ. 1089-3
除災與樂	Ⅲ. 716-2	魚田	I. 1192-2	魚賣	I. 472-2	鳥帶	Ⅲ. 1097-1	鳥餅	Ⅲ. 1096-1
除官	Ⅲ. 715-2	魚皮	I. 1193-1	魚賣	I. 472-3	鳥居	Ⅲ. 1100-2	鳥餅	Ⅲ. 1090-4
除法	Ⅲ. 719-2	魚市場	I. 472-2	魚賣	I. 1179-1	鳥來月	Ⅲ. 1090-3	鳥餅	Ⅲ. 874-2
除服	Ⅲ. 719-3	魚肉	I. 1192-3	魚賣	I. 1178-4	鳥取瓜	Ⅲ. 1047-1	鳥餅	Ⅲ. 880-4
除夜	Ⅲ. 720-3	魚奴	Ⅳ. 1214-1	魚膠	Ⅳ. 831-3	鳥取役	Ⅲ. 1047-1	鳥餅	Ⅲ. 1063-1
除金	Ⅳ. 121-4	魚串	I. 346-3	魚頭	I. 1192-2	鳥刺柴	Ⅲ. 1094-3	鳥餅	Ⅲ. 1097-4
除權	Ⅳ. 122-1	魚串	I. 472-2	魚燈	I. 1192-2	鳥鈴	Ⅲ. 1000-3	鳥餅	Ⅲ. 869-2
除香	Ⅳ. 122-1	魚見	I. 472-3	魚龍	I. 1195-3	鳥冠	Ⅲ. 1030-1	鳥餅	Ⅲ. 881-4
除害	Ⅲ. 707-4	魚形	I. 1186-4	魚胎	I. 1186-2	鳥冠	Ⅲ. 1091-4	鳥餅	Ⅲ. 1098-4
除草	Ⅲ. 716-2	魚肚	I. 1192-2	魚袋	I. 1186-2	鳥柴	Ⅲ. 1035-4	鳥餅	Ⅲ. 872-2
除臭	Ⅲ. 717-1	魚伯	I. 1192-4	魚袋	I. 1193-3	鳥柴	Ⅲ. 1092-3	鳥餅	Ⅲ. 1091-1
除書	Ⅲ. 717-2	魚卵	I. 1195-1	魚袋	I. 472-3	鳥屋	Ⅲ. 1080-4	鳥餅	Ⅲ. 1091-2
除租	Ⅲ. 717-4	魚住燒	I. 472-2	魚袋	I. 1191-4	鳥屋	Ⅲ. 1099-2	鳥餅	Ⅲ. 1092-3
除高	Ⅳ. 126-3	魚店	I. 472-2	魚醬油	I. 472-2	鳥威	Ⅲ. 1088-2	鳥餅	Ⅲ. 882-1
除病延命	Ⅲ. 719-3	魚店	Ⅱ. 693-3	魚繫	I. 472-2	鳥香	Ⅲ. 1089-2	鳥餅	Ⅲ. 882-2
除鼓	Ⅲ. 717-2	魚取	I. 472-3	魚繫	I. 472-3	鳥竿	Ⅲ. 1092-2	鳥餅	Ⅲ. 877-2
除族	Ⅲ. 717-4	魚毒	I. 1192-3	魚羹	I. 1179-2	鳥首	Ⅲ. 1096-1	鳥餅	Ⅲ. 1091-2

鳥標	Ⅲ.1093-3	鹿鳴草	Ⅳ.1513-4	麥餅	Ⅳ.1049-4	麻繩	Ⅳ.1626 4	乾海老	Ⅳ. 803-4
鳥標	Ⅲ.1099-1	鹿鹿能	Ⅳ.1514-2	麥糕	Ⅳ. 222-1	麻羅	Ⅳ. 933-2	乾海苔	Ⅳ. 805-2
鳥標	Ⅲ.1103-1	鹿蹄草	Ⅰ. 250-3	麥藁	Ⅳ.1050-2			乾海鼠	Ⅳ. 804-3
鳥標	Ⅳ.1166-1	鹿蹄草	Ⅳ.1512-1	麥薯類	Ⅳ.1048-4	乾 (天)	Ⅰ. 127-4	乾海鼠	Ⅳ. 805-2
鳥標	Ⅳ.1166-2	鹿蹄草	Ⅳ.1512-1	麥餅	Ⅳ. 226-4	乾	Ⅰ. 291-1	乾堀	Ⅰ. 977-4
鹿拔	Ⅳ.1519-1	鹿蹄毛	Ⅱ. 843-4	麥鷄	Ⅳ.1047-4	乾	Ⅰ. 977-1	乾乾 (枯枯三)	Ⅳ. 804-1
鹿茸	Ⅳ.1518 1	鹿蹄	Ⅳ.1286-2	麥鷄	Ⅳ.1047-4	乾	Ⅰ. 998-1	乾乾	Ⅰ. 1003-3
鹿府	Ⅳ.1516-2	鹿藍	Ⅲ. 870-2	麥饅頭	Ⅳ.1049-1	乾	Ⅰ. 998-2	乾球	Ⅰ.1004-2
鹿瘦	Ⅳ.1515-1	麥	Ⅳ.1047-2	麥饅飯	Ⅳ.1048-3	乾	Ⅱ. 312-2	乾魚	Ⅳ. 414-2
鹿薄	Ⅳ.1517-4	麥刈	Ⅳ.1047-4	麻	Ⅲ. 266-2	乾	Ⅳ. 809-1	乾魚	Ⅳ. 448-2
鹿	Ⅰ. 667-1	麥切	Ⅳ.1047-4	麻	Ⅳ.1606-1	乾土	Ⅰ.1022 4	乾魚	Ⅳ. 803-3
鹿	Ⅰ. 885-1	麥日和	Ⅳ.1049 1	麻上下	Ⅰ. 43-3	乾山	Ⅱ. 328 4	乾魚	Ⅳ. 803-4
鹿	Ⅱ. 841-1	麥田	Ⅳ. 221-2	麻小筒	Ⅳ.1612-2	乾上	Ⅳ. 411-3	乾梅	Ⅰ.1025-3
鹿子	Ⅰ. 790-2	麥田	Ⅳ.1048 3	麻手	Ⅰ. 47-3	乾上	Ⅳ. 803-2	乾符	Ⅰ.1027-1
鹿子	Ⅰ. 884-3	麥奴	Ⅳ. 221-3	麻田	Ⅰ. 46-3	乾大根	Ⅳ. 804-4	乾肺	Ⅰ.1027-4
鹿毛	Ⅰ. 779-2	麥打	Ⅳ.1047 3	麻布	Ⅰ. 48-3	乾小魚	Ⅳ. 451-3	乾洞	Ⅳ. 421-2
鹿木	Ⅱ. 844-1	麥石	Ⅳ.1048-2	麻布	Ⅰ. 50-1	乾也燒	Ⅱ. 357-2	乾殺	Ⅳ. 804-3
鹿火屋	Ⅰ. 909-2	麥光紙	Ⅳ. 215-2	麻布	Ⅳ. 921-2	乾反	Ⅳ. 468 2	乾鹿	Ⅳ. 804-4
鹿爪草	Ⅰ. 885-2	麥李 (五月早桃)	Ⅱ. 762-2	麻生	Ⅳ.1629-4	乾元錢	Ⅱ. 325-1	乾鳥	Ⅳ. 805-1
鹿占	Ⅱ. 843-4	麥李	Ⅳ. 225 4	麻衣	Ⅰ. 44-2	乾元大黃	Ⅱ. 325-1	乾荷雨	Ⅰ. 974-2
鹿玉	Ⅱ. 846-3	麥角	Ⅳ. 213-4	麻衣	Ⅰ. 45-4	乾田	Ⅰ.1022-3	乾鰯魚	Ⅳ. 804-1
鹿矢	Ⅱ. 877-2	麥秀	Ⅳ. 217-1	麻衣	Ⅰ. 48-3	乾皮	Ⅰ.1026-3	乾船渠	Ⅰ.1017-3
鹿皮	Ⅳ.1513-3	麥拔	Ⅳ.1048 1	麻衣	Ⅰ. 48-4	乾付	Ⅳ. 479-3	乾船渠	Ⅰ.1023-4
鹿舌	Ⅰ. 885-1	麥抄	Ⅳ.1048-2	麻衣	Ⅳ. 862-1	乾瓜	Ⅳ. 803-4	乾菜	Ⅰ.1008-4
鹿杖	Ⅰ. 823-2	麥折敷	Ⅳ.1050-3	麻地酒	Ⅰ. 46-4	乾打碑	Ⅰ.1019-3	乾菜	Ⅳ. 805-2
鹿豆	Ⅱ. 847-2	麥芽	Ⅳ. 213-3	麻形	Ⅰ. 42-4	乾生薑	Ⅰ.1012-3	乾裂	Ⅰ.1031-1
鹿角	Ⅳ.1507-3	麥押	Ⅳ.1047-4	麻呂	Ⅳ. 941-1	乾竹	Ⅰ. 973-3	乾象	Ⅱ. 332-2
鹿角菜	Ⅲ. 806-1	麥門冬	Ⅳ. 224-4	麻花	Ⅰ. 48-4	乾肉	Ⅰ.1024-2	乾散	Ⅳ. 803-2
鹿角菜	Ⅳ. 453 4	麥門冬	Ⅳ.1240-2	麻姑	Ⅳ. 885-1	乾肉	Ⅳ. 804-4	乾傘	Ⅳ. 803-4
鹿尾菜	Ⅳ. 453-4	麥炒粉	Ⅳ.1047-3	麻垂	Ⅳ. 897-3	乾肉	Ⅳ. 805-2	乾禪	Ⅳ. 804-4
鹿尾菜	Ⅳ. 454-2	麥秋	Ⅳ. 217-1	麻香	Ⅳ.1610-3	乾字一	Ⅱ. 330-1	乾雲	Ⅳ. 805-2
鹿尾菜 (みじきも)	Ⅳ.454-2	麥秋	Ⅳ.1047 3	麻細	Ⅰ. 49-1	乾江豚	Ⅳ. 803-3	乾場	Ⅳ. 805-3
鹿蕪	Ⅱ. 846-3	麥食	Ⅳ. 218-1	麻芋	Ⅰ. 52-1	乾見豚	Ⅳ. 806-1	乾菓子	Ⅳ. 440-4
鹿兒弓	Ⅰ. 793-4	麥苗	Ⅳ. 224-4	麻冠	Ⅳ. 872-1	乾坤 (天地一)	Ⅰ. 129-2	乾羅道實	Ⅱ. 359-1
鹿兒弓	Ⅰ. 793-3	麥苗	Ⅳ.1048-4	麻冠	Ⅳ. 873-4	乾坤	Ⅱ. 326-1	乾煎	Ⅰ. 964-2
鹿兒葵	Ⅱ. 846-3	麥酒	Ⅳ. 217-4	麻冠	Ⅰ. 50-2	乾坤	Ⅰ. 974-1	乾煎	Ⅰ. 974-3
鹿妻草	Ⅰ. 885-1	麥酒	Ⅳ. 411-1	麻披	Ⅰ. 51-3	乾物	Ⅰ. 979-2	乾飯	Ⅰ. 995-3
鹿兒自草	Ⅰ. 791-4	麥酒	Ⅳ. 411-2	麻帶	Ⅳ. 888 4	乾物	Ⅰ.1027-2	乾飯	Ⅳ. 803-3
鹿兒島汁	Ⅰ. 791-4	麥酒	Ⅳ. 532-3	麻紙	Ⅳ. 806-1	乾物	Ⅳ. 532-1	乾醋	Ⅰ.1029-3
鹿兒島煮	Ⅰ. 791-4	麥酒	Ⅳ.1048-2	麻梓	Ⅳ.1608-1	乾物	Ⅳ. 806-2	乾道	Ⅱ. 340-4
鹿首	Ⅱ. 845-2	麥浪	Ⅳ. 225-3	麻栗樹	Ⅱ. 595-1	乾性	Ⅰ. 998-2	乾葉	Ⅳ. 515-4
鹿帶	Ⅱ. 846-2	麥粉	Ⅳ.1048 1	麻符	Ⅳ.1611-2	乾果	Ⅰ.1005-3	乾類	Ⅳ. 899-1
鹿苑	Ⅱ. 846-2	麥茶	Ⅳ.1048 3	麻絲	Ⅰ. 42 2	乾固	Ⅰ.1007-2	乾電池	Ⅰ.1022-4
鹿垣	Ⅱ. 874-2	麥茶	Ⅳ.1048 4	麻黃	Ⅳ. 942-2	乾固	Ⅳ. 803-4	乾電氣	Ⅰ.1022-3
鹿苦角	Ⅰ. 885-2	麥苗	Ⅳ.1049-1	麻製御衣	Ⅰ. 51-4	乾杯	Ⅰ.1025-3	乾葡萄	Ⅳ. 805-4
鹿苑草	Ⅳ.1515 2	麥魚 (目高二)	Ⅳ.1111 3	麻妻	Ⅰ. 42-3	乾板	Ⅰ.1026-1	乾粉	Ⅰ.1000-1
鹿背山燒	Ⅰ. 824-1	麥蕉	Ⅳ.1048-1	麻幹	Ⅰ. 43-3	乾油	Ⅰ.1029-3	乾熱	Ⅰ.1012-4
鹿背 (逆茂木)	Ⅰ. 824-1	麥苗	Ⅳ.1049-4	麻幹	Ⅳ.1609-3	乾金	Ⅱ. 320-1	乾蝕	Ⅰ.1013-4
鹿背	Ⅱ. 879-2	麥湯	Ⅳ.1049-4	麻葉	Ⅰ. 48-4	乾笮	Ⅳ. 809-1	乾菊	Ⅰ.1015-1
鹿背	Ⅳ.1508-3	麥割	Ⅳ.1050-3	麻睡	Ⅳ. 893-1	乾性油	Ⅰ.1015-4	乾綢	Ⅱ. 316-4
鹿背	Ⅱ. 845-4	麥飯	Ⅳ. 223-2	麻葉繡球	Ⅱ. 530-1	乾政官	Ⅱ. 337-4	乾綢	Ⅳ. 803-3
鹿背 (袋角)	Ⅳ. 617-3	麥飯	Ⅳ.1047-3	麻密 (麻幹)	Ⅰ. 43-4	乾松茸	Ⅳ. 806-1	乾德	Ⅱ. 345-3
鹿梨	Ⅰ. 289-3	麥飯	Ⅳ.1049 4	麻實	Ⅰ. 48-4	乾陀羅	Ⅱ. 341-3	乾膜質	Ⅰ.1023-2
鹿苗	Ⅱ. 846-4	麥淨	Ⅳ.1047-4	麻鞠	Ⅳ.1620 4	乾苦	Ⅰ. 163-3	乾鮑	Ⅳ. 803-2
鹿苗	Ⅱ. 875-4	麥幹	Ⅳ.1047-4	麻麥吉	Ⅰ. 51-4	乾風	Ⅰ. 965-4	乾藤	Ⅳ. 809-1
鹿袋角	Ⅰ. 885-2	麥搗	Ⅳ.1048-3	麻細絲	Ⅳ. 929-4	乾風	Ⅰ. 974-1	乾蕪菁	Ⅳ. 804-1
鹿背烟	Ⅰ. 885-2	麥搗雁	Ⅳ.1050-1	麻細紗類	Ⅳ. 929-4	乾咳	Ⅰ. 973-2	乾鮭	Ⅰ. 969 4
鹿蕪	Ⅲ.1182-3	麥歌	Ⅳ.1047-3	麻帶	Ⅰ. 48-3	乾枯	Ⅰ.1007-2	乾鮭	Ⅳ. 804-4
鹿蕪草	Ⅳ.1507 4	麥漆	Ⅳ.1047-4	麻帶	Ⅲ.1179-3	乾柿	Ⅳ. 803 4	乾薑	Ⅰ.1004-1
鹿蕪	Ⅱ. 874-2	麥漆	Ⅳ.1048-3	麻鞋	Ⅳ. 869-3	乾砂子	Ⅰ. 998-2	乾薑	Ⅳ. 805-3
鹿蕪	Ⅳ.1508-3	麥漆	Ⅳ.1048-3	麻鞋	Ⅳ. 898-1	乾泉水	Ⅰ. 973-2	乾燥	Ⅰ.1009-1
鹿街草 (鹿蹄草)	Ⅰ. 250-4	麥子 (松露二)	Ⅱ.1129-2	麻鞋	Ⅰ. 52-4	乾封泉實	Ⅱ. 351-4	乾濕	Ⅰ.1011-3
鹿鳴草	Ⅱ. 846-2	麥子	Ⅳ. 218-2	麻頭巾	Ⅰ. 49-1	乾根	Ⅰ. 975-2	乾臨	Ⅱ. 359-2
		麥穗	Ⅳ.1049-1	麻頭巾	Ⅰ. 47-2	乾草	Ⅰ.1008-4	乾草	Ⅳ. 445-3
		麥穗	Ⅳ.1048-4	麻頭	Ⅳ.1630-4	乾草	Ⅳ. 804-2	乾草	Ⅳ. 803-3
		麥穗	Ⅳ.1048-4	麻繩	Ⅰ. 48-2	乾菓	Ⅳ. 804-3	乾藍	Ⅰ.1029-4

乾歸	II. 318-4	假住	I. 986-4	假植	I. 983-1	偈陀	II. 280-3	偏窟	IV. 762-3
乾歸	IV. 805-1	假初	I. 987-1	假稚	I. 865-3	偈頌	II. 277-3	偏塊	IV. 762-2
乾歸	I. 1030-2	假庇	I. 989-2	假痘	I. 868-2			偏輕	IV. 763-1
乾歸	IV. 805-1	假役	I. 991-1	假察	I. 903-3	倅 (殿-)	I. 191-1	偏縵	IV. 771-1
乾歸	IV. 805-2	假牢	I. 991-3	假窗	I. 983-2	倅	I. 573-3	偏頰	IV. 771-2
乾歸	IV. 803-3	假我	II. 264-1	假堰	I. 980-4	倅人	IV. 1573-3	偏頰	IV. 771-4
乾歸	IV. 804-1	假放 (化粧-)	II. 275-4	假貼	I. 989-2	倅才	IV. 1571-3	偏辟	IV. 772-2
乾歸	IV. 803-3	假住所	I. 987-3	假童	I. 991-4	倅大	IV. 1574-3	偏斷	IV. 762-1
乾歸	IV. 803-4	假免狀	I. 990-3	假鞋	II. 271-2	倅丈夫	IV. 1575-4	偏斷	IV. 769-4
乾歸	II. 341-2	假免除	I. 990-3	假琴柱	I. 985-2	倅功	IV. 1571-2	偏邊	I. 844-4
乾歸	IV. 803-2	假免許	I. 990-2	假逮捕	I. 987-2	倅男子	IV. 1575-3	偏邊士	I. 844-3
乾歸	IV. 805-1	假決議	I. 985-1	假登記	I. 988-1	倅烈	IV. 1583-3	偏邊處	I. 844-3
乾歸	I. 995-3	假果	I. 777-4	假開業	I. 983-1	倅業	IV. 1571-1		
乾歸	IV. 803-4	假定	I. 866-4	假普請	I. 989-3	倅器	IV. 1569-1	偏促	I. 31-4
乾歸 (天神)	I. 118-3	假泊	I. 888-3	假業	I. 734-4	倅動	IV. 1570-2		
乾歸	IV. 805-3	假臥	I. 989-3	假感	I. 743-1	倅續	IV. 1574-1	偕老	I. 695-4
乾歸	I. 1000-4	假沈	I. 990-1	假裝	I. 795-1	倅續	IV. 1574-1	偕行社	I. 670-3
乾歸		假門	I. 990-4	假想	I. 795-1	倅麗	IV. 1583-2	偕樂	I. 696-1
假 (乙やす)	II. 598-2	假門	II. 308-3	假睡	I. 819-3	倅麗門	IV. 1569-1		
假	IV. 113-4	假法	II. 506-3	假駿	I. 988-2	倅麗	IV. 1570-2	偕	II. 742-3
假	IV. 119-1	假使	III. 517-4	假菩	I. 989-3			偕	II. 743-1
假月	I. 515-4	假使	III. 518-1	假債券	I. 985-3	偏	I. 844-4	偕	II. 743-2
假武	I. 520-4	假定款	I. 985-1	假構	I. 791-1	偏	I. 848-2	偕又	II. 743-1
假息	I. 518-2	假性皮疽	I. 822-1	假漆	I. 806-3	偏	I. 848-3		
假楚	I. 516-1	假相	I. 795-1	假漆	I. 983-1	偏	IV. 502-1	停	III. 1050-1
		假相	II. 271-2	假漆	IV. 26-1	偏	IV. 760-3	停	III. 1050-2
假	I. 667-1	假面	I. 956-1	假漆	IV. 1552-2	偏	IV. 768-1	停	III. 1050-3
假	I. 813-3	假流	I. 982-3	假稱	I. 811-1	偏 (邊三)	IV. 828-2	停	III. 1074-3
假	I. 980-4	假首	I. 984-4	假說	I. 823-1	偏人	IV. 767-4	停止	III. 650-3
假	I. 988-2	假拈	I. 985-2	假綴	I. 988-1	偏刃	I. 841-1	停止	III. 857-3
假	II. 226-4	假屋	I. 990-4	假緩	I. 988-3	偏心	IV. 502-1	停任	III. 658-3
假山	I. 803-1	假屋	I. 998-3	假舉	II. 298-3	偏名	I. 839-2	停任	III. 864-4
假子	I. 985-1	假契	II. 283-3	假釋 (作罷)	III. 780-4	偏曲	I. 845-1	停年	III. 864-4
假山水	I. 803-2	假約束	I. 991-1	假頓置	III. 780-4	偏曲	IV. 762-3	停車	III. 859-1
假山水	I. 986-1	假契約	I. 985-1	假齒	I. 803-3	偏安	IV. 761-1	停住	III. 863-2
假小屋	I. 985-3	假相談	I. 985-4	假數	I. 814-2	偏光	IV. 762-3	停航	III. 851-4
假父	I. 910-2	假借	I. 810-2	假髮 (變三)	I. 864-1	偏角	IV. 761-3	停留	III. 866-3
假文	II. 308-3	假納	I. 876-1	假髮	I. 803-1	偏見	IV. 763-3	停船	III. 861-3
假元服	I. 985-1	假眠	I. 950-2	假樣	I. 986-1	偏私	IV. 763-2	停倉	III. 854-4
假及第	I. 984-4	假家	I. 982-2	假擦	I. 986-2	偏身	IV. 767-1	停電	III. 864-1
假分數	I. 921-4	假埋	I. 983-1	假罷 (作罷)	III. 780-4	偏身恨	I. 846-1	停帶	III. 862-1
假皮	I. 903-2	假珠	I. 984-1	假齋宮	I. 986-4	偏附	I. 837-2	停蓄	III. 863-1
假玉	I. 984-4	假宮	I. 990-2	假齋宮	II. 279-4	偏附	I. 837-3	停廢	III. 659-1
假令	II. 311-2	假時	II. 273-1	假親	I. 983-1	偏依	IV. 761-2	停廢	III. 865-1
假令	III. 517-4	假病	II. 300-4	假精	I. 986-1	偏固	IV. 763-4	停學	III. 852-2
假令	III. 518-1	假疾 (稜數)	II. 732-1	假橋	I. 989-1	偏衫	IV. 765-1	停職	III. 860-2
假出湯	I. 986-3	假途狀	I. 983-1	假語	II. 280-3	偏性	IV. 768-2	停權	III. 855-3
假出獄	I. 986-2	假差押	I. 985-4	假髮	III. 79-3	偏物	IV. 772-2		
假母體	I. 930-4	假埋葬	I. 990-1	假隨身	I. 988-4	偏急	IV. 762-2	健	II. 313-1
假死	I. 803-3	假留監	I. 991-3	假輸入願書	I. 991-2	偏枯	IV. 763-4	健	II. 897-1
假托	I. 831-4	假現	I. 789-4	假聲	I. 821-4	偏信	IV. 767-3	健	III. 15-4
假名	I. 871-2	假設	I. 823-1	假鐘	I. 856-1	偏重	IV. 770-1	健	III. 18-4
假名	I. 954-3	假庵	I. 982-3	假輿	I. 985-2	偏重	IV. 770-2	健士	II. 329-2
假名	I. 988-2	假庵	I. 939-4	假縫	I. 988-3	偏突	IV. 770-2	健士	II. 620-2
假名	I. 1023-4	假能	I. 983-3	假館	I. 990-4	偏突	IV. 770-3	健心	III. 16-1
假名	II. 307-3	假處分	I. 986-3	假柱	II. 275-4	偏隨	IV. 774-1	健在	II. 326-3
假字	I. 871-2	假執行	I. 956-1	假聲門	I. 822-1	偏師	I. 828-1	健全	II. 338-3
假宅	I. 987-2	假勘定	I. 984-2	假聲帶	I. 822-1	偏倚	IV. 761-2	健全	II. 339-3
假有	II. 256-2	假理事	I. 991-3	假騎帶所	I. 989-4	偏決	IV. 763-3	健忘	II. 348-3
假名字	I. 990-2	假條約	I. 988-1	假證	I. 986-3	偏祖	IV. 769-4	健步	II. 354-1
假助骨	I. 997-2	假御殿	I. 985-2	假擔	I. 991-1	偏秀	IV. 771-3	健兒	II. 329-4
假決	I. 783-3	假執當	I. 986-2	假蘇 (荆芥)	II. 230-3	偏針儀	IV. 767-4	健兒	II. 528-2
假言	I. 789-4	假御隨身	I. 990-2	假議長	I. 984-2	偏國	IV. 764-1	健兒	II. 625-2
假作	I. 796-1	假船儀札	I. 989-3	假體言	I. 828-1	偏執	IV. 766-2	健者	II. 297-4
假床	I. 809-4	假象	I. 809-4	假觀	II. 269-1	偏跛	I. 843-3	健者	II. 897-1
假床	I. 938-1	假晶	I. 809-4			偏傍	IV. 771-3	健者	III. 15-4
假菟	I. 956-1	假植	I. 811-2	偈	II. 227-2	偏愛	IV. 761-1	健胃	II. 361-2

健氣	II. 297-3	側壓	III. 285-3	剪夏羅	I. 1026-3	副將軍	III. 322-3	動亂	III. 996-4
健剛	II. 317-1	側頤	III. 320-2	剪裁	III. 227-3	副將軍	III. 323-1	動電力	III. 989-2
健康	II. 317-1	側邊	III. 294-4	剪絨	III. 230-3	副將軍	IV. 607-4	動滑車	III. 970-3
健脚	II. 319-4	側邊	IV. 1537-2	剪綵	III. 227-3	副將軍	IV. 631-4	動電氣	III. 989-2
健訟	II. 334-4	側聽	III. 293-1	剪截	III. 238-4	副參政官	IV. 606-4	動熱	III. 990-2
健喉	II. 341-3	側聽 (盜聞)	IV. 69-4	剪綵花	III. 780-4	副貳 (丞物)	III. 323-2	動機	III. 972-1
健勝	II. 334-4			剪斷	III. 244-1	副詞	III. 324-3	動靜	III. 985-4
健筆	II. 350-4	偵吏	III. 866-2	副	I. 227-1	副詞	IV. 607-1	動轉	III. 989-2
健茨	II. 338-3	偵伺	III. 857-3	副	III. 323-3	副番	III. 325-1	動顯 (動轉二)	III. 989-2
健達綱 (乾闥婆)	II. 341-2	偵知	III. 862-4	副	III. 323-4	副提督	IV. 611-2	動議	III. 972-2
健德	II. 345-3	偵候	III. 856-1	副	III. 323-4	副統監	IV. 611-3		
健鬪	II. 345-1	偵察	III. 857-2	副 (比)	III. 469-4	副提學	IV. 611-2	勗勉	I. 1185-2
		偵謀	III. 864-1	副	IV. 602-3	副業	IV. 605-2		
億億	II. 873-2	偵邏	III. 866-1	副	IV. 603-1	副會長	IV. 605-1	勗	I. 703-1
				副子	III. 324-3	副審	IV. 604-3	勗	I. 714-3
側 (おぼと)	I. 610-2	偶	II. 4-1	副大將	III. 324-4	副審	IV. 608-2	勗	I. 999-2
側 (御許一)	I. 635-2	偶	III. 543-3	副大將	IV. 610-2	副領事	IV. 615-4	勗	I. 1014-4
側	I. 885-4	偶	III. 546-4	副元帥	IV. 605-4	副稿	IV. 604-1	勗上	I. 1032-3
側	I. 886-1	偶	III. 548-1	副太監	IV. 610-2	副機	IV. 604-3	勗上	I. 1012-2
側	III. 319-3	偶 (備)	IV. 494-1	副太陽	IV. 610-2	副頭取	IV. 611-3	勗下	I. 1002-3
側	III. 321-4	偶人	II. 6-1	副司	IV. 584-2	副旗	IV. 604-3	勗下	I. 1006-2
側	IV. 253-3	偶力	II. 7-3	副本	IV. 613-3	副總理	IV. 610-1	勗文	I. 958-4
側	IV. 830-2	偶日	V. 5-4	副司稅官	IV. 607-2	副總裁	IV. 610-1	勗文	I. 1002-4
側子	III. 306-3	偶中	II. 6-3	副母	III. 323-2	副檢查官	IV. 605-3	勗文	I. 1029-1
側木	III. 320-2	偶合	II. 4-2	副帆	III. 325-1	副職	IV. 608-3	勗三世所	I. 1031-3
側方	III. 320-3	偶列	II. 7-3	副寺	IV. 584-2	副贊議	IV. 606-4	勗本系使	I. 1028-2
側太刀	III. 320-4	偶吟	II. 4-4	副寺	IV. 607-1	副議長	IV. 604-4	勗考	I. 1001-3
側火山	III. 287-2	偶坐	II. 5-2	副車	III. 322-4			勗合	I. 1002-3
側生	III. 290-4	偶作	II. 5-3	副車	III. 324-2	勗	II. 12-3	勗收	I. 1011-2
側目	III. 295-2	偶成	IV. 607-3	副車	IV. 607-3	勗 (手綱一)	III. 508-3	勗決	I. 1006-3
側目	III. 322-1	偶咏	II. 4-1	副足	III. 323-4	勗	IV. 1507-1	勗判	I. 1026-1
側仕	III. 321-1	偶然	II. 6-2	副成分	IV. 609-3	勗	IV. 1511-1	勗系所	I. 1006-2
側用人	III. 322-2	偶發	II. 7-1	副作用	IV. 606-4	勗草	IV. 1508-4	勗事	I. 710-1
側白木	II. 320-3	偶感	II. 4-2	副防禦	IV. 612-2	勗讀	IV. 1515-2	勗事	I. 1011-1
側向	III. 286-1	偶語	II. 5-2	副狀	III. 322-4			勗狀	I. 1012-2
側向	III. 322-1	偶像	II. 5-2	副使	III. 323-1	勗	I. 208-1	勗定	I. 1020-3
側次	III. 321-1	偶數	II. 6-1	副使	III. 324-4	勗	I. 208-2	勗注	I. 1021-2
側合	III. 321-4	偶價原素	II. 4-2	副使	IV. 584-2	勗	I. 373-1	勗附	I. 1021-3
側防	III. 293-4	偶蹄類	II. 6-4	副使	IV. 606-4	勗	I. 373-2	勗所	I. 1023-3
側役	III. 322-2			副使	III. 324-4	勗	I. 545-1	勗例	I. 1030-4
側板	I. 886-4	偷	IV. 76-1	副官	IV. 605-2	勗	III. 967-3	勗使異物使	I. 1011-2
側臥	III. 287-2	偷安	III. 967-4	副長	IV. 610-4	勗	III. 985-2	勗查	I. 1008-4
側妻	III. 322-1	偷閑 (竊忽二)	I. 19-3	副長官	IV. 610-4	勗	IV. 1269-2	勗勒	I. 1021-2
側金盞花	IV. 608-2	偷盜	III. 690-2	副知官事	IV. 610-4	勗 (戰慄一)	IV. 1551-4	勗貢	I. 1027-1
側柏	II. 557-2			副事務官	IV. 607-3	勗力	III. 997-2	勗亭流	I. 1022-1
側柏	II. 294-1	兜	I. 916-4	副帥	IV. 609-2	勗止	III. 981-2	勗校	I. 1001-4
側柏	III. 884-3	兜形	I. 917-2	副食物	IV. 608-3	勗用	III. 996-3	勗氣	I. 1002-2
側室	III. 289-1	兜率	III. 1039-4	副馬	III. 322-3	勗向	III. 970-1	勗責	I. 1015-4
側面	III. 295-2	兜蓋	III. 1047-1	副馬	III. 324-2	勗地	III. 988-2	勗問	I. 1029-2
側根	III. 287-4	兜羅綿	III. 1103-4	副馬	IV. 612-2	勗作	III. 979-1	勗略	I. 1030-3
側席	III. 291-1			副書	IV. 608-2	勗助辭	III. 984-1	勗進	I. 1014-2
側病	III. 293-4	冕	IV. 760-4	副乘	IV. 608-3	勗物	III. 992-2	勗當	I. 1028-1
側高家	III. 320-1	冕服	IV. 772-1	副砲	IV. 612-2	勗氣	I. 373-2	勗當	I. 828-3
側劍	III. 291-2	冕冠	IV. 762-4	副院長	IV. 619-1	勗氣	III. 972-1	勗當	I. 1018-3
側密	III. 322-2	冕旒	IV. 773-3	副神經	IV. 603-4	勗徑	III. 977-2	勗會	I. 1005-3
側堆石	III. 291-4			副原器	IV. 605-3	勗座	III. 979-1	勗解由	I. 788-2
側樂	III. 320-3	剪	IV. 284-2	副啓	IV. 605-2	勗倉	III. 979-4	勗解由	I. 1006-4
側黑弓	III. 320-3	剪刀	III. 242-1	副參	IV. 606-4	勗能	III. 990-3	勗解由使	III. 1022-3
側關船	I. 895-3	剪刀股	III. 622-2	副參	IV. 625-2	勗眠	III. 995-1	勗算	I. 1010-3
側溝	III. 287-4	剪刀草 (慈姑一)	II. 188-3	副將	IV. 607-4	勗員	III. 998-2	勗審	I. 1014-2
側稜	III. 296-1	剪刀草	IV. 233-3	副將	IV. 631-2	勗悻	III. 972-1	勗辨	I. 1027-4
側勤	III. 321-2	剪切	IV. 233-3	副章	IV. 607-4	勗產	III. 980-3	勗檢	I. 1007-1
側腹	III. 321-3	剪伐	III. 254-2	副船	IV. 609-4	勗眼神經	III. 971-2		
側路	III. 321-4	剪金瓜	III. 221-1	副組長	IV. 605-1	勗詞	III. 981-2	務	III. 801-4
側線	III. 291-2	剪春羅	IV. 910-1	副參事	IV. 606-4	勗無	III. 990-1	務	III. 802-1
側膜胎座	III. 295-1	剪春羅	IV. 910-2	副產物	IV. 606-4	勗植物	III. 984-1	務	III. 802-2
側壁	III. 294-4	剪除	III. 245-4	副部長	IV. 613-1	勗搖	III. 969-1	務	IV. 1040-4

務大	IV.1070-1	卿	IV. 899-2	參商	II.1201 3	唱和	II.1032 1	商私法	II.1006-3
務位	IV.1087-3	卿士	II. 238-4	參逢	IV. 863-4	唱門師	II.1028-1	商物	I. 26-4
務冠	IV.1052-4	卿大夫	II. 246-4	參從	IV. 866-1	唱門師	II.1149-4	商物	I. 23-2
務廣	IV.1052-4	卿相	II. 241-3	參從	IV. 942-3	唱門師	II.1077-4	商況	II. 994-4
鞠	IV. 449-1	卿雲	II. 229-4	參賀	II. 778-3	唱詠	II. 990-3	商事	II.1004-4
鞠士	IV. 192-3	圃	I. 897-1	參逢	II. 784-3	唱酬	II.1005-3	商社	II.1007-1
鞠葛	IV.1344-4	圃人	I. 897-2	參堆	II. 792-4	唱道	II.1014-3	商狀	II.1007-3
鞠葛	IV.1354-4	圃神	I. 897-2	參朝	II. 835-1	唱歌	II. 663-2	商店	II.1017-1
鞠樽	IV. 449-2	圃賈	I. 887-3	參勤	II. 783-2	唱歌	II. 991-1	商法	II.1021-3
旬枝	IV. 607-1	參	II. 777-1	參會	II. 784-1	唱開	II.1028-2	商拍子	I. 26-4
匙	I. 903-1	參	II. 797-2	參詣	II. 786-1	唱聲	II.1015-1	商取引	II.1019-2
匙	II. 720-3	參	II.1181-4	參照	II. 799-1	唱禱	II.1029-3	商屋	I. 26-4
匙加減	II. 722-4	參	IV. 942-3	參著	IV. 943-1	唯阿毘羅呼欠	I. 660-2	商界	II. 991-2
匙先	II. 724-4	參	IV. 942-4	參著	II. 805-2	唯呼德呼地旋茶利摩登	II.1005-3	商計	II. 999-1
匙筭	I. 905-2	參	IV. 943-1	參殿	II. 816-3	积	I. 661-4	商星	II.1011-4
匙執	II. 727-1	參入	II. 807-1	參預	II. 816-3	唸	I. 424-2	商品	II.1022-4
匙頭榮	II. 941-1	參上	II. 794-3	參與	II. 778-1	唸	I. 424-2	商風	II.1023-3
匯	II. 932-1	參上	IV. 868-4	參賜	II. 780-3	唸	I. 424-2	商律	II.1030-2
匯	II. 932-2	參下向	IV. 942-3	參錯	II. 790-1	唸聲	I. 424-2	商神	I. 26-3
匯穴	II. 14-3	參木	IV. 942-4	參頭	II. 804-2	唯	II. 741-4	商家	II. 990-4
匯名	II.1021-1	參內	II. 782-1	參謀	II. 812-2	唯	II. 806-2	商旅	II.1031-1
匯路	II. 14-4	參切	II. 801-4	參館	II. 785-3	唯	II. 806-4	商冥加	I. 26-4
匯路	II. 15-1	參切	IV. 942-4	參禮	II. 800-2	唯	II. 806-4	商冥利	I. 26-4
匯	II. 2-1	參加	II. 778-3	參親	II. 783-2	唯手	II. 483-2	商草花	(貝區) IV. 169-2
匯內	II. 64-3	參仕	II. 791-2	參禮	II. 817-1	唯打	II. 806-3	商船	I. 26-4
匯分	II. 82-4	參出	IV. 942-3	參議	II. 790-3	唯吐	II. 807-3	商船	I. 29-2
匯分	II. 169-3	參尻	IV. 942-4	參議	I. 619-1	唯吐	II. 807-1	商船	II.1012-3
匯公民	II. 15-3	參考	II. 779-4	參議	II. 782-1	唯液	II. 448-4	商船	II.1021-2
匯民	II. 92-2	參向	II. 779-4	參議	II. 818-3	唯壹	II. 462-2	商販	II.1022-1
匯宇 (天下-)	I. 129-4	參伍	II. 787-4	參觀	II. 785-3	唯壹	II. 478-3	商務	II.1027-4
匯宇	II. 3-4	參列	II. 818-2	唯 (あ-)	I. 2-1	唯壹	IV. 328-1	商陸	II.1030-2
匯有	II. 3-3	參合	IV. 942-4	唯 (あい)	I. 2-3	唯腺	II. 485-1	商陸	IV.1251-2
匯行政	II. 11-1	參決	II. 786-3	唯	I. 175-4	唯	I. 194-2	商略	II.1033-4
匯吏員	II. 115-2	參和	II. 783-4	唯	II. 485-4	唯合	I. 194-2	商國際法	II.1002-1
匯收入役	II. 27-1	參事	II. 791-3	唯	II. 507-3	啄	II. 743-1	商量 (數-)	I. 825-2
匯別	II. 82-4	參社	II. 794-1	唯	II. 681-4	啄	II. 469-4	商量	II.1030-3
匯住民	II. 55-1	參政	II. 798-2	唯	IV.1696-2	啄木	II. 470-1	商港	II. 992-1
匯助役	II. 31-1	參知	II. 803-4	唯一	IV.1318-4	啄木	II. 919-4	商稅	II.1011-4
匯役所	II. 101-4	參府	II. 810-4	唯一	IV.1319-1	啄木	II. 470-1	商運	II. 990-2
匯長	II. 54-3	參來	IV. 864-2	唯心	IV.1319-4	啄木鳥	I.1109-1	商號	II. 992-1
匯委員	II. 212-2	參來	IV. 942-2	唯心流	IV.1673-3	啄木鳥	II. 309-3	商較	II. 992-1
匯書記	II. 30-4	參到	IV. 942-2	唯行	II. 486-2	啄長魚	II. 483-4	商會	II. 996-3
匯區	II. 11-3	參到	IV. 942-3	唯衣	II. 489-3	啄長魚	II. 504-4	商業	II. 999-3
匯區	IV. 901-2	參看	IV. 943-1	唯名論	IV.1320-2	商	I. 23-3	商賣	II.1009-4
匯處	II. 30-4	參看	IV. 943-1	唯我論	IV.1319-2	商	I. 26-3	商聖	II.1007-2
匯域	II. 212-2	參軍	II. 781-4	唯我論	IV.1319-2	商	I. 26-3	商勞	II.1011-4
匯條例	II. 63-2	參星	II. 785-4	唯唯 (唯)	I. 175-4	商	II. 988-1	商農	II.1020-2
匯規則	II. 10-1	參星	II. 798-2	唯唯	IV.1583-3	商人	I. 23-4	商權	II. 992-3
匯稅	II. 35-3	參拜	II.1207-3	唯唯	IV.1320-2	商人	I. 27-4	商僧	II.1013-2
匯費	II. 74-4	參洛	II. 808-2	唯理論	IV.1319-3	商人	I. 29-1	商價	II. 997-3
匯裁判所	II. 18-2	參普	II. 817-1	唯讓論	II. 489-3	商人	II.1019-4	商敵	I. 26-3
匯會	II. 14-1	參普	IV. 942-4	唯讓	IV.1574-4	商人	II.1001-2	商運	II.1017-1
匯債	II. 18-1	參宮	II. 780-1	唯織物	II. 489-3	商人	II.1016-2	商賣	II.1020-3
匯劃	II. 14-2	參候	II. 783-3	唯織	IV.1319-3	商女	II.1026-2	商議	II.1025-4
匯總會	II. 38-2	參座	II. 789-1	唯靈論	IV.1320-3	商公法	II.1026-2	商舖	II.1026-2
匯醫	II. 3-2	參酌	II. 794-3	唱 (議)	I. 210-3	商布	II.1001-3	商織	II. 993-3
匯醫師會	II. 3-3	參陸	II. 804-3	唱	II.1051-2	商布	II.1023-1	商織	II. 997-1
卿 (汝)	I. 321-1	參差	II.1196-1	唱	II.1051-2	商用	II. 522-1	商織	II. 993-4
卿	I.1141-2	參差	II.1199-2	唱平	II.1025-1	商用	II.1029-2	商織	II.1025-4
卿	II. 228-1	參宿	II. 795-2	唱考	II. 992-1	商且那	I. 26-3	商權	II.1000-2
卿	II. 228-4	參宿	II.1203-3	唱曲	II. 995-2	商初	I. 26-3	商權	I. 24-1
		參堂	II. 802-2	唱名	II.1027-3	商估	II.1000-4	商權	II.1062-2
		參務	II. 815-2	唱印	II. 996-2	商利	II.1030-1	商權	II.1061-2
								商丸	II.1060-3
								問	II.1057-4
								問	II.1062-2
								問丸	II.1061-2
								問申	II.1060-3

問正	Ⅲ.1060-2			國司	Ⅱ. 426-4	國府	Ⅱ. 571 4	國忠	Ⅱ. 422-4
問合	Ⅲ.1058-1	噉	(噉)	國司	Ⅳ. 967-1	國乘	Ⅱ. 435-2	國教	Ⅱ. 423-1
問行	Ⅲ.1061-4			國母	Ⅱ. 68-3	國命	Ⅱ. 436-3	國產	Ⅱ. 426-3
問書	Ⅲ.1059-2	噉		國母	Ⅱ. 435-3	國武士	Ⅱ. 68-4	國情	Ⅱ. 428-1
問見參結番	Ⅲ.1059-2	噉		國母	Ⅱ. 436-3	國奉行	Ⅱ. 68-4	國常	Ⅱ. 428-1
問見參結番	Ⅳ.1174-1	噉		國外	Ⅱ. 422-4	國阿泥	Ⅱ. 419-2	國符	Ⅱ. 435-1
問來	Ⅲ.1059-1	噉上		國史	Ⅱ. 426-4	國表	Ⅱ. 66-2	國務	Ⅱ. 436-2
問放	Ⅲ.1059-3	噉泣		國本	Ⅱ. 435-4	國愚	Ⅱ. 66-2	國綱工	Ⅱ. 66-4
問狀	Ⅲ.1059-4	噉粥		國民	Ⅱ. 435-4	國稱	Ⅱ. 66-3	國御神	Ⅱ. 67-3
問狀	Ⅳ.1174-3	噉團子		國用	Ⅱ. 437-4	國柄	Ⅱ. 435-2	國野郎	Ⅱ. 69-2
問注	Ⅳ.1176-3			國立	Ⅱ. 439-1	國津	Ⅱ. 67-2	國御魂	Ⅱ. 69-1
問屋	Ⅲ.1061-2	啞		國目附	Ⅱ. 69-1	國風	Ⅱ. 68-4	國翔	Ⅱ. 66-2
問屋	Ⅲ.1110-1	啞		國守	Ⅱ. 67-3	國風	Ⅱ. 435-1	國替	Ⅱ. 66-3
問者	Ⅳ.1174-3	啞		國守	Ⅱ. 68-1	國持	Ⅱ. 69-1	國衆	Ⅱ. 67-1
問訊	Ⅳ.1175-3	啞	(言吃)	國守	Ⅱ. 428-2	國者	Ⅱ. 69-1	國都	Ⅱ. 67 3
問刺蝟	Ⅲ. 775 4	啞		國名	Ⅱ. 68-1	國食	Ⅱ. 69-2	國都	Ⅱ. 432-3
問掛	Ⅲ.1058-4	啞竹		國名	Ⅱ. 436-3	國音	Ⅱ. 420-3	國惡	Ⅱ. 419-2
問訪	Ⅲ.1060-3	啞者		國安	Ⅱ. 419-2	國昇	Ⅱ. 421-1	國華	Ⅱ. 422-3
問資	Ⅳ.1175-3	啞啞		國有	Ⅱ. 419-3	國香	Ⅱ. 421-1	國授	Ⅱ. 426-1
問尋	Ⅲ.1060-1	啞鈴		國印	Ⅱ. 419-4	國相	Ⅱ. 427-4	國掌	Ⅱ. 427-4
問答	Ⅳ.1176-2	啞鐘		國交	Ⅱ. 421-1	國是	Ⅱ. 429-1	國塔	Ⅱ. 429-2
問落	Ⅲ.1158-3	啞鐘		國光	Ⅱ. 422-4	國宜	Ⅱ. 429-4	國稅	Ⅱ. 429-2
問詰	Ⅲ.1060-2			國字	Ⅱ. 427-1	國俗	Ⅱ. 430-1	國朝	Ⅱ. 432-2
問罪	Ⅳ.1174-1	囋	(監)	國色	Ⅱ. 428-3	國典	Ⅱ. 432-3	國寶	Ⅱ. 434-2
問罪	Ⅲ.1059-1	囋內		國老	Ⅱ. 438-1	國度	Ⅱ. 432-4	國富	Ⅱ. 435-1
問談合	Ⅲ.1060 1	囋外		國行政	Ⅱ. 68-2	國威	Ⅱ. 441-1	國博士	Ⅱ. 68-2
問頭	Ⅳ.1177-1	囋瘦		國自慢	Ⅱ. 67-1	國宣言	Ⅱ. 67-1	國裏	Ⅱ. 66 2
問題	Ⅳ.1176-2	囋叢		國形	Ⅱ. 66 2	國泰寺派	Ⅱ. 430-3	國編	Ⅱ. 66-3
問懸	Ⅲ.1059-3	囋點		國里	Ⅱ. 66-4	國柄	Ⅱ. 32-1	國綱	Ⅱ. 68-2
問籍	Ⅳ.1175-1			國見	Ⅱ. 69-1	國柄	Ⅱ. 67-1	國勢	Ⅱ. 67-1
啞	Ⅲ. 309-2	囋人		國役	Ⅱ. 69-1	國家	Ⅱ. 66 2	國勢	Ⅱ. 429-2
啞	Ⅱ. 57-1	囋面		國役	Ⅱ. 437-4	國家	Ⅱ. 420-4	國非	Ⅱ. 67 3
啞僧	Ⅱ. 59 3	囋瀨		國別	Ⅱ. 69-2	國家	Ⅳ. 960-1	國詰	Ⅱ. 67-4
啞講	Ⅱ. 58 4			國別	Ⅱ. 435-3	國酒	Ⅱ. 66-4	國業	Ⅱ. 67-4
啓	Ⅱ. 228-4	國		國忌	Ⅱ. 411-4	國神	Ⅱ. 67-2	國製	Ⅱ. 68-3
啓	Ⅱ. 243 3	國		國技	Ⅱ. 422-2	國書	Ⅱ. 428 2	國選	Ⅱ. 420-2
啓 (前右足白)	Ⅳ. 924-2	國入		國君	Ⅱ. 423-1	國原	Ⅱ. 68-3	國衙	Ⅱ. 420-4
啓上	Ⅱ. 241-4	國人		國志	Ⅱ. 426-4	國宰	Ⅱ. 68-3	國號	Ⅱ. 421-1
啓示	Ⅱ. 239-2	國人		國初	Ⅱ. 428-3	國宰	Ⅱ. 424-1	國勇	Ⅱ. 422-2
啓白	Ⅱ. 250-2	國人		國防	Ⅱ. 433-4	國益	Ⅱ. 420-3	國業	Ⅱ. 422-3
啓白	Ⅱ. 251-4	國人		國步	Ⅱ. 435-3	國恩	Ⅱ. 420 3	國會	Ⅱ. 422-4
啓行	Ⅱ. 230 4	國力		國利	Ⅱ. 439-1	國記	Ⅱ. 422-1	國解	Ⅱ. 423-1
啓告	Ⅱ. 234 4	國位		國位	Ⅱ. 441-1	國訓	Ⅱ. 423 1	國債	Ⅱ. 424-2
啓沃	Ⅱ. 254-3	國爭		國那	Ⅱ. 66 1	國那	Ⅱ. 423-1	國債	Ⅱ. 426-1
啓居	Ⅱ. 232 1	國子		國侍	Ⅱ. 67 1	國庫	Ⅱ. 423-2	國資	Ⅱ. 427-1
啓所	Ⅱ. 242-4	國士		國育	Ⅱ. 67-1	國財	Ⅱ. 424-2	國賊	Ⅱ. 430-1
啓明	Ⅱ. 253-3	國大名		國所	Ⅱ. 67-4	國海	Ⅱ. 426-4	國道	Ⅱ. 430-3
啓迪	Ⅱ. 248-4	國大學		國取	Ⅱ. 67-4	國城	Ⅱ. 428-1	國亂	Ⅱ. 439-1
啓陣	Ⅱ. 248-1	國上癩		國物	Ⅱ. 67-4	國辱	Ⅱ. 428-3	國難	Ⅱ. 66-3
啓將	Ⅱ. 241 3	國方		國社	Ⅱ. 66-2	國租	Ⅱ. 429-4	國餉	Ⅱ. 66-3
啓處	Ⅱ. 242-4	國中		國社	Ⅱ. 68-1	國能	Ⅱ. 433-3	國餉	Ⅱ. 66-3
啓閣	Ⅱ. 252-4	國中		國並	Ⅱ. 68-1	國郡主	Ⅱ. 66-4	國語	Ⅱ. 66-4
啓發	Ⅱ. 250 4	國中		國法	Ⅱ. 68-2	國書生	Ⅱ. 68-2	國語	Ⅱ. 423-3
啓道	Ⅱ. 246 4	國文		國法	Ⅱ. 434-2	國家老	Ⅱ. 66-3	國境	Ⅱ. 66-4
啓道	Ⅱ. 246 4	國文		國始	Ⅱ. 68-3	國弱	Ⅱ. 66-4	國境	Ⅱ. 422-3
啓道	Ⅱ. 246 4	國分		國拂	Ⅱ. 68-3	國國	Ⅱ. 66-4	國魂	Ⅱ. 67-2
啓道	Ⅱ. 255-2	國手		國題	Ⅱ. 69-1	國造	Ⅱ. 67-3	國靈	Ⅱ. 67-3
啓道	Ⅱ. 229-3	國內		國花	Ⅱ. 422-3	國造	Ⅱ. 68-3	國歌	Ⅱ. 420 4
啓道	Ⅱ. 253 4	國內		國事	Ⅱ. 432-1	國造	Ⅱ. 426-2	國漢	Ⅱ. 421-4
啓道	Ⅱ. 247 1	國王		國狀	Ⅱ. 428-1	國袖	Ⅱ. 67-4	國旗	Ⅱ. 422-1
啓道	Ⅱ. 231-2	國分寺		國政	Ⅱ. 429-1	國認	Ⅱ. 68-1	國旗	Ⅱ. 424-2
啞 (食-)	Ⅳ. 346-3	國大夫節		國姓	Ⅱ. 429-2	國祭	Ⅱ. 68-4	國障	Ⅱ. 429-1
啞 (紙)	Ⅳ. 100-2	國分尼寺		國底	Ⅱ. 432-1	國祭	Ⅱ. 424-1	國製	Ⅱ. 429 2
		國主		國定	Ⅱ. 432-1	國許	Ⅱ. 69-1	國實	Ⅱ. 434-4
		國主		國寄	Ⅱ. 432-4	國基	Ⅱ. 422-1	國領	Ⅱ. 439-2
		國司		國府	Ⅱ. 68-2	國竟	Ⅱ. 422-3	國遠	Ⅱ. 441-1

國漢文	II. 422-1	執行	III. 1088-2	逕 (通)	IV. 315-4	堅豆	I. 845-2	堅	I. 29-4
國模	II. 32-1	執守	II. 917-1	逕 (途)	IV. 927-2	堅忍	II. 347-1	塙	I. 79-1
國藝	II. 67-1	執成	III. 1095-3	逕土	I. 433-3	堅牢	II. 357-4	塙 (射環)	I. 127-4
國際	II. 67-4	執見	III. 1098-4	逕部	IV. 275-1	堅利	II. 358-2	塙	IV. 777-3
國愛	II. 419-3	執拗	II. 911-2	逕部 (土師-)	IV. 316-1	堅侍	I. 834-1		
國儀	II. 422-2	執拗	II. 911-3	逕擢	IV. 475-4	堅岩	II. 318-3		
國劇	II. 423-2	執事	II. 916-2			堅拒	II. 320-1	塙	IV. 315-4
國敵	II. 432-2	執政	II. 917-3	塙	IV. 841-3	堅果	II. 321-2	塙土	II. 1135-2
國幣	II. 435-3	執念	II. 960-4	塙川	IV. 841-4	堅臥	II. 321-4	塙土	IV. 316-1
國絃	II. 439-1	執念	II. 961-1	塙口	IV. 841-4	堅固	II. 325-1	塙田	II. 1135-2
國論	II. 439-4	執念	II. 1020-1	塙切	IV. 841-4	堅炭	I. 831-3	塙生	IV. 316-1
國寫田	II. 428-1	執所	III. 1085-3	塙田木瓜	IV. 822-1	堅炭	I. 836-1	塙堯	IV. 316-1
國廚田	II. 431-4	執金吾	II. 913-4	塙池	IV. 841-3	堅苦	I. 839-1	塙馬	IV. 316-2
國學	II. 67-3	執金剛神	II. 916-1	塙江	IV. 841-3	堅苦	I. 837-4	塙破	IV. 316-2
國學	II. 421-2	執委	II. 918-1	塙河學派	IV. 841-4	堅革	II. 317-3	塙破	IV. 398-4
國親	II. 68-1	執持	II. 918-4	塙鈞	IV. 842-2	堅勁	II. 323-2	塙破	IV. 406-4
國燒	II. 69-1	執持	III. 1099-1	塙端	IV. 842-3	堅約	II. 357-2	塙輪	IV. 316-2
國器	II. 422-1	執柄	II. 921-2			堅氣	I. 831-2		
國勳	II. 423-1	執務	II. 922-1	堂	III. 423-3	堅酒	I. 833-4	塙	IV. 1376-1
國憲	II. 423-2	執筆	II. 920-4	堂	III. 423-4	堅麗	I. 840-3	塙入	IV. 1376-2
國誌神	II. 67-4	執筆	III. 1097-1	堂下	III. 425-2	堅剛	II. 317-1	塙入	IV. 1377-2
國館	II. 68-2	執筆	II. 918-2	堂下	III. 429-1	堅碧	II. 326-3	塙入	IV. 1377-1
國醫	II. 419-3	執筆	II. 918-3	堂上	III. 433-1	堅城	II. 332-3	塙子	IV. 1376-4
國礎	II. 429-4	執筆	II. 958-2	堂上	III. 433-2	堅籠	II. 337-3	塙子 (稱御)	IV. 1376-4
國語	II. 431-4	執筆	II. 912-1	堂司	III. 435-1	堅陣	II. 343-3	塙子	IV. 1377-1
國讀	II. 432-1	執筆	II. 912-2	堂宇	III. 424-2	堅凍	II. 345-1	塙女	IV. 1376-4
國醫師	II. 68-1	執筆	III. 1090-2	堂守	III. 445-2	堅海苔	I. 840-4	塙血	IV. 1376-3
國攝	II. 422-3	執筆	IV. 799-4	堂秀	III. 444-4	堅堅	I. 830-1	塙血	IV. 1377-1
國置	II. 427-1	執筆	II. 957-3	堂舍	III. 432-4	堅魚木	I. 865-4	塙叩	IV. 1376-4
國難	II. 433-2	執筆	IV. 294-3	堂姊妹 (從兄弟嫁)	I. 277-3	堅開	I. 845-1	塙后	IV. 1376-3
國議	II. 422-2	執筆	II. 921-2	堂屋	III. 448-3	堅硬	II. 317-1	塙扱	IV. 1376-2
國籍	II. 429-2	執筆	II. 913-2	堂宮	III. 444-3	堅強	II. 819-4	塙貝	IV. 1376-3
國實	II. 433-4			堂鳥下駄	III. 432-4	堅勝	II. 331-4	塙君	IV. 1376-3
國警察	II. 68-2	培	III. 792-1	堂堂	III. 437-2	堅真	I. 840-4	塙取	IV. 1377-1
國嶺	II. 67-3	培	III. 792-2	堂堂	III. 433-3	堅實	I. 831-2	塙迎	IV. 1377-2
國權	II. 423-2	培擊	III. 792-2	堂童子	III. 440-3	堅磐	I. 753-2	塙突	IV. 1376-4
國露	II. 432-3	培殖	IV. 161-4	堂奧	III. 423-4	堅碧	I. 835-1	塙娘	IV. 1377-2
國離	II. 427-2	培樓	III. 821-4	堂誠	III. 425-3	堅確	II. 317-3	塙掛	IV. 1376-3
國體	II. 430-3	培壤	IV. 170-3	堂達	III. 437-3	堅實	II. 331-2	塙御	IV. 1376-4
國廳	II. 431-3	培養	IV. 169-2	堂塔	III. 437-3	堅緻	II. 342-1	塙袋	IV. 1377-1
				堂腰懸	III. 430-1	堅敵	II. 344-2	塙御器	IV. 1377-1
城	IV. 1569-1	基	I. 1036-1	堂閣	III. 425-3	堅瀟	II. 319-4	塙當	IV. 1376-2
城內	IV. 1569-3	基	IV. 1149-2	堂監	III. 426-2	堅親父	I. 829-2	塙拔	IV. 1376-4
城外	IV. 1569-3	基	IV. 1151-3	堂構	III. 430-1	堅轟	I. 833-4	塙廣	IV. 1377-1
埠頭	IV. 666-4	基本	I. 1133-4	堂僧	III. 436-3	堅驅	I. 846-4	塙鏡	IV. 1376-3
		基因	I. 1038-1	堂頭和尚	III. 440-1	堅轟	II. 359-3		
		基色	I. 1083-1	堂籠	III. 430-2	堅鑿	II. 318-3	塙	IV. 1115-4
		基形	I. 1072-2			堅鑿	I. 828-1		
		基址	I. 1081-3	堅	I. 827-2	堅鑿	I. 835-1	塙	II. 988-3
埠川	IV. 433-1	基金	I. 1064-1	堅	I. 833-1	堅鑿	I. 1098-2	塙	II. 1016-2
埠益	IV. 414-4	基肥	IV. 1148-3	堅	I. 833-4			塙女	II. 993-4
埠堤	IV. 726-4	基性岩	I. 1092-1	堅	I. 834-1	堆	I. 410-1	塙家	II. 991-1
		基根	I. 1077-4	堅	I. 848-3	堆	I. 413-3	塙婦	II. 1023-2
碗飯	IV. 1526-4	基部	I. 1127-3	堅	II. 312-4	堆	IV. 46-3	塙館	II. 997-1
		基齒類	I. 1064-2	堅	I. 835-4	堆土	III. 397-3	塙權子	II. 1014-4
執	II. 917-3	基業 (天津日嗣)	I. 119-3	堅人	I. 840-3	堆石	III. 389-4		
執	II. 932-1	基業	I. 1073-2	堅木	I. 831-2	堆朱	III. 841-3	塙哪	I. 67-3
執	III. 1085-2	基準	I. 1087-3	堅手	I. 838-2	堆肥	III. 405-1		
執	III. 1085-4	基聖	I. 1091-3	堅石	I. 825-1	堆紅	III. 841-1	塙	III. 492-2
執	III. 1092-4	基督教	I. 1204-2	堅石	II. 333-1	堆鳥	III. 840-1	塙	IV. 1504-2
執	III. 1101-1	基督教	II. 113-4	堅田	I. 836-2	堆然	III. 390-3	塙宿	IV. 1505-3
執友	II. 911-2	基督降誕祭	I. 1204-2	堅甲	II. 318-2	堆黑	III. 841-2		
執心	II. 937-2	基數	I. 1090-2	堅白	II. 348-4	堆漆	III. 841-2	塙	IV. 320-1
執申	III. 1093-3	基節	I. 1093-1	堅水	II. 350-4	堆積	III. 389-4	塙	IV. 320-2
執行	II. 856-1	基線	I. 1094-2	堅地	I. 836-4	堆糞	III. 408-4	塙	IV. 324-3
執行	II. 912-1	基礎	I. 1094-3	堅守	II. 333-4	堆疊	III. 397-1	塙心	IV. 248-2
執行	II. 1071-3			堅冰	II. 350-4			塙方	IV. 321-1

婆羅羅大將	IV. 169-4	婦道	IV. 642-4	宿命	II. 1077-4	宿德	II. 836-1	寄	IV. 1351-3
婆伽婆	IV. 211-2	婦德	IV. 668-2	宿取	IV. 1228-3	宿德	II. 836-2	寄	IV. 1352-1
婆青	IV. 320-2			宿拂	IV. 1228-4	宿德	II. 1066-2	寄	IV. 1354-2
婆青	IV. 323-2	婪尾	IV. 1416-1	宿奉行	II. 1077-2	宿德	II. 1076-3	寄	IV. 1355-2
婆狐	IV. 322-2			宿恨	II. 1073-4	宿緣	II. 1073-1	寄	IV. 1355-3
婆前	IV. 323-2	姪 (戲二)	III. 529-2	宿者	II. 1076-3	宿醉	II. 1075-2	寄	IV. 1356-2
婆娑	IV. 232-3	姪欲	I. 355-2	宿怨	II. 1079-1	宿敵	II. 1076-2	寄	IV. 1379-2
婆娑	IV. 233-1			宿屋	IV. 1229-4	宿憤	II. 1077-2	寄	IV. 1382-4
婆娑	IV. 244-3	孰	I. 272-4	宿星榮	IV. 74-2	宿弊	II. 1077-3	寄人	IV. 1380-2
婆娑者	IV. 244-3			宿送	II. 1073-1	宿鴛	III. 1073-1	寄人	IV. 1382-2
婆娑羅	IV. 234-3	宿	II. 858-1	宿善	II. 1073-2	宿論	IV. 1230-3	寄人形	IV. 1382-1
婆殺	IV. 323-1	宿	II. 858-4	宿根	II. 1073-4	宿羅籠	II. 1073-2	寄几帳	IV. 1353-1
婆理	IV. 363-4	宿	II. 1072-2	宿根	IV. 700-3	宿學	II. 1073-1	寄口	IV. 1353-2
婆御前	IV. 322-4	宿	II. 1075-1	宿草	II. 1074-1	宿憾	II. 1073-2	寄子	IV. 1381-2
婆御前	IV. 323-1	宿	II. 1075-1	宿紙	II. 1074-2	宿諾	II. 1074-4	寄戶	I. 1075-2
婆婆納	I. 289-4	宿	IV. 1150-4	宿紙	IV. 1227-3	宿諾	II. 1075-4	寄木	IV. 1353-1
婆雅阿修羅王	IV. 263-3	宿	IV. 1228-2	宿疾	II. 1074-3	宿謀	II. 1077-3	寄木	IV. 1380-4
婆婆	IV. 320-2	宿	IV. 1229-4	宿城	II. 1075-1	宿衛	II. 1078-4	寄切	IV. 1353-1
婆羅門	IV. 361-4	宿	IV. 1230-2	宿陣	II. 1076-2	宿錢	III. 1073-1	寄手	IV. 1381-1
		宿人	III. 1073-2	宿病	II. 1077-2	宿錢	IV. 1228-2	寄文	IV. 1353-3
婉曲	IV. 1599-3	宿人	IV. 1230-1	宿科	II. 1078-1	宿緒白毛	II. 752-4	寄文	IV. 1354-1
婉美	IV. 1604-2	宿人	IV. 1230-2	宿院	III. 16-3	宿營	II. 1072-4	寄反	IV. 1381-3
婉弱	IV. 1601-2	宿入	IV. 1228-1	宿借	IV. 1228-3	宿館	II. 1073-3	寄方	IV. 1383-4
婉容	IV. 1604-4	宿夕	II. 1075-3	宿茶	IV. 1228-3	宿囉	II. 1072-4	寄木鼓	IV. 1353-2
婉然	IV. 1602-3	宿下	IV. 1228-1	宿鳥	IV. 1230-1	宿囉	III. 14-1	寄主	I. 1087-1
婉語	IV. 1600-1	宿下	IV. 1228-2	宿通	II. 1073-2	宿囉	II. 1075-4	寄生	I. 1091-4
婉麗	IV. 1605-1	宿下	IV. 1230-1	宿患	II. 1073-3	宿顯	IV. 1225-1	寄生	IV. 840-2
		宿小屋	IV. 1228-2	宿習	II. 1074-3	宿顯	II. 1074-1	寄生	IV. 840-4
婚	II. 65-1	宿心	II. 1075-1	宿執	II. 1074-3	宿顯	II. 1073-3	寄占	IV. 1380-3
婚	II. 614-1	宿水	II. 1075-2	宿將	II. 1074-4	宿禱	II. 1075-4	寄出	IV. 1381-3
婚	II. 621-4	宿水	IV. 101-2	宿雪	II. 1075-3	宿禱	II. 1076-3	寄生木 (標寄生)	IV. 1230-1
婚	IV. 1368-2	宿引	IV. 1229-1	宿鳥	II. 1076-2	宿禱	III. 14-4	寄石細工	IV. 1352-3
婚人	IV. 1368-2	宿元	IV. 1229-4	宿鳥	IV. 96-4	宿禱	II. 1077-3	寄付鴨居	IV. 1353-3
婚戶	II. 619-2	宿木	IV. 1230-1	宿鳥	II. 1076-4	宿禱	II. 1076-2	寄肉	II. 485-4
婚文	IV. 1368-2	宿六	IV. 1230-2	宿望	II. 1077-3	宿禱	II. 1073-1	寄合	IV. 1352-2
婚合	II. 616-4	宿月毛	II. 752-4	宿問	II. 1077-4	宿禱	III. 1073-1	寄合	IV. 1352-3
婚姻	II. 614-3	宿主	II. 1074-4	宿帳	IV. 1228-3	宿禱	II. 1073-1	寄合	IV. 1379-3
婚約	II. 629-4	宿主	IV. 1228-3	宿船	IV. 1229-3	寂	II. 752-3	寄合	IV. 1579-4
婚星	IV. 1368-3	宿世	II. 1075-2	宿許	IV. 1229-3	寂	II. 759-2	寄合	IV. 1380-2
婚家	II. 615-1	宿世	III. 14-2	宿這入	IV. 1228-4	寂	II. 769-3	寄竹	IV. 1381-3
婚妻	II. 621-2	宿外	II. 1077-2	宿惡	II. 1072-3	寂	II. 1036-3	寄羽	IV. 1382-1
婚期	II. 617-2	宿申	III. 1056-1	宿善	II. 1075-3	寂	II. 1039-1	寄住	I. 1104-1
婚遊	II. 614-3	宿札	IV. 1229-3	宿訴	II. 1075-4	寂	III. 161-1	寄足	IV. 1352-2
婚嫁	II. 615-1	宿老	II. 859-4	宿場	II. 1076-4	寂光	II. 1037-3	寄角	IV. 1352-4
婚媾	II. 619-2	宿老	II. 1078-1	宿報	II. 1076-4	寂念	II. 1041-2	寄具	IV. 1353-1
婚儀	II. 617-3	宿衣	II. 1072-4	宿制	II. 1078-2	寂寂	II. 1038-4	寄束	IV. 1353-3
婚禮	II. 631-1	宿因	II. 1072-4	宿割	IV. 1230-3	寂寂	II. 163-3	寄初	IV. 1381-3
		宿好	II. 1073-1	宿貨	IV. 1228-1	寂然	II. 1039-3	寄投	IV. 1382-1
婢	IV. 410-4	宿次	II. 1074-2	宿營	IV. 1228-1	寂然	III. 168-4	寄見丁	I. 1075-1
婢	IV. 1116-4	宿次	II. 1076-2	宿無	IV. 1228-3	寂滅	II. 1040-1	寄居	I. 1063-2
婢子	IV. 452-2	宿存	II. 1075-4	宿禱	II. 1072-3	寂滅	II. 1042-2	寄附	I. 1127-2
婢女	IV. 477-1	宿忌	II. 1073-2	宿意	II. 1072-3	寂滅	II. 1042-1	寄附	IV. 1353-3
婢妾	IV. 465-3	宿志	II. 1074-2	宿運	II. 1072-4	寂滅	III. 172-4	寄所	IV. 1381-4
婢僕	IV. 522-4	宿坊	II. 1077-1	宿業	II. 1073-4	寂滅	III. 176-2	寄返	IV. 1353-1
		宿車	IV. 1228-1	宿債	II. 1074-1	寂滅	II. 1038-4	寄來	IV. 1353-2
婢約	II. 1042-3	宿役人	II. 1077-4	宿罪	II. 1074-1	寂靜		寄事	IV. 1353-2
		宿雨	II. 1072-4	宿貨	II. 1076-2	冤	IV. 1598-4	寄物	IV. 1354-1
婦	IV. 577-3	宿官	II. 1073-3	宿貨	III. 1073-2	冤	IV. 1605-1	寄妻	IV. 1356-2
婦人	IV. 634-4	宿官	IV. 1230-2	宿貨	IV. 1228-3	冤枉	I. 514-1	寄故	IV. 1380-2
婦人 (女)	IV. 1630-4	宿舍	II. 1074-4	宿殺	II. 1076-3	冤鬼	IV. 1600-3	寄弦	IV. 1381-4
婦女	IV. 654-1	宿所	II. 1075-1	宿預	IV. 1227-4	冤罪		寄直	IV. 1382-1
婦兄	IV. 619-2	宿所	IV. 1230-2	宿著	IV. 1228-3	寄	I. 332-2	寄辰	IV. 1382-2
婦言	IV. 620-3	宿昔	II. 1075-3	宿疑	II. 1073-2	寄	IV. 1344-3	寄拍子	IV. 1354-1
婦弟	IV. 664-2	宿直	II. 1076-1	宿購	II. 1073-4	寄	IV. 1344-4	寄居蟲	I. 723-3
婦姑	IV. 621-4	宿直	III. 1055-3	宿願	II. 1073-3	寄	IV. 1345-1	寄居蟲 (宿借二)	IV. 1228-1
婦家	IV. 590-4	宿泊	II. 1077-1	宿醒	II. 1076-2	寄	IV. 1351-2	寄客	I. 1053-1
婦翁	IV. 705-2	宿命	II. 1077-3	宿福	II. 1077-2	寄			

寄食	I.1088-2	密心	IV.975-1	密議	IV.991-2	專房	III.252-3	崑崙桃	I.1029-1
寄柱	IV.1353-4	密生	IV.995-3			專門	III.260-4	崑崙草	II.631-1
寄洲	IV.1351-2	密合	IV.468-1	寇	I.69-1	專要	III.214-2	崑崙八仙	II.133-4
寄租撥	IV.1353-2	密行	IV.989-2	寇	I.69-4	專界	III.215-2	崑崙八仙	II.631-1
寄航	I.1052-2	密交	IV.989-2	寇掠	II.400-2	專科	III.221-4		
寄書	I.1087-4	密旨	IV.994-4	寇盜	II.387-3	專恣	III.229-4	崑崙	II.1092-1
寄書	IV.1352-4	密言	IV.467-1	寇賊	II.386-4	專修	III.230-3		
寄託	I.1098-1	密男	IV.975-3	寇難	II.381-1	專務	III.260-1	崑崙	II.639-2
寄信	I.1200-2	密告	IV.993-3			專裁	III.227-3		
寄權	IV.1353-1	密事	IV.467-1	將 (軍君)	I.203-3	專愛	III.212-4	崑崙	I.779-3
寄席	IV.1353-2	密事	IV.975-2	將	II.988-3	專意	III.213-2	崑崙	J.670-1
寄宮	IV.1354-1	密事	IV.994-4	將	IV.253-4	專業	III.224-2	崑崙	I.683-2
寄倒	IV.1381-3	密供	IV.991-4	將	IV.261-2	專勢	III.237-4	崑崙	I.288-3
寄宿	I.1087-1	密使	IV.994-4	將	IV.1583-1	專當	III.242-1	崑崙	I.278-1
寄掛	IV.1352-4	密宗	IV.995-2	將又	IV.260-3	專照寺派	III.238-3	崑崙	I.787-3
寄接	IV.1353-3	密陀	IV.996-1	將士	II.1094-2	專管	III.222-3	崑崙	I.785-4
寄租	IV.1381-2	密定	IV.996-4	將印	II.990-1	專製	III.237-4	崑崙	I.786-4
寄添	IV.1381-2	密法	IV.1002-3	將机	II.993-3	專領	III.263-2		
寄添	IV.1381-3	密兒拉	IV.1036-3	將佐	II.1002-4	專賣	III.251-4	崑崙	II.57-4
寄船	IV.1382-2	密法師	IV.975-3	將作	II.1003-4	專橫	III.265-1		
寄細工	IV.1353-2	密陀檣	IV.979-1	將官	II.997-1	專斷	III.243-4	崑崙	II.666-3
寄港	I.1052-2	密計	IV.993-2	將卒	II.1013-4	專斷	III.240-2		
寄寓	I.1066-2	密契	IV.993-2	將附	II.1016-3	專權	III.224-3		
寄植	I.1083-2	密室	IV.994-4	將門	II.1028-2			崑崙	II.8-1
寄植	IV.1352-4	密奏	IV.995-4	將來	II.1029-3	尉	II.1118-1	崑崙	II.58-3
寄進	I.1089-1	密勅	IV.997-1	將軍	II.666-4	尉官	IV.1570-2	崑崙	II.61-2
寄集	IV.1352-2	密度	IV.997-4	將軍	II.997-4	尉面	II.1126-3	崑崙	II.61-3
寄集	IV.1379-3	密封	IV.1002-1	將指	II.1004-2	尉殿	II.1126-1	崑崙	II.62-1
寄集	IV.1381-3	密約	IV.1004-1	將相	II.1007-2			崑崙	II.102-1
寄場	IV.1353-4	密航	IV.989-2	將帥	II.1011-2		IV.722-3	崑崙	II.102-2
寄場	IV.1382-1	密書	IV.995-2	將星	II.1011-3	屏中門	IV.731-4	崑崙	IV.782-4
寄棒	IV.1382-2	密迹金剛	IV.995-2	將象	II.990-4	屏去	IV.725-3	崑崙	II.61-3
寄棟造	IV.1354-1	密密	IV.467-3	將校	II.992-1	屏代	IV.731-1	崑崙	II.61-4
寄讓	IV.1353-2	密密	IV.1003-1	將舊	II.1003-2	屏居	IV.725-3	崑崙	II.62-1
寄道	IV.1382-2	密教	IV.993-2	將藝	II.1011-2	屏風	IV.537-4	崑崙	II.58-4
寄道具	IV.1381-3	密造	IV.994-1	將略	II.1030-4	屏風	IV.733-2	崑崙	II.61-4
寄語	I.1075-2	密商	IV.995-1	將將	IV.261-2	屏重門	IV.731-4	崑崙	II.58-3
寄興	I.1170-3	密接	IV.995-4	將基	II.993-3	屏息	IV.730-1	崑崙	II.61-3
寄親	IV.1353-1	密通	IV.997-1	將然	II.1013-1	屏禁	IV.725-3	崑崙	II.58-4
寄算	IV.1353-2	密婦	IV.1002-1	將監	II.1000-2	屏語	IV.727-2	崑崙	II.8-1
寄關	IV.1353-3	密閉	IV.1002-2	將鑿	II.1009-1	屏障	IV.728-4	崑崙	II.58-4
寄開	IV.1353-4	密理	IV.1004-3	將領	II.1033-3	屏體	IV.733-4	崑崙	II.61-3
寄稿	I.1052-1	密雲	IV.988-4	將器	II.993-2			崑崙	II.58-4
寄敷	IV.1353-3	密畫	IV.993-1	將器	II.993-2	崇	I.18-2	崑崙	II.61-3
寄親	IV.1380-3	密集	IV.995-1	將器	II.990-3	崇	I.18-4	崑崙	II.62-1
寄雜	IV.1381-2	密詔	IV.995-3	專	III.211-3	崇	I.19-1	崑崙	II.61-4
寄錦	IV.1353-4	密疏	IV.995-4	專	III.444-4	崇拜	II.1066-3	崑崙	II.61-4
寄藏	I.1078-4	密訴	IV.995-4	專	II.470-4	崇拜	III.4-1	崑崙	II.7-4
寄題	I.1094-4	密報	IV.999-4	專	IV.1145-4	崇美	II.1067-1	崑崙	II.61-3
寄鑿	IV.1354-1	密盜入	IV.975-2	專	IV.1161-1	崇美	III.279-2	崑崙	II.58-3
寄鯨	IV.1381-1	密意	IV.988-1	專一	III.214-1	崇重	III.277-3	崑崙	II.58-4
寄織	IV.1353-3	密會	IV.993-1	專女	II.444-4	崇祕	I.237-1	崑崙	II.61-4
寄藻	IV.1382-2	密葬	IV.994-1	專心	III.235-4	崇高	II.1061-3	崑崙	II.61-3
寄懸目結	IV.1352-4	密著	IV.997-1	專占	III.239-1	崇高	III.3-2	崑崙	II.62-1
		密話	IV.1004-4	專用	II.261-4	崇歌	II.1062-3	崑崙	IV.770-2
		密殿天	IV.997-4	專有	III.213-3	崇敬	III.270-3	崑崙	II.61-4
貢	III.1083-1	密語	IV.993-3	專行	III.215-4	崇敬	III.271-4	崑崙	II.61-3
貢祭	III.1085-4	密會	IV.995-4	專任	III.250-2	崇飾	III.3-4	崑崙	II.61-4
密	IV.467-1	密談	IV.996-3	專決	III.224-1			崑崙	II.61-3
密	IV.468-1	密賣	IV.999-3	專攻	III.226-2	崎	II.698-1	崑崙	IV.786-4
密	IV.975-1	密謀	IV.1002-2	專利	III.262-3	崎崎	II.699-3	崑崙	II.61-4
密	IV.977-4	密輸	IV.1004-1	專使	III.229-2	崎崎	I.1065-1	崑崙	IV.787-2
密	IV.985-3	密輸入	IV.1004-2	專使	III.445-1	崎崎	III.1281-3	崑崙	II.58-3
密人	IV.975-2	密輸出	IV.1004-1	專制	III.237-3			崑崙	II.61-4
密女	IV.975-3	密通	IV.994-4	專政	III.237-4	靛靛 (靛)	III.533-4	崑崙	IV.779-3
密夫	IV.948-2	密識	IV.1004-4	專治	III.244-4			崑崙	II.61-4
密夫	IV.1002-1	密懷	IV.993-1	專念	III.251-1	崑崙奴 (黑坊)	II.136-4	崑崙	II.62-1

嶼 (限-)	II. 84-3	帶分數	III. 408-4	常少女	III. 1029-2	常務	II. 1027-4	庵住	I. 171-2
巢	III. 1-3	帶占	I. 585-2	常不經	II. 1024-1	常宿	II. 1028-4	庵室	I. 168-4
巢	III. 15-2	帶甲	III. 359-4	常不斷	II. 1024-2	常理	II. 1030-1	庵屋守	I. 319-3
巢入	III. 3-1	帶仗	III. 395-1	常主	I. 1009-1	常連	II. 1031-4	庵看板	I. 319-3
巢下	III. 4-4	帶代襟	I. 587-3	常平	II. 1025-2	常國	III. 1025-4	庵點	I. 319-4
巢口	III. 14-3	帶仕際	I. 587-2	常用	II. 1029-2	常國	III. 1026-2		
巢山	III. 52-2	帶地	I. 588-3	常世	III. 1027-1	常陸一	IV. 470-4	庵	II. 1116-3
巢子下	III. 18-1	帶伐作業	III. 404-2	常衣	II. 989-3	常御門	III. 1025-4	庵人	II. 1142-3
巢穴	II. 667-1	帶車	I. 586-4	常行	II. 992-2	常現圖	II. 1000-4	庵人	II. 1147-2
巢立	III. 29-3	帶金	I. 586-1	常式	II. 1005-4	常得意	II. 1018-3	庵人	III. 804-1
巢守	III. 52-1	帶取	I. 589-2	常任	II. 1029-1	常稅	II. 1012-1	庵子	II. 1140-2
巢車 (井樓=)	II. 129-1	帶直	I. 589-3	常行堂	II. 995-2	常程	II. 1016-4	庵子	III. 309-4
巢居	II. 665-3	帶佩	III. 402-4	常行三昧	II. 995-1	常費	II. 1022-2	庵女	II. 1145-2
巢廻	III. 45-3	帶革	I. 586-1	常形	II. 999-1	常備	III. 1022-2	庵兄 (いろね)	I. 344-1
巢替	III. 7-2	帶盒	I. 586-3	常見	II. 1000-3	常感	III. 1026-4	庵兄	II. 1138-2
巢織	II. 666-1	帶封	I. 590-2	常住	II. 1016-1	常倉	II. 996-3	庵出	II. 1142-1
巢織	III. 5-2	帶紅色	III. 370-1	常初花	III. 1026-3	常經	II. 999-1	庵生	II. 1143-1
巢籠	III. 18-4	帶紙	I. 586-2	常言葉鳥	II. 804-3	常業	II. 999-3	庵母	II. 1148-4
巢籠	III. 29-2	帶留	III. 376-1	常況	II. 995-1	常歲	II. 1003-1	庵民	II. 1149-2
巢籠	III. 643-4	帶挾	I. 589-1	常住	II. 995-2	常勞	II. 1012-1	庵系	II. 1138-2
帳	III. 1057-3	帶調金	I. 590-1	常事	II. 1005-3	常道	II. 1014-3	庵男	II. 1147-1
帳	III. 645-2	帶掛	I. 589-1	常狀	II. 1007-4	常置	II. 1015-3	庵事	II. 1141-1
帳入直段	III. 645-3	帶割	I. 585-4	常制	II. 1012-1	常詰	II. 1016-3	庵政	II. 1143-1
帳切	III. 647-1	帶郭	I. 586-1	常典	II. 1017-1	常溫	II. 1032-4	庵姓	II. 1143-1
帳中	III. 656-3	帶副	I. 586-4	常法	II. 1021-3	常滑	III. 1026-1	庵物	II. 1143-2
帳內	III. 658-1	帶紫色	IV. 210-1	常服	II. 1024-1	常葉	III. 1026-2	庵流	II. 1150-4
帳元	III. 661-3	帶添太刀	III. 378-1	常命	II. 1027-3	常裝束	III. 804-3	庵流	III. 837-3
帳外	III. 647-3	帶揚	I. 588-1	常例	II. 1031-4	常葉木蓮	II. 1021-4	庵家	II. 1138-1
帳尻	III. 653-3	帶淺	I. 585-1	常並	III. 804-3	常葉木蓮 (洋玉蘭)	III. 375-4	庵家	III. 297-1
帳代	III. 655-3	帶黃	I. 587-2	常花	III. 1026-3	常語	II. 1001-2	庵孫	II. 1143-4
帳合	III. 644-4	帶黑色	III. 365-1	常松	III. 1026-4	常態	II. 1014-2	庵族	II. 1143-3
帳附	III. 637-2	帶落	III. 370-4	常夜 (常關-)	II. 1027-1	常態	II. 1031-1	庵族	II. 1149-2
帳門	III. 661-3	帶念佛	II. 1020-2	常念佛	II. 1020-2	常精進	II. 1008-3	庵幾	II. 570-1
帳面	III. 657-2	常芝居	II. 1006-3	常芝居	II. 1006-3	常享殿	II. 1020-1	庵幾	II. 1130-3
帳面	III. 661-2	常夜燈	II. 1028-4	常夜燈	II. 1028-4	常數	II. 1011-2	庵幾	III. 284-1
帳前	III. 660-4	常香	II. 992-2	常香	II. 992-2	常談	II. 1015-1	庵幾	III. 600-4
帳滑	III. 648-2	常容	II. 992-4	常容	II. 992-4	常常	II. 1026-2	庵嬌	II. 1145-2
帳帷	III. 663-2	常客	II. 995-2	常客	II. 995-2	常樂	II. 1029-3	庵嬌	II. 1145-4
帳場	III. 639-1	常軌	II. 993-4	常軌	II. 993-4	常論	II. 1032-1	庵涼	II. 1151-4
帳臺	III. 653-1	常食	II. 1010-1	常食	II. 1010-1	常樣	III. 804-3	庵績	II. 1143-2
帳臺	III. 658-1	常是	II. 1011-3	常是	II. 1011-3	常磐	III. 1005-2	庵類	II. 1151-3
帳幕	III. 659-1	常則	II. 1013-4	常則	II. 1013-4	常磐	III. 1005-2	庵擊	II. 1138-3
帳箱	III. 659-2	常律	II. 1017-4	常律	II. 1017-4	常節	III. 1026-3		
帳箱詩	III. 656-2	常珍	II. 1030-3	常珍	II. 1030-3	常磁性體	III. 1026-3	庵	IV. 1326-2
帳簿	III. 660-2	常若	III. 1026-4	常若	III. 1026-4	常靈	II. 1006-2	庵人	IV. 1328-4
帶	I. 505-2	常春花	III. 1029-2	常春花	III. 1029-2	常隆	II. 1003-2	庵丁	IV. 1330-2
帶	I. 584-4	常春藤	II. 1009-3	常春藤	II. 1009-3	常餐	II. 1004-1	庵才	IV. 1327-4
帶	I. 592-1	常春藤	I. 1108-3	常春藤	I. 1108-3	常隨	II. 1011-3	庵夫	IV. 1330-4
帶	III. 387-2	常格	II. 1009-3	常格	II. 1009-3	常燈	II. 1013-1	庵布	IV. 1330-4
帶	IV. 211-4	常師	II. 992-4	常師	II. 992-4	常齋	II. 1018-2	庵米	IV. 1331-1
帶	IV. 212-1	常時	II. 1005-2	常時	II. 1005-2	常國	II. 1027-1	庵劣	IV. 1331-3
帶刀	III. 393-1	常時	II. 1005-3	常時	II. 1005-3	常額	II. 992-4	庵君	IV. 1327-3
帶刀	III. 499-3	常套	III. 804-3	常套	III. 804-3	常職	II. 1010-1	庵君	IV. 1327-4
帶刀	III. 511-3	常套	II. 1014-3	常套	II. 1014-3	常職	II. 1010-1	庵君	IV. 1327-4
帶刀	III. 514-4	常員	II. 1032-3	常員	II. 1032-3	常識	II. 1005-4	庵君	IV. 1327-3
帶下	IV. 210-2	常宮	III. 1026-4	常宮	III. 1026-4	常識	III. 1026-1	庵君	IV. 1331-2
帶下	I. 587-2	常夏月	III. 1026-1	常夏月	III. 1026-1	常識員	II. 995-3	庵君	IV. 1328-3
帶下	III. 366-4	常荒田	II. 996-3	常荒田	II. 996-3	常識	II. 1012-4	庵君	IV. 1329-4
帶小數	III. 389-2	常規	II. 993-4	常規	II. 993-4	常識	III. 804-3	庵君	IV. 1326-3
帶下齋	III. 359-3	常習	II. 1006-4	常習	II. 1006-4	庵	I. 165-3	庵 (あはら)	I. 96-1
帶戶	I. 389-1	常教	II. 994-1	常教	II. 994-1	庵	I. 317-4	硯 (弓管)	IV. 1300-4
帶引	I. 590-2	常蛇	II. 1010-3	常蛇	II. 1010-3	庵	I. 319-3		
帶水母	I. 586-3	常清	III. 804-3	常清	III. 804-3	庵	I. 319-4	張	III. 643-4
		常常	II. 1004-1	常常	II. 1004-1	庵木瓜	I. 319-4	張	III. 644-2
		常處	II. 1006-2	常處	II. 1006-2	庵主	I. 169-2	張	III. 644-2
		常設	III. 1029-2	常設	III. 1029-2	庵守	I. 319-2	張	IV. 363-3

張	IV. 363-4	張綱	IV. 367-1	影蟲	III. 873-1	從	II. 1069-1	御 (知)	II. 1157-2
張	IV. 371-2	張綿	IV. 369-1	影鑿	III. 882-4	從	II. 1064-1	御	IV. 954-2
張	IV. 371-3	張綱類漁業	IV. 364-1	影樞	IV. 1598 3	從	IV. 564-3	御す文字	I. 662-4
張力	III. 652-4	張鞍	IV. 365-3	影鷗	III. 875-1	從	IV. 1277-2	御は文字	I. 584-1
張大	III. 655-4	張縷	IV. 369-1			從	IV. 1315-4	御一新	II. 368-2
張子	IV. 365-3	張輿	IV. 365-4	彬彬	IV. 574-2	從	IV. 1325-1	御入	I. 527-2
張工	IV. 366-3	張臂	IV. 367-4			從子	II. 1063-4	御入	I. 660-2
張弓	IV. 369-1	張顔	IV. 365-1	得	I. 257-2	從士	II. 1063-4	御八	I. 651-4
張下龍	IV. 366-1	張雜	IV. 368-2	得	I. 502-2	從父	II. 1067-1	御入好	I. 589-2
張三李四	III. 650-1	張藍標輿	IV. 364-1	得	I. 512-1	從兄	II. 1062-3	御七里	I. 552-3
張三呂四	III. 650-1	張籠	IV. 364-3	得	III. 1007-3	從犯	II. 1066-4	御七夜	I. 552-3
張木	IV. 365-2	張籠	IV. 365-4	得 (德丸)	III. 1007-3	從母	II. 1067-3	御入用橋	II. 554 3
張切	IV. 365-2			得	III. 1014-2	從兄弟	I. 277-1	御七晝夜	I. 552-3
張文	IV. 368-1	涼	II. 78 3	得	IV. 1411-3	從死	II. 1063 4	御八講傳奏	II. 561-3
張本	III. 663-3	涼 (談)	IV. 202-2	得	IV. 1472-4	從臣	II. 1064-4	御上	I. 523 2
張目	III. 661-3			得丁	II. 1016-1	從弟	II. 1066-1	御上	I. 529-1
張皮	IV. 364-4	壽亭	III. 72-2	得手	I. 502 2	從兵	II. 1067 1	御上	I. 531-1
張出	IV. 366-3	壽芒	III. 72-3	得戶	III. 1011-3	從兵	II. 1067-2	御下	I. 547-4
張立	IV. 556-3	壽星	III. 67-2	得心	III. 1014-1	從良	II. 1068 3	御下	I. 548 1
張札	IV. 368-1	壽星	IV. 176-1	得分	III. 1018-1	從從	II. 1069-1	御下	I. 552-1
張行	III. 645-4			得不選	I. 495-2	從身 (仕)	III. 758-4	御下	I. 555-2
張行	III. 646-4	彩	I. 343-4	得失	III. 1012-4	從坐減	II. 1063 2	御弓	I. 663-2
張行	IV. 361-3	彩	III. 553-2	得代	III. 1015-2	從姉	II. 1063-4	御子	IV. 966-1
張弛	III. 650-2	彩	IV. 1593-3	得田	III. 1016 3	從事	II. 1064-1	御山	IV. 1030-3
張合	IV. 364-1	彩文	II. 657-1	得色	III. 1013 4	從卒	II. 1065 3	御小人	I. 546-4
張衣	IV. 365-2	彩衣	II. 634 2	得利	III. 1021 4	從法	II. 1066-4	御大方	I. 563-3
張込	IV. 365-4	彩色	II. 644-3	得物	I. 509-4	從物	II. 1067 2	御下天	IV. 964-1
張互	IV. 369-1	彩色	II. 646-3	得物矢 (獵矢)	II. 742-1	從妹	II. 1067-4	御大名	I. 563-3
張里	III. 662-3	彩返	III. 552 3	得度	III. 1016-3	從來	II. 1068-2	御小香	I. 546-4
張言	IV. 365-4	彩球	II. 637-2	得悟	III. 1011-4	從姉妹	I. 277-3	御大師	I. 560-3
張良流	III. 662-4	彩票	II. 657-1	得脫	III. 1015 3	從軍	II. 1062-3	御上様	I. 582-2
張附	IV. 277-3	彩雲	II. 634 3	得通	III. 1016-1	從音	II. 1064-2	御千代舟	I. 565-3
張附	IV. 284-4	彩畫	III. 536 4	得得	III. 1016-4	從音	II. 1063-4	御子良子	I. 546-4
張附	IV. 366-4	彩畫	III. 552 4	得票	III. 1018-1	從音	III. 19-2	御弓神事	I. 653-2
張板	IV. 361-2	彩漆	III. 552 3	得鳥羽月	I. 503-4	從者	III. 81 3	御弓始奉行	I. 653-2
張帛	IV. 365-2	彩旗	II. 637-1	得鳥羽月	III. 1025 4	從前	II. 1065-2	御土産人形	I. 623-3
張披	IV. 367-2	彩纒	II. 657-2	得勝	I. 493-1	從威儀師	II. 1069-1	御三殿家老	II. 483-1
張枕	IV. 368-2			得喪	III. 1012 2	從祖	II. 1065-3	御小袖御番衆	I. 545 4
張店	IV. 368-3	影	IV. 841-3	得衰	III. 1012-2	從孫	II. 1065-4	御犬	I. 526 2
張物	IV. 368-4	影	IV. 843-1	得替	III. 1015-2	從容	II. 1068-2	御方	I. 539 2
張皇	III. 647-3	影	IV. 1598 2	得報	III. 1017-2	從容	II. 1123-3	御方	I. 626-4
張相	IV. 364-1	影	IV. 1598-3	得意	III. 1008 3	從祖父	I. 698 3	御方	I. 663-3
張型	IV. 364-3	影弓	III. 869 4	得業	III. 1011-2	從祖母	I. 584-4	御互	I. 560-4
張屋	IV. 368-4	影工	III. 870-4	得業	III. 1011 4	從婢	II. 1067-1	御手	I. 568 4
張相場	IV. 366-1	影上	IV. 841-3	得道	III. 1015-3	從參加	II. 1063 3	御中	I. 576 2
張華敬	IV. 364-4	影手間	IV. 842-2	得道具	I. 500-1	從順	II. 1064-3	御化	I. 583 1
張扇	IV. 364-1	影目	IV. 842-3	得賢	I. 501-1	從量稅	II. 1068-3	御引	I. 582 2
張紙	IV. 365-1	影匠	III. 873 2	得數	III. 1014-2	從遊	II. 1061-2	御文	I. 592 4
張席	IV. 368-3	影込類	IV. 842-1	得選	III. 1014 4	從舅	II. 1061-4	御井	I. 665 4
張破	IV. 369-1	影技	III. 869 3	得選子	III. 1014 4	從業	II. 1063-1	御分	II. 577-4
張釜	IV. 366-3	影彩	IV. 1598 3	得隨	III. 1014-2	從僕	II. 1067 3	御内	IV. 956-2
張袴	IV. 367-3	影金	III. 870-1	得點	III. 1016-3	從僧	III. 28-3	御心	IV. 966-2
張訴	III. 654-4	影刻	III. 870-4	得類	I. 504-2	從儀師	II. 1062-1	御内方	II. 551-4
張訴	IV. 366-3	影附	IV. 842-2			從儀師	II. 1071-2	御手水	I. 569-1
張揚	III. 662-1	影附	IV. 1598 3	徘徊	III. 501 4	從儀稅	II. 1061 3	御手中	I. 569-2
張管	IV. 364 4	影物	IV. 842-3	徘徊	III. 556 3	從騎	II. 1051-4	御手打	I. 569-1
張裂	IV. 336-1	影物	IV. 1598-3	徘徊	IV. 155 3	從類	II. 1063 3	御手玉	I. 569 2
張番	IV. 367-4	影板	IV. 1598-3			從屬	II. 1065-3	御戶代	IV. 1006 4
張單	IV. 367-4	影紅	III. 870-4	徒倚	II. 824-1			御井守	IV. 1037 2
張著	IV. 276-1	影師	IV. 842-1	徙移	II. 824-1	御	I. 523 1	御元服	I. 544 4
張囊	IV. 364-2	影透	IV. 842-1	徙營 (庵三)	I. 319-3	御 (御座)	I. 583 3	御手附	I. 569-2
張贈	IV. 366-3	影章琢句	III. 873-2				I. 626 4	御手長	I. 569 2
張鼓	IV. 367-1	影琢	III. 877-3	徜徉	II. 1028-3	御	I. 660-2	御手物	I. 569 2
張詰	IV. 367-2	影畫	III. 870-1			御	I. 1170-4	御日和	I. 591 2
張殿	IV. 367-2	影像	III. 871-2	從	I. 963-2	御	I. 1190-1	御手前	I. 569 3
張礎	IV. 368-3	影漆	III. 872-3	從	II. 894-2	御	II. 334-3	御方便	II. 560-4
張魂	IV. 366 4	影繩	IV. 842-2	從	II. 894-3	御	II. 365-1	御手洗	IV. 980-1

御火炬	IV.1015 4	御合	IV.955-1	御身	II.501-1	御物	IV.1022-4	御香	I.1179-1
御月扇	I.566 3	御色	I.527 3	御町	I.627-2	御呼	I.653-4	御者	I.1189-1
御内書	II.551-4	御先	I.547 4	御巡	I.627 3	御夜	I.654 2	御盃	I.1192-4
御木偶	I.569 2	御先	IV.968 2	御役	I.650-3	御幸	I.1179-1	御柳	I.1195 2
御手許	I.569 3	御次	I.566 3	御我	I.659-3	御幸	II.404 4	御苑	I.1196 3
御火焚	I.607-3	御寺	I.569 3	御坊	I.664 2	御注	I.1191-4	御後	II.447-1
御戸開	IV.1007 1	御西	I.579 1	御坊	I.664-4	御杯	I.1192-4	御亭	II.528 2
御太鼓	I.560 3	御早	I.584 2	御坊	II.560-3	御狀	II.493-4	御軍	IV.953-2
御内儀	I.576 2	御衣	I.627 1	御批	II.593-2	御所	II.497-1	御軍	IV.963 3
御口様	I.587-2	御衣	I.663-1	御免	IV.961-4	御所	II.510 2	御思	IV.957 4
御手鞠	I.569 3	御衣	I.1171-1	御巫	IV.962-1	御念	II.555 3	御垣	IV.958 1
御心文字	II.502-1	御衣	IV.965 3	御巫	IV.962 1	御房	II.560-3	御首	IV.963 4
御天守番	I.569 4	御衣	IV.974-4	御言	IV.966-4	御炊	IV.959-2	御食	IV.965 2
御天道様	I.569 4	御守	I.627 4	御角	IV.999-1	御門	IV.960-1	御封	IV.1015 4
御元服奉行	II.445 4	御休	I.651 2	御杖	IV.1005 3	御法	IV.1014-3	御計方	I.582-4
御元服傳奏	I.545-1	御字	I.664 2	御佩	IV.1015-1	御妻	IV.1021-4	御約束	I.650 4
御凶事傳奏	I.661-2	御印	I.1171 1	御佩刀	IV.1014 4	御知人	I.556-2	御前島	IV.963 2
御手組犬遺物	I.569-2	御旨	I.1188-3	御匣之	IV.964-1	御乳人	I.663-3	御計衆	I.582-4
御市	I.525-4	御名	I.1194-3	御佛名	I.592 4	御芥子	I.544 4	御苦勞	II.438-1
御出	I.528-4	御存	II.512-2	御沙汰	II.477 3	御虎子	I.627 4	御格勸	II.405-4
御出	I.1189-2	御行	IV.1034-3	御役所	I.650-4	御承仕	I.556-1	御持箱	II.519 2
御出	II.496 3	御自分	II.491-2	御始給	II.565-2	御乳母	I.664 2	御香箱	I.529 4
御打	I.528-4	御多分	II.516-3	御足參	IV.954-4	御供米	I.542-1	御姫様	I.585-1
御札	I.548 2	御仲立	I.664-1	御伴衆	I.575-1	御舍利	I.556-1	御享様	II.529-2
御札	I.592-3	御名代	IV.1009 2	御走衆	I.583-3	御陀佛	I.561-2	御持弓頭	I.632 4
御札	I.1188-1	御宅田	IV.1027 3	御見聞	I.628-3	御門役	II.597 2	御祈奉行	I.555-3
御白	I.556 2	御朱印	II.496 1	御匣殿	IV.964-1	御夜長	I.653-3	御持筒頭	I.632 4
御末	I.557 4	御米花 (鬮子粟)	II.272 4	御西様	I.575-2	御供物	II.437 2	御始様地	I.590-3
御立	I.560 4	御行始	II.405 1	御見様	I.628-2	御來迎	II.600 4	御奔賀奉行	II.560-1
御玉	I.561 3	御百度	I.591-1	御味邊	IV.1034-3	御服物	IV.976-4	御姫様仕事	I.590-3
御田	I.569 3	御同前	II.536 3	御杓文字	I.555-4	御花畑	I.584 1	御奔賀奉行	II.560 1
御田	IV.978-2	御守殿	II.496 3	御見文字	II.445-4	御物射	I.665-1	御奔賀奉行	I.590-3
御主	I.581-2	御字拜領	I.554 1	御沙汰書	I.548-2	御取据	I.575 2	御益盛御折奉行	I.547-4
御平	I.591-2	御西淨奉行	I.547 4	御折奉行	I.659-4	御居處	I.659 4	御家	I.526 3
御目	I.629 2	御多賀杓子	I.560-3	御即位傳奏	II.510-4	御取越	I.575 2	御徒	I.526 4
御召	I.629 4	御再進鉢奉行	I.547 4	御判御教書	II.565-2	御門番	II.597 2	御株	I.530 3
御匂	I.1180-2	御年貢可納割付	F.555-3	御明	I.523-2	御法義	II.580 1	御釜	I.530 4
御史	I.1188 4	御足	I.523 2	御明	IV.954-2	御門跡	II.597 3	御釜	I.533 1
御民	I.1194-1	御忌	I.527-1	御明	IV.954-3	御供敷	I.575-1	御倉	I.542 4
御代	II.512-4	御忌	I.1179-3	御味	I.525 4	御味喰	I.628-3	御拳	I.546 4
御代	II.599-2	御忌	II.412 3	御押	I.529 4	御定器	I.564 4	御座	I.547 3
御本	II.582-3	御形	I.537-3	御固	I.530-3	御念講	I.629 3	御座	I.583 1
御用	II.599-3	御形	II.416-2	御事	I.546-1	御奉禮	II.579 2	御座	I.627 2
御生	IV.955 1	御形	IV.955-1	御事	I.627-1	御直廬	I.565-2	御座	I.1187 4
御奴	IV.1029 4	御形	IV.959-3	御事	I.661 4	御河藥	I.660 2	御座	II.474-4
御世	IV.1034 4	御里	I.548 2	御定	I.548 2	御河藥	I.630 3	御座	II.475 2
御出入	I.565 4	御里	IV.968-4	御定	II.520-1	御拜召次	IV.1002 3	御座	II.480-1
御半下	I.583-2	御忍	I.554 1	御供	I.559-1	御的奉行	I.627-2	御座	II.473 3
御末男	I.623 3	御住	I.557 4	御供	II.419 1	御法度船	II.562-3	御草	I.547 4
御末男	II.589 2	御坐	I.557-4	御供	II.420 1	御取箇方	I.575-2	御差	I.548-1
御目見	I.630 1	御坐 (御許)	I.635 2	御乳	I.561 4	御花燭樂	I.583 4	御師	I.549-3
御正作	II.494 2	御作	I.566-4	御乳	I.563-2	御乳母日傘	I.523-4	御師	I.662 1
御代官	I.560-3	御作	I.1188-1	御直	I.562 4	御昇進奉行	I.556-2	御酌	I.555 3
御出來	I.569-1	御告	I.566-4	御兒	I.563 1	御重	I.530-1	御旅	I.561-1
御申待	I.549 1	御局	I.568 3	御使	I.566-3	御客	I.537-3	御旅	I.564-4
御石神	I.555 4	御冷	I.563-4	御附	I.566 3	御旅	I.537 4	御旅	I.584 2
御出座	I.569 3	御冷	I.590-4	御拂	I.584-2	御流	I.576-3	御旅	I.584 3
御四國	I.551 3	御冷	I.591-1	御東	I.585-4	御前	I.627-1	御針	I.621 3
御仕置	I.550-2	御伽	I.570 4	御服	I.592 2	御前	I.627-3	御馬	I.621 3
御仕舞	I.555-2	御成	I.576-4	御服	I.1193-3	御前	II.505 1	御馬	I.1192 4
御目文字	I.630-1	御初	I.583 4	御服	II.573-3	御前	II.508 2	御馬	IV.1017 1
御目出膳	I.630-1	御見	I.621-2	御題	I.627-3	御前	II.508 4	御娘	I.628-4
御生憎様	I.523-2	御見	II.445-3	御物	I.636-1	御前	IV.1017 4	御宴	I.1178 3
御宇 (あめのしたし ろす)	I.129-4	御身	I.627-1	御物	I.1193-3	御室	I.629-2	御記	I.1179-3
御宇	I.1171-3	御身	I.628-1	御物	I.1194-3	御室	IV.1021-4	御記	II.412 3
御合	I.523-2	御身	I.628-2	御物	II.594-2	御室	IV.1022 4	御書	I.1189-3
		御身	I.664 4	御物	II.595 1	御持	I.632-3	御書	II.497 2

御恩	II. 403-3	御許	I. 635-2	御勝手方	II. 407-1	御領	I. 662-1	御齒黒	I. 583-1
御酒	II. 496-1	御許	I. 665-1	御許文字	I. 557-4	御製	I.1190-2	御鬮子書	I. 569-1
御酒	IV. 962-1	御許	IV.1022-3	御屏奉行	I. 557-3	御製	II. 505-3	御稻御倉	II. 514-3
御託	II. 515-1	御執	I. 663-2	御湯奉行	I. 653-2	御稜	II. 442-4	御稻荷様	I. 526-2
御紋	II. 597-1	御執	IV.1007-3	御菩薩燒	IV. 978-1	御監	II. 445-3	御駒解文	I. 651-4
御料	II. 604-4	御祭	I. 664-4	御菓子奉行	I. 544-4	御僧	II. 510-2	御糞	I. 530-4
御席	IV.1017-1	御祭	II. 475-1	御倉	I. 523-2	御領	II. 602-4	御壁	I. 580-4
御家人	II. 444-2	御御	II. 447-1	御著	I. 533-1	御細	IV. 998-2	御嚢	I. 531-2
御科人	II. 603-1	御推	II. 503-4	御靴	I. 540-2	御墓	IV.1014-4	御膳	I. 558-2
御格子	IV. 958-1	御符	II. 573-1	御煎	I. 558-2	御旗	IV.1015-1	御膳	I.1190-4
御馬方	I. 529-2	御莊	IV. 968-1	御賞	I. 565-3	御殿司	IV.1018-1	御膳	II. 508-2
御納戸	I. 577-1	御巢	IV. 971-3	御睡	I. 581-3	御殿成	II. 275-2	御類	I. 569-4
御昔米	I. 530-2	御棧	IV. 984-3	御葉	I. 582-4	御殿成	II. 501-4	御鹽	I. 561-4
御座在	I. 662-1	御圓人	IV. 960-4	御萩	I. 582-4	御歌所	I. 528-3	御積	I. 563-4
御座在	I. 662-3	御副子	I. 559-3	御鉢	I. 583-4	御殿所	II. 501-3	御辨	I. 593-2
御座在	II. 479-1	御曹司	I. 662-1	御鉢	I. 584-1	御殿差	I. 583-3	御辨	I.1187-2
御座在	II. 479-2	御勘定	II. 411-3	御旗	I. 584-1	御殿振	IV. 979-4	御選	I.1190-4
御倉守	II. 479-2	御造作	II. 476-1	御飯	I. 628-1	御旗前	I. 583-4	御慶	I.1195-3
御氣色	IV. 964-4	御國忌	IV. 966-2	御飯	II. 564-3	御國帳	IV. 996-4	御器	II. 412-2
御時好	IV. 965-3	御淺物	I. 523-2	御愛	I.1170-4	御歌會	I. 528-3	御親	II. 501-1
御息災	IV.1006-2	御清所	I. 537-4	御意	I.1170-4	御謎子立	I. 568-4	御燈	II. 533-1
御息卷	II. 510-4	御産所	II. 479-4	御遊	I.1171-1	御論旨紙	II. 603-3	御曆	II. 603-1
御息巻	I. 525-1	御連枝	II. 606-2	御詠	I.1178-3	御慶別當	IV.1018-1	御錠口	I. 564-4
御家門	II. 410-2	御兜持	I. 530-4	御庭	I.1178-3	御精進物	I. 555-3	御親父	II. 501-4
御座所	II. 477-3	御部屋	I. 593-1	御講	I.1179-1	御謎子提奉行	I. 569-1	御隨身	IV. 973-1
御書始	IV.1016-2	御教書	IV. 965-2	御講	IV. 960-2	御駕 (出座)	I. 275-1	御皇始	I. 637-3
御修法	IV. 970-1	御御意	I. 537-4	御感	I.1179-2	御駕	I.1178-4	御謀叛	II. 590-4
御修法	IV. 970-4	御參道	II. 480-1	御感	II. 411-3	御駕	I. 530-1	御親祭	II. 591-2
御修法	IV. 972-3	御通經	IV. 972-1	御遠	II. 515-3	御敷	I. 530-2	御親文字	II. 592-1
御息所	IV.1029-1	御深燒	I. 592-2	御殿	II. 530-2	御摩	I. 548-2	御憑右筆	I. 560-4
御息所	IV.1029-2	御寄講	I. 654-2	御殿	IV. 955-1	御歌	I. 551-1	御憑奉行	I. 560-4
御馬屋	IV.1018-1	御祭羅	I. 627-2	御殿	IV. 977-1	御歌	I. 558-1	御憑奉行	I. 663-2
御祖師	I. 558-4	御深井燒	I. 592-2	御插	IV. 979-2	御歌	I. 569-1	御憑總奉行	I. 663-2
御蚊帳	I. 530-3	御堂奉行	IV. 978-3	御職司	I. 569-4	御撫	I. 576-4	御講	I. 545-1
御庭掃	I. 580-3	御産所奉行	I. 549-1	御葬司	II. 476-1	御練	I. 581-3	御講	I. 546-4
御座無	II. 479-1	御問	I. 523-2	御會式	I. 659-4	御練	I. 583-2	御講	I. 552-2
御留揚	I. 575-1	御登	I. 544-3	御馳走	II. 519-2	御罷	I. 586-4	御點	I. 574-3
御馬場	I. 529-2	御登	II. 440-2	御殿物	I. 545-3	御寮	I. 657-3	御濱	I. 584-1
御庫裏	J. 543-1	御畫	II. 561-2	御殿油 (大殿油)	I. 610-4	御寮	II. 605-1	御鞠	I. 627-4
御根葉	I. 581-2	御越	I. 545-2	御殿油	I. 664-1	御寮 (御料四)	II. 605-1	御懸	II. 535-3
御涅槃	II. 558-2	御強	I. 546-4	御經流	I. 537-3	御寮 (御料五)	II. 605-1	御薪	IV. 961-3
御座敷	I. 545-1	御榮	I. 547-3	御稜威	IV. 955-3	御幣	I. 664-3	御興	IV. 966-2
御家様	I. 593-1	御尋	I. 560-3	御觀時	I. 537-3	御幣	II. 578-2	御意	IV. 978-4
御神燈	II. 501-4	御爲	I. 561-3	御新造	II. 501-2	御慶	I.1186-6	御興立	I. 545-3
御神輿	I. 628-2	御壺	I. 563-3	御新造	II. 501-3	御慶	II. 443-1	御縁話	I. 663-1
御神輿	II. 501-3	御哨	I. 584-3	御著袴	II. 520-2	御慶	I.1190-4	御齋教	I. 570-4
御座在申	II. 479-1	御閉	I. 591-2	御霞祭	IV.1035-1	御影	II. 401-4	御齋會	II. 475-3
御儀向様	I. 627-4	御渡	I. 659-3	御話榮	I. 568-4	御影	IV. 956-3	御齋講	I. 663-1
御酒奉行	I. 548-1	御階	I.1178-4	御煮嘗	I. 579-4	御影	IV. 958-4	御齋講	II. 475-2
御陣奉行	II. 521-3	御階	IV.1015-1	御詠歌	I. 401-4	御談	II. 520-1	御講書始	II. 404-4
御退屈様	II. 512-4	御註	I.1191-4	御裏様	I. 529-3	御廟	II. 578-3	御薩	I. 548-2
御烟草盆	I. 561-1	御給	II. 415-1	御新様	II. 501-2	御慶	IV. 963-4	御職	I. 536-2
御書院番	II. 493-4	御惱	II. 551-4	御殿燈	I. 664-1	御賦	IV. 964-3	御積	I. 583-3
御城通船	I. 556-4	御香	II. 564-3	御遊懸	II. 366-4	御厨	IV. 964-4	御難	I. 539-2
御高祖頭巾	I. 545-4	御最	II. 595-2	御裏御殿	I. 529-3	御厨	IV. 965-1	御賃	I. 664-3
御鹿	I. 523-3	御棺	IV. 962-1	御道理様	II. 514-3	御膝下	I. 587-2	御題	I.1191-2
御杉	I. 528-4	御読	IV. 972-4	御狼煙辨	I. 549-1	御厨子	IV. 994-4	御講	IV.1016-1
御國	I. 540-4	御湯	IV.1034-2	御蓋	I. 530-1	御燈水 (みそろづ)	IV. 975-1	御積波	I. 569-4
御國	IV. 964-2	御椅子	II. 367-3	御飾	I. 530-1	御盤立	II. 565-1	御積場	II. 605-4
御組	I. 542-1	御照戶	I. 544-3	御裳	I. 553-1	御盤向	I. 584-1	御積著	I. 654-2
御匙	I. 548-1	御無用	II. 590-4	御慶	I. 665-3	御影供	I. 629-3	御感錢	I. 542-4
御劍	I. 559-1	御華足	I. 544-4	御慶	I.1189-4	御調度	I. 569-1	御藏小倉人	I. 542-4
御通	II. 574-3	御無事	II. 574-3	御臺	I. 560-3	御遊宮	II. 509-1	御藏小倉人	IV. 964-3
御粘	I. 581-2	御喪事	IV.1022-4	御臺	IV. 978-2	御遷座	II. 509-1	御蓋	I. 523-3
御畫	I. 591-2	御須臾	I. 557-4	御圓	I. 561-4	御燈帖	I. 555-4	御塗	I. 531-2
御袋	I. 592-2	御湯殿	I. 653-1	御福	I. 592-2	御陸祭	IV. 959-1	御飾	I. 539-3
御細	I. 603-4	御無禮	II. 577-3	御福	II. 573-3	御髮揚	I. 531-2	御懸	I.1183-3

御靈	IV. 971-2			情詰	III. 1169-2	惜	IV. 1616-2	捨舟	III. 35-1
御麗	I. 1196-2	悼	I. 235-3	情歌	II. 991-2	惜	IV. 1616-3	捨身	II. 1048-3
御麗	IV. 971-3	悼亡	III. 442 1	情偽	II. 994-1	惜手	IV. 1616-2	捨身	III. 35-1
御麗	IV. 972-2	悼詞	III. 432-1	情誼	II. 994-1	惜胡	III. 173-4	捨步	III. 34-4
御麗	II. 440-4	悼惜	III. 435-3	情語	II. 1001-2	惜物	I. 72-1	捨利	III. 35-2
御雅	II. 553-4			情實	II. 1006-2	惜使	IV. 1616-2	捨坊主	III. 34-3
御邊	II. 573-4	悽悽	III. 106-2	情態	II. 1014-1	惜氣	IV. 1615-4	捨扶持	III. 35-1
御麗中	II. 606-2	悽然	III. 107-3	情緣	II. 990-4			捨金	III. 33-4
御節匣	IV. 964-1	悽惻	III. 108-1	情趣	II. 1009-1	惟	I. 645-4	捨屈	III. 33-4
御辭儀	I. 551-2	悽愴	III. 97-3	情緒	II. 1009-3	惟	I. 648-1	捨杯	III. 34-1
御鏡餅	I. 529-4	悽慘	III. 98-4	情緒	II. 1016-2	惟	I. 648-3	捨妻	III. 34-3
御寶	I. 560-4			情調	II. 1016-4	惟	I. 649-2	捨所	III. 34-3
御寶	I. 627-1	情	II. 988-4	情熱	II. 1020-2	惟	II. 604-4	捨直	III. 34-3
御麗	I. 564-4	情	III. 1167-3	情弊	II. 1025-2	惟	III. 485-4	捨物	III. 35-2
御麗	I. 563-1	情	III. 1169-1	情慾	II. 1029-3	惟光	II. 606-1	捨施	II. 1046-4
御麗	I. 628-1	情	III. 1169-3	情悽慘	III. 1169-4	惟神	I. 952-2	捨首	III. 34-1
御麗所	II. 413-4	情	III. 1169-4	情操	II. 1006-2			捨柱	III. 34-4
御麗迎手	I. 555-3	情人	II. 1010-3	情顏	III. 1169-1	感里	III. 175-3	捨家	II. 1044-4
御麗重餅	II. 445-4	情人	II. 1019-4	情懷	II. 996-3	感烟	III. 161-4	捨書	III. 33-4
御麗	II. 601-1	情人	III. 1169-3	情願	II. 997-2	感容	III. 175-2	捨草	III. 34-1
御麗	II. 601-3	情火	II. 996-2			感感	III. 168-3	捨滅	III. 34-2
御麗	IV. 965-2	情夫	II. 1023-3	惘恨	III. 898-1	感揚	III. 174-4	捨屍	III. 35-2
御麗舌	I. 555-4	情心	III. 1169-1	惘然	III. 697-3	感緣	III. 162-1	捨郭	III. 34-1
御麗	I. 546-4	情少人	III. 1169-1	惘然	III. 875-2	感屬	III. 169-1	捨殺	III. 34-1
御麗所	II. 529-2	情由	II. 989-4					捨假名	III. 33-4
御麗	I. 1191-2	情史	II. 1005-2	惘然	III. 888-3	感	II. 502-2	捨詞	III. 34-1
御麗	II. 512-3	情代	III. 1169-2			感從	II. 496-2	捨訴	III. 34-2
御麗	I. 530-3	情立	III. 1169-2	惘	I. 28-4	感從	II. 497-3	捨靈火 (捨簾)	III. 33-4
御麗	I. 545-1	情目選	III. 1169-4	惘入	I. 29-1			捨置	III. 33-3
御麗	II. 602-4	情合	II. 989-2	惘切	I. 29-1	挽	IV. 1131-1	捨鼓	III. 34-2
御麗	IV. 979-4	情交	II. 992-2	惘立	I. 29-1	挽	IV. 1131-2	捨鈔	III. 34-4
御麗	IV. 963-4	情交	III. 1169-4	惘返	I. 29-1	挽	IV. 1136-1	捨靈詞	III. 34-2
御麗屋	I. 561-3	情好	II. 992-2	惘果	I. 29-1	挽木	IV. 1130-4	捨寶	III. 33-3
御麗位傳奏	II. 495-1	情死	II. 1005-2	惘痛	I. 28-4	挽立	IV. 1131-1	捨髮	III. 33-4
御麗	I. 549-1	情攻	III. 1169-1	惘惑	I. 29-1	挽溺	IV. 1131-1	捨證	III. 34-4
		情作	III. 1169-2	惘然	IV. 188-3	挽取	IV. 1131-1	捨簾	III. 33-3
悉	II. 538-3	情況	II. 995-1	惘然 (惘惚)	IV. 843-3	挽鳥	IV. 1131-1	捨濼	III. 35-1
悉	III. 776-2	情事	II. 1005-2	惘然	IV. 867-4	挽雞	IV. 1131-1	捨鞭	III. 35-1
悉	IV. 657-3	情狀	II. 1007-4	惘悽	I. 29-1			捨髮	III. 34-4
悉地	II. 918-4	情性	II. 1012-1	惘顏	I. 29-1	捧	II. 716-1	捨鏡	III. 33-4
悉皆	II. 912-1	情性 (為人)	IV. 493-1			捧	II. 716-2		
悉靈	II. 906-4	情念	II. 1020-2	惘	IV. 779-3	捧	II. 716-3	淚	III. 32-1
悉靈	II. 913-3	情味	II. 1027-2	惘	IV. 779-4	捧呈	IV. 784-2	淚	IV. 98-2
		情知	III. 1169-1	惘	IV. 780-2	捧物	II. 716-3	淚	IV. 94-1
悠長	I. 185-3	情思	II. 1005-2	惘	IV. 790-1	捧物	IV. 786-2	淚	IV. 94-2
悠紀	IV. 1284-1	情致	II. 1015-2	惘	IV. 796-3	捧持	IV. 784-1	淚	IV. 1144-1
悠悠	I. 176-3	情姿	II. 1169-1	惘	IV. 797-3	捧腹	IV. 785-3	淚	IV. 1161-2
悠然	I. 182-3	情染	III. 1169-1	惘	IV. 842-4	捧統	IV. 782-1	淚	IV. 1358-1
悠揚	I. 187-3	情張	II. 1016-3	惘	IV. 843-3	捧鄰軍	IV. 781-3	淚	IV. 1358-2
悠遠	I. 188-4	情張	II. 1021-4	惘人	IV. 797-2	捧燈	IV. 784-3	淚	IV. 92-4
		情婦	II. 1023-3	惘色	IV. 796-4	捧蘭	IV. 780-4	淚上	IV. 92-3
患 (憂)	I. 468-4	情欲	II. 1019-3	惘字	IV. 830-4	捧讀	IV. 784-4	淚子	IV. 92-3
患所	II. 199-2	情理	II. 1030-2	惘身	IV. 843-3			淚切	IV. 93-1
患者	II. 198-1	情清	III. 1169-2	惘香	IV. 780-2	捨	III. 32-1	淚引	IV. 93-4
患者	II. 191-4	情深	III. 1169-4	惘氣	IV. 150-4	捨	III. 35-2	淚分	IV. 94-1
患者	II. 203-2	情宿	III. 1169-4	惘體	IV. 780-1	捨人	III. 34-4	淚分	IV. 94-2
患者	II. 206-1	情景	II. 999-1	惘體	IV. 797-2	捨子	III. 34-1	淚四手	IV. 93-2
		情強	II. 1002-3	惘體	IV. 843-3	捨小舟	III. 35-2	淚合	IV. 92-3
悴	III. 159-4	情報	II. 1021-1	惘痴	IV. 796-4	捨土靈	III. 34-3	淚込	IV. 93-2
悴容	III. 76-2	情盛	III. 1169-1	惘藥	IV. 843-3	捨土器	III. 33-4	淚伏	IV. 93-4
		情無	III. 1169-2			捨三寶	III. 34-2	淚向	IV. 94-1
悵悵	III. 649-2	情無	III. 1169-3	惜	I. 71-3	捨火	III. 34-4	淚羽	IV. 1144-1
悵悵	III. 650-3	情愛	II. 989-2	惜	I. 71-4	捨文	III. 35-1	淚杖	IV. 93-3
悵悵	III. 659-1	情意	II. 989-3	惜	I. 72-1	捨太鼓	III. 34-2	淚廻	IV. 93-4
悵悵	III. 654-4	情想	II. 1003-2	惜	IV. 1615-2	捨石	III. 33-3	淚展	IV. 94-1
		情勢	II. 1012-1	惜	IV. 1615-3	捨札	III. 34-4	淚芭蕉	IV. 93-3
悵 (戰慄)	IV. 1551-4	情話	II. 1032-1	惜	IV. 1615-4	捨衣	III. 34-1	淚首	IV. 93-1

振盪	IV. 94-1	捷利	III. 204-4	掃地坊	II. 678-3	排闥	IV. 169-2	掛床	I. 784-2
振倒	IV. 93-3	捷急	III. 203-4	掃初	IV. 210-1	排殼	IV. 157-2	掛投	I. 784-4
振破	IV. 94-1	捷勁	III. 204-1	掃帚	IV. 90-2	排置	IV. 165-2	掛長	I. 741-4
振馬藤	IV. 93-4	捷徑	III. 204-1	掃帚	IV. 322-1	排擊	IV. 159-2	掛取	I. 742-1
振殺	IV. 93-2	捷疾	III. 204-1	掃珍	II. 679-3	排露	IV. 168-1	掛取	I. 784-3
振害	IV. 94-1	捷書	III. 204-2	掃流	IV. 210-3	排離	I. 554-2	掛板	I. 780-2
振獄紗	IV. 93-4	捷速	III. 204-2	掃海	II. 663-3			掛金	I. 781-3
振開	IV. 92-3	捷報	III. 204-2	掃除	II. 678-2	掖	IV. 1534-4	掛肥	I. 781-4
振絡	IV. 93-1	捷路	III. 204-2	掃庭	IV. 210-4	掖庭	I. 494-1	掛放	I. 786-1
振腰	IV. 1358-1	捷跡	III. 203-4	掃部	I. 880-2			掛拂	I. 786-1
振縮	IV. 94-2			掃部	I. 958-4	掘	II. 502-3	掛卷	I. 787-2
振摺	IV. 1141-2	捺	III. 1182-2	掃清	IV. 209-4	掘	IV. 842-4	掛迴	I. 787-4
振斷	III. 610-4	捺印	III. 504-4	掃掃除	IV. 209-4	掘	IV. 842-1	掛物	I. 788-1
振斷	III. 611-2	捺印	III. 1179-3	掃咭娘(照照坊主)	III. 921-4	掘井戶	IV. 843-4	掛直垂	I. 786-3
振際	IV. 1144-1	捺判	III. 1184-2	掃滅	II. 685-1	掘出	IV. 842-1	掛竿	I. 782-3
		捺押	III. 1179-3	掃落	IV. 209-3	掘立	IV. 842-2	掛流	I. 784-4
捫 (貳)	IV. 123-1	捺落	III. 1233-2	掃窩	IV. 210-2	掘込建	IV. 842-1	掛刻	I. 785-3
捫	IV. 1148-1	捺落邊	III. 1233-2	掃愁帚	I. 459-1	掘足類	II. 59-3	掛持	I. 788-1
捫	IV. 1143-3			掃愁帚	II. 672-1	掘返	IV. 841-2	掛屋	I. 788-2
捫著	IV. 1176-2	捺	IV. 93-2	掃蕪	II. 679-2	掘拔	IV. 842-4	掛冠	II. 140-2
		捺	IV. 94-2	掃蕪	IV. 162-3	掘拔	IV. 842-3	掛冠	II. 233-3
捫	III. 3-1	捺	IV. 511-3	掃蕪	II. 677-4	掘迴	IV. 842-3	掛看板	I. 781-3
捫	III. 52-2	捺	IV. 512-3	掃灑	II. 669-3	掘建	IV. 821-4	掛娘	I. 742-2
捫	III. 81-1	捺丁子	IV. 93-3			掘留	IV. 842-2	掛員	I. 742-2
捫五錢	III. 79-4	捺山櫻	IV. 94-1	授	II. 787-1	掘崩	IV. 841-4	掛倒	I. 783-2
捫石	III. 79-3	捺巴	IV. 93-3	授	II. 737-4	掘割	IV. 842-4	掛留	I. 784-2
捫判	III. 80-3	捺艾	IV. 512-2	授	II. 738-2	掘掘起	IV. 841-3	掛值	I. 785-1
捫附	III. 80-2	捺分銅	IV. 93-4	授刀一	II. 1089-2	掘頸	IV. 841-4	掛針	I. 786-1
捫物	III. 80-4	捺瓜	IV. 92-4	授口鏡	II. 1080-4	掘鑿	II. 58-2	掛席	I. 787-4
捫風呂	III. 80-4	捺四目	IV. 94-1	授付	II. 1097-2			掛被	I. 788-2
捫置	III. 79-3	捺卍	IV. 94-1	授衣	II. 1060-2	掛	I. 741-1	掛息子	I. 742-2
捫置	III. 79-4	捺艾	IV. 512-3	授靴	II. 1070-1	掛	I. 742-3	掛根性	I. 741-4
捫要	III. 79-4	捺牡丹	IV. 93-4	授物	II. 737-1	掛	I. 759-2	掛茶屋	I. 783-3
捫勝	III. 80-1	捺取	IV. 93-3	授物	II. 738-2	掛	I. 778-2	掛烟草	I. 783-2
捫籠	III. 79-4	捺迴	IV. 511-3	授受	II. 1084-4	掛	I. 788-4	掛素襖	I. 782-4
		捺迴	IV. 512-3	授記	II. 1071-1	掛一本立	I. 780-2	掛鳥帽子	I. 789-3
捲	IV. 578-4	捺串紗	IV. 512-2	授教	II. 1079-4	掛人	I. 741-3	掛船	I. 742-1
捲	IV. 882-4	捺重	IV. 512-2	授雇	II. 1082-3	掛人	I. 741-4	掛船	I. 786-4
捲	IV. 883-2	捺桔梗	IV. 93-1	授業	II. 1079-4	掛人	I. 742-1	掛商	I. 779-3
捲	IV. 883-3	捺鬼菊	IV. 92-4	授與	II. 1100-1	掛入	I. 780-3	掛帶	I. 780-4
捲	IV. 1105-4	捺梅	IV. 92-4	授壽	II. 1094-2	掛子	I. 741-3	掛捨	I. 782-4
捲	IV. 1106-1	捺組	IV. 93-2	授繼	II. 1089-1	掛子	II. 172-2	掛鳥	I. 784-3
捲	IV. 1106-2	捺殺	IV. 512-2			掛乞	I. 782-1	掛梯子	I. 785-4
捲上	IV. 883-1	捺蛇目	IV. 93-2	掉尾	III. 443-1	掛子德	I. 782-1	掛湯	I. 742-2
捲土重來	II. 345-4	捺菊	IV. 93-1	掉尾	III. 880-2	掛木	I. 781-3	掛管	I. 746-4
捲手	IV. 875-4	捺謙	IV. 93-3	犄角	I. 1033-1	掛比	I. 781-4	掛管	I. 781-2
捲手	IV. 883-1	捺筆	IV. 93-4			掛反	I. 783-1	掛買	I. 781-2
捲切	IV. 883-1	捺養	IV. 92-3			掛手	I. 784-1	掛越	I. 781-4
捲立	IV. 879-3	捺慶	III. 912-4	掏模	III. 52-4	掛戶	I. 784-2	掛詞	I. 782-1
捲立	IV. 883-1	捺酸漿草	IV. 92-4			掛天爾波	I. 784-2	掛軸	I. 783-3
捲出	IV. 883-1	捺葛	IV. 93-3	排 (押放)	I. 554-2	掛甲	I. 397-1	掛減	I. 787-1
捲札	IV. 883-1	捺鉄	IV. 93-4	排	IV. 162-2	掛石	I. 780-2	掛結	I. 787-4
捲付	IV. 1106-1	捺泥	IV. 94-1	排水	IV. 162-4	掛瓦	I. 781-2	掛絡	I. 1166-2
捲足 (縛足)	IV. 1552-2	捺瀧馬	IV. 92-4	排出	IV. 161-3	掛汁	I. 782-4	掛無垢	I. 787-3
捲骨牌	IV. 1106-1	捺餅	IV. 512-3	排斥	IV. 163-1	掛出	I. 783-1	掛焰筒	I. 780-4
捲掛	IV. 879-3	捺講像	III. 913-2	排行	IV. 156-3	掛目	I. 787-4	掛違	I. 783-2
捲落	IV. 883-1	捺懸	IV. 93-1	排列	IV. 170-3	掛欠	I. 788-2	掛塗	I. 785-1
捲飲	IV. 883-2			排灌	IV. 163-1	掛代金	I. 789-1	掛塔	II. 176-3
捲葉	IV. 883-2	掃	IV. 208-4	排毒散	IV. 166-3	掛合	I. 741-3	掛塔	II. 177-3
捲綿	IV. 877-4	掃	IV. 211-4	排律	IV. 170-1	掛合	I. 779-4	掛落	II. 186-4
捲線	III. 338-3	掃	IV. 322-3	排香草	I. 896-3	掛込	I. 782-2	掛構	II. 781-2
		掃司	II. 670-4	排氣	IV. 157-2	掛先	I. 782-2	掛銀	I. 781-3
捶矢	I. 424-1	掃出	IV. 210-2	排陷	IV. 157-2	掛字	I. 782-3	掛算	I. 782-4
捶楚	III. 68-3	掃立	IV. 210-2	排器	IV. 163-2	掛米	I. 787-2	掛獻	I. 783-1
		掃白洲	IV. 210-1	排糞	IV. 157-2	掛向	I. 787-3	掛圖	I. 783-3
捷巧	III. 203-4	掃守	I. 880-2	排詆	IV. 165-4	掛互	I. 789-2	掛譚子	I. 782-3
捷快	III. 204-1	掃込	IV. 203-4	排筆	IV. 167-4	掛行燈	I. 780-1	掛資	I. 789-4

掛鼓	I. 781-4	採擇	II. 649-3	接枝	III. 189-1	推任	III. 72-1	掩抑	I. 522-1
掛師	I. 784-3	採錄	II. 660-4	接枝	III. 765-1	推究	III. 60-1	掩映	I. 512-4
掛匾	I. 785-4	採擇	II. 639-3	接取	III. 190-1	推決	III. 62-2	掩堡	I. 520-2
掛堂	I. 787-4	採點	II. 651-3	接受	III. 190-2	推判	III. 72-4	掩蓋	I. 513-2
掛齋	I. 789-3	採藥	II. 659-2	接待	III. 192-2	推步	III. 74-4	掩蔽	I. 521-1
掛賣買	I. 785-3	採蘇羅	II. 733-4	接骨	III. 183-2	推凭	I. 550-3	掩蒙	I. 513-3
掛劍	I. 781-4	採贖	II. 639-3	接納	III. 195-3	推向	III. 65-2	掩擊	I. 515-4
掛錢	I. 783-1			接骨木	IV. 39-1	推知	III. 70-1	掩護	I. 516-1
掛價	I. 784-1	採 (挾-)	II. 31-1	接連	III. 198-3	推定	III. 70-4		
掛錫	II. 173-4	採	II. 709-3	接梨	III. 768-2	推服	III. 73-3	措大	III. 307-2
掛錫	II. 277-2	採	II. 710-1	接接	IV. 211-1	推奉	III. 75-1	措置	III. 308-1
掛簪麥	I. 783-1	採上	II. 709-3	接眼鏡	III. 185-4	推宛行	I. 549-4	措辭	III. 301-1
掛簪	I. 782-2	採手	II. 709-4	接遇	III. 186-3	推衍	III. 58-3		
掛襟	I. 780-4	採文字	II. 709-4	接著	III. 194-1	推莠	III. 59-1	掬	I. 1067-3
掛額	I. 781-1	探出	II. 709-4	接圓	III. 198-4	推重	III. 70-3	掬	III. 15-1
掛離	I. 786-3	探求	III. 569-2	接種	III. 190-1	推骨	III. 62-4	掬	III. 15-2
掛醬油	I. 782-4	探足	II. 709-3	接對	III. 192-3	推倒	III. 69-2	掬 (轉-)	IV. 941-2
掛離	I. 782-2	探究	III. 569-2	接翰	III. 203-1	推移	I. 550-2	掬	IV. 1067-2
掛編	I. 783-2	探知	II. 709-4	接鑿	III. 766-4	推移	III. 57-3	掬	IV. 1070-1
掛繩	I. 784-4	探知	III. 583-2	接躍	III. 190-3	推推	I. 552-1	掬投	III. 15-1
掛繪	I. 789-3	探定	II. 709-4	接戰	III. 191-4	推勸	III. 59-4	掬取	III. 15-1
掛濯	II. 186-4	探查	III. 573-2	接頭	III. 195-1	推參	III. 63-3	掬油	IV. 674-3
掛繫商	I. 784-1	探春	III. 577-4	接聯	III. 198-3	推鼓	III. 66-2	掬屋	III. 15-2
掛婚床	I. 789-1	探竿影草	III. 563-3	接趨	III. 770-4	推脫	III. 69-3	掬網	III. 15-1
掛籬	I. 782-2	探索	III. 573-4	接辭	III. 189-1	推條	III. 71-2	掬燈	III. 15-1
掛禱	I. 783-2	探訊	III. 578-4	接讓	III. 189-4	推訪	III. 72-3		
掛髮髻	I. 786-3	探討	III. 582-2	接關	III. 190-3	推問	III. 75-4	鼓	II. 1142-4
		探海法	III. 567-3	接續	III. 192-1	推理	III. 77-2	鼓文	II. 1148-3
捉	I. 535-1	探海燈	III. 567-3	接櫻	III. 766-1	推量	I. 554-2	鼓用	II. 1150-3
捉米	I. 535-2	探偵	III. 584-1			推量	III. 77-4	鼓任	II. 1147-2
捉作	I. 535-2	探梅	III. 586-4	控	IV. 420-1	推進	III. 66-4	鼓位	II. 1152-2
		探訪	III. 587-1	控	IV. 420-2	推測	III. 68-4	鼓官	II. 1137-4
掠	I. 818-4	探問	III. 590-4	控	IV. 420-4	推尊	III. 68-4	鼓事	II. 1141-1
掠	I. 819-1	探湯	II. 8-2	控立	IV. 420-3	推當	I. 549-4	鼓迹	II. 1142-1
掠	I. 819-2	探湯	II. 9-1	控本	IV. 420-4	推當	III. 57-3	鼓留	II. 1151-1
掠	I. 819-3	探湯	III. 582-3	控目	IV. 420-4	推頌	III. 66-3	鼓料	II. 1151-4
掠上	I. 819-2	探勝	III. 578-2	控地	IV. 420-3	推廣	III. 58-3	鼓情	II. 1141-4
掠手	I. 819-2	探測	III. 581-4	控代	IV. 420-3	推敵	III. 59-1	鼓景	II. 1138-2
掠取	I. 819-2	探當	II. 691-2	控政	II. 378-2	推算	III. 63-2	鼓等	II. 1146-2
掠取	I. 818-4	探當	II. 709-3	控制	II. 385-2	推算	III. 63-3	鼓補	II. 1148-4
掠取	I. 819-2	探當	II. 709-4	控性	IV. 420-3	推獎	III. 65-2	鼓說	II. 1143-2
掠書	I. 819-2	探察	III. 574-3	控邸	IV. 420-3	推稱	III. 66-3	鼓賜	II. 1141-1
掠筆	I. 819-3	探開	III. 588-3	控店	IV. 420-3	推稱	III. 73-1	鼓聽	II. 1138-1
掠筆	I. 819-2	探險	III. 572-1	控所	IV. 420-3	推廣	I. 554-4	鼓爵	II. 1141-4
掠筆	I. 819-3	探題	II. 709-4	控往	IV. 420-3	推窮	III. 60-4		
掠傷	IV. 1456-1	探題	III. 582-1	控思案	IV. 420-3	推遷	III. 68-2	教 (詔-)	IV. 967-1
掠傷	I. 819-2	探讓	III. 592-1	控屋敷	IV. 420-4	推調	III. 71-2	教	IV. 1616-1
掠傷	I. 819-3	探讓	III. 571-2	控除	II. 389-3	推論	III. 79-1	教	IV. 1616-2
掠奪	IV. 1455-3	探讓	III. 571-2	控書	IV. 420-2	推諉	III. 79-1	教	IV. 1617-1
掠羅	I. 819-2	接	III. 191-1	控家	IV. 420-4	推遷	III. 68-2	教	IV. 1617-3
		接	IV. 209-1	控御	II. 374-3	推擇	III. 69-3	教	IV. 1616-2
		接	IV. 212-1	控帳	IV. 420-3	推總	I. 554-4	教化	II. 258-1
採工	II. 641-3	接上	III. 189-4	控取	II. 374-3	推鞠	III. 60-2	教化	II. 258-4
採用	III. 659-3	接子	IV. 209-4	控訴	II. 386-3	推舉	III. 60-4	教內	II. 261-4
採用	II. 1099-1	接引	III. 184-1	控關	IV. 420-3	推殺	III. 62-4	教父	II. 262-1
採決	II. 640-3	接手	III. 190-1	控輪	IV. 420-4	推薦	III. 68-1	教文	II. 262-4
採取	II. 645-2	接心	III. 190-4			推證	III. 69-2	教方	IV. 1616-1
採物	III. 1099-2	接木	III. 197-1	推	I. 557-2	推戴	III. 69-1	教外	II. 258-4
採珠	II. 645-2	接豆爾波	III. 768-1	推	III. 57-1	推斷	III. 70-1	教示	II. 259-4
採納	II. 652-2	接合	III. 185-2	推	III. 67-2	推證	III. 73-3	教主	II. 260-1
採桑老	II. 643-1	接合	IV. 209-2	推引	III. 58-1	推駁	III. 59-2	教正	II. 260-4
採桑老	II. 645-1	接角	III. 185-1	推及	III. 60-2	推辭	III. 64-4	教本	II. 262-3
採掘	II. 638-4	接見	III. 187-4	推文字	III. 75-4	推譽	III. 76-2	教令	II. 263-2
採集	II. 644-4	接伴	III. 196-1	推平	I. 554-4	推覽	III. 77-2	教旨	II. 259-4
採麻	II. 651-3	接尾	III. 196-1	推弘	I. 554-4	推體	III. 69-1	教寺	II. 259-4
採撫	II. 648-2	接吻	III. 196-4	推古	IV. 62-3	推讓	III. 65-3	教込	IV. 1616-2
採編使	II. 651-4	接近	III. 186-2	推考	III. 59-1			教戒	II. 257-2
採編所	II. 651-4								

教材	II. 259-2	敏腕	IV. 575-4	敗銀	IV. 157-4	新德	I. 1206-2	族殺	III. 288-3
裁判	II. 262-1	敏慧	IV. 570-4	敗種	IV. 161-2	新髮	II. 809-3	族戚	III. 291-1
教育	II. 256-3			敗聞	IV. 168-2	新誠	II. 817-2	族滅	III. 295-2
教具	II. 258-1	救	I. 1038-2	敗潰	IV. 158-3	新誠	I. 734-3	族稱	III. 290-1
教官	II. 258-3	救	III. 15-1	敗微	IV. 165-4	新獲	II. 734-3	族殺	III. 285-4
教案	II. 260-2	救	III. 15-2	敗德	IV. 166-2	新開 (開所破)	III. 167-4	族親	III. 290-1
教卓	II. 261-2	救小屋	III. 15-1	敗餘	IV. 169-3			族類	III. 282-2
教典	II. 261-3	救火夫	I. 1040-3	敗績	IV. 163-1	旋毛	III. 259-3	族類	III. 296-1
教法	II. 262-1	救世	I. 1044-2	敗醫	IV. 161-1	旋毛	III. 786-3	族籍	III. 291-1
教訓	II. 262-3	救世	II. 36-3	敗醫	IV. 1630-4	旋毛	III. 821-4	族黨	III. 291-4
教門	II. 262-4	救民	I. 1047-3	敗醫	IV. 158-3	旋同	III. 221-4	族譜	III. 294-3
教科	II. 258-1	救主	III. 15-1	敗還		旋行	III. 215-4		
教科	II. 259-3	救米	III. 15-1	解	II. 418-2	旋光性	III. 222-1	既	III. 34-3
教室	II. 259-4	救災	I. 1041-4	解	II. 688-4	旋車	III. 232-1	既	III. 82-1
教則	II. 261-1	救助	I. 1043-3	解食	II. 427-3	旋花科	IV. 561-2	既切 (頓)	IV. 472-4
教派	II. 262-1	教育	I. 1038-4	解器	II. 422-1	旋花科	III. 222-2	既刊	I. 1055-1
教案	II. 256-3	救治	I. 1045-2			旋刺網	IV. 875-1	既決	I. 1073-1
教訓	II. 258-3	救命	I. 1047-4	斜	III. 1192-3	旋風	III. 256-2	既成	I. 1091-3
教唆	II. 259-2	救金	III. 15-1	斜	III. 1199-2	旋風	III. 737-2	既判力	I. 1125-3
教師	II. 259-3	救急	I. 1040-1	斜	IV. 249-1	旋風	III. 821-4	既與效	I. 1125-3
教書	II. 260-2	救恤	I. 1043-2	斜十字石	II. 1047-4	旋律	III. 262-4	既知	I. 1101-2
教祖	II. 261-1	救拯	I. 1043-3	斜下	II. 1032-4	旋紋	III. 260-4	既定	I. 1112-2
教徒	II. 261-3	救屋	III. 15-1	斜子	III. 1189-3	旋輪	II. 122-4	既往	I. 1213-1
教院	II. 263-3	救荒	I. 1040-3	斜月	II. 1045-1	旋輪	III. 264-1	既事	III. 82-1
教員	II. 263-3	救倒懸	II. 40-2	斜日	II. 1047-3	旋頭歌	I. 726-4	既約	I. 1161-3
教草	IV. 1616-1	救貧	I. 1047-2	斜方	II. 1053-2	旋頭歌	II. 199-1	既記	I. 1055-4
教現	II. 257-3	救船	III. 15-1	斜切	IV. 249-3	旋頭歌	III. 248-3	既婚	I. 1078-1
教區	II. 258-1	救荷科	I. 1039-4	斜交	IV. 249-3	旋轉	III. 247-1	既殺	I. 1098-1
教習	II. 259-4	救援	I. 1040-2	斜角	II. 1033-4	旋覆花	IV. 1611-1	既得	I. 1114-1
教授	II. 260-1	救與	I. 1048-3	斜長石	II. 1051-3	旋瀾	III. 262-2	既望	I. 1121-3
教務	II. 262-4	救勞	I. 1048-3	斜映	II. 1032-4			既報	I. 1121-2
教理	II. 263-2	救濟	I. 1041-4	斜巷	II. 1033-1	旋	III. 84-2	既發	I. 1123-1
教鳥	IV. 1616-2	救濟	I. 1044-2	斜風	II. 1054-1	旋	IV. 253-1	既然言	I. 1094-3
教部省	II. 262-2	救療	II. 123-2	斜面	II. 1055-3	旋明	III. 121-4	既然段	I. 1094-3
教場	II. 261-2	救難	I. 1046-2	斜柱體	II. 1051-3	旋表	III. 120-1	既登記	I. 1113-4
教程	II. 261-3	救護	I. 1041-3	斜高	II. 1033-1	旋飾	III. 116-1	既途	I. 1091-1
教義	II. 257-4			斜徑	II. 1045-1	旋善	III. 107-3	既電	I. 1113-1
教會	II. 258-1	救	III. 709-1	斜眼	II. 1034-3	旋旗	III. 93-1	既濟	I. 1078-3
教道	II. 261-1			斜脚	II. 1035-2	旋膚	III. 100-1	既濟	I. 1091-3
教誠	II. 257-2	敗	IV. 155-1	斜景	II. 1045-1	旋節	III. 167-1		
教誨	II. 258-1	敗亡	IV. 167-2	斜掃	II. 1046-4	旋節花	I. 1130-1	晚 (暮)	II. 123-1
教團	II. 261-2	敗亡	IV. 168-4	斜視	II. 1046-4	旋節花 (九輪草)	II. 115-9	晚	IV. 377-1
教趣	II. 260-1	敗北	IV. 168-3	斜陽	II. 1056-1	旋節花	II. 906-4	晚	IV. 388-2
教範	II. 262-1	敗衣	IV. 155-3	斜輝	II. 1034-4	旋顯	III. 95-2	晚	IV. 392-3
教養	II. 263-1	敗光	IV. 165-4	斜傾	II. 1045-1			晚方	IV. 380-1
教練	II. 263-3	敗肉	IV. 166-3	斜暇	II. 1049-4	族	I. 359-4	晚生	IV. 393-2
教學	II. 257-3	敗折	IV. 163-2	斜稜	II. 1057-2	族	III. 267-4	晚冬	IV. 397-4
教導	II. 261-1	敗走	IV. 163-4	斜線	II. 1049-4	族	III. 285-1	晚年	IV. 400-1
教壇	II. 261-2	敗兵	IV. 168-2	斜懸	II. 1044-4	族	IV. 383-4	晚每	IV. 385-4
教顯	II. 261-3	敗沒	IV. 168-3	斜邊	II. 1054-2	族	IV. 1192-1	晚成	IV. 393-2
教壽	II. 263-1	敗卒	IV. 163-4			族人	III. 290-1	晚花 (暹咲)	I. 558-4
教職	II. 260-3	敗軍	IV. 159-1	斬	I. 1199-3	族人	IV. 1192-2	晚花	IV. 382-3
教鞭	II. 262-2	敗翻	IV. 165-3	斬	I. 1219-1	族子	III. 238-4	晚刻	IV. 384-3
教顯	IV. 1616-1	敗屋	IV. 170-4	斬	II. 777-2	族父	III. 294-3	晚炊	IV. 392-4
教籍	II. 260-1	敗紙	IV. 160-3	斬下	I. 1201-1	族父	IV. 642-3	晚來	IV. 405-2
教權	II. 259-1	敗酒	IV. 161-2	斬合	I. 1200-1	族弟	III. 293-1	晚知慧	I. 559-1
教顯	II. 258-3	敗荷	IV. 155-4	斬刑	II. 786-1	族伯祖父 (いとこお)	I. 277-2	晚秋	IV. 388-2
		敗將	IV. 161-1	斬伐	II. 809-4	族伯祖父 (ほをち)	I. 277-2	晚春	IV. 390-4
敏	III. 1033-2	敗散	IV. 160-2	斬奸狀	II. 781-4	族伯祖母 (いとこお)	I. 277-2	晚食	IV. 391-3
敏	IV. 570-1	敗案	IV. 161-4	斬首	I. 1202-4	族伯祖母 (ほをば)	I. 277-2	晚風	IV. 402-2
敏耳	III. 1074-3	敗訴	IV. 163-3	斬首	II. 795-1	族姑	III. 287-3	晚烟	IV. 378-4
敏活 (阿羅)	IV. 570-4	敗報	IV. 167-2	斬馬劍	II. 809-2	族姑	IV. 642-3	晚夏	IV. 379-1
敏魚	I. 137-2	敗筆	IV. 167-3	斬掛	I. 1201-1	族制	III. 290-4	晚酌	IV. 390-1
敏捷	IV. 238-4	敗毀	IV. 157-2	斬殺	I. 1293-3	族姓	III. 290-4	晚茶	IV. 396-2
敏捷	IV. 240-4	敗鼓	IV. 159-4	斬殺	II. 790-2	族長	III. 292-4	晚婚	IV. 386-1
敏捷	IV. 572-2	敗滅	IV. 169-1	斬罪	II. 789-2	族嬪	III. 285-3	晚涼	IV. 405-4
敏速	IV. 572-3	敗亂	IV. 169-4	斬罪	II. 797-1	族祖母	IV. 642-3	晚夢	IV. 380-3

晚景	IV. 382-2	畫	IV. 562-1	望	IV. 126-4	視繩目 (伏繩目)	IV. 629-1	梅壺	I. 450-3
晚談	IV. 386-3	畫	III. 597-1	望	IV. 127-1			梅結	I. 451-2
晚照	IV. 393-3	畫	IV. 561-2	望	IV. 171-4	桿秤	II. 776-2	梅華皮	I. 698-1
晚飯	IV. 404-2	畫	IV. 562-4	望	IV. 1189-2			梅華皮	IV. 390-3
晚鷄	IV. 392-4	畫	III. 596-4	望	IV. 178-4	梁	I. 405-4	梅園	I. 450-1
晚鷄	IV. 377-3	畫	IV. 562-2	望月	IV. 1141-3	梁	I. 415-2	梅園	IV. 170-4
晚節	IV. 393-4	畫		望月	IV. 183-3	梁	IV. 235-4	梅鉢	I. 450-4
晚稻 (與手-)	I. 540-3	晡 (暮-)	II. 115-4	望火馬 (火元見)	IV. 531-4	梁	IV. 363-3	梅筵	I. 451-2
晚稻	IV. 395-2	晡	IV. 775-3	望火樓 (火見橋)	IV. 515-2	梁	IV. 1230-3	梅漬	I. 450-2
晚稻	IV. 511-2	晡 (ゆふさび)	IV. 1306-3	望外	IV. 177-2	梁上	IV. 1449-3	梅蟻	IV. 160-2
晚湖	IV. 396-4	晡 (夕-)	IV. 1307-4	望好	IV. 127-1	梁木	IV. 1453-3	梅漿	IV. 161-1
晚暮	IV. 403-2	晡時	IV. 803-1	望羊 (望洋)	IV. 197-4	梁行	IV. 369-1	梅醬	I. 449-4
晚學	IV. 379-3			望光板	IV. 177-2	梁州詔應樂	IV. 1449-3	梅醬	IV. 170-3
晚餐	IV. 387-2	晤言	II. 445-4	望次第	IV. 127-1	梁狀斷曆	IV. 1449-3	梅饅	I. 451-2
晚頤	IV. 397-4	晤語	II. 447-1	望車 (井樓-)	III. 129-1	梁苑	IV. 1454-4	梅霖 (梅雨)	III. 825-4
晚履	IV. 379-1			望見	IV. 178-4	梁崩	IV. 1233-1	梅霖	IV. 170-2
晚歸	IV. 381-1	晦	III. 766-1	望事	IV. 127-1	梁鼎	IV. 368-1	梅醬	I. 451-1
晚鐘	IV. 391-1	晦	III. 786-2	望陀布	IV. 868-1	梁園	IV. 1454-4	梅羹	I. 449-4
晚鶯	IV. 377-3	晦	III. 824-1	望洋	IV. 197-4	梁運上	IV. 1230-4	梅羹	I. 449-3
晚櫻	I. 558-4	晦冥	I. 695-1	望降	IV. 1140-3	梁廳	IV. 1451-3		
晚露	IV. 377-3			望氣	IV. 126-4	梁齋	IV. 1233-2	楛 (足伽)	I. 55-2
		晨夕	II. 1208-3	望氣	IV. 175-3	梁瀨	IV. 1233-2	楛 (手座)	III. 884-3
畫	IV. 560-3	晨光	II. 1190-4	望族	IV. 189-1			楛	II. 427-4
畫下	IV. 561-3	晨岳	II. 1184-4	望粥	IV. 1140-2	椽	I. 794-2		
畫三	III. 596-4	晨昏	II. 1195-3	望鄉	IV. 176-2	椽	II. 114-2	椽	I. 77-4
畫日	III. 597-1	晨炊	II. 1206-4	望蜀	IV. 186-1			椽	I. 1079-4
畫方	IV. 561-4	晨明	II. 1224-4	望邊鏡	IV. 201-1	椽子	III. 892-1	椽 (株)	II. 77-4
畫中	IV. 562-1	晨夜	II. 1226-3	望潮	II. 970-4	椽香	III. 892-3	椽	II. 821-2
畫日中	IV. 562-2	晨星	II. 1207-2	望潮	IV. 1141-2	椽前	III. 892-4	椽 (誤樹)	IV. 1051-3
畫伏	IV. 562-2	晨風	II. 1221-3	望標	IV. 196-1	椽楚	III. 861-4	椽弓	I. 78-1
畫休	IV. 562-4	晨起 (朝起)	I. 42-3	望樓	IV. 199-4			椽巫	I. 78-1
畫行燈	IV. 561-1	晨起	II. 1186-3	望觀	IV. 178-1	梅	I. 449-1	椽宮	II. 856-2
畫夜	III. 598-2	晨粧	II. 1196-4			梅	IV. 1080-1	椽真弓	I. 78-1
畫夜	IV. 562-4	晨朝	II. 1215-1	紗縷	IV. 744-1	梅干	I. 451-1		
畫瓜	IV. 561-3	晨朝	II. 1215-2	椽椽 (檜物)	IV. 532-1	梅月	IV. 159-3	椽子	II. 51-3
畫侍	IV. 561-4	晨暉	II. 1186-2			梅木原	I. 450-3	椽弓 (楯弓)	IV. 244-3
畫供御	IV. 561-3	晨雞	II. 1191-3			梅衣	I. 450-1	椽句	IV. 241-2
畫食	III. 597-1	晨鐘	II. 1204-3	椽	I. 191-2	梅色月	I. 450-3		
畫食	III. 597-2			椽 (株)	II. 77-4	梅見	I. 451-2	椽	I. 698-3
畫食	IV. 561-3	曹	II. 661-4	椽	IV. 263-2	梅豆	III. 1184-3	椽塞	I. 716-4
畫後	IV. 561-3	曹司	II. 671-3	椽	IV. 650-4	梅初月	I. 451-1	椽既	I. 700-4
畫前	IV. 562-3	曹灰長石	I. 666-2	椽椽 (筏-)	I. 191-2	梅谷識	I. 451-3		
畫詠	III. 598-2	曹長	II. 678-4	椽	III. 558-2	梅枝	I. 449-3	椽 (竹柏)	III. 1154-4
畫討	IV. 561-1	曹洞	II. 680-1			梅返	I. 449-3		
畫時	IV. 561-4	曹達	III. 267-1	桶	III. 967-4	梅雨	I. 450-3	條	III. 868-1
畫破子	IV. 562-4			桶	III. 967-4	梅雨	III. 743-2	條文	III. 880-4
畫船	IV. 562-2	曼陀羅	IV. 896-4	桶大工	IV. 1611-2	梅雨	III. 825-4	條目	III. 881-2
畫宿	IV. 562-4	曼陀羅	IV. 947-1	桶火	IV. 1611-3	梅雨	IV. 155-4	條令	III. 882-3
畫御座	IV. 513-1	曼陀羅華	III. 875-2	桶尻	IV. 1611-3	梅花	I. 450-3	條件	III. 870-3
畫御座	IV. 513-4	曼殊沙華	IV. 946-2	桶尻	IV. 1611-3	梅花	IV. 158-2	條里	III. 882-1
畫御座	IV. 562-1	曼荼羅	IV. 917-1	桶伏	IV. 1611-4	梅花	IV. 1128-3	條枝	III. 872-2
畫問	III. 596-3	曼荼羅秋樂	IV. 947-1	桶匠 (桶屋)	IV. 1611-4	梅林	IV. 170-2	條例	III. 882-3
畫問	IV. 562-2			桶底	IV. 1611-3	梅法師	I. 451-2	條約	III. 881-3
畫盜	IV. 562-1	朗	IV. 789-1	桶取	IV. 1611-3	梅香	I. 449-3	條規	III. 869-3
畫麻	IV. 562-1	朗月	IV. 1395-3	桶直段	IV. 1611-3	梅垣	I. 440-3	條限	III. 878-1
畫番	IV. 562-2	朗吟	IV. 1395-2	桶屋	IV. 1611-4	梅染	I. 450-1	條條	III. 878-4
畫通盜	IV. 561-1	朗悟	IV. 1395-4	桶風呂	IV. 1611-4	梅風	IV. 168-1	條條	IV. 1620-1
畫根盜	IV. 561-3	朗郎	IV. 789-2	桶調	IV. 1611-3	梅津月	I. 450-3	條條	III. 882-2
畫飯	III. 598-1	朗朗	IV. 1401-3	桶測	IV. 1611-2	梅紅葉	I. 451-2	條項	III. 869-1
畫飯	IV. 561-1	朗晴	IV. 1397-2	桶船	IV. 1611-4	梅屋敷	I. 451-3	條款	III. 870-2
畫飯	IV. 562-3	朗然	IV. 1397-3	桶結	IV. 1611-4	梅咲破草	I. 451-1	條條	III. 31-2
畫殿	IV. 514-3	朗詠	IV. 1393-4	桶無盡	IV. 1611-4	梅苑春鶯囀	IV. 170-4	條達	III. 877-3
畫裝	IV. 515-3	朗誦	IV. 1396-4			梅酒	I. 450-1	條數	III. 874-2
畫過	IV. 561-4	朗徹	IV. 1398-3	桷	III. 47-2	梅圃	I. 450-4	條錄	III. 883-1
畫鼠	IV. 562-1	朗讀	IV. 1399-1	桷 (椽)	IV. 337-2	梅桃	IV. 1295-2	條錄	III. 879-1
畫裝束	IV. 513-4			椽染 (柴染)	IV. 628-2	梅酢	I. 450-1	條鯉魚	III. 30-4
畫邊	III. 597-2	望	I. 553-2			梅粥	I. 450-1		

梟	II. 260-3	梟	II. 604-1	欲	IV. 848-1	殺意	II. 786-4	涼	III. 26-4
梟	IV. 617-3			欲	IV. 1833-3	殺業	II. 738-2	涼	IV. 1445-3
梟木	II. 262-2	稅	I. 391-4	欲	IV. 1836-4	殺傷	II. 739-1	涼月	IV. 1448-1
梟首	II. 260-1	稅	I. 392-1	欲火	IV. 1834-4	殺賊	III. 192-1	涼天覺清遠	IV. 1446-3
梟勇	II. 263-1			欲心	IV. 1835-2	殺樹枝	III. 284-3	涼夜	IV. 1454-2
梟帥	III. 477-3	梳	II. 28-1	欲天	IV. 1836-1	殺戮	II. 742-2	涼風	III. 21-3
梟將	II. 260-1	梳	II. 296-1	欲目	IV. 1836-3	殺聲	II. 647-3	涼風	IV. 1453-1
梟猛	II. 262-3	梳	III. 8-3	欲生我國	IV. 1835-1	殺獲	II. 738-1	涼秋	IV. 1448-4
梟惡	II. 266-3	梳	III. 13-3	欲求	IV. 1834-4	殺蟲劑	II. 740-3	涼氣	III. 22-4
梟雄	II. 263-1	梳上	II. 295-1	欲念	IV. 1836-1	殺鱉	III. 284-2	涼氣	IV. 1447-2
梟罪	II. 259-2	梳手	III. 11-1	欲垢	IV. 1834-3			涼陰	IV. 1446-2
梟敵	II. 261-3	梳油	III. 9-1	欲界	IV. 1834-4	毫	I. 698-4	涼傘	IV. 1448-3
梟騎	II. 257-3	梳取	III. 11-2	欲氣	IV. 804-3	毫毛	IV. 663-4	涼意	IV. 1446-2
		梳寄	II. 295-4	欲氣	IV. 1835-1	毫末	I. 727-3	涼蔭	IV. 1446-2
棺	II. 504-1	梳綿纏	IV. 1424-2	欲海	IV. 1834-4	毫末	I. 727-3	涼露月	III. 22-2
棺槨	III. 131-2	梳髮	II. 295-2	欲得	II. 510-1	毫端	I. 718-3	涼暮草	III. 22-2
棺頭	III. 150-3	梳顏	II. 26-1	欲得	IV. 1836-1	毫髮	I. 725-1	涼燠	IV. 1446-2
		梳櫛 (櫛)	II. 295-2	欲情	IV. 1835-1	毫髮	I. 731-3	涼輻	IV. 1447-2
柁	III. 1053-1	梳櫛	II. 295-2	欲望	IV. 1836-2	毫釐	I. 713-4		
		梳櫛	III. 10-1	欲張	IV. 1836-2	毫釐	I. 731-3	涼 (そぞろか)	III. 306-4
梧下	II. 404-1			欲深	IV. 1836-2	毫釐寺派	IV. 867-3		
梧竹	II. 518-4	梵 (法三)	IV. 142-2	欲爲	III. 295-2			涼	IV. 1363-2
梧桐	I. 159-3	梵	IV. 846-2	欲聞	I. 1054-2	毡 (鋪巾)	IV. 328-1	涼	IV. 1364-1
梧桐	II. 536-2	梵天	IV. 854-4	欲塵	IV. 1835-4			涼上荷	IV. 1363-2
梧葉	II. 402-3	梵文	IV. 857-9	欲樂 (みとのまぐはひ)	IV. 1007-1	毡	IV. 862-1	涼川煮	IV. 1363-2
		梵王	IV. 860-3		IV. 804-1	毡	IV. 933-3	涼川過書船支配	IV. 1363-2
梨	III. 1170-2	梵行	IV. 847-3	欲饑	IV. 804-1	毡斗	I. 192-2	涼木	IV. 1363-3
梨子—	III. 1171-2	梵字	IV. 850-2			毡打	I. 1103-2	涼舟	IV. 1363-4
梨切口	III. 1171-4	梵妻	IV. 849-4	欲泣	I. 1061-1	毡打	III. 544-1	涼伏柴	IV. 1363-4
梨本院	III. 1172-2	梵利	IV. 849-4	欲歎	I. 1063-2	毡打	IV. 933-4	涼屋革	IV. 1364-1
梨地詩繪	III. 1171-4	梵利	IV. 852-2			毡杖	I. 1045-2	涼黃	IV. 1363-4
梨花	III. 1172-1	梵音	IV. 846-4	殺	II. 607-4	毡杖	I. 1045-4	涼縫	IV. 1363-4
梨花	IV. 1436-1	梵韻	IV. 852-1	殺	II. 647-2	毡杖	I. 1108-4	涼鯉	IV. 1363-4
梨畑	III. 1172-1	梵唄	IV. 856-3	殺	II. 736-3	毡杖	I. 1040-2	涼瀨	IV. 1363-4
梨草龜	III. 1171-4	梵茶	III. 2-3	殺	II. 884-3	毡栗	I. 190-3		
梨壺	III. 1171-4	梵業天	IV. 851-1	殺	III. 183-4	毡蘭	II. 709-1	涼州徐長卿	I. 331-4
梨割	III. 1172-3	梵園	IV. 847-1	殺	III. 285-1				
梨園	IV. 1464-2	梵語	IV. 849-2	殺	II. 297-2	漚	I. 669-2	淋	II. 752-3
梨頭魚	II. 1099-3	梵僧	IV. 852-4	殺人	II. 739-4	漚分	I. 693-4	淋	II. 753-3
梨龜蟲	III. 1171-3	梵輔天	IV. 857-4	殺手	II. 607-3	漚際	I. 682-1	淋	II. 754-2
		梵網會	IV. 858-2	殺生	II. 739-4			淋	II. 754-3
椴木	I. 65-1	梵論	IV. 843-4	殺生	III. 189-3	液	I. 493-1	淋	II. 759-2
		梵論字	IV. 845-4	殺生	III. 193-4	液	III. 825-4	淋	II. 760-3
椴	I. 668-3	梵學	IV. 847-1	殺死	II. 738-4	液化	I. 493-3	淋 (漏)	IV. 1170-2
椴	I. 903-1	梵誓	IV. 860-2	殺伐	II. 740-4	液汁木質	I. 493-4	淋巴	IV. 1471-1
椴 (杉)	II. 478-3	梵鐘	IV. 851-2	殺竹	III. 284-2	液材	I. 493-3	淋氣	II. 752-3
椴	II. 632-1	梵讚	IV. 850-1	殺青	II. 647-2	液果	I. 493-3	淋瀝	IV. 1472-1
椴 (杉)	IV. 410-1			殺青	II. 740-1	液受	III. 825-4	淋瀝 (漏)	IV. 1170-2
椴子	IV. 412-4	梶	I. 851-4	殺到	II. 740-2	液物	III. 826-4		
椴子魚 (椴魚)	I. 935-1	梶 (能)	I. 851-4	殺所	III. 190-2	液煮	III. 826-3	淑人	II. 1075-1
椴尾螺 (法螺貝)	IV. 841-1	梶	I. 854-2	殺板	III. 284-1	液落孔	III. 825-4	淑女	II. 1076-1
椴魚	I. 934-4	梶川詩繪	I. 852-4	殺取	III. 284-2	液膏劑	I. 493-2	淑行	II. 1073-1
		梶花	I. 854-3	殺物	II. 284-3	液體	I. 494-1	淑郁 (漏)	I. 998-4
椴子	III. 857-3	梶派	I. 854-4	殺風景	II. 741-1			淑氣	II. 1073-2
椴子	IV. 238-3	梶桐	I. 853-1	殺害	II. 736-4	淑蓄	I. 1020-2	淑媛	II. 1078-4
椴立	IV. 238-4	梶原流	I. 854-4	殺害	III. 182-2	淑養	I. 1029-2	淑景舍	II. 862-3
椴立	IV. 239-3	梶原蟲	I. 854-4	殺害	III. 184-4			淑歷	II. 1076-3
椴立	IV. 239-4	梶葉	I. 854-2	殺鬼	II. 737-2	澗	I. 971-1	淑德	II. 1076-3
椴形	III. 855-2			殺鬼	III. 186-1	澗	I. 977-1		
椴姑	III. 856-1	椴	III. 1067-3	殺氣	II. 737-2	澗	I. 992-1	澗	III. 106-2
椴陣	III. 863-3			殺袖	III. 284-1	澗	I. 994-4	澗	III. 107-3
椴船 (端艇二)	IV. 242-3	欲	IV. 803-1	殺陣	III. 511-2	澗	I. 997-1		
		欲	IV. 804-1	殺掠	II. 742-2	澗魚	I. 995-3	澗 (搖二)	IV. 1316-4
椴術流	I. 685-1	欲	IV. 804-3	殺略	II. 742-2	澗湯	II. 444-1	澗	IV. 1364-3
		欲	IV. 806-1	殺南	II. 737-4	澗湖	I. 996-1	澗分	IV. 1316-3
椴	II. 400-3	欲	IV. 821-2	殺隣	II. 742-2			澗次	III. 437-1
椴	II. 601-4	欲	IV. 842-1	殺棄	III. 284-1	涼	III. 22-4	澗板	IV. 1315-4

淘金	IV.1316-1	淡落	I. 111-1	淫佚	I. 347-1	深成岩	II.1208-1	深緣	II.1229-2
淘宮	III. 427-1	淡碧	III. 588-4	淫雨	I. 347-1	深見草	IV. 595-1	深緣	IV. 595-1
滌滌	III. 275-4	淡墨	III. 589-3	淫雨 (大雨)	IV. 451-2	深更餅 (穆粉餅)	II.1195-2	深邊	II.1231-4
		淡濃	III. 586-4	淫祀	I. 350-3	深居	II.1188-4	深排	IV. 594-2
		淡薄	III. 587-2	淫事	I. 350-4	深刻	II.1194-4	深憂	II.1182-4
淚	III.1224-3	淡露	III. 566-2	淫事	IV. 980-1	深刻	IV. 594-4	深慮	II.1203-1
淚	III.1229-2			淫虐	I. 348-1	深阻	II.1204-2	深潭	II.1212-4
淚	III.1251-1	塗 (賜伽)	I. 7-4	淫產	I. 354-3	深長	II.1213-3	深慮	II.1229-1
淚川	III.1226-4	塗 (船湯)	IV. 676-2	淫荒	I. 348-4	深泥	II.1214-4	深覆	IV. 592-3
淚心	III.1227-1	塗 (湯六)	IV.1276-3	淫祠	I. 350-3	深念	II.1218-4	深履	IV. 594-4
淚汁	III.1227-1	塗止	I. 15-1	淫波	I. 347-2	深房	II.1219-3	深編笠	IV. 590-4
淚早	III.1227-1	塗水	I.1015-2	淫婦	I. 354-1	深夜	II.1226-3	深窟	II.1196-4
淚含	III.1226-4	塗取 (湯取一)	IV.1299-3	淫過	I. 347-1	深林	II.1229-2	深謀	II.1223-2
淚雨	III.1226-4	塗取朽	I. 15-2	淫湯	I. 352-2	深芹	IV. 593-4	深澤	IV. 593-1
淚金	III.1226-4	塗室	I. 18-1	淫涵	I. 354-4	深呼吸	II.1194-3	深濠	II.1184-3
淚垂	III.1227-1	塗明	I. 18-1	淫農	I. 355-4	深波形	II.1220-1	深壕	IV. 594-4
淚法師	III.1227-2			淫亂	I. 355-2	深巷	II.1184-2	深鑿	II.1185-1
淚染	III.1227-1	淨	I.1193-4	淫賣	I. 353-4	深紅	II.1189-3	深戲	IV. 593-1
淚脆	III.1227-2	淨几	II. 993-4	淫慾	I. 355-2	深紅	II.1193-4	深邊	II.1206-4
淚骨	IV.1477-2	淨人	II.1020-1	淫樂	I. 355-2	深厚	II.1193-4	深識	II.1200-2
淚眼	III.1227-2	淨土	II.1017-3	淫縱	I. 351-3	深思	II.1190-2		
淚眼	IV.1476-4	淨水	II.1011-3	淫聲	I. 352-1	深舜	II.1207-3	淨化	II.1106-3
淚痕	IV.1477-2	淨衣	II. 989-3	淫靡	I. 354-1	深省	II.1207-3	淨朴	II.1114-4
淚痕	IV.1478-3	淨衣	II. 990-2			深泉	II.1209-1	淨良	II.1115-4
淚管	IV.1477-1	淨行	II. 995-1	滓	IV. 45-3	深重	II.1214-1	淨厚	II.1108-3
淚壘	III.1226-4	淨曲	II. 995-2	滓穢	II. 660-2	深重	II.1214-2	淨美	II.1114-1
淚錢	III.1227-1	淨地	II.1015-2			深怨	II.1231-4	淨素	II.1112-1
淚辨憂	III.1227-1	淨戒	II. 991-3	淮南	IV.1521-2	深染衣	IV. 593-4		
淚盤	III.1226-4	淨妙	II.1027-4			深窺	II.1183-2	淵	IV. 649-4
淚聲	III.1227-1	淨位	II.1032-2	深 (濃一)	II. 482-1	深海	II.1184-1	淵上流	IV. 651-2
		淨沐 (蘇川浴)	IV.1281-4	深	IV. 590-3	深耕	II.1184-2	淵水	IV.1601-4
淡	I. 91-3	淨利	II.1012-3	深	IV. 593-1	深宮	II.1188-3	淵中	IV.1603-2
淡	I. 93-1	淨房	II.1021-1	深	IV. 593-2	深草	II.1196-4	淵河	IV. 651-2
淡	I. 95-1	淨書	II. 990-4	深	IV. 593-3	深草	IV. 592-2	淵底	IV.1603-3
淡	I. 95-4	淨界	II. 991-3	深	IV. 594-4	深祕	II.1220-4	淵泉	IV.1602-3
淡	I. 383-1	淨食	II.1005-4	深	IV. 595-1	深氣	IV. 592-4	淵魚	IV.1599-3
淡	III. 565-3	淨拭	II.1010-1	深	IV. 602-4	深除	IV. 593-4	淵源	IV.1600-1
淡心	I. 93-1	淨玻璃	II.1021-4	深	IV. 619-1	深海松	IV. 595-1	淵醉	IV.1601-4
淡月	III. 571-4	淨根	II.1002-4	深	IV. 620-3	深紫	II.1199-1	淵瀾	IV. 652-1
淡水	III. 579-2	淨財	II.1003-2	深入	II.1217-4	深紫	IV. 595-1	淵數	IV.1602-3
淡白	III. 587-2	淨畫	II.1009-4	深入	IV. 591-1	深深	II.1205-3		
淡交	III. 567-4	淨域	II.1032-2	深山	II.1198-2	深深	IV. 594-3	混	II. 621-4
淡如	III. 578-1	淨雲節	II. 990-2	深山	IV.1030-3	深雪	II.1208-3	混	IV. 470-3
淡如	III. 586-3	淨塵飾	II.1031-2	深川	IV. 591-4	深雪	IV.1034-3	混	IV. 888-4
淡竹	IV. 264-3	淨潔	II. 999-3	深川錢	IV. 591-4	深淺	II.1209-1	混	IV. 891-4
淡竹葉	II. 716-2	淨寫	II.1007-2	深仁	II.1205-4	深掉	II.1211-2	混	IV.1081-4
淡貝	III. 563-2	淨頭	II.1214-1	深心	II.1206-2	深密	II.1224-2	混一	II. 614-3
淡味	III. 590-2	淨穢	II.1032-3	深水	II.1206-4	深淵	II.1231-4	混入	II. 620-2
淡芭蕉 (烟草一)	III. 529-3			深井	II.1207-3	深能	IV. 591-3	混化	II. 618-2
淡紅	III. 572-3	淺	II. 935-2	深切	II.1208-4	深張	IV. 594-1	混分數	II. 628-2
淡海	I. 92-3	淺	II. 936-4	深文	II.1223-2	深造岩	II.1197-2	混本歌	II. 628-4
淡烟	III. 567-1			深爪	IV. 593-4	深揖	II.1182-4	混合	II. 616-4
淡淡	I. 91-4	論沒	IV.1471-3	深手	IV. 594-1	深潤	II.1186-1	混同	II. 625-4
淡淡	III. 583-1	論窮	IV.1464-4	深支子	IV. 592-3	深黑	II.1194-3	混成	II. 622-2
淡雪	I. 96-1	論落	IV.1472-1	深目	II.1223-3	深習	II.1212-4	混施	II. 626-1
淡彩	III. 573-3			深田	IV. 593-4	深裂	II.1230-3	混表法	II. 619-2
淡紫色	III. 576-1	淫	I. 346-4	深田	IV. 620-1	深會木	IV. 593-4	混和	II. 618-2
淡紫	I. 19-1-1	淫	IV. 980-1	深用心	IV. 595-1	深愛	II.1182-1	混和	II. 631-1
淡紫	III. 573-3	淫	IV. 980-2	深衣	II.1182-2	深奧	II.1182-1	混林	II. 630-3
淡雲	III. 567-1	淫女	I. 352-4	深交	II.1184-2	深意	II.1182-2	混病	IV. 469-1
淡畫	III. 571-1	淫心	I. 351-4	深旨	II.1199-1	深韻	II.1190-2	混膏	IV. 469-2
淡黃	III. 571-1	淫水	I. 352-1	深江	IV. 591-3	深慈	II.1200-1	混浴	II. 630-1
淡湖	III. 572-2	淫犯	I. 354-3	深坑	II.1184-2	深殿	II.1215-3	混淆	II. 615-1
淡莊	III. 573-4	淫行	I. 347-3	深更	II.1184-2	深微	II.1220-4	混混	II. 619-3
淡莊	III. 576-4	淫刑	I. 349-2	深谷	II.1194-3	深鉢	IV. 591-1	混散	II. 620-1
淡然	III. 580-4	淫羊藜	I. 195-2	深谷	IV. 979-3	深閩	II.1191-3	混循環小數	II. 621-2
淡路	I. 94-4	淫羊藜	I. 355-1	深沈	II.1214-2	深慈	II.1199-3	混亂	II. 630-1

混繩	II. 629-3	清秋	III. 101-1	清語	II. 1193-3	淺行	I. 65-3	添	III. 325-2
混數	II. 622-1	清泉	III. 107-2	清箭	III. 85-3	淺劣	III. 264-4	添水	III. 277-3
混線	II. 623-1	清風	III. 118-3	清榮	III. 86-4	淺兒	III. 224-3	添木	III. 324-2
混戰	II. 623-1	清流	III. 126-1	清歌	III. 87-3	淺沓	I. 44-4	添文	III. 325-1
混濁	II. 624-2	清風藤	I. 159-1	清算	III. 93-4	淺事	I. 45-3	添手紙	III. 324-4
混凝土	II. 617-4	清書	I. 1179-1	清碎	III. 105-3	淺近	III. 221-1	添立	III. 322-4
凝凝土	II. 618-2	清書	I. 1194-3	清僧	III. 108-1	淺青	III. 237-3	添石	III. 324-2
混雜	II. 620-1	清書	III. 103-4	清福	III. 118-4	淺夢	I. 46-3	添加	III. 326-1
混題	II. 623-3	清氣	I. 1185-4	清蓮	III. 128-4	淺香	III. 215-3	添合	III. 322-3
		清氣	III. 89-4	清樂	II. 1184-4	淺紅	III. 226-1	添地	III. 324-4
清	I. 1187-4	清祇	I. 1193-1	清樂	III. 89-1	淺流	III. 262-4	添書	III. 324-3
清	I. 1188-1	清祇	I. 1194-1	清盤	III. 86-4	淺瀝	III. 265-1	添役	III. 325-2
清	I. 1193-4	清紙	I. 1194-3	清調	III. 89-2	淺氣	I. 44-1	添明	III. 323-3
清	I. 1194-2	清座	II. 857-2	清興	III. 90-4	淺氣	I. 45-2	添附	III. 323-1
清	I. 1194-3	清酒	III. 47-4	清潔	III. 94-4	淺氣	I. 50-3	添附	III. 323-2
清	I. 1194-4	清酒	III. 103-1	清疑	III. 100-3	淺草	I. 44-3	添臥	III. 323-1
清	II. 263-2	清宴	III. 87-1	清賦	III. 102-3	淺洩	III. 224-2	添物	III. 325-2
清	II. 762-3	清夏	III. 87-2	清賞	III. 102-4	淺瀟	III. 233-2	添居	III. 323-3
清	III. 4-4	清母	III. 96-3	清節	III. 107-1	淺能	I. 42-1	添厨	III. 324-2
清	III. 7-4	清時	III. 100-4	清誦	III. 110-2	淺能	I. 43-1	添厨	III. 324-2
清	III. 45-1	清純	III. 103-4	清談	III. 110-2	淺梳	I. 44-4	添香	III. 324-3
清	III. 45-2	清膏	III. 106-4	清澄	III. 112-1	淺野	I. 48-3	添狀	III. 324-3
清	III. 84-2	清涼殿	I. 1182-4	清澄	III. 113-1	淺紫	I. 51-3	添乳	III. 324-4
清女	III. 5-4	清草履	I. 1188-1	清適	III. 113-1	淺紫	III. 229-3	添抵當	III. 324-4
清女	III. 45-2	清淨	II. 1007-3	清敬	III. 120-1	淺深	III. 235-3	添星	III. 323-2
清山	III. 7-4	清淨	III. 103-1	清酌	II. 937-4	淺略	III. 263-4	添柱	III. 325-1
清川	III. 107-2	清淨	III. 6-1	清器	III. 49-3	淺黃	I. 43-4	添削	III. 325-2
清心	I. 1188-2	清清	III. 106-1	清濁	III. 110-1	淺黃	III. 222-1	添書	III. 324-2
清火	I. 1193-1	清帳	III. 48-3	清節	III. 95-2	淺黑	I. 45-1	添書	III. 324-3
清水	I. 1194-1	清帳	III. 111-2	清綠	III. 97-2	淺靛	I. 46-2	添書	III. 324-3
清水	II. 977-3	清陰	III. 86-1	清靜	III. 106-2	淺間	I. 50-3	添紙	III. 324-3
清水	III. 105-3	清爽	III. 97-3	清慧	III. 120-3	淺短	III. 243-4	添紋	III. 325-2
清水	III. 206-1	清掃	III. 97-3	清禪	I. 1181-2	淺智	III. 244-3	添高札	III. 324-4
清元	I. 1194-3	清掃	III. 97-3	清瀾	I. 1193-2	淺裂	III. 264-3	添筆	III. 325-1
清友	III. 85-3	清晨	III. 104-3	清瀾	III. 125-2	淺智	I. 47-1	添量	III. 325-2
清介	III. 57-4	清淺	III. 107-3	清瀾	I. 1191-3	淺慈	I. 43-4	添明	III. 323-1
清六	III. 129-2	清貧	III. 118-1	清麗	III. 128-3	淺道	I. 51-1	添髮	III. 323-1
清白	III. 23-1	清朗	III. 125-2	清麗	III. 90-2	淺道	I. 52-3	添齒	III. 323-1
清白	III. 116-4	清涼	III. 126-4	清露	III. 129-1	淺斟	III. 235-4	添增	III. 323-2
清世	III. 105-4	清宛	III. 139-1	清露	III. 89-2	淺斟	I. 45-2	添增	III. 325-2
清平	III. 119-4	清卸酒	I. 1193-4	清曬	III. 111-2	淺斟	I. 42-1	添髮	III. 324-2
清衣	I. 1187-3	清教徒	III. 94-3	清曬	III. 91-3	淺斟	I. 49-2	添數	III. 324-3
清江	III. 88-1	清涼殿	III. 125-3	清曬	III. 87-1	淺演	I. 47-2	添輪	III. 324-2
清光	III. 92-1	清貼	I. 1193-1	澆久	I. 514-2	淺綠	I. 51-1	添輪	III. 328-1
清至	III. 100-2	清問	I. 1193-3	澆留	I. 522-1	淺綠	III. 264-1	添輿	III. 324-3
清池	III. 110-3	清問	III. 89-3	澆帶	I. 518-3	淺開	III. 257-3	添扇	III. 328-1
清吏	III. 125-4	清朝	II. 1215-1			淺慮	III. 263-4	添鼠	III. 325-3
清役	I. 1192-4	清逸	III. 86-1			淺學	III. 216-4		
清狂	III. 90-3	清雅	III. 87-4	淺	I. 41-4	淺濕	I. 46-1	燭眼	II. 231-2
清吟	III. 91-2	清閑	III. 89-3	淺	I. 45-4	淺錫	I. 48-2	燭燭	II. 233-4
清言	III. 95-2	清虛	III. 90-4	淺	I. 46-1	淺薄	I. 46-1		
清冷	III. 128-3	清華	III. 91-4	淺	I. 49-1	淺薄	III. 253-1	烹調	IV. 192-2
清所	I. 1192-3	清絕	III. 107-1	淺	I. 50-1	淺薄	I. 49-1	烹鮮	IV. 188-2
清波	III. 116-1	清越	III. 129-4	淺	I. 50-3	淺薄	I. 46-1	烹雜	IV. 181-2
清味	III. 120-4	清詣子	III. 96-3	淺	I. 50-4	淺藍	I. 42-2		
清明	III. 121-4	清朝體	III. 112-4	淺	I. 51-2	淺藍	II. 765-2	烽	III. 24-1
清夜	III. 128-1	清朝活字	III. 112-4	淺	I. 52-1	淺瀨	I. 46-2	烽	IV. 777-2
清洩	III. 128-3	清攝	III. 5-1	淺	I. 63-1	淺瀨	III. 262-2	烽子	IV. 151-1
清和	III. 129-3	清遊	III. 85-3	淺才	III. 227-3	淺瀨	III. 230-4	烽子	IV. 781-2
清刺	I. 1190-2	清筵	III. 87-1	淺小	III. 238-3	淺瀨	I. 46-2	烽火	IV. 779-3
清拭	I. 1193-2	清暉	III. 90-1	淺手	I. 43-4	添	III. 320-3	烽長	IV. 784-1
清音	III. 47-4	清會	III. 92-1	淺水	III. 236-4	添	III. 322-2	烽烟	IV. 778-4
清音	III. 86-1	清暑	III. 103-4	淺水	III. 104-3	添	III. 322-3	烽候	IV. 780-3
清音	III. 87-2	清新	III. 108-1	淺水	III. 108-1	添	III. 323-3	烽燧	IV. 783-1
清幽	III. 85-4	清楚	III. 128-4	淺田	III. 108-2	添	III. 323-4		
清香	III. 88-1	清麗	III. 108-2	淺田	III. 108-2	添	III. 324-1	煮蒿	II. 214-1
清客	III. 88-3	清馨堂	III. 108-2	淺田	III. 108-2	添			

惡	I. 257-4	猛虎	IV. 864-4	現石	II. 325-4	現態	II. 340-4	理詰	IV. 1442-3
惡馬	I. 520-1	猛卒	IV. 868-1	現生	II. 332-4	現福者	II. 351-3	理亂	IV. 1468-4
		猛者	IV. 865-1	現生	II. 346-4	現價	II. 316-2	理當心地神道	IV. 1489-2
冥冥	II. 233-4	猛省	IV. 1186 2	現代	II. 340-4	現數	II. 336-4	理髮	IV. 1449-3
冥然	II. 245-3	猛風	IV. 867-3	現未	II. 355-3	現寫法	II. 333 3	理論	IV. 1464-1
冥屬	II. 249-2	猛風	IV. 868 4	現世界	II. 333-1	現錢	II. 338-4	理體	IV. 1425-4
		猛勇	IV. 869-1	現行	II. 317-1	現顏	I. 414-3	理體	IV. 1439-1
爽	II. 751-2	猛威	IV. 869-2	現在	II. 326-4	現職	II. 335-1	理髮	IV. 1443-4
爽	II. 751-3	猛悍	IV. 864-1	現存	II. 340-2	現證	II. 334-4	琉舍	IV. 1420-1
爽	II. 774-3	猛烈	IV. 869-2	現地	II. 342-1	球	I. 1038-2	琉球	IV. 1419-2
爽	II. 774-4	猛猛	III. 475-2	現任	II. 347-1	球大圓	I. 1046-3	琉璃	IV. 1475-3
爽且 (早且)	II. 678-1	猛將	IV. 867-1	現米	II. 355-1	球心	I. 1043-4	瓠	IV. 449-1
爽立	II. 750-3	猛懸	IV. 863-4	現年度	II. 347-3	球尺	III. 546-4	瓠瓜	II. 489-4
爽立	II. 774-3	猛然	IV. 867 4	現字紙	II. 330-4	球形	I. 1041-1	瓠瓜	IV. 1304 2
爽快	II. 666-2	猛禽	IV. 864-1	現身	I. 412-3	球芽	I. 1039-1	瓠形	IV. 449-2
爽氣	II. 665-1	猛勢	IV. 867-3	現身	II. 285-1	球花	I. 1040-2	瓠果	II. 439-4
爽爽	II. 749-4	猛獸	IV. 865 3	現身	II. 319-4	球狀	I. 1043-1	瓠花	IV. 449-2
爽爽	II. 774 2			現形	II. 323-3	球門	I. 1039-4		
爽然	II. 676-1	精 (嫉)	III. 317-3	現形	II. 315 2	球竿	I. 1048-1	瓷器	II. 936-3
爽遙	II. 678-1	精忌	II. 637-1	現役	II. 343-1	球面	I. 1041-2	瓷鍋 (土鍋)	III. 1051-3
		精忍	II. 653-1	現住	II. 353 1	球缺	III. 549-1	甜	III. 1229-1
橐牛兒	IV. 175-4	精拳 (何箇)	III. 1249-1	現兵	II. 358-2	球乘	I. 1041-1	甜瓜	III. 932-3
橐牛兒苗	IV. 588-3	精嬌	II. 640 4	現利	I. 412-1	球莖	I. 1045-1	甜瓜	IV. 880-3
橐牛兒科	IV. 588-3	精疑	II. 649-4	現事	II. 332-4	球葉甘藍	I. 1038-4	甜酒	III. 554-1
		精憚		現狀	II. 319-4	球燈	I. 1046-2	甜菜	III. 985-1
				現狀	I. 412 2	球戲	I. 1040-1	甜蕃 (薯蕷-)	III. 319-3
牽引	II. 314-4			現況	II. 332-4	球體	I. 1045-1	產	I. 140-4
牽牛	II. 319-2	牽 (ひき)	I. 208 4	現況	II. 348-4	環玕	IV. 1394-4	產	I. 434-1
牽牛子	II. 325 4	牽	III. 309 3	現金	I. 411 4	環琅	IV. 1401-3	產	I. 443-4
牽牛花	II. 325-4	牽	IV. 436-1	現果	II. 322-3	環然	IV. 1397-3	產	II. 776 4
牽用動物	II. 357-3	牽	IV. 437-4	現官	II. 332-3	理	II. 550-4	產	IV. 1060 4
牽求	II. 339-3	牽	IV. 1440 1	現制	II. 337-3	理	IV. 1417 4	產	IV. 1065-3
牽制	II. 337 3	牽	IV. 1583-1	現卒	II. 340-1	理分	IV. 1444-4	產子	I. 434-2
牽馬丸	II. 349-1	牽土	III. 309-3	現物	II. 352-1	理不盡	IV. 1444-2	產土	I. 434-3
牽連	II. 359 4	牽分	IV. 1439-4	現物	II. 356-3	理由	IV. 1418-2	產土	II. 805-3
牽強	II. 319 4	牽分	IV. 1442 3	現物	II. 349-1	理外	IV. 1436-1	產女	I. 434-4
牽掣	II. 337-3	牽由	III. 309 4	現波紙	II. 335-2	理世	IV. 1438-3	產毛	II. 434-2
		牽先	III. 309 2	現所秀	II. 348-4	理民	IV. 1445-2	產井	I. 435-1
		牽直	III. 309 3	現波機	I. 411 4	理正司	IV. 1438 4	產月	I. 445-4
犀	II. 633-4	牽法	IV. 1442-1	現青人草	II. 323-3	理合	IV. 1418-2	產月	I. 446-4
犀皮	II. 656-1	牽然	III. 309-2	現計	II. 351-1	理佛性	IV. 1444-3	產月	I. 449-1
犀角	II. 636-2	牽爾	III. 309-1	現前	I. 25-3	理事	IV. 1437-3	產月	II. 786-3
犀利	II. 659 4	牽寢	IV. 1579-1	現品	II. 330-1	理性	IV. 1433-1	產牛馬組合	II. 782-2
犀革	II. 636-2	牽勳	III. 309-4	現神	II. 319 4	理性	IV. 1438-3	產血	I. 434-3
犀鋒	II. 653-2			現時	II. 336-4	理政	IV. 1433-4	產出	I. 444-1
犀鼻角	II. 653-2			現時	II. 350-1	理念	IV. 1443-2	產出	II. 795-2
		現	I. 137-2	現高	II. 356-1	理法	IV. 1443-4	產立說	I. 434-3
犁底	III. 1024-3	現	I. 142-4	現棒	II. 337-2	理非	IV. 1443-4	產衣	I. 434-2
		現	I. 143-1	現益	II. 361-3	理門	IV. 1445-2	產衣	II. 777-3
靦下	II. 250-2	現	I. 411-4	現員	II. 319 4	理科	IV. 1436-1	產衣	II. 778-1
靦座	II. 235-3	現	I. 414-2	現脚	II. 336-4	理致	IV. 1439-3	產地	II. 803 4
		現	II. 313-4	現詢	II. 350-1	理氣	IV. 1426-1	產具	II. 783-3
編狂	II. 995-1	現	II. 336-3	現根	II. 356-1	理財	IV. 1437-1	產所	II. 796-1
編鹹	II. 999-2	現	II. 346-4	現務	II. 356-1	理訴	IV. 1438-4	產物	II. 811-1
編獸	III. 538 3	現 (示-)	II. 980-4	現象	II. 327-3	理強	IV. 1442 4	產刺	I. 434-3
		現	IV. 1620-3	現象	II. 332-4	理運	IV. 1424-4	產屋	I. 434 4
猛	III. 474-3	現人	I. 412-3	現然	II. 339-1	理解	IV. 1425-3	產流	I. 447-2
猛	III. 474-4	現人	I. 414-3	現場	II. 342-4	理義	IV. 1426-1	產科	II. 783-4
猛	IV. 477-4	現人神	I. 143-4	現場	II. 348-1	理醫	IV. 1435-2	產後	II. 787 4
猛	IV. 863-4	現下	II. 316-3	現報	II. 322 4	理會	IV. 1435-1	產家	II. 792-3
猛士	IV. 865-2	現大身	I. 412-1	現爲明神 (明神)	II. 327-3	理想	IV. 1437-1	產前	II. 800-2
猛火	IV. 864-2	現心	I. 412-1	現當	II. 332-4	理勢	IV. 1438-3	產祝	I. 434-1
猛大	IV. 1024-1	現心	I. 414-3	現當	II. 321-4				
猛大	IV. 864-4	現化	II. 321-4	現業	II. 323-1				
猛男	III. 477-4	現化	II. 323-1	現想	II. 326-2				
猛來	IV. 865-1	現今	II. 326-2	現銀	I. 412 3				
猛兵	IV. 868-4	現世	I. 412 3	現管	II. 337 2				
猛利	IV. 869-2	現世	II. 337 2	現像	II. 337-3				
猛雨	IV. 863-4	現世	II. 337-3	現實	II. 331-2				

靈神	I. 434-2	略實	IV.1455-4	容愛	II. 314-1	眼前	IV. 917-2	研附	III.1004-4
魂神	I. 434-4	略論	IV.1456-1	容遇	II. 321-1	眼指	IV. 915-2	研物	III.1006-3
靈氣	II. 785-4	略曆	IV.1456-1	容養	II. 357-1	眼氣	I.1003-2	研革	III.1003-4
靈財	II. 789-2	略歷	IV.1456-1	容瀆	II. 212-4	眼疾	I.1011-3	研墨	III.1006-3
靈高	II. 802-3	略讀	IV.1455-4	容屬	II. 339-4	眼病	I.1026-4	研修	II. 330-2
靈業	I. 446-2			容屬	IV.1192-1	眼根	II. 326-1	研師	III.1004-2
靈婆	II. 808-1	哇	I. 63-4	容顯	II. 325-1	眼掩	I.1000-4	研屏	II. 350-4
靈婦	II. 810-3	哇	I. 425-1	容懸	II. 359-4	眼球	I.1003-3	研尋	II. 336-1
靈湯	I. 435-1	哇	II. 228-4			眼球	IV.1117-1	研滅	III.1006-1
靈強	II. 796-2	哇目	I. 424-1	眸	IV. 503-1	眼張	IV.1117-4	研精	II. 337-3
靈殿	I. 434-3	哇立	I. 425-2	眸子	IV. 781-3	眼動脈	I.1023-1	研窮	II. 319-4
靈業	II. 786-3	哇目返	I. 426-3			眼筋	I.1004-4	研澄	III.1004-3
靈業	III.1240-4	哇目縫	I. 425-3	眺	III. 7-3	眼裡	I.1030-2	研學	II. 317-4
靈壽	II. 796-2	哇合	I. 425-1	眺	III.1147-3	眼象	II. 333-1	研礪	II. 355-1
靈髮	I. 434-2	哇床	I. 425-2	眺	III.1148-1	眼問	IV. 915-1	研磨	III.1006-2
靈養	I. 434-4	哇足袋	I. 425-2	眺	III.1148-4	眼覽	I.1005-3	研覈	II. 317-3
靈壽	II. 796-2	哇吳紹	I. 64-2	眺入	III.1148-2	眼旁	I.1015-4	研鑽	II. 328-4
靈聲	I. 434-3	哇刺	I. 425-1	眺出	III.1148-2	眼睛	I.1015-4		
靈醫	II. 777-3	哇帶	I. 425-1	眺行	III.1148-4	眼路	I.1031-2	祥	II. 689-1
靈額	II. 780-3	哇幅	I. 425-2	眺里	III.1148-3	眼緩	IV.1102-2	祥	II. 988-2
靈機	II. 819-2	哇織	I. 425-1	眺見	III.1148-4	眼意足	I.1000-1	祥月	II.1016-3
靈籠手	I. 434-2			眺佗	III.1148-4	眼窩	I.1005-3	祥氛	II.1024-4
靈靈	IV.1066-1	瘞靈	III. 261-3	眺明	III.1148-2	眼窩	I.1031-3	祥氣	II. 993-2
靈靈神	IV.1067-2			眺來	III.1148-3	眼精	I.1015-4	祥符	II.1023-1
		瘞	I.1089-4	眺物	III.1148-4	眼齒	I.1011-2	祥雲	II. 990-2
畢	IV. 478-1			眺送	III.1148-2	眼膜	IV. 883-4	祥瑞	II.1011-3
畢生	IV. 482-2	瘞	I. 669-3	眺望	III. 880-1	眼緣	IV. 916-1	祥瑞	II.1152-4
畢命	IV. 485-1	瘞	I. 961-2	眺捨	III.1148-3	眼臉	I.1007-1	祥碩	II.1016-4
畢竟	IV. 479-3	瘞味	I. 961-3	眺盼	III.1148-3	眼醫者	IV.1094-3	祥福	II.1024-1
畢宿	IV. 482-1	瘞氣	I. 961-2	眺渡	III.1148-4	眼鏡	I.1094-1	祥慶	II. 999-1
畢澄茄	IV. 483-3			眺蓋	III.1148-2	眼鏡	IV.1102-3		
		瘞	III. 595-1	眺為	III.1148-3	眼鏡	I.1011-3	票	IV. 735-2
略	III. 529-1	瘞血	III. 617-2	眺徑	III.1148-3	眼鏡	II. 330-3		
略	IV. 207-4	瘞核	III. 600-2	眺遠	III.1148-3	綺		祭	I. 257-1
略	IV. 837-3	瘞疾	III. 622-2	眺遙	III.1148-3	綺	II. 122-2	祭	I. 301-2
略	IV.1454-4	瘞疾	III. 634-3	眺臨	III. 852-3	綺矢	II. 122-2	祭	IV. 910-4
略	IV.1455-3	瘞漏	III. 727-4	眺麗	III. 872-4	綺矢	II. 122-3	祭	IV. 911-2
略文	IV.1455-4							祭上	IV. 910-4
略字	IV.1455-2	痕	II. 614-1	眼	I. 990-3	硃砂根	IV. 951-2	祭日	II. 644-4
略式	IV.1455-2	痕跡	II. 623-1	眼	II. 313-4			祭天	II. 651-3
略言	IV.1455-1			眼	IV. 915-1	碓士	II. 249-1	祭文	II. 656-4
略抄	IV.1455-3	臯月	II. 737-1	眼一	I.1020-2	碓化木	II. 233-2	祭文	II. 659-1
略取	IV.1455-2	臯鹽	III. 438-1	眼力	I.1030-3	碓孔碓石	II. 232-3	祭司	II. 644-1
略定	IV.1455-4			眼下	I.1001-3	碓石	II. 244-4	祭主	II. 645-2
略法	IV.1455-4	皎	I. 698-3	眼子	II. 330-1	碓灰石	II. 233-1	祭主	II. 647-1
略服	IV.1455-4	皎月	I. 706-4	眼子菜	IV. 562-3	碓灰鐵鑽	II. 243-1	祭主	IV. 911-2
略音	IV.1455-1	皎皎	I. 701-4	眼子菜科	I.1011-3	碓岩	II. 231-2	祭式	II. 644-3
略述	IV.1455-3	皎然	I. 715-4	眼火	I.1005-3	碓板岩	II. 251-1	祭肉	II. 652-3
略則	IV.1455-3	皎然	II. 261-1	眼孔	I.1097-3	碓菜	II. 245-3	祭具	II. 638-2
略表	IV.1455-4	皎潔	I. 706-3	眼水	I.1015-2	碓華	II. 232-4	祭官	II. 639-4
略記	IV.1455-1			眼中	I.1021-2	碓雲岩	II. 229-4	祭官	IV. 911-2
略訓	IV.1455-1	諛	IV. 468-3	眼代	I.1018-2	碓酸	II. 238-1	祭祀	II. 644-1
略藥法	IV.1455-3			眼代	IV.1110-2	碓質	II. 241-1	祭事	II. 644-2
略除法	IV.1455-4	睚	IV. 100-2	眼目	I.1029-1	碓礬石	II. 245-3	祭政	II. 647-2
略章	IV.1455-2			眼皮	IV. 871-3	碓礬	II. 236-2	祭典	II. 651-3
略盜	I. 818-4	嚮	IV. 891-1	眼玉	IV. 915-2			祭服	II. 656-3
略囉	IV.1455-4	嚮	IV.1104-2	眼白	IV.1110-2	礪	III.1003-2	祭物	II. 658-4
略筆	IV.1455-4			眼光	I.1005-4	礪	III.1038-1	祭使	IV. 911-2
略解	IV.1455-1	眇	III. 479-3	眼字	I.1011-2			祭客	IV. 910-4
略號	IV.1455-1			眼色	I.1013-4	研	III.1003-2	祭屋	IV. 911-2
略頌	IV.1455-3	匯	IV. 872-1	眼光較	IV.1118-1	研	III.1008-1	祭酒	II. 645-2
略德	IV.1455-4	匯	IV. 915-1	眼花	I.1095-3	研	IV. 958-3	祭神	II. 647-1
略語	IV.1455-1	匯	IV. 922-1	眼門	I.1029-2	研入	III.1003-3	祭庭	IV. 911-2
略變	IV.1455-3	匯高	IV. 872-1	眼界	IV. 915-2	研北	II. 354-3	祭除目	IV. 911-2
略說	IV.1455-3			眼屏	I.1001-3	研出	III.1004-3	祭燻	II. 644-1
略春	IV.1455-3	管	I. 928-1	眼科	I.1005-3	研立	III.1004-3	祭奠	II. 651-3
略儀	IV.1455-1	管管	II. 324-2	瞳前	I.1017-3	研究	II. 319-2	祭資	II. 644-1

祭殿	II. 651-3		笠經	I. 797-1	笛作	II. 716-4	粗衣	III. 267-2
祭器	II. 637-1	章	笠縫	I. 798-3	笛吹	II. 717-4	粗孩	I. 140-3
祭壇	II. 649-4	章句	笠懸	I. 795-3	笛枕	II. 718-1	粗言	III. 300-2
祭禮	II. 660-2	章法			笛垣	II. 715-3	粗作	III. 300-4
絳草	IV. 74-2	章段	筒	II. 226-1	笛翅	II. 717-2	粗菜	III. 307-2
桐花	I. 879-3	章草	筒	IV. 1611-2	笛紅	II. 718-1	粗板	I. 137-4
移	I. 175-2	章章	筒籠	II. 269-4	笛墨	II. 718-4	粗金	I. 138-2
移	I. 411-3	章動	符	IV. 577-2	笛茸	II. 716-4	粗香	III. 283-2
移	I. 412-4	章魚	符	IV. 580-4	笛原	II. 717-3	粗念	III. 298-4
移	I. 418-4	章程	符	IV. 653-3	笛晴	II. 718-2	粗泥	III. 312-1
移	I. 419-1	章繼	符丁	I. 876-1	笛鳥籠	II. 716-3	粗放	III. 319-4
移	I. 419-3	笙	符合	IV. 594-2	笛魚	II. 715-2	粗服	III. 323-4
移	IV. 1298-4	笙	符合	IV. 632-3	笛船	II. 717-4	粗物	I. 138-1
移文	I. 315-1	笙吹	符契	IV. 619-2	笛書輪	II. 717-1	粗垣	III. 300-3
移文	I. 412-3	笙笛	符信	IV. 634-2	笛菱	II. 717-3	粗相	III. 301-2
移木信	I. 318-2	笙笛	符益	IV. 589-3	笛結	II. 718-2	粗食	III. 303-3
移付	I. 313-2	笙歌	符書	IV. 633-2	笛橫	II. 715-3	粗品	III. 301-3
移民	I. 324-4	笙簧	符帳	IV. 653-3	笛葉	II. 716-4	粗品	III. 323-3
移色	I. 411-4	笛	符號	IV. 591-2	笛葉一	II. 717-1	粗俗	III. 305-3
移灰	I. 412-2	笛	符瑞	IV. 637-1	笛葉	II. 717-2	粗炭	III. 308-1
移行	I. 419-1	笛	符瑣	IV. 641-1	笛壽	II. 717-4	粗征目	I. 144-2
移行	I. 419-3	笛工	符驟	IV. 666-1	笛給	II. 715-2	粗面岩	III. 330-3
移住	I. 251-2	笛生	符節	IV. 633-4	笛踪	II. 716-4	粗粉	I. 139-3
移取	I. 412-2	笛竹	符寶郎	IV. 678-4	笛實	II. 717-2	粗棹	I. 141-4
移花	I. 412-3	笛吹	符驗	IV. 620-3	笛蜘蛛	II. 716-2	粗低	I. 142-2
移封	I. 318-1	笛卷	笛	II. 847-4	笛蔓	II. 716-4	粗茶	III. 308-2
移封	III. 1028-2	笛柱	笛	II. 848-1	笛緣	II. 718-1	粗紗襪	III. 319-4
移香	I. 418-4	笛待	笛	II. 848-1	笛龍膽	II. 719-3	粗粗	I. 137-3
移乘	I. 221-2	笛座	第一	III. 352-3	笛應	II. 718-1	粗脈	I. 140-4
移送	I. 224-4	笛差	第一	III. 353-2	笛餅	II. 718-3	粗造	I. 142-1
移馬	I. 412-1	笛師	第二	III. 400-2	笛橋	II. 718-4	粗造	III. 300-3
移馬	I. 412-2	笛袋	第三	III. 375-1	笛數	II. 719-1	粗影	I. 144-2
移紙	I. 412-1	笛賣	第三	III. 374-4	粒	III. 809-2	粗影	I. 296-2
移紙	I. 418-4	笛藤	第三紀	III. 864-4	粒	III. 809-4	粗茶	III. 326-1
移草	I. 412-1	管	第內	III. 420-1	粒切	IV. 1443-4	粗野	I. 140-4
移氣	I. 418-4	管	第六天	III. 371-3	粒立	III. 810-1	粗筋	III. 267-2
移病	I. 419-1	管刑	第五種郵便物	III. 377-3	粒食	III. 810-3	粗惡	III. 296-2
移動	I. 276-1	管杖	第四	III. 862-3	粒食	IV. 1444-2	粗草	I. 138-2
移徒	IV. 1548-2	管罪	第宅	III. 379-1	粒桐	III. 810-1	粗塗	I. 142-3
移項	I. 139-3	管蠟	第舍	III. 396-3	粒桐豆	III. 811-1	粗筵	I. 143-1
移植	I. 221-2	笠	第附	III. 366-1	粒粒	III. 810-3	粗葉	III. 319-2
移菊	I. 419-3	笠人形	第館	III. 386-1	粒飯	IV. 1444-3	粗飯	III. 322-3
移鄉	I. 139-4	笠子	第觀	III. 386-1	粒炭	III. 811-1	粗澆	I. 139-3
移膜	I. 274-2	笠水	笠	IV. 674-2	粒推茸	III. 810-2	粗銅	I. 142-2
移審	I. 221-4	笠石	笠	III. 966-2	粒銀	III. 810-1	粗銅	III. 314-3
移鞍	I. 412-2	笠行燈	笠	III. 967-2	粒銀	III. 810-1	粗詩	I. 144-2
移鞍	I. 412-2	笠役	笠	I. 794-4	粒銀	III. 810-1	粗撰	I. 287-4
移管	I. 418-4	笠板	笠	I. 801-3	粒鹽	III. 810-2	粗製	III. 304-2
移轉	I. 275-2	笠附	笳	I. 794-4	粕	I. 813-2	粗壓	II. 128-1
移變	I. 317-4	笠鈴	笳	I. 797-4	粕蟲	IV. 63-2	粗儀	III. 284-1
移變	I. 418-4	笠鈴	笳	I. 798-1	粗	I. 137-2	粗鼻	III. 319-4
窟死	III. 631-1	笠松	笳	I. 798-3	粗	I. 139-3	粗壁	I. 138-3
窟扶斯	III. 639-3	笠萎	笳	I. 797-3	粗	I. 140-2	粗積	I. 142-2
窟素	III. 631-2	笠草	笳	I. 796-1	粗	I. 145-3	粗膳	III. 304-4
窟息	III. 631-2	笠紐	笳	I. 800-3	粗	I. 140-2	粗膜	III. 323-3
窟蓋	III. 631-2	笠宿	笳	I. 801-3	粗	III. 266-3	粗露	III. 234-3
窟	II. 62-2	笠假手	笳	I. 800-2	粗	III. 298-3	粗薦	I. 139-3
竟	III. 809-3	笠雪洞	笳	I. 800-4	粗	III. 307-2	粗糠	I. 142-3
竟內	II. 246-3	笠箭	笳	I. 801-1	粗	I. 138-2	粗糠	III. 300-3
竟宴	I. 1142-4	笠問燒	笳	I. 801-1	粗	I. 138-4	粗藤	I. 143-4
		笠當	笳	I. 794-3	粗	I. 141-4	粗雜	III. 300-4
		笠圓形	笳	I. 795-4	粗	II. 767-2	粗櫛	I. 139-2
		笠臺	笳	I. 800-2	粗	III. 323-3	粗鹽	I. 140-3
		笠碟	笳	I. 797-2	粗	III. 326-4	粘	IV. 98-1

粘	IV. 98-3	紫苔	IV.1083-2	紫瓣	IV.1084-2	累累	IV.1479-2	細立烏帽子	IV. 811-4
粘	IV. 98-3	紫草	IV.1083-1	紫學忍辱	II. 975-1	累滅	IV.1477-1	細字	II. 585-1
粘土	IV. 82-2	紫染屋	IV.1083-3	紫莖	I.1121-4	累進	IV.1478-1	細行	II. 644-2
粘土	IV. 98-1	紫茉莉	I. 556-3	唇	II. 973-4	累朝	IV.1478-4	細行	II. 635-2
粘土	IV. 110-1	紫草類	IV.1083-1	紫露	II.1180-1	累葉	IV.1476-3	細奸	II. 636-4
粘土	IV. 753-1	紫草類	IV.1084-2	紫葳	II. 770-3	累歲	IV.1477-2	細江	IV. 810-3
粘土	IV. 753-2	紫茉莉科	II. 974-4	紫葳	II. 949-4	累算	IV.1477-2	細竹	IV. 811-3
粘付	IV. 82-2	紫革白裡輪金物	IV.1083-1	紫檀	II. 902-2	累遷	IV.1478-3	細州柳變紋	II. 644-3
粘性	IV. 109-2	紫馬 (粟毛)	II. 113-1	紫縮植	IV.1083-3	累壇質銀	IV.1478-3	細辛	I. 386-2
粘板岩	IV. 110-4	紫珠 (小紫二)	II. 591-1	紫薄揉	IV.1083-4	累積	IV.1478-2	細辛	II. 646-4
粘東風	IV. 755-3	紫烟	II. 840-3	紫紫漢	IV.1084-1	累戰	IV.1478-3	細君	II. 640-1
粘氣	IV. 98-2	紫氣	II. 849-2	紫紫寶珠	IV.1083-1			細兒	II. 640-4
粘粘	IV. 98-1	紫根	II. 869-1	紫藤	IV.1082-4	細	II. 583-2	細作	II. 643-1
粘液	IV. 105-3	紫根	IV.1083-4	紫藤	II. 927-2	細	II. 583-3	細形	II. 739-2
粘魚鱗	IV.1248-2	紫紗	II. 877-2	紫藤	IV. 650-2	細	II. 584-1	細男	III. 115-3
粘強	IV. 98-3	紫宸	II. 862-4	紫藤	IV.1084-1	細	II. 584-4	細男	IV. 814-3
粘強	IV. 110-4	紫庭	II. 924-2	紫羅傘 (鳶尾)	I. 245-3	細	II. 588-1	細身	IV. 813-4
粘著	IV. 98-1	紫洞	III. 38-4	紫羅蘭 (鳶尾)	I. 245-3	細	II. 715-1	細谷川	IV. 811-4
粘著	IV. 98 3	紫洞	IV. 305-1	紫羅蘭花	I. 140-4	細	II. 718-4	細見竹	IV. 657-3
粘著	IV. 109-4	紫草	IV.1082-2	紫羅 (黑粟毛)	II. 130-2	細	II. 719-1	細尿管	II. 653-2
粘著	IV. 755-3	紫草	IV.1083-1	紫蘇	II. 889-1	細	II. 719-2	細雨	II. 583-3
粘葉	III. 903-3	紫草	IV.1083-2	紫蘇卷	III. 626-2	細	II. 719-3	細雨	II. 634-2
粘葉	IV. 105-9	紫師	IV.1083-2	紫藤	II. 877-2	細	II. 719-4	細金	II. 584-2
粘綿	IV. 98-3	紫草科	II. 870-4	紫蘭	II. 897-4	細	IV. 810-1	細金	IV. 810-3
粘膜	IV. 111-4	紫海苔	IV.1082-2	紫蘭	II.1162-1	細	IV. 811-2	細把	II. 585-1
粘殼	IV.1139-3	紫皮殼	II. 874-1	紫蘭 (白皮)	II.1162-1	細	IV. 813-4	細事	II. 644-2
粘漆	III. 935-1	紫海膽	IV.1082-4	紫驢馬	II. 965-3	細	IV. 814-1	細長	II. 650-2
		紫參	II. 883-3	紫蘭獨	IV.1083-3	細	IV. 814-2	細長	IV. 812-1
紫中官	II. 857-4	紫參	IV. 373-2	紫蘭獨	IV.1142-1	細人	I. 209-4	細長	IV. 812-2
紫大根	IV.1083-3	紫莖	IV.1084-1	紫蘭獨	IV.1082-4	細小	II. 648-1	細波	II. 653-3
紫手	II. 879-3	紫鹿子	IV.1083-1	紫蘭獨	IV.1083-3	細小	I. 209-4	細波	II. 717-1
紫手 (白紫子樹)	IV.1240-2	紫雪丹	II. 856-4	紫蘭獨	IV.1083-3	細川	II. 648-1	細波	II. 719-2
紫毛	IV.1083-2	紫鹿毛	IV.1082-4	紫蘭獨	IV.1083-2	細川	IV. 719-2	細波	II. 719-4
紫句	IV.1083-4	紫波瓷	IV.1083-2	紫蘭獨	III. 821-3	細川	IV. 810-4	細波	II. 747-1
紫水晶	IV.1083-3	紫菘	I. 10-1	紫蘭獨	IV.1083-4	細工	II. 633-2	細波	IV. 812-2
紫甲	II. 846-4	紫菘	IV.1083-4	紫	I. 967-1	細大	II. 649-2	細波	IV. 811-4
紫白	II. 943-3	紫菘	I. 44-4	紫	I. 938-4	細口	IV. 811-1	細乳	IV. 814-1
紫石英	II. 886-3	紫菘	II. 869-3	紫	I. 963-1	細小川	I. 210-2	細物	IV. 811-3
紫石蒜	II. 405-1	紫菘	IV.1084-1	紫上	I. 963-4	細上布	IV. 811-3	細抱柱	IV. 814-4
紫外蒜	II. 860-2	紫雲	II. 840-1	紫方	I. 963-4	細小竹	I. 210-2	細奇	II. 631-3
紫竹 (漢竹一)	I.1020-2	紫黑	II. 866-4	紫附	I. 963-4	細小波	II. 719-4	細故	II. 641-2
紫竹	II. 904-3	紫絲	IV.1082-3	紫紐	I. 969-1	細子草	II. 644-3	細思	II. 644-2
紫衣	II. 823-4	紫紋	IV.1083-2	紫編	I. 968-4	細山櫻	IV. 814-1	細則	II. 649-1
紫衣	II. 840-1	紫蓮	IV.1083-2	紫漆	I. 969-1	細七足園	II. 72-1	細奕	II. 652-2
紫色	II. 882-2	紫帽子	IV.1084-1	紫緒	I. 969-1	細切	II. 584-3	細奕	II. 653-2
紫色	IV.1082-4	紫鳴花 (八個花)	I. 74-2	紫繩	I. 969-1	細孔	II. 641-3	細胞	II. 654-1
紫地	IV.1083-3	紫鳴花	II. 996-2	紫繩	I. 969-1	細心	II. 647-1	細流	II. 659-4
紫血肉 (血合)	III. 593-2	紫雲英	II. 323-1	紫繩	I. 969-1	細屯	II. 652-2	細柳	II. 659-4
紫色貝	IV.1083-4	紫雲英	III. 24-4	紫繩	I. 969-1	細屯	IV. 812-1	細露	II. 717-4
紫式部	IV.1083-2	紫斑瀨	IV.1081-2	累累	I. 798-3	細水	II. 718-1	細沙	II. 719-4
紫地楡	IV. 216-3	紫紫	II. 887-3	累累	IV.1476-2	細水	II. 719-3	細面	IV. 810-3
紫芋 (赤芋二)	I. 8-2	紫殿	II. 926-2	累累	IV.1476-4	細水	II. 720-1	細音	IV. 812-2
紫芋	II. 827-2	紫殿	II. 949-4	累累	IV.1477-1	細水	IV. 813-4	細眉	IV. 813-4
紫芋	III. 441-4	紫殿	IV. 117-2	累累	IV.1477-4	細水	IV. 813-3	細姿	IV. 814-1
紫貝	IV.1083-1	紫莖	IV.1263-1	累累	IV.1478-2	細引	IV. 811-4	細眉毛	IV. 813-4
紫松 (一位)	I. 253-2	紫遊丹	II. 825-2	累累	IV.1478-4	細元手	IV. 814-1	細冠者	IV. 811-1
紫金	II. 857-3	紫福濃	IV.1083-3	累累	IV.1479-1	細公蓮	IV. 810-4	細書	II. 584-1
紫金	II. 869-1	紫電一閃	II. 926-3	累累	IV.1477-3	細石	II. 648-2	細書	II. 646-1
紫花	IV.1084-1	紫銅 (唐金)	I. 965-4	累累	IV.1478-4	細石	II. 719-1	細書	IV. 810-3
紫芝	IV.1453-1	紫銅	II. 927-2	累累	IV.1477-2	細石	II. 719-4	細疵	II. 644-1
紫金牛	IV.1233-1	紫蓋	II. 842-3	累累	IV.1479-2	細布	II. 657-3	細馬	II. 653-3
紫花地丁 (蘆一)	III. 53-3	紫綬	II. 879-3	累累	IV.1477-1	細布	IV. 812-2	細馬	II. 658-2
紫芋	I. 13-2	紫繩	II. 910-3	累累	IV.1476-3	細末	II. 657-3	細車	II. 657-4
紫陌	II. 943-3	紫繩	IV.1083-3	累累	IV.1477-1	細民	II. 657-4	細草	II. 719-4
紫苑	II.1180-1	紫蒲公英	IV.1083-3	累累	IV.1478-1	細目	II. 658-3	細衍	IV. 811-2
紫苑	II.1180-4	紫藤	II. 115-3	累累	IV.1478-3	細目	IV. 813-4	細高	IV. 811-3
紫苔	III. 51-1	紫藤	II. 887-1	累累	IV.1478-4	細尾鞘	IV. 811-3	細根	IV. 812-2

細母	IV. 813-4	細錄	II. 660-4	縹	IV. 1580-1	組上	II. 87-4	絆	I. 1109-3
細海布	IV. 814-1	細頸	IV. 811-1	縹	I. 56-1	組上	II. 88-1	絆	IV. 687-1
細桔梗	IV. 810-4	細橋	IV. 812-4	縹		組下	II. 90-2	絆	IV. 815-4
細烏帽子	IV. 814-3	細螺	I. 1079-4	終	I. 21-3	組方	II. 89-3	絆	IV. 816-1
細倉富百	IV. 811-1	細螺	I. 1086-4	終	III. 773-3	組中	II. 91-1	絆	IV. 886-4
細魚	I. 467-4	細聲	IV. 811-2	(龍二)	III. 809-1	組手	II. 91-2	絆	
細細	II. 585-1	細聲	II. 697-4	終	III. 809-3	組戶	II. 91-2	絆	II. 363-3
細細	II. 642-3	細聲	IV. 811-3	終	IV. 1629-1	組巴	II. 91-2	絆	
細細	IV. 813-3	細聲	IV. 813-3	終	IV. 1629-3	組分	II. 92-2	絆	IV. 1561-3
細細	IV. 813-4	細雙子	IV. 813-3	終	IV. 1629-4	組打	II. 89-2	絆	
細莖	II. 640-1	細樹	IV. 811-1	終	IV. 1630-2	組出	II. 90-3	絆	I. 957-2
細密	II. 657-3	細樹	II. 652-1	終	II. 1068-4	組立	II. 90-3	絆	IV. 1487-4
細務	II. 657-4	細樹	IV. 811-4	終	II. 1065-2	組目	II. 92-1	絆	
細雪	II. 718-3	細樹	II. 634-3	終	II. 1065-4	組甲	III. 283-3	絆	II. 827-2
細荻	II. 719-3	細樹	IV. 810-3	終	II. 1064-1	組合	II. 88-1	絆	IV. 271-2
細帶	IV. 810-3	細樹	II. 660-2	終	IV. 463-4	組合	II. 88-2	絆	IV. 272-3
細梗	IV. 811-1	細樹	II. 196-1	終	IV. 512-1	組合	II. 88-4	絆	II. 836-1
細透	IV. 811-3	細樹	II. 1181-1	終	IV. 530-1	組込	II. 92-1	絆	IV. 524-2
細脛	IV. 812-3	細樹	II. 1198-4	終	IV. 531-3	組交	II. 92-1	絆	II. 830-3
細麻葉	IV. 810-2	細樹	II. 1201-2	終	II. 1063-1	組足	II. 88-1	絆	II. 835-3
細結	II. 584-3	細樹	II. 1201-2	終	II. 1064-2	組足	II. 90-3	絆	II. 840-1
細間	II. 636-4	細樹	II. 1201-2	終	II. 1065-1	組初	II. 90-2	絆	
細菌	II. 637-4	細樹	II. 131-4	終	II. 1065-2	組初	II. 91-4	絆	I. 910-2
細視	II. 644-2	細樹	II. 143-3	終	II. 1065-2	組成	III. 304-2	絆	
細視	II. 647-3	細樹	II. 157-3	終	II. 1067-4	組押	II. 89-2	絆	IV. 1335-4
細稅	II. 647-3	細樹	II. 157-3	終	II. 1066-3	組看	II. 90-1	絆	IV. 1335-1
細稅	IV. 811-4	細樹	II. 138-2	終	II. 1068-4	組長	II. 91-1	絆	
細註	II. 650-3	細樹	II. 131-3	終	II. 1062-1	組附	II. 91-1	絆	IV. 1334-1
細報	II. 654-1	細樹	II. 613-4	終	II. 1062-4	組附	II. 91-2	絆	IV. 1334-3
細筆	II. 656-2	細樹	IV. 306-3	終	II. 1064-3	組始	II. 91-3	絆	IV. 1335-3
細評	II. 656-2	細樹	II. 626-1	終	II. 1065-2	組果	II. 91-4	絆	IV. 1335-1
細絲	IV. 810-2	細樹	II. 617-4	終	II. 1066-4	組物	II. 92-1	絆	IV. 1335-1
細腕	IV. 810-2	細樹	II. 395-1	終	II. 1066-4	組香	II. 89-2	絆	IV. 1335-4
細詞	IV. 811-3	細樹	II. 627-1	終	IV. 1629-2	組垣	II. 89-2	絆	IV. 1336-1
細柱	IV. 811-3	細樹	II. 614-3	終	II. 1067-4	組孟	II. 90-1	絆	IV. 1336-3
細筋	IV. 811-3	細樹	II. 624-3	終	II. 1067-4	組重	II. 91-1	絆	IV. 1336-2
細堤	IV. 812-1	細樹	II. 398-1	終	IV. 1378-3	組屋敷	II. 92-1	絆	IV. 1336-4
細寒天	IV. 810-4	細樹	II. 629-2	終	II. 1068-2	組紙	II. 89-4	絆	IV. 1334-3
細腰	II. 634-3	細樹	II. 619-4	終	II. 1068-2	組師	II. 90-1	絆	IV. 1336-1
細腰	IV. 811-2	細樹	II. 620-4	終	II. 1061-3	組留	II. 91-2	絆	IV. 1335-1
細腰	II. 634-4	細樹	II. 614-2	終	II. 1065-4	組紐	II. 91-4	絆	
細過	II. 639-1	細樹	II. 387-1	終	II. 1061-4	組帶	II. 89-2	絆	III. 212-4
細微	II. 656-1	細樹	II. 623-2	終	II. 1062-4	組掛	II. 89-3	絆	III. 1235-3
細路	II. 660-3	細樹	II. 398-3	終	II. 1066-1	組掛	II. 89-3	絆	III. 1235-4
細路	IV. 811-4	細樹	II. 629-4	終	II. 1062-1	組柔	II. 91-4	絆	III. 1237-1
細荻	II. 720-1	細樹	II. 618-1	終	II. 1063-1	組柔	II. 89-3	絆	II. 953-3
細意	IV. 811-2	細樹	II. 616-4	終	II. 1064-3	組柔	II. 90-2	絆	III. 1236-1
細慶	IV. 812-1	細樹	II. 617-1	終	II. 1066-2	組椅子	II. 89-1	絆	II. 956-1
細慶	IV. 812-3	細樹	II. 620-2	終	II. 813-3	組連	II. 90-4	絆	III. 1236-2
細葉	IV. 812-3	細樹	II. 617-3	終	IV. 1606-3	組歌	II. 89-2	絆	II. 1236-2
細道	IV. 813-4	細樹	II. 372-4	終	II. 519-2	組等	II. 90-1	絆	II. 957-3
細腸	IV. 814-2	細樹	II. 626-4	終	II. 323-1	組盡	II. 91-1	絆	II. 958-1
細廊下	IV. 814-1	細樹	II. 617-2	終	II. 316-2	組燵	III. 392-1	絆	III. 1235-4
細路地	IV. 814-2	細樹	II. 620-3	終	II. 322-3	組燵	II. 89-4	絆	III. 1236-4
細塗骨	IV. 812-2	細樹	II. 370-3	終	II. 334-4	組燵	II. 90-2	絆	III. 1236-2
細葉沙參	IV. 803-3	細樹	II. 370-3	終	II. 338-4	組燵	II. 91-3	絆	III. 1236-3
細說	II. 648-3	細樹	II. 372-2	終	II. 318-1	組燵	II. 92-2	絆	II. 958-1
細繩	II. 660-3	細樹	II. 616-4	終	II. 337-3	組燵	II. 89-3	絆	II. 956-4
細噓	II. 747-1	細樹	II. 622-1	終	II. 87-3	組燵	II. 89-4	絆	II. 955-2
細棟	II. 584-2	細樹	II. 630-4	終	II. 92-2	組燵	II. 91-4	絆	II. 957-1
細瑾	II. 637-4	細樹	II. 626-2	終	II. 92-3	組燵	II. 91-3	絆	II. 963-3
細歌	II. 650-1	細樹	II. 621-2	終	II. 89-1	組燵	III. 301-1	絆	II. 953-3
細論	II. 660-4	細樹	II. 621-2	終	II. 92-1	組燵	II. 91-2	絆	II. 963-1
細歌	IV. 811-3	細樹		終				絆	
細歌	IV. 813-3	細樹		終				絆	
細論	IV. 814-2	細樹		終				絆	
細繩	IV. 814-3	細樹		終				絆	
細繩形	II. 648-4	細樹		終				絆	
細藤桔梗	IV. 810-3	細樹		終				絆	

看額	III.1235-3	脩交	II. 829-1	脫澆	IV. 67-2	腋門	II. 256-4	船房	III. 232-2
粗	(細) III. 8-3	脩竹	II. 835-3	脫雷	III. 505-3	腋腋	II. 324-4	船爭	IV. 671-2
聆	(聞-) I.1077-3	脫	III. 507-1	脫難	(押放) I. 534-2	腋制	II. 339-4	船板	IV. 671-3
聊	I. 209-4	脫	III. 507-2	脫難	III. 510-4	腋窻	II. 327-2	船脚	IV. 671-4
聊	I. 210-1	脫	IV. 66-1	脫難	III. 510-1	腋窻	II. 339-3	船泊	IV. 674-2
聊事	I. 209-4	脫 (通二)	IV. 67-4	脫難	III. 595-3	腋窻	II. 345-2	船泊	IV. 674-4
聊事	I. 210-1	(緩二)	IV.1317-4	脫籍	III. 507-2	船	IV. 671-1	船廻	IV. 675-4
聊爾	IV.1489-2	脫刀	II. 507-4	脫黨	III. 507-4	船	IV. 677-2	船居	IV. 676-4
聊爾	IV.1490-1	脫化	III. 506-1	春	III. 774-4	船人	III. 235-4	船呼	IV. 678-1
脚	(足-) I. 53-1	脫毛	III. 510-1	春女	III. 771-4	船人	IV. 675-2	船拳行	IV. 675-3
脚	I.1161-3	脫毛	III. 510-2	春米	II.1127-4	船人	III. 226-1	船客	III. 216-4
脚力	I. 775-2	脫水劑	IV. 67-1	春米	III. 773-1	船下	III. 215-1	船軍	III. 219-1
脚力	I.1165-1	脫水作用	III. 507-2	春屋	III. 772-2	船子	III. 229-2	船軍	IV. 671-3
脚下	I.1162-1	脫句	III. 505-4	春減	III. 770-4	船大工	IV. 673-1	船蓋	III. 231-2
脚本	I.1164-3	脫出	III. 507-1	春精	III. 766-2	船小屋	IV. 672-3	船首	III. 233-3
脚本	I.1165-4	脫皮	III. 510-1	春擗	I.1045-3	船大將	IV. 673-1	船便	III. 255-4
脚本	I.1165-4	脫石垣	IV. 66-4	春餅	III. 772-1	船手	III. 233-3	船便	IV. 673-2
脚色	I.1163-2	脫民籓	III. 510-3	春處刈	III. 770-4	船手	III. 245-3	船便	IV. 675-3
脚蓋	I. 55-3	脫衣	III. 504-4	船 (船覆)	IV. 678-1	船中	III. 255-4	船姿	IV. 672-4
脚氣	I. 59-1	脫白	III. 505-4	船	III. 611-3	船方	IV. 671-4	船世	IV. 673-2
脚氣	I. 763-4	脫白 (骨邊)	IV. 829-4	船	IV. 721-4	船木	IV. 672-1	船持	III. 675-4
脚病	I. 772-2	脫字	III. 506-3	船行	IV. 725-1	船切	IV. 672-1	船後光	IV. 672-2
脚病	I.1164-3	脫却	III. 505-4	船先	IV. 744-3	船心	IV. 672-2	船星形	IV. 676-1
脚骨	I.1162-3	脫肛	III. 506-1	船車立	IV. 745-1	船止	IV. 674-2	船便宜	IV. 675-3
脚疾	I.1162-4	脫走	III. 507-3	船板	IV. 731-1	船日	IV. 675-2	船津流	IV. 674-1
脚帶	(足結) I. 136-2	脫牢	III. 510-4	船屋形	IV. 737-4	船引	IV. 675-2	船倉	IV. 672-1
脚部	I.1164-3	脫社	III. 506-4	船欄	IV. 734-4	船火事	IV. 672-2	船倉	IV. 671-3
脚絆	I.1165-4	脫差	III. 508-2	船欄	IV. 734-4	船支度	IV. 672-3	船倉	III. 225-4
脚湯	I.1163-4	脫俗	III. 507-3	船壁	II. 706-4	船支配	IV. 672-3	船具	III. 265-2
脚臺	I.1163-4	脫脂	III. 506-3	船	III. 616-1	船主	III. 283-3	船送	IV. 671-4
脚齒	(足掛-) I.1165-3	脫退	III. 507-2	船	I. 851-3	船主	IV. 674-3	船差	IV. 672-3
脚齒	I. 54-4	脫退	III. 507-3	船	III. 350-4	船奴	IV. 672-4	船師	IV. 672-3
脚學	I. 54-2	脫船	III. 507-2	船	III. 375-4	船代	IV. 673-2	船旅	IV. 673-2
脚繩	I. 58-4	脫略	III. 510-4	船	III. 463-4	船出	IV. 673-3	船習	IV. 674-2
脚踏	(脚觸) I.1165-3	脫掛	IV. 64-1	船	III. 855-2	船出	IV. 674-1	船習	IV. 677-4
脚邊	I. 86-4	脫捨	IV. 64-3	船三日月	I. 855-2	船用品	III. 282-1	船鼓	IV. 674-2
脚邊舟	I. 58-1	脫役	III. 507-2	船木	I. 852-4	船欠倉	IV. 676-1	船乘	IV. 674-4
脛	III. 37-3	脫然	III. 507-2	船手	III. 483-2	船用羅盤	III. 282-1	船房	IV. 676-2
脛	IV. 209-1	脫帽	III. 509-4	船打廻	I. 852-2	船匠	III. 232-3	船株	IV. 677-4
脛中	IV. 321-4	脫替	IV. 64-2	船矢倉	I. 855-4	船匠	III. 260-2	船脚	III. 219-1
脛衣	(脚絆) I.1165-4	脫葉	IV. 64-4	船床	I. 854-1	船印	IV. 672-3	船脚	IV. 671-2
脛衣	IV. 321-4	脫粟飯	III. 507-3	船厨	I. 853-4	船守	IV. 675-4	船舷	III. 224-4
脛洗	III. 37-4	脫腸	III. 508-1	船取	I. 854-1	船車	III. 282-1	船將	III. 232-2
脛骨	II. 235-1	脫落	III. 510-4	船卷綱	I. 855-1	船足	III. 240-1	船頭	III. 239-4
脛高	IV. 210-2	脫露	III. 510-4	船柄	I. 853-4	船尾	III. 255-2	船船	III. 252-4
脛動脈	II. 249-2	脫震	IV. 64-1	船往	I. 854-4	船尾	III.1076-3	船修	IV. 671-3
脛節	IV. 165-1	脫滑	IV. 64-4	船首綱	I. 853-1	船改	IV. 671-3	船掛	IV. 671-4
脛骨	II. 255-3	脫籃	III. 505-3	船脇板	I. 856-3	船形	IV. 671-4	船制	IV. 671-4
脛骨	II. 255-3	脫誤	III. 506-1	船控綱	I. 854-4	船形	IV. 677-4	船握	IV. 672-4
脛	(腕-) II. 52-3	脫語	III. 506-1	船棒	I. 855-1	船貝	IV. 672-1	船荷	IV. 674-2
脛	II. 53-2	脫獄	III. 506-2	船棒	I. 854-4	船貝	IV. 677-4	船軸	IV. 674-3
脛	III.1181-3	脫塵	III. 506-3	船堵	I. 856-3	船君	IV. 672-1	船梁	IV. 675-2
脛內管	II.1217-3	脫漏	III. 508-1	船樓	III. 564-1	船住	IV. 672-4	船宿	IV. 676-1
脛形	III.1191-3	脫酸作用	III. 510-4	船	III. 777-2	船床	IV. 674-2	船宿	IV. 676-2
脛物	II.1222-2	脫酸作用	III. 506-3	船	III. 777-4	船役	IV. 676-1	船寄	IV. 676-2
脛音	III.1183-3	脫稿	III. 505-1	船	III. 821-1	船改所	III. 215-2	船從	IV. 676-2
脛脂	II.1199-1	脫線	III. 507-2	船用汽鐘	IV. 225-2	船改所	IV. 677-3	船涼	IV. 677-4
脛黑月毛	II. 53-3	脫髮	IV. 67-1	船用汽鐘	IV. 225-2	船引錢	IV. 678-1	船商人	IV. 671-2
脛齒	II.1199-1	脫頰	III. 505-1	船用汽鐘	IV. 225-1	船具	III. 221-2	船師子	IV. 674-4
脛顯	II.1216-4	脫頰	III. 506-1	船用汽鐘	IV. 225-2	船具	IV. 672-1	船問屋	IV. 674-2
脛邊	II.1223-1	脫遺	III. 510-4	船載	IV. 216-1	船長	III. 245-1	船道遠	IV. 672-4
脛邊	II.1223-1	脫餐	III. 505-1	船	II. 313-3	船長	IV. 676-4	船埠頭	III. 257-1
脛邊	II.1223-1	脫餐	III. 510-1	船	III. 518-4	船底	III. 246-2	船菓	III. 219-1
				船		船底	IV. 673-1	船菓	III.1045-2

船稅	Ⅲ. 237-4	船蟲	Ⅳ. 675-4	荷船	Ⅳ. 44-4	莎草繩	Ⅱ. 12-2	莫莫	Ⅳ. 222-3
船驗	Ⅲ. 240-4	船雞	Ⅲ. 249-3	荷桶	Ⅳ. 55-4	莎雞	Ⅲ. 17-4	莫連	Ⅳ. 226-3
船場	Ⅲ. 251-3	船瀨	Ⅳ. 672-4	荷掛獸	Ⅳ. 6-2			莫莫然 (棍-)	Ⅲ. 932-1
船場	Ⅳ. 674-4	船繩	Ⅳ. 674-2	荷場	Ⅳ. 2-3	莓 (苦)	Ⅱ. 441-2	莫義道	Ⅳ. 1130-4
船筏	Ⅳ. 671-3	船邊	Ⅳ. 674-3	荷爲替	Ⅳ. 7-1	莓苔	Ⅳ. 862-4		
船棹	Ⅳ. 672-3	船邊	Ⅳ. 675-3	荷渡切符	Ⅳ. 55-4			寬 (香蒲)	Ⅰ. 932-3
船舖	Ⅳ. 673-1	船艦	Ⅲ. 217-3	荷葉	Ⅰ. 734-3	荷麻	Ⅰ. 246-4	處	Ⅱ. 364-2
船舖	Ⅳ. 673-1	船艦	Ⅲ. 238-3	荷款	Ⅳ. 27-2	荷繩	Ⅰ. 247-1	處	Ⅱ. 1142-4
船開	Ⅳ. 675-2	船鏡	Ⅳ. 672-1	荷鼻 (蓮鼻)	Ⅳ. 248-4	莖 (醉-)	Ⅰ. 963-1	處	Ⅲ. 1027-3
船邊	Ⅳ. 675-4	船鏡	Ⅳ. 672-3	荷款	Ⅳ. 15-2	莖	Ⅱ. 9-2	處	Ⅲ. 1028-1
船湯	Ⅳ. 676-2	船鐘	Ⅳ. 672-3	荷磨	Ⅳ. 18-3	莖	Ⅱ. 11-3	處	Ⅲ. 1028-2
船渡	Ⅳ. 676-3	船鐘	Ⅲ. 264-4	荷歌	Ⅳ. 21-3	莖 (本-)	Ⅳ. 1147-3	處	Ⅳ. 1147-3
船渡	Ⅳ. 676-4	船鐘	Ⅳ. 674-2	荷箱	Ⅳ. 38-1	莖立	Ⅱ. 10-1	處士	Ⅱ. 1140-3
船盜人	Ⅳ. 674-3	船鐵札	Ⅳ. 672-1	荷擔	Ⅰ. 851-1	莖立	Ⅱ. 12-1	處子	Ⅱ. 1140-3
船越帶	Ⅳ. 672-2	船體	Ⅲ. 240-4	荷擔	Ⅳ. 6-4	莖生	Ⅱ. 244-2	處女	Ⅱ. 1145-2
船囉囉	Ⅳ. 672-2	船靈	Ⅳ. 673-2	荷積	Ⅳ. 248-3	莖長	Ⅱ. 10-2	處分	Ⅱ. 683-2
船聲	Ⅲ. 214-2			荷錢 (蓮錢葉)	Ⅳ. 12-4	莖短	Ⅱ. 10-3	處分	Ⅱ. 1147-3
船聲	Ⅲ. 216-1	莞然	Ⅳ. 660-2	荷鞭	Ⅳ. 12-4	莖葉	Ⅱ. 10-3	處分	Ⅱ. 1148-2
船裝	Ⅲ. 228-2			荷輿	Ⅳ. 34-4	莖漬	Ⅱ. 10-1	處分	Ⅲ. 279-3
船裝	Ⅳ. 676-2	荳科	Ⅲ. 976-1	荷輿	Ⅳ. 45-2	莖斷	Ⅱ. 10-1	處生	Ⅲ. 1143-1
船裝	Ⅳ. 678-1	荳科	Ⅳ. 928-2	荷輿	Ⅳ. 41-2			處刑	Ⅲ. 1138-2
船腹	Ⅲ. 256-3	荳草類	Ⅲ. 980-1	荷輿	Ⅳ. 34-4	莖 (馬草)	Ⅳ. 879-2	處守	Ⅲ. 1142-1
船腹	Ⅳ. 675-1	荳菘類	Ⅲ. 983-4	荷蘭豆	Ⅱ. 763-4			處決	Ⅲ. 1138-3
船路	Ⅲ. 264-4					莞	Ⅳ. 670-4	處事	Ⅲ. 1141-1
船路	Ⅳ. 673-2	葱 (葱三)	Ⅱ. 950-2	菘	Ⅰ. 899-4	莞子 (香蒲)	Ⅰ. 932-3	處侍	Ⅲ. 1144-1
船路	Ⅳ. 673-4			菘	Ⅲ. 887-4	莞草	Ⅱ. 196-4	處處	Ⅲ. 1142-2
船路	Ⅳ. 678-1	荷	Ⅰ. 667-3	菘花	Ⅳ. 1609-3	莞蕪	Ⅱ. 197-2	處處	Ⅲ. 1028-4
船遊	Ⅳ. 671-2	荷	Ⅳ. 1-3	菘風	Ⅳ. 1609-3			處務	Ⅲ. 1149-2
船貢	Ⅳ. 673-3	荷	Ⅳ. 34-4	菘烟	Ⅳ. 1610-1	莖	Ⅲ. 814-2	處理	Ⅲ. 1150-4
船著	Ⅳ. 673-3	荷	Ⅳ. 35-2	菘原	Ⅳ. 1610-1			處裁	Ⅲ. 1139-3
船催	Ⅳ. 675-4	荷 (蓮葉)	Ⅳ. 113-1	菘野流	Ⅳ. 1610-1	莖	Ⅲ. 527-1	處遇	Ⅲ. 1131-4
船催	Ⅳ. 677-4	荷口	Ⅳ. 248-4	菘葦	Ⅳ. 1610-2	莖	Ⅳ. 216-1	處暑	Ⅲ. 1142-2
船遊山	Ⅳ. 676-2	荷口	Ⅳ. 14-1	菘蘆	Ⅲ. 890-3	莖竹	Ⅰ. 60-2	處置	Ⅲ. 1144-4
船道具	Ⅳ. 673-2	荷方	Ⅳ. 6-4			莖	Ⅱ. 302-1	處罰	Ⅲ. 1147-3
船遊派	Ⅲ. 213-4	荷厄介	Ⅳ. 50-1	茶吉尼 (茶祝尼)	Ⅲ. 465-1	莖	Ⅱ. 762-3	處斷	Ⅲ. 1144-4
船歌	Ⅲ. 215-1	荷用	Ⅰ. 961-3	茶壽	Ⅲ. 1049-1	莖	Ⅱ. 763-3	處體	Ⅲ. 1145-4
船歌	Ⅳ. 671-3	荷尻	Ⅳ. 25-4	茶祝	Ⅲ. 533-3	莖	Ⅱ. 763-3		
船旗	Ⅲ. 217-4	荷出	Ⅳ. 27-3	茶祝尼	Ⅲ. 465-1	莖	Ⅱ. 763-3		
船飾	Ⅳ. 671-4	荷主	Ⅳ. 35-3	茶藜花	Ⅲ. 1067-1	莖	Ⅰ. 935-1	蛭蝟	Ⅰ. 1038-4
船端	Ⅳ. 674-4	荷札	Ⅳ. 44-1	茶臺	Ⅲ. 1058-1	莖	Ⅱ. 762-4	蛭蝟	Ⅳ. 1020-2
船端	Ⅳ. 675-3	荷付馬	Ⅳ. 31-3			莖	Ⅱ. 763-4	蛭蝟	Ⅳ. 1119-1
船壽	Ⅳ. 675-3	荷包牡丹 (華髮草)	Ⅱ. 307-2	著菜	Ⅰ. 45-4	莖	Ⅳ. 548-2	蝟	Ⅱ. 283-4
船綿	Ⅳ. 676-3	荷足	Ⅳ. 2-4	莊	Ⅱ. 661-3	莖	Ⅱ. 321-2	蝟	Ⅱ. 283-4
船破	Ⅲ. 232-3	荷足	Ⅳ. 27-4	莊內	Ⅱ. 987-4	莖科	Ⅳ. 543-2		
船樂	Ⅳ. 671-4	荷車	Ⅳ. 15-3	莊內	Ⅱ. 1019-2	莖科	Ⅰ. 992-4		
船影	Ⅳ. 671-4	荷役	Ⅳ. 50-1	莊司	Ⅱ. 1004-4	莖草			
船緣	Ⅳ. 675-3	荷受	Ⅳ. 3-2	莊主	Ⅱ. 1011-1				
船樓 (船矢倉)	Ⅳ. 676-1	荷卸	Ⅳ. 4-4	莊舍	Ⅱ. 673-1	莖	Ⅲ. 529-2		
船樓 (船屋形)	Ⅳ. 673-1	荷物	Ⅳ. 49-4	莊舍	Ⅱ. 997-1	莖岩	Ⅳ. 247-1		
船醉	Ⅳ. 676-4	荷附爲替	Ⅰ. 735-4	莊重	Ⅱ. 678-4	莖岩	Ⅳ. 1398-1		
船橋	Ⅲ. 223-3	荷香	Ⅳ. 4-4	莊家	Ⅱ. 990-4				
船橋	Ⅳ. 674-4	荷貢	Ⅳ. 4-4	莊務	Ⅱ. 1027-3	莖	Ⅳ. 550-4		
船窟	Ⅲ. 228-2	荷券	Ⅳ. 18-1	莊敬	Ⅱ. 666-4	莖	Ⅰ. 286-4		
船窟	Ⅳ. 675-3	荷持	Ⅳ. 49-4	莊園	Ⅱ. 688-1				
船窟	Ⅳ. 678-1	荷前	Ⅳ. 123-4	莊園	Ⅱ. 1032-3	莖	Ⅰ. 810-4		
船窟	Ⅲ. 228-2	荷風呂	Ⅳ. 35-2	莊園	Ⅱ. 992-1				
船積	Ⅲ. 238-3	荷苞牡丹	Ⅰ. 887-2	莊頭	Ⅱ. 1017-4	莖 (勿)	Ⅲ. 1113-1		
船積	Ⅳ. 673-3	荷馬	Ⅳ. 3-4	莊嚴	Ⅱ. 667-3	莖	Ⅲ. 1161-3		
船積	Ⅲ. 248-1	荷送	Ⅳ. 4-4	莊嚴	Ⅱ. 669-2	莖	Ⅳ. 219-2		
船積	Ⅲ. 248-1	荷庫	Ⅳ. 15-2	莊嚴	Ⅱ. 1000-3	莖	Ⅳ. 1120-2		
船頭	Ⅲ. 248-2	荷草	Ⅳ. 119-4	莊嚴	Ⅱ. 1002-4	莖	Ⅳ. 880-4		
船頭	Ⅳ. 671-4	荷馬車	Ⅳ. 38-2	莊嚴	Ⅱ. 669-3	莖	Ⅳ. 880-4		
船除	Ⅳ. 671-2	荷茶屋	Ⅳ. 29-1	莊嚴	Ⅱ. 669-3	莖	Ⅳ. 880-4		
船窗	Ⅲ. 233-2	荷茶屋	Ⅳ. 35-1	莊嚴	Ⅱ. 669-3	莖	Ⅳ. 225-1		
船簾	Ⅲ. 258-3	荷宰領	Ⅳ. 20-1	莎草	Ⅰ. 960-2	莖	Ⅳ. 1128-3		
船鐺	Ⅳ. 673-3	荷唐櫃	Ⅳ. 8-3	莎草	Ⅱ. 1046-3	莖	Ⅳ. 214-2		
船藏	Ⅳ. 672-2	荷造	Ⅳ. 30-4	莎草繩	Ⅱ. 12-2	莖	Ⅳ. 215-3		

蛆蟲	I. 387-2	蛇頭草	II.1052-2	袋褲	IV. 617-2	規畫	I.1071-1	訪	III.1074-4
蛆蟲	III. 308-2	蛇鱗	II.1049-3	袋詰	IV. 617-3	規程	I.1112-1	訪捨	I. 578-2
蛇	II. 986-4	蛇蟲	II.1055-2	袋鼠	IV. 617-3	規壽	I.1070-4	訪問	IV. 197-3
蛇	IV. 755-3	蛇類	II.1057-4	袋繭	IV. 617-3	規藏	I.1089-1	設	IV. 864-1
蛇	IV. 757-3	蛇籠	IV. 756-4	袋槍	IV. 617-4	規鏡	I.1125-3	設	IV. 864-2
蛇口	II.1040-1	蛇籠	II.1034-1	袋蜘蛛	IV. 617-1	規模	I.1132-4	設	IV. 864-3
蛇口	IV. 756-2	蛇籠	II.1045-4	袋頭巾	IV. 617-2	規敬	I.1112-4	設	IV. 864-4
蛇木	II.1034-4	蛇體	II.1050-2	袋縫	IV. 617-3	覓	IV. 879-1	設	IV. 879-1
蛇木	IV. 756-3	鈴 (繩-)	IV. 337-1	袋織	IV. 616-4	覓獸	I. 980-3	設	IV. 883-4
蛇木	IV. 757-3	鮑 (鮑)	I. 95-2	袋膠	IV. 617-1	覓	IV. 879-1	設立	III. 198-1
蛇心	II.1048-4	鮑 (鮑)	I. 95-2	袋衣	II. 614-3	覓	II. 293-4	設立	III. 198-2
蛇心	III. 483-4	鮑 (鮑)	I. 95-2	袋州卷拍	I. 843-3	覓	IV. 70-1	設色	III. 190-3
蛇手	IV. 756-2	蛋白	III. 587-1	袋兔	II. 628-3	眇	IV. 70-2	設利	III. 209-2
蛇之助	II.1058-1	蛋殼	III. 568-1	袋籠	II. 630-2	眇	IV. 70-2	設弦	I. 375-3
蛇目	II.1053-1	蛋黃	III. 571-1	袋織	II. 621-2	眇目	IV. 70-2	設弦	IV.1615-1
蛇皮	II.1054-1	蝦蟇	II. 148-2	袋紗	IV. 606-1	眇管	IV. 70-2	設定	III. 194-3
蛇玉	IV. 756-2	蝦蟇	II. 148-2	袋紗	IV. 606-1	眇鏡	IV. 70-1	設計	III. 187-2
蛇行	II.1033-2	衡	III. 919-2	袴	II. 363-4	說	II. 137-2	設馬	IV. 864-3
蛇曲	I.1035-2	衡	III. 920-1	袴	IV. 206-1	說	III. 529-4	設問	III. 197-4
蛇舌	IV. 756-3	衡	II. 326-3	袴下	II. 403-4	說	III. 552-4	設備	III. 196-1
蛇百合	IV. 756-4	衡妻	II. 319-2	袴地	IV. 206-3	說	III. 553-2	設置	III. 193-4
蛇貝	II.1034-3	衡氣	II. 355-1	袴行	IV. 206-3	說	III.1202-3	設題	III. 192-3
蛇貝	IV. 756-1	衡齊女色	II. 315-2	袴行	IV. 206-3	說	III.1202-3	設禮證券	III. 188-1
蛇合	II.1034-4	衡理	II. 315-2	袴倒	IV. 206-3	說	III.1220-1	許	I. 982-1
蛇合	II.1035-2	衡	II.1090-4	袴能	IV. 206-3	說	III.1220-3	許	IV. 297-3
蛇身	II.1048-4	衡	III. 42-1	袴著	IV. 206-2	說言	II. 170-1	許	IV. 275-4
蛇足	II.1050-1	衡	IV. 227-4	袴讓	IV. 206-3	說言葉	III.1220-2	許	IV. 1147-3
蛇足	III. 485-1	衡	II.1092-2	袴裙	II. 490-2	說音	II. 153-1	許	IV.1316-3
蛇卵	II.1050-2	衡士	II.1093-3	袴裙	II. 490-2	說音	II. 166-2	許	IV.1316-4
蛇床子	II.1048-1	衡中	II.1093-3	袴	I. 541-2	說散	III.1220-2	許	IV.1316-2
蛇毒	II.1052-2	衡治	II.1093-2	袴	II.1091-4	說傳	II. 181-3	許	IV.1317-2
蛇使	IV. 756-2	衡計	II.1091-4	袴	II.1091-4	說傳	II. 168-1	許	IV.1317-4
蛇牀	IV. 756-3	衡策	II.1092-2	袴	II.1092-2	說語	II. 170-2	許可	I.1178-3
蛇枕	IV. 756-3	衡無	II.1091-1	袴小袖	II.1091-1	說語	II. 174-2	許多	I. 117-3
蛇牀子	IV. 342-1	衡無	III. 42-4	袴衣	III. 42-4	說稱	III.1220-3	許多	I.1191-2
蛇盒	II.1053-4	衡道	II.1093-2	袴衣	II.1093-2	說聲	III. 552-4	許色	IV.1317-3
蛇海	IV. 756-3	衡語	II.1092-1	袴合羽	II.1092-1	說聲	III.1220-2	許否	I.1193-1
蛇海	IV. 757-3	衡數	II.1092-4	袴羽織	II.1092-4	說聲	III.1220-2	許狀	I.1189-1
蛇母	II.1046-1	衡藝	II.1091-4	袴襦袴	II.1091-4	訝	I. 313-2	許物	IV.1317-3
蛇神	IV. 756-1	袈裟	II. 270-3	袪 (腰巾)	II. 270-3	訝	I. 313-3	許事主簿	I.1188-4
蛇茸	IV. 756-2	袈裟	II. 270-3	袪 (腰巾)	II. 270-3	訝	I. 313-4	許配	I.1192-4
蛇紋石	II.1056-1	袋	III. 351-3	袪	IV. 133-3	訝	I. 313-4	許容	I.1194-4
蛇紋石	III. 556-4	袋	IV. 616-2	袪	IV. 140-3	訝	I. 313-4	許都魚	II. 527-4
蛇紋岩	II.1056-1	袋	IV. 616-2	袪	IV. 140-3	訝	I. 313-4	許嫁 (言名附)	I. 309-2
蛇紋岩	III. 556-4	袋入	IV. 616-3	袪	IV. 140-3	訝	I. 313-4	許嫁	I.1178-3
蛇根性	IV. 756-2	袋子	IV. 617-1	袪	IV. 140-3	訝	I. 313-4	許諾	I.1191-3
蛇菌草	II. 987-2	袋戶	IV. 617-3	袪	IV. 140-3	訝	I. 313-4	許額	IV.1317-2
蛇麻	I. 976-2	袋戶	IV. 617-3	袪	IV. 140-3	訝	I. 313-4	許	IV.1317-2
蛇腦	II.1040-2	袋戶	IV. 617-3	袪	IV. 140-3	訝	I. 313-4	許	IV.1317-2
蛇袋	II.1054-1	袋石	IV. 616-3	袪	IV. 140-3	訝	I. 313-4	許	IV.1317-2
蛇黃	IV. 756-2	袋打	IV. 616-4	袪	IV. 140-3	訝	I. 313-4	許	IV.1317-2
蛇眼草	I. 295-3	袋印	IV. 617-2	袪	IV. 140-3	訝	I. 313-4	許	IV.1317-2
蛇眼草	II.1034-4	袋包	IV. 617-2	袪	IV. 140-3	訝	I. 313-4	許	IV.1317-2
蛇結	II.1045-1	袋冊子	IV. 617-1	袪	IV. 140-3	訝	I. 313-4	許	IV.1317-2
蛇結丸	IV. 756-3	袋米	III. 411-3	規	I.1085-4	訝	I. 313-4	許	IV.1317-2
蛇結文	IV. 756-3	袋地	IV. 617-2	規	I.1085-4	訝	I. 313-4	許	IV.1317-2
蛇蕨科	II.1045-4	袋耳	IV. 617-4	規尼涅	I.1115-4	訝	I. 313-4	許	IV.1317-2
蛇蕨科	III. 793-2	袋角	IV. 617-2	規式	I.1082-4	訝	I. 313-4	許	IV.1317-2
蛇腹	II.1053-4	袋味	IV. 617-3	規戒	I.1051-2	訝	I. 313-4	許	IV.1317-2
蛇男母 (金蛇)	I. 876-4	袋町	IV. 617-4	規那	I.1051-2	訝	I. 313-4	許	IV.1317-2
蛇菊菊	IV. 135-1	袋足袋	IV. 617-2	規制	I.1091-3	訝	I. 313-4	許	IV.1317-2
蛇踊	IV. 756-4	袋物	IV. 617-4	規定	I.1112-2	訝	I. 313-4	許	IV.1317-2
蛇踊	IV. 756-4	袋持	IV. 617-4	規則	I.1095-1	訝	I. 313-4	許	IV.1317-2
蛇蟻	II.1031-2	袋袴	IV. 617-3	規約	I.1161-3	訝	I. 313-4	許	IV.1317-2
蛇蟻	III. 454-1	袋服	IV. 617-3	規律	I.1205-2	訝	I. 313-4	許	IV.1317-2
蛇蟻与	IV. 756-2	袋菊	IV. 616-4	規楷	I.1053-1	訝	I. 313-4	許	IV.1317-2
蛇溜	II.1057-2	袋嚙	IV. 617-1	規矩	I.1065-1	訝	I. 313-4	許	IV.1317-2

貧	IV. 897-4	販女	IV. 451-2	貫養	IV. 64-3	秩尊 (みこぼな)	IV. 967-3	透光	III. 976-3
貧	IV. 906-2	販女	IV. 458-4	貫籍	II. 201-2	趾 (足-)	I. 53-1	透百合	III. 5-4
貧	IV. 912-4	販夫	IV. 492-1	貫屬	II. 202-3	趾 (足義)	I. 59-1	透形	III. 5-3
貧人	IV. 572-1	販婦	IV. 402-1	責	II. 1180-3	趾 (踵)	II. 77-3	透屁	III. 5-4
貧力	IV. 575-3	販路	IV. 406-3	責	III. 181-4	趾骨	II. 867-4	透車	III. 10-1
貧士	IV. 571-2	販賣	IV. 400-3	責	III. 182-1	趾點	II. 926-2	透兒	III. 12-2
貧女	IV. 572-4			責	III. 206-2	趾額 (川額)	I. 902-2	透門	III. 5-4
貧土	IV. 573-4	食	III. 1105-2	責	III. 206-4			透門	III. 12-3
貧土	IV. 573-2	食	IV. 611-1	責	III. 208-3			透明	III. 995-2
貧毛類	IV. 575-1	食	IV. 843-1	責	III. 207-2	靴	II. 76-3	透垣	III. 2-2
貧生	IV. 572-1	食	IV. 1037-3	責力	III. 207-4	靴	IV. 1197-2	透垣	III. 9-3
貧乏	IV. 574-3	食心	III. 578-3	責木	III. 207-2	軟	III. 1246-1	透草	III. 5-3
貧民	IV. 575-2	食生 (食)	IV. 611-1	責手	III. 207-4	軟口蓋	III. 1249-1	透扇	III. 9-1
貧血	IV. 571-1	食吏	III. 591-1	責太鼓	III. 207-4	軟化	III. 1248-3	透素袍	III. 10-4
貧宅	IV. 572-3	食利	III. 591-2	責付	III. 173-3	軟水	III. 1250-2	透素襖	III. 5-3
貧地	IV. 572-4	食吝	III. 591-3	責立	III. 207-4	軟毛	III. 1257-4	透素襖	III. 10-4
貧困	IV. 571-3	食胃	III. 587-1	責任	III. 172-2	軟玉	III. 1247-2	透笠	III. 2-3
貧村	IV. 572-3	食戻	III. 1110-1	責合	III. 207-1	軟甲類	III. 1246-4	透脈	III. 5-3
貧居	IV. 570-3	食食	III. 578-2	責伏	III. 208-2	軟石類	III. 1250-3	透影	III. 5-4
貧兒	IV. 571-3	食食	III. 1107-1	責附	III. 186-3	軟性	III. 1250-3	透頂香	III. 988-4
貧苦	IV. 570-3	食屋	IV. 842-4	責附	III. 194-2	軟派	III. 1254-3	透菊	III. 5-3
貧相	IV. 571-1	食倍	III. 591-3	責具	III. 207-2	軟風	III. 1256-4	透閑	III. 12-1
貧者	IV. 571-3	食欲	III. 591-1	責呵	III. 207-3	軟弱	III. 203-2	透視	III. 981-1
貧屋	IV. 575-4	食欲	III. 1110-1	責念佛	III. 208-2	軟弱	III. 1250-1	透波殿	III. 3-1
貧家	IV. 570-1	食禁	III. 591-1	責威	III. 207-1	軟骨	III. 1249-1	透波殿	III. 13-1
貧弱	IV. 571-4	食禁	III. 1110-1	責革	III. 207-2	軟延	III. 1252-1	透窟	III. 2-4
貧素	IV. 572-2	食淋	III. 591-1	責苦	III. 208-2	軟貨	III. 1248-3	透過	III. 976-1
貧病	IV. 574-1	食殘	III. 574-3	責促	III. 207-1	軟脚病	III. 1247-2	透帶	III. 5-3
貧氣	IV. 906-2	食愛	III. 1105-2	責馬	III. 207-3	軟條海裳 (絲襪)	I. 277-3	透帶	III. 9-4
貧書生	IV. 572-1	食著	III. 1107-4	責桑	III. 208-2	軟滑	III. 1248-3	透綬	III. 9-2
貧國	IV. 571-1	食鄙	III. 587-4	責紐	III. 174-2	軟障	III. 179-1	透綬	III. 12-3
貧婦	IV. 574-2	食選	III. 589-3	責務	III. 174-2	軟障	III. 179-4	透箱	III. 2-4
貧報	IV. 573-4	食慾	III. 1110-1	責問	III. 174-3	軟障	III. 203-1	透箱	III. 11-3
貧富	IV. 574-2			責問	III. 168-4	軟膏	III. 1246-3	透彩	III. 9-2
貧道	IV. 572-3	貫	II. 189-2	責善	III. 208-3	軟語	III. 1240-1	透彩	III. 982-4
貧詢	IV. 899-4	貫	III. 803-3	責惑	III. 207-1	軟質	III. 1249-4	透影	III. 9-3
貧處	IV. 570-3	貫 (通二)	III. 828-4	責落	III. 207-4	軟憲法	III. 1248-4	透徹	III. 11-2
貧僧	IV. 572-2	貫	III. 1071-4	責鼓	III. 203-2	軟聲	III. 1250-3	透徹	III. 989-1
貧廟	IV. 574-2	貫 (戸)	IV. 63-3	責詰	III. 207-4	軟織	III. 1252-1	透膠	III. 11-3
貧窮	IV. 570-3	貫入	IV. 721-4	責道具	III. 172-4	軟體類	III. 1247-2	透箱	III. 987-4
貧窮	IV. 570-4	貫木	II. 207-1	責歌	III. 207-1	軟體動物	III. 1251-2	透徹柿	III. 11-2
貧賤	IV. 572-2	貫止	IV. 65-1	責聲	III. 207-3	連租	IV. 810-1	透徹羅	III. 10-1
貧賤	IV. 575-3	貫心流	II. 200-2	責關弦	III. 208-2	連逃	IV. 815-3	透徹羅	III. 11-1
貧齒類	IV. 572-1	貫主 (貫首三)	II. 199-1	責懸	III. 207-1	連脫	IV. 816-1	透敏	III. 5-3
貧靈	IV. 575-3	貫主	II. 202-4	責懸	III. 167-1	連脫	IV. 809-3	透聲	III. 10-3
貨	II. 137-1	貫代	II. 209-4	責讓	III. 167-1	連債	IV. 800-4	透額	III. 12-1
貨主	II. 174-1	貫目	II. 203-3	赦	II. 986-3	連債	IV. 802-2	透囊	III. 12-1
貨車	II. 173-2	貫長	II. 206-1	赦 (緩三)	IV. 1317-4	連懸	IV. 797-3	透囊	III. 10-1
貨利	II. 187-2	貫乳	II. 199-1	赦文	II. 1037-4	逍遙	II. 662-4	逐	I. 584-4
貨位	II. 188-3	貫首	II. 200-2	赦令	II. 1048-3	逍遙	III. 131-1	逐	I. 591-4
貨物	II. 183-4	貫首	II. 201-4	赦身	II. 1053-3	透	III. 5-3	逐 (通)	IV. 1270-4
貨物	II. 186-2	貫穿	II. 210-4	赦免	II. 1047-4	透	III. 6-1	逐一	III. 611-4
貨財	II. 171-1	貫流	II. 199-1	赦狀	II. 987-2	透	III. 8-3	逐日	III. 613-1
貨率	II. 187-3	貫差	II. 203-1	赦例	II. 1033-1	透	III. 13-2	逐之	IV. 1270-4
貨殖	II. 174-3	貫珠	II. 204-2	赦律	II. 1037-2	透	III. 17-2	逐斥	III. 613-4
貨賭	II. 188-2	貫高	II. 203-1	赦者	IV. 1317-3	透木	III. 9-4	逐次	III. 613-1
貨階	II. 188-3	貫頂	II. 203-4	赦書	II. 1048-2	透切	III. 10-1	逐臣	III. 613-4
貨價	II. 166-3	貫通	II. 199-1	赦帳	II. 1051-2	透水層	III. 985-3	逐返	I. 586-1
貨幣	II. 172-3	貫衆	IV. 1239-2	赦罪	II. 1046-2	透目	III. 12-2	逐良	I. 590-4
貨幣	II. 184-4	貫衆	IV. 65-3	狀	II. 196-4	透伐	III. 5-3	逐乘	III. 613-4
貨幣	II. 182-4	貫亂	II. 196-4	狀	II. 204-3	透羽	III. 5-4	逐條	III. 613-3
販	IV. 448-4	貫籍	II. 204-3	狀	IV. 64-2	透色	III. 9-2	逐鹿	III. 616-1
販入	IV. 448-3	貫微	IV. 64-2	狀坐	IV. 64-4	透字	III. 10-3	逐散	I. 583-3
販女	IV. 446-4	貫粉	IV. 64-2						
販女	IV. 448-3	貫錢	IV. 64-4						

逐電	Ⅲ. 614-4	通	Ⅲ. 743-3	通來	I. 962-1	通欵	Ⅲ. 744-4	逝 (行)	IV. 1291-2
途	Ⅲ. 965-2	通	Ⅲ. 744-2	通所	I. 62-3	通減	Ⅲ. 745-1	逝去	Ⅲ. 90-4
途子	Ⅲ. 786-4	通	Ⅲ. 745-3	通厨	Ⅲ. 744-2	通報	Ⅲ. 750-2		
途上	Ⅲ. 1036-3	通	Ⅲ. 745-4	通券	Ⅲ. 745-1	通越	Ⅲ. 1071-1	遲	Ⅲ. 470-2
途上	Ⅳ. 983-1	通	Ⅲ. 747-3	通事	Ⅲ. 745-3	通節	Ⅲ. 1071-2	遲兵	Ⅲ. 865-4
途中	Ⅲ. 1044-1	通	Ⅲ. 748-4	通性	Ⅲ. 748-4	通御	Ⅲ. 1071-2	遲卒	Ⅲ. 862-1
途方	Ⅲ. 1056-2	通	Ⅲ. 1066-3	通知	Ⅲ. 749-3	通發流	Ⅲ. 750-2	遲氣	Ⅲ. 470-2
途立	Ⅳ. 983-1	通	Ⅲ. 1067-2	通典	Ⅲ. 750-1	通番頭	I. 962-3		
途立	Ⅳ. 983-2	通	Ⅲ. 1067-4	通法	Ⅲ. 750-2	通發作用	Ⅲ. 750-2	速	Ⅲ. 50-1
途次	Ⅲ. 1033-3	通	Ⅲ. 1070-4	通明	Ⅲ. 750-4	通路	I. 962-2	速	Ⅲ. 51-1
途端	Ⅲ. 1041-1	通	Ⅲ. 1071-4	通物	Ⅲ. 750-4	通路	Ⅲ. 751-3	速	Ⅲ. 284-4
途散	Ⅲ. 1048-1	通一片	Ⅲ. 1070-4	通夜	Ⅲ. 750-4	通路	Ⅲ. 1071-3	速	Ⅳ. 895-1
		通一編	Ⅲ. 1070-4	通夜	Ⅲ. 824-2	通勤	I. 962-2	速	Ⅳ. 895-2
逦庭	Ⅱ. 248-3	通人	I. 962-3	通例	Ⅲ. 751-3	通勤	Ⅲ. 744-2	速力	Ⅲ. 296-1
		通人	Ⅲ. 747-4	通雨	Ⅲ. 1070-4	通結	I. 962-2	速了	Ⅲ. 296-2
逗留	Ⅲ. 996-4	通力	Ⅲ. 751-3	通直郎	Ⅲ. 749-4	通馴	I. 962-3	速行天	Ⅲ. 287-1
逗擲	Ⅲ. 967-4	通入障子	Ⅲ. 1087-3	通長體	Ⅲ. 749-4	通運	Ⅲ. 743-3	速決	Ⅲ. 287-2
		通口	I. 962-1	通音	Ⅲ. 743-3	通解	Ⅲ. 743-4	速成	Ⅲ. 290-3
遣	I. 301-1	通口	I. 962-1	通客	Ⅲ. 744-1	通義	Ⅲ. 744-2	速香	Ⅲ. 5-1
遣	Ⅳ. 329-4	通女	I. 962-3	通客	Ⅲ. 744-2	通過	Ⅲ. 744-3	速香	Ⅲ. 286-1
遣	Ⅳ. 338-3	通才	Ⅲ. 745-2	通計	Ⅲ. 745-1	通過	Ⅲ. 1071-2	速急	Ⅲ. 286-4
遣入	Ⅳ. 170-2	通三	Ⅲ. 745-3	通信	Ⅲ. 747-3	通塞	Ⅲ. 749-1	速慶	Ⅲ. 293-2
遣入	Ⅳ. 325-3	通士	Ⅲ. 745-3	通則	Ⅲ. 749-1	通道	Ⅲ. 749-2	速記	Ⅲ. 286-3
遣入	Ⅳ. 329-1	通夕	Ⅲ. 748-4	通俗	Ⅲ. 749-1	通達	Ⅲ. 749-2	速疾	Ⅲ. 289-2
遣上	Ⅳ. 325-2	通上下	Ⅲ. 1067-2	通約	Ⅲ. 751-1	通傑	Ⅲ. 749-4	速射	Ⅲ. 289-2
遣上	Ⅳ. 327-4	通小紋	Ⅲ. 1067-3	通流	Ⅲ. 751-3	通話	Ⅲ. 751-3	速答	Ⅲ. 292-3
遣子	Ⅳ. 331-3	通小紋	Ⅲ. 1071-1	通律	Ⅲ. 751-3	通達御	Ⅲ. 1071-2	速報	Ⅲ. 293-4
遣出	Ⅳ. 325-3	通文	I. 962-1	通者	Ⅲ. 1071-3	通廓	I. 962-2	速達	Ⅲ. 292-2
遣出	Ⅳ. 326-4	通文	Ⅲ. 1067-4	通看板	Ⅲ. 1067-3	通語	Ⅲ. 745-1	速寫	Ⅲ. 289-2
遣出	Ⅳ. 327-1	通天	Ⅲ. 750-1	通泉草	Ⅲ. 699-2	通察	Ⅲ. 745-2	速斷	Ⅲ. 292-3
遣出	Ⅳ. 327-2	通比	Ⅲ. 750-2	通相場	Ⅲ. 1071-1	通算	Ⅲ. 745-2	速贊	Ⅳ. 352-2
遣出	Ⅳ. 327-2	通分	Ⅲ. 750-3	通風器	Ⅲ. 750-3	通解	Ⅲ. 747-3	速懸	Ⅳ. 349-2
遣込	Ⅳ. 326-2	通切手	Ⅲ. 1071-1	通草	I. 38-2	通障子	Ⅲ. 788-3		
遣伏	Ⅳ. 328-2	通手形	Ⅲ. 1071-3	通草	Ⅲ. 745-2	通障子	Ⅲ. 1071-2	造 (立)	Ⅲ. 504-1
遣交	Ⅳ. 328-3	通切符	Ⅲ. 1067-3	通神	I. 962-4	通箱	I. 962-3	造	Ⅲ. 773-4
遣足	Ⅳ. 325-2	通日曆	Ⅲ. 1067-3	通家	Ⅲ. 743-4	通竈	Ⅲ. 744-2	造	Ⅲ. 781-3
遣步行	Ⅳ. 325-2	通加	Ⅲ. 743-4	通航	Ⅲ. 743-4	通儀	Ⅲ. 744-2	造工	Ⅲ. 665-4
遣來	Ⅳ. 326-2	通旦	Ⅲ. 749-3	通差	Ⅲ. 745-2	通徹	Ⅲ. 749-4	造大 (誇)	Ⅳ. 803-3
遣臥	Ⅳ. 328-2	通用	Ⅲ. 751-1	通青	Ⅲ. 748-4	通弊	Ⅲ. 750-3	造山力	Ⅲ. 670-3
遣松	Ⅳ. 328-3	通矢	Ⅲ. 1067-4	通步	Ⅲ. 749-1	通論	Ⅲ. 751-3	造化	Ⅲ. 666-2
遣廻	Ⅳ. 328-3	通矢	Ⅲ. 1071-3	通套	Ⅲ. 749-2	通稽古	I. 962-2	造化	Ⅲ. 684-3
遣敷	Ⅲ. 1054-1	通句	Ⅲ. 1071-1	通馬	Ⅲ. 1067-2	通駕籠	Ⅲ. 1067-2	造木刀	Ⅲ. 780-2
遣乘	Ⅳ. 327-4	通目	Ⅲ. 1071-3	通城	Ⅲ. 1071-2	通樽	I. 962-2	造句	Ⅲ. 665-4
遣約	Ⅳ. 328-3	通有	Ⅲ. 743-3	通值	Ⅲ. 1071-3	通窗	I. 962-3	造石	Ⅲ. 668-3
遣掛	Ⅳ. 325-4	通行	Ⅲ. 743-4	通神樂	Ⅲ. 1067-2	通學	Ⅲ. 744-1	造出	Ⅲ. 673-4
遣遣	Ⅳ. 327-4	通行	Ⅲ. 1071-3	通商	I. 962-1	通曉	Ⅲ. 745-1	造立	Ⅲ. 686-4
遣遣	Ⅳ. 334-1	通交	Ⅲ. 743-4	通商	Ⅲ. 745-4	通儒	Ⅲ. 747-3	造次	Ⅲ. 671-4
遣寄	Ⅳ. 329-1	通好	Ⅲ. 743-4	通帳	I. 962-2	通謀	Ⅲ. 750-3	造寺使	Ⅲ. 672-2
遣徘徊	Ⅳ. 326-4	通次	Ⅲ. 745-3	通帳	Ⅲ. 749-4	通雜	Ⅲ. 1067-3	造形	Ⅲ. 667-1
遣徘徊	Ⅳ. 328-4	通次	Ⅲ. 1071-2	通船	I. 962-3	通續	I. 962-3	造言	Ⅲ. 667-3
遣渡	Ⅳ. 320-2	通式	Ⅲ. 745-4	通船	Ⅲ. 749-1	通題	Ⅲ. 749-2	造作	Ⅲ. 669-2
遣裏	Ⅲ. 1057-1	通名	Ⅲ. 750-4	通船荷證券	Ⅲ. 1067-3	通題	Ⅲ. 1071-4	造作	Ⅲ. 670-2
遣筒	Ⅳ. 326-3	通名	Ⅲ. 1071-3	通現	Ⅲ. 744-2	通麟	Ⅲ. 745-1	造佛	Ⅲ. 683-1
遣筒	Ⅲ. 1045-4	通字	Ⅲ. 1071-1	通貨	Ⅲ. 744-3	通麟	Ⅲ. 745-3	造兵	Ⅲ. 688-3
遣葛之	Ⅳ. 333-1	通向棚	Ⅲ. 1071-3	通患	Ⅲ. 744-4	通龍	Ⅲ. 751-4	造兵司	Ⅲ. 808-3
遣際	Ⅳ. 325-4	通車	I. 962-1	通貨	Ⅲ. 744-4	通籍	Ⅲ. 748-4	造花	Ⅲ. 666-2
遣踏踏	Ⅳ. 327-1	通男	I. 962-3	通貨	Ⅲ. 1067-3	通質	Ⅲ. 750-4	造花	Ⅲ. 780-4
遣櫻	Ⅳ. 326-3	通邑	Ⅲ. 743-3	通國	Ⅲ. 745-1	通譯	Ⅲ. 750-4	造物	Ⅲ. 683-1
遣躑	Ⅳ. 328-3	通見	Ⅲ. 745-1	通智	Ⅲ. 745-4	通譯大夫	Ⅲ. 744-2	造林	Ⅲ. 687-1
遣韻	Ⅳ. 326-2	通言	Ⅲ. 745-1	通情	Ⅲ. 745-4	通譯	Ⅲ. 750-3	造返	Ⅲ. 779-3
		通告	Ⅲ. 745-2	通常	Ⅲ. 745-4	通覽	Ⅲ. 751-2	造岩礦物	Ⅲ. 665-1
通	I. 194-4	通身	Ⅲ. 747-4	通理	Ⅲ. 751-3	通樂子	Ⅲ. 1071-3	造建	Ⅲ. 780-2
通	I. 961-3	通町	Ⅲ. 1071-2	通掛	Ⅲ. 1071-1	通讚	Ⅲ. 750-1	造宮	Ⅲ. 666-1
通	I. 961-4	通狂言	Ⅲ. 1067-3	通脫木	Ⅲ. 749-3	通顯	Ⅲ. 745-1	造酒	Ⅲ. 673-3
通	I. 962-1	通村流	Ⅳ. 984-2	通衆	I. 962-2	通斷	Ⅲ. 744-2	造酒	Ⅲ. 780-1
通	I. 962-4	通言葉	Ⅲ. 1071-1	通絶	I. 962-2	通斷	Ⅲ. 744-4	造酒司	Ⅲ. 712-4
通	Ⅲ. 743-2	通尿器	Ⅲ. 750-1	通貴	Ⅲ. 744-2	通觀	Ⅲ. 744-4	造酒司	Ⅳ. 962-4

造酒兒	II. 692-3	連日	IV.1497-4	連朝	IV.1500-4	部別	IV. 681-2	野穴	IV. 113-4
造神官一	II. 674-4	連尺	IV.1498-2	連發	IV.1501-2	部長	IV. 653-3	野穴	IV. 141-3
造紙樓	II. 674-3	連中	IV.1500-3	連絡	IV.1502-3	部門	IV. 687-2	野穴	IV.1208-4
造設	II. 675-4	連比	IV.1501-2	連勢	III. 839-1	部所長	IV. 634-1	野牛	IV. 116-2
造船	II. 676-1	連尺八	III. 839-1	連談	IV.1497-2	部屋	IV. 757-3	野牛	IV.1193-1
造畢	II. 682-3	連分數	IV.1501-4	連載	IV.1497-2	部員	IV. 705-1	野方	IV. 119-2
造船瀝料田	II. 683-2	連打	III. 837-3	連想	IV.1497-2	部將	IV. 631-4	野心	IV. 122-3
造惡	II. 662-3	連打	IV.1499-2	連著	IV.1500-3	部族	IV. 640-3	野心	IV.1214-1
造進	II. 674-4	連出	III. 839-2	連盟	IV.1502-2	部務	IV. 686-3	野爪	IV. 130-4
造替	II. 677-3	連立	III. 839-2	連道心	III. 839-2	部理	IV. 692-3	野手	IV. 130-4
造筆手	II. 682-3	連立	IV.1502-4	連圓四邊形	IV.1503-2	部勤	IV. 703-4	野天	IV. 131-1
造意	II. 662-3	連句	IV.1495-4	連歌	III. 828-4	部衆	IV. 632-3	野引	IV. 133-4
造詣	II. 667-1	連用言	IV.1502-3	連歌	III. 838-4	部隊	IV. 642-1	野太	IV. 135-2
造道	III. 781-1	連合	III. 838-4	連歌	IV.1494-4	部隊	IV. 747-2	野文	IV. 135-2
造靴手	II. 666-3	連合	III. 840-1	連舞	III. 839-4	部會	IV. 618-1	野水	IV. 139-2
造靴夫	II. 666-3	連合	IV.1495-1	連語	IV.1497-1	部落	IV. 690-3	野分	IV. 151-3
造綱一	II. 664-1	連込	III. 839-1	連署	IV.1498-3	部領	II. 549-4	野分	IV. 151-4
造語	II. 667-4	連行	III. 840-1	連簽	IV.1499-3	部署	IV. 633-2	野夫	IV.1237-2
造構	II. 663-1	連印	IV.1494-3	連慶	IV.1500-4	部數	IV. 636-1	野太刀	IV. 127-3
造像	II. 670-1	連互	IV.1497-1	連綿	IV.1502-2	部類	IV. 702-2	野木瓜	IV.1079-2
造幣	II. 683-3	連年	IV.1501-1	連殖	III. 839-4	部屬	IV. 640-3	野太鼓	IV. 127-2
造墨手	II. 684-3	連名	IV.1502-1	連節	III. 839-4			野方圖	IV. 133-2
造麩夫	II. 685-2	連吹	III. 839-4	連線	IV.1499-1	郭	II. 122-3	野末	IV. 126-1
造謁	II. 662-4	連延 (播延)	IV. 826-4	連篇	IV.1501-4	郭	II. 163-2	野田	IV. 127-2
造築	II. 673-3	連延	IV.1494-4	連條	IV.1502-2	郭公	II. 163-3	野田	IV.1227-3
造霧	III. 781-1	連坐	IV.1497-2	連衡	IV.1495-1	郭公 (子規-)	IV. 827-2	野立	IV. 127-4
造機官	II. 665-2	連判	IV.1501-2	連戰	IV.1499-1	郭中	II. 169-1	野出	IV. 130-4
造橋使	II. 667-1	連放	III. 837-4	連錢	IV.1499-1	郭内	II. 169-1	野外	IV. 133-2
造橋所	II. 667-1	連雨	IV.1494-3	連錢草	I. 751-2	郭外	II. 163-3	野外	IV.1206-2
造機部	II. 665-3	連呼	IV.1497-1	連幣	IV.1494-4	郭郭姓	II. 533-3	野矢	IV. 140-4
造露	II. 662-4	連枝	IV.1497-3	連靈	IV.1496-1			野史	IV.1211-1
造壽	II. 673-3	連狀	IV.1498-2	連聲	IV.1498-4	戲	III. 729-3	野生	IV.1217-3
逡巡 (後退-)	I. 85-3	連笏	IV.1501-1	連題	I. 232-2	戲	III. 734-4	野仕事	IV. 124-4
逡巡	II.1110-4	連夜	IV.1502-2	連題 (巴草)	III.1080-3	戲	III. 584-2	野仕事	IV. 141-4
蓬	I. 93-1	連魚	IV.1496-2	連題	IV.1496-2	戲	III. 590-3	野出頭	IV. 125-3
蓬	I. 102-4	連柴	IV.1497-2	連鏡	IV.1497-1			野田籠籠	IV. 131-1
蓬	I. 112-4	連奏	IV.1499-1	連繁	IV.1496-2	齣	II. 690-1	野老	III.1023-1
蓬引	I. 101-3	連飛	IV.1501-1	連類	IV.1503-1	齣 (醉-)	IV.1593-2	野老	IV. 132-4
蓬仙 (聖人)	IV. 462-1	連記	IV.1495-3	連屬	IV.1499-2			野老	IV.1270-1
蓬坂	I. 105-2	連索	IV.1497-3	連檠	IV.1499-2	戲	IV. 322-3	野守	IV. 75-2
蓬渡	I. 102-3	連索	IV.1498-2	連簾	IV.1501-1			野守	IV. 140-4
蓬瀨	I. 105-4	連城	IV.1498-2	連簾	IV.1501-1			野守	IV. 140-4
連	I. 455-4	連借	IV.1498-2	連體言	IV.1500-1	野	IV. 61-2	野合	IV. 113-3
連	III. 758-1	連珠	IV.1498-3	野信	I. 181-4	野	IV. 75-2	野合	IV.1191-4
連	III. 758-2	連乘	IV.1498-3	野亭	I. 183-4	野	IV. 79-3	野寺	IV. 130-4
連	III. 828-3	連背	IV.1498-4	野便	I. 184-4	野	IV. 112-4	野伏	IV. 134-4
連	III. 833-2	連俳	IV.1501-1	野書	I. 181-3	野	IV. 141-2	野伏	IV. 135-1
連	III. 833-3	連峰	IV.1502-1	野送	I. 182-4	野	IV. 150-4	野伏	IV.1136-3
連	III. 837-2	連連	III. 828-2	野船	I. 182-3	野 (鄙)	IV. 508-1	野辛	IV.1192-4
連	III. 838-1	連連	IV.1503-1	野務局	I. 187-2	野	IV.1179-4	野色	IV.1213-2
連	III. 838-3	連郭	III. 829-1	野稅	I. 182-2	野人	IV.1214-1	野地	IV.1221-4
連	III. 838-3	連添	III. 839-1	野程	I. 184-1	野上	IV. 71-3	野百合 (たぬきまめ)	III. 524-4
連	III. 840-1	連涙	III. 839-4	野停	I. 184-1	野上	IV. 119-3	野行幸	IV. 132-4
連	IV.1034-2	連雀	IV.1498-2	野驛	I. 177-1	野山	IV. 75-2	野年貢	IV. 132-3
連	IV.1494-3	連接	IV.1499-1	野		野山	IV. 142-2	野伏開	IV. 135-1
連人	III. 839-4	連帶	IV.1499-3	部	IV. 578-2	野川	IV. 119-3	野艾蒿	IV. 530-3
連子	III. 839-1	連敗	IV.1501-1	部下	IV. 722-2	野干	IV.1192-3	野合戲	IV. 119-3
連子 (櫃子)	IV.1497-4	連絆	IV.1501-2	部内	IV. 590-4	野小屋	IV. 123-1	野西瓜苗	I.1231-2
連山	IV.1497-3	連符	IV.1501-3	部分	IV. 671-3	野大根	IV. 127-2	野芋	I. 654-3
連小便	III. 839-1	連理	IV.1502-3	部分	IV. 680-3	野山椒	IV. 124-2	野芒	IV. 68-2
連三味線	III. 839-1	連繁	IV.1503-1	部分	IV. 704-4	野木	IV. 63-4	野角	IV. 119-2
連水	IV.1495-3	連笠懸	III. 838-4	部切船	IV. 743-2	野中	IV. 70-3	野里	IV. 124-1
連火	IV.1496-1	連衆	III. 839-1	部立	IV. 646-4	野中	IV. 132-2	野佛	IV. 136-4
連月	IV.1496-3	連衆	IV.1498-3	部曲	III.1079-4	野中	IV. 141-4	野豆	IV. 142-1
		連結	IV.1496-3	部曲	IV. 601-3	野火	IV. 72-2	野巫	IV.1237-4
		連減	IV.1497-1	部伍	IV. 622-1	野火	IV. 133-3	野兵	IV.1241-4
		連勝	IV.1498-3	部局	IV. 601-3	野火	IV.1206-2	野床人	IV. 131-4

野牡丹	IV. 136-3	野荏	IV. 141-3	野漆	IV. 121-1	鈎下	III. 835-2	鈎輪	III. 882-2
野牡丹	IV. 1243-4	野徑	IV. 1207-3	野櫻	IV. 125-4	鈎木	III. 830-4	鈎緒	III. 780-4
野役米	IV. 141-1	野師	IV. 1211-1	野棧	IV. 130-2	鈎手	III. 831-2	鈎緒	III. 831-4
野決明	III. 241-4	野乘	IV. 1213-2	野蕪	IV. 133-2	鈎戶	III. 831-2	鈎莖	III. 831-1
野扶持	IV. 135-1	野叟	IV. 1219-2	野語	IV. 1209-1	鈎巴	III. 831-3	鈎錢	III. 831-1
野呂間	IV. 151-2	野袍	IV. 1234-4	野僧	IV. 1219-2	鈎父	III. 880-3	鈎橋	III. 831-4
野呂松人形	IV. 151-2	野郎	IV. 1270-1	野郎	IV. 1236-4	鈎天井	III. 831-2	鈎燈籠	III. 831-3
野阜	IV. 70-2	野翁	IV. 1275-3	野蕪仙花	III. 832-1	鈎戶棚	III. 831-3	鈎鏡	III. 830-1
野阜	IV. 130-1	野家作	IV. 141-1	野菱	IV. 149-3	鈎太鼓	III. 831-1	鈎鏡	III. 869-2
野板	IV. 113-4	野茨菰 (濕島)	I. 632-1	野藪	IV. 121-3	鈎分銅	III. 832-1	鈎輿	III. 830-4
野堯	IV. 116-1	野郎間	IV. 151-2	野駒	IV. 123-1	鈎井攪	III. 831-1	鈎徒	III. 831-3
野堯	IV. 1227-3	野馬臺	IV. 1235-3	野稻	IV. 125-1	鈎出	III. 831-2	鈎綿	III. 831-3
野瓜	IV. 123-4	野寬	I. 290-2	野穗	IV. 1213-2	鈎打拔	III. 831-2	鈎鏡	III. 830-2
野雀	IV. 121-3	野真	IV. 134-1	野蕪	IV. 1219-2	鈎合	III. 829-4	鈎繩	III. 831-3
野岸	IV. 126-2	野鳥	IV. 70-3	野蕪	IV. 1243-2	鈎込	III. 831-4	鈎繩	III. 830-2
野青	IV. 126-4	野鳥	IV. 130-2	野蕪槽	II. 622-1	鈎舟	III. 872-2	鈎繩	III. 830-2
野放	IV. 133-3	野鳥	IV. 132-2	野戰	IV. 113-3	鈎行燈	III. 830-1	鈎繩	III. 832-1
野服	IV. 134-4	野鳥	IV. 1227-3	野戰	IV. 1219-1	鈎忍	III. 831-1	鈎繩	III. 831-3
野服	IV. 1238-3	野梅	IV. 118-3	野澤	IV. 124-1	鈎床	III. 831-3	鈎繩	III. 831-3
野牧	IV. 138-2	野梅	IV. 1234-4	野錢	IV. 126-2	鈎花	III. 831-4	鈎繩	III. 831-3
野花	IV. 1206-2	野掛	IV. 119-2	野翁	IV. 127-3	鈎的	III. 832-1	鈎繩	III. 831-3
野性	IV. 1217-3	野宿	IV. 125-2	野燒	IV. 141-1	鈎夜具	III. 832-2	鈎繩	III. 831-3
野拙	IV. 1218-2	野帳	IV. 129-4	野錫	IV. 1213-1	鈎夜具	III. 832-2	鈎繩	III. 831-3
野店	IV. 1227-3	野袴	IV. 133-2	野澤十二流	IV. 1221-1	鈎夜著	III. 832-2	鈎繩	III. 831-3
野非人	IV. 134-1	野球	IV. 135-1	野糞	IV. 121-3	鈎种	III. 830-2	鈎繩	III. 831-3
野武士	IV. 134-4	野球	IV. 1193-1	野蕪	IV. 125-4	鈎竿	III. 833-4	鈎繩	III. 831-3
野芝麻	IV. 1625-4	野選	IV. 1207-3	野聲	IV. 141-3	鈎竿	III. 869-2	鈎繩	III. 831-3
野取駒	IV. 132-2	野情	IV. 1212-4	野響	IV. 1189-4	鈎者	III. 832-2	鈎繩	III. 831-3
野空穗	IV. 117-3	野望	IV. 1234-4	野蕪薇	IV. 113-4	鈎者	III. 873-1	鈎繩	III. 831-3
野瓜礮	IV. 1209-2	野紫蘭	IV. 125-3	野蕪薇	IV. 133-3	鈎客	III. 869-1	鈎繩	III. 831-3
野風	IV. 119-2	野菰	III. 1255-3	野鳩	IV. 124-4	鈎流船	III. 831-3	鈎繩	III. 831-3
野風	IV. 141-3	野雁	IV. 120-1	野渡	IV. 134-4	鈎洋燈	III. 832-2	鈎繩	III. 831-3
野笑	IV. 123-4	野菊	IV. 120-3	野蟲	IV. 140-2	鈎香爐	III. 830-1	鈎繩	III. 831-3
野面	IV. 130-4	野菊	IV. 1193-3	野雞	IV. 1207-3	鈎株	III. 830-3	鈎繩	III. 831-3
野面	IV. 140-4	野越	IV. 122-1	野蕪	IV. 1218-1	鈎釜	III. 830-4	鈎繩	III. 831-3
野畑	IV. 133-2	野猪	IV. 124-4	野雞斑	IV. 1201-1	鈎針	III. 831-4	鈎繩	III. 831-3
野屋	IV. 140-4	野猪	IV. 1222-2	野邊	IV. 74-1	鈎針	III. 873-4	鈎繩	III. 831-3
野客	IV. 1190-2	野猪	IV. 1580-1	野邊	IV. 135-2	鈎叟	III. 877-2	閉	III. 1044-2
野致	IV. 1221-4	野筋	IV. 125-4	野蕪	IV. 113-3	鈎徒	III. 879-1	閉	III. 1044-3
野亭	IV. 1227-3	野捶	IV. 128-1	野雞	IV. 153-3	鈎翁	III. 883-3	閉口	IV. 727-2
野納	IV. 1233-2	野猫	IV. 132-3	野蕪	IV. 141-1	鈎島田	III. 831-1	閉切	III. 612-4
野流	IV. 1271-2	野猫	IV. 141-4	野蕪	IV. 142-2	鈎船	III. 832-1	閉戸	IV. 727-2
野施行	IV. 126-1	野森	IV. 140-4	野獸	IV. 1211-2	鈎堀	III. 832-1	閉込	III. 513-2
野風俗	IV. 134-3	野景	IV. 1207-3	野嶺	IV. 1222-2	鈎根	III. 832-2	閉込	III. 1042-2
野洲晒	IV. 1214-4	野藻	IV. 1209-3	野蕪	IV. 119-2	鈎筒	III. 832-2	閉廷	IV. 732-1
野胡麻	IV. 123-1	野渡	IV. 1227-3	野鳥	IV. 133-4	鈎筒	III. 868-4	閉居	IV. 725-3
野風爐	IV. 135-2	野堡	IV. 1234-4	野鶴	IV. 1199-2	鈎魚	III. 869-4	閉店	IV. 732-1
野胡蘿蔔	IV. 1239-4	野堡	IV. 1243-2	野鐵砲	IV. 130-4	鈎梯子	III. 831-4	閉門	IV. 734-2
野馬 (濕島)	I. 789-1	野博打	IV. 133-2	野籠	III. 1127-1	鈎梯	III. 830-1	閉校	IV. 723-4
野馬	IV. 118-2	野葛	III. 789-4	野籠	IV. 113-3	鈎絲	III. 872-2	閉場	IV. 731-4
野馬	IV. 133-1	野遊	IV. 113-3	野體	IV. 1220-3	鈎普	III. 833-3	閉鼓筋	IV. 724-3
野馬	IV. 1234-4	野遊	IV. 1180-4	野蕪	IV. 312-2	鈎棚	III. 831-2	閉會	IV. 726-3
野荒	IV. 113-3	野路	IV. 128-3	野蕪	II. 71-4	鈎活	III. 873-4	閉業	IV. 727-1
野送	IV. 119-2	野鼠	IV. 132-3	野蕪	IV. 1211-1	鈎童	III. 873-2	閉塞	IV. 730-4
野鳥	IV. 119-4	野鼠	IV. 141-4	野蕪	IV. 127-3	鈎提燈	III. 831-2	閉壘	IV. 734-3
野鳥	IV. 141-3	野鼠	IV. 142-1	野蕪	IV. 1213-1	鈎礎	III. 830-1	閉鎖	IV. 727-3
野草	IV. 121-3	野蕪	IV. 133-2	野蕪	IV. 1236-4	鈎砲	III. 831-4	閉鎖	IV. 727-3
野草	IV. 1200-3	野鳩	IV. 133-3	鈎	III. 828-2	鈎殿	III. 831-3	閉藏	IV. 727-3
野倉	IV. 121-3	野話	IV. 133-3	鈎	III. 829-3	鈎瓶	III. 837-3	閉籠	III. 513-2
野倉	IV. 124-2	野道	IV. 139-2	鈎	III. 833-2	鈎瓶	III. 873-3	閉籠	III. 1042-2
野高	IV. 127-3	野塚	IV. 141-4	鈎	III. 840-1	鈎帽子	III. 830-1	閉籠	IV. 735-1
野陣	IV. 130-1	野禽	IV. 1196-4	鈎	III. 832-1	鈎道具	III. 831-2	閉	III. 755-4
野根	IV. 132-3	野葬	IV. 1209-3	鈎人	III. 874-1	鈎歌	III. 831-1	閉	III. 766-3
野宮	IV. 133-1	野遊山	IV. 141-2	鈎人	III. 829-3	鈎臺	III. 877-2	閉	I. 79-2
野鼠	IV. 133-2	野裏板	IV. 118-3	鈎上	III. 829-4	鈎臺	III. 869-4	閉	IV. 162-2
野原	IV. 133-3	野漆	IV. 119-1	鈎上	III. 830-4	鈎臺	III. 869-4	閉	IV. 162-2
野衾	IV. 134-4	野銅	IV. 119-3	鈎下	III. 830-4	鈎臺	III. 869-4	閉	IV. 162-2

陪臣	I. 330-2	陰妻	I. 787-4	陰謀	I. 354-2	陵長	IV.1460-2	陸上	IV.1434-2
陪臣	IV. 162-1	陰所	IV. 827-2	陰曆	I. 355-3	陵梅	IV.1460-4	陸方	II. 8-4
陪臣	IV. 338-1	陰芝居	I. 782-3	陰曆	I. 783-1	陵麻	IV.1460-2	陸尺	IV.1609-4
陪幸	IV. 156-4	陰武者	I. 787-4	陰膳	I. 785 2	陵雲	IV.1459-4	陸引	IV.1608 2
陪官	IV. 159-1	陰花菱	I. 785-2	陰膳	I. 785-2	陵掌	IV.1460-2	陸生	IV.1434-3
陪客	IV. 156-4	陰星	I. 352-1	陰類	III. 322-3	陵墓	IV.1460-4	陸生	IV.1608-4
陪食	IV. 161-4	陰風	I. 354-2	陰辨妄	I. 787-1	陵駕	IV.1459-4	陸田	IV.1435-3
陪早	IV. 163-1	陰流	I. 788-4	陰酸疑	I. 785-2	陵遲	IV.1460-2	陸田	IV.1608-1
陪乘	IV. 161-4	陰核	I. 347-3	陰繼	I. 785-1	陵遲	IV.1460-4	陸半球	IV.1435-4
陪席	IV. 163-1	陰氣	I. 347-4	陰初	I. 785-3	陵鯉	IV.1461-1	陸行	IV.1427-1
陪從	IV. 161-3	陰症	I. 351-1	陰繪	I. 789 3	陵標	IV.1461-2	陸地	IV.1434-4
陪從	IV. 729-2	陰扇	I. 785-1	陰識	IV. 842 1			陸地	IV.1511-4
陪堂	IV. 776 3	陰能	I. 785-2	陰義	I. 353-3	陶	III. 79-3	陸沈	IV.1435-2
陪葬	IV. 160-1	陰乘	I. 785-3	陰替	I. 785-2	陶人	III. 89-3	陸兵	IV.1435-4
陪審	IV. 162-1	陰故	I. 788-2	陰鬱	I. 347-2	陶人	III. 434-2	陸步	IV.1608-4
陪隨	IV. 162-4	陰郎	I. 788-3			陶工	III. 80-2	陸物	IV.1609-2
陪膳	IV. 163-2	陰唐花	I. 785-1	睡邊	III. 74-4	陶工	III. 80-4	陸軍	IV.1427 3
陪識	IV. 170 2	陰釘拔	I. 785-2			陶工	III. 430-1	陸相	IV.1434-2
陪虛	IV. 170 3	陰鬼葛	I. 785-1	陳	III. 734-4	陶土	III. 440-3	陸風	IV.1435-4
陪觀	IV. 159-1	陰陰	I. 347-1	陳	IV. 194-3	陶化	III. 428-2	陸行	IV.1435-2
		陰莖	I. 347-4	陳	IV. 511-2	陶犬瓦雞	III. 429-4	陸界	IV.1514-1
販月	III. 2 3	陰莖	I. 349-2	陳	IV. 511-3	陶皿	III. 79-4	陸界地理學	IV.1427-1
販月	III. 272-1	陰晦	I. 348-4	陳	IV. 512-3	陶瓦	III. 428-2	陸海	IV.1427-1
販遊	III. 4-4	陰國	I. 350-1	陳上	III. 733-3	陶石	III. 435-3	陸島	IV.1434 4
販遊	III. 282-4	陰船	I. 352-2	陳玄	III. 732-2	陶白	III. 79-3	陸園	IV.1434-1
陰	I. 346-4	陰符	I. 354-1	陳皮	III. 730-1	陶朱富	III. 433-4	陸產	IV.1434-2
陰	I. 744-1	陰部	I. 354-2	陳皮	III. 739-2	陶坏	III. 80-1	陸商	IV.1434-2
陰	I. 779-1	陰野	I. 785-1	陳米	III. 739-4	陶均	III. 427-2	陸梁	IV.1435-4
陰	I. 788-4	陰乾	I. 787-1	陳米	IV. 511-3	陶治	III. 445-2	陸陸	IV.1514-2
陰	IV. 467-1	陰祭	I. 787-2	陳米	IV. 512-1	陶物	III. 80-4	陸釣	IV.1608-2
陰	IV. 824 4	陰還入	I. 786-1	陳列	III. 740-2	陶部	III. 80-2	陸歌賦	IV.1433-3
陰	IV.1088-1	陰蛇目	I. 785-2	陳言	III. 732-2	陶窑	III. 424-3	陸揚	IV.1426-4
陰九曜	I. 785-1	陰梅鉢	I. 779-3	陳狀	III. 733-3	陶窑 (燒物器)	IV.1196 2	陸樓	IV.1434-3
陰山	I. 350-3	陰龍龍	I. 785-1	陳武者	IV. 512-1	陶鈞	III. 427-2	陸湯	IV.1609 3
陰山	I. 783-2	陰雲	I. 785-2	陳造	III. 734-1	陶畫	III. 428-2	陸路	II. 9 1
陰口	I. 781-3	陰虛	I. 347-2	陳奏	III. 735-4	陶棺	III. 428 3	陸路	IV.1436-1
陰子	I. 781-4	陰虛	I. 348 1	陳者	IV. 512-1	陶硯	III. 429-3	陸奧	IV. 983 3
陰上	IV. 825-1	陰晴	I. 352-1	陳酒	III. 733-4	陶然	III. 436-1	陸運	IV.1427-1
陰千切	I. 785 2	陰陽	I. 354-4	陳迹	III. 735-3	陶碗	III. 448-1	陸道	IV.1434 4
陰火	I. 348-3	陰湯	I. 665-2	陳套	III. 736-4	陶製	III. 435-2	陸器	IV.1435-2
陰文	I. 354-2	陰養	I. 355-4	陳吳	IV. 511-3	陶窯	III. 79-4	陸蒸氣	IV.1607-4
陰文	I. 354-4	陰開	I. 787-1	陳倉胡桃	IV. 527-2	陶窯	III. 424-3	陸標	IV.1435-4
陰毛	I. 354-3	陰絲卷	I. 785-1	陳情	III. 733 3	陶磁器	III. 432-3	陸墨	IV.1511-1
陰毛	I. 785-2	陰師	I. 628-3	陳陳	III. 737 4	陶器	III. 79-3	陸稻	IV.1607-4
陰木刀	I. 353-4	陰師	I. 665 1	陳訴	III. 735-4	陶器	III. 426 2	陸稻	IV.1608 4
陰日向	I. 786-	陰菊莖	I. 785-1	陳咨	III. 737-1	陶紙	III. 79-4	陸餅	IV.1609-4
陰井術	I. 785-3	陰前黃	I. 787-4	陳節	III. 735-3	陶鑄	III. 433-3	陸戰	IV.1434-3
陰石	I. 852-2	陰前黃	I. 788 2	陳廣	III. 739-2	陶鑄	III. 437-4	陸離	IV.1435-4
陰乍	I. 784-4	陰邊寮	I. 458-1	陳毅	III. 732-3			陸續	IV.1434-4
陰瓜	I. 785 1	陰陽頭	I. 458-1	陳請	III. 735-1	陷	I. 562-2	陸續	IV.1435-2
陰四目	I. 785 3	陰極	I. 348-1	陳編	III. 739-3	陷	I. 571 4	陸續	IV.1608-2
陰打板	I. 785 2	陰瓶子	I. 785-2	陳謝	III. 733-2	陷入	I.1024-3		
陰矢管	I. 785-3	陰電氣	I. 353-1	陳麴	IV. 511-3	陷穴	I. 571-3	雀	II. 877-1
陰光塗	I. 348-4	陰歌	I. 780-3	陳靜	III. 739-3	陷阱	I.1015-3	雀	III. 25-1
陰地獄	IV. 315-3	陰舞	I. 785-2			陷沒	I.1028-1	雀丸	III. 26-3
陰谷	I. 350-1	陰舞	I. 787-2	陵 (藝)	IV. 202-1	陷穿	I. 571-3	雀月	III. 26-4
陰言	I. 782-1	陰酸疑	I. 785-1	陵	IV. 968-4	陷穿	I.1015-3	雀小弓	III. 25-3
陰角	I. 785-1	陰影	I. 347 2	陵	IV.1459-4	陷書	I.1091-3	雀子捕	III. 26-1
陰沙汰	I. 782-3	陰德	I. 353-2	陵 (圖--)	IV.1606-4	陷弱	I.1022-2	雀巾著	III. 25-3
陰雨	I. 347-2	陰蔚	I. 355-4	陵丁	IV.1460-2	陷落	I.1029-4	雀口櫻	III. 25-3
陰金	I. 848-2	陰葛	I. 785-2	陵子帳	IV.1460 1			雀瓜	III. 25-2
陰卦	I. 348-3	陰輪	I. 785-3	陵戶	IV.1460-1	陸	II. 8 2	雀瓜	III. 25-4
陰事	III. 350-4	陰蟲	III. 809-3	陵王	IV.1461-2	陸	II. 66-2	雀舌	III. 25-4
陰府	I. 354-1	陰蟲	III. 810-2	陵犯	IV.1460-4	陸	II. 69-4	雀舌	III. 26-1
陰門	I. 354-4	陰無子	I. 785-2	陵夷	IV.1459-4	陸	IV.1426-4	雀舌草	II.1039-2
陰析	I. 785 2	陰輪錄	I. 785-3	陵守長	IV.1460 2	陸	IV.1507-1	雀舌草	IV. 139-4
		陰險	I. 349-2	陵谷	IV.1460-1	陸	IV.1606-4	雀舌草	IV. 140-1

雀色時	Ⅲ. 25-2	雪月花	Ⅲ. 187-3	雪晴	Ⅳ.1288-3	碩	Ⅱ. 229-1	黃水晶	I.1091-2
雀合戰	Ⅲ. 25-3	雪日和	Ⅳ.1288-3	雪傘	Ⅳ.1288-4	碩	Ⅱ. 606-2	黃木賊	I.1114-2
雀步	Ⅲ. 25-2	雪加	Ⅲ. 184-3	雪開	Ⅳ.1289-1	碩	Ⅱ. 606-3	黃心樹	Ⅳ.1608-1
雀貝	Ⅲ. 25-3	雪白	Ⅲ. 196-1	雪帽子	Ⅳ.1288-3	碩	Ⅱ. 607-3	黃皮	I.1054-1
雀首	Ⅱ.1042-1	雪白	Ⅳ.1286-3	雪景色	Ⅳ.1286-1	碩	Ⅱ. 608-3	黃皮	I.1105-1
雀枕	Ⅲ. 26-2	雪打	Ⅳ.1284-4	雪意	Ⅲ. 184-1	碩	Ⅱ.1170-4	黃玉	Ⅱ. 155-1
雀帶	Ⅲ. 26-3	雪打	Ⅳ.1296-2	雪裏	Ⅲ. 198-1	碩日	Ⅱ. 241-1	黃玉	Ⅳ.1522-2
雀的	Ⅲ. 26-4	雪水	Ⅳ.1286-2	雪遊	Ⅳ.1284-1	碩年	Ⅱ. 249-4	黃石	Ⅱ. 159-3
雀河豚	Ⅲ. 26-3	雪汁	Ⅳ.1286-3	雪播	Ⅳ.1285-1	碩合	Ⅱ. 606-4	黃白	Ⅱ. 163-2
雀柏	Ⅲ. 25-3	雪手	Ⅳ.1288-3	雪暗	Ⅳ.1286-1	碩合	Ⅱ. 610-2	黃白	Ⅳ.1527-1
雀魚	Ⅲ. 24-3	雪布袋	Ⅳ.1289-1	雪路	Ⅳ.1287-2	碩刻	I.1147-1	黃白地	I.1088-2
雀魚	Ⅲ. 25-1	雪行	Ⅲ. 184-4	雪解	Ⅳ.1287-4	碩刻	Ⅱ. 234-4	黃瓜菜	Ⅳ. 6-4
雀袴	Ⅲ. 26-2	雪肌	Ⅲ. 186-1	雪倉	Ⅳ.1288-3	碩者	Ⅱ. 556-3	黃色	I.1038-1
雀笛	Ⅲ. 26-2	雪光	Ⅲ. 186-4	雪腹	Ⅳ.1288-3	碩冠	I.1147-1	黃色	Ⅱ. 159-1
雀麥	Ⅲ. 26-4	雪色	Ⅲ. 190-3	雪道	Ⅳ.1289-3	碩歲	Ⅱ. 235-3	黃色	Ⅳ.1528-4
雀麥	Ⅲ. 670-4	雪自物	Ⅳ.1286-3	雪催	Ⅳ.1290-2	滾露	Ⅱ. 778-3	黃地	I.1101-3
雀稻 (軒鐵柱)	Ⅳ. 120-4	雪舟流	Ⅲ. 189-1	雪運摩	Ⅳ.1287-2			黃肌	I.1122-3
雀階堂	Ⅲ. 26-2	雪合戰	Ⅳ.1285-2	雪款 (喉賦)	Ⅲ. 169-2			黃衣	Ⅱ. 153-2
雀斑	Ⅱ.1041-4	雪君	Ⅲ. 187-1	雪際線	Ⅲ. 188-3	飢	I. 357-2	黃舌	Ⅱ. 159-3
雀粟	Ⅲ. 25-4	雪投	Ⅳ.1288-1	雪線	Ⅲ. 191-3	飢	I. 357-4	黃老	Ⅱ. 164-3
雀壺	Ⅲ. 26-1	雪佛	Ⅳ.1289-1	雪髮	Ⅲ. 196-1	飢	I. 452-2	黃朽葉	I.1068-1
雀菱	Ⅲ. 26-3	雪見	Ⅳ.1289-3	雪腐	Ⅲ. 196-2	飢	I. 452-3	黃絲絨	I.1037-4
雀菱	Ⅲ. 26-3	雪折	Ⅳ.1291-1	雪糕	Ⅳ.1285-2	飢	I. 470-3	黃絲絨	I.1037-4
雀蜂	Ⅲ. 26-3	雪花	Ⅲ. 186-4	雪摩	Ⅳ.1287-1	飢	I. 471-3	黃血鹽	Ⅱ. 156-1
雀袴	Ⅰ. 8-3	雪泥	Ⅲ. 194-3	雪輪	Ⅳ.1290-3	飢	I. 857-2	黃血鹽	Ⅳ.1522-3
雀槍	Ⅲ. 26-3	雪官	Ⅲ. 197-2	雪模樣	Ⅳ.1290-1	飢	I. 865-3	黃色血鹽	Ⅳ.1524-3
雀踊	Ⅲ. 26-4	雪夜	Ⅲ. 197-4	雪戰	Ⅲ. 191-3	飢人	I. 471-2	黃走	I.1122-2
雀蝶	Ⅲ. 25-4	雪夜	Ⅳ.1290-3	雪餘	Ⅲ. 197-4	飢人	I.1089-1	黃身	I.1135-4
雀昨	Ⅲ. 25-4	雪明	Ⅳ.1284-1	雪靈	Ⅳ.1283-4	飢口	I.1075-3	黃吻	Ⅱ. 163-4
雀瓢	Ⅲ. 26-3	雪背	Ⅳ.1285-4	雪顏	Ⅳ.1288-1	飢乏	I.1124-2	黃足鴨	I.1036-4
雀燒	Ⅲ. 26-4	雪空	Ⅳ.1287-1	雪燒	Ⅳ.1290-3	飢民	I.1137-2	黃金	I.1053-4
雀擔桶	Ⅲ. 26-1	雪花菜	I.1197-3	雪燈籠	Ⅳ.1287-4	飢色	I.1088-1	黃金	Ⅱ. 9-1
雀頭筆	Ⅱ.1040-4	雪花菜	Ⅲ. 198-2	雪際	Ⅲ. 184-1	飢渴	I.1053-4	黃金	Ⅱ. 155-1
雀際	Ⅲ. 25-3	雪花菜鳥	I. 974-4	雪際	Ⅲ. 194-2	飢渴	Ⅱ. 264-4	黃金	Ⅱ. 407-1
雀際	Ⅲ. 25-4	雪客 (鶩)	Ⅱ. 698-2	雪霜	Ⅲ. 188-3	飢渴	Ⅱ. 265-1	黃金	Ⅳ.1523-1
雀翅	I. 423-2	雪客	Ⅲ. 185-1	雪蹈	Ⅲ. 192-2	飢寒	I.1055-1	黃返	I.1054-2
雀翅	Ⅱ.1038-1	雪後	Ⅲ. 188-1	雪蹈	Ⅳ.1288-4	飢穢	I.1078-2	黃花	I.1123-2
雀頸 (雀擔桶)	Ⅲ. 26-1	雪洞	Ⅲ. 195-1	雪嶺	Ⅲ. 198-2	飢穢	I.1051-1	黃花	Ⅱ. 155-2
雀羅	Ⅱ.1042-4	雪垣	Ⅳ.1285-1	雪敵	Ⅳ.1286-3	飢穢	I.1061-2	黃味	I.1136-4
雀羅	Ⅱ.1042-3	雪風	Ⅳ.1285-2	雪餅	Ⅳ.1290-1	飢穢	I.1171-2	黃卷	Ⅱ. 155-4
		雪竿	Ⅳ.1286-2	雪轉	Ⅳ.1286-2			黃昏	Ⅱ. 157-3
零	I. 123-1	雪降	Ⅳ.1288-4	雪轉	Ⅳ.1289-2			黃昏	Ⅲ. 485-1
		雪待月	Ⅳ.1289-2	雪雜	Ⅳ.1289-3			黃門	Ⅱ. 164-2
雪	Ⅲ. 305-3	雪持笹	Ⅳ.1290-1	雪譜	Ⅲ. 196-2	黃	I.1033-4	黃芩	Ⅱ. 408-4
雪 (拭)	Ⅳ. 123-1	雪持檜	Ⅳ.1290-1	雪際	Ⅳ.1287-3	黃	I.1124-3	黃芩	Ⅳ.1523-1
雪	Ⅳ.1282-3	雪氣	Ⅲ. 186-1	雪籠	Ⅳ.1285-1	黃	Ⅱ. 153-1	黃長石	Ⅱ. 161-4
雪	Ⅳ.1333-1	雪氣	Ⅳ.1286-1	雪繪	Ⅳ.1288-1	黃	Ⅱ. 363-2	黃金黍	I. 990-1
雪山	Ⅲ. 188-4	雪峰	Ⅲ. 197-1			黃人	Ⅱ. 159-2	黃花蒿	Ⅱ. 39-2
雪山	Ⅲ. 191-3	雪兔	Ⅲ. 193-4	雪	Ⅱ. 913-4	黃八丈	I.1123-1	黃金開羅玉竹 (金明竹)	I.1239-4
雪山	Ⅳ.1290-3	雪起	Ⅳ.1284-4	頂	I. 231-2	黃八幡	I.1123-1	黃染	I.1096-3
雪上	Ⅲ. 189-4	雪鬼	Ⅳ.1284-4	頂	I. 283-3	黃口	Ⅱ. 157-1	黃柳	I.1165-4
雪女 (傾)	Ⅲ.1177-4	雪消	Ⅳ.1285-4	頂	Ⅲ. 644-2	黃土	Ⅱ. 162-3	黃香	Ⅱ. 157-1
雪女	Ⅳ.1291-1	雪消	Ⅳ.1286-1	頂	Ⅲ. 652-2	黃山丹	Ⅳ.1526-3	黃泉	Ⅱ. 159-4
雪下	Ⅳ.1284-4	雪鳥	Ⅳ.1286-3	頂上	Ⅲ. 654-1	黃大豆	Ⅲ. 396-2	黃泉	Ⅳ.1374-1
雪下	Ⅳ.1288-1	雪梅	Ⅲ. 195-4	頂生	Ⅲ. 646-1	黃大律	I.1050-4	黃泉	Ⅳ.1375-1
雪乞	Ⅳ.1286-2	雪梨	Ⅲ. 198-1	頂角	Ⅲ. 645-4	黃川原毛	I.1054-1	黃狩衣	I.1054-4
雪九	Ⅳ.1289-2	雪梨 (水梨)	Ⅲ. 998-3	頂芽	Ⅲ. 661-4	黃土器毛	I.1054-1	黃屋車	Ⅱ. 166-1
雪下紅	Ⅲ. 185-2	雪鈴	Ⅲ. 198-2	頂門一針	Ⅲ. 732-4	黃犬 (赤犬)	I. 8-2	黃枯菜	I.1054-3
雪女郎	Ⅳ.1287-2	雪鈴	Ⅲ. 832-3	頂掛	Ⅲ. 657-2	黃牛	I. 128-4	黃表紙	I.1132-2
雪中	Ⅲ. 194-1	雪國	Ⅳ.1285-4	頂頭掛	Ⅲ. 878-2	黃勻	I.1116-1	黃狎病	Ⅳ.1527-1
雪中	Ⅳ.1288-1	雪釣	Ⅳ.1287-3	頂頭掛	Ⅲ. 657-3	黃水	I.1136-4	黃泉國	Ⅳ.1378-3
雪天	Ⅲ. 194-4	雪荷派	Ⅲ. 185-2	頂點	Ⅲ. 655-4	黃水	Ⅳ.1524-4	黃紅葉	I.1140-3
雪片	Ⅲ. 196-4	雪笹結	Ⅳ.1284-1	頂戴	Ⅲ. 662-1	黃水	Ⅱ. 155-2	黃泉蠶盒	Ⅳ.1378-3
雪月	Ⅳ.1287-3	雪雲	Ⅲ. 187-2	頂禮	Ⅲ. 663-1	黃化	Ⅳ.1526-1	黃紙	I.1054-3
雪止	Ⅳ.1288-1	雪景	Ⅳ.1285-1	頂禮	Ⅲ. 914-4	黃支子	I.1068-1	黃紙	Ⅱ. 158-1
雪水	Ⅳ.1289-4	雪圍	Ⅳ.1386-2	頂邊		黃水仙	I.1091-2	黃紙	Ⅳ.1523-3
雪分衣	Ⅳ.1290-4	雪裂							

黃草	I.1067-2	黃瑞香	I. 579-2	黃櫻	I.1079-4	黑木賊	II. 133-1	黑物	II. 136-2
黃茶	I.1103-1	黃樹科	II. 164-2	黃蘗	I.1122-3	黑內障	II. 433-1	黑板	II. 434-2
黃粉	I.1115-2	黃道眉 (類白=)	IV. 838-1	黃蘗	IV.1526-3	黑手稿	II. 132-4	黑版	II. 435-1
黃病	I.1124-4	黃蜀葵	II. 159-1	黃蘗	II. 153-2	黑石	II. 127-1	黑夜	II. 437-3
黃病	I.1166-1	黃蜀葵	III.1104-1	黃蘗	IV.1522-1	黑石	II. 429-3	黑武者	II. 135-4
黃書	I.1181-2	黃蜀葵	IV.1524-3	黃蘗	IV.1528-1	黑玄	II. 130-3	黑河原毛	II. 128-4
黃塗	II. 153-2	黃蜀葵	II. 156-4	黃蘗	I.1093-1	黑白	II. 131-3	黑花崗岩	II. 130-2
黃珠	II. 158-4	黃聖多獸	I.1081-2	黃蘗	II. 154-1	黑白	II. 434-1	黑皆	II. 127-4
黃荆 (牡荆)	IV. 59-1	黃荳	I. 893-3	黃蘗	II. 162-2	黑白	II. 434-4	黑柿	II. 127-4
黃香	IV.1522-1	黃漆	I.1049-1	黃蘗	IV.1526-1	黑玉	II. 132-1	黑章	II. 128-1
黃直	IV.1523-3	黃端	I.1132-3	黃蘗	I.1097-4	黑生	II. 134-2	黑章	II. 128-3
黃唐紙	I.1054-3	黃福	II. 155-2	黃蘗	II. 164-3	黑牙	II. 134-4	黑染	II. 131-3
黃漆膠	I.1095-4	黃盛	II. 162-1	黃蘗	II. 165-2	黑木	II. 135-1	黑面	II. 132-4
黃馬白喙 (麋白雲雀)	II. 52-3	黃銅	II. 162-3	黍	I.1125-4	黑布	II. 135-4	黑面	II. 436-3
黃桃花毛	I.1106-2	黃銅	IV.1526-1	黍	I.1135-4	黑目	II. 135-4	黑苔	II. 133-3
黃麻	I. 246-4	黃銅 (綠=)	III. 837-1	黍	IV. 272-3	黑奴	II. 432-4	黑紅	II. 134-3
黃麻	III. 803-2	黃精	III.1243-3	黍	II.1142-3	黑仕立	II. 132-1	黑保	II. 134-4
黃壽 (老人)	I. 526-4	黃精	IV.1524-4	黍	II.1150-4	黑母衣	II. 135-1	黑星	II. 134-4
黃雀	II. 153-4	黃領蛇 (青大將)	I. 161-4	黍		黑穴蜂	II. 135-4	黑眉	II. 135-2
黃雀 (八內雀)	IV. 44-4	黃蛸蛤	I.1114-4	黍		黑牛膝	II. 134-1	黑炭	II. 431-1
黃雀	IV.1524-3	黃鳳蝶	I.1036-4	黍	I. 777-3	黑田藤	II. 132-1	黑風	II. 435-1
黃梢	II. 159-3	黃精葉啣吻	II. 158-4	黍	II. 126-3	黑色	II. 127-2	黑津毛	II. 132-3
黃鳥	II. 162-2	黃精葉啣吻	III.1208-3	黍	II. 130-4	黑色	II. 428-3	黑津羽	II. 132-3
黃梅	II. 163-1	黃紐	I. 11-1	黍	II. 131-1	黑色	IV. 793-1	黑紅梅	II. 130-4
黃連	II. 165-3	黃蝶	I.1112-4	黍	II. 131-3	黑衣	II. 129-3	黑胡麻	II. 130-4
黃連	IV.1523-2	黃蝶	I.1213-3	黍	II. 134-1	黑衣	II. 130-4	黑珊瑚	II. 131-1
黃勸文	I.1055-2	黃熟	II. 158-4	黍	II. 135-1	黑衣	II. 419-3	黑砂糖	II. 130-4
黃梅花 (梔子-)	II. 51-3	黃髮	II. 163-2	黍	II. 135-2	黑衣	II. 420-3	黑馬	II. 127-3
黃麻紙	IV.1527-3	黃緯	II. 165-4	黍	II. 135-3	黑米	II. 130-4	黑馬	II. 433-3
黃紫紺	I. 1137-4	黃緯	IV.1526-4	黍	II. 135-4	黑米	II. 435-4	黑酒	II. 129-1
黃連雀	I.1212-1	黃蓮花	II. 25-3	黍	II. 136-1	黑血	II. 132-2	黑氣	II. 130-3
黃勝	I.1053-3	黃緯度	II. 166-1	黍	II. 136-2	黑地	II. 132-2	黑烟	II. 130-3
黃菊	I.1058-1	黃熟香	IV.1524-3	黍	II. 418-2	黑肉	II. 133-2	黑烟	II. 420-3
黃龍	I.1070-2	黃路 (黃川原毛)	I.1054-1	黍	II. 127-1	黑肉	II. 433-2	黑核	II. 130-4
黃蘗	I.1073-4	黃葦	I.1035-1	黍	II. 134-2	黑羽	II. 133-3	黑茶	II. 132-2
黃蘗	IV.1522-2	黃葦	I.1098-2	黍	II. 127-3	黑光	II. 134-2	黑袍	II. 133-3
黃蘗	I.1122-2	黃蘗	IV.1528-1	黍	II. 133-1	黑印	II. 419-3	黑骨	II. 134-4
黃蘗	I.1213-1	黃蘗	II. 165-1	黍	II. 428-4	黑字	II. 427-1	黑框	II. 136-3
黃雲	II. 153-3	黃蘗	II. 165-1	黍	II. 133-4	黑舌	II. 429-3	黑浪	II. 437-4
黃雲	II. 154-2	黃蘗	IV.1528-1	黍	II. 130-3	黑百合	II. 136-2	黑格子	II. 128-1
黃雲	II. 751-3	黃蘗 (蕪蕪-)	III.1028-1	黍	II. 427-3	黑百合	II. 437-4	黑栗毛	II. 130-2
黃榮	IV.1523-2	黃蘗	IV. 344-3	黍	IV. 793-2	黑死病	II. 427-4	黑根來	II. 133-2
黃華 (野決明)	III. 241-4	黃蘗宗	II. 164-4	黍	IV. 795-4	黑死病	IV. 745-1	黑書院	II. 131-3
黃無垢	I.1137-3	黃頭郎	II. 162-4	黍	II. 132-3	黑江塗	II. 127-4	黑桃花毛	II. 132-2
黃淺留	I.1081-2	黃頭蛇 (屋蛇)	IV.1202-2	黍	II. 432-4	黑羽織	II. 133-4	黑紫梅松茶	II. 131-3
黃直	I. 213-1	黃蘗	IV.1526-3	黍	II. 136-2	黑羽二重	II. 134-1	黑移	II. 127-3
黃菖蒲	I.1086-2	黃雞	I. 807-3	黍	II. 126-4	黑車	II. 129-3	黑梅	II. 127-3
黃斑蝶	I.1134-3	黃覆輪	I.1123-2	黍	II. 133-3	黑車	II. 130-2	黑梅	II. 133-1
黃喙木鳥	I.1074-1	黃瓏 (葶花毛)	I. 59-3	黍	IV. 964-4	黑坊	II. 133-3	黑鳥	II. 432-2
黃腰	I.1076-3	黃瓏	I.1037-2	黍	II. 426-3	黑坊	II. 136-3	黑腔	II. 133-4
黃塗	I.1118-1	黃調	I.1100-1	黍	II. 127-2	黑坊	II. 136-3	黑腔	II. 134-3
黃鼠	I.1118-2	黃塗	II. 154-2	黍	II. 129-2	黑牡丹	II. 134-4	黑眼	II. 135-2
黃飯	I.1139-1	黃瀨戶	I.1093-2	黍	II. 134-4	黑牡丹	II. 435-4	黑麥	II. 135-4
黃飯	IV.1526-4	黃瀨戶 (飯)	I. 804-1	黍	II. 133-1	黑住派	II. 131-3	黑紫	II. 135-4
黃蘗	II. 153-4	黃瀨魚	I.1056-1	黍	II. 133-3	黑豆珍 (藥珍)	IV. 236-4	黑球	II. 422-2
黃蘗	IV.1162-3	黃瀨魚 (叭兒)	I. 965-1	黍	II. 134-2	黑住教	II. 131-3	黑髓	II. 423-2
黃蘗	IV.1164-1	黃瀨魚 (腸香)	IV.1545-4	黍	II. 422-2	黑作太刀	II. 132-2	黑參	II. 428-4
黃蘗	IV.1164-2	黃蘗菜	I. 679-3	黍	II. 423-2	黑里老筍	IV.1120-3	黑甜	II. 432-2
黃經	II. 155-4	黃蘗	II. 153-4	黍	II. 431-4	黑金	II. 116-2	黑魚 (箱根山鯉魚)	IV. 231-2
黃道	II. 161-2	黃蘗	II. 165-3	黍	II. 131-4	黑金	II. 128-2	黑鹿毛	II. 128-1
黃道	IV.1525-2	黃蘗	IV. 241-2	黍	II. 132-2	黑金	II. 422-3	黑梅章	II. 112-1
黃落	II. 161-3	黃蘗 (蠟)	IV. 252-2	黍	II. 135-3	黑油	II. 127-1	黑麥酒	II. 134-2
黃落	II. 164-3	黃蘗	IV. 6-1	黍	II. 136-1	黑具	II. 129-4	黑御酒	II. 135-2
黃蘗	III. 782-3	黃蘗	IV.1523-4	黍	II. 136-1	黑脊	II. 130-1	黑御簾	II. 135-2
黃編	IV. 820-1	黃蘗	IV.1524-3	黍	II. 131-1	黑垂	II. 132-1	黑簾鏡	II. 132-3
黃蘗毛	I.1036-4	黃蘗石	II. 163-2	黍	II. 131-3	黑松	II. 135-1	黑菜	I. 145-1
黃楊木	IV. 528-3	黃蘗鏡	IV. 248-2	黍	II. 136-2	黑味	II. 135-2	黑菜	II. 424-2

黑粟	II. 126-4	黑頭	II. 128-1	傍系	IV. 178-2	傘袋	I. 800-3	割立	IV. 1560-3
黑絲	II. 127-1	黑頭	II. 432-4	傍折數	III. 322-2	傘袋	I. 797-3	割札	IV. 1561-3
黑雲	II. 130-1	黑鴨	II. 129-1	傍臥	I. 843-1	傘鋒	I. 800-3	割目	IV. 1561-4
黑雲	II. 420-2	黑箱	II. 131-1	傍居	III. 322-2	傘露	I. 795-3	割矢	IV. 1562-1
黑黑	II. 130-2	黑類	II. 132-4	傍近	IV. 177-1	傘露	I. 965-3	割竹	II. 699-4
黑棧	II. 131-1	黑椽	II. 132-4	傍官	IV. 177-4			割竹	IV. 1560-3
黑紋	II. 131-2	黑駝	II. 134-3	傍附	IV. 194-3	備	III. 316-3	割合	IV. 1559-3
黑醉	II. 131-3	黑繩	II. 136-2	傍例	IV. 199-2	備	III. 316-4	割印	IV. 1559-3
黑棚	II. 131-4	黑器	II. 412-1	傍屋	I. 861-1	備	III. 317-1	割込	IV. 1560-2
黑棚	II. 135-3	黑器	II. 422-1	傍苦	I. 842-4	備	III. 810-1	割地	IV. 1560-4
黑猫	II. 133-2	黑絨毛	II. 133-1	傍屋	I. 847-4	備	IV. 864-2	割安	IV. 1562-1
黑斑	II. 134-2	黑鐵	II. 130-1	傍風	III. 320-1	備中	IV. 483-3	割羽織	II. 701-1
黑斑	II. 135-1	黑絨	II. 131-2	傍面	IV. 197-2	備立	III. 316-4	割角	IV. 1560-4
黑碗	II. 136-3	黑穗	II. 134-4	傍若無人	IV. 185-1	備考	IV. 416-1	割床	IV. 1560-4
黑雁	II. 422-1	黑餅	II. 136-2	傍若無人	IV. 193-1	備忘	IV. 516-2	割判	IV. 1561-1
黑筋	II. 429-1	黑餅	II. 436-4	傍骨	I. 843-1	備附	III. 316-4	割宛	IV. 1559-3
黑豹	II. 432-2	黑關	II. 419-2	傍骨	I. 844-4	備具	IV. 438-4	割松	IV. 1561-4
黑豹	IV. 693-1	黑鬚	II. 420-3	傍乘	III. 321-3	備長	IV. 572-4	割物	IV. 1562-1
黑雲母	II. 127-4	黑檀	II. 430-4	傍訓	IV. 178-2	備持	III. 316-4	割炭	IV. 1562-1
黑琥珀	II. 130-4	黑點	II. 432-2	傍淋	I. 842-4	備前	IV. 466-1	割定木	IV. 1560-4
黑痘痕	II. 127-1	黑襪毛	II. 128-1	傍禮	IV. 1608-4	備品	IV. 520-4	割前	IV. 1561-4
黑痘痕	II. 131-2	黑醬	II. 136-3	傍接圓	IV. 188-2	備後	IV. 571-1	割相鏡	IV. 1564-3
黑裏	II. 127-4	黑曜石	II. 420-3	傍痛	I. 842-3	備荒	IV. 440-3	割洲濱	IV. 1560-3
黑楯	II. 131-4	黑蠟	II. 127-1	傍無	I. 842-4	備悉	IV. 455-2	割芥	II. 698-4
黑鉛	II. 133-2	黑蠟	II. 127-1	傍莽	IV. 175-3			割芥	IV. 1559-4
黑鉛	II. 420-3	黑鋼	II. 132-1	傍視	IV. 182-2	伎	III. 1236-4	割書	IV. 1559-4
黑透	II. 133-2	黑鳥	II. 132-2	傍經	IV. 183-2			割桐	IV. 1559-4
黑京	II. 133-2	黑鐘	II. 134-1	傍評議	IV. 1608-4	凱風	I. 693-3	割栗	IV. 1560-1
黑鼠	II. 429-4	黑襪子	II. 131-2	傍輩	IV. 193-2	凱陣	I. 689-3	割高	IV. 1560-3
黑碑	II. 134-2	黑瀨川	II. 131-3	傍親	IV. 186-3	凱陣	I. 689-4	割振	IV. 1561-4
黑圓	II. 135-2	黑繩地獄	II. 428-3	傍燒	IV. 1609-3	凱旋	I. 686-3	割桃	IV. 1562-1
黑絕	II. 136-3	黑鶴	II. 132-4	傍點	IV. 192-3	凱歌	I. 670-1	割唐子	IV. 1559-4
黑業	II. 424-1	黑扇	II. 437-4	傍領	I. 842-4			割高臺	IV. 1559-4
黑飯	II. 434-2	黑蠟色詩翰	II. 136-3	傍題	IV. 189-2	剩	I. 116-4	割茶	I. 862-3
黑蓋毛	II. 126-4	黑鷲	II. 130-4	傍邊	I. 843-1	剩	I. 118-4	割接	IV. 1560-4
黑裝束	II. 131-2	黑髮	II. 434-4	傍續	III. 321-1	剩	I. 124-3	割符	IV. 1561-3
黑筵車	II. 135-4	黑髮白河原毛	II. 131-4	傍聽	IV. 191-1	剩金	II. 1120-1	割麥	IV. 1561-4
黑葡萄	II. 134-3	傀 (豐)	IV. 1296-4	傍觀	IV. 178-1	剩員	II. 1129-3	割泥葉	IV. 1559-4
黑萬代松	II. 134-1	傀 (豐)	IV. 1296-4	傑 (勝)	III. 16-2	剩過	II. 1120-2	割裂 (裂)	II. 703-2
黑漆	II. 127-4	傀	II. 12-1	傑人	II. 291-1	剩語	II. 1121-4	割陽	IV. 1559-4
黑漆	II. 135-4	傀	II. 151-4	傑士	II. 289-3	剩錢	II. 1124-3	割限	IV. 1560-1
黑漆	II. 427-3	傀	III. 890-4	傑出	II. 290-2	剩淺	III. 831-1	割註	IV. 1560-4
黑構	II. 129-1	傅 (かしづキ)	I. 806-3	傑作	II. 289-2	剩塗	II. 1128-3	割菜	IV. 1560-4
黑熊	II. 130-1	傅 (下仕)	II. 984-1	傑物	II. 294-2	割	IV. 1559-2	割麥	IV. 1561-3
黑鷹	II. 435-4	傅	IV. 577-4			割	IV. 1562-2	割渡	IV. 1562-1
黑鷹	II. 133-1	傅	IV. 1117-1	傑	III. 1076-2	割	IV. 1563-2	割絲織	IV. 1559-3
黑旗	II. 133-4	傅子	IV. 1117-1	傑仗	II. 342-3	割入	IV. 1559-3	割愛	I. 837-2
黑旗	II. 422-1	傅會	IV. 618-1	傑父	II. 682-4	割九曜	IV. 1560-1	割腹	I. 863-1
黑幕	II. 135-1	傍	I. 842-3	傑父 (田舎親爺)	IV. 1577-3	割飯	IV. 1560-1	割瓶子	IV. 1561-4
黑幕	II. 135-3	傍	III. 322-3	傘	I. 965-2	割下水	IV. 1560-2	割引	IV. 1560-1
黑輪子	II. 136-3	傍	IV. 1606-4	傘手	I. 798-1	割大根	IV. 1560-3	割藤	II. 655-1
黑障眼	II. 428-1	傍人	IV. 186-3	傘地	I. 797-4	割下帶	IV. 1560-3	割際	II. 701-3
黑詩翰	II. 135-1	傍三位	IV. 181-3	傘伐	I. 809-3	割口説	IV. 1560-4	割算	IV. 1560-2
黑髮	II. 129-1	傍片	I. 833-1	傘形木	II. 786-2	割土臺	I. 863-1	割膝	IV. 1561-3
黑髮	II. 434-1	傍片	I. 844-3	傘柄	I. 795-2	割分	IV. 1559-4	割蓋	IV. 1561-3
黑現	II. 129-3	傍方	I. 842-4	傘柄	II. 811-3	割木	IV. 1559-4	割線	I. 800-3
黑蠟	II. 129-4	傍心	IV. 136-3	傘持	I. 801-2	割木	IV. 1564-3	割賦	IV. 1550-4
黑蠟	II. 130-2	傍目	I. 843-1	傘屋	I. 801-2	割切	IV. 1560-1	割警	IV. 1561-1
黑駒	II. 130-4	傍目	IV. 1609-2	傘屋	I. 801-3	割切	IV. 1561-1	割增	IV. 1561-4
黑湖	II. 131-2	傍目	IV. 1609-2	傘屋	I. 801-3	割引	IV. 1561-1	割華	IV. 1562-1
黑箱	II. 133-4	傍目	IV. 1609-2	傘紙	I. 965-3	割引	IV. 1561-3	割藤	I. 858-2
黑線	II. 134-3	傍生	IV. 184-3	傘紙	I. 795-4	割元	IV. 1561-4	割龜	IV. 1559-4
黑影	II. 420-3	傍臣	IV. 186-3	傘紙	I. 965-3	割木瓜	IV. 1561-4	割精	IV. 1560-2
黑髮	II. 427-4	傍見	I. 843-1	傘骨	I. 800-4	割付	IV. 1550-4	割經	IV. 1560-2
黑線	II. 429-4	傍見	IV. 1609-1	傘張	I. 800-2	割付	IV. 1560-4	割橋	IV. 1560-3
黑蠟夷	II. 127-4	傍杖	III. 321-2	傘張	I. 965-3	割出	IV. 1560-3	割瓢	IV. 1561-3
黑繩	II. 134-2								

割聲	IV.1560-2	勝逃	I. 854-1	博 (多)	I. 604-2	善	I. 175-4	善祥	III. 232-4
割斷	I. 861-1	勝奔	IV. 888-3	博	IV. 212-2	善	I. 467-1	善逝	III. 238-1
割横鼻揮	IV.1561-4	勝振舞	I. 855-1	博	IV. 218-2	善	I. 480-1	善財童子	III. 228-1
割讓	J. 859-4	勝修羅	I. 853-3	博士	IV. 203-1	善	I. 495-3	善惡	III. 213-1
割付	II. 741-1	勝通	I. 854-1	博士	IV. 203-3	善	III. 212-2	善惡	IV.1347-2
割切	J. 686-2	勝直	II.1120-1	博士	IV. 216-4	善	IV. 839-2	善惡	IV.1351-1
創	II. 662-1	勝放	II.1126-3	博引	IV. 212-4	善	IV.1324-4	善善	IV.1336-3
創	II. 675-1	勝長	II.1127-4	博文	IV. 223-4	善	IV.1326-3	善善給	IV.1332-3
創世	II. 675-3	勝越	I. 853-2	博六	IV. 226-1	善	IV.1327-1	善意	III. 213-2
創立	II. 686-3	勝黑	I. 858-3	博打	IV. 212-4	善	IV.1329-4	善意	III. 217-3
創見	II. 667-2	勝福	I. 862-1	博打	IV. 220-1	善	IV.1332-1	善業	III. 227-1
創作	II. 670-2	勝開	I. 863-2	博打	IV. 220-2	善	IV.1332-4	善道	III. 242-2
創成	II. 675-3	勝景	II.1120-3	博多	IV. 204-1	善	IV.1334-2	善道	III. 242-3
創始	II. 671-1	勝絶	II.1124-2	博言學	IV. 215-4	善	IV.1335-2	善道	III. 265-1
創建	II. 667-2	勝訴	II.1124-3	博物	IV. 223-4	善	IV.1337-3	善綱	III. 251-3
創庚	II. 662-3	勝絲織	I. 857-2	博奕	IV. 213-1	善	IV.1344-2	善緣	III. 214-3
創造	II. 670-1	勝置	I. 852-2	博奕	IV. 225-1	善	IV.1344-3	善趣	III. 233-4
創設	II. 675-4	勝技	I. 853-4	博洽	IV. 214-1	善	IV.1346-1	善隣	III. 264-2
創聞	II. 663-3	勝誇	I. 855-1	博風	IV. 329-2	善	IV.1349-4	善隣	IV.1344-4
創意	II. 662-3	勝業	I. 856-3	博徒	IV. 221-3	善	IV.1350-1	善隣	III. 265-4
創業	II. 667-2	勝境	II.1119-4	博採	IV. 216-1	善	IV.1360-1	善鄰	III. 242-2
創傷	II. 673-2	勝算	II.1122-3	博通	IV. 220-4	善人	III. 236-1	善謀	III. 258-3
創癩	II. 682-1	勝賢	II.1118-3	博陸	IV. 226-1	善人	III. 250-2	善諷	III. 261-3
勝	I. 851-2	勝倣	IV. 887-3	博帶	IV. 565-1	善女	III. 246-1	善藥	III. 261-3
勝	I. 856-4	勝倣	IV. 888-3	博雅	IV. 213-2	善女	III. 250-1	喇叭	IV.1409-1
勝	II.1117-3	勝蹟	I. 855-1	博基	IV. 214-2	善友	III. 213-3	喇叭	IV.1393-2
勝	III. 16-2	勝蹟	II.1124-2	博勞	IV. 225-2	善心	III. 236-1	喇叭	IV.1411-1
勝	IV. 888-4	勝蹟	IV. 888-3	博勞	IV. 226-4	善巧	III. 223-4	喉	II. 364-1
勝人	I. 855-1	勝蹟	I. 853-4	博愛	IV. 212-2	善玉	III. 243-3	喉	II. 369-4
勝山	I. 863-3	勝蹟	I. 854-1	博差	IV. 216-1	善本	III. 258-4	喉	IV. 131-1
勝川派	I. 852-4	勝蹟	I. 232-3	博差	III. 674-1	善用	III. 261-4	喉	IV. 140-2
勝川派	I. 857-4	勝蹟	I. 232-3	博聞	IV. 224-1	善行	III. 216-2	喉	IV. 391-4
勝方	I. 852-3	勝蹟	I. 232-4	博學	IV. 213-4	善交	III. 216-2	喉	IV. 395-4
勝木	I. 857-4	勝蹟	I. 234-1	博戲	IV. 214-1	善吏	III. 262-4	喉	IV. 131-4
勝手	I. 861-2	勝蹟	III. 756-1	博戲	IV. 214-2	善光寺	III. 222-1	喉	IV. 131-4
勝色	I. 852-2	勝蹟	IV. 84-1	博戲	IV. 215-2	善見	III. 225-1	喉	IV. 132-1
勝守	I. 857-2	勝蹟	IV. 84-2	博藝	IV. 215-3	善言	III. 249-3	喉	II. 390-3
勝守	I. 855-1	勝蹟	IV. 1393-3	博議	IV. 217-1	善男	III. 255-3	喉	II. 371-3
勝羽	I. 862-2	勝蹟	IV.1397-2	博覽	IV. 225-3	善舌	III. 263-2	喉	IV.1068-4
勝地	II.1129-1	勝蹟	IV.1401-4	博覽	IV. 226-4	善良	III. 221-4	喉	IV. 131-4
勝名乘	I. 854-1	勝蹟	IV.1395-4	博覽	II. 296-1	善果	III. 230-2	喉	IV. 132-1
勝男	I. 856-3	勝蹟	IV.1394-1	博覽	III. 489-3	善事	IV.1341-2	喉	II. 395-2
勝妙	II.1128-2	勝蹟	IV.1394-2	博覽	III.1159-2	善所	III. 234-3	喉	IV. 131-4
勝利	II.1123-4	勝蹟	IV.1394-2	博覽	III.1155-1	善政	III. 238-1	喉	IV. 140-2
勝附	I. 855-4	勝蹟	IV.1395-2	博覽	III. 854-2	善知鳥	I. 421-3	喉	II. 394-4
勝味	I. 853-2	勝蹟	IV.1396-3	博覽	III. 1159-4	善知鳥	III. 245-1	喉	IV. 131-4
勝迎	I. 855-2	勝蹟	IV.1396-3	博覽	III. 856-1	善法堂	III. 258-4	喉	IV. 132-2
勝事	II.1122-4	勝蹟	IV.1396-3	博覽	III. 863-4	善知識	III. 244-4	喉	IV. 391-1
勝物	III. 16-2	勝蹟	IV.1397-1	博覽	III. 861-2	善計	III. 223-3	喉	IV. 131-3
勝武革	II.1127-2	勝蹟	IV.1398-2	博覽	II. 832-1	善後	III. 225-4	喉	II. 396-3
勝長壽院奉行	II.1125-2	勝蹟	IV.1398-4	博覽	I. 764-1	善哉	III. 227-4	喉	I.1015-3
勝軍	I. 852-2	勝蹟	IV.1400-4	博覽	I. 769-1	善柔	III. 230-3	喉	II. 1054-2
勝軍	II.1120-3	勝蹟	IV.1401-1	博覽	I.1172-4	善者	III. 232-2	喉	II. 1054-2
勝星	I. 855-1	勝蹟	IV.1393-4	博覽	I. 96-3	善美	III. 235-3	喉	III. 913-3
勝負	I. 855-1	勝蹟	IV.1400-2	博覽	I. 849-1	善苗	III. 235-4	喉	III. 913-4
勝負	II.1127-1	勝蹟	IV.1396-3	博覽	III.1126-4	善界草	III. 251-3	喉	IV.1282-1
勝負	II.1123-1	勝蹟	IV.1398-4	博覽	III.1127-4	善根	IV.1337-2	喉	I. 316-4
勝負	II.1125-1	勝蹟	IV.1395-2	博覽	III.1254-2	善畫	III. 228-4	喉	I. 92-4
勝負	I. 853-3	勝蹟	IV.1395-4	博覽	III.1249-1	善神	III. 225-1	喉	
勝負	I. 852-4	勝蹟	III. 537-3	博覽		善馬		喉	
勝負		勝蹟		博覽		善氣		喉	
勝負		勝蹟		博覽		善氣味		喉	
勝負		勝蹟		博覽		善教		喉	
勝負		勝蹟		博覽		善現		喉	

喘	I. 112-1	噎	IV. 1192-1		單被花	III. 588 1	園物	I. 793-1
喘息	III. 240-2	噎狂	II. 819-4	喬木	II. 262-2	III. 567-2	園香	I. 793-1
		噎爭	II. 827-2	喬松	II. 260-2	III. 568-3	園料理	I. 793-1
嗽 (食-)	IV. 346-3	噎屋	IV. 1192-1	喬林	II. 263-2	IV. 501-4	園船	I. 792-4
		噎塵	II. 321-4			III. 571-1	園閘	I. 792-4
喚	IV. 1363-1	噎笑	II. 338-1	單	III. 505-4	III. 571-2	園漏	I. 792-4
喚	IV. 1368-3	噎笑	IV. 1192-1	單	III. 586 3	III. 584-2	園編	IV. 1569-2
喚	IV. 1372-4	噎話	II. 322-2	單一	III. 563-3	III. 573 4	園甚	IV. 1571-2
喚	IV. 1631 3	噎噎	II. 324-3	單刀	III. 582-2	III. 567-1	園障	IV. 1573-1
喚叫	II. 195 1	噎然	II. 338 4	單丁	III. 584-1	III. 575 2	園鐵	I. 792-4
喚叫	IV. 1631-2	噎傳	II. 344-3	單子	III. 214 2	III. 579-3	園鏡	IV. 1579-1
喚次	IV. 1368-1	噎睡	II. 321-2	單子	III. 575 2	III. 568-1	園爐裏	IV. 1583-3
喚呼	II. 195-4	噎睡	III. 1032-1	單少	III. 580-1	III. 592-1	園籠	I. 792-4
喚起	II. 193-1	噎鬧	II. 340-4	單方	III. 586-4	III. 567-1	堽滅	I. 354-3
喚聞	II. 210-1	噎噪	II. 327-2	單比	III. 587-4	III. 572-4		
喚想	II. 196-4	噎鬧	II. 344 3	單文	III. 583-3	III. 584-1		
喚聲	II. 200 3	噎露	II. 317-1	單火山	III. 571-2	III. 584-3	堽樹	II. 382-4
				單比例	III. 583-2	III. 571-4		
喜	IV. 1384-1	旭	III. 306-3	單元論	III. 572-2	IV. 502-2	堡 (築地)	III. 743-1
喜	IV. 1384-2			單孔類	III. 572-4	III. 584-4	堡塔	IV. 180-2
喜	IV. 1384-3	噓	III. 517-4	單皮	III. 533-3	III. 572-3	堡障	IV. 184-2
喜色	I. 1038-1	噓	III. 518-2	單句	III. 570-3	III. 578-2	堡礁	IV. 809-3
喜多流	I. 1100-4	噓縉那	IV. 1296-1	單功	III. 572-4	III. 586-3	堡壘	IV. 199-1
喜字祝	I. 1119-2			單本	III. 590-1	III. 583-2		
喜多川派	I. 1097-4	喪	II. 661-4	單衣	III. 566-2	III. 567-2	堤	III. 793-1
喜見	I. 1074-1	喪 (諒園)	IV. 1022-4	單衣	IV. 501-4	III. 579-1	堤上	III. 850-2
喜足天	I. 1095-3	喪	IV. 1128-1	單行	III. 567 4	III. 580-3	堤防	III. 865-1
喜事	IV. 1384-3	喪亡	II. 681-3	單字	III. 575-3	III. 581-2	堤奉行	III. 790-1
喜使	IV. 1384-3	喪心	II. 674-3	單式	III. 575 4	III. 591-4	堤派	III. 799-1
喜泣	IV. 1384-3	喪中	IV. 1143-3	單列	III. 591-4	III. 581-2	堤流	III. 799-2
喜怒	I. 1113-3	喪失	II. 672-3	單羽狀	IV. 507 1	III. 566-2	堤塘	III. 862-2
喜勇	IV. 1384-2	喪主	II. 673-3	單衣冠	IV. 501-4	III. 584-4	堤敷	III. 857-4
喜香樂	I. 1087-4	喪主	IV. 1137-4	單名數	III. 590-2	IV. 501 4	堤貫山流	III. 790-1
喜悅	I. 1050-1	喪衣	II. 662-3	單羽織	IV. 502-1	III. 582 3		
喜捐 (施)	IV. 826-4	喪衣	IV. 1131-1	單名投票	III. 590 2	III. 577-4	堽中	III. 245 3
喜氣	IV. 1384-1	喪志	II. 671-1	單州編疊 (平江帶二)	IV. 444-4	III. 563-3		
喜鳥	IV. 1384-2	喪車	II. 673-2	單音	III. 572-1	III. 568-4	堽	II. 516-3
喜捨	I. 1085 2	喪服 (麻衣-)	I. 48-4	單坐	III. 573 3	III. 573-4	堽	II. 516-4
喜淚	IV. 1384-3	喪服	II. 683-1	單車	III. 576 3	III. 575-3	堽	II. 691-2
喜賀	I. 1051-1	喪服	IV. 1161-3	單身	III. 578-3	III. 589-1	堽	II. 691-3
喜蛛 (手長蜘蛛)	III. 908-1	喪具	II. 665-4	單兵	III. 588 4	IV. 502-1	堽	III. 537-2
喜壽	I. 1087-1	喪明	II. 685-1	單利	III. 591-1	III. 578-2	堽	III. 540-3
喜劇	I. 1072-4	喪門	II. 685-3	單位	III. 592-1	IV. 501-4	堽忍	I. 1024-3
喜樂	I. 1197-2	喪紀	II. 665-2	單束	IV. 502 1	III. 582-1	堽忍	III. 540-2
喜撥卷	I. 1094-3	喪屋	IV. 1103-1	單孤	III. 572-2		堽否	I. 1026-3
喜頰	IV. 1384-2	喪家	II. 663-1	單使	III. 575 2	IV. 346-3	堽否	J. 1027-1
喜耀	I. 1065 1	喪神	II. 674-3	單使	IV. 502-1	II. 73-1	堽性	II. 601-2
		喪祭	II. 669-3	單舍	III. 576-3	II. 80-3	堽者	I. 1012-1
喝	I. 856 4	喪章	IV. 1137-3	單性	III. 573-3	II. 73-4	堽能	I. 1025-1
喝	I. 857-1	喪船	IV. 1161-3	單味	III. 590-2	II. 79-2	堽能	III. 586-4
喝	I. 860 3	喪期	II. 665-2	單明	III. 590 2	II. 76-4	堽馬	II. 516-4
喝火	I. 853-4	喪場殿	II. 678-4	單物	IV. 502-2	II. 77 1	堽兼	III. 540-2
喝采	I. 859-1	喪場殿	II. 682-1	單直垂	IV. 502 2		堽兼	III. 551-4
喝盒	I. 859-3	喪亂	II. 636-2	單法貨制	III. 587-3	I. 772-3	堽兼	III. 552-1
喝破	I. 862-3	喪儀司	IV. 1146-3	單弦運動	III. 572-2	I. 773-2	堽清	II. 691-2
喝道	I. 860 4	喪奠	IV. 1136-1	單音	III. 566 4	I. 792-3	堽袋	II. 691-2
喝道 (制聲)	III. 101-3	喪禮	II. 687-2	單音	III. 567 2	I. 793-1	堽湯	II. 691-2
				單單	III. 571-3	I. 793-2	堽輿	I. 1029-3
啣	II. 1134-1	噢	I. 1103 2	單首奴	III. 577-4	IV. 1568-1	堽難	III. 540-2
啣筒	II. 1135 2	噢 (食-)	IV. 346-3	單柱類	III. 563 4	I. 793-1	堽籠	III. 540-2
啣筒	III. 293-2	噢水	I. 1103-2	單胞動物	III. 587-1	I. 792-4		
啣筒	IV. 857-1	噢烟	I. 1104-4	單記	III. 568-4	I. 793-1	堽 (關三)	III. 160-1
		噢烟	II. 266-1	單級	III. 569 4	IV. 1575-4	堽	III. 177-1
哨然	I. 1094-2	噢茶	I. 1107-1	單師	III. 575-1	I. 792-4	堽	IV. 1567-3
		噢茶	I. 1108-4	單弱	III. 577-3	I. 793-1	堽	IV. 1574-1
喧	I. 936 2	噢飯	I. 1111-3	單純	III. 577-4	I. 792-4	堽	IV. 1574-2
喧 (騷-)	II. 774 2	噢驚	I. 1106 2	單撮子	III. 578-4	IV. 1569-4	堽入	III. 161-3

堰入	Ⅲ. 176-2	場席	Ⅳ. 251-4	壺鷓	Ⅱ. 492-4	富	Ⅲ. 1073-4	寐始	Ⅳ. 91-2
堰上	Ⅲ. 161-2	場帳	Ⅳ. 271-1	壺蟲	Ⅲ. 814-3	富	Ⅲ. 1074-3	寐所	Ⅳ. 96-2
堰口	Ⅳ. 1570-3	場處	Ⅳ. 293-4	壺鏡	Ⅲ. 812-2	富人	Ⅲ. 1074-3	寐所	Ⅳ. 96-3
堰止	Ⅲ. 172-1	場裡	Ⅲ. 662-4	壺盞	Ⅳ. 1304-2	富人	Ⅳ. 634-4	寐取	Ⅳ. 96-4
堰分	Ⅲ. 176-4	場當	Ⅳ. 154-4	壺壺	Ⅲ. 814-1	富士	Ⅳ. 626-2	寐直	Ⅳ. 97-2
堰伶	Ⅲ. 176-4	場慣	Ⅳ. 314-2			富士名燒	Ⅳ. 629-1	寐卷	Ⅳ. 100-4
堰杵	Ⅳ. 1570-1	場數	Ⅳ. 203-3	壩	Ⅲ. 84-4	富札	Ⅲ. 1074-3	寐法華	Ⅳ. 100-3
堰兼	Ⅲ. 162-4	場磁石	Ⅳ. 239-1			富本	Ⅲ. 1074-3	寐物語	Ⅳ. 102-2
堰掛	Ⅲ. 162-3	場錢	Ⅳ. 252-3	奠	Ⅱ. 84-2	富民	Ⅳ. 686-2	寐首	Ⅳ. 84-3
堰寄	Ⅲ. 175-2			奠茶	Ⅲ. 934-4	富田流	Ⅲ. 1074-1	寐苦	Ⅳ. 84-4
堰堤	Ⅰ. 519-2	堵	Ⅲ. 965-2	奠茶	Ⅲ. 948-3	富永籠手	Ⅲ. 1074-2	寐相	Ⅳ. 87-4
堰塞	Ⅰ. 518-2	堵列	Ⅲ. 1102-1	奠湯	Ⅲ. 946-4	富有	Ⅳ. 579-3	寐待	Ⅳ. 100-4
堰造	Ⅲ. 175-1			奠都	Ⅲ. 950-4	富突	Ⅲ. 1074-2	寐息	Ⅳ. 80-4
		塀	Ⅰ. 668-4			富果	Ⅲ. 1074-2	寐起	Ⅳ. 82-2
報 (答一)	Ⅱ. 516-2	塀上荷	Ⅱ. 694-3	奢	Ⅰ. 547-1	富者	Ⅳ. 631-1	寐起	Ⅳ. 91-1
報	Ⅳ. 171-1	塀代官	Ⅱ. 694-3	奢	Ⅰ. 547-3	富誌	Ⅳ. 579-3	寐臭	Ⅳ. 84-2
報	Ⅳ. 186-1	塀町雪稻	Ⅱ. 694-4	奢侈	Ⅱ. 1047-1	富家	Ⅳ. 581-3	寐座	Ⅳ. 84-3
報	Ⅳ. 186-4	塀春行	Ⅱ. 694-4	奢者	Ⅰ. 547-2	富家	Ⅳ. 590-4	寐酒	Ⅳ. 87-4
報	Ⅳ. 1050-4	塀船	Ⅱ. 694-4	奢恣	Ⅱ. 1047-1	富國	Ⅳ. 622-1	寐時	Ⅳ. 96-2
報	Ⅳ. 1051-3	塀傳授	Ⅱ. 694-4	奢敬	Ⅱ. 1033-2	富商	Ⅳ. 631-2	寐禮	Ⅳ. 82-2
報	Ⅳ. 1051-4	塀檢斷	Ⅱ. 694-3	奢肆	Ⅱ. 1047-1	富場	Ⅲ. 1074-2	寐禮	Ⅳ. 100-2
報仇	Ⅳ. 175-4			奢檢	Ⅱ. 1045-2	富貴	Ⅳ. 582-1	寐禮	Ⅳ. 109-3
報午球	Ⅳ. 179-3	壺	Ⅰ. 237-2	奢蘭	Ⅱ. 1054-1	富貴	Ⅳ. 657-1	寐鳥	Ⅳ. 96-4
報告	Ⅳ. 179-4	壺	Ⅰ. 254-1	奢蘭	Ⅱ. 1058-1	富強	Ⅳ. 600-4	寐越	Ⅳ. 86-1
報身	Ⅳ. 186-2	壺	Ⅰ. 254-2			富裕	Ⅳ. 688-1	寐問	Ⅳ. 100-4
報命 (返言申)	Ⅰ. 926-3	壺	Ⅰ. 267-4	墟 (喜)	Ⅳ. 1384-3	富貴豆	Ⅳ. 600-3	寐憂	Ⅳ. 101-1
報狀	Ⅳ. 184-3	壺丁	Ⅰ. 264-3			富源	Ⅳ. 620-3	寐過	Ⅳ. 89-1
報知	Ⅳ. 190-2	壺越	Ⅰ. 239-3	婿	Ⅳ. 1054-3	富榮	Ⅲ. 1074-1	寐腫	Ⅳ. 98-3
報帖 (引札)	Ⅳ. 433-4	壺越	Ⅰ. 239-4	婿入	Ⅳ. 1054-3	富榮	Ⅳ. 589-2	寐亂	Ⅳ. 101-2
報恩	Ⅳ. 173-3	壺錢	Ⅰ. 263-1	婿事	Ⅳ. 1054-4	富豪	Ⅳ. 591-2	寐筵	Ⅳ. 101-3
報效	Ⅳ. 174-1			婿取	Ⅳ. 1055-1	富壽錢	Ⅳ. 632-4	寐裝束	Ⅳ. 87-4
報畫	Ⅳ. 185-4	壺	Ⅲ. 809-4	婿傳	Ⅳ. 1054-4	富壽神寶	Ⅳ. 632-4	寐腹這	Ⅳ. 98-2
報時球	Ⅳ. 183-1	壺 (球)	Ⅲ. 812-1	婿養子	Ⅳ. 1055-2	富強	Ⅳ. 600-4	寐際	Ⅳ. 84-1
報時器	Ⅳ. 183-1	壺	Ⅲ. 824-1			富嬌	Ⅳ. 639-3	寐腐	Ⅳ. 84-2
報國	Ⅳ. 179-4	壺 (盞)	Ⅳ. 1161-1	媒 (煌煌)	Ⅰ. 1197-3	富饒	Ⅳ. 9-3	寐腐	Ⅳ. 84-3
報祭	Ⅳ. 180-2	壺入	Ⅲ. 812-3	媒	Ⅳ. 155-2	富饒	Ⅳ. 638-2	寐蒂	Ⅳ. 86-1
報符	Ⅳ. 194-2	壺口	Ⅲ. 812-4	媒介	Ⅳ. 156-2	富饒	Ⅳ. 677-4	寐繫	Ⅳ. 88-3
報強	Ⅳ. 180-1	壺中	Ⅱ. 520-3	媒合	Ⅳ. 156-4	富饒	Ⅲ. 1074-1	寐暮	Ⅳ. 84-4
報答	Ⅳ. 190-1	壺井	Ⅲ. 814-4	媒始	Ⅳ. 161-2	寐	Ⅰ. 286-3	寐憤	Ⅳ. 101-3
報復	Ⅳ. 195-1	壺皿	Ⅲ. 813-1	媒助	Ⅳ. 161-4	寐	Ⅲ. 1172-3	寐餘	Ⅳ. 80-4
報勞金	Ⅳ. 198-2	壺打揚子	Ⅲ. 812-3	媒助	Ⅳ. 161-4	寐	Ⅲ. 1172-4	寐濃	Ⅳ. 85-3
報酬	Ⅳ. 182-3	壺坏	Ⅲ. 813-2	媒染劑	Ⅳ. 163-3	寐	Ⅲ. 1172-4	寐靜	Ⅳ. 88-3
報道	Ⅳ. 189-3	壺折	Ⅲ. 814-4	媒染色素	Ⅳ. 163-3	寐	Ⅳ. 61-3	寐聲	Ⅳ. 87-3
報碟	Ⅳ. 192-2	壺床子	Ⅲ. 813-1	媒鳥	Ⅳ. 1625-2	寐	Ⅳ. 75-2	寐聽	Ⅳ. 88-1
報電	Ⅳ. 192-2	壺板	Ⅲ. 812-2	媒質	Ⅳ. 160-4	寐	Ⅳ. 80-2	寐越	Ⅳ. 83-4
報聞 (返言申)	Ⅰ. 926-3	壺板	Ⅲ. 814-1	媒辭	Ⅳ. 160-3	寐	Ⅳ. 82-3	寐轉	Ⅳ. 85-4
報障	Ⅳ. 184-2	壺卸	Ⅲ. 812-3	媒藥	Ⅳ. 159-3	寐	Ⅳ. 88-4	寐轉	Ⅳ. 87-3
報德	Ⅳ. 192-4	壺金	Ⅲ. 812-3	媒體	Ⅳ. 164-1	寐	Ⅳ. 104-3	寐覺	Ⅳ. 88-1
報寶	Ⅳ. 180-2	壺底	Ⅲ. 813-2			寐入	Ⅳ. 81-3		
報謝	Ⅳ. 183-4	壺冠	Ⅲ. 812-3	媚	Ⅱ. 566-4	寐刀	Ⅳ. 91-4	寐	Ⅰ. 998-4
報價	Ⅳ. 184-2	壺孟	Ⅲ. 813-1	媚	Ⅱ. 571-2	寐小便	Ⅳ. 91-1	寐	Ⅰ. 1010-4
報驛	Ⅳ. 182-3	壺屢	Ⅲ. 814-3	媚	Ⅱ. 572-3	寐心地	Ⅳ. 85-4	寐	Ⅰ. 1014-1
		壺胡線	Ⅲ. 814-3	媚附	Ⅱ. 569-2	寐付	Ⅳ. 94-4	寐	Ⅰ. 1014-4
場	Ⅳ. 154-2	壺酒	Ⅱ. 496-1	媚附	Ⅳ. 521-2	寐汗	Ⅳ. 80-3	寐	Ⅱ. 753-2
場內	Ⅲ. 658-2	壺袖	Ⅲ. 813-2	媚面	Ⅱ. 567-2	寐込	Ⅳ. 87-1	寐	Ⅱ. 754-2
場中	Ⅳ. 300-2	壺馬場	Ⅲ. 814-2	媚茶	Ⅱ. 569-1	寐死	Ⅳ. 88-3	寐	Ⅱ. 760-1
場外	Ⅲ. 647-3	壺笠	Ⅲ. 842-3	媚處	Ⅳ. 468-4	寐肌	Ⅳ. 98-1	寐	Ⅱ. 760-2
場末	Ⅳ. 250-3	壺脛巾	Ⅲ. 814-2	媚紹	Ⅱ. 570-2	寐耳	Ⅳ. 101-2	寐	Ⅱ. 760-3
場代	Ⅳ. 254-2	壺董	Ⅲ. 813-1	媚讓	Ⅱ. 568-2	寐言	Ⅳ. 86-2	寐九	Ⅰ. 1004-4
場立	Ⅳ. 259-1	壺豆	Ⅲ. 813-2			寐床	Ⅳ. 96-2	寐入	Ⅰ. 1025-1
場合	Ⅳ. 154-4	壺煎	Ⅲ. 812-3	娉 (優二)	Ⅳ. 1210-2	寐坊	Ⅳ. 98-1	寐土	Ⅰ. 1010-3
場吊提燈	Ⅳ. 291-1	壺裝束	Ⅲ. 812-4			寐冷	Ⅳ. 99-1	寐土	Ⅰ. 1022-4
場所	Ⅳ. 244-4	壺裝束	Ⅲ. 813-1	娉 (優三)	Ⅲ. 814-4	寐佛	Ⅳ. 100-3	寐山竹	Ⅰ. 1010-3
場屋	Ⅲ. 663-3	壺飾	Ⅲ. 812-3			寐忘	Ⅳ. 105-1	寐月	Ⅰ. 1006-3
場面	Ⅳ. 347-4	壺虛	Ⅲ. 22-2	孀劣	Ⅲ. 264-4	寐返	Ⅳ. 83-2	寐心	Ⅰ. 1014-2
場師	Ⅲ. 650-3	壺雜	Ⅲ. 812-3	富	Ⅲ. 1072-2	寐狀	Ⅳ. 88-1	寐水	Ⅰ. 1015-1
場圃	Ⅲ. 660-2	壺燒	Ⅲ. 814-3			寐物	Ⅳ. 91-2	寐中	Ⅰ. 1021-2

寒天	I.1022-2	寒參	I.1023-2	尊旨	III. 344-3	尊證	III. 345-4	屨	I. 55-2
寒木	I.1028-1	寒雲	I.1009-3	尊宅	III. 346-4	尊龍	III. 347-2	厲	II. 692-2
寒天筍 (漢竹-)	I.1020-2	寒菊	I.1009-4	尊名	III. 348-2	尊殿	III. 344-1	厲	IV. 835-4
寒瓜	I. 857-2	寒蟹	I.1004-2	尊老	III. 348-3	尊撰	III. 345-2	厲人	III.1038-2
寒生	I.1015-3	寒復習	I.1010-2	尊君	III. 344-1	尊屬	III. 346-3	厲牛	III.1063-4
寒玉子	I.1019-3	寒地	I.1004-1	尊位	III. 349-2	尊覽	III. 348-3	厲牛場	I. 377-3
寒仕込	I.1011-3	寒極	I.1004-2	尊尚	III. 345-1	尊頭	III. 344-1	厲肉	III.1052-3
寒四郎	I.1014-1	寒喧	I.1006-4	尊姓	III. 346-2	尊體	III. 346-4	厲狗	III.1007-3
寒衣	I.1000-1	寒暑	I.1013-2	尊長	III. 347-1	尊靈	III. 348-4	厲兒	III.1033-3
寒江	I.1001-3	寒暖	I.1019-4	尊邸	III. 347-2	尊	II.1182-1	厲所	III.1037-1
寒行	I.1004-1	寒椿	I.1021-3	尊卑	III. 348-1	尊	III. 508-4	厲者	III.1056-2
寒光	I.1005-3	寒溫	I.1031-4	尊奉	III. 348-2	尊	III. 509-1	厲畜	III.1042-1
寒地	I.1020-2	寒圃	I.1006-2	尊命	III. 348-2	尊	III. 509-2	厲殺	III.1030-3
寒谷	I.1007-4	寒酸	I.1010-3	尊來	III. 348-3	尊	III. 743-1	厲場	III.1043-3
寒村	I.1018-1	寒製	I.1015-3	尊和	III. 349-1	尊	III.1074-3	厲腹	III.1063-1
寒冷	I.1031-1	寒薦	I. 999-4	尊長者 (人兄)	IV. 494-1	尊	III.1076-1	厲截	III.1090-3
寒功主	I.1025-4	寒熱	I.1025-1	尊客	III. 343-3	尊	IV. 564-2	厲翫技	III.1099-4
寒明	I. 999-4	寒耀	I.1026-3	尊者	III. 344-2	尊	III. 509-1	厲獸	III.1033-4
寒雨	I.1030-3	寒稽古	I.1003-2	尊者	III. 345-1	尊入	III. 509-2	厲蘇	III.1039-3
寒固	I.1002-2	寒朔	I.1008-4	尊相	III. 344-3	尊人	III. 509-1	尊華	IV.1441-2
寒具	I.1005-1	寒燈	I.1023-4	尊借	III. 346-1	尊出	III. 509-2	嵌	IV. 345-3
寒空	I.1005-1	寒譜	I.1027-2	尊前	III. 346-3	尊出	III. 509-2	嵌	IV. 346-3
寒空	II. 760-3	寒奠	I. 999-4	尊祖	III. 346-3	尊失	III. 509-1	嵌入	I.1024-3
寒花	I.1005-2	寒奠	I.1000-1	尊重	III. 347-2	尊合	III. 509-1	嵌金	I.1004-3
寒肥	I.1007-3	寒奠	I.1008-3	尊面	III. 348-3	尊行	III.1076-1	嵌殺	IV. 347-3
寒夜	I.1029-2	寒聲	I.1015-3	尊威	III. 349-2	尊究	II.1182-1	嵌	IV. 345-3
寒林	I.1030-4	寒濕	I.1011-3	尊星供 (星祭-)	IV. 806-1	尊步	III. 509-1	嵌	I.1024-3
寒念佛	I.1025-1	寒餅	I.1025-2	尊星王法	III. 345-3	尊杖	IV. 566-4	嵌	I.1004-3
寒莓	I.1000-1	寒餅	I.1029-1	尊恩	III. 343-1	尊所	II.1204-3	嵌殺	IV. 347-3
寒莓	IV. 688-1	寒露	I.1017-2	尊家	III. 343-1	尊承	II.1204-4	嵌	IV. 347-3
寒苦	I.1004-4	寒蠟 (紹蠟)	III. 776-4	尊高	III. 343-2	尊事	III. 509-1	嵌	I. 139-3
寒食	I.1013-3	寒蠟	I.1031-2	尊酒	III. 344-3	尊知	III. 509-2	嵌	I. 140-3
寒泉	I.1017-2	寒露	I.1031-2	尊書	III. 345-3	尊取	III. 509-2	嵌	IV.1413-1
寒泉 (清水)	II. 977-3	萬 (家所)	I. 316-3	尊神	III. 346-1	尊物	III. 509-2	嵌	I. 140-3
寒紅	I.1025-1	萬	II. 4-1	尊容	III. 348-3	尊來	III.1075-9	嵌	IV.1412-3
寒紅	I.1027-4	萬	II. 6-1	尊翁	III. 349-2	尊思	II.1199-4	嵌	IV.1414-3
寒風	I.1027-1	萬	II. 6-1	尊氣	III. 538-3	尊常	II.1201-4	嵌	III. 342-3
寒風	II. 760-2	萬生	II. 7-2	尊宿	III. 345-3	尊訪	II.1219-4	嵌	III. 510-3
寒負	I.1028-2	萬目	II. 5-2	尊崇	III. 546-3	尊問	III.1226-1	嵌	III. 510-3
寒負	II. 760-2	萬言	II. 4-4	尊堂	III. 346-4	尊問	III. 509-2	嵌	III. 349-2
寒流	I.1030-2	萬居	II. 5-4	尊問	III. 348-1	尊掛	IV. 565-1	嵌	III. 510-3
寒威	I.1031-3	萬舍	II. 6-1	尊貴	III. 343-3	尊盟	II.1225-1	嵌	III. 510-3
寒施行	I.1016-1	萬所	II. 4-1	尊勝	III. 345-4	尊爵	II.1188-3	嵌	III. 510-3
寒紅梅	I.1007-3	萬意	IV. 886-1	尊咨	III. 347-1	尊暮	III. 509-1	嵌	III. 510-3
寒垢離	I.1008-3	靈 (實)	IV. 886-1	尊報	III. 347-4	尊繹	II.1183-2	帽	IV. 171-3
寒紅縮緬	I.1007-3	尊	III. 342-3	尊車	III. 348-1	尊	II. 566-3	帽子	IV. 182-2
寒紅繩子	I.1037-3	尊	III. 508-2	尊過	III. 342-3	尊足	II. 567-2	帽子	IV. 867-2
寒鳥	I.1000-3	尊	III. 508-3	尊意	III. 342-3	履歷	II. 568-4	帽子	IV. 184-3
寒鳥	I.1002-4	尊	III. 538-2	尊詠	III. 342-4	就	III. 742-4	帽章	IV. 184-3
寒烟	I.1000-4	尊	III. 538-3	尊號	III. 343-2	就	III. 771-1	帽額	IV.1130-1
寒氣	I.1003-2	尊	IV. 583-4	尊敬	III. 343-4	就	III. 773-3	帽額結	IV.1144-3
寒氣	II. 760-2	尊	IV. 967-1	尊放	III. 344-1	就中	III.1154-3	帽額絹	IV.1144-3
寒草	I.1003-1	尊人	III. 346-1	尊話	III. 349-1	就任	II. 837-1	帽	I. 29-4
寒晒	I.1010-2	尊下	III. 343-1	尊圓流	III. 349-2	就役	II. 823-3	帽	I. 38-2
寒疾	I.1011-3	尊上	III. 345-2	尊榮	III. 342-4	就是	II. 693-3	帽下座	I. 31-1
寒素	I.1017-4	尊大	III. 346-4	尊像	III. 344-3	就眠	II. 833-2	帽合	I. 32-2
寒庭	I.1021-4	尊丈	III. 347-1	尊稱	III. 345-4	就業	II. 831-1	帽屋	I. 35-1
寒烈	I.1031-1	尊公	III. 344-2	尊靈	III. 346-4	就衰	II. 833-3	帽座	I. 34-2
寒夜	II. 760-2	尊王	III. 347-4	尊影	III. 342-4	就壽	II. 833-3	帽	IV. 113-1
寒氣立	II. 667-1	尊父	III. 348-1	尊慕	III. 348-2	就學	II. 839-1	帽	IV. 320-1
寒國	I.1007-4	尊母	III. 349-1	尊銀	III. 348-2	就禽	II. 839-1	帽	IV. 323-1
寒雀	I.1015-1	尊	III. 348-1	尊慮	III. 348-4	就緝	II. 837-2	帽	IV. 602-3
寒帶	I.1018-2	尊	III. 348-1	尊敬	III. 343-1	就職	II. 833-3	帽	IV. 603-1
寒造	I.1021-3	尊	III. 344-1	尊論	III. 343-3	就籍	II. 834-3	帽出	IV. 823-3
寒習	I.1021-2	尊	III. 344-3	尊兒	III. 343-3	就			
寒梅	I.1025-3	尊	III. 345-3	尊親	III. 346-1	就			
寒黃	I.1026-4	尊	III. 348-2	尊顏	III. 343-3	就			
		尊母	III. 348-2	尊爵	III. 345-3	就			

幅利	IV. 321-4	強	II. 561-4	強情	I. 712-2	強顯	III. 839-2	復歸	IV. 604-3
幅利	IV. 322-1	強	II. 564-1	強張	I. 725-1	強顯	III. 839-3	復舊	IV. 604-4
幅狹	IV. 323-2	強	II. 564-2	強張	II. 563-2	強識	I. 1148-4	復職	IV. 603-3
幅員	IV. 618-4	強	II. 949-3	強欲	I. 739-3	強辯	I. 1159-1	復籍	IV. 609-4
幅帶	IV. 320-4	強	II. 950-4	強梗	I. 1143-2	強辯	I. 715-3	復權	IV. 605-3
幅跳	IV. 323-4	強	II. 951-3	強開	I. 1145-2	強慶	I. 1148-4	復讀	IV. 611-4
幅廣	IV. 324-1	強	II. 952-2	強健	I. 1146-1			復釋	I. 67-4
幅輪	IV. 616-1	強	III. 751-4	強堅	I. 1146-2	弱	IV. 477-4	復釋	IV. 607-2
幅疊	IV. 323-3	強	III. 827-1	強固	I. 1146-4				
		強	III. 827-2	強猛	I. 1159-2	碟	IV. 1281-2	循吏	II. 1115-3
幫助	IV. 782-2	強	III. 827-3	強惡	I. 698-4	碟	IV. 1309-4	循良	II. 1115-4
幫開	III. 372-2	強力	I. 1160-3	強惡	I. 1142-1			循循	II. 1111-1
幫開口	III. 370-4	強力	I. 704-3	強盛	I. 715-1	彭湃	IV. 193-2	循環	II. 1107-1
幫問醫者 (太鼓醫者)		強弓	I. 704-3	強盛	I. 1012-2	彭彭	IV. 786-1		
	III. 369-4	強弓	I. 1145-2	強盛	I. 1150-3			悲	I. 873-3
		強弓	II. 564-1	強訴	I. 716-3	徧界	IV. 761-2	悲	I. 873-4
幾	I. 202-4	強弓	III. 827-2	強盜	I. 717-4	徧舵	IV. 769-1	悲	I. 874-1
幾	I. 1035-4	強大	I. 1154-1	強盜	I. 1018-4	徧淨天	IV. 767-1	悲田	IV. 486-3
幾	IV. 827-4	強牛	III. 826-4	強項	I. 1143-2	徧歷	IV. 774-1	悲曲	IV. 436-2
幾人	I. 204-3	強片馬	III. 827-1	強硬	I. 1143-2			悲吟	IV. 438-1
幾久	I. 205-1	強仕	I. 1143-2	強援	I. 1161-2	徧德	II. 155-3	悲壯	IV. 447-1
幾木	I. 203-1	強半	I. 1158-2	強強	II. 561-3			悲辛	IV. 463-1
幾口	I. 203-1	強打	II. 560-4	強強	II. 562-1	復	IV. 602-3	悲泣	IV. 433-4
幾世	I. 205-3	強行	I. 1143-2	強強	III. 827-2	復	IV. 609-1	悲哀	I. 874-1
幾代	I. 205-3	強行軍	I. 1143-3	強幹	I. 212-1	復	IV. 894-2	悲哀	IV. 411-3
幾多	I. 204-2	強吟	I. 704-4	強勞	I. 715-1	復	IV. 1619-1	悲恨	IV. 445-4
幾何	I. 204-4	強吟	III. 827-1	強勞	I. 1150-3	復	IV. 1620-1	悲秋	IV. 433-1
幾何	I. 1051-1	強攻	I. 1146-4	強賊	I. 716-4	復小者	IV. 895-2	悲風	IV. 521-2
幾返	I. 203-1	強壯	I. 1147-3	強賊	I. 1153-3	復仇	IV. 604-4	悲氣	I. 873-4
幾昔	I. 205-2	強邦	I. 1157-2	強襲	I. 725-1	復戶	IV. 605-4	悲賊	IV. 465-2
幾夜	I. 205-3	強兵	I. 1159-1	強飯	I. 725-2	復日	IV. 611-4	悲悼	IV. 468-4
幾事	I. 1082-1	強言	II. 950-2	強飯	II. 560-2	復文	IV. 613-1	悲涼	IV. 560-1
幾度	I. 204-2	強含	III. 827-2	強飯	II. 563-3	復水	IV. 1619-4	悲淚	IV. 532-4
幾度	I. 204-4	強雨	I. 1142-2	強飯	II. 563-4	復古	IV. 605-4	悲喜	IV. 423-3
幾重	I. 205-2	強固	I. 1146-4	強飯	I. 1157-2	復申	IV. 608-4	悲痛	IV. 478-2
幾望	I. 1121-3	強取	I. 1149-4	強募	I. 1159-1	復甲	IV. 612-3	悲啼	IV. 455-3
幾許	II. 413-3	強制	I. 1150-3	強意見	II. 560-1	復本	IV. 613-3	悲愴	IV. 447-1
幾許	II. 414-4	強卒	I. 1153-4	強裝束	II. 561-4	復民籍	IV. 614-1	悲怒	IV. 453-2
幾許	II. 434-1	強弩	I. 1153-4	強裝束	II. 562-1	復任	IV. 612-1	悲傷	IV. 457-1
幾許	II. 448-3	強金	II. 561-1	強達者 (健氣者)	II. 297-3	復姓	IV. 609-3	悲歌	IV. 415-3
幾許	II. 450-2	強附	II. 562-3	強奪	I. 718-2	復命	IV. 614-2	悲謔	IV. 435-3
幾許	II. 451-2	強附	II. 950-4	強奪	I. 1154-3	復返	IV. 1619-2	悲慘	IV. 451-3
幾程	I. 205-2	強味	III. 827-2	強語	II. 950-1	復活	IV. 605-1	悲酸	IV. 451-3
幾等	I. 205-3	強供御	II. 561-2	強請	I. 222-2	復故	IV. 605-4	悲勵	IV. 490-2
幾遍	I. 205-2	強盜	I. 703-2	強請	I. 222-3	復奏	IV. 610-1	悲鳴	IV. 525-3
幾箇	I. 204-3	強要	I. 1142-2	強請	I. 1150-3	復航	IV. 604-1	悲劇	IV. 441-4
幾懸	I. 1072-3	強者	I. 1149-1	強請	IV. 92-1	復級	IV. 604-4	悲歌	IV. 475-2
幾瀨	I. 204-1	強者	II. 563-4	強請	IV. 92-2	復席	IV. 609-4	悲詞	IV. 485-4
		強迫	I. 1153-1	強請	IV. 1130-4	復祚	IV. 609-4	悲魄	IV. 516-3
厩 (社-)	IV. 1213-4	強迫	II. 950-3	強談	I. 700-1	復具	IV. 613-4	悲憤	IV. 522-1
		強風	I. 1158-3	強談	I. 718-3	復家來	IV. 895-2	悲鏡	IV. 559-2
厩 (あぼら)	I. 96-1	強勇	I. 1150-4	強敵	I. 721-1	復習	II. 767-1	悲顯 (響二)	IV. 1068-4
厩	IV. 449-3	強律者 (健氣者)	II. 297-3	強敵	I. 1155-2	復習	II. 767-2	悲顯	IV. 441-1
厩車	IV. 459-2	強突張	I. 720-2	強敵	II. 562-3	復習	IV. 607-2	悲顯	IV. 441-1
厩差絛毛車	IV. 450-2	強酒	I. 712-4	強殺	I. 1144-3	復啓	IV. 605-2		
厩問	IV. 411-4	強陣	I. 720-1	強殺	I. 1150-1	復答	IV. 610-3	悶	IV. 1133-3
厩番	IV. 450-2	強陣	I. 1155-1	強賣	I. 1156-4	復報	IV. 612-2	悶	IV. 1138-4
		強剛	I. 1143-3	強暴	I. 1157-2	復道	IV. 610-3	悶	IV. 1173-1
弑	II. 821-1	強記	I. 1144-3	強談判	II. 562-2	復辟	IV. 613-2	悶死	IV. 1133-3
弑	II. 826-2	強射	I. 1149-1	強請事	IV. 1130-3	復圖	IV. 619-1	悶死	IV. 1174-2
弑	II. 884-3	強弱	I. 1149-2	強請場	IV. 1295-3	復始	IV. 23-1	悶絕	IV. 1175-4
弑虐	II. 826-1	強烈	I. 1160-4	強禦	I. 325-1	復始	IV. 603-3	悶悶	IV. 1178-3
弑逆	II. 856-2	強馬	III. 827-1	強禦	I. 1145-2	復節	IV. 608-2	悶著	IV. 1176-2
		強氣	III. 827-1	強諫	I. 1144-2	復節	IV. 608-3		
強	I. 88-1	強淫	I. 699-3	強辨	I. 1159-1	復鳴	IV. 1619-4	惑	IV. 913-1
強	I. 1141-3	強將	I. 712-2	強辯	I. 1142-1	復興	IV. 605-4	惑	IV. 913-2
強	II. 559-4	強將	I. 1149-1	強顯	I. 1144-2	復選	IV. 609-4	惑	IV. 913-3

惡	IV. 913-4	惡血	IV.1563-1	惡惡	I. 30-3	慄殺	III.1127-1	掌理	II.1030-1
惡	IV.1538-2	惡血	IV.1611-3	惡筆	I. 34-2	慄亂	III.1128-1	掌握	II. 989-2
惡步	IV. 913-3	惡名	I. 34-4	惡評	I. 34-3			掌裡	II.1030-1
惡者	IV. 913-3	惡名	I. 35-1	惡孽	IV.1609-4	懾恐	III. 61-1	掌跡	II.1012-2
惡星	IV.1538-3	惡米	I. 61-2	惡智慧	IV.1563-1	懾涕	III. 67-2	掌管	II. 997-1
惡情	IV.1538-3	惡形	I. 31-1	惡意	I. 30-3			掌燈	II.1017-4
惡溺	IV.1539-2	惡言	I. 31-3	惡運	I. 30-4	惶怖	II. 163-3	掌藏	II. 107-2
惡亂	IV.1539-3	惡言	I. 31-4	惡感	I. 31-2	惶恐	II. 154-4	掌藏	II.1003-2
惡響	IV. 913-3	惡坊	I. 34-2	惡業	I. 31-4	惶惑	II. 165-4	掌璣	II.1022-1
		惡役	I. 35-1	惡詩	I. 32-1	惶駭	II. 154-1	掌璽官	II.1006-1
蕙	II. 228-4	惡狂	IV.1562-4	惡道	I. 33-2	惶遽	II. 154-4		
蕙	IV.1104-2	惡足搔	IV.1562-2	惡道	I. 56-1	惶懼	II. 155-1	掣肘	III. 110-4
蕙	IV.1104-3	惡巫山戯	IV.1563-2	惡遊	IV.1562-3			掣肘	III. 193-4
蕙	IV.1586-4	惡金	I. 31-3	惡落	IV.1562-3	惻袒	III. 292-2		
蕙方	I. 504-3	惡果	I. 31-3	惡漢	I. 31-2	惻側	II.1134-1	揀麪	II. 356-2
蕙方	IV.1594-1	惡虎	I. 31-4	惡僧	I. 33-2	惻惻	III. 291-2		
蕙口	IV.1593-4	惡妻	I. 31-4	惡夢	I. 35-1	惻然	III. 291-2	揷	III. 341-3
蕙比須	I. 506-1	惡事	I. 32-1	惡銀	IV.1562-3	惻愴	III. 288-2	揷	III. 341-4
蕙投	II. 249-2	惡性	I. 32-2	惡緣	I. 31-1	惻隱	III. 285-3	揷帷子	III. 341-3
蕙眼	IV.1589-4	惡性	I. 33-1	惡瘡	I. 31-4			揷寫鐘	III. 341-3
蕙然	II. 245-3	惡所	I. 32-4	惡質	I. 32-2	愀然	II. 834-4		
蕙愛	II. 229-2	惡念	I. 34-2	惡題	I. 32-3			揷 (政)	IV. 911-1
蕙與	II. 254-2	惡法	I. 34-3	惡德	I. 34-1	愀色	IV.1294-4		
蕙賜	II. 239-2	惡物	I. 34-3	惡罵	I. 34-2	愀快	IV.1292-4	揷	III. 558-1
蕙蓬	II. 246-4	惡物	I. 61-1	惡弊	I. 34-3	愀悅	IV.1280-2	揷	III. 555-4
蕙燈	IV.1593-1	惡物	IV.1563-2	惡穢	I. 56-4	愀絕	IV.1296-1	揷	IV.1164-3
蕙燈	II. 245-4	惡阻	III. 808-4	惡穢	I. 58-4			揷	IV.1164-4
蕙瞻	II. 234-2	惡阻	III. 809-1	惡穢 (あとびさりニ)	I.36-3	惺 (息)	I. 208-2	揷上	IV.1161-4
蕙顧		惡阻	IV.1617-2	惡賢	IV.1562-3			揷大根	IV.1162-2
惡	I. 29-3	惡咀	IV.1617-2	惡穢	IV.1563-1	惺然	I. 768-2	揷手	IV.1164-2
惡	I. 30-2	惡念力	I. 34-2	惡熱	IV.1627-2			揷皮	IV.1162-1
惡	I. 54-2	惡法師	I. 34-3	惡錢	I. 33-1	憂憂	I. 857-3	揷瓜	IV.1162-1
惡	I. 56-3	惡疫	I. 30-4	惡龍	I. 35-2	憂然	I. 860-3	揷瓜	IV.1164-2
惡	I. 60-4	惡相	I. 31-4	惡梅	IV.1563-1			揷出	IV.1162-1
惡	IV. 12-4	惡食	I. 32-2	惡蟻	I. 31-2	戟	II. 265-4	揷出	IV.1162-3
惡	IV. 51-1	惡者	I. 32-2	惡聲	I. 33-1	戟	IV. 798-3	揷立	IV.1162-3
惡 (はばかりニ)	IV. 321-3	惡者	IV.1563-2	惡辯	IV.1563-1	戟手	II. 266-4	揷合	IV.1161-4
惡	IV.1559-3	惡者	IV.1565-4	惡禮	I. 30-4	戟矛	II. 267-4	揷伏	IV.1164-2
惡	IV.1562-1	惡風	I. 34-3	惡辯	I. 34-3	戟形	II. 266-2	揷足袋	IV.1162-3
惡	IV.1562-4	惡洒落	IV.1562-4	惡歌	I. 32-2	戟剩	II. 266-3	揷豆腐	IV.1164-2
惡	IV.1565-2	惡洒落	IV.1563-1	惡繪	I. 35-4	戟塵	II. 267-2	揷板	IV.1162-1
惡	IV.1565-4	惡氣	I. 31-2	惡黨	I. 33-2			揷事	IV.1164-4
惡人	I. 34-1	惡氣	I. 56-2	惡騷	IV.1562-4	扉	III.1062-1	揷紙	IV.1162-1
惡人	I. 56-3	惡氣	IV.1562-3	惡魔	I. 34-3	扉 (櫃ニ)	III.1068-1	揷滑	IV.1162-2
惡人	IV.1565-3	惡氣	IV.1562-4	惡靈	I. 35-2	扉底軌條	IV. 485-3	揷消人形	IV.1162-2
惡口	I. 31-3	惡氣	IV.1565-2	惡靈狂	I. 35-3	扉繪	III.1062-1	揷烏帽子	IV.1164-3
惡口	I. 31-4	惡鬼	I. 31-2					揷雜	IV.1162-1
惡口	IV.1562-3	惡逆	I. 31-3	念 (けけし)	II. 269-2	掌	II. 958-2	揷雜治	IV.1164-2
惡女	I. 33-4	惡臭	I. 32-1			掌	III. 519-4	揷藍	IV.1162-1
惡工	IV.1563-1	惡疾	I. 32-2	惣	III. 267-4	掌	III. 752-4	揷罽	IV.1162-1
惡友	I. 30-4	惡酒	I. 32-3			掌 (手三)	III. 845-3		
惡心	I. 33-1	惡神	I. 33-1	情	I. 546-1	掌 (手平)	III. 910-1	描	IV.1558-3
惡心 (磁心)	I.1099-1	惡徒	I. 34-1	情	III. 350-4	掌工	II.1001-3	描改札	IV. 736-1
惡水	I. 33-1	惡徒	IV.1562-3	情力	III. 561-3	掌上	II.1007-3	描金	IV. 736-2
惡王	I. 35-3	惡馬	I. 34-2	情性	III. 484-4	掌大	II.1014-1	描金 (詩繪)	IV. 877-4
惡王子	I. 35-3	惡馬	I. 35-1	情氣	III. 462-2	掌中	II.1016-1	描畫	IV. 736-3
惡少年	I. 33-1	惡扇	I. 34-3	情弱	III. 483-1	掌車	II.1007-1	描寫	IV. 737-2
惡太郎	I. 33-3	惡茶	IV.1563-1	情眼	III. 552-4	掌固	II.1009-4		
惡世	I. 33-1	惡畜生	I. 33-4	情農	III. 526-3	掌待	II.1004-4	提	II. 703-2
惡玉	I. 33-3	惡魚	I. 31-3	情慢	III. 552-2	掌侍	II.1119-2	提	II. 713-3
惡目	I. 35-1	惡貨	I. 31-3	情廢	III. 528-4	掌侍	III.1119-3	提	IV. 448-4
惡衣	I. 30-4	惡習	I. 32-2			掌狀	II.1007-3	提	IV. 449-1
惡夷	I. 30-4	惡靴	I. 32-2	慍	III.1126-4	掌典	II.1017-1	提	IV. 480-4
惡因	I. 30-4	惡婆	I. 34-2	慍	III.1231-2	掌客使	II. 995-2	提刀	II. 711-4
惡行	I. 31-2	惡商	IV.1562-3	慍	III.1231-3	掌記	II. 993-3	提子 (銚子ニ)	III. 871-4
惡臣	I. 33-1	惡准	IV.1563-1	慍	III.1231-4	掌骨	II.1002-3	提子	IV. 449-1
惡血	I. 33-4	惡處	IV.1565-3	慍氣	III.1231-2	掌砲	II.1021-1	提木刀	II. 712-3

揭示	Ⅲ. 857-3	揚	I. 21-2	握上	IV. 10-3	教僕	Ⅲ.1109-4	散材	Ⅱ. 789-2
提出	Ⅲ. 860-1	揚	I. 30-2	握下	IV. 10-3			散杖	Ⅱ. 803-4
提言	Ⅲ. 855-4	揚	I. 36-1	握手	I. 32-3	敵甲	IV. 724-4	散杖	Ⅲ. 723-1
提物	Ⅱ. 713-3	揚	I. 39-4	握太	IV. 10-4	敵衣	IV. 723-1	散位	Ⅱ. 806-4
提供	Ⅲ. 854-3	揚	I. 37-3	握目	IV. 11-1	敵履	IV. 734-4	散位	Ⅱ. 819-1
提金樂	Ⅲ. 854-4	揚土	I. 37-4	握坊	IV. 10-4	敵環	IV. 728-1	散判	Ⅱ. 909-4
提首	Ⅱ. 712-1	揚戶	I. 39-3	握泥	IV. 10-4	敵虛	IV. 735-1	散兵	Ⅱ. 811-3
提重	Ⅱ. 712-3	揚水	I. 37-2	握固	IV. 10-2			散步	Ⅱ. 812-1
提要	Ⅲ. 851-3	揚代	I. 37-2	握固	IV. 10-3	散	I. 103-2	散形	Ⅲ. 722-3
提持	Ⅲ. 863-1	揚出	I. 38-1	握返	IV. 10-3	散	I. 112-3	散引	Ⅲ. 724-3
提封	Ⅲ. 865-4	揚名	IV.1188-1	握附	IV. 10-4	散	Ⅲ.1206-3	散初	Ⅲ. 725-2
提食籠	Ⅱ. 712-2	揚貝	I. 36-3	握取	IV. 10-4	散行	I.1001-4	散初	Ⅲ. 725-3
提案	Ⅲ. 851-2	揚言 (言揚)	Ⅱ. 535-2	握金玉	IV. 10-3	散死	I.1010-3	散位寮	Ⅲ.1052-4
提起	Ⅲ. 852-4	揚言	IV.1184-1	握革	IV. 10-3	散爭	I.1009-2	散佚	Ⅱ. 763-3
提學	Ⅲ. 855-2	揚言	IV.1327-4	握持	IV. 11-1	散勇	I.1029-3	散官	Ⅱ. 785-2
提學	Ⅲ. 855-3	揚豆腐	I. 37-4	握屋	IV. 11-1	散爲	I.1031-4	散事	Ⅱ. 791-3
提唱	Ⅲ. 856-2	揚油	I. 36-1	握拳	IV. 10-3	散鼓	I.1037-1	散狀	Ⅱ. 794-2
提理	Ⅲ. 866-2	揚卷	I. 39-1	握握	IV. 9-2	散戰	I.1017-3	散狀	Ⅱ. 801-1
提桶 (手桶)	Ⅲ. 923-3	揚物	I. 39-3	握醉	IV. 10-3			散物	Ⅱ. 815-3
提筒	Ⅱ. 712-3	揚屋	I. 21-1	握飯	IV. 10-2	散	I. 21-2	散物	Ⅲ. 722-4
提琴	Ⅲ. 854-4	揚屋	I. 39-3	握飯	IV. 11-1	散	I. 139-1	散波	Ⅲ. 726-1
提燈	IV. 449-1	揚馬	I. 36-2	握語	IV. 10-4	散	I. 139-3	散花	Ⅲ. 726-1
提携	Ⅲ. 855-2	揚高	I. 37-2	握締	IV. 10-3	散	Ⅱ. 777-2	散所隨身	Ⅱ. 796-3
提督	Ⅲ. 864-3	揚茶	I. 37-3	握墨	IV. 10-4	散	Ⅱ. 797-2	散所雜色	Ⅱ. 796-3
提斯	Ⅲ. 861-3	揚座敷	I. 20-2	握設	IV. 10-4	散	Ⅲ. 722-3	散財	Ⅱ. 789-2
提論	Ⅲ. 867-2	揚捨	I. 37-1	握蓮	IV. 10-4	散	Ⅲ. 722-3	散茶	Ⅱ. 803-4
提翰	Ⅱ. 712-1	揚揚	I. 38-1	握鐵	I. 35-2	散	Ⅲ. 722-4	散飛	Ⅱ. 810-2
提燈	Ⅲ. 656-3	揚揚	IV.1188-3	握鏡	I. 31-4	散	Ⅲ. 723-1	散後	Ⅲ. 724-4
提頭顯吒天	Ⅲ. 396-4	揚雲雀	I. 33-3	握珠	I. 31-4	散	Ⅲ. 723-2	散員	Ⅱ. 819-2
提躡	Ⅲ. 853-1	揚洋	I. 33-2	揣 (月差)	IV.1300-4	散	Ⅲ. 724-2	散書	Ⅲ. 722-3
提籃	Ⅲ. 866-2	揚詰	I. 37-2	揣摩	Ⅱ. 972-3	散一位	Ⅲ. 727-3	散屏	Ⅲ. 723-1
		揚幕	I. 39-3		Ⅲ. 75-1	散人	Ⅱ. 777-4	散粉	Ⅲ. 726-2
捏	Ⅱ. 555-1	揚輪結	I. 40-1			散土	Ⅱ. 796-4	散納豆	IV. 358-3
捏	Ⅱ. 555-3	揚錢	I. 37-1			散亡	Ⅱ. 791-1	散情	Ⅱ. 794-3
捏	Ⅲ. 777-1	揚燈籠	I. 37-4	揭	I. 736-1	散下藤	Ⅱ. 808-3	散雪	Ⅲ. 724-4
捏	Ⅲ. 903-2	揚縮	I. 37-4	揭	I. 736-4	散切	IV. 357-3	散掛	Ⅲ. 725-2
捏人形	Ⅲ. 777-1	揚餅	I. 39-3	揭出	I. 736-4	散手	Ⅱ. 753-1	散透	Ⅲ. 725-2
捏土鷄	Ⅲ. 777-1	揚賣戶	I. 37-1	揭示	Ⅱ. 239-3	散手	Ⅱ. 795-1	散荷	IV. 353-3
捏返	Ⅱ. 555-1	揚饅頭	I. 39-3	揭記	Ⅱ. 231-3	散水	Ⅱ. 797-4	散狀紗	Ⅲ. 722-4
捏取	Ⅱ. 555-2			揭焉	Ⅱ. 232-2	散日	Ⅱ. 806-4	散逸	Ⅱ. 777-4
捏迥	Ⅱ. 555-2	換	I. 910-4	揭揚	Ⅱ. 253-4	散文	Ⅱ. 811-3	散開	Ⅱ. 778-4
捏造	Ⅲ. 900-1	換	I. 921-4	揭載	Ⅱ. 235-3	散文	Ⅲ. 722-4	散華	Ⅱ. 785-4
捏造	IV. 95-2	換	I. 929-1			散片	Ⅱ. 812-1	散散	Ⅱ. 789-1
捏飯	Ⅲ. 777-1	換	I. 961-1	揮 (振)	IV. 701-2	散木	Ⅱ. 813-1	散散	Ⅱ. 790-3
		換用	Ⅱ. 210-2	揮酒	I. 1035-2	散方	Ⅲ. 774-4	散散	Ⅲ. 725-3
插	Ⅱ. 728-1	換衣	Ⅱ. 190-1	揮毫	I. 1052-3	散毛	Ⅲ. 357-3	散散	IV. 359-1
插入	Ⅱ. 755-1	換刑	Ⅱ. 194-4	揮筆	I.1123-1	散五目	Ⅲ. 722-3	散策	Ⅱ. 790-1
插忘	Ⅱ. 730-4	換地	Ⅱ. 203-2	揮筆	IV. 701-1	散太鼓	Ⅲ. 722-4	散錢	Ⅲ. 726-1
插花	Ⅱ. 666-2	換言	Ⅱ. 195-3	揮灑	I.1085-2	散史	Ⅱ. 791-1	散畫	Ⅱ. 363-2
插花	Ⅱ. 728-2	換物	I. 925-3			散史	Ⅱ. 792-4	散華丹	Ⅱ. 784-4
插枝	Ⅱ. 723-3	換氣	Ⅱ. 193-1	援	IV.1538-4	散田	Ⅱ. 805-2	散飯	Ⅱ. 748-3
插秧	Ⅱ. 753-3	換骨	Ⅱ. 196-2	援引	IV.1599-1	散布	Ⅱ. 810-4	散飯	Ⅱ. 803-1
插畫	Ⅱ. 730-4	換乾	I. 925-3	援用	IV.1604-4	散布	Ⅲ. 725-2	散飯	Ⅲ. 809-4
插畫	Ⅱ. 754-1	換喻法	Ⅱ. 210-1	援助	IV.1601-3	散用	Ⅱ. 816-3	散禁	Ⅱ. 783-2
插蓋 (落蓋)	I. 572-3	換撰	I. 924-3	援兵	IV.1694-2	散石竹	Ⅲ. 725-2	散會	Ⅱ. 784-1
插蓋	IV. 233-3	換算	Ⅱ. 197-1	援軍	IV.1599-4	散光	Ⅱ. 784-2	散會	Ⅱ. 817-1
插鞋	Ⅱ. 753-4	換爾	Ⅱ. 199-3	援路	IV.1605-1	散在	Ⅱ. 789-2	散亂	Ⅱ. 817-1
插頭	I. 796-4	換德	I. 925-1	援護	IV.1600-1	散地	Ⅱ. 803-3	散亂	Ⅲ. 723-2
插頭	I. 797-3	換價	Ⅱ. 191-3			散米	Ⅱ. 813-4	散亂	Ⅲ. 726-3
插櫛	Ⅱ. 723-4	換質假像	Ⅱ. 197-3	揶揄	IV.1239-2	散吏	Ⅱ. 722-4	散過	Ⅲ. 725-2
		換饋	Ⅱ. 212-2			散吏	Ⅱ. 817-2	散區	Ⅲ. 727-1
撰	I. 254-2	換饋	I. 929-3	敦朴	Ⅲ.1109-4	散交	Ⅲ. 724-4	散滿	Ⅱ. 814-4
撰	I. 313-2			敦厚	Ⅲ.1106-2	散交	Ⅲ. 726-3	散漫	Ⅱ. 814-4
撰願	I. 264-2	撰	IV. 10-2	敦盛草	I. 81-3	散行	Ⅲ. 727-1	散銀杏	Ⅲ. 724-3
撰讓	I. 260-3	撰	IV. 11-1	敦盛蕎麥	I. 81-3	散行	Ⅲ. 727-2	散樂	Ⅱ. 769-3
撰讓	I. 314-3	撰 (撰撰)	IV. 86-1	敦睦	Ⅲ.1109-4	散好編	Ⅱ. 777-4	散樂	Ⅱ. 769-4
		撰力計	I. 35-3	敦實	Ⅲ.1106-4	散見	Ⅱ. 787-2	散樂	Ⅱ. 770-1

散榮	II. 780-3	斑條	IV. 396-4	普天 (天)	I. 127-4	晴氣	III. 89-4	會布豆	III. 324-1
散熱	I. 807-2	斑犀帶	IV. 386-4	普天	IV. 666-3	晴除	IV. 375-2	會我雨	III. 283-3
散髮	II. 809-3	斑船獵	IV. 1082-1	普及	IV. 690-1	晴振舞	IV. 375-3	會我祭	III. 283-4
散髮	III. 722-3	斑梨子地	IV. 1085-1	普化—	IV. 619-4	晴陰	III. 86-1	會祖	III. 275-3
散槍	II. 726-3	斑鹿毛雲雀	IV. 897-1	普天之下 (天下—)	I. 129-4	晴陰	IV. 375-1	會孫	III. 276-1
散緒	IV. 362-4	斑晶	IV. 889-2	普天奉土 (天下—)	I. 129-4	晴晔	III. 129-3	會孫	IV. 413-1
散蓮花	III. 727-2	斑斑	IV. 401-3	普天滿錢	IV. 666-2	晴朗	III. 125-2	會孫	IV. 413-4
散橫樑	III. 722-3	斑斑	IV. 828-3	普陀大士	IV. 645-1	晴掛	IV. 374-4	會孫	IV. 445-3
散錢	II. 800-1	斑斑	IV. 1085-2	普茶	IV. 622-4	晴御膳	IV. 375-2	會孫	IV. 519-3
散錢	IV. 358-1	斑貓	IV. 404-2	普茶	IV. 653-3	晴嵐	III. 125-3	會孫	IV. 523-4
散錄	II. 818-3	斑歌	IV. 1084-4	普通	IV. 654-3	晴晴	IV. 375-2	會祖父	IV. 412-4
散積	III. 725-4	斑鳩	I. 195-3	普賢	IV. 620-3	晴開	IV. 375-3	會祖父	IV. 415-2
散積	IV. 358-2	斑鳩 (數珠懸鳩)	III. 21-3	普齋流	IV. 623-2	晴渡	IV. 375-4	會祖父	IV. 475-3
散齋	II. 789-2	斑鳩	IV. 831-1	普讚	IV. 634-2	晴勝貢	IV. 375-1	會祖父	IV. 476-2
散鷄	II. 805-2	斑鷄	I. 210-4			晴順	III. 95-2	會祖母	IV. 412-4
散船	III. 722-4	斑鷄	IV. 1082-2	景	I. 778-3	晴暖	III. 110-2	會祖母	IV. 415-2
散藥	II. 816-2	斑蓋	IV. 879-1	景	II. 228-1	晴著	IV. 374-4	會祖母	IV. 517-4
散藥	III. 722-3	斑駁	IV. 401-1	景天	IV. 763-2	晴業	IV. 375-4	會祖母	IV. 415-3
散難	II. 817-2	斑娘	IV. 404-1	景天科	II. 248-4	晴雲	III. 115-3	會曾孫	IV. 520-2
散櫻	III. 725-1	斑幕	IV. 897-2	景仰	II. 230-4	晴戰	IV. 374-4	會遊	III. 263-1
散櫻	II. 777-4	斑櫻	IV. 1084-3	景色	II. 243-1	晴櫻	III. 125-3		
		斑蜘蛛	IV. 897-1	景色	II. 273-4			誓	I. 921-4
斑	IV. 261-3	斑銅鏡	IV. 398-1	景名	II. 253-3	晶形	II. 999-1	誓	I. 959-3
斑	IV. 262-1	斑髮	IV. 401-2	景曲體	II. 232-2	晶質剝岩	II. 1006-3	誓手	I. 924-4
斑	IV. 577-1	斑駒	IV. 651-3	景況	II. 232-1			誓水灘	I. 925-3
斑	IV. 650-1	斑鷄	IV. 897-1	景事	II. 235-2	誓 (景)	I. 778-4	誓目	I. 901-3
斑	IV. 650-3	斑鷄	IV. 935-1	景物	II. 252-3			誓玉	I. 924-3
斑	IV. 828-3	斑龍	IV. 405-4	景皇	II. 244-1	智	III. 594-2	誓矢	I. 925-3
斑	IV. 896-4	斑駱 (斑河原毛)	IV. 897-1	景致	II. 247-1	智力	III. 727-1	誓劣	I. 922-4
斑	IV. 897-1	斑瀟	IV. 1082-1	景品	II. 252-1	智士	III. 621-1	誓字	I. 923-2
斑	IV. 1081-2	斑橫道	IV. 897-2	景迹	I. 1147-4	智化	III. 616-2	誓地	I. 924-3
斑人	IV. 580-2	斑龜蟲	IV. 897-1	景迹	I. 1149-2	智水	III. 625-2	誓形	I. 925-2
斑文	IV. 402-4	斑霜	IV. 232-1	景迹	II. 242-1	智巧	III. 599-4	誓狂言	I. 901-1
斑文	IV. 404-4	斑點	IV. 397-2	景氣	II. 231-3	智行	III. 609-4	誓肩	I. 923-4
斑毛	IV. 403-4	斑聲	IV. 1082-2	景氣	II. 234-1	智臣	III. 624-2	誓哉	I. 924-4
斑毛	IV. 897-1	斑斑 (斑鹿毛雲雀)	IV. 897-1	景從	II. 212-3	智見	III. 617-3	誓紋	I. 925-3
斑犬	IV. 896-4	斑蟲	IV. 897-2	景雲	II. 229-4	智利硝石	III. 725-2	誓屏風	I. 901-2
斑牛	IV. 897-1	斑張 (斑月毛)	IV. 897-2	景勝	II. 242-4	智育	III. 595-4	誓唱歌	I. 924-1
斑月毛	IV. 897-2	斑霧	IV. 1082-1	景福	II. 252-2	智性	III. 623-3	誓聞	I. 922-2
斑白	IV. 401-1	斑鸞岩	IV. 406-2	景題	II. 242-2	智計	III. 616-4	誓誓	I. 922-4
斑布	IV. 402-1			景藝	II. 253-1	智者	III. 620-1	誓著	I. 922-4
斑瓜	IV. 897-1	斐紙	IV. 420-4	景體	II. 246-2	智者	III. 623-2	誓裝束	I. 924-1
斑光	IV. 382-4	斐紙	IV. 452-2			智勇	III. 674-4	誓歌	I. 922-3
斑光	IV. 578-4			晴	IV. 357-4	智童女房	III. 596-2	誓蓋	I. 925-3
斑竹	IV. 396-1	斯	I. 698-3	晴	IV. 371-1	智能	III. 634-2	誓繇子	I. 924-4
斑竹	IV. 897-2	斯	I. 720-3	晴	IV. 371-4	智將	III. 623-3	誓鞘	I. 923-2
斑衣	IV. 897-1	斯	I. 721-3	晴	IV. 372-2	智術	III. 624-1	誓錢	I. 924-3
斑字	IV. 896-4	斯	I. 760-1	晴	IV. 373-1	智略	III. 727-1	誓慶	I. 925-3
斑仲	IV. 897-2	斯	I. 766-1	晴	IV. 374-3	智部省	III. 639-3	誓繪	I. 901-4
斑杖	IV. 927-2	斯	II. 694-2	晴	IV. 374-4	智部卿	III. 639-1		
斑岩	IV. 389-3	斯已	I. 771-3	晴	IV. 375-2	智愚	III. 611-3	最 (功—)	I. 212-1
斑枝花	IV. 388-2	斯文	II. 964-2	晴	IV. 375-4	智慧	III. 616-4	最	I. 275-3
斑河原毛	IV. 897-1	斯有	I. 741-2	晴小袖	IV. 375-1	智慈	III. 728-3	最	I. 231-3
斑盒	IV. 1085-1	斯而	I. 769-4	晴月	III. 94-4	智齒	III. 621-2	最	II. 633-3
斑馬	IV. 400-3	斯花	II. 553-2	晴天	III. 113-3	智德	III. 632-3	最	IV. 1145-4
斑馬	IV. 651-1	斯計	I. 883-1	晴天	IV. 375-2	智慮	III. 727-1	最	IV. 1153-3
斑馬	IV. 897-1	斯許	I. 771-4	晴好	III. 83-2	智顯	III. 617-3	最下	II. 634-4
斑紋	IV. 404-4	斯斯	I. 762-2	晴衣	IV. 375-1	智辨	III. 640-3	最上	II. 644-4
斑衾	IV. 897-2	斯程	I. 931-3	晴行	IV. 375-4	智謀	III. 640-4	最上—	IV. 1130-2
斑衾	IV. 1081-4	斯須	II. 879-3	晴衣袋	IV. 374-4	智識	III. 621-3	最小	II. 648-1
斑消	IV. 1081-4	斯道	II. 893-2	晴初	IV. 375-1	智辯	III. 640-3	最大	II. 649-2
斑魚	II. 751-1	斯樣	I. 709-2	晴雨	III. 86-1	智囊	III. 633-4	最少	II. 648-1
斑露	IV. 261-4	斯樣	I. 729-3	晴空	III. 91-3			最中	II. 650-3
斑露	IV. 262-1	斯樣	I. 764-4	晴明	III. 121-4	會 (替)	I. 325-2	最中	II. 746-1
斑露	IV. 291-2	斯樣	I. 774-2	晴夜	III. 123-1	會	I. 861-2	最中	IV. 1151-3
斑露	IV. 897-2	斯樣	I. 959-3	晴所	IV. 372-2	會	I. 861-3	最手	IV. 822-2
斑痕	IV. 385-4			晴所	IV. 375-2	會戶淺利	III. 301-3	最手	IV. 823-4

最末	II. 657-3	朝且	III. 877-4	朝倉	I. 45-1	朝腹	I. 49-1	期	II. 502-3
最先	II. 648 4	朝民	III. 881-2	朝烟	I. 45-2	朝鉢	I. 49-1	期	III. 611-2
最多	II. 649-2	朝水魚	I. 49-4	朝座	I. 45-4	朝道	I. 51-1	期月	I. 1073-1
最早	IV. 1161-1	朝外異内	III. 870-2	朝堂	III. 871-1	朝催	I. 51-4	期日	I. 1083-4
最初	II. 646-1	朝四暮三	III. 873-1	朝酒	I. 45-4	朝意	III. 868-1	期日	I. 1116-1
最初	II. 648-4	朝合暮改	III. 882 3	朝東	I. 46-1	朝暉	III. 869-2	期日	II. 488-3
最低	II. 651-1	朝込	I. 45-3	朝茶	I. 47-1	朝會	III. 870 2	期末	I. 1134-3
最尾	II. 656-1	朝守	I. 50 4	朝庭	I. 48-2	朝勝	III. 880-4	期年	I. 1118-3
最近	II. 637-4	朝臣	I. 65-4	朝庭 (御門三)	IV. 960-1	朝勝	I. 42-2	期米	I. 1134 1
最始	II. 644-1	朝臣	I. 67-1	朝宮	I. 51-2	朝慶	I. 48 3	期成	I. 1091-3
最長	II. 650-2	朝臣	I. 78-4	朝脊	I. 52-1	朝鏡	I. 42-4	期近	I. 1101-3
最果	II. 654-3	朝臣	III. 873-4	朝恩	III. 868-3	朝譜	I. 45-3	期限	I. 1074 2
最花 (初穗四)	IV. 289-2	朝衣	III. 868-1	朝家	III. 868-3	朝譜	III. 869-1	期待	I. 1096-4
最花 (初穗五)	IV. 289-3	朝旭	III. 869-4	朝家	III. 870-2	朝獎	III. 873-2	期間	I. 1054-4
最果點月	II. 636 2	朝冒	III. 872-1	朝貢	III. 870-4	朝蜘蛛	I. 45-1	期滿	I. 1135-2
最前	I. 329-3	朝列	III. 882-3	朝班	III. 880-2	朝影	I. 42-3	棄	I. 409-4
最前	II. 648-4	朝行月	I. 52-1	朝時雨	I. 46 1	朝髮	I. 43-3	棄	III. 32-1
最後	II. 641-2	朝合戰	I. 43 1	朝商	I. 42-1	朝鈴	I. 43-4	棄	IV. 654-2
最高	II. 635-2	朝言	I. 45-3	朝淨	I. 44-2	朝節	I. 46-1	棄	III. 34-1
最終	II. 645-3	朝床	I. 47-4	朝涼	I. 46-2	朝節	I. 46-3	棄子偏	III. 29-4
最速	II. 649-1	朝兒	III. 870-3	朝鳥	I. 48-1	朝餌	I. 52-4	棄戶	III. 29-4
最寄	IV. 1163-4	朝秀	III. 873-2	朝晚	I. 49-2	朝儀	III. 869-3	棄市	I. 1081-4
最涼州	II. 660 1	朝延	III. 878-3	朝船	I. 50-2	朝儀	III. 878-4	棄却	I. 1063-1
最期	II. 641 2	朝延 (御門三)	IV. 960-1	朝朗	I. 50-2	朝暮	III. 881-1	棄兒	I. 1082-1
最勝	II. 646-2	朝見草	I. 50-4	朝祭	I. 50-3	朝稽古	I. 45-2	棄兒	III. 34-1
最短	II. 649-4	朝改著變	III. 869-1	朝參	I. 50-4	朝講部	III. 874-3	棄捐	I. 1050-3
最華 (初穗五)	IV. 289-2	朝所	I. 4-4	朝參	III. 871-4	朝講大夫	III. 874-3	棄恩	I. 1051-1
最惠國	II. 640-2	朝所	I. 57-3	朝參	IV. 960-2	朝壘	I. 45-1	棄彼	I. 1120-4
最愛	II. 634-1	朝明	I. 42-1	朝章	III. 873-2	朝燒	I. 51-4	棄德	I. 1112-4
最新	II. 647-1	朝明	I. 45-2	朝堂	III. 877-2	朝謁	III. 868-3	棄瀆	I. 1074-1
最微	II. 656 1	朝雨	I. 42-2	朝晴	III. 881-1	朝煮	III. 870-3		
最敬禮	II. 640-2	朝侍	I. 45-4	朝務	III. 881-2	朝餐	III. 871-4	棉花	IV. 1128 2
最遠點	II. 651-2	朝和	I. 48-1	朝野	III. 881-3	朝敬	III. 879-3		
最輕量目	II. 640-2	朝臥	I. 50 1	朝鳥狩	I. 47-4	朝膳所	III. 876-1	菓	I. 1035-4
最簡交代式	II. 636-4	朝物	I. 50-2	朝鳥狩	I. 57-3	朝膳	I. 42-2	菓石	I. 1092-4
		朝政	I. 50 3	朝御食	I. 51-1	朝露	I. 42-4	菓布	I. 1127-2
朝	I. 41-2	朝政	III. 874-2	朝朝	I. 42-1	朝露 (朝機)	I. 51-4	菓局	I. 1063-3
朝	I. 57-1	朝使	III. 872-1	朝朝	I. 48-1	朝露	III. 868-3	菓局 (基盤)	II. 564-4
朝	III. 867-4	朝宗	III. 877-2	朝朝	I. 48-2	朝濕	I. 46-1	菓崎	I. 1053-1
朝	III. 874-1	朝典	III. 879-1	朝朝	III. 878-4	朝霜	I. 46-1	菓崎	I. 1101-3
朝 (御門三)	IV. 960-1	朝服	III. 880-3	朝嵐	I. 42-2	朝鮮	III. 875-2	菓戰	I. 1094-2
朝 (都)	IV. 1027-3	朝服	IV. 960-1	朝霧	I. 43-3	朝踏	I. 43-1		
朝上	I. 42-1	朝命	III. 881-2	朝雲	I. 45-1	朝顔	I. 43-1	棋	I. 1035-4
朝川	I. 43-1	朝來	III. 882-1	朝雲	I. 45-4	朝觀	III. 870-1	棋局	I. 1063-3
朝夕	I. 48 2	朝附日	I. 47-2	朝棠	I. 48-1	朝鏡	I. 42-3		
朝夕	I. 52-1	朝養舟	I. 47-3	朝昔	I. 49-2	朝露	I. 44-2	棍棒	II. 628-4
朝夕	I. 57-4	朝附夜	I. 47-2	朝露	I. 49-2	朝露 (狹霧)	II. 702-2		
朝夕	III. 873-2	朝東風	I. 45-3	朝臨	III. 881-3	朝露	III. 881-2	棒 (管)	II. 984-3
朝夕	III. 874-3	朝風	I. 42 4	朝開	I. 49-4	朝懸	I. 42-3	棒	IV. 777-2
朝山	I. 52-1	朝狩	I. 43-4	朝開	I. 50-2	朝發	III. 869-3	棒	IV. 783-1
朝三	III. 871-3	朝食	I. 45-2	朝惑	I. 50-4	朝發	III. 869-3	棒上	IV. 777-3
朝小子	III. 871-1	朝姿	I. 46-2	朝善	I. 52-1	朝櫻	I. 45-4	棒下	IV. 781-1
朝方	I. 42-4	朝虹	I. 48-2	朝湯	I. 52-1	朝露	I. 47-3	棒手	IV. 785-1
朝戶	I. 47 4	朝烟	I. 49-1	朝賀	III. 868-4	朝露	III. 882-4	棒引	IV. 785-2
朝日	I. 48-3	朝紀	III. 869 2	朝詣	III. 870-1	朝露	III. 870-3	棒火矢	IV. 785-3
朝日	I. 49-2	朝拜	III. 879-4	朝裁	III. 871-1	朝露	III. 870 3	棒手振	IV. 784-3
朝日	III. 872-3	朝拜	IV. 960-2	朝集	III. 872-4	朝露	I. 46-3	棒手振	IV. 824-2
朝木戶	I. 44-2	朝柄	III. 880-4	朝煥	III. 877-2	朝露	III. 868-1	棒手振	IV. 824-3
朝月夜	I. 47-2	朝威	III. 883 1	朝歌郎	III. 871-4	朝露音	I. 45-1	棒立	IV. 783-3
朝比奈粽	I. 49-4	朝香山	I. 43-3	朝歌大夫	III. 871-4	朝露	III. 871-4	棒先	IV. 781-1
朝市	I. 42-2	朝風呂	I. 50-2	朝飯	I. 42-2	朝露	III. 871-4	棒利	IV. 787-1
朝北	I. 44-1	朝食殿	III. 873 4	朝飯	I. 49-2	暮年	I. 1118-3	棒杭	IV. 779-3
朝立	I. 46-3	朝祈壽賽	III. 869-4	朝飯	I. 51-3			棒肥	IV. 780-4
朝出	I. 47-3	朝起	I. 42-3	朝飯	III. 880-3	期	I. 1033-3	棒狀	IV. 781-4
朝未	I. 50-3	朝起	III. 869-2	朝露	I. 43-3	期	I. 1089-4	棒法	IV. 785-1
朝目	I. 51-3	朝鳥	I. 43-4	朝勤	I. 46-4	期	II. 364-4	棒乳切	IV. 784-1
朝生	III. 874-2	朝鳥 (朝日)	I. 49-2	朝霞	I. 47-3	期	II. 489-1	棒受網	IV. 779-4

樟突	IV. 784-1	棟	IV. 1074-2	種分	I. 471-3	款弄	I. 1212-2
樟扇	IV. 786-1	棟	IV. 1077-1	種田	I. 471-1	款問	I. 1121-3
樟砂糖	IV. 781-1	棟上	IV. 1077-1	種立	I. 471-2	款問	I. 1134-1
樟油	IV. 780-1	棟木	IV. 1074-3	種民	II. 1136-2	款証 (偽)	I. 269-1
樟根	IV. 784-4	棟分奉行	IV. 1073-1	種込	I. 471-1	款臨	I. 1135-2
樟面	IV. 777-3	棟瓦	IV. 1074-3	種字	I. 471-1	款證	I. 1035-1
樟組	IV. 779-3	棟瓦	IV. 1077-2	種字	II. 1133-3	款騙	I. 1132-4
樟術	IV. 782-1	棟包	IV. 1075-3	種竹	I. 471-1		
樟捻	IV. 784-4	棟仁	IV. 1077-3	種竹束	I. 471-1	款 (儲忽-)	I. 19-3
樟袋	IV. 785-3	棟札	IV. 1075-3	種附	I. 471-2		
樟者	IV. 786-2	棟札	IV. 1077-4	種松	I. 471-2		
樟裁	IV. 783-3	棟打	IV. 1077-2	種物	I. 471-3	款仰	I. 1219-2
樟菱	IV. 785-2	棟立	IV. 1077-3	種物	II. 1136-1	款定	I. 1234-4
樟造	IV. 784-1	棟宇	III. 968-3	種草	I. 470-4	款命	I. 1239-4
樟端	IV. 785-1	棟別	IV. 1075-3	種栽	II. 1133-2	款差	I. 1225-1
樟漆喰	IV. 781-3	棟別	IV. 1073-1	種宿藤	I. 471-2	款羨	I. 1231-1
樟頭	IV. 779-1	棟役	IV. 1078-1	種換	I. 470-4	款慕	I. 1238-4
樟粉	IV. 781-2	棟折目	III. 986-1	種髮	I. 471-2	款	II. 189-3
樟緋	IV. 781-3	棟門	IV. 1075-4	種母	II. 1134-1	款冬	II. 205-1
樟緋	IV. 781-3	棟門	IV. 1077-2	種蟲	II. 1135-1	款冬汁	IV. 598-3
樟緋	IV. 783-4	棟門	IV. 1078-1			款曲	II. 193-3
樟讀	IV. 786-3	棟梁	III. 997-1			款狀	II. 173-3
		棟梁臣	IV. 1077-4	椎	I. 808-4	款狀	II. 198-2
楮	III. 753-2	棟越曇目	IV. 1077-2	椎	II. 949-3	款待	II. 202-4
		棟節	IV. 1077-2	椎 (ならのき)	II. 1235-3	款段	II. 203-2
棕潤	II. 1102-3	棟融	IV. 1077-3	椎白	III. 793-4	款接	II. 201-3
				椎孔	III. 841-2	款項	II. 191-4
棧 (方立-)	IV. 189-4	棠梨	III. 446-3	椎日和	III. 793-4	款語	II. 196-1
棧	IV. 799-3			椎名紳	II. 951-1	款誠	II. 200-3
		楡棠花	IV. 1262-1	椎竿	II. 950-2	款對	II. 202-4
棠	III. 1134-4			椎柴	II. 950-2	款談	II. 203-2
棠木	III. 1135-1	棧	I. 502-1	椎茸	II. 950-3	款識	II. 197-3
棠椰子	III. 1185-1	棧	II. 776-4	椎骨	III. 841-2	款識	IV. 842-1
棠薯法官	II. 674-2	棧	II. 849-1	椎實	II. 951-2		
		棧竹	I. 502-2	椎藤	II. 951-1	殖	IV. 590-2
棘	I. 575-3	棧俵	II. 802-3	椎鬚 (螺鬚)	IV. 170-4	殖	IV. 687-3
棘	I. 1150-1	棧雷	II. 806-2			殖	IV. 687-4
棘皮動物	I. 1185-1	棧梯	II. 804-4	棍弓	IV. 756-3	殖民	II. 1136-2
棘魚	III. 1023-3	棧雲	II. 777-4	棍弓	IV. 757-3	殖利	II. 1137-1
棘路	I. 1186-1	棧道	II. 802-2			殖財	II. 1133-2
棘蟻	III. 1023-1	棧閣	II. 780-2	楸	IV. 722-3	殖貨	II. 1132-3
棘鱈魚	III. 1023-3	棧歌	II. 723-3			殖藩	II. 1133-2
棘鱈類	I. 1180-4	棧歌	II. 782-1	椒房	III. 152-1		
棘鱈魚	I. 815-3	棧歌	II. 792-1	椒花綴 (茶字綴)	III. 651-4	殆 (縣)	IV. 82-3
		棧麩	II. 786-2	椒酒	III. 143-2	殆 (縣)	IV. 104-4
		棧橋	II. 809-2	椒庭	III. 149-4		
棚	III. 518-3			椒園	III. 153-2	殘	II. 777-2
棚牛	III. 519-1	捲	II. 731-4			殘	IV. 122-4
棚引	III. 521-1			楸 (枯木)	I. 966-4	殘	IV. 123-1
棚引	III. 521-2					殘	IV. 123-3
棚尻	III. 520-2	椛 (ねぶり)	IV. 100-1	椛	IV. 337-1	殘	IV. 123-4
棚田	III. 520-3			椛	IV. 337-3	殘丁	II. 804-4
棚守	III. 521-2	椛 (鑽-)	III. 1030-2	椛	IV. 1051-2	殘亡	II. 808-4
棚守	III. 521-2	椛 (椛)	IV. 337-2	椛	IV. 1051-3	殘月	II. 786-3
棚豆	III. 518-4			椛	II. 107-2	殘心	II. 797-1
棚印	III. 519-2			椛 (溜床-)	IV. 345-2	殘片	II. 812-1
棚印	III. 520-1	森	IV. 1169-3			殘少	IV. 123-2
棚雲	III. 519-3	森下	IV. 1170-1	椛	I. 357-4	殘生	II. 798-3
棚無船	III. 520-3	森立	II. 1223-3	椛	I. 452-3	殘本	II. 813-2
棚無小船	III. 520-3	森列	II. 1230-3	椛	I. 470-2	殘田	IV. 123-2
棚經	III. 519-3	森林	II. 1229-2	椛	I. 470-3	殘玉	IV. 123-2
棚搜	III. 520-1	森茂	II. 1225-3	椛	I. 471-3	殘児	II. 783-1
棚蜘蛛	III. 519-4	森閑	II. 1186-1	款	I. 471-2	殘存	II. 801-2
棚腐子	III. 520-2	森森	II. 1205-3	款	I. 471-2	殘年	II. 807-3
棚雲	III. 519-4	森然	II. 1209-2	款	I. 471-2	殘伐	II. 809-4
棚橋	III. 520-3	森肅	II. 1203-4	款	I. 471-2	殘多	IV. 123-2
棚橋	III. 520-4	森豎	II. 1203-2	款	I. 501-1	殘任期	II. 807-1
棚橋	III. 520-4	森羅	II. 1227-3				
棚鏡合	III. 519-3	森嚴	II. 1193-1				
				種	II. 984-3		
				種况	III. 562-1		
				種形	III. 562-1		
				種割	III. 562-1		
				樓山	III. 98-4		
				樓息	III. 108-1		
				樓宿	III. 103-2		
				樓樓	III. 106-2		
				樓遲	III. 110-3		
				棹	II. 775-2		
				棹	II. 775-4		
				棹子	II. 775-4		
				棹立	II. 776-1		
				棹走	II. 776-2		
				棹取	II. 776-1		
				棹物	II. 776-2		
				棹能	II. 775-3		
				棹歌	II. 775-3		
				棹歌	III. 425-1		
				棹體	II. 776-3		
				棺	II. 189-1		
				棺	IV. 479-2		
				棺前	II. 201-4		
				棺昇	II. 192-1		
				棺桶	II. 212-2		
				棺椁	II. 194-2		
				棺箱	I. 1025-4		
				棺部	II. 194-2		
				棺欵	II. 211-4		
				棺價	II. 205-4		
				碗	IV. 933-4		
				碗 (盃)	IV. 1161-1		
				碗	IV. 1566-2		
				碗方六尺	IV. 1566-2		
				碗盛	IV. 1566-4		
				碗箱	IV. 1566-4		
				碗纏	IV. 1566-4		
				椅	I. 176-1		
				椅子	I. 222-1		
				椅科	I. 176-1		
				椅綱	I. 276-1		
				稠	II. 85-2		
				稠	II. 128-1		
				椛	IV. 1050-3		
				椛鳥	IV. 1051-2		
				椛實	IV. 1051-3		
				椛橋大根	II. 107-2		
				植	I. 357-4		
				植	I. 452-3		
				植	I. 470-2		
				植	I. 470-3		
				植	I. 470-4		
				植	I. 471-3		
				植人	I. 471-2		
				植女	I. 471-2		
				植小水葱	I. 470-4		
				植木	I. 470-4		
				植月	I. 471-2		

殘更	II. 780-1	殘語	II. 788-2	減	F. 313-3	渡小姓	IV. 1549-1	渡懸	IV. 1547-1
殘忍	II. 807-1	殘像	II. 789 4	減	II. 336-3	渡天	III. 1048-2	渡海樂	IV. 818-3
殘兵	II. 811-4	殘瀟	II. 805-2	減	IV. 744-3	渡方	IV. 1547-1		
殘雨	II. 777-4	殘夢	II. 815-2	減	IV. 745-1	渡心	IV. 1548-3		
殘炎	II. 773-2	殘蝕	II. 796-3	減	IV. 758-3	渡世	III. 1039-1	渦	I. 410-1
殘香	II. 780-1	殘敵	II. 805-2	減	IV. 759-1	渡皮	IV. 1549-1	渦大根	I. 413-3
殘金	IV. 123-2	殘熱	II. 807-2	減	IV. 759-3	渡出	IV. 1549-2	渦中	II. 178-1
殘果	II. 783-4	殘暴	II. 808-4	減	IV. 1120 1	渡米	III. 1064-1	渦卷	I. 416-4
殘花	II. 783-4	殘編	II. 812-1	減	IV. 1120-3	渡米	IV. 1547-2	渦流	II. 187-2
殘念	II. 807-3	殘稻	IV. 123-2	減水	II. 337-1	渡合	IV. 1547-1	渦紋	II. 186-3
殘物	II. 811-2	殘梅	II. 801-2	減少	II. 338-1	渡合	IV. 1548-4	渦棚	I. 412-3
殘物	IV. 123-3	殘燈	II. 805-4	減目	IV. 759-3	渡込	IV. 1547-1	渦繪	I. 419-3
殘夜	II. 816-1	殘除	II. 816-3	減刑	II. 323-3	渡守	IV. 1547-2	渦蟲	I. 417-2
殘英	II. 778-1	殘圖	II. 818-2	減收	II. 330-2	渡守	IV. 1549-3	渦瀾	II. 187-2
殘香	II. 780-1	殘錢	IV. 123-2	減合	IV. 744-3	渡庄	IV. 1549-1		
殘渣	II. 782-4	殘麩	II. 782-2	減込	IV. 1120-2	渡初	IV. 1549-2	滯 (滴)	II. 857-3
殘根	II. 789-1	殘醜	II. 791-4	減却	II. 319-4	渡來	III. 1083-3		
殘秋	II. 791-4	殘濁	II. 796-2	減劫	II. 325-4	渡金	IV. 1547-1	測 (謀-)	III. 529-1
殘春	II. 795-4	殘額	II. 780-3	減免	II. 356-2	渡狀	IV. 1547-1	測日鏡	III. 289-2
殘星	II. 798-3	殘簡	II. 781-4	減法	II. 349-3	渡物	IV. 1547-2	測日鏡	III. 293-3
殘盃	II. 803-2	殘開	II. 786-3	減削	II. 328-1	渡物	IV. 1549-3	測水測量	III. 290-3
殘烟	II. 778-2	殘歸	II. 800-2	減省	II. 332-4	渡板	IV. 1548-4	測地	III. 292-3
殘害	II. 779-1	殘礎	II. 800-4	減省	II. 337-4	渡侍	IV. 1549-1	測串	III. 287-2
殘缺	II. 786-3	殘壞	II. 784-1	減食	II. 335-2	渡妾	IV. 1549-3	測角器	III. 286-2
殘疾	II. 792-4	殘廢	II. 784-1	減耗	II. 317-2	渡拍子	IV. 1549-3	測定	III. 293-1
殘酒	II. 795-1	殘類	II. 818-2	減格	II. 317-4	渡奉公	IV. 1549-3	測板	III. 294-1
殘高	II. 802-3	殘雜	II. 818-2	減租	II. 339-2	渡津	III. 1038-2	測度	III. 291-4
殘徒	II. 805-3	殘黨	II. 802-3	減退	II. 340-4	渡段	IV. 1549-2	測度	III. 293-2
殘留	II. 808-2	殘櫻	II. 777-3	減捧	II. 354-2	渡流	IV. 1549-2	測候	III. 287-4
殘留	II. 817-2	殘簫	II. 777-3	減殺	II. 326-4	渡畜 (渡物三)	IV. 1549-3	測高器	III. 286-2
殘草	IV. 123-2	殼	I. 758-3	減連度	II. 340-1	渡飛蝗	IV. 1549-3	測桿	III. 286-3
殘痕	II. 789-1	殼	I. 902-3	減運動	II. 340-1	渡海	III. 998-4	測斜器	III. 289-4
殘殺	II. 790-2	殼	I. 963-1	減給	II. 319-3	渡航	III. 999-1	測臺	III. 295-4
殘漏	II. 796-1	殼	II. 418-3	減稅	II. 337-4	渡唐	III. 1040-2	測程具	III. 293-1
殘雪	II. 800-1	殼介	I. 761-3	減等	II. 345-2	渡盛	IV. 1548-2	測程案	III. 293-2
殘族	II. 801-1	殼斗	I. 770-3	減筆	II. 350-4	渡苜	IV. 1549-2	測鉛	III. 285-4
殘海	II. 808-3	殼片	I. 773-1	減量	II. 359-1	渡島派	III. 1036-1	測微	III. 294-2
殘部	II. 810-4	殼白	I. 964-3	減債	II. 326-4	渡御	III. 1006-4	測算	III. 288-3
殘務	II. 815-2	殼竿	I. 970-1	減損	II. 340-2	渡船	III. 1039-3	測器	III. 286-3
殘涼	II. 817-3	殼粉	I. 969-1	減輕	II. 323-2	渡船	IV. 1547-2	測磁鐵	III. 289-4
殘淚	B. 818-2	殼頂	I. 769-2	減算	II. 328-4	渡船	IV. 1549-3	測壓器	III. 285-3
殘荷	IV. 123-3	殼麥	I. 973-3	減盡	II. 336-1	渡掛	IV. 1548-4	測鑽	III. 288-1
殘惜	IV. 123-3	殼規	I. 970-2	減價	II. 316-2	渡鳥	IV. 1549-2	測鏡	III. 296-2
殘雲	II. 777-4	殼	I. 970-2	減數	II. 336-4	渡場	IV. 1547-2		
殘期	II. 782-2	霧	II. 299-2	減器	II. 355-1	渡場	IV. 1549-2	港	IV. 1099-4
殘菊	II. 782-3	霧	IV. 1051-1	減壓	II. 314-2	渡粥	IV. 1549-1	港入	IV. 1010-1
殘菓	IV. 123-2	霧立	II. 300-1	減瀆	II. 334-1	渡盡	III. 1031-1	港口	I. 707-3
殘菓	II. 783-4	霧霧	II. 299-4	減點	II. 344-2	渡貧	IV. 1547-2	港口	IV. 1010-1
殘粧	II. 789 4	霧霧	II. 300-3	減額	II. 313-1	渡殿	IV. 1547-4	港內	I. 723-3
殘稅	II. 798-3	霧機	III. 107-3			渡殿	IV. 1549-2	港外	I. 705-3
殘喘	II. 809-3	霧託		滯浪田	IV. 70-4	渡廊	IV. 1548-3	港出	IV. 1010-1
殘盜	II. 802-2	霧	III. 565-3	渠	I. 1170-2	渡廊	IV. 1549-4	港白	IV. 1010-2
殘陽	II. 816-3	毯子	III. 584-1	渠 (溝-)	IV. 974-4	渡橋	IV. 1548-3	港田	I. 731-2
殘無	IV. 123-1	毯代	III. 582-1	渠狀斷層	I. 1189-2	渡種	IV. 1549-1	港吏	IV. 1010-1
殘無氣	IV. 123-3			渠魁	I. 1186-2	渡種	IV. 1549-4	港長	I. 719-3
殘毀	II. 782-2	森茫	IV. 739-3	渡	I. 346-2	渡緣	IV. 1549-1	港門	I. 729-2
殘暑	II. 796-1	森森	IV. 740-2	渡	IV. 1546-4	渡警	IV. 1549-3	港界	I. 700-3
殘照	II. 799-1	森漫	IV. 740-4	渡	IV. 1547-2	渡頭	III. 1048-4	港則	I. 716-4
殘感	II. 801-1			渡	IV. 1547-2	渡器	IV. 1547-1	港風	IV. 1010-1
殘葩	II. 808-2	漠然	II. 202-1	渡	IV. 1548-3	渡錢	IV. 1547-1	港洲	IV. 1010-1
殘飯	II. 810-1			渡	IV. 1548-4	渡鐘	III. 1000-4	港務	I. 728-2
殘碑	II. 810-2	渚 (島-)	II. 972-2	渡	IV. 1549-4	渡瀨	IV. 1547-3	港船	IV. 1010-2
殘滅	II. 815-2	渚	III. 1135-4	渡	IV. 1549-3	渡瀨	IV. 1543-2	港稅	IV. 1019-1
殘瀾	II. 817-2	渚汀	II. 1145-4	渡口	III. 1025-1	渡盤	IV. 1549-1	港路	IV. 1010-2
殘置	IV. 122-4	渚傳	III. 1136-1	渡口 (渡場)	IV. 1547-2	渡橋	IV. 1549-3	港圖	I. 720-1
殘銀	II. 783-2			渡川	IV. 1549-1	渡邊星	IV. 1548-1	港燈	I. 721-4

無邪氣	IV.1062-4	無益 (味氣無-)	I. 74-1	無異	IV.1041-1	無懈	IV.1057-4	無難言	III.1230-4
無利息	IV.1086-1	無益	IV.1041-4	無榮	IV.623-2	無實	IV.1060-2	無題詩	IV.1070-2
無見頂	IV.1054-2	無益	IV.1080-4	無榮	IV.1055-3	無盡	IV.1065-1	無難	III.1123-4
無尾類	IV.1079-1	無氣	III.1161-4	無期	IV.1047-2	無歎	IV.1070-1	無難	III.1157-2
無佛世界	IV.1079-1	無氣	III.1165-3	無期	IV.1054-3	無銘	IV.1080-2	無難	IV. 076-4
無利發行	IV.1086-1	無能	IV.117-4	無給	IV.1049-1	無漏	IV.1087-1	無靈	IV.1049-4
無物	III.1158-2	無能	IV.1078-2	無賜	IV.1051-1	無靜光	IV.1064-1	無顯	IV.1053-1
無事	IV. 626-3	無射	IV. 583-3	無閉	IV.1053-4	無對光	IV.1070-2	無藝	IV.1053-2
無性	IV. 651-4	無骨	IV. 623-3	無閉	IV.1054-3	無實粟	IV.1009-2	無識	IV.1039-2
無性	IV.1055-4	無骨	IV.1055-1	無視	IV.1058-3	無慈悲	IV.1061-1	無邊	IV.1079-2
無性	IV.1061-4	無烟	IV.1041-4	無稅	IV.1068-2	無逆感	IV. 705-2	無類	IV.1086-3
無性	IV.1068-1	無烟	IV.1042-2	無智	IV.1071-1	無逆感	III. 586-1	無實	IV.1087-4
無念	IV. 678-1	無效	IV.1042-2	無寐	IV.1073-2	無逆感	IV.1070-2	無關係	IV.1053-1
無念	IV.1078-1	無記	IV.1047-2	無備	IV.1078-4	無數	III.1153-2	無證據	IV.1064-1
無念	IV.1078-2	無就	IV.1048-2	無詐	IV.1078-4	無數	IV.1065-4	無歸自轉	IV.1062-2
無官	IV.1053-1	無缺	IV.1053-3	無量	IV.1036-2	無與	IV. 601-3	無籍	IV.1063-4
無卦	IV.1053-1	無根	IV.1055-2	無雲天	IV.1041-4	無與	IV.1050-1	無權代理	IV.1051-2
無妻	IV.1055-3	無臭	IV.1058-4	無穿袴	IV. 644-3	無捷	IV. 625-1	無權解釋	IV.1053-4
無始	IV.1058-3	無誠	IV.1061-4	無答實	IV.1079-4	無虛	IV. 637-1	無權力解釋	IV.1054-3
無狀	IV.1061-4	無酒	IV.1063-3	無款識 (無銘)	IV.1080-2	無虛	IV.1086-3	無體	IV.1070-1
無知	IV.1071-1	無高	IV.1070-3	無訴權	IV.1069-4	無謙	IV.1041-4	無謙實	IV.1052-4
無毒	IV.1074-2	無恥	IV.1071-2	無惡不造	IV.1041-1	無價	IV.1042-1	無靈	IV. 590-2
無扇	IV.1074-2	無茶	IV.1071-3	無開勝聞	IV. 915-3	無價	IV.1053-1	焦	II. 406-2
無法	IV.1078-3	無病	IV.1079-1	無集觀三等局	IV.1061-2	無誠	IV.1047-1	焦	II. 436-3
無味	IV.1079-4	無紋	IV.1080-3	無集觀三等局	IV.1078-3	無窮	IV.1049-4	焦	II. 410-3
無明	IV.1080-1	無料	IV.1086-4	無集觀三等局	IV. 637-3	無確	IV.1053-2	焦	II. 410-4
無定見	IV.1073-4	無氣力	IV.1050-2	無集觀三等局	IV. 643-1	無短	IV.1057-4	焦	II. 411-1
無花果	I. 241-4	無案內	IV. 579-1	無集觀三等局	IV.1070-3	無通	IV.1011-3	焦	II. 411-2
無花果	IV. 309-1	無案內	IV.1041-1	無集觀三等局	IV.1070-3	無通	IV.1069-1	焦	II. 418-4
無花果	IV.1052-4	無租地	IV.1069-4	無集觀三等局	IV. 645-1	無通	IV.1074-1	焦	II. 442-4
無制限	IV.1068-2	無差別	IV.1057-3	無集觀三等局	IV.1041-1	無德	IV.1074-1	焦	II. 445-2
無果報	IV. 618-3	無差別	IV.1063-2	無集觀三等局	IV.1041-1	無熱	IV.1077-3	焦	III. 150-2
無惡當	IV.1073-4	無被花	IV.1078-4	無集觀三等局	IV.1042-1	無論	IV.1087-3	焦土	III. 145-2
無惡當	IV.1073-4	無海流	IV.1042-2	無集觀三等局	IV.1047-2	無趣味	IV.1063-4	焦心	II. 411-1
無惡當	IV.1073-4	無海流	IV.1042-2	無集觀三等局	IV.1059-1	無趣味	IV.1041-3	焦死	II. 411-2
無所屬	IV.1078-4	無神聖	IV.1065-2	無集觀三等局	IV.1051-4	無愛母	IV. 695-1	焦行	III. 153-3
無非中道	IV.1071-3	無配當	IV.1078-3	無集觀三等局	IV.1053-1	無愛母	IV.1064-3	焦尾	II. 411-2
無定役因	IV.1071-3	無神論	IV.1093-3	無集觀三等局	IV.1053-1	無愛母	IV.1068-2	焦泣	II. 411-2
無定位針	IV.1073-4	無氣根音	IV.1048-2	無集觀三等局	IV.1053-4	無愛母	IV.1073-4	焦居	II. 441-1
無政府黨	IV.1068-3	無財眼鬼	IV.1055-3	無集觀三等局	IV.1054-4	無愛母	IV.1079-1	焦附	II. 441-1
無制約的	IV.1068-3	無聊	IV. 702-4	無集觀三等局	IV.1055-3	無愛母	IV. 690-1	焦性沒食子酸	III. 146-2
無花被花	IV.1052-4	無涯	IV.1042-2	無集觀三等局	IV.1055-4	無愛母	IV.1043-1	焦香	II. 411-1
無花植物	IV.1052-4	無痕	IV.1055-2	無集觀三等局	IV.1071-4	無愛母	IV.1047-2	焦思	III. 141-2
無物強弱	III.1125-3	無重	IV.1057-4	無集觀三等局	IV.1087-2	無愛母	IV.1057-4	焦眉	III. 153-4
無所有處天	IV.1064-1	無執	IV.1061-1	無集觀三等局	IV.1582-2	無愛母	IV.1068-4	焦臭	II. 411-1
無定形炭素	IV.1073-4	無情	IV.1061-4	無集觀三等局	IV.1064-2	無愛母	IV.1079-3	焦臭	II. 443-3
無政府主義	IV.1068-3	無常	IV.1063-3	無集觀三等局	I. 540-1	無愛母	IV.1388-2	焦茶	II. 444-1
無定位電流計	IV.1073-4	無終	IV.1063-3	無集觀三等局	IV.1079-3	無愛母	IV. 601-3	焦焦	II. 443-3
無定價保險證券	IV.1073-4	無宿	IV.1063-3	無集觀三等局	III.1124-1	無愛母	IV. 657-2	焦飯	II. 411-1
無限	I. 757-2	無偏	IV.1079-2	無集觀三等局	IV.1061-2	無愛母	IV.1086-3	焦飯	II. 444-4
無限	IV.1052-4	無欲	IV.1081-1	無集觀三等局	IV. 652-1	無愛母	IV.1071-1	焦飯	II. 406-2
無音	IV. 580-4	無理	IV.1085-3	無集觀三等局	II. 472-1	無愛母	IV.1061-3	焦燻	II. 411-2
無要	IV.1041-4	無患子	IV.1050-3	無集觀三等局	IV.1053-4	無愛母	IV.1063-1	焦燻	III. 151-3
無苦	IV.1050-3	無患子	IV.1052-3	無集觀三等局	IV.1060-1	無愛母	IV.1071-1	焦燻	III. 157-3
無垢	IV.1050-3	無患子	IV.1132-2	無集觀三等局	IV. 578-4	無愛母	IV.1074-1	焦燻	III. 156-1
無相	IV.1055-4	無得心	IV.1074-2	無集觀三等局	IV. 578-4	無愛母	IV.1089-4	焦燻	III. 150-3
無食	IV.1059-2	無責任	IV.1068-4	無集觀三等局	IV.1074-2	無愛母	I. 452-2	焦燻	III. 150-3
無前	IV.1069-1	無條件	IV.1073-4	無集觀三等局	IV.1130-4	無愛母	III.1229-2	焦燻	III. 157-1
無封	IV.1079-1	無造作	IV.1056-1	無集觀三等局	IV.1047-1	無愛母	III.1230-1	焦燻	III. 157-1
無風	IV.1079-1	無動定	IV.1047-1	無集觀三等局	IV.1039-4	無愛母	III.1230-4	焦燻	III. 157-1
無品	IV.1079-3	無教育	IV.1053-3	無集觀三等局	IV.1071-3	無愛母	IV. 702-3	焦燻	I.1229-2
無畏	IV.1087-3	無規律	IV.1059-2	無集觀三等局	IV.1041-4	無愛母	IV.1081-2	焦燻	IV. 830-4
無信心	IV.1065-3	無眼流	IV.1054-3	無集觀三等局	IV.1064-1	無愛母	IV. 633-3	焦燻	IV. 839-3
無面目	IV.1080-3	無液氣壓計	IV.1041-4	無集觀三等局	IV. 241-2	無愛母	IV.1955-4	焦燻	I. 517-3
無首尾	IV.1063-4	無腐 (味氣無-)	I. 74-1	無集觀三等局	IV. 637-1	無愛母	IV.1002-4	焦燻	I. 518-1
無風流	IV. 650-1	無腐	IV. 705-1	無集觀三等局	IV. 637-3	無愛母	IV.1064-2	焦燻	I. 518-1
無胎乳種子	IV.1073-3	無腐	IV.1087-3	無集觀三等局	IV.1042-2	無愛母	IV.1071-1	焦燻	I. 518-1
無胎乳種子	IV.1070-2	無腐	IV. 579-2	無集觀三等局	IV.1057-4	無愛母		焦燻	

焱	(焱-)	IV. 831-1	爲加	II. 859-1	爲盡	III.1240-2	貓	IV. 87-1	琴占	II. 536-4
然		II. 632-2	爲外	II. 944-4	爲濛	II. 871-2	貓八	IV. 86-4	琴曲	I.1219-3
然		II. 662-1	爲合	II. 859-1	爲濛	III.1170-2	貓下	IV. 85-3	琴尾	II. 540-2
然		II. 748-3	爲合	III. 554-4	爲濟	II. 884-4	貓三味線	IV. 86-3	琴板	II. 535-3
然		II. 761-4	爲次第	III.1239-4	爲濟顯	II. 884-4	貓爪	IV. 86-3	琴音	I.1216-1
然		II. 766-4	爲拔	II. 822-4	爲騷	II. 871-3	貓目	IV. 86-3	琴柱	II. 510-4
然		II. 771-2	爲步	II. 823-2	爲體	III. 862-4	貓舌	IV. 86-1	琴屋	II. 549-2
然		II. 773-2	爲初	II. 890-2	爲變	III.1239 2	貓耳	IV. 86-3	琴酒	I.1228-4
然		II. 773-3	爲初	III.1240-1	牌	IV. 155-1	貓足	IV. 85-3	琴酒	II. 539-1
然		II. 841-3	爲成	II. 930-4	牌金	IV. 157-4	貓車	IV. 85-4	琴書	I.1229-2
然		II. 843-4	爲我流	IV.1568-4	牌堂	IV. 164-1	貓豆	IV. 87-1	琴師	II. 539-4
然		II. 845-3	爲果	II. 840-4	牌榜	IV. 167-2	貓板	IV. 85-3	琴紋	I.1223-1
然		II. 846-3	爲果	II. 944-3	牌標	IV. 168-3	貓兒	IV. 85-4	琴笛	II. 547-4
然		II. 847-3	爲果	III.1172-1	牌題	IV. 164-1	貓兒	IV. 86-4	琴基	I.1218-4
然		II. 847-4	爲果	III.1239-1	黎	I. 971-4	貓花	IV. 87-1	琴絲	I.1226-2
然		II. 848-1	爲果	III.1244-4	黎且	IV.1485-3	貓面	IV. 85-3	琴瑟	II. 535-4
然		II. 848-2	爲知	II. 882-4	黎星	I. 971-4	貓風情	IV. 86-4	琴詩酒	I.1227-2
然		II. 848-2	爲直	II. 932-2	黎星	IV.1438-3	貓扇	IV. 85-3	琴管	I.1222-2
然方		II. 760-4	爲拔	II. 935-2	黎頭	II. 692-1	貓草	IV. 85-4	琴歌	II. 536-3
然有		II. 633-2	爲始	II. 944-1	黎頭	IV. 453-3	貓脊	IV. 86-2	琴慶	II. 540-3
然有		II. 762-1	爲始	II. 944-2	黎	IV. 456-1	貓脊中	IV. 86-4	琴緒	II. 544-2
然有		II. 767-4	爲放	II. 945-2	黎	IV. 456-3	貓根性	IV. 86-2	琴箱	II. 546-4
然有		II. 769-2	爲佗	II.1197-1	黎	IV. 456-3	貓開	IV. 86-1	琴韻	II. 547-3
然而		II. 672-3	爲居	II.1180-3	黎	IV. 456-4	貓搗	IV. 85-4	琴頭	II. 537-3
然而		III. 301-3	爲金	III.1239-3	黎立	IV. 456-3	貓調	IV. 85-4	琴聲	I.1230-2
然迄		II. 758-4	爲放題	III.1240-3	黎合	IV. 456-3	貓調	IV. 86-2	琴牛漆	IV. 743-3
然事		II. 770-2	爲送	II. 840-4	黎渡	IV. 456-4	貓撫	IV. 86-2	琴瑟	IV. 515-4
然垣		II. 767-1	爲渡	II. 913-2	黎	IV. 980-1	貓頭巾	IV. 86-2	琴布	IV. 288-4
然者		II. 772-2	爲留	II. 929-2	黎	IV. 980-2	貓頭鳥	IV. 86-1	琴瑤	IV. 334-3
然氣		II. 768-1	爲埒	II.1158-2	黎	IV. 981-1	貓糞	IV. 86-4	琴瑤	III. 411-3
然候		II. 790-2	爲座	III.1170-1	黎	IV. 1521-1	貓額	IV. 86-3	琴瑤	IV. 957-4
然許		II. 749-2	爲座	III.1170-2	黎	IV. 1521-1	貓額	IV. 86-4	琴瑤	III. 73-2
然許		II. 846-3	爲得	II. 827-2	黎	II.1091-2	貓籬	IV. 86-4	琴瑤	IV.1629-3
然將		II. 750-2	爲涸	II. 884-3	黎	II.1007-3	貓籬	IV. 86-4	琴瑤	IV.1629-3
然斯		II. 664-1	爲習	II. 932-3	黎	IV.1567-3	貓籬	IV. 1298-4	琴	IV.1874-4
然程		II. 757-3	爲設	II. 973-1	黎	III. 709-1	貓籬	III.1209-2	番	II. 7-1
然程		II. 771-4	爲修	II.1180-2	黎	III. 715-4	貓籬	I. 187-4	番	III. 754-1
然間		II. 769-3	爲術	III. 296-3	黎	IV.1569-4	貓籬	I. 211-2	番	III. 756-2
然無類		II. 846-1	爲掛	III.1239-2	黎	III. 708-1	貓籬	I. 211-3	番	III. 756-4
然濛		II. 762-4	爲替	I. 890-3	黎	IV.1580-1	貓籬	IV.1315 1	番	IV. 377-2
然濛		II. 772-3	爲換	I. 890-3	黎	II. 874-3	貓籬	IV. 958-3	番	IV. 392-3
然濛		II. 845-3	爲集	II. 822-4	黎	IV.1580-2	貓籬	III.1164-2	番	IV. 399-4
然諸		III. 242-4	爲集	II. 922-1	黎	IV.1581-4	貓籬	III. 470-1	番	IV. 384-2
然燈佛		IV. 110-1	爲散	II. 823-1	黎	III. 720-3	貓籬	II. 71-3	番	IV. 387-4
爲		II. 633-4	爲瑟	II. 933-3	黎	III. 731-1	貓籬	II. 561-2	番	IV. 389-4
爲		II. 739-1	爲殘	II. 937-1	黎	III. 701-2	貓籬	I. 1236-1	番	IV. 405-1
爲		II. 767-4	爲無	III. 249-2	黎	IV.1243-1	貓籬	II. 534-3	番	I. 581-1
爲		III. 1-4	爲筋	III. 555-2	黎	II. 875-1	貓籬	II. 547-3	番	IV. 385-4
爲		III. 52-3	爲勞瘵	II. 822-3	黎	IV.1580-1	貓籬	II. 549-4	番	IV. 395-1
爲		III. 236-2	爲過	II. 823-1	黎	III. 720-3	貓籬	I.1228-2	番	III. 755-3
爲		III. 554 2	爲落	II. 840-4	黎	III. 721-1	貓籬	I.1229-3	番	IV. 402-4
爲		III.1170 1	爲著	II. 852-3	黎	III. 701-2	貓籬	II. 542-1	番	IV. 378-2
爲		III.1170-2	爲極	II. 854-1	黎	IV.1243-1	貓籬	II. 543-4	番	IV. 383-4
爲		III.1172-4	爲損	II. 890 1	黎	II. 875-1	貓籬	I.1218-1	番	IV. 380-1
爲		III.1237-4	爲損	II. 890 3	黎	IV.1580-1	貓籬	II. 512-1	番	IV. 394-3
爲		III.1241-4	爲遂	II. 928-1	黎	IV.1579-4	貓籬	II. 512-1	番	IV. 396-3
爲		IV.1567-4	爲遂	II. 928-3	黎	IV.1568-4	貓籬			
爲		III. 535-4	爲馴	II. 932-3	黎	IV.1570-1	貓籬			
爲		IV. 499-1	爲道	II. 977 3	黎	III. 718-1	貓籬			
爲		III. 217-1	爲當	IV.1136-3	黎	III. 708-1	貓籬			
爲		III.1170-2	爲當	II. 823-2	黎	I. 416-2	貓籬			
爲		III.1239-2	爲飽	II. 823-2	黎	IV. 81 4	貓籬			
爲		III.1240-2	爲飽	II. 823-2	黎		貓籬			
爲		II. 826-2	爲誤	II. 914-1	黎		貓籬			
爲		II. 925 2	爲盡	III. 555-2	黎		貓籬			

番牛角 (水牛二)	III. 60-2	番論義	IV. 406-4	畫諾	II. 169-1	異性	I. 219-3	異聞	I. 315-1
番牛角	IV. 381-1	番頤	IV. 379-4	畫稿	II. 169-4	異性	I. 222-3	異對	II. 540-3
番木鱗	IV. 901-4	番頤	IV. 397-4	畫龍	II. 187-3	異宗	I. 220-4	異儀	I. 196-4
番目	III. 755-3	番錢	IV. 394-1	畫險	II. 166-2	異姓	I. 222-3	異數	I. 222-1
番代	IV. 380-1	番謠	IV. 378-2	畫餅	II. 185-1	異服	I. 314-2	異樣	I. 329-2
番外	IV. 394-4	番綴治	IV. 380-1	畫題	II. 176-4	異物	I. 314-4	異樣	II. 539-2
番立	IV. 382-3	番醫	IV. 377-4	畫譜	II. 183-3	異物	II. 549-2	異樣	II. 549-2
番石榴	IV. 391-4	番醬油	IV. 390-1	畫誌	II. 169-4	異味	I. 323-4	異論	I. 345-3
番合	III. 754-1	番種	III. 754-4	畫讀	II. 171-3	異例	I. 338-4	異學	I. 190-2
番匠	IV. 386-4	番繪	III. 755-4	畫養	II. 182-2	異妻	II. 542-1	異源	II. 539-2
番匠	IV. 389-3	番瀝青 (べんき)	IV. 762-1	異	I. 68-3	異花	II. 547-2	異編	II. 543-1
番匠	IV. 391-1	畫	II. 187-2	異	I. 175-3	異夜	II. 549-3	異戲音	II. 540-4
番地	IV. 396-1	畫	II. 168-2	異	II. 273-1	異花受精	I. 205-4	異類	I. 338-3
番合羽	IV. 380-1	畫	U. 168-4	異	II. 534-4	異香	I. 189-3	異譜	I. 196-4
番衣裳	IV. 378-1	畫	IV. 1586-3	異	II. 535-1	異香	I. 201-2	異議	II. 540-3
番狂	IV. 382-2	畫	IV. 1588-3	異	II. 543-2	異客	I. 190-2	異質	I. 294-3
番兵	IV. 403-1	畫一	II. 168-3	異	II. 543-3	異相	I. 209-1	異體	I. 277-3
番役	IV. 405-1	畫人	II. 174-4	異人	I. 221-4	異重	I. 225-4	異體	I. 273-1
番所	IV. 391-1	畫工	II. 170-3	異人	I. 286-1	異派	I. 251-1	異變	I. 317-4
番所	IV. 398-3	畫工	IV. 1591-3	異人	II. 547-3	異派	I. 294-2	異戀	II. 538-4
番卒	IV. 394-3	畫又	II. 171-1	異士	I. 275-4	異思	I. 313-2	諫	III. 266-3
番長	IV. 396-2	畫才	II. 171-2	異才	II. 539-1	異者	II. 537-1	諫	IV. 918-1
番附	IV. 396-3	畫山水	II. 172-1	異女	II. 551-3	異相狎	II. 549-2	諫外	III. 296-3
番具足	IV. 382-2	畫引	II. 169-1	異口同音	I. 204-4	異柱類	II. 540-2	諫斥	III. 304-4
番姿	IV. 394-2	畫手	II. 174-1	異日	I. 216-2	異時	I. 213-2	諫伐	III. 321-1
番星	IV. 400-3	畫仙	II. 176-1	異心	I. 221-3	異時	II. 542-2	諫狂	III. 284-3
番持	IV. 404-3	畫布	II. 183-3	異心	II. 538-2	異畫	I. 221-1	諫雨	III. 267-4
番屋	IV. 405-1	畫本	II. 186-1	異父	I. 312-1	異病	I. 311-2	諫岩	III. 307-3
番南瓜	III. 441-2	畫伯	II. 183-1	異文	I. 315-1	異容	I. 331-4	諫林	III. 338-4
番紅花 (泊夫藍)	II. 756-2	畫定	II. 169-1	異文	I. 328-3	異浦	II. 536-4	諫管	III. 267-3
番紅花	IV. 384-3	畫帖	II. 181-2	異木	I. 318-2	異紙	II. 537-2	諫香	III. 283-1
番指物	IV. 387-1	畫法	II. 183-1	異木	II. 537-3	異草	II. 538-1	諫食	III. 301-1
番桁	IV. 383-3	畫板	II. 183-2	異方	II. 537-2	異悟	II. 539-2	諫星	III. 342-2
番城	IV. 392-1	畫始	IV. 1594-2	異夫	II. 541-4	異夏	II. 543-1	諫密	III. 327-2
番茶	IV. 396-2	畫架	II. 166-3	異分子	I. 315-1	異峰	II. 548-2	諫略	III. 333-3
番料	IV. 406-3	畫客	II. 167-1	異分母	I. 315-1	異宮	II. 548-2	諫連	IV. 918-1
番烟管	IV. 381-4	畫室	II. 172-4	異文字	II. 549-1	異乘同除	I. 221-2	諫畫	III. 296-2
番鳥	III. 754-4	畫眉	II. 183-3	異代	I. 227-3	異教	I. 206-3	諫椅	III. 307-2
番鳥	IV. 398-4	畫面	II. 186-2	異母	I. 318-1	異國	I. 208-1	諫鈍齒	III. 316-2
番船	III. 755-3	畫草	IV. 1588-3	異本	I. 319-4	異國	II. 538-1	諫意	III. 267-3
番船	IV. 394-1	畫草	IV. 40-1	異司	II. 541-2	異形	I. 209-1	諫隔	III. 283-3
番船	IV. 402-4	畫家	II. 166-3	異用	II. 549-3	異常	I. 219-3	諫慶	III. 284-4
番組	IV. 382-2	畫格	II. 167-1	異兄弟	II. 547-2	異術	I. 220-4	諫塊	III. 296-3
番板	IV. 396-2	畫師	II. 172-2	異色	I. 221-2	異族	I. 225-4	諫釋	III. 304-4
番袋	IV. 402-3	畫扇	II. 176-1	異色	II. 535-4	異條	I. 273-2	諫漫	III. 327-2
番結	III. 755-3	畫扇	II. 182-4	異存	I. 227-2	異零	I. 294-3	諫俯	III. 331-3
番傘	IV. 379-4	畫屏	II. 185-1	異同	I. 276-1	異域	I. 346-2	諫漏	III. 341-1
番替	IV. 380-1	畫部	IV. 1588-3	異名	I. 324-3	異處	II. 542-2	諫還	III. 342-2
番衆	IV. 390-3	畫策	II. 168-4	異名	I. 326-1	異笛	II. 547-4	諫婦	III. 281-1
番衆	IV. 390-4	畫然	II. 168-4	異后	II. 537-3	異御門	II. 548-2	諫影	III. 283-1
番備	IV. 394-3	畫報	II. 182-4	異件	II. 533-1	異朝	I. 273-2	諫髮	III. 321-1
番葉	III. 755-1	畫筆	II. 183-3	異仰言	II. 537-1	異異	II. 538-3	諫潤	III. 296-3
番號	IV. 379-3	畫幅	II. 183-4	異形	I. 201-3	異義	I. 199-4	諫薄	III. 320-2
番新	IV. 392-2	畫錢紙	II. 175-1	異見	I. 207-4	異鄉	I. 201-3	諫懶	III. 337-2
番勞	IV. 393-2	畫意	II. 137-3	異見	I. 258-1	異感	I. 225-4	諫懶	III. 340-4
番溜	IV. 395-4	畫聖	II. 175-2	異志	I. 213-1	異損	I. 227-2	諫讀	III. 342-1
番瓶子	III. 755-3	畫道	II. 177-2	異邦	I. 294-3	異腹	I. 314-2	諫懸	IV. 918-1
番番物	IV. 381-2	畫廊	II. 187-1	異君	II. 537-4	異腹	II. 547-2	諫離	III. 337-3
番葛籠	IV. 396-3	畫閣	II. 167-1	異里	II. 539-2	異道	II. 548-2	疏	II. 709-3
番舞	III. 755-3	畫像	II. 171-3	異男	II. 551-3	異業	II. 550-3	疏	II. 710-1
番箇	IV. 384-2	畫障	II. 181-4	異折	II. 551-3	異殿原	II. 542-2	疏水	III. 304-1
番臺	IV. 394-4	畫圖	II. 181-4	異足類	I. 226-1	異境	I. 201-3	疏瓦	III. 798-4
番槍	IV. 406-2	畫稿	II. 166-4	異位重行	I. 346-2	異種	I. 220-3	疏瓦	III. 1698-3
番綿	IV. 406-4	畫談	II. 177-3	異事	I. 213-2	異稱	I. 221-2	疏狀	III. 301-4
番蝶	III. 754-4	畫樓	II. 188-3	異事	II. 538-2	異說	I. 223-2	疏陳	III. 308-2
番數	IV. 379-4	畫學	II. 167-1	異狀	I. 219-3	異端	I. 237-1		

疏通	III. 308-3			發心	IV. 821-2	發揚	IV. 290-2	盛出	IV. 1170-1
疏通	IV. 208-4	瘥	I. 504-3	發刊	IV. 276-1	發越	IV. 291-3	盛式	III. 101-2
疏通	IV. 227-4			發出	IV. 280-4	發越	IV. 823-4	盛年	III. 115-4
疏通	IV. 229-1	瘥 (輝)	IV. 524-3	發生	IV. 281-4	發越	I. 547-1	盛名	III. 121-4
疏通註	III. 308-2			發布	IV. 288-4	發意	IV. 272-4	盛壯	III. 97-3
疏通	III. 307-3	登	IV. 136-4	發令	IV. 291-2	發意	IV. 818-2	盛事	III. 103-4
疏通	II. 1147-2	登 (上-)	IV. 137-4	發句	IV. 818-4	發意	IV. 277-2	盛典	III. 113-3
疏通	III. 307-3	登山	III. 980-2	發向	IV. 274-1	發源	IV. 277-4	盛服	III. 118-4
		登山	III. 1031-2	發向	IV. 818-3	發源	IV. 283-3	盛返	IV. 1169-4
瘦科	III. 976-1	登天	III. 989-2	發行	IV. 274-1	發著	IV. 284-3	盛物	IV. 1170-2
痘苗	III. 993-2	登天藥	III. 1045-2	發汗	IV. 276-1	發電	IV. 285-2	盛香	II. 1007-1
痘面	III. 995-4	登司	III. 985-1	發光	IV. 277-2	發傳	IV. 822-2	盛者	III. 102-3
痘痕	I. 94-2	登仙	III. 986-1	發企	IV. 818-4	發路	IV. 823-4	盛租	IV. 1145-1
痘痕	III. 978-4	登用	III. 996-3	發言 (言揚)	II. 535-2	發達	IV. 277-4	盛砂	IV. 1170-1
痘痕神	I. 328-1	登四五	IV. 137-2	發言	IV. 277-4	發達	IV. 820-1	盛屋	IV. 1170-2
痘瘡	III. 979-3	登仕郎	III. 984-1	發言	IV. 278-3	發語	IV. 278-1	盛時	II. 697-1
痘瘡	IV. 1130-2	登玉舞	III. 974-3	發言	IV. 820-2	發語	IV. 820-2	盛時	III. 100-4
痘瘡	III. 983-1	登位	III. 998-2	發狂	IV. 276-3	發語	IV. 280-4	盛宴	III. 87-1
		登坂	IV. 137-1	發見	IV. 277-4	發端	IV. 283-4	盛夏	III. 87-2
痘瘡	II. 255-3	登花殿	III. 978-4	發作	IV. 278-3	發端	IV. 822-1	盛衰	III. 103-3
		登降	III. 969-4	發作	IV. 279-1	發緒	IV. 263-4	盛殺	IV. 1169-4
痛	I. 227-3	登省	III. 983-1	發作	IV. 820-2	發罵	IV. 274-1	盛狂	III. 97-2
痛	I. 229-2	登衍 (年得)	III. 1031-3	發車	IV. 280-1	發罵	IV. 818-3	盛運	III. 127-3
痛	I. 229-4	登記	III. 971-4	發足	IV. 282-4	發絨	IV. 276-1	盛運	III. 86-3
痛	I. 230-2	登時	III. 981-2	發足	IV. 821-3	發熟	IV. 287-1	盛運	III. 87-1
痛	I. 235-2	登祚	III. 986-4	發兌	IV. 283-1	發熟	IV. 823-1	盛會	III. 92-1
痛	I. 235-3	登城	III. 1036-3	發育	IV. 272-4	發實	IV. 287-3	盛裝	III. 95-1
痛	IV. 743-2	登軒	IV. 137-3	發芽	IV. 274-1	發慎	IV. 289-1	盛裝	III. 97-2
痛	IV. 1263-1	登粉糴	III. 970-1	發泡	IV. 287-4	發慎 (慎-)	IV. 1072-3	盛書	III. 103-4
痛口	I. 229-3	登船	III. 986-2	發泡	IV. 289-3	發論	IV. 291-2	盛殿	IV. 1170-1
痛手	I. 233-3	登第	III. 987-2	發明	IV. 289-4	發論	IV. 291-3	盛漆	II. 697-1
痛分	I. 235-2	登庸	III. 996-3	發普	IV. 273-1	發機	IV. 282-1	盛榮	III. 86-4
痛心	III. 747-3	登梯	IV. 137-3	發普	IV. 273-4	發置	IV. 289-1	盛飾	III. 104-1
痛切	III. 749-1	登散禮	III. 973-2	發信	IV. 281-1	發頭	IV. 822-4	盛儀	III. 99-1
痛失串	I. 236-1	登進	III. 984-3	發表	IV. 289-2	發縱	IV. 231-1	盛儀	III. 114-4
痛快	III. 744-3	登登	III. 989-3	發案	IV. 272-4	發聲	IV. 281-4	盛儀	IV. 1170-1
痛書	III. 745-1	登華殿	III. 976-4	發航	IV. 274-1	發題	IV. 283-1	盛儀	III. 90-4
痛事	I. 230-1	登退	III. 969-2	發起	IV. 276-1	發顯	IV. 819-2	盛顯	III. 94-1
痛所	I. 235-2	登極	III. 974-3	發起	IV. 818-4	發覺	IV. 274-3	盛著	IV. 1170-1
痛念	III. 750-1	登載	III. 979-2	發射	IV. 280-1	發議	IV. 276-1	盛寵	III. 112-1
痛苦	III. 744-2	登稔 (生業)	III. 1240-4	發射	IV. 281-1	發議	IV. 818-4	盛儀	III. 107-2
痛恨	III. 745-2	登廢	IV. 137-4	發射	IV. 281-1	發露	IV. 291-3	盛儀	III. 125-1
痛風	III. 750-2	登殿樂 (登天樂)	III. 989-2	發送	IV. 282-3	發露	I. 706-4	盛觀	III. 92-3
痛氣	I. 229-4	登閣	III. 970-2	發陣	IV. 284-4	皓月	I. 724-4	盜	III. 423-2
痛突	III. 745-2	登揚	III. 988-3	發展	IV. 285-2	皓白	I. 701-4	盜	IV. 69-3
痛痒	III. 745-4	登樓	III. 997-4	發砲	IV. 287-4	皓皓	I. 715-4	盜	IV. 70-1
痛痒	III. 750-4	登樓	III. 988-1	發病	IV. 288-3	皓然	I. 725-1	盜人	III. 434-2
痛處	III. 747-3	登綠	III. 997-4	發病	IV. 823-1	皓髮	I. 725-2	盜人	IV. 68-3
痛措	III. 749-1	登龍門	III. 997-1	發級數	IV. 276-3	皓髮	I. 725-2	盜心	III. 434-2
痛掉	III. 749-2	登霞 (登選)	III. 969-2	發烟硝酸	IV. 273-4	皴	II. 1173-2	盜心	IV. 69-4
痛痛	I. 227-4	登臨	III. 997-2	發掘	IV. 277-1	皴	IV. 291-1	盜心	III. 442-4
痛棒	III. 750-3	登露	III. 998-3	發現	IV. 277-4	皴 (削)	II. 696-4	盜用	III. 445-4
痛飲	III. 743-3	登簿	III. 994-1	發祥	IV. 280-2	皴	II. 697-2	盜出	IV. 69-4
痛傷	III. 745-4	登簿	III. 985-3	發清	IV. 280-2	皴	II. 697-4	盜汗	III. 426-2
痛楚	III. 749-1	登簿	III. 985-3	發清	IV. 280-2	皴	II. 697-4	盜伐	III. 442-3
痛歌	III. 749-3	登馬 (敬馬馬-)	II. 104-3	發條	IV. 285-1	皴	III. 84-2	盜竹	IV. 69-4
痛罵	III. 750-1			發途	IV. 822-3	皴	IV. 1169-3	盜兵	III. 443-4
痛論	III. 751-3	發	I. 92-4	發途	IV. 285-4	皴 (盛物-)	IV. 1170-2	盜足	IV. 69-3
痛深	III. 744-2	發 (毀-)	II. 530-1	發動	IV. 285-4	皴	IV. 1170-3	盜取	III. 432-2
痛擊	III. 745-1	發	IV. 272-1	發問	IV. 290-2	皴	III. 109-1	盜取	III. 433-3
痛覺	III. 744-1	發	IV. 272-2	發港	IV. 274-1	皴	IV. 1169-4	盜取	IV. 69-4
		發	IV. 281-2	發揮	IV. 276-1	皴	IV. 1170-1	盜物	IV. 69-4
痢	IV. 1418-1	發	IV. 281-3	發給	IV. 276-3	皴	IV. 1169-4	盜品	III. 443-2
痢病	IV. 1443-4	發才	IV. 278-3	發良	IV. 278-4	皴	IV. 1170-1	盜食	IV. 68-3
痢患	IV. 1436-2	發日	I. 547-1	發散	IV. 279-3	皴	III. 105-4	盜食	IV. 69-4
		發引	IV. 273-1	發程	IV. 285-1	皴	III. 114-2	盜起	IV. 68-3
痣	I. 41-4	發火	IV. 277-1	發程	IV. 822-2	皴			

盜略 (掠-)	I. 818-4	短時日	III. 576-1	硯池	II. 341-4	稅附兌換券	III. 112-2	童心	IV. 1556-4
盜情	III. 433-1	短脚	III. 570-1	硯材	II. 326-3	稅則	III. 108-2	童心地	IV. 1556-4
盜將基	IV. 69-4	短袴	III. 572-2	硯面	II. 356-2	稅租	III. 108-1	童心遠	IV. 1557-1
盜視	IV. 69-4	短章	III. 576-3	硯洗	III. 27-2	稅倉	III. 606-2	童幼	III. 968-4
盜罪	III. 430-4	短淺	III. 580-3	硯海	II. 316-3	稅帳	III. 111-3	童升	III. 977-1
盜賊	III. 436-3	短期	III. 568-4	硯頭	III. 27-2	稅券	III. 121-1	童升	IV. 1556-3
盜聞	IV. 69-4	短晏	III. 568-4	硯屏	II. 350-4	稅率	III. 126-3	童年	III. 990-3
盜離	III. 441-2	視	III. 575-1	硯瓶	III. 27-2	稅期	III. 99-2	童名	IV. 1557-2
盜賊	III. 430-4	短智	III. 583-2	硯滴	II. 344-3	稅源	III. 95-3	童名	IV. 1559-1
盜竊	III. 435-4	短湯	IV. 969-4	硯蓋	III. 27-3	稅銀	III. 91-2	童形	III. 973-1
盜鑄	III. 437-4	短踴離	III. 570-2	硯箱	III. 27-3	稅賦	III. 606-3	童男	III. 990-2
			III. 584-1	硯磨	III. 27-3	稅箱	III. 128-4	童男	IV. 1610-4
腕 (はぎめ)	IV. 234-3	短歌	III. 567-2			稅額	III. 89-1	童坊	III. 990-4
		短歌	IV. 969-3	硝子	I. 971-2	稅額	III. 92-4	童車	IV. 1556-4
晒 (目屎)	IV. 1104-1	短褂	III. 568-2	硝子	III. 141-1	稅關		童言	IV. 1556-4
		短槍	III. 373-4	硝石	III. 146-3			童形圖紙	IV. 1556-4
		短槍 (手槍)	III. 918-3	硝煙	III. 131-2	襖載	II. 619-4	童兒	III. 981-4
		短槍	III. 576-4	硝酸	III. 140-1	程		童泣	IV. 1557-2
短	III. 565-3	短裝	III. 577-4	硝藥	III. 156-4	程心	I. 999-3	童取髮	IV. 1557-2
短	IV. 699-3	短履	III. 577-4			程菌	IV. 966-1	童孩	III. 969-3
短	IV. 969-4	短銃	III. 580-3	礶 (衣板)	I. 1116-3		I. 1004-3	童帶	III. 987-2
短	IV. 970-1	短銃	III. 587-3	礶	II. 1045-3	程 (視-)	I. 142-4	童姿	IV. 1557-1
短人	III. 578-4	短銃	III. 589-1	礶	II. 1045-3		III. 851-1	童威	IV. 1559-2
短刀	III. 582-2	短銃	III. 591-2	礶化—	IV. 1420-2	程	IV. 825-1	童相撲	IV. 1557-1
短刀	IV. 969-3	短銃	III. 572-1	礶水鉛鐵	IV. 1422-3	程	IV. 825-2	童時	III. 981-4
短才	III. 573-3	短銃	III. 580-3	礶氣孔	IV. 1420-1	程好	IV. 828-1	童氣	IV. 1556-4
短小	III. 580-1	短銃	III. 585-4	礶黃	I. 345-3	程式	III. 857-4	童部	IV. 1557-2
短山	IV. 436-1	短銃	III. 577-4	礶黃	IV. 1318-3	程色	III. 860-2	童階從	IV. 1557-2
短女坏	IV. 435-2	短銃	III. 584-4	礶酸	IV. 1421-2	程朱學	III. 859-4	童然	III. 986-3
短女坏	IV. 528-3	短銃	III. 574-1	稀	IV. 940-3	程村	IV. 828-1	童遊	III. 998-1
短尺	III. 574-1	短銃	III. 591-1	稀少	I. 1092-3	程拍子	IV. 827-3	童遊	IV. 1556-3
短尺	III. 577-2	短銃	I. 1035-4	稀世	I. 1091-3	程限	III. 854-2	童殿上	IV. 1557-1
短日	III. 576-2	短銃	I. 698-2	稀代	I. 1093-4	程度	IV. 827-3	童舞	III. 991-4
短日	III. 588-3	短銃	I. 707-3	稀有	II. 256-2	程計	III. 866-4	童舞	IV. 1557-3
短手	IV. 969-4	短銃	I. 705-2	稀男	IV. 941-1	程量	IV. 825-2	童漢	III. 994-2
短木箱	IV. 969-4	短銃	I. 714-4	稀事	IV. 940-4	程開	IV. 827-2	童蒙	III. 995-4
短木小立	IV. 969-3	短銃	I. 704-3	稀金屬	I. 1061-2	程無	IV. 827-4	童註	IV. 1559-1
		短銃	I. 715-2	稀者	IV. 940-4	程程	IV. 829-1	童註	III. 988-4
短冊	III. 480-1	短銃	I. 715-2	稀味	I. 1094-4	程程	IV. 827-1	童髮	IV. 1556-4
短冊	III. 523-1	短銃	I. 714-4	稀酸	IV. 940-4	程額		童靜	IV. 1558-4
短冊	III. 574-1	短銃	I. 712-4	稀硫酸	I. 1092-3	稍	IV. 1268-4	童緒	IV. 1557-1
短冊	III. 577-2	短銃	I. 714-4	稀硫酸	I. 1200-3	稍稍	III. 146-3	童體身	IV. 1557-1
短句	III. 570-4	短銃	I. 724-2	稀酸	I. 1081-1	稍稍	IV. 1269-2	童誦	III. 969-1
短古	III. 572-4	短銃	I. 712-2	稀毒	I. 1122-2	窳	II. 117-2	童誦	IV. 1556-4
短功	III. 574-3	短銃	I. 708-1	稀毒	I. 1086-3	窳	III. 481-4	童誦	IV. 1559-1
短札	III. 574-3	短銃	I. 711-1	稀毒	I. 1050-3	窳	III. 482-1	童誦	III. 971-2
短目	IV. 969-4	短銃	I. 705-2	稀酸	IV. 216-1	窳	I. 1219-1	童體	III. 987-2
短衣	III. 566-3	短銃	I. 723-3	痕	IV. 577-4	窳	I. 1219-3		
短見	III. 572-1	短銃	I. 701-3	稔		竣工	II. 1108-3	練	III. 15-2
短作	III. 573-4	短銃	I. 727-4	稅	III. 85-1	竣工	II. 1108-3	練上	III. 15-3
短折	III. 580-2	短銃	I. 715-3	稅布	III. 605-4	童	III. 967-2	練動	II. 1125-4
短兵	III. 588-3	短銃	I. 711-2	稅布	III. 118-3	童	IV. 1556-2	練練	II. 1123-4
短尾類	III. 588-1	短銃	I. 704-4	稅目	III. 122-3	童	IV. 1556-4	練練	II. 1124-3
短衫 (じやけつと)	II. 1045-2	短銃	I. 732-3	稅代	III. 606-3	童	IV. 1558-4	練懼	II. 1120-1
短所	III. 573-1	短銃	I. 711-1	稅印	III. 86-1	童	IV. 1559-2	筆	IV. 482-1
短長	III. 583-3	短銃	I. 714-4	稅東	III. 125-4	童子	III. 981-3	筆	IV. 663-3
短帖	III. 581-2	短銃	I. 724-2	稅所	II. 646-1	童女	III. 988-4	筆	IV. 684-4
短命	III. 590-2	短銃	I. 712-2	稅金	III. 91-2	童女	III. 990-2	筆	IV. 686-3
短夜	III. 590-4	短銃	I. 708-1	稅官	III. 92-4	童女	IV. 1537-3	筆	IV. 716-1
短晝	IV. 970-1	短銃	I. 711-2	稅政	III. 106-3	童子格子	II. 1107-2	筆力	IV. 485-3
短香	IV. 567-2	短銃	I. 727-4	稅法	III. 117-1	童心	III. 984-3	筆入	IV. 664-4
短計	III. 571-3	短銃	I. 715-3						
短計	III. 571-3	短銃	I. 704-4						
短述	III. 577-4	短銃	I. 732-3						
短氣	III. 568-4	短銃	III. 27-1						
短氣	IV. 969-3	短銃	II. 336-4						
短徑	III. 571-3	短銃	III. 27-2						
短骨	III. 573-1	短銃	II. 344-3						
短時	III. 575-3	短銃	II. 354-3						
短袖	III. 575-4	短銃	III. 27-2						
短針	III. 578-4	短銃	III. 578-4						

筆下	IV. 478-3	筆結	IV. 666-2	等活	III. 976-3	筋鳴	I. 1235-4	筑龍琵琶	III. 614-1
筆工	IV. 480-2	筆意	IV. 478-2	等級	III. 973-1	筋蒲鋒	III. 31-1	筑豹	III. 615-2
筆才	IV. 480-3	筆勢	IV. 482-2	等差	III. 979-1	筋酸漿	III. 30-4	筑紫	III. 775-3
筆子	IV. 665-3	筆道	IV. 482-4	等倫	III. 997-2	筋鞘	I. 1230-3	筑登子	III. 615-1
筆太	IV. 666-2	筆誅	IV. 488-3	等氣	IV. 494-3	筋靡	III. 31-2	筑摩——	III. 777-4
筆不性	IV. 666-2	筆路	IV. 485-3	等時性	III. 982-2	筋靡	III. 31-4	筑摩鍋被	III. 615-3
筆功	IV. 480-2	筆跡	IV. 664-2	等高線	III. 970-1	筋覺	I. 1217-3		
筆札	IV. 480-4	筆塚	IV. 665-4	等高曲線	III. 970-1	筋織緯精	I. 1231-3	筒	III. 794-3
筆生	IV. 482-2	筆馴	IV. 666-1	等氣壓線	III. 972-2	筇	I. 35-4	筒	III. 967-3
筆句	IV. 665-3	筆運	IV. 666-1	等脚——	III. 974-2	筇	I. 363-3	筒口	III. 796-1
筆立	IV. 665-4	筆臺	IV. 476-1	等殼	III. 979-2	筇	I. 495-3	筒口	III. 978-2
筆匠	IV. 481-4	筆臺	IV. 482-4	等第	III. 987-1	筇	III. 966-2	筒丸	III. 994-4
筆舌	IV. 482-2	筆管	IV. 479-4	等速運動	III. 986-4	筇	III. 246-2	筒切	III. 795-4
筆先	IV. 665-3	筆算	IV. 480-4	等速度運動	III. 986-4	筇		筒井	III. 800-4
筆引	IV. 666-3	筆端	IV. 483-1	等閑	III. 971-1	筇		筒木	III. 972-1
筆牀 (筆架)	IV. 478-3	筆實	IV. 666-2	等閑	III. 1209-2	筇	III. 459-4	筒木	III. 988-4
筆牀	IV. 481-4	筆冠	IV. 481-4	等軸	III. 988-2	筇	III. 459-1	筒打	III. 795-1
筆受	IV. 481-4	筆談	IV. 483-2	等讀	III. 970-1	筇	III. 461-3	筒瓦	III. 795-3
筆法	IV. 484-3	筆鋒	IV. 485-1	等勢	III. 985-3	筇	III. 476-1	筒瓦 (柱瓦)	IV. 1608-3
筆返	IV. 665-1	筆墨	IV. 485-1	等基	IV. 494-3	筇	II. 1112-2	筒瓦	III. 796-4
筆使	IV. 665-4	筆墨	IV. 665-4	等溫線	III. 998-3	筇刀	III. 450-3	筒尻	III. 796-2
筆俯	IV. 665-4	筆樣	IV. 665-3	等價	III. 969-2	筇刀	III. 450-4	筒竹	III. 797-1
筆始	IV. 666-1	筆棍	IV. 666-1	等翠	III. 990-3	筇刀	III. 461-3	筒守	III. 798-1
筆卷	IV. 666-2	筆輪	IV. 479-1	等磁力線	III. 984-2	筇刀	III. 476-2	筒員	III. 795-3
筆架 (筆掛)	IV. 478-3	筆頭	IV. 484-1	等債	III. 979-2	筇干	II. 1104-4	筒卵 (弱亂)	III. 996-4
筆架	IV. 665-1	筆頭	IV. 665-1	等債	III. 985-3	筇干	II. 1105-3	筒取	III. 797-2
筆削	IV. 480-4	筆親	IV. 665-1	等親	III. 984-2	筇貝	III. 476-2	筒拔	III. 797-3
筆者	IV. 481-4	筆頭榮	III. 775-3	等壓線	III. 967-4	筇奉行	III. 476-3	筒拂	III. 797-4
筆述	IV. 482-1	筆灑	IV. 665-4	等邊——	III. 993-4	筇流	III. 476-3	筒居	III. 800-4
筆洗	IV. 482-2	筆膜	IV. 482-2	等類	III. 997-2	筇桐	III. 476-3	筒金	III. 970-3
筆洗	IV. 664-2	筆膜	IV. 484-1	等變	III. 970-2	筇時	III. 476-3	筒狀	III. 983-1
筆致	IV. 483-2					筇笠	III. 476-2	筒突	III. 796-3
筆柿	IV. 665-1	筇算	II. 1217-1	筋	I. 1214-4	筇飯	III. 476-3	筒苗	III. 797-3
筆津	IV. 665-4			筋	III. 30-2	筇輿	II. 1115-2	筒姬	III. 797-4
筆柄	IV. 665-4	筇	IV. 249-1	筋 (筇)	IV. 256-1	筇蟲	III. 476-3	筒袖	III. 797-1
筆屋	IV. 666-2	筇込	IV. 249-3	筋力	I. 1241-3	筇醫者	III. 476-2	筒袂	III. 797-3
筆海	IV. 478-3	筇刺	IV. 249-4	筋子	III. 31-2	筇露	III. 476-3	筒鳥	III. 797-2
筆格 (筆架)	IV. 478-3	筇刺	IV. 387-1	筋切	III. 31-1	筏		筒落	III. 795-1
筆耕	IV. 478-3	筇冠	IV. 249-3	筋引	III. 31-3	筏	I. 191-2	筒頓	III. 795-1
筆耕	IV. 480-2	筇高	IV. 249-4	筋立	III. 2-3	筏牛蒡	I. 191-3	筒臺	III. 797-1
筆記	IV. 479-2	筇編	IV. 249-3	筋立	III. 31-3	筏印	I. 191-3	筒漏	III. 799-4
筆紙	IV. 481-1	筇瀾	IV. 249-4	筋打	III. 30-3	筏地形	I. 191-3	筒嚙雷	III. 797-1
筆迹	IV. 482-2	筇祭	IV. 249-3	筋目	III. 31-4	筏形	I. 191-3	筒關	III. 797-1
筆陣	IV. 483-4	筇織	IV. 250-4	筋肉	I. 1235-4	筏橋	I. 191-4	筒濠	III. 979-3
筆料	IV. 485-3			筋合	III. 30-3	筏柳	I. 191-3	筒繩	III. 795-2
筆荒	IV. 665-3	等	III. 493-1	筋竹	III. 31-2	筏乘	I. 191-4	筒籠手	III. 796-2
筆荒	IV. 665-4	等	III. 967-1	筋向	III. 31-4	筏張	I. 191-4		
筆草	IV. 665-3	等	III. 967-2	筋曲	III. 32-1	筏船	I. 191-4	筇曲	I. 701-1
筆師	IV. 665-3	等	III. 1187-3	筋金	III. 30-4	筏酢鹽	I. 191-4	筇車	I. 701-1
筆協	IV. 666-3	等	IV. 494-3	筋骨	I. 1224-4	筏繩	I. 191-4	筇金物	I. 701-1
筆研	IV. 480-1	等	IV. 494-4	筋骨	III. 31-4	筏籠手	I. 191-3	筇姪	I. 701-2
筆掛	IV. 665-1	等	IV. 495-1	筋骨	III. 30-3	筏繪	I. 191-4	筇編	I. 701-3
筆笠	IV. 665-1	等	IV. 1388-4	筋骨草 (十二單二)	II. 960-1			筇纒	I. 701-3
筆澗	IV. 665-1	等比	III. 991-3	筋兜	III. 31-1	篋	I. 122-4	筇	I. 333-3
筆執	IV. 666-1	等分	III. 992-4	筋節	III. 31-3	篋	I. 845-3	筇	I. 333-4
筆凌	IV. 662-2	等方體	III. 991-1	筋張	III. 31-3	篋	IV. 229-2	筇	II. 516-2
筆規	IV. 719-2	等方位角線	III. 991-1	筋椎子	III. 31-3	篋中	I. 1154-4	筇	II. 516-4
筆實 (鞘二)	II. 762-3	等外	III. 976-2	筋隈	III. 31-2	篋底	I. 1155-2	筇	II. 517-2
筆帽 (筆笠)	IV. 665-1	等次	III. 981-2	筋筋	III. 31-2	篋筒	I. 1148-2	筇	III. 536-4
筆畫	IV. 479-4	等式	III. 982-1	筋無	III. 31-3	篋裡	I. 1160-3	筇	III. 536-4
筆硯	IV. 480-1	等列	III. 997-3	筋樑	III. 31-4	篋管	I. 1145-2	筇文	III. 539-1
筆答	IV. 483-1	等伏線	III. 992-1	筋樑	III. 32-1	篋裏	I. 1169-3	筇和	III. 539-4
筆硯	IV. 484-1	等伏角線	III. 992-1	筋遠	III. 30-4			筇拜	III. 509-4
筆筒	IV. 484-1	等角	III. 970-2	筋遠	III. 31-3	筑子	III. 608-3	筇拜	III. 538-4
筆筒	IV. 665-4	等身	III. 984-3	筋詰	III. 31-3	筑波道	III. 777-3	筇祭	III. 537-3
筆勢	IV. 485-3	等位	III. 998-2	筋鉢	III. 31-3	筑後島	III. 612-3	筇書	III. 538-1
筆輪	IV. 665-4	等並	IV. 494-4	筋道	III. 31-4	筑後節	III. 612-3	筇砲	III. 538-4

答問	III. 539-1	楯	IV. 743-4	結果	I. 771-2	結構	II. 288-3	絕巧	III. 185-1
答揚	III. 539-1			結果	II. 287-3	結實	II. 289-4	絕叫	III. 187-3
答意	III. 537-3	粥	I. 961-1	結皮	I. 839-4	結漆	IV. 1066-3	絕世	III. 191-2
答電	III. 538-2	粥	II. 1072-3	結卷	II. 287-4	結旗	IV. 1066-4	絕代	III. 192-3
答舞	III. 539-1	粥木	I. 961-2	結使	II. 289-3	結網	IV. 1301-2	絕目	III. 197-3
答禮	III. 539-3	粥杖	I. 961-2	結社	II. 289-4	結綿	IV. 1303-2	絕交	III. 184-4
答辭	III. 537-4	粥柱	I. 961-3	結制	II. 291-2	結緣	II. 285-2	絕好	III. 184-4
答辯	III. 539-1	粥施行	I. 961-2	結狀	IV. 1066-3	結緣	II. 285-3	絕色	III. 190-4
		粥桶	I. 961-3	結垂	IV. 1066-3	結縮	II. 293-2	絕技	III. 186-1
策	II. 703-1	粥腹	I. 961-3	結附	IV. 1066-3	結髮	II. 294-1	絕秀	III. 189-1
策	II. 1036-2	粥漬	I. 961-3	結附	IV. 1066-4	結髮	IV. 1066-2	絕妙	III. 197-3
策	III. 490-1			結附	IV. 1302-3	結髮	IV. 1281-4	絕佳	III. 184-3
策	IV. 1071-1	絛織	II. 1295-1	結附	IV. 1302-4	結髮	IV. 1302-1	絕念	III. 195-3
策士	II. 704-4			結花	IV. 1066-4	結膜	II. 294-3	絕奇	III. 186-1
策命	II. 707-1	絛	II. 14-2	結松	IV. 1067-1	結論	II. 296-2	絕東	III. 195-1
策書	II. 705-2	絛	II. 15-1	結固	IV. 1302-1	結癭	IV. 1063-2	絕版	III. 196-1
策問	II. 707-1	絛口	II. 14-3	結昆布	IV. 1066-3	結蔞	IV. 1066-4	絕命	III. 197-2
策略	II. 709-4	絛目	II. 15-1	結昆布	IV. 1302-2	結蝶	IV. 1066-4	絕狀	III. 443-4
策策	II. 704-3	絛込	II. 14-4	結政所	II. 291-3	結節	IV. 1067-1	絕果	III. 449-1
策源	II. 704-2	絛針	II. 15-1	結烟	II. 285-2	結散	IV. 1302-2	絕後	III. 188-1
策勸	II. 704-1	絛紐	II. 15-1	結界	II. 285-4	結緒	IV. 1303-2	絕食	III. 190-4
策謀	II. 706-4	絛路	II. 14-4	結界	II. 293-4	結輪運	IV. 1067-1	絕信	III. 193-4
		絛路	II. 15-1	結約	II. 295-1	結頤	IV. 1302-1	絕俗	III. 192-1
粟	I. 91-3	絛盤	II. 14-4	結柏	IV. 1066-2	結樽	IV. 1302-3	絕美	III. 196-2
粟	III. 285-2	絛盤	II. 15-1	結狩衣	IV. 1066-2	結襪	IV. 1303-1	絕品	III. 196-2
粟子	I. 92-4			結核	II. 286-1	結襪	IV. 1307-2	絕家	III. 184-3
粟子	II. 288-4	結	I. 301-2	結夏	II. 287-4	結襪	IV. 1303-1	絕家	III. 187-2
粟反	I. 92-3	結	I. 840-3	結託	II. 292-4	結龜甲	IV. 1066-2	絕家	III. 184-4
粟水飴	I. 95-1	結	II. 283-1	結納	II. 293-4	結燈臺	IV. 1066-4	絕高	III. 185-1
粟田	I. 94-2	結	II. 284-4	結納	IV. 1302-1	結燕子花	IV. 1066-2	絕息	III. 192-1
粟立	I. 94-3	結	II. 291-1	結納	IV. 1302-4	結點法	II. 293-3	絕息	III. 193-3
粟生	I. 95-3	結	III. 13-3	結納	IV. 1303-2	結護草 (芝-)	II. 940-3	絕倒	III. 193-3
粟米草	II. 710-2	結	IV. 1066-1	結馬	IV. 1066-2	結頤	II. 283-4	絕特	III. 195-2
粟畑	I. 95-2	結	IV. 1067-1	結留	IV. 1066-4	結頤	II. 287-4	絕脈	III. 197-2
粟酒	I. 93-1	結	IV. 1067-2	結紐	IV. 1066-4	結繩	II. 290-3	絕倫	III. 193-2
粟倉	III. 288-2	結	IV. 1067-3	結紙	IV. 1303-1	結黨	II. 292-4	絕涯	III. 184-4
粟島之	I. 93-1	結	IV. 1295-2	結神	IV. 1067-2	結露點	II. 296-2	絕貫	III. 187-1
粟粒	I. 95-1	結	IV. 1301-2	結倉	IV. 1302-2	結羅	IV. 1066-3	絕絃	III. 188-1
粟麥葦	I. 93-1	結	IV. 1301-3	結絃	IV. 1304-4	結羅	IV. 1302-3	絕國	III. 188-1
粟粥	I. 92-3	結	IV. 1303-3	結楸	IV. 1066-2	結學	IV. 1066-3	絕唱	III. 189-4
粟歌	III. 288-3	結了	IV. 1066-3	結結魚	IV. 1066-3	結體	II. 292-3	絕頂	III. 193-4
粟散園	III. 288-2	結上	IV. 1301-4	結草蟲 (藪蟲)	IV. 1014-3			絕望	III. 195-4
粟飯	I. 91-4	結文	I. 810-4	結婚	II. 289-1	結	II. 861-4	絕粒	III. 198-2
粟飯	I. 95-4	結文	II. 294-2	結婚 (婚-)	IV. 1303-2	結紋	III. 7-3	絕域	III. 198-4
粟飯	III. 294-1	結文	IV. 1067-1	結婚	IV. 1066-2	結絲	II. 862-3	絕異	III. 184-1
粟幹	I. 92-3	結手	III. 11-1	結袋	IV. 1066-4	結絲	II. 863-3	絕景	III. 187-3
粟飴	I. 91-4	結方	IV. 1066-2	結袋	IV. 1302-1	結絲	III. 5-1	絕勝	III. 193-3
粟漬	I. 94-4	結切	IV. 1066-2	結槓	IV. 1303-2	結絹	II. 863-1	絕筆	III. 196-2
粟興	I. 92-3	結心	IV. 1067-3	結裝袋	IV. 1302-2	結繩	II. 6-4	絕無	III. 197-2
粟麩	I. 95-4	結句	II. 287-2	結組織	II. 292-3	結繩	II. 862-4	絕焦	III. 448-4
粟麩	I. 95-4	結次	II. 294-1	結詞	I. 840-4			絕絕	III. 448-4
粟燒	I. 96-1	結末	II. 294-3	結集	II. 284-1	絕 (勝-)	III. 16-2	絕開	III. 449-1
粟餅	I. 95-4	結玉	IV. 1066-3	結集	II. 289-4	絕	III. 191-1	絕開	III. 557-3
粟餅	I. 94-3	結目	IV. 1067-1	結番	II. 284-1	絕	III. 448-4	絕群	III. 187-1
		結目	IV. 1303-1	結番	II. 294-1	絕	III. 449-1	絕微	III. 196-2
粟	II. 928-1	結立	IV. 1302-3	結加	II. 285-3	絕	III. 504-3	絕滅	III. 197-3
粟食	II. 872-4	結印	II. 285-2	結晶	II. 290-1	絕	III. 557-1	絕境	III. 186-2
粟盛	II. 885-2	結合	II. 286-2	結隊	II. 292-3	絕	III. 557-2	絕盡	III. 191-1
粟鐔	II. 928-1	結冰	II. 294-1	結雁	IV. 1066-2	絕	III. 557-4	絕對	III. 192-3
粟餅	II. 928-1	結机	IV. 1066-3	結經	II. 287-1	絕入	III. 189-1	絕對	III. 194-3
		結改	II. 285-4	結解	II. 283-1	絕入	III. 195-3	絕塵	III. 194-2
粵 (此二)	II. 449-1	結局	II. 287-2	結裝	II. 289-2	絕入	III. 448-3	絕遠	III. 198-4
		結成	II. 291-2	結賜	II. 293-1	絕小	III. 191-2	絕緣	III. 184-2
粧	II. 661-4	結束	II. 292-2	結葉	IV. 1066-4	絕大	III. 192-4	絕學	III. 185-2
粧鏡	II. 665-3	結尾	II. 294-1	結樹	IV. 1302-1	絕戶	III. 188-1	絕鐘	III. 187-4
粧鏡	II. 995-1	結兵庫	IV. 1066-4	結解無	II. 264-2	絕句	III. 177-2	絕鐘	III. 196-4
		結果	I. 771-1	結果	II. 284-1	絕句	III. 186-3	絕響	III. 185-2

絶類	Ⅲ. 198-2	給	Ⅲ. 550 1	統覺	Ⅲ. 970-2	絲經	I. 278-2	眼草	Ⅳ. 616-2
絶瀧	Ⅲ. 198-2	給	Ⅲ. 556-1			絲留	I. 278-2	眼雀	Ⅳ. 615-1
絶瀧	Ⅲ. 194-4	給	Ⅲ. 775-1	絲	I. 275-2	絲秋	I. 279-2	眼脛	Ⅳ. 615-2
絶殿	Ⅲ. 185-4	給人	I. 1129-3	絲	Ⅱ. 821-2	絲亂	I. 281-1	眼煮	Ⅳ. 615-2
絶體	Ⅲ. 192-3	給人	I. 1130-4	絲入	I. 276-1	絲道	I. 281-1	眼瀝	Ⅲ. 652-4
絶體	Ⅲ. 184-2	給水	I. 1129-3	絲口	I. 276-3	絲道	I. 281-4	眼瀉	Ⅲ. 663-4
		給分	I. 1131-2	絲丸	I. 281-1	絲遊結	I. 281-4	眼熬	Ⅳ. 615-1
統	Ⅳ. 74-3	給仕	I. 1128-4	絲女	I. 281-2	絲裏	I. 278-2	眼顔	Ⅳ. 616-1
統紗霞	Ⅳ. 74-4	給主	I. 1129-3	絲弓	I. 281-4	絲管	Ⅱ. 861-1		
統綸子	Ⅳ. 75-1	給田	I. 1130-3	絲切	I. 276-3	絲輪	Ⅱ. 1166-4	脾	Ⅳ. 410-4
		給付	I. 1131-1	絲毛	I. 276-4	絲菊繭	I. 277-3	脾 (眼腹-)	Ⅳ. 1387-2
條蟲	Ⅱ. 746-3	給地	I. 1130-1	絲心	I. 278-1	絲餅鱗	I. 279-3	脾瘻	Ⅳ. 422-4
條蟲	Ⅲ. 433-4	給助	I. 1129-2	絲巴	I. 278-4	絲鞋	I. 276-4	脾腹	Ⅳ. 518-1
條蟲	Ⅲ. 878-1	給金	I. 1128-1	絲引	I. 279-2	絲鞋	I. 279-1	脾臟	Ⅳ. 447-1
		給所	I. 1129-2	絲水	I. 281-1	絲鞋	Ⅱ. 822-2	脾臟	Ⅳ. 513-4
絞	Ⅱ. 81-2	給事中	I. 1128-4	絲打	I. 276-1	絲鞋	Ⅱ. 842-2	脾腸	Ⅳ. 1010-2
絞	Ⅱ. 971-3	給事郎	I. 1129-2	絲瓜	I. 276-1	絲箱	I. 279-2		
絞	Ⅳ. 1551-3	給孤獨園	I. 1107-1	絲瓜	Ⅳ. 747-4	絲蒸	I. 281-4	脾 (あかがり)	I. 19-2
絞上	Ⅱ. 971-3	給炭場	I. 1130-1	絲兒	I. 278-1	絲筒	I. 282-2	脾減	Ⅲ. 478-1
絞刑	I. 706-2	給炭機	I. 1130-1	絲代	I. 278-2	絲筒	I. 282-2		
絞車	I. 711-3	給料	I. 1131-3	絲立	I. 278-2	絲蒸結柏	I. 276-2	脾	I. 1100-1
絞放	Ⅱ. 971-3	給假	I. 1127-3	絲生	I. 279-3	絲蒸酸漿	I. 275-4	脾物	I. 1100-1
絞股藍	I. 118-1	給賈	I. 1131-1	絲目	I. 281-2	絲繩	I. 276-2		
絞首	I. 712-3	給暇	I. 1127-3	絲矢籠	I. 281-4	絲繩	I. 275-4	腎	Ⅱ. 1182-1
絞染	Ⅱ. 971-3	給暇	I. 1128-3	絲印	I. 276-1	絲繩	I. 279-1	腎	Ⅳ. 1084-4
絞紙	Ⅱ. 971-3	給資	I. 1128-3	絲先	I. 277-3	絲繩	I. 282-2	腎張	Ⅱ. 1220-2
絞殺	I. 709-2	給與	I. 1131-3	絲竹	I. 278-2	絲繩甲	I. 276-2	腎盂	Ⅱ. 1188-4
絞罪	I. 708-3	給養	I. 1131-2	絲竹	Ⅱ. 904-3	絲筒	I. 278-4	腎腸	Ⅱ. 1213-3
絞罪	Ⅱ. 239-2	給額	I. 1127-4	絲貝	I. 276-2	絲繩	I. 279-4	腎腸	Ⅱ. 1197-1
絞菽	Ⅱ. 971-3			絲車	I. 276-4	絲繩元	I. 276-1	腎臟	Ⅱ. 1219-1
		絨	Ⅱ. 1152-4	絲雨	I. 277-3	絲織	I. 276-2	腎臟	Ⅱ. 1219-1
絡	I. 966-3	絨毛布	Ⅱ. 1067-4	絲雨	Ⅱ. 827-2	絲織	I. 280-4	腋	Ⅳ. 1534-4
絡	I. 967-1	絨衣	Ⅱ. 1061-2	絲底	I. 278-2	絲織	I. 281-2	腋下	Ⅳ. 1537-1
絡	I. 968-4	絨毯	Ⅱ. 1066 1	絲所	I. 278-3	絲織	I. 276-4	腋毛	Ⅳ. 1536-1
絡	I. 969-1			絲取	I. 278-4	絲織	I. 278-2	腋手	Ⅳ. 1536-4
絡	I. 977-4	紫	Ⅳ. 477-3	絲垂	I. 279-1	絲織	I. 276-4	腋戶	Ⅳ. 1536-4
絡	I. 978-1	紫子 (卷子)	Ⅳ. 745-4	絲花	I. 279-2	絲櫻	I. 277-3	腋引	Ⅳ. 1537-2
絡	I. 978-3			絲卷	I. 280-3	絲髮	I. 279-3	腋生	I. 493-4
絡	I. 979-1	紫雪	Ⅱ. 1143-2	絲物	I. 281-4	絲織	I. 277-4	腋芽	I. 493-2
絡	Ⅳ. 878-4	紫語	Ⅱ. 1139-1	絲和布	I. 282-2	絲織	I. 277-4	腋明	Ⅳ. 1535-2
絡	Ⅳ. 913-4			絲具足	I. 276-3	絲織	I. 277-4	腋臭	Ⅳ. 1535-3
絡	Ⅳ. 1150-2	細	Ⅳ. 138-3	絲烟	I. 279-1	絲織	Ⅳ. 1161-4	腋臭	Ⅳ. 1536-1
絡	I. 978-2	細	Ⅳ. 140-3	絲框	I. 280-4	霧 (網二)	Ⅳ. 1551-3	腋臭	Ⅳ. 1537-1
絡	I. 978-2			絲框	I. 281-1			腋草	Ⅳ. 1535-4
絡上	Ⅲ. 852-1	統	Ⅲ. 40-1	絲面	I. 281-3			腋草	Ⅳ. 1537-1
絡石	Ⅳ. 1404-3	統	Ⅲ. 40-3	絲屋	I. 281-4	翹	I. 775-4	腋挾	Ⅳ. 1537-1
絡石	I. 978-2	統	Ⅲ. 41-4	絲框目	I. 280-4	翹	I. 788-3	腋庭令	I. 494-2
絡打	I. 978-2	統	Ⅲ. 43-4	絲屑	I. 276-3	翹	I. 788-4	腋御膳	Ⅳ. 1537-1
絡合	Ⅳ. 1404-2	統	Ⅲ. 51-1	絲倉	I. 276-4	翹入	I. 788-4	腋塗	Ⅳ. 1537-2
絡車	I. 977-4	統	Ⅲ. 967-1	絲栗	I. 276-4	翹鳥	I. 784-3	腋窩	I. 494-4
絡卷	I. 978-2	統一	Ⅲ. 968-2	絲期	I. 277-3	翹集	Ⅱ. 1006-4		
絡附	Ⅲ. 492-2	統合	Ⅲ. 970-4	絲桐	Ⅱ. 927-2			腋	Ⅳ. 577-2
絡環	I. 969-1	統系	Ⅲ. 977-2	絲眞田	I. 277-3	翹如	I. 1129-2	腋分	Ⅳ. 704-4
絡海鼠	I. 967-4	統治	Ⅲ. 988-2	絲江豆	I. 277-3	翹然	I. 1119-4	腋甲斐無	Ⅳ. 594-2
絡組	Ⅲ. 1044-3	統括	Ⅲ. 42-2	絲商	I. 275-4			腋拔	Ⅳ. 677-2
絡著	I. 978-2	統括	Ⅲ. 976-3	絲魚	I. 276-1	聒 (騒-)	Ⅱ. 774-2		
絡胎	Ⅱ. 42-3	統計	Ⅲ. 977-2	絲透	I. 278-1	聒 (のしるま)	Ⅳ. 133-1	聒	Ⅱ. 577-1
絡織	I. 978-2	統帥	Ⅲ. 985-3	絲偏	I. 279-4	聒	Ⅱ. 178-4	聒	Ⅱ. 591-1
絡纏	I. 963-1	統御	Ⅲ. 974-3	絲掛貝	I. 276-2	聒聒	Ⅱ. 63-1	聒返	Ⅱ. 577-1
絡釋	Ⅳ. 1403-1	統率	Ⅲ. 987-1	絲掛螺	I. 276-2	聒聒 (標註)		聒返	Ⅱ. 591-1
		統理	Ⅲ. 996-4	絲菊	I. 276-2			聒骨	Ⅳ. 444-4
鈎欄	Ⅱ. 358-1	統壹	Ⅲ. 968-2	絲筋	I. 278-2	眼	Ⅳ. 614-3	聒腸筋	Ⅳ. 476-4
		統啓	Ⅲ. 974-3	絲紫	Ⅱ. 881-3	眼	Ⅳ. 615-1		
給	I. 1127-1	統監	Ⅲ. 971-1	絲絡	Ⅱ. 1155-3	眼	Ⅳ. 615-2	膝腸	I. 719-3
給	I. 1129-3	統領	Ⅲ. 997-1	絲麥天	I. 276-2	眼	Ⅳ. 616-1		
給	Ⅲ. 443-2	統轄	Ⅲ. 970-3	絲葱	I. 282-2	眼	Ⅳ. 616-2	腕	I. 419-4
給	Ⅲ. 537-3	統轄				眼	Ⅳ. 616-2	腕	I. 907-3

腕	III. 491-4	弄弄 (ぼうぼう)	IV. 786-1	菊折枝	I.1072-1	蕾厄	II. 659-2	蓮	III. 50-2
腕	IV.1566-2	菊	I. 332-2	菊金	I.1066-3	蕾禍	II. 639-1	蓮文學	III. 50-3
腕力	IV.1567-1	菊	I. 332-2	菊花	I.1066-4			蓮外線	I.1221-4
腕中	IV.1566-2	菊	I. 332-2	菊居	I.1069-1	菓子	II. 172-1	蓮青石	I.1230-3
腕木	I. 420-2	菊	III. 106-1	菊秋	I.1067-4			蓮紫	I.1223-2
腕引	I. 421-1	菊	III. 106-1	菊科	I.1065-4			蓮紫	III. 813-1
腕反	I. 908-1	菊	IV. 266-3	菊盃	I.1066-4	菖蒲	I. 134-3	蓮紫科	III. 50-3
腕立	I. 420-4	菊	IV. 266-3	菊燭	I.1068-4	菖蒲	II. 682-4	蓮紫	III. 50-3
腕白	IV.1566-4	菊	IV. 266-3	菊屋	I.1069-2		II.1023-2	蓮紫	III. 50-3
腕先	I. 420-3	菊	III. 4-4	菊陰月	I.1070-1			華	IV. 313-4
腕守	I. 421-2	菊	III. 16-4	菊面石	I.1067-2	菘	III. 23-3	華	IV. 314-1
腕弛	I. 907-1	菊	III. 17-1	菊祝	I.1069-4	菘	III. 441-1	華山	II. 171-3
腕弛	I. 903-1	菊	III. 6-2	菊祠	I.1066-1	菘	III. 455-2	華士族	II. 172-3
腕利	I. 420-2	菊	III. 7-1	菊座	I.1066-4	菘藍	III. 388-2	華氏義經計	II. 172-2
腕車	I. 420-3	菊	III. 6-4	菊座	I.1067-2			華甲	II. 167-3
腕車	IV.1566-3	菊	III. 7-3	菊座	I.1068-4	菘	II. 633-3	華主	II. 174-1
腕投	I. 993-1	菊	III. 7-1	菊酒	I.1067-3	菘	III.1112-4	華夷	II. 137-3
腕沙汰	I. 420-3	菊	III. 17-4	菊宴	I.1069-1	菘刀	III.1139-3	華戎	II. 174-1
腕足類	IV.1566-3	菊	III. 5-1	菊草	I.1068-4	菘切	III.1158-3	華足	II. 212-3
腕押	I. 420-1	菊	III. 17-2	菊被綿	I.1066-3	菘代	II. 649-2	華足	II. 280-1
腕金	I. 420-2	菊	III. 6-2	菊浮線	I.1069-3	菘瓜	III.783-2	華押	II. 137-2
腕取	I. 420-4	菊	III. 6-4	菊工	I.1067-2	菘色	II. 646-3	華香	II. 174-1
腕取	III. 587-4	菊	III. 6-4	菊脚作	I.1068-4	菘豆	I. 349-4	華貴	II. 177-3
腕拔	I. 421-1	菊	III. 5-1	菊菜	I.1067-2	菘板	II. 651-4	華美	II. 183-2
腕香	I. 420-2	菊	III. 7-3	菊菜	I.1068-3	菘食	II. 655-1	華表	II. 183-3
腕眼	I. 420-2	菊	III. 8-2	菊菜	I.1068-1	菘屋	II. 659-2	華洛	II. 185-4
腕首	I. 420-2	菊	III. 18-1	菊摘	I.1068-4	菘烟	III.1201-2	華屋	II. 187-1
腕前	I. 421-2	菊	III. 191-4	菊賀	I.1069-3	菘根	II. 642-2	華夏	II. 188-4
腕相撲	I. 420-3	菊	III. 7-3	菊結	I.1069-3	菘根	II. 642-2	華軒	II. 166-3
腕骨	I. 421-1	菊	III. 17-4	菊瓶	I.1066-3	菘料	II. 657-1	華座	II. 170-1
腕骨	IV.1566-3	菊	III. 5-2	菊園	I.1067-4	菘料	II. 660-2	華乘	II. 270-4
腕差	I. 907-4	菊	III. 7-3	菊園	I.1071-1	菘候	III.1167-3	華乘	II. 833-1
腕組	I. 420-3	菊	III. 13-1	菊園	I.1069-2	菘哇	II. 640-1	華氣	IV. 313-4
腕貫	I. 421-1	菊	III. 6-3	菊園	I.1069-2	菘越	II. 642-1	華族	II. 174-2
腕長	I. 421-1	菊	III. 6-3	菊園	I.1068-3	菘越	III.1149-4	華族	II. 176-2
腕磨	I. 421-2	菊	III. 1231-1	菊園	I.1068-3	菘越	II. 661-2	華族	I.1165-2
腕捻	I. 908-1	菊	I.1064-2	菊園	I.1068-3	菘園	II. 775-1	華奢	II. 173-2
腕抽	I. 420-4	菊	I.1068-4	菊園	I.1069-2	菘園	III.1183-4	華奢	II. 181-2
腕試	I. 420-4	菊	I.1068-4	菊園	I.1071-1	菘葉	III.1233-1	華朝	II. 177-2
腕盡	I. 420-4	菊	I.1069-2	菊園	I.1069-2	菘飯	III.1176-3	華道	II. 183-3
腕節	I. 421-1	菊	I.1069-3	菊園	I.1068-3	菘種	III.1181-3	華瓶	II. 300-4
腕學	I. 907-4	菊	I.1067-1	菊園	I.1070-2	菘漬	III.1184-3	華瓶	II. 269-4
腕舞	I. 420-3	菊	I.1067-1	菊園	I.1067-4	菘摘	II. 648-4	華管	II. 311-3
腕鑑	I. 421-2	菊	I.1068-2	菊園	I.1069-1	菘蔬	II. 654-3	華構	II. 170-2
寫 (書)	II. 56-3	菊	I.1067-3	菊園	I.1069-1	菘糞	III.1128-2	華構	II. 175-1
		菊	I.1067-4	菊園	I.1066-3	菘糞	III.1148-2	華糞	II. 175-4
		菊	I.1068-4	菊園	I.1068-1	菘糞	III.1148-2	華糞	II. 280-1
舒	I. 643-4	菊	I.1069-4	菊園	I.1068-3	菘糞	III.1229-2	華糞	II. 280-3
舒暢	II.1145-1	菊	I.1068-3	菊園	I.1066-1	菘糞	II. 635-2	華糞	II. 185-4
舒緩	II.1137-4	菊	I.1069-3	菊園	I.1069-3	菘糞	II. 660-2	華糞	II. 185-4
舒通	II.1144-4	菊	I.1069-3	菊園	I.1069-4	菘糞	II. 657-3	華糞	II. 188-2
舒便	II.1137-2	菊	I.1066-1	菊園	I.1068-3	菘糞	II. 660-3	華糞	III. 271-2
瀧 (關)	III. 967-2	菊	I.1066-3	菊園	I.1068-3	菘糞	II. 660-3	華糞	II. 167-4
瀧菊	III. 970-4	菊	I.1067-3	菊園	I.1066-2	菘糞	III.1031-4	華糞	II. 174-1
瀧梁	III. 991-2	菊	I.1069-4	菊園	I.1066-2	菘糞	IV. 97-1	華糞	I. 864-1
瀧船梁	III. 992-4	菊	I.1068-1	菊園	I.1068-4	菘糞	III.1003-3	華糞	II. 174-2
瀧開	III. 990-3	菊	I.1066-1	菊園	I.1068-4	菘糞	I. 316-4	華糞	II. 167-4
瀧壁	III. 987-2	菊	I.1066-1	菊園	I.1119-2	菘糞	III. 196-4	華糞	I. 167-1
瀧船味	III. 990-3	菊	I.1066-3	菊園	I.1214-4	菘糞	III.1003-2	華糞	II. 271-2
		菊	I.1066-3	菊園	I.1235-3	菘糞		華糞	II. 271-2
		菊	I.1066-3	菊園	I.1238-3	菘糞		華糞	II. 271-4
柿 (渡船)	IV.1547-2	菊	I.1066-4	菊園	I.1224-4	菘糞	IV. 190-3	華糞	II. 271-4
		菊	I.1067-3	菊園	IV. 565-4	菘糞		華糞	II. 183-1
		菊	I.1068-2	菊園	I.1226-1	菘糞		華糞	II. 270-2
葬草	II. 855-4	菊	I.1068-3	菊園	I.1226-2	菘糞	IV. 248-4	華糞	II. 307-1
葬葬	IV. 869-1	菊	I.1069-3	菊園	I.1227-4	菘糞	IV. 814-4	華糞	IV. 314-2
		菊	I.1069-3	菊園	I.1241-4	菘糞	IV. 801-3	華糞	II. 311-2
葬 (原)	IV. 356-1	菊	I.1069-3	菊園		菘糞		華糞	

菰	II. 593-3	菱鱗蛤	IV. 455-3	葫蘆	IV. 188-4	虛威	I. 1196-3	蛙皮	I. 929-1
菰	IV. 886-2	菱蔞	IV. 453-3	葫蘆	IV. 178-3	虛威張	I. 980-2	蛙目土	I. 929-3
菰子	II. 595-3	菱蔞	IV. 455-2	葫蘆	IV. 780-1	虛耗	I. 1178-4	蛙合戰	I. 893-2
菰汁	II. 594-1	菱蔞	IV. 455-3	葫蘆		虛根	I. 1187-3	蛙股	I. 929-3
菰角	II. 595-2	菱蔞	IV. 453-1	萍水	IV. 780-1	虛弱	I. 1189-2	蛙軍	I. 893-2
菰卷	II. 595-4	菱蔞	IV. 462-4	葫 (菜草)	II. 940-3	虛託	I. 1191-3	蛙單	I. 929-1
菰礎	II. 595-4	菱蔞	IV. 456-4			虛病	I. 1193-2	蛙飛	I. 893-3
菰蒲	II. 579-1	菱蔞	IV. 462-4	菱	II. 980-2	虛崩	I. 967-3	蛙飛	I. 929-2
菰蘆	II. 591-1	菱蔞	IV. 455-1	菱	II. 931-4	虛宿	I. 1189-2	蛙氣附	I. 929-2
菰蘆	II. 606-3	菱蔞	IV. 462-4	菱	II. 932-1	虛脫	I. 1191-3	蛙游	I. 929-1
		菱餅	IV. 456-4	菱	II. 971-1	虛假	II. 442-3	蛙烏蟬噪	I. 128-4
菱	IV. 451-4	菱餅	IV. 461-4	菱	II. 971-1	虛喝	I. 1179-2	蛙樂	I. 10-3
菱九曜	IV. 454-3	菱餅	IV. 1460-3	菱	II. 1180-3	虛惠	I. 1186-4	蛙網	II. 1098-2
菱川	IV. 453-3	菱餅	IV. 1460-3	菱	II. 1180-4	虛報	I. 1192-4		
菱三目	IV. 456-3	菱餅	IV. 456-3	菱	II. 1128-3	虛發	I. 1192-4		
菱小字	IV. 454-4	菱餅	IV. 456-3	菱	II. 1231-2	虛無	I. 1194-1	蛙 (蛭)	III. 1229-4
菱牛	IV. 453-2	菱餅	IV. 492-2	菱	II. 1231-4	虛無	II. 593-3	蛙鏡	II. 180-4
菱巴	IV. 455-3	菱餅	IV. 516-3	菱	II. 1232-1	虛勞	I. 1194-4	蛙鏡	III. 1229-4
菱內	IV. 455-4	菱餅	II. 716-1	菱	IV. 62-1	虛無僧	II. 590-3		
菱木瓜	IV. 456-4	菱餅	III. 606-3	菱	IV. 61-4	虛焦點	I. 1190-3	蝦子	IV. 996-4
菱井衍	IV. 462-4	菱餅	III. 606-3	菱	II. 1128-2	虛虛實實	I. 1179-4	蝦網蛤	I. 336-2
菱中三銀杏	IV. 455-4	菱餅	III. 606-3	菱	II. 1128-2	虛業	I. 1187-1	蝦龍	I. 732-2
菱四目	IV. 461-3	菱餅	I. 173-2	菱	I. 120-2	虛勞	I. 1187-3		
菱石巴	IV. 456-3	菱餅	I. 173-2	菱	IV. 1573-4	虛勞	I. 1190-2	蛤	I. 449-1
菱矢來	IV. 459-2	菱餅	I. 173-4	菱	II. 1180-1	虛傳	I. 1192-2	蛤	IV. 340-4
菱灰	IV. 456-1	菱餅	I. 291-1	菱	II. 1128-3	虛榮	I. 1178-3	蛤刀	IV. 341-2
菱巴扇	IV. 456-3	菱餅	III. 24-1	菱	II. 1180-3	虛偽	II. 412-2	蛤水	IV. 341-2
菱向筵	IV. 456-3	菱餅	III. 28-2	菱	II. 1180-3	虛偽	I. 1187-3	蛤仔	I. 52-3
菱地落	IV. 455-1	菱餅	III. 785-4	菱	II. 1128-2	虛語	I. 1187-3	蛤石	IV. 341-1
菱向螺	IV. 456-3	菱餅	IV. 54-2	菱	IV. 1573-1	虛構	I. 1187-3	蛤貝	IV. 341-1
菱竹矢來	IV. 455-1	菱餅	III. 283-1	菱	IV. 1581-1	虛像	I. 1187-4	蛤角	IV. 341-2
菱向燕子花	IV. 456-3	菱餅	III. 629-2	菱	III. 430-2	虛實	I. 1188-4	蛤粉	IV. 341-1
菱形	IV. 453-3	菱餅	II. 1072-3	菱	II. 441-4	虛飾	I. 1189-4	蛤船	IV. 341-2
菱形	IV. 455-3	菱餅	IV. 927-3	菱	IV. 523-3	虛說	I. 1190-3	蛤屨	IV. 341-2
菱形	IV. 1460-1	菱餅	II. 1075-2	菱	I. 469-2	虛謔	I. 1191-3	蛤飯	IV. 341-2
菱牡丹	IV. 456-2	菱餅	IV. 927-3	菱	III. 632-2	虛開	I. 1193-3	蛤網	IV. 759-2
菱花 (花形三)	IV. 391-1	菱餅	II. 1075-4	菱	IV. 1074-2	虛夢	I. 1194-2	蛤實	IV. 341-1
菱花	IV. 1463-1	菱餅	II. 1075-2	菱	IV. 1075-1	虛誕	I. 1194-2	蛤螺	IV. 341-2
菱板	IV. 453-1	菱餅	II. 1075-2	菱	IV. 1075-1	虛數	I. 1191-4	蛤鍋	IV. 341-2
菱抱柏	IV. 455-1	菱餅	II. 1075-4	菱	III. 14-3	虛器	I. 1179-3	蛤額	IV. 341-2
菱雨龍	IV. 453-1	菱餅	III. 437-4	菱	I. 1187-1	虛靜	I. 1190-2	蛤殼	IV. 341-2
菱花瓣	IV. 456-1	菱餅	III. 1028-1	菱	I. 1188-4	虛聲	I. 1192-2	蛤網	IV. 759-2
菱地老荷	IV. 455-1	菱餅	II. 910-3	菱	I. 1189-4	虛禮	I. 1196-1	蛤實	IV. 341-1
菱亞鉛鏡	IV. 1459-4	菱餅	II. 943-4	菱	I. 417-3	虛辭	I. 1188-2	蛤螺	IV. 341-2
菱垣 (檜垣三)	IV. 416-4	菱餅	II. 372-4	菱	III. 336-4	虛譽	I. 1194-3	蛤額	IV. 341-2
菱垣	IV. 453-2	菱餅	II. 106-2	菱	I. 977-3	虛譽	III. 335-2	蛤殼	IV. 341-2
菱南天	IV. 455-3	菱餅	III. 107-3	菱	I. 1188-2	虛靈不昧	I. 1196-1	蠅	I. 878-4
菱持稻妻	IV. 456-4	菱餅	I. 1080-1	菱	I. 1192-4	虛	III. 1031-2	蛭	IV. 560-3
菱持酸漿草	IV. 456-4	菱餅	IV. 1104-3	菱	I. 1193-3	虛	IV. 1459-3	蛭子	IV. 561-3
菱扇	IV. 453-1	菱餅	IV. 1128-3	菱	II. 583-4	虛	I. 1463-1	蛭子	IV. 562-1
菱桐	IV. 454-2	菱餅	IV. 1163-1	菱	I. 1194-1	虛	IV. 1462-4	蛭石	IV. 561-1
菱釘	IV. 454-3	菱餅	IV. 1168-2	菱	I. 1194-2	虛		蛭田	IV. 561-4
菱草	IV. 454-3	菱餅	IV. 1168-3	菱	I. 418-3	虛		蛭卷	IV. 562-2
菱茶實	IV. 455-2	菱餅	IV. 1129-2	菱	I. 1187-2	虛		蛭食	IV. 561-3
菱粗	IV. 454-3	菱餅	IV. 1168-2	菱	I. 1187-4	虛		蛭鉤	IV. 561-1
菱袖	IV. 455-2	菱餅	IV. 1168-3	菱	IV. 1074-4	虛		蛭鉤	IV. 561-1
菱屍葉	IV. 453-3	菱餅	IV. 1129-2	菱	IV. 1191-1	虛		蛭網	IV. 561-1
菱殼	IV. 453-3	菱餅	IV. 1129-2	菱	I. 1196-3	虛		蛭類	IV. 562-4
菱雁	IV. 453-3	菱餅	IV. 1129-2	菱	I. 470-1	虛		衆	II. 1059-3
菱菊	IV. 454-1	菱餅	IV. 1168-1	菱	I. 607-1	虛		衆	II. 1060-4
菱眼	IV. 455-4	菱餅	IV. 1168-1	菱	II. 419-4	虛		衆 (語人)	IV. 1172-2
菱眼	IV. 455-4	菱餅	IV. 1168-1	菱	I. 963-4	虛		衆 (語)	IV. 1172-4
菱結	IV. 456-3	菱餅	IV. 1129-2	菱	III. 335-2	虛		衆人	II. 1064-3
菱葉	IV. 455-1	菱餅	IV. 1129-2	菱	II. 426-2	虛		衆人 (語人)	II. 1036-2
菱葉	IV. 455-1	菱餅	IV. 1129-2	菱	I. 1188-4	虛		衆力	II. 1068-3
菱葉	IV. 455-1	菱餅	IV. 1129-2	菱		虛		衆口	II. 1063-1
菱銀杏	IV. 453-1	菱餅	IV. 1129-2	菱		虛		衆子	II. 1063-3
		菱餅	IV. 1129-2	菱		虛		衆士	II. 1063-3

衆女	II.1066-1	衆敵	II.1066-1	裂罅	IV.1492-1	罩思	III.575-2		
衆心	II.1064-3	衆輩	II.1066-3	裂罅 (破目)	IV.1565-1	視		註	III.674-3
衆水	II.1065-1	衆輩	II.1068-3			視力	IV.1085-3	註	III.688-3
衆少	II.1065-2	衆寮	II.1068-3	袴	IV.968-1	視目嗅鼻	II.1166-3	註文	III.697-1
衆中	II.1066-1	衆論	II.1068-4	裕	IV.1296-2	視角	IV.1086-3	註本	III.696-3
衆父	II.1067-1	衆醫	II.1061-2	裕福	IV.1279-4	視告朔	II.844-2	註疏	III.689-3
衆夫	II.1067-1	衆藝	II.1062-3			視告朔	I.708-4	註解	III.677-1
衆分	II.1067-2	衆證	II.1064-3	裙	II.213-1	視告朔	II.380-1	註釋	III.684-3
衆木	II.1067-3	衆議	II.1061-4	裙子	II.219-2	視官	II.861-1	註釋	III.686-3
衆生	II.1064-2	衆議判	II.1071-2	裙帶	II.40-1	視直徑	II.910-1		
衆生	II.1065-1	衆議評	II.1071-3	裙帶	II.220-2	視界	II.842-1	註	II.1117-3
衆生	II.1084-1	衆議	II.1068-2	裙釵	II.216-1	視差	II.869-2		
衆生	III.20-3			裙帶豆(十六缸豆)	II.963-4	視神經	II.883-4	誣辱	III.860-2
衆母	II.1067-3	街	I.669-2	裙帶菜	IV.1533-2	視野	II.986-2	誣排	III.865-1
衆目	II.1067-4	街上	I.683-4			視感	II.848-3	誣毀	III.852-4
衆目	II.1068-1	街村	I.687-2			視準	II.881-1		
衆用	II.1068-2	街役場	I.695-3	補	I.536-1	視話法	II.1179-1	詐 (欺-)	I.51-2
衆合	II.1061-4	街長	I.689-2	補	I.536-2	視運動	II.840-1	詐 (偽)	I.269-1
衆多	II.1065-4	街道	I.688-1	補	I.536-3	視察	II.871-2	詐害	II.689-2
衆吏	II.1068-2	街路	I.697-1	補	IV.695-4	視學	II.844-3	詐術	II.730-2
衆言	II.1063-1	街談	I.688-4	補	IV.775-2	視器	II.849-3	詐欺	II.698-3
衆邦	II.1066-3	街頭	I.690-4	補	IV.809-1	視覺	II.844-2	詐偽	II.698-2
衆兵	II.1067-2	街燈	I.690-4	補充	IV.806-4	視聽	II.908-4	詐稱	II.730-2
衆妙	II.1068-1	街衢	I.672-3	補正	IV.809-2	視聽	II.924-3	詐謀	II.757-2
衆弟子	II.1066-2			補任	IV.676-4				
衆車園	II.1064-2	裁	II.647-2	補任	IV.829-1	規	IV.126-3	詔	III.130-2
衆芳	II.1066-3	裁	III.493-1	補色	IV.808-2	規	IV.126-4	詔 (宣)	IV.127-4
衆念	II.1067-2	裁	III.504-3	補血劑	IV.797-1	規石	IV.126-2	詔	IV.147-1
衆盲	II.1067-4	裁人	II.653-1	補角	IV.785-2	規石竹	IV.126-3	詔	IV.967-1
衆來座	II.1068-2	裁上	III.493-2	補佐	IV.800-4	規色	IV.126-2	詔 (御音)	IV.967-1
衆苦	II.1062-2	裁切	III.496-1	補作	IV.801-2	規向梅	IV.126-3	詔刀師	IV.148-3
衆昔	II.1072-2	裁可	II.634-4	補助	IV.807-3	規梅鉢	IV.126-2	詔冊	III.139-3
衆相	II.1063-2	裁代	III.495-2	補足	IV.811-1	規眼鏡	IV.126-3	詔令	III.157-4
衆星	II.1065-1	裁決	II.640-3	補物	I.536-3	規鼻	IV.126-3	詔使	III.141-1
衆怒	II.1066-2	裁判	II.655-2	補弦	IV.797-3	規機關	IV.126-2	詔命	III.156-2
衆美	II.1066-4	裁抑	II.659-3	補弧	IV.798-4	規窟	IV.126-3	詔勅	III.149-3
衆流	II.1068-2	裁制	II.647-3	補陀落	IV.649-1			詔紙	III.141-1
衆怨	II.1069-2	裁定	II.651-1	補則	IV.810-4	規	II.821-3	詔書	III.143-4
衆草	II.1063-2	裁板	III.493-4	補益	IV.787-4	規觸	III.860-2	評	IV.532-4
衆徒	II.1066-2	裁物	III.502-1	補缺	IV.797-1			評	IV.535-3
衆徒	II.1095-2	裁德丁	III.499-3	補修	IV.803-3	訴	I.393-1	評文	IV.539-1
衆徒	III.25-3	裁重	III.495-1	補除	IV.818-2	訴	I.413-4	評決	IV.533-3
衆峰	II.1067-3	裁祝	III.494-1	補替	IV.805-3	訴	I.414-1	評言	IV.533-3
衆陰	II.1060-3	裁肩	III.496-2	補添	IV.824-4	訴	II.414-1	評判	IV.537-3
衆情	II.1064-2	裁許	II.637-3	補給	IV.789-4	訴人	IV.813-2	評定	IV.535-4
衆庶	II.1064-3	裁掛	III.494-4	補註	IV.813-2	訴人	III.317-2	評定	IV.537-1
衆望	II.1066-3	裁報	II.654-1	補筆	IV.831-4	訴文	I.393-1	評定	IV.539-4
衆婦	II.1067-1	裁量	II.660-1	補茸	IV.805-3	訴文	III.297-3	評林	IV.536-4
衆務	II.1067-4	裁割	III.502-3	補填	IV.824-4	訴事	III.301-1	評註	IV.536-4
衆勸	II.1070-4	裁裂	II.660-3	補箋	IV.809-4	訴狀	III.301-4	評語	IV.533-4
衆善	II.1065-2	裁替	III.498-1	補綴	IV.809-4	訴書	III.302-1	評說	IV.535-3
衆評	II.1067-1	裁著	III.508-1	補綴	IV.824-1	訴違	III.309-4	評價	IV.532-4
衆謫	II.1068-2	裁端	III.500-1	補錠	IV.817-1	訴訟	III.302-1	評論	IV.539-4
衆意	II.1061-1	裁責	III.494-2	補模	IV.789-3	訴陳	III.308-2	評點	IV.537-1
衆愚	II.1162-2	裁錄	II.660-4	補劑	IV.800-4	訴論	II.342-1	評議	IV.533-2
衆會	II.1062-2	裁繼	II.657-1	補斷	IV.805-3	訴顯	III.296-3	評釋	IV.535-2
衆會	II.1069-2	裁縫	III.499-1	補遺	IV.845-4	訴權	III.297-3	評職	IV.534-2
衆會	II.1103-2	裁斷	II.649-4	補償	IV.806-3				
衆聖	II.1065-1			補闕	IV.797-1	詞製帝	I.938-1	詞製	II.237-1
衆能	II.1066-3	裂	II.703-1	補職	IV.808-2	詞製勅	I.991-4	詞	II.59-1
衆罪	II.1081-3	裂	II.713-3	補繕	IV.809-4			詞 (假三)	
衆道	II.1089-2	裂目	II.713-3	補題	IV.814-4	診案	II.1182-2		
衆說	II.834-3	裂帛	II.651-1	補藥	I.536-1	診候	II.1193-4	祖	III.1026-3
衆說	II.1065-2	裂帛	IV.1493-2	補藥	IV.840-3	診腹	II.1221-4	祖	IV.151-1
衆算	II.1062-2	裂脚類	IV.1492-2	補藥	IV.818-2	診察	II.1198-1	祖	IV.151-2
衆僧	II.1065-3	裂開	IV.1492-1	補聽器		診察	II.1230-2	祖戶	III.1026-3
衆僧	II.1088-4	裂脣	II.700-4	單 (通四)	IV.323-4	診斷	II.1212-4	祖合	IV.151-1

韻言	IV. 151-1	貯炭	III. 718-1	貴兒	I.1072-3	賤逐	IV. 770-1	賈資	IV. 167-1
韻說	III. 802-1	貯氣器	III. 708-2	貴札	I.1080-1	賤避	IV. 768-4	賈聲	I. 906-1
韻事	IV. 151-1	貯蓄	III. 718-2	貴石	I.1002-4	賤馴	IV. 770-2	賈澹	I. 906-3
詞	II. 544-2	貯積	III. 717-4	貴寺	I.1082-1	賤復	IV. 765-1	賈綴切	I. 906-3
詞	II. 820-4	貯藏	III. 716-2	貴拒	I.1088-4	賤諷	IV. 769-3	賈懸	I. 904-3
詞兄	II. 862-1	賈	IV.1169-1	貴宅	I.1098-1	賈	I. 903-1	賈鏡	I. 905-2
詞伯	II. 862-1	賈	IV.1169-2	貴地	I.1101-2	賈	I. 906-3	貨	I. 333-1
詞宗	II. 943-3	賈	IV.1169-2	貴君	I.1072-1	賈	I. 910-4	貨	I. 333-3
詞林	II. 889-2	賈子	IV.1169-1	貴弟	I.1112-1	賈	I. 961-1	貨	I. 803-2
詞致	II. 1166-4	賈手	IV.1169-1	貴邦	I.1121-2	賈	I. 904-1	貨	I. 813-3
詞畫	II. 903-2	賈火	IV.1169-2	貴幸	I.1052-2	賈入	I. 908-2	貨	I. 992-2
詞壽	II. 546-3	賈水	IV.1169-2	貴官	I.1071-3	賈入	I. 903-3	貨	II. 116-1
詞海	II. 842-1	賈受	IV.1169-1	貴婦	I.1081-3	賈上	I. 904-3	貨	II. 803-4
詞彰	II. 869-2	賈乳	IV.1169-1	貴使	I.1081-3	賈方	I. 905-1	貨上	I. 806-1
詞華	II. 857-4	賈附	IV.1169-1	貴社	I.1085-2	賈切	I. 906-1	貨下	I. 804-1
詞場	II. 908-4	賈取	IV.1169-1	貴所	I.1087-4	賈支	I. 907-3	貨方	III. 403-1
詞延	II. 840-3	賈泣	IV.1169-2	貴妹	I.1134-1	賈手	I. 905-1	貨方	I. 804-3
詞環	II. 902-3	賈泣	IV.1169-2	貴命	I.1138-1	賈玉	I. 906-1	貨切	I. 804-4
詞藝	II. 862-2	賈物	IV.1169-2	貴門	I.1140-4	賈占	I. 906-4	貨手	I. 807-2
詞藻	II. 870-3	賈食	IV.1169-1	貴金	I.1064-2	賈出	I. 908-2	貨元	I. 809-4
象	I. 839-1	賈頰	IV.1169-2	貴金主義	I.1064-2	賈主	IV. 166-1	貨手拭	I. 807-2
象	I.1078-1	賈笑	IV.1169-2	賈相	I.1078-3	賈田	I. 903-4	貨失	I. 804-1
象	II. 662-2	賈淚	IV.1169-2	賈肖	I.1101-3	賈合	I. 905-4	貨失	I. 807-3
象	II. 988-3	賈湯	IV.1169-2	賈重	I.1134-2	賈込	I. 907-1	貨出	I. 806-2
象牙	I.1050-1	賈溜	IV.1169-1	賈面	I.1079-4	賈向	I. 909-1	貨出	I. 807-3
象牙	II. 665-2	賈程	IV.1169-2	賈柘榴石	I.1051-1	賈求	I. 909-2	貨主	I. 809-2
象牙	II. 666-4	賈布	II. 764-1	賈恩	I.1051-1	賈米	IV. 160-3	貨本	I. 806-2
象牙	II. 632-2	賈布	II. 764-4	賈家	I.1081-3	賈收	I. 906-4	貨地	I. 804-2
象外	II. 996-3	賈財	II. 869-4	賈書	I.1087-4	賈初	I. 906-4	貨金	I. 804-4
象形	II. 998-4	賈產	II. 871-3	賈息	I.1095-1	賈足	I. 905-3	貨店	I. 806-2
象谷	II. 638-3	貳	III. 828-1	賈圖	I.1076-2	賈言葉	I. 904-2	貨店	I. 809-4
象狀	II.1007-3	貳	IV. 1-3	賈紳	I.1088-4	賈受	I. 907-2	貨附	I. 806-4
象限	II.1030-2	貳	IV. 1-4	賈族	I.1092-3	賈附	I. 907-3	貨附	I. 807-1
象焉	II.1009-3	貳九挺	IV. 14-1	賈婦人	J.1095-2	賈取	I. 908-2	貨物	I. 809-4
象骨	II. 668-4	貳七挺	IV. 23-1	賈答	I.1129-3	賈直	I. 909-1	貨夜具	I. 810-3
象笏	II. 669-1	貳心	II. 883-3	賈報	I.1103-1	賈尿	I. 909-2	貨香板	I. 804-3
象眼	II. 663-2	貳心	IV. 644-3	賈富	I.1127-2	賈食	I. 905-2	貨家	I. 809-4
象眼	II. 664-3	貳六挺	IV. 55-3	賈衆兩院	I.1127-2	賈建	I. 906-4	貨家	I. 809-4
象棋	II. 993-3	貳志	II. 873-4	賈意	I.1087-3	賈流	I. 907-4	貨馬	I. 804-1
象羈	II.1023-2	貳車	II. 877-3	賈驥	I.1037-2	賈持	I. 909-1	貨借	I. 804-2
象鼻	II. 632-2	貳言	IV. 20-1	賈酬	I.1052-3	賈屋	I. 903-2	貨借	III. 382-2
象箸	II. 678-4	貳策引	IV. 27-2	賈著	I.1082-2	賈屋	I. 906-1	貨借	I. 806-1
象箸	II.1016-2	貳拾一	IV. 24-3	賈殿	I.1104-2	賈相湯	I. 904-2	貨倒	I. 806-2
象徽	II.1016-2	貳筒半	IV. 17-4	賈僧	I.1113-1	賈理	I. 904-4	貨振	I. 809-1
象獨樂	II. 669-1	貳圓札	IV. 55-4	賈閱	I.1123-1	賈氣	I. 905-1	貨料	I. 812-4
象擊	II.1011-4	貳圓金貨	IV. 55-4	賈寶	I.1127-1	賈混	I. 908-2	貨被下	I. 804-4
象魏	II. 993-4	賈	I. 82-2	賈樣	I.1080-2	賈乘	I. 908-3	貨馬車	I. 808-1
貂	III. 922-4	賈	I. 83-1	賈賤	I.1094-1	賈得	I. 904-2	貨座敷	I. 806-1
貂皮	III.1047-2	賈	I. 83-2	賈德	I.1114-1	賈得	IV. 166-2	貨帖	I. 809-1
貂裘	III. 869-3	賈	I. 83-2	賈憲	I.1209-2	賈掛	I. 904-3	貨御座	I. 805-2
貂裘	III. 957-4	賈	I. 83-3	賈憲	I.1055-1	賈添	I. 906-3	貨傘	I. 804-1
貂氣	III.1017-2	賈	III. 508-2	賈詠	I.1167-1	賈唱	I. 907-3	貨越	I. 805-2
貂錦	III. 869-4	賈	III. 517-2	賈龍	I.1104-2	賈陷	I. 908-4	貨越	I. 805-3
貯	I. 50-1	賈人	III. 538-3	賈邊	I.1132-4	賈控	I. 908-4	貨問	I. 809-2
貯	III. 469-2	賈人	III. 538-4	賈覽	I.1193-3	賈貨	IV. 158-2	貨稅	III. 388-3
貯	III. 469-3	賈人	I. 83-2	賈顯	I.1074-1	賈越	I. 905-3	貨費	III. 405-1
貯	III. 701-2	賈人	I. 442-4	賈顯	I.1074-3	賈揚	I. 938-4	貨普請	I. 809-1
貯水	III. 717-3	賈下	I.1089-1	賈體	I.1074-3	賈爲誓	I. 904-4	貨質	I. 806-2
貯木所	III. 729-1	賈女	I.1116-2	賤	I.1056-4	賈置	I. 904-2	貨質	III. 416-2
貯材	III. 716-2	賈公	I.1104-2	賤方	I. 572-3	賈嵩	I. 904-3	貨蒲團	I. 809-1
貯金	III. 469-3	賈方	I.1075-3	賤斥	I. 572-3	賈馴染	I. 908-1	貨質	I. 804-1
貯金	III. 708-3	賈夫人	I.1121-2	賤言	IV. 768-4	賈種	I. 903-4	貨編笠	I. 803-4
			I.1129-3	賤流	I. 572-3	賈論	I. 905-1	貨藏	I. 805-1
					IV. 773-3	賈價	I. 909-4	貨證文	I. 806-1
							IV. 156-1		

費	(使 _二)	III. 753-4	極額	III. 568-3	越座小判	IV. 1592-3	距	I. 1170-2	進攻	II. 1193-4
費	(盡 _二)	III. 776-2			越掛	II. 402-1	距	II. 294-4	進呈	II. 1214-4
費		III. 809-2	超	II. 598-4	越國	II. 489-3	距爪	II. 1187-4	進步	F. 1223-2
費		III. 809-3	超人	III. 874-1	越雪	II. 489-3	距骨	I. 1187-3	進決所	E. 1192-3
費	(用)	III. 809-4	超凡	III. 881-1	越船	II. 491-1	距總	I. 1190-3	進走德	F. 1209-4
費目		IV. 1144-2	超月光	III. 872-4	越鳥	IV. 1592-4	距離	U. 1196-1	進取	II. 1253-1
費用		IV. 531-2	超世	III. 874-3	越儒	II. 402-2			進奉	II. 1223-2
費用		IV. 548-3	超在	III. 871-2	越訴	IV. 1592-3	靴	II. 1181-4	進物	II. 1225-4
費金		IV. 438-1	超年	III. 879-4	越訴	IV. 1620-2	靴 (概木 _二)	IV. 1338-4	進軍	II. 1191-2
費消		IV. 461-4	超自然	III. 872-2	越階	IV. 1620-1	靴念	II. 1218-3	進奏	II. 1209-4
費途		IV. 489-3	超佛	III. 880-4	越期	IV. 1620-2	靴星	II. 1207-3	進度	F. 1216-2
費菜		I. 1209-4	超卓	III. 877-3	越幾斯	I. 493-4	靴宿	II. 1203-3	進流	II. 1228-1
費菜		IV. 813-1	超拔	III. 880-2	越幾斯	I. 494-4	靴掉	II. 1211-2	進香 (燒香 _二)	III. 132-1
費額		IV. 417-2	超物理學	III. 880-4	越幾斯	I. 501-4	靴愛	II. 1182-4	進食 (食物)	IV. 1037-3
			超倫	F. 882-2	越過	II. 402-2			進退 (衍推 _一)	II. 759-1
貼		III. 912-1	超進	III. 863-4	越馴	II. 402-2	軸	III. 611-4	進退	II. 891-3
貼		III. 913-2	超脫	III. 877-3	越隔	II. 402-4	軸	IV. 1338-3	進退	II. 1210-4
貼		IV. 371-3	超逸	III. 863-1	越路	II. 488-1	軸木	III. 612-2	進級	II. 1188-1
貼文		IV. 368-1	超絕	III. 874-4	越道	II. 489-3	軸本	III. 615-3	進實	II. 1193-4
貼示		III. 913-1	超然	III. 875-2	越獄	IV. 1592-3	軸先	III. 612-4	進抄	II. 1298-4
貼用		III. 914-2	超越	III. 883-2	越獄	IV. 1620-2	軸附一	III. 614-3	進送	F. 1209-4
貼付		IV. 368-4	超越	III. 883-3	越撲	IV. 1620-1	軸物	III. 615-1	進納	II. 1217-4
貼目		IV. 368-3	超過	III. 870-1	越撲	IV. 1592-1	軸物	III. 615-3	進御	II. 1188-4
貼附		III. 914-1	超群	III. 870-2	越喜	II. 492-1	軸盆	III. 615-3	進略	II. 1218-4
貼附		IV. 366-4	超威	III. 871-2	越儒	II. 444-4	軸屋	III. 615-3	進宿德	F. 1204-4
貼附		IV. 367-1	超遠	III. 877-3	越難	II. 481-3	軸脇	III. 616-2	進程	II. 1214-4
貼扇		IV. 364-1	超感性的	III. 869-2	越邊	II. 491-2	軸邊銀杏	III. 614-2	進報	II. 1219-3
貼紙		IV. 365-1	超感覺的	III. 869-2	越確	IV. 1592-4	軸邊三柏巴	III. 614-2	進發	II. 1220-1
貼紋		IV. 368-4	超境	III. 869-4	越關	IV. 1620-2			進會利古	F. 1210-3
貼訴		IV. 366-3	超遇	III. 881-1	越確	IV. 1592-3	軼事	I. 259-4	進運	II. 1183-1
貼藥		III. 914-2			越權	IV. 1620-2			進運	II. 1212-3
			越	II. 102-3			送	III. 1056-4	進著	II. 1213-3
貽 (殘 _一)		IV. 122-4	越	II. 401-4	跋	IV. 272-3	送	III. 1057-1	進路	II. 1230-3
貽貝		I. 194-1	越	II. 402-4	跋文	IV. 280-2	送	IV. 827-3	進境	II. 1188-2
貽貝		I. 292-1	越	II. 482-4	跋折羅	IV. 234-3			進樂	II. 1186-1
貽貝飾		I. 232-2	越	II. 502-1	跋涉	IV. 282-2	避夜	III. 415-1	進戰	II. 1309-1
			越	II. 509-4	跋感	IV. 278-1	避捕	III. 410-2	進講	II. 1184-2
貿易		IV. 773-1	越	II. 598-4	跋處	IV. 685-3	避捕	III. 865-4	進擊	II. 1192-2
			越川一	IV. 1591-4	跋處 (踏踏)	IV. 717-3	避部	III. 406-3	進轉	II. 1215-3
賀		I. 667-4	越川汗	F. 481-3	跋寬永錢 (撥寬永錢)	IV. 318-1	避縛	III. 403-4	進獻	F. 1192-4
賀		I. 814-2	越川鹽	II. 484-3					進蘇利古	II. 1210-3
賀王恩		I. 998-1	越中	IV. 1592-3	跋羅陀	IV. 236-3	週	IV. 918-1	進覽	II. 1228-1
賀正		I. 821-4	越天樂	IV. 1593-1			週日	II. 832-4	進讀	II. 1217-2
賀事		I. 803-4	越出	II. 401-4	跌宕	III. 901-1	週刊	II. 829-2		
賀狀		I. 810-1	越石	II. 487-1	跌宕	III. 901-1	週開	II. 829-3	遠路	I. 1212-1
賀客		I. 786-1	越瓜	II. 1172-1			週期	II. 837-2		
賀表		I. 922-3	越行	II. 401-4	踰	I. 391-1	週報	II. 837-2	透海	IV. 1568-2
賀表一		I. 956-4	越行	II. 402-4	踰跌	I. 910-3	週番	II. 837-2		
賀宴		I. 734-4	越任	IV. 1619-4					邊	I. 237-3
賀書		I. 811-1	越任	IV. 1620-4	踰	III. 466-4	進	F. 1181-3	邊	I. 254-1
賀席		I. 822-2	越年	IV. 1620-4	踰足	III. 467-1	進	II. 1206-3	邊	I. 261-4
賀祝		I. 884-1	越朝	II. 402-4	踰乘	III. 463-2	進	III. 24-1	邊	III. 334-3
賀詞		I. 803-4	越車	II. 486-4	踰路馬	III. 463-4	進	III. 24-3	邊	III. 338-4
賀意		I. 669-2	越含雜	II. 484-4			進	III. 25-1	邊	III. 340-4
賀筵		I. 731-4	越來	F. 402-1	踰 (足宴)	I. 59-1	進	III. 26-4	邊	IV. 236-1
賀筵		I. 811-1	越果	II. 402-3			進	II. 1217-4	邊	IV. 226-3
賀壽		I. 810-4	越德	II. 403-1	踰	I. 89-3	進	II. 873-3	邊	IV. 353-3
賀慶		I. 744-3	越後一	IV. 1592-1	踰	IV. 622-3	進	II. 1193-3	邊	IV. 353-4
賀慶		I. 730-1	越前船	IV. 1592-2	踰	I. 58-4	進	II. 1204-4	邊	IV. 354-1
賀節		I. 813-2	越前影	IV. 1592-2	踰	II. 738-4	進	F. 1190-3	邊文	I. 270-3
			越度	IV. 1619-3	踰	IV. 489-2	進	II. 1203-4	邊切	IV. 353-4
費節		IV. 461-1	越度	IV. 1620-4	跋	IV. 416-1	進	II. 1199-2	邊心	I. 259-4
			越馬	II. 401-1	跋行本位制	IV. 292-4	進	II. 1203-4	邊史	I. 271-4
根面		III. 590-3	越兼	II. 402-1	跋者	II. 494-3	進	III. 24-2	邊出	III. 337-3
根然		III. 580-4	越兼	II. 494-3			進	II. 1181-2	邊玉	III. 340-2
根諒然		III. 583-2	越料	II. 499-4	距	IV. 243-4	進	II. 1193-1	邊欠	III. 340-3
根佛		III. 569-1	越祖	IV. 1620-2			進			III. 340-3

逸足	I. 237-4	都梁香	III. 1099-3	酣樂	I. 1029-4	鈍氣	I. 558-4	開切	II. 320-1
逸足	I. 263-4	都雅	III. 998-4	酣戰	I. 1017-3	鈍氣	I. 559-4	開切	IV. 876-4
逸見流	IV. 773-1	都統	III. 1048-4			鈍氣	III. 1106-1	開切	IV. 877-4
逸物	I. 247-4	都替	IV. 1027-4	酥	III. 266-3	鈍氣	IV. 150-4	開水	II. 336-4
逸物	I. 249-3	都勝	IV. 1028-4	酥密	III. 327-2	鈍臭	III. 1103-4	開尺	IV. 890-2
逸物	I. 249-4	都都一	III. 1048-4			鈍骨	IV. 150-4	開尺	IV. 890-3
逸居	I. 256-4	都富士	IV. 1023-3	程藥	III. 697-3	鈍骨	III. 1106-2	開引	IV. 919-3
逸事	I. 259-4	都都逸	III. 1048-4			鈍根	III. 1106-2	開引	IV. 919-4
逸果	III. 338-3	都會	III. 1022-4	量 (計三)	IV. 208-2	鈍鈍	IV. 44-4	開夫	IV. 921-3
逸武者	IV. 353-4	都督	III. 1048-4	量 (程一)	IV. 825-1	鈍鈍	IV. 151-1	開切生	I. 98-2
逸品	I. 270-1	都遊	IV. 1027-3	量	IV. 1445-3	鈍開	IV. 151-2	開日熱	I. 1024-2
逸書	I. 261-1	都落	IV. 1027-4	量切	IV. 207-4	鈍寶子	III. 1022-4	開白	I. 99-1
逸氣	IV. 353-4	都嫌	IV. 1028-1	量天	IV. 1451-4	鈍滿	III. 1105-4	開出	I. 1013-1
逸速	I. 245-4	都路	IV. 1028-1	量水測量	IV. 1450-1	鈍質	III. 1106-4	開田	I. 1022-3
逸散	I. 259-3	都話	IV. 1028-2	量日	IV. 1453-4	鈍筆	III. 1220-3	開民	I. 1028-3
逸遊	I. 254-3	都誇	IV. 1028-3	量地	IV. 1451-1	鈍頭	III. 1108-4	開本	IV. 874-1
逸群	I. 273-4	都道者	IV. 1028-1	量吟味	IV. 207-4	鈍機	III. 1219-4	開曲	I. 100-4
逸話	I. 272-4	都管	III. 744-4	量配	IV. 1452-3	鈍錫	III. 1105-4	開行	I. 1001-4
逸興	I. 256-4	都聞	III. 750-3	量裁	IV. 208-2			開色	I. 1011-2
逸樂	I. 272-3	都歸	III. 1057-4	量賣	IV. 207-4	鈎	III. 593-3	開色	I. 1013-3
逸響	III. 340-2	都歌	IV. 1027-4	量蓋	IV. 1452-4			開伐	I. 1026-1
		都舞	IV. 1028-4	量器	IV. 1447-2	鈎 (銀)	IV. 122-2	開木 (垂木)	III. 562-1
速迫	IV. 1300-4	都踊	IV. 1028-4	量頓甲板	IV. 1453-2	鈎	II. 336-3	開合	IV. 862-1
		都監寺	III. 744-2	量懸	IV. 207-4	鈎		開合	IV. 916-2
都	III. 42-4	都維那	III. 842-4	量鹽	IV. 208-1			開色銀	I. 99-3
都	IV. 1027-3	都濤	IV. 1027-4			鈎 (抄二)	III. 130-3	開色銀	IV. 863-3
都人	III. 1088-2	都濤	III. 1024-1	鈎	I. 872-1	鈎	III. 145-4	開赤	I. 97-2
都入	IV. 1028-3	都總	III. 749-1	鈎	II. 31-2	鈎史	III. 141-1	開言	I. 1007-1
都入	IV. 1027-4	都講	III. 998-4	鈎	III. 722-2	鈎略	III. 157-2	開作	I. 1009-4
都下	III. 998-3	都額	IV. 1028-1	鈎	III. 722-2	鈎略	III. 157-3	開步	I. 1027-4
都上	IV. 1028-3	都邊	IV. 1028-3	鈎	III. 1175-3	鈎盜	III. 148-2	開利	I. 1030-2
都女	IV. 1028-4	都護	III. 1024-3	鈎 (鈎)	III. 1175-3	鈎奪	III. 148-2	開男	IV. 943-2
都女郎	IV. 1028-2	都護志	III. 745-3	鈎	IV. 589-4	鈎絲	III. 158-1	開狂言	I. 100-4
都土產	IV. 1028-4			鈎		鈎羅	II. 755-3	開投詞	I. 1023-1
都大路	IV. 1027-4	酌 (辭一)	IV. 1595-2	鈍	I. 558-2	鈕	III. 596-2	開物	I. 99-4
都上屬	IV. 1028-1			鈍	I. 559-1	鈕子	III. 596-4	開物	I. 101-1
都文	III. 750-3	醉	III. 1-2	鈍	I. 559-4			開物	I. 102-1
都方	IV. 1027-4	醉文字	III. 51-4	鈍	III. 1105-2	鈎 (鈎)	III. 1175-3	開版	I. 101-2
都方	IV. 1028-3	醉立	III. 29-4	鈍	III. 1106-2	鈎		開版	I. 101-4
都心	IV. 1028-1	醉貝	III. 7-1	鈍	III. 1213-4	鈎衛	I. 1216-4	開政	I. 101-4
都市	III. 1083-2	醉豆腐	III. 55-3	鈍	III. 1220-3			開居	I. 1094-2
都出	IV. 1027-4	醉牡蠣	III. 5-2	鈍	IV. 40-1	鈎 (火打一)	IV. 413-4	開炊	II. 336-4
都瓜	IV. 1027-4	醉秀	III. 19-3	鈍	IV. 40-4			開知	II. 341-4
都寺	III. 748-3	醉芳	III. 38-2	鈍	IV. 43-2	開	I. 95-2	開近	IV. 898-3
都守	III. 748-3	醉物	III. 51-4	鈍	IV. 43-3	開	I. 97-1	開使	IV. 905-1
都合	III. 750-1	醉味喻	III. 48-1	鈍	IV. 45-2	開	I. 99-2	開所	IV. 912-4
都志	III. 786-3	醉持	III. 51-4	鈍	IV. 45-4	開	I. 99-4	開取	IV. 914-2
都邑	III. 966-4	醉魚	III. 20-2	鈍	IV. 150-4	開	I. 101-4	開披	IV. 916-3
都住	IV. 1028-1	醉魚	III. 20-3	鈍	III. 1107-3	開	I. 319-4	開府	IV. 921-3
都男	IV. 1028-4	醉造	III. 32-2	鈍刀	III. 1213-4	開	I. 999-1	開拍子	IV. 921-1
都見物	IV. 1028-1	醉管 (馬玉)	I. 441-3	鈍刀	III. 1106-3	開	I. 1014-4	開柄	I. 99-3
都府	III. 1062-2	醉管	IV. 727-4	鈍才	III. 1107-3	開	II. 312-2	開食	I. 99-3
都門	III. 1080-4	醉菜	III. 19-2	鈍太郎	III. 1106-4	開	II. 974-1	開食	I. 1013-3
都返	IV. 1027-4	醉筒	III. 32-3	鈍色	IV. 40-4	開	III. 965-1	開者	II. 330-3
都背	IV. 1028-1	醉蛤	III. 40-1	鈍色	IV. 42-1	開 (端一)	IV. 239-2	開者	I. 1012-1
都泊	IV. 1028-2	醉蟹	III. 3-1	鈍色	III. 1109-2	開	IV. 861-2	開者 (此項)	II. 556-3
都花	IV. 1028-3	醉煮	III. 37-3	鈍百姓	III. 1105-3	開 (交一)	IV. 889-4	開竿	IV. 328-3
都度	III. 801-2	醉漬	III. 32-2	鈍角	III. 1109-3	開一	I. 97-3	開意	IV. 897-2
都省	III. 1029-3	醉賣	III. 4-3	鈍兵	IV. 150-4	開三	I. 98-4	開柱	IV. 917-4
都俗	III. 1036-3	醉德利	III. 85-4	鈍作	IV. 151-1	開子	I. 100-4	開度	IV. 942-2
都俗	III. 1039-4	醉藥草	I. 841-4	鈍助	III. 1108-1	開山	I. 101-1	開釘	I. 98-2
都風	IV. 1028-3	醉藥草	III. 301-4	鈍附	III. 1109-3	開口	IV. 880-1	開借	IV. 872-3
都者	IV. 1028-4	醉靈	III. 2-2	鈍物	III. 1214-1	開中	I. 99-4	開配	IV. 880-4
都城	III. 1036-3			鈍物	III. 1213-4	開手	I. 101-1	開宿	I. 101-1
都草	IV. 1028-1	酣	III. 476-1	鈍武士	III. 1220-3	開日	I. 101-2	開接	I. 1016-1
都移	IV. 1027-4	酣暢	I. 1020-3	鈍武士	III. 1214-1	開日	IV. 919-2	開船	IV. 922-1
都鳥	IV. 1028-2	酣譯	I. 1015-2	鈍者				開黃	I. 98-1

問無	I. 100-4	開山	I. 682-3	開票	I. 694-1	開位	J. 1031-4	陽報	IV. 1187-3
問無	IV. 915-2	開士	I. 683-1	開朗	I. 695-4	開居	I. 1004-2	陽感	IV. 1182-4
問無	IV. 930-1	開切	I. 36-3	開乾	IV. 553-2	開具	I. 1005-1	陽極	IV. 1183 3
問問	I. 101-1	開化	I. 672-4	開港	I. 670-2	開官	I. 1006-1	陽道	IV. 1186-4
問問	IV. 925-4	開方	I. 692-2	開敵	I. 683-4	開事	I. 1011-1	陽電子	IV. 1187-2
問雲	I. 1000-3	開戶	IV. 553-1	開進	I. 685-3	開所	I. 1013-2	陽遂足	II. 99-2
問雅	I. 1001-3	開文	IV. 553-2	開場	I. 689-2	開定	I. 1020-3	陽電氣	IV. 1187-2
問稅	I. 1015-4	開手	IV. 554-1	開發	I. 692-3	開林	I. 1030-4	陽暮	IV. 1187-3
問然	I. 1017-3	開手	IV. 552-2	開發	I. 694-2	開事業	I. 1011-3	陽臺夢	IV. 1186-4
問貸	IV. 870-1	開口	IV. 551-1	開扉	I. 693-1	開客	I. 1002-1	陽德	IV. 1187-2
問鈍	IV. 917-2	開牛麥	IV. 553-1	開裂	I. 697-1	開室	I. 1011-3	陽訟	IV. 1182-2
問著	I. 98-2	開札	I. 682-3	開始	IV. 553-2	開庭	I. 1021-4	陽識 (影上)	IV. 841-3
問櫻	I. 100-4	開示	I. 683-1	開始二經	I. 680-3	開馬 (御馬屋)	IV. 1018-1	陰陰	II. 302-2
問嘔	I. 1001-2	開出	I. 685-1	開運	I. 669-4	開院菊	I. 1031-4	隅	II. 4-1
問隔	I. 1002-1	開申	I. 685-3	開會	I. 673-1	開寂	I. 1012-3	隅	III. 44-3
問險	I. 1006-2	開田	I. 690-4	開業	I. 680-4	開清	I. 1017-2	隅	III. 45-3
問歌	I. 1006-3	開白	I. 693-2	開歲	I. 682-1	開野	II. 922-4	隅	III. 46-2
問道	I. 1018-3	開平	I. 693-4	開著	I. 696-1	開陸燒	I. 1030-3	隅	III. 46-2
開腦	I. 1024-1	開立	I. 696-3	開歲燈	IV. 553-2	開清籬	I. 1015-4	隅	III. 48 4
開祿	I. 1031-2	開末廣	IV. 553-1	開演	I. 670-1	開清籬	I. 1017-4	隅	III. 48 4
問話	I. 1031-3	開地	I. 689-1	開說	I. 686-2	開陸青幽	I. 1030-3	隅入	III. 46-3
問遠	IV. 898-4	開年	I. 692-1	開綿	I. 695-1	開揮	I. 1000-2	隅切	III. 47-2
問塞	IV. 899-1	開帆	I. 693-1	開鏡	I. 38-3	開雲	I. 1000-3	隅不切	III. 47-2
問塞	IV. 921-4	開合	I. 671-1	開敷	I. 693-2	開雅	I. 1001-3	隅立	III. 48-2
問塞	IV. 922-1	開合音	I. 670-3	開髮	IV. 256-4	開關	I. 1003-1	隅田川諸白	III. 48-2
問道竹	II. 619-3	開坑	I. 682-3	開盤	I. 681-4	開放	I. 1010-3	隅致首	III. 47-4
問道鳥木	III. 31-2	開作	I. 690-2	開戰	I. 671-1	開疏	I. 1017-4	隅合四目	III. 46-3
問語	I. 98-1	開廷	IV. 553-2	開講	I. 673-2	開話	I. 1031-3	隅角	II. 4-2
問語	I. 1007-2	開豆	IV. 554-2	開益	I. 671-1	開語	I. 1007-2	隅角	III. 47-1
問遠	IV. 913-4	開初	I. 38-1	開函	I. 632-1	開寶	I. 1019-4	隅赤	III. 46-3
問遠	IV. 914-1	開放	I. 692-2	開鎖	I. 673-3	開寶	I. 1009-1	隅坂	III. 47-4
問駒	I. 98-4	開放	I. 673-3	開關	I. 681-1	開靜	I. 1015-4	隅折敷	III. 49-3
問駒	I. 101-4	開卷	I. 633-1	開關	I. 671-4	開織	I. 1013-3	隅折敷	III. 50-4
問通	I. 1022-2	開始	I. 688-2	開關	I. 693-2	開福 (燈籠二)	I. 1197-2	隅取一	III. 49-1
問數	II. 536-3	開拓	I. 690-4	開纏	IV. 553-1	隅	IV. 1181 4	隅隅	III. 47-4
問數	IV. 870-2	開板	I. 692-4	開纏	I. 689-1	隅 (牡一)	IV. 1605-3	隅棟	III. 50-1
問鹹	IV. 524-3	開法	I. 692-4	開鑿	I. 692-3	隅九	IV. 1183 1	隅遠	III. 48-3
問緩	IV. 916-3	開府	I. 693-3	開鑿	I. 693-3	隅山	IV. 1184-2	隅濼角	III. 49-2
問讓	I. 359-3	開明	I. 695-1	開	I. 467-1	隅月	IV. 1184-1	隅檜	III. 50-1
問讓	I. 1022-2	開明	I. 695-1	開	II. 1109-4	隅天	IV. 1187-2	隆平錢	IV. 1459-1
問澗	I. 1019-4	開門	I. 695-3	開	I. 467-2	隅木	IV. 1187 4	隆平永寶	IV. 1459 1
問頤	II. 318-1	開直	IV. 553-2	開月	I. 670-1	隅文	IV. 1188-2	隆汗	IV. 1459-3
問頤	IV. 917-1	開音	I. 671-2	開月	I. 685-1	隅木刀	IV. 1187-3	隆車	IV. 1457-3
問積	II. 343-4	開函	I. 685-1	開年	I. 693-3	隅石	IV. 1186-2	隆昌	IV. 1457-3
問盤線	I. 1022-3	開春	IV. 553-2	開年	II. 1113-2	隅仙	IV. 1186-3	隆恩	IV. 1456-2
問鞭	I. 101-1	開封	I. 693-3	開刑	II. 1116-2	隅炎	IV. 1184 4	隆起	IV. 1456-2
問斷	I. 1019-4	開封	IV. 553-2	開位	II. 1113-1	隅炎	I. 757-3	隆漏	IV. 1456-2
問繫	I. 101-1	開柱	IV. 553-2	開統	II. 1115-2	隅炎	I. 789-1	隆盛	IV. 1457-4
問繫	I. 1005-4	開校	I. 670-2	開餘	I. 681-2	隅炎	IV. 1182 2	隆管	IV. 1457 4
問關	I. 1036-1	開悟	I. 684-1	開	I. 454 1	隅卦	IV. 1183 4	隆管	IV. 1458-1
問繩	II. 346-3	開城	I. 686-4	開	I. 688-3	隅物	IV. 1187-4	隆隆	IV. 1459-2
開	I. 13-1	開祖	I. 688-3	開 (雅)	I. 689-3	隅明一	IV. 1188-2	隆運	IV. 1456-2
開	I. 21-2	開葺	I. 689-3	開人	I. 690-4	隅和	IV. 1189-4	隆遇	IV. 1456-4
開	I. 29-4	開陣	I. 692-2	開子鳥	I. 37-2	隅侯	IV. 1184-1	隆準	IV. 1457-3
開	I. 39-4	開展	I. 693-4	開月	I. 693-4	隅春	IV. 1185 4	隆準	IV. 1457-4
開	IV. 256-1	開院	I. 671-2	開日	I. 693-4	隅烏 (黑龜)	II. 132-4	隆運節	IV. 1457-4
開	IV. 256-2	開閉	I. 671-2	開中	I. 681-1	隅氣	IV. 1183-1	隆鼻	IV. 1458-4
開	IV. 257-1	開閉	I. 671-2	開日月	I. 671-3	隅息	IV. 1186-3	隈	II. 84-2
開	IV. 552-4	開眼	I. 681-1	開文字	I. 1029-2	隅骨	IV. 1187 4	隈手	II. 86-2
開	IV. 553-3	開眼	I. 671-3	開宅	I. 1019-1	隅起石	IV. 1183 1	隈所	II. 86-3
開	IV. 553-4	開茶	I. 680-3	開地	I. 1020-2	隅國	IV. 1186-3	隈取	II. 86 3
開	IV. 554-2	開教	I. 681 3	開却	I. 1004-1	隅船	IV. 1185-3	隈限	II. 85-2
開口	I. 24-3	開國	I. 686-2	開吟	I. 1004-4	隅將日	IV. 1182-2	隈無	II. 86 4
開口	I. 33-4	開設	I. 686-3	開言	I. 1007-1	隅岩	IV. 1183-3	隈筆	II. 87 2
開口	I. 681-2	開帳	I. 689-1	開住	I. 1021-2	隅琴	IV. 1183-4	隈路	II. 86-1
開口	I. 692-1	開道	I. 689-4	開步	I. 1027-4	隅畫			

眼槍取	II. 87-3	雁渡	I. 991-4	雄雄	IV. 1609-4	集侍	I. 373-2	雲介	II. 98-1
隊	III. 351-2	雁聞話	I. 1925-2	雄豪	IV. 1277-4	集金	II. 954-2	雲井	II. 100-3
隊 (屯)	II. 554-2	雁唳時雨	I. 1005-2	雄魂	IV. 1278-2	集來	II. 963-2	雲分層	II. 100-3
隊正	II. 388-2	雁塔	I. 1919-3	雄圖	IV. 1279-3	集所	III. 801-4	雲外	I. 473-4
隊伍	II. 369-2	雁鼻	I. 989-1	雄儒	IV. 1280-1	集治監	II. 958-2	雲母	I. 477-3
隊列	II. 419-4	雁齋	I. 1026-1	雄蝶	IV. 1620-4	集約	II. 963-1	雲母	I. 477-4
隊長	II. 395-1	雁齋	I. 1092-2	雄翁	IV. 1278-2	集香湯	II. 953-2	雲母	I. 1196-3
隊後	II. 396-3	雁齋	I. 1099-2	雄翁	IV. 1627-2	集射	I. 373-2	雲母	II. 1198-2
隊後	II. 393-2	雁齋	I. 1011-1	雄繁縷	IV. 1628-2	集配	II. 961-2	雲立涌	II. 98-1
隊商	II. 379-2	雁齋	I. 1991-2	雄雞	IV. 1278-1	集散	II. 955-4	雲不磨	I. 477-3
隊務	II. 413-2	雁餅	I. 1024-2	雄斷	IV. 1279-1	集集	III. 801-4	雲平細工	I. 477-3
隊旗	II. 360-4	雁擬	I. 1029-1	雄嶺	IV. 1279-1	集勢	I. 81-1	雲合鑄集	II. 99-3
隊權	II. 404-3	雁擬	I. 1029-1	雄嶺	IV. 1279-3	集塊	II. 954-4	雲合鑄集	I. 473-3
		雁擬	I. 1031-1	雄嶺	IV. 1280-2	集倉	II. 954-4	雲形	II. 97-3
		雁擬	I. 1031-1	雄嶺	IV. 1610-3	集倉	II. 964-2	雲助	II. 98-1
		雁擬	I. 1031-1	雄嶺	IV. 1617-4	集倉	II. 1103-2	雲谷派	I. 474-1
階 (上段)	I. 20-3			雄嶺	IV. 1278-4	集解	II. 955-1	雲見草	II. 59-3
階	I. 668-4	雄	IV. 1277-3	雄嶺	IV. 1616-1	集電環	II. 958-4	雲雨	I. 473-1
階	I. 669-1	雄	IV. 1605-3	雄嶺	IV. 1278-2	集聚	II. 956-3	雲泥	I. 476-3
階	IV. 235-4	雄山	IV. 1278-2	雄嶺	IV. 1279-1	集團	II. 958-1	雲股	I. 477-2
階下	I. 670-1	雄大	IV. 1279-1	雄嶺	IV. 1280-1	集編	II. 962-1	雲夜	II. 99-3
階上	I. 683-4	雄心	IV. 1278-4	雄嶺	IV. 1632-1	集編	II. 956-4	雲居	II. 100-3
階子	IV. 241-2	雄心	IV. 1612-2	雄嶺	IV. 1617-3	集編	II. 1100-2	雲肱木	II. 99-2
階位	I. 697-2	雄文	IV. 1279-4	雅	I. 667-4	集議	II. 954-1	雲門紫	I. 477-4
階底	I. 690-2	雄木	IV. 1609-4	雅 (まきか)	IV. 886-4	集權	II. 955-2	雲客	I. 473-3
階狀	I. 684-2	雄刈堂	IV. 1639-3	雅	IV. 1030-2	履	IV. 1228-4	雲表	I. 477-3
階前	I. 685-3	雄臣	IV. 1278-4	雅	IV. 1030-3	履	IV. 1229-2	雲風	II. 97-3
階段	I. 688-4	雄竹	IV. 1617-4	雅	I. 813-2	履	IV. 1229-2	雲庫雲	I. 477-4
階級	I. 672-1	雄材	IV. 1278-2	雅人	I. 855-3	履人	IV. 1228-4	雲珠	I. 383-2
階梯	I. 690-1	雄志	IV. 1278-3	雅丈	I. 780-1	履人	IV. 1228-4	雲烟	I. 479-1
階開	IV. 241-3	雄花	IV. 1628-4	雅兄	I. 790-1	履人	IV. 1228-4	雲烟	II. 97-4
階階	IV. 237-1	雄花	IV. 1279-1	雅言	IV. 1030-3	履人	IV. 1229-1	雲海	I. 473-2
		雄性	IV. 1279-1	雅男	IV. 1030-2	履士	IV. 1229-2	雲氣	I. 473-3
階池	P. 161-4	雄長	IV. 1279-3	雅言葉	I. 758-1	履女	IV. 1229-2	雲氣 (雲一)	II. 93-2
		雄技	IV. 1279-3	雅金	IV. 1030-2	履下女	IV. 1229-1	雲浪	I. 474-1
雁	I. 981-3	雄松	IV. 1629-4	雅事	I. 736-2	履切	IV. 1229-1	雲孫	I. 476-1
	I. 983-3	雄拍子	IV. 828-2	雅容	I. 825-1	履止	IV. 1229-1	雲茶	I. 476-1
雁	I. 999-3	雄柱	IV. 1278-1	雅俗	I. 852-1	履主	IV. 1229-2	雲紙	II. 97-3
雁木	I. 1003-2	雄勁	IV. 1278-3	雅致	I. 790-1	履役	II. 402-1	雲脂	IV. 619-1
雁爪	I. 1021-4	雄姿	IV. 1278-4	雅琴	I. 758-1	履兵	IV. 1229-1	雲紋竹	I. 477-4
雁天	I. 1022-3	雄俊	IV. 1279-4	雅量	I. 990-4	履車	IV. 1229-2	雲脚	I. 473-4
雁丸	I. 1010-1	雄飛	IV. 1627-1	雅堂	I. 669-2	履男	IV. 1229-2	雲脚	II. 97-1
雁皮	I. 1026-3	雄翼	IV. 1611-2	雅遊	I. 735-4	履員	II. 578-2	雲院	I. 474-3
雁池	I. 988-4	雄虹	IV. 1278-1	雅遊	I. 811-1	履聘	IV. 1228-4	雲梯	I. 476-3
雁行	I. 1001-4	雄胡桃	IV. 1627-1	雅歌	I. 735-1	履貨	IV. 1229-1	雲梯	II. 98-4
雁字	I. 1011-2	雄氣	IV. 1629-4	雅樂	I. 790-4	履貨	IV. 1229-1	雲雀	II. 97-4
雁足	I. 1018-1	雄琴	IV. 1632-1	雅樂	I. 391-4	履腰元	II. 508-1	雲雀	IV. 618-1
雁金	I. 983-3	雄浪	IV. 1632-1	雅樂	I. 786-2	履錢	IV. 1229-1	雲鳥	II. 98-3
雁股	I. 990-1	雄鈕	IV. 1278-2	雅趣	I. 810-4	履賜	IV. 1228-4	雲問	IV. 1130-3
雁使	I. 1011-1	雄埒	IV. 1278-3	雅談	I. 851-2	劈嵐氣	IV. 720-4	雲問	I. 473-3
雁垂	I. 1019-3	雄建 (猛一)	IV. 1280-2	集	I. 81-1	雲	II. 92-2	雲問	II. 99-2
雁鼻	I. 1025-4	雄建	IV. 1280-2	集	I. 81-3	雲	II. 93-2	雲問	I. 474-3
雁門	I. 1029-2	雄將	IV. 1615-3	集 (牡鹿)	I. 473-2	雲	II. 97-1	雲問 (虎落一)	II. 99-2
雁來月	I. 1029-3	雄略	IV. 1633-2	集	II. 29-2	雲入	I. 474-2	雲問	I. 473-3
雁來紅	IV. 28-3	雄鹿	IV. 1278-1	集	II. 461-1	雲山	I. 474-3	雲問	II. 97-1
雁來紅	IV. 227-4	雄鳥	IV. 1278-2	集	II. 821-3	雲上	II. 98-4	雲問	II. 98-1
雁首	I. 683-3	雄鳥	IV. 1278-3	集	III. 824-1	雲丸御幣	II. 99-1	雲問	II. 100-3
雁首	I. 984-4	雄強	IV. 1278-4	集	III. 861-4	雲丹 (海栗)	I. 421-4	雲問	IV. 624-2
雁首	I. 1005-1	雄傑	IV. 1278-4	集大成	I. 953-1	雲水	I. 475-1	雲問	I. 473-3
雁首	I. 1014-3	雄筆	IV. 1278-4	集在 (集侍)	I. 373-2	雲水	II. 99-3	雲問	I. 474-1
雁首	I. 1027-2	雄視	IV. 1278-4	集在	II. 953-2	雲中	I. 476-1	雲問	I. 474-3
雁風呂	I. 1011-1	雄勢	IV. 1278-4	集在	II. 953-3	雲火 (雲二)	I. 741-3	雲問	II. 1045-1
雁書	I. 1013-2	雄筆	IV. 1278-4	集在	II. 957-3	雲切	II. 97-4	雲問	II. 93-4
雁素	I. 1017-4	雄筆	IV. 1278-4	集在					
雁陣	I. 1021-3	雄筆	IV. 1278-4	集在					
雁殺	I. 1008-3	雄筆	IV. 1278-4	集在					
雁菱	I. 989-2	雄筆	IV. 1278-4	集在					

雲霧	II. 90-2	順列	II.1116-2	鼠衣	IV. 90-1	亂心地	IV. 981-2
雲障子	II. 97-4	順光頭巾	II.1107-1	鼠耳	IV. 90-3	亂反射	IV.1416-1
雲團壁 (渦輪二)	I. 419-3	順延	II.1104-4	鼠李	II. 127-3	亂世	IV. 981-3
雲燕龍變	I. 474-4	順見	II.1108-2	鼠走	IV. 89-1	亂世	IV.1414-3
雲影	I. 473-1	順序	II.1111-1	鼠走	IV. 90-3	亂打	IV.1414-4
雲霄	I. 475-1	順良	II.1115-4	鼠足	IV. 89-3	亂民	IV.1416-4
雲霓	I. 473-4	順位	II.1116-2	鼠李科	III. 337-4	亂立	IV.1417-1
雲龍水	I. 478-2	順報	II.1114-2	鼠尾草	I. 27-2	亂合	IV. 981-1
雲翳	I. 473-1	順孟	II.1113-3	鼠尾草	III. 322-4	亂行	IV.1412-3
雲縷	I. 473-2	順區	II.1114-2	鼠毒	III. 314-4	亂油	IV.1412-3
雲鏡	II. 97-2	順流	II.1115-4	鼠返	IV. 89-4	亂臣	IV.1414-2
雲新	I. 474-1	順流	III. 82-1	鼠花	IV. 90-3	亂足	IV. 980-2
雲縷	II. 97-2	順後業	II.1108-4	鼠枕	IV. 90-3	亂足	IV. 980-3
雲縷	II. 99-2	順送	II.1104-4	鼠委	IV. 90-3	亂言	IV. 981-2
雲縷	I. 477-4	順氣	II.1105-4	鼠花火	IV. 90-3	亂代	IV.1412-3
雲霧	II. 97-4	順逆	II.1106-1	鼠突	IV. 90-2	亂序	IV.1414-2
雲縷	II. 98-1	順峰入	II.1113-3	鼠芽花	IV. 90-2	亂邦	IV.1415-4
雲縷	II. 99-3	順從	II.1110-4	鼠紙	IV. 89-4	亂坊	IV.1415-4
雲縷	II. 99-1	順瓊業	II.1108-2	鼠倉	IV. 89-4	亂牡丹	(亂暴) IV.1415-4
雲縷	II. 99-2	順順	II.1111-1	鼠茶	IV. 90-2	亂芬	IV. 981-3
雲縷	I. 474-3	順燈	II.1113-1	鼠捕	IV. 90-3	亂波	IV.1403-4
雲縷	I. 473-3	順香	II.1113-4	鼠畏	IV. 90-4	亂波	IV.1403-4
雲縷	I. 473-4	順為替	II.1105-2	鼠根性	IV. 90-1	亂杭	IV.1412-3
雲縷	I. 475-1	順義	II.1105-4	鼠魚	IV. 89-3	亂政	IV.1414-3
叔	I. 416-1	順道	II.1112-2	鼠袋	IV. 90-1	亂映	IV.1415-1
叔	I. 413-4	順達	II.1112-3	鼠袋	IV. 90-4	亂取	IV.1415-2
叔 (胡篋-)	IV.1233-1	順路	II.1116-2	鼠袋	III. 307-3	亂拈子	IV.1416-2
叔	IV.1284-1	順罪業	II.1108-4	鼠賊	III. 395-4	亂風	IV. 980-2
叔具	I. 416-2	順境	II.1106-1	鼠落	IV. 89-3	亂軍	IV.1413-1
叔葭	I. 416-2	順象	II.1104-4	鼠鳴	IV. 89-1	亂後	IV.1413-2
叔真	IV.1284-4	順熟	II.1110-4	鼠鳴	IV. 90-3	亂前	IV.1414-4
叔負	IV.1289-1	順朝	II.1112-4	鼠舞	IV. 89-2	亂孟	IV.1415-3
叔負	IV.1293-1	順適	II.1112-4	鼠舞	IV. 90-4	亂書	IV. 979-1
叔擲	IV.1289-1	順養子	II.1115-2	鼠鼻通	IV. 90-3	亂書	IV. 980-2
叔擲	IV.1285-3	順籍	II.1109-4	鼠漆喰	IV. 90-1	亂書	IV. 981-1
勃 (胡篋-)	IV.1233-1	順應	II.1104-4	鼠草	III. 319-4	亂草	IV. 980-3
勃皮	II.1220-4	順講	II.1105-2	鼓	IV. 90-1	亂草	IV. 981-1
勃帶	II.1211-1	順編	II.1106-3	鼓	IV. 90-4	亂氣	IV.1412-3
靴 (鼻革)	IV. 301-3	須	III. 42-2	鼓	IV. 90-1	亂逆	IV.1412-3
項	I. 422-4	須佐機	IV.1144-2	鼓	IV. 90-1	亂逆	IV.1413-1
項	I. 423-3	須臾	III. 20-1	鼓	IV. 90-1	亂逆	IV.1413-2
項	I. 698-2	須臾	II. 947-2	鼓	IV. 89-3	亂逆	IV.1413-4
項	III. 513-1	須臾恒	II.1099-4	鼓	IV. 89-3	亂逆	IV.1414-1
項玉	I. 423-4	須眉	II.1089-4	鼓	IV. 89-3	亂逆	IV.1415-3
項本	I. 424-2	須柱	II.1090-4	鼓	IV. 89-3	亂逆	IV.1416-4
項垂	I. 423-4	須屋	III. 39-1	鼠	IV. 90-4	亂逆	IV.1417-1
項背	II. 392-3	須管	II. 52-1	鼠	IV. 90-2	亂高下	IV.1412-2
項掛	I. 422-4	須管	II. 650-4	鼠	IV. 90-2	亂麻	IV. 980-4
項撥	I. 423-3	須管	III. 44-3	鼠	III. 302-1	亂麻	IV. 981-3
項衝	I. 423-4	須山	II.1098-2	鼠	III. 364-4	亂麻	IV.1416-3
順	II.1104-1	須山	III. 49-3	鼠	IV. 90-1	亂	IV. 981-1
順	III. 81-1	須風	I. 658-2	鼠	IV. 89-3	亂	IV. 981-2
順	IV. 910-3	須風	I. 658-4	鼠	IV. 89-4	亂	IV.1413-2
順	IV. 911-3	駭人	I.1190-1	鼠	IV. 90-2	亂	IV.1415-1
順天	II.1112-4	駭民	I.1194-1	鼠	IV. 90-4	亂	IV. 980-2
順正	II.1111-3	駭字	I.1171-3	鼠	IV. 89-3	亂	IV. 980-2
順民	II.1115-1	駭者	I.1189-1	鼠	IV. 89-3	亂	IV.1412-1
順生業	II.1110-3	駭馬	I.1192-4	鼠	IV. 90-3	亂	IV.1412-3
順行	II.1105-2	駭	II. 618-4	鼠	IV. 90-4	亂	IV.1413-3
順合	II.1105-3	駭	II. 618-4	鼠	III. 324-1	亂	IV.1416-1
順次	II.1110-1	駭	II. 618-4	鼠	IV. 89-3	亂	IV.1416-2
順守	II.1110-4	駭	II. 618-4	鼠	IV. 90-1	亂	IV.1416-3

亂基	IV. 981-2	備書	IV. 1328-3	傳唱	III. 933-3	傾	I. 846-4	剔戲	IV. 736-4
亂葉	IV. 1413-2	備船	IV. 1329-3	傳票	III. 957-2	傾	I. 847-1	剔竊	IV. 738-1
亂遊	IV. 981-2	備婦	IV. 1330-4	傳國璽	III. 934-3	傾合	I. 844-1		
亂賊	IV. 1412-1	備率	IV. 1330-4	傳疏	III. 945-2	傾向	II. 230-4	剔滅	II. 685-2
亂腹	IV. 1414-4	備賞	IV. 1330-2	傳達	III. 947-3	傾危	II. 231-4		
亂腹白	IV. 981-3	備聘	IV. 1331-1	傳統	III. 951-2	傾角	II. 230-4	募	III. 806-2
亂舞	IV. 1409-2	備銀	IV. 1327-3	傳發	III. 955-3	傾注	II. 248-1	募兵	IV. 836-2
亂舞	IV. 1416-2	備錢	IV. 1329-3	傳道	III. 790-3	傾命	II. 253-3	募集	IV. 805-3
亂偈	IV. 1414-4	傲岸	I. 703-2	傳話	III. 947-2	傾杯樂	II. 250-1	募債	IV. 801-1
亂暴	IV. 1415-4	傲倨	I. 704-3	傳業	III. 791-1	傾度	II. 249-1		
亂漫	IV. 1416-4	傲然	I. 716-1	傳開	III. 933-4	傾差	II. 235-2	勞	I. 200-3
亂髮	IV. 981-1	傲慢	I. 727-4	傳明	III. 791-1	傾城	II. 244-1	勞	I. 200-4
亂髮	IV. 1416-1			傳語	III. 957-1	傾國	II. 245-2	勞	III. 81-4
亂散	IV. 981-1	傳	III. 790-1	傳說	III. 934-2	傾倒	II. 246-4	勞力	III. 126-2
亂器	IV. 981-2	傳	III. 790-2	傳遞	III. 944-1	傾國	II. 234-4	勞力	III. 127-4
亂箱	IV. 981-3	傳	III. 790-3	傳寫	III. 950-1	傾斜	II. 241-2	勞至	III. 106-2
亂緒	IV. 981-3	傳	III. 790-4	傳播	III. 937-3	傾敗	II. 250-1	勞名	III. 121-4
亂緒	IV. 1414-2	傳	III. 801-1	傳橋	III. 953-2	傾敬	II. 231-4	勞込	I. 200-4
亂鴻	IV. 1411-4	傳	III. 924-3	傳導	III. 790-3	傾蓋	II. 230-2	勞多迦	III. 109-4
亂潰	IV. 1412-4	傳人	III. 791-1	傳燈	III. 947-2	傾囊	II. 250-1	勞汰	III. 108-2
亂醉	IV. 1414-3	傳九郎梁	III. 932-2	傳驢	III. 951-2	傾囊	II. 253-1	勞利	III. 125-4
亂調	IV. 1415-2	傳子	III. 936-1	傳躍	III. 925-3	傾顏	II. 246-3	勞位	III. 129-3
亂調子	IV. 1415-2	傳反	III. 791-1	傳覽	III. 953-3	傾德	II. 241-3	勞使	III. 112-2
亂錢	IV. 979-1	傳戶	III. 934-1	傳驛	III. 960-4	傾覆	II. 252-2	勞相	III. 122-3
亂燒	IV. 981-3	傳手	III. 939-4	傳驛	III. 925-2	傾覆	II. 233-1	勞相	III. 97-2
亂戰	IV. 1414-4	傳心	III. 941-2	傳樓	III. 206-3	傾聽	II. 247-2	勞威	III. 129-3
亂懸	IV. 981-2	傳方	III. 953-4					勞家	III. 87-2
亂擊	IV. 981-2	傳內流	III. 952-1	債	II. 633-3	債尙	IV. 1504-3	勞越	III. 96-3
亂擊	IV. 1406-4	傳合	III. 962-1	債	IV. 262-1	債指	IV. 1473-2	勞捕	III. 108-2
亂擊	IV. 1413-2	傳衣	III. 925-2	債主	II. 615-2	債背	IV. 1505-2	勞勞	III. 106-2
亂擊	IV. 1413-4	傳言	III. 801-1	債券	II. 640-4	債麻質斯	IV. 1506-1	勞溜	III. 110-1
亂擊	IV. 1413-2	傳言	III. 931-1	債堤	II. 637-1	債麻質斯	IV. 1424-1	勞德	III. 115-1
亂雜	IV. 1413-3	傳言	III. 934-3	債務	II. 657-4		IV. 1461-1	勞競	III. 91-4
亂鐘	IV. 1414-2	傳呼	III. 934-1	債灌	II. 610-4	債桿	(調桿) IV. 736-1	勞帶	III. 95-1
亂題	IV. 1415-1	傳取	III. 791-1	傷	I. 235-1	債	IV. 273-4	勤	I. 212-1
亂題	IV. 1417-1	傳奇	III. 925-3	傷	I. 235-2	債	IV. 273-4	勤	III. 801-4
亂離忽散	IV. 1411-2	傳供	III. 931-3	傷	I. 235-3	債少	I. 1230-3	勤	III. 802-1
亂盪	IV. 981-1	傳使	III. 936-1	傷	I. 235-3	債僅	I. 1220-2	勤人	III. 802-2
亂盪	IV. 981-3	傳舍	III. 937-2	傷入	I. 235-2	債僅	I. 1220-2	勤子	III. 802-2
亂調	IV. 1415-2	傳受	III. 910-1	傷心	II. 1010-2	債	III. 218-1	勤王	III. 802-1
亂營	IV. 1412-1	傳注	III. 949-2	傷兵	II. 1025-1	債	III. 218-1	勤王	I. 1236-1
亂讀	IV. 1415-2	傳法	III. 953-3	傷冷毒	II. 1031-4	債	III. 250-1	勤方	I. 1242-2
亂髮	IV. 1416-2	傳法	III. 937-4	傷者	II. 1007-1	債	III. 232-1	勤功	III. 802-1
		傳來	III. 960-3	傷食	II. 1010-1	債	III. 232-1	勤功	I. 1223-4
催	IV. 1168-3	傳疑	III. 986-2	傷氣	I. 235-1	債	III. 232-1	勤仕	I. 1226-3
催	IV. 1168-4	傳承	III. 940-4	傷振	II. 989-3	債	IV. 261-3	勤行	II. 617-3
催合	IV. 1168-2	傳信	III. 941-2	傷害	II. 991-3	債	IV. 261-4	勤先	III. 892-2
催告	II. 641-4	傳染	III. 914-3	傷疾	II. 1006-2	債女	IV. 261-4	勤向	III. 892-2
催奇	II. 647-2	傳宣	III. 944-3	傷神	II. 1010-2	債男	IV. 261-4	勤位	II. 631-2
催促	II. 649-1	傳委	III. 945-2	傷等	II. 1017-4	債者	IV. 261-4	勤金	III. 802-1
催迫	II. 654-3	傳持	III. 947-4	傷痕	II. 1002-4	債振	IV. 261-4	勤恪	I. 1217-3
催眠	II. 657-4	傳威	III. 791-1	傷祥	II. 1011-3	債動	IV. 261-3	勤苦	I. 1221-2
催馬樂	II. 654-4	傳家	III. 926-2	傷痺	II. 1014-2	債掛	IV. 261-3	勤忘	I. 1232-1
催媛	II. 649-4	傳記	III. 928-3	傷夢	II. 993-2	債詞	IV. 261-4	勤勉	I. 1238-4
催勞	IV. 1168-4	傳書	III. 910-3	傷創	II. 1003-2	債蟻	III. 972-1	勤根	II. 619-4
催種	IV. 1168-4	傳神	III. 941-2	傷萎	II. 1032-2	債	II. 790-1	勤修	II. 621-2
催販	I. 423-1	傳送	III. 945-2	傷悲	II. 1022-1	債創	II. 790-1	勤氣	III. 802-1
催顏	IV. 1168-4	傳馬	III. 953-2	傷憤	II. 1033-2	債	IV. 736-1	勤料	III. 802-2
		傳符	III. 790-2	傷歎	II. 1015-1	債	IV. 737-2	勤香	I. 1237-3
備	IV. 1229-2	傳符	III. 790-3			債	IV. 737-2	勤勞	I. 1240-4
備人	IV. 1330-3	傳符	III. 956-1	傾	I. 804-2	債	IV. 741-2	勤秀	I. 1232-1
備工	IV. 1327-4	傳掛	III. 790-4	傾	I. 804-4	債	IV. 738-2	勤盛	III. 802-2
備夫	IV. 1330-4	傳授	III. 791-1	傾	I. 805-1	債	IV. 738-2	勤務	III. 802-1
備役	IV. 1326-4	傳授	III. 940-1	傾	I. 831-4	債	IV. 736-2	勤銀	III. 802-1
備作	IV. 1328-1	傳教	III. 933-2	傾	I. 833-2	債	IV. 736-3	勤學	I. 1217-3
備兵	IV. 1331-1	傳習	III. 937-2	傾	I. 814-1	債	IV. 738-3	勤檢	I. 1223-1

勸善	I.1218-4	噀心	III.481-4	圓合	IV.941-2	圓覺寺派	IV.1599-2	塗玻	IV.76-4
勸續	I.1231-4	噀衣裳	III.481-4	圓光	IV.1599-4	圓覺寺奉行	IV.1599-2	塗直	IV.76-4
		噀好	II.843-1	圓地樂	IV.1603-2	圓顯	IV.1605-1	塗物	IV.77-2
勸珍	II.679-3	噀素	II.889-1	圓形	IV.935-1	圓鑿	IV.938-1	塗長持	IV.76-4
勸絕	II.675-4	噀道具	III.481-4	圓形	IV.1599-4			塗兒衆	IV.76-3
勸說	II.675-4	噀慾	II.1131-3	圓作	IV.937-1	塊	II.123-1	塗泥障	IV.75-4
				圓坐	IV.1600-3	塊	II.137-3	塗空塵	IV.75-4
厥方奉行	I.443-2	噀來食	II.765-1	圓助	IV.1601-4	塊土	II.149-2	塗板輿	IV.75-4
厥司	I.443-2	噀惜	II.732-4	圓居	IV.914-3	塊打	II.123-2	塗炭	III.1041-1
厥司	I.443-3	噀傷	II.729-4	圓卓	IV.936-2	塊打	II.124-2	塗盆	IV.77-2
厥羽裳	I.443-3	噀嘆	III.1163-3	圓枕	IV.939-4	塊印	II.124-2	塗屋	IV.77-2
厥肥	I.443-2	噀黃	II.729-4	圓味	IV.939-4	塊狀	II.145-1	塗料	III.1102-1
厥侍	I.443-2	噀歎	II.736-1	圓物	IV.940-2	塊亞鉛	II.137-3	塗師	IV.68-1
厥舍人	I.443-3			圓風	IV.1600-1	塊砂	II.144-4	塗師	IV.76-2
厥收令	I.1047-3	嗣	II.820-4	圓孤	IV.1601-1	塊根	II.143-4	塗扇	IV.75-4
厥奉行	I.443-3	嗣子	II.872-3	圓宗	IV.1601-3	塊莖	II.140-4	塗家	IV.75-4
厥收署	I.1047-3	嗣王	II.1178-2	圓明流	IV.1604-3	塊割	II.126-2	塗框	IV.76-1
厥築主	I.443-3	嗣續	II.889-4	圓柄	IV.937-1	塊然	II.147-2	塗船	IV.77-1
				圓盆	IV.939-4	塊鉛	II.138-1	塗骨	IV.77-2
噉 (噉)	IV.311-4	噉	IV.1557-3	圓面	IV.940-1	塊銅	II.149-2	塗菜地	IV.76-1
		噉	IV.1558-3	圓苦瓜	IV.940-3	塊錫	II.145-2	塗笠	IV.75-4
噉	I.971-1	噉笑	II.885-2	圓祖	IV.1600-3	塊織	II.149-1	塗掃	IV.77-1
噉	I.977-1			圓柱	IV.1603-2			塗桶	IV.77-3
噉	I.992-1	圓	III.317-3	圓國徽	IV.1599-2	瑩域	I.488-1	塗替	IV.76-1
噉	I.994-4	圓	IV.1598-4	圓座	IV.936-1			塗歇	IV.76-4
噉	I.997-1	圓人	III.318-4	圓座	IV.1600-3	鑿造	III.300-4	塗拋	IV.77-3
噉	II.943-3	圓丁	IV.1603-3	圓氣	IV.941-3	鑿像	III.300-4	塗塞	IV.77-1
噉	II.1034-3	圓戶	IV.1600-1	圓規	IV.1599-3			塗鏡	IV.75-4
噉聲	I.996-1	圓內	IV.1604-1	圓球	IV.1599-3	時 (寐座)	IV.84-4	塗鏡	IV.77-1
噉聲	II.943-3	圓生	III.318-4	圓教	IV.1599-4			塗鏡	IV.75-4
噉聲	II.1034-3	圓司	IV.1600-4	圓家	IV.1601-2	塔	III.537-1	塗鏡	IV.76-2
		圓主	IV.1601-3	圓頂	IV.1603-2	塔主	III.507-1	塗管	IV.77-1
噉	I.744-1	圓池	IV.1603-1	圓頓	IV.1603-4	塔婆	III.538-4	塗壁	IV.76-1
噉	I.760-2	圓池司	III.318-1	圓通大士	IV.1603-3	塔頭	III.508-1	塗梅	IV.76-3
噉手	I.751-2	圓林	IV.1605-1	圓匙	IV.936-1	塔輪	III.539-2	塗漆	III.1030-3
噉込	I.748-1	圓香	III.318-1	圓儲	IV.936-4			塗輿	IV.76-1
噉附	I.750-2	圓圓	IV.1599-1	圓椅	IV.1599-2	博 (瓦)	I.898-1	塗藏	IV.76-1
噉附	I.750-3	圓庭	IV.1603-3	圓硯	IV.1600-1			塗繕	IV.76-4
噉官	I.1040-4	圓城寺	IV.1637-4	圓智	IV.1603-1	塗	IV.75-3	塗鞭	IV.77-2
噉物體	I.755-4	圓圖	IV.1604-2	圓棟造	IV.940-1	塗	IV.77-4	塗藥	IV.76-1
噉茶	I.750-1	圓部傘	III.319-1	圓鐘	IV.935-2	塗	IV.927-1	塗櫃	IV.77-1
噉烟草	I.749-4	圓部額	III.319-1	圓鼎	IV.941-2	塗	IV.927-2	塗際	IV.76-4
噉神經	I.1044-1	圓遊會	IV.1599-1	圓滑	IV.1599-4	塗	IV.1008-2	塗轡	IV.76-1
噉當	I.744-4	圓藝	IV.1599-4	圓塚	IV.1603-3	塗上	IV.75-3	塗簾	IV.76-2
噉當	I.745-1			圓銀	IV.1599-4	塗下	IV.76-3		
噉感	I.1039-4	圓	IV.912-2	圓寶	IV.1601-2	塗弓	IV.77-2	塘	III.423-2
噉感覺	I.1039-4	圓	IV.912-3	圓蓋	IV.1602-3	塗大工	IV.76-3	塘坡	III.441-4
噉鼻	I.772-1	圓	IV.914-2	圓滿	IV.1601-3	塗小早	IV.76-1	塘奉行	III.443-3
噉器	I.1039-4	圓	IV.936-1	圓鑄	IV.936-2	塗下地	IV.76-3	塘船 (通船)	I.962-3
噉藥	I.747-2	圓	IV.941-1	圓彈	IV.936-4	塗下駄	IV.76-1		
噉藥	I.1048-2	圓	IV.941-2	圓餅	IV.940-1	塗方	IV.75-4	塙	IV.310-1
噉覺	I.1039-2	圓	IV.941-3	圓輪	IV.940-3	塗水	IV.76-1		
		圓	IV.942-1	圓熟	IV.1601-3	塗木櫃	IV.77-2	塙	III.751-4
噉囊	III.316-2	圓	IV.1598-4	圓錐	IV.935-4	塗布	III.1062-3	塙穴	III.752-1
		圓	IV.938-1	圓膳	IV.936-4	塗立	IV.76-3	塙屋	III.753-1
噉立涌	I.195-2	圓	IV.940-3	圓餅	IV.939-3	塗色	IV.75-4	塙原	III.753-4
噉怒	II.1216-3	圓刃	IV.941-3	圓頭	IV.941-2	塗机	IV.76-4	塙塚	III.756-4
噉恚	II.1182-3	圓山風	IV.940-3	圓錐	IV.1601-4	塗行際	IV.77-2	塙道	III.757-3
噉猪	I.195-3	圓口類	IV.1600-2	圓融	IV.1604-3	塗杓子	IV.76-3		
		圓切	IV.935-4	圓糖	IV.938-4	塗込貫	IV.76-2	塞	II.633-3
噉 (噉二)	IV.1068-4	圓月	IV.1600-1	圓琴	IV.1602-4	塗足駄	IV.75-3	塞	III.297-4
噉呼	I.2-2	圓心	IV.1601-3	圓祭	IV.935-1	塗抹	III.1072-2	塞	IV.624-1
噉咽	IV.1606-4	圓太郎	IV.1603-1	圓轉	IV.1603-3	塗板	IV.75-4	塞	IV.624-2
		圓丘	IV.1599-3	圓蟲類	IV.1603-2	塗固	IV.76-2	塞內	II.652-2
噉	III.481-4	圓札	IV.1600-4	圓鏡	IV.912-3	塗蓋	IV.76-2	塞外	II.639-2
噉	III.482-1	圓石	IV.1602-3	圓鏡	IV.935-1	塗垂	IV.76-3	塞翁	II.661-2
噉	III.482-2	圓生符	IV.1601-2	圓鏡	IV.1599-3	塗附	IV.76-4		

墳	III. 943-1	奧草	I. 539-2	嫂	(兄棟)	I. 90-3	廉正	IV.1498-4	微衷	IV. 477-1	
墳	IV. 346-3	奧島	I. 539-3	嫂		II. 661-4	廉吏	IV.1502-3	微茫	IV. 516-2	
墳	IV. 347-2	奧城	I. 540-2	嫂			廉道	IV.1500-4	微恙	IV. 532-4	
墳	IV. 347-3	奧庭	I. 540-4	嫂			廉勤	IV.1496-2	微陰	IV. 413-3	
墳	IV. 347-3	奧院	I. 541-2	嫂		IV. 92-1	廉貞星	IV.1500-4	微細	IV. 446-3	
墳	IV. 347-2	奧宮	I. 542-2	嫂		II. 916-2	廉恥	IV.1500-3	微細	IV. 968-1	
墳	IV. 347-3	奧家老	I. 539-2	嫂		II. 919-2	廉鳴	IV.1496-1	微動	IV. 465-3	
墳	IV. 347-3	奧書院	I. 539-4	嫂			廉穉	I. 868-4	微動	IV. 490-2	
墳	IV. 347-3	奧書院	I. 541-1	嫂	(しめやか)	II. 931-2	廉穉	IV.1495-4	微涼	IV. 560-1	
墳	III. 940-1	奧聖教	I. 539-3	嫂		II. 877-2	廉價	IV.1494-4	微粒子	IV. 559-4	
墳	IV. 347-2	奧高麗	I. 539-1	嫂		III. 878-4	廉潔	IV.1496-3	微雲	IV. 414-2	
墳	III. 945-3	奧寄	I. 7-1	嫂			廉節	IV.1499-1	微阿	IV. 411-3	
墳	IV. 345-3	奧吝	I. 529-3	嫂		I. 329-2	廉責	IV.1591-1	微意	IV. 412-3	
墳	IV. 345-3	奧處	I. 539-1	嫂		I. 7197-3	廉讓	IV.1493-1	微避	IV. 414-2	
墳	IV. 347-3	奧深	I. 541-4	嫂		II. 1197-4				IV. 446-4	
墳	III. 943-3	奧深	I. 542-1	嫂		II. 318-4	廊	IV.1393-3	微傷	IV. 457-3	
墳	III. 957-3	奧許	I. 542-3	嫂		I. 331-2	廊下	IV.1394-1	微睡	IV. 461-3	
墳	III. 945-3	奧御前	I. 539-2	嫂		I. 1197-4	廊香脫	IV.1395-2	微微	IV. 519-1	
墳	III. 959-3	奧帳簿	I. 540-2	嫂		I. 329-2	廊鹿	IV.1394-1	微溫	IV. 569-2	
墳	IV. 347-3	奧御揚	I. 539-3	嫂		I. 1197-3	廊廟	IV.1400-4	微塵	IV. 477-4	
墳		奧無	I. 6-3	嫂		II. 326-3			微塵	IV. 985-1	
墳	II. 341-4	奧無	I. 528-4	嫂		II. 361-3	穀	(矢比)	IV.1209-2	微塵	IV. 565-2
墳	III. 812-1	奧筋	I. 539-4	嫂		II. 323-4	穀		IV.1580-3	微踐	IV. 465-4
墳		奧間	I. 541-1	嫂		II. 319-1	穀			微踐	IV. 463-1
墳		奧場	I. 541-2	嫂		II. 348-4	穀			微醉	IV. 464-3
墳		奧義	I. 6-1	嫂			徭	I. 488-2		微醉	IV. 511-4
奧	I. 538-1	奧義	I. 539-2	嫂	(かみなぎ)	I. 946-4	徭夫	I. 492-4		微聲	IV. 464-4
奧	I. 541-1	奧義	I. 538-4	嫂			徭分	I. 492-4		微響	IV. 438-4
奧	I. 541-2	奧意	I. 539-2	嫂		II. 959-1	徭役	I. 488-3		微響	IV. 441-2
奧	I. 539-2	奧暗	I. 539-4	嫂		III. 837-1	徭帳	I. 491-2		微響	IV. 435-4
奧	I. 540-4	奧勞	I. 540-2	嫂		III. 837-2	徭錢	I. 491-1		微響	IV. 466-1
奧	I. 542-2	奧勤	I. 540-3	嫂		III. 838-1					
奧	I. 539-2	奧語衆	I. 540-2	嫂		II. 873-2	微	IV. 410-4	愁	I. 463-4	
奧	I. 539-1	奧智慧	I. 540-2	嫂			微力	IV. 559-3	愁	I. 469-1	
奧	I. 539-3	奧綱	I. 538-4	嫂			微力	IV. 569-2	愁三重	I. 463-3	
奧	I. 540-3	奧儀	I. 6-1	嫂		I. 924-2	微才	IV. 446-3	愁毛	I. 469-1	
奧	I. 541-1	奧律	I. 539-3	嫂		I. 925-3	微小	IV. 465-1	愁文	I. 469-1	
奧	I. 542-2	奧柳	I. 540-2	嫂		I. 925-4	微少	IV. 465-1	愁死	II. 832-1	
奧	I. 539-1	奧齒	I. 541-2	嫂		I. 929-1	微分	IV. 522-2	愁吟	II. 830-1	
奧	I. 539-2	奧齒	I. 539-3	嫂		IV. 617-4	微分子	IV. 522-2	愁苦	II. 830-2	
奧	I. 6-1	奧橫目	I. 542-3	嫂		IV. 692-1	微功	IV. 443-4	愁思	II. 832-1	
奧	I. 542-3	奧儒者	I. 539-4	嫂		I. 927-3	微生物	IV. 464-4	愁眉	II. 837-3	
奧	I. 6-2	奧韻	I. 6-1	嫂			微凹頭	IV. 412-2	愁眼	II. 838-2	
奧	I. 539-1	奧韻	I. 539-3	嫂		I. 791-1	微凸頭	IV. 497-2	愁容	II. 833-3	
奧	I. 541-1	奧翰師	I. 544-4	嫂		I. 801-2	微行	IV. 416-3	愁淚	II. 839-2	
奧	I. 542-2	奧醫師	I. 539-1	嫂		I. 798-1	微光	IV. 440-3	愁雲	II. 828-2	
奧	I. 540-4	奧醫師	I. 539-1	嫂		I. 797-3	微旨	IV. 452-4	愁絕	II. 834-3	
奧	I. 6-2	媿	IV.1376-1	媿		I. 797-4	微臣	IV. 463-1	愁訴	II. 835-1	
奧	I. 540-4	媿合	II. 372-4	媿		I. 809-2	微吟	IV. 438-1	愁問	II. 838-3	
奧	I. 542-3	媿和	I. 733-3	媿		II. 689-1	微志	IV. 452-4	愁意	II. 827-4	
奧	I. 541-1	媿和	II. 401-2	媿			微妙	IV. 526-1	愁傷	II. 833-1	
奧	I. 542-2	媿和		媿		IV. 541-1	微妙	IV.1022-1	愁腸	II. 835-3	
奧	I. 541-2	媿	I. 813-2	媿		IV. 844-2	微雨	IV. 413-3	愁嘆	II. 835-2	
奧	I. 541-1	媿	I. 813-3	媿			微官	IV. 411-1	愁夢	II. 838-2	
奧	I. 540-2	媿	III.1045-1	媿		IV. 962-1	微思	IV. 477-1	愁節	I. 468-4	
奧	I. 540-2	媿	III.1045-2	媿		I.1031-1	微殺	IV. 516-1	愁緒	II. 835-3	
奧	I. 540-3	媿	IV.1376-1	媿		I.1008-4	微服	IV. 521-3			
奧	I. 541-1	媿	IV.1376-2	媿		I.1011-1	微物	IV. 521-4	瘴	(過)	I. 134-1
奧	I. 542-2	媿	IV.1377-2	媿		I.1011-3	微明	IV. 525-4			
奧	I. 543-2	媿	II.1045-1	媿		I.1030-2	微事郎	IV. 461-4	瘴	I. 331-3	
奧	I. 541-2	媿	II.1045-1	媿		I.1008-2	微音	IV. 415-3	瘴	I. 332-2	
奧	I. 542-2	媿	I. 810-4	媿		I.1027-1	微香	IV. 416-2			
奧	I. 542-2	媿	IV.1376-4	媿		I.1030-2	微風	IV. 521-2	瘴然	IV. 572-2	
奧	I. 6-2	媿	III.1045-1	媿		I.1017-2	微係數	IV. 441-4			
奧	I. 539-4	媿	I. 713-4	媿			微弱	IV. 458-3	意	I. 175-2	
奧	I. 6-3	媿	I. 803-3	媿		IV.1494-3	微笑	IV. 465-1	意	II. 470-2	
奧	I. 539-1	媿	III.1045-1	媿		IV.1497-3	微笑	IV. 973-3	意人	II. 470-3	

意三	I. 212-1	愚計	II. 14-3	愛育	I. 2-4	感服	I.1027-2	賊定	I.1021-4
意中	I. 251-1	愚室	II. 28-3	愛幸	I. 2-4	感染	I.1017-3		
意外	I. 205-4	愚味	II. 85-1	愛玩	I. 3-2	感冒	I.1025-3	損	III. 299-2
意向	I. 189-2	愚陋	II. 127-2	愛兒	I. 3-4	感悅	I.1000-3	損	III. 299-3
意地	I. 237-3	愚氣	I. 658-1	愛妾	I. 4-1	感傷	I.1007-2	損	III. 342-2
意見	I. 207-4	愚笨	II. 3-2	愛念	I. 6-1	感書	I.1013-2	損	III. 344-4
意志	II. 470-4	愚草	II. 18-2	愛岩	I. 68-2	感納性	I.1024-2	損	III. 346-1
(心延-)	I. 213-1	愚書	II. 30-4	愛妻	IV. 240-4	感荷	I.1001-2	損	III. 346-2
意匠	I. 218-1	愚息	II. 33-2	愛染	I. 4-1	感情	I.1012-1	損亡	III. 348-2
意性	I. 222-3	愚衷	II. 35-1	愛悅	I. 2-4	感勵	I.1023-1	損友	III. 342-3
意念	I. 291-4	愚暗	II. 3-2	愛酒	I. 3-4	感得	I.1023-2	損戶	III. 344-2
意味	I. 323-4	愚將	II. 29-3	愛息	I. 4-3	感淚	I.1030-4	損毛	III. 348-2
意思	I. 213-1	愚宿	II. 30-4	愛孫	I. 4-3	感喜	I.1003-2	損失	III. 344-4
意義	I. 315-3	愚婦	II. 82-1	愛馬	I. 5-2	感想	I.1009-1	損田	III. 347-2
意氣	I. 196-3	愚貧僧	II. 81-3	愛氣	I. 5-4	感通	I.1021-3	損色	III. 344-4
意馬心鏡	I. 207-3	愚智	II. 46-2	愛煩	IV. 916-1	感電	I.1022-3	損年	III. 347-3
意義	I. 190-4	愚童	II. 63-4	愛國	I. 3-2	感尊	I.1022-3	損金	III. 343-4
意義	I. 203-3	愚鈍	II. 64-3	愛執	I. 3-4	感慨	I.1001-3	損券	III. 344-1
意想	I. 209-1	愚筆	II. 78-4	愛情	I. 3-4	感銘	I.1028-4	損所	III. 345-3
意趣	I. 220-3	愚意	II. 3-2	愛惜	I. 3-4	感與詞	I.1020-1	損益	III. 332-4
意樂	I. 372-4	愚詠	II. 7-4	愛惜	I. 4-1	感贊	I.1012-1	損害	III. 343-1
意常	II. 470-4	愚痴	II. 46-2	愛逢月	IV.1114-4	感歎	I.1019-4	損耗	III. 343-2
(心延-)	II. 214-2	愚察	II. 21-1	愛盛	I. 3-3	感調	I.1022-1	損氣	III. 343-3
意趣返	I. 214-4	愚說	II. 37-2	愛無	I. 5-1	感儀器	I.1014-3	損料	III. 318-4
意趣斷	I. 214-4	愚說	II. 37-2	愛無	IV.1115-2	感興	I.1004-2	損得	III. 347-3
意識	I. 224-1	愚情	II. 38-2	愛感	I. 2-4	感放	I.1006-2	損減	III. 344-1
意識	I. 214-3	愚圖	II. 57-3	愛敬	I. 3-1	感諾	I.1019-2	損傷	III. 345-1
意識	I. 329-3	愚叢	II. 97-2	愛敬	I. 3-2	感喜	I.1027-3	損銀	III. 343-4
		愚稿	II. 8-4	愛敬	I. 3-3	感慈	I.1000-4	損德	III. 347-3
愚	I. 657-4	愚慮	II. 115-2	愛想	I. 4-2	感癡	I.1025-1	損額	III. 343-3
愚	I. 653-1	愚魯	II. 126-3	愛想	I. 4-4	感謝	I.1012-1		
愚	II. 2-4	愚論	II. 136-3	愛著	IV.1115-1	感聲	I.1015-2	搏殺	IV. 216-2
愚	II. 3-1	愚獨	II. 3-2	愛痴	IV.1115-2	感戴	I.1018-2	搏噬	IV. 218-3
愚人	I. 658-1	愚藥	II. 46-2	愛搖	I. 3-2	感機	I.1903-3	搏戰	IV. 219-1
愚人	II. 31-3	愚癡	II. 56-1	愛慨	I. 3-2	感覺	I.1902-1	搏擊	IV. 215-3
愚人	II. 69-3	愚童	II. 39-2	愛嬌	I. 3-2	感觸	I.1013-4	搏鬪	IV. 221-3
愚人	II. 18-1			愛樂	I. 5-4				
愚心	II. 31-2	愛	I. 2-3	愛憎	I. 4-3	佛心	I.1088-4	搥	I. 669-1
愚父	II. 82-1	愛	I. 4-1	愛憎	I. 5-4	愧死	I.1081-3	搥	I. 743-3
愚夫	II. 82-1	愛	I. 5-4	愛撫	I. 5-2			搥	I. 743-4
愚中派	II. 55-1	愛	I. 410-4	愛慕	I. 5-2			搥入	I. 745-4
愚兄	II. 14-3	愛	I. 411-1	愛慕	I. 5-3	惺惺	I. 690-2	搥入	I. 746-1
愚兒	II. 21-1	愛	II. 558-4	愛憐	I. 5-4			搥上	I. 744-3
愚生	II. 36-3	愛	IV. 236-2	愛憐	I. 277-4	愴然	II. 676-1	搥上	I. 744-4
愚玉	II. 42-2	愛	IV. 237-4	愛慕	I. 2-4	愴愴	II. 669-4	搥口說	I. 747-2
愚母	II. 83-1	愛	IV. 238-2	愛慕	I. 4-2			搥下髮	I. 748-1
愚民	II. 92-2	愛	IV. 238-3	愛慕	IV.1115-1	慎	III. 796-4	搥切	I. 672-3
愚考	II. 8-4	愛	IV.1104-2	愛顧	I. 3-2	慎	III. 798-2	搥切	I. 747-1
愚存	II. 39-4	愛	IV.1104-3	愛護	I. 3-2	慎	III. 799-3	搥刈	I. 747-1
愚臣	II. 31-2	愛	IV.1111-3	愛護	I. 5-4	慎	IV.1203-1	搥分	I. 757-3
愚老	II. 103-3	愛	IV.1112-3	愛護	I. 399-2	慎厚	II.1193-4	搥分	I. 757-4
愚劣	II. 124-2	愛	IV.1114-4	感	I.1010-4	慎思	II.1199-2	搥手折	I. 688-3
愚見	II. 15-2	愛	IV.1115-2	感	I.1014-1	慎重	II.1214-2	搥分旋毛	I. 757-4
愚作	II. 19-3	愛	IV.1615-2	感	I.1014-4	慎氣	III. 797-4	搥出	I. 688-3
愚身	II. 31-2	愛	IV.1616-2	感	I.1011-2	慎莫	II.1224-1	搥出	I. 745-3
愚弟	II. 63-1	愛子	I. 3-4	感入	I.1905-3	慎密	II.1224-2	搥出	I. 745-4
愚弄	II. 127-2	愛子	I. 277-4	感化	I.1014-2	慎處	II.1229-1	搥出	I. 749-3
愚妻	II. 18-1	愛子	IV. 915-2	感心	I.1095-4	慎獨	II.1217-2	搥平	I. 691-2
愚婦	II. 26-4	愛子	IV.1113-2	感光	I.1004-3	慎謹	II.1189-2	搥平	I. 750-2
愚狀	II. 29-3	愛已說	I. 3-3	感吟	I.1004-1			搥立	I. 749-3
愚拙	II. 37-2	愛已主義	I. 3-3	感泣	I.1005-2	惘然	IV.1441-2	搥立	I. 749-3
愚忠	II. 55-1	愛心	I. 3-4	感果	I.1006-1			搥立	I. 749-4
愚直	II. 55-2	愛良	I. 5-3	感官	I.1012-2	惘如	II. 334-2	搥外	I. 751-3
愚物	II. 82-3	愛他說	I. 4-3	感狀	I.1012-4	惘焉	II. 316-1	搥込	I. 681-4
愚妹	II. 84-4	愛他主義	I. 4-3	感受	I.1015-2			搥込	I. 748-1
愚命	II. 92-4	愛好	I. 2-4	感性	I.1025-2			搥込	I. 859-1
愚者	I. 658-1	愛吟	I. 3-2	感備	I.1021-3			搥列	I. 690-1
愚者	II. 29-3	愛別	I. 5-2	感術					

搔列	I. 751-1	搔掃	I. 753-2	搔餅	I. 695-2	搗白	Ⅲ. 763-4	敬服	Ⅱ. 252-2
搔伏	I. 693-3	搔乾	I. 694-2	搔糖	I. 695-2	搗米	Ⅲ. 765-4	敬供養	I.1145-3
搔合	I. 754-3	搔細	I. 694-2	搔糖	I. 695-3	搗交	Ⅲ. 771-1	敬拜	I.1156-3
搔早	I. 745-1	搔堀	I. 694-3	搔糖	I. 689-4	搗杵	I. 853-1	敬拜	Ⅱ. 250-1
搔折	I. 753-3	搔捲	I. 694-3	搔糖	I. 755-1	搗杵	Ⅲ. 765-1	敬相	Ⅱ. 236-2
搔折	I. 755-3	搔得	I. 746-1	搔糖	I. 672-4	搗拔	Ⅲ. 768-4	敬信	Ⅱ. 242-2
搔折	I. 697-3	搔漏	I. 747-2	搔糖	I. 747-4	搗拔	Ⅲ. 769-1	敬待	Ⅱ. 246-3
搔折	I. 757-4	搔捨	I. 748-4	搔糖	I. 689-4	搗栗	I. 853-2	敬呢	Ⅱ. 247-1
搔改	I. 745-2	搔造	I. 750-2	搔糖	I. 692-4	搗栗	Ⅲ. 765-3	敬重	Ⅱ. 248-1
搔步	I. 745-3	搔寄	I. 756-3	搔糖	I. 745-1	搗搗	Ⅲ. 776-3	敬恭	Ⅱ. 232-1
搔冷	I. 748-2	搔痒	Ⅱ. 673-2	搔糖	I. 747-1	搗碎	Ⅲ. 765-3	敬虔	Ⅱ. 234-2
搔件	I. 751-1	搔越	I. 681-3	搔糖	I. 748-1	搗碎	I. 853-3	敬神	Ⅱ. 243-2
搔成	I. 752-1	搔越	I. 747-4	搔糖	I. 748-2	搗稻	I. 853-3	敬崇	Ⅱ. 245-4
搔見	I. 755-3	搔感	I. 694-3	搔糖	I. 750-3	搜	Ⅱ. 692-1	敬復	Ⅱ. 252-2
搔刊	I. 757-3	搔揚	I. 744-3	搔糖	I. 746-4	搜查	Ⅱ. 272-3	敬愛	Ⅱ. 229-1
搔附	I. 689-4	搔集	I. 744-4	搔糖	I. 748-1	搜索	Ⅲ. 272-4	敬念	Ⅱ. 229-2
搔附	I. 750-2	搔集	I. 751-1	搔糖	I. 753-4	搜探	Ⅲ. 276-4	敬嘆	I.1154-3
搔取	I. 691-1	搔散	I. 745-1	搔糖	I. 746-3	搜縲	Ⅱ. 691-4	敬語	Ⅱ. 234-2
搔取	I. 691-2	搔裂	I. 748-1	搔糖	I. 752-2			敬稱	Ⅱ. 242-4
搔取	I. 751-4	搔棄	I. 748-4	搔糖	I. 754-1			敬選	Ⅱ. 256-1
搔放	I. 692-3	搔絕	I. 749-2					敬節	Ⅱ. 245-1
搔卷	I. 694-3	搔絕	I. 749-4	搖	I. 373-2	指紳(うまひとの之)	I.442-4	敬律	Ⅱ. 247-1
搔廻	I. 694-3	搔散	I. 750-1	搖	N.1315-1	指紳	Ⅱ.1205-2	敬歎	Ⅱ. 247-1
搔廻	I. 755-2	搔登	I. 753-2	搖	Ⅳ.1315-2			敬慕	Ⅱ. 253-1
搔板	I. 745-3	搔結	I. 755-3	搖	Ⅳ.1315-3	搦腕	Ⅳ.1206-4	敬禮	I.1160-1
搔炮	I. 745-3	搔渡	I. 757-4	搖	Ⅳ.1315-4			敬體	Ⅱ. 255-3
搔炮	I. 746-1	搔桶	I. 688-3	搖	Ⅳ.1316-3	搦	I. 978-1	敬壽	Ⅱ. 246-4
搔炮	I. 749-2	搔群	I. 695-1	搖	Ⅳ.1316-4	搦	I. 978-3	敬聽	Ⅱ. 247-2
搔炮	I. 755-3	搔落	I. 746-2	搖	Ⅳ.1317-1	搦	I. 979-1	斟酌	Ⅱ.1202-3
搔返	I. 746-4	搔暗	I. 747-3	搖	Ⅳ.1318-3	搦	I. 979-1	斟量	Ⅱ.1228-4
搔垂	I. 749-4	搔遊	I. 748-4	搖	Ⅳ.1383-3	搦手	I. 978-2		
搔佩	I. 753-2	搔損	I. 749-1	搖上	Ⅳ.1315-4	搦投	I. 979-1	新	I. 71-4
搔佛	I. 753-3	搔載	I. 753-1	搖下	Ⅳ.1316-2	搦附	I. 979-1	新	I. 137-2
搔佛	I. 862-4	搔亂	I. 755-3	搖出	Ⅳ.1315-3	搦捕	I. 979-1	新	I. 141-2
搔毫	I. 755-3	搔暗時	I. 672-4	搖出	Ⅳ.1316-4			新	I. 141-3
搔畏	I. 671-1	搔纏	I. 689-4	搖出	Ⅳ.1317-1	搦本	Ⅲ. 539-1	新	I. 820-4
搔首	I. 672-4	搔纏	I. 750-1	搖立	Ⅳ.1316-2			新	(今來) I. 820-4
搔首	I. 747-3	搔纏	I. 695-4	搖立	Ⅳ.1317-1	搦鞭 (引金)	Ⅳ. 426-3	新	Ⅱ. 765-1
搔首	Ⅱ. 673-3	搔纏	I. 756-3	搖立	Ⅳ.1315-4	搦載	Ⅳ. 386-2	新	Ⅱ.1181-3
搔拭	I. 692-1	搔纏	I. 697-2	搖合	Ⅳ.1317-1			新	Ⅳ. 40-4
搔拭	I. 752-4	搔纏	I. 749-3	搖合	I. 488-2	搦乘	Ⅲ. 538-1	新	Ⅳ. 41-1
搔洗	I. 745-3	搔纏	I. 752-1	搖曳	Ⅳ.1317-1	搦載	Ⅲ. 537-4	新一分銀	Ⅱ.1182-4
搔洗	I. 746-3	搔纏	I. 753-2	搖步	Ⅳ.1316-1			新一朱銀	Ⅱ.1182-4
搔流	I. 752-1	搔纏	I. 672-4	搖返	Ⅳ.1317-1	搦	Ⅲ. 821-3	新一分判金	Ⅱ.1182-4
搔流	I. 680-3	搔纏	I. 693-1	搖返	Ⅳ.1316-1	搦	Ⅲ. 506-2	新入	Ⅱ.1182-4
搔滴	I. 747-4	搔纏	I. 672-4	搖起	Ⅳ.1317-1	携	Ⅲ. 506-3	新入	Ⅱ.1217-4
搔滴	I. 692-3	搔纏	I. 683-2	搖氣	I. 488-3	携	Ⅱ. 230-4	新人	Ⅱ.1205-4
搔挾	I. 753-3	搔纏	I. 748-2	搖搖	Ⅳ.1315-3	携行	Ⅱ. 246-2	新刀	Ⅱ.1211-2
搔挾	I. 693-3	搔纏	I. 685-2	搖搖	Ⅳ.1318-2	携帶		新人物	Ⅱ.1206-3
搔振	I. 754-3	搔纏	I. 748-3	搖動	Ⅳ.1316-1			新朱金	Ⅱ.1217-4
搔振	I. 746-2	搔纏	I. 635-4	搖握	Ⅳ.1316-2	搾	Ⅱ. 971-3	新二朱銀	Ⅱ.1217-4
搔起	I. 746-2	搔纏	I. 690-1	搖握	Ⅳ.1316-3	搾汁	Ⅱ. 971-3	新八條流	Ⅱ.1220-1
搔凌	I. 748-2	搔纏	I. 691-2	搖寄	Ⅳ.1316-2	搾滓	Ⅱ. 971-3	新二分判金	Ⅱ.1218-1
搔凌	I. 859-2	搔纏	I. 752-1	搖越	Ⅳ.1317-1			新口	I. 139-2
搔退	I. 752-4	搔纏	I. 691-4	搖越	I. 492-2	敬	I. 452-2	新刃	I. 144-3
搔刺	I. 753-3	搔纏	I. 693-1	搖落	Ⅳ.1316-3	敬	I. 452-3	新弓	I. 145-2
搔刺	I. 755-1	搔纏	I. 753-4	搖輪	I. 492-3	敬	Ⅱ. 228-2	新工	Ⅱ.1193-4
搔破	I. 756-2	搔纏	I. 693-1	搖籃	Ⅳ.1316-3	敬	Ⅱ. 243-3	新大判金	Ⅱ.1183-3
搔破	I. 748-2	搔纏	I. 746-3	搖籃		敬	Ⅳ.1582-2	新小判金	Ⅱ.1195-1
搔時雨	I. 680-2	搔纏	Ⅱ. 681-4	搗	I. 857-1	敬心	Ⅱ. 243-1	新木	I. 138-4
搔筒	I. 682-3	搔纏	I. 690-1	搗	Ⅲ. 762-3	敬田	I.1155-3	新手	I. 142-2
搔探	I. 748-1	搔纏	I. 751-1	搗	Ⅲ. 774-4	敬白	Ⅱ. 250-2	新切	Ⅱ.1189-1
搔探	I. 685-4	搔纏	I. 691-1	搗入	Ⅲ. 763-4	敬屈	I.1145-3	新月	Ⅱ.1192-3
搔添	I. 687-2	搔纏	I. 751-4	搗白	Ⅲ. 766-3	敬屈	Ⅱ. 232-3	新戶	Ⅱ.1193-2
搔添	I. 749-1	搔纏	I. 747-3	搗布	I. 854-1	敬具	Ⅱ. 232-3	新內	Ⅱ.1217-3
搔添	I. 691-4	搔纏	I. 750-2	搗布	I. 855-2	敬事	Ⅱ. 239-3	新方	Ⅱ.1219-3
搔掃	I. 692-3	搔纏	Ⅱ. 680-1	搗合	I. 852-1	敬承	Ⅱ. 243-1	新公方	Ⅱ.1190-2

新五左	II.1194 4	新芽	II.1183 4	新書	II.1204-2	新新	I. 71-4	新檢	II.1192 3
新手枕	IV. 41-1	新芽	II.1224-4	新茶	II.1218-3	新新	II.1205-4	新聲	II.1207 2
新公債	II.1194 2	新奇	II.1186 3	新部	II.1227-4	新殿	I. 71-4	新詳	II.1209 1
新六歌仙	II.1230-3	新京	II.1188-2	新院	II.1231-2	新殿	II.1215-3	新韻	II.1185-3
新文字銀	II.1226-1	新居	II.1188-4	新草	IV. 40-4	新意	II.1182-2	新舊	II.1187-1
新文字丁銀	II.1226-2	新金	II.1189-1	新宮	IV. 41-3	新義	II.1186 4	新題	II.1210 4
新文字豆板銀	II.1226-2	新花	II.1190-2	新格子	II.1184-3	新誠	II.1196 2	新葉	II.1231-1
新田	I. 141-2	新刻	II.1194 3	新島守	IV. 41-1	新裝	II.1196 4	新藏人	II.1190-2
新田	II.1215-4	新香	II.1195-3	新高直	II.1212-2	新詩	II.1198 4	新羅	II.1155-1
新田一	IV. 32-3	新妻	II.1196-2	新婆婆	I. 140-3	新愁	II.1200-1	新藥	II.1226 4
新世	I. 142-1	新制	II.1207 2	新座敷	II.1197-4	新道	II.1211-3	新羅琴	II.1228-1
新甲	II.1185-2	新政	II.1207-2	新紙幣	II.1201 1	新道	II.1224-2	新釋	II.1202-3
新刊	II.1186-1	新卒	II.1210-3	新菜蘭	IV. 40-4	新著	II.1213 4	新譯	II.1226 4
新古	II.1193-2	新知	II.1212 4	新菜蘭	IV. 41-1	新著	II.1214 2	新寶珠結	II.1219-1
新功	II.1193 4	新定	II.1214 4	新船	I. 72-1	新葉	II.1219 2	新露	II.1182-1
新札	II.1197 4	新法	II.1220-2	新船	II.1209 1	新葉	IV. 41-3	新壽	II.1203-2
新司	II.1198 4	新版	II.1220 2	新規	II.1186-3	新夢	II.1223 2	新壽	II.1213-2
新主	II.1202-4	新附	II.1221 2	新貨	II.1190 2	新夢	II.1225 3	新鑿	IV. 45 4
新正	II.1207-2	新服	II.1221 4	新致	II.1192-1	新路	II.1224 2	新體命婦	II.1195-4
新本	II.1223 4	新味	II.1224 2	新國	II.1194-3	新路	II.1230 3	新體	II.1210-3
新立	II.1228 3	新店	II.1224 2	新國	II.1195 3	新路	IV. 41-1	新處	I. 141-3
新令	II.1230-2	新來	II.1227 4	新造	II.1197-1	新當流	II.1212-1	旒	IV.1418-3
新生	IV. 41-3	新例	II.1230-2	新造	II.1209-3	新綠 (青葉三)	I. 163-3	旒	IV.1418-3
新平民	II.1222 4	新治	IV. 41-3	新造	II.1198-3	新綠	II.1229-2	眩暈	II. 341-3
新生命	II.1208-2	新枕	IV. 41-3	新參	IV. 41-3	新銀	II.1189 2	眩暈	II. 361-3
新生面	II.1208-2	新知已	II.1213 2	新參	II.1203-3	新語	II.1193-3		
新世界	II.1208-2	新松子	II.1213 3	新宿	II.1204 3	新語	II.1194 3		
新生涯	II.1208-1	新所句	II.1205-2	新松	II.1208 2	新語	II.1198 4		
新玉章	IV. 41 2	新典侍	II.1215-4	新雪	II.1208-4	新誌	II.1198 4	暇	I. 23-3
新地	II. 766-3	新注連	I. 140 3	新設	II.1208-4	新膏	II.1201-3	暇	I. 271 2
新地	II.1213-1	新所帶	I. 140 4	新設	II.1208-4	新膏	IV. 39-3	暇	I. 280-1
新衣	II.1182-2	新所帶	II.1205-2	新陳	II.1214 2	新膏	IV. 41-2	暇	I. 667-1
新衣	IV. 41-1	新知識	II.1213 3	新婦	II.1221-2	新製	II.1207-3	暇乞	I. 280 4
新曲	II.1188-4	新音	II.1183-3	新婦	II.1223-4	新製	II.1208 4	暇文	I. 280-4
新死	II.1199 2	新客	II.1184 4	新涼	II.1228 4	新演	II.1214-3	暇文	I. 958-4
新字	II.1199-3	新客	II.1188-3	新麥	IV. 41-4	新演	II.1222 2	暇文	II. 308 3
新字	IV. 41-2	新柄	II.1185-4	新紫	IV. 41 4	新聞	IV. 42-1	暇日	I. 806 2
新式	II.1200-1	新香	II.1193-2	新部子	II.1222-4	新綿	II.1224-1	暇日	I. 806 3
新宅	II.1212 2	新故	II.1193-2	新陰流	II.1185-1	新綿	I. 140 3	暇日	I. 280-2
新竹	II.1212-3	新秋	II.1199 4	新將軍	II.1202-1	新糖	I. 142 4	暇狀	I. 280-4
新竹	II.1212 2	新室	II.1200-3	新御番	II.1195-1	新糖	II. 79-1	暇取	IV. 524-1
新任	II.1218 2	新室	IV. 41 4	新御番	II.1224 2	新榮	II.1184 4	暇餘	I. 961-3
新年	II.1218-3	新春	II.1204-1	新御番	II.1217-3	新儀	II.1186 4		
新米	II.1223 4	新屋	II.1207 2	新御番	II.1221-4	新到	II.1192-2	暈	I. 472-4
新米	IV. 42-1	新帝	II.1214 4	新湯	I. 145-2	新到	II.1209 1	暈 (笠五)	I. 794-1
新肌	IV. 41-3	新訂	II.1214 4	新湯	II. 767-2	新撰	II.1215-1	暈	IV. 876-1
新安直	II.1226 4	新派	II.1219-1	新湯	II.1232 4	新撰	II.1219-2	暈	IV. 788-3
新印銀	II.1183-1	新想	II.1220-1	新開	II.1184-1	新撰	II.1221-1	暈取	II. 86-3
新舟上荷	II.1222 2	新品	II.1221-1	新粧	II.1196 4	新撰	II.1222-3	暈染	IV. 788-3
新西蘭麻	IV. 50-4	新前	II.1224-1	新策	II.1197-4	新編	II.1223-1	暈網	I. 473-4
新床	I. 142-2	新約	II.1226 4	新策	II.1203 3	新編	II.1230-3	暈網	IV. 788-3
新身	I. 144-3	新柳	II.1228-1	新進	II.1205 4	新編	IV. 41-1		
新戒	II.1183 4	新律	II.1228-3	新帶	II.1207 2	新編	II.1191 1	暈	III. 919-3
新形	II.1185-2	新屋	IV. 41 4	新帶	II.1207 3	新編	IV. 40 4	暈	I. 75-2
新作	II.1197 4	新面目	II.1225-3	新晴	II.1213 4	新編	I. 188 4	暈	I. 77-3
新作	IV. 41 2	新茄和	II.1187-1	新註	II.1216 2	新編	II.1195 3	暈	II.1116-3
新吹	II.1221-3	新若草	IV. 42-1	新註	II.1216 2	新編	I. 140 4	暈	I. 77-4
新兵	II.1222 4	新屋敷	II.1226 4	新報	II.1219-3	新錢	II.1209-1	暈中	II.1116 4
新甫	II.1223-1	新馬	I. 137 4	新番	II.1220 2	新錢	II.1203-1	暈中	II.1145-2
新佛	II.1223 4	新案	II.1182-2	新補	II.1223-1	新選	II.1209-1	暈中	II.1198-3
新役	II.1226 3	新家	II.1183 4	新湯	II.1226-3	新選	II.1209-3	暈月	II.1146-1
新防人	IV. 41-1	新家	II.1191-2	新絲	IV. 40 4	新榮	II.1213 2	暈天	II.1146-1
新成如來	II.1202-2	新家	II.1226-3	新結	IV. 41 4	新榮	II.1230 2	暈衣	II.1116 4
新町勘讀所	II.1224 1	新株	II.1185-3	新喪	IV. 41-4	新榮	IV. 41 3	暈雨	II.1117-3
新夜	I. 142-1	新歷	II.1196-1	新掌侍	II.1202-1	新榮	IV. 42-1	暈威	II.1152-2
新物	I. 145-1	新紙	II.1198-4	新慶明	II.1220 2	新榮	II.1193-1	暈氣	I. 77 2
新物	IV. 41 4	新酒	II.1203-1	新慶意	II.1223 4	新榮	II.1187 4	暈氣	II.1130-2
						新讀	II.1186 2	暈凌	I. 77 4

暑夏	II.1129-4	暗瀨	I. 169-1	會席	II. 146-3	檳桃	III. 806-3	楚越	III. 342-1
暑寒	II.1130-2	暗紛	II. 104-4	會員	II. 153-1	檳桃	III. 807-1	楚腰	III. 253-1
暑熱	II.1147-2	暗紛	II. 108-3	會座	IV.1530-1	檳莖	III. 732-2	楚楚	III. 305-1
暑避	I. 78-2	暗氣	II. 105-2	會規	II. 139-2	檳壽	III. 733-4	楚歌	III. 283-1
暑濕	II.1141-2	暗殺	I. 168-3	會赦	II. 145-1	檳開	III. 739-3	楚謎	III. 307-3
暖	I. 69-2	暗淚	I. 174-1	會商	II. 145-1	檳嶺	III. 740-2	楚鞞	III. 39-1
暖	I. 69-3	暗宿	II. 109-4	會堂	II. 147-4	檳餅	III. 806-3	楚鞞	III. 303-3
暖	I. 78-4	暗宿屋	II. 108-2	會務	II. 151-1	檳餅	III. 807-1	棟	I. 106-1
暖	II. 566-1	暗渠	I. 167-3	會陰	IV.1538-1	鱧魚	I. 861-3	棟	III. 243-4
暖戶 (納戶)	III.1253-2	暗渠 (伏樋)	IV. 639-1	會得	IV.1533-2	檳	III. 38-4	棟科	III. 244-1
暖衣	II. 566-3	暗渠	I. 168-1	會符	IV.1595-2	檳	III. 56-3	棟原	I. 106-1
暖地	II. 583-2	暗渠	I. 171-4	會赦偷流	IV.1590-4	檳		棟綫	I. 106-1
暖寺	IV. 152-1	暗渠	I. 173-4	會期	I. 195-2	檳			
暖味	I. 69-2	暗暗	II. 126-1	會集	II. 139-2	楊	I.1165-4	檳	II. 31-3
暖房	II. 587-1	暗暗	I. 166-3	會衆	II. 144-4	楊弓	IV.1183-2	檳	II. 33-3
暖和	III. 592-1	暗暗	II. 105-1	會衆	II. 145-3	楊心流	IV.1186-1		
暖香	II. 567-4	暗暗	II. 123-4	會衆	IV.1591-1	楊州冠	IV.1184-4		IV. 55-2
暖室	II. 576-2	暗暗	I. 167-1	會場	II. 148-2	楊枝宗	IV.1183-1		IV. 373-3
暖風	III. 588-2	暗暗	I. 167-3	會費	II. 149-4	楊枝宗	IV.1184-3		IV.1233-4
暖流	III. 591-2	暗暗	I. 174-1	會意	II. 150-1	楊枝	IV.1184-3		IV. 55-2
暖屋	III. 592-2	暗暗	II. 125-4	會飲	II. 137-4	楊花蘿蔔(三月大御)	II.785-1		IV.1316-1
暖氣	I. 69-2	暗算	I. 163-3	會遇	II. 137-4	楊柳	IV.1189-2		IV. 55-3
暖氣	III. 569-1	暗算	I. 169-2	會盟	II. 143-4	楊柳科	IV.1232-1		
暖酒	I. 69-3	暗線	I. 170-2	會盟	II. 151-3	楊桃 (五斂子)	II. 606-2		II. 553-4
暖烟	III. 587-2	暗潮	I. 171-3	會話	II. 152-4	楊桐 (楠)	II. 690-2		III.1232-3
暖席	IV. 152-1	暗箱	I. 172-3	會厭	IV.1538-1	楊梅	IV.1187-3		III.1237-4
暖園	III. 573-1	暗殺	I. 167-4	會稽	II. 140-3	楊梅	IV.1264-2		III.1234-2
暖處	III. 578-1	暗殺	I. 172-2	會談	II. 148-1	楊梅皮 (椏皮)	IV.1166-1		III.1234-2
暖帶	III. 582-1	暗殺	I. 170-2	會戰	II. 147-1	楊貴妃	IV.1183-2		III.1235-2
暖雲	III. 567-1	暗殺	I. 170-4	會頭	II. 149-2	楊器	IV.1183-1		
暖溫	III. 592-2	暗殺	II. 109-4	會館	II. 140-2	楊器	III. 522-2		IV. 879-3
暖慶	I. 69-2	暗殺	II. 126-1	會籍	II. 152-3	楊器			IV. 879-3
暖胞	III. 587-1	暗殺	II. 124-1	會議	II. 139-2	楊	III. 796-3		
暖湖	III. 584-2	暗殺	I. 170-4	會釋	IV.1590-2	楊			
暖寮	III. 586-3	暗殺	I. 171-3	會釋	IV.1591-1	楊	I. 690-1		III. 669-1
暖寮	IV. 152-3	暗殺		會釋	II. 149-3	楊	I. 924-4		I. 396-2
暖麻	III.1128-2	會	II. 137-2	會釋		楊	IV. 580-4		I. 668-3
暖麻	IV. 119-1	會	II. 146-1	會釋		楊	I. 924-4		I. 851-3
暖麻	IV. 159-3	會	III. 548-1	會釋		楊	II.1154-2		I. 853-2
暖虛	III. 591-4	會	IV. 839-4	會釋		楊	IV. 581-2		I. 854-1
暖露	III. 566-2	會	IV.1586-3	會釋		楊	I. 925-1		I. 871-1
暗	II. 103-2	會下	IV.1588-1	會釋		楊	IV. 584-1		I.1023-4
暗	II. 104-3	會友	IV.1589-3	會釋		楊			I. 855-1
暗	II. 104-4	會日	II. 137-4	會釋		楊	III. 228-3		I. 852-4
暗	II. 105-2	會日	II. 114-4	會釋		楊	II. 22-2		I. 854-2
暗	II. 105-3	會日	II. 150-1	會釋		楊	II. 289-3		I. 855-1
暗	II. 105-3	會心	II. 145-4	會釋		楊	II. 187-2		I. 856-3
暗	II. 108-4	會主	II. 145-2	會釋		楊	II. 22-3		I. 853-2
暗	II. 109-2	會合	II. 139-1	會釋		楊			
暗	II. 110-1	會同	II. 149-2	會釋		楊			
暗	II. 122-4	會式	IV.1590-4	會釋		楊			
暗示	I. 168-3	會行事	IV.1589-1	會釋		楊	III. 564-3		II. 302-2
暗合	I. 167-2	會州三葵	II. 144-3	會釋		楊	III.1963-2		II. 572-3
暗君	I. 167-4	會見	II. 141-3	會釋		楊	IV.1136-1		III.1238-2
暗谷	II. 106-3	會見橋	I. 102-1	會釋		楊			IV.1511-3
暗成	II. 124-2	會社	II. 144-4	會釋		楊			II. 376-2
暗夜	I. 173-3	會所	II. 145-3	會釋		楊	III. 4-4		II. 577-2
暗物	II. 109-3	會長	II. 143-1	會釋		楊	II. 36-4		II. 574-2
暗恨	I. 168-2	會奉行	IV.1593-3	會釋		楊	III. 56-3		II. 577-1
暗室	I. 168-4	會津	I. 100-1	會釋		楊	III. 301-1		III. 303-3
暗味	I. 173-1	會計	II. 140-4	會釋		楊	III. 298-4		III.1240-4
暗流	I. 174-1	會食	II. 145-4	會釋		楊	III. 40-2		II. 573-1
暗屋	II. 109-3	會則	II. 147-4	會釋		楊	III. 322-2		IV.1543-1
暗記	I. 167-2	會面	II. 151-3	會釋		楊	III. 322-1		II. 574-2
暗射	I. 169-1	會流	II. 152-2	會釋		楊	III. 303-3		II. 576-2
暗射	II. 170-2	會者定難	IV.1591-1	會釋		楊	III. 322-4		III.1240-2

業苦	K. 573-3	極上	H. 428-1	極喜地	H. 422-2	歲歲	H. 642-3	殿樣	III.1054-1
業垢	II. 573-4	極口上	I.1185-1	極番附	I.1135-1	歲實	III.1035-4	殿燈	III.1054-1
業風	II. 576-2	極大乘	H. 430-3	極淨離	I.1180-4	歲裕	H. 637-1	殿騎	III. 928-4
業前	IV.1542-4	極三角形	I.1181-3	極微	I.1185-1	歲暮	II. 657-1		
業突張	II. 575-4	極大慈悲母	II. 430-3	極微	H. 434-3	歲暮	III. 120-2	殿	II. 561-4
業鬼	II. 573-2	極月	I.1124-2	極圓	I.1186-4	歲德	II.1035-2	殿	II. 562-1
業扇	II. 576-3	極月	II. 423-2	極意	II. 419-3	歲餘	II. 659-2	殿	II. 564-2
業跡	IV.1542-2	極月	II. 432-1	極頤	II. 423-4			殿	II. 579-4
業報	II. 375-1	極月	II. 944-2	極聖	II. 428-1	極刑	I.1181-1	殿	II. 582-1
業報	II. 526-2	極止	I.1121-3	極聖	II. 428-3	極死	I.1181-3	殿	II. 1074-2
業報	II. 576-3	極心	II. 428-4	極道	II. 430-4			殿	II. 564-2
業業	II. 303-1	極內	II. 432-4	極道	I.1124-4			殿	II. 579-4
業腹	II. 576-3	極文句	I.1185-1	極端	I.1183-4			殿	I.1121-2
業障	II. 523-	極札	I.1125-1	極邊	I.1186-4			殿	I.1055-4
業障	II. 574-4	極出	I.1139-2	極製	II. 429-2			殿	I.1101-1
業緣	II. 573-2	極目	I.1185-3	極論	I.1180-2			殿	I.1085-4
業眼	II. 574-2	極込	I.1139-1	極禁	II. 433-2			殿	I.1096-3
業緊	II. 574-	極光	I.1181-1	極藥	II. 438-1			殿	I.1092-4
業嵐	II. 576-4	極刑	I.1181-1	極誅	I.1180-3			殿	I.1121-3
業體	II. 303-3	極地	I.1133-4	極踏	I.1184-2			殿	I.1070-4
業體	II. 304-3	極印	II. 419-3	極箭	I.1185-4			殿	II. 582-2
		極老	II. 438-1	極開	I.1124-4			殿	I.1170-3
		極好善	II. 421-1	極開	II. 429-1				
規 (灌床-)	IV. 315-2	極光淨天	II. 422-4						
楮	I. 716-2	極言	I.1181-2	楮	I. 663-4	殿下	II. 926-1	源	II. 313-3
楮皮	II. 719-2	極妙	I.1185-3	楮法	I. 692-4	殿上	II. 938-1	源	IV.1011-1
楮皮紙 (塵紙)	III. 725-1	極妙	II. 436-3	楮書	I. 685-1	殿丈	III.1054-2	源氏	II. 330-2
楮先生	III. 717-4	極位	I.1186-3	楮乘	I. 685-1	殿中	II. 949-1	源水	II. 337-1
楮高	I. 716-4	極位	II. 441-1			殿內	II. 952-1	源內藤	II. 346-3
楮綱	I. 716-4	極附	I.1124-4	楸	I. 916-4	殿方	II.1053-4	源五郎餅	II. 326-1
楮賣	I. 716-3	極附	I.1139-2	楸	IV. 448-2	殿戶	III.1054-2	源五兵衛餅	II. 326-1
楮格	II. 719-4	極所	I.1139-2			殿水	II.1054-4	源平	II. 353-1
楮墨	III. 720-1	極所	I.1182-3	歌詠	II. 292-1	殿司	II. 936-2	源本	II. 354-4
楮墨	III. 721-3	極所	I.1181-1			殿司	III. 943-2	源四郎	II. 335-2
楮墨	III. 721-3	極官	II. 422-4	歲	II. 633-3	殿司	III.1054-4	源助	II. 336-4
楮	III. 485-2	極東	I.1184-2	歲	III.1039-1	殿司	III.1055-1	源委	II. 361-2
楮	III. 510-4	極果	II. 422-4	歲入	II. 652-3	殿司	II.1055-2	源泉	II. 338-4
楮形	II.1107-3	極長	II. 431-3	歲下食	II. 640-3	殿失	II. 937-1	源流	II. 338-2
楮作	III. 514-3	極限	I.1181-2	歲月	II. 640-3	殿守	II. 943-2	源瀨	II. 324-4
楮並	III. 489-3	極星	I.1182-4	歲出	II. 645-4	殿守	II. 925-2	源藏張	II. 327-3
楮板作	III. 512-1	極致	I.1183-4	歲且	II. 649-4	殿守	III. 939-4		
楮突	III. 513-4	極柱	I.1184-1	歲末	II. 657-3	殿好	II.1053-4	準	II.1104-1
楮破	III. 516-4	極度	I.1184-2	歲用	II. 659-3	殿名	II.1054-3	準	II.1111-2
楮備	III. 513-4	極風	I.1185-2	歲刑	II. 637-2	殿作	III.1054-2	準	III.1173-4
楮鼻	III. 514-4	極流	I.1185-4	歲刑	II. 640-2	殿舍	II. 937-2	準	III.1174-1
楮鋒	III. 515-2	極信	II. 428-4	歲次	II. 644-2	殿門	II. 959-3	準	III.1175-1
楮節舞	III. 515-1	極重	II. 431-4	歲次	II. 646-1	殿始	III.1053-3	準	III.1175-2
楮節舞	III. 490-1	極品	II. 434-4	歲尾	II. 656-1	殿枕	II.1054-3	準	III.1175-3
楮韻	III. 513-2	極畫	I.1124-4	歲役	II. 639-2	殿屋	II.1054-4	準	II.1104-2
		極高	I.1139-1	歲事	II. 644-2	殿室	I. 611-1	準	II.1105-3
楨	I. 304-1	極祕	I.1185-1	歲計	II. 640-1	殿軍	II.1185-4	準	II.1111-4
楨	IV. 410-1	極祕	II. 434-3	歲星	II. 644-4	殿委	III. 933-2	準	II.1113-4
		極浦	I.1185-2	歲星	II. 647-2	殿派	III. 934-2	準	II.1105-1
楨	I.1124-2	極葉	II. 502-3	歲星	III.1035-4	殿派	III.1054-3	準	II.1104-2
楨	I.1124-3	極念	I.1139-2	歲首	II. 645-2	殿派	III.1054-3	準	II.1112-3
楨	I.1121-4	極樹	I.1181-2	歲除	I. 609-1	殿堂	II. 947-2	準	II.1108-4
楨	I.1125-1	極務	I.1185-3	歲除	II. 639-1	殿部	II. 956-3	準	II.1113-4
楨	I.1135-1	極賞	II. 435-1	歲差	II. 650-3	殿部	III.1055-2	準	II.1112-1
楨	I.1137-3	極彩色	II. 425-1	歲時	II. 642-3	殿移	III.1053-4	準	II.1112-4
楨	I.1138-1	極無	I.1124-2	歲時	II. 644-2	殿御	III.1053-4	準	II.1105-4
楨	I.1139-2	極想	I.1135-1	歲終	II. 653-3	殿備	II.1185-4	準	II.1112-3
楨	I.1180-1	極懸	II. 419-2	歲終	II. 645-3	殿階	III. 926-3	準	II.1105-4
楨	II. 419-1	極番	I.1184-4	歲殺	II. 648-3	殿掌	III. 938-3	準	II.1106-1
楨力	I.1185-4	極量	I.1185-4	歲晚	II. 655-1	殿掌	III. 927-1	準	II.1115-4
楨小	I.1182-4	極奉	II. 422-1	歲暮	II. 657-1	殿寬	II. 960-3	準	II.1113-1
楨大	I.1183-2	極善	II. 429-4	歲暮	II. 636-4	殿蓬	III.1054-2	準	II.1113-4
楨下	II. 423-1	極短	II. 431-1	歲費	II. 656-1	殿論	I. 87-2	準	II.1105-2
				歲華	II. 91-4	殿閱	III. 927-2	準	II.1105-2

珠翠治產	II.1106-2	清鶴鶴	IV. 976-2	溫鳥	IV. 66-3	滄瀛	II. 662-4	滑革	III.1230-3
珠翠布	II.1108-3			溫習	IV.1637-3		滑風	IV. 75-1	
珠歌	III.1174-1	珠歌	IV.1097-4	溫情	IV.1637-4	減 (殺-)	滑液	I. 857-2	
珠糜	II.1105-4			溫帶	IV.1638-1	減	滑脫	II. 178-2	
珠糜 (準)	III.1175-2	溢	I. 111-3	溫溫	IV. 66-2	減	滑寄	III. 43-4	
珠繩	II.1111-1	溢	I. 111-4	溫雅	IV.1642-3	減入	滑魚	III.1230-3	
		溢	I. 112-1	溫雅	IV.1636-4	減亡	滑滑	III. 42-3	
		溢	II. 581-4	溫順	IV.1637-4	減日	滑滑	III. 828-2	
		溢	IV. 336-1	溫然	IV.1637-4	減失	滑滑	IV. 74-4	
		溢	I. 258-1	溫湯	IV.1638-1	減多	滑滑	IV. 75-3	
		溢血	I. 111-4	溫暖	IV.1638-1	減多	滑滑	IV. 78-1	
		溢兵	II. 582-2	溫溜	IV.1642-2	減色	滑滑	IV. 79-1	
		溢幸	I. 112-1	溫麪	I. 477-4	減却	滑道	III.1230-4	
		溢香	I. 269-4	溫麪	IV.1642-2	減沒	滑道中	IV. 75-1	
		溢美	I. 111-4	溫麪	I. 476-3	減金	滑準法	II. 523-4	
		溢紋	II. 579-4	溫麪	I. 474-2	減金	滑歌	IV. 74-4	
		溢翠		溫麪	IV.1637-4	減法	滑綾子 (綾輪子)	IV. 75-1	
			I. 120-4	溫麪	IV.1636-4	減門	滑穉	II. 523-1	
				溫麪	IV.1637-4	減後	滑節	IV. 75-1	
			II. 228-3	溫麪	IV. 66-3	減用	滑潔	III.1230-2	
			II. 748-3	溫麪		減度	滑瓣	III. 43-3	
			II. 234-1	溫麪		減茶			
			II. 243-4	湖	II. 694-1	減紫	II. 275-4	萍	
			II. 245-2			減紫	IV.1113-3	萍引減量	
			II. 254-4	搜疏	I. 410-2	減紫	IV.1113-3	萍汁	
			I. 134-3	搜瓶	II. 951-4	減絕	IV.1114-4	萍面	
			II. 229-3	搜瓶	II.1097-1	減裂	IV. 844-4		
			II. 231-2	搜瓶	II.1114-1	減前	IV.1113-2	酒	
			II. 231-2	搜瓶	II.1221-1	減罪	IV.1113-4	酒天	
			II. 235-4	搜瓶		減道	IV.1114-4	酒酒	
			II. 249-2	溶	III. 999-4	減亂	IV.1113-4		
			II. 244-1	溶	III.1097-4	減銀	IV.1114-3	輝 (照-)	
				溶	III.1024-1	減盡	IV.1113-3	輝輝	
			III. 508-4	溶液	IV.1326-4		II. 164-2		
			IV. 65-3	溶煤	IV.1330-3	混糞			
			IV. 66-2	溶解	IV.1327-1		IV. 892-4	煉	
			IV. 66-3	溶滑	IV.1331-3	減 (益)	II. 864-1	煉 (鍊三)	
			IV. 66-2	溶質	IV.1328-2	減目結	II. 827-3	煉人形	
			IV.1637-4	溶劑	IV.1328-1	減雨	II. 977-2	煉丹	
			IV.1606-3			減味	II. 840-2	煉化石	
			IV.1616-4	瀉入	II. 626-2	減液	II. 976-4	煉立	
			IV.1637-4	瀉圓	II. 620-2	減蔓	II. 989-2	煉瓦	
			I. 474-2			減賡	II. 863-3	煉白粉	
			IV. 66-2	瀉	I. 618-2	減藤		煉羊羹	
			IV.1637-1	瀉	I. 618-3		III. 42-3	煉固	
			IV. 66-2	瀉	I. 625-1	滑	III. 43-1	煉物	
			IV.1637-1	瀉	I. 625-3	滑	III. 43-2	煉乳	
			IV.1642-3	瀉	I. 648-3	滑	III. 43-4	煉味哈	
			IV. 66-3	瀉死	I. 625-3	滑	III.1230-3	煉香	
			IV.1637-1	瀉死	III. 887-4	滑	III.1230-4	煉草	
			IV.1642-3	瀉沒	III. 889-4	滑	IV. 74-3	煉炭	
			IV.1636-4			滑	IV. 74-4	煉馬	
			IV.1637-1	瀉醫	II.1134-1	滑	IV. 75-1	煉粉	
			IV.1637-1	瀉藥	II.1135-3	滑	IV. 75-3	煉酒	
			IV.1637-3			滑	IV. 79-3	煉液	
			IV.1637-3	滄州夏枯草	I. 416-3	滑	II. 179-3	煉屏	
			IV.1637-4			滑	IV. 74-4	煉菓子	
			IV.1638-2	滄沱	IV. 189-1	滑出	IV. 75-1	煉雲丹	
			I. 475-1	滄洲	II. 671-4	滑込	II. 173-2	煉藥	
			I. 473-3	滄海 (青海原)	I. 158-2	滑車	II. 179-4	煉藥地	
			IV.1637-1	滄海	II. 663-3	滑走	III.1230-1	煉藥	
			I. 477-3	滄桑	II. 669-3	滑坂	IV. 74-4	煉藥	
			IV.1642-2	滄海原 (青海原)	I. 158-2	滑步	IV. 140-3	煉藥	
			IV.1637-1	滄真 (青海原)	I. 158-2	滑步	IV. 75-1	煉藥	
			IV.1637-3	滄真	II. 685-1	滑男	IV. 75-1	煉藥	
			IV.1637-3	滄真	II. 682-3	滑妻	III. 51-2	煉藥	
			IV.1637-3	滄真		滑味唱		煉藥	

煌	I.1197-3	燕灰汁	IV. 2-3	燧	IV.1297-2	照渡	III. 921-2	膜狀	III. 913-1
煌	I.1198-1	燕冷	IV. 20-1	燧	IV.1297-3	照會	III. 136-1	膜送	III. 913-2
煌	I.1198-2	燕豆	IV. 49-4	燧	IV.1298-4	照準	III. 143-4	膜符	III. 914-1
煌星	I.1197-4	燕沸	II.1148-2	燧	IV.1299-1	照準	III. 146-3	膜報	III. 914-1
煌氣	I.1193-1	燕返	IV. 4-2	燧上	IV.1298-4	照歲	III. 920-4		
煌烏帽子	I.1198-1	燕返	IV. 8-1	燧汁	IV.1299-1	照煮	III. 920-4	號吉支	II. 413-3
煌然	II. 159-4	燕拗	IV. 4-3	燧玉子	IV.1299-1	照煮	III. 920-4	號椎	I.1020-2
煌煌	I.1197-1	燕花	IV. 4-3	燧肉	IV.1299-1	照照坊主	III. 920-4	號總	I.1020-2
煌煌	II. 155-3	燕香	IV. 20-1	燧赤小豆	IV.1298-4	照照坊主	III. 921-4		
		燕附	IV. 30-4	燧物	IV.1299-1	照照法師	III. 920-4	猾智	I. 861-2
		燕附	IV. 31-3	燧菜	IV.1298-4	照照法師	III. 921-4	猾智	II. 180-1
		燕取	IV. 34-2	燧海老	IV.1298-4	照察	III. 139-4		
煎	I. 337-4	燕取	IV. 35-2	燧菜	IV.1299-1	照影	III. 131-1	猿	II. 768-3
煎	I. 340-2	燕直	IV. 35-3	燧溢	IV.1298-4	照徹	III. 920-4	猿	IV. 888-4
煎	II. 179-4	燕拔	IV. 50-1	燧烟	IV.1299-1	照燒	III. 921-2	猿	IV. 890-3
煎	III. 180-1	燕物	IV. 25-1	燧蓮	IV.1299-1	照應	III. 131-3	猿子	II. 770-2
煎	III. 235-3	燕染	IV. 25-2			照臨	III. 157-3	猿子	II. 770-4
煎	III. 236-3	燕染	IV. 25-2			照囉	III. 131-1	猿子	IV. 889-2
煎	IV. 55-2	燕凍	IV. 18-4	煤	III. 20-3	照囉	III. 921-1	猿丸	II. 772-2
煎汁	I. 345-2	燕凍	IV. 19-1	煤	III. 22-1	照囉	III. 921-1	猿丸	II. 770-1
煎汁	III. 231-4	燕浸	IV. 41-1	煤	III. 22-2	照囉	III. 921-3	猿木	II. 770-2
煎出	II. 231-2	燕梅	IV. 3-4	煤	III. 22-3	照囉	III. 131-1	猿毛	II. 770-2
煎玉子	I. 336-1	燕掛	IV. 6-2	煤	III. 24-1	照覽	III. 157-1	猿戶	II. 770-4
煎卵花	I. 334-3	燕崩	IV. 14-2	煤田	IV. 166-1	照覽鏡	III. 156-1	猿手	II. 770-4
煎豆腐	I. 336-2	燕頭	IV. 19-4	煤色	III. 21-2	照鑑	III. 133-3	猿手	II. 771-2
煎香	I. 335-3	燕殺	IV. 19-4	煤竹	III. 23-1	照驗	III. 137-4	猿尻	II. 770-3
煎肝	I. 336-2	燕鳥	IV. 34-3	煤垂	III. 23-2	照驗	III. 920-4	猿目	II. 772-2
煎物	III. 232-1	燕乾	IV. 46-3	煤附	III. 23-2	照醫	III. 920-3	猿奴	II. 772-2
煎酒	I. 335-3	燕卸水	IV. 4-4	煤染	III. 23-1			猿皮空穗	II. 770-1
煎茶	III. 227-2	燕湯	IV. 4-3	煤炭	IV. 165-2	燧	I. 111-4	猿江鏡	II. 769-3
煎茶	III. 231-2	燕殼	IV. 8-3	煤紙	III. 22-2	燧	IV.1521-1	猿似	II. 771-1
煎脂	III. 245-1	燕黑	IV. 15-3	煤納	III. 28-2			猿尾	II. 772-4
煎退	III. 229-4	燕焚	IV. 27-3	煤烟	IV. 155-4	煩	IV. 377-1	猿利口	II. 772-3
煎海氣	IV. 55-3	燕揚派	IV. 2-3	煤氣	IV. 157-2	煩	IV.1550-4	猿返	II. 770-1
煎鳥	I. 335-2	燕煮	IV. 3-2	煤掃	III. 23-4	煩	IV.1551-1	猿股	II. 772-1
煎殼	I. 336-2	燕煮	IV. 35-2	煤湯	III. 27-1	煩冗	IV. 391-1	猿松	II. 772-1
煎殼	III. 230-4	燕盜	IV. 4-3			煩付	IV.1551-1	猿廻	II. 772-1
煎澤	III. 230-4	燕溢	IV. 15-3	煤乎	II. 195-4	煩多	IV. 394-3	猿股引	II. 772-3
煎話	III. 231-3	燕盜	IV. 26-2	煤然	II. 202-1	煩忙	IV. 400-4	猿芝居	II. 770-3
煎蟹	III. 254-4	燕詰	IV. 33-2	煤發	II. 207-4	煩苛	IV. 379-1	猿尾睡	II. 772-4
煎餅	I. 336-2	燕滾	IV. 4-3	煤燒	II. 194-3	煩氣	IV.1550-4	猿若	II. 772-4
煎餅	III. 257-3	燕腐	IV. 13-4			煩馬	IV.1551-1	猿屋揚枝	II. 772-3
煎鯉	III. 237-4	燕端	IV. 39-3	照	III. 919-3	煩移	IV. 404-1	猿神	II. 770-1
煎藥	I. 335-2	燕賣	IV. 3-4	照	III. 920-2	煩累	IV. 406-1	猿酒	II. 770-2
煎藥	III. 231-1	燕傷	IV. 18-1	照	III. 921-2	煩惱	IV. 378-3	猿唐人	II. 770-3
煎藥	III. 261-2	燕傷	IV. 34-3	照上	III. 920-3	煩惱	IV. 855-3	猿園	II. 771-3
		燕燒	IV. 50-1	照土用	III. 920-4	煩悶	IV. 404-4	猿牽	II. 771-3
		燕轉	IV. 19-4	照尺	III. 143-1	煩勞	IV. 405-2	猿眼	II. 772-1
		燕雜	IV. 40-4	照布	III. 154-3	煩碎	IV. 386-2	猿隙	II. 770-2
		燕雲	IV. 3-1	照布	III. 921-1	煩滯(いたつかはし)	I.232-3	猿猴	IV.1600-2
		燕麵	II.1149-3	照付	III. 920-4	煩語	IV. 384-2	猿智懸	II. 770-4
		燕麵	IV. 3-4	照合	III. 919-3	煩語	IV. 386-1	猿登旋毛	II. 771-2
		燧	I. 69-3	照合	III. 920-3	煩煩	IV. 400-1	猿滑	II. 770-3
煮	IV. 2-3	燧	III. 566-1	照込	III. 920-4	煩熱	IV. 405-4	猿滑	II. 771-1
煮上	IV. 2-4	燧	IV.1521-2	照雨	III. 920-3	煩慮	IV. 406-4	猿鎗花 (水机用)	II. 516-1
煮上	IV. 4-2	燧	II. 566-3	照返	III. 920-3	煩論	IV. 387-1	猿飼	II. 770-1
煮山椒	IV. 20-2	燧衣	III. 567-4	照和幣	III. 921-4	煩雜	IV. 393-3	猿遺	II. 770-4
煮切	IV. 4-3	燧坑	III. 587-1	照映	III. 131-1	煩擾	IV. 404-4	猿舞腰	II. 772-1
煮方	IV. 6-3	燧房	III. 587-1	照查	III. 139-1	煩選		猿樂	II. 769-4
煮立	IV. 4-3	燧室	III. 576-2	照星	III. 146-1	爺	III. 595-4	猿賢	II. 769-4
煮汁	IV. 27-3	燧氣	III. 569-1	照度	III. 150-2	爺	III. 673-3	猿橋	II. 771-2
煮汁	IV. 25-4	燧遊	III.1253-1	照降	III. 921-1	爺公	III. 673-3	猿神	II. 770-3
煮奴	IV. 27-3			照校	III. 132-1			猿類	II. 771-4
煮加減	IV. 50-2	煙	II. 305-3	照榜	III. 921-3	膜	III. 912-1	猿鑿	II. 769-4
煮合	IV. 2-4	煙	II. 306-1	照笠	IV. 418-4	膜	III. 913-2	猿鑿	II. 770-2
煮込	IV. 18-3	煤	(節二) I. 235-4	照梅雨	III. 920-4	膜	IV. 684-1	猿臂	IV.1634-2
煮込	IV. 18-4	煤	(節三) I. 275-1	照斑	III. 921-1	膜合	III. 913-1	猿繫	II. 770-4
					III. 921-1	膜使	III. 913-1	猿類	II. 772-3

督領	III.1022-2	甚好	II.593-1	祿物	IV.1514-1	禁誠	I.1216-2	堅方	III.488-3
督學	III.1009-2	甚局	I.1063-3	祿高	IV.1511-4	禁漁	I.1219-3	堅木	III.512-4
督戰	III.1015-1	甚所	II.539-1	祿秩	IV.1512-1	禁獄	I.1224-1	堅文	III.515-2
督勸	III.1022-3	甚客	II.405-3	祿盜人	IV.1512-2	禁蕪	I.1242-2	堅瓦	III.512-2
碑院	IV.726-4	甚師	II.482-4	祿費	IV.1509-4	禁圃	I.1224-4	堅目錄	III.516-1
		甚筭	II.442-4			禁衛	I.1242-3	堅木	III.515-2
		甚將基	II.494-1	稟申	IV.1469-3	禁懲主義	I.1240-4	堅物	III.516-2
陸	IV.1072-2	甚智惠	II.521-2	稟告	IV.1466-3	禁觀	I.1219-3	堅者	II.1083-4
陸	IV.1073-1	甚會	II.440-1	稟性	IV.499-1	禁調	I.1223-3	堅者	IV.1441-1
陸	IV.1073-2	甚勢	II.505-2	稟性	IV.572-1	禁縛	I.1237-1	堅者	IV.1444-2
陸	IV.1073-3	甚聖	II.505-2	稟請	IV.572-1	禁壓	I.1215-1	堅表具	III.515-2
陸月	IV.1072-4	甚敬	II.406-4	稟請	IV.1469-4	禁嗣	I.1222-4	堅管	III.515-1
陸月	IV.1073-2	甚蓋	II.564-3	稟議	IV.570-3	禁斷	I.1233-1	堅管	III.512-2
陸言	IV.1072-4	甚器	II.412-2	稟議	IV.1465-4	禁轉	I.1235-1	堅詠草	III.505-1
陸言葉	IV.1072-4	甚群	II.573-3			禁擲	I.1242-1	堅詠草	III.512-2
陸物語	IV.1073-3	甚匯	I.1196-4	禁	I.1214-3	禁擲	I.1232-4	堅高蒲	III.513-3
陸氣	IV.1073-2			禁	I.1229-4	禁隨	I.1242-2	堅路	III.497-2
陸語	IV.1072-3	碇	I.195-1	禁止	E.1085-2			堅義	IV.1444-1
陸魂	IV.1073-1	碇泊	II.865-2	禁止	I.1226-3	禽	I.1214-4	堅瘡	III.513-2
		碇草	I.195-2	禁內	I.1232-1	禽鳥	I.1234-4	堅礎	III.514-2
		碇船	III.861-4	禁中	I.1234-2	禽獸	I.1226-4	堅竊	III.513-2
腕	(器) I.558-2			禁方	I.1236-4			堅點	III.514-1
腕	IV.54-2			禁句	I.1221-1	楮	II.265-2		
腕	IV.54-3	礙礙	IV.1514-2	禁穴	I.1222-4			筭	IV.133-4
腕	IV.54-4			禁札	I.1225-3	神		筭	I.1170-2
腕	IV.101-3	碍子	I.683-1	禁令	I.1242-1	神		筭	IV.229-2
腕	IV.102-1	碍管	I.673-3	禁式	I.1226-4	神		筭戶	IV.231-4
腕合	IV.54-3	碍煮性	I.682-4	禁色	I.1226-4	神反		筭文	IV.231-4
腕附	IV.54-3			禁池	I.1233-2	神田		筭衣	IV.229-4
腕廻	IV.102-1	碎	II.40-3	禁伐	I.1237-2	神官		筭坏	IV.230-4
腕廻	IV.54-3	碎片	II.637-1	禁好物	I.1217-2	神鼓		筭迫	IV.230-2
腕廻	IV.102-1	碎石	II.648-2	禁戒	I.1215-2	神飯		筭紋	IV.232-2
腕殺	IV.102-1	碎水	II.656-2	禁忌	I.1218-4	神詩		筭陶	IV.230-1
腕掛	IV.102-1	碎米聲	II.526-1	禁足	I.1231-3	神瀆		筭髮	IV.229-4
腕盡	IV.54-3	碎貝	II.40-2	禁廷	I.1234-3			筭昨	IV.230-1
腕鏡	IV.54-3	碎屏	II.49-2	禁兵	I.1233-3	稚	I.213-1		
腕鏡	IV.54-4	碎厨	II.648-3	禁河	I.1216-1	稚	IV.1539-4	簪	II.85-4
		碎壁	II.653-3	禁拘	I.1223-4	稚子	II.621-1	(簪篋-)	
睫	IV.905-3	碎裂	II.660-3	禁所	I.1229-1	稚子	IV.903-3	篋	IV.1612-4
睫毛	IV.905-3	碎蕊	II.40-4	禁制	I.1230-2	稚兒	E.617-4	篋紋	II.195-2
		碎銀	II.637-4	禁法	I.1237-2	稚兒	III.621-2		
		碎蠅	III.63-1	禁物	I.1240-2	稚氣	F.607-3	篋	I.786-2
矮	IV.428-3			禁門	I.1240-2	稚馴染	IV.1613-4	篋傳	I.786-3
矮人	IV.428-4			禁治	I.1233-2	稚韻	IV.1613-3		
矮小	IV.1521-1	碑	IV.410-3	禁省	I.595-4			甯瓦	IV.1608-3
矮林	IV.1521-1	碑文	IV.522-1	禁當	I.1230-2	稜	III.319-2		
矮陋	IV.1521-3	碑石	IV.465-2	禁置	I.1222-3	稜	IV.1459-4	篋	IV.1612-4
矮屋	IV.1521-3	碑背	IV.516-1	禁便	I.1238-4	稜角	IV.1460-1	篋入	IV.1612-4
矮栗	III.671-3	碑陰	IV.413-3	禁苑	I.1242-3	稜威	I.253-3	篋拔	IV.1613-4
矮樹	IV.1521-1	碑礎	IV.442-3	禁烟	I.1216-1	稜威	IV.1461-2	篋框	IV.1613-1
矮檜	IV.328-1	碑銘	IV.525-3	禁烟	I.1228-2	稜陵	IV.1461-1	篋通	IV.1613-2
矮雜	II.671-3			禁酒	I.1229-1			篋撞	IV.1613-1
矮驅	IV.1521-1	碓女	I.337-2	禁書	I.1229-1	關人	II.597-2		
				禁庭	I.1231-3	關茂	III.598-2	篋	III.85-1
礪砂	IV.189-2	碓	IV.968-2	禁掖	I.1215-4	關密	III.598-2	篋	IV.1115-3
礪砂	IV.183-4	碓	IV.1566-2	禁園	I.1224-1			篋卜	III.120-3
礪葉	IV.188-4			禁殺	I.1225-4	窟室	II.58-4	篋仕	III.100-4
礪酸	IV.181-3	礪	IV.1507-1	禁處	I.1229-1			篋竹	III.111-1
		礪仕	IV.1508-4	禁野	I.1240-2	窠	II.136-4	篋法	III.117-1
甚	I.1035-4	礪刑	IV.1511-1	禁鳥	II.1050-3	窠	II.188-4		
甚	II.334-3	礪米	IV.1513-4	禁絕	I.1230-4	窠鑄	II.175-4	筱	II.714-3
甚子種	I.1035-1	礪存星	IV.1511-2	禁漚	I.1241-2	窠鼓	II.206-1		
甚手	II.528-1	礪位	IV.1515-1	禁邊	I.1215-1			窠	II.703-1
甚石	II.337-2	礪券	IV.1508-2	禁裏	I.1241-2	窠能(さしくむ)	II.724-1		
甚打	II.338-3	礪所	IV.1510-3	禁裏	I.1241-3			糶米	IV.1400-4
甚立	II.515-4	礪法	IV.1512-4	禁園	I.1242-3	堅	III.511-1	糶物	IV.1401-1
甚列	I.1211-3	礪命	IV.1513-4	禁厭	I.1216-1	堅や字	III.516-3	糶料	IV.1402-1

梁	I. 593-4	綏靖	III. 67-3	經絡	II. 254-3	罪證	II. 646-2	置渡	I. 538-1
梁肉	IV. 1452-2	綏寧	III. 72-1	經絲	III. 512-1	罪譴	II. 641-1	置場所	I. 536-4
梁	II. 777-2	綏撫	III. 73-3	經核	I. 1155-1			置遠	I. 533-2
梁然	II. 800-2	經	I. 1141-2	經遊	II. 229-3	罪	II. 226-4	置遠	I. 533-3
梁	II. 790-3	經	II. 81-2	經義	II. 230-1	罪引	II. 238-4	置橋	I. 533-3
梁	II. 817-1	經	II. 228-3	經過	II. 231-4	罪引	II. 251-2	置鼓	I. 534-3
梁	II. 817-1	經	IV. 577-4	經傳	II. 232-4	罪版	II. 300-4	置路	I. 537-2
梗	I. 465-3	經力	I. 1160-3	經說	II. 248-4	罪版	II. 251-4	置網	I. 531-4
梗	I. 466-4	經木	I. 1144-3	經說	IV. 757-2	罪紙	II. 300-4	置綿	I. 538-1
梗	II. 1156-2	經文	I. 1159-3	經輪	II. 245-1	罪紙	II. 231-2	置舞臺	I. 536-4
梗米	I. 466-4	經王	I. 1160-4	經箱	II. 255-2	罪紙	II. 239-1	置錄	I. 532-1
梗米	I. 726-4	經月	II. 234-1	經論	I. 1158-1	罪紙	II. 265-2	置南	I. 532-4
		經水	II. 243-4	經線	I. 1160-4	罪錄	II. 245-2	置壘	I. 533-1
		經日	IV. 1269-1	經緯	II. 245-2			置幣	I. 537-1
		經石	I. 1142-1	經緯	II. 255-4	置	I. 530-1	置領	I. 538-1
絹	I. 1117-1	經瓦	I. 1144-1	經學	III. 514-3	置	I. 531-3	置積	I. 534-4
絹上下	I. 1117-1	經本	I. 1159-2	經歷	II. 231-1	置	I. 533-2	置頭巾	I. 533-4
絹切	II. 351-1	經由	II. 229-3	經聲	II. 255-3	置	I. 533-3	置經	I. 532-3
絹布	II. 354-4	經穴	II. 234-1	經醫	I. 1147-2	置	I. 544-4	置簾	I. 537-1
絹地	I. 1117-3	經史	II. 238-4	經濟	II. 229-4	置人	I. 536-4	置露之	I. 540-3
絹帆	I. 1118-1	經世	II. 244-1	經慶	II. 235-4	置上	I. 531-4	置籠	I. 532-1
絹足袋	I. 1117-3	經行	I. 1145-1	經藏	IV. 757-2	置口	I. 532-3	置籠	I. 532-3
絹吳綉	I. 1117-2	經行	II. 230-4	經題	I. 1147-3	置土	I. 534-2	置驛	II. 599-1
絹卷	I. 1118-1	經机	I. 1155-1	經櫃	I. 1154-1	置土產	I. 537-2		
絹物	I. 1118-1	經如板	I. 1150-1	經藝	I. 1158-3	置尺	I. 533-1		
絹垣	I. 1116-3	經住	IV. 745-2	經籍	II. 293-4	置月	I. 533-4	羣	II. 213-1
絹垣	I. 1216-2	經見	IV. 757-3	經讀	II. 244-4	置手	I. 535-1	羣	I. 325-4
絹屋	I. 1118-1	經函	I. 1144-2	經驗	I. 1159-4	置戶	I. 535-2	羣	II. 213-1
絹表具	I. 1117-4	經卷	II. 1146-1	經特機	II. 234-1	置文	I. 537-1	羣	IV. 1081-1
絹坐	I. 1117-2	經卷	II. 233-3	羣	I. 824-1	置火燈	I. 532-3	羣	IV. 1081-3
絹針	I. 1117-4	經所	I. 1149-4	羣	II. 937-2	置石	I. 531-4	羣	IV. 1081-4
絹紙意	I. 1116-2	經扶	I. 1154-4	羣	I. 172-3	置失	I. 532-1	羣	IV. 1085-2
絹袴	I. 1117-4	經典	I. 1155-2	羣		置代	I. 532-2	羣	IV. 1086-3
絹袖	II. 342-1	經典	II. 248-4	羣		置去	I. 532-4	羣	IV. 1086-4
絹帷子	I. 1116-4	經典	II. 232-4	羣		置目	I. 537-2	羣	II. 213-4
絹絲	II. 329-2	經典	IV. 757-3	羣		置合	I. 531-4	羣下	II. 215-4
絹綾	I. 1116-2	經典	II. 239-2	羣		置字	I. 532-4	羣口	II. 216-2
絹漚	I. 1116-3	經典	I. 1145-3	羣		置形	I. 532-1	羣山	IV. 1085-3
絹團扇	II. 356-3	經典	II. 239-2	羣		置初	I. 535-2	羣山	II. 219-4
絹縐子	I. 1116-3	經典	II. 231-3	羣		置床	I. 538-1	羣小	IV. 1084-4
絹寶	I. 1116-3	經典	II. 249-1	羣		置忘	I. 532-1	羣千鳥	IV. 1086-4
絹練	II. 345-4	經典	I. 1169-3	羣		置板	I. 533-4	羣千鳥	II. 215-3
絹綾	I. 1117-4	經典	I. 1144-2	羣		置附	I. 533-4	羣友	IV. 1085-1
絹節	I. 1117-4	經典	I. 1148-2	羣		置注	I. 533-4	羣不遇	II. 222-4
絹頭巾	I. 1117-3	經典	I. 1156-3	羣		置並	I. 536-2	羣司	II. 216-4
絹縐	I. 1117-3	經典	I. 1155-4	羣		置枯	I. 537-2	羣生	II. 218-1
絹縐	I. 1118-1	經典	II. 233-3	羣		置括	I. 532-3	羣生	II. 219-3
絹縐	I. 1116-3	經典	II. 234-3	羣		置屋	I. 537-3	羣民	II. 223-1
絹雙子	I. 1117-4	經典	II. 235-2	羣		置洋燈	I. 537-4	羣立	IV. 1084-4
絹繪	I. 1118-1	經典	II. 242-4	羣		置壁	I. 532-3	羣立	IV. 1086-4
縐	III. 593-3	經典	II. 245-2	羣		置記	I. 533-1	羣田鶴	II. 214-1
縐	III. 617-1	經典	I. 1146-1	羣		置迷	I. 537-1	羣行	IV. 1086-4
縐	IV. 1593-2	經典	I. 1154-2	羣		置酒	III. 624-1	羣行	II. 215-1
縐	IV. 1516-4	經典	I. 1158-4	羣		置時計	I. 535-2	羣兎	II. 219-1
縐	III. 837-3	經典	II. 234-4	羣		置高爲	I. 539-2	羣羊	II. 223-3
縐	III. 865-1	經典	II. 241-3	羣		置數火之	I. 533-1	羣羊	II. 224-2
縐	III. 67-2	經典	II. 241-4	羣		置据	I. 533-1	羣早苗	IV. 1085-3
縐	IV. 838-2	經典	II. 242-3	羣		置捨	I. 533-1	羣雪	II. 215-3
縐	III. 57-3	經典	II. 254-4	羣		置添	I. 535-2	羣邦	II. 222-1
縐	III. 70-4	經典	II. 255-2	羣		置處	I. 535-3	羣居	II. 215-1
縐	III. 67-2	經典	II. 255-2	羣		置鳥	III. 595-4	羣居	IV. 1087-1
縐	IV. 838-2	經典	II. 255-2	羣		置郵	I. 533-1	羣青	II. 218-1
縐	III. 57-3	經典	II. 255-2	羣		置淨瑠璃	I. 532-2	羣典	II. 221-2
縐	III. 70-4	經典	II. 255-2	羣		置換	III. 616-3	羣芳	II. 222-1
縐	III. 70-4	經典	II. 255-2	羣		置換	I. 537-1	羣牧	II. 223-1
縐	III. 70-4	經典	II. 255-2	羣		置惑			

群盲	II. 223-1	義子	I. 1082-1	聖	IV. 462-4	聖域	III. 129-4	肅白	II. 1077-1
群返	IV. 1081-3	義子 (養子)	IV. 1184-3	聖 (的-)	IV. 912-2	聖衆	II. 1009-1	肅晏	II. 1076-2
群英	II. 213-3	義士	I. 1082-1	聖人	II. 1019-4	聖衆	II. 1009-2	肅拜	II. 1076-4
群帥	II. 219-3	義手	I. 1087-1	聖刀	III. 104-4	聖衆	III. 103-2	肅啓	II. 1073-3
群星	II. 219-3	義心	I. 1089-2	聖子	IV. 462-2	聖裁	III. 97-1	肅殺	II. 1074-1
群俗	II. 220-1	義太	I. 1096-4	聖子	III. 99-4	聖詔	III. 106-4	肅清	II. 1075-2
群飛	II. 222-3	義父	I. 1127-3	聖上	III. 102-4	聖善	III. 107-3	肅然	II. 1075-3
群侶	II. 224-2	義甲	I. 1054-1	聖天	II. 1017-1	聖朝	III. 112-3	肅敬	II. 1073-3
群苗	IV. 1085-1	義甲 (琴瓜)	II. 542-1	聖化	III. 91-4	聖統	III. 114-2	肅肅	II. 1074-4
群起	II. 214-4	義兄	I. 1072-3	聖日	III. 102-1	聖童	III. 114-2	肅慎羽	II. 1075-1
群書	II. 218-4	義母	I. 1133-1	聖文	III. 119-3	聖道	II. 1014-2	肅靜	II. 1075-2
群神	II. 219-1	義民	I. 1137-2	聖王	III. 129-3	聖道	III. 109-3		
群孫	II. 220-1	義兄弟	I. 1062-4	聖牛	IV. 462-2	聖意	III. 85-2	肆	I. 238-4
群島	II. 220-3	義兄弟	I. 1072-4	聖方	IV. 462-2	聖獸	III. 85-3	肆 (驥)	IV. 445-2
群峰	II. 223-1	義竹 (慈竹)	III. 1247-4	聖方	IV. 462-3	聖蓮	III. 86-2	肆 (欲驥)	IV. 894-2
群國	II. 215-4	義形	I. 1032-2	聖心	IV. 462-2	聖舍	III. 92-1	肆 (用)	IV. 1144-2
群勝	II. 216-1	義足	I. 1095-2	聖天子	III. 114-1	聖經	III. 94-1	肆行	II. 843-1
群務	II. 216-1	義弟	I. 1112-2	聖心地	IV. 462-2	聖業	III. 95-1	肆店	II. 926-2
群鳥	II. 221-2	義兵	I. 1132-1	聖主	II. 1099-1	聖殿	III. 113-3		
群鳥	IV. 1085-1	義金	I. 1064-2	聖主	III. 163-2	聖僧	II. 1013-2	艘 (項)	I. 423-3
群雀	IV. 1084-3	義婦	I. 1082-1	聖世	III. 105-4	聖歌	III. 87-2		
群游	II. 213-3	義枝	I. 1032-1	聖代	III. 109-1	聖像	III. 97-3	腭	II. 882-4
群集	II. 217-4	義兒	I. 1082-2	聖母	III. 120-3	聖算	III. 98-3	腭理 (腭)	II. 882-4
群集	II. 218-2	義卒	I. 1096-1	聖目	III. 122-3	聖壽	III. 108-2	腭理	III. 281-3
群集	II. 218-3	義妹	I. 1134-1	聖目	IV. 462-3	聖製	III. 105-4		
群盜	II. 220-3	義例	I. 1211-1	聖立	IV. 462-3	聖駕	III. 87-3	腥	III. 1213-3
群雄	II. 223-3	義性豆腐	I. 1092-2	聖血	III. 94-3	聖寶	III. 95-1	腥血	III. 94-3
群禽	II. 215-1	義軍	I. 1072-1	聖旨	III. 99-4	聖節	III. 107-1	腥風	III. 118-3
群蜂	II. 223-1	義俠	I. 1073-3	聖臣	III. 104-2	聖德	III. 114-4	腥臭	III. 101-1
群落	II. 224-1	義書	I. 1085-2	聖地	III. 110-3	聖廟	III. 120-1	腥燥	III. 97-3
群狼	II. 225-1	義勇	I. 1167-2	聖多獸	II. 803-2	聖處	III. 127-3	腥體	III. 107-2
群象	II. 214-1	義捐	I. 1050-3	聖行燈	IV. 462-2	聖聲	III. 128-3		
群疑	II. 215-1	義捐	I. 1074-3	聖君	III. 93-4	聖燈	II. 1017-4	腦	III. 1126-4
群聚	II. 217-1	義氣	I. 1056-1	聖言	III. 95-2	聖學	III. 88-4	腦	III. 1189-3
群賓	II. 222-3	義倉	I. 1073-4	聖志	III. 99-4	聖寶	III. 98-2	腦中	III. 1127-4
群僚	II. 224-4	義徒	I. 1113-3	聖坊主	IV. 462-3	聖澤	III. 110-1	腦天	III. 1127-4
群緣	II. 225-1	義理	I. 1199-3	聖言葉	IV. 462-2	聖意	III. 110-2	腦充血	III. 1127-2
群護	IV. 1085-1	義烈	I. 1211-3	聖供	II. 996-1	聖意	III. 124-4	腦出血	III. 1127-2
群鴉	II. 213-2	義眼	I. 1055-2	聖使	III. 99-4	聖窟	IV. 462-3	腦炎	III. 1127-1
群鴉	IV. 1081-4	義師	I. 1063-1	聖典	III. 113-3	聖類	III. 89-3	腦卒中	III. 1127-3
群敵	II. 221-2	義務	I. 1187-3	聖武	III. 118-3	聖類	III. 104-1	腦味喻	III. 1128-1
群黎	II. 224-4	義部省	I. 1129-1	聖明	III. 121-4	聖類	III. 110-2	腦疝	III. 1127-3
群謀	II. 223-1	義絕	I. 1093-2	聖法師	IV. 462-3	聖語	III. 120-2	腦疝	III. 1128-1
群群	II. 214-1	義帽子	I. 1121-3	聖者	II. 1007-1	聖贊	III. 125-3	腦神經	III. 1127-3
群觀	II. 217-1	義無碍辯	I. 1137-3	聖者	III. 102-2	聖醫院大根	II. 1002-4	腦貧血	III. 1128-1
群靈	IV. 1081-3	義解	I. 1051-2	聖皇	III. 92-1	聖醫院燕膏	II. 1002-4	腦益血	III. 1127-1
群雞	II. 215-3	義解	I. 1072-1	聖思	III. 99-4	聖靈	III. 89-2	腦蓋	III. 1127-1
群雞	II. 221-1	義勢	I. 1091-4	聖姿	III. 99-4	聖體	III. 111-1	腦質	III. 1127-2
群蟻	II. 214-4	義威	I. 1095-2	聖勅	III. 112-1	聖體	III. 108-4	腦質	III. 1128-1
群獸	II. 217-1	義塚	I. 1104-2	聖帝	III. 112-2	聖靈	II. 1029-3	腦震	III. 1127-3
群類	II. 224-3	義經一	IV. 1348-2	聖柄	IV. 462-3	聖靈	II. 1030-3	腦震	III. 1127-4
群諸	II. 215-1	義旗	I. 1056-1	聖恩	III. 87-1	聖靈	III. 128-1	腦震	III. 1127-4
群籍	II. 219-4	義塾	I. 1087-2	聖躬	III. 90-4	聖靈	III. 997-3	腦類	III. 1127-3
群黨	II. 220-3	義僕	I. 1133-2	聖訓	III. 93-4	聖觀世音	II. 997-4		
群黨	II. 214-1	義商	I. 1082-1	聖時	III. 100-4			腫 (諺-)	II. 552-1
義	I. 460-3	義慎	I. 1131-4	聖書	III. 103-4	聘	I. 86-4	腫	IV. 357-4
義	I. 460-4	義學	I. 1063-2	聖祖	III. 107-4	聘	IV. 730-1	腫	IV. 371-1
義氣	I. 460-3	義醫	I. 1072-3	聖神	III. 107-4	聘招	IV. 730-2	腫	IV. 374-3
義殺	III. 229-1	義戰	I. 1091-2	聖吏	III. 111-4	聘物	IV. 734-2	腫	IV. 375-4
義望	III. 252-3	義舉	I. 1063-3	聖曹	III. 113-1	聘問	IV. 734-3	腫上	IV. 374-4
義慕	III. 253-2	義群	I. 1091-4	聖徒	III. 114-1	聘禮	IV. 431-4	腫物	II. 1039-4
義除	III. 261-4	義騰	I. 1101-1	聖容	III. 125-1	聘禮	IV. 734-4	腫物	II. 1225-3
義頭	I. 460-4	義斯	I. 1101-2	聖茸	IV. 462-3	瓊	IV. 1029-1	腫物	IV. 375-3
		義讓	I. 1085-4	聖教	II. 999-2	瓊 (瓊)	IV. 1029-1	腫物	IV. 375-4
				聖教	III. 94-2			腫病	IV. 375-4
義	I. 1036-2	聖	III. 84-4	聖堂	III. 109-3	肅 (嚴)	I. 257-2		
義人	I. 1089-2	聖	IV. 461-4	聖略	III. 127-3	肅 (調)	III. 1050-1	聘	I. 23-3

脬	I. 26-2	腰帶 (帶一)	I. 584-4	腸滿	III. 660-4	腹壁	IV. 613-2	萬	IV. 1385-1
脬	I. 40-2	腰帶	II. 483-4	腸梅	IV. 1547-3	腹穢	IV. 357-1	萬一	IV. 378-1
脬 (肉)	IV. 289-1	腰推	II. 483-4	腸鑲	IV. 1546-3	腹蟲	IV. 358-3	萬一	IV. 378-2
脬門	I. 26-2	腰掛	II. 484-1			腹蟲	IV. 361-3	萬一	IV. 943-4
脬附	I. 40-4	腰張	II. 490-1	腹	IV. 354-4	腹穢氣	IV. 357-1	萬一	IV. 944-2
脬骨	I. 40-4	腰袋	II. 493-3	腹	IV. 602-3	腹穢	IV. 357-3	萬人	IV. 299-3
脬無	I. 40-4	腰細	II. 491-3	腹力	IV. 615-3	腹籠	IV. 357-3	萬八	IV. 950-2
脬髒	I. 40-4	腰桶	II. 500-2	腹下	IV. 357-2	腹變	IV. 357-1	萬力	IV. 951-2
		腰屏風	II. 490-1	腹工合	IV. 357-2			萬人講	IV. 949-2
臆	I. 26-2	腰痛	I. 491-2	腹切	IV. 357-1	臆	III. 212-1	萬口	IV. 384-3
		腰痛	II. 483-3	腹中	IV. 358-3	臆毛	III. 259-3	萬千	IV. 394-1
腰	I. 488-2	腰椎	I. 491-2	腹中	IV. 610-4	臆跑	III. 252-2	萬化	IV. 382-3
腰	II. 480-3	腰揚	II. 483-1	腹太	IV. 360-3	臆病	III. 255-4	萬戶	IV. 384-2
腰	II. 482-1	腰絡	II. 484-4	腹心	IV. 608-3	臆黑死病	III. 258-1	萬水	IV. 392-4
腰刀	II. 484-2	腰黑	II. 486-4	腹水	IV. 609-2			萬方	IV. 400-4
腰力	II. 488-1	腰提	II. 487-1	腹白	IV. 357-4	舅	II. 836-1	萬夫	IV. 402-2
腰丈夫	II. 488-2	腰棧	II. 487-2	腹立	IV. 358-1	舅	II. 950-4	萬木	IV. 403-3
腰巾著	II. 486-3	腰強	II. 489-1	腹立	IV. 615-3	舅	II. 959-1	萬天	IV. 948-1
腰小旗	II. 487-1	腰斑	II. 492-1	腹皮	IV. 358-3	舅入	II. 836-1	萬引	IV. 950-2
腰支	II. 489-4	腰湯	II. 495-4	腹矢倉	IV. 362-1	舅姑	I. 1042-2	萬分一	IV. 950-3
腰文	II. 491-2	腰結	II. 496-4	腹合	IV. 356-2	舅姑	I. 1041-2	萬分一	IV. 950-4
腰元	II. 492-2	腰提燈	II. 488-2	腹向	IV. 361-3	舅親	II. 836-1	萬日紅	IV. 949-2
腰切半纏	II. 486-3	腰提燈	II. 487-2	腹赤	IV. 356-2			萬日供養	IV. 949-2
腰打	II. 483-3	腰鼓	I. 489-4	腹赤	IV. 356-4	靜 (筏一)	I. 191-2	萬古	IV. 384-2
腰白	II. 487-3	腰鼓	II. 124-2	腹足類	IV. 610-2	靜	IV. 238-1	萬初	IV. 392-2
腰本	II. 492-2	腰鼓	II. 489-1	腹附	IV. 358-2	靜	IV. 238-3	萬世	IV. 393-1
腰衣 (裙子)	II. 219-2	腰當	II. 483-1	腹取	IV. 358-3	靜 (端籠二)	IV. 242-3	萬世	IV. 1385-2
腰衣	II. 487-1	腰著	II. 488-4	腹直	IV. 358-3	靜麗達	IV. 238-2	萬代	IV. 394-4
腰印	II. 487-3	腰際	II. 486-2	腹卷	IV. 361-1	靜船	IV. 238-2	萬代	IV. 1385-2
腰次	II. 488-4	腰廓	II. 486-4	腹呼吸	IV. 605-4	靜船	IV. 639-2	萬民	IV. 404-1
腰曳	II. 490-1	腰臺	II. 487-4	腹持	IV. 361-4	靜宿	IV. 238-3	萬目	IV. 404-3
腰羽目	II. 489-4	腰鞦	II. 489-1	腹背	IV. 612-2	靜渡	IV. 238-3	萬目	IV. 951-2
腰車	II. 486-3	腰囊	II. 492-1	腹起	IV. 356-3	靜賃	IV. 238-2	萬石道	IV. 945-2
腰投	II. 489-1	腰袋	II. 492-1	腹病	IV. 358-4	靜船 (端籠二)	IV. 242-3	萬死 (殺罪)	II. 607-4
腰折	II. 500-2	腰障子	II. 487-1	腹病	IV. 612-3	靜錢	IV. 238-2	萬死	IV. 387-4
腰兵狼	II. 490-1	腰網代	II. 483-1	腹病	IV. 679-4	靜番菜	IV. 238-2	萬有	IV. 377-4
腰赤燕	II. 483-1	腰膝	II. 490-1	腹案	IV. 603-3			萬老	IV. 379-2
腰明	II. 483-1	腰懷襟	II. 492-3	腹候	IV. 605-4	艇 (小船)	II. 576-2	萬全	IV. 394-1
腰板	II. 483-3	腰錢	II. 487-3	腹疾	IV. 607-2	艇 (釣船一)	III. 832-1	萬行	IV. 944-4
腰抱	II. 484-1	腰辨	II. 493-2	腹帶	IV. 356-4	艇	III. 851-1	萬年	IV. 949-2
腰使	II. 488-4	腰裏	I. 492-1	腹帶	IV. 373-4	艇 (端籠二)	IV. 242-3	萬年青	I. 605-2
腰取	II. 489-1	腰禮	II. 483-4	腹帶	IV. 376-2	艇身	III. 860-2	萬年芝	IV. 432-2
腰拔	II. 489-2	腰禮	II. 498-4	腹掛	IV. 357-1	艇胸	III. 851-4	萬劫	IV. 385-4
腰物	II. 489-3	腰纏	II. 489-2	腹遣	IV. 353-4			萬劫	IV. 886-1
腰物	II. 492-2	腰纏	II. 488-4	腹部	IV. 612-3	朕	IV. 233-2	萬劫	IV. 945-3
腰卷	II. 491-4	腰變	II. 484-3	腹痛	IV. 356-3			萬邦	IV. 401-1
腰廻	II. 492-1			腹痛	IV. 611-1	蕨	IV. 209-1	萬理	IV. 403-1
腰居	II. 500-2	隴	II. 313-1	腹黑	IV. 357-2	蕨丸	IV. 210-4	萬里	IV. 405-3
腰長押	II. 489-1	隴	II. 355-2	腹筋	IV. 357-4	蕨山燒	IV. 211-2	萬延	IV. 943-3
腰垣	II. 484-1			腹筋	IV. 604-4	蕨戶	IV. 210-4	萬言	IV. 945-2
腰前垂	II. 492-1	隴	III. 792-4	腹腹	IV. 363-3	蕨花	IV. 210-4	萬花	IV. 382-3
腰屋根	II. 495-4			腹腹	IV. 604-1	蕨垣	IV. 209-3	萬事	IV. 388-1
腰骨	I. 489-4	腸	III. 644-2	腹診	IV. 608-4	蕨重	IV. 209-3	萬狀	IV. 389-3
腰骨	II. 489-1	腸	IV. 362-3	腹當	IV. 356-2	蕨原	IV. 211-1	萬姓	IV. 393-1
腰骨	II. 491-3	腸	IV. 1545-3	腹愈	IV. 356-3	蕨盜	IV. 210-1	萬卒	IV. 394-3
腰扁	II. 483-2	腸加多兒	III. 646-1	腹錯	IV. 358-1	蕨遊	IV. 209-2	萬物	IV. 402-3
腰扁 (中啓)	III. 681-1	腸割	IV. 1546-3	腹違	IV. 358-2	蕨經青	IV. 210-4	萬物	IV. 404-3
腰馬	II. 483-4	腸拔	IV. 1548-1	腹鼓	IV. 358-2	蕨櫻衣	IV. 210-1	萬法	IV. 403-3
腰挫	II. 486-3	腸胃	III. 662-2	腹腹	IV. 359-1	蕨燒	IV. 211-2	萬法	IV. 950-4
腰氣	II. 486-4	腸香	IV. 1545-4	腹羣毛	IV. 356-2	蕨鏽	IV. 210-3	萬金	IV. 944-4
腰差	II. 487-1	腸骨	III. 649-2	腹話術	IV. 618-3	蕨餅	IV. 210-4	萬卷	IV. 945-1
腰高	II. 487-4	腸液	III. 645-3	腹熱	IV. 357-3	蕨餅	IV. 211-1	萬發	IV. 950-1
腰囊	II. 490-4	腸穿扶斯	III. 656-2	腹稿	IV. 604-1	萬	IV. 377-3	萬花會	IV. 945-2
腰筋	II. 498-4	腸結核	III. 643-3	腹藥	IV. 604-1	萬	IV. 943-3	萬苔	IV. 382-1
腰筋戶	II. 484-4	腸詰	III. 657-2	腹排	IV. 612-3	萬	IV. 948-2	萬派	IV. 400-3
腰斬	I. 490-2	腸煎	IV. 1545-3	腹膜	IV. 613-4	萬	IV. 1384-4	萬度	IV. 948-2
腰帶	I. 491-1	腸煮	IV. 1548-1	腹廣蠶繭	IV. 360-1	萬		萬度	IV. 1385-1

萬屋	IV.1385-1	萱	I. 959-2	落成	IV.1404-3	落葉	IV.1403-1	葉子 (放手)	IV. 556-2
萬秋樂	IV. 388-2	萱羽口	I. 960-2	落果	I. 564-1	落蓋	I. 572-3	葉下珠	II. 588-4
萬秋樂	IV. 946-2	萱烟	I. 960-3	落物	I. 564-4	落葵	III. 838-1	葉下菊	IV. 230-3
萬秋樂	IV. 946-3	萱草	II. 171-2	落物	I. 572-3	落葵	IV.1403-2	葉上牡丹	IV. 154-4
萬秋樂	IV. 946-4	萱草	II. 196-4	落居	I. 565-3	落暉	IV.1403-2	葉下抱菊	IV. 239-1
萬春樂	IV. 392-3	萱草	II. 327-2	落居	IV.1403-2	落想	IV.1404-1	葉上桔槔	IV. 154-4
萬春樂	IV. 392-4	萱草	IV.1544-3	落附	I. 572-2	落照	IV.1404-3	葉月	I. 508-3
萬恆河沙	IV. 945-2	萱堂	II. 341-1	落咄	I. 572-2	落雷	IV.1406-2	葉月	IV. 276-2
萬骨	IV. 385-4	萱簾	I. 960-1	落花	IV.1403-3	落葉松	IV. 629-4	葉片	I. 509-1
萬珠	IV. 390-3			落泊	IV.1406-1	落蓮棚	I. 572-2	葉少	IV. 249-3
萬乘	IV. 391-2	高苜	III. 623-1	落命	IV.1406-2	落蓮	I. 562-4	葉分	IV. 376-3
萬能	IV. 400-2			落花生	III.1248-1	落舞	I. 564-3	葉末	IV. 250-3
萬能	IV. 950-1	篇蓋	IV. 40-1	落長押	I. 563 4	落網	I. 571-4	葉生	IV. 320-3
萬般	IV. 401-3			落武者	I. 564-3	落種	I. 572-2	葉先	IV. 598-4
萬草	IV. 945-4	萼	I. 760-3	落板歌	I. 562-2	落語	IV.1403-4	葉先	IV. 233-1
萬病	IV. 950-3	萼片	I. 773-1	落重	I. 562-3	落飾	IV.1404-3	葉肉	I. 508 4
萬病	IV. 950-3	萼片	I. 773-1	落首	I. 562 4	落僧	IV.1404-2	葉色	IV. 170-3
萬頌	IV. 381-2	萼裂片	I. 777-1	落首	IV.1404-2	落魂	IV.1405-2	葉交	IV. 205-3
萬頌	IV. 383-2			落度	I. 563 4	落寞	IV.1406-1	葉衣	IV. 232-3
萬頌	IV. 384-3			落胤	I. 572-2	落漢	IV.1406-1	葉竹	IV. 256 3
萬庶	IV. 390-4			落胤	IV.1402-4	落緣	I. 562-3	葉向	IV. 346 4
萬庶	IV. 946-3			落者	I. 572-4	落髮	I. 562-4	葉向	IV. 347-1
萬部	IV. 950-3			落英	IV.1402-4	落髮	IV.1406-1	葉守神	IV. 348-2
萬象	IV. 386-4			落後	IV.1404-1	落潮	IV.1405-4	葉形	I. 508-3
萬象	IV. 389-3			落紅	IV.1404-1	落湖	I. 564-3	葉身	I. 508-3
萬象	IV. 392-2			落胎	IV.1405-1	落壇	I. 572-4	葉底	IV. 508-4
萬買	IV. 944-2			落草	I. 562-4	落墮	III. 464-2	葉侍	IV. 234-2
萬買	IV. 946-4			落粟	I. 563 4	落墮	IV.1405-1	葉附一	IV. 276 2
萬善	IV. 946-4			落留	I. 572-1	落慶	IV.1403-4	葉並	IV. 312 2
萬節節	IV. 951-3			落紙	I. 572-1	落魄	IV.1406-1	葉花	IV. 340 2
萬感	IV. 380-3			落差	IV.1403-1	落帖	I. 562-2	葉卷	IV. 348 1
萬感	IV. 386-3			落差	IV.1403-2	落積	I. 563-4	葉物	IV. 331 4
萬歲	IV. 393-2			落書	IV.1404-2	落澤	IV.1404-4	葉身短	IV. 334-1
萬歲	IV. 886-3	落巾著	I. 572-1	落書	IV.1404-1	落澤	I. 561-4	葉武者	IV. 347-1
萬歲	IV. 945-3	落方	I. 562-3	落索	IV.1404-2	落穗	I. 564-3	葉狀體	I. 508 3
萬歲	IV.1338-1	落方	I. 563-2	落城	IV.1404-2	落穗	IV.1403-1	葉長五葉	IV. 300 4
萬萬	IV. 401-3	落毛	I. 563-1	落城	IV.1404-2	落穗	IV.1405-2	葉抱茶實	IV. 256-2
萬萬	IV. 951-1	落止	I. 563 4	落託	IV.1405-2	落塵	I. 451-2	葉柄	I. 508 4
萬葉假名	IV. 943-4	落文	I. 572-3	落馬	IV.1406 1	落塵	IV.1404-1	葉音	IV. 201-4
萬境	IV. 381-2	落水	I. 572-3	落劍	IV.1406-1	落塵	IV.1404-1	葉風	IV. 204-1
萬境	IV. 389-3	落月	IV.1403-4	落魚	I. 562-3	落塵	IV.1404-1	葉柳	IV. 352-1
萬壽	IV. 390-3	落日	IV.1404-2	落掛	I. 562-3	落轉	IV.1405-1	葉若木	IV. 376 2
萬壽	IV. 946-2	落手	IV.1404-2	落添	I. 563-2	落髮	I. 572-2	葉胡蘿蔔	IV. 316-2
萬態	IV. 394-4	落水	IV.1406 2	落帶	I. 571-4	落髮	IV.1404-4	葉針	I. 508-3
萬端	IV. 396-1	落天井	I. 572-2	落帶	IV.1405-1	落雞卵	I. 571-4	葉眠	IV. 189-1
萬福	IV. 462-3	落天萬鈔樂	IV.1405 4	落堀	I. 572-3	落脚	IV.1404-3	葉書	IV. 202-4
萬福	IV. 950-3	落穴	I. 562-1	落第	IV.1405-1	落懸	I. 562-3	葉草	IV. 216-1
萬福	IV. 406-1	落穴	I. 571-3	落梅	IV.1406-1	落藥	IV.1403-4	葉茶	IV. 270-4
萬壽竹	III. 437 4	落失	I. 562-2	落淚	IV.1406 3	落鏡	I. 562-3	葉振	IV. 534-4
萬僧供	IV. 947-1	落札	I. 564 2	落買	I. 562-4	落鏡	IV.1405-1	葉振	IV. 534-4
萬壽菊	III. 234-1	落札	IV.1404-1	落維	I. 563 2	落體	IV. 54-2	葉烟草	IV. 259 4
萬種不生日	IV. 390-4	落日	I. 564 4	落散	I. 563 3	落體	III. 283-1	葉桔梗丸	IV. 200 4
萬德	IV. 948-2	落日	I. 572-1	落問	I. 564-3	落體	III.1072-1	葉老荷葉	IV. 347-2
萬寶帳	IV.1385-1	落矢	I. 572-4	落問	I. 572-1	落體	II. 835-4	葉脚	I. 508 2
萬機	IV. 380-4	落旬	IV.1403-3	落脚	IV.1403-2	落體	IV.1406-1	葉須	I. 508 3
萬燈	IV. 948-2	落合	I. 562-1	落脚	IV.1404-2	落體	IV.1406-1	葉須	IV. 233-1
萬謝	IV. 389-2	落込	I. 563-1	落款	IV.1406 2	落體	IV.1406-1	葉細	IV. 338 4
萬銀	IV. 944-4	落伏	I. 564-2	落掌	I. 562-3	落體	I. 978-3	葉麻葉	IV. 154-4
萬維公事	IV. 946-1	落行	I. 565-2	落掌	IV.1406 2	落體	IV.1627-1	葉腋	I. 508 2
萬維	IV. 398-4	落羽	I. 572 2	落筆	I. 563-1	落體	I. 247-1	葉唼	I. 508-4
萬類	IV. 406-1	落伍	IV.1404-1	落陽	IV.1406 2	落體	I. 508-1	葉陶	IV. 509-2
萬寶	IV. 401-1	落字	IV.1404-2	落落	I. 562-3	落體	I. 807-3	葉香	IV. 206-1
萬寶貝	IV. 950-2	落地生	IV.1405-2	落落	I. 563-1	落體	IV. 159-4	葉香	IV. 209-4
萬覺帳	IV.1385-1	落込床	I. 572-1	落落	I. 563-2	落體	I. 508-2	葉越	IV. 230-1
萬齋	IV. 405-2	落足	I. 562-1	落落	I. 563 3	落體	I. 508-3	葉斑	IV. 252 4
萬變	IV. 403-2	落延	I. 564-1	落落	IV.1405-2	落體	I. 508-3		
萬體佛	IV. 947-1	落芋	I. 571 4	落落	I. 563-4	落體			
		落沙	IV.1404 2	落落	I. 564-1	落體			

葉噴蟲	IV. 223 2	薯尺	I. 1086-3	薯却	III. 661 3	葛卷	II. 34-2	薯矢	I. 59-3
葉閉托葉	I. 508 2	薯日	III. 664 4	薯袴	III. 661 3	葛垣	II. 32-2	薯生	I. 60-1
葉開騰道	I. 508 2	薯手	III. 664 4	薯船	III. 665-2	葛屋	II. 34-3	薯生	IV. 1349-4
葉葉	IV. 198-2	薯心地	I. 1076-3	薯帶	III. 665-3	葛根	I. 859-1	薯田鶴	I. 57-3
葉落月	IV. 201-3	薯出	I. 1098 3	薯帳	III. 666-1	葛根	I. 864-4	薯貝	I. 55-3
葉揮歌	IV. 202-3	薯目	III. 666 4	薯管	I. 1054 1	葛粉	I. 863-1	薯角	I. 58-1
葉詰玉葉	IV. 289 4	薯用	III. 666 4	薯管	I. 1054 2	葛粉	II. 32-4	薯角	I. 59-2
葉綠	I. 509-1	薯込	I. 1077 2	薯管	III. 17-2	葛草	I. 864-3	薯芽	I. 55-3
葉團扇	IV. 190-3	薯込	I. 1077 3	薯管	III. 664-3	葛紙	II. 32-3	薯附	I. 57-4
葉酸漿	IV. 339-1	薯衣	I. 1093 1	薯管	I. 1093-4	葛原	II. 34-1	薯枕	I. 60-3
葉綠	I. 508-2	薯衣	III. 664-2	薯管	I. 1115 2	葛城神	I. 864-3	薯花毛	I. 59-3
葉蔭	IV. 203-1	薯交	I. 1134-2	薯管	I. 1115-3	葛藥織	II. 32-4	薯花赤毛	I. 59-3
葉數	IV. 203-3	薯色	III. 665-1	薯管	I. 1116-1	葛藥織	I. 864-3	薯垣	I. 55-1
葉數一	IV. 237-2	薯任	III. 666-3	薯管	I. 1128 2	葛掛	I. 864-2	薯垣	IV. 1347-3
葉鐵	IV. 245-3	薯米	III. 666 4	薯管	I. 1188-2	葛掛	II. 32-2	薯屋	I. 59-2
葉摩	IV. 250-3	薯名	III. 720-2	薯港	III. 664-2	葛數	I. 864-4	薯屋	I. 61-1
葉鉄	IV. 328-4	薯衣婦	I. 1096 2	薯鉢	III. 665-3	葛數	I. 865-2	薯若	I. 62-2
葉廣	IV. 329 2	薯衣袋	I. 1097-3	薯鉢	III. 665-4	葛袴	II. 33-4	薯根	I. 59-1
葉盤	IV. 556 2	薯初	I. 1096-3	薯帽	III. 666-3	葛桶	II. 36-2	薯原	IV. 59-3
葉銅	I. 508 2	薯初	I. 1129-2	薯發	III. 666-3	葛管	III. 809-1	薯原	IV. 1349-3
葉鞘	I. 508 4	薯作	III. 716-3	薯筆	III. 666-3	葛帷子	II. 32-2	薯根之	I. 59-2
葉聲	I. 508 4	薯知	I. 1088-3	薯場	III. 769-3	葛野流	I. 870-1	薯草類	I. 56-3
葉隱	IV. 203-1	薯長	I. 1093-2	薯裝	I. 1096-3	葛野童	I. 870-1	薯鹿	I. 54-4
葉隱	IV. 232 1	薯具	I. 1096-1	薯馴	I. 1115-3	葛結	I. 865-2	薯荷	I. 59-1
葉稱	IV. 203-2	薯垂	I. 1101 1	薯意	III. 664-2	葛湯	II. 34-3	薯船	I. 60-2
葉葛	IV. 232-1	薯附	I. 1107 1	薯想	III. 664 4	葛溜	II. 33-2	薯雀	IV. 1347-4
葉鐵	I. 593 4	薯直	I. 1115-3	薯著	III. 666 2	葛煮	II. 33-2	薯園	I. 55-1
葉櫻	IV. 233-1	薯拔	I. 1117-1	薯電	III. 666-2	葛煉	II. 33-3	薯園	IV. 1347-3
葉蘭	IV. 302-4	薯物	I. 1140-3	薯腹	III. 666-4	葛藥	II. 33-4	薯散	I. 55-2
葉鐵線	IV. 292-4	薯物	I. 1208-4	薯道染	I. 1097-4	葛葉一	II. 33-4	薯筒	I. 58-1
		薯物	I. 1210-3	薯節	I. 1053-3	葛飾一	I. 859-3	薯筒	I. 60-3
律	IV. 1052-1	薯岸	III. 664 3	薯際	I. 1063-3	葛飾一	II. 33-2	薯筒	IV. 1348-1
律	IV. 1135-1	薯到	III. 665-4	薯際	I. 1063-4	葛藤	II. 33-2	薯筒	I. 60-1
律生	IV. 1032-1	薯府	III. 666-3	薯榮	I. 1125 2	葛藤	II. 33-2	薯筒	I. 59-2
律草	I. 877-2	薯服	III. 666 3	薯質	I. 1089 2	葛團子	III. 809-2	薯筒	I. 59-2
律草	IV. 1446-4	薯服	III. 666-4	薯質	III. 634-4	葛箱	II. 32-2	薯筒	I. 62-3
		薯姓	III. 717-3	薯質	III. 666 1	葛餅	II. 34-3	薯筒	IV. 1350-1
社草	I. 289 1	薯明	III. 720-2	薯點	III. 666-2	葛醬油	II. 33-1	薯筒	I. 55-3
草	I. 602-2	薯並	III. 768-4	薯點	I. 1067-4	葛醬油	I. 862-1	薯筒	I. 56-3
		薯所	III. 785-1	薯藤	I. 1131-3	葛藤	II. 34-2	薯筒	I. 63-2
		薯重	I. 1053-2	薯藤	I. 1210-4	葛藤	II. 32-2	薯筒	IV. 1347-4
著	I. 241-4	薯背	I. 1093-2	薯藤	III. 721-3	葛藤	II. 32-3	薯筒	IV. 1615-4
著	I. 992-3	薯流	I. 1115-1	薯藤	I. 1077-2	葛藤	III. 799-4	薯筒	I. 55-2
著	I. 1033-4	薯相	III. 664-4	薯藤	I. 1077-3	葛藤	III. 809-1	薯筒	I. 56-4
著	I. 1089-3	薯信	III. 665 1	薯藤	I. 1077-3	葛藤	I. 861 2	薯筒	I. 59-2
著	I. 1093-3	薯者	III. 717-1	薯藤	I. 864-1	葛藤	I. 505-2	薯筒	IV. 1347-4
著	I. 1210 3	薯述	III. 717-2	薯藤	II. 31-3	葛藤	IV. 643 1	薯筒	I. 60-2
著	II. 278 2	薯披	I. 1054-2	薯藤	III. 799-4	葛藤		薯筒	IV. 60-1
著	II. 810-4	薯刺	I. 1093-2	薯藤	I. 864-3	葛藤		薯筒	IV. 560-4
著	II. 1167-4	薯倒	I. 1109-2	薯藤	III. 849-3	葛藤		薯筒	III. 219-1
著	II. 1168 1	薯時	I. 1113-4	薯藤	I. 869-1	葛藤		薯筒	(川)
著	II. 1168-3	薯時	III. 664-4	薯藤	IV. 929-2	葛藤		薯筒	III. 1183-3
著	II. 1174-1	薯時	I. 1116 1	薯藤	II. 32-3	葛藤		薯筒	IV. 195-2
著	III. 13-4	薯時	I. 1131-3	薯藤	II. 31-1	葛藤		薯筒	IV. 196-3
著	III. 18-1	薯時	I. 1211-1	薯藤	II. 34-2	葛藤		薯筒	IV. 334-4
著	III. 664-2	薯時	III. 661-3	薯藤	III. 899-1	葛藤		薯筒	IV. 336-2
著	III. 665 2	薯時	III. 664-4	薯藤	I. 862-4	葛藤		薯筒	IV. 1130-3
著	III. 701-2	薯時	III. 665 2	薯藤	II. 33-2	葛藤		薯筒	IV. 1130-3
著	III. 773 3	薯時	III. 666 2	薯藤	II. 34-1	葛藤		薯筒	II. 666-1
著	III. 774-1	薯時	III. 666 3	薯藤	I. 864-2	葛藤		薯筒	II. 672-3
著	IV. 211-4	薯時	III. 717-2	薯藤	II. 34-1	葛藤		薯筒	II. 667-1
著	I. 1051-1	薯時	I. 1093-2	薯藤	I. 794-4	葛藤		薯筒	II. 672-1
著	I. 1098-2	薯時	I. 1077-4	薯藤	II. 32-2	葛藤		薯筒	II. 678-2
著	III. 718-1	薯時	I. 1114-3	薯藤	III. 899-2	葛藤		薯筒	II. 687 3
著	I. 1063 3	薯時	I. 1115-3	薯藤	III. 899-3	葛藤		薯筒	II. 673-2
著	I. 1098-1	薯時	I. 1183 2	薯藤	II. 33-4	葛藤		薯筒	II. 665-4
著	I. 1076-3	薯時	III. 664 3	薯藤	II. 34-1	葛藤		薯筒	II. 671-2
著	III. 665 1	薯時		薯藤		葛藤		薯筒	IV. 336-1

葬所	II. 674-1	葬合	IV. 596-4	蛾形花 (豆咲)	IV. 928-3	蛭 (山彦)	IV.1261-3	裏彩色	I. 455-3
葬法	II. 684-3	葬地	IV. 598-4	蛭眉	I. 903-3	蛭 (蛤)	I. 449-1	裏園	I. 454-1
葬物	IV. 386-1	葬足	IV. 596-4	蛭頭	I. 994-4	蛭	III. 851-2	裏菊	I. 454-4
葬途	II. 676-3	葬板	IV. 597-1	蜀江	II.1131-4	蛭	I. 911-3	裏棧	I. 455-4
葬馬	II. 681-2	葬草	IV. 598-1	蜀羊泉	IV. 844-3	蛭	I. 959-1	裏無	I. 457-4
葬埋	II. 684-4	葬師	IV. 598-2	蜀紅螺	II.1133-1	衛荷	I. 998-2	裏淵貝	I. 453-2
葬祭	II. 669-3	葬替	IV. 597-3	蜀格 (鹿茸)	II. 845-4	衛門	I. 452-4	裏袋屋	I. 454-1
葬帷	IV. 334-4	葬替	IV. 597-4	蜀季	II.1132-1	衛員	I. 456-1	裏勝紅梅	I. 458-4
葬儀	II. 665-2	葬蓋	IV. 597-4	蜀季	II.1134-1	裏	I. 452-4	裏腹	I. 455-2
葬器	II. 665-2			蜀季	IV.1171-3	裏口	I. 452-4	裏道	I. 458-2
葬頭河	II. 679-1	蒂 (花莖)	II. 169-4	蜀季	IV. 625-1	裏山吹	I. 455-1	裏園染	I. 459-2
葬禮	II. 687-2	蕪 (算蔭)	III.1028-1	蜀季	IV. 493-4	裏小路	I. 460-3	裏園	I. 457-4
				蜀季	II.1133-2	裏方	I. 455-1	裏葉柳	I. 458-2
蕪	I. 53-4	蕪	I. 957-1	蜀季	IV. 827-2	裏切	I. 454-2	裏瀟	I. 455-2
蕪 (莖)	IV.1609-4	蕪	III. 15-3	蜀季	II.1135-4	裏尺	I. 451-4	裏瀟	I. 453-2
蕪毒	IV.1350-1			蜀季	II.1132-2	裏手	I. 456-1	裏瀟	I. 460-1
				蜀季	IV. 262-2	裏打	I. 457-2	裏瀟	I. 458-1
蕪	IV.1197-2	蕪蓬	IV. 733-4	蜂	IV. 777-2	裏白	I. 453-2	裏瀟	I. 455-2
蕪刺巴	IV.1279-3	蕪蓬草	I. 727-2	蜂	IV. 265-2	裏目	I. 458-2	裏瀟	I. 457-2
		蕪蓬草	I. 896-2	蜂子弓	IV. 787-3	裏衣	I. 399-3	裏瀟	I. 454-1
蕪	I.1034-1			蜂王	IV. 269-2	裏衣	I. 454-4	裏瀟	I. 455-3
蕪 (青蕪)	IV. 83-4	蕪 (語)	I. 393-1	蜂吹	IV. 785-1	裏合	I. 458-2	裏瀟	I. 453-3
蕪一文字	I.1126-3	蕪	II. 2-4	蜂房	IV. 270-4	裏曲	I. 457-1	裏瀟	I. 457-1
蕪汁	IV. 83-4	蕪丙訴	II. 36-4	蜂屋	IV. 779-2	裏地	I. 457-1	裏瀟	I. 460-2
蕪汁	IV. 99-3	蕪美人草	II. 77-3	蜂起	IV. 266-2	裏名	I. 457-3	裏瀟	I. 461-2
蕪坊主	IV. 84-1	蕪美人草	IV. 508-4	蜂巢	IV. 780-4	裏印	I. 458-1	裏瀟	I. 454-3
蕪花	III. 271-1	蕪美人草	II. 82-3	蜂巢	IV. 269-1	裏判	I. 460-4	裏瀟	I. 455-3
蕪花形	I.1119-3	蕪耐祭		蜂巢	IV. 266-4	裏町	I. 459-1	裏瀟	I. 453-3
蕪花御輿	III.1157-3			蜂巢	IV. 778-1	裏形木	I. 458-2	裏瀟	I. 454-1
蕪烟	IV. 84-1	號 (おらぶ)	I. 654-2	蜂巢	IV. 266-2	裏牡丹	I. 459-2	裏瀟	I. 455-3
蕪蕪	III. 275-4	號	I. 695-4	蜂巢	IV. 271-3	裏板	I. 463-2	裏代	I.1045-1
蕪飯	IV. 84-1	號	I. 714-3	蜂巢	IV. 783-3	裏返	I. 454-3	裏袋	I.1045-1
蕪實	IV. 83-4	號	II. 713-1	蜂巢	IV. 266-2	裏附	I. 457-2	裏袋	I.1039-3
蕪節	IV. 99-4	號叫	I. 704-1	蜂巢	IV. 270-3	裏卷	I. 458-4	裏袋	I.1039-3
蕪節	IV. 84-1	號外	I. 705-3	蜂巢	IV. 783-3	裏門	I. 460-1	裏袋	I. 505-1
蕪論	IV. 99-3	號令	I. 732-4	蜂巢	II.1189-1	裏長屋	I. 457-3	裏袋	IV.1355-1
蕪雜炊	IV. 99-3	號衣	I. 699-2	蜂巢	II.1185-3	裏花葵	I. 458-2	裏袋	IV.1355-2
		號衣 (看板三)	I.1026-2	蜂巢	II.1230-3	裏袷	I. 453-3	裏袋	IV.1355-3
蕪	I. 106-4	號泣	I. 704-2	蜂巢	II.1189-1	裏附	I. 457-2	裏袋	IV.1355-4
蕪貝	I. 107-2	號哭	I. 707-4	蜂巢	II.1185-3	裏卷	I. 458-4	裏袋	II. 664-3
蕪花桐	I. 107-3	號砲	I. 724-4	蜂巢	II.1230-3	裏門	I. 460-1	裏袋	II. 675-1
蕪盆	I. 107-3	號笛	I. 721-1	蜂巢	II.1189-1	裏附	I. 457-3	裏袋	II. 676-3
蕪紅葉	I. 107-4	號旗	I. 703-4	蜂巢	II.1185-3	裏附	I. 458-2	裏袋	II.1013-3
蕪草	I. 107-2	號頭 (音頭取)	I. 664-1	蜂巢	II.1230-3	裏附	I. 457-1	裏袋	II.1013-4
蕪座	I. 107-2	號頭	I. 664-1	蜂巢	II.1189-1	裏附	I. 458-2	裏袋	IV.1355-2
蕪紋	I. 107-3	號鐘	I. 713-1	蜂巢	II.1185-3	裏卷	I. 454-3	裏袋	II. 665-4
蕪祭	I. 107-3	號	III. 478-1	蜂巢	II.1230-3	裏門	I. 458-4	裏袋	IV.1355-4
蕪結	I. 107-4	號入道	III. 479-1	蜂巢	II.1189-1	裏附	I. 457-3	裏袋	II. 664-3
蕪壘	I. 107-3	號水母	III. 478-4	蜂巢	II.1185-3	裏卷	I. 458-2	裏袋	II. 675-1
蕪柄櫛	I. 107-3	號坊主	III. 479-2	蜂巢	II.1230-3	裏門	I. 457-1	裏袋	II. 676-3
蕪髻	I. 107-3	號船	III. 479-3	蜂巢	II.1189-1	裏附	I. 458-2	裏袋	II.1013-3
蕪髻	I. 107-3	號船	III. 478-3	蜂巢	II.1185-3	裏卷	I. 457-1	裏袋	II.1013-4
蕪髻	I. 107-3	號船	III. 478-3	蜂巢	II.1230-3	裏門	I. 458-2	裏袋	IV.1355-2
蕪髻	I. 107-1	號壺	III. 479-1	蜂巢	II.1189-1	裏附	I. 454-3	裏袋	II. 665-4
		號頭	III. 478-3	蜂巢	II.1185-3	裏卷	I. 454-3	裏袋	IV.1356-1
芋藤	I. 289-3			蜂巢	II.1230-3	裏門	I. 457-3	裏袋	II. 679-1
芋藤 (はまたかた)	IV.342-2	蛹	II. 746-2	蜂巢	II.1189-1	裏附	I. 458-2	裏袋	IV.1354-4
芋藤子 (はまたかた)	IV.342-2	蛹	IV.1326-3	蜂巢	II.1185-3	裏卷	I. 457-1	裏袋	II. 678-2
		蛹	IV.1330-2	蜂巢	II.1230-3	裏門	I. 458-4	裏袋	II. 679-3
		蛹	IV.1330-2	蜂巢	II.1189-1	裏附	I. 460-1	裏袋	II. 674-2
罩	II. 213-1	蛾蝶	IV. 569-1	蜂巢	II.1185-3	裏卷	I. 457-3	裏袋	II.1149-4
罩辛	II. 219-1			蜂巢	II.1230-3	裏門	I. 458-2	裏袋	II. 666-3
罩酒	II. 218-2	蛾	IV.1151-3	蜂巢	II.1189-1	裏附	I. 454-3	裏袋	II. 685-4
		蛾皮	IV.1151-3	蜂巢	II.1185-3	裏卷	I. 457-1	裏袋	II.1067-2
葺	IV. 595-4	蛾殼	IV.1151-4	蜂巢	II.1230-3	裏門	I. 458-2	裏袋	II.1053-2
葺	IV. 603-1			蜂巢	II.1189-1	裏附	I. 457-3	裏袋	II.1053-2
葺	IV. 598-2	蛾	I. 668-1	蜂巢	II.1185-3	裏卷	I. 457-1	裏袋	II.1053-2
葺立	IV. 598-4	蛾	IV. 520-3	蜂巢	II.1230-3	裏門	I. 458-2	裏袋	IV. 414-4

裨將	III. 769-2	裾	III. 28-4	解放	III. 1004-2	詠吟	I. 481-1	詩史	II. 872-2
裨將	IV. 457-1			解放	III. 1005-4	詠言	III. 1148-3	詩仙	II. 886-4
裨販	IV. 518-3	裾	III. 815-1	解法	I. 692-4	詠物	I. 486-3	詩合	II. 823-1
裨補	IV. 522-3	裾口	III. 815-4	解販	I. 693-1	詠草	I. 483-1	詩名	II. 979-3
		裾外	III. 817-3	解明	I. 695-1	詠振	IV. 1375-3	詩形	II. 862-1
裾襠	IV. 284-1	裾先	III. 816-3	解狀	II. 276-2	詠實才	I. 484-4	詩材	II. 869-4
		裾取	III. 817-2	解物	III. 1006-3	詠進	I. 484-2	詩作	II. 871-1
裾襠	I. 396-4	裾取	III. 817-2	解物	IV. 825-2	詠憑	IV. 1375-3	詩社	II. 877-2
裾襠	IV. 1450-3	裾肩包	III. 815-3	解明物	III. 1003-3	詠歌	I. 480-2	詩抄	II. 886-2
		裾高	III. 816-4	解約	I. 695-3	詠歌	IV. 1374-3	詩伯	II. 943-3
裾	IV. 255-1	裾結	III. 818-2	解信	II. 278-1	詠誦	I. 484-2	詩伴	II. 949-1
裾人形	IV. 255-3	裾縹	III. 815-4	解忘	II. 280-4	詠謔	I. 485-4	詩卷	II. 861-1
裾子	IV. 255-2	裾縹橫道	III. 815-4	解忘	III. 1003-3	詠歎	I. 485-4	詩宗	II. 889-2
裾山	IV. 256-1	裾縹樣	III. 818-2	解洗衣	I. 681-2	詠德	IV. 839-2	詩的	II. 925-3
裾子植物	IV. 1407-1			解悟	II. 269-4	詠聲	III. 1148-3	詩法	II. 945-3
裾文	IV. 255-4			解悟	II. 686-2			詩客	II. 844-2
裾出	IV. 1407-2			解除	I. 689-3	詢訪	II. 1113-3	詩思	II. 872-2
裾坊	IV. 255-3			解除	II. 284-3	詢問	II. 1115-1	詩律	II. 1165-1
裾坊	IV. 256-1			解剖	I. 694-2			詩家	II. 841-2
裾身	IV. 255-4			解夏	II. 269-2	詣	I. 275-1	詩格	II. 844-2
裾身	IV. 1407-2			解陣	II. 284-4	詣	II. 243-3	詩草	II. 870-3
裾金	IV. 255-2			解停	I. 690-2	詣	IV. 863-2	詩酒	II. 879-2
裾花	IV. 1406-3			解脫	II. 282-1	詣	IV. 911-4	詩書	II. 881-2
裾軍	IV. 255-2			解船	III. 1095-4	詣	IV. 942-3	詩科	II. 1169-4
裾相	IV. 255-3			解部	III. 1006-1	詣來	IV. 868-2	詩骨牌	II. 848-2
裾馬	IV. 255-2			解仗機	I. 694-1	詣來	IV. 911-4	詩情	II. 878-2
裾馬	IV. 253-3			解履	I. 681-2			詩集	II. 875-4
裾鬼	IV. 255-2			解放	I. 682-3	試	II. 471-4	詩牌	II. 940-4
裾城	IV. 255-3			解放	II. 272-3	試	II. 472-1	詩評	II. 951-2
裾麥	IV. 255-4			解除	I. 687-4	試	II. 821-1	詩意	II. 824-1
裾麥	IV. 255-4			解答	I. 688-3	試	III. 554-4	詩詠	II. 840-1
裾商賈	IV. 255-2			解答	III. 1093-4	試	III. 555-2	詩會	II. 860-1
裾說	IV. 255-3			解渡	III. 1024-1	試工	II. 866-1	詩聖	II. 885-2
裾草	IV. 255-4			解義	I. 671-4	試用	II. 1117-4	詩道	II. 893-2
裾童	IV. 256-1			解備	I. 695-4	試札	III. 555-1	詩話	II. 979-4
裾程	IV. 1409-2			解解	III. 1023-2	試作	II. 823-1	詩話	II. 1178-2
裾程	IV. 255-3			解說	I. 686-2	試作	II. 871-1	詩歌	II. 825-4
裾踊	IV. 256-1	解心	II. 278-1	解語花	I. 681-4	試事	II. 471-4	詩歌	II. 841-2
裾駢	IV. 255-4	解文	II. 308-3	解頌	I. 669-3	試金	II. 837-3	詩豪	II. 843-1
裾眼	IV. 255-2	解分	III. 1007-1	解頌	I. 697-2	試刷	II. 871-2	詩語	II. 865-4
裾蝦	IV. 255-2	解木綿	IV. 820-4	解蒸	II. 299-1	試味	II. 977-2	詩箋	II. 886-4
裾燒	IV. 256-1	解木綿	IV. 825-2	解髮	III. 1001-1	試物	III. 555-1	詩簡	II. 889-2
裾蟲	IV. 255-4	解司	II. 273-1	解髮	IV. 823-4	試具足	III. 555-1	詩簡	II. 842-4
裾蟲	IV. 1408-2	解由	II. 309-2	解數	III. 1004-2	試品賣買	II. 952-1	詩興	II. 856-2
裾嶺	IV. 256-1	解由	III. 1022-3	解縣	II. 270-2	試卷	II. 843-1	詩題	II. 879-2
裾禮	IV. 1407-4	解出	IV. 823-4	解頌	I. 671-2	試掘	II. 858-4	詩調	II. 925-1
		解式	I. 683-2	解職	I. 685-2	試斬	III. 555-1	詩賦	II. 952-1
裾	I. 1170-2	解任	I. 691-3	解題	I. 687-4	試衆	II. 472-1	詩篇	II. 965-4
裾	III. 28-2	解任	II. 298-4	解難	I. 696-2	試筆	II. 950-4	詩論	II. 1178-1
裾山	III. 29-1	解交	III. 1003-4	解難	II. 399-1	試鋪	II. 968-3	詩壇	II. 902-3
裾分	III. 29-1	解衣	III. 1004-1	解節	III. 1094-1	試場	III. 555-1	詩題	II. 891-4
裾回	III. 29-1	解合	III. 1023-1	解繩	III. 1005-1	試業	II. 863-4	詩辭	II. 965-3
裾曳	III. 28-4	解死人	II. 273-3	解嚴	I. 681-1	試運轉	II. 840-1	詩賦	II. 972-3
裾附	III. 28-4	解決	I. 680-3	解釋	I. 684-4	試算	II. 871-4	詩義	II. 929-4
裾廻	III. 28-4	解兵	I. 693-4	解體	I. 687-3	試製	II. 885-3	詩體	II. 891-3
裾金物	III. 28-3	解却	II. 263-1	解釋	I. 696-2	試藥	II. 844-3		
裾紅鱗	III. 28-3	解初	III. 1023-4		II. 1038-2	試藥師	II. 1038-2	詫	IV. 1552-4
裾書	III. 23-3	解官	I. 673-3	詠	I. 479-4	試藥場	II. 1040-1	詫	IV. 1553-4
裾野	III. 28-4	解官	II. 263-1	詠	I. 483-4	試驗	II. 864-2	詫	IV. 1554-1
裾冠	III. 28-4	解官	II. 287-4	詠	I. 484-2			詫入	IV. 1553-1
裾著	III. 28-4	解社	II. 683-3	詠	III. 1147-3	詩	II. 820-4	詫人	IV. 1553-3
裾著衣	III. 28-4	解性	I. 686-1	詠	III. 1148-1	詩人	II. 883-2	詫手紙	IV. 1553-3
裾綿	III. 29-1	解制	I. 686-1	詠	III. 1148-4	詩才	II. 869-2	詫書	IV. 1553-1
裾縹	III. 29-1	解析	I. 686-2	詠	IV. 1375-4	詩友	II. 824-1	詫事	IV. 1553-1
裾縹	III. 28-4	解毒	I. 691-1	詠史	I. 483-3	詩什	II. 875-4	詫狀	IV. 1553-3
裾縹	III. 28-3	解毒	II. 296-4	詠出	I. 484-2	詩文	II. 964-2	詫語	III. 478-2
裾縹	I. 1190-3	解放	I. 692-2	詠曲	I. 481-1	詩句	II. 858-1		

詭厚	II. 354-1	詭論	III. 824-1	詭譎	II. 139-4	賃借	III. 733-4	賊子	III. 288-4
詭罵	II. 392-3	詭聲	III. 823-1	詭遠	I. 697-2	賃租	III. 735-4	賊心	III. 290-1
詭計	I. 1072-2	詭聲	I. 1109-3	詭遠	II. 152-4	賃紡	III. 739-2	賊民	III. 295-1
詭術	I. 1087-2	詭聲	III. 823-4	詭遠	I. 681-2	賃粉切	III. 731-1	賊守	I. 71-2
詭異	I. 1087-2	詭聲	I. 849-1	詭誤	II. 499-1	賃貸	III. 736-1	賊盜	III. 290-1
詭詐	I. 1078-2	詭聲	IV. 303-4	詭	(總論-)	賃貸借	III. 736-1	賊地	III. 292-3
詭策	I. 1079-3	詭聲	IV. 305-3	詭	(聘三)	賃搗	III. 736-2	賊名	III. 295-2
詭詭	I. 1073-1	詭聲	IV. 306-2	詭		賃備	III. 738-1	賊兵	III. 294-4
詭道	I. 1097-2	詭聲	IV. 304-3	詭		賃傳馬	III. 738-2	賊炎	III. 285-4
詭偽	I. 1056-1	詭聲	IV. 304-3	詭		賃銀	III. 731-3	賊虐	III. 287-1
詭激	I. 1072-4	詭聲	IV. 304-4	詭		賃銀	III. 733-2	賊重	III. 287-2
詭謀	I. 1133-1	詭聲	IV. 304-3	詭		賃賦	III. 733-2	賊計	III. 287-2
詭辯	I. 1132-4	詭聲	IV. 304-2	詭		賃歸	III. 740-3	賊首	III. 289-4
		詭聲	IV. 304-2	詭		賃價	III. 730-2	賊害	(寇) I. 69-4
		詭聲	IV. 304-1	詭		賃嫁	III. 731-1	賊害	III. 286-1
證	I. 933-2	詭聲	IV. 304-1	詭		賃舖	III. 739-4	賊陣	III. 293-1
證	III. 211-3	詭聲	IV. 304-3	詭		賃舖	III. 733-2	賊徒	III. 293-2
證方	III. 217-1	詭聲	IV. 304-4	詭		賃錢	III. 735-4	賊匪	III. 294-2
證度	III. 242-4	詭聲	IV. 305-1	詭		賃餅	III. 740-1	賊巢	III. 288-2
證察	III. 228-4	詭聲	IV. 1554-2	詭		賄	IV. 870-4	賊殺	III. 288-3
證術	III. 236-3	詭聲	IV. 304-1	詭		賄	IV. 920-3	賊將	III. 289-3
證無	III. 249-2	詭聲	IV. 305-2	詭		賄方	IV. 871-1	賊清	III. 289-3
證義	III. 218-1	詭聲	IV. 304-2	詭		賄吟味役	IV. 871-1	賊船	III. 291-2
證讚	III. 218-1	詭聲	IV. 304-4	詭		賄征伐	IV. 871-2	賊焰	III. 285-4
		詭聲	IV. 304-3	詭		賄求	IV. 871-2	賊衆	III. 289-4
詰	I. 1108-3	詭聲	IV. 304-2	詭		賄求	IV. 871-2	賊隊	III. 291-4
詰	III. 818-3	詭聲	IV. 1551-2	詭		賄部屋	IV. 871-2	賊盜	III. 291-4
詰	III. 818-4	詭聲	IV. 304-4	詭		賄組頭	IV. 871-1	賊堡	III. 293-4
詰	III. 819-2	詭聲	IV. 1551-2	詭		賄勸定役	IV. 871-1	賊勢	III. 290-4
詰	III. 821-2	詭聲	IV. 304-3	詭		賄警屋勸	IV. 871-2	賊魁	III. 287-2
詰	III. 822-2	詭聲	IV. 1545-3	詭		賄賭	IV. 1521-3	賊業	III. 288-2
詰	III. 824-1	詭聲	IV. 304-2	詭		賄新組	IV. 871-2	賊錄	III. 295-1
詰	III. 1172-3	詭聲	I. 669-2	詭		賄調役	IV. 871-2	賊營	III. 255-3
詰	III. 1174-2	詭聲	I. 692-3	詭		賄頭	IV. 871-1	賊營	III. 296-1
詰小屋	III. 823-1	詭聲	I. 688-2	詭		資	II. 821-2	賊雅	III. 293-3
詰方	III. 822-3	詭聲	III. 807-4	詭		資	III. 484-3	賊繼	III. 286-3
詰切	III. 822-4	詭聲	III. 817-4	詭		資	II. 883-2	賊黨	III. 291-4
詰斥	I. 1108-3	詭聲	III. 1000-3	詭		資人	III. 754-4	駐	II. 662-2
詰且	I. 1108-4	詭聲	II. 1027-4	詭		資人	II. 1166-2		
詰合	III. 822-2	詭聲	II. 999-1	詭		資力	II. 971-4	跟	(鐘) II. 77-3
詰込	III. 823-1	詭聲	II. 1009-2	詭		資本	II. 1117-3	跟骨	II. 619-3
詰伏	III. 823-4	詭聲	II. 993-3	詭		資用	II. 857-2	跟隨	II. 622-1
詰角	III. 822-3	詭聲	II. 1003-1	詭		資金	II. 858-3		
詰年	III. 823-4	詭聲	II. 1006-2	詭		資具	II. 885-2	跡	I. 83-4
詰辰	I. 1106-3	詭聲	II. 1027-2	詭		資性	II. 844-2	跡火	I. 86-3
詰霄	III. 818-3	詭聲	II. 1030-4	詭		資格	II. 869-4	跡切	III. 1007-1
詰霄	III. 823-1	詭聲	II. 1021-1	詭		資財	II. 1169-4	跡片附	III. 85-1
詰所	III. 823-3	詭聲	II. 991-3	詭		資料	II. 871-3	跡尻	I. 85-3
詰直	III. 823-3	詭聲	II. 1017-1	詭		資產	II. 941-3	跡目	I. 87-1
詰並	III. 822-3	詭聲	II. 1004-1	詭		資望	II. 1166-2	跡白波	I. 85-3
詰軍	III. 822-2	詭聲	II. 1012-3	詭		資略	II. 827-1	跡式	I. 85-2
詰油	III. 823-3	詭聲	II. 1010-2	詭		資藏	II. 840-3	跡形	I. 85-1
詰紐	III. 823-3	詭聲	II. 1032-1	詭		資藏	II. 875-1	跡役	I. 87-2
詰實	I. 1108-3	詭聲	II. 992-1	詭		資錢	II. 886-4	跡見	III. 1073-4
詰問	I. 1111-4	詭聲	II. 1030-1	詭		資糧	II. 1166-1	跡形見	I. 85-1
詰掛	III. 822-3	詭聲	III. 231-2	詭		賈	I. 70-1	跡附	I. 85-4
詰寄	III. 823-4	詭聲	III. 235-3	詭		賈	II. 363-4	跡所	I. 86-1
詰船	III. 823-4	詭聲	III. 242-1	詭		賈人	II. 509-4	跡取	I. 86-1
詰將基	III. 823-1	詭聲	IV. 120-1	詭		賈船	II. 508-1	跡始末	I. 85-3
詰問答	III. 823-4	詭聲	II. 148-4	詭		賈船	II. 561-2	跡附草履	I. 86-1
詰朝	I. 1109-2	詭聲	II. 138-1	詭		賈	I. 67-2	跡淨	I. 85-2
詰營	III. 822-3	詭聲		詭		賈	III. 285-1	跡部	I. 86-4
詰衆	III. 823-1	詭聲		詭		賈	III. 290-3	跡無	I. 86-1
詰番	III. 823-3	詭聲		詭		賈	I. 67-2	跡價	I. 86-2
詰聞	III. 823-3	詭聲		詭		賈			
詰脚	III. 823-4	詭聲		詭		賈			
詰腹	III. 823-3	詭聲		詭		賈			
詰樣	III. 823-4	詭聲		詭		賈			

跡絕	III.1040-3	跳反	IV. 317-3	農月	IV. 114-4	通辭	III.1106-3	遊星	I. 182-1
跡絕	III.1040-4	跳反	IV. 317-4	農夫	IV. 118-1	通辭	IV. 119-4	遊相手	I. 66-2
跡槍	I. 87-2	跳木	IV. 317-4	農父	IV. 118-1			遊宴	I. 177-2
跡敦	I. 85-2	跳火	IV. 318-4	農功	IV. 115-4	遂	III. 809-1	遊浪	I. 187-4
跡箱	I. 86-2	跳厄	IV. 319-1	農田	IV. 117-3	遂	III. 809-3	遊部	I. 66-4
跡職	I. 85-3	跳付	IV. 318-2	農民	IV. 118-2	遂	III.1068-1	遊魚	I. 178-4
跡懷	I. 86-4	跳足	IV. 317-1	農地	IV. 117-3	遂	III.1024-1	遊郭	I. 179-1
跡織	I. 86-1	跳返	IV. 317-3	農作 (生業)	III.1240-4	遂行	III. 59-1	遊船	I. 182-3
跳	IV. 257-4	跳迴	IV. 318-4	農作	IV. 116-1	遂究	III. 60-2	遊鳥	I. 184-1
跳行	III. 215-4	跳炭	IV. 318-1	農兵	IV. 118-2	遂事	III. 64-4	遊動軍	I. 188-4
跳足	III. 240-2	跳飛	IV. 318-3	農具	IV. 114-3			遊場	I. 66-3
跳參	IV. 258-1	跳起	III. 869-2	農事	IV. 116-2	遇	I. 97-1	遊絲	I. 67-1
		跳起	IV. 317-2	農制	IV. 117-1	遇	II. 6-1	遊絲	I. 180-4
		跳馬	IV. 317-2	農政	IV. 117-1			遊絲	I. 281-4
談 (腔)	IV. 209-1	跳退	IV. 318-3	農林學校	IV. 119-1	遊	I. 63-2	遊梢	I. 183-1
		跳草履	IV. 318-1	農要	IV. 114-2	遊	I. 63-3	遊道	I. 66-3
跨	I. 85-2	跳梁	III. 882-2	農相	III. 116-3	遊	I. 66-1	遊業	I. 66-4
跨	I. 106-2	跳將某	IV. 318-1	農科大學	IV. 114-3	遊	I. 66-4	遊艇	I. 183-4
跨	IV. 895-1	跳揚	III. 881-3	農家	IV. 114-2	遊	I. 176-2	遊艇	IV. 242-3
跨	IV. 895-2	跳越	IV. 318-1	農耕	IV. 114-2	遊	III. 20-1	遊園	I. 188-4
跨下	II. 403-4	跳落	IV. 317-2	農桑	IV. 116-1	遊人	I. 66-3	遊道具	I. 66-3
		跳舞	III. 880-3	農時	IV. 116-2	遊人	I. 181-4	遊種	I. 66-2
跪	IV. 451-1	跳踊	III. 881-4	農書	IV. 117-1	遊女	I. 66-4	遊森	I. 66-3
跪坐	I.1078-2	跳踊	IV. 319-1	農神	IV. 117-1	遊女	I. 183-4	遊禍	I. 179-1
跪拜	I.1121-1	跳蟲	IV. 318-4	農歌	IV. 118-2	遊女	III. 632-2	遊聊	I. 179-1
跪禮 (禮)	IV.1582-2	跳題目	IV. 318-2	農科	IV. 119-1	遊子	I. 180-3	遊說	I. 182-2
		跳藤	III. 879-1	農產	IV. 116-1	遊士	I. 180-3	遊僧	I. 182-4
電音	I.1171-4	跳瀾	III. 881-3	農商	IV. 116-3	遊山	IV.1293-4	遊舞	I. 186-4
建然	I.1174-4	跳艦	IV. 317-3	農婦	IV. 118-1	遊毛	I. 66-2	遊敵	I. 66-2
				農務	IV. 118-2	遊心	I. 66-2	遊幕	I. 66-2
匠 (匠)	IV. 209-1	賦 (談突)	IV. 450-3	農期	IV. 114-3	遊手	I. 66-3	遊窟	I. 66-3
				農器	IV. 117-3	遊之 (みたす)	IV. 979-1	遊廣	I. 66-4
路 (邊)	I. 72-1	輛車	II. 877-3	農會	IV. 114-3	遊止	IV.1293-2	遊槍	I. 66-4
路	III. 593-4			農業	IV. 115-1	遊友達	I. 66-3	遊輪	I. 66-4
路	III. 595-1	較	I. 714-2	農園	IV. 119-1	遊手徒食	I. 181-2	遊樂	I. 177-3
路人	IV.1516-1	較	I. 763-1	農祭	IV. 114-4	遊立	I. 66-3	遊樂	I. 187-4
路上	IV.1516-1	較	II. 108-1	農談	IV. 117-3	遊民	I. 187-2	遊樂	IV.1281-1
路中	IV.1516-4	較	III. 471-2	農學	IV. 114-2	遊仕事	I. 66-3	遊嬌	I. 177-4
路占	IV. 982-2	較量	I. 732-1	農器	IV. 114-3	遊好	I. 66-3	遊興	I. 178-4
路用	IV.1518-1	較量	II. 263-2	農績	IV. 117-1	遊行 (步)	I. 153-3	遊蝶	I. 184-1
路次	IV.1518-4	較著	I. 719-4	農職	IV. 117-1	遊行	I. 177-3	遊學	I. 177-3
路考結	IV.1506-4			農藝	IV. 114-4	遊行	IV.1299-2	遊壽	I. 183-2
路拂	IV. 983-4	輪 (轆)	III.1131-3	農器	IV. 116-1	遊印	I. 176-4	遊歷	I. 188-3
路津 (波)	IV.1548-4					遊年	I. 184-2	遊戲	I. 177-4
路飛櫻	IV.1517-3	載	IV. 125-4	遍	III. 205-2	遊牝	I. 184-4	遊戲	I. 179-2
路草	IV. 982-4	載	IV. 126-2	遍	III. 206-2	遊牝	IV.1391-3	遊戲	IV.1293-1
路徑	IV.1515-2	載	IV. 130-1	遍上	III. 206-4	遊行女兒 (夜發)	IV.1243-4	遊擊	I. 179-3
路案內	IV. 982-2	載事	IV. 126-1	遍迫	IV. 484-2	遊步	I. 66-2	遊織	I. 188-3
路敦	IV. 985-1	載物硝子	II. 656-4	遍留 (備)	III.1231-3	遊步	I. 187-1	遊藝	I. 179-2
路巡	IV.1515-2	載炭門	II. 650-1	遍壘	IV. 482-3	遊伽	I. 66-4	遊離	I. 188-1
路程	IV.1517-1	載書	II. 646-1			遊男	I. 66-3	遊雲	I. 188-1
路傍	IV.1517-3	載貨	II. 639-1	通	IV. 11-3	遊君	I. 179-2	遊鶴	I. 179-2
路費	IV.1517-3	載掛	IV. 126-1	通	IV. 119-4	遊兵	I. 187-1		
路糞	IV.1518-1	載筆	II. 656-2	通	IV. 120-1	遊治	I. 187-3	運	I. 472-3
路銀	IV.1506-4	載彈	IV. 126-1	通口上	IV. 119-4	遊里	I. 188-1	運	IV. 231-2
路縛	IV.1517-4	載積	II. 648-2	通甲	III.1105-3	遊言葉	I. 66-1	運	IV. 231-3
路導	IV. 983-1	載籍	II. 648-2	通出	III.1107-1	遊明	I. 66-2	運上	I. 474-3
路錢	IV.1516-2			通世	III.1107-2	遊金	I. 66-2	運手	IV. 231-2
路頭	IV.1517-2	辟	IV. 742-1	通走	III.1107-3	遊金	I. 179-1	運用	I. 478-1
路邊	IV.1517-4	辟支佛身	IV. 542-4	通俗	III.1107-3	遊所	I. 179-1	運出	IV. 231-2
		辟摩	II. 655-1	通俗	III.1107-3	遊所	I. 181-3	進行	I. 473-2
跳	IV. 316-2	辟摩	II. 701-3	通遊	III.1107-3	遊放	I. 184-3	運否天賦	I. 477-3
跳	IV. 317-1			通術	III.1107-1	遊牧	I. 187-1	運河	I. 473-2
跳	IV. 319-1	農	IV. 113-4	通得	IV. 120-1	遊客	I. 177-3	運命	I. 477-4
跳	IV.1626-2	農	IV. 113-4	通緩	IV. 16-3	遊軍	I. 179-2	運取	IV. 231-3
跳上	IV. 317-1	農人	IV. 117-4	通避	III.1109-2	遊俠	I. 179-3	運苦	I. 474-3
跳上	IV.1625-3	農工	IV. 115-4	通氣	III.1106-3	遊食	I. 181-3	運氣	I. 478-3

運座	I. 474-1	過雨	II. 153-2	道	III. 593-4	道理	III. 447-3	達官	III. 506-1
運祚	I. 475-1	過刻	II. 170-3	道	IV. 981-4	道教	III. 429-1	達物	III. 506-4
運送	I. 475-2	過狀	II. 173-3	道人	III. 434-3	道術	III. 433-4	達者	III. 506-6
運針法	I. 474-4	過所	II. 174-1	道人	III. 441-3	道途	III. 440-3	達書	III. 506-3
運脚	I. 473-4	過所	II. 176-1	道人	IV. 984-1	道造	IV. 983-2	達理	III. 510-4
運勳	I. 476-4	過物	III. 12-2	道士	III. 432-2	道浦	IV. 983-2	達筆	III. 510-1
運寄	IV. 231-3	過客	II. 166-4	道上	III. 433-2	道通	IV. 983-2	達智門	III. 508-1
運報	I. 477-2	過食	II. 174-3	道口	IV. 983-3	道密	IV. 985-1	達意	III. 504-4
運筆	I. 477-3	過愈	II. 176-4	道化	III. 428-4	道參事	III. 431-4	達道	III. 507-4
運渡	IV. 231-3	過重	II. 178-1	道化	III. 429-3	道陸神	III. 447-4	達德	III. 508-2
運載	I. 474-1	過重	II. 178-2	道心	III. 434-3	道虛	III. 429-4	達摩	III. 510-2
運勞	I. 475-1	過度	II. 181-3	道中	III. 438-4	道衆	III. 433-4	達齋	III. 503-3
運試	I. 476-1	過美	II. 183-2	道中	IV. 983-3	道場	III. 438-2	達齋	III. 510-2
運賃	I. 476-1	過差	II. 171-1	道止	IV. 983-2	道程	III. 439-4	達辯	III. 510-2
運披	I. 477-3	過書	II. 174-1	道火	IV. 983-4	道統	III. 440-3	達觀	III. 506-1
運書	I. 474-2	過書	II. 176-1	道分石	IV. 985-1	道傍	III. 442-1		
運算	I. 474-4	過納	II. 182-2	道不知	IV. 983-1	道順	IV. 983-1	達	III. 457-1
運輪	I. 474-4	過樞	II. 184-3	道石	IV. 982-2	道筋	IV. 983-1	達	III. 457-4
運輪	I. 477-4	過料	II. 188-1	道打	IV. 982-2	道開	IV. 984-1	達	III. 458-1
運轉	I. 476-3	過員	II. 188-4	道况	IV. 983-4	道惑	IV. 984-2	達	III. 458-2
運籌	I. 476-1	過速	I. 415-2	道外	IV. 983-4	道惡	IV. 985-1	達	III. 602-3
		過現	II. 170-1	道衣	III. 424-1	道間派	III. 426-2	達	III. 604-1
遍	I. 120-4	過訪	II. 182-4	道衣	III. 424-3	道普請	IV. 984-2	達	III. 604-2
遍	III. 532-3	過感	II. 183-3	道守	III. 642-4	道號	III. 425-3	達	III. 604-3
遍	IV. 760-3	過感	II. 137-2	道守	IV. 984-3	道義	III. 426-3	達	III. 603-2
遍在	IV. 764-3	過雁	II. 167-4	道交	IV. 982-3	道經	III. 427-1	達丁子	III. 603-4
遍身	IV. 767-3	過剩	II. 174-2	道行	IV. 982-3	道塗	III. 440-3	達山形	III. 603-4
遍界	IV. 761-2	過程	II. 181-2	道行	IV. 984-3	道路	III. 447-4	達山吹	III. 603-4
遍照	IV. 768-3	過渡	II. 181-3	道辻	IV. 983-2	道話	III. 448-1	達上指	III. 602-4
遍路	IV. 774-1	過渡	II. 188-3	道安流	III. 424-1	道道	IV. 984-2	達三拍	III. 603-4
遍滿	IV. 772-3	過飲	II. 153-1	道求草	IV. 983-2	道歌	III. 425-2	達大根	III. 603-2
遍鼻胡德	IV. 772-1	過當	II. 177-2	道求草	IV. 984-3	道際	IV. 982-4	達三山形	III. 603-4
遍鼻胡童子	IV. 772-1	過誤	II. 170-2	道志	III. 432-2	道端	IV. 983-4	達木	III. 603-1
遍歷	IV. 774-1	過酷	II. 170-3	道妨	IV. 982-4	道端	IV. 984-2	達巴	III. 603-3
遍羅	IV. 758-2	過稱	II. 174-3	道序	IV. 983-2	道調	III. 440-1	達反	IV.1581-1
		過飾	II. 174-3	道幸	III. 425-2	道德	III. 440-4	達井筒	III. 604-1
過	I. 134-1	過酸化—	II. 171-4	道具	III. 427-2	道樂	III. 446-2	達五本扇	III. 603-1
過	II. 137-1	過飽和溶液	II. 183-1	道念	III. 441-4	道樂	IV. 982-3	達片折拍	III. 602-4
過	III. 9-1	過費	II. 173-3	道法	III. 442-3	道歌	IV. 982-4	達目	III. 457-3
過	III. 13-1	過褒	II. 182-4	道法	IV. 983-4	道標	IV. 983-1	達目	III. 603-4
過	III. 13-3	過虛	II. 187-3	道服	III. 443-3	道學	III. 425-3	達欠	III. 603-4
過	III. 14-2	過熱器	II. 182-3	道迎	III. 444-4	道橋	IV. 983-4	達失	IV.1572-4
過	III. 16-1	過熱蒸氣	II. 182-3	道門	III. 445-2	道斷	IV. 982-4	達犯	IV.1580-4
過	III. 18-3	過敏	II. 169-4	道押	IV. 982-2	道醫師會	III. 424-1	達犯	IV.1581-3
過	III. 290-2	過錢	II. 176-1	道芝	IV. 983-1	道邊	IV. 983-4	達令	IV.1582-4
過	III. 304-1	過融	II. 186-4	道果	IV. 983-4	道邊	IV. 984-2	達令	IV.1583-2
過	IV. 122-4	過磷酸石灰	II. 188-1	道明寺	III. 444-3	道霧	IV. 982-4	達平角	III. 633-3
過	IV.1333-3	過磷酸肥料	II. 188-1	道奉行	IV. 984-1	道觸	IV. 984-2	達旨	IV.1572-3
過人夫	II. 182-2	過膠	II. 183-3	道長官	III. 438-2	道觸神	III. 640-1	達式	IV.1572-4
過小	II. 175-3	過膠	II. 186-4	道芝草	IV. 983-3	道觸神	III. 595-2	達羽帶	III. 603-3
過大	II. 176-4			道者	III. 433-1	道齋祭	IV. 982-2	達羽子板	III. 603-3
過日	II. 172-4	過止	I. 78-3	道俗	III. 436-4	道齋船	IV. 983-3	達角	III. 602-4
過少	II. 175-3	過密	I. 81-3	道面	IV. 983-2	道齋說	III. 439-4	達角	III. 603-3
過分	II. 184-3	過雲	I. 75-1	道後	IV. 983-4	道齋	III. 424-4	達貝	III. 603-1
過戶	II. 491-2	過齋菜	I. 146-2	道春點	III. 433-4	道齋	III. 428-4	達却	IV.1569-4
過不及	II. 188-4	過齋菜	II. 222-1	道家	III. 425-2	道齋	III. 438-2	達作	IV.1571-4
過不足	II. 183-4			道家	III. 428-4			達杜若	III. 602-4
過巧	II. 166-4	選代	I. 827-4	道宮	III. 427-3	達	I.1077-3	達杏葉	III. 603-1
過去	II. 170-1	選域	I. 993-2	道書	III. 433-4	達	III. 493-1	達束稻	III. 603-2
過失	II. 172-3	選通	I. 803-4	道破	III. 442-1	達	III. 506-3	達折契斗	III. 604-1
過半	II. 183-1	選遊	I. 888-3	道師	IV. 982-4	達	III. 507-1	達物	III. 408-2
過色	II. 174-3	選騎	I. 810-1	道師	IV. 983-3	達	III. 508-2	達杵	III. 603-1
過多	II. 176-3	選齡	I. 995-1	道神	IV. 983-3	達人	III. 507-1	達岩	III. 603-2
過行	III. 13-1			道記	IV. 983-3	達才	III. 506-2	達法	IV.1580-4
過年度	II. 182-3	選駁 (周章)	I. 156-1	道理	II. 550-4	達文	III. 506-4	達命	IV.1581-4
過言	II. 170-1			道理	III. 446-4	達文	III. 510-1	達例	IV.1583-2
過言	II. 170-4	道	III. 423-3	道理	III. 447-1	達見	III. 506-1	達兵	IV.1583-2

遼抱藥	III. 603-2	鄉士	I. 1155-3	鈴附	III. 23-2	鉛刀	I. 518-3	鈎粧	I. 746-2
遼金輪	III. 603-1	鄉天	I. 1155-2	鈴取	III. 23-3	鉛丹	I. 518-4	鈎裂	I. 748-1
遼芭蕉	III. 603-3	鄉司	I. 710-3	鈴杵	IV. 1483-4	鉛白	I. 520-2	鈎鈕扣	I. 755-1
遼按牡丹	III. 602 4	鄉主	I. 712 4	鈴香	III. 21-2	鉛直	I. 519-1	鈎鼻	I. 758-3
遼物見車	III. 604-2	鄉民	I. 728-2	鈴柿	III. 21-2	鉛毒	I. 519-2	鈎槍	I. 756-2
遼竹絲卷	III. 604-1	鄉印	I. 699-3	鈴棗	III. 23-3	鉛販	I. 520-2	鈎墨	I. 749-1
遼柏	III. 602-4	鄉曲	I. 1145-2	鈴契	IV. 1482-1	鉛蜜	I. 516-3	鈎緒	I. 753-2
遼棗	III. 603-3	鄉地	I. 1154-3	鈴草	III. 22-2	鉛紙	III. 1220-	鈎輝	II. 133-1
遼助	IV. 1576-1	鄉先生	I. 1153-3	鈴唐敬	III. 21-4	鉛筆	I. 515-1	鈎釘	II. 381-1
遼背	IV. 1580-3	鄉村	I. 717-1	鈴問	III. 23-4	鉛絲	I. 516-3	鈎藤	I. 757-4
遼約	IV. 1582-1	鄉村	I. 1153-4	鈴盜人	III. 23-3	鉛筆	I. 520-3	鈎藤	I. 751-2
遼洲賓	III. 603-1	鄉邑	I. 1142-1	鈴遠帶	III. 23-2	鉛筆	III. 1220-3	鈎藤	I. 746-3
遼扇	III. 602-4	鄉里	I. 1160-2	鈴鴉	III. 21-4	鉛硝子	III. 1220-2	鈎繩	I. 752-2
遼幼	III. 603 2	鄉侍	I. 799-2	鈴齊	IV. 1484-4	鉛管	I. 515-3	鈎藤	II. 502-1
遼馴	III. 603 3	鄉社	I. 711-3	鈴蟲	III. 24-4	鉛管	III. 1220-2		
遼活	IV. 1569 4	鄉長	I. 719-3	鈴蘭	III. 27-1	鉛槧	I. 516-2	鈎	I. 881-2
遼逆	IV. 1569 4	鄉奉行	I. 725-4			鉛槧	I. 518-3	鈎 (伏金二)	IV. 638-2
遼訂拔	III. 603 1	鄉香	I. 1142-2	鈹	IV. 262-3	鉛錢	III. 1220-2	鈎印	I. 882-3
遼釘箕	III. 603-1	鄉香	I. 1143-1	鈹	IV. 272-3	鉛頭巾	III. 1220-3	鈎鼓	II. 667-3
遼茗荷	III. 603 4	鄉思	I. 1143-2					鈎鼓	II. 1000-4
遼茶實	III. 603-2	鄉信	I. 1150-1	鈿 (簪華)	I. 383-1	鐵	IV. 886-4		
遼舵	III. 602-4	鄉保	I. 1157-2	鈿 (櫛)	II. 26-1	鐵	IV. 1627-2	鈿	II. 309-4
遼匙	IV. 1563-4	鄉校	I. 1143-2	鈿女面	I. 387-2				
遼雪輪	III. 603 4	鄉原	I. 1146-2	鈿車	III. 937-3	鈿	IV. 262-2	鈿 (鈿一)	I. 1109-3
遼棚	III. 603-2	鄉書	I. 1149-4			鈿	IV. 272-1	鈿 (鈿)	IV. 103-1
遼棚	III. 604-2	鄉宿	I. 790-1	鈿 (背一)	I. 916-4	鈿子	IV. 268-3	關	I. 910-2
遼麥	III. 603-3	鄉貴	I. 1145-4	鈿 (鏡一)	IV. 1385-2	鈿木	IV. 268-3	關鉛渠	I. 916-2
遼期	IV. 1571-2	鄉團	I. 1146-4			鈿合	IV. 263-3		
遼零柱	III. 603-1	鄉派	I. 1146-4	鈿石	I. 1190-3	鈿扣	IV. 267-3		
遼開扇	III. 603-3	鄉務否	I. 1160-4	鈿寶	I. 1188-1	鈿坊	IV. 268-4	隔	I. 760-2
遼徐筒	III. 603-1	鄉慈	I. 798-3	鈿萬	I. 1193-4	鈿坊	IV. 284-1	隔	IV. 746-3
遼鼓	III. 603-3	鄉團	I. 1148-3	鈿儒	I. 1193-2	鈿私地天	IV. 240-3	隔	IV. 746-4
遼城	III. 603-3	鄉恩	I. 1161-2	鈿頭	I. 1192-2	鈿看	IV. 265-3	隔	IV. 747-1
遼風	III. 603 4	鄉鼓	I. 1146-2	鈿頭	I. 1186-3	鈿附	IV. 268-1	隔月	I. 764-1
遼亂	IV. 1582-3	鄉夢	I. 1149-4	鈿觀		鈿物	IV. 268-4	隔日	I. 765-4
遼算	IV. 1572-1	鄉談	I. 1159-3	鈿	III. 1175-3	鈿物	IV. 270-4	隔日	I. 766-1
遼蓬戶	III. 604-2	鄉問	I. 1154-3	鈿切銀	III. 1176-2	鈿卷	IV. 270-1	隔日	I. 771-1
遼銀杏	III. 602-4	鄉學	I. 1189-3	鈿長刀	III. 1176-3	鈿孟	IV. 273-1	隔心	I. 767-4
遼團扇	III. 602-4	鄉尊	I. 1143-4	鈿屋笠	III. 1177-2	鈿孟中	IV. 776-2	隔心	I. 1163-2
遼稻	III. 602-4	鄉藏	I. 1154-2	鈿頭	III. 1175-4	鈿孟中	IV. 840-4	隔心	I. 1163-3
遼蝦	III. 602-4	鄉調	I. 795-1	鈿		鈿前	IV. 270-1	隔心	IV. 747-1
遼熨斗	III. 603-3	鄉黨	I. 1145-4	鈿	III. 832-3	鈿特摩地鐵	IV. 294-2	隔句	I. 763-2
遼龜	III. 603 1		I. 1154-1	鈿鍋	III. 836-3	鈿脚	IV. 263-2	隔世	I. 768-1
遼蒲	III. 603 2	酪酏	IV. 1096-2	鈿		鈿植	IV. 263-4	隔生即忘	I. 1163-1
遼蕨	III. 604-1			鈿	I. 871-2	鈿開	IV. 269-2	隔地	I. 769-2
遼蕪	IV. 1571-1	酪	IV. 1402-3	鈿	I. 1023-4	鈿開	IV. 284-1	隔年	I. 771-2
遼龍爪	III. 603 4	酪茶	IV. 1404-4	鈿	I. 1024-1	鈿實	IV. 270-4	隔板	I. 772-1
遼龍角	III. 603-4	酪農	IV. 1405-4	鈿掛	I. 872-1	鈿鉢	IV. 284-1	隔夜	I. 774-1
遼澤瀉	III. 602-4	酪漿	IV. 1404-2	鈿掛	I. 1024-1	鈿鉢	IV. 288-1	隔垣	IV. 747-1
遼龍膽	III. 604-1			鈿通	I. 1024-1	鈿鉢	IV. 265-1	隔紙	IV. 747-1
遼橫向鼓	III. 603-4	鈿	IV. 1050-4	鈿箱	I. 1024-2	鈿機	IV. 271-1	隔晚	I. 772-2
遼抱稻	III. 603-3	酬	IV. 1051-4			鈿額	IV. 269-1	隔絕	I. 768-2
遼轟	III. 603 1	酬	II. 835-1	鈿	IV. 136-2			隔香	I. 772-2
遼繩	III. 457-3	酬辭	II. 837-2	鈿 (銀)		鈿	I. 743-4	隔意	I. 760-4
遼繩	III. 603 1	酬讓	II. 836-2	鈿	II. 752-2	鈿	II. 333-3	隔葉	I. 761-2
遼警罪	IV. 1570-3	酬讓	II. 836-2	鈿	II. 756-3	鈿	II. 369-4	隔歲	I. 764-3
遼警條目	IV. 1570-3	銀 (鏤)	IV. 76 4	鈿	III. 8-3	鈿十	I. 748-3	隔靴搔癢	I. 763-3
遼藤	III. 603-3			鈿	IV. 211-3	鈿丸	II. 397-3	隔膜	I. 773-1
遼變	IV. 1581-3	鈴	III. 20-3	鈿		鈿丸	II. 588-2	隔壁	I. 772-4
遼黨	III. 603-2	鈴	IV. 1461-3	鈿	I. 872-3	鈿手	I. 751-2	隔顏	IV. 747-1
		鈴	IV. 1489 1	鈿	III. 778-1	鈿手	I. 753-1	隔離	I. 775-2
適	I. 79 3	鈴子	III. 22-3	鈿	II. 325-3	鈿毛	II. 397-2		
鄉	I. 698-3	鈴子香	II. 1033-3	鈿口	II. 344-4	鈿引花	I. 753-4	隕石	IV. 1585-1
鄉	I. 1141-2	鈴石	III. 21-1	鈿徒	I. 1009-1	鈿役	I. 756-1	隕星	IV. 1585-1
鄉人	I. 1150-1	鈴生	III. 23-3	鈿讓		鈿狀	I. 752-2	隕鐵	IV. 1584-4
鄉士	I. 710-3	鈴打時計	IV. 1464-4	鈿	III. 24-1	鈿狀	II. 332-1		
		鈴舟	III. 24-1	鈿		鈿花	I. 753-3	隕勇	I. 5-3

險路	I. 5-4	零	II. 579-4	雷電	IV.1391-4	電線	III. 944-3	預金	IV.1333-3
險	I. 23-3	零	II. 581-4	雷鳴	I.1024-2	電磁石	III. 936-4	預所	I. 76-2
險	II. 265-4	零	II. 582-1	雷鳴	IV.1392-4	電磁波	III. 937-1	預物	I. 76-3
險	III. 8-3	零	II. 582-2	雷管	IV.1390-1	電磁氣	III. 936-2	預物	I. 77-3
險	IV. 523-2	零丁	IV.1480-1	雷鳴陣	I. 947-1	電熱器	III. 952-4	預前	I. 76-3
險入	IV. 523-3	零下	IV.1485-4	雷鳴盡	I. 947-1	電磁光論	III. 937-1	預城	I. 76-2
險人	IV. 524-1	零本	II. 582-1	雷與	I. 947-1	電磁光論	III. 936-3	預託	IV.1356-4
險孔	II. 266-2	零物	IV.1487-3	雷濠	I. 947-1	電燈	III. 929-1	預參	IV.1345-2
險日	IV. 524-2	零雨	II. 582-2	雷濠	IV.1391-3	電壓	III. 951-2	預預	IV.1369-1
險穴	II. 266-2	零松葉	IV.1480-4	雷濠	I. 947-1	電擊	III. 924-4	預賞	I. 76-2
險地	II. 267-2	零度	II. 582-2	雷濠	I. 947-2	電擊	III. 933-3	預盡	I. 76-2
險取	IV. 524-1	零時	IV.1486-2	雷濠	I. 947-1	電擊	III. 950-4	預選 (海選)	IV.1354-2
險風	III. 9-3	零烏豆	IV.1483-1	雷聲	I. 947-1	電鏡	II. 951-4	預證券	I. 76-2
險狹開	IV. 524-2	零梅	II. 367-4	雷聲	IV.1391-2	電離	III. 961-1	預證券	I. 76-1
險開	II. 266-2	零細	IV.1482-3	雷聲	IV.1390-1	電離	III. 960-4	預證券	I. 76-1
險意	II. 266-1	零散	IV.1486-3	雷聲	IV.1391-3	電離	II. 951-4	預證券	I. 76-1
險陳	III. 10-4	零陵香	IV.1488-1	雷聲	III.1108-4	電離	III. 940-2	預證券	I. 832-2
險陳	IV. 524-3	零落	I. 564-2	雷聲	IV.1390-4	電離	III. 91-4	預證券	I. 832-3
險胸	II. 266-2	零落	II. 582-1	雷聲	IV.1392-1	電離	III. 96-3	預證券	II. 190-1
險頭	II. 266-3	零落	IV.1488-1	雷聲	I. 145-3	電離	III. 115-3	預證券	II. 209-3
險潰	IV. 524-1	零碎	IV.1482-3	雷聲	II. 859-3	電離	III. 95-2	預證券	II. 203-4
雉	III. 594-3	零碎碎	IV.1488-2	雷聲	IV. 548-3	電離	III. 95-2	預證券	II. 203-2
雉子	I.1053-2	零編	IV.1487-2	雷聲	IV. 735-3	電離	II. 56-3	預證券	II. 194-2
雉子	I.1053-3	零編	IV.1487-3	雷聲	IV. 736-1	電離	II. 187-2	預證券	II. 201-2
雉子	I.1081-4	零餘	IV.1487-4	雷聲	I. 283-3	電離	II. 58-4	預證券	II. 209-3
雉目	III. 640-4	零餘子	IV. 62-3	雷聲	III. 924-4	電離	II. 170-2	預證券	II. 196-1
雉免	III. 632-1	零餘子	IV.1043-1	雷聲	IV. 20-3	電離	II. 182-3	預證券	II. 208-3
雉環	III. 632-1	零點	IV.1486-1	雷聲	III. 961-3	電離	II. 60-3	預證券	I. 832-3
雌	II. 821-2	零點	II. 582-2	雷聲	III. 936-2	電離	II. 59-2	預證券	II. 209-2
雌	IV.1058-1	零點	II. 582-2	雷聲	III. 932-3	電離	II. 59-2	預證券	II. 211-4
雌	IV.1110-3	零點	IV.1488-2	雷聲	III. 932-4	電離	II. 175-4	預證券	II. 201-3
雌	IV.1121-3	零點	IV.1486-1	雷聲	III. 932-4	電離	II. 58-2	預證券	I. 832-3
雌山	II. 871-3	雷	I. 191-4	雷電	III. 957-1	電離	IV.1281-2	預證券	II. 209-4
雌伏	II. 954-2	雷	I. 946-4	雷電	I. 284-3	電離	II. 12-3	預證券	I.1026-1
雌羽	IV.1125-4	雷	IV.1389-1	雷電	III. 932-4	電離	IV. 54-2	預證券	II. 207-4
雌花	II. 859-4	雷子	IV.1390-3	電池	III. 947-4	電離	IV. 54-2	預證券	II. 195-3
雌花	IV.1117-4	雷切	I. 192-1	電池	III. 937-3	電離	IV. 54-4	預證券	II. 193-3
雌虎	IV.1115-4	雷火	IV.1389-4	電池	III. 964-1	電離	IV. 54-4	預證券	II. 205-4
雌松	IV.1118-4	雷公	IV.1390-1	電池	III. 932-3	電離	IV. 54-4	預證券	II. 194-1
雌拍子	IV.1118-1	雷文	IV.1392-4	電池	III. 953-2	電離	II.1060-1	預證券	II. 194-2
雌紐	IV.1118-1	雷公祭 (鳴神祭)	III.1243-2	電池	III. 955-3	電離	II.1117-2	預證券	II. 202-1
雌埤	IV.1120-1	雷汁	I. 947-1	電池	III. 959-1	電離	II.1124-1	預證券	II. 209-4
雌麻	IV.1091-3	雷石	IV.1391-2	電池	III. 926-3	電離	II.1079-1	預證券	II. 192-4
雌鳥	IV.1115-4	雷光	IV.1389-4	電池	III. 941-2	電離	II.1118-3	預證券	II. 202-1
雌鳥	IV.1125-3	雷同	IV.1391-4	電池	III. 949-2	電離	II.1126-1	預證券	I. 14-1
雌雄	II.1061-1	雷名	IV.1392-4	電池	III. 961-1	電離	II.1122-4	預證券	IV. 401-1
雌黃	II.1178-3	雷序	IV.1391-1	電池	III. 946-3	電離	I. 66-4	預證券	IV. 402-1
雌蜂	IV.1117-3	雷斧	I. 947-1	電池	III. 928-4	電離	I. 76-1	預證券	IV. 379-2
雌繩	IV.1102-4	雷斧	IV.1392-2	電池	III. 933-2	電離	I. 76-3	預證券	IV. 406-3
雌繩結	IV.1115-4	雷雨	IV.1389-2	電池	III. 944-3	電離	I. 77-1	預證券	III. 501-1
雌繩結	IV.1115-2	雷音	I. 947-1	電池	III. 925-2	電離	I. 77-2	預證券	III.1073-4
雌繩	IV.1118-1	雷除	I. 947-2	電池	III. 929-1	電離	I. 76-2	預證券	IV. 471-2
雌節	IV.1120-3	雷除	IV.1393-1	電池	III. 951-2	電離	I. 76-2	預證券	IV. 472-4
雌節	II. 884-4	雷師	IV.1390-3	電池	III. 933-3	電離	I. 76-2	預證券	IV.1191-4
雌藥	IV.1110-1	雷神	IV.1391-1	電池	III. 948-3	電離	I. 76-2	預證券	III.1106-3
雌麗	IV.1111-2	雷紋	IV.1392-4	電池	III. 953-2	電離	I. 76-2	預證券	IV. 472-4
雍和	IV.1331-4	雷婆	I. 947-2	電池	III. 953-4	電離	I. 76-2	預證券	III.1106-3
雍容	IV.1331-3	雷乾	I. 947-2	電池	III. 961-2	電離	I. 76-2	預證券	IV. 475-1
雍熙	IV.1327-2	雷鳥	IV.1391-3	電池	III. 926-4	電離	I. 76-2	預證券	III.1106-3
雍熙	II.1130-3	雷鳥	IV.1392-1	電池	III. 939-4	電離	I. 76-2	預證券	III.1105-4
雍熙	IV. 968-3	雷動	IV.1391-4	電池	III. 961-3	電離	I. 76-2	預證券	III.1106-3
雍熙	IV. 968-3	雷拒	I. 947-1	電池	III. 962-1	電離	I. 76-2	預證券	III.1106-4
雍熙	IV. 968-3	雷問	I. 947-1	電池	III. 962-1	電離	I. 76-2	預證券	III.1108-1
雍熙	IV. 968-3	雷雲	IV.1389-2	電池	III. 962-1	電離	I. 76-2	預證券	III.1109-2
雍熙	IV. 968-3	雷鼓	IV.1390-1	電池	III. 935-1	電離	I. 76-2	預證券	III.1109-2

頓法	Ⅲ.1109-4	飲藥	Ⅳ. 139-2	飯籠	Ⅳ. 406-3	馴顏	Ⅲ.1244-2	脣榮	Ⅲ. 300-2
頓使	Ⅳ. 471-1	飲露	Ⅳ. 139-1	飯驛	Ⅰ. 304-4	鼻 (膝下黒月毛)	Ⅳ. 450 2	脣惡苑	Ⅲ. 267-2
頓首	Ⅲ.1106 4	飲藥	Ⅳ. 139-1	竣	Ⅲ. 342-3	鼻足 (後左足白)	Ⅰ. 381 4	脣編	Ⅲ. 297-2
頓首 (拜一)	Ⅳ.1609-2	飲露	Ⅳ. 138-4	餅	Ⅳ. 139-3	鬚	Ⅰ. 957-2	脣飯	Ⅲ. 322 3
頓首 (拜)	Ⅳ.1636-3	飲露	Ⅳ. 139-3	餅	Ⅳ. 139-3	鬚	Ⅰ. 957-2	脣籠	Ⅰ. 139-3
頓珍漢 (とんちんかん)	Ⅲ.1108-1	飯	Ⅰ. 303-4	餅	Ⅳ. 233 1	鬚	Ⅰ. 510-4		
頓宮 (假宮二)	Ⅰ. 990-2	飯	Ⅳ. 376-4	馳	Ⅳ. 249 1	鬚	Ⅰ. 511-4	鼻	Ⅳ. 298-2
頓宮	Ⅲ.1165 4	飯	Ⅳ. 925-3	馳	Ⅳ. 252-3	鬚	Ⅲ. 658 4	鼻下	Ⅳ. 309 4
頓悟	Ⅲ.1106-2	飯	Ⅳ. 950-4	馳	Ⅳ. 252-2	鬚	Ⅲ. 658 4	鼻下	Ⅳ. 415 4
頓挫	Ⅲ.1106-2	飯	Ⅳ.1107-4	馳引	Ⅳ. 252-1	鬚	Ⅲ. 658 4	鼻口	Ⅳ. 443 4
頓病	Ⅲ.1109-2	飯代	Ⅳ.1109-1	馳死	Ⅳ. 252-1	鬚	Ⅲ. 658 4	鼻木	Ⅳ. 302 1
頓馬	Ⅲ.1110 1	飯田鑓錢	Ⅰ. 303 1	馳向	Ⅳ. 252-2	鬚	Ⅲ. 658 4	鼻切	Ⅳ. 302 2
頓教	Ⅲ.1106-1	飯米	Ⅴ. 463 3	馳行	Ⅳ. 252-3	鬚	Ⅲ. 658 4	鼻毛	Ⅳ. 303-1
頓習	Ⅲ.1107-3	飯杓子	Ⅳ.1108 4	馳合軍	Ⅳ. 252-3	鬚	Ⅲ. 658 4	鼻孔	Ⅳ. 309 3
頓絕 (頓)	Ⅳ. 472-4	飯物	Ⅰ. 311-2	馳走	Ⅲ. 626-1	鬚	Ⅲ. 658 4	鼻孔	Ⅳ. 443 4
頓著	Ⅲ.1107-4	飯事	Ⅳ. 926-2	馳使	Ⅳ. 252-1	鬚	Ⅲ. 658 4	鼻孔	Ⅳ. 312-3
頓氣	Ⅲ.1107-4	飯事	Ⅳ. 926-3	馳過	Ⅳ. 252-2	鬚	Ⅲ. 658 4	鼻元	Ⅳ. 313 3
頓興 (とんきよう)	Ⅲ.1105-4	飯炊	Ⅳ. 951-1	馳突	Ⅲ. 632-4	鬚	Ⅲ. 658 4	鼻元	Ⅳ. 305 3
頓寫	Ⅲ.1106-4	飯炊	Ⅳ. 951-1	馳射	Ⅰ. 665 1	鬚	Ⅲ. 658 4	鼻汗	Ⅳ. 305 3
頓熱	Ⅲ.1107-1	飯炊	Ⅳ.1109-1	馳射	Ⅳ. 252-3	鬚	Ⅲ. 658 4	鼻白	Ⅳ. 306-4
頓類	Ⅲ.1106-3	飯後	Ⅳ. 334-1	馳挽	Ⅳ. 252-2	鬚	Ⅲ. 658 4	鼻印	Ⅳ. 306-4
頓證佛果	Ⅲ.1107-1	飯食	Ⅳ. 391-2	馳逐	Ⅲ. 628-1	鬚	Ⅲ. 658 4	鼻母屋	Ⅳ. 313-4
頓證菩提	Ⅲ.1107-1	飯拵	Ⅳ.1108 4	馳參	Ⅳ. 252-1	鬚	Ⅲ. 658 4	鼻汗	Ⅳ. 299-1
飲	Ⅰ. 346 4	飯拵	Ⅳ.1110-1	馳參	Ⅳ. 252-2	鬚	Ⅲ. 658 4	鼻先	Ⅳ. 303-3
飲	Ⅳ. 138-3	飯屋	Ⅳ.1110-1	馳越	Ⅳ. 252-1	鬚	Ⅲ. 658 4	鼻尖 (鼻先一)	Ⅳ. 303-3
飲	Ⅳ. 140-1	飯能	Ⅳ. 400-2	馳散	Ⅳ. 252-1	鬚	Ⅲ. 658 4	鼻尖	Ⅳ. 465-4
飲口	Ⅳ. 139-1	飯料	Ⅳ. 406-3	馳道	Ⅲ. 626 4	鬚	Ⅲ. 658 4	鼻血	Ⅳ. 307-2
飲水	Ⅰ. 352-1	飯釜	Ⅳ.1109-3	馳遠	Ⅳ. 252-1	鬚	Ⅲ. 658 4	鼻曲	Ⅳ. 312-1
飲水	Ⅳ. 140-1	飯釜	Ⅳ.1109-1	馳著	Ⅳ. 252-	鬚	Ⅲ. 658 4	鼻耳	Ⅳ. 312-4
飲切	Ⅳ. 139-1	飯茶碗	Ⅰ. 394-4	馳騁	Ⅲ. 631-4	鬚	Ⅲ. 658 4	鼻向	Ⅳ. 313-
飲止	Ⅳ. 139-2	飯飢	Ⅰ. 395-3	馳騁	Ⅲ. 640-2	鬚	Ⅲ. 658 4	鼻竹筥	Ⅳ. 304-3
飲手	Ⅳ. 139 3	飯匙	Ⅰ. 395-3	馳蹄	Ⅳ. 251-4	鬚	Ⅲ. 658 4	鼻角	Ⅳ. 308-3
飲分	Ⅳ. 140-1	飯筍	Ⅰ. 310-4	馳驅	Ⅲ. 611 3	鬚	Ⅲ. 658 4	鼻坊	Ⅳ. 310-
飲太郎	Ⅳ. 152-1	飯粒	Ⅳ. 405 4	馳驅	Ⅲ. 599-	鬚	Ⅲ. 658 4	鼻折	Ⅳ. 315 4
飲友達	Ⅳ. 139-3	飯粒	Ⅳ.1109-2	馴	Ⅲ.1233-4	鬚	Ⅲ. 658 4	鼻明	Ⅳ. 299-1
飲用	Ⅰ. 355 2	飯桶	Ⅳ. 380-1	馴	Ⅲ.1234 3	鬚	Ⅲ. 658 4	鼻返	Ⅳ. 301 3
飲代	Ⅳ. 139 2	飯盆	Ⅳ. 350 2	馴	Ⅲ.1236-4	鬚	Ⅲ. 658 4	鼻拉	Ⅳ. 311-1
飲仲間	Ⅳ. 139-4	飯盆	Ⅰ. 312 1	馴	Ⅲ.1242 4	鬚	Ⅲ. 658 4	鼻風	Ⅳ. 301-1
飲助	Ⅳ. 139-2	飯匙情	Ⅳ. 330-1	馴	Ⅲ.1244 1	鬚	Ⅲ. 658 4	鼻革	Ⅳ. 301 3
飲兵衛	Ⅳ. 132 2	飯碗	Ⅰ. 312-1	馴	Ⅲ.1244 1	鬚	Ⅲ. 658 4	鼻突	Ⅳ. 308-2
飲明	Ⅳ. 138-4	飯碗	Ⅳ.1110-3	馴付	Ⅲ.1244 2	鬚	Ⅲ. 658 4	鼻面	Ⅳ. 308 4
飲附	Ⅳ. 139-3	飯茶	Ⅳ. 336 2	馴合	Ⅲ.1244 2	鬚	Ⅲ. 658 4	鼻柱	Ⅳ. 310-1
飲取	Ⅳ. 139-4	飯茶	Ⅳ. 397-4	馴衣	Ⅲ.1244 2	鬚	Ⅲ. 658 4	鼻柱	Ⅳ. 477-1
飲拔	Ⅳ. 139 4	飯筒 (飯籠一)	Ⅳ.1110-1	馴衣	Ⅲ.1244-3	鬚	Ⅲ. 658 4	鼻拭	Ⅳ. 311-3
飲廻	Ⅳ. 140-1	飯貴	Ⅳ.1110-1	馴行	Ⅲ.1245-1	鬚	Ⅲ. 658 4	鼻持	Ⅳ. 313 3
飲物	Ⅳ. 140-1	飯盛	Ⅳ.1110-1	馴良	Ⅲ.1115 4	鬚	Ⅲ. 658 4	鼻音	Ⅳ. 415 3
飲客	Ⅰ. 347-3	飯無籠	Ⅰ. 309-2	馴初	Ⅲ.1244 3	鬚	Ⅲ. 658 4	鼻前分別	Ⅳ. 303 4
飲食	Ⅰ. 351-3	飯箱	Ⅰ. 397 4	馴背	Ⅲ.1104-2	鬚	Ⅲ. 658 4	鼻前思案	Ⅳ. 333 3
飲食	Ⅰ. 662-2	飯鉢	Ⅰ. 310-1	馴服	Ⅲ.1114 2	鬚	Ⅲ. 658 4	鼻洗滌器	Ⅳ. 466-2
飲食	Ⅳ. 139-1	飯鉢	Ⅳ.1109 3	馴事	Ⅲ.1244 3	鬚	Ⅲ. 658 4	鼻脂	Ⅳ. 299 2
飲酒	Ⅰ. 351-2	飯網	Ⅰ. 267 4	馴事	Ⅲ.1244 4	鬚	Ⅲ. 658 4	鼻息	Ⅳ. 299 3
飲酒	Ⅰ. 662-3	飯算	Ⅰ. 306-4	馴致	Ⅲ.1112-3	鬚	Ⅲ. 658 4	鼻息	Ⅳ. 467 2
飲料	Ⅳ. 140-1	飯算	Ⅰ. 307-1	馴染	Ⅲ.1172 1	鬚	Ⅲ. 658 4	鼻貝	Ⅳ. 390 1
飲料	Ⅳ. 139-2	飯算	Ⅳ. 394-4	馴染	Ⅲ.1172 2	鬚	Ⅲ. 658 4	鼻缺	Ⅳ. 300 4
飲料	Ⅳ. 139-3	飯算	Ⅳ. 397-3	馴者	Ⅲ.1245 1	鬚	Ⅲ. 658 4	鼻紙	Ⅳ. 301 4
飲料	Ⅳ. 139-4	飯算	Ⅰ. 308-4	馴鹿	Ⅲ.1116 2	鬚	Ⅲ. 658 4	鼻高	Ⅳ. 306 4
飲迷	Ⅳ. 139 4	飯算	Ⅰ. 307-2	馴鹿	Ⅲ.1051-1	鬚	Ⅲ. 658 4	鼻高	Ⅳ. 416 1
飲掛	Ⅳ. 139-1	飯器	Ⅳ. 380-4	馴寄	Ⅲ.1232-3	鬚	Ⅲ. 658 4	鼻茸	Ⅳ. 306 4
飲滴	Ⅳ. 139-1	飯器	Ⅳ. 382-3	馴寄	Ⅲ.1245-1	鬚	Ⅲ. 658 4	鼻茸	Ⅳ. 453-1
飲捨	Ⅳ. 139-2	飯器	Ⅳ.1109-3	馴馴	Ⅲ.1244-4	鬚	Ⅲ. 658 4	鼻峰	Ⅳ. 310-1
飲乾	Ⅳ. 140-1	飯器	Ⅰ. 310-2	馴陸	Ⅲ.1245-1	鬚	Ⅲ. 658 4	鼻荒	Ⅳ. 440-3
飲湯	Ⅰ. 352-2	飯櫃	Ⅳ.1109-2	馴陸	Ⅲ.1115-2	鬚	Ⅲ. 658 4	鼻骨	Ⅳ. 444 4
飲殘	Ⅳ. 139-4	飯櫃	Ⅳ.1109 4	馴陸	Ⅲ.1245 1	鬚	Ⅲ. 658 4	鼻根	Ⅳ. 445-4
飲盡	Ⅳ. 139-2	飯櫃形	Ⅰ. 303 4	馴講	Ⅲ.1244 3	鬚	Ⅲ. 658 4	鼻祖	Ⅳ. 467-1
飲盡	Ⅳ. 139-2	飯櫃	Ⅰ. 304-3	馴講	Ⅲ.1234 2	鬚	Ⅲ. 658 4	鼻祖	Ⅳ. 307-1
飲漬	Ⅳ. 139 3	飯櫃	Ⅰ. 306 1	馴顏	Ⅲ.1244-1	鬚	Ⅲ. 658 4	鼻莖	Ⅳ. 302-3

十四書

鼻殺	IV. 306-2		僞筆	I.1126-2	僞人	III. 250-2	曠	III.1163-3
鼻張	IV. 308-3	僞居	僞筆	IV. 26-4	僞上	III. 232-3	曠美	III. 587-4
鼻捻	IV. 309-2	僞富	僞筆	IV. 27-1	僞上	III. 232-4	曠嘆	III. 573-2
鼻捻	IV. 311-2		僞業	I. 269-1	僞用	III. 261-4	曠稱	III. 578-2
鼻笛	IV. 311-3	僕 (奴)	僞電	I.1113-2	僞位	III. 265-2	曠辭	III. 575-3
鼻袋	IV. 311-3		僞稱	I.1088-1	僞越	III. 265-4		
鼻梁	IV. 312-4	僕	僞製	I.1092-1	僞號	III. 216-2	嘈嘈	II. 670-1
鼻梁	IV. 560-1	僕奴	僞學	I.1053-2	僞亂	III. 262-2		
鼻許	IV. 313-3	僕妾	僞書	IV. 26-4	僞稱	III. 218-2	嘉	IV.1374-4
鼻液	IV. 414-4	僕射	僞靈	I.1082-2	僞稱	III. 234-4	嘉月	I. 783-3
鼻痔	IV. 475-3	僕從	僞證	I.1087-4	僞錄	III. 261-3	嘉手	I. 810-4
鼻眼鏡	IV. 313-3	僕婢			僞擬	III. 218-2	嘉木	I. 930-4
鼻嵐	IV. 299-3	僕等	曉倅	II. 257-2	僞竊	III. 238-4	嘉太夫節	I. 828-2
鼻票	IV. 303-1	僕僮					嘉禾	I. 777-4
鼻筋	IV. 305-4	僕隸	僧	III. 267-3	僞醫	II. 929-1	嘉平月	I. 922-3
鼻筋	IV. 438-1		僧正	III. 274-1			嘉平次	I. 922-3
鼻絲	IV. 309-3	僕友	僧尼	III. 278-3	競 (戰慄-)	IV.1551-4	嘉卉	I. 743-4
鼻陸	IV. 416-1	僕佐	僧衣	III. 268-1	競競	I.1172-4	嘉兆	I. 867-1
鼻詰	IV. 308-4	僕官	僧衣	III. 268-2			嘉名	I. 954-2
鼻塞	IV. 311-3	僕輩	僧宇	III. 263-2	國人	II. 291-1	嘉永一朱銀	I. 734-3
鼻塞	IV. 311-3	僕繼	僧寺	III. 273-1			嘉言	I. 789-4
鼻溝	IV. 312-3	僕認	僧加 (唱歌)	II. 663-2	副	II. 168-4	嘉辰	I. 813-1
鼻道	IV. 312-3		僧戒	III. 263-4	副伐	II. 169-1	嘉看	I. 735-3
鼻膏	IV. 302-3	僞 (歌-)	僧形	III. 270-3	副斷	II. 169-1	嘉幸	I. 735-4
鼻轉	IV. 303-1	僞	僧坊	III. 279-1			嘉事	I. 803-4
鼻綱	IV. 308-3	僞	僧兵	III. 279-4	匾乏	I.1124-1	嘉定	I. 855-3
鼻滿	IV. 308-4	僞	僧位	III. 282-4	匾竭	I.1073-1	嘉典	I. 867-2
鼻端	IV. 475-2	僞	僧伽梨	III. 270-1			嘉例	I. 995-2
鼻端	IV. 300-1	僞	僧具	III. 271-1	厭	I. 23-3	嘉例乙 (縣)	I. 996-4
鼻樣	IV. 303-4	僞	僧供	III. 271-1	厭	I. 28-4	嘉氣	I. 743-4
鼻漬	IV. 308-3	僞人	僧官	III. 271-2	厭	I. 30-1	嘉酒	I. 810-4
鼻輪	IV. 315-2	僞才子	僧舍	III. 273-4	厭	I. 279-2	嘉納	I. 875-4
鼻精	IV. 315-3	僞山伏	僧房	III. 279-1	厭	I. 279-3	嘉魚	I. 299-2
鼻廣	IV. 440-3	僞手紙	僧服	III. 279-3	厭方	I. 24-1	嘉祥	I. 795-1
鼻頭	IV. 301-1	僞印	僧物	III. 280-4	厭日	I. 519-3	嘉祥	I. 802-4
鼻頭	IV. 490-2	僞印	僧門	III. 281-1	厭日	III. 509-3	嘉祥	I. 810-1
鼻聲	IV. 300-3	僞名	僧林	III. 282-1	厭世	I. 517-4	嘉會	I. 778-1
鼻聲	IV. 302-3	僞年號	僧法師	III. 280-1	厭性	I. 25-1	嘉瑞	I. 819-3
鼻聲	IV. 303-3	僞言	僧供養	III. 271-1	厭果	I. 27-4	嘉獎	I. 809-4
鼻蟲	IV. 313-1	僞言	僧柄	III. 270-1	厭氣	I. 279-2	嘉釋	I. 811-1
鼻袋	IV. 441-4	僞作	僧紙	III. 270-2	厭氣味	I. 24-2	嘉賓	I. 910-1
鼻繫	IV. 300-3	僞足	僧俗	III. 275-4	厭惡	I. 522-3	嘉福	I. 913-3
鼻毫	IV. 302-3	僞判	僧律	III. 281-3	厭勝錢	I. 517-3	嘉福	I. 921-3
鼻繩	IV. 302-4	僞判	僧侶	III. 282-1	厭舞	I. 508-1	嘉儀	I. 744-1
鼻繩	IV. 309-2	僞狂	僧屋	III. 283-1	厭舞	I. 520-4	嘉精	I. 761-1
鼻繩	IV. 454-1	僞君子	僧家	III. 263-3	厭對日	I. 518-3	嘉毅	I. 780-1
		僞物	僧家	III. 271-3	厭離	I. 522-1	嘉毅	I. 791-3
齊	IV. 494-3	僞物	僧徒	III. 278-2			嘉賞	I. 809-4
齊一	III. 85-4	僞金	僧院	III. 282-4	斯役	II. 840-2	嘉節	I. 823-1
齊女	III. 111-4	僞果	僧庵	III. 268-1	爾養	II. 988-4	嘉節	I. 867-1
齊女 (婦-)	III. 205-3	僞券	僧堂	III. 276-3			嘉德	I. 869-1
齊平	III. 120-1	僞版	僧衆	III. 274-3	嗽訴	I. 716-3	嘉禮	I. 995-2
齊東野人	III. 114-4	僞版	僧都	III. 277-4	嗽嗽	I. 702-1	嘉禮	I. 856-2
齊政破陣樂	III. 106-4	僞卮	僧管	III. 279-1	嗽嗽	I. 704-1	嘉齡	I. 995-1
齊眉	III. 117-3	僞烟文	僧號	III. 268-4			嘉齡	I. 824-2
齊家	III. 87-3	僞者	僧綱	III. 268-4	嗽	I. 359-1		
齊莊	III. 97-3	僞計	僧楨	III. 276-4	嗽	I. 359-3	嘔	IV. 208-4
齊肅	III. 103-2	僞級	僧曠	III. 275-3	嗽暖	III. 268-4	嘔吐	I. 501-3
齊敬果	I. 495-1	僞書	僧錄	III. 282-2	嗽茶碗	I. 359-1	嘔吐	I. 501-4
齊敬果科	III. 115-3	僞書	僧營	III. 263-1	嗽藥	I. 359-1	嘔吐	I. 528-4
齊整	III. 165-4	僞病氣	僧職	III. 274-3			嘔吐	IV.1592-2
齊額	III. 125-2	僞貨	僧繕	III. 275-2	疾	II. 273-3	嘔氣	I. 527-3
		僞造	僧體	III. 276-1	疾	II. 275-1		
像	II. 662-2	僞善					嘔	II. 601-3
像法	II. 684-3	僞管	僧	III. 212-2	曠	III. 565-3	嘔	II. 608-2
像型	II. 667-1	僞單	僧	III. 236-2	曠	III. 578-4	嘔	II. 608-3
像幅	II. 683-1	僞朝	僧	IV. 494-1	曠	III.1163-1	嘔嘔	II. 704-2

嘗	I. 861-3	圖繪	III. 782-2	塵拂	III. 726-1	境域	I. 1161-1	壽酒	II. 1084-4
嘗	III. 1229-1	圖繪	III. 844-1	塵拂	III. 726-2	境域	I. 1154-4	壽家	II. 1099-3
嘗	III. 1229-2	圖繪	III. 789-2	塵泥	III. 726-2	境域 (續一)	II. 694-3	壽賀	II. 1070-1
嘗	III. 1230-2	圖織	III. 1033-2	塵泥	III. 738-1	境域	II. 694-4	壽詞	II. 1083-2
嘗	III. 1230-4	圖織	III. 1033-2	塵事	III. 733-1	境域	I. 1145-3	壽詞	IV. 1341-2
嘗人形	III. 1230-3	圖	III. 566-1	塵念	III. 738-4	境論	II. 694-4	壽延	II. 1069-3
嘗見	III. 1230-3	圖十郎	III. 576-3	塵氛	III. 739-3	境節 (折節二)	IV. 1635-2	壽藏	II. 1061-4
嘗物	III. 1230-3	圖子	III. 572-3	塵界	III. 730-3	墓	IV. 202-1	壽齡	II. 1102-1
嘗屋 (貧屋)	III. 1230-3	圖子	III. 575-3	塵垢	III. 732-3	墓工	IV. 205-2	夢	I. 325-4
嘗試	IV. 46-2	圖子	III. 572-1	塵俗	III. 736-1	墓上	IV. 806-3	夢	IV. 1309-4
嘗臚	II. 1004-3	圖月	III. 573-3	塵紙	III. 725-1	墓戶	IV. 205-4	夢	IV. 1312-1
嘗藥師	II. 1015-1	圖坐	III. 573-3	塵埃	III. 726-2	墓穴	IV. 838-1	夢	IV. 1314-2
	III. 1229-4	圖兵衛	III. 585-3	塵埃	III. 730-1	墓穴	IV. 202-2	夢	IV. 1314-1
		圖兵衛	III. 588-4	塵除	III. 737-3	墓石	IV. 797-1	夢人	IV. 1314-1
噓	I. 388-3	圖社	III. 576-3	塵草履	III. 725-1	墓石	IV. 202-3	夢幻	IV. 1053-4
噓	IV. 1617-2	圖長	III. 583-3	塵堆 (塵塚)	III. 726-1	墓田	IV. 204-3	夢中	IV. 1071-4
噓	IV. 1617-3	圖扇	I. 404-4	塵許	III. 726-1	墓田	IV. 818-1	夢心	IV. 1313-3
噓八百	I. 389-1	圖扇	I. 405-2	塵務	III. 740-1	墓地	IV. 206-4	夢心地	IV. 1313-3
噓皮	I. 389-1	圖扇	I. 415-1	塵欲	III. 740-2	墓守	IV. 203-2	夢占	IV. 1313-2
噓字	I. 388-4	圖扇	III. 580-4	塵國術	III. 725-1	墓所	IV. 204-3	夢主	IV. 1313-3
噓吐	I. 388-4	圖匪	III. 587-4	塵捨場	III. 725-2	墓所	IV. 807-3	夢合	I. 326-1
噓音	I. 388-4	圖栗	III. 1105-4	塵壺	III. 725-4	墓所	IV. 1064-1	夢合	IV. 1313-2
噓音	I. 389-1	圖茶	IV. 1408-4	塵壺	III. 732-2	墓所	IV. 840-1	夢死	IV. 1058-2
噓音	IV. 1617-2	圖魚	III. 570-1	塵勞	III. 740-2	墓所	IV. 206-4	夢見	I. 326-1
噓物語	I. 389-2	圖善扇	III. 580-2	塵降	II. 1199-4	墓門	IV. 801-1	夢見	IV. 1314-1
噓啼	I. 1179-3	圖喜	III. 569-2	塵落	III. 724-4	墓屋	IV. 810-1	夢更	IV. 1313-3
噓馬	IV. 1617-2	圖結	III. 572-1	塵塚	III. 725-4	墓相	IV. 807-2	夢助	IV. 1314-1
噓話	I. 389-1	圖飯	III. 587-4	塵葉	III. 725-4	墓前	IV. 857-2	夢判	IV. 1313-3
噓語	I. 388-4	圖團	III. 592-1	塵境	III. 731-2	墓表	IV. 205-3	夢知	IV. 1314-1
團 (現一)	I. 142-4	團亂旋	III. 1034-3	塵緣	III. 730-2	墓碑	IV. 831-3	夢枕	IV. 1314-2
團	III. 741-4	團亂旋	III. 1035-4	塵慮	III. 740-2	墓碑	IV. 206-3	夢物語	IV. 730-3
團	III. 742-1	團團	III. 583-1	塵鑿	III. 732-2	墓畔	IV. 801-1	夢後	IV. 730-3
團	III. 965-2	團頭	III. 584-4	塵點	III. 738-2	墓祭	IV. 206-4	夢相	IV. 1055-3
團 (謀)	IV. 207-4	團龜	III. 1105-3	塵積	III. 740-3	墓祭	IV. 205-2	夢食糞	IV. 1313-3
團子	III. 786-4	團徵花序	III. 574-4	塵龜	II. 705-4	墓參	IV. 802-2	夢浮橋	I. 326-1
團引	III. 809-2	團禮	III. 582-1	塵齋	III. 730-4	墓參	IV. 206-2	夢聊	IV. 1313-2
團太	III. 810-4	團藥	III. 591-1	塵齋	IV. 841-4	墓參	IV. 206-2	夢現	IV. 1313-2
團太氣	III. 810-4	塵	II. 588-3	塵齋	II. 780-1	墓詣	IV. 206-4	夢祭	IV. 1314-1
團外	III. 807-3	塵	III. 723-3	塵齋	III. 216-3	墓詣	IV. 831-3	夢寐	IV. 1078-4
團田帳	III. 801-1	塵	III. 726-1	塵齋	II. 858-3	墓碑	IV. 803-2	夢理	IV. 1313-3
團示馬力	III. 788-1	塵	III. 730-1	塵齋	II. 1072-3	墓碑	IV. 203-2	夢評定	IV. 1314-1
團式	III. 787-2	塵山	III. 727-1	塵齋	II. 1076-1	墓碑	IV. 837-2	夢想	IV. 1128-4
團竹	III. 790-1	塵土	III. 738-2	塵舍	II. 1076-3	墓碑	IV. 722-3	夢路	IV. 1313-4
團形	III. 783-1	塵小川	III. 727-2	塵長	II. 1076-3	墓碑	IV. 727-3	夢達	IV. 1313-4
團板	III. 742-2	塵心	III. 734-4	塵徒	II. 1076-3	墓碑	IV. 730-2	夢解	IV. 1041-1
團取	III. 802-2	塵中	III. 737-3	塵頭	II. 1076-3	墓碑	II. 547-4	夢遊病	IV. 1049-4
團拔	III. 804-1	塵手水	III. 725-4	境	I. 1141-3	壽	II. 548-1	夢魂	IV. 1055-2
團拔	III. 804-2	塵穴	III. 724-3	境	II. 102-4	壽	II. 1059-4	夢語	IV. 1313-3
團星	III. 813-1	塵打	III. 724-3	境	II. 688-4	壽天	IV. 788-4	夢夢	IV. 1314-2
團面	III. 824-1	塵外	III. 732-1	境	II. 694-3	壽衣 (經稚子)	I. 1144-1	夢鑿	IV. 1041-4
團南	III. 1052-3	塵世	III. 735-2	境	II. 694-3	壽衣	II. 1070-2	鏡錄	I. 347-2
團案	III. 742-1	塵未來	III. 739-4	境	II. 694-3	壽考	II. 1109-2	夥	I. 588-2
團師	III. 786-4	塵地	III. 725-3	境	I. 1149-2	壽老	II. 1078-2	夥多	II. 176-3
團書	III. 788-4	塵灰	III. 726-1	境上	I. 1149-2	壽光皮	II. 1098-3	夥長	II. 177-4
團書	III. 1037-1	塵灰	III. 726-1	境內	I. 1154-1	壽命	II. 1070-3	夥氣	I. 588-2
團書家	IV. 685-2	塵灰	III. 732-1	境內	II. 246-3	壽客	II. 1087-1	窟 (唐梅箇)	I. 967-2
團樓	III. 794-2	塵宇田	III. 740-3	境木	II. 694-3	壽星	II. 1084-3	窟	IV. 1494-3
團畫	III. 782-1	塵承	III. 724-3	境外	I. 1145-4	壽者相	II. 547-4		
團畫	III. 1022-3	塵防	III. 726-2	境外	II. 233-1	壽草	II. 1069-3		
團無	III. 803-2	塵劫	III. 732-3	境目	II. 658-2	壽宴			
團解	III. 782-1	塵芥 (芥)	I. 33-2	境目	II. 694-4				
團說	III. 789-2	塵芥	II. 588-3	境目	II. 753-1				
團談	III. 824-3	塵芥	III. 724-3	境爭	II. 694-3				
團錄	III. 840-1	塵芥	III. 730-2	境爭論	II. 694-3				
團談	III. 1048-1	塵居	III. 725-2	境界	I. 1143-1				
團題	III. 789-4	塵取	III. 725-4	境界	II. 230-2				
				境界	I. 1143-2				

富垣 (姬垣)	IV. 526-3	嫡尊	III. 666-2	廢牛	IV. 81-4	實	II. 917-3	實施	II. 916-3
寡	I. 431-2	嫡嫡	III. 889-2	廢心	IV. 85-4	實	II. 919-4	實者	II. 917-1
寡	IV. 830-2	嫡嫡	III. 666-1	廢方	I. 291-3	實	IV. 885-2	實益	II. 911-3
寡	IV. 1073-3	嫡然	I. 518-2	廢付	IV. 84-3	實	IV. 885-3	實家	II. 911-4
寡合	IV. 325-2			廢衣	II. 1182-2	實	IV. 885-4	實效	II. 912-2
寡衣裳	III. 505-1	嫡娥	II. 991-2	廢衣	IV. 87-3	實	IV. 886-1	實致	II. 913-2
寡取	III. 597-1			廢住	IV. 89-2	實	IV. 953-4	實根	II. 916-1
寡首	IV. 327-2	嫡芽	III. 1105-3	廢住	IV. 90-4	實	IV. 1014-3	實氣	IV. 885-4
寡首	I. 431-1	嫡草 (若草-)	IV. 1529-4	廢伸	IV. 97-4	實	IV. 1014-4	實馬力	II. 920-3
寡食	IV. 326-2	嫡葉 (青葉-)	I. 163-3	廢具	II. 1189-3	實	IV. 1057-2	實貨	II. 914-2
寡情	IV. 326-2	嫡葉	III. 1105-3	廢臥	II. 1190-3	實力	II. 923-3	實救	II. 914-4
寡掠	III. 510-4	寡寡	IV. 222-4	廢所	IV. 99-4	實入	IV. 955-4	實現	II. 915-3
寡略	III. 510-4			廢房	II. 1204-2	實子	II. 746-3	實習	II. 917-1
寡魂	III. 506-2	察	II. 738-4	廢明	II. 1219-3	實子	II. 916-3	實情	II. 917-1
寡還	III. 506-1	察	II. 739-4	廢物	IV. 80-3	實山椒	IV. 969-2	實務	II. 922-3
寡撰	III. 506-4	察見	II. 738-2	廢返	IV. 82-2	實方	II. 913-1	實理	II. 923-3
獎順	II. 1009-3	察知	II. 740-3	廢姿	I. 291-3	實化	II. 914-3	實盛	II. 748-2
獎進	II. 1010-2	察當	II. 740-2	廢室	IV. 89-1	實父	II. 929-4	實惡	II. 911-2
獎揚	II. 1028-3	察察	II. 738-3	廢食	II. 1200-3	實生	II. 747-4	實景	II. 914-3
獎誘	II. 989-4	寡	II. 137-1	廢食	II. 1204-4	實生	IV. 957-3	實訓	II. 918-1
獎學	II. 992-3	寡	IV. 1261-1	廢融	IV. 84-3	實生	IV. 970-3	實智	II. 918-4
獎運	II. 1014-3	寡	IV. 1267-4	廢風	II. 1230-3	實目	IV. 1014-4	實費	II. 929-3
獎論	II. 1029-1	寡	IV. 1268-1	廢流	IV. 82-3	實目	II. 908-2	實植	IV. 956-3
獎勵	II. 1031-3	寡	IV. 1268-2	廢澆	IV. 97-1	實用	II. 922-3	實勝	IV. 959-4
獎勸	II. 997-2	寡人	II. 174-4	廢宮	I. 398-1	實用	II. 924-4	實意	II. 911-2
獎譽	II. 1029-2	寡少	IV. 1268-3	廢起	II. 1188-3	實用	II. 914-3	實感	II. 913-2
標客	IV. 736-1	寡妃	II. 175-3	廢紙	IV. 82-2	實兄	II. 917-1	實義	II. 915-1
標	I. 528-4	寡君	II. 183-2	廢份	IV. 83-3	實正	II. 920-3	實榮	II. 917-4
標	I. 629-1	寡言	II. 169-3	廢時分	IV. 87-3	實犯	II. 921-2	實跡	II. 919-1
規別	IV. 950-1	寡兵	II. 170-1	廢御	IV. 88-3	實母	IV. 971-2	實話	II. 923-4
嫡	III. 664-1	寡住	IV. 1268-2	廢處	II. 1188-4	實皮藍	IV. 960-3	實實	II. 298-2
嫡	III. 886-4	寡男	IV. 1268-4	廢部屋	II. 1204-2	實印	II. 911-2	實際	IV. 886-1
嫡子	III. 664-4	寡居	II. 168-2	廢棺	IV. 100-2	實有	II. 912-2	實際	II. 916-2
嫡子	III. 887-4	寡妻	II. 171-1	廢番	IV. 84-4	實行	II. 916-1	實說	II. 917-4
嫡女	III. 666-2	寡臥	IV. 1264-2	廢履	IV. 98-4	實字	II. 916-3	實聽	II. 919-1
嫡出	III. 888-1	寡臥	IV. 1268-3	廢遺	II. 1215-3	實地	II. 918-4	實開	II. 921-1
嫡母	III. 666-4	寡約	II. 186-3	廢遺	IV. 91-2	實竹	II. 918-4	實夢	II. 922-3
嫡母	III. 889-4	寡鳥	IV. 1268-2	廢遺	IV. 92-4	實名	II. 922-1	實銘	II. 922-3
嫡弟	IV. 666-2	寡倒	IV. 1268-2	廢遺	IV. 91-3	實名	II. 922-3	實語教習牌	II. 915-4
嫡男	III. 666-3	寡飲	I. 961-4	廢遺	II. 1210-4	實合國	II. 913-1	實價	II. 911-4
嫡妻	III. 661-3	寡飲	II. 186-4	廢遺	IV. 91-3	實役	II. 911-3	實儀	II. 913-2
嫡妻	IV. 1045-4	寡婦	II. 183-3	廢遺	IV. 80-3	實系	II. 914-3	實實	II. 916-4
嫡宗	III. 665-2	寡婦	II. 183-3	廢遺	II. 1222-4	實形	II. 914-4	實數	II. 917-3
嫡宗	III. 888-3	寡婦	IV. 1268-2	廢遺	II. 1209-2	實弟	II. 919-2	實錢	II. 917-4
嫡長子	III. 666-1	寡婦	II. 182-1	廢遺	I. 210-2	實否	II. 920-3	實聖	II. 918-3
嫡長孫	III. 666-1	寡婦	IV. 1268-3	廢遺	I. 210-3	實否	II. 920-4	實熱	II. 919-4
嫡室	III. 661-4	寡婦	II. 184-3	廢遺	IV. 98-2	實利	II. 923-3	實學	II. 913-1
嫡室	III. 888-1	寡婦	II. 182-1	廢遺	IV. 83-2	實扶的里	III. 639-4	實積	II. 917-4
嫡流	III. 666-4	寡婦	II. 183-1	廢遺	I. 211-1	實來	II. 748-1	實觀	II. 917-4
嫡家	III. 664-2	寡婦	IV. 1268-2	廢遺	IV. 82-2	實況	II. 913-3	實歷	II. 923-4
嫡家	III. 664-3	寡婦	II. 186-2	廢遺	IV. 88-4	實事	II. 915-4	實錄	II. 923-4
嫡孫	III. 665-2	寡婦	II. 182-1	廢遺	IV. 1490-1	實事	II. 916-3	實講	II. 912-2
嫡孫	III. 888-4	寡婦	IV. 1268-2	廢遺	IV. 1488-4	實性	II. 917-1	實檢	II. 915-2
嫡庶	III. 665-1	寡婦	I. 175-1	廢遺	IV. 1499-3	實直	II. 919-1	實積	II. 917-4
嫡庶	III. 888-2	寡婦	I. 286-3	廢遺	II. 567-1	實物	II. 920-4	實積	II. 917-4
嫡嗣	III. 664-4	寡婦	II. 1181-3	廢遺	II. 588-3	實法	II. 921-3	實積	IV. 885-4
嫡嗣	III. 887-4	寡婦	IV. 61-3	廢遺	II. 567-1	實法	II. 970-3	實積	II. 917-2
		寡婦	IV. 80-2	廢遺	II. 588-3	實例	II. 923-4	實體	II. 915-2
		寡婦	IV. 91-1	廢遺	II. 298-1	實念論	II. 919-2	實體	II. 918-2
		寡婦	IV. 91-2	廢遺	II. 298-2	實定契約	III. 609-1	實體	II. 919-2
		寡婦	IV. 97-3	廢遺	II. 298-3	實答答里斯	II. 905-3		
		寡婦	IV. 102-2	廢遺	II. 747-3	實租	II. 916-2	廢	IV. 1064-3
		寡婦	IV. 104-3	廢遺	II. 903-4	實租	II. 913-2	廢日	IV. 81-1
		寡婦	IV. 1267-3	廢遺	II. 911-1	實查	II. 916-1	廢居	IV. 81-1

應所	IV. 81-1	對揚	III. 415-2	幕手	IV. 880-2	慈	II. 822-1	慘酷	II. 788-1
應波	IV. 81-2	對軸	III. 842-3	幕天席地	IV. 221-2	慈仁	II. 883-3	慘聞	II. 811-3
應歲	IV. 81-1	對幅	III. 843-2	幕末	IV. 224-3	慈仁	II. 883-4	慘劇	II. 786-2
寧靜	IV. 81-2	對飲	III. 355-1	幕臣	IV. 218-2	慈父	II. 952-3	慘澹	II. 803-1
寧盞	IV. 81-2	對甚	III. 369-3	幕吏	IV. 225-4	慈兄	II. 862-2		
寧馨兒	IV. 81-1	對酬	III. 377-2	幕申	IV. 879-2	慈母	II. 966-4	斷汗	II. 781-4
		對料	III. 385-4	幕使	IV. 217-1	慈石散	II. 886-3	斷死	II. 791-4
業	III. 1095-1	對照	III. 388-4	幕政	IV. 218-3	慈竹	III. 1247-4	斷淚	II. 796-1
		對當	III. 393-1	幕府	IV. 223-3	慈姑	II. 188-3	斷服	II. 811-1
對	III. 351-2	對話	III. 420-2	幕命	IV. 224-4	慈姑	II. 866-1	斷念	II. 811-3
對	III. 387-2	對稜角	III. 419-1	幕板	IV. 879-2	慈姑	II. 1173-3	斷盡	II. 777-3
對	III. 849-1	對稜二面角	III. 419-1	幕秦行	IV. 880-4	慈育	II. 826-1	斷悔	II. 784-1
對	III. 841-4	對境	III. 362-2	幕盾	IV. 879-4	慈鳥	II. 744-2	斷憤	II. 811-3
對	IV. 1046-1	對稱	III. 384-1	幕柱	IV. 880-3	慈鳳	II. 841-1		
對	IV. 1046-1	對對	III. 392-1	幕屋	IV. 881-1	慈鳥	II. 970-4	斷哭	III. 978-3
對人——	III. 356-3	對語	III. 841-1	幕桁	IV. 879-2	慈鳥	II. 925-1		
對丈	III. 842-2	對價	III. 356-2	幕將	IV. 217-3	慈眼	II. 848-4	慢	IV. 946-4
對手	III. 383-1	對質	III. 378-2	幕根	IV. 880-4	慈眼	II. 864-3	慢心	IV. 946-4
對內	III. 399-2	對審	III. 385-4	幕開	IV. 879-1	慈敦	II. 858-3	慢言	IV. 945-2
對比	III. 405-1	對數	III. 387-3	幕閉	IV. 879-1	慈婦	II. 952-3	慢易	IV. 943-4
對中懸備	III. 395-4	對談	III. 394-1	幕詞	IV. 879-2	慈惠	I. 411-1	慢侮	IV. 950-3
對外	III. 364-4	對敵	III. 397-1	幕無	IV. 880-2	慈惠	II. 892-2	慢氣	IV. 944-3
對生	III. 388-3	對論	III. 420-2	幕湯	IV. 881-1	慈蕪	I. 632-1	慢遊	IV. 943-4
對代	III. 402-2	對戰	III. 390-2	幕賓	IV. 223-2	慈善	II. 887-3	慢語	IV. 945-2
對用	III. 416-2	對應	III. 356-1	幕際	IV. 226-2	慈尊	II. 890-3	慢罵	IV. 950-1
對立	III. 418-2	對環	III. 357-3	幕際	IV. 879-2	慈童	II. 927-3		
對句	III. 840-4	對語	III. 397-2	幕燕	IV. 227-3	慈悲	II. 950-1	償	III. 1236-4
對世權	III. 388-3	對聯	III. 420-1	幕霞	IV. 213-1	慈愛	I. 257-2	償	III. 1234-3
對曲	III. 362-4	對勝	III. 843-3	幕讓	IV. 214-2	慈愛	I. 257-3	償	III. 1236-1
對州視	III. 377-2	對韻	III. 360-2			慈愛	I. 411-1	償	III. 1236-4
對州絲綉	III. 377-2	對疊	III. 419-2	欄	III. 611-1	慈愛	I. 411-2	償	III. 1242-4
對机	III. 357-2	對證	III. 384-1			慈愛	II. 822-2	償	III. 1244-1
對局	III. 362-4	對邊	III. 409-4	贖	II. 702-4	慈親	II. 883-3	償	III. 1245-1
對決	III. 367-4							償手段	II. 199-2
對坐	III. 373-2	屢	II. 940-4	廓	II. 122-3	態	III. 351-3	償用	II. 210-2
對位	III. 422-1	屢	II. 944-1	廓大	II. 169-1	態	IV. 1542-1	償用	II. 192-1
對角面	III. 359-1	屢叩	II. 944-3	廓住	II. 122-4	態	IV. 1542-2	償合	III. 1244-2
對角線	III. 358-3	屢立	II. 944-3	廓沙汰	II. 122-4	態立	IV. 1542-2	償例	II. 200-3
對岸	III. 360-2	屢見	II. 947-1	廓風通	II. 122-4	態度	III. 397-3	償例	II. 211-3
對治	III. 394-3	屢馬	II. 940-4	廓通	II. 122-4	態態	IV. 1543-1	償看	II. 192-4
對物	III. 407-4	屢移	II. 942-4	廓清	II. 168-4	價氣	IV. 736-4	償委	III. 1244-3
對客	III. 358-1	屢鳴	II. 945-1	廓然	II. 168-4			償習	II. 197-4
對客	III. 362-3			廓勤	II. 122-4			償熟	II. 199-1
對食	III. 385-1	麗	II. 56-3	廓語	II. 122-4	態	II. 777-2		
對峙	III. 394-3	麗	II. 821-2	廓擻	II. 122-4	慘	IV. 1051-3	態	III. 481-1
對峙	III. 394-3			廓模擻	II. 122-4	慘	IV. 1054-4		
對屋	III. 402-3	嶄峭	II. 799-2			慘	IV. 1055-1	慨	I. 685-4
對屋	III. 415-1	嶄絕	II. 800-1	廊	IV. 419-3	慘	IV. 1055-2	慨世	I. 686-1
對面	III. 413-3	嶄然	II. 800-3	廊庇	I. 354-1	慘刑	II. 786-1	慨然	I. 468-2
對面	III. 413-4					慘死	II. 791-4	慨然	I. 686-3
對流	III. 417-3	嶄轉	II. 9-2	瀾	IV. 1901-2	慘況	II. 782-4	慨歎	I. 688-4
對揮	III. 360-2			瀾	IV. 1399-4	慘刻	II. 788-1		
對座	III. 373-2	慢	IV. 943-4			慘狀	II. 794-2	慨吝	II. 359-2
對節	III. 382-2	慢代	IV. 947-1	彭乎	II. 1001-1	慘但	II. 802-3	慨吝	II. 352-1
對廟	III. 389-4	慢門	IV. 951-2	彭旌	II. 1011-4	慘但	II. 803-1	慨吝	II. 359-2
對陣	III. 396-1	慢柱	IV. 950-2	彭著	II. 1016-2	慘毒	II. 806-1	慨貪	II. 345-1
對馬	III. 411-3	慢臺	IV. 947-1	彭影	II. 1007-2	慘苦	II. 783-3	慨貪	II. 345-4
對馬——	III. 788-2	慢幕	IV. 950-4	彭德	II. 1018-3	慘害	II. 779-1	慨錢	III. 1217-4
對偶	III. 364-1			彭顯	II. 1009-3	慘烈	II. 818-2		
對語	III. 369-3	幕	I. 38-2			慘氣	IV. 1054-4	備	IV. 1154-1
對理	III. 417-2	幕	IV. 878-2	愿	II. 314-1	慘氣	IV. 1055-1	備	(物表) IV. 1154-1
對頂角	III. 335-3	幕	IV. 879-1	愿朴	II. 354-3	慘康	IV. 1055-2	備	(憂-) I. 468-2
對策	III. 374-2	幕下	IV. 213-3			慘康	II. 798-3	備	I. 709-4
對策	III. 430-4	幕下	IV. 879-3	愿勸	I. 348-2	慘絕	II. 800-1		
對象	III. 379-3	幕中	IV. 220-4	愿勸	I. 661-4	慘然	II. 809-2	截	I. 1210-1
對答	III. 384-1	幕切	IV. 879-2	愿勸	IV. 102-2	慘然	II. 801-1	截形	III. 187-2
對等	III. 397-4	幕內	IV. 880-2	愿勸	(懇)	慘陳	II. 817-3	截取	III. 190-1

截留	Ⅲ. 198-1	摸造	Ⅳ. 1136-2	旗下	I. 1051-1	搏船	Ⅱ. 126-1	榮樂	I. 487-2
截然	Ⅲ. 191-4	摸唱	Ⅳ. 1187-3	旗下	Ⅳ. 258-1	搏賣	Ⅱ. 123-3	榮螺	Ⅱ. 715-2
截頭	Ⅲ. 195-1	摸使	Ⅳ. 1170-4	旗子	Ⅳ. 257-2	搏緣	Ⅱ. 123-3	榮螺牌子	Ⅱ. 715-2
截斷	Ⅲ. 193-3	摸夔	Ⅳ. 1170-4	旗大將	Ⅳ. 258-4			榮爵	I. 484-1
截繩	Ⅱ. 658-3	摸寫	Ⅳ. 1187-3	旗手	I. 1086-4	榔櫛	I. 26-4	榮轉	I. 486-1
		摸腹	Ⅳ. 1130-4	旗手	Ⅳ. 259-2			榮耀	I. 480-2
揉元結	Ⅱ. 415-4			旗日	Ⅳ. 260-2	榕 (柳骨-)	Ⅳ. 520-2	榮耀	I. 492-3
		摺	Ⅲ. 52-4	旗况	Ⅳ. 258-2	榕接舞	Ⅳ. 1329-3	榮譽	I. 487-2
摺	Ⅲ. 757-1	摺	Ⅲ. 55-2	旗本	Ⅳ. 260-4	榕葉 (交讓木-)	Ⅳ. 1298-2	榮蘭	I. 510-3
摺	Ⅲ. 757-4	摺小袖	Ⅲ. 53-4	旗色	Ⅳ. 254-3	番樹	Ⅳ. 1328-3	榮蘭	Ⅲ. 479-1
(突食)	Ⅲ. 770-1	摺本	Ⅲ. 54-4	旗先	Ⅳ. 257-3				
摺上	Ⅲ. 757-1	摺本 (折木)	Ⅳ. 1635-3	旗印	Ⅳ. 258-2	架藪	Ⅱ. 14-2	棧柱	Ⅲ. 16-4
摺出	Ⅲ. 757-3	摺目	Ⅲ. 54-4	旗吊	Ⅳ. 259-2			棧	Ⅳ. 337-2
摺立	Ⅲ. 757-3	摺衣	Ⅲ. 53-2	旗行列	Ⅳ. 256-2	藤	Ⅳ. 242-1		
摺合	Ⅲ. 757-2	摺衣	Ⅲ. 53-4	旗足	Ⅳ. 254-2	藤 (はり)	Ⅳ. 363-4		
摺投	Ⅲ. 757-3	摺込	Ⅲ. 53-4	旗取	Ⅳ. 259-3	藤木染	Ⅳ. 367-3	榎梓	Ⅳ. 940-1
摺附	Ⅲ. 757-3	摺足	Ⅲ. 53-1	旗奉行	Ⅳ. 260-2	藤削	Ⅱ. 1191-3	榎梓	Ⅳ. 942-1
摺取	Ⅲ. 757-3	摺貝	Ⅲ. 53-2	旗附緒	Ⅳ. 259-1	藤原柄	Ⅳ. 167-2	榴鞆	Ⅳ. 1422-4
摺拉	Ⅲ. 757-4	摺尾	Ⅲ. 55-2	旗竿	I. 1054-4	藤原柄	Ⅱ. 1224-1	榴鞆	Ⅳ. 1421-4
摺奉分	Ⅲ. 757-4	摺形木	Ⅲ. 53-1	旗竿	Ⅳ. 257-4	藤莽	Ⅱ. 1224-1	藤	Ⅲ. 610-4
摺面	Ⅲ. 757-3	摺附	Ⅲ. 54-1	旗竿	I. 1112-1	藤莽	Ⅳ. 239-1	藤巴	Ⅲ. 611-2
摺高	Ⅲ. 757-3	摺卷	Ⅲ. 54-4	旗首	Ⅳ. 256-3	藤摺	Ⅳ. 366-2	藤四目	Ⅲ. 611-2
摺掛	Ⅲ. 757-2	摺符衣	Ⅲ. 53-2	旗指	Ⅳ. 257-3	藤摺	Ⅳ. 392-3	藤錡	Ⅲ. 611-1
摺殺	Ⅲ. 757-2	摺師	Ⅲ. 54-1	旗持	Ⅳ. 260-4	藤摺	Ⅱ. 1221-2		
摺探	Ⅲ. 757-2	摺扇	Ⅲ. 490-3	旗屋	Ⅳ. 261-2	藤蕪			
摺給	Ⅲ. 757-2	摺袴	Ⅲ. 54-3	旗差	Ⅳ. 257-3				
摺挿	Ⅲ. 757-2	摺梨子地	Ⅲ. 54-2	旗師	Ⅳ. 257-4	榜札	Ⅳ. 181-2	榻	Ⅱ. 903-3
摺漬	Ⅲ. 757-3	摺斑	Ⅲ. 55-1	旗魚	I. 852-4	榜歌	Ⅳ. 174-1	榻	Ⅲ. 537-2
		摺塗	Ⅲ. 51-2	旗魚	Ⅳ. 254-4			榻	Ⅲ. 1105-1
摺	Ⅲ. 816-4	摺管	Ⅲ. 54-3	旗章	I. 1085-3	榧	I. 959-2	榻下	Ⅲ. 424-4
摺	Ⅲ. 819-1	摺袋	Ⅲ. 55-1	旗旌	I. 1091-3	榧貝	I. 959-3	榻下	Ⅲ. 537-3
摺	Ⅲ. 821-2	摺蝦	Ⅲ. 53-1	旗商	Ⅳ. 254-2	榧油	I. 969-2		
摺入	Ⅲ. 819-2	摺墨	Ⅲ. 53-1	旗副	Ⅳ. 258-3	榧味嚼	I. 969-3	榧木	Ⅳ. 815-4
摺上	Ⅲ. 819-2	摺模樣	Ⅲ. 55-1	旗袋	Ⅳ. 260-2	榧實	I. 959-3	榧柑	Ⅳ. 814-4
摺切	Ⅲ. 819-4	摺縫	Ⅲ. 54-2	旗揚	Ⅳ. 254-2	榧實	I. 960-2		
摺生	Ⅲ. 819-3	摺繪	Ⅲ. 55-1	旗雲	Ⅳ. 256-3			榧木	I. 727-2
摺田	Ⅲ. 820-1			旗筒	Ⅳ. 259-1	榧 (あはら)	I. 96-1		
摺示	Ⅲ. 887-4	摺 (かひろく)	I. 909-4	旗號	I. 1052-2	榧 (帆柱)	I. 420-4	榮 (躑躅-)	Ⅲ. 796-3
摺出	Ⅲ. 888-1			旗鼓	I. 1075-2	榧	Ⅳ. 831-3		
摺要	Ⅲ. 887-1	敲	Ⅲ. 486-4	旗飾	Ⅳ. 255-2	榮	I. 479-4	楨肌	Ⅳ. 863-2
摺草	Ⅲ. 819-4	敲	Ⅲ. 487-4	旗臺	Ⅳ. 258-3	榮	Ⅱ. 689-1	楨肌	Ⅳ. 876-1
摺記	Ⅲ. 887-2	敲上	Ⅲ. 487-3	旗幟	I. 1081-3	榮	Ⅱ. 689-4	楨葉	Ⅳ. 875-4
摺榮	Ⅲ. 820-2	敲大工	Ⅲ. 487-2	旗幟 (旗-)	Ⅳ. 253-2	榮	Ⅱ. 695-1	構	I. 851-4
摺慶	Ⅲ. 889-3	敲土居	Ⅲ. 487-3	旗標	I. 1132-2	榮	Ⅱ. 696-2	構	I. 854-2
摺瀧	Ⅲ. 820-2	敲牛蒡	Ⅲ. 487-1	旗箱	Ⅳ. 260-1	榮	Ⅱ. 696-3	構	I. 936-2
摺煮	Ⅲ. 820-3	敲出	Ⅲ. 487-2	旗頭	Ⅳ. 255-2	榮	Ⅳ. 350-2	構	I. 936-3
摺載	Ⅲ. 887-4	敲立	Ⅲ. 487-2	旗簿	Ⅳ. 258-2	榮	Ⅳ. 449-3	構	I. 936-4
摺魁	Ⅲ. 818-1	敲合	Ⅲ. 487-1	旗鐸	I. 1132-4	榮任 (鹿-)	I. 486-2	構	Ⅲ. 781-3
摺餅	Ⅲ. 821-1	敲肉	Ⅲ. 487-3	旗鑼	I. 1054-4	榮名	I. 486-3	構手	I. 936-2
摺錄	Ⅲ. 890-3	敲伏	Ⅲ. 487-4	旗籠	Ⅳ. 260-3	榮行	Ⅱ. 689-4	構内	I. 936-4
		敲巫	Ⅲ. 487-4			榮行	Ⅱ. 696-3	構出	I. 936-4
摺 (譯)	I. 209-2	敲羽	Ⅲ. 487-4	幟月	Ⅲ. 648-2	榮助	I. 484-2	構外	Ⅱ. 376-1
摺	Ⅱ. 40-3	敲使	Ⅲ. 487-2	幟茂	Ⅲ. 661-2	榮列	I. 487-3	構而	I. 936-2
摺伏	Ⅱ. 656-3	敲附	Ⅲ. 487-2	幟氣 (のんき)	Ⅳ. 151-4	榮典	I. 487-4	構而	I. 936-4
摺折	Ⅱ. 648-3	敲直	Ⅲ. 487-3	幟蓮	Ⅲ. 653-1	榮典	I. 486-1	構或	Ⅱ. 385-1
摺抑	Ⅱ. 659-3	敲帶	Ⅲ. 487-3			榮昇	Ⅱ. 694-1	構思	Ⅱ. 384-4
摺破	Ⅱ. 653-3	敲放	Ⅲ. 487-4	摺石	Ⅲ. 191-2	榮枯	Ⅳ. 482-3	構折齒	Ⅱ. 377-1
摺敗	Ⅱ. 653-4	敲拂	Ⅲ. 487-4	摺鏡	Ⅲ. 194-4	榮映	Ⅱ. 694-1	構陷	Ⅱ. 379-4
摺裂	Ⅱ. 660-3	敲拉	Ⅲ. 487-4	摺鏡	Ⅲ. 186-4	榮途	I. 486-1	構造 (作-)	Ⅲ. 781-3
摺滅	Ⅱ. 658-2	敲屋根	Ⅲ. 487-4	摺	I. 479-2	榮進	I. 484-2	構殺	Ⅱ. 380-1
		敲割	Ⅲ. 487-2	摺	Ⅱ. 123-1	榮進	I. 485-3	構馴	I. 936-3
摺	Ⅳ. 1137-4	敲鉦	Ⅲ. 487-1	摺	Ⅱ. 123-4	榮蓮	I. 487-4	構訓	Ⅱ. 375-4
摺本	Ⅳ. 1161-3	敲鉦	Ⅲ. 487-1	摺木	Ⅱ. 123-4	榮落	Ⅱ. 689-4	構怒	Ⅱ. 379-4
摺索 (探-)	Ⅱ. 710-1			摺材木	Ⅱ. 123-4	榮陽	I. 483-4		
摺索	Ⅳ. 891-3	鞞旋	I. 78-4	摺板	Ⅱ. 123-2				
摺索	Ⅳ. 1186-3			摺實	Ⅱ. 125-3				
摺敏	Ⅳ. 1161-1	旗	Ⅳ. 253-1						

槌	II. 650-4		歌詠	I. 392-2	滴	II. 897-4	滿街	IV. 944-2
槌	III. 791-3	棚杖	歌意	I. 669-1	滴	III. 559-1	滿腔	IV. 944-2
槌	III. 794-4	棚杖	歌道	I. 828-3	滴	III. 886-4	滿翅	IV. 944-3
槌方	III. 792-1		歌話	I. 998-1	滴下	III. 887-1	滿湯	IV. 947-3
槌車	III. 792-3	橫杆	歌餉餅	I. 391-3	滴淚	III. 890-2	滿胡	IV. 948-1
槌鯨	III. 792-2		歌歌	I. 393-1	滴滴	III. 889-2	滿備	IV. 950-2
		櫛	歌歌	I. 821-4	滴墨類	III. 889-1	滿備	IV. 950-3
槍	II. 662-1	櫛葉	歌舞	I. 393-1	滴墨類	III. 897-3	滿備	IV. 945-1
槍	IV. 1270-4		歌舞	I. 911-2	滴墨類	III. 890-3	滿載	IV. 945-3
槍	IV. 1272-2	歎然	歌誦	I. 811-1	滴墨類		滿腹	IV. 950-3
槍下	IV. 1272-3		歌嘆	I. 851-1	滴 (漏一)	I. 827-2	滿腹	IV. 950-4
槍大將	IV. 1272-4	歌	歌僅	I. 868-2	滴汁	IV. 8-3	滿罰	IV. 950-2
槍手	IV. 1273-1	歌	歌舞伎	I. 912-4	滴汁取	IV. 6-4	滿滿	IV. 951-1
槍止	IV. 1273-1	歌入	歌說教	I. 391-3	滴砂	IV. 1563-3	滿潮	IV. 948-1
槍玉	IV. 1273-3	歌人	歌談	I. 390-3			滿潮	IV. 983-1
槍合	IV. 1272-4	歌人	歌談	I. 851-2	滾	III. 464-2	滿點	IV. 948-1
槍色	IV. 1271-2	歌口	歌樣	I. 391-1	滾	III. 466-2	滿顯	IV. 945-1
槍先	IV. 1272-1	歌女	歌稿	I. 735-4	滾湯	III. 466-2	滿顯飾	IV. 944-3
槍印	IV. 1272-2	歌女	歌劇	I. 781-3	滾滾	II. 619-4		
槍床	IV. 1273-1	歌女	歌劇	I. 867-1			漁	I. 52-2
槍法	II. 682-1	歌比	歌論	I. 998-1	滿	I. 302-1	漁	I. 52-3
槍使	IV. 1273-4	歌心	歌論讀	I. 393-3	滿	IV. 943-3	漁	I. 211-4
槍花	IV. 1273-3	歌占	歌頭	I. 392-2	滿	IV. 943-4	漁	I. 212-1
槍拳行者	IV. 1273-3	歌主	歌頭	I. 390-1	滿	IV. 946-4	漁	I. 1170-3
槍武者	IV. 1274-1	歌出	歌學	I. 392-2	滿	IV. 979-1	漁	III. 36-4
槍架	IV. 1271-3	歌出	歌譯節	I. 391-2	滿	IV. 982-2	漁人 (海人)	I. 113-1
槍播	IV. 1273-2	歌弘	歌譯	I. 391-2	滿	IV. 980-1	漁人	I. 1189-4
槍持	IV. 1274-1	歌仙	歌謠	I. 824-2	滿	IV. 1006-1	漁小舟	I. 211-4
槍屋	IV. 1274-1	歌合	歌韻	I. 889-4	滿了	IV. 951-3	漁夫 (海人)	I. 113-1
槍紙	IV. 1271-3	歌好	歌韻	I. 391-2	滿干	IV. 944-3	漁夫	I. 1193-2
槍草	IV. 1271-4	歌曲	歌韻	I. 756-3	滿干	IV. 983-4	漁火	I. 211-4
槍師	IV. 1272-2	歌員	歌關	I. 390-3	滿山	IV. 946-1	漁火	I. 1188-2
槍袂	IV. 1273-3	歌杖	歌繪	I. 391-4	滿引	IV. 943-4	漁戶	I. 1187-3
槍袂	IV. 1273-4	歌男	歌繪進	I. 393-3	滿月	IV. 945-1	漁父	I. 1193-2
槍袂	IV. 1273-4	歌鼓	歌韻	I. 744-1	滿水	IV. 946-4	漁父	IV. 1081-4
槍袂	IV. 1273-4	歌吹	歌韻	I. 819-3	滿天	IV. 948-1	漁民	I. 1194-1
槍袂	IV. 1274-1	歌物	歌韻	I. 392-4	滿文	IV. 950-4	漁舟	I. 1188-3
槍鳥威	IV. 1271-2	歌枕	歌韻 (織)	I. 655-4	滿天星	IV. 221-2	漁舟	III. 36-4
槍術	II. 673-4	歌呼	歌韻	I. 790-3	滿目	IV. 951-2	漁色	I. 1189-4
槍梅	IV. 1271-2	歌典	歌韻	I. 867-2	滿刑	IV. 945-1	漁村	I. 1191-1
槍柳子	IV. 1273-3	歌念佛	歌韻	I. 392-2	滿字	IV. 946-1	漁利	I. 1195-1
槍戰	II. 667-1	歌空事	歌韻	I. 391-3	滿地	IV. 947-3	漁具	I. 1180-2
槍絡	IV. 1271-3	歌物語	歌韻	I. 393-2	滿池	IV. 947-3	漁舍	I. 1189-1
槍備	IV. 1272-3	歌垣	歌韻	I. 390-2	滿年	IV. 949-2	漁舍	I. 1192-4
槍湖	IV. 1273-2	歌姬	歌韻	I. 392-4	滿江紅	I. 8-4	漁者	I. 1189-1
槍揚	IV. 1273-2	歌風	歌韻	I. 912-1	滿任期	IV. 949-2	漁家	I. 1178-4
槍菱	IV. 1273-3	歌鏡	歌韻	I. 390-4	滿舌錢	IV. 950-3	漁翁	I. 1196-3
槍鉤	IV. 1271-3	歌扇	歌韻	I. 391-1	滿作	IV. 945-4	漁師 (織師二)	IV. 1493-4
槍跳	II. 673-4	歌扇	歌韻	I. 391-2	滿身	IV. 946-4	漁師	I. 211-4
槍踊	IV. 1274-1	歌格	歌韻	I. 756-1	滿足	IV. 947-1	漁師	I. 1192-1
槍頭	IV. 1271-3	歌酒	歌韻	I. 810-4	滿廷	IV. 948-1	漁師	I. 211-4
槍擊	IV. 1272-1	歌書	歌韻	I. 811-1	滿尾	IV. 950-2	漁師	I. 1190-4
		歌神	歌韻	I. 813-1	滿位	IV. 951-3	漁師 (織師)	IV. 1494-1
		歌眼	歌韻	I. 886-3	滿盆	IV. 943-4	漁盆	I. 1180-2
澀	I. 191-2	歌草紙	歌韻	I. 391-2	滿盈	IV. 945-2	漁盆	I. 1191-4
澀呀	II. 689-2	歌骨牌	歌韻	I. 890-4	滿眼	IV. 951-2	漁盆	I. 211-4
		歌鳥	歌韻	I. 392-4	滿面	IV. 943-4	漁盆	I. 1187-1
槐	II. 137-3	歌袋	歌韻	I. 893-1	滿悅	IV. 945-3	漁盆	I. 1192-1
槐	IV. 1600-4	歌唱	歌韻	I. 809-4	滿座	IV. 946-1	漁盆	I. 1178-4
槐	IV. 1601-3	歌堂	歌韻	I. 828-3	滿紙	IV. 946-2	漁盆	I. 1193-3
槐花	II. 140-1	歌祭文	歌韻	I. 391-2	滿韻	IV. 948-1	漁盆	I. 1194-4
槐門	II. 151-3	歌海瑠璃	歌韻	I. 391-2	滿員	IV. 951-3	漁盆	I. 1199-3
槐疎	II. 140-1	歌詞	歌韻	I. 391-2	滿缺	IV. 982-3	漁盆	I. 1192-2
槐葉黃	II. 799-3	歌集	歌韻	I. 898-4	滿珠	IV. 996-2	漁盆	I. 1196-1
槐葉黃科	II. 138-1	歌會	歌韻	I. 391-1	滿參	IV. 946-1		
槐夢	II. 151-1	歌會	歌韻	I. 392-2	滿堂	IV. 947-1	漂	III. 491-4
槐樹	II. 145-3	歌會	歌韻	I. 778-1	滿開	IV. 944-2	漂	III. 492-1
			滴	II. 897-3				

漂失	IV. 737-2	渡込	III. 10-2	漕出	II. 412 4	漢書	I. 1013-1	瀆	IV. 478-1
漂石	IV. 738-1	渡返	III. 9-3	漕出	II. 414 1	漢家	I. 1001-2	瀆	IV. 483-4
漂白	IV. 739-3	渡紙	II. 484-3	漕出	II. 414-2	漢朝	I. 1022-1	瀆干	III. 785-3
漂母	IV. 740-3	渡粉	II. 487-1	漕回	II. 414-1	漢菩薩	I. 1028-1	瀆山椒	III. 784-3
漂沒	IV. 740-4	渡茶	II. 488 2	漕回	II. 415 4	漢詩	I. 1010-3	瀆生姜	III. 784-3
漂沒	IV. 741-1	渡酌	IV. 1510-1	漕行	II. 412-4	漢慈	III. 1183 4	瀆込	III. 784-2
漂泊	IV. 739-3	渡酒中	IV. 1510-2	漕行	II. 417-1	漢語	I. 1037-2	瀆豆	III. 785-4
漂花	IV. 740-3	渡磁紙	III. 13-1	漕舟之	II. 435 2	漢學	I. 1002 1	瀆物	III. 785-4
漂流	IV. 741-2	渡過	IV. 1508-1	漕別	II. 417-3	漢儒	I. 1012 4	瀆泣	IV. 483-2
漂流	IV. 711-3	渡臨	II. 483-2	漕往	II. 412-4	漢錢	I. 1017 2	瀆染	III. 784-4
漂氣	III. 491-4	渡囊	II. 450-3	漕返	II. 413-2	漢織	I. 133 3	瀆香物	III. 783-3
漂船	IV. 738-1			漕來	II. 413 2	漢階	I. 1000 1	瀆粉	III. 784-2
漂島	IV. 739 2	漏	II. 11-3	漕拔	II. 414 4	漢藥	I. 1029-2	瀆梅	III. 783-2
漂腐	IV. 736-2	漏	IV. 1168 4	漕泊	II. 415-1	漢籍	I. 1015-4	瀆棠	III. 785-2
漂瀾	(瀾-) I. 618-3	漏	IV. 1169-3	漕廻	II. 415 3	漢語	I. 1018-1		
漂瀾	IV. 739-2	漏	IV. 1170-2	漕吳	II. 415-4				
漂著	IV. 739-1	漏	IV. 1170-3	漕退	II. 413-4	漣節	(漣瀾) IV. 1494 3	漣	IV. 1008-4
漂落	IV. 741-1	漏	IV. 1170-4	漕退	II. 414 4	漣然	IV. 1499-1	漣流	III. 662-4
漂零	IV. 741-3	漏	IV. 1504-2	漕遙	II. 412-3	漣節	IV. 1494 3	漣溢	III. 645-2
漂潔	IV. 741-1	漏	II. 1001 1	漕通	II. 413-2	漣漣	IV. 1503-1		
漂瀉	III. 492-1	漏斗	IV. 1506-1	漕釣	II. 414-3			漸	III. 212-4
漂瀉	IV. 738-2	漏斗	II. 10-1	漕連	II. 414-3	漫	III. 27 3	漸	IV. 1188-2
漂瀉	IV. 740 1	漏出	IV. 1505-3	漕船	II. 415-2	漫	III. 27-4	漸	IV. 1188-3
		漏穴	II. 14-3	漕寺	II. 417-1	漫	III. 28 1	漸	IV. 1268-4
漆	I. 466-1	漏失	IV. 1505-2	漕渡	II. 417-3	漫	III. 28 2	漸次	III. 230-2
漆	(塗-) IV. 77-4	漏血	IV. 1504-3	漕過	II. 413 4	漫	III. 29 1	漸近	III. 221-1
漆弓	I. 466-4	漏告	IV. 1505-1	漕著	II. 414-2	漫	III. 29 4	漸信	III. 226-1
漆工	II. 915-3	漏刻	IV. 1473-2	漕艇	II. 679 1	漫	III. 306-4	漸教	III. 223-4
漆工	(塗師) IV. 68-2	漏刻	IV. 1504-4	漕運	III. 268-2	漫	III. 307-1	漸進	III. 236-1
漆石	I. 466-1	漏漉	IV. 1505 4	漕網	II. 412-3	漫	IV. 985 1	漸滅	III. 260-3
漆地	I. 466 2	漏洩	IV. 1504-2	漕昏	II. 413 3	漫	IV. 989 2	漸漸	III. 239-2
漆匠	II. 917 1	漏包	IV. 1504-4	漕證	II. 413-2	漫心	III. 28-1	漸摩	III. 259-1
漆匠	(塗師) IV. 68-2	漏屋	IV. 15 6-3	漕轉	II. 679-3	漫心	III. 307-1		
漆刷毛	I. 466 3	漏冠	IV. 1515 3	漕離	II. 415-1	漫目	III. 307-2	漫誤 (水粒)	IV. 1002-2
漆姑草	III. 822-4	漏冠博士	III. 1006-3			漫步	III. 27-4		
漆知	I. 466-3	漏脫	IV. 1506-1	漣	(瀾-) IV. 470 1	漫步	III. 306 4	焙 (熟灰)	I. 79-1
漆烟	I. 466-3	漏亞	IV. 1501 4			漫步	IV. 950-4	焙 (灰-)	IV. 324-4
漆質	I. 466-3	漏鼓	IV. 1501-4	漣然	IV. 219-1	漫言	III. 28-1		
漆室	I. 466 3	漏電	IV. 1506-1	漣漢	IV. 222-4	漫言	III. 307-1	煽	I. 106-1
漆屋	I. 466-3	漏關	IV. 1169 4			漫言	IV. 945 2	煽	I. 111-1
漆柱	(竈柱) II. 953-3	漏滲	IV. 1505 3	漣	I. 998 4	漫尾	IV. 980 3	煽	I. 111-4
漆書	I. 466-1	漏精	IV. 1505 4	漢人	I. 1014 2	漫吟	III. 307-2	煽	I. 102-2
漆書	II. 917-2	漏盡通	IV. 1516 2	漢女	I. 134 3	漫事	IV. 944 4	煽	I. 106-1
漆紋	I. 466-3	漏箭	IV. 1505-4	漢才	I. 969 4	漫事	III. 28 1	煽止	I. 111-3
漆乾	I. 466-1			漢才	I. 1038 4	漫性	IV. 946-4	煽死	I. 162-1
漆部	IV. 77-1	漣	(引) IV. 870 2	漢才	I. 1038 4	漫性	IV. 946-4	煽風	I. 162-1
漆細工	I. 466-2			漢才	I. 1069 4	漫物語	III. 28-2	煽動	III. 248-3
漆部司	I. 466 3			漢士	I. 1022 4	漫氣	III. 28 1	煽異	I. 111-2
漆喰	I. 466-2			漢心	I. 969 2	漫氣	III. 307-1	煽惑	III. 265-2
漆喰	II. 914-1	演武	IV. 134-3	漢文	I. 977 3	漫神	III. 307-1		
漆畫	II. 914-2	演習	I. 520 4	漢文	I. 1027 3	漫畫	IV. 758 2	熄火山	III. 287-2
漆黑	II. 915-4	演義	I. 514 1	漢月	I. 1066 3	漫畫	IV. 945-1	熄滅	III. 295-2
漆撞	I. 466-1	演算	I. 516 3	漢天	I. 1022-3	漫然	IV. 947-1		
漆塗	I. 466-2	演說	I. 518 1	漢方	I. 1025 3	漫筆	IV. 950-2	煜 (熟灰)	I. 79-3
漆瀝	I. 466-2	演臺	I. 518 3	漢王	I. 1031 3	漫評	IV. 950-2		
漆瀝	I. 466-3	演劇	I. 515 4	漢竹	(かたむち) I. 892-2	漫遊	IV. 943 4	熙熙	I. 1055-4
漆瀝	I. 466-3	演壇	I. 518 4	漢竹	I. 1020-2	漫種	III. 28 1		
漆瀝	II. 916-2	演戲	I. 514 2	漢字	I. 1019 4	漫歌	III. 306 4	熊	II. 84-3
漆器	II. 913-2	演題	I. 518 3	漢名	I. 1028 3	漫歌	IV. 945 2	熊	II. 84-4
漆樹科	I. 466-2	演釋	I. 512 4	漢名	I. 1028 4	漫語	IV. 951-1	熊川	II. 593-3
漆樹科	II. 917-1	演藝	I. 515 4	漢名	I. 892 2	漫語	III. 307-2	熊手	II. 86-2
漆繪	I. 466 4			漢竹露	IV. 529-3	漫錄	IV. 951-3	熊本烟管	II. 87-2
		瀆	I. 208-1	漢防己	I. 699-3			熊百日	II. 87-2
漣	n. 502-2	漣	II. 412-1	漢河 (天河)	I. 121 2	瀆	III. 758-2	熊谷	II. 85-1
漣	III. 13-3	漣	II. 418 4	漢和	I. 1031-3	瀆	III. 774-3	熊坂	II. 85-3
漣入	III. 9-2	漣入	II. 412-4	漢善	I. 1001-2	瀆	III. 786-1	熊形幡	IV. 1278-1
漣切	III. 10-1	漣入	II. 417 2	漢島	I. 979 3	瀆	IV. 470-1	熊形囊帽	IV. 1278-1
漣出	III. 11-1	漣分	II. 417-3	漢書	I. 977-3	瀆	IV. 475-1	熊虎	IV. 1278-2

熊狩	II. 85-2	獄舍	II. 427-4	疑點	I.1113-2	監送使	I.1018-1	喪破	IV. 975-4
熊狩	II. 84-4	獄則	II. 430-2	疑辭	I.1082-2	監送使	II. 339-3	禿教	IV. 975-4
熊徑	II. 85-4	獄屋	II. 437-3	疑單	I.1065-4	監刑	I.1007-4		
熊野	II. 86-4	獄案	II. 419-2	疑聲	I.1062-2	監理	I.1030-2	禮記	I. 350-4
熊祭	II. 87-2	獄訟	II. 428-3			監視	I.1010-4		
熊掌	IV.1278-4	獄埋	II. 439-1	瘋癲	IV. 585-4	監禁	I.1004-3	禍	II. 137-1
熊落	II. 85-1	獄道	II. 430-4			監督	I.1023-1	禍	IV. 869-3
熊鼠	II. 86-4	獄窟	II. 430-1	瘡	IV.1181-4	監獄	I.1007-4	禍	IV.1512-2
熊蜂	II. 87-2			瘡科	W.1183-4	監製	I.1010-1	禍心	II. 174-3
熊膽	II. 86-4	瘻	IV. 212-2			監製	I.1015-4	禍災	II. 171-1
熊膽	IV.1279-1	瘻比	IV. 220-4	痲	I. 851-3	監臨	I.1030-4	禍言	IV. 870-1
熊藏荒	II. 85-3	瘻輪	IV. 222-2	瘡病	I. 854-3	監護	I.1007-2	禍事	IV. 870-1
熊蟻	II. 84-4			瘡瘡	I. 346-4	奎丸	I. 705-4	禍殃	II. 137-2
熊眼	IV.1279-4	瘻耳細辛	III. 40-1	瘡瘡	I. 346-4			禍胎	II. 176-4
熊鯉	II. 87-3			瘡瘡	I. 346-4			禍津口	IV. 870-3
熊驪	II. 85-1	瑠璃	IV.1475-3	瘡 (あかがり)	I. 10-2	睿旨	I. 483-3	禍害	II. 166-3
熊驪	II. 86-1			瘡	I. 10-3	睿旨	I. 486-1	禍害	IV. 869-3
熊蓋	II. 87-3	瑠少	II. 792-4	瘡	I. 743-1	睿智	I. 485-4	禍根	II. 170-4
		瑠末	II. 798-4	瘡	IV. 518-4	睿察	I. 485-3	禍崇	II. 175-1
熏	II. 219-2	瑠事	II. 729-4	瘡	IV. 524-3	睿覽	I. 487-3	禍神	IV. 869-3
熏灼	II. 218-2	瑠細	II. 715-2	瘡	IV. 519-3			禍佛	II. 181-2
熏室	II. 217-3	瑠務	II. 760-1	瘡裂	II. 224-4	禍	II. 285-1	禍敗	II. 182-3
熏製	II. 219-3	瑠瑠	II. 715-1	瘡瘡	II. 221-1			禍階	II. 166-3
炎惑	II. 234-4	瑠玉	I. 489-3	瘡瘡	I. 257-3	碧山	IV. 742-3	禍源	II. 170-1
炎惑	II. 255-4	瑠路	IV.1189-1	瘡瘡	II. 538-3	碧水	IV. 742-4	禍亂	II. 187-2
炎惑單	IV. 509-3	瑠臺	I. 491-1	瘡瘡	III. 762-3	碧天	IV. 743-1	禍亂	IV. 183-4
炎煌	II. 233-1	瑠理花 (八仙花)	I. 74-2	瘡瘡	III. 763-3	碧文	IV. 742-2	禍禍	IV. 872-1
炎炎	II. 233-4	瑠瑠	IV.1115-4	瘡瘡	III. 778-1	碧玉	IV. 742-2	禍禍	II. 168-1
燈化	IV.1327-3			瘡瘡	III. 773-3	碧色	IV. 742-2	禍難	II. 182-2
燈岩	IV.1327-2	瑠 (豐三)	IV.1296-4	瘡瘡	III. 775-2	碧空	IV. 742-4	禍難	III. 859-1
爾 (汝)	I. 321-1	瑠麗	II. 152-3	瘡瘡	III. 776-2	碧松	IV. 743-1	禍難	III. 859-1
爾	III.1229-2	瑠瑠	II. 670-1	瘡力	II.1229-2	碧波	IV. 743-2	禍	II. 654-3
爾	III.1251-3	瑠瑠 (もやぶ)	IV.1168-3	瘡日	II.1230-4	碧流	IV. 743-2	禍	IV. 602-2
爾來	II.1153-2			瘡心	II.1206-2	碧海	IV. 742-1	禍一玉	IV. 611-1
爾後	II. 866-1	瑠 (牡瓦)	IV.1603-3	瘡目	III. 771-4	碧草	IV. 743-2	禍人	IV. 608-4
爾時	II. 873-4	瑠 (鍋)	III.1206-4	瘡忠	II.1214-1	碧浪	IV. 743-2	禍力	IV. 615-3
爾餘	II.1116-4			瘡果	III. 776-1	碧海氷 (湖二)	I. 379-2	禍山一	IV. 614-3
勝	IV. 171-3	瑠石 (敷石)	II. 850-4	瘡無	II.1193-3	碧魚	II. 949-2	禍引	IV. 586-3
勝示	IV. 182-1			瘡期	III. 766-2	碧眼	IV. 742-2	禍引	IV. 612-3
勝爾	IV. 182-1	瑠羽	II. 353-4	瘡棟	II.1207-1	碧鳥	IV. 743-1	禍手	IV. 611-2
梳勞	I. 731-2	麗	II. 803-4	瘡辨慶	III. 776-1	碧雲	IV. 742-1	禍天	IV. 611-2
筆筆	IV.1406-3	麗	III. 244-4	瘡瘡		碧雲	IV. 743-2	禍分	IV. 613-1
		疑	I. 390-3	監	I.1014-4	碧瑞	IV. 743-2	禍分	IV. 618-3
獄	II. 419-1	疑	I. 391-1	監 (麗一)	II. 313-4	碧樹	IV. 742-3	禍王流	IV. 618-4
獄丁	II. 432-1	疑心	I.1059-2	監本	IV.1171-4	碧羅	IV. 742-3	禍并桐	IV. 611-2
獄中	II. 431-4	疑水	I.1126-4	監寺	I.1023-2	碧羅	IV. 743-1	禍生天	IV. 608-1
獄內	II. 432-4	疑字	I.1082-2	監寺	I.1011-1	碧淵	IV. 743-2	禍白髮	IV. 638-3
獄史	II. 427-2	疑似	I.1082-2	監守	I.1014-4	碧巖	IV. 742-2	禍州杉	IV. 607-2
獄司	II. 427-2	疑兵	I.1182-1	監作	I.1012-4	碧巖	IV. 743-1	禍多味	IV. 610-3
獄囚	II. 427-2	疑事	I.1082-2	監物	I.1039-1	碧巖	IV. 743-1	禍州船	IV. 607-2
獄死	II. 427-2	疑念	I.1118-3	監物	I.1099-4	碧巖	IV. 743-1	禍地圖	IV. 792-3
獄守	II. 437-2	疑殆	I.1097-1	監使	I. 658-4	碧巖	IV. 743-1	禍福果	IV. 610-4
獄吏	II. 439-1	疑深	I. 390-3	監事	II. 356-3	碧巖	IV. 743-1	禍因福果	IV. 603-3
獄官	II. 422-4	疑俱	I.1065-4	監房	I.1010-3	碧巖	IV. 743-1	禍助	IV. 609-2
獄所	II. 428-3	疑問	I.1140-4	監門衛	I.1011-1	碧巖	IV. 743-1	禍利	IV. 615-2
獄所	II. 430-1	疑貳	I.1082-2	監軍	I.1025-3	碧巖	IV. 743-1	禍幸	IV. 604-2
獄卒	II. 430-2	疑懲	I.1213-1	監查	I.1029-2	碧巖	IV. 743-1	禍幸	IV. 606-1
獄定	II. 431-3	疑義	I.1056-1	監宮 (阿監)	I.1006-1	碧巖	IV. 743-1	禍幸	IV. 618-2
獄法	II. 434-2	疑疑	I.1056-2	監倉	I.1008-4	碧巖	IV. 743-1	禍幸	IV. 615-1
獄門	II. 437-2	疑獄	I.1076-2	監修	I.1009-1	碧巖	IV. 743-1	禍幸	IV. 616-2
獄苦	II. 422-3	疑團	I.1101-1	監院	I.1011-2	碧巖	IV. 743-1	禍幸	IV. 619-1
					I.1091-4	碧巖	IV. 743-1	禍幸	IV. 603-3
					I.1091-4	碧巖	IV. 743-1	禍幸	IV. 606-2
					I.1091-4	碧巖	IV. 743-1	禍幸	IV. 607-1
					I.1091-4	碧巖	IV. 743-1	禍幸	IV. 607-3

福站	IV. 603-3	種附	III. 526-1	端社	III. 818-3	端緒	III. 588-4
福神	IV. 608-4	種取	III. 526-1	端金	IV. 237-1	端數	IV. 239-1
福神	IV. 612-1	種取	III. 526-1	端金	IV. 239-3	端整	IV. 249-2
福祥	IV. 609-4	種物	III. 526-2	端侍	IV. 239-1	端整	III. 579-3
福茶	IV. 610-4	種柿	III. 525-3	端物	IV. 240-2	端錢	IV. 239-3
福島平	IV. 607-3	種屋	III. 526-2	端物	IV. 348-1	端錢	IV. 282-3
福島絹	IV. 617-2	種茄子	III. 526-1	端近	IV. 240-3	端聲	III. 816-2
福草履	IV. 606-2	種根	II. 1081-1	端居	IV. 248-1	端縫	IV. 241-2
福神	IV. 607-4	種馬	II. 1096-3	端居	IV. 248-2	端縫	IV. 316-3
福袋	IV. 613-1	種馬	III. 525-3	端板	IV. 254-3	端縫 (煌煌=)	I. 1197-2
福參	IV. 613-4	種紙	II. 1088-4	端武者	IV. 347-1	端縫	III. 591-4
福梅干	IV. 603-4	種族	II. 1095-2	端芝烏帽子	IV. 242-1	端殿	III. 572-1
福野流	IV. 612-2	種痘	II. 19-3	端拱	III. 570-1	端殿	III. 573-2
福野綿	IV. 612-1	種種	II. 1084-3	端面	III. 590-3	端	IV. 758-1
福富	IV. 611-4	種種	III. 526-2	端重	III. 815-2	端	IV. 758-2
福湯	IV. 612-1	種詩	III. 526-2	端紅	IV. 298-2	端	IV. 758-2
福報	IV. 612-2	種綿	III. 526-2	端者	IV. 746-1	端	IV. 758-4
福裕	IV. 614-4	種雜多	I. 341-3	端柄物	IV. 241-2	端	IV. 758-2
福渡	IV. 618-3	種樹	II. 1084-3	端俵	IV. 241-2	端	IV. 758-2
福鼠	IV. 612-1	種錢	III. 526-1	端座	IV. 241-3	端	IV. 758-2
福鉢	IV. 612-3	種瓢	III. 526-2	端書	IV. 241-3	端	IV. 758-2
福鉢	IV. 616-4	種藥	II. 1079-1	端書	III. 578-1	端	I. 667-3
福祿壽	IV. 795-4	種類	II. 1101-4	端書	III. 815-2	端	II. 364-1
福聖靈	IV. 608-1			端書	IV. 292-4	端	III. 594-3
福壽	IV. 608-1	稱 (叶=)	I. 876-1	端書	IV. 236-4	端	III. 595-1
福僧	IV. 619-1		II. 1117-3	端書	IV. 242-3	端	III. 741-4
福福	IV. 612-4	稱	II. 1124-1	端書	IV. 189-1	端	II. 500-4
福福	IV. 613-1	稱	III. 490-1	端書	IV. 205-4	端	II. 520-3
福慶	IV. 605-2	稱	III. 1051-2	端書	IV. 239-3	端	II. 404-1
福德	IV. 611-4	稱	III. 1051-3	端書	IV. 240-3	端	II. 578-4
福樂	IV. 615-1	稱	IV. 207-3	端書	III. 571-4	端	I. 811-1
福盛	IV. 618-3	稱 (計二)	IV. 208-2	端書	III. 572-2	端	II. 505-2
福鍋	IV. 611-4	稱 (響)	IV. 839-2	端書	III. 572-2	端	I. 867-1
福藥	IV. 618-3	稱名	II. 1127-4	端書	III. 576-4	端	I. 735-1
福藏弓	IV. 606-2	稱名	III. 1051-3	端書	IV. 240-3	端	II. 446-4
結	II. 964-4	稱呼	II. 1121-3	端書	III. 592-1	端	II. 502-4
稻草履	III. 42-3	稱念	II. 1126-3	端書	IV. 252-4	端	II. 512-3
稻草鞋	III. 43-4	稱述	II. 1123-3	端書	IV. 292-2	端	III. 570-1
種	II. 17-3	稱唯	I. 221-2	端書	IV. 325-1	端	III. 567-3
種	II. 22-2	稱唯	II. 1129-3	端書	IV. 237-4	端	III. 572-1
種	II. 1059-3	稱唯	IV. 1573-2	端書	III. 817-3	端	III. 580-4
種	III. 525-1	稱揚	II. 1128-2	端書	III. 576-4	端	III. 590-4
種子	II. 1083-1	稱量	IV. 351-1	端書	III. 579-3	端	III. 815-4
種子	III. 519-4	稱號	II. 1128-4	端書	III. 588-4	端	IV. 236-2
種下	III. 519-1	稱號	II. 1118-4	端書	III. 590-1	端	IV. 238-4
種子鳥	III. 525-4	稱道	III. 490-1	端書	III. 816-4	端	IV. 239-3
種子袋	II. 1086-2	稱說	II. 1124-4	端書	IV. 339-1	端	IV. 242-1
種牛	II. 1071-2	稱稻	II. 1124-2	端書	IV. 313-4	端	IV. 310-4
種牛	III. 525-2	稱款	II. 1125-1	端書	III. 567-4	端	IV. 311-4
種井	III. 521-3	稱德	II. 1126-1	端書	IV. 242-2	端	IV. 320-1
種切	III. 525-4	稱辭	II. 1126-1	端書	IV. 469-2	端	IV. 229-1
種皮	II. 1096-4	稱響	III. 490-1	端書	IV. 238-2	端	III. 571-3
種目	II. 1099-2	稱讚	II. 1128-3	端書	III. 573-3	端	III. 577-4
種本	II. 526-2	稱讚	II. 1122-3	端書	IV. 507-3	端	III. 584-1
種池	III. 518-4	稜 (葉)	IV. 445-1	端書	III. 591-2	端	IV. 242-2
種字袋	II. 1083-3			端書	III. 818-4	端	IV. 238-1
種別	II. 1097-4	窩主 (かみず)	I. 906-3	端書	III. 819-1	端	IV. 240-4
種芋	III. 525-2	窩主 (けいずかひ)	II. 243-4	端書	IV. 244-4	端	IV. 258-3
種卵	III. 526-1	窩主 (盗人宿)	IV. 69-3	端書	IV. 248-2	端	III. 816-4
種姓	II. 1088-4	窩主	IV. 1543-4	端書	IV. 240-4	端	III. 817-1
種姓	III. 20-3			端書	IV. 240-4	端	IV. 241-4
種明	III. 525-2	窟	II. 83-1	端書	IV. 349-4	端	IV. 288-1
種油	III. 525-2	窟手	II. 83-3	端書	III. 583-4	端	IV. 286-3
種板	III. 525-2	窟坏	II. 83-3	端書	III. 584-2	端	IV. 314-2
種脚	III. 525-3	窟所	II. 83-3	端書	III. 599-4	端	III. 568-1
				端書	III. 817-2	端	III. 578-1

箱砂	IV. 218-2	箱	IV. 1214 1	管樂器	II. 192-2	精苦	III. 91-3	糉	I. 718-4
箱座	IV. 225-1	箱口	I. 1007-3	管環	II. 193-1	精查	III. 96-4	絲	I. 63-4
箱座	IV. 216-1	箱口	II. 325-3	管鏡	II. 42-1	精美	III. 117-3	絲	IV. 377-4
箱師	IV. 217-1	箱刷	II. 337-3	管鞋	II. 192-3	精品	III. 118-1	絲	IV. 624 4
箱紋	IV. 224-4			管開	II. 193-1	精神	II. 448-3	絲	IV. 721-4
箱彩	IV. 219-4	卷 (空趣)	I. 416 1	管瀾經濟	II. 202-3	精神	III. 104-2	絲	IV. 759-4
箱置	IV. 213-2			管廳	II. 203-3	精核	III. 83-4	絲	I. 64-3
箱運上	IV. 213 1	篋	IV. 112 4	管簡	II. 210-1	精桿	III. 89-3	絲竹	III. 269-3
箱團扇	IV. 212-4	篋中	IV. 132 2			精氣	III. 89-4	絲合	III. 271-1
箱箸	IV. 222-4	篋白	IV. 125-3	篋	I. 125 3	精記	III. 90-1	絲括	III. 269-2
箱紋	IV. 216-2	篋代	IV. 125 3			精鬼	III. 90-1	絲核	I. 64-1
箱蠶	IV. 224-3	篋竹	IV. 127-3	篋	(紙)	精根	III. 96-3	絲絲	I. 133-1
箱蠶	IV. 227-2	篋形	IV. 119-2	篋		精紡機	III. 116-3	絲綉	II. 259-2
		篋卷	IV. 138-2	篋		精液	III. 86-4	絲覽	II. 281-2
箕	I. 1036-1	篋廻	IV. 138-2			精研	III. 95-2	綉	IV. 1139-3
箕	IV. 954-1	篋披	IV. 119-3	粹	III. 57-2	精細	III. 97-1	綉木	IV. 93-1
箕手	IV. 1013-4	篋深	IV. 134-3	粹人	III. 66-4	精彩	III. 97-3	綉手攔	IV. 1142-1
箕坐	I. 1078-2	篋挽	IV. 127-4	粹士	III. 64-3	精造	III. 107-4	綉衣	IV. 1140-2
箕帶	IV. 992-4			粹狂 (醉狂二)	III. 60-3	精通	III. 112-2	綉網	IV. 1140-1
箕宿	I. 1082-3	籬 (籬)	IV. 650 4	粹狂人	III. 60-3	精密	III. 118-1	綉織	IV. 1140-1
箕裘	I. 1087-1			粹狂者	III. 69-3	精進	III. 120-4		
箕裘	I. 1056-4	管	II. 39-4	粹者	III. 69-3	精進	II. 671-1		
箕踏	I. 1063-2	管	II. 189-1	粹美	III. 73-2	精進	II. 674 3	綠	IV. 1007-3
箕齋	IV. 936-3	管	II. 189-4	粹類	III. 59-3	精進	II. 1004-3	綠	IV. 1461-3
		管	II. 200-2			精進	II. 1010 2	綠水	IV. 1462-2
算	II. 776 3	管下	II. 191-3	稷 (餘二)	I. 995 4	精進	III. 154-3	綠女	IV. 1462-2
算	II. 797-2	管方	II. 192-3	稷 (編)	IV. 805-3	精進	III. 91-4	綠天	IV. 1462-3
算	IV. 1374-2	管中	II. 204-1			精華	III. 108-1	綠玉	IV. 1461-4
算入	II. 807-1	管內	II. 206-1	粽	III. 640-4	精調	III. 1179-3	綠色	IV. 1008-1
算木	II. 782-1	管水母類	II. 40-4	粽	III. 815-3	精施	II. 1156-2	綠色	IV. 1462-1
算生	II. 798-2	管石	II. 49-1	粽草	III. 641-1	精飽	III. 87-4	綠衣	IV. 1461-3
算用	II. 807-1	管玉	II. 41-4	粽笹	III. 641-1	精解	III. 93-1	綠竹	IV. 1462-2
算用	II. 816-3	管外	II. 194-1			精義	III. 91-2	綠門 (あ-ち)	I. 2-1
算式	II. 792-1	管布縷	II. 42-1	精	II. 1155-3	精勤	III. 102-4	綠肥 (草肥)	II. 20-1
算定	II. 894-4	管守	II. 198-4	精	II. 1156-2	精詳	III. 117-3	綠沼	IV. 1462-3
算法	II. 809-4	管朱引	II. 41-2	精	III. 84-2	精微	III. 96-3	綠岩	IV. 1008-1
算音	II. 794 1	管見	II. 195-2	精一	III. 85-4	精魂	III. 98-2	綠兒	IV. 1461-4
算段	II. 803-2	管足	II. 202-3	精力	III. 126 2	精察	III. 98-4	綠波	IV. 1462-1
算師	II. 790-4	管狐	II. 40-2	精工	III. 127-4	精製	III. 105-4	綠林	IV. 1462-3
算助	II. 781-4	管卷	II. 42-2	精工	III. 96-2	精製	III. 106-2	綠青	IV. 1509-4
算弱	II. 783-3	管狀	II. 198-2	精工	III. 100-2	精誠	III. 106-3	綠泥石	IV. 1462-2
算術	II. 795-2	管長	II. 203-3	精工	III. 105-3	精誠	III. 86-4	綠泥片岩	IV. 1462-3
算術	II. 811-1	管流	II. 41-4	精巧	III. 119-2	精鏡	III. 103-3	綠苔	IV. 1511-2
算質	II. 778-3	管瀾湖	II. 41-1	精巧	II. 1156-2	精離	III. 104-3	綠柱石	IV. 1462-2
算策	II. 790-1	管留	II. 41-4	精巧	III. 88-2	精熟	III. 127-4	綠紙	IV. 1461-4
算筆	II. 810-2	管財	II. 196-3	精甲	III. 89-1	精齋	III. 88-1	綠酒	IV. 1502-1
算博士	II. 809-2	管城子	II. 198-3	精白	III. 116-4	精緻	III. 90-1	綠茶	IV. 1462-2
算監	II. 778-2	管泥官廳	II. 191 4	精米	II. 1156-2	精慮	III. 128-4	綠疹	IV. 1505-1
算富	II. 802-2	管笛	II. 42-1	精好	III. 120-4	精練	III. 88-1	綠疹	IV. 1461-3
算遺	II. 802-2	管窓	II. 170-1	精好	III. 88-2	精調	III. 90-1	綠陰	IV. 1461-3
算數	II. 795-1	管竅	II. 194-3	精光	III. 92-1	精鑄	III. 107-2	綠眼	IV. 1462-3
算數	II. 797-3	管竅	II. 195-2	精血	III. 94-3	精錢	III. 128-4	綠野	I. 160-2
算盤	II. 810-1	管區	II. 193-4	精兵	II. 1156-2	精選	III. 111-4	綠藥	IV. 1461-4
算盤	III. 341-2	管國	II. 196-1	精兵	III. 117-4	精衛	III. 113-1	綠櫻	IV. 1462-3
算學	II. 789-3	管理	II. 210-4	精兵	III. 119-4	精衛	III. 128-1	綠髮	IV. 1462-3
算歷	II. 818-2	管實	II. 797-3	精兵	III. 1047-2	精練	III. 128-4	綠髮	I. 162-1
		管佛子	II. 42-1	精究	III. 90-2	精蟲	III. 98-1	綠樹	IV. 1462-1
簾	I. 507-4	管船局	II. 202-1	精秀	III. 101-1	精感	III. 128-1	綠藥	IV. 1462-3
簾刀	I. 507-4	管筒 (管二)	II. 39-4	精妙	III. 122-2	精藥	III. 107-4	綠髮	IV. 1462-3
簾張	I. 607-4	管絲	II. 40-2	精良	III. 126-4	精緻	II. 1007-1	綠髮	IV. 1462-3
		管掌	II. 198-2	精舍	III. 102-3	精靈	III. 128-1	綠髮	IV. 1462-3
劉青	(影物二) IV. 842-3	管陰	II. 42-3	精舍	III. 91-1	精靈	III. 98-1	綠髮	I. 162-1
劉記	II. 787-2	管頤	II. 211-3	精卒	III. 108-2	精靈		綠髮	IV. 1462-1
		管頤	II. 42-1	精到	III. 109-2	精靈		綠髮	IV. 1462-3
鑿後	II. 11-4	管節	II. 42-2	精忠	III. 111-4	精靈	I. 811 2	綠髮	IV. 1462-2
鑿後	II. 15-2	管節陰	II. 42-2	精明	III. 121-4	精靈		綠髮	IV. 1462-4

綠礦片岩	IV.1462-4	綢緞	I. 715-4	綴方	III.1041-4	綴吳綉	I. 132-1	綿段通	IV.1125-1
綠藻	IV.1461-4	綢緞	III. 803-3	綴五	III. 899-3	綴取	I. 133-1	綿風通	IV.1126-2
綠藻	IV.1508-4	綢緞	III. 802-3	綴五 (四目裁)	IV.1362-2	綴卷	I. 134-1	綿紗	IV.1123-4
綠蓉	IV.1462-3	綢緞	III. 803-2	綴文	III. 905-4	綴金巾	I. 131-4	綿馬	IV.1125-4
綠蓉	IV.1513-3			綴文	III.1043-1	綴垣	I. 131-4	綿馬	IV.1126-4
綠龜	I. 158-3	綢	I. 1-4	綴化衫	III. 855-1	綴振	I. 133-4	綿馬	IV.1615-4
綠龜	IV.1462-3	綢	I. 125-1	綴代	III.1042-3	綴席	I. 134-3	綿袍	IV.1125-4
綢緞	III. 598-2	綢人	I. 127-2	綴本	III.1043-1	綴紋紗縐	IV.1461-1	綿紡	IV.1126-1
綢緞	II. 324-1	綢子	I. 40-1	綴目	III.1043-1	綴笠	I. 131-4	綿扇	IV.1546-3
		綢子	I. 98-3	綴合	III. 800-3	綴袖	I. 132-4	綿師	IV.1547-1
綢緞	II. 324-1	綢子	I. 126-1	綴衣	III. 890-3	綴筋	I. 131-3	綿時	IV.1547-4
綢	IV.1532-2	綢丸	I. 126-4	綴衣	III. 800-4	綴筋	I. 132-3	綿海氣	IV.1122-2
		綢大工	I. 126-2	綴心	III.1042-2	綴開	I. 134-1	綿馬籠	IV.1548-2
綴	II.1059-4	綢引	I. 98-2	綴金	III.1041-4	綴管笠	I. 132-3	綿密	IV.1126-4
綴 (縐織)	IV.1630-1	綢戶	I. 127-2	綴附	III.1042-3	綴菊	I. 132-1	綿魚子	IV.1125-4
綴草	IV. 93-3	綢戶	I. 127-1	綴卷	III.1043-1	綴葛	I. 132-1	綿御召	IV.1122-2
		綢手	I. 127-2	綴音	III. 851-3	綴搖	I. 135-4	綿琉球	IV.1127-2
維那	IV.1320-1	綢代	I. 61-3	綴絲	III.1041-3	綴荷襪	IV.1460-1	綿筒	I. 128-3
維那	IV.1577-2	綢代	I. 61-4	綴普請	III. 796-1	綴視	I. 132-4	綿筒	IV.1381-2
維那	IV.1579-2	綢石	I. 125-3	綴蓋	III.1043-1	綴扇	I. 133-2	綿筒	IV.1545-3
維那	IV.1575-4	綢打	I. 125-3	綴摩	III.1043-3	綴槍垣	I. 133-3	綿絲	IV.1123-4
維持	IV.1575-4	綢目	I. 127-2	綴錦	III. 800-4	綴織	I. 131-3	綿帶	IV.1546-1
維新	IV.1573-3	綢目	I. 127-3	綴縐	III.1042-2	綴縐	I. 131-4	綿黑八	IV.1123-1
維管束	IV.1570-2	綢田襪	I. 608-1			綴羅	IV.1461-1	綿帽子	IV.1548-2
維摩	IV.1320-1	綢地	I. 126-4	綵花	II. 630-2	綴羅紗	I. 135-4	綿博多	IV.1126-1
		綢行燈	I. 125-3			綴蘭笠	I. 135-4	綿鹿兒	III. 837-4
綢	III.1203-4	綢貝	I. 126-1	綸 (緒-)	IV.1605-3			綿結絨	IV.1127-2
綢交	III.1203-3	綢杓子	I. 126-1	綸子形	IV.1469-3	綿	IV.1121-4	綿綉	IV.1127-1
綢掛	III.1202-4	綢具	I. 40-2	綸子紙	IV.1469-4	綿	IV.1545-2	綿綉	IV.1127-1
綢絲	III. 432-1	綢取	I. 127-1	綸旨	IV.1467-2	綿一樂	IV.1122-1	綿種	IV.1547-3
		綢取	I. 127-2	綸言	IV.1466-2	綿入	IV.1545-3	綿種	IV.1547-4
綉	III. 453-3	綢狀	IV. 867-1	綸命	IV.1471-4	綿上	IV.1545-4	綿綉子	IV.1127-2
綉	III. 466-4	綢針	I. 96-2	綸宣	IV.1469-4	綿子	IV.1546-4	綿鉸仙	IV.1126-4
綉	IV.1532-2	綢針	I. 127-2			綿弓	IV.1548-3	綿實油	IV.1123-4
綉	IV.1533-3	綢乘物	I. 127-2	綺	I. 344-4	綿天	IV.1125-3	綿紗子	IV.1123-4
綉	IV.1538-3	綢浮木船	I. 127-1	綺	I. 952-4	綿毛	IV.1546-3	綿襪絲	IV.1123-4
綉	IV.1539-3	綢浮木櫃	I. 127-1	綺	I.1025-4	綿毛布	IV.1126-4	綿錦	IV.1548-1
綉物	IV.1541-1	綢屋	I. 126-2	綺	I.1033-3	綿火藥	IV.1123-2	綿空織	IV.1122-3
		綢船	I. 127-2	綺	I.1114-3	綿五日巾	IV.1122-1	綿空織	IV.1122-3
綉	I. 698-3	綢絲	I. 125-3	綺	I.1063-3	綿句赤織	IV.1548-1	綿空織	IV.1125-1
綉	III. 802-2	綢結	I. 126-1	綺語	I.1073-2	綿天爲絨	IV.1126-2	綿空織	IV.1546-4
綉	III. 804-1	綢棟梁	I. 127-1	綺語	I.1075-2	綿毛繩子	IV.1123-2	綿空織	IV.1125-2
綉丁	I. 719-2	綢臥	I. 125-3	綺羅	I.1196-4	綿甲	IV.1122-3	綿空織	IV. 364-4
綉手	III. 803-3	綢端	I. 91-4	綺麗	I.1211-1	綿布	IV.1126-2	綿空織	IV.1545-4
綉引	III. 803-3	綢綢	I. 127-1	綺麗	I.1198-3	綿打	IV.1545-4	綿空織物	IV.1122-2
綉引	III. 803-4	綢幕	I. 127-3	綺麗		綿甲冑	IV.1122-3	綿空織	IV.1121-4
綉目	I. 728-4	綢膜	IV. 869-1	錠	IV. 796-1	綿衣	IV.1121-4	綿空織	IV.1122-2
綉目	III. 894-1	綢垂	I. 127-1	錠	IV. 800-3	綿衣	IV.1546-1	綿空織	IV.1546-3
綉與	III. 803-4	綢織	I. 35-2			綿衣	IV.1546-4	綿空織	IV.1546-3
綉位	I. 733-4	綢繩	I. 127-1	錠名	I. 69-4	綿互	IV.1123-3	綿空織	IV.1124-1
綉所	I. 712-4	綢繩	I. 127-1	錠名	II.1012-3	綿羊	IV.1127-2	綿空織	IV.1123-4
綉附縐	III. 803-3	綢繩	IV. 869-1	錠然	II.1039-2	綿帆布	IV.1126-1	綿空織	IV.1546-3
綉紀	I. 703-3	綢繩絆	I. 126-1	錠然	II.1036-4	綿羽二重	IV.1126-1	綿空織	IV.1126-1
綉封倉	X. 725-4	綢懸	I. 11-1	錠鍊	II.1038-4	綿吉野織	IV.1127-2	縐	III. 565-4
綉差	III. 803-2	綢縐衣	I. 126-1			縐車	IV.1546-3	縐	III. 565-4
綉根	III. 803-3			縐	I. 131-3	縐作	IV.1546-4	縐衣	II. 823-4
綉常	I. 712-1	縐	III. 758-2	縐	IV.1469-3	縐作	IV.1547-4	縐衣	II. 840-1
綉務	I. 728-2	縐	III. 796-1	縐下	I. 132-1	縐服	IV.1126-2	縐門	II. 123-2
綉貫	III. 833-3	縐	III. 800-3	縐子	IV.1469-3	縐油	IV.1545-3	縐門	II. 123-2
綉寄	III. 894-1	縐	III. 890-4	縐切	I. 132-1	縐板	IV.1545-3	縐林	II.1166-4
綉掌	I. 711-4	縐	III.1041-3	縐目	I. 131-3	縐取	IV.1547-4	縐納	II. 928-4
綉開	III. 893-4	縐	III.1043-1	縐甲斐縐	I. 131-4	縐拔	IV.1548-1	縐流	II.1163-2
綉渡	III. 894-1	縐	III.1043-2	縐衣	I. 132-1	縐花	IV.1548-2	縐乘	II. 889-1
綉領	I. 732-1	縐	III.1044-2	縐竹	I. 132-4	縐花布 (綿布)	IV.1126-2	縐徒	II. 927-2
綉領	I. 732-3	縐	III.1044-3	縐地	I. 132-4	縐金縐	IV.1123-1	縐	I.1126-1
綉維	I. 734-1	縐	IV. 212-1	縐羽二重	I. 133-3	縐青	IV.1125-1	縐	IV. 455-3
綉摺	III. 803-2	縐方	III. 830-3	縐衫	I. 132-3	縐屋	IV.1548-3		

緊	IV. 431-1	罰責	IV. 282-1	聚	I. 302-1	聞役	I. 1063-1	聞敬	I. 1056-3
緊	IV. 970-1	罰期	IV. 276-2	聚	II. 838-1	聞忘	I. 1063-4	聞換	I. 1057-4
緊切	I. 1230-4	罰當	IV. 263-3	聚片雙晶	II. 1088 2	聞坊主	I. 1037-3	聞幅	I. 1060-2
緊束	I. 1231-3	罰錢	IV. 267-1	聚仙花	II. 832-1	聞明	I. 1056-2	聞惡	I. 1069-3
緊那羅	I. 1235-4	罰權	IV. 278-1	聚收	II. 829-1	聞佈	I. 1057-2	聞殘	I. 1060-4
緊要	I. 1215-4			聚交線	II. 1061-4	聞果	I. 1057-2	聞揮	I. 1060-4
緊急	I. 1219-1	署	II. 1116-3	聚合名詞	II. 834-2	聞果	I. 1050-4	聞開	I. 1061-1
緊密	I. 1239-2	署	II. 1142-4	聚成黏	II. 835-4	聞返	I. 1057-4	聞添	I. 1061-3
緊緊	IV. 456-1	署名	II. 1149-3	聚珍版	II. 833-1	聞返	I. 1076-1	聞善	I. 1063-3
緊縛	I. 1237-1	署長	II. 1145-1	聚致	II. 831-4	聞事	I. 1058-1	聞渡	I. 1063-4
緊縮	I. 1229-1	署記	II. 1130-3	聚散	II. 1082 3	聞定	I. 1058-2	聞渡	I. 1064-1
		署員	II. 1152-3	聚集	II. 832-4	聞知	I. 1058-3	聞發句	I. 1061-2
		署務	II. 1149-2	聚集 (株)	III. 891-4	聞知	IV. 715-3	聞番役	I. 1061-1
排	I. 35-4			聚會	II. 839-2	聞附	I. 1059-2	聞惡氣	I. 1060-3
排	IV. 410-2	翟 (山鳥二)	IV. 1258 2	聚會	II. 838-3	聞附	I. 1059-3	聞置	I. 1057-1
排衣	I. 37-4			聚藥	II. 1100-3	聞附	I. 1059-3	聞著	I. 1057-2
排衣	IV. 412-2			聚落	II. 836-1	聞附	I. 1059-4	聞過	I. 1058-3
排色	IV. 413-2	翠	III. 57-1	聚電環	II. 1100-3	聞所	I. 1059-4	聞損	I. 1058-4
排吳裙	IV. 445-3	翠衣	III. 57-3	聚藥機	II. 839-3	聞屈	I. 1060-1	聞遠	I. 1059-1
排金巾	IV. 419-4	翠羽	III. 58-1	聚斂	II. 831 4	聞屈	I. 1060-1	聞賞	I. 1059-2
排金錦	IV. 445-4	翠光	III. 62-1	聚徵花	II. 831 4	聞取	I. 1060-2	聞傳	I. 1059-3
排朵	IV. 468-1	翠色	III. 66-3	聚徵狀		聞取	I. 1060-3	聞解	I. 1059-4
排泡	I. 38-4	翠竹	III. 70-2			聞披	I. 1060-3	聞遂	I. 1059-4
排桃	IV. 468-4	翠雨	III. 58-1	聞	I. 1053-1	聞披	I. 1060-4	聞遂	I. 1059-4
排桃	IV. 532-2	翠岸	III. 59-4	聞	I. 1053-3	聞披	I. 1061-1	聞馴	I. 1060-3
排唐紙	IV. 468-4	翠花	III. 61-4	聞	I. 1055-2	聞放	I. 1061-2	聞通	I. 1060-3
排紗綾	IV. 451-2	翠波	III. 72-2	聞	I. 1063-2	聞物	I. 1061-4	聞夏	I. 1061-1
排秋雞	IV. 439-4	翠苔	III. 69-1	聞	I. 1065-2	聞物	I. 1064-1	聞愛	I. 1061-4
排袴	IV. 514-3	翠眉	III. 73-1	聞	I. 1074-1	聞居	I. 1064-1	聞業	I. 1063-4
排鹿子	IV. 420-1	翠柳	III. 77-2	聞	I. 1076-1	聞居	IV. 1178-2	聞旗	I. 1064-1
排紺色	IV. 445-4	翠袖	III. 64-4	聞	I. 1076-2	聞法	I. 1058-3	聞道	I. 1063-3
排蓮雀	IV. 564-2	翠扇	III. 67-4	聞	I. 1076-4	聞知願	I. 1056-3	聞達	IV. 715-1
排博多	IV. 516-2	翠峰	III. 74-4	聞	I. 1077-3	聞真	I. 1057-2	聞飽	I. 1056-2
排無垢	IV. 525-2	翠浪	III. 77-1	聞	I. 1077-4	聞思	I. 1057-3	聞誤	I. 1056-3
排裝束	IV. 513-4	翠陰	III. 58-1	聞	IV. 705-4	聞香	I. 1057-3	聞厭	I. 1056-4
排裝束	IV. 514-1	翠帳	III. 70-2	聞	I. 1056-4	聞香	IV. 706-2	聞發	I. 1059-2
排綾	IV. 412-2	翠屏	III. 74-1	聞入	I. 1076-1	聞香	I. 1058-1	聞遊	I. 1060-1
排綵	IV. 434-2	翠雄	III. 79-1	聞上	I. 1058-2	聞苦	I. 1058-2	聞價	I. 1060-2
排精好	IV. 464-4	翠菊	II. 741-3	聞上手	I. 1061-2	聞染	I. 1059-1	聞漏	I. 1061-4
排織	IV. 569-1	翠雲	III. 58-1	聞下手	I. 1058-1	聞度	I. 1059-1	聞賭	IV. 716-2
排緞子	IV. 503-1	翠華	III. 61-4	聞小聞	I. 1057-3	聞保	I. 1060-2	聞發入	I. 1060-4
排緞緬	IV. 477-3	翠嵐	III. 77-2	聞及	I. 1057-4	聞流	I. 1061-4	聞暮	I. 1058-1
排緞紗	IV. 445-2	翠煙	III. 58-3	聞方	I. 1059-3	聞持	I. 1061-4	聞澄	I. 1058-3
排羅紗	IV. 555-1	翠敬	III. 73-1	聞手	I. 1063-4	聞度無	I. 1065-1	聞德	I. 1059-4
排櫻	IV. 448-4	翠櫻	III. 76-1	聞分	I. 1067-1	聞淨	I. 1057-1	聞僻	I. 1061-1
		翠裳	III. 65-2	聞心	I. 1056-3	聞書	I. 1057-3	聞樣	I. 1061-4
絛	I. 525-1	翠幔	III. 75-2	聞出	I. 1056-4	聞神	I. 1057-4	聞學	I. 1057-3
緝 (足緒)	I. 62-3	翠綠	III. 78-1	聞出	I. 1059-1	聞酒	I. 1058 2	聞積	I. 1059-3
		翠影	III. 53-2	聞出	I. 1057-4	聞茶	I. 1059-2	聞薄	I. 1060-2
總	III. 267-4	翠髮	III. 72-4	聞句	I. 1067-4	聞審	I. 1060-1	聞澄	I. 1058-3
		翠樓	III. 78-3	聞外	I. 1069-4	聞審	I. 1061-2	聞濟	I. 1058-4
罰 (勳二)	I. 703-1	翠壁	III. 74-4	聞召	I. 1076 3	聞歎	I. 1061-2	聞滑	I. 1057-4
罰	IV. 263-2	翠黛	III. 58-4	聞召物	I. 1076 3	聞笑	I. 1064-1	聞羞	I. 1061-2
罰	IV. 272-3	翠嶺	III. 69-1	聞巧音	I. 1057-3	聞納	I. 1056-3	聞顯	I. 1072-4
罰	IV. 281 3	翠題	III. 78-1	聞合	I. 1056 3	聞現	I. 1057-3	聞覺	I. 1057-2
罰文	IV. 289-2	翠簾 (青簾二)	I. 161-3	聞交	I. 1057-4	聞掛	I. 1058-1	聞覺	I. 1057-3
罰札	IV. 279-2	翠簾	III. 78-2	聞交	I. 1058 2	聞通	I. 1058-1	聞繼	I. 1059-2
罰目	IV. 290-1	翠簾	III. 75-3	聞込	I. 1059-2	聞崩	I. 1058-3	聞觸	I. 1061-2
罰金	IV. 276-4	翠簾開	IV. 972-3	聞次	I. 1061 3	聞捨	I. 1060-2	聞觸	I. 1059-2
罰典	IV. 235-2	翠簾	III. 78-3	聞耳	I. 1056 4	聞添	I. 1060-2	聞觸	I. 1058-2
罰杯	IV. 287-3	翠簾	III. 77-2	聞忌	I. 1058-1	聞做	I. 1061-2	聞觸	I. 1057-2
罰例	IV. 291-2	翠簾	III. 62-1	聞困	I. 1058-2	聞德	I. 1059-3	聞懸	I. 1058-1
罰盃	IV. 268 4	翠簾	III. 57-3	聞忍	I. 1058-4	聞智	I. 1063 3	蟹 (夫)	IV. 1054-3
罰限	IV. 278 1	翳	IV. 410-4	聞足	I. 1059-1	聞寄	I. 1054-1	蟹	IV. 1629 4
罰則	IV. 282-4	翳翠 (川羅)	I. 891-4	聞見	I. 1061-3	聞終	I. 1056-2	蟹子	IV. 1054-4
罰酒	IV. 280-4			聞見	IV. 709-4	聞集			
罰棒	IV. 289-3								

舞引出	IV.1055-1			臺格子	III. 357-4	舞良戶	IV. 921-2	臺味	IV.1128-4
舞名跡	IV.1055-2	膝花	II. 321-2	臺笠	III. 359-2	舞杵	IV. 919-4	臺露	IV.1128-4
舞選	IV.1054-4			臺帳	III. 395-2	舞辰	IV. 921-1	臺霧	IV.1128-4
腕	II. 846-1	臂力	IV.1463-3	臺詞	III. 210-1	舞姬	IV. 596-1		
腕	II. 913-1	臂尖	III. 301-2	臺拳	III. 379-4	舞風	IV. 920-4	蒜	IV. 560-4
壁	(初)	壁納	IV.1620-4	臺無	III. 399-4	舞風	IV. 919-3	蒜頰	IV. 561-4
壁始	IV. 273-2	壁納齋	I. 567-4	臺場	III. 402-3	舞奏	IV. 919-3	蒜後齋	II. 560-1
壁基	III. 872-2			臺橋	III. 394-2	舞扇	IV. 919-3		
壁國	III. 869-3	腴 (砂摩)	III. 36-3	臺飯	III. 404-3	舞葺	IV. 920-2	菊藏	II. 554-3
壁國	III. 870-4			臺網	III. 352-4	舞師	IV. 920-3	菊藏	II. 626-2
壁造	IV. 277-1	脰 (密肉)	II. 435-4	臺樹	III. 358-1	舞草	IV. 920-4	菊藏	I.1239-1
壁城	III. 871-2			臺實木	III. 379-1	舞振	IV. 920-4		
壁歲	III. 883-2	睛	I. 758-3	臺箱	III. 412-2	舞納	IV. 921-2	葱 (みら)	IV.1035-1
	III. 871-1	睛病	I. 771-3	臺盤	III. 403-4	舞童	IV. 667-1	霧人 (霧人形)	IV.1556-2
腐	II. 20-1	睛病	I. 772-2	臺廣	III. 404-3	舞復習	IV. 920-1		
腐	II. 20-3	睛脰	I. 774-3	臺輪	III. 406-1	舞遊	IV. 919-3		
腐	II. 24-1	睛脰	I. 760-4	臺繩	III. 429-2	舞殿	IV. 920-3	蒲	I. 886-1
腐	II. 24-2	膊 (排)	II. 591-1	臺變	III. 402-2	舞葉	IV. 920-4	蒲	I. 932-4
腐	II. 25-1	膊 (脛)	IV. 209-1	臺鏡	III. 404-2	舞勢	IV. 920-4	蒲戶 (籠三)	I. 935-3
腐	II. 25-2			臺鏡	III. 359-3	舞裝束	IV. 920-1	蒲公英	III. 589-3
腐	II. 25-3	膏	I. 108-4	臺舞	III. 365-3	舞歌	IV. 599-4	蒲公英	III. 589-4
腐	II. 39-4	膏	I. 698-2	與	III. 420-3	舞閣	IV. 592-1	蒲公英	IV. 799-1
腐	II. 41-2	膏血	I. 706-3	與	I. 70-1	舞臺	IV. 642-1	蒲生	I. 936-3
腐	II. 46-1	膏肉	I. 723-4	與	I. 70-2	舞態	IV. 642-1	蒲色	I. 887-1
腐	II. 58-3	膏沃	I. 730-3	與	I. 70-3	舞舞	IV. 920-4	蒲帆	I. 936-4
腐女	II. 25-1	膏雨	I. 699-3	與	I. 76-3	舞樂	IV. 592-1	蒲柳	IV. 841-3
腐女	II. 25-3	膏油	I. 739-2	與	II. 99-2	舞舞	IV. 666-1	蒲扇	I. 932-4
腐水	II. 25-1	膏痰	I. 730-2	與	III. 965-3	舞澄	IV. 920-1	蒲席	I. 937-2
腐心	IV. 634-3	膏菜	I. 732-1	與	III. 1079-2	舞舞	IV. 919-4	蒲草	II. 24-1
腐木	IV. 681-4	膏潔	I. 718-2	與七	IV. 1348-2	舞舞	IV. 920-3	蒲桃	IV. 670-3
腐太刀	II. 24-4	膏藥	I. 729-4	與力	IV. 1380-4	舞頂	IV. 643-1	蒲差繩	I. 934-3
腐尼	II. 25-2	膏藥	III. 445-2	與太都	IV. 1357-2	舞舞	IV. 592-1	蒲原獅子	I. 1026-1
腐市	II. 25-2	膏鹽	I. 712-1	與市流	IV. 1325-4	舞舞	IV. 920-2	蒲箭	I. 934-2
腐合	II. 24-2	臧否	II. 682-2	與同	IV. 1363-2	脛 (釣船)	III. 832-1	蒲陶 (葡萄)	IV. 643-1
腐合	II. 25-2			與次郎	IV. 1330-4	菟	I. 778-3	蒲脛巾	I. 936-1
腐朽	IV. 597-1			與作節	IV. 1344-3	菟	I. 786-4	蒲脚布	I. 933-2
腐刑	IV. 619-2	臺	I. 420-4	與作頭巾	IV. 1344-3	菟船	II. 832-4	蒲叔	I. 936-1
腐肉	IV. 676-4	臺	III. 352-1	與國	IV. 1339-1	菟集	II. 832-4	蒲叔	I. 937-3
腐附	II. 24-4	臺	III. 352-3	與春	IV. 1357-2	菟薺	II. 832-4	蒲延	I. 896-4
腐附	II. 25-3	臺十能	III. 378-4	與總次鳩	IV. 1354-3	菟薺	I. 1132-2	蒲葵	IV. 551-4
腐金	II. 25-2	臺下	II. 356-3	與黨	IV. 1356-2	菟薺	I. 1132-2	蒲葵	IV. 564-1
腐果	II. 41-2	臺上	II. 379-4			菟薺	I. 1132-2	蒲葵	IV. 789-3
腐狗	II. 46-4	臺子	III. 387-2	舞	IV. 919-2	菟薺	II. 397-1	蒲葵	I. 935-3
腐酒	II. 24-3	臺木	III. 361-1	舞	IV. 921-2	菟薺	II. 397-1	蒲鋒	I. 937-1
腐草	II. 48-4	臺巴	III. 399-1	舞人	IV. 919-3	菟薺	II. 762-2	蒲圓	IV. 671-1
腐骨	IV. 622-3	臺引	III. 405-3	舞女	IV. 920-4	菟薺	IV. 878-4	蒲圓	I. 933-1
腐骨	IV. 349-3	臺天目	III. 397-3	舞女	IV. 654-1	菟薺	IV. 878-4	蒲圓	I. 934-2
腐冠	IV. 591-2	臺引物	III. 405-3	舞上	IV. 919-2	菟薺	IV. 874-4	蒲圓	I. 897-1
腐收	IV. 678-3	臺石	III. 353-2	舞下	IV. 919-4	菟薺	IV. 875-3	蒲圓	I. 934-2
腐植土	IV. 633-4	臺尻	III. 385-3	舞下	IV. 919-4	菟薺	IV. 874-2	蒲圓	IV. 837-2
腐線	II. 24-2	臺本	III. 411-1	舞大夫	IV. 920-1	菟薺	IV. 875-2	蒲圓	IV. 738-3
腐線	II. 25-2	臺目 (代目)	III. 413-3	舞戶	IV. 920-2	菟薺	IV. 875-1	蒲圓	II. 703-1
腐蝕	IV. 633-3	臺目一	III. 413-4	舞手	IV. 920-2	菟薺	IV. 874-4	蒲圓	II. 704-1
腐燻	IV. 632-3	臺地	III. 394-4	舞衣	IV. 920-3	菟薺	IV. 875-1	蒲圓	III. 293-1
腐儒者	II. 25-2	臺牡丹	III. 410-4	舞衣	IV. 579-2	菟薺	IV. 875-1	蒲圓	
腐雜	II. 40-2	臺事	III. 371-4	舞衣	IV. 919-4	菟薺	IV. 875-2	蒲圓	I. 449-1
腐繩	II. 24-4	臺長	III. 395-2	舞行	IV. 601-1	菟薺	IV. 874-4	蒲圓	IV. 593-1
腐繩	IV. 692-1	臺所	III. 398-3	舞曲	IV. 920-1	菟薺	IV. 874-4	蒲圓	IV. 593-2
		臺物	III. 402-2	舞込	IV. 920-4	菟薺	IV. 877-4	蒲圓	IV. 1058-2
腿 (太股)	IV. 670-3	臺直鉤	III. 389-4	舞羽	IV. 920-4	菟薺	IV. 1580-2	蒲圓	IV. 1065-3
腿 (股)	IV. 1165-2	臺屋	III. 415-1	舞衣袋	IV. 919-3	菟薺	I. 618-3	蒲圓	IV. 1066-4
腿骨	III. 371-4	臺制	III. 363-1	舞妓	IV. 596-1	菟薺	I. 728-4	蒲圓	IV. 1061-1
		臺座	III. 373-2	舞狂	IV. 919-4	菟薺	I. 921-1	蒲圓	IV. 593-3
膀 (尿袋)	IV. 1301-1	臺紙	III. 376-3	舞車	IV. 919-4	菟薺	IV. 1128-3	蒲圓	IV. 1060-2
膀腕	IV. 177-2	臺秤	III. 403-3	舞良子	IV. 921-2	菟薺		蒲圓	IV. 1061-2

燕艾	IV.1061-3	蒼柏	II. 681-4	蓋擊子	I. 680-2	蜜液	IV. 989-1	製法	III. 117-1
燕芋羹	IV.1062-1	蒼朮	IV.1611-4	蓋擊子	IV. 644-2	蜜餞	IV. 983-4	製紙	III. 109-3
燕汽	II.1119-1	蒼海 (青布原)	I. 158-2	蓋擊手	IV. 644-4	蜜餞	IV.1000-3	製茶	III. 111-1
燕灸	IV.1059-2	蒼海	II. 663-3	蒼	IV.1115-3	蜜餞	IV. 995-4	製粉	III. 119-2
燕攻	IV.1060-1	蒼烟	II. 663-1	蒼	IV.1115-3	蜜餞	IV. 997-2	製貨	III. 91-4
藥物	IV.1061-3	蒼花	II. 681-3	蒼木	IV.1115-3	蜜餞	IV. 994-1	製造	III. 97-3
燕松明	IV.1060-2	蒼峰	II. 684-2	蒼草	IV. 122-2	蜜餞	IV. 996-1	製造	III. 98-3
燕夜討	IV.1064-1	蒼浪	II. 686-1	蒼葦	II. 885-3	蜜餞	IV.1004-3	製菓	III. 91-4
燕吉	IV.1059-4	蒼涯	II. 663-4	蒼	II.1131-3	蜡 (蠟)	I. 376-2	製絨	III. 100-3
燕室	IV.1061-2	蒼黃	II. 666-2	蔚	II.1131-3	蜡 (蠟)	I. 376-2	製絨	III. 101-2
燕風呂	IV.1061-2	蒼植	II. 686-2	蔚 (縣所-)	IV. 96-3	蜡 (蠟)	I. 376-2	製絨	III. 112-1
燕氣	II.1119-1	蒼熊	II. 668-3	蔚 (縣所)	IV.1017-2	蜡 (蠟)	III. 162-1	製絨	III. 128-4
燕釜	IV.1059-1	蒼然	II. 676-1	蔚上	II.1133-4	蜡 (蠟)	III. 999-3	製絨	III. 88-2
燕栗	IV.1059-4	蒼鉛	II. 663-1	蔚月	II.1132-4	蜡 (蠟)	III. 109-2	製絨	III. 109-2
燕酒	IV.1060-1	蒼蒼	II. 669-4	蔚中	II.1135-1	蜡 (蠟)	IV. 440-1	製藥	III. 124-4
燕被	IV.1061-2	蒼翠	II. 675-2	蔚食	II.1134-1	蜡 (蠟)	IV. 440-1	製藥	III. 89-2
燕桶	IV. 593-3	蒼翠曼 (髡曼)	III. 249-1	蔚被	II.1135-4	蜡 (蠟)	IV. 34-3	製藥	III. 113-1
燕魚	IV.1058-4	蒼樹	II. 673-3	蔚裡	II.1137-1	蜡 (蠟)	IV.1008-3	製鹽	III. 87-1
燕麥	IV.1061-2	蒼頭	II. 679-4	蔚裡	II.1133-4	蜡 (蠟)	IV.1009-1	製鹽	III. 87-1
燕發	II.1126-4	蒼龍	II. 686-4	蔚傷	II.1133-4	蜡 (蠟)	IV. 34-3	製鹽	IV. 602-3
燕儲	IV.1069-1	蒼嶺	II. 687-3	贛	IV. 35-4	蜡 (蠟)	IV. 35-2	複方	IV. 612-2
燕菓	IV.1059-4	蒼蠅 (青蠅-)	I. 164-2	贛	IV.1012-3	蜡 (蠟)	IV.1011-1	複比	IV. 612-3
燕薯	II.1123-4	蒼蠅	II. 686-1	贛	IV.1013-2	蜡 (蠟)	IV.1010-2	複文	IV. 613-1
燕薯	IV.1058-3	蒼蠅	II. 675-4	贛五位	IV.1013-3	蜡 (蠟)	IV.1013-3	複火山	IV. 605-1
燕薯	IV.1059-4	蒼蠅	I. 607-2	贛市	IV.1012-4	蜡 (蠟)	IV.1012-4	複比例	IV. 612-3
燕溜	II.1128-4	蒼蠅	II. 686-1	贛代	IV.1013-3	蜡 (蠟)	IV.1013-3	複分製	IV. 613-1
燕飯	IV.1058-4	蒼蠅	II. 686-1	贛貝	IV.1013-1	蜡 (蠟)	IV.1013-1	複分教	IV. 613-1
燕飯	IV.1061-3	蒼雀	I. 161-1	贛笈	II. 768-2	蜡 (蠟)	III.1067-2	複本	IV. 613-3
燕燕	IV.1061-2	藜 (はり)	IV. 363-4	贛笠	IV.1012-4	蜡 (蠟)	III.1109-3	複本位	IV. 613-4
燕燕	II.1126-3	藜	II.1192-2	贛貼	IV.1014-1	蜡 (蠟)	III.1109-3	複代理	IV. 610-3
燕麩	IV.1061-1	藜	II.1192-2	贛賣	IV.1012-4	蜡 (蠟)	I. 25-3	複本籍	IV. 613-3
燕燒	I. 449-1	藜	III. 614-1	贛箱	IV.1014-1	蜡 (蠟)	III. 112-3	複式	IV. 604-2
燕燒	IV.1062-3	藜	III. 615-1	藜	IV.1013-1	蜡 (蠟)	IV.1013-1	複式	IV. 607-2
燕麩包	IV. 593-3	藜	III. 615-1	藜	IV.1014-2	蜡 (蠟)	II. 187-1	複名數	IV. 614-2
燕藜麥	IV.1069-1	藜	III. 612-1	藜	IV.1014-3	蜡 (蠟)	II. 733-4	複成	IV. 609-3
燕餅	II.1127-3	藜	III. 612-4	藜	IV.1014-3	蜡 (蠟)	III. 8-2	複利	IV. 615-2
燕餅	IV.1061-3	藜	III. 614-4	藜	IV.169-4	蜡 (蠟)	IV. 736-2	複姓	IV. 609-3
燕擊	IV.1060-1	藜	III. 614-4	藜	IV.169-4	蜡 (蠟)	IV. 736-2	複委任	IV. 618-4
燕餅	IV.1065-4	藜	III. 615-2	藜	II. 831-4	蜡 (蠟)	IV. 739-2	複屈折	IV. 604-4
燕薯	IV. 593-2	藜	III. 613-4	藜	II. 771-1	蜡 (蠟)	IV. 740-3	複法貨	IV. 612-3
燕薯	II.1128-4	藜	III. 614-1	藜	II. 771-1	蜡 (蠟)	II. 988-2	複音	IV. 604-1
燕薯	IV.1059-2	藜	III. 612-4	藜	II. 783-1	蜡 (蠟)	IV.1127-4	複記	IV. 604-3
燕薯	IV.1059-1	藜	II. 525-4	藜	IV. 275-2	蜡 (蠟)	IV.1156-4	複師	IV. 607-1
燕薯	II.1129-2	藜	II. 525-4	藜	II. 474-4	蜡 (蠟)	IV.1156-4	複振子	IV. 608-4
燕薯	III. 123-4	藜	IV.1696-4	藜 (御座)	II. 474-4	蜡 (蠟)	IV.1161-2	複葉數	IV. 610-2
燕薯	III. 129-1	藜	IV.1696-3	藜	II. 478-4	蜡 (蠟)	IV.1136-2	複眼	IV. 604-3
藜	II. 316-1	藜	IV.1696-3	藜	II. 478-3	蜡 (蠟)	IV.1161-3	複貨制	IV. 615-1
藜	IV. 344-1	藜	I. 639-1	藜	III. 591-3	蜡 (蠟)	IV.1138-2	複貨法	IV. 605-2
藜 (藜)	IV. 344-1	藜	I. 669-2	藜	II. 97-4	蜡 (蠟)	IV.1138-2	複符號	IV. 612-4
藜 (藜)	I. 432-4	藜	I. 794-1	藜	II. 97-4	蜡 (蠟)	IV.1136-1	複細胞動物	IV. 606-1
藜 (大空)	I. 607-1	藜	II. 281-4	藜	II. 98-2	蜡 (蠟)	II. 12-1	複稅	IV. 609-3
藜	II. 679-3	藜	IV. 641-1	藜	IV. 127-3	蜡 (蠟)	II. 137-1	複虛數	IV. 604-4
藜	II. 673-4	藜	I. 686-1	藜	II. 96-3	蜡 (蠟)	III. 799-3	複葉	IV. 604-1
藜	II. 675-2	藜	I. 673-1	藜	III. 629-4	蜡 (蠟)	II. 176-2	複號	IV. 604-2
藜	II. 681-4	藜	IV. 645-4	藜	IV. 362-4	蜡 (蠟)	III. 799-1	複道	IV. 610-3
藜	II. 674-2	藜	IV. 647-1	藜	III. 640-4	蜡 (蠟)	III. 799-2	複閩	IV. 604-2
藜	II. 663-4	藜	IV. 648-4	藜	IV. 437-4	蜡 (蠟)	III. 799-2	複語	IV. 605-4
藜	II. 665-3	藜	I. 682-1	藜	I. 110-4	蜡 (蠟)	III. 798-4	複稱	IV. 608-2
藜	II. 666-1	藜	IV. 645-2	藜	II. 415-2	蜡 (蠟)	III. 798-3	複製	IV. 609-3
藜	II. 674-1	藜	I. 673-3	藜	IV. 982-1	蜡 (蠟)	III. 799-2	複圖紙	IV. 611-1
藜	II. 681-1	藜	IV. 647-1	藜	IV. 982-1	蜡 (蠟)	III. 84-4	複寫	IV. 607-3
藜	II. 682-3	藜	I. 686-4	藜	IV. 985-3	蜡 (蠟)	III. 105-2	複數	IV. 609-2
藜	II. 687-1	藜	I. 686-4	藜	IV.1002-4	蜡 (蠟)	III. 117-4	複壁	IV. 613-2
藜	II. 677-2	藜	I. 831-2	藜	IV. 961-4	蜡 (蠟)	III. 120-4	複選票	IV. 609-4
		藜	IV. 644-1	藜	IV. 991-1	蜡 (蠟)	III. 98-1	複講	IV. 605-4
		藜	I. 693-1	藜	IV. 994-3	蜡 (蠟)	III. 98-1	複講	IV. 610-1
		藜	I. 693-1	藜	I. 693-1	蜡 (蠟)		複講	IV. 610-1

複雜	IV. 606-3	認知	IV. 59-3	誘出	I. 586-2	語詞	II. 482-4	誤差	II. 474-4
複雜形	IV. 606-4	認定	IV. 59-4	誘出	II. 733-4	語勢	I. 848-4	誤納	II. 553-2
複雜花序	IV. 606-4	認容	IV. 61-1	誘因	I. 176-5	語勢	II. 505-2	誤殺	II. 477-4
複雜	IV. 613-3	認許	IV. 57-2	誘拐	I. 177-2	語馴	I. 849-1	誤脫	II. 515-3
複變	IV. 604-1	認諾	IV. 59-3	誘致	I. 183-3	語傳	I. 849-4	誤植	II. 497-4
		認識	IV. 58-2	誘竿	IV. 1612-2	語幹	II. 411-3	誤診	II. 501-1
		認證	IV. 58-4	誘起	I. 177-4	語業	II. 450-3	誤舉	II. 560-3
福	II. 759-2			誘掖	I. 177-1	語路	II. 606-3	誤解	II. 404-2
福小	IV. 1238-4	証	III. 539-2	誘寄	I. 177-1	語彙	II. 612-1	誤想	II. 475-4
福衫	IV. 768-3	証	III. 539-4	誘進	I. 181-4	語種	I. 848-4	誤傳	II. 530-3
福傘	IV. 762-2	証	III. 541-1	誘惑	I. 188-3	語種	I. 849-3	誤算	II. 479-4
福狹	IV. 763-3	証	III. 554-2	誘道	I. 188-3	語聞	I. 849-3	誤認	II. 554-3
福發	IV. 770-3	証	III. 559-1	誘導	I. 177-3	語盡	I. 849-4	誤關	II. 577-4
福發	IV. 771-1	証	III. 559-3	誘導	I. 183-2	語語	II. 447-1	誤視	II. 492-4
		証込	III. 559-2			語數	II. 502-4	誤寫	II. 501-1
福	III. 45-2	証言	I. 1146-2	證	I. 1036-3	語調	II. 528-4	誤謄	II. 567-2
福	III. 51-4	証詐	I. 1147-2	證	III. 142-4	語弊	II. 578-2	誤證文	I. 134-2
福	III. 638-3	証惑	I. 1161-1	請讓		語錄	II. 405-3	誤譯	II. 508-1
福	IV. 206-1	証誘	I. 1142-1			語錄	II. 607-1		
福	IV. 669-3	証薦	III. 559-2	語	I. 848-3	語聲	II. 505-3	語 (からかふ)	I. 966-1
福	IV. 744-1			語	I. 849-1	語齋節	II. 475-2	語	
福持	IV. 917-3	證 (言吃)	II. 542-3	語	I. 849-2	語雜	II. 553-4	語	II. 1086-2
福袂	IV. 744-2			語	I. 850-1	語儘	I. 848-4	語	II. 1124-1
福糊	IV. 744-2			語	II. 364-4	語繼	I. 849-4	語	III. 3-4
		誓	III. 84-4	語	IV. 967-1	語釋	II. 495-2	語	III. 21-1
褐	I. 851-3	誓	III. 602-1	語人	I. 849-1	語議	I. 849-4	語	III. 81-4
褐	I. 856-3	誓	III. 604-1	語出	I. 849-3	語廣	I. 851-1	語呪	II. 1009-1
褐	I. 856-4	誓文	III. 119-3	語句	I. 849-3			語咏	II. 1118-2
褐	III. 837-1	誓文	III. 122-4	語句	II. 419-1	誠心	III. 104-2	語樹位	II. 1125-2
褐大豆	III. 671-4	誓文	III. 269-4	語合	I. 848-3	誠臣	III. 104-2	語記	II. 1119-1
褐水子	I. 853-3	誓文	III. 603-3	語合	I. 849-3	誠志	III. 99-4	語書	II. 1123-3
褐石	I. 860-3	誓立	III. 603-2	語互	I. 849-1	誠免	III. 530-2	語智	II. 1122-4
褐布	I. 862-4	誓言	III. 95-2	語次	II. 483-1	誠忠	III. 111-4	語經	II. 1071-4
褐色	I. 852-2	誓言	III. 96-4	語成	I. 850-1	誠直	III. 112-1	語經	III. 12-3
褐色	I. 856-3	誓言	III. 600-3	語言	II. 445-4	誠信	II. 1010-3	語諫	II. 1118-2
褐色	I. 860-1	誓言	III. 603-1	語尾	II. 567-1	誠信	III. 104-3	語讀	II. 1126-1
褐衣	I. 852-2	誓狀	III. 102-4	語別	II. 578-3	誠款	III. 92-3		
褐衣	I. 853-1	誓約	III. 124-4	語明	I. 818-3	誠俯	III. 102-4	語 (教-)	IV. 1616-1
褐返	I. 852-4	誓書	I. 371-4	語明	I. 849-2	誠惶誠恐	III. 92-2	語誘	II. 137-4
褐冠	I. 852-3	誓書	III. 103-4	語附	I. 818-4	誠意	III. 85-2	語察	II. 151-3
褐冠	I. 852-4	誓紙	III. 100-1	語取	I. 848-4	誠感	III. 89-2		
褐染	I. 853-3	誓湯	I. 371-4	語取	I. 848-4	誠敬	III. 94-2	語	III. 182-2
褐染	I. 856-4	誓湯	II. 9-1	語放	I. 849-4	誠照寺派	II. 1012-2	說	III. 183-3
褐炭	I. 861-1	誓詞	III. 100-1	語臥	I. 849-1	誠祭	III. 88-4	說	II. 1068-1
褐塗	I. 854-1	誓意	III. 85-3	語尊	I. 849-3	誠實	III. 102-1	說文學	III. 197-4
褐糞	I. 858-1	誓盟	III. 121-4	語並	I. 853-1	誠懇	III. 96-4	說出	III. 1063-3
褐腐	I. 862-4	誓盟	III. 604-1	語拔	I. 850-1			說伏	II. 1005-4
褐隨身	I. 853-3	誓語	III. 88-2	語物	I. 853-1	誣	II. 949-3	說戒	III. 184-3
褐襖	I. 852-1	誓語	III. 92-4	語宜	I. 850-1	誣	II. 951-3	說林	III. 128-1
褐藍	I. 865-3			語典	II. 530-3	誣	II. 952-2	說法	III. 197-1
褐藻	I. 859-2	誣 (偽)	I. 269-1	語法	II. 563-3	誣妄 (戲言-)	III. 529-4	說明	III. 197-2
褐鹹鹹	I. 831-4	誣日	III. 576-2	語契	I. 848-4	誣妄	IV. 678-3	說明	II. 1053-3
		誣生	III. 576-4	語則	II. 519-4	誣言	II. 950-2	說附	III. 1004-4
襪	I. 1158-3	誣生日	III. 381-4	語格	II. 405-3	誣言	IV. 629-4	說客	III. 89-1
		誣妄	III. 587-1	語氣	II. 412-3	誣告	IV. 622-2	說者	III. 189-1
襪具	IV. 158-1	誣妄	III. 590-1	語原	II. 445-4	誣問	IV. 682-1	說述	III. 190-2
		誣辰	III. 578-3	語根	II. 474-2	誣誘	IV. 678-4	說約	III. 157-4
誌	II. 1168-3			語部	I. 849-1			說草	III. 188-3
誌	II. 1169-1	誘 (欺-)	I. 51-2	語部	I. 850-1	誤	I. 134-1	說破	III. 195-4
誌略	II. 1166-2	誘	I. 210-3	語寄	I. 849-1	誤	I. 134-2	說教	III. 187-3
		誘	I. 546-1	語寄	I. 850-1	誤用	II. 599-3	說得	II. 195-1
認 (したたむ ^四 五)	II. 897-2	誘	I. 586-3	語現	I. 849-3	誤字	II. 483-1	說道	I. 314-4
認 (知-)	II. 1167-2	誘	II. 738-4	語悉	I. 849-4	誤見	II. 445-3	說道	III. 193-3
認	II. 1074-4	誘	IV. 1612-2	語基	II. 412-3	誤判	II. 564-3	說經	III. 174-3
認	IV. 1007-2	誘入	I. 586-2	語族	II. 510-4	誤狀	I. 134-2	說經	III. 186-1
認可	IV. 56-3	誘引	I. 176-4	語問	I. 849-3	誤拂	II. 575-4	說義	III. 186-1
認印	IV. 1007-2	誘出	I. 181-2	語散	I. 849-4	誤記	II. 412-3	說話	III. 198-3

說遠	Ⅲ.1004-3	脹癩	Ⅱ.1209-1	踊念佛	Ⅳ.1626-1	輕妙	Ⅱ.253-4	輕罪	Ⅱ.235-3
說開	Ⅲ.1004-1			踊屋臺	Ⅳ.1626-2	輕味	Ⅱ.994-1	輕裝	Ⅱ.236-2
說論	Ⅲ.197-4	除	Ⅰ.533-3	踊鳥	Ⅳ.1625-3	輕味	Ⅰ.997-4	輕傷	Ⅱ.241-4
說諺	Ⅲ.1004-2	除	Ⅰ.536-4	踊草	Ⅳ.1625-3	輕物	Ⅰ.994-3	輕癢	Ⅱ.247-1
說勸	Ⅲ.1004-3	除事	Ⅰ.536-4	踊草	Ⅳ.1625-4	輕物	Ⅱ.252-3	輕艇	Ⅱ.248-3
踊男	Ⅰ.1167-2	賓	Ⅳ.569-2	踊振	Ⅳ.1626-2	輕忽	Ⅰ.1147-1	輕微	Ⅱ.251-2
踊女	Ⅳ.1116-2	賓	Ⅳ.933-2	踊浴衣	Ⅳ.1626-2	輕忽	Ⅱ.235-1	輕過失	Ⅱ.233-2
豪	Ⅰ.510-2	賓	Ⅳ.933-3	踊船	Ⅳ.1626-1	輕服	Ⅰ.1158-4	輕祭服	Ⅱ.232-2
豪毛	Ⅰ.727-3	賓白 (臺詞)	Ⅲ.210-2	踊湯	Ⅳ.1626-1	輕服	Ⅱ.252-2	輕祭服	Ⅱ.232-2
豪壯	Ⅰ.708-4	賓位	Ⅳ.575-4	踊歌	Ⅳ.1625-3	輕服	Ⅱ.252-3	輕輕	Ⅰ.993-1
豪雨	Ⅰ.699-3	賓居	Ⅳ.933-2	踊鐘	Ⅳ.1626-2	輕易	Ⅱ.229-3	輕輕	Ⅰ.997-2
豪宕	Ⅰ.717-4	賓客	Ⅳ.570-2	踊燈籠	Ⅳ.1626-1	輕雨	Ⅱ.246-2	輕輕	Ⅰ.1145-1
豪放	Ⅰ.724-4	賓客	Ⅳ.570-3	踊題目	Ⅳ.1625-4	輕卒	Ⅱ.246-4	輕輕	Ⅱ.233-4
豪俠	Ⅰ.706-4	賓格	Ⅳ.570-2	踊躍	Ⅳ.1331-3	輕拂	Ⅱ.248-3	輕輕	Ⅰ.1159-2
豪俊	Ⅰ.712-4	賓頭盧	Ⅳ.573-1	輓時	Ⅲ.913-1	輕油	Ⅱ.254-2	輕罰	Ⅱ.250-4
豪勇	Ⅰ.730-2	賓辭	Ⅳ.571-3			輕金屬	Ⅱ.232-2	輕深	Ⅱ.253-4
豪氣	Ⅰ.510-2	經粉	Ⅳ.753-2	輓車	Ⅳ.389-2	輕重	Ⅰ.1154-4	輕箭	Ⅲ.537-2
豪氣	Ⅰ.703-4			輓近	Ⅳ.382-1	輕重	Ⅱ.248-1	輕箭	Ⅰ.994-3
豪家	Ⅰ.700-3	赫	Ⅰ.740-3	輓把	Ⅳ.423-4	輕科	Ⅱ.232-4	輕腰	Ⅰ.1153-3
豪家	Ⅰ.706-2	赫	Ⅰ.740-4	輓歌	Ⅳ.379-1	輕香	Ⅱ.241-2	輕鏡	Ⅱ.245-2
豪健	Ⅰ.707-1	赫	Ⅰ.741-1			輕信	Ⅱ.243-2	輕鏡	Ⅱ.229-4
豪爽	Ⅰ.708-4	赫	Ⅰ.760-1	輔	Ⅰ.892-4	輕侮	Ⅱ.252-2	輕輦	Ⅱ.239-2
豪商	Ⅰ.712-2	赫出	Ⅰ.740-4	輔	Ⅰ.935-2	輕風	Ⅱ.252-2	輕輦	Ⅱ.250-1
豪族	Ⅰ.716-4	赫合	Ⅰ.740-4	輔	Ⅲ.823-1	輕便	Ⅱ.253-1	輕輦	Ⅱ.252-4
豪逸	Ⅰ.699-2	赫互	Ⅰ.740-4	輔	Ⅳ.775-3	輕屋	Ⅱ.256-1	輕輦	Ⅱ.255-2
豪華	Ⅰ.705-2	赫怒	Ⅰ.770-3	輔代	Ⅳ.641-4	輕氣	Ⅰ.993-2	輕輦	Ⅰ.992-4
豪傑	Ⅰ.706-4	赫秀	Ⅰ.774-2	輔佐	Ⅳ.622-4	輕氣	Ⅰ.997-3	輕諾	Ⅱ.246-4
豪者	Ⅰ.711-4	赫氣	Ⅰ.740-3	輔佐	Ⅳ.800-4	輕診	Ⅰ.993-2	輕頓	Ⅱ.249-3
豪猪	Ⅰ.719-4	赫茸	Ⅳ.754-2	輔君	Ⅳ.796-3	輕診	Ⅰ.997-3	輕薄	Ⅰ.329-4
豪猪	Ⅳ.1246-4	赫赫 (赫一)	Ⅰ.740-4	輔車	Ⅳ.806-2	輕舟	Ⅰ.1147-1	輕薄	Ⅱ.259-3
豪富	Ⅰ.725-4	赫赫	Ⅰ.762-2	輔相	Ⅳ.808-2	輕舟	Ⅱ.230-4	輕學	Ⅱ.232-1
豪雄	Ⅰ.730-2			輔宣	Ⅳ.809-4	輕軒	Ⅱ.234-1	輕習倉	Ⅱ.230-1
豪遊	Ⅰ.699-2	踴	Ⅰ.1182-4	輔宣下	Ⅳ.810-1	輕袖	Ⅱ.233-3	輕騎	Ⅱ.231-3
豪飲	Ⅰ.699-3	踴	Ⅲ.177-2	輔帶	Ⅳ.831-4	輕疾	Ⅱ.241-1	輕騎	Ⅱ.239-1
豪農	Ⅰ.724-1	踴天路地	Ⅰ.1184-2	輔袋 (保囊)	Ⅳ.840-2	輕紗	Ⅱ.241-2	輕輕	Ⅱ.245-4
豪語	Ⅰ.707-3	踴踴	Ⅰ.1183-1	輔導	Ⅳ.815-3	輕症	Ⅱ.242-2	輕謹慎	Ⅱ.232-2
豪膽	Ⅰ.718-3			輔翼	Ⅳ.840-4	輕弱	Ⅱ.244-4	輕姿	Ⅰ.993-1
豪邁	Ⅰ.727-3	經 (經)	Ⅳ.209-1			輕笑	Ⅱ.245-2	輕難	Ⅱ.254-3
貌	Ⅳ.171-4	踴	Ⅰ.421-4	輕 (聊)	Ⅰ.210-1	輕扇	Ⅱ.245-2	輕繼役	Ⅱ.248-1
貌人	Ⅰ.837-1	踴	Ⅰ.422-1	輕	Ⅰ.992-1	輕砲	Ⅱ.250-1	輕謀	Ⅱ.236-3
貌形	Ⅳ.176-2	踴	Ⅰ.422-2	輕	Ⅰ.993-2	輕浮	Ⅱ.252-1	輕龜	Ⅰ.993-2
貌花	Ⅰ.931-3	踴	Ⅰ.422-3	輕	Ⅰ.993-3	輕粉	Ⅱ.252-4	輕龜	Ⅱ.229-1
貌佳草	Ⅰ.932-1	踴	Ⅰ.659-2	輕	Ⅰ.994-1	輕追放	Ⅱ.248-2	辣美	Ⅳ.1411-2
貌佳草	Ⅰ.932-1	踴	Ⅰ.422-2	輕	Ⅰ.994-2	輕氣球	Ⅱ.231-4	辣菜	Ⅳ.1408-4
貌容	Ⅳ.198-1	踴人	Ⅰ.421-4	輕	Ⅰ.994-3	輕荷	Ⅰ.993-4	辣腕	Ⅳ.1409-2
貌鳥	Ⅰ.931-3	踴氣	Ⅰ.422-2	輕	Ⅰ.997-3	輕船	Ⅱ.230-1		
貌闊	Ⅳ.173-2	踴氣	Ⅰ.422-2	輕	Ⅰ.997-4	輕舸	Ⅱ.230-1		
		踴隔	Ⅲ.283-3	輕	Ⅰ.998-1	輕細	Ⅱ.235-3	適合 (目合ニ)	Ⅳ.880-4
		踴疎	Ⅰ.421-3	輕	Ⅰ.998-1	輕捷	Ⅱ.245-2	適合 (みとのまぐはひ)	Ⅳ.1007-1
脹	Ⅳ.9-2			輕口	Ⅰ.993-1	輕率	Ⅱ.246-2		
脹	Ⅳ.9-3	脹踏	Ⅳ.1384-1	輕子	Ⅰ.993-2	輕窶	Ⅱ.248-3		
脹	Ⅳ.9-4	脹踏	Ⅳ.1886-4	輕木	Ⅰ.992-3	輕涼	Ⅱ.255-1	遙	Ⅳ.371-4
脹	Ⅳ.10-1	脹踏	Ⅳ.1887-1	輕少	Ⅱ.244-4	輕屏祭	Ⅱ.252-4	遙	Ⅳ.372-2
脹	Ⅳ.10-2	脹踏	Ⅳ.1396-1	輕引 (翻引)	Ⅲ.521-1	輕猪	Ⅰ.994-4	遙	Ⅳ.373-3
脹恤	Ⅱ.1208-4	脹踏鉤	Ⅲ.24-2	輕尻	Ⅰ.970-3	輕婦	Ⅱ.229-2	遙任	Ⅰ.491-3
脹恤米 (歛米)	Ⅲ.15-1			輕石	Ⅰ.992-3	輕夢	Ⅱ.231-2	遙官	Ⅰ.489-3
脹氣	Ⅳ.9-2	踊	Ⅳ.1625-2	輕目	Ⅰ.994-1	輕滅	Ⅱ.234-2	遙拜	Ⅰ.491-4
脹氣	Ⅳ.9-3	踊	Ⅳ.1626-2	輕行	Ⅰ.994-3	輕莊	Ⅱ.236-2	遙氣	Ⅳ.371-4
脹氣	Ⅳ.10-2	踊子	Ⅳ.1625-3	輕安	Ⅱ.239-2	輕視	Ⅱ.239-2	遙授	Ⅰ.490-3
脹救	Ⅱ.1187-2	踊手	Ⅳ.1626-1	輕衣	Ⅱ.239-2	輕進	Ⅱ.243-2	遙遙	Ⅳ.373-4
脹給	Ⅱ.1188-1	踊手振	Ⅳ.1626-1	輕刑	Ⅱ.233-4	輕脫	Ⅱ.244-2	遙遙	Ⅳ.376-2
脹給	Ⅱ.1195-1	踊太鼓	Ⅳ.1625-4	輕舟	Ⅱ.239-3	輕量	Ⅱ.255-1		
脹貸	Ⅱ.1210-4	踊衣裳	Ⅳ.1625-3	輕快	Ⅱ.233-1	輕業	Ⅰ.994-4	遜色	Ⅲ.345-4
脹脹	Ⅳ.9-2	踊步	Ⅳ.1626-1	輕救	Ⅱ.236-2	輕袋	Ⅱ.231-4	遜位	Ⅲ.349-2
脹窮	Ⅱ.1188-3	踊花	Ⅳ.1626-1	輕車	Ⅱ.241-2	輕裙	Ⅱ.232-1	遜職	Ⅲ.345-4
				輕兵	Ⅱ.252-4	輕載	Ⅱ.235-3	遜讓	Ⅲ.345-2

遞加	III. 851-4	遞志	IV. 529-1	遞具	IV. 1599-4	遞出	IV. 1272-3	鄙吝	IV. 560-2
遞次	III. 857-3	遞志	IV. 1600-4	遞距離	IV. 1599-3	遞旬	IV. 1271-3	鄙事	IV. 452-3
遞昇級數	III. 860-1	遞志	IV. 1637-3	遞路	III. 1068-4	遞込	III. 754-2	鄙計	IV. 441-3
遞昇變壓器	III. 860-1	遞忌	IV. 1599-2	遞路	III. 1069-4	遞込	IV. 1272-1	鄙俗	IV. 467-2
遞相	III. 859-1	遞忌	IV. 1637-1	遞路	IV. 1605-1	遞合	IV. 1271-2	鄙俚	IV. 559-2
遞信一	III. 860-3	遞足	IV. 1602-3	遞遊	IV. 1599-1	遞羽	IV. 1273-2	鄙陋	IV. 564-4
遞降級數	III. 852-1	遞村	IV. 1602-3	遞高	IV. 1599-1	遞羽子	IV. 1273-2	鄙振	IV. 510-1
遞降變壓器	III. 852-1	遞邦	IV. 1604-1	遞漏	IV. 1599-2	遞羽根	IV. 1273-3	鄙野	IV. 532-3
遞送	III. 861-4	遞志草	IV. 1615-3	遞塞	IV. 1600-3	遞形	IV. 1271-3	鄙狠	IV. 568-3
遞除	III. 863-3	遞侍	III. 1066-3	遞視	IV. 1600-4	遞車	IV. 1272-1	鄙語	IV. 443-4
遞減	III. 855-4	遞妻	III. 1068-4	遞道	IV. 1603-1	遞物	III. 753-3	鄙蠢	IV. 443-3
遞停	III. 864-1	遞長	III. 1069-1	遞雷	IV. 1604-4	遞物	III. 755-3	鄙儒	IV. 459-2
遞運船 (飛脚船)	IV. 435-4	遞長	IV. 1603-2	遞葦原流	IV. 1604-1	遞金	III. 754-1	鄙儒	IV. 440-3
遞騎	III. 852-4	遞卷	III. 1069-3	遞網	III. 1065-1	遞附	III. 754-4	鄙難	IV. 509-1
遞	III. 1064-4	遞的	III. 1069-3	遞開	III. 1065-2	遞附	IV. 1272-4	鄙邊	IV. 510-1
遞	III. 1065-2	遞廻	IV. 1599-2	遞開	IV. 1604-2	遞返	IV. 1271-3	醒 (醉)	IV. 1595-2
遞	III. 1066-2	遞岸	IV. 1599-4	遞開	III. 1069-1	遞返	IV. 1272-4	醒	III. 1058-1
遞	III. 1066-3	遞近	IV. 1691-3	遞開	IV. 1599-3	遞放	IV. 1273-3	醒	III. 1058-1
遞	III. 1068-2	遞所	IV. 1602-2	遞填	IV. 1609-4	遞取	IV. 1273-2	醒	III. 1058-1
遞	III. 1070-2	遞征	IV. 1604-4	遞算	IV. 1601-3	遞直	IV. 1273-2	醒	III. 1058-1
遞	IV. 1619-1	遞來	III. 1070-2	遞解	IV. 1603-3	遞明使	II. 355-4	醒	I. 727-1
遞入	III. 1068-3	遞物見	III. 1068-4	遞繭	IV. 1603-3	遞呼船	II. 355-4	醒	I. 716-2
遞入	III. 1069-2	遞音	III. 1069-1	遞繭	III. 1065-1	遞音法	IV. 1271-3	醒	II. 418-3
遞入	IV. 1601-3	遞音	III. 1069-3	遞庫	IV. 1604-4	遞唐	II. 281-1	醒	II. 423-1
遞山	III. 1070-2	遞實	III. 1070-3	遞輪廻	III. 1071-4	遞唐	IV. 1273-1	醒	II. 439-1
遞山	IV. 1600-4	遞珍	III. 1070-2	遞教義	IV. 1627-1	遞時	IV. 1273-2	醒	II. 427-2
遞大	IV. 1602-3	遞持	IV. 1599-1	遞舊	III. 1065-2	遞退	IV. 1273-4	醒	II. 429-2
遞子爲	III. 1069-2	遞郊	IV. 1599-4	遞樹	IV. 1601-3	遞振	III. 754-2	醒	II. 422-3
遞方	III. 1068-2	遞計	IV. 1604-3	遞謀	IV. 1604-1	遞前	III. 754-3	醒	II. 430-3
遞方	IV. 1604-1	遞洋	IV. 1604-4	遞讓	III. 1065-2	遞後	IV. 1274-1	醒	II. 439-3
遞夫	III. 1068-4	遞流	IV. 1642-3	遞聲	III. 1066-2	遞寄	II. 349-1	醒	II. 419-2
遞火	III. 1069-2	遞射	III. 1065-1	遞檢見	IV. 1600-4	遞發	III. 754-2	醒	II. 421-4
遞引	III. 1069-2	遞遠	IV. 1609-3	遞氣	IV. 1600-4	遞盤	III. 755-1	醒	II. 429-2
遞文	III. 1070-2	遞浦	III. 1065-1	遞瀛 (冲津宮)	I. 534-4	遞替	IV. 1271-3	醒	II. 434-4
遞水	IV. 1601-4	遞浦	IV. 1604-2	遞瀛	IV. 1604-4	遞替	IV. 1272-1	醒	II. 437-4
遞日點	IV. 1601-2	遞島	III. 1067-4	遞瀛	IV. 1605-1	遞越	IV. 1272-2	醒	II. 422-3
遞日點	IV. 1604-1	遞島	IV. 1602-4	遞瀛日	IV. 1589-4	遞象	IV. 1273-2	醒	II. 428-3
遞白	III. 1067-4	遞旅	III. 1068-2	遞瀛	III. 1065-2	遞場	II. 337-2	醒	II. 433-2
遞出	III. 1068-4	遞祖	IV. 1602-3	遞瀛	III. 1065-2	遞陪使	III. 754-3	醒	II. 434-1
遞日	III. 1070-1	遞祖	III. 1068-3	遞瀛	IV. 1604-2	遞過	IV. 1272-2	醒	II. 434-1
遞矢	III. 1070-2	遞神	III. 1069-1	遞瀛	IV. 137-4	遞損	IV. 1272-3	醒	II. 777-1
遞外	IV. 1599-4	遞迷	III. 1069-2	遞瀛	III. 284-2	遞遠	IV. 1272-4	醒	III. 8-1
遞民	IV. 1604-3	遞退	III. 1069-2	遞瀛	III. 296-3	遞遠	III. 754-2	醒	III. 20-2
遞江	III. 1068-2	遞乘	IV. 1599-1	遞瀛	III. 267-3	遞銀	IV. 1273-2	醒	III. 32-4
遞名	III. 1069-1	遞海	IV. 1600-2	遞瀛	III. 297-3	遞端	III. 754-1	醒	III. 324-2
遞耳	III. 1070-1	遞候	IV. 1602-3	遞瀛	IV. 1604-2	遞餘	III. 754-3	醒	II. 783-4
遞因	IV. 1599-1	遞孫	IV. 1604-1	遞瀛	III. 753-3	遞錢	II. 318-4	醒	II. 797-4
遞行	IV. 1599-1	遞馬	III. 1068-3	遞瀛	III. 756-1	遞歸	IV. 1271-4	醒	II. 797-4
遞交	IV. 1599-2	遞神祖	III. 966-2	遞瀛	IV. 1270-3	遞歸	IV. 1273-1	醒	II. 792-1
遞寺	IV. 1609-4	遞淺	III. 1065-1	遞瀛	IV. 1270-4	遞歸	IV. 1273-1	醒	II. 798-2
遞州	IV. 1601-1	遞淺	III. 1068-3	遞瀛	IV. 1274-2	遞歸	IV. 1274-3	醒	II. 814-4
遞地	IV. 1603-1	遞國	IV. 1630-3	遞瀛	IV. 1274-3	遞歸	IV. 1271-4	醒	III. 46-3
遞沖	IV. 1604-2	遞國	IV. 1637-2	遞瀛	IV. 1274-3	遞鏡	IV. 1272-4	醒	II. 805-3
遞行地	IV. 1637-1	遞寄	III. 1070-4	遞口	IV. 1274-2	遞鏡	IV. 1272-4	醒	II. 800-3
遞步	III. 1065-1	遞睡	IV. 1601-4	遞女	IV. 1274-2	遞鏡	IV. 1272-1	醒	II. 808-2
遞里	III. 1066-3	遞遊	IV. 1602-3	遞手	III. 751-2	遞鏡	IV. 1272-1	醒	II. 748-2
遞里	IV. 1004-4	遞遊	IV. 1602-3	遞手	IV. 1272-4	鄙	IV. 410-4	醒	II. 789-4
遞攻	III. 1068-1	遞威	IV. 1604-1	遞戶	IV. 1273-1	鄙	IV. 509-1	醒	III. 11-2
遞沖	III. 1068-3	遞習	IV. 1604-4	遞升	IV. 1273-4	鄙	IV. 510-1	醒	III. 36-4
遞別	III. 1068-4	遞略	III. 1069-1	遞水	IV. 1274-3	鄙人	IV. 510-1	醒	II. 804-4
遞別	IV. 1604-2	遞執卷	III. 1070-1	遞方	III. 754-3	鄙女	IV. 509-3	醒	II. 800-3
遞投	III. 1069-1	遞眼鏡	IV. 1599-2	遞木刀	III. 755-1	鄙夫	IV. 521-1	醒	II. 810-2
遞吠	III. 1069-3	遞眼鏡	III. 1065-2	遞日記	IV. 1225-3	鄙劣	IV. 564-1	醒	I. 739-3
遞見	III. 1069-3	遞笠懸	III. 1065-2	遞外	IV. 1271-2	鄙見	IV. 443-2	醒	IV. 62-4
遞見	IV. 1600-1	遞雁	III. 1069-2	遞付	IV. 1271-2	鄙言	IV. 443-3	醒	IV. 838-2
遞見	IV. 1600-1	遞菱	III. 1069-2	遞出	IV. 1271-2	鄙言	IV. 443-3	醒	III. 2-4

酸棗	Ⅲ. 20-2	銀豆	I. 1239-2	銀箸	I. 1219-1	銃卵 (鋼)	Ⅲ. 996-4	銅輪	Ⅲ. 997-2
酸漿草	I. 841-4	銀位	I. 1242-3	銀與	I. 1221-4	銃卒	Ⅱ. 1065-3	銅鳴	Ⅲ. 9-4
酸漿草科	Ⅱ. 794-3	銀河 (天河)	I. 121-2	銀狗	I. 1223-4	銃架	Ⅱ. 1061-3	銅器	Ⅲ. 972-1
酸類	Ⅱ. 818-2	銀河	I. 1216-2	銀話	I. 1234-3	銃陣	Ⅱ. 1066-1	銅鏡	Ⅲ. 986-2
酸鹽化磷	Ⅱ. 778-2	銀芽	I. 1223-2	銀鼠	I. 1236-1	銃砲	Ⅱ. 1066-4	銅錫	I. 15-3
脣	Ⅳ. 532-2	銀性	I. 1228-3	銀鼠 (白鼠)	Ⅱ. 1175-4	銃眼	Ⅱ. 1061-4	銅羅燒	Ⅲ. 1085-4
		銀泥	I. 1234-4	銀瓶	I. 1238-1	銃殺	Ⅱ. 1063-3	銅廣	Ⅲ. 976-3
		銀波	I. 1256-3	銀準備	I. 1229-1	銃劍	Ⅱ. 1063-2	銅譯	Ⅲ. 988-1
鈹 (鐵)	I. 815-1	銀杯	I. 1236-3	銀漢	I. 1218-3	銃隊	Ⅱ. 1065-4	銅爐	Ⅲ. 989-1
鈹具	I. 790-2	銀青光錄大夫	I. 1230-2	銀製	I. 1230-2	銃傷	Ⅱ. 1064-2	銅鑲	Ⅲ. 976-3
鈹具	Ⅳ. 477-2	銀要	I. 1218-1	銀臺	I. 1232-2	銃腹	Ⅱ. 1067-2	銅鑲	Ⅲ. 969-1
鈹具摺	I. 768-1	銀革	I. 1218-1	銀鏡 (水仙)	Ⅲ. 68-1	銃腹 (すあひ)	Ⅲ. 2-1	銅鑲	Ⅲ. 1068-3
鈹釘	I. 720-4	銀棒	I. 1224-3	銀榜	I. 1236-4	銃槍	Ⅱ. 1063-2	銓 (鐵)	I. 873-4
鈹鐵	I. 725-3	銀掃	I. 1225-1	銀箔	I. 1237-1	銃臺	Ⅱ. 1065-4		
		銀砂	I. 1228-1	銀絞	I. 1215-1	銃匣	Ⅱ. 1066-1		
錘子 (帽子)	Ⅳ. 182-2	銀泥	I. 1235-3	銀線	I. 1231-1	銃器	Ⅱ. 1061-4	銑	Ⅲ. 775-2
錘弓	Ⅳ. 803-1	銀盃	I. 1230-3	銀綉	I. 1231-1	銃器	Ⅱ. 1063-1	銑片	Ⅲ. 221-3
錘矢	Ⅳ. 800-1	銀面	I. 1240-1	銀漢	I. 1234-3	銃擊	Ⅱ. 1065-2	銑鐵	Ⅲ. 776-2
錘環	Ⅳ. 799-4	銀砂子	I. 1230-1	銀齒	I. 1236-3	銃頭 (鐵)	Ⅲ. 385-3	銑鐵	Ⅲ. 247-1
錘羅	Ⅳ. 800-4	銀紙	I. 1218-2	銀髮	I. 1237-2	銃擊	Ⅱ. 1062-4	銑鐵	Ⅲ. 776-4
		銀粉	I. 1223-4	銀盤	I. 1237-3	銃擊	Ⅱ. 1065-2		
銀	I. 1214-4	銀粉	I. 1238-3	銀線	I. 1238-2	銃擊	Ⅱ. 1068-4	銓考	Ⅲ. 216-1
銀	Ⅱ. 1172-2	銀座	I. 1225-1	銀幣	I. 1238-3	銃擊	Ⅱ. 1068-2	銓次	Ⅲ. 240-4
銀一分	I. 1215-2	銀缸	I. 1225-3	銀輪	I. 1241-4	銃擊		銓度	Ⅲ. 242-4
銀入	I. 1215-2	銀針	I. 1229-4	銀輪	I. 1242-2	銅	I. 9-4	銓衡	Ⅲ. 216-1
銀丁	I. 1233-3	銀扇	I. 1231-1	銀輪王	Ⅱ. 630-4	銅	Ⅲ. 967-3		
銀山	I. 1226-1	銀高	I. 1232-3	銀線草	Ⅳ. 506-3	銅刀	Ⅲ. 987-4	銑	Ⅱ. 1059-3
銀子	I. 1230-1	銀秤	I. 1237-1	銀線斗附	I. 1236-2	銅人形	Ⅲ. 990-2	銑中	Ⅱ. 1090-3
銀小丸	I. 1224-2	銀秤	I. 1237-4	銀器	I. 1218-4	銅工	Ⅲ. 978-3	銑兩	Ⅱ. 1101-3
銀不入	I. 1215-2	銀秤	I. 1239-3	銀器	I. 1223-2	銅山	Ⅲ. 980-3	銑錫	Ⅱ. 1083-1
銀水引	I. 1239-3	銀師	Ⅱ. 1154-2	銀錢	I. 1231-1	銅月代	I. 9-4		
銀水牛	I. 1230-1	銀師	Ⅱ. 1172-3	銀錢	I. 1233-4	銅瓦	Ⅲ. 976-2	銑	Ⅳ. 1092-1
銀文字	I. 1240-2	銀桃	Ⅱ. 1177-4	銀環	I. 1222-3	銅汁	Ⅲ. 982-3	銑	Ⅳ. 1095-2
銀木犀	I. 1240-2	銀時計	I. 1235-3	銀環	I. 1229-3	銅四文錢	Ⅲ. 982-4	銑刀	Ⅳ. 1096-1
銀元結	I. 1240-2	銀烟膏	I. 1219-1	銀壽	I. 1232-3	銅印	Ⅲ. 968-3	銑文	Ⅳ. 1097-4
銀毛織	I. 1240-1	銀刷	I. 1218-1	銀壽	I. 1234-3	銅元	Ⅲ. 983-2	銑仙	Ⅳ. 1095-3
銀中藥地	I. 1231-2	銀魚	I. 1219-3	銀壽	I. 1237-1	銅元	Ⅲ. 984-1	銑肝	Ⅳ. 1092-4
銀札	I. 1225-4	銀魚 (白魚)	Ⅱ. 1153-4	銀聚	I. 1239-1	銅坑	Ⅲ. 970-1	銑柄	Ⅳ. 1092-3
銀主	I. 1229-1	銀貨	I. 1221-3	銀鑲金	I. 1240-1	銅性	Ⅲ. 983-2	銑酒	Ⅳ. 1094-4
銀玉	I. 1232-4	銀貨	I. 1225-2	銀鑲	I. 1216-1	銅性	Ⅲ. 984-1	銑茶	Ⅳ. 1096-2
銀目	I. 1239-4	銀將	I. 1228-3	銀鑲	I. 1218-3	銅青	Ⅲ. 985-4	銑旌	Ⅳ. 1095-3
銀本位	I. 1238-4	銀影	I. 1233-1	銀鑲	I. 1239-4	銅版	Ⅲ. 991-2	銑旗	Ⅳ. 1092-4
銀世界	I. 1230-4	銀笛	I. 1234-4	銀鑲	I. 1221-2	銅拍子	Ⅲ. 1061-3	銑銘	Ⅳ. 1097-3
銀目貴	I. 1240-1	銀屏	I. 1237-4	銀鑲	I. 1221-2	銅柱	Ⅲ. 983-3	銑鑲	Ⅳ. 1095-3
銀生髮	I. 1228-4	銀梅	Ⅱ. 1172-2	銀鑲	I. 1238-2	銅彈	Ⅲ. 991-1		
銀代錢	I. 1232-2	銀造	Ⅱ. 1172-3	銀鑲輪	I. 1238-1	銅座	Ⅲ. 979-1	銑子	Ⅲ. 871-4
銀代通貨錢	I. 1232-2	銀細工	I. 1225-2	銀鑲玉頂 (白髮馬)	Ⅱ. 1174-3	銅臭	Ⅲ. 981-4	銑釐	Ⅲ. 728-1
銀色	I. 1215-3	銀甜瓜	I. 1239-1	銀鑲	I. 1237-2	銅烏帽	Ⅲ. 968-3		
銀色	I. 1227-1	銀婚式	I. 1225-1	銀鑲	I. 1236-4	銅貨	Ⅲ. 976-2	銑 (鐵)	I. 744-1
銀色	I. 1229-2	銀密陀	I. 1239-2	銀鑲	I. 1238-4	銅章	Ⅲ. 983-2		
銀色	Ⅱ. 1172-2	銀屏風	I. 1237-4	銀鑲	I. 1224-3	銅細工	Ⅲ. 979-3	銑 (削)	Ⅱ. 295-4
銀印	I. 1215-3	銀海草	I. 1236-3	銀鑲	I. 1241-1	銅雀硯	Ⅲ. 983-3	銑 (利)	Ⅱ. 1033-2
銀行	I. 1216-4	銀魚袋	I. 1219-4	銀鑲	I. 1241-1	銅貨幣	Ⅲ. 976-4	銑	Ⅳ. 1169-3
銀光	I. 1221-4	銀貨幣	I. 1222-1	銀鑲	Ⅱ. 1172-2	銅硯	Ⅲ. 978-1	銑 (箱)	Ⅳ. 1214-1
銀字	I. 1226-3	銀梨子地	I. 1235-4	銀鑲	I. 1221-4	銅壺	Ⅲ. 978-2	銑 (鐵)	Ⅳ. 1217-1
銀朱	I. 1229-1	銀階	I. 1216-2	銀鑲	I. 1241-4	銅牌	Ⅲ. 990-4		
銀地	I. 1233-2	銀黑	I. 1221-2	銀鑲	I. 1240-3	銅鼓	Ⅲ. 978-2	銑	Ⅱ. 12-3
銀合金	I. 1218-2	銀絲	I. 1220-3	銑	Ⅱ. 1061-1	銅鼓	Ⅲ. 980-2	銑	Ⅱ. 12-4
銀地金	I. 1233-2	銀貓	I. 1236-1	銑	Ⅱ. 1062-2	銅桶	Ⅲ. 988-1	銑	Ⅱ. 62-2
銀杏	I. 274-1	銀問	I. 1236-2	銑丸	Ⅱ. 1063-2	銅鉢	Ⅲ. 991-1	銑	Ⅱ. 73-3
銀杏	I. 1215-1	銀牌	I. 1236-3	銑口	Ⅱ. 1062-2	銅鉢	Ⅲ. 991-1	銑	Ⅱ. 73-4
銀杏	I. 1219-2	銀箸	I. 1237-2	銑火	Ⅱ. 1062-2	銅鉢	Ⅲ. 1047-2	銑	Ⅱ. 74-1
銀杏	I. 1235-4	銀棟	I. 1230-4	銑手	Ⅱ. 1064-2	銅像	Ⅲ. 979-4	銑	Ⅳ. 614-1
銀坑	I. 1216-4	銀雲母	I. 1215-3	銑刑	Ⅱ. 1062-3	銅像	Ⅲ. 985-4	銑面	Ⅱ. 73-4
銀作	I. 1234-3	銀無垢	I. 1239-4	銑床	Ⅱ. 1064-2	銅像	Ⅲ. 986-2	銑煙草	Ⅱ. 73-4
銀作	Ⅱ. 1172-3	銀單本位	I. 1233-2	銑身	Ⅱ. 1064-4	銅像	Ⅳ. 361-3	銑煙管	Ⅱ. 73-4
銀夾	I. 1237-1	銀鏡	I. 1216-1	銑把	Ⅱ. 1066-3	銅盤	Ⅲ. 991-2	銑福	I. 1005-3

銜藥	II. 12-3	障	II. 753-2	領收	IV. 1448-4	飼免	I. 904-2	飾緒	I. 802-4
銜轡	II. 12-3	障	II. 763-4	領地	IV. 1451-1	飼附	I. 907-1	飾戩斗	I. 802-3
銜轡	IV. 613-4	障子	II. 671-1	領邑	IV. 1446-2	飼餉	I. 907-2	飾調度懸	I. 802-3
鋪 (鈎-)	I. 743-4	障子	II. 1034-3	領事	IV. 1448-3	飼放	I. 908-4	飾頭	I. 802-1
鋪 (錠)	III. 1175-3	障泥	II. 1021-1	領狀	IV. 1419-3	飼屋	I. 909-2	飾鈔	I. 802-2
鋪	I. 815-1	障泥	I. 111-1	領所	IV. 1449-4	飼草	I. 905-1	飾盤一	II. 847-1
錄	I. 815-1	障泥	II. 1016-4	領承	IV. 1449-4	飼料	I. 903-4	飾繼	I. 802-3
錄 (鏡-)	I. 815-1	障阻	II. 1013-1	領命	IV. 1453-4	飼科	II. 1169-4	飾繼	I. 802-2
閣	I. 758-3	障神	II. 757-1	領前	IV. 968-2	飼殺	I. 906-1	飾葉	I. 802-4
閣下	I. 761-2	障害	II. 991-3	領界	IV. 1446-3	飼通	I. 907-3	飾舞	I. 802-3
閣上	I. 766-4	障碍	II. 991-3	領客使	IV. 1446-4	飼鳥	I. 907-3	飾聽	I. 802-1
閣令	I. 776-1	障塞	II. 998-4	領海	IV. 1446-3	飼捕	I. 908-2	帶 (絆-)	IV. 815-4
閣臣	I. 767-3	障蔽	II. 1003-1	領家	IV. 1447-3	飼貓	I. 908-4	駁	IV. 218-2
閣老	I. 774-3	障壁	II. 1026-1	領袖	IV. 1448-4	飼場	I. 908-4	駁	IV. 650-1
閣僚	I. 776-2	障警	II. 990-3	領納	IV. 1452-2	飼糞	I. 908-4	駁	IV. 650-3
閣議	I. 762-3	障礙	II. 991-3	領送使	IV. 1450-2	飼糞	II. 988-4	駁	IV. 651-3
		障礙	II. 998-4	領脚	I. 510-4	飼糞	I. 910-1	駁毛	IV. 218-4
		雜 (黑毛白鬚)	II. 130-3	領國	IV. 1448-1	飼糞	I. 905-4	駁說	IV. 218-4
閣下	I. 912-2	雜	W. 1150-3	領得	IV. 1452-1	飼籠	I. 13-1	駁論	IV. 218-1
閣門	I. 919-2	雜 (求-)	II. 1100-1	領掌	IV. 1449-3	飽	I. 25-2	駁擊	IV. 215-3
謁族	IV. 282-4	需用	II. 1071-2	領海潮海客使	IV. 1453-4	飽	I. 30-1	駁雜	IV. 216-2
謁闕	IV. 273-3	需求	II. 1069-3	領解	IV. 1446-4	飽足	I. 25-2	駁雜	IV. 214-2
謁	II. 228-4	需要	II. 1097-1	領解	IV. 1447-4	飽迤	I. 34-4	馮 (黑輩毛)	II. 126-4
謁入	IV. 102-2	帶品	II. 1071-3	領會	IV. 1447-3	飽和	IV. 200-2	馮	III. 350-4
謁中	IV. 102-2	帶給	II. 1071-3	領置	IV. 1451-2	飽盒	IV. 186-1	馮	III. 565-4
謁中	II. 248-1	秘 (碟)	IV. 1281-2	領諸	IV. 1450-4	飽滿	I. 28-2	馮市	III. 394-3
謁秀	II. 239-4	秘	I. 902-3	領蹄海潮海客使	IV. 1447-2	飽滿	IV. 196-3	馮旬	III. 466-4
謁房	II. 250-2	龜	I. 902-3	颯	II. 740-3	飾	I. 801-3	馮目	III. 554-3
謁門	II. 253-4	颯	IV. 1074-2	颯	II. 743-3	飾	I. 801-4	馮向	III. 450-3
謁事	IV. 102-2	颯	IV. 1074-3	颯	II. 738-2	飾	I. 802-4	馮作	III. 489-1
謁所	IV. 102-3	颯	I. 6-2	颯	II. 740-1	飾弓	I. 802-4	馮卸	III. 449-2
謁室	II. 241-1	颯	I. 6-1	颯	II. 715-1	飾三方	I. 802-1	馮物	II. 538-2
謁懇	II. 256-1	颯	IV. 1074-2	颯	II. 738-3	飾太刀	I. 797-4	馮物	III. 556-3
謁造	IV. 102-3	鞞	III. 1076-3	飴	II. 739-4	飾太刀	I. 802-2	馮法螺	III. 541-1
謁閭	II. 231-1	鞞	IV. 839-3	飴	I. 128-3	飾石	I. 801-4	馮寶	III. 449-2
謁賓	II. 249-2	鞞	III. 1079-2	飴石	III. 455-3	飾立	I. 802-2	馮染	III. 485-2
謁闕	II. 246-4	鞞	III. 1080-2	飴色	I. 128-4	飾玉	I. 802-2	馮面	III. 510-3
謁竹	IV. 1039-3	鞞	III. 136-1	飴固	I. 129-1	飾白	I. 801-4	馮洒落	III. 483-2
際	I. 1120-3	鞞	III. 137-1	飴屋	I. 130-4	飾竹	I. 802-2	馮馬	III. 444-2
際	I. 1125-1	鞞	III. 131-3	飴茶碗	I. 130-1	飾串	I. 802-1	馮馮	III. 529-4
際	II. 633-3	鞞	I. 505-1	飴細工	I. 130-1	飾車	I. 802-1	馮馮	III. 543-4
際	II. 647-1	鞞	III. 18-3	飴棗	I. 129-1	飾金	I. 802-1	馮酒	III. 480-1
際 (關-)	IV. 861-2	鞞	III. 18-4	飴棒	I. 130-4	飾附	I. 802-3	馮送	III. 485-1
際 (辨別)	IV. 1536-3	鞞	IV. 252-4	飴滓	I. 131-2	飾花	I. 802-3	馮荷	III. 522-1
際立	I. 1122-4	鞞	IV. 363-4	飴滓	I. 129-1	飾松	I. 802-4	馮荷袋	III. 588-3
際目	I. 1124-4	鞞	I. 378-4	飴蜂	I. 130-3	飾物	I. 802-4	馮部	III. 517-4
際附	I. 1123-1	鞞	II. 1167-4	飴棕	I. 129-2	飾夜具	I. 802-4	馮菓子	III. 472-1
際限	II. 641-1	鞞	IV. 1393-2	飴賣	I. 128-4	飾革	I. 802-1	馮寶	III. 502-4
際高	I. 1122-3	鞞	IV. 1437-2	飴餅	I. 130-3	飾炭	I. 802-2	馮羅大巨	III. 492-1
際疾	I. 1123-2	鞞	IV. 1445-4	飴藥	I. 129-1	飾屋	I. 802-4	馮寶	III. 446-3
際根太	I. 1124-1	鞞	IV. 1450-1	飴寶引	I. 130-3	飾馬	I. 801-4	馮鈎	III. 453-3
際無	II. 635-1	鞞	IV. 563-1	飼	I. 888-3	飾釘	I. 802-1	馮鈎	III. 482-3
際進	I. 1123-2	鞞	IV. 1452-1	飼	I. 903-1	飾師	I. 802-2	馮辭	III. 540-4
際會	II. 639-2	鞞	IV. 1452-2	飼下	I. 910-3	飾海老	I. 802-1	鬚髯	IV. 195-1
際際	I. 1122-1	鞞	IV. 1453-3	飼上	I. 905-2	飾兜	I. 802-3	鬚髯	IV. 196-2
際墨	I. 1122-2	鞞	IV. 1396-2	飼女	I. 905-2	飾船	I. 802-4	髻奴	III. 248-1
障	II. 717-3	鞞	IV. 1449-3	飼戶	I. 908-3	飾細工	I. 802-1	髻處	III. 264-1
障	II. 751-4	鞞	IV. 1453-4	飼生	II. 865-3	飾絲	II. 1133-2	鬚發	IV. 185-4
障	II. 752-1	鞞	IV. 1446-2	飼立	I. 904-3	飾壺	I. 802-3	髻	III. 540-4
		鞞	IV. 1446-2	飼主	I. 908-2	飾莊	I. 802-1	髻	III. 801-2

樽上	III. 801-2	鳴	III. 1159-2	鳴箭	III. 1095-4	齒音	IV. 201-4	僻蹶	IV. 742-4
樽裏	III. 801-3	鳴	III. 1173-1	鳴額	III. 1156-1	齒屎	IV. 219-2	僻隅	IV. 742-2
魁病	I. 1126 4	鳴	III. 1234-3	鳴聲	III. 1155-4	齒食	IV. 223-3	僻鄉	IV. 742-2
魁	II. 137-3	鳴	III. 1238-2	鳴響	IV. 1094-3	齒骨	II. 867-4	僻歌	IV. 416-3
魁岸	II. 139-2	鳴	III. 1242-4	鳴箭	III. 1157-4	齒骨	IV. 338-4	僻聞	IV. 416-4
魁首	II. 145-2	鳴子 (音)	IV. 79 4	鳴箭 (箭二)	I. 919-3	齒根	II. 869-1	僻說	IV. 742-2
魁帥	II. 146-2	鳴子	III. 1243-2	鳴箭 (箭一)	I. 919-4	齒根	IV. 319-2	僻說	IV. 742-4
魁師	II. 146-2	鳴止	III. 1158-2	鳴箭	III. 1239-2	齒莖	IV. 203-3	僻選	IV. 743-3
魁梧	II. 141-4	鳴止	III. 1241-3	鳴箭	III. 1243-2	齒釜	IV. 206-2	僻選	IV. 416-3
魁偉	II. 152-4	鳴戶	III. 1243-4	鳴箭	IV. 1096-3	齒缺	IV. 274-4	僻條	IV. 418-4
魁傑	II. 141-3	鳴出	III. 1156-2	鳴箭	III. 1243-3	齒痒	IV. 202-3	僻辟	IV. 420-1
魁然	II. 147-2	鳴立	III. 1156-2	鳴箭	III. 1240-2	齒痒	IV. 207-1	僻論	IV. 743-3
魁圖 (龍眼二)	IV. 1456-3	鳴立	III. 1240-1	鳴箭	IV. 1092-3	齒莖	IV. 214-2	僻論	IV. 742-4
魁翠園樓	II. 146 2	鳴石	III. 1238-4	鳴箭	III. 1160-4	齒脫	IV. 316-3	僻覺	IV. 416-3
		鳴矢	III. 1238-4	鳴響	III. 1156-4	齒莖	II. 842-4	僻讀	IV. 421-1
		鳴矢	III. 1241-3	鳴響	III. 1240-4	齒痛	II. 911-3	儀	I. 1036-3
魂	II. 614-1	鳴矢	III. 1244-1	鳴響	III. 1067-4	齒黑	IV. 165-1	儀	I. 1097-3
魂	III. 543-3	鳴合	III. 1155-1	鳴響	III. 1109 2	齒黑	IV. 226-4	儀刀	I. 1097-3
魂	III. 547-2	鳴合	III. 1238-4	鳴響	III. 1061-1	齒無	IV. 227-1	儀七煮	I. 1083-3
魂	III. 547-4	鳴交	III. 1155-3	鳴響	III. 1061-1	齒無	IV. 304-1	儀仗	I. 1103-2
魂打	III. 544-1	鳴行	III. 1158-3	鳴響	III. 1060-3	齒痒	IV. 203-2	儀刑	I. 1072-3
魂迎鳥	III. 550-4	鳴羽	III. 1234-2	鳴響	III. 1059-1	齒槽	II. 870-3	儀式	I. 1082-4
魂消	III. 545-2	鳴舌	III. 1239-4	鳴響	III. 1060-2	齒質	II. 875-1	儀同三司	I. 1113-4
魂消	III. 545-4	鳴舌	IV. 1095-3	鳴響	III. 1060-1	齒德	II. 928-1	儀形	I. 1072-3
魂祭	III. 550-3	鳴羽振	III. 1240-4	鳴響	III. 1109-2	齒節	IV. 331-4	儀助煮	I. 1090-4
魂結	III. 551-1	鳴名鳥	III. 1245-2	鳴響	III. 1058-3	齒磨	IV. 346-1	儀狀	I. 1085-4
魂魄	II. 627-3	鳴初	III. 1156-2	鳴響	III. 1109-2	齒融	IV. 230-3	儀制	I. 1091-4
魂辨	III. 549-2	鳴初	III. 1137-3	鳴響	I. 245-3	齒鳴	IV. 206-4	儀的	I. 1112-4
魂騰	II. 624-3	鳴別	III. 1178-4	鳴響	I. 520-2	齒醫者	IV. 160-4	儀典	I. 1113-2
		鳴尾	III. 1237-4	鳴響	III. 1109-2	齒醫師	IV. 160-2	儀法	I. 1124-2
賦 (缺)	I. 933-2	鳴尾	III. 1154-4	鳴響	III. 1058-4	齒斷	II. 857-3	儀型	I. 1062-2
		鳴返	III. 1155-3	鳴響	III. 1060-4	齒藥	IV. 218-2	儀型	I. 1072-3
鳳	IV. 777-1	鳴陀	III. 1158-4	鳴響	III. 1069-4	齒隨	II. 885-1	儀則	I. 1095-2
鳳了草 (蛇眼草)	I. 295-3	鳴物	III. 1234-2	鳴響	III. 1061-1	齒隨	IV. 242-3	儀表	I. 1132-2
鳳子蝶	IV. 781-3	鳴物	III. 1241-2	鳴響	III. 1059-4	齒隨	I. 70-1	儀容	I. 1171-3
鳳友	IV. 777-4	鳴板	III. 1238-4	鳴響	III. 1058-3	齒隨	I. 855-3	儀鑄	I. 1155-3
鳳仁 (鳳仙花)	IV. 783-2	鳴板	III. 1243-2	鳴響	III. 1058-3	齒隨	I. 736-1	儀裝	I. 1078-4
鳳五郎	IV. 780-4	鳴門	IV. 1093-4	鳴響	III. 1058-3	齒隨	I. 851-3	儀勞	I. 1091-4
鳳仙花	IV. 783-2	鳴弦	III. 1239-1	鳴響	III. 1058-3	齒隨	I. 856-2	儀鳳曆	I. 1133-2
鳳曲	IV. 779-3	鳴音	III. 1243-3	鳴響	III. 1058-3	齒隨	I. 736-2	儀節	I. 1093-2
鳳池	IV. 783-4	鳴竿	III. 1158-3	鳴響	III. 1058-3	齒隨	I. 736-2	儀節	I. 1125-3
鳳尾	IV. 785-2	鳴翹	III. 1241-1	鳴響	III. 1058-3	齒隨	I. 736-2	儀節	I. 1213-3
鳳尾竹	IV. 787 3	鳴閃	III. 1243-2	鳴響	III. 1058-3	齒隨	I. 736-2	儀節	I. 1211-1
鳳尾松	IV. 1161 4	鳴神	III. 1243-2	鳴響	III. 1058-3	齒隨	I. 736-2	儀節	I. 1211-1
鳳尾草	IV. 1580 2	鳴海披	III. 1244-1	鳴響	III. 1058-3	齒隨	I. 736-2	儀節	I. 1211-1
鳳音	IV. 778-4	鳴捨	III. 1156-2	鳴響	III. 1058-3	齒隨	I. 736-2	儀節	I. 1211-1
鳳城	IV. 781-4	鳴添	III. 1156-2	鳴響	III. 1058-3	齒隨	I. 736-2	儀節	I. 1211-1
鳳梨	I. 89-2	鳴掛	III. 1239-2	鳴響	III. 1058-3	齒隨	I. 736-2	儀節	I. 1211-1
鳳梨	IV. 170 4	鳴動	IV. 1096-4	鳴響	III. 1058-3	齒隨	I. 736-2	儀節	I. 1211-1
鳳梨	IV. 787-1	鳴鳥之	III. 1161-1	鳴響	III. 1058-3	齒隨	I. 736-2	儀節	I. 1211-1
鳳筍	IV. 781-4	鳴鳥符	III. 1123-4	鳴響	III. 1058-3	齒隨	I. 736-2	儀節	I. 1211-1
鳳鳥	IV. 784-2	鳴散	III. 1156-3	鳴響	III. 1058-3	齒隨	I. 736-2	儀節	I. 1211-1
鳳笛	IV. 784-2	鳴勝	III. 1158-1	鳴響	III. 1058-3	齒隨	I. 736-2	儀節	I. 1211-1
鳳風	IV. 787-3	鳴渡	III. 1158-4	鳴響	III. 1058-3	齒隨	I. 736-2	儀節	I. 1211-1
鳳詔	IV. 783-1	鳴渡	III. 1241-4	鳴響	III. 1058-3	齒隨	I. 736-2	儀節	I. 1211-1
鳳瓶	IV. 785-4	鳴管	III. 1240-3	鳴響	III. 1058-3	齒隨	I. 736-2	儀節	I. 1211-1
鳳閣	IV. 779-1	鳴響	III. 1155-3	鳴響	III. 1058-3	齒隨	I. 736-2	儀節	I. 1211-1
鳳銜	IV. 779-2	鳴雷	III. 1243-1	鳴響	III. 1058-3	齒隨	I. 736-2	儀節	I. 1211-1
鳳管	IV. 779-4	鳴禽	IV. 1093-1	鳴響	III. 1058-3	齒隨	I. 736-2	儀節	I. 1211-1
鳳編	IV. 778-4	鳴鋼	I. 110-1	鳴響	III. 1058-3	齒隨	I. 736-2	儀節	I. 1211-1
鳳蝶	IV. 784-2	鳴蟲	III. 1156-3	鳴響	III. 1058-3	齒隨	I. 736-2	儀節	I. 1211-1
鳳蝶	IV. 838-3	鳴蟲	III. 1157-1	鳴響	III. 1058-3	齒隨	I. 736-2	儀節	I. 1211-1
鳳翠	IV. 787-1	鳴鳴	III. 1161-1	鳴響	III. 1058-3	齒隨	I. 736-2	儀節	I. 1211-1
鳳翠	IV. 787-1	鳴鳴	III. 1241-2	鳴響	III. 1058-3	齒隨	I. 736-2	儀節	I. 1211-1
鳳與	IV. 786-2	鳴管	IV. 1093-2	鳴響	III. 1058-3	齒隨	I. 736-2	儀節	I. 1211-1
鳳調	IV. 780-1	鳴歌萬秋梁	IV. 1092-3	鳴響	III. 1058-3	齒隨	I. 736-2	儀節	I. 1211-1
鳳翼	IV. 786-2	鳴暮	III. 1155-4	鳴響	III. 1058-3	齒隨	I. 736-2	儀節	I. 1211-1

十五畫

儂石	III. 580-1	嚔	III. 797-1	增水	III. 278-1	墨差	III. 47-4	嬌歌	II. 287-2
傲	(支) III. 537-2	嚔歌	III. 796-4	增水	IV. 888-3	墨倒	III. 48-3	嬌語	II. 259-1
藻		嘲	I. 45-2	增水	IV. 890-1	墨抉	III. 49-3	嬌態	II. 261-1
藻乎	IV. 1471-1	嘲	I. 45-3	增加	III. 268-3	墨迹	IV. 793-1	嬌聲	II. 260-4
藻列	IV. 1466-3	嘲	IV. 1593-1	增多	III. 276-1	墨魚	IV. 791-2	嬌顏	II. 257-3
藻癩	IV. 1472-2	嘲弄	III. 882-4	增兵	III. 279-4	墨痕	IV. 792-1	嬌評	II. 237-2
藻癩	IV. 1470-1	嘲哂	III. 874-1	增助	IV. 889-2	墨拿	III. 47-1		
藻癩	IV. 1463-4	嘲笑	III. 874-1	增金	III. 270-3	墨黑	III. 47-4	審	III. 807-4
藻癩	IV. 1461-1	嘲笑	I. 92-4	增金	IV. 889-1	墨筆	III. 49-4	審	III. 817-4
藻癩	IV. 1472-2	嘲笑	III. 180-4	增長	III. 277-2	墨畫	IV. 791-3	審究	II. 1187-2
劇	(周章) I. 156-1	嘲笑	III. 181-1	增加	IV. 889-3	墨揚	IV. 793-4	審糺	II. 1187-2
劇	II. 266-1	嘲哂	III. 874-3	增益	III. 268-2	墨色	III. 49-3	審決	II. 1192-2
劇	II. 266-1	嘲罵	III. 874-3	增益	III. 273-2	墨壺	III. 48-4	審廷	II. 1214-4
劇	IV. 228-1	嘲謔	III. 882-4	增修	III. 280-1	墨燈	III. 49-1	審判	II. 1220-2
劇爭	II. 266-3	嘲齷	III. 869-4	增碎	III. 282-4	墨塗	III. 49-3	審糾	II. 1187-2
劇毒	II. 267-3		III. 871-1	增株	IV. 889-1	墨跡	IV. 793-1	審事	II. 1199-3
劇界	II. 269-1	噤	II. 52-3	增值	IV. 889-3	墨點	III. 50-1	審查	II. 1196-1
劇甚	II. 266-4	噤	IV. 236-1	增添	III. 278-2	墨壘	IV. 793-3	審美	II. 1220-4
劇通	II. 267-3	噤太	IV. 242-2	增率	III. 281-3	墨碧	III. 48-1	審案	II. 1182-2
劇務	II. 267-4	噤白雲雀	II. 52-3	增給	III. 270-2	墨點	IV. 794-2	審級	II. 1188-1
劇夢	II. 266-2	噤細	IV. 242-3	增減	III. 272-2	墨蹟	IV. 793-1	審訊	II. 1205-4
劇場	II. 267-2			增種	III. 274-3	墨繩	III. 49-2	審勘	II. 1186-1
劇痛	II. 267-3	嘶	I. 284-1	增進	III. 274-4	墨軸	III. 50-4	審問	II. 1226-1
劇評	II. 267-4	嘶	I. 294-4	增稅	III. 275-1	墨漆	III. 48-4	審理	II. 1228-1
劇飲	II. 266-1	嘶	I. 301-2	增註	III. 277-3	墨講	IV. 629-3	審察	II. 1198-1
劇詩	II. 266-3	嘶	I. 302-4	增補	III. 280-1			審窮	II. 1188-3
劇暑	II. 266-4	嘶	II. 610-2	增授	III. 282-4	繪	III. 483-4	審辨	II. 1223-1
劇賊	II. 267-1			增資	III. 273-2	繪子	I. 658-3	審勝	II. 1187-2
劇道	II. 267-2	噲 (志石二)	II. 733-3	增損	III. 276-1	繪水	III. 536-1	審檢	II. 1192-4
劇震	II. 266-4			增摺	IV. 889-3	繪胎	III. 486-1	審要	II. 1184-4
劇談	II. 267-2	噤笑	I. 1092-3	增價	III. 268-3	繪弱	III. 483-1	審議	II. 1200-2
劇論	II. 268-4	噤噤	I. 1055-4	增墩	III. 275-1	繪淚	III. 568-1	審議	II. 1186-4
劇荆	II. 266-3			增築	III. 277-1	繪罪	III. 470-4		
劇戰	II. 267-1	噤	I. 283-1	增額	III. 269-3	繪落	III. 558-4	寫	I. 411-4
劇緊	II. 267-4			增證	IV. 889-2	繪獄	III. 478-3	寫	I. 412-4
劇職	II. 266-4	噤然 (獸)	IV. 1138-2	增據	IV. 889-2	繪藥	I. 658-3	寫本	I. 412-3
劇藥	II. 268-1			增強	IV. 889-2	繪壞	III. 472-1	寫本	II. 1054-3
劇變	II. 267-4	噤話	I. 428-2	墟 (墟)	I. 317-4	熈 (媿一)	II. 572-3	寫取	I. 412-2
劈開	IV. 742-2	噤	I. 428-4	墟 (墟)	I. 1170-2	熈 (媿一)	II. 572-3	寫物	I. 412-3
劈頭	IV. 743-1	噤 (叫喚一)	IV. 1554-3	墨	III. 46-2	熈 (媿一)	IV. 1039-2	寫映	II. 1032-4
劉寄奴	IV. 386-1	噤 (食一)	IV. 346-3	墨入	III. 46-3	熈 (媿一)	IV. 1039-2	寫音文字	II. 1032-4
劉寄奴	IV. 1420-1			墨太	III. 49-4	熈 (媿一)	I. 467-4	寫真	II. 730-4
劉覽	IV. 1424-3	噤類	III. 157-4	墨斗	IV. 794-2	熈 (媿一)	I. 468-1	寫遠	I. 412-2
削手	(人切二) IV. 492-2			墨打	III. 46-4	熈 (媿一)	I. 468-2	寫誤	I. 411-4
脛	IV. 1494-3	噤	IV. 1065-4	墨汁	IV. 792-3	熈 (媿一)	I. 468-1	寫影	II. 1032-4
厲行	IV. 1481-1	噤返	IV. 1068-4	墨本	IV. 795-1	熈 (媿一)	I. 468-1	寫錄	II. 1058-2
厲色	IV. 1484-1	噤泣	IV. 1068-4	墨色	III. 46-4	熈 (媿一)	I. 468-1	寫繪	I. 412-4
厲禁	IV. 1481-3	噤	IV. 680-3	墨衣	III. 47-4	熈 (媿一)	I. 468-1	寬	II. 62-1
厲精	IV. 1484-4	噤下	III. 840-1	墨刑	IV. 791-3	熈 (媿一)	I. 468-1	寬	II. 62-2
喘	I. 368-1	墜落	III. 843-3	墨守	IV. 792-4	熈 (媿一)	I. 1056-1	寬	II. 189-4
喘	I. 388-3	墜道	III. 1109-1	墨池	IV. 793-3	熈 (媿一)	I. 468-1	寬	IV. 1296-2
喘	I. 389-1	墜	III. 257-3	墨西哥	IV. 1103-2	熈 (媿一)	I. 468-1	寬大	II. 203-1
喘	I. 389-2	墜	III. 257-3	墨西哥	IV. 1103-3	熈 (媿一)	I. 468-1	寬仁	II. 199-4
喘吟	III. 135-3	墜下	III. 840-1	墨西哥	IV. 1103-3	熈 (媿一)	I. 468-1	寬仁	II. 206-2
喘風弄月	III. 154-3	墜落	III. 843-3	墨西哥	IV. 1103-3	熈 (媿一)	I. 468-1	寬永一	II. 190-3
喘集	III. 142-2	墜道	III. 1109-1	墨西哥	IV. 1103-3	熈 (媿一)	I. 468-1	寬平一	II. 208-1
喘聚	III. 143-2	墜	III. 257-3	墨附	III. 48-3	熈 (媿一)	IV. 48-2	寬刑	II. 194-4
喘歌	I. 389-1	墜	III. 257-3	墨粘	III. 48-4	熈 (媿一)	IV. 48-2	寬宏	II. 194-2
噴	III. 796-4	墜	III. 268-1	墨染	III. 48-1	熈 (媿一)	II. 256-2	寬政	II. 200-3
		墜	IV. 888-4	墨柄	III. 49-3	熈 (媿一)	II. 257-1	寬典	II. 204-3
		墜上慢	IV. 891-3	墨流	III. 49-2	熈 (媿一)	II. 257-2	寬宥	II. 190-1
		墜上緣	III. 274-2	墨香	IV. 791-1	熈 (媿一)	II. 259-4	寬厚	II. 196-1
		墜水 (雜炊一)	III. 274-1	墨客	IV. 791-1	熈 (媿一)	II. 260-4	寬待	II. 202-4
			II. 754-4	墨勅	IV. 793-4	熈 (媿一)	II. 263-1	寬恕	II. 199-2
				墨書	III. 47-1	熈 (媿一)	II. 259-4	寬容	II. 210-2
				墨消	III. 47-4	熈 (媿一)	II. 259-1	寬假	II. 191-3

寬猛	II. 209-2			廟 (馬廟)	I. 438-3	廢除	IV. 165-3	廣益	II. 153-4
寬放	II. 198-2	幟	IV. 136-4	廟		廢貨	IV. 158-1	廣狹	II. 156-1
寬裕	II. 210-1	幟	IV. 253-1	廟	II. 908-3	廢娼	IV. 161-1	廣原	II. 156-4
寬緩	II. 194-3	幟大將	IV. 137-2	廟	II. 909-4	廢船	IV. 163-2	廣原	IV. 567-3
寬闊	II. 194-3	幟手	IV. 137-3	廟		廢務	IV. 169-1	廣袖	IV. 566-4
寬開	II. 194-2	幟半	II. 949-1	廟	IV. 735-3	廢棄	IV. 157-2	廣庭	IV. 566-4
寬嚴	II. 195-2	幟臣	IV. 137-2	廟司	IV. 737-2	廢殘	IV. 160-2	廣座敷	IV. 565-3
寬慶	IV. 9-3	幟杭	IV. 137-1	廟宇	IV. 735-4	廢絕	IV. 168-2	廣島藥舖	IV. 566-3
寬饒 (賑一)	IV. 1488-3	幟奉行	IV. 137-2	廟祀	IV. 737-2	廢替	IV. 164-1	廣莫	II. 163-2
簞	IV. 1489-1	幟竿	IV. 137-2	廟社	IV. 737-2	廢朝	IV. 163-4	廣表	II. 163-4
簞佐	IV. 1490-1	幟差	IV. 137-4	廟所	IV. 737-4	廢筆	IV. 159-3	廣袖	IV. 566-4
簞坊主	IV. 1489-4	幟環	IV. 137-2	廟松	IV. 738-1	廢編	IV. 159-4	廣野	IV. 566-4
簞長	IV. 1489-4	幟環	IV. 137-2	廟食	IV. 738-1	廢道	IV. 164-1	廣御所	IV. 565-2
簞門	IV. 1490-1	幟臺	IV. 137-2	廟拜	IV. 739-3	廢置	IV. 165-2	廣御出居	IV. 565-1
簞馬	IV. 1489-4			廟拜	IV. 1101-1	廢滅	IV. 169-1	廣博	II. 163-2
簞務	IV. 1490-1	幟	IV. 253-1	廟倉院	IV. 737-1	廢園	IV. 170-4	廣量	II. 164-3
簞掌	IV. 1489-2	幟杖	IV. 234-4	廟參	IV. 737-1	廢語	IV. 159-4	廣棧	IV. 565-4
簞暇	IV. 1488-3	幟旗	IV. 233-2	廟堂	IV. 738-2	廢語	IV. 165-3	廣場	IV. 566-4
簞試	IV. 1489-1	幟蓋	IV. 379-2	廟略	IV. 741-2	廢嫡	IV. 157-3	廣湯	IV. 567-1
簞圖	IV. 1489-3	幟鼓	IV. 237-4	廟陵	IV. 741-2	廢輿	IV. 159-4	廣而	IV. 567-3
				廟算	IV. 737-1	廢撤	IV. 166-1	廣閉	IV. 568-1
層	II. 480-3	幟	III. 967-3	廟算	IV. 737-1	廢罷	IV. 167-3	廣婆府	II. 154-2
層	II. 267-4	幟	IV. 260-3	廟壇	IV. 738-4	廢學	IV. 156-4	廣宮	II. 154-2
層向	III. 268-4	幟	IV. 941-4	廟議	IV. 740-3	廢講	IV. 156-4	廣園	II. 154-1
層次	III. 273-2	幟旗	III. 990-3	廟議	IV. 736-2	廢難	IV. 167-3	廣義	II. 154-3
層狀	III. 274-1	幟旗	III. 991-2	廟議		廢難	IV. 161-4	廣路	II. 165-3
層泉	III. 275-3	幟旗	III. 991-2	廠舍	II. 1007-1	廢藩	IV. 167-3	廣葉	IV. 566-4
層面	III. 280-4	幣	IV. 67-4			廢艦	IV. 157-1	廣庭	IV. 568-1
層倍	III. 278-4	幣	IV. 722-3	廠	II. 951-3	廢艦	IV. 163-3	廣與形	II. 159-3
層崖	III. 268-4	幣	IV. 919-2	廠	III. 30-1	廣	IV. 564-2	廣漢	II. 163-2
層累	III. 282-2	幣	IV. 1006-1	廠	III. 30-2	廣	IV. 565-1	廣遠	II. 166-1
層雲	III. 268-2	幣田	IV. 732-1	廠	IV. 155-1	廣	IV. 565-2	廣態 (晴葉)	IV. 375-4
層塔	III. 276-4	幣代	IV. 1006-1	廠	IV. 162-2	廣	IV. 565-3	廣蓋	IV. 567-4
層閣	III. 269-2	幣串	IV. 726-2	廠人	IV. 162-1	廣	IV. 565-3	廣崎敷	II. 158-4
層層	III. 275-4	幣束	IV. 730-4	廠刀	IV. 164-1	廣	IV. 565-4	廣廣	II. 155-3
層輪塔	III. 282-2	幣制	IV. 730-2	廠川敷地	IV. 163-3	廣	IV. 568-1	廣廣	IV. 567-4
層臺	III. 278-2	幣帛	IV. 732-4	廠戶	IV. 159-4	廣	IV. 568-2	廣綠	IV. 565-1
層橋	III. 281-2	幣物	IV. 733-3	廠止	IV. 160-3	廣	II. 160-4	廣敷	IV. 566-1
		幣物	IV. 734-2	廠井	IV. 162-4	廣大	IV. 162-3	廣敷	IV. 566-3
隨	II. 56-3	幣使	IV. 1006-1	廠刊	IV. 157-1	廣土	IV. 565-2	廣線形	II. 159-4
履	IV. 1418-1	幣振	IV. 68-1	廠去	IV. 157-3	廣小路	IV. 565-2	廣線	II. 154-2
履代	IV. 209-3	幣紙	IV. 728-1	廠札	IV. 160-2	廣小舞	IV. 565-1	廣學	II. 161-3
履行	IV. 1425-3	幣料	IV. 734-4	廠失	IV. 160-4	廣片	II. 159-2	廣澤	IV. 565-3
履物	IV. 211-1	幣袋	IV. 67-4	廠田	IV. 166-1	廣心樹	IV. 1608-1	廣澤	II. 161-3
履袋 (草履取)	II. 636-3	幣筒	IV. 67-4	廠立	IV. 170-1	廣心樹	II. 164-1	廣瀨	II. 155-3
履捨	IV. 210-1	幣袋	IV. 732-1	廠后	IV. 159-4	廣目	IV. 568-1	廣瀨	IV. 565-2
履連	IV. 210-3	幣袋	IV. 731-1	廠池	IV. 160-3	廣矛	IV. 568-2	廣瀨	IV. 564-4
履連	IV. 210-2	幣袋	IV. 734-4	廠寺	IV. 160-3	廣布	IV. 568-2	廣瀨	II. 154-2
履遠	IV. 210-3	幣袋	IV. 734-4	廠宅	IV. 164-3	廣目綱	II. 153-4	廣瀨	IV. 566-3
履遠	IV. 683-1	幣高拜 (手向一)	III. 553-3	廠地	IV. 165-2	廣言	II. 156-4	廣瀨	IV. 566-4
履端	IV. 1439-3	廠	II. 115-1	廠址	IV. 160-2	廣告	II. 157-2	弊	III. 809-2
履麤	IV. 1438-4	廠人	II. 115-1	廠忘	IV. 167-2	廣劫	II. 157-3	弊	III. 809-4
履歷	IV. 1464-1	廠人	III. 688-2	廠忘	IV. 168-4	廣坐	IV. 568-3	弊	IV. 722-3
		廠丁	III. 691-4	廠位	IV. 170-4	廣折	II. 164-3	弊	IV. 722-4
履 (葉音)	IV. 1555-3	廠女	II. 115-1	廠物	III. 30-1	廣卵形	II. 163-3	弊	IV. 1227-1
履背	III. 1229-3	廠子	III. 786-4	廠物	III. 30-2	廣東一	I. 1023-4	弊	IV. 733-4
		廠子	III. 789-2	廠物	IV. 168-2	廣東一	II. 205-4	弊民	IV. 723-1
跋端	I. 1218-4	廠夫	III. 695-2	廠官	IV. 159-1	廣林	II. 164-4	弊衣	IV. 731-2
跋然	I. 1231-1	廠房	III. 693-4	廠舍	IV. 160-4	廣知	IV. 566-3	弊宅	IV. 731-1
		廠家	III. 676-4	廠典	IV. 166-1	廣泉天	II. 155-3	弊邑	IV. 723-1
弊崎	IV. 1469-2	廠辛	III. 683-2	廠帝	IV. 164-1	廣昆布 (昆布)	II. 628-1	弊邦	IV. 732-4
		廠坑飯	II. 115-2	廠帝	IV. 165-4	廣昆布	IV. 565-2	弊社	IV. 728-4
乘 (たをり)	III. 565-1	廠船	II. 115-1	廠案	IV. 155-3	廣披針形	II. 163-2	弊舍	IV. 728-4
		廠婢	III. 695-1	廠家	IV. 156-1	廣衍	II. 153-4	弊制	IV. 730-2
嶠 (峯一)	IV. 1012-1	廠婦	III. 695-2	廠校	IV. 156-4	廣軌	II. 154-3	弊政	IV. 730-2
				廠缺	IV. 159-3	廣宣	IV. 568-1	弊政	IV. 732-1
嶠 (峯一)	IV. 1012-1	嶠肆	III. 936-1	廠退	IV. 163-4	廣前		弊店	IV. 732-1

弊室	IV. 728-3	彈蹠	III. 566-2	德叉迦羅王	III. 1013-2	慧點	II. 231-1	憂	I. 387-2
弊俗	IV. 730-4	彈藥	III. 590-4	德化	III. 1011-1	慧點	II. 231-4	憂	I. 360-3
弊風	IV. 733-2			德日	III. 1012-4	慧藏	IV. 1590-1	憂	I. 369-4
弊屋	IV. 735-2	影	I. 479-3	德日	III. 1017-1			憂	I. 374-2
弊家	IV. 723-3	影	I. 778-3	德分	III. 1018-1	慈漁	II. 1128-3	憂	I. 376-3
弊宮	IV. 723-4	影	I. 790-3	德用	III. 1021-3			憂	I. 468-2
弊袴	IV. 727-2	影人形	I. 785-1	德行	III. 1009-2	處	I. 649-2	憂	I. 468-3
弊國	IV. 727-2	影向	I. 480-3	德利	III. 1021-3	處外	IV. 1462-4	憂	I. 468-4
弊習	IV. 728-3	影向	I. 492-4	德利	III. 1045-3			憂	I. 469-1
弊鄉	IV. 725-3	影向	IV. 1182-3	德育	III. 1008-4	慰	I. 208-2	憂	I. 363-4
弊鋪	IV. 733-4	影身	I. 787-3	德政	III. 1014-2	慰 (感喻-)	II. 499-1	憂	I. 361-2
弊藩	IV. 733-2	影供	I. 481-1	德性	III. 1014-2	慰	III. 1160-1	憂	I. 181-4
弊寶	IV. 732-2	影法師	I. 787-1	德宗	III. 1015-1	慰	III. 1160-2	憂	I. 182-1
		影法師	I. 790-2	德星	III. 1014-3	慰	III. 1160-3	憂	I. 364-4
彈	III. 578-4	影待	I. 787-2	德風	III. 1017-4	慰	III. 1160-4	憂	I. 367-4
彈 (弦打)	III. 833-4	影面道	I. 784-3	德若	III. 1022-4	慰 (休)	IV. 1215-3	憂	I. 364-2
彈	IV. 237-2	影草	I. 781-3	德風呂	III. 1017-4	慰女	III. 1160-2	憂	I. 177-4
彈	IV. 237-4	影病	I. 785-3	德敦	III. 1011-2	慰安	IV. 1568-2	憂	I. 181-3
彈	IV. 438-4	影從	I. 484-1	德碧	III. 1017-2	慰事	III. 1160-2	憂	I. 363-1
彈 (四白)	IV. 1360-2	影堂	I. 485-3	德惠	III. 1011-2	慰物	III. 1160-2	憂	I. 364-2
彈力	III. 591-3	影富	I. 784-3	德義	III. 1009-4	慰所	III. 1160-4	憂	I. 364-1
彈弓	III. 570-1	影富士	I. 786-4	德業	III. 1011-2	慰書	III. 1160-1	憂	II. 759-1
彈弓	III. 570-4	影顯	I. 785-3	德萬歲	III. 1026-4	慰樂	III. 1160-3	憂	I. 362-3
彈丸	III. 571-2	影像	I. 485-1	德器	III. 1009-4	慰問	IV. 1582-1	憂	I. 469-1
彈子	III. 575-3	影像	IV. 1184-2	德操	III. 1012-2	慰喻	II. 499-1	憂	I. 468-3
彈弓弓	III. 573-2	影爐籠	I. 784-2	待錢	III. 1014-4	慰喻	IV. 1582-3	憂	I. 179-1
彈丸除	III. 551-4	影繪	I. 789-3	德滿	III. 1015-3	慰勞	III. 1160-3	憂	I. 361-3
彈孔	III. 572-4	影躡星	I. 784-4			慰種	IV. 1581-1	憂	I. 180-4
彈文	III. 588-3	影櫻	I. 782-2	徹	III. 900-3	慰撫	III. 1160-1	憂	I. 363-3
彈手	IV. 481-4	影露	I. 480-4	徹底	III. 903-3	慰學問	III. 1160-3	憂	I. 363-4
彈正	III. 379-4	影響衆	IV. 1182-3	徹夜	III. 906-3	慰顏	III. 1160-3	憂	I. 363-4
彈出	III. 576-4			徹背	III. 900-3	慰藉	IV. 1573-1	憂	I. 468-2
彈出	IV. 237-3	微	II. 1168-1	徹曉	III. 899-2	慰藝	III. 1160-2	憂	I. 468-3
彈石	IV. 237-4	微	II. 1169-1	徹頭徹尾	III. 903-4			憂	I. 179-2
彈立	IV. 430-1	微	III. 594-3			慶	II. 228-2	憂	I. 180-2
彈正臺	III. 488-4	微	III. 701-3	慕	II. 899-3	慶	II. 243-3	憂	I. 182-3
彈合	IV. 424-1	微	III. 704-1	慕	II. 899-4	慶弔	II. 248-3	憂	I. 177-4
彈初	IV. 429-3	微	IV. 261-4	慕	II. 900-1	慶安	II. 229-2	憂	I. 187-3
彈尾頭	III. 588-1	微士	III. 703-1	慕	II. 937-4	慶兆	II. 248-3	憂	I. 375-3
彈雨	III. 567-1	微召	III. 704-2	慕狀	II. 900-1	慶幸	II. 230-4	憂	I. 179-1
彈勁	III. 567-3	微用	III. 707-2	慕傲	IV. 831-2	慶事	II. 239-2	憂	I. 180-4
彈性	III. 579-4	微收	III. 703-2	慕葉	II. 900-1	慶長	II. 247-2	憂	I. 187-1
彈金	IV. 237-3	微兆	III. 704-4			慶祝	II. 242-3	憂	I. 188-1
彈取	IV. 432-2	微兵	III. 706-1	慙色	II. 796-2	慶庵	II. 229-2	憂	I. 363-4
彈物	IV. 435-2	微免課役帳	III. 707-2	慙恨	II. 789-1	慶庵	II. 255-4	憂	I. 362-1
彈花匠 (綿打)	IV. 1545-4	微招	III. 704-2	慙悻	II. 782-2	慶喜	I. 1144-3	憂	I. 363-4
彈冠	III. 571-2	微候	III. 702-4	慙惶	II. 784-2	慶喜	II. 231-4	憂	I. 187-3
彈指	III. 575-4	微馬	III. 705-1	慙無	II. 806-4	慶雲	II. 229-4	憂	I. 469-1
彈姿	III. 581-4	微逐	III. 704-3	慙愧	II. 782-2	慶賀	II. 230-2	憂	I. 362-3
彈流	IV. 432-2	微集	III. 703-2	慙德	II. 806-2	慶會	II. 232-4	憂	I. 179-1
彈流	IV. 432-3	微稅	III. 704-2	慙訊	II. 805-2	慶福	II. 252-2	憂	I. 176-4
彈射	III. 576-3	微發	III. 705-2	慙懼	II. 783-3	慶讀	I. 1148-2	憂	
彈捨	IV. 429-2	微聘	III. 706-1			慶歡	II. 233-3	憂	
彈將棊	IV. 237-3	微辟	III. 707-1	慙邪	III. 1013-1			慙慢	II. 262-3
彈琴	III. 570-3	微琴	III. 707-1			慙容	III. 175-2		
彈絲	III. 575-3	微憑	III. 705-4	慙	IV. 1583-4			慙	IV. 11-2
彈道	III. 582-3	微償	III. 703-4	慙心	II. 245-1			慙	IV. 12-1
彈環	IV. 237-3	微證	III. 704-1	慙日	IV. 1593-4			慙	IV. 12-3
彈馴	IV. 432-3			慙性	II. 244-1			慙	IV. 12-4
彈甚	III. 462-1	德 (男二)	I. 200-3	慙命	IV. 1597-4			慙	IV. 13-2
彈甚	III. 569-2	德 (慈愛)	I. 411-1	慙悟	II. 234-3			慙	IV. 13-4
彈著距離	III. 583-4	德	III. 1007-2	慙根	IV. 1590-1			慙	IV. 14-4
彈語	IV. 426-3	德	III. 1014-2	慙眼	II. 231-2			慙	IV. 15-1
彈澄	IV. 429-2	德人	III. 1014-1	慙眼	IV. 1589-4			慙	IV. 15-2
彈機	III. 569-1	德人	III. 1017-1	慙敬	II. 252-1			慙	IV. 30-4
彈機	IV. 317-1	德山	III. 1017-2	慙節	IV. 1589-4			慙	IV. 14-4
彈整	IV. 432-1	德川葵	III. 1009-3	慙燈	IV. 1598-1			慙子	IV. 14-4

儻立	IV. 15-1	摩尼藏天	IV. 916-2	撈弦	II. 932-1	撥橋	IV. 318-4	撮設立	III. 818-1
儻役	IV. 15-1	摩込	III. 53-4	撈弦	II. 932-2	撥燈	IV. 285-4	撮要	II. 736-4
儻相	IV. 12-3	摩合	III. 56-2	撈屈	II. 427-4	撥蠟	IV. 269-2	撮洗	III. 818-1
儻氣	IV. 11-4	摩多羅神	IV. 897-1	撈革	I. 235-3			撮食	III. 818-1
儻氣	IV. 12-2	摩利支天	IV. 954-1	撈害	III. 1105-1	撈薰	IV. 636-3	撮記	II. 737-2
儻氣	IV. 12-3	摩那斯龍王	IV. 915-3	撈樹	III. 564-2	撈亂	IV. 1490-2	撮除	III. 818-1
儻氣	IV. 15-2	摩附	III. 54-1					撮棒	II. 657-2
儻惡	III. 283-1	摩附	III. 54-2	撈	IV. 512-3			撮菜	III. 818-1
儻愛	III. 268-1	摩附木	III. 54-2	撈元結	IV. 512-3	撈	III. 1179-2	撮影	II. 736-4
儻嫌	III. 272-2	摩虎羅大將	IV. 886-3	撈車	IV. 1381-2	撈	III. 1185-2	撮縫	III. 818-1
儻嫉	III. 273-2	摩枯	III. 56-3	撈烟草	IV. 1381-3	撈	III. 1187-1		
儻情	IV. 14-2	摩修	IV. 894-2	撈翅類	IV. 109-1	撈上	III. 1185-2	撮 (選二)	I. 510-3
儻情	IV. 14-3	摩耶參	IV. 930-4	撈透髮	IV. 1381-2	撈下	III. 1185-4	撮	III. 212-2
儻體	IV. 13-4	摩退	III. 54-2	撈絲	IV. 108-1	撈子	III. 1186-1	撮	III. 236-2
儻體	IV. 14-2	摩統	III. 56-3	撈綿軸	IV. 272-2	撈川國扇	III. 1180-2	撮人	III. 235-4
		摩脫	III. 54-2	撈燈草	IV. 110-2	撈牛	III. 1185-2	撮子稻	III. 230-2
		摩寄	III. 55-1	撈鐵	IV. 511-4	撈切	III. 1185-3	撮文	III. 257-2
憐	I. 96-4	摩管	III. 53-2			撈心	III. 1185-4	撮定	III. 246-2
憐殺	IV. 1498-3	摩滅	III. 54-4	撈 (招一)	IV. 916-4	撈心地	III. 1185-4	撮者	III. 232-2
憐惜	IV. 1497-3	摩河	IV. 869-3			撈生	I. 927-3	撮者	III. 232-2
憐閱 (憐)	IV. 1501-3	摩蓮	III. 54-1	撈木	II. 983-1	撈生	III. 1185-3	撮述	III. 234-2
憐愛	IV. 1494-3	摩蓮	III. 56-3	撈木	II. 1099-2	撈角	III. 1185-3	撮修	III. 230-3
憐慈	IV. 1502-1	摩鼓	III. 54-2	撈桿	III. 971-1	撈肩	III. 1185-3	撮條	III. 229-3
憐察	IV. 1497-3	摩塗	III. 54-2	撈著	III. 988-3	撈附	III. 1186-3	撮集	III. 231-4
憐潤	IV. 1501-3	摩滅	IV. 928-4	撈簾	III. 764-3	撈刷	III. 1186-4	撮絲綉	III. 230-4
		摩摩	III. 56-3			撈迴	III. 1186-4	撮錄	III. 265-1
憤憤	I. 670-2	摩融羅伽身	IV. 886-3	撒	III. 900-3	撈物	III. 1187-1	撮	IV. 371-3
憤憤	II. 140-2	摩擦	III. 53-4	撒去	III. 898-4	撈育	IV. 579-4	撮	IV. 654-2
		摩擦	IV. 887-3	撒回	III. 899-1	撈食	III. 1185-4	撮手	IV. 367-2
憊容	III. 156-4	摩離首羅	IV. 884-1	撒却	III. 898-4	撈恤	IV. 632-4	撮込	IV. 365-4
憊悴 (憊)	II. 971-1			撒兵	III. 905-4	撈劫	III. 1185-4	撮合	IV. 650-4
憊悴	III. 146-1	羣	IV. 1137-4	撒除	III. 903-2	撈捲	IV. 601-2	撮附	IV. 367-1
		羣本	IV. 1161-3			撈仰	III. 1185-3	撮迴	IV. 368-2
憊	IV. 321-1			撥	IV. 226-2	撈傳	IV. 601-2	撮飛	IV. 367-2
憊	IV. 323-1	撈魚	IV. 1895-1	撥	IV. 263-2	撈駁	IV. 637-1	撮相撲	IV. 366-2
憊入	IV. 321-2			撥	IV. 263-2	撈絞	III. 1185-3	撮劍	IV. 366-4
憊多	IV. 321-2	羣柱	III. 438-3	撥	IV. 316-2	撈膝	III. 1185-4	撮退	IV. 367-3
憊忌	III. 568-4			撥	IV. 317-1	撈摩	IV. 682-1	撮殺	IV. 365-4
憊怖	IV. 321-3	撥 (詩三)	IV. 878-4	撥	IV. 317-3	撈摩	III. 1187-1	撮殺	IV. 792-1
憊恥	IV. 321-3	撥水	II. 739-4	撥	IV. 319-1	撈囊	IV. 687-2	撮据	IV. 651-4
憊樣	IV. 321-2	撥水	IV. 876-2	撥	IV. 317-1	撈囊	III. 1185-4	撮碎	IV. 365-3
憊顯	IV. 321-2	撥兵	II. 811-3	撥上	IV. 319-1	撈聲	III. 1185-4	撮滅	IV. 795-2
		撥紙藏馬	II. 739-1	撥元結	IV. 318-2	撈轉	III. 1186-3	敵	I. 831-1
懂	I. 31-1	撥曹	II. 770-3	撥付	IV. 319-1	撈齒	III. 1185-3	敵	III. 886-3
懂	I. 31-2	撥散	IV. 875-3	撥目	IV. 263-3	撈齒	III. 1186-3	敵	III. 888-2
懂	I. 40-3	撥網	III. 423-4	撥合	IV. 317-4	撈實結	III. 1186-2	敵	III. 888-2
懂	II. 1120-4	撥網 (投網)	III. 966-3	撥光順	IV. 263-2	撈實	III. 1186-4	敵	III. 889-2
懂	III. 977-2	撥爾沙	II. 770-2	撥尾魚 (鰓)	I. 282-3	撈響	III. 1186-4	敵	III. 889-2
憫笑	IV. 572-1	撥爾維亞	II. 771-3	撥音	IV. 264-1	撈蟻	III. 1186-4	敵	III. 887-3
憫然	IV. 572-2	撥餌	IV. 878-1	撥音	IV. 273-4			敵九	III. 887-2
憫察	IV. 571-2	撥鹽漬	IV. 694-1	撥面	IV. 264-1	播 (歌三)	II. 858-2	敵手	III. 888-1
				撥革	IV. 270-3	播 (詩一)	IV. 878-4	敵中	III. 889-1
憊然	IV. 639-3	撈	I. 235-3	撥除	IV. 264-2	播州木綿織	IV. 388-2	敵立	I. 831-3
		撈	II. 930-1	撥袋	IV. 318-3	播延	IV. 826-4	敵奴	III. 889-4
戮	IV. 1426-4	撈	II. 931-4	撥掛	IV. 269-3	播種	IV. 244-4	敵本主義	III. 889-4
戮力	IV. 1436-1	撈	II. 932-1	撥荷	IV. 317-2	播種	IV. 244-3	敵地	III. 889-1
		撈	II. 932-3	撥袴	IV. 318-3	播種	IV. 300-3	敵同士	I. 831-3
摩	II. 732-3	撈	II. 1179-1	撥瓶	IV. 318-4	播種子 (詩一)	IV. 878-4	敵役	I. 831-4
摩	III. 55-2	撈	III. 560-4	撥無	IV. 318-3	播磨	IV. 368-1	敵役	III. 890-1
摩	III. 56-2	撈	III. 564-1	撥當	IV. 289-4			敵兵	III. 889-4
摩	III. 56-3	撈	III. 564-2	撥亂	IV. 263-3	搥	II. 736-3	敵性	III. 888-2
摩	III. 1179-2	撈	III. 564-3	撥駒	IV. 290-4	搥	III. 818-1	敵味方	III. 889-4
摩	IV. 891-4	撈	III. 564-4	撥瓠	IV. 265-2	搥	III. 818-2	敵持	I. 831-4
摩切	III. 53-2	撈	III. 565-1	撥瓠	IV. 289-4	搥	III. 818-1	敵軍	III. 887-3
摩目	III. 56-3	撈	III. 1105-1	撥瓠	IV. 293-2	搥出	III. 818-2	敵前	III. 888-3
摩尼珠	IV. 916-2	撈	III. 555-2	撥瓠	IV. 318-1	搥取	III. 818-1	敵背	III. 889-3
		撈	III. 435-4	撥錢					

敵討	I. 831-2	數裳	II. 856-1	數量	III. 4-4	暮新月	II. 124-1	暴亂	IV. 198-3
敵成	III. 888-1	數寫	II. 850-4	數條	I. 816-1	暮暮	II. 123-4	暴漢	IV. 175-2
敵陣	III. 889-1	數腐	II. 854-1	數罪	III. 3-3	暮鴉	IV. 776-1	暴說	IV. 188-2
敵國	III. 887-3	數錢	II. 852-4	數罪	III. 19-2	暮潮	IV. 824-2	暴奪	IV. 189-4
敵殺	III. 887-4	數賈	II. 852-3	數槍	I. 819-1	暮霞	IV. 788-1	暴漲	IV. 191-1
敵將	III. 888-1	數藥	II. 857-2	數歌	I. 825-3	暮難	II. 105-4	暴慢	IV. 196-3
敵情	III. 888-1	數疊	II. 853-1	數遣	I. 825-4	暮難	II. 123-3	暴論	IV. 200-2
敵船	III. 888-3			數箇	III. 3-2	暮難氣	II. 105-4	暴橫	IV. 200-2
敵視	III. 887-4	數	I. 813-3	數箇	III. 3-3	暮懸	II. 123-3	暴學	IV. 176-3
敵堡	III. 889-3	數	I. 816-4	數箇	III. 4-4	暮露	IV. 807-3	暴斂	IV. 199-3
敵意	III. 887-1	數	I. 817-1	數數	I. 814-3	暮露	IV. 843-4	暴瀉	IV. 184-1
敵悔	III. 887-1	數	I. 825-2	數參	III. 3-2	暮露	IV. 716-1	暴瀉	IV. 192-4
敵群	III. 887-3	數	I. 825-3	數鞠	I. 817-1			暴瀉	IV. 226-4
敵塞	III. 887-4	數	I. 826-1						
敵勢	III. 888-3	數	III. 1-4	暈 (乾-)	IV. 809-1	暴	I. 97-1		
敵旗	III. 887-2	數	III. 3-1			暴	I. 144-2	粟本	II. 813-2
敵境	III. 887-3	數人	III. 4-1	暫	II. 940-3	暴	I. 145-3	梅	II. 168-3
敵寨	III. 887-4	數人	III. 37-3	暫	II. 944-1	暴	IV. 171-4		
敵對	III. 888-4	數子	I. 816-2	暫	II. 947-2	暴人	I. 143-4		
敵與次郎	I. 831-4	數上	I. 825-3	暫	II. 974-1	暴人	IV. 186-3	概	I. 669-2
敵影	III. 887-1	數口	III. 3-3	暫	II. 976-2	暴力	IV. 199-1	概	I. 683-3
敵彈	III. 889-1	數切	I. 825-3	暫定條約	II. 805-1	暴牛	I. 137-4	概	III. 999-2
敵誓	III. 887-1	數日	I. 825-4	暫時	II. 791-4	暴牛前	I. 96-4	概見	I. 681-1
敵腦	III. 887-2	數日	III. 3-4	暫暫	II. 944-1	暴行	IV. 174-2	概言	I. 681-1
敵壘	III. 890-3	數日	II. 20-2			暴死	IV. 182-3	概要	I. 692-1
敵藥	III. 890-1	數立	I. 816-1	暮	II. 105-3	暴吏	IV. 198-3	概要	I. 669-4
敵艦	III. 887-2	數立	I. 825-3	暮	II. 106-2	暴君	IV. 178-2	概括	I. 673-3
敵艦	III. 888-1	數外	I. 816-2	暮	II. 115-4	暴音	IV. 178-4	概則	I. 687-2
		數矢	I. 819-1	暮	II. 123-1	暴兵	IV. 195-3	概略	I. 696-4
數	II. 849-1	數回	III. 3-3	暮	II. 126-2	暴雨	IV. 172-3	概算	I. 682-4
數	II. 858-2	數回	III. 16-3	暮	IV. 1307-4	暴雨	IV. 350-2	概稱命題	I. 685-2
數丸拍	II. 855-3	數世	III. 3-4	暮山 (夕-)	IV. 802-2	暴雨	IV. 179-2	概論	I. 697-1
數木	II. 851-2	數目	III. 4-3	暮方	II. 105-4	暴狀	IV. 184-3	槭樹	III. 167-2
數手	II. 853-2	數代	III. 29-2	暮方	II. 123-3	暴政	IV. 188-1	槭樹	IV. 1163-3
數石	II. 850-4	數本	III. 44-2	暮方	II. 124-2	暴命	IV. 196-4	槭樹	IV. 1163-4
數皮	II. 850-4	數多	I. 117-3	暮六	II. 126-1	暴戾	IV. 199-2		
數瓦	II. 851-1	數多	III. 4-1	暮日	IV. 805-1	暴風	I. 12-3	槭 (いじ-)	I. 213-2
數立	II. 853-1	數多	III. 29-1	暮天	IV. 824-4	暴風	I. 19-4	槭 (柴漬-)	IV. 628-4
數布	II. 854-1	數字	I. 815-4	暮古月	II. 123-4	暴風	IV. 194-4		
數目	II. 855-4	數字	III. 3-3	暮向	II. 106-1	暴客	I. 96-3	槭	I. 807-3
數布圍	II. 855-1	數年	I. 825-4	暮合	II. 123-2	暴客	IV. 174-3	槭木	I. 807-4
數地	II. 853-2	數年	III. 4-1	暮行	II. 126-1	暴食	I. 96-3	槭流	I. 808-2
數妙	II. 853-1	數年	III. 38-1	暮色	IV. 808-2	暴食	IV. 186-1	槭寄生	IV. 1230-1
數板	II. 850-4	數行	I. 825-4	暮年	IV. 830-3	暴者	I. 97-1	槭握手	I. 808-2
數金	II. 850-4	數行	III. 3-2	暮初	II. 124-1	暴虐	IV. 176-3		
數金	II. 851-2	數成	I. 825-4	暮侘	II. 106-2	暴珍	IV. 192-3	槭	III. 762-3
數並	II. 853-3	數尿	II. 947-2	暮果	II. 125-4	暴怒	IV. 192-3	槭	III. 765-4
數物	II. 856-1	數取	I. 816-2	暮拂	II. 125-4	暴勇	IV. 197-4	槭	III. 769-2
數居	II. 857-2	數取	I. 825-4	暮易	II. 126-1	暴威	IV. 200-4	槭	III. 773-3
數松葉	II. 855-3	數物	I. 819-1	暮雨	IV. 777-3	暴氣	I. 144-3	槭弓	III. 772-3
數革	II. 851-1	數知	I. 825-3	暮夜	IV. 810-2	暴馬	I. 154-4	槭弓	III. 778-3
數砂	II. 852-3	數奇	III. 3-3	暮林	IV. 842-4	暴悍	IV. 175-2		
數衍	IV. 590-2	數拍子	I. 816-3	暮易氣	II. 126-1	暴徒	IV. 192-3	漕	I. 368-2
數奏	IV. 640-2	數度	III. 29-4	暮秋	IV. 803-3	暴息子	I. 96-4	漕	II. 661-4
數紙	II. 851-1	數度	III. 35-3	暮春	IV. 867-2	暴淫	IV. 172-3	漕	II. 687-3
數草	II. 851-2	數係數	III. 3-3	暮兼	II. 106-1	暴動	IV. 192-4		
數衾	II. 854-4	數差	I. 815-4	暮約	II. 126-1	暴掠	IV. 199-1	槿 (ねぶり)	IV. 100-1
數座	II. 855-3	數茶	I. 816-1	暮烟	IV. 788-1	暴野郎	I. 97-1	槿花	I. 1221-3
數料	II. 857-2	數珠	II. 1086-2	暮砧	IV. 818-2	暴惡	IV. 172-1		
數鳥之	II. 852-1	數珠	III. 21-1	暮移	II. 123-2	暴渡	IV. 193-4	樂	I. 760-2
數鳥道	II. 852-1	數值	III. 4-1	暮雪	IV. 809-4	暴評	IV. 194-2	樂	III. 525-1
數設	IV. 638-4	數草履	I. 815-3	暮鳥	IV. 824-2	暴富	IV. 194-3	樂	III. 526-4
數船梁	II. 855-1	數理	III. 4-3	暮渡	II. 126-2	暴飲	IV. 155-2	樂	III. 527-1
數蛇腹	II. 852-2	數寄	III. 8-3	暮雲	IV. 787-4	暴飲	IV. 172-3	樂	IV. 1402-3
數網	II. 850-3	數通	III. 32-2	暮景	IV. 796-4	暴溢	IV. 172-2	樂 (事m)	IV. 1541-4
數銀	II. 851-2	數雪霜	I. 815-4	暮頰	II. 106-2	暴雷	IV. 198-2	樂人	I. 767-4
數臺	II. 852-4	數詞	III. 3-3	暮歲	IV. 801-1	暴落	IV. 198-3	樂人	I. 771-2

樂人	IV.1404-3	樂樂	IV.1406-3	標山	IV. 515-3	標箭	IV.1161-1	歐吐	I. 528-4
樂工	I. 763-2	樂器	I. 762-4	標山	IV. 569-1	標湖	IV.1136-1	歐吐	III. 549-4
樂工	I. 764-2	樂機	IV.1406-2	標山	IV. 739-2	標樣	IV.1168-1	歐吐	IV. 753-1
樂土	IV.1405-4	樂鍋	III. 527-1	標木	IV. 740-4			歐吐	I. 527-3
樂山桃	II. 259-3	樂鑼	IV.1402-4	標札	IV. 737-1	樣	II. 662-2	歐吐	I. 527-4
樂手	I. 767-2	樂鑼	I. 772-3	標示	IV. 737-1	樣	II. 758-1	歐吐	I. 529-3
樂毛	IV.1403-4	樂鑼	IV.1406-2	標石	IV. 738-1	樣	II. 758-2		
樂天	IV.1405-4	樂鑼	IV.1403-4	標本	IV. 740-4	樣	II. 777-2	翳	II. 988-3
樂太鼓	I. 768-4			標目	IV. 741-1	樣	II. 972-2	瘡死	II.1004-3
樂生	I. 768-1	縱	IV.1161-4	標物	II.1168-4	樣	III. 555-1		
樂市	IV.1402-4			標注	IV. 739-1	樣	IV.1181-4	穀然	I.1094-2
樂出家	IV.1404-2	獎噲流	IV. 382-4	標的	IV. 739-2	樣子	IV.1186-1		
樂曲	I. 762-4	獎籬	IV. 406-3	標租	IV. 736-4	樣色	IV.1182-2	穀	III.1161-3
樂地	IV.1405-2	獎籬 (藩籬)	IV. 405-3	標柱	IV. 739-1	樣式	IV.1185-1	穀打	I. 528-2
樂行事	I. 762-4			標高	IV. 736-1	樣形	II. 758-2	穀附	III.1161-3
樂車	III. 578-2	種	III.1057-3	標記	IV. 736-1	樣附	II. 758-4	穀面	III.1161-3
樂助	IV.1404-3	種	IV. 410-1	標紙	IV. 737-1	樣具足	III. 555-1	穀飛	III.1161-3
樂床	IV.1405-4	種口	IV. 439-1	標時球	IV. 737-2	樣計	II. 759-1	穀飛	III.1161-2
樂坊主	IV.1406-1	種口	IV. 513-3	標野	II. 981-2	樣斬	III. 555-1	穀殺	III.1161-2
樂官	I. 763-4	種竹	III.1069-1	標章	IV. 737-2	樣場	III. 555-1	穀情	III.1161-3
樂事	I. 765-2	種定木	IV. 476-4	標梅	IV. 739-3	樣漆	II. 758-3	穀實	III.1161-2
樂事	IV.1404-2	種受石	III.1058-3	標註	IV. 739-1	樣漆	IV.1188-3	穀傷	I. 528-1
樂所	I. 767-2	種洗	IV. 464-1	標牌	IV. 739-2	樣槽	II. 758-4		
樂所	I. 768-3	種殿	IV. 499-4	標準	IV. 737-3	樣器	IV.1183-1	銜 (垂尾)	II. 901-4
樂長	I. 769-2	種管	IV. 440-4	標旗	II. 980-2	樣變	II. 758-2	銜銜	II. 790-3
樂典	I. 770-3	種箱	IV. 516-4	標飾	II.1168-4	樣體	IV.1186-3		
樂府	I. 911-3	種鏢鈿	IV. 556-2	標榜	II.1168-4			糞	II. 590-3
樂易	IV.1402-4			標榜	IV. 739-3	楡 (楸)	IV.1277-1	糞	II. 988-3
樂拍子	I. 772-2	樂板	I. 724-1	標燈	IV. 739-2			糞	III. 781-1
樂音	I. 761-2			標點	IV. 738-2	楡	I. 803-3	糞果	II. 996-2
樂面	I. 773-3	標	I.1016-1	標題	II. 981-2	楡原	I. 808-4	糞粉	II.1024-4
樂屋	I. 774-1			標種	IV. 737-2	楡島	I. 807-2	糞液	II. 990-3
樂前大夫	I. 768-3	橋	II. 854-1	標識			I. 807-4	糞藥	II.1027-1
樂師	I. 765-2	橋	II. 855-3						
樂師	I. 771-3	橋樹	II. 855-4	槿子	II. 23-1	歎	III. 565-3	澀刺	IV. 290-4
樂書	I. 767-3					歎	III. 578-4	澀澀	IV. 288-1
樂畫	IV.1403-2	樓	IV.1504-2	樞	II. 115-4	歎	III.1161-4		
樂氣	III. 526-4	樓下	IV.1504-2	樞	II. 122-2	歎	III.1162-2	澀	I. 209-2
樂酒	III. 527-1	樓上	IV.1505-2	樞	II. 122-3	歎	III.1162-4	澀	I. 209-3
樂藥物	IV.1405-4	樓居	IV.1504-3	樞	II. 136-3	歎	III.1163-1	澀	II. 763-4
樂茶碗	IV.1405-3	樓門	IV.1506-2	樞	III. 3-1	歎	III.1163-3	澀白	II. 293-4
樂烟管	III. 527-1	樓船	IV.1505-4	樞	III.1068-1	歎入	III.1163-2	澀病	II. 294-2
樂堂	I. 769-1	樓鼓	IV.1504-4	樞	III.1072-4	歎伏	III. 588-2	澀淨	II. 290-1
樂堂	I. 771-3	樓殿	IV.1506-1	樞木	II. 122-3	歎死	III.1163-3	澀清	II. 291-2
樂船	I. 771-3	樓閣	IV.1504-2	樞戶	II. 122-3	歎言藥	III.1163-3	澀齋	II. 270-4
樂船	I. 772-4	樓臺	IV.1505-4	樞要	III. 3-2	歎明	III.1163-2	澀齋	II. 289-1
樂部	I. 772-3	樓頭	IV.1506-1	樞密	III. 4-2	歎侘	III.1163-3	澀齋	II. 294-3
樂欲	II. 263-1	樓額 (繫額)	IV. 62-2	樞務	III. 4-3	歎息	III. 581-4		
樂樂	IV.1404-1	樓翻	IV.1504-3	樞軸	III. 4-1	歎氣	III.1162-4	潛	I. 858-1
樂處	IV.1404-2	樓蟻	IV.1504-3	樞機	III. 3-2	歎氣	III.1163-1	潛	I. 858-2
樂隊	I. 768-4	樓槽	IV.1506-2			歎借	III. 589-1	潛	II. 13-2
樂琵琶	I. 772-2	樓觀	IV.1504-3			歎借	III. 582-2	潛	II. 13-4
樂殿	I. 770-3					歎悼	III. 581-3	潛	II. 14-1
樂溢 (完二)	III. 19-3	樺	I. 103-1	樺科	II. 33-3	歎誤	III.1163-3	潛	IV. 467-1
樂遊	IV.1402-4	樺	IV. 37-1	樺科	II. 996-2	歎渡	III. 576-4	潛	IV. 467-4
樂鄉	IV.1403-2	樺才	III. 716-1	樺腦	II.1019-2	歎傷	III. 567-3	潛	IV. 468-1
樂歲	IV.1404-1	樺木	III. 720-1	樺蠟蛾	II.1154-1	歎慨	III.1163-2	潛	IV.1052-1
樂圃	IV.1406-3	樺材	III. 716-1			歎種	III. 576-4	潛	IV.1052-2
樂傘	I. 764-4	樺蒲	I. 982-4	樺	I. 827-1	歎賞	III. 588-3	潛	IV.1135-2
樂舞	I. 771-3	樺蒲	III. 7-4	樺形	IV. 796-4	歎憤	III.1163-4	潛	II. 13-2
樂琴	IV.1403-1	樺蒲	III. 719-4	樺形	IV.1136-1	歎餘	III.1163-2	潛入	II. 13-3
樂境	IV.1403-2	樺膠	III. 721-2	樺型	IV. 796-4	歎聲	III. 579-3	潛口	II. 13-3
樂履	IV.1405-4			樺型	IV.1136-1	歎聲	III.1163-3	潛戶	II. 13-3
樂說無碍辨	IV.1404-4	標	II. 979-2	樺表	IV.1161-3	歎願	III. 571-2	潛心	III. 235-4
樂劇	I. 764-1	標	II.1163-1	樺紗織	IV.1137-3			潛水	III. 237-1
樂調	I. 770-3	標	II.1169-1	樺寫	IV. 806-2	歐化	I. 527-4	潛代書	IV.1135-2
樂髮	IV.1409-2	標	IV. 735-2	樺鏡	IV. 831-3	歐文	I. 529-1	潛考	III. 215-4

潛在	Ⅲ. 227-4						熟寮	Ⅱ. 1074-1	
潛伏	Ⅲ. 256-3	潮	I. 379-2	潺湲	Ⅲ. 222-3	澎湃	Ⅲ. 193-2	熟圃	Ⅱ. 1076-3
潛込	Ⅳ. 1135-2	潮	Ⅱ. 966-1	潺湲	Ⅲ. 265-4			熟銅	Ⅱ. 1076-3
潛没	Ⅲ. 253-3	潮	Ⅱ. 968-3	潺潺	Ⅲ. 239-2	漚 (ほとくひ)	Ⅳ. 815-4	熟練	Ⅱ. 1078-1
潛來	Ⅱ. 13-2	潮	Ⅲ. 874-1					熟醉	Ⅱ. 1075-2
潛門	Ⅱ. 13-4	潮入	Ⅱ. 967-1	潰	Ⅲ. 751-4	熟	I. 7-2	熟談	Ⅱ. 1076-1
潛幸	Ⅱ. 216-1	潮干	Ⅱ. 970-1	潰	Ⅲ. 809-2	熟	I. 136-1	熟處	Ⅱ. 1078-1
潛居	Ⅲ. 219-2	潮夕	Ⅲ. 874-4	潰	Ⅲ. 809-4	熟	I. 448-4	熟蝦夷	Ⅳ. 9-1
潛姬	I. 858-1	漚火	Ⅲ. 874-2	潰	Ⅲ. 810-1	熟	Ⅱ. 552-3	熟蕃	Ⅱ. 1077-2
潛思	Ⅲ. 229-3	潮水	I. 379-3	潰	Ⅲ. 810-2	熟	Ⅱ. 553-4	熟酢	Ⅲ. 1244-3
潛書	Ⅳ. 467-4	潮水	Ⅱ. 971-1	潰	Ⅲ. 811-2	熟	Ⅱ. 858-4	熟識	Ⅱ. 1074-3
潛屋	Ⅳ. 1135-2	潮水	Ⅲ. 874-2	潰	Ⅲ. 811-3	熟	Ⅱ. 919-3	熟議	Ⅱ. 1073-2
潛航	Ⅲ. 215-4	潮切	Ⅱ. 967-4	潰	Ⅲ. 824-3	熟	Ⅱ. 1072-3	熟藏	Ⅱ. 1076-2
潛研	Ⅲ. 224-3	潮汁	Ⅱ. 968-4	潰	Ⅲ. 825-4	熟	Ⅱ. 1075-1	熟鹽	Ⅱ. 1078-1
潛商	Ⅲ. 232-3	潮目	Ⅱ. 969-4	潰井	Ⅲ. 811-2	熟	Ⅲ. 776-3	熟覽	Ⅱ. 1078-1
潛匿	Ⅲ. 249-1	潮合	Ⅱ. 945-2	潰決	Ⅱ. 141-3	熟	Ⅲ. 809-1	熟識	Ⅱ. 1076-3
潛商人	Ⅳ. 1052-2	潮合	Ⅱ. 966-4	潰走	Ⅱ. 147-3	熟	Ⅲ. 825-4	熟霞	Ⅳ. 427-3
潛窟	Ⅲ. 221-3	潮衣	Ⅱ. 968-2	潰兵	Ⅱ. 150-4	熟	Ⅲ. 828-2		
潛勢	Ⅲ. 237-3	潮先	Ⅱ. 968-2	潰金	Ⅲ. 810-2	熟	Ⅲ. 1016-3	麩 (伸二)	Ⅳ. 125-4
潛遁	Ⅲ. 249-1	潮曲	Ⅱ. 971-4	潰直段	Ⅲ. 810-2	熟	Ⅲ. 1045-3	麩斗	Ⅳ. 124-2
潛勢力	Ⅲ. 238-2	潮只	Ⅱ. 967-2	潰奔	Ⅱ. 151-1	熟	Ⅲ. 1243-1	麩昆布	Ⅳ. 124-4
潛區	Ⅲ. 218-1	潮汲	Ⅱ. 968-1	潰屋	Ⅲ. 811-4	熟	Ⅲ. 1244-1	麩梅	Ⅳ. 124-3
潛熱	Ⅲ. 251-1	潮吹	Ⅱ. 970-3	潰島田	Ⅲ. 810-2	熟	Ⅲ. 1245-1		
潛龜	Ⅲ. 263-4	潮見草	Ⅱ. 970-4	潰敗	Ⅱ. 149-3	熟	Ⅳ. 55-2	熬	I. 334-1
潛龍	Ⅲ. 264-1	潮來	I. 229-4	潰崩	Ⅱ. 150-4	熟	Ⅳ. 991-4	熬	I. 337-4
潛雲	Ⅲ. 245-1	潮府	Ⅱ. 969-2	潰笠	Ⅲ. 811-3	熟	Ⅳ. 1617-1	熬	I. 340-2
潛藏	Ⅲ. 228-3	潮泡	Ⅱ. 969-4	潰散	Ⅱ. 144-2	熟手	Ⅱ. 1074-4	熬土器	I. 334-4
潛鱗	Ⅲ. 264-1	潮風	I. 379-2	潰然	Ⅱ. 147-2	熟瓜	I. 445-3	熬瓦	I. 334-4
潛	I. 858-2	潮風	Ⅱ. 967-2	潰傘	Ⅲ. 811-3	熟生	Ⅱ. 1075-3	熬米	I. 335-3
潛女	I. 858-1	潮染	I. 379-2	潰亂	Ⅱ. 152-1	熟田	Ⅱ. 1076-3	熬肉	I. 335-3
		潮染	Ⅱ. 968-3	潰紹	Ⅲ. 810-2	熟布	Ⅱ. 1077-2	熬物	I. 337-1
		潮待	Ⅱ. 970-4	潰懸	Ⅲ. 811-3	熟加減	Ⅲ. 1244-2	熬筒	I. 335-2
		潮紅	Ⅲ. 870-4	潰糊	Ⅱ. 152-1	熟考	Ⅱ. 1073-1	熬熬	I. 334-2
瀉	I. 827-2	潮流	Ⅲ. 882-2			熟字	Ⅱ. 1074-2	熬麩	I. 336-3
瀉		潮海	Ⅱ. 967-1	瀉	Ⅱ. 777-2	熟地	Ⅱ. 1076-1	熬藥	I. 337-2
瀉		潮氣	Ⅱ. 968-1	瀉焉	Ⅱ. 778-2	熟米	Ⅱ. 1077-3	熬福	I. 336-1
潤 (洞)	Ⅳ. 840-4	潮烟	Ⅱ. 968-2	瀉然	Ⅱ. 800-2	熟合	Ⅲ. 1244-2		
潤水	I. 1015-1	潮垂	Ⅱ. 969-1	瀉書	Ⅱ. 790-3	熟谷	Ⅱ. 1073-4	熬	I. 74-4
潤底	I. 1021-4	潮時	Ⅱ. 969-3			熟成	Ⅱ. 1075-3	熬	I. 75-2
潤飲	I. 1000-2	潮浴	Ⅱ. 971-3	溢 (鐵鑿)	I. 881-2	熟香	Ⅱ. 1077-2	熬	I. 77-3
潤聲	I. 1015-3	潮浴	Ⅲ. 882-1			熟金	Ⅱ. 552-1	熬	I. 78-3
		潮候	Ⅲ. 870-4	溢	Ⅱ. 952-2	熟果	Ⅱ. 1073-2	熬	I. 82-1
潤	I. 465-4	潮追風	Ⅱ. 967-2			熟知	Ⅱ. 1076-1	熬	Ⅳ. 88-4
潤	I. 467-1	潮洞	Ⅱ. 967-4	溢	Ⅱ. 974-2	熟和	Ⅱ. 1078-2	熬	Ⅳ. 92-3
潤	I. 467-2	潮胎	Ⅱ. 970-2	溢	Ⅲ. 45-2	熟柿	I. 445-3	熬	Ⅳ. 94-2
潤	I. 467-3	潮洞險	Ⅱ. 970-2	溢	Ⅲ. 50-4	熟柿	Ⅱ. 1074-2	熬	Ⅳ. 95-2
潤	Ⅳ. 687-2	潮間	Ⅱ. 967-2	澄水	Ⅲ. 50-1	熟柿	Ⅲ. 14-1	熬	Ⅳ. 824-4
潤	Ⅳ. 687-3	潮間	Ⅱ. 970-4	澄汁	Ⅲ. 45-2	熟音	Ⅱ. 1073-1	熬	Ⅳ. 828-1
潤	Ⅳ. 827-3	潮越	Ⅱ. 968-2	澄昇	Ⅲ. 50-4	熟客	Ⅱ. 1073-1	熬	Ⅳ. 828-2
潤	Ⅳ. 827-4	潮湯治	I. 379-2	澄昇	Ⅲ. 49-3	熟計	Ⅱ. 1073-3	熬	Ⅳ. 839-4
潤目	I. 467-3	潮湯治	Ⅱ. 969-1	澄明	Ⅲ. 707-2	熟思	Ⅱ. 1074-2	熟力學	Ⅳ. 96-1
潤色	I. 467-3	潮煮	I. 379-2	澄墨	Ⅲ. 45-2	熟食	Ⅱ. 1075-1	熬火	I. 79-3
潤色	Ⅱ. 1111-1	潮路	Ⅱ. 969-1	澄泉	Ⅲ. 704-3	熟面	Ⅱ. 1077-4	熟心	Ⅳ. 95-2
潤米	I. 467-3	潮馴	Ⅱ. 969-4	澄清	Ⅲ. 704-1	熟榮	Ⅱ. 1072-3	熟中	Ⅳ. 95-3
潤盆	Ⅱ. 1104-3	潮道	Ⅱ. 970-4	澄淳	Ⅲ. 704-4	熟荒	Ⅱ. 1073-2	熟化學	Ⅳ. 95-1
潤碗	I. 467-3	潮解	Ⅲ. 868-4	澄澄	Ⅲ. 704-4	熟紙	Ⅱ. 1074-2	熬灰	I. 79-3
潤筆	Ⅱ. 1114-1	潮勢	Ⅲ. 874-3	蓋	Ⅲ. 705-1	熟眠	Ⅱ. 1077-3	熬汗	Ⅳ. 94-3
潤德	Ⅱ. 1113-1	潮境	Ⅱ. 968-2			熟梅	I. 445-3	熬血	Ⅳ. 95-1
潤翠	Ⅱ. 1112-2	潮滿腹	Ⅱ. 971-1	澆末	Ⅱ. 262-3	熟通	Ⅱ. 1076-2	熬地	Ⅳ. 95-3
潤體圓	Ⅱ. 1112-2	潮頭	Ⅱ. 968-1	澆季	Ⅱ. 257-4	熟梅雨	Ⅱ. 1076-4	熬狂	Ⅳ. 94-4
		潮雲	Ⅱ. 968-1	澆瀉	Ⅱ. 263-3	熟視	Ⅱ. 1074-2	熬冷	Ⅳ. 95-2
澆倒	Ⅳ. 1398-1	潮樂	Ⅱ. 971-2	澆薄	Ⅱ. 262-1	熟志	Ⅱ. 1077-1	熬物	Ⅳ. 96-1
		潮擊	Ⅲ. 874-3			熟睡	Ⅱ. 1075-2	熬沸爐	I. 65-2
潭心	Ⅲ. 578-3	潮瀨	Ⅱ. 968-4	澆曉	Ⅱ. 583-3	熟達	Ⅱ. 1076-1	熬沸爐	I. 65-3
潭水	Ⅲ. 579-2	潮瀨	Ⅱ. 966-4	澆曉	Ⅱ. 588-4	熟路	Ⅱ. 1078-1	熬苦	I. 77-1
潭清	Ⅲ. 578-1			澆曉		熟煙	I. 438-1	熬苦	I. 77-2
潭潭	Ⅲ. 583-1	澆涯	Ⅲ. 1184-1	澆曉	Ⅱ. 583-3	熟語	Ⅱ. 1073-4	熬砂	Ⅳ. 95-2

稻	I. 282-2	稻積車	I. 291-4	窮月	I. 1167-4	簪	IV. 230-3
稻	I. 291-2	稻穗	I. 284-3	窮厄	I. 1169-4	簪	I. 597-4
稻	II. 935-4	稻穗	I. 291-4	窮乏	I. 1169-3	簪	III. 182-1
稻	IV. 970-1	稻餅	I. 285-1	窮北	I. 1169-4	簪	III. 183-2
稻一巴	I. 291-4	稻舉	I. 291-2	窮民	I. 1169-4	簪	III. 191-1
稻子	I. 283-1	稻贊	I. 284-3	窮地	I. 1168-4	簪	IV. 130-2
稻丸	I. 284-4	稻蟲	I. 284-4	窮谷	I. 1168-1	簪	IV. 577-1
稻小屋	I. 291-3	稻蠶	I. 285-1	窮困	I. 1168-1	簪	IV. 625-4
稻井	I. 285-3	稻懸	I. 282-4	窮屈	I. 1167-3	簪	IV. 1824-4
稻田	I. 291-3	稻懸	I. 291-3	窮狀	I. 1168-2	簪	IV. 1536-3
稻田	I. 283-3	稻懸	I. 291-3	窮所	I. 1168 2	簪	IV. 1632-2
稻田	III. 440-2	稼	I. 822-2	窮命	I. 1169-4	簪	III. 182-4
稻打場	I. 291-2	稼	I. 822-3	窮苦	I. 1167-3	簪	III. 193-2
稻目窟	I. 285-1	稼人	I. 822-3	窮迫	I. 1169-3	簪	III. 182-3
稻光	I. 284-3	稼女	I. 822-3	窮約	I. 1169-4	簪	III. 184-3
稻舟	I. 284-3	稼手	I. 822-3	窮鬼	I. 198-2	簪	III. 187-2
稻米	I. 291-4	稼出	I. 822-2	窮鬼	I. 1167-3	簪	III. 183-4
稻交	I. 291-4	稼男	I. 822-3	窮追	I. 1169-1	簪	III. 188-2
稻拔	I. 283-1	稼身體	I. 822-3	窮喘	I. 1167-3	簪	III. 182-3
稻拔	I. 291-3	稼高	I. 822-3	窮越	I. 1168-1	簪	III. 188-2
稻束	I. 283-3	稼槽	I. 811-2	窮通	I. 1169-1	簪	III. 182-4
稻把	I. 283-3	稼槽 (生業)	III. 1240 4	窮途	I. 1169-2	簪	III. 189-1
稻妻	I. 283-3	稼槽	III. 1240 4	窮鳥	I. 1169-2	簪	III. 196-1
稻佛	I. 284-2	稻古	II. 234-2	窮理	I. 1169-4	簪	III. 482-4
稻枕	I. 284-4	稻查	II. 235-2	窮措大	I. 1168-4	簪	III. 196-3
稻長	I. 285-3	稻首	II. 242-2	窮習	I. 1167-3	簪	III. 196-4
稻花	III. 428-2	稻留	II. 254-4	窮期	I. 1167-4	簪	III. 196-4
稻架	I. 282-4	稻額	II. 236-3	窮策	I. 1168-1	簪	IV. 626-4
稻烟	I. 291-4	稻	I. 698-2	窮散	I. 1169-3	簪	IV. 627-2
稻貢鳥	I. 282-3	稻	I. 727-3	窮極	I. 1167-3	簪	IV. 1364-2
稻株	I. 282-4	稻本	II. 418-3	窮鼠	I. 1168-4	簪	III. 186-3
稻城	I. 282-4	穀	II. 419-1	窮塞	I. 1168-4	簪	III. 197-3
稻草	I. 283-1	穀	III. 520-3	窮達	I. 1168-4	簪	IV. 631-1
稻倉	I. 283-1	穀	I. 862-1	窮境	I. 1170-1	簪	III. 197-4
稻秤	I. 284-2	穀	II. 430-4	窮境	I. 1167-3	簪	IV. 628-2
稻席	I. 284-4	穀木	II. 420-2	窮髮	I. 1169-3	簪	IV. 628-3
稻席	I. 285-1	穀且	II. 435-4	窮餘	I. 1169-4	簪	III. 185-3
稻映	III. 423-4	穀打臺	II. 426-3	窮鑿	I. 1168-2	簪	III. 184-4
稻莖	I. 282-4	穀作農	II. 426-3	窮鑿	I. 1168-2	簪	III. 189-1
稻莖	I. 283-1	穀雨	II. 419-4	窮鑿	I. 1168-2	簪	III. 183-1
稻莖	I. 283-2	穀帛	II. 434-1	窮鑿	I. 1168-2	簪	III. 190-2
稻粒	I. 283-3	穀物	II. 437-2	窮鑿	I. 1170-1	簪	IV. 1388-1
稻堆	I. 284-1	穀食	II. 428-3	窮鑿	I. 1170-1	簪	III. 192-2
稻乾	I. 284-4	穀屋	II. 437-3	窮鑿	I. 489-3	簪	III. 177-1
稻荷	I. 285-2	穀倉院	II. 426-2	窮鑿	I. 492-1	簪	III. 182-3
稻荷	III. 424-4	穀倉院	II. 424-2	窮鑿	I. 492-1	簪	III. 186-3
稻春	I. 291-3	穀菜	II. 424-2	窮鑿	I. 492-1	簪	III. 185-4
稻麻	III. 444-1	穀象	II. 426-2	窮鑿	I. 492-1	簪	III. 191-1
稻梁 (稻梁)	III. 447-2	穀盜人	II. 433-2	窮鑿	I. 492-1	簪	III. 196-3
稻雲	III. 424-3	穀蟻	II. 421-1	窮鑿	I. 492-1	簪	IV. 628-1
稻區	I. 282-4	穀精草	IV. 804-2	窮鑿	I. 492-1	簪	IV. 628-3
稻葉	I. 284-2	穀穢	II. 420-4	窮鑿	I. 492-1	簪	IV. 628-4
稻葉	I. 284-3	穀價	II. 420-4	窮鑿	I. 492-1	簪	IV. 629-3
稻葉	I. 291-4	穀價	II. 432-1	窮鑿	I. 492-1	簪	IV. 629-4
稻葉	III. 447-2	穀頭	II. 432-1	窮鑿	I. 492-1	簪	III. 182-3
稻種	I. 283-3	穀黃	II. 422-3	窮鑿	I. 492-1	簪	III. 169-1
稻種	I. 291-3	穀斷	II. 430-4	窮鑿	I. 492-1	簪	III. 173-1
稻種	III. 520-1	穀藏院	II. 426-2	窮鑿	I. 492-1	簪	IV. 629-1
稻魂	I. 283-3	穀類	II. 439-3	窮鑿	I. 492-1	簪	III. 189-1
稻魂	I. 371-3	窮	I. 1124-2	窮鑿	I. 492-1	簪	III. 187-4
稻實	I. 284-1	窮	I. 1167-2	窮鑿	I. 492-1	簪	III. 190-3
稻蓋	I. 291-4	窮	I. 1168-3	窮鑿	I. 492-1	簪	III. 191-1
稻塗菜	II. 403-2	窮人	I. 1168-3	窮鑿	I. 492-1	簪	III. 192-1
稻散	I. 283-2	窮子	I. 1168-3	窮鑿	I. 492-1	簪	III. 194-4
稻散病	I. 327-3	窮子	II. 5-3	窮鑿	I. 492-1	簪	III. 197-4
稻磯	I. 284-2	窮子	I. 1169-3	窮鑿	I. 492-1	簪	IV. 627-4
稻債	I. 291-4	窮亡	I. 1169-3	窮鑿	I. 492-1	簪	III. 193-4

節宴	III. 182-2		緒	III. 701-2	締括	II. 980-3	緣烏帽子	IV. 654-1
節料	III. 183-1	篆	緒	IV. 1605-3	締約	III. 866-1	緣側	I. 513-4
節酒	III. 198-2	篆文	緒	IV. 1636-3	締高	II. 981-1	緣組	I. 515-1
節鹿	III. 190-1	篆字	緒小桶	IV. 1612-4	締殺	II. 980-3	緣通寺	I. 519-1
節尻	III. 195-4	篆刻	緒止	IV. 1625-1	締寄	II. 981-3	緣喜 (縁起a)	I. 514-1
節骨	III. 198-2	篆烟	緒太	IV. 1630-1	締備	II. 976-3	緣結	I. 521-4
節高病	IV. 629-4	篆書	緒言	II. 1138-4	締買	II. 980-3	緣無	IV. 759-2
節朔榮	IV. 628-2	篆額	緒附	III. 715-3	締結	III. 855-3	緣問木	I. 517-4
節朔舞	III. 188-4		緒卷	IV. 1630-2	締盟	III. 865-4	緣喻法	I. 522-1
節振舞	III. 182-4	篇	緒便金	IV. 1630-3	締賣	II. 980-2	緣無袋	IV. 771-1
節振舞	III. 196-4	篇什	緒留	IV. 1618-4	締緒	II. 981-4	緣葛	I. 513-4
節夷	III. 187-3	篇末	緒絶	IV. 1625-1			緣塗	IV. 759-2
節處	III. 190-2	篇目	緒絶	IV. 1617-3	締	II. 720-2	緣塗	IV. 771-2
節婦	III. 196-2	篇尾	緒論	II. 1152-1	締	IV. 570-1	緣道	IV. 759-3
節符	III. 196-3	篇秩	緒締	IV. 1616-3	締賣	II. 722-1	緣睦	IV. 1282-3
節理	III. 198-1	篇首	緒餘	II. 1150-2	締錢	IV. 572-2	緣語	I. 516-1
節略	III. 198-2	篇章	緒體	IV. 1630-1	締繩	II. 727-2	緣臺	I. 518-3
節陰	IV. 627-1	篇籍	緒磯板	IV. 1611-1			緣臺	I. 519-1
節袖	IV. 628-4				緣	I. 479-1	緣說	I. 519-2
節訖	IV. 629 1	篋中	締鉄	II. 1015-4	緣	I. 504-2	緣選	I. 519-2
節參	IV. 629 1	篋底			緣	I. 512-2	緣綱	I. 520-1
節部省	III. 196-3	篋節	締	I. 1014-4	緣	I. 512-3	緣端	I. 520-2
節開	III. 185-3	篋裏	締口	I. 1007-3	緣	IV. 650-1	緣舞舞	I. 520-1
節減	III. 187-4		締封	I. 1027-1	緣	IV. 758-4	緣裁	I. 518-4
節絲	IV. 626-4	箴	締黙	I. 1029-1	緣	IV. 1282-2	緣頭	IV. 651-1
節黑	IV. 627-4	箴込			緣	IV. 1282-3	緣礎	I. 518-1
節無	IV. 629-1		線	III. 212-1	緣	IV. 1351-4	緣螺鈿敷	IV. 759-3
節管	IV. 629-3	糶林	線牛蒡	III. 227-1	緣入込抱茗荷	IV. 759-1	緣邊	I. 521-1
節博士	IV. 629-2		線引小切手	III. 255-3	緣下	I. 520-1	緣類	I. 522-2
節無竹	IV. 1364-3	糶藤	線形	III. 223-3	緣切	I. 514-4	緣覺	I. 513-3
節會	III. 183-2		線金	III. 221-1	緣目	I. 519-3	緣鑽	I. 519-1
節飲	III. 184-1	糶	線香	III. 215-3	緣引	I. 520-3		
節著	III. 186-1	糶	線香	III. 225-3	緣毛	I. 521-2	總藪	II. 972-3
節義	III. 186-2	糶	線路	III. 264-4	緣由	I. 512-4		
節番	III. 190-3	糶飯	線對稱	III. 241-3	緣由	I. 522-1	編	I. 127-3
節廉	III. 198-3		線鞋	III. 200-3	緣生	I. 517-1	編入	IV. 771-2
節禮	III. 198-3	糶	線鞋	III. 215-2	緣先	I. 516-2	編上	I. 125-3
節裁	III. 198-4	糶米	線鞋	III. 215-3	緣年	I. 519-3	編戶	I. 127-1
節旗	III. 182-4	糶米	線環	III. 215-1	緣地	IV. 759-2	編戶	IV. 763-4
節旗	III. 186-1		線麩	III. 260-3	緣耳板	I. 521-3	編木子	IV. 571-2
節博	IV. 627-3	糶	線輪筒(それのいど)	III. 340-3	緣行道	I. 514-4	編目	I. 127-3
節藥	III. 184-3		線膨脹	III. 252-4	緣坐	I. 516-2	編冊	IV. 765-1
節換	III. 187-4	糊	線樓	III. 264-2	緣東	I. 519-1	編石	IV. 768-4
節節	III. 191-3	糊入	線蟲	III. 245-3	緣東柱	I. 520-1	編次	IV. 765-2
節節	IV. 629-3	糊口			緣板	I. 512-4	編年	IV. 771-2
節線	III. 191-3	糊目	縣羊	IV. 1127-2	緣成	I. 516-2	編成	IV. 768-2
節權	III. 196-1	糊地	縣條	IV. 1127-1	緣附	I. 519-1	編板	I. 6-3
節草	I. 280-2	糊板			緣附	IV. 759-2	編板	I. 125-3
節操	III. 188-3	糊刷毛	緞	(早緒-) IV. 354-3	緣金	IV. 579-1	編物	I. 127-3
節録	III. 198-3	糊屋	緞子	III. 1107-2	緣取	IV. 759-1	編部	I. 126-4
節齋節	III. 198-3	糊氣	緞帳	III. 1107-4	緣長押	IV. 759-2	編垂部	IV. 766-3
節織	IV. 627-1	糊張			緣故	I. 519-3	編音	IV. 767-1
節樓	IV. 627-3	糊細工	緞	II. 976-3	緣者	I. 516-1	編首奴	IV. 767-1
節籠重藤	IV. 628-1	糊強	緞	II. 978-2	緣者	I. 517-1	編針	I. 127-2
節籠	IV. 627-4	糊貼	緞	II. 979-2	緣柱	I. 520-1	編勝	I. 127-3
籠	III. 459-1	糊塗	緞	II. 981-2	緣革	IV. 759-1	編笠	IV. 765-3
籠葉 (竹原)	III. 457-1	糊書	緞	II. 981-4	緣起	I. 493-2	編笠	I. 125-4
籠葉 (竹葉)	III. 459-1	糊精	緞	IV. 1551-3	緣起	I. 514-1	編編工	I. 126-1
		糊茶	緞	(蜀-) IV. 980-3	緣起	I. 513-1	編捨籠	I. 126-2
籠	IV. 377-1	糊礎	緞切	II. 980-3	緣起	I. 513-2	編絲	I. 125-3
籠式	IV. 388-2	糊羅	緞太鼓	II. 981-1	緣海	I. 513-2	編樺	I. 127-3
籠唱	IV. 389-3	糊羅蓋	緞出	II. 981-1	緣匣	I. 513-4	編網機	IV. 772-4
籠圍	IV. 406-4	糊羅	緞交	III. 851-4	緣雪	I. 515-4	編緒	I. 127-3
籠囀	IV. 396-1		緞金	II. 980-3	緣書	I. 517-3	編緞	IV. 766-2
		禮	緞附	II. 981-1	緣眠	I. 521-3	編鞆	IV. 766-2
			緞附	II. 981-2	緣高	IV. 652-1	編葛	I. 126-1
箭	I. 212-1		緞屋	II. 976-3	緣座敷	I. 516-2	編鏡	IV. 765-1

編籍	IV. 768-4	練貫	IV. 104-1	膠	IV. 416-4	膠	I. 714-2	蓬矢	IV.1378-2
緩	(遲-)	練袴	IV. 104-1	膠	IV.1378-2	膠	IV. 7-1	蓬汁	IV.1378-2
緩	I. 558-4	練習	IV.1497-4	膠	IV.1378-3	膠下地	IV. 7-1	蓬包	IV.1378-2
緩	II. 189-4	練律	IV. 103-2	膠	IV.1373-4	膠付	IV. 7-2	蓬生	IV.1378-2
緩	IV.1316-3	練絲	IV. 103-2	膠	IV.1373-4	膠灰混凝土	III. 208-4	蓬門	IV. 788-2
緩	IV.1316-4	練榮	IV. 103-4	膠	IV. 253-4	膠泥	I. 720-4	蓬勃	IV. 786-1
緩	IV.1317-1	練減	IV. 104-2	膠	IV. 260-3	膠附	IV. 7-2	蓬屋	IV. 787-4
緩	IV.1317-2	練帽子	IV. 104-1	膠	IV. 260-3	膠刷子	IV. 7-3	蓬起	IV. 838-1
緩	IV.1317-3	練雲雀	IV. 104-2	膠	IV. 257-2	膠柱	I. 719-4	蓬菜	IV. 786-3
緩	IV.1317-4	練樞	IV. 103-3	膠	IV. 629-2	膠著	I. 719-4	蓬蒿滿	IV.1378-2
緩	IV.1318-1	練編	IV. 103-3	膠	IV. 259-1	膠塗	IV. 7-3	蓬亂	IV. 198-3
緩	IV.1318-2	練達	IV.1509-2	膠	IV. 632-3	膠漆	I. 711-1	蓬高	IV. 778-4
緩	IV.1318-3	練綱	IV. 103-1	膠	IV. 639-3	膠質	I. 711-2	蓬髮	IV. 785-1
緩	IV. 78-1	練繩	II. 555-2	膠	IV. 692-2	膠綿	IV. 7-3	蓬蓬	IV. 786-1
緩	IV. 192-1	練鏡	IV. 104-1	膠	IV. 676-4	膠囊	I. 723-3	蓬頭	IV. 784-3
緩	II. 209-1	練緒	IV. 104-3	膠	IV. 678-4	膠		蓬餅	IV.1378-2
緩	II. 212-1	練熟	IV.1498-3	膠	III. 520-1	膠	III. 630-3	蓬菓	II. 18-1
緩	II. 193-2	練篇	IV. 103-4	膠	IV. 878-3	膠	III. 630-3	蓬	IV. 248-2
緩	II. 202-4	練條機	IV.1500-4	膠	IV. 878-3	膠	III. 630-3	蓬	IV. 266-2
緩	II. 198-1	練履	IV. 103-2	膠	IV. 879-3	膠		蓬	IV.1494-3
緩	II. 198-4	練職物	IV. 103-2	膠		膠		蓬	IV. 250-2
緩	IV.1316-4	練線	IV. 103-4	膠		膠		蓬	IV. 266-4
緩	IV.1317-2	練鵠	IV.1498-2	膠	IV. 446-1	膠	I. 545-2	蓬	IV. 249-3
緩	IV.1317-2	練織	IV. 103-3	膠	II. 911-4	膠	I.1171-1	蓬	IV. 249-4
緩	II. 202-4			膠	IV. 451-2	膠	I.1174-4	蓬	IV. 249-4
緩	II. 199-3	徽密	III. 641-4	膠	IV. 448-2	膠	II. 256-2	蓬	IV. 249-2
緩	II. 209-3			膠	IV. 448-4	膠	II. 260-3	蓬	IV.1500-3
緩	II. 194-3	徽	IV.1624-3	膠	IV. 450-4	膠	II. 381-4	蓬	IV.1501-1
緩	IV.1318-2	徽	IV.1624-4	膠	IV. 449-2	膠	I.1175-3	蓬	IV.1501-4
緩	IV.1318-3	徽毛	IV.1624-4	膠	IV. 450-4	膠	II. 400-1	蓬	IV. 266-4
緩	IV.1316-1	徽立	IV.1624-4	膠	IV. 451-2	膠	II. 382-3	蓬	IV.1498-1
緩	II. 198-3	徽衣	IV.1624-4	膠	IV. 449-3	膠	II. 382-3	蓬	IV.1498-1
緯	IV. 63-4	鞞鼓	I. 858-4	膠	IV. 450-3	膠	I. 545-2	蓬	IV.1498-3
緯	(橫-)	鞞摩	IV.1937-4	膠	II. 912-1	膠	II. 374-1	蓬	IV.1501-3
緯	IV.1567-4	鞞摩	I. 862-9	膠	IV.1572-1	膠	I.1173-3	蓬	IV.1502-2
緯	IV. 64-3	鞞磨	II. 629-1	膠	IV. 449-1	膠	II. 383-4	蓬	IV. 250-1
緯	IV.1576-3		I. 863-2	膠	IV. 448-2	膠	II. 380-1	蓬	IV. 249-4
緯	IV. 64-1	鞞	IV. 330-4	膠	IV. 449-2	膠	I.1177-4	蓬	IV. 249-4
緯	IV.1338-2	鞞	IV. 336-1	膠	IV. 450-3	膠	II. 398-3	蓬	IV.1497-1
緯	IV. 65-3	鞞	IV. 336-2	膠	IV. 450-4	膠	II. 384-3	蓬	IV.1497-2
緯	IV.1574-2	鞞		膠	IV. 451-1	膠	I. 634-2	蓬	IV. 249-4
鞞	(橫-)	鞞	III. 213-2	膠	IV. 451-1	膠	II. 373-2	蓬	IV.1494-4
		鞞	III. 265-4	膠	IV. 451-1	膠	II. 384-4	蓬	IV.1496-2
		鞞	III. 245-4	膠	IV. 450-4	膠	II. 379-1	蓬	IV.1496-2
		鞞	III. 247-4	膠	IV. 451-3	膠	II. 379-4	蓬	IV.1496-1
		鞞	III. 260-3	膠	IV. 450-3	膠	II. 392-3	蓬	IV. 249-2
		鞞	III. 239-2	膠	II. 918-2	膠	II. 385-1	蓬	IV. 250-1
		鞞	II. 821-3	膠	IV. 447-4	膠	II. 390-1	蓬	IV. 240-4
		鞞	IV. 772-3	膠	IV. 448-2	膠	II. 395-2	蓬	IV. 250-1
		鞞	IV. 772-3	膠	IV. 450-4	膠	II. 400-2	蓬	IV. 266-4
		鞞	IV. 772-3	膠	IV. 451-1	膠	II. 377-2	蓬	IV.1494-4
		鞞	IV. 772-3	膠	IV. 449-1	膠	II. 392-3	蓬	IV. 250-3
		鞞	IV. 772-3	膠	IV. 447-4	膠	I.1173-4	蓬	IV.1499-3
		鞞	IV. 772-3	膠	IV. 448-4	膠	II. 396-1	蓬	IV.1502-1
		鞞	IV.1139-3	膠	IV. 449-2	膠	I.1173-1	蓬	IV. 249-3
		鞞	IV.1146-2	膠	II. 912-1	膠		蓬	II.1108-4
		鞞	II. 211-4	膠	IV. 448-2	膠	III. 242-1	蓬	II.1108-4
		鞞	II. 194-1	膠	IV. 450-3	膠	IV. 721-4	蓬	
		鞞	II. 4-1	膠	IV. 451-1	膠		蓬	III. 504-3
		鞞	IV. 469-4	膠	IV. 470-2	膠	IV.1583-1	蓬	III. 511-2
		鞞	III. 4-1	膠	II. 913-1	膠		蓬	III. 558-3
		鞞	II. 6-1	膠	IV. 447-4	膠	IV.1377-3	蓬	III. 515-1
		鞞	IV. 209-1	膠	IV. 451-3	膠	I. 903-2	蓬	IV.1488-4
		鞞		膠	II. 914-2	膠	I.1123-3	蓬	III. 513-1
		鞞		膠	IV. 450-4	膠	IV. 789-2	蓬	III. 514-2
		鞞		膠		膠	IV. 781-2	蓬	IV.1488-3

藜酢	Ⅲ. 513-3	藜藹	Ⅳ. 946-4	藜	(なもみ) Ⅲ.1231-1	蝦雞魚	I. 506-1	衡立	Ⅲ. 742-3
藜穗	Ⅲ. 515-2	藜結藜	Ⅲ. 838-1	藜	(なもみ) Ⅲ.1231-1	蝦蟹	I. 505-3	衡羽根	Ⅲ. 777-2
藜藪	Ⅲ. 511-4	藜結酸漿草	Ⅲ. 838-1	藜	(なもみ) Ⅲ.1231-1	蝦	Ⅱ.1161-2	衡角	Ⅱ.1113-4
藜藪	Ⅲ. 515-4	藜葉牡丹	Ⅲ. 837-1	藜	(なもみ) Ⅲ.1231-1	蝦本	Ⅱ.1161-2	衡軍	Ⅲ. 765-3
藜	Ⅳ. 517-2	藜連酸漿草	Ⅲ. 835-4	藜	(なもみ) Ⅲ.1231-1	蝦	Ⅱ.1161-2	衡突	Ⅱ.1126-1
藜	Ⅳ. 483-3	藜藪	I. 864-4	藜豆	I. 74-2	蝦	Ⅳ. 927-2	衡重	Ⅲ. 742-2
藜	Ⅲ. 605-1	藜酸漿草	Ⅲ. 834-1	蝦斗 (御玉杓子)	I. 561-3	蝦大根	Ⅳ. 927-2	衡破	Ⅱ.1128-3
藜	Ⅱ. 929-1	藜藪	Ⅲ. 836-1	蝦斗	Ⅱ. 181-3	蝦五德	Ⅳ. 927-2	衡動	Ⅱ.1125-4
藜	Ⅳ. 503-1	藜藪	Ⅲ. 838-3	蝦斜	Ⅲ.1229-4	蝦指	Ⅳ. 927-3	衡路	Ⅱ.1129-1
藜	Ⅱ. 929-2	藜藪	Ⅲ. 834-4	蝦 (孫蝦)	Ⅲ.1229-4	蝦酒	Ⅳ. 927-3	衡敬	Ⅱ.1121-1
藜板	Ⅱ. 929-1	藜藪	Ⅲ. 836-4	蝕	Ⅱ.1131-2	蝦乾	Ⅳ. 927-2	衡擊	Ⅱ.1120-4
藜金	Ⅱ. 929-1	藜藪	Ⅲ. 836-1	蝕	Ⅱ.1134-2	蝦蛇 (蝦-)	Ⅳ. 927-2	褒狀	Ⅳ. 184-2
藜屋	Ⅱ. 929-2	藜藪	Ⅲ. 835-2	蝕	Ⅳ. 354-3	蝕	I. 103-2	褒物	Ⅳ. 840-1
藜梁	Ⅱ. 929-2	藜藪	Ⅲ. 836-1	蝕甚	Ⅱ.1134-1	蝕	I. 127-3	褒美	Ⅳ. 184-1
藜梁	Ⅳ. 503-2	藜藪	Ⅲ. 834-2	蝕既	Ⅱ.1132-2	蝕	Ⅳ. 127-3	褒章	Ⅳ. 184-2
藜橋	Ⅱ. 929-2	藜藪	Ⅲ. 834-2	蝕	I. 283-1	蝕	Ⅳ. 103-2	褒詞	Ⅳ. 839-4
藜	I. 287-4	藜子	Ⅳ. 607-1	蝕	I. 612-4	蝕	Ⅳ. 1408-3	褒貶	Ⅳ. 196-1
藜	Ⅲ.1183-3	帶	Ⅳ. 746-1	蝕	I. 283-2	蝕	Ⅱ.1032-4	褒揚	Ⅳ. 197-3
藜	Ⅲ.1114-4	帶地落裏梅	Ⅳ. 746-4	蝕	I. 283-2	蝕	Ⅱ.1033-1	褒稱	Ⅳ. 185-4
藜如	Ⅳ. 750-1	帶芥	Ⅲ. 356-3	蝕	I. 727-3	蝕	Ⅲ. 792-3	褒賜	Ⅳ. 182-1
藜視	Ⅳ. 749-2	帶落	Ⅳ. 810-3	蝕	I. 729-1	蝕	Ⅲ. 792-3	褒賞	Ⅳ. 184-2
藜	I. 864-1	藜境	Ⅱ.1035-1	蝕	I. 896-2	蝕	Ⅲ. 911-4	褒辭	Ⅳ. 182-1
藜	Ⅲ. 827-4	藜境	Ⅱ.1130-4	蝕	Ⅳ. 772-1	蝕	Ⅲ. 911-4	褒譽	Ⅳ. 197-4
藜	Ⅲ. 832-3	藜斷	Ⅱ.1144-3	蝕	Ⅳ. 1568-1	蝕	Ⅲ. 912-3	褒	Ⅱ. 928-4
藜	Ⅲ.1112-4	藜然	I. 413-2	蝕	Ⅳ. 1573-1	蝕	Ⅲ. 912-3	褒 (壽)	Ⅱ.1131-3
藜一折柏	Ⅲ. 837-2	藜草	Ⅱ. 426-2	蝕	Ⅳ. 911-3	蝕	Ⅲ. 914-2	褒 (經中)	Ⅳ. 321-4
藜丸一莖	Ⅲ. 837-4	藜	Ⅳ. 1265-2	蝕 (馬鈴)	Ⅳ. 911-3	蝕	Ⅲ. 914-2	褒 (衾)	Ⅳ. 636-3
藜木瓜	Ⅲ. 838-2	藜	Ⅳ. 1265-2	蝕	I. 95-2	蝕	Ⅲ. 914-1	褒	Ⅱ.1131-4
藜生 (うまはる)	I. 442-3	藜	Ⅱ. 594-1	蝕	I. 801-2	蝕	Ⅲ. 912-2	褒	Ⅱ.1134-2
藜立	Ⅲ. 835-4	藜汁	Ⅱ. 594-1	蝕	I. 505-2	蝕	Ⅲ. 912-2	褒	Ⅱ.1135-4
藜四目	Ⅲ. 838-2	藜	Ⅳ. 248-3	蝕	I. 507-3	蝕	Ⅲ. 912-4	褒	Ⅱ. 760-1
藜四方花菱	Ⅲ. 835-3	藜 (蓮莖根)	Ⅳ. 248-3	蝕	I. 507-2	蝕	Ⅲ. 912-3	褒	Ⅱ. 761-4
藜守	Ⅲ. 837-4	藜	Ⅲ. 789-2	蝕	I. 506-1	蝕	Ⅲ. 912-3	褒	Ⅲ. 385-1
藜向酸漿草	Ⅲ. 838-1	藜	Ⅳ.1213-1	蝕	I. 507-3	蝕	Ⅲ. 912-3	褒	Ⅲ. 403-4
藜延	Ⅳ. 326-2	藜	Ⅲ. 790-2	蝕	I. 925-1	蝕	Ⅲ. 912-3	褒	Ⅲ. 627-1
藜延	Ⅳ. 831-3	藜	Ⅲ. 790-2	蝕	I. 496-2	蝕	Ⅲ. 912-3	褒	Ⅳ. 872-2
藜延	Ⅳ. 831-4	藜	Ⅲ. 790-2	蝕	I. 509-3	蝕	Ⅲ. 912-3	褒	Ⅳ. 872-3
藜延	Ⅳ. 943-4	藜	Ⅲ. 791-2	蝕	I. 505-3	蝕	Ⅲ. 912-3	褒	Ⅳ. 873-2
藜附	Ⅲ. 835-4	藜	Ⅲ. 791-2	蝕	I. 507-3	蝕	Ⅲ. 912-3	褒	Ⅳ. 1267-3
藜粉 (ほそき)	Ⅳ. 810-4	藜	Ⅲ. 791-2	蝕	I. 922-2	蝕	Ⅲ. 912-3	褒	Ⅳ. 872-4
藜河骨	Ⅲ. 833-4	藜	Ⅲ. 790-3	蝕	I. 508-1	蝕	Ⅲ. 912-3	褒	Ⅳ. 443-4
藜花菱	Ⅲ. 836-4	藜	Ⅲ. 300-2	蝕	I. 508-1	蝕	Ⅲ. 912-3	褒	Ⅳ. 873-1
藜柏	Ⅲ. 834-1	藜	I. 660-2	蝕	I. 505-4	蝕	Ⅲ. 912-3	褒	Ⅳ. 870-3
藜洲濱	Ⅲ. 835-3	藜	I. 779-2	蝕	I. 505-4	蝕	Ⅲ. 912-3	褒	Ⅳ. 870-4
藜紙圍守	Ⅲ. 834-4	藜	I. 779-3	蝕	I. 507-3	蝕	Ⅲ. 912-3	褒	Ⅳ. 872-4
藜桐	Ⅲ. 834-4	藜	I. 359-3	蝕	I. 505-4	蝕	Ⅲ. 912-3	褒	Ⅳ. 873-4
藜草	Ⅲ. 834-4	藜	I. 779-3	蝕	I. 507-1	蝕	Ⅲ. 912-3	褒	Ⅳ. 873-2
藜草	Ⅳ. 945-4	藜	I. 662-1	蝕	I. 507-1	蝕	Ⅲ. 912-3	褒	Ⅳ. 530-4
藜荆 (杜荆)	Ⅳ. 59-1	藜	I. 781-4	蝕	Ⅱ.1035-3	蝕	Ⅲ. 912-3	褒	Ⅳ. 332-1
藜荆	Ⅳ. 341-3	藜	I. 354-1	蝕	Ⅱ.1045-3	蝕	Ⅲ. 912-3	褒	Ⅳ. 443-3
藜荆	Ⅳ. 945-1	藜	I. 355-4	蝕	I. 507-2	蝕	Ⅲ. 912-3	褒	Ⅳ. 873-1
藜唐花	Ⅲ. 834-2	藜	I. 665-4	蝕	I. 505-4	蝕	Ⅲ. 912-3	褒	Ⅳ. 873-1
藜淨綠葵	Ⅲ. 837-2	藜	Ⅳ. 703-3	蝕	I. 507-2	蝕	Ⅲ. 912-3	褒	Ⅳ. 873-2
藜笹	Ⅲ. 835-2	藜	I. 663-1	蝕	I. 505-4	蝕	Ⅲ. 912-3	褒	Ⅳ. 873-2
藜捻葵	Ⅲ. 836-3	藜	I. 787-2	蝕	I. 932-3	蝕	Ⅲ. 912-3	褒	Ⅳ. 551-4
藜脚類	Ⅳ. 944-4	藜	I. 451-4	蝕	Ⅳ.1161-4	蝕	Ⅲ. 912-3	褒	Ⅳ. 872-3
藜扇紙圍守	Ⅲ. 834-3	藜	Ⅳ. 451-4	蝕	Ⅳ. 234-1	蝕	Ⅲ. 912-3	褒	Ⅳ. 872-4
藜椒	I. 232-2	藜	Ⅳ. 451-4	蝕	I. 505-3	蝕	Ⅲ. 912-3	褒	Ⅳ. 873-1
藜藪	I. 864-4	藜	Ⅳ. 451-4	蝕	I. 507-3	蝕	Ⅲ. 912-3	褒	Ⅳ. 873-2
藜斑	Ⅲ. 837-2	藜	Ⅳ. 451-4	蝕	I. 505-4	蝕	Ⅲ. 912-3	褒	Ⅳ. 516-1
		藜藪草 (狼尾草)	Ⅲ. 606-3	蝕	I. 505-4	蝕	Ⅲ. 912-3	褒	

罷業	IV. 443-1	調	II.1160-3	調賦	III. 880-3	調判	I. 371-4	論及	IV.1518-3
罷道	IV. 872-1	調	II.1160-4	調練	III. 882-3	調見	II.1000-2	論文	IV.1519-3
罷弊	IV. 522-2	調	II.1161-3	調諸	III. 868-4	調見	III. 95-2	論外	IV.1518-3
罷職	IV. 461-1	調	III. 762-3	調劑	III. 871-2	調狀	I. 370-1	論功	IV.1518-3
罷歸	IV. 872-4	調	III. 774-4	調整	III. 874-3	調所	I. 370-1	論旨	IV.1518-4
罷難	IV. 873-1	調	III. 867-4	調錢	III. 875-1	調所	I. 370-4	論匠	IV.1518-4
		調	III. 874-1	調膳	III. 875-2	調取	I. 370-4	論究	IV.1518-3
		調	III.1049-4	調戲	III. 869-3	調取	I. 371-2	論決	IV.1518-3
罵	(叱-) II. 652-2	調	III.1050-1	調錄	III. 882-3	調花	I. 371-3	論告	IV.1518-3
罵	IV. 133-1	調	III.1051-2	調敘	III. 882-4	調戾	I. 372-2	論判	IV.1519-3
罵	IV. 150-3	調	IV. 991-1	調藥	III. 881-3	調頁	I. 369-1	論爭	IV.1518-4
罵合	IV. 144-4	調	III. 903-1			調頁	I. 369-3	論手	IV.1518-4
罵倒	IV. 251-3	調一	III. 878-3	詔	IV. 752-3	調奏	I. 370-2	論定	IV.1519-2
罵書	IV. 563-4	調丁	III. 872-1	詔曲	III. 934-2	調奏	II.1013-2	論法	IV.1519-2
罵誓	IV.1120-1	調子	III. 769-1	詔阿	III. 924-4	調祈	II. 570-1	論客	IV.1518-2
		調布	III. 880-3	詔武士	IV. 752-3	調待	II.1014-1	論者	IV.1518-4
罵	IV. 263-2	調甲	IV. 469-2	詔者	IV. 752-3	調室	III. 101-4	論述	IV.1518-4
		調印	III. 868-2	詔笑	III. 943-4	調客使	II. 995-2	論奏	IV.1519-1
親	III. 457-3	調合	III. 869-1	詔氣	IV. 752-3	調書	I. 369-3	論破	IV.1519-2
		調百	III. 880-3	詔婦	III. 955-3	調書	I. 370-1	論理	IV.1519-3
誰	III. 350-2	調伏	III. 880-3	詔讓	III. 960-3	調座	I. 369-4	論無	IV.1517-2
誰	III. 563-1	調色板	III. 873-4	諄諄	II.1111-1	調酒	I. 370-1	論結	IV.1518-3
誰	III. 563-2	調車	II.1160-4			調益	II.1028-4	論策	IV.1518-4
誰人	III. 563-4	調附	II.1160-4	談	III. 565-4	調益	III. 86-4	論場	IV.1519-2
誰何	III. 58-4	調役	II.1160-4	談	III. 575-4	調託	III. 110-1	論意	IV.1518-2
誰彼	III. 485-1	調金	III. 870-1	談	III. 578-3	調酒屋	I. 369-4	論詰	IV.1518-3
誰我	III. 563-3	調和	III. 870-1	談	III. 579-1	調訓書	III. 94-1	論罪	IV.1518-4
誰或	III. 485-2	調和	III. 883-1	談	III. 579-1	調捨	I. 372-2	論者	IV.1519-2
誰某	III. 563-3	調卷	III. 870-2	談天門	III. 508-2	調資	II. 568-4	論說	IV.1519-1
誰其	III. 563-4	調使	III. 872-1	談天門	III. 584-3	調資	II. 568-4	論級	IV.1519-2
誰星形	III. 485-2	調所	III. 873-4	談合	III. 568-2	調筒	I. 370-4	論詰	IV.1518-3
誰袖	III. 453-3	調定	III. 878-3	談判	III. 587-4	調誠	III. 95-3	論窮	IV.1518-3
誰時星	III. 563-4	調法	III. 881-1	談伴	IV. 305-1	調詰	II. 569-3	論窮	IV.1518-4
		調味	III. 881-1	談所	III. 578-2	調暇	II. 991-1	論談	IV.1519-2
課	I. 603-3	調革	II.1160-4	談林	III. 591-3	調暇	II.1183-4	論敵	IV.1519-2
課	I. 603-3	調查	III. 871-1	談客	III. 568-2	調暇	III. 87-3	論錄	IV.1519-3
課	II. 136-4	調度	III. 872-2	談柄	III. 588-4	調僧	II.1013-2	論據	IV.1518-3
課	II. 173-1	調度	III. 879-1	談笑	III. 580-1	調實	I. 368-4	論戰	IV.1519-1
課丁	II. 177-4	調食	III. 880-2	談場	III. 583-3	調緒	I. 372-4	論壇	IV.1519-2
課口	II. 170-2	調言又	III. 568-3	談義	III. 569-2	調詞	III. 87-1	論辨	IV.1519-3
課戶	II. 170-1	調貢	III. 870-4	談話	III. 591-4	調詞	IV.1159-3	論點	IV.1519-2
課內	II. 182-2	調書	III. 873-4	談敵	III. 584-2	調顯	III. 92-3	論敵	IV.1518-4
課外	II. 169-2	調馬	III. 879-4	談論	III. 591-4	調禱	III. 109-2	論題	IV.1519-2
課役	(役調) I. 501-3	調救	III. 870-3	談除	III. 591-1	調證文	I. 370-1	論斷	IV.1519-2
課役	II. 160-2	調習	III. 872-4	談藏	III. 569-2			論贊	IV.1518-4
課長	II. 177-4	調悞	III. 878-1			靜	I. 209-2	論證	IV.1519-1
課金屋報	II. 168-2	調停	III. 878-4	請	I. 366-3	靜臣	II. 674-3	論難	IV.1519-2
課金事務報	II. 163-2	調庸	III. 881-4	請	I. 368-3	靜訟	I. 138-3	論議	IV.1518-2
課租	II. 176-2	調理	III. 882-1	請	I. 372-3	靜亂	II.1030-1	論疑	IV.1518-4
課員	II. 188-4	調略	III. 882-2	請	II. 566-3	靜論	II. 687-4		
課務	II. 186-2	調絲	II.1160-4	請	II. 572-1			談	III. 644-3
課設	II. 186-3	調菜	III. 871-1	請	II. 675-1	諏訪一	III. 39-1	談意	III. 643-2
課率	II. 187-3	調進	III. 873-4	請	II. 988-3				
課船	(役船) IV.1204-1	調集堂	III. 873-1	請	II.1011-1	諒	(實) IV. 886-1	豌豆	IV.1603-3
課稅	II. 175-2	調義	III. 869-3	請	III. 84-3	諒	IV.1450-1		
課程	II. 181-1	調馴	III. 873-3	請入	I. 368-4	諒怨	IV.1440-4	豎子	II.1083-2
課業	II. 169-4	調達	III. 877-3	請入	II.1005-3	諒察	IV.1448-3	豎實	II.1095-2
課試	II. 172-2	調銜錢用板	III. 868-3	請入	I. 371-2	諒閱	IV.1022-4	豎職	II.1071-1
課題	II. 176-4	調銜錢用度帳	III. 868-3	請文	I. 372-1	諒閱	IV.1393-3		
		調製	III. 874-3	請出	I. 368-4	諒閱	IV.1393-4		
誹毀	IV. 423-3	調綱部司	III. 869-1	請出	I. 370-2	諒閱	IV.1446-1	朋	(賑-) IV. 9-3
誹謗	IV. 156-1	調緒	II.1160-4	請用	II.1029-2	諒閱		朋急田	II. 829-4
誹謗	(謗) III. 308-4	調樂	III. 869-1	請合	I. 368-3	論	I. 37-3	養賜	IV.1390-3
誹謗	IV. 516-2	調儀	III. 869-3	請印	II. 990-1	論	IV.1505-3		
誹謗	IV. 423-4	調節	III. 874-4	請印	III. 86-1	論	IV.1518-2	賜	III. 442-3
		調還	III. 877-4	請求	III. 99-2	論	IV.1519-1	賜	III. 442-4
誼	I.1036-3	調題	III. 879-1	請作	I. 370-1	論人	IV.1519-2	賜	III. 443-2

賜	Ⅲ. 530-1	賢女	Ⅱ. 691-3	賣卜	Ⅳ. 168-3	賣家	Ⅰ. 465-2	賤丈夫	Ⅲ. 245-2
賜	Ⅲ. 532-1	賢口	Ⅱ. 691-4	賣上	Ⅰ. 461-3	賣埋	Ⅰ. 462-1	賤夫	Ⅲ. 255-4
賜	Ⅲ. 537-2	賢友	Ⅱ. 314-3	賣上	Ⅰ. 461-4	賣退	Ⅰ. 462-1	賤手繼	Ⅱ. 918-3
賜	Ⅲ. 549-3	賢父	Ⅱ. 351-1	賣口	Ⅰ. 462-4	賣氣	Ⅰ. 462-3	賤奴	Ⅲ. 247-4
賜	Ⅲ. 549-4	賢王	Ⅱ. 361-1	賣口	Ⅰ. 467-4	賣湖	Ⅰ. 463-2	賤民	Ⅲ. 260-1
賜	Ⅲ. 550-1	賢心	Ⅱ. 691-4	賣子	Ⅰ. 462-4	賣湖	Ⅰ. 463-3	賤臣	Ⅲ. 235-3
賜	Ⅲ. 550-2	賢兄	Ⅱ. 323-2	賣子	Ⅰ. 462-4	賣高	Ⅰ. 463-4	賤臣 (やつこ)	Ⅳ. 1223-4
賜	Ⅲ. 552-2	賢主	Ⅱ. 333-4	賣下	Ⅰ. 463-2	賣高	Ⅰ. 463-2	賤劣	Ⅲ. 264-4
賜	Ⅲ. 566-3	賢母	Ⅱ. 354-1	賣下	Ⅳ. 165-4	賣退	Ⅰ. 464-2	賤功	Ⅰ. 330-1
賜	Ⅲ. 566-4	賢立	Ⅱ. 691-3	賣方	Ⅰ. 462-2	賣乘	Ⅰ. 464-3	賤男	Ⅱ. 924-1
賜田	Ⅱ. 926-2	賢臣	Ⅱ. 335-3	賣本	Ⅰ. 462-3	賣刹	Ⅰ. 464-4	賤役	Ⅲ. 214-3
賜金	Ⅱ. 857-2	賢妃	Ⅱ. 350-2	賣切	Ⅰ. 462-3	賣笑婦	Ⅳ. 163-1	賤役	Ⅲ. 261-2
賜邸	Ⅱ. 924-3	賢名	Ⅱ. 356-1	賣切	Ⅰ. 462-4	賣眼 (あからめ)	Ⅰ. 20-1	賤妓	Ⅲ. 218-1
賜物	Ⅲ. 549-4	賢吏	Ⅱ. 358-1	賣支	Ⅰ. 463-2	賣魚	Ⅰ. 462-1	賤技	Ⅲ. 218-1
賜物	Ⅲ. 551-2	賢君	Ⅱ. 322-4	賣手	Ⅰ. 464-1	賣掛	Ⅰ. 462-1	賤姿	Ⅲ. 239-1
賜油	Ⅳ. 1104-3	賢佐	Ⅱ. 326-2	賣出	Ⅰ. 462-1	賣則	Ⅰ. 462-2	賤卑	Ⅲ. 255-2
賜給	Ⅲ. 534-4	賢材	Ⅱ. 326-2	賣出	Ⅰ. 463-4	賣前	Ⅰ. 462-4	賤者	Ⅲ. 232-1
賜暇	Ⅱ. 841-3	賢弟	Ⅱ. 343-4	賣出	Ⅰ. 468-2	賣据	Ⅰ. 463-3	賤俗	Ⅲ. 240-2
賜養	Ⅱ. 1153-2	賢否	Ⅱ. 350-2	賣玉	Ⅰ. 462-3	賣添	Ⅰ. 463-3	賤酒	Ⅲ. 265-1
		賢良	Ⅱ. 358-4	賣代	Ⅰ. 463-3	賣帳	Ⅰ. 463-4	賤氣	Ⅰ. 329-4
賞	Ⅱ. 988-2	賢爭	Ⅰ. 805-1	賣叩	Ⅰ. 463-4	賣船	Ⅰ. 464-4	賤家	Ⅲ. 214-4
賞	Ⅱ. 1011-1	賢所	Ⅰ. 805-3	賣主	Ⅰ. 464-2	賣船	Ⅳ. 163-3	賤息	Ⅲ. 240-1
賞	Ⅳ. 1146-1	賢所	Ⅱ. 334-3	賣私	Ⅰ. 464-4	賣借	Ⅰ. 465-2	賤鳥	Ⅱ. 919-3
賞功牌	Ⅱ. 1001-3	賢妻	Ⅱ. 326-3	賣田	Ⅳ. 166-1	賣淫	Ⅳ. 155-4	賤牌	Ⅲ. 255-4
賞刑	Ⅱ. 999-1	賢明	Ⅱ. 356-1	賣込	Ⅰ. 463-1	賣貨	Ⅳ. 158-2	賤婦	Ⅲ. 265-2
賞金	Ⅱ. 995-4	賢命	Ⅱ. 356-1	賣込	Ⅰ. 467-4	賣國	Ⅳ. 159-4	賤間月	Ⅱ. 921-4
賞典	Ⅱ. 1017-1	賢者	Ⅱ. 332-1	賣先	Ⅰ. 463-2	賣得	Ⅳ. 166-2	賤業	Ⅲ. 224-2
賞味	Ⅱ. 1027-2	賢相	Ⅱ. 332-1	賣先	Ⅰ. 467-4	賣婦	Ⅳ. 168-1	賤歌	Ⅲ. 252-2
賞盃	Ⅱ. 1020-3	賢俊	Ⅱ. 334-2	賣地	Ⅰ. 463-4	賣勝	Ⅰ. 462-2	賤被	Ⅱ. 920-1
賞美	Ⅱ. 1022-2	賢帝	Ⅱ. 343-4	賣米	Ⅰ. 465-1	賣買	Ⅰ. 462-3	賤價	Ⅲ. 215-1
賞品	Ⅱ. 1022-4	賢皇	Ⅱ. 361-1	賣米	Ⅰ. 465-2	賣買	Ⅳ. 156-4	賤錢 (倭文錢)	Ⅱ. 920-2
賞表	Ⅱ. 1023-4	賢氣	Ⅰ. 805-2	賣向	Ⅰ. 465-1	賣買	Ⅳ. 167-1		
賞詞	Ⅱ. 1004-2	賢氣	Ⅱ. 691-2	賣行	Ⅰ. 469-2	賣越	Ⅰ. 463-1	賦 (配)	Ⅱ. 74-3
賞牌	Ⅱ. 1020-3	賢宰	Ⅱ. 326-3	賣色	Ⅳ. 162-1	賣越	Ⅰ. 464-3	賦	Ⅳ. 577-3
賞揚	Ⅱ. 1028-3	賢師	Ⅱ. 329-2	賣地面	Ⅰ. 463-4	賣場	Ⅰ. 464-4	賦	Ⅳ. 635-4
賞愛	Ⅱ. 989-2	賢酒	Ⅱ. 333-4	賣仲買	Ⅰ. 464-2	賣減	Ⅰ. 465-1	賦	Ⅳ. 991-2
賞過	Ⅱ. 996-2	賢息	Ⅱ. 339-3	賣步	Ⅰ. 462-1	賣渡	Ⅰ. 465-2	賦役	Ⅳ. 589-3
賞募	Ⅱ. 1026-2	賢哲	Ⅱ. 344-3	賣初	Ⅰ. 463-3	賣殘	Ⅰ. 463-3	賦兵	Ⅳ. 681-1
賞祿	Ⅱ. 1032-1	賢能	Ⅱ. 347-3	賣却	Ⅳ. 157-3	賣爲誓	Ⅰ. 462-3	賦別	Ⅳ. 681-2
賞罰	Ⅱ. 1021-3	賢郎	Ⅱ. 357-4	賣言葉	Ⅰ. 463-1	賣腰	Ⅰ. 463-1	賦別奉行	Ⅱ. 74-2
賞與	Ⅱ. 1029-2	賢將	Ⅱ. 332-2	賣明	Ⅰ. 461-3	賣溜	Ⅰ. 463-4	賦金	Ⅳ. 602-2
賞飢	Ⅱ. 997-2	賢婦	Ⅱ. 351-1	賣來	Ⅰ. 462-3	賣話	Ⅰ. 464-1	賦物	Ⅳ. 631-1
賞地	Ⅱ. 1004-3	賢婦人	Ⅱ. 351-4	賣券	Ⅰ. 462-4	賣道具	Ⅰ. 463-4	賦性	Ⅳ. 637-2
賞欺	Ⅱ. 1014-4	賢業	Ⅱ. 334-1	賣券	Ⅳ. 159-4	賣盡	Ⅰ. 464-1	賦泰行	Ⅳ. 680-2
賞勳	Ⅱ. 997-4	賢智	Ⅱ. 342-1	賣注	Ⅰ. 463-3	賣與	Ⅳ. 169-3	賦條	Ⅳ. 589-2
賞勳	Ⅱ. 1004-4	賢愚	Ⅱ. 321-1	賣附	Ⅰ. 463-4	賣僧	Ⅳ. 862-4	賦條	Ⅳ. 637-3
賞辭	Ⅱ. 1029-2	賢學	Ⅱ. 332-3	賣附	Ⅰ. 464-1	賣藝	Ⅰ. 463-3	賦條	Ⅳ. 589-2
賞壽	Ⅱ. 993-2	賢聖	Ⅱ. 337-2	賣直	Ⅰ. 464-2	賣莊	Ⅰ. 463-3	賦課	Ⅳ. 689-2
賞禮	Ⅱ. 1004-1	賢路	Ⅱ. 359-4	賣拂	Ⅰ. 464-4	賣倅	Ⅰ. 465-2	賦課	Ⅳ. 617-4
		賢豪	Ⅱ. 317-1	賣越	Ⅰ. 465-1	賣價	Ⅳ. 156-1	賦效	Ⅳ. 703-2
賠償	Ⅳ. 161-1	賢豪	Ⅱ. 328-2	賣物	Ⅰ. 465-1	賣賣船	Ⅰ. 469-3		
		賢臺	Ⅱ. 340-3	賣物	Ⅳ. 168-2	賣餘	Ⅰ. 461-4	賞	Ⅱ. 821-2
賢	Ⅰ. 805-1	賢臺	Ⅱ. 343-3	賣店	Ⅳ. 166-1	賣醒	Ⅰ. 467-4	賞	Ⅱ. 903-1
賢	Ⅰ. 805-2	賢輪	Ⅱ. 354-1	賣沽却	Ⅰ. 463-1	賣錢鋪	Ⅳ. 163-3	賞	Ⅱ. 910-4
賢	Ⅱ. 269-2	賢德	Ⅱ. 345-3	賣急	Ⅰ. 462-1	賣擊	Ⅰ. 462-1	賞	Ⅲ. 488-4
賢	Ⅱ. 312-4	賢慮	Ⅱ. 359-1	賣食	Ⅰ. 462-4	賣聲	Ⅰ. 463-1	賞	Ⅲ. 493-1
賢	Ⅱ. 691-1	賢賢	Ⅱ. 690-4	賣建	Ⅰ. 463-4	賣講	Ⅳ. 156-4	賞入	Ⅱ. 903-4
賢	Ⅱ. 691-2	賢輪	Ⅱ. 697-3	賣飛	Ⅰ. 464-2	賣券	Ⅰ. 462-4	賞子 (人賞)	Ⅳ. 494-4
賢	Ⅱ. 691-3	賢額	Ⅰ. 805-1	賣流	Ⅰ. 464-2	賣藥	Ⅳ. 169-2	賞札	Ⅳ. 907-3
賢人	Ⅱ. 243-2	賢額	Ⅱ. 691-2	賣持	Ⅰ. 465-1	賣紫	Ⅰ. 464-1	賞地	Ⅱ. 906-4
賢人	Ⅱ. 335-4			賣屋	Ⅰ. 465-2			賞朴	Ⅱ. 921-3
賢人	Ⅱ. 691-3	賣	Ⅰ. 461-2	賣炭	Ⅳ. 165-2	賤	Ⅰ. 329-3	賞材	Ⅱ. 905-3
賢人	Ⅱ. 691-4	賣	Ⅰ. 465-3	賣品	Ⅳ. 167-4	賤	Ⅰ. 330-1	賞店	Ⅱ. 908-2
賢才	Ⅱ. 326-2	賣	Ⅰ. 467-4	賣約	Ⅳ. 169-2	賤	Ⅱ. 910-4	賞物	Ⅱ. 908-3
賢士	Ⅱ. 329-2	賣	Ⅰ. 469-2	賣春婦	Ⅳ. 161-3	賤人	Ⅰ. 330-1	賞直	Ⅱ. 919-1
賢女	Ⅱ. 343-2	賣人	Ⅰ. 464-2	賣相場	Ⅰ. 463-1	賤人	Ⅲ. 235-4	賞性 (爲人)	Ⅳ. 499-1
賢女	Ⅱ. 347-1	賣人	Ⅳ. 166-4	賣家	Ⅰ. 462-1	賤女	Ⅲ. 245-4	賞取主	Ⅱ. 907-2

質屋	II. 908-3	歐踏 (おちかしこまる)	輸注連	IV.1543-4	適式	III. 888-1	遲怠	III. 626-3
質契約	II. 904-4		輸森	IV.1465-3	適任	III. 889-2	遲紅藍	I. 559-4
質株	II. 904-2		輸興	IV.1464-1	適否	III. 889-4	遲馬	I. 558-3
質倉	II. 904-3	踪跡	輸炭	IV.1544-2	適役	III. 890-1	遲氣	I. 558-4
質素	II. 917-4		輸後光	IV.1541-2	適宜	III. 887-2	遲留	III. 724-3
質商	II. 905-4	裸體	輸留	IV.1551-3	適性	III. 888-2	遲參	III. 621-1
質問	II. 922-4		輸乘	IV.1552-4	適法	III. 889-3	遲速	III. 626-2
質量	II. 923-3	輻	輸島塗	IV.1543-4	適例	III. 890-3	遲鈍	III. 633-3
質業	II. 904-4	輻 (容易-)	輸島藥	IV.1543-4	適和	III. 830-3	遲帶	I. 559-3
質置主	II. 904-1		輸郭	IV.1469-1	適度	III. 889-2	遲帶	III. 626-3
質種	II. 904-3	輛	輸旋	IV.1469-4	適者生存	III. 888-1	遲慢	III. 641-3
質種	II. 906-4		輸貫	IV.1552-3	適航證書	III. 887-1	遲練	I. 559-1
質疑	II. 913-2	輻車	輸裝袋	IV.1540-3	適鳥	III. 546-4	遲緩	III. 616-2
質撈	II. 921-3	輻重	輸裁	IV.1466-4	適蓬 (偶-)	III. 546-4	遲齒	III. 621-2
質擊	II. 904-3		輸軸	IV.1470-3	適從	III. 888-1	遲遲	III. 627-4
質點	II. 919-2	輝 (照-)	輸番	IV.1471-2	適問	III. 549-4	遲櫻	I. 558-4
質階	II. 905-1	輝水鉛講	輸掃	IV.1471-2	適然	III. 888-3		
質階	II. 915-2	輝石	輸替	IV.1532-4	適評	III. 889-4	遲化	III. 221-4
		輝岩	輸樺	IV.1550-1	適量	III. 890-2	遲去	III. 223-2
趣	I. 647-4	輝綠岩	輸無	IV.1551-4	適意	III. 887-1	遲去	III. 219-2
趣	I. 648-3	輝綠岩	輸結	IV.1554-3	適爾	III. 887-4	遲代	III. 241-1
趣	I. 648-4	輝綠斑灰岩	輸帽子	IV.1552-4	適當	III. 888-4	遲色	III. 235-2
趣向	II.1070-2	輝輝	輸越祭	IV.1541-2	適應	III. 887-1	遲任	III. 250-2
趣旨	II.1082-4		輸換序次	IV.1466-1	適歸	III. 887-2	遲延	III. 214-3
趣味	II.1098-2	輛	輸甚神事	IV.1541-2	適樂	III. 890-1	遲佛	III. 256-4
趣果無聞	II.1078-2		輸換的對稱	IV.1466-2	適齡	III. 890-3	遲居 (御座)	I. 583-3
趣致	II.1089-4	較 (止-)	輸鼓	IV.1421-1			遲居	III. 219-2
趣意	II.1060-3	較弱	輸道	IV.1470-2	遲厄	II. 685-4	遲幸	III. 216-1
			輸塔	IV.1470-3	遲逢	II. 684-2	遲宮	III. 216-4
踏青	III. 538-1	輩	輸遠	IV.1550-1	遲遇	II. 666-1	遲宮	III. 221-2
踏歌	III. 537-3	輩下	輸廓	IV.1466-1	遲離	II. 680-3	遲座	III. 227-2
		輩戶	輸精	IV.1469-4			遲記	III. 251-4
踐	IV. 686-2	輩形	輸說	IV.1469-4	遲	II. 756-4	遲移	III. 213-2
踐	IV. 839-2	輩車	輸疊	IV.1470-1	遲二無二	II.1052-4	遲御	III. 219-2
踐行	III. 215-4	輩物兒車	輸措	IV.1471-1	遲止	II. 756-4	遲貫	III. 222-3
踐言	III. 224-4	輩道	輸飾	IV.1530-3	遲那	II.1052-2	遲徒 (移徒)	IV.1548-2
踐成契約	III. 238-1	輩輪	輸離	IV.1566-1	遲莫	II. 759-1	遲奇	III. 223-3
踐詐	III. 239-4	輩路	輸鋒	IV.1471-3	遲莫	II. 762-1	遲香	III. 240-4
踐詐 (天津日嗣)	I. 113-3	輩臺	輸澆	IV.1538-3	遲眼燈	II.1034-4	遲都	III. 247-4
踐詐	III. 239-4	輩鼓	輸製珠	IV.1543-4	遲眼燈	II.1054-2	遲殿	I. 412-2
踐倒	III. 242-1	輩輿	輸燈	IV.1471-1	遲蓬	II.1056-1	遲鄉	III. 216-2
踐座	III. 219-4		輸講	IV.1465-2	遲遣	II.1058-3	遲鏡	III. 242-4
踐珠	III. 236-3	輩	輸鑿	IV.1520-5	遲斷	II.1050-3	遲驚	III. 212-4
踐蹈	III. 243-3	輩	輸蓬	IV.1551-3	遲蓬安羅草	II.1056-4		
		輩出	輸蘇	IV.1467-1			鄭重	III. 863-2
踴厲風發	III. 471-4	輩行	輸轉	IV.1470-4	逸世	III.1107-2	鄭重	III. 863-3
			輸實	IV.1471-3	逸逸	III.1105-2	鄭衛音	III. 867-4
張 (張)	IV. 451-1	輪	輸證	IV.1520-4	逸靈	III.1105-3	鄭聲	III. 861-2
		輪	輸讀	IV.1471-1	逸氣	III.1106-3		
蹀	II. 118-1	輪			逸辭	III.1106-3	鄭人	IV.1469-3
蹀	II. 134-2	輪子	逸遊	I. 659-2			鄭佑	IV.1464-4
蹀	II. 134-4	輪王			遲	I. 558-2	鄭邑	IV.1464-4
蹀	III. 811-1	輪切	遲	I. 876-1	遲	I. 558-4	鄭舍	IV.1469-1
蹀羸少女	III. 8-2	輪切大根	遲	I. 876-2	遲	I. 559-1	鄭邸	IV.1470-4
		輪生	遲	III. 543-3	遲牛	I. 558-3	鄭國	IV.1466-3
蹀	I. 390-4	輪目	遲	III. 546-4	遲引	III. 596-2	鄭接	IV.1469-4
蹀	I. 419-4	輪次	遲	III. 548-1	遲日	III. 622-1	鄭鄭 (韓韓)	IV.1472-2
蹀	I.1190-1	輪袋	遲	III. 888-2	遲打	I. 558-3		
蹀	II.1103-2	輪竹	遲 (嫁-)	III.1045-2	遲生	I. 558-3	醜賊	I. 516-2
蹀躞	I.1191-1	輪甫	遲 (詣-)	IV. 868-2	遲早	I. 559-2		
		輪投	遲 (行+二)	IV.1291-2	遲足	I. 558-2	醜	I. 815-3
脚踏	III. 629-4	輪形	遲心	III. 888-2	遲延	III. 599-2		
		輪雨	遲切	III. 888-3	遲步 (梁)	IV. 104-3	醇	II.1103-4
跪	IV.1130-2	輪狀	遲中	III. 889-1	遲刻	III. 618-2	醇化	II.1106-3
		輪烟	遲用	III. 890-1	遲明	III. 642-2	醇乎	II.1108-3
踣 (前左足白)	IV. 924-4	輪取	遲合	III. 887-2	遲埃	I. 558-4	醇朴	II.1114-4
		輪拔						

醇味	II.1115-1	醇濃錄	IV.1594-3	鏡 (鏡)	III.1175-3	隣室	IV.1463-3	靠込	IV.1139-1
醇厚	II.1108-3	醇額	II. 59-4	鏡	I. 877-1	隣屋	IV.1472-3	靠掛	IV.1139-1
醇俗	II.1112-2	醇額	IV.1594-3	鏡	IV. 815-4	隣屋歌	III.1052-2	靠掛	I. 768-3
醇美	II.1114-1	醇蟻	III. 68-1	鏡	(銀-)	隣家	IV.1463-1	輪	IV.1281-2
醇風	II.1114-2	醇	III. 1-2	鏡	(銀-)	隣席	IV.1469-4	輪 (藥)	IV.1281-2
醇酒	II.1110-3	醇母	II. 706-4	鏡	III. 752-2	隣砧	IV.1470-4	輪	III.1052-2
醇耐	II.1112-3	醇立	III. 29-4	鏡	III. 8-3	隣座歌	III.1052-1	輪 (證)	I. 108-1
醇備	II.1110-4	醇酸	II. 704-4	鏡	III. 13-3	隣國	III.1052-1	鞋	(藥書) IV.1555-3
醇僕 (厚朴)	II.1114-4	醇	I. 93-2	鏡	III. 11-3	隣郷	IV.1465-2	鞋	III. 900-1
醇噴	II.1115-3	醇	II. 750-2	鏡	III. 9-3	隣郷	IV.1465-2	鞋	III. 900-1
醇響	II.1115-3	醇	I. 93-2	鏡	III. 9-4	隣郷	IV.1465-4	鞋	III. 900-1
醇體	II.1116-1	醇	II. 750-1	鏡	III. 9-2	隣境	IV.1465-4	鞋	III. 900-1
醇	IV.1369-1	醇	I. 93-1	鏡	III. 10-1	隣落	III. 417-1	鞋	III. 900-1
醇	IV.1372-4	醇	I. 93-3	鏡	II.1151-4	隣	II. 478-4	鞋	III. 900-1
醇	IV.1594-2	醇	II. 750-1	鏡	(切先-)	隣 (小雨)	II. 478-4	鞋	III. 900-1
醇	IV.1595-2	鏡	I. 479-4	鏡	(尾先-)	隣	III. 133-3	鞋	III. 900-1
醇人	III. 66-4	鏡	III. 56-1	鏡	(帽子五)	隣	III. 142-4	鞋	III. 900-1
醇中	III. 70-2	鏡	III. 965-1	鏡	I.1107-2	隣	III. 133-3	鞋	III. 900-1
醇心	IV.1594-4	鏡	IV. 484-2	鏡	W. 801-1	隣	III. 142-4	鞋	III. 900-1
醇心地	IV.1594-3	鏡	I. 485-1	鏡	IV. 182-2	隣	III. 142-4	鞋	III. 900-1
醇生夢死	III. 67-4	鏡	I. 485-1	鏡	IV. 818-1	隣	IV. 698-1	鞋	III. 900-1
醇死	IV.1594-4	鏡	I. 485-1	鏡	IV. 806-4	隣	IV. 700-4	鞋	III. 900-1
醇狂	III. 60-3	鏡	I. 480-3	鏡	IV. 818-2	隣	IV. 701-1	鞋	III. 900-1
醇狂	IV.1594-3	鏡	I. 487-4	鏡	IV. 532-4	隣	IV. 703-2	鞋	III. 900-1
醇吟	III. 61-2	鏡	I. 485-1	鏡	IV. 532-4	隣	IV.1551-4	鞋	III. 900-1
醇步	III. 74-4	鏡	I. 480-3	鏡	IV. 532-4	隣	II.1226-3	鞋	III. 900-1
醇坊	IV.1330-1	鏡	I. 483-3	鏡	IV. 533-3	隣	II.1182-1	鞋	III. 900-1
醇坊	IV.1357-4	鏡	I. 486-3	鏡	IV. 537-3	隣	II.1212-3	鞋	III. 900-1
醇言	IV.1594-4	鏡	I. 484-2	鏡	IV. 535-1	隣	II.1199-2	鞋	III. 900-1
醇臥	III. 61-4	鏡	I. 480-1	鏡	IV. 536-4	隣	II.1196-2	鞋	III. 900-1
醇事	IV.1594-4	鏡	I. 486-1	鏡	II. 855-3	隣	II.1231-2	鞋	III. 900-1
醇泣	IV.1595-1	鏡	I. 481-1	鏡	II. 618-2	隣	II.1221-2	鞋	III. 900-1
醇泣	III. 59-2	鏡	I. 484-3	鏡	IV.1463-3	隣	II.1188-4	鞋	III. 900-1
醇食	IV.1369-4	鏡	III. 136-1	鏡	IV.1463-3	隣	II.1216-3	鞋	III. 900-1
醇吟樂	III. 62-4	鏡	III. 142-1	鏡	IV.1463-3	隣	IV. 701-1	鞋	III. 900-1
醇氣	III. 60-1	鏡	III. 149-3	鏡	IV.1461-2	隣	II.1216-4	鞋	III. 900-1
醇書	III. 66-2	鏡	III. 135-3	鏡	IV.1461-2	隣	II.1231-2	鞋	III. 900-1
醇倒	III. 60-2	鏡	III. 131-4	鏡	IV.1461-2	隣	II.1221-4	鞋	III. 900-1
醇倒	IV.1594-4	鏡	III. 149-2	鏡	I. 501-5	隣	II.1193-1	鞋	III. 900-1
醇眠	III. 75-2	鏡	III. 144-1	鏡	II. 307-2	隣	IV.1215-3	鞋	III. 900-1
醇迷	III. 75-3	鏡	III. 133-4	鏡	I. 502-1	隣	II.1215-4	鞋	III. 900-1
醇紛	IV.1595-1	鏡	III. 143-1	鏡	I. 502-2	隣	II.1228-4	鞋	III. 900-1
醇眼	III. 59-4	鏡	II. 752-2	鏡	I. 501-4	隣	II.1203-4	鞋	III. 900-1
醇草	III. 75-1	鏡	II. 753-3	鏡	I. 502-1	隣	IV. 701-2	鞋	III. 900-1
醇魚草	IV. 650-4	鏡	II. 753-3	鏡	I. 502-1	隣	II.1184-1	鞋	III. 900-1
醇筆	III. 73-2	鏡	II. 752-4	鏡	III.1051-4	隣	II.1186-1	鞋	III. 900-1
醇鐵	III. 58-2	鏡	II. 834-1	鏡	III.1052-2	隣	II.1209-1	鞋	III. 900-1
醇鄉	III. 60-3	鏡	II. 24-2	鏡	IV. 907-3	隣	II.1211-3	鞋	III. 900-1
醇裏	III. 77-2	鏡	II. 24-2	鏡	III.1052-2	隣	II.1184-3	鞋	III. 900-1
醇痴	IV.1594-4	鏡	IV. 233-2	鏡	III.1052-2	隣	IV. 700-4	鞋	III. 900-1
醇痴	III. 76-1	鏡	IV. 233-2	鏡	III.1052-1	隣	II.1183-2	鞋	III. 900-1
醇歌	III. 58-4	鏡	IV. 233-3	鏡	IV.1465-2	隣	II.1189-3	鞋	III. 900-1
醇漢	III. 59-4	鏡	IV. 233-4	鏡	IV.1465-2	隣	II.1208-4	鞋	III. 900-1
醇語	III. 62-3	鏡	I.1199-1	鏡	IV.1470-3	隣	II.1208-4	鞋	III. 900-1
醇態	III. 69-1	鏡	IV. 777-2	鏡	III.1052-2	隣	II.1188-2	鞋	III. 900-1
醇態	III. 72-2	鏡	IV. 798-3	鏡	II.1052-2	隣	IV. 169-4	鞋	III. 900-1
醇貌	III. 72-3	鏡	IV. 782-4	鏡	II.1052-2	隣	IV. 863-3	鞋	III. 900-1
醇舞	III. 73-3	鏡	IV. 781-2	鏡	IV.1470-1	隣	III.1139-2	鞋	III. 900-1
醇夢	III. 75-3	鏡	IV. 783-4	鏡	IV.1465-3	隣	III. 97-2	鞋	III. 900-1
醇麻	IV.1594-3	鏡	I.1107-2	鏡	IV.1471-1	隣	III. 97-2	鞋	III. 900-1
醇罵	III. 72-2	鏡	IV. 785-1	鏡	IV.1471-1	隣	III. 97-2	鞋	III. 900-1
醇靈	III. 75-1	鏡	IV. 799-4	鏡	III.1052-2	隣	IV.1139-1	鞋	III. 900-1
醇僕	IV.1594-4	鏡	IV. 784-2	鏡	III.1052-1	隣	IV.1330-4	鞋	III. 900-1
醇僕	IV.1595-1	鏡	IV. 784-2	鏡	III.1052-2	隣	IV.1330-4	鞋	III. 900-1
醇醒	III. 67-3	鏡	IV. 784-2	鏡	III.1052-2	隣	IV.1330-4	鞋	III. 900-1
醇醒	IV.1594-4	鏡	IV. 784-2	鏡	III.1052-2	隣	IV.1330-4	鞋	III. 900-1

頌 (眉間)	IV. 981-2	頌	II. 822-1	駒場農學校	II. 587-1	髮中旋毛	I. 946-3	鬮	III. 441-3
頌浮陸地獄	I. 106-1	頌	IV. 1583-2	駒袋	II. 14-3	髮出	I. 941-1	鬮	
		頌	IV. 1590-1	駒遊	II. 583-3	髮出	I. 945-2	鬮 (かみなき)	I. 946-4
頌	I. 59-3	頌	IV. 1594-1	駒燒	II. 588-1	髮白	I. 944-4	鬮	
頌	I. 996-3	頌	I. 905-2	駒藏	II. 588-2	髮白 (額白)	IV. 472-2	鬮	IV. 211-3
頌附	I. 996-4	頌	IV. 1590-1	駒繫	II. 585-4	髮立	I. 945-3	鬮	IV. 226-2
頌筒	I. 996-4	頌	IV. 1592-2	駒競	II. 584-4	髮包	I. 951-4	鬮	
頌道	II. 1014-3	頌	IV. 1592-4			髮形	I. 942-1	鬮	
		頌	IV. 1588-4	駕	I. 667-4	髮床	I. 946-2	鬮	IV. 208-1
養	IV. 470-1	頌	IV. 1500-2	駕	I. 814-2	髮束	I. 1021-3	鬮	IV. 208-2
養	IV. 1186-2	頌	IV. 1593-2	駕 (乗物一)	IV. 149-3	髮長	I. 723-3	鬮	IV. 203-3
養	IV. 1211-4	頌	IV. 1590-4	駕 (早二)	IV. 354-1	髮長	I. 946-3	鬮	IV. 971-4
養	IV. 1212-2	頌	IV. 1594-2	駕 (御行二)	IV. 1034-3	髮油	I. 940-4	鬮	IV. 203-2
養	IV. 1627-1	頌	IV. 1590-4	駕丁	I. 866-4	髮附	I. 945-4	鬮	IV. 999-3
養丁	IV. 1187-1	頌	I. 905-1	駕柄輿	IV. 145-2	髮制	I. 717-1	鬮	
養子	IV. 1184-3	頌	IV. 1590-2	駕御	I. 756-3	髮洗	I. 910-4	鬮 (檢魚)	I. 935-1
養女	IV. 1212-1	頌	IV. 1595-3	駕歌	I. 756-3	髮枯	I. 942-3	鬮	
養方	IV. 1187-3	頌	IV. 1590-3	駕輿	I. 961-3	髮削	I. 945-1	鬮 (牛尾魚)	II. 518-1
養父	IV. 1212-1	頌	IV. 1593-3	駕籠	I. 790-3	髮削	II. 28-2	鬮	IV. 1613-2
養分	IV. 1187-4	頌	IV. 1595-3	駉	III. 393-1	髮差	I. 944-1	鬮	
養兄	IV. 1189-4	頌	IV. 1593-1	駉	IV. 678-3	髮差	I. 951-1	鬮	I. 209-4
養生	IV. 1185-2	頌	IV. 1588-4	駉馬	II. 925-1	髮振	I. 948-4	鬮	I. 210-1
養母	IV. 1187-4	頌	IV. 1592-4	駉湖	II. 925-1	髮理 (髮筋一)	I. 945-1	鬮	I. 210-1
養立	IV. 1212-1	頌	IV. 1588-4	駉	III. 528-4	髮條 (髮筋二)	I. 945-1	鬮	IV. 342-2
養老	IV. 1188-4	駉	IV. 1596-4	駉背	III. 528-4	髮筋	I. 945-1	鬮	I. 985-2
養君	IV. 1212-1	駉	IV. 1583-3	駉馬	III. 528-4	髮結	I. 949-3	鬮	
養承	IV. 1188-4	駉	II. 1036-3	駉鳥	III. 512-1	髮揚	I. 999-4	鬮	
養成	IV. 1186-2	駉	I. 758-4	駉	II. 821-2	髮無鬮	I. 1010-1	鬮	
養弟	IV. 1187-1	駉	I. 992-2	駉	II. 821-2	髮置	I. 946-4	鬮別里亞草	IV. 1517-4
養兵	IV. 1182-2	駉	III. 692-4	駉馬	II. 940-4	髮插	I. 941-2	鬮	IV. 1515-4
養育	IV. 1188-3	駉	III. 683-3	駉馬	II. 979-3	髮際	I. 941-3	鬮	IV. 1506-4
養虎	IV. 1184-1	駉	III. 696-1	駉馬	II. 781-1	髮際	I. 704-2	鬮	IV. 1517-2
養性 (養生)	IV. 1185-3	駉	III. 681-1	駉油馬 (高毛糖毛)	I. 781-1	髮際	I. 942-4	鬮	IV. 1518-1
養物	IV. 1187-4	駉	III. 684-4	駉	II. 874-4	髮際	II. 27-4	鬮	IV. 1506-3
養所	IV. 1211-4	駉	III. 676-4	駉	II. 874-4	髮節	I. 942-1	駉	IV. 196-2
養拙樵	IV. 1186-2	駉	III. 684-4	駉	I. 424-2	髮鏡	I. 942-2	駉 (甲贏)	I. 820-1
養家	IV. 1182-2	駉	III. 676-4	駉	I. 424-3	髮鏡	IV. 288-4	駉	IV. 1138-1
養氣	IV. 1183-1	駉	III. 690-3	駉	III. 830-2	髮鏡	I. 942-1	駉 (百舌)	II. 267-1
養料	IV. 1189-3	駉	III. 686-3	駉	III. 872-4	髮鏡	IV. 298-2	駉	III. 729-3
養頓	IV. 1212-2	駉	III. 692-2	駉	III. 882-2	髮鏡	I. 948-3	駉	III. 734-4
養息子	IV. 1212-2	駉	III. 966-2	駉	I. 946-1	鬮	IV. 441-2	駉	III. 738-3
養祖父	IV. 1186-3	駉	III. 998-4	駉	IV. 441-2	鬮	III. 240-1	駉	III. 733-1
養祖母	IV. 1186-3	駉	III. 1029-3	駉	IV. 442-1	鬮	IV. 442-1	駉	III. 738-1
養液	IV. 1182-2	駉	III. 1029-3	駉	IV. 443-2	鬮	III. 528-4	駉	I. 981-3
養魚	IV. 1183-3	駉	III. 1030-1	駉	IV. 442-4	鬮	III. 537-2	駉	
養國	IV. 1184-2	駉	III. 1051-1	駉	IV. 443-1	鬮	III. 540-4	駉	
養殺	IV. 1212-1	駉	III. 1040-2	駉	IV. 442-1	鬮	III. 561-4	駉	I. 970-4
養殖	IV. 1185-4	駉	II. 582-4	駉	IV. 442-4	鬮	III. 301-2	駉	I. 112-4
養飼	IV. 1182-1	駉	II. 583-4	駉	IV. 442-1	鬮	III. 301-2	駉	I. 1124-1
養鄉	IV. 1183-2	駉	II. 584-4	駉	IV. 442-3	鬮	III. 301-4	駉	II. 1153-2
養塚	IV. 1212-2	駉	II. 586-4	駉	IV. 443-1	鬮	III. 541-1	駉	
養實	IV. 1185-2	駉	II. 586-2	駉	IV. 443-1	鬮	III. 831-3	駉	
養翠	IV. 1212-1	駉	II. 584-2	駉	I. 940-1	鬮	III. 541-1	駉	IV. 283-1
養親	IV. 1186-1	駉	II. 584-2	駉	II. 26-1	鬮	III. 801-4	駉	IV. 283-3
養管	IV. 1182-2	駉	II. 587-3	駉	IV. 272-1	鬮	III. 801-3	駉	
養雞	IV. 1184-1	駉	II. 586-2	駉	I. 940-3	鬮	III. 801-3	駉	IV. 577-3
養蠶	IV. 1184-2	駉	II. 588-2	駉	II. 26-4	鬮	III. 541-1	駉	IV. 636-4
養鷄 (鷄飼二)	I. 350-1	駉	II. 586-3	駉	I. 942-4	鬮	III. 801-3	駉	IV. 626-2
		駉	II. 587-1	駉	I. 947-3	鬮	III. 801-3	駉	IV. 640-2
		駉	II. 588-2	駉	I. 944-1	鬮	I. 864-1	駉	IV. 628-3
		駉	II. 588-2	駉	I. 943-2	鬮		駉	IV. 678-3

麪包	IV.1125-4	龍陣	IV.1458-1	龜井算	I.955-4	儂匹	III.598-2	劍三終	II.355-4
麪粉	IV.1126-3	龍陣	IV.1458-3	龜井戸餅	I.956-1	儂侶	III.598-4	劍三皇	II.355-4
麪醇 (麪龜種)	IV.395-3	龍骨車	IV.1457-1	龜井戸鐵錢	I.956-1	儂類	III.598-4	劍三菱	II.355-4
麪麩	IV.377-1	龍眼	IV.1456-3	龜市	I.954-4	儂	III.84-4	劍三葵	II.355-3
麪糕	IV.812-3	龍趾	IV.1457-2	龜甲	I.954-4	儂	III.84-4	劍三鱗	II.355-3
廳	II.729-1	龍笛	IV.1458-1	龜甲	I.955-1	儂	III.84-4	劍三丁字	II.355-4
廳下	I.1051-1	龍眼木	II.690-2	龜甲	I.1054-1	儂輩	II.653-4	劍三折騰	II.355-4
廳兵	I.1132-1	龍捨兒	III.509-3	龜甲	I.1105-2	儂輩	III.116-1	劍三花菱	II.355-4
廳扇	I.1094-2	龍涎香	IV.1457-4	龜正古	I.955-2	儂	III.116-1	劍三唐花	II.355-3
廳旗	II.729-1	龍島唐船	III.508-3	龜尾	I.955-2	儂	III.116-1	劍三茶寶	II.355-4
黎元 (大御實)	I.621-3	龍華一	IV.1450-4	龜足	I.1095-1	儂	III.116-1	劍三蜜杏	II.355-3
黎元	IV.1482-2	龍象	IV.1457-2	龜居	I.1121-2	儂	III.116-1	劍三輪蓮	II.355-4
黎民	IV.1487-3	龍集	IV.1457-3	龜屏	I.955-4	儂	III.116-1	劍三鷹羽	II.355-4
黎明	IV.1487-3	龍集	IV.1460-1	龜居	I.1063-2	儂 (舞-)	IV.921-3	劍三唐團扇	II.355-4
黎首	IV.1483-3	龍葵	I.290-3	龜垢	I.1098-1	儂生	IV.920-2	劍尺	II.353-3
黎庶	IV.1483-4	龍葵	IV.1456-2	龜括	I.954-4	儂師	IV.920-1	劍巴	II.345-4
黎愛	IV.1480-4	龍腰	IV.1456-2	龜屋頭巾	I.955-3	儂	IV.920-1	劍木刀	III.834-3
		龍藤	IV.1458-2	龜紋竹 (龜甲竹)	I.1105-4	裳	II.570-1	劍五瓜	II.314-3
		龍落子	III.509-2	龜紋竹	I.1140-4	裳雲	I.1121-3	劍木瓜	II.356-3
		龍落子	III.509-3	龜結	I.955-3	裳團	I.1113-3	劍太鼓	II.340-4
		龍像	III.505-2	龜鈕	I.1101-3			劍石	II.314-3
		龍旗	IV.1456-3	龜裂	I.1211-3	凝	II.451-2	劍尻	II.335-2
		龍鳴	IV.1459-2	龜腹	I.955-3	凝	II.451-3	劍四目	II.357-4
		龍像懸幡	IV.1457-2	龜筵	I.1001-4	凝	II.601-1	劍四星	II.357-3
		龍龜	II.326-1	龜著羅	I.954-4	凝	II.601-4	劍西丁字	II.357-3
龍	III.503-1	龍駒	III.509-3	龜裝	I.954-2	凝	II.603-4	劍四唐花	II.357-3
龍	IV.1456-1	龍駒	IV.1458-3	龜舞	I.955-3	凝	II.603-4	劍四輪蓮	II.357-4
龍口	II.509-3	龍駒	IV.1456-2	龜節	I.955-3	凝土	I.1175-4	劍印	II.314-4
龍子 (石龍子)	IV.990-3	龍駒	IV.1459-4	龜頭	I.981-2	凝立	I.1175-2	劍光	II.322-1
龍女	IV.1458-3	龍駒	IV.1459-3	龜頭	I.1113-4	凝灰岩	I.1173-1	劍先	II.327-3
龍丸	IV.1458-3	龍樓	IV.1459-3	龜頭	I.954-4	凝豆腐	I.1173-1	劍匠	II.352-2
龍手	IV.1457-3	龍頤	III.505-1	龜藏小紋	I.1062-1	凝汽鍊	I.1172-3	劍尖	II.358-3
龍爪	IV.1458-3	龍頤 (火狹)	IV.516-4	龜鏡	I.1072-2	凝面	I.1173-3	劍羽	II.834-4
龍文	IV.1459-2	龍頤	IV.1460-3	龜鏡	I.1054-4	凝面	I.1173-3	劍形	II.318-1
龍王	IV.1459-3	龍頤	IV.1458-1	龜鏡	I.1132-3	凝念	I.1177-1	劍形	II.323-2
龍牙齒	I.1239-3	龍蹄	IV.1460-3	龜噓		凝性	II.602-2	劍吞	II.347-4
龍田	III.507-3	龍蹄	IV.1458-1	龜從	II.929-3	凝吟	II.602-2	劍把	II.347-4
龍仙	IV.1457-4	龍蹄	IV.1422-4	龜		凝指	I.1174-1	劍尾類	II.351-1
龍伏	IV.1459-1	龍蹄	IV.1457-4	龜	II.1059-4	凝海菜 (海髮)	I.198-2	劍法	II.349-3
龍舌	IV.1460-2	龍蹄	IV.1470-2	龜士	II.1053-2	凝濁	I.1172-1	劍舍利	II.353-4
龍吐水	IV.1458-2	龍蹄	III.509-2	龜生	II.1037-1	凝望	I.1177-2	劍花菱	II.349-2
龍形	III.505-2	龍蹄	IV.1456-3	龜良	II.1081-2	凝結	I.1173-2	劍林地獄	II.359-2
龍角	IV.1456-3	龍蹄	IV.1460-1	龜臣	II.1035-4	凝視	I.1174-1	劍附鐵砲	II.343-3
龍吟	IV.1456-4	龍蹄	IV.1457-1	龜佛	II.1097-3	凝集	I.1174-2	劍狀披針形	II.353-2
龍作	IV.1457-2	龍蹄	IV.1457-2	龜官	II.1078-3	凝華舍	I.1173-2	劍客	II.317-3
龍尾一	IV.1458-4	龍蹄	IV.1461-1	龜宗	II.1038-4	凝潮	I.1175-1	劍相	II.327-1
龍軍	IV.1460-2	龍蹄	IV.1458-3	龜眼	II.1097-3	凝當	I.1175-1	劍柄	II.343-3
龍尾道	III.509-4	龍蹄	IV.1460-4	龜門	II.1099-4	凝雲	I.1174-2	劍柄	III.457-1
龍波	III.508-4	龍蹄	IV.1453-3	龜林	II.1101-4	凝帶	I.1175-1	劍突	II.343-3
龍卷	III.510-2	龍蹄	E.503-3	龜胤	II.1060-3	凝敷	II.602-2	劍枝	II.350-4
龍虎	IV.1457-1	龍蹄	IV.1458-3	龜冠	II.1078-3	凝濁	I.1175-1	劍扇丸	II.314-2
龍門	IV.1459-2	龍蹄	IV.1459-2	龜者	II.1083-4	凝結	II.451-2	劍唐花	II.318-3
龍門 (龍文)	IV.1459-2	龍蹄	IV.1458-4	龜者	III.19-2	凝雷	I.1173-4	劍桔梗	II.319-3
龍姿	IV.1457-2	龍蹄	IV.1457-3	龜家	II.1069-4	凝霜	I.1174-2	劍芥	II.327-4
龍背	IV.1458-3	龍蹄	I.954-1	龜書	II.1085-2	凝霧	I.1172-3	劍笏	II.341-2
龍馬	III.509-2	龜	I.954-1	龜教	II.1079-4	凝體	I.1175-1	劍術	II.334-2
龍馬	III.509-4	龜下	I.954-3	龜祭	II.1081-4	凝體	I.1174-3	劍帶	II.340-3
龍馬	IV.1461-1	龜下	I.1133-2	龜術	II.1054-4	凝體	I.1174-3	劍蛇目	II.333-3
龍宮	III.509-4	龜下	I.954-4	龜雅	II.1069-4	劑	II.634-1	劍梅鉢	II.314-4
龍宮	IV.1456-4	龜子	I.955-1	龜業	II.1079-4			劍捻丁字	II.347-3
龍宮	IV.1457-2	龜丸	I.955-2	龜葬	II.1081-4	劍	II.312-3	劍梅鉢	II.314-4
龍珠	IV.255-4	龜山	I.955-2	龜道	II.1080-2	劍	III.834-2	劍菊	II.319-3
龍紋 (流紋)	IV.1424-2	龜山	I.955-3	龜墨	II.1098-1	劍一圓點	II.350-4	劍戟	II.323-4
龍紋	IV.1453-2	龜手 (かしかむ)	I.804-2	龜學	II.1070-3	劍工	II.325-3	劍菱	II.350-4
龍骨	IV.1457-1	龜手	I.955-2	偽	III.593-3	劍士	II.329-2	劍葉	II.321-2
龍骨	IV.1460-1	龜手	I.1086-4	偽	III.1077-2	劍山丸	II.357-2	劍道	II.341-1
龍神	IV.1457-3	龜井笹	I.955-4	偽 (掌)	III.1077-2	劍三柏	II.355-3	劍舞	II.351-2

劍幕	II. 355-1	喉	I. 1229-4	順	III. 1105-1	壁鏡	I. 924-3	學則	I. 768-3
劍鋒舟	II. 327-4	喉	III. 777-4	順稅	III. 1107-2	壁壘	IV. 743-2	學派	I. 771-4
劍銀杏	II. 314-4	喉	III. 778-1	順數	III. 1107-2	壁維	I. 925-2	學風	I. 772-3
劍酸聚	II. 318-2	喉	III. 1044-3	箇	H. 189-2	壁鏡	IV. 742-2	學侶	I. 775-3
劍繩	II. 347-4	喉口	I. 1223-4	箇	H. 189-2	壁懸	I. 922-4	學海	I. 761-3
劍銜	II. 348-3					壁獻	I. 925-2	學校	I. 761-3
劍鋒	II. 354-2	喉	II. 709-2	填	I. 373-3	壁壘	I. 922-4	學級	I. 762-4
劍輪進	II. 361-1	喉	II. 1042-4	填	IV. 705-3			學修	I. 765-2
劍輪鋒	II. 359-3	喉	II. 1043-1	填衍	IV. 706-1	欄阻	IV. 1329-4	學徒	I. 770-3
劍輪地獄	II. 359-3	喉	II. 1051-4	填塗	IV. 706-1	欄閉	IV. 1331-1	學科	I. 776-3
劍酸聚	II. 343-4	喉上	II. 709-3	填墓	IV. 719-1	欄塞	IV. 1329-4	學院	I. 778-2
劍頭	I. 1225-4	喉上	II. 1043-1			欄帶	IV. 1329-4	學現	I. 762-4
劍頭	II. 345-1	喉泣	II. 709-4	橋藩	II. 1021-4	欄蔽	IV. 1331-1	學區	I. 765-2
劍樹	II. 333-4	喉泣	II. 1043-1	橋藩	II. 1030-1			學教	I. 763-4
劍龜甲	II. 319-3							學習	I. 766-2
劍璽	II. 329-3	器	I. 415-1	壑	IV. 363-3	壇	III. 566-1	學術	I. 767-2
劍難	II. 346-4	器	I. 1035-3	壑	IV. 371-2	壇上	III. 576-4	學術	I. 767-2
劍鐘	II. 341-3	器 (筒)	II. 226-1	壑田	II. 625-3	壇所	III. 578-2	學堂	I. 769-1
劍體	II. 340-2	器 (皿-)	II. 765-1	壑田	IV. 366-3	壇法	III. 589-4	學務	I. 773-2
劍酸聚	II. 314-4	器 (坏)	III. 762-2	壑植	II. 621-3			學問	I. 773-4
劍酸聚	II. 318-2	器水	I. 1091-1	壑植	II. 621-3	壩	IV. 701-2	學理	I. 775-2
		器皿	I. 1132-1	壑開	IV. 368-1	壩冠	IV. 713-1	學曹神	I. 764-4
剛	IV. 300-3	器用	I. 1171-2	壑道	IV. 368-3	壩起	IV. 706-4	學階	I. 761-3
剛	IV. 302-2	器世界	I. 1092-3	壑鑿	II. 620-1	壩討	IV. 715-1	學暗	I. 762-3
剛	IV. 306-2	器世開	I. 1093-1			壩進	IV. 713-1	學殖	I. 767-3
		器字	I. 1038-2	壁	I. 922-1	壩發	IV. 717-3	學童	I. 770-4
剗	IV. 1130-4	器物	I. 415-2	壁	IV. 741-4	壩戰	IV. 709-3	學費	I. 772-2
剗先	IV. 1130-4	器物	I. 1130-2	壁土	I. 924-4	壩擊	IV. 714-2	學會	I. 769-3
剗漢落	IV. 1130-4	器具	I. 1065-4	壁上	IV. 742-3	壩擊	IV. 709-3	學業	I. 764-1
		器官	I. 1071-2	壁上大工	I. 925-2	壩腳	IV. 720-3	學實	I. 765-2
勛	II. 212-4	器界	I. 1051-2	壁下地	I. 923-3	壩闊	IV. 716-2	學資	I. 769-1
勛人	II. 219-1	器食調	I. 1083-2	壁中門	IV. 743-1			學園	I. 778-2
勛功	II. 215-4	器財	I. 1078-3	壁寸莎	I. 924-3	嬰人	IV. 730-1	學監	I. 762-3
勛色	II. 218-4	器械	I. 1051-2	壁代	I. 924-1	嬰臣	IV. 729-4	學語	I. 764-2
勛臣	II. 219-1	器量	I. 1209-1	壁色紙	I. 922-3	嬰幸	IV. 723-4	學說	I. 768-2
勛位	II. 225-1	器樂	I. 1053-1	壁羽二重	I. 925-2	嬰妾	IV. 730-3	學僧	I. 768-3
勛狀	II. 218-1	器飯 (玩物)	IV. 1146-2	壁床	I. 925-1	嬰變	IV. 722-4	學闕	I. 772-1
勛記	II. 214-4	器鏡	I. 1055-3	壁兒參	I. 922-4	嬰寵	IV. 732-1	學僕	I. 773-1
勛級	II. 215-1	器譜	I. 1082-4	壁板	I. 922-3	學	I. 760-2	學領	I. 762-4
勛章	II. 217-4			壁直	I. 925-2	學	I. 767-4	學窮	I. 763-3
勛等	II. 221-2	噪音	II. 663-1	壁虎	IV. 742-3	學	IV. 916-1	學課	I. 763-3
勛勞	II. 224-1			壁虎 (守宮)	IV. 1268-3	學	IV. 917-1	學德	I. 771-1
勛業	II. 215-3	噓 (嗚呼)	I. 2-2	壁垣	I. 922-4	學	IV. 917-1	學業	I. 776-2
勛閭	II. 222-2	噓喧	I. 88-1	壁風通	I. 925-2	學力	I. 775-2	學頭	I. 770-4
勛賞	II. 217-4			壁書	I. 922-4	學友	I. 760-4	學歷	I. 776-4
勛績	II. 219-4	噓 (食-)	IV. 346-3	壁畫	IV. 742-4	學才	I. 764-3	學師	I. 763-3
勛績	II. 218-2	噓齋	III. 97-1	壁紙	I. 922-4	學士	I. 765-1	學醫	I. 763-4
勛簿	II. 223-1	噓齋	III. 106-3	壁紙	IV. 742-3	學兄	I. 763-4	學譜	I. 765-3
				壁草	I. 922-4	學生	I. 764-3	學籍	I. 768-2
叡山—	I. 483-3	噓氣	I. 541-2	壁貫	I. 925-2	學生	I. 766-4	學齡	I. 776-2
叡旨	I. 483-3			壁透鏡	I. 924-2	學正	I. 768-1	寰中	II. 204-1
叡船	I. 484-4	噴火	IV. 707-3	壁絲	I. 924-2	學田	I. 766-4	寰域	II. 212-1
叡智	I. 485-4	噴水	IV. 713-3	壁越	I. 923-3	學行	I. 770-3		
叡感	I. 480-3	噴出	IV. 712-3	壁間	I. 923-1	學匠	I. 762-4	導	II. 1169-1
叡聖	I. 484-3	噴烟	IV. 706-1	壁畫	IV. 742-2	學年	I. 766-4	導	IV. 984-1
叡算	I. 483-3	噴氣	IV. 706-4	壁新訟	I. 924-3	學名	I. 771-2	導人	IV. 984-1
叡開	I. 486-3	噴囉 (噓)	IV. 311-3	壁渡殿	I. 929-3	學位	I. 773-2	導口 (說道)	I. 314-4
叡嘆	I. 485-3	噴樂	IV. 597-2	壁晚	I. 923-2	學官	I. 763-3	導引	III. 424-2
叡慮	I. 487-4	噴飯	IV. 717-4	壁塗	I. 925-2	學事	I. 765-2	導火	III. 428-2
叡觀	I. 487-3	噴霧器	IV. 719-3	壁紹	I. 929-3	學舍	I. 766-3	導車	III. 433-1
		噴騰	IV. 716-3	壁著藥	I. 924-3	學舍	IV. 916-1	導官令	III. 428-4
喉鳴	II. 320-1			壁隣	I. 925-1	學政	I. 768-1	導者	III. 433-1
		噓	IV. 815-4	壁鑿	III. 522-1	學制	I. 768-2	導師	III. 432-2
嗅	IV. 1616-2			壁鏡	IV. 555-3	學長	I. 769-2	導開	III. 425-2
		嘶本	IV. 305-2	壁精	IV. 742-3	學界	I. 761-3	導電率	III. 440-2
噓 (嗚)	III. 743-1	嘶初	IV. 305-1	壁籟	I. 924-3	學科	I. 763-3	導電體	III. 440-2
				壁職	I. 922-4	學音	I. 766-3	導誘	III. 424-1

導管	III. 428-3	懈緩	II. 269-1	戰敗	III. 251-4	擢恣	III. 229-4	擔桶	III. 478-2
導線	III. 436-1			戰略	III. 263-3	擢斷	III. 243-4	擔桶	III. 479-3
導頭	II. 1169-2	偵備	I. 6-3	戰捷木 (炭椰子)	III. 1185-1	擢權	III. 224-3	擔桶	IV. 35-2
導體	III. 437-1			戰雲	III. 214-2			擔荷	III. 567-3
嶼	II. 299-4	懈乎 (懈乎)	IV. 1466-3	戰期	III. 217-4	擢	I. 510-3	擔脚	III. 570-1
嶼 (險)	II. 691-2	懈然 (凜然)	IV. 1470-1	戰時	III. 234-4	擢	I. 512-1	擔理	III. 591-2
嶼山	II. 328-4	憤	I. 199-3	戰場	III. 245-1	擢	IV. 1383-3	擔商	IV. 34-4
嶼所	II. 334-3	憤	I. 205-1	戰報	III. 252-2	擢分	IV. 1382-3	擔旋毛	IV. 83-1
嶼浪	II. 357-4	憤	I. 205-2	戰備	III. 255-2	擢出	IV. 1381-3	擔棒	I. 833-2
嶼絕 (險)	II. 691-2	憤	II. 221-3	戰處	III. 263-4	擢出	III. 469-2	擔棒	I. 858-1
嶼嶼	II. 324-3	憤	IV. 657-2	戰意	III. 213-2	擢拔	IV. 1382-1	擔當	IV. 35-2
嶼離	II. 346-4	憤	IV. 657-3	戰鼓	III. 225-4	擢拔	IV. 1382-1	擔當	III. 582-2
嶼嶼	II. 318-4	憤	IV. 1072-3	戰亂	III. 202-2	擢取	IV. 1382-1	擔鉦鼓	IV. 35-1
嶼嶼		憤	IV. 1072-4	戰標	III. 263-1	擢食	III. 808-6	擔賣	IV. 34-4
嶼院主	II. 153-1	憤	IV. 1072-4	戰標	IV. 701-1	擢厨	IV. 1381-1	擔賣	IV. 35-1
		憤怒	IV. 716-2	戰標	IV. 1551-4	擢捉洞雀	I. 503-4	擔頭	III. 584-4
嵐米	IV. 1471-3	憤怒	IV. 717-2	戰標	IV. 1627-4	擢發	IV. 1380-4	擔輿	IV. 34-4
嵐院	IV. 1472-2	憤怨	IV. 721-1	戰標	III. 217-4	擢殘	IV. 1382-1	擔籠	IV. 34-4
		憤怨	IV. 714-2	戰旗	III. 219-3				
		憤慨	IV. 706-1	戰械	III. 221-4				
強大	I. 1154-1	憤激	IV. 709-3	戰端	III. 243-4	換	IV. 202-2	搨持	II. 247-1
強兵	I. 1159-1	憤激	IV. 719-3	戰選	III. 246-1	換	I. 132-4	搨貳	II. 239-3
強直	I. 1155-1			戰圖	III. 247-3	換	I. 133-1	搨	I. 1170-2
強弩	I. 1155-4	戰	III. 331-3	戰線	III. 239-1	換	II. 661-4	搨	IV. 1381-4
強勇	I. 1159-4	戰	III. 331-4	戰機	III. 217-4	換	IV. 969-2	搨守	I. 1189-2
強記	I. 1144-3	戰	III. 486-4	戰動	III. 222-4	換人形	I. 132-4	搨無氣	IV. 1382-1
強弱	I. 1149-2	戰 (戰標-)	IV. 1551-4	戰戰	III. 239-2	換舟	II. 672-1	整	III. 1049-4
強國	I. 1146-4	戰士	III. 229-2	戰戰	IV. 1550-1	換守	II. 673-3	整方程式	III. 116-3
強梁	I. 1160-3	戰亡	III. 252-3	戰戰	IV. 1552-1	換作	II. 670-2	整合	III. 89-2
強盛	I. 1150-3	戰友	III. 213-2	戰聲	III. 237-3	換兵	II. 683-3	整式	III. 101-2
強敵	I. 1155-2	戰功	III. 226-2	戰騎	III. 217-4	換芝居	I. 132-4	整地	III. 110-3
強暴	I. 1157-2	戰史	III. 229-2	戰艦	III. 217-3	換座	I. 132-4	整列	III. 128-3
		戰血	III. 224-1	戰關	III. 248-2	換座	II. 667-4	整版	III. 117-2
徽幸	II. 257-2	戰死	III. 229-3	總篇	I. 1018-3	換軀	II. 687-3	整流子	III. 126-1
徽要	II. 257-2	戰守	III. 233-3			換練	II. 673-4	整流機	III. 126-1
徽倅	II. 257-2	戰地	III. 244-3	檢	II. 336-2	換術	II. 665-1	整骨	III. 96-3
徽壘	II. 259-2	戰伐	III. 254-2	檢按	II. 814-2	換平	II. 192-4	整除	III. 112-1
徽擊	II. 258-4	戰列	III. 261-3	檢按	II. 823-3	換平	II. 192-4	整容	III. 125-1
		戰車	I. 203-2	檢按	I. 88-2	換 (執)	III. 1085-2	整得科 (得接)	IV. 829-4
惠	III. 527-4	戰車	III. 232-1	檢履		換	III. 1091-2	整理	III. 125-4
惠人	III. 770-3	戰役	III. 214-3	攤	IV. 1329-2	換	I. 1229-1	整然	III. 107-3
惠子	IV. 1381-2	戰局	III. 219-3	攤立	IV. 1331-3	換	I. 831-4	整備	III. 117-3
惠羽	IV. 549-3	戰利	III. 262-3	攤抱	IV. 1330-3	換	I. 833-2	整肅	III. 103-2
惠據	IV. 548-4	戰況	III. 218-4	攤蔽	IV. 1331-1	換	I. 857-4	整頓	III. 115-2
惠總率行	III. 528-1	戰果	III. 221-4	攤護	IV. 1327-4	換	I. 858-2	整飾	III. 104-1
		戰事	III. 228-3	攤護	IV. 1606-3	換	I. 861-2	整齊	III. 105-4
慈	III. 1215-2	戰狀	III. 232-3	攤	III. 55-2	換	III. 565-4	整數	III. 103-3
慈	III. 1215-3	戰法	III. 254-3	攤	III. 53-2	換	IV. 34-4	整調	III. 112-4
		戰術	III. 256-1	攤木	III. 53-1	換	IV. 35-2	整整	III. 106-1
慈哉 (妍哉)	I. 89-3	戰殺	III. 258-3	攤宇	III. 53-1	換	IV. 35-2	還籬	II. 1055-1
		戰後	III. 225-4	攤身	III. 54-4	換	IV. 445-3	還籬	II. 1053-3
觀	I. 208-2	戰記	III. 217-4	攤豆腐汁	IV. 362-2	換	III. 576-1		
		戰骨	III. 227-1	攤盆	IV. 1392-2	換子齒	III. 576-1	噎 (暮-)	II. 115-4
慈令	II. 359-3	戰書	III. 229-4	攤盆	IV. 1392-3	換子細胞	III. 576-1	噎 (暮-)	II. 115-4
慈兵	II. 352-4	戰時	III. 234-3	攤茶	IV. 1477-2	換夫	III. 588-2		
慈政	II. 337-3	戰書	III. 234-4	攤茶	IV. 1478-4	換夫 (持夫)	IV. 1143-1	噎 (暮-)	I. 740-4
慈房	II. 348-3	戰陣	III. 246-1	攤粉木	III. 53-3	換太鼓	IV. 35-1		
慈法	II. 349-2	戰馬	III. 251-3	攤粉鉢	III. 53-4	換出	IV. 34-4	厲	II. 600-2
慈章	II. 332-2	戰炮	III. 252-2	攤鉢	III. 54-3	換任	III. 586-3	厲	II. 600-2
慈臺	II. 340-3	戰栗	III. 263-1	攤鉢	III. 55-1	換物	IV. 35-2	厲小紋	IV. 1490-3
		戰栗	IV. 701-1	攤鉢	III. 54-3	換板溝	III. 587-4	厲手	II. 600-2
憶念	I. 541-1	戰栗	III. 217-4	攤	IV. 803-3	換架	III. 567-2	厲日	IV. 1490-4
		戰規	III. 226-3	攤	IV. 804-1	換真	III. 588-2	厲生	IV. 1491-2
解怠	I. 687-3	戰術	III. 234-2	攤私	III. 229-4	換保	III. 589-2	厲本	IV. 1491-3
解怠	II. 280-3	戰捷	III. 239-1	攤制	III. 237-3	換茶寶	IV. 35-1	厲年	IV. 1491-2
解怠	II. 280-4	戰船	III. 239-1			換唐櫃	IV. 34-4	厲尾	IV. 1491-3
解慢	II. 307-2								

廳法師	IV.1491-3	曉鷄	II. 256-3	樺	I. 886-1	橋祈禱	IV. 237-3	機力	I.1209-3
廳師	IV.1490-4	曉諭	II. 263-1	樺木	I. 894-4	橋呼	II. 262-1	機才	I.1078-2
廳書	IV.1491-1	曉關	I. 14-2	樺木	II.1164-4	橋桁	IV. 238-2	機女	I.1104-2
廳術	IV.1491-1	曉雷	II. 259-3	樺木	III.1038-4	橋挾石	IV. 241-4	機心	IV. 260-4
廳象	IV.1491-1	曉雞	II. 258-4	樺木科	II. 186-1	橋涼	IV. 239-1	機心	I. 289-1
廳博士	II. 600-2	曉雞	II. 262-4	樺木廳	I. 977-1	橋造	IV. 240-3	機分	I.1131-4
廳博士	IV.1491-3	曉鐘	II. 263-3	樺木海流	I. 977-1	橋祭	IV. 242-3	機巧	I.1052-1
廳道	IV.1491-2	曉露	I. 14-3	樺色	I. 887-1	橋脚	II. 257-4	機尻	IV.1531-4
廳數	IV.1491-1	曉露	II. 263-3	樺油	I. 894-4	橋梁	II. 263-2	機先	IV. 258-2
		曉露	II. 256-3	樺卷	I. 896-2	橋掛名主	IV. 236-4	機先	I.1079-1
盤	II. 99-3			樺翅	I. 895-1	橋稅	IV. 239-2	機先	I.1094-1
盤	II. 99-4	樺	(梁)	樺茶	I. 893-1	橋香	IV. 242-1	機先	I.1107-2
盤	II. 100-3	樺	(杖-)	樺膏	I. 888-4	橋渡	IV. 248-1	機迅流	I.1089-3
盤日	II. 100-2			樺鴿	IV. 210-3	橋試	IV. 240-2	機宜	I.1056-1
盤天	III.1108-2	樺	I.1077-4	樺櫻	I. 889-4	橋實	IV. 240-3	機事	I.1082-1
盤火屋	II. 100-2	樺	II. 603-4			橋詰	IV. 240-4	機杼	I.1104-2
盤出	II. 109-1	樺人	III. 145-3	樺	III. 266-2	橋殿	IV. 241-1	機物	IV. 261-1
盤合	II. 99-4	樺父	III. 154-2	樺	III. 342-3	橋廳	IV. 245-1	機音	IV. 254-4
盤行	II. 109-2	樺夫	III. 154-2	樺	III. 561-4	橋臺	II. 261-1	機屋	IV. 261-2
盤色	III.1107-1	樺婦	II. 692-3	樺	IV.1138-3	橋端	IV. 239-2	機根	I.1077-4
盤初	II. 109-1	樺徑	III. 137-1	樺人形	III. 562-2	橋盡	IV. 240-4	機能	I.1119-1
盤始	II. 100-1	樺婦	III. 154-2	樺代	III. 562-2	橋影	II. 257-1	機砲	I.1121-2
盤始	II. 100-2	樺集	II. 602-3	樺着	III. 562-2	橋蒜	IV. 239-1	機械	I.1051-2
盤果	II. 109-2	樺童	III. 158-1	樺披	III. 346-3	橋講真人	IV. 236-3	機敏	I.1127-1
盤易	II. 109-2	樺路	III. 131-3	樺組	III. 346-3	橋頭	IV. 239-2	機密	I.1136-4
盤夜	II. 100-2	樺歌	II. 602-3	樺前	III. 562-1	橋錢	IV. 236-4	機務	I.1137-2
盤單	II. 100-2	樺漁	II. 602-3	樺拾	III. 562-3	橋穩固	IV. 238-1	機略	I.1209-2
盤氣	II. 99-4	樺積	I.1077-4	樺酒	III. 345-3	藁香	III. 467-2	機根	IV. 260-1
盤草	II. 100-1	樺蟲	III. 147-2	樺酒	III. 562-2	藁香	III. 807-4	機動演習	IV. 260-2
盤添	II. 100-1	樺蘇		樺船	III. 562-3	藁歌	III. 468-4	機動裝艦砲	I.1113-4
盤勝	II. 100-1			樺鏡	III. 562-1	藁舞	III. 469-1	機期	I.1055-3
盤渡	II. 100-3	樺	II. 562-2	樺	II. 993-3	藁箭	III. 471-1	機畫	I.1071-1
盤華	III. 584-4	樺直	IV. 794-1	樺	(柄)			機智	I.1101-2
盤華	III.1106-1	樺實	IV. 792-3	樺				機軸	I.1102-2
盤硝子	II. 100-1	樺實	IV. 792-3	樺				機絲	IV. 254-3
盤暮	II. 100-2	樺樹	IV.1050-3	樺				機場	IV. 259-4
盤暮	II. 100-1	樺樹	IV.1051-1	樺				機場	IV. 260-4
盤暮	II. 99-4	樺樹	IV.1051-3	樺				機場	IV. 260-1
盤暮	II. 100-1			樺				機運	I.1049-3
盤鏡	III.1105-3	樹	I.1032-4	樺	I.1029-4	樺	I.1078-1	機感	I.1055-1
盤鏡	II. 99-4	樹	II.1059-4	樺	I.1011-2	樺	I.1080-1	機會	I.1070-3
		樹下	II.1069-4	樺	II. 256-2	樺	III. 500-1	機業	I.1073-2
曉	I. 14-2	樹心	II.1085-4	樺	III. 337-3	樺	III. 500-2	機嫌	I.1074-2
曉	I. 15-1	樹木	II.1089-2	樺		樺	III. 500-3	機微	I.1125-4
曉方	I. 14-2	樹石	H.1087-4	樺		樺	III. 500-2	機殿	IV. 259-3
曉月	I. 14-2	樹皮	II.1097-1	樺		樺	III. 500-2	機緣	I.1050-2
曉月	II. 259-1	樹立	II.1101-2	樺		樺	III. 500-2	機樞	I.1090-2
曉日	II. 259-4	樹果	II.1078-2	樺		樺	III. 500-2	機錄	I.1132-1
曉天	II. 261-3	樹枝	II.1083-2	樺		樺	III. 500-2	機器	I.1055-3
曉且	II. 261-2	樹杪	II.1087-3	樺		樺	III. 500-2	機轉	I.1113-1
曉行	II. 257-3	樹根	II. 557-2	樺		樺	III. 500-2	機織	IV. 254-4
曉光	II. 258-2	樹根	II.1081-2	樺		樺	III. 500-2	機關	I.1071-2
曉色	II. 260-3	樹脂	II.1083-2	樺		樺	III. 500-2	機關	(給線開)
曉雨	II. 257-1	樹梢	II.1087-3	樺		樺	III. 500-2	機警	I.1072-2
曉明星	I. 38-1	樹開	II.1070-4	樺		樺	III. 392-1	機靈	IV. 258-1
曉星	II. 260-4	樹葉	II.1069-3	樺		樺	III. 443-1	機變	I.1132-4
曉風	II. 262-2	樹幹	II.1070-4	樺		樺	III. 392-3	機感	I. 801-4
曉起	I. 14-2	樹蜂	IV. 960-4	樺		樺	III. 428-2	機區	IV. 916-3
曉起	II. 257-4	樹蟻	II.1089-1	樺		樺		機	III. 837-1
曉氣	II. 257-4	樹蔭	II.1060-3	樺		樺		機	III. 837 1
曉悟	II. 259-1	樹影	II.1069-2	樺		樺		機	III.1042-2
曉響	II. 260-4	樹德	II.1095-4	樺		樺		機	III.1041-4
曉通	II. 261-2	樹頭	II.1095-2	樺		樺		機	III.1041-4
曉余	I. 14-2	樹莖	II.1079-2	樺		樺			
曉盤	II. 257-1	樹類	III.1214-1	樺		樺			
曉語	I. 14-3	樹齡	II.1102-1	樺		樺			
曉達	II. 161-2			樺		樺			

椽	III. 837-1	橫谷風	IV. 1343-3	橫雲	IV. 1339-2	橫鱸	IV. 1341-3	濶鳥	III. 467-4
椽餅	III. 1043-3	橫兵庫	IV. 1342-2	橫裂	IV. 1339-3	橫懸幕	IV. 1344-1	濶梁	III. 471-3
椽簾	III. 1043-1	橫吹雪	IV. 1342-3	橫插	IV. 1339-3			濶邊	II. 751-1
椽匾	III. 1043-2	橫谷獅子	IV. 1343-3	橫棧	IV. 1340-1	椽 (摺-)	I. 668-3	濶關	II. 751-4
		橫雨	IV. 1338-1	橫筋	IV. 1340-3			濶蘭	III. 471-2
簡風	III. 564-3	橫雨	IV. 1339-4	橫軸	IV. 1340-4	橫欹	I. 1179-3		
		橫板	IV. 1338-1	橫寮	IV. 1341-4			濶	IV. 1034-4
檉	N. 260-3	橫枝	IV. 1338-2	橫幅	IV. 1341-4	歷 (遍)	I. 120-4	濶	IV. 1037-2
檉 (帆柱)	IV. 331-3	橫抱	IV. 1340-3	橫幅	IV. 1342-1	歷	IV. 577-4	濶木	IV. 1037-3
		橫附	IV. 1341-1	橫番	IV. 1342-2	歷上	IV. 722-2	濶杭	IV. 1037-3
橫	IV. 1337-3	橫取	IV. 1341-3	橫結	IV. 1343-1	歷白	IV. 1491-1	濶波	IV. 1037-3
橫	IV. 1339-3	橫長	IV. 1341-3	橫渡	IV. 1344-1	歷史	IV. 1490-4	濶筋	IV. 1037-3
橫	IV. 1340-1	橫波	IV. 1341-4	橫堤	IV. 1525-4	歷仕	IV. 1490-4	濶腰	IV. 1035-1
橫	IV. 1340-4	橫波	IV. 1526-2	橫堦	IV. 1340-2	歷世	IV. 1491-1	濶腰	IV. 1037-3
橫	IV. 1342-4	橫佩	IV. 1341-4	橫蕩	IV. 1339-4	歷代	IV. 1491-2	濶	I. 324-2
橫十字	IV. 1340-2	橫卷	IV. 1342-4	橫腹	IV. 1342-2	歷名	IV. 1455-4		
橫上	IV. 1338-2	橫物	IV. 1343-2	橫道	IV. 1342-4	歷名	IV. 1491-3	濶	I. 655-1
橫上	IV. 1338-3	橫臥	IV. 1522-2	橫道	IV. 1525-2	歷任	IV. 1491-2	濶	IV. 1364-1
橫山	IV. 1343-3	橫政	IV. 1524-4	橫紹	IV. 1344-1	歷年	IV. 1491-2	濶	III. 957-1
橫山上	IV. 1340-1	橫核	IV. 1527-1	橫著	IV. 1525-4	歷切	IV. 1455-1	濶粉	IV. 1035-1
橫木	IV. 1338-4	橫刺文	IV. 1339-3	橫意地	IV. 1338-2	歷巡	IV. 1491-1	濶登船	III. 947-2
橫切	IV. 1338-4	橫奉行	IV. 1342-3	橫鉢卷	IV. 1342-1	歷官	IV. 1490-4		
橫切	IV. 1339-1	橫風	IV. 1338-3	橫鉢草	IV. 1338-2	歷拜	IV. 1491-3	濶	I. 531-2
橫方	IV. 1339-4	橫面	IV. 1341-1	橫隔膜	IV. 1522-1	歷草	III. 323-4		
橫手	IV. 1341-1	橫降	IV. 1342-3	橫聞	IV. 1338-4	歷草	III. 323-3	濶月	III. 571-4
橫手	IV. 1341-2	橫禽	IV. 1342-3	橫繩	IV. 1341-1	歷問	III. 1051-3	濶白	III. 587-2
橫木	IV. 1342-3	橫眉	IV. 1342-4	橫繩	IV. 1341-1	歷問	IV. 1491-3	濶知	III. 578-1
橫文	IV. 1527-2	橫柄	IV. 1527-2	橫纜	IV. 1341-2	歷訪	IV. 1491-3	濶知	III. 583-3
橫文字	IV. 1343-2	橫流	IV. 1528-1	橫拾	IV. 1343-4	歷階	IV. 1490-4	濶味	III. 590-2
橫日性	IV. 1524-1	橫津島	IV. 1341-1	橫障	IV. 1524-1	歷然	IV. 1491-2	濶然	III. 580-4
橫手綱	IV. 1340-4	橫馬	IV. 1338-2	橫奪	IV. 1525-3	歷朝	IV. 1491-2	濶濶	III. 583-1
橫毛織	IV. 1339-2	橫書	IV. 1338-3	橫領	IV. 1528-1	歷遊	IV. 1490-3		
橫穴	IV. 1338-1	橫紙	IV. 1338-3	橫鼻緒	IV. 1342-1	歷葉	IV. 1490-4	濶	I. 1197-2
橫田	IV. 1340-3	橫座	IV. 1339-3	橫穀	IV. 1339-3	歷歲	IV. 1490-4	濶	II. 265-4
橫本	IV. 1342-4	橫差	IV. 1339-3	橫穀	IV. 1340-1	歷試	IV. 1490-4	濶	II. 267-1
橫目	IV. 1343-1	橫倒	IV. 1340-4	橫葎	IV. 1340-2	歷尊	IV. 1491-2	濶	IV. 1098-4
橫目	IV. 1527-3	橫根	IV. 1341-4	橫繩	IV. 1341-2	歷節風	IV. 1491-2	濶印	II. 266-1
橫矢	IV. 1343-3	橫乘	IV. 1341-4	橫酸	IV. 1341-3	歷歷	IV. 1491-4	濶切	II. 267-1
橫句	IV. 1522-2	橫逆	IV. 1522-1	橫管	IV. 1342-1	歷贊	IV. 1491-3	濶昂	II. 266-1
橫冊	IV. 1523-3	橫悉	IV. 1523-3	橫廣	IV. 1342-2			濶怒	II. 267-3
橫外方	IV. 1340-3	橫被	IV. 1527-1	橫輪	IV. 1344-1	濶	II. 189-4	濶流	II. 268-3
橫目錄	IV. 1343-2	橫時雨	IV. 1340-1	橫震	IV. 1524-3	濶	II. 202-3	濶浪	II. 268-2
橫白	IV. 1335-2	橫海岸	IV. 1521-4	橫線	IV. 1525-1	濶	II. 203-1	濶烈	II. 268-3
橫合	IV. 1338-1	橫狹開	IV. 1339-4	橫鼻	IV. 1526-3			濶動	II. 267-3
橫好	IV. 1340-3	橫紋筋	IV. 1527-3	橫壘	IV. 1339-2	濶	II. 748-3	濶端	II. 267-2
橫竹	IV. 1340-4	橫振鷓鴣	IV. 1342-3	橫竈	IV. 1340-2	濶	III. 466-3	濶發	II. 267-4
橫向	IV. 1343-1	橫笛	IV. 1186-4	橫窟	IV. 1342-4	濶山	II. 751-3	濶語	II. 266-2
橫行	IV. 1521-4	橫笛	IV. 1187-2	橫窟	IV. 1338-3	濶山	III. 467-3	濶爽	II. 266-3
橫死	IV. 1523-3	橫笛	IV. 1342-2	橫縱	IV. 1340-4	濶水	II. 751-2	濶賞	II. 266-3
橫地性	IV. 1525-4	橫笛	IV. 1525-4	橫羅	IV. 1341-3	濶月毛	II. 750-3	濶慎	II. 267-4
橫行道	IV. 1338-4	橫笛	IV. 1528-1	橫羅	IV. 1341-4	濶手伎	II. 750-3	濶厲	II. 268-3
橫車	IV. 1339-2	橫麻	IV. 1338-1	橫羅	IV. 1340-2	濶水履	II. 751-2	濶論	II. 268-4
橫言	IV. 1339-2	橫掛	IV. 1338-3	橫紫吹	IV. 1342-1	濶之丞帽子	II. 750-4	濶聲	II. 267-1
橫言	IV. 1522-3	橫郭	IV. 1339-2	橫著正金銀行	IV. 1342-1	濶	II. 750-2	濶露	II. 267-2
橫走	IV. 1339-4	橫產	IV. 1340-1	橫額	IV. 1338-3	濶田	III. 468-1	濶動	II. 268-3
橫走	IV. 1342-1	橫帳	IV. 1341-1	橫額	IV. 1338-3	濶芹	II. 750-2	濶動	II. 267-3
橫町	IV. 1341-1	橫說	IV. 1341-3	橫藏	IV. 1339-3	濶	II. 749-1		
橫町	IV. 1342-4	橫說	IV. 1341-4	橫藏	IV. 1340-3	濶	III. 469-3	濶	III. 466-4
橫投	IV. 1341-3	橫選	IV. 1342-1	橫題	IV. 1340-3	濶	II. 749-2	濶	IV. 18-2
橫禿	IV. 1341-4	橫瑣	IV. 1342-3	橫轉	IV. 1344-1	濶枯槎	III. 467-1	濶	IV. 19-1
橫吹	IV. 1342-3	橫瑣	IV. 1343-2	橫斷	IV. 1523-3	濶處	III. 472-1	濶	IV. 19-3
橫見	IV. 1342-4	橫雪	IV. 1343-4	橫斷	IV. 1339-2	濶處	III. 472-1	濶	IV. 19-3
橫折	IV. 1341-2	橫斜	IV. 1524-1	橫鑿	IV. 1342-2	濶國	II. 467-2	濶心	I. 1099-1
橫谷	IV. 1522-4	橫梯子	IV. 1342-1	橫鑿	IV. 1341-1	濶渡	II. 774-3	濶水	III. 468-2
橫炎	IV. 1523-2	橫連子	IV. 1344-1	橫鑿	IV. 1526-1	濶處	II. 467-2	濶水	IV. 19-3
橫尾	IV. 1527-1	橫通娘	IV. 1344-1	橫鑿	IV. 1341-3	濶漆	III. 467-4	濶井	IV. 19-3
橫步行	IV. 1338-1	橫錄	IV. 1338-2	橫鑿	IV. 1338-1	濶漆	III. 987-3	濶世	III. 468-2
		橫嶺	IV. 1339-2	橫鑿	IV. 1522-1	濶濁	I. 632-1	濶世	III. 711-3

濁汚	Ⅲ. 472-3			燈油	Ⅲ. 1067-2	燒火神	Ⅲ. 469-3	燒畠	Ⅳ. 1208-2
濁江	Ⅳ. 19-2	漬 (酸-)	I. 224-2	燈油	Ⅲ. 1078-1	燒火鑿	Ⅳ. 1208-3	燒家	Ⅳ. 1192-4
濁行	Ⅳ. 19-3	漬 (酸-)	Ⅳ. 839-1	燈架	Ⅲ. 969-1	燒明礬	Ⅳ. 1195-4	燒家	Ⅳ. 1196-2
濁言葉	Ⅳ. 19-2			燈前	Ⅲ. 986-2	燒失	Ⅲ. 142-1	燒討	Ⅳ. 1193-1
濁沼	Ⅳ. 19-3	漬 (ほめく)	Ⅳ. 839-4	燈滅	Ⅲ. 969-3	燒失	Ⅳ. 1207-3	燒桐	Ⅳ. 1198-2
濁泉	Ⅳ. 19-3			燈燧	Ⅲ. 986-1	燒石	Ⅳ. 1192-4	燒草	Ⅳ. 1198-3
濁音	Ⅲ. 467-1	燧	I. 531-3	燈蟬	Ⅲ. 969-2	燒石	Ⅳ. 1207-3	燒草	Ⅳ. 1207-4
濁流	Ⅲ. 471-3	燧火	I. 536-4	燈蛾 (火取蟲)	Ⅳ. 507-2	燒打	Ⅳ. 1193-1	燒粟	Ⅳ. 1198-3
濁酒	Ⅲ. 467-4	燧火	I. 545-3	燈蘆	Ⅲ. 980-2	燒皮	Ⅳ. 1193-2	燒粉	Ⅳ. 1193-4
濁酒	Ⅲ. 711-2	燧炭	I. 545-2	燈蓋	Ⅲ. 969-2	燒立	Ⅳ. 1194-2	燒粉	Ⅳ. 1195-2
濁酒	Ⅳ. 19-2	燧盛	Ⅱ. 878-2	燈臺	Ⅲ. 987-1	燒立	Ⅳ. 1194-3	燒框	Ⅳ. 1196-3
濁浪	Ⅲ. 471-1	燧盛	Ⅱ. 885-3	燈臺草 (燈漆)	Ⅲ. 987-3	燒玉	Ⅳ. 1194-3	燒釘	Ⅳ. 1207-4
濁亂	Ⅲ. 471-2	燧播	I. 532-1	燈影	Ⅲ. 968-4	燒穴	Ⅳ. 1207-3	燒酒	Ⅳ. 1207-4
濁亂	Ⅲ. 714-3			燈榮	Ⅲ. 977-1	燒出	Ⅳ. 1207-4	燒原	Ⅳ. 1208-2
濁聲	Ⅲ. 468-2	燧 (點-)	Ⅲ. 1078-2	燈燭	Ⅲ. 984-1	燒生	Ⅳ. 1208-3	燒埃	Ⅳ. 1208-4
濁聲	Ⅳ. 19-2	燧	Ⅳ. 1129-1	燈穗	Ⅲ. 983-3	燒石膏	Ⅲ. 146-4	燒海苔	Ⅳ. 1195-1
濁點	Ⅳ. 469-1	燧	Ⅳ. 1129-4	燈籠	Ⅲ. 907-3	燒石膏	Ⅳ. 1194-2	燒骨鯨	Ⅳ. 1195-4
濁點	Ⅳ. 19-3	燧	Ⅳ. 1137-4	燧躉		燒夷	Ⅲ. 130-3	燒痕	Ⅲ. 138-4
濁膠	Ⅲ. 471-1	燧	Ⅳ. 1168-1	燧躉		燒死	Ⅲ. 141-2	燒魚	Ⅳ. 1193-1
濁膠	Ⅲ. 1064-1	燧	Ⅳ. 1168-3	燧燭		燒死	Ⅳ. 1207-4	燒殺	Ⅳ. 1193-4
濁繩線防裝置	Ⅱ. 621-3	燧上	Ⅳ. 1129-2			燒印	Ⅳ. 1180-4	燒捨	Ⅳ. 1194-1
		燧口	Ⅳ. 1129-3	燧木 (焚木)	Ⅲ. 463-1	燒印	Ⅳ. 1193-1	燒接	Ⅳ. 1194-3
濃	Ⅱ. 363-3	燧方	Ⅳ. 1129-2	燧原	Ⅳ. 1489-1	燒印	Ⅳ. 1194-1	燒島	Ⅳ. 1194-4
濃	Ⅱ. 364-2	燧切	Ⅳ. 1129-2			燒米	Ⅳ. 1180-4	燒處	Ⅳ. 1208-1
濃	Ⅱ. 411-4	燧石	Ⅳ. 1129-2	濃	Ⅳ. 1464-3	燒米	Ⅳ. 1193-4	燒野	Ⅳ. 1208-1
濃	Ⅱ. 474-3	燧立	Ⅳ. 1129-4	濃寸	Ⅳ. 897-4	燒肉	Ⅳ. 1195-1	燒卸痛	Ⅳ. 1198-1
濃	Ⅱ. 481-4	燧朽	Ⅳ. 1129-2	濃寸	Ⅳ. 907-2	燒灰	Ⅳ. 1195-2	燒韋	Ⅲ. 134-1
濃水	Ⅱ. 589-2	燧返	Ⅳ. 1129-4	濃火	Ⅳ. 1466-1	燒灰	Ⅳ. 1208-2	燒殘	Ⅲ. 140-2
濃水	Ⅱ. 625-2	燧耐	Ⅳ. 1129-4	濃水素	Ⅳ. 1466-1	燒却	Ⅲ. 135-1	燒焚	Ⅲ. 154-4
濃水	Ⅱ. 367-2	燧眉	Ⅲ. 255-3	濃光	Ⅳ. 1466-1	燒尾	Ⅲ. 153-4	燒軸	Ⅳ. 1181-1
濃化粧	Ⅱ. 413-1	燧料	Ⅲ. 264-3	濃灰石	Ⅳ. 1466-1	燒串	Ⅳ. 1180-4	燒軸	Ⅳ. 1194-3
濃打	Ⅱ. 388-4	燧料	Ⅳ. 112-3	磷酸	Ⅳ. 1467-1	燒串	Ⅳ. 1193-3	燒場	Ⅳ. 1195-2
濃打覆	Ⅱ. 412-4	燧殼	Ⅳ. 1129-2	磷鹽	Ⅳ. 1465-1	燒芋	Ⅳ. 1193-1	燒場	Ⅳ. 1208-2
濃香	Ⅱ. 367-1	燧焦	Ⅳ. 1129-4			燒杉	Ⅳ. 1194-1	燒蛤	Ⅳ. 1195-3
濃香	Ⅱ. 413-1	燧殘	Ⅳ. 1129-4	燒	Ⅱ. 74-2	燒攻	Ⅳ. 1194-2	燒筆	Ⅳ. 1195-3
濃香	Ⅳ. 114-2	燧渡	Ⅳ. 1130-1	燒	Ⅱ. 82-1	燒卵	Ⅳ. 1194-3	燒焦	Ⅳ. 1207-4
濃厚	Ⅳ. 511-4	燧種	Ⅳ. 1129-3	燒	Ⅱ. 82-1	燒判	Ⅳ. 1195-3	燒根	Ⅳ. 1208-3
濃厚	Ⅳ. 115-4	燧漬	Ⅳ. 1129-4	燒	Ⅳ. 1192-3	燒助	Ⅳ. 1207-4	燒減	Ⅲ. 156-2
濃厚	Ⅳ. 117-4	燧機	Ⅲ. 238-3	燒	Ⅳ. 1197-2	燒豆蔲	Ⅳ. 1194-4	燒飯	Ⅳ. 1192-4
濃紅色	Ⅱ. 367-2	燧燒	Ⅳ. 109-3	燒	Ⅳ. 1197-2	燒兒壽	Ⅳ. 1208-4	燒飯	Ⅳ. 1195-4
濃紅色	Ⅱ. 413-3	燧燈佛	Ⅳ. 110-2	燒	Ⅳ. 1207-2	燒明	Ⅲ. 462-2	燒鼠	Ⅳ. 1195-1
濃染込	Ⅱ. 367-4	燧燈會	Ⅳ. 110-2	燒	Ⅳ. 1208-4	燒金	Ⅳ. 1180-4	燒動	Ⅳ. 1195-2
濃染紙	Ⅱ. 509-1	燧嶺	Ⅳ. 1129-4	燒	Ⅱ. 1149-4	燒金	Ⅳ. 1193-2	燒跡	Ⅳ. 1207-3
濃茶	Ⅱ. 368-1	燧嶺	Ⅲ. 222-1	燒亡	Ⅱ. 1150-1	燒金	Ⅳ. 1193-3	燒腹	Ⅳ. 1208-1
濃菜	Ⅱ. 439-1			燒亡	Ⅲ. 152-2	燒金	Ⅳ. 1207-4	燒腹	Ⅳ. 1208-3
濃酒	Ⅱ. 477-1	燧網	I. 521-2	燒亡	Ⅲ. 156-1	燒肥	Ⅳ. 1193-4	燒飲	Ⅳ. 1208-2
濃菜毛	Ⅱ. 413-3	燧酸	I. 513-1	燒亡	Ⅳ. 1195-4	燒香	Ⅳ. 1193-4	燒腹立	Ⅳ. 1208-3
濃紫色	Ⅱ. 433-3			燒土	Ⅲ. 150-2	燒附	Ⅳ. 1194-3	燒齒	Ⅲ. 145-3
濃氣器	Ⅳ. 114-3	燈 (明-)	I. 12-1	燒土	Ⅳ. 1194-4	燒附	Ⅳ. 1194-4	燒種	Ⅳ. 1193-3
濃紫	Ⅱ. 591-1	燈	Ⅲ. 967-1	燒土	Ⅳ. 1208-1	燒所	Ⅳ. 1194-4	燒詩	Ⅳ. 1195-4
濃彩	Ⅳ. 116-1	燈	Ⅲ. 1077-3	燒刀	Ⅳ. 1195-1	燒直	Ⅳ. 1195-1	燒漆	Ⅳ. 1207-4
濃淡	Ⅳ. 117-3	燈下	Ⅲ. 969-1	燒上	Ⅳ. 1207-3	燒拂	Ⅳ. 1195-3	燒團子	Ⅳ. 1194-3
濃柘子	Ⅱ. 413-2	燈火	Ⅲ. 976-1	燒山	Ⅳ. 1208-4	燒物	Ⅳ. 1196-1	燒藩鉞	Ⅳ. 1193-2
濃粧	Ⅳ. 116-1	燈火	Ⅲ. 1078-1	燒山狩	Ⅳ. 1196-3	燒料	Ⅳ. 1196-3	燒寶	Ⅳ. 1193-1
濃漬	Ⅱ. 368-3	燈心	Ⅲ. 982-3	燒山細	Ⅳ. 1208-4	燒松灸	Ⅲ. 411-4	燒寶	Ⅳ. 1193-2
濃鼠	Ⅱ. 555-2	燈心	Ⅲ. 984-2	燒木	Ⅱ. 82-4	燒味糖	Ⅳ. 1195-4	燒標	Ⅳ. 1194-1
濃時梨地	Ⅱ. 369-1	燈心草	Ⅳ. 1567-4	燒化	Ⅲ. 136-1	燒香	Ⅲ. 132-1	燒麩	Ⅳ. 1195-3
濃豆	Ⅱ. 427-4	燈分帳	Ⅲ. 993-1	燒火	Ⅳ. 1181-3	燒符	Ⅳ. 1180-4	燒蠟蜂	Ⅳ. 1193-2
濃豆	Ⅱ. 589-2	燈分帳	Ⅲ. 993-1	燒切	Ⅳ. 1193-3	燒符	Ⅳ. 1193-2	燒燈	Ⅲ. 150-3
濃鹽	Ⅱ. 625-2	燈心草科	Ⅳ. 1570-1	燒手	Ⅳ. 1194-4	燒炭	Ⅳ. 1181-1	燒額	Ⅳ. 1195-1
濃鹽	Ⅱ. 503-3	燈立	Ⅲ. 1067-3	燒止	Ⅳ. 1208-1	燒炭	Ⅳ. 1194-2	燒額	Ⅳ. 1207-4
濃鹽	Ⅱ. 368-4	燈用瓦斯	Ⅲ. 996-3	燒太	Ⅳ. 1208-3	燒燭	Ⅳ. 1195-2	燒額	Ⅳ. 1181-3
濃鹽	Ⅱ. 366-3	燈光	Ⅲ. 976-3	燒木刀	Ⅳ. 1194-2	燒首	Ⅳ. 1207-4	燒額	Ⅳ. 1195-3
濃藍	Ⅳ. 118-2	燈杖 (燈心卯)	Ⅲ. 984-4	燒火口	Ⅳ. 1208-3	燒面	Ⅳ. 1208-1	燒額	Ⅳ. 1195-1
濃藍草	Ⅱ. 527-3	燈花	Ⅲ. 976-1	燒分別	Ⅳ. 1208-3	燒砂糖	Ⅳ. 1194-1	燒餅	Ⅳ. 1195-4
濃藪	Ⅱ. 525-1	燈明	Ⅲ. 994-4	燒木杭	Ⅳ. 1208-3	燒耐	Ⅲ. 148-4	燒餅	Ⅳ. 1196-1
濃鹽	Ⅳ. 114-2	燈油	Ⅲ. 996-2	燒木杭	Ⅳ. 1208-4	燒畠	Ⅳ. 1181-3	燒餅	Ⅳ. 1208-3

燒糞	IV.1207-4	獨人	IV. 506-1	獨善	III.1015-1	盤	III. 560-2	盤控	II. 234-3
燒餅	IV.1180-4	獨子	IV. 506-2	獨善	IV. 507-3	盤口	III. 560-3	盤	IV. 638-3
燒餅	IV.1198-2	獨女	IV. 507-3	獨輝	III.1015-2	盤結	III. 560-3	禦禦	IV. 809-4
燒餅	IV.1193-4	獨女	IV. 507-4	獨輝	IV. 506-1	慮生夢	IV.1516-2	禦止	I.1138-3
燒餅	IV.1193-4	獨子蘇	IV. 498-1	獨琴	IV. 506-3	慮遮那	IV.1473-3	禦侮	I.1193-2
燒餅	IV.1194-2	獨上腹	IV. 506-3	獨寐	IV. 507-1	慮橋	IV.1506-4		
燒餅	IV.1196-3	獨夫	III.1017-4	獨邊法	III. 966-4	嘛著	IV. 947-3	穆子	IV. 414-3
燒餅	IV.1194-3	獨木——	III.1020-3	獨邊語	III. 966-4	嘛眇	IV. 740-2	穆氣	III. 607-3
燒餅	IV.1208-1	獨木橋 (一本橋)	I. 271-2	獨滑 (獨活)	II. 874-2	嘛眼	IV. 421-2	穆弱	III. 623-4
燒餅	IV.1194-1	獨古	III.1011-4	獨涎	III.1009-1				
燒餅之	IV.1200-2	獨占	III.1015-1	獨沾	III.1011-4				
		獨占	IV. 506-1	獨沾	III.1024-3				
燕	III. 807-2	獨占	IV. 506-3	獨沾	III.1014-2				
燕	III. 807-4	獨白	III.1017-2	獨壤	IV. 506-1	瞳目	III. 445-1	積	I. 272-2
燕	III. 808-1	獨立	III.1021-4	獨語	III.1011-4	瞳若 (呆然)	I. 77-2	積	III. 160-4
燕口	III. 807-2	獨立	IV. 506-4	獨舞臺	IV. 507-1	瞳若	III. 433-3	積	III. 819-1
燕口	III. 808-2	獨立	III.1009-2	獨樂	II. 583-1	瞳視	III. 432-3	積	III. 821-1
燕子 (羽子)	IV. 229-3	獨行	IV. 505-4	獨樂	II. 585-4	瞳然	III. 436-1	積	III. 824-1
燕子花	I. 516-3	獨任	III.1017-1	獨樂	III. 821-3	磚茶	III. 583-2	積	III. 824-2
燕子花	I. 639-4	獨合點	IV. 506-1	獨樂	III.1021-3	磚茶	IV.1408-4	積	III. 844-4
燕子花	I. 750-3	獨吟	III.1010-4	獨橋古	IV. 506-2	磁砂	III. 982-4	積入	III. 819-2
燕大根	III. 807-2	獨見	III.1011-3	獨輪車	III.1022-2	磁砂	IV.1516-1	積上	III. 819-2
燕手	I. 519-2	獨坐	III.1012-1	獨學	III.1009-3	磁砂	III. 982-4	積月	III. 165-1
燕手	I. 518-1	獨身	III.1014-1	獨學	IV. 507-2			積日	III. 166-3
燕去月	III. 808-2	獨身	IV. 507-2	獨程	III.1015-1			積水	III. 168-1
燕合	III. 808-1	獨步	III.1020-2	獨斷	III.1015-4	磁砂	III. 176-3	積分	III. 173-4
燕尾	I. 520-2	獨步	III.1047-3	獨轉	IV. 506-3	磁砂	II. 719-4	積方	III. 819-3
燕尾	III. 808-2	獨言	IV. 506-2	獨轉	IV. 506-2	磁砂		積木	III. 819-4
燕尾仙翁 (えんひせんをう)	I. 520-3	獨住	IV. 506-4	獨麗	IV. 498-1	磁砂		積切	III. 819-4
	I. 514-4	獨床子	IV. 506-3	瘻	IV. 472-4	磨	III. 55-2	積丹竹	II.1046-1
燕居	I. 517-2	獨坊主	IV. 507-2	瘻	IV. 214-3	磨	III.1008-1	積石	III. 819-2
燕首	I. 520-2	獨吞込	IV. 507-1	瘻玉	IV. 449-1	磨入	IV. 958-1	積石	III. 820-1
燕飛	I. 617-2	獨狂言	IV. 506-1		IV. 613-2	磨上	IV. 958-3	積出	III. 820-1
燕巢	I. 517-4	獨居	III.1010-1	瓢	IV. 449-3	磨山椒	IV. 958-1	積立	III. 820-1
燕麥	I. 973-1	獨居	IV. 507-3	瓢	IV. 785-3	磨水	IV. 958-1	積立	III. 820-2
燕魚	III. 807-2	獨臥	III.1011-1	瓢	IV. 449-3	磨出	IV. 958-1	積石數	III. 165-3
燕魚	III. 808-1	獨臥	IV. 507-1	瓢木瓜	IV. 449-2	磨立	III. 54-1	積石數	III. 819-4
燕窩	I. 522-2	獨法	III.1017-3	瓢瓜	IV. 449-2	磨白	IV. 958-2	積石數	III. 161-4
燕窩用	III. 808-2	獨法師	IV. 507-2	瓢翅	IV. 449-3	磨白	III. 53-1	積年	III. 172-3
燕頭	III. 808-2	獨定船	III.1016-2	瓢金玉	IV. 736-2	磨白	III. 54-1	積込	III. 819-4
		獨活	II. 871-1	瓢柳	IV. 449-2	磨白	III. 55-4	積車	III. 821-4
燗 (湯引)	IV.1302-2	獨活	III. 793-1	瓢器	III. 947-2	磨枯	III. 53-2	積雨	III. 161-4
		獨活	III.1011-2	瓢器	IV. 738-3	磨首	III. 53-3	積盆	III. 173-4
		獨活	IV. 123-1	盤	I. 332-3	磨砂	IV. 958-1	積印	III. 819-3
燗	I. 999-1	獨活	III.1015-2	盤	I. 332-4	磨屑	III. 53-3	積金	III. 819-4
燗	I.1014-4	獨奏	IV. 503-1	盤	IV. 503-1	磨粉	IV. 958-1	積返	III. 819-4
燗冷	I.1010-2	獨答	IV. 507-2	盤	IV. 503-1	磨粉	IV. 958-1	積肥	III. 819-4
燗風呂	I.1027-2	獨資	IV. 507-3	噀 (燗畑)	IV. 507-3	磨粉	III. 54-1	積直	III. 820-2
燗酒	I.1010-1	獨書	IV. 506-4	噀	IV. 506-4	磨茶	III. 54-3	積直	III. 820-3
燗酒	I.1012-3	獨按摩	IV. 506-4	噀	III.1012-4	磨刻	III. 53-2	積炭	III. 820-4
燗湯	I.1025-2	獨相撲	III.1012-2	噀	III.1013-2	磨碎	IV. 928-4	積夜具	III. 820-4
燗番	I.1026-2	獨修	IV. 506-1	噀	IV. 506-1	磨感	IV. 928-2	積夜具	III. 165-1
燗德利	I.1023-3	獨酌	III.1013-2	噀	IV. 507-3	磨楓子	IV. 958-2	積卷雲	III. 161-1
燗燗	I.1024-2	獨馬	IV. 507-3	瘻雨	II. 992-2	磨潰	III. 54-2	積炭	III. 171-1
燗壺	I.1027-1	獨笑	IV. 505-4	瘻葦	II.1018-3	磨殘宮	IV. 870-3	積重	III. 819-3
		獨案内	III.1009-3	瘻林	II.1031-1	磨穰	IV. 958-2	積怒	III. 171-4
照 (善一)	IV.1334-2	獨眼	III.1010-1	瘻疫	II. 990-3	磨錫	IV. 940-4	積怨	III. 176-4
		獨脚	III.1012-4	瘻海	II. 991-2	磨鐵		積怨	III. 162-2
濃	IV.1051-1	獨習	III.1013-2	瘻烟	II. 990-3			積恩	III. 163-2
		獨唱	III.1013-3	瘻氣	II. 993-2	盤	I. 402-4	積氣	III. 167-1
鴉子鳥	I. 87-2	獨處	III.1016-4	瘻痛	II.1031-3	盤	I.1214-4	積弱	III. 169-1
鴉書 (狩人)	I. 989-3	獨得	III.1011-3	瘻人	IV.1473-3	盤	II. 244-4	積送	III. 819-3
鴉從 (狩人)	I. 989-3	獨放聲	I.1122-4			盤折	II. 244-4	積高	III. 820-1
		獨脚歌	IV. 507-3	瘻	IV.1632-1	盤折	II. 245-1	積壽	III. 824-2
獨	III.1008-2	獨連歌	III.1012-1			盤折	II. 232-3	積習	III. 166-3
獨	IV. 505-3	獨裁	III.1012-2						
獨力	III.1022-2	獨創	III.1012-2						

積雪	Ⅲ. 168-3	窺壽	I. 1167-1	寫實	Ⅲ. 1012-4	綴元結	Ⅳ. 1382-3	藤細工	I. 741-4
積堆	Ⅲ. 169-2	窺	Ⅳ. 912-2	寫學	Ⅲ. 1009-3	綴目	Ⅳ. 1382-2	縣	I. 18-2
積荷	Ⅲ. 820-3	窺上	Ⅱ. 678-2	寫綴	I. 75-1	綴合	Ⅳ. 1379-3	縣	I. 827-3
積善	Ⅱ. 1089-2	窺明	Ⅳ. 912-3	寫綴	I. 79-3	綴金	Ⅳ. 1381-1	縣(くちにいるさく)	Ⅱ. 52-1
積壽	Ⅲ. 168-4	窺梓	Ⅳ. 914-3	篩	Ⅲ. 770-4	綴麻	Ⅳ. 1380-4	縣	Ⅱ. 312-1
積惡	Ⅲ. 161-1	窺前	Ⅱ. 676-1	篩	Ⅳ. 700-4	綴絲	Ⅳ. 1381-2	縣人	Ⅱ. 386-1
積雲	Ⅲ. 161-4	窺掛	Ⅳ. 912-3	篩	Ⅳ. 701-2	綴葉	Ⅳ. 1380-2	縣下	Ⅱ. 316-1
積雲	Ⅲ. 166-3	窺掛	Ⅳ. 912-3	篩	Ⅳ. 700-4	綴綳	Ⅳ. 1384-1	縣內	Ⅱ. 346-3
積粟	Ⅲ. 169-1	窺開	Ⅱ. 664-4	篩芝	Ⅱ. 867-4		Ⅳ. 1381-4	縣主	I. 13-4
積量	Ⅲ. 175-4	窺硝子	Ⅳ. 912-3	篩骨	Ⅱ. 952-3	纏	Ⅳ. 1058-2	縣召	I. 13-4
積換	Ⅲ. 819-3	窺蓋	Ⅳ. 913-4	篩部	Ⅳ. 700-4	纏袍	Ⅳ. 1566-4	縣外	Ⅱ. 322-1
積換	Ⅲ. 819-4	窺障子	Ⅳ. 912-4	篩落	Ⅳ. 700-4	纏袍	Ⅳ. 1642-2	縣立	Ⅱ. 358-4
積極	Ⅱ. 1037-2	窺頂	Ⅱ. 679-4	篩絹	Ⅳ. 700-4			縣令	Ⅱ. 359-3
積極	Ⅲ. 163-3	窺鏡	Ⅳ. 913-1	篩管	Ⅱ. 861-1			縣出納吏	I. 337-2
積塔	Ⅱ. 1039-4	窺鏡	Ⅳ. 912-4	簍	Ⅳ. 1012-3	縛	Ⅱ. 948-3	縣有	Ⅱ. 314-3
積筒	Ⅲ. 161-1	窺邊	Ⅱ. 684-2	簍	Ⅳ. 91-1	縛	Ⅱ. 948-4	縣地	Ⅱ. 341-4
積段	Ⅲ. 163-2			簍衣鶴(姉羽鶴)	Ⅱ. 85-4	縛	Ⅲ. 1085-1	縣吏	Ⅱ. 358-1
積載	Ⅲ. 165-4	築	I. 1106-3			縛	Ⅳ. 212-2	縣行政	Ⅱ. 319-4
積載	Ⅲ. 819-3	築	Ⅲ. 774-4	簍花(熊笹)	Ⅲ. 1066-3	縛目	Ⅱ. 948-3	縣吏員	Ⅱ. 359-2
積龜	Ⅲ. 175-3	築上	Ⅲ. 763-1			縛目	Ⅱ. 948-4	縣車	Ⅱ. 332-2
積聚	Ⅱ. 874-1	築山	Ⅲ. 772-2	簍	I. 145-1	縛附	Ⅱ. 948-3	縣官	Ⅱ. 332-1
積聚	Ⅱ. 879-3	築石	Ⅲ. 763-3	簍		縛首	Ⅱ. 948-3	縣社	Ⅱ. 341-4
積聚	Ⅲ. 1036-2	築立	Ⅲ. 767-2	簍	Ⅳ. 805-3	縛理	I. 321-3	縣治	Ⅱ. 322-4
積聚	Ⅲ. 166-2	築地	Ⅲ. 742-4	簍	Ⅳ. 805-3	縛踵	Ⅳ. 222-2	縣官吏	Ⅱ. 342-3
積聚	Ⅲ. 167-1	築地	Ⅲ. 743-1	簍		縛踵	Ⅱ. 1224-2	縣知事	Ⅱ. 361-3
積聚	Ⅲ. 166-1	築地	Ⅲ. 767-3	簍		縛密		縣委員	Ⅱ. 316-3
積聚	Ⅲ. 166-1	築込	Ⅲ. 765-4	簍				縣界	I. 13-4
積蓄	Ⅲ. 170-3	築直	Ⅲ. 768-2	糖	Ⅲ. 423-3	縹	Ⅱ. 972-2	縣神子	Ⅱ. 329-1
積帶	Ⅲ. 171-2	築廻	Ⅲ. 771-2	糖化	Ⅲ. 428-2	縹	Ⅱ. 973-3	縣參事會	Ⅱ. 337-3
積袋	Ⅲ. 161-2	築城	Ⅲ. 613-2	糖分	Ⅲ. 443-4	縹上下	Ⅱ. 975-1	縣稅	Ⅱ. 350-2
積德	Ⅲ. 172-1	築造	Ⅲ. 612-4	糖尿糖	Ⅲ. 441-3	縹手本	Ⅱ. 976-2	縣費	Ⅱ. 330-2
積偵	Ⅲ. 173-4	築港	Ⅲ. 612-2	糖乳	Ⅲ. 441-3	縹木綿	Ⅱ. 972-4	縣賦	Ⅱ. 317-3
積弊	Ⅲ. 173-4	築堤	Ⅲ. 614-3	糖結	Ⅲ. 429-2	縹合	Ⅱ. 976-2	縣隔	Ⅱ. 324-3
積學	Ⅲ. 162-3	築蓄	Ⅲ. 764-4	糖業	Ⅲ. 429-2	縹百舌	Ⅱ. 974-2	縣會	Ⅱ. 326-3
積森	Ⅲ. 176-1	築墻	Ⅲ. 742-2	糖蜜	Ⅲ. 444-3	縹芒	Ⅱ. 976-2	縣債	Ⅱ. 340-4
積梅	Ⅲ. 820-2	築墻	Ⅲ. 764-2	糖類	Ⅲ. 447-3	縹物	Ⅱ. 973-3	縣道	Ⅱ. 343-4
積龜甲	Ⅲ. 819-4	築除	Ⅲ. 763-3	糗	Ⅳ. 283-1	縹箱	Ⅱ. 973-3	縣踏	Ⅱ. 323-2
積噸數	Ⅲ. 172-2			糗	Ⅳ. 283-3	縹馬	Ⅱ. 973-2	縣醫師會	Ⅱ. 314-3
積噸數	Ⅲ. 820-2	籌	I. 741-2	糗	Ⅳ. 283-1	縹政	Ⅱ. 973-4	縣廳	Ⅱ. 342-3
積薪	Ⅲ. 167-4	籌火	I. 742-1	糗	Ⅳ. 283-2	縹桐	Ⅱ. 976-1	縣	Ⅳ. 843-3
積儲	Ⅲ. 171-1	籌火	Ⅱ. 375-3	糗石	Ⅳ. 283-1	縹政	Ⅱ. 973-4	縣張	Ⅳ. 844-4
積蠶	Ⅲ. 171-3	籌松	I. 742-2	糗茶	Ⅳ. 283-2	縹海老	Ⅱ. 976-2	罹災	Ⅳ. 1437-1
積蠶	Ⅲ. 161-4	籌者	I. 742-1	糗糖	I. 1047-1	縹蛇	Ⅱ. 976-1	嗣	I. 758-3
穎	I. 479-4	籌屋	I. 742-2	縹紳	Ⅱ. 1205-2	縹物	Ⅱ. 976-2	嗣	Ⅲ. 807-2
穎	I. 903-1	籌船	I. 742-1	縹	Ⅱ. 81-2	縹啄木鳥	Ⅱ. 973-4	縹	I. 1020-3
穎	I. 903-3	籌筏	I. 741-3	縹	Ⅱ. 81-3	縹	Ⅱ. 975-2	縹	I. 1030-3
穎花	I. 481-2	籌臺	I. 741-4	縹	I. 206-3	縹	Ⅱ. 976-2	縹	I. 1022-1
穎果	I. 481-2	籌機	I. 742-2	縹	I. 213-1	縹	Ⅱ. 976-2	縹	I. 1028-1
穎悟	I. 482-4	籌箱	I. 741-4	縹	I. 259-4	縹	Ⅱ. 973-1	縹	Ⅳ. 191-1
穎脫	I. 485-3	籌籠	I. 741-3	縹	Ⅱ. 81-3	縹	Ⅱ. 973-2	縹	Ⅳ. 172-1
穎刺菜(貝刺菜)	I. 910-1	籌籠	Ⅱ. 797-2	縹	Ⅱ. 81-2	縹	Ⅱ. 974-3	縹	
		縹立	Ⅲ. 817-2	縹	Ⅲ. 8-1	縹	Ⅱ. 974-2	縹	
		縹位	Ⅲ. 819-1	縹	Ⅲ. 8-2	縹	Ⅱ. 974-2	縹	
		縹虛	Ⅲ. 782-4	縹	I. 870-4	縹	Ⅳ. 896-4	縹	
		縹試	Ⅲ. 791-2	縹	Ⅱ. 339-1	縹	Ⅱ. 1137-1	縹	
		縹春	Ⅲ. 802-3	縹	Ⅱ. 332-2	縹		縹	
		縹	Ⅲ. 1016-3	縹	I. 512-1	縹	Ⅱ. 591-2	縹	Ⅲ. 212-3
		縹行	Ⅲ. 1009-2	縹	Ⅳ. 1379-2	縹	Ⅱ. 592-3	縹	Ⅲ. 212-4
		縹孝	Ⅲ. 1012-3	縹	Ⅳ. 1383-3	縹	Ⅱ. 591-4	縹	Ⅲ. 256-1
		縹志	Ⅲ. 1011-4	縹	Ⅳ. 1384-1	縹	I. 741-3	縹	Ⅲ. 230-1
		縹厚	Ⅲ. 1012-4	縹	Ⅳ. 1379-3	縹	I. 743-1	縹	Ⅲ. 233-4
		縹疾	Ⅲ. 1101-3	縹	Ⅳ. 1381-2	縹		縹	Ⅲ. 243-2
		縹留拔爾撒讚樹	Ⅲ. 1011-3	縹					
		縹敬	Ⅲ. 1011-2	縹					

膳所	III. 180-2	薯椒	III. 426-1	燕大根	I. 916-2	盤雲	II. 244-4	親犬	I. 650-1
膳所	III. 234-3	薯椒	IV. 393-3	燕卷	I. 919-4	盤翅(つちほたる)	III. 794-1	親牛	I. 650-2
膳具	III. 221-2	薯類	IV. 391-3	燕骨	I. 919-4	盤船	IV. 817-1	親方	I. 650-2
膳奉行	III. 236-3	薯液	IV. 387-4	燕草	IV. 623-3	盤籠	IV. 816-4	親木	I. 650-3
膳組	III. 221-3	薯咸	IV. 394-2	燕菁	I. 919-3	盤蛇	III. 982-4	親心	I. 651-1
膳差	III. 230-3	薯塩	IV. 381-2	燕膏	III. 23-3			親仁	I. 651-3
膳部	III. 256-1	薯語	IV. 384-2	燕膏	IV. 637-3	盤蝮	III. 244-4	親月	I. 651-4
膳越	III. 226-4	薯輪	IV. 380-2	燕薩	IV. 678-3	盤蝮	III. 244-4	親月	I. 652-1
膳棚	III. 243-2	薯薯	J. 741-3	燕薩	IV. 678-4			親分	I. 652-2
膳番	III. 255-1	薯薯	IV. 391-1	燕穢	IV. 678-4	盤蝶(毛蟲-)	II. 308-1	親元	I. 652-3
膳覆	III. 214-4	薯薯		燕穢	IV. 618-1			親友	II. 1182-3
				燕穢	IV. 624-4			親切	II. 1208-4
			I. 1119-1			菰(蠅-)	IV. 337-1	親切	II. 1218-4
膳	III. 57-2	蕪	I. 1119-2	蕪	II. 987-4	衛士	IV. 1587-1	親王	II. 1230-4
膳液	III. 58-2	蕪取	I. 1119-2	蕪酒	III. 142-3	衛士	IV. 1590-3	親父	II. 1221-2
膳臘	III. 63-2	蕪狩		蕪索	III. 139-3	衛矛	IV. 21-4	親文字	I. 652-2
館	II. 189-1	蕉風	III. 154-3	蕪殺	III. 139-4	衛矛	IV. 1588-1	親不孝	I. 652-1
		蕉紗	IV. 251-4	蕪放	III. 149-4	衛矛	IV. 1587-1	親不知	I. 651-2
		蕉萃	III. 146-1	蕪放	III. 140-2	衛史	IV. 1587-3	親父製	I. 651-3
艘	II. 662-1			蕪森	III. 145-2	衛生	IV. 1587-1	親代	I. 651-2
艘	III. 267-4		II. 262-1	蕪然	III. 147-2	衛戎	IV. 1587-4	親立	I. 651-2
艘船	II. 681-4	蕎麥	III. 319-3	蕪疎	III. 147-2	衛兵	IV. 1587-2	親玉	I. 651-3
		蕎麥	III. 327-1	蕪瑟	III. 142-1	衛所	IV. 1587-2	親兄	II. 1183-2
船(船屋形)	IV. 676-1	蕎麥葉貝母	I. 432-3	蕪瀧	III. 139-4	衛卒	IV. 1595-1	親兄	II. 1191-3
船口	II. 667-4	蕎麥	II. 262-4	蕪瀧	III. 146-3	衛所	IV. 1598-1	親母	II. 1223-2
船口	IV. 19-2	蕎麥		蕪瀧	III. 142-4	衛門	IV. 1587-3	親旦那	I. 651-3
船量	II. 636-4	雲臺	I. 110-2	蕪瀧	IV. 260-1	衛星	IV. 1587-1	親甲斐	I. 650-3
廠舍	IV. 728-4		I. 983-4	鏃蚌	II. 74-4	衛護	IV. 1589-4	親好	II. 1184-2
廠陸(前垂)	IV. 924-1		I. 1055-2	鏃蝶		衛護		親交	II. 1205-3
		堯花	I. 1055-2	融文	III. 1067-4	衛	I. 698-3	親臣	II. 1218-2
葛(みづぶぶき)	IV. 1002-2			融化	IV. 1278-1	衛	II. 76-3	親任	I. 650-1
葛藤	I. 332-4	蕪心	II. 243-1	融合	IV. 1277-4	衛木(笠木-)	I. 795-4	親芋	I. 650-2
葛藤	II. 1223-4	蕪蕪	II. 254-4	融和	IV. 1278-1	衛石	I. 715-2	親形	I. 650-3
		葛筒	I. 770-4	融和	IV. 1280-2	衛平	I. 726-4	親君	I. 651-1
葛人	IV. 392-2			融通	I. 183-4	衛州烏藥	I. 710-3	親里	I. 652-1
葛土	IV. 397-3		II. 644-2	融通	IV. 1279-2	衛門	I. 729-2	親判	I. 652-1
葛布	IV. 402-2			融通	IV. 1297-2	衛振	I. 713-3	親步	II. 1191-3
葛民	IV. 404-1	葛花	II. 1106-3	融然	IV. 1297-3	衛明	I. 913-2	親承	II. 1192-4
葛瓜樹	IV. 332-4			融解	IV. 1277-3	衛駝	I. 729-4	親見	II. 1194-3
葛夷	IV. 377-3	蕪	IV. 1557-3	融解	IV. 1279-3	衛器	I. 703-3	親告	II. 1222-4
葛地	IV. 296-1	蕪丸	IV. 1553-2	融融	IV. 1280-1	製帳	II. 342-3	親身	II. 1224-1
葛杏	III. 836-2	蕪手	IV. 1558-1	融點	IV. 1279-3	製帳	III. 1057-3	親孝行	I. 650-2
葛邦	IV. 401-1	蕪木瓜	IV. 1558-2	融釋	IV. 1278-4	襪		親幸	II. 1184-3
葛金	IV. 382-1	蕪瓦盤	IV. 1557-4			襪	II. 951-2	親昇	II. 1185-2
葛使	IV. 387-4	蕪花菱	IV. 1558-2	蠅蛆	I. 1112-4	襪	IV. 532-2	親近	II. 1190-3
葛社	IV. 389-2	蕪粉	IV. 1557-4	蠅蛉	IV. 1098-3	襪	IV. 557-1	親和	II. 1230-3
葛昌	IV. 389-3	蕪開	IV. 1558-2	蠅蛉	III. 529-3	襪	IV. 557-4	親迎	II. 1191-4
葛衍	IV. 378-4	蕪熨斗	IV. 1558-2	蠅蛉	III. 75-3	襪	D. 954-2	親迎	II. 1201-1
葛茄	IV. 379-1	蕪餅	IV. 1558-3	蠅蟲	IV. 1096-2	襪	II. 962-2	親炙	II. 1208-3
葛芥	IV. 379-3	蕪餅	IV. 1558-2	蠅		襪(もぎは)	IV. 1131-1	親受	II. 1203-2
葛谷	IV. 394-3	蕪	III. 791-2	蠅	IV. 1277-1	襪	IV. 787-1	親政	II. 1207-3
葛茂	IV. 404-3	蕪	II. 1102-4	蠅	IV. 1312-1	襪	IV. 740-3	親征	I. 651-4
番南瓜(番南瓜)	III. 441-2	蕪	III. 1103-1	蠅	1. 582-3	襪		親披	II. 1212-2
番南瓜	IV. 398-4	蕪子	III. 432-1	蠅	IV. 816-3	襪	III. 637-2	親附	II. 1223-2
番書	IV. 393-4	蕪心	III. 432-2	蠅	II. 232-3	襪		親和染	II. 1217-3
番神	IV. 392-2	蕪兒	III. 432-2	蠅	IV. 816-4	襪	I. 649-2	親取子取	I. 651-4
番息	IV. 394-2	蕪產	III. 431-3	蠅	II. 244-4	襪	II. 896-2	親思	I. 650-2
番薯	IV. 406-2	蕪通	III. 424-2	蠅	IV. 816-3	襪	II. 896-3	親風	I. 650-2
番薯	III. 384-3	蕪然	III. 436-1	蠅	II. 233-1	襪	II. 896-4	親柱	I. 652-1
番薯	IV. 389-1	蕪播	III. 424-3	蠅	IV. 816-4	襪	II. 1181-2	親指	I. 652-3
番船	IV. 394-1	蕪滾	III. 445-2	蠅	IV. 817-1	襪	IV. 991-1	親烟	II. 1183-1
番船	IV. 401-2	蕪湯	III. 437-2	蠅	IV. 816-4	襪	I. 652-1	親軍	II. 1191-2
番務	IV. 404-1	蕪	I. 911-1	蠅	IV. 816-4	襪	I. 650-4	親呢	II. 1260-3
番屏(守-)	IV. 930-1	蕪		蠅	IV. 816-3	襪	II. 1198-4	親呢	II. 1213-3

親昵 (睦)	IV.1073-2				諸肌	IV.1172-2	諸業	IV.1172-4
親信	II.1205-3	諛	III. 913-2	諛	諸向	IV.1172-3	諸豪	II.1129-4
親重代	I. 651-3	諛取	III. 913-2	諛示	IV. 584-2	IV.1172-2	諸博	II.1141-4
親家	I. 102-2	諛知	III. 913-3	諛刺	IV. 583-2	II.1138-1	諸說	II.1143-2
親株	I. 650-3	諛者	III. 913-1	諛規	IV. 582-1	II.1138-2	諸歌	IV.1171-1
親氣	I. 650-4	諛候	III. 912-4	諛意	IV. 581-1	II.1139-4	諸變	IV.1172-1
親孫	I. 651-2	諛課	III. 912-3	諛詠	IV. 581-2	II.1148-2	諸變	IV.1172-3
親骨	I. 652-1			諛詩	IV. 582-2	II.1150-2	諸緣	II.1129-3
親書	II.1204-2	諛爭	II. 327-2	諛經	IV. 602-2	IV.1171-1	諸賢	II.1138-4
親展	II.1215-2	諛論	II. 324-3	諛歌	III. 324-2	IV.1172-4	諸德	II.1146-3
親馬廐	I. 651-4	諛擾	II. 338-1	諛誦	IV. 584-1	II.1140-1	諸偷	II.1152-4
親垣	I. 650-2	諛華	II. 321-2	諛誦	IV. 632-3	II.1141-1	諸衛	III. 342-1
親御	I. 650-4	諛驛	II. 327-4	諛諫	IV. 581-4	II.1142-1	諸練	IV.1172-1
親殺	I. 651-1	諛關	II. 340-4	諛諫	IV. 587-3	II.1143-1	諸膝	IV.1172-2
親殺	I. 651-4	諛羈	II. 317-1			II.1143-4	諸緒	IV.1172-4
親鳥	I. 651-4	諛羈 (唯唯)	III.1082-1	諸	II.1116-3	II.1147-2	諸輪達	IV.1172-4
親船	I. 652-1	諛羈 (なりとよく)	III.1240-3	諸	IV.1170-4	II.1148-2	諸縣	II.1138-4
親管	II.1192-4			諸	IV.1172-3	II.1149-1	諸備	II.1142-1
親祭	II.1196-2	益	I. 543-3	諸人	II.1142-4	IV.1172-3	諸味	IV.1172-3
親情	II.1291-3	益	II. 821-2	諸人	II.1147-1	IV.1172-4	諸社	IV.1171-4
親授	II.1208-2	益法	II. 945-3	諸人	IV.1172-2	II.1147-3	諸具足	IV.1171-4
親戚	II.1208-2	益號	I. 543-1	諸入用	II.1147-1	II.1147-3	諸波羅密	IV.1172-1
親族	II.1210-1	益號	II. 843-1	諸入賢	II.1147-1	II.1131-3	諸苦	IV.1172-3
親族 (族--)	IV.1192-1			諸口	II.1185-1	II.1138-4	諸軍	IV.1171-1
親密	II.1224-2	諱名	II. 629-2	諸山	IV.1171-2	II.1139-1	諸侯	II.1137-3
親御前	I. 651-1			諸子	II.1140-2	II.1141-3	諸品	II.1138-2
親荷埜	I. 651-4	諤	I. 762-2	諸子	II.1140-4	II.1148-1	諸品	II.1152-2
親無	I. 651-4			諸子	IV.1171-2	II.1145-4	諸夢	IV.1170-4
親腕	I. 652-3	諤	I. 28-4	諸士	II.1140-3	II.1151-1	諸流	II.1137-4
親裁	II.1196-2	諤視	III. 857-3	諸士	IV.1172-1	IV.1171-1	諸體	II.1144-1
親善	II.1209-2	諤總	III. 863-1	諸夫大	II.1144-2	IV.1172-3	諸戀	IV.1171-4
親球	II.1209-3			諸大夫	III. 307-2	IV.1172-3	諸戀	IV.1171-4
親等	II.1216-3	諤謹	I. 672-2	諸大名	II.1144-2	II.1129-4	諸家	IV.1172-2
親筆	II.1221-1	諤聲	I. 685-4	諸友	II.1117-1	II.1129-4	諸家	II. 550-4
親浦	II.1223-2			諸氏	II.1140-3	II.1142-3	諸神	I. 665-1
親雲上	IV. 725-4	諤	I. 51-2	諸手	II.1145-3	IV.1171-2	諸神	IV. 362-2
親賦	I. 651-4	諤	I. 211-1	諸手	IV.1172-1	II.1145-4	諸神	II. 356-4
親腹	I. 652-1	諤	I. 999-2	諸天	II.1146-1	II.1147-4	諸殿	II. 316-3
親愛	II.1182-1	諤	I.1010-3	諸方	II.1147-2	II.1148-1	諸殿	II. 316-3
親電	II.1215-4	諤子	I.1010-3	諸父	II.1148-1	IV.1171-1	諸兩	II. 327-2
親陸	II.1223-3	諤止	I.1010-3	諸木	II.1148-4	IV.1171-4	諸差	II. 327-2
親署	II.1204-2	諤死	I.1014-1	諸王	II.1152-2	IV.1172-1	諸袖	I. 357-2
親銀行	I. 650-3	諤臣	I.1007-1	諸分	II.1152-2	II.1139-1	諸溝	I. 436-2
親簿	I. 651-2	諤言	I.1009-1	諸心	IV.1171-2	II.1143-3	諸國	I. 436-3
親潮	I. 651-2	諤爭	I.1015-3	諸片同	IV.1171-1	II.1143-3	諸將	I. 450-3
親爵	I. 652-1	諤制	I.1017-4	諸手船	IV.1172-1	II.1142-2	諸處	III. 83-3
親閑	II.1183-2	諤疏	I. 211-1	諸兄	II.1138-1	II.1145-4	諸鳥	III. 466-4
親緣	II.1183-3	諤鼓	I.1007-1	諸史	II.1140-3	II.1151-1	諸漢	III. 463-2
親暇	II.1200-3	諤鼓	I.1007-1	諸司	II.1140-3	IV.1172-1	諸漢	III. 477-1
親暇	II.1213-3	諤誨	I.1009-1	諸主	II.1142-4	IV.1172-1	諸誨	III. 467-1
親類	II.1227-4	諤靜	I.1003-4	諸母	II.1148-4	IV.1171-2	諸誨	III. 467-1
親衛	I. 1231-3	諤諫大夫		諸同	IV.1171-2	IV. 968-4	諸諨	III. 497-2
親優	I. 652-2			諸白	IV.1172-2	IV. 968-4	諸諨	III. 469-3
親臨	II.1229-2	諡	II. 744-3	諸目	IV.1172-3	II.1116-4	諸諨	III. 468-2
親顯	I. 650-3	諡示	IV.1294-1	諸矢	IV.1172-4	II.1143-3	諸諨	III. 471-1
親萬	II.1187-1	諡旨	IV.1294-1	諸加賀	IV.1171-1	II.1144-1	諸諨	III. 472-3
親藩	II.1229-2	諡告	IV.1293-3	諸白髮	IV.1171-4	II.1146-2	諸諨	III. 467-1
親類	II.1229-4	諡達	IV.1296-4	諸有	II.1117-4	II.1147-4	諸諨	III. 468-4
親實	I. 651-2			諸有	II.1131-1	IV.1171-2	諫	III. 529-1
親屬	II. 889-3	諡問	II. 986-1	諸行	II.1141-1	IV.1172-3	諫	IV. 207-1
親屬	II.1210-1	諡詢	II. 881-1	諸寺	II.1141-2	IV.1172-4	諫	IV. 207-4
親覽	II.1228-1	諡議	II. 850-1	諸色	IV.1171-1	II.1130-4	諫 (計五)	IV. 238-2
親權	II.1192-4			諸色	II.1141-2	II.1144-3	諫	IV. 777-3
親權	I. 652-3	諡	I. 324-2	諸式	II.1142-3	IV.1171-1	諫士	IV. 781-3
		諡	III. 489-3	諸臣	IV. 899-2	IV.1171-1	諫大逆	IV. 783-3
諡言	IV.1293-3			諸臣 (卿)	IV.1172-1	IV.1171-3	諫	IV. 785-4
諡辭	IV.1294-2	諡	III. 537-2	諸共				

謀反	IV.1079-3									選討	I. 511-1
謀主	IV. 782-1	糞埋	IV. 979-3	越越	II. 881-3	辨	IV. 768-2	選府	IV.1537-3	選府	I. 511-2
謀臣	IV. 782-4					辨	IV. 744-3	選差	IV. 770-4	選差	III. 227-2
謀作	IV. 781-1	豬牙草 (詰草)	I.1117-3	踰越	IV.1320-4	辨天	IV. 769-2	選斬	IV.1537-3	選斬	I. 511-2
謀判	IV. 785-1	豬肉	III. 719-2	踰纏那	IV.1296-1	辨心	IV. 768-4	選捨	IV. 772-4	選捨	I. 511-3
謀事	III. 529-1	豬膏(まんでいか)	IV. 948-1	踰	(痘)	IV. 896-4	辨代	選殺	IV. 772-4	選殺	III. 234-3
謀狀	III. 529-1						辨舌	選評	IV. 772-4	選評	I. 511-2
謀計	IV. 780-1	賭	I. 778-3	踰		I. 737-2	辨米	選絲	IV. 772-4	選絲	III. 255-3
謀首	IV. 782-1	賭	III.1093-3	踰		I. 1126-2	辨妾	選藤	IV. 772-2	選藤	I. 511-1
謀叛	IV. 785-1	賭弓	IV. 149-4	踰		I.1126-3	辨別	選試	IV.1521-2	選試	III. 229-3
謀叛	IV.1079-3	賭言	I. 782-1	踰		I.1126-3	辨別	選歌	IV.1536-3	選歌	III. 215-1
謀計綱	IV. 779-4	賭果	I. 746-3	踰		IV. 768-4	辨引	選閑	I. 611-3	選閑	III. 214-3
謀逆	IV. 779-2	賭事	I. 782-1	踰		IV. 768-4	辨官	選練	IV. 762-4	選練	III. 264-4
謀逆	IV. 780-1	賭事	III.1093-3	踰		IV. 686-2	辨官	選擇	IV. 765-3	選擇	I. 511-3
謀書	IV. 782-2	賭的	I. 787-2	踰	(蹈-)	IV. 686-2	辦事	選擇	IV. 761-4	選擇	III. 242-4
謀殺	IV. 781-1	賭物	I. 783-1	踰		II. 834-4	辨柄	選擇	IV. 764-4	選擇	III. 265-1
謀略	IV. 787-1	賭物	III.1063-2	踰		II. 839-2	辨財天	選擇	IV. 773-3	選擇	III. 219-1
謀畫	IV. 779-4	賭物	IV. 149-3	踰		IV. 685-1	辦理	選擇	IV. 773-3	選擇	III. 246-4
謀策	IV. 781-1	賭酒	II. 692-3	踰		I. 83-4	辨務使	選擇	IV. 770-1	選擇	III. 16-1
謀訴	IV. 783-3	賭射	IV. 149-4	踰	(跡-)	IV. 485-2	辨智	選擇	IV. 761-3	選擇	III. 222-1
謀勢	III. 529-1	賭場	III.1043-3	踰		IV. 816-1	辨解	遺	IV. 769-2	遺	IV. 122-4
謀論	IV. 787-1	賭場	III.1056-2	踰	(絆-)	I. 634-2	辨當	遺	IV. 774-1	遺	IV. 123-3
謀議	IV. 779-2	賭博	III.1056-4	踰	黑白(面白爪黒)	III. 815-2	辨菱	遺子	IV. 764-3	遺子	IV.1572-3
		賭蒜	I. 781-4	踰	毛)	III. 863-4	辨論	遺文	IV. 766-4	遺文	IV.1581-3
謁	I. 501-3	賭藏	I. 788-4	踰		III. 863-4	辨濟	遺令	IV. 766-1	遺令	IV.1320-2
謁	III. 756-4	賭德	I. 784-2	踰		III. 863-4	辨價	遺令	II.1105-1	遺令	IV.1583-2
謁見	I. 501-4	賭鏡	III.1039-2	謁	(仕附三)	II. 914-3	辨識	遺令	II.1110-4	遺令	IV.1572-3
謁者	I. 502-1			謁方		II. 914-4		遺矢	III.1256-4	遺矢	IV.1572-4
		類	III. 527-1	謁		III.1256-4		遺失	III. 233-2	遺失	IV.1581-4
		類	III. 527-4	謁		III. 264-2		遺民	III. 264-2	遺民	IV.1573-3
		類	III. 528-1	謁		II. 962-2		遺臣	I. 510-3	遺臣	IV.1582-3
		類	III. 528-2	謁		IV. 15-3		遺老	I. 512-1	遺老	IV. 91-1
		類	III. 528-3	謁		II. 1086-2		遺尿 (尿小便)	III. 16-2	遺尿	IV.1579-1
		類人	III. 528-3	謁		IV. 873-3		遺尿	III. 212-1	遺尿	IV.1319-2
		類人	III. 527-2	謁	(尙車)	IV. 1096-1		遺形	I. 511-3	遺形	IV.1319-2
		類上	III. 527-2	謁		IV. 1295-1		遺言	III. 235-4	遺言	IV.1319-3
		類手	III. 527-3	謁		IV. 1296-1		遺言	III. 250-1	遺言	IV.1571-1
		類出	III. 527-2	謁		IV. 1096-1		遺言	III. 229-2	遺言	IV.1320-1
		類立	III. 528-3	謁	(頁-)	IV. 1370-1		遺弟	I. 510-3	遺弟	IV.1568-3
		類母子	III. 528-2	謁		IV. 1084-4		遺戒	III. 233-3	遺戒	IV.1572-3
		類込	III. 527-2	謁		IV. 1294-2		遺志	I. 511-3	遺志	IV.1572-3
		類所	III. 528-3	謁		IV. 1297-3		遺址	I. 511-4	遺址	IV.1580-4
		類所	III. 528-2	謁		IV. 1300-2		遺忘	III. 257-2	遺忘	IV.1582-3
		類類	IV.1391-1	謁	地子田	IV.1300-2		遺利	IV.1381-2	遺利	I. 84-1
		類信紙	III. 527-3	謁		IV.1315-3		遺例	I. 511-1	遺例	IV.1320-1
		類涉	III. 527-3	謁		IV.1296-2		遺法	III. 234-2	遺法	IV.1580-4
		類納	III. 528-1	謁		II.1088-4		遺物	I. 511-2	遺物	IV.1320-2
		類祝	III. 528-3	謁		IV.1296-1		遺物	IV.1381-2	遺物	IV.1581-2
		類氣	III. 528-3	謁		IV.1296-1		遺好	III. 250-2	遺好	IV.1571-2
		類盡	III. 527-3	謁		IV.1299-4		遺好	I. 511-2	遺好	IV.1572-3
		類椿	III. 527-3	謁		IV.1315-1		遺任	III. 254-2	遺任	IV.1572-3
		類	III. 325-2	謁		IV.1299-4		遺伐	I. 511-4	遺伐	IV.1573-4
		類	III. 325-4	謁		II.1069-2		遺制	III. 257-4	遺制	IV.1576-4
		類	IV. 1-2	謁		IV.1280-2		遺毒	III. 225-2	遺毒	IV.1580-3
		類山	II.1046-4	謁		IV. 602-3		遺方	III. 225-3	遺方	IV.1581-4
		類土	II.1052-2	謁		IV.1179-4		遺命	I. 511-3	遺命	IV.1320-1
		類石	II.1049-4	謁		IV. 607-4		遺勅	III. 233-3	遺勅	IV.1568-3
		類白馬	II. 752-4	謁		IV. 607-3		遺查	I. 511-3	遺查	IV.1571-3
		類色	II.1048-3	謁		IV. 610-1		遺恨	III. 16-1	遺恨	IV.1574-2
		類舟	III. 325-4	謁		IV. 610-1		遺俗	III. 254-2	遺俗	IV.1581-2
		類面	I. 14-4	謁		IV. 610-1		遺流	III. 245-2	遺流	IV.1582-4
		類面	II.1053-3	謁		I. 611-3		遺流	III. 246-2	遺流	IV.1582-4
		類黑	II.1045-4	謁		IV. 760-4		遺訓	III. 221-4	遺訓	IV.1319-2
		類黃馬 (赤月毛)	I. 14-2	謁				遺訓	III. 232-2	遺訓	IV.1319-3
		類頭	II.1034-3	謁				遺符		遺符	IV.1319-3

遺舟	IV.1571-3	銅引	IV. 122-3	錐尖	III. 67-4	錢背	III. 251-4	錦帳	I.1233-3
遺恩	IV.1568-3	銅屑	I.1190-3	錐貝	I.1201-3	錢神	III. 201-1	錦鳥	IV. 22-2
遺財	IV.1571-3	銅屑	IV. 122-2	錐面	III. 75-4	錢神	III. 235-3	錦蛇	IV. 22-2
遺草	IV.1571-4	銅屑	IV. 122-3	錐脫	III. 69-3	錢座	III. 201-2	錦祥女	I.1228-4
遺珠	IV.1573-1	銅草	IV. 122-2	錐囊	III. 71-4	錢座	III. 227-2	錦帶花	IV. 230-4
遺書	IV.1573-2	銅乾响	IV. 122-3	錐體	III. 69-1	錢差	III. 201-2	錦御旗	IV. 22-2
遺留	IV.1582-4	銅商	IV. 122-2			錢高	III. 201-2	錦眼鏡	IV. 22-3
遺烈	IV.1583-2	銅齒	I.1188-1	鉄	IV.1139-3	錢病	III. 201-4	錦杖	IV. 22-3
遺教	IV.1319-2	銅齒	IV. 122-3	鉄	IV.1143-4	錢財	III. 227-4	錦意	I.1223-3
遺致	IV.1570-4	銅齒	IV. 122-4	鉄錐	IV.1140-3	錢貫	III. 201-3	錦華帳	I.1222-1
遺童	IV.1572-1	銅齒	IV. 136-2			錢貨	III. 221-3	錦葵	III. 200-3
遺族	IV.1572-2	銅齒	IV. 122-3	銜銀	IV. 725-4	錢筒	III. 201-3	錦漆	IV. 22-2
遺說	IV.1574-2	銅鱗	IV. 122-2			錢買	III. 201-3	錦葵花	I.1218-4
遺葉	IV.1569-1	銅銀形	IV. 122-2	錘		錢湯	III. 242-1	錦葉科	I.1219-1
遺策	IV.1571-4	銅廉	IV. 122-2	錘	III. 57-1	錢湯	III. 247-3	錦旗	I.1218-4
遺詔	IV.1574-1	鉄	III. 837-3	錘	IV. 615-3	錢湯	III. 202-1	錦鞋	I.1216-2
遺跡	IV.1320-1	鉄	IV. 933-4	錘	II. 821-2	錢湯	III. 247-3	錦鞋	I.1216-2
遺跡	IV.1574-1	鉄	IV.1161-1	錘	II. 879-3	錢湯	III. 201-1	錦鞋	IV. 22-1
遺愛	IV.1568-1	鉄	IV.1161-1	錘	II. 879-3	錢湯	III. 201-1	錦鞋	IV. 22-3
遺意	IV.1568-2	鋼	IV. 205-1	錘	II. 879-3	錢湯	III. 201-1	錦鞋	IV. 22-3
遺業	IV.1571-1	鋼化法	I. 705-3	錘	II. 879-3	錢湯	III. 201-1	錦鞋	IV. 22-3
遺書	IV.1576-1	鋼玉	I. 704-3	錘	II. 879-3	錢湯	III. 201-1	錦鞋	I.1222-3
遺傳	IV.1576-3	鋼板	I. 725-2	錘	II. 879-3	錢湯	I. 730-4	錦鞋	I.1226-4
遺跡	IV.1580-4	鋼船	I. 715-4	錘	II. 879-3	錢湯	III. 201-3	錦鞋	I.1226-4
遺履	IV.1581-2	鋼條砲	I. 721-1	錘	II. 879-3	錢湯	III. 201-3	錦鞋	I.1226-4
遺誠	IV.1319-2	鋼筆	I. 725-3	錘	II. 879-3	錢湯	III. 201-3	錦鞋	I.1226-4
遺誠	IV.1568-3	鋼線索	I. 716-1	錘	II. 879-3	錢湯	III. 201-3	錦鞋	I.1226-4
遺領	IV.1320-2	鋼線砲	I. 716-2	錘	II. 879-3	錢湯	III. 201-3	錦鞋	I.1226-4
遺領	IV.1582-4	鋼織造	I. 721-1	錘	II. 879-3	錢湯	III. 201-3	錦鞋	I.1226-4
遺精	IV.1574-1	鋼織造	IV. 205-1	錘	II. 879-3	錢湯	III. 201-3	錦鞋	I.1226-4
遺磨	IV.1576-1			錘	II. 879-3	錢湯	III. 201-3	錦鞋	I.1226-4
遺漏	IV.1583-3	錄	I. 815-1	錘	II. 879-3	錢湯	III. 201-3	錦鞋	I.1226-4
遺講	IV.1568-3	錄	IV.1511-1	錘	II. 879-3	錢湯	III. 201-3	錦鞋	I.1226-4
遺寶	IV.1571-1	錄事	IV.1508-4	錘	II. 879-3	錢湯	III. 201-3	錦鞋	I.1226-4
遺緒	IV.1573-2	錄寫	IV.1509-4	錘	II. 879-3	錢湯	III. 201-3	錦鞋	I.1226-4
遺恩	IV.1576-4	錄錄	IV.1514-2	錘	II. 879-3	錢湯	III. 201-3	錦鞋	I.1226-4
遺髮	IV.1580-4			錘	II. 879-3	錢湯	III. 201-3	錦鞋	I.1226-4
遺散	IV.1319-2	鍔	II. 752-2	錘	II. 879-3	錢湯	III. 201-3	錦鞋	I.1226-4
遺散	IV.1568-3	鍔	II. 753-2	錘	II. 879-3	錢湯	III. 201-3	錦鞋	I.1226-4
遺慘	IV.1569-1	鍔	II. 753-3	錘	II. 879-3	錢湯	III. 201-3	錦鞋	I.1226-4
遺選	IV.1574-4	鍔	II. 752-3	錘	II. 879-3	錢湯	III. 201-3	錦鞋	I.1226-4
遺蕭	IV.1570-2	鍔刀	II. 752-3	錘	II. 879-3	錢湯	III. 201-3	錦鞋	I.1226-4
遺輪	IV.1574-2	鍔矢	II. 753-1	錘	II. 879-3	錢湯	III. 201-3	錦鞋	I.1226-4
遺類	IV.1583-2	鍔色	II. 752-3	錘	II. 879-3	錢湯	III. 201-3	錦鞋	I.1226-4
遺體	IV.1574-3	鍔竹	II. 752-4	錘	II. 879-3	錢湯	III. 201-3	錦鞋	I.1226-4
遺觸	IV.1573-2	鍔返	II. 752-3	錘	II. 879-3	錢湯	III. 201-3	錦鞋	I.1226-4
遺觸	IV.1574-2	鍔附	II. 752-4	錘	II. 879-3	錢湯	III. 201-3	錦鞋	I.1226-4
		鍔長刀	II. 753-1	錘	II. 879-3	錢湯	III. 201-3	錦鞋	I.1226-4
遺東家	IV.1489-4	鍔固塗	II. 752-3	錘	II. 879-3	錢湯	III. 201-3	錦鞋	I.1226-4
遺海	IV.1488-3	鍔渡人	II. 753-1	錘	II. 879-3	錢湯	III. 201-3	錦鞋	I.1226-4
遺意	IV.1490-3	鍔塗	II. 753-1	錘	II. 879-3	錢湯	III. 201-3	錦鞋	I.1226-4
		鍔塗	II. 753-1	錘	II. 879-3	錢湯	III. 201-3	錦鞋	I.1226-4
遺迹	I.1147-4	鍔鑿	II. 752-3	錘	II. 879-3	錢湯	III. 201-3	錦鞋	I.1226-4
遺迹	II. 242-1	鍔謙	II. 752-3	錘	II. 879-3	錢湯	III. 201-3	錦鞋	I.1226-4
		鍔謙	II. 752-3	錘	II. 879-3	錢湯	III. 201-3	錦鞋	I.1226-4
醜	III. 369-3	鍔	II. 863-4	錘	II. 879-3	錢湯	III. 201-3	錦鞋	I.1226-4
		鍔打	II. 869-1	錘	II. 879-3	錢湯	III. 201-3	錦鞋	I.1226-4
醜	II. 758-3	鍔庇	II. 869-1	錘	II. 879-3	錢湯	III. 201-3	錦鞋	I.1226-4
醜	II. 760-1	鍔附	II. 869-1	錘	II. 879-3	錢湯	III. 201-3	錦鞋	I.1226-4
醜并餅	II. 761-2	鍔屋根	II. 869-1	錘	II. 879-3	錢湯	III. 201-3	錦鞋	I.1226-4
醜碎	III. 105-4	鍔頭巾	II. 869-1	錘	II. 879-3	錢湯	III. 201-3	錦鞋	I.1226-4
		鍔	II. 863-4	錘	II. 879-3	錢湯	III. 201-3	錦鞋	I.1226-4
錐	I.1170-2	錐	I.1199-1	錘	II. 879-3	錢湯	III. 201-3	錦鞋	I.1226-4
錐	IV. 122-1	錐	III. 57-1	錘	II. 879-3	錢湯	III. 201-3	錦鞋	I.1226-4
錐	IV. 122-2	錐刀	III. 69-1	錘	II. 879-3	錢湯	III. 201-3	錦鞋	I.1226-4
錐	IV. 134-4	錐穴	I.1200-1	錘	II. 879-3	錢湯	III. 201-3	錦鞋	I.1226-4
錐	IV. 136-2	錐末	III. 75-1	錘	II. 879-3	錢湯	III. 201-3	錦鞋	I.1226-4
		錐	I.1199-1	錘	II. 879-3	錢湯	III. 201-3	錦鞋	I.1226-4
		錐	III. 57-1	錘	II. 879-3	錢湯	III. 201-3	錦鞋	I.1226-4
		錐刀	III. 69-1	錘	II. 879-3	錢湯	III. 201-3	錦鞋	I.1226-4
		錐穴	I.1200-1	錘	II. 879-3	錢湯	III. 201-3	錦鞋	I.1226-4
		錐末	III. 75-1	錘	II. 879-3	錢湯	III. 201-3	錦鞋	I.1226-4
		錐	I.1199-1	錘	II. 879-3	錢湯	III. 201-3	錦鞋	I.1226-4
		錐	III. 57-1	錘	II. 879-3	錢湯	III. 201-3	錦鞋	I.1226-4
		錐刀	III. 69-1	錘	II. 879-3	錢湯	III. 201-3	錦鞋	I.1226-4
		錐穴	I.1200-1	錘	II. 879-3	錢湯	III. 201-3	錦鞋	I.1226-4
		錐末	III. 75-1	錘	II. 879-3	錢湯	III. 201-3	錦鞋	I.1226-4
		錐	I.1199-1	錘	II. 879-3	錢湯	III. 201-3	錦鞋	I.1226-4
		錐	III. 57-1	錘	II. 879-3	錢湯	III. 201-3	錦鞋	I.1226-4
		錐刀	III. 69-1	錘	II. 879-3	錢湯	III. 201-3	錦鞋	I.1226-4
		錐穴	I.1200-1	錘	II. 879-3	錢湯	III. 201-3	錦鞋	I.1226-4
		錐末	III. 75-1	錘	II. 879-3	錢湯	III. 201-3	錦鞋	I.1226-4

錯覺	II. 703-4	隨敵	III. 71-2	霖雨	IV. 1464-4	頭	I. 726-3	頭骨	I. 812-3
錯邊	II. 703-3	隨德寺	III. 71-4	靜	II. 911-1	頭	I. 811-2	頭骨	III. 978-4
		隨緣真如	III. 58-3	靜	II. 911-4	頭	I. 812-1	頭骨	I. 812-3
鏡	IV. 4-2	險	II. 299-4	靜	II. 914-4	頭	I. 911-1	頭骨	I. 812-3
廣闊風	II. 893-1	險	II. 300-1	靜	II. 922-4	頭	I. 920-1	頭骨	I. 812-3
闊官	I. 515-3	險	II. 312-3	靜	III. 84-3	頭	III. 741-4	頭骨	I. 812-3
闊官 (宦官)	II. 194-3	險	II. 689-1	靜女	III. 111-4	頭	III. 821-4	頭骨	III. 809-3
闊王	I. 522-3	險夷	II. 691-2	靜心	II. 915-4	頭	III. 967-1	頭骨	III. 734-2
闊文字	I. 521-4	險危	II. 314-2	靜止	III. 100-2	頭	III. 1040-4	頭骨	III. 991-4
闊浮	I. 508-1	險折	II. 318-4	靜水	III. 105-3	頭入	III. 743-2	頭骨	III. 1047-1
闊浮	I. 520-4	險阪	II. 333-3	靜坐	III. 96-4	頭入	III. 990-2	頭骨	I. 71-1
闊雜	I. 522-1	險雨	II. 357-2	靜居	III. 99-4	頭下	I. 71-1	頭骨	I. 71-2
闊魔	I. 521-1	險易	II. 314-2	靜夜	III. 123-1	頭下	III. 821-4	頭骨	III. 758-4
		險怪	II. 322-1	靜物盡	III. 119-1	頭上	I. 812-1	頭骨	III. 794-4
闊加	I. 7-3	險固	II. 325-2	靜思	III. 100-2	頭上	III. 788-3	頭骨	III. 988-4
		險阻	II. 339-2	靜脈	III. 1027-3	頭上	III. 983-1	頭骨	III. 988-3
闊人	II. 621-3	險阻	II. 339-2	靜脈	III. 121-1	頭中	III. 773-2	頭骨	I. 916-3
		險要	II. 315-1	靜修	III. 101-1	頭中	III. 795-4	頭骨	I. 71-2
闊	II. 855-3	險相	II. 327-1	靜息	III. 108-1	頭中	III. 974-4	頭骨	I. 726-4
闊下意識	IV. 1539-3	險氣	II. 309-1	靜寂	III. 103-1	頭中	III. 1007-1	頭骨	III. 750-2
		險害	II. 316-3	靜潔	III. 103-2	頭子	III. 786-4	頭骨	I. 724-1
險	III. 57-1	險峻	II. 334-3	高過	III. 86-1	頭三割丁子	I. 812-4	頭骨	I. 812-1
險道	III. 69-2	險惡	II. 311-1	靜開	III. 89-3	頭孔	I. 812-1	頭骨	I. 812-2
險道	III. 1109-1	險陰	II. 361-3	靜想	III. 97-2	頭分	I. 812-3	頭骨	III. 802-3
險路	III. 78-3	險陰	II. 314-1	靜肅	III. 103-2	頭切	III. 773-1	頭骨	I. 812-2
		險蓬	II. 326-3	靜勢	III. 105-4	頭切	III. 844-1	頭骨	I. 812-3
險	II. 894-3	險路	II. 341-1	靜電氣	III. 113-4	頭文字	I. 812-4	頭骨	II. 82-3
險	III. 57-2	險語	II. 359-4	靜歌	II. 911-3	頭中將	III. 990-3	頭骨	III. 752-2
險	III. 1150-3	險還	II. 325-1	靜寒	III. 115-4	頭立	I. 812-2	頭骨	III. 976-4
險	IV. 916-1	險避	II. 361-3	靜養	III. 123-1	頭打	III. 749-3	頭骨	III. 997-1
險	IV. 916-2	險難	II. 318-3	靜慮	III. 127-3	頭目	III. 995-4	頭骨	I. 916-3
險	IV. 925-4	險難	II. 346-4	靜淨	II. 916-4	頭白黑毛	I. 812-2	頭骨	I. 71-1
險	IV. 926-3	險難	II. 317-4	靜默	III. 122-3	頭北面西右脇臥	III. 812-4	頭骨	I. 71-2
險一	III. 57-4	險顯	II. 361-3	靜謐	III. 117-4	頭辻	I. 726-4	頭骨	I. 71-2
隨川器	III. 68-3	險崇	II. 318-4	靜穩	III. 130-1	頭字	I. 812-2	頭骨	I. 812-1
隨分 (おふなおふな)	I. 592-4	險崇	II. 318-4	靜觀	III. 111-2	頭合三山形	I. 812-1	頭骨	I. 812-4
隨分	III. 73-4	隸	IV. 1489-1	靜觀	III. 92-3	頭字	I. 812-1	頭骨	I. 916-3
隨分	III. 1204-3	隸人	IV. 1484-2	靜旋	IV. 809-4	頭役	I. 812-4	頭骨	III. 757-1
隨心院流	III. 67-1	隸書	IV. 1481-2	嶮然	III. 944-3	頭形	III. 996-1	頭骨	III. 991-1
隨行	III. 59-2	隸書	IV. 1483-2	嶮然	III. 944-3	頭坊	III. 806-3	頭骨	III. 804-3
隨在天神 (隨神)	I. 946-3	隸書	IV. 1484-4	輕	II. 969-2	頭角	III. 970-1	頭骨	I. 920-2
隨在隨處	III. 63-1	隸僕	IV. 1487-3	輕通	II. 969-3	頭足	III. 986-4	頭骨	III. 465-2
隨身	III. 66-4	隸備	IV. 1485-1	輕	II. 969-3	頭附	I. 71-2	頭骨	III. 804-3
隨身 (供一)	II. 1078-2	隸備	IV. 1485-1	輕	II. 969-3	頭附	I. 812-2	頭骨	III. 990-3
隨伴	III. 73-1	隸	IV. 843-1	精	II. 762-3	頭板	I. 812-1	頭骨	I. 71-1
隨兵	III. 73-2	隸	III. 880-4	精口	II. 763-1	頭金	I. 812-1	頭骨	I. 812-3
隨兵	III. 74-2	隸	III. 881-1	精尻	II. 763-2	頭卷	I. 812-3	頭骨	I. 812-4
隨性	III. 65-3	隸	III. 870-1	精平	II. 763-3	頭物	I. 812-4	頭骨	III. 997-3
隨神	I. 946-3	隸	II. 169-1	精尾 (精尻)	II. 763-2	頭陀	III. 789-4	頭骨	I. 935-2
隨神	I. 952-2	隸	III. 204-1	精走	II. 763-3	頭拔	III. 801-1	頭骨	III. 827-3
隨神	I. 1024-1	隸	III. 204-1	精卷	II. 684-4	頭拔	III. 804-2	頭骨	IV. 837-2
隨氣	III. 69-1	隸	III. 204-1	精卷	II. 763-3	頭取	III. 990-1	頭骨	IV. 838-1
隨時	III. 64-4	隸	IV. 518-4	精取	II. 763-2	頭狀花	III. 983-2	頭骨	IV. 838-3
隨筆	III. 65-3	隸	III. 521-1	精持立	II. 763-4	頭垢	I. 812-3	頭骨	III. 828-3
隨從	III. 66-2	隸	III. 521-1	精師 (精)	II. 763-2	頭重	III. 751-4	頭骨	IV. 838-3
隨處	III. 66-2	隸	II. 970-4	精堂	II. 763-2	頭重	III. 752-2	頭骨	IV. 837-3
隨逐	III. 70-2	隸	III. 927-1	精袋	II. 763-3	頭首	III. 810-1	頭骨	III. 829-2
隨陪	III. 72-2	隸	III. 943-3	精寄	II. 763-4	頭首	III. 873-3	頭骨	IV. 837-4
隨喜	III. 60-1	隸	III. 937-1	精閉	II. 763-3	頭面瘻	III. 995-4	頭骨	IV. 838-2
隨順	III. 66-2	隸	III. 940-1	精畫	II. 763-4	頭株	I. 71-1	頭骨	IV. 838-2
隨筆	III. 73-2	隸	II. 242-1	精當	II. 762-4	頭書	I. 812-1	頭骨	IV. 838-1
隨意	IV. 916-2	霖雨	III. 1148-1	精達	II. 763-2	頭神	I. 812-1	頭骨	IV. 839-1
隨應	III. 59-4	霖雨 (長雨)	III. 1148-1	頭	I. 70-3	頭釘	I. 812-2	頭骨	III. 829-1
				頭	I. 70-3	頭高	I. 812-2	頭骨	IV. 839-1

頰被	IV. 818-3	頰衝	II. 78-4	餓死	I. 865-3	餘計	IV. 1337-2	餘醜	IV. 1347-2
頰被	IV. 837-4	頰輪	II. 81-3	餓虎	I. 790-4	餘貪	IV. 1347-3	餘癩	IV. 1352-3
頰衍	IV. 838-1	頰縮確	II. 77-2	餓鬼	I. 744-1	餘怒	IV. 1363-2	餘蒸	IV. 1337-1
頰魚 (黑鰭)	II. 132-1	頰縮	II. 76-4	餓殺	I. 865-3	餘風	IV. 1373-1	餘燼	IV. 1351-2
頰貫	II. 828-4	頰錢	II. 77-4	餓孝	I. 922-3	餘勇	IV. 1378-4	餘擊	IV. 1337-3
頰張	IV. 838-4	頰靜張	II. 244-3			餘流	IV. 1380-2	餘雞	IV. 1365-1
頰筋	II. 302-4	頰總	II. 80-2	餓噎	IV. 809-4	餘威	IV. 1388-1	餘羶	IV. 1383-4
頰碼	IV. 839-1	頰鐘	II. 79-4			餘姚派	IV. 1331-4	餘瀝	IV. 1383-4
頰噤 (環頰)	II. 771-4			餓	II. 552-1	餘姚	IV. 1331-4	餘瀝	IV. 1383-4
頰當	IV. 837-3	頰	II. 60-4	餓 (他--)	I. 68-3	餘茶	I. 124-3	餘瀝	IV. 1331-4
頰當頭中	IV. 776-1	頰	II. 61-1	餓	I. 117-2	餘烟	IV. 1331-4	餘瀝	IV. 1331-4
頰魂	III. 828-2	頰	III. 1177-4	餓	I. 124-3	餘財	IV. 1344-2	餘瀝	IV. 1337-2
頰補	IV. 837-4	頰 (頰二)	III. 1177-4	餓	I. 124-3	餘師	IV. 1346-1	餘瀝	IV. 1356-3
頰舖	IV. 839-2	頰 (頰二)	III. 378-3	餓	I. 125-1	餘吳	IV. 1347-2	餘瀝	IV. 1388-4
頰髮	IV. 837-4	頰日	III. 378-3	餓	I. 173-2	餘病	IV. 1372-2	餘瀝	IV. 1337-1
頰髭	IV. 838-4	頰舍	III. 378-4	餓	I. 173-2	餘烈	IV. 1384-1	餘瀝	IV. 1352-4
頰癩	IV. 838-2	頰屋	III. 422-4	餓	IV. 933-4	餘桃罪	IV. 1356-3	餘瀝	IV. 1365-4
頰隆硬中	IV. 788-2	頰垣	III. 422-4	餓	IV. 1325-1	餘部	I. 121-4	餘瀝	IV. 1333-2
頰隆頭中	IV. 837-4	頰馬	III. 402-3	餓人 (他人)	I. 69-1	餘教	IV. 1337-2	餘瀝	IV. 1330-2
頰癖	III. 828-1	頰雲	III. 390-1	餓人	IV. 1351-2	餘國	IV. 1339-1		
頰飾	III. 828-1	頰敗	III. 402-4	餓人	IV. 1365-2	餘執	IV. 1349-4	餘 (頰二)	IV. 636-3
頰邊	IV. 823-2	頰然	III. 390-2	餓力	IV. 1382-3	餘習	IV. 1349-4	餘 (轉黑月毛)	II. 53-3
頰邊	IV. 839-1	頰陽	III. 415-2	餓子	IV. 1346-1	餘情	IV. 1350-2		
頰齒	IV. 838-2	頰運	III. 355-3	餓三角函數	IV. 1345-3	餘情	IV. 1352-3		
		頰勢	III. 388-2	餓戶	I. 123-3	餘得	IV. 1363-3	駭然	I. 686-4
頰白馬 (月毛馬)	III. 765-3	頰落	III. 417-1	餓戶	I. 124-4	餘荷	IV. 1364-4		
頰桐	III. 427-2	頰楸	III. 394-1	餓日	IV. 1348-2	餘割	IV. 1332-2	駭魚 (泥鰲毛駭)	III. 1102-3
頰 (總一)	IV. 775-1	頰寶	II. 58-3	餓水	IV. 1352-1	餘寒	IV. 1332-4		
		頰廢	III. 402-4	餓切	IV. 1353-3	餘闊	IV. 1332-4	駭油馬 (川原毛鬃毛)	I. 898-3
頰	I. 423-4	頰弊	III. 408-4	餓分	IV. 1373-2	餘刺	IV. 1350-3	駭駝	IV. 1404-4
頰	I. 1031-1	頰壁	III. 409-3	餓木	IV. 1373-3	餘端	IV. 1354-2	駭駝 (川原毛鬃毛)	I. 809-1
頰		頰壁	III. 364-4	餓矢	IV. 1346-1	餘筆	IV. 1367-4	駭炭	I. 688-4
頰		頰齡	III. 419-2	餓生	IV. 1352-3	餘敵	IV. 1373-3	骸骨	I. 631-4
頰	I. 17-4	頰	II. 849-3	餓白	IV. 1363-1	餘程	IV. 1373-4		
頰	II. 74-4	頰	II. 856-4	餓光	IV. 1337-1	餘宿	IV. 1378-4	駭	IV. 1540-3
頰	II. 228-3	頰	II. 857-1	餓色	IV. 1350-3	餘飯	I. 124-3	駭入	IV. 884-1
頰上	II. 76-3	頰	II. 858-1	餓地	IV. 1357-4	餘意	IV. 1325-3	駭止	IV. 1540-4
頰丈	II. 78-2	頰	II. 868-4	餓肉	IV. 1365-1	餘畜	IV. 1331-4	駭目	IV. 1541-1
頰丈	II. 79-1	頰	II. 855-4	餓年	IV. 1366-3	餘暇	IV. 1331-4	駭型	IV. 884-1
頰木	II. 76-3	頰召	II. 856-4	餓角	IV. 1332-2	餘經	IV. 1332-2	駭結	IV. 881-4
頰引	II. 79-1	頰年	IV. 570-2	餓形	IV. 1337-2	餘業	IV. 1337-3		
頰引	II. 80-2	頰加	IV. 570-3	餓材	IV. 1344-2	餘罪	IV. 1344-2	駭	III. 537-3
頰中	II. 79-3	頰伽羅	II. 855-2	餓兵	IV. 1373-2	餘資	IV. 1346-1	駭	IV. 1149-3
頰立	II. 78-2	頰降	II. 853-3	餓事	I. 124-3	餘勢	IV. 1352-3	駭華	I. 383-1
頰玉	II. 78-2	頰浪	II. 857-1	餓事	IV. 1347-2	餘賊	IV. 1354-4		
頰玉	II. 79-1	頰參	IV. 573-2	餓物	II. 1166-3	餘韻	IV. 1338-1	閻	III. 1002-4
頰金	II. 76-2	頰島	II. 853-3	餓波	III. 1167-2	餘榮	IV. 1331-4	閻頭	III. 1003-4
頰附	II. 78-4	頰婆果	II. 855-3	餓波	III. 1167-3	餘臺	IV. 1358-2	閻聲	II. 385-1
頰長	II. 79-3	頰鳴	IV. 574-2	餓波	IV. 1367-3	餘薄	IV. 1368-1	駭	IV. 558-1
頰卷	II. 80-4	頰詩	IV. 574-1	餓炎	IV. 1331-4	餘對數	IV. 1356-2		
頰柳	II. 76-2	頰類	IV. 571-4	餓花	IV. 1337-1	餘蔬	IV. 1326-1	駭 (牛尾魚)	II. 518-1
頰根	I. 423-4	頰繁	IV. 571-4	餓弦	IV. 1337-3	餘儀	IV. 1333-1		
頰馬	II. 76-1	頰頤	II. 777-1	餓弧	IV. 1338-1	餘典	IV. 1333-2	駭 (制)	I. 496-2
頰被	II. 79-4	餐	II. 810-1	餓宗	IV. 1350-3	餘靈	IV. 1337-2	駭子	I. 192-3
頰根	II. 80-4	餐飯	II. 778-3	餓所	IV. 1354-2	餘震	IV. 1351-2		
頰骨	II. 235-1	餐盤	III. 402-4	餓所	IV. 1354-3	餘數	IV. 1351-4	駭 (笠子)	I. 796-3
頰骨	II. 89-3	餓敗	III. 363-2	餓毒	IV. 1363-3	餘醉	IV. 1352-1		
頰細	II. 252-2	餓儲	III. 363-2	餓念	IV. 1363-2	餘談	IV. 1357-4	駭 (からえひ)	I. 965-1
頰筋	II. 77-4	餓	I. 470-3	餓味	IV. 1367-3	餘德	IV. 1363-3		
頰筋	II. 232-2	餓	I. 857-2	餓命	IV. 1374-2	餘熟	IV. 1366-1	駭	I. 2-3
頰強	II. 79-2	餓	I. 865-3	餓典	IV. 1376-2	餘慎	IV. 1378-2	駭	I. 135-4
頰雅	II. 248-2	餓	I. 865-3	餓典	IV. 1325-2	餘弊	IV. 1373-3	駭子	I. 130-2
頰腺	II. 245-2	餓人	I. 471-1	餓胤	IV. 1326-1	餘樂	IV. 1379-2	駭並	I. 136-2
頰腺	II. 76-3	餓死	I. 803-4	餓雷	IV. 1326-1	餘錢	IV. 1354-2	駭籠	I. 136-1
頰綱	II. 79-1	餓死		餓香	IV. 1332-1	餘澤	IV. 1356-4		
頰衝	I. 423-4								

鮑	I. 95-2	鴨合	I. 956-3	十七畫	優優	IV.1210-4	嬭 (乳母)	III. 599-2
鮑	I. 107-1	鴨池	I. 956-3		勳	IV. 228-3	嬭 (乳母)	IV.1117-1
鮑	I. 164-2	鴨白物	I. 957-3		勳	IV. 228-4	嬭 (乳母)	III. 639-3
鮑玉	I. 95-3	鴨妙	I. 956-3		勳合	IV. 228-4	嬰	I. 423-1
鮑白玉	I. 95-3	鴨杳	I. 957-1		勳精	IV.1484-4	嬰	I. 423-3
鮑苦本	I. 95-3	鴨居	I. 958-4		勳磁器	IV.1483-2	嬰	I. 479-4
鮑魚	IV. 176-3	鴨柄	I. 956-3		勳聲	IV.1484-4	嬰 (襪-)	IV. 913-2
鮑結	I. 95-3	鴨酒	I. 957-2		噤	I. 709-4	嬰 (嬰兒)	IV.1008-1
鮑結	I. 107-4	鴨胸反	I. 958-1		噤失	I. 709-4	嬰兒	I. 14-2
鮑熨斗	I. 95-3	鴨鳥	I. 957-4		噤 (叱)	I. 210-4	嬰兒	I. 483-4
鮑熨	I. 95-3	鴨笛	I. 958-2		噤 (叱)	I. 768-4	嬰兒	IV.1008-1
鮑醬	I. 107-2	鴨脚板	IV. 999-3		噤囉說	I. 768-4	嬰孩	I. 480-2
		鴨脚樹 (銀杏-)	I. 274-1				嬰寶	I. 6-2
舖	IV. 671-1	鴨脚草	I. 164-1		噤	I. 176-2	孀 (つま-)	III. 814-4
舖子	IV. 672-2	鴨脚草	III. 825-4		噤	IV. 888-3	孀屋	III. 818-2
舖早鮫	IV. 675-1	鴨嘴	I. 958-1		噤左衛門	IV. 888-4		
舖竿	IV. 672-3	鴨頭	I. 721-4		噤東	IV.1209-3		
舖鮫	IV. 672-4	鴨頭	I. 916-4	噤當	IV.1210-2			
舖陰	IV. 674-2	鴨頭	I. 957-3		IV.1210-3			
				噤	IV.1210-4			
鮪	III. 20-1	鴨	II. 849-4	噤	I. 181-4			
鮪答	III. 980-2	鴨突網	II. 853-2	噤	IV.1210-3			
鮪答	IV. 727-4	鴨燒	II. 853-2	噤	I. 180-4			
鮪蛸	III. 29-2	鴨網	II. 857-2	噤	I. 183-4			
				噤	IV.1210-4			
組 (鰻)	I. 423-2	鰻至	II. 216-3	噤	I. 183-4			
				噤	IV.1210-4			
組 (からえひ)	I. 965-1	鰻尾	II.1096-4	噤	I. 184-3			
		鰻尾	II.1098-2	噤	IV.1209-4			
鰻	II. 557-1			噤	I. 188-3			
				噤	I. 468-2			
鰻	IV. 525-3			噤	IV. 888-3			
鰻鳥	IV. 525-4	鰻首	II. 333-4	噤	I. 182-4			
		鰻象	II. 359-3	噤	I. 182-4			
鰻	III. 317-2			噤	I. 177-3			
				噤	IV.1209-4			
鰻	I. 923-1	鰻	III. 552-2	噤	IV.1210-3			
鰻	I. 929-2	鰻	III. 590-2	噤	IV.1210-3			
		鰻	IV.1133-1	噤	IV.1211-1			
		鰻	IV.1133-2	噤	IV.1210-2			
		鰻	IV.1133-3	噤	I. 180-1			
		鰻	III. 559-1	噤	I. 183-3			
		鰻	IV.1132-4	噤	IV.1210-3			
		鰻	IV.1133-3	噤	I. 179-2			
		鰻	IV.1132-4	噤	IV.1210-4			
		鰻	IV.1131-3	噤	I. 180-4			
		鰻	III. 590-2	噤	I. 181-2			
		鰻	IV.1132-3	噤	I. 183-1			
		鰻	IV.1134-2	噤	I. 183-3			
		鰻	IV.1132-1	噤	IV.1210-3			
		鰻	IV.1134-3	噤	IV.1210-4			
		鰻	IV.1131-4	噤	IV.1210-3			
		鰻	IV.1132-4	噤	IV.1210-4			
		鰻	IV.1133-3	噤	I. 426-4			
		鰻	IV.1134-2	噤	I. 429-2			
		鰻	IV.1132-3	噤	I. 176-3			
		鰻	IV.1134-2	噤	I. 181-3			
		鰻	III. 552-1	噤	I. 182-3			
		鰻	IV.1134-4	噤	I. 184-1			
		鰻	IV.1133-4	噤	I. 186-4			
		鰻	IV.1135-2	噤	I. 179-1			
		鰻	IV.1132-4	噤	I. 182-1			
		鰻	IV.1133-4	噤	I. 176-3			
		鰻	IV.1134-2	噤	I. 181-1			
		鰻	IV.1134-2	噤	I. 179-3			
		鰻	IV. 305-2	噤	I. 422-3			
		鰻 (はなしへ)	IV. 305-2	噤	I. 176-3			
鴨	I. 956-1							
鴨入首	I. 957-4							
鴨川	I. 956-4							
鴨毛車	I. 957-2							

彌日異	I. 330-4	懇命	II. 629-2	戲	II. 772-4	戲動	II. 296-4	撥	II. 503-4
彌木榮	IV.1203-2	懇祈	II. 617-2	戲	II. 773-3	戲深	II. 773-3	撥	II. 736-3
彌生	I. 329-2	懇待	II. 623-3	戲	II. 773-4	戲深	II.1053-1	撥	III. 55-1
彌生	IV.1269-4	懇個	II. 619-3	戲	II.1056-2	戲畫	I.1070-3	撥	III.1174-1
彌立	I. 330-1	懇情	II. 620-3	戲	II.1056-3	戲話	I. 571-2	撥火	III. 54-3
彌立	IV.1357-2	懇情	II. 622-1	戲	II.1057-4	戲遊	III. 530-4	撥出	II. 503-3
彌占	IV.1188-3	懇望	II. 627-2	戲	II.1058-2	戲歌	I. 571-1	撥半	III. 54-3
彌世	IV.1227-1	懇望	II. 629-1	戲	III. 319-4	戲歌	II. 773-1	撥込	III.1174-1
彌左衛門裁	IV.1210-4	懇練	II. 617-4	戲	III. 320-1	戲歌	II. 530-4	撥附	II. 503-3
彌竹	I. 330-1	懇意	II. 614-3	戲	III. 321-3	戲歌	III. 531-2	撥附	II. 503-4
彌地	I. 330-2	懇話	II. 621-1	戲	III. 321-4	戲歌	III. 532-1	撥附	III. 54-1
彌年	I. 330-2	懇精	II. 622-2	戲	III. 322-2	戲變	III. 532-2	撥附	III. 54-2
彌旬	IV. 460-2	懇誠	II. 622-2	戲	III. 325-4	戲論	II. 311-3	撥附	III.1174-1
彌次	IV.1211-2	懇請	II. 622-2	戲	III. 529-2	戲敬	III. 530-4	撥骨	II. 738-2
彌次	IV.1213-4	懇欺	II. 624-3	戲	III. 530-1	戲駒	III. 532-1	撥刺	III. 54-4
彌帆	IV.1243-2	懇談	II. 624-3	戲	III. 530-4	戲譜	I.1063-2	撥刺	III. 53-3
彌次次	I. 330-2	懇親	II. 621-3	戲	III. 531-1	戲聲	III. 531-1	撥筆	II. 741-1
彌次郎兵衛	IV.1213-4	懇篤	II. 625-4	戲	III. 531-2	戲韻	I. 571-1	撥過	II. 738-1
彌助	IV.1214-3	懇諭	II. 629-4	戲	III. 531-3	戲覆	II. 773-1	撥傷	III. 53-2
彌初花	I. 330-3	懇懇	II. 619-3	戲	III. 532-1	戲繪	I. 571-2	撥刺	II. 738-2
彌陀	IV. 978-2	懇願	II. 618-3	戲人	III. 532-2	戲繪	II. 773-4	撥	I.1090-2
彌重	I. 329-4			戲人	III. 532-2			撥	IV. 871-3
彌思	I. 331-1	應	I. 333-3	戲口	I. 571-1	擊	I. 409-3	撥 (まかなふ)	IV.1148-2
彌息	IV.1357-3	應	I. 528-1	戲口	III. 531-2	擊	IV. 654-2	撥 (振替二)	I.1089-2
彌高	I. 330-1	應	II. 516-3	戲女	III. 531-3	擊止	I. 402-4	撥人	I.1140-4
彌益益	I. 330-4	應	II. 516-4	戲文	I.1132-1	擊打	II. 267-1	撥文章生	I.1075-3
彌常	I. 330-2	應化	I. 527-4	戲心	II. 773-1	擊沈	II. 267-2	撥古	I.1078-4
彌修	I. 330-3	應分	I. 529-1	戲心	III. 531-1	擊刺	II. 267-2	撥生	I.1125-3
彌速	I. 330-3	應用	I. 529-2	戲句	II. 773-1	擊標	II. 267-1	撥判	I.1091-4
彌勒	IV.1036-4	應召員	I. 528-2	戲行	I. 52-4	擊退	II. 267-1	撥供	III. 758-4
彌延	IV.1221-1	應作	I. 527-4	戲曲	I.1063-3	擊破	II. 267-4	撥物	IV. 871-4
彌御見	I. 332-2	應身	I. 528-1	戲合	II. 772-4	擊殺	II. 266-3	撥物法	I.1130-2
彌常葉	I. 330-2	應制	I. 528-1	戲合	III. 326-1	擊碎	II. 266-2	撥近奏	I.1078-1
彌常敷	I. 330-2	應法沙羅	I. 529-2	戲交	II. 773-1	擊滅	II. 267-4	撥侍從	I.1083-2
彌從兄弟	I. 329-1	應急	I. 527-4	戲名	III. 532-2	擊推	II. 266-2	撥律	I.1205-2
彌堅	I. 332-1	應帝革	I. 353-1	戲言	I. 571-1	擊樂器	II. 266-2	撥革紙	I.1053-2
彌察	I. 330-1	應現	I. 527-4	戲言	I.1074-3	擊飾	II. 266-2	撥風通	I.1127-3
彌遠	I. 330-3	應接	I. 528-2	戲言	II. 269-3	擊擊	II. 281-2	撥風	I.1124-2
彌遠	I. 331-2	應問	I. 529-2	戲言	II. 773-2	擊擊	II. 266-4	撥射(さしまかなふ)	II.729-1
彌端	I. 330-3	應訴	I. 528-2	戲言	III. 529-4	擊換		撥郡司	I.1072-1
彌漫	IV. 524-3	應答	I. 528-4	戲言	III. 531-1	擊子	II. 238-4	撥脈翅類	I.1187-1
彌榮	IV.1191-4	應報	I. 528-4	戲言	III. 531-2	擊	III. 844-2	撥國會	I.1076-2
彌遺長	I. 330-3	應援	I. 529-3	戲言	III. 532-1	擊		撥梨子地	IV. 871-4
彌齒	I. 330-3	應滅者	I. 527-4	戲弄	I.1212-2	擊		撥晶	I.1085-4
彌廣	I. 330-4	應量器	I. 529-3	戲作	II. 272-1	擊	III. 774-4	撥階委	I.1051-4
彌倫	I. 330-4	應酬	I. 528-1	戲男	III. 532-2	擊	III. 424-1	撥猴類	I.1076-1
彌搜	I. 331-2	應當	I. 528-2	戲坊主	I. 571-2	擊	III. 424-3	撥勢 (義勢)	I.1091-4
彌彌	I. 329-1	應募	I. 529-1	戲事	I. 52-4	擊	III. 765-3	撥綿絲	I.1074-4
彌縫	IV. 522-3	應對	I. 528-2	戲事	I. 571-1	擊	I. 853-3	撥製	I.1091-4
彌藏	IV.1209-4	應請者	I. 528-1	戲事	III. 529-4	擊		撥盤	I.1097-1
彌積	I. 330-2	應器	I. 527-3	戲事	III. 531-1	擊	II. 647-2	撥數	I.1090-2
		應戰	I. 528-2	戲事	III. 531-2	擊	III. 105-2	撥餌鉤	I.1083-2
徽章	I.1085-3	應諾	I. 528-3	戲事	III. 532-2	擊	II. 653-4	撥蠅類	I.1053-4
徽猷	I.1037-3	應露蟲	I. 528-1	戲事	I.1065-4	擊	III. 89-2	撥鏡	I.1094-2
徽號	I.1052-3	應鐘	I. 528 1	戲具	I. 571-1	擊	IV.1133-3	撥講	I.1052-3
		應議者	I. 527-4	戲芝居	I. 571-2	擊	IV.1133-3	撥聲法	I.1092-2
懇	I. 19-4	應贊者	I. 528-2	戲香	II. 773-4	擊	IV.1139-2	撥聲語	I.1092-1
懇	IV. 102-1	應變	I. 529-1	戲香	III. 529-2	擊	III. 397-4	撥辭	I.1056-2
懇	IV. 102-2			戲香	I.1092-3	擊	IV. 65-3	撥寶珠	I.1133-1
懇	IV. 108-1	備	III. 350-4	戲突	III. 531-2	擊	III. 471-1	撥蒲頂	I.1071-4
懇	IV. 108-2	備夫	III. 537-3	戲姿	II.1058-2	擊	IV. 64-3	撥	IV.1270-4
懇切	II. 623-1	備弱	III. 483-1	戲笑	III. 531-2	擊	III. 467-4	撥出	IV. 571-4
懇分	IV. 108-2			戲書	III. 532-1	擊	II. 503-3	撥斥	IV. 572-2
懇合	IV. 108-2	戲	I. 52-4	戲酒	III. 531-2	擊		撥岸	I. 762-3
懇志	II. 620-1	戲	I. 571-1	戲草	I. 52-4	擊			
懇到	II. 624-2	戲	I. 571-2	戲掛	II. 773-1	擊			
懇念	II. 626-4	戲	II. 769-2	戲掛		擊			

擱岩	I. 762-3	槍船	IV. 521-4	殭蠶	I. 20-3	濕量	II. 923-3	濤荷	IV. 79-1
擱筆	I. 772-2	槍會	IV. 466-4	殭蠶	I. 1148 1	濕雲	II. 953-2	濤渡	IV. 79-3
		槍楚	IV. 466-4	殭蠶	III. 561-2	濕電氣	II. 919-2	濤氣	IV. 79-2
擱	(挽) IV. 1151-2	槍葉	IV. 515-4	髒	I. 956-1	濕瀝	II. 916-2	濤話	II. 1089-1
		槍博	IV. 440-2	髒	III. 212-1	濕潤	II. 917-2	濤帶	IV. 79-2
暖味	I. 5-2	槍綱	IV. 513-2	髒	I. 958-1	濕緯	IV. 79-3	濤漬	IV. 79-2
		槍網代	IV. 411-4	髒毛	II. 213-2			濤調	II. 1085-2
糧質	I. 807-3	槍騰	IV. 516-4	髒衣	III. 232-4	濤雨	IV. 1128-4	濤緣	IV. 78-3
				髒鹿	I. 957-2	濤氣	IV. 1128-4	濤髮	IV. 78-3
糧弓	IV. 982-2	檢	II. 336-2	髒絨	II. 233-4	濤真	IV. 1129-1	濤錦	IV. 79-1
糧方	III. 568-2	檢水	II. 336-4	髒厚	III. 235-2	濤濼	IV. 1129-1	濤濕	IV. 79-1
糧方	III. 587-1	檢分	II. 352-2	髒厚	III. 240-2	濤濼	IV. 1168-2	濤濕	IV. 79-1
糧中	III. 583-4	檢出	II. 334-2					濤瀟	IV. 79-2
糧木	IV. 982-3	檢田	II. 344-3					濤瀟	IV. 78-3
糧水	(樂車) III. 578-3	檢印	II. 314-4	澀	II. 952-2	濟	III. 15-2	濤瀟	IV. 79-1
糧寺	III. 584-3	檢字	II. 329-4	澀	II. 955-3	濟	III. 45-2	濤瀟	III. 46-3
糧那	III. 585-4	檢地	II. 342-1	澀	II. 956-1	濟	III. 51-1	濤瀟	III. 441-4
糧那	III. 586-2	檢見	II. 307-2	澀川流	II. 953-3	濟	III. 1173-1	濤瀟	III. 435-2
糧林	III. 591-3	檢見	II. 355-2	澀木	II. 954-1	濟	IV. 1547-2	濤瀟	III. 446-3
糧波羅密	III. 587-4	檢束	II. 339-4	澀手拭	II. 958-4	濟	IV. 1548-4	濤瀟	IV. 980-2
糧香	III. 567-4	檢使	II. 329-3	澀皮	II. 953-3	濟口	III. 47-3	濤瀟	IV. 980-3
糧施	IV. 544-1	檢事	II. 329-4	澀色	II. 963-2	濟方	III. 47-1	濤瀟	IV. 981-1
糧度	III. 579-2	檢注	II. 343-1	澀拔	II. 960-4	濟世	II. 647-3	濤瀟	IV. 1415-3
糧家	III. 584-3	檢定	II. 343-4	澀味	II. 962-3	濟世	III. 105-4	濤瀟	IV. 1414-1
糧家	III. 567-3	檢非違使	II. 301-1	澀柿	II. 953-3	濟民	III. 121-1	濤瀟	IV. 1416-4
糧家	III. 571-3	檢非違使	II. 351-1	澀面	II. 958-3	濟否	III. 117-3	濤瀟	IV. 1412-2
糧紙	III. 575-3	檢查	II. 315-2	澀面	II. 962-3	濟所	II. 646-1	濤瀟	IV. 1413-1
糧紙	IV. 982-2	檢查	II. 326-2	澀單子	II. 953-3	濟物	II. 658-4	濤瀟	IV. 1416-1
糧徒	III. 584-3	檢展	II. 329-3	澀紙	II. 953-4	濟物	III. 122-3	濤瀟	IV. 1413-3
糧特	III. 584-4	檢封	II. 351-2	澀扇	II. 957-3	濟度	II. 651-4	濤瀟	IV. 1414-3
糧茶	III. 582-3	檢案	II. 314-2	澀茶	II. 958-2	濟美	III. 117-3	濤瀟	IV. 1415-4
糧場	III. 583-3	檢校	II. 316-4	澀稚子	II. 953-3	濟家	II. 640-1	濤瀟	IV. 980-3
糧越	III. 592-2	檢案	II. 328-1	澀顏	II. 957-3	濟崩	III. 1171-3	濤瀟	IV. 1413-3
糧鹹	III. 592-2	檢真	II. 335-4	澀塗	II. 960-4	濟勝	II. 646-2	濤瀟	IV. 1412-1
糧箱	III. 588-2	檢納	II. 346-4	澀腹	II. 963-3	濟勝	III. 103-4	濤瀟	IV. 1414-4
		檢黃	II. 338-2	澀滯	II. 958-1	濟進	II. 646-4	濤瀟	IV. 1416-1
徽	(梁) I. 88-2	檢取鏡	II. 318-4	澀團扇	II. 953-2	濟濟	III. 106-2	濤瀟	IV. 1416-1
徽	II. 265-4	檢視	II. 329-3	澀墨塗	II. 957-2			濤瀟	IV. 1414-3
徽	II. 267-1	檢診	II. 335-4	澀澀	II. 956-4	濤	(掘二) IV. 841-3	濤瀟	IV. 1413-4
徽文	II. 267-4	檢稅	II. 337-3	澀澀	II. 963-2			濤瀟	IV. 1416-1
		檢番	II. 350-1	澀澀	II. 959-1			濤瀟	IV. 1413-4
		檢損田使	II. 340-2	澀澀				濤瀟	IV. 1413-4
體	IV. 1087-1	檢襲	II. 328-2					濤瀟	I. 222-1
體柳	I. 1195-1	檢算	II. 328-4	濕	II. 823-4	濤	III. 325-3	濤瀟	III. 21-4
體柳	III. 866-3	檢僧	II. 339-2	濕	II. 910-4	濤	IV. 75-3	濤瀟	III. 22-2
體挽	II. 1026-1	檢認	II. 347-1	濕	II. 929-3	濤	IV. 77-3	濤瀟	III. 305-3
		檢器	II. 360-1	濕	II. 980-3	濤	IV. 79-2	濤瀟	IV. 1295-1
棧	I. 92-4	檢閱	II. 315-4	濕	II. 980-4	濤	IV. 79-1	濤瀟	II. 22-1
		檢震器	II. 336-2	濕	II. 981-3	濤手	IV. 79-1	濤瀟	III. 468-4
棧	(梨-) III. 1170-2	檢潮器	II. 344-2	濕	II. 981-4	濤文	IV. 79-2	濤瀟	
		檢學	II. 320-1	濕土	II. 919-3	濤色	IV. 78-3	濤瀟	
標木山	III. 589-3	檢點	II. 344-3	濕地	II. 917-1	濤衣	IV. 78-4	濤瀟	
標頭	I. 519-2	檢濕器	II. 331-2	濕沮	II. 918-4	濤步	IV. 79-2	濤瀟	I. 448-1
		檢斷	II. 341-3	濕板	II. 917-2	濤身	IV. 79-2	濤瀟	IV. 339-1
槍	IV. 410-2	檢要	II. 317-3	濕附	II. 920-3	濤坊主	IV. 79-2	濤瀟	IV. 344-2
槍大工	IV. 468-4	檢鏡	II. 319-4	濕泣	II. 981-1	濤返	IV. 78-3	濤瀟	IV. 343-3
槍皮	IV. 516-4	檢鑿	II. 334-4	濕度	II. 981-3	濤事	IV. 78-4	濤瀟	IV. 340-2
槍門	IV. 515-1	檢體	II. 348-2	濕氣	II. 919-3	濤柴	IV. 79-1	濤瀟	IV. 345-2
槍物	IV. 582-1	檢鑿器	II. 316-1	濕氣	II. 861-4	濤者	IV. 79-2	濤瀟	IV. 345-4
槍垣	IV. 416-4			濕氣	II. 864-2	濤後家	IV. 78-4	濤瀟	IV. 340-1
槍柏	IV. 543-3	橋	II. 988-3	濕氣	II. 913-2	濤紙	IV. 78-3	濤瀟	IV. 342-1
槍扇	IV. 411-4	橋	II. 831-3	濕氣	II. 914-3	濤烏	IV. 78-4	濤瀟	IV. 342-3
槍扇	IV. 412-1	橋竿	II. 993-2	濕氣	II. 981-3	濤氣	IV. 78-4	濤瀟	IV. 342-2
槍原	IV. 518-1	橋樓	II. 1031-4	濕疹	II. 917-2	濤草鞋	IV. 79-3	濤瀟	IV. 405-4
槍破子	IV. 568-3	橋頭	II. 1017-4	濕茸	II. 981-3	濤娼	IV. 75-2	濤瀟	IV. 341-4
槍笠	IV. 418-4			濕菜白	II. 981-3	濤掛	IV. 78-3	濤瀟	IV. 340-1
槍笠	IV. 513-2	殭蠶	I. 20-2	濕球	II. 913-3	濤透	IV. 79-1	濤瀟	IV. 342-4

濱中	IV. 343-1			繡	II. 988-3	癩	II. 952-2	磯	I. 224-2
濱元	IV. 344-4	醫	I. 278-4	糖下	II. 990-4	癩人	IV. 162-1	磯	III. 286-2
濱石	IV. 339-3	醫	I. 279-1	糖柳	II.1030-2	癩目	II. 951-4	磯山	I. 227-1
濱市	IV. 339-3	醫	I. 479-4	糖垣	II.1032-3	癩老	IV. 169-4	磯千鳥	I. 236-2
濱出	IV. 339-4	醫	III. 781-3	糖壁	II.1026-1	癩兵	IV. 168-2	磯小船	I. 227-2
濱田	IV. 342-2	醫中	I. 485-4			癩疾	IV. 160-4	磯巾著	I. 225-3
濱矢	IV. 345-1	醫內	I. 486-2	犧牲	I.1091-4	癩瘡	IV. 159-4	磯目張	I. 227-4
濱江	IV. 339-4	醫外	I. 481-2	孽猛	III. 444-2	癩	I. 999-3	磯貝	I. 226-3
濱西	IV. 343-3	醫功	I. 482-4	孽猛	IV. 81-2	癩腫	I.1012-4	磯豆	I. 227-4
濱舟	IV. 344-3	醫生	I. 484-3	孽惡	III. 423-4	癩	IV. 319-4	磯牡蠣	I. 224-4
濱羽二重	IV. 343-4	醫田	I. 486-1			癩	IV. 401-3	磯明	I. 226-3
濱君	IV. 340-3	醫作	I. 483-2	獲得	II. 169-1	癩	III. 492-1	磯花	I. 227-1
濱床	IV. 345-1	醫利	I. 487-3	獲駱	II. 169-2	癩	III.1084-1	磯迴	I. 227-4
濱床	IV. 342-1	醫所	I. 484-2	瘡	(鱗-) II. 24-1	癩	III.1084-2	磯枕	I. 227-3
濱芹	IV. 343-2	醫門	I. 486-4	瘡	II. 499-3	癩	III.1102-4	磯松	I. 227-3
濱波	IV. 343-2	醫林	I. 487-4	瘡	II. 189-2	癩	III.1103-1	磯物	I. 227-4
濱並	IV. 343-2	醫倉	I. 483-1	瘡	III. 545-1	癩	III.1104-1	磯河豚	I. 227-1
濱松	IV. 344-3	醫倉	I. 279-1	瘡	II. 201-1	癩	III. 440-1	磯卷玉子	I. 227-3
濱廻	IV. 404-1	醫造	I. 483-1	瘡	II. 211-4	癩	III. 429-1	磯屋	I. 227-4
濱奉行	IV. 344-2	醫造	I. 483-1	瘡	II. 197-3	癩	IV. 891-1	磯袂舞	I. 226-4
濱芝居	IV. 341-4	醫業	I. 481-3	瘡	II. 198-2	癩	(瞬-) IV. 895-4	磯胡顏子	I. 226-1
濱軍	IV. 339-3	醫農	III.1240-4	瘡	II. 191-4	癩	III.1075-1	磯臭	I. 226-3
濱面	IV. 340-1	醫實	I. 484-1	瘡	II. 196-3	癩	IV. 503-4	磯根	I. 227-2
濱面	IV. 342-4	醫養	I. 486-4	瘡	II. 197-2	癩	IV. 749-1	磯城	II. 849-1
濱風	IV. 340-1	醫醫	I. 480-1	瘡	II. 204-4	癩	II. 212-1	磯草塗	I. 226-1
濱酒	IV. 341-4	醫經	I. 484-4	瘡	II. 193-1	癩	II. 193-3	磯魚	I. 224-4
濱洲	IV. 341-4	瘡	I. 581-3	瘡	II. 201-2	癩	III. 7-3	磯隆	I. 225-1
濱姬	IV. 344-2	瘡	IV. 809-1	瘡	II. 209-1	癩	IV. 891-1	磯鈎	I. 226-3
濱屋	IV. 345-1	瘡	IV. 353-1	瘡	II. 210-2	癩	IV. 895-4	磯鳥	I. 226-3
濱苞苴	IV. 342-3	瘡	II. 673-1	瘡	II. 209-1	癩	IV. 917-4	磯梅	I. 226-4
濱津風	IV. 342-3	瘡	II. 777-2	瘡	II. 210-2	癩	IV. 1111-4	磯許	I. 227-4
濱津千鳥	IV. 342-3	瘡	II. 800-2	瘡	II. 201-1	癩	IV.1117-3	磯菊	I. 225-3
濱唄	IV. 339-4	瘡	II. 790-3	瘡	IV: 873-2	癩	IV.1118-3	磯菜	I. 226-3
濱鳥	IV. 340-2	瘡	II. 817-1	瘡	II. 204-1	癩	II.1114-4	磯農中	I. 227-4
濱倉	IV. 340-3	瘡	I.1210-3	瘡	II. 484-4	癩	II.1110-1	磯粟餅	I. 224-3
濱納豆	IV. 343-2	瘡	III. 57-1	瘡	II. 510-3	癩	U.1112-1	磯煎	I. 224-4
濱納屋	IV. 343-2	瘡	IV. 413-4	瘡	II. 486-2	癩	II.1105-3	磯路	I. 226-2
濱紋箱編	IV. 345-1	瘡	III. 61-4	瘡	II. 486-1	癩	II.1115-1	磯馴	III. 317-1
濱側	IV. 340-2	瘡	III. 67-4	瘡	II. 486-3	癩	IV.1489 3	磯蝨	I. 226-3
濱崎	IV. 341-3	瘡	III. 58-3	瘡	IV. 346-1	癩	I.1012-1	磯端	I. 227-1
濱通	IV. 342-4	瘡	III. 74-4	瘡	IV.1489-3	癩	I.1010-4	磯酸漿	I. 227-2
濱荻	IV. 345-4	瘡	I. 12-1	瘡	IV.1490-1	癩	IV. 503-1	磯影	I. 226-1
濱野渡	IV. 343-3	瘡	II.1131-2	瘡	IV.1489-3	癩	IV. 915-1	磯節	I. 227-1
濱御殿	IV. 341-3	瘡	III. 1078-1	瘡	IV.1490-1	癩	III. 981-2	磯蓮華	I. 227-1
濱御庭世話設	IV. 340-1	瘡	II.1137-1	瘡	IV.1490-1	癩	III. 978-3	磯輪	I. 224-3
濱嵐	IV. 339-3	瘡	II.1132-2	瘡	IV.1490-1	癩	III. 989-4	磯鳴	I. 226-1
濱筋	IV. 342-1	瘡	II.1132-3	瘡	IV.1490-1	癩	IV. 1109-4	磯餅	I. 227-2
濱菜	IV. 342-4	瘡	II.1132-3	瘡	IV.1395-1	癩	II. 140-2	磯鴨	I. 227-1
濱猫	IV. 343-3	瘡	II.1132-3	瘡	IV.1395-4	癩	III. 553-1	磯邊	I. 227-2
濱雲雀	IV. 344-2	瘡	II.1132-3	瘡	I. 999-2	癩	III. 555-4	磯鱈	I. 227-3
濱街道	IV. 340-1	瘡	II.1132-3	瘡	I.1021-2	癩	IV. 209-2	磯鱈	I. 226-2
濱絹	IV. 340-3	瘡	II.1132-3	瘡	I.1029-1	癩	III. 555-3	磯鱈	I. 226-2
濱路	IV. 342-2	瘡	II.1132-3	瘡	I.1012-1	癩	III. 281-1	磯鱈	I. 227-2
濱葛	IV. 342-3	瘡	II.1132-3	瘡	I.1003-4	癩	I. 205-4	磯道	III. 987-4
濱傳	IV. 342-3	瘡	II.1132-3	瘡	I.1008-3	癩			
濱秋	IV. 344-1	瘡	II.1132-3	瘡	I.1027-3	癩			
濱道	IV. 344-4	瘡	II.1132-3	瘡	I.1012-3	癩			
濱遊山	IV. 345-2	瘡	II.1132-3	瘡	II. 949-3	癩			
濱際	IV. 340-3	瘡	II.1132-3	瘡					
濱端	IV. 343-4	瘡	II.1132-3	瘡					
濱緣	IV. 340-1	瘡	II.1132-3	瘡					
濱燒	IV. 345-1	瘡	II.1132-3	瘡					
濱刺	IV. 339-3	瘡	II.1132-3	瘡					
濱箱編	IV. 342-3	瘡	II.1132-3	瘡					
濱醬油	IV. 341-4	瘡	II.1132-3	瘡					
濱邊	IV. 344-3	瘡	II.1132-3	瘡					
濱藻	IV. 344-4	瘡	II.1132-3	瘡					
濱櫻	IV. 341-4	瘡	II.1132-3	瘡					

禪	IV. 464-2	穗垂首	IV. 817-1	籬	III. 20-4	糲	I. 819-1	縫師	IV. 72-4
禪確	II. 257-3	穗垂星	IV. 817-1	籬入	II. 936-3	糲湯酒	I. 819-1	縫留	IV. 73-1
禪確	III. 317-2	穗首	IV. 794-4	籬分	II. 720-1	糲漬	I. 816-1	縫針	IV. 73-4
		穗掛	IV. 840-1	籬目	II. 935-2	糲塊	II. 631-3	縫紋	IV. 73-2
禪	III. 212-4	穗掛	IV. 788-2	籬目之	II. 937-4	糲糠	II. 663-4	縫帶	IV. 72-2
禪心	III. 236-1	穗粗	IV. 795-1	籬立	II. 937-2	糲離	I. 816-2	縫部	IV. 73-3
禪札	III. 229-1	穗麥	IV. 839-3	籬竹	II. 937-2	糲離	II. 666-4	縫掖	IV. 778-1
禪尼	III. 249-3	穗軸	III. 70-2	籬折	II. 716-4	糲離	III. 297-1	縫掖	IV. 903-3
禪衣	III. 213-2	穗抽	IV. 814-2	籬青	II. 720-1	糲離	I. 814-3	縫掖	IV. 913-1
禪寺	III. 247-1	穗楊枝	IV. 840-2	籬卷	II. 717-1	糲離	I. 816-2	縫掖	IV. 72-2
禪坐	III. 227-3	穗摘	IV. 823-3	籬芽	II. 940-1	糲	IV. 62-1	縫掖	IV. 778-3
禪杖	III. 245-2	穗綿	IV. 845-4	籬芽	II. 940-1	糲子	IV. 62-2	縫掖	IV. 72-4
禪位	III. 265-2	穗樣	III. 76-1	籬金物	II. 936-4	糲米	IV. 62-3	縫殿寮	IV. 73-4
禪坊主	III. 252-4	穗蓮	IV. 816-1	籬垣	II. 937-1	糲弄	IV. 62-3	縫殿寮	IV. 73-4
禪宗	III. 233-4	籬	IV. 321-3	籬括	II. 940-1	糲油	IV. 62-2	縫蓋	IV. 72-4
禪定	III. 245-2	籬	IV. 485-2	籬屋	II. 935-3	糲雨	IV. 62-2	縫蓋	IV. 73-2
禪房	III. 252-3	籬	IV. 477-2	籬原	II. 937-4	糲附	IV. 62-3	縫樣	IV. 72-3
禪板	III. 255-1	籬	III. 20-4	籬垂	II. 937-2	糲味	IV. 63-2	縫綵	IV. 72-4
禪法	III. 258-3	籬	III. 26-4	籬篋	II. 937-1	糲	I. 725-2	縫綵	IV. 73-3
禪味	III. 259-4	籬	III. 22-2	籬笛	II. 939-3	糲	IV. 63-1	縫綵	IV. 73-4
禪門	III. 261-1	籬	IV. 676-1	籬葉草	II. 937-3	糲	IV. 63-2	縫綵	IV. 732-3
禪林	III. 264-1	籬	IV. 781-1	籬薄	II. 935-2	糲	I. 725-2	縫綵	IV. 72-2
禪客	III. 216-4	籬	III. 1-3	籬薄	II. 937-1	糲	IV. 62-2	縫綵	IV. 72-4
禪室	III. 231-3	籬	III. 38-2	籬薄	II. 937-1	糲	IV. 62-2	縫綵	II. 882-3
禪室	III. 263-1	籬	III. 35-3	籬薄	II. 937-1	糲	IV. 63-1	縫綵	II. 882-3
禪律	III. 264-1	籬	III. 41-1	籬薄	II. 937-1	糲	IV. 63-2	縫綵	II. 882-3
禪侶	III. 179-2	籬	III. 29-4	籬薄	II. 937-1	糲	IV. 63-1	縫綵	II. 882-3
禪師	III. 230-2	籬	III. 2-3	籬薄	II. 937-1	糲	IV. 63-1	縫綵	II. 882-3
禪師	III. 215-1	籬	III. 45-1	籬薄	II. 937-1	糲	IV. 63-1	縫綵	II. 882-3
禪家	III. 223-2	籬	III. 5-2	籬薄	II. 937-1	糲	IV. 63-1	縫綵	II. 882-3
禪家	III. 265-3	籬	III. 5-2	籬薄	II. 937-1	糲	IV. 63-1	縫綵	II. 882-3
禪院	III. 213-2	籬	III. 42-1	籬薄	II. 937-1	糲	IV. 63-1	縫綵	II. 882-3
禪庵	III. 242-2	籬	III. 43-2	籬薄	II. 937-1	糲	IV. 63-1	縫綵	II. 882-3
禪堂	IV. 1226-4	籬	III. 18-4	籬薄	II. 937-1	糲	IV. 63-1	縫綵	II. 882-3
禪魚	III. 217-3	籬	III. 18-4	籬薄	II. 937-1	糲	IV. 63-1	縫綵	II. 882-3
禪閣	III. 218-2	籬	III. 18-4	籬薄	II. 937-1	糲	IV. 63-1	縫綵	II. 882-3
禪後	III. 242-2	籬	III. 18-4	籬薄	II. 937-1	糲	IV. 63-1	縫綵	II. 882-3
禪道	III. 251-3	籬	III. 18-4	籬薄	II. 937-1	糲	IV. 63-1	縫綵	II. 882-3
禪勸	III. 265-1	籬	III. 18-4	籬薄	II. 937-1	糲	IV. 63-1	縫綵	II. 882-3
禪話	III. 216-4	籬	III. 18-4	籬薄	II. 937-1	糲	IV. 63-1	縫綵	II. 882-3
禪閣	III. 217-2	籬	III. 18-4	籬薄	II. 937-1	糲	IV. 63-1	縫綵	II. 882-3
禪僧	III. 239-4	籬	III. 18-4	籬薄	II. 937-1	糲	IV. 63-1	縫綵	II. 882-3
禪榻	III. 243-3	籬	III. 18-4	籬薄	II. 937-1	糲	IV. 63-1	縫綵	II. 882-3
禪學	III. 216-4	籬	III. 18-4	籬薄	II. 937-1	糲	IV. 63-1	縫綵	II. 882-3
禪機	III. 218-2	籬	III. 18-4	籬薄	II. 937-1	糲	IV. 63-1	縫綵	II. 882-3
禪頭	III. 248-3	籬	III. 18-4	籬薄	II. 937-1	糲	IV. 63-1	縫綵	II. 882-3
禪餘	III. 261-4	籬	III. 18-4	籬薄	II. 937-1	糲	IV. 63-1	縫綵	II. 882-3
禪餘	III. 254-3	籬	III. 18-4	籬薄	II. 937-1	糲	IV. 63-1	縫綵	II. 882-3
禪囉子	III. 233-1	籬	III. 18-4	籬薄	II. 937-1	糲	IV. 63-1	縫綵	II. 882-3
禪讓	III. 57-2	籬	III. 18-4	籬薄	II. 937-1	糲	IV. 63-1	縫綵	II. 882-3
穗	IV. 775-1	籬	III. 18-4	籬薄	II. 937-1	糲	IV. 63-1	縫綵	II. 882-3
穗丈	IV. 815-4	籬	III. 18-4	籬薄	II. 937-1	糲	IV. 63-1	縫綵	II. 882-3
穗上	IV. 830-4	籬	III. 18-4	籬薄	II. 937-1	糲	IV. 63-1	縫綵	II. 882-3
穗皮	IV. 788-4	籬	III. 18-4	籬薄	II. 937-1	糲	IV. 63-1	縫綵	II. 882-3
穗末	IV. 809-2	籬	III. 18-4	籬薄	II. 937-1	糲	IV. 63-1	縫綵	II. 882-3
穗田	IV. 814-4	籬	III. 18-4	籬薄	II. 937-1	糲	IV. 63-1	縫綵	II. 882-3
穗立	IV. 816-1	籬	III. 18-4	籬薄	II. 937-1	糲	IV. 63-1	縫綵	II. 882-3
穗孕	IV. 831-3	籬	III. 18-4	籬薄	II. 937-1	糲	IV. 63-1	縫綵	II. 882-3
穗先	IV. 801-1	籬	III. 18-4	籬薄	II. 937-1	糲	IV. 63-1	縫綵	II. 882-3
穗向	IV. 839-3	籬	III. 18-4	籬薄	II. 937-1	糲	IV. 63-1	縫綵	II. 882-3
穗芒	IV. 809-2	籬	III. 18-4	籬薄	II. 937-1	糲	IV. 63-1	縫綵	II. 882-3
穗狀	III. 65-3	籬	III. 18-4	籬薄	II. 937-1	糲	IV. 63-1	縫綵	II. 882-3
穗長	IV. 828-3	籬	III. 18-4	籬薄	II. 937-1	糲	IV. 63-1	縫綵	II. 882-3
穗並	IV. 828-4	籬	III. 18-4	籬薄	II. 937-1	糲	IV. 63-1	縫綵	II. 882-3
穗波	IV. 828-4	籬	III. 18-4	籬薄	II. 937-1	糲	IV. 63-1	縫綵	II. 882-3

縱	III. 488-2	鏢腕	I. 41-3	總官	III. 271-3	總團扇	IV. 623-4	紫野	II. 863-3
縱	III. 488-3	鏢砂	IV. 740-2	總社	III. 273-3	總精算	III. 275-1	紫貴	II. 875-2
縱	III. 511-1	鏢簪子	IV. 307-1	總狀	III. 274-1	總旗奉行	III. 279-1	紫紋	IV. 383-4
縱	III. 517-4	鏢額	IV. 307-2	總花	III. 279-2	總閱	III. 268-2	紫密	IV. 404-1
縱	III. 518-1	鏢樹	IV. 740-2	總門	III. 280-4	總髮	III. 268-4	紫務	IV. 404-1
縱	IV. 803-3			總附一	IV. 624-4	總髮	III. 270-1	紫閑	IV. 330-3
縱	IV. 804-1	鏹	IV. 1146-1	總枕	IV. 625-1	總髮	III. 279-2	紫華	IV. 332-3
縱	IV. 1186-3	鏹裏	IV. 1146-1	總奉行	III. 279-3	總締	III. 273-3	紫殞	IV. 391-3
縱	IV. 1347-1	鏹裏	IV. 1146-1	總所得	III. 274-3	總數	III. 275-1	紫盛	IV. 393-1
縱	IV. 1349-3			總法務	III. 280-1	總麗	III. 279-3	紫道	II. 863-2
縱	IV. 1350-1	總	III. 41-4	總押備	III. 268-3	總論	III. 282-3	紫勸	IV. 381-4
縱	IV. 1350-3	總	III. 42-4	總括	III. 271-1	總稽古	III. 271-4	紫碎	IV. 386-2
縱	IV. 1351-1	總	III. 43-4	總軍	III. 271-3	總模樣	III. 280-4	紫農	IV. 400-2
縱	IV. 1351-2	總	III. 267-4	總計	III. 271-4	總辨	III. 280-1	紫榮	IV. 378-2
縱方	III. 488-3	總	III. 273-2	總則	III. 275-4	總錄	III. 282-2	紫劇	IV. 383-2
縱木瓜	III. 516-1	總	IV. 622-4	總持	III. 277-1	總債目	III. 281-1	紫勝	IV. 391-3
縱列	II. 1068-4	總	IV. 624-4	總苞	III. 278-4	總檢校	III. 272-2	紫蕪	IV. 402-2
縱谷	II. 1063-2	總	IV. 746-3	總重量	III. 277-3	總豫算	III. 281-2	紫繁	II. 863-2
縱言	II. 1121-1	總大將	III. 276-2	總計算	III. 272-1	總噸數	III. 278-3	紫讓	IV. 231-4
縱作	IV. 1350-2	總大行事	III. 276-2	總指伸筋	III. 273-2	總選舉	III. 275-3	紫霜	IV. 386-4
縱技	IV. 1350-2	總手	III. 278-1	總軍奉行	III. 268-1	總運動脈	III. 272-1	紫簡	IV. 380-3
縱波	II. 1063-3	總引	III. 279-2	總家 (乍併)	II. 845-3	總厨	III. 268-2	紫維	IV. 387-1
縱使	IV. 1136-3	總毛起	III. 272-1	總桐	III. 270-3	總總	III. 275-4	紫藤	II. 863-3
縱風	IV. 1350-2	總手綱	IV. 624-3	總凌	III. 273-1	總點	III. 278-2		
縱恣	II. 1063-4	總支配人	III. 273-3	總高	III. 276-9	總額	III. 269-2	鐵車	I. 597-2
縱海岸	II. 1061-3	總白	III. 274-4	總乘	III. 278-4	總職	IV. 624-3		
縱貴	II. 1062-2	總代	III. 276-2	總容	III. 281-1	總懸	III. 269-1	鐵帶	IV. 189-2
縱苗	III. 515-1	總司	III. 277-4	總員	III. 282-4	總蓋	IV. 625-2	鐵帶	IV. 783-3
縱掛	IV. 1350-2	總目	III. 280-3	總書	IV. 746-3	總總類	III. 272-4		
縱過	II. 1061-2	總目	III. 280-4	總神分	III. 274-4	總編	III. 275-2	鐵	II. 228-3
縱過	II. 1118-2	總生	IV. 624-4	總海教	III. 268-2	總體	III. 276-2		
縱隊	II. 1065-4	總本山	III. 280-1	總追捕使	III. 278-1	總離	III. 280-2	鐵	IV. 518-4
縱堤	II. 1066-1	總目付	III. 280-4	總茶湯奉行	III. 277-3	總懷	III. 281-2	鐵	IV. 520-3
縱堤	II. 1068-4	總本寺	III. 280-2	總隆一	III. 269-3			鐵目	IV. 519-2
縱筋	III. 513-3	總本家	III. 280-1	總崩	III. 271-1	績	I. 448-4	鐵裂	I. 996-1
縱結	III. 516-1	總仕舞	III. 273-3	總釣	III. 277-4	績	III. 161-1	鐵副	IV. 520-4
縱賞	III. 491-2	總白髮	III. 274-4	總捲	III. 280-2	績立	I. 446-3	鐵陳	I. 781-3
縱賞	I. 66-1	總目錄	III. 280-4	總務	III. 280-2	績紡	I. 447-1	鐵造	IV. 520-1
縱慶	II. 1064-4	總右衛門	III. 282-4	總理	III. 281-3	績紡	III. 172-4	鐵塊	IV. 520-2
縱線	II. 1065-2	總名	III. 42-4	總掛合	III. 269-3	績麻	I. 446-3		
縱線	III. 514-3	總名	III. 280-2	總勘定元帳	III. 270-2	績麻	I. 448-3	醫	I. 479-4
縱橫	II. 1068-4	總合	III. 269-3	總裁	III. 272-3	鐵車	IV. 64-2	醫	I. 796-4
縱橫	III. 516-3	總名代	III. 280-2	總榮	III. 272-3			醫	I. 797-3
縱橫	III. 506-4	總地形	IV. 746-4	總堯	III. 273-3	紫	II. 862-1	醫	I. 817-2
縱縱	IV. 1350-3	總年書	III. 278-3	總隊	III. 276-2	紫	II. 862-4	醫	I. 818-4
縱斷	I. 980-3	總曲輪	III. 271-1	總統	III. 278-2	紫	II. 863-1	醫	II. 727-4
縱斷	II. 1066-1	總地頭	III. 277-2	總量	III. 281-4	紫	II. 864-1	醫	IV. 154-1
縱斷	II. 1068-2	總在廳	III. 272-4	總量目	III. 282-1	紫	II. 864-2	醫文句	I. 797-2
縱豐	II. 1128-4	總角	I. 39-1	總香衆	III. 279-2	紫	IV. 377-1	醫目	I. 818-3
縱觀	II. 1062-2	總角	III. 269-2	總祭	III. 268-3	紫	II. 861-1	醫羽	I. 797-1
縱觀	II. 1120-3	總見	III. 272-2	總祭	III. 281-2	紫	II. 862-4	醫扇	I. 796-4
		總身	III. 274-4	總會	III. 271-1	紫山	II. 862-4	醫詞	I. 797-1
總純	IV. 1478-2	總身	III. 280-2	總勞	III. 275-1	紫木	IV. 391-1		
		總攻	III. 275-2	總音	III. 278-2	紫文	IV. 402-4	鐵斗菜	IV. 1618-3
紫 (端編)	IV. 286-3	總東	III. 279-2	總塗	IV. 747-1	紫分數	IV. 402-4	鐵斗菜	IV. 1618-4
紫 (幹一)	IV. 816-1	總判	III. 279-4	總搗枝	IV. 625-2	紫木夫節	II. 863-2		
		總兵	III. 279-4	總搗枝	IV. 625-2	紫打	II. 862-4	聯 (同一)	IV. 1150-2
縷	IV. 1472-4	總別	III. 279-4	總會談	III. 271-1	紫用	IV. 405-2	聯	IV. 1494-3
縷言	IV. 1473-1	總利子	III. 281-3	總賜骨動脈	III. 277-3	紫合	II. 864-2	聯句	IV. 1495-4
縷折	IV. 1474-4	總見物	III. 272-2	總賜骨靜脈	III. 277-2	紫多	IV. 394-3	聯立	IV. 1502-4
縷述	IV. 1473-3	總役者	III. 281-1	總構	III. 270-1	紫忙	IV. 400-4	聯合	IV. 1495-1
縷陳	IV. 1474-4	總決算	III. 272-1	總監	III. 270-1	紫吹	II. 954-1	聯互	IV. 1497-1
縷讓	IV. 1476-1	總攻擊	III. 272-3	總管	III. 271-3	紫吹	II. 954-3	聯邦	IV. 1501-2
		總判官代	III. 279-1	總解	III. 274-3	紫昌	IV. 389-3	聯袂	IV. 1501-4
縷	IV. 306-3	總長	III. 44-1	總說	III. 275-2	紫金物	II. 862-4	聯記	IV. 1495-3
縷色	IV. 306-3	總長	III. 277-2	總領	III. 281-4	紫衍	IV. 378-4	聯珠	IV. 1498-3
縷映	IV. 739-1	總返	III. 270-1	總領事	III. 281-4	紫茂	IV. 404-3	聯隊	IV. 1499-2

聯絡	IV.1502-3	聲真似	II. 611-4	膽囊	III. 586-1	臨河	IV.1465-1	薄口唇	I. 384-1
聯基	IV.1497-1	聲掛	II. 612-4	膽		臨幸	IV.1465-2	薄月	I. 385-4
聯想	IV.1497-2	聲救	III. 94-2	膽	II. 137-2	臨帖	IV.1470-4	薄手	I. 385-4
聯詩	IV.1497-4	聲帶	III. 109-1	膽	III.1215-4	臨命終	IV.1471-4	薄句	I. 386-1
聯綿	III. 796-1	聲望	III. 116-3	膽灸	II. 144-4	臨界	IV.1465-1	薄片	IV. 224-2
聯綴	IV.1500-4	聲問	III. 122-4	膽餅	III.1216-1	臨胡禪脫	IV.1466-4	薄元手	I. 387-2
聯鎖	IV.1497-1	聲淚	III. 128-1	膽		臨時	IV.1467-2	薄切生	I. 384-1
聯關	IV.1496-1	聲絕	II. 611-2	膽	I. 445-1	臨書	IV.1469-2	薄化粧	I. 384-2
聯屬	IV.1499-2	聲絕	II. 613-1	膽	IV. 113-4	臨席	IV.1469-4	薄皮	I. 383-4
		聲番	II. 613-2	膽汁	I. 446-2	臨時祭	IV.1422-1	薄皮	IV. 223-2
聰	II. 744-3	聲量	III. 126-4	膽汁	IV. 116-3	臨詢	IV.1465-4	薄水	I. 384-3
聰	III.1033-2	聲燙	III. 129-4	膽血	I. 446-4	臨終	IV.1469-2	薄水	I. 387-4
聰明	III. 280-3	聲喻法	III. 125-1	膽血	IV. 114-4	臨期	IV.1466-3	薄水	IV. 223-2
聰悟	III. 272-2	聲遣	II. 611-2	膽吸石	I. 446-3	臨視	IV.1467-2	薄白	I. 385-1
聰敏	III. 279-3	聲魂	II. 613-1	膽淋	IV. 118-4	臨湯	IV.1470-4	薄白	I. 386-2
聰智	III. 277-1	聲境	II. 995-1			臨脫	IV. 809-4	薄目	I. 387-2
聰達	III. 276-3	聲開	II.1028-2	聲	II.1165-3	臨監	IV.1465-3	薄打	IV. 212-4
聰睿	III. 268-2	聲開	III. 119-2	聲	IV.1571-4	臨說	IV.1469-4	薄田	IV. 221-2
聰察	III. 273-1	聲貌	III. 116-3	聲咕	III.1051-3	臨禱	IV.1471-3	薄白粉	I. 383-3
聰慧	III. 271-4	聲透	II. 613-1	聲部	III. 956-3	臨寫	IV.1469-1	薄色	I. 383-3
聰鑒	III. 271-4	聲影	III. 86-4	聲語	II.1165-3	臨摹	IV.1471-4	薄汚	I. 383-4
		聲價	III. 87-2			臨慶	IV.1465-3	薄汚	I. 389-2
聾牙	I. 700-3	聲樂	III. 88-4	騰穰 (經中穰)	IV. 321-4	臨戰	IV.1469-4	薄衣	I. 383-4
		聲調	III. 112-4			臨敵	IV.1465-3	薄衣	I. 384-3
聾	II. 610-3	聲聲	II. 612-4	臂	III. 490-1	臨檢	IV.1466-2	薄衣	I. 387-4
聾	II. 612-2	聲聲	III. 105-4	臂 (腕)	III. 491-4	臨濟	IV.1466-4	薄衣	IV. 212-3
聾	III. 84-4	聲應	III. 87-1	臂	IV. 475-2	臨歷	II. 898-4	薄衣	IV. 213-1
聾 (鳴)	III.1234-3	聲韻	III. 129-4	臂上射擊	IV. 457-4	艱苦	I.1004-4	薄地	I. 385-3
聾 (音)	IV. 79-4	聲壽	III. 125-1	臂尻	IV. 476-1	艱深	I.1014-2	薄地	IV. 219-4
聾 (讀+七)	IV.1346-3	聲變	II. 612-4	臂玉	IV. 476-1	艱勞	I.1029-3	薄肉	I. 386-1
聾色	II. 610-3			臂折歌	IV. 477-3	艱難	I.1024-2	薄行	IV. 213-3
聾色	II. 613-1	聾	III. 322-4	臂卷	IV. 476-3			薄卵	I. 385-3
聾色	III. 104-1	聾	III. 323-2	臂味唱	IV. 476-3			薄身	I. 387-1
聾先	II. 611-1	聾	III. 323-3	臂索	IV. 448-3	遺 (遺棄)	IV. 248-4	薄技	IV. 214-2
聾合	II. 612-4	聾上	III. 322-4	臂章	IV. 457-1			薄志	IV. 217-1
聾伎	III. 90-1	聾立	III.1128-4	臂袋	IV. 476-3	裁	II. 954-1	薄利	IV. 225-4
聾曲	III. 91-1	聾拔	II.1126-4			裁榮	II. 955-3	薄伽梵	IV. 206-1
聾名	III. 121-3	聾時	II.1005-1	臆	I. 539-4	草藥	III.1015-3	薄明	I. 383-2
聾自慢	II. 613-1	聾時	II.1105-2	臆 (胸臆)	IV.1076-1	菘藥	III. 963-1	薄明	IV. 224-3
聾作	II. 611-2	聾起	II.1119-1	臆兒	I. 539-2			薄青	I. 383-2
聾技	II. 611-4	聾動	II.1125-4	臆念	I. 541-1	蕾	III. 814-2	薄板	I. 383-2
聾技	II. 613-2	聾然	II.1124-3	臆度	I. 540-1	蕾花	III. 814-2	薄金	I. 383-4
聾助	II. 613-1	聾聞	II.1120-1	臆面	I. 542-2	蕾附牡丹枝丸	III. 814-2	薄金	I. 384-1
聾放	III. 90-1	聾	III. 775-2	臆座	I. 541-1	蕾紅梅	III. 814-2	薄角	I. 383-4
聾言	III. 95-2	聾		臆病	I. 541-3	蕾菊	III. 814-2	薄知	I. 385-1
聾杖	III. 111-2			臆測	I. 539-4			薄花	I. 386-3
聾利	III. 125-4	聾	I. 52-3	臆說	I. 539-4	菴藥 (之も)	II. 593-3	薄物	I. 387-2
聾佛事	II. 613-2			臆斷	I. 543-1	菴蓄	I. 476-1	薄官	IV. 215-2
聾狀	II. 611-1	臆	IV.1330-2			菴蔬	I. 474-2	薄命	IV. 224-3
聾附	II. 611-2	臆		臆 (節走)	II. 944-2			薄青毛	I. 383-2
聾附	II. 613-1	臆	I. 175-1	臆	IV.1409-4	薄	I. 383-1	薄取引	I. 385-4
聾並	II. 613-1	臆	I.1139-3	臆子鳥	I. 79-2	薄	I. 384-3	薄物淋	I. 389-2
聾明	II.1027-2	臆	III. 565-2	臆月	IV.1410-1	薄	I. 384-4	薄味唱	I. 387-1
聾明	III. 121-4	臆力	III. 591-2	臆次	IV.1408-4	薄	I. 387-1	薄柿	I. 383-3
聾門	III. 122-4	臆八樹	IV. 843-2	臆次	IV.1410-1	薄	I. 387-4	薄紅	I. 384-2
聾風	II. 611-4	臆八樹	IV.1130-2	臆類	IV.1410-1	薄	I. 388-1	薄紅	I. 387-1
聾音	II. 611-4	臆大	III. 582-1			薄	I. 388-3	薄染	I. 385-2
聾音	III. 86-1	臆汁	III. 576-2	臆 (出座)	I. 275-1	薄	I. 413-1	薄柳	I. 387-3
聾音	III. 87-1	臆石症	III. 580-2	臆	IV. 126-3	薄	III. 21-4	薄垣	III. 22-1
聾柄	II. 612-4	臆勇	III. 591-1	臆	IV. 127-1	薄	IV. 211-3	薄官	IV. 215-2
聾律	III. 126-3	臆氣 (勢)	I. 200-3	臆	IV.1464-3	薄	IV. 211-4	薄待	IV. 219-2
聾成	III. 129-3	臆氣	III. 568-4	臆川寺奉行	IV.1470-1	薄二藍	I. 386-4	薄約束	I. 387-3
聾差	II. 611-1	臆液	III. 567-1	臆月	IV.1466-2	薄刃	I. 386-2	薄紅梅	I. 384-2
聾高	II. 611-2	臆略	III. 591-2	臆本	IV.1471-3	薄丸	III. 22-1	薄紅藥	I. 387-3
聾息	III. 89-4	臆智	III. 583-2	臆行	IV.1465-2	薄才	IV. 216-1	薄美濃	I. 387-2
聾息	III. 103-1	臆器	III. 587-4	臆池	IV.1470-3	薄下地	I. 385-1	薄紙	I. 383-4
聾容	III. 125-1	臆器色	III. 586-4	臆床	IV.1469-1	薄小袖	I. 384-3	薄烟	I. 384-2

薄垂	I. 385-3	薄綠	I. 387-2	薙	Ⅱ.1159-4	薙屋	Ⅳ. 876-3	蠶	(蜂)	Ⅳ. 262-2
薄茶	I. 385-3	薄綿	I. 388-1	薙刀	Ⅲ. 626-4	薙挾	Ⅲ. 463-3	蠶斯		Ⅱ.1063-3
薄恥	I. 386-3	薄福	Ⅳ. 223-3	薙刀	Ⅲ.1157-1	薙菜	Ⅱ.1196-2	蠶蛾		Ⅱ.1202-2
薄恥	I. 389-1	薄敷	I. 384-4	薙手	Ⅲ.1161-1	薙刺	Ⅳ. 877-4			
薄笑	I. 388-1	薄環	I. 385-1	薙打	Ⅲ.1155-1	薙樵	Ⅱ.1208-2	蠶	(牡蠶)	Ⅱ. 743-3
薄眠	I. 389-1	薄蠶	I. 386-4	薙立	Ⅲ.1156-3	薙樵	Ⅲ. 463-3			
薄原	Ⅲ. 22-1	薄蠶	Ⅳ. 223-1	薙伏	Ⅲ.1157-4					
薄俸	Ⅳ. 213-3	薄提	I. 386-4	薙取	Ⅲ.1156-4	落	Ⅳ. 595-4	蠶谷	(顯顯-)	Ⅱ. 591-4
薄師	Ⅳ. 217-1	薄節	I. 386-4	薙拂	Ⅲ.1157-4	落姑	Ⅳ. 599-4	蠶		Ⅲ. 631-1
薄弱	Ⅳ. 217-3	薄緣	I. 387-1	薙面	Ⅲ.1156-4	落味嚼	Ⅳ. 600-3	蠶石		Ⅲ. 631-2
薄酒	Ⅳ. 217-3	薄擦	I. 387-3	薙袖	Ⅲ.1156-2	落蓋	Ⅳ. 599-4	蠶伏		Ⅲ. 631-3
薄腕	Ⅳ. 218-3	薄輪	Ⅲ. 22-1	薙倒	Ⅲ.1156-3	落蓋	Ⅳ. 600-1	蠶眉		Ⅲ. 630-4
薄俸	Ⅳ. 224-2	薄鏡	Ⅳ. 214-2	薙捨	Ⅲ.1156-2			蠶眉		Ⅲ. 631-4
薄栗毛	I. 384-2	薄鏡	Ⅳ. 217-4	薙落	Ⅲ.1155-2	募	Ⅱ. 984-2	蠶蟲		Ⅲ. 631-2
薄浮彫	I. 385-3	薄德	Ⅳ. 221-4	薙髮	Ⅲ. 637-1	募机	Ⅱ. 984-3	蠶蠟		Ⅲ. 631-1
薄馬鹿	I. 386-2	薄暮	Ⅳ. 224-2	薙髮	Ⅲ. 865-2	募林	Ⅱ. 984-3			
薄素襖	I. 385-1	薄敷居	I. 385-1	薙簾	Ⅲ.1114-4	募垣	Ⅱ. 984-3	蠶子		Ⅳ. 666-4
薄商	I. 383-2	薄模藤	I. 387-3	薙簾	Ⅲ.1155-3	募原	Ⅱ. 984-3			
薄彩	I. 385-3	薄雲	I. 384-2	薙	Ⅱ. 441-2	募棚	Ⅱ. 984-3	蠶		Ⅳ. 423-3
薄張	I. 386-4	薄帽	I. 384-4	薙		募結	Ⅱ. 984-3	蠶皮		Ⅳ. 433-2
薄紫	I. 387-2	薄潤	I. 386-1	薙				蠶目		Ⅳ. 434-4
薄雪	I. 387-3	薄慶	I. 386-3	薙葛	I. 594-4	蔚月	I.1073-1	蠶股		Ⅳ. 927-4
薄雪	Ⅳ. 218-4	薄慶	Ⅳ. 219-1	薙羅	Ⅳ. 734-3	蔚心	I.1089-1			
薄淋	I. 388-4	薄濕	Ⅳ. 219-4	薙		蔚盈	I.1049-3	蠶蟬		I.1202-2
薄荷	Ⅳ. 202-2	薄鴉居	I. 383-4	薙	(薙薜-)	蔚損	I.1096-3	蠶蟬		Ⅱ. 582-2
薄荷	Ⅳ. 213-2	薄薄	I. 383-3	薙菜	Ⅲ.1028-1			蠶蟬		Ⅱ. 916-4
薄荷	Ⅳ. 217-3	薄薄	I. 383-4	薙	Ⅱ. 424-2	墨鼻	Ⅲ. 615-2	蠶蟬		Ⅱ. 917-1
薄袍子	I. 384-1	薄標	I. 386-4	薙	I. 621-2	整	Ⅳ. 363-1	蠶蟬師	(蠶蟬)	I.1202-2
薄彩色	I. 384-3	薄謝	Ⅳ. 217-2	薙	Ⅳ.1408-3	整 (針)				
薄梨地	I. 385-4	薄棉皮	I. 386-4	薙面	Ⅳ.1408-3			蠶	(蠶)	I. 95-2
薄國柄	I. 384-1	薄襖	I. 389-2	薙野郎	Ⅳ.1408-3	蠶籠	(雨籠) I. 124-4	蠶		Ⅱ. 226-1
薄黃	I. 383-4	薄額	I. 386-4	薙露	I. 697-1	蠶籠	Ⅲ. 727-1	蠶	(價)	Ⅲ.1243-1
薄雲	I. 384-1	薄額	I. 388-4	薙		蠶頭	Ⅲ. 632-2	蠶		Ⅱ. 270-2
薄雲	Ⅳ. 212-4	薄露	I. 384-1	薙	Ⅴ. 593-3	蠶	Ⅳ. 233-2	蠶衣		Ⅲ.1244-2
薄粧	I. 384-2	薄繪師	Ⅳ. 227-2	薙子	Ⅱ. 595-3	蠶	Ⅲ. 446-1	蠶衣		Ⅲ.1244-3
薄寒	I. 384-4	薄蘇芳	I. 385-1	薙刈舟	Ⅱ. 593-4	蠶	Ⅲ. 327-2	蠶衣		Ⅲ. 297-4
薄寒	I. 388-4	薄櫻	I. 384-3	薙包	Ⅱ. 595-2	蠶娘	Ⅲ. 933-2	蠶言		Ⅲ. 187-4
薄寒	Ⅳ. 214-1	薄絲	I. 385-3	薙垂	Ⅱ. 594-2	蠶娘	Ⅱ. 593-3	蠶服		Ⅲ. 196-3
薄鈍	I. 386-1	薄蠟	I. 385-1	薙枕	Ⅱ. 595-4	蠶	Ⅲ. 227-1	蠶服		Ⅱ. 270-1
薄鈍	I. 386-2	薄蠟	I. 386-1	薙被	Ⅱ. 593-3	蠶	Ⅲ. 238-3	蠶所		Ⅱ. 297-1
薄盛	I. 387-3	薄蠟	Ⅲ.1201-1	薙骨	Ⅲ. 238-3	蠶	Ⅲ. 238-3	蠶所		Ⅱ. 297-1
薄給	Ⅳ. 214-2	薄田燕	Ⅲ.1201-1	薙	Ⅱ. 595-3	蠶	Ⅲ. 230-3	蠶居		Ⅱ. 311-4
薄稅	Ⅳ. 218-3			薙	Ⅲ. 230-3	蠶	Ⅲ. 243-1	蠶		Ⅲ. 198-3
薄奠	Ⅳ. 221-2	薙	Ⅲ. 230-1	薙	Ⅲ. 230-3	蠶	Ⅲ. 243-1	蠶		Ⅲ.1244-3
薄奠	Ⅳ. 227-2	薙	Ⅳ. 870-1	薙	Ⅲ. 243-1	蠶	Ⅲ. 243-1	蠶		Ⅲ. 312-1
薄奠	I. 384-3	薙仕掛	Ⅲ. 230-2	薙	Ⅱ. 595-1	蠶	Ⅳ. 20-3	蠶		Ⅱ. 299-2
薄痘痕	I. 383-2	薙科	Ⅳ. 440-2	薙	Ⅲ. 219-2	蠶	Ⅳ. 162-1	蠶		Ⅱ. 300-4
薄痘痕	I. 383-3	薙科	Ⅲ. 230-2	薙	Ⅱ. 594-1	蠶	Ⅳ. 841-2	蠶		Ⅱ. 265-4
薄前黃	I. 387-2	薙科	Ⅲ. 230-2	薙	Ⅱ. 594-2	蠶	Ⅳ. 92-3	蠶		Ⅱ. 307-3
薄葉	I. 383-3	薙	I. 50-4	薙	Ⅱ. 869-3	蠶	Ⅳ. 1407-4	蠶		Ⅲ. 187-1
薄著	I. 383-4	薙草	I. 51-1	薙	Ⅱ. 884-4	蠶	Ⅳ. 21-1	蠶		Ⅲ. 186-1
薄暗	I. 384-2	薙	Ⅲ. 789-2	薙	Ⅱ. 874-3	蠶	Ⅳ. 1402-2	蠶		Ⅲ.1244-4
薄暗	I. 421-4	薙	Ⅳ. 294-2	薙	Ⅱ. 386-3	蠶	Ⅳ. 1411-1	蠶	(顯顯)	Ⅲ. 195-2
薄強	I. 386-1	薙	Ⅳ. 1331-3	薙	Ⅱ. 374-3	蠶	Ⅳ. 170-4	蠶		
薄風	I. 386-1	薙	Ⅳ. 1331-3	薙	Ⅱ. 385-2	蠶	Ⅳ. 929-1	蠶		
薄運	Ⅳ. 212-4	薙	I.1160-4	薙	I. 933-2	蠶	Ⅱ. 309-3	蠶		I.1157-2
薄過	Ⅳ. 214-4	薙	Ⅳ. 137-2	薙	Ⅲ. 463-1	蠶	I. 544-4	蠶		Ⅳ.1072-3
薄葬	Ⅳ. 216-2	薙	Ⅱ. 632-1	薙	Ⅳ. 874-1	蠶	Ⅱ. 309-3	蠶		I.1157-2
薄署	Ⅳ. 217-4	薙	Ⅳ. 356-2	薙	Ⅲ. 463-3	蠶	Ⅳ. 1504-4	蠶		I.1167-1
薄綠	Ⅳ. 226-4	薙	Ⅳ. 296-4	薙	Ⅱ.1212-4	蠶	Ⅳ. 1504-3	蠶		
薄圓座	I. 388-1	薙	Ⅱ. 632-1	薙	Ⅳ. 875-2	蠶	Ⅳ. 262-2	蠶		Ⅱ. 430-1
薄圓紫	I. 384-2	薙	Ⅱ.1022-2	薙	Ⅲ. 463-3	蠶	Ⅳ. 138-3	蠶		Ⅲ. 994-3
薄圓紫	I. 384-2	薙	Ⅳ. 356-2	薙	Ⅲ. 463-3	蠶	Ⅳ. 138-3	蠶		
薄圓紫	I. 384-1	薙	I. 303-1	薙	Ⅲ.1156-2	蠶	Ⅳ. 138-3	蠶		
薄圓紫	I. 385-2	薙	Ⅳ. 296-4	薙	Ⅱ.1212-4	蠶	Ⅳ. 138-3	蠶		
薄圓紫	I. 385-2	薙	Ⅳ. 296-4	薙	Ⅳ. 875-2	蠶	Ⅳ. 138-3	蠶		
薄圓紫	I. 385-3	薙	Ⅲ. 318-4	薙	Ⅲ. 463-3	蠶	Ⅳ. 138-3	蠶		
薄圓紫	I. 386-3	薙	Ⅲ. 318-4	薙	Ⅲ. 463-3	蠶	Ⅳ. 138-3	蠶		
薄端	I. 386-3	薙	Ⅲ. 318-4	薙	Ⅲ. 463-3	蠶	Ⅳ. 138-3	蠶		

騰寫	III. 982-4	講和	I. 733-3	謠本	I. 392-4	蹈	IV. 682-3	蹈貫	IV. 685-1
騰錄	III. 997-4	講金	II. 375-2	謠曲	I. 489-2	蹈	IV. 682-4	蹈貫	IV. 717-2
響響	II. 317-4	講社	II. 381-4	謠初	I. 392-3	蹈	IV. 686-2	蹈脫	IV. 685-1
響響	II. 324-2	講門流	II. 398-2	謠歌	IV.1541-4	蹈入	IV. 688-1	蹈脫	IV. 717-2
謎	III.1174-2	講座	I. 708-2	謠節	I. 392-4	蹈木	IV. 683-2	蹈張	IV. 685-3
謎立	III.1174-4	講座	II. 379-2	謠頌	I. 392-3	蹈切	IV. 683-2	蹈張	IV. 717-4
謎付	III.1174-4	講座	II. 392-2	謠講	I. 392-3	蹈切	IV. 707-2	蹈寄	IV. 686-1
謎合	III.1174-4	講師	I. 709-4	谿	(洞)	蹈反	IV. 684-1	蹈犁	IV. 686-3
謎言葉	III.1174-4	講師	I. 710-2	谿谷	IV. 840-4	蹈反	IV. 714-4	蹈雪 (雪蹈)	IV.1288-4
謎染	III.1174-4	講師	II. 380-4	谿壑	II. 234-4	蹈止	IV. 684-4	蹈雪 (四白)	IV.1360-2
謎看板	III.1174-4	講書	I. 712-4	谿如	II. 231-1	蹈分	IV. 686-1	蹈雪馬	III. 435-4
謎掛	III.1174-4	講席	I. 715-2	谿然	II. 179-2	蹈反返	IV. 714-4	蹈雪馬 (四白)	IV.1360-2
謎當	III.1174-4	講院	II. 401-2	谿遠	II. 179-3	蹈立	IV. 646-4	蹈船梁	IV. 685-4
謎解	III.1175-1	講堂	I. 712-3	谿鏡	II. 179-4	蹈立	IV. 684-1	蹈掛紋飾編	IV. 688-1
謎歌	III.1174-4	講堂	II. 387-4	谿鏡	IV. 927-1	蹈石	IV. 682-4	蹈越	III. 436-3
謎謎	III.1175-1	講參	I. 727-4	谿鏡	IV. 425-1	蹈出	IV. 684-1	蹈越	IV. 683-4
護護	II.1075-1	講參	II. 397-3	賁	IV. 1139-1	蹈外	IV. 685-3	蹈強	IV. 684-2
謗	III. 303-3	講掛	II. 372-4	賁	III. 6-1	蹈印	III. 537-3	蹈惑	IV. 685-4
謗	III. 303-4	講衆	I. 725-3	賁	IV. 682-4	蹈合	IV. 682-4	蹈跨	IV. 685-4
謗	IV. 186-4	講延	II. 382-4	賁	IV. 683-3	蹈白	IV. 683-1	蹈跨	IV. 717-3
謗合	III. 303-3	講義	I. 700-1	賁出	III. 5-3	蹈込	IV. 683-4	蹈跨	IV. 719-2
謗言	III. 303-4	講會	I. 703-4	賁	IV 577-4	蹈込	IV. 683-4	蹈歌	I. 145-4
謗咄	III. 303-4	講會	I. 705-2	賁	I. 15-3	蹈込	IV. 710-3	蹈歌	I. 146-1
謗笑	III. 303-4	講會	I. 734-2	賁	II. 392-1	蹈求	IV. 685-4	蹈歌	III. 425-1
謗書	IV. 185-4	講會	II. 375-4	賁	II. 373-4	蹈行	IV. 686-1	蹈舞	III. 443-3
謗處	III. 303-4	講會	II. 401-2	賁	II. 383-2	蹈求食	IV. 682-4	蹈臺	IV. 684-1
謗毀	IV. 175-4	講頌	I. 713-1	賁	II. 393-1	蹈込袴	IV. 710-2	蹈鳴	IV. 685-1
謗種	III. 303-3	講誦	I. 715-2	賁	II. 393-2	蹈込腰楯	IV. 683-2	蹈端張	IV. 685-3
謗講	IV. 175-4	講說	I. 718-3	賁	II. 391-4	蹈舍	IV. 683-3	蹈締	IV. 683-4
諫	II. 313-1	講談	II. 388-2	賁	II. 633-2	蹈車	IV. 684-1	蹈締	IV. 684-1
諫	IV. 759-1	講論	II. 388-2	賁	II. 647-1	蹈初	IV. 685-1	蹈漢	IV. 684-3
諫下	IV. 759-3	講學	I. 702-3	賁	II. 642-2	蹈均	IV. 686-2	蹈廣	IV. 685-3
諫下	II. 323-1	講壇	I. 718-3	賁	II. 652-3	蹈折	IV. 686-2	蹈廣	IV. 685-4
諫沖	II. 343-1	講錢	I. 718-3	賁	II. 657-2	蹈青	III. 435-2	蹈凝	IV. 683-2
諫抑	II. 357-3	講管	II. 386-1	賁	II. 658-4	蹈所	IV. 683-1	蹈鈿	IV. 707-3
諫和	II. 321-4	講藝	II. 370-4	賁	II. 653-2	蹈板	IV. 683-1	蹈整	III. 435-3
諫和	II. 361-1	講釋	I. 706-2	賁	II. 656-4	蹈金	IV. 683-1	蹈藉	III. 492-1
諫信流	II. 336-2	講讀	I. 712-3	賁	II. 648-3	蹈車	IV. 684-2	蹈藉	IV. 686-2
諫信三德流	II. 336-2	講讀	I. 723-2	賁	II. 648-3	蹈初	IV. 684-2	蹈懸	IV. 592-4
諫恭	II. 320-1	謝	II. 391-4	賁	I. 537-4	蹈附	IV. 685-1	蹈懸	IV. 706-3
諫退	II. 340-3	謝狀	II.1049-3	趨	IV. 247-4	蹈附	IV. 686-1	蹈懸	IV. 683-3
諫損	II. 340-2	謝狀	I. 134-2	趨向	III. 3-2	蹈披	IV. 686-1	蹈懸	IV. 684-2
諫稱	II. 334-4	謝金	II.1048-1	趨走	II.1083-4	蹈物	IV. 686-1	蹈懸	III. 432-4
諫通	II. 340-2	謝物	II.1035-3	趨走	III. 4-1	蹈查	IV. 686-1	蹈懸	IV. 710-2
諫德	II. 345-3	謝恩	II.1055-4	趨舍	II.1083-4	蹈段	IV. 684-2	蹉跎	II. 734-2
諫辭	II. 329-4	謝座	II.1032-4	趨拜	III. 4-1	蹈面	IV. 684-4	蹉跌	II. 743-1
諫讓	II. 332-4	謝酒	II.1046-1	趨參	II.1082-3	蹈度	IV. 686-1	蹊 (步)	I. 153-3
講	I. 698-1	謝酒	II.1048-2	趨參	III. 3-3	蹈破	III. 442-1	蹊	II. 228-3
講	I. 714-3	謝約	II.1049-3	趨賀	III. 3-2	蹈荒	IV. 682-4	蹊徑	II. 233-4
講	II. 369-3	謝絕	II.1054-2	趨進	III. 3-4	蹈起	IV. 683-1	踰頭	II. 686-1
講中	I. 719-4	謝意	II.1049-4	趨勢	III.1086-4	蹈被	IV. 683-1	踰頭(ひよろつく)	IV. 551-1
講中	II. 389-3	謝罪	II. 987-2	趨勢	III. 3-4	蹈被	IV. 683-2	踰頭(よぼよぼ)	IV.1373-3
講札	I. 704-1	謝落	II.1046-2	蹇	I. 58-4	蹈倒	IV. 683-3	踰頭	II. 669-4
講求	II. 374-1	謝遺	II.1056-2	蹇	I. 89-4	蹈倒	IV. 684-2	踰頭	II. 669-4
講行	II. 381-1	謝儀	II.1034-4	蹇	III.1207-1	蹈喙	IV. 684-1	蹠	II. 591-1
講印	II. 384-2	謝德	II.1052-2	蹇	II. 319-4	蹈留	IV. 685-1	蹠	I.1083-3
講究	I. 704-1	謝禮	II.1058-1	蹇	II. 317-4	蹈迷	IV. 685-4	輾	III. 950-2
講武	I. 725-4	謝辭	II.1047-1	蹇	II. 324-2	蹈殺	IV. 683-1	輾轉	IV. 683-4
講明	I. 728-4	詠止	I. 392-3	蹇	II. 359-4	蹈堅	IV. 681-4	輿	II. 480-3
		詠止	I. 392-4	蹈	IV. 682-2	蹈通	IV. 685-1	輿	IV.1325-1

興入	II. 488-3	還向	II. 192-1	醜漢	II. 829-2	鐳	III. 806-2	鍍匠	II.1201-2
興立	II. 488-1	還向	II. 264-3	醜態	II. 835-2	鐳刀	III. 806-4	鍍灸	II.1187-2
興地	IV.1357-4	還任	II. 206-2	醜貌	II. 837-2	鐳打	III. 806-3	鍍形	II.1191-3
興形	II. 484-2	還任	II. 347-2	醜聞	II. 837-4	鐳目	III. 808-1	鍍治	II.1218-1
興車	II. 486-3	還却	II. 193-3	醜聲	II. 833-4	鐳木	III. 808-2	鍍砒	II.1223-1
興車	IV.1350-1	還住	II. 343-1	醜聲	II. 834-3	鐳形錢	III. 806-4	鍍術	II.1203-4
興附	II. 488-4	還幸	II. 191-4	醜類	II. 839-2	鐳音	III. 806-4	鍍菜樹	II.1188-2
興長	II. 489-4	還昇	II. 199-2	醜體	II. 835-2	鐳屋	III. 808-4	鍍線	II.1209-1
興迎	II. 492-1	還昇	II. 199-3			鐳際	III. 807-1	鍍醫	II.1182-2
興屋	II. 492-3	還昇	II. 334-4	醜 (醜)	I. 950-4			鍍器	IV. 364-2
興送	II. 483-4	還昇	II. 335-1	醜藉	I. 474-3	鍍	I. 834-1	鍍器	IV. 365-3
興昇	II. 484-1	還附	II. 351-2			鍍	I. 833-4	鍍美	II.1126-4
興乘初	II. 489-4	還來	II. 337-4	醜藥品	I. 634-3	鍍	I. 847-1	鍍越	II.1119-1
興添	II. 487-3	還俗	II. 339-4			鍍	I.1100-1	鍍愛	II.1118-1
興宿	II. 495-4	還納	II. 206-1	鍍	I. 195-1	鍍	I.1100-2	鍍龍	II.1125-2
興寄	II. 493-2	還成樂	II. 333-2	鍍床	IV. 737-3	鍍	III.1103-4		
興側	II. 500-1	還仰	II. 193-3	鍍防風	I. 195-3	鍍上	I.1100-2		
興圖	IV.1359-1	還盛	II. 194-4	鍍桐	I. 195-1	鍍工	III. 572-4	鍍 (鍍)	IV. 758-1
興論	IV.1387-1	還爲	I. 927-2	鍍番	I. 195-3	鍍戶	III. 572-2		
興籠	II. 487-1	還給	II. 193-2	鍍磚開	I. 195-2	鍍治	I. 851-4	閻	II. 266-1
		還補	II. 354-2	鍍綳	I. 195-2	鍍治	III. 590-4	閻殺	II. 267-1
敲	II. 418-3	還遊	I. 926-1	鍍發聲	I. 195-1	鍍治司	I. 880-3	閻然	II. 267-1
敲	II. 484-4	還鄉	II. 193-3	鍍鎖	IV. 736-4	鍍金	I.1100-1	閻	II. 104-3
敲下	II. 420-4	還著	II. 204-1	鍍陣	I. 195-2	鍍金	I.1100-2	閻	II. 105-2
敲擊	II. 423-2	還著	II. 342-4			鍍處	I. 835-1	閻	II. 105-3
		還滅	II. 356-2	鍍 (鍍鎗)	I. 874-3	鍍部	I. 855-1	閻	IV.1265-4
敲	II. 484-4	還廢上	I. 927-2	鍍 (切先-)	I.1107-2	鍍部 (かぬち)	I. 880-3	閻打	IV.1266-3
		還開	I. 926-2			鍍鍊	III. 591-4	閻汁	IV.1267-1
敲	III.1181-3	還銀	II. 193-4	鍊	IV. 103-1	鍍鍊	I.1100-1	閻仕合	IV.1266-4
敲門	IV.1604-3	還魂紙	II. 196-2	鍊 (鍊二)	IV. 104-4	鍍鍊	III. 584-2	閻穴道	I. 167-4
		還婚	II. 211-4	鍊金	IV. 103-3	鍍鍊		閻夜	I. 173-3
耕 (車箱)	II. 120-4	還禮	II. 211-3	鍊磨	IV.1502-1	鍍鍊		閻夜	IV.1267-2
		還禮	IV.1567-1	鍊銀	IV. 103-3	鍍	I. 916-4	閻取	IV.1267-1
還	IV. 37-1	還顯	II. 194-3	鍊藥 (鍊藥)	IV.1502-3	鍍笠	III. 730-4	閻取	IV.1267-1
還然	I.1190-4	還響	I. 926-1	鍊藥	IV.1500-4			閻夜汁	IV.1267-1
		還響	I. 927-3			鍍	II. 70-3	閻室	I. 168-4
還	II. 703-1			鍍	III.1206-3	鍍 (鍍)	III. 8-3	閻弱	I. 169-1
還	II. 713-3	醜	II. 827-2	鍍尻	III.1207-3	鍍丁	II. 74-1	閻冥	I. 173-2
還	II. 769-2	醜	II. 848-4	鍍町雷	III.1207-4	鍍下年期	II. 71-1	閻雲	IV.1266-4
還	IV.1834-1	醜	II. 863-1	鍍狀	II. 173-3	鍍下年期	II. 72-1	閻路	IV.1267-1
還	IV.1337-1	醜	II. 865-2	鍍底	III.1207-4	鍍平	II. 73-2	閻絆	IV.1266-4
還	IV.1337-3	醜	II. 863-4	鍍取	III.1208-1	鍍弄	II. 70-4	閻鬧	I. 166-3
還役	I. 955-4	醜	IV.1011-4	鍍屋	III.1208-2	鍍形	II. 71-2	閻鬧	IV.1267-2
還忌	IV. 423-3	醜女	II. 835-4	鍍枝	III.1207-1	鍍初	II. 73-1		
還妊	IV. 511-1	醜女	II. 868-3	鍍釜	III.1207-1	鍍兵	III. 155-1	閻司	IV. 958-2
還狀	II. 713-2	醜夫	II. 837-3	鍍島	III.1207-2	鍍取	II. 72-4	閻司	IV.1572-2
還病院	IV. 520-2	醜手	II. 853-2	鍍祭	III.1208-2				
還寡	IV. 422-4	醜目	II. 868-3	鍍視	III.1208-2	鍍石	III. 686-3	閻大	II. 179-4
還暑	IV. 460-3	醜夷	II. 827-4	鍍鉤	III.1207-4	鍍錢	III. 689-3	閻步	II. 180-4
還暑	IV. 742-4	醜行	II. 828-4	鍍蓋	III.1208-2			閻背筋	II. 180-3
還雷	IV. 551-3	醜交	II. 828-4	鍍賣	III.1206-4	鍍	I. 978-1	閻袖	II. 179-1
還路	IV.1333-1	醜名	II. 838-2	鍍墨	III.1207-4			閻球	II. 179-4
還道	IV.1333-2	醜名	II. 868-1	鍍錢	III.1207-4	鍍 (伏金-)	IV. 683-4	閻達	II. 179-4
還道	IV.1337-3	醜男	II. 869-1	鍍燒	III.1208-2			閻菜樹	II. 178-2
還電柱 (黃蟲)	IV. 486-4	醜狀	II. 833-1	鍍鳴燒	III.1207-2	鍍	I. 743-4	閻	III. 476-1
還(黃蟲)	IV.1014-3	醜事	II. 867-2	鍍錢	III.1207-1	鍍	II. 313-1	閻	IV.1415-3
還禪界	IV. 475-2	醜俗	II. 835-1	鍍鷓	III.1207-4	鍍孔	I. 745-1	閻入	IV.1415-3
還難	II. 711-4	醜美	II. 837-3	鍍鷓掛	III.1206-4	鍍桐	I. 747-1	閻入 (亂入)	IV.1415-3
還難	IV. 510-3	醜容	II. 838-3	鍍鷓	III.1207-2	鍍番	I. 753-4	閻上	III. 476-4
		醜草	II. 867-1			鍍菱	I. 753-4	閻干	IV.1412-2
還追	I. 681-2	醜翁	II. 867-4	鍍金	III.1007-1	鍍盤	II. 350-1	閻出	IV.1414-1
還追	IV.1539-3	醜婦	II. 837-4	鍍金	IV.1112-3	鍍樂器	II. 318-1	閻畜	IV.1415-1
		醜國	II. 851-2	鍍荷	II. 24-4			閻造	IV.1417-1
還	I. 923-1	醜假虛	II. 851-1			鍍	IV. 363-1		
還元	II. 195-3	醜惡	II. 827-3	鍍	II. 696-4	鍍工	II.1193-4	閻梨	II.1056-4
還立	I. 927-1	醜慶	II. 839-2	鍍	II. 839-2	鍍孔	II.1193-4	閻維	II.1056-1
還付	II. 208-2	醜業	II. 831-1	鍍 (平釜)	IV. 552-3	鍍功	II.1193-4	閻維	II.1058-3

隱	I. 190-3	隱忠	I. 668-3	隱獨籠	I. 776-3	霜頭	II. 985-1	鞠桶	IV. 934-3
隱	I. 764-4	隱金	I. 765-3	隱諱	I. 347-4	霜臺	II. 677-2	鞠棹	IV. 934-1
隱	I. 765-1	隱妻	I. 766-1	隱劍	I. 349-2	霜街	II. 676-1	鞠場	IV. 934-2
隱	I. 767-4	隱妻	I. 777-1	隱劍	I. 661-3	霜髮	II. 681-4	鞠遊	IV. 933-4
隱	I. 774-4	隱泣	II. 596-2	隱蔽	I. 354-2	霜蓬	II. 684-2	鞠會	IV. 934-1
隱	I. 775-3	隱拔	I. 766-1	隱謀	I. 354-3	霜劍	II. 667-2	鞠裝束	IV. 934-2
隱	I. 777-3	隱岩	I. 766-1	隱簾	I. 765-3	霜臺	II. 983-3	鞠歌	IV. 933-4
隱	II. 92-2	隱沼	I. 776-2	隱簾	I. 766-3	霜燒	II. 985-3	鞠養	I. 1070-1
隱	II. 939-2	隱沼	I. 777-1	隱辨菱	I. 777-2	霜薇	II. 670-3	鞠頭巾	IV. 934-2
隱	III. 1202-3	隱臥	II. 596-3	隱頭花序	I. 353-1	霜露	II. 687-4	鞠懸	IV. 934-1
隱	III. 1220-1	隱花植物	I. 777-2	隱踪	I. 347-1	霜嶺	II. 673-3		
隱	III. 1220-3	隱相	I. 349-1	隱避	I. 354-1	霜臺	II. 682-3		
隱山	I. 350-3	隱室	I. 350-2	隱避	I. 766-1	霜臺	II. 983-4	鞠	I. 963-1
隱士	I. 350-3	隱者	I. 351-1	隱避	I. 765-4	霜臺	II. 682-3	鞠人	I. 1014-2
隱子	I. 765-3	隱首	I. 351-1	隱題	I. 765-3	霜臺	I. 817-1	鞠土	I. 1022-4
隱女	I. 776-4	隱退	I. 662-3	隱藝	I. 767-3	霜臺	I. 818-4	鞠玉	I. 974-1
隱女	I. 766-3	隱祕	I. 352-2	隱繪	I. 776-4	霜臺	I. 818-3	鞠奴	I. 979-3
隱女	I. 767-3	隱祕	I. 354-1	隱瀨	I. 349-2	霜臺	I. 818-1	鞠衣	I. 969-3
隱口之	II. 596-1	隱紋	I. 354-4	隱瀨	II. 596-2	霜臺	I. 778-1	鞠兵	I. 1027-3
隱女房	I. 766-1	隱釘	I. 766-3	隱瀨	I. 349-2	霜臺	I. 818-2	鞠垣	I. 965-2
隱月	I. 349-2	隱鬼	I. 776-3	隱瀨	III. 1076-4	霜臺	I. 818-3	鞠紅	I. 968-3
隱元	I. 349-3	隱家	I. 776-3	隱瀨	III. 1076-4	霜臺	I. 818-3	鞠詞	I. 967-3
隱火	I. 353-4	隱茶質	I. 777-1	隱瀨	II. 848-3	霜臺	I. 818-2	鞠詞	I. 969-2
隱夫	I. 766-1	隱起請	I. 765-3	隱瀨	IV. 978-1	霜臺	I. 818-3	鞠語	I. 1007-2
隱夫	I. 777-1	隱座頭	I. 776-4	隱瀨	IV. 978-1	霜臺	I. 818-2	鞠語	I. 964-1
隱文	I. 766-2	隱棋	I. 349-2	隱瀨	IV. 978-1	霜臺	I. 818-3	鞠語	I. 969-2
隱心	I. 776-4	隱匿	I. 353-2	隱瀨	IV. 978-1	霜臺	I. 818-3	鞠語	I. 964-1
隱水	I. 777-2	隱密	I. 354-3	隱瀨	IV. 978-1	霜臺	I. 818-3	鞠語	I. 966-1
隱元豆 (菜豆)	I. 349-4	隱密	I. 664-4	隱瀨	II. 982-2	霜臺	I. 818-3	鞠語	I. 969-4
隱田	I. 353-1	隱淪	I. 355-2	霜山	II. 670-3	霜臺	I. 818-2	報 (可袋)	IV. 1311-2
隱田	I. 663-4	隱淪	I. 355-3	霜山	II. 674-4	霜臺	I. 818-3		
隱田	I. 765-4	隱妻	I. 664-2	霜月	II. 667-1	霜臺	I. 818-4	報	II. 137-2
隱立	II. 938-3	隱處	I. 776-3	霜月	II. 981-1	霜臺	I. 818-2	報	II. 137-3
隱立	I. 765-4	隱處	I. 777-1	霜天	II. 679-2	霜臺	I. 818-3	報	II. 169-2
隱世	I. 775-3	隱處	II. 91-2	霜毛	II. 684-4	霜臺	I. 818-1	報	II. 82-2
隱穴	I. 776-1	隱處	I. 776-4	霜刑	II. 666-4	霜臺	I. 818-3	報	II. 626-1
隱夫	I. 776-3	隱笠	I. 777-2	霜朽	II. 983-2	霜臺	I. 818-2	報	II. 626-1
隱石	II. 596-1	隱屏風	I. 766-2	霜先	II. 983-3	霜臺	I. 818-2	報	II. 626-1
隱目附	I. 766-3	隱船梁	I. 347-1	霜折	II. 983-4	霜臺	I. 818-2	報	II. 626-1
隱宅	I. 352-3	隱懸	I. 347-1	霜折	II. 983-5	霜臺	I. 818-2	報	II. 626-1
隱伏	I. 354-2	隱逸	I. 347-2	霜見草	II. 666-1	霜臺	I. 818-2	報	II. 626-1
隱地	I. 663-3	隱港	I. 352-2	霜空	II. 685-4	霜臺	I. 818-2	報	II. 626-1
隱衣	I. 765-3	隱然	I. 355-2	霜夜	II. 985-3	霜臺	I. 818-2	報	II. 626-1
隱名	I. 766-1	隱喻	I. 765-3	霜夜	II. 687-1	霜臺	I. 818-2	報	II. 626-1
隱江	II. 596-1	隱詞	I. 765-3	霜林	II. 663-4	霜臺	I. 818-2	報	II. 626-1
隱見	I. 349-2	隱結	I. 766-3	霜降	II. 985-2	霜臺	I. 818-2	報	II. 626-1
隱言	I. 349-3	隱場	I. 777-1	霜降	II. 682-2	霜臺	I. 818-2	報	II. 626-1
隱私	I. 350-3	隱鈕扣	I. 766-2	霜眉	II. 688-1	霜臺	I. 818-2	報	II. 626-1
隱蚊綠	I. 537-4	隱通	I. 353-3	霜威	II. 983-1	霜臺	I. 818-2	報	II. 626-1
隱蚊綠青	I. 537-4	隱微	I. 354-1	霜風	II. 983-1	霜臺	I. 818-2	報	II. 626-1
隱形	I. 661-2	隱裏	I. 765-2	霜枯	II. 983-1	霜臺	I. 818-2	報	II. 626-1
隱坊 (御坊)	I. 664-2	隱裏	I. 765-4	霜柱	II. 983-1	霜臺	I. 818-2	報	II. 626-1
隱坊	I. 777-2	隱勢	I. 765-4	霜氣	II. 665-1	霜臺	I. 818-2	報	II. 626-1
隱忍	I. 765-3	隱飲	I. 766-2	霜氣	II. 983-3	霜臺	I. 818-2	報	II. 626-1
隱忍	I. 776-4	隱遊	I. 776-1	霜草	II. 669-3	霜臺	I. 818-2	報	II. 626-1
隱男	I. 767-3	隱道	I. 777-2	霜草	II. 679-1	霜臺	I. 818-2	報	II. 626-1
隱里	I. 776-4	隱電子	I. 353-1	霜桃	II. 985-3	霜臺	I. 818-2	報	II. 626-1
隱君子	I. 349-2	隱落款	I. 767-3	霜除	II. 985-4	霜臺	I. 818-2	報	II. 626-1
隱居	I. 348-1	隱語	I. 349-4	霜雪	II. 674-3	霜臺	I. 818-2	報	II. 626-1
隱居	I. 777-3	隱截	I. 663-1	霜雪	II. 675-4	霜臺	I. 818-2	報	II. 626-1
隱事	I. 350-4	隱養	I. 777-2	霜野	II. 685-4	霜臺	I. 818-2	報	II. 626-1
隱事	I. 765-3	隱寢	II. 91-3	霜前	II. 983-2	霜臺	I. 818-2	報	II. 626-1
隱事	I. 776-4	隱惡	I. 353-2	霜前	II. 982-4	霜臺	I. 818-2	報	II. 626-1
隱事	I. 777-4	隱避	I. 353-3	霜前	II. 983-1	霜臺	I. 818-2	報	II. 626-1
隱所	I. 351-3	隱賣	I. 358-4	霜前	II. 663-1	霜臺	I. 818-2	報	II. 626-1
隱所	I. 766-1	隱賣女	I. 766-2	霜前	II. 683-1	霜臺	I. 818-2	報	II. 626-1
		隱賣女	I. 777-2	霜前	II. 985-1	霜臺	I. 818-2	報	II. 626-1

餅飯	IV.1140-1		鮮深	III. 22-1	鮪	I. 309-1	點紙	III. 935-4
餅飯	IV.1142-3	壓岩	鮮餅	I. 42-1	鮪	I. 195-4	點料	III. 962-1
餅摺	IV.1141-3		鮮漚	III. 264-3	鮪 (いかるが)	I. 195-4	點眼	III. 928-1
餅筍	IV.1143-3	鮫鱗	鮮鱗	III. 261-1	鵺 (鳶-)	III.1057-4	點畫	III. 932-4
餅腹	IV.1142-4				鵺鱗 (いかるが)	I. 195-4	點襖	III. 955-2
餅延	IV.1143-2	鮓	蘇 (牛尾魚)	II. 518-1	鵺鱗	I. 195-4	點圍	III. 949-3
餅銀	IV. 725-4	蘇鉤	蘇	II. 601-4	鵺	III. 762-3	點商	III. 950-1
餅網	IV.1140-1	鮪魚	蘇	II. 601-4	鵺 (つぎ)	III. 762-3	點撥	III. 950-1
餅綜	IV.1141-3		鮓	I. 935-1	麋鹿	IV. 565-2	點綴	III. 950-2
餅稷	IV.1140-2	鮓 (かど)	鮓 (梭魚)	I. 935-1	黏	IV. 98-3	點對稱	III. 946-2
餅糊	IV.1142-3		鮓 (鮫-)	III.1216-3	黏	IV. 102-3	點數	III. 943-2
餅速	IV.1142-3	鮓 (鮫)	鰓尾	II. 57-3	黏	IV.1142-2	點線	III. 944-2
餅袋	IV. 731-2		鰓 (つぎ)	III. 762-3	黏	IV.102-3	點錢	III. 944-2
餅鏡	IV.1142-4		鰓 (づく)	III. 775-2	黏 (鰓)	IV.1142-2	點頭	III. 951-1
餡	I. 166-3		鰓	II. 57-3	黏網	IV. 102-3	點燈	III. 951-1
餡	I. 167-4		鰓	II. 57-3	黏箱	IV.1142-3	點檢	III. 933-4
餡豆腐	I. 171-3		鰓	II. 57-3	黏勝	III. 943-3	點點	III. 950-2
餡掛	I. 167-2	鮓	鰓	II. 979-3	黛	III. 351-3	點額	III. 927-2
餡餅	I. 172-3	鮓屋	鰓	II. 979-3	黛	IV. 931-3	點窠	III. 935-3
餡餅	I. 173-2	鮓鮓	鰓	III. 807-4	黛色	III. 334-4	點讀	III. 951-4
餡轉	I. 168-2	鮓鮓	鰓	III. 807-4	黛青	III. 358-3	蠟	IV. 654-2
餡瓊	I. 172-3	鮓	鰓	III. 807-4	黛眉	III. 405-2	蠟	II. 340-2
		鮓 (鮫)	鰓	III. 807-4	黛筆 (眉作)	IV. 931-4	蠟	II. 340-2
餡	I. 996-4	鮓	鰓	III. 807-4	點	II.1164-4	麩	I. 306-1
餡 (鮫)	I. 996-4	鮓	鰓	III. 807-4	點 (退)	II.1164-4	麩	I. 306-2
餡	IV. 666-4	鮓	鰓	III. 807-4	點	III. 700-3	麩	I.1015-2
		鮓	鰓	III. 807-4	點	III. 700-3	麩	I.1015-3
餡	IV.1190-4	鮓	鰓	III. 807-4	點	I. 489-2	麩	I. 388-3
餡	IV.1191-1	鮓	鰓	III. 807-4	點 (差-)	II. 731-1	齋	I. 175-3
		鮓	鰓	III. 807-4	點	III. 722-1	齋	I. 255-4
餡	II. 168-4	鮓	鰓	III. 807-4	點	III. 924-1	齋	I. 257-1
		鮓	鰓	III. 807-4	點	III. 924-3	齋	I. 300-2
餡	II.1205-3	鮓	鰓	III. 807-4	點	III.1068-1	齋	I. 301-2
		鮓	鰓	III. 807-4	點	III.1070-4	齋	I. 322-4
餡 (黑毛面額白)	II. 180-3	鮓	鰓	III. 807-4	點	III.1072-1	齋	I. 323-4
		鮓	鰓	III. 807-4	點	III.1078-2	齋	I. 324-4
餡	IV.1616-4	鮓	鰓	III. 807-4	點	III.1080-1	齋	I. 328-2
		鮓	鰓	III. 807-4	點	IV. 896-4	齋	II. 633-3
餡	I. 999-2	鮓	鰓	III. 807-4	點	III. 932-3	齋	III. 773-3
餡	I.1025-2	鮓	鰓	III. 807-4	點	III. 939-4	齋	III.1003-1
餡	I. 382-4	鮓	鰓	III. 807-4	點	III. 941-1	齋	IV.1276-4
		鮓	鰓	III. 807-4	點	III. 943-3	齋	I. 301-1
餡	II. 135-3	鮓	鰓	III. 807-4	點	III. 936-2	齋	I. 325-3
餡 (青槽毛)	I. 158-4	鮓	鰓	III. 807-4	點	III. 925-2	齋	I. 256-4
		鮓	鰓	III. 807-4	點	III. 935-1	齋	I. 324-1
餡	II.1105-4	鮓	鰓	III. 807-4	點	III. 936-2	齋	I. 325-1
餡	III. 81-3	鮓	鰓	III. 807-4	點	III. 936-2	齋	I. 325-3
餡	II.1112-1	鮓	鰓	III. 807-4	點	III. 936-2	齋	I. 325-3
餡	III. 55-3	鮓	鰓	III. 807-4	點	III. 936-2	齋	I. 325-3
餡	III. 82-3	鮓	鰓	III. 807-4	點	III. 936-2	齋	I. 325-3
餡	II.1113-3	鮓	鰓	III. 807-4	點	III. 936-2	齋	I. 325-3
餡	II.1115-1	鮓	鰓	III. 807-4	點	III. 936-2	齋	I. 325-3
餡	II.1104-2	鮓	鰓	III. 807-4	點	III. 936-2	齋	I. 325-3
		鮓	鰓	III. 807-4	點	III. 936-2	齋	I. 325-3
餡	IV. 728-4	鮓	鰓	III. 807-4	點	III. 936-2	齋	I. 325-3
		鮓	鰓	III. 807-4	點	III. 936-2	齋	I. 325-3
餡	IV.1340-1	鮓	鰓	III. 807-4	點	III. 936-2	齋	I. 325-3
		鮓	鰓	III. 807-4	點	III. 936-2	齋	I. 325-3
餡 (鬍鬚)	IV. 783-3	鮓	鰓	III. 807-4	點	III. 936-2	齋	I. 325-3
餡 (鬍鬚)	IV. 783-3	鮓	鰓	III. 807-4	點	III. 936-2	齋	I. 325-3
		鮓	鰓	III. 807-4	點	III. 936-2	齋	I. 325-3
餡	I. 189-2	鮓	鰓	III. 807-4	點	III. 936-2	齋	I. 325-3
餡 (からえひ)	I. 965-1	鮓	鰓	III. 807-4	點	III. 936-2	齋	I. 325-3
		鮓	鰓	III. 807-4	點	III. 936-2	齋	I. 325-3
餡	II. 566-4	鮓	鰓	III. 807-4	點	III. 936-2	齋	I. 325-3
		鮓	鰓	III. 807-4	點	III. 936-2	齋	I. 325-3

齋米	III.1006-2			噓	II. 23-2	舉	I. 30-2	齋死	IV. 728-1
齋申	I. 204-1	齋	II.1215-1	噓	II. 23-3	舉	I. 39-4	齋者	III. 539-3
齋申	I. 324-1			噓	II. 30-3	舉	I. 333-3	齋鼠	IV. 730-3
齋袖	I. 256-2			噓	IV. 311-3	舉	I.1170-3	齋靈	IV. 727-4
齋衫	I. 300-3			噓	IV. 560-4	舉	II. 511-2	齋	II. 551-1
齋戒	II. 635-1			噓	(鈍二) IV. 43-4	舉	II. 512-1	齋	II. 551-2
齋沐	II. 658-3	儲	III. 701-2	噓		舉	II. 512-2	齋	III. 493-1
齋忌	IV.1284-1	儲	IV. 864-1	噓		舉人	I.1189-4	齋	III. 504-3
齋杭	I. 205-1	儲	(設三) IV. 864-2	噓	I. 940-2	舉人	II. 500-4	齋	III. 557-2
齋兒	I. 300-2	儲	(設二) IV. 864-3	噓	I. 950-3	舉止	I.1188-1	齋	III. 566-1
齋妻	I. 300-3	儲人	III. 717-3	噓反	I. 942-3	舉手	I.1189-2	齋	III. 576-2
齋斧	I. 301-1	儲士	III. 716-4	噓切	I. 943-1	舉句	I. 36-3	齋	III. 579-1
齋斧	I. 325-4	儲口	IV. 864-3	噓出	I. 941-1	舉用	I. 39-3	齋	III. 573-4
齋事	I. 324-1	儲王	III. 721-4	噓合	I. 940-4	舉用	I.1194-3	齋	III. 496-1
齋事	I. 325-1	儲君	III. 715-2	噓交	I. 949-1	舉世	I.1190-2	齋	III. 579-2
齋物	I. 324-3	儲位	III. 722-1	噓附	I. 945-4	舉白	I.1192-4	齋	III. 589-1
齋夜	I. 324-3	儲弦	I. 875-3	噓食	I. 948-2	舉行	I.1178-4	齋	III. 590-4
齋官	II. 639-4	儲弦	IV. 864-4	噓烟草	I. 945-3	舉足	I. 36-1	齋	III. 580-3
齋服	II. 656-3	儲弦	IV.1615-1	噓殺	I. 943-4	舉否	I.1193-1	齋	III. 572-3
齋服殿	I. 324-3	儲物	IV. 861-4	噓割	I. 950-1	舉股	I. 39-2	齋	III. 590-1
齋服殿	I. 325-3	儲皇	III. 715-1	噓碎	I. 943-1	舉狀	I.1189-1	齋	III. 590-1
齋垣	I. 190-2	儲官	III. 708-2	噓碎機	I. 708-3	舉狀	II. 276-1	齋	III. 567-4
齋垣	I. 324-1	儲胎	IV. 864-4	噓鳴	I. 946-4	舉家	I.1178-4	齋	III. 568-1
齋瓮	I. 801-1	儲貳	III. 716-4	噓籍	I. 944-3	舉座	I.1187-4	齋	III. 498-1
齋瓮	I. 825-4	儲勝	IV. 864-3	噓漬	I. 946-1	舉國	I.1187-3	齋	III. 571-4
齋柱	I. 325-3	儲嗣	III. 716-4	噓濕	II. 77-2	舉措	I.1191-1	齋	III. 571-4
齋食	II. 644-3	儲殿	IV. 864-4			舉族	I.1191-1	齋	III. 572-1
齋屋殿	I. 324-4	儲溝	IV. 884-3	噓	IV. 463-3	舉動	I.1192-2	齋	III. 572-1
齋屋殿	I. 355-1	儲苦	III. 718-2	噓	IV. 463-4	舉段	I.1190-2	齋	III. 570-3
齋宮	I. 256-3	儲帥	III. 717-1	噓業	IV. 463-4	舉場	I.1191-4	齋	II. 551-2
齋宮	I. 300-4	儲關	III. 722-1	噓		舉朝	I.1192-1	齋	III. 501-4
齋宮	I. 302-1			噓	IV.1424-3	舉湯	I.1194-3	齋	III. 568-3
齋宮	I. 324-3	噓	II.1103-3	噓		舉偶法	I.1180-3	齋	III. 570-3
齋宮	II. 638-2	噓吳	II.1104-2	噓	III. 298-1	舉達	I. 36-2	齋	IV.1073-2
齋院	I. 256-3			噓	III.1095-1	舉歌	I. 36-2	齋	III. 572-1
齋院	II. 661-1	噓	IV.1081-1	噓	IV.1476-2	舉道	I.1189-3	齋	III. 584-1
齋娘	I. 256-4	噓	IV.1081-4	噓山	IV.1477-2	舉錯	I.1191-1	齋	III. 586-3
齋砥	I. 325-3	噓生	III. 275-1	噓皆	IV.1477-2	舉礎	I. 36-2	齋	III. 567-2
齋科	II.1007-1	噓立	IV.1084-4	噓堡	IV.1479-1	舉證	I.1189-3	齋	III. 575-4
齋草	IV.1291-4	噓竹	IV.1084-4	噓塞	IV. 298-1			齋	III. 590-3
齋郎	IV.1292-4	噓林	III. 282-1	噓塞	IV.1477-2	擲	III.1162-3	齋	III. 566-2
齋部	I. 324-3	噓雨	IV.1084-2	噓壁	IV.1479-1	擲出	IV. 842-2	齋	III. 567-1
齋部	I. 325-4	噓沸	IV.1085-1	噓壁		擲却	III. 887-3	齋	III. 577-4
齋御衣	I. 325-4	噓松	IV.1085-2	噓	II. 153-2	擲倒	I. 926-1	齋	III. 567-3
齋御帶	I. 300-4	噓柴	IV.1084-3	噓穴	II. 156-1	擲彈	III. 889-1	齋	III. 586-4
齋童	I. 257-1	噓祠	II. 671-1	噓		擲		齋	III. 566-2
齋場	I. 324-3	噓祠	III. 273-1	噓釘	III. 500-3	擲大	II. 168-4	齋	III. 567-1
齋場	I. 353-4	噓記	III. 270-2	噓		擲大	II. 169-1	齋	III. 567-4
齋場	II. 650-2	噓書	III. 274-3	噓倫	I. 337-3	擲充	II. 168-4	齋	III. 568-2
齋棚	I. 325-2	噓草	IV.1082-1	噓		擲張	II. 169-1	齋	III. 571-4
齋殿	I. 300-3	噓時雨	IV.1084-2	噓然	(恥-) IV. 272-3	擲散	II. 168-4	齋	III. 580-2
齋殿	I. 324-2	噓雲	III. 268-2	噓		擲聲器	II. 168-4	齋	III. 580-4
齋殿	II. 651-3	噓雲	IV.1082-1	噓		擲		齋	III. 573-3
齋鉗	I. 325-3	噓菊	IV.1081-4	噓	I. 231-3	擲	II. 510-4	齋	III. 583-3
齋會	II. 661-2	噓稍	(拾食) IV.1273-4	噓	I. 231-4	擲	II. 510-4	齋	III. 587-4
齋御	I. 297-3	噓話	III. 282-3	噓	III. 397-2	擲	III. 525-4	齋	III. 591-1
齋御	I. 325-2	噓語	III. 272-2	噓天	III. 403-3	擲亂	III. 157-1	齋	III. 570-2
齋館	I. 324-2	噓誌	III. 273-1	噓白	I. 231-3	擲劍	III. 137-3	齋	III. 573-1
齋館	II. 639-4	噓說	III. 275-2	噓命	III. 413-3	擲	III. 146-3	齋	III. 573-2
齋鐵	IV.1292-1	噓談	III. 276-4	噓星	I. 433-3	擲	III. 889-3	齋	III. 580-2
齋鐵	I. 324-1	噓錄	III. 282-2	噓冠	III. 365-4	擲		齋	III. 573-1
齋講	I. 325-1	噓濃	IV.1082-1	噓袋	I. 231-3	擲	II. 607-4	齋	III. 580-4
齋講	IV.1280-4	噓薄	IV.1084-3	噓前	III. 404-1	擲	III. 538-1	齋	III. 581-3
齋講	I. 300-4	噓瘴	IV.1085-2	噓籠	I. 231-3	擲	IV. 733-2	齋	III. 587-3
齋講	II. 635-2	噓瘴	IV.1081-2	噓餅	I. 231-3	擲	III. 539-3	齋	III. 587-3
齋講	I. 325-1	噓調	III. 281-2						
齋籠	I. 208-3								

斷編	Ⅲ. 589-1		歸座	I.1073-2	濾水	Ⅱ. 492-1	爵封	Ⅱ.1042-1
斷熱の膨脹	Ⅲ. 586-3	樽 (むろのき)	歸納	I.1115-3	濾水罐	Ⅳ.1516-2	爵記	Ⅱ.1037-1
斷熱の壓縮	Ⅲ. 586-3		歸原性	I.1075-1	濾光板	Ⅳ.1515-1	爵料	Ⅱ.1043-2
斷淺	Ⅲ. 569-1	歟	歸倍九九	I.1121-2	濾紙	Ⅳ.1515-4	爵號	Ⅱ.1036-4
斷橋	Ⅲ. 571-4	歟 (を)	歸蓬	I. 926-1	濾液	Ⅳ.1506-3	爵祿	Ⅱ.1043-2
斷頓場	Ⅲ. 584-4		歸御	I.1063-3	濾過	Ⅳ.1514-4		
斷頓臺	Ⅲ. 584-4	歸	歸國	I.1076-2			獵	I. 980-3
斷臂	Ⅲ. 588-1	歸	歸參	I.1081-1	瀆職	Ⅲ.1013-4	獵	I. 992-3
斷簡	Ⅲ. 568-3	歸	歸寂	I.1086-3			獵	Ⅳ.1493-3
斷斷	Ⅲ. 581-3	歸	歸從	I.1087-1	瀆 (下三)	Ⅱ. 41-3	獵	Ⅳ.1494-1
斷斷乎	Ⅲ. 583-1	歸	歸宿	I.1087-2	瀆	Ⅱ.1049-3	獵人	I. 982-4
斷斷然	Ⅲ. 583-2	歸	歸船	I.1094-2	瀆引潮	I. 843-2	獵人	Ⅱ. 741-1
斷續	Ⅲ. 581-4	歸	歸途	I.1113-3	瀆病	Ⅱ.1057-1	獵人	Ⅳ.1494-1
		歸	歸港	I.1089-3	瀆瓶	Ⅱ.1054-1	獵士	I. 988-3
旗 (旗-)	Ⅳ. 253-2	歸 (寄-)	歸雁	I.1055-1	瀆劑	Ⅱ.1046-2	獵弓	Ⅱ. 742-1
			歸期	I.1055-3	瀆藥	Ⅱ.1056-1	獵犬	I. 982-2
嚶	I. 38-4	歸一	歸結	I.1073-1			獵犬	Ⅳ.1493-4
嚶天	Ⅱ.1146-1	歸下	歸裝	I.1078-4	澗洞船梁	Ⅳ. 398-2	獵夫	Ⅳ.1494-2
嚶光	Ⅱ.1137-3	歸上	歸願	I.1087-3			獵矢	Ⅱ. 742-1
嚶色	Ⅱ.1142-3	歸已	歸願	I.1087-3			獵矢	Ⅱ. 877-2
嚶染	I. 39-1	歸山	歸程	Ⅳ. 911-3	瀉亮 (瀉亮)	Ⅳ.1424-3	獵男	Ⅱ. 742-2
嚶草	I. 38-4	歸三寶戒	歸朝	I.1112-3	瀉覽	Ⅳ.1424-3	獵虎	Ⅳ.1408-3
嚶雲	Ⅱ.1129-3	歸方	歸路	I. 927-1	瀉川	Ⅳ. 219-1	獵狗	Ⅳ.1493-4
嚶景	Ⅱ.1138-2	歸方	歸路	I. 927-4	瀉布	Ⅳ. 223-3	獵官	Ⅳ.1493-4
嚶鼓	Ⅱ.1139-1	歸化	歸路	I.1212-1	瀉泉	Ⅳ. 219-1	獵服	Ⅳ.1494-2
嚶篇	I. 38-4	歸心	歸書	I. 927-2	瀉聲	Ⅳ. 218-3	獵者	Ⅳ.1494-1
		歸田	歸著	I.1103-4			獵師	Ⅳ.1493-4
嘖	Ⅱ. 219-2	歸向	歸著	I. 927-2	燼 (燼-)	Ⅱ. 305-4	獵師	Ⅳ.1493-4
嘖 (夕-)	Ⅳ.1307-4	歸休	歸馴	I. 927-4			獵師	Ⅳ.1493-4
嘖日	Ⅱ. 217-3	歸宅	歸詣	I. 927-4	燼	I. 314-2	獵船	Ⅳ.1494-1
嘖鳥	Ⅱ. 215-4	歸任	歸詣	I. 928-1	燼	I. 314-2	獵船	Ⅳ.1494-2
		歸帆	歸鄉	I.1116-2	燼	I. 314-3	獵船	Ⅳ.1494-2
嚶	I. 488-1	歸伏	歸敬	I.1125-2	燼	I. 315-1	獵湖	Ⅳ.1493-4
嚶 (照-)	Ⅲ. 919-3	歸老	歸敬	I.1128-1	燼	I. 319-3	獵場	Ⅳ.1494-1
嚶宿	I. 490-3	歸先遣傳	歸葬	I.1197-1	燼	Ⅱ. 34-1	獵場	Ⅳ.1494-2
嚶變 (黛變)	I. 492-1	歸足	歸農	I.1094-3	燼	Ⅱ. 34-2	獵網	Ⅳ.1493-4
		歸坂	歸新參	I. 925-4	燼	Ⅱ. 219-2	獵銃	Ⅳ.1494-1
蘆中	Ⅳ.1128-4	歸忌	歸幸	I. 926-3	燼	Ⅳ. 636-1	獵獲	Ⅳ.1493-4
蘆氣	Ⅳ.1128-4	歸忌	歸夢	I.1075-2	燼	Ⅳ. 636-3	獵騎	Ⅳ.1493-4
蘆葵	Ⅳ.1129-1	歸村	歸龍	I.1096-3	燼	Ⅳ. 636-3		
蘆葵	Ⅳ.1128-4	歸住	歸理	I.1104-1	燼	Ⅳ. 637-1	璧玉	Ⅳ. 742-2
蘆圃	Ⅳ.1129-1	歸來	歸德	I. 926-2	燼	Ⅳ. 636-3		
		歸來	歸德	I.1197-1	燼句	Ⅳ. 636-3	琥珀玉銜	Ⅲ. 218-2
		歸居	歸德	I. 928-1	燼肉	Ⅱ. 221-3		
榛	Ⅱ.1219-1	歸居	歸蘇	I.1074-1	燼色	Ⅳ. 636-2	璧 (瓦)	I. 898-1
		歸依	歸證	I.1038-1	燼革	Ⅱ. 34-1	璧	Ⅳ. 961-3
檳榔	Ⅳ. 511-1	歸依	歸誓	I.1049-3	燼革	Ⅱ. 34-2	璽 (筒)	Ⅱ. 226-1
檳榔	Ⅳ. 551-4	歸京	歸選	I.1071-3	燼室	Ⅱ. 217-3	璽	Ⅳ. 957-4
檳榔	Ⅳ. 560-1	歸臥	歸趨	I.1087-1	燼柿	Ⅳ. 636-2	璽	Ⅳ. 961-3
檳榔	Ⅳ. 575-2	歸性	歸趨	I.1090-2	燼柿	Ⅳ. 636-2		
		歸附	歸趨	I. 927-3	燼蒸	Ⅱ. 218-4		
榛藤	Ⅳ.1494-2	歸府	歸趨	I.1127-2	燼蒸	Ⅱ. 219-3	璽	I. 188-4
		歸服	歸趨	I.1127-2	燼裏	Ⅱ. 219-3	璽	I. 330-1
		歸命	歸懸	I.1128-1	燼銀	Ⅳ. 636-3	璽	I. 331-2
藍	I. 424-2	歸命	歸懸	I.1137-1	燼鏡	Ⅳ. 636-3	璽	I. 837-4
藍	Ⅳ.1032-1	歸後	歸籍	I.1138-1	燼鏡	Ⅳ. 636-3	璽	Ⅳ.1281-4
藍草	I.1012-1	歸降	歸籍	I. 926-2	燼藥	I. 314-2	璽合	Ⅳ.1293-3
藍草	I.1015-3	歸省	歸麗	I.1095-2			璽罐木	Ⅳ.1293-3
藍前	I.1017-3	歸泉	殯	I. 20-2	燼灰	Ⅱ.1190-4	辭 (寒)	I. 58-4
藍會	I.1009-1	歸重	殯	I.138-4	燼餘	Ⅱ.1226-4	辭	Ⅱ. 36-2
		歸洛	殯	I. 990-3			辭	Ⅳ. 742-1
櫛	I. 668-3	歸陣	殯	Ⅳ. 572-1	爵 (冠三)	I. 920-1	辭人	Ⅱ. 37-3
櫛架	I. 695-2	歸陣	殯	Ⅳ.1180-3	爵	Ⅱ. 702-4	辭事	Ⅱ. 37-2
櫛歌	Ⅲ. 425-1	歸馬	殯內 (殯宮)	Ⅳ.1130-3	爵	Ⅱ.1036-2	辭附	Ⅱ. 37-2
櫛鑑	I. 683-3	歸氣	殯宮	Ⅳ. 570-3	爵	Ⅲ. 25-1	辭物	Ⅱ. 37-4
		歸家	殯效	Ⅳ. 575-3	爵士	Ⅱ.1036-4	辭辭	Ⅱ. 36-4
櫛	Ⅳ. 477-4	歸航	殯		爵邑	Ⅱ.1044-3		
櫛奉行	Ⅳ. 485-1	歸校	殯	I. 175-2	爵位	I.1110-4	瘧氣	Ⅳ.1481-1
櫛飯	Ⅳ. 484-4	歸耕	殯	Ⅱ. 502-2	爵牀	Ⅱ.1038-4	瘧鬼	Ⅳ.1481-2

糠 (穀三)	III.1216-3	糠烏帽子	I.452-3	糠	IV.1057-4	糠	I.866-3	織葡萄	I.655-2
糠	III.1216-4	糠參	IV.1390-2	糠	II.777-2	糠	I.987-4	織藤	I.655-3
糠仰	III.216-1	糠參	IV.1482-4	窟	II.797-3	糠伏	IV.1445-3	織織	II.1132-2
糠望	III.252-3	糠參	IV.1487-3	窟	II.807-1	糠米	IV.1451-3	織氈	I.655-3
糠部洲	III.256-4	糠參	IV.1391-2	窟入	II.811-1	糠食	IV.1463-4	織薄物	I.655-2
糠視	III.229-4	糠接	IV.1484-4	窟伏	II.800-4	糠秣	IV.1449-4	織襖	I.655-2
糠	IV.916-1	糠部	IV.1486-4	窟走	II.813-2	糠秣	IV.1453-4	織敷	I.655-3
糠	IV.922-1	糠部内書	IV.1487-3	窟奔	II.817-2	糠袋	IV.1450-3	織懸	I.655-2
醫	II.363-4	糠習	IV.1485-3	窟流	II.818-2	糠運	IV.1456-2	織變	I.655-3
醫	IV.1104-3	糠奠	IV.1486-1	窟湧	II.806-2	糠訥	IV.1449-2	織	III.778-4
醫人	II.500-4	糠場	IV.1486-2	窟匿	II.812-1	糠藪	IV.1452-2	織	III.781-4
醫女	II.505-1	糠指	IV.1486-3	窟駝	II.804-2	織	IV.253-1	織	III.782-1
醫者	II.492-3	糠無	IV.1582-2	窟走	II.802-3	織	III.279-1	織口	III.782-1
醫說	II.567-3	糠殿	IV.1391-3	窟	II.256-2	織	III.272-3	織立	III.782-1
醫	III.1186-1	糠意	IV.1480-3	窟孔	II.259-2	織	I.655-1	織完	III.222-4
醫	II.37-4	糠義	IV.1481-2	窟穴	II.259-1	織	I.657-2	織治	III.244-4
醫	II.64-3	糠遇	IV.1481-3	窟食	III.575-2	織	I.659-2	織修	III.230-3
醫	IV.1393-1	糠裝	IV.1482-3	窟箭	III.575-2	織	IV.253-1	織造	III.258-2
醫	I.215-4	糠助	IV.1487-2	窟箭	III.578-4	織	I.656-2	織補	III.260-4
醫	III.304-4	糠表	IV.1389-4	窟	III.588-4	織	I.656-2	織綿	III.782-1
醫	III.297-2	糠表	IV.1481-3	窟	III.459-1	織	I.655-2	織綿	III.232-2
醫	I.452-2	糠表	IV.1481-2	窟	III.578-4	織	I.655-1	織	I.1116-3
醫	IV.1391-1	糠表	IV.1481-2	窟	IV.789-3	織	I.656-4	織	II.785-1
醫	IV.1479-4	糠表	IV.1481-2	窟	I.999-3	織	II.1135-2	織	II.809-1
醫	IV.1582-1	糠表	IV.1481-2	窟	IV.641-1	織	I.656-1	織	II.809-1
醫	IV.1582-2	糠表	IV.1481-2	窟	IV.684-1	織	II.1136-2	織	II.779-4
醫	IV.1609-2	糠表	IV.1481-2	窟	I.1007-2	織	I.656-4	織	IV.531-4
醫	IV.1481-1	糠表	IV.1481-2	窟	I.1010-1	織	I.655-4	織	IV.378-3
醫	IV.1486-1	糠表	IV.1481-2	窟	I.1010-1	織	I.656-4	織	IV.398-3
醫	IV.1582-2	糠表	IV.1481-2	窟	I.1010-1	織	I.655-3	織	IV.909-1
醫	IV.1609-2	糠表	IV.1481-2	窟	I.1010-1	織	I.655-3	織	IV.1010-3
醫	IV.1481-1	糠表	IV.1481-2	窟	I.1010-1	織	I.655-4	織	IV.1489-3
醫	IV.1486-1	糠表	IV.1481-2	窟	I.1010-1	織	I.655-4	織	IV.1490-2
醫	IV.1582-2	糠表	IV.1481-2	窟	I.1010-1	織	I.656-3	織	IV.1010-3
醫	IV.1481-1	糠表	IV.1481-2	窟	I.1010-1	織	I.656-4	織	II.837-4
醫	IV.1486-1	糠表	IV.1481-2	窟	I.1010-1	織	II.1133-4	織	II.827-4
醫	IV.1582-2	糠表	IV.1481-2	窟	I.1010-1	織	I.656-1	織	II.838-1
醫	IV.1481-1	糠表	IV.1481-2	窟	I.1010-1	織	I.656-2	織	II.830-1
醫	IV.1486-1	糠表	IV.1481-2	窟	I.1010-1	織	I.655-4	織	II.835-3
醫	IV.1582-2	糠表	IV.1481-2	窟	I.1010-1	織	I.655-3	織	II.829-3
醫	IV.1481-1	糠表	IV.1481-2	窟	I.1010-1	織	I.656-4	織	III.916-3
醫	IV.1486-1	糠表	IV.1481-2	窟	I.1010-1	織	I.656-4	織	IV.1110-3
醫	IV.1582-2	糠表	IV.1481-2	窟	I.1010-1	織	I.655-3	織	II.835-3
醫	IV.1481-1	糠表	IV.1481-2	窟	I.1010-1	織	I.656-2	織	II.831-3
醫	IV.1486-1	糠表	IV.1481-2	窟	I.1010-1	織	I.656-4	織	IV.72-4
醫	IV.1582-2	糠表	IV.1481-2	窟	I.1010-1	織	II.1134-3	織	II.984-1
醫	IV.1481-1	糠表	IV.1481-2	窟	I.1010-1	織	I.655-3	織	II.831-3
醫	IV.1486-1	糠表	IV.1481-2	窟	I.1010-1	織	I.656-4	織	IV.72-2
醫	IV.1582-2	糠表	IV.1481-2	窟	I.1010-1	織	II.1135-3	織	II.829-3
醫	IV.1481-1	糠表	IV.1481-2	窟	I.1010-1	織	I.656-4	織	III.916-3
醫	IV.1486-1	糠表	IV.1481-2	窟	I.1010-1	織	I.656-4	織	IV.1110-3
醫	IV.1582-2	糠表	IV.1481-2	窟	I.1010-1	織	I.655-3	織	II.835-3
醫	IV.1481-1	糠表	IV.1481-2	窟	I.1010-1	織	I.656-2	織	II.831-3
醫	IV.1486-1	糠表	IV.1481-2	窟	I.1010-1	織	I.656-4	織	IV.72-4
醫	IV.1582-2	糠表	IV.1481-2	窟	I.1010-1	織	II.1134-3	織	II.984-1
醫	IV.1481-1	糠表	IV.1481-2	窟	I.1010-1	織	I.655-3	織	II.831-3
醫	IV.1486-1	糠表	IV.1481-2	窟	I.1010-1	織	I.656-4	織	IV.72-2
醫	IV.1582-2	糠表	IV.1481-2	窟	I.1010-1	織	II.1135-3	織	II.829-3
醫	IV.1481-1	糠表	IV.1481-2	窟	I.1010-1	織	I.656-4	織	III.916-3
醫	IV.1486-1	糠表	IV.1481-2	窟	I.1010-1	織	I.656-4	織	IV.1110-3
醫	IV.1582-2	糠表	IV.1481-2	窟	I.1010-1	織	I.655-3	織	II.835-3
醫	IV.1481-1	糠表	IV.1481-2	窟	I.1010-1	織	I.656-2	織	II.831-3
醫	IV.1486-1	糠表	IV.1481-2	窟	I.1010-1	織	I.656-4	織	IV.72-4
醫	IV.1582-2	糠表	IV.1481-2	窟	I.1010-1	織	II.1134-3	織	II.984-1
醫	IV.1481-1	糠表	IV.1481-2	窟	I.1010-1	織	I.655-3	織	II.831-3
醫	IV.1486-1	糠表	IV.1481-2	窟	I.1010-1	織	I.656-4	織	IV.72-2
醫	IV.1582-2	糠表	IV.1481-2	窟	I.1010-1	織	II.1135-3	織	II.829-3
醫	IV.1481-1	糠表	IV.1481-2	窟	I.1010-1	織	I.656-4	織	III.916-3
醫	IV.1486-1	糠表	IV.1481-2	窟	I.1010-1	織	I.656-4	織	IV.1110-3
醫	IV.1582-2	糠表	IV.1481-2	窟	I.1010-1	織	I.655-3	織	II.835-3
醫	IV.1481-1	糠表	IV.1481-2	窟	I.1010-1	織	I.656-2	織	II.831-3
醫	IV.1486-1	糠表	IV.1481-2	窟	I.1010-1	織	I.656-4	織	IV.72-4
醫	IV.1582-2	糠表	IV.1481-2	窟	I.1010-1	織	II.1134-3	織	II.984-1
醫	IV.1481-1	糠表	IV.1481-2	窟	I.1010-1	織	I.655-3	織	II.831-3
醫	IV.1486-1	糠表	IV.1481-2	窟	I.1010-1	織	I.656-4	織	IV.72-2
醫	IV.1582-2	糠表	IV.1481-2	窟	I.1010-1	織	II.1135-3	織	II.829-3
醫	IV.1481-1	糠表	IV.1481-2	窟	I.1010-1	織	I.656-4	織	III.916-3
醫	IV.1486-1	糠表	IV.1481-2	窟	I.1010-1	織	I.656-4	織	IV.1110-3
醫	IV.1582-2	糠表	IV.1481-2	窟	I.1010-1	織	I.655-3	織	II.835-3
醫	IV.1481-1	糠表	IV.1481-2	窟	I.1010-1	織	I.656-2	織	II.831-3
醫	IV.1486-1	糠表	IV.1481-2	窟	I.1010-1	織	I.656-4	織	IV.72-4
醫	IV.1582-2	糠表	IV.1481-2	窟	I.1010-1	織	II.1134-3	織	II.984-1
醫	IV.1481-1	糠表	IV.1481-2	窟	I.1010-1	織	I.655-3	織	II.831-3
醫	IV.1486-1	糠表	IV.1481-2	窟	I.1010-1	織	I.656-4	織	IV.72-2
醫	IV.1582-2	糠表	IV.1481-2	窟	I.1010-1	織	II.1135-3	織	II.829-3
醫	IV.1481-1	糠表	IV.1481-2	窟	I.1010-1	織	I.656-4	織	III.916-3
醫	IV.1486-1	糠表	IV.1481-2	窟	I.1010-1	織	I.656-4	織	IV.1110-3
醫	IV.1582-2	糠表	IV.1481-2	窟	I.1010-1	織	I.655-3	織	II.835-3
醫	IV.1481-1	糠表	IV.1481-2	窟	I.1010-1	織	I.656-2	織	II.831-3
醫	IV.1486-1	糠表	IV.1481-2	窟	I.1010-1	織	I.656-4	織	IV.72-4
醫	IV.1582-2	糠表	IV.1481-2	窟	I.1010-1	織	II.1134-3	織	II.984-1
醫	IV.1481-1	糠表	IV.1481-2	窟	I.1010-1	織	I.655-3	織	II.831-3
醫	IV.1486-1	糠表	IV.1481-2	窟	I.1010-1	織	I.656-4	織	IV.72-2
醫	IV.1582-2	糠表	IV.1481-2	窟	I.1010-1	織	II.1135-3	織	II.829-3
醫	IV.1481-1	糠表	IV.1481-2	窟	I.1010-1	織	I.656-4	織	III.916-3
醫	IV.1486-1	糠表	IV.1481-2	窟	I.1010-1	織	I.656-4	織	IV.1110-3
醫	IV.1582-2	糠表	IV.1481-2	窟	I.1010-1	織	I.655-3	織	II.835-3
醫	IV.1481-1	糠表	IV.1481-2	窟	I.1010-1	織	I.656-2	織	II.831-3
醫	IV.1486-1	糠表	IV.1481-2	窟	I.1010-1	織	I.656-4	織	IV.72-4
醫	IV.1582-2	糠表	IV.1481-2	窟	I.1010-1	織	II.1134-3	織	II.984-1
醫	IV.1481-1	糠表	IV.1481-2	窟	I.1010-1	織	I.655-3	織	II.831-3
醫	IV.1486-1	糠表	IV.1481-2	窟	I.1010-1	織	I.656-4	織	IV.72-2
醫	IV.1582-2	糠表	IV.1481-2	窟	I.1010-1	織	II.1135-3	織	II.829-3
醫	IV.1481-1	糠表	IV.1481-2	窟	I.1010-1	織	I.656-4	織	III.916-3
醫	IV.1486-1	糠表	IV.1481-2	窟	I.1010-1	織	I.656-4	織	IV.1110-3
醫	IV.1582-2	糠表	IV.1481-2	窟	I.1010-1	織	I.655-3	織	II.835-3
醫	IV.1481-1	糠表	IV.1481-2	窟	I.1010-1	織	I.656-2	織	II.831-3
醫	IV.1486-1	糠表	IV.1481-2	窟	I.1010-1	織	I.656-4	織	IV.72-4
醫	IV.1582-2	糠表	IV.1481-2	窟	I.1010-1	織	II.1134-3	織	II.984-1
醫	IV.1481-1	糠表	IV.1481-2	窟	I.1010-1	織	I.655-3	織	II.831-3
醫	IV.1486-1	糠表	IV.1481-2	窟	I.1010-1	織	I.656-4	織	IV.72-2
醫	IV.1582-2	糠表	IV.1481-2	窟	I.1010-1	織	II.1135-3	織	II.829-3
醫	IV.1481-1	糠表	IV.1481-2						

滔天	IV.1551-4	職貢	II.1133-1	舊日	I.1042-4	舊教	I.1041-1	薩婆訶	II. 749-1
滔天鷲絨	IV.1552-1	職能	II.1135-3	舊日 (舊一)	IV.1147-2	舊國	I.1041-4	薩婆訶	III. 320-1
滔天鷲絨	IV.1552-1	職員	II.1137-4	舊夫	I.1047-2	舊巢	I.1042-1	薩摩	II. 741-2
滔結	IV.1552-1	職符	II. 854-1	舊公債	I.1041-3	舊習	I.1042-4	薯	I. 326-2
		職責	II.1134-2	舊火山岩	I.1040-3	舊章	I.1042-4	薯酒	I. 327-1
翹望	II. 262-1	職務	II.1136-3	舊功	I.1041-3	舊情	I.1043-1	薯掛豆腐	I. 326-3
翹楚	II. 261-1	職掌	II. 852-2	舊史	I.1042-1	舊族	I.1044-4	薯粉耐	I. 327-2
翹翹	II. 258-4	職掌	II.1133-4	舊主	I.1043-2	舊婦	I.1047-2	薯粉	I. 326-2
		職給	II.1132-2	舊冬	I.1046-2	舊堂	IV. 700-1	薯粉一	I. 326-4
翹翹	I. 711-4	職場	II.1135-3	舊主人	I.1043-2	舊惡	I.1038-3	薯粉一	I. 326-4
翹翹	II. 158-3	職業	II.1132-4	舊世界	I.1044-2	舊都	I.1046-2	薯粉一	II.1150-2
		職敵	II.1132-1	舊衣	I.1038-3	舊勞	I.1048-3	薯粉一	IV.1255-2
翻 (却)	I. 927-2	職寫田	II. 852-2	舊好	I.1039-1	舊洞	I.1038-3	薯粉一	IV.1259-4
翻	II. 579-4	職寫田	II.1133-4	舊交	I.1039-1	舊遊	I.1038-2	薯粉一	III.1103-4
翻	II. 581-4	職寫戶田	II.1133-4	舊寺	I.1042-2	舊池	I.1039-2	薯粉一	III.1104-1
翻	IV. 561-1	職檢校	II.1133-1	舊式	I.1042-3	舊業	I.1041-2	薯粉一	I. 327-2
翻切	IV. 393-4	職徽	II.1137-1	舊臣	I.1043-4	舊詩	I.1042-1	薯	I. 998-3
翻刻	IV. 849-2	職蠟	II.1132-2	舊宅	I.1045-2	舊跡	I.1044-2	薯	I. 998-4
翻案	IV. 846-3	職繡	II.1132-4	舊地	I.1045-2	舊道	I.1045-2	薯	II. 102-3
翻然	IV. 852-3			舊年	I.1046-3	舊像	I.1046-1	薯	II. 102-4
翻筋斗	IV.1150-4	脣	IV. 745-3	舊年	IV. 700-3	舊話	I.1047-4	薯	II. 213-1
翻筋斗 (もんどり)	IV.1177-2	脣	IV. 745-4	舊名	I.1047-4	舊話	I.1049-2	薯	II. 219-2
翻覆	IV. 857-2	脣	IV. 810-1	舊行	IV. 697-1	舊葉	IV. 695-3	薯	II. 102-4
		脣	IV. 810-2	舊君	I.1040-4	舊幹	IV. 698-4	薯入	I. 998-3
翼	III. 807-2	脣下	IV. 745-4	舊作	I.1042-1	舊價	I.1040-3	薯木	I. 998-3
翼 (羽根三)	IV. 816-4	脣土器	IV. 745-4	舊址	I.1042-1	舊製	I.1044-2	薯出	I. 998-3
翼	IV.1834-1	脣文庫	IV. 746-1	舊邦	I.1046-4	舊說	I.1044-3	薯出	II. 102-3
翼	IV.1834-3	脣穴	IV. 810-2	舊里	I.1048-4	舊幕	I.1046-4	薯合	I. 998-3
翼日 (翌日)	IV.1835-1	脣香	II. 635-2	舊住	II. 55-1	舊聞	I.1047-3	薯合	II. 102-3
翼手類	IV.1835-2	脣茶	IV. 745-4	舊事	I.1042-2	舊夢	I.1047-3	薯合	II. 216-4
翼如	III. 807-3	脣差	IV. 811-2	舊制	I.1044-1	舊領	I.1049-1	薯衣香	II. 69-3
翼成	IV.1835-3	脣帶	II. 649-2	舊知	I.1045-2	舊障	I.1049-1	薯衣香	II. 70-2
翼狀	IV.1835-1	脣黑	IV. 745-4	舊典	I.1046-1	舊緣	I.1038-4	薯衣香	II. 213-3
翼宿	IV.1835-2	脣落	IV. 811-4	舊法	I.1046-4	舊稿	I.1039-1	薯灼	II. 218-2
翼輔	IV.1836-3	脣者	IV. 746-1	舊物	I.1047-2	舊儀	I.1040-1	薯附	II. 102-4
翼戴	IV.1835-4	脣緒	IV. 812-2	舊來	I.1048-3	舊童	I.1040-1	薯膏	II. 213-3
翼翼	IV.1835-4	脣從	IV. 746-1	舊例	I.1049-1	舊劇	I.1041-1	薯物	III. 465-4
翼贊	IV.1835-1	脣線	IV. 745-4	舊果	IV. 695-4	舊應	I.1046-2	薯香	II. 214-1
翼擁	IV.1836-3			舊烟	I.1038-4	舊弊	I.1047-3	薯染	II. 219-4
		脣	I. 109-4	舊記	I.1039-4	舊增	IV. 696-3	薯風	II. 222-4
磊	IV. 413-3	脣	IV. 475-1	舊故	I.1041-2	舊勳	I.1040-4	薯烟	II. 213-4
		脣	IV. 483-1	舊思	I.1042-1	舊紙	I.1044-3	薯紙	II. 216-3
職	II. 849-2			舊染	I.1044-3	舊曆	I.1049-2	薯修	II. 218-2
職	II.1131-1	脣筋	I. 94-3	舊俗	I.1044-4	舊質	IV. 699-3	薯齒	I. 998-3
職	III. 284-3			舊苔	I.1044-4	舊績	I.1044-3	薯掛	II. 102-4
職人	II.1135-3	脣	III. 37-3	舊派	I.1046-3	舊職	I.1043-3	薯掛	III. 462-4
職工	II.1133-1	脣押	III. 37-4	舊風	I.1047-2	舊誤	I.1044-2	薯陶	II. 220-2
職分	II.1136-2	脣痕	III. 38-1	舊封	I.1047-3	舊題	I.1045-1	薯陸	II. 224-2
職分田	II. 856-3	脣符	III. 38-1	舊約	I.1048-3	舊禮	I.1049-1	薯陸	II. 224-4
職分資人	II. 855-2	脣証	III. 38-1	舊流	I.1048-4	舊舊	IV. 701-3	薯貓	I. 998-3
職田	II. 853-2	脣當	III. 37-3	舊律	I.1049-1	舊慶	I.1040-2	薯然	II. 220-1
職田	II.1135-2	脣嬰	III. 37-4	舊怨	I.1049-2	舊識	I.1042-3	薯唇	II. 221-3
職由	II.1131-3	脣端	III. 37-4	舊相識	I.1042-1	舊壽	I.1047-1	薯滿	I. 998-4
職外	II.1132-3			舊恩	I.1039-1	舊獸	I.1048-3	薯滿	II. 102-4
職司	II.1133-3	舊	I.1038-2	舊家	I.1039-1	舊誰	I.1048-4	薯燕	II. 218-4
職印	II. 850-4	舊	IV. 694-2	舊株	I.1039-3	舊虛	I.1049-2	薯誠	IV. 48-2
職印	II.1131-3	舊	IV. 697-4	舊草	I.1042-1	舊鐵道會社債務整理公債	I.1046-1	薯符	II. 213-2
職位	II.1137-4	舊	IV. 698-1	舊師	I.1042-1		I.1040-3	薯齋	II. 223-3
職事	II. 851-4	舊	IV. 699-4	舊時	I.1042-2	舊韻	I.1040-3	薯錠	II. 221-1
職事	II.1133-3	舊	IV. 700-1	舊柄	I.1044-2			薯燭	II. 218-4
職官	II.1132-3	舊	IV. 701-1	舊迹	I.1044-2	碑從	II. 398-1	薯鹽	II. 224-4
職制	II.1134-2	舊	IV. 701-2	舊套	I.1045-2			薯齒	II. 224-1
職服	II.1135-4	舊	IV. 701-3	舊院	I.1049-2	薩人書	II. 739-4	薯籠	II. 224-4
職奉行	II.1135-4	舊	IV.1147-2	舊翁	IV. 698-3	薩州曆	II. 738-4		
職封	II. 854-1	舊人	IV. 701-1	舊神官配當錄公債	I.1043-4	薩男	II. 742-2	蓋	I. 797-3
職神	II. 852-3	舊士	I.1046-2	舊規	I.1039-4	薩沙當拉斯	II. 738-3	蓋 (花蓋)	II. 169-4
職原	II.1132-4	舊友	I.1038-4	舊實	I.1040-3	薩唾	II. 740-2	蓋	III. 423-1

覆 (尊一)	IV. 603-1			豐樂燒	IV. 786-4	蹤血	IV. 207-3	轉送	III. 945-2
覆亡	IV. 612-2	謹	III. 796-4	豐類	IV. 780-1	蹤跡	II.1124-2	轉移	III. 925-1
覆水	IV. 609-2	謹上	I.1238-3	豐顯	IV. 781-4			轉訛	III. 932-3
覆瓦狀	IV. 605-1	謹音	I.1223-1	豐窟	IV. 1082-3	踪 (足裏)	I. 59-1	轉從	III. 936-1
覆羽	I. 616-4	謹空	I.1221-2	豐鏡	IV. 677-4			轉宿	III. 940-1
覆考	IV. 604-1	謹承	I.1229-2	豐鏡	IV. 783-1	驅	II. 2-2	轉旋	III. 944-2
覆貝	I. 616-1	謹直	I.1234-2	豐鏡	IV. 784-4	驅	II. 2-4	轉動	III. 951-1
覆車	IV. 607-3	謹厚	I.1233-4	豐鏡	IV. 781-4	驅命	IV.1052-2	轉得	III. 951-4
覆兵	IV. 613-2	謹奏	I.1231-3			驅幹	II. 92-4	轉匿	III. 951-4
覆沒	IV. 613-3	謹畏	I.1242-3	糞	IV. 212-2	驅籠	II. 9-1	轉婆	III. 953-2
覆育	IV. 579-4	謹畫	I.1229-2	糞札	IV. 222-2		IV.1052-3	轉寄	IV. 941-4
覆姓	IV. 609-3	謹救	I.1234-2					轉寐	I. 391-4
覆矣	I. 239-2	謹慎	I.1229-3	贊	IV. 45-4	輓藹	IV.1514-2	轉寐	III. 608-1
覆奏	IV. 610-1	謹製	I.1230-2	贊人	IV. 46-2	輓禮	IV.1514 2	轉寐	IV. 941-4
覆面	IV. 614-2	謹怒	I.1217-3	贊狩	IV. 46-1			轉樺	II. 122-3
覆盆子	IV. 613-3	謹請	I.1230-2	贊屋	IV. 46-2	轉 (彌)	I. 328-4	轉樺	IV.1106-1
覆盆酒	IV. 613-3	謹辨	I.1231-1	贊海	IV. 46-1	轉	I. 391-3	轉給	III. 930-3
覆食錦	I. 239-4	謹選	I.1231-1	贊殿	IV. 46-2	轉	II. 8-4	轉筋	III. 931-1
覆校	IV. 604-1	謹謹上	I.1220-4	贊帝	II. 965-1	轉	II. 118-2	轉換	III. 933-1
覆堂 (箱堂)	II. 763-2	謹嚴	I.1223-1			轉	II. 122-1	轉結	III. 933-3
覆堂	IV. 610-3	謹聽	I.1233-3	贊	III. 85-1	轉	II. 122-2	轉彰	III. 936-1
覆助	IV. 604-3			贊	IV. 629-4	轉	II. 445-1	轉彰	III. 941-2
覆推	IV. 609-2	漫語 (欺一)	I. 51-3	贊	IV. 636-2	轉	II. 606-2	轉貨	III. 946-1
覆敗	IV. 612-2			贊文	III. 119-3	轉	II. 606-4	轉註	III. 949-1
覆問	IV. 614-3	豐	III.1081-2	贊六	III. 129-2	轉	II. 607-2	轉跌	III. 950-2
覆笠	I. 616-1	豐	IV.1296-2	贊句	III. 91-3	轉	II. 608-2	轉踏	III. 957-3
覆秩	IV. 611-2	豐	IV.1296-3	贊字	III. 101-1	轉	II. 608-3	轉嫁	III. 926-1
覆置 (助炭)	II.1144-4	豐	IV.1297-1	贊肉	III. 115-3	轉	III. 924-3	轉義	III. 928-3
覆載	IV. 582-4	豐下	IV. 778-4	贊言	III. 95-3	轉	III. 943-1	轉經	III. 930-4
覆滅	IV. 614-2	豐大	IV. 783-3	贊狀	III. 85-4	轉	IV. 939-3	轉勤	III. 931-1
覆樹使	IV. 610-2	豐山派	IV. 625-4	贊放	III. 96-2	轉	IV. 911-1	轉業	III. 933-4
覆髮	I. 616-2	豐千代草	III.1044-2	贊物	III. 119-1	轉	IV. 941-2	轉載	III. 935-1
覆審	IV. 608-4	豐凶	IV. 779-3	贊疣	III. 85-4	轉	IV. 941-2	轉差	III. 935-2
覆輪	IV. 615-4	豐氏人	III.1081-4	贊張	III. 117-2	轉	IV. 941-3	轉孟	III. 947-4
覆講	IV. 605-4	豐田桔梗	III.1082-2	贊婿	I. 337-1	轉	IV. 941-4	轉孟	IV. 883-1
覆置	IV. 587-3	豐年	III.1082-2	贊帶	III. 106-3	轉	IV. 941-4	轉孟	IV. 939-2
覆藏無	IV. 606-2	豐年	IV. 784-4	贊帶	III. 117-4	轉	IV. 941-4	轉落	IV. 941-4
覆藏	I. 616-4	豐肉	IV. 784-4	贊語	III. 96-2	轉小作人	III. 934-3	轉語	III. 934-1
覆撤	IV. 611-2	豐竹派	III.1082-2	贊說	III. 107-1	轉心	I. 391-3	轉酒	III. 935-1
覆護	IV. 622-1	豐名賀	III.1082-2	贊癩	III. 126-1	轉化	III. 932-3	轉樂	I. 391-3
		豐作	IV. 781-1	贊論	III. 129-2	轉手	III. 939-4	轉閱	III. 925-3
屬 (孟一)	II. 692-2	豐助燒	III.1082-2	贊選	III. 110-1	轉句	III. 931-2	轉寫	III. 936-4
屬	II. 988-3	豐助燒	IV. 783-1	贊議	III. 90-2	轉回	III. 932-3	轉寫	III. 937-2
屬咏	II. 990-3	豐明	III.1082-2	贊辭	III. 120-2	轉生	III. 943-4	轉紳	III. 937-3
聲咳	II. 230-3	豐後	IV. 709-4			轉付	III. 956-2	轉選	III. 944-2
		豐前弓	IV. 640-1	躍	IV. 478-1	轉用	III. 960-3	轉賣	III. 953-3
謨 (謀)	IV. 207-4	豐秋津島	III.1081-3	蹙	II. 847-3	轉込	II. 607-2	轉遂	III. 957-4
		豐鳥一	III. 894-2	蹙	II. 874-2	轉合	II. 608-3	轉輸	III. 961-3
謨	III. 468-2	豐草	IV. 780-4	蹙	II. 874-3	轉合	IV. 941-4	轉德利	II. 444-2
謨仙	III. 468-3	豐氣	IV.1296-3	蹙	II. 876-4	轉字	III. 936-1	轉選	III. 928-3
謨居	III. 467-1	豐浦燒	III.1083-1	蹙	II. 876-4	轉宅	III. 947-3	轉輸	III. 939-4
謨所	III. 478-1	豐國	III.1082-1	蹙	II.1076-1	轉地	III. 947-4	轉輸	III. 960-3
謨落	III. 471-1	豐島	III.1082-2	蹙	II.1075-3	轉任	III. 952-3	轉駁	III. 944-2
謨遷	III. 468-3	豐御酒	III.1082-3	蹙	II.1074-4	轉住	III. 949-1	轉擬	III. 928-3
		豐御幣	III.1082-3	蹙		轉免	III. 959-2	轉擬	III. 940-3
謨兒	IV. 413-4	豐富	IV. 785-3	蹙		轉役	III. 960-2	轉擬	II. 122-2
謨計	IV. 413-4	豐遊	III.1082-3	蹙	I. 54-3	轉牲	II. 608-3	轉轉	III. 950-2
謨傳	IV. 414-2	豐總	IV. 782-4	蹙 (足裏)	I. 59-1	轉臥	II. 608-4	轉轉	III. 928-3
謨誤	IV. 413-4	豐羣原	III.1081-3	蹙	I. 88-1	轉居	III. 930-4	轉職	III. 940-4
謨算	IV. 413-4	豐壽	III.1082-3	蹙	III. 165-3	轉官	III. 933-1	轉藝者	III. 608-3
謨論	IV. 414-2	豐寶	IV. 781-3	蹙		轉所	III. 940-3	轉藝者	III. 944-1
		豐榮登	III.1082-1	蹙	IV. 551-1	轉注	III. 949-1	轉藝者	III. 951-1
謨劣	III. 264-4	豐旗雲	III.1082-3	蹙	IV. 946-1	轉布	II. 606 4	轉藝者	III. 945-4
		豐樂一	IV. 690-3	蹙	IV.1384-1	轉頁	II. 609-1	轉讀	III. 951-4
編 (謔歌)	IV.1541-4	豐儉	IV. 780-2	蹙	IV.1387-1	轉風	III. 956-1	轉讀	III. 957-2
謨歌	I. 527-3	豐然	IV. 782-1	蹙		轉流子	III. 961-1	轉變	
		豐樂燒	III.1083-1	蹙 (跡一)	I. 83-4	轉借	III. 939-3	還古	III. 62-3

遼宇	III. 58-1	鑲帛	I. 934-4	鎗	IV.1270-4	鑲身	III. 735-1	關掖	II. 285-2	
遼漢	III. 66-4	鑲風	I. 933-2	鎗	(鑲鎗)	I. 874-3	鑲信派	III. 734-4	關悉	II. 285-3
遼然	IV. 219-1	鑲首	I. 933-3	鎗	(鑲鎗)	III. 742-2	鑲宮	II. 922-1	關國	II. 288-4
遼避	IV. 222-4	鑲柄	I. 935-2	鎗子	III. 742-2	鑲座	III. 732-4	關略	II. 295-4	
融	II.1167-2	鑲柄	I. 937-1	鎗目	III. 794-1	鑲紙	III. 733-1	關腋	II. 285-2	
融	IV.1138-2	鑲倉一	I. 933-4	鑄	II. 752-4	鑲國	III. 732-3	關股	II. 293-2	
醫	I. 175-2	鑲差	I. 934-2	鑄	II. 752-4	鑲祭	III. 732-4	關畫	II. 287-3	
醫方	I. 294-3	鑲車	I. 936-1	鑄	II. 752-4	鑲將	III. 733-2	關滅	II. 288-3	
醫王	I. 845-3	鑲馬鞍	J. 957-1	鑄	IV.1385-2	鑲帷單	III. 740-3	關勳	II. 287-2	
醫化學	I. 205-4	鑲脚	I. 932-4	鑄	IV.1386-4	鑲痛	III. 738-1	關鼻	II. 284-1	
醫生	I. 222-3	鑲麻呂	I. 937-2	鑄毛	IV.1386-1	鑲經劑	III. 732-2	關漏	II. 296-2	
醫用蛭 (蛭一)	IV. 569-3	鑲腹	I. 936-1	鑄付	IV.1386-2	鑲魂	III. 547-1	關遺	II. 296-2	
醫伯	I. 293-2	鑲覆引	I. 934-2	鑄合羽	IV.1385-4	鑲臺	III. 736-1	關禮	II. 296-1	
醫官	I. 206-1	鑲寬	I. 936-1	鑄形	IV.1385-4	鑲魂式	III. 732-4	關入	III. 738-4	
醫者	I. 219-2	鑲鏡	I. 937-1	鑄作	IV.1386-2	鑲魂祭	III. 732-4	關然	III. 735-4	
醫科大學	I. 206-1	鑲槍	I. 936-2	鑄初	IV.1386-3	鑲撫	III. 739-2	雙	II. 661-1	
醫藥	I. 175-4	鑲棍	I. 937-4	鑄板	I. 693-1	鑲靜	III. 735-1	雙	II. 662-1	
醫家	I. 189-2	鑲輪奴	I. 937-4	鑄奉行	IV.1386-3	鑲衛	III. 740-3	雙	III.1228-4	
醫骨	I. 208-2	鑲親父	I. 933-1	鑄直垂	IV.1386-3	鑲電	III. 730-1	雙	IV.1176-4	
醫師	I. 213-1	鑲應	I. 936-4	鑄物具	IV.1386-4	鑲園	III. 1027-1	雙	II. 670-4	
醫書	I. 221-1	鑲廳	I. 932-4	鑄武者	IV.1386-3	鑲壽	III. 739-1	雙	II. 678-4	
醫員	I. 346-2	鑲繩	I. 935-4	鑄冑	I. 689-1	鑲護	III. 732-2	雙	II. 672-1	
醫院	I. 346-2	鑲繩	J. 935-2	鑄草	IV.1386-1	鑄文	I. 754-3	雙	II. 673-3	
醫術	I. 220-4	鑲藏院流	I. 937-1	鑄師	IV.1386-2	鑄役	I. 756-1	雙	II. 681-2	
醫務	J. 324-4	鑲塞	I. 936-1	鑄唐櫃	IV.1386-1	鑄取	I. 751-4	雙	II. 889-4	
醫博士	I. 295-2	鑲條	II. 706-1	鑄組	IV.1386-1	鑄	I. 815-1	雙	III. 16-2	
醫會	I. 205-4	鑲條	(鑲)	鑄通	IV.1386-2	鑄思案	I. 815-1	雙	III. 19-1	
醫業	I. 207-2	鑲	(鑲)	鑄細工	IV.1386-2	鑄	I. 682-2	雙	II. 675-3	
醫道	I. 227-4	鑲	(鑲)	鑄裝	IV.1386-1	鑄	IV. 321-4	雙	II. 685-3	
醫學	I. 190-2	鑲	(鑲)	鑄著	IV.1386-2	鑄本	IV. 322-3	雙	I.1156-2	
醫療	I. 338-4	鑲	(鑲)	鑄鼠	IV.1386-2	鑄金	IV. 321-4	雙	II. 671-2	
醫藥	I. 329-3	鑲	(鑲)	鑄編	IV.1385-4	鑄	IV. 321-4	雙	II. 665-4	
醫籍	I. 222-4	鑲	(鑲)	鑄親	IV.1385-4	鑄	III.1050-3	雙	II. 667-2	
醫	II. 988-3	鑲	(鑲)	鑄親	IV.1386-3	鑄	III. 950-3	雙	II. 671-2	
醫	IV. 456-2	鑲	(鑲)	鑄親	IV.1386-3	鑄	III. 950-3	雙	II. 687-1	
醫水	II. 675-2	鑲	(鑲)	鑄餅	IV.1386-3	鑄	I. 919-2	雙	II. 675-2	
醫色	IV. 456-2	鑲	(鑲)	鑄櫃	IV.1386-3	鑄	I. 912-2	雙	II. 678-2	
醫油	II. 989-3	鑲	(鑲)	鑄下	II. 936-4	鑄	I. 914-1	雙	II. 682-2	
醫油	II.1029-1	鑲	(鑲)	鑄作	II. 936-4	鑄	I. 134-1	雙	II. 685-2	
醫院	II.1032-2	鑲	(鑲)	鑄垂	II. 937-2	鑄	I. 758-3	雙	II. 670-3	
醫醉	IV. 456-2	鑲	(鑲)	鑄	II. 921-4	鑄	I. 759-1	雙	II. 671-4	
醫演	IV. 456-2	鑲	(鑲)	鑄	II. 922-2	鑄	I. 778-3	雙	II. 673-3	
醫蝦	IV. 456-2	鑲	(鑲)	鑄	II. 922-3	鑄	II. 212-3	雙	II. 684-2	
醫蝦	I. 125-2	鑲	(鑲)	鑄	II. 922-4	鑄	II. 282-4	雙	III. 278-4	
醫蝦	I. 125-3	鑲	(鑲)	鑄	III. 729-4	鑄	II. 284-4	雙	II. 674-2	
醫	(甘糟)	鑲	(鑲)	鑄	II.1025-3	鑄	II. 285-3	雙	II. 664-4	
蒸	IV.1417-4	鑲	(鑲)	鑄	III. 733-1	鑄	II. 294-2	雙	II. 665-3	
蒸正	IV.1438-4	鑲	(鑲)	鑄	III. 734-4	鑄	II. 289-4	雙	II. 665-4	
蒸革	IV.1425-3	鑲	(鑲)	鑄	III. 732-1	鑄	II. 291-1	雙	II. 670-4	
蒸秤	IV.1471-2	鑲	(鑲)	鑄	IV. 455-2	鑄	II. 294-3	雙	II. 681-2	
蒸毫	IV.1425-3	鑲	(鑲)	鑄	III. 733-4	鑄	II. 289-3	雙	II. 685-1	
蒸榜	IV.1445-2	鑲	(鑲)	鑄	III. 734-1	鑄	II. 290-3	雙	II. 673-2	
蒸等	IV.1486-1	鑲	(鑲)	鑄	III. 731-1	鑄	II. 293-1	雙	II. 680-3	
蒸等具	IV.1493-3	鑲	(鑲)	鑄	III. 735-1	鑄	II. 284-1	雙	II. 683-1	
鑲	I. 932-2	鑲	(鑲)	鑄	III. 736-4	鑄	II. 291-2	雙	II. 663-2	
鑲十文字	I. 934-4	鑲	(鑲)	鑄	III. 737-1	鑄	II. 293-2	雙	II. 668-1	
鑲切	I. 933-2	鑲	(鑲)	鑄	III. 738-1	鑄	II. 296-2	雙	I. 282-2	
鑲止	I. 935-4	鑲	(鑲)	鑄	III. 739-3	鑄	II. 287-4	雙	IV. 55-1	
鑲車	I. 934-1	鑲	(鑲)	鑄	III. 738-1	鑄	II. 287-4	雙	IV. 647-2	
鑲坊	I. 935-3	鑲	(鑲)	鑄	III. 738-3	鑄	II. 290-2	雙	II. 684-2	
		鑲	(鑲)	鑄	III. 738-3	鑄	II. 293-3	雙	II. 686-4	
		鑲	(鑲)	鑄	III. 738-1	鑄	II. 291-4	雙	III. 278-1	
		鑲	(鑲)	鑄	IV. 304-4	鑄	II. 293-2	雙	III. 279-2	
		鑲	(鑲)	鑄	III. 738-3	鑄	II. 296-2	雙	II. 674-3	

雙頭	II. 679-4	雜仕	II. 754-2	雜務	II. 755-2	雜旦	II. 247-1	鞫罪	I.1067-2
雙龍舞	II. 686-4	雜考	II. 737-1	雜問	II. 742-1	雜舌	II. 244-4		
雙聲	II. 675-2	雜伎	II. 737-3	雜造	II. 754-2	雜舌	II. 245-1	鞫 (雜)	IV.1281-2
雙蹄	II. 679-4	雜件	II. 738-2	雜莊嚴天	II. 754-2	雜肉	II. 249-3		
雙壁	II. 669-4	雜色	II. 738-4	雜賀	II. 635-1	雜肋	II. 255-4	鞫	I. 393-4
雙壁	II. 684-2	雜色	II. 754-3	雜掌	II. 739-1	雜合	III.1087-1	鞫	IV. 650-3
雙翼	II. 686-1	雜多	II. 740-2	雜脫	II. 740-1	雜血石	II. 234-1	鞫	IV.1071-1
雙鯉	II. 686-2	雜行	II. 753-4	雜然	II. 740-1	雜卵	II. 254-3	鞫毛	IV. 772-4
雙關	II. 666-3	雜地	II. 754-4	雜訴	II. 740-1	雜尾蘭	II. 252-1	鞫打	IV.1071-2
雙兩	IV. 646-3	雜任	II. 755-1	雜報	II. 740-4	雜狗	II. 232-2	鞫目	IV.1071-3
雙雲	II. 666-3	雜米	II. 755-2	雜費	II. 741-1	雜兒腸	IV.1377-1	鞫刑	IV. 763-1
雙雲	II. 682-3	雜收入	II. 738-4	雜筆	II. 755-2	雜姦	II. 231-2	鞫差	IV.1071-2
		雜役	II. 736-4	雜詠	II. 736-4	雜冠	II. 233-3	鞫管	IV. 770-1
雜	IV. 412-4	雜役	II. 755-2	雜德	II. 736-4	雜冠	II. 249-1	鞫策	IV. 765-1
雜	IV. 508-1	雜伎	II. 737-3	雜感	II. 737-1	雜冠	II. 689-1	鞫結	IV.1071-3
雜	IV. 509-3	雜抄	II. 740-1	雜美	II. 738-1	雜冠	III.1030-1	鞫結	IV. 769-3
雜	IV. 519-4	雜兵	II. 741-1	雜著	II. 740-3	雜冠	III.1091-4	鞫舞樂	IV.1071-2
雜	IV. 550-1	雜兵	II. 755-2	雜亂	II. 742-1	雜冠木	I. 929-2	鞫聲	IV. 768-2
雜	IV. 550-2	雜言	II. 754-1	雜話	II. 742-2	雜骨	II. 235-1	鞫燈	IV.1071-2
雜人形	IV. 509-3	雜車	II. 754-1	雜煮	II. 755-1	雜狗 (鳩响-)	IV. 294-3	鞫懸	IV.1071-2
雜市	IV. 508-2	雜作	II. 754-2	雜殿天	II. 754-4	雜桑	IV.1250-4		
雜衣	IV. 508-4	雜足	IV. 893-2	雜誌	II. 738-4	雜魚	I. 209-2	蘇	IV.1281-2
雜衣	IV. 520-1	雜禮	II. 738-2	雜誌	II. 739-3	雜魚 (蘇)	I.1089-3	蘇	IV.1309-4
雜尖	IV. 509-1	雜炊	I. 628-3	雜種	IV. 890-4	雜眼	II. 231-2		
雜合	IV. 520-1	雜炊	II. 675-2	雜說	II. 740-1	雜唱	II. 241-4	頤	I. 26-2
雜妓 (御前)	I. 555-4	雜炊	II. 754-4	雜駁	II. 740-4	雜晨	II. 243-2	頤 (頰)	III. 827-3
雜妓	III. 3-3	雜居	II. 737-3	雜幕	II. 755-2	雜豚	II. 249-3		
雜形	IV. 508-3	雜具	II. 738-1	雜劇 (狂言-)	I.1146-2	雜婁	II. 255-4	題 (記-)	II.1169-1
雜男	IV. 510-3	雜具	II. 754-1	雜劇	II. 738-1	雜麻	II.1177-4	題	III. 352-2
雜事	IV. 509-1	雜事	II. 738-4	雜殼	II. 714-1	雜席	III.1094-1	題	III. 387-2
雜使	IV. 509-4	雜事	II. 754-3	雜殼	II. 738-2	雜頂草	II. 748-4	題 (額-)	IV. 62-1
雜社	IV. 510-2	雜性	II. 740-1	雜殼	II. 754-1	雜眼草	IV.1235-2	題目	III. 414-1
雜屋	IV. 510-2	雜卒	II. 740-2	雜樂	II. 737-1	雜脚菜	III.1030-1	題字	III. 376-3
雜屋	IV. 520-1	雜杏	II. 740-3	雜節	II. 740-1	雜脚菜	III.1045-4	題名	III. 413-4
雜師	IV. 520-1	雜念	B. 740-4	雜稻	II. 740-3	雜黍	II. 242-4	題名僧	III. 412-4
雜祭	IV. 510-2	雜物	II. 741-2	雜稻	II. 754-4	雜詳	II. 233-3	題言	III. 368-2
雜祭	IV. 520-1	雜物	II. 742-1	雜談	II. 740-3	雜鳴 (曉-)	I. 14-2	題作	III. 374-2
雜樹	IV. 509-2	雜物	II. 755-2	雜談	II. 754-4	雜鳴	II. 253-3	題者	III. 379-1
雜菓子	IV. 508-4	雜物	IV. 888-3	雜談	II. 740-3	雜鳴	III.1089-2	題表具	III. 409-3
雜遊	IV. 508-2	雜物	IV. 891-1	雜編	II. 741-2	雜鳴	II. 241-4	題畫	III. 364-4
雜遊	IV. 520-1	雜舍	II. 754-4	雜殼	II. 753-4	雜蹄	IV. 39-2	題畫	III. 374-2
雜會	IV. 510-3	雜宗	II. 754-4	雜學	II. 737-1	雜窟	II. 236-2	題詞	III. 376-3
雜僧	III. 4-1	雜肥	II. 755-1	雜器	II. 737-3	雜頭	II. 248-4	題跋	III. 404-2
雜節句	IV. 509-4	雜返	IV. 893-3	雜錢	II. 740-1	雜頭 (雜冠)	II. 249-1	題意	III. 353-1
雜環	IV. 509-3	雜林苑	II. 756-3	雜選	II. 740-3	雜聲	II. 244-1	題詠	III. 355-3
雜鶴	IV. 509-3	雜則	II. 740-2	雜錄	II. 742-2	雜類	IV. 39-1	題跋	III. 357-3
雜鷹	IV. 509-2	雜流	II. 742-2	雜額	II. 753-4			題詩	III. 376-3
		雜家	II. 736-4	雜驗岸天	II. 754-1	履霖 (小雨)	II. 478-4	題習	III. 383-4
雜	II. 736-4	雜快	II. 737-1	雜題	II. 740-2			題壁	III. 409-3
雜	II. 753-3	雜記	II. 737-3	雜題	II. 754-4	靱 (胡籐)	IV.1233-1	題額	III. 358-2
雜	IV. 888-4	雜草	II. 738-2	雜題	II. 754-1			題額	III. 376-3
雜	IV. 889-4	雜紙	II. 738-4	雜雜	II. 754-2	蘇	III.1230-1	題額 (額金)	IV. 472-1
雜	IV. 890-4	雜紙	II. 754-3	雜雜	IV. 893-4	蘇	III.1230-2	題讀師	III. 398-3
雜	IV. 891-1	雜書	II. 739-3	雜穢	II. 756-3	蘇皮	III.1230-1		
雜	IV. 891-4	雜袍	II. 740-4	雜藝	II. 738-1	蘇革師	III.1230-1	額	I. 760-3
雜人	II. 755-1	雜袍	II. 755-1	雜編	IV. 893-3	蘇酸	II. 831-4	額	IV. 62-1
雜中	II. 753-4	雜棒	II. 741-2	雜編返	IV. 893-3			額	IV. 471-3
雜口	II. 754-1	雜修	II. 754-4	雜錢	II. 738-4	歡	II.1163-3	額一分	I. 760-4
雜木 (淺木)	I. 44-1	雜茶	II. 754-4	雜體	II. 740-2	歡	IV.1630-1	額二八	I. 771-2
雜木	II. 741-2	雜氣	IV. 890-4			歡	II. 834-3	額口	IV. 472-2
雜木	II. 753-4	雜魚	I. 209-3	雜	II. 228-3	歡	IV. 602-1	額木	IV. 472-1
雜木	II. 755-2	雜魚	II. 713-4	雜	IV. 39-2	歡	IV. 690-4	額打	I. 761-1
雜毛	IV. 890-4	雜魚	II. 737-4	雜人	II. 243-2			額白	IV. 472-2
雜公文	II. 754-1	雜魚	II. 738-2	雜人	IV. 39-2	鞫	I.1100-2	額付	IV. 472-2
雜方家	II. 740-4	雜魚	II.1045-4	雜口	II. 234-3	鞫	I.1100-3	額四白	IV. 472-3
雜用	II. 742-1	雜貨	II. 738-1	雜小屋	III.1091-4	鞫	I.1067-3	額行燈	I. 760-4
雜用	II. 755-3	雜務	II. 742-1	雜犬	II. 234-1	鞫問	I.1070-1	額束	I. 769-3

十九畫

額判	I. 772-2	顏樣	I. 931-1	鵝鵝	IV. 869-2	鵝作	I. 411-2		
額板	I. 760-4	顏樣	I. 931-4	鵝鵝 (因象)	IV. 999-3	鵝吞	I. 426-3		
額金	IV. 472-1	顏樣	I. 930-4			鵝使	I. 410-2		
額直	IV. 472-3	顏樣	I. 930-4			鵝芽	I. 426-3		
額柱	I. 772-1	顏樣	I. 931-4	魏魏	I.1056-2	鵝卷	I. 438-4	僑 (俄-)	IV. 37-1
額面	I. 773-3	顏樣	I. 930-4			鵝松明	I. 390-1	僑忽	I. 19-3
額突	IV. 62-4	顏樣	I. 930-4			鵝竿	I. 375-3	僑忽 (忽)	III. 501-1
額突	IV. 472-3	顏	(百舌) IV.1138-1			鵝秋沙	I. 357-3	僑忽 (俄-)	IV. 37-1
額鳥帽子	IV. 472-3					鵝草	I. 366-4		
額堂	I. 769-1	鵝言	IV.1184-1			鵝脚	I. 375-3	厩 (蓋二)	IV. 641-1
額堂	I. 771-3	鵝言 (揚言-)	IV.1327-4			鵝脚	I. 425-3	厩	IV. 746-1
額旋毛	IV. 472-3	鵝聲 (送上箕)	II. 720-4			鵝野葦	I. 426-3		
額間	I. 771-3					鵝殿葦	I. 422-1	噉下	I. 513-2
額殿	I. 770-3	湖口	II. 447-2			鵝飼	I. 358-4	噉下	I. 515-3
額銀	I. 763-1					鵝鴨	I. 359-4		
額際	IV. 472-1	飯櫃	II. 400-2			鵝頸作	I. 368-1	唵金	II.1189-1
額綿	IV. 472-3					鵝頸作	I. 425-4		
額蒲團	I. 772-3	鵝脚	I. 858-4			鵝頸結	I. 425-4	噉	II. 53-1
額線	I. 772-3					鵝頸	I. 425-4	噉	IV. 467-4
額髮	IV. 62-2	積節	IV. 603-2			鵝糞	I. 424-1		
額髮	IV. 472-1					鵝糞	I. 358-3	嚮 (先)	II. 700-4
額燈籠	I. 770-4	鵝	III. 57-1	鍾直	I. 719-4	鵝毛	I. 933-1	嚮日	I.1148-4
額雲	IV. 472-1	鵝 (青雲雀)	I. 164-3	鵝 (牛尾魚)	II. 518-1	鵝目	I. 957-1	嚮背	I.1156-9
額飾	IV. 472-2					鵝掌風 (水蟲三)	IV.1003-2	嚮潭	I.1154-2
額繁	IV. 62-2	鵝字	IV. 765-2	鵝魚 (鱈)	I. 505-1	鵝管石	I. 778-1	嚮土	IV. 797-2
		鵝聲	IV. 774-1					嚮土	IV.1517-2
額	I. 40-2	鵝聲	IV.1072-2	鵝	I. 128-3	鵝	I. 668-1		
額	I. 760-3	鵝聲 (六指)	IV.1072-2	鵝魚	I. 128-4	鵝口瘡	I. 791-1	嚮 (瓶二)	IV. 570-1
額下眼	I. 762-2					鵝毛玉鳳花	II. 699-2		
額音	I. 761-2	鵝	I.1036-1	鵝	I. 129-3	鵝眼	I. 743-2	嚮朽	II. 139-3
額骨	I. 764-2	鵝	I.1089-3	鵝	II. 566-4	鵝鳥	I. 867-1	嚮血病	II. 141-3
		鵝士	I.1081-3	鵝	II. 567-4	鵝鼻骨	I. 894-2	嚮決	II. 141-3
額	I. 929-3	鵝手	I.1086-4	鵝口	II. 568-4	鵝鬚草	I. 957-3	嚮劫	IV.1590-1
額	I. 930-2	鵝尻	IV. 147-3	鵝抱	H. 569-4			嚮屋	II. 153-1
額	I. 931-3	鵝竹	I.1102-1	鵝鳥	IV.1426-4			嚮收	II. 149-3
額	I. 999-3	鵝兵	I.1132-1	鵝魚	II. 570-1			嚮收	IV.1594-1
額	I.1025-4	鵝卒	I.1096-1	鵝鱗				嚮收	II. 144-2
額中	I. 931-2	鵝虎勢	I.1077-1	鵝	IV. 250-4	鵝	II. 39-2	嚮裂	II. 152-3
額瓜	I. 930-3	鵝射	I.1085-2	鵝	I. 935-2	鵝	II. 12-2	嚮裂	II. 151-3
額出	I. 931-1	鵝射	IV. 932-2	鵝	(缺)	鵝	II. 418-3	嚮滅	II. 152-1
額立	I. 931-1	鵝乘	I.1087-4	鵝	(牛尾魚)	鵝	II. 571-4	嚮落	II. 152-1
額白粉	I. 930-3	鵝哨	I.1092-3	鵝	(牛尾魚)	鵝	II. 1175-2	嚮亂	IV.1598-2
額合	I. 930-3	鵝馬	I.1121-1	鵝	(數字)	鵝羽	II. 12-2	嚮亂	II. 149-3
額色	I. 930-3	鵝砲兵	I.1121-4	鵝	(數字)	鵝	I. 195-4	嚮發	IV.1506-2
額色	I.1013-4	鵝砲隊	I.1121-4	鵝	(笠子)	鵝	(ハかるカ)	嚮斷	IV.1506-1
額先	I. 931-1	鵝將	I.1085-3	鵝	(笠子)	鵝	III. 807-4	嚮斷	IV.1506-1
額向	I. 931-4	鵝從	I.1087-1	鵝	(つくら)	鵝	III. 832-3	嚮	II. 126-3
額汚	I. 932-1	鵝隊	I.1096-4	鵝	(つくら)	鵝	III. 832-3	嚮	II. 126-3
額作	I. 931-2	鵝隊	I.1087-1	鵝	(夜鷹-)	鵝	III. 919-4	嚮 (物憂)	IV.1154-1
額杖	I. 931-3	鵝隊	I.1094-2	鵝	(小雀)	鵝	III. 919-4	嚮	IV. 171-1
額役	I. 932-1					嚮	II. 27-2	嚮	IV. 171-1
額見世	I. 931-4	鵝 (連錢葦毛)	IV.1499-1	鵝	(小雀)	嚮	II. 27-2	嚮	IV. 171-1
額扶持	I. 931-4	鵝	I.1055-3	鵝		嚮	II. 27-2	嚮	IV. 171-1
額花	I. 930-3	鵝	I.1055-3	鵝		嚮	II. 27-2	嚮	IV. 171-1
額附	I. 931-2	助馬 (脊挽馬)	III. 182-1	鵝		嚮	II. 27-2	嚮	IV. 171-1
額佳	I. 932-1					嚮	II. 27-2	嚮	IV. 171-1
額拭	I. 931-3	鵝	IV. 410-4	鵝	IV.1137-4	嚮才	I. 859-1	嚮	III. 701-3
額持	I. 931-4	鵝白	IV. 425-1	鵝	IV.1138-2	嚮奴	I. 862-1	嚮	III. 704-1
額面	I.1028-4	鵝肉	IV. 510-4	鵝	IV.1138-1	嚮吏	I. 865-3	嚮 (憲)	IV.1104-3
額恰好	I. 930-3	鵝既	IV. 475-2	鵝		嚮智	I. 861-2	嚮人	III. 705-1
額料	I.1031-1					嚮	I. 861-2	嚮人	III. 703-1
額氣色	I. 930-4	鵝鬚	IV. 783-3	鵝	I. 357-1	嚮	III. 989-3	嚮子	III. 704-1
額赤	I. 932-1					嚮	III. 989-3	嚮臣	III. 702-3
額抽	I. 931-1	鵝	III. 1-3	鵝川	I. 358-4	嚮	III. 989-3	嚮幸	III. 703-1
額遠	I. 931-1					嚮	III. 989-3	嚮兒	III. 704-3
額貌	I. 930-3	鵝	III. 207-2	鵝匠	I. 426-3	嚮魚 (あぶらめ-)	I. 110-4	嚮兒	III. 704-3
額盡	I. 931-2	鵝	II. 266-3	鵝舟	I. 434-3	嚮	I. 231-4	嚮委	III. 704-3
		鵝	II. 266-3	鵝自物	I. 379-4	嚮	I. 231-4	嚮命	III. 707-2
		鵝	II. 266-3	鵝羽湯	I. 432-3	嚮 (はなしへ)	IV. 305-2		

龍物	Ⅲ. 707-2	懷石	Ⅱ. 146-3	曝涼 (盞干)	Ⅳ.1061-2	柿盛	Ⅱ. 28-4	瀨斷	Ⅲ. 181-4
龍姬	Ⅲ. 702-3	懷孕	Ⅱ. 151-4			柿紋刀包	Ⅱ. 27-2	瀨蟲	Ⅲ. 206-4
龍侍	Ⅲ. 704-3	懷妊	Ⅳ. 669-1	曝久	Ⅱ. 154-3	柿齒狀	Ⅱ. 916-4	瀨瀨	Ⅲ. 180-1
龍恩	Ⅲ. 702-1	懷妊	Ⅱ. 149-3	曝日	Ⅱ. 158-2				
龍母	Ⅲ. 704-1	懷住	Ⅳ. 669-1	曝夫	Ⅱ. 163-3	囊 (胡蒜-)	Ⅳ.1233-1	爆	Ⅳ. 252-3
龍骨	Ⅲ. 702-4	懷念	Ⅱ. 149-3	曝世	Ⅱ. 159-3	囊 (弓袋)	Ⅳ.1311-2	爆口	Ⅳ. 252-1
龍婦	Ⅲ. 705-4	懷抱	Ⅱ. 149-4	曝劫	Ⅱ. 157-3			爆竹	Ⅳ. 318-4
龍愛	Ⅲ. 701-4	懷抱	Ⅲ. 462-4	曝官	Ⅱ. 155-3	檜	Ⅲ.1007-3	爆火	Ⅳ. 220-2
龍遇	Ⅲ. 702-4	懷抱	Ⅲ.1181-4	曝原	Ⅱ. 156-4			爆沈	Ⅳ. 220-4
龍麻	Ⅲ. 707-3	懷育	Ⅳ. 669-2	曝野	Ⅱ. 164-2	檨	Ⅱ. 69-4	爆破	Ⅳ. 222-3
龍榮	Ⅲ. 701-4	懷柔	Ⅱ. 144-3	曝達	Ⅱ. 161-3	檨社	Ⅳ.1491-1	爆粉	Ⅳ. 224-1
龍陽	Ⅲ. 703-1	懷春	Ⅱ. 145-3	曝選	Ⅱ. 166-1	檨炭	Ⅱ. 69-4	爆然	Ⅳ. 219-1
龍貨	Ⅲ. 703-4	懷胎	Ⅱ. 147-4	曝委	Ⅱ. 163-1	檨原	Ⅱ. 69-4	爆發	Ⅳ. 222-4
龍錫	Ⅲ. 704-3	懷娠	Ⅱ. 149-3	曝職	Ⅱ. 159-1			爆裂	Ⅳ. 226-3
龍琴	Ⅲ. 706-1	懷紙	Ⅱ. 144-2	曝懷	Ⅱ. 155-3	檨 (拔樹)	Ⅳ.1050-3	爆管	Ⅳ. 215-2
		懷紙	Ⅳ. 669-1	曝噴	Ⅱ. 155-3			爆鳴氣	Ⅳ. 224-4
廬	Ⅰ. 317-4	懷氣	Ⅲ.1180-1			顛死	Ⅳ. 571-3	爆彈	Ⅳ. 219-4
廬	Ⅳ.1503-2	懷氣	Ⅳ.1281-2	楯子	Ⅳ.1390-3			爆彈	Ⅳ. 252-1
廬山炭	Ⅳ.1515-4	懷娘	Ⅳ. 669-2			漚青	Ⅲ. 673-3	爆藥	Ⅳ. 225-1
廬舍	Ⅳ.1516-1	懷時計	Ⅳ. 669-2	楯	Ⅳ.1205-1	漚青	Ⅳ.1491-2		
廬胡	Ⅳ.1515-3	懷脇差	Ⅳ. 669-2	楯	Ⅳ.1503-3	漚處	Ⅳ.1491-3	締	Ⅳ. 809-2
		懷商	Ⅳ. 669-1	楯下	Ⅳ.1205-2	漚歷	Ⅳ.1491-4		
戀	Ⅱ. 601-1	懷裡	Ⅱ. 152-2	楯太鼓	Ⅳ.1205-2			燦燦	Ⅱ.1038-4
戀	Ⅱ. 603-2	懷倪	Ⅳ. 669-1	楯出	Ⅳ.1205-3	靜	Ⅲ.1102-2		
戀	Ⅱ. 603-4	懷筆	Ⅳ. 669-2	楯平	Ⅳ.1205-3			燦燦	Ⅲ.1014-4
戀	Ⅲ. 704-1	懷都合	Ⅳ. 669-2	楯投	Ⅳ.1205-3	瀧酒	Ⅲ. 142-3		
戀役	Ⅲ. 701-4	懷郷	Ⅱ. 139-4	楯直	Ⅳ.1205-3	瀧瀧	Ⅲ. 142-3	燦燦	Ⅱ. 380-2
戀成	Ⅲ. 702-1	懷遊	Ⅳ. 669-1	楯物	Ⅳ.1205-3			燦燦	Ⅲ.1007-3
戀果	Ⅱ. 602-3	懷疑	Ⅱ. 139-3	楯門	Ⅳ.1205-3	瀧	Ⅲ. 701-2	燦燦	Ⅲ.1009-4
戀治	Ⅲ. 704-3	懷慕	Ⅱ. 150-4	楯芝居	Ⅳ.1205-2	瀧水	Ⅲ. 717-3	燦燦	Ⅲ. 537-4
戀惡	Ⅲ. 701-4	懷節	Ⅱ. 141-3	楯垣楯	Ⅳ.1205-2			燦燦	Ⅲ.1017-3
戀創	Ⅲ. 702-4	懷錢	Ⅳ. 669-2	楯畑出	Ⅳ.1205-2	瀧	Ⅲ. 461-3	燦燦	Ⅳ. 681-4
戀創	Ⅲ. 705-2	懷萬	Ⅱ. 139-3	楯貫	Ⅳ.1205-3	瀧川	Ⅲ. 462-4	燦燦	Ⅳ. 716-4
戀戀	Ⅱ. 602-1	懷藏	Ⅱ. 144-1	楯袋	Ⅳ.1205-2	瀧口	Ⅲ. 463-3		
		懷儲	Ⅱ. 148-4	楯湖	Ⅳ.1205-3	瀧水	Ⅲ. 465-4	獸	Ⅱ. 282-4
懶	Ⅳ.1155-4	懷爐	Ⅱ. 152-3	楯落	Ⅳ.1205-2	瀧水	Ⅳ.1505-4	獸	Ⅱ. 308-3
懶太郎	Ⅳ.1155-4	懷鐵砲	Ⅳ. 669-2	楯臺	Ⅳ.1205-2	瀧石	Ⅲ. 462-2	獸	Ⅱ. 827-3
懶者	Ⅳ.1155-4			楯幕	Ⅳ.1205-3	瀧木流	Ⅲ. 465-4	獸	Ⅱ. 872-2
懶氣心	Ⅳ.1155-4	拳	Ⅳ.1358-9	楯槍	Ⅳ.1205-4	瀧波	Ⅲ. 464-4	獸心	Ⅱ. 833-4
		拳	Ⅳ.1359-1	楯綱	Ⅳ.1517-1	瀧枕	Ⅲ. 465-3	獸皮	Ⅱ. 837-3
		拳	Ⅳ.1364-1	楯錢	Ⅳ.1205-2	瀧津川	Ⅲ. 464-3	獸穴	Ⅱ. 874-1
懶情	Ⅳ.1391-2	拳上	Ⅳ.1358-1			瀧津瀨	Ⅲ. 464-3	獸田	Ⅱ. 875-1
懶情	Ⅳ.1414-4	拳木類	Ⅳ. 403-3	楯尾袖	Ⅲ.1044-2	瀧絞	Ⅲ. 463-4	獸行	Ⅱ. 829-1
懶節	Ⅳ.1416-4	拳取	Ⅳ.1358-1	楯尾織物	Ⅲ.1044-2	瀧壺	Ⅲ. 464-4	獸肉	Ⅱ. 836-3
		拳掛	Ⅳ.1357-4			瀧登	Ⅲ. 465-1	獸自物	Ⅱ. 874-4
懷	Ⅰ. 390-4	拳援	Ⅳ. 378-4	楯	Ⅱ. 26-1	瀧殿	Ⅲ. 464-4	獸防	Ⅱ. 876-2
懷	Ⅱ. 137-3	拳援	Ⅳ. 407-1	楯上	Ⅱ. 27-3	瀧飲	Ⅲ. 465-1	獸形體	Ⅱ. 829-4
懷	Ⅲ.1179-4	拳禽類	Ⅳ. 382-1	楯中	Ⅱ. 23-1	瀧竊	Ⅲ. 463-4	獸形體類	Ⅱ. 829-4
懷	Ⅲ.1180-1	拳談	Ⅳ. 407-1	楯比	Ⅱ. 920-3			獸性	Ⅱ. 834-1
懷	Ⅲ.1180-4	拳龍	Ⅳ. 405-4	楯水母	Ⅱ. 28-1	瀧	Ⅲ. 83-2	獸夜	Ⅱ. 828-3
懷	Ⅲ.1181-1	拳珠	Ⅳ. 393-1	楯手拭	Ⅱ. 28-3	瀧川綿	Ⅲ. 159-3	獸革	Ⅱ. 829-1
懷	Ⅲ.1181-2			楯占	Ⅱ. 27-2	瀧川帽子	Ⅲ. 159-3	獸炭	Ⅱ. 835-2
懷	Ⅲ.1181-4	廬	Ⅰ. 217-3	楯形	Ⅱ. 27-3	瀧切	Ⅲ. 175-3	獸符	Ⅱ. 874-3
懷	Ⅳ. 658-3			楯匣	Ⅱ. 28-4	瀧戸	Ⅲ. 198-4	獸畜	Ⅱ. 835-3
懷	Ⅳ. 668-4	曝	Ⅱ. 769-2	楯押	Ⅱ. 27-2	瀧引繩	Ⅲ. 203-1	獸圖	Ⅱ. 308-3
懷	Ⅳ. 826-4	曝	Ⅱ. 772-4	楯拂	Ⅱ. 28-4	瀧田嵐	Ⅲ. 181-2	獸龜	Ⅱ. 831-1
懷	Ⅳ.1281-2	曝	Ⅱ. 773-4	楯卷	Ⅱ. 29-2	瀧田變	Ⅲ. 181-3	獸漆	Ⅱ. 839-1
懷	Ⅳ.1281-3	曝	Ⅱ.1057-3	楯松	Ⅱ. 29-2	瀧伏	Ⅲ. 204-1	獸論	Ⅱ. 882-4
懷刀	Ⅳ. 669-1	曝	Ⅱ.1057-4	楯屋	Ⅱ. 29-2	瀧見竹	Ⅲ. 206-1	獸論	Ⅱ. 827-4
懷子	Ⅳ. 669-1	曝	Ⅱ.1058-2	楯風沐雨	Ⅱ. 920-4	瀧枕	Ⅲ. 205-1	獸類	Ⅱ. 839-2
懷中	Ⅳ. 827-1	曝木	Ⅱ.1058-1	楯挽	Ⅱ. 29-1	瀧待	Ⅲ. 205-2		
懷手	Ⅱ. 148-2	曝貝	Ⅱ. 773-1	楯筒	Ⅱ. 28-1	瀧垢離	Ⅲ. 178-4	瀨	Ⅰ. 388-3
懷手管	Ⅳ. 669-2	曝漆	Ⅱ.1058-1	楯添	Ⅱ. 28-3	瀧側	Ⅲ. 211-1	瀨	Ⅲ. 504-4
懷句	Ⅱ. 140-1	曝松	Ⅱ. 773-3	楯袋	Ⅱ. 29-1	瀧寄竹	Ⅲ. 201-4	瀨	Ⅳ.1617-2
懷古	Ⅱ. 141-4	曝首	Ⅱ.1058-1	楯當	Ⅱ. 27-1	瀧越	Ⅲ. 178-4		
懷生	Ⅱ. 146-2	曝涼	Ⅳ. 217-4	楯置	Ⅱ. 27-2	瀧滅	Ⅲ. 205-1	瀨	Ⅱ. 822-1
			Ⅳ. 226-1	楯道具	Ⅱ. 28-3	瀧暗	Ⅲ. 204-3	瀨	Ⅱ.1168-3

蹴爪	II. 294-3	辭令	II. 1169-3	邊處	IV. 767-2	鏈	II. 24-1	鏡魚	I. 739-1
蹴爪	II. 294-4	辭色	II. 882-2	邊廠	IV. 768-2	鏈	II. 25-1	鏡帶	I. 739-1
蹴手鏡	II. 281-3	辭任	II. 934-4	邊睡	IV. 768-2	鏈	II. 25-2	鏡張	I. 740-1
蹴出	II. 281-3	辭別	II. 550-3	邊側	IV. 769-1	鏈車	II. 24-3	鏡袋	I. 740-1
蹴出	II. 281-4	辭別	II. 965-4	邊限	IV. 762-3	鏈鎖	IV. 1497-1	鏡堂派	I. 1154-2
蹴出	II. 341-2	辭宜	II. 850-3	邊備	IV. 772-1	鏈繫	II. 24-4	鏡問	I. 739-4
蹴立	II. 282-1	辭宜	II. 1186-4	邊幅	IV. 772-1	鏈繫	IV. 1496-2	鏡開	I. 740-1
蹴立	II. 282-2	辭宗	II. 859-2	邊鄉	IV. 762-2	鏈繫		鏡葉	I. 740-1
蹴立	II. 282-3	辭典	II. 926-3	邊塞	IV. 764-2	鏡穿	IV. 225-1	鏡管	I. 740-1
蹴外	II. 300-1	辭命	II. 979-4	邊森	IV. 828-2	鍊		鏡裏	I. 1160-3
蹴合	II. 228-1	辭林	II. 1167-1	邊澆	IV. 762-2	鍊 (鋤)	III. 8-3	鏡電流計	I. 739-3
蹴合	II. 309-2	辭柄	II. 955-1	邊黎	IV. 764-2	鍊		鏡新明知流	I. 1150-2
蹴込	II. 270-1	辭表	II. 965-3	邊端	IV. 769-4	鍊	I. 911-1	鏡臺	I. 739-3
蹴込	II. 270-2	辭氣	II. 850-1	邊鄙	IV. 771-4	鍊	I. 919-2	鏡臺	I. 1154-1
蹴足	II. 227-4	辭畫	II. 581-3	邊邊	IV. 774-2	鍊 (矢先-)	IV. 1210-1	鏡鏡	I. 739-4
蹴折	II. 312-1	辭書	II. 889-1	邊邊	I. 72-3	鏡矢	I. 919-4	鏡區	I. 1160-4
蹴返	II. 265-1	辭退	II. 892-1	邊邊	IV. 773-4	鏡始	I. 919-4	鏡團扇	I. 739-1
蹴附	II. 287-2	辭訣	II. 863-2	邊邊	I. 72-2	鏡重藤	I. 919-3	鏡蒲團	I. 740-1
蹴附	II. 288-3	辭無碍辭	II. 979-1	邊邊	IV. 762-2	鏡詰	I. 919-3	鏡鞍	I. 739-2
蹴放	II. 300-2	辭意	II. 824-1	邊警	IV. 763-1	鏡講	I. 919-4	鏡香鳥	I. 739-2
蹴拂	II. 300-3	辭義	II. 850-3			鏡藤	I. 919-4	鏡帶	I. 739-3
蹴四	II. 307-1	辭義	II. 1186-4	邊	IV. 103-1	鏡藤	I. 953-2	鏡鑿	I. 739-4
蹴飛	II. 297-1	辭彙	II. 1179-3	邊	IV. 104-3			鏡餅	I. 529-4
蹴倒	II. 282-3	辭儀	II. 850-3	邊出	IV. 103-1	塵	W. 1009-1	鏡餅	I. 740-1
蹴退	II. 299-2	辭謝	II. 877-3	邊出	IV. 103-4	塵殺	I. 6-2	鏡鏡	I. 739-3
蹴破	II. 309-2	辭職	II. 882-2	邊行	IV. 104-3	塵戰	I. 6-3	鏡鏡	I. 739-1
蹴逆手	II. 271-4	辭讓	II. 870-4	邊廻	IV. 104-2			鏡懸	I. 739-1
蹴掛	II. 264-4	辭讓	II. 878-3	邊物	IV. 104-2	鏡然	II. 676-1	鏡響	I. 739-2
蹴投	II. 270-2			邊供養	IV. 103-3	鏡然	II. 1012-4		
蹴放	II. 212-3	邊	I. 72-1	邊參	IV. 104-2	鏡然	II. 670-1	鏡	(鑑二) II. 499-3
蹴散	II. 284-3	邊	IV. 721-3			鏡然	II. 1007-2		
蹴集	II. 227-4	邊	IV. 722-2	醜	(讀-) IV. 470-1	鏡鏡	(輕聲-) III. 437-2	鏡	III. 726-1
蹴集	II. 228-1	邊	IV. 746-1	醜		鏡鏡		鏡金	(沈金) III. 731-3
蹴刺	II. 311-4	邊	IV. 747-2	醜醜	II. 230-2	鏡	II. 527-4	鏡刻	IV. 1473-2
蹴刺	III. 497-1	邊	IV. 760-3	醜醜	(蠻子) II. 720-2	鏡板	II. 528-3	鏡板	IV. 1505-1
蹴腕組	II. 261-3	邊	IV. 828-2	醜醜		鏡輪	II. 530-1	鏡板	IV. 1506-1
蹴落	II. 264-1	邊	IV. 1548-3	醜醜	IV. 274-1	鏡鑿	II. 529-3	鏡梓	IV. 1505-1
蹴避	II. 288-3	邊士	IV. 770-4	醜醜		鏡鑿		鏡	
蹴鞠	II. 212-3	邊心距	IV. 767-4	鍊	(足枷) I. 55-2	鏡	I. 871-2	鏡	I. 1214-4
蹴鞠	II. 307-1	邊功	IV. 764-1	鍊	I. 874-3	鏡	III. 212-1	鏡刀	II. 802-3
蹴鞠	II. 829-3	邊民	IV. 773-1	鍊	II. 24-1	鏡	IV. 1217-1	鏡船	II. 456-1
蹴轉	II. 270-2	邊夷	IV. 761-1	鍊	II. 662-2	鏡	III. 221-3	鏡榮	I. 1094-1
蹴轉	II. 307-1	邊戎	IV. 767-1	鍊手綱	II. 24-4	鏡	II. 295-2	鏡榮	III. 455-3
蹴蹶	II. 294-4	邊地	IV. 769-4	鍊合	II. 24-2	鏡際	II. 808-1	鏡	
		邊役	IV. 761-2	鍊足袋	II. 24-4	鏡歛			
蹴起	II. 286-3	邊戎	IV. 761-3	鍊金	II. 24-3	鏡	I. 738-3	鏡	(背-) I. 916-4
蹴然	II. 292-2	邊材	IV. 764-3	鍊袴	II. 24-4	鏡	I. 1154-4	鏡	(鏡) IV. 136-2
蹴頭	II. 293-3	邊防	IV. 771-3	鍊鞋子	II. 24-2	鏡中	I. 739-3	鏡	(鏡-) I. 358-2
		邊波	IV. 753-2	鍊脚絆	II. 24-3	鏡天井	I. 739-3	鏡	
敬	III. 897-2	邊垂	IV. 768-2	鍊連歌	II. 25-1	鏡石	I. 739-1	鏡	
敬	IV. 1547-3	邊近處	I. 72-3	鍊桶	II. 24-4	鏡立	I. 739-3	鏡	
敬魚	III. 898-4	邊近邊	I. 72-3	鍊著	III. 1030-3	鏡地	I. 739-3	鏡	
敬船	III. 905-3	邊苦	I. 72-3	鍊鉗	II. 24-3	鏡形	I. 739-1	鏡	
		邊律一	IV. 748-1	鍊縮編	II. 24-4	鏡作	I. 739-3	鏡	
鞦	II. 256-2	邊要	IV. 761-2	鍊兼	II. 24-3	鏡成	I. 739-4	鏡	
鞦丁	II. 261-3	邊界	IV. 761-2	鍊題	II. 24-3	鏡匣	I. 1144-1	鏡	
鞦夫	II. 262-1	邊軍	IV. 762-4	鍊鏡	II. 24-4	鏡板	I. 739-1	鏡	
鞦兒	II. 259-4	邊帥	IV. 768-2	鍊鑿當	II. 24-3	鏡岩	I. 739-1	鏡	
鞦與	II. 263-1	邊海	IV. 761-2	鍊褶裯	II. 24-3	鏡比	I. 740-2	鏡	
		邊部	IV. 762-4	鍊羅手	II. 24-3	鏡花水月	I. 1145-4	鏡	
鞦鞦	IV. 1472-1	邊城	IV. 766-4	鍊鞦	II. 24-2	鏡屋	I. 740-2	鏡	
		邊涯	IV. 761-3	鍊	II. 698-2	鏡架	I. 1143-1	鏡	
辭	(ハ本五) I. 284-3	邊境	(邊境) IV. 762-2	鍊	IV. 1210-1	鏡面	I. 1159-3	鏡	
辭	II. 544-2	邊患	IV. 762-4	鍊	IV. 1213-3	鏡車	I. 739-1	鏡	
辭	II. 821-4	邊寇	IV. 764-1	鍊	IV. 1213-4	鏡師	I. 739-3	鏡	
辭	II. 884-3	邊國	IV. 764-1	鍊卷		鏡家	I. 739-4	鏡	
辭世	II. 885-4	邊將	IV. 766-4			鏡袖	I. 1160-3	鏡	

關白	II. 207-4	離三重輪	IV. 315-1	離	I. 831-1	離	III. 1246-4	靈	I. 103-2
關白	IV. 911-1	離三伊多良貝	IV. 315-2	離	I. 833-4	離	III. 1249-4	靈	I. 112-1
關札	III. 173-3	離方	I. 995-3	離	I. 834-2	離	III. 1248-3	靈	I. 112-4
關西	II. 196-3	離巴	IV. 315-1	離	I. 846-2	離	III. 1251-2	靈	I. 112-2
關合	III. 161-2	離日	IV. 1438-1	離	I. 851-2	離	III. 1248-3	靈	I. 112-4
關守	III. 174-3	離心力	IV. 1438-2	離	III. 1112-4	離	III. 1258-2	靈	I. 112-4
關防	II. 207-2	離木爪	IV. 315-2	離	(離二)	離	III. 1246-4	靈	
關役	III. 175-1	離石	IV. 314-4	離	III. 1245-2	離		靈	IV. 1584-1
關東	II. 204-4	離目	IV. 315-2	離	III. 1250-2	離	I. 1198-3	靈	IV. 1585-1
關門	II. 209-4	離且	IV. 1439-3	離	(離一)	離	I. 1210-1	靈	IV. 1585-4
關門	III. 171-4	離末	IV. 1445-1	離入	III. 1254-2	離	II. 702-2	靈	IV. 1585-1
關板	III. 161-3	離合	IV. 1425-4	離山	III. 1249-3	離	IV. 1071-4	靈	IV. 1585-1
關所	III. 167-2	離技	IV. 315-2	離工事	III. 1249-1	離	I. 1204-4	靈	IV. 1585-4
關效	III. 171-1	離切	IV. 1444-4	離化	III. 1248-4	離	I. 1200-1	靈	IV. 1585-2
關效	III. 172-1	離狂言	IV. 304-2	離文	III. 1257-2	離	I. 1207-4	靈	IV. 1585-4
關迎	III. 174-2	離果	I. 996-3	離句	III. 1248-2	離	I. 1200-2	靈	IV. 1585-1
關物	III. 174-2	離來	II. 697-1	離有	I. 148-4	離	I. 1203-4	靈	IV. 1584-2
關粹	III. 176-3	離居	II. 697-2	離有	I. 149-1	離	I. 1209-3	靈	IV. 1581-2
關東主	I. 80-4	離居	IV. 1426-4	離行	III. 1247-1	離	I. 1204-1	靈	IV. 1585-4
關契	II. 194-4	離岩	IV. 314-4	離件	III. 1248-4	離	I. 1208-2	靈	IV. 1584-1
關係	II. 194-4	離松	IV. 315-2	離字	III. 1249-4	離	I. 1209-3	靈	IV. 1584-4
關係	III. 162-4	離物	IV. 315-2	離色	III. 1250-2	離	IV. 1078-3	靈	IV. 1584-2
關係	III. 172-3	離杯	IV. 1443-2	離地	III. 1251-3	離	I. 1207-4	靈	IV. 1584-2
關係	III. 172-3	離披	IV. 1443-4	離局	III. 1247-2	離	IV. 1074-1	靈	IV. 1585-1
關係	III. 172-3	離洲	IV. 315-1	離攻不落	III. 1249-1	離	I. 1208-1	靈	IV. 1584-2
關係	III. 174-3	離盃	IV. 751-4	離波一	III. 1197-3	離	IV. 1057-4	靈	
關係	III. 175-4	離苦	IV. 1426-4	離波一	III. 1255-1	離	IV. 1061-1	靈	IV. 550-4
關係	II. 201-3	離根	IV. 1436-4	離易	III. 1246-2	離	I. 1202-4	靈	
關係	III. 162-2	離亭	IV. 1442-4	離事	III. 1249-4	離	I. 1207-4	靈	II. 189-4
關係	III. 175-1	離叛	IV. 1443-4	離所	III. 1250-2	離	I. 1208-1	靈	IV. 82-3
關係	III. 176-3	離宮	I. 990-2	離治	III. 1251-3	離	I. 1208-3	靈	IV. 82-4
關係	III. 176-4	離宮	IV. 1426-3	離非	III. 1256-2	離	I. 1202-4	靈	IV. 83-2
關係	III. 162-4	離宮	IV. 1427-1	離物	III. 1257-1	離	I. 1201-1	靈	II. 206-2
關係	II. 209-4	離島	IV. 315-1	離陀龍王	III. 1251-3	離	IV. 1064-1	靈	IV. 83-1
關係	II. 211-3	離家	IV. 315-2	離苦	III. 1248-2	離	IV. 1053-2	靈	II. 210-4
關係	III. 173-3	離宴	IV. 1425-2	離者	III. 1250-1	離	I. 1203-2	靈	II. 204-2
關係	III. 174-2	離書	IV. 1438-1	離風	III. 1256-4	離		靈	II. 204-4
關係	II. 200-4	離配	IV. 1443-2	離思光	III. 1249-4	離	III. 1202-4	靈	IV. 82-4
關係	III. 171-4	離呼	IV. 1443-4	離氣	I. 833-2	離	III. 1203-2	靈	IV. 83-1
關係	II. 195-2	離座敷	IV. 315-1	離訓	III. 1248-4	離	III. 1203-4	靈	II. 210-1
關係	II. 199-2	離婚	IV. 1436-4	離症	III. 1250-1	離	III. 1203-1	靈	IV. 83-1
關係	II. 211-4	離雪輪	IV. 315-2	離書	III. 1250-1	離	III. 1203-1	靈	II. 199-1
關係	III. 170-3	離間	IV. 1426-1	離破	III. 1254-3	離	III. 1203-1	靈	IV. 83-1
關係	III. 174-1	離散	IV. 1437-2	離病	III. 1256-2	離	III. 1203-1	靈	II. 203-1
關係	II. 210-2	離絕	IV. 1438-4	離產	III. 1249-3	離	III. 1203-1	靈	IV. 83-1
關係	II. 201-2	離隔	IV. 1425-3	離處	III. 1250-2	離	III. 1203-2	靈	IV. 82-4
關係	III. 168-3	離群	IV. 1437-2	離船	III. 1250-3	離	III. 1203-1	靈	IV. 83-1
關係	II. 195-2	離愁	IV. 1437-3	離陳	III. 1251-4	離	III. 1203-2	靈	IV. 82-4
關係	II. 211-4	離想流	IV. 1437-2	離問	III. 1258-1	離	III. 1203-1	靈	II. 209-4
關係	II. 196-3	離歌	IV. 1425-2	離御門	I. 851-4	離	IV. 465-4	靈	II. 198-3
關係	II. 194-3	離魂病	IV. 1436-4	離無	III. 1254-2	離	III. 1203-2	靈	II. 199-3
關係	II. 210-1	離壇	I. 996-4	離場	III. 1254-4	離	III. 1203-1	靈	IV. 82-4
離客	IV. 1504-3	離樣	I. 997-1	離勝地	III. 1250-2	離	III. 1203-1	靈	II. 209-4
離	I. 209-2	離緣	IV. 1425-2	離解	III. 1246-3	離	III. 1203-2	靈	II. 210-4
離	I. 992-2	離讓	IV. 314-3	離解	III. 1248-4	離		靈	II. 199-1
離	II. 697-3	離讓	IV. 315-1	離義	III. 1246-4	離	II. 255-4	靈	II. 199-3
離	II. 703-2	離讓	IV. 1436-3	離詰	III. 1247-1	離		靈	IV. 83-1
離	IV. 305-4	離讓	IV. 1438-4	離遇	III. 1248-2	離	IV. 579-3	靈	IV. 83-2
離	IV. 314-3	離讓	IV. 1439-3	離業	III. 1248-4	離	IV. 579-4	靈	II. 192-3
離	IV. 314-3	離讓	IV. 314-4	離道	III. 1251-3	離	IV. 579-3	靈	II. 207-3
離	IV. 314-4	離讓	IV. 314-4	離路	III. 1258-2	離	IV. 579-4	靈	II. 209-3
離	IV. 315-2	離讓	I. 995-4	離語	III. 1249-1	離	IV. 579-4	靈	II. 190-1
離	IV. 1534-1	離讓	IV. 315-1	離誤	III. 1255-1	離		靈	II. 209-2
離	IV. 1437-2	離讓	IV. 1463-4	離儀	III. 1246-4	離	III. 428-2	靈	IV. 83-1
離三引	IV. 315-2	離讓	IV. 1444-4	離論	III. 1258-2	離	III. 447-3	靈	
離三小島	IV. 315-1	離讓	IV. 1438-4	離險	III. 1248-4	離	III. 427-2	靈	
離小島	IV. 315-1	離讓	IV. 1436-2	離戰	III. 1250-3	離		靈	IV. 62-1
								類	IV. 471-3

類致地 (拜-)	IV.1609-2	鹿麕	II. 832-2	鯛餅	III. 535-1	鮫	III.1216-3	鳧 (鸕)	III. 778-1
類小	III. 956-2	麕鼠	I. 693-3	鯛醬	III. 535-2	鮫公	IV. 108-1	鸕	I. 222-1
類末	III. 958-4	轉託	IV. 189-3	鯛餅	III. 535-3	鮫肌	III.1216-4	鸕鱗	I.1209-4
類字	III. 936-1	轉餅	IV. 219-3	鯨魚 (山鯨魚)	IV. 26-1	鮫形	III.1216-4	鸕草 (費菜)	I.1210-1
類狂	III. 930-3	餅	II. 23-3	鯨魚	II. 250-1	鮫尾	III.1217-1	鸕	IV. 687-1
類沛	III. 953-3	餅	II. 23-3	鯨	II. 799-2	鮫船	III.1216-4	鸕	IV. 687-1
類倒	III. 946-4	餅	II. 269-4	鯨	IV.1108-3	鮫棚	III.1216-4	鸕	IV. 687-1
類跌	III. 950-2	餅	I.1141-1	鯨	III. 56-2	鮫椅	III.1216-4	鸕	IV. 687-1
類落	III. 960-4	餅	I.1085-3	鯨	III. 56-2	鯨 (鯨)	IV. 346-3	鸕	II. 27-2
類隆	III. 949-4	餅	I. 422-2	鯨	II. 614-1	鯨 (鯨)	II. 566-4	鸕	I.1226-3
類覆	III. 956-3	餅	I. 477-2	鯨	II. 628-4	鯨	IV. 777-1	鸕	I.1227-4
類懸	III. 933-3	餅	I. 849-2	鯨	IV.1072-1	鯨	IV. 784-2	鸕	I. 461-1
類蹟	III. 947-4	餅	I. 850-2	鯨	IV.915-1	鯨	IV. 550-3	鸕	I. 466-4
類	III. 469-3	餅	III. 544-3	鯨	IV. 915-1	鯨	IV. 550-3	鸕	I. 930-1
類 (似)	III. 469-4	餅	III. 545-4	鯨	IV. 915-1	鯨	IV. 550-3	鸕	IV.1484-1
類	IV. 55-1	餅	III. 546-4	鯨	IV. 915-1	鯨	IV. 550-3	鸕	IV.1483-2
類人	IV.1476-2	餅	III. 547-3	鯨	IV. 915-1	鯨	IV. 550-3	鸕	IV.1481-3
類友	IV.1478-2	餅	III. 547-3	鯨	IV. 915-1	鯨	IV. 550-3	鸕	IV.1484-1
類火	IV.1476-4	餅	III. 547-3	鯨	IV. 915-1	鯨	IV. 550-3	鸕	IV.1482-4
類化	IV.1476-4	餅	III. 547-3	鯨	IV. 915-1	鯨	IV. 550-3	鸕	IV. 508-4
類比	IV.1479-1	餅	III. 547-3	鯨	IV. 915-1	鯨	IV. 550-3	鸕	IV.1483-4
類分	IV.1479-3	餅	III. 547-3	鯨	IV. 915-1	鯨	IV. 550-3	鸕	I. 461-1
類句	IV.1476-4	餅	III. 547-3	鯨	IV. 915-1	鯨	IV. 550-3	鸕	I. 467-1
類本	IV.1479-2	餅	III. 547-3	鯨	IV. 915-1	鯨	IV. 550-3	鸕	IV.1487-4
類合	IV.1476-4	餅	III. 547-3	鯨	IV. 915-1	鯨	IV. 550-3	鸕	IV.1482-1
類字	IV.1479-2	餅	III. 547-3	鯨	IV. 915-1	鯨	IV. 550-3	鸕	IV.1483-4
類地	IV.1478-4	餅	III. 547-3	鯨	IV. 915-1	鯨	IV. 550-3	鸕	IV.1483-2
類同法	IV.1478-4	餅	III. 547-3	鯨	IV. 915-1	鯨	IV. 550-3	鸕	IV.1480-4
類似	IV.1477-2	餅	III. 547-3	鯨	IV. 915-1	鯨	IV. 550-3	鸕	IV.1483-1
類件	IV.1479-1	餅	III. 547-3	鯨	IV. 915-1	鯨	IV. 550-3	鸕	IV.1488-2
類別	IV.1479-2	餅	III. 547-3	鯨	IV. 915-1	鯨	IV. 550-3	鸕	IV.1482-3
類別	IV.1479-3	餅	III. 547-3	鯨	IV. 915-1	鯨	IV. 550-3	鸕	I. 718-4
類典	IV.1478-4	餅	III. 547-3	鯨	IV. 915-1	鯨	IV. 550-3	鸕	I. 996-4
類板	IV.1479-1	餅	III. 547-3	鯨	IV. 915-1	鯨	IV. 550-3	鸕	I. 945-3
類林	IV.1479-2	餅	III. 547-3	鯨	IV. 915-1	鯨	IV. 550-3	鸕	I. 951-3
類例	IV.1477-1	餅	III. 547-3	鯨	IV. 915-1	鯨	IV. 550-3	鸕	I. 719-1
類型	IV.1479-1	餅	III. 547-3	鯨	IV. 915-1	鯨	IV. 550-3	鸕	I. 719-2
類宛	IV.1476-4	餅	III. 547-3	鯨	IV. 915-1	鯨	IV. 550-3	鸕	I. 719-2
類家	IV.1477-4	餅	III. 547-3	鯨	IV. 915-1	鯨	IV. 550-3	鸕	I. 719-2
類症	IV.1478-1	餅	III. 547-3	鯨	IV. 915-1	鯨	IV. 550-3	鸕	I. 719-2
類書	IV.1479-1	餅	III. 547-3	鯨	IV. 915-1	鯨	IV. 550-3	鸕	I. 719-2
類病	IV.1476-4	餅	III. 547-3	鯨	IV. 915-1	鯨	IV. 550-3	鸕	I. 719-2
類現	IV.1477-4	餅	III. 547-3	鯨	IV. 915-1	鯨	IV. 550-3	鸕	I. 719-2
類從	IV.1478-2	餅	III. 547-3	鯨	IV. 915-1	鯨	IV. 550-3	鸕	I. 719-2
類推	IV.1478-3	餅	III. 547-3	鯨	IV. 915-1	鯨	IV. 550-3	鸕	I. 719-2
類船	IV.1478-3	餅	III. 547-3	鯨	IV. 915-1	鯨	IV. 550-3	鸕	I. 719-2
類族	IV.1478-3	餅	III. 547-3	鯨	IV. 915-1	鯨	IV. 550-3	鸕	I. 719-2
類集	IV.1478-4	餅	III. 547-3	鯨	IV. 915-1	鯨	IV. 550-3	鸕	I. 719-2
類無	IV.1478-4	餅	III. 547-3	鯨	IV. 915-1	鯨	IV. 550-3	鸕	I. 719-2
類通	IV.1478-4	餅	III. 547-3	鯨	IV. 915-1	鯨	IV. 550-3	鸕	I. 719-2
類歌	IV.1476-4	餅	III. 547-3	鯨	IV. 915-1	鯨	IV. 550-3	鸕	I. 719-2
類語	IV.1477-1	餅	III. 547-3	鯨	IV. 915-1	鯨	IV. 550-3	鸕	I. 719-2
類家	IV.1477-4	餅	III. 547-3	鯨	IV. 915-1	鯨	IV. 550-3	鸕	I. 719-2
類錄	IV.1476-3	餅	III. 547-3	鯨	IV. 915-1	鯨	IV. 550-3	鸕	I. 719-2
類編	IV.1479-2	餅	III. 547-3	鯨	IV. 915-1	鯨	IV. 550-3	鸕	I. 719-2
類親	IV.1478-1	餅	III. 547-3	鯨	IV. 915-1	鯨	IV. 550-3	鸕	I. 719-2
類燒	IV.1478-2	餅	III. 547-3	鯨	IV. 915-1	鯨	IV. 550-3	鸕	I. 719-2
類親族	IV.1477-3	餅	III. 547-3	鯨	IV. 915-1	鯨	IV. 550-3	鸕	I. 719-2
類題	IV.1478-3	餅	III. 547-3	鯨	IV. 915-1	鯨	IV. 550-3	鸕	I. 719-2
類證	IV.1478-1	餅	III. 547-3	鯨	IV. 915-1	鯨	IV. 550-3	鸕	I. 719-2
類藥	IV.1479-2	餅	III. 547-3	鯨	IV. 915-1	鯨	IV. 550-3	鸕	I. 719-2
類藥	IV.1477-2	餅	III. 547-3	鯨	IV. 915-1	鯨	IV. 550-3	鸕	I. 719-2

勸 (進)	III. 24-4	嚴訓	II. 323-1	寶印	IV. 778-1	寶器	IV. 779-4	懸留	I. 784-2
勸	III. 25-1	嚴師	II. 329-4	寶字	IV. 183-1	寶燈	IV. 784-3	懸紐	I. 786-3
勸工場	II. 196-1	嚴峻	II. 334-3	寶同經楯	IV. 784-3	寶蓋甲戌曆	IV. 199-1	懸珠	II. 333-4
勸化	II. 194-4	嚴容	II. 357-3	寶貝	III. 460-2	寶鏡	IV. 197-4	懸針	II. 333-3
勸戒	II. 191-4	嚴烈	II. 359-4	寶位	IV. 200-3	寶螺	IV. 786-3	懸釜	II. 335-3
勸告	II. 196-1	嚴眞屋	I. 268-1	寶形	IV. 779-2	寶鏡	III. 460-3	懸釜 (鏡)	II. 696-4
勸法師	III. 26-3	嚴教	II. 323-4	寶命 (大御言)	I. 621-3	寶鏡	IV. 181-1	懸時計	I. 784-2
勸解	II. 192-1	嚴實	II. 338-2	寶物	III. 461-1	寶鏡	IV. 176-1	懸魚	I. 782-2
勸孟	II. 207-2	嚴深	II. 341-3	寶物	IV. 197-3	寶鏡	IV. 182-1	懸魚	II. 268-1
勸孟	II. 212-4	嚴密	II. 355-3	寶物	IV. 786-2	寶鏡	III. 460-3	懸魚	II. 320-1
勸孟	II. 348-2	嚴淨	II. 621-1	寶典	IV. 192-2	寶鐸	IV. 189-4	懸巢	I. 782-4
勸商場	II. 198-4	嚴寒	II. 818-3	寶利	IV. 783-1	寶鐸	IV. 191-2	懸造	I. 783-4
勸進	II. 199-4	嚴然	II. 338-4	寶來紙	IV. 198-2	寶鐸	IV. 784-1	懸鈞	I. 784-1
勸善	II. 201-4	嚴禁	II. 320-2	寶屢	III. 461-1	寶蓋	IV. 175-1	懸崖	II. 316-3
勸解	II. 191-4	嚴肅	II. 334-1	寶冠	IV. 177-4			懸章	II. 332-2
勸業	II. 195-1	嚴暑	II. 334-3	寶冠	IV. 779-4	蟻岸	II. 781-4	懸蓋	I. 742-1
勸農	II. 236-4	嚴達	II. 341-2	寶前	IV. 188-3	蟻峭	II. 799-1	懸硯	I. 782-4
勸誘	II. 190-2	嚴誅	II. 343-1	寶前	IV. 783-1	蟻巖	II. 781-4	懸稅	I. 783-3
勸獎	II. 198-2	嚴飭	II. 343-3	寶相花 (月季花)	I. 714-2			懸榮	I. 784-4
勸賞	II. 198-2	嚴問	II. 318-2	寶泉寺駕籠	IV. 188-3	懸畫	III. 976-2	懸袋	II. 97-4
勸賞	II. 212-3	嚴詰	II. 325-4	寶祚 (天津日嗣)	I. 119-3			懸經	II. 338-3
勸賞	II. 332-4	嚴貌	II. 348-3	寶祚	IV. 188-4	懸	I. 190-2	懸腕	II. 361-2
勸請	II. 198-3	嚴罰	II. 349-2	寶祚	IV. 789-2	懸	I. 741-1	懸路	I. 783-2
勸學	II. 192-1	嚴懲	I. 255-3	寶振	III. 460-4	懸	I. 742-3	懸福	I. 786-4
勸懲	II. 204-2	嚴殺	II. 319-2	寶庫	IV. 179-1	懸	I. 759-2	懸隔	II. 317-3
		嚴儀	II. 319-2	寶財	IV. 180-3	懸	I. 778-2	懸隔	II. 317-4
嚴	I. 189-4	嚴談	II. 341-3	寶珠	IV. 185-2	懸	I. 778-3	懸道	I. 787-3
嚴	I. 191-1	嚴厲	II. 359-3	寶珠	IV. 782-1	懸口	I. 741-3	懸蓬	I. 787-4
嚴	I. 194-2	嚴親	II. 336-1	寶座	IV. 780-4	懸下	I. 782-2	懸想	II. 271-1
嚴	I. 194-4	嚴登	II. 337-4	寶倉	IV. 795-3	懸久眞	I. 781-3	懸想	II. 271-3
嚴	I. 253-3	嚴霜	II. 327-2	寶荷	III. 460-4	懸牛	I. 780-3	懸想	II. 275-4
嚴	I. 254-2	嚴頰	II. 318-3	寶船	III. 460-4	懸爪	I. 784-1	懸鉤子	I. 1037-3
嚴	I. 257-2	嚴嚴	II. 324-4	寶貨	IV. 177-1	懸水	I. 787-3	懸歌	I. 789-3
嚴	I. 545-4	嚴謎	II. 324-3	寶堂	IV. 189-3	懸太鼓	I. 741-4	懸踊	I. 789-3
嚴	I. 1126-1			寶結	III. 460-4	懸外	I. 785-4	懸教	I. 741-4
嚴	II. 313-4	嚶嚶	I. 6-1	寶華	IV. 779-4	懸矢	I. 788-2	懸宿	I. 780-2
嚴	IV. 959-2			寶棒	IV. 786-1	懸水	II. 350-4	懸德	I. 784-2
嚴切	II. 338-3	壤	II. 61-2	寶萊寺百合	IV. 786-3	懸守	I. 787-2	懸密	I. 786-2
嚴父	II. 351-2	壤	II. 524-4	寶運	IV. 172-3	懸衣翁	II. 315-4	懸髓	I. 786-2
嚴牙	I. 191-1	壤	II. 989-2	寶塔	IV. 190-1	懸角	I. 784-1	懸髓	I. 786-2
嚴正	II. 337-4	壤土	II. 1017-3	寶塔	IV. 783-4	懸佛	I. 787-1	懸髓	I. 786-3
嚴冬	II. 345-1	壤地	II. 1015-2	寶鼎	IV. 191-4	懸車	II. 332-1	懸髓	I. 789-3
嚴令	II. 359-3			寶殿	IV. 192-2	懸命	I. 293-1	懸髓	II. 332-3
嚴刑	II. 323-2	孀 (寡婦)	IV. 1268-2	寶殿	IV. 784-3	懸命	II. 356-1	懸髓	I. 741-4
嚴旨	II. 329-4	孀婦	II. 682-4	寶瓶	IV. 785-3	懸所	II. 741-4	懸錢	I. 782-3
嚴守	II. 334-1			寶鈴	IV. 787-1	懸松	I. 742-1	懸錢	I. 783-1
嚴存	II. 340-2	孀	III. 644-3	寶瓶宮	IV. 195-3	懸花	I. 785-4	懸錢	I. 785-4
嚴戒	II. 316-4	孀 (母)	IV. 319-3	寶蓋	III. 460-3	懸念	II. 299-1	懸錢	II. 323-2
嚴君	II. 323-1	孀 (女)	IV. 1630-4	寶蓋	IV. 174-1	懸念	II. 347-1	懸錢	II. 713-2
嚴刻	II. 325-4			寶蓋	IV. 778-4	懸念	II. 347-3	懸錢垂	II. 357-3
嚴制	II. 337-3	孀 (雅)	IV. 1030-2	寶閣	IV. 174-2	懸河	II. 316-1	懸錢垂 (のどのひ)	IV. 131-2
嚴法	II. 349-3			寶銀	IV. 176-4	懸金	II. 320-2	懸錢	I. 781-3
嚴命	II. 356-1	寶	III. 459-4	寶算	IV. 181-3	懸果	II. 321-2	懸雜	I. 786-1
嚴明	II. 356-2	寶	IV. 171-1	寶寫	IV. 173-4	懸垂	II. 336-4		
嚴元祖	I. 267-4	寶刀	IV. 189-3	寶雲	IV. 199-3	懸物狀	I. 788-1	誌 (味無)	I. 74-1
嚴瓮	I. 270-3	寶山	IV. 181-3	寶權	IV. 784-3	懸武者	I. 742-2		
嚴奇	II. 316-3	寶尺	IV. 184-4	寶樓	IV. 787-2	懸武者	I. 787-3	儲法	III. 258-3
嚴急	II. 319-3	寶引	IV. 194-1	寶蓮華	IV. 787-2	懸眞	I. 742-1	儲悔	II. 640-1
嚴科	II. 321-4	寶引	IV. 785-2	寶蓮臺	IV. 787-2	懸香	I. 781-1	儲悔	II. 641-1
嚴重	II. 343-1	寶永	IV. 172-3	寶院印塔	IV. 789-1	懸虎	II. 314-3	儲悔	II. 785-4
嚴律	II. 358-4	寶玉	IV. 176-4	寶醫院陀羅尼	IV. 789-1	懸虎	II. 697-2	儲悔	III. 223-2
嚴威	II. 361-2	寶石	IV. 188-1	寶器	IV. 175-3	懸軍	II. 322-4		
嚴重臣	II. 343-3	寶生串	IV. 184-4	寶髻	IV. 178-2	懸扇	I. 789-1	攘斥	II. 1012-2
嚴氣	I. 194-3	寶生流	IV. 184-4	寶鈿	IV. 178-4	懸紙	I. 781-2	攘夷	II. 989-3
嚴氣	I. 1126-1	寶生部	IV. 781-4	寶樹	IV. 185-2	懸紙	I. 783-4	攘災	II. 1003-1
嚴席	I. 268-1	寶生如來	IV. 781-4	寶樹	IV. 782-1	懸案	II. 314-2	攘排	II. 1020-3
嚴格	II. 317-4	寶印	IV. 172-3	寶寫	IV. 199-2				

換春	II.1014-4	爐邊	IV.1517-3	糶	(水拔) IV.999-1	糯	IV.1139-1	繻息子	IV.926-4
換臂	I.421-2	爐邊	IV.1517-4	糶	I.1096-2	糯	IV.1141-1	繻烟管	III.765-1
換臂	II.1022-2			糶	I.1133-3	糯米	IV.1142-3	繻梯子	III.769-4
扇	III.306-4	獻	II.336-3	糶	II.103-2	糯米	IV.1143-4	繻連歌	III.773-1
扇	I.625-3	獻	II.614-1	糶	II.108-1			繻統	II.249-2
扇九曜	I.625-4	獻上	IV.895-4	糶	III.209-1	種子	III.575-3	繻絲	III.763-4
扇月	I.625-4	獻本	II.354-4	糶	III.210-2	辨髮	IV.771-4	繻棹	III.766-2
扇月	IV.1504-4	獻立	II.624-2	糶	I.1133-4	辨髮奴 (ちやんちやん ぼうず)	III.673-4	繻湯	III.769-3
扇豆腐	I.626-1	獻言	II.324-3	糶上	III.209-2			繻管	III.769-4
扇夜	I.626-1	獻身	II.335-3	糶田	I.1155-2			繻琵琶	III.770-3
扇昆布	I.625-4	獻呈	II.344-1	糶市	III.209-3	繻子	II.1086-2	繻華會	II.233-2
扇花色	I.626-1	獻芹	II.320-1	糶肌	I.1133-4	繻珍	II.910-3	繻嗣	II.239-1
扇染	I.625-4	獻金	II.320-2	糶合	I.1144-1	繻珍	II.919-1	繻落	III.764-1
扇氣	I.625-4	獻物	II.356-3	糶合	III.209-2	繻珍	II.1090-3	繻塚	IV.926-4
扇富士	I.626-1	獻孟	II.348-2	糶技	I.1144-3	繻珍	II.1093-3	繻傳馬	III.768-1
扇銀	I.625-4	獻孟	II.627-2	糶技	IV.907-2	繻	III.756-2	繻器	II.248-4
扇影	I.625-3	獻扇	II.333-3	糶走	I.1153-3	繻	III.762-4	繻歌	III.763-4
扇輪	I.626-1	獻茶	II.342-3	糶爭	I.1147-2	繻	III.767-3	繻漆	III.769-3
扇菊箱	I.625-4	獻納	II.346-4	糶爭	II.236-3	繻	III.775-1	繻端	III.768-1
扇關	I.625-3	獻堂式	II.341-1	糶取	III.199-3	繻	IV.925-4	繻通	III.769-3
扇關	IV.1506-3	獻策	II.327-4	糶物	III.210-2	繻	IV.926-3	繻尻	III.769-3
扇饅頭	I.626-1	獻進	II.328-4	糶狩	I.1096-2	繻	IV.926-4	繻親	IV.925-4
		獻替	II.335-3	糶奔	I.1159-2	繻人	IV.926-4	繻織	III.767-3
爐	IV.236-2	獻替	II.340-3	糶馬	I.1096-2	繻子	II.238-4	繻織	II.245-4
爐	IV.252-2	獻替	II.343-4	糶馬	I.1133-3	繻子	IV.926-1	繻織	II.246-3
爐弓	IV.244-3	獻詠	II.315-1	糶馬	II.108-1	繻弓	III.772-3	繻織	II.248-3
爐句	IV.241-2	獻勸	II.320-2	糶馬	II.249-4	繻上下	III.764-4	繻織	IV.574-3
爐句	IV.241-3	獻酬	II.330-2	糶起	I.1144-3	繻三味線	III.766-1	繻織	IV.574-3
爐紅葉	IV.243-3	獻燈	II.344-4	糶掛	I.1133-3	繻父	II.252-1	繻織	II.935-4
爐道上	IV.236-3	獻遣	II.361-2	糶組	I.1133-4	繻父	IV.926-3	繻織	II.935-4
爐紋	IV.240-3			糶響	I.1157-2	繻夫	II.252-1	繻織	II.935-4
爐蠟	IV.245-3			糶響	II.250-2	繻木	III.765-1	繻織	II.324-1
		繻猴	IV.444-1	糶商人	III.209-2	繻切	III.765-2	繻織	III.322-4
繻	(株) II.77-4	繻猴桃	II.1155-4	糶進	I.1150-1	繻手	III.767-4	繻織	III.322-4
繻立馬	I.443-2			糶賀	III.209-4	繻火	III.770-2	繻織	II.253-1
繻飼	I.229-1	繻麥	II.71-3	糶業	I.1146-1	繻母	IV.926-4	繻織	IV.926-4
繻飼	III.512-3	繻鏢	II.168-4	糶落	I.1160-1	繻母	III.767-2	繻織	III.767-2
繻飼馬	III.512-3			糶語	I.1096-2	繻目	III.771-4	繻織	III.771-4
		繻 (つめいし)	III.822-3	糶漕	I.1147-3	繻兄	IV.926-3	繻織	IV.926-3
檉桃	I.291-2			糶糊	I.1155-2	繻任	II.249-4	繻織	II.249-4
		繻石	IV.1484-4	糶賣	I.1156-4	繻合	III.763-2	繻織	III.763-2
檉	III.1200-3	繻茶	III.1054-2	糶賣	III.209-3	繻行	III.772-3	繻織	III.772-3
				糶賣買	III.210-1	繻足	III.763-1	繻織	III.763-1
龍樟	IV.1350-2	繻	I.216-4	繻額	I.1133-4	繻足	III.767-1	繻織	III.767-1
		繻 (小石)	II.367-2	繻額	I.1133-4	繻尾	III.773-1	繻織	III.773-1
檉 (ならのき)	III.1235-3	繻	III.533-4	繻	III.533-4	繻妻	II.235-3	繻織	II.235-3
		繻	III.538-2	繻	III.538-2	繻受	II.242-2	繻織	II.242-2
漱漱	IV.1503-1	繻	IV.1400-3	繻	IV.1416-4	繻承	II.243-1	繻織	II.243-1
漱	IV.1494-4	繻士	IV.1491-2	繻	III.596-3	繻松	III.771-2	繻織	III.771-2
		繻文字	III.810-4	繻	III.598-1	繻物	III.772-1	繻織	III.772-1
澗澗	II.1008-1	繻瓦	III.534-2	繻	III.598-4	繻妹	IV.925-4	繻織	IV.925-4
		繻岩	IV.1490-4	繻	III.596-3	繻室	II.241-1	繻織	II.241-1
澗	(波-) III.1221-1	繻水	III.979-1	繻	III.596-4	繻池	II.242-3	繻織	II.242-3
		繻石紙	III.980-1	繻	III.596-4	繻辛	III.766-2	繻織	III.766-2
爐	IV.1503-3			繻	III.596-4	繻苗生	III.769-1	繻織	III.769-1
爐火	IV.1514-4			繻	III.160-4	繻苗生	III.769-2	繻織	III.769-2
爐甘石	IV.1506-4	繻	IV.483-2	繻	III.160-4	繻飛脚	III.770-2	繻織	III.770-2
爐灰	IV.1514-4	繻	IV.498-4	繻	III.171-3	繻馬	III.763-4	繻織	III.763-4
爐間	IV.1517-2	繻田	IV.483-2	繻	III.174-1	繻途	III.764-1	繻織	III.764-1
爐間	IV.1517-3	繻豆	II.173-2	繻	III.167-4	繻紙	III.766-2	繻織	III.766-2
爐洋	IV.1506-4	繻原	IV.483-2	繻	III.170-4	繻船	IV.129-1	繻織	IV.129-1
爐葉	IV.1517-4	繻稻	IV.483-2	繻	IV.755-3	繻配	IV.926-1	繻織	IV.926-1
爐葉	IV.1517-4	繻稻	IV.483-3	繻	III.168-3	繻粉	IV.926-4	繻織	IV.926-4
爐葉	IV.1517-4	繻稻	IV.483-3	繻	III.168-3	繻粉	IV.926-4	繻織	IV.926-4
爐壇	IV.1516-3			繻	III.168-3	繻粉	IV.926-4	繻織	IV.926-4
爐壇	IV.1517-2	繻 (草切)	II.19-3	繻	III.168-3	繻粉	IV.926-4	繻織	IV.926-4
爐壇	IV.1517-2			繻	III.168-3	繻粉	IV.926-4	繻織	IV.926-4

蠶尾	I. 1026-3	蘆花	IV. 1514-4	覺	I. 624-2	讞	IV. 577-4	讞話	III. 518-2
蠶政	I. 1015-3	蘆洲	IV. 1515-4	覺	I. 758-3	讞代	IV. 641-4	讞種	III. 518-1
蠶長	I. 1020-3	蘆笋	IV. 1516-1	覺	II. 745-4	讞曲	IV. 601-3		
蠶型	I. 1066-2	蘆荻	IV. 1517-1	覺	II. 746-1	讞系	IV. 619-2	譯	IV. 1197-2
蠶首	I. 1012-3	蘆粟	II. 735-1	覺	II. 738-3	讞第	IV. 681-1	譯	IV. 1201-1
蠶砲	I. 1025-3	蘆粟	IV. 1516-2	覺	II. 760-1	讞第	IV. 641-4	譯	IV. 1540-1
蠶鉛	I. 1017-2	蘆葦	IV. 1518-2	覺	II. 761-4	讞際	IV. 666-1	譯文	IV. 1204-1
蠶除	I. 1018-1	蘆葉柳	IV. 1506-3	覺口	II. 761-3	讞圖	IV. 654-2	譯出	IV. 1200-3
蠶載	I. 1008-4	蘆錐	IV. 1516-2	覺中	I. 608-4			譯本	IV. 1204-2
蠶囊	I. 1018-2	蘆頭	IV. 1517-1	覺官	I. 763-3	警	I. 321-2	譯合	IV. 1540-3
蠶絳	I. 1006-2	蘆苔	IV. 1514-4	覺知	I. 769-2	警	I. 321-3	譯里	IV. 1540-3
蠶窗	I. 1009-1	蘆葦	IV. 1517-4	覺門	I. 773-4	警	II. 228-3	譯良	IV. 1541-1
蠶歷	I. 1031-1	蘆蘆	IV. 1518-2	覺音	I. 766-3	警	II. 243-3	譯官	IV. 1198-4
蠶營帶品	I. 1000-3			覺書	I. 596-3	警八風	II. 250-4	譯知	IV. 1540-4
蠶商	I. 1015-4	蘇	III. 266-3	覺草	I. 596-4	警手	II. 242-2	譯法師	IV. 1540-4
蠶齡	I. 1033-4	蘇	III. 304-1	覺悟	I. 764-2	警句	II. 232-3	譯者	IV. 1200-3
		蘇	III. 1374-3	覺梭	I. 596-4	警世	II. 244-2	譯述	IV. 1200-3
蠶種	IV. 1128-4	蘇生	III. 304-2	覺賀鳥	I. 762-3	警守	II. 242-2	譯柄	IV. 1540-3
		蘇民守	III. 327-3	覺道	I. 769-1	警吏	II. 254-4	譯書	IV. 1200-4
蘇	I. 326-2	蘇甘栗使	III. 267-2	覺察	I. 764-2	警作	I. 709-1	譯補	IV. 1204-2
		蘇民將來	III. 47-4	覺察	II. 761-3	警戒	II. 230-2	譯解	IV. 1198-1
蘇雲	I. 2-4	蘇民將來	III. 327-2	覺樹	I. 767-2	警告	II. 234-4	譯義	IV. 1198-3
蘇藹	I. 2-3	蘇合	III. 283-3	覺醒	I. 768-1	警告	II. 242-3	譯語	IV. 1199-1
		蘇利古	III. 337-4			警巡	II. 245-2	譯語	IV. 1612-4
蘭	IV. 1567-4	蘇志摩利	III. 301-3	觸	I. 315-1	警防	II. 250-2	譯讀	IV. 1202-4
蘭下下	IV. 1570-4	蘇芳	III. 38-3	觸	II. 751-4	警屈	II. 232-3		
蘭下下	IV. 1579-3	蘇芳菲	III. 319-4	觸	II. 752-1	警官	II. 233-2	議	I. 1036-3
蘭尻切	IV. 1580-1	蘇芳菲	III. 321-3	觸	II. 1131-2	警固	II. 234-3	議	I. 1090-1
蘭金剛	IV. 1571-3	蘇門答刺	III. 51-4	觸	III. 284-4	警枕	II. 248-1	議了	I. 1211-2
蘭剛	IV. 1581-4	蘇香	III. 283-2	觸	IV. 691-1	警拔	II. 250-4	議功	I. 1075-3
蘭笠	IV. 1568-4	蘇活	III. 296-3	觸	IV. 691-3	警急	II. 231-4	議決	I. 1073-1
蘭筒	IV. 1570-3	蘇迷盧	III. 328-2	觸	IV. 698-1	警保局	II. 253-1	議判	I. 1125-3
蘭圓座	IV. 1583-4	蘇莫者	III. 326-3	觸	IV. 702-3	警保界	II. 253-2	議官	I. 1071-3
蘭覆	IV. 1569-4	蘇張辯	III. 308-2	觸	IV. 703-2	警活	II. 234-3	議事	I. 1082-2
		蘇幕遮	III. 326-3	觸口	IV. 702-4	警笛	II. 248-4	議長	I. 1103-2
藪	IV. 1128-1	蘇離密	III. 336-2	觸手	II. 1133-4	警部	II. 252-1	議定	I. 1103-2
藪文	II. 683-2	蘇織	III. 313-1	觸文	IV. 703-1	警務	II. 253-2	議定	I. 1112-2
藪切	IV. 1131-1			觸太鼓	IV. 702-4	警策	I. 1148-1	議所	I. 1119-3
藪分	IV. 1172-4	藪奧	I. 473-1	觸込	IV. 702-4	警策	I. 1149-2	議政官	I. 1092-1
藪刈船	IV. 1130-3	藪藉	I. 474-3	觸角	II. 1132-1	警策	II. 236-4	議故	I. 1075-2
藪刈小舟	IV. 1130-4			觸杖	III. 292-4	警視	II. 239-1	議奏	I. 1094-4
藪臥束縛	IV. 1161-3	藪	III. 936-3	觸折紙	IV. 703-2	警報	II. 230-1	議奏	I. 1119-2
藪海	II. 663-3	藪科	IV. 570-4	觸官	II. 1132-3	警備	II. 251-2	議奏	I. 1037-2
藪草	IV. 1132-3	藪藪	IV. 574-1	觸狀	IV. 702-4	警發	II. 230-4	議席	I. 1092-4
藪屏	IV. 1134-1			觸翅	IV. 703-1	警語	II. 234-2	議能	I. 1119-1
藪鳥賊	IV. 1128-3	藪團派	II. 361-3	觸尖	II. 1135-2	警察	II. 236-4	議院	I. 1213-2
藪魚	IV. 1128-3			觸流	IV. 703-1	警標	II. 252-4	議員	I. 1213-2
藪魚	IV. 1129-1	觸槽	III. 97-2	觸送	IV. 702-4	警醒	II. 244-2	議員	I. 1072-3
藪菌類	II. 665-4	觸槽	III. 642-1	觸書	IV. 702-4	警衛	II. 256-1	議員	I. 1056-1
藪扇	IV. 1130-3			觸背	II. 1134-1	警舞	II. 251-4	議員	I. 1103-2
藪葉	IV. 1161-1	觸商	IV. 1581-4	觸接	II. 1134-2	警務號	II. 253-2	議員	I. 1187-4
藪蝦	IV. 1129-4			觸桶	III. 293-1	警鐘	II. 243-1	議會	I. 1070-4
藪蠟	II. 664-4	觸母 (春蠶)	IV. 973-1	觸煤	II. 1135-3	警護	II. 234-3	議員	I. 1074-3
藪類	II. 687-2			觸發	II. 1135-4	警邏	II. 254-3	議員	I. 1212-4
藪鹽	IV. 1137-2	觸蟲 (稻子)	I. 283-1	觸渡	IV. 703-2			議員	I. 1089-2
				觸感	II. 1132-2	謔言	I. 428-2	議員	I. 1097-1
藪香	II. 168-3	觸 (蠅)	IV. 337-1	觸境	III. 286-4	謔言	III. 224-4		
		觸形動物	III. 223-3	觸線	II. 1134-3	謔語	III. 225-4	謔郎	III. 234-2
藪	II. 961-4	觸蟲類	III. 245-4	觸器	II. 1132-2			謔給	III. 218-4
藪	III. 57-2	觸蟻	III. 239-3	觸激	II. 1132-4	警	III. 517-3	謔張	III. 235-4
藪杜	III. 70-2			觸頭	IV. 702-4	警	III. 517-4		
藪粉	II. 965-3	觸	II. 893-3	觸穢	II. 1138-1	警	III. 518-2	臉	I. 24-4
		觸	II. 895-2	觸穢	III. 297-1	警言	III. 518-1		
蘆	I. 53-4	覺	I. 596-3	觸穢	II. 1132-1	警事	III. 518-1	諷	II. 82-2
蘆	IV. 1346-1	覺	I. 596-4	觸穢	II. 1133-4	警物	III. 518-2	諷	II. 83-2
蘆句	IV. 1516-1	覺	I. 604-3	觸穢	II. 1135-4	警無	III. 517-3	諷利	I. 487-3
蘆岸	IV. 1506-4	覺		觸穢		警喻	IV. 548-2	諷喻	I. 484-1

贏餘	I. 487-1	鏡	IV. 81-3	霰酒	I. 145-4	騷	II. 774-1	鯽	IV. 1552-2
贏餘	I. 487-2	鏡子	IV. 81-4	霰魚	I. 145-4	騷	II. 774-2	鯽	I. 95-2
贏餘	(驛三)	鏡鏡	IV. 82-1	霰粥	I. 145-4	騷	II. 774-3	鯽醬 (福多味)	IV. 610-3
驟	II. 774-2	鑄	III. 505-3	霰泥	I. 146-1	騷	II. 774-4	鯽	III. 328-4
驟安	IV. 456-4	鑄鑄	III. 506-1	霰齋麥	II. 803-2	騷	III. 329-1	鯽	II. 674-3
驟急	II. 665-3	鑄		霰餅	I. 146-1	騷人	II. 674-3	鯽	II. 774-2
驟進	II. 674-3	鑄 (石突三)	I. 216-3			騷立	II. 774-3	鯽	II. 633-4
驟然	II. 676-1	鑄 (選)	II. 60-3	替腔	III. 437-2	騷立	II. 774-3	鯽孔	II. 641-3
蹇	(蹇)	鑄	III. 820-4	替替	III. 437-3	騷客	II. 664-2	鯽骨	II. 642-1
蹇地	I. 58-4	鑄	I. 881-1	整粉	II. 656-4	騷姿	III. 328-4	鯽蓋	I. 510-3
蹇者	IV. 544-1	鑄	II. 1117-3	蹇客 (蹇客)	IV. 736-1	騷動	II. 680-1	鯽蓋	II. 655-1
蹇	(蹇)	鑄	I. 883-2	蹇風	IV. 740-2	騷然	II. 676-1	鯽蓋	I. 510-2
蹇	(蹇)	鑄	I. 820-1	蹇	IV. 561-1	騷衆	III. 328-4	鯽	I. 505-2
蹇	(蹇)	鑄引唄	II. 1120-4	蹇石	III. 844-3	騷亂	II. 689-2	鯽卵	I. 980-2
蹇	(蹇)	鑄木碗 (甲蹇)	I. 883-3	蹇石	IV. 695-2	騷亂	II. 678-1	鯽齡 (からえひ)	I. 965-1
蹇	(蹇)	鑄形	II. 1123-2	蹇石	IV. 695-3	騷擾	II. 675-3	鯽	II. 566-4
蹇	(蹇)	鑄狀	II. 1126-1	蹇忽	IV. 736-4	騷擾	II. 750-1	鯽	IV. 968-3
蹇	(蹇)	鑄乳石	III. 800-1	蹇柳草	III. 949-3	騷擾	II. 774-2	鯽	IV. 968-4
蹇	(蹇)	鑄乳石	II. 1126-2	蹇掌	III. 636-4	騷擾	II. 774-4	鯽	IV. 968-4
蹇	(蹇)	鑄乳洞	II. 1124-4	蹇然	IV. 738-1	騷擾	II. 775-1	鯽	IV. 126-1
蹇	(蹇)	鑄堂	II. 1121-3	蹇搖	IV. 735-4	騷擾	III. 251-3	鯽	I. 859-1
蹇	(蹇)	鑄鼓	II. 1125-4	蹇處	IV. 741-1	騷擾	I. 423-1	鯽	I. 102-3
蹇	(蹇)	鑄鋼	II. 1128-1	蹇電	IV. 735-4	騷擾	IV. 253-3	鯽	IV. 560-4
蹇	(蹇)	鑄銘	I. 882-4	蹇頭	IV. 740-2	騷擾	I. 1054-1	鯽	I. 102-3
蹇	(蹇)	鑄撞	II. 1102-4	蹇頭	IV. 70-1	騷擾	H. 1220-1	鯽	I. 970-1
蹇	(蹇)	鑄樓	II. 1129-2	蹇	IV. 943-3	騷擾	IV. 454-4	鯽	II. 945-2
蹇	(蹇)	鑄樓	II. 1120-4	蹇	IV. 947-3	騷擾	IV. 454-4	鯽	II. 969-2
蹇	(蹇)	鑄盤	II. 1124-2	蹇	IV. 70-1	騷擾	II. 370-2	鯽	II. 970-1
蹇	(蹇)	鑄聲	I. 107-4	蹇	IV. 127-2	騷擾	I. 189-2	鯽	I. 1015-1
蹇	(蹇)	鑄	I. 108-1	蹇	IV. 477-2	騷擾	I. 696-1	鯽	I. 1028-3
蹇	(蹇)	鑄	I. 108-3	蹇	IV. 485-2	騷擾	II. 751-3	鯽	I. 57-3
蹇	(蹇)	鑄	IV. 1005-4	蹇	IV. 551-2	騷擾	I. 996-4	鯽	I. 1004-2
蹇	(蹇)	鑄	I. 108-3	蹇	I. 771-4	騷擾	I. 378-2	鯽	I. 1007-2
蹇	(蹇)	鑄	I. 108-1	蹇	I. 772-1	騷擾	II. 751-3	鯽	I. 1008-4
蹇	(蹇)	鑄	I. 108-2	蹇	I. 1025-4	騷擾	I. 996-4	鯽	I. 970-3
蹇	(蹇)	鑄	IV. 1385-4	蹇	II. 230-3	騷擾	I. 996-4	鯽	IV. 1121-4
蹇	(蹇)	鑄	IV. 468-3	蹇	II. 232-1	騷擾	I. 378-2	鯽	IV. 1124-2
蹇	(蹇)	鑄	IV. 469-2	蹇	I. 1025-4	騷擾	IV. 26-1	鯽	IV. 1126-3
蹇	(蹇)	鑄	IV. 470-2	蹇	I. 21-2	騷擾	I. 870-1	鯽	IV. 1127-2
蹇	(蹇)	鑄	IV. 758-1	蹇	III. 994-3	騷擾	I. 125-3	鯽	II. 229-1
蹇	(蹇)	鑄	III. 260-2	蹇	I. 20-2	騷擾	I. 128-3	鯽	II. 243-3
蹇	(蹇)	鑄	III. 213-3	蹇	III. 971-4	騷擾	I. 423-2	鯽	IV. 1107-1
蹇	(蹇)	鑄	III. 241-1	蹇	III. 996-3	騷擾	I. 804-1	鯽	II. 233-4
蹇	(蹇)	鑄	I. 145-3	蹇	III. 996-1	騷擾	IV. 312-2	鯽	II. 233-4
蹇	(蹇)	蹇	I. 145-4	蹇 (前足二白)	IV. 924-2	騷擾	III. 854-3	鯽	II. 250-1
蹇	(蹇)	蹇	I. 145-4	蹇	II. 685-4	騷擾	IV. 1552-1	鯽	II. 242-2
蹇	(蹇)	蹇	II. 799-4	蹇	IV. 1631-3	騷擾	IV. 1552-2	鯽	II. 235-4
蹇	(蹇)	蹇	I. 145-4	蹇	II. 833-2	騷擾	IV. 1552-2	鯽	III. 423-2
蹇	(蹇)	蹇	I. 146-1	蹇	III. 3-4	騷擾	IV. 1552-2	鯽	III. 435-1
蹇	(蹇)	蹇	I. 146-1	蹇	II. 664-3	騷擾	IV. 1552-2	鯽	III. 1076-2
蹇	(蹇)	蹇	I. 146-1	蹇	II. 749-1	騷擾	IV. 1552-2	鯽	III. 434-2
蹇	(蹇)	蹇	I. 146-1	蹇	II. 749-3	騷擾	IV. 1552-2	鯽	III. 424-1
蹇	(蹇)	蹇	I. 146-2	蹇	II. 751-2	騷擾	IV. 1552-2	鯽	III. 440-4
蹇	(蹇)	蹇	I. 145-4	蹇	II. 773-4	騷擾	IV. 1552-2	鯽	III. 426-2
蹇	(蹇)	蹇		蹇		騷擾	IV. 1552-2	鯽	III. 433-3
蹇	(蹇)	蹇		蹇		騷擾	IV. 1552-2	鯽	III. 436-3
蹇	(蹇)	蹇		蹇		騷擾	IV. 1552-2	鯽	III. 441-4

羅石	I. 935 4	橫紙	III. 288 4	繡拍子	IV.1517 3	蘭蕙	IV.1413 1	護持	II. 518 3
羅男	I. 937 4	橫紙	III. 764 4	繡脚	IV.1504 1	蘭蕉	IV.1414-3	護送	II. 510 2
羅持	I. 935-4	橫節	III. 766 2	繡葉	IV.1517-2	蘭盤	IV.1412-1	護差使 (獨活)	II. 874 2
羅屏	I. 937-2	橫畫	III. 795 4	繡歌	IV.1506-3	蘭蟲	IV.1415 2	護國	II. 447-4
羅突	II. 689 2	橫畫	III. 796 2	繡欄	IV.1506 3	蘭麝	IV.1413 4	護符	II. 572-4
羅食	IV. 743-4	橫紫	III. 771-4	繡橋	IV.1517 4			護符	II. 573-1
羅炭	IV. 745-2	橫紫	III. 795 4	繡繩	IV.1517-2			護旗兵	II. 415 2
羅馬	I. 176-1	橫貂	III. 293-2					護摩	II. 583 2
羅馬	I. 530 4	橫報	III. 293 4	蕪	IV. 445 1	蠟人形	IV.1410-3	護膝 (前垂)	IV. 924-1
羅馬	I. 935 4	橫報	III. 294-1	蕪 (蘭)	IV.1168 1	蠟工	IV.1410-1	護衛	II. 612-4
羅馬	II. 681 2	橫券	III. 295 3			蠟木	IV.1410-3	護衛	II. 590 1
羅神	I. 933-2	橫登	III. 769 2	蕪荷	IV.1099-4	蠟引	IV.1410 4		
羅神	I. 935 4	橫問	III. 795 3	蕪荷	IV.1101 4	蠟石	IV.1410 2	響	IV. 839 2
羅神	I. 936 1	橫板	III. 285-3			蠟布	IV.1410 4	響	IV. 839-4
羅神	IV. 752-1	橫飯	III. 294-1	蕪苔	III. 240 4	蠟打紙	IV.1410-1	響	IV. 840-1
羅破	I. 935-4	橫飯	III. 308 3	蕪帽	III. 252-2	蠟色	IV.1410-1	響手	IV. 840-1
羅破	I. 936-1	橫載	III. 288 2	蕪蓋	III. 215 2	蠟色	IV.1504 1	響立	IV. 839 4
羅脇	I. 937 3	橫製	III. 290 4	蕪類	III. 264 2	蠟地	IV.1410 3	響石	IV.1353-1
羅祭	I. 937-1	橫歌	III. 796 1			蠟村	IV.1410 4	響望	IV.1367-3
羅將軍	I. 935 4	橫稿	III. 286 1	蕪	IV.1589-2	蠟茶	IV.1408 4	響喧	IV. 840-1
羅無	I. 935 4	橫番	III. 290-1	蕪	IV.1589-4	蠟細工	IV.1410-1	響損	IV. 839-4
羅場	I. 936-1	橫編	III. 294 4	蕪	IV.1588 4	蠟病 (蠟)	II. 979-3	響腐	IV. 839-4
羅遠	I. 935 2	橫樣	III. 796 2	蕪	IV. 224 2	蠟器寸	IV.1410 4	響稱	IV. 839 4
羅塗	I. 936 1	橫繩	III. 770 2	蕪 (はくへらこ)	IV. 224 2	蠟燭	IV.1408 4		
		橫戰	III. 291-2	蕪	I. 507 2	蠟燭	IV.1410 2	響 (錢)	IV. 313-1
		橫子	III. 290-3	蕪	IV. 231-4	蠟燭	IV.1414 4	響送	II.1209 4
藤	III. 965-1	橫子	IV. 843-2	蕪	IV. 231-4	蠟燭花	III 1031-1	響儀	II.1187-1
藤	III. 966-4	橫斷	I. 580 1	蕪	IV. 231-4			響儀	II.1209 2
藤	III. 996 3	橫斷	III. 292-3	蕪	IV.1409 3	蕪	IV.1480 2	響	II. 662-2
藤母	III. 996 3	橫斷	III. 292-3	蕪	IV.1411 3	蕪測	IV.1485-1	響	II. 686 2
藤枕	III. 994-4	橫斷	III. 291-3	蕪	IV.1411-2	蕪實	IV. 92-3	響物	II. 683-1
藤席	III. 995 2	橫斷段	III. 291-4	蕪	IV.141-2	蕪實	IV. 369 2	響物	II. 685-3
藤細工	III. 979-3			蕪	IV.1414 3	蕪	I. 373-3	響品	II. 682-3
藤桶	III. 988-1	蕪	II. 706-3	蕪	IV.1415 4	蕪	I. 546-4	響罪	II. 669-3
藤葺	III. 996 4	蕪	IV.1477-3	蕪	IV.1416 2	蕪	IV.1051-4	響額	II. 664-2
藤幣	III.1074 4	蕪	IV.1479 2	蕪	IV.1416 3	蕪	IV.1612-3	響廣司	I. 15 2
		蕪	IV.1479 2	蕪	IV.1412 2	蕪	II.1113 1	響廣司	I. 17-3
		蕪	IV.1479 2	蕪	IV.1412 2	蕪	II.1111 4	響廣司	I. 18 4
		蕪	IV.1479 2	蕪	IV.1412 2	蕪	II.1106-3	響廣司	II. 674-2
		蕪	IV.1479 2	蕪	IV.1412 2	蕪	I. 350 1	響	IV. 412-3
		蕪	IV.1479 2	蕪	IV.1412 2	蕪	II.1110 4	響	IV. 412-3
		蕪	IV.1479 2	蕪	IV.1412 2	蕪	II.1110 4	響	III. 889-3
		蕪	IV.1479 2	蕪	IV.1412 2	蕪	III. 641-3	響	III. 555-3
		蕪	IV.1479 2	蕪	IV.1412 2	蕪	II.1182 2	響	III. 598-1
		蕪	IV.1479 2	蕪	IV.1412 2	蕪	II.1209 2	響	III. 117-2
		蕪	IV.1479 2	蕪	IV.1412 2	蕪	IV.1035 3	響	II. 776-1
		蕪	IV.1479 2	蕪	IV.1412 2	蕪	IV.1415 4	響	IV.1625-2
		蕪	IV.1479 2	蕪	IV.1412 2	蕪	I. 210 4	響	IV.1626-2
		蕪	IV.1479 2	蕪	IV.1412 2	蕪	IV. 485-1	響	IV.1200 4
		蕪	IV.1479 2	蕪	IV.1412 2	蕪	II. 344-4	響	IV.1625 4
		蕪	IV.1479 2	蕪	IV.1412 2	蕪	II. 338 1	響	IV.1625 4
		蕪	IV.1479 2	蕪	IV.1412 2	蕪	II. 349-1	響	IV.1625 4
		蕪	IV.1479 2	蕪	IV.1412 2	蕪	I. 936 2	響	IV.1625-4
		蕪	IV.1479 2	蕪	IV.1412 2	蕪	I. 386 4	響	IV.1626 1
		蕪	IV.1479 2	蕪	IV.1412 2	蕪	I. 557-4	響	IV.1198-3
		蕪	IV.1479 2	蕪	IV.1412 2	蕪	II. 501-1	響	IV.1200-4
		蕪	IV.1479 2	蕪	IV.1412 2	蕪	II. 411-3	響	IV.1201-2
		蕪	IV.1479 2	蕪	IV.1412 2	蕪	II. 589 1	響	IV.1625-4
		蕪	IV.1479 2	蕪	IV.1412 2	蕪	II. 440 3	響	IV.1625 4
		蕪	IV.1479 2	蕪	IV.1412 2	蕪	II. 589-3	響	IV.1204 4
		蕪	IV.1479 2	蕪	IV.1412 2	蕪	II. 589-3	響	IV.1204 4

輛車	I.1070 2	鐵石	III. 900-3	鐵碗鈴	III. 897 2	鐵鏡	III. 897-3	露臥	IV.1514 4
輛車	II. 877 3	鐵四文錢	III. 900-2	鐵御納戶	III. 897-3	鐵騎	III. 898-3	露店	IV.1517-1
		鐵白	I. 872-1	鐵猫 (錠一)	I. 195-1	鐵總 (黑線馬)	II. 135-3	露命	IV.1518-1
鐵車	I.1012-1	鐵衣	III. 897 2	鐵菱	I. 875-4	鐵鏡	III. 901-1	露草	III. 825 4
轟	III.1050 3	鐵色	III. 897 3	鐵菱	III. 905-3	鐵鏡	I. 871-4	露草	IV.1515-4
轟沈	III.1050 4	鐵血	III. 899 3	鐵棒	I. 876 4	鐵鏡	III. 898-2	露草	III. 826 2
轟然	II. 162 1	鐵匠	II. 900 2	鐵棒	III. 906-1	鐵礦	III. 899-2	露氣	IV.1506-4
轟發	II. 159 4	鐵色筋	I.1110 3	鐵琴	III. 898 4	鐵礦	III. 900-2	露氣	III. 826 3
轟裂	II. 163-2	鐵色筋	III. 900 3	鐵琴	III. 899 3	鐵礦	III. 906-4	露原	III. 826 3
轟裂	II. 165-3	鐵床	I. 875-2	鐵湯	III. 901-1	鐵器土	III. 905-3	露骨	IV.1515 3
轟轟	II. 155 3	鐵判	I. 875-3	鐵推	III. 903-3	鐵磁杭	I. 878-2	露根	IV.1515-3
轟轟	III.1050 4	鐵判	I. 883-2	鐵推	III. 905-3	鐵響	III. 898 4	露氣氣	III. 826 1
		鐵坑	III. 897-3	鐵筆	III. 905-3	鐵響	III. 899-2	露許	III. 826-3
		鐵灸	III. 898 3	鐵圍	III. 906-4	鐵響	III. 897-3	露宿	IV.1516-1
辨	IV. 760 4	鐵把 (鐵熊手)	III. 899-1	鐵葉	III. 897-3	鐵	II. 189-2	露探	IV.1516-3
辨	IV. 768 2	鐵材	III. 899-4	鐵葉	IV. 693-3	鐵	III. 545-1	露探	III. 479-1
辨口	IV. 762 3	鐵杖	III. 903-1	鐵幹	III. 898 2	鐵	III. 209-3	露探	III. 826-3
辨才	IV. 764-1	鐵治	III. 906 2	鐵靴	III. 899-1	鐵三金輪	II. 209-3	露探	III. 826-4
辨士	IV. 765 2	鐵治	I. 871 4	鐵洋	III. 900-1	鐵木瓜	II. 209-4	露探	III. 826-4
辨妄	IV. 771 3	鐵味	I. 881 3	鐵桶	III. 900 2	鐵甲	II. 192-4	露探	IV.1514-4
辨言	IV. 773 4	鐵味	I. 873-1	鐵桶	III. 902 4	鐵洞	II. 193-3	露探	III. 826 2
辨明	IV. 776 3	鐵取	II. 128 3	鐵道	III. 901-2	鐵雀	II. 200-3	露探	III. 826-1
辨神論	IV. 768 1	鐵門	III. 905 2	鐵腸	III. 903-1	鐵雀	II. 208-1	露探	III. 826-3
辨疏	IV. 739-1	鐵門	III. 906-2	鐵鉢	III. 905-2	鐵酸漿	II. 192-3	露探	III. 826-3
辨解	IV. 761-3	鐵板	III. 897 2	鐵瓶	III. 905-3	鐵櫻	II. 196-4	露探	IV.1515-3
辨駁	IV. 771-4	鐵板	III. 905 2	鐵路	III. 906-4	鐵櫻	II. 203-1	露探	IV.1516-2
辨論	IV. 767-2	鐵面	I. 877-4	鐵管	III. 899-2	鐵	II. 746-2	露探	IV.1517-3
辨難	IV. 771-1	鐵面	III. 906 2	鐵像	III. 900-1	鐵	III. 466-3	露探	IV.1518-1
辨護	IV. 764-1	鐵架	III. 897-3	鐵統	III. 900-2	鐵	IV. 70-3	露探	IV.1515-4
		鐵軌	III. 898-3	鐵製	III. 900 3	鐵	IV. 76-4	露探	IV.1516-2
		鐵砂	III. 899-4	鐵網	III. 906-1	鐵	III. 471-4	露探	III. 826-2
		鐵砂	III. 900-2	鐵網井	I. 874-4	鐵鈴	III. 899-1	露探	IV.1506-3
		鐵播	III. 900-1	鐵熊手	III. 899-1	鐵鈴	III. 899-1	露探	IV.1517-1
		鐵泉	III. 900-4	鐵髮 (御前黑)	I. 583-1	鐵	II. 499-3	露探	III. 826 2
		鐵青	III. 903-1	鐵髮	I. 881-2	鐵下	II. 499-4	露探	III. 826 4
		鐵柱	III. 903 3	鐵髮	III. 900-2	鐵咎	II. 499-4	露探	IV.1515-3
鑄 (金鑄)	I. 873-3	鐵炮	III. 903-4	鐵髮 (鐵黑)	IV. 227-1	鐵當	II. 499-4	露探	IV.1515-3
鑄	IV.1598-3	鐵拳	I. 873 2	鐵標	I. 872-3	鐵字	IV. 388-1	露探	IV. 254-3
鑄工	III. 226-1	鐵拳	III. 899 3	鐵教	I. 873-4	鐵	IV. 136-2	露探	IV. 743-1
		鐵藥	III. 897 2	鐵勸	I. 874-2	鐵 (銀)	IV. 136-2	露探	IV. 258-4
		鐵株	III. 898 1	鐵誘	III. 900-2	鐵 (銀)	IV. 136-2	露探	IV. 743 2
鐵	IV. 136 2	鐵屑	III. 898 4	鐵線	III. 900 4	鐵	IV. 136-2	露探	IV. 258-4
鐵	III. 8-3	鐵屑	III. 900 4	鐵彈	III. 903 1	鐵	IV. 553-4	露探	IV. 258-4
鐵	IV. 758-1	鐵骨	III. 899-4	鐵輪	III. 906 3	鐵 (開)	IV. 553-4	輪 (鐵)	I. 108-1
		鐵骨	III. 906-1	鐵輪	III. 906 3	鐵 (股戶)	IV.1536-4	鐵	III. 146 1
		鐵座	III. 906-1	鐵艇	IV. 103-3	露	I. 142 3	顧	I. 648 1
		鐵索	III. 899 4	鐵艇	I. 878-2	露	III. 825-1	顧	I. 927-4
		鐵索	III. 900-1	鐵艇	III. 900-4	露	III. 826-3	顧	II. 553-3
		鐵城	III. 900 2	鐵艇	III. 251-2	露	IV.1517-1	顧	II. 591-3
		鐵酒	III. 903-2	鐵器	III. 898-3	露	III. 826-3	顧	II. 405-2
		鐵計	III. 901 3	鐵器	III. 899-2	露	III. 826 3	顧	II. 505-2
		鐵扇	III. 903 4	鐵器	III. 899-3	露	IV.1516 1	顧	II. 578-4
		鐵估	III. 903 2	鐵器	III. 899-4	露	IV.1516 3	顧	II. 593-1
		鐵馬	III. 903 4	鐵器	III. 899-4	露	IV.1516 1	顧	II. 445-3
		鐵砲	III. 903-4	鐵器	III. 900-4	露	IV.1516 1	顧	II. 569-3
		鐵粉	III. 905 4	鐵器	III. 903-3	露	IV.1516 1	顧	II. 596 4
		鐵草鞋	I. 878 3	鐵器	III. 905-4	露	IV. 79 2	顧	II. 481-4
		鐵艇	I. 875 1	鐵器	I. 872-1	露	IV.1516 1	顧	II. 603-1
		鐵艇	III. 903-3	鐵器	III. 900-3	露	IV.1515 3	顧	II. 508-1
		鐵脚	III. 898 4	鐵器	III. 903-2	露	IV.1515 3	顧	III. 827-3
		鐵造	III. 900 1	鐵器	I. 874-3	露	IV.1516 2	顧	IV. 561-1
		鐵船	III. 903 3	鐵器	III. 903-3	露	IV.1518 1	顧	III. 792-3
		鐵馬	III. 903 3	鐵器	I. 877-2	露	III. 826 4	顧	
		鐵條	III. 903 3	鐵器	III. 905-4	露	III. 826 4	顧	
		鐵笛	III. 903 3	鐵器	I. 877 2	露		顧	
		鐵桶	III. 903 4	鐵器	III. 905-4	露		顧	
		鐵脚子 (五德)	II. 537-4	鐵器	II. 128-2	露		顧	
		鐵掃帚	IV.1115 4	鐵器	III. 899-4	露		顧	

懸	III. 781-4	梯 (馬蹄草)	II. 86-2	權命婦	II. 620-2	歡呼	II. 195-4	疊掛	III. 490-4
藍色	III. 796-4	權 (餘三)	II. 312-3	權法散	II. 349-4	歡悅	II. 191-1	疊梯	III. 491-2
藍波	I. 171-1	權	II. 313-1	權知縣事	II. 624-4	歡娛	II. 195-4	疊船	III. 491-3
藍黑	I. 163-1	權	II. 614-2	權直 (斃二)	I. 200-3	歡笑	II. 201-1	疊阿 (船船二)	IV. 1168-2
藍然	I. 170-2	權	II. 207-3	權妻	II. 315-1	歡容	IV. 1544-3	疊絲	III. 490-3
藍藍	I. 166-3	權 (計三)	IV. 203-2	權限	II. 324-3	歡喜	II. 192-4	疊替	III. 490-4
擊鼓	IV. 727-1	權	II. 208-2	權虞	II. 344-4	歡喜	II. 193-1	疊椅子	III. 490-3
竇	IV. 1139-1	權力	II. 359-1	權柄	II. 352-4	歡然	II. 202-1	疊桶	III. 491-2
戲 (蟲蟲)	IV. 1059-1	權八	II. 627-3	權威	II. 361-2	歡喜蓋櫃(丞乙)	IV. 1598-2	疊桶	III. 913-3
戲 (肉)	IV. 239-1	權大司	II. 623-4	權者	II. 620-3	歡會	II. 194-1	疊腰掛	III. 491-1
醬	I. 812-4	權大司	II. 624-1	權帥	II. 627-1	歡語	II. 196-1	疊算	III. 491-1
醬附	I. 812-4	權大乘	II. 623-4	權家	II. 316-1	歡樂	II. 210-3	疊橋	III. 491-2
醬膝	II. 289-4	權大副	II. 627-2	權原	II. 324-3	歡諾	II. 203-1	疊薦	III. 491-1
醬齒類	II. 290-4	權三編	II. 620-1	權能	II. 347-3	灑水印	II. 1049-3	疊織	III. 490-4
		權女綱	II. 626-3	權馬	II. 627-2	灑	II. 642-4	疊織	III. 490-4
		權大主典	II. 623-3	權官司	II. 618-1	灑	II. 1056-2	疊織	III. 491-1
		權大主簿	II. 623-4	權成	II. 335-1	灑落	II. 1056-2	疊疊	III. 913-3
		權大判事	II. 624-1	權理	II. 353-2	灑 (漏一)	I. 827-2	灑	III. 223-2
		權大巡察	II. 623-4	權略	II. 359-1	灑 (渡瀨)	IV. 1547-3	灑	III. 1175-3
		權大舍人	II. 614-4	權教	II. 618-4	灑目	III. 1177-2	灑	III. 1177-2
		權大官司	II. 623-3	權現	II. 619-1	灑忌	III. 1176-1	灑見酒	III. 1177-2
		權大納言	II. 624-1	權曹長	II. 620-1	灑酒	III. 1176-2	灑針魚	III. 1176-2
		權大參事	II. 623-4	權御殿司	II. 614-4	灑魚	III. 1177-1	灑船	III. 1177-1
		權大博士	II. 624-1	權貴	II. 318-4	灑	II. 410-4	灑	II. 1037-3
		權大宣教使	II. 624-1	權詐	II. 326-2	灑	III. 489-2	灑	III. 489-3
		權內	II. 346-3	權卑	II. 350-2	灑	III. 490-2	灑	III. 491-3
		權化	II. 618-4	權量	II. 358-4	灑	III. 912-2	灑	III. 912-2
		權介	II. 622-1	權智	II. 624-3	灑	III. 490-3	灑	III. 490-3
		權太	II. 623-2	權掌侍	II. 621-1	灑	III. 491-3	灑	III. 898-4
		權少記	II. 622-3	權殿 (假殿)	I. 988-2	灑	III. 912-4	灑	III. 914-3
		權少主典	II. 622-3	權義	II. 318-4	灑	III. 491-2	灑	III. 490-3
		權少主簿	II. 622-4	權源	II. 824-3	灑	III. 491-3	灑	III. 898-4
		權少判官	II. 622-4	權勢	II. 337-2	灑	III. 491-3	灑	III. 912-4
		權少巡察	II. 622-4	權道	II. 340-4	灑	III. 491-3	灑	III. 914-3
		權少參事	II. 622-3	權跡	II. 621-2	灑	III. 491-2	灑	III. 490-3
		權少博士	II. 622-4	權跡	II. 623-1	灑	III. 491-3	灑	III. 912-4
		權中博士	II. 625-1	權幹事	II. 617-2	灑	III. 491-3	灑	III. 912-2
		權中宣教使	II. 622-4	權綱	II. 316-4	灑	III. 491-3	灑	III. 490-3
		權外	II. 322-1	權實	II. 331-2	灑	III. 491-3	灑	III. 490-3
		權正	II. 626-4	權貴	II. 620-3	灑	III. 491-3	灑	III. 898-4
		權令	II. 631-1	權盡	II. 343-4	灑	III. 491-3	灑	III. 912-4
		權北方	II. 626-4	權輔	II. 627-1	灑	III. 491-3	灑	III. 914-3
		權臣	II. 335-3	權僧正	II. 623-2	灑	III. 491-3	灑	III. 912-4
		權字	II. 626-4	權監事	II. 617-2	灑	III. 491-2	灑	III. 914-3
		權利	II. 355-1	權教	II. 336-4	灑	III. 491-2	灑	III. 491-2
		權助	II. 627-1	權衛	II. 316-4	灑	III. 490-4	灑	III. 490-4
		權妙	II. 629-3	權謀	II. 354-2	灑	III. 490-4	灑	III. 490-4
		權判官	II. 627-1	權頭	II. 556-1	灑	III. 490-4	灑	III. 490-4
		權判事	II. 627-4	權頭	II. 626-4	灑	III. 490-3	灑	III. 491-3
		權兵衛	II. 628-3	權劍	II. 619-1	灑	III. 491-3	灑	III. 512-3
		權判司事	II. 627-4	權辨	II. 627-2	灑	III. 491-3	灑	III. 491-2
		權判官事	II. 627-3	權辨事	II. 628-3	灑	III. 491-3	灑	III. 913-1
		權判府事	II. 627-4	權輿	II. 337-3	灑	III. 491-2	灑	III. 491-2
		權判縣事	II. 627-4	權繼 (假役)	I. 991-1	灑	III. 491-2	灑	III. 491-2
		權香	II. 627-4	權藏	II. 620-1	灑	III. 491-2	灑	III. 491-2
		權宜	II. 319-1	權講	II. 323-4	灑	III. 491-1	灑	III. 491-1
		權官	II. 322-2	權龍	II. 343-3	灑	III. 491-3	灑	III. 491-3
		權官	II. 618-4	權彌宜	II. 626-3	灑	III. 491-3	灑	III. 491-3
		權知	II. 342-1	權語	II. 338-3	灑	III. 491-2	灑	III. 491-2
		權附	II. 343-4	權變	II. 353-4	灑	III. 491-3	灑	III. 491-3
		權門	II. 356-4	歡	II. 139-3	灑	III. 486-3	灑	III. 490-4
		權妻	II. 619-4	歡心	II. 199-3	灑	III. 492-4	灑	III. 492-4
		權的	II. 625-3	歡天喜地	II. 201-4	灑	III. 491-2	灑	III. 491-2
		權知事	II. 624-4	歡伯	II. 207-4	灑	III. 491-2	灑	III. 491-2
		權典事	II. 625-3	歡林	II. 209-1	灑	III. 490-4	灑	III. 490-4
		權典侍	II. 625-3	歡迎	II. 194-4	灑	III. 490-4	灑	III. 490-4

籠舍	IV.1505-2	聽衆	III. 653-1	裝束	I. 799-1	讀點	III. 989-1	鑄型	I. 191-3
籠長持	I. 792-2	聽診	III. 653-3	裝束	I. 799-2	讀聲	IV.1374-4	鑄型	II.1079-2
籠性根	I. 791-4	聽訴	III. 654-4	裝擊	II. 955-1	讀辭	IV.1374-4	鑄液	I. 211-3
籠空種	I. 791-2	聽感	III. 646-2	裝廚	II. 957-1	讀	I. 15-2	鑄留	I. 281-3
籠洗	I. 790-4	聽聞	III. 661-3	裝職	II. 957-2	讀	I. 15-3	鑄塔	I. 190-4
籠屋	I. 793-3	聽謝	III. 856-2	裝	IV.1411-4	讀	I. 17-2	鑄造	II.1081-4
籠者	IV.1505-2	聽器	III. 646-2	裝	III. 8-2	讀	I. 17-3	鑄造	III. 596-3
籠屋香	IV.1506-2	聽講	III. 645-4	裝	III. 484-1	讀	I. 17-3	鑄貨	III. 596-3
籠洋燈	I. 793-4	聽覺	III. 646-1	裝	III. 484-2	讀	I. 18-4	鑄浪	I. 270-2
籠城	IV.1505-3	聽	III. 844-3	裝	III. 484-1	讀	II.1131-2	鑄錢	II.1088-1
籠造	I. 792-1	聽	III. 844-4	裝	III. 484-2	讀	III. 285-2	鑄錢	III. 597-3
籠脫	I. 792-3	聽	IV.1020-1	裝	III. 484-2	讀	II.1132-4	鑄鐵	I. 204-4
籠船	I. 793-1	聽	IV.1504-2	裝	III. 484-2	讀	II.1133-3	鑄鐵	I. 348-3
籠形	I. 793-2	聽	IV.1505-3	裝	III. 889-4	讀	I. 14-1	鑄鐵	I. 273-4
籠堂	II. 596-2	聽	IV.1506-2	裝	III. 966-4	讀	I. 19-2	鑄鐵	II.1095-1
籠尊	II. 596-3	聽	III. 844-4	裝	IV.1374-2	讀	II.1136-1	鑄鐵	III. 598-1
籠桶	II. 613-3	聽武者	III. 844-4	裝	IV.1375-4	讀	III. 294-3	鑄	I. 738-3
籠鳥	IV.1506-1	聽封	III. 844-4	裝	IV.1377-2	讀	II.1134-1	鑄	I. 740-2
籠細工	I. 791-3	聽者	IV.1505-2	裝	IV.1377-2	讀	III. 295-3	鑄	I.1002-4
籠渡	I. 792-3	聽啞	III. 844-4	裝	IV.1374-2	讀	II.1133-2	鑄孔	I.1010-1
籠渡	I. 793-4	聽傘	III. 844-4	裝	IV.1375-3	讀	III. 288-2	鑄孔	I.1001-3
籠路	IV.1506-2	聽棧歌	III. 844-4	裝	IV.1374-2	讀	II.1135-2	鑄引	I.1027-4
籠提灯	I. 792-1	聽	II. 662-2	裝	IV.1374-4	讀	III. 293-3	鑄定	I.1021-4
籠馴	I. 792-3	聽	II. 685-3	裝	III. 1017-2	讀	IV.1628-3	鑄	I.1011-2
籠望	IV.1505-4	聽物	II. 682-4	裝	IV.1374-3	讀	III. 796-3	鑄	I.1092-4
籠鼻	I. 792-3	聽物	III. 1076-2	裝	IV.1374-4	讀	III. 889-1	鑄	I.1091-3
籠飼	II. 409-3	聽	III. 1079-4	裝	IV.1375-2	讀	III. 817-1	鑄	I.1004-3
籠僧	II. 596-2	聽	III. 1080-1	裝	IV.1375-3	讀	III. 950-4	鑄	I.1010-1
籠編	I. 790-4	聽太	III. 1075-4	裝	IV.1375-1	讀	III. 239-2	鑄	IV.1270-4
籠寫	I. 791-2	聽矢倉	III. 1078-2	裝	IV.1375-2	讀	I. 441-2	鑄	IV. 357-4
籠樣	II. 592-1	聽步	III. 1077-1	裝	IV.1375-4	讀	II. 62-2	鑄	IV. 371-4
籠典	I. 791-3	聽車立	III. 1079-3	裝	III. 1013-1	讀	II. 62-4	鑄	IV. 374-3
籠摩	II. 596-2	聽板	III. 1079-3	裝	III. 1015-1	讀	II. 62-4	鑄	III. 94-4
籠摩	II. 592-2	聽押	III. 1077-1	裝	IV.1375-2	讀	II. 62-4	鑄	IV. 375-3
籠題	II. 592-2	聽取	III. 1079-1	裝	IV.1375-1	讀	II. 62-4	鑄	IV. 997-1
籠鏡	I. 790-4	聽地	III. 1078-4	裝	IV.1374-2	讀	II. 63-1	鑄	IV. 997-1
籠	II. 826-1	聽屋根	III. 1080-1	裝	IV.1375-1	讀	II. 62-4	鑄	IV. 997-1
籠	(買米)	聽航	III. 1077-2	裝	IV.1375-2	讀	II. 62-4	鑄	IV. 997-1
籠取	III. 199-3	聽船梁	III. 1079-4	裝	IV.1375-4	讀	II. 62-4	鑄	IV. 997-1
籠	(飯)	聽開	III. 1078-4	裝	III. 1013-1	讀	II. 62-4	鑄	IV. 997-1
籠	III. 532-4	聽著	III. 1078-3	裝	IV.1375-2	讀	II. 62-4	鑄	IV. 997-1
籠	I.1209-2	聽妻	III. 1078-3	裝	IV.1375-3	讀	II. 62-4	鑄	IV. 997-1
籠	I.1066-2	聽網	III. 1078-4	裝	III. 1012-3	讀	II. 62-4	鑄	IV. 997-1
籠	I. 423-4	聽歌	III. 1078-1	裝	III. 1013-3	讀	II. 62-4	鑄	IV. 997-1
籠	I.1065-2	聽歌	III. 1079-3	裝	IV.1374-3	讀	II. 62-4	鑄	IV. 997-1
籠	IV.1316-4	聽歌	IV.1516-2	裝	III.1017-2	讀	II. 62-4	鑄	IV. 997-1
籠	IV.1317-4	聽響	III. 1079-3	裝	IV.1375-4	讀	II. 62-4	鑄	IV. 997-1
籠	III. 662-1	聽響	III. 1080-2	裝	IV.1375-3	讀	II. 62-4	鑄	IV. 997-1
籠	III. 732-2	聽	III. 965-2	裝	IV.1374-4	讀	II. 62-4	鑄	IV. 997-1
籠	IV.1317-3	聽	III. 1049-1	裝	IV.1374-3	讀	II. 62-4	鑄	IV. 997-1
籠	III. 647-4	聽	III. 998-4	裝	IV.1375-3	讀	II. 62-4	鑄	IV. 997-1
籠	III. 652-4	聽	III. 977-1	裝	III. 1011-1	讀	II. 62-4	鑄	IV. 997-1
籠	III. 649-1	聽	III. 1006-4	裝	IV.1375-2	讀	II. 62-4	鑄	IV. 997-1
籠	III. 658-2	聽	I. 559-2	裝	IV.1375-3	讀	II. 62-4	鑄	IV. 997-1
籠	III. 861-4	聽	I. 559-3	裝	IV.1375-4	讀	II. 62-4	鑄	IV. 997-1
籠	III. 662-1	聽	I. 798-3	裝	III. 1096-3	讀	II. 62-4	鑄	IV. 997-1
籠	III. 866-1	聽	I. 798-3	裝	III. 1010-1	讀	II. 62-4	鑄	IV. 997-1
籠	III. 653-4	聽	I. 559-3	裝	III. 1011-1	讀	II. 62-4	鑄	IV. 997-1
籠	III. 854-3	聽	I. 799-4	裝	IV.1375-2	讀	II. 62-4	鑄	IV. 997-1
籠	III. 647-1	聽	II. 963-2	裝	IV.1375-3	讀	II. 62-4	鑄	IV. 997-1
籠	III. 854-3	聽	II. 942-2	裝	IV.1375-3	讀	II. 62-4	鑄	IV. 997-1
籠	III. 653-1	聽	II. 961-3	裝	III.1013-2	讀	II. 62-4	鑄	IV. 997-1
籠	III. 859-4	聽	II. 958-3	裝	III.1013-4	讀	II. 62-4	鑄	IV. 997-1
籠	III. 653-2	聽	III. 309-4	裝	IV.1374-2	讀	II. 62-4	鑄	IV. 997-1
籠	III. 652-4	聽	I. 559-3	裝	IV.1374-4	讀	II. 62-4	鑄	IV. 997-1
籠	III. 652-4	聽	I. 799-4	裝	IV.1374-3	讀	II. 62-4	鑄	IV. 997-1

鑿	I. 103-2	硯 (脛)	IV. 209-1	鑿 (鰻)	I. 423 2	廢岫	I. 296-3	懸處	II. 568-1
鑿	I. 112-1	硯骨	II. 259 2	鑿 (鰻)	IV. 951 2	廢松	I. 301-3	懸痛	II. 568-4
鑿	I. 1141-3			鑿	II. 1062 1	廢松	I. 1013-3	懸寐	II. 570-1
鑿立	I. 1154-3	鑿 (髮差)	I. 944-1	鑿 (飛魚)	II. 589 1	廢居	I. 1004-2	懸貓	II. 570-1
鑿安	I. 1142-4			鑿	IV. 735 3	廢泉	I. 1017-3	懸結	II. 570-2
鑿設	I. 153-4	鑿	II. 984 2	鑿	IV. 736 4	廢桂	I. 1006-2	懸愁	II. 567-2
鑿誦	I. 1147-1	鑿	IV. 441-2	鑿口類	IV. 46-1	廢桂	I. 1240-1	懸路	II. 569-1
鑿筵	I. 1142-4	鑿狀	II. 1084-1	鑿膠	IV. 46-1	廢栖	I. 1015 4	懸塚	II. 569-2
鑿膳	I. 1153-3	鑿眉	II. 1066-4	鑿膠	IV. 46 2	廢管	I. 301-3	懸話	II. 570-1
鑿膳	I. 1156 3	鑿根	II. 1081-2			廢樓	I. 1015 4	懸煩	II. 571-3
鑿應	I. 1142 4	鑿根	III. 3-3	鑿 (鮫)	IV. 1072-1	廢窟	I. 1005-1	懸愛	IV. 1494-3
鑿應	I. 1159 4	鑿唐人	IV. 442-3	鑿 (うるか)	I. 465 4	廢窟	I. 1029-3	懸著	IV. 1500-3
鑿禮	I. 1160-1	鑿勝	IV. 441 4	鑿鮪	III. 1172 2	廢溜	I. 1030 2	懸歌	II. 567-2
鑿漢	I. 1153-3	鑿帽子	IV. 442-4			廢頭	I. 1023 1	懸歌	II. 567-3
		鑿尾	II. 1083-1	鑿 (なよし)	III. 1232 1	廢壁	I. 1027-3	懸歌	II. 567-4
屬 (蒼白黑毛)	IV. 895 4	鑿尾	II. 1088-1			廢糖	I. 1012 2	懸糖	II. 569-2
		鑿題目	IV. 442-3	鑿	III. 628 1	廢酸	I. 1003 2	懸聲	II. 570-2
嘔 (片佐目)	I. 834-1	鑿鮫類	II. 1079-3					懸聲	II. 567-4
驛油馬 (赤槽毛)	I. 9 3	鑿龜	IV. 441 4	驛 (鰻)	IV. 346-3	懸	II. 565-3	懸藝	II. 568-2
驛駿 (赤毛雲雀)	I. 11-1	驛鬚	II. 1097-1			懸	II. 568-2	懸藝	II. 568-3
		驛髮		驛	III. 558 2	懸	II. 568-3	懸藝	IV. 1501-4
				驛昆布	III. 559-1	懸	II. 572-1	懸感	II. 569-4
騾魚 (雲雀歌)	IV. 518 2	騾	IV. 448 4	騾場蟹	III. 560 2	懸	II. 574-3	懸瘦	II. 571-1
				騾腹 (たらふく)	III. 560-3	懸	II. 577-1	懸餘	II. 567-2
騾名	II. 262 4					懸	II. 579 4	懸醒	II. 568-2
騾式	II. 262-2	騾	II. 557-1	騾馬	II. 1045-3	懸	II. 569-1	懸醒	II. 568-1
騾桿	II. 257-3			騾馬菜	IV. 882-4	懸	II. 570-1	懸醒	IV. 1503-1
騾健	II. 259-1	騾	IV. 154 4			懸	II. 571-3		
騾將	II. 260-1	騾身魚 (鮎並)	I. 136-2	鴨 (いかるが)	I. 195-4	懸女房	II. 569 4	懸	IV. 760 2
騾猛	II. 262-3					懸心	II. 568-1	懸	IV. 760 2
騾親	II. 257-2			鴨	I. 958 2	懸中	II. 569 4		
騾殺	II. 257-4	鴨	I. 865-4	鴨尻	I. 958 3	懸文	II. 570-2	攪	IV. 816-2
騾請	II. 257-4	鴨木	I. 866 1	鴨仕立	I. 958 3	懸水	II. 570-2	攪板	I. 745 3
		鴨作	I. 866 2	鴨様	I. 958 2	懸水 (涙-)	III. 1224-3		
騾 (連錢草毛)	IV. 1499 1	鴨見	I. 866 2	鴨鬢	I. 958 3	懸止	II. 571-1	攪 (ひこづらふこ)	IV. 445-1
		鴨味噌	I. 865-4	鴨鬢	I. 958 2	懸不知	II. 568-3	攪取	II. 169 1
騾 (足斑)	I. 60 2	鴨破前	I. 866-1	鴨鬢	I. 958 2	懸占	II. 567 2	攪搏	II. 169 1
		鴨鳥	I. 866-1	鴨鬢	I. 958 2	懸目	II. 570-3		
騾	IV. 1423-4	鴨荷	I. 866-1	鴨鬢	I. 958 2	懸衣	II. 568-1	懸 (乾-)	IV. 809-1
		鴨釣船	I. 866-1	鴨鬢	I. 958 2	懸死	II. 568-3		
騾	I. 547-1	鴨筒	I. 865-4	鴨鬢	I. 958 2	懸里	II. 568-1	懸	III. 751 4
騾心	II. 260-3	鴨煎汁	I. 865-4	鴨鬢	I. 958 2	懸初	II. 568-4	懸	IV. 1132-1
騾佚	II. 257-1	鴨節	I. 863-1	鴨鬢	I. 958 2	懸男	II. 571-3	懸	IV. 1132-1
騾兵	II. 262-2	鴨節	I. 866-2	鴨鬢	I. 958 2	懸忘貝	II. 571-2	懸	IV. 1214 2
騾侈	II. 259 4	鴨散	I. 866-1	鴨鬢	I. 958 2	懸忘草	II. 571-2	懸	IV. 1214 2
騾兒	II. 259 4	鴨也	I. 866-3	鴨鬢	I. 958 2	懸明	II. 567-1	懸	IV. 1181-4
騾兒	II. 259 4	鴨也	I. 865-4	鴨鬢	I. 958 2	懸河	II. 567-3	懸	IV. 1326-2
騾盆	II. 257-1	鴨鯨	I. 865-4	鴨 (眉畫)	IV. 931-3	懸返	II. 567 3	懸	IV. 1329-3
騾鈴	II. 258-1	鴨鯨	I. 865-4	鴨	III. 829-1	懸來	II. 568 3	懸	IV. 1328-1
騾鈴	II. 263-1	鴨鯨	I. 865-4	鴨	III. 829-1	懸知	II. 569 3	懸	IV. 1328-1
騾桿	II. 257-3	鴨	I. 73 4	鴨 (鰻)	I. 1054-1	懸妻	II. 569-4	懸	IV. 1413-3
騾氣	II. 257-3	鴨	I. 73 4	鴨	IV. 209 3	懸泣	II. 571-3	懸	II. 26 2
騾恣	II. 259-4	鴨	I. 423 4	鴨	IV. 209 3	懸佗	II. 571-3	懸	IV. 443-4
騾奏	II. 261-1	鴨 (鰻)	IV. 346-3	龍	I. 999 3	懸居	II. 571-3	懸	II. 28 4
騾香	II. 260-1	鴨皮	I. 423 2	龍極	I. 1003 3	懸恨	II. 567-2	懸	II. 29-1
騾湯	II. 262-4	鴨井	I. 423-4	龍燈	I. 1023 1	懸風	II. 567-3	懸	II. 29-1
騾盜	II. 257-1	鴨井	I. 423-4			懸思	II. 570-3	懸	II. 29-1
騾激	II. 257-2	鴨垂	I. 423-4			懸草	II. 567-3	懸	II. 27-1
騾敦	II. 258-1	鴨屋	I. 423-3			懸疲	II. 569-2	懸	II. 28-4
騾埠	II. 259-4	鴨尻	I. 423 2	嚴	I. 294-1	懸振	II. 570-2	懸	II. 30-1
騾僕	II. 261-1	鴨針	I. 423-3	嚴	I. 301-3	懸病	II. 571-1	懸	II. 28-3
騾僕	II. 262-3	鴨針	I. 423-3	嚴	I. 301-4	懸鳥	II. 568-2	懸	II. 28-3
騾僕	II. 262-3	鴨登	I. 423-2	嚴下	I. 1001-3	懸情	II. 569-4	懸	II. 29-2
騾僕	II. 262-3	鴨播	I. 423-2	嚴上	I. 1012-2	懸情	IV. 1498 1	懸	II. 28-1
騾滿	II. 262-3	鴨飯	I. 423-3	嚴丈	I. 1020-4	懸商人	II. 567-2	懸	II. 28-4
騾暴	II. 262-1	鴨飯	IV. 951-1	嚴穴	I. 1006-3	懸救鳥	II. 571-3	懸	II. 29-2
騾橫	II. 263-3	鴨案	I. 423-3	嚴石	I. 1016-1	懸焦	II. 567-4	懸	II. 31-1
		鴨瀨登	I. 423-2					懸	II. 31-1

籤符	III. 255 4		變故	IV. 763 4	變寶結	I. 901 1	顯形	II. 268 1
籤符	II. 27 2	爨	變相	IV. 764 4	變體	IV. 769 2	顯形	II. 319 4
籤筒	II. 28 3	爨物	變則	IV. 769 1			顯否	II. 350 2
籤強	II. 28 3	爨事	變約	IV. 773 2	蒸	I. 391 1	顯位	II. 361 2
籤當	II. 27 1	爨惑	變表州	IV. 772 2	蒸飲	I. 512 4	顯官	II. 322 3
筵	II. 1198 3	鑷除	變流機	IV. 773 3			顯宗	II. 334 1
鑷	I. 479 3	鑷符	變桐	I. 901 1	歸人	I. 70 2	顯法	II. 354 4
鑷者	II. 804 1	鑷	變酒	I. 901 1	歸校	II. 828 4	顯波器	II. 348 4
鑷著	II. 650 3	鑷	變害	I. 901 3	歸敵	II. 835 4	顯花植物	II. 322 2
織	III. 212 1	鑷	變格	IV. 761 3	響	IV. 1491 4	顯界	II. 315 1
織刀	III. 242 1	鑷	變宮	IV. 762 2	響響	IV. 1491 4	顯界	II. 316 3
織月	III. 224 2	鑷	變症	IV. 766 4			顯紋紗	II. 356 4
織手	III. 233 3	鑷	變挺	IV. 770 3	邏兵	IV. 1410 4	顯密	II. 307 3
織毛	III. 259 2	鑷	變畫花	I. 900 4	邏卒	IV. 1407 4	顯海	II. 355 3
織巧	III. 216 1	鑷	變棋篋	I. 901 2	邏船	IV. 1113 1	顯教	II. 321 4
織技	III. 218 1	鑷人	變存線橋	I. 901 3	(目附船)	IV. 1515 3	顯現	II. 324 4
織紉	III. 224 3	鑷人	變移	IV. 761 1			顯章堂	II. 333 1
織芥	III. 215 1	鑷上腰	變現	IV. 763 4	鑄	III. 752 3	顯貴	II. 318 4
織指	III. 229 3	鑷三割腕	變造	IV. 764 4			顯象	II. 332 2
織美	III. 230 3	鑷化	變脫	IV. 769 3	鑄山	II. 157 4	顯然	II. 338 4
織砂	III. 232 2	鑷化	變通	IV. 770 2	鑄水	II. 159 3	顯揚	II. 357 1
織埃	III. 212 4	鑷化	變動	IV. 770 4	鑄夫	II. 163 2	顯蓬	II. 341 2
織弱	III. 233 2	鑷化	變粗木	I. 901 1	鑄石	II. 159 3	顯著	II. 342 4
織弱	IV. 517 2	鑷幻	變烏骨	I. 901 2	鑄玉石	II. 155 1	顯著	II. 343 2
織弱	IV. 518 1	鑷心	變斑	I. 901 3	鑄坑	II. 154 1	顯微鏡	II. 350 3
織府	III. 238 4	鑷目	變渡	IV. 763 3	鑄床	II. 158 3	顯微音器	II. 350 3
織毫	III. 216 1	鑷生	變異	IV. 763 4	鑄長	II. 161 4	顯榮	II. 315 1
織蛋	III. 223 2	鑷打板	變換	IV. 767 3	鑄毒	II. 162 4	顯赫	II. 317 3
織細	III. 227 3	鑷行	變換	I. 901 3	鑄物	II. 163 3	顯彰	II. 332 3
織悉	III. 231 3	鑷死	變象	IV. 766 4	鑄油	II. 164 2	顯會	II. 339 3
織密	III. 259 4	鑷色	變結綿	I. 901 4	鑄泉	II. 159 4	顯實	II. 332 3
織幼枝	III. 256 3	鑷名	變真	I. 900 4	鑄脈	II. 164 1	顯齋	I. 411 4
織膠	III. 214 2	鑷光景	變亂	IV. 765 2	鑄區	II. 155 1	顯爵	II. 333 3
織葉	III. 214 3	鑷改	變遠	IV. 773 3	鑄垂	II. 157 4	顯職	II. 335 1
織微	III. 255 3	鑷改	變瓦子	IV. 774 2	鑄葉	II. 156 1	顯護	II. 271 1
織塵	III. 246 1	鑷更	變器州	I. 901 3	鑄層	II. 160 1	顯護	II. 277 4
織維	III. 265 2	鑷局	變源氏蝶	IV. 767 3	鑄	IV. 1410 1	顯證	II. 279 3
織微	III. 244 4	鑷形	變種	IV. 761 3	鑄附	IV. 1410 3	顯證	II. 334 4
織魄	III. 252 4	鑷形	變種	IV. 767 1	鑄	IV. 1217 1	顯證	II. 339 2
織醫	III. 214 2	鑷身	變踊	I. 901 4	鑄紙	IV. 1217 2	顯露	II. 360 1
織麗	III. 264 3	鑷或	變稱	IV. 767 2			顯露事	I. 143 1
織織	III. 239 2	鑷位	變燕	IV. 768 4	鑄	II. 12 3	鑿	IV. 615 3
織蘿蔔	III. 262 2	鑷折柏	變說	IV. 769 1	鑄	II. 60 3	鑿	(現-) I. 142 4
織蘿蔔	III. 265 1	鑷豆菜	變態	I. 901 2	鑄	II. 62 2	鑿	II. 313 4
腦	I. 112 3	鑷成就	變憂	I. 922 3	鑄	IV. 1589 2	鑿	II. 336 3
腦	IV. 497 4	鑷成男子	變質	IV. 766 2	鑄手	IV. 1589 2	鑿	III. 554 4
腦	I. 779 2	鑷事	變數	IV. 768 4	鑄顏	IV. 1589 2	鑿力	II. 358 3
腦	II. 441 2	鑷事	變節	IV. 768 4	顯	III. 827 3	鑿在	II. 326 2
腦	IV. 1406 3	鑷果	變微	IV. 770 2	顯	I. 143 1	鑿佛	II. 332 1
腦	IV. 1389 1	鑷物	變測	IV. 770 3	顯	I. 242 1	鑿者	II. 332 2
腦	IV. 1409 3	鑷易	變輪鼓	I. 901 4	顯	I. 411 4	鑿者	II. 332 1
腦	IV. 1406 3	鑷易	變輪遠	I. 901 4	顯	I. 414 2	鑿氣	II. 319 2
腦	III. 372 4	鑷狀	變換漆	I. 901 3	顯	II. 312 4	鑿氣器	II. 319 3
腦	IV. 1409 4	鑷法	變輪錄	I. 901 4	顯	II. 308 4	鑿術	II. 334 2
腦	IV. 1410 1	鑷味	變輪	I. 901 1	顯文紗	II. 329 4	鑿得	II. 345 3
腦	IV. 1411 1	鑷河	變底	I. 901 1	顯示	II. 329 3	鑿問	II. 356 4
腦	IV. 1406 4	鑷花桐	變聲	I. 901 1	顯示	IV. 971 4	鑿電器	II. 344 4
腦	I. 735 3	鑷花菱	變器所	IV. 761 1	顯正	II. 332 3	鑿溫器	II. 361 3
腦	IV. 779 2	鑷者	變器器	IV. 761 1	顯用	II. 357 3	鑿會	II. 339 3
腦		鑷草	變聖	I. 901 3	顯本法華宗	II. 355 1	鑿德	II. 345 3
腦			變博	I. 924 2	顯在	II. 326 4	鑿壓	II. 314 1
腦			變雅	IV. 761 3	顯見	I. 411 4	鑿疏	II. 321 2

鹽 (月毛雲雀) III. 765 4	鹽	III. 1181 3	鹽	IV. 891-2	竊摸	IV. 229 2	竊怒	I. 1082 3
	鹽胞	III. 72 3	鯨		竊確	IV. 1142 2	竊繁	I. 1125 4
驚	驚性	III. 59 2	鯨	I. 109 3	微	I. 903 3	驚	I. 83-3
驚	驚當	III. 37-3	鯨	II. 587 4	微	I. 909 4	驚	I. 344 4
驚入	驚腦	III. 71 4	鯨	II. 587 4	微	I. 911-2	驚 (體一)	I. 466 4
驚天動地	驚蟲	III. 70 2	鯨		微附	I. 907 2	驚	I. 512 3
驚足	體 (叶一)	I. 876 1	鯨	(甲蓋) I. 820 1	微雨 (梅雨)	III. 825 4	驚	I. 513 4
驚佈	體	I. 973-2	鱗	I. 342 1	微雨	IV. 155 4	驚	III. 824 2
驚姿	體	III. 351-2	鱗	I. 342 2	微毒	IV. 166-2	驚	III. 824 3
驚風	體	III. 351-3	鱗	I. 469 3	微臭	I. 905 2	驚	III. 825 1
驚馬	體	III. 387-2	鱗	II. 442 3	微浪人	I. 909 3	驚 (優二)	IV. 1210-2
驚氣	體	III. 359 4	鱗	II. 444 4	微臭氣	I. 905-1	驚女	I. 519 1
驚起	體	III. 359 4	鱗	II. 444 4	微菌	IV. 157 4	驚文	I. 521-1
驚倒	體 (體一)	IV. 1052 3	鱗	IV. 1464 4	微瘡	IV. 160-1	驚立	I. 518 4
驚呼	體力	III. 419 1	鱗介	IV. 1465-1	微鼠	II. 245-3	驚出	III. 824-3
驚殺	體內	III. 399 1	鱗片	IV. 1471-2	微鼠	II. 245-3	驚布巾	III. 825-1
驚過	體用	III. 416 2	鱗石	I. 469 4	微鼠 (二十日鼠)	IV. 275-3	驚色	I. 517 3
驚過	體刑	III. 367-1	鱗四目	I. 469 4	微鼠	I. 373-3	驚次郎	I. 517 4
驚勞	體式	III. 377 3	鱗次	IV. 1467-2	微鼠	IV. 1052-1	驚言	I. 516 1
驚喜	體形	III. 267 1	鱗形	I. 342 2	微鼠	IV. 1135-1	驚治	I. 522-1
驚喜	體系	III. 367-1	鱗形	I. 469 4	微鼠		驚狀	I. 517-2
驚嘆	體言	III. 368-2	鱗面	I. 342-2	微鼠		驚事	III. 824 3
驚嘆	體身香	III. 386 2	鱗茶實	I. 369 4	微鼠	IV. 311-1	驚定	III. 824 3
驚嘆	體附	I. 973-4	鱗翅類	IV. 1469 3	微鼠 (鼻塞)	IV. 311-1	驚物	III. 825-1
驚嘆	體育	III. 353 1	鱗莖	IV. 1466-2	微鼠	IV. 376 3	驚紅	III. 825 1
驚嘆 (風帶上)	體性	III. 379-2	鱗族	IV. 1470-1	微鼠	IV. 1583 1	驚氣	I. 515-3
驚頭	體性	III. 388 2	鱗雲	I. 469 4	微鼠	I. 1076 4	驚氣	III. 824 3
驚頭	體狀	III. 379-3	鱗結	I. 469 4	微鼠		驚書	I. 517-3
驚頭	體制	III. 388 2	鱗鬚	IV. 1470 1	微鼠		驚書	I. 518 2
	體佩	III. 402 4	鱗		微鼠 (向齒)	IV. 1044 4	驚容	I. 522 1
驛	體要	III. 355 3	鱗 (かちきとほし)	I. 853 1	微鼠	IV. 315 4	驚消	III. 824 3
驛	體相	III. 373 4	鱗 (鮫)	II. 949 4	微鼠 (はにかむ)	IV. 315 4	驚書合	IV. 1210 4
驛	體拜	III. 402 4	鱗魚	III. 9 2-1	微鼠 (はにかむ)	IV. 315 4	驚掛機	III. 824 3
驛子	體面	III. 413 4	鱗		微鼠		驚游	III. 824 3
驛戶	體格	III. 358 1	鱗	I. 1089 3	微鼠		驚無	III. 824 4
驛夫	體氣	III. 360 3	鱗		微鼠		驚湯	III. 825 1
驛田	體配 (帶佩二)	III. 402 4	鱗		微鼠		驚感	I. 518 3
驛使	體術	III. 383 2	鱗		微鼠 (體)	II. 867 4	驚堪	I. 521 1
驛使	體得	III. 398 2	鱗 (鮫一)	III. 1216 3	微鼠	II. 1134 2	驚番	III. 824 3
驛長	體聲	III. 357 2	鱗		微鼠	III. 285 2	驚開	III. 824 3
驛長	體裁	III. 373 3	鱗		微鼠	II. 1133 1	驚藥	I. 522 2
驛舍	體量	III. 418 4	鱗		微鼠	III. 294 3	驚藥	III. 824 3
驛亭	體當	III. 352 4	鱗		微鼠附	II. 1134 4	驚體	I. 513 1
驛家	體解	III. 356 4	鱗		微鼠託	III. 292 1	驚體	III. 824 4
驛馬	體感	III. 360 2	鱗		微鼠託		驚	I. 905 3
驛起程	體濕	III. 423 1	鱗	IV. 751 1	微鼠	IV. 1412 1	驚	II. 363 3
驛船	體認	III. 401 4	鱗	IV. 377 2	微鼠		驚	II. 777 1
驛船	體貌	III. 403 1	鱗	IV. 378 4	微鼠	III. 924 3	驚豆	II. 805 3
驛路	體節	III. 404 1	鱗		微鼠	III. 539 3	驚豆	III. 336 2
驛路	體質	III. 378 2	鱗	IV. 1543 2	微鼠	III. 930 3	驚卵	II. 817 1
驛路	體節	III. 390 1	鱗	IV. 1543 3	微鼠	III. 937 1	驚兒	II. 783 3
驛傳	體樣	III. 415 2	鱗	IV. 1543 3	微鼠	III. 955 3	驚兒	II. 791 3
驛鈴	體採	III. 373 4	鱗	IV. 1543 3	微鼠	III. 928 1	驚事	II. 791 3
驛遙	體積	III. 389 3	鱗	IV. 1543 3	微鼠	III. 928 1	驚事	II. 791 3
驛稻	體影服係教	III. 403 2	鱗	II. 1082 1	微鼠	IV. 770 4	驚室	II. 597 3
驛館	體察	III. 419 4	鱗		微鼠		驚室	II. 792 3
驛館	體驅	III. 363 4	鱗	II. 849 4	微鼠	II. 189 3	驚食	II. 796 2
驛館	體讀	III. 398 2	鱗	I. 268 3	微鼠	II. 193 3	驚寺	II. 537 3
驛館	體驗	III. 368 1	鱗		微鼠	II. 204 3	驚桑	II. 789 4
馬讓	體驗		鱗	IV. 1465 2	微鼠		驚紙	II. 791 1
馬讓	體驗 (砂)	I. 209 4	鱗		微鼠	IV. 815 4	驚蛆	I. 905 4
馬讓	體驗	I. 210 1	鱗	IV. 1139 2	微鼠 (絆一)	I. 1104 1	驚蛆	II. 800 3
馬讓	體驗		鱗	IV. 1142 2	微鼠	I. 1095 2	驚婦	II. 810 3
馬讓	體驗	I. 505 1	鱗	IV. 1141 2	微鼠	I. 1209 2	驚部屋	I. 905 4
馬讓	體驗	I. 416 1	鱗	IV. 1142 1	微鼠	I. 1125 3	驚函	II. 515 4
馬讓	體驗		鱗		微鼠		驚絲	II. 731 1

靈蛾	I. 905-4	讀與	II. 1029-2	靈社	IV. 1483-3	靈羅	IV. 1483-1	錄	(錄)	I. 73-4
靈業	II. 786-4	讀證文	IV. 1298-2	靈長	IV. 1485-4	靈靈	IV. 1483-2	錄		
靈婦	II. 816-3			靈的	IV. 1486-1	靈海	IV. 1487-2	錄		
靈種	I. 905-3	讀	II. 1181-3	靈府	IV. 1486-4	靈藥	IV. 1487-4	錄		I. 423-1
靈種	II. 516-2	讀文	II. 1222-2	靈物	IV. 1487-1	靈寶	IV. 1487-2	錄		
靈種	II. 795-1	讀文	II. 1226-1	靈物	IV. 1487-4	靈精	IV. 1483-1	錄		I. 366-4
靈飼	II. 409-3	讀危	II. 1186-2	靈宗神道	IV. 1483-4	靈靈	IV. 1481-1	錄		
靈翼	II. 429-4	讀書	II. 1204-2	靈屋	III. 551-3	靈驗	IV. 1482-2	錄	(編)	III. 532-3
靈織	II. 796-2	讀語	II. 1193-3	靈屋	IV. 1488-3	靈體	IV. 1485-2	錄		IV. 346-3
靈簿	I. 507-4			靈固	IV. 1480-3	靈障	IV. 1487-4	錄		IV. 347-4
靈簿	IV. 921-4	讀	IV. 1191-4	靈界	IV. 1480-4	靈足	IV. 750-1	錄		IV. 348-1
靈南	II. 787-2	讀	IV. 1275-3	靈香	IV. 1481-2	靈足	IV. 750-1	錄		III. 452-2
靈南草	II. 708-2	讀		靈瓶	IV. 1481-2	靈	II. 847-3	錄		IV. 1485-4
		讀	I. 950-3	靈室	IV. 1483-2	靈	IV. 467-4	錄		IV. 260-1
蠟燭 (袂蟲)	IV. 234-1	讀	I. 957-3	靈泉	IV. 1484-4	靈	IV. 468-1	錄		IV. 260-1
		讀	II. 1026-2	靈前	IV. 1485-1	靈	IV. 569-4	錄		
蠟燭	II. 846-3	讀	III. 669-3	靈威	IV. 1488-2	靈	II. 847-2	錄		
		讀	I. 946-4	靈送	III. 544-1	靈面	II. 847-3	錄		III. 449-3
靈成	III. 1039-4	讀	II. 1012-1	靈氣	IV. 1447-3	靈面	II. 847-3	錄		III. 457-3
		讀	III. 654-2	靈氣	IV. 1481-1	靈笑	IV. 572-1	錄		III. 456-3
術 (巷一)	III. 641-2	讀	II. 991-2	靈鳥	IV. 1480-4	靈聲	IV. 571-4	錄		III. 459-4
術 (社三)	III. 786-3	讀	III. 645-4	靈鬼	IV. 1481-1	靈	II. 828-2	錄		III. 450-3
術總	III. 788-2	讀	II. 1009-2	靈草	IV. 1482-3	靈雨	II. 828-2	錄		IV. 1327-3
		讀	III. 653-1	靈祠	IV. 1482-4	錄	I. 94-2	錄		IV. 456-1
讀	II. 777-2	讀	II. 1003-3	靈神	IV. 1484-2	錄	I. 94-2	錄		IV. 1328-1
讀	II. 797-3	讀	III. 649-4	靈託	IV. 1483-3	錄	I. 94-3	錄		III. 450-4
讀	IV. 470-3	讀	I. 935-3	靈病	IV. 1486-4	錄	IV. 510-4	錄		III. 456-3
讀	IV. 1340-2	讀	IV. 1517-3	靈峰	IV. 1487-2	髮	IV. 570-1	錄		III. 453-1
讀	IV. 1550-2	讀	IV. 1168-1	靈液	IV. 1480-4	髮	IV. 570-3	錄		III. 456-2
讀人	II. 797-1	讀	IV. 1168-1	靈區	IV. 1481-3	髮切	IV. 575-1	錄		III. 451-1
讀口	II. 788-1	讀	I. 4-2	靈現	IV. 1482-2	髮毛	IV. 575-2	錄		IV. 1327-3
讀心	II. 797-1	讀	I. 2-3	靈祭	IV. 1482-3	髮水	IV. 575-3	錄		III. 453-3
讀奸	II. 781-4	讀	I. 531-1	靈屏	IV. 1482-4	髮分葛	IV. 575-4	錄		III. 454-2
讀臣	II. 797-1	讀	II. 28-4	靈時	IV. 1483-4	髮所	IV. 571-4	錄		III. 455-1
讀言	II. 667-3	讀	II. 29-1	靈術	IV. 1485-3	髮附	IV. 573-1	錄		III. 451-3
讀言	II. 797-2	讀	III. 543-3	靈堂	IV. 1485-3	髮長	IV. 573-3	錄		III. 459-2
讀邪	II. 794-1	讀	IV. 1445-4	靈鳥	IV. 1485-4	髮除	IV. 572-2	錄		III. 452-3
讀後	II. 807-2	讀	IV. 1480-1	靈笛	IV. 1486-4	髮扶	IV. 573-4	錄		III. 454-4
讀者	II. 794-1	讀	IV. 1482-4	靈符	IV. 1488-2	髮黃	IV. 570-4	錄		III. 456-4
讀奏	II. 800-4	讀	IV. 1482-4	靈域	IV. 1488-2	髮張	IV. 574-1	錄		III. 456-1
讀陷	II. 781-4	讀	IV. 1482-4	靈捕	IV. 1487-2	髮插	IV. 571-2	錄		III. 456-2
讀問	II. 781-4	讀	IV. 1448-3	靈捕	III. 547-4	髮絲	IV. 571-3	錄		III. 458-1
讀訴	II. 800-4	讀	IV. 1483-2	靈開	IV. 1480-3	髮掃	IV. 574-2	錄		IV. 1328-3
讀毀	II. 782-2	讀	IV. 1483-2	靈異	IV. 1480-4	髮管子	IV. 573-4	錄		III. 453-2
讀嫉	II. 792-4	讀	IV. 1484-3	靈雲	IV. 1485-3	髮插	IV. 570-2	錄		I. 529-2
讀成	II. 801-1	讀	IV. 1487-3	靈智	IV. 1485-4	髮道具	IV. 572-3	錄		IV. 1331-2
讀構	II. 788-1	讀	IV. 1485-2	靈智	IV. 1485-4	髮髮	IV. 572-3	錄		III. 451-2
讀說	II. 800-1	讀	IV. 1482-4	靈牌	IV. 1483-2	髮髮	IV. 573-4	錄		III. 452-1
讀說	II. 810-4	讀	IV. 1481-4	靈腕	IV. 1488-2	髮親	IV. 570-1	錄		III. 456-4
讀詔	II. 805-2	讀	IV. 1483-1	靈殿	III. 548-4	髮器	IV. 572-4	錄		III. 453-2
讀歷	II. 896-2	讀	IV. 1485-3	靈殿	IV. 1486-1	髮鏡	IV. 570-2	錄		III. 454-1
讀說	II. 816-2	讀	IV. 1485-3	靈威	IV. 1481-1	髮梳	IV. 570-4	錄		III. 458-2
讀說	II. 898-4	讀	IV. 1485-3	靈氣	IV. 1481-3	髮梳	IV. 573-4	錄		III. 451-1
		讀	III. 548-1	靈窟	IV. 1481-4	髮髮	IV. 574-1	錄		IV. 1328-1
讀	IV. 1298-1	讀	IV. 1483-2	靈想	IV. 1482-3	髮	I. 423-3	錄		III. 454-1
讀	IV. 1298-3	讀	IV. 1487-1	靈瑞	IV. 1484-3	髮	I. 559-2	錄		III. 455-1
讀文	IV. 1298-2	讀	IV. 1487-2	靈境	IV. 1481-2	髮	IV. 1268-2	錄		III. 450-4
讀合	IV. 1298-1	讀	IV. 1488-2	靈魂	IV. 1482-2	髮		錄		IV. 1329-3
讀步	II. 1026-2	讀	III. 548-1	靈象	IV. 1482-3	髮		錄		
讀位	II. 1032-2	讀	IV. 1447-3	靈聖	IV. 1485-2	髮	(靈蝦)	錄		II. 698-2
讀受	IV. 1298-2	讀	IV. 1481-2	靈夢	IV. 1487-3	髮	I. 125-3	錄		II. 698-3
讀金	IV. 1298-2	讀	IV. 1481-4	靈劍	IV. 1482-1	髮	I. 505-1	錄		II. 702-2
讀狀	IV. 1398-2	讀	IV. 1482-4	靈德	IV. 1486-2	髮		錄		II. 699-1
讀國	II. 1002-1	讀	IV. 1482-4	靈廟	IV. 1487-2	髮		錄		II. 699-1
讀貴	II. 1012-2	讀	IV. 1482-4	靈龜	IV. 1481-2	髮	III. 1215-4	錄		II. 699-2
讀貴	IV. 1298-3	讀	IV. 1483-1	靈燈	IV. 1486-2	髮	III. 1216-1	錄		II. 701-4
讀遜	II. 1014-1	讀	IV. 1483-3	靈蹟	IV. 1484-4	髮	II. 1153-4	錄		II. 701-1

蟹	I. 388 3	鹽嵐	II. 967-1	新 (削)	II. 295-4	蠅 (牡蠅)	I. 743-3	纒 (雜-)	I. 1199-1
蟹坂	I. 389 1	鹽菜	II. 969-4			蠅	II. 189 3	纒	IV. 1015-4
蟹島	I. 389 1	鹽場	II. 969-4	楯	I. 804-3	蠅	II. 200-2	露 (小雨)	II. 478-4
蟹管	I. 388 4	鹽採	II. 971-1	楯	I. 1011-2	蠅	IV. 1035-3	蠟	I. 4-3
鵝越	I. 690-1	鹽湯	II. 971-2	楯	II. 967-1	蠅月	II. 195-1	蠟	II. 632 4
鵝島	II. 763 2	鹽湯丹	II. 969-4	澗	IV. 1566-2	蠅心	II. 199-3	蠟頭	I. 812-3
鵝 (山鳥-)	IV. 1258 2	鹽煎餅	II. 968-4	澗入	IV. 1566 4	蠅世	II. 200-3	蠟	IV. 471-3
鵝 (つき)	III. 762 3	鹽葉調査所	I. 515 4	澗口	IV. 1566-3	蠅世普	II. 175-3	蠟骨	IV. 1515-3
鵝 (たかべ)	III. 458 1	鹽漬	I. 516-2	澗内	IV. 1566 4	蠅世維	II. 202-2	蠟頂	IV. 1516-4
鵝 (年-)	IV. 652-4	鹽蒸	II. 969-2	澗廻 (漁)	I. 211-4	蠅行	II. 193-3	蠟	III. 495-3
鵝越 (雨鳥)	I. 120 2	鹽蒸指	II. 971-1	澗流	IV. 1566-4	蠅光	II. 194-1	蠟	III. 512-4
鰻化	II. 821-4	鹽香指	II. 969-4	澗炎	IV. 1566-3	蠅自在	II. 197-3	蠟	IV. 1494-2
鹽	I. 512-3	鹽蛸蛤	II. 969-3	籬 (垣-)	I. 743-2	蠅佛	II. 208-3	蠟	III. 519-4
鹽	II. 966 1	鹽餃子	IV. 626-2	籬 (柴垣-)	II. 943-2	蠅兵	II. 194-1	蠟	III. 826-3
鹽	II. 1145-3	鹽廣木	II. 967-1	籬	IV. 869-3	蠅花	II. 198 4	蠟	I. 128 3
鹽化一	I. 515-1	鹽帖	II. 971-2	籬	IV. 893-2	蠅取	II. 206 3	蠟	II. 826-3
鹽水	I. 517-4	鹽燒	II. 969-2	籬	I. 755 2	蠅去	II. 209 2	蠟	I. 6 3
鹽水	II. 971-1	鹽築地	II. 970-1	籬豆	IV. 893-2	蠅法	II. 210-1	蠟	IV. 322-3
鹽分	I. 521-1	鹽濱	II. 969-1	籬垣	IV. 893-3	蠅門	II. 191-1	蠟	III. 33-1
鹽分	II. 971-4	鹽新	II. 968-4	籬越	IV. 1426-2	蠅香	II. 196 4	蠟	IV. 748-3
鹽木	II. 967-4	鹽類	II. 967-1	籬菊	IV. 1463-4	蠅客	II. 198 1	蠟	III. 350-4
鹽引	II. 970-2	鹽類	II. 967-2	籬落	II. 900-3	蠅相	II. 199 1	蠟	III. 478-3
鹽石	I. 518 1	鹽類	II. 969-2	籬資	III. 209 3	蠅著	II. 208 2	蠟	IV. 748-1
鹽田	II. 968 4	鹽類	II. 969-1	籬資	III. 880-1	蠅著蓮 (星眼鏡)	IV. 896 2	蠟	IV. 748 2
鹽尻	II. 968-4	鹽類	II. 967-1	籬資	III. 879-1	蠅著蓮	IV. 1424-1	蠟	III. 33-2
鹽出	II. 969-1	鹽類	II. 967-2	籬	I. 597-4	蠅著座蓮	IV. 1458-2	蠟	IV. 748-3
鹽目	II. 971-1	鹽類	II. 969-2	籬 (髮搔)	I. 941-4	蠅眺	II. 204 3	蠟	III. 33-2
鹽加減	II. 967-2	鹽類	II. 969-1	籬	III. 423-2	蠅梅	II. 207 4	蠟	IV. 748-3
鹽具	II. 967 3	鹽類	II. 968-3	籬	III. 442-4	蠅望	II. 207-3	蠟	III. 33-1
鹽辛	II. 967 3	鹽類	II. 968-4	籬	I. 760-2	蠅菊	II. 193-1	蠟	IV. 748-3
鹽折	I. 518-1	鹽類	II. 969-4	籬	I. 376-3	蠅象	II. 198 2	蠟	III. 33-2
鹽坪	II. 967 2	鹽類	II. 969-4	籬	II. 26-2	蠅湖	II. 202-3	蠟	IV. 748-3
鹽坪	II. 967 3	鹽類	II. 969-4	籬	IV. 1069-4	蠅經	II. 193 4	蠟	III. 350-4
鹽香	II. 968-2	鹽類	II. 969-4	籬	I. 31 4	蠅風	II. 208 2	蠟	III. 478-3
鹽所	II. 969 3	鹽類	II. 969-4	籬	I. 33 1	蠅察	II. 197-1	蠟	III. 478-3
鹽松	II. 969 4	鹽類	II. 969-4	籬	I. 559-1	蠅関	II. 191-1	蠟	IV. 748-3
鹽花	II. 970 1	鹽類	II. 969-4	籬	I. 559-1	蠅割	II. 195-1	蠟	IV. 1538-1
鹽物	II. 971-1	鹽類	II. 969-4	籬	I. 559-1	蠅賞	II. 198-2	蠟	IV. 1539-2
鹽妙貴	II. 967-1	鹽類	II. 969-4	籬	I. 559-1	蠅樂	II. 201-4	蠟	II. 777-1
鹽泉	I. 518 2	鹽類	II. 969-4	籬	I. 559-1	蠅式	II. 192-4	蠟	II. 797-2
鹽染	II. 968 3	鹽類	II. 969-4	籬	I. 559-1	蠅鏡	II. 210-3	蠟	II. 747-2
鹽屋	II. 971 1	鹽類	II. 969-4	籬	I. 559-1	蠅	II. 197-1	蠟	II. 747-3
鹽風呂	II. 970 4	鹽類	II. 969-4	籬	I. 559-1	蠅	II. 191-1	蠟	II. 811-2
鹽素	I. 518-2	鹽類	II. 969-4	籬	I. 559-1	蠅	II. 195-1	蠟	II. 815-4
鹽氣	II. 968 1	鹽類	II. 969-4	籬	I. 559-1	蠅	II. 195-1	蠟	II. 810-2
鹽烟	II. 965-2	鹽類	II. 969-4	籬	I. 559-1	蠅	II. 195-1	蠟	II. 791-1
鹽刺	II. 971-1	鹽類	II. 969-4	籬	I. 559-1	蠅	II. 195-1	蠟	II. 810-2
鹽梅	I. 172 3	鹽類	II. 969-4	籬	I. 559-1	蠅	II. 195-1	蠟	II. 778 3
鹽梅	I. 520 2	鹽類	II. 969-4	籬	I. 559-1	蠅	II. 195-1	蠟	II. 796 1
鹽基	I. 514 1	鹽類	II. 969-4	籬	I. 559-1	蠅	II. 195-1	蠟	II. 803 1
鹽魚	I. 514 4	鹽類	II. 969-4	籬	I. 559-1	蠅	II. 195-1	蠟	II. 794 2
鹽荷	II. 969-4	鹽類	II. 969-4	籬	I. 559-1	蠅	II. 195-1	蠟	II. 791-3
鹽豚	II. 970-3	鹽類	II. 969-4	籬	I. 559-1	蠅	II. 195-1	蠟	II. 816-3
鹽船	II. 970-3	鹽類	II. 969-4	籬	I. 559-1	蠅	II. 195-1	蠟	II. 900-4
鹽桶	II. 971-4	鹽類	II. 969-4	籬	I. 559-1	蠅	II. 195-1	蠟	I. 29-3
鹽酢	I. 518 2	鹽類	II. 969-4	籬	I. 559-1	蠅	II. 195-1	蠟	II. 189-3
		鹽類	II. 969-4	籬	I. 559-1	蠅	II. 195-1	蠟	II. 200-2
		鹽類	II. 969-4	籬	I. 559-1	蠅	II. 195-1	蠟	II. 201-2
		鹽類	II. 969-4	籬	I. 559-1	蠅	II. 195-1	蠟	II. 196 3

廿六畫

廿五畫

鐵 (金著) I. 875-3	類類 II. 591 4	鬱氣 I. 410-2
鐵子 III. 912-4	類骨 II. 196 2	鬱症 I. 412-3
鐵合鑿 III. 912 3	類 (後右足白) I. 381-4	鬱陶 I. 413-3
鐵 (鐵) II. 70 3	類 I.1036 1	鬱閉 I. 415-4
鐵 II. 895 3	類足 I.1095 1	鬱結 I. 411-2
鐵 (尻白) II. 290-4	類尾 I.1125 4	鬱散 I. 411-3
鐵 I. 375-1	類 II. 359 4	鬱然 I. 413 2
鐵 IV.1503 3	類 III. 22 1	鬱悶 I. 417-3
鐵竹 IV.1517 2	類魚 IV.1506 4	鬱葱 I. 413 2
鐵馬 IV.1517 2	類 (編) I. 357-1	鬱塞 I. 413 2
鐵湯羹 IV.1516 4	類 IV.1513-4	鬱帶 I. 413 3
鐵蹄 IV.1517-1	類 III. 323 2	鬱憂 I. 410-1
鐵 II. 26 2	類武 III.1017 4	鬱憤 I. 415-4
鐵 III. 519 4		鬱積 I. 413-1
鐵 IV. 590 3		鬱鬱 I. 410 2
鐵節 IV. 594-3		
鐵維 IV. 591-3		
鐵龍 IV. 594-1		
梨 (ははくそ) IV. 322-3		
梨 (菱) IV. 636-2		
梨子 IV. 795 4		
廿七畫		
鐵 III.1078-4		
鐵 IV.1080 4		
鐵言 III. 429 4		
鐵直 III. 439 2		
鐵論 III. 447-4		
鐵辭 III. 432-2		
鐵讀 III. 426 3		
鐵 IV. 25 4		
鐵上 IV. 25 4		
鐵込 IV. 25 4		
鐵書 IV. 25 4		
鐵寄 IV. 25 4		
鐵 J.1210 3		
鐵出 I.1200-2		
鐵出 I.1204-4		
鐵石 II. 799 4		
鐵仰 II. 782 4		
鐵地風 I. 295 4		
鐵研 II. 787-2		
鐵掛 I.1201-1		
鐵雜菜 II. 817 2		
鐵 IV. 138 2		
鐵方 IV. 139-1		
鐵空 II. 703-4		
鐵根 IV. 139 4		
鐵掘 II. 704-1		
鐵開 II. 703-3		
鐵道 II. 705 4		
鐵盤 II. 704 3		
鐵 III. 439 2		
鐵 III. 427 2		
鐵 IV. 552 4		
鐵 II. 189 3		
鐵 (豆) IV.1384-3		
鐵心 II. 199-3		
鐵唇 II. 196 1		
鐵實 II. 194-1		
鐵哥 I. 349-4		
鐵鷄 I. 6 4		
鐵用角 (羚羊角) IV.1487-4		
鐵 IV.1056-3		
廿九畫		
鐵夫 II. 810 3		
鐵炊 E. 797-4		
鐵婢 II. 810 1		
鐵婦 II. 810-3		
鐵 (黑毛) II. 130 3		
鐵龍 IV.1464 1		
鐵 (復-) IV.1214 2		
鐵 I. 409 2		
鐵 I. 413 1		
鐵 I. 618 2		
鐵 I. 403 1		
鐵血 I. 411 3		
鐵多羅僧 I. 414 1		
鐵抑 I. 417-4		
鐵金 I. 373 3		
鐵屈 I. 411-2		
鐵念 I. 415-1		
鐵金香 I. 411-3		
鐵勃 I. 416-3		
鐵倍 I. 410-2		
鐵 III. 323 4		
鐵枝大葉 III. 361-3		
鐵草 III. 139 2		
鐵應 III. 267 2		
鐵 III. 339-3		
鐵 IV.1074-2		
卅三畫		
鐵 III. 323 4		
鐵枝大葉 III. 361-3		
鐵草 III. 139 2		
鐵應 III. 267 2		
鐵 III. 339-3		
鐵 (かもし) I. 957 3		
鐵矢 IV.1413 3		
鐵 (餅) I.1089 3		
鐵 IV.1411 4		
鐵車 IV.1413 3		
鐵鳥 IV.1415-2		
鐵格 IV.1417-1		
鐵路 (製糖) IV.1417 1		
鐵旗 IV.1412 3		
鐵臺 IV.1415 1		
鐵鳳 IV.1416 3		
鐵鳳 IV.1412-1		
鐵輿 IV.1416-4		
鐵臺 IV.1414 4		
鐵議 IV.1412 3		
鐵鏡 IV.1413-1		
卅三畫		
鐵 (缺) IV.1074-2		
卅三畫		
鐵 III. 323 4		
鐵枝大葉 III. 361-3		
鐵草 III. 139 2		
鐵應 III. 267 2		
鐵 III. 339-3		

漢字索引畢

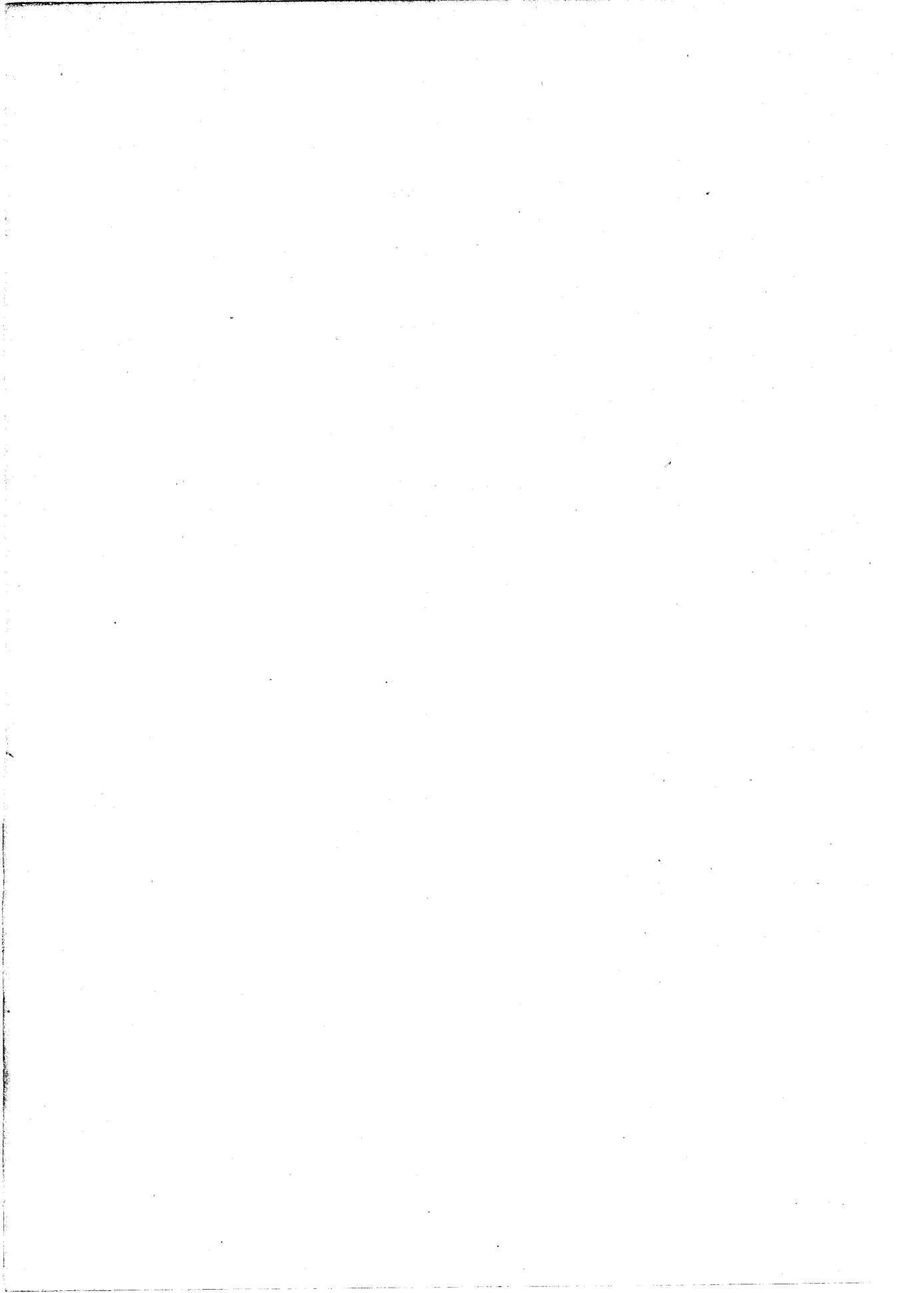

昭和三年十月一日印刷
昭和三年十月五日發行

※※※※※※※※※※
※※※※※※※※※※
※※※※※※※※※※
※※※※※※※※※※

大日本國語辭典索引

定價金十圓

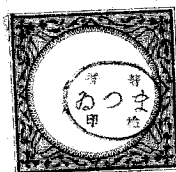

著作者 上田萬年

著作者 松井簡治

發行者 東京市神田區通神保町九番地
合資會社 富山房

代表者 合資會社富山房社長
坂本嘉治馬

印刷者 東京市牛込區榎町七番地
竹內喜太郎

印刷所 東京市牛込區榎町七番地
日清印刷株式會社

發行所 東京市神田區通神保町 合資會社 富山房
電話九段 1.921—1.923

荻村製

昭和三年十月一日印刷
昭和三年十月五日發行

著作權
所有
所

大日本國語辭典索引

定價金十圓



著者 上田萬年

著者 松井簡治

發行者 東京市神田區通神保町九番地
富山房
合資社