اطلاعات

۲۰ صفحه

دوشنبه دهم مهرماه ۱۳۴۶ . . . . . شماره ۱۲۳۹۸

. . . . . سال چهل ودوم . . . . . تکشماره ٤ ریال

اسرار دزدیدن چومبه فاش شد

کاپیتان داوید تیلور خلبان هواپیمائی که حامل موسی چومبه بود ودیروز از زندان الجزایر آزاد شد اسرار حادثه ربودن انسانها را فاش میسازد

چومبه در زندان الجزایر در انتظار تعیین سرنوشت خود میباشد

روز بیست‌ونهم ژوئن سال‌جاری «موسی‌چومبه» مردمنفور قاره‌افریقا برفراز دریای مدیترانه بین زمین و آسمان از یك هواپیمای جت خصوصی ربوده شد و باین ترتیب یکی از بزرك ترین و هیجان انگیز ترین عملیات ربودن‌انسان هابوقوع پیوست .

چومبه روز ۲۹ ژوئن از ژنو با یك هواپیمای‌خصوصی که دوخلبان انگلیسی آن را هدایت میکردند عازم رم شد .برفراز دریای‌مدیترانه

بقیه در صفحه هفدهم

نخست‌وزیر درجشن فارغ‌التحصیلان دبیرستانهای هدف گفت:

۵ میلیون دانش آموز و ۶۰۰ هزار دانشجو

دربرنامه چهارم کشور امکان تحصیل پیدا خواهند کرد

از چپ براست آقایان نخست‌وزیر، احمد بیرشك رئیس گروه فرهنگی هدف ، دکتر هدایتی وزیر آموزش وپرورش وبانو اشرف‌به‌شت‌رئیس دبیرستان شماره ۲ دختران هنگام مشاهده تلویزیون‌ساخته‌شده‌توسط یکی‌از دانش آموزان

ساعت ٦ بعدازظهر دیروز آقای هویدانخست‌وزیر در جشن فارغ‌التحصیلان دبیرستان های گروه فرهنگی هدف که‌درمسابقات‌ورودی سال جاری دانشگاه ها و مدارس عالیه‌کشور توفیق یافته‌اند شرکت کرد . این جشن در محل‌دبیرستان دخترانه شماره ۲ هدف برگزار شد.

دراین مراسم آقای دکترهدایتی وزیر آموزش وپرورش ، جمعی از مدیران کل‌و مقامات وزارت آموزش‌وپرورش ،عده‌ای‌ازاستادان دانشگاه تهران ، دانش آموزان فارغ‌التحصیل و اولیاء آنان حضور داشتند.

*** همکاری مردم**

در آغاز آقای احمد بیرشك رئیس هیئت مدیره گروه فرهنگی

بقیه در صفحه هفدهم

خاورمیانه

ارتش امام یمن وعربستان جنوبی بایکدیگر به نبرد پرداختند

موشه دایان اعراب راباشغال قاهره و دمشق تهدید کرد

درصفحه ۳

اولین جلسه مجلسین جدید

- سناتورها دیروز فرامین انتصاب خودرا از آقای معینیان رئیس دفتر مخصوص دریافت‌نمودند

شاهنشاه آریامهر روز جمعه چهاردهم مهر ، هنگام افتتاح مجلسین جدید بیانات بسیار مهمی ایراد خواهند فرمود که نمودار سیاست داخلی وخارجی ایران در آینده خواهد بود .

محافل مطلع اظهار نظر می‌کنند که فرمایشات شاهنشاه خط‌مشی پارلمان و دولت جدید را تعیین خواهد کرد وتحولات

بقیه در صفحه هفدهم

جنگ چین و هند تلفات سنگینی داد

برای‌دومین باردر پانزده‌روزاخیر دیشب بین قوای مرزی چین و هنددر منطقه هیمالیا نبرد شدیدی درگرفت . این عکس‌چند نفرازسربازان هندی و ساکنان مناطق اطراف هیمالیارا که مشغول تخلیه منطقه‌جنگی هستند نشان میدهد .

- توپخانه مرزی چین‌و هند دیشب مواضع یکدیگر را زیر آتش گرفتند
- یك لشکر چینی در منطقه جنگی سیکیم مستقر شد
- سفارت چین در جاکارتا موردهجوم‌قرار گرفت وچند دیپلمات چینی ضمن زد وخورد با مردم مجروح شدند
- یك میلیون نفر در مراسم روز ملی چین شرکت کردند

درصفحه ۲

ترفیعات ژاندارمری

اعلام شد

*** ۱۱۶ نفر درژاندارمری کل کشور ترفیع یافتند**

بفرمان شاهنشاه آریامهر از تاریخ اول مهر ماه ۱۱۶ نفر در ژاندارمری کل کشور ، بشرح‌زیر باعطاء ترفیع نائل آمده‌اند :

سرهنك دومی به سرهنگی ٦ نفر ، سرگردی به‌سرهنك دومی٤ نفر ، سروانی به سرگردی ۲نفر، ستوان یکمی به سروانی ۲۰ نفر، ستوان دومی به ستوان یکمی۸٤ نفر .

اعلامیه وظیفه عمومی درباره‌مشمولین دیپلمه

امروز از طرف منطقه وظیفه عمومی تهران درباره وضع مشمولین دیپلمه اعلامیه‌ای بشرح زیر انتشار یافت .

۱ـ کلیه مشمولین دیپلمه متولد ۱۳۱۲ الی ۱۳۲٦ که‌در خرداد ماه ٤٦ فارغ‌التحصیل شده‌اند باید برك آماده بخدمت از حوزه های مربوطه دریافت نمودمو درقرعه کشی روز ٦ مهر ماه شرکت نمایند .

۲ـ کلیه مشمولین متولد ۱۳۱۲الی ۱۳۲٦ که‌درسالهای گذشته‌فارغ‌التحصیل شده‌وتا سال ٤٦ معافیتی داشته باید وضع مشمولیت خودرا روشن کرده و درصورت بلامانع بودن برك آماده به خدمت دریافت دارند ودر قرعه‌کشی ۱٦ مهرماه ٤٦ شرکت نمایند .

۳ـ کلیه مشمولین متولد ۱۳۱۲ الی ۱۳۲۵ که‌در سنوات قبل خود را به حوزه های تهران معرفی و برك‌آماده بخدمت دریافت داشته‌اند وبدون‌عذر موجه در قرعه‌کشی شرکت ننموده‌اند بایستی بادردست داشتن مدارکی که دال برموجه بودن عذرغیبت آنان باشد بحوزه های مربوطه مراجعه تادردادگاه ها بعذر غیبتشان رسیدگی گردد تا چنانچه دارای عذرموجهی باشند اجازه شرکت‌در قرعه‌کشی مهر ماه ٤٦ به

بقیه در صفحه هفدهم

اطلاعیه اتحادیه صنف نقاشان ساختمانی تهران و حومه

شرح درصفحه ۹

بیمه مجانی

بانك عمران کلیه دارندگان حسابهای تشکیل سرمایه خودرا در برابر حوادث و فوت بیمه کرد در صفحه هفدهم

شرکت ملی گاز ایران

آگهی شماره ۱ قبول مشترك انشعاب گاز در

شیراز

به پیروی از منویات مبارك شاهنشاه آریامهر شرکت ملی گاز ایران به‌استحضار ساکنین محترم شهرستان شیرازمیرساند که در آتیه نزدیك جهت مصارف خانگی و تجاری اقدام به توزیع و تحویل گاز طبیعی خواهدنمود .

از متقاضیان گاز طبیعی در شهرستان شیراز اعم از مصرف کنندگان خانگی و یا تجاری(نظیرهتل‌ـرستوران‌ـلباسشوئی‌ـ قنادی ـ سینما و ادارات و غیره) که محل سکونت یاواحدتجاری‌انهادرنواحی‌مسروحه زیرقرار دارد خواهشمند است در صورت تمایل جهت دریافت برك‌درخواست‌انشعاب همه‌روزه غیر ازایام تعطیل از تاریخ شنبه۸ مهرماه تاپایان مهرماه ۱۳٤٦بین ساعات ۹الی ۱۲ و۱۲الی۵ بعدازظهر به شرکت ملی گاز ایران ـ خیابان مشیر فاطمی‌میدان‌سید ابوالوفا جنب پمپ بنزین مراجعه فرمایند .

بدیهی است‌چنانچه‌تاتاریخ تعیین‌شده جهت دریافت برك‌درخواست انشعاب گاز طبیعی مراجعه نفرمایندقبول‌تقاضای‌انشعاب ازمتقاضیان گاز طبیعی منوط به امکانات بعدی شرکت خواهدبود .

۱ـ محدوده واقع بین :

الف ـ برجنوبی خیابان کریمخان‌زند ازتقاطع‌خیابان محمدیه تافلکه ستاد

ب‌ـ بر غربی خیابان مشیر فاطمی از میدان سیدابوالوفا تافلکه ستاد

ج‌ـ برشمالی خیابان قصرالدشت از تقاطع خیابان محمدیه تاتقاطع خیابان مشیرفاطمی (میدان سید ابوالوفا)

د‌ـ برشرقی خیابان محمدیه ازتقاطع کریمخان زند تاتقاطع خیابان قصرالدشت

۲ـ

الف ـبرشمالی و جنوبی خیابان کریمخان زند از فلکه‌ستاد تافلکه‌شهرداری

ب‌ـ برشرقی و غربی خیابان‌سعدی

۳ ـ

الف ـ برشرقی و غربی خیابان‌مشیر فاطمی از فلکه ستاد تامیدان ۲۵ شهریور

ب ـ برشمالی و جنوبی خیابانهای باغ ارم و ۲۰ متری

٤ـ

الف ـ برشمالی بولوار محمد رضاشاه ازمیدان ۲۵ شهریور تادانشکده ادبیات به انضمام کوی افسران

ب‌ـ برشرقی و غربی خیابان حافظ از تقاطع‌بولوارمحمدرضاشاه‌تاهتل‌پارك‌سعدی

دفتر شرکت نسبی حکیم‌زاده وشرکاء کارخانجات ایران می‌اهواز

در تهران‌ـخیابان شاه شماره ٤۸ تلفن‌های٦۱۲۷۱۱ و ٤۸۵۸٤

تلگرافی بهنو ۳۷۵ آ‌ـ۳۰۰۳ ۱ـ٤

از ۱۵ مهر حراج انواع پارچه در مغازه ربکا لاله‌زار نو

پدروپسری با ۲ تومان

برنده یک‌میلیون‌ریال جایزه نقدی شدند

- شش نفرازبرندگان‌جوایز بزرك بلیطهای اعانه ملی درهفته‌گذشته دانش‌آموز، دانشجو و دبیربودند
- یکی از دو جایزه قهرمان شانس نصیب یك دانش آموز کارخانه‌دار شد

درصفحه ۱۱

حدود حوزه های مالیاتی محدوده اداره دارائی منطقه یك تهران که شامل ۳ حوزه بشرح زیر میباشد

حدود حوزه (۱) مالیاتی

شمالاـالف‌ـبرجنوبی خیابان‌دانشگاه جنك از خیابان سی متری باغشاه‌تا خیابان بوستان سعدی .ب‌ـبرجنوبی خیابان بوستان سعدی .جـ برشرقی خیابان خوش از خیابان بوستان‌سعدی تاسپه غربی . دـبر جنوبی خیابان‌سپه غربی از خیابان‌خوش تا خیابان‌جیحون.

شرقا ـبرغربی خیابان سی متری باغشاه از خیابان دانشگاه تاخیابان قزوین .

جنوبا‌ـ برشمالی خیابان قزوین از سی‌متری باغشاه تاسلیمانیه.

غربا ـ الف ـبرشرقی خیابان‌جیحون ازسپه غربی تا شاهرخ .ب‌ـ برجنوبی شاهرخ ازخیابان‌جیجون تاکوچه‌میلانی. جـ برشرقی میلانی تا خیابان حسام‌ـ السلطنه .دـ برشمالی خیابان‌حسام‌ـ السلطنه ازکوچه‌میلانی(نهر فیروزآباد) تاخیابان مقدم. هـ ـ برشرقی خیابان مقدم از حسام‌السلطنه تاگلستان زـ برشمالی خیابان گلستان از مقدم‌تا سلیمانیه وبرشرقی خیابان سلیمانیه‌تا خیابان قزوین .

حدود حوزه (۲) مالیاتی

شمالاـ برجنوبی خیابان آیزنهاوراز خیابان خاقانی (اسکندری) تاسه راه کاروانسراسنك .

شرقا ـالف. بر غربی خیابان‌خاقانی (اسکندری) از خیابان آیزنهاور تا خیابان بوستان سعدی .ب‌ـ برشمالی خیابان بوستان سعدی از خیابان‌خاقانی تا خیابان خوش . جـ برغربی خیابان خوش از سعدی تاسپه غربی وبرشمالی سپه غربی تا خیابان جیحون .دـبرغربی جیحون‌از سپه غربی‌تاشاهرخ وبرشمالی شاهرخ تاکوچه میلانی وبرغربی کوچه میلانی تا خیابان حسام‌السلطنه وبر جنوبی خیابان حسام‌السلطنه تاخیابان مقدم . هـ ـبر غربی خیابان مقدم تا گلستان وبرجنوبی گلستان تاخیابان سلیمانیه وبرغربی خیابان سلیمانیه‌تا خیابان قزوین زـ برشمالی خیابان قزوین تاسه راه آذرین و برغربی‌جاده ساوه از سه‌راه آذرین تاحد نهائی تهران بزرك .

جنوبا ـ حدنهائی تهران بزرك.

غربا ـحد نهائی تهران‌بزرك تاسه‌راه کاروانسراسنك .

حدود حوزه (۳) مالیاتی

شمالاـحد نهائی تهران بزرك تاوردآورد کاروانسراسنك .

شرقاـ الف‌ـ برغربی خیابان‌سی متری باغشاه از خیابان دانشگاه‌جنك‌تامیدان ۲٤ اسفند .ب‌ـ برغربی خیابان‌امیرآباد از میدان ۲٤ اسفند تاحد نهائی تهران بزرك.

جنوبا . الف‌ـ برشمالی خیابان‌دانشگاه جنك از سی متری باغشاه تابوستان سعدی . ب‌ـ برشرقی خیابان خاقانی‌از بوستان سعدی تا آیزنهاور . جـ بر شمالی خیابان آیزنهاور از خاقانی (اسکندری) تاسه‌راه کاروانسراسنك.

غربا ـ حد نهائی تهران بزرك ده وردآورد تاکاروانسراسنك .

حدودحوزه‌های مالیاتی‌محدوده‌اداره‌دارائی منطقه دو تهران که شامل (۲) حوزه بشرح زیر میباشد

حدود حوزه (٤) مالیاتی

شمالاـ برجنوبی خیابان شاهرضااز میدان فردوسی تا میدان ۲٤ اسفند.

شرقا ـبر غربی خیابان حافظ از شاهرضا تا میدان حسن‌آباد.

جنوبا ـبرشمالی خیابان سپه از

بقیه در صفحه دهم

آگهی امتحان مسابقه‌ورودی

انستیتو تکنولوژی تبریز

درصفحه آخر

اعلامیه

بمنظور حفظ جان و مال مردم و ثروت های ملی سازمان دفاع غیر نظامی کشور از هشت ماه‌قبل برای اطلاع ازمیزان‌توجه‌وآمادگی سازمان های دولتی و ملی بخش های خصوصی به امور ایمنی و حفاظت فیزیکی با مراجعه به وزارتخانه هاوسازمان هاوتاسیسات مختلف نسبت به تحصیل مدارك عمومی و اختصاصی حفاظت وایمنی و تنظیم مجموعه کاملی اقدام‌نموده واکنون بدینوسیله ازکلیه‌سازمان های دولتی وملی وبخش خصوصی تقاضا میشود نسخه‌ای از قوانین‌ـ مقررات ـمدارك وروش‌های‌حفاظت فیزیکی و ایمنی مربوط بخود را بسازمان دفاع غیر نظامی کشور ارسال تا از این حیث تعیین میزان آمادگی عمومی ضمن تشخیص نواقص میسر گردد .

سازمان دفاع غیر نظامی کشور

آ‌ـ۲۹۵٤۲ ۱ـ٦

برنامه آینده

سینما موند دنیای هنر

نمایش دهنده بهترین آثار سینمائی جهان

برای اولین مرتبه یك‌اثرجاویدان‌وفناناپذیرازسینمای شوروی جلوه‌ای درخشنده‌ازشکوه هنر بالت ....پدیده‌ای شگرف از کمال وزیبائی وهنر

زیبای خفته

رنگی دوبله بفارسی

موزیك از: چایکوفسکی

خبرگزاری چین اعلام کرد :

در جنگ چین و هند تلفات سنگینی به‌چین وارد شد

دهلی نو- اول اکتبر

توپخانه مرزی نیروهای چین‌کمونیست وهند برای دومین بار طی‌دوهفته اخیر مواضع یکدیگررا زیرآتش‌گرفتند. گزارشهای رسیده به دهلی نو حاکی‌ازآنست‌که زدوخورد بین‌نیروهای‌چین‌کمونیست وهند درناحیه کل کولدوچولا شدیدتر بوده‌است «کولدوچولا» بلندترین نقطه مرزی بین چین و هنداست‌که میان سیکیم وتبت قراردارد. این‌ناحیه درارتفاع ۴۵۵۴ متری قراردارد .

حمله متقابل

گزارشهای رسیده به دهلی نو نشان‌میدهد که‌سحر گاه‌امروزنا گهان توپخانه چین کمونیست‌بسوی‌مواضع نیرو های هند آتش‌گشودند. بهمین جهت نیرو های هند در دره چومبی متمرکزشده ودست به حمله متقابل زدند .

دره چومبی در سی کیلومتری مرز شمالی‌ایالت بنگال غربی قرار دارد وتپه چولادر منتهی الیه شمالی آن قرار گرفته است .

دره چومبی‌دارای‌اهمیت‌استراتژیکی زیاد ی‌است بهمین جهت طی دو هفته اخیر این دومین بار است که نیرو های چین کمونیست مواضع نیروهای هند را در این ناحیه مورد حمله قرار میدهند .

منابع موثق‌تایید کردند که چین کمونیست شش گردان ازنیرو های خودرا در دره چومبی متمرکز کرده ودر مجموع یك لشگر ازنیرو های چین کمونیست در مرز تبت سیکیم مستقر شده اند .

پیشقراولان صفوف نیرو های چین و هند در دره چومبی فقط بیست الی سی متر بایکدیگرفاصله دارند بدین جهت هرگونه فعالیت نیرو های طرفین بخوبی دیده می‌شود .

فرمانده نیرو های هند برای جلوگیری از تصادم نیرو های طرفین‌در آغاز ماه سپتامبر درصدد برآمد در این ناحیه سیم خاردار بکشد و همین امر موجب‌آن گردید که نیرو های چین کمونیست‌دست به یك تعرض موضعی علیه نیرو های هند بزنند .

هنوز از تعداد تلفات طرفین در حمله امروز اطلاعی در دست‌نیست. خبرگزاری چین جدید در خبری‌که امروز پخش کرد نیرو های هند را متهم کرد که دست به تحریکات جدید زده‌اند .

خبرگزاری چین جدیدافزود نیرو های هند بسوی واحدهای‌مرزی چین حمله کردند .

*** کشته وزخمی**

خبرگزاری چین جدید اعلام کرد پس‌از حمله نخست‌گروه دیگری مرکب از پنجاه سرباز هندی در پناه آتش توپخانه سنگین به نیرو های چین حمله کردند و تعداد زیادی از سربازان چینی‌را کشته و مجروح ساختند .

خبرگزاری چین جدید بدون آنکه تعداد تلفات را ذکر کند اعلام کرد نیرو های چین اجبارا علیه نیرو های هند دست به حمله متقابل زدند و تیراندازی در مرز دو کشور هنوز ادامه دارد .

*** جشن‌های ملی**

یك میلیون نفر چینی در میدان صلح آسمانی پکن گرد آمده و نسبت به‌مائوتسه‌تونك ابرازوفاداری کردند بمناسبت جشنهای‌ملی‌چین کمونیست رهبران‌چین کمونیست‌در ملاء عام ظاهر شدند وپایکوبی و شادی مردم را نظاره کردند . از چند روز قبل میدان صلح آسمانی پکن آئین‌بندی شده و مردم‌خودرا برای برگزاری جشن ملی آماده ساختند .

امروز میدان صلح آسمانی‌پکن از انبوه جمعیت سیاه شده بود . در گوشه و کنار میدان مراسم آتش‌بازی برپا گردید و هزاران نفر در حالیکه کتاب کوچك سرخ مائوتسه‌تونك را در دست داشتند فریاد میزدند زنده باد پرزیدنت مائو . دراین مراسم مائوتسه‌تونك، چون‌لای ، لین‌پیائو ، یانوچیانك- چینك همسر مائوتسه‌تونك مارشال چن‌ئی شرکت کردند . پس ازمدت ها این نخستین‌بار بود که رهبران چین کمونیست درکنار یکدیگر ظاهر میشوند . در تریبون رسمی از لیوشائوچی رئیس جمهوری‌چین کمونیست خبری نبود .

*** تیراندازی کرد**

صدها تن‌از جوانان‌عضوسازمان ضد کمونیستی سفارت چین کمونیست درجاکارتا را ویران کردند .

یك سخنگوی پلیس اعلام‌کرد یکی‌ازاعضای سفارت‌بسوی دانش‌جویان تیراندازی کردویك‌دانشجو راکشت دانشجویان سردر سفارت را ویران کرده و تمام شیشه‌پنجره های آنرا خرد کردند و بسوی اعضای سفارت حمله بردند .شش تن از اعضای سفارت چین در این حمله مجروح شده و در بیمارستان بستری شدند .

*** آماده‌ایم**

خانم ایندیرا گاندی‌نخست‌وزیر هند طی نطقی در یك میتینك با اشاره به‌تیراندازی بین نیروهای هندوچین در مرز تبت - سیکیم گفت : امیدوار است این حادثه‌یك حادثه موضعی باقی بماند ووسیعتر نشود . اما اگر گسترش یافت ما آماده‌ایم باهمه نیروی خود با آن مقابله کنیم وی‌ازمردم هندخواست باافزایش تولید کشور بزرگترین کمك رابه‌سربازان هندی بنمایند.

*** جاری ساخت**

چین کمونیست امروز بمناسبت جشن ملی خویش آب‌هنك‌کنك مستعمره انگلیس را که در حدود سه‌ماه بود قطع کرده بود ،دوباره جاری ساخت . دراین مدت بعلت قطع آب از منابع چینی وکم‌بارانی آب‌انبارهای هنك‌کنك خالی شده بود واین مستعمره دچار کم‌آبی شده‌بود .

چین کمونیست طبق قرارداد با حکومت هنك‌کنك روزی۱۵میلیون گالن‌آب به‌هنك‌کنك میفرستاد.

در جهان رد کرده

پاسیفیك ۲

واشنگتن - ماه‌مصنوعی مخابراتی‌امریکا (پاسیفیك۲) که‌روز چهارشنبه از پایگاه کیپ کندی بفضا پرتاب‌شد اکنون در یك مدار کروی شکل بدور زمین گردش‌می کند کار شناسان فضائی امریکا اظهار داشتند که‌ماه مصنوعی مخابراتی جدیدباید تغییر مدار داده شود تابتواند در امورمخابراتی‌مورداستفاده قرارگیرد.

زخمی شدند

رم-در جریان مسابقه‌ای که دیروز دراستادیوم‌ورزشی بین تیم های فوتبال ناپل ورم انجام میشد نزاع و زد وخورد شدید در گرفت و درنتیجه ۳۰ نفربشدت زخمی شدند علت این زدو خوردهنوزمعلوم نشده‌است.

وارد نیویورك شد

نیویورك - سیدشریف - الدین پیرزاده‌وزیرامورخارجه پاکستان برای شرکت در جلسات مجمع‌عمومی‌سازمان ملل‌متحدواردنیویورك شد . وزیر امور خارجه‌پاکستان که مستقیما از مسکو وارد نیویورك شده‌است روز چهار شنبه برای گفتگو بادین - راسك وزیر امور خارجه امریکا به‌واشنگتن خواهد رفت.

توکیو- خبرگزاری چین جدید گزارش داد که انور- خوجا دبیر کل‌حزب کمونیست آلبانی دعوت حزب کمونیست شوروی را برای شرکت‌در مراسم پنجاهمین‌سالگرد انقلاب اکتبر رد کرده‌است. چین کمونیست هنور بدعوت رهبران شوروی پاسخ نداده است ولی‌ابورخوجاضمن‌نطقی که در تیرانا ایراد کرداعلام داشت که حزب‌مادعوت‌تجدید نظرداوطلبان کثیف رارد کرده است.

قرص ضد آبستنی

دهلی جدید -دولت هند برای مبارزه باافزایش‌جمعیت تصمیم گرفت که‌مصرف‌قرص های ضد آبستنی را دربرنامه «سازمان خانوادگی» که در دست تهیه است قرار دهد دولت هند برای جلو گیری از افزایش جمعیت عقیم‌کردن مردان را تشویق میکند و بهر مردی که حاضر باین کار شود جایزه می پردازدبا اینحال جمعیت این کشور بیش‌ازپیش‌درحال‌افزایش‌است

دختران ارزان

تل‌اویو - دختران‌اسرائیلی که در جستجوی شوهرهستند از این پس خواهندتوانست در منطقه اشغالی اسرائیل (العرش)ازدواج کنند زیرا قیمت دختران اسرائیلی در این منطقه‌ارزان‌تر است .

اعراب برای اینکه‌دختران خودرا شوهر بدهند هشت هزار دولار از داماد می‌گیرند ولی قیمت دختران اسرائیل در حدودچهارهزاردلاراست.

تلویزیون رنگی

مسکو- تلویزیون رنگی شوروی از دیروز بعنوان آزمایش شروع بکارکردولی هنوز دستگاه های گیرنده تلویزیون بمعرض فروش گذاشته نشده . از برنامه های آزمایشی تنها بعضی مهمانخانه ها و فروشندگان تلویزیون استفاده‌میکنند.

افزایش میابد

واشنگتن -آخرین‌آماری که از طرف موسسه کالوپ انتشار یافته نشان میدهد که تعداد طرفداران سناتوررابرت کندی برای نامزدی او در انتخابات ریاست جمهوری پیوسته افزایش می یابد .

در حال حاضر از اعضای حزب‌دموکرات ۳۹ در صد طرفدارریاست‌جمهوری‌رابرت کندی هستند وطرفداران جانسون۳۷درصدتجاوزنمیکند

خانه‌سازی وشهرسازی

دیروز ، وزیر آبادانی و مسکن طی مصاحبه‌ای اطلاعات جالبی پیرامون برنامه‌های شهرسازی و خانه‌سازی دربرنامه چهارم عمرانی باختیار خبرنگاران قرار داد .

مسئله شهرسازی و خانه‌سازی از مهمترین خطوط برنامه نوسازی کشور است وبا توضیحات‌وزیر آبادانی ومسکن‌اینطور معلوم میشودکه براساس همین اصل ، پیش‌بینی هائی شده است تا در جریان‌برنامه چهارم یك تحول اساسی در قیافه عمومی شهرها و روستاها ،از طریق احداث خانه‌ها وساختمانهای جدید ونیز تجدید بنای قسمت های‌ویران وکهنه صورت بگیرد .

درزمینه خانه‌سازی ،تجربیات گذشته میتواندراهنمای خوبی برای اقدامات آینده باشد . چه، درگذشته از مجموع برنامه‌هائی که‌جهت ساختمان خانه های سازمانی‌ونیز تامین مسکن برای مردم طرح‌واجرا شد، این نتیجه بدست‌آمد که مداخله مستقیم دولت‌و سازمانهای وابسته بدولت‌در امر خانه‌سازی چندان ثمربخش نیست که سپردن‌این امر بخود مردم وکمك ونظارت سازمانهای دولتی .

ازینرو، دربرنامه چهارم عمرانی که‌ظاهرا بیش‌از یك میلیاردتومان برای‌امر خانه‌سازی اختصاص یافته است، این‌امر باافزایش سرمایه بانك رهنی آغاز میشود که مثل گذشته به‌اشخاص برای خانه‌سازی وام داده‌شود ونیز ۶۷ میلیون تومان اعتبار ویژه نیز باختیار این‌بانك گذارده خواهدشد تابه‌شرکت های ساختمانی‌کمك شودوبااین سرمایه شرکت های مزبور طرحهای وسیعتری رادر زمینه احداث محلات وبنای خانه‌های سازمانی پیاده کنند . از مواد دیگر برنامه خانه سازی در برنامه چهارم یکی‌هم احداث محلات وخانه‌های کارگری است در مجاورت واحدهای بزرك‌صنعتی که‌باین کیفیت کارگران واحیانا سایر کارکنان این موسسات مجبور نخواهندبود از فواصل دور بین‌خانه و محل کارخود تردد نمایند و علاوه براین، احداث این قبیل محلات قدم موثری‌است درراه ایجاد تفاهم ونزدیکی و آشنائی و صمیمیت بیشتر بین کارکنان واحد های بزرك صنعتی که‌خود عامل موثری‌است در پیشرفت کار .

برنامه خانه‌سازی دربرنامه چهارم عمرانی ازقرار ارتباط مستقیم خواهد داشت بابرنامه های وسیع شهرسازی . چون دربرنامه چهارم مسئله شهر سازی وتجدید بنای شهرها بااهمیت بیشتری مورد توجه قرار گرفته است .

بدین منظور ازهم‌اکنون اقدام اساسی برای تهیه و تنظیم نقشه های جامع‌شهرها ونیز مناطق صنعتی و تفریحی در وزارت آبادانی و مسکن آغازشده که‌درآینده هرنوع‌تحولی از نظر ساختمانی درچهارچوب این نقشه‌ها صورت خواهد گرفت .

دراینمورد وزیرآبادانی و مسکن توضیح داد:«برای چهارده‌شهر ازشهرهای معتبر کشور تااواخر پائیز نقشهٔ جامع تهیه خواهد شدو همچنین برای کرانه‌های بحرخزر نقشه جامعی تهیه شده و برای ۴۵شهردیگر نیز تامین اعتبار شده تانقشه جامع تهیه گردد ...

درنقشه جامع شهرسازی علاوه‌بر آنکه میزان توسعه شهر تحت نظم‌درمی‌آید احتیاجات اجتماعی و تفریحی و فرهنگی وهنری آن مورد توجه قرار میگیرد و فضای‌سبز شهرو همچنین ارتفاع ساختمانها ومناطق صنعتی نیز تعیین میگردد».

کارمهم دیگری که در زمینه ساختمانی مقدمات آن فراهم شده‌و طرحش بزودی پیاده میشود ایجادیك مجموعه‌ورزشی است بنام«مجموعه المپیك» در مجاورت اتوبان تهران -کرج .

باید اقرارکرد که‌تهران متاسفانه از لحاظ زمین ورزش به‌نسبت وسعت وجمعت خودبسیار فقیر است وگرچه طی‌سالهای اخیر کوشش های فعالانه‌ای بمنظور ایجاد استادیوم ها و سازمان هاو باشگاه های ورزشی مدرن و مجهز چه‌از طریق سرمایه گذاری دولتی وچه‌از طرف بخش خصوصی صورت گرفته و درمواردی تهران دارای موسسات‌و استادیوم هائی شده‌که در منطقه خاورمیانه بی‌نظیر است، معهذا هنوز شهرما برای برگزاری مسابقات‌بزرك جهانی آمادگی‌ندارد‌که خوشبختانه دربرنامه چهارم برای‌این‌موضوع فکر اساسی شده است وبا احداث مجموعه ورزشی درشمال شاهراه‌کرج و در اراضی دولتی بمساحت‌شش میلیون متر مربع ، امیدآن هست که تهران حتی بتواند ظرف‌چند سال آینده خودرابرای برگزاری بازیهای المپیك آماده کند .

کلاسهای شبانه

شاهین

باهمکاری آقایان بحرانی - زاوشی - مهندس خوئی - ثقة‌الاسلامی صیامی - دکتر گودرزی - یمقانی - خرم بخت - مهندس پرتوی - محمدی و ... ثبت‌نام مینماید - شاهرضا روبروی دانشگاه تلفن ۴۱۲۷۷

گروه‌فرهنگی خرداد

کلاسهای شبانه

از تاریخ ۸ر۷ر۴۶ افتتاح شد .

گروه فرهنگی آذر

کلاسهای ششم ریاضی وطبیعی

ازروزدهم مهرماه وکلاسهای کنکور ازروز اول آبان در دو محل زیر دایراست :

۱- خیابان نادری - محل دبیرستان شماره ۱ آذر تلفن ۶۷۱۷۰

۲- میدان بهارستان - اول صفی‌علیشاه تلفن ۳۸۴۸۱

با بازوی یک کارگر ساده تا ۱۵ تن در جهات مختلف عمل میکند

جرثقیل دستی

تیرفور

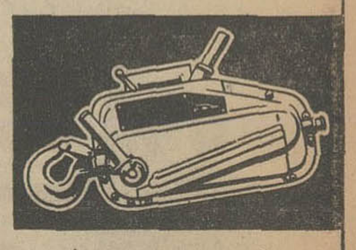

درموقع خرید بنام وعلامت تیرفور توجه فرمائید تا اجناس مشابه را بنام تیرفور بشما نفروشند

نماینده انحصاری در ایران

شرکت سهامی نوکار

تهران خیابان تخت جمشید - شماره ۵۹۳ - تلفن ۷۰۳۹۹-۷۳۵۸۰-۷۰۸۲۱-۷۲۰۹۲

TIRFOR

Marketing Marketing Marketing

بازاریابی

از : ویلیام-ج-شولتز

ترجمه: علی‌محمدار بابی

کتابی برای تولیدکنندگان ، تجار ، مدیران فروشگاهها

ازانتشارات موسسه عالی حسابداری

محل پخش وفروش: موسسه عالی حسابداری - خیابان‌ایرانشهر

انتشارات جوانه - خیابان شاه اول کاخ شمالی

Marketing Marketing Marketing

مجله‌میکی

سرگرمی کودکان ۷ تا ۷۷ ساله بزودی هرپانزده‌روز یکبار منتشر خواهدشد. ۱-۱۰ آ-۲۹۲۹۲

کلاسهای شبانه

گروه‌فرهنگی چیستا

برای کلاسهای ابتدائی ودوره اول ودوم متوسطه (طبیعی- ریاضی- ادبی) همه روزه ازساعت ۴ تا۸ بعدازظهر ثبت‌نام میکند.

نشانی- میدان ۲۴ اسفند روبروی ژاندارمری کل دبیرستان چیستا تلفن ۴۵۷۰۷ ۱-۶ آ-۲۹۷۶۴

انجمن‌فارغ‌التحصیلان‌دانشگاههای بیروت

برای کلاسهای زبان نرم پائیز بدین شرح دانشجو میپذیرد.

- کلاسهای مقدماتی- میانه - عالی- تخصصی
- کلاسهای تقویتی- اعزام بخارج - خصوصی

برای نامنویسی وکسب اطلاعات ۳۰ر۴ تا ۱۵ر۷ عصر به شاهرضا - کاخ شمالی- شماره۸ مراجعه‌بفرمائید

CENTRE FOR ENGLISH STUDIES

پایه

(مطمئن‌ترین نام‌در تدریس زبان‌انگلیسی)

شروع کلاسهای دوره‌جدید

از شنبه ۱۵ مهر ماه - آخرین روز ثبت‌نام ۱۲ مهر ماه

میدان فردوسی تلفن ۴۶۷۷۴

ارتش امام‌یمن وعربستان جنوبی بزدوخوردپرداختند

عدن - ارتش عربستان جنوبی امروز با هواداران امام یمن در مرز ایالت بیهان به زدوخورد پرداخت ، طرفین‌با توپ بیکدیگر شلیك کردند . هفت‌نفر افراد یمنی دراین زدوخورد کشته شدند و مقادیری اسلحه از آنان بغنیمت‌گرفته شد.

این زدوخورد سومین زدو خورد دو طرف در عرض یك هفته است . علت این زدو خورد بقول منابع ارتش‌عربستان جنوبی آنست که شریف حسین امیر بیهان ، که ایالتش فعلا در دست ناسیونالیست هاست برای باز پس‌گرفتن آن هواداران امام یمن را به حمله به بیهان برمی‌انگیزد ومرتب به ایالت‌بیهان حمله می کند . وی موقعی که امیر بیهان بود کمکهای سخاوتمندانه‌ای به هواداران امام میکرد.

*** متحد شده**

عبدالله عبدالمجید الاسناك رئیس دبیرخانه سیاسی فلوزی امروز اعلام کرد که فلوزی وسازمان نجات‌ملی دو سازمان‌ناسیونالیست رقیب در عربستان جنوبی با هم متحد شده‌و هیات‌نمایندگی مشترکی‌برای مذاکره با مقامات‌انگلیس در باره آینده این منطقه خواهندفرستاد.

فلوزی همچنین موافقت کرده است که همراه باسازمان نجات ملی‌یك کابینه موقتی تشکیل دهند تاعربستان جنوبی به‌کسب استقلال نائل آید . این کابینه طرح قانون اساسی عربستان‌جنوبی رانیز تهیه خواهدکرد.

الاسناك گفت دوسازمان ناسیونالیست اکنون مدتی‌است‌که دیگر با هم زدو خورد نکرده و ۱۵۰ نفراسیر را که از یکدیگر گرفته بودند مبادله کردند . ما احساس میکنیم‌که هر دو طرف در این موافقت هاصمیمی هستند.

الاسناك با اشاره به ادعای‌سازمان نجات ملی که میگوید۷۰ در صد خاك عربستان جنوبی را تحت کنترل دارد ، گفت: قوای فلوزی نیز در همه‌جاهست ، اما ما اصراری نداریم که برای اعلام قدرت خود ،قوای خویش را پراکنده سازیم.

عبدالله سلال رئیس جمهوری یمن بالاخره روز یك شنبه موافقت کرد که به اعضای کمیته‌سه جانبه (مراکش ، عراق وسودان) اجازه دهدبرای نظارت در اعاده صلح و پایان جنك داخلی به یمن بیایند این مطلب از طرف اسمعیل خیرالله کفیل وزارت خارجه عراق که عضو کمیته سه جانبه است اعلام شد.

سلال طی تلگرافی به کمیته اطلاع داده که‌بانقشه های کمیته دایر براجرای موافقت نامه جده که بین عبدالناصر و ملك فیصل برای حل مسئله یمن‌منعقد شد، موافق است . هنوز تاریخ ورود اعضای کمیته سه جانبه به یمن اعلام نشده‌است.

پراودا از سیاست اعراب گله کرد

امروز ملك‌حسین پادشاه اردن همراه با برادر کوچکترش پرنس - محمد ، رئیس دفتر مخصوص‌شریف حسین ، صلاح ابوزید وزیراطلاعات، حاتم زوبی وزیر اقتصاد ، ژنرال خماش رئیس ستاد ، سرهنك صالح کردی فرمانده نیروی هوائی و هشت نفر ملتزم رکاب عازم مسکو شد.

ملك‌حسین در مسکووضع‌خاورمیانه رابرای سران شوروی توضیح خواهد داد و حمایت شوروی را برای «محو آثار تجاوز اسرائیل» طلب خواهد کرد .

طبق فرمان سلطنتی ، پرنس حسن ولیعهد اردن ، در غیاب ملك حسین نایب‌السلطنه اردن نیز خواهد بود.

*** گله کرد**

روزنامه پراودا طی مقاله‌ای از اینکه هنوزسیاست اعراب در باره اسرائیل متحد نیست گله کرده واز سوریه خواست با روش ملایمتر بقیه دول عربی هماهنك شود . سه نفر از مفسران شوروی که اخیرا از سوریه بازدید کرده‌اند نوشته‌اند که با بعضی از دوستان سوریه‌ای‌در باره مسائل خاورمیانه بحث ومشاجره داشته‌اند .

پراودا ضمن اعلام مجدد حمایت شوروی از اعراب ، تمایل خود رابه تامین یك راه حل‌سیاسی‌درخاورمیانه نشان داده‌اند .

*** نالایق**

امروز اعلانی در روزنامه های‌بزرك تل‌اویو درآمد که اباابان وزیرخارجه را «نالایق» نامیده و تقاضای‌استعفای او شده است .

پول این اعلان را یك گروه که خود را «گروه نگهداری مناطق آزاد شده»می‌نامند پرداخته است . در این اعلان اباابان بعنوان فردی که‌مظهر اراده ملت نیست ، بلکه وسیله‌ای است که نیروهای خارجی توسط او به اسرائیل فشار میاورند موردانتقاد قرار گرفته است .

*** حبس ابد**

یك دادگاه نظامی در حبرون‌امروز رهبر محلی سازمان مخفی نجات فلسطین را به‌حبس ابد محکوم کرد. این مرد که مصطفی خمیس ۳۹ساله است نزدیك بیت‌اللحم دستگیر شد. او متهم شد که اسلحه حمل کرده و اسناد دولتی را جعل نموده و در یك‌سازمان تروریستی عضویت دارد.

محمود عبدالله عقال نیز بهمین اتهامات به حبس ابد محکوم شد .

گفته میشود این دو نفر از مرز اردن گذشته بوده‌اند تا خرابکاری علیه اسرائیل را رهبری کنند .

*** جبهه مترقی**

دکتر حبیب حداد وزیر اطلاعات سوریه امروز خواستار تشکیل‌جبهه‌ای از همه سوسیالیستها و عناصر مترقی برای «مقابله با نقشه های امپریالیسم و حملات صهیونیسم به میهن عربی» گردید . وی گفت که تشکیل چنین جبهه‌ای برای وحدت مبارزه با ملل آسیا، افریقا و امریکای لاتین‌برضد صهیونیسم و استعمار جدیدلازم‌است.

*** اقونیطون**

فیلد مارشال عبدالحکیم عامر معاون سابق ناصر که ماه گذشته دست بخودکشی زددرا ثرسم‌آکونی‌تین که از گل گیاهی بنام اقونیطون بدست میاید مرده است . گزارش پزشکی قانونی مصر حاکی است که علائمی از ضربه یا زدوخورد در جسد او دیده نشده . وی برای جلوگیری ا زدرد ناشی از این دارو علاوه بر آن تریاك نیز خورده است . عامر قبل از خودکشی در خانه‌اش تحت نظر قرار گرفته بود .اتهام او توطئه برای واژگون کردن رژیم مصر بود .

*** ایده‌آل است**

ژنرال موشه دایان وزیر دفاع اسرائیل امروز در مصاحبه با هفته نامه نظامی «بماشانه» چاپ تل‌آویو اظهار داشت که مرز های کنونی اسرائیل‌ازنقطه‌نظر«ملاحظات ایمنی» برای این کشور مرز هائی ایده‌آل است .

وزیردفاع اسرائیل در این مصاحبه گفت که در صورت‌وقوع جنك جدیدی میان اعرا ب‌واسرائیل ارتش اسرائیل از پشت‌سر گذاشتن مرز های کنونی به منظور اشغال پایتختهای‌ممالك متخاصم خودداری نخواهد کرد . موشه‌دایان تاکید کرد که خط آتش‌بس قنطره در سوریه فاصله زیادی با دمشق پایتخت آن کشور ندارد .کمااینکه رودخانه اردن نیز از امان چندان دور نیست و فاصله میان سوئز و قاهره هم کوتاه است .

ژنرال دایان خاطرنشان ساخت که برای اسرائیل جز انتخاب‌صلح ویا جنك راه دیگری وجود ندارد . وزیر دفاع اسرائیل در مصاحبه‌خود ضمن‌اشاره به فعالیت های‌تروریستی در مناطق تحت اشغال نیرو های اسرائیلی اظهار داشت که‌نیروهای انتظامی این کشور تاکنون موفقیت های قابل توجهی در سر کوب کردن تروریستها بدست آورده‌اند ولی بااینحال‌دست کم گرفتن‌اهمیت‌فعالیت های تروریستی وخرابکارانه‌ایکه در پاره ای موارد از طرف سوریه پشتیبانی می شود و در برخی موارد نیز بطور مستقل و بدون دخالت سوریه انجام می گیرد اشتباه‌است ولی مقایسه عملیات تروریستی در مناطق تحت‌اشغال‌اسرائیل‌باجنگهای چریکی ویتنام مبالغه آمیز است .

موشه دایان اظهار نظر کرد که هرگاه دولت اسرائیل مداخلات خودرا درسرزمینهای اشغال شده عربی تنها به حفظ امنیت و امور ایمنی دیگر محدود کندتروریستها میدان وسیع‌تری برای گسترش دامنه خرابکاریهای خود بدست خواهند آورد و متقابلا قلمرو عمل دولت اسرائیل برای مبارزه با نهضت های مقاومت‌محدودترخواهد شد .

وزیردفاع اسرائیل درباره‌اوضاع منطقه کانال سوئز اظهار داشت که ظاهرا دولت مصر برای عقب‌نشاندن نیرو های اسرائیلی از این منطقه تلاش می کنند .

موشه دایان در پایان مصاحبه خود در پاسخ این سئوال که مهمترین هدف کنونی‌دولت‌اسرائیل چیست ؟ اظهار داشت که این‌هدف عبارتست از حفظ و حراست یك کشور یهودی بر شالوده‌یك‌اکثریت یهودی‌وهرتصمیمی که‌بنحوی‌ازانحاء با این هدف مغایرت داشته باشد از طرف دولت اسرائیل‌موردمخالفت قرار خواهد گرفت .

*** بمب در سفارت**

یکی از روزنامه‌های تل‌اویو می‌نویسد بمبی که اخیرا در کتابخانه سفارت امریکا در تل‌اویو کشف‌شده توسط یکی از اعضای سازمان مخفی الفتح در آنجا گذاشته شده‌بود .

پس از بیست سال این نخستین بار است که یك سازمان عربی مخفی موفق میگردد بمبی در ساختمانی در مرکز تل‌اویو قرار دهد که فقط‌یك تصادف مانع انفجار آن گردید.

تغییر روز

هیجدهمین سالروز

چین دیروز هیجدهمین سالروز موجودیت حکومت مائو راجشن گرفت . درهمان حال‌که یك میلیون چینی در میدان صلح آسمانی برای «رهبر» ، «معلم» ، «سکاندار»و «فرمانده نیروهای انقلابی سراسر جهان» آرزوی یك عمر «بسیار ،بسیار طولانی» میکردند در مرز های چین‌و هند سربازان هندی و چینی بسوی یکدیگر آتش‌گشوده بودندو درجاکارتا سفارتخانه چین توسط جوانان اندونزی مورد حمله قرار گرفته بود

در داخل کشور اوضاع نسبت به‌هفته های گذشته آرامتر بنظر میرسدو بطوریکه از گزارش خبرگزاریها برمی‌آید مخالفان ازشدت حملات‌خود به هواداران مائو کاسته‌اند . اما آیا این آرامش تنها نمایش وحدتی است‌که بمناسبت روز ملی چین روی صحنه آورده شده است یا آنکه بین مائو و مخالفانش تفاهم حاصل شده است؟

مائو درروزهای قبل‌ازروز ملی در ایالات مختلف همه کشور وحتی دربعضی از نقاط بحرانی و آشوب زده بسفر پرداخت وگویا درجریان همین سفر توانست درمقابل امتیازاتی که‌به منقدین و مخالفان خودداد اوضاع راتااندازه‌ای تسکین دهد پس‌از آنکه «وحدت بزرك انقلابی» حاصل شد، درروزهای قبل از اول اکتبر ، روز ملی چین تلاش‌بعمل آمد که‌آشفتگی اقتصادی وسیاسی جای خود رابه «انضباط آهنینی‌که درشرایط تاریخی کنونی مورد نیاز کشوراست» بدهد. بنا بگزارش خبرگزاری های غربی اکنون کارخانه ها که مدتها بحال تعطیل‌افتاده بودند کم‌وبیش شروع بکار کرده‌اند ،قطارهای راه‌آهن پس‌از یك‌دوره فترت دوباره بحرکت درآمده‌اند کار بارگیری و تخلیه باردر بنادر بصورت عادی درمی‌آید

مسئله اینست که آیا این وضع ادامه خواهدیافت یا بمحض روکش کردن حرارت انقلابی‌روز تاسیس جمهوری توده‌ای همه چیز بصورت سابق درخواهد آمد .رادیوهاو روزنامه های پکن همه‌از پیروزی عظیم ،افکار مائو و انقلاب فرهنگی سخن میگویند .

امابگفته ناظران سیاسی مائو ناگزیر شده است برای تامین وحدت ملی امتیازاتی به‌مخالفان‌خود بدهدو همین امر نشانه آنست که وی واقعیت قدرت آنهارا نمیتواند ازنظر دوربدارد.

بخصوص که‌از نظر سیاست خارجی ، موقعیت مائو ودولت او بیش‌از پیش تضعیف میشود. امروز پکن تقریبا باتمام کشورهائی‌که زمانی باآنها روابط بسیار نزدیك و دوستانه داشت یکسره بهم‌زده است. هفته‌گذشته روابط چین وتونس بحالت تعلیق درآمد .

بسیاری از کشورهای دیگر در آستانه قطع روابط باچین‌قرار دارند، از میان کشورهای توده‌ای وسوسیالیستی تنها آلبانی وویتنام شمالی به‌مراسم هیجدهمین سالروز تولد جمهوری توده‌ای چین هیات نمایندگی فرستادند ودیگران حتی کره شمالی که‌در جریان جنك کره دهها هزار چینی جان‌خودرا برای‌دفاع ازآن‌از دست دادند تنهانمایندگان سیاسی خودرا در پکن مامور شرکت درمراسم کردند که آنها هم‌برای آنکه حملات لین‌پیائو رابدولتهای خود نشنوند مراسم را ترك گفتند نیز شیوه‌ای تازه درپیش گیرد .

باین ترتیب معلوم است که‌اگر مائو بخواهد به‌چین زندگی عادی‌را بازگرداند ناگزیر است نه‌تنها در داخل بلکه درخارج ازکشورخود نیز شیوه‌ای تازه درپیش گیرد .

جعفر مدنی

سینما پارامونت

به شیوه سینماهای بزرك جهان اخیرا سالون خود رابه دستگاه نمایش ۷۰ میلیمتری و صدای استروفونیك‌شش‌باندی مجهز کرده و تعدادی از محصولات پرخرج کمپانیهای‌عظیم فیلمبرداری را گلچین نموده است تا آنها را به تنهائی نمایش دهد . اولین برنامه انتخابی

از صبح چهارشنبه ۱۲ مهرماه

همه‌روزه گیشه رزرو بلیط مخصوص فیلم «۱۲ مردخبیث» از ساعت ۹٫۳۰ صبح باز است .
شروع سئانسها ۱۰٫۴۵ صبح ۲٫۴۵ - ۶ - ۹٫۱۵ بعد از ظهر

بزودی
زیر گنبد کبود

برنامه امشب سینما
پارک
خیابان اسلامبول
سفر
رنگی - با شرکت
یول‌برینر - دبوراکر

دبیرستان خیام

باپانزده سال سابقه و همکاری دبیران مبرز برای دوره اول و دوم (طبیعی - ریاضی-ادبی) همه روزه‌صبح وعصر ثبت نام مینماید - خیابان شاه - چهارراه سیمتری اول نشاط تلفن ۶۹۷۴۰

ایزوران بهترین عایقِ گرما
ISORAN بهترین عایقِ سرما
ایزوران بهترین عایقِ صدا
ISORAN بهترین عایقِ رطوبت

شما بیش از آنچه برای ایزولاسیون ساختمان خود خرج کنید، در هزینه تأسیسات اولیه و مصرف ماهانه صرفه جوئی میکنید

برای کسب اطلاعات بیشتر به:
شرکت سهامی پشم شیشه ایران تهران - خیابان شاهرضا - صبای جنوبی شماره ۱۳۰ - تلفن ۶۷۵۳۷ مراجعه کنید

آزمایشگاه

از صبح چهارشنبه درسینماهای
آسیا - رکس - میامی
همای - تیسفون - سیلوانا
پرسپولیس - ستاره - پانوراما
المپیا - و... آستارا (مجریش)

با شرکت : یوری - ثریا بهشتی - ریاحی - رحیمی - نورهائی - سوزان - پیراسته
فیلمبردار : فریدون ری‌پور - محصول عصرطلائی

درمحافل ومجامع

ضیافت شهردار تهران

دیشب از طرف تیمسار صفاری شهردار تهران به افتخار سرتیپ‌مدحت الحاج سری شهردار بغداد ضیافتی‌بشام درهتل هیلتون ترتیب‌داده شده‌بود که درآن جمعی از شخصیت های مملکتی حضور داشتند.

■

بزکشی شروع شد !

درکشتارگاه تهران‌تعداد بزهای کشتاری از گوسفند بیشتر است

فصل بزکشی در تهران شروع شد و از هزاران راس احشامی که به کشتارگاه می آورند اکثر آنها بز استو روی‌این اصل قسمت مهمی از گوشت تهران با کشتار بز تامین می گردد . مقامات کشتارگاه می گویند بزهای کشتاری که در فصل پائیزبه تهران حمل می شود ،پرواری کردستان و آذربایجان‌میباشد و گوشت آنها از بسیاری جهات با گوشت شیشك برابر است !

مقامات کشتارگاه اعلام داشتند که‌تعدادزیادی گوسفند از استانهای حشم‌خیز کشور به تهران حمل می شود و برای‌حمل بیشتر گوسفند و بز به تهران اقدامات‌لازم صورت گرفته است .

■

مهندسان راه آهن به مسکو رفتند

آقایان مهندس جالینوس مدیر کل فنی و مهندس سمندری ،مهندس شهروان روسای ادارات خط و ارتباطات راه‌آهن جهت‌بازدیدومذاکره با مقامات فنی راه‌آهن شوروی‌به‌مسکو رفتند .

فعالیت بازرسان مخفی پلیس شروع شد

۲۰۰بازرس مخفی پلیس در امور راهنمائی ورانندگی در ساعت های مختلف روز وشب رفتاررانندگان وسائط نقلیه را تحت کنترل‌دارند.

تاکنون متجاوز از ۵۰۰گزارش تخلف وسیله بازرسان مخفی‌پلیس به‌پاسگاهها و روابط عمومی پلیس رسیده است .

گزارشهای ماموران مزبور که از اشخاص مورداعتمادپلیس‌تهران هستند برای دریافت جریمه‌وتعقیب قانونی در اختیار اجرائیات‌پلیس و راهنمائی قرار گرفته است‌تاکنون که حدود ۱۰ روزازفعالیت‌بازرسان مخفی میگذرد ، ۱۵۰راننده‌متخلف تحت تعقیب قرار گرفته وبپرداخت جریمه نقدی محکوم شده‌اند .

بازرسان مخفی پلیس کارت مخصوصی دارند و اوراق‌مخصوص گزارش‌تخلف‌دراختیارشان میباشد.

بازرسان مزبور بمحض مشاهده تخلف از طرف رانندگان وسائط نقلیه فورا شماره تومبیل ، محل تخلف ، نوع تخلف و تاریخ آنرا درگزارش چاپی ذکرکرده و به اولین پاسگاه تحویل میدهند . پاسگاههای پلیس گزارش‌بازرسان مخفی را همراه گزارش افسران پلیس برای تعقیب به‌قسمت های مربوطه ارسال میدارند .

تیمسار سرتیپ رحیمی رئیس پلیس تهران اظهار داشت :

رانندگان وسائط نقلیه در همه حال باید نسبت به اجرای مقررات راهنمائی و رانندگی علاقه‌نشان‌دهند ولی متاسفانه آمار تخلفات نشان میدهد که‌درساعتهائی که کنترل‌پلیس کاهش می‌یابد تخلفات بیشتری‌از جانب رانندگان سرمیزند .

برای کنترل این نوع تخلفات که دور از چشم پلیس انجام‌میشود پلیس تهران از گروهی‌ازشخصیت های برجسته و مورد اعتماد خود دعوت به‌همکاری کرد و برای‌آنان کارت بازرسی در امور راهنمائی‌و رانندگی صادر نمود.

بازرسان مزبور بانهایت دقت و بی‌نظری رفتار رانندگان را تحت کنترل دارند و در صورت مشاهده تخلف جریان را به‌پلیس گزارش میدهند و پلیس نسبت به تعقیب متخلفین فورا اقدام میکند دستور داده شده است خارج از نوبت به اینگونه گزارشها رسیدگی شود.

خبرنگار ما میافزاید :رانندگان وسائط نقلیه‌بایدتوجه داشته‌باشند که چه‌بسا شخصی که پشت سر آنها رانندگی میکند یاکنار دست آنها نشسته یا سوار اتوبوس است بازرس مخفی پلیس‌باشد و تخلف راننده متخلف را به‌پلیس گزارش کند.

■

خانم هدایتی همسر وزیرآموزش و پرورش جایزه‌یکی از محصلین دبستان پاکستانیهای مقیم تهران‌را میدهد خانم فرخ‌روپارسای معاون وزارت آموزش و پرورش و خانم‌سلال‌الدین احمد نیزدر عکس‌دیده می شوند .

■

قبول داوطلب برای رشته فیزیوتراپی

امروز کسب اطلاع شد که‌دانشکده پزشکی تهران برای دوره سه‌ساله فیزیوتراپی عده‌ای داوطلب بشرط دارابودن گواهینامه‌کامل متوسطه رشته طبیعی یاریاضی از طریق مسابقه می‌پذیرد . داوطلبان می‌توانند تاروز سه‌شنبه ۱۱ مهر از ساعت سه تاشش بعدازظهر به دبیرخانه دانشکده پزشکی مراجعه نمایند . مسابقه ورودی که شامل مواد درسی فیزیك ، شیمی،طبیعی زبان فارسی و زبان خارجه‌است‌روز جمعه ۱٤ مهر ساعت ۹ صبح در دانشکده پزشکی انجام خواهدشد.

کلاس آموزش راهنمایان

عصر دیروز آقای جواد منصور وزیر اطلاعات دوره آموزش‌راهنمایان خبرنگاران ، فیلمبرداران و عکاسانی را که بمناسبت‌جشن‌فرخنده‌تاجگذاری شاهنشاه آریامهر و علیاحضرت شهبانو بایران خواهند آمد درتالار اجتماعات وزارت اقتصاد گشود .

وزیر اطلاعات در این‌مراسم گفت: امیدوارم که راهنمایان بتوانند در ایام جشن فرخنده‌تاجگذاری‌شاهنشاه وشهبانو تسهیلات لازم را برای‌ارسال خبرها و عکسها و فیلمهای مربوط بمراسم این جشن بزرك ملی‌بمراکز خبری جهان فراهم سازند .

سپس آقای نیکوخواه معاون‌وزارت اطلاعات وظایف راهنمایان راتشریح کرد .

■

افتتاح سمینار وابستگان مطبوعاتی

امروز در پاریس سمیناروابستگان مطبوعاتی‌کشور های عضوسازمان همکاری عمرا ن‌منطقه‌ای بوسیله آقای دکتر معتمد وزیری معاون کل‌وزارت اطلاعات افتتاح‌میشود.

■

تنیس بازان دانشگاه قهرمانان افغانی را مغلوب کردند

بعدازظهر دیروزتیم تنیس‌افغانستان باتنیس‌بازان دانشگاه تهران از امجدیه مسابقه دادند .

دراین مسابقه‌تیم دانشگاه‌تهران ۱ـ۲ تیم افغانستان را مغلوب‌نمود. دراولین بازی مرشدمانی ازدانشگاه تهران سراج از افغانستان را ۵ـ۷ و۲ـ٦ مغلوب نمود . در دومین‌بازی شاهزاده صلاح‌الدین قاضی از افغانستان (۵ـ۷) و (۳ـ٦) مغلوب بهزوز افرهی از دانشگاه تهران شد .

در مسابقه دوبل‌محسنین و مانی (٤ـ٦) و (۸ـ۱۰) مغلوب دوبل افغانستان شدند .

■

بازگشت

آقای شاهپور میهن‌رئیس هیئت مدیره اتحادیه شهرداری ها از استکهلم بتهران بازگشت .

تقویم اطلاعات

دوشنبه ـ دهم مهر ماه ۱۳٤٦ ـ بیست‌وهفتم‌جمادی‌الثانی ۱۳۸۷ـدوم‌اکتبر۱۹٦۷

اذان صبح ساعت٤و ۳۸دقیقه

طلوع آفتاب ساعت۵و۵۹دقیقه

غروب آفتاب ساعت۵و۳۹دقیقه

برنامه فردا

تلویزیون آموزشی

۸٫۳۰ بامداد فیزیك ومکانیك ششم طبیعی و ریاضی
۹٫۳۰ بامداد جبرومثلثات‌ششم طبیعی
۱۰٫۳۰ بامداد زمین شناسی تکامل ششم طبیعی
۱۱٫۳۰ بامداد پایان برنامه صبح
۲٫۳۰ بعد از ظهر رقومی و ترسیمی ششم ریاضی
۳٫۳۰ بعداز ظهرشیمی‌ششم طبیعی وریاضی

برنامه‌امشب

تلویزیون آمریکا

۳٫۳۰ فیلم سینمائی
۵٫۰۰ کاپیتان کانگرو
۵٫٤۵ فیلم آموزشی
٦٫۰۰ خلاصه اخبار جهان
٦٫۰۵ گزارش ویتنام
٦٫۳۰ مسابقه هوش‌دانشگاهی
۷٫۰۰ مریخی محبوب من
۷٫۳۰ رمز لغات
۸٫۰۰ فراری
۹٫۰۰ خلاصه اخبار جهان
۹٫۱۵ نمایش‌دین مارتین
۱۰٫۰۵ نمایش امشب

تلویزیون ملی ایران

۷٫۰۰ سلام شاهنشاهی
۷٫۰۲ اخبار بچه ها و فیلم جانی کوئست
۷٫۳۰ فیلم سرزمینها «بلوك»
۸٫۰۰ فیلم هالیوود وستارگان
۸٫۳۰ اخبار
۹٫۰۰ موسیقی کلاسیك
۹٫۳۰ فیلم داستانی طلسم شده اثر آلفرد هیچکاك با شرکت اینگرید برگمن و گری گوری‌پك
ـ آخرین اخبار
ـ پایان برنامه

بخش‌اول برنامه‌فردا

۱٫۰۰ سلام شاهنشاهی‌ـ اعلام برنامه
۱٫۰۲ ورزش
۱٫۱۵ دفتر روز
۱٫۳۰ اخبار
۱٫٤۵ ساز تنها ، تار مجد

پیش بینی هوا

هوای کرانه های دریای مازندران نیمه‌ابری گاهی‌تمام ابری همراه‌با بارندگی‌خواهد بود . هوای استان های آذربایجان و شهرستان های شمالی خراسان و تهران و شهرستان های‌غربی‌و مرکزی کمی ابری در بعضی ساعات نیمه‌ابری همراه با رگبارهای پراکنده و باد نسبتا شدید خواهد بود هوای بقیه نقاط صاف گاهی‌قسمتی ابری‌است.

گرمترین نقطه آغاجاری حداکثر ٤۱ درجه. سردترین نقطه شهر کرد حداکثر ۲۵ و حداقل ٤ درجه . حداکثر درجه حرارت تهران ۲٦ و حداقل ۱۵درجه میباشد .

برنامه امشب

تلویزیون ایران

۵٫۰۰ سرود شاهنشاهی
۵٫۰۱ اعلام برنامه
۵٫۰٤ نیازمندیها همراه با آهنگهای روز
٦٫۰۰ خردسالان
٦٫۳۰ ـمانکی ها
۷٫۰۰ تدبیر زندگی
۷٫۳۰ خفاش
۸٫۰۰ برنامه موسیقی وزارت فرهنگ‌و هنر
۸٫۳۰ پخش اخبار
۸٫٤۵ برنامه اقتصاد
۹٫۰۰ تسخیر ناپذیر
۱۰٫۰۰ تك‌مضراب
۱۰٫۳۰ طره
۱۱٫۰۰ شکوفه نو

بخش‌اول برنامه‌فردا

۱۲٫۳۰ سلام شاهنشاهی
۱۲٫۳۱اعلام برنامه
۱۲٫۳۲ نیازمندیها همراه‌با موزیك
۱٫۰۰پری‌میسن
۱٫۵۵ بار
۲٫۰۰ پایان بخش اول‌برنامه

شماره مخصوص پائیز

توفیق ماهانه

با صفحات رنگی داخلی‌ـ بایك عینك مجانی ـ باکلی مطلب خواندنی وخندیدنی‌ـ در ۳٦ صفحه به قیمت‌همان ۱۰ ریال منتشر شد .

آـ۳۰۸۷٦

جوانان

نشریه‌ای که امروز نشان داد بالاتر وبرتراست

در۸۰صفحه باهمان قیمت‌ده‌ریال‌منتشرشد

ما مطالعه این‌شماره را بتمام مردم ایران‌توصیه میکنیم

نمونه یکتا

زیر نظر دکتر حشمت بیگدلی آذری

کلاسهای انگلیسی بمدیریت ـ Miss Catrin

کودکستان ـ دبستان دخترانه وپسرانه‌ـ دبیرستان دخترانه رشته طبیعی‌ـ ریاضی (درسه‌محل مجزای مجاور) باهمکاری آقایان: ثابت‌اشرف‌ـ امین میرهادی‌ـ رئیس‌زاده شیخان ـ غلامی ـ حقدادی ـ عبداللهی و خانمها مسیح بهزادی‌ـ واقفی ودکتربیگدلی‌ـ همه روزه نام‌نویسی‌میشود وسیله رفت‌وآمد وغذای‌گرم آماده‌است .

نشانی: فرح جنوبی‌ـ کوچه دکتر شفیعی ـ کوچه سوگند یاباغ صبا انتهای ملك میرهادی تلفن ۷۰۲٦۸

از فردا صبح فقط در

سینما آریا

خیابان اسلامبول ـ تلفن ۳۹۸۸٤

برای اولین مرتبه

الدوز بزبان ترکی آذربایجان‌شوروی

موزیك ازارکستر کمدی آذربایجان شوروی

وباشرکت ده هنرپیشه طراز اول

آگهی ثبت‌نام قبولشدگان دانشکده پزشکی وداروسازی

پیرو آگهی شماره ٤٦۹۸ ـ ۲۵ر٦ر٤٦ باطلاع نامبردگان‌زیر افراد ذخیره مسابقه ورودی‌دانشکده پزشکی و داروسازی اصفهان میرساند که تاتاریخ اول مهر ماه ٤٦ همه‌روزه از ساعت ۸ تا ۵ر۱۱ صبح‌بادر دست داشتن‌مدارك لازم (عکس ٤×۳ ، ۱۲قطعه‌ـ رونوشت شناسنامه ۸ برك‌ـعین گواهینامه ششم متوسطه یا پروانه قبولی یاارزش تحصیلی ـ گواهی‌حسن اخلاق از دبیرستان‌مربوطه‌ـ عین برك معافیت از خدمت وظیفه عمومی یارونوشت مصدق آن برای مشمولین ـ قبض رسید مبلغ ۱۰۵۸۰ ریال شهریه سالیانه بحساب ۲۵۰۸۷ بانك‌ملی‌شعبه اصفهان حساب اختصاصی‌دانشکده پزشکی اصفهان) باداره آموزش دانشکده پزشکی و داروسازی مراجعه و ثبت‌نام نمایند.ضمنا افرادیکه طبق آگهی شماره٤٦۹۸ـ ۲۵ر٦ر٤٦ در دانشکده داروسازی نام‌نویسی‌نموده‌اند در صورتیکه بخواهند در دانشکده پزشکی ثبت‌نام نمایند حق تقدم خواهند داشت .

ذخیره پزشکی

۱ـ محمد جواد جوادیان
۲ـ علی اکبر استرآبادی

ذخیره داروسازی

۱ـ احسان‌اله بیضائی آرانی
۲ـ ناصر سیده‌وند
۳ـ مریم شکرآبی
٤ـ شیرزاد سعادت
۵ـ سیروس نوروزی
٦ـ سعید منصوری
۷ـ حسام زارع
۸ـ مسعود افتخاری
۹ـ اکبر دهقانی
۱۰ـ ابراهیم کلیمی پولادیان
۱۱ـ حسن نوریان
۱۲ـ حسن الماسی میدانگاه
۱۳ـ حمزه محب علی
۱٤ـ ناهید میردامادی
۱۵ـ بهروز غریب نژاد
۱٦ـ حسین پورنصراله امیری
۱۷ـ محمد جعفر جنیدی
۱۸ـ سید کمال‌الدین قاضی‌نور نائینی .
۱۹ـ علی آقا فلاح
۲۰ـ علی اصغر حدادپور
۲۱ـ فریدون دزفولی ارجمندی
۲۲ـمحسن مختاری
۲۳ـ سعادت‌اله فاتحی بروجنی
۲٤ـ مسعود فروغی دهنوی
۲۵ـ فروغ اصطهباناتی
۲٦ـ حسن رزاقی کاشانی
۲۷ـ پریوش نیلی پور .

بدیهی است چنانچه افراد مذکور تا موعد مقرر نسبت به ثبت نام خود اقدام ننمایند از افراد ذخیره بعدی استفاده خواهد شد .

الف ٦۲۹۷

رئیس دانشکده پزشکی و سرپرست دانشکده داروسازی اصفهان

دکتر نفیسی

آـ۳۰۷۹۰

ارتش

تقدیم میکند

کنفرانس پتسدام

فیلمی درباره یکی از مهمترین ملاقاتهای سیاسی تاریخ

روز سه‌شنبه (فردا) ساعت ۸ بعدازظهر

از تلویزیون ملی ایران

طلسم شده

باشرکت: گریگوری پك . اینگرید برگمن

اثر کارگردان بزرگ سینما: آلفرد هیچکاك

ساعت ۲۱٫۳۰ امشب از:

تلویزیون ملی ایران

کانالهای ۷ ـ ۹ ـ ۱۳

تسخیر فضا ... و ..

تسخیر سینما ...

اطلاعات کودکان
مجله دختران وپسران
فردا منتشر میشود

گروه فرهنگی خرداد

باتوجه بدرخواست علاقمندان

افتتاح کلاسهای ویژه تدریس یکدوره کامل از: جبرـ مثلثاتـ هندسه ـ فیزیك ـ شیمی ـ زبان خارجه را از اول تاششم دبیرستان اعلام میدارد

وبنابااستقبال فضلای محترم

تشکیل کلاسهای عالی دیپلم مدرسی را نوید می‌دهد

نشانی:سعدی‌شمالی‌ـچهارراه‌سیدعلی

تلفن۳۰۵٤۵۸-۳۱٦۹۸

دوشنبه دهم مهرماه ۱۳۴۶
۲۷ جمادی‌الثانی ۱۳۸۷
اکتبر ۱۹۶۷
شماره ۱۲۳۹۸
سال ... چهل ودوم

ترجمه مقالات خارجی

Le Monde TIME

شرق وغرب از بیم یکدیگر به‌ضدموشك روی آورده‌اند

از : لوموند

امریکاوشوروی در پهنه رقابتهای ضدموشکی

اقدام دولت های شوروی‌وامریکا به‌ایجاد شبکه های ضد موشکی دولت های غربی را از لحاظ دفاع موشکی بامشکل بزرگی روبرو ساخته است .

این مسئله در آخرین کنفرانس وزیران دفاع هفت کشور عضوپیمان اتلانتیك شمالی در آنکارا مطرح شد و متحدین امریکا درخواست کردند که یك‌سیستم ضد موشکی نظیر آنچه که ایالات متحده تصمیم بایجاد آنها گرفته است در کشور های عضو این پیمان تاسیس شود.

امارابرت مك نامارا این‌پیشنهادرا غیر عملی دانست وخاطرنشان ساخت که ایجاد شبکه های ضد موشکی در اروپا گذشته از آنکه مستلزم مخارج هنگفتی است یك‌وسیله‌موثر دفاعی بشمار نمی رود .

شورای وزیران دفاع اتلانتیك شمالی‌پس از مذاکرات مفصل در این باره سر انجام با تاسیس‌شبکه مین های اتمی در مرزهای اروپای غربی ازجمله‌مرزهای شوروی‌وترکیه موافقت کرد .

مك نامارا که سالها با نقشه ایجاد شبکه های موشکی در اطراف‌شهر های بزرك آمریکا مخالفت میکرد سرانجام در اثر فشار برخی از فرماندهان نظامی امریکاباتاسیس یك سیستم محدود دفاع موشکی موافقت کرد . واین امر موجب نگرانی شدید متحدین اروپائی آن کشور شده است چه تاسیس‌این شبکه گرچه اصولا جنبه دفاعی‌دارد ولی اگر چنین سیستمی واقعابتواند کشوری را از گزند حملات‌انتقامی اتمی مصون دارد خواه ناخواه جنبه تهاجمی بخود می گیرد .

در هر حال مك نامارا همچنان‌نسبت به موثربودن‌شبکه های‌ضدموشکی شك و تردید دارد مخصوصا ازاین نظرکه این‌وسیله دفاعی جدید مخارج هنگفتی به بودجه آمریکا تحمیل میکند با آن مخالف است.

بطوریکه پیش بینی شده است هزینه ایجاد یك شبکه ضدموشکی در اطراف مراکز حیاتی امریکابه ۲۵ تا ۴۰ میلیارد دولار تمام‌میشود معذلك اقدام شوروی به ایجادیك سیستم دفاع موشکی در اطراف‌شهر های مسکو و لنین گراد ایالات متحده را وادار کرده‌است که به اقدام متقابل دست بزند.اماشبکه‌ای که امریکا در صدد ایجاد آن برآمده است یك سیستم محدود ضد موشکی است و بااینحال مستلزم صرف پنج میلیارد دولار خواهدشد . در هر صورت شك نیست فشار محافل نظامی اربابان صنایع و دانشمندان‌درتصمیم‌آمریکا به‌ایجاد این وسیله دفاعی جدید سهم بسزائی داشته است .

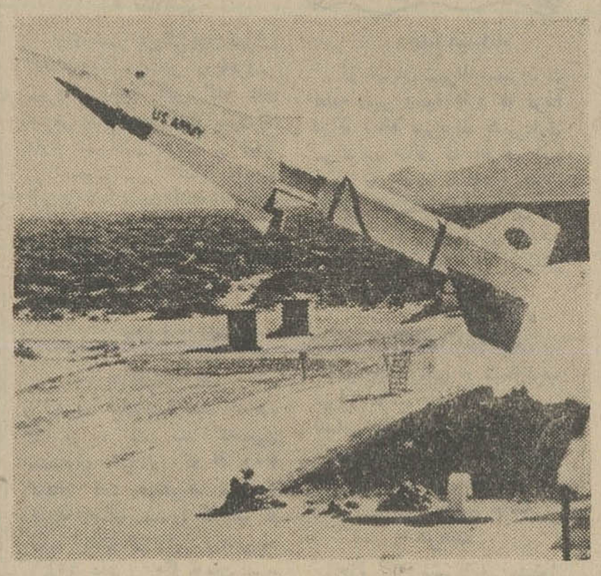

این تصویر یك ضد موشك آمریکائی که بدون خلبان و بطور خودکار مامور محافظت از مرزهامیشود ووظیفه دارد که موشکهای‌اتمی دشمن را قبل از آنکه بمرز برسند نابود کند .

● ترس از چین

اما علتی که سبب شد شوروی در صددتاسیس شبکه های ضد موشکی برآید ظاهرا در درجه‌اول برهم خوردن موازنه قوا بر اثر پیشرفت های سریع امریکا درتهیه موشکهای قاره پیما بوده‌است .در عین حال شوروی هاخواسته‌اند باین ترتیب خودرا از تهدیدهای چین کمونیست مصون دارند .

در حال حاضر برتری شوروی از لحاظ سلاحهای‌اتمی نسبت به چین سبب شده است‌که مسکو ادعاهای ارضی پکن را بابی اعتنائی‌تلقی کند ولی روزی که مائو و یا جانشین او باندازه کافی سلاح اتمی دراختیار داشته باشد وضع کاملاعوض‌خواهد شد و از اینجا است که شوروی‌ها درصددتهیه سلاحهای‌ضد موشکی برآمده‌اند تا بتوانند‌در آینده با تهدید اتمی پکن مقابله کنند .

از طرف دیگر امریکا با تصمیم بایجاد شبکه‌ضدموشکی درحقیقت خواسته است به شوروی‌هانشان بدهد که هر قدم جدیدی که آنها در راه مسابقه‌تسلیحاتی بردارند امریکائی هانیز در زمینه اقدامات دفاعی یك قدم بجلو خواهند گذاشت وبنابر این بهتراست که دو کشور راه اقتصاد و صرفه جوئی را پیش گرفته و بودجه کشور را در راه اجرای این قبیل نقشه های بیهوده بهدر ندهند .

اما در عین حال آمریکائی هانیز مانند شوروی ها می‌خواهند دربرابر پیشرفت های سریع چین کمونیست در زمینه سلاحهای اتمی وموشکی موقعیت دفاعی‌نیرومندی داشته‌باشند ولی در حقیقت‌هدف‌اصلی آمریکائی ها از ایجاد سیستم ضد موشکی تامین دفاع ایالات متحده در برابر حملات چینی ها نیست ، زیرا با برتری فوق‌العاده‌ای که آمریکا از لحاظ سلاحهای اتمی به چین کمونیست‌دارد هر گونه اقدام پکن به‌حمله موشکی‌جز بخودکشی‌بچیز دیگر تعبیر نمی شود چون مسلما چین کمونیست در جنك احتمالی‌با ایالات متحده از نظر دوری فاصله بین دو کشور نخواهد توانست از برتری نیروی زمینی خود نسبت به امریکا استفاده کند .

در حقیقت هدف چین کمونیست‌هم از مسلح‌ساختن خود با سلاحهای مدرن از بین بردن«شانتاژ»اتمی‌است که امریکا با استفاده از آن‌مانع از مداخله کشور های خارجی در ویت‌نام میشود .

اما صرفنظر از دلایلی که آمریکا و شوروی‌برای‌ایجاد شبکه های موشکی اقامه میکنند مسئله‌ای که در حال حاضر حائز اهمیت است نتایج تصمیمات دو کشور بزرك است

دراین باره اظهار نظرهای گوناگونی میشود . از نظر پکن تصمیم امریکا به تاسیس سیستم دفاع موشکی نشانه دیگری ازبهم پیوستگی شوروی و ایالات متحده بشمارمی رود . از نظر لندن بر عکس تصمیم ایالات متحده شانس موقعیت شرق و غرب رابرای حل مسئله جلو ـ گیری از گسترش سلاحهای اتمی کاهش میدهد اما حدس چینی ها در این باره‌بهیچوجه صحت نداردو اصولا پکن عادت کرده‌است درهر موردی شوروی رابه همکاری با امریکا متهم کند . همانطور که هنگام آغاز جنك اسرائیل واعراب مقامات چین کمونیست ادعاکردند که‌این جنك سرانجام به سازش بین مسکو و واشنگتن منجرخواهد شد در حالیکه ژنرال دوگل عقیده داشت بانبرد خاورمیانه جنك‌سرد بین‌شرق و غرب از سر گرفته خواهد شد .

بعلت مفصل بودن مقاله «آمریکاوشوروی‌درپهنهٔ رقابتهای ضد موشکی» خاطرات دختر استالین در صفحه ۹ بچاپ رسیده است .

۴۰ سال قبل در همین روز

اطلاعات

ثبت‌اسناد خراسان وآذربایجان

چون تصمیم گرفته شده که ادارات ثبت اسناد مشهدو تبریز درتاریخ ۱۵مرداد تاسیس شود پنجنفر از اعضاءاداره ثبت‌اسناد طهران که دارای اطلاعات کافی می باشند انتخاب‌و موقتا مامور گردیده‌اند که دردو نقطه مزبور تشکیلات اداره ثبت‌اسناد رابدهند .

آقایان باختر .سعید . تشید برای تشکیلات ثبت‌اسناد خراسان ، آقایان سالك ،آقا سید حسن نقوی برای تبریز.

کفالت بانك رهنی

برحسب ابلاغ صادره از مقام‌وزارت مالیه آقای میرزارضا خان‌دیبا (معظم‌الدوله سابق) بکفالت بانك رهنی تعیین گردید.

مجرای نهر کرج

حفر مجرای نهر کرج و کن که مدتی است شروع‌شده خاتمه یافت و از دیروز آب از مجرای مذکور از بالای‌خیابان پهلوی داخل شهر شد و برای شرب ناحیه ۳ اختصاص یافت برای تمرکز آبهای شهردر یکی دومنطقه‌واتصال آن‌بقسمت‌های دیگر شهر بوسیله لوله اداره بلدیه درنظر گرفته‌است باچندین کمپانی خارجی داخل مذاکره شود.

اداره پرت پهلوی

مخبر مخصوص اطلاعات از بندر پهلوی راپرت میدهد: اداره پرت پهلوی که‌ریاست آن‌باحکمران بندر پهلوی شاهزاده نادرمیرزا است وضع آبرومندی بخود گرفته اعضاء این اداره بایك علاقه مفرطی ازصبح‌تامدتی ازشب کارمیکنند ایجادیك جاده ازراه موسسه رشت بغازیان ، نصب چراغ‌های الکتریك، شروع بساختن یك موج‌شکن عظیم که‌از جلوی اداره‌پرت شروع وبموج‌شکن سابق درطرف غازیان متصل خواهدشد ، اقدام برای بستن سدیك قسمت‌از ساحل که مثل‌بولوار محل تفریح عمومی باشداز جمله اقداماتی که شاهزاده نادر میرزا آراسته نسبت به‌آن فعالیت دارند .

اعلان راجع‌به قبول شاگرد برای‌تحصیل‌درمدارس‌عالیه‌روسیه‌درقسمت‌شیلات

برطبق تصمیم هیئت مدیره کمپانی شیلات برای تصدی امور فنی شیلات سواحل بحر خزر ، یازده نفرشاگرد بشرح ذیل و بخرج کمپانی برای تحصیل بمدارس عالیه مسکو ، حاجی طرخان و غیره اعزام میگردند ، ۱ـ پنج نفراز شاگردان برای مدارس فنی حاجی طرخان شش نفربرای دارالفنون‌مسکو، دسته اول باید دارای تصدیق نامه سه‌ساله متوسطه وسن‌بین ۱۵ و۲۰ سال باشند، دسته دوم دارای تصدیق نامه شش‌ساله متوسطه باشند ودر صورت دانستن زبان روسی حق‌تقدم خواهند داشت رئیس هیئت مدیره کمپانی شیلات‌ـ مصطفی‌قلی‌بیات

از گرامافون های محکم و خوش‌آهنك

پولیفون که‌بتازگی وارد خواهد شد استفاده کنید .

گرامافون هاو صفحات ماامتحانات خودرااز حیث‌استحکام وسایر مزایا داده و به‌تجربه ثابت شده است که مناسب‌ترو بهترین گرامافون ها است، نماینده کمپانی پولیفون ،عزرا.م. حکاك: خیابان چراغ‌برق اگر بخواهید صفحات پولیفون‌خودتان راجود کنیدبا ۱۵ قران میتوانید از مغازه پولیدرواقع‌در چهارراه کنت‌جنب خانه مشیر الدوله ابتیاع نمایند .

(نقل‌از اطلاعات ، دهم مهرماه ۱۳۰۷)

نمایشگاه قهوه‌خانه : نقاشی های حماسی و مذهبی
فرداسه‌شنبه ۱۱ مهر ۴ تا ۸ شب
انجمن ایران و آمریکا ـ عباس‌آباد

بانك بیمه ایران

بانك بیمه ایران

بمناسبت جشن فرخندهٔ تاجگذاری ، همگام باتدابیر بیمه جانبه ایکه برای تامین و آسایش کانون خانواده صورت میگیرد ، بانك بیمه ایران ازآغاز مهرماه ۴۶ حساب پس‌انداز رفاه خانواده را افتتاح نموده

بدارندگان حساب رفاه خانواده برای :

تحصیل — تهیه اثاثیه وجهیزیه — ازدواج — ماه عسل وتعطیلات — تهیه مسکن — تشکیل سرمایه

باشرایط آسان وام میدهد

تاچهاردرصد بهره میپردازد وبحکم قرعه تا ۳۰۰۰۰۰ ریال بیمه حوادث میکند

سعادت وآسایش خانواده در حساب رفاه خانواده بانك بیمه ایران

کاشی سعدی

کاشی سعدی

در مقابل هرآب وهوائی استقامت دارد زیرادرکورهٔ تونلی باحرارت ۱۲۵۰ درجه پخته میشود

همه جامیدرخشد

انتقاد

از کاظم نورهاشمی

شهرداریها

این خبر از قول وزیر کشور در روزنامه‌ها چاپ شده بود که ایشان در اجتماع چهل‌و سه‌نفری لیسانسیه های کارآموزی شهرداری‌ها ضمن اشاره به لزوم نوسازی کشور گفته‌اند: «وضع شهرداریها نسبت به ده‌سال قبل تغییرات محسوسی نکرده و شهرداری ها کاری نکرده‌اند که توقعات وانتظارات مردم‌برآورده‌شود.»

بنده با قسمت دوم اظهارات آقای وزیر در مورد اینکه شهرداری ها در عرض دهسال اخیر نتوانسته‌اند جوابگوی توقعات و انتظارات مردم وتامین کننده حوائج و ضروریات حوزه های شهری خود باشند موافقم. اما اظهار قاطع وبی‌چون و چرای ایشان درباره حفظ وضع‌دهسال‌پیش از طرف دستگاه‌های شهرداری ولایات بنظر قاصر بنده‌محتاج کمی تعبیرو تفسیر استو بقول‌معروف جای«حرف» دارد . بدین معنی که از ده پانزده سال پیش باینطرف ، بتدریج قسمتی از وظائف و امور ، از صلاحیت و مسئولیت شهرداری‌ها خارج گردیده وبرعهده موسسات جدیدگذاشته‌شده است که از آنجمله میتوان مسئله تامین آب آشامیدنی و برق موردنیاز ولایات را نام بردکه اینك دربسیاری از شهرستانها کار تامین آب واحداث یا تکمیل شبکه لوله‌کشی بعهده سازمان های مستقل آبیاری و کاربرق بعهده شرکت های برق منطقه‌ای واگذار شده‌است .

اینك چیزی که عملا در صلاحیت‌کار شهرداریها باقی مانده‌است، وظائف مربوط به کنترل نرخ و تامین ارزاق عمومی و تنظیف شهری‌است‌که آنهم بحکم اعتراف صریح‌آقای وزیرکشور، که مقام صالح و «منبع موثق»برای ارزیابی‌کار دستگاههای بلدیه‌مملکت هستند ، طوری انجام نمی‌شود تا جوابگوی توقعات و نیازمندی های مردم شهرنشین باشد .

راستی دلیل این عدم توفیق مطلق چیست ؟

شاید در نظراول ، اینطور وانمود بشود که درگیری شهرداری های ولایات (باستثنای معدودی که‌درآمد- های فوق‌العاده‌از قبیل عوارض گمرکی ونظائر آن دارند) با مشکل ضعف بنیه‌مالی‌ودسترسی نداشتن‌بمنابع‌عایدی مکفی دستو بال آنها را در انجام همین دو وظیفه باقیمانده در پوست گردو گذاشته است .

البته این ، خودیك مشکل‌اساسی است . منتهی با توجه به قراری‌که در کنفرانس سال گذشته‌استانداران وفرمانداران کل دربارهٔ نحوهٔ تامین اعتبارات امور عمرانی‌ازطریق مساعدت های ذیقیمت سازمان برنامه گذاشته شده ودر بعضی موارد (منجمله در مورد شهرداری های درجه سوم) رقم کمکی سازمان برنامه حتی تا میزان تامین صدی هفتاد هزینه اجرای‌طرح ها بالا می‌رود ، معقول نیست که‌مسئله کمبود درآمد، بعنوان بزرگترین و تنها مشکل این نابسامانی تلقی‌شود.

درد کار در نحوهٔ برداشت‌مسائل‌و کیفیت انجام وظیفه سازمان های شهرداری است که بحکم عادت‌به‌رفع تکلیف و تعلل درانجام بدیهی‌ترین وساده‌ترین امور اداری ، تشکیلاتی بوجود آورده‌اند که نام «خیریه» بیشتر برازنده قامت آن است تا «شهرداری»!

میگویند وزارت کشور از تجدید سازمان شهرداری‌هاواعزام شهرداران لیسانسیه وکار آموخته به‌ولایات‌نتیجه مثبتی گرفته است. البته جز این‌هم نباید باشد.

بدنیست بعنوان حسن ختام از یك تفاوت دیگر که در مقایسه بادهسال، پانزده سال پیش در وضع شهرداریها بوجود آمده و مورد تذکار آقای وزیر کشور در بیانات اخیرشان واقع‌نشده است ، یادگردد .

بعداز قضیه جاروبدست گرفتن شهردار اصفهان در چند سال پیش، گویا رسم براین‌شده که هرچندگاه یکبار تجدید خاطره‌ای شود ازآن واقعه ، که‌لابد بعقیده حضرات در تاریخ شهرداریها بیسابقه بوده‌است! از جمله چند روز قبل عکس آقای شهردارمحترم کرمان‌رادرپشت‌ترانوی نانوائی ملاحظه فرمودید و هنوزمرکب چاپ این «واقعه مهم» خشك نشده، شهردار نجف‌آباد اصفهان باعکس کارت‌پستال سیاه وسفیدی که در یك مغازه قصابی ودرحال شقه‌کردن‌گوشت گرفت ،داغ حسرت آبگوشت را در دل‌همهٔ خلق‌الله تازه کرد !

... وبنده در حیرتم که چگونه اینهمه تفاوت کلی بین امسال و دهسال پیش ، از نظر کیمیااثر آقای وزیر پوشیده مانده ودر حاشیه‌تشریح پیشرفت‌ها ، ازآنها یادآوری نشده است! ؟

شکایات مردم

بیمارستان رودسر راتکمیل کنید

یکی ازبناهای شهرستان‌رودسر، ساختمان‌اداره‌بهداری این‌شهرستان میباشند که بحمداله مجهز بوسائل لازم است . بخصوص قسمت‌جراحی این بیمارستان در بین بیمارستان های پنج شهرستان مجاور رودسر تکمیل‌تر بوده است ولی متاسفانه دراثر بکار نگرفتن این قسمت بیمارستان‌از حیزانتفاع افتاده‌بطوری که در حال حاضر اگر بیماری احتیاج بعمل جراحی داشته باشد بایستی بیکی‌ازشهرستان های‌مجاور اعزام گردد ، حال اگر یك عمل جراحی سریعی پیش آمد نماید بایستی مریض مدتها رنج سفر ببرد ، تا بیك شهرستان دیگر برسد . علیهذا از وزارت بهداری درخواست میشود ترتیبی اتخاذ نمایند که قسمت جراحی این بیمارستان بکار افتد و مردم هم از نگرانی خلاص شوند .

رودسر ـ حاج عیسی حسینیان

بکجا مراجعه کنم

من کارمند پایه ۹ و بازنشسته دولت هستم ، دراثر از بین رفتن پول موجودی‌ام (زدن جیب‌بر) در تهران معطل مانده برای دریافت مساعده تقاضائی به وزیر مربوطه (راه)دادم آقای وزیر مرقوم نمودند (حسابداری باهرگونه کمکی‌موافقم) ولی‌حسابداری از دادن کمك خودداری نمود وگفت چون حقوق شما از طرف بازنشستگی تاآخر سال بدارائی حواله شده و حقوق ازآنجا دریافت میکنید مانمی‌توانیم بشما کمك کنیم ، بوزارت دارائی مراجعه کردم اظهار نمودند چون کارمند وزارت دارائی نیستی نمیشود بشما مساعده داد، دراین ولایت غربت‌نمیدانم بچه مقامی‌مراجعه نمایم تا بدرد دلم رسیدگی کند .

ارجمند

مسیر تغییر کند

اهالی خیابان علم و کوی های‌علم ، مهر ، زرین و مجیدیه طی‌نامه‌ای نوشته‌اند ،مردم این کوییها از شرکت‌واحد خواستارند که‌یکی‌از خطوط نیاوران یا شاه آباد و یاجماران که از تجریش حرکت کرده و از خیابان نیاوران میروند‌مسیر خود را تغییر داده و ازخیابان‌علم بطرف نیاوران بروند تا اهالی این خیابان هم بتوانند از اتوبوس های شرکت واحد استفاده کنند و برای سوار شدن اتوبوس مجبور نباشند مسافت زیادی را طی کنند.

قاسم حسین شمس

«سه‌راه» مسافردارد

تا چهار ماه قبل اتوبوس های خط ۲۳۷ پس از عبور از بلوار در امتداد خیابان کاخ شمالی‌ایستگاه اول بنام « دلبخواه » و سپس در قسمت تقاطع خیابان زرتشت و کاخ شمالی ایستگاهی هم بنام سه راه داشت و بعدا به بیمارستان مهر میرفت ولی فعلا مدتی‌است که اتوبوسهای خط مزبور پس از ایستگاه دلبخواه‌یکسره‌درایستگاه بیمارستان مهر توقف میکنند ، بخصوص ایستگاه « سه‌راه »خیلی مسافر دارد و مضافا باینکه باجه بلیط فروشی هم برای آن قرار نداده‌اند .

منوچهر تقی زاده

حمام «آقازمان»

اداره بهداشت و شهرداری سنندج مدتی است توجهی باحوال اهالی محله « آقازمان » ننموده است زیرا دودیك حمام در این محله پنجهزار نفری همه رابستوه آورده است ، این حمام بسبك قدیمی میباشد و دودکش هم ندارد و از طرفی در وسط این محله‌نیز یك مرکز رسومات وجود دارد که آنهم باعث ناراحتی اهالی است ، از شهرداری سنندج تقاضا داریم نسبت باین درخواست که جنبه بهداشت برای اهالی دارد توجه عاجلی مبذول فرمایند .

صالح فروزش

اهالی‌محترم تهران هرروزبعدازظهرها بجزایام‌تعطیل‌ازساعت٦تا۷ ونیم‌میتوانندرددلهاوگرفتاریهاوشکایتهای‌خودرابامادرمیان‌بگذارند

گفتگو تلفنی با ۳۰۰۱۰

* نظافت

برای شهر بزرگی‌چون تهران که هرروز جمعیتش روبه‌فزونی میرود وجود آبریزگاه های عمومی وزیرزمینی‌کاملا ضرورت دارد شهرداری باید در نقاط پر جمعیت شهر اقدام به‌ایجاد آبریزگاه نماید البته اگراین آبریزگاه ها زیرزمینی باشد هم بزیبائی شهر لطمه‌نمی‌زندو هم رعایت بهداشت و نظافت میشود .

غلامرضا ـقدرتی

* ندیده‌ایم

قریب یکماه به عید مانده در جراید اعلام شد که‌حقوق مستمری بگیرانی که از ۳۰۰ تومان کمتر میگیرند تا ۳۰۰ تومان اضافه میشود ما هم به امید اینکه از اول فروردین‌ماه ۱۳٤٦ ماهی ۳۰۰ تومان می‌گیریم مقداری قرض کردیم مخارج عیدرا تامین کردیم‌ولی تاالان که طلبکاران پاشنه در خانه مارا از جا کنده‌اند رنك ۳۰۰ تومان را ندیده‌ایم .

سیمین ـپروین

*خدا میداند

در خیابان شیراز شمیران یك قطعه زمین وجود دارد که مردم درآن زباله میریزند بشهرداری می‌گوئیم حالا که اطراف این زمین را حصار نمیکشید اجازه بدهید خودمان این زمین را محصور کنیم ولی این اجازه راهم بما نمیدهند حالا دلیلش چیست خدا میداند .

دکتر انوار

* کفاف نمیکند

توزیع گوشت در شمال‌غرب تهران مرتب نیست و بهر قصابی بیش‌از یك لاشه گوشت بیشتر نمیدهند واین مقدارکفاف احتیاجات مردم رانمی‌کند .

عباس جلالی

مرمت

حالا که شهرداری مشغول مرمت اسفالت و موزائیك‌خیابان ها وپیاده‌روها میباشد خوبست پیاده‌روی ضلع جنوب غربی میدان عشرت‌آباد را هم مرمت کند.

علی‌اکبر ـلطیفی

انتقال

اکثر دبیرستان های ناحیه٦ با کمبود دبیر مواجه هستند و شاگردان ساعت‌ها درسر کلاس وقت خودرا بیهوده تلف می ـ کنند دلیلش هم انتقال عده زیادی از دبیران این ناحیه‌به دبیرستان‌های شمال شهراست.

رئیس دبیرستان

*بیهوده

بااینکه‌ابتدای‌خط۱۱۵دوجایگاه برای سوار شدن مسافرین اتوبوس داردمعهذا مسئولان‌خط اجازه نمیدهند مسافرین از هر دوجایگاه سوار اتوبوس شوند بهمین جهت هم اتوبوسها بیهوده در ایستگاه توقف‌می‌کنندو هم وقت مسافرین تلف میشود .

بنظر من اگر مسافرین از هردو جایگاه سوار اتوبوس شوند چون صف دو تا میشودو در جلوی هرجایگاه یك‌اتوبوس مسافر سوارمی‌کند هم‌اتوبوسها زودتر حرکت می‌کنند و هم مسافرین بموقع بکار خود میرسند .

محمد ـع

جدول کلمات متقاطع شماره ۳۵۵٤

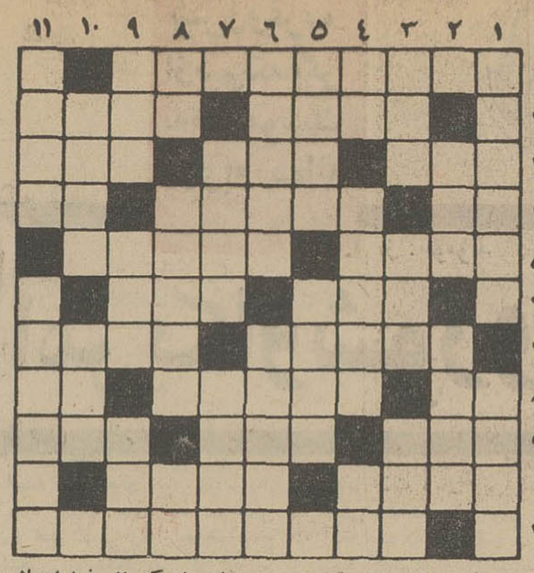

افقی : ۱ـ علاج ثقل است و چاره خشکی ۲ـ فراوان‌باشد- اگر از حد بگذرد بیمزگی میشود ۳ ـ کوی‌وبرزن ـ بکوشید شاید از آن کلاهی نصیب شود ـ موقع روشنی‌ها ٤ـ واحدسطح- بزرك ـ قدم یکپا ۵ـ رستگاری است ودرصدق است ـ معمای‌حل ناشدنی پایتخت ٦ـ نوع تازه درآمد هتل ـ معمولا بی شاخ و دم درمی‌آید ۷ـ مال دعایش اغلب گم میشود ـ ازگویندگان‌تبریزی ۸ـروزگذشته بود ـ ازکشورهای افریقائی ـ آش ۹ـحیوانی‌هست که درآن میرود ـ باد پوستی ـ ازسلاحهای کمری ۱۰ـ پاکدامنی و پرهیزگاری ـ چاشنی هندی ۱۱ـ سه‌نفری‌که فی‌الواقع چهارنفر بودند !

عمودی : ۱ـ از خانواده‌های سلطنتی اروپا درپنجاه سال‌قبل- حرف الفبای یونانی ۲ـ برمریض نباشد ـ روش وعادت ۳ـاستادش خضر شیراز است ـ رودی درآسیا ـ بلندگوی میان تهی ٤ـحرف نفی ـ لایق‌عزت واحترام ـ شش سربریده ۵ـ از شهرهای ایران- نوزادکرم ابریشم ٦ـ سعدی نشانش را خیلی چیز ها دانسته است ـ از شهرهای روسیه ۷ـ هرچه دل‌خوش‌تر باشد چاق‌ترمیشود- ازاوصاف ابرو ۸ـ غذای ساده ـ عیب جوئی ـ جوی خون ۹ـ جان داردوجان‌شیرین خوش‌است- برادر ایرج و پسر فریدون- مکر وفسون ۱۰ ـ در دسته های قدیم توی دیك میماند- اشترزاده ۱۱ـازکار درآمده بهتر آبگوشت در می‌آورد- دوستدار است نه حرفه‌ای .

حل جدول شماره ۳۵۵۳

	۱۱	۱۰	۹	۸	۷	٦	۵	٤	۳	۲	۱
۱	د	ه	س	ر	■	د	ه	ب	و	د	ز
۲	ر	■	ا	ر	د	ا	ل	م	■	و	ه
۳	ت	ک	■	ه	ر	ز	ب	■	ر	ر	و
٤	ن	ت	ا	■	ب	ا	ن	ج	ا	■	ی
۵	گ	■	ط	د	ه	■	ل	ی	ل	ه	ق
٦	■	ا	ت	و	■	ط	ر	ب	ر	س	■
۷	ن	ه	م	ا	ل	ی	ک	و	■	م	م
۸	ا	■	ن	ت	س	و	ر	■	ا	ج	ا
۹	ی	ر	م	■	ر	ب	ا	س	■	ن	ت
۱۰	ا	ج	■	ل	ه	ی	ا	د	■	ه	و
۱۱	ب	ا	ه	ت	ج	ا	ف	■	ل	و	م

قابل توجه آقایان عکاسان و فتوآماتورها

شرکت سی. سی. ال. نماینده رسمی کارخانجات معظم دِدست ایتالیا مفتخراست به اطلاع برساندکه انواع اگراندیسمان های معروف دِدست Dursi که مدتی نایاب بودرسید .

برای کسب اطلاعات بیشتر به نمایشگاه این شرکت واقع درخیابان حافظ ـ چهارراه فرانسه شماره ۳/٦٤ مراجعه یا تلفن ٤١٥٦٧ تماس بگیرید .

خریداران **نوارشلتوکس** توجه فرمایند

چون مدت تأثیر نوارحشره‌کش شلتوکس فقط سه ماه میباشد، به خریداران محترم توصیه میشود نوارهائی را که قبل ازتیرماه خریداری نموده‌اند تعویض فرمایند.

فروش درکلیه داروخانه‌ها وسوپرمارکتها

انجمن کتابداران ایران

از کلیه کتابداران و علاقمندان به کتاب و لوازم‌کتابخانه دعوت می‌کند که در روز ۱۲ مهر از ساعت ۱۰ صبح تا ٦بعد از ظهر برای بازدیدازنمایشگاهی که‌توسط انجمن ترتیب داده شده‌است‌به باشگاه‌دانشگاه تهران تشریف‌بیاورند .

۱ـ۳ آـ۱۹۸٦۹

هنرستان باله‌تهران (جانبازیان)

برای کلاسهای خود که زیر نظر بانو هایده احمد زاده‌اداره خواهد شد هنرجو میپذیرد . داوطلبان میتوانند همه روزه بغیراز روزهای تعطیل بعداز ظهر ها ازساعت ۵ الی ۷به محل هنرستان واقع در چهارراه یوسف آباد خیابان شاه کوچه کلانتری‌شماره ۲۷٤ ۱ر مراجعه و ثبت‌نام نمایند . تلفن ٤۲۲٦۱ الف ۵٦۲۰

آگهی پذیرش داوطلب برای کلاس تربیت‌کمك آزمایشگاه وزارت‌بهداری

اداره کل بهداری استان مرکزی تعداد ۱۲نفر(دیپلمه طبیعی یاریاضی)جهت‌شرکت در کلاس دوره شانزدهم تربیت‌کمك آزمایشگاه استان از طریق مسابقه‌ورودی ومصاحبه‌قبول‌مینمایند.

شرایط داوطلبان درامتحان ورودی

۱ـ دارابودن دیپلم ششم طبیعی یا ریاضی .
۲ـ داوطلبان دختروپسر حق شرکت دارند.
۳ـ دارابودن برك خاتمه خدمت یا معافی غیرپزشکی دائم برای آقایان
٤ـ سلامت کامل مزاج به‌گواهی بهداری کل‌استان
۵ـعدم تجاوز سن از ۲۵سال‌تمام

دوره‌کلاس دوسال تمام خواهدبود و هیچگونه کمك هزینه تحصیلی داده نخواهدشد وارزش مدرك تحصیلی بعداز خاتمه کلاس فوق‌دیپلم‌و دون لیسانس می‌باشد.

از داوطلبان خواهشمنداست با در دست‌داشتن‌دوقطعه عکس ٤×٦ واصل‌دیپلم ویاجواز قبولی‌واصل شناسنامه جهت‌ثبت‌نام تاتاریخ ۱۵ مهر ماه ٤٦ صبحها به آزمایشگاه مرکزی‌استان‌واقع در خیابان سپه‌محل‌بیمارستان نجات مراجعه نمایند.

تاریخ اجرای مسابقه بعدا اعلام خواهدشد . الف٦۲۱۸

آـ۳۰۲٤٦ ۱ـ۳ **ازطرف مدیرکل بهداری استان مرکزی**
دکترمشایخی ـ دکتر عبدالوهابی

آگهی استخدام

دانشکده علوم دانشگاه تهران برای گروه آموزشی فیزیك جهت رشته فیزیك الکترونی احتیاج به یك تن دانشیار دارد که از طریق مسابقه انتخاب واستخدام مینماید.

داوطلبان میتوانند از تاریخ‌نشر اولین آگهی تا مدت دو ماه همه روزه باستثنای ایام تعطیل باتسلیم مدارك مشروحه زیر :

۱ـ کلیه مدارك تحصیلات عالی و دانشنامه دکتری یا معادل آن در رشته مربوط .
۲ـ کلیه مدارك در مورد گذراندن مرحله استادیاری در دانشگاه .
۳ـ برك انجام خدمت زیر پرچم یا معافی از خدمت .
٤ـ مدارك و سوابق استخدامی (در صورتی که سابقه استخدامی داشته باشند).
۵ـ شش قطعه عکس و دو برك رونوشت مصدق شناسنامه
٦ـ برك معرفی از سازمان هدایت فارغ‌التحصیلان

بدفتر دانشکده مراجعه و ثبت نام نمایند . استخدام‌دانشیارپذیرفته شده موکول بتامین اعتبار وداشتن مجوز قانونی است . الف ۵۸٦۵

آگهی مناقصه

موسسه انحصار دخانیات ایران حمل در حدود دویست و سی ـ ۲۳۰ تن توتونسیگار از آستارا به تهران به‌مناقصه‌میگذارد .داوطلبان میتوانند همه روزه باستثناء ایام تعطیل رسمی باداره بار بری این موسسه مراجعه و پس از دریافت یکنسخه از شرایط مشخصات و اطلاع کامل از مفاد آن پیشنهاد خود را تنظیم و به پیوست شرایط مشخصات امضاء شده تا ساعت ۱۰ صبح مورخه ۲ر۸ر٤٦ باداره دفتر موسسه انحصاردخانیات‌ایران تسلیم و رسید اخذ نمایند تا در جلسه‌ایکه ساعت ده صبح همان روز در موسسه تشکیل خواهد شد باز و مورد رسیدگی قرار خواهد گرفت حضور شرکت کنندگان در جلسه مناقصه آزاد وموسسه‌در رد قبول یك یا کلیه پیشنهادات مختاراست ضمنا به پیشنهادات مبهم و مشروط و یا اینکه بعد از وقت مقرر برسد ترتیب اثر داده نخواهد شد . الف٦۲۲٤

مدیرکل موسسه‌انحصاردخانیات‌ایران

تبریکات

تیمسار معظم سرتیپ میرغفوری

بانهایت مسرت ارتقاء آنجناب را بدرجه سرتیپی تبریك عرض نموده توفیق هرچه بیشتر آنجناب را در راه خدمت به شاهنشاه آریامهر بزرك ارتشتاران و میهن عزیز از درگاه ایزد متعال خواستاریم .

ستوان بهمنش ـ ستوان اقبال‌نیا ـ ستوان کشکولی ـستوان سپانلو ـ ستوان ابراهیم زاده ـ ستوان جواهر دشتی ـ ستوان محمدی ـ ستوان زند ـ ستوان کاوه ـ ستوان خضروی .

تیمسار معظم و محبوب سرلشگر صمدیانپور

ارتقاء درجه را به‌آن تیمسار عزیز صمیمانه تبریك میگوئیم .

علی اصغر دیزنابی ـ منوچهر دیزنابی ـ حسین دیزنابی ـ محمود دیزنابی . آـ۲۰٤۷۷

تیمسار سرلشکر صمدیانپور

ترفیع درجه ان تیمسار معظم را که نشانه‌ای از شایستگی در راه خدمت بشاهنشاه آریامهر و میهن عزیز است صمیمانه تبریك عرض نموده موفقیت های روزافزون جنابعالی را ازخداوند متعال خواهانیم .

حاج اسد یحیی‌پور خامنه ـ محمد تقی مخلصی ـ رحیم بابائی- محمد یحیی پور ـ هاشم بخشنده ـابراهیم ساعدی .

تیمسار سرلشکر صمدیانپور ـ ریاست محترم جمعیت خیریه خامنه

ارتقاء آن تیمسار معظم را بدرجه سرلشکری تبریك عرض نموده موفقیت جنابعالی را در راه خدمت بشاهنشاه آریامهر ومیهن عزیز از قادر متعال خواساریم .

آـ۲۰٤۸۱ جمعیت خیریه ـ خامنه های مقیم‌مرکز

افسری لایق ، درستکار ، وظیفه‌شناس و دلسوز

در پست‌ریاست پلیس‌تهران‌وراهنمائی و رانندگی بدرجه‌سرتیپی ارتقاء یافته است . این موفقیت را بدوست ارجمند خود تیمسار سرتیپ مهدی رحیمی صمیمانه تبریك و تهنیت عرض میکنم .

آـ۳۰٦۸۰ کمال‌الدین مستجاب‌الدعوه

تیمسار سرتیپ جعفری

باکمال مسرت ارتقاء درجه آن تیمسار را تبریك عرض‌مینماید.

آـ۳۰٦۷٦ انجمن محلی کوی ضرابخانه

تیمسار معظم سرتیپ مهدی رحیمی

ارتقاء درجه آن تیمسار موجب کمال مسرت و خوشوقتی است توفیق جنابعالی را در خدمت بشاهنشاه آریامهر و میهن عزیز از خداوند بزرك مسئلت دارد . حاج موسی

تیمسار سرتیپ سیاوش بهزادی

بایکدنیا شعف ارتقاء آن تیمسار عزیز را صمیمانه تبریك میگوئیم .

آـ۲۰٤۹۵ سید رضا ذوالنور

تیمسار معظم سرتیپ ابوالفضل جعفری

ارتقاء درجه آن‌تیمسار موجب کمال مسرت و خوشوقتی است توفیق جنابعالی را در خدمت بشاهنشاه آریامهر و میهن عزیز از خداوند بزرك مسئلت دارد . حاج موسی

تیمسار معظم مهدی رحیمی ریاست محترم پلیس تهران

ارتقاء جنابعالی رابه درجه سرتیپی بشما و فامیل‌محترمتان تبریك میگوئیم و موفقیت های بیشتری را برای شما آرزو میکنیم .

آـ۳۰٦۸٤ زهرا محبی ـ جواد بنی یعقوب

تیمسار سرلشگر صمدیانپور

ارتقاء درجه تیمسار معظم را صمیمانه تبریك عرض نموده واز خداوند متعال مسئلت دارم که در خدمت هرچه بیشتر به شاهنشاه آریامهر و وطن عزیز موفق باشید .

آـ۳۰٦۷۸ ستوان حسینی انور

تیمسار معظم و محبوب سرتیپ حسین آموزگار

پسر عموی عزیز.از ارتقاء درجه آن سرور گرامی بسی‌خرسند شدم امید است که عرض تبریك صمیمانه‌ام را بپذیرید .

آـ۲۰٤۷۵ پوران نجاتی

تیمسار معظم سرلشکر محمد حسن کهنموئی

ارتقاء درجه آن سرور گرامی را صمیمانه تبریك عرض‌میکنم.

آـ۳۰۷۲٤ سید کاظم نور هاشمی

تیمسار سرتیپ مهدی رحیمی

ارتقاء درجه آن تیمسار معظم را صمیمانه تبریك عرض نموده موفقیت بیشتر شما را در راه خدمت به‌شاهنشاه آریامهر و ملت ایران آرزومندم .

آـ۳۰۷۳۸ دکتر محمد دادبه

تیمسار سپهبد فرخ‌نیا

باکمال افتخار و مسرت ارتقاء درجه آن فرماندهی معظم را تبریك عرض مینماید .

آـ۳۰٦۹٤ سرهنك ۲ ستاد منوچهر معینی

تیمسار معظم سرتیپ هادی فرهمند

ترفیع وموفقیت بیشتری که نصیب آن مقام در راه خدمت به شاهنشاه آریامهر و میهن عزیز شده است از صمیم قلب تبریك عرض مینماید .

آـ۲۰۵۰۱ ستوان یکم مهندس شمس‌اللهی

تیمسار سرتیپ انصاریان

ارتقاء آن تیمسار رابدرجه سرتیپی از صمیم قلب تبریك عرض نموده توفیق جنابعالی را در راه خدمت بمیهن وشاهنشاه آریامهر ازخداوند متعال خواستارم . سرهنك ۲ فصیحی

تیمسار سپهبد داوری

ارتقاء درجه تیمسار محبوب را صمیمانه تبریك عرض موفقیت روز افزون تیمسار معظم را در خدمت بشاهنشاه آریامهر ومیهن عزیز از خداوند یکتا مسئلت دارد . سید قاسم سعید

آـ۲۰۵۲۳

تیمسار سرتیپ انصاریان

ارتقاء شایسته تیمسار را از صمیم قلب تبریك عرض نموده توفیق بیشتر تیمسار را در حدمت بشاهنشاه‌آریامهر از ایزد متعال مسئلت دارد .

سید قاسم سعید ـسرگرد هروی ـ سروان مصابری ـابوالقاسم سیف ـ جعفر حکمت‌راد . آـ۲۰۵۰۳

تیمسار سرتیپ مهدی رحیمی ریاست محترم پلیس تهران

ارتقاء درجه را از صمیم قلب تبریك عرض و موفقیت جنابعالی را در راه خدمت بشاهنشاه آریامهر از خداوند خواستارم .

آـ۲۰۵۰۷ نقاش پلیس و راهنمائی ـ غلامعلی ابراهیمی

تیمسار معظم سرتیپ حسین‌آموزگار

باکمال مسرت ارتقاءجنابعالی رابدرجه سرتیپی تبریك عرض می نماید . مهدی نجاتی

تیمسار معظم سیاوش بهزادی

ترفیع بجای وشایسته آن‌تیمسار محبوب راتبریك عرض‌نموده موفقیت هرچه بیشتر جنابعالی رادرخدمت به‌شاهنشاه آریامهرو میهن از خداوند بزرك مسئلت دارم .

آـ۲۰۵۱۹ جواد سعادتی

تیمسار معظم سرتیپ مهدی رحیمی ریاست محترم اداره پلیس و راهنمائی

افتخار داردارتقاء درجه‌آن فرماندهی محبوب‌راصمیمانه‌تبریك عرض کند. سرگرد سلیمان جهانگیری

تیمسار معظم سرتیپ سیاوش بهزادی

ارتقاء درجه آن‌افسر شریف راصمیمانه تبریك عرض میکنیم

سرگرد سلیمان جهانگیری ـ سید علی شفیعی

تیمسار معظم ریاست محترم اداره پلیس وراهنمائی

باکمال افتخار ارتقاء درجه آن فرماندهی محبوب را صمیمانه تبریك عرض میکنم سروان امیرهوشنك رکنی

تیمسار سپهبد فریدون تانیدی

ارتقاء درجه‌آن‌تیمسار محبوب راصمیمانه تبریك عرض‌میکنیم

آـ۳۰۷۷۰ سرگرد شریفی و بانو

تیمسار سرتیپ محمدعلی میرغفوری

باکمال مسرت ارتقاء درجه جنابعالی راتبریك عرض نموده موفقیت روزافزون آن تیمسار را درراه خدمت بشاهنشاه آریامهر و میهن عزیز مسئلت مینمائیم .

سرتیپ مصطفی نعیمی وبانو ـرضائیان‌و بانو

عبور از پنج قاره

بیسابقه‌ترین و عجیب‌ترین حادثه هفته

دوماه زندگی در بالای درخت!!

مردی دوماه است از بالای یک درخت پائین نمی‌آید

نیروی هوائی فیلیپین نتوانست این مرد را از درخت ۲۰ متری نارگیل پائین بیاورد . . . . . .

«کرنیو برجا» کشاورز ۵۸ ساله یکی از دهکده‌های فیلیپین اکنون نزدیك بدو ماه است که برفراز درخت نارگیل بزرگی مسکن کرده وبهیچ قیمت حاضر نیست «آشیان» خود را ترك گوید .

این ماجرای عجیب ازروز سی‌ام ژوئیه آغاز میشود . در آن روزبین خانواده «برجا» و خانواده دیگری که از قدیم باهم دشمنی داشتند نزاع شدیدی درمی‌گیرد و یکی از هشت فرزند «برجا» بدست دشمنان کشته میشود .

«برجا» پس از شکست در این نبرد از ترس آنکه مبادا بسرنوشت پسرش دچار شود به جنگل مجاور گریخته و در بالای یك درخت نارگیل ۲۰ متری برای خود «آشیانه‌ای» میسازد و همانجامسکن میکند .

پیرزنی از ساکنین دهکده که تنها فرد مورد اعتماداو است وظیفه تامین مایحتاج مرد «درخت نشین» را بعهده دارد .

او هر روز صبح با زنبیل پر از خوراکی بپای درخت میرود . در این موقع «برجا» طناب بلندی را از درخت می آویزد و زن کلیه موادی را که با خود آورده است به‌آن می‌بندد و«برجا» دوباره‌طناب را بالا میکشد .

«برجا» که‌بهیچوجه حاضرنیست ازدرخت پائین بیاید مقداری‌بطری خالی و تعدادی نارگیل دردسترس خود قرار داده است تا اگر احیانا قاتلین پسرش بسراغ او رفتند بتواند از خود دفاع کند .

او میگوید یقین دارم اگریایم بدهکده برسد همانهائی که پسرم راکشتند قصد جانم‌را خواهندکرد.

وقتی که ماجرای مرد «درخت‌نشین» بگوش رئیس جمهوری فیلیپین رسید دستورداد که‌نیروی هوائی برای نجات او اقدام کند .

بدستور فرمانده ارتش هوائی یك هلیکوپتر ماموریت یافت که پیرمرد دهقان را با خود به مانیل ببرد ولی هلیکوپتر چندین‌بار بدور آشیان «برجا» دور زد و سرانجام مرد لجوج حاضر نشد پناهگاه‌خود را ترك گوید و هنوز بالای درخت است .

مطبوعات جهان

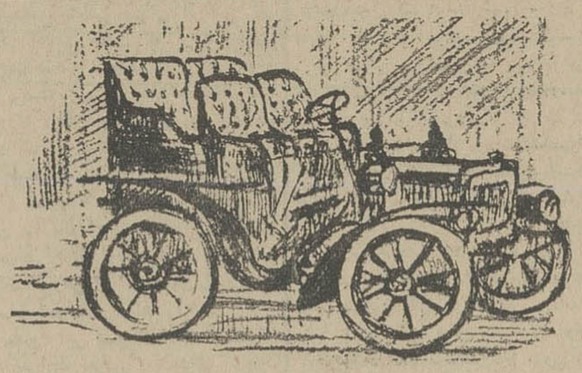

یکی از اولین نمونه‌های اتومبیل‌رویس مدل ۱۹۰۴

سرگذشت «رولزرویس»

چگونه شکیبائی و دقت به‌مرگی شهرت جهانی داد

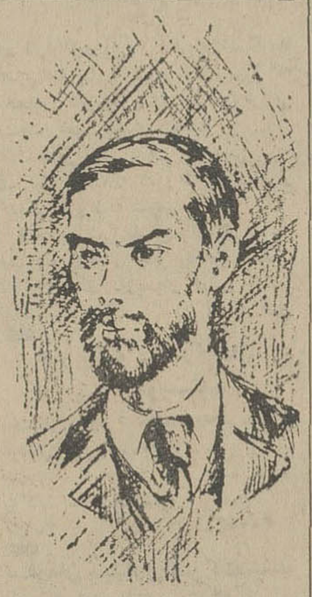

هانری رویس درسال ۱۹۰۷ بهنگام شهرت عظیم اتومبیلهای کارخانه‌اش

نام رولزرویس برای همه مردان‌جهان مظهر یك اتومبیل گرانبها ، بسیار لوکس ، مجلل و پرقدرت است.اما کمتر کسی سرگذشت خالق آن یعنی «هنری رویس»را میداند . اومیگفت:

ـهرکار که بدرستی انجام شود، هرچند که‌کوچك باشدافتخارآمیزاست.

هنری پسر یك آسیابان بود‌درسال ۱۸۶۳ در «لینکلن‌شایر» بدنیا آمدو وقتی ۴۱ سال داشت اولین مدل‌رولز رویس را ببازار فرستاد. او کارخودرا بعنوان کارگر در یکی از خطوط‌آهن انگلستان آغاز کرد و چندی بعد شرکتی سهامی بوجود آورد که درآمد سالیانه‌اش ۳۵ هزار لیره استرلینك بود.

اما چندی بعد بعلت آنکه حاضر نبود از کیفیت محصول خود وقیمت‌آن بکاهد درمیدان رقابت ورشکست‌شد، ولی دست از کار نکشید وسرانجام‌در ۱۹۰۳ طرح اولین‌اتومبیل خودراریخت.

اوبرای ساختن هر قطعه کوچك‌این اتومبیل مدتها صرف وقت میکرد و سرانجام بعد از تلاشی سخت درمحیطی بسیار منظم در سال ۱۹۰۴ اتومبیل رویس ببازار آمد و کارشناس«تایمز» درباره آن نوشت:

ـموتور این اتومبیل بقدری دقیق‌و منظم است‌که در حین کارکردن‌صدای آن اصلابگوش نمیرسد.

در همین اوان جوان ثروتمندی بنام «چارلزرولز» نیز برای خود «اتومبیل» میساخت و آنچه او باین نام عرضه میکرد فقط ساعتی ۶٫۵ کیلو متر سرعت داشت. دست تصادف رویس راباررولز آشنا کرد و حاصل کاراین دو اتومبیل معروف «رولزرویس»بود.

درسال ۱۹۰۷ چارلز رولز یك‌نوع از این اتومبیل‌را بی‌وقفه۲۳ هزارکیلو متر راه برد. بدون اینکه کوچکترین لطمه‌ئی بدان وارد شود و همین‌آزمایش بود که شهرت اتومبیلهای رولزرویس راجهانی ساخت .

در سال ۱۹۱۰ رولز که خلبان بود دریك سانحه هوائی کشته شدو ازبخت بد در سال ۱۹۱۲ رویس نیز براثریك عمل جراحی بصورت مردی علیل‌درآمد که دیگر قادر بهیچ کاری نبود.

اما او همچنان برکارهای کارخانه نظارت داشت ووقتی درسال ۱۹۳۳ درگذشت لقب «سر» گرفته‌بود.

سرویس مخصوص خبرگزاری‌فرانسه

نسل پشه ازبین‌میرود

پرفسور هانس لاون‌آلمانی راه جدیدی برای مبارزه با پشه ها کشف کرده است . چندی‌قبل‌پرفسور لاون‌یکجفت گیری بین پشه هائی از شمال وجنوب‌آلمان انجام‌داد باوجود رغبتی که پشه ها نسبت به جفت گیری ابراز میداشتند ، تخمهای حاصله بدون نطفه بودند . پرفسور لاون سپس جفت گیری‌هائی بین پشه های آلمانی و ـ فرانسوی و امریکائی‌ترتیب داد . در این مواردنیز تخم ها بدون نطفه بودند . استاد آلمانی آزمایشهای خود را به مناطق گرمسیری ، که‌در آنجا ها پشه ها بمراتب خطرناکتر و ناقل امراض هستند ، گسترش داد .

در جفت گیری بین‌پشه های برمه‌و امریکائی رغبت و شاید خوشحالی محسوس مشاهده گردید،ولی‌دراینجا هم چنین جشن عروسی پشه هابدون نتیجه بود.

بدین ترتیب فرضیه‌ی «انحطاط بیولوژیك‌خودی» اثبات گردید .

برندگان قاشق وچنگال وقاشق چایخوری

طلای تاید

خریداران تاید علاوه بر مصرف پودری که لباسها را تمیزتر میشویدو سفیدتر میکند، میلیونها قاشق و چنگال و قاشق چایخوری استیل اعلاوهزاران قاشق و چنگال و قاشق چایخوری طلای واقعی بدست‌میآورند.

دراینجاه عده معدودی از برندگان که از داخل قوطی‌های تاید حواله‌دریافت قاشق‌و چنگال و قاشق چایخوری طلای واقعی بدست‌آورده‌اند بشما معرفی میگردند.

از بالا بپائین و از راست بچپ

آقای سعید مجدامین - تهران
دوشیزه نزهت سیاریان - شیراز
آقای هدایت اسدی - تبریز
آقای حسن جزینی - تهران
آقای حسین نعمت‌خواه - تهران
آقای مرتضی کریم‌آمالی - شیراز
آقای آنترانیك سلیمانی - تهران
آقای امین الله صبری - تهران
آقای ولی حسین‌زاده صغیر - تبریز
آقای سیاوش فرج‌پور - تهران

باوجود ۷ امتیاز

جدید ومنحصر بفرد

که عمر پرده کرکره مانسکو را به ۳ برابر افزایش داده است

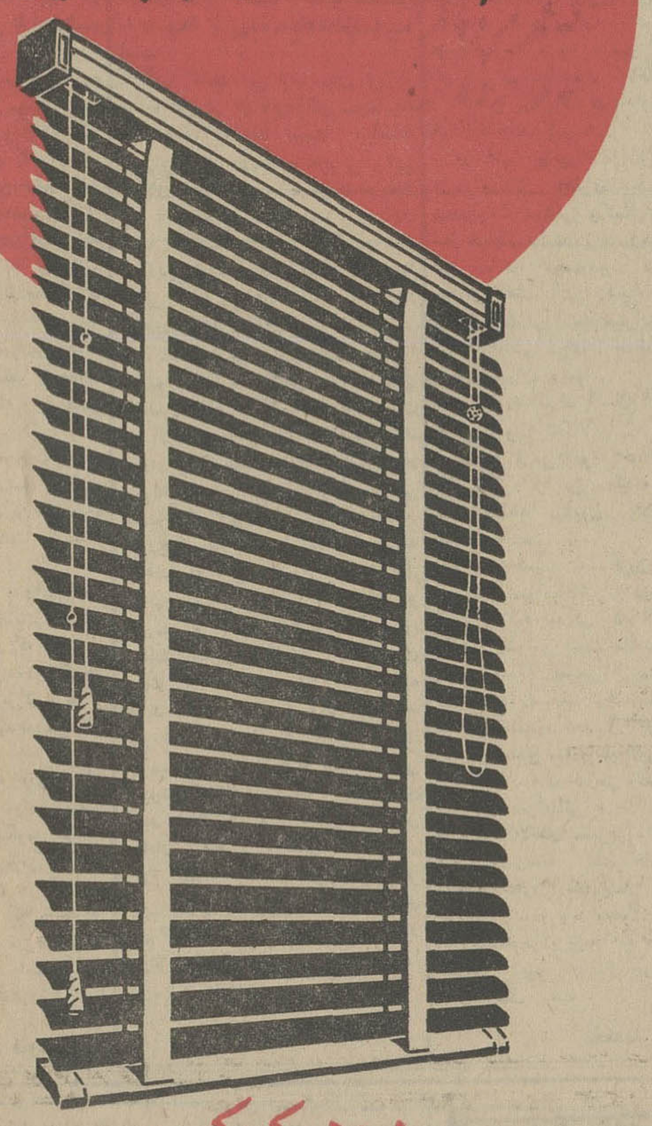

پرده کرکره

مانسکو

فقط ۵٪ گرانتر از پرده کرکره های معمولی است

۱ - تیغه های تمام آلومینیومی پرده کرکره مانسکو ضخیم تر از کرکره های معمولی ودرنتیجه دوام آن بیشتر از کرکره های معمولی است .
۲ - رنك تیغه ها از نوعی ملامین براق نشکن است که فرمول آن در انحصار کارخانه لولرمانسکو است .
۳ - فولاد کانال سروریل زیرآن ضخیم‌تر ومقاوم‌تر از کرکره های معمولی وریل زیرآن مسلح است و هرگز تاب نمیخورد .
۴ - نوار پرده کرکره مانسکو از پارچه‌قابل شستشوی نایلونی‌است که طرفین آن از پلاستیك روکش شده است و بهمین دلیل دارای قدرت فوق‌العاده‌میباشد ضمناً بعلت دو پله بودن برعکس کرکره های معمولی در اثروزش باد بحرکت درنمیآید وصدا نمیکند
۵ - طناب پرده کرکره‌های مانسکو از الیاف نایلون ساخت کارخانه دوپونت آمریکا است واز تمام کرکره‌های مشابه‌ضخیم‌تر و مقاومت آن بیشتر است .
۶ - قاب نصب کرکره‌های مانسکو لولائی ودارای دو ضامن‌محافظ‌مخصوص است .
۷ - قفل ورگلاژ کرکره‌مانسکو اتوماتیك وفوق‌العاده مقاوم‌بوده‌وجفت‌وبست‌آن ۱۰ سال تضمین میشود

مانسکو - نمایشگاه مرکزی : خیابان شاه جنب یغما
مانسکو - خیابان قدیم شمیران بالاتر از تخت جمشید
مانسکو - خیابان پهلوی شمالی پارك ساعی

کاپیتن

برای مشاوره مجانی با نمایندگان مانسکو به تلفن ۴۷۱۲۵ مراجعه فرمائید .

نمایندگان مانسکو در شهرستانها

بندر پهلوی شرکت هوسند جنب‌پل ، بابل فروشگاه فرشید خیابان یوسف پور،اهوازفروشگاه تقوی ،خیابان پل سفید ، مشهد بازرگانی عدالت جمیلی خیابان شاهرضا ،شیراز بنگام جام خیابان داریوش ، رشت شرکت مهر خیابان رضاشاه کبیر، گرگان مانسکو اول خیابان پهلوی ، ساری فروشگاه اتورابط میدان ساعت ، گنبد قابوس فروشگاه مشهدچی ، آبادان فروشگاه جنوب‌سعید فریدپشت شهرداری ، اصفهان محمد فطوری وپسران چهار باغ جنب سینما ایران ، رضائیه‌حسن زرگرزاده راسته بازار ، کرمانشاه فروشگاه‌آهن‌آلات عاصی میدان شاه

۵ مطلب از : ۵ نویسنده و خبرنگار

قالیبافان!

اجتماعی

سفر ٤٦ قالیباف ایرانی وپاکستانی وماجرائیکه چند روزاست بر آنها میگذرد بحدی مرا تحت‌تاثیرقرار داد ومتاثر کردکه‌نمی‌توانم آنراتوصیف کنم .

تصور میکنم این احساس خاص من نبود وهرایرانی وبخصوص ایرانی مقیم خارج ازاین خیمه شب‌بازی مسخره که موجب ننك است در حدود من وشاید هم‌بیشتر ناراحت‌شده است .

هنوز بدرستی ماجرای سفر این‌گروه روشن نیست ،اما آنچه مسلم است اینستکه عده‌ای‌زن‌ومرد وبچه«جلنبر» وپاره، باچند شاهی پول راه اروپارا درپیش میگیرند ومدتی رادر این شهر وآنشهر سپری میکنند، تاآنکه عاقبت در کشوری‌دست بسرقت‌میزنند بعد آنهارااز این‌کشور خارج‌میکنند کشور دیگری از ورود آنهاجلوگیری میکند .

ولی این گروه با پلیس بزدوخورد میپردازند وزنها چادر بکمر وبچه ها چوب بدست به مقابله با پلیس میپردازند .

ومجموع این حوادث بصورت فیلم، عکس وجزو مطلب درتمام اروپا و احتمالا کشورهای‌خارج‌ازاین محدوده انعکاس پیدا میکند وباعث خنده و مضحکه مردم میشود .

نمیدانم مقصر اصلی د راین‌ماجرا کیست و کدامیك ازسازمانهای‌دولتی باید نسبت باینگونه امور که باحیثیت ایرانی بازی میکند و مخارج گزافی را که برای شناسائی ایران وایرانی میشود ناگهان بباد فنامیدهدرسیدگی کنند ؟

معتقدم که سفارتخانه های ایران در خارج باید در چنین مواقعی باتمام قدرت «جلو پلاس» اینگونه افرادرا جمع کنند و داخل اتوبوس بریزند و آنها رامستقیما بایران بفرستند .

باید نسبت به هیچکس که درخارج. به‌حیثیت کشورش لطمه میزندگذشت نکرد و در صورت لزوم باتهیه‌قوانین لازم اینگونه افراد راشدیدا تنبیه کرد .

همایون فروزان

اسفالت

شهری

امروز گروهی از اولیاء دانش ـ آموزان دبیرستان دولتی‌دخترانه‌خسرو واقع در انتهای خیابان حق‌شناس (ادامه خیابان نواب) به‌روزنامه‌اطلاعات مراجعه کردند و اظهار داشتند این دبیرستان با داشتن ساختمانی نوساز ووسیع و بیش از ۲هزار دانش‌آموز، تنها یك عیب دارد و آن خاکی‌بودن خیابان مقابل آنست و همین عیب‌نیز ما را متفقا به روزنامه‌اطلاعات کشانیده است .

آنها گفتند این دبیرستان بزرك‌از سالها قبل در خیابانی واقع شده‌است که نه‌تنها اسفالت نیست ، بلکه شن‌ریزی هم نشده و عابرین این خیابان هنگام عبور ، تا مچ پا در خاك فرو میروند و بعلت عبور وسائط نقلیه ، همیشه ستونی از گردو غبار از این خیابان بلند است و صدها دانش آموز و دهها دبیرپس‌از ورود به دبیرستان ناچارند پیش از حضور در کلاس درس مدتی وقت خود را صرف پاك کردن کفش و لباسشان کنند و تازه ، کلاسهای دبیرستان نیز از این گردو خاك در امان‌نیستند و با وجود شکایات واعتراضات‌متعدد، شهرداری حتی این خیابانرا‌که‌سلامتی صدها دانش‌آموز را تهدید میکند شن‌ریزی هم نکرده است و اضافه کردند که این موضوع را روز اول مهرماه امسال به وزیر آموزش و پرورش و آقای فرخ‌نیا مدیر کل فرهنك استان مرکزی که برای «زنك زدن» به دبیرستان خسروآمده بودند یادآور شدند و آنها قول‌دادند رفع نقیصه را از شهرداری خواهند خواست ، ولی متاسفانه هنوز اقدامی صورت نگرفته است . این عده برای تائید مطالبشان مرا با خود به این خیابان بردند و باوضعی که درمحل دیدم انتظار دارد شهرداری‌هرچه‌زودتر این خیابان را ولو در قسمت جلوی این دبیرستان هم شده اسفالت کندو قبل‌از انجام اسفالت نیز این محل‌را شن‌ریزی نماید .

نوشیروان کیهانی‌زاده

تحصیل ارز

اقتصادی

تشویق و توسعه صادرات‌بهترین و اساسی‌ترین راه افزایش‌درآمدهای ارزی است درسالهای اخیر بمنظور توسعه صادرات تلاشهائی صورت گرفته و هیاتهائی برای بازاریابی‌بنقاط مختلف جهان مسافرت کرده‌اند ، تمام این کوششها لازم است اما کافی نیست بلکه باید در توسعه و تنوع صادرات خصوصا در صدور کالاهای نیمه ساخته و ساخته‌شده توجه شود تاکشور ما نیز ازجریانات افزایش مستمر قیمت کالاهای صنعتی و کاهش نرخهای مواد اولیه به‌نفع خود استفاده کند .

در حال حاضر درقاره‌افریقا، ممالك تازه استقلال یافته‌ای هستند که بمحصولات صنعتی وکمکهای صنعتی نیاز فراوان دارند ، بازارهای وسیع این ممالك بخصوص که مبادلات تجارتی اغلب آنها بادنیای خارج در مراحل ابتدائی است میتواند یکی از مناطق اصلی برای جذب کالاهای صنعتی ایران باشد .

درهر صورت ظرف ٦سال آینده اگر افزایش واردات‌کالابراساس سالیانه ۸ درصد فرض شود ۷٤٥۰ میلیون دلار واگر افزایش سالیانه ۱۲درصد باشد ۸۸۲۲ میلیون دلار واردات خواهیم داشت .

باتوجه باهمیت روزافزون صنایع خصوصی بمواد خام وارداتی و ماشین آلات ولوازم یدکی که لازمه‌توسعه وایجاد صنایع است ملاحظه میشود که‌چه منبع عظیمی از منابع ارزی مورد لزوم میباشد وچنانچه حداکثر استفاده بمنظور تحصیل ارز از طریق افزایش سطح صادرات‌وبالابردن‌کیفیت آن دربازار های خارجی وتغییرترکیب وتوزیع جغرافیائی صادرات وکاهش واردات کالاهای مصرفی واستفاده از دامها وسرمایه های خارجی بعمل نیاید، کمبود ارزی یامارا بطرف‌تورم خواهد کشاند ویا مجبور خواهیم‌شد اجرای بعضی پروژه‌ها را دروسط‌کار متوقف کنیم که‌بالمال هردوراه غیر قابل تحمل است .

محمدعلی نجیبی

کودکان

اجتماعی

کودکان سازمان‌تربیتی شهرتهران دیروز یك کار فوق‌العاده کردندآنها از شهردار خواستند که پس از اسباب‌کشی شهرداری ، اثاثه اسقاط این سازمان برای نوسازی تحویل کودکان سازمان تربیتی بشود تادر ساعات فراغت از تحصیل و پس‌از تعمیرات لازم آن اثاثه مجددا جهت استفاده ادارات مربوطه تحویل شود.

پیشنهاد کودکان سازمان تربیتی موقعی بشهرداری رسید که در نظر داشتند اثاثه غیر قابل استفاده‌انبار های اسقاط شهرداری را حراج‌کرده وانبار ها را تخلیه نمایند .این‌اقدام کودکان و دلسوزی‌آنها به بزرگترین سازمان اجتماعی تهران از این نظر حائز اهمیت است که براثر تعلیم‌و تربیت صحیح ، جمعی از فرزندان‌بدون سرپرست شهر ما با احساسات‌رقیقی پرورش یافته ودر جسم وروح آنها قدر شناسی رخنه کرده‌است .

طبیعی است که اقدام کودکان در میان مسئولان شهرداری وکارکنان این سازمان اثر عمیق روانی میگذارد وپس‌از اجرای پیشنهاد ، نفس عمل برای گروهی از کارمندان شهرداری بسیار آموزنده خواهد بود .

مفهوم این قبیل اقدامات آنست‌که در شرایط حاضر ،زندگی بدون همکاری و هماهنگی همه افراد جامعه ممکن نیست و هرکسی در هرمقام و موقعیت نیازمند تعاون متقابل دیگران بوده . همچنانکه شهرداری که خود پرورش دهنده همین کودکان است خود بنحوی نیازمند کار آنها است و کودکان میتوانند در یك‌مورد خاص شهرداری را از بهره کارخویش منتفع سازند .

اگر این سازمان های تربیتی تهران آنطور که هستند بمردم‌معرفی شده ودر آنها رابروی افراد و مردم بگشایند . اینطور بنظر می‌آید که رفت‌و آمد مردم باین سازمانها روح کودکان را با خانواده ها مانوس کرده و آنها را که امروز به فکر تعمیر اثاثه اسقاط افتاده‌اند برای انجام کار های مهمتری در مملکت آماده می‌نماید . شریف مشگین

آمار کاذب

کشاورزی

نداشتن یك آمار صحیح برای تولیدات کشاورزی ، ضرر ها و خساراتی بوجود می‌آورد ،که‌متاسفانه برای گندم سال جاری بوجود آمده است.

درسال قبل دولت ومردم ازدست عده‌ای انگشت شمار ، تاجر برنج شکایت داشتند ، که اینها برنجها را انبار کرده‌اند ! زیرا باوجودیکه محصول بین ۵۵۰ تا ۵۷۵ هزارتن تخمین زده میشود . برنج در بازارکم است .

برای تنبیه این‌عده دولت تصویب‌نامه‌ای صادر کرد ، و ورود برنج را آزاد نمود و بدنبال آنهم مقدار قابل ملاحظه‌ای برنج از خارج وارد شد معهذا نه قیمت برنج سقوط کردونه برنج اضافی ببازار عرضه شد ،واین نشانه آن بود که یا آمار تولیددرست نبود و یاآمار مصرف .

امسال هم در اول برداشت‌محصول گندم ، اعلام شد ، که گندم اضافه تولید دارد ، وحتی یك مقام مسئول دولتی اعلام کرد که برای جذب اضافه تولید باید ٤۰۰ هزار تن‌گندم بخارج صادر شود و ۵۵۰ هزار تن‌هم برای سال دیگر خریداری و انبار کرد ، در اثر همین شایعات بود، که قیمت گندم سقوط کرد ، ودولت هم باسرعت مشغول مذاکره برای صدور شد . اما همینکه دو ماهی از برداشت گندم گذشت ، معلوم‌گردید که آمار صحیح نبود . محصول‌امسال چیزی معادل مصرف میباشد . در نتیجه بازار کم‌کم عادی شد و قیمت سقوط یافته دوباره بسطح عادی برگشت ، اما چه فایده !! چون‌در همان دو ماه اول ، گندم ازدست‌زارع باقیمت کاذب بیرون رفت ، و سودو نفعش هم نصیب کسانی شد ،که نه تولید کننده بودند ونه مصرف‌کننده. متاسفانه تا روزی که ما موفق‌نشویم آمار صحیحی برای‌تولیدات کشاورزی خود درست کنیم ، بناچار گرفتار «آمار کاذب» بجای آمار حقیقی خواهیم بود . و برما همان رودکه تاکنون رفته‌است .

علی باستانی

راهنمای نیازمندیهای شما

استخدام

آگهی استخدام

کارخانجات صنعتی ایران ناسیونال نافراد متخصص زیر نیازمند است :

۱ـ بدنه‌کوب اتومبیل
۲ـ نقاش اتومبیل
۳ـ پولیش‌کار ،
٤ـ ورشوبند
۵ـ مکانیك
٦ـ تعمیر کننده ابزار
۷ـ انباردار
۸ـ مامور نظافت
۹ـ مامور انتظامات
۱۰ـ ورقکار و صافکار
۱۱ـ قلعکار
۱۲ـ شیشه‌بر
۱۳ـ فلزکار
۱٤ـ جوشکار
۱۵ـ لینولئوم و کف چسبان

داوطلبان میتوانندهمه‌روزه باستثنای روزهای تعطیل بکارگزینی کارخانه واقع‌در کیلومتر ۱۸ جاده کرج‌مراجعه نمایند .

۱ـ٤ آـ۲۹۹۳۰

۲۰ نفر کارگر نجار فرنگی

سازنیازمندیم موسسه مبل سوئدی تلفن‌های ۸٦۰۲۹ـ ۹۳۳۹۰

۱ـ٦ آـ۲۲۵۳

آگهی استخدام

یك‌واحد بزرك صنعتی چندمیکانیك ماشین های بافندگی اتوماتیك را استخدام مینماید . داوطلبان مشخصات وسوابق خودرا ضمن نشانی کامل به صندوق پستی شماره ۵٤٤ ارسال‌دارند.

۱ـ۳ آـ۲۰۰۷۱

برای استخدام به آدرس ذیل

مراجعه کنید .نشانی لاله‌زارنوساختمان البرز شماره ۳

۱ـ۱۰ آـ۲۲۳۵

تعدادی کارگر متخصص

در امور تاسیسات برق ودارای حداقل ۱۰سال سابقه کار موردنیاز است ساعت ۱۸الی ۲۰ تلفن ۸۱۸۸۱

۱ـ۲ آـ۲۰۰۷۳

بیمارستان مهرگان

که بزودی در اصفهان ـخیابان شیخ بهائی افتتاح خواهدشد احتیاج بتعدادی نرس ـکمك بهیار دارد . متقاضیان خواهشمند است از ساعت ۵تا۸ بعداز ظهر باتلفن های شماره ٦٦۰۳و۷۵۵۷ تماس گیرند.

۱ـ٤ آـ۲۰۰۷٤

استخدام
بشرط یکماه کارآموزی
تلفن : ۳۵۹۹۳
۱ـ۵ آـ۲۲٤۱

فقط با یك تلفن

موسسه جویا کارگر و کارمند و متخصصین موردنیاز شما در اختیارتان خواهد گذاشت تلفن ٤۹۳۷۳

۱ـ۱۰ آـ۲۱۵۷

استخدام

بیکنفر بانو که در امور منزل وراه رفتن به خانمی کمك کند و بتواند ششماه از سال را در خارج بسر برد‌نیاز است داوطلبان باید بزبان انگلیسی‌یا فرانسه آشنائی داشته باشند راهنمای ۲٦٦ روزنامه اطلاعات مراجعه شود.

۱ـ۳ آـ۳۰۵۰۰

بعده‌ای خانم و آقاجهت ویزیتوری

نیازمندیم حشمتیه ایستگاه‌اکبریان روبروی پارك فرحناز پهلوی‌سازمان جوان تلفن ۷٦۳٤۱۵ آـ۲۰۳۱۵

شرکت سهامی کارخانه‌های صنعتی آزمایش استخدام مینماید.

۱ـ جوش‌کار ـکاربیت باحداقل‌دو سال سابقه

۲ـ لحیم‌کار باحداقل دوسال سابقه

داوطلبین به‌اداره کارگزینی کارخانه‌های واقع درکیلومتر ۱۲ جاده‌آبعلی سه‌راه آزمایش مراجعه فرمایند.

۱ـ۲ ۳۰۵۵۸ـ

دوشیزه یا آقا که‌سابقه

فروشندگی داشته باشند نیازمندیم

۱ـ۳ آـ۳۰۵۵٦ ۳۰٤٤۳۲

تعدادی راننده

بایه یك مورد نیاز است انتهای ویلا شماره ۲۱٤ تی . تی . اس

۱ـ۵ آـ۲۹۵۱۰

چند نفر دوشیزه یا بانوی

دیپلمه برای اداره بخش فارسی نشریه‌ای با حقوق مکفی استخدام میشوند . واجدین شرایط درصورتیکه رانندگی بدانند اتومبیل دراختیارشان گذارده میشود برای اطلاع بیشتر صبحها از ساعت ۹تا ۱۳ بنشانی‌خیابان اسلامبول پاساژ پلاسکو طبقه سوم اطاق ۲۰۱ مراجعه شود.

۲۲٦۷ـ

WANTED
Experienced civil Engineer with fluent English, French or German. Maximum age 35, apply to: Glass Wool Company of Iran, Shah-Reza, 13, South Saba, Tehran.
A—30274 3—1

موسسه مهندسین مشاور اروپائی به یکنفر مهندس مکانیك‌باشرائط زیر احتیاج دارد :

۱ـ فارغ‌التحصیل از یکی ازدانشگاه‌ها
۲ـ سابقه کار (ترجیح داده میشود که تخصص درامود مهندسی و طراحی صنعت نفت داشته باشند)
۳ـآشنائی کافی بزبان انگلیسی
٤ـ برك خاتمه‌خدمت ویا برك معافی‌از خدمت نظام‌وظیفه عمومی

واجدین شرایط میتوانند از ساعت ۸صبح‌تا ٤بعداز ظهر باتلفن شماره ٤۹۳۷۵ آقای داویدیان تماس حاصل نمایند .

۱ـ۳ آـ۲۰۰۵۱

هنرپیشه ، کارگردان نویسنده

بچندنفر زن‌ومرد علاقمند به‌هنرپیشگی‌و کارگردانی نمایشنامه و سناریونویسی نیازمندیم . خیابان شاه جنب سینما نیاگارا ساختمان علوی بی.اس

۱ـ۲ آـ۲۰۰۵۳

سازمان بهداری شرکت‌سنك

گچ‌مسگرآباد بیکنفر که‌آشنائی به تزریقات وبانسمان داشته و دارای گواهینامه رانندگی باشد نیازمنداست بتلفن ۳٤۸۰۳ مراجعه شود

۱ـ۲ آـ۲۰۰۹۷

استخدام فروشنده (بازاریاب)

یك شرکت معتبر توزیع کننده کالا نیازمند باستخدام سه‌نفر بازاریاب ورزیده و آشنا بکار با حقوق مکفی می‌باشد . محل اصلی کار تهران‌است ولی داوطلبان باید برای ماموریت های موقت خارج از تهران آمادگی داشته باشند .

شرایط استخدام

۱ـدردست داشتن برك معافی دائم ویا گواهی خاتمه خدمت
۲ـ داشتن ضمانت کافی
۳ـداشتن دیپلم ،دارندگان‌معلومات بیشتر حق‌تقدم دارند .
٤ـ سن بین ۲۵و ۳۵ سال

تقاضاهای خود را با ذکر مشخصات وآدرس کامل به صندوق پستی‌شماره ۱۳٫۱۱۷۷ تسلیم فرمائید .

۱ـ۲ آـ۳۰۳۵۲

بیك آموزگار باسابقه جهت تدریس ریاضیات تمام وقت نیازمندیم کسانیکه‌انگلیسی هم بدانند مقدمند ضمنا یك مستخدمی که‌آشپزی‌هم‌بداند مورد احتیاج است٦۲٦۸۲۵

شرکت زهره آفاق

واقع در خیابان حافظ مابین چهارراه یوسف‌آباد و سفارت شماره ۱۸۲احتیاج به‌تعدادی دوشیزه‌یابانوی ماشین‌نویس فارسی دارد کسانیکه‌در امور دفترداری وبایگانی وماشین‌نویسی لاتین وارد باشند حق تقدم دارند. داوطلبان‌واجد شرائط از ساعت ۵تا ۷ بعد ازظهر مراجعه فرمایند.

۱ـ۳ آـ۲۰۳۳۷

یکی از شرکتهای داروئی

که نمایندگی لابراتوارهای معظم آمریکائی و اروپائی را داراست‌احتیاج بیك دکتر مسئول باسابقه جهت‌تبلیغات طهران و شهرستانها دارد خواهشمند است طالبین واجد شرایط تقاضای خودشان را بایك قطعه‌عکس و جقوق درخواستی به آدرس صندوق پستی ۱۳۹۳ ارسال فرمایند در صورت‌عدم قبولی مدارك ارسالی مسترد میگردد. باتشکر ـصندوق پستی ۱۳۹۳

۱ـ۲ ۲۰٤٤۱

بانوی باسواد بطور شبانه

روزی برای اداره امور منزل بعدازظهرها تلفن ۸۸۰۸۷۵ آـ۲۰۳٤۵

گم شده

چك بدون تاریخ

بشماره ۱۲۵۳۰۷ بانك تهران شعبه مرکزی بمبلغ ده هزار ریال به‌امضاء آقایان منصورمستور وشموئیل‌سپهرزاده بنام آقای داودبی‌بیان مفقود شده از درجه اعتبار ساقط است.

فقدان دسته چك

یکدسته چك از شماره ۵۹۵۰۰۲ الی ۵۹۰۵۰ جمعا ٤۹ برك‌از حساب۵۰۰۵۱ بانکملی باجه پست مفقودشده ازدرجه اعتبار ساقط است. طالقانی

مدارك اینجانب احمد احمدی

فاکر که عبارتست‌ازگواهینامه رانندگی کارت بیمه اتومبیل کارت سربازی کارت باشگاه خلبانی و یکقطعه برات بدون اعتبار مفقودشده از جوینده‌تقاضا میشود بنام انسانیت‌به‌نشانی‌زیر تحویل داده مژدگانی خودرا دریافت نماید

گلوبندك کوچه‌مستوفی کوچه‌قانونی خارزنی آگاه تلفن ۵۸٦۰۳

آگهی استخدام

یك شرکت بزرك صنعتی احتیاج به‌یك منشی درجه ۱(مرد یازن) که بزبان انگلیسی ـفارسی وشورت هندمسلط باشد دارد.

شغلی که پیشنهاد میشود تمام‌وقت بوده وبه شخصی که واجد شرایط باشد حقوق مکفی پرداخت میشود.

تقاضای خودرا باذکر مشخصات کامل بصندوق پستی‌شماره ۷۰۳طهران ارسال دارید . ازداوطلبان واجدشرایط جهت مصاحبه دعوت بعمل خواهدآمد.

دوشیزه یا بانوجوان

جهت کار در مطب بعد ازظهرها مورد احتیاج است بتلفن ٦٤٤۳۳ مراجعه شود.

آـ۲۲۷۳

کودکستان و پانسیون‌آتوسا

یك کارگر بانو یا دوشیزه برای شبانه روز استخدام مینماید تلفن ۳۰۳٤٤۳ ۳الی ٤ بعد ازظهر

۱ـ۲ آـ۲۲۷۸

شرکت دوگاز استخدام میکند

یك فروشنده خوش قیافه و خوش برخورد برای تصدی نمایشگاه شرکت (اشخاص باتجربه مقدمند)

یك سرویس کار برای تعمیر اجاق گاز باتجربه پنج سال

چند نفر استاد کار فنی در فلز کاری (اشخاص با تجربه درصنعت اجاق گازمقدمند).

دونفر کارگرباتجربه برای‌صافکاری شرکت دوگاز خیابان ژرها کاشی ۱۳۵ از ساعت ٦تا۷ بعدازظهر

راننده پایه دو همگانی

متاهل سن بالاتر از ۳۰ سال موردنیاز است داوطلبان صبح‌هابه شرکت طیار پارس میدان فردوسی ضلع‌جنوب غربی ساختمان آریا طبقه دوم تلفن ٤۰۸۳۲ مراجعه نمایند.

۱ـ۲ آـ۲۲۷۹

مطبی در خیابان کوکاکولا

بطبیب داخلی احتیاج‌دارد صبحها بتلفن ٦۸٤۸۳ (محمد چینی) مکالمه فرمائید.

۱ـ۲ آـ۲۰۵۱۵

شرکت تولیدی وصنعتی کفش سازی بلا

جهت انبار داری کارخانه احتیاج‌به‌چند نفر که دارای ضامن معتبر وسابقه‌کار در امور انبارداری بطورکار تکس‌داشته باشند احتیاج دارد. ساعت ۳الی ۵ بعدازظهر آدرس ـ جاده کرج‌ایستگاه پهلوی کیلومتر ۲۳ کارخانه کفش‌بلا

شرکت تولیدی وصنعتی کفش سازی بلا

احتیاج به عده‌ای کارگر کفاش ماشینی دارد متقاضیان از ساعت ۳الی۵ به‌نشانی جاده کرج ایستگاه پهلوی کیلومتر ۲۳ کارخانه کفش بلامراجعه نمایند.

شرکت تولیدی وصنعتی کفش سازی بلا

احتیاج به عده‌ای‌فارغ‌التحصیل‌هنرسرای صنعتی که در امور برق ومکانیك اطلاعاتی دارند دارد متقاضیان به‌نشانی جاده کرج ایستگاه پهلوی کیلو متر ۲۳ کارخانه کفش بلا مراجعه‌نمایند.

شرکت تولیدی وصنعتی کفش سازی بلا

جهت کادر اداری خود به عده‌ای دیپلمه و لیسانسیه جهت امورارسال‌و مراسلات که دارای معافی دائم‌ویاورقه خاتمه خدمت و ضامن معتبر داشته باشد نیازمند است واجدین شرایط بین ساعت ۵الی۷ به نشانی جاده‌کرج ایستگاه پهلوی کیلو متر ۲۳کارخانه کفش بلا مراجعه نمایند.

۱ـ۲ آـ۲۰۵۱۷

(اطلاعیه فروش)

پارتی جدید فرشهای ملایر ـ سبزوار ـ اراك ـمحلات وترکمن که‌بامواد اولیه مرغوب و رنگهای طبیعی و نقشه‌های اصیل تهیه میشود با برك شناسنامه و تضمین آماده فروش است برای صادرات تخفیف مناسب داده میشود .

شرکت سهامی فرش ایران خیابان فردوسی‌شماره۱٦۰

آگهی مزایده موقوفه

بانظارت اداره اوقاف تهران مقدار هفتاد وپنج‌سهم وسه‌هشتم یك‌سهم از دویست سهم ششدانك یکرشته‌قنات معروف بصدر‌اعظمی‌وبهمین نسبت ازاعیانی‌دودر باغ وقلعه ظهیرآباد(ظهیرآباد) با حداقل اجاره بهای سالیانه مبلغ یکصد ونه‌هزار ریال نقد به مدت سه‌سال ازطریق مزایده اجاره داده‌میشود داوطلبان اجاره بایستی مبلغ ده‌هزار ونهصد ریال برسم سپرده بحساب شماره ۲۰۹۷ بانك مرکزی بسپارند وپیشنهاد خودرا باقبض سپرده تاپایان وقت اداری روز شنبه ۱۳٫۸٫٤٦ بدفتر اوقاف تهران‌تسلیم و رسید دریافت دارند ـپیشنهاد ها ی‌رسیده در روز یکشنبه ۱٤٫۸٫٤٦ ساعت۱۰ صبح دراداره اوقاف تهران خوانده میشود. برای کسب اطلاع ازشرایط مزایده به‌آگهی تفصیلی یا بدفتر اداره اوقاف تهران مراجعه نمایند.

آـ۲۰۵۱۳ رئیس اداره اوقاف تهران

آگهی انتشار تمبر

وزارت پست و تلگراف و تلفن باطلاع عموم میرساند بمناسبت سالگرد روز ملل متحد یك‌سری تمبر یادگاری در یك قطعه به بهای ٦ریال که در چاپخانه دولتی ایران چاپ‌و روز ۲۵ مهرماه ۱۳٤٦ منتشر خواهد شد خریداران میتوانند همانروز تا۲۵ سری از کلیه مناطق پستی و باجه های مرکزی تهیه نمایند و چنانچه پیش از آن خواسته باشند بایستی پیش‌از روز انتشار درخواست کتبی و بهای تمبر را بمدیریت کل مناطق پستی تسلیم دارند .

مدت اعتبار پستی این تمبر تاپایان روز ۲۵ فروردین ماه ۱۳٤۷ بوده‌و پس‌از آن‌فاقدارز ش پستی خواهد بود تمبر های مذکور در همان روز با مهر روز ممهور شده و مهر آن در پایان روز انتشار معدوم خواهد شد.الف ٦۲۹۵

آگهی مزایده موقوفه

مقدار ۱۵۵ قطعه زمین هرقطعه بمساحت یکصدوبیست متر مربع و یکصد وهشت متر مربع واقع درقریه یاخچی‌آباد موقوفه بیمارستان فرح(خارج‌از نسق) بمنظور ساختمان وایجاد تاسیسات که اعیان آن متعلق بمستاجر خواهد بود .

باحداقل اجاره بهای سالیانه بقرار مترمربع مبلغ بیست وپنج ریال نقد برای مدت ده سال ازطریق مزایده اجاره داده میشود داوطلبان اجاره بایستی برای هرقطعه مبلغ ۳۰۰ ریال برسم سپرده بحساب شماره ۲۰۹۷ بانك مرکزی بسپارند و پیشنهاد خودرا باقبض سپرده درپاکت سربسته تا پایان وقت اداری روز ٤٦٫۸٫۱۳ بدفتر اوقاف تهران تسلیم و رسید دریافت دارند ـ پیشنهادهای رسیده در روز ۱٤٫۸٫٤٦ ساعت ۱۰ صبح در اداره اوقاف تهران خوانده میشود برای کسب اطلاع از شرایط مزایده به‌آگهی تفصیلی یا بدفتر اداره اوقاف تهران مراجعه نمایند .

رئیس اداره اوقاف‌تهران

سازمانهای فنی وفرهنگی

بمناسبت جشن تاجگذاری آکادمی زبانهای دنیا

از کلیه دانش آموزانو دانشجویانیکه در اول مهرماه در این موسسه ثبت‌نام نمایند شهریه آبانماه دریافت نمیشود تدریس بوسیله ماشین آموزش ـدو جلسه رایگان مکالمه توسط استادان مجرب خارجی دروازه‌دولت نبش‌روزولت ساختمان جم تلفن ۷٦٤۸۲۵

تعلیم رقصهای‌مدرن‌سالن

زیر نظر ماده‌موازل ژیلا ۷۵٦۷۰۳

۱ـ ۱۵ آـ۲۱۳٦

فقط تا دهم مهرماه

میتوانید در دوره های جدیدرادیو‌تلویزیون ـترانزیستوری ـنقشه‌کشی‌ـ برق‌وفشار قوی شرکت نموده وپس‌از موفقیت بدریافت گواهینامه مخصوص نائل شوید کار و آموزش خیابان بهلوی نبش بهرامی تلفن ٤۹٤۹٤

برای استخدام فوری

درآموزشگاه فائز ماشین‌نویسی رابا متد جدید بیاموزند شاه آباد اول اکباتان تلفن ۳۵۷۵۷

ماشین‌نویسی

رافقط با۲۰۰ ریال شهریه بیاموزید بهروزنو میدان مخبرالدوله‌اول شاه‌آباد ساختمان ده‌طبقه شماره ۲۳۳ تلفن ۳۵۹۹۳

۱ـ٦ آـ۲۲٤٤

برای استخدام در موسسات ملی ودولتی

بموسسه جویااول‌خیابان‌وصال شیرازی پلاك ۱۸ محل کاخ‌هنر مراجعه‌فرمائید.

۱ـ۱۰ آـ۲۱٤۸

دبیرستان پسرانه سعیدیان

برای دوره اول و دوم ثبت‌نام میکند میدان شهناز ـ خیابان مازندران (مهران) تلفن ۷٦٤۳۰۷

۱ـ۲٦ آـ۱۸۲٦

۱۸ نفر خانم‌وآقای تحصیلکرده

پس از یکدوره کارآموزی با معرفی‌ما مشغول بکار خواهند شد تلفن ۳۵۰٤۰

۱ـ ۵ آـ۲۲٦۹

پانسیون

شمارا باوسایل‌مدرن‌پانسیون میکنیم تلفن ٦۲٦۷۰٤

تدریس خصوصی

انگلیسی‌توسط بانوی‌انگلیسی

بهلوی تلفنهای ٤۷۱٤۱ و ٤۲۰۸٦

ماهی سی تومان

زبان انگلیسی و آلمانی با تضمین موفقیت تلفن ٤۹٤۹٤

ریاضیات و فیزیك شیمی

دوپژه ششم تدریس مشهود دقت عمل تضمین است تلفن ۹۵۳۸۸۷

آلمانی فرانسه

وسیله دکتر تحصیلکرده اروپابامتد مخصوص‌وحق‌التدریس متناسب‌ازساعت ۲الی ۸بعد ازظهر باتلفن ٤۷٤۸۲ تماس حاصل نمائید.

۱ـ٦ آـ۲۲٦۲

تدریس انگلیسی (مکالمه)

وشورت هند بوسیله خانم انگلیسی متخصص فن تلفن ٦۰۸۳۵

۱ـ۲ آـ۲۰۳۳۵

ریاضیات.فیزیك.شیمی.زبان

ناصری دبیر ریاضی ۷۵۳۸۹

آـ۲۰۳٤۱

انگلیسی‌خصوصی ٦۲۹۵۱۷

۱ـ۲۰ آـ۲۲٦

ریاضیات عالی فیزیك‌وشیمی

توسط مهندس برق تلفن ۷۷۱۵۳٦

آـ۲۰۳۲۷

ریاضیات ـ فیزیك ـشیمی

توسط دانشجوی فنی ۷۷۱۰۱۱

۱ـ۲۰۳۳۱

آلمانی راتحت نظر

بانو شالوت خانم آلمانی مسلط بزبان فارسی دو ماهه کنتراتی فرا گیرید تلفن ۳۵۷٦۱

۱ـ ۲ آـ۲۱٦۰

داروخانه‌ها

داروخانه شبانه روزی تخت جمشید

در تمام ساعات شبانه روز درخدمت شما است تلفن ٦۸۱۰۱و ٦۷۸۲۲

داروخانه شبانه روزی تخت طاوس

درتمام ۲٤ ساعت درخدمت شما خیابان

متفرقه

تانکر سازی لوپ

تانکر از ۵۰۰تا ۵۰۰۰ لیترموجود سفارشات ٤۸ ساعته تحویل میگردد خیابان قزوین سه‌راه آذری ۹٤٤۱٤

قابل توجه چاپخانه ها و صحافی و مقوا سازها

چند دستگاه ماشین‌آلات چاپ وصحافی از قبیل برش اتوماتیك دهنه ۱۳۰ سانت ـ ورق‌تاکنی ۲برگی ویك‌برگی‌ـ مقوابری ـ ماشین چسب زنی پشت اوراق ـچاپ ۲برگی دستی بفروش میرسد طالبین به تلفن ۲۹۰۸۱ بنگاه خوشقدم مراجعه نمایند.

آـ۲۰٤۳۷

مشاور امور تعاونی

مالیاتی ثبتی‌و گمرکی تلفن۷٦۱۸۰۲

۱ـ۳ آـ۲۱۹۷

بمناسبت جشن تاجگذاری تخفیف‌کلی داده میشود

روغن صددرصد خالص محصول کره گاو کیلوئی یکصدو چهل وپنج ریال شرکت تعاونی توزیع کافه‌رستوران ها،اغذیه‌فروشانو چلوکبابیهالاله‌زارنو شمال چهارراه کنت پاساژ صدری تلفن ۳٦۵٦۷

قنادی فرزین یزدی

شعبه جدید در خیابان روزولت شمالی افتتاح شد تلفن ۷۵۷٤٦۳

شرکت پی.ام.تی
دوپژه شمال
خیابان مهرسپهر
تلفن مرکز ۳۳٦۷۸ ۳۰۵۱۵٤ ۳۹٤۲۹ شعبه
پی ام تی

معاملات پول

پول شرطی موجود است به کلن‌های ۳٦۸۸۵و ۳۹۰٦۷ مراجعه فرمائید

پول شرطی تومانی دوشاهی ۷٦۳٦۵۹

۱ـ۲ آـ۲۱۳۵

پول‌تومانی دوشاهی٦۲۸۰۹۰

در حکومت استالین

بیش از هزار زن زندانی شدند

خاطرات دختر استالین

(۱۹)

هر چند که مشوق نویسنده کتاب معلوم نیست و کسی نمی داند «آنا» بچه علت ایام برشته تحریر در آورده است و چه کسانی از این جریان قصد استفاده داشته‌اند ولی تنظیم کننده کتاب یعنی نویسنده‌ای که خاطرات اورا بقالب ادبی ریخته ،مشخص استو او «نینابام» یکی ازروزنامه نگاران نسبتا مشهورآن زمان بوده‌است .

کتاب خاطرات «آنا» در سال ۱۹۴۷ منتشر شد و انعکاس نصور ناپذیر در همه محافل ادبی و سیاسی داشت وازهمه بیشتر پدرم از نوشتن چنین کتابی عصبانی و خشمگین بود احتمال میرود و حتی می‌توانم ادعا کنم بطور یقین تحولات بعدی درمطبوعات شوروی مانند حذف ستون انتقاد و بررسی کتاب های ادبی که زیر نظر منتقد معروف روسی «فلوسیو» اداره میشد و همچنین تصویب چند ماده از قوانین جدید مطبوعات از دستورات مستقیم پدرم بودو یالااقل این محدودیت های ضد آزادی باالهام از گفته ها و فرمانهای خشن استالین تنظیم گردیده بود و مورد اجرا قرار می گرفت .

تصمیمات شورای سیاسی حزب و دستورات استالین بایك تنك نظری دیکتاتور منشانه توام بود که باید منشاء واقعی آنرا غرور و خشونت زاید الوصف او دانست .

محیط خفقان آور و غیر قابل تنفس جدیددرهمه‌محافل و مخصوصا در مطبوعات کشورانعکاس وحشتناکی داشت وهمه اندیشمندان و متفکرین واز همه بیشتر طبقه فهیم و نویسندگان آزاده را متوحش و نگران میساخت و عاقبت شوم ادبیات و انتقاد در آنها ایجاد اضطراب مینمود .

محدودیت های تازه میدان دید روزنامه نگاران رافوق ـ العاده تنك میساخت و قدرت بیان و آزادی قلم را بهیچ تبدیل میکرد .

دراین میان «آنا» تنها کسی بود که از تغییرات موجود هراسی بخود راه نمیداد و کاملا به جریانات بی اعتنا بود زیرا او استالین رابا همه ضعفهای انسانیش می شناخت و برای این رهبر سیاسی ارزشی مافوق بشری و افسانه‌ای قائل نبود .

خشم پدرم هیچوقت نتوانسته بود در قضاوت او تغییری بدهد و همیشه با جسارت میگفت: «چطور ممکن است یك آدمیزاد از خطا و لغزش مصون باشد» «آنا» با طرز تفکر ساده و منطقی در برابر همه این وقایع کاملا خونسرد بود وازشنیدن خبرهای تازه می‌خندید ومژده میداد که او همچنان بنوشتن خاطراتش ادامه خواهد داد.

آرزوی او برای انتشار بقیه خاطرات بمرحله عمل نرسید و درسال ۱۹۴۸ که بار دیگر یك سلسله توقیف و تبعیدسیاسی حرکت عادی سیاست کشور شوروی را دچار نوسان ساخت آنا نیز بسرنوشت دهها زن دیگر مثل «لینا اشترن» عضو آکادمی علوم و «ویتا شلا مولوتف» ودوست‌قدیمی مادرم «پولیناسمیپونونا» گرفتارشدند وبزندان افتادند .

تازه در سال ۱۹۵۴ اوتوانست بار دیگر بخانه باز گردد و زندگی معمولی خودرا ادامه دهد .

ولی چندین سال زندانی بودن وتحمل مشقات ایام اسارت و تنهائی وحشتناك روزهای حبس که‌قسمت بزرك آن‌در اردوگاه های کار سپری شده بود حساسیتی بیمارانه در اوبوجود آورد که یاد آور حمله های عصبی مادر بزرك بود و این فکر را تقویت می کرد که بحران های فعلی او از وراثت منشاء می گیرد .

دوره جدید زندگی «آنا» با اضطرابهاودلهره‌های نشنده‌ای همراه بود و همیشه سایه‌ای از وحشت بر چهره‌اش نمودار بود و دیگر مانند گذشته نه تنها تهور خیره کننده‌ای در کلامش وجود نداشت بلکه ضمن بحث از افراد برجسته حزب و مخصوصا هنگام گفتگو وانتقاد از استالین خیلی محتاط بود و خیلی زود از یك جمله ساده بهیجان می آمدو از خود بیخود میشد و خوب بیاد می آورم که چندین مرتبه دریك جذبه‌وبیقراری دیوانه‌وار می گفت :

«بس است دیگر ، شمااغراق میکنید ،اصلا همه چیز دراین کشور با مبالغه توام است حالا هرکس برای تبرئه خودش همه گناهان را باستالین نسبت میدهد و سعی میکند ریشه همه نابسامانیهاو زشتی هارا در وجوداستالین جستجو کند. خوب استالین هم دشواری‌های زیادی را تحمل کرد، خیلی سختی و مرارت کشید. ماهمه میدانیم که خدماتش فراموش نشدنی است باید اوراهمانطور که هست شناخت و ارزیابی کرد .»

ماه مرداد ۱۹۶۴ «آنا» در بیمارستان مسکو جان داد. سالها بود که علائم بیماری ترس در تنهائی در او مشاهده می شد و شاید با آگاهی از این وحشت برخلاف تمایلش او را در آخرین روزدرانزوای جدا ـ دانه‌ای تنها و بدون پرستار محبوس ساختند و فردا صبح جسد بیجان و سرد اورا به مورستان فرستادند .

نکته عجیب اینست که‌استالین از هشت نوه خود فقط سه‌تن از آنهارا میشناخت و ازنزدیك دیده بود این سه نفر دو فرزند من و دختر برادرم «یاشا» بود .

استالین بر خلاف رفتار خشونت امیزش نسبت بپردازم و بیگانگی بااو بدخترش «یالوشکا» نهایت مهرو نوازش راابراز میداشت .

ملایمت وابراز محبت استالین بفرزندم « یوزف» که کودك اولین شوهر من بود کاملابرایم عجیب نظر می‌آمد.

خاطره دیگری که هرگز فراموش نخواهم کرداولین دیدار «اوسکا» بچه سه‌ساله‌ام با استالین بود ، یك اضطراب آزار دهنده وجودم را تسخیر کرده بود و آنچنان نگران و آشفته بودم که لحظه های دردناکی‌را می‌گذرانیدم و سخت دلهره داشتم .

«اوسکا» کودك من هنوز بخوبی زبان نگشوده بود ولی یك بچه جذاب بتمام عیاربشمار می‌آمد با زیبائی و لطف‌خاصی که فقط در مردم جنوب می‌توان سراغ کرد ، او از یك نژاد نیمه یهودی و گرجستانی باچشمان شبق‌رنك ودرخشان‌قوم سامی و مژگان بلند بود شك نداشتم که این موجود معصوم وزیبا پدرم را مسحور زیبائی بیگناه و طبیعی خود میسازد و محبت اورا بخود جلب خواهد کرد .

ناتمام

سیرا

۱۵ افتخار برای ۵ مزیت

تکنیک برتر

استحکام بدنه

حداکثر قابلیت اعتماد

مقاومت در برابر عوامل جوی

سرویس مجهز

محصولات سیرا درکلیه فروشگاههای معتبر رادیو وتلویزیون موجود است

نماینده انحصاری درایران شرکت سیراکو بامسئولیت محدود

تهران ـ خیابان فردوسی نمره ۴۸۲

تلفن ۳۴۴۵۵ـ۳۳۰۶۶ تلگرافی، مقوم فردوسی

اطلاعات هوائی

نشریه مخصوص ایرانیان مقیم کشورهای خارج

هرهفته شش شماره منتشرمیشودوباهرپست‌بخارج ارسال‌میشود . حق آبونمان برای آمریکا یك ساله ۲۰۰ ریال وبرای‌اروپا یکساله ۱۸۰۰ ریال میباشد.

آگهی انتخابات اتحادیه واسطه‌های امور بازرگانی تهران

چون طبق ماده ۲ آئین‌نامه انتخابات اتحادیه‌های صنفی‌وابسته باطاق بازرگانی تهران‌مصوب ۳۱۲۲ر۲۲۵۳۵ ـ ۲۹ر۸ر۳۴ وزارت بازرگانی انتخابات هیئت‌مدیره اتحادیه واسطه‌های‌امور بازرگانی تهران روزشنبه مورخ پانزدهم مهرماه ۴۶ ازساعت ۸ صبح‌تاساعت ۵ بعداز ظهر باحضور اعضای انجمن نظارت درمحل اطاق‌بازرگانی تهران واقع درخیابان تخت‌جمشید چهارراه فرصت بعمل خواهد آمد لذا بدینوسیله ازکلیه افراد اتحادیه مزبورکه در دفترصنفی اطاق بازرگانی تهران ثبت‌نام نموده‌اند دعوت میشود که برای انتخاب (۱۵نفر) اعضاء هیئت مدیره که مدت آن دوسال است با در دست داشتن کارت عضویت وابسته باطاق بازرگانی درموعد مقرره حضور بهمرسانند بدیهی است درصورت عدم شرکت در انتخابات بعدا هیچگونه اعتراض پذیرفته نخواهد شد.

فرماندار تهران ـ لاشائی

تجدید آگهی مزایده فروش محصول سال ۴۶

شرکت سهامی قندمرودشت حدود ۷۳۰۰ تن‌ملاس موجودی وامستحصالی سال ۱۳۴۶ را از طریق مزایده بفروش میرساند. شرایط ومشخصات مزایده در دفتر شرکت واقع درمرودشت موجود بوده وپیشنهادات تاساعت ۱۰صبح‌روز چهارشنبه ۱۹ر۷ر۴۶ پذیرفته میشود ودرساعت ۱۱همانروز رسیدگی خواهد شد .

الف .م ـ ۶۲۹۱ شرکت سهامی قندمرودشت

۱ـ۲ آ ـ ۳۰۶۱۲

آگهی مناقصه

موسسه انحصار دخانیات ایران ماشین‌آلات جعبه‌سازی و چاپ و برش روتاتیف ودودستگاه ماشین بسته بندی باسلفان‌پیچهای مربوطه راسی‌انداف خرمشهر یابندر شاهپور باتحویل مرز جلفای ایران از طریق مناقصه خریداری مینماید . داوطلبان شرکت در مناقصه میتوانند پیشنهادات صریح و قطعی‌خودرابا اطلاع و رعایت کامل مشخصات شرایطو مفاد طرح پیمان و نقشه‌های مربوطه که‌از ادارهٔ معاملات‌خارجی این موسسه دریافت میدارند باتوجه باینکه مبلغ پانصد هزارریال اسناد خزانه بعنوان سپردهٔشرکت در مناقصه می‌بایستی تسلیم نمایند تاساعت ۹ صبح‌روز ۲۷ر۹ر۴۶ مطابق با ۱۸ر۱۲ر۶۷ بادارهٔ دفترموسسه انحصار دخانیات ایران تسلیم نمایند. جلسه مناقصه درساعت ۱۰صبح همان روز در ادارهٔ معاملات خارجی تشکیل میشود . حضور پیشنهاد دهندگان در جلسه مناقصه آزاد وشرکت در مناقصه بمنزلهٔ قبولی کلیه شرایط مناقصه بوده وپرداخت حق‌الدرج آگهی مناقصه درروزنامه بعهده برنده مناقصه‌خواهد بود. سپرده‌نفر دوم تا قطعیت معامله‌با نفر اول مسترد نخواهد شد .

مدیر کل موسسه انحصار دخانیات ایران

۱ـ۲ آ ـ ۳۰۳۹۸

اطلاعیه اتحادیه‌صنف نقاشان ساختمانی تهران و حومه

براثر شکایت صاحبکاران ازطرز کارورفتار عده‌ای که‌بفنون صلاحیت مبادرت به‌نقاشی نموده‌اند ومزاحمت هائی ایجاد می نمایند سبب شد که این‌اتحادیه بااجازه شهرداری محترم وشورای محترم عالی‌اصناف بارسیدگی بصلاحیت‌افراد صنف‌مبادرت‌بصدور کارت عضویت جدید نموده بدین وسیله از کلیه صاحبکاران محترم تقاضا میشود نقاشی‌ساختمان‌خود رابه‌اشخاصی ارجاع فرمایند که‌صلاحیت ایشان‌ازطرف این‌اتحادیه تائید شده‌باشد و درصورت نداشتن کارت عضویت چنانچه اختلافی‌رخ دهد اتحادیه مسئولیتی نخواهد داشت .مراتب فوق برای‌اطلاع بیشتر در رادیو وتلویزیون اعلان خواهد شد .

رئیس اتحادیه ـ محمد کاظم نماینده

کنتیننتال‌اویل کمپانی مقیم پونکاسیتی

اکلاهما درکشورهای متحده امریکا صاحب اختراع راجع به داصلاحات مربوط بطریقه و دستگاه جهت تعیین طول مدت‌سیر علامات واشارات » که در ایران تحت شماره ۲۲۷۲ به‌ثبت رسیده است اجازه بهره برداری از اختراع مزبور را باشخاص ذینفع عرضه‌مینماید . برای کسب‌اطلاع بیشتر بدفتر وکالت ر.آقابابیان خیابان شاه کوچه نوبهار مراجعه شود .

شرکت ملی ذوب آهن ایران
آگهی مناقصه

شرکت ملی ذوب آهن ایران حمل حدود ۳۵۰ تن بنتونیت را از کارخانه شرکت باریت ایران واقع‌در۷۰ کیلومتربعداز ساوه بطرف اصفهان نرسیده به‌دوراهی قمواصفهان ۱۲ کیلو مترجاده خاکی به‌تنگل راور واقع درحدود ۱۶۰ کیلو متری کرمان به مناقصه میگذارد .بنتونیتها بتدریج که‌آماده میشوند باید حمل شود . داوطلبان میتوانند اسناد مناقصه را در مقابل پرداخت ۵۰ ریال ازدبیرخانه قسمت کارپردازی واقع درخیابان فرصت کاشی ۳۵ دریافت نمایند . پیشنهادات باید در پاکت لاك مهر شده‌با ذکر جمله‌مربوط بمناقصه حمل بنتونیتها در دو پاکت، پاکت الف حاوی برك رسید سپرده و پاکت ب‌حاوی پیشنهاد تا ساعت ۹ صبح روز۲۳ر۷ر۴۶ درمقابل‌اخذ رسید تحویل دبیرخانه شرکت شود. پیشنهادات واصله درساعت ۹٫۵ صبح همانروز بازوقرائت میشود .حضور پیشنهاد دهنده‌درجلسه مناقصه آزاد است تعداددوبرك سند خزانه‌بابت سپرده شرکت درمناقصه باید ببانك تسلیم وحواله‌آن ارسال‌شود شرکت ملی‌ذوب آهن در رد وقبول یك‌یاکلیه پیشنهادات مختار است .درصورتیکه برنده اول درعقد قرارداد خودداری نماید سپرده‌اوضبط وازنفر دوم‌دعوت میشود چنانچه نفر دوم نیز حاضر بعقد قرارداد نگردد سپرده‌او هم ضبط خواهد شد.

شرایط دراسنادمناقصه مندرج است الف ۶۱۶۱

شرکت ملی ذوب آهن‌ایران

۱ـ۲ آ ـ ۲۰۶۴۴

چترها باز میشوند

پائیز فرا رسیده و زمستان در راه است

در اندیشه سرما هستید؟

سرما را تنها در کنار بخاری

ارج

خواهید یافت!

ارج ARJ

نامی که میشناسید و بآن اطمینان دارید

حدود حوزه‌های مالیاتی تهران

بقیه از صفحه اول

میدان حسن‌آباد تا میدان باغشاه.

غربا ـ برشرقی خیابان سی‌متری‌از میدان ۲۴ اسفند تا میدان باغشاه .

حدود حوزه (۵) مالیاتی

شمالا ـ برجنوبی خیابان ونك ازسه راه ونك تا کارخانجات ونك حدنهائی تهران بزرك.

شرقا ـبرغربی‌خیابان پهلوی‌شمیران از سه‌راه ونك تاچهارراه پهلوی بالا (خیابان شاهرضا)

جنوبا ـ بر شمالی خیابان شاهرضا از چهارراه پهلوی تا میدان ۲۴اسفند.

غربا ـ برشرقی خیابان امیرآباداز میدان ۲۴ اسفند تا انتها وادامه‌آن تاحد نهائی تهران بزرك.

حدودحوزه‌های مالیاتی‌محدوده‌اداره‌دارائی منطقه سه تهران که شامل ۷ حوزه بشرح زیر میباشد

حدود حوزه ۶ مالیاتی

شمالا ـبر جنوبی خیابان جهان کودك (خیابانی که جهان کودك در آن است) از سه راه ونك تا تپه های ممنوعه عباس آباد (حد فاصل‌تهران و شمیران)

شرقا ـ الف ـبر غربی خیابان غرب پادگان عباس آباد .ب ـ بر جنوبی خیابان عباس آباداز‌خیابان پادگان تا تقاطع خیابان روزولت.

ج‌ـبرغربی‌خیابان روزولت از خیابان عباس آباد تاخیابان‌شاهرضا (دروازه دولت)

جنوبا ـبر شمالی خیابان‌شاهرضا از دروازه دولت تاچهار راه‌پهلوی بالا.

غربا . بر شرقی خیابان پهلوی شمیران از سه راه ونك تاچهار راه پهلوی بالا.

حدود حوزه ۷ مالیاتی

شمالا‌ـالف ـبر جنوبی خیابان شهناز از خیابان شمیران قدیم (کورش) تا تپه های ممنوعه عباس آباد .

ب‌ـبرجنوبی تپه‌های‌ممنوعه‌عباس‌آباد حد فاصل تهران و شمیران.

شرقا ـبر غربی خیابان کورش (جاده قدیم شمیران) از سه راه ضرابخانه (خیابان شهناز)تاخیابان شاهرضا (پیچ‌شمیران)

جنوبا ـ بر شمالی خیابان‌شاهرضا از پیچ شمیران تاابتدای روزولت (دروازه دولت).

غربا ـالف بر شرقی خیابان‌غرب پادگان عباس آباد ازتپه‌های‌ممنوعه تاخیابان عباس آباد .ب ـ برشمالی خیابان عباس آباد از غرب‌پادگان عباس آباد تاخیابان روزولت

ج‌ـبر شرقی‌خیابان‌روزولت ازخیابان عباس آباد تا دروازه‌دولت(شاهرضا)

حدود حوزه ۸ مالیاتی

شمالا بر جنوبی خیابان‌شاهرضا از میدان فردوسی تاخیابان حافظ (چهار راه کالج)

شرقا ـبر غربی خیابان فردوسی از میدان فردوسی تا میدان سپه

جنوبا ـبر شمالی خیابان سپه‌از میدان سپه تامیدان حسن آباد.

غربا بر شرقی خیابان حافظ از میدان حسن آباد تا خیابان‌شاهرضا

حدود حوزه ۹ مالیاتی

شمالا‌ـ بر جنوبی‌خیابان‌اسلامبول از میدان مخبر الدوله (۲۸ مرداد) تا چهار راه اسلامبول .

شرقا ـبر غربی خیابان سعدی از میدان مخبر الدوله تا خیابان امیر کبیر (برق)

جنوبا ـبرشمالی‌خیابان امیر کبیر از انتهای سعدی تامیدان سپه و برشمالی میدان‌سپه‌تاخیابان‌فردوسی.

غربا‌ـ بر شرقی خیابان فردوسی از میدان سپه تاچهار راه اسلامبول .

حدود حوزه ۱۰ مالیاتی

شمالا بر جنوبی خیابان‌بهارستان از میدان بهارستان ابتدای خیابان مدرس (نظامیه) تا چهار راه‌مخبر الدوله .

شرقا ـبر غربی خیابان مدرس‌نظامیه از میدان سیروس (سرچشمه) تا میدان بهارستان .

جنوبا ـبر شمالی خیابان امیر کبیر از میدان سیروس تاانتهای خیابان سعدی

غربا ـبر شرقی خیابان سعدی از میدان مخبرالدوله تاانتهای سعدی

حدود حوزه ۱۱ مالیاتی

شمالا‌ـ بر جنوبی خیابان‌شاهرضا از دروازه دولت تامیدان فردوسی.

شرقا ـبر غربی خیابان سعدی از دروازه دولت تامیدان مخبرالدوله.

جنوبا ـبر شمالی خیابان‌اسلامبول از میدان مخبر الدوله تا چهار راه اسلامبول .

غربا . بر شرقی خیابان‌فردوسی از چهار راه اسلامبول تا خیابان شاهرضا (میدان فردوسی)

حدود حوزه ۱۲ مالیاتی

شمالا‌ـبر جنوبی خیابان شاهرضااز پل چوبی تا دروازه دولت .

شرقا ـبر غربی خیابان ابن سینا (دروازه شمیران) از شاهرضا تا میدان بهارستان

جنوبا ـبرشمالی خیابان بهارستان (خیابان شاه) از میدان بهارستان‌تا میدان مخبر الدوله .

غربا بر شرقی خیابان سعدی از میدان مخبرالدوله‌تاشاهرضا(دروازه دولت(

حدودحوزه‌های مالیاتی‌محدوده‌اداره‌دارائی منطقه چهار تهران که شامل چهارحوزه بشرح زیر میباشد

حدود حوزه ۱۳ مالیاتی

شمالا‌ـ حدنهائی تهران بزرك(حد فاصل تهران و شمیران)

شرقا ـبر غربی خیابان نظام آباد نارمك از مجیدیه تا شاهرضا.

جنوبا ـبر شمالی خیابان‌شاهرضا از نظام آباد نارمك تا پیچ‌شمیران

غربا ـبر شرقی خیابان کورش کبیر (جاده قدیم شمیران) ازپیچ‌شمیران تاسه راه ضرابخانه .

حدود حوزه ۱۴ مالیاتی

شمالا بر جنوبی جاده لشگرك از گردنه قوچك تاجاده خاکی‌سوهانك

شرقا حد نهائی محدوده تهران‌بزرك

جنوبا ـالف ـبر شمالی جاده دماوند از دوراهی تلو تا میدان فوزیه .ـ ب بر شمالی شاهرضا از میدان فوزیه تاخیابان نظام آباد نارمك ،

غربا‌ـبر شرقی‌جاده سوهانك‌ازتقاطع جاده لشگرك بطرف تهران تاانتهای خیابان نظام آباد شاهرضا .

حدود حوزه ۱۵ مالیاتی

شمالا ـالف بر جنوبی جاده دماوند از دوراهی تلو تامیدان‌فوزیه

ب‌ـبر جنوبی خیابان شاهرضا از میدان فوزیه تا پل چوبی .

شرقا ـمحدوده تهران بزرك بر غربی تپه های فرح‌آبادشکار گاه سلطنتی و امتداد آن تاخیابان فرح آباد نیروی هوائی .

جنوبا ـالف ـ بر شمالی فرح‌آباد از منطقه شکارگاه تا میدان‌ژاله .

ب‌ـ برشمالی خیابان ژاله از میدان ژاله تا سه‌راه ژاله

غربا ـبر شرقی خیابان ابن‌سینا (دروازه شمیران) از سه راه ژاله تا پل چوبی تقاطع شاهرضا

حدود حوزه ۱۶ مالیاتی

شمالا . الف ـ بر جنوبی‌خیابان فرح آباد از تپه های ممنوعه شکارگاه سلطنتی تامیدان فوزیه .

ب‌ـ بر جنوبی خیابان ژاله ازمیدان ژاله تا سه راه ژاله .

شرقا حد نهائی تهران بزرك .

جنوبا ـ حدنهائی تهران و شمیر ری .

غربا ـ الف. بر شرقی خیابان مدرس از سه راه ژاله تا میدان سیروس (سرچشمه). ب‌ـ برشمالی خیابان ری از میدان سیروس تا خیابان ایران . ج‌ـ بر شرقی‌خیابان ایران از انتهای ایران تا خیابان گوته . د‌ـ بر جنوبی خیابان گوته از خیابان ایران تا خیابان شهباز .

ه‌ـ بر شرقی خیابان شهبازازانتهای گوته تا خیابان شوش . و ـ بر جنوبی خیابان شوش از شهباز تا میدان شوش . ز ـ بر شرقی خیابان رزم آرا (جاده شهر ری) تا حد فاصل تهران و شمیرری.

حدودحوزه‌های مالیاتی‌محدوده‌اداره‌دارائی منطقه‌پنج تهران که شامل (۶) حوزه بشرح زیر میباشد

حدود حوزه ۱۷ مالیاتی

شمالا ـ الف . بر جنوبی‌خیابان ادیب‌الممالك از خیابان شهباز تا خیابان ری . ب‌ـ بر غربی خیابان ری از ادیب الممالك تا خیابان بوذرجمهری . ج‌ـبرجنوبی خیابان بوذرجمهری از خیابان ری‌تا چهار راه سیروس .

شرقا بر غربی خیابان شهناز از ادیب الممالك تا خیابان شوش .

جنوبا . بر شمالی خیابان شوش از خیابان شهباز تا خیابان ایران .

غربا . الف . بر شرقی خیابان سیروس از چهار راه بوذرجمهری تا میدان مولوی . ب. بر جنوبی خیابان مولوی از میدان مولوی تا میدان خیام . ج‌ـ بر شرقی‌خیابان خیام‌از میدان خیام تا خیابان‌شوش.

حدود حوزه ۱۸ مالیاتی

شمالا . الف . بر جنوبی‌خیابان گوته از خیابان شهباز تا خیابان ایران . ب. بر غربی خیابان ایران از گوته تا خیابان ری . ج. بر جنوبی‌خیابان‌ری ازخیابان ایران تا سه راه پامنار .

شرقا بر غربی خیابان شهباز از خیابان گوته تا ادیب‌الممالك .

جنوبا . الف . بر شمالی‌ادیب‌ـ الممالك از شهباز تا خیابان ری .

ب‌ـ بر شرقی خیابان ری از خیابان ادیب‌الممالك تاسه راه بوذرجمهری نو . ج‌ـبرشمالی خیابان‌بوذرجمهری از خیابان ری تا انتهای پامنار .

غربا ـ بر شرقی خیابان پامنار از خیابان امیر کبیر تا خیابان بوذرجمهری .

حدود حوزه ۱۹ مالیاتی

شمالا ـ بر جنوبی خیابان امیر کبیر از سه راه پامنار تا میدان سپه .

شرقا ـ بر غربی خیابان پامنار از امیر کبیر تا بوذرجمهری .

جنوبا ـ بر شمالی خیابان بوذرجمهری از انتهای پامنار تا انتهای ناصر خسرو .

غربا بر شرقی خیابان ناصرخسرو از میدان سپه تا بوذرجمهری .

حدود حوزه ۲۰ مالیاتی

شمالا ـبر جنوبی خیابان‌بوذر‌ـ جمهری از چهار راه سیروس تا بازار بزرك

شرقا ـ بر غربی خیابان‌سیروس از چهار راه بوذرجمهری سیروس تا میدان مولوی .

جنوبا ـ بر شمالی خیابان مولوی از میدان مولوی تا بازارچه سعادت .

غربا ـ الف . بر شرقی بازار بزرك از خیابان بوذرجمهری تا بازار عباس‌آباد . ب ـ بر شمالی بازار عباس آباد از چهار سوق بزرك تا چهار سوق کوچك . ج‌ـ بر شرقی بازار مسگر ها از چهار سوق بزرك تا گذر لوطی صالح و بر شرقی بازارچه سعادت تاخیابان مولوی .

حدود حوزه ۲۱ مالیاتی

شمالا: الف ـ بر جنوبی بازار عباس‌آباد از چهار سوق بزرك تا چهار سوق کوچك و بر شرقی بازار بزرك از چهار سوق کوچك تا کوچه مسجد . ب‌ـ بر جنوبی کوچه مسجد و بازارچه پاچنار تا خیابان خیام و بر شرقی خیابان خیام از بازارچه پاچنار تا گذر قلی .ج‌ـبرجنوبی گذرقلی‌وبازارچه قوام الدوله از خیابان خیام تا خیابان شاهپور .

شرقا ـبر غربی‌بازار مسگرها از چهار سوق بزرك تا گذر لوطی صالح و بازارچه سعادت تا خیابان مولوی .

جنوبا ـ بر شمالی‌خیابان‌مولوی از بازارچه سعادت تا خیابان شاهپور (گمرك شاهپور)

غربا ـ بر شرقی خیابان شاهپور از بازارچه قوام‌الدوله تا گمرك شاهپور

حدود حوزه ۲۲ مالیاتی

شمالا ـ بر جنوبی میدان سپه از ناصرخسرو تا ابتدای خیابان سپه و بر جنوبی سپه از میدان سپه تا میدان حسن آباد .

شرقا ـ الف ـ بر غربی خیابان ناصر خسرو میدان سپه تا بوذرجمهری و بر شمالی خیابان بوذرجمهری از انتهای ناصرخسرو تا بازار بزرك . ب ـبر غربی بازار بزرك از بوذرجمهری تا کوچه مسجد .

جنوبا ـ الف ـ بر شمالی کوچه مسجد از بازار بزرك تا پاچنار و خیابان خیام ـ بر غربی خیابان خیام از ـ بازار چه پاچنار تا گذر قلی .ب ـ بر شمالی گذر قلی و بازارچه قوام‌الدوله از خیابان‌خیام تا خیابان شاهپور .

غربا ـ بر شرقی خیابان‌شاهپور از چهار راه حسن آباد تا بازارچه قوام‌الدوله .

حدودحوزه‌های مالیاتی‌محدوده‌اداره‌دارائی منطقه شش تهران که شامل (۲)حوزه بشرح زیر میباشد

حدود حوزه ۲۳ مالیاتی

شمالا .الف ـ بر جنوبی خیابان مولوی از خیابان خیام تا خیابان شاهپور . ب‌ـ بر غربی خیابان شاهپور از خیابان سپه چهار راه حسن‌آباد تا گمرك شاهپور . ج‌ـ بر جنوبی خیابان سپه از میدان حسن آباد تا میدان باغشاه .

شرقا ـ برغربی خیابان خیام از میدان اعدام تا خیابان شوش .

جنوبا ـ بر شمالی خیابان‌شوش از انتهای خیابان خیام تا انتهای خیابان سی متری باغشاه .

غربا ـ بر شرقی خیابان سی متری باغشاه از میدان باغشاه تا خیابان شوش .

حدود حوزه ۲۴ مالیاتی

شمالا . الف ـ بر جنوبی‌خیابان شوش از میدان شوش تا میدان راه آهن و انتهای سی‌متری‌باغشاه

ب ـبر غربی خیابان سی متری باغشاه از خیابان‌قزوین تاراه‌آهن.

ج‌ـ بر جنوبی خیابان قزوین ازسی متری باغشاه تا سه راه آذرین .

شرقا ـ برخیابان رزم آراء(جاده شهر ری) از میدان شوش تا حد نهائی تهران حد فاصل تهران و شهر ری .

جنوبا ـ حد فاصل بین تهران‌و شهرری .

غربا ـ بر شرقی جاده ساوه از سه راه آذرین تا حد نهائی‌تهران بزرك .

حوزه ۲۵ مالیاتی

این حوزه برای مالیات‌بردرآمد شرکتهای عامل‌نفت است که‌محل آن در کاخ وزارت دارائی است.

الف ۶۲۲۱

آگهی برای اطلاع مودیان مالیات برار مشمول قانون مالیاتهای مصوب ۲۸ر۱۲ر۱۳۴۵

از کلیه مودیان مالیات برارث و نقل و انتقال دهندگان اموال که مشمول مواد ۱۷۹ و ۱۸۰ و ۱۸۴ قانون مالیاتهای مستقیم مصوب ۲۸ر۱۲ر۴۵ هستند تقاضا میشود اظهارنامه های مالیاتی موضوع مواد مذکور را جهت توزیع به حوزه های مالیاتی ذیربط بدفتر مرکزی امور مالیات برارث واقع در کاخ وزارت دارائی ـ اداره کل مالیاتهای تهران تسلیم نمایند .

الف ۶۳۰۰

مدیر کل مالیاتهای تهران

۱ـ۳ آ ـ۳۰۷۷۶

آگهی دانشکده پزشکی تهران

دانشکده پزشکی تهران برای تکمیل هیئت آموزشی خود در رشته‌های علوم پایه و رشته‌های بالینی و آزمایشگاهی احتیاج به عده‌ای استادیار ودانشیار دارد . داوطلبان میتوانند رونوشت مدارك علمی و سوابق تحصیلی و آثارو تالیفات خودرا تا مدت دوماه بدبیرخانه دانشکده پزشکی ارسال دارند تابا رعایت مقررات و اعتبار و باتوجه بمدارج علمی و تحصیلی آنان عده مورد احتیاج انتخاب شوند . الف ۶۲۹۴

معاون دانشکده پزشکی دکتر حفیظی

۱ـ۲ آ ـ۳۰۷۸۴

جویای کار

فقط با یك تلفن

نیازمندیهای خودرا بخواهید لاله‌زارنو ساختمان البرز تلفن ۳۱۸۶۹

دانشجوئی آماده کار

از ساعت۸شب تاصبح میباشدبراهنمای ۲۷۷ اطلاعات مراجعه شود

قابل توجه سرمایه‌داران و صاحبان صنایع

جوانی مبتکر باسابقه هفت سال کار عملی و تحصیل در کشورهای صنعتی اروپا آماده‌قبول‌مدیریت‌وسایر کارهای مکانیکی خدمت سه روزدر هفته‌میباشد براهنمای شماره ۲۷۶ روزنامه اطلاعات مراجعه فرمائید.

تمت‌راننده‌جوان‌وتحصیلکرده

باآشنائی کامل برانندگی انواع‌وسائط نلیه جویای کار است تلفن ۵۴۲۰۵

حسابدار بازنشسته جویای کار است

برای اطلاع بیشتر بانشانی زیرمکاتبه فرمایید خیابان ساسان ـکاشی ۱۴۴ـ وکیلی

جوانی با قبولی پنجم ریاضی

صبحها جویای کار است براهنمای شماره ۲۶۰ روزنامه اطلاعات مراجعه شود. ۱ـ ۲ آ ـ۲۴۵۷

راننده پایه دوشخصی

باسابقه کار در دبستان جویای کار است تلفن ۵۵۰۳۴

جویای کار

ماشین نویس دیپلمه باسابقه جویای کار است تلفن ۳۵۰۴۰

۱ـ ۵ آ ـ۲۷۰ ۲

جویای کار

حسابدار جوان با تجربه جویای‌کار است تلفن ۳۵۰۴۰

۱ـ۰ ۱ آ ـ۲۲۷۱

راننده دوشخصی

تمام وقت جویای کار است براهنمای ۲۷۸ اطلاعات مراجعه شود.

جوانی دیپلمه و داشتن

گواهینامه رانندگی و ماشین‌نویسی‌و آشنائی به امور اداروی و تزریقات بعدازظهرها جویای کار است‌راهنمای ۲۸۰ اطلاعات مراجعه شود.

همه روزه به آمریکا پرواز کنید

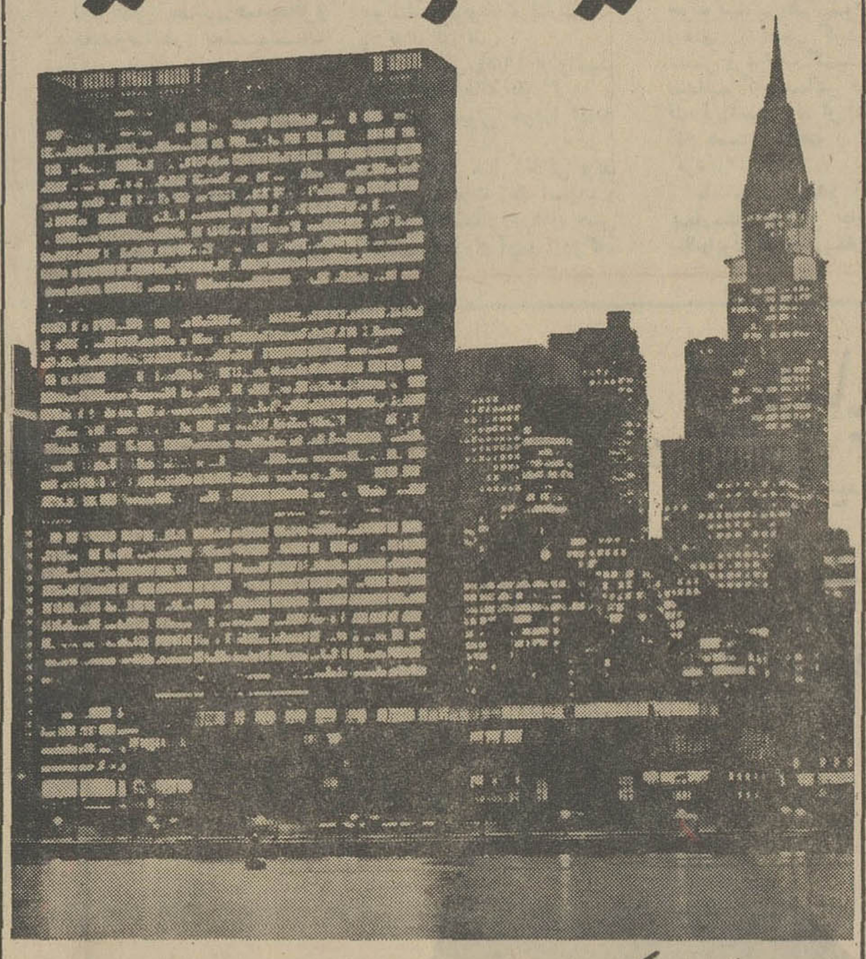

پان آمریکن

تنها شرکت هواپیمائی است که میتواند هر روز شمارا مستقیماً به آمریکا برساند

نخست مظاهر نیویورك را کشف کنید، تئاترها، سالنهای کنسرت، گنجینه‌های هنری، پارکهای زیبا وآسمانخراشهای نورانی جلوه‌های شگفت‌انگیز این شهرعظیم است.

اکنون اگرشما یك بلیط پان‌آمریکن به سانفرانسیسکو داشته باشید بدون هیچ اضافه قیمتی میتوانیم نیویورك را هم بشما نشان دهیم وسپس با یکی ازپروازهای جدید جت پان‌آمریکن شما را به‌کالیفرنیا برسانیم.

برای‌کسب اطلاعات بیشترباآژانس مسافرتی خود یا پان‌آمریکن تماس حاصل فرمائید.

هرجا شمارا ببریم ازاحساس خوش پرواز با هواپیمائی برترین برخوردار خواهید بود وپرواز شما هم هرروزبخواهید ممکن است.

تهران : شاهرضا ـ نبش ویلا ـ تلفن ۶۵۹۹۱
آبادان : اسکای‌ویز (نماینده‌کل) تلفن ۲۵۲۷

PAN AM

پان آمریکن ـ مجرب ترین شرکت هواپیمائی جهان

پیشرو در اقیانوس آرام — پیشرو در آمریکای لاتین — پیشرو در اقیانوس اطلس — پیشرو در سفر دوردنیا

هدیه برای کسانیکه درباره اشیاء شخصی خود غرور خاصی احساس می کنند

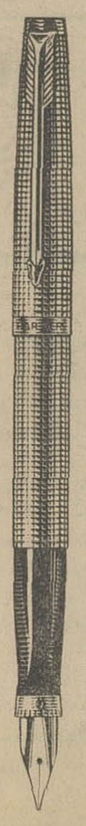

پارکر ۷۵

از نقره استرلینگ

پارکر ۷۵ آخرین سرحد کمال درمرغوبیت خاص محصولات پارکر است وبه چند دلیل تملك آن موجب غروروافتخارمیباشد نخست جلوه دل‌انگیز آنست. زیبائی شگفت‌انگیزی. که نقره استرلینگ وحکاکی عمیق ومنحصربفرد به‌آن میبخشد، توصیف ناپذیراست ونوك قلم طلای ۱۴ عیار یکی دیگرازخصوصیات برجسته آنست. دوم هنگامی که خودنویس را دردست میگیرید سنگینی آن بی‌اختیارشمارا تحت تأثیرقرارمیدهد. وسومین دلیل شیوه‌کار آنست. صاحب این خودنویس میتواندآنرا با طریقه نوشتن خود هم‌آهنگ سازد واین امربا یك سرقلم قابل تنظیم وفرورفتگی مخطط جای انگشتان عملی میگردد وبدینوسیله باآن به راحتی وآرامی مینویسید.

پارکر ۷۵ هدیه‌ایست که بصورت شیئی نفیس وافتخارآمیز درمیآید.

PARKER

پارکر سازنده مطلوبترین قلمهای جهان

شرکت سهامی ادکا نمایندگی محصولات پارکردرایران
خیابان سپهبد زاهدی (فیشرآباد شمالی) شماره ۲۴۵ تلفن ۶۲۶۳۰۴
دارای ـ قلمهای پارکر و اورشارپ میباشد

برای سرعت انتقال وجلوگیری ازمعطلی :

همکاری مسافران اتوبوس ضروری است

- **پراتوبوس‌ترین خطوط در ناحیه ۳ تهران وبزرگترین شبکه خطوط درناحیه ٤ تهران دایر است**
- **بعد از ظهر ها اتوبوس‌های خالی مقابل مدارس متوقف میشوند**
- **تعمیرگاه های شرکت واحد شبها کار میکنند**
- **اتوبوسها حتی برای تعمیر موتور متوقف نمیشوند**

قبلا طی بحثی یادآور شدیم که در یك ساعت اول وقت صبح ها هجوم یکباره مسافران به ایستگاه های اتوبوس باعث تراکم شدید در ایستگاه ها میگردد و اگر ظرفیت اتوبوسها به دو برابر ظرفیت موجود هم افزایش یابد باز هم امکان حمل سریع انبوه مسافران در این فاصله زمان کوتاه مقدور نیست .

در حال حاضر تنها راه حل مشکل موجود همکاری مسافران اتوبوس باشرکت واحد میباشد ، نحوه همکاری میتواند باین ترتیب باشد که هر گروه از مسافران لااقل ۳۰ تا ٤۵ دقیقه قبل ازموعدی که باید بمقصد برسند از خانه های خود خارج شوند .

مثلا محصلی که باید ساعت ۸٫۳۰ در مدرسه حاضر باشد حدود ساعت ۷٫٤۰ دقیقه و کارمندی که باید ساعت ۷٫۳۰ دقیقه‌سر کارش حاضر باشد ساعت ۷ یا ٦٫۵۰ دقیقه باید برای استفاده از اتوبوس به ایستگاه ها مراجعه کنند . درحال حاضر کارمند و محصل وپیشه‌ور همگی در همان فاصله بین ۷٫۲۰ و ۷٫٤۵ دقیقه به ایستگاه اتوبوس هجوم میاورند اینگونه اشخاص همانطور که گفته شد ۸۰درصد مسافران اتوبوسها را تشکیل می دهند و اگر قرار باشد مسافران همچنان وقت ناشناس باشند و با شرکت واحد همکاری نکنند هیچ امیدی نمیتوان به بهبودوضع داشت. در واقع از اینکه هست بهترنخواهد شد مگر اینکه همچنان به تعداد اتوبوسها اضافه گردد که دراین صورت خطر زیان و ضرر شرکت در پیش خواهد بود چون اگرقرار باشد صرفا بخاطر یکساعت اول وقت بیش از حد لازم بتعداداتوبوس ها اضافه شود و سایر ساعات روز اتوبوسها خالی سرو ته خطوط را طی کنند پر واضح است که باعث ضرر و زیان میگردد .

حداکثر امکان

در حال حاضر شرکت واحد در یکساعت شلوغی اول وقت از حداکثرامکانات خود برای حمل‌سریع مسافران استفاده میکند امکانات قابل استفاده شرکت بکارانداختن ظرفیت کامل اتوبوسهای موجود است برای اینکار از اول مهر ماه تعمیر گاه های شرکت واحد بطور کامل شبها فعالیت میکنند، انواع تعمیرات اتوبوسها ازساعت ۱۱ شب که بتدریج اتوبوسهاروانه توقفگاه ها و تعمیر گاه ها می‌شوند انجام می پذیرد. کارگران و متخصصین بلافاصله از اتوبوس ها بازدید فنی بعمل آورند ، برای اینکه دوام کار اتوبوسها قابل حساب و پیش بینی باشد ، در مقابل قطعات خراب شده از قطعات یدکی نو استفاده میشود . در یك قسمت تعمیرگاه بزرگ شرکت‌واحد در نارمك موتور های بنز تعمیر و آماده نصب میگردد . یك‌دستگاه بزرگ تنظیم سوخت موتور مرتب از موتور های اتوبوسها دود گیری میکند ، موتور تعمیری اتوبوسها ظرف فاصله زمان کوتاهی باموتور های تعمیر شده آماده عوض می شود ، این کوشش های شبانه‌همه برای تجهیز امکانات شرکت است جهت حمل مسافران اول وقت‌باین ترتیب که وقتی تعمیر و رفع‌نواقص فنی اتوبوسها شبها انجام شدبرای صبح اول وقت شرکت باتمام‌ظرفیت آماده حمل مسافر میگردد .

سرعت عمل

یك اتوبوس برای طی‌فاصله ایستگاه مبدا تا مقصد حدود ۳۵ تا٤۵ دقیقه در راه است یعنی ۳۵ تا ٤۵ دقیقه طول میکشد تامسافرانی که در ایستگاه مبداء سوارشده‌اند به ایستگاه مقصدبرسندزودرسیدن یا دیر رسیدن اتوبوس بستگی کامل دارد به وضع ترافیك‌خیابان ها ، صرفنظر از این‌بستگی‌اجتناب ناپذیر ، معطلی اتوبوس ها در ایستگاه های فرعی برای پیاده و یاسوار کردن مسافر خود درکندی حرکت اتوبوس ها موثراست ، دراین کندی اضطراری نیزمسافران دخالت دارند ، باین ترتیب که در پیاده شدن یاسوار شدن‌سرعت‌عمل لازم را مسافران بکار نمی بندند مسافری که فرضا میخواهد در ایستگاه میدان فردوسی پیاده‌شود تاوقتی که اتوبوس در ایستگاه توقف کامل نکرده از جایش تکان نمیخورد در بسیاری موارد تازه‌دیگر مسافران شخصی را که قبلا گفته در ایستگاه فردوسی نگه دارید و فراموش کرده پیاده شود متوجه پیاده شدن میکنند .

در کشور های پیشرفته مرسوم است که مرد م‌نهایت همکاری را در امر سوار شدن و پیاده شدن بیك وسیله نقلیه عمومی برای‌رعایت حال‌سایر مسافران‌ازخودنشان می‌دهند . باین ترتیب که یك‌ایستگاه مانده به ایستگاه مورد نظر خود، مسافران از جائی که قرارگرفته‌اند بهر ترتیب که شده خود را به نزدیك در خروجی اتوبوس می‌رسانند و بمحض توقف کامل اتوبوس فورا از اتوبوس پیاده می شوند ، با این رفتار سریع دوستانه مردم عملا مدت زمان توقف‌اتوبوس ها در ایستگاه ها کاهش میابد و حمل‌و نقل مسافران با سرعت بیشتری انجام میشود .

مسافران شرکت واحد نیز با همکاری نزدیك و صمیمانه خود هنگام سوار شدن یا پیاده شدن بطوری که عمل را سریع انجام دهند میتوانند عملا در سرعت‌انتقال مسافران دخالت داشته باشند .

طرح کمربندی

مساله مشکلی که در حال‌حاضر شرکت واحد باآن مواجه است تمرکز خطوط در مرکز شهراست این تمرکز باتوجه به احتیاجات مردم بوجود آمده است و اگرروزی مساله تمرکز ادارات و مراکز جذب جمعیت در محدوده مرکزی شهر حل شود بدیهی است درامر حمل‌ونقل‌مسافران‌نیز گشایشی‌حاصل میگردد فعلا ٦۰ درصد خطوط اتوبوسرانی به مرکز شهر ختم می شوند .

برای آسایش‌آندسته‌ازمسافران که قصد دارندازیك‌طرف شهر به طرف دیگر بروند شرکت در نظر دارد ۲ خط کمر بندی در چهار خیابان اصلی شهر احداث کند .

خطوط کمربندی که البته بعداز تحویل اتوبوسهای خریداری شده شرکت دایر خواهد شد از میدان ۲٤ اسفند خیابان سی متری،نظامی، میدان راه آهن، خیابان شوش ، میدان شوش ، خیابان شهناز و شهناز ، میدان شهناز ،خیابان شاهرضا میگذرد و مجددابه میدان ۲٤ اسفند ختم میگردد ،یك خط در جهت و مسیر یاد شده با خط دوم کمر بندی در جهت عکس این مسیر دایر خواهد شد.علاوه برخطوط کمربندی فوق طبق‌طرحی که‌تهیه شده است ۳ خط کمربندی دیگر در محدوده خیابان های مرکزی و غربی و شرقی وشمالی شهر احداث خواهد شد .

غرب وشرق

سرشماری نواحی مختلف‌تهران نشان میدهد که پر جمعیت ترین نواحی تهران ناحیه ٤ واقع‌درجنوب غربی تهران است که بمیزان احتیاجات ساکنین این منطقه نیز شبکه خطوط جنوب غربی تهران از قوی ترین شبکه های‌اتوبوسرانی میباشد ، تنها از جنوب غربی تهران ۲۱ هزار کارمند دولت‌به مرکز شهر میروند در عین حال‌این منطقه با ٤۷۵۰۲ کارگر مرکز زندگی طبقه کارگر بشمار میرود ، اتومبیل‌دار دراین ناحیه‌از شهرکم است و ۸۰ درصد جمعیت آن به اتوبوس احتیاج دارند . در عین حال چون مسیر خطوط اتوبوسرانی جنوب غربی تهران از خیابان پر-تراکم قزوین عبور میکند بعلت حرکت کامیون های سنگین دراین منطقه اغلب راه بندیهای شدید بوجود میاید .

مراکز جمعیت این منطقه در محدوده خیابان های قزوین ،شیرو خورشید ، سینا و از مناطق‌جدید - الحداث آن‌سه‌راه آذرین، امامزاده حسن ، جی و بریانك میباشد که در کلیه‌این‌مراکزخطوط‌اتوبوسرانی دایر است .

ازدحام مسافر در خطوط ناحیه ٤ تهران چون‌یك‌منطقه کارگرنشین است بین ساعات ۷٫۱۵ تا ۷٫۳۰ صبح است از این ساعت ببعدازدحام دراین خطوط کم میشود و چون بطور کلی این ناحیه ۳٦٦۰۳۹نفر جمعیت دارد در تمام مدت روز ایستگاه ها پر از مسافر است‌ولی چون شبکه خطوط باتوجه به‌تراکم مسافر مرتبا تقویت میشود مدت معطلی مسافران آن کم است .

شرق تهران

بعد از ناحیه جنوب غربی‌تهران ناحیه ۳ که در شرق تهران قرار دارد پر جمعیت ترین ناحیه شهر است . در محدوده ناحیه ۳ ٤٤۹۷۹ واحد مسکونی وجود دارد که ۳٦۱۵۸۰ نفر در آنها زندگی میکنند ، با اینکه جمعیت این ناحیه بیشتر از ناحیه ٤ است‌ولی جمعیت کارمند آن ۵ هزار نفر بیشتر از جمعیت کارمند ناحیه ٤ است در ناحیه ۳ جمعا ۲٦۰۳۷ کارمند دولت زندگی میکنند و ٤٦۳۸۸ کارگر .

ازدحام جمعیت در ناحیه ۳ تهران وضع فوق‌العاده‌ای دارد و از لحاظ تعداد اتوبوس خطوط‌این قسمت شهر پر اتوبوس ترین خطوط تهران است .محلات‌نیروی هوائی ، صفا ، خیابان های شهرستانی ، ایرانمهر از نقاط پرجمعیت این منطقه و میدان شهناز‌جزوناحیه۳شهرداری است که صبحها بیشتر نیروی فعاله‌شرکت واحد دراین میدان متمرکزمیباشد چون علاوه بر انبوه جمعیت ناحیه ۳ فشار جمعیت ناحیه ۸ نیزمتوجه خطوط ناحیه ۳ میگردد .

مناطق

باتوجه به تراکم مسافر در نقاط مختلف شهر و پراکندگی خطوط شبکه خطوط اتوبوسرانی شهر تهران به هفت منطقه تقسیم شده است در هر منطقه یك دستگاه بیسیم سیار در اختیار رئیس‌منطقه قرار دارد که بمحض مشاهده تراکم در یك ایستگاه بلافاصله وسیله بیسیم اتوبوس مورد نیاز از سایر خطوط منطقه که‌مسافر کمتری دارند به محل تراکم‌اعزام میگردد .

تنها از طریق بکار بستن این گونه تدابیراست که درشرایط موجود شرکت واحد توانسته در حد خود نسبت به تامین رفاه‌اهالی محترم تهران اقدام کند . با افزایش اتوبوسها و تاسیس‌خطوط فرعی از اتوبوسهای کوچك‌شرکت خواهد توانست تاحد قابل‌توجهی در خدمت خود موفقیت بدست آورد .

اتوبوس مدارس

طبق برنامه منظمی که زیر نظر روسای مناطق شرکت واحد اجرا میشود ، همه روزه در مواقع عصر و بعداز ظهر تعدادی از اتوبوس‌های خطوط به حمل دانش آموزان اختصاص میابند . قبل از تعطیل مدارس روسای خطوط وظیفه‌دارند چند دستگاه اتوبوس خالی-بسته بمیزان احتیاج مدارس - به مقابل هر مدرسه که در مسیر خط قرار دارد اعزام دارند . باین ترتیب شرکت واحد در راه تامین رفاه و آسایش خیال خانواده هانیزتوانسته گام مفیدی بردارد .

کتابهای مورد نیاز شما

بمناسبت جشن تاجگذاری بهترین هدیه

برای ادارات،شرکتها وخانواده‌های محترم یك جلد کتاب بزرگ جامع و ریشه‌دار

فرهنگ- دانش وهنرفارسی

بزرگ ۱۳۱٦ صفحه یك جلدی میباشد که بازیباترین فرم‌وبرجسته‌ترین‌مطالب علمی -تاریخی - جغرافیائی - هنری- ادبی و ...و تالیف عبدالحسین‌سعیدیان بامقدمه دکتر شادمان استاد دانشکده که جدیدا منتشر شده میباشد بهای این گنجینه سودمند فقط ۵٦ تومان مرکز پخش - سازمان چاپ وانتشارات رسولی تهران شاه‌آباد تلفن ۳۳۵۷۷

تمیز برایت

Tamiz Brite

شرکت صنعتی شیمیائی ایران

برای تمیز کردن لوازم حمام وروشوئی تمیز برایت جدیدترین وسیله برای تمیز کردن‌لوازم آشپزخانه تمیزبرایت پاره نمیشود وبامایع شستشو کاشی‌را پاك و تمیز مینماید. طریقه مصرف: تمیز برایت راکمی خیس کرده‌وباپودر مالش روی ظروف آشپزخانه آنها را بامایع شستشو راروی آن بریزیدوبا بسهولت تمیزمیکند . مرکز پخش شرکت صنعتی پشم فلزی ایران تلفن ۵۳٦۸۹ ۱-۱۵ آ-۲۱۰۳

معاملات تلفن

تلفن شماره (۳) برای فروش موجود است بدون واسطه به تلفن شماره ٦۷۹۷۰ مراجعه شود.

نمایشگاههای مبل

پیراهن مبل ۳۹۵۰۵

تعویض پارچه مبل ۳۹۵۰۵ پرده‌دوزی مبل شهرزاد ۳۹۵۰۵ صادق صادقی

پرده دوزی ارجمند ۳۷۳۷۰

مبل سوئدی

کارخانه مجهز مبل سوئدی کلیه سفارشات شمارااز انواع مبلمان ودرب های چوبی آماده وتحویل مینمایدتلفن های۸٦۰۳۹ - ۹۳۳۹۰

جوانی با حسن اخلاق‌ومعافی

حسابداری دفتر قابل‌بایگانی‌جویای کار میباشد براهنمای ۳۷۹اطلاعات مراجعه شود. آ-۲۰۳۳۳

کانون بهبود وپرورش معلولین

باکانون بهبود وپرورش معلولین که بخاطر رفاه‌معلولین ایران بوجود آمده است همکاری کنید .

شماره حساب جاری‌صندوق مرکزی بانکملی‌ایران۷۲۳۵۹ تعاون معلولین شعبه بهار بانك بازرگانی ۱۸۰۷

نشانی کانون - خیابان ژاله پلاك ۱۰٤ - ٤٦۹ به شماره ۵ ثبت ۵۷۵

پدروپسری

با۲ تومان برنده یك‌میلیون ریال جایزه نقدی شدند

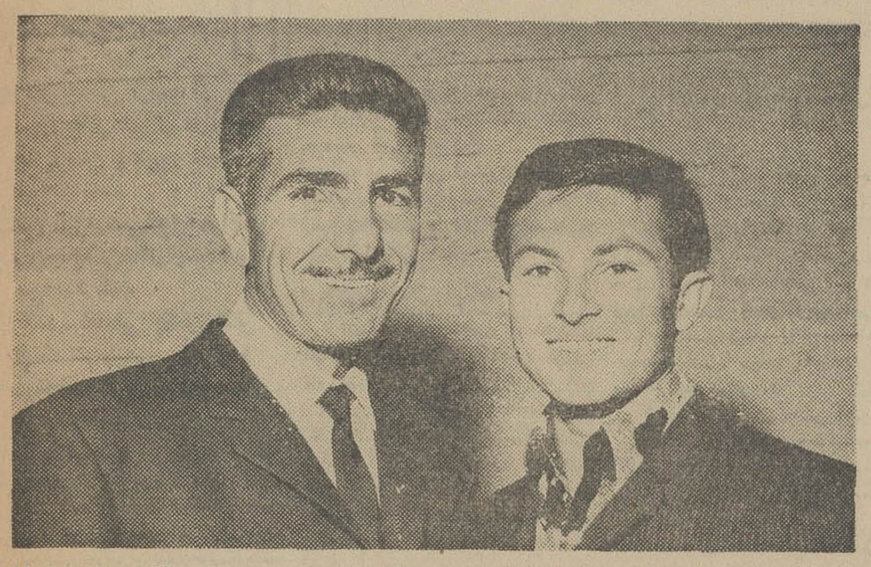

آقای خداوردی ژیان استوار ژاندارمری ساکن مشهد و پسرش آقای عباس ژیان که دانش‌آموزکلاس ششم دبیرستان است‌بشرکت یك بلیط اعانه ملی خریدند و با همین یك بلیط برنده یك میلیون ریال‌پول نقد شدند

بقیه از صفحه اول

برندگان‌جوایز بزرگ بلیط های اعانه ملی که روز چهار شنبه هفته گذشته در محل بنگاه اعانه ملی جمع شده بودند و میبایست دو قهرمان شانس از بین آنها انتخاب شود بسیار جالب و دیدنی بودند. جالب از این نظر که پدر جوانی بشرکت پسر ۱۹ ساله‌اش که دانش‌آموز کلاس ششم ریاضی دبیرستان ملکی مشهد است‌برنده یك میلیون ریال جایزه نقدی شده بودند و از ۱۹ برنده جایزه بزرگ بلیط اعانه ملی شش نفرشان دانش‌آموز ، دانشجو و دبیربودند و موضوع جالب دیگر اینکه‌پس از قرعه کشی‌برای تعیین‌دوقهرمان شانس دانش آموزی که‌خودصاحب کارخانه است برنده یکی از دو اتومبیل پیکان شناخته شد که مشروح جریان دو قهرمان شانس بعد بنظر خوانندگان عزیز خواهد رسید .

واینك با برندگان خوش اقبال جایزه یك میلیون ریالی ،آقایان خداوردی ژیان و عباس ژیان که پدر و پسر هستند آشنا میشوید. آقای خداوردی ژیان استوار ژاندارمری ساکن مشهد ٤٤ساله دارای ٦ فرزند کوچك و بزرك است که چهار نفرشان در دبستان و دبیرستان تحصیل میکنند ،آقای خداوردی گفت :

من از سالها پیش یعنی‌از ابتدای انتشار بلیط اعانه ملی همه هفته بلیط خریداری میکنم و اساسا اینکار را بعنوان یك وظیفه تلقی میکنم چون عقیده دارم که باخرید این بلیط ها هم‌درخدمات اجتماعی و تاسیس درمانگاه در سراسر کشور شرکت میکنم و هم به فروشنده آن سود میرسانم و او رابرای‌امرارمعاش خودوخانواده‌اش یاری میکنم .

آقای خداوردی افزود ، واماشانس بزرگی که اکنون خانواده‌ام را مسرور و شادمان کرده مربوط به پسرم عباس ژیان است زیرا اوبود که با تقاضای شرکت برای‌خرید یك بلیط اعانه ملی باعث شدکه جایزه یك میلیون ریالی نصیب ما بشود و جریان از این قرار بود که من باتفاق عباس پسرم به‌مغازه یکی از آشنایان رفته بودیم و در آنجا بود که بلیط فروش سیاری از گرد راه رسید و در همین‌لحظه پسرم بمن پیشنهادکرد که‌بشرکت بلیطی خریداری کنیم ، من‌فوراز پیشنهادش استقبال کردم و باهم یك بلیط خریداری کردیم که خوشبختانه با همین بلیط برنده یك میلیون ریال پول نقد شدیم . آقای عباس ژیان پسر و شریك آقای خداوردی ژیان اظهار داشت در مورد مصرف پول هنگفتی که نصیب ما شده پدر من خودکاملا صاحب اختیار است و میتواندبهر ترتیبی که اراده کند برای تامین سعادت و رفاه خانواده از آن بهره‌برداری نماید و امیدوارم من و برادرانم بتوانیم از این فرصت به بهترین وجهی برای ادامه تحصیلات خود استفاده کنیم .

آگهی احضار

بغیر نظامی عباس فرزند محمد شهرت محکم که محل اقامت او تهران بخش ٦ میدان شاه کوچه مشاور پلاك ٤۰ بوده و فعلا - مجهول‌المکان است ابلاغ میگردد که باتهام ایجاد بلوا و آشوب و تحریك مردم به جنك و قتال در دادگاه تجدید نظر شماره یك واقع در چهار راه قصر اداره دادرسی نیرو های‌مسلح‌شاهنشاهی تحت تعقیب میباشد . لازم است ظرف مدت دو ماه از تاریخ‌انتشار آخرین آگهی خود را بدادگاه معرفی نمایند در صورت عدم‌حضور و انقضای مهلت مقرره دادگاه غیابا به پرونده امر رسیدگی و حکم مقتضی صادر خواهد نمود . این آگهی سه نوبت متوالی در روزنامه رسمی کشور و یکی از جراید کثیرالانتشار محلی درج میگردد . الف ٦۲۲۸

رئیس دادگاه تجدید نظرشماره یك اداره دادرسی نیرو های‌مسلح شاهنشاهی

۱- ۳ آ-۳۰۵۹٤

برای صنعت نساجی
برای صنعت چرمسازی
برای صنعت کاغذسازی
برای صنعت چاپ
برای صنعت پلاستیك سازی

CHIMIMPORT BUCUREŞTI

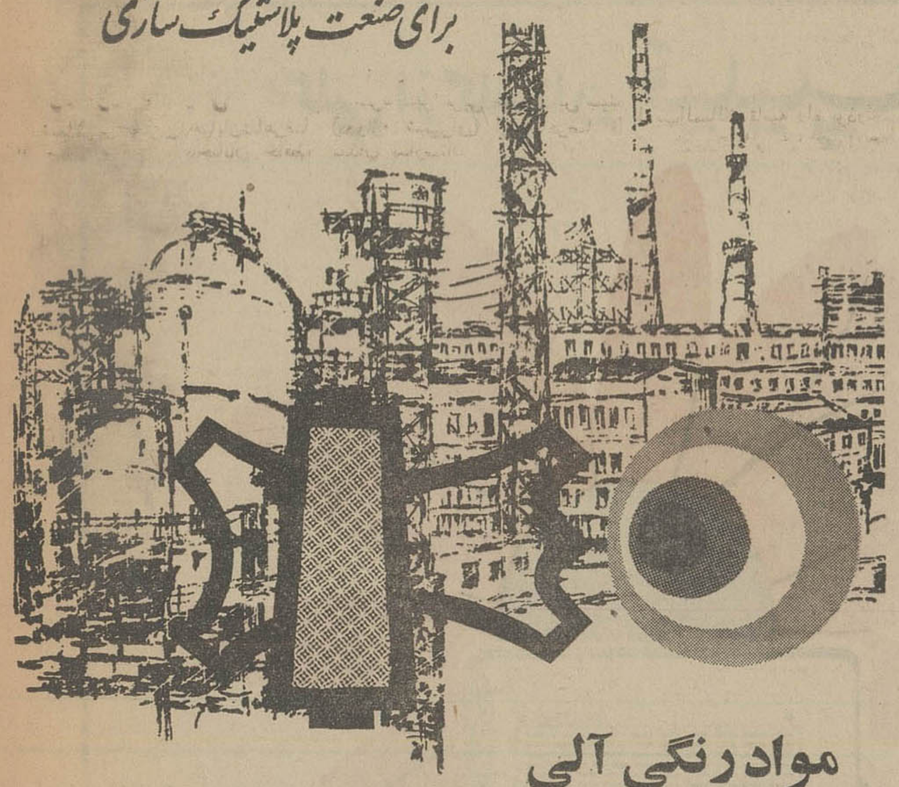

مواد رنگی آلی

محصولات درجه اول کشور رومانی

DIRECT DYESTUFFS	رنگهای مستقیم
DIRECT DIAZO DYESTUFFS	رنگهای مستقیم دیازو
DIRECT FAST TO LIGHT DYESTUFFS	رنگهای مستقیم ثابت در مقابل نور
SULPHUR DYESTUFFS	رنگهای گوگردی
AZONAPHTOLS , AZOBASES , AZOSALTS	آزونافتول - آزوبیس آزوسالت
ACID DYESTUFFS	رنگهای اسیدی
ACID CHROM DYESTUFFS	رنگهای اسیدکروم
DYESTUFFS FOR MIXED WOOLEN FABRICS	رنگهای ویژه پارچه‌های مخلوط‌پشمی
BASIC DYESTUFFS	رنگهای بازیك (قلیائی)
LEATHER DYESTUFFS	رنگهای ویژه چرم
DISPERSION DYESTUFFS	رنگهای پراکنده (معلق)
PAPER DYESTUFFS	رنگهای ویژه کاغذ
INDULINES	ایندولین
PIGMENTS	رنگهای مایه

CHIMIMPORT

صادرکننده : کیم ایمپورت - بخارست - رومانی

BUCHAREST - ROMANIA

10 Republicii Blvd.
Telephone : 16.06.36 ; Telex : 184 ; 185
P.O.B. 525 Cables : CHIMIMPORT-Bucharest

برای اطلاع فوری .

باداره بازرگانی رومانی در تهران خیابان شاهرضا کوچه باتمانقلیچ شماره ٤۸۰ تلفن ٦۹۱۹۰ مراجعه فرمائید .

پولی راکه بسختی بدست آورده‌اید دورنریزید

صرفه‌جوئی را با خرید هوورماتیك آغاز کنید

- گنجایش - ۳ کیلولباس خشك
- وقت شستشو - فقط چهاردقیقه
- مصرف - آب صابون وبرق هرسه کیلویك ریال
- پس‌ازشستشوبطورخودکارمتوقف میشود .

با اقساط هفته‌ای ۴۳ تومان

قابل پرداخت در هرماه

HOOVER

نزدیکترین فروشگاه و یا کارخانجات تولیدی فیلور

نمایشگاه - خیابان شاهرضا . چهار راه کالج شماره ۲۰۰ - تلفن ۲-۴۹۲۶۱-۶۶۰۳۴

جشن هنر

سال آینده درشیراز باشکوه بیشتری برگزارمیگردد

● **در جشن آینده از تمام نمود های هنری دربرنامه های متن وجنبی استفاده خواهد شد**

● **شعرای پارسی گوی سراسر جهان به‌جشن سال آینده دعوت خواهند شد**

● **هدف اصلی جشن هنر ارائه موسیقی شرق و شناخت تاثیر آن درموسیقی غرب است**

ساعت یازده صبح دیروز یك مصاحبه مطبوعاتی در تلویزیون ملی ایران برگزار شد و آقای مهندس قطبی رئیس تلویزیون ملی ایران پیرامون نتایج جشن هنر، برنامه های آینده آن سخن گفت و به پرسش های خبرنگاران جراید پاسخداد .

*** هدف جشن هنر**

آقای مهندس قطبی گفت در اسفندماه گذشته که بحضور علیا حضرت شهبانو شرفیات بودم معظم‌لها اظهار داشتند که باید ترتیبی داده شود که هنر در ایران از حالت سکون و رکود فعلی در آید در تعقیب همین فکر بود که شهبانو دستور برگزاری جشن هنر راصادر فرمودند تادراین جشن امکان نشان دادن هنر امروز ایران به جهانیان بوجود آید و همچنین ایرانیان بهنر در جهان امروز بیشتر آشنا باشند و در راه پیش بردن هنر ازامکانات نیروی انسانی استفاده کامل بشود. هدف از جشن هنر احیاء و ارائه هنرهای اصیل و ملی است که بهنر های سنتی تعبیر میشوند . ازقبیل موسیقی قدیم ، تئاتر کهن و نقالی آقای قطبی افزود فستیوالهائی که در جهان تشکیل میشود هر کدام کلاس خاصی دارند و مقصد معینی را دنبال می کنند و اگر بخواهیم برای جشن هنر نیز منظوری خاص قائل باشیم باید بگوئیم که قصد ازاین جشن ارائه موسیقی سنتی مشرق‌زمین و شناخت تاثیر آنندر موسیقی غرب است .

البته در بعضی فستیوالها به‌تاثیر ریتمهای شرق‌درموسیقی غرب‌توجه شده اما هدف ما نظرگاه وسیعتری رادر بر میگیرد .

*** جشن سال آینده**

آقای مهندس قطبی گفت سال آینده جشن هنراز یازدهم شهریور ماه در شیراز بر گزارخواهد شد و ۱۵روز طول میکشد . قصدداشتیم که دراردیبهشت کـــه شیراز طراوت و زیبائی خاصی دارد این جشن برگزار شود امابعلت آنکه‌در این‌ماه امکان بارندگی بسیار است و قسمت بزرك برنامه های جشن‌در فضای آزاد خواهدبود بدین جهت همان ماه شهریور مجددا انتخاب شد که در عین حال مصادف با تعطیلات تابستانی‌جوانان‌ودانشجویان همه جهان باشد تابتوانند از این جشن دیدن کنند .

البته ترتیبی داده خواهد شد که جوانان کشور های مختلف طـــی مسافرت های تابستانی خود برنامه جشن هنر شیراز را به بینند . هم اکنون دراین مورد با کشور های ترکیه و لبنان بتوافقهائی‌رسیده‌ایم.

*** برنامه سال آینده**

رئیس تلویزیون ملی ایران در مورد برنامه های سال آینده جشن هنر چنین اظهارداشت : در جشن سال آینده از تمام نمود های‌هنری یادر متن اصلی و یادر برنامه های جنبی استفاده خواهد شد البته همانطور که گفته شد موسیقی‌هسته مرکزی این جشن خواهد بود ،هم چنین برنامه های تئاتر ، اپرا ،بالت و فیلم خواهیم داشت .

برنامه شعر خوانی بازهم تکرار میشود منتهی در سال آینده ازهمه شعرای پارسی گوی خارجی نیز باین جشن دعوت خواهد شد .

در برنامه های جنبی از هنر های فولکوریك نقاط مختلف ایران استفاده‌میشود .

در سال آینده سعی خواهدشد که افتتاحیه ما، حتما یك برنامه ایرانی باشد ، از هم اکنون آقایان حنانه ، استوار وناصری‌برای سال آینده آهنك هائی ، دردست تهیه دارند و بدین ترتیب برنامه افتتاحیه سال دیگر یا از ساخته‌های موسیقیدانان ایرانی خواهد بودیا یك برنامه تئاتر ..

برگزار کنندگان جشن هنرسعی کرده‌اند که از چهره های معروف کمتر استفاده شود و توجه‌بیشتر بسوی ارزش های واقعی هنرمعطوف شود دعوتی که امسال‌ازمنوهین شده بود بعنوان یك هنرمند معروف بین‌المللی برای جشن هنر کافی‌بود وشاید در سال آینده این دعوت‌از «کارایان» بعمل آید . ولی بازهم در جشن آینده از موسیقی دانانی نظیرولایت‌خان که که‌درایران کمتر آنها رامیشناسنددعوت خواهدشد .

در جشن هنرسال آینده از ارکستر های بزرك دعوت شده‌است و ارکستر های فستیوال باخ‌انگلیس و ناسیونال فرانسه نیز برای سال ۶۹دعوت مارا پذیرفته‌اند .

درسال آینده هر روز صبح یك سمینار خواهیم‌داشت ونتایج‌حاصله از برنامه ها مورد بحث و گفتگو قرار خواهدگرفت .

*** مکان جشن آینده**

درمورد مکان جشن هنر درسال آینده آقای قطبی گفت : چندبرنامه سال آینده باز در تخت جمشید اجراخواهدشد ، منتهی محل‌مناسب تری رادر نظر گرفته‌ایم که آثار تاریخی نمود بهتری دارد . همچنین ممکنست چندبرنامه در نقش‌رستم اجرا شود ، در مورد سالن تئاترنیز گفتگوئی هست شاید باغ‌دلگشای شیراز برای اینکار خریداری شود و سالن تئاتر فضای آزاد در آن احداث گردد.

پرسیده شد که جشن هنر آیا هرسال در شیراز بر گزارمیگردد.

آقای مهندس قطبی پاسخداد که امکانات شهرها راکاملا بررسی کردیم،و شیراز بعداز تهران ازهمه جامناسب تر است چون قصداینست که فعالیت های هنری در شهر ها گسترش یابد بدین جهت شیراز این شانس را دارد که مهماندار دائمی جشن هنر باشد،ولی‌قرارامست فستیوالهائی در شهرستان‌هابر گزار شود ، مثلاامکان دارد فستیوال تئاتر در اصفهان‌بر پا گردد .

● مقایسه

درمورد مقایسه جشن هنربا فستیوال های جهانی سئوال شدآقای قطبی گفت: فستیوال هائی نظیر فستیوال بعلبك یا آتن باسوابقی که دارند مسلما از کار ما جالب تر هستند ولی راهی که مادر آن قدم گذاشتیم از روش آنها صحیح تر است زیرا آنها فقط یك هدف را دنبال میکنند ومابه همه نمود های هنری پرداخته‌ایم برای مافستیوال ادنبورك مدل خوبیست واین‌فستیوال که راهی مشابه راه جشن هنرشیراز رادارد در دهسال پیش وضعی‌بهتر از امسال مانداشت البته بایددانست که فستیوال‌ادنبورك امسال وارد بیستمین سال‌حیات‌خودشده است.

*** شرکت شهبانو**

سئوال شد که آیا علیا حضرت شهبانو سال دیگر نیز جشن‌هنر را افتتاح میفرمایند ؟

آقای قطبی پاسخداد ، امسال وقتی بعرض شهبانورساندم که‌اتاقی که‌برای استراحت معظم‌لها در زیر جایگاه احداث شده کوچك است. ایشان فرمودند:«من مهماندار هستم فکر مرا نکنید بفکر مهمانان‌باشید» بااین فرمایش علیا حضرت تصورمی کنم که این شانس را داشته‌باشیم که سال دیگر نیز ایشان درافتتاح و اختتام جشن شرکت جویند .

بلیطهای مخصوص اعانه ملی که به میمنت آئین فرخنده تاجگذاری منتشر میشود ، دو قهرمان شانس خواهد داشت

اولین قهرمان شانس ، علاوه بر دریافت جایزه نقدی و یکدستگاه پیکان ، اولین اتومبیل ساخت ایران طی‌مراسم با شکوهی با اتومبیل خود درکنه یك ترازوی عظیم قرارخواهد گرفت وهموزن خود و اتومبیل خود خروارها پول دریافت خواهدکرد.

دومین قهرمان شانس ، علاوه بر جایزه نقدی و یکدستگاه اتومبیل پیکان ، مجموعه نفیسی ازبهترین کالاها را دریافت خواهدکرد.

خروارها پول نقد

هموزن شما و اتومبیل شما

بلیطهای مخصوص اعانه ملی منتشر شد

قبولشدگان مسابقه استخدامی مؤسسه استاندارد

بدینوسیله از قبول‌شدگان مسابقه استخدامی‌موسسه‌استاندارد وتحقیقات صنعتی ایران که حائز بالاترین امتیاز شده‌انددعوت‌میشود به‌منظور انجام مصاحبه به‌ترتیب‌زیر در موسسه استاندارد و تحقیقات صنعتی ایران واقع در خیابان کریم خان‌زند (چهل‌متری ایرانشهر) ، خیابان مدیری حضور بهمرسانند.

۱ـ ساعت ۸ صبح روز سه‌شنبه ۱۱ر۷ر۴۶ رشته‌های :

الف ـ کشاورزی :

۱ـ آقای احمد وزیری
۲ـ آقای فریدون گشتاسب‌پور پارسی
۳ـ خانم فرشید (فاطمه)نامهٔ
۴ـ آقای کیوان‌موید
۵ـ آقای حسام مجللی
۶ـ آقای خسروالیاس‌آور
۷ـ خانم شریف‌دخت‌شریف
۸ـ آقای عزیز شاهرخ‌نیا
۹ـ آقای خسرومختاری
۱۰ـ آقای عنایت بهروزی‌پور
۱۱ـ آقای داود داودزاده محبوب صدیقی
۱۲ـ آقای قاسم صلواتی
۱۳ـ آقای داریوش نظری
۱۴ـ آقای کاوس‌صفائی‌شیرازی

ب ـ راه وساختمان ومعماری :

۱ـ آقای غلام‌عباس فتح‌نظریان
۲ـ آقای لواعاله‌فرح‌پور
۳ـ آقای هوشنك کریمی‌حکاك
۴ـ آقای پرویز محمدعلیها

ج ـ مکانیك وبرق :

۱ـ آقای سهراب قره گزلو
۲ـ آقای هوشنك کهن کبیر
۳ـ آقای اردشیر اسفاری
۴ـ آقای حسین مجتبی‌یزدی
۵ـ آقای رضا حفیظی
۶ـ آقای مسعود عباس‌محسن
۷ـ آقای خسروان‌ملاح‌نو کنده
۸ـ آقای مسعود سمیعی‌اصفهانی
۹ـ آقای منصور گیتی‌پیما
۱۰ـ آقای غلامعلی تازه‌زاده
۱۱ـ آقای پرویز قوامی
۱۲ـ آقای منوچهر شریفی
۱۳ـ آقای هوشنك یوسفی
۱۴ـ آقای لطف‌اله مردان

د ـ فیزیك :

۱ـ خانم‌فرینوش‌اسفندیاری‌نوری
۲ـ آقای آقازمان قطبی گونه

ه ـ شیمی :

۱ـ خانم عذرا توسلیان
۲ـ خانم مهوش‌آزاد
۳ـ آقای محمدقهاری
۴ـ آقای بهرام علاءالدینی

۲ـ روز چهارشنبه ۱۲ر۷ر۴۶ساعت ۸صبح رشته‌های :

الف ـ نساجی :

۱ـ خانم شیرین‌صوراسرافیل
۲ـ آقای داریوش ختائی‌زاده
۳ـ آقای رحمت‌اله‌رضائی
۴ـ آقای مهدی پراهام
۵ـ آقای فریدون آغاسی
۶ـ آقای منوچهر عدالت
۷ـ آقای محمدهادی‌سمسار

ب ـ اقتصاد وبازرگانی:

۱ـ آقای ناصرتوسلی طالب
۲ـ آقای محمدباقر محمدی
۳ـ خانم فرزانه‌فرزین
۴ـ آقای بابك کاظمی‌جروکانی

ج ـ زبان انگلیسی و فرانسه(مترجم متخصص) :

۱ـ آقای قدرت‌اله معمارزاده
۲ـ خانم فخری طالب‌رجبی
۳ـ آقای ابراهیم لشکری
۳ـ آقای احمد سیف‌زرگر

د ـ تعلیم و تربیت :

۱ـ آقای محمدحسین فرجاد
۲ـ آقای محمود زمانی‌فخار
۳ـ داوطلبان دیپلمه

الف ـ نمونه‌بردار :

۱ـ آقای کاظم‌صدری
۲ـ آقای اکبر دهدشتی
۳ـ آقای شاهرخ بروجردی

ب ـ کارمند دفتری وبایگان

۱ـ آقای ناصر محمدی
۲ـ آقای علی‌ناصرالمعمار
۳ـ آقای کیهان سلیمانی
۴ـ آقای‌علی‌اکبر ملاسلیمانی

ج ـ منشی و ماشین‌نویس :

۱ـ خانم ناهید ملك‌محمدی
۲ـ خانم شهین قیامی
۳ـ آقای علی‌مردان‌پور
۴ـ آقای محمدعلی اتحادعباسی
۵ـ آقای کیامرث محسن‌شیئی
۶ـ خانم نوشین‌ملك‌پور یزدی

د ـ کتابدار :

۱ـ خانم ترانه مصاحب
۲ـ آقای محمدصدیق اسلامیان

ه ـ کمك کارشناس گروه تحقیق:

۱ـ خانم گلپیرا سعیدی
۲ـ خانم منیژه دولت‌پارسا
۳ـ خانم مینا بهمنیار
۴ـ آقای محمدرضا عیار
۵ـ آقای احمدعرب ورامینی
۶ـ آقای ایرج‌ملکی‌آذربایجانی
۷ـ آقای ایرج رضائی
۸ـ آقای محمد صادقی
۹ـ آقای سیاوش بیگلرپور
۱۰ـ آقای اسفندیار باقری شهیدی

بدیهی‌است چنانچه داوطلبی ساعت وروز معین در جلسه‌مصاحبه حاضر نشود از ردیف‌خارج و در صورت لزوم از افراد ذخیره‌بترتیب تقدم دعوت معمل خواهد آمد.

الف ۲۱۷ ۶

موسسه استاندارد و تحقیقات صنعتی ایران

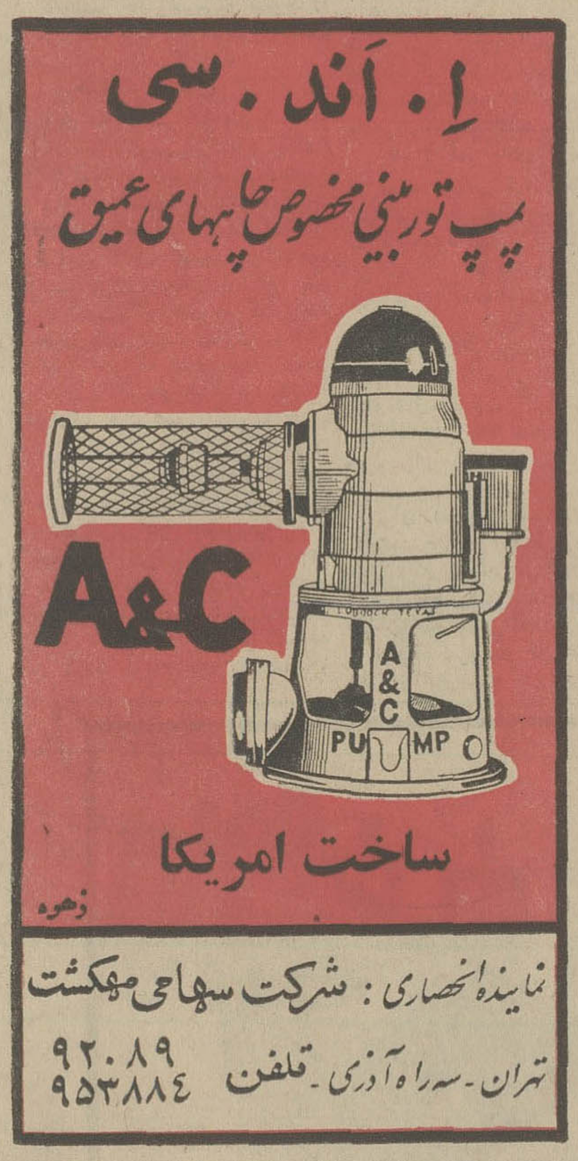

گلی از گلستان فیلیپس

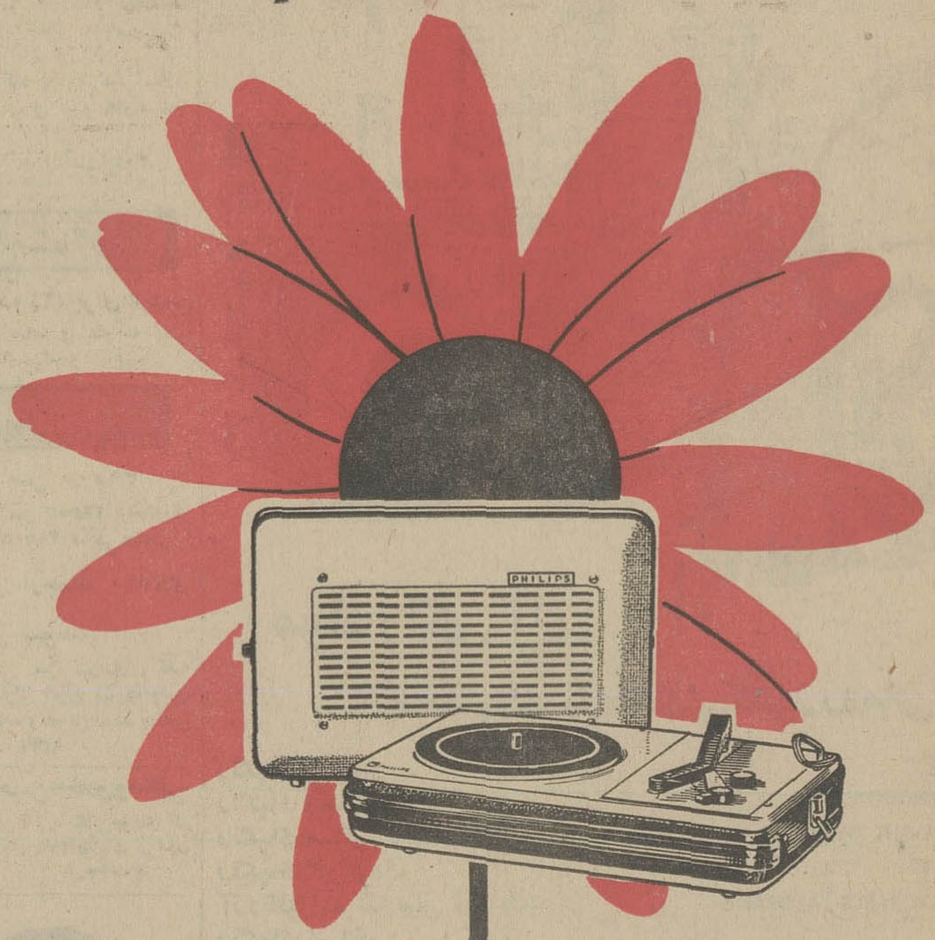

گرام ترانزیستوری باباطری
مدل GF 120
قابل حمل ـ باتقویت‌کننده و بلندگوی قوی

برای راهنمائیهای فنی و تعمیرات به سرویس مجاز شرکت سهامی فیلیپس ایران مراجعه نمائید.

سشوار پایه دار و دستی باکیف

رادیوی برقی IR 45 U سه موج با دو بلندگو

PHILIPS
فیلیپس علامت برتری واطمینان

خرید و فروش اثاثیه

خرید
فرش فردوست تلفن ۷۵۷۶۸۵
کلیه فرشهای کهنه و نوشما راتحت نظر کارشناسان مجرب جهت صادرات به‌اروپا و آمریکا بیش از سایرین خریداری مینمایید افتخارما تجربه ثابت شده ما است که طی سالیان متمادی صداقت وانصاف خودرا ثابت نموده‌ایم
۱-۲۶ آ-۲۲۵۲

فرش کیهان تلفن ۷۶۳۷۷۶
انواع قالی وقالیچه کهنه‌ونو
خصوصا قالی های سنگین قیمت را خریداریم بهتر است برای معاملات‌هر نوع فرش باسازمان فرش کیهان‌تماس بگیرید چون مشاورین ما مجانا در اختیار شما خواهند بود .
۱-۳۰ آ-۲۱۰۱

فرش رضوی تلفن ۷۷۶۸۰۰
خیابان روزولت میدان ۲۵ شهریور خریدار فرشهای نووکهنه صادراتی تحت نظر کارشناس مطلع با قیمت منصفانه می‌باشد موقع خرید وفروش لطفا باتلفن ۷۶۴۸۰۰ مکالمه فرمائید
۱-۱۵ آ-۲۱۰۶

(محل جدید)
فروشگاه وسمساری صمد
خیابان شاه پلاك ۴۲۷ و ۴۲۹ تلفن های ۴۹۹۸۵ و ۶۵۰۶۴
بهترین خریدار همه رقم فرش ، یخچال برقی و نفتی ، تلویزیون ، رختشوئی اجاق گاز اشیاء قدیمی و سایر لوازم منزل دراسرع وقت
۱-۲۲ آ-۲۲۳۹

فروشگاه شریفی تلفن ۳۶۸۰۳
فرش ـ فرش ـ فرش
فرش ، یایخچال‌برقی ونفتی‌و تلویزیون وکلیه لوازمات خانگی شمارا بهتر از دیگران خریدار است .

فروشگاه ماه تلفن ۳۳۶۷۵
فرش ، تلویزیون ـیخچال ، وکلیه لوازم منزل‌شما را به بهترین قیمت خریداری مینمائیم سه‌راه امین‌حضور
۱-۱۵ آ-۲۲۳۸

فروشگاه شایان فر
تلفن ۶۰۹۴۰
بهترین‌خریدار فرش کهنه‌ونوتلویزیون وسایر لوازم منزل ـسیمتری
۱-۲۶ آ-۲۲۶۱

فرش عطابخشی
فروش و معاوضه فرش نو ، کهنه‌بازار سرای بوعلی تلفن ۲۲۶۱۷
۱-۳۰ آ-۲۱۹۶

فروشگاه کالای مرکزی
تلفن ۶۵۰۵۷
خریدار یخچال ـتلویزیون ـفرش‌ـ اجاق‌گاز و سایر لوازم منزل
۱-۲۶ آ-۲۲۳۷

فروشگاه ونمایشگاه اسبا
تلفن ۶۱۲۸۳۲
یخچال ، تلویزیون ، اجاق گازو فرش عادلانه خریداریم شاه چهارراه بیروز
۱-۲۶ آ-۱۸۷۵

فروشگاه آرمان تلفن ۶۹۶۲۳
بهترین خریدار تلویزیون ، فرش ، چراغ گاز و هرنوع یخچال نفتی
۱-۳۰ آ-۱۸۰۶

فروشگاه سعید- سرچشمه
خریدار اثاث خانگی و فرشهای‌سنگین قیمت تلفن ۵۸۱۶۱۸ و۳۸۶۶۷۵

فروشگاه ثابت تلفن ۷۱۹۰۱
خریدار لوازم دست دوم خانگی
۱-۲۶ آ-۲۰۹۵

شرکت فرش میمنت
افتتاح شد خیابان آیزنهاورمقابل وزارت کار تلفن ـ۹۴۷۱۵
۱-۸۲۷۳ ۲

فروش
تعدادی لوازم زندگی
ورادیوگرام لباس زنانه ـ مردانه ـ دخترانه بعلت مسافرت بفروش‌میرسد تلفن ۸۴۹۵۱
۱-۲ آ-۲۰۴۱۳

مقداری اثاثیه منزل
ولباسهای‌نو و پوشیده شده فرنگی بفروش میرسد آدرس- دوراهی‌یوسف آباد- خیابان محمد رضاشاه دست‌چپ کوچه سوم سروشفر شماره ۵۴طبقه دوم تلفن ۶۲۸۳۵۱
۱-۲ آ-۲۰۴۴۵

تعدادی البسه فرنگی‌وایرانی
بعلت مسافرت بفروش میرسد نشانی- خیابان قدیم شمیران روبروی تخت جمشید کوچه محسنی پلاك ۶ طبقه فوقانی مزن مصطفی
۱-۲ آ-۲۰۴۴۲

قبوض اصلاحات ارضی

قبوض اصلاحات ارضی بیواسطه خریداریم پاکپور ۲۳۷۲۹و ۶۲۷۶۹۷

شستشوی مبل وفرش

اولین موسسه مبل شوئی نوین سرویس تلفن ۶۲۵۸۶۳
تنها متخصص نظافت مبلهای‌پارچه‌ای درمنزل بانضمام تشك و سقف اتومبیل بامواد مجازخارجی تلفن ۶۲۵۸۶۳

شستشوی مبل وفرش‌کلین سرویس مهر مبتکر،پیشرو
جهت شستشوی مبل و فرش درجای خود بامواد آزمایش شده ودستگاه منحصر بفرد فقط به کلین سرویس اطمینان داشته باشید تلفن ۹۵۳۵۴۶

شستشوی مبل وفرش‌ادیب
مجهزترین موسسه‌ایکه میتواند مبل فرش تشکهای ماشین رابطریق‌خشك‌ـ شوئی تمیز نموده در جای خودش بشما تحویل دهد فقط ادیب‌است باتلفن ۹۵۳۴۵۴ تماس بگیرید .

شستشوی مبل‌وفرش‌ساحل
مبلهای شمارا بانضمام تشکهای‌ماشین بامواد مجاز خارجی بدون شکافتن در جای خود تمیز میکند تلفن۹۱۵۶۵

خشکشوئی مبل فرش جنرال‌پرا با۳۰٪ تخفیف تلفن ۷۵۸۲۰۶
۱-۵ آ-۲۰۳۰۵

تعمیرات

تعمیرگاه تلویزیون الکترون
تلفنهای۷۶۳۶۸۲ و ۷۵۶۱۱۶
آماده برای نصب کنورتور جهت فرستنده دولتی و آموزش و پرورش روی هر نوع‌تلویزیون‌و تعمیر تلویزیون R.C.A. شاوب‌لورنس ـ تلفونکن سیبرا- فیلیپس و سایر مارکها با سرویس مجهز سیار در منازل و ویژه شمیرانات
آ-۲۲۰۷

لامپ تصویر تلویزیون
قیمت لامپهای تصویر تلویزیون لامپ ۹۰ درجه تا ۲۱ اینچ ۱۲۵۰ ریال لامپ ۱۱۰ درجه تا ۲۱ اینچ ۱۳۵۰ ریال لامپهای بزرگتر برای هر اینچ اضافی ۱۰۰ ریال ضمنا برای اطلاع بیشتر بمراکز پخش زیر تلفن‌فرمائید امیریه ـمهندس شفیقی تلفن۵۸۱۱۱۸ لاله‌زارنو ـ رادیوماتیس تلفن ۳۰۲۹۷۷ روزولت پلاك ۴۵۸ جنرال الکترونیك سرویس تلفن ۶۲۱۸۷۸

سرویس تلویزیون‌گارانتی
تعمیر تلویزیونهای سیبرا R.C.A اداء،جنرال‌الکتریك،تلفونکن مدیاتورو نصب کنورتور درتمام‌نقاط تهران‌ویژه شمیرانات تلفن ۶۲۸۳۷۱

تعمیرگاه تلویزیون R.C.A.
تعمیر انواع تلویزیون نصب دستگاه کنورتور اتوماتیك در منازل صدتومان برای کلیه تلویزیونها تلفن۹۴۲۷۳۳و ۶۹۵۱۴ ۱-۳۰ آ-۱۹۱۷

شرکت مهندسین تلویزیون
آماده‌نصب کنورتور بطرزجدیدتعمیرات همه‌نوع تلویزیون سرویس سیار ویژه شمیرانات تخفیف‌اختصاصی بمشترکین ۶۱۱۲۳۴

شاوب لورنس تلویزیون
سرویس تلفن ۴۰۲۶۴
تعمیر تلویزیون شاوب‌لورنس‌ونصب دستگاه کنورتور اتوماتیك آلمانی با سرویس مجهز سیار در منازل

تلویزیون‌سرویس R.C.A.
تعمیر انواع تلویزیون و نصب‌کنودتور درمنزل صد تومان ۴۸۵۳۳

مهندسی تلویزیون نصیر
مجهزترین آزمایشگاه‌رادیو،تلویزیون وادوات الکتریکی نصب کنورتور و آنتن زیرنظر متخصصین مجرب درتمام ساعات برنامه در اختیار شما تلفن ۳۷۵۲۰ ۱-۲۶ آ-۲۲۴۹

تعمیرگاه تلویزیون احسان
نصب کنورتور برای کلیه فرستنده هاو تعمیر تلویزیون های R.C.A تلفونکن ، فیلیپس ، زیمنس ،شاوب‌ـ لورنس باسرویس مجهز سیار۷۴۳۶۲

تعمیرگاه یخچال تولیدسرما
تحت‌نظر یوسف تاشکندی مدیر سابق تعمیرگاه یخچالهای فریجیدر۶۲۳۶۰۵
۱-۱۰ آ-۱۹۷۳

شرکت سهامی رادیو تلویزیون ایران
جهت‌نصب کنورتور و تعمیر تلویزیون های R.T.A. — R.C.A
که‌تحت نظر متخصصین کارآزموده انجام میگیرد وبه تعمیرگاه خودتان بشماره های ۹۰۳۱۹ و ۹۰۲۲۰ و ۹۰۳۲۱ مراجعه نمائید .

تعمیرگاه یخچال‌نورژ۷۵۰۴۸

بخاری
جنرال سرویس
همه‌نوع بخاری جهت رنك وسرویس‌تا آخر آبانماه پذیرفته میشود رنك و سرویس باحمل‌ونقل ۶۵۰ ریال دفتر ۶۲۱۰۶۱ تلفن کارخانه۷۹۱۰۸۸
۱-۳۰ آ-۲۲۴۲

معاملات املاك و مستغلات و اتومبیل

فروش
خریدو فروش زمین وخانه و پول‌شرطی درنادمك تلفن ۷۹۰۰۹۰

زمینهای خیابان وزراء
وبازرگانی را خریداریم ـ ساختمان های نوساز برای فروش موجود است نگاه کودش خیابان بازرگانی تلفن ۶۲۸۹۳۸ـ۶۲۲۹۹۶

اطلاعیه مهم
موسسه ایران شرق اولین موسسه‌ایست که اقدام بعمران‌و آبادانی در شهر جدیداصفهان نوشرق پل کله منطقه کارخانه ذوب‌آهن ایران نمود وهمچنین کلیه‌زمینهای مرغوب کناررودخانه پرآب وسرسبز زاینده‌رود رادر اختیار دارد که بقطعات ۴۰۰الی ۲۰۰۰ متری تفکیك نموده بر خیابانهای اصلی باسند مالکیت جهت آبادانی بیشتر متری ۳۵ ریال بفروش میرساند . خیابان شاه ساختمان آلمینیوم شماره ۲۴۳ مراجعه شود.
۱-۴ ۲۲۶۶۰

خانه فروشی باشوفاژ بقیمت ۱۸۰ هزارتومان
درتجریش خیابان خلیلی بمساحت۲۵۰ متر بابنای دو مرتبه هفت اطاق گاراژ تلفن چاه آب ۳۹۷۸۴ بنگاه‌کوشان
۱-۲ ۳۰۵۱۲

آکازیون
خیلی فوری ـ بدون واسطه
۱ـ یکدستگاه عمارت مهندسی ساز سه‌طبقه با حیاط وآب و برق سیصدو بیست متر زیربنا واقع در چهارراه گلچین (فرعی شاهرضا) نقدو اقساط مقطوعا یکصدو بیست هزار تومان
۲ـ یکدستگاه ساختمان‌دوطبقه نیمه تمام باچهار باب مغازه بمساحت ۲۲۰ متربا بدهی بانگی بفروش میرسدبعداز ظهرها تلفن ۸۱۳۲۰ مراجعه‌شود.
۱-۲ آ-۲۰۲۵۷

اکازیون
خانه‌ای مستغلاتی دوبر واقع درخیابان هاتف و کوچه ۸ متری بمساحت ۲۲۰ متر باآب و برق و تلفن ۳هزارتومان درآمد ماهانه بقیمت مناسب بفروش میرسد ۶۱۳۹۹۷
۱-۲ آ-۲۲۱۲

زمین درشهرری بقطعات
کوچك و بزرك و همچنین روبروی ابن‌بابه بفروش میرسد تلفن ۵۹۹۹۱
۱-۲ آ-۲۲۶۴

نبش خیابان قدیم‌شمیران
باغی باساختمان جدید بمساحت ۱۳۰۰ متر دارای ۷ اطاق۳حمام ۲ آشپزخانه‌ـ لوله‌کشی شوفاژ ـاستخر ـگلخانه ـ تلفن ـبرق سه‌فاز بقیمت مناسب به فروش میرسد تلفن ۶۲۴۱۹۴
۱-۳ آ-۱۹۸۳۱

یکباب خانه بمساحت
۳۶۰ متر مربع۲۶۰ متر دوطبقه زیربنا دارای ۶اطاق‌ـ گاراژ‌ـ حمام و سایر لوازم واقع‌در سیدخندان‌جاده ۴۵متری‌ـ کوی‌کاخ زرین‌ـ کوچه مسعود شماره ۲۴که‌از هر حیث‌جالب است بقیمت مناسب بفروش میرسد بتلفن ۲۲۸۵۷ مراجعه فرمائید .
آ-۲۰۱۳۹ ۱-۳

قابل توجه مقاطعه‌کاران
یك دستگاه کاروان‌مدرن (اطاق‌سیار) باکلیه تجهیزات (چراغ‌گاز تختخواب. کمد و سرویس غذاخوری) وسایر مایحتاج بفروش میرسد تلفن۸۱۵۵۷
۱-۲۰۵۲۱

چندین قطعه زمین تفکیك
شده به قطعات مختلف دست اول در داودیه ، چالهرز، دروس وسلطنت‌آباد موجود است دفتر گلکار ۷۷۰۶۹۹
۱-۱۳ آ-۲۰۶۳

دو قطعه زمین هریك
۸۰۰۰ متر یکی تهران نزدیك‌ایستگاه راه‌آهن و دیگری در مرکز شهرقزوین بفروش میرسد طالبین‌از ۵تا۷بعدازظهر بتلفن ۴۳۹۳۵ مراجعه فرمایند.
۱-۲ آ-۲۰۴۴۹

جاده ساوه
۱۸ هزار متر زمین فروشی در گلدسته بشت‌بی‌اف گودریج مناسب برای دامداری ـ مرغداری ـ ایجاد باغ‌مسیر سرویس اتوبوس متری ۲۵ ریال‌تلفن ۵۶۶۷۷ ۷
۱-۲ آ-۲۰۴۹۷

خانه فروشی خیابان‌استخر
جامی دونبش مقابل مطب دکتر عمادیان پلاك ۱۴۶ مساحت ۲۲۰ متر بنا۵۰۰ متر سه مرتبه مجزا سه درب ورودی سابقا هم مطب بوده دارای برق تلفن آب گاراژ و سایر لوازم قیمت ۱۴۰ تومان تلفن ۲۱۳۳۵ ۶
۱-۲ آ-۲۰۵۳۱

در تهرانسرجاده کرج
چندین‌ق قطعه زمین ساختمانی باسند مالکیت برای فروش‌حاضر است‌به‌تلفن ۶۷۳۰۶ مراجعه فرمائید.
۱-۳ آ-۳۰۷۳۲

خریداری میشود

پهلوی دره قشلاق داودیه
وبك حیاط بهر برادران عابدی۷۷۰۴۷۷

زمینهای عباس آباد
خریداریم خیابان پهلوی بازرگانی جلالی ۶۲۶۴۱۱ ـ۶۲۴۱۹۳

زمینهای ونك ودره قشلاق
رانقداخریداریم‌خیابان پهلوی‌بازرگانی جلالی ۶۲۶۴۱۱ـ ۶۲۴۱۹۳

قبل از انجام
هرگونه معاملات ملکی خودرا بادفتر

خرید و فروش زمینهای
تهرانسر آژانس مانی تلفن ۹۴۷۱۵
۱-۲۴ آ-۳۰۳۵۶

ولدآباد کوچك (کرج)
باغی ده ساله بمساحت چهار هکتار (چهل هزار متر مربع)مشجر به‌بهترین درختان میوه (سیب‌گلاب ـسیب‌چرخی گیلاس وگلابی) بعلت مسافرت‌صاحب مربوطه بقیمت دو سوم نسبت‌به‌باغهای مشابه آن در منطقه مربوطه متری۶۰ ریال بفروش میرسد ضمنا باغ ازقنات ولدآباد دارای‌سهمیه کافی آب‌میباشد. طالبین به‌تلفن ۸۳۷۳۹ مراجعه‌فرمایند.
۱-۲ آ-۲۲۶۰

اراضی تپه قیطریه خریداریم
تلفن ۸۸۱۸۵۵
۱-۴ آ-۳۰۶۳۴

اجاره داده میشود

دو طبقه ازیك ساختمان
هرطبقه دارای پنج اطاق ویك هال و سرویس کامل‌واقع‌در خیابان‌چهل‌متری نواب کوچه عقیلی پلاك ۷ اجاره داده میشود. تلفن ۳۰۳۵۱۳
۱-۳ ۳۰۲۸۸

یك حیاط دارای
چهار اطاق وزیر زمین‌تمام لوازم‌خیابان پهلوی چهارراه تخت‌جمشید تلفن ۶۲۲۱۴۱ آ-۲۰۲۳۷

یك آپارتمان دیدنی
مجهز بکلیه تشکیلات مدرن ظرفیت متوسط نزدیك ۲۴ اسفند برخیابان فرصت شماره ۶۲ تلفن‌های ۴۴۰۴۴و ۶۱۳۰۷۹
۱-۲

بلوار کرج ـ خیابان میکده‌ـ
کوی کامران آپارتمان مدرن طبقه‌دوم باپنج اطاق و سرویس کامل وشوفاژو کلیه وسائل تلفن ۶۳۵۶۵۰
۱-۳ آ-۲۰۲۷۳

هرنوع منازل اجاره خواسته
باشید بدون کمیسیون تلفن ۴۵۰۵۷
۱-۲۵ آ-۳۰۰۴۰

خانه وآپارتمان اجاره در شمال شهر وامیرآبادموجود است . موسسه پرسپولیس تلفن ۶۳۰۳۱۲
۱-۲۰ آ-۲۲۲۰

قابل توجه
ادارات ـموسسات‌ـشرکتها
خیابان پهلوی مقابل سینما آتلانتیك سه دستگاه آپارتمان بزرك مجهزبه کولر وشوفاژ ـبانضمام یك‌سالن بزرك ۴۰۰ متری مناسب برای بانك ـمزن‌ـ رستوران سلف سرویس . یکجایا جداگانه باجاره واگذار میشود به تلفن‌های ۶۲۳۹۳۳و ۶۲۳۹۳۴ مراجعه شود.
۱-۵ آ-۲۰۴۷۱

آپارتمان مدرن ۳ اطاقه
باتلفن برشاهرضا پل‌چوبی جهت دفتر کار اجاره داده‌میشود تلفن ۷۳۳۲۸

خانه و باغ اجاره‌ای در خیابان پهلوی
باغی مشجر و بسیار زیبا باچاه آب‌و همچنین آب‌لوله‌کشی شهر ودواستخر بزرك باساختمانی مشتمل بر ۴ اتاق خواب و ۲حمام و سالن نهار خوری‌وهال بزرك‌دارای‌لوسترهاو اتاقهای‌مستخدمین وگاراژ وتمام لوازم‌دور از غوغای‌خیابان ونزدیك خیابان پهلوی تجریش بالای ایستگاه محمودیه ، برای بازدیدبه‌باغ شماره ۳۶۷ واقع در خیابان پهلوی تجریش‌ایستگاه‌همایونی جنب‌دبیرستان فاضل همدانی مراجعه کنید.
۱-۲ آ-۲۰۴۸۵

تخت جمشید اول بهار
عزیزالدوله پلاك۶۳ طبقه اول چهار اطاق باهال و تمام‌وسایل جدیدساز تلفن ۷۵۶۲۰۶
آ-۲۰۳۱۷

برای ساختمان شما

مشکل قنوات‌وچاههای بیمه‌عمیق خود بانرا با تلفن ۸۴۲۷۹ و صندوق پستی ۳۴ تجربش در میان نگذارید

رفع گرفتگی بروغ لوله ساختمانی
بادستگاه‌تراکم‌هوا- تلفن ۷۸۷۲۷

نقاشی ساختمان جانعلی
۷۸۱۹۷۷ کاغذدیواری ونصب۷۸۱۹۷۷ نقاشی ساختمان باقساط ۷۸۱۹۷۷

شرکت ساختمانی سپهندشت
انواع بولدوزر گریدر لودر غلطك ـ کمپرسور ـ تانکرآب
وتریلر ۵۰ تنی
برای‌هرگونه تسطیح اراضی مقاطعه کاری و راه سازی
شاهرضا مقابل ویلا تلفن ۶۴۳۳۲ـ ۶۶۴۸۳ ـ۶۴۲۲۰
۱- آ-۲۹۳۱۰

کلیه تعمیرات منزل‌شما
ازهم جهت باقساط ۴ماهه ۳۱۸۶۹

لوله بازکنی فاضل آب
بادستگاه‌تراکم‌هوا
تلفن ۷۶۳۲۸۶

آژانس مانی
نظارت فنی ساختمان ـنقشه کشی و نقشه‌برداری و اطلاعات املاك و مقاطعه‌کاری
خیابان آیزنهاور مقابل وزارت کار تلفن ـ۹۴۷۱۵

فروش اتومبیل

انواع فولکس‌واگنهای نو را از شرکت سهامی عباد
خیابان امیرکبیر خیابان ملت تلفن های ۳۰۴۱۸۱و ۳۰۴۴۷۲ خریداری نمائید
۱-۲۶ آ-۲۲۵۸

مدل ۱۹۶۳
اتومبیل هامبرهاك بفروش میرسد . عوارض گمرکی و مالیات از طرف خریدار باید پرداخت شود.
طالبین به سفارت انگلیس تلفن شماره ۴۵۰۱۱ رجوع نمایند.
۱-۲ آ-۲۰۳۸۵

یکدستگاه‌اتومبیل‌مرسدس‌بنز
۱۹۰ فوری بدون واسطه فروخته‌می‌شود تلفن ۱۰۹۲ ۸
آ-۳۰۶۳۴

پونتیاك مدل ۶۵
یکدستگاه پونتیاك پاریزن بسیار تمیز ۳۰ هزار کیلو متر کار کرده بدون‌واسطه بعلت مسافرت بفروش میرسد تلفن ۴۰۳۵ ۷
۱-۲ آ-۲۰۴۶۱

کرایه
جرثقیل صادقیان
دارای جرثقیل های کوچك و بزرك ثابت و متحرك بادکل بلند سرچشمه تلفن ۳۰۲۰۹۱ و ۷۹۱۵۱۸

جرثقیل عدالت ۹۵۱۴۴۳
۱-۳۰ آ-۲۲۶۱

اجاره میشود

برای اجاره منازلتان
درشهر و شمیرانات مبله و غیرمبله‌با تلفن های ۶۱۲۹۶۴و ۴۹۷۱۳ تماس بگیرید .

منازل شما را فورا باشخاص
ایرانی و خارجی اجاره میدهیم۴۵۰۵۷
۱-۲۵ آ-۳۰۰۴۰

برای اجاره‌منازلتان‌بخارجیان
وخرید ویلاو مستغلات مدرن در شمال شهر وشمیرانان‌تلفن ۴۰۰۰۰و۶۰۰۰۰
۱-۲۲ آ-۲۲۳۰

واگذار میشود

چلوکبابی تبریزی
باسالن مدرن درجه یك ۳۰۰ نفری طبقه دوم بازار جهان واقع‌در میدان فوزیه خیابان شهرستانی واگذارمی‌ـ شود تلفن ۷۵۶۱۳۹
۱-۱۰ آ-۲۲۲۵

واگذار میشود
محلی باچهاراطاق ، نمایشگاه‌بزرك، هال و سرویس در بهترین نقطه‌شهر (حافظ شمالی) مناسب برای شرکتها و موسسات بزرك واگذار میشود تلفن ۴۸۷۴۷
۱-۲ ۳۰۵۶۰

داودیه
مغازه دونبش دوطبقه۳۹متر سرویس آب و برق در جاده قدیم شمیران روبروی‌پمپ بنزین داودیه واگذار می‌شود تلفن ۷۷۳۹۷۹
۱-۳ آ-۲۳۷۵

راهنمای پزشکی اطلاعات

دکتر محمود نربتی
دیپلمه انگلستان و آلمان طبیب متخصص جراحی‌و شکسته‌بندی‌باسابقه ۸سال جراحی در آلمان جراح‌بیمارستان مارین اشتودکارت و تقدیر نامه از پروفسور های معروف منجمله :
Prof. reichle-prof spang prof. siegel
خیابان آریامهر (قزل قلعه) شماره ۲۱ پذیرائی ۴تا ۸ بعدازظهر صبحها باوقت قبلی ـتلفن ۶۲۸۲۶۶

دکتر پولوسا ۴۶۵۸۹
بیماریهای آمیزشی و مجاری ادرار خیابان فردوسی شمالی کوچه صادق

دکتر معانی
بیماریهای آمیزشی و مجاری ادرار خیابان فردوسی مقابل‌بانکملی پس‌انداز

معالجه فلج باروش‌همویانیك
منحصر بفرد در ایران دکتر بهره‌مند سعدی کوچه شمالی‌بیمه تلفن۳۰۱۱۷ و۸۶۳۲۸

بیماریهای آمیزشی مجاری ادرار
میدان بهارستان خیابان‌صفی‌علیشاه
دکتر یحیی صدری

ترك تریاك و هروئین
دکتر اسلامدوست حشمت‌الدوله‌چهارراه گلشن تلفن ۴۸۳۲۳ و ۶۱۳۰۶۷

دکتر دانشگر
امراض مقاربتی و مجاری ادرار خیابان سپه مقابل پستخانه تلفن۳۰۲۴۱۶

دکتر محمدرضا مسدد
دارای گواهینامه از بروك مدیکال مدیکال درمان‌قطعی بیماریهای‌آمیزشی مجاری ادرار سزنان ،دروازه دولت روبروی کمپانی فات تلفن ۳۴۳۸۹

دکتر عطاءاله خواجوی
جراح‌و متخصص بیماریهای چشم‌عضو کالج بین‌المللی جراحان‌خیابان جامی چهار راه استخر تلفن ۴۵۹۶۱

دکتر عباس جناب زاده
دارای گواهی قامه از دانشگاه طب فرانسه امراض مقاربتی ومجاری ادرار خیابان منوچهری مقابل کوچه زاندارك صبح و عصر فقرا مجانی تلفن۳۴۰۵۳

دکتر نصرت‌اله گرجی
متخصص بیماری های خون‌و انواع‌کم خونیها ازدانشگاه پاریس دروازه‌دولت تلفن۳۴۳۸۹

درمان زخم معده روده باطریقه جدید
دکتر هاشم رستگار میدان فوزیه اول شهناز پذیرائی ۴تا۹ بعدازظهر تلفن ۷۴۸۱۶

معالجه امراض مقاربتی وآمیزشی خیابان شاهپور نرسیده به سه راه بوذرجمهری دکتر جلال بهی‌زاد

بیماریهای معده ـکبدـروده
بواسیر بدون عمل جراحی دکتررفیعی متخصص از دانشگاه پاریس خیابان جامی اول کوچه پاریس‌تلفن ۴۸۱۸۹

ترك تریاك و هروئین
دکتر صفائی با ۲۹ سال سابقه و متد جدید بستری وسرپائی سعدی شمالی جنب بانك بیمه تلفن ۳۰۴۱۵۳

بیماریهای‌آمیزشی‌مجاری‌ادرار
دکتر احتیاطی دیپلمه‌امریکا سه‌چهار راه پهلوی تلفن ۶۸۴۸۷ ۱-۲۰۴۱

دکتر فردریك علیین
متخصص امراض داخلی و قلب از مسافرت‌مراجعت و آماده پذیرائی‌از بیماران محترم میباشد ۶۶۸۹۲

دکتر فرنوش تلفن ۴۸۵۵۵
داخلی ، پوست ، مقاربتی گواهینامه از پاریس . امیریه اول منیریه

دکترقیصر تلفن ۷۶۵۶۱۴
متخصص فیزیو تراپی از کپنهاك‌درمان فلج‌ها- دردهای عصبی ـ عضلانی و رماتیسم ـسیاتیك‌ـتخت‌جمشیدچهارراه بهار کوچه آفتاب .

ترك تریاك‌و هروئین
دکتر اسلادوست حشمت‌الدوله چهارراه گلشن تلفن ۴۸۳۲۳و ۶۱۳۰۶۷

معالجه‌فلج باروش‌همیوپانیك
منحصر بفرد در ایران دکتر بهره‌مند سعدی کوچه شمالی بیمه تلفن ۳۰۱۱۷ و ۸۶۳۲۸

ترك تریاك‌و هروئین
دکتر صفائی با ۲۹ سال سابقه و متد جدید بستری وسرپائی سعدی شمالی جنب‌بانك بیمه تلفن ۳۰۴۱۵۳

پوست و موی سر
خیابان شمیران سید خندان پذیرائی صبح و عصر .
دکتر مرتضی سرفراز

برنامه سینماها

ازدست رفته ـ جنیفرجونز- مونتگمری کلیفت
سینه‌موند (۴۸۳۲۱) ۱۱-۳-۵-۷-۹

اشکها لبخندها ـ رنگی ـ ۷۰ میلیمتری ـ جولی‌اندرز دیاموند (۶۲۸۴۰۰) ۱۱ ـ ۲٫۳۰ ـ ۵٫۴۵ ـ ۹

لحظه به لحظه ـ رنگی- جین سیبرك ـ هونور بلاکمن
آتلانتیك (۶۲۷۱۷۱) ۱۱ ـ ۳٫۳۰ ـ ۵٫۳۰ ـ ۷٫۳۰ ـ ۹٫۳۰

گل گرانادا ـ رنگی- ساریتا مونتیل- موریس رونه
پارامونت (۴۸۳۲۱) ریولی (۷۵۷۷۷۷) ۱۱-۳٫۳۰-۵٫۳۰ ـ ۷٫۳۰ ـ ۹٫۳۰ـسعدی (۳۶۴۶۸)۱۰٫۳۰ـ ۲٫۳۰ـ۴٫۳۰ـ۶٫۳۰ـ۸٫۳۰

گامبیت ـ رنگی- شرلی‌مك‌لین ـ مایکل کین
تراس آتلانتیك (۶۲۷۱۷۱) ۸ـ۱۰

دزدان صد دلاری- جرج نیدر
کاپری (۴۸۴۰۱) ۱۱-۳-۵-۷-۹

ماجرای مال فلاندرز ـ رنگی- کیم نواك
مولن‌روژ (۷۲۹۲۹) گلدن‌سیتی (۶۱۳۲۶۹) ۱۱-۳٫۳۰-۵٫۳۰ ـ ۷٫۳۰ـ۹٫۳۰ دیانا (۴۷۳۶۵) ۱۰-۱۲-۲ ـ ۴ ـ ۶ ـ ۸ ـ ۱۰ مهتاب (۴۷۷۷۷) کریستال (۳۷۶۷۵)۱۰٫۳۰ـ ۳-۵-۷ ـ ۹ اسکار (۹۵۰۸۹۸) ۹٫۳۰ ـ۱۱٫۳۰ـ۲٫۳۰ـ۴٫۳۰ـ ۶٫۳۰ـ۸٫۳۰

کوه زاد ـ سپهلا ـ سپهرنیا ـ خلیل‌عقاب
رکس(۳۵۲۹۳) همای (۶۹۶۶۴) تیسفون (۹۳۸۸۲) پرسپولیس (۵۸۱۰۸۳) المپیا (۹۱۷۹۶) ستاره (۵۸۷۲۱) پانوراما(۷۹۳۵۷۰) ۱۰٫۳۰ـ۲٫۳۰ ـ۴٫۳۰ـ۶٫۳۰ ـ۸٫۳۰ آسیا (۴۲۹۰۹) میامی (۷۴۳۲۹) ۱۱-۳-۵ ـ ۷ ـ ۹

دهمین قربانی- رنگی- اورسولا آندرس-
رادیوسیتی (۴۳۳۲۰) ۱۱ـ ۳٫۳۰ـ۵٫۳۰ـ۷٫۳۰ـ۹٫۳۰ نیاگارا (۶۵۳۰۷) ۱۱٫۱۵ـ ۳-۵-۷-۹ تراس ۷٫۳۰ـ۹٫۳۰ ب . ب (۶۹۶۴۱) ۱۰٫۳۰ـ۲ ـ۴ـ۶ـ۸ـ۱۰ ادئون (۳۸۱۱۸) آستارا (۸۴۰۲۲) ۱۰٫۳۰ـ۲٫۳۰ـ ۴٫۳۰ـ ۶٫۳۰ـ۸٫۳۰

انتقام کلانتر- رنگی- آنتونی‌استیفن
برلیان (۳۳۵۳۵) ۱۰-۱۲ ـ۲ـ۴ـ ۶ـ۸

زودیت ـ رنگی ـ سینماسکوپ ـ سوفیالورن
زهره (۳۰۴۸۰۸) ۱۰٫۳۰ـ ۲٫۳۰ـ ۴٫۳۰ـ۶٫۳۰ـ۸٫۳۰

بدگمان ـ گلدیاکاردیناتل
تراس دیانا ـ ۷ و ۹ونیم

۲ هفت‌تیرکش وحشی- سینماسکوپ ـ رنگی-
سپهلا (۳۶۴۲۴) ۱۰٫۳۰ـ ۲٫۳۰ـ ۴٫۳۰ـ ۶٫۳۰ ـ۸٫۳۰

قتل یك انسان ـ گاری لاکوود ـ جمس شگیتا
رویال(۴۹۷۸۵) ۱۱-۱۵-۳-۱۵-۵-۷٫۱۵-۹٫۱۵

تامپسون ـ گلدیاکاردیناتل
متروپل (۳۹۴۱۰) حافظ (۳۴۰۷۴) ۱۰٫۳۰ـ ۲٫۳۰ ـ ۴٫۳۰ ـ ۶٫۳۰ ـ ۸٫۳۰ پلازا (۴۴۲۵۵) ۱۱ ـ ۳ ـ ۵ ـ ۷ ـ ۹ درایوین (۷۸۱۷۹۵) ۷٫۳۰ ـ ۹٫۳۰

توپهای ناوارون- سینماسکوپ ـ رنگی-گریگوری پك
تراس امپایر ۶٫۱۵ـ۹٫۱۵

بی‌عشق ولی‌باهم ـ رنگی ـ دبی‌رینولدز ـ دیك‌وان‌دایك
امپایر (۶۲۳۹۴۲) ۱۱٫۱۵ ـ ۳٫۳۰ ـ ۵٫۳۰ ـ ۷٫۳۰ ـ ۹٫۳۰ سانترال (۴۸۶۸۶) ۱۱ ـ ۳ ـ ۵ ـ ۷ ـ ۹

صف‌قاتلین- رنگی ـ دین‌مارتین
تاج (۳۳۰۶۴) ۱۰٫۳۰ـ ۲٫۱۵ـ ۴٫۱۵ـ ۶٫۱۵ـ ۸٫۱۵ـ ۱۰٫۱۵ ایفل (۴۵۳۷۷) ۱۰ـ ۱۲ـ ۲ـ ۴ـ ۶ـ ۸ـ ۱۰

رام‌کردن زن سرکش ـ سینماسکوپ ـ رنگی
گلدیس (۶۲۸۷۱۳) ۱۱-۳-۵-۷٫۱۵-۹٫۳۰

چرخ فلك ـ فردین ـ بیك‌ایمانوردی- شهلا
مونت‌کارلو (۷۹۷۴۱) ۹٫۱۵ ـ ۱۱٫۴۵ ـ ۲ ـ ۴٫۱۵ ـ ۶٫۴۵ ـ ۹ اونیورسال (۶۶۹۵۳) الوند (۵۵۵۳۸) ۱۰٫۳۰ـ۱ـ ۳٫۳۰ـ ۶ـ ۸٫۳۰ نراس اونیورسال ۷٫۱۵ـ۹٫۴۵ ایران (۳۶۳۵۴) ۱۰ـ ۱۲٫۱۵ـ ۲٫۳۰ـ ۴٫۴۵ـ ۷ـ۹٫۱۵ پاسیفیك (۷۳۳۱۱) ۱۱ـ ۲٫۳۰ـ ۵ـ ۷٫۳۰ـ ۱۰ تهران (۳۸۱۶۵) ۸٫۳۰ـ ۱۱ـ۱٫۳۰ـ۴ـ ۶٫۳۰ـ۹ تابستانی ۷٫۱۵ـ ۹٫۳۰ کیهان(۹۲۳۶۰) ۹٫۱۵ـ ۱۱٫۳۰ـ ۱٫۴۵ـ ۴ ـ ۶٫۱۵ـ ۸٫۳۰ ژاله (۳۰۴۱۲۰) پاسارگاد (۷۹۲۷۸۲) ۹ـ ۱۱٫۱۵ـ ۱٫۳۰ـ ۴ـ ۶٫۳۰ـ

۱۵۲

مقدمه

حسن صباح، باتوطئه یی که نظام‌الملك برایش ترتیب‌داده بود مقامات خودرا در دستگاه حکومت سلجوقی ازدست دادوبکمك اسماعیلیه از دام جست .بعد ببغداد و مصر رفت و در مراجعت بایران قلعه‌الموت را گرفت و بصورت‌پایگاه تسخیرناپذیری‌برضد حکومت سلجوقی درآورد.

درگیرودار مبارزات سخت نظام‌الملك و اسماعیلیان، ترکان خاتون همسر سوگلی ملکشاه دسیسه‌ای ترتیب داد ونظام‌الملك از منصب وزارت خلع‌شد. خلیفه عباسی برای آنکه روابط‌شاه و نظام‌الملك را التیام دهد در فصل حج ازهردو به‌بغداد دعوت کردو حسن که از رسیدن نظام‌الملك ببغداد بیمناك بود یکی ازفدائیان باطنی «بوطاهر ارانی» را مامور قتل‌او کرد. بوطاهر بکسوت‌درویشی لال وکر در منزلگاه «صحنه»به اردوگاه سلطنتی راه‌یافت‌وبانتظار دست یافتن به‌نظام‌الملك نشست ...

***

تمام روز را بوطاهر سرگرم بافتن بوریا بود. باقضای ماه رمضان محوطه اردوگاه خلوت بود و بندرت رفت وآمدی صورت‌میگرفت. امااین سکون وآرامش با نزدیك شدن غروب جای خودرا بفعالیت و جنب وجوش داد. خاصه اینکه آنشب ملازمان رکاب بافطار میهمان شاه‌بودندو این موضوع‌بر هیجان بوطاهر میافزود، بااینحال چنان قیافه بی‌تفاوت خودرا حفظ کرده بود که هیچکس گمان نمیبرد درپس آن چهره آرام وصبور خیال خوفناکی نهفته باشد.

بوطاهر امیدوار بود نظام‌الملك نیز در میهمانی شاه شرکت‌کندو باین امید در حالیکه تاروپود بوریای خودرا بهم می‌بافت، از زیرچشم مراقب اقامتگاه نظام‌الملك بود. غروب نزدیك میشد و امیران ووزیران که عازم خرگاه سلطنتی بودند هنگام عبور از مقابل درویش کرولال احوالی ازو میگرفتند و او نیزباایما واشاره برایشان‌دعامیکرد .سرانجام، درست لحظه‌ای که بانك «الله‌اکبر» در اردوگاه سلطنتی طنین افکندو چشم تیزبین ومنتظر فدائی متوجه مردی شد که با محاسن سپید،اندام کشیده استخوانی وجبه‌ودستار فاخر در محوطه ظاهر شده بود.

قلب بوطاهر لرزید.

یك لحظه احساس کرد که همه‌قدرتش را از دست داده است.این نظام‌الملك بود که در حال‌گفتگو بایکی از امیران‌اقامتگاه خودرا ترك گفته و عازم میهمانی شاه بود. دستهایش را از زیر جبه به پشت کمر زده بود و علیرغم سالخوردگی محکم و متین قدم برمیداشت . بوطاهر مردی را که همراه خواجه بود میشناخت و میدانست که آن مرد نیزاو رابعنوان یك درویش کرولال میشناسد . برای لحظه‌ای یك لبخندزودگذر روی لبش شکفت وبعد، در حالیکه بادقت مراقب اطرافش‌بود دشنه‌ای‌را از زیر لباس خود در آورد و لای بوریائی که بافته بود پنهان کرد. نظام‌الملك کاملا نزدیك شده بود وبدیدن مرد ناشناسی که‌آن‌موقع‌روز، در محوطه اردوگاه بوریا می‌بافت ناگهان دست خودراروی سینه‌همراهش نهاد و بانگاهی حیرت‌زده اورا متوجه ناشناس کرد.

همراه نظام‌الملك سخن خودرا برید و هنگامی که متوجه‌شدنگاه پر از سوءظن خواجه بروی درویش کرولال‌دوخته‌شده، لبخندی‌زدوتوضیح داد که او درویشی است محروم از گوش و زبان . حالادیگر درویش‌هم که گوئی متوجه حضور مردی محتشم شده بود از جای برخاست‌بااشاره سرودست عرض ادب میکرد و مثل این بود که میخواهد بوریای خودرا بخواجه تقدیم کند.

تعدادی از پاسداران که متوجه این صحنه بودند، لبخند بر لب حرکات درویش و عکس‌العمل خواجه را تماشا میکردند. دراین‌چندروز که کاروان سلطنتی در صحنه» توقف داشت آنها مکرر صحنه‌هائی مشابه این برخورد را میان درویش و رجال و امرای دولت سلجوقی،از جمله صدراعظم ، دیده بودند و منتظر بودند که مثل همیشه دست‌خواجه برای کمك به مرد درویش دراز شود و درویش از قبول کمك امتناع کرده بعوض دست به‌آسمان بردارد و بزبان بی‌زبانی خواجه را دعاکند.

اما اینبار حادثه دیگری روی داد. درست در لحظه‌ای که درویش لال‌وکر تواضع‌کنان فاصله کوتاه میان خود و خواجه‌را پیموده‌در یك قدمی نظام‌الملك قرار گرفته بود، ناگهان مثل ببری ازجاجهیدونعره‌یی کشید که در تمام اردوگاه طنین افکند. آنگاه برق کاردی درخشیدو پیش از آنکه نظام‌الملك بتواند خودرا عقب‌بکشد تادسته درسینه‌اونشست.

کارنامهٔ صنعت ایران

حوت ۹۹ـ آبان ۴۶

پس از نصب و بهره‌برداری کشتارگاه جدید

گوشت‌تهران بطریق‌بهداشتی توزیع‌میگردد

- کشتارگاه ماشینی تهران بامدرن‌ترین‌کشتارگاه‌های جهان برابری میکند
- در این مرکز بزرك‌کشتار امر تفکیك‌مشتقات‌گوشت بدون دخالت دست انجام میشود

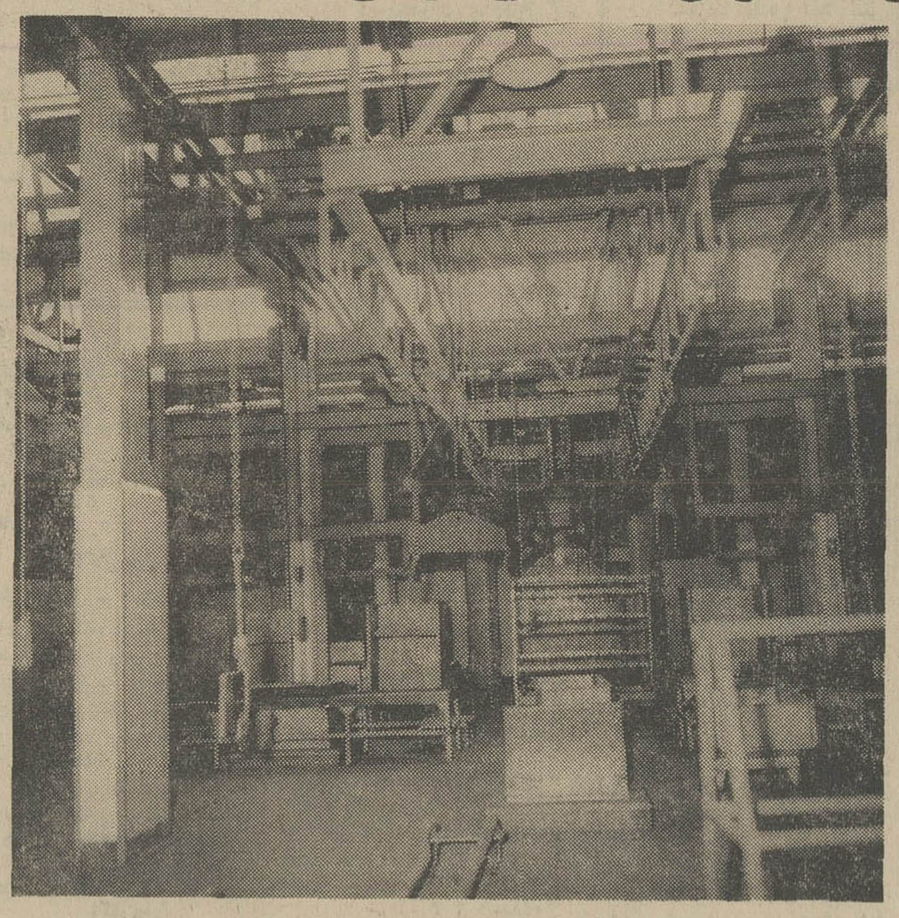

دراین‌گراوربخشی‌ازکشتارگاه‌ماشینی دیده‌میشود و احشام لحظه‌ای پس از کشتار وارد این تونل میگردد

بی‌شك، نصب کشتارگاه‌ماشینی تهران یکی از اقدامات برجسته دولت در طی مدت چند سال‌گذشته بشمار میرود که از نظر تامین بهداشت گوشت سرعت عمل در کشتار احشام فوق‌العاده حائز اهمیت است .

برای نصب این مرکز ماشینی دولت و سازمان برنامه حدود بیست و شش میلیون تومان پول پرداخت کرده و سالهای سال در این مورد مطالعه و طرح لازم را داده‌اند . بررسی این مطلب و مقایسه کشتارگاه ماشینی با کشتارگاه موجود نموداری از ترقیات کشور است و بدرستی روشن میشود که کشور ما در طی دهسال گذشته بچه صورتی در راه ترقی - پیشرفت گام برداشته است .

کشتارگاه

نصب و ساختمان کشتارگاه ماشینی در تهران و هزینه‌ای که دولت و سازمان برنامه باینکار اختصاص‌داده‌اند در شرائط حاضر کشور کاملا ضروری و لازم بنظر میرسد. ازکشتارگاه‌تهران‌همه‌روزه نزدیك به یکصد و بیست تن‌گوشت مورد احتیاج مردم روانه شهر می گردد واین کاملا طبیعی است که این مقدار گوشت باید در مرکزی که کاملا مجهز به وسایل‌بهداشتی است کشتار و توزیع گردد .

با آنکه طی سالهای گذشته براثر اقدامات دولت و شهرداری کشتارگاه تهران از صورتی که داشت خارج شده بود ولی از نظر نبودن ماشین و عدم مطابقت ابزار کار موجود در آنجا با مقررات بهداشتی نظر مسئولان از این‌جهت کار تامین نمیشد و روی این اصل در برنامه سوم طرح ساختمان کشتارگاه بزرك و ماشینی تهران را آماده و آنرا جهت اجرا به وزارت آبادانی و مسکن ارجاع کردند .

اجرای طرح

اجرای طرح کشتارگاه مدرن و مجهز تهران همزمان با طرحهای متعدد ساختمان کشتارگاه در شهرستان ها شروع شد و طی مدت سه سال گذشته مسئولان‌سازمان مسکن در دهها شهر ایران کشتارگاه های مدرن نصب‌کردند و از این طریق بهداشت گوشت کاملا تامین گردید .

اهمیت کشتارگاه تهران در آنست که در مرکز مملکت‌ساخته شده و در عین حالیکه بزرگترین واحد کشتار احشام در خاور میانه است از نظر مدل ماشین آلات و ابزار کار باکشتارگاه های کشور شرعی صورت گیرد در سایر موارد لاشه حیوان بازمین تماس نداشته و در حالیکه برروی جنگك ها آویزان است کلیه عملیات‌برروی لاشه صورت گرفته و هر یك از مشتقات بدن حیوان در بخشی از ماشین جدا گشته و به واحدمربوطه انتقال داده میشود .

تونل کشتار

احشام کشتاری راپس از حمل به کشتارگاه در برابر تونل کشتار، کشتارگاه بردیف قرار داده و آنها را از زیر دستگاه «شوك»الکتریکی عبور میدهند . در موقع عبورحیوان از زیر این دستگاه با وارد آوردن شوك به سر حیوان آنرا بی حس کرده و برای انجام عمل ذبح روی تسمه قرار میدهند .

وضع تسمه ها بطریقی تنظیم‌شده که لحظه‌ای پس از بیهوشی حیوان رو به قبله روی آن میافتد و دراین موقع سلاخ‌ها باکارد خود طبق اصول شرع عمل‌لازم را انجام و سپس حیوان همچنان روی تسمه بحرکت خود ادامه میدهد .پس از مرحله عملیات گرفتن خون ، باد کردن زیر پوست ،پوست کنی فنی ، تخلیه شکم ، تفکیك روده ، جگر دلو قلوه ، کله وپاچه‌انجام گرفته و سپس لاشه بوسیله اره های برقی بدو نیم تقسیم و جهت ذخیره و توزیع روانه تونل سرد میگردد .

بازدید

کشتارگاه تهران از این پس یکی از مراکزی خواهد بود که مورد بازدید افراد خارجی وداخلی قرار گرفته و طرز کار آن از نظر کمیت و کیفیت قابل توجه خواهد بود . پس از آغاز رسمی این سازمان مردم تهران وشهرستان ها نیز برای تماشای این مرکز بزرك خواهند آمد و بی شك بازدید از کشتارگاه مدرن تهران‌وپیروی ازاین اقدام دولت سرمشقی برای بخش خصوصی و شهرداریهای سراسر کشور مبنی بر نصب کشتارگاه در اقصی نقاط مملکت و بهداشتی کردن‌امرتوزیع گوشت خواهد بود .

ساختمان

عملیات ساختمانی کشتارگاه تهران که زیر نظر سازمان مسکن انجام شده از نظر فنی وساختمانی بی نظیر بوده و دوام وبقای‌ساختمان برای مدت دویست سال تضمین شده است . در طبقات مختلف‌مرکز بزرك کشتار تهران کارگاه های مخصوص کشتار گوسفند و گاو و گاومیش تعبیه شده و در زیرسالن ها سردخانه‌ای که در آنجا دهها تن گوشت کشتار شده رانگاهداری میکنند قرار دارد..

دراین سردخانه گوشت را در زیر برودت کافی سرد کرده وبرای توزیع آماده مینمایند .

اصول شرع

کارشناسان امور گوشت و کشتارگاه تهران در موقع دادن طرح کشتارگاه جنبه های مذهبی و بهداشتی امر کشتار احشام را با هم تلفیق داده و در طرح خودرعایت هردو مورد را کرده‌اند . احشامی که جهت کشتار به کشتارگاه حمل میگردد در حال حاضردرتمام‌مراحل بوسیله دست انسان کشتار شده و سپس عملیات پوست کنی وتخلیه محتویات شکم و جدا ساختن کله و پاچه و جگر دلو قلوه بوسیله افراد متخصص کشتارگاه انجام و سپس تبدیل به لاشه میگردد . در این مراحل رعایت صد در صد مقررات بهداشت ممکن نیست و هرچند مسئولان امور بهداشت می کوشیدند کمتر به نتایج موردنظر میرسیدند .

بهداشت

ولی اکنون بانصب کشتارگاه ماشینی نحوه عمل بکلی تغییر کرده و بجز عمل ذبح که باید بطریق

در کشتارگاه تهران همه روزه میتوان هفت هزار راس گوسفند و هزار راس گاو کشتار کرد . پس از شروع بکار کامل کشتارگاه ، خون احشام جهت ساختن وارد های خون و کود شیمیائی ذخیره و به مصرف خواهد رسید .

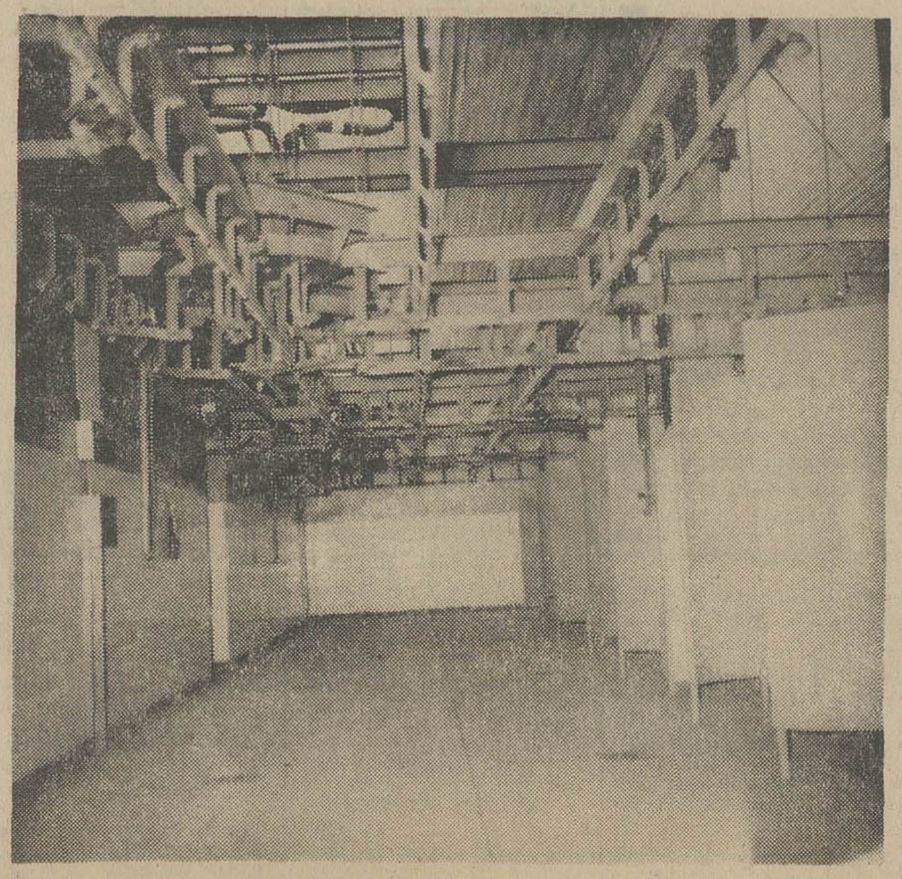

در اینجا محتویات شکم احشام تخلیه شده وجگرودل‌وقلوه وکله‌وپاچه جدا میگردد

شرح حال پرزیدنت ایوبخان رئیس جمهوری پاکستان

دوستان؛ نه اربابان

MOHAMMAD AYUB KHAN
PRESIDENT OF PAKISTAN

In the name of Allah, the Beneficent, the Merciful

Surely Allah changes not the condition of a people, until they change their own condition.

Friends Not Masters

ـ۴۵ـ

هند درحال حاضر سه‌چهره دارد . یك چهره دربرابر غرب که وانمود میکند میخواهدباچین بجنگد تا بتواند از غرب باز هم کمکهای بیشتری دریافت دارد .

یك چهره دربرابر اتحاد شوروی که وانمود میکند سیاست عدم تعهد خودرا مصممانه ادامه خواهد داد .

ویك چهره دربرابر چین که میخواهد ازطریق نمایندگان بیطرف اختلافات خود را با آن (البته بطور سری) حل کند .

اعتقاد من‌اینست که اختلافات چین‌وهند ازطریق‌مسالمت‌آمیز قابل حل است . بنابراین ادامه کمك نظامی به‌هند بهیچوجه‌قابل توجیه نمی‌باشد . حتی اگر زدوخوردهای مرزی مجددا روی دهد بسبب موقعیت کوهستانی منطقه مرزی هندیها بیش‌از سه یاچهار لشکر خودرا نمیتوانند علیه چینی‌ها مورد استفاده قرار دهند . پس این سئوال مطرح میشود که چرا هند ارتش خودرا دوبرابر میکند وآن را به ۲۲ لشکر میرساند ؟

این لشکرها علیه چه‌کسی باید بکار بروند ؟ حقیقت‌اینست که هند درنظر دارد دو ارتش بوجود آورد که یکی از آنها راعلیه چین و دیگری را علیه پاکستان و همسایگان دیگر بکار برد تا بهدف‌های توسعه طلبانه‌اش برسد . هرارتشی که برای مقابله با ارتش چین متمرکز شود میتواند فورا برای حمله به پاکستان‌شرقی مورد استفاده قرارگیرد . بنابراین خطر هردو ارتش هند متوجه پاکستان‌میشود . بدیهی است که ایجاد چنین ارتش‌عظیمی برمردم هند فشار فوق‌العاده وارد میکند ودولت هند ناگزیر است که این فشاررا بنحوی توجیه کند. شایدهم دولت‌هند درصددباشدآبروئی‌را که درجریان جنك باچین از دست‌داد دوباره بدست آورد. بااین حساب بعید نیست که هروقت فرصت مناسب باشد هند ارتش‌عظیم خودرا بطرف پاکستان سرازیر کند وشاید اولین ضربه را درآن قسمت ازکشمیر که زیر کنترل پاکستان است وهند مدعی مالکیت آن می‌باشد واردکند . دربالا من کوشیده‌ام مسائلی راکه موجب کدورت بین پاکستان و آمریکا شد بررسی کنم .

حتی درآن زمان که کندی و نیکسون برای ریاست‌جمهوری بایکدیگر مبارزه میکردند برای من روشن بودکه امریکا قصد دارد هند را بهرنحوی که‌شده زیر نفوذخود درآورد . اگرپاکستان از انکار خوشش نمی‌آمد تاسف‌آور بود اما کاری از دست‌امریکا ساخته نبود .

بنابدعوت پرزیدنت کندی من در ژوئیه ۱۹۶۱ به ایالات متحده سفرکردم . کندی درمراسم استقبال و بعداز آن گفت‌که امریکا ارزش دوستی پاکستان را می‌شناسد .

درمدت اقامتم درامریکا کوشیدم تا امریکائیها را متقاعد سازم‌که حل شرافتمندانه مسئله کشمیر یك مسئله ضروری است. و گفتم که بدون حل مسئله کشمیر صلح در شبه قاره هند مستقر نخواهد شد .

من از امریکا خواستم که رهبران هند را تشویق کندتاآنهابه‌ارزش زندگی مسالمت‌آمیز باپاکستان پی‌ببرند .

خبرنگاران از من پرسیدندکه پرزیدنت کندی‌تاچه حد میتواندنهرورا به حل مسئله کشمیر ترغیب کند و من‌جواب دادم «خواهیم دید که‌اوتا کجا میتواند پیش برود. در حقیقت او مته‌اندر این‌راه خیلی جلو رفته» چند روز قبل از آن من در ضیافت باشگاه ملی مطبوعات در واشنگتن حضور یافتم . یکی از سئوالاتی که در آنجا مطرح شد این بود که‌اگر غرب به هند اسلحه‌بدهد عکس‌العمل پاکستان چه خواهدبود ؟

ناتمام

۱۸ مهرماه
شماره مخصوص
اطلاعات کودکان
مجله
دختران و پسران
جالب‌تر ـ نفیس‌تر
زیباتر ـ خواندنی‌تر
ازهمیشه

حراج پارچه های پرده در
فروشگاه ریتس
عالی‌ترین پارچه های پرده با تخفیفهای‌فوق‌العاده
زیاد توجه فرمائید .
دوخت‌پرده‌فروشگاه ریتس‌برای‌مدتی‌محدود
مجانی است .
فروشگاه ریتس‌میدان فردوسی تلفن۴۳۶۳۸
۱ـ۳ آـ۲۰۷۱۶

برنامهٔ جدید پروازهای لوفت هانزا
ازتهران ازاین تاریخ تانهم آبان
(۳ اکتوبر) بدینقرارخواهدبود :
پروازهای شماره ۶۰۱ لوفت‌هانزا به بیروت - مونیخ
فرانکفورت ساعت ۷/۰۵ صبح (بجای ساعت ۶/۳۰ پیشین)
پرواز- وورود - به/ازبیروت - مونیخ - فرانکفورت تغییرنمیکند.
لوفت هانزا
تهران : خیابان فردوسی ،تلفن ۶۹ - ۳۰۵۱۶۵
شیراز: تلفن ۷۰۶۸ - آبادان : خطوط هانزا

از شهرستانها خبرنگاران ما گزارش داده‌اند

شمیران بخش مسمومین ندارد

این موضوع درسی وسومین جلسه هیئت مشورتی اطلاعات در شمیران عنوان شد

وضع تلفن این شهرستان نامطلوب است

مذاکرات هیئت‌های مشورتی روزنامه اطلاعات در شهرستانها

سی وسومین جلسه هیئت مشورتی روزنامه اطلاعات در شمیران در اداره سرپرستی نمایندگان اطلاعات در استان مرکزی تشکیل گردید.

آقای تدین

تبریك و تهنیت

بموجب گزارش خبرنگار مادر شمیران: نخستین سخنران این جلسه آقای تدین بود که اظهار داشت : تفویض مقام نیابت سلطنت از طرف مجلس موسسان به شهبانوی ایران موجب خرسندی ملت ایران میباشد و اعضای هیئت مشورتی روزنامه اطلاعات درشمیران به نمایندگی از طرف قاطبه اهالی و ساکنین شمیران اقدام مجلس موسسان را در این باره به پیشگاه شاهنشاه آریامهر وشهبانوی ایران تبریك و تهنیت عرض مینماید .

دومین مطلبی که آقای تدین مطرح مذاکره قرارداد موضوع لوله کشی آب شمیران بود آقای تدین گفت : بین شهرداری تهران وسازمان آب توافقی شده باین نحو: کسانیکه قصد لوله کشی آب برای منازل خود دارند میبایستی موافقت شهرداری را نیز جلب نمایند ، متقاضی پس از مراجعه به شهرداری از او مفاصا حساب عوارض سطح شهر بانضمام جریمه دیر کرد ، یکجامطالبه میشود و چون انجام این امر برای متقاضیان مقدور نیست در نتیجه اغلب اهالی شمیران قادر به انجام لوله کشی نمیباشند .

جریمه زیاد میشود

آقای تدین افزود : از طرفی برای کسانی که عوارض خودرابطور اقساط کوتاه مدت بایستی بپردازند ، چنانچه اقساطشان در راس موعد مقرره پرداخت نشود ،صدی ۲۶ جریمه منظور میشود و گاهی اوقات جریمه از عوارض هم بیشتر میگردد. خوبست در این مورد ترتیب لازم اتخاذ گردد .

نقائص تلفن

آقای هشیری

سپس آقای مشیری اظهار داشت:تلفن‌های شمیران وضع فوق ـ العاده بدی داردواغلب قبوض آبونمان هم بدون دقت لازم تنظیم میشود، مثلا یکنفر بـه بنده مراجعه کرده واظهار داشته است: درخرداد ماه مسافرت بودم و با تلفن خانه‌ام اصلاشماره گرفته نشده است در حالیکه مبلغ قبض آبونمان در آن ماه دو برابر صادر شده است ...

همچنین موقع مکالمه ، تلفن ها بایکدیگر اتصال پیدا میکند و گاهی اوقات ازشمیران باتهران اصلا نمیشود مکالمه کرد . جادارد در رفع نقائص تلفن شهرستان شمیران اقدام شود .

توانائی ندارند

ناطق سپس وضع برق شمیران را پیش کشید و گفت : بهای برق مصرف شده در منازل شمیران بهنگام شب ، در ردیف بهای مواقع روز محسوب میگردد . در حالیکه اینکار برخلاف قانون میباشد و جرم است .

آقای ظلی

آقای ظلی پس از تایید اظهارات آقای مشیری گفت : قبوض مصرف برق شمیران ، هر شش ماه به‌ششماه بـدست مشترکین میرسد و بدین لحاظ عده‌ای توانائی پرداخت بهای مصرف برق بمدت شش ماه را ندارند و اکنون برق منازل عده‌ای بدین جهت قطع شده است .

شایسته است این نرخ تعدیل شود وقبض مصرف نیز بموقع صادر گردد .

پزشك کم است

آقای سهرابیان

سخنران بعدی جلسه آقای سهرابیان بود که گفت : اداره امور آسایشگاه مسلولین شاه آباد ، بعهده بهداری شمیران محول شده است . دراین آسایشگاه که درحدود یکهزار ویکصد نفر بیمار بستری دارد فقط ۱۴ نفر پزشك از مرضای مسلول معاینه مینمایند . باتوجه باینکه نصف این عده در روز و بقیه در شب انجام وظیفه میکنند و از طرفی بودجه تعیین شده برای پرسنل ـ دارو ـ تغذیه‌ونگهداری بیماران تقریبا ناچیز است و تاکنون نیز ده در صد درآمد شهرداری سهم بهداری هم حواله نشده است، وضع بهداری این شهرستان چندان مطلوب نمیباشد. بدین جهت هیئت مشورتی در نظر دارد دعوتی از آقای وزیر بهداری بنماید تا برای رفع این مشکل اجتماعی در یکی از جلسات هیئت مشورتی شرکت بنمایند .

بخش مسمومین

آقای سهرابیان افزود : مطلب دیگر اینست که بهداری شمیران بخش مسمومین ندارد . باید برای ایجاد این بخش که جنبه حیاتی دارد فکر اساسی بشود . چند شب پیش یکنفر مسموم را از تجریش به بیمارستان لقمان الدوله ادهم میبردند ولی بواسطه طول مسافت ، بیمار مسموم قبل از رسیدن به بیمارستان درگذشت .

پاسگاه انتظامی

دراین موقع آقای مشیری اظهار داشت : «شاه آباد» شمیران علاوه برآسایشگاه مسلولین در حدود پنجهزار نفر سکنه دارد ولی فاقد پاسگاه انتظامی است .

آقای سهرابیان گفت:در جلسات گذشته چندین بار پیشنهاد شد که در چهار راه های پسیان و خیابان محمودیه چراغ راهنمائی نصب شود چون بعلت عدم چراغ راهنمائی بارها تصادف خونین بوقوع پیوسته است.چرا دراین چهار راهها چراغ راهنمائی و رانندگی نصب نمیشود ؟...

دراینجا جلسه هیئت مشورتی روزنامه اطلاعات در شمیران خاتمه یافت .

کشف تریاك

خبرنگار ما در زاهدان گزارش داد :مامورین گروهان ژاندارمری زاهدان در ارتفاعات «شور رودپس» این شهرستان پس از تعقیب عده‌ای قاچاقچی مقدار ده کیلو تریاك از آنان کشف کردند .

استعفاء و برکناری

خانم منیره‌حبیبی کفیل ـ اکبر سامانی رئیس اداره آموزش دبیرستان شاهدخت شهسوار از و پرورش شهسوار بانو مهین امینی سمت خود استعفا کرد و بجای معاون دبیرستان شاهدخت ازشغل ایشان خانم صمیمی بریاست دبیرستان خود برکنار شد و بجای وی خانم مذکور منصوب گردید . ایراندخت داروئی بمعاونت دبیرستان بدنبال این انتصاب بدستور آقای مزبور منصوب گردید .

خبرهای کوتاه از: حوادث شهرستانها

● **خفه شد**

شمیران ـ پسر بچه یکسال و نیمه‌ای بنام کامبیز دیباج طباطبائی فرزند ابراهیم ساکن شمیران هنگام بازی غفلتا در حوض آب افتاد و خفه شد .

جریان حادثه به کلانتری یك تجریش اطلاع داده شد و جنازه به پزشکی قانونی منتقل گردید .

* **بقتل رسید**

آبادان ـ محمد شیخ کاوسی سیزده ساله یکی ازساکنان آبادان که جلو دوچرخه‌ای که توسط شخصی بنام یونس هدایت میگشت نشسته بود با یك تاکسی بار تصادف کرد و به قتل رسید.

سید جواد نظاری راننده تاکسی بار توسط مامورین دستگیر و زندانی شد .

* **مرك در فاضلاب**

اهواز ـ کودك دو ساله‌ای بنام منصوررامهرمزیان ساکن خیابان «سنجریه »اهواز بطور ناگهانی در مجرای فاضلاب خیابان سقوط کرد و خفه شد

لحظاتی بعد عده‌ای عابر جنازه منصور را از فاضلاب بیرون کشیدند و جسد با انجام تشریفات قانونی مدفون گردید .

● **بازیگوش آتش افروز**

کلیبر ـ چندکودك که در روستای « همیدان » کلیبر آذربایجان با آتش بازی می کردند ناگهان خرمن ـ کشاورزی بنام « شکر » را به آتش کشیدند . در این واقعه هفتاد خروار گندم و همچنین انبار علوفه و کاه که در مجاور خرمن بود سوخت و تبدیل به خاکستر شد .

* **به پیك‌نیك نرسید**

داران ـ نصرت‌الله رفیعی یکی از ساکنان داران که سوار بر موتوسیکلت وعازم پیك‌نیك بود در بین راه بر اثر سرعت زیاد کنترل موتوسیکلت ازدست وی خارج گردید و ازروی موتوسیکلت بوسط جاده پرت شد و در دم بقتل رسید .

دوستان نصرت‌الله رفیعی که از دیر رسیدن وی بـه پیك‌نیك دچار دلشوره شده بودند به جستجویش پرداختند و با جنازه وی در وسط جاده مواجه گردیدند . جسد ـ نصرت‌الله رفیعی با انجام تشریفات قانونی مدفون شد.

* **مرك در حوض**

شهرری ـ دختر سه ساله‌ای بنام زهرا محبی هنگامیکـه سرگرم بازی درحوالی حوض منزلش واقع در شمیران بود ناگهان بداخل حوض افتاد و بر اثر خفگی جان سپرد.

با اطلاع جریان بمقامات مربوطه پزشك قانونی درمحل حادثه حاضر شد و جوازدفن صادر کرد .

* **قربانی دوم**

قم ـ یکنفر دیگر بر قربانی حادثه اخیر راه قم افزوده شد و زبیده یکی دیگر از سرنشینان اتومبیل سواری شماره ۳۴۱۹ که با اتوبوس شماره ۲۴۴۴ تصادف کرده بود در بیمارستان نکوئی قم درگذشت.

طی مراسمی توسط استاندار فارس گشایش یافت

استودیو شماره ۳ رادیو شیراز

هفته گذشته طی مراسمی با حضور تیمسار سپهبد مین‌باشیان فرمانده ارتش سوم ، عده‌ای از روسای سازمانهای اداری استان و کلیه مدیران جراید و نمایندگان مطبوعات شیراز ، استودیوی نوبنیادشماره سه رادیو شیراز توسط آقای صدری استاندار فارس افتتاح شد .

گزارش خبرنگار مادرشیراز حاکیست:هنگام گشایش استودیوی جدید ، رئیس اداره اطلاعات و رادیو فارس طی سخنانی از همکاریهای سازمان های مختلف استان و ارتش سوم تشکر کرد و اضافه نمودکه ظرف یکسال آینده مقدمات نصب یك فرستنده یکصد کیلوواتی برای رادیو شیراز فراهم خواهدشد و ازسال ۴۷ کار ساختمان استودیو های رادیو و تلویزیون در شیراز آغاز خواهد گردید .

قاچاقچیانیکه ژاندارمی را شهید کردند

بامقادیری اسلحه و کالای قاچاق دستگیر شدند

بدنبال تیراندازی عده‌ای قاچاقچی بسوی مامورین ژاندارمری جوزه قصرشیرین که منجر بشهادت یکی از مامورین گردید آقای سرگرد نجفدری مرزبان قصرشیرین و دونفر از افسران باسامی ستوان یکم بهادری و ستوان دوم حیاط‌وعده‌ای مامور بمحل زد و خورد عزیمت کردند و باتلاش فراوان قاچاقچیان را که ۹نفر بودند دستگیر ساختند.

خبرنگار ما در قصرشیرین گزارش داد :از قاچاقچیان ۹ قبضه اسلحه و مقداری مهمات ، سیصد وبیست و دو توپ پارچه ، سی و هشت دستگاه رادیو ، صدو بیست وسه ثوب ملبوس و ده راس اسب کشف گردید و متهمین بمقامات قانونی تحویل شدند .

کلاس تربیت معلم در شهسوار

بدستور معاون وزارت آموزش وپرورش ایجاد میشود

خانم دکتر فرخ‌روپارسای معاون وزارت آموزش و پرورش وارد شهسوار شدو از اداره آموزش و پرورش این شهرستان بازدید کرد .

خبرنگار ما در شهسوار گزارش داد :چون آموزشگاههای شهسوار از نظر کمبود آموزگاردر مضیقه‌بود معاون وزارت آموزش وپرورش دستور داد که درسال تحصیلی جاری کلاس تربیت معلم دراین شهرستان گشایش یابدو سی نفر دیپلمه از فارغ‌التحصیلان تربیت معلم برای تکمیل کادر آموزشگاههای شهسوار استخدام گردند .

نخستین کلنك

اولین کلنك عملیات ساختمانی کشتارگاه و مهمانسرای شهر میر جاوه ضمن مراسمی توسط آقای رضوی طباطبائی سرپرست شهرداری این شهر بنام شاهنشاه آریامهر بزمین زده شد .

برای اجرای این دو طرح عمرانی مبلغ هشتصدهزار ریال اعتبارتامین گردیده است .

گشایش یافت

خبرنگار ما در کرمان گزارش داد : پریروز خانه انصاف روستای «قنات غستان» از توابع ماهان کرمان ضمن مراسمی بنام شاهنشاه آریامهر توسط مهندس هوشنك عامری استاندار کرمان گشایش یافت .

در مراسم مذکور برای روستائیان هدف از تشکیل خانه های انصاف در قراء کشور تشریح گردید .

توقف اجباری در مرز ایران و ترکیه

بعلت بتون ریزی حیاط اداره گمرك ترکیه عبور و مرور وسائط نقلیه حامل مسافران خارجی و ایرانی از مرز ایران و ترکیه بمدت ۲۴ ساعت قطع گردید .

بموجب گزارش خبرنگار ما در مرز بازرگان بدین لحاظ چندین اتوبوس مسافربری که از ایران عازم آلمان بودند ۲۴ساعت در مرز توقف اجباری نمودند و کامیون ها و چندین دستگاه اتومبیل سواری نیز در مرز ترکیه معطل ماندند .

چون بازدید گذرنامه مسافران مدت زیادی بطول کشید، کامیونها بس از ۴۸ ساعت توقف ازمرز دو کشور گذشتند .

آثار تاریخی در تپه «حقاگاوان»

آثار تاریخی که از تپه «چقاگاوان» شاه‌آباد غرب بدست آمده نشان میدهد که این تپه قدمت هفت هزارساله دارد .

خبرنگار ما در شاه‌آباد غرب گزارش داد : بررسی های خاك شناسی و تحقیقات لازم که توسط آقای بابك راد بازرس فنی اداره کل باستانشناسی کشور انجام شد اینموضوع را روشن ساخت .

تکه سفال‌ها و خشت‌هائی که‌از دل این تپه بدست آمده روشن می دارد که تپه «چقاگاوان» در زمان مادها ، ماوای زندگی انسان های آن دوران بوده ودراین محل رونقی وجود داشته است .

قراراست بمنظور بررسی بیشتر پیرامون وضع تاریخی این تپه ، یك هیئت باستانشناسی تا ماه‌دیگر به‌این محل بیاید و مشغول مطالعه گردد .

مراسم قرعه کشی

بنابگزارش خبرنگارما درگرگان چند روز پیش بمنظور تعیین محل های خدمت آموزگاران سپاهی گرگان که پس از پایان دوره ۱۸ ماهه خدمت سپاه دانش باستخدام وزارت آموزش وپرورش درآمده‌اند، مراسم قرعه کشی باحضور آقای یحیی قره‌داغی رئیس آموزش وپرورش ومسئولان مربوطه انجام شد پس از انجام مراسم قرعه کشی ۵۶ نفر سپاهیان دانش دوره های ۶، ۷ و ۸ که محل های خدمت آنان بوسیله قرعه تعیین شده بود ، رهسپار محل های خدمت خود گردیدند .

شوخی بیجای دو کودك ، زنی را دیوانه کرد

پلیس فعالیت وسیعی رابرای دستگیری این کودکان آغاز نموده است

زنی بنام محترم لشکریان که در «بوارده جنوبی» آبادان سکونت داشت وقتی از تاکسی پیاده شد تا بمنزل برود، ناگهان دو کودك جلو او را گرفته گفتند : خانم ،خبر تاسف آوری برای شمادارایم، شوهرتان رسول آقاوفرزندتان خسرو اکنون قطعه قطعه شده‌اند و قیامتی درخانه‌تان بر پا گردیده است ...

خبرنگار ما در آبادان گزارش داد : بانو محترم با شنیدن این سخنان آهی کشید و ناگهان نقش زمین شد .

عده‌ای عابر که متوجه برخورد این خانم با آن دو کودك و سپس وضع بحرانی وی شده بودند بلافاصله خانم لشکریان را از زمین بلند کردند ولی متاسفانه متوجه شدند که این زن قادر به کنترل حرکات خودنیست...

جریان به اطلاع آقای سید رسول لشکریان همسر بانو محترم رسید اما تا رسیدن آقای سید رسول لشکریان بمحل حادثه ناگهان بانو محترم‌دوان دوان خود را به کلانتری ۴ آبادان رساند و شیون کنان استمداد کرد که قاتلین فرزند و شوهرم را پیدا کنید ... بانو محترم که بی اندازه دچار تشنج اعصاب گردیده بود به‌بخش روانی بیمارستان شرکت‌نفت آبادان انتقال یافت وبستری گردید .

پلیس آبادان اکنون فعالیت وسیعی را برای شناخت دو کودك که با یك شوخی بیجا زنی را دیوانه . کرده‌اند ـ شروع کرده است .

بانو محترم لشکریان زنی تحصیلکرده میباشد که دارای هشت فرزند است .

شروع شد

کار ساختمان یکباب درمانگاه در قریه «لادیز » و یکباب دبستان چهار کلاسه در دهستان «سنگان» میر جاوه شروع شد .

اعتباری که برای انجام عملیات ساختمانی مذکور تامین گردیده است بالغ بر نهصد هزار ریال میباشد .

کرمان دچار کمبود راه است

درسراسر این استان فقط ده کیلو متر راه اسفالته وجود دارد

ریك روان مشکلاتی برای کشاورزان ایجاد میکند

از: مهندس زاده — نماینده اعزامی سازمان شهرستانها

سیمای شهرستانها

«۲۶۴»

محصولات کشاورزی استان کرمان عبارت از : غله ، صیفی کاری وسر درختی ازقبیل خرما ، مرکبات و مهمتر از همه پسته است .دراستان کرمان مختصری برنج هم کشت میشود . سطح کشت غله درسراسر این منطقه تاکنون از یکصدهزار هکتار تجاوز کرده و میزان محصول آن متجاوز از ۱۱۶ هزار تن شده است .

دراین منطقه حدود ۱۵۰هکتار برنج نیز کشت شده که تقریبا هکتاری یك تن محصول داده‌است.. کشت محصولات صیفی و حنا در این استان درسطح بیش از نودهزار هکتار میباشد . سطح کشت محصولات سردرختی از قبیل خرما، مرکبات و پسته و بادام نیز کمی بیش از پنجاه هزار هکتار است که نخلستانهای خرما ۱۳هزار هکتار ومرکبات ۱۸هزارهکتار وپسته ۳۴ هزارهکتار ...

● **محصولات اختصاصی ؟!**

آنچه قابل توجه بنظر میرسد این است که بعضی از محصولات کشاورزی استان کرمان مانند « حنا » اختصاصی است و اغلب محصولات دیگر هم از نوع بسیار خوب ومرغوب میباشدمثلا مرکبات وپسته کرمان بخوبی شهرت دارد. پرتقال بم و شهداد در بازارتهران کمیاب وارزش آن از پرتقال شمال بیشتر است . محصول پسته کرمان از لحاظ خوبی کم رقیب میباشد و بهمین جهت مهمترین محصول کشاورزی این استان بشمارمیرود. درخت پسته عمر طولانی دارد ولی سیار آهسته رشد میکند و مثلا هفت تا دهسال طول میکشد که محصول بنشیند واز آن گذشته دستخوش آفتهای گوناگون می شود .

محصول خرمای استان کرمان بیشتر در شهرستان بم و بخش شهداد از توابع کرمان بعمل می آید واز نوع بهترین خرما ها می باشد .

✿

سرزمین کرمان استعدادسرشاری برای پیشرفت امر کشاورزی دارد و انواع محصولات کشاورزی گرمسیری و سردسیری ازبهترین نوع‌دراین استان بدست می‌آیداما مشکل اساسی در کار پیشرفت کشاورزی این‌خطه یکی فقدان‌آب کافی است که درباره آن بتفصیل گفتیم و دیگری نبودن راه درست و حسابی برای عرضه کردن محصولات کشاورزی ببازار های فروش است ...

* **فقط ده کیلومتر ؟!**

کرمان هنوز راه اسفالته ندارد. درسراسر استان کرمان که وسعت خاك آن بیش از یکدهم مساحت ایران است فقط ده کیلومتر راه آسفالته وجود دارد که آنهم فاصله بین شهر کرمان تا فرودگاه‌است. بقیه‌ی راههای اصلی این استان یا شوسه و یا خاکی است وراه های فرعی هم که مناطق کشاورزی استان را به راههای اصلی متصل کند کمتر وجود دارد . چندین سال است بمردم این استان وعده داده‌شده که‌راه ترانزیتی‌واسفالته‌ی سراسر کشور از کرمان میگذرد واز یك سمت به‌بندر عباس و از سوی دیگر به زاهدان و مرز پاکستان منتهی میشود . حتی این رشته راه از بندرعباس بسمت‌شمال تاسیرجان اسفالت واجازه عبورداده شده است ولی همینکه عملیات اسفالت راه بخاك کرمان رسیده متوقف گشته و با آنکه ازسیرجان تا بردسیر که حدود یکصد کیلو متری کرمان‌است زیرسازی‌اسفالت بانجام رسیده اجازه عبور داده‌نشده است بهرحال هنوز نتیجه‌ی قطعی از وعده چندین ساله‌ای که در این موردبمردم کرمان داده‌شده حاصل نگردیده است تا لااقل گوشه‌ای از توقعات وانتظارات مردم برآورده شده باشد . اصولا بیشتر ارتباط و رفت و آمد مردم کرمان بایزد واصفهان و تهران است و هنوز برای اسفالت راه کرمان ـ یزد هیچگونه اقدامی صورت نگرفته است .

* **اگر راه ایجاد شود ...**

پیشرفت کشاورزی در استان کرمان و استفاده‌ی کامل از این استعداد سرشاردراین منطقه بستگی به برقراری ارتباط بین مناطق کشاورزی این استان و سایر نقاط وبازار های فروش دارد . چنانچه راه ارتباطی درست و حسابی دراین سرزمین وجود داشته باشد محصولات کشاورزی نقاط مختلف استان کرمان بازار های فروش بسیار خوبی درسراسر کشوروحتی در دنیا خواهد داشت .

* **منطقه حاصلخیز شهداد**

فی‌المثل در حال حاضر بعلت نبودن راه مستقیم بین شهداد که یکی‌ازنقاط حاصلخیز کرمان‌است و مرکز این استان ، محصولات کشاورزی بخش شهداد بوسیله اسب و قاطر و الاغ با اشکال زیاد بکرمان حمل میشود و هزینه‌حمل آن رقم قابل ملاحظه‌ای را تشکیل میدهد . غالبا بعلت نبودن راه مستقیم بین شهداد و کرمان محصولات کشاورزی شهداد راهی طولانی از طریق کویر طی میکنند وببازار مشهد عرضه میشود .

شهداد بطور مستقیم درفاصله‌ی تقریبا ۶۰ ـ ۷۰ کیلومتری سمت شرقی شهر کرمان پشت سلسله کوههائی قرار گرفته است ولی بعلت نداشتن راه ارتباطی اهالی و کشاورزان محل فاصله‌ای متجاوز از ۲۳۰ کیلومتر را طی می کنند و محصولات کشاورزی خودرابکرمان میرسانند .

* **کسی خبر نداشت**

منطقه‌ی جیرفت که تازگی بـه عنوان یکی‌ازمراکز مهم وحاصلخیز کشاورزی شهرت یافته‌است تاچند سال قبل که راهی بجاده اصلی نداشت مورد توجه نبود و هیچکس از استعداد شگفت انگیز کشاورزی آن خبر نداشت ولی بعداز آنکه یکرشته راه فرعی از جاده اصلی کرمان ـ بم ـ زاهدان به‌جیرفت احداث شد (هرچند هنوز این‌رشته راه فرعی از نوع درجه دوم و حتی درجه سوم است) و اهالی و کشاورزان توانستند محصول کشاورزی را ببازار های اطراف عرضه کنند اذهان مردم متوجه حاصلخیزی آن منطقه و استعداد عجیب کشاورزی آن شهرستان شد که‌حالا رفته‌رفته وضع کشاورزی جیرفت رو به پیشرفت میرود و سروصورتی میگیرد .

مناطق حاصلخیز و پراستعداد دیگری نظیر جیرفت و شهداد در استان کرمان فراوان است که این مناطق راه ارتباطی بسایر نقاط اطراف ندارند تامحصولات کشاورزی خودرا ببازار عرضه کنند .

* **اراضی بلا استفاده ...؟!**

آب مورد استفاده برای کشاورزی درمناطق حاصلخیز واراضی قابل کشت این استان را میتوان بهر کیفیت که هست از رودخانه‌های دائمی یاسیلابی ، واز قناتها یا از منابع زیرزمینی تهیه نمود . کما اینکه درمنطقه جیرفت برای مشروب کردن مزارع کشاورزی هم از آب رودخانه هلیل‌رود وهم‌از آب چاههای عمیق و نیمه عمیق استفاده میشود . ولی برای ایجاد ارتباط و حمل محصولات کشاورزی از مراکز تولید ببازارهای فروش مردم این استان کاری از دستشان برنمی‌آید و درنتیجه فقط بمیزان مصرف خودشان کشت می شود و اراضی حاصلخیز کشاورزی این سرزمین بی مصرف و بلااستفاده می‌ماند .

* **جنگلهای طبیعی کرمان**

برای مزید استحضار شما خوانندگان گرامی بدنیست بگویم که در استان کرمان جنگلهای طبیعی متعددی موجود است ولی کیفیت وضع این جنگلها باجنگل های مازندران و سایر نقاط شمال کشور تفاوت زیاد دارد . دراین منطقه برخلاف جنگلهای شمال فاصله بین بوته‌ها یا درختان زیاد است جنگلهای استان کرمان بیشتر درکوههای شمال جیرفت وشهرستان بافت واقع شده و نوع درختان آن غالبا گز ، کهور و پسته جنگلی «بنه» میباشد . قسمتی از درخت های پسته جنگلی این منطقه بهمت وپشتکار عده‌ای از ساکنین محل پیوند پسته‌ی خوب و مرغوب زده شده است ولی بعلت پراکندگی درختها و مشکلات سمپاشی چندان موفقیتی دراینمورد حاصل نگشته است ...

* **مشگل ریك روان**

درقسمتی از اراضی کشاورزی استان کرمان بخصوص درنواحی اطراف کویر طوفان شن که گاهگاه در میگیرد و ریك روان کویر را جابجامیکند وغالبا مزارع کشاورزی را فرا میگیرد مشکل بزرگی برای کشاورزان ایجاد میکند . تثبیت شنهای روان برای دهات حاشیه کویر ومزارع کشاورزی این‌استان بسیار ضروری بنظرمیرسد .چونکه ریك روان نه فقط مزارع واراضی حاصلخیز کشاورزی را میپوشاند بلکه کوره راههای موجود را نیز بکلی از بین میبرد و قنوات ونهر هارا پرمیکند ومشکلات وخساراتی زیادی ببار می‌آورد ...

● **درروسر**

سرکار گروهبان سوم مهدی خادمیان سپاهی‌دانش دهکده «ریسن» از توابع رودسر یکباب دبستان ساخته ، جاده فرعی ایجاد کرده، صد اصله نهال غرس نموده ویك دهنه پل در مسیر جاده فرعی بوجود آورده است .

● **در داران**

توسط سرکارسپاهی دانش‌رسول عابد پور مامور خدمت در دهکده «درخنك» از توابع داران فریدن، جاده‌ای بطول هشت کیلو مترتسطیح ومرمت شده، آموزشگاه قریه تعمیر گردیده ، پانصد اصله نهال غرس شده و دو دهنه قنات روستا مرمت گردیده است .

* **در بابل**

این اقدامات توسط آقای حمید صادقی سپاهی دانش دهکـده «برسمنان» بابل انجام شده است . تشکیل انجمن همکاری خانه‌ومدرسه مرمت جاده روستا ـ ایجاد یك دهنه پل ـ تعمیر ساختمان دبستان وبوجود آوردن باغچه نمونه‌سبزی کاری .

برنامه تلویزیون ایران — فرستنده آبادان

سه‌شنبه ۱۱ر۷ر۴۶

ساعت ۶٫۳۰ سلام شاهنشاهی و اعلام برنامه .
ساعت ۶٫۳۲ کارتون
ساعت ۶٫۴۵ تدریس زبان انگلیسی
ساعت ۷ بونانزا
ساعت ۸ موسیقی ملی
ساعت ۸٫۳۰ چرچیل
ساعت ۹ تك مضراب
ساعت ۹٫۳۵ اخبار
ساعت ۱۰٫۴۵ بات ماسترسون
ساعت ۱۰٫۱۵ فیلم سینمائی
ساعت ۱۲ پایان برنامه

آبادان - عبدالحسین رهبر خبرنگار اطلاعات

مراسمی جالب در آبادان

بمناسبت انتقال گروهی از کارکنان پالایشگاه آبادان به پالایشگاه تهران مراسمی هفته گذشته درآبادان برپا بود .

عده‌ای ازمقامات عالیرتبه‌شرکت ملی نفت ایران در پایتخت و پالایشگاه تهران آقای سالور استاندار خوزستان و عده‌ای از مقامات دولتی ، چندتن مدیران شرکتهای عامل نفت ایران و همچنین گروه انبوهی ازمهندسان و کارکنان‌امور غیرصنعتی وشرکت تصفیه نفت ایران : دراین مراسم حضور داشتند .

نخست آقای مهندس مهدی نوری بنمایندگی از طرف گروهی که بپالایشگاه‌تهران منتقل‌شده‌اند سخنرانی مبسوطی دراهمیت ونقش پالایشگاه آبادان در امر تربیت مهندسین و کارشناسان تصفیه‌نفت ایراد نمود .

پس‌از اتمام این نطق در حالی که کلیه مدعوین و حضار بشدت کف میزدند آقای نوری حلقه گل افتخار را بنمایندگی همکاران‌خود بگردن رئیس پالایشگاه آویخت وبقول سخنران یگانه : ساده‌ترین روشی که میتوانست مبین‌احساسات جمع برای سپاس از رئیس کل پالایشگاه آبادان باشد - همین حلقه گل بود آنگاه آقای مهندس لطیف رمضان‌نیا پشت میکرفون قرارگرفته و اظهارداشت ، درحالی که ایران تحت رهبری شاهنشاه آریامهر گامهای بلندی بسوی صنعتی شدن بر میدارد وظیفه پالایشگاه آبادان نهایت همکاری با پالایشگاه تهران ویا هر واحد بزرك صنعتی دیگر است که چنین انتظاری از مهد صنعت نفت‌داشته باشد .

آقای مهندس رمضان‌نیا آنگاه از خدمات آقای دکتر اقبال برای توسعه ، هرچه بیشتر صنعت نفت ایران تجلیل بعمل آورد .

بعد آقای مهندس عفدائی از طرف شرکت ملی نفت ایران سخنرانی جالبی در اهمیت نقش صنعتی و اقتصادی پالایشگاه‌آبادان ایراد داشت .

آنگاه آقای مهندس خسرو هدایت بیاناتی درخدمات رئیس کل پالایشگاه و همچنین کارکنان شرکت تصفیه نفت ایران ایراد نمودکه مورد توجه قرارگرفت .

آقای مهندس لطیف رمضان‌نیا مدیرکل پالایشگاه آبادان هنگام ایراد نطق‌درمراسم جالب

دانشجویان ودانش آموزان عزیز

در آغاز سال تحصیلی جدید نوشت افزار مورد نیاز خود را تا ۳۰٪ ارزانتر از شرکت شبرخ تهیه فرمائید .

ترتیبی داده شده تا شما با یکدفعه مراجعه کلیه احتیاجات تحصیلی خود را یکجا و از مرغوبترین اجناس انتخاب کنید .

شرکت شبرخ - میدان فردوسی

جنب خیابان ایرانشهر - تلفن : ۶۹۵۹۱

آگهی مناقصه شماره ۴۶ر۸

اداره کل کارپردازی وزارت پست و تلگراف و تلفن تعداد هفتصد دستگاه تلفن مغناطیسی سی . بی را طبق مشخصات و برك شرائط وطرح قرارداد مو جود از اعتبار طرح سازمان برنامه از طریق مناقصه خریداری مینماید .

داوطلبان شرکت در مناقصه میتوانند مبلغ ۵۰۰ ریال بحساب جاری شماره ۱۱۸۰ بانك مرکزی ایران بنام این اداره برای مناقصه۴۶ر۸پرداخت‌وباارائه‌فیش مبلغ مذکور مدارك مناقصه را دریافت و پیشنهادات خودرا طبق مفاد برك شرائط و طرح قرارداد مناقصه تاساعت ۹ صبح روز ۱۱ر۹ر۴۶ بدفتر اداره کل کارپردازی واقع در خیابان سعدی جنوبی ساختمان بیمه پارس تسلیم داشته رسید دریافت دارند پیشنهادات رسیده درساعت ده صبح همان روز باز و قرائت میگردد . الف۶۳۰۲

آگهی قبول دانشجو

موسسه آموزش و تحقیقات تعاونی دانشگاه تهران برای‌دوره لیسانس درسال تحصیلی ۴۷-۴۶ چهل‌تن دانشجو می‌پذیرد .افراد ذخیره گروه اول مسابقات ورودی دانشگاه تهران در مردادماه ۴۶ که‌تاکنون در دانشکده‌های دیگر دانشگاه نامنویسی‌نکرده‌اند می‌توانند درساعت ۸صبح روز جمعه‌چهاردهم مهرماه جاری به ساختمان شماره ۲دانشکده ادبیات واقع درسه‌راه ژاله خیابان دانشسرای‌عالی پشت پمپ بنزین شخصا مراجعه نمایند تابترتیب تقدم جمع‌نمرات امتحانی داوطلبان دانشجویان مورد احتیاج از میان آنان انتخاب شود . الف ۶۲۹۰

موسسه آموزش و تحقیقات تعاونی - دکتر کاظم ودیعی

۱ـ ۲ آ ـ ۳۰۵۹۸

کانون بازنشستگان کشوری

به بهترین قصیده ومقاله درتجلیل جشن تاجگذاری ده هزار ریال جایزه میدهد .

اثر خود را تا روز ۲۵ مهرماه به دفتر کانون واقع در خیابان حشمت الدوله کوچه جم ارسال دارند تلفن ۴۶۶۹۳

آگهی انتشار تمبر

وزارت پست وتلگراف و تلفن باطلاع عموم میرساند که‌بمناسبت جشن فرخنده تاجگذاری یك‌سری تمبر یادگاری در سه‌قطعه بارزشهای ۲و۱۰و۱۴ریال وباتیراژ زیر :

۱ـ تمبر ۲ ریالی دوملیون قطعه

۲ـ تمبر ۱۰ریالی ششصدهزارقطعه

۳ـ تمبر ۱۴ریالی ششصدهزار قطعه

ویك سری تمبربدون‌دندانه بارزشهای مذکور در اوراق ۵۰ قطعه‌ای وباتیراژ دویست‌هزارسری درروز چهارم آبان ۱۳۴۶ بمدت ۶ماه بانتشار گذارده میشود.علاقمندان تمبرهای یادگاری‌میتوانند تمبرهای دندانه‌دار مورد احتیاج خودرا تا۲۵سری از تاریخ‌انتشار درباجه‌های مرکزی پست‌ومناطق پستی خریداری نمایند و کسانی که بیش از ۲۵سری احتیاج دارند میتوانند تاروز قبل از انتشار درخواست خودرا بانضمام ارزش تمبرهای مورد تقاضا بمدیریت کل مناطق پستی تهران تسلیم دارند از تمبرهای بدو ن‌دندانه بهرمتقاضی فقط یك‌سری درسه‌برك ۵۰ قطعه‌ای فروخته‌خواهد شد . الف ۶۲۳۰

۱ـ ۲ آ ـ ۳۰۵۹۶

یك‌سری دیگر از بهترین اجناس مورد احتیاج خانواده ها به جوایز حساب ذخیره بانك اصناف ایران اضافه شد

برای برنده اول حساب ذخیره بانك اصناف ایران

نامه‌های بخت ...

بانك اصناف ایران

۲,۰۰۰,۰۰۰

دوملیون ریال جایزه نقدی

دفترچه حساب ذخیره اصناف

نوزدهمین نامه بخت

حواله یکدستگاه آب گرم کن معروف دئوترم از طرف شرکت سهامی فیروز برای برنده خوشبخت حساب ذخیره بانك اصناف ایران

DUO-THERM

Automatic WATER HEATER

دوئوترم

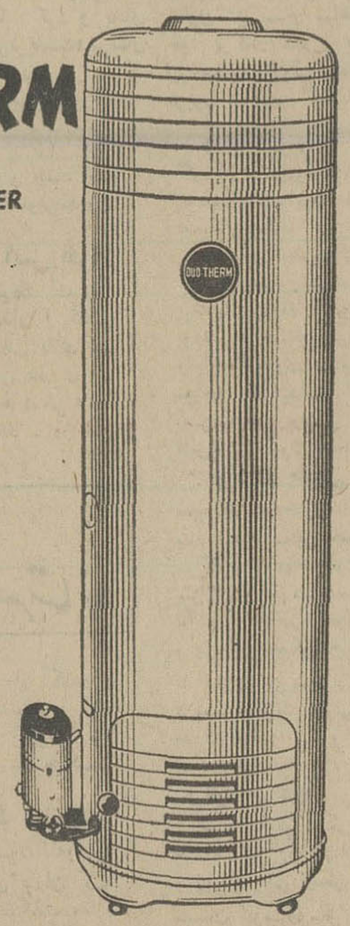

مجددا از بین نامه های رسیده بیستمین جایزه اهدائی اعلام خواهد شد

آبگرمکن دوئوترم سرآمد مارك های مشابه در دواندازه ۱۱۵و ۱۷۰ لیتر

مترو ۴۱۱۸۷

اسرار دزدیدن چومبه فاش شد

بقیه از صفحه اول

یکی از سرنشینان هواپیما بنام بودنان با اسلحه گرم خود خلبانان انگلیسی را تسلیم کرد و سپس «موسی چومبه» را بازداشت نمود.

خلبانان ، هواپیما را بدستور «بودنان» در فرودگاه الجزایر پائین آوردند و چند لحظه بعد چومبه بهمراهی دوخلبان انگلیسی به‌زندان الجزایر منتقل شد .دیروز کاپیتان داوید تیلور و کاپیتان کوپلستون خلبانان انگلیسی هواپیما چومبه‌از زندان آزاد شدند و بلندن پرواز کردند .

آنچه در زیر می‌آید جزئیات چگونگی دزدیده شدن چومبه‌است از زبان خلبان های مزبور که بلافاصله بعد از ورودشان در لندن افشاء گردید. درقسمت اول کاپیتان داوید تیلور ماجرا‌را‌تعریف میکند.

شروع ماجرا

«بودنان» تنها در کابین جت ۷ نفری اچ-اس-۱۲۵ ما نشسته و صورتش را از من برگردانده‌بود بطوریکه وقتی برگشتم و به‌پشتم نگاه کردم فقط قسمتی از پشت‌سر اورا‌توانستم ببینم . نیمرخ او کاملا از چشم من پنهان بود و چشمهای اورا اصلا نمیتوانستم ببینم . بااین حال احساس میکردم چشمهایش راخیره بمن دوخته است . بعداز آن در تمام مدتی که مسافرت ما ادامه داشت این حالت او در ذهن من باقی ماند اما من‌اهمیت زیادی به‌آن حالت اسرارآمیز ندادم و اصولا دیگر بفکرش هم نیفتادم .

ماداشتیم از ژنو به‌رم پروازمی‌کردیم . قرار بود مسافرت ماتا ۶ روز ادامه داشته باشد یعنی‌هواپیما تا۶روز در اختیار مابود . آن‌روز ۲۹ژوئن ۱۹۶۷ بود.

برای خلبانهای حرفه‌ای نظیرما این یك‌چیز عادی‌است که‌شخصیت های سیاسی و اقتصادی را برای شرکت در کنفرانس ها و ملاقات ها از کشوری به‌کشوردیگر ببریم.

برای این نوع شخصیت‌ها وقت آنقدر ارزش دارد که اگربخواهند باسرویس‌های معمولی هواپیمائی پرواز کنند مانندآنست که وقتشان را تلف کرده باشند .

بودنان ، مردی که چومبه را دزدید

هواپیمائی که ما درآن پرواز میکردیم به«سرویس‌هوائی جئورجی ودنهام» تعلق داشت‌ومادراستخدام این شرکت بودیم .

جلو آمد

وقتی از ژنو پرواز کردیم«بودنان» در قسمت عقب هواپیما روی یك صندلی تنها نشسته بود . اما بعدا از جایش بلند شد و آمد جلو و مقابل میله‌ای که پشت راهروی باریکی که به‌کابین خلبان منتهی میشد نشست .

وضع ظاهری «بودنان» این‌احساس را درمن بوجود آورد که اوباچشم های خودمشغول بررسی اوضاع ، محاسبه فواصل ، حساب کردن، تخمین‌زدن و ارزیابی‌کردن است.

بعدا ثابت شد که او واقعامشغول همین کارها بوده است .درحقیقت من شاهد جزئیات طرحی بودم که یك شخصیت سیاسی معروف‌جهان وشخص من قربانیان آن بودیم . چگونه «بودنان» که قراربودچومبه را در آسمان بدزد باهواپیمائی که، چومبه باان مسافرت میکرد سفر مینمود ؟ باید گفت که «بودنان» یکی از مشتریان کمپانی مابود و اغلب باهواپیماهای کمپانی ما مسافرت میکرد .اما این اولین‌بار بود که در هواپیمای من نشسته بود. بودنان نماینده کمپانی«سدفی» بودکه در لیختنشن کار میکرد.

*** بودنان که بود ؟**

این اولین باربود که‌من وخلبان دیگر هواپیما کاپیتان «کوپلستون»او را میدیدیم .

در حدود چهل سال داشت .باریك اندام ، خوش‌لباس ، سبه چرده وآفتاب سوخته بود و بنظر میرسید که ازلحاظ جسمی وروحی سالم و قوی است ،با وجوداین آنروز صبح‌که قراربودحرکت کنیم وقتی اورا درژنو دیدیم یکه خوردیم . باآنکه ظاهرش خیلی خوب بود معذلك حالتی دراو دیده میشد که انسان را بوحشت میانداخت .

بودنان بمن گفت :

«ماداریم به‌رم پرواز می‌کنیم. بعد هم به‌ماجوزکا میرویم ، در آنجا در بهترین هتل پالما یعنی هتل «دلمار-کالالیور» برای امشب‌اطاق گرفته‌ایم.»

«بودنان» همه این حرفها را بزبان فرانسه زد و منهم آنهارا خوب‌فهمیدم. مادر ساعت یك بعداز ظهر بوقت محلی دررم فرود آمدیم. بودنان گفت در مرکز شهرکار دارد وسه ساعت بعد برخواهد گشت . درفرودگاه رم‌متوجه شدیم که کارمندان اورا دوست دارند وبهمین سبب آن احساس بدی که‌از اودر من بوجود آمده بود ازمیان رفت «بودنان» یك مشتری مهم مابود که مابايد برای‌مدت ۶روزبرای‌او وبدستور او کار میکردیم . روابط ما بهمین‌جا خاتمه مییافت .

ناتمام

کودك سه‌ماهه راه‌میرود !

*** مردم ازدهات اطراف‌برای تماشای این‌کودك می‌ایند**

*** پزشکان اطفال ، از راه رفتن بچه سه ماهه‌تعجب میکنند**

رشد سریع نوزادی که سه‌ماه پیش د ریکی ازدهات ممسنی‌فارس متولد شده کلیه‌اهالی حتی‌معمرین محل را بحیرت انداخته است .

کودك مزبور که‌پسر است‌پانزده روزه بودکه دندان‌درآورد واکنون که سه ماهه است مانند یك کودك سه ساله راه میرود !

این نوزاد عجیب چنان توجه اهالی قریه را بخود جلب کرده که مردم ازدهات دوروزنزدیك بتماشای او میروند و راه رفتن او را درسن سه ماهگی یکنوع معجزه‌میدانند !

خبرنگار ما در ممسنی فارس که از این نوزاد عجیب دیدن کرده است طی گزارشی مینویسد :پدر نوزاد مزبور مظفر شهریور نام‌دارد و در دهکده «دم‌قنات جونگان» زندگی میکند .

او گفت : پسرم از همان‌روزاول تولدحالت عجیبی داشت، درسومین روز تولد خود من و مادرش را بخوبی میشناخت و اگر از کنار او میگذشتیم با نگاه ما را تعقیب میکرد . در پانزده روزگی دندان درآورد و در یك ماهگی کاملا می‌نشست وبازی میکرد و حالاکه سه‌ماهه است راه‌میرود ومی‌بینید که راه رفتن او شباهت زیادی‌به راه رفتن کودکان سه ، چهارساله دارد !

*** تعجب‌آور**

پزشکان متخصص اطفال‌اظهار میدارند :

بطور طبیعی اطفال در سن ۹ ماهگی تا یکسالگی راه میافتند و تازه اگر خیلی زود رشد باشنداز ۹ ماهگی کمتر راه نمی‌افتندبهمین جهت راه افتادن یك بچه سه ماهه تعجب‌آور بنظر میرسد .

موضوع دندان درآوردن این طفل در۱۵روزگی چندان‌تعجب‌آور نیست‌چون‌دیده‌شده‌است که‌بعضی نوزادان بعدازتولد دندان‌داشته‌اند. بطور کلی آنچه جالب است راه رفتن طفل در سه ماهگی است که غیرطبیعی جلوه میکند .

۷۵۰ نفر در کن‌تین کشته‌ومجروح شدند

هانوی - اول اکتبر - خبرگزاری فرانسه ، پایگاه امریکائی کن‌یتن‌در ویتنام شمالی اعلام کرد :

ویت‌کنگها قریب پانصد نفر از سربازان امریکائی رادرپایگاه‌کن‌تین کشته و مجروح ساختند پایگاه کن‌تین در جنوب منطقه غیر نظامی است خبرگزاری ویتنام شمالی افزود این تلفات از بیست‌و دوم الی بیست و پنجم سپتامبر به نیروهای امریکا وارد آمده است . نیروهای ویت‌کنك یك زره‌پوش را گرفته و چندین اتومبیل نظامی را ویران کرده‌اند

خبرگزاری ویتنام شمالی افزود سخت‌ترین پیکارها در ناحیه ترونك واقع در دو کیلومتری جنوب‌کن‌تین جریان دارد . ضمنا نیرو های دولتی ویتنام شمالی تاکنون ۱۵۰ نفر کشته و مجروح داده و پنج تانك آنها ازبین رفته است . خبرگزاری ویتنام شمالی اعلام کرددوهواپیمای امریکائی بر فراز خاك‌ویتنام شمالی سرنگون شدند .

توپچی های ویتنام شمالی ، امروز برای اولین بار گلوله‌هائی بطرف ویتنام همچنان در زیر آتش توپخانه ویتنام شمالی است . خبرگزاری ویتنام شمالی اعلام کرد :

ویت‌کنگها قریب پانصد نفر از سربازان امریکائی رادرپایگاه‌کن‌تین کشته و مجروح ساختند پایگاه کن‌تین در جنوب منطقه غیر نظامی است خبرگزاری ویتنام شمالی افزود این تلفات از بیست‌و دوم الی بیست و پنجم سپتامبر به نیرهای امریکا وارد آمده است . نیروهای ویت‌کنك یك زره‌پوش را گرفته و چندین اتومبیل نظامی را ویران کرده‌اند

خبرگزاری ویتنام شمالی افزود سخت‌ترین پیکارها در ناحیه ترونك واقع در دو کیلومتری جنوب‌کن‌تین جریان دارد . ضمنا نیرو های دولتی ویتنام شمالی تاکنون ۱۵۰ نفر کشته و مجروح داده و پنج تانك آنها ازبین رفته است . خبرگزاری ویتنام شمالی اعلام کرددوهواپیمای امریکائی بر فراز خاك‌ویتنام شمالی سرنگون شدند .

توپچی های ویتنام شمالی ، امروز برای اولین بار گلوله‌هائی بطرف ویتنام همچنان در زیر آتش توپخانه ویتنام شمالی است . خبرگزاری ویتنام شمالی اعلام کرد :

ویت‌کنگها قریب پانصد نفر از سربازان امریکائی رادرپایگاه‌کن‌تین کشته و مجروح ساختند پایگاه کن‌تین در جنوب منطقه غیر نظامی است خبرگزاری ویتنام شمالی افزود این تلفات از بیست‌و دوم الی بیست و پنجم سپتامبر به نیرهای امریکا وارد آمده است . نیروهای ویت‌کنك یك زره‌پوش را گرفته و چندین اتومبیل نظامی را ویران کرده‌اند

خبرگزاری ویتنام شمالی افزود سخت‌ترین پیکارها در ناحیه ترونك واقع در دو کیلومتری جنوب‌کن‌تین جریان دارد . ضمنا نیرو های دولتی ویتنام شمالی تاکنون ۱۵۰ نفر کشته و مجروح داده و پنج تانك آنها ازبین رفته است . خبرگزاری ویتنام شمالی اعلام کرددوهواپیمای امریکائی بر فراز خاك‌ویتنام شمالی سرنگون شدند .

توپچی های ویتنام شمالی ، امروز برای اولین بار گلوله‌هائی بطرف «کن‌تین» مقر محاصره‌شده‌تفنگداران دریائی امریکا شلیك کردند که‌حاوی اوراق تبلیغاتی بود .

در حدود چهار روز است که کمونیستها این محل را محاصره کرده‌اند و آتش توپهای‌خودرابرسرآن میبارند. تاکنون فقط‌امریکائیها‌بودند که برای کمونیستها اوراق تبلیغاتی میریختند ، اما اوراق تبلیغاتی را که باگلوله شلیك شده بود باد برد و تفنگداران امریکائی نتوانستند به هیچیك از آنها دسترسی پیدا کنند .

هواپیماها ، نبردناوها وتوپخانه امریکا امروز حملات برق‌آسای خود رابر منطقه غیر نظامی بین دو ویتنام ادامه دادند . امروز این حملات وارد دومین ماه خود شد .

گزارشهای رسیده حاکی است که نیروهای ویتنام شمالی که زیر آتش توپخانه امریکا قرار دارند ، به‌تلاش سختی برای درهم شکستن سد آتش امریکا و جلوگیری از ایجاد«دیوار ضد نفوذ دشمن» که امریکائیها مشغول ساختن آنند پرداختند.

مخالفان دوگل انتخابات شهرداری فرانسه را بردند

پاریس- اول اکتبر -خبرگزاری فرانسه ، انتخابات شهرداری های فرانسه‌پایان یافت .حزب‌کمونیست واحزاب‌مخالف‌دولت‌برنده‌انتخابات شهرداری های فرانسه هستند در بسیاری از محلات‌نامزدهای حزب کمونیست فرانسه با اکثریت قاطعی رقبای خودرا شکست دادند. وزارت کشور فرانسه‌اعلام‌کردتعدادشرکت کنندگان در جلسه دوم انتخابات شهرداریهای فرانسه بیش از مرحله اول بود و انتخابات بدون حادثه وخیمی پایان یافت . مجموعا از ۱۷۱۸ نامزد عضو شورای‌شهرداری های فرانسه ۱۷۵ نفر کمونیست انتخاب شدند . در پاریس نیز از ۱۹۴ عضو شورای شهرداری ها ۷۸ تن کمونیست انتخاب شدند واین امرنشان پیشرفت عجیب‌کمونیستها درفرانسه است .

بیمه مجانی

بقیه از صفحه اول

بانك عمران باجلب‌موافقت‌هشت شرکت بیمه بزرك از اول مهرماه گذشته اقدام به‌بیمه عمر کلیه دارندگان حساب تشکیل سرمایه خود نمود واز این طریق یك گام موثر دیگر درراه خدمات اجتماعی که از جمله هدفهای مهم بانك می‌باشد ، برداشت .

بانك مزبور سال گذشته نیز اقدام به‌بیمه کلیه‌دارندگان حساب‌تشکیل سرمایه دربرابر حوادث کردوباین ترتیب اکنون ۴۵۰ هزار صاحب حساب تشکیل سرمایه بانك عمران ازمزایای هردوبیمه استفاده‌میکنند ودر عین‌حال‌هردارنده جدیدحساب تشکیل سرمایه دراین بانك نیز میتواند از این مزایا بهره‌مندشود.

*** بیمه مجانی**

نظر باهمیت این اقدام ،واثرات اقتصادی واجتماعی آن لازم است توضیح داده شود که دارندگان حساب تشکیل سرمایه بانك‌عمران از نظر حوادث تا ۱۰۰ هزارریال، واز نظر بیمه عمر تایك میلیون ریال میتوانند حق بیمه دریافت کنند ، بدون آنکه دیناری هزینه بیمه پرداخت کرده باشند .

بزبان ساده‌تر شخصی که در بانك عمران حساب باز میکندعلاوه براخذ بهره ، از مزایای‌قرعه‌کشی احتمالی جوایز بزرك وارزنده آن وهمچنین بیمه مجانی‌حوادث وبیمه مجانی عمر استفاده میکند .

*** شرکتهای بیمه**

شرکت‌های بیمه بزرگی که در مورد بیمه عمر طرف قراردادبانك هستند عبارتند از :

شرکت سهامی بیمه ایران ، شرکت سهامی بیمه آسیا،شرکت سهامی بیمه امید ، شرکت‌سهامی بیمه البرز ، شرکت سهامی بیمه شرق،شرکت سهامی بیمه‌ساختمان وکار ، شرکت سهامی بیمه ملی‌و نمایندگی بیمه اینگستراخ ، در ایران .

محاسبه پرداخت بیمه عمر براین اساس صورت میگیرد که معدل موجودی یکساله حساب متوفی بررسی شده و معادل آن بلاعوض به‌حساب مذکور ریخته میشود .

حداکثر پرداختی بیمه‌ها دراین صورت ۵۰۰ هزارریال است .

*** مزایای بی‌نظیر**

علاوه براین ، کلیه حساب‌های تشکیل سرمایه دیگری که‌بوسیله شخص متوفی‌دربانك گشایش‌یافته باشد (در صورتی که سن صاحبان حساب از ۱۸سال کمتر باشد). هریك معدل‌گیری شده و مجموعا بحساب آنها تا ۵۰۰ هزار ریال (برای هرصاحب حساب تا ۵۰هزار ریال) بلاعوض افزوده میشود .

بااین ترتیب همانطور که گفته شد یك صاحب حساب تشکیل سرمایه بانك عمران از مزایای بی‌نظیری‌بهره‌مند میشودکه‌بدون تردید نه‌تنها درایران بلکه احتمالا در کشورهای خارج‌نیزسابقه‌ندارد.

مطمئنا باید اقدامات بانك‌عمران رادر زمینهٔ تامین رفاه اجتماعی و ایجاد یك زندگی بهتر و مطمئن‌تر ستود واز آن‌ها بعنوان یك گام بزرك انقلابی یاد کرد.

۵ میلیون دانش‌آموز

بقیه از صفحه اول

هدف از حضور آقای نخست‌وزیرو وزیر آموزش و پرورش اظهار تشکر کرد. آنگاه وزیر آموزش وپرورش ضمن سخنانی اظهار داشت که خوشبختانه امرآموزش در دور ترین نقاط کشور توسعه پیداکرده‌است .امسال ۷۰ هزار نفر بدانش‌آموزان تهران افزوده شده وقریب ۲۷۰تا۳۰۰ هزار نفر به‌تعداد دانش‌آموزان‌سراسر کشور اضافه‌شده‌است.

وزیرآموزش و پرورش‌سپس بهمکاری مردم در امر آموزشی با دولت اشاره کرد و اظهار داشت که خوشبختانه این همکاری کاملا مشهود است .

*** نیروی انسانی**

پس از بیانات آقای وزیر آموزش وپرورش آقای نخست - وزیر خطاب بدانش‌آموزان‌فارغ - التحصیل اظهار داشت : شمامسلما همانطور که در درس های خود موفق بوده‌اید در اجتماع فردا نیز خواهید توانست خدمات‌شایسته‌ای انجام بدهید.

نخست‌وزیر گفت : نیروی‌انسانی یکی از عوامل پیشرفت‌است و من به‌نیروی جوان و فعال ایران امیدواری کامل‌دارم .

کشور ما هم اکنون به نیروی فعال بیشتری احتیاج دارد ومسلما شماخواهید توانست در بهبود وضع‌اجتماعی کشور نقش موثری داشته باشید.

*** برنامه چهارم وپنجم**

آقای نخست‌وزیر سپس ببرنامه چهارم و پنجم آبادانی کشوراشاره کردوافزود که در برنامه چهارم امکان تحصیل پنج میلیون دانش آموز و ۶۰ هزار دانشجو بوجود خواهدآمدوانشاءالله‌درخاتمه‌برنامه چهارم خواهید توانست بما کمك کنید که برنامه ما موفق تر و پیشرفته ترشود.

در پایان این مراسم سناتور دکترصدیق اعلم در موردپیشرفت آموزش و پرورش کشور صحبت کرد و از توجه دولت بامرآموزش وپرورش تشکر نمود .

اولین جلسه مجلسین جدید

بقیه از صفحه اول

آینده مملکت براساس این فرمایشات قرار خواهد گرفت.

*** فرامین همایونی**

ساعت پنج ونیم بعدازظهر دیروز، بدعوت آقای معینیان رئیس دفتر مخصوص شاهنشاهی ، سناتورهای انتصابی از طرف شاهنشاه در وزارت دربار (کاخ سعدآباد) حضور یافتندو فرامین سناتوری خود را از رئیس دفتر مخصوص شاهنشاهی دریافت کردند .

در پایان این مراسم سناتور علی دشتی بیاناتی مبنی بر توجهات خاص اعلیحضرت همایونی نسبت به ترقیات و پیشرفتهای مملکتی ایراد داشتو همچنین از عنایات ملوکانه نسبت به سناتورهای انتصابی‌سپاسگزاری‌نمود. آقای دشتی در پایان اظهار امیدواری کرد که سناتورها بتوانند در اجرای منویات شاهنشاه در خدمت به ملت و مملکت توفیق حاصل کنند و از رئیس دفتر مخصوص شاهنشاهی‌تقاضا کرد مراتب خدمتگزاری صادقانه سناتورها را به پیشگاه شاهنشاه آریامهر عرضه بدارد .

*** متن فرمان**

متن فرمان همایونی باین‌شرح است :

نظرباصل جهل و پنجم قانون اساسی‌و ماده‌دوم‌نظامنامه انتخابات مجلس سنا که در جلسه‌چهاردهم اردیبهشت ماه ۱۳۳۸ به تصویب مجلس‌شورایملی‌رسیده‌است . . . راکه‌بمراتب شایستگی و بصیرت موصوف است بموجب‌این فرمان بسمت نمایندگی ازحوزه انتخابیه در مجلس سنامعین و مقرر‌میداریم بانجام وظایف و تکالیف قانونی این سمت اقدام نموده خاطر ما را از حسن‌مراقبت‌خودقرین‌رضایت و خرسندی دارند.

بتاریخ‌سوم مهر ماه۱۳۴۶

*** اولین جلسه**

مجلسین جدید روز جمعه‌چهاردهم مهر بلافاصله پس از انجام‌مراسم افتتاح که در ساعت ده صبح‌انجام خواهدشد ، به‌تشکیل اولین‌جلسه علنی خود مبادرت خواهند کرد .

مجلس شورای ملی در اولین جلسه خود پس از تعیین هیئت رئیسه سنی مرکب از یك رئیس وشش منشی ، مراسم تحلیف نمایندگان را بعمل خواهد آوردو سپس به استقراع شعب‌ششگانه خواهدپرداخت.

*** مراسم تحلیف**

مراسم تحلیف نمایندگان‌مجلس شورایملی باین صورت‌خواهد بود که ابتدا رئیس سنی مجلس‌شورای ملی متن سوگند نامه را قرائت می نماید و همه نمایندگان با صدای بلند تکرار خواهند کرد وسپس یك یك نمایندگان پشت تریبون آمده و ذیل‌ورقه‌مخصوصی را که متن‌سوگندنامه درآن نوشته شده امضا خواهندکرد .

*** هیئت رئیسه سنی**

ریاست سنی مجلس شورایملی باتیمسار سرلشگر فضل الله همایونی خواهدبود و خانم تربیت سمت نایب رئیس هیئت رئیسه سنی را خواهد داشتو شش نفر منشی هاکه از میان جوان ترین نمایندگان تعیین خواهند شد ، عبارتند از آقایان بهمن‌شاهنده - حسن مریدی - دکتر کفائی - اسدالله سلیمانی - دکترطالع و غلامرضا بهادری.

*** اولین جلسه سنا**

مجلس سنا نیز اولین جلسه خودرا روز جمعه تشکیل خواهد داد وپس‌از تعیین هیئت رئیسه سنی مراسم‌تحلیف واستقراع شعب ششگانه انجام خواهد گرفت .

اسامی اعضای هیئت رئیسه سنی مجلس سناهنوز قطعی نگردیده واداره قوانین سنا مشغول بررسی است واز بعضی از سناتور ها تقاضا شده که رونوشت شناسنامه خودرا به اداره قوانین سنا ارسال دارند . تامسن‌ترین وجوانترین عضو سنا تعیین گردد .

زنان قریه «میان ناحیه» درسازمان ترویج

هفت نفر نمایندگان زنان قریه «میان ناحیه»شهسوارکه بابخشیدن مهریه و قسمتی از مایملك خود هزینه لوله‌کشی‌قریه خود رافراهم نموده‌اند صبح امروز در سازمان کل ترویج وزارت کشاورزی‌حضور یافتند و با قسمت های مختلف ترویج خانه‌داری این‌سازمان آشنا شدند .

این عده‌روزشنبه گذشته‌بدعوت جمعیت زنان امیدفردا وارد تهران شده‌اند و سه نفر از مردان قریه نیز آنها را همراهی می نمایند . قریه «میان‌ناحیه» درحدود ششصد نفر جمعیت دارد ودر۱۰ کیلومتری شهسوار واقع شده است .

زنان این قریه‌با بخشیدن‌مهریه و قسمتی ازحاصل زراعتی خودمبلغ شش هزار تومان جمع نمودند و با کمك مردان ده لوله‌کشی قریه را بانجام رسانیده‌اند .

*** زن کدخدا**

زن کدخدای قریه نیز که‌محرم‌نسا سامانی نام دارد جزو این عده به تهران آمده است وی ۶۰ سال دارد واز هزار تومان مهریه خود بنفع لوله‌کشی قریه صرفنظرنموده است نوه دختری محرم‌نسا در دانشگاه تهران‌دررشته روانشناسی تحصیل میکند و امسال سال‌چهارم دوره لیسانس را میگذراند .

محرم‌نسا از پذیرائی هائی که در شهر تهران از این عده شده است بسیار اظهار رضایت میکردو درنظر دارد پس از بازگشت بقریه امکانات و تسهیلات بیشتری جهت پیشرفت قریه فراهم سازد .

ازخروج گوسفند وگاو وبز بخارج ازکشور جلوگیری میشود

امروز کسب اطلاع شد که‌بدستور آقای نخست‌وزیرازخروج غیرمجاز دام از کشور جلوگیری میشود .

متن دستور نخست وزیر که به ژاندارمری کل کشور ابلاغ شده است بشرح زیر است :

ژاندارمری کل کشور بطوری که اطلاع میرسد هنوز بطور غیر-مجاز تعداد قابل توجهی گوسفند وبز از مناطق مرزی بخارج کشور حمل میگردد .چون تامین گوشت کشور مورد توجه خاص دولت‌بوده و میباشد و میباید کلیه مقدورات وامکانات برای انجام این منظور تجهیز گردد ، قدغن فرمائید ، از خروج گوسفند و بز و گاو تحت هرعنوان و دلیل بخارج از کشور جلوگیری نموده و نتیجه اقدام را به اینجانب گزارش فرمائید .

اعلامیه وظیفه عمومی

بقیه از صفحه اول

آنان‌داده شودواگر عذرموجهی نداشته باشند بخدمت تابینی اعزام گردند .

۴- کلیه مشمولین متولد ۱۳۱۲الی ۱۳۲۶ که‌تاکنون‌خودرا معرفی‌ننموده‌اند وساکن تهران‌بوده واز تهران موفق‌به اخذ دیپلم شده باشند بایستی هرچه زودتر خودرا بحوزه های (مرکزی ، غربی، شرقی) معرفی ووضع مشمولیت خودراروشن نمایندتابتوانند در قرعه کشی ۱۶مهرماه ۴۶ شرکت نمایند .

درخاتمه باطلاع کلیه مشمولین‌دیپلمه که‌ازتهران دیپلم دریافت داشته‌اند و ساکن تهران هستند میرساند که‌تا ساعت ۱۰ صبح‌روز ۱۴ مهرماه ۱۳۴۶ دادگاه های حوزه های‌تابعه منطقه‌وظیفه عمومی مشغول‌رسیدگی بوضع‌مشمولین دیپلمه می‌باشند . مشمولین بایستی‌از فرصت استفاده نموده و بدادگاه ها مراجعه وتکلیف مشمولیت‌خود راروشن نمایند مشمولین دیپلمه که‌پرونده آنان در دادگاه تجدید نظر منطقه می‌باشد چنانچه تاروز ۱۴ مهرماه ۴۶ تکلیف وظیفه آنان از طرف دادگاه تجدیدنظر روشن نگردد باید درقرعه کشی شرکت نمایندوالا غایب محسوب شده‌و بعدا نمیتوانند از کفالت بهره‌مند گردند.

کشکیات

بالاخره

منتشر شد

کشکیات . تنها ماهنامه‌فکاهی سیاسی ایران . با کاریکاتور های جالب . با اشعارشیرین. بامطالب خواندنی خندیدنی سیاسی . اجتماعی

قیمت همان یکتومن.

آگهی ثبت نام از منتخبین ذخیره دانشکده پزشکی تبریز

بدینوسیله به ۱۷ نفر منتخبین ذخیره ردیف ۳۵ تا ۵۱ امتحان ورودی سال تحصیلی ۴۷-۴۶ دانشکده پزشکی تبریز که ذیلا نامبرده‌میشوند اطلاع‌داده‌میشود که ازتاریخ‌روزشنبه‌یکم تاآخروقت اداری روز پنجشنبه ۶ مهرماه ۴۶ بادر دست داشتن مدارك لازم که قبلا باطلاع عموم رسیده‌است باداره آموزش دانشکده‌پزشکی تبریز مراجعه و نسبت به‌ثبت نام در سال اول اقدام نمایند بدرخواستهای ناقص و تقاضانامه‌هائیکه بعداز موعد مقرر برسد هیچگونه ترتیب اثر داده نخواهد شد .

ردیف نام	نام‌خانوادگی	شماره کارت
۱- حسین	زارع مرزونی	۴۲۹
۲- محمد	حاجیان‌نیا	۲۴۷۴
۳- محمدرضا	خامنوی خیابانی	۲۵۶۳
۴- فرهاد	سروش	۳۸۵
۵- حسن	کوشیار	۵۸۵
۶- خلیل	علمداری میلانی	۲۳۶۱
۷- محمود	کامکار زحمتکش	۱۷۳۹
۸- رسول	کوچه مشکی	۱۹۱۰
۹- داریوش	انصاری	۱۴۷۴
۱۰- غلامحسین	ارندی فروشانی	۱۲۴۶
۱۱- هایده	غلامین	۱۱۵۰
۱۲- بهرام	بورصفر	۲۳۸۸
۱۳- جعفر	جدیری فرازیان	۱۶۵۸
۱۴- زهرا (گلرخ)	پیربازاری	۱۸۷۳
۱۵- محمد	فرهمند پرکار	۳۳۷۱
۱۶- شاهپور	برخیده	۲۰۵۰
۱۷- زین‌العابدین	شجاعی پلاسی	۱۵۳۹

الف ۲۹۳۰

رئیس دانشکده پزشکی تبریز - دکتر حسن باسقی

آ- ۳۰۷۸۸

آگهی ثبت نام آموزشگاه عالی پرستاری تبریز

دانشکده پزشکی تبریز باطلاع ۳۰نفر قبولشدگان در امتحان مسابقه و مصاحبه ورودی سال تحصیلی ۴۷-۴۶ آموزشگاه عالی پرستاری تبریز که صورت اسامی آنان‌ذیلا آگهی میشودمیرساند. که دفتر ثبت نام دانشجویان کلاس اول آموزشگاه از تاریخ روز اول لغایت‌وقت اداری روز پانزدهم‌مهر ماه ۱۳۴۶ در اداره‌آموزش دانشکده پزشکی تبریز باز خواهد بود پذیرفته شدگان درامتحان ورودی میتوانند در موعد مقرر با داشتن مدارك زیر :

۱- گواهینامه یا پروانه قبولی ۶ ساله متوسطه

۲- رونوشت مصدق شناسنامه که تاریخ صدور آن درجریان مهرماه ۴۶ باشد .

۳- عکس ۶ قطعه

۴- تعهد نامه ثبتی باضمانت شخصی برابر نمونه موجود در دانشکده پزشکی تبریز که بامعرفی اداره ثبت نام دریکی ازدفاتر اسناد رسمی تنظیم خواهد شد .

باداره آموزش دانشکده پزشکی تبریز مراجعه و تقاضای‌ثبت نام درکلاس اول آموزشگاه عالی پرستاری را بنمایند . بمدارك ناقص و درخواستهای ثبت‌نام که پس‌از موعد مقرر تسلیم گردد هیچگونه ترتیب اثر داده نخواهد شد . پس‌از انقضای موعدمقرر درصورتیکه دانشجوی مورد نیاز آموزشگاه از بین قبولشدگان تامین نگردد باآگهی مجدد بترتیب امتیاز فضلی از قبولشدگان ذخیره برای ثبت‌نام دعوت بعمل خواهد آمد .

صورت اسامی قبولشدگان در امتحان ورودی سال تحصیلی ۴۷-۴۶ آموزشگاه عالی پرستاری تبریز

۱- خانم زیبنده بقائی راوری
۲- مهناز محرر روحانی
۳- منیجه نظافتی آذر
۴- ژاله صدیقیان
۵- میهن مهتدی
۶- آذر استخری
۷- ناهید محقق بادی
۸- فاطمه یوسفی
۹- لعیا مهرانفر
۱۰- رقیه حمیدپور دولت‌آبادی
۱۱- پریوش بابازاده
۱۲- مهناز پرنیان
۱۳- پروین پرتو
۱۴- بیوك خانم رهکارفرشی
۱۵- رقیه ربسمانفروش
۱۶- صالحه تیرآبادی
۱۷- مهناز هاشمی اسکوئی
۱۸- مهین کرمانشاهچی
۱۹- سیمین حافظ قرانی
۲۰- منیژه فیضی
۲۱- فرنگیس کلانتری اسکوئی
۲۲- فخری اورنك
۲۳- شهناز عبداله‌پور نوری
۲۴- مهین‌دخت نوعی ایران
۲۵- رفیعه زنوزی
۲۶- سریه خورشید شبستری
۲۷- فاطمه زند
۲۸- زینت بیابانی نیکجو
۲۹- طاهره بیگلری افشار
۳۰- منیره رضائی‌نژاد

الف ۶۲۹۳

معاون دانشگاه تبریز و سرپرست دانشکده پزشکی - دکتر حسن باسقی

آگهی مناقصه

شهرداری تهران مقدار سه هزار تن قیر مذاب ۷۰×۶۰ مورد احتیاج یکساله کارگاه اسفالت خود را بشرح و شرایط زیر از طریق مناقصه برابر برك مشخصات موجود در دفتر اداره کل کاربردازی خریداری مینماید .

۱- پیشنهاددهندگان با مراجعه بدفتر اداره کل کاربردازی و اخذ صورت مشخصات باید ۵٪ کل مبلغ برآورد شده را بصورت نقد بحساب شماره ۱۵۱۱۳ شهرداری در بانك مرکزی (تحت عنوان سپرده مناقصه قیرمذاب) ریخته و فیش بانکی را ضمیمه پیشنهاد خود نمایند . اسناد خزانه باضمانت‌نامه بانکی معادل مبلغ سپرده نیز مورد قبول میباشد .

۲- پیشنهاددهندگان باید بهای هرتن قیر مذاب‌را بطورخوانا و با حروف در پیشنهاد خود ذکر و پیشنهادات خود را بانضمام صورت مشخصات که‌بایستی بامضاء پیشنهاددهنده برسد در پاکت لاك ومهرشده حداکثر تا ساعت ۱۰ صبح روز شنبه ۲۲ مهرماه جاری تسلیم اداره کل بازرسی شهرداری‌واقع‌در خیابان‌ایرانشهر نموده ورسید دریافت دارند کلیه پیشنهادات درساعت ۱۱ همانروز باز و رسیدگی میشود .

۳- به پیشنهادات مقید و مشروط و یابدون قبض و فیش‌سپرده که دیرتر از موعد مقرر واصل شود ترتیب اثر داده نخواهد شد .

۴- برنده مناقصه باید هر ماه حداقل دویست و پنجاه‌تن قیر مذاب مورد مصرف کارگاه اسفالت شهرداری را در محل کارگاه واقع در خیابان شاهرضا مقابل کارخانه پپسی کولا خیابان جنب بی‌اف گودریچ با نظر اداره کل امانی بموقع تحویل انبار کارگاه نموده رسید دریافت‌دارند چنانچه کارخانه‌اسفالت‌پزی بعلت‌نرسیدن قیر تعطیل گردید تحویل دهنده باید از عهده غرامت شهرداری از قبیل بیکاری کارگر و غیره برآید .

۵- هزینه حمل قیرها تا محل کارگاه بعهده برنده مناقصه است .

۶- هرگاه برندگان اول و دوم وسوم مناقصه حاضر بانعقاد قرارداد نشوند سپرده پرداختی آنان به‌ترتیب‌بنفع شهرداری ضبط خواهد شد .

۷- ارسال پیشنهاد و شرکت در مناقصه بمنزله قبول مقررات و آئین‌نامه های مالی شهرداری از طرف پیشنهاد دهندگان تلقی خواهد شد .

۸- شهرداری در رد یاقبول‌هریك از پیشنهادهاو کم‌و زیاد کردن میزان ۲۵در صد کل قرارداد مختار است .

۹- هزینه نشر آگهی در روزنامه‌ها و مالیات و عوارض بعهده برنده مناقصه میباشد . الف ۶۲۹۸ . شهردار تهران

نمایش دوفیلم بزرك وبرجسته

از مسکو تا برلین

وهمچنین

تانك ۳۴

باموفقیت درسینما فردوسی ادامه دارد

تهران

در بهمن ماه گذشته ۱۸۲۰ ازدواج داشت

۲ میلیون و ۷۰۰ هزار نفری با یك میلیون و ۴۰۰ هزار زن ومرد آماده بازدواج

« مهر » همچنان زیاد ورغبت تحصیلکرده‌ها بازدواج کم است

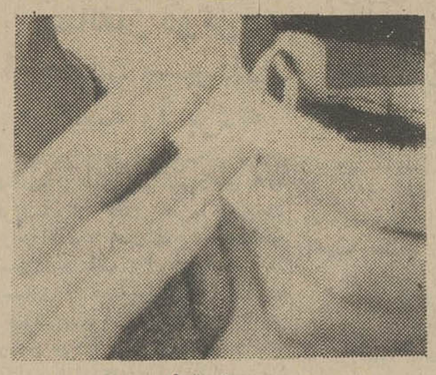

رغبت مردها بازدواج در سنین پائین کم شده ، در حالیکه همین مردها دختران کمتر از ۲۰ سال را برای ازدواج بر دیگران ترجیح میدهند در بهمن ماه ۹۱ مرد ۲ زنه و ۱۰ مرد چند زنه شدند و ۸ عروس ۶۰ ساله بخانه بخت قدم گذاردند

مدیر کل اداره روابط عمومی وزارت دادگستری امروز آمار ازدواج تهران در بهمن ماه ۱۳۴۵ را انتشار داد .

این آمار نشان می‌دهد که در بهمن ماه سال گذشته در شهر ۲میلیون و هفتصد هزار نفری تهران واز میان یك میلیون و چهارصد هزار زن ومرد آماده به‌ازدواج تنها «۱۸۲۰» ازدواج صورت گرفت .

• تحصیلات

ازاین آمار چنین برمی‌آید که‌در این‌ماه نیز رغبت تحصیلکرده ها به ازدواج کم بوده واز میان مرد ها تنها ۳۳۹ واز میان زنها فقط ۲۶ نفر تحصیلات متوسطه را تمام کرده‌اند.

*** سن**

بیشتر دختر ها و زنهائیکه‌در بهمن ماه در شهر تهران بخانه شوهر قدم گذاشتند کمتر از۲۰ سال داشتند، البته در میان‌آنها ۸عروس بیشتراز ۶۰ سال هم دیده میشوند .

این آمار نشان‌می‌دهد که‌سن داماد ها دراین ماه بالا بود ، بطوریکه اغلب آنها از ۳۶سال بیشتر داشتند .

اختلاف سنی‌زن‌وشوهر هادر بهمن ماه حکایت ازاین دارد مرد هائیکه دراین ماه قصد ازدواج داشتند سعی کرده‌اند بازنهایا دخترانی ازدواج کنند که سن آنها بمراتب از خودشان کمتر باشد و بهمین سبب ۹۴۸ داماد تا۱۰ سال و ۵۶۳ داماد تا۲۰ سال و ۹۷داماد تا ۴۵سال از عروس ها مسن‌ترند .

• محل تولد

محل تولد عروسها وداماد های‌بهمن ماه، ازلحاظ مهاجرت مردم شهرستانها به‌تهران قابل ملاحظه است ، زیرابا وجود کمی سن عروسها ، ۱۰۴۶ نفراز آنها و۱۳۵۹ نفراز داماد هادرشهرستان ها وبخشهای مختلف کشور بدنیاآمده وبعدادر تهران مقیم شده‌اندو همین‌امر سبب شده است که‌دربهمن ماه تنها ۱۶۷ نفراز دامادها و عروسها با هم خویشاوندی داشتند .

*** چند زنه**

دراین ماه ۹۱مرد دوزنه و۱۰ مرد ۳زنه و چهارزنه شدند و ۲۶۳ تن‌دیگر از داماد ها قبلا ازدواج کرده و از همسرانشان جدا شده‌بودند .

شصت‌و دوزن از عروسهای بهمن ماه برای دومین بار و۷نفر ازآنها برای سومین‌بار بخانه‌بخت پا گذاشتند .

*** مهر**

«مهر» در این ماه نیز همچنان بالا بود. و۲۰نفراز عروس‌خانمها بامهریه‌ای بیش‌از یك میلیون ریال «بله» گفتند، درعوض ۷۸عروس بدون «مهر» بخانه شوهر قدم گذاردند . آمارنشان‌میدهد که دراین ماه رقم متوسطه «مهر» در حدود ۵۰ هزار ریال بود .

*** نتیجه**

خبرنگاد ما نوشته است ازمطالعه آمار های اخیر ازدواج در تهران‌چنین برمی‌آید که از رغبت مردها به‌ازدواج درسنین کم بتدریج کاسته میشود،در حالیکه همین مردها ازدختران کم‌سن وسال خواستگاری می‌کنندو مردانیکه از همسران خود جدا شده‌اند خیلی زودتر از «عزبها» به‌ازدواج روی‌می‌آورند .

درگوشه وکنارشهر

شوهر بی ادب

دیشب زن ۲۴ ساله‌ای که از ازدواج او ۵ ماه میگذرد باین علت که شوهرش آداب معاشرت را رعایت نمیکند خود را مسموم نمود .

او گفت ظهر پریروز در خانه عمویم مهمان بودیم شوهرم در سر میز ناهار در جلوی چشم مهمان های‌دیگر با دست غذا خورد و پس از صرف غذا ، جوراب هایش را از پایش درآورد وروی مبل دوزانو نشست و بعدا هم در همانجا خوابش برد و این بی‌ادبی بکلی آبروی مرانزد دیگران برد ، بطوری که از جان خود سیر شدم !

آبدوغ خیار

پروانه مقدم که دیشب بدست شوهرش مضروب و مجروح شددر بیمارستان‌سینا بخبرنگار ما گفت ۳ماه است ازدواج کرده‌ام، شوهرم‌ازبس خسیس است در این مدت جز آبدوغ خیار و سالاد و نان‌خیار غذای دیگری بمن نداده است ،همه‌اش پول‌جمع میکند ، نمیدانم این پول را برای آن دنیا میخواهد یافکر دیگری دارد . چون اخیرا براثر خوردن این غذاهادچار ضعف شدم .

در غیاب شوهرم بخانه مادرم میرفتم وغذامیخوردم .شوهرم امروز فهمید و مرا آنچنان کتك زد که در بیمارستان بستری شدم .

در دادگاه خانواده

همسر ویگن باطلاق مخالفت کرد

اولگا گفت: حاضرم ازویگن جدا باشم، ولی حاضر نیستم از اوطلاق بگیرم

ویگن واولگا در دادگاه
اولگا مشغول امضای صورتجلسه دادگاه است

اولگا همسر ویگن
هنگام خروج‌ازدادگستری

عصردیروزشعبه۲۴دادگاه‌شهرستان تهران بریاست آقای دکتر پیر برای رسیدگی به‌درخواست«طلاق» ویگن خواننده رادیو ،بطورفوق‌العاده تشکیل جلسه داد

ویگن درساعت ٤ بعد از ظهرو اولگا همسرش درساعت ٤ونیم‌بفد از ظهر وارد دادگستری شدند و جلسه دادگاه درساعت ۵ بعدازظهر تشکیل شددراین نیم ساعت‌ویگن واولگا بااینکه درنزدیکی‌هم‌دراطاق دفتر دادگاه نشسته‌بودندابداحرفی بهم نزدند .

پس از تشکیل شدن جلسه‌دادگاه عرضحال ویگن قرائت شد .ویگن دراین عرضحال نوشته‌است‌که او واولگا توافق کرده‌اندکه‌ازهم‌جدا شوندو از دادگاه تقاضاکرده‌است که باتوجه به‌اختلاف سلیقه عمیق آنها گواهی «عدم امکان‌سازش» جهت ثبت طلاق صادر کند ،چون یکی از موارد طلاق درقانون‌جدید حمایت‌خانواده توافق زن و شوهر به‌جدائی از یکدیگر است .

پس‌از قرائت عرضحال و تائید آن‌از طرف ویگن ، از اولگا سئوال شدکه اگراعتراضی‌ندارد واطمینان دارد که نمی‌تواند باویگن سازش کند و قبلا بااو برسر «طلاق»توافق کرده‌است ، نظر خودرابیان‌داردتا دادگاه گواهی لازم را صادر کند.

اولگا کمی مکث کرد و گفت من هرگز باویگن توافق نکرده‌ام که ازاو طلاق بگیرم .

ماچند روز پیش بدنبال اختلافاتی که باهم داشتیم در یك جلسه مذاکره دوجانبه موافقت کردیم برای‌مدتی ازهم جدا زندگی‌کنیم ودراین مذاکرات صحبتی از طلاق بمیان نیامد و من بخاطر دخترانم حاضر نیستم طلاق‌بگیرم.طلاق‌عمل ناپسندی است‌بهیچوجه من برای این عمل باویگن توافق نمی‌کنم ، ولی‌حالاکه‌خودت‌مرابابرازاین‌دلایل وادار کردی همه را دراختیاردادگاه خواهم گذاشت و اطمینان دارم‌که دادگاه آنهاراخواهد پذیرفت‌وبرای طلاق کافی‌خواهد دانست ویگن پس از گفتن این مطلب بسرعت ازاولگا دورشد ، اولگا که‌سخت ناراحت شده بود درحالیکه لهجه مخاطب قرارداد گفت :

همه می‌دانند که توعلیه‌من‌دلیلی نداری،تومیخواهی‌بادیگری‌ازدواج کنی .

جریان جلسه دادگاه را ،ویگن واولگا پس از خروج از دادگستری برای خبرنگارما تشریح کردند.

جلسه فوق‌العاده شعبه ۲۴دادگاه شهرستان درحالیکه ویگن سخت ناراحت بودو از نگاه کردن بزنش امتناع داشت درساعت ۵ ونیم بعداز ظهر پایان یافت .

ویگن در راهرو دادگستری‌خود رابه‌اولگا که‌زودتر از او ازاطاق دادگاه خارج شده بود رسانید و گفت نمی‌خواستم کاربجائی بکشد که وادار شوم‌همه حرفهایم را بزنم و دلایل خودراعلیه‌توبگویم، ولی‌حالاکه‌خودت‌مرابابرازاین‌دلایل وادار کردی همه را دراختیاردادگاه خواهم گذاشت و اطمینان دارم‌که دادگاه آنهاراخواهد پذیرفت‌وبرای طلاق کافی‌خواهد دانست ویگن پس از گفتن این مطلب بسرعت ازاولگا دورشد ، اولگا که‌سخت ناراحت شده بود درحالیکه لهجه مخاطب قرارداد گفت :

همه می‌دانند که توعلیه‌من‌دلیلی نداری،تومیخواهی‌بادیگری‌ازدواج کنی .

جریان جلسه دادگاه را ،ویگن واولگا پس از خروج از دادگستری برای خبرنگارما تشریح کردند.

این معادله هیچ مجهولی ندارد !

عشق دین‌جونزوایوت‌میمیو + لطیفه های با نمك موریس‌شوالیه + شلوغ کاریهای چهارمیمون‌بامزده — کمدی‌ترین فیلم امسال .

پخش در ایران توسط متروگلدوین مایر

ازصبح چهارشنبه درسینماهای

ب.ب.رادیوسیتی
سالن نیاگارا.ادئون

ازصبح چهارشنبه درسینماهای

سانترال- تراس نیاگارا
سالن تراس امپایر-تاج

رابطه یك زن و مرد در دنیای بسیار مدرن امروزی پرده عشق و ازدواج یك زوج جوان را بالا میزند و درمقابل دید کنجکاو قضاوت تماشاگران قرار میدهد .

ادری‌هپبورن و آلبرت‌فینی
در فیلمی از استانلی‌دانن

آخرین اثر کارگردان بزرك «استانلی‌دانن»کارگردان فیلمهائی چون «معما» و«عربسك» ـ موزیك‌ازهنری‌منچینی

ازصبح چهارشنبه درسینماهای

دنیا-نادر- مراد- فلور-
شرق- جی- جهان- ناتالی
رامسر- ماندانا- کارون

شهین .کهنموئی .تقدسی .نادره
اسدزاده .شاهین و کامران درفیلم

عمو سبزی فروش

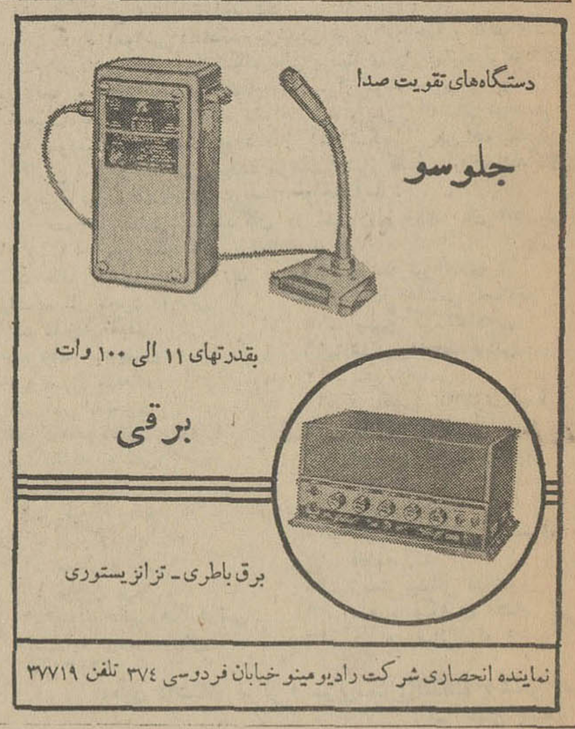

بار دیگر طنین رعدآسای گلوله‌های آتشین عرب امریکا را بلرزه در میاورد و از میان هزاران حادثه و ماجرا، قوی ترین فیلم وسترن آغاز فصل سینمائی بوجود میاید...

ازصبح چهارشنبه در سینماهای

متروپل-ایفل
حافظ-پلازا

گوردون میچل . جان هستون
میکی هارگیتی
درفیلم

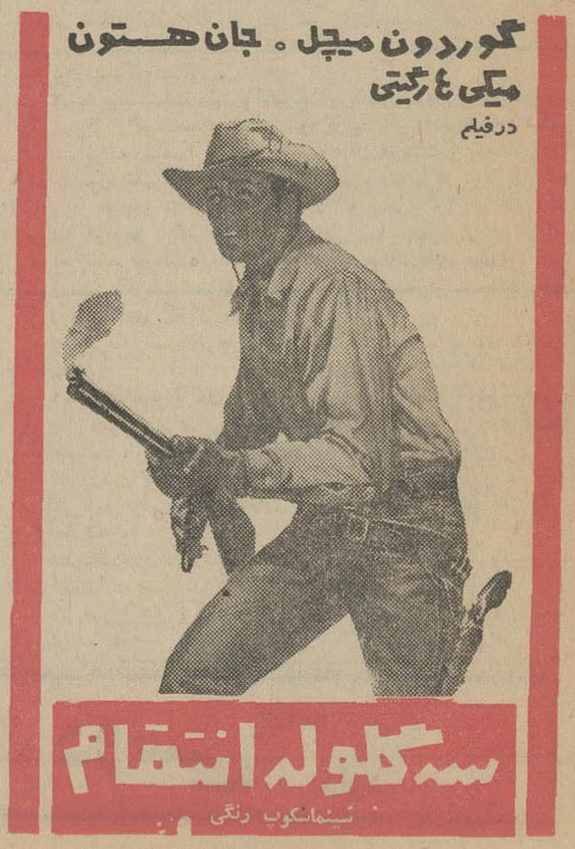

سه گلوله انتقام
سینماسکوپ رنگی

مجالس ترحیم

خانواده‌های میراسمعیلی . رضوی.داوری محمودی . خرم‌نژاد . قمی . مظفرافشار
باکمال تاسف فوت‌بانو **معصومه‌میراسمعیلی** را باطلاع اقوام ونزدیکان ودوستان میرساند مجلس سوگواری مردانه وزنانه آنمرحومه از ساعت چهار تاشش بعدازظهر روز چهارشنبه دوازدهم مهرماه درخانقاه خیابان‌صفی‌علیشاه برگزار خواهد شد .
سعید رضوی ـ ناصر داوری
بعموم افراد خانواده های عزادار به ویژه بازماندگان آنمرحومه مصیبت‌وارده‌را تسلیت میدهیم

بانهایت تاسف درگذشت مادر عزیزمان راباطلاع دوستان و بستگان گرامی میرسانیم مجلس تذکر زنانه روز سه شنبه ۱۱مهر از ساعت۴ونیم‌بعدازظهر بنشانی:خیابان شمیران شهنازٔ ٤ شماره ٦٠ برگذار میگردد .
هما بهرامی ـ دکتر مصطفی بهرامی
بعموم بازماندگان آنمرحومه مصیبت وارده را تسلیت میدهیم

درمسجد مهدیه شاهی
درگذشت مرحوم **محمددانشفر** راباطلاع بستگان و دوستان میرساند مجلس ختم آن مرحوم ساعت ٤الی٦ بعدازظهر روز سه‌شنبه ۱۱ر۷ر٤٦ درمسجد مهدیه (حاجی عشقی) شهرستان شاهی برگزار می‌گردد مجلس‌ختم زنانه در همان روز منزل آن مرحوم از ساعت ۲تا٤ بعدازظهر منعقد است .
شاهی ـ فیروز دانشفر . علی پهلوان . شیخ جعفر الاستی . مفیدی . فریدی .یوسفی . سرگرد دانشفر . جمشیدی . پرواز. رفعتی . مرادی
بعموم بازماندگان آنمرحوم مصیبت‌وارده راتسلیت میدهیم

خانواده های : قائد ـعقیلی ـ حجت
بانهایت تاسف‌وتاثر درگذشت**بانوفرشته قائد** راباطلاع بستگان و دوستان میرسانند . مجلس ختم زنانه ازساعت ۳ونیم الی ٥ ونیم بعد ازظهر سه شنبه (فردا) در منزل آنمرحومه واقع در خیابان شمیران کوی زهره شماره ۱۰ برگزار و هزینه ختم مردانه طبق‌وصیت‌نامبرده صرف امور خیریه خواهدشد .
آ ـ ۲۰۵۵۹
بعموم بازماندگان آنمرحومه مصیبت‌وارده راتسلیت میدهیم

خانواده های : شاملو . سهراب‌پور . شمس . قریشی . گرامی .درافشان. کاظمی . کاظم‌زاده ، ملکوتی .گلستانه . زرین‌خامه . صفی‌پور
فوت جانگداز سرکار سرهنك بازنشسته **علی اصغر شاملو** بزرك خاندان شاملوراباطلاع خویشان ودوستان میرسانند مجلس ترحیم مردانه روز سه شنبه یازدهم مهر از ۹تا ۱۱ صبح در خانقاه حضرت صفی علیشاه ومجلس ترحیم زنانه درهمانروز از ساعت ۳ تا٥ بعداز ظهر در خانقاه منعقد است .

بانهایت تاسف فوت مرحومه**بانو حاجیه حاج سید** صبیه مرحوم حاج ابوالفتح فتحیه‌و مادر آقایان حاج سیداکبر حاج‌سیدساعتچی‌و دکتر سیدعلی اصغر حاج سید را به اطلاع عموم فامیل و دوستان میرساند مجلس ختم مردانه روز چهارشنبه دوازدهم مهرماه‌ازساعت ۳ الی ٥ بعدازظهر در مسجد حاج ابوالفتح خیابان ری‌و ختم زنانه همانروزو ساعت در منزل شخصی کوچه بهار کاشی ۱۷ منعقد میباشد .
خانواده های حاج سید. فتحیه . آرمند . کمانگر . شریف‌رازی . ربیع‌زاده . معزز . فریطوس . صارمی . اردلان . زاهدی . فرخ‌نیا مشایخی . رقمی . میرجهانگیری
آ ـ ۲۰٦۷
بعموم بازماندگان آنمرحومه مصیبت‌وارده راتسلیت میدهیم

پرسه
بانهایت تاسف و اندوه درگذشت‌روانشاد **جهانبخش مهربان سفرنك** را باطلاع خویشان ودوستان میرساند مجلس پرسه‌آن شادروان روز سه شنبه ۱۱ر۷ر۱۳٤٦ ازساعت ٤ تا ٦: بعداز نیمروز درتالار ایرج واقع در چهارراه قوام‌السلطنه خیابان استالین ـ کوچه‌زرتشتیان پلاك شماره ۸ برگزار میشود .
خانواده‌های:سفرنك . بختیان.اهرستانی بیوکی . بردبار تهرانی.مرشدزاده.اسفندیاری شاهبهرامی . استواری . یزدانی . عزتی . مقبل
آ ـ ۳۰۸۲
بعموم بازماندگان آنمرحوم مصیبت وارده راتسلیت میدهیم

خانواده های : سخن سنج . ذوشرافتین. رحیمی آشتیانی . آشتیانی.امیدی. طرازی . اعتمادی . رسته . فرجادی . منادی وسایر خانواده‌های وابسته .
باکمال تاسف فوت سرگرد بازنشسته ارتش **محمد علی سخن سنج** راباطلاع بستگان ودوستان و افسران میرساند . مجلس ختم مردانه درمسجد فخرالدوله واقع در (دروازه شمیران) ازساعت۳تا٥بعدازظهر روزسه‌شنبه ۱۱ر۷ر٤٦ و ختم زنانه همان ساعت در منزل آقای حبیب‌الله رحیمی آشتیانی پلاك ۱۹ در خیابان تهران‌نو کوی بانك بازرگانی مقابل شهرداری ناحیه ۸ برگزار میشود ,و مراسم هفته در صحن مطهر حضرت معصومه (ع)قم مقبره ذوشرافتین عصر روز جمعه ۱٤ر۷ر٤٦ برقرار میباشد .
آ ـ ۲۰٦۱۹
بعموم بازماندگان آنمرحوم مصیبت‌وارده راتسلیت میدهیم

یادبود

بیادبود سیزدهمین سال‌و فات سیروس رزمجو
چو مهر آمد بشد عالم دگرگون
بیاد آورد ما را آه و افسون
فکند از پا جوان سروقامت
بزد آتش بجانم تا قیامت
بیاد توخاله‌ات ـعزت‌الملوك سراج
آ ـ ۲۰٦٦۳

بمناسبت چهلمین روز درگذشت‌شادروان **حاج غلامحسین ریاحی کاشانی (بزرك‌خاندان ریاحی)** مراسمی روز پنجشنبه ۱۳ مهرماه از ساعت ۸الی ۱۰ ونیم صبح در آرامگاه‌خانوادگی واقع در حبیب‌ابن موسی (کاشان) برگزار میشود
خاندان ریاحی کاشانی
آ ـ ۲۰٦۷ ۱ـ۲

تسلیت

قضات و کارمندان دادگستری مراغه
درگذشت فقید سعید جناب آقای عیسی بهادری رئیس دادگستری مراغه را بهمه فامیل محترم بهادری از صمیم قلب تسلیت وخود را درمصیبت وارده شریك غم واندوه میدانند .

سرکار سروان شاملو
درگذشت پدر گرامیتان را ازطرف خودو همکارانم تسلیت عرض می‌نمایم .
سرهنك ۲ ستاد مصطفائی

سرکار ستوان یکم بهروز رمزی
درگذشت پدر گرامیتان رابعموم خانواده رمزی و مقامی تسلیت میگویم
یوسف مقامی

سروران عزیز آقایان عباس قائدو رضا و امیر و مجید عقیلی و بانوان محترم فرح عقیلی وخدیجه قائد
بدینوسیله بانهایت تاسف فوت‌جانگداز شادروان فرشته قائد را تسلیت عرض نموده امیدوارم مرا در غم خویش شریك بدانید
سروان محمود غلامی

جناب‌آقای فروهیده بازپرس دادسرای‌مراغه
بانهایت تاسف‌درگذشت اخوی گرامیتان راازطرف خود و همکارانم صمیمانه تسلیت عرض مینمایم **ناصر مهاجر**

فرهنگیان شهرستان مراغه درگذشت نابهنگام مرحوم عیسی خان بهادری رئیس دادگستری شهرستان مراغه را بخاندان‌محترم بهادری و همکاران محترمشان صمیمانه‌تسلیت عرض مینمایند .
ناصر مهاجر

جناب آقای نیاپور
بازرسان و کارمندان اداره بازرسی‌اداری باتاثر فراوان مصیبت وارده راتسلیت‌میگویند
رئیس اداره بازرسی‌اداری.بسکی

تیمسار سرلشگر سهراب‌پور
مصیبت وارده را ازطرف خودو همکارانم تسلیت عرض مینمایم
سرتیپ رزم‌آراء

سرکار ناخدا دوم بازنشسته جلال‌رضوی
ازطرف خود وهمکارانم مصیبت وارده را به‌سرکاروعموم بازماندگان آنمرحومه صمیمانه تسلیت میگوید
دریاسالار فرج‌الله رسائی

سرکار سروان حسین شاملو
من وهمکارانم مصیبت وارده را تسلیت عرض مینمائیم .
سرتیپ فرهمند

سپاسگزاری

خانواده‌های‌بدیعی . داوری . شیلاتی . بهارمست . حشمتی . الهیاری
از بانوان و آقایانیکه درمراسم تشییع و ترحیم و شب هفت شادروان **مرحوم بدیعی** شرکت نموده و یابوسیله نامه، تلگراف ودرج درجراید ابراز همدردی فرموده‌اند تشکر و امتنان خودرا ابراز میدارند و چنانچه‌بمناسبت تالمات روحی تاخیری در شرفیابی حاصل گردید عفو خواهند فرمود .

سرکار خانم شعشعانی
کارکنان و دبیران هنرستان شهنازپهلوی مصیبت وارده را بشما وخانواده‌محترم‌تسلیت میگویند .

آقای مهندس اسدالله میرشب عضوهیئت عالی بازرسی وزارت بهداری
باکمال تاسف‌فوت شادروان اخوی‌گرامی را تسلیت گفته بقای عمر جنابعالی و سایر بازماندگانرا ازدرگاه خداوند متعال مسئلت داریم .
دکتر بهرمان . دکتر درافشان. دکتر رئیسی . دکتر کنی . دکتر نجمی .دکترفراهی دکتر موثقی . امدادی . اسکندانی . رضاخانی اصغرزاده . شمس . صدیقی . فتاحی .خلیلی علم . گردان

جناب اقای دکتر پرویز ورهرام
باقلبی مملو از تاثر و تاسف‌مصیبت‌وارده رابه‌آن جناب عرض تسلیت مینماید
شاهرود ـ محمد حسن صادقیان

جناب اقای دکتر رهبر
بدینوسیله کانون پزشکان،دندانپزشکان، وداروسازان شرکت ملی نفت ایران مناطق نفتخیز درگذشت پدر عزیزتان را تسلیت‌گفته مراتب همدردی خودرا اعلام و بقای عمر آن فامیل جلیل را از درگاه خداوندبزرك‌مسئلت مینمائیم .
دبیر کانون دکتر طهماسبی

سرکار سروان شاملو
افسران و درجه داران واحد نیرو های مخصوص هوابرد مصیبت وارده را بجنابعالی وخانواده محترمتان صمیمانه تسلیت میگویند
سرهنك ستاد منوچهرخسروداد
آ ـ ۳۰۸۱۸

همکار محترم جناب اقای‌دکتررضوانی
دبیران وکارکنان‌ودانش آموزان‌دبیرستان امیرکبیر مصیبت وارده را صمیمانه تسلیت میگویند .
رئیس دبیرستان امیرکبیر ـ الوند
آ ـ ۲۰٥۸٥

پروین ، شمسی ، حسین ،عبدالعلی‌ارجمندم
سالها درشادی شماشریك بودم وامروز درغم شما .
دانش
آ ـ ۲۰٥۹۷

سرکار سرهنك ناصر شمس ـ سرکار سروان حسین شاملو
مصیبت وارده را تسلیت عرض نموده و برای شماو دیگر بازماندگان بقای عمر و شکیبائی مسئلت داریم
سرگرد اتحادیه ـسروان سلطانی نوری ستوان یکم ضرغام
آ ـ ۲۰٦۱۷

کارمندان اداره کل امور مالی وزارت راه
باکمال تاسف فوت شادروان ابوالحسن مستوفی رئیس اسبق شعبه چهارم و مستشار دیوان محاسبات رابه همکار ارجمند آقای حسین مستوفی تسلیت عرض نموده بقای عمر بازماندگان را ازخداوند متعال مسئلت دارند
آ ـ ۲۰٦۱۱

سرکار خانم صادقی جواربچی
مراتب همدردی مراپذیرید دراندوه شما شریکم
فخرخادمی
آ ـ ۲۰٦٥۳

دوست عزیز سرکار سروان شاملو
مصیبت وارده‌رابجنابعالی و خانواده‌محترمتان تسلیت عرض مینمائیم
محمود تلینامقدم ـ حسن چگینی ـ محمود غزنوی
آ ـ ۲۰٦٤۷

باکمال تاسف‌درگذشت شادروان تقی محمدی رابخانواده‌های محترم گل‌محمدی و سلیمانی تسلیت عرض نموده‌صبربازماندگان وآمرزش آنمرحوم‌راازخداوند متعال‌خواستار
خانواده‌های : فرخی . ناصری . شریفی. پورحیدر . میرزائی . حاجی خانی. خلیلی
آ ـ ۳۰۹۰۰

گروه فرهنگی هدف

برای کلاسهای جدید شبانه چهارم‌پنجم وششم (ریاضی و طبیعی) و کنکور (پزشکی ـ فنی ـ کشاورزی ـ اقتصاد ـ علوم) همه‌روزه‌ازساعت۵تا۹بعد ازظهر در دبیرستان‌شماره۱هدف‌ثبت نام‌می نماید.

خیابان پهلوی جنب کلانتری مرکز

تلفن ٦٦٨٢٣

کلاسهای‌شبانه گروه‌فرهنگی‌پگاه

ازیازدهم‌مهرماه

ظهرها در فاصله‌ساعت۱الی ٤ با همکاری بهترین دبیران تهران
برای‌چهارم وپنجم ریاضی و طبیعی وششم طبیعی وششم ادبی ودوره اول متوسطه وششم ابتدائی شروع بکار مینماید ثبت نام از ساعت ۱ الی ۹ بعدازظهر
مخبرالدوله کوچه جنوبی بیمه تلفن ۳۳۰۸٥

سری دوم کتب برگزیده انشارات جوانه منتشر گردید

۱ـزندانی 81490 — از : آلبرشمبون ترجمه‌ی احمد شاملو
۲ـچرخ‌فلك — از : آرتور شنیتسلر ترجمه‌ی محمدعلی صفریان
۳ـآئینه‌هاتهی‌است — مجموعه شعر از : م ـ آزاد
۴ـدایره گچی قفقازی — از : برشت ترجمه‌ی حمید سمندریان
ودایره گچی (متن‌چینی) — ترجمه‌ی آشوری
اشعار از : فروغ‌فرخزاد

انتشارات جوانه قبلا منتشر کرده است

۱ـ تربلینکا (قیام در بازداشتگاه مرك) — از : جان فرانسوا اشتاینر ترجمه‌ی دکتر مهدی سمسار
۲ـ کرگدن — از : اوژن یونسکو ترجمه‌ی جلال آل‌احمد
۳ـ دندیل — مجموعه قصه از : غلامحسین ساعدی (گوهرمراد)
٤ ـدوازده داستان شگفت‌انگیز — از : ملکه فابیولا ترجمه‌ی ابوذر صداقت
٥ـ شعر من — مجموعه اشعار برگزیده نیمایوشیج

مرکز پخش و فروش — انتشارات جوانه — خیابان شاه اول کاخ شمالی

برای شهرستانها منحصرا برای‌نمایندگان رسمی جوانه ارسال‌خواهد شد . سایر فروشندگان و علاقمندان میتوانند کتاب مورد نیازخود را از انتشارات جوانه ـ خیابان شاه اول کاخ شمالی‌بخواهند .

تدریس انگلیسی از رادیو تهران

کتاب «دوردنیا بزبان انگلیسی» (باترجمه فارسی)

ROUND THE WORLD IN ENGLISH

که یکی دیگر از دوره های آموزش زبان انگلیسی **تهیه شده وسیله بی.بی.سی‌لندن** میباشدمنتشرشد .
دروس این دوره در حال حاضر هر روز درساعت۱۲ر۳۰ از رادیو تهران پخش میگردد .
محل فروش : کلیه مراکز فروش مطبوعات خارجی
نماینده انحصاری ـ شرکت پخش مطبوعاتی ایران‌یاد
خیابان ثریا شماره ۱٥۱ ـ تلفن ٤۷٦۳۹ ـ ٦٦۸٦۷
آ ـ ۳۰٦۰٦ ۱ـ٤

آگهی حصر وراثت

بانو انیس خانم میرافتابیان به شناسنامه ۷۹٦ جوزه یك کاشان از دادگاه بخش تهران درخواست گواهی انحصار وراثت نموده و توضیح داده مرحوم محمد ابراهیم حاج عباسی بشناسنامه ۱۸ در ۱ر۷ر٤٦ فوت شده و ورثه‌عبارتست از متقاضیه زوجه دائمی و علی به شناسنامه ۱۹۳٥ و مصطفی به شناسنامه ۳٤۲۱ و مرتضی به شناسنامه ۲۱۲ پسران و فخری به شناسنامه ۷ دختر که تمام خانوادگی آنها حاجی عباسی میباشد پرونده درشعبه اول بشماره ۷٦۳ر٤٦ثبت و مراتب سه‌نوبت متوالی ماهی یك مرتبه در روزنامه رسمی و محلی آگهی میشود تا چنانچه اعتراضی بود ویا وصیت‌نامه‌ای از متوفی نزد کسی باشد ظرف سه‌ماه از تاریخ نشر اولین آگهی بدادگاه تقدیم دارد الف ٤۲۹٤
دادرس شعبه اول دادگاه بخش تهران ـ بروجردی
آ ـ ۱۹٤۱۸ ۱ـ۳

دوشنبه
• دوم اکتبر ۱۹۶۷
• ۲۷ جمادی‌الثانی ۱۳۸۷
• شماره ۱۲۳۹۸
• سال چهل ودوم

مذاکرات ایران وعراق آغاز شد

با پایان مطالعات چهارروز، درسازمان برنامه :

برنامه چهارم در حضور شاهنشاه بررسی میشود

بررسیها واصلاحات نهائی روی طرحهای برنامه چهارم عصر دیروز پایان یافت و احتمالا تصمیمات نهائی امروز درجلسه شورایعالی اقتصاد که شاهنشاه آریامهر در آن شرکت میفرمایند مطرح شده وموردتصویب قرار خواهد گرفت

مطالعات نهائی روی طرح های برنامه چهارم ، از روز چهارشنبه گذشته در سازمان برنامه آغاز شد ودرتمام جلسات که تاعصر وگاهی تاپاسی از شب رفته ادامه داشت آقای نخست‌وزیر و وزیران اقتصادی ومسئولان اقتصادی کشور وطراحان برنامه چهارم حضور داشتند .

مذاکرات اصلی دراین جلسات و تجدید نظر هائی که صورت گرفت [illegible] مربوط به بخش کشاورزی بود .زیرا همانطور که شاهنشاه آریامهر در جلسات بررسی برنامه چهارم در شمال متذکر شدند، هدف رشد کشاورزی در طول برنامه چهارم می‌بایست حداقل یك درصد افزایش یابد و از پنج درصد به شش درصد برسد .

افزایش این هدف ، دربرنامه ریزی طرحهای برنامه چهارم تغییرات محسوسی بوجود میاورد که لازم بود عمیقا مورد بررسی همه جانبه قرار گیرد .

در جلسات اخیر سازمان برنامه این مسئله مهمترین قسمت مذاکرات را تشکیل میداد .

علاوه بربخش کشاورزی دربرخی از طرحهای برنامه چهارم نیز مجددا تجدید نظر شد و اکنون برنامه چهارم برای تصویب آماده میباشد.

خبرنگارما میافزاید که پس از تصویب شاهنشاه آریامهر آقای مهندس اصفیا مدیر عامل و دکتر کاظم زاده معاون سازمان برنامه دریك جلسه مصاحبه مطبوعاتی برنامه چهارم را که در حدود ۸۱۰ میلیارد ریال برای اجرای آن خرج خواهد شد تشریح خواهند کرد .

رادیوبغداد بعدازظهر دیروز خبر داد : حضرت رئیس جمهور عراق ژنرال عبدالرحمن محمدعارف،صبح دیروز هیئت نمایندگی اقتصادی ایران را بحضور پذیرفت .

آقای دکتر عالیخانی رئیس‌هیئت درودهای اعلیحضرت شاهنشاه آریامهر را به‌رئیس جمهوری عراق ابلاغ کرد و از جانب شاهنشاه آریامهر آرزوی موفقیت وپیشرفت رئیس جمهوری و ملت عراق را نمود .

رئیس جمهوری عراق ضمن اظهار تشکر متقابل،برای شاهنشاه ایران درودهای خودرا فرستاد.

دراین ملاقات پیرامون روابط دوستانه دوکشور و اثرات اینگونه دیدوبازدیدها گفتگوهائی صورت گرفت .

رادیو بغداد همچنین اعلام داشت: بعدازظهر روز شنبه گذشته هیئت نمایندگی اقتصادی ایران ازشهر های بغداد و کاظمین دیدن کردو مرقد مطهر امامین علیه‌السلام را زیارت نمود . سپس از بخش نمایشگاه ایران در نمایشگاه بین‌المللی بغداد دیدن نمود .

*** آغاز مذاکرات**

رادیوبغداد ضمن خبردیگری گزارش دادکه آقای دکتر عالیخانی با طاهر یحی نخست‌وزیر عراق ملاقات کرد و طی این ملاقات درودنخست وزیرایران را ابلاغ داشت وزیر اقتصاد ایران آکنون مذاکراتی دائر زمینه انعقاد یك قرارداد ترانزیت وتوسعه امر بازرگانی بین دوکشور بانخست‌وزیر وزیر بازرگانی عراق آغاز کرده است .

*** افتتاح نمایشگاه**

رادیو بغداد همچنین امروز گزارش داد که ژنرال عبدالرحمن عارف ، رئیس جمهور عراق در ساعت۵ بعد از ظهر دیروز (یکشنبه) نمایشگاه بغداد را در شهر «منصور» گشود. در نمایشگاه مزبور علاوه‌بر کشور های عربی چهار کشور غیرعربی که عبارتند از ایران،ترکیه،بلغارستان و لهستان شرکت دارند .

آقای دکتر عالیخانی وزیر اقتصاد ایران در مراسم گشایش نمایشگاه حضور داشت .

کاپیتان داوید تیلور و کاپیتان کوپلستون خلبانهای انگلیسی هوا پیمای حامل چومبه که چندی قبل برفراز مدیترانه همراه چومبه ربوده شدند . خلبانهای مزبور دیروز از زندان الجزایر آزاد شدندو اکنون چگونگی ماجرای ربودن چومبه را تعریف میکنند.

شرح در صفحات ۱و۱۷

باستثناء سازندگان وتهیه‌کنندگان مواد مخدره

برای همه زندانیان تقاضای عفو میشود

۷شعبه کیفری دیوانعالی کشور به سرعت مشغول رسیدگی به پرونده‌های زندانیان جهت قطعی نمودن مجازاتها می‌باشد تازندانیان بتوانند بمناسبت تاجگذاری از عفو ملوکانه برخوردار شوند .

گزارش خبرنگار ما حاکی است که دادسراهای مختلف بدون رعایت ماده ۵۵قانون مجازات عمومی برای‌همه زندانیان، باستثناء سازندگان و وارد کنندگان مواد مخدر (هروئین و مرفین وغیره) پیشنهاد عفو میکنند .

این پیشنهاد ها در کمیسیون عفو مورد رسیدگی قرار خواهد گرفت و در اوایل آبانماه وزارت دادگستری صورتی را که‌از طرف این کمیسیون تهیه خواهدشد به‌شرفعرض ملوکانه جهت توشیح خواهد رسانید .

خبرنگار ما نوشته است که درحال حاضر شعب کیفری دیوانعالی کشور روزانه به ۷۰تا ۹۰ پرونده رسیدگی می‌کنند .

اعلامیه

پیرو اعلامیه مورخ ۳۱ر۳ر۴۶ سازمان دفاع غیر نظامی کشور باستحضار عموم هموطنان عزیز میرساند که نمایشگاه‌دائمی‌وسائل حفاظت فیزیکی و مدارك ایمنی از هر نوع در تمام ساعات اداری در ستاد سازمان در خیابان سپهبد زاهدی کوچه سوسن شماره ۸ برای مشاهده و ملاحظه علاقمندان دائر خواهد بود . ضمنا با کمال افتخار بعرض میرساند که‌سازمان در نمایشگاه بزرك آبان و آذرکه از طرف وزارت اقتصاد بمناسبت جشنهای‌فرخنده تاجگذاری‌تشکیل میشود غرفه هائی دائر خواهد نمود که در آنها انواع مختلف تجهیزات حفاظت فیزیکی و ایمنی را در معرض دید عموم قرار داده و نحوه استفاده از وسایل آتش نشانی و نجات را عملا ارائه خواهد داد . سازمان دفاع‌غیر نظامی

مدیر کل رادیو ایران سکته مغزی کرد

امروز اطلاع حاصل کردیم که آقای مهندس محمد رضا عاطفی مدیر کل رادیو ایران بعلت عارضه سکته مغزی در بیمارستان مهر بستری شده‌است .

آقای مهندس عاطفی اکنون در حال بیهوشی بسر میبرد وپزشکان متخصص بیماریهای مغزازاومراقبت می کنند .

دربیمارستان مهر امروز عده ای ازمقامات وزارت اطلاعات از مدیر کل‌رادیو ایران عیادت کردند .

وزارت دارائی بر اموال دولت نظارت میکند

وزارت دارائی طی بخشنامه ای اعلام کردتمام اموال وزارتخانه ها و سازمانهای‌دولتی بایدزیرنظرذیحساب دارائی‌قرار گیرد و ذیحساب صاحب جمعهای مربوطه را تعیین نموده‌و اموال را تحت نظرآنها قرارخواهد داد .

درمورد معافیت مالیاتی صاحب جمعها آئین‌نامه خاصی تهیه شده که طبق آن تا ۵۰۰ تومان‌فوق‌العاده ماهیانه صاحب جمع از مالیات معاف است و از ۵۰۰ تومانی ببالا جزء مزایای دیگر کارمند مشمول اشل مالیاتی خواهد بود این آئین‌نامه‌پس ازتصویب هیئت وزیران به موقع اجرادرخواهد آمد .

کشتی توقیف شدهٔ روسی

ازبندرکنگان به بندر بوشهر هدایت میشود

بدنبال گزارش قبلی دربارهٔ توقیف یکفروند کشتی روسی در آبهای بندر کنگان خلیج‌فارس ، خبرنگار ما در بندربوشهر گزارش داد : دیروز آقای سرهنك خلخالی‌فرماندهٔ‌هنك ژاندارمری وهمچنین مرزبان منطقه بندربوشهر برای رسیدگی بموضوع توقیف کشتی روسی باهواپیما به‌بندر لنگان رفتندو پس‌از بررسی‌های‌لازم به‌بوشهر مراجعت کردند .

هم‌اکنون این کشتی توسط کشتی ایرانی «بایندر» از بندر لنگان بطرف بندر بوشهر هدایت میشود تا در این بندر تکلیف آن روشن گردد .

فردا طی مراسمی شاهنشاه

خط انتقال برق سفیدرود را افتتاح میفرمایند

شاهنشاه آریامهر فردا خط انتقال‌نیروی‌سدشهیانوفرح(سفیدرود) بتهران رادر شهر قزوین افتتاح میفرمایند

همچنین یك پست فشار قوی که برق شهر قزوین از این پست توزیع می گردد بدست شاهنشاه آریامهر گشایش خواهدیافت.

دراین‌مراسم که آقای‌نخست‌وزیر و عده‌ای از وزراء ومقامات سازمان برنامه حضور خواهند داشت ، آقای مهندس جالینوس مدیرعامل برق منطقه‌ای تهران گزارشی به عرض خواهد رسانید وبعد ازآنکه مراسم افتتاح پایان یافت ، برق شهر قزوین از برق سفید رودتامین خواهدشد .

با افتتاح این خط انتقال‌نیرو، قسمتی از برق تهران نیزکه توسط این خط تامین خواهد گردید ، بکار خواهد افتاد . در ضمن برق دشت قزوین که آنهم از برق‌سفید رود تامین می شودفردا‌افتتاح‌خواهد شد و ده چاه عمیق که تاکنون با موتور دیزل کار می کرد ، بلافاصله بانیروی برق سفیدرود شروع بکار خواهد کرد وشاهنشاه از چاه اولیه این دشت‌بنام چاه «سلطان آباد » بازدید خواهند فرمود.

اطلاعات العربیة
الإخاء
مجلة سياسية ثقافية مصورة
تصدر عن دار اطلاعات في طهران
منتشر شد
از روزنامه فروشها خریداری فرمائید .

سفارت تهران
سیمان تهران
مرغوب ترین
وباصرفه ترین
سیمانها
خیابان کوشك تلفن ۴-۳۵۷۹۱
آزاده

آلبوم توفیق
منتشر شد
۳۲ صفحه ۵ ریال
آ-۳۰۸۱۶

بمناسبت تاجگذاری اعلیحضرت همایون‌شاهنشاه‌آریامهر
وعلیاحضرت فرح پهلوی شهبانوی‌ایران
مهیج ترین مسابقات بوکس قهرمانی
بین برگزیده ترین قهرمانان بوکس سراسرکشور از ساعت ۶ر۳۰ بعدازظهر روزهای دوشنبه ۱۰ مهر (امروز) و۱۱-۱۲-۱۳-۱۴ مهر در استادیوم محمدرضا شاه پهلوی انجام میشود

هاویلوکس
معتبرترین نام در
صنعت رنگسازی امروز

آگهی قبول دانشجو
موسسه آموزش و تحقیقات تعاونی دانشگاه تهران برای‌دوره لیسانس درسال تحصیلی ۴۷- ۴۶ چهل تن دانشجو می‌پذیرد . افراد ذخیره گروه اول مسابقات ورودی دانشگاه تهران درمرداد ماه ۴۶ که تاکنون در دانشکده های دیگر دانشگاه نامنویسی نکرده‌اند می‌توانند درساعت ۸ صبح روزجمعه چهاردهم مهرماه جاری به ساختمان شماره ۲ دانشکده ادبیات واقع درسه راه ژاله خیابان دانشسرایعالی پشت پمپ‌بنزین شخصا مراجعه نمایند تا بترتیب‌تقدم جمع نمرات امتحانی داوطلبان ، دانشجویان مورد احتیاج از میان آنان انتخاب شود .
موسسه آموزش و تحقیقات تعاونی - دکتر کاظم ودیعی

ازکلیه افسران ودوستان گرامی که‌درمورد ترفیع اینجانب بوسیله تلفن، نامه یا تلگراف یا درج در روزنامه مستقیما یابوسیله‌پدربزرگوارم ابراز لطف ومرحمت فرموده وتبریك گفته‌اند تشکر نموده وسپاسگزار میباشم .
ازخداوند بزرك استعانت می‌طلبد که تحت توجهات وعنایات مخصوص اعلیحضرت‌همایون شاهنشاه آریامهر بزرك ارتشتاران درراه‌خدمت وانجام وظیفه مقدس سربازی توفیق بیشتری حاصل نماید .
ارتشبد ضرغامی

ازصبح چهارشنبه ۱۹ مهرماه
درسینماهای
کاپری-ریولی
عظیم‌ترین شاهکار تاریخ ۴۰ ساله‌کمپانی برادران وارنر دکورهای هوش‌ربا ، آهنگهای روح‌افزا وسوژه دلنشین این فیلم آنقدر زیباست که‌چندین بار به‌تماشای آن‌خواهد شتافت
اودری‌هپبورن ، رکس‌هریسون در

بانوی زیبای من
برنده ۸ جایزه اسکار
رنگی - بطریقه ۷۰ میلیمتری باصدای استریوفونیك ۶ باندی
کارگردان : جرج‌کیوکر محصول برادران وارنر
کلیه آواز های این فیلم بزبان فارسی دوبله‌شده و طبق تصدیق نماینده کمپانی برادران‌وارنر ، بجز ایران در هیچ کجای دنیا نتوانسته‌اند فیلم «بانوی زیبای من» را باین مهارت و لطافت ودقت دوبله کنند .
گیشه سینماهای ریولی - کاپری از صبح شنبه ۱۵ مهر ماه ازساعت۹صبح برای رزرو بلیط آماده‌است

هیجان ، ماجرا ، تعقیب ، فرار ، شکنجه‌های غیر انسانی و زد و خوردهای خونین ، همه در پر حادثه ترین فیلم فصل
ازصبح چهارشنبه درسینماهای
سهیلا-ریولی
سعدی-کاپری

تعقیب در آفتاب

انستیتو تکنولوژی تبریز
آگهی مسابقه ورودی
انستیتو تکنولوژی تبریز برای‌سال تحصیلی ۴۷-۱۳۴۶ ازمیان دارندگان گواهینامه دوره کامل هنرستانهای‌صنعتی‌دررشته‌های: فلزکاری - اتومکانیك - برق . از طریق امتحان مسابقه‌ورودی برای دوره دوساله اول (کمك مهندسی) دانشجو می پذیرد .
رشته های تحصیلی انستیتو عبارتست از :
برق (الکتروتکنیك- الکترونیك) مکانیك (ماشین های افزار - ماشین سازی -ریخته گری)می باشد فارغ‌التحصیلان این دوره پس‌از دوسال کار در رشته تخصصی خود در صنایع کشور و توفیق در امتحانات ورودی مرحله دوم‌خواهند توانست‌دوره دوساله دوم (مهندسی عملی) معادل لیسانس شرکت نمایند .
برای ثبت‌نام داوطلبان باید مدارك زیر را با پست سفارشی‌به دفتر انستیتوتکنولوژی تبریز واقع در خیابان هنرستان صنعتی تبریز پشت باغ گلستان ارسال دارند .
۱-رونوشت مصدق ویا فتوکپی گواهینامه‌دوره کامل‌هنرستان ویا جواز قبولی در امتحانات خرداد ماه یا شهریور ماه سال تحصیلی جاری .
۲- یکبر کرونوشت مصدق شناسنامه
۳- سه قطعه عکس ۴×۳ که نام‌داوطلب در پشت همه‌نوشته شده باشد .
۴- گواهی حسن اخلاق از هنرستان مربوطه
۵ گواهی صحت مزاج واستعدادبدنی برای انجام کارهای‌فنی.
۶- فیش بانکی به مبلغ ۵۰۰ ریال که به حساب‌شماره۹۲۴۹- هنرستان صنعتی تبریز در بانك ملی تبریز پرداخت شده باشد .
مواد امتحانی عبارت است از :
ریاضی . فیزیك . شیمی. رسم فنی‌در حدود دیپلم هنرستان .
وجه‌الثبت در صورت عدم شرکت ویا مردود شدن در امتحانات مسترد نخواهد شد . کارت ورود به جلسه امتحانات در روزدوشنبه ۲۴ر۷ر۴۶ در محل هنرستان صنعتی تبریز توزیع می گردد وتاریخ امتحان‌درروز سه شنبه ۲۵ر۷ر۴۶ خواهد بود .
معاون تعلیمات فنی و حرفه ای وزارت آموزش‌و پرورش .
مهندس حبیب نفیسی
آ-۳۰۸۴۲

نمایش فیلم
سیاوش در تخت جمشید
ادامه‌دارد
وبدینوسیله آگهی دیروز سینما بولوار
تصحیح میگردد
فیلم سیاوش در تخت جمشید
کماکان برنامه
سینما بولوار میباشد
وآگهی فیلم قاتلین مربوط به برنامه‌آینده‌سینما بولوار میباشدکه اشتباها دیروزچاپ شده

متخصصین زیبائی گرلن
در تهران
از دهم تا بیستم مهر ماه ۱۳۴۶
نحوه آرایش - طرزنگهداری ازپوست را بطور رایگان به خانمها می‌آموزد .
مغازه آلبرت تخت جمشید تلفن ۷۲۳۸۵

SONY
ضبط صوت استریوفونیك سونی
ضبط صوت برقی رادیوی سونی
ضبط صوت برقی سونی
نوار ضبط صوت سونی
نوار ضبط صوت استریو سونی
رادیو ترانزیستوری سونی
سونی خیابان نادری تلفن ۶۴۱۴۵
رادیو ترانزیستوری تلفن ۹۱۳۴۵

مزون
کوچی
برای آقایان شیك‌پوش
روزولت شمال امجدیه
تلفن ۷۶۰۸۷۷