

東京ヒの部 (平) ●八所得税×八營業收益税×八電話

平子 商會 武取 北多摩 硝子 喜多見 城北 四〇 一〇四三三 一〇四三三 在平原二九 七二一

東京ヒの部 (平) ●八所得税×八營業收益税×八電話

平田 俊一 豫備役海 太子堂 三三三三三 太子堂 三三三三三 太子堂 三三三三三

東京ヒの部

所得税×ハ營業收益税ハ電話

Main table on the right page containing names and addresses of individuals and organizations under the 'Tokyo' section.

東京ヒの部

所得税×ハ營業收益税ハ電話

Main table on the left page containing names and addresses of individuals and organizations under the 'Tokyo' section.

東京ヒの部 (平、開、蛭、畫、鮪、弘、廣)

所得税X八營業收益税△電話

四九八

Main list of names and addresses for the 'Tokyo B' section, organized by district (e.g., 平山, 弘中, 廣井).

東京ヒの部 (廣) 所得税X八營業收益税△電話

Main list of names and addresses for the 'Tokyo B' section, organized by district (e.g., 廣島, 廣瀬, 廣川).

四九九

東京 7の部

(富、武、風、笛、殖、深)

所得税×営業収益税×電話

Table listing names and addresses for the '東京 7の部' section, including various individuals and their locations.

東京 7の部 (深)

所得税×営業収益税×電話

所得税×営業収益税×電話

所得税×営業収益税×電話

所得税×営業収益税×電話

Table listing names and addresses for the '東京 7の部 (深)' section, including various individuals and their locations.

東京 7 の部 (深、吹、福)

八所得税×八營業収益税×八電話

- List of names and addresses in the Tokyo 7 region, including locations like 深井, 吹上, and 福井. Includes phone numbers and brief descriptions of services.

東京 7 の部 (福) 八所得税×八營業収益税×八電話

産婦人科 医学博士 福井正徳 医学博士 中井卓次郎. Advertisement for obstetrics and gynecology services.

- List of names and addresses in the Tokyo 7 region, continuing from the previous page. Includes phone numbers and brief descriptions of services.

東京の部 (福)

ハ所得税×ハ營業收益税×ハ電話

Main content of the right page listing names and addresses in Tokyo (Fukushima section).

五〇六

東京の部 (福)

ハ所得税×ハ營業收益税×ハ電話

Main content of the left page listing names and addresses in Tokyo (Fukushima section).

五〇七

東京 7の部 (舟、船、麓、冬、降、古)

Table listing various companies and individuals in the 'Tokyo 7' section, categorized by industry such as shipping, construction, and commerce. Includes names like 船橋, 船越, 船本, and various regional branches.

●八所得税×八營業收益税×八電話

東京 7の部 (古)

Table listing various companies and individuals in the 'Tokyo 7' section, categorized by industry such as shipping, construction, and commerce. Includes names like 古河, 古川, 古澤, and various regional branches.

●八所得税×八營業收益税×八電話

ホの部索引

Table listing names and addresses for the 'Ho' section, including entries like 穂保, 帆保, 浦保, 保保, 穂保, etc.

ホの部

Main table listing names and addresses for the 'Ho' section, including entries like 穂保, 帆保, 浦保, 保保, 穂保, etc.

Main table listing names and addresses for the 'Ho' section, including entries like 穂保, 包保, 北保, 法保, 寶保, 蓬保, 坊保, 外保, 下保, 朴保, 干保, 星保, etc.

東京 木の部 (細、發、程、佛、堀)

東京 木の部 (細、發、程、佛、堀)
細野 淺右衛門 南村 隆興
細野 隆興 南村 隆興
細野 隆興 南村 隆興
... (Detailed list of names and addresses in the 'Ki no Bu' section)

東京 木の部 (堀)

東京 木の部 (堀)
堀内 隆興 南村 隆興
堀内 隆興 南村 隆興
堀内 隆興 南村 隆興
... (Detailed list of names and addresses in the 'Ki no Bu (Hori)' section)

東京 水の部 (堀)

●所得税×八營業收益税×八電話

Table listing names and addresses for various districts in Tokyo, including 堀江, 堀川, 堀口, 堀越, and 堀江. Each entry includes a name, a brief description of their profession or role, and a telephone number.

東京 水の部 (堀)

●所得税×八營業收益税×八電話

Table listing names and addresses for various districts in Tokyo, including 堀江, 堀川, 堀口, 堀越, and 堀江. Each entry includes a name, a brief description of their profession or role, and a telephone number.

東京マの部(間、眞)

Table of names and addresses for the 'Tokyo Ma no Bu' section, organized by region (e.g., 間野, 眞野, 眞下, 眞島, 眞橋, 眞田, 眞吉, 眞山, 眞川, 眞田, 眞吉, 眞山, 眞川). Includes a small table at the bottom right with '五三四' and '五三五' headers.

ハ所得税Xハ營業収益税Xハ電話

東京マの部(眞、麻、米、舞、前)

Table of names and addresses for the 'Tokyo Ma no Bu' section, organized by region (e.g., 眞野, 眞下, 眞島, 眞橋, 眞田, 眞吉, 眞山, 眞川, 眞田, 眞吉, 眞山, 眞川). Includes a small table at the bottom right with '五三五' and '五三五' headers.

ハ所得税Xハ營業収益税Xハ電話

東京

マの部 (前)

八所得税×八營業收益税×八電話

Table listing names and addresses for the 'M' section in Tokyo. Includes entries like 前田 克巳, 前田 軍平, 前田 由蔵, etc.

東京

マの部 (前, 曲, 卷, 牧)

八所得税×八營業收益税×八電話

Table listing names and addresses for the 'M' section in Tokyo, including '曲', '卷', and '牧' sub-sections. Includes entries like 前田 松太郎, 前田 三太郎, 前田 四郎, etc.

東京マの部 (牧)

牧野 玉枝 麻布、北... 牧野 隆造 早稻田高... 牧野 純子 麻布、六... 牧野 長兵衛 松坂屋... 牧野 幸三郎 農林業... 牧野 隆造 早稻田高... 牧野 純子 麻布、六... 牧野 長兵衛 松坂屋... 牧野 幸三郎 農林業...

東京マの部 (牧、蒔、棋、孫、正、政、柁、升、益)

牧山 耕蔵 衆議院議... 牧山 美子 聲樂家... 牧山 美子 聲樂家... 牧山 美子 聲樂家... 牧山 美子 聲樂家... 牧山 美子 聲樂家... 牧山 美子 聲樂家... 牧山 美子 聲樂家... 牧山 美子 聲樂家... 牧山 美子 聲樂家...

東京 マの部 (益、樹、増)

六郎 在郷海少 益川 在郷海少 益川 在郷海少... 益川 在郷海少... 益川 在郷海少...

五四〇

東京 マの部 (増)

ハ所得税×ハ營業收益税×ハ電話

増田 義一 衆議院議員 増田 義一 衆議院議員... 増田 義一 衆議院議員... 増田 義一 衆議院議員...

五四一

東京マの部(松)

所得税×営業収益税×電話

Table of names and addresses for Tokyo (Matsuyama section), including names like 松井, 松浦, 松本 and various professional titles and locations.

五四四

東京マの部(松)

所得税×営業収益税×電話

Table of names and addresses for Tokyo (Matsuyama section), including names like 松尾, 松野, 松原 and various professional titles and locations.

五四五

東京マの部 (松)

●所得税×ハ營業收益税×ハ電話

- 松田 三郎 赤坂、田... 松田 三郎 赤坂、田... 松田 三郎 赤坂、田... 松田 三郎 赤坂、田... 松田 三郎 赤坂、田...

東京マの部 (松)

●所得税×ハ營業收益税×ハ電話

- 松田 三郎 赤坂、田... 松田 三郎 赤坂、田... 松田 三郎 赤坂、田... 松田 三郎 赤坂、田... 松田 三郎 赤坂、田...

東京マの部 (松)

八所得税×八營業收益税×八電話

Table listing names and addresses for the 'Tokyo Ma no Bu (Matsuyama)' section, organized by district (e.g., 松平, 松野, 松原, 松波, 松尾).

五五〇

東京マの部 (松)

八所得税×八營業收益税×八電話

Table listing names and addresses for the 'Tokyo Ma no Bu (Matsuyama)' section, organized by district (e.g., 松野, 松原, 松波, 松尾).

五五〇

東京マの部

(松)ハ所得税ハ營業收益税ハ電話

- 松本三郎 松本三郎 松本三郎... (Extensive list of names and addresses)

東京マの部

(松)ハ所得税ハ營業收益税ハ電話

- 松本清二 松本清二 松本清二... (Extensive list of names and addresses)

東京マの部 (松)

Table listing names and professions for the Tokyo section, including titles like '松本太郎', '松本清', and various professional roles such as doctors, teachers, and business owners.

東京マの部 (松, 的, 儘, 蒔, 鞠, 丸)

Table listing names and professions for the Tokyo section, including titles like '丸尾太郎', '丸尾清', and various professional roles such as doctors, teachers, and business owners.

東京マの部 (丸、圓、應、萬)

- 丸山 健治 有隣生命 丸山 健治 有隣生命 丸山 健治 有隣生命... (Extensive list of names and addresses)

ミの部索引

- 三光道 五六八 三光道 五六八 三光道 五六八... (List of names and numbers)

ウイリ、ミューラー

- ウイリ、ミューラー 三浦 三浦 三浦... (List of names and numbers)

東京マの部 (萬、ミ、三)

- 高城目武 陸歩中佐 高城目武 陸歩中佐 高城目武 陸歩中佐... (Extensive list of names and addresses)

御園ホテル HOTEL MISONO 1304 4015 3888 電話下谷

和洋室設備 洋室三圓半 和室二圓半 一人増半額

三島定之助 東京東大理事、東京北中理事、本郷、駒込吉祥寺、三島三郎	三島三郎 銀行スマン、横濱正金、副主任、澁谷区千駄ヶ谷(八、留守宅)	三島一也 日本郵船、一等運轉士、麻布、三田区五軒町	三島一也 日本郵船、一等運轉士、麻布、三田区五軒町	三島一也 日本郵船、一等運轉士、麻布、三田区五軒町
三島一也 日本郵船、一等運轉士、麻布、三田区五軒町	三島一也 日本郵船、一等運轉士、麻布、三田区五軒町	三島一也 日本郵船、一等運轉士、麻布、三田区五軒町	三島一也 日本郵船、一等運轉士、麻布、三田区五軒町	三島一也 日本郵船、一等運轉士、麻布、三田区五軒町

三井文二郎 家主、四谷、忍、一五〇五〇、四三〇	三井三郎 根津須賀、日本銀行、本郷、根津須賀、一八〇	三井高徳 麻布、今高、二一〇〇、三〇一五、赤坂	三井高徳 麻布、今高、二一〇〇、三〇一五、赤坂	三井高徳 麻布、今高、二一〇〇、三〇一五、赤坂
三井高徳 麻布、今高、二一〇〇、三〇一五、赤坂	三井高徳 麻布、今高、二一〇〇、三〇一五、赤坂	三井高徳 麻布、今高、二一〇〇、三〇一五、赤坂	三井高徳 麻布、今高、二一〇〇、三〇一五、赤坂	三井高徳 麻布、今高、二一〇〇、三〇一五、赤坂

東京の部 (三)

東京の部 (三) 所得税ハ營業收益税ハ電話
三野 本郷、海島三組、一七
三野 金次郎、萬屋、小
三野 村清一郎、三野村、清
三野 村三郎、三野村、清
三野 村三郎、三野村、清
三野 村三郎、三野村、清
三野 村三郎、三野村、清
三野 村三郎、三野村、清
三野 村三郎、三野村、清
三野 村三郎、三野村、清
三野 村三郎、三野村、清

東京の部 (二)

所得税ハ營業收益税ハ電話

東京の部 (二) 所得税ハ營業收益税ハ電話
三野 本郷、海島三組、一七
三野 金次郎、萬屋、小
三野 村清一郎、三野村、清
三野 村三郎、三野村、清
三野 村三郎、三野村、清
三野 村三郎、三野村、清
三野 村三郎、三野村、清
三野 村三郎、三野村、清
三野 村三郎、三野村、清
三野 村三郎、三野村、清

東京の部 (三、見、美)

●所得税×八營業收益税×八電話

- List of names and addresses under '東京の部 (三、見、美)', including entries like 三好三郎, 三好三郎, 三好三郎, etc.

東京の部 (美、御、藥、右、溝)

●所得税×八營業收益税×八電話

- List of names and addresses under '東京の部 (美、御、藥、右、溝)', including entries like 美濃部五三郎, 美濃部三三郎, 美濃部三三郎, etc.

東京ミの部 (溝、道、光、密、浦、水)

Main directory listing names and addresses for the 'Tokyo Mi no Bu' section, including names like 溝田 治郎, 道田 三郎, 光田 次郎, etc.

東京ミの部 (水)

Main directory listing names and addresses for the 'Tokyo Mi no Bu (Water)' section, including names like 水田 三郎, 水谷 次郎, 水口 一郎, etc.

Vertical text on the left side of the page, likely a notice or publication information.

東京ミの部 (緑、皆、湊、南、源、峯、峰)

Extensive directory listing names, addresses, and phone numbers for various districts including 水野, 水原, 水尾, 水田, 水谷, 水戸, 水戸, 水戸, 水戸.

東京ミの部 (水、翠、綠)

Extensive directory listing names, addresses, and phone numbers for various districts including 水野, 水原, 水尾, 水田, 水谷, 水戸, 水戸, 水戸, 水戸.

Vertical text on the left side of the first page.

Vertical text at the bottom left of the first page.

Vertical text on the right side of the second page.

Vertical text at the bottom right of the second page.

東京

ミの部 (峯、嶺、箕、簀、養、實、壬、宮)

所得税×ハ營業收益税×ハ電話

Main table of names and addresses for the 'Mi' section, organized by district (e.g., 峰, 嶺, 箕, etc.).

東京

ミの部 (宮)

所得税×ハ營業收益税×ハ電話

Main table of names and addresses for the 'Mi' section (宮), organized by district (e.g., 宮内, 宮尾, 宮川, etc.).

東京

宮の部 (宮)

八所得税×八營業收益税×八電話

Table listing names and addresses for the 'Miyako' section, including entries like 宮川, 宮城, 宮坂, 宮崎, 宮野, 宮本, 宮田, 宮中, 宮下, 宮上, 宮前, 宮後, 宮側, 宮内, 宮外, 宮中, 宮下, 宮上, 宮前, 宮後, 宮側, 宮内, 宮外.

Table listing names and addresses for the 'Miyako' section, including entries like 宮川, 宮城, 宮坂, 宮崎, 宮野, 宮本, 宮田, 宮中, 宮下, 宮上, 宮前, 宮後, 宮側, 宮内, 宮外.

東京

宮の部 (宮)

八所得税×八營業收益税×八電話

東京の部 (宮)

宮本太郎 本郷、湯島天神、三三〇五〇下83六三五... 宮下 正一 明正社、表下、小石川、大... 宮下 正一 明正社、表下、小石川、大... 宮下 正一 明正社、表下、小石川、大... 宮下 正一 明正社、表下、小石川、大...

東京の部 (宮)

宮下 正一 明正社、表下、小石川、大... 宮下 正一 明正社、表下、小石川、大... 宮下 正一 明正社、表下、小石川、大... 宮下 正一 明正社、表下、小石川、大... 宮下 正一 明正社、表下、小石川、大...

東京の部 (武、無、務、向)

Table of names and addresses for the Tokyo section, organized by district (e.g., 武蔵野, 武蔵野, etc.).

東京の部 (向、麥、陸、宗、棟、村)

Table of names and addresses for the Tokyo section, organized by district (e.g., 向山, 向山, etc.).

東京△の部(村)

△所得税×△營業收益税△電話

Grid of names and numbers for the Tokyo section, organized by village (e.g., 村上, 村上, 村上).

東京△の部(村)

△所得税×△營業收益税△電話

Grid of names and numbers for the Tokyo section, organized by village (e.g., 村上, 村上, 村上).

東京 ムメの部 (村、邸、邑、室、メ、女、目)

Table listing names and addresses for the Mu-me section in Tokyo, including entries for 村山, 村山, 村山, etc., with various professional and residential details.

モの部索引

Table listing names and addresses for the Mo section in Tokyo, including entries for 目黒, 目黒, 目黒, etc., with various professional and residential details.

東京 メ、モの部 (目、米、銘、毛、面、モ、茂、最、毛)

Table listing names and addresses for the Me-mo section in Tokyo, including entries for 目黒, 目黒, 目黒, etc., with various professional and residential details.

メの部索引

Table listing names and addresses for the Me section in Tokyo, including entries for 目黒, 目黒, 目黒, etc., with various professional and residential details.

東京 毛の部 (毛、李、用、持、望、餅、元)

ハ所得税×ハ營業收益税×ハ電話

Table listing names and addresses for the 'Wool' (毛) department in Tokyo, including entries like 持田 文雄, 持田 隆吉, etc.

五八八

東京 毛の部 (元、本、泉、物、靱、栗、樅、紅、百)

ハ所得税×ハ營業收益税×ハ電話

Table listing names and addresses for the 'Wool' (毛) department in Tokyo, including entries like 元 正吉, 元 八州, etc.

五八九

東京モの部 (百、桃、守、盛)

八所得税×八營業收益税×六電話

- 百島 崎南一八、豊島區長... 百武 源三郎、海中將... 守岡 茂男、望月軒牛... 守田 藤之助、横濱正金... 守谷 進一、荒物商... 守屋 荒美雄、開東商業...

東京モの部 (盛、森)

八所得税×八營業收益税×六電話

- 森 吉夫、製造業... 森 治、養生堂... 森 吉五郎、森商店... 森 次郎、森商店... 森 三郎、森商店... 森 五郎、森商店...

東京 七の部 (森)

八所得税×八營業収益税×八電話

- 森 文雄 醫師、四谷 文雄 醫師、四谷 文雄 醫師... (Extensive list of names and professions)

- 森 文雄 醫師、四谷 文雄 醫師... (Extensive list of names and professions)

東京 七の部 (森)

八所得税×八營業収益税×八電話

東京

モの部 (森)

●所得税×ハ營業收益税△ハ電話

Table listing names and addresses for the 'Mori' section in Tokyo, organized by surname (e.g., 森田, 森永, 森山, 森村, 森元).

東京

モの部 (森, 兩, 師, 諸)

●所得税×ハ營業收益税△ハ電話

Table listing names and addresses for the 'Mori' section in Tokyo, organized by surname (e.g., 森谷, 森本, 森矢, 森山, 森吉, 森岡, 森井, 森田, 森元).

東京ヤの部 (安) 八所得税×八營業收益税×八電話

Table listing various companies and individuals under the 'Tokyo Ya no Bu (A)' section, including names like 安田善次郎, 安田善太郎, and 安田善一郎, along with their respective addresses and phone numbers.

資本金 叁千萬圓

本店 東京市日本橋區吳服橋一丁目

電話日本橋 (24) 三三三八一 番 (6)

安田信託株式會社

社長 安田善次郎

大阪支店 大阪市東區北濱四丁目
京都支店 京都市下京區四條通高倉角
名古屋支店 名古屋市中區榮町三丁目

東京ヤの部(安) 所得税×営業収益税×電話

Table listing names and addresses for various branches and offices, organized by region (e.g., 安田, 安野, 安原, 安本, 安村, 安見, 安松, 安福).

社会い堅手



安田生命

- ◆ 明治十三年創業我國生命保険の開祖であります
- ◆ 「手堅い会社」として皆様から定評を戴いて居ります
- ◆ 例年利益金の九割四分内外を契約者に配當して居ります
- ◆ 最低保険料と確定配當とは時勢に順應せる最も進歩した奉仕であります

(御申込次第案内書贈呈)

本社 東京市本橋区小網町

東京ヤの部 (安、保、泰、梁、築、柳)

Table listing names and addresses for the 'Tokyo Ya' section, including various individuals and their locations.

八所得税×八營業収益税×八電話

六〇六

東京ヤの部 (柳)

Table listing names and addresses for the 'Tokyo Ya' section, including various individuals and their locations.

八所得税×八營業収益税×八電話

六〇七

東京ヤの部 (柳、楊、菟、山)

所得税×八 營業收益税×八 電話

Table listing names and addresses for the 'Tokyo Ya' section, organized by prefecture (山内, 山形, 山賀, 山縣, 山治) and city (柳沼, 柳本, 柳谷, 柳井, 山内, 山形, 山賀, 山縣, 山治).

六〇八

東京ヤの部 (山)

所得税×八 營業收益税×八 電話

Table listing names and addresses for the 'Tokyo Ya' section, organized by prefecture (山内, 山形, 山賀, 山縣, 山治) and city (山内, 山形, 山賀, 山縣, 山治).

六〇九

東京ヤの部(山)

ハ所得税×ハ營業收益税×ハ電話

Table listing names and addresses for the 'Yamanote' section of the Tokyo Yellow Pages, organized by district (e.g., 山根, 山北, 山崎).

東京ヤの部(山)

ハ所得税×ハ營業收益税×ハ電話

Table listing names and addresses for the 'Yamanote' section of the Tokyo Yellow Pages, organized by district (e.g., 山崎, 山根, 山北).

東京ヤの部 (山)

所得税×營業收益税×電話

Table listing names and addresses for the 'Tokyo Ya no Bu (Yama)' section. Includes names like 山口三郎, 山口正三郎, 山口正三郎, etc., and their respective locations and phone numbers.

東京ヤの部 (山)

所得税×營業收益税×電話

Table listing names and addresses for the 'Tokyo Ya no Bu (Yama)' section. Includes names like 山口三郎, 山口正三郎, 山口正三郎, etc., and their respective locations and phone numbers.

東京ヤの部 (山)

所得税×八營業收益税×八電話

Table listing names and addresses for '東京ヤの部 (山)'. The table is organized in columns and rows, listing individuals and their respective locations or businesses. The text is dense and includes various names and addresses.

東京ヤの部 (山)

所得税×八營業收益税×八電話

Table listing names and addresses for '東京ヤの部 (山)'. This table is similar to the one on the right page, listing names and addresses in a structured grid format.

東京ヤの部 (山)

- 秀夫 三和銀行
北谷山 六三三
電器器具商 山洋商會
内山下 一七四
品川 大井出石 五一
海上保險 横濱火災
品川 大井出石 五一
品川 大井出石 五一
品川 大井出石 五一
品川 大井出石 五一
品川 大井出石 五一
品川 大井出石 五一
品川 大井出石 五一
品川 大井出石 五一
品川 大井出石 五一

東京ヤの部 (山)

- 武蔵高校
中野 江古田
柳屋 美土代
神田 美土代
神田 美土代
神田 美土代
神田 美土代
神田 美土代
神田 美土代
神田 美土代
神田 美土代
神田 美土代

ユの部索引

- ユ 六二九
ユ 六二九
ユ 六二九
ユ 六二九
ユ 六二九
ユ 六二九
ユ 六二九
ユ 六二九
ユ 六二九
ユ 六二九

エの部

- アレキサンダー、ステパ
ユウイシヤチ、北村
ユウイシヤチ、北村
ユウイシヤチ、北村
ユウイシヤチ、北村
ユウイシヤチ、北村
ユウイシヤチ、北村
ユウイシヤチ、北村
ユウイシヤチ、北村
ユウイシヤチ、北村

東京ヤの部 (山)

- 山本 文左衛門 地主、北
山本 文左衛門 地主、北
山本 文左衛門 地主、北
山本 文左衛門 地主、北
山本 文左衛門 地主、北
山本 文左衛門 地主、北
山本 文左衛門 地主、北
山本 文左衛門 地主、北
山本 文左衛門 地主、北
山本 文左衛門 地主、北

東京ヤの部 (山)

東京 3の部 (横)

Table listing names and addresses for the '横' (Yokohama) section of '東京 3の部'. Includes names like 石夫, 佐藤, 横尾, etc., and their respective locations and phone numbers.

東京 3の部 (横)

Main table listing names and addresses for the '東京 3の部 (横)' section. Includes names like 横田, 横川, 横河, etc., and their respective locations and phone numbers.

東京 日の部 (横)

Table listing names and addresses for the '横' (Yokohama) section of the '東京 日の部' (Tokyo Daily Directory). Includes names like 横山五郎, 横山三郎, and various professional titles and addresses.

東京 日の部 (横,由,吉)

Table listing names and addresses for the '東京 日の部' (Tokyo Daily Directory) covering '横,由,吉' (Yokohama, Yamanote, Yamanashi) sections. Includes names like 横山三郎, 横山五郎, and various professional titles and addresses.

東京ヨの部 (吉)

Table listing various companies and individuals in the Tokyo section, organized by district (e.g., 吉野, 吉原, 吉見, 吉水, 吉村). Each entry includes a name, address, and phone number.

東京株式取引所一般取引員
東京株式取引所短期取引員
東京株式取引所實物取引員

吉村右一

東京市日本橋區海運橋角

營業案内
株式日報
投資と證券
御報贈呈

電話 (24)
日本橋 四四四番
八八八番
八八五番
八八六番
八八七番
八八八番
八八九番
八九〇番
八九一番
八九二番
八九三番
八九四番
八九五番
八九六番
八九七番
八九八番
八九九番
九〇〇番
九〇一番
九〇二番
九〇三番
九〇四番
九〇五番
九〇六番
九〇七番
九〇八番
九〇九番
九一〇番
九一一番
九一二番
九一三番
九一四番
九一五番
九一六番
九一七番
九一八番
九一九番
九二〇番
九二一番
九二二番
九二三番
九二四番
九二五番
九二六番
九二七番
九二八番
九二九番
九三〇番
九三一番
九三二番
九三三番
九三四番
九三五番
九三六番
九三七番
九三八番
九三九番
九四〇番
九四一番
九四二番
九四三番
九四四番
九四五番
九四六番
九四七番
九四八番
九四九番
九五〇番
九五一番
九五二番
九五三番
九五四番
九五五番
九五六番
九五七番
九五八番
九五九番
九六〇番
九六一番
九六二番
九六三番
九六四番
九六五番
九六六番
九六七番
九六八番
九六九番
九七〇番
九七一番
九七二番
九七三番
九七四番
九七五番
九七六番
九七七番
九七八番
九七九番
九八〇番
九八一番
九八二番
九八三番
九八四番
九八五番
九八六番
九八七番
九八八番
九八九番
九九〇番
九九一番
九九二番
九九三番
九九四番
九九五番
九九六番
九九七番
九九八番
九九九番
一〇〇〇番



Table listing names and addresses of various companies and individuals, organized in columns. Includes names like 吉村, 田村, 高村, etc., and their respective locations and phone numbers.

株式會社 橫河橋梁製作所

東京工場

電話三田 一四〇三番
芝區月見町一丁目七番地
電話三田 自一七七一番
至一一七三番

大阪工場

港區南境川町三丁目三十番地
電話長西 二五八二番
二五八三番
二五八四番

東京市澁谷區田每町九番地

株式會社 橫河電機製作所

電話(36) 自八〇九五番
至八〇九九番

リ、レ、ロ、ワの部

(利、力、陸、笠、律、龍、林、ル、レ、冷、ロ、盧、蠟、六、ワ、和) ●ハ所得税×ハ營業收益税▲ハ電話

ワの部索引

六四八 六五二 六五三 六五二 六六〇 六六〇 六六〇 六六〇

利光 小三郎 新宮商行
利光 三郎 豊島區日
利光 三郎 豊島區日
利光 三郎 豊島區日

ルの部索引
ル 六四八

ルの部
ル 六四八

ロの部索引
ロ 六四八

ロの部
ロ 六四八

利光 三郎 豊島區日
利光 三郎 豊島區日
利光 三郎 豊島區日

ルの部索引
ル 六四八

ルの部
ル 六四八

ロの部索引
ロ 六四八

ロの部
ロ 六四八

利光 三郎 豊島區日
利光 三郎 豊島區日
利光 三郎 豊島區日

ルの部索引
ル 六四八

ルの部
ル 六四八

ロの部索引
ロ 六四八

ロの部
ロ 六四八

利光 三郎 豊島區日
利光 三郎 豊島區日
利光 三郎 豊島區日

ルの部索引
ル 六四八

ルの部
ル 六四八

ロの部索引
ロ 六四八

ロの部
ロ 六四八

利光 三郎 豊島區日
利光 三郎 豊島區日
利光 三郎 豊島區日

ルの部索引
ル 六四八

ルの部
ル 六四八

ロの部索引
ロ 六四八

ロの部
ロ 六四八

利光 三郎 豊島區日
利光 三郎 豊島區日
利光 三郎 豊島區日

ルの部索引
ル 六四八

ルの部
ル 六四八

ロの部索引
ロ 六四八

ロの部
ロ 六四八

和合 太夫 大宮瓦葺
和合 太夫 大宮瓦葺
和合 太夫 大宮瓦葺

和合 太夫 大宮瓦葺
和合 太夫 大宮瓦葺
和合 太夫 大宮瓦葺

和合 太夫 大宮瓦葺
和合 太夫 大宮瓦葺
和合 太夫 大宮瓦葺

和合 太夫 大宮瓦葺
和合 太夫 大宮瓦葺
和合 太夫 大宮瓦葺

和合 太夫 大宮瓦葺
和合 太夫 大宮瓦葺
和合 太夫 大宮瓦葺

和合 太夫 大宮瓦葺
和合 太夫 大宮瓦葺
和合 太夫 大宮瓦葺

和合 太夫 大宮瓦葺
和合 太夫 大宮瓦葺
和合 太夫 大宮瓦葺

東京の部 (渡)

八所得税×八營業收益税×八電話

Table of names and addresses for the Tokyo section, organized in columns. Includes names like 渡邊伊之助, 渡邊幸吉, 渡邊悦子, etc.

東京の部 (渡)

八所得税×八營業收益税×八電話

Table of names and addresses for the Tokyo section, organized in columns. Includes names like 渡邊金吉, 渡邊吉吉, 渡邊賢三, etc.

大 阪 の 部 索 引

五 十 音 順									
ワ	ラ	ヤ	マ	ハ	ナ	タ	サ	カ	ア
305	304	278	245	210	183	146	115	68	1
(イ)キ	リ	(キ)イ	ミ	ヒ	ニ	チ	シ	キ	(キ)イ
12	304	12	259	222	200	168	126	86	12
ウ	ル	ユ	ム	フ	ヌ	ツ	ス	ク	ウ
36	305	294	268	229	207	169	136	97	36
(エ)エ	レ	(エ)エ	メ	ヘ	ネ	テ	セ	ケ	(エ)エ
44	305	44	272	241	207	175	143	104	44
(オ)ヲ	ロ	ヨ	モ	ホ	ノ	ト	ソ	コ	(ヲ)オ
45	305	295	272	241	207	177	145	104	45

い ろ は 順									
せ	み	あ	け	の	な	た	る	へ	(い)い
143	259	1	104	207	183	146	305	241	12
す	し	さ	ふ	(を)お	ら	れ	(お)を	と	ろ
136	126	115	229	45	304	305	45	177	305
	(え)え	き	こ	く	む	そ	わ	ち	は
	44	86	104	97	268	145	305	168	210
	ひ	ゆ	(え)え	や	う	つ	か	り	に
	222	294	44	278	36	169	68	304	200
	も	め	て	ま	(い)い	ね	よ	ぬ	ほ
	272	272	175	245	12	207	295	207	241

トンメセーヨーコ

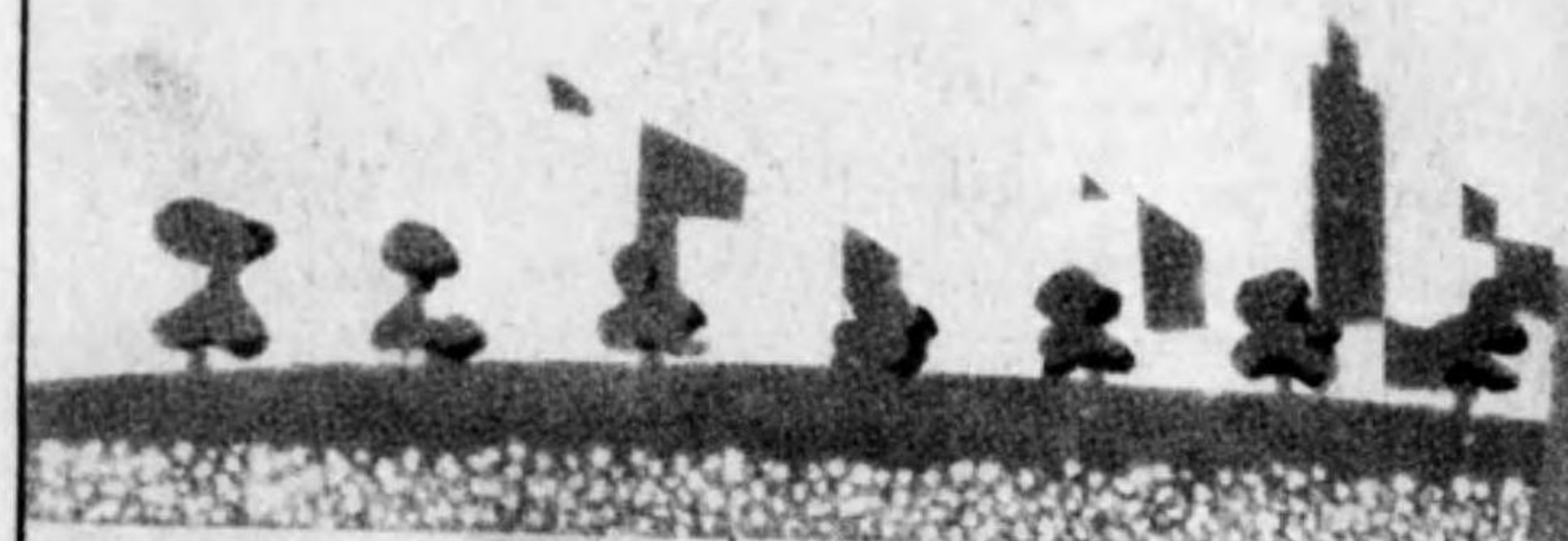

大 阪

大 阪 業 務 社 株 式 會 社 トンメセ

相州 湯河原温泉



富士屋旅館の一部

常春の樂園

富士屋旅館

電話湯河原



九五九番
一〇五九番

東京駅前

丸ノ内ホテル

御一人室 三、五〇より
御二人室 六、五〇より
サービス料 一割

電話代表丸ノ内二、二六一

御食事

洋食和食共

朝〇、七〇
晝一、〇〇
夕一、五〇

營業 案内 送呈



常に清新潑刺の百貨を充實
し最善のサービスに御満足
を願へるやう努力致して
居ります

月曜休業
大丸
大阪心齋橋

大阪の部 (安、足、吾、我、阿)

Table listing names and addresses for the Osaka section, organized by district (e.g., 阿部, 足立, 安藤). Includes a note about telephone numbers and income tax.

大阪の部 (阿、合、相、挨、愛、養、青)

Table listing names and addresses for the Osaka section, organized by district (e.g., 阿部, 合路, 相合, 挨邊, 愛敬, 養正, 青木). Includes a note about telephone numbers and income tax.

大阪の部

Table listing names and addresses for the Osaka section, organized by district such as 朝野, 朝倉, 朝山, etc.

大阪の部 (油, 精, 天, 尼, 甘, 余, 網, 雨, 綾)

Table listing names and addresses for the Osaka section, organized by district such as 油谷, 油谷, 油谷, etc.

大阪了の部 (綾、鮎、荒、新)

Table listing names and addresses for the 'Osaka' section, including entries like 綾野角次郎, 鮎川, 荒川, and 新井.

大阪了の部 (新、嵐、在、有、蟻、淡、栗)

Table listing names and addresses for the 'Osaka' section, including entries like 新井, 嵐, 在, 有, 蟻, 淡, and 栗.

大阪 1、牛の部 (井)

Table of names and addresses for '大阪 1、牛の部 (井)'. Includes names like 井上 隆一, 井上 宗一, 井上 宗二, etc., with their respective addresses and phone numbers.

大阪 1、牛の部 (井)

所得税×営業収益税×電話

Table of names and addresses for '大阪 1、牛の部 (井)'. Includes names like 井上 隆一, 井上 宗一, 井上 宗二, etc., with their respective addresses and phone numbers.

大阪 井、五、以、伊

Table listing names and addresses for the '井、五、以、伊' section, including entries like 井邊安江, 井水正名, 井宮三郎, etc.

ハ所得税×ハ營業收益税×ハ電話

大阪 伊、牛の部 (伊)

ハ所得税×ハ營業收益税×ハ電話

Table listing names and addresses for the '伊、牛の部 (伊)' section, including entries like 伊東精一郎, 伊東文次郎, 伊藤三郎, etc.