

4  
10

大正十四年

# 栃木縣統計書

第 貳 編

(學 事)



昭和二年六月刊行

栃 木 縣



# 凡 例

1. 本縣統計書ハ次ノ四編ヨリ成リ本編ハ其ノ第二編トス  
 第一編 (土地戸口其他)  
 第二編 (學 事)  
 第三編 (産 業)  
 第四編 (警察及衛生)
2. 本編ハ廳中各主務課郡市役所町村役場及學校等ヨリ蒐集セル材料ニヨリテ編纂セリ
3. 諸表題目ノ次ニ何年トアルハ一曆年内ノ事實. 何年度トアルハ一會計年度及調査年度 (其ノ年四月一日ヨリ翌年三月三十一日ニ至ル) 内ノ事實. 又何年何月日トアルハ該日ノ現在數ヲ掲ケタルモノトス
4. 實業學校中(甲)(乙)ノ區別ハ舊法ニヨルモノニシテ取扱便宜上ノ名稱ナリ (即チ實業學校(甲)ハ入學資格ヲ尋常科卒業者ハ修業年限五ケ年高等科卒業者ハ修業年限三ケ年ノ學校ニシテ實業學校(乙)トハ入學資格尋常科卒業者ニシテ修業年限三ケ年以下ノ學校ナリ
5. 數字ノ間ニ「,」ヲ附セルハ千位及百万位ニシテ「.」ヲ附セルハ其ノ一位ヲ示スモノトス
6. 表中全ク記載スヘキモノナキ事項ハ之ヲ省キ或欄ニ限リ記載スヘキ事實ナキモノハ「—」ヲ填シ計數ノ一位ニ滿タサルモノハ掲出セス

昭和二年六月

栃木縣知事官房

大正十五年四月

栃木縣知事官房

栃木縣知事官房

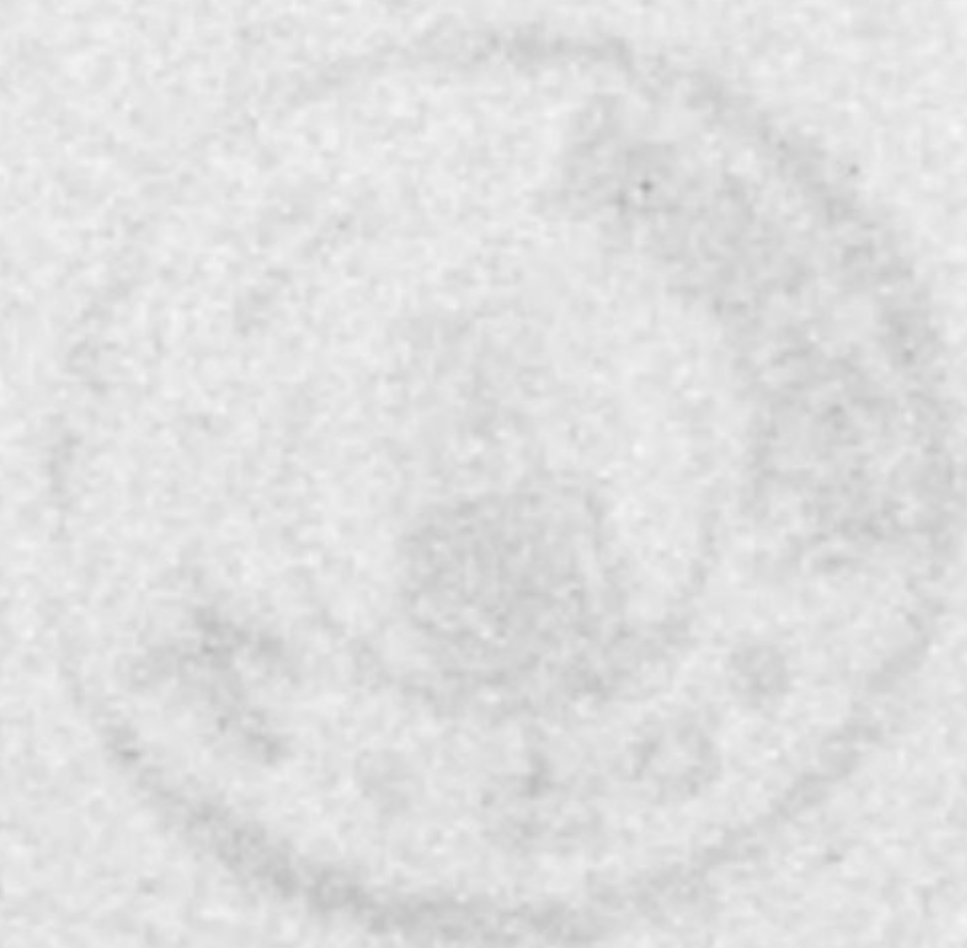





# 栃木縣統計書

第 貳 編  
(學 事)

昭和二年六月刊行

栃 木 縣





144-40

## 凡 例

1. 本縣統計書ハ次ノ四編ヨリ成リ本編ハ其ノ第二編トス  
 第一編 (土地戸口其他)  
 第二編 (學 事)  
 第三編 (産 業)  
 第四編 (警察及衛生)
2. 本編ハ廳中各主務課郡市役所町村役場及學校等ヨリ蒐集セル材料ニヨリテ編纂セリ
3. 諸表題目ノ次ニ何年トアルハ一曆年内ノ事實. 何年度トアルハ一會計年度及調査年度 (其ノ年四月一日ヨリ翌年三月三十一日ニ至ル) 内ノ事實. 又何年何月日トアルハ該日ノ現在數ヲ掲ケタルモノトス
4. 實業學校中(甲)(乙)ノ區別ハ舊法ニヨルモノニシテ取扱便宜上ノ名稱ナリ (即チ實業學校(甲)ハ入學資格ヲ尋常科卒業者ハ修業年限五ケ年高等科卒業者ハ修業年限三ケ年ノ學校ニシテ實業學校(乙)トハ入學資格尋常科卒業者ニシテ修業年限三ケ年以下ノ學校ナリ
5. 數字ノ間ニ「,」ヲ附セルハ千位及百万位ニシテ「.」ヲ附セルハ其ノ一位ヲ示スモノトス
6. 表中全ク記載スヘキモノナキ事項ハ之ヲ省キ或欄ニ限リ記載スヘキ事實ナキモノハ「—」ヲ填シ計數ノ一位ニ滿タサルモノハ掲出セス

昭和二年六月

栃木縣知事官房







市町村公學費一世帯當負擔額郡市別

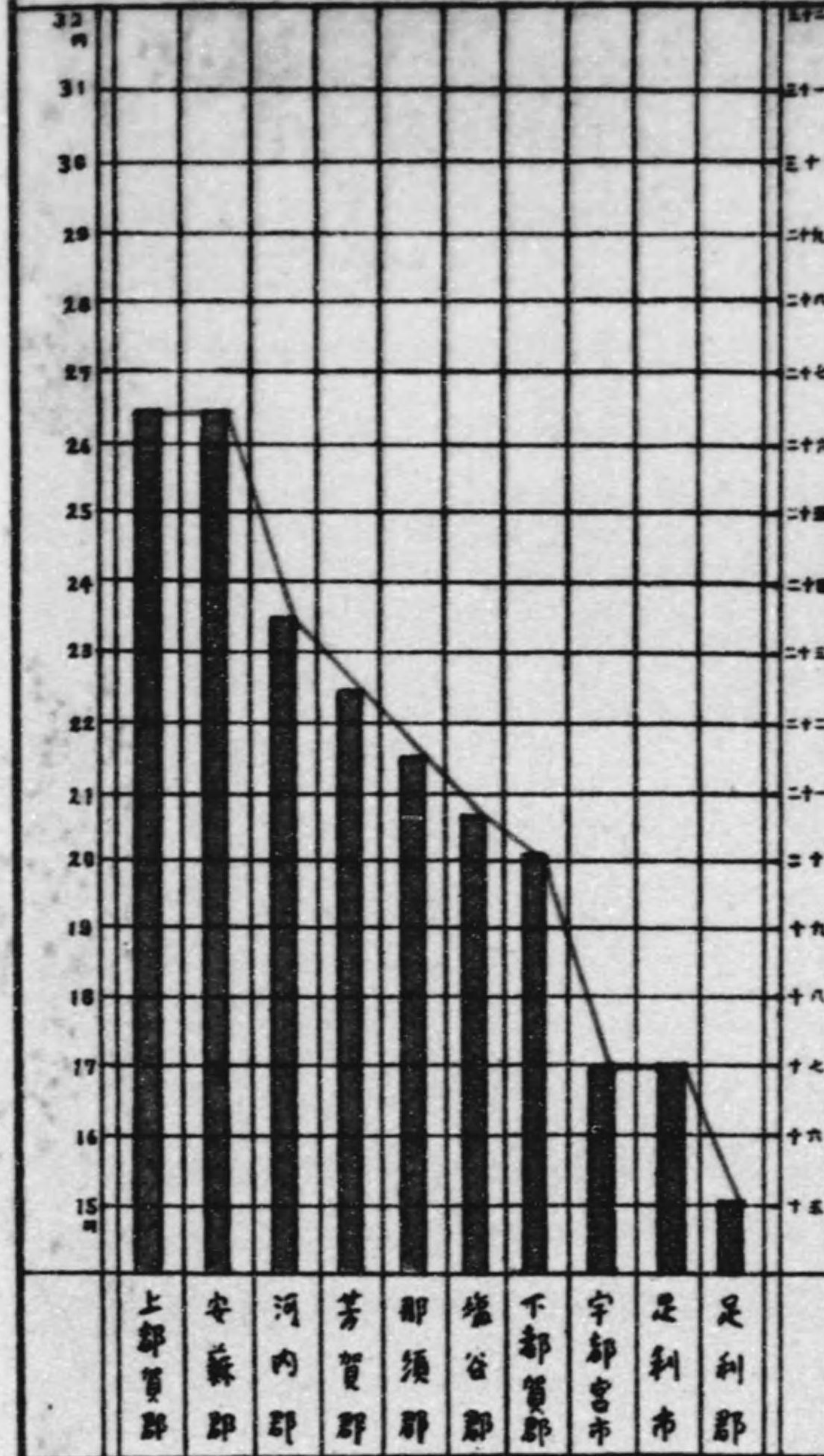

公學費負擔所屬累年比較

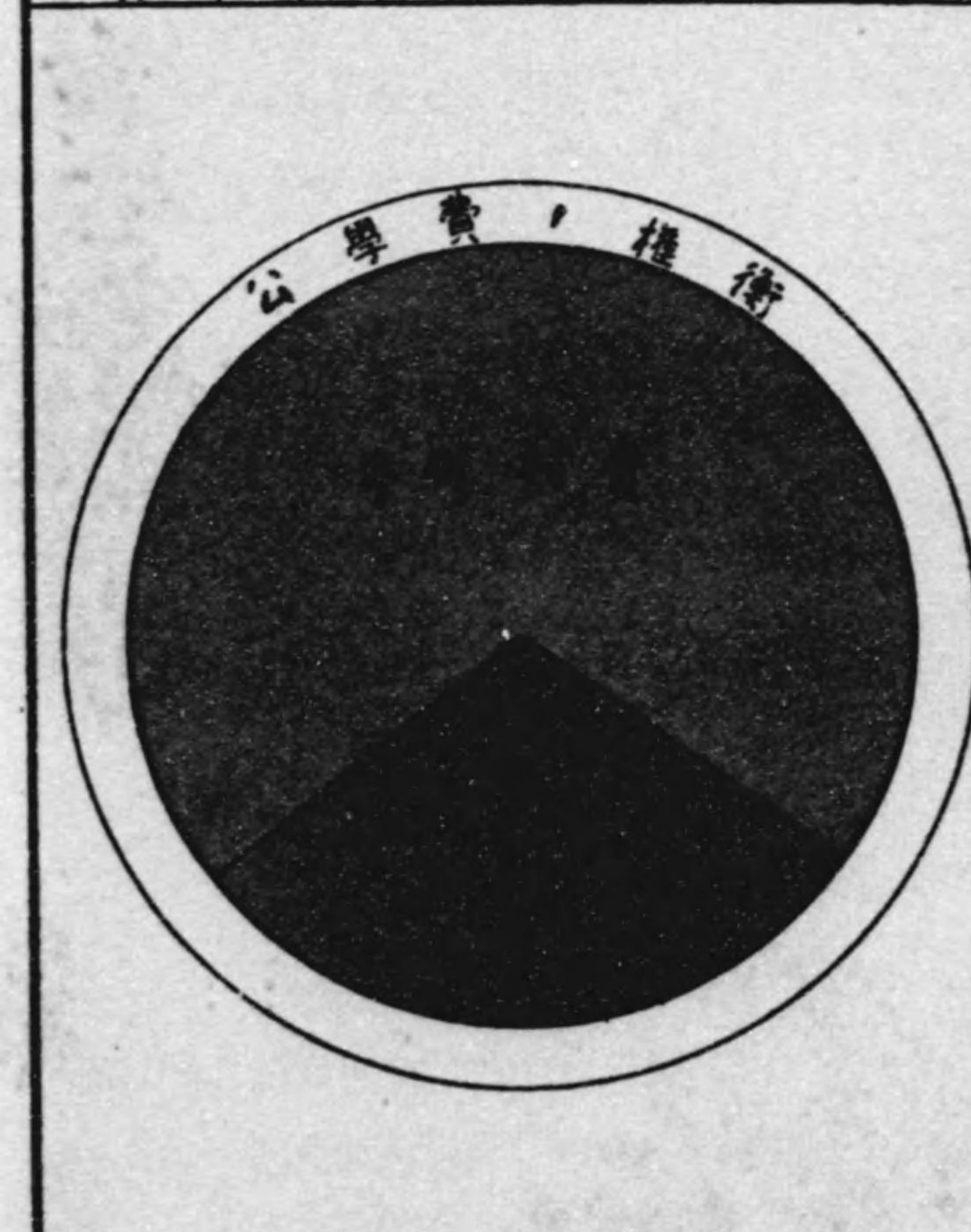
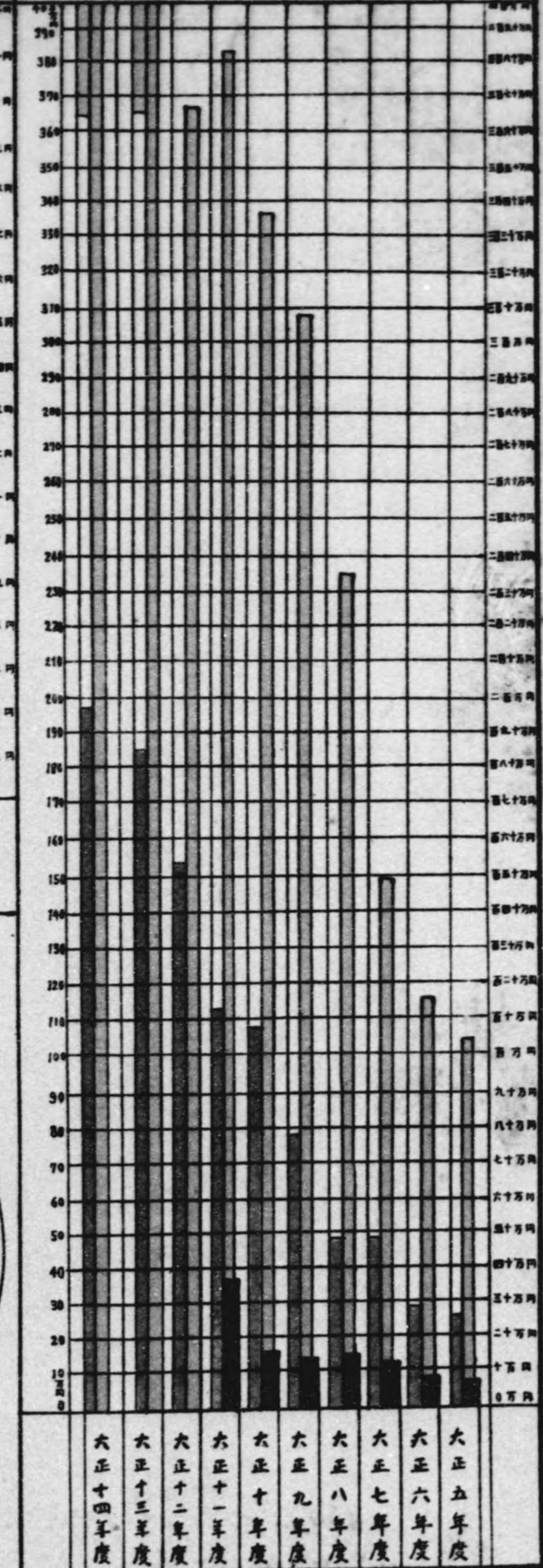

郡費 市費 市町村費



市町村公學費一世帯當負擔額郡市別

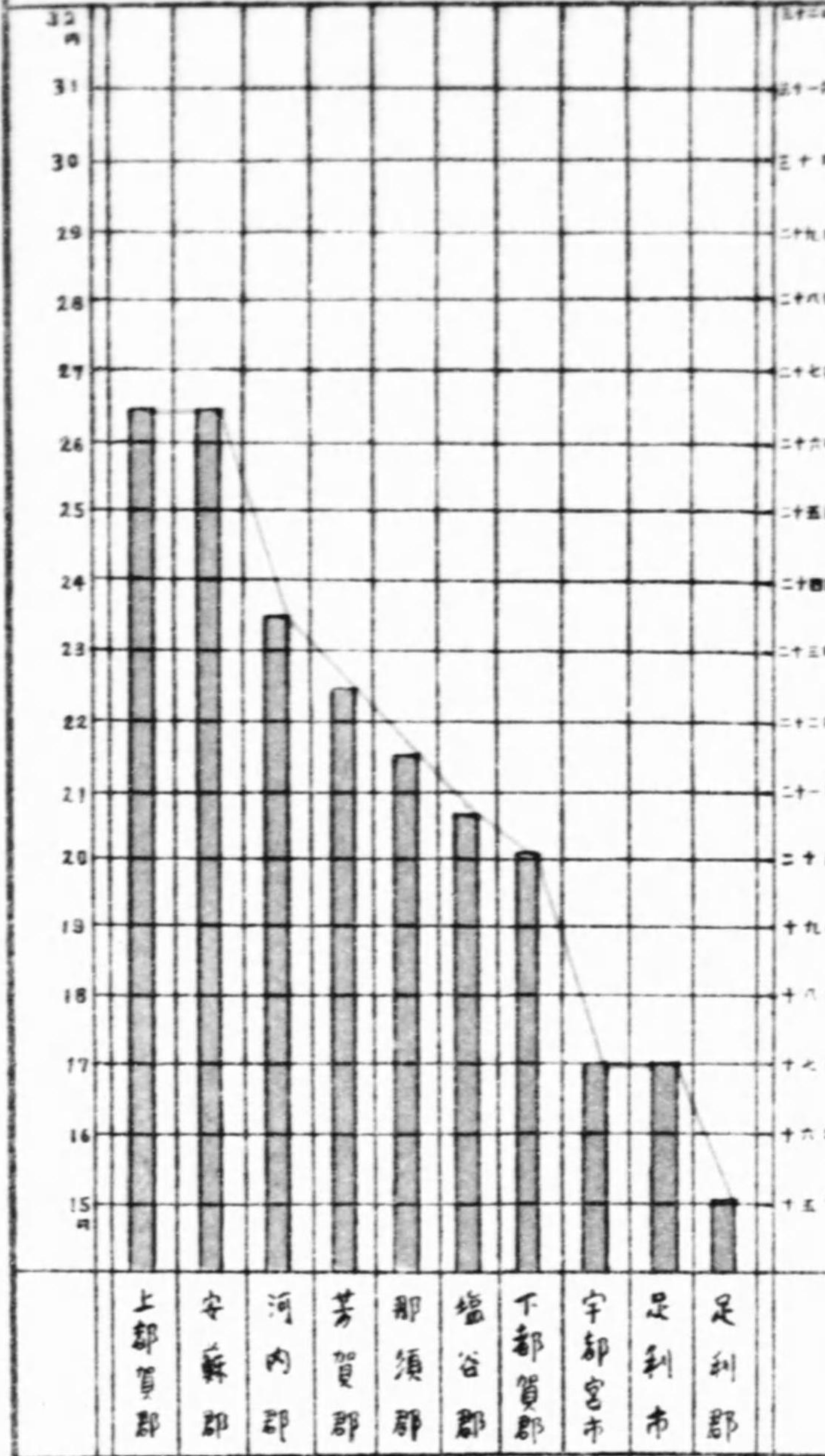

公學費負擔所屬累年比較

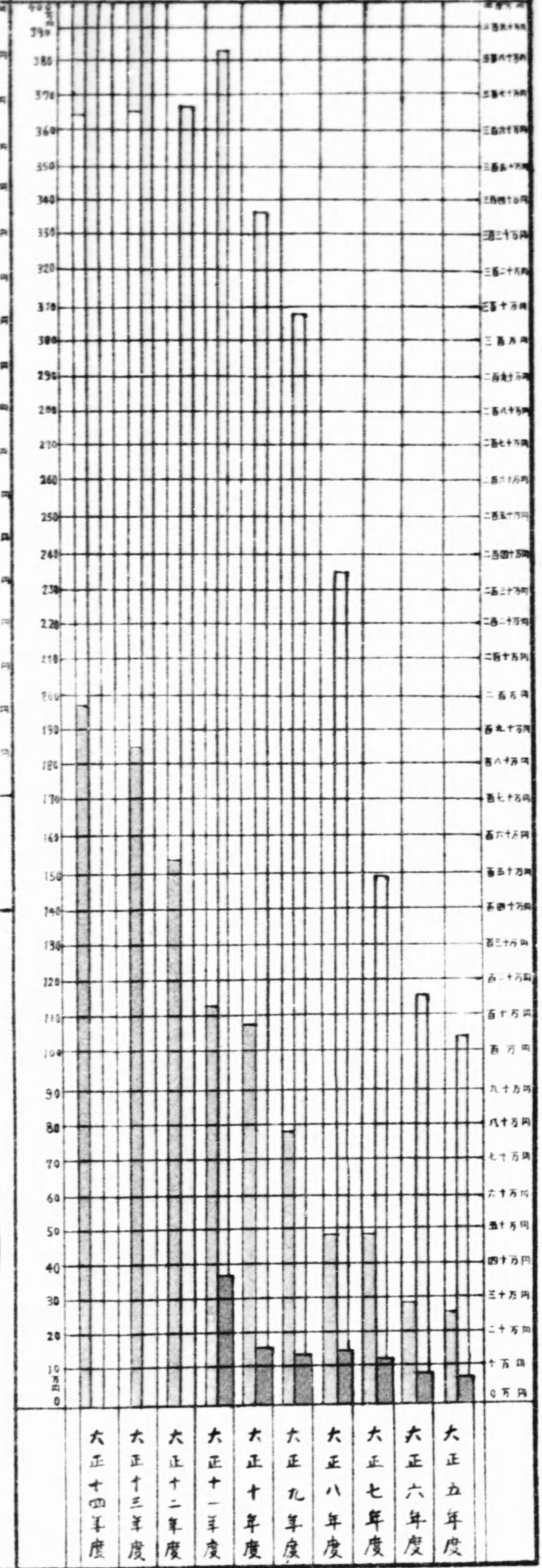

縣費 郡費 市町村費



大正十四年栃木縣統計書第二編

目

次

學事年報取調條項..... 1

學齡兒童

第一 現住戶口及學齡兒童.....21

第二 學齡兒童就學及不就學.....21

第三 學齡兒童就學者種別.....22

第四 學齡兒童不就學者種別.....23

第五 學齡兒童中盲聾啞者.....24

小學校

第六 小學校數.....25

第七 補習科ヲ置ク市町村立小學校.....26

第八 加設科目ヲ課スル市町村立小學校.....26

第九 僻地ノ小學校.....27

第一〇 小學校學級.....28

第一一 尋常小學校學級別.....29

第一二 尋常高等小學校學級別.....29

第一三 高等小學校學級別.....31

第一四 小學校教員總數.....31

第一五 尋常小學校教員.....32

第一六 高等小學校教員.....33

第一七 小學校教員月俸額.....34

第一八 尋常小學校教員月俸額.....35

第一九 高等小學校教員月俸額.....36

第二〇 小學校教員加俸.....37

第二一 小學校教員住宅.....40

第二二 市町村立小學校正教員在職年數別.....40

第二三 小學校兒童總數.....42

第二四 小學校兒童日々出席平均數.....43

第二五 小學校兒童日々缺席平均數.....43

第二六 小學校兒童出席步合.....44

第二七 小學校入學者.....45

第二八 小學校卒業者.....46

第二九 小學校授業料.....47

師範學校及教員免許

第三〇 師範學校教員.....48

第三一 師範學長及正教員在職年數別.....48

第三二 師範學校學級及生徒並卒業者.....49

第三三 師範學校本科學年成績.....49

第三四 師範學校入學志願者並入學者.....50

第三五 師範學校退學者學年別.....50

第三六 師範學校退學者事由別.....51

第三七 小學校教員府縣免許狀授與人員.....51

第三八 小學校教員檢定.....52

中學校

第三九 中學校教員.....53

第四〇 縣立中學校長及正教員在職年數別.....53

第四一 中學校學級及生徒並卒業者.....53

第四二 中學校生徒本科學年成績.....54

第四三 中學校卒業者現況.....55

第四四 中學校入學志願者並入學者.....56

第四五 中學校退學者學年別及事由別.....57

高等女學校

第四六 高等女學校教員.....58

第四七 公立高等女學校長及正教員在職年數別.....58

第四八 高等女學校生徒並卒業者.....59



第四九 高等女學校本科並實科學年成績……59  
 第五〇 高等女學校入學志願者……60  
 第五一 高等女學校入學者……60  
 第五二 高等女學校退學者學年別……61  
 第五三 高等女學校退學事由別……62

實業學校

第五四 實業學校(甲)教員……63  
 第五五 公立實業學校長(甲)及正教員在職年數別……63  
 第五六 實業學校(甲)生徒並卒業生……64  
 第五七 實業學校(甲)生徒本科學年成績……65  
 第五八 實業學校(甲)卒業生ノ狀況……65  
 第五九 實業學校(甲)入學者志願者入學者退學者……66  
 第六〇 實業學校(乙)教員……67  
 第六一 公立實業學校長(乙)並正教員在職年數別……67  
 第六二 實業學校(乙)生徒及卒業生……68  
 第六三 實業學校(乙)卒業生ノ狀況……68  
 第六四 實業學校(乙)入學志願者入學者退學者……69  
 第六五 實業補習學校(農業)……69  
 第六六 實業補習學校(商業)……70  
 第六七 實業補習學校(其他)……70

各種教育機關

第六八 實業學校……71  
 第六九 盲啞學校……71  
 第七〇 幼稚園……72  
 第七一 圖書館……72

學校醫

第七二 公立學校醫學校別……73  
 第七三 公立學校醫實人員……73  
 第七四 市町村立小學校醫郡市別……74  
 第七五 市町村立小學校學校醫實人員郡市別(擔任學校數別)……74

學事經濟

第七六 縣郡市町村公學費種類別……75  
 第七七 縣公學費種類別……75  
 第七八 市町村公學費種類別……75  
 第七九 尋常小學校費々目別……76  
 第八〇 尋常高等小學校費々目別……77  
 第八一 高等小學校費々目別……77  
 第八二 師範學校費々目別……78  
 第八三 中學校費々目別……78  
 第八四 高等女學校費々目別……79  
 第八五 實業學校(甲)費々目別……79  
 第八六 實業學校(乙)費々目別……80  
 第八七 實業補習學校費々目別……80  
 第八八 公立各種學校費々目別……81  
 第八九 公立圖書館費々目別……81  
 第九〇 縣郡市町村公學收入種類別……81  
 第九一 縣公學收入種類別……82  
 第九二 市町村公學收入種類別……82  
 第九三 尋常小學校=屬スル公學收入費々目別……82  
 第九四 尋常小學校=屬スル公學收入費々目別……83  
 第九五 高等小學校=屬スル公學收入郡市別……83  
 第九六 師範學校=屬スル公學收入學校別……84  
 第九七 中學校=屬スル公學收入學校別……84

第九八 高等女學校=屬スル公學收入學校別……85  
 第九九 實業學校(甲)=屬スル公學收入學校別……85  
 第一〇〇 實業學校(乙)=屬スル公學收入學校別……86  
 第一〇一 實業補習學校=屬スル公學收入郡市別……86  
 第一〇二 公立各種學校=屬スル公學收入郡別……87  
 第一〇三 圖書館=屬スル公學收入各館別……87  
 第一〇四 尋常小學校公學資產郡市別……88  
 第一〇五 尋常高等小學校公學資產郡市別……88  
 第一〇六 高等小學校公學資產郡市別……89  
 第一〇七 師範學校公學資產學校別……89  
 第一〇八 中學校公學資產學校別……90  
 第一〇九 高等女學校公學資產學校別……90  
 第一一〇 實業學校(甲)公學資產學校別……91  
 第一一一 實業學校(乙)公學資產學校別……91  
 第一一二 實業補習學校公學資產郡別……92  
 第一一三 圖書館公學資產各館別……92  
 第一一四 尋常小學校基本財產並積立金郡市別……93  
 第一一五 尋常高等小學校基本財產並積立金郡市別……93  
 第一一六 高等小學校基本財產並積立金郡別……94  
 第一一七 教育資金……94  
 第一一八 市町村立小學校教員加俸資金……94



### 大正十四年度學事年報取調條項

#### 甲 款

##### 管内學事ノ狀況

本年度ニ於ケル學事施設ハ專ラ前年度ノ事業ヲ繼承スルト同時ニ新ニ縣立中學校一校縣立高等女學校一校ヲ建築シテ縣内中等學校生徒入學難ヲ緩和スルト同時ニ既設校ノ内容改善ヲ圖リ中等教育ノ改善ニ努メタリ

初等教育ニ於テハ各郡市ニ亙リテ巡回研究會ヲ開催シ施設經營ノ全般ニ亙リテ之ガ研究指導ヲ爲シ夏季ニハ縣下小學校本科正教員ヲ集メ最近教育思想批判ニ關スル講習會ヲ冬季ニハ實業補習學校教員ヲ集メ學習ノ原理實際ニ關スル講習會冬季ニハ實業補習學校教員ヲ召集シテ公民教育並ニ農藝化學農業經營ニ關スル講習會ヲ開催シ以テ教員ノ修養ヲ圖ルト共ニ研究心ノ向上ニ努メタリ今其ノ主ナル者ヲ舉グレハ左ノ如シ

##### (イ)教員ノ學力補充

中等教育ノ方面ニ於テハ各研究部會ヲ開催シテ各科教授ノ改善並生徒訓育ノ刷新ニ努メ夏季ニハ英語ニ關スル講習ヲ開キテ教員ノ學力補充ニ努メタリ初等教育ニ於テハ前年同様小學校長會、組合會其ノ他各種ノ會合ニ於テ努メテ教員ノ研究修養ヲ促シ且夏、冬季ノ休業又ハ日曜日等ヲ利用シテ各種ノ講習會ヲ開設シテ教員ノ學力補充ヲ圖リ又師範學校附屬小學校協議會ヲ督勵シ春秋二回研究會ヲ開催シ初等教育ノ改善ニ努メタリ其ノ他教員ノ研究發表會ヲ引續キ開催シタル結果教員ノ研究氣分緊張シ教育ノ内容亦漸次改善ノ途ニ就キ成績ノ見ルヘキモノアルニ至レリ

##### (ロ)補習教育

補習教育ニ在リテハ益々振興改善ノ必要ヲ認メ小學校長會議補習學校長會議町村長會議等ニ之カ設置内容ノ改善等ヲ督勵シタル結果大正十四年度末ニ其ノ設置校數二百七十七校ヲ數フルニ至レリ而シテ生徒數一万一千三百十三名ノ多キヲ見ルニ至レルハ斯教育振興上洵ニ喜ブベキ現象ナリトス又女子補習教育ノ獎勵ニ對シテモ大ニ努力シタル結果是又著シキ増加ヲ見ルニ至レリ然レ共内容改善ニ就テハ大ニ刷新ノ餘地アルヲ認メ實業補習教員養成所ノ入所ヲ獎勵シ專任教員ノ増加ト之カ優遇トヲ講シツツアリ



(ハ)青年團. 處女會

青年團ハ漸次良好ノ發達ヲ遂ゲツ、アリ處女會モ各町村全部普及スルニ至レリ縣下百七十七市町村中青年團數百九十六、團員數三万七千六十六名處女會數二百五十八會員數二万三千五百四十三名ニ達シ補習教育、公共事業、共同事業、生活改善、體育運動等ニ夫々面目ヲ改メツ、アリ

(ニ)學校ノ備設

中等教育ニ於テハ縣立今市中學校縣立鹿沼高等女學校ヲ新設シタル外時代ノ進運ニ伴ヒ縣立學校ニ於テ學級ノ增加並校舍ノ増改築ヲ爲シタリ、其ノ主ナルモノハ師範學校ニ於テ普通教室一、女子師範學校ニ於テ音樂圖畫ノ特別二、真岡中學校ニ於テ柔道室一、烏山中學校ニ於テ校舍一棟増築、宇都宮高等女學校ニ於テ普通教室一、宇都宮工業學校ニ於テ木工場、理化教室、實習室各々一、鹿沼農商學校ニ於テ畜舎一棟ノ増築等ナリ

小學校ニ於テハ兒童數ノ增加及設備改善ノ必要上校舍ノ新築又ハ増築ヲ爲セルモノ二十六校計畫中ノモノ十七校敷地ノ擴張セルモノ十八校ノ多キニ達ス其ノ他兒童用机腰掛ノ改造理科体操其ノ他機械器具並參考圖書ノ設備ニ就テモ年々之カ補充ノ方法ヲ講シ一般設備ノ完成ヲ期シツ、アリ學校衛生上ノ設備ニ至リテハ近時學校醫ノ活動ト相俟ツテ稍々見ルヘキモノアルニ至リタルモ尙遺憾ノ點少ナカラザルヲ以テ絶エス之ガ充實ニ努メツ、アリ

學齡兒童

(イ)就學ニ關スル規則施行ノ狀況

前年度ニ引續キ法規ニ基キ學齡兒童ノ就學出席ヲ督勵セリ特ニ郡市町村及小學校長ヲ督勵シ就學事務ノ改善整理ニ努力セリ最近五ケ年間ニ於ケル就學狀況ヲ示セバ左ノ如シ

年 度	男	女	計
大正十年度	99.40	98.68	99.05
同 十一年度	99.53	98.96	99.25
同 十二年度	99.61	99.20	99.41
同 十三年度	99.64	99.45	99.55
同 十四年度	99.63	99.47	99.55

(ロ)就學獎勵ニ關スル特殊施設事業

就學獎勵ニ就テハ法規ノ勵行ト共ニ市町村ヲシテ兒童保護會又ハ就學獎勵組合ノ設立ヲ獎勵スルコト前年ト相同シ其結果各郡市ニ涉リ漸次設立ヲ見ルニ至リタルモ未タ全市町村ニ普及スルニ至ラス然レトモ郡市及町村當局者ハ就學獎勵上ニ關シ吏員ヲ派シ又ハ學務委員ノ活動ニ努メタル結果漸次就學歩合ノ向上ヲ見ツ、アリ之ヲ前年度ニ比スレハ男子ニ於テ一分ヲ減シ女子ニ於テ二分ヲ増加シ男女合計ニ於テ同一分ヲ示セリ就學ニ關スル特殊ノ施設トシテハ前年同様學齡兒童就學獎勵補助規程ヲ設ケテ之レガ就學獎勵ニ努メタル結果漸次良好ノ成績ヲ示シツ、アリ

(ハ)就學猶豫又ハ免除ニ關スル事由

年 度	就 學	不 就 學	百 中 不 就 學 歩 合
大正十三年度	{男 93.972 女 89.908}	183.280	{334 500} 834 0.36 0.53 0.45
同 十四年度	{男 92.863 女 90.196}	183.059	{341 478} 819 0.39 0.53 0.45

右之内猶豫免除者數左表ノ如シ

	猶 豫 者	免 除 者	合 計
未タ就學セサル者	{男 55 女 41}	96	{70 71} 141 125 112 237
修 學 中 ノ 者	{男 29 女 27}	56	{11 14} 25 40 41 81
計	{男 84 女 68}	152	{81 85} 166 165 153 318

小學校

(イ)學校ノ設置廢合及設備ノ狀況

小學校ノ總數ハ市町村立及私立ヲ合セ四百二十校外ニ附屬小學校二校アリ其ノ狀況左ノ如シ

校 別	尋 常 小 學 校	尋 常 高 等 小 學 校	高 等 小 學 校	計
師 範 附 屬	—	2	—	2
市 町 村 立	214	196	5	415
私 立	2	3	—	5
計	216	201	5	422



右ノ外尋常科ノ教授ヲ爲ス分教場 87校アリ  
 高等科ノ修業年限三ケ年ノ小學校 11校アリ  
 小學校ノ配置ハ概シテ適當ナルモ中ニハ一町村十餘校少クモ三四校  
 存スルモノアリ兒童ノ通學距離ヨリ見ルモ又財政上ヨリ見ルモ整理  
 統一ヲ必要トスルモノ尙尠シトセス之カ整理ニ關シテハ十分方法ヲ  
 講シ進行シツ、アリ

校舍ノ設備ニ關シテハ改築又ハ増築ヲ圖リ近年著シク面目ヲ改メツ  
 、アリ本年度敷地ノ擴張又ハ改増築ヲ實施セルモノ並將來實施セン  
 ト計畫中ノモノ左ノ如シ

- 敷地ヲ擴張セルモノ 十八校
- 増築又ハ改築ヲナシタルモノ 二十六校
- 同上計畫中ノモノ 十七校

其ノ他機械器具ノ設備モ漸次完成ノ域ニ進ミ殊ニ兒童理科實驗用具  
 及体操器具ハ漸次完備ノ域ニ進ミツ、アリ然レ共兒童用机腰掛ニ就  
 テハ遺憾ノ點尠シトセス目下之ガ改善ニツキ努力シツ、アリ

(ロ)學級編制

小學校ノ學級數左ノ如シ

	尋常科			高等科			合計		
	正教科	補習科	計	正教科	補習科	計	正教科	補習科	計
大正十三年度	3,063	1	3,064	562	6	568	3,625	7	3,632
同十四年度	3,134	2	3,136	586	8	594	3,720	10	3,730

單級小學校ハ尋常小學校ニ於テ市町村立六校私立二校尋常高等小學  
 校ニ於テ私立一校トス

分教場ニシテ單級ノモノ尋常小學校四十九校尋常高等小學校二校ア  
 リ

尋常科一學級兒童ノ最多八十七名最少十二名平均五十名七分二厘高  
 等科ハ最多七十九名最少二十名平均五十四名六分四厘ニシテ概シテ  
 良好ニ屬ス然レトモ都市ノ學校ニ何レモ村落ノ學校ニ比シ何レモ一  
 學級ノ兒童數多シ

(ハ)二部教授ノ狀況

二部教授ヲ學校ノ方針トシテ施行シ居ルモノ全ク無シ只校舍増改築

等ノ爲メ止ムヲ得ズシテ一時之ヲ實施シ居ルモノ町村立一校兒童數  
 一千九百二十九名ナリトス

(ニ)小學校令施行規則

第三十五條第二項ニ依リ三學級毎ニ本科正教員二人ヲ置ク學校ニ關  
 スル狀況本縣ニハ之ニ關スル實施ナシ

(ホ)私立學校ノ狀況

私立小學校ハ尋常小學校ニ二校尋常高等小學校ニ三校アリ學級數總  
 計四十二 兒童數二千五十四名 外ニ補習科生五十九名アリ

學 級	尋常小學校		尋常高等小學校		分 教 場		合 計	
	學校數	兒童數	學校數	兒童數	學校數	兒童數	學校數	兒童數
單 級	2	71	1	12	—	—	3	83
十 二 學 級	—	—	1	550	—	—	1	550
二 十 六 學 級	—	—	1	1,421	—	—	1	1,421
計	2	71	3	1,983	—	—	5	2,054

右ノ内尋常高等小學校一校ハ山間ニ僻在シ兒童數僅カ十二名ニ過キ  
 サルモ設備比較的完備シ教授訓練ノ狀況家族的ニシテ獨特ノ長所ヲ  
 有ス其他ハ貴族ノ開墾地及大工場ノ所在地足尾ニシテ教育上遺憾ノ  
 點ヲ認メス

(ヘ)補習科及加設科目ニ關スル狀況

補習科ヲ設クル學校ハ其ノ數少ク然モ其多クハ女兒ノ爲ニ主トシテ  
 裁縫科ヲ課スルモノニシテ男兒童ノ爲メニ補習科ヲ設クル學校ハ其  
 ノ數極メテ少ナシ

加設課目トシテハ尋常科ニ於テ手工高等科ニ於テ農業科ヲ課スルモ  
 ノヲ一般ノ趨勢ト爲ス更ニ之ヲ詳言セハ尋常科ニ於テ手工科ヲ課ス  
 ルモノ四十七校高等科ニ在リテハ手工科ヲ課スルモノナシ農業科ヲ  
 課スルモノ一校 家事科二校 手工圖畫家事三校 手工圖畫一校  
 農業圖畫英語三校 農業商業一校 農業家事二十六校 農業圖畫七  
 校 商業農業家事一校 商業圖畫一校 手工商業英語家事圖畫二校  
 農業圖畫家事百四十校 圖畫農業商業一校 家事農業英語一校 家  
 事商業英語三校 手工農業商業圖畫英語一校 手工農業圖畫家事一  
 校 商業英語圖畫家事二校 農業商業家事圖畫二校ニシテ合計四百  
 二十五校トスコノ外分教場ニテ尋常科ニ手工ヲ課スルモノ四校アリ



手工科ハ適當ノ教師ヲ得ラザルト材料ノ供給等ノ關係ニテ年々減少シツ、アルハ遺憾トスル所ナリ

(ト)授業料ニ關スル狀況

高等小學校及尋常高等小學校

高等科ニ在リテハ大部分之ヲ徴收ス其一人當最多金額町村ニ在リテハ壹圓五錢市ニ在リテハ七拾錢。最寡金額町村ニ在リテハ貳拾貳錢ナリトス。尋常科ニ於テハ本年度ヨリ全部之ヲ徴集セス

(チ)教員ノ需用供給ニ關スル狀況

教育ノ進歩發展ニ伴ヒ資格アル優良教員ヲ要求スル町村非常ニ多ク從ツテ教員優遇ノ點ハ逐年良好ニ麴キツ、アリ之ガ爲メ正教員ノ補充ニ就テハ頗ル注意ヲ拂ヒツ、アルモ學級増加ト退職者ノ不尠トノ爲メ其ノ補充ニ困難ヲ生ジツ、アル狀態ナリ之カ爲メ師範學校ニ於ケル學級ノ増加ヲ計劃シ補充ノ途ヲ講シツ、アリ

尙最近五ケ年間ニ於ケル本科正教員配置ノ狀況ヲ示セバ左ノ如シ  
十學級ニ付本科正教員配置歩合

年 度	大正十年度	同 十一年度	同 十二年度	同 十三年度	同 十四年度
尋常小學校	7,26	7,25	7,25	7,22	7,44
高等小學校	10,60	10,22	10,23	10,18	10,12

現在各種教員數左ノ如シ (附屬小學校ヲ含マス)

資 格	科 別	男	女	計
本 正	尋常	1,471	861	2,332
	高等	518	69	587
專 正	尋常	14	110	124
	高等	18	56	74
准 訓 導	尋常	254	172	426
	高等	5	—	5
代 用 教 員	尋常	246	244	490
	高等	25	11	36
合 計	尋常	1,985	1,387	3,372
	高等	566	136	702

之レヲ前年度ニ比スレハ本科正教員ニ於テ九十二人ヲ増シ専科正教

員ニ於テ五人ヲ増シ准教員ニ於テ十五人ヲ減シ代用教員ニ於テ四十九人ヲ増加セリ

(リ)教員ノ勤績及轉免ニ關スル狀況

市町村立小學校正教員勤績年數ニ關スル調査左ノ如シ

年 度	種 別	五年未滿	五年以上 十年未滿	十年以上 十五年未滿	十五年以上 二十年未滿	二十年以上 二十五未滿	二十五年以上 三十年未滿	三十 年以上	計
		大正十三年度	1,193	620	345	380	243	90	
大正十三年度	一年現役	58	—	—	—	—	—	—	58
	休 實	43	2	1	3	—	—	—	49
	補	49	3	—	—	—	—	—	52
大正十四年度	一年現役	1,304	593	421	355	263	103	43	3,080
	休 實	108	—	—	—	—	—	—	108
	補	12	—	1	—	—	—	—	13
增 減	增	111	—	26	—	20	13	5	175
	減	—	27	—	27	—	—	—	54
	增 減	19	—	—	—	—	—	—	19
增 減	增	—	27	—	3	—	—	—	—
	減	1	3	—	—	—	—	—	4
	增 減	—	—	—	—	—	—	—	—

(ヌ)教員待遇ニ關スル狀況

1. 俸 給

教員ノ俸給ハ年々向上シツ、アリ最近五ケ年間ニ於ケル小學校教員俸給平均額ヲ擧グレバ左ノ如シ

年 度	種 別	小 學 校 本 科 正 教 員				尋常小學校 本科正教員	
		尋常科 勤務		高等科 勤務		男	女
		男	女	男	女		
大正十年度		63,334	44,442	66,292	49,429	50,258	40,129
同 十一年度		64,654	45,204	67,672	48,404	51,664	35,174
同 十二年度		66,947	46,139	67,388	48,979	50,671	41,206
同 十三年度		66,612	46,593	67,269	49,444	53,063	42,772
同 十四年度		67,662	47,245	68,354	48,464	54,725	43,595
大正十年度ト 同十四年度トノ差		4,328	2,783	2,062	965	4,466	3,453



1. 加 俸

年度末現在市町村立小學校本科正教員ニシテ本縣内ニ五年以上勤績スルモノ男1,185人 女353人 計1,538人ニシテ現ニ加俸令第三條本文ノ年功加俸ヲ受クルモノ本科正教員1,527人ニシテ前記勤績者ニ比スレハ百人中99人2分8厘ニ當ル此ノ内同條但書ノ加俸ヲ受クル者本科正教員915人アリ加俸ニ關シテハ大正四年四月縣令第四十三號ヲ以テ加俸給與細則ヲ改正シ成績ニ依リ加俸ノ額ニ等級ヲ附シ爾來左ノ標準ニ依リテ給與ス

加 俸 給 與 標 準

種 別	加俸給與令第三條ニ依ルモノ				同上但書ニ依ルモノ		
	一 級	二 級	三 級	四 級	一 級	二 級	三 級
本科正教員	60	50	30	24	36	24	18
専科正教員 准 教 員	—	—	24	12	—	18	12

特別加俸ニ關シテハ上記加俸給與細則加俸令第七條第一項ニ依ルモノ參拾圓其他ハ左ノ如ク定メタリ

僻 陬 地 等 級	加俸令第七條第四項ニ依ルモノ			同上第四項ニ依ルモノ		
	甲	乙	丙	甲	乙	丙
本科正教員	30	24	18	20	18	14
専科正教員 准 教 員	18	14	12	15	13	12

僻陬地トシテ指定セルモノ甲21. 乙26. 丙37. 合計84ヶ所トス

特別加俸ヲ受クルモノ左ノ如シ

- 加俸令第七條第一項ニ依ルモノ (單級加俸) 10人
- 同 第二項ニ依ルモノ (準單級加俸) 17人
- 同 第三項ニ依ルモノ (僻陬加俸) 152人
- 同 第四項ニ依ルモノ (僻陬累加俸) 37人

尙最近五ヶ年ノ市町村小學校本科正教員ノ加俸額ヲ擧クレハ左ノ如シ  
市町村立小學校教員加俸額 (本科正教員)

年 度	年 功 加 俸		特 別 加 俸									
	第三條本文		第三項但書		單 級		準 單 級		僻 陬 加 俸		同 上 累 加 俸	
	人員	金額	人員	金額	人員	金額	人員	金額	人員	金額	人員	金額
大 正 九 年 度	1,372	41,426	797	19,158	22	660	8	192	118	2,453	30	510
同 十 年 度	1,385	41,718	842	20,408	18	540	5	120	125	2,562	35	614
同 十 一 年 度	1,382	41,700	828	20,908	10	318	6	144	134	2,802	40	678
同 十 二 年 度	1,469	44,182	892	21,450	9	342	8	186	148	3,072	39	640
同 十 三 年 度	1,394	41,986	813	19,554	7	210	6	134	125	2,503	35	560
同 十 四 年 度	1,527	45,946	915	21,972	10	308	17	404	152	3,138	37	592

幼 稚 園

幼稚園ハ總計十一ニシテ前年度ト變リナシ組數30 保婦32人 幼兒男488人 女516人 計1,004人アリ而シテ本年度入園者ハ男332人 女322人 計654人 保育滿期者男275人 女256人 計531人ナリトス

盲學校及聾啞學校

(イ)私立宇都宮盲啞學校ハ旭町二丁目ニ在リ修業年限普通科六ヶ年技藝科盲生四ヶ年啞生五ヶ年トス學科目ハ修身・國語・算術・地理・歴史・生理・解剖・鍼治・按摩・唱歌・体操・啞生ニハ以上ノ外圖畫・手工・裁縫ヲ課シツ・アリ設備ニツキテハ未タ完キヲ得サルモ漸次完成ヲ圖リツ・アリ

寄宿舎ハ學校附近ノ民家ヲ借り受ケ教員全居シテ之ヲ監督シツ・アリ盲聾啞教育令公布ノ結果前年度ヨリ縣立代用ニ指定セラレ教員俸給費其他トシテ縣費ヨリ金二千四百圓ノ補助ヲ受ケ本教育ノ改善ニ努メツ・アリ

本校生徒卒業後ノ狀況及失官ノ原因左ノ如シ

卒業後ノ狀況 本年度卒業ナシ

失明及失官ノ原因

種 別	疥 疹	牛 眼	腦 病	風 眼	外 傷	角 膜 質 炎	榮 養 不 良	遺 傳 毒	性 來	中 耳 炎	計
盲 生	男	—	1	1	1	1	2	—	1	—	8
	女	1	—	—	—	1	—	1	2	—	5
啞 生	男	—	—	1	—	—	—	—	20	2	23
	女	—	—	3	—	1	—	—	10	—	14
計	男	—	1	2	1	1	2	—	21	2	31
	女	1	—	3	—	1	—	1	12	—	19

(ロ)私立足利盲學校ハ大正十年度新ニ敷地ヲ求メ新築セシモノニシテ敷地百十七坪校舍建三十七坪七合五勺アリ修業年限ハ普通科五箇年技藝科四箇年トス盲聾啞教育令公布ノ結果前年度ヨリ縣立代用ニ指定セラレ教員俸給費其ノ他トシテ縣費ヨリ金千五百三十圓ヲ補助ヲ受ク其他毎年宮内省文部省等ヨリノ御下賜金及補助金アリテ本教育ノ改善ニ努ム教員中有資格者男四名無資格者男二名計六名ニシテ未タ有資格ノミヲ以テ充當シ得サルハ遺憾トス

卒業後ノ狀況 (本年度卒業ナシ)

失明ノ原因



盲生	性別	榮養不良	角膜翳	角膜炎	黑内障	膿漏眼	葡萄腫	麻疹	細膜疾患	外傷	其他	計
	男	5	—	1	1	1	1	—	—	1	—	14
女	6	3	—	—	—	1	1	1	7	—	4	17

1. 各種學校

小學校ニ類スル各種學校ハ私立五校ニシテ多クハ女子ノ爲メニ裁縫ヲ主トシテ課スルモノニシテ其内私立宇都宮夜學校ハ宇都宮中央尋常小學校ニ附設シ夜間徒弟ノタメ商業簿記及國語算術修身ヲ課ス以上各種學校ヲ通シ目下生徒數男153名女179名アリ教員ノ多クハ小學校教員ノ兼務トス

其ノ他ノ各種學校ハ左表ノ如シ

名稱	設立區別	創立年月	位置	學科	修年限	生徒數
氏家裁縫女學校	私立	大正十年十一月	鹽谷郡 氏家町	修身・國語・算術・裁縫・家事	二ケ年 女	95
佐野裁縫女學校	同	同十一年十二月	安蘇郡 植野村	修身・國語・算術・裁縫・家事・外二科目	二ケ年 女	39
宇都宮旭女學校	同	明治三十五年九月	宇都宮市 旭町	修身・國語・算術・家事・裁縫・外五科目	二ケ年 女	40
宇都宮クリスチャン女學校	同	同四十年四月	同三森町	修身・國語・英語・數學・家事・外十科目	四ケ年 女	25
鹿沼裁縫專修學校	同	同三十九年五月	上都賀郡 鹿沼町	修身・裁縫	二ケ年 女	35
佐伯女學院	同	大正三年十月	下都賀郡 栃木町	修身・國語・算術・裁縫・家事・外四科目	二ケ年 女	69
喜連川女學校	同	明治四十二年四月	鹽谷郡 喜連川町	修身・裁縫	三ケ年 女	150
喜連川裁縫女學校	同	大正四年四月	同	修身・裁縫	二ケ年 女	80
葛生學館	同	明治四十二年四月	安蘇郡 葛生町	修身・國語・漢文・數學・英語・外九科目	二ケ年 男	182
大明學園	同	大正六年三月	同田沼町	修身・國語・漢文・數學・作文・外六科目	二ケ年 男	56
足利裁縫女學校	同	同四年二月	足利市 市巴町	修身・國語・數學・裁縫・染織・衣服整理法・家事	二ケ年 女	185
業鹿裁縫女學校	同	同十三年六月	足利郡 鹿町	修身・國語・算術・外四科目	二ケ年 女	54
東明學園	同	同十三年十一月	安蘇郡 植野村	修身・裁縫・漢文・法制・數學・外三科目	二ケ年 女	52
聖學學園	同	同	安蘇郡 飛田村	修身・國語・算術・外五科目	二ケ年 男	35
宇都宮塚野裁縫女學校	同	同十四年十二月	宇都宮市 築瀬町	修身・國語・算術・家事・外二科目	本二ケ年 一ケ年 女	100

學校衛生

縣下市町村立小學校中學校醫ヲ置クモノ四百一校（分教場ヲ計入セズ）ニシテ其人員四百七名平均一人ニ付約一校ヲ擔任ス以上外公私立中等學校ニ於ケル學校醫三十八名アリ尙之カ實人員ヲ詳記セバ一校ヲ擔任スルモノ百三十五名・二校五十名・三校四十八名・四校八名・五校三名・六校二名・七校一名ニシテ最多ハ七校一名トス一人ノ擔任スル最多兒童數2,507名ナリトス

手當金額ハ總計一万六千六百七圓ニシテ平均一人參拾七圓參拾貳錢ニ當ル

以上學校醫ノ資格別左ノ如シ

帝國大學醫科大學醫學科卒業者	31名
醫學專門學校卒業者	104名
醫術開業免許狀ヲ有スル者	112名
計	247名

學校衛生ニ關シテハ小學校ヲ始メ中等學校ニ於ケル日常清潔法ハ勿論トラホーム其他傳染病豫防及消毒ニ關シ絶エス勵行シツ、アリ特ニ体操教授ノ改善体育運動ノ獎勵等積極的衛生ニ努力セシ結果其ノ成績見ルヘキモノアリ。殊ニ最近各郡市ニ於テ學校醫會ノ組織成立シ之カ活動大ニ見ルヘキモノアルニ至レリ然レトモ机腰掛等ノ設備尙不完全ナルモノ多ク衛生上遺憾ノ點尠シトセズ尙學校職員ノ學校衛生ニ關スル智識ノ乏シキヲ以テ各郡市ニ亙リ數ヶ所ニ學校衛生講習會ヲ開催シ之レガ智識普及ニ努メタリ

學校園・學校林及樹栽ノ狀況

學校園ハ各學校共殆ンド之ヲ有セザルモノナシ殊ニ御即位大典記念學園及樹栽ハ縣下中等學校ハ勿論小學校全部ニ亙リ實施セラレ目下之ガ管理並經營ニ努メツ、アリ。各郡小學校林ハ總計六十二箇所ニシテ其反別約百十五町五反七畝十七步トス其ノ内日露戰役記念學林ノ設置反別ハ左ノ如シ

	町	反	畝	步
河内郡内	45	2	7	7
上都賀郡内	19	6	8	20
鹽谷郡内	—	2	7	24
那須郡内	13	8	6	0
安蘇郡内	—	9	0	0
足利郡内	5	5	0	0
計	85	5	2	22



同上中學校ノ分ハ左ノ如シ

栃木中學校	7	8	3	9
眞岡中學校	5	0	8	6
計	12	9	1	15
合計	98	4	4	7

教員講習

本年度縣内ニ於テ教員講習會ヲ開催セルモノ左ノ如シ

會名	開設者	講習學科目	開會日數	男	女	講習員資格	講師職氏名	經費金額
教員夏期講習會	栃木縣	英語科	五日	45	7	中等學校教員	東京帝國大學教授 市河三喜	580
同	同	教育學	四日	372	48	小學校本科正教員	波部政盛	237
小學校教員講習會	同	物理化學博物音	廿一日	70	1	尋常小學校本科正教員	井上春吉丸山象吾下總覺三	430
學校衛生講習會	同	兒童養護並衛生學	五日	485	268	小學校教員及中等學校教員	大西永次郎眞岡與三豊田今作村山技師	230
音樂講習會	下都賀郡教育會	音	三日	58	142	小學校教員	栃木高等女學校教諭 田中兔代	20
教授法講習會	同	各科教授法	一日	286	164	同	栃木縣師範學校教諭 石川修三小林文夫	31
体操講習會	下都賀郡體育研究會	体操	五日	261	219	同	栃木高等女學校教諭 神山峯吉	200
教員夏期講習會	那須郡教育會	教育學算術体操教授法	五日	142	109	准教員代用教員	栃木縣師範學校教諭 鈴木陽吉長澤末次郎縣視學梅澤繁	95
教育講習會	足利郡教育會	教育學	一日	57	25	小學校教員	栃木縣師範學校教諭 石川修三	20
社會心理講習會	同	心理學	一日	58	27	同	桐生高等工業學校長 西田博太郎	20
學校衛生講習會	足利郡教育會	學校衛生	一日	51	24	同	栃木縣學校衛生技師 村山午朔	17
讀方講習會	同	讀方ノ本質	一日	61	20	同	足利中學校教諭 小林政一	22
體育講習會	足利郡教育會	女子體育ニ就テ	一日	30	15	同	東京高師訓導 中島海	5
競技講習會	同	遊戲及競技	一日	32	9	同	陸軍戸山學校教官 神宮寺操	15
教育講習會	同	自發學習成態度養成	一日	49	16	同	栃木縣師範學校教諭 石川修三	18
國語講習會	同	古事記解説	五日	100	40	同	栃木中學校教諭 河野榮	15
教員講習會	足利市教育會	算術	一日	108	51	同	東京高師訓導 三井善五郎	50
同	同	國語讀方	一日	119	49	同	東京高師訓導 川菊芳	50
夏期講習會	河内郡役所	体操科	三日	236	72	同	東京高師教授 宮與左衛門	150
同	同	算術科	三日	241	75	同	東京帝國大學學生 關根豊治	150

教科用圖書ニ關スル狀況

小學校用國定教科書需給狀況ハ年々改善セラレ本年度ニ於ケル供給狀況ハ概シテ良好ナリ小學校以外ノ學校ニ就テモ一般良好ナリトス

圖書館ニ關スル狀況

圖書館ハ目下公立二十五私立二團體立一計二十八ニシテ前年ニ比シ一館ノ増加ヲ見ルニ至レリ其ノ他ハ青年團體處女會小學校等ニテ文庫ヲ設置シ一般ニ閱覽セシメツ、アルモノ數個アリ圖書館ノ普及ハ社會教育上最モ重要ナル施設ナルヲ以テ之ガ設立ニハ特ニ力ヲ注ギ縣訓令ノ趣旨徹底ニ銳意努力シツ、アリ公私立圖書館ノ狀況左ノ如シ

名稱	設立別	所在地	創立年月	圖書冊數
足利學校遺跡圖書館	市立	足利市昌平町	明治三十六年三月	21,312
下野教育會附設二宮文庫	私立	宇都宮市旭町	明治四十三年五月	7,258
菊華圖書館	同	下都賀郡家中村	明治三十八年七月	5,560
街大典記念犬伏町圖書館	町立	安蘇郡犬伏町	大正五年三月	628
眞岡町立簡易圖書館	同	芳賀郡眞岡町	同 四年十一月	690
鹿沼圖書館	同	上都賀郡鹿沼町	同 十三年七月	3,683
田原村立尋常高等小學校附設御即位記念圖書館	村立	河内郡田原村	同 四年十一月	320
絹島村圖書館	同	同 郡絹島村	同 十二年一月	528
泉村圖書館	同	塩谷郡泉村	同 十二年三月	532
城山村圖書館	同	河内郡城山村	同 十二年三月	332
羽黒村圖書館	同	同 郡羽黒村	同 十二年三月	400
新合村圖書館	同	安蘇郡新合村	同 十三年一月	321
絹島村青年團上小倉支部分設圖書館	團體立	河内郡絹島村	同 四年十一月	565
栃木圖書館	町立	下都賀郡栃木町	同 十年四月	2,873
大宮圖書館	村立	塩谷郡大宮村	同 十二年五月	288
大宮圖書館	同	同	同 十二年五月	338
川西町圖書館	町立	那須郡川西町	同 十二年二月	170
馬頭町立圖書館	同	同 郡馬頭町	同 十二年十二月	1,009
黒羽町立圖書館	同	同 郡黒羽町	同 十二年四月	3,209
親園村立圖書館	村立	同 郡親園村	同 十三年八月	578
武茂村圖書館	同	同 郡武茂村	同 十三年七月	105
東那須野村波立圖書館	同	同 郡東那須野村	同 十三年一月	664
葛生町立圖書館	町立	安蘇郡葛生町	同 十三年十二月	3,088
毛野村圖書館	村立	足利郡毛野村	同 十二年四月	195
小俣町圖書館	町立	同 郡小俣町	同 十三年七月	218
梁田村圖書館	村立	同 郡梁田村	同 十二年三月	402
筑波村圖書館	同	同 郡筑波村	同 十三年八月	155
逆川村圖書館	同	芳賀郡逆川村	同 十四年二月	260



### 教育會及小學校組合ニ關スル狀況

下野教育會ノ外ニ各郡市ニ夫々教育會アリ尙是等教育會ノ聯合セル  
栃木縣聯合教育會アリ。何レモ年々總集會ヲ開催シ教育上ノ振興ヲ  
圖リツ、アリ。主ナル事業ヲ舉グレバ通俗講演會、講習會、教育上ノ  
諸問題ノ研究調査、學事視察、圖書發行等ナリトス

小學校組合會ハ各町村ニ於テ夫々經費ノ補助ヲナシ町村長、學務委員、  
小學校教員、學校醫ヲ會員トシテ夫々教育ノ改善ヲ圖リ主トシテ  
講習會、講話會、教材教法ノ研究、學事視察、其ノ他社會教育上ニ貢獻  
スル所尠カラズ

### 青年團ニ關スル狀況

青年團ハ各町村之カ設置ヲナシ第三回文部內務ノ兩大臣訓令ニ基キ  
之カ統一ヲ圖ルト共ニ自主的經營ヲ主トシ内容ノ改善充實ニ務メツ  
、アリ目下團體ノ數百九十六、團員數三万七千六百六十六名アリ。各郡市  
ニ於テハ何レモ郡市聯合青年團ヲ組織シ運動會又ハ講演會ヲ開催シ  
或ハ中堅青年ヲ集メテ幹部養成講習會ヲ開ク等青年ノ指導啓發ニ務  
メツ、アリ。縣ニ於テハ各郡市青年團ヲ聯合シタル縣聯合青年團ヲ  
組織シ運動會、講演會、幹部講習會等ヲ開催シツ、アリ

### 處女會ニ關スル狀況

縣訓令トシテ處女會規約要綱公布以來日尙淺キニ拘ラズ縣下各市町  
村ニ於テ小學校ヲ中心トシテ普及發達ノ情勢ヲ現ハシ青年團ト相雁  
行シテ地方子女ノ修養ニ努メツ、アルハ喜バシキ現象ナリトス。目  
下其ノ會數二百五十八、會員三万三千五百四十三名ニ達ス其ノ事業  
ノ主ナルモノハ補習教育、講話會、講習會、各種教育事業等ニシテ會  
員モ次第ニ自發的ニ活動ヲナスニ至レリ

### 教育ニ關スル法人

下野教育會、上都賀郡教育會、芳賀郡教育會ハ夫々教育上ノ調査研究  
及通俗教育等ニ貢獻シツ、アルコト前年度ト相同シ其他秋山獎勵會  
下稻葉義務教育獎學財團、赤津尋常高等小學校教育獎勵會ハ學齡兒  
童ニ對スル學用品ノ補給其他獎學上施設ヲナシツ、アリ。以上ノ外  
財團法人栃木縣立大田原中學校獎學團ハ同校生徒ノ獎學上ノ施設ヲ  
爲シ、財團法人下野中學校、全上野原農學校、全葛生農商學校ハ夫々  
中等教育ノ施設ヲ講シ良好ノ成績ヲ擧ケツ、アリ

### 縣會及市町村會

大正十三年十二月開會ノ通常縣會ニ於テ決定セル教育費ノ豫算ハ歲  
出經常部ニ於テ百一万五千二百四十一圓、歲出臨時部ニ於テ四万二  
千三百八十八圓、教育補助費二万三千三百二圓ナリ。前年度ヨリ總計  
ニ於テ十一万五千九百九十九圓ヲ増加セリ

市町村會ノ狀況ニ於テモ亦縣會ニ於ケルト同様ニ教員俸給ノ増額其  
ノ他設備完成等ノ爲メ教育費ノ膨脹ヲ來タセリ

### 育英資金

御大典記念事業トシテ計劃シタルモノニシテ大正三年十二月ノ通常  
縣會ニ提出シ縣費ヨリ三万圓ノ支出決議セラル之ニ依リ大正四年三  
月縣令第十四號ヲ以テ育英資金管理規程並縣令第十五號ヲ以テ育英  
資金貸與規程ヲ公布ス

其他大正四年九月本縣ニ對シ御下賜金三千五百圓アリタルヲ以テ之  
ヲ育英資金ニ編入セリ

爾後年々御下賜金アリテ大正十四年マデニ總額五万五千圓ニ達ス（  
本年度四千五百圓御下賜）本事業ニ對シ篤志者ヨリ寄附セラレタル  
モノ六件ニシテ金額三万四千八百八十圓其他資金利子ニテ現在ノ資  
金總額十六万二千五百二十二圓（内有價證券二万圓）ナリトス  
事業並經營ノ方法ハ縣内中産以下ノ子弟ニシテ縣内公私立中等學校  
程度ノ學校ヲ卒業シ學力、品性、優秀ナルモノニ學資ヲ貸與シ高等教  
育ヲ受ケシム現在ノ修業者及學校名左ノ如シ

東京帝國大學	二人	高等農林學校	三人
高等學校	十三人	商科大學	四人
東北大學	一人	慶應大學	一人
北海道大學	二人	早稻田大學	一人
高等商業學校	七人	高等師範學校	一人
高等工業學校	二人	女子高等師範學校	二人
		計	三十九人

### 將來學事施設上ノ事項

本縣ニ於テ將來學事施設上最モ須要ト認ムヘキ事項ヲ列舉スレバ左  
ノ如シ

貧困兒童就學獎勵並出席督勵

公民教育ノ徹底ヲ圖ルコト

學校設備ノ完成ヲ期シ内容ノ改善ヲ圖ルコト



學校衛生ノ普及徹底ト學校醫ノ活動ヲ圖ルコト  
 實業補習教育ノ振興ヲ圖ルコト  
 青年訓練所ノ設置並訓練成績ノ向上ヲ圖ルコト  
 盲聾啞者教育ノ獎勵ヲ圖ルコト  
 幼稚園教育獎勵ヲ圖ルコト  
 圖書館ノ普及ヲ圖ルコト

乙 款

公學費及公學資金

1. 歳入出状況

縣市町村公學費支出金總額六百三十七万五千百十九圓ニシテ前年度ニ比スレバ十八万五千四十四圓ヲ増加ス其ノ内譯左ノ如シ

(イ) 縣ニ屬スルモノ

學 校	本 年 度	前 年 度	比較増減(△印ハ減)
師 範 學 校	281,234	280,633	601
中 學 校	484,763	424,351	60,412
高 等 女 學 校	309,116	278,676	30,440
實 業 學 校	328,783	379,426	△ 50,643
實業補習教員養成所	6,424	4,821	1,603
其 他	579,978	500,384	79,594
計	1,990,298	1,868,291	122,007

(ロ) 市町村ニ屬スルモノ

學 校	本 年 度	前 年 度	比較増減(△印ハ減)
小 學 校	3,953,463	3,914,149	39,314
實科高等女學校	7,863	8,027	△ 164
實 業 學 校	338,714	273,201	65,513
圖 書 館	7,805	12,465	△ 4,660
各 種 學 校	—	2,860	△ 2,860
其 他	76,976	111,082	△ 34,106
計	4,384,821	4,321,784	63,037

2. 歳入状況

縣 市町村公學費收入總額ハ百九十五万三千三百四圓ニシテ前年度ニ比シ三万二千七百六十四圓ヲ増加ス其ノ内譯左ノ如シ

(イ) 縣ニ屬スルモノ

學 校	本 年 度	前 年 度	比較増減(△印ハ減)
師 範 學 校	2,246	1,635	611
中 學 校	217,901	174,464	43,437
高 等 女 學 校	202,596	131,569	71,027
實 業 學 校	90,055	84,258	5,797
實業補習學校	—	—	—
教員養成所	357,142	391,262	△ 34,120
其 他	—	—	—
計	869,940	783,188	86,752

(ロ) 市町村ニ屬スルモノ

學 校	本 年 度	前 年 度	比較増減(△印ハ減)
小 學 校	1,020,524	1,074,191	△ 53,667
實科高等女學校	3,754	3,681	73
實 業 學 校	△ 57,717	53,416	4,301
各 種 學 校	—	1,383	△ 1,383
圖 書 館	1,169	418	751
其 他	100	4,167	△ 4,067
計	1,083,264	1,137,256	△ 53,992

尙收入増減ノ重ナルモノヲ摘記スレバ左ノ如シ

(イ) 授業料

學 校	本 年 度	前 年 度	比較増減(△印ハ減)
中 學 校	185,650	174,456	11,194
高 等 女 學 校	143,797	135,133	8,664
實 業 學 校	121,884	105,032	16,852
實業補習學校	11,865	11,874	△ 109
小 學 校	120,994	128,124	△ 7,130
各 種 學 校	—	1,383	1,383
計	584,090	556,002	28,088

(ロ) 寄附金

學 校	本 年 度	前 年 度	比較増減(△印ハ減)
小 學 校	40,632	91,964	△ 51,332
高 等 女 學 校	—	—	—
實 業 學 校	120	715	△ 595
計	40,752	92,679	△ 51,927



(ハ) 基本財産ヨリ生スル収入

学 校	本 年 度	前 年 度	比較増減(△印ハ減)
小 學 校	37,380	41,606	△ 4,226
師 範 學 校	51	110	△ 59
中 學 校	—	—	—
高 等 女 學 校	—	—	—
實 業 學 校	114	106	8
計	37,545	41,822	△ 4,277

(ニ) 補助金

小 學 校	812,649	801,661	10,988
-------	---------	---------	--------

(イ) 小學校ノ内譯

國 費	806,678	800,120	6,558
縣 費	5,971	1,541	4,430

(ロ) 實業學校ノ内譯

國 費	1,600	1,200	400
縣 費	350	10,950	△ 10,600

公學資産

1. 學校基本財産

(イ) 縣ニ屬スルモノ

明治三十二年縣令第五號ヲ以テ朽木縣師範學校基本財産管理規則ヲ定メ寄附金其他特別ノ收入金ヲ積立ツルコト、シ其ノ利子ヲ以テ生徒獎勵ノ費用ニ充テ若クハ元金ニ積立ツ其ノ額左ノ如シ

大正十年度	1,592	同 十一年度	1,694	同 十二年度	1,786
同 十三年度	1,803	同 十四年度	2,952		

又明治四十年縣令第九號ヲ以テ師範學校女子師範學校ヲ除キタル縣立學校ニ基本財産ヲ設ケ其ノ種類ヲ學林及蓄積金トシ左ノ收入ヲ以テ之ニ充ツ

- (一) 學林ヨリ生ズル利子
- (二) 學校實習成績物賣却金ノ全部又ハ一部
- (三) 授業料半額以内

(四) 蓄積金ノ利子

(五) 寄附金其他特別ノ收入

蓄積金ノ利子ハ每校基本金總會十五万圓ニ達スルマデハ使用セサルモノトス

尙各校基本財産ハ大正十二年度ヨリ之ヲ統一セリ

蓄積金額年度別左ノ如シ

年 度	中 學 校	高 等 女 學 校	實 業 學 校	計
大 正 十 年 度	70,001	10,359	21,685	102,045
同 十 一 年 度	73,375	10,566	27,036	110,977
同 十 二 年 度	—	—	—	119,588
同 十 三 年 度	—	—	—	125,164
同 十 四 年 度	—	—	—	132,007

即チ現在額ハ十三万二千七圓ニシテ之ヲ前記師範學校基本財産ヲ加

フルトキハ總計十三万四千九百六十六圓ニ達ス

森林坪數及價額

中學校23,499坪3,757圓・實業學校81,875坪14,481圓ナリ

(ロ) 市町村ニ屬スルモノ

總額百三十万九千五百五十二圓ニシテ殆ンド全部小學校ノ基本財産ナリ

其ノ内譯左ノ如シ

小 學 校	1,309,152圓
内 譯	
金 額	729,226圓
土 地	510,600圓
積 立 金	67,547圓
外ニ乙種程度ノ實業學校	1,305圓
實業補習學校	474圓

(ハ) 教育資金

(イ) 資金ノ總額並貸付戻入等ノ狀況

資 金 總 額	81,105圓
支 出 總 額	34,911圓
内 譯	
小學校設備貸付	27,200圓
獎 勵 費	6,066圓
小學校教員疾病治療費	1,645圓(人員六人)



右ノ内奨励費支出ノ内譯

教員講習會費	664圓
學齡兒童就學奨励費	52圓
教育功勞者表彰又ハ賞與費	391圓
通俗教育調査費	249圓
普通教育研究會費	702圓
教育奨励補助費	2,350圓
視學其他委員費	996圓
其他	662圓
計	6,066圓

(二) 市町村立小學校教員加俸資金

資金總額十二万三千六百四十二圓ニシテ加俸支出額左ノ如シ

種別	年 度	本 年 度	前 年 度	比較増減(△印ハ減)
年 功 加 俸		74,959	73,306	1,653
特 別 加 俸		5,395	5,261	134

(ホ) 兒童就學奨励資金

資金總額三万九百五圓ニシテ此ノ内資金ヨリ生スル收入並縣費支出ヲ加ヘ市町村ニ交付セシ金額ハ三千七百九十九圓ナリ  
市町村ニ於テ奨励支出シタル狀況左ノ如シ

種 別	兒 童 數	金 額
教科書及學用品ノ給與又ハ貸與	1,612	1,488
被 服 給 與	8	46
食 料 給 與	52	569
生 活 費 補 給	7	35
教 科 書 及 被 服 給 與	1	6
學 用 品 及 食 費 補 給	49	98
其 他	107	393
計	1,836	2,635

(ヘ) 公立學校職員年功加俸資金

資金總額四万六千八百八十八圓ニシテ支給額左ノ如シ

種別	年 度	本 年 度	前 年 度	比較増減(△印ハ減)
年 功 加 俸		31,110	26,643	4,667

(ト) 教育及學藝ニ關スル資金

資金總額七万一千五百九十九圓ニシテ支給額左ノ如シ

育英事業 9,120圓  
以 上



# 學 齡 兒 童

		男	女	計	
學 齡 兒 童	就學始 期既達 者	就 學	92,863	90,196	183,059
		不 就 學	341	478	819
	就學始期未達者	14,590	14,456	29,046	
計		107,794	105,130	212,924	
就 學 兒 童	尋常小學校ノ教 科ヲ修ムル者	68,048	67,557	135,605	
	尋常小學校ノ教 科ヲ卒ヘル者	24,815	22,639	47,454	
不 就 學 兒 童	就學猶豫者	250	389	639	
	就學免除者	91	89	180	



# 學 齡 兒 童

## 第 一 現住戶口及學齡兒童 大正十五年三月三十一日

郡 市	世帶數	現在人口	學 齡 兒 童									一世帶 二付學 齡兒童
			就學始期既達者			就學始期未達者			合 計			
			男	女	計	男	女	計	男	女	計	
<b>全 管</b>												
大正十年度	169,925	1,092,255	89,364	84,412	173,776	14,574	14,540	29,114	103,938	98,952	202,890	1.2
同十一年度	177,770	1,046,458	91,364	86,903	178,267	14,555	14,511	28,846	105,899	101,214	207,113	1.2
同十二年度	180,472	1,046,458	93,960	89,855	183,815	13,597	14,353	28,350	107,957	104,308	212,165	1.2
同十三年度	182,177	1,046,458	93,706	90,408	184,114	13,409	13,408	26,868	107,166	103,816	210,982	1.2
同十四年度	200,104	1,086,165	93,204	90,674	183,878	14,560	14,456	29,046	107,794	105,130	212,924	1.1
<b>郡 市 別</b>												
宇 部 宮	15,358	75,736	5,589	5,613	11,202	940	941	1,881	6,529	6,554	13,083	0.8
足 利	7,684	39,400	2,813	2,802	5,615	439	379	838	3,252	3,201	6,453	0.9
河 内	17,779	107,309	9,543	9,402	18,945	1,447	1,455	2,902	10,590	10,857	21,847	1.2
上 都 賀	26,552	137,606	11,869	11,761	23,680	1,928	1,867	3,755	13,827	13,628	27,455	1.4
芳 賀	21,012	113,941	10,175	9,546	19,721	1,369	1,541	3,140	11,774	11,087	22,861	1.6
下 都 賀	35,395	201,938	17,954	17,136	35,090	2,710	2,744	5,454	20,664	19,880	40,544	1.1
撫 谷	15,509	84,246	7,517	7,230	14,747	1,140	1,159	2,299	8,657	8,359	17,046	1.1
那 須	30,272	164,140	14,309	13,989	28,298	2,287	2,285	4,572	16,506	16,274	32,870	1.1
安 蘇	16,927	89,613	7,564	7,310	14,874	1,159	1,134	2,293	8,723	8,444	17,167	1.0
足 利	13,506	72,236	5,838	5,885	11,723	941	931	1,872	6,779	6,816	13,595	1.0

學齡兒童トハ本籍ト寄留トヲ問ハス現住人申年度末ニ於テ滿六歳一日ヨリ滿十四歳迄ノ年齢ニ在ル兒童ヲ云ヒ其内年度内四月一日ニ於テ滿六歳一日以上ノ年齢ニ達シタルモノヲ就學始期既達者トシテ然ラサルモノヲ就學始期未達者トス以下之ニ同シ。世帶數及現在人口ハ大正十五年五月三十日發行ニ係ル第二回國勢調査概要ニ依リ調査シタルモノナリ

## 第 二 學齡兒童就學及不就學 (就學始期既達者) 大正十五年三月三十一日

郡 市	就 學			不 就 學			合 計			合計百中就學		
	男	女	計	男	女	計	男	女	計	男	女	男及女
<b>全 管</b>												
大正十年度	88,832	88,297	172,129	532	1,115	1,647	89,364	84,412	173,776	99.40	98.68	99.05
同十一年度	90,931	85,999	176,930	433	904	1,337	91,364	86,903	178,267	99.53	98.96	99.25
同十二年度	93,590	89,132	182,722	370	723	1,093	93,960	89,855	183,815	99.59	99.19	99.45
同十三年度	93,372	89,908	183,280	334	500	834	93,706	90,408	184,114	99.64	99.45	99.55
同十四年度	92,863	90,196	183,059	341	478	819	93,204	90,674	183,878	99.63	99.47	99.55



第二 學齡兒童就學及不就學 (續)

Table showing enrollment and non-enrollment statistics for children of school age by municipality (郡市別). Columns include gender (男, 女) and counts for enrollment (就學) and non-enrollment (不就學).

第四 學齡兒童不就學者種別 (就學始期既達者) 大正十五年三月三十一日

Table showing the types of children who do not attend school, categorized by grade level (同第一學年ノ者 to 同第六學年ノ者) and municipality (郡市別). Includes counts for '猶豫' (hesitant) and '免除' (exempt).

第三 學齡兒童就學者種別 (就學始期既達者) 大正十五年三月三十一日

Table showing the types of children who attend school, categorized by municipality (郡市別) and graduation status (前年度以前ニ卒業セルモノ, 本年度内ニ卒業セルモノ). Includes counts for '猶豫' and '免除'.

Table showing the types of children who do not attend school, categorized by municipality (郡市別) and graduation status (前年度以前ニ卒業セルモノ, 本年度内ニ卒業セルモノ). Includes counts for '猶豫' and '免除'.



第五

學齡兒童中盲聾啞者

大正十五年三月三十一日

郡 市	盲 者			聾 啞 者			合 計			右ノ内學校ニ於テ修業スルモノ								
	男	女	計	男	女	計	男	女	計	盲 者			聾 啞 者			合 計		
										男	女	計	男	女	計	男	女	計
全 管																		
大正十年度	10	12	22	44	39	83	54	51	105	2	2	4	7	5	12	9	7	16
同十一年度	9	16	25	42	42	84	51	58	109	2	3	5	11	4	15	13	7	20
同十二年度	8	11	19	44	46	90	52	57	109	1	1	2	13	7	20	14	8	22
同十三年度	9	10	19	46	45	91	55	55	110	4	2	6	18	12	30	22	14	36
同十四年度	6	14	20	60	40	100	66	54	120	2	5	7	17	7	24	19	12	31
郡 市 別																		
宇 都 宮	1	1	2	16	7	23	17	8	25	1	1	2	16	7	23	17	8	25
足 利	1	2	3	4	3	7	5	5	10	1	2	3	—	—	—	1	2	3
河 内	—	—	—	6	—	6	6	—	6	—	—	—	—	—	—	—	—	—
上 都 賀	1	1	2	6	8	14	7	9	16	—	—	—	—	—	—	—	—	—
芳 賀	1	5	6	9	3	12	10	8	18	—	—	—	1	2	3	1	2	3
下 都 賀	1	3	4	8	7	15	11	5	16	—	—	—	—	—	—	—	—	—
榑 谷	—	—	—	—	—	—	—	—	—	—	—	—	—	—	—	—	—	—
那 須	1	2	3	7	7	14	8	9	17	—	—	—	—	—	—	—	—	—
安 蘇	—	—	—	2	5	7	2	5	7	—	—	—	—	—	—	—	—	—
足 利	—	—	—	2	—	2	2	—	2	—	—	—	—	—	—	—	—	—

本表學校ニ於テ修學スル者ハ盲啞學校ハ勿論其他ノ公立學校ニ在學セルモノナリ



# 小 學 校

		尋常	尋常 高等	高等	計
學	校	220	283	5	508
學	級	3,152	—	589	3,741
兒 童	男	80,715	—	15,729	96,444
	女	79,039	—	11,402	90,441
	計	159,754	—	27,131	186,885
教 員	男	2,002	—	568	2,570
	女	1,393	—	134	1,527
	計	3,395	—	702	4,097



# 小 學 校

## 第 六 小 學 校 數 大正十五年三月三十一日

郡 市	尋 常			尋 常 高 等			高 等			合 計	
	本校	分教場	計	本校	分教場	計	本校	分教場	計		
全 管											
大 正 十 年 度	238	16	254	187	66	253	5	—	5	512	
同 十 一 年 度	233	15	248	192	66	258	5	—	5	511	
同 十 二 年 度	224	13	237	195	74	269	5	—	5	511	
同 十 三 年 度	218	4	222	200	82	282	5	—	5	510	
同 十 四 年 度	—	—	—	2	—	2	—	—	—	2	
	縣 立	—	—	—	—	—	—	—	—	—	
	市 町 村 立	214	4	218	195	83	278	5	—	5	
	私 立	2	—	2	3	—	3	—	—	5	
	計	216	4	220	200	83	283	5	—	5	
郡 市 別											
宇 都 宮	縣 立	—	—	—	2	—	2	—	—	—	2
	市 立	6	—	6	—	—	—	1	—	1	7
足 利	市 立	4	—	4	1	—	1	—	—	—	5
河 内	町 村 立	22	1	23	23	12	35	—	—	—	58
上 都 賀	町 村 立	28	1	29	23	2	25	2	—	2	56
	私 立	1	—	1	3	—	3	—	—	—	4
芳 賀	町 村 立	29	—	29	20	19	39	1	—	1	69
下 都 賀	町 村 立	20	—	20	42	17	59	1	—	1	80
埴 谷	町 村 立	21	2	23	16	25	41	—	—	—	64
那 須	町 村 立	69	—	69	36	2	38	—	—	—	107
	私 立	1	—	1	—	—	—	—	—	—	1
安 蘇	町 村 立	12	—	12	18	1	19	—	—	—	31
足 利	町 村 立	3	—	3	16	5	21	—	—	—	24

表中縣立トアルハ縣立師範學校附屬小學校ナリ以下各表亦同シ

本表學校數ヲ面積ニ對比シテ一方里内ニ於ケル學校數ヲ示セハ次ノ如シ

郡 市	面 積	學 校 數	郡 市	面 積	學 校 數
宇 都 宮	1.08	8.33	埴 谷	86.56	0.73
足 利	0.60	5.00	那 須	102.79	1.04
河 内	38.39	1.51	安 蘇	23.33	1.33
上 都 賀	73.15	0.84	足 利	12.61	1.90
芳 賀	39.20	1.76	總 計	418.09	1.22
下 都 賀	40.38	1.98			

學校數ニハ師範學校附屬私立分教場ヲモ含ム



第七 補習科ヲ置ク市町村立小學校 大正十五年三月三十一日

Table showing supplementary subjects in municipal elementary schools for 1926. Columns include year, subject type (ordinary, high), and municipality (宇都宮, 足利, 河上, 芳賀, 下都賀, 須賀, 那須, 安足).

第八 加設科目ヲ課スル市町村立小學校 大正十五年三月三十一日

Table showing additional subjects in municipal elementary schools for 1926. Columns include subject (handicraft, agriculture, etc.), municipality, and year. Includes a note at the bottom: '表中\*印ハ尋常小學校ニ課スルモノヲ示ス'.

第八 加設科目ヲ課スル市町村立小學校 (續)

Table showing additional subjects in municipal elementary schools for 1926 (continued). Columns include subject, municipality, and year. Includes a note at the bottom: '表中\*印ハ尋常小學校ニ課スルモノヲ示ス'.

第九 僻陬地ノ小學校 學校及兒童ハ大正十五年三月一日 學級及教員ハ大正十五年三月卅一日

Table showing statistics for remote area elementary schools in 1926. Columns include municipality, school type, grade, teacher count, student count, and average number of students per grade.



第九 僻陬地ノ小學校 (續)

Table with columns for 郡 (Prefecture), 市 (City), 學級 (Grade), 教員 (Teachers), 兒童 (Children), and 平均一學級兒童數 (Average children per grade). Rows include 河上, 芳賀, 下都賀, 那須, 安足.

本表ハ特別加俸支給ニ關シ本縣ニ於テ僻陬地トシテ指定シタル尋常小學校及尋常高等小學校ニ係ルモノヲ掲ク (×ハ分教場)

第一〇 小學校學級 大正十五年三月一日

Table showing school levels (尋常科, 高等科) and counts for various municipalities like 宇都宮, 足利, 河内, 上都賀, 芳賀, 下都賀, 那須, 安足.

第一一 學級別尋常小學校 大正十五年三月一日

Table showing grade distribution (單級, 二學級, 三學級, etc.) for various municipalities and years (大正十年度 to 十四年度).

×印ハ分教場ヲ示ス

第一二 學級別尋常高等小學校 大正十五年三月一日

Table showing grade distribution for higher elementary schools (四學級以下, 五學級, etc.) for various municipalities and years.



第一二 學級別尋常高等小學校 (續)

Table with columns for 郡市, 四學級以下, 五學級, 六學級, 七學級, 八學級, 九學級, 十學級, 十一學級, 十二學級, 十三學級, 十四學級, 十五學級以上, 合計, 最多學級ノ校ノ級數. Rows include 上都賀, 芳賀, 下都賀, 鹽谷, 那須, 安蘇, 足利.

本表本年度分ヲ尋常科高等科ニ區別スレハ次ノ如シ

Table with columns for 郡市, 單級, 二學級, 三學級, 四學級, 五學級, 六學級, 七學級以上十學級, 十一學級以上十四學級, 十五學級以上十九學級, 合計, 最多學級ノ校ノ級數. Rows include 宇都宮, 足利, 河内, 上都賀, 芳賀, 下都賀, 鹽谷, 那須, 安蘇, 足利, 大正十四年度.

本表上都賀郡私立學校尋常高等符合セサルハ尋常高等小學校ニシテ高等科兒童皆無ノ學校アルニ由ル

第一三 學級別高等小學校 大正十五年三月一日

Table with columns for 郡市, 單級, 二學級, 三學級, 四學級, 五學級, 六學級, 七學級, 八學級, 九學級, 十學級, 十一學級以上, 合計. Rows include 同同同同, 郡市別, 宇都宮, 上都賀, 芳賀, 下都賀.

第一四 小學校教員總數 大正十五年三月三十一日

Table with columns for 年 度, 本科正教員, 其他ノ教員, 合計, 男百ニ付女. Rows include 大正十年, 十一年, 十二年, 十三年, 十四年度. Sub-table with columns for 郡市, 本科正教員, 專科正教員, 准教員, 代用教員, 合計.



第一五 尋常小學校教員 大正十五年三月三十一日

郡市	本科正教員			専科正教員			准教員			代用教員			合計			
	女	男	計	男	女	計	男	女	計	男	女	計	男	女	計	
全 管																
大正十年度	1,375	703	2,078	19	115	134	341	182	523	149	182	331	1,884	1,182	3,066	
同十一年度	1,375	744	2,119	19	105	124	283	170	453	221	235	456	1,898	1,254	3,152	
同十二年度	1,404	833	2,237	22	100	122	282	139	421	207	234	446	1,915	1,311	3,226	
同十三年度	1,455	848	2,303	20	109	129	276	171	447	220	237	457	1,971	1,365	3,336	
同十四年度	縣立	16	3	19	—	1	1	—	—	—	—	—	16	4	20	
	市町村立	1,450	857	2,307	12	109	121	251	169	420	243	243	486	1,956	1,378	3,334
	私立	21	4	25	2	1	3	4	5	9	3	1	4	30	11	41
計	1,487	864	2,351	14	111	125	255	174	429	246	244	490	2,002	1,393	3,395	
郡 市 別																
宇都宮(縣立)	16	3	19	—	1	1	—	—	—	—	—	—	16	4	20	
市立	84	65	149	4	6	10	—	—	—	3	1	4	91	72	163	
足利市立	46	31	77	3	5	8	4	1	5	6	—	6	59	37	96	
河内町村立	152	85	237	—	11	11	31	12	43	17	14	31	200	122	322	
上都賀(町村立)	157	111	268	1	15	16	28	18	46	26	36	62	212	180	392	
私立	20	4	24	2	1	3	3	5	8	3	1	4	28	11	39	
芳賀町村立	174	108	282	1	15	16	39	17	56	20	17	37	234	157	391	
下都賀町村立	247	165	412	—	14	14	36	34	70	55	55	110	338	268	606	
撫谷町村立	116	63	179	2	8	10	24	7	31	28	41	69	170	119	289	
那須(町村立)	240	128	368	—	24	24	44	43	87	52	46	98	336	241	577	
私立	1	—	1	—	—	—	1	—	1	—	—	—	2	—	2	
安蘇町村立	134	62	196	1	1	2	21	26	47	18	25	43	174	114	288	
足利町村立	100	39	139	—	10	10	24	11	35	18	8	26	142	68	210	

本表ハ休職者ヲ控除セリ次表亦同シ

尋常高等小學校ノ教員ニシテ主トシテ尋常科ヲ擔任スルモノハ之ヲ本表ニ合算セリ

第一六 高等小學校教員 大正十五年三月三十一日

郡市	本科正教員			専科正教員			准教員			代用教員			合計		
	男	女	計	男	女	計	男	女	計	男	女	計	男	女	計
全 管															
大正十年度	450	36	486	12	54	66	4	—	4	13	10	23	479	100	579
同十一年度	465	44	509	15	51	66	4	—	4	13	12	25	497	107	604
同十二年度	498	48	546	11	49	60	6	—	6	14	15	29	529	112	641
同十三年度	520	54	574	16	48	64	6	—	6	17	9	26	559	111	670
同十四年度	縣立	3	—	3	—	—	—	—	—	—	—	—	—	3	—
	市町村立	511	68	579	17	53	70	5	—	5	25	11	36	558	132
	私立	7	—	7	—	2	2	—	—	—	—	—	7	2	9
計	521	68	589	17	55	72	5	—	5	25	11	36	568	134	702
郡 市 別															
宇都宮(縣立)	3	—	3	—	—	—	—	—	—	—	—	—	—	3	—
市立	14	9	23	3	1	4	—	—	—	1	—	—	1	18	10
足利市立	5	3	8	—	—	—	—	—	—	—	—	—	—	5	3
河内町村立	59	8	67	—	8	8	1	—	1	2	—	2	62	16	78
上都賀(町村立)	64	12	76	1	8	9	1	—	1	5	3	8	71	23	94
私立	7	—	7	—	2	2	—	—	—	1	—	1	7	2	9
芳賀町村立	61	8	69	1	10	11	—	—	—	—	—	—	—	62	18
下都賀町村立	103	6	109	1	3	4	1	—	1	12	4	16	117	13	130
撫谷町村立	46	9	55	1	8	9	2	—	2	1	1	2	50	18	68
那須町村立	88	12	100	8	7	15	—	—	—	3	3	6	99	22	121
安蘇町村立	43	1	44	2	8	10	—	—	—	1	—	1	46	9	55
足利町村立	28	—	28	—	—	—	—	—	—	—	—	—	—	28	—

尋常高等小學校ノ教員ニシテ主トシテ高等科ヲ擔任スルモノ及ヒ尋常高等兩科ヲ擔任シテ區

別シ能ハサルモノハ本表ニ計上セリ



第一七 小學校教員月俸額 大正十五年三月三十一日

郡市	小學校本科正教員ノ資格アル者						尋常小學校本科正教員ノ資格アル者						専科正教員					
	男			女			男			女			男			女		
	最多	最寡	平均	最多	最寡	平均	最多	最寡	平均	最多	最寡	平均	最多	最寡	平均	最多	最寡	平均
<b>全 管</b>																		
大正十年度	145	35	64.81	70	35	46.93	80	35	50.25	57	34	40.12	75	10	42.62	57	14	34.90
同十一年度	160	37	65.82	75	35	45.48	80	35	51.66	60	35	41.10	80	5	45.25	57	14	35.57
同十二年度	160	37	67.51	70	40	46.49	80	37	55.25	60	35	41.32	75	5	37.80	60	15	24.55
同十三年度	180	10	66.86	75	40	46.88	85	35	53.16	65	35	42.11	80	5	41.21	60	15	36.91
同十四年度	160	10	67.92	75	40	47.38	85	35	54.72	65	35	43.57	85	5	47.33	65	23	38.11
<b>郡 市 別</b>																		
宇都宮	160	50	76.17	75	42	53.32	85	47	59.94	58	42	49.23	85	45	67.00	52	42	46.07
足利	130	10	68.94	75	41	51.33	75	42	63.61	65	37	49.61	50	40	46.75	65	40	49.90
河上	110	45	69.30	60	40	46.29	70	42	53.44	52	35	44.03	—	—	—	42	33	37.42
下都賀	145	10	65.94	60	40	46.84	80	40	58.40	55	37	43.34	65	52	58.50	47	32	38.37
芳賀	120	12	65.12	52	41	44.40	70	37	50.16	50	35	40.50	47	40	43.50	47	28	34.44
下野	130	50	69.45	57	41	48.63	80	40	65.50	55	35	43.43	50	50	50.00	50	30	37.41
那須	100	45	64.33	70	40	45.80	65	40	52.53	52	35	43.09	100	10	32.00	47	28	37.40
安房	130	5	62.17	75	40	46.00	70	40	52.77	55	35	43.26	65	5	30.87	50	30	34.12
下野	145	12	69.94	57	41	46.65	80	40	54.27	55	37	45.30	57	42	38.66	50	40	44.22
安房	140	50	67.03	75	41	47.07	80	41	57.44	52	35	40.90	—	—	—	47	33	38.00
<b>准 教 員</b>																		
郡市	男						女						代 用 教 員					
	男			女			男			女			男			女		
<b>全 管</b>																		
大正十年度	46	30	37.15	42	25	31.56	48	15	32.49	42	3	24.41	—	—	—	—	—	—
同十一年度	55	25	38.38	50	25	32.93	55	8	32.40	42	2	24.74	—	—	—	—	—	—
同十二年度	55	27	39.91	45	27	33.97	57	15	33.57	45	5	27.73	—	—	—	—	—	—
同十三年度	55	25	39.11	45	27	34.12	57	10	32.94	45	2	26.69	—	—	—	—	—	—
同十四年度	57	27	40.39	47	27	35.35	80	35	34.09	55	2	27.79	—	—	—	—	—	—
<b>郡 市 別</b>																		
宇都宮	—	—	—	—	—	—	50	35	43.75	35	35	35.00	—	—	—	—	—	—
足利	57	33	46.75	45	45	45.00	52	35	41.50	—	—	—	—	—	—	—	—	—
河上	55	30	42.00	42	30	36.38	37	28	33.13	45	7	28.31	—	—	—	—	—	—
下都賀	57	33	42.22	45	30	36.83	55	30	37.26	37	7	29.57	—	—	—	—	—	—
芳賀	45	27	35.00	40	27	34.47	37	22	29.25	36	6	26.35	—	—	—	—	—	—
下野	52	33	40.17	42	30	35.44	65	30	34.88	55	10	30.41	—	—	—	—	—	—
那須	57	30	41.62	40	30	35.57	80	30	34.64	42	2	24.86	—	—	—	—	—	—
安房	57	30	41.04	47	27	34.90	40	10	31.58	33	5	24.14	—	—	—	—	—	—
下野	50	33	39.87	35	30	35.07	42	28	35.11	35	30	31.45	—	—	—	—	—	—
安房	52	30	39.04	42	33	31.53	46	32	37.55	40	5	31.12	—	—	—	—	—	—

本表ハ市町村之ニ係ルモノヲ掲載セリ

第一八 尋常科教授ノ教員月俸額 大正十五年三月三十一日

郡市	小學校本科正教員ノ資格アル者						尋常小學校本科正教員ノ資格アル者						専科正教員					
	男			女			男			女			男			女		
	最多	最寡	平均	最多	最寡	平均	最多	最寡	平均	最多	最寡	平均	最多	最寡	平均	最多	最寡	平均
<b>全 管</b>																		
大正十年度	145	35	63.33	65	35	44.44	80	35	50.25	57	34	40.12	75	10	44.50	55	14	34.16
同十一年度	145	37	64.65	75	40	45.20	80	35	51.66	60	35	41.10	80	5	45.70	52	14	35.17
同十二年度	145	10	66.84	70	40	46.13	80	37	52.17	57	35	41.20	80	5	44.77	55	15	36.64
同十三年度	180	10	66.61	70	40	46.50	85	35	53.16	65	35	42.11	80	5	44.21	55	25	36.29
同十四年度	160	10	67.66	70	40	47.24	85	35	54.72	65	35	43.57	85	40	54.75	57	23	37.49
<b>郡 市 別</b>																		
宇都宮	160	50	75.00	70	42	52.69	85	47	59.94	58	42	49.33	85	65	72.50	52	42	46.33
足利	130	10	69.63	70	41	49.22	75	42	63.61	65	37	49.61	50	40	47.66	57	40	45.80
河上	110	50	69.81	60	40	46.54	70	42	53.44	52	35	44.03	—	—	—	42	33	37.09
下都賀	120	10	63.69	60	40	47.19	80	40	58.40	55	37	43.34	52	52	52.00	47	32	37.33
芳賀	120	15	65.65	52	41	44.32	70	35	50.16	50	35	40.50	47	47	47.00	47	28	35.00
下野	130	50	68.49	57	41	47.66	80	40	65.50	55	35	43.43	—	—	—	50	33	36.85
那須	95	45	65.55	57	41	45.15	65	40	52.53	52	35	43.09	42	42	42.00	45	28	26.00
安房	120	10	65.45	75	40	46.73	70	40	52.77	55	35	43.26	—	—	—	50	30	34.37
下野	145	47	69.35	75	41	46.69	80	40	47.00	55	37	45.39	47	47	47.00	40	40	40.00
安房	140	50	67.28	75	41	47.07	80	41	57.44	52	35	40.90	—	—	—	47	33	38.00
<b>准 教 員</b>																		
郡市	男						女						代 用 教 員					
	男			女			男			女			男			女		
<b>全 管</b>																		
大正十年度	50	25	36.56	42	25	31.56	48	15	31.30	42	3	22.53	—	—	—	—	—	—
同十一年度	52	25	38.30	50	25	32.93	55	8	32.25	42	2	24.58	—	—	—	—	—	—
同十二年度	52	25	39.23	45	27	33.97	57	10	33.45	45	2	26.41	—	—	—	—	—	—
同十三年度	55	25	36.05	45	27	34.12	57	10	32.83	45	2	26.54	—	—	—	—	—	—
同十四年度	57	27	40.26	47	27	35.35	55	10	33.49	55	2	27.70	—	—	—	—	—	—
<b>郡 市 別</b>																		
宇都宮	—	—	—	—	—	—	50	35	41.66	75	35	35.00	—	—	—	—	—	—
足利	57	33	46.75	45	45	45.00	52	35	41.50	—	—	—	—	—	—	—	—	—
河上	55	30	42.12	45	30	36.83	55	30	36.64	37	7	29.57	—	—	—	—	—	—
下都賀	57	33	42.17	42	30	36.38	37	28	32.76	45	7	28.47	—	—	—	—	—	—
芳賀	45	27	35.00	40	27	34.47	37	22	29.25	36	6	26.35	—	—	—	—	—	—
下野	52	33	39.77	42	30	35.44	55	27	32.80	55	10	30.27	—	—	—	—	—	—
那須	55	30	40.62	40	30	35.57	45	30	33.00	42	2	24.73	—	—	—	—	—	—
安房	57	30	41.04	45	27	34.90	40	10	31.63	33	5	23.76	—	—	—	—	—	—
下野	50	33	39.87	40	30	31.45	42	28	34.68	35	30	31.45	—	—	—	—	—	—
安房	52	30	39.04	42	33	31.53	46	32	37.55	40	5	31.12	—	—	—	—	—	—

本表ハ市町村立ニ係ルモノヲ記載セリ

本表ノ調査方ハ尋常小學校教員表ニ同シ



郡市	本科正教員						専科正教員					
	男			女			男			女		
	最多	最寡	平均	最多	最寡	平均	最多	最寡	平均	最多	最寡	平均
全管												
大正十年	145	5	66.292	70	38	49.420	70	10	40.750	57	27	35.827
同十一年	160	40	67.633	70	35	48.405	70	5	44.733	57	27	36.380
同十二年	160	40	67.388	70	40	48.979	75	35	45.909	60	32	38.333
同十三年	160	12	67.269	75	40	49.444	80	5	38.056	60	5	38.290
同十四年	145	12	68.350	75	40	48.460	80	5	42.380	65	30	39.350
郡市別												
宇都宮	145	52	78.857	75	45	57.000	80	47	67.333	45	45	45.000
足利	80	50	64.400	75	52	64.000	50	50	50.000	65	65	65.000
河上	100	45	68.576	52	41	44.625	—	—	—	42	35	37.625
芳賀	145	47	68.734	60	40	45.250	65	65	65.000	45	32	40.375
下都賀	120	12	64.246	52	42	45.125	40	40	40.000	40	33	36.600
那須	130	50	71.670	55	45	49.571	50	50	50.000	50	30	40.000
安	100	50	62.500	60	40	48.111	10	10	10.000	47	32	39.000
足利	130	47	68.466	50	41	45.917	65	5	30.875	37	30	33.286
那須	90	12	71.023	54	45	45.000	57	42	49.500	50	40	44.750

郡市	准教員						代用教員					
	男			女			男			女		
	最多	最寡	平均	最多	最寡	平均	最多	最寡	平均	最多	最寡	平均
全管												
大正十年	42	35	37.750	—	—	—	48	20	33.692	35	7	26.300
同十一年	55	33	43.750	—	—	—	50	26	35.000	33	7	27.750
同十二年	40	30	34.167	40	40	40.000	60	15	35.429	40	18	30.400
同十三年	50	35	41.833	—	—	—	47	15	34.441	45	7	29.727
同十四年	57	37	46.800	—	—	—	80	30	41.080	35	19	29.810
郡市別												
宇都宮	—	—	—	—	—	—	50	50	50.000	—	—	—
足利	45	45	45.000	—	—	—	45	40	42.500	—	—	—
河上	37	37	37.000	—	—	—	37	32	35.000	32	19	26.333
芳賀	—	—	—	—	—	—	—	—	—	—	—	—
下都賀	45	45	45.000	—	—	—	65	30	41.917	35	30	32.250
那須	57	50	53.500	—	—	—	80	80	80.000	30	30	30.000
安	—	—	—	—	—	—	32	30	30.667	33	27	30.000
足利	—	—	—	—	—	—	42	42	42.000	—	—	—

本表ハ市町村立ニ係ルモノヲ記載セリ

本表ノ調査方ハ高等小學校教員表ニ同シ

郡市	本科正教員															
	年功加俸		特別加俸		令第三條第二項本文ノ加俸		同上但書ノ加俸(累加)		令第七條第一項ノ加俸(單級)		同第二條ノ加俸(準單級)		同第三項ノ加俸(辭職)		同第四項ノ加俸	
	人員	金額	人員	金額	人員	金額	人員	金額	人員	金額	人員	金額	人員	金額	人員	金額
全管																
大正十年	1,188	35,768	756	18,212	17	510	—	—	—	—	130	69	1,306	31	544	
同十一年	223	6,484	86	2,090	—	—	—	—	—	—	—	8	162	2	28	
同十二年	1,174	35,352	759	14,952	15	450	6	144	62	1,482	35	684	1	594		
同十三年	241	7,230	85	2,022	—	—	—	—	7	144	3	578	—	46		
同十四年	1,191	35,842	760	18,282	9	270	9	210	84	1,782	34	660	—	562		
宇都宮	273	8,190	131	3,145	—	—	—	—	8	156	3	504	—	46		
足利	1,217	36,676	782	18,810	6	180	7	158	88	1,866	37	780	—	618		
河上	286	8,580	99	2,376	—	—	—	—	14	282	4	384	—	60		
芳賀	1,235	37,192	808	20,404	5	150	—	—	12	288	31	822	—	500		
下都賀	292	8,760	107	2,568	—	—	—	—	2	48	3	168	—	46		
郡市別																
宇都宮	65	1,980	39	1,948	—	—	—	—	—	—	—	—	—	—	—	
足利	43	1,290	20	480	—	—	—	—	—	—	—	—	—	—	—	
河上	30	920	19	456	—	—	—	—	—	—	—	—	—	—	—	
芳賀	12	360	4	96	—	—	—	—	—	—	—	—	—	—	—	
下都賀	139	4,170	93	2,232	—	—	3	72	11	198	5	96	—	70		
那須	23	690	4	96	—	—	—	—	3	54	2	18	—	28		
安	138	4,164	91	2,190	2	60	1	24	8	156	4	144	—	64		
足利	36	1,080	14	336	—	—	—	—	1	18	—	66	—	—		
河上	162	4,868	110	2,640	1	30	7	174	1	24	—	48	—	—		
芳賀	29	870	16	384	—	—	—	—	2	48	—	24	—	—		
下都賀	244	7,360	174	4,170	1	30	1	18	—	—	—	—	—	—		
那須	69	2,070	27	648	—	—	—	—	—	—	—	—	—	—		
安	103	3,090	64	1,536	1	30	—	—	25	564	8	126	—	146		
足利	22	660	5	120	—	—	—	—	2	48	—	36	—	—		
河上	197	5,930	121	2,904	—	—	—	—	21	480	9	144	—	154		
那須	37	1,110	9	216	—	—	—	—	5	108	1	66	—	18		
安	103	3,090	60	1,440	—	—	—	—	13	246	3	210	—	42		
足利	10	300	6	144	—	—	—	—	7	144	—	—	—	18		
河上	54	1,620	37	888	—	—	—	—	5	90	2	36	—	28		
那須	11	330	2	48	—	—	—	—	2	36	—	—	—	—		



郡市	專科正教員									
	年功加俸		特別加俸		特別加俸		特別加俸			
	令第三條第二項 本文ノ加俸	同上但書ノ加俸 (累加)	令第七條第三項 ノ加俸 (僻限)	同上第四項ノ 加俸	令第三條第二項 本文ノ加俸	同上但書ノ加俸 (累加)	令第七條第三項 ノ加俸 (僻限)	同上第四項ノ 加俸		
人員	金額	人員	金額	人員	金額	人員	金額	人員	金額	
全 管										
大正十年度	男	15	360	11	198	—	—	—	—	—
	女	67	1,608	27	480	△	26	△	2	△
同十一年度	男	14	336	9	162	△	—	△	—	△
	女	60	1,440	28	498	△	26	△	2	△
同十二年度	男	12	288	8	144	△	—	△	—	△
	女	63	1,592	36	642	△	26	△	2	△
同十三年度	男	11	264	8	144	△	—	△	—	△
	女	53	1,272	35	636	△	12	△	1	△
同十四年度	男	9	216	7	126	△	—	△	—	△
	女	49	1,176	30	546	△	14	△	1	△
郡 市 別										
宇都宮	男	4	96	3	54	—	—	—	—	—
	女	2	48	2	36	—	—	—	—	—
足利	男	—	—	—	—	—	—	—	—	—
	女	2	48	1	18	—	—	—	—	—
河内	男	—	—	—	—	—	—	—	—	—
	女	5	120	2	36	—	—	—	—	—
上都賀	男	2	48	1	18	—	—	—	—	—
	女	6	144	4	72	3	36	—	—	—
芳賀	男	1	24	1	18	—	—	—	—	—
	女	9	216	6	108	—	—	—	—	—
下都賀	男	—	—	—	—	—	—	—	—	—
	女	8	192	5	96	—	—	—	—	—
埴谷	男	1	24	1	18	—	—	—	—	—
	女	2	48	2	36	—	—	—	—	—
那須	男	—	—	—	—	△	26	△	1	△
	女	8	192	4	72	△	14	△	1	△
安蘇	男	1	24	1	18	—	—	—	—	—
	女	3	72	1	18	—	—	—	—	—
足利	男	—	—	—	—	—	—	—	—	—
	女	4	96	3	54	—	—	—	—	—

郡市	准教員									
	年功加俸		特別加俸		特別加俸		特別加俸			
	令第三條第二項 本文ノ加俸	同上但書ノ加俸 (累加)	令第七條第三項 ノ加俸 (僻限)	同上第四項ノ 加俸	令第三條第二項 本文ノ加俸	同上但書ノ加俸 (累加)	令第七條第三項 ノ加俸 (僻限)	同上第四項ノ 加俸		
人員	金額	人員	金額	人員	金額	人員	金額	人員	金額	
全 管										
大正十年度	男	124	2,976	81	1,458	△	9	△	5	△
	女	8	192	4	72	△	14	△	1	△
同十一年度	男	115	2,760	75	1,356	△	12	△	5	△
	女	10	240	2	36	△	14	△	—	△
同十二年度	男	106	2,538	65	1,158	△	12	△	6	△
	女	7	168	2	36	△	14	△	1	△
同十三年度	男	94	2,196	52	936	△	9	△	5	△
	女	11	264	4	72	△	14	△	3	△
同十四年度	男	82	1,968	41	738	△	9	△	3	△
	女	17	408	3	54	△	26	△	1	△
郡 市 別										
宇都宮	女	—	—	—	—	—	—	—	—	—
	男	—	—	—	—	—	—	—	—	—
足利	男	1	24	1	18	—	—	—	—	—
	女	—	—	—	—	—	—	—	—	—
河内	男	11	264	6	108	△	3	△	1	△
	女	—	—	—	—	△	4	△	—	△
上都賀	男	9	216	5	90	5	62	—	1	—
	女	4	96	—	—	1	14	—	—	—
芳賀	男	6	144	2	36	1	14	—	—	—
	女	1	24	—	—	—	—	—	—	—
下都賀	男	11	264	8	144	—	—	—	—	—
	女	3	72	—	—	—	—	—	—	—
埴谷	男	9	216	4	72	△	2	△	—	—
	女	—	—	—	—	△	2	△	—	—
那須	男	20	480	5	90	△	2	△	3	△
	女	8	192	3	54	△	1	△	—	—
安蘇	男	9	216	5	90	△	2	△	—	—
	女	—	—	—	—	△	5	△	1	△
足利	男	6	144	5	90	1	12	—	—	—
	女	1	24	—	—	—	—	—	—	—

表中△印ヲ附シタルハ年功加俸ヲ受ケ尙特別加俸ヲ受ケタルモノナリ



第二一

小學校教員住宅

大正十五年三月三十一日

郡市	住宅施設ノモノ			住宅料支給ノモノ		住宅賃借料支給ノモノ	
	市町村数	住宅戸数	住宅住居ノ教員数	市町村数	教員数	市町村数	教員数
全 管							
大正十年度	115	297	286	12	180	3	13
同十一年度	120	308	414	12	173	1	16
同十二年度	119	312	404	15	182	—	—
同十三年度	117	318	406	16	214	3	12
同十四年度	117	328	409	15	205	2	10
郡 市 別							
宇都宮	—	—	—	—	—	—	—
足利	—	—	—	1	87	—	—
河内	13	30	32	—	—	—	—
上都賀	20	56	77	2	50	—	—
芳賀	11	28	31	—	—	—	—
下都賀	16	29	34	—	—	2	10
埴谷	15	64	78	2	20	—	—
那須	28	87	118	2	3	—	—
安蘇	6	15	16	5	33	—	—
足利	8	19	23	3	12	—	—

本表ハ市町村立ニ係ルモノ、ミナリ

第二二

市町村立小學校正教員在職年數別

(續)

郡市	五年未滿	五年以上十年未滿	十年以上十五年未滿	十五年以上二十年未滿	二十年以上廿五年未滿	廿五年以上三十年未滿	三十年以上	合計
宇都宮	× 33 2	62	35	33	13	8	2	× 186 2
足利	× 44 3	15	16	8	10	2	—	× 95 3
河内	× 149 16	64	× 37 1	39	25	6	3	× 323 17
上都賀	× 162 19	65	46	38	34	16	8	× 369 19
芳賀	× 163 10	62	56	51	33	11	2	× 378 10
下都賀	× 191 12	104	80	67	66	20	12	× 540 12
埴谷	× 112 9	51	32	34	19	5	—	× 253 9
那須	× 231 26	98	72	49	28	20	9	× 507 26
安蘇	× 122 9	48	31	15	26	6	4	× 252 9
足利	× 97 5	24	16	19	9	9	3	× 177 5

×印ヲ附シタルハ休職者ナリ (一年現役兵モ含ム)  
本表中本科正教員ニシテ本縣内ニ其職五年以上奉職シタルモノ次ノ如シ

郡市	男	女	計	郡市	男	女	計
宇都宮	* 89	* 65	154	埴谷	* 104	* 24	128
足利	* 32	* 15	47	那須	* 202	* 53	255
河内	* 150	* 31	181	安蘇	* 115	* 23	138
上都賀	* 148	* 43	191	足利	* 59	* 12	71
芳賀	* 174	* 44	218	總計	1,235	365	1,600
下都賀	* 162	* 54	216				

本表中\*印ヲ附シタルハ市町村立小學校専科正教員又ハ准教員ニ通算シタル五年以上勤続者ナリ

第二二

市町村立小學校正教員在職年數別

大正十五年三月三十一日

郡市	五年未滿	五年以上十年未滿	十年以上十五年未滿	十五年以上二十年未滿	二十年以上廿五年未滿	廿五年以上三十年未滿	三十年以上	合計
大正十年度	× 1,099	× 576	393	358	165	182	31	× 2,804
同十一年度	× 1,078	× 597	× 407	× 350	191	91	35	× 2,749
同十二年度	× 1,187	× 623	× 412	× 354	198	95	43	× 2,912
同十三年度	× 1,264	× 600	× 398	× 378	243	90	38	× 3,011
同十四年度	× 1,304	× 593	× 421	× 353	263	103	43	× 3,080



第二三

小學校兒童總數 大正十五年三月一日

郡市	尋常科			尋常補習科			高等科			高等補習科			合計			
	男	女	計	男	女	計	男	女	計	男	女	計	男	女	計	
全 管																
大正十年度	77,827	73,872	151,699	30	147	177	13,940	8,993	22,933	52	352	404	91,849	83,364	175,213	
同 十一年度	79,762	76,092	155,854	27	133	160	14,534	9,673	24,207	52	219	271	94,375	86,117	130,492	
同 十二年度	81,434	78,477	159,911	24	55	79	15,366	10,455	25,821	42	237	285	96,872	80,224	186,096	
同 十三年度	81,116	79,973	160,089	—	71	71	16,053	11,298	27,351	37	166	203	97,306	90,508	187,714	
同 十四年度	縣立	417	371	788	—	—	31	76	107	—	—	—	448	447	895	
	市立	79,387	77,774	157,161	16	47	63	15,551	11,224	26,775	76	166	242	95,030	80,211	184,241
	私立	911	804	1,805	—	27	27	147	102	249	—	—	—	1,058	1,023	2,081
計	80,715	79,039	159,754	16	74	90	15,729	11,402	27,131	76	166	242	96,536	90,681	187,217	
郡 市 別																
宇都宮 { 縣立	417	371	788	—	—	—	31	76	107	—	—	—	448	447	895	
{ 市立	4,481	4,573	9,054	—	—	—	634	609	1,243	—	—	—	5,115	5,182	10,297	
足利市立	2,416	2,384	4,800	—	—	—	300	212	512	—	—	—	2,716	2,596	5,312	
河内町村立	8,307	8,257	16,564	—	—	—	1,870	1,439	3,309	—	—	—	10,177	9,696	19,873	
上都賀 { 町村立	9,425	9,418	18,843	16	32	48	2,154	1,668	3,822	42	—	42	11,637	11,118	22,755	
	{ 私立	872	869	1,741	—	27	27	147	102	249	—	—	—	1,019	998	2,017
芳賀町村立	8,865	8,464	17,329	—	—	—	1,807	1,262	3,069	—	112	112	10,672	9,838	20,510	
下都賀町村立	15,454	14,773	30,227	—	—	—	3,172	2,157	5,329	—	—	—	18,626	16,930	35,556	
鹽谷町村立	6,529	6,337	12,866	—	—	—	1,442	1,025	2,467	—	41	41	7,971	7,403	15,374	
那須 { 町村立	12,443	12,251	24,694	—	—	—	2,349	1,608	3,957	34	—	34	14,826	13,859	28,685	
	{ 私立	39	25	64	—	—	—	—	—	—	—	—	39	25	64	
安蘇町村立	6,457	6,255	12,712	—	15	15	1,026	812	1,838	13	—	13	7,483	7,065	14,548	
足利町村立	5,010	5,062	10,072	—	—	—	797	432	1,229	—	—	—	5,807	5,494	11,301	

第二四

小學校兒童日出席平均數 大正十四年度

郡市	尋常科			高等科		
	男	女	計	男	女	計
全 管						
大正十年度	74,344.56	70,524.83	144,869.39	13,618.48	8,821.90	22,440.38
同 十一年度	76,278.51	72,545.18	148,823.69	14,102.37	9,394.01	23,496.38
同 十二年度	78,197.82	74,777.16	152,974.98	14,918.56	10,058.43	24,976.99
同 十三年度	77,179.00	74,993.17	152,172.17	15,698.42	11,058.00	26,756.42
同 十四年度	78,362.04	76,243.38	154,605.42	15,770.84	11,242.28	27,013.12
郡 市 別						
宇都宮 { 縣立	408.48	362.98	771.46	30.41	74.37	104.78
	{ 市立	4,423.99	4,513.79	8,937.78	630.87	603.36
足利市立	2,353.66	2,325.59	4,679.25	293.55	207.77	501.32
河内町村立	8,043.65	7,945.00	15,988.65	1,817.79	1,400.55	3,218.34
上都賀 { 町村立	9,214.19	9,152.47	18,366.66	2,128.30	1,643.99	3,772.29
	{ 私立	870.17	846.12	1,716.29	145.66	98.37
芳賀町村立	8,579.31	8,103.31	16,682.62	2,128.30	1,229.06	3,359.36
下都賀町村立	14,929.15	14,239.28	29,168.43	3,105.78	2,132.89	5,238.67
鹽谷町村立	6,274.68	5,978.61	12,253.29	1,406.36	1,036.56	2,442.92
那須 { 町村立	11,995.66	11,701.08	23,696.74	2,287.48	1,578.79	3,866.27
	{ 私立	36.85	22.53	59.38	—	—
安蘇町村立	6,346.18	6,138.11	12,484.29	1,007.80	806.93	1,814.73
足利町村立	4,886.07	4,914.51	9,800.58	788.54	429.64	1,218.18

第二五

小學校兒童日缺席平均數 大正十四年度

郡市	尋常科			高等科		
	男	女	計	男	女	計
全 管						
大正十年度	3,453.23	4,203.78	7,657.06	732.44	423.37	1,155.81
同 十一年度	3,351.90	4,064.77	7,416.67	741.77	461.02	1,202.79
同 十二年度	2,925.37	3,520.98	6,446.35	605.54	366.15	971.69
同 十三年度	2,796.34	3,291.97	6,088.31	616.35	374.59	990.94
同 十四年度	2,404.09	2,938.94	5,343.03	530.69	337.03	867.72



第二五 小學校兒童日々欠席平均數 (續)

郡市	尋常科			高等科		
	男	女	計	男	女	計
郡市別						
宇都宮	7.58	7.77	15.35	1.05	1.29	2.34
{ 縣立						
{ 市立	74.20	86.88	160.08	14.89	13.88	28.77
足利市立	79.31	78.35	151.66	6.51	4.51	11.02
河内町村立	275.08	309.08	584.16	74.46	60.94	135.40
上都賀	252.97	313.94	566.91	61.50	46.19	107.69
{ 町村立						
{ 私立	20.06	22.34	42.40	4.86	4.76	9.62
芳賀町村立	293.64	350.28	643.92	70.04	45.34	115.42
下都賀町村立	432.57	513.84	946.41	94.13	54.81	148.94
榎谷町村立	223.49	269.41	492.90	51.06	29.24	80.30
那須	461.51	596.84	1,058.35	98.01	49.69	147.70
{ 町村立						
{ 私立	2.15	1.47	3.62			
安蘇町村立	144.34	201.92	346.26	27.39	16.78	44.17
足利町村立	144.19	186.82	331.01	26.79	9.56	36.35

第二六 小學校兒童出席歩合 大正十四年度

郡市	尋常科			高等科		
	男	女	男及女	男	女	男及女
全 管						
大正十年度	95.23	94.35	94.79	95.15	95.55	95.31
同 十一年度	95.79	94.69	95.25	95.00	95.32	95.13
同 十二年度	99.36	96.65	95.96	90.10	96.49	96.25
同 十三年度	96.50	95.79	96.16	96.22	96.72	96.43
同 十四年度	96.93	97.59	97.20	96.63	99.00	96.79
郡市別						
宇都宮	98.14	97.86	98.01	96.55	98.27	97.77
{ 縣立						
{ 市立	98.32	98.07	98.21	97.64	97.70	97.67
足利市立	96.63	96.63	96.76	97.78	97.83	97.80
河内町村立	96.58	96.11	96.35	95.90	95.65	95.70
上都賀	97.26	96.57	96.91	97.11	97.19	97.15
{ 町村立						
{ 私立	99.61	97.36	97.53	96.66	95.16	96.06
芳賀町村立	96.58	95.68	96.14	96.71	96.31	96.56
下都賀町村立	97.10	96.39	96.75	96.97	97.43	97.16
榎谷町村立	96.44	95.49	95.93	96.37	97.18	96.17
那須	96.15	94.90	95.53	95.72	96.85	96.18
{ 町村立						
{ 私立	94.17	93.50	93.90			
安蘇町村立	99.72	96.71	97.23	97.28	97.86	97.57
足利町村立	97.05	96.19	96.62	96.60	97.77	97.02

第二七 小學校入學者 大正十四年度

郡市	尋常科			尋常補習科			高等科			高等補習科			合計		
	男	女	計	男	女	計	男	女	計	男	女	計	男	女	計
全 管															
大正十年度	13,993	13,847	27,840	8	46	54	8,092	5,292	13,294	52	135	187	22,145	19,240	41,385
同 十一年度	14,283	14,212	28,495	4	44	48	8,341	5,883	14,244	54	97	151	22,682	20,236	42,918
同 十二年度	14,466	14,420	28,886		36	36	8,975	6,113	15,088	52	104	156	23,493	20,605	44,098
同 十三年度	13,869	14,221	28,090		13	13	9,171	6,673	15,844	45	80	125	23,085	20,987	44,072
同十四年度	68	71	139				22	44	66				90	115	205
{ 縣立	13,014	12,913	25,927	16	15	31	8,533	6,355	14,888	80	96	176	21,643	19,379	41,022
{ 市立	150	159	309		38	38	77	80	137				227	257	484
{ 私立	13,232	13,143	26,375	16	53	69	8,632	6,459	15,091	80	96	176	21,900	19,751	41,711
郡市別															
宇都宮	68	71	139				22	44	66				90	115	205
{ 縣立															
{ 市立	692	740	1,432				377	379	756				1,069	1,119	2,188
足利市立	3.9	399	798				174	104	278				573	503	1,076
河内町村立	1,345	1,356	2,701				968	779	1,747				2,313	2,135	4,448
上都賀	1,610	1,554	3,164	16		16	1,134	931	2,065	42		42	2,902	2,485	5,287
{ 町村立															
{ 私立	157	160	317		38	38	77	60	137				217	253	470
芳賀町村立	1,411	1,439	2,850				918	668	1,666		47	47	2,409	2,154	4,563
下都賀町村立	2,513	2,423	4,936				1,754	1,270	3,024				4,167	3,693	7,960
榎谷町村立	1,086	1,065	2,151				800	578	1,378		36	36	1,886	1,679	3,565
那須	2,046	2,123	4,169				1,273	894	2,167	38		38	3,357	3,017	6,374
{ 町村立															
{ 私立	10	4	14										10	4	14
安蘇町村立	1,061	980	2,041		15	15	602	494	1,096		13	13	1,663	1,602	3,165
足利町村立	851	834	1,685				453	258	711				1,304	1,092	2,396

本表ハ始メテ一學年ニ入學シタルモノノミヲ掲ケ



第二八 小學校卒業者 大正十四年度

郡市	尋常科			尋常補習科			高等科			高等補習科			合計			
	男	女	計	男	女	計	男	女	計	男	女	計	男	女	計	
全 管																
大正十年度	11,134	9,604	20,828	10	59	69	5,957	3,733	9,690	47	113	160	17,148	13,509	30,747	
同 十一年度	11,888	10,312	22,200	13	59	72	6,023	3,989	10,192	52	52	104	18,156	14,412	32,568	
同 十二年度	12,378	11,072	23,450	18	24	42	6,104	4,264	10,368	48	59	107	18,548	15,419	33,967	
同 十三年度	11,915	10,817	22,732	—	17	27	6,889	3,502	11,481	37	25	62	18,841	15,461	34,302	
同十四年度	立	81	51	132	—	—	16	12	34	46	—	—	93	85	178	
	市立	12,672	11,406	24,078	16	45	—	6,723	4,632	11,355	76	45	121	19,745	16,334	36,079
	町立	164	151	315	—	—	45	71	40	111	—	—	235	236	471	
	私立	12,917	11,608	24,525	16	45	61	6,806	4,706	11,512	76	45	121	20,073	16,655	36,728
郡 市 別																
宇都宮	立	81	51	132	—	—	—	12	34	46	—	—	—	93	85	178
	市立	755	739	1,494	—	—	—	292	251	543	—	—	—	1,047	990	2,037
足利市立	376	364	740	—	—	—	131	111	242	—	—	—	507	475	982	
河内町村立	1,323	1,254	2,577	—	—	—	892	660	1,552	—	—	—	2,216	1,914	4,129	
上都賀	町村立	1,449	1,402	2,851	16	—	16	961	710	1,671	42	—	42	2,468	2,112	4,580
	私立	162	147	309	—	45	45	71	40	111	—	—	—	233	232	465
芳賀町村立	1,419	1,242	2,661	—	—	—	780	552	1,332	—	38	38	2,190	1,832	4,021	
下都賀町村立	2,550	2,023	4,573	—	—	—	1,388	865	2,253	—	—	—	3,938	2,888	6,826	
摺谷町村立	1,010	873	1,883	—	—	—	672	480	1,152	—	1	1	1,682	1,334	3,016	
那須	町村立	1,943	1,832	3,775	—	—	—	1,114	749	1,863	34	—	34	3,057	2,581	5,638
	私立	2	4	6	—	—	—	—	—	—	—	—	—	2	4	6
安蘇町村立	1,658	922	2,580	—	—	—	423	341	764	—	6	6	1,481	1,209	2,750	
足利町村立	789	755	1,544	—	—	—	362	184	546	—	—	—	1,151	930	2,081	

第二九 小學校授業料 大正十五年三月一日

郡市	授業料ヲ徴收スル學校數	兒 童				計	授業料月額			授業料月額計	
		授業料定額ノ者	授業料増額ノ者	授業料減額ノ者	授業料全部免除ノ者		最多	最寡	平均		
全 管											
大正十年度	尋常	7	—	2,734	46	3	2,783	—	—	—	668,400
	高等	187	10,825	11,562	91	38	22,520	500	200	302	9,454,565
同 十一年度	尋常	7	46	2,859	—	4	2,909	120	120	120	698,620
	高等	190	10,471	13,132	103	80	23,791	500	220	305	10,214,590
同 十二年度	尋常	8	72	3,082	—	4	3,158	120	120	120	756,600
	高等	193	13,323	11,846	130	9	25,354	500	220	300	10,773,705
同 十三年度	高等	196	12,060	14,667	112	57	26,896	500	220	306	12,937,730
同 十四年度	高等	198	17,063	14,313	224	57	26,657	500	220	306	10,792,050
郡 市 別											
宇都宮	高等	1	—	1,243	—	—	1,243	—	—	—	870,100
足利	高等	1	521	—	—	—	521	500	500	500	256,000
河内	高等	23	2,146	1,109	54	—	3,309	300	250	297	1,190,900
上都賀	高等	26	2,480	1,298	41	—	3,819	300	250	299	1,387,450
芳賀	高等	21	822	2,103	87	57	3,069	300	—	278	1,268,500
下都賀	高等	43	2,633	2,668	28	—	5,329	—	250	296	2,434,000
摺谷	高等	15	963	1,495	—	—	2,438	300	250	286	273,800
那須	高等	34	1,125	2,735	11	—	3,871	300	250	275	1,782,000
安蘇	高等	18	153	1,682	3	—	1,838	300	250	281	963,400
足利	高等	16	1,229	—	—	—	1,229	300	220	260	365,900

本表ハ市町村立小學校ニ係ルモノ、ミテ掲ク(但シ補習科ハ算入セス)  
大正十三年度分ヨリ尋常科ヨリ徴收スル市町村ナシ



## 諸 學 校

	學校	教員	生徒
師範學校	2	52	976
中學校	10	234	5,381
高等女學校	8	134	3,637
實科高等女學校	2	14	225
實業學校(甲)	12	200	3,649
實業學校(乙)	7	50	1,006
實業補習學校	277	1,142	11,313
		內 { 兼務 本務	1,069 73



### 師範學校及教員免許

#### 第三〇 師範學校教員 大正十五年三月三十一日

學 校	教諭助教諭			其他ノ教員			合 計		
	男	女	計	男	女	計	男	女	計
全 管									
大正十年度	* 1 23	* 1 6	* 2 29	* 2 6	—	* 2 6	* 3 29	* 1 6	* 4 35
同 十一年度	21	* 6	27	* 3 9	—	* 3 9	* 3 30	— 6	* 3 36
同 十二年度	* 2 22	5	* 2 27	* 4 9	* 1 —	* 5 9	* 6 31	* 1 5	* 7 36
同 十三年度	* 2 26	3	* 2 29	* 2 9	2	* 2 11	* 4 35	5	* 4 40
同 十四年度	* 2 30	— 42	* 2 34	* 3 10	3	* 2 8	* 5 40	7	* 5 47
學 校 別									
栃木縣師範學校	* 1 22	—	* 1 22	* 2 7	—	* 2 2	* 3 29	—	* 3 29
同 女子師範學校	* 1 8	4	* 1 12	* 1 3	3	* 1 6	* 2 11	— 7	* 2 18

表中\*印ノ附シタルハ兼務者ナリ

#### 第三一 師範學校長及正教員在職年數別 大正十五年三月三十一日

學 校	五年未滿	五年以上 十年未滿	十年以上 十五年未滿	十五年以上 二十年未滿	二十年以上 二十五未滿	二十五年以上 三十年未滿	三十 以上	合 計
栃木縣 師範學校 {長 正教員	— 10	1 19	— 2	— 4	—	—	—	1 31
同 女子 師範學校 {長 正教員	— 6	1 7	— 4	— 2	— 2	—	— 1	1 22
總 計 {長 正教員	— 16	2 26	— 6	— 6	— 2	—	— 1	2 57

本表ニハ附屬小學校訓導ニ係ルモノヲ含ム



第三二

師範學校學級及生徒並卒業者 生徒ハ大正十五年三月一日 卒業者ハ大正十四年度

Table with columns for school, grade, student count, and graduates. Includes data for 大正十年度 to 同十四年度 and school-specific data for 栃木縣師範學校 and 同女子師範學校.

第三三

師範學校本科學年成績 大正十四年度

Table showing academic performance by year and school. Columns include year, department, and pass/fail counts. Includes a note at the bottom: 本表落第ノ部ニハ休學試延等ヲ含ム

第三四

師範學校入學志願者並入學者 大正十四年度

Table showing enrollment statistics by year and school. Columns include school, applicant count, enrollment count, and percentage of applicants. Includes data for 大正十年度 to 同十四年度 and school-specific data for 栃木縣師範學校 and 同女子師範學校.

本科第一學年入學者年齡及從前ノ教育ハ次ノ如シ

Table showing age and previous education of first-year students. Columns include school, age (max/min/avg), previous education (primary/secondary), and other details.

第三五

師範學校退學者學年別 大正十四年度

Table showing the number of students who dropped out by year and school. Columns include school, department, year, and total count.



第三六

師範學校退學者事由別

大正十四年度

學 校	本 科 第 一 部					本 科 第 二 部					講 習 科	合 計
	疾 病	懲 戒	死 亡	其 他	計	疾 病	懲 戒	死 亡	其 他	計		
全 管												
大 正 十 年 度	1	—	2	8	11	1	—	—	2	3	3	17
同 十 一 年 度	—	—	2	6	8	1	—	2	1	4	—	12
同 十 二 年 度	—	—	7	10	17	—	—	—	1	1	—	18
同 十 三 年 度	1	—	2	3	6	—	—	1	—	—	—	7
同 十 四 年 度	1	—	4	10	15	1	—	—	—	1	—	16
學 校 別												
栃木縣師範學校	—	—	1	10	11	—	—	—	—	—	—	11
同女子師範學校	1	—	3	—	4	1	—	—	—	1	—	5

第三七

小學校教員府縣免許狀授與人員

大正十四年度

種 別	師範學校卒業=依ル者					檢 定 合 格 者					合 計				
	第 一 部		第 二 部		計	無 試 驗		試 驗		計	男	女	計		
	男	女	男	女		男	女	男	女						
全 管															
大 正 十 年 度	52	30	36	29	88	59	108	124	75	58	183	182	271	241	512
同 十 一 年 度	40	37	56	30	96	67	76	52	29	66	105	118	201	185	386
同 十 二 年 度	52	38	59	42	111	80	56	34	112	129	168	163	279	243	522
同 十 三 年 度	74	41	71	42	145	83	104	110	85	71	189	181	334	362	696
同 十 四 年 度	74	39	76	82	150	121	59	87	80	27	139	114	289	235	524
資 格 者															
小學校本科正教員	74	39	76	82	150	121	9	—	7	1	16	1	166	122	288
尋常小學校本科正教員	—	—	—	—	—	—	10	4	35	6	45	8	45	10	55
小學校專科正教員	—	—	—	—	—	—	19	40	19	13	38	53	38	53	91
小學校准教員	—	—	—	—	—	—	12	10	1	1	13	11	13	11	24
尋常小學校准教員	—	—	—	—	—	—	9	33	18	6	27	39	27	39	66

第三八

小學校教員檢定

大正十四年度

種 別	出 願 者						合 格 者						出 願 者 中 者			
	無 試 驗 檢 定		試 驗 檢 定		合 計		無 試 驗 檢 定		試 驗 檢 定		合 計		男	女		
	男	女	男	女	男	女	男	女	男	女	男	女				
全 管																
大 正 十 年 度	297	268	268	115	565	383	948	108	124	75	59	183	182	365	32.39	47.52
同 十 一 年 度	125	86	264	139	389	225	614	76	52	29	66	105	118	223	26.99	52.44
同 十 二 年 度	127	97	364	227	493	319	812	56	34	112	129	168	163	292	34.08	47.96
同 十 三 年 度	158	127	467	233	625	365	990	104	110	85	71	189	181	370	30.24	49.59
同 十 四 年 度	160	156	650	287	810	443	1253	59	87	80	25	139	112	251	17.16	25.28
資 格 別																
小學校本科正教員	45	2	112	5	157	7	164	9	—	7	1	16	1	17	10.19	14.29
尋常小學校本科正教員	43	14	274	47	317	61	378	10	4	35	4	45	8	53	14.19	13.11
小學校專科正教員	26	83	118	181	144	264	408	19	40	19	13	38	53	91	26.39	20.08
小學校准教員	21	14	11	5	32	19	51	12	10	1	1	13	11	24	40.63	57.89
尋常小學校准教員	25	43	135	49	160	92	252	9	33	18	6	27	39	66	16.88	42.39



中 學 校

第三九 中 學 校 教 員 大正十五年三月三十一日

學 校	有資格			無資格			計	學 校	有資格			無資格			計
	×	△	○	×	△	○			×	△	○	×	△	○	
全 管								學 校 別							
大正十年	×4	△1	○64	×3	△1	○64	177	宇都宮中學校	×2	△26	○3	×4	△1	○29	
同 十一年	×6	△1	○64	×6	△1	○64	177	栃木中學校	×1	△22	○11	×2	△1	○33	
同 十二年	×7	△1	○64	×6	△1	○64	187	真岡中學校	×1	△20	○3	×4	△1	○24	
同 十三年	×16	△1	○48	×22	△1	○38	173	佐野中學校	×1	△19	○7	×2	△1	○26	
同 十四年	×13	△1	○57	×10	△1	○23	210	大田原中學校	×1	△18	○8	×1	△1	○26	
								足利中學校	×3	△12	○1	×4	△1	○15	
								烏山中學校	×1	△14	○4	×1	△1	○18	
								石橋中學校	×1	△8	○2	×3	△1	○11	
								今市中學校	×1	△3	○3	×1	△1	○6	
								合 計	×12	△142	○46	×22	△1	○188	
								私立下野中學校	×1	△11	○11	×1	△1	○22	

表中△印ヲ附シタルハ外國人ナリ ×印ハ兼務者ナリ

第四〇 縣立中學校長及正教員在職年數別 大正十五年三月三十一日

學 校	長 正教員	五年未滿	五年以上 十年未滿	十年以上 十五年未滿	十五年以上 二十年未滿	二十年以上 廿五年未滿	廿五年以上 三十年未滿	三十年以上	計
		宇都宮中學校	11	5	7	—	—	—	
栃木中學校	10	—	4	3	2	1	—	—	20
真岡中學校	7	2	6	2	2	—	—	—	19
佐野中學校	7	5	1	3	2	—	—	—	18
大田原中學校	9	4	2	1	1	—	1	—	18
足利中學校	5	—	3	2	1	—	—	—	11
烏山中學校	9	2	2	—	—	—	—	—	13
石橋中學校	4	—	3	—	—	—	—	—	7
今市中學校	3	—	1	—	—	—	—	—	4
總 計	65	18	28	11	8	1	1	—	132

第四一 中學校學級及生徒並卒業者 生徒ハ大正十五年三月一日 卒業者ハ大正十四年度

學 校	學 級	生 徒							卒 業 者		
		本 科						計	補 習 科	本 科	補 習 科
		第一學年	第二學年	第三學年	第四學年	第五學年	計				
大正十年	92	1,149	907	730	640	544	4,020	—	529	—	
同 十一年	99	1,232	1,039	863	714	567	4,415	—	562	—	
同 十二年	106	1,254	1,136	1,000	803	650	4,844	—	638	—	
同 十三年	113	1,325	1,146	1,064	938	710	5,183	—	700	—	
同 十四年	121	1,351	1,193	1,053	944	840	5,381	—	835	—	

第四一 中學校學級及生徒並卒業者 (續)

學 校	學 級	生 徒						計	卒 業 者	
		本 科					補 習 科		本 科	補 習 科
		第一學年	第二學年	第三學年	第四學年	第五學年				
宇都宮中學校	20	193	206	223	177	172	976	—	168	—
栃木中學校	18	202	187	174	148	121	832	—	121	—
真岡中學校	14	149	115	128	121	68	581	—	68	—
佐野中學校	15	149	140	139	125	107	660	—	107	—
大田原中學校	14	152	130	124	116	81	603	—	81	—
足利中學校	10	94	93	86	72	76	426	—	75	—
烏山中學校	10	100	89	101	83	87	460	—	87	—
石橋中學校	4	97	97	—	—	—	194	—	—	—
今市中學校	2	95	—	—	—	—	95	—	—	—
合 計	107	1,236	1,062	975	842	712	4,827	—	707	—
私立下野中學校	14	115	131	78	102	128	554	—	128	—

本科卒業者ノ年齢ヲ示セハ左ノ如シ

學 校	最 大	最 小	平 均	
			年 月	年 月
宇都宮中學校	20.11	17.00	—	18.3
栃木中學校	19.11	18.00	—	18.6
真岡中學校	20.7	17.00	—	18.02
佐野中學校	20.5	17.02	—	18.9
大田原中學校	20.7	17.02	—	18.02
足利中學校	20.7	17.3	—	18.02
烏山中學校	21.02	16.4	—	18.5
石橋中學校	—	—	—	—
今市中學校	—	—	—	—
私立下野中學校	25.02	17.00	—	19.9

第四二 中學校生徒本科學年成績 大正十四年度

學 校	第一學年		第二學年		第三學年		第四學年		第五學年		合 計	
	及第	落第	及第	落第	及第	落第	及第	落第	及第	落第	及第	落第
大正十年	1,076	71	862	45	721	56	581	57	529	14	3,769	243
同 十一年	1,135	95	991	45	788	71	676	38	562	5	4,152	254
同 十二年	1,170	82	1,080	57	930	69	746	60	638	12	5,464	230
同 十三年	1,199	121	1,075	67	854	106	873	58	700	10	4,801	362
同 十四年	1,249	102	1,129	66	955	96	887	55	835	4	5,050	324



第四二

中學校生徒本科學年成績

(續)

Table showing academic performance of middle school students by school and year (1st to 5th year), including counts for passing and failing.

第四三

中學校卒業生現況

(十三年度卒業生ノ) 大正十五年三月 十四年度末ノ狀況 三十一日現在

Table showing the current status of middle school graduates, categorized by school type and various categories like employment, military service, and death.

本表總數ニ對スル百分比例ヲ示セハ次ノ如シ

Summary table showing percentages for various categories of graduates across different years.

第四四

中學校入學志願者並入學者

大正十四年度

Table showing the number of applicants and students for middle schools in the 14th year of the Taisho era, broken down by school and year.

本科第一學年ノ入學者年齡及從前ノ教育ヲ示セハ次ノ如シ

Table showing the age distribution and previous education of first-year students in the middle school department.

×印ハ尋常科五學年修了ノ者ナリ



第四五 中學校退學者學年別及其事由別 大正十四年度

Table showing school withdrawal statistics by year (1st to 5th) and reason (illness, transfer, etc.). Includes a sub-table for school types (public vs private).

高等女學校

第四六 高等女學校教員 大正十五年三月三十一日

Table showing teacher statistics for high schools, categorized by qualification (qualified/unqualified) and gender (male/female).

表中\*印ヲ附シタルハ兼務者ナリ

第四七 公立高等女學校長及正教員在職年數別 大正十五年三月三十一日

Table showing the tenure of principals and regular teachers in public high schools, categorized by years of service (5 years, 10 years, 15 years, 20 years, 25 years, 30 years).



第四八

高等女學校生徒並卒業者

生徒ハ大正十五年三月一日  
卒業者ハ大正十四年度

Table with columns for school, grade (本學年, 第二學年, 第三學年, 第四學年), and subject type (本, 實, 選, 補). Includes a summary row '全管' and a school-specific breakdown '學校別'.

第四九

高等女學校本科並實科學年成績

大正十四年度

Table showing academic performance with columns for school, grade, subject, and pass/fail counts (及第, 落第). Includes summary '全管' and school-specific '學校別' data.

第五〇

高等女學校入學志願者

大正十四年度

Table of admission applicants with columns for school, grade, subject, and total count. Includes summary '全管' and school-specific '學校別' data.

第五一

高等女學校入學者

大正十四年度

Table of admitted students with columns for school, grade, subject, and total count. Includes summary '全管' and school-specific '學校別' data.

本表本科及實科第一學年入學者ノ年齢及従前ノ教育ハ左ノ如シ



第五一 高等女學校入學者 (續) 正 表

學 校	年 齡						從 前 の 教 育					
	本 科			實 科			本 科			實 科		
	最大	最少	平均	最大	最少	平均	轉入者	計	轉入者	計	轉入者	計
全 管	14.11	12.02	15.11	14.01	489	221	114	9	833	123	123	
大 正 十 一 年 度	15.5	11.7	16.05	14.01	512	230	112	13	867	140	140	
大 正 十 二 年 度	18.6	11.9	16.01	14.01	535	220	105	22	882	145	145	
大 正 十 三 年 度	17.02	12.01	16.02	14.01	577	256	110	11	956	149	149	
大 正 十 四 年 度	15.8	12.01	16.11	14.01	611	327	119	21	1078	146	146	
宇都宮高等女學校	15.01	12.01	12.11		162	71	20	10	263			
都立高等女學校	15.00	12.02	12.11		112	41	15	3	171			
宇野高等女學校	15.3	12.01	12.10	15.4	70	29	4		103	50	50	
佐野高等女學校	14.6	12.01	12.7		97	10	3	3	113			
足利高等女學校	15.01	12.01	12.3		40	43	17	5	105			
大真氏高等女學校	15.4	12.01	12.9		36	59	13		108			
鹿沼高等女學校	15.6	12.01	13.3		48	36	25		109			
鹿沼實科高等女學校	15.8	12.01	13.5		46	38	22		106			
尾實科高等女學校			16.11	14.01	14.5					32	32	
鹿沼實科高等女學校			15.11	14.01	14.7					64	64	

第五三 高等女學校退學者事由別

大正十四年度

學 校	本 科					合計	實 科					合計
	疾病	轉學	懲戒	死亡	其他		疾病	轉學	懲戒	死亡	其他	
全 管	8	22		9	55	94	3				15	18
大 正 十 一 年 度	4	45		9	73	131	2				18	20
大 正 十 二 年 度	5	54		17	94	170	2	3		1	15	21
大 正 十 三 年 度	4	42		13	55	114	2			1	9	12
大 正 十 四 年 度	10	73		16	76	175				1	17	18
宇都宮高等女學校	4	21		5	17	47						
都立高等女學校	3	19		3	6	31						
宇野高等女學校		4		4	8	16					5	5
佐野高等女學校	2	7		1	9	19						
足利高等女學校	1	6			18	25						
大真氏高等女學校		7		2	7	16						
鹿沼高等女學校		9			7	16						
鹿沼實科高等女學校				1	4	5						
尾實科高等女學校										1	3	4
鹿沼實科高等女學校											9	9

第五二 高等女學校退學者學年別 大正十四年度

學 校	本 科					實 科				
	第一學年	第二學年	第三學年	第四學年	計	第一學年	第二學年	第三學年	第四學年	計
全 管	24	32	22	16	94	7	11			18
大 正 十 一 年 度	39	42	39	11	131	8	12			20
大 正 十 二 年 度	32	63	56	19	170	6	15			21
大 正 十 三 年 度	26	37	32	19	114	6	6			12
大 正 十 四 年 度	42	63	53	17	175	8	10			18
宇都宮高等女學校	16	12	14	5	47					
都立高等女學校	6	8	14	3	31					
宇野高等女學校	4	5	4	3	16	3	2			5
佐野高等女學校	5	6	2		19					
足利高等女學校	4	13	7	1	25					
大真氏高等女學校		5	8	3	16					
鹿沼高等女學校	2	14			16					
鹿沼實科高等女學校	5				5					
尾實科高等女學校						1	3			4
鹿沼實科高等女學校						8	5			9



### 實業學校

#### 第五四

#### 實業學校(甲)教員

大正十五年三月三十一日

年 度	有資格		無資格		合 計	學 校	有資格		無資格		合 計
	全	管	全	管			別				
大正十年度	* 7	* 1	* 65	* 9	* 8	縣立 宇都宮農學校	* 12	—	* 12	—	* 12
同 十一年度	* 10	* 20	* 69	* 20	* 10	同 矢板農學校	* 19	* 1	* 18	* 1	* 19
同 十二年度	* 7	* 2	* 86	* 30	* 9	同 栃木農學校	* 27	1	* 26	1	* 27
同 十三年度	* 10	* 3	* 113	* 33	* 13	同 真岡農學校	* 16	2	* 14	2	* 16
同 十四年度	* 17	* 4	* 139	* 40	* 21	同 足利工業學校	* 17	* 1	* 16	* 1	* 17
						同 宇都宮工業學校	* 13	3	* 10	3	* 13
						同 宇都宮商業學校	* 15	2	* 13	2	* 15
						同 鹿沼農商學校	* 11	3	* 8	3	* 11
						町立 栃木商業學校	* 11	4	* 7	4	* 11
						市立宇都宮實踐女學校	* 5	4	* 1	4	* 5
						町立 黑磯實踐女學校	* 5	* 1	* 4	* 1	* 5
						私立 宇都宮實業學校	12	* 7	5	* 7	12
						私立宇都宮須賀女學校	* 2	7	* 5	7	* 2

\*印ハ兼務者ナリ 私立宇都宮實踐女學校ハ一校ニテ甲種乙種トアリ

#### 第五五 公立(甲)實業學校長及正教員在職年數別

大正十五年三月三十一日

學 校	長 正教員	在職年數別							合 計
		五年未滿	五年以上十年未滿	十年以上十五年未滿	十五年以上二十年未滿	二十年以上廿五年未滿	廿五年以上三十年未滿	三十年以上	
縣立宇都宮農學校	1	—	—	—	—	—	—	—	1
同 矢板農學校	2	—	—	—	—	—	—	—	2
同 栃木農學校	3	—	—	—	—	—	—	—	3
同 真岡農學校	2	—	—	—	—	—	—	—	2
同 足利工業學校	5	—	—	—	—	—	—	—	5
同 宇都宮工業學校	8	—	—	—	—	—	—	—	8
同 宇都宮商業學校	8	—	—	—	—	—	—	—	8
同 鹿沼農商學校	7	—	—	—	—	—	—	—	7
町立 栃木商業學校	5	—	—	—	—	—	—	—	5
市立宇都宮實踐女學校	2	—	—	—	—	—	—	—	2
町立 黑磯實踐女學校	4	—	—	—	—	—	—	—	4
總 計	48	3	1	4	1	—	—	—	102

#### 第五六

#### 實業學校(甲)生徒並卒業者

生徒ハ大正十五年三月一日 卒業者ハ大正十四年度

學 校	生 徒					計	徒		卒 業 者				
	第一學年	第二學年	第三學年	第四學年	第五學年		專攻科	專修科	合計	本科	專攻科	專修科	
大正十年度	473	368	286	—	—	1,127	399	—	1,526	282	183	—	465
同 十一年度	623	513	402	144	127	1,809	—	58	1,867	349	—	—	349
同 十二年度	794	587	523	176	134	2,214	—	100	2,314	483	—	53	536
同 十三年度	1,120	966	541	215	196	3,038	64	37	3,178	830	64	14	947
同 十四年度	1,224	1,176	668	228	198	3,494	68	50	3,649	840	67	11	952

學 校 別	生 徒					計	徒		卒 業 者				
	第一學年	第二學年	第三學年	第四學年	第五學年		專攻科	專修科	合計	本科	專攻科	專修科	
縣立 宇都宮農學校	90	86	83	—	—	259	—	—	259	81	—	—	81
同 矢板農學校	98	107	86	—	—	291	—	—	291	86	—	—	86
同 栃木農學校	51	54	43	—	—	148	—	—	148	43	—	—	43
同 真岡農學校	51	42	46	—	—	139	—	—	139	46	—	—	46
同 足利工業學校	51	48	37	42	40	218	—	—	218	39	—	—	39
同 宇都宮工業學校	35	37	34	25	—	131	—	—	131	—	—	—	—
同 宇都宮商業學校	109	105	92	87	78	471	—	—	471	78	—	—	78
同 鹿沼農商學校	38	30	37	—	—	105	—	—	105	37	—	—	37
町立 栃木商業學校	111	101	67	38	—	317	—	—	317	—	—	—	—
市立宇都宮實踐女學校	116	112	—	—	—	228	60	—	288	112	—	—	171
町立 黑磯實踐女學校	22	23	—	—	—	45	8×10	—	63	23	59×7	—	38
私立 宇都宮實業學校	56	53	34	34	52	229	—	50	279	51	8	11	62
同 宇都宮須賀女學校	68	62	—	—	—	130	—	27	157	—	—	27	—
	180	182	—	—	—	362	—	—	362	182	—	—	209

表中×印ハ研究科生及別科生ヲ示ス 本科卒業者ノ年齢ハ次ノ如シ

學 校	最 大	最 少	平 均
縣立 宇都宮農學校	18.5	17.01	17.4
同 矢板農學校	18.9	17.01	18.00
同 栃木農學校	19.3	17.01	17.10
同 真岡農學校	19.11	17.11	17.9
同 足利工業學校	20.10	17.01	17.7
同 宇都宮工業學校	20.10	17.01	17.4
同 宇都宮商業學校	20.6	17.01	18.7
同 鹿沼農商學校	19.7	17.01	17.6
町立 栃木商業學校	21.3	17.01	17.9
市立宇都宮實踐女學校	20.10	16.01	16.10
町立 黑磯實踐女學校	20.01	16.01	17.8
私立 宇都宮實業學校	22.9	17.01	17.10
同 宇都宮須賀女學校	20.00	16.02	17.5



第五七

實業學校(甲)生徒本科學年成績

大正十四年度

Table showing academic performance of students in vocational schools (甲) from the 1st to 5th year, including counts for passing and failing students, and a breakdown by school type.

第五八

實業業校(甲)卒業生ノ狀況

(前年度卒業生ノ) 大正十五年三月三十一日 (本年度末ノ狀況)

Table showing the status of graduates from vocational schools (甲), including counts for various professions, military service, and other categories.

第五九

實業學校(甲)入學志願者入學者退學者

大正十四年度

Table showing enrollment statistics for vocational schools (甲), including counts for applicants, students, and graduates, broken down by school type and year.

本表中△印ハ第二學年以上ノ者ナリ ×印ハ研究生及別科生ナリ

本表本科第一學年入學者年齡及從前ノ教育ハ次ノ如シ

Table showing the age and previous education of first-year students in vocational schools (甲), including average age and counts for different educational backgrounds.



第六〇

實業學校(乙)教員

大正十五年三月一日

學 校	有資格			無資格			計	學 校	有資格			無資格			計
	有資格	無資格	計	有資格	無資格	計			有資格	無資格	計				
全 管															
大正十年度	△ 2	△ 2	△ 4	33	3	36	私立上野原農學校	△ 1	3	△ 1	1	△ 1	4		
同十一年度	△ 3	△ 10	△ 13	43	10	53	私立古河足尾銅山實業學校	△ 8	—	△ 8	—	△ 8	8		
同十二年度	△ 5	△ 10	△ 15	42	10	52	宇都宮市立商業學校	△ 1	10	△ 1	1	△ 1	11		
同十三年度	△ 7	△ 1	△ 8	38	8	46	佐野町立佐野商業學校	△ 2	△ 1	△ 3	—	△ 3	7		
同十四年度	△ 5	△ 4	△ 9	36	5	41	宇都宮市立實踐女學校	5	△ 2	△ 7	△ 2	△ 9	9		
							栃木町立栃木實業女學校	2	3	△ 5	3	△ 5	5		
							那須郡大山田村立大山田陶器學校	△ 1	△ 1	△ 2	△ 1	△ 2	2		

表中△印ハ兼務ナリ

第六一 公立實業學校長(乙)並正教員在職年數別

大正十五年三月三十一日

學 校	在職年數別							合 計
	五年未滿	五年以上十年未滿	十年以上十五年未滿	十五年以上二十年未滿	二十年以上廿五年未滿	廿五年以上三十年未滿	三十年以上	
宇都宮市立商業學校(長正教員)	1	2	—	—	—	—	—	3
佐野町立佐野商業學校(長正教員)	1	6	—	—	—	—	—	7
宇都宮市立實踐女學校(長正教員)	—	3	1	—	—	—	—	4
栃木町立栃木實業女學校(長正教員)	—	2	3	—	—	—	—	5
大山田村立大山田陶器學校(長正教員)	1	—	—	—	—	—	—	1
總 計(長正教員)	3	13	7	1	4	—	—	25

第六二

實業學校(乙)生徒並卒業生

(生徒ハ大正十五年三月一日 卒業生ハ大正十四年度)

學 校	生 徒							卒 業 者			
	本 科				別科	專修科	合計	本科	別科	專修科	合計
	第一學年	第二學年	第三學年	計							
全 管											
大正十年度	363	371	122	856	49	45	979	235	49	45	358
同十一年度	440	404	267	1,111	51	51	1,213	360	50	51	461
同十二年度	426	359	212	997	36	58	1,091	273	30	58	361
同十三年度	451	275	268	994	20	—	1,014	267	20	—	287
同十四年度	364	379	223	966	40	—	1,006	222	40	—	262
學 校 別											
私立上野原農學校	43	30	25	98	—	—	98	25	—	—	25
私立足尾銅山實業學校	22	23	14	59	—	—	59	14	—	—	14
宇都宮市立商業學校	25	14	13	52	—	—	52	12	—	—	12
佐野町立佐野商業學校	95	72	78	245	26	—	271	78	26	—	104
宇都宮市立實踐女學校	90	89	—	179	—	—	179	—	—	—	—
栃木町立栃木實業女學校	54	54	50	158	—	—	158	50	—	—	50
那須郡大山田村立大山田陶器學校	35	84	38	157	△ 12	—	169	38	△ 12	—	50
	—	13	5	18	2	—	20	5	2	—	7

別科ノ欄△印ハ研究科生ヲ示ス

第六三

實業學校(乙)卒業生ノ狀況

(前年度卒業生ノ)大正十五年 本年度末狀況)三月卅一日

學 校	實 業 從 事 者	甲 種 程 度 實 業 學 校 生 徒	本 科 別 科 專 修 科 補 習 科 本 科 修 了 者	學 校 教 員 ト ナ リ タ 者	會 社 員	死 亡	不 詳 其 他	合 計
大正十年度	375	9	82	13	—	2	14	495
同十一年度	258	4	65	14	—	1	16	358
同十二年度	321	17	50	16	—	—	9	413
同十三年度	153	2	18	1	—	2	30	206
同十四年度	195	8	17	1	—	—	2	223
學 校 別								
私立上野原農學校	39	—	—	—	—	—	—	39
私立足尾銅山實業學校	22	2	—	—	—	—	1	25
宇都宮市立商業學校	9	1	—	—	—	—	1	11
佐野町立佐野商業學校	88	4	—	—	—	—	—	92
宇都宮市立實踐女學校	—	—	—	—	—	—	—	—
栃木町立栃木實業女學校	34	1	17	1	—	—	—	53
那須郡大山田村立大山田陶器學校	—	—	—	—	—	—	—	—
	3	—	—	—	—	—	—	3



第六四 實業學校(乙)入學志願者入學者退學者 大正十四年度

Table with columns for school, enrollment, and withdrawal statistics for vocational schools (乙) in 1925. Includes sub-tables for total statistics and school-specific data.

第六五 實業補習學校(農業) 學校及教員大正十五年三月三十一日 生徒同十五年三月一日 其他同十四年度

Table showing enrollment and withdrawal statistics for agricultural vocational supplementary schools in 1926. Includes a note: \*印ハ兼務ナリ

第六六 實業補習學校(商業) 學校及教員大正十五年三月三十一日 生徒同十五年三月一日 其他同十四年度

Table showing enrollment and withdrawal statistics for commercial vocational supplementary schools in 1926. Includes a note: \*印ヲ附シタルハ兼務ニ係ルモノナリ

第六七 實業補習學校(其他) 學校及教員大正十五年三月三十一日 生徒同十四年三月一日 其他同十四年度

Table showing enrollment and withdrawal statistics for other vocational supplementary schools in 1926. Includes a note: \*印ハ兼務者ナリ 其他トハ農業商業等二科目以上ヲ併置シタルモノ及之等以外ノ學科目ヲ科シタルモノナリ



各種教育機關

第六八 實業學校 大正十四年度

Table of Vocational Schools (實業學校) for the 14th year of the Taisho era. Columns include school name, gender, and statistics for students, graduates, and enrollment.

第六九 盲啞學校 大正十四年度

Table of Blind and Deaf Schools (盲啞學校) for the 14th year of the Taisho era. Columns include school name, gender, and statistics for students, graduates, and enrollment.

第七〇 幼稚園 大正十四年度

Table of Kindergartens (幼稚園) for the 14th year of the Taisho era. Columns include location, gender, and statistics for children, enrollment, and full-term care.

第七一 圖書館 大正十五年三月三十一日

Table of Libraries (圖書館) as of March 31, 15th year of the Taisho era. Columns include name, book count, opening days, staff, and average daily readers.



學校醫

第七二 公立學校醫學別 大正十五年三月一日

種別	縣立			郡立			市町村立			合計		
	學校	人員	手當年額	學校	人員	手當年額	學校	人員	手當年額	學校	人員	手當年額
全管												
大正十年度	14	14	1,220	7	7	490	372	372	7,956	393	396	9,666
同 十一年度	14	14	1,220	7	7	610	384	391	10,202	405	412	12,032
同 十二年度	22	22	1,920	—	—	—	402	410	13,445	424	432	15,365
同 十三年度	25	25	2,240	—	—	—	405	410	13,865	430	435	16,105
同 十四年度	27	27	2,460	—	—	—	410	418	14,147	437	445	16,067
學校別												
小學校	—	—	—	—	—	—	401	407	13,857	401	407	13,857
師範學校	2	2	200	—	—	—	—	—	—	2	2	200
中學校	9	9	900	—	—	—	—	—	—	9	9	900
高等女學校	8	8	780	—	—	—	2	3	60	10	11	840
實業學校	8	8	580	—	—	—	7	8	230	15	16	810

第七三 公立學校醫實人員 大正十五年三月一日

種別	擔任學校數別						擔任生徒又ハ兒童別						計	
	一校	二校	三校	四校	五校	六校以上	三百人未滿	五百人未滿	七百人未滿	九百人未滿	千百人未滿	千百人以上		
全管														
大正十年度	93	42	38	11	5	5	194	14	24	44	47	20	45	194
同 十一年度	99	48	42	9	4	5	207	15	26	49	47	25	45	207
同 十二年度	113	54	41	10	4	4	226	26	29	43	46	34	48	226
同 十三年度	136	45	45	8	4	3	241	27	35	45	52	34	48	241
同 十四年度	135	50	48	8	3	3	247	35	35	48	51	33	45	247
學校別														
小學校	101	48	48	8	3	3	211	17	28	44	47	30	45	211
師範學校	2	—	—	—	—	—	2	—	—	—	1	1	—	2
中學校	9	—	—	—	—	—	9	1	3	3	1	1	—	9
高等女學校	11	—	—	—	—	—	11	4	3	2	—	1	—	11
實業學校	12	2	—	—	—	—	14	13	1	—	—	—	—	14

第七四 市町村立小學校學校醫郡市別

大正十五年三月一日

郡市	學校醫ヲ置ク學校			學校醫ヲ置カサル學校	學校醫實人員	學校醫一人擔任最多學校數	擔任最多兒童數
	學校	人員	手當年額				
全管							
大正十年度	367	370	7,828	61	175	4	1,877
同 十一年度	378	385	10,042	44	188	8	2,864
同 十二年度	396	403	13,190	19	208	8	2,241
同 十三年度	395	401	13,640	22	208	7	2,051
同 十四年度	400	407	12,827	15	211	7	2,150
郡市別							
宇都宮	7	7	645	—	7	1	1,678
足利	5	5	385	—	5	1	1,741
河上	43	43	1,284	2	23	3	1,774
下野	51	51	1,764	4	24	5	2,066
芳賀	50	52	1,450	—	24	6	1,507
下都賀	55	57	2,299	6	35	3	2,150
那須	35	36	1,228	3	18	6	1,598
安房	105	106	2,693	—	41	7	1,711
那珂	30	31	1,244	—	18	4	1,627
安房	19	19	865	—	16	2	1,220

第七五 市町村立小學校學校醫實人員郡市別 大正十五年三月一日

郡市	擔任學校數別							擔任兒童數別						計
	一校	二校	三校	四校	五校	六校以上	計	三百人未滿	五百人未滿	七百人未滿	九百人未滿	千百人未滿	千百人以上	
全管														
大正十年度	75	41	38	11	5	5	175	9	18	33	45	20	45	175
同 十一年度	81	47	42	9	4	5	188	9	20	45	44	25	45	188
同 十二年度	97	52	38	10	4	4	208	20	26	39	44	29	50	208
同 十三年度	103	45	45	8	4	3	208	12	26	41	50	31	48	208
同 十四年度	101	48	48	8	3	3	211	17	28	44	47	30	45	211
郡市別														
宇都宮	7	—	—	—	—	—	7	—	—	1	—	—	—	6
足利	5	—	—	—	—	—	5	—	—	—	—	—	—	3
河上	11	4	8	—	—	—	23	—	4	3	8	6	2	23
下野	7	9	7	—	1	—	24	1	6	7	3	3	4	24
芳賀	11	5	3	4	—	1	24	3	1	3	6	5	6	24
下都賀	21	6	8	—	—	—	35	2	2	7	10	8	6	35
那須	9	4	3	1	—	1	18	3	2	7	6	1	5	18
安房	8	11	17	2	2	1	41	5	8	11	9	2	6	41
那珂	9	6	2	1	—	—	18	3	1	4	1	4	5	18
安房	13	3	—	—	—	—	16	—	3	7	3	1	2	16



## 經 費

		支 出	收 入
		日 元	日 元
公 學 費	縣	1,983,235	887,463
	市町村	4,383,437	1,081,480
	計	6,366,672	1,968,943
		土地建物 及物品價額	積立金
		日 元	日 元
公 學 實 產	縣		
	師範學校	326,182	—
	中 學 校	1,011,663	—
	高等女學校	839,028	—
	實業學校	990,496	—
	市町村		
	實科高等女 學校	2,797	—
實業學校	339,362	—	
	小 學 校	9,890,254	67,547



學事經濟

第七六 縣市町村公學費種類別 (決算) 大正十四年度

種 別	小學校	師範學校	中學校	高等女學校	實業學校	實業補習學校	實業補習學校養成所	各種學校	圖書館	其他	合計	一世帯二付負擔額
大正十年度	3,221,846	181,033	300,097	176,332	314,484	36,926	—	3,895	3,173	326,413	4,564,199	26.86
十一年度	3,639,630	213,110	550,285	324,711	410,585	44,941	—	8,826	4,270	387,162	5,323,520	29.94
十二年度	3,430,177	254,876	348,851	330,615	4,3783	73,371	5,578	2,828	4,695	292,487	5,167,261	28.63
十三年度	3,914,149	277,620	417,072	279,810	373,733	96,937	4,821	2,860	12,465	611,466	6,167,197	33.85
十四年度	3,953,444	277,931	475,250	309,336	568,382	108,208	6,424	—	7,805	659,892	6,366,672	31.81
縣 市												
縣	—	277,931	475,250	301,473	339,250	—	—	6,424	—	582,907	1,983,235	9.91
市	3,953,444	—	—	7,863	229,132	108,208	—	—	7,805	76,985	4,383,437	21.90
町	—	—	—	—	—	—	—	—	—	—	—	—
村	—	—	—	—	—	—	—	—	—	—	—	—

本表ハ縣ヨリ市町村ニ對スル補助費ヲ控除シテ集計スルニアラサレハ總額ニ於テ生スル嫌アレトモ姑ク之ヲ控除セサルモノヲ掲ク

第七七 縣公學費種類別 大正十四年度

年 度	師範學校	中學校	高等女學校	實業學校	實業補習學校養成所	其他	合計	一世帯二付負擔額
大正十年度	181,033	300,097	59,226	243,166	—	278,577	1,062,099	6.25
十一年度	213,110	290,285	51,128	276,576	—	293,928	1,125,027	6.32
十二年度	252,227	348,851	322,745	345,579	5,578	226,547	1,504,176	8.33
十三年度	277,620	471,072	271,783	378,554	4,821	500,384	1,845,413	10.13
十四年度	277,931	475,250	301,473	339,250	6,424	582,907	1,983,235	9.91

第七八 市町村公學費種類別 大正十四年度

郡 市	小 學 校				實科高等女學校	實業學校	實業補習學校	各種學校	圖書館	其他	合計	一世帯二付負擔額
	尋常	尋常高等	高等	計								
全 管												
大正十年度	1,095,412	2,101,821	24,613	3,221,846	7,437	40,093	36,926	3,895	3,173	36,906	3,350,356	19.71
十一年度	1,007,986	2,526,243	105,401	3,639,630	9,268	61,531	44,941	8,826	4,270	60,656	3,829,122	21.54
十二年度	1,000,730	2,374,827	45,620	3,430,177	7,967	78,204	73,371	2,828	4,695	65,940	3,663,082	20.29
十三年度	1,198,003	2,665,471	50,075	3,914,149	8,027	176,264	96,937	2,860	12,465	111,082	4,321,784	23.72
十四年度	1,000,185	2,846,286	46,973	3,953,444	7,863	229,132	108,208	—	7,805	76,985	4,383,437	21.90





第七八 市町村公學費種類別 (續)

Table with columns for City/Town/Village (郡市), School Type (小學校), and various fee categories (實科高等學校, 實業學校, etc.). Rows list cities like 宇都宮, 足利, 河上, etc.

第八〇 尋常高等小學校費々目別(決算)

大正十四年度

Table showing detailed fee breakdown for ordinary high elementary schools. Columns include categories like 訓導俸給, 准訓導俸給, 代用教員俸給, etc. Rows list years from 大正十年度 to 十四年度 and cities like 宇都宮, 足利, etc.

第七九 尋常小學校費々目別(決算) 大正十四年度

Table showing detailed fee breakdown for ordinary elementary schools. Columns include categories like 訓導俸給, 准訓導俸給, 代用教員俸給, etc. Rows list years from 大正十年度 to 十四年度 and cities like 宇都宮, 足利, etc.

第八一 高等小學校費々目別(決算)

大正十四年度

Table showing detailed fee breakdown for high elementary schools. Columns include categories like 訓導俸給, 准訓導俸給, 代用教員俸給, etc. Rows list years from 大正十年度 to 十四年度 and cities like 宇都宮, 足利, etc.



第八二

師範學校費々目別(決算)

大正十四年度

Table with columns for school type, year, and various expense categories like '教諭助教', '代用教員', '書記', etc. Includes a '全管' summary row and a '學校別' breakdown for '栃木縣師範學校' and '同女子師範學校'.

第八三

中學校費々目別(決算)

大正十四年度

Table with columns for school type, year, and various expense categories. Includes a '全管' summary row and a '學校別' breakdown for schools like '宇都宮中學校', '栃木中學校', '真岡中學校', etc.

表中×印ハ休職給ナリ

第八四

高等女學校費々目別(決算)

大正十四年度

Table with columns for school type, year, and various expense categories. Includes a '全管' summary row and a '學校別' breakdown for schools like '宇都宮高等女學校', '栃木高等女學校', '足利高等女學校', etc.

第八五

實業學校(甲)費々目別(決算)

大正十四年度

Table with columns for school type, year, and various expense categories. Includes a '全管' summary row and a '學校別' breakdown for schools like '縣立宇都宮農學校', '矢板農學校', '栃木農學校', etc.



第八六 實業學校(乙)費々目別 大正十四年度

Table with 13 columns: 學校, 學長俸給, 教諭俸給, 代用教員俸給, 旅費, 雜費, 借地家賃, 圖書標本費, 器具費, 消耗品費, 新營費, 修繕費, 其他ノ諸費, 合計. Rows include '大同同同' and '宇都宮市立商業學校'.

第八七 實業補習學校費々目別 大正十四年度

Table with 13 columns: 郡, 學校, 學長俸給, 教諭俸給, 代用教員俸給, 旅費, 雜費, 借地家賃, 圖書標本費, 器具費, 消耗品費, 新營費, 修繕費, 其他ノ諸費, 合計. Rows include '宇都宮市立商業學校' and '宇都宮市立商業補習學校'.

第八八 公立各種學校費々目別 大正十四年度

Table with 13 columns: 郡, 學校, 學長俸給, 教諭俸給, 准訓導給, 旅費, 雜費, 借地家賃, 圖書標本費, 器具費, 消耗品費, 新營費, 修繕費, 其他ノ諸費, 合計. Rows include '大同同同' and '上都賀'.

第八九 公立圖書館費々目別 大正十四年度

Table with 13 columns: 圖書館, 館長俸給, 書記俸給, 旅費, 雜費, 借地家賃, 圖書費, 器具費, 消耗品費, 新營費, 修繕費, 其他ノ諸費, 合計. Rows include '大同同同' and '宇都宮市'.

第九〇 縣市町村公學收入種類別 大正十四年度

Table with 13 columns: 種別, 小學校, 師範學校, 中學校, 高等女學校, 實業學校, 實業補習學校, 各種學校, 圖書館, 其他, 合計, 公學費ニ對スル收入ノ不足. Rows include '大同同同' and '縣市町村'.



第九一

縣公學收入種類別

大正十四年度

Table with 8 columns: 年次, 師範學校, 中學校, 高等學校, 實業學校, 其他, 合計, 公學費ニ對スル收入ノ不足. Rows for years 10-14.

第九二

市町村公學收入種類別

大正十四年度

Table with 13 columns: 郡市, 小學校 (尋常, 高等), 實科高等學校, 實業學校, 實業補習學校, 各種學校, 圖書館, 其他, 合計, 公學費ニ對スル收入ノ不足. Includes sub-tables for 全管 and 郡市別.

第九三

尋常小學校ニ屬スル公學收入費々目別

大正十四年度

Table with 11 columns: 郡市, 授業料, 保育料, 寄附金, 基本財産ヨリ生ズル收入, 雑収入, 郡費補助, 縣費補助, 國庫下渡金, 教育資金補助, 合計, 公學費ニ對スル收入ノ不足.

第九三 尋常小學校ニ屬スル公學收入費々目別

(續)

Table with 12 columns: 郡市, 授業料, 保育料, 寄附金, 基本財産ヨリ生ズル收入, 雑収入, 郡費補助, 縣費補助, 國庫下渡金, 教育資金補助, 合計, 公學費ニ對スル收入ノ不足. Includes sub-tables for 郡市別 and 全管.

第九四

尋常高等小學校ニ屬スル公學收入費々目別

大正十四年度

Table with 12 columns: 郡市, 授業料, 保育料, 寄附金, 基本財産ヨリ生ズル收入, 雑収入, 郡費補助, 縣費補助, 國庫下渡金, 教育資金補助, 合計, 公學費ニ對スル收入ノ不足. Includes sub-tables for 全管 and 郡市別.

第九五

高等小學校ニ屬スル公學收入費々目別

大正十四年度

Table with 11 columns: 郡市, 授業料, 保育料, 寄附金, 基本財産ヨリ生ズル收入, 雑収入, 縣費補助, 國庫下渡金, 教育資金補助, 合計, 公學費ニ對スル收入ノ不足.



第九六 師範學校ニ屬スル公學收入學校別 大正十四年度

Table with 7 columns: 學校, 授業料, 寄附金, 基本財産ヨリ生スル収入, 雑収入, 合計, 公學費ニ對スル收入ノ不足. Rows include years from 大正十年度 to 十四年度 and schools like 栃木縣師範學校 and 同女子師範學校.

第九七 中學校ニ屬スル公學收入學校別 大正十四年度

Table with 7 columns: 學校, 授業料, 寄附金, 學校基本財産ヨリ生スル収入, 雑収入, 合計, 公學費ニ對スル收入ノ不足. Rows include years from 大正十年度 to 十四年度 and schools like 宇都宮中學校, 栃木中學校, etc.

第九八 高等女學校ニ屬スル公學收入學校別 大正十四年度

Table with 7 columns: 學校, 授業料, 寄附金, 基本財産ヨリ生スル収入, 雑収入, 國庫補助, 合計, 公學費ニ對スル收入ノ不足. Rows include years from 大正十年度 to 十四年度 and schools like 宇都宮高等女學校, 栃木高等女學校, etc.

第九九 實業學校(甲)ニ屬スル公學收入學校別 大正十四年度

Table with 7 columns: 學校, 授業料, 寄附金, 學校基本財産ヨリ生スル収入, 雑収入, 縣費補助, 國庫補助, 合計, 公會ニ對スル收入ノ不足. Rows include years from 大正十年度 to 十四年度 and schools like 縣立宇都宮農學校, 同矢板農學校, etc.







第一〇四

尋常小學校公學資產都市別

大正十五年三月三十一日

郡市	土地坪數			建物坪數			土地建物及物品價額						
	敷地	附屬地	計	教場	其他	計	敷地	附屬地	建物	圖書	器械標本	器具	計
<b>全 管</b>													
大正十年度	230,600	11,653	242,253	24,018	14,760	38,778	601,015	9,204	1,314,417	58,281	75,830	100,546	2,129,293
同十一年度	246,945	9,485	256,430	25,170	12,309	37,479	628,951	7,770	1,336,993	67,507	76,388	105,851	2,223,530
同十二年度	180,209	5,204	185,413	19,105	11,016	30,121	637,263	6,547	889,105	56,507	74,319	86,742	1,026,478
同十三年度	232,085	8,811	240,896	26,068	14,317	40,385	813,629	6,560	1,389,054	67,602	80,824	141,143	2,478,812
同十四年度	242,167	11,062	253,229	26,427	17,167	43,594	849,309	9,892	1,532,814	80,080	93,233	141,873	2,707,198
<b>郡 市 別</b>													
宇都宮	22,746	—	22,746	3,695	3,739	7,434	322,056	—	359,459	5,084	5,645	21,510	713,754
足利	14,253	—	14,253	1,180	1,138	2,318	231,872	—	119,724	4,410	3,746	18,371	378,123
河上	28,283	63	28,346	3,578	1,191	4,769	25,111	57	125,566	5,457	7,022	13,090	176,303
芳賀	21,574	1,998	23,572	2,784	1,304	3,988	21,362	1,918	141,623	8,340	9,474	14,134	196,831
下都賀	32,867	397	33,264	2,882	1,345	4,227	55,711	473	158,945	18,804	15,967	12,368	262,398
那須	19,639	171	19,810	1,766	1,180	2,946	22,300	171	63,892	4,447	4,997	7,693	103,410
安房	25,025	346	25,371	2,445	1,654	4,099	49,872	606	144,064	8,506	13,446	13,566	230,000
利根	60,199	7,971	68,170	5,447	4,076	9,523	76,309	3,196	309,415	18,801	25,145	30,511	463,377
谷	14,807	40	14,847	2,424	1,123	3,547	26,333	60	92,626	5,051	6,464	9,378	139,912
須賀	2,774	76	2,850	226	517	743	18,380	3,411	17,500	1,180	1,327	1,342	43,140
蘇利	—	—	—	—	—	—	—	—	—	—	—	—	—

第一〇六

高等小學校公學資產都市別

大正十五年三月三十一日

郡市	土地坪數			建物坪數			土地建物及物品價額						
	敷地	附屬地	計	教場	其他	計	敷地	附屬地	建物	圖書	器械標本	器具	計
<b>全 管</b>													
大正十年度	9,019	—	9,019	594	511	1,105	18,269	—	58,042	2,202	2,805	5,824	87,142
同十一年度	9,019	—	9,019	1,208	378	1,586	37,115	—	60,071	2,259	3,105	6,053	108,603
同十二年度	9,019	—	9,019	1,208	675	1,883	37,115	—	39,971	3,144	3,996	14,136	118,362
同十三年度	9,559	—	9,559	1,520	797	2,317	35,542	—	115,045	4,697	6,067	18,623	179,933
同十四年度	9,672	—	9,672	1,260	464	1,720	33,056	—	87,969	3,695	5,189	15,924	145,833
<b>郡 市 別</b>													
宇都宮	5,134	—	5,134	884	197	1,081	30,846	—	75,727	1,546	2,260	11,992	122,371
上都賀	2,340	—	2,340	217	154	371	1,370	—	6,880	1,174	1,874	2,672	13,970
芳賀	1,298	—	1,298	69	57	126	390	—	2,250	360	425	330	3,755
下都賀	900	—	900	90	56	146	450	—	3,112	615	630	930	5,737

第一〇五

尋常高等小學校公學資產都市別

大正十五年三月三十一日

郡市	土地坪數			建物坪數			土地建物及物品價額						
	敷地	附屬地	計	教場	其他	計	敷地	附屬地	建物	圖書	器械標本	器具	計
<b>全 管</b>													
大正十年度	462,397	35,353	497,750	50,681	28,840	79,521	1,144,344	40,367	2,976,004	103,090	149,759	232,114	4,646,279
同十一年度	481,183	37,818	519,001	54,720	29,520	84,240	1,084,921	42,269	3,555,300	117,649	100,927	256,991	5,218,057
同十二年度	503,539	41,644	545,183	57,659	30,861	88,520	1,222,498	44,650	3,829,959	141,638	180,675	293,972	5,713,392
同十三年度	521,001	38,213	559,214	62,165	30,425	92,590	1,387,803	43,481	4,256,891	149,246	198,203	330,052	6,365,676
同十四年度	521,237	36,636	557,873	65,401	29,430	94,831	1,440,784	45,457	4,789,261	152,361	227,572	381,788	7,037,223
<b>郡 市 別</b>													
宇都宮	6,444	—	6,444	801	369	1,170	132,765	—	50,570	3,322	2,830	12,242	201,729
足利	63,142	680	63,822	7,602	3,446	11,048	77,891	638	443,883	13,015	19,573	38,547	593,537
河上	63,573	3,614	67,187	9,386	5,031	14,417	328,036	3,211	892,740	16,916	27,678	35,669	1,304,290
芳賀	61,084	997	62,081	9,367	2,524	11,891	104,127	5,156	641,355	16,205	27,509	53,289	847,641
下都賀	101,285	1,500	102,785	13,361	7,297	20,658	230,372	1,615	972,638	30,211	51,038	83,229	1,369,103
那須	45,948	1,949	47,897	4,892	1,883	6,775	116,990	2,022	306,473	12,836	29,026	33,854	501,391
安房	85,630	24,620	110,250	8,831	3,805	12,636	148,811	29,315	545,102	24,241	32,284	47,545	827,298
利根	48,362	784	49,146	6,335	3,113	9,448	232,425	872	578,925	15,908	22,981	48,700	899,871
須賀	45,769	2,492	48,261	4,826	1,962	6,788	69,367	2,628	357,575	19,707	14,653	28,653	492,583
蘇利	—	—	—	—	—	—	—	—	—	—	—	—	—

第一〇七

師範學校公學資產學校別

大正十五年三月三十一日

學 校	土地坪數			建物坪數			土地建物及物品價額						基本財產金額	
	敷地	附屬地	計	教場	其他	計	敷地	附屬地	建物	圖書	器械標本	器具		計
<b>全 管</b>														
大正十年度	24,527	—	24,527	1,197	4,279	5,476	22,700	—	77,265	16,721	57,902	39,314	193,502	1,092
同十一年度	24,527	—	24,527	1,197	4,279	5,476	22,700	—	77,265	16,661	41,126	49,550	203,302	1,694
同十二年度	24,527	—	24,527	1,317	4,736	6,053	22,700	—	141,119	18,018	41,982	50,662	274,481	1,786
同十三年度	26,527	—	26,527	1,376	5,185	6,561	23,420	—	162,425	16,920	46,449	52,836	302,050	1,803
同十四年度	26,527	—	26,527	1,504	5,220	6,724	23,420	—	181,255	17,586	48,364	55,557	326,182	—
<b>學 校 別</b>														
栃木縣師範學校	17,637	—	17,637	709	2,588	3,297	12,345	—	64,405	10,140	27,758	32,794	147,532	—
同女子師範學校	8,890	—	8,890	795	2,632	3,427	11,075	—	116,760	7,446	20,006	22,763	178,650	—



學校	土地坪數			建物坪數			土地建物及物品價額						基本財產金額	
	敷地	附屬地	計	教場	其他	計	敷地	附屬地	建物	圖書	器械標本	器具		計
大正十年度	76,385	26,770	103,155	2,556	5,275	7,831	75,065	27,949	228,020	24,082	52,759	47,558	455,431	70,001
同十一年度	76,385	26,770	103,155	2,701	5,575	8,276	75,065	27,949	268,201	25,512	55,531	53,945	506,203	73,275
同十二年度	76,385	20,184	96,569	3,021	4,856	7,877	92,798	19,387	470,851	26,779	49,154	104,184	763,153	—
同十三年度	85,919	20,184	106,103	3,320	5,233	8,553	123,149	29,264	496,572	29,545	55,218	116,870	850,618	—
同十四年度	95,984	20,184	116,168	3,001	5,546	9,147	130,840	29,264	584,780	32,212	73,475	132,092	1,011,663	—
全 管														
宇都宮中學校	26,626	—	26,626	609	1,018	1,627	23,900	—	21,100	6,112	11,270	11,700	74,142	—
栃木中學校	6,511	4,938	11,449	455	1,398	1,853	32,555	24,690	185,475	5,483	12,640	10,747	271,500	—
真岡中學校	10,616	15,246	25,862	491	1,092	1,583	10,616	4,374	58,585	5,038	11,005	9,485	99,903	—
佐野中學校	10,632	—	10,632	535	—	535	4,253	—	65,322	4,978	13,967	57,550	146,070	—
大田原中學校	10,000	—	10,000	642	841	1,483	20,000	—	57,846	4,659	10,882	10,757	104,144	—
足利中學校	12,000	—	12,000	470	779	1,249	36,000	—	142,557	2,904	6,030	15,700	203,191	—
烏山中學校	9,594	—	9,594	294	287	581	17,448	—	25,745	1,529	3,807	7,161	53,780	—
石橋中學校	10,005	—	10,005	105	131	236	15,008	—	28,150	874	2,397	5,528	51,957	—
今市	—	—	—	—	—	—	—	—	—	635	787	3,464	4,885	—

學校	土地坪數			建物坪數			土地建物及物品價額						基本財產金額	
	敷地	附屬地	計	教場	其他	計	敷地	附屬地	建物	圖書	器械標本	器具		計
大正十年度	32,303	614	32,917	2,137	4,013	6,150	35,832	1,228	223,588	10,575	23,922	33,453	328,352	10,094
同十一年度	43,771	—	43,771	2,757	4,190	6,947	107,433	—	378,611	10,203	27,465	43,096	566,808	10,901
同十二年度	45,098	—	45,098	2,880	4,219	7,099	123,055	—	382,631	11,132	29,219	45,821	501,858	—
同十三年度	47,519	—	47,519	2,938	4,478	7,416	155,955	—	462,813	12,912	32,511	54,713	718,903	—
同十四年度	63,519	—	63,519	3,227	5,097	8,324	197,022	—	531,851	14,918	37,582	60,452	841,825	—
全 管														
宇都宮高等女學校	11,234	—	11,234	865	1,703	2,568	5,371	—	91,540	4,373	8,717	15,868	125,809	—
真岡高等女學校	11,309	—	11,309	405	1,166	1,571	23,692	—	76,770	2,620	3,283	9,570	115,935	—
大田原高等女學校	7,233	—	7,233	417	545	962	20,347	—	46,255	1,456	5,836	8,408	82,302	—
佐野高等女學校	5,045	—	5,045	366	555	921	50,450	—	103,872	1,551	4,888	7,149	167,910	—
足利高等女學校	6,585	—	6,585	416	512	928	13,934	—	73,184	2,029	5,445	8,544	103,136	—
烏山高等女學校	6,023	—	6,023	510	271	781	42,161	—	74,750	1,172	5,312	4,822	128,217	—
石橋高等女學校	8,000	—	8,000	168	198	366	14,400	—	47,580	876	2,940	1,429	67,225	—
今市高等女學校	8,000	—	8,000	80	147	227	26,667	—	17,900	566	536	2,745	48,434	—
鹿沼實科高等女學校	—	—	—	—	—	—	—	—	—	275	805	1,917	2,797	—

學校	土地坪數			建物坪數			土地建物及物品價額						基本財產金額	
	敷地	附屬地	計	教場	其他	計	敷地	附屬地	建物	圖書	器械標本	器具		計
大正十年度	33,587	79,054	112,641	1,983	4,420	6,403	67,673	33,255	212,749	15,988	135,400	34,762	499,887	21,685
同十一年度	32,785	91,965	124,750	2,073	5,423	7,496	62,171	57,406	312,975	16,128	140,428	43,506	631,774	72,036
同十二年度	51,651	127,299	178,950	2,380	5,527	7,907	120,547	86,608	446,906	19,185	161,237	60,140	894,713	150
同十三年度	53,527	127,299	180,826	2,800	6,013	8,813	139,774	94,513	510,070	21,274	188,133	34,400	1,028,244	54,465
同十四年度	68,379	127,299	195,678	3,068	6,760	10,428	187,150	94,513	593,935	25,061	216,977	50,127	1,507,763	—
全 管														
縣立宇都宮農學校	—	—	—	195	1,213	1,408	—	—	62,120	3,345	6,234	5,786	77,465	—
同矢板農學校	5,157	39,074	44,231	120	588	708	15,591	39,074	29,736	1,961	5,889	8,326	100,577	—
同真岡農學校	5,704	16,020	21,724	86	862	948	17,112	31,145	51,505	1,726	3,765	7,950	113,203	—
同足利農學校	6,866	35,336	42,202	103	513	616	20,625	20,593	61,800	1,028	6,778	5,259	115,863	—
同鹿沼商業學校	8,114	36,869	44,983	269	540	809	16,437	3,701	40,679	1,773	5,988	10,549	79,127	—
同宇都宮工業學校	7,693	—	7,693	1,139	1,051	2,190	6,629	—	103,335	7,516	136,607	14,461	268,578	—
同宇都宮商業學校	12,000	—	12,000	342	528	870	42,000	—	73,950	2,212	29,145	14,884	162,191	—
同立木商業學校	6,077	—	6,077	344	691	1,035	8,123	—	43,329	2,232	8,959	10,000	72,643	—
市立實業師範養成所	10,732	—	10,732	280	533	813	32,196	—	65,040	2,652	8,976	7,271	116,135	—
同宇都宮實踐女學校	1,876	—	1,876	550	127	677	19,227	—	40,641	315	3,336	2,813	66,332	—
同立黑磯實踐女學校	6,110	—	6,110	240	114	354	9,180	—	22,000	120	1,300	2,500	34,800	—
學 校 別														
宇都宮市立商業學校	1,256	—	1,256	196	317	513	18,849	—	26,175	1,492	1,606	5,382	35,495	—
那須郡大山田村立大山田陶器學校	163	—	163	58	—	58	163	—	500	100	600	170	1,538	1,306
栃木實業女學校	—	—	—	123	—	123	—	—	6,150	34	193	799	7,176	—
佐野町立佐野商業學校	8,022	—	8,022	215	122	337	24,066	—	30,460	787	42	4,536	59,891	—

學校	土地坪數			建物坪數			土地建物及物品價額						基本財產金額	
	敷地	附屬地	計	教場	其他	計	敷地	附屬地	建物	圖書	器械標本	器具		計
大正十年度	5,063	7,066	12,129	557	837	1,394	25,508	14,132	91,891	1,939	3,894	7,701	145,065	7,560
同十一年度	9,529	35,336	44,865	771	1,035	1,806	42,685	20,593	180,925	2,931	10,729	10,947	268,520	1,082
同十二年度	3,162	—	3,162	841	358	1,199	21,356	—	86,016	1,478	9,193	7,580	125,773	1,082
同十三年度	1,419	—	1,419	358	386	644	19,090	—	43,345	4,010	7,968	12,574	86,987	1,160
同十四年度	9,441	—	9,441	592	439	1,031	43,069	—	63,285	2,413	2,441	10,887	122,065	1,305
全 管														
學 校 別														
宇都宮市立商業學校	1,256	—	1,256	196	317	513	18,849	—	26,175	1,492	1,606	5,382	35,495	—
那須郡大山田村立大山田陶器學校	163	—	163	58	—	58	163	—	500	100	600	170	1,538	1,306
栃木實業女學校	—	—	—	123	—	123	—	—	6,150	34	193	799	7,176	—
佐野町立佐野商業學校	8,022	—	8,022	215	122	337	24,066	—	30,460	787	42	4,536	59,891	—



第一一三

實業補習學校公學資產郡別 大正十五年三月三十一日

郡	土地坪數			建物坪數			土地建物及物品價額						
	數地	附屬地	計	教室	其他	計	數地	附屬地	建物	圖書	器械標本	器具	計
全 管													
大正十年度	—	—	—	50	38	88	—	—	2,220	1,709	714	2,058	6,701
同十一年度	—	—	—	50	38	88	—	—	2,220	2,155	1,077	2,576	8,023
同十二年度	200	—	200	252	76	328	600	—	10,520	2,347	2,719	3,599	19,785
同十三年度	200	—	200	272	107	379	600	—	10,565	2,720	3,329	6,096	23,310
同十四年度	4,094	—	4,094	439	135	574	24,564	—	23,100	4,156	2,972	6,362	35,590
郡 別													
河上郡	—	—	—	—	—	—	—	—	—	187	35	248	470
都宮	—	—	—	218	—	—	—	—	479	72	423	974	—
都賀	4,094	—	4,094	40	67	285	24,564	—	17,100	330	255	1,431	19,116
都下	—	—	—	81	31	71	—	—	800	925	726	1,046	3,497
都那	—	—	—	100	29	110	—	—	1,500	634	446	580	3,160
都安	—	—	—	—	8	108	—	—	3,700	644	1,211	2,101	7,656
都蘇	—	—	—	—	—	—	—	—	—	430	217	300	947
都利	—	—	—	—	—	—	—	—	—	527	10	233	770

第一一三

圖書館公學資產各館別 大正十五年三月三十一日

圖書館	土地坪數			建物坪數			土地建物及物品價額						
	數地	附屬地	計	閱覽室	其他	計	數地	附屬地	建物	圖書	器械標本	器具	計
全 管													
大正十年度	2,365	—	2,365	125	12	137	70,950	—	8,703	62,542	—	1,742	143,927
同十一年度	2,365	—	2,365	61	77	138	70,950	—	8,703	63,602	—	2,008	145,263
同十二年度	2,365	—	2,365	61	77	138	70,950	—	8,703	64,705	—	2,116	157,077
同十三年度	2,365	—	2,365	89	140	229	70,950	—	16,982	95,004	26	4,000	186,962
同十四年度	2,365	—	2,365	125	104	229	70,950	—	16,963	96,603	—	3,712	188,228
館 別													
都宮	—	—	—	—	—	—	—	—	—	—	—	—	—
都賀	2,365	—	2,365	33	104	137	70,950	—	8,703	66,269	—	2,082	148,004
都下	—	—	—	—	—	—	—	—	—	587	—	—	587
都那	—	—	—	36	—	36	—	—	2,280	18,176	—	505	20,961
都安	—	—	—	—	—	—	—	—	—	3,000	—	229	3,229
都蘇	—	—	—	—	—	—	—	—	—	468	—	—	468
都利	—	—	—	32	—	32	—	—	1,600	1,094	—	166	2,860
都蘇	—	—	—	24	—	24	—	—	4,380	6,509	—	629	11,518
都利	—	—	—	—	—	—	—	—	—	500	—	101	601

第一一四 尋常小學校基本財產並積立金郡市別 大正十五年三月三十一日

郡市	學 校 基 本 財 產										其他物品金額	價額合計	積立金				
	土 地					地											
	田	畑	森 林	原 野	其 他	計	計	計	計	計							
全 管																	
大正十年度	7,752	6,118	207,905	91,905	76,612	8,136	6,000	2,000	398,969	108,150	730	51,448	190,357	1,630			
同十一年度	12,067	7,118	295,294	89,631	76,612	16,986	8,279	2,279	392,352	116,014	460	93,285	209,759	1,184			
同十二年度	14,540	13,235	249,519	69,648	76,612	16,986	8,332	2,299	840,003	102,168	783	41,554	144,309	791			
同十三年度	18,252	11,113	379,460	89,313	77,160	17,146	10,660	3,328	485,532	120,900	4,683	124,036	249,619	5,204			
同十四年度	11,426	8,820	539,222	41,287	75,496	18,711	8,274	2,479	694,418	171,297	1,153	126,712	293,162	7,070			
郡 市 別																	
都宮	—	—	—	—	—	—	—	—	—	—	—	—	33,633	33,633	—		
都賀	—	—	—	—	—	—	—	—	—	—	—	—	33,021	33,021	—		
都下	—	—	—	—	—	—	—	—	—	—	—	—	2,306	16,092	1,769		
都那	—	—	—	—	—	—	—	—	—	—	—	—	3,855	20,123	—		
都安	11,426	8,820	52,343	7,448	—	—	—	—	63,769	16,268	—	—	12,375	26,035	—		
都蘇	—	—	—	—	—	—	—	—	96,903	48,502	—	—	4,790	53,292	—		
都利	—	—	—	—	—	—	—	—	44,317	17,005	2,940	430	12,322	29,777	2,357		
都蘇	—	—	—	—	—	—	—	—	194,266	44,780	65,143	15,056	6,000	2,200	266,009	62,036	833
都利	—	—	—	—	—	—	—	—	—	—	—	—	—	—	—	1,453	1,453
都蘇	—	—	—	—	—	—	—	—	—	—	—	—	—	—	—	2,376	2,376

公債・有價證券ハ金額欄ニ合算セリ以下各表亦同

第一一五 尋常高等小學校基本財產並積立金郡市別 大正十五年三月三十一日

郡市	學 校 基 本 財 產										其他物品金額	價額合計	積立金				
	土 地					地											
	田	畑	森 林	原 野	其 他	計	計	計	計	計							
全 管																	
大正十年度	16,034	15,801	2,088,365	340,457	415,544	82,197	4,420	1,064	2,524,363	439,489	14,783	37,387	828,159	17,141			
同十一年度	17,430	16,005	2,123,958	427,899	415,534	82,204	2,103	767	2,558,725	527,475	10,018	492,723	1,030,216	34,891			
同十二年度	24,310	21,619	1,913,584	434,289	415,673	73,285	2,322	1,310	2,355,589	530,503	9,073	387,730	927,306	49,087			
同十三年度	39,172	22,455	2,004,076	454,635	426,425	83,657	2,041	602	2,471,714	561,349	10,484	544,399	1,116,232	109,015			
同十四年度	127,113	39,474	821,147	212,968	408,128	76,726	2,420	8,895	1,358,808	338,003	480	607,277	945,760	60,477			
郡 市 別																	
都宮	—	—	—	—	—	—	—	—	—	—	—	—	—	—	—	—	—
都賀	—	—	—	—	—	—	—	—	—	—	—	—	—	—	—	—	—
都下	—	—	—	—	—	—	—	—	—	—	—	—	—	—	—	—	—
都那	—	—	—	—	—	—	—	—	—	—	—	—	—	—	—	—	—
都安	15,841	8,001	83,316	34,767	21,193	4,039	—	—	120,350	46,807	50	35,966	82,823	9,997			
都蘇	179	209	512,147	118,239	109,193	16,099	1,784	7,797	623,303	142,344	—	52,853	195,197	—			
都利	1,525	1,776	47,462	13,260	4,125	1,400	—	—	53,112	16,436	80	62,665	79,181	—			
都蘇	105,072	24,596	21,582	10,986	12,286	2,980	103	100	139,043	37,762	—	253,408	291,170	8,983			
都利	—	—	69,141	11,780	—	—	—	—	69,141	11,780	—	20,901	32,681	9,660			
都蘇	2,616	2,501	15,263	3,176	261,331	52,208	—	—	279,210	57,885	300	43,912	102,097	2,558			
都利	1,580	1,941	8,243	2,750	—	—	—	—	10,975	4,986	50	69,607	74,643	14,050			
都蘇	300	450	63,993	18,850	—	—	—	—	64,574	20,003	—	62,462	82,455	15,229			



第一一六 高等小學校基本財産並積立金郡別 大正十五年三月三十一日

郡	學 校 基 本 財 產										積立金	
	土 地											
	田	畑	森	林	原	野	其	他	計	其		
坪數	價額	坪數	價額	坪數	價額	坪數	價額	坪數	價額	品價額	金額	價額合計
大正十年度	—	—	—	—	—	—	—	—	—	—	328	328
同 十一年度	1,758	1,020	1,813	500	—	—	—	3,581	1,520	—	1,099	2,619
同 十二年度	1,768	1,020	—	—	—	—	—	1,768	1,020	—	—	—
同 十三年度	1,768	1,160	—	—	—	—	—	1,768	1,160	—	1,056	2,216
同 十四年度	1,768	1,300	—	—	—	—	—	1,768	1,300	—	1,437	2,737
郡 別												
上 都 賀	1,768	1,300	—	—	—	—	—	1,768	1,300	—	1,437	2,737

第一一七 教 育 資 金 大正十五年三月三十一日

年 次	貸 付 金 額				預 金	總 計
	市	町	村	計		
大正十年度	—	20,700	91,731	112,431	32,000	144,431
同 十一年度	7,755	12,873	88,098	108,746	36,500	145,246
同 十二年度	12,600	49,720	41,853	104,174	37,500	131,674
同 十三年度	22,100	64,503	32,840	119,443	37,500	156,943
同 十四年度	18,600	55,035	35,030	108,665	44,000	152,665

第一一八 市町村立小學校教員加俸資金 大正十四年度

年 次	收 入							合 計
	前年度繰越金			國 庫 配 付 金	縣費組入	資金ヨリ生スル收入	公債證書償還益金	
	公債證書	預 金	現 金					
大正十年度	—	51,500	7,816	33,827	38,065	3,841	—	140,049
同 十一年度	—	—	—	38,674	40,933	5,841	—	85,448
同 十二年度	—	—	—	38,485	47,393	5,689	—	91,567
同 十三年度	—	22,546	2,390	38,095	42,673	6,581	—	112,285
同 十四年度	—	29,788	3,930	39,511	42,673	7,740	—	123,642

第一一八 市町村立小學校教員加俸資金 (續)

年 次	支 出						合 計			
	年功加俸	特別加俸	國庫補助法第六條及第十一條ニヨル支給額	翌年度繰越金		現 金				
				公債證書	預 金					
大正十年度	69,980	5,058	—	61,500	3,511	—	140,049			
同 十一年度	70,825	4,820	—	9,803	—	—	85,448			
同 十二年度	71,391	4,943	—	22,545	2,390	—	101,269			
同 十三年度	73,306	5,261	—	29,788	3,930	—	112,285			
同 十四年度	74,959	5,395	—	37,503	5,785	—	123,642			
種 別	大 正 十 年 度		同 十 一 年 度		同 十 二 年 度		同 十 三 年 度		同 十 四 年 度	
	金額	人員	金額	人員	金額	人員	金額	人員	金額	人員
市町村立小學校教員退職料	79,784	332	90,809	399	115,801	447	159,500	444	186,402	573
公立實業補習學校教員退職給與金	—	—	480	2	160	1	827	3	—	—
市町村立小學校教員扶助料	6,387	93	7,419	104	10,967	127	21,223	136	24,448	165
市町村立小學校教員扶助金	863	5	3,625	13	1,289	4	535	6	3,800	6
市町村立小學校教員退職給與金	11,829	68	7,384	42	11,539	61	27,015	99	33,739	129
合 計	98,863	498	109,717	560	131,756	640	209,100	688	248,389	873



年次	男子	女子	合計	男子	女子	合計
昭和二年	1,234,567	987,654	2,222,221	1,345,678	1,098,765	2,444,443
昭和三年	1,345,678	1,098,765	2,444,443	1,456,789	1,209,876	2,666,665
昭和四年	1,456,789	1,209,876	2,666,665	1,567,890	1,320,987	2,888,877
昭和五年	1,567,890	1,320,987	2,888,877	1,678,901	1,432,098	3,111,000
昭和六年	1,678,901	1,432,098	3,111,000	1,789,012	1,543,209	3,333,221
昭和七年	1,789,012	1,543,209	3,333,221	1,900,123	1,654,320	3,555,443
昭和八年	1,900,123	1,654,320	3,555,443	2,011,234	1,765,431	3,777,665
昭和九年	2,011,234	1,765,431	3,777,665	2,122,345	1,876,542	4,000,000
昭和十年	2,122,345	1,876,542	4,000,000	2,233,456	1,987,653	4,222,221
昭和十一年	2,233,456	1,987,653	4,222,221	2,344,567	2,098,764	4,444,443
昭和十二年	2,344,567	2,098,764	4,444,443	2,455,678	2,209,875	4,666,665
昭和十三年	2,455,678	2,209,875	4,666,665	2,566,789	2,320,986	4,888,877
昭和十四年	2,566,789	2,320,986	4,888,877	2,677,900	2,432,097	5,111,000
昭和十五年	2,677,900	2,432,097	5,111,000	2,789,011	2,543,208	5,333,221
昭和十六年	2,789,011	2,543,208	5,333,221	2,900,122	2,654,319	5,555,443
昭和十七年	2,900,122	2,654,319	5,555,443	3,011,233	2,765,430	5,777,665
昭和十八年	3,011,233	2,765,430	5,777,665	3,122,344	2,876,541	6,000,000
昭和十九年	3,122,344	2,876,541	6,000,000	3,233,455	2,987,652	6,222,221
昭和二十年	3,233,455	2,987,652	6,222,221	3,344,566	3,098,763	6,444,443
昭和二十一年	3,344,566	3,098,763	6,444,443	3,455,677	3,209,874	6,666,665
昭和二十二年	3,455,677	3,209,874	6,666,665	3,566,788	3,320,985	6,888,877
昭和二十三年	3,566,788	3,320,985	6,888,877	3,677,899	3,432,096	7,111,000
昭和二十四年	3,677,899	3,432,096	7,111,000	3,789,010	3,543,207	7,333,221
昭和二十五年	3,789,010	3,543,207	7,333,221	3,900,121	3,654,318	7,555,443
昭和二十六年	3,900,121	3,654,318	7,555,443	4,011,232	3,765,429	7,777,665
昭和二十七年	4,011,232	3,765,429	7,777,665	4,122,343	3,876,540	8,000,000
昭和二十八年	4,122,343	3,876,540	8,000,000	4,233,454	3,987,651	8,222,221
昭和二十九年	4,233,454	3,987,651	8,222,221	4,344,565	4,098,762	8,444,443
昭和三十年	4,344,565	4,098,762	8,444,443	4,455,676	4,209,873	8,666,665
昭和三十一年	4,455,676	4,209,873	8,666,665	4,566,787	4,320,984	8,888,877
昭和三十二年	4,566,787	4,320,984	8,888,877	4,677,898	4,432,095	9,111,000
昭和三十三年	4,677,898	4,432,095	9,111,000	4,789,009	4,543,206	9,333,221
昭和三十四年	4,789,009	4,543,206	9,333,221	4,900,120	4,654,317	9,555,443
昭和三十五年	4,900,120	4,654,317	9,555,443	5,011,231	4,765,428	9,777,665
昭和三十六年	5,011,231	4,765,428	9,777,665	5,122,342	4,876,539	10,000,000
昭和三十七年	5,122,342	4,876,539	10,000,000	5,233,453	4,987,650	10,222,221
昭和三十八年	5,233,453	4,987,650	10,222,221	5,344,564	5,098,761	10,444,443
昭和三十九年	5,344,564	5,098,761	10,444,443	5,455,675	5,209,872	10,666,665
昭和四十年	5,455,675	5,209,872	10,666,665	5,566,786	5,320,983	10,888,877
昭和四十一年	5,566,786	5,320,983	10,888,877	5,677,897	5,432,094	11,111,000
昭和四十二年	5,677,897	5,432,094	11,111,000	5,789,008	5,543,205	11,333,221
昭和四十三年	5,789,008	5,543,205	11,333,221	5,900,119	5,654,316	11,555,443
昭和四十四年	5,900,119	5,654,316	11,555,443	6,011,230	5,765,427	11,777,665
昭和四十五年	6,011,230	5,765,427	11,777,665	6,122,341	5,876,538	12,000,000
昭和四十六年	6,122,341	5,876,538	12,000,000	6,233,452	5,987,649	12,222,221
昭和四十七年	6,233,452	5,987,649	12,222,221	6,344,563	6,098,760	12,444,443
昭和四十八年	6,344,563	6,098,760	12,444,443	6,455,674	6,209,871	12,666,665
昭和四十九年	6,455,674	6,209,871	12,666,665	6,566,785	6,320,982	12,888,877
昭和五十年	6,566,785	6,320,982	12,888,877	6,677,896	6,432,093	13,111,000
昭和五十一年	6,677,896	6,432,093	13,111,000	6,789,007	6,543,204	13,333,221
昭和五十二年	6,789,007	6,543,204	13,333,221	6,900,118	6,654,315	13,555,443
昭和五十三年	6,900,118	6,654,315	13,555,443	7,011,229	6,765,426	13,777,665
昭和五十四年	7,011,229	6,765,426	13,777,665	7,122,340	6,876,537	14,000,000
昭和五十五年	7,122,340	6,876,537	14,000,000	7,233,451	6,987,648	14,222,221
昭和五十六年	7,233,451	6,987,648	14,222,221	7,344,562	7,098,759	14,444,443
昭和五十七年	7,344,562	7,098,759	14,444,443	7,455,673	7,209,870	14,666,665
昭和五十八年	7,455,673	7,209,870	14,666,665	7,566,784	7,320,981	14,888,877
昭和五十九年	7,566,784	7,320,981	14,888,877	7,677,895	7,432,092	15,111,000
昭和六十年	7,677,895	7,432,092	15,111,000	7,789,006	7,543,203	15,333,221
昭和六十一年	7,789,006	7,543,203	15,333,221	7,900,117	7,654,314	15,555,443
昭和六十二年	7,900,117	7,654,314	15,555,443	8,011,228	7,765,425	15,777,665
昭和六十三年	8,011,228	7,765,425	15,777,665	8,122,339	7,876,536	16,000,000
昭和六十三年	8,122,339	7,876,536	16,000,000	8,233,450	7,987,647	16,222,221
昭和六十三年	8,233,450	7,987,647	16,222,221	8,344,561	8,098,758	16,444,443
昭和六十三年	8,344,561	8,098,758	16,444,443	8,455,672	8,209,869	16,666,665
昭和六十三年	8,455,672	8,209,869	16,666,665	8,566,783	8,320,980	16,888,877
昭和六十三年	8,566,783	8,320,980	16,888,877	8,677,894	8,432,091	17,111,000
昭和六十三年	8,677,894	8,432,091	17,111,000	8,789,005	8,543,202	17,333,221
昭和六十三年	8,789,005	8,543,202	17,333,221	8,900,116	8,654,313	17,555,443
昭和六十三年	8,900,116	8,654,313	17,555,443	9,011,227	8,765,424	17,777,665
昭和六十三年	9,011,227	8,765,424	17,777,665	9,122,338	8,876,535	18,000,000
昭和六十三年	9,122,338	8,876,535	18,000,000	9,233,449	8,987,646	18,222,221
昭和六十三年	9,233,449	8,987,646	18,222,221	9,344,560	9,098,757	18,444,443
昭和六十三年	9,344,560	9,098,757	18,444,443	9,455,671	9,209,868	18,666,665
昭和六十三年	9,455,671	9,209,868	18,666,665	9,566,782	9,320,979	18,888,877
昭和六十三年	9,566,782	9,320,979	18,888,877	9,677,893	9,432,090	19,111,000
昭和六十三年	9,677,893	9,432,090	19,111,000	9,789,004	9,543,201	19,333,221
昭和六十三年	9,789,004	9,543,201	19,333,221	9,900,115	9,654,312	19,555,443
昭和六十三年	9,900,115	9,654,312	19,555,443	10,011,226	9,765,423	19,777,665
昭和六十三年	10,011,226	9,765,423	19,777,665	10,122,337	9,876,534	20,000,000
昭和六十三年	10,122,337	9,876,534	20,000,000	10,233,448	9,987,645	20,222,221
昭和六十三年	10,233,448	9,987,645	20,222,221	10,344,559	10,098,756	20,444,443
昭和六十三年	10,344,559	10,098,756	20,444,443	10,455,670	10,209,867	20,666,665
昭和六十三年	10,455,670	10,209,867	20,666,665	10,566,781	10,320,978	20,888,877
昭和六十三年	10,566,781	10,320,978	20,888,877	10,677,892	10,432,089	21,111,000
昭和六十三年	10,677,892	10,432,089	21,111,000	10,789,003	10,543,200	21,333,221
昭和六十三年	10,789,003	10,543,200	21,333,221	10,900,114	10,654,311	21,555,443
昭和六十三年	10,900,114	10,654,311	21,555,443	11,011,225	10,765,422	21,777,665
昭和六十三年	11,011,225	10,765,422	21,777,665	11,122,336	10,876,533	22,000,000
昭和六十三年	11,122,336	10,876,533	22,000,000	11,233,447	10,987,644	22,222,221
昭和六十三年	11,233,447	10,987,644	22,222,221	11,344,558	11,098,755	22,444,443
昭和六十三年	11,344,558	11,098,755	22,444,443	11,455,669	11,209,866	22,666,665
昭和六十三年	11,455,669	11,209,866	22,666,665	11,566,780	11,320,977	22,888,877
昭和六十三年	11,566,780	11,320,977	22,888,877	11,677,891	11,432,088	23,111,000
昭和六十三年	11,677,891	11,432,088	23,111,000	11,789,002	11,543,199	23,333,221
昭和六十三年	11,789,002	11,543,199	23,333,221	11,900,113	11,654,310	23,555,443
昭和六十三年	11,900,113	11,654,310	23,555,443	12,011,224	11,765,421	23,777,665
昭和六十三年	12,011,224	11,765,421	23,777,665	12,122,335	11,876,532	24,000,000
昭和六十三年	12,122,335	11,876,532	24,000,000	12,233,446	11,987,643	24,222,221
昭和六十三年	12,233,446	11,987,643	24,222,221	12,344,557	12,098,754	24,444,443
昭和六十三年	12,344,557	12,098,754	24,444,443	12,455,668	12,209,865	24,666,665
昭和六十三年	12,455,668	12,209,865	24,666,665	12,566,779	12,320,976	24,888,877
昭和六十三年	12,566,779	12,320,976	24,888,877	12,677,890	12,432,087	25,111,000
昭和六十三年	12,677,890	12,432,087	25,111,000	12,789,001	12,543,198	25,333,221
昭和六十三年	12,789,001	12,543,198	25,333,221	12,900,112	12,654,309	25,555,443
昭和六十三年	12,900,112	12,654,309	25,555,443	13,011,223	12,765,420	25,777,665
昭和六十三年	13,011,223	12,765,420	25,777,665	13,122,334	12,876,531	26,000,000
昭和六十三年	13,122,334	12,876,531	26,000,000	13,233,445	12,987,642	26,222,221
昭和六十三年	13,233,445	12,987,642	26,222,221	13,344,556	13,098,753	26,444,443
昭和六十三年	13,344,556	13,098,753	26,444,443	13,455,667	13,209,864	26,666,665
昭和六十三年	13,455,667	13,209,864	26,666,665	13,566,778	13,320,975	26,888,877
昭和六十三年	13,566,778	13,320,975	26,888,877	13,677,889	13,432,086	27,111,000
昭和六十三年	13,677,889	13,432,086	2			



4. A!  
0.4

臘月日五十月六年二曆國  
計發日十二月六年二曆國

總 木 誌

中華民國三十三年午市宮縣字

瀛 壽 具 備 燕 香 閣 印

中華民國三十三年午市宮縣字

揮 會 友 林 閣 印 備 燕 香 閣 印

第 五 四 三 號 夢



