

88

233

M



始

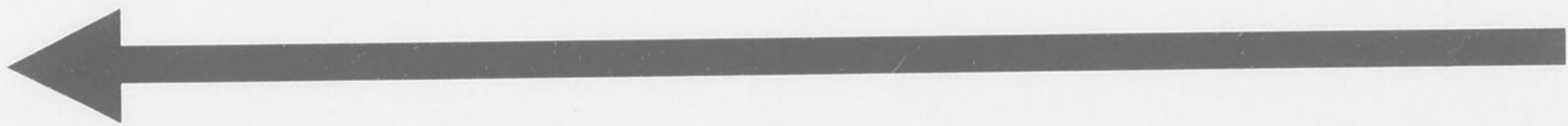

THE *Wide*

88
23

HAKODATE

函

館

案

内

全

發行所函館工業館

88-233

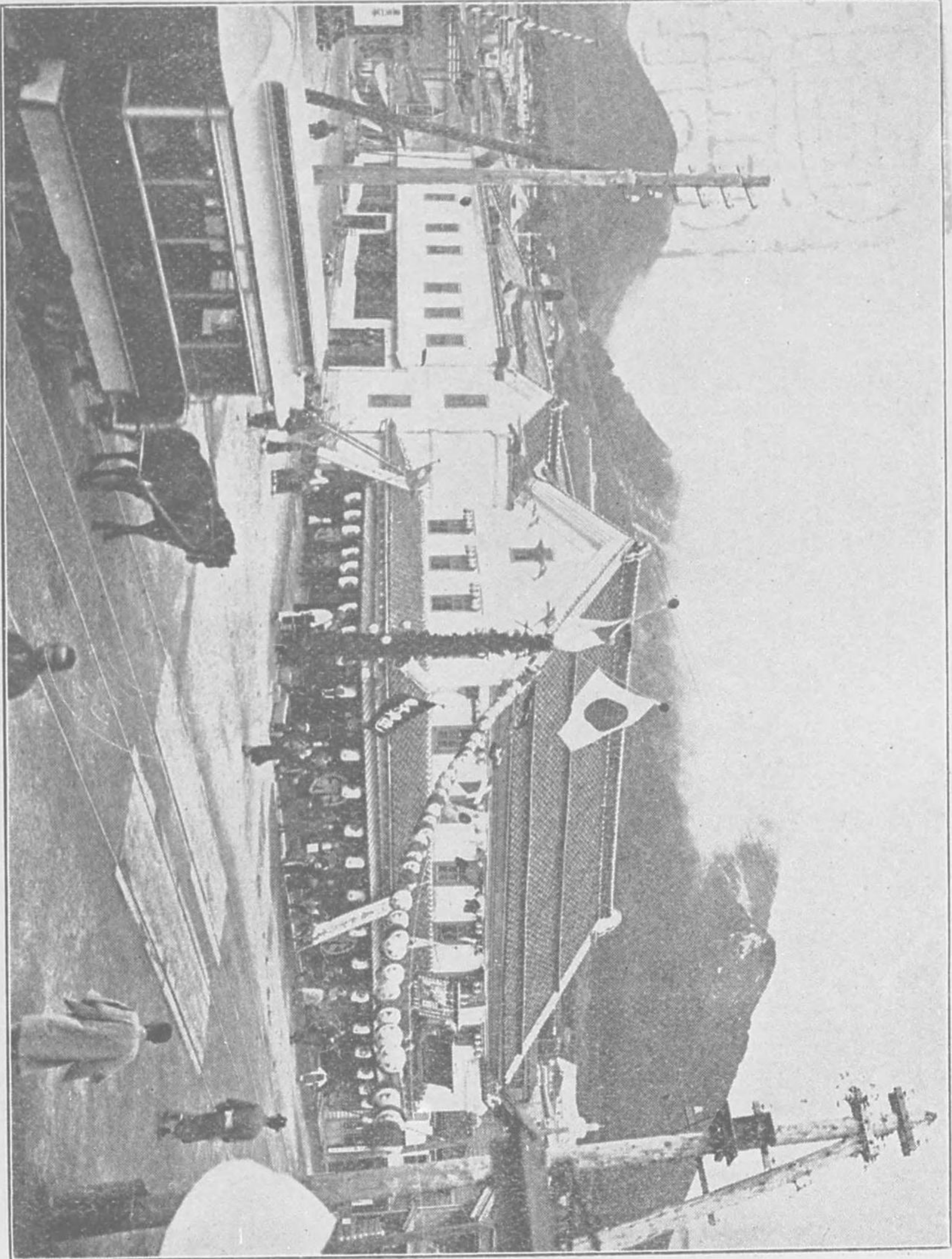

(番七百三話電) 店支館函社名合井今 商物洋服吳町廣未港館函
 IMAI SYNDICATE,
 Hakodate Branch Store for Dry-goods and Imported articles, Suyehiro-cho, Hakodate.



煉化石油家根瓦

製造販賣

附屬工廠專請負

特別勉強應貴需

函館地區藏町
 金子館
 電話二二六
 商號

大丸



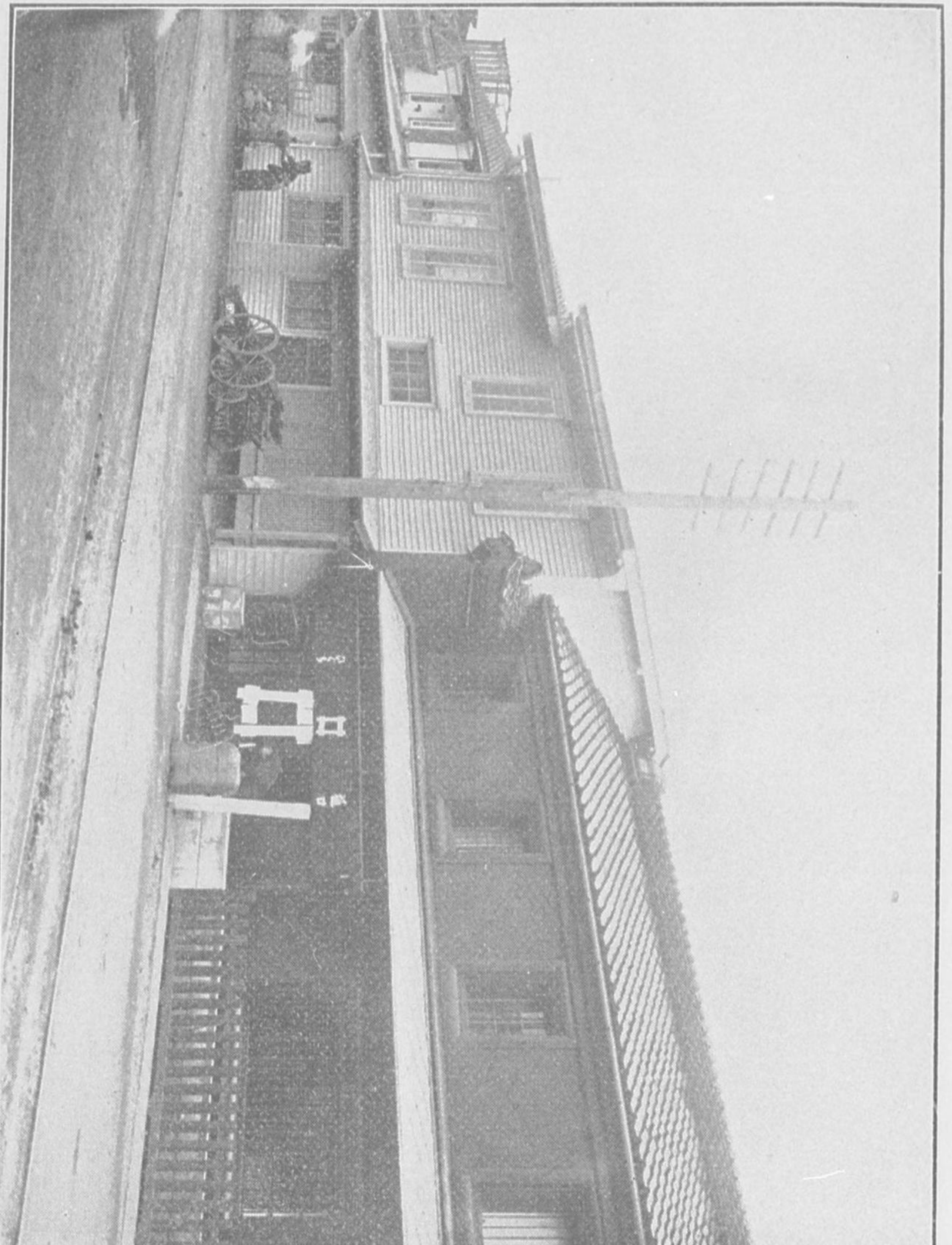

(番七十四話電) 部卸店服吳口種 井 街字十町廣末港館函
IGETA,
Whole-Sale Store of Dry-goods, Suvehiro-cho, Hakodate.

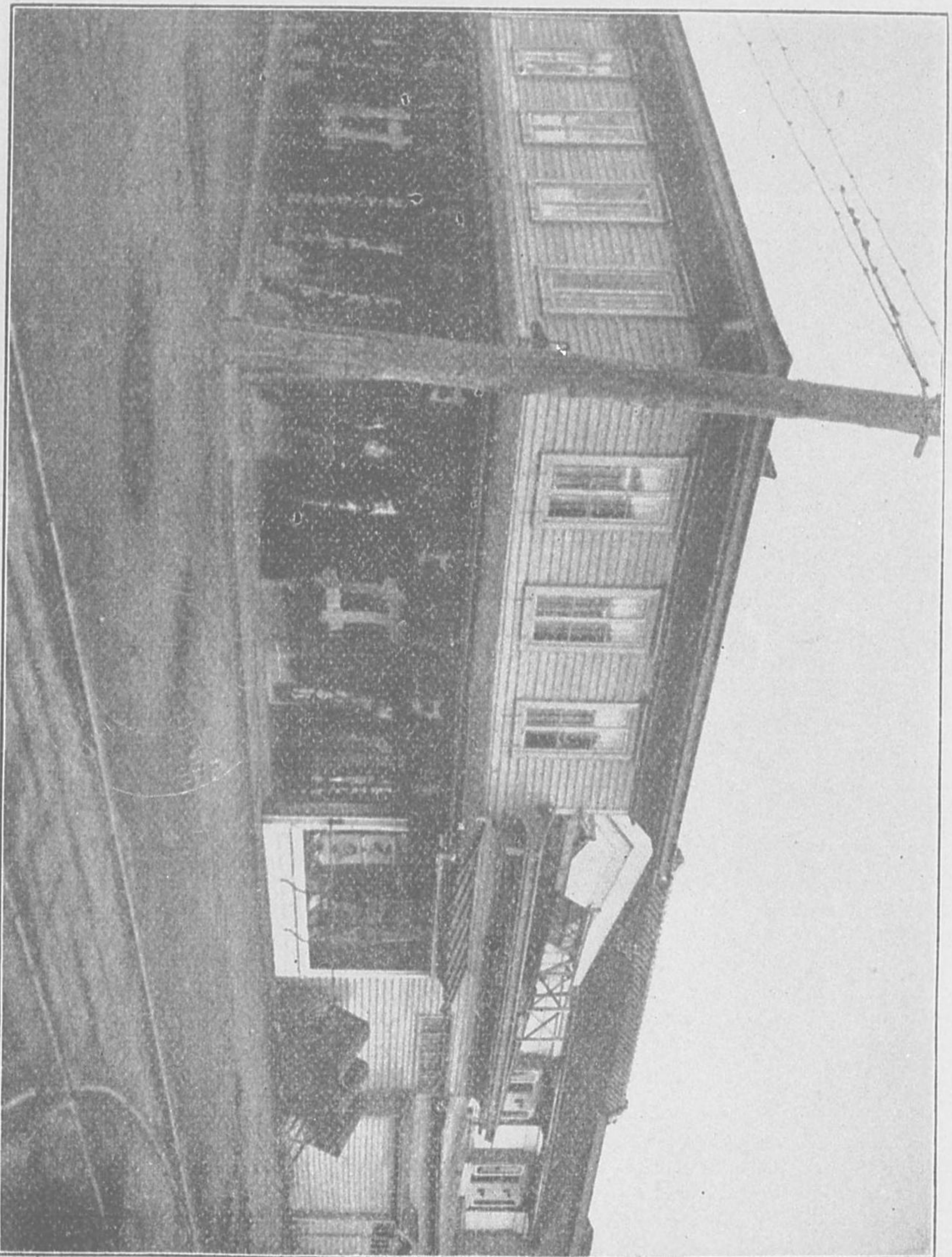

(番七十四話電) 部賣小店服吳口樋 井 街字十町廣木港館函
IGETA,
Dry-goods Store for Retail, Suyehiro-cho, Hakodate.

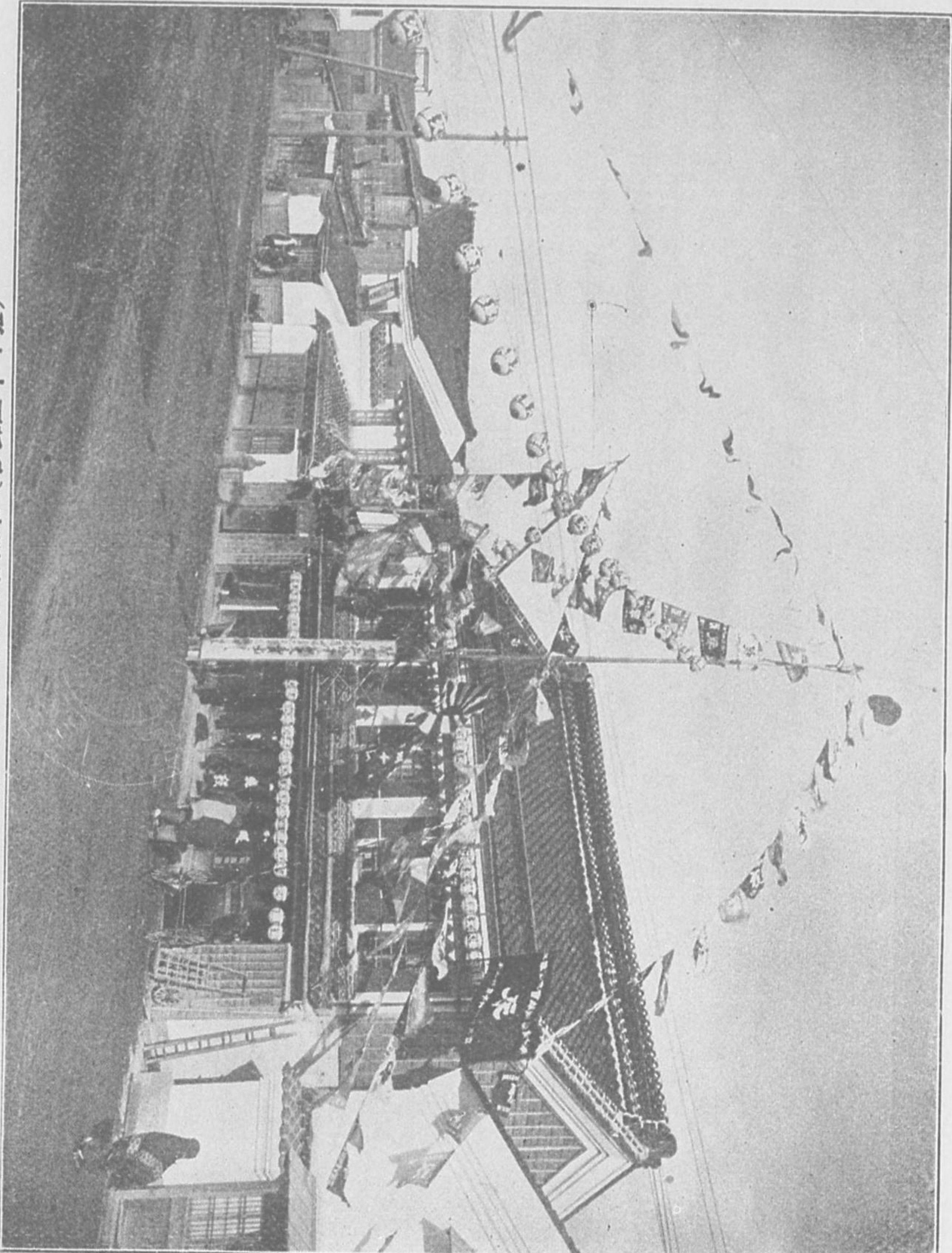

(番七十七百話電) 店服吳居松社會名合 羽 町大港館函
MATSUYI,
Dry-goods Store, Oh-nachi, Hakodate.

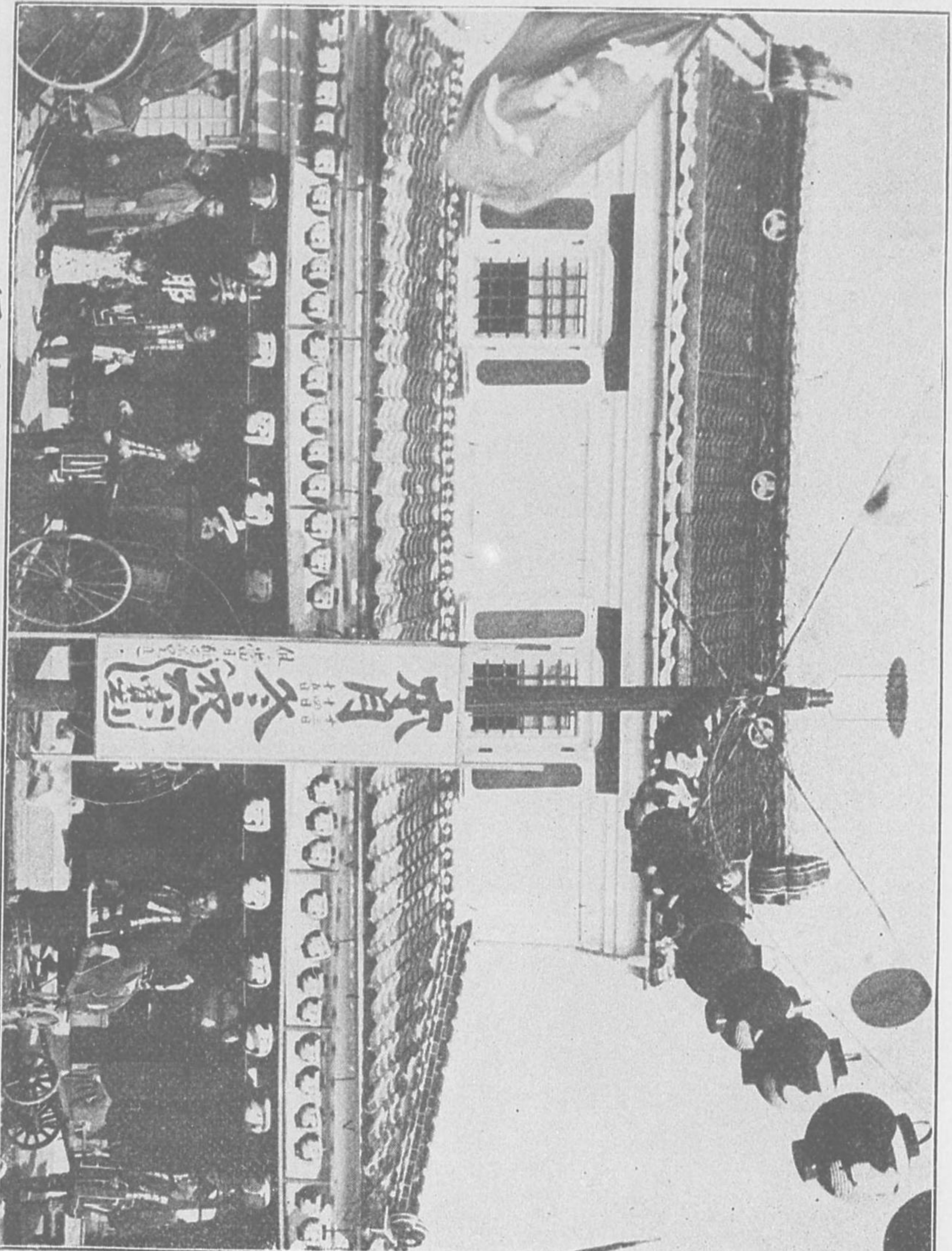

(番二十四百詰電) 店服吳藤齋 到 櫛國永明 廣末在館 函
SAITOW,
Dry-goods Store, Suyehiro-cho, Hakodate.

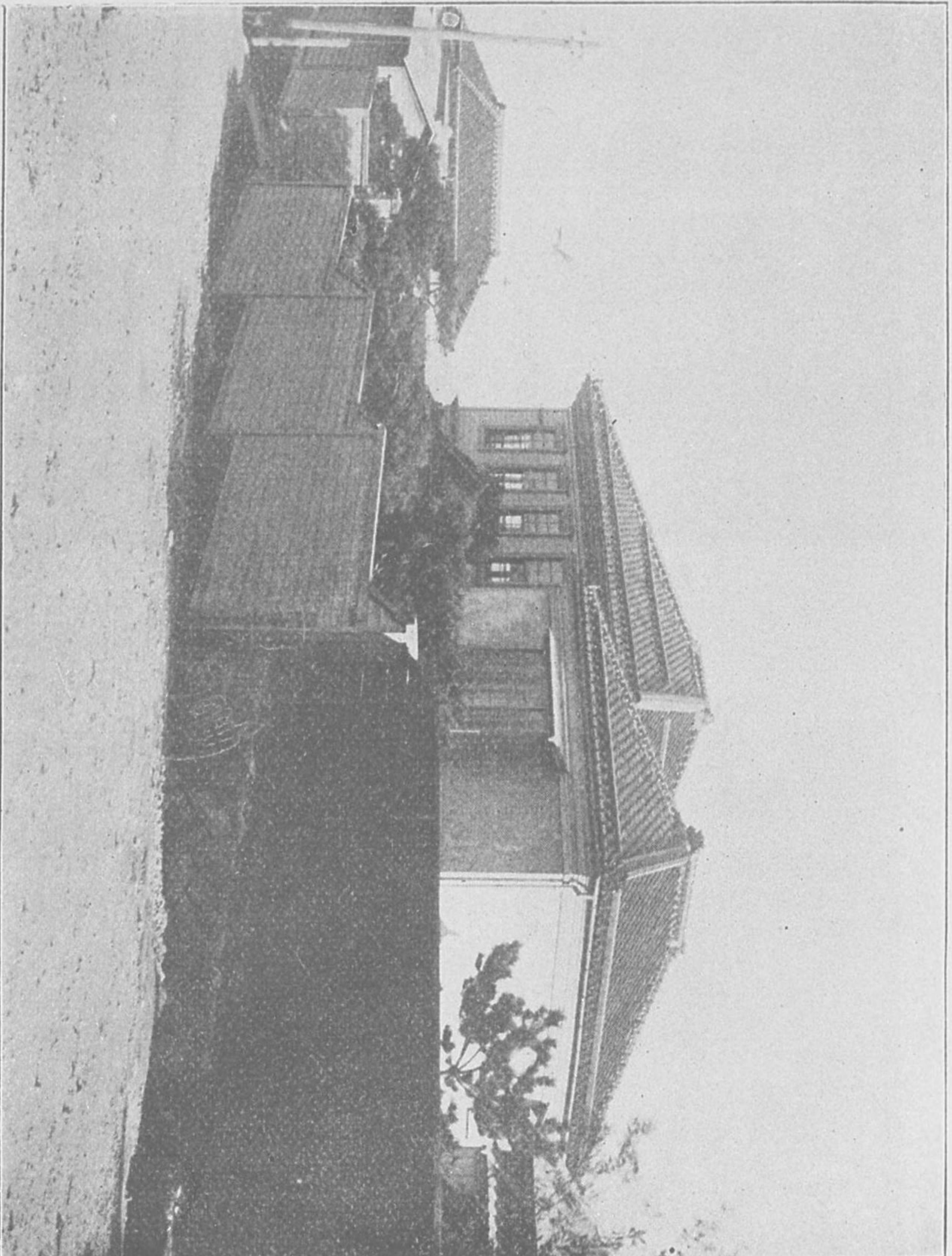

邸氏浦杉 (屋島福) 家封素町見汐港館函
MR. SUGURA'S RESIDENCE,
Shiwomi-cho, Hakodate.

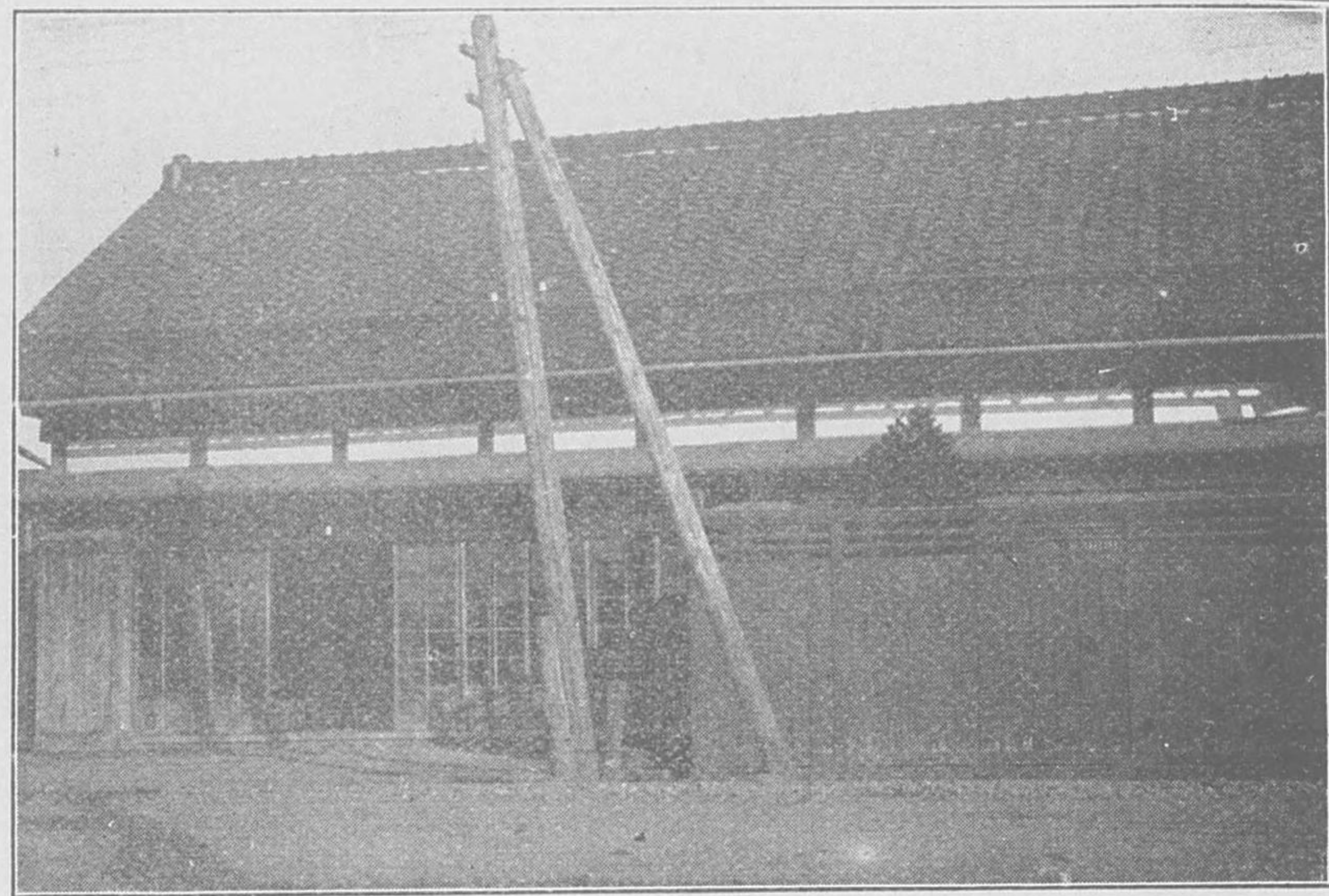

(番三百話電) 店油醬野佐 町 田龜港館函
SANO,
Soy (Shōyu) Store, Kameda, Hakodate.



(番四百話電) 場賣油醬野佐町川豊港館函
SANO,
Soy (Shōyu) Store, Toyokawa-machi, Hakodate.

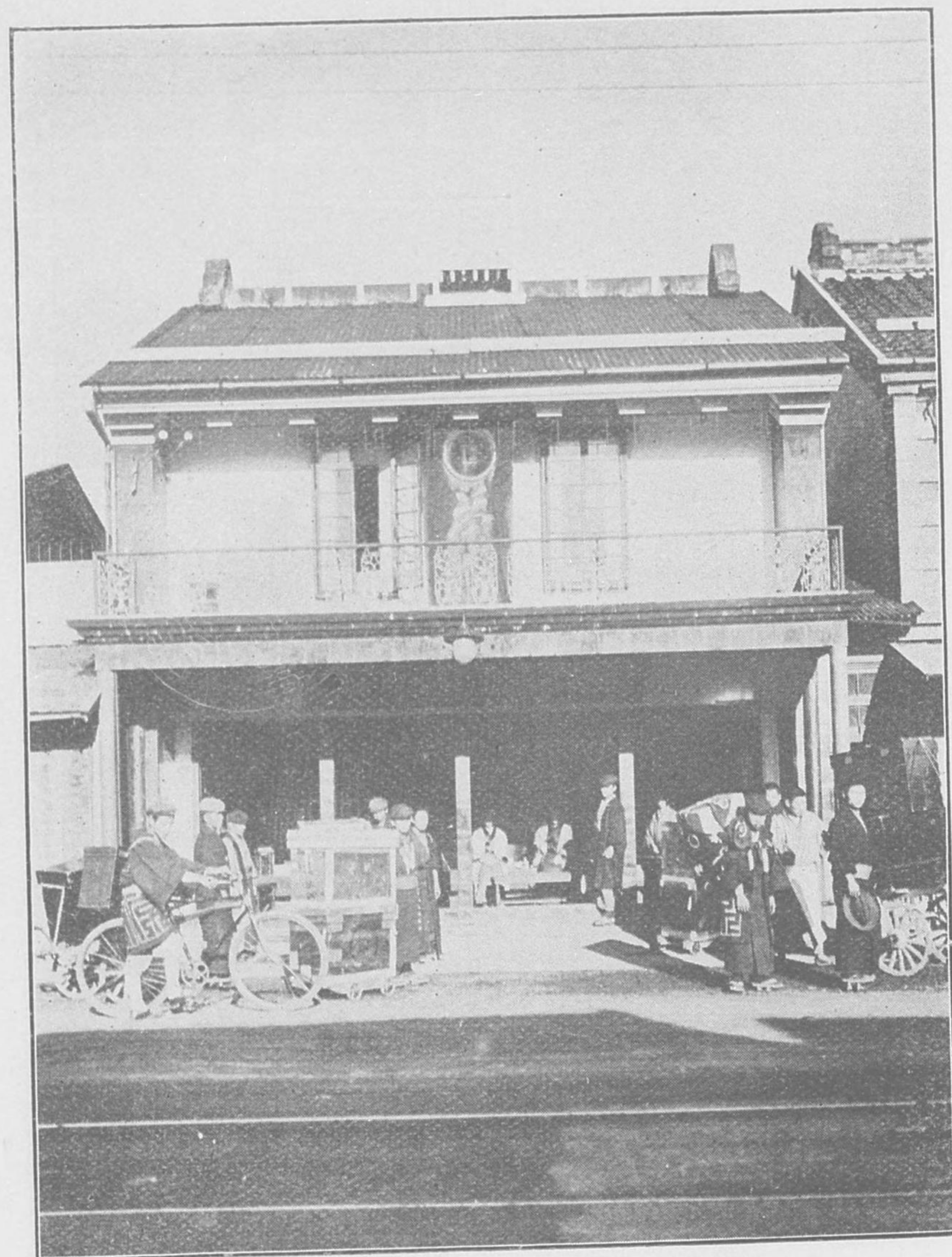

(番九十二話電) 店本總野常 ㊦ 町大港館函
舖本屋問茶銘國各外內

TSUNENO'S HEAD OFFICE,
The Tea Merchant, Oh-machi, Hakodate.

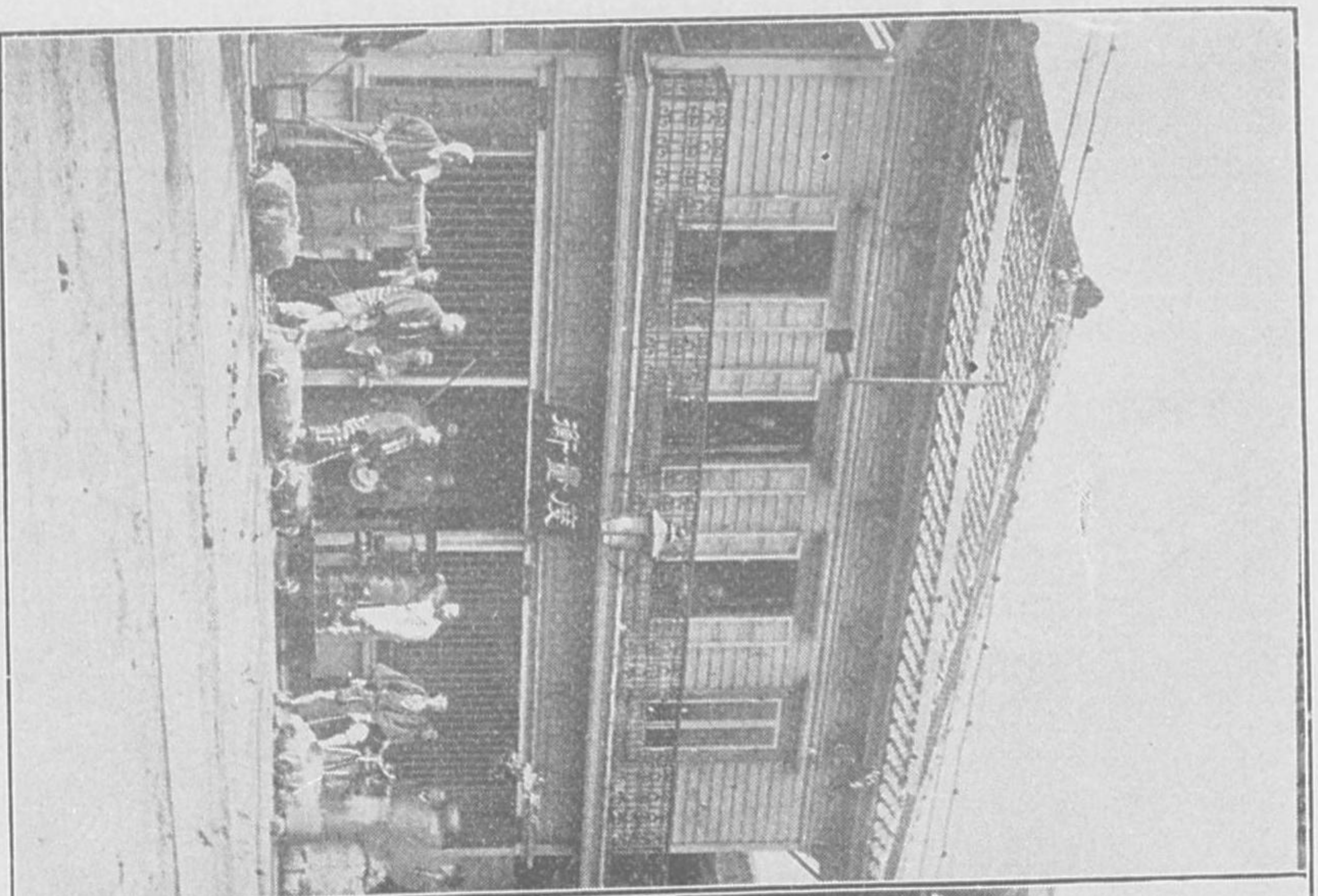

店 秤量度町常 ③ 町濱仲港館函
 (番九十二話電)
 TSUNENO,
 Balance and Measure Store,
 Naka-Hama-machi, Hakodate.

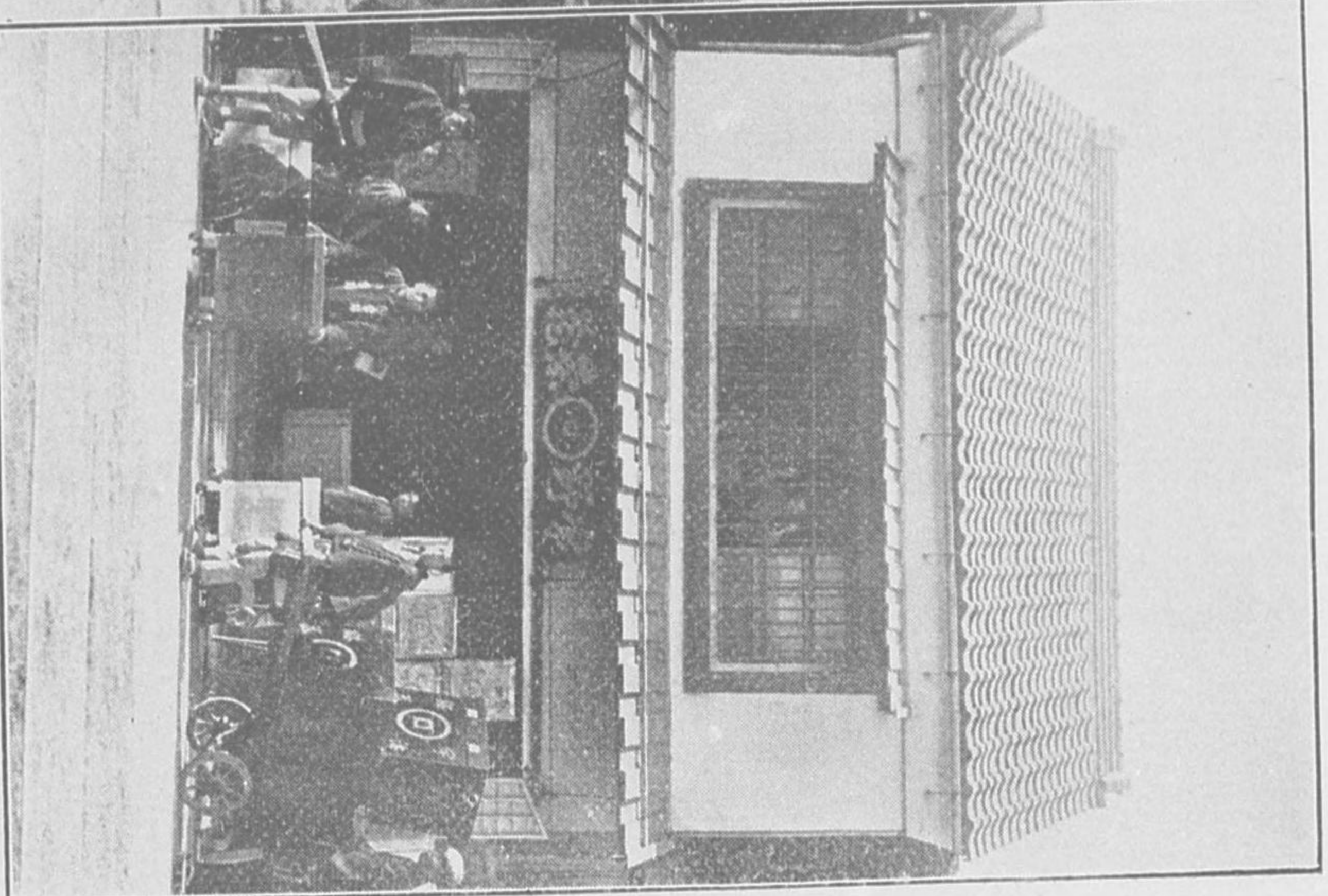

藏茶店茶町常町大港館函
 TSUNENO,
 Tea Store & Godown, Oh-machi, Hakodate.

(番一十三話電) 店支店茶野常 ㊟ 町須比惠港館函

TSUNENO,

Branch office of the Tea-Store, Yelisu-machi, Hakodate.

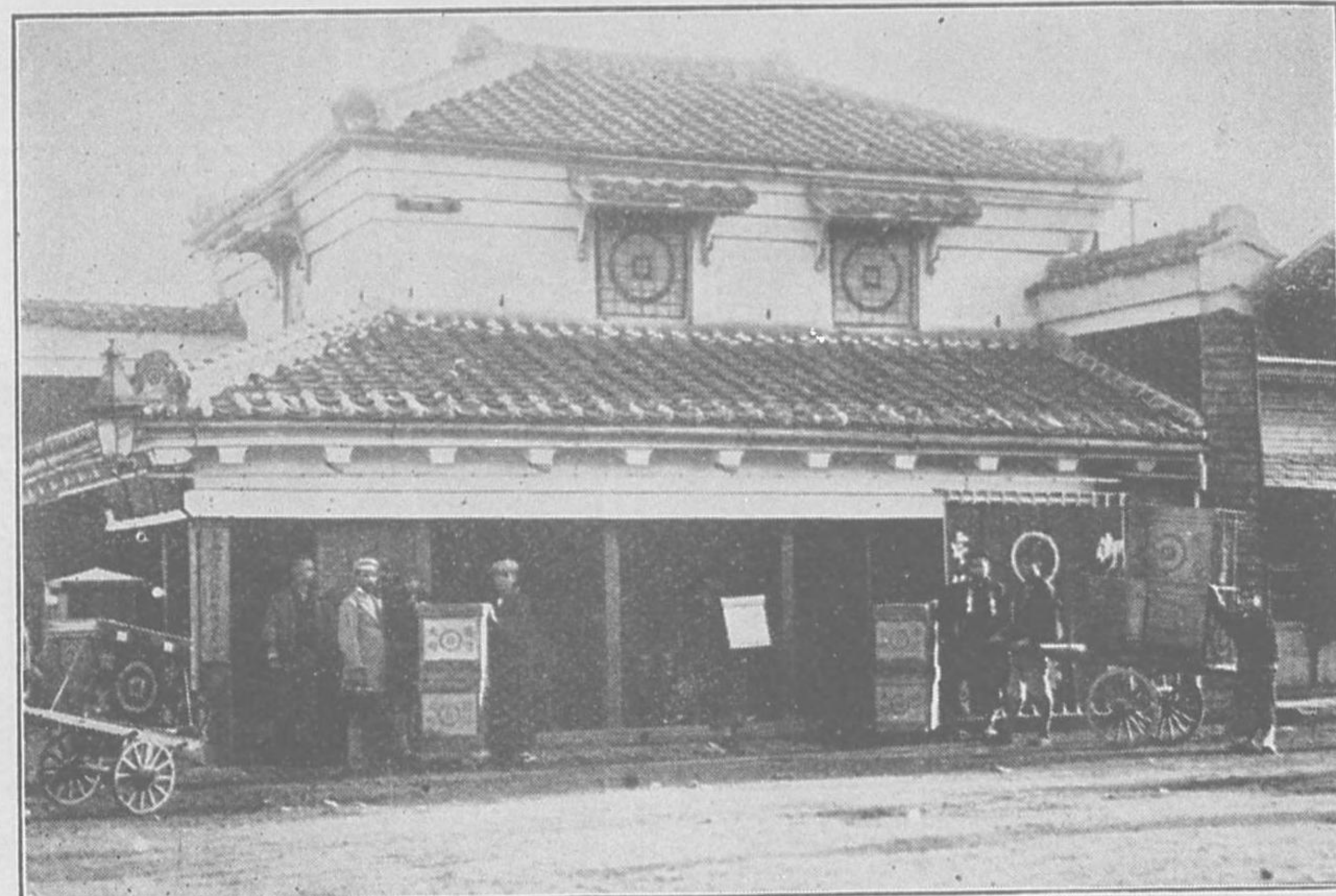

(氏藏久營小主舍) 舍韶盛町川東港館函
(祖元造製餡晒産名道海北)

KOSUGE,

Manufactory of Beans' Starch for Japanese Confectionery,
Higashi-Kawa-machi, Hakodate.

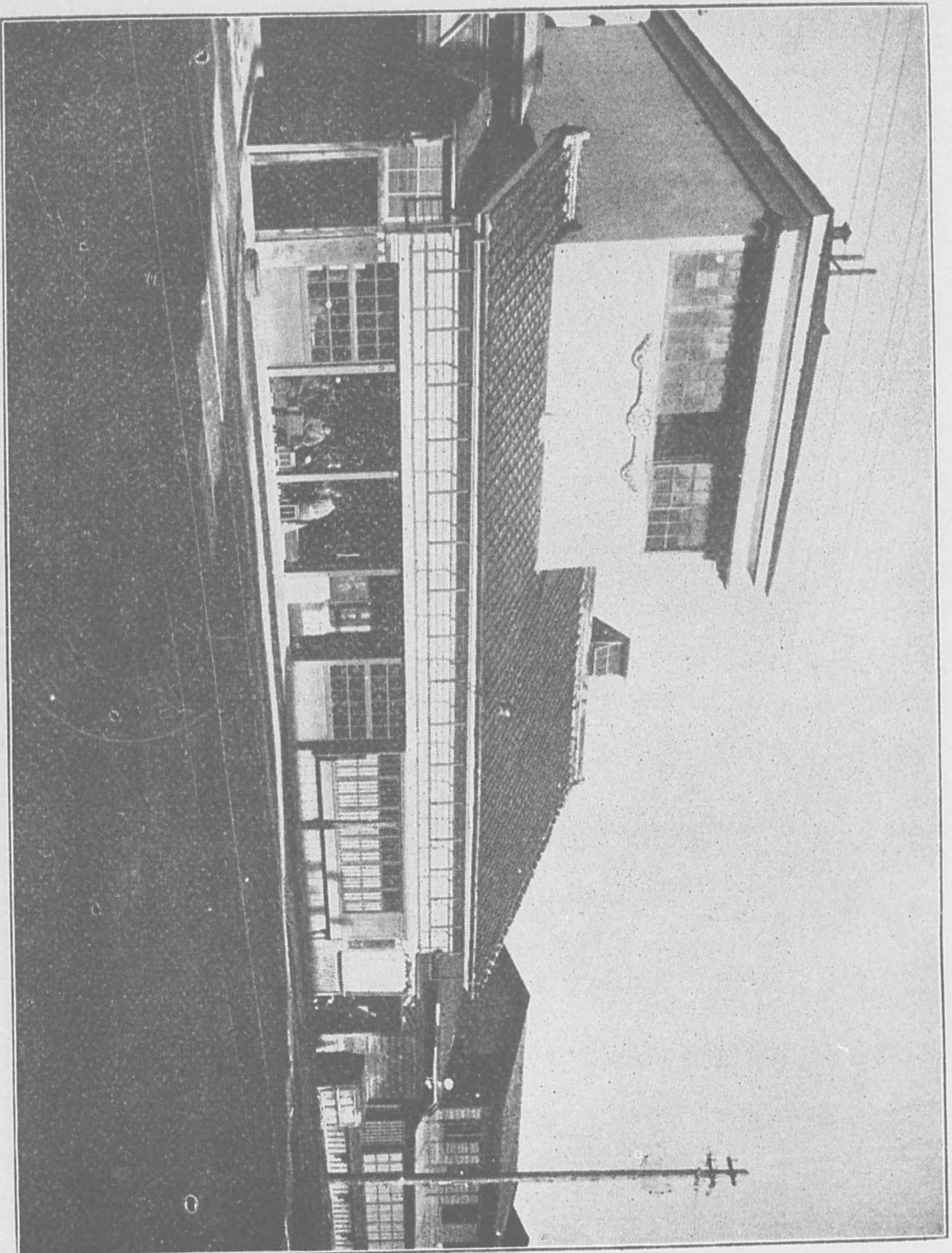

(番六百二話電) 店南野常 ㊟ 屋間紙國外内町大港館函
TSUNENO,
Paper Store, Oh-machi, Hakodate.



DAI-SAN GIN-KO BANK LTD. HAKODATE

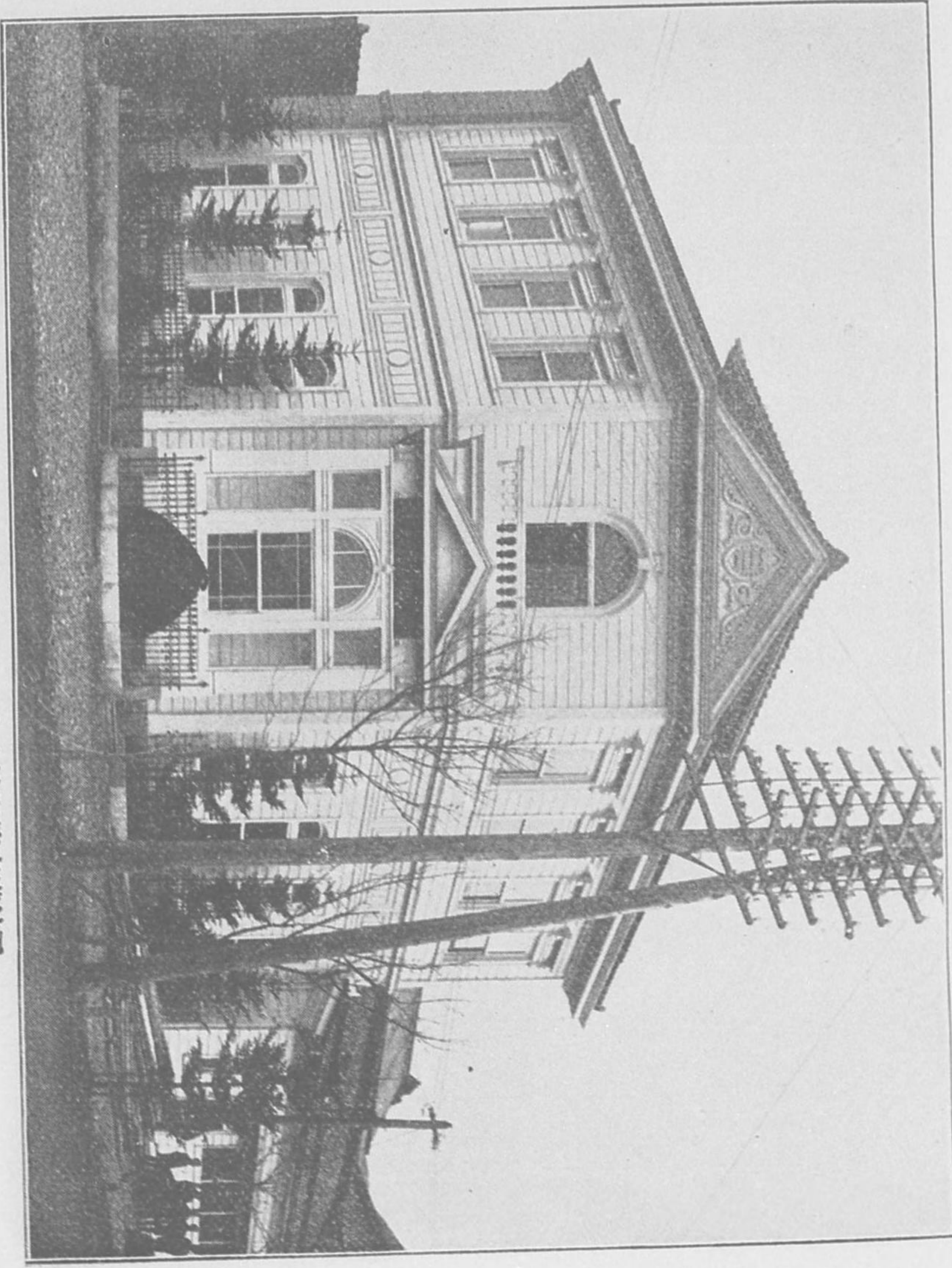

(番三話電) 店支館函行銀三第社會式株町濱東港館函
BRANCH OFFICE OF DAI-SAN GINKO
(The 3rd Bank, Ltd.), Higashi-Hama-machi, Hakodate.

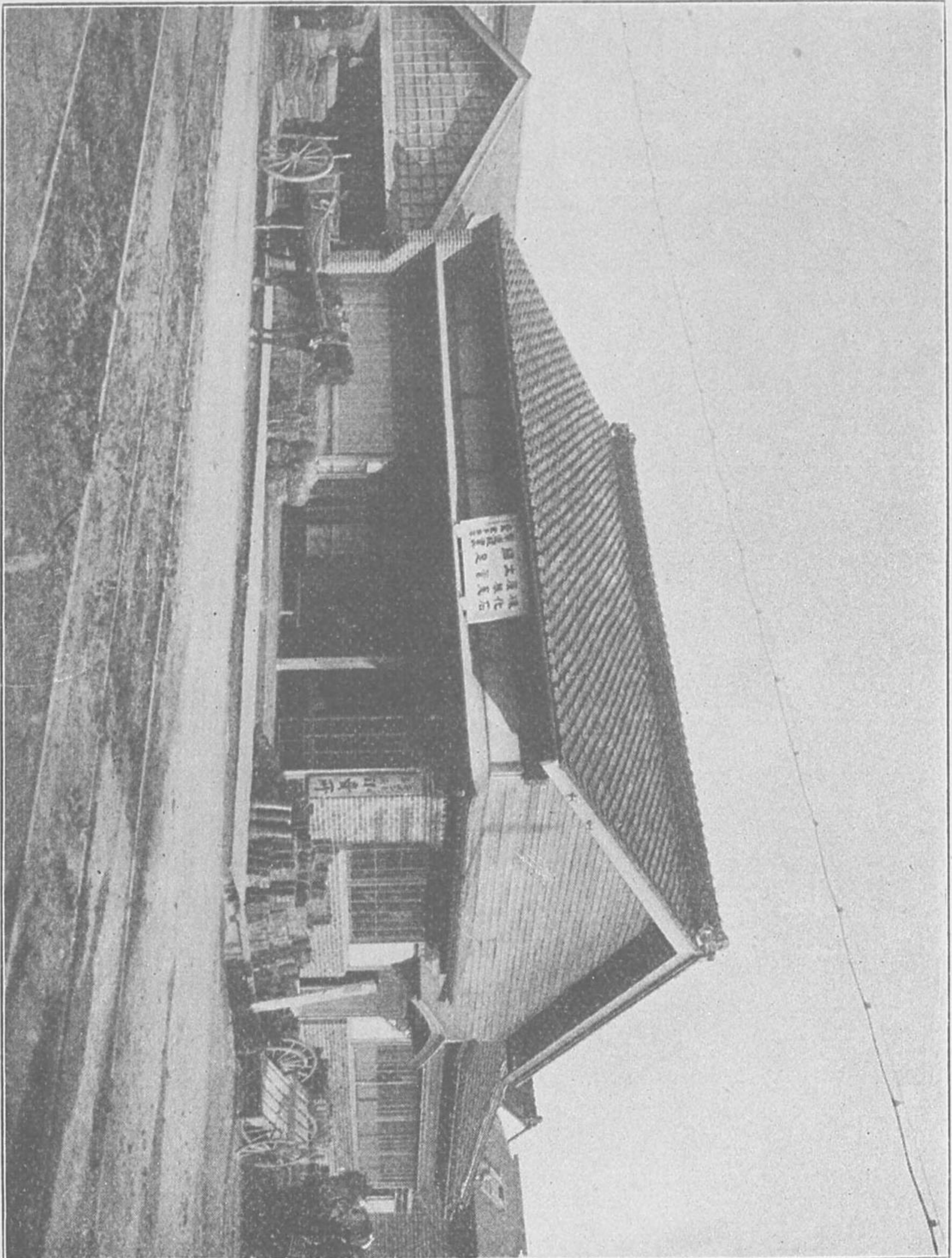

(番二百二十六話電) 店瓦煉子金 齋 町藏地港館函
KANeko,
Brick Store, Jize-machi, Hakodate.

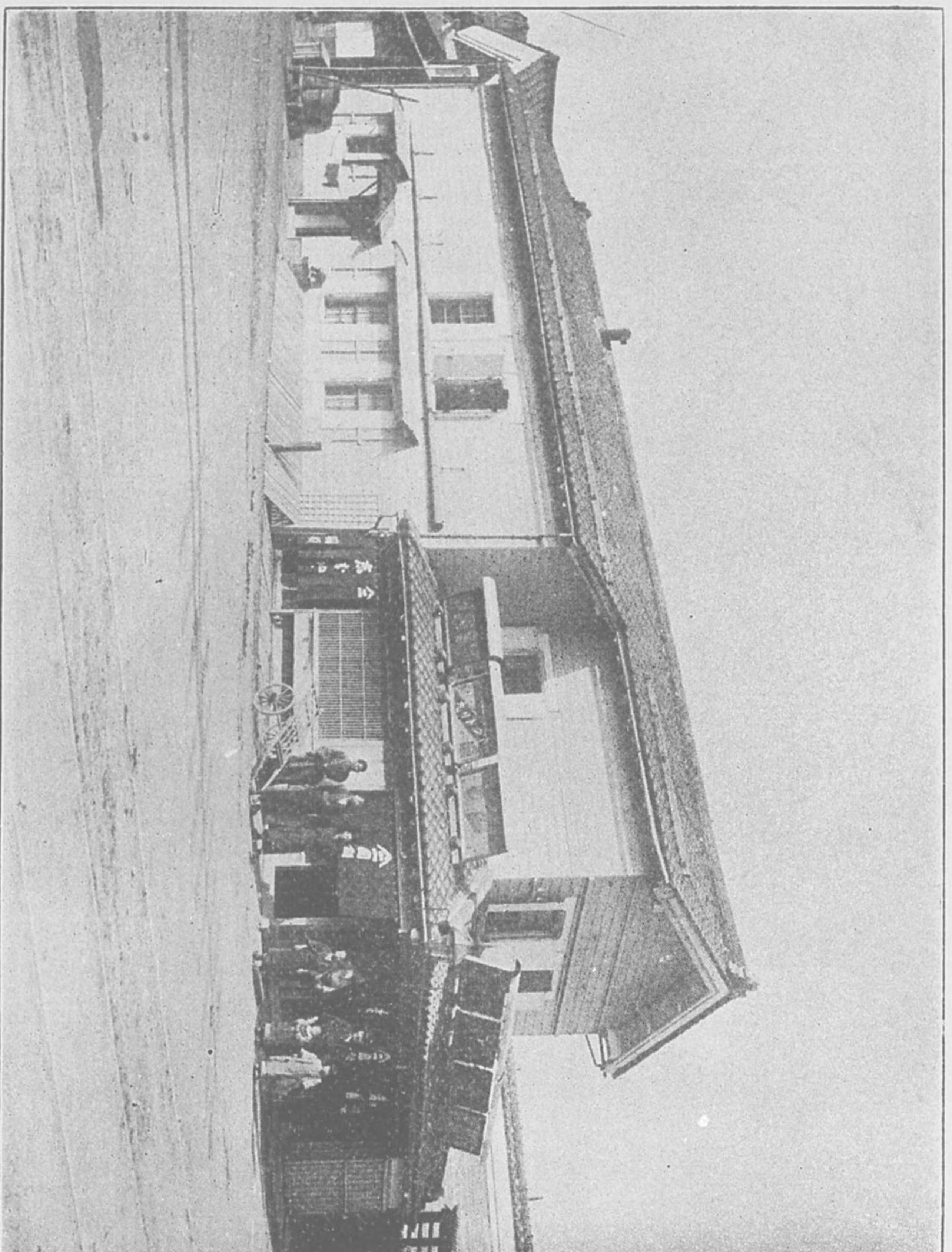

(番八十六話電) 鋪藥舖國紳木屋間品粧化及藥賣外內 空 町天辨港館函
KOKU-RIO,
Druggist, Penten-machi, Hakodate.

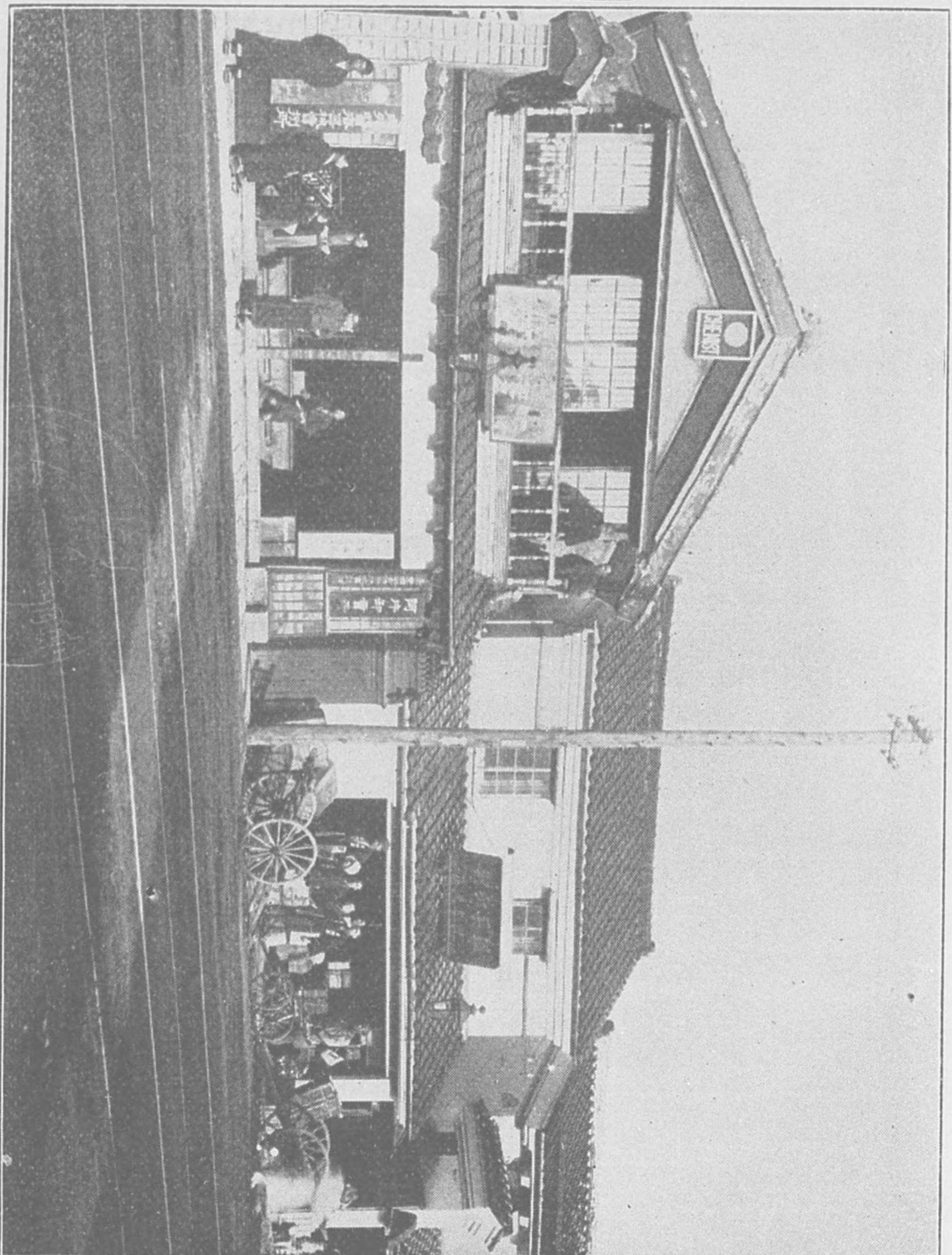

(番十三百話電) 鋪藥塚綱 益 屋間種藥械器療醫町大港館函
AMIDZUKA,
Medical Instrument and Drug-shop, Oh-nachi, Hakodate.



(番二十百四話電) 店商下木 ㊦ 屋間物間小洋和町藏地港館函
KINOSHITA,
Home and Imported General Store, Jizō-machi, Hakodate.

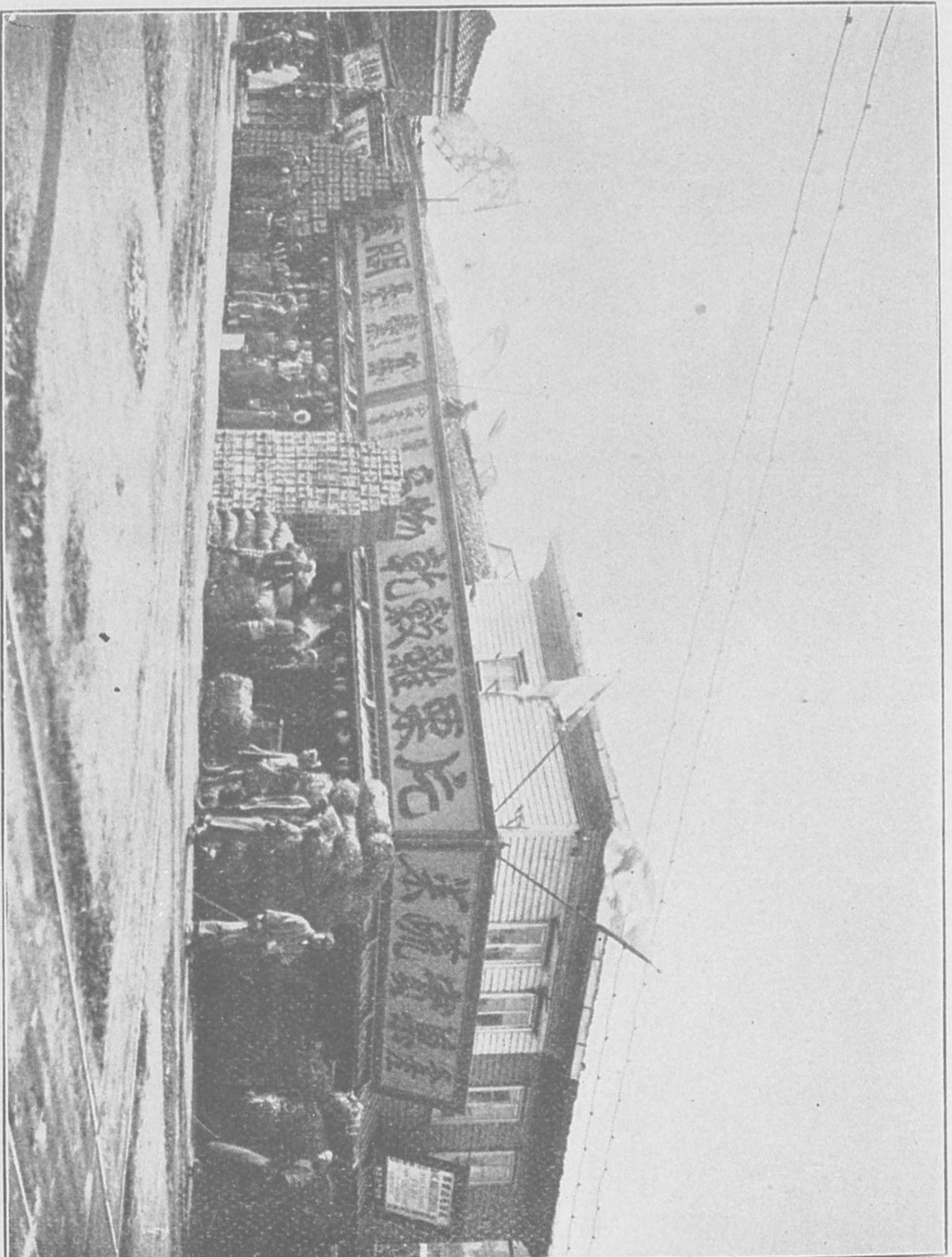

店商本坂屋間物乾栗片製雜實菓糖甘 全 街字十町廣末港館函
SAKAMOTO,
Grocer's Shop, Suyehiro-cho, Hakodate.

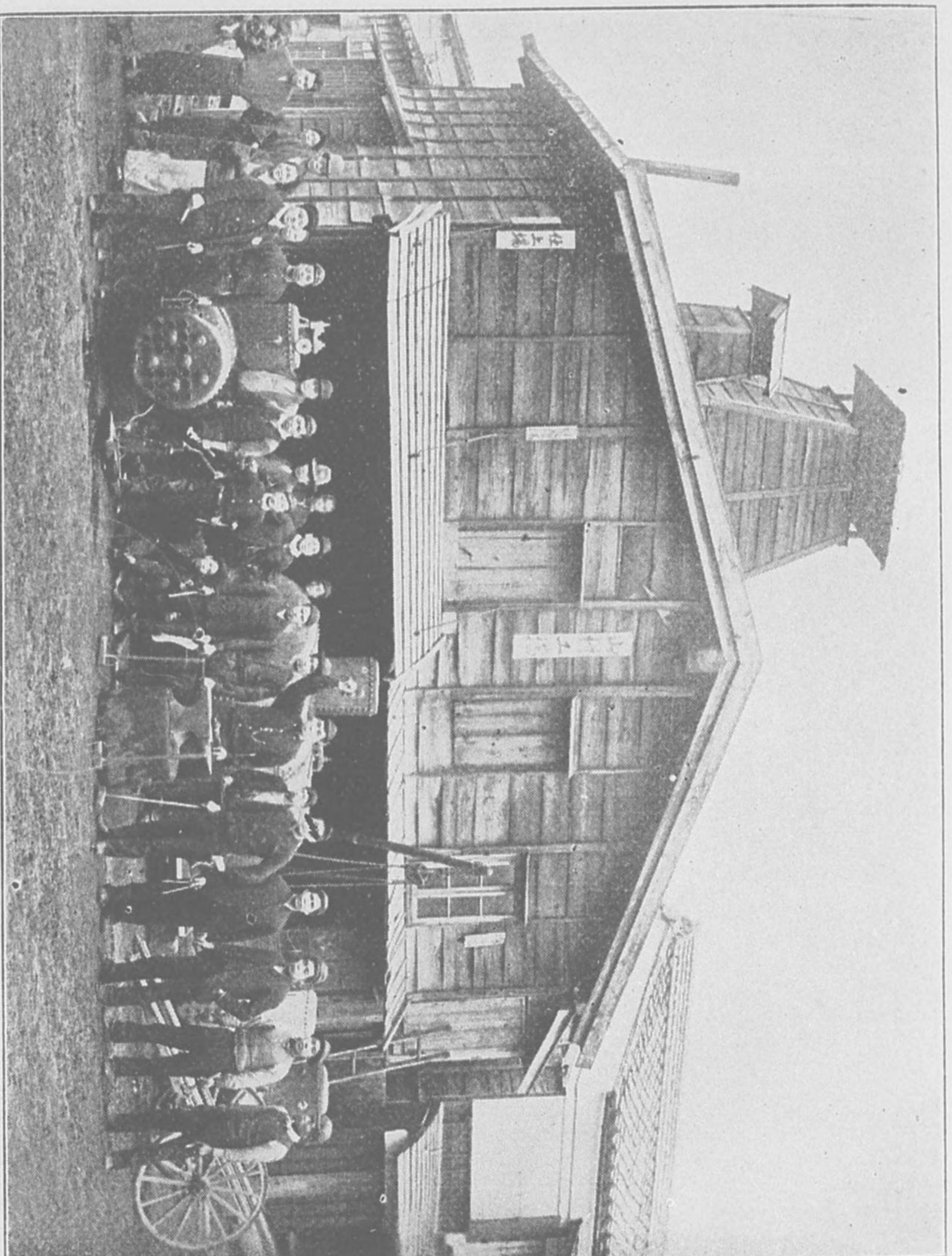

(氏郎三友村山主場) 塙工鐵村山町 幸港館函
YAMAMURA,
Iron works, Saiwai-cho, Hakodate.

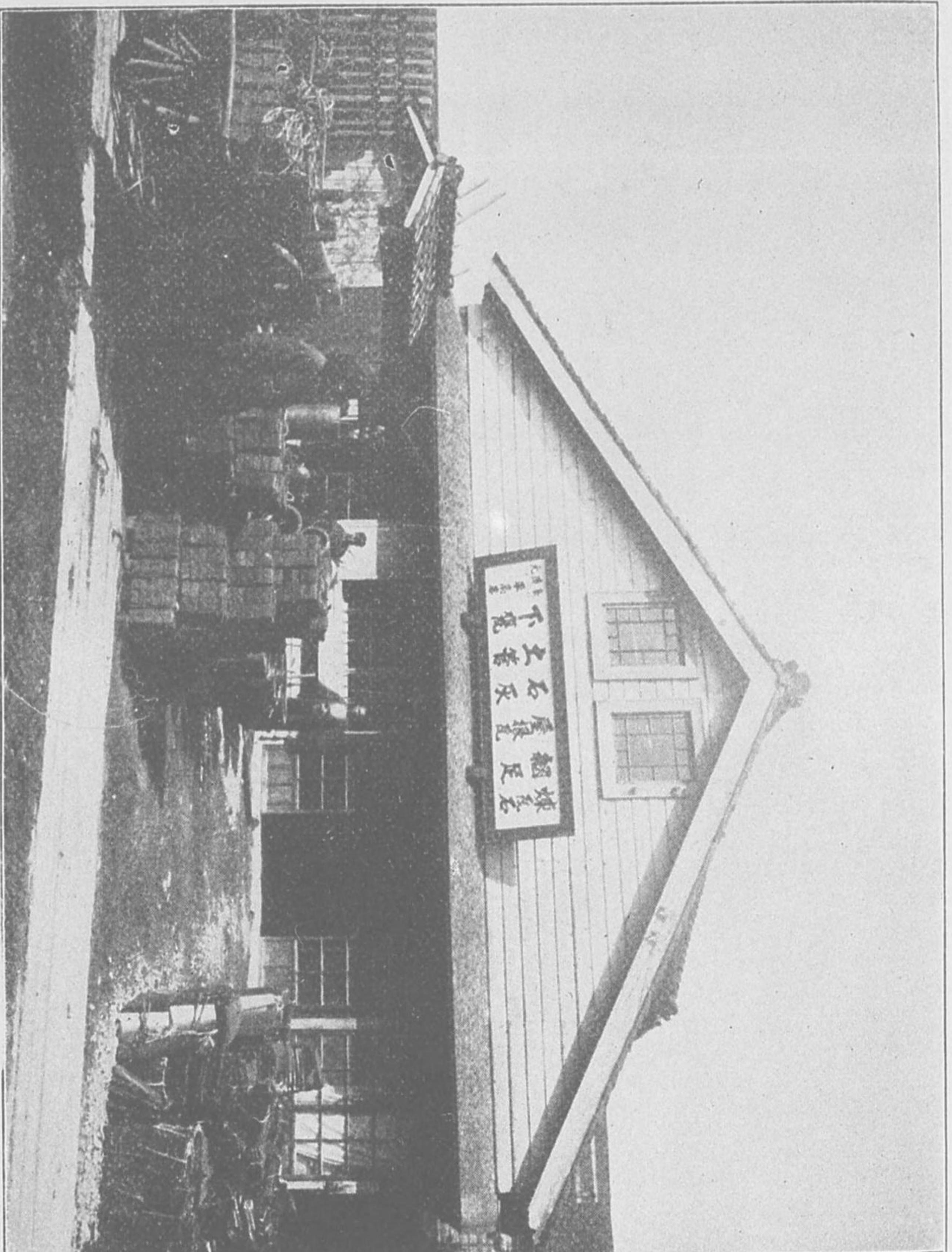

(番二十三話電所造製)(番一廿百三話電店本)店瓦煉平町砂貝港館函
T AIRA,
Brick Store, Masago-cho, Hakodate.

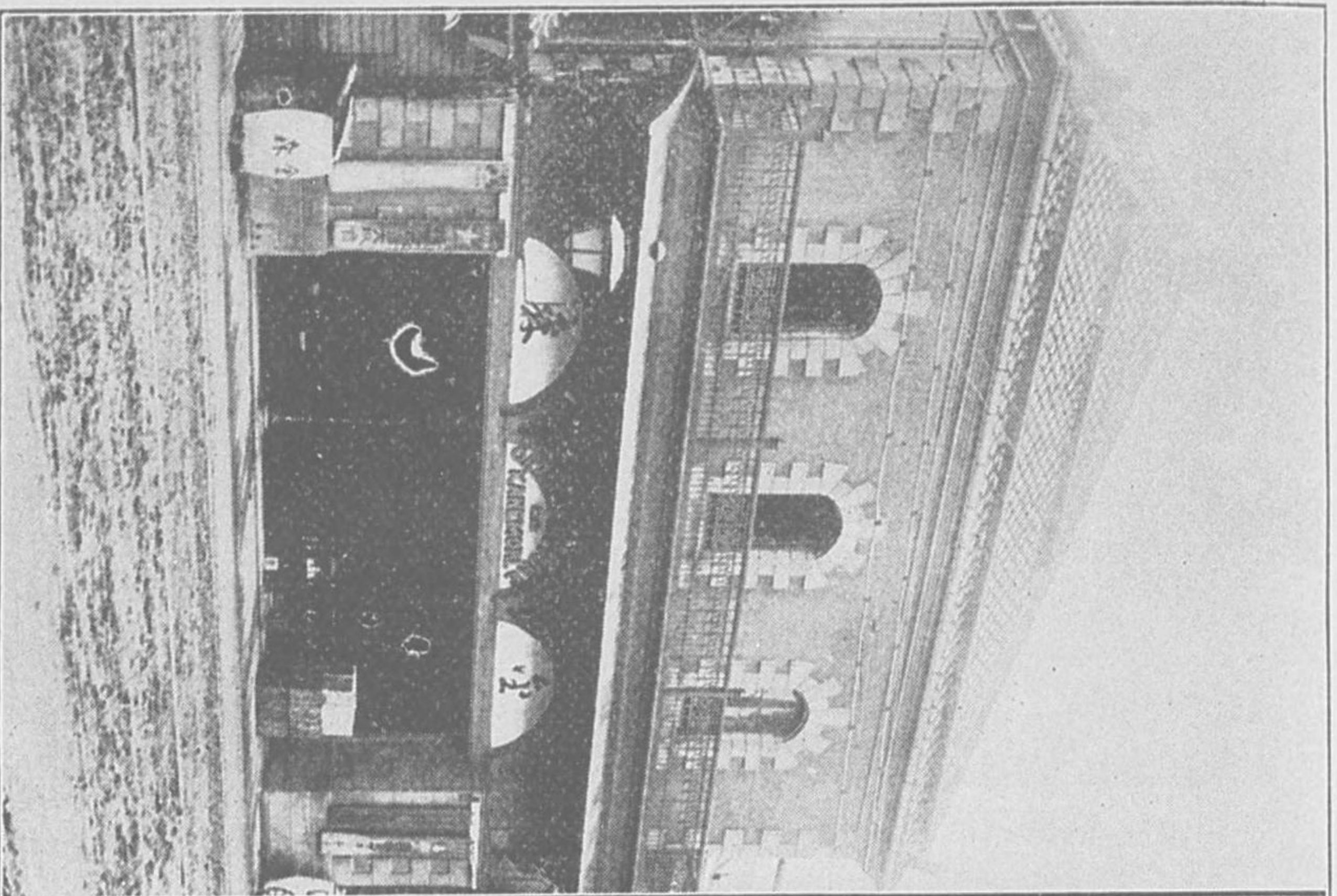

(番七十四百話電) 店物洋森金町廣末港館函
KANAMORI,
Imported General Store, Suyehiro-cho, Hakodate.

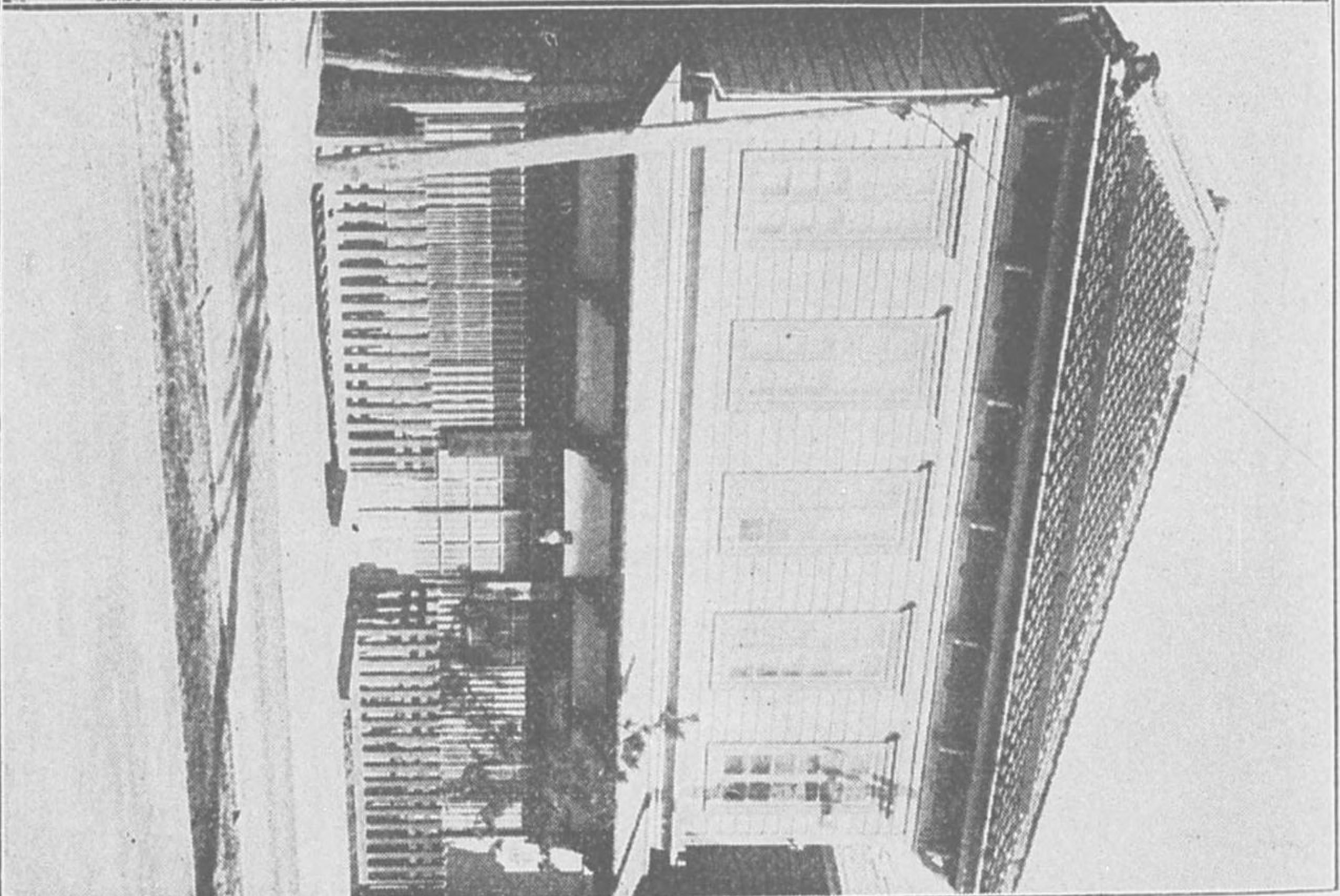

(番三十四話電) 行銀館函社會式株町廣末港館函
HAKODATE BANK, LTD.,
Suyehiro-cho, Hakodate.

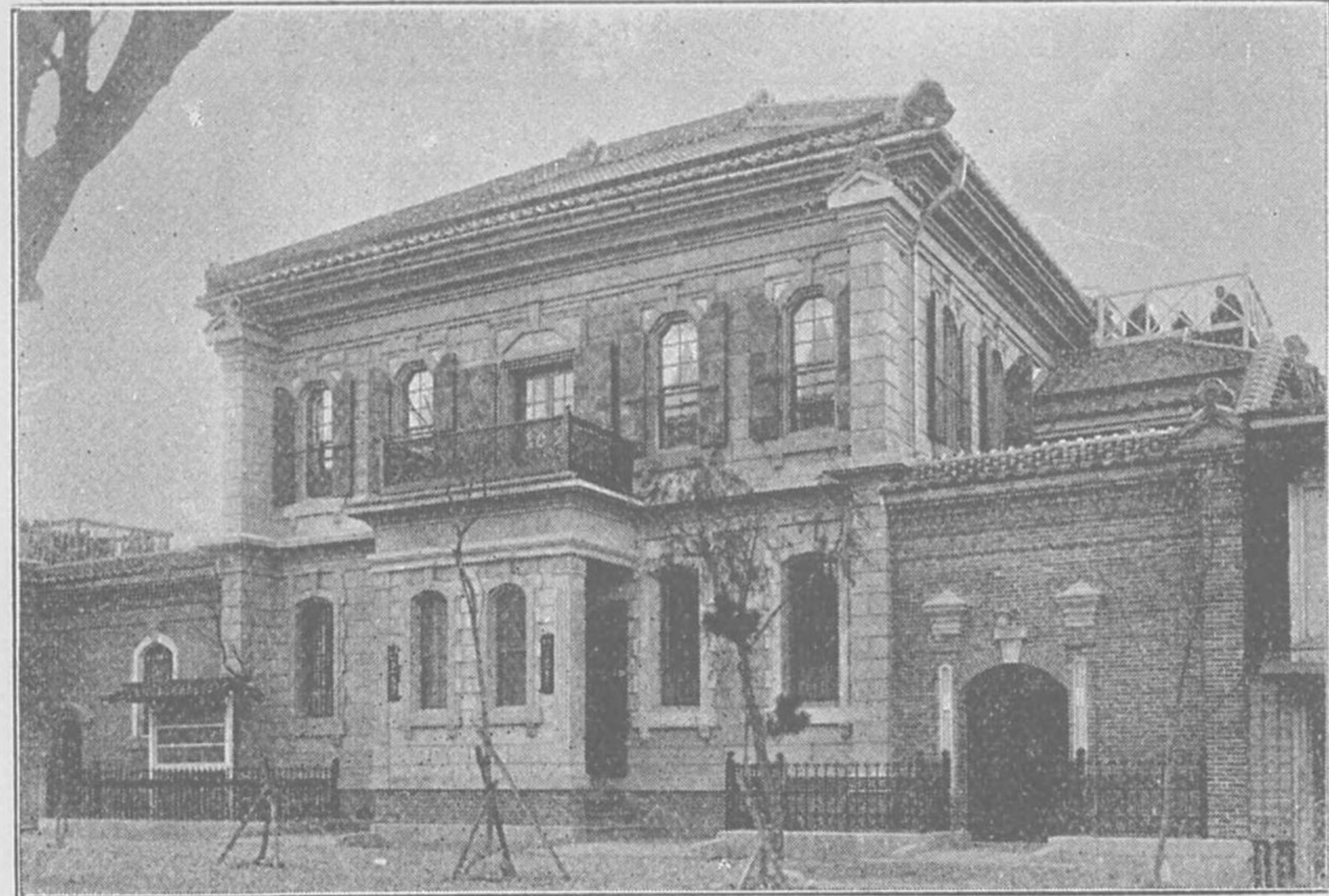

(番三十百話電) 店本行銀三十百社會式株町廣末港館函
HEAD-OFFICE
of the Hiyaku-jū-san-Ginkō, (113th Bank Ld.) Suyehiro-chō, Hakodate.



(番四卅百三話電) 店物洋市今町廣末港館函
IMAICHI,
Imported General and Dry-goods Store, Suyehiro-chō, Hakodate.



(番六廿百二話電) 元造釀酒銘井の營  店商谷營町藏地港館函

SUGAYA,
Sake-Brewery, Jizō-machi, Hakodate.



(番六百話電) 店商林泉菊  町廣末港館函

KIKU-IDZUMI,
Sake and Soy Store, Suyehiro-chō, Hakodate.

浅見商店の商出品 茶器 茶盆 薩摩製 (アイヌ) の肖像像

ASAMI STORE,

Articles made by Ainō (Aborigines of the Yezo island) in No. 1, Bazaar, Hakodate.



北海道
名産
土人細工物販賣所

并ニ

和洋雜貨商

各種新形特別勉強

第一勸工場右入口



浅見商店

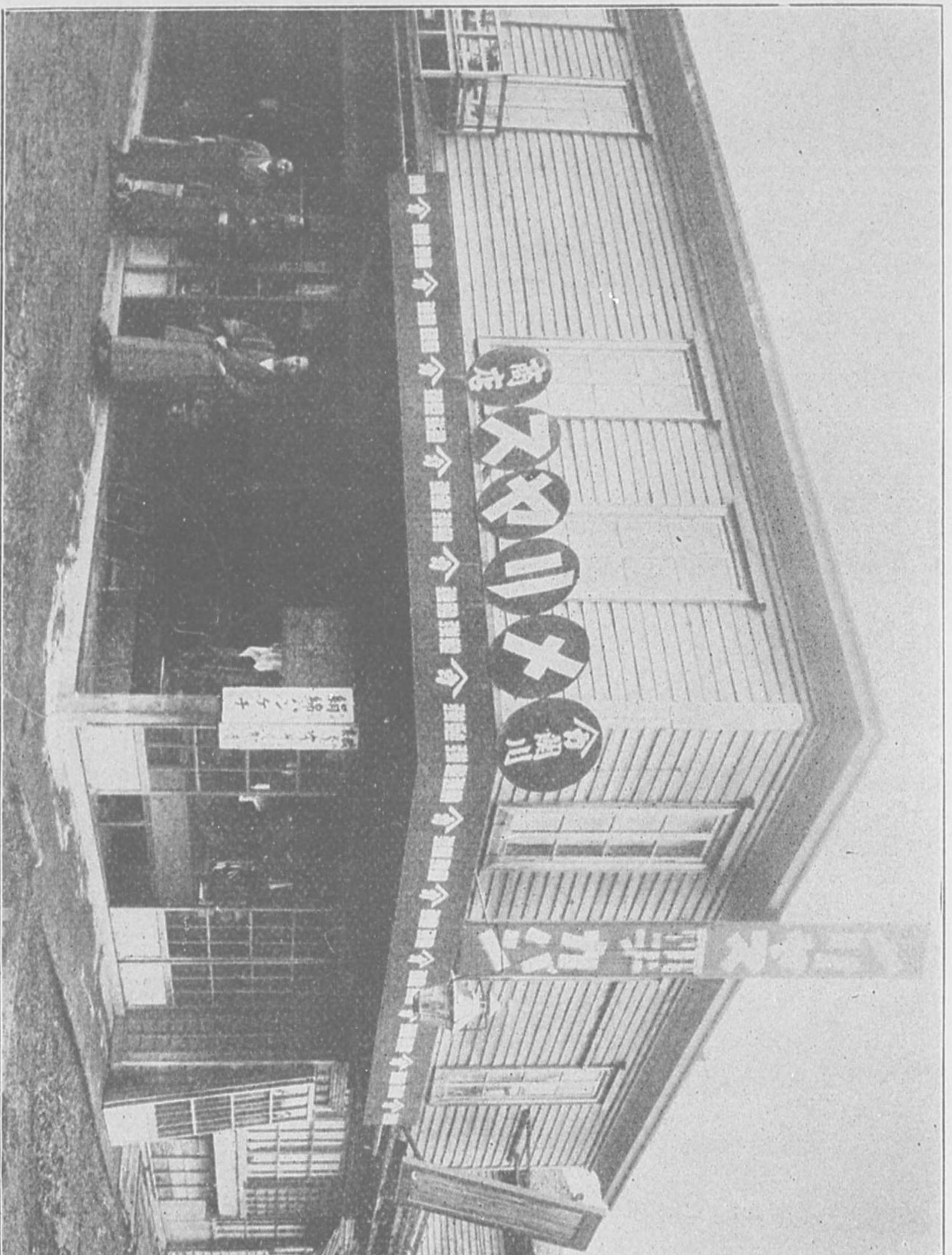

(番四百五話電) 店品洋川關 分 角町須比惠港館函
SEKIGAWA,
General Store of the imported goods, Yebisu-machi, Hakodate.



(隊樂音楽少年の時の出賣花の巴) 店油山内 廿路小屋田徳町廣末港館函
UCHIYAMA,
Scented Oil Store, Young Musical Band for the advertisement on its Sale,
Kamedaya-Kōji, Hakodate.



(番十百話電) 商貨雜料食酒洋店商須高堂洋東前橋棧町濱東港館函
 TAKASU (Tōyōdō),
 Grocer's Shop by the Wharf, Hakodate.



(番九十四話電) 商物問小物洋店商月伊街字丁町藏此港館函
 IDZUKI,
 General Store of the imported goods, Jizō-machi, Hakodate.

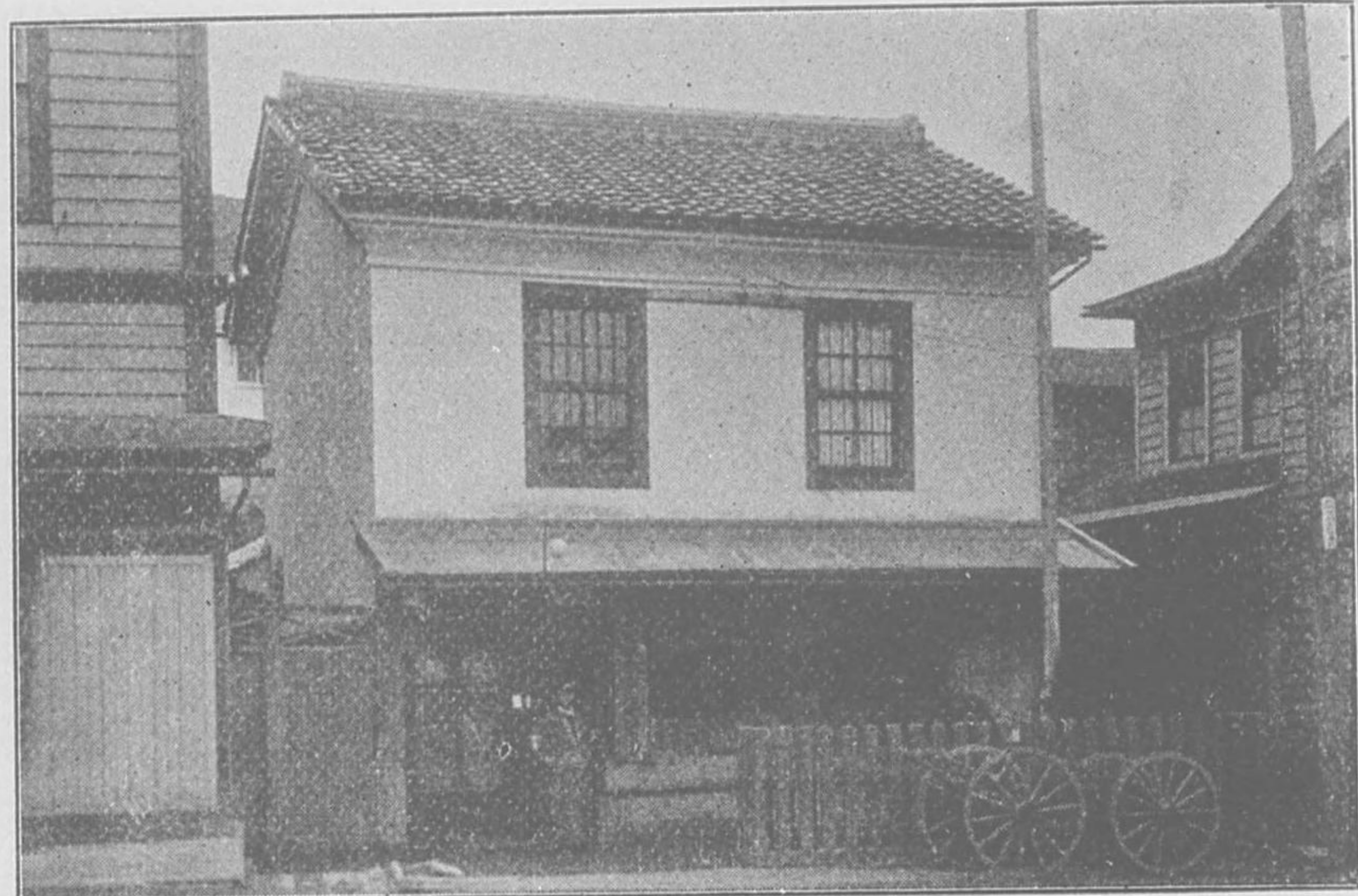

(番十二話電) 店支館函社會式株運通國內町大港館函
BRANCH OFFICE OF THE FORWARDING AGENT,
(Nai-koku-tsū-un-kaisha, Ld.) Oh-machi, Hakodate.



(商卸油醬味噌) 店商原茅 町川西港館函
CHIWARA,
Soy and Miso (Provision) Store, Nishi-kawa-machi, Hakodate.

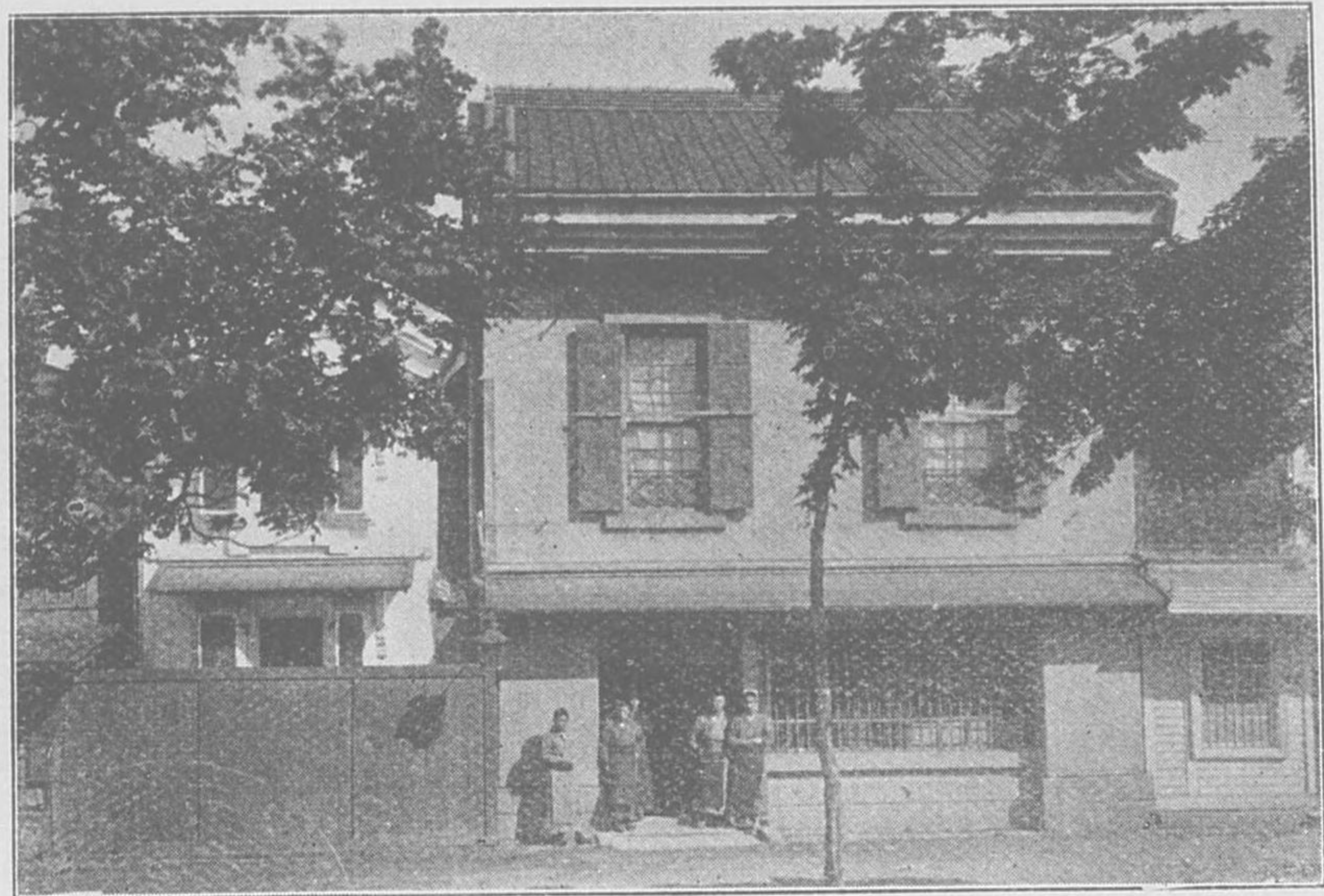

(番四十百話電) 店支武田商産海町廣末港館函
TABU,
Branch Office of the Marine Products, Suyehiro-chō, Hakodate.



商賣販造製械器粉澱器銅 店商間本 町藏地港館函
HONMA,
Manufacturer of the Starch making machine, Jizō-machi, Hakodate.

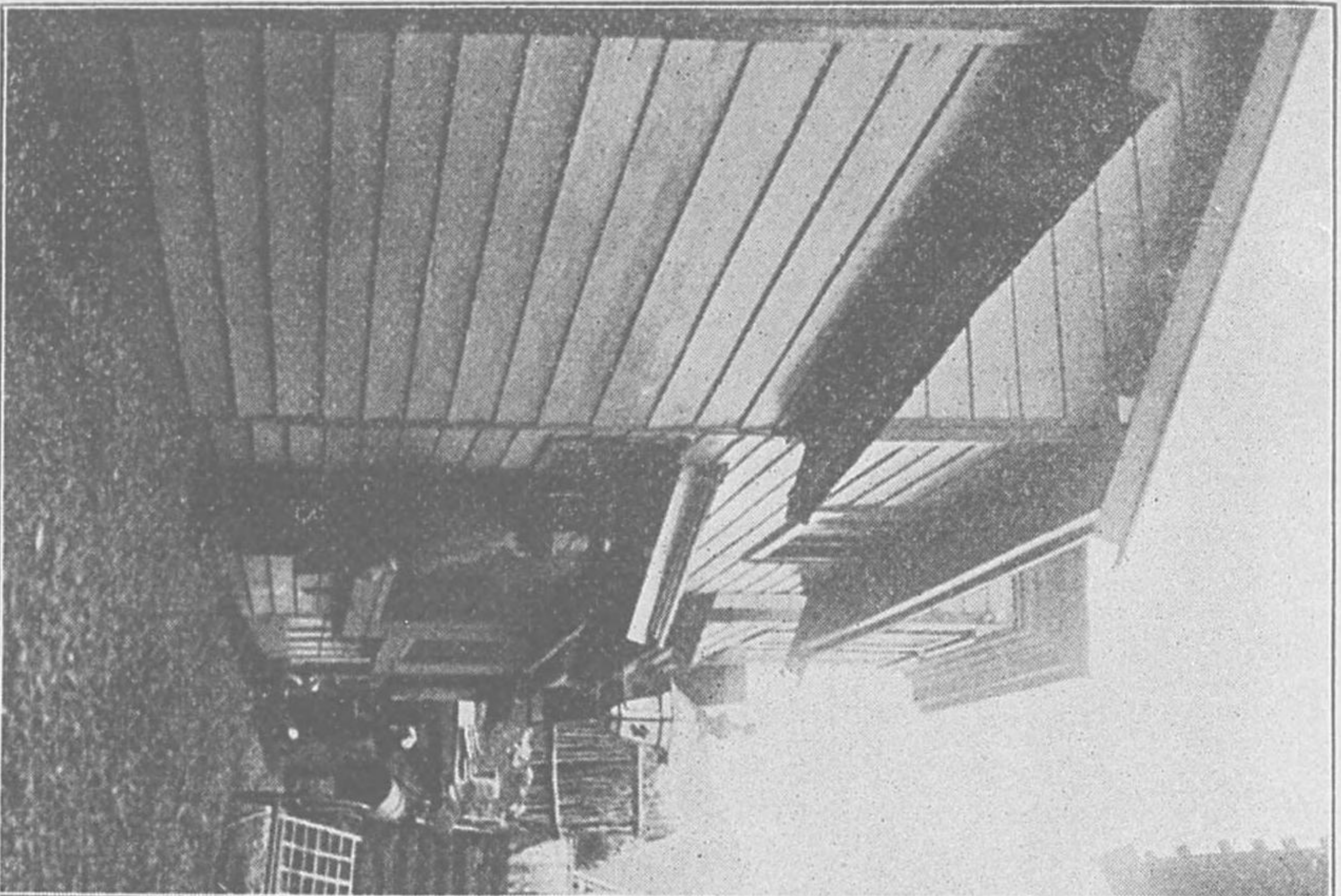

名町生相港館函
印 (番四十五百四話電)
TSUDA,
Contractor, Aioi-chō, Hakodate.

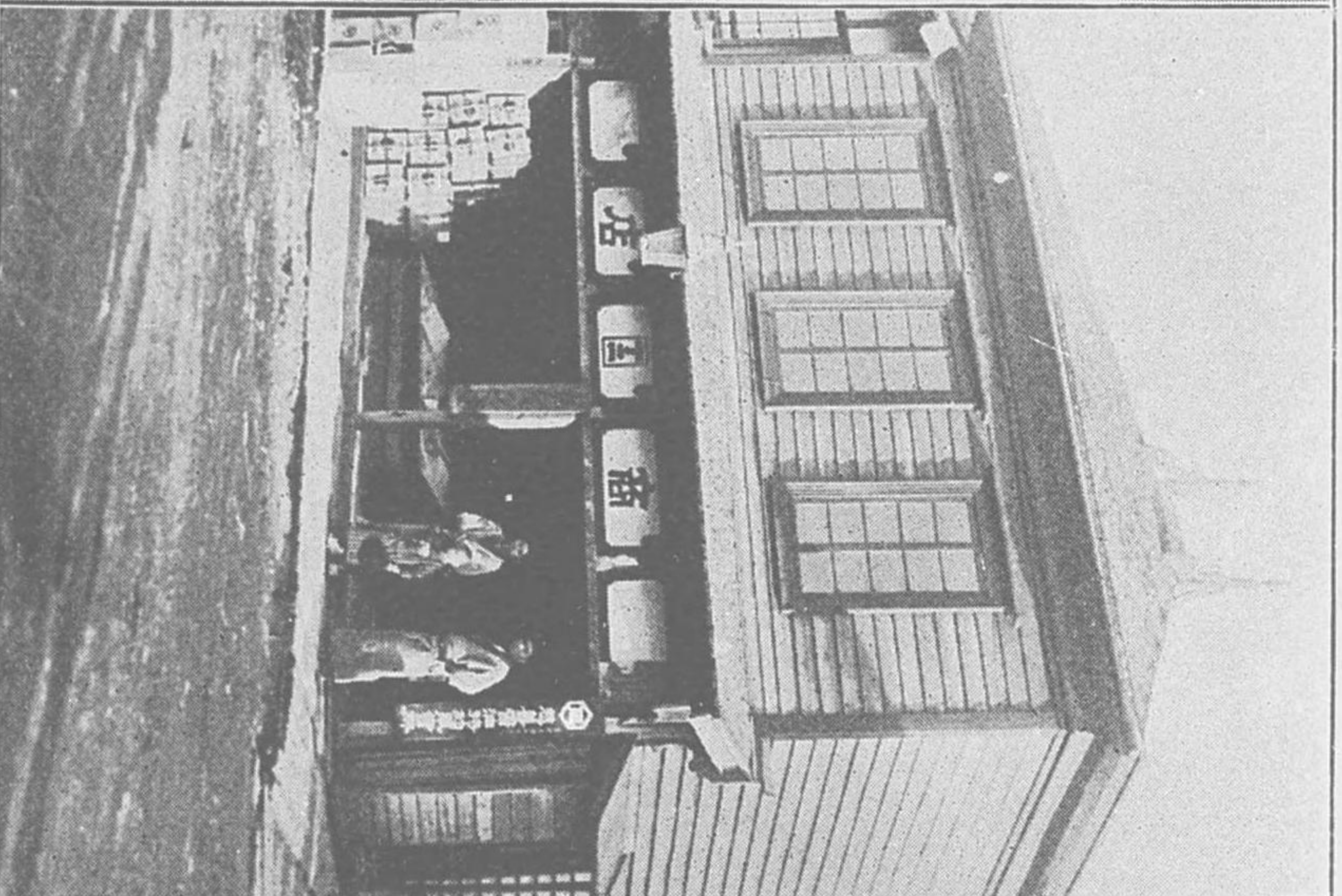

南産海栗片糰米 店 番
町止汐港館函
店 番
KAKU-CHŌ-NI,
Grocery, Shiwo-dome-chō, Hakodate.

函館相生町精養軒西菓洋菓子各種製造販賣商
SEI-YO-KEN,
Biscuit and Bread Baker's Shop, Aioi-chō, Hakodate.

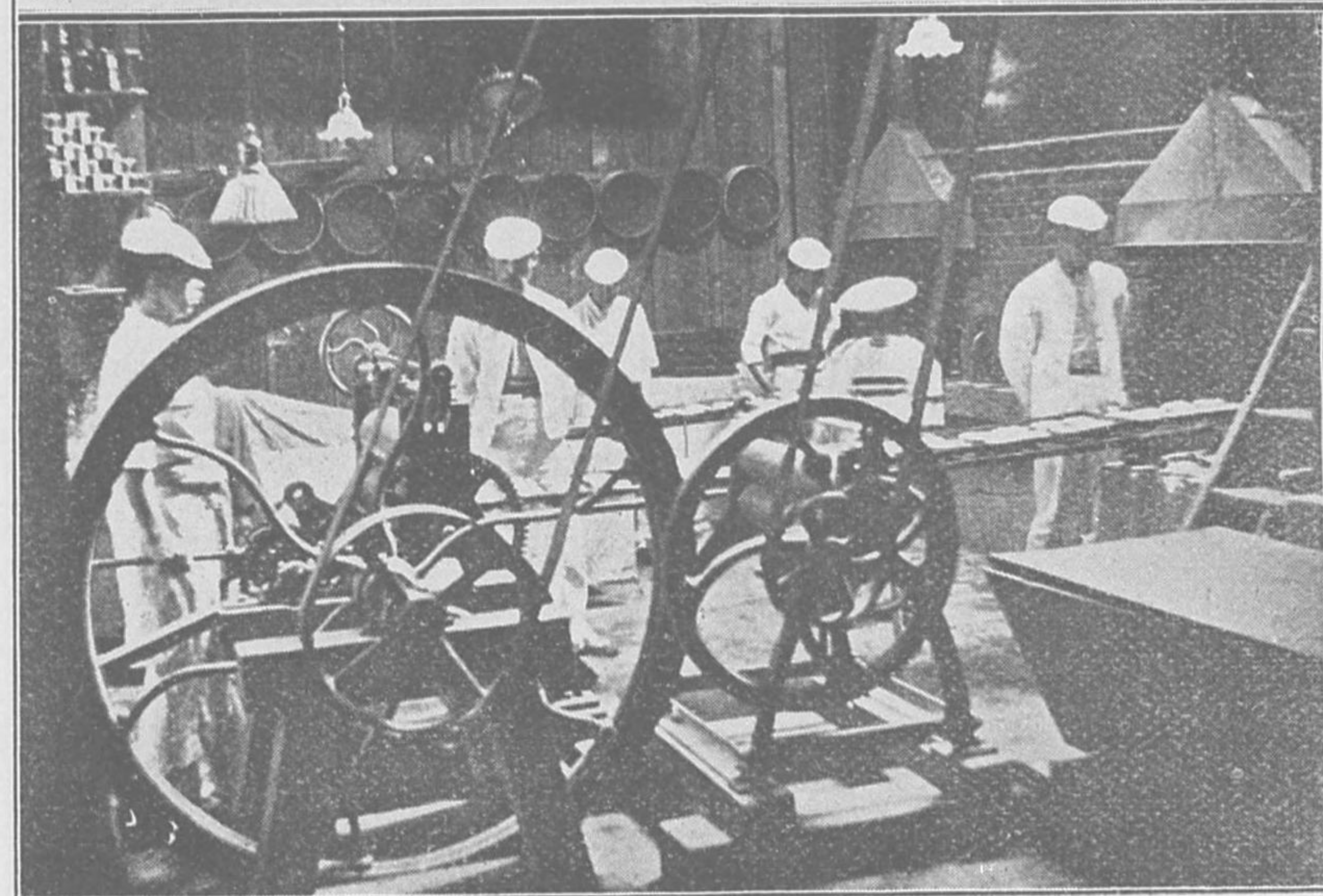

全上精養軒パン菓罐詰製造所
SEI-YO-KEN,
Bakery and Canning Shop, Aioi-chō, Hakodate.



(番六十五百二話電) 店計時藤加 刃 町廣末港館函

KATCU,

Watch and Clock Store, Suyehiro-chō, Hakodate.



(番六十四百二話電) 店砲銃上井町所會港館函

INOUE,

Gun and Ammunition Store, Kwaisho-machi, Hakodate.



舖老造製子菓洋和堂通開 函館港末町
KAITSŪ-DŌ,
Confectionary, Suyehiro-chō, Hakodate.

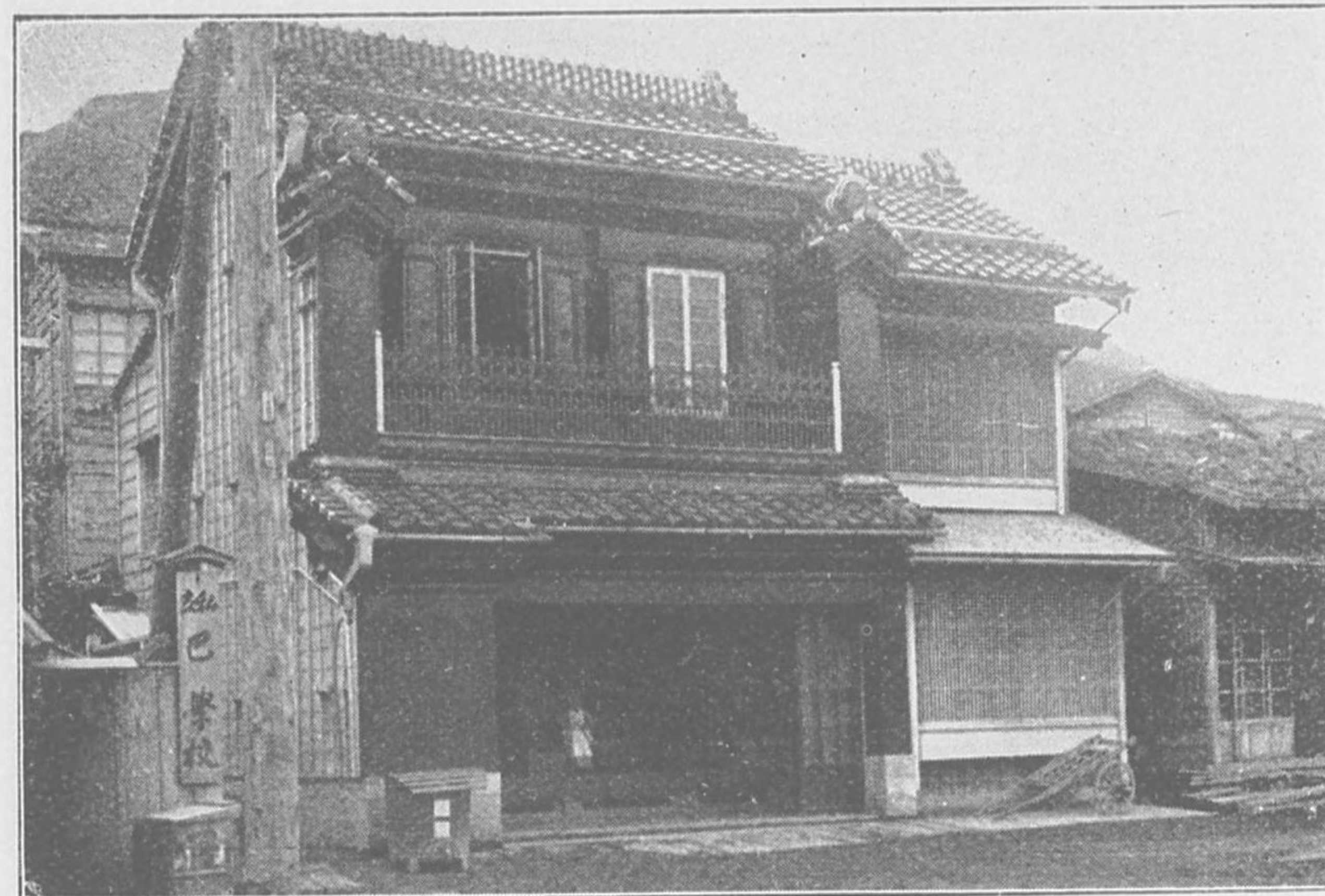

(番壹百四話電) 店砲銃谷蕨町所會港館函
TSUTAYA,
Gun and Ammunition Store, Kwai-sho-machi, Hakodate.

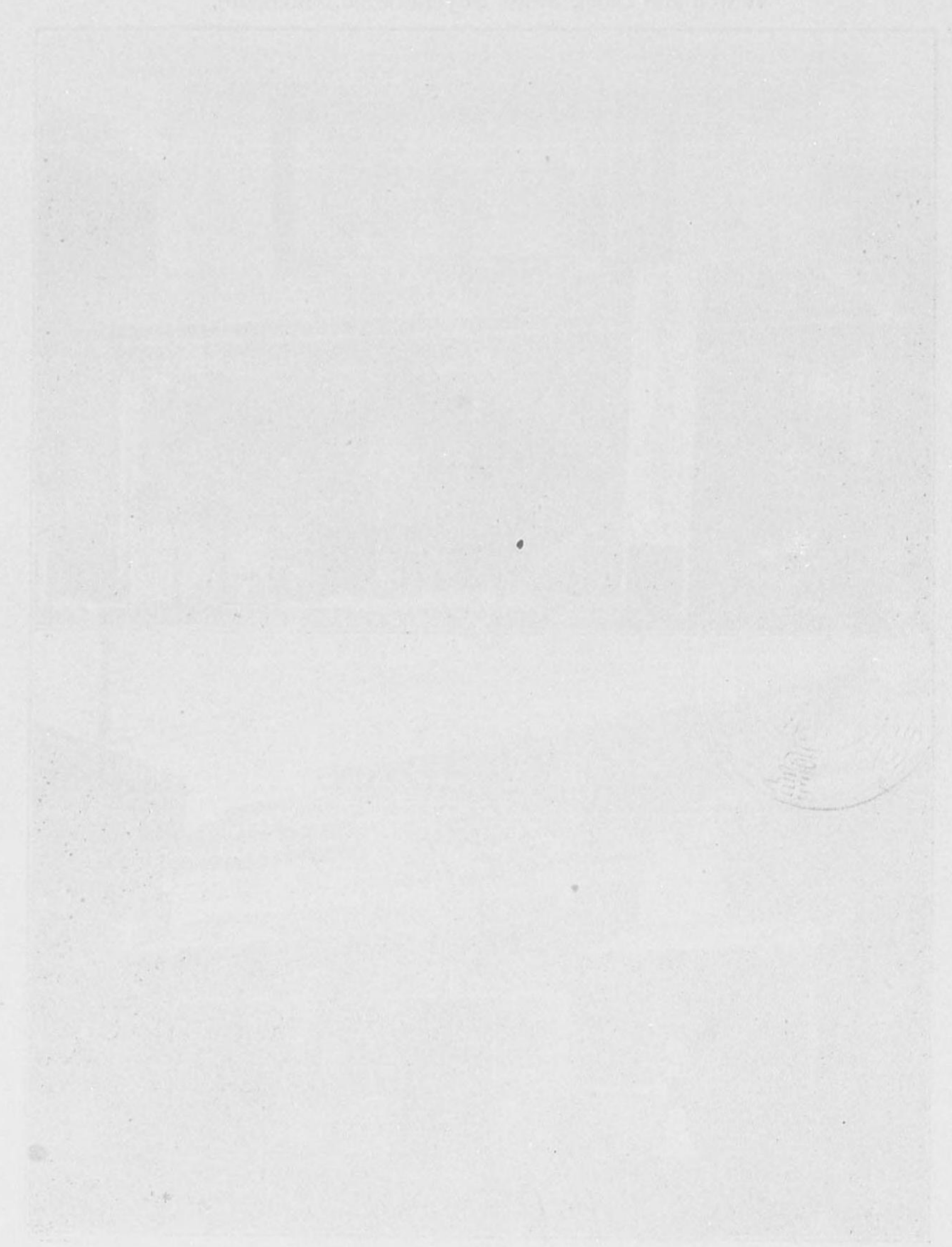



(番九十五百三話電) 社會式株網械機道海北町大港館函
 HOKKAIDŌ MACHINE MADE FISHING NET CO., LD.,
 Oh-machi, Hakodate.

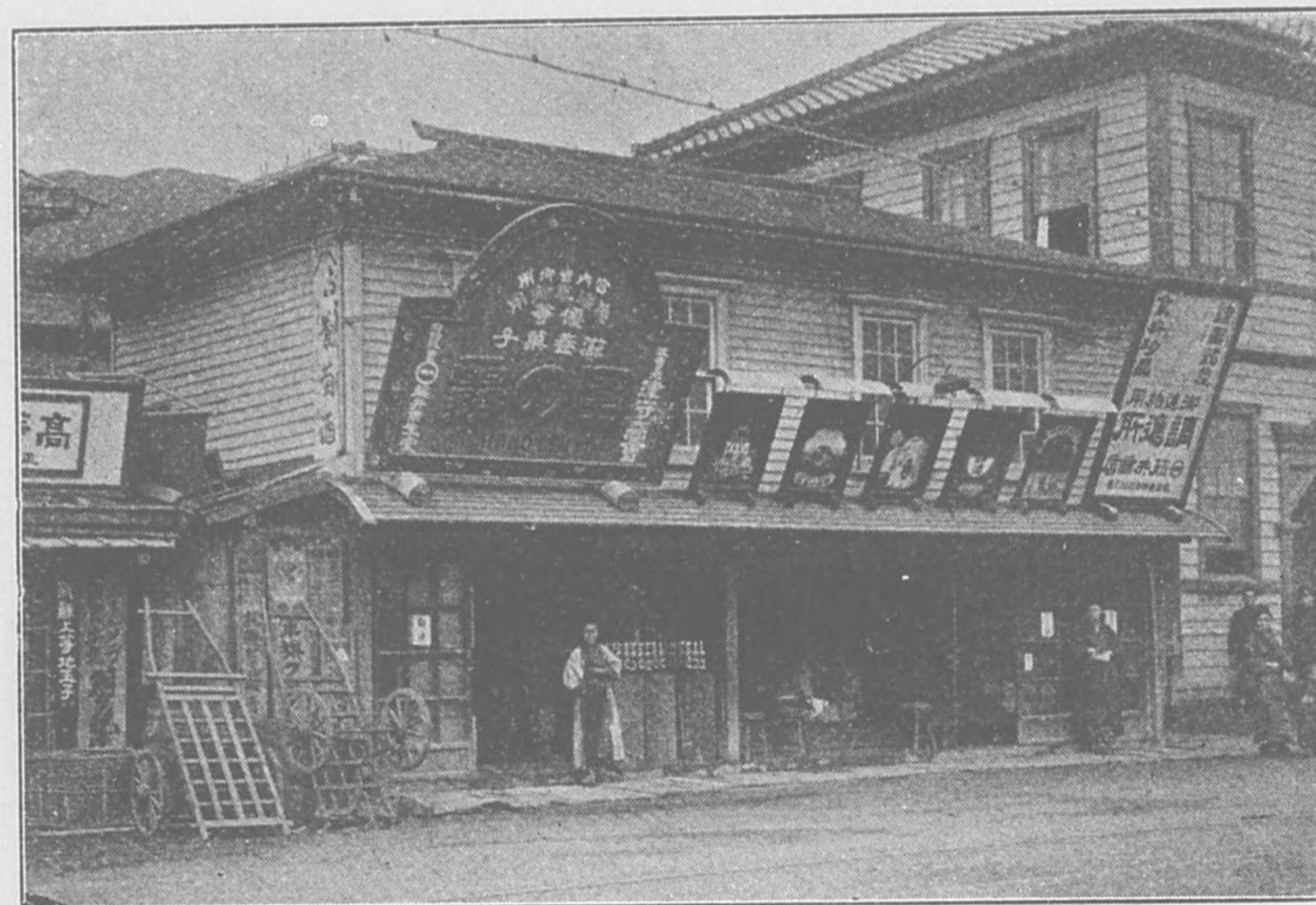

所進調物進御品珍料食堂生南井藤 町廣末港館函
 (番三十四百話電)
 FUJI-I (Nan-sei-dō),
 Confectionary, Suyehiro-chō, Hakodate.



(番七十五百五話電) 店商藤近 司 商物金町藏地港館函
KANEYO,
Hard-Ware Store, Jizō-machi, Hakodate.



(商物履傘) 店本屋桐 々 町廣末港館函
KIRI-YA'S HEAD OFFICE,
Japanese Umbrella and Wooden Clog' Store, Suyehiro-chō, Hakodate.

所造製噌味崎岩 町川東港館函

IWASAKI,

Miso (Japanese provision) Manufactory, H'gashikawa-machi, Hakodate.

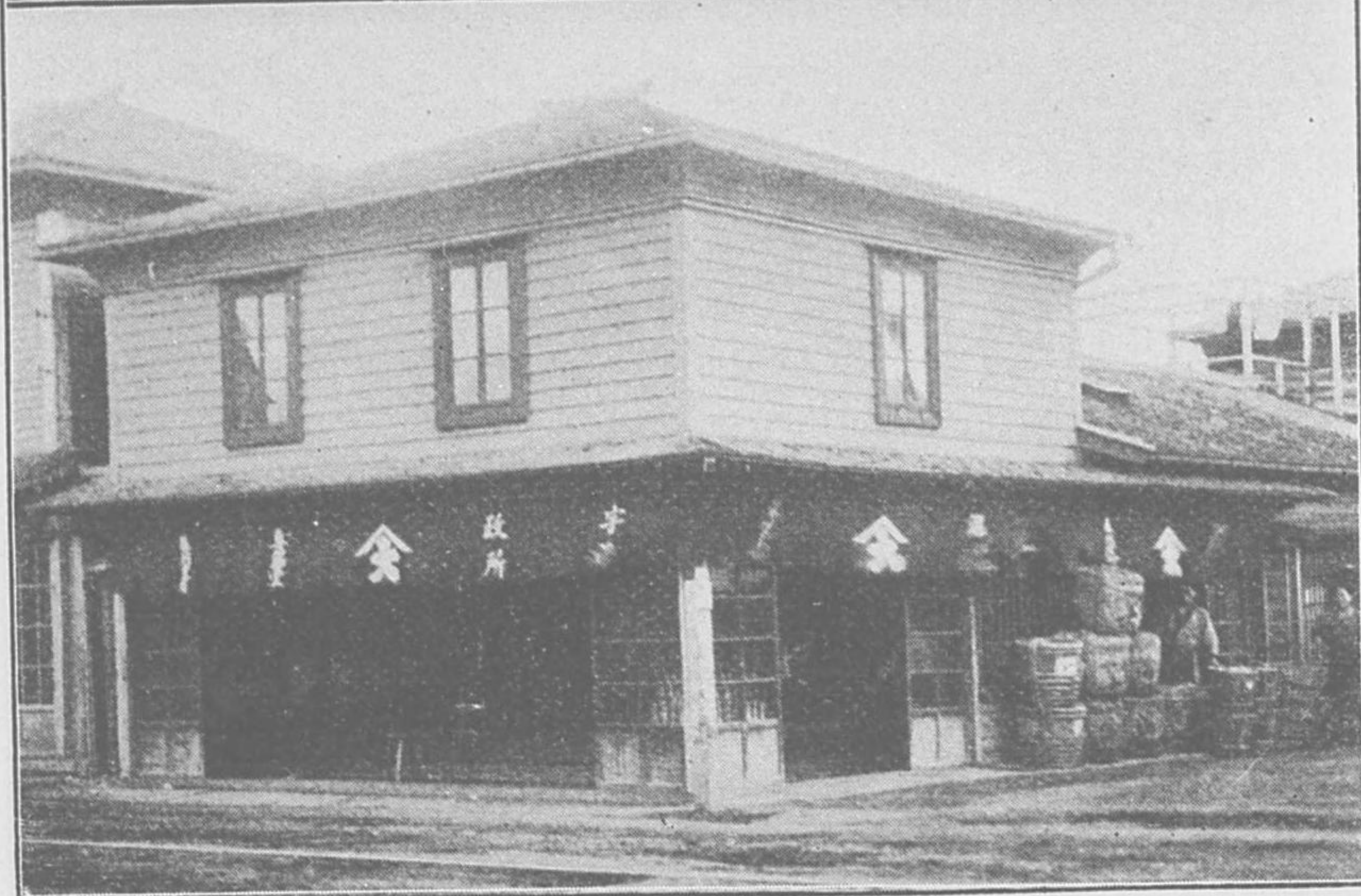
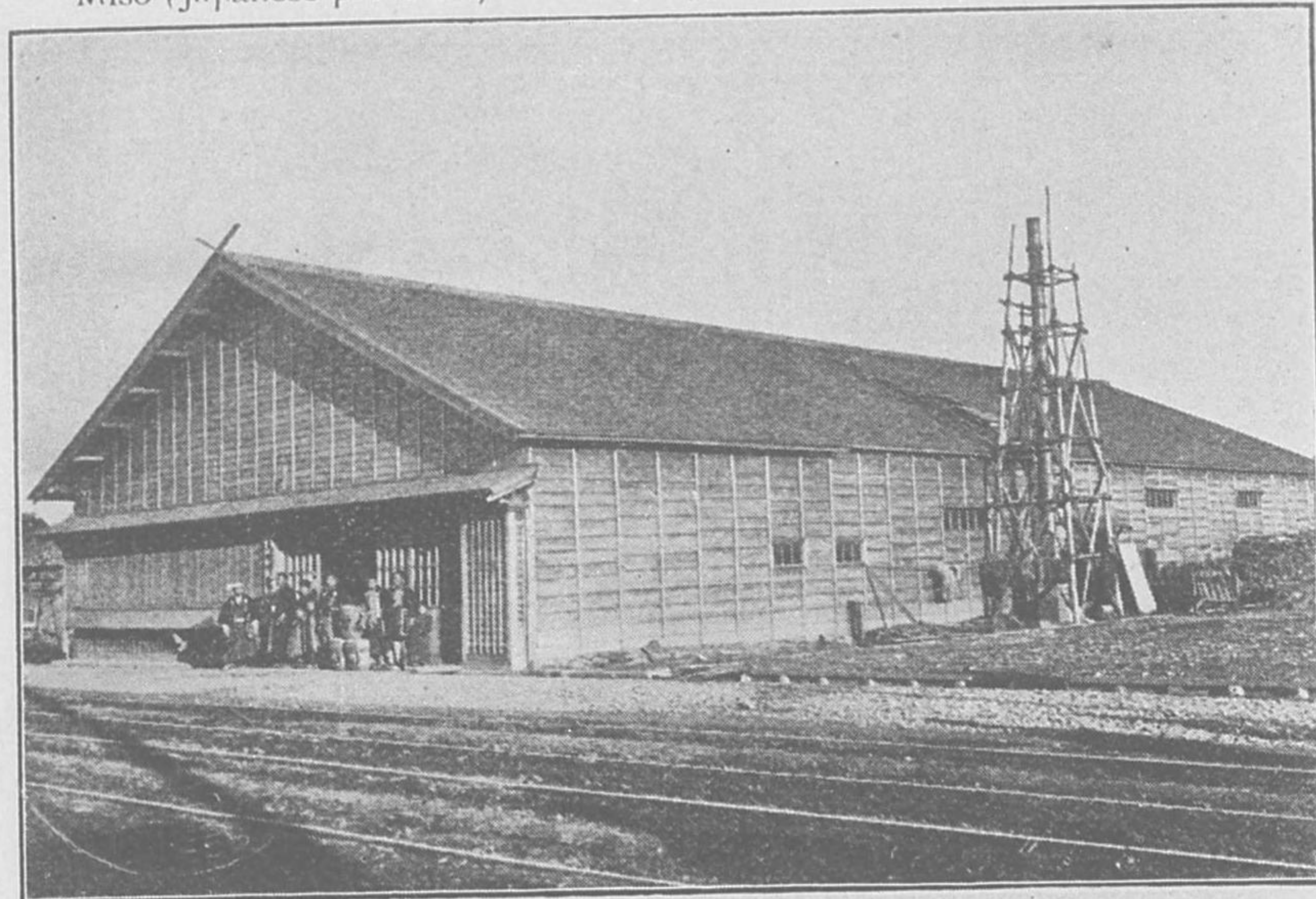

(屋間酒銘茶銘) 店商川藤 町藏地港館函

FUJIKAWA,

Tea and Sake Shop, Jizō-machi, Hakodate.

(番壹十七百四話電) 店商川小町 町廣末港館函
KAWA-CHO,
Saddlery and Shoe-maker. Suyehiro-chō, Hakodate.

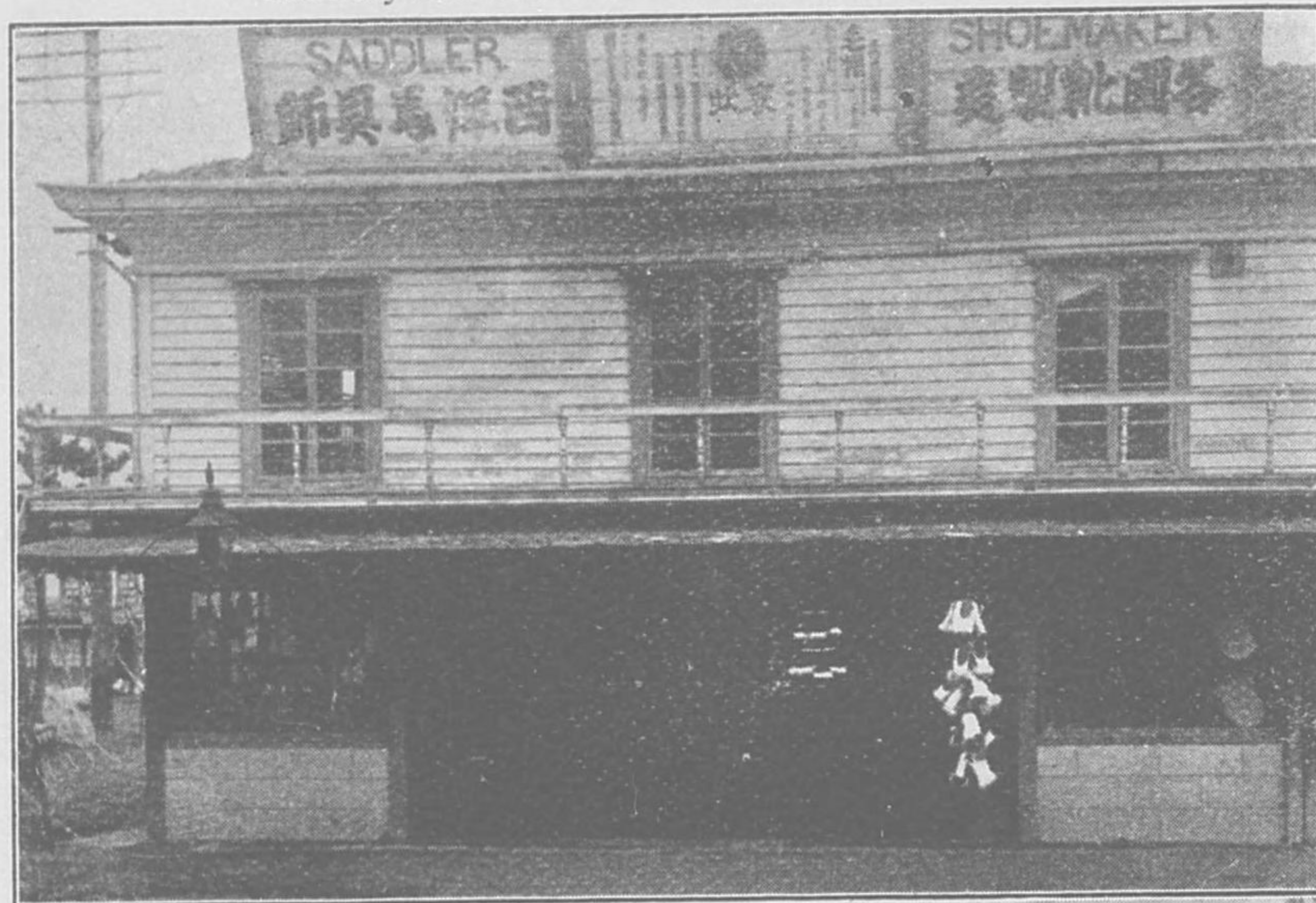

店商原市商貨雜 町止汐港館函
ICHIFARA,
Grocery, Shiwodomc-chē, Hakodate.





(番八十四百三話電) (町岡富) 社聞新日每館函
HAKODATE MAINICHI SHINBUN-SHA,
Every Day News Paper Office, Tomicka-chō, Hakodate.



(番七十六百六話電) (町川豊) 社報商海北
HOKKAI-SHŌHŌ-SHA,
(Northern Traders' Report or News Paper Office), Toyokawa-chō, Hakodate.

(番二十七話電) (町柳青) 社聞新々日館函
HAKODATE NICHI-NICHI SHINBUN-SHA,
(Daily News Paper Office), Awoyag'-chō, Hakodate.

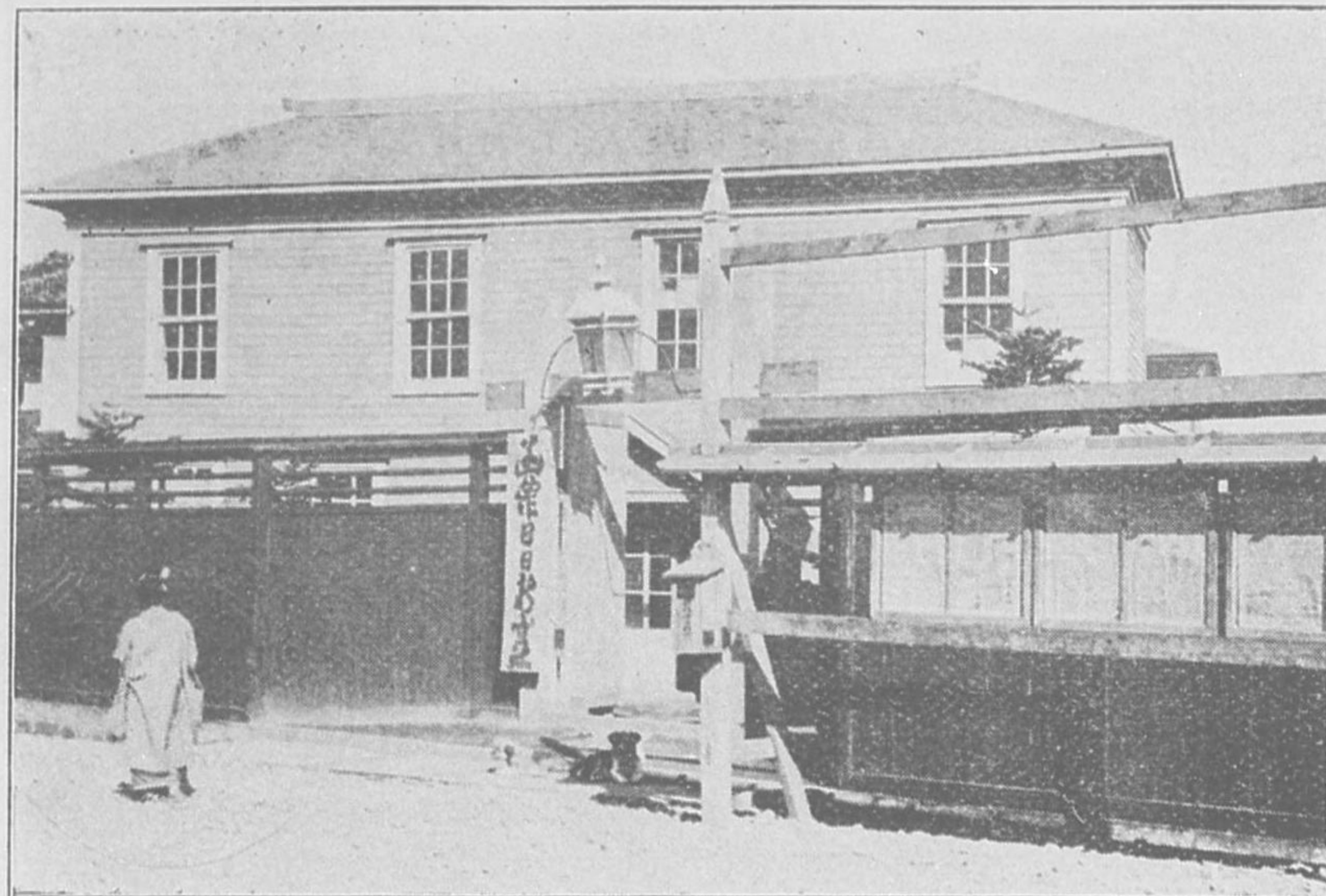

(番五卅百四話電) (町黒大) 社聞新日朝海北
HOKKAI-ASAHI-SHINBUN-SHA,
(Northern Morning Paper Office), Daikoku-machi, Hakodate.

(町天辨) 社報新業商
HOKKAI SHŌGIŌ SHIMPO-SHA
(North-sea Trading Report Office), Benten-machi, Hakodate.



店貨雜榛近 ④ 町濱東港館函
KONDOW,
Grocery, Higashi-hama-machi, Hakodate.

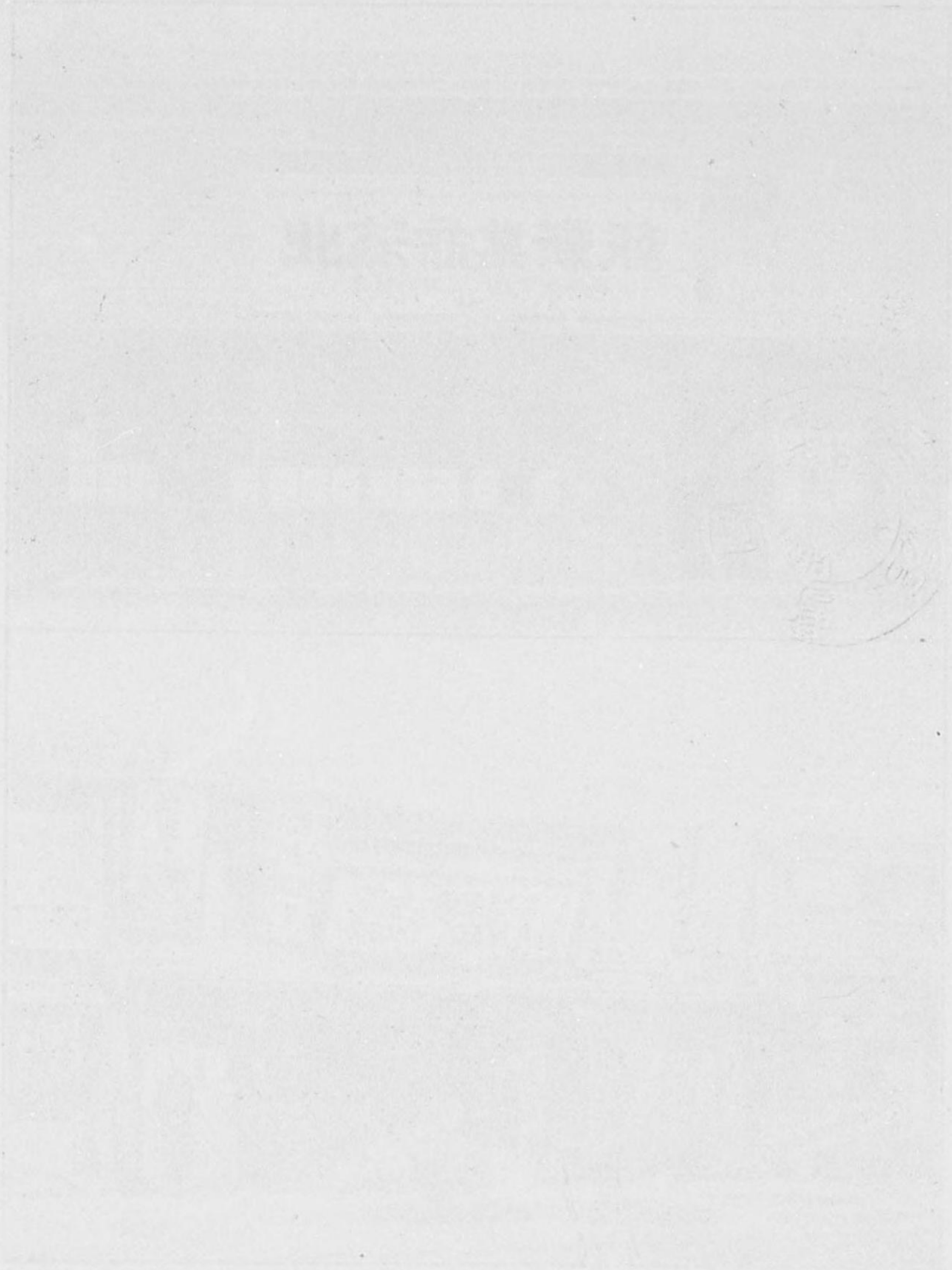

埠工屋強勉須比惠港館函
BENKIO-YA WORKS,
Yebisu-machi, Hakodate.



(氏治助屋遷信) 屋外號の下天 國帝本日大
SHINANOYA,
News' dealer, Hakodate.

函館港
會所町

田本寫真館

電話百十九番

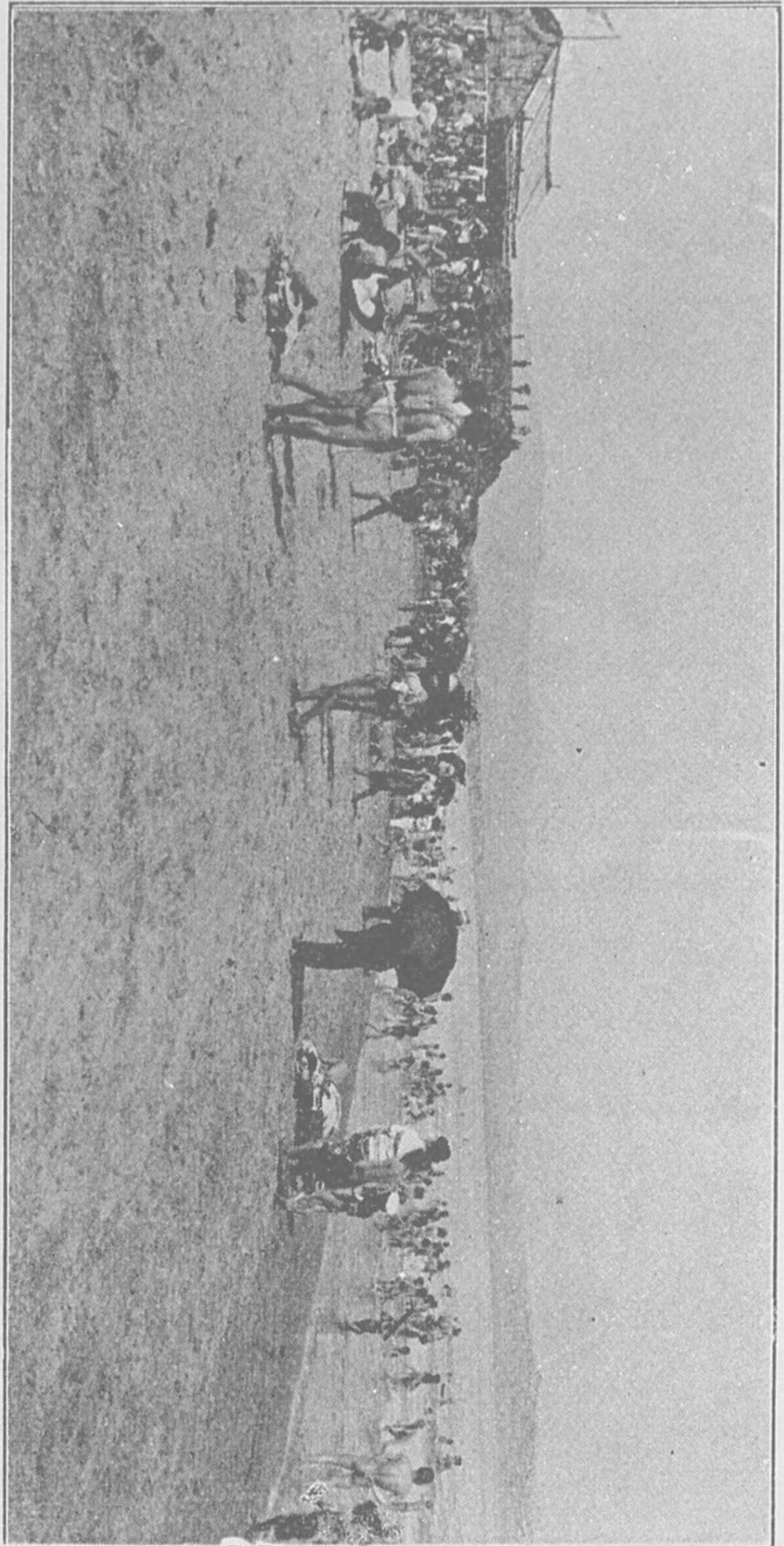

大森濱海水浴場
SEA-BATHING HOUSE,
Ohmori-hama, Hakodate.

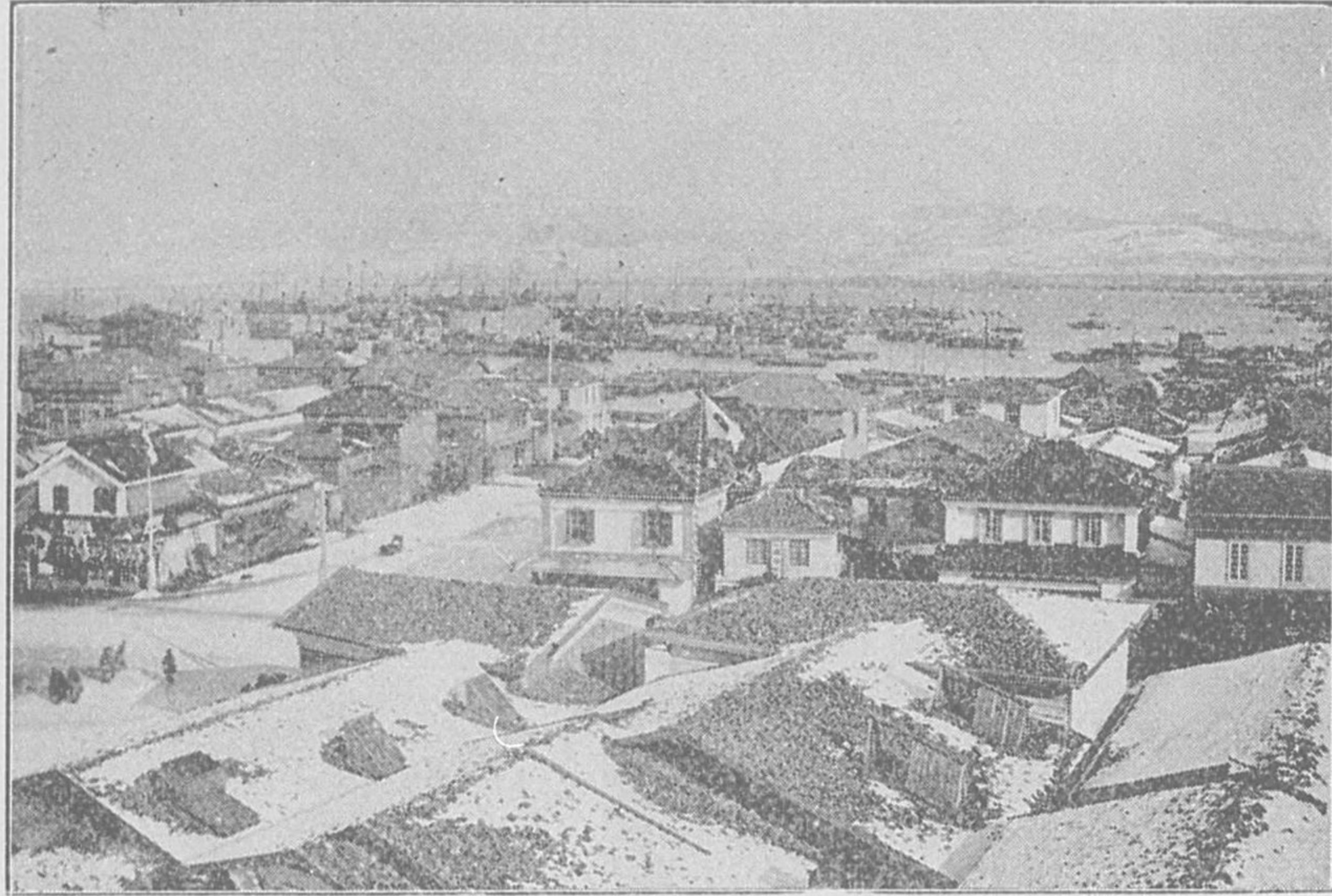

む望を灣港館函りよ町所會
VIEW OF HAKODATE BAY
from Kwaisho-machi, Hakodate.

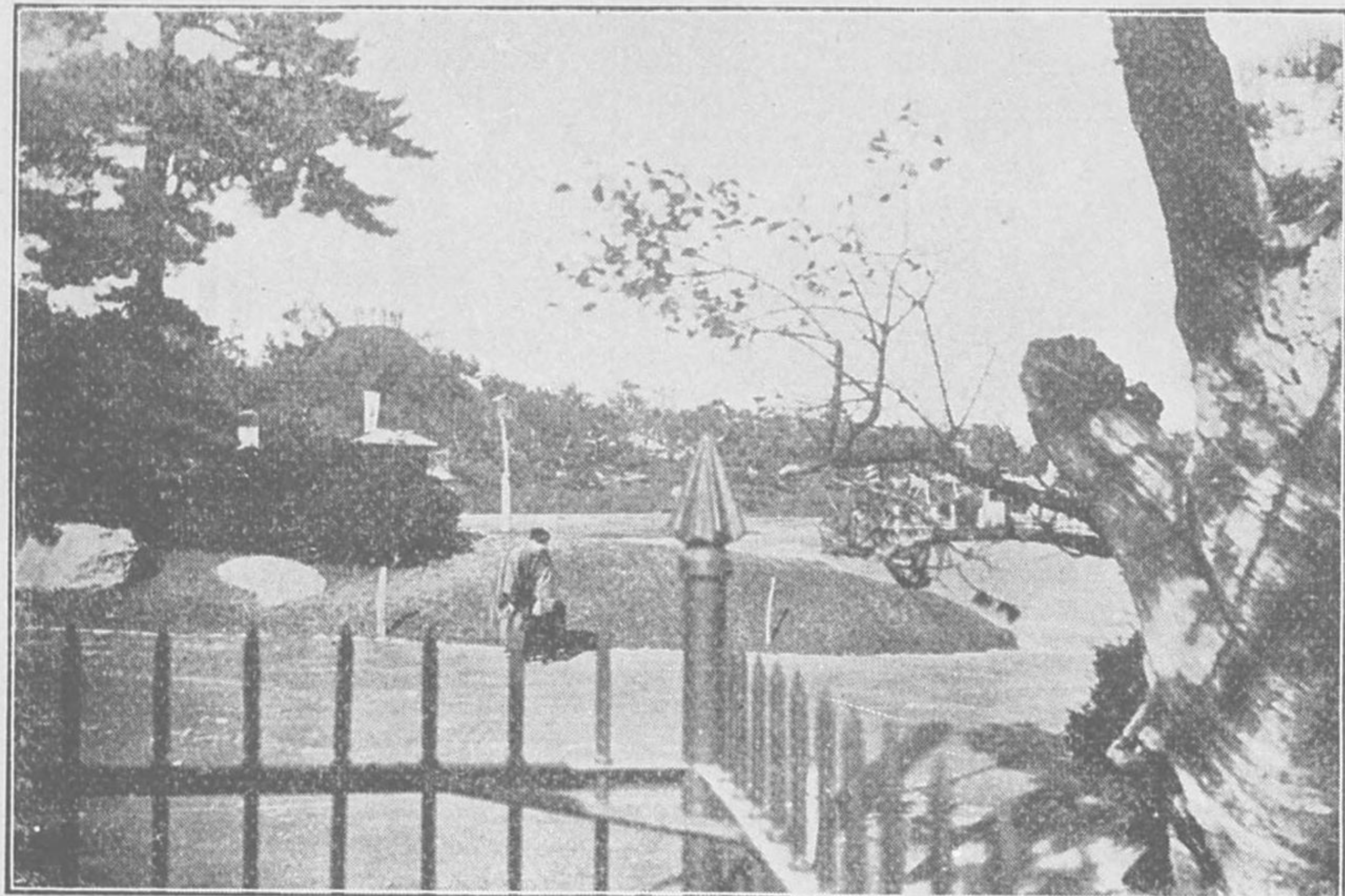

景の園公 港館函
PUBLIC GARDEN,
Hakodate.



所役區館頭及廳支館函 道海北
HAKODATE BRANCH
of the Government Office of the Hokkaido and
the Hakodate Municipal Office.

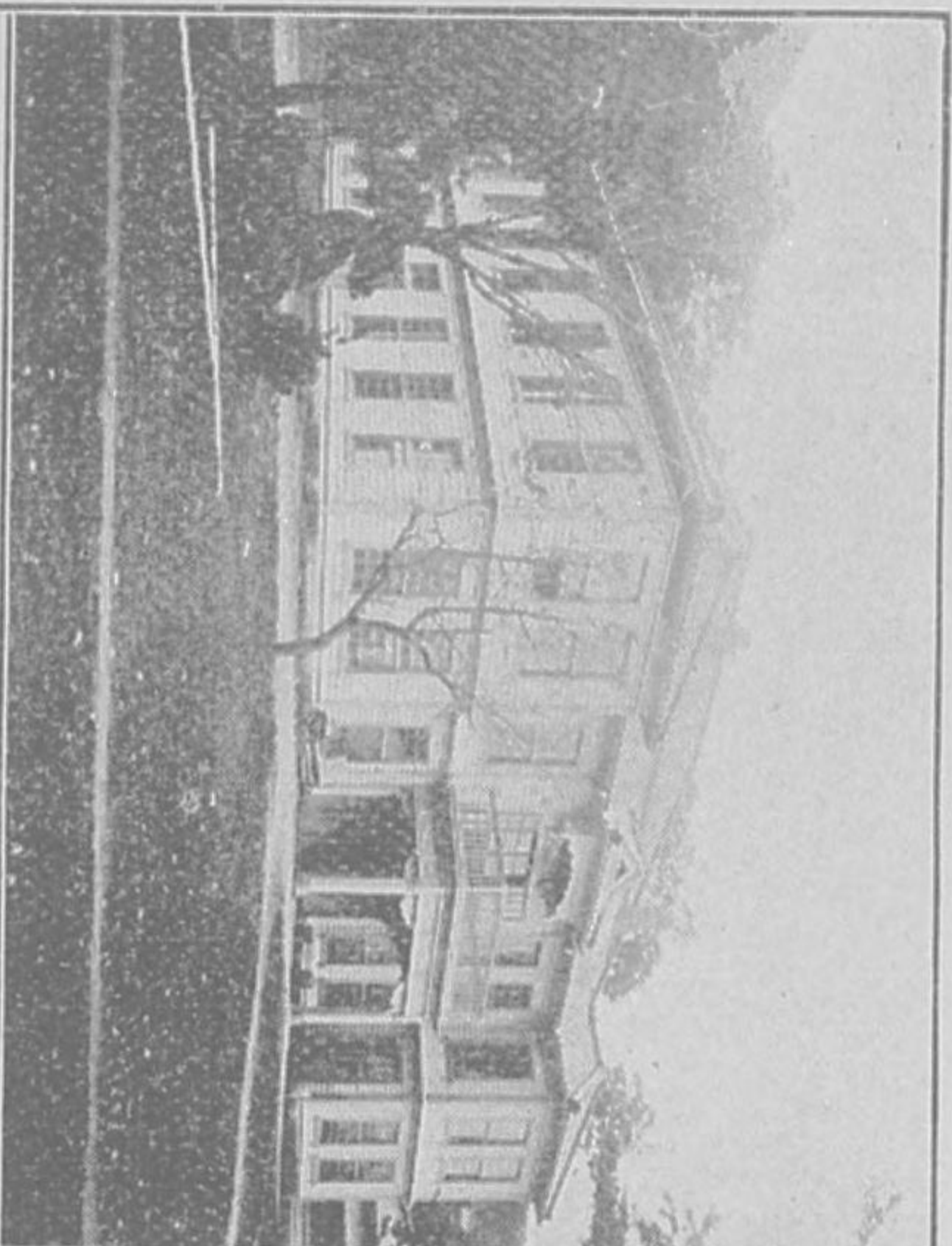

署本察警館函
HAKODATE
Head Police Station.

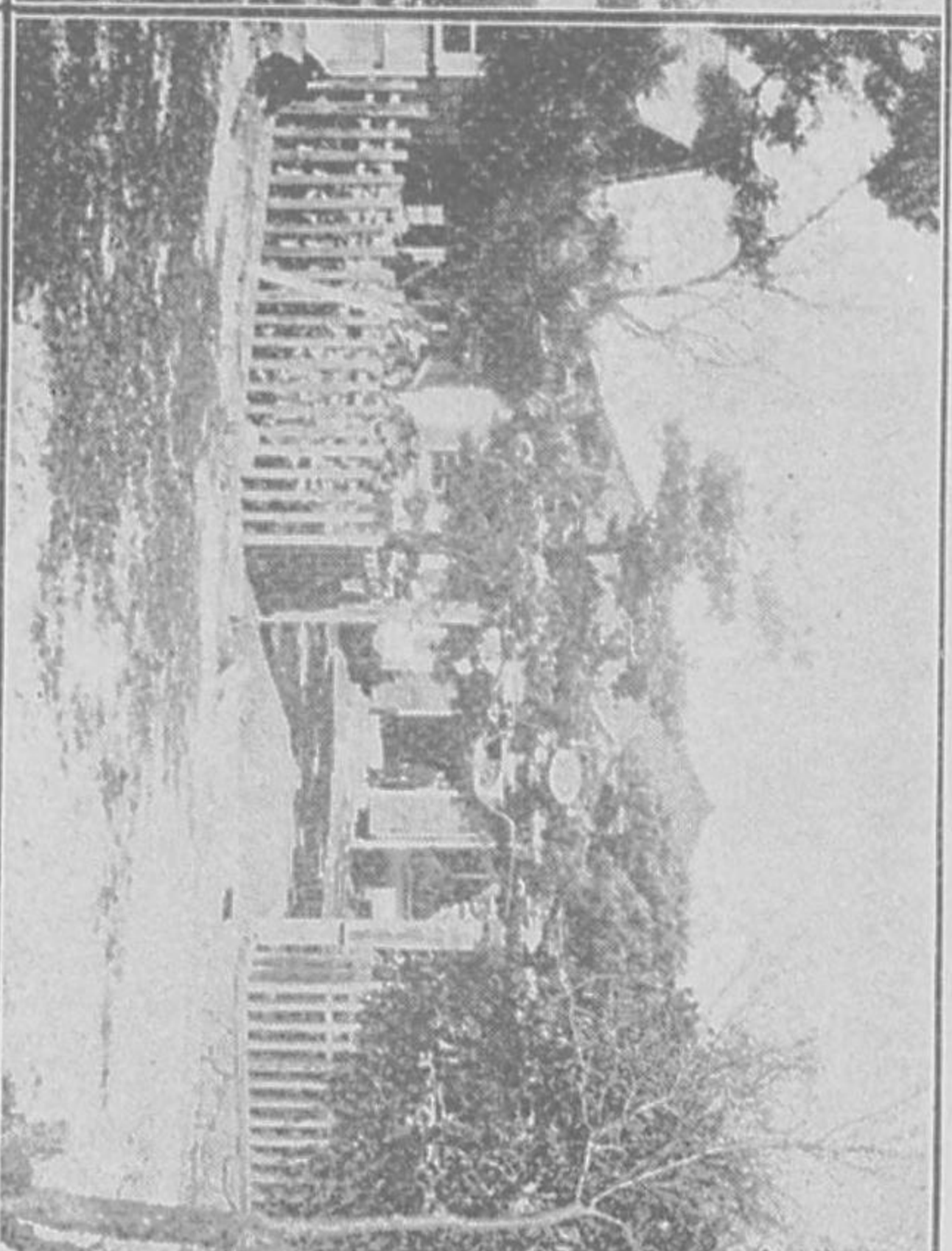

院訟控及所判裁方地區館函
HAKODATE
Court-houses for district, local and appeal.

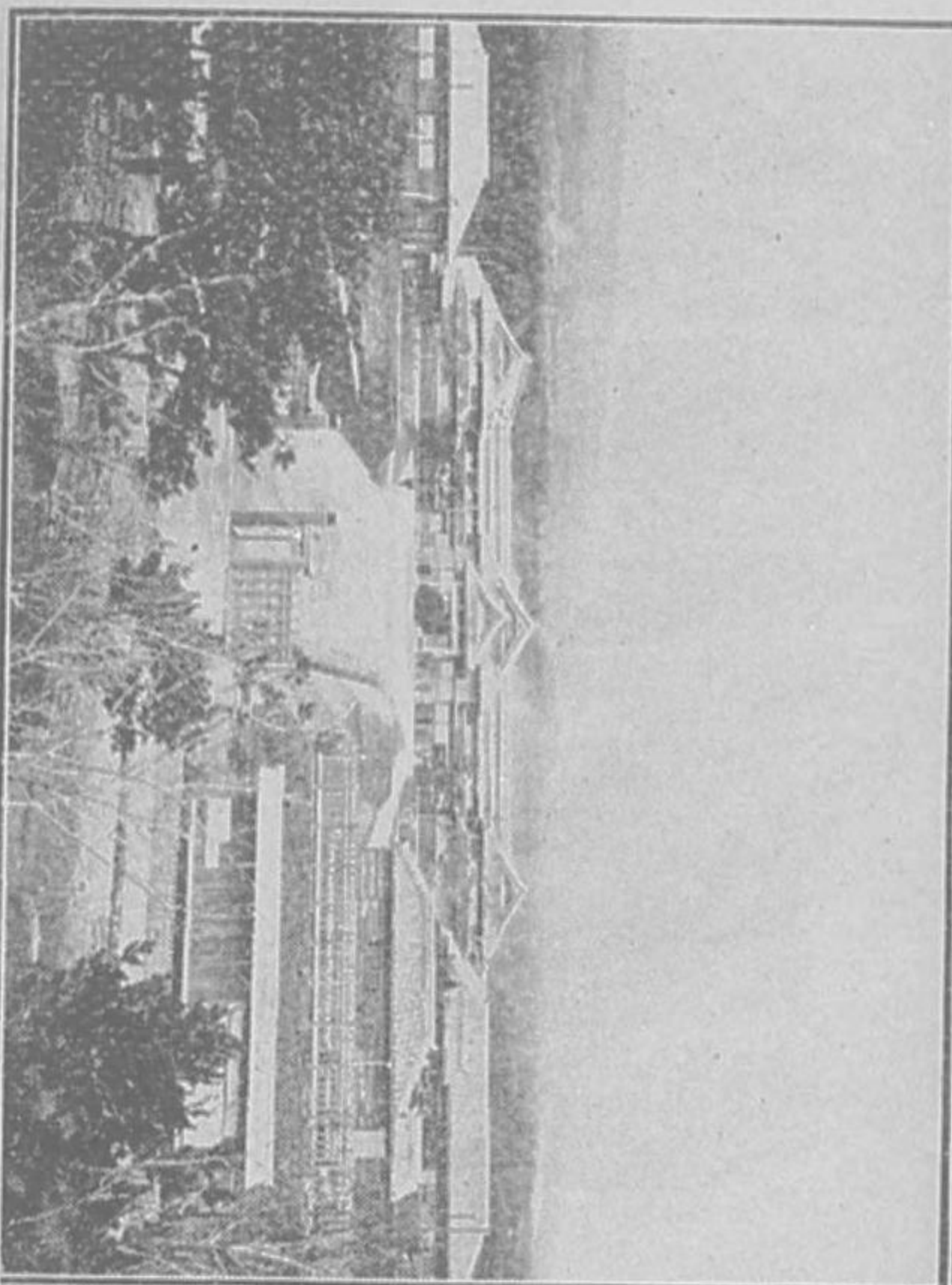

所屯兵憲館函
HAKODATE
Gendarmerie Station.

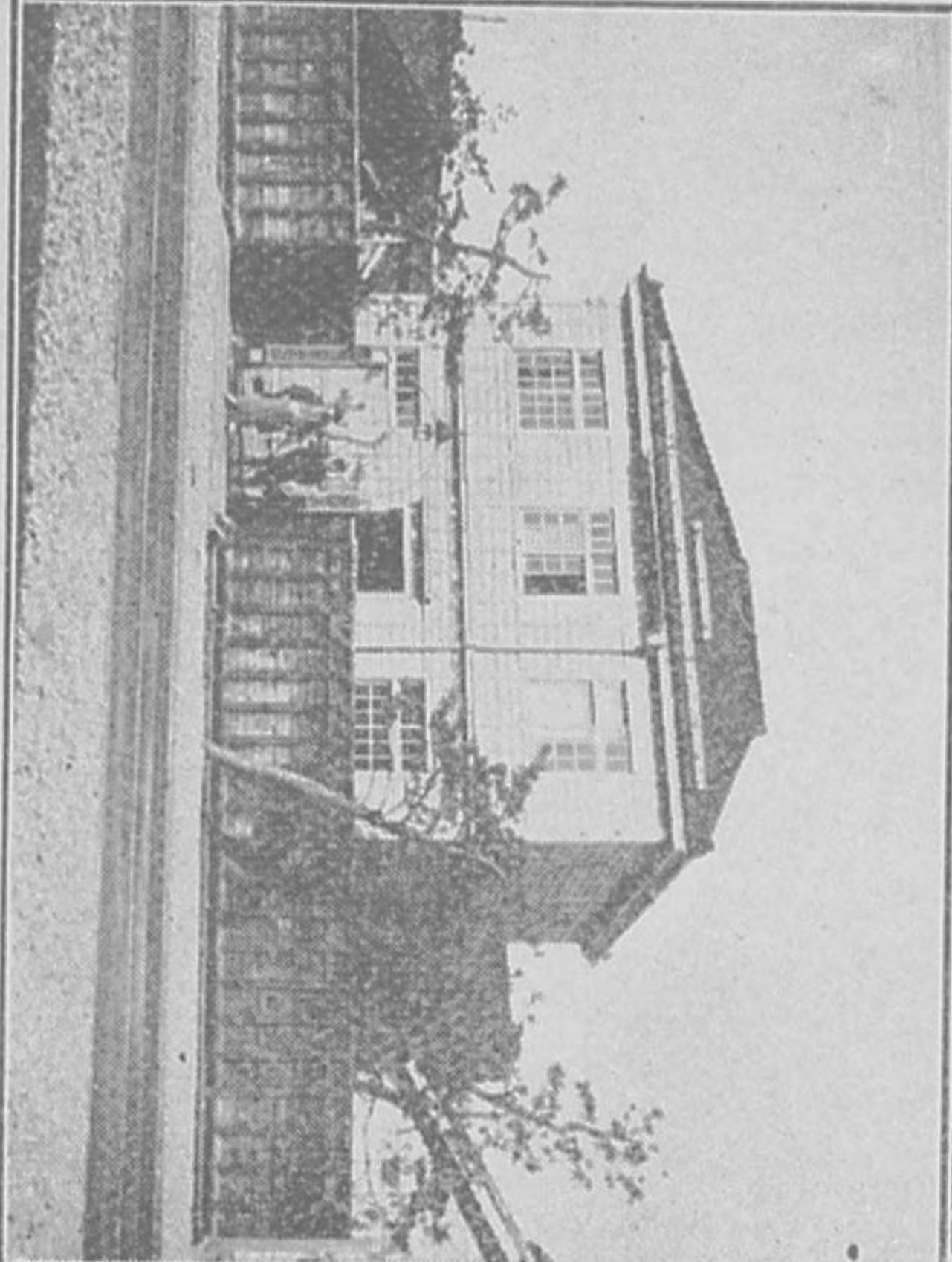



店理料業兼 商賣小卸肉鶏牛店本川登能 ㊦ 町川西港館函
 (番二十六話電)
 NOTOGAWA,
 Butcher-shop and Restaurant (original), Nishikawa-machi, Hakodate.

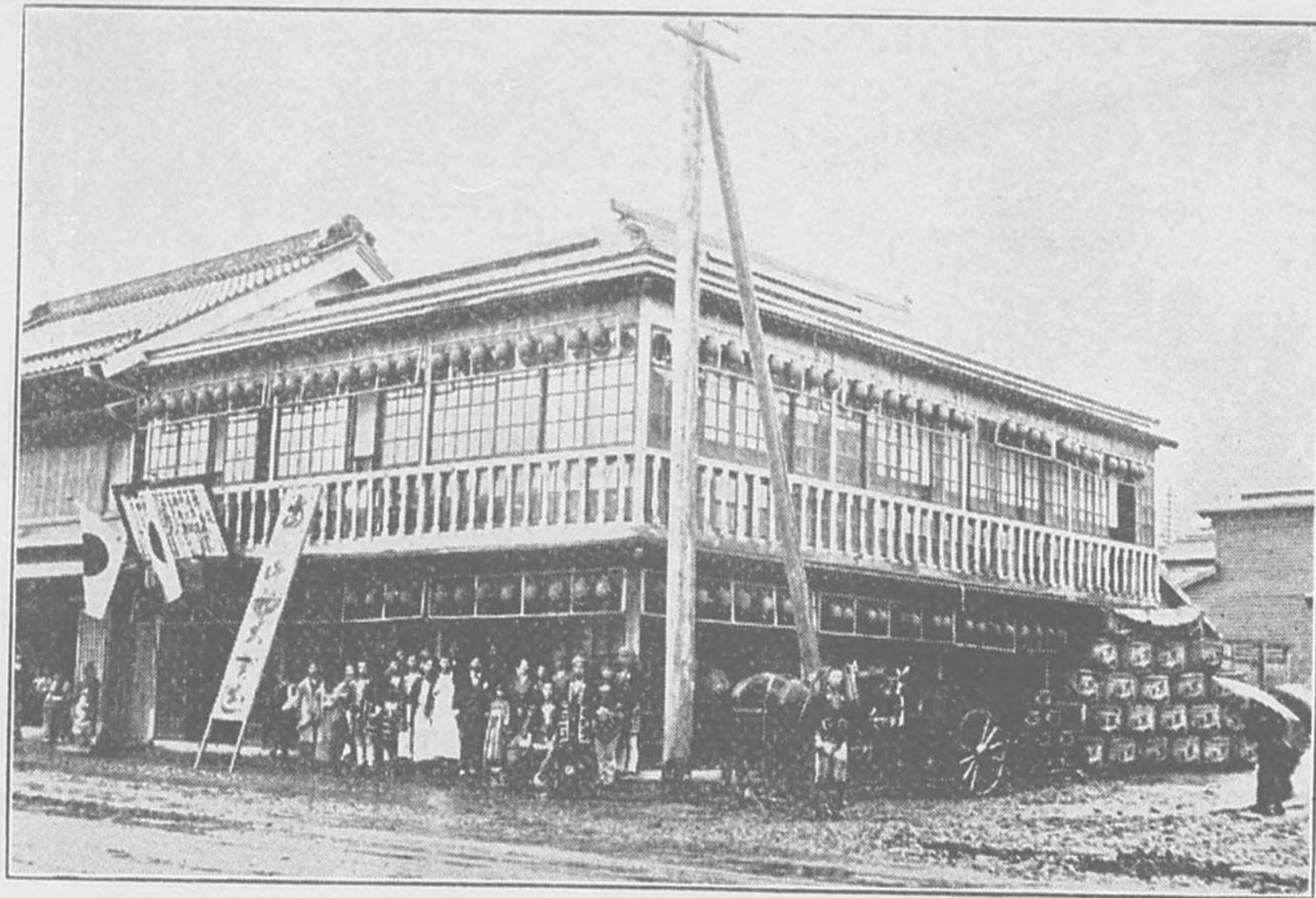

店理料業兼 商賣小卸肉鶏牛 店支一第川登能 ㊦ 町濱東港館函
 (番一十六話電)
 NOTOGAWA,
 Rutchher-shop and Restaurant (Second), Higashi-hama-machi, Hakodate.

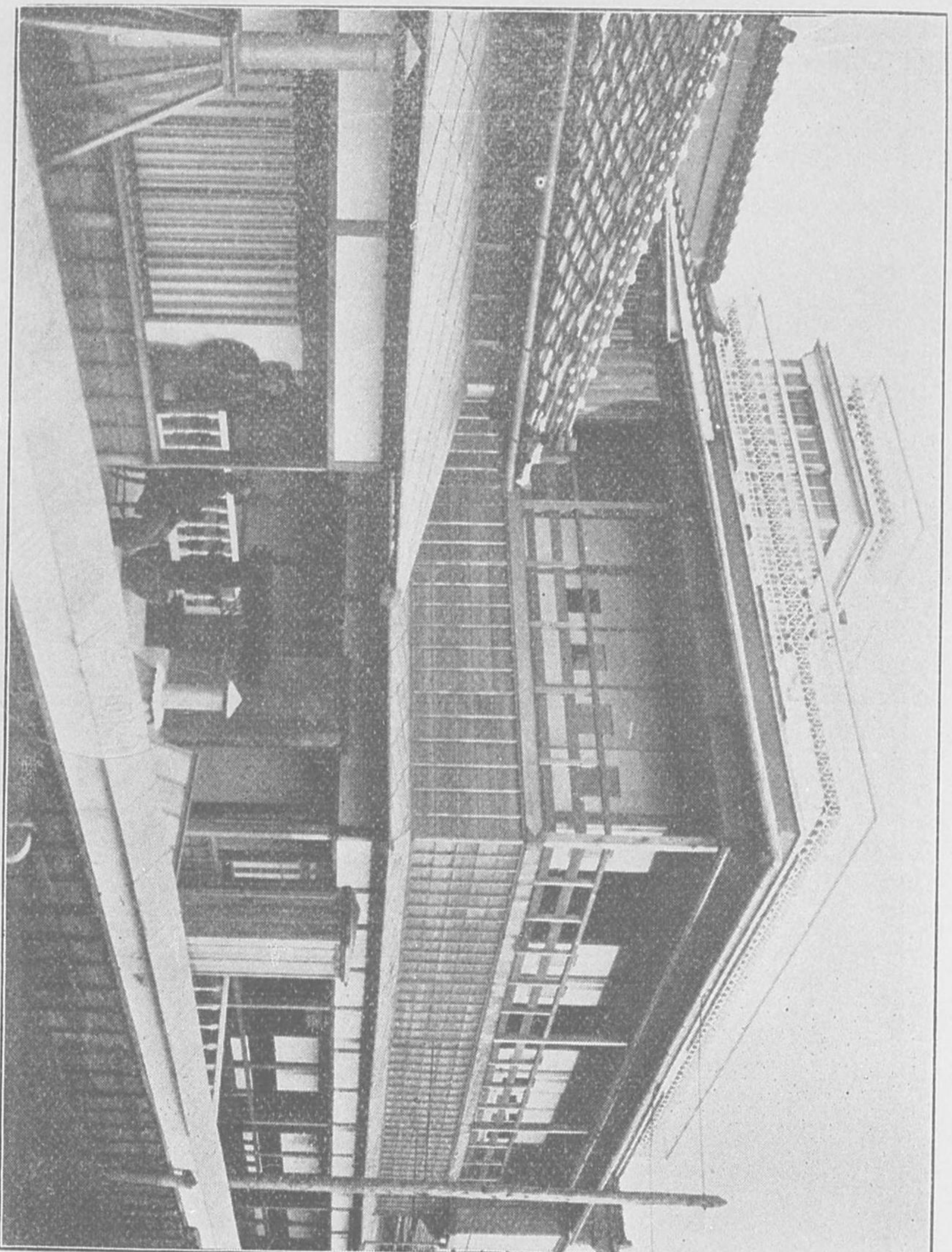

(番十六百二話電) 亭林小 街蓬港館函
KOBAYASHI-TEI
(Restaurant), Hogai, Hakodate.



函館港蓬萊町長料理店庭園

IMACHO

(Tiny garden of the Restaurant), Hōrai-machi, Hakodate.



(番五百六話電) 亭仙喜店理料町萊蓬港館函

KISEN-TEI

(Restaurant), Hōrai-machi, Hakodate.

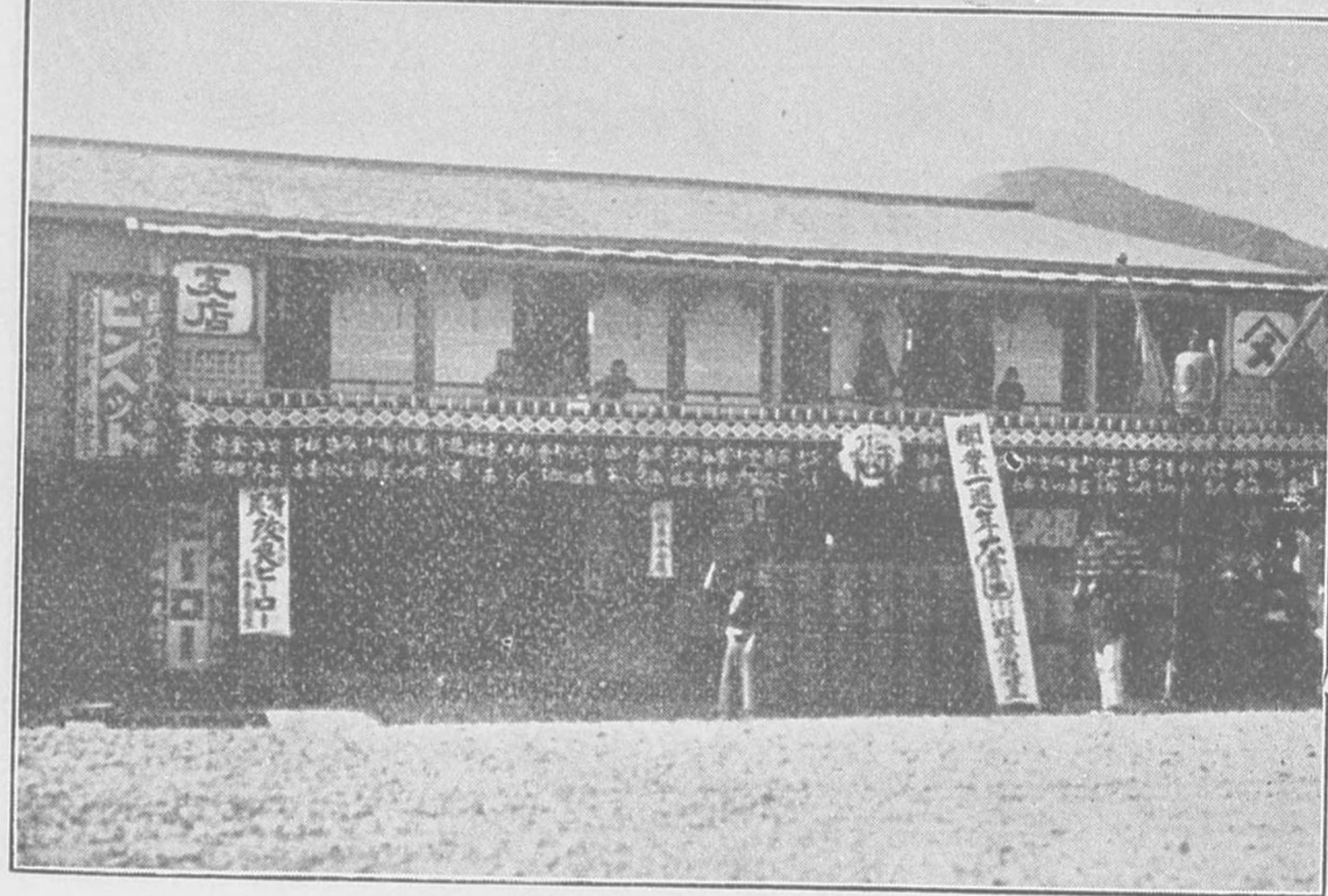
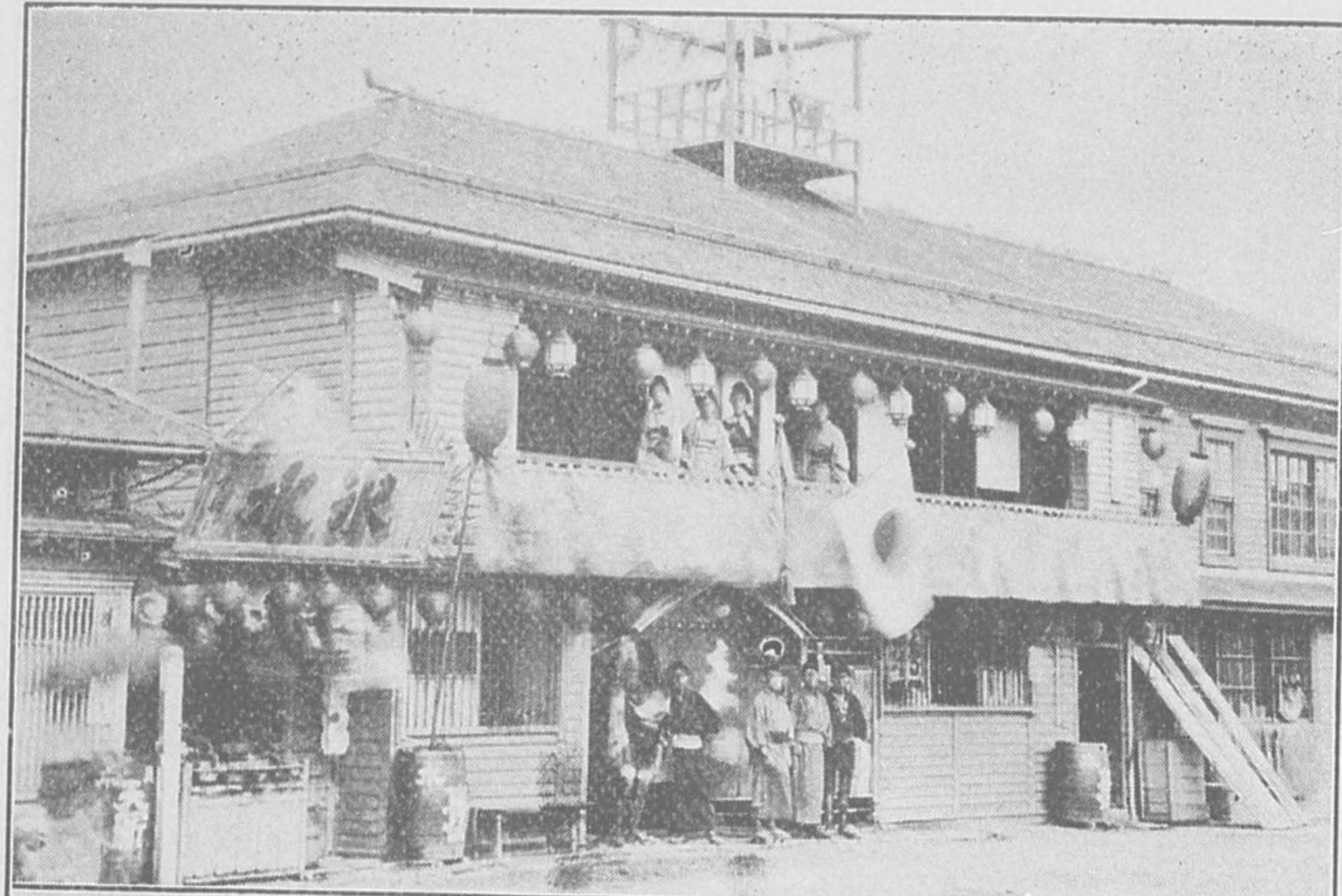

やはそ 店支 父 町川東港館函

YAMA-SHIME

(Restaurant in Buckweat, Second House), Higashikawa-machi, Hakodate.



やばそ 函館港弁天町
MARU-MINAMI
(Restaurant in Buckweat), Benten-machi, Hakodate.

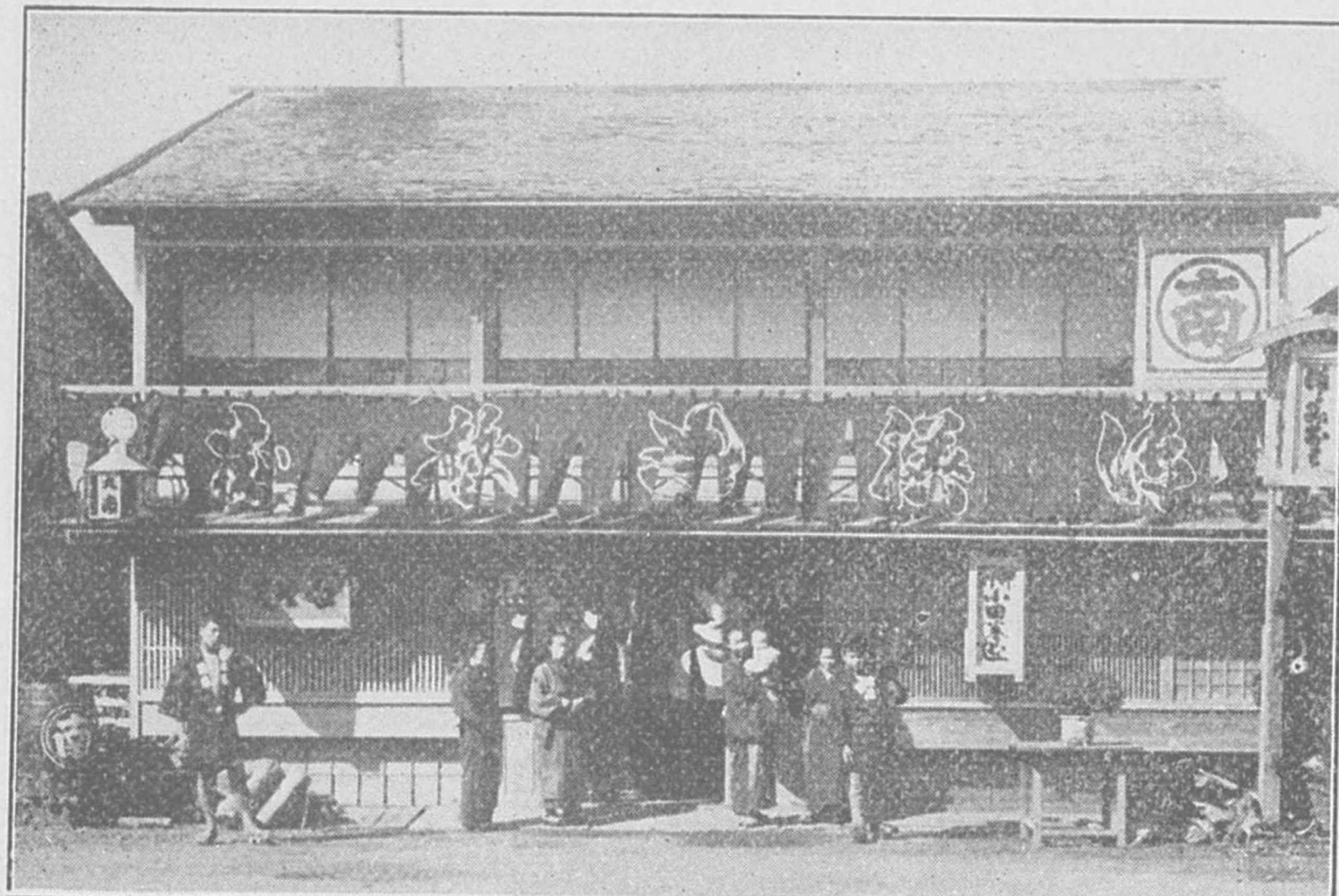

函館港 牛馬豚肉店 (弁天町)
MARU-HARA,
Restaurant and Butcher-shop, Benten-machi, Hakodate.

函館東港町棧橋前 宗澤旅館
(電話四百六十六番)

KITO HOTEL
by the wharf in Higashi-hama-machi, Hakodate.

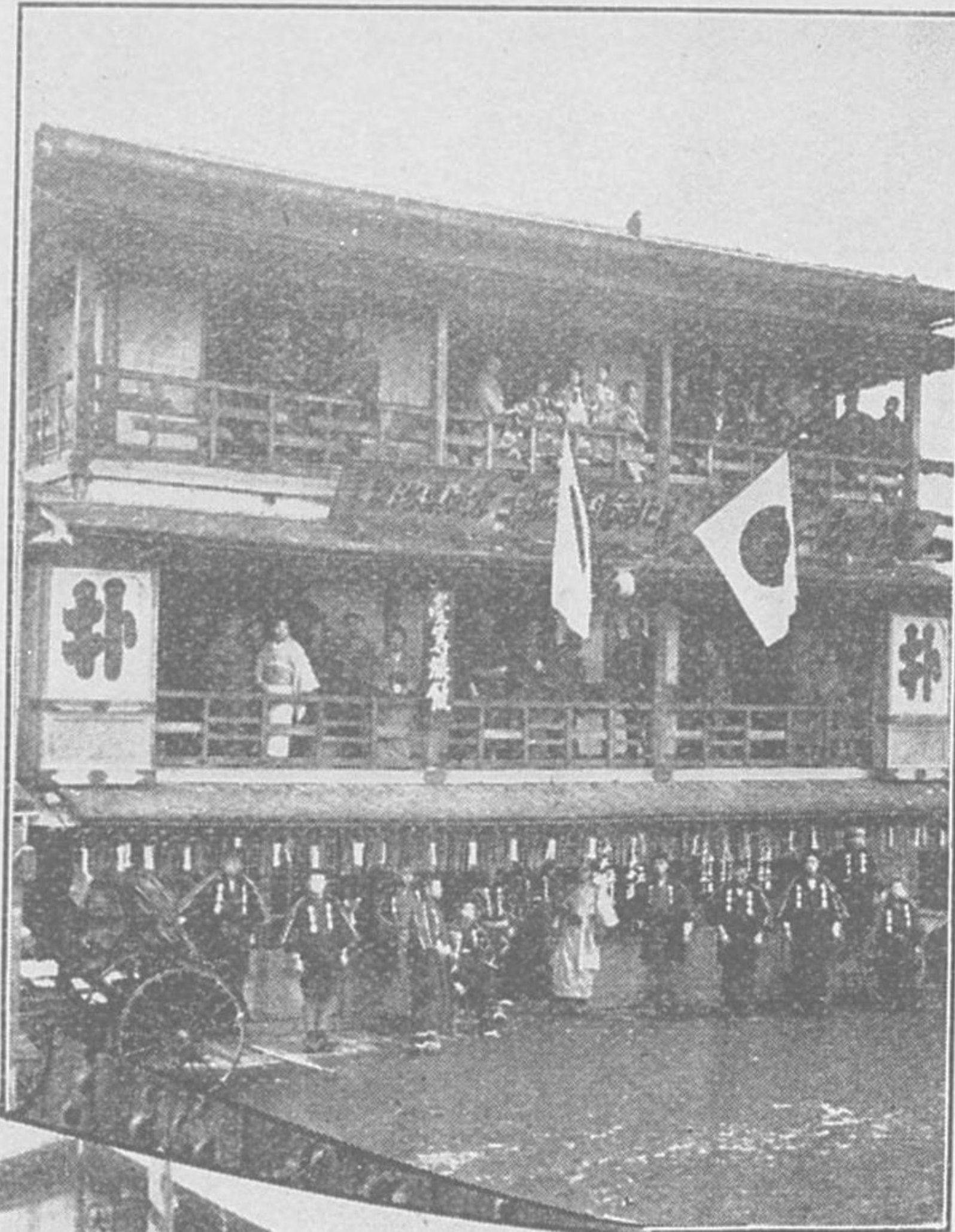

函館港會所町 福井旅館
MARU-DAI INN,
Kwaisho-machi, Hakodate.

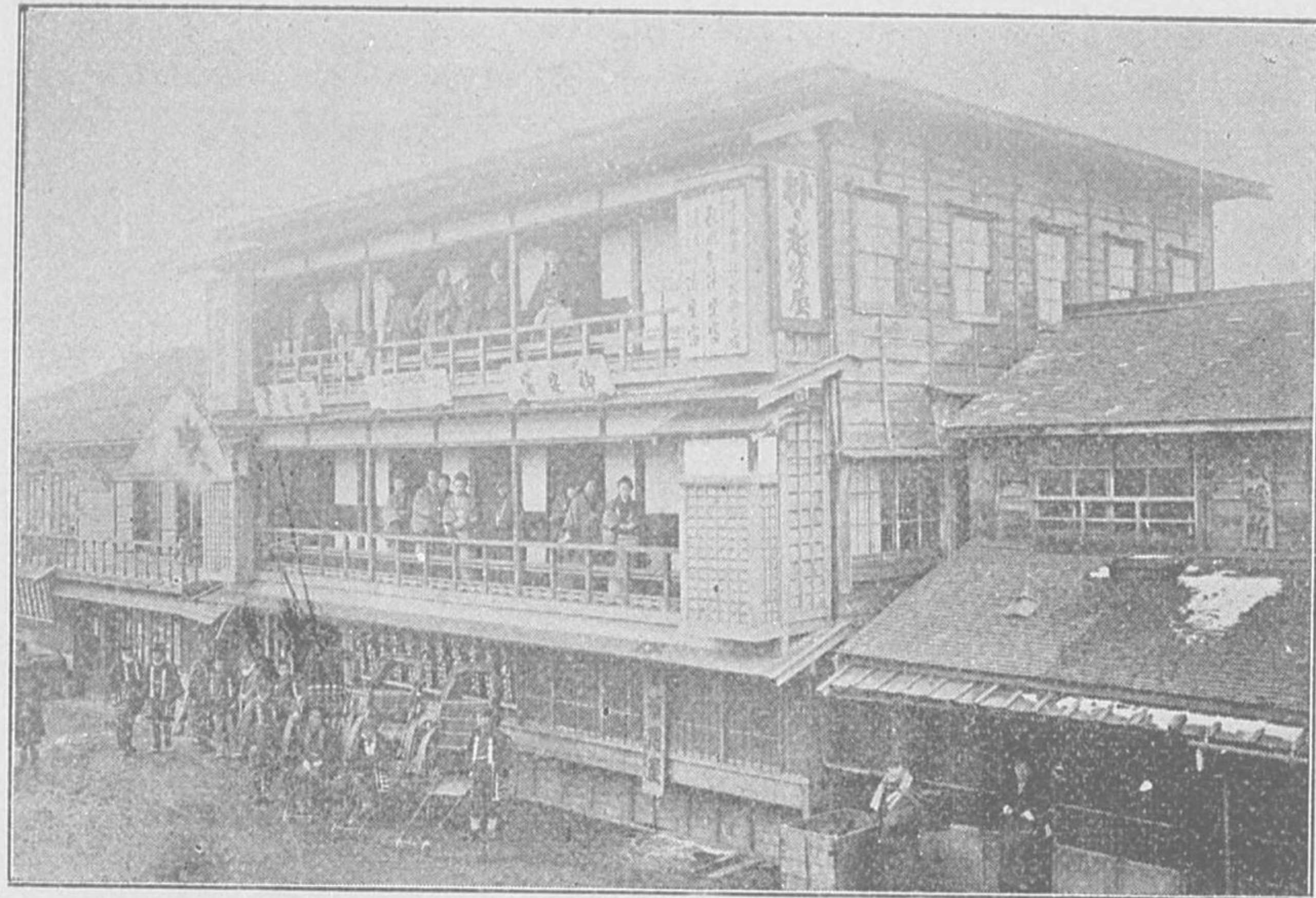

(番二十七百四話電) 館旅 ㊦ 前橋棧町濱東港館函
KITOBOSHI HOTEL
by the Wharf, Higashi-hama-machi, Hakodate.



軒榮北 ㊦ 理料洋西街蓬港館函
HOKU-YEI-KEN
(Restaurant in the European Style), Hō-gai, Hakodate.

園庭の箱長林川の湯

RINCHŌ-KWAN

(Restaurant and Garden by the Hot-Spring), Yu-no-Kawa near Hakodate.

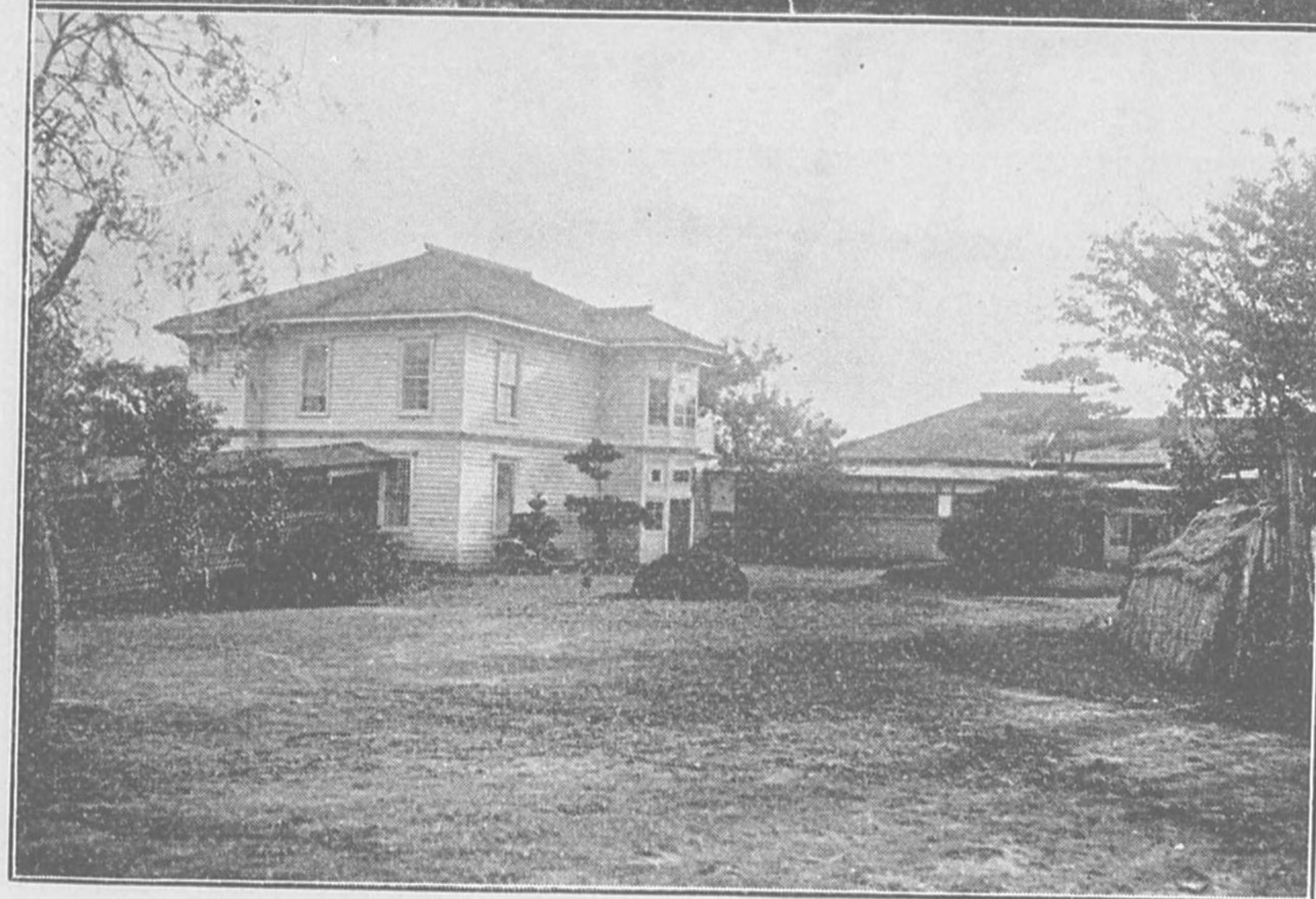
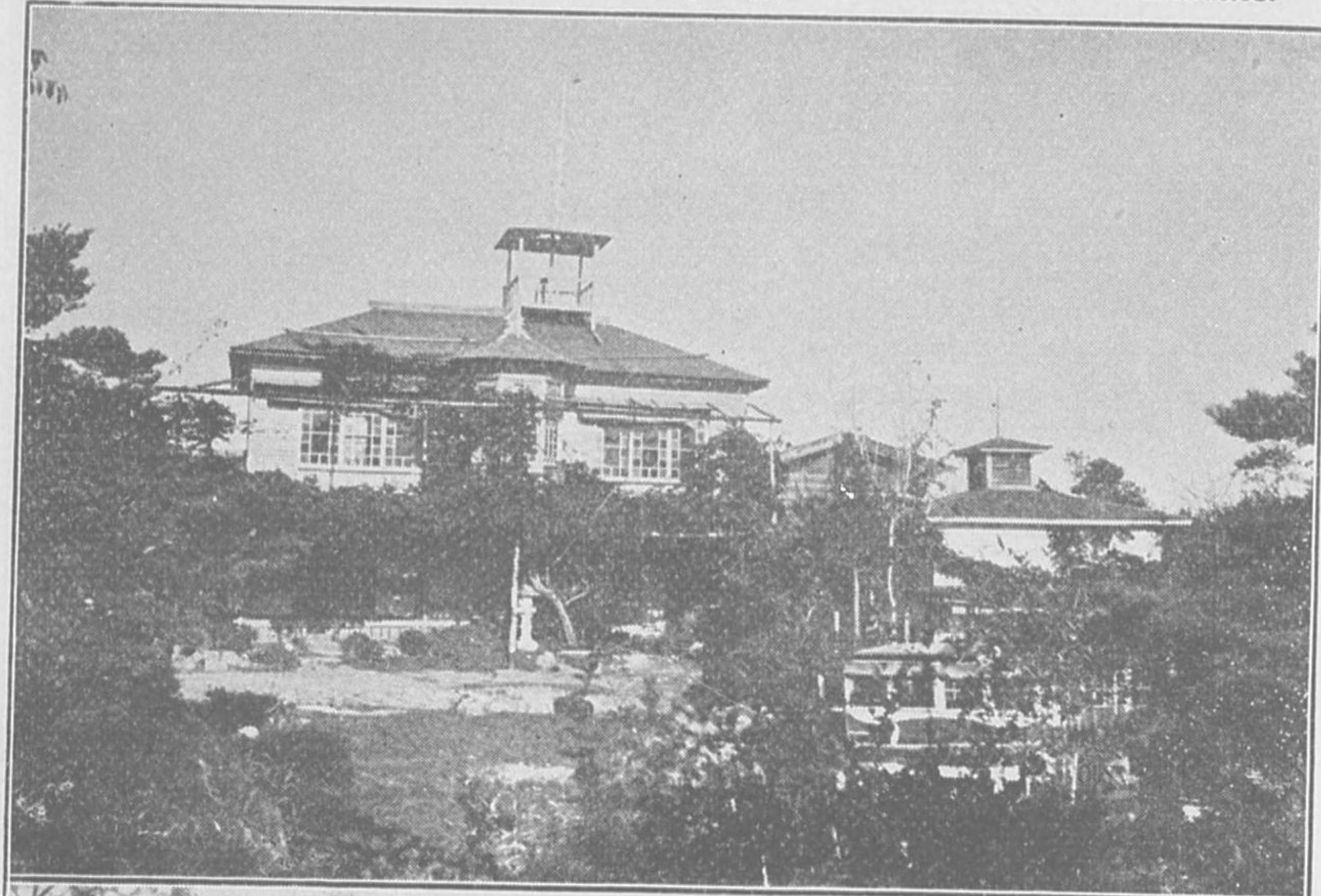

館心洗川の湯

SEN-SHIN KWAN

(Restaurant by the Hot-Spring), Yu-no-Kawa near Hakodate.



(番三十七百三話電) 樓野藏武廓遊港館函
MUSASHI-NO-RŌ,
Hakodate.



景の町萊蓬廓遊港館函
VIEW OF HŌRAI-MACHI,
Hakodate.

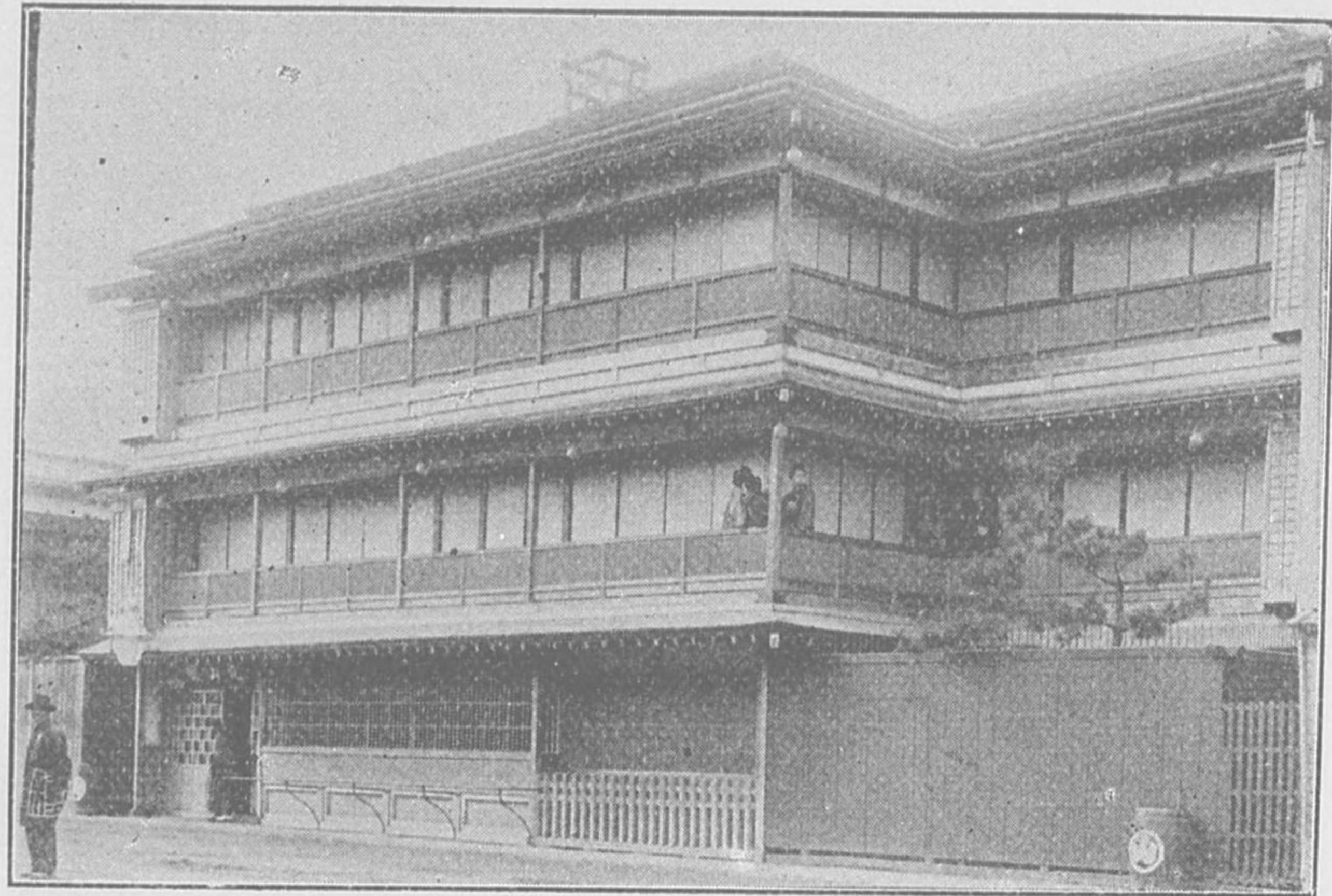

(番八十話電) 櫻山丸廓遊港館函
MARU-YAMA-RŌ,
Hakodate.

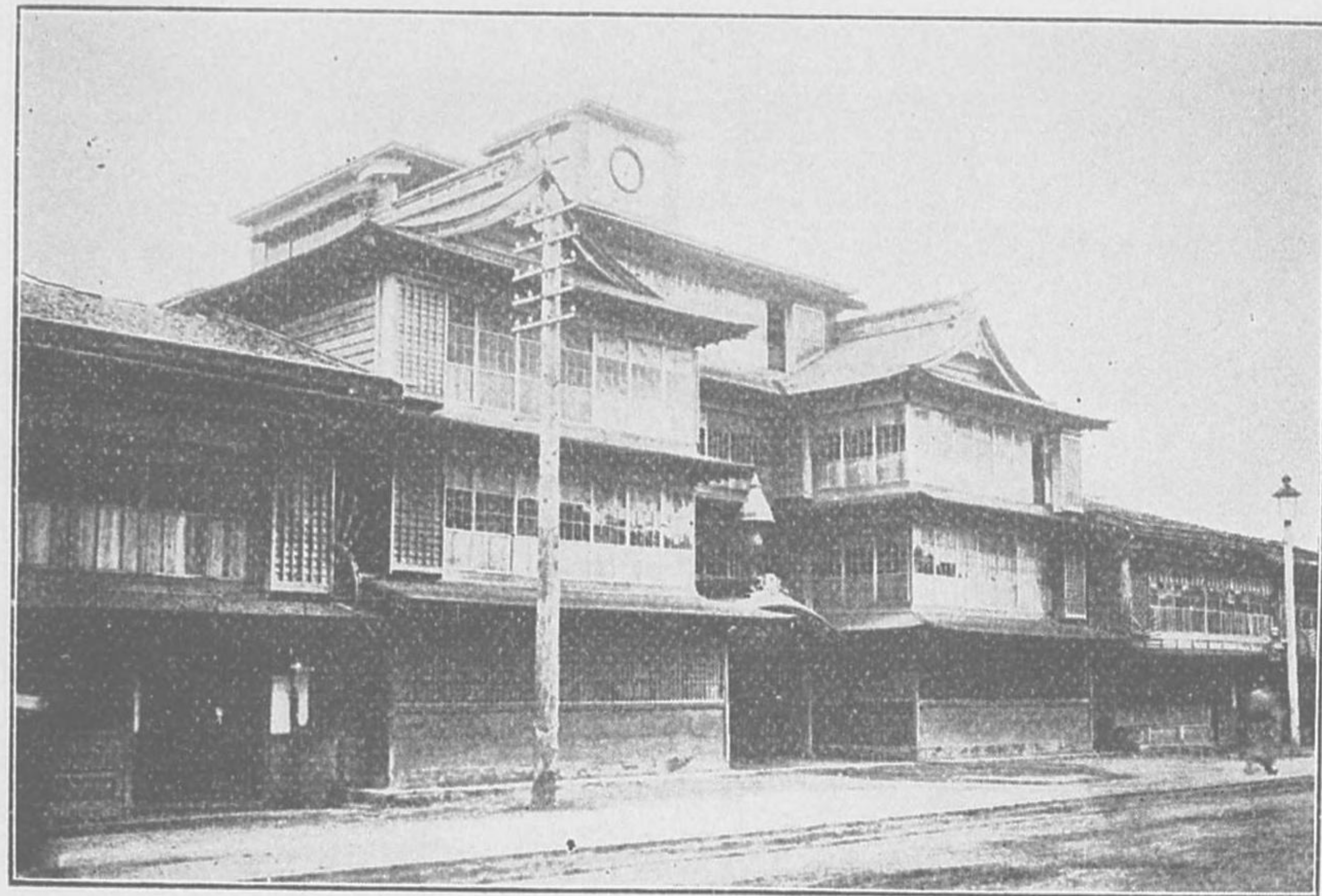

(番九十六話電) 櫻菜蓬廓遊港館函
HŌ-RAI-RŌ,
Hakodate.

(番一三話電) 番見東
MEETING HOUSE
of the Licensed Singing Girls in the East, Hakodate.

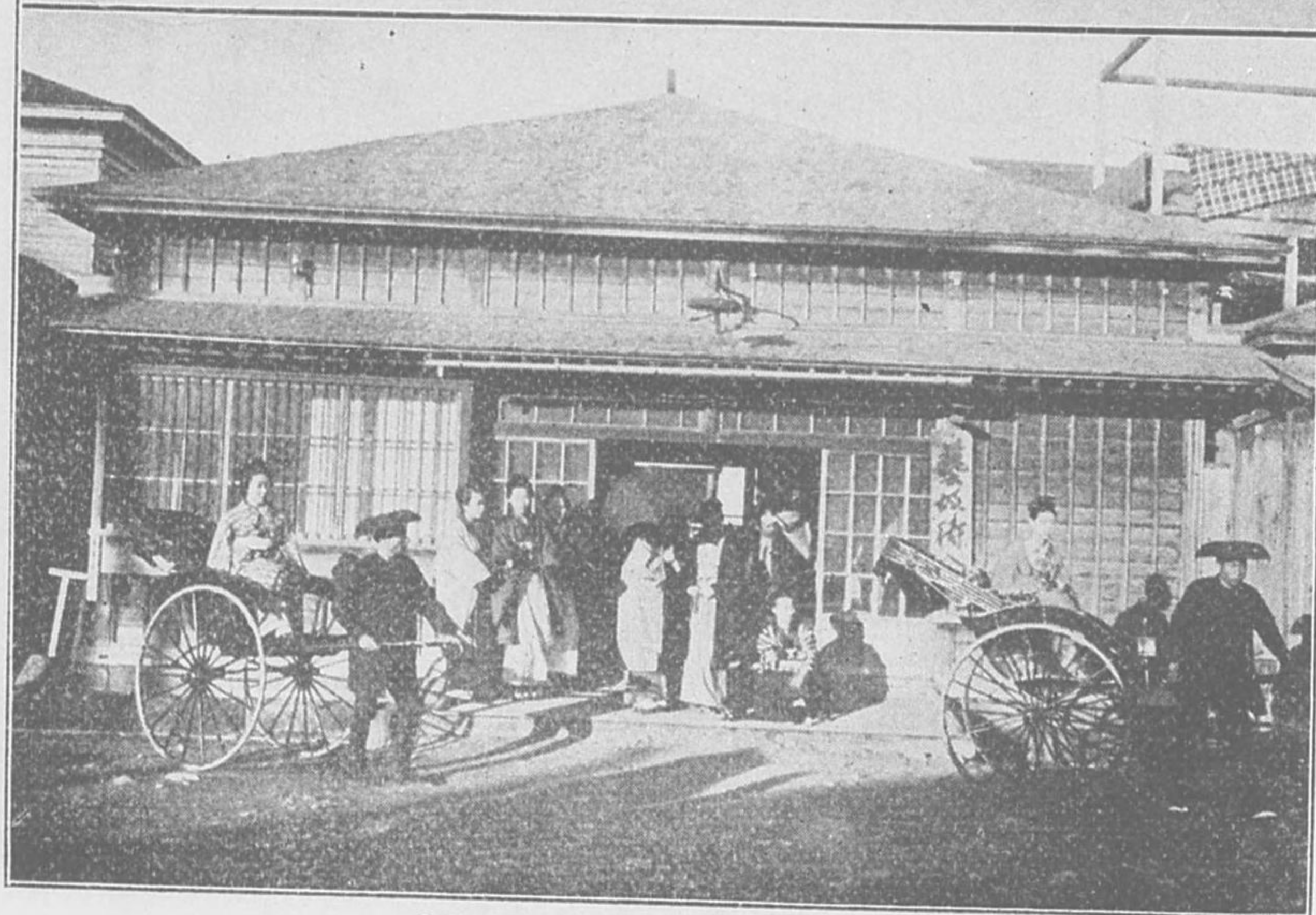

(番五十五百四話電) 番見西
MEETING HOUSE
of the Licensed Singing Girls in the West, Hakodate.



るて 内や菱 番見東
TERU HISHI-YA,
Licensed Singing Girl.





こんど 内屋河三 番見東
TONKO MIKAWA-YA,
Licensed Singing Girl.



市小 内や本福 番見東
KOICHI FUKUMOTO-YA,
Licensed Singing Girl.



しの 内や島高 番見西
NOSHI TAKASHIMA-YA,
Licensed Singing Girl.



子春 内亭林小 番見東
(番十六百二話電)
HARUKO KOBAYASHI-TEI,
Licensed Singing Girl.



んれ 内や川小 番見東
REN OGAWA-YA,
Licensed Singing Girl.



んば 内や木給 番見東
HAN SUZUKI-YA,
Licensed Singing Girl.

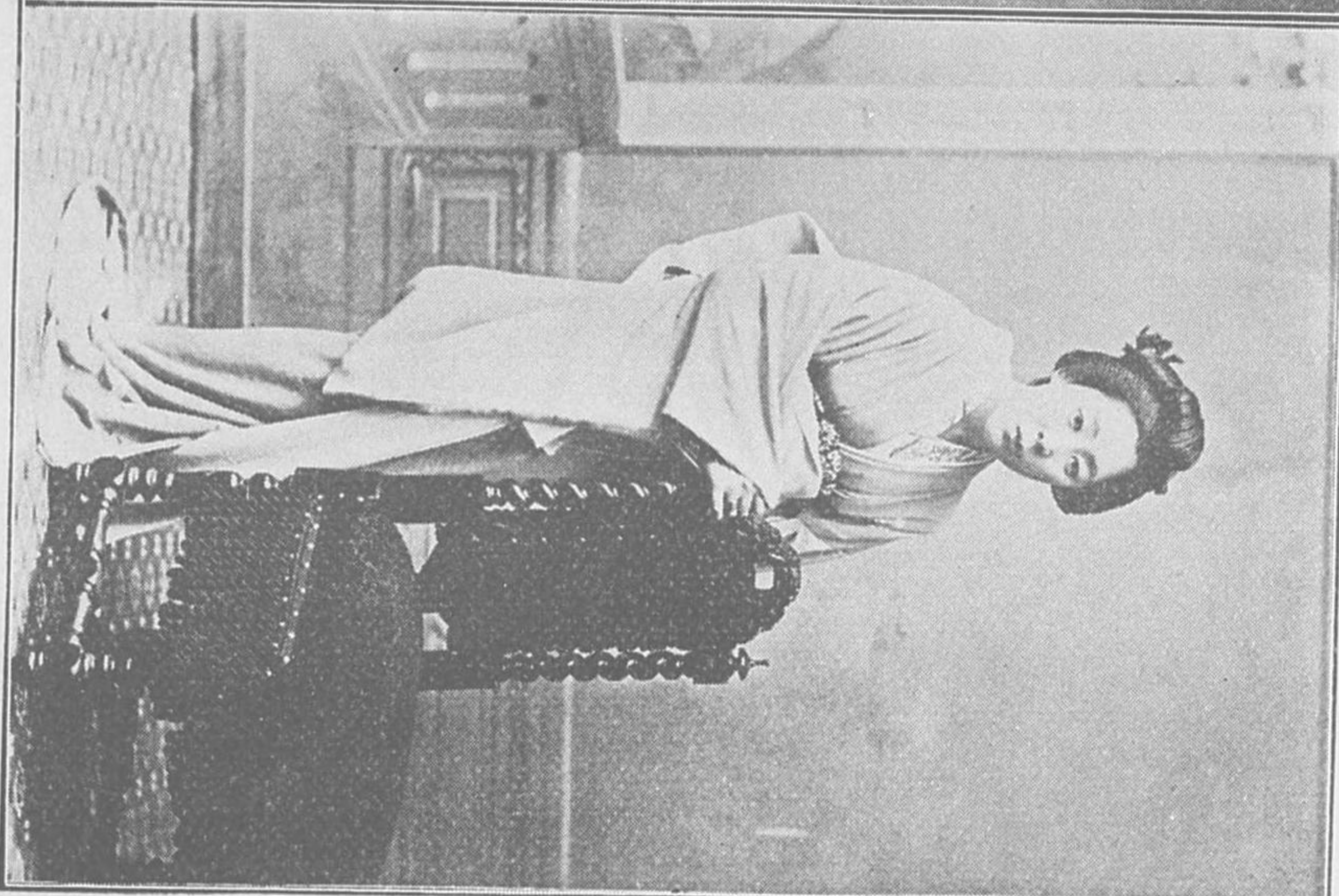

つて小 内や島中 番見東
KOTETSU NAKAJIMA-YA,
Licensed Singing Girl.



うこ 内や木鈴 番見東
KŌ SUZUKI-YA,
Licensed Singing Girl.





壽久喜 内や田成 番見東
(番十三百二話電) 舞夫太城葛
KIKUJU NARITA-YA,
Licensed Singing Girl.



勝三 内や島高 番見西 子椅 ぶの 内や島高 番見西 立直
SANKATSU TAKASHIMA-YA NOBU TAKASHIMA-YA
(on the left), (on the right),
Licensed Singing Girls.



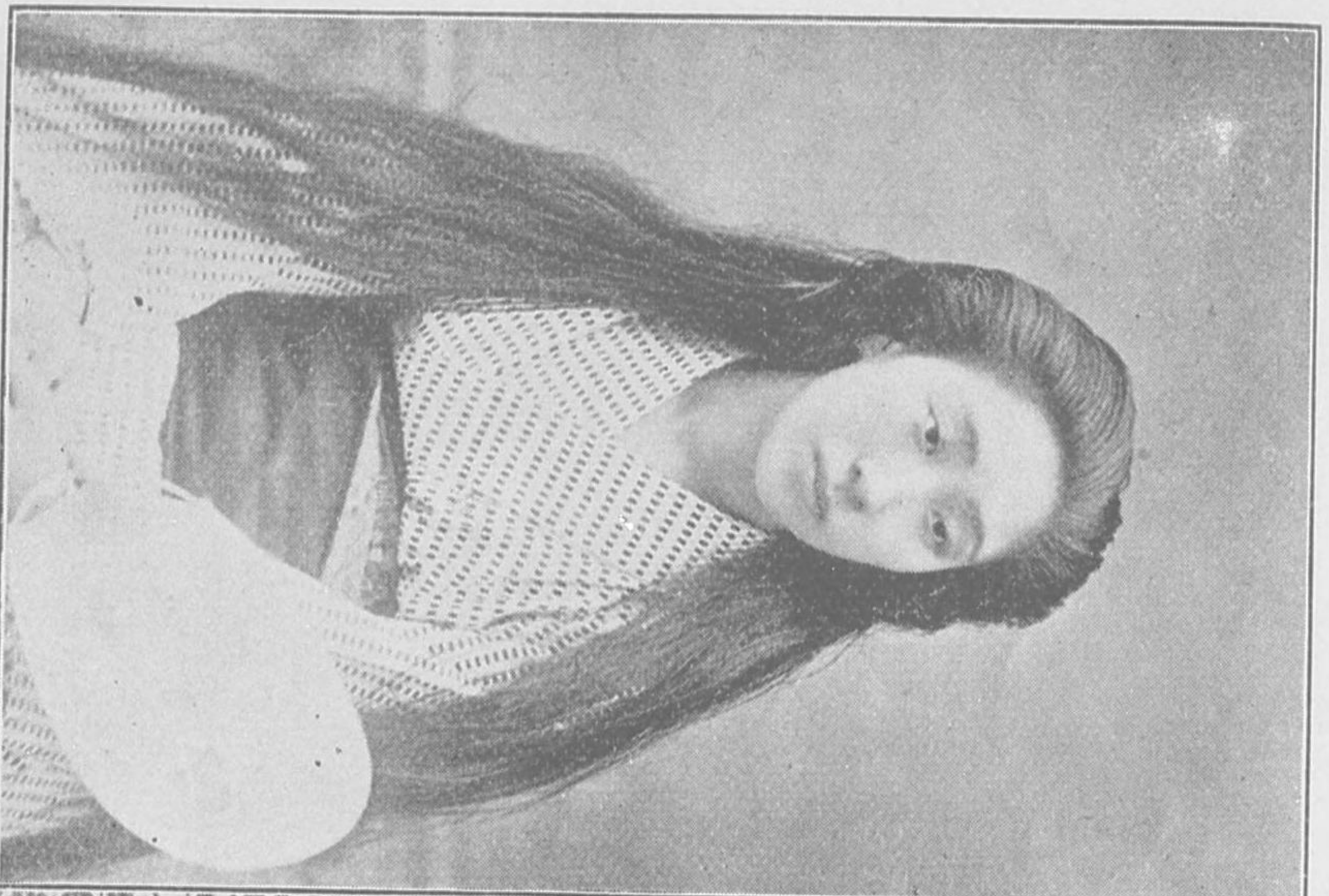

くしか 内や花尾 番見西
KASHIKU OBANA-YA,



吉渡 内や島河 番見東
HAMAKICHI KAWASHIMA-YA,
Licensed Singing Girls.



松市 内やまし 番見西
ICHIMATSU SHIMA-YA,
Licensed Singing Girl.



八ノ内や江近 番見東
SHIMEHACHI OHMI-YA,

Licensed Singing Girls.



よか内や岡長 番見東
KAYO NAGAOKA-YA,

友小 内やすみ 番見東
KOTOMO MIMASU YA.



しよ小 内や岡松 番見東
KOYOSHI MATSUOKA-YA,

治富 内や濱 番見東
TOMIJI HAMA-YA,

Licensed Singing Girls.

勝三 内や戸江 番見東
SANKATSU YEDO-YA,



くと 内や林 番見東
TOKU HAYASHI-YA,



三小 内や田吉 番見東
KOSAN YOSHIDA-YA,



吉んか や島渡 番見東
KANKICHI TOSHIMAYA,
Licensed Singing Girls.



つせ 内や島小 番見東
SETSU OZIMA-YA,



子雪 内や柳 番見東
YUKIKO YANAGI-YA,



なみ や國伊紀 番見東
MINA KINOKUNI-YA,



彌吉 や本福 番見東
KICHIYA FUKUMOTO-YA,

Licensed Singing Girls.

(舞にかにべ)
郎五 内や田成 番見東
GOROW NARITA-YA,



(舞の車花)
子々壽 内や田成 番見東
SUZUKO NARITA-YA,



兼廣本竹
HIROKANE TAKEMOTO,



(り祭田神)
助福 内や本松 番見東
FUKUSUKE MATSUMOTO-YA,
Licensed Singing Girls.

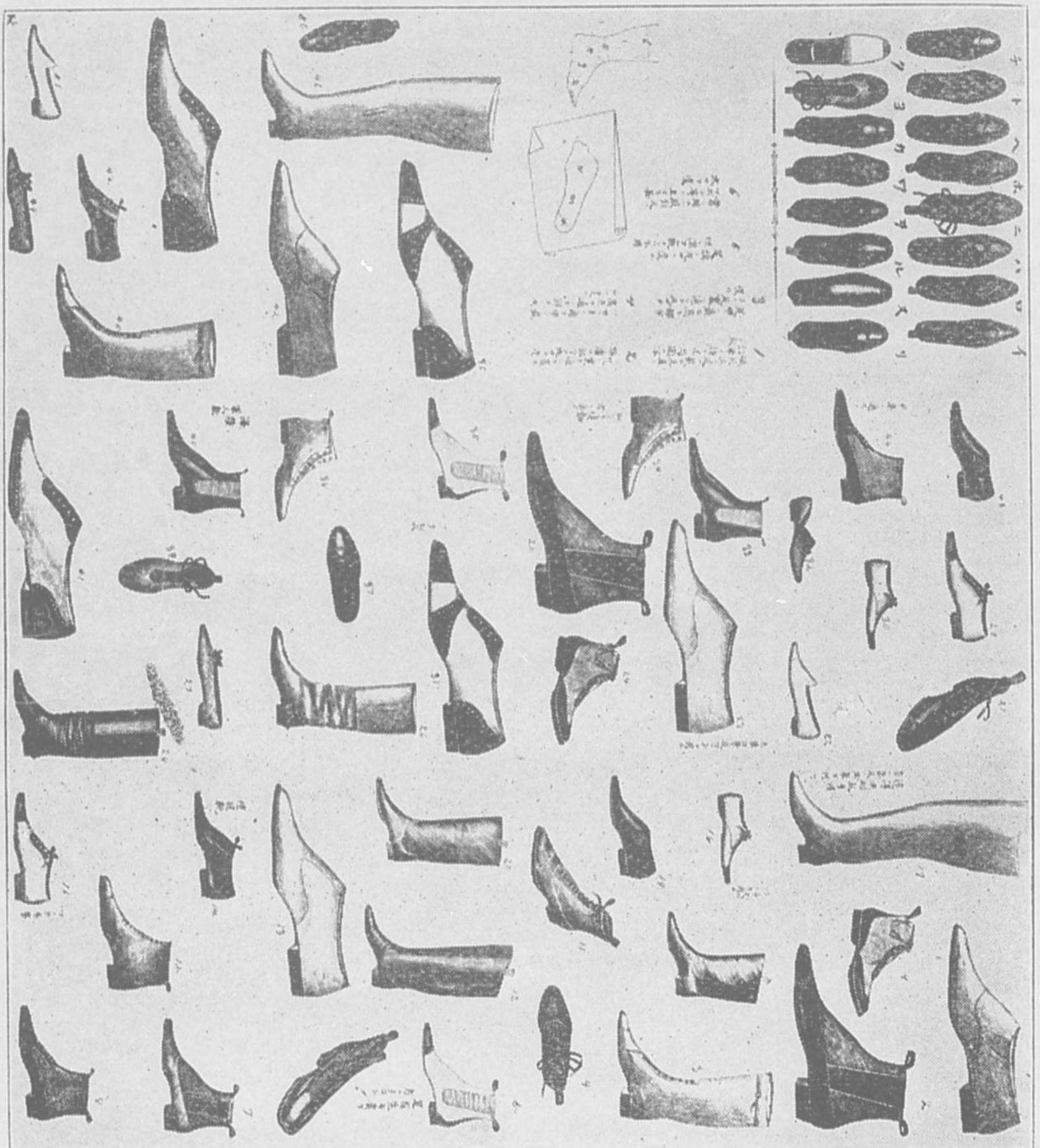

(圖便靴製) 店靴製木並町所會港館函
NAMIKI

Shoe-maker's Shop, Kwaisho-machi, Hakodate.



丸精
撰味
造撰
廉價
販賣

寶町一番地

正
丸山今朝藏

無菌保險牛奶
販賣所

函館區谷地頭町八拾貳番地

尾見千彦

料理店

函館區末廣町六番地

宮松茂左衛門

電話 貳百拾六番
番號 拾番

會 富

醬油釀造販賣所

成田富太郎

函館區東川町一百九番地

本店ハ特別販賣店ヲ各町ニ置ク

本店ハ御注文ニ應シ急速送達ノ便アリ

海陸物産 商

誠實ヲ旨トシ懇切ニ取扱ヒ迅速各位ノ御便利ヲ計リ御注文ニ相應シ度候間不拘多少御用向被仰付下度奉希上候

函館東濱町五十六番地

内山寅吉

電信署名(カ子一)又ハ(カ) 電話番號 二百三十三番

營業品目

和洋煙草 各國諸紙 白玉粉

砂糖類 蠟 燭 素 麵

大阪銘酒 白絞油 燐 寸

函館區末廣町百一番地

仲村商店

商標



函館區惠比須町廿四番地

富田多四郎商店 ●●

電話五百〇六番

築城部函館支部
函館陸軍兵器支廠 御用達

和洋酒煙草其他種々大勉強販賣

函館區豊川町二十一番地



柿崎商店

海陸物産賣買商

函館區東濱町五十六番地



食鹽問屋庄野商店

發電零號(八)

米穀海產物受托賣買

北海道炭礦鐵道株式會社採掘

石炭函館一手販賣所

札幌麥酒株式會社釀造

ラガ麥酒及黑麥酒大販賣代理店

北海道セメント株式會社製造

ホルトランセメント大販賣所

函館仲濱町十七番地



北海道共同株式會社

電話零號ケウドウ(又ハケウ)

電話本店一六五番倉庫出張所一六六番

諸乾物各罐詰紙卸商、砂糖袋菓子袋水の引各種
紙帳簿類製造所



函館豊川町五十一番地
吉田商店

各國和洋酒 其他菓實大販賣所
雜貨荒物



函館區豊川町二十三番地
前側末松

和洋酒雜貨
荒物雜穀地玉子



大販賣所
函館區會所町三十四番地
土谷商店

雜貨
竹筴類



大販賣所
函館區末廣町十九番地
菊池治平支店

ハウル社直輸入洋糖麥粉取引商
砂糖 麥粉 菓子 卸商

函館區末廣町八十四番地

冬逸見

電話(二〇五番)

諸國銘産食料品類

在自 味珍



屋物進

七清崎吉

町廣末區館函道海北

番二十五百二話電

不相變御愛顧ナク

北 海 名 産
昆 布、茶 昆 布、菓 子、細 工 昆 布
製 造 所

元 井 祖
植 田 商 舖

函 館 東 濱 町 二 十 二 間 坂 西 ~ 入 ル (丸 米 印) 旅 館 向

菓 子 製 造 卸 小 賣 商



松 山 商 店

函 館 區 鶴 岡 町 二 十 九 番 地

掛 菓 子 物 製 造 卸 商



松 島 屋 萩 原 竹 三 郎

地 番 四 十 二 百 二 十 一 東 川 區 函 館

唐木細工和木指物
金銀象嵌桐丸火鉢
細工所

函館區壽町二十四番地

清 福森萬吉

時計修繕所

但シ修繕ノ義ハ特別入念廉價ニ迅速ニ仕候間陸續御注文被仰付度奉希候也

函館區西川町八十一番地
東川小學校向通り角ヨリ二軒目

中 田中庄作

家相

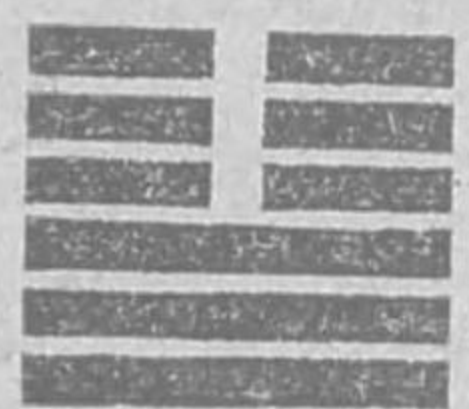

方位

周易人相考

神道修成派

池田鹿之助

函館區惠比須町四十六番地

蕎麥粉製造卸小賣商

X 藤島與太郎

函館區惠比須町六十五番地

鐵冷鑛泉浴湯并鑛泉販賣廣告

內務省東京衛生試驗所御試驗濟陸海軍並ニ日本赤十字社御用品

大日本佐賀縣小城郡多久村宮浦山永池山仁田湧出

登錄

天

滋養補血

鐵冷鑛泉

賣藥部外

官許 奏効 確實

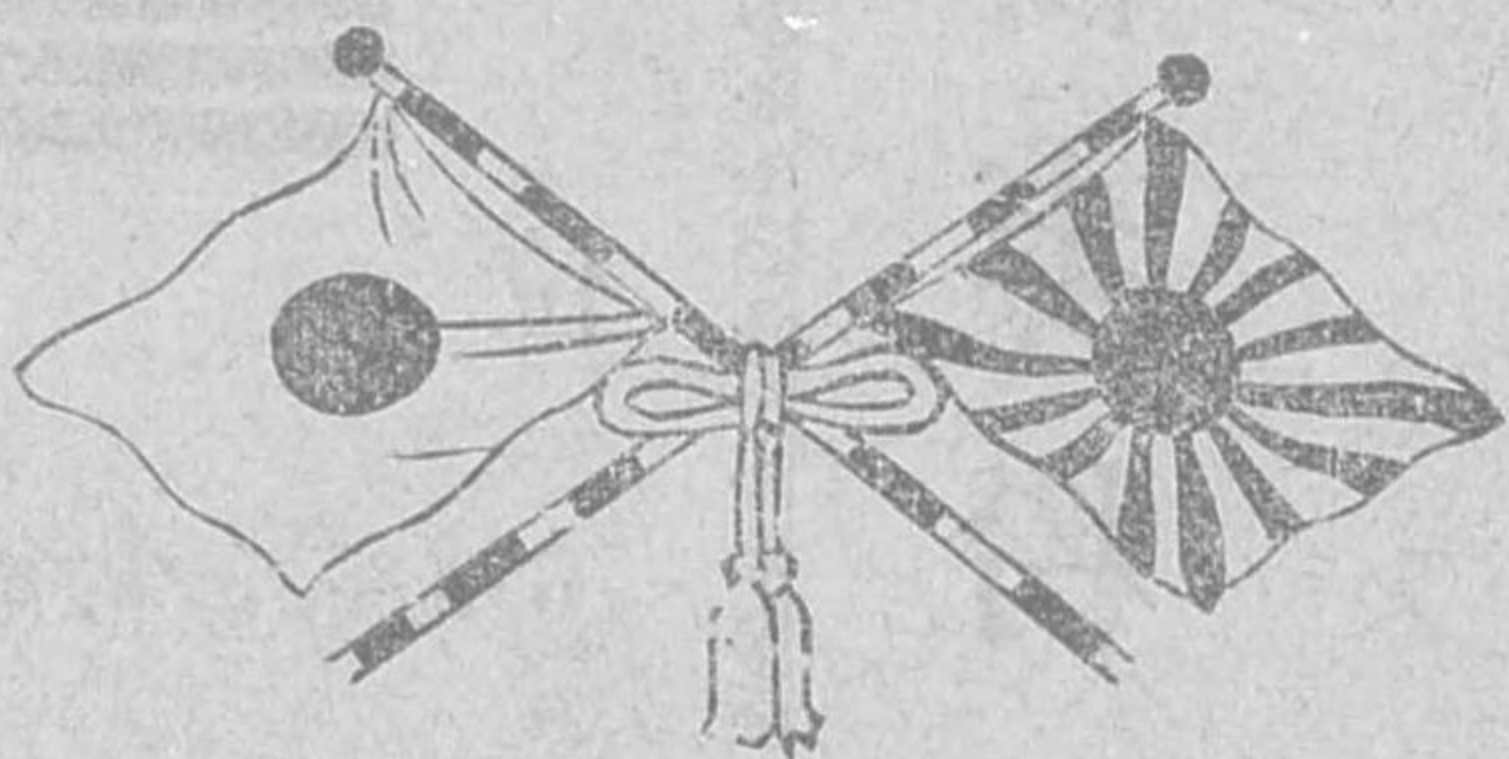

商標 德

靈泉館

地方取次御望ノ方ハ御申込相成度候
函館區實町一番地遊園地前
北海道特約大販賣所

內務省御試驗濟

官許 奏効 確實

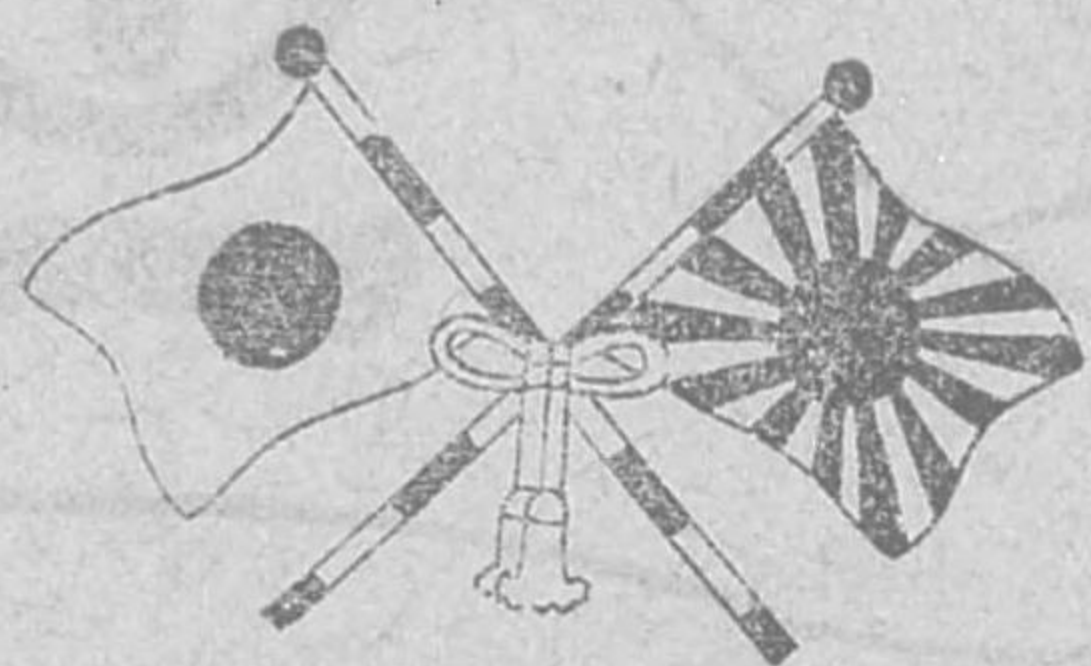

登錄

天

鐵冷鑛泉

商標 德

陸海軍並ニ日本赤十字社御用品
肥前國小城郡多久村宮浦山仁田湧出

函館區鮫淵町二十九番地

風間靈養館

北海道特約販賣所



足袋其他仕立物類

小賣商

秋南寅吉

函館區蓬萊町交番所前

萬仕立物類

善

安達善次郎

函館區鶴岡町二十八番地

萬仕立物類迅速調製所

函館區惠比須町五十九番地

岡大阪屋岡本商店

雇人周旋所

湯屋若者一手取扱

其他雜貨荒物商

福海老根千代之助

足袋其他仕立物類
製造販賣所



函館區西川町六番地

龜久支店 久保信易

御料理

函館區谷地頭町

淺田屋本店

電話(五百廿四番)

同蓬萊町

淺田屋支店

電話(百三十五番)

會席料理

仕出し

函館區末廣町三

都庵

鰻蒲焼

一人前
金四十錢

柳川なべ

金十五錢

鰻

井

最上等 金卅五錢
上等 金三十錢
中 金廿五錢
下 金二十錢

鰻蒲焼

金二十錢

鰻

井

金二十錢

以外

貴賓御膳仕出し
和菓、大饅頭、湯豆腐、出汁、
金山、大饅頭、湯豆腐、出汁、
茶、梅干、
函館區末廣町三
都庵

大 勉

強

都庵

御膳 生蕎麥

但し御注文に應じ特別別打共即席調進仕候

函館區惠比須町二十五番地



生

蕎

麥

介

小川長吉

函館區蓬萊町十九番地

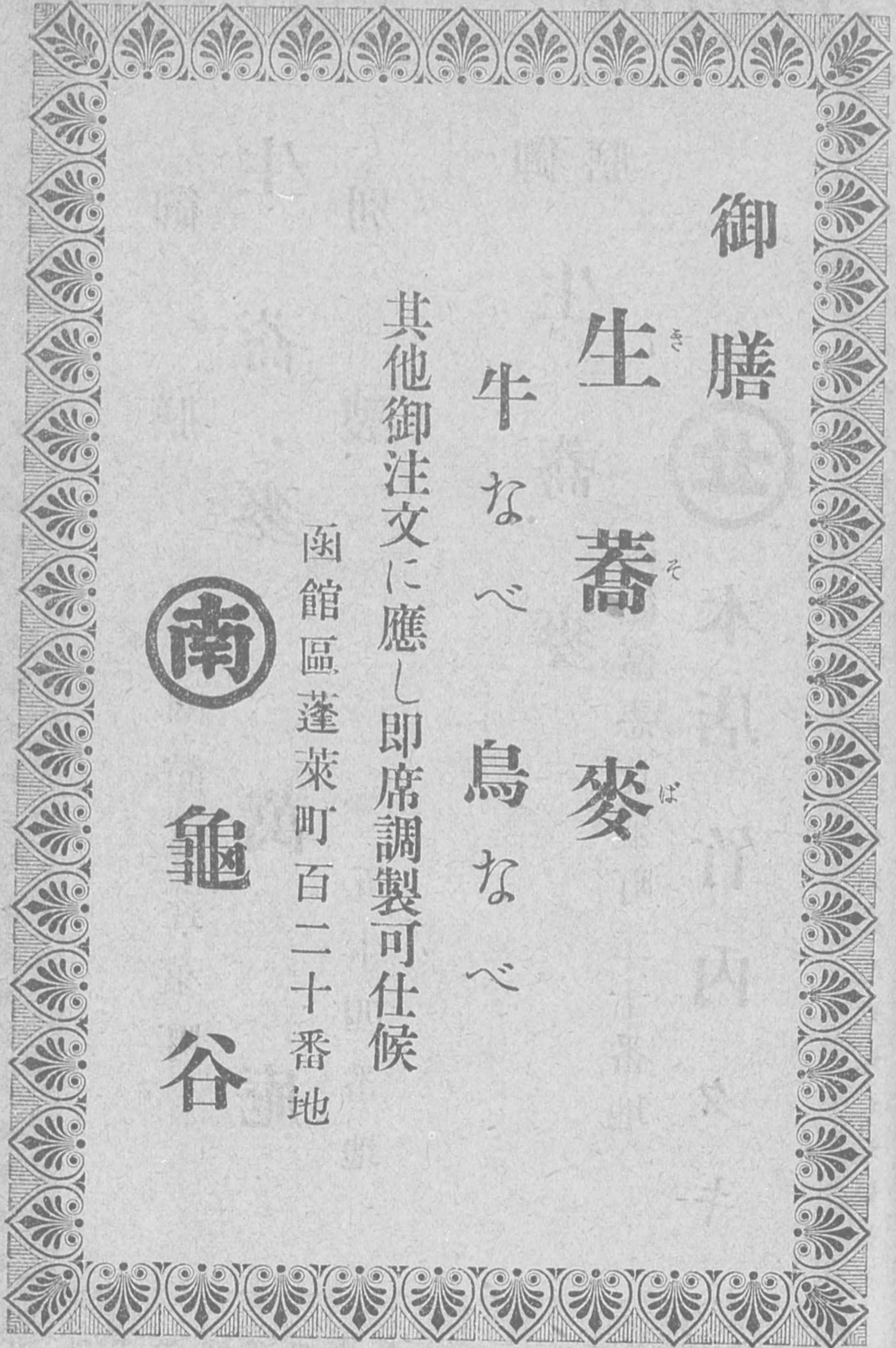

御膳

生なま

蕎そば

麥ば

牛

なべ

鳥

なべ

其他御注文に應し即席調製可仕候

函館區蓬萊町百二十番地

南

龜

谷



生なま

蕎そば

麥ば

萬

六

函館區蓬萊町百二十番地

御膳 生蕎麥
別製

函館區蓬萊町

萬庵

五十四番地

御膳 生蕎麥

函館區惠比須町二十番地

本店 竹内夕キ

御膳 生

蕎

麥

函館區相生町十五番地

分店

竹内福次

御膳

生蕎

麥

並に特別製

蘭切白蘭黃蘭
五色黃上籠並
橋玉小田巻むし

函館區大黒町五十一番地

山崎松五郎

御膳 生蕎麥

函館區大黒町五番地

三澤口庵

御膳 生蕎麥 其他 いろいろ

函館區東川町 二百四十一番地

東京庵

茶

一盃眠りを寤まし二盃精神を爽かにし三盃氣を振ふ……茶を呑むべし
今や我國は世界の文明國に列し其進度や僅に三四十年にして世界文明の事物を
逐ひ列強國と相駢轡して一頭將に抜出んとし神威を宇内に輝さんとせり此際國
民の精神如何は大に國家進退に關す彼の徒らに財貨あるに任せて西洋流に眩み
一回二回は顔を皺めつゝ淡褐色の毛唐を眞似し其毛色に似たる珈琲を味ひ麥茶
の無味に忍ぶ何れにしても皆沒國家的精神也我國民たるもの貴賤貧富を論せず
一般に綠茶を用ひて可也財あるに任せて贅澤するは抑も勤儉貯蓄の意に悖り財
少ければ愈々無味なる物に金を拂ふを要せず兩者共に弊を去りて綠茶を用ふべ
し而して常に綠茶を味ひつゝ輸出茶況を致へ益々外國人の嗜好を探究して我富
源を盛ならしめ玉へ之れ國家的精神ある大和魂を有する日本人の赤心也殊に茶
を用ふれば自己の鈍氣を奮起せしめ自己の職業に忠實なるを得る也其愉快や如
何計りなる。

御膳 生蕎麥

函館區大黒町五番地

三澤口庵

御膳 生蕎麥 其他 いろいろ

函館區東川町 二百四十一番地 東京庵

茶

一盃眠りを寤まし二盃精神を爽かにし三盃氣を振ふ... 茶を呑むべし 今や我國は世界の文明國に列し其進度や僅に三四十年にして世界文明の事物を 逐ひ列強國と相駢轡して一頭將に抜出んとし神威を宇内に輝さんとせり此際國 民の精神如何は大に國家進退に關す彼の徒らに財貨あるに任せて西洋流に眩み 一回二回は顔を皺めつゝ淡褐色の毛唐を真似し其毛色に似たる珈琲を味ひ麥茶 の無味に忍ぶ何れにしても皆沒國家的精神也我國民たるもの貴賤貧富を論せず 一般に綠茶を用ひて可也財あるに任せて贅澤するは抑も勤儉貯蓄の意に悖り財 少ければ愈々無味なる物に金を拂ふを要せず兩者共に弊を去りて綠茶を用ふべ し而して常に綠茶を味ひつゝ輸出茶況を致へ益々外國人の嗜好を探究して我富 源を盛ならしめ玉へ之れ國家的精神ある大和魂を有する日本人の赤心也殊に茶 を用ふれば自己の鈍氣を奮起せしめ自己の職業に忠實なるを得る也其愉快や如 何計りなる。

弊店茶は綠茶を專業とし之を本店自園に於て製造し仕向地に依て品質を精選し 内外共に睨眼を放て文明的商法信用を以て基礎とし決して暴利に走らす大々的 廉價を以て販賣し一ツは以て國家に報ひ一ツは以て大方花客に答へんとす願く は大方の諸彦弊店微意の存する處を試みて續々御用向あらん事を祈る

生蕎麥
御料理
調進仕候

函館區大黒町交番所隣

① 支店 岡田

諸車並ニ農具一切

製造販賣所

其他御注文ニ應ジ修繕ハ大勉強可仕候間多々仰セ付
ケラレ度候

函館區若松町二十一番地

三 飯田榮次郎

和洋諸鑄物諸器械製造所

ア印改良硫黄製煉釜鑄造元

函館區地藏町四十九番地



有江金太郎

諸車製造卸小賣所

函館區鶴岡町六十八番地



支店 富川要太郎

漁網岩糸

マニラロープ

卸小賣商

函館區末廣町八十五番地



鈴木辨藏商店

電話番号六一二番

電信零號(カネテウ)

羽田漁網店

- 一 東京平賀製
- 一 綿糸綿網大販賣
- 一 北海道製麻會社製
- 一 亞麻漁網函館一手特約
- 一 柏木皮粉澱全道一手特約

商號

- 一 岩糸配繩用種々
- 一 越後網水澤網各種
- 一 マニラロープ併に
- 一 麻ロープ
- 一 櫻杓綱柿澱玉澱類

右ノ通品質精撰大物強仕候間
陸續御注文仰付被下度伏て奉
希上候

函館區末廣町三十一番地
羽田支店主
岡本康太郎 敬白

發電略號 (○)
電話番號三百二十五番

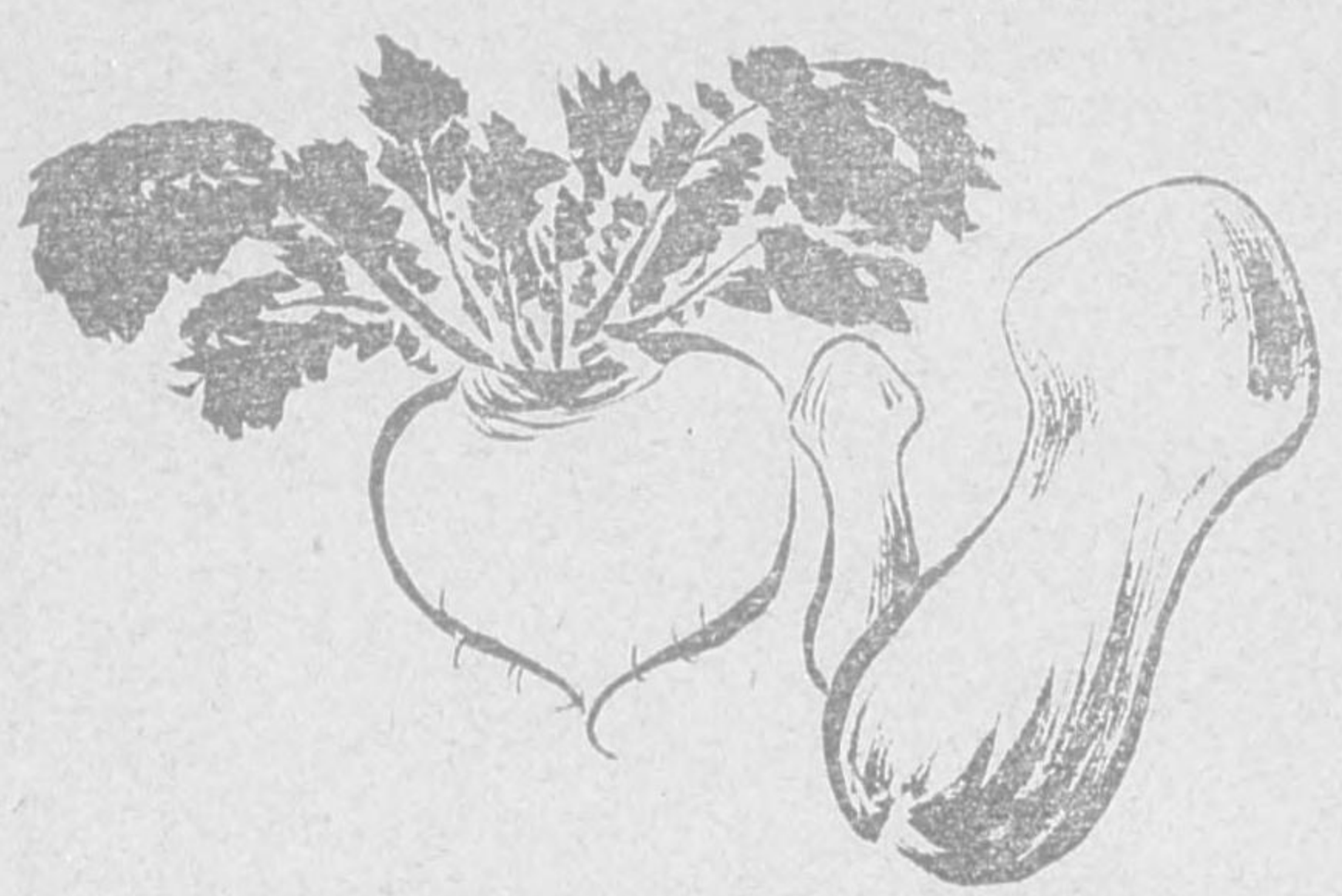

燒麩晒生麩

製造卸小賣

京都染物取次所

函館區鶴岡町十五番地

村田安次郎

小	製	晒	萬
賣	造	生	燒
所	卸	麩	麩

函館區汐止町
二十四番地

黑田伴五郎

燒麩類
干饅餛

製造販賣所

五谷口源太郎

函館區鶴岡町三十四番地

函館區末廣町八幡坂
 愛新軒
 各新聞雜誌販賣
 函館區相生町六番地
 日新堂



中川武右衛門

函館區相生町十八番地

越後白米砂糖卸小賣

燒麩 生麩
製造販賣所

各國煙草問屋

登錄商標

三安印阿波刻煙草大販賣所

函館區地藏町三十七番地

三友商店

內外煙草問屋

甚鹽谷甚右衛門

函館區末廣町四十五番地

電話(一六三)

萬漬物問屋

函館區惠比須町三十七番地

平門支店

萬漬物卸小賣問屋

函館區惠比須町二十八番地

三 佐々木商店

函館區鶴岡町六十九番地

憲兵屯所前

吉 旅店 川口才次郎