

大正十四年

豐橋商工案内

豐橋商業會議所

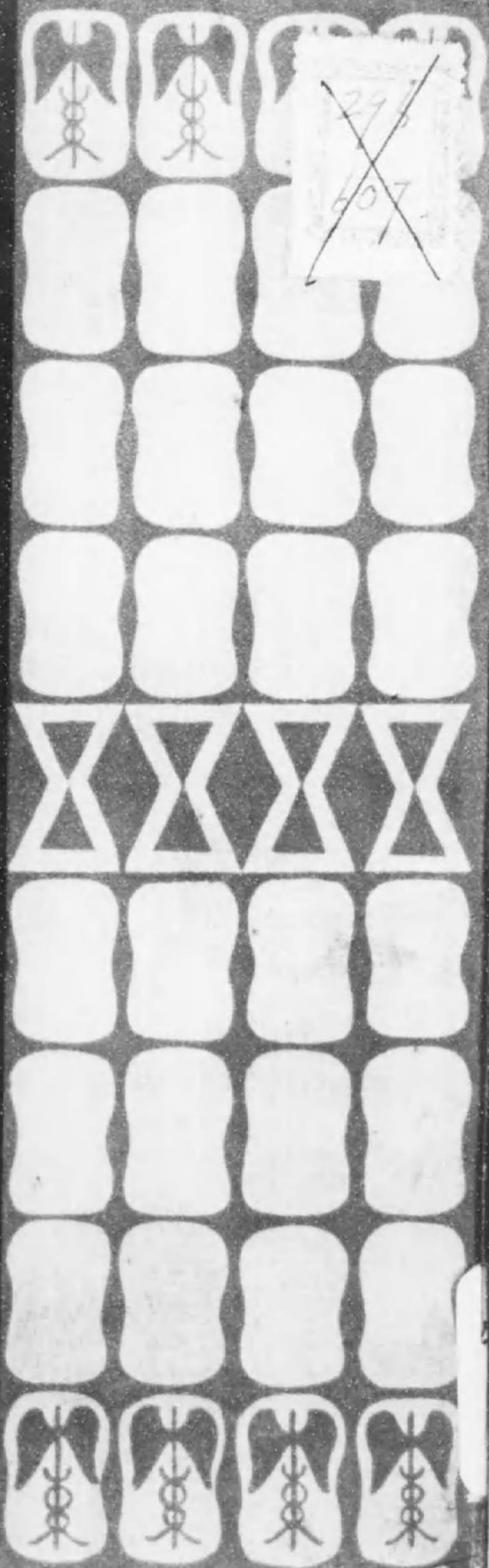

29
607

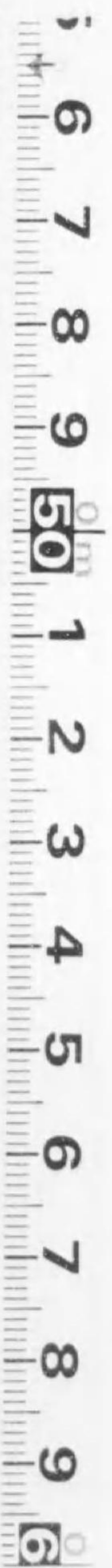

始



自動車用帳
 自動車内張
 自轉車用覆
 學生用
 本ゴム引覆
 各種日除
 製造
 並ニ修繕
 確實

豐橋市新停車場通新錢町

丸地雨具商店

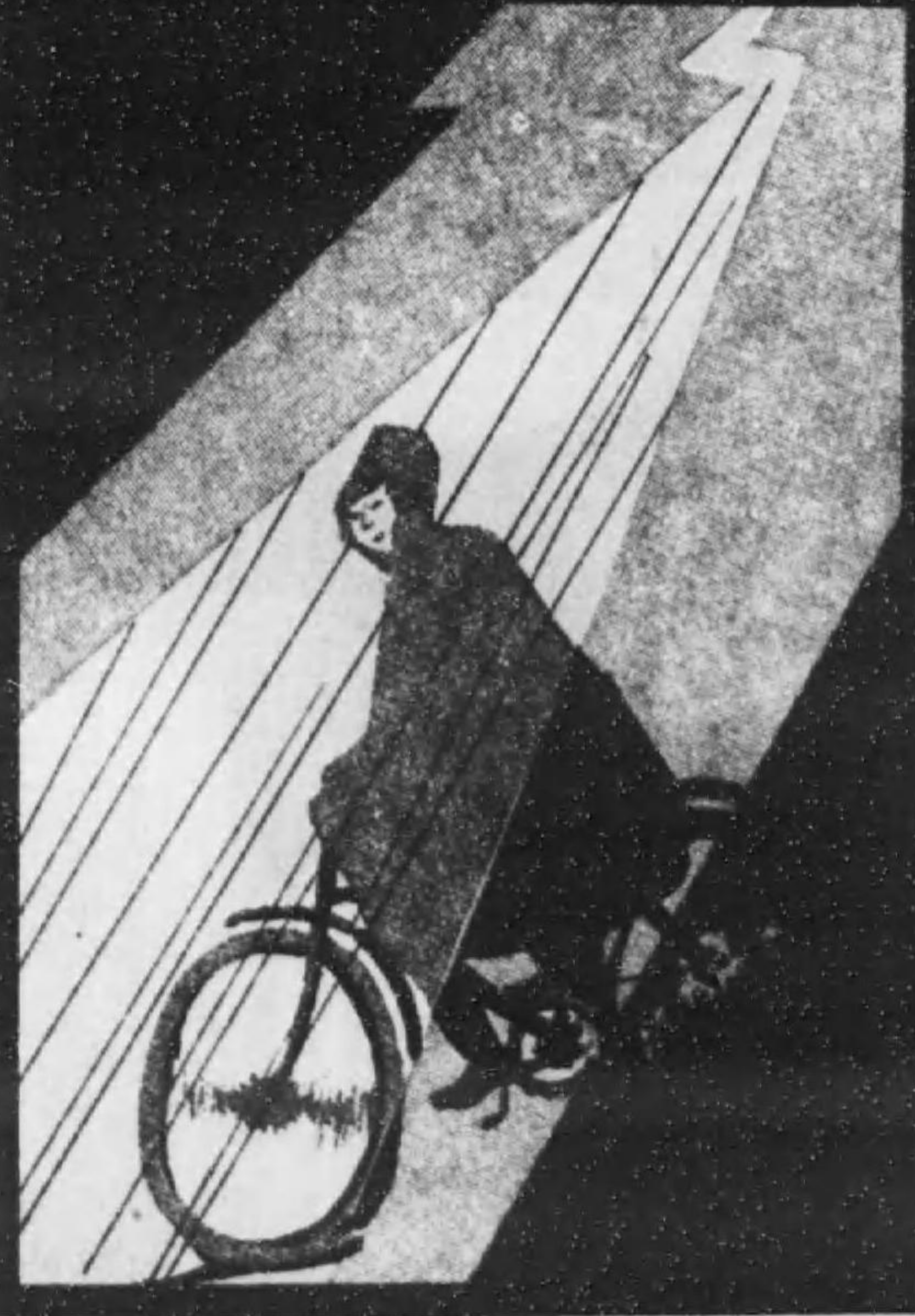

競馬印

果實蜜
 コーヒーシロップ
 ラクビー
 ビー



豐橋市船町
 製造本舗
 丸三商會

電話八七五番

42119
296



豐橋市鳥瞰圖



浦
柴
屋
洋
品
店

豐橋市新鉄町

電話二七八番

營業課目

毛織品	旅行用品	子供服及用品	子供服及用品	メリヤス類	各種帽子	其他毛織物	マンテン
毛織品	流行用品	化粧用品	香水	各洋傘	男女洋傘	洋服附屬品	袋トランク

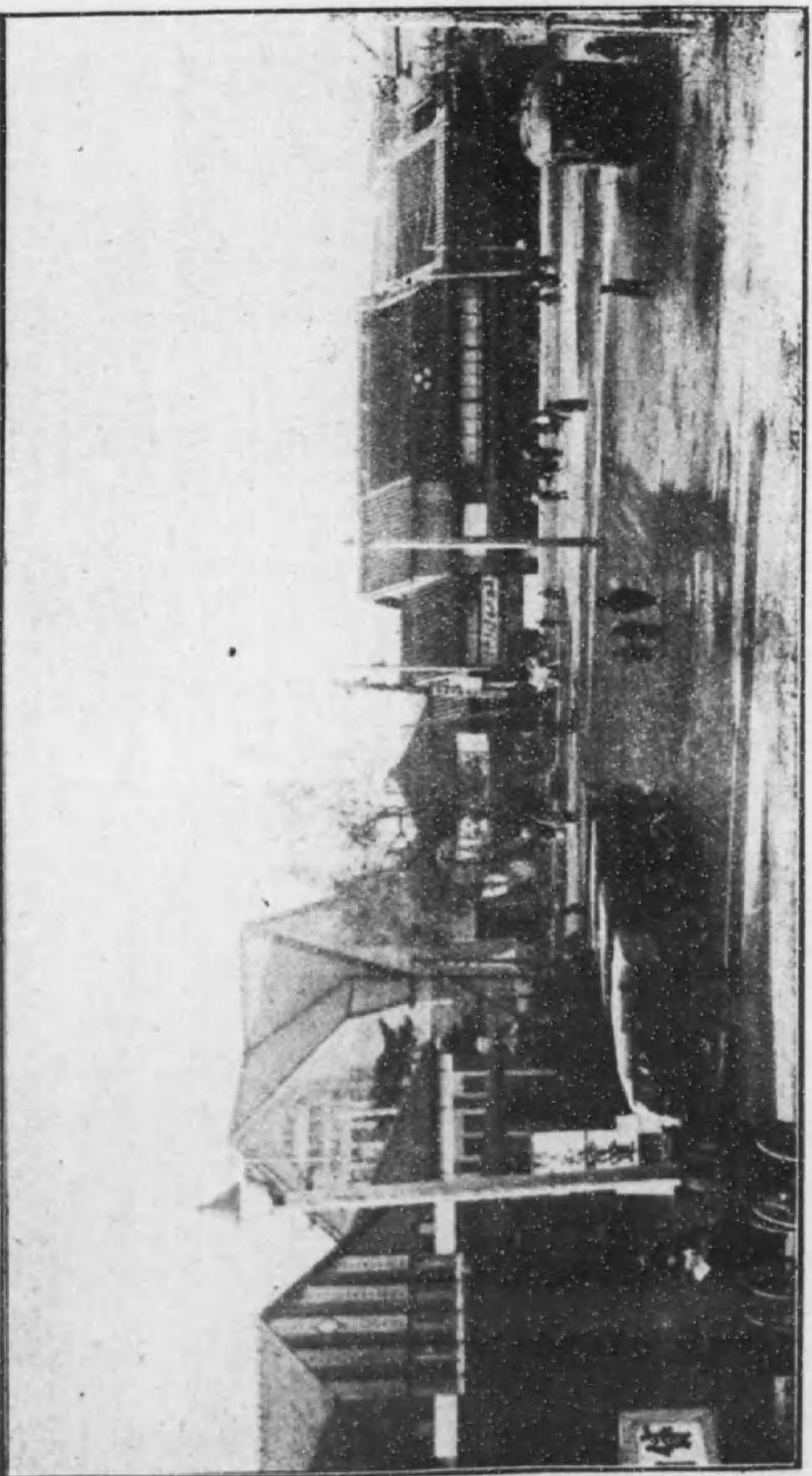

前車站橋

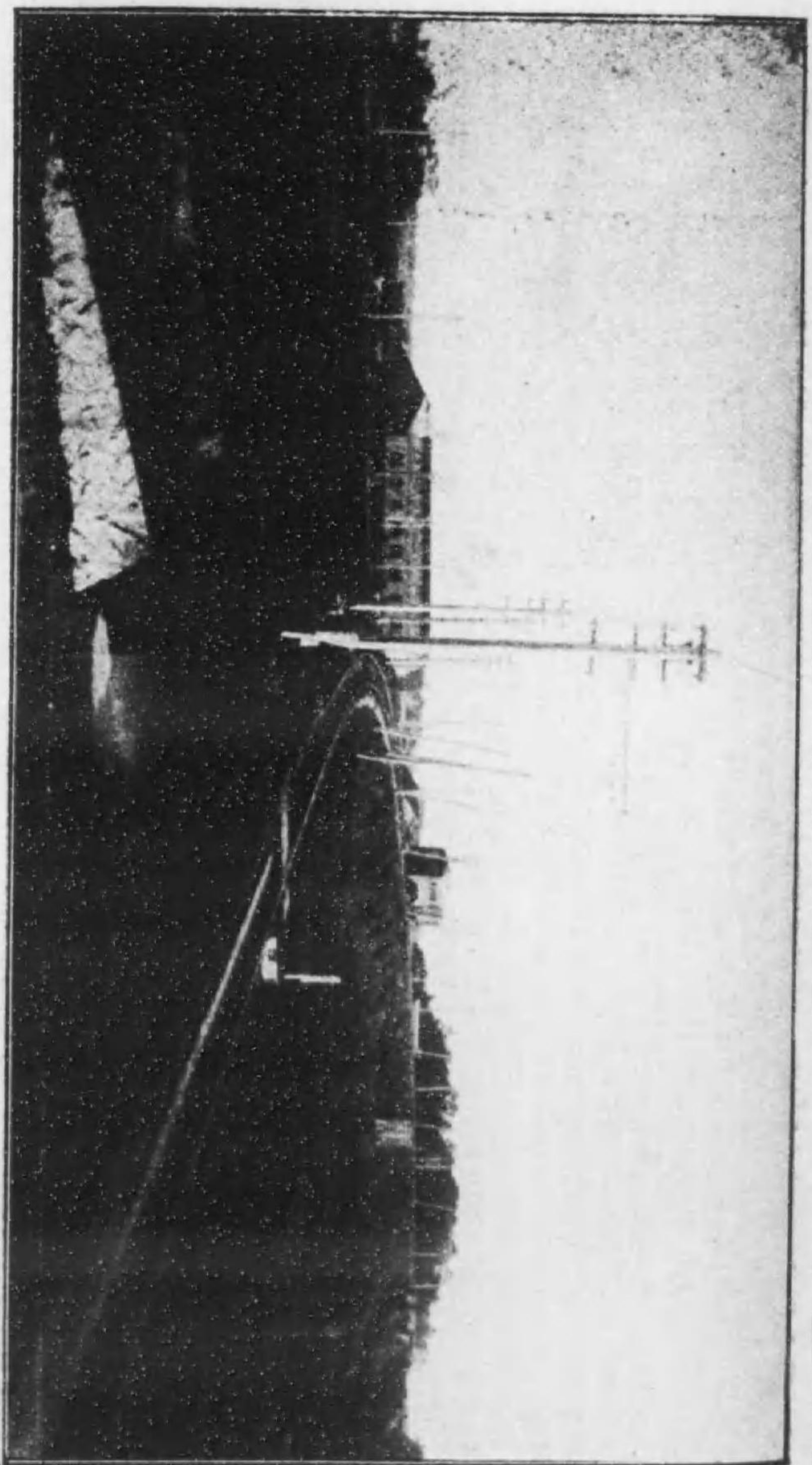

近美電鐵市內乘入線附近

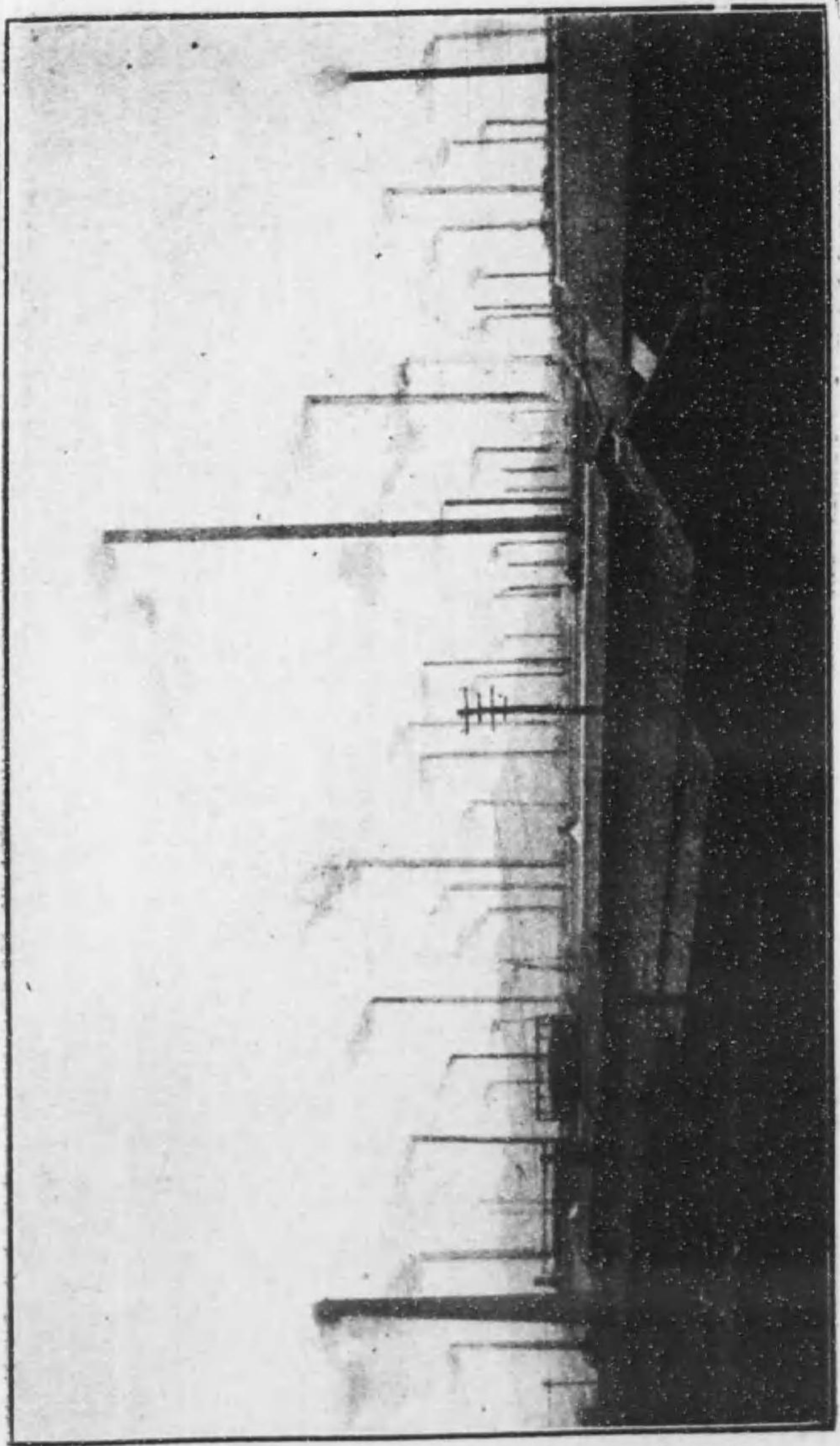

市内製糸工場密集地

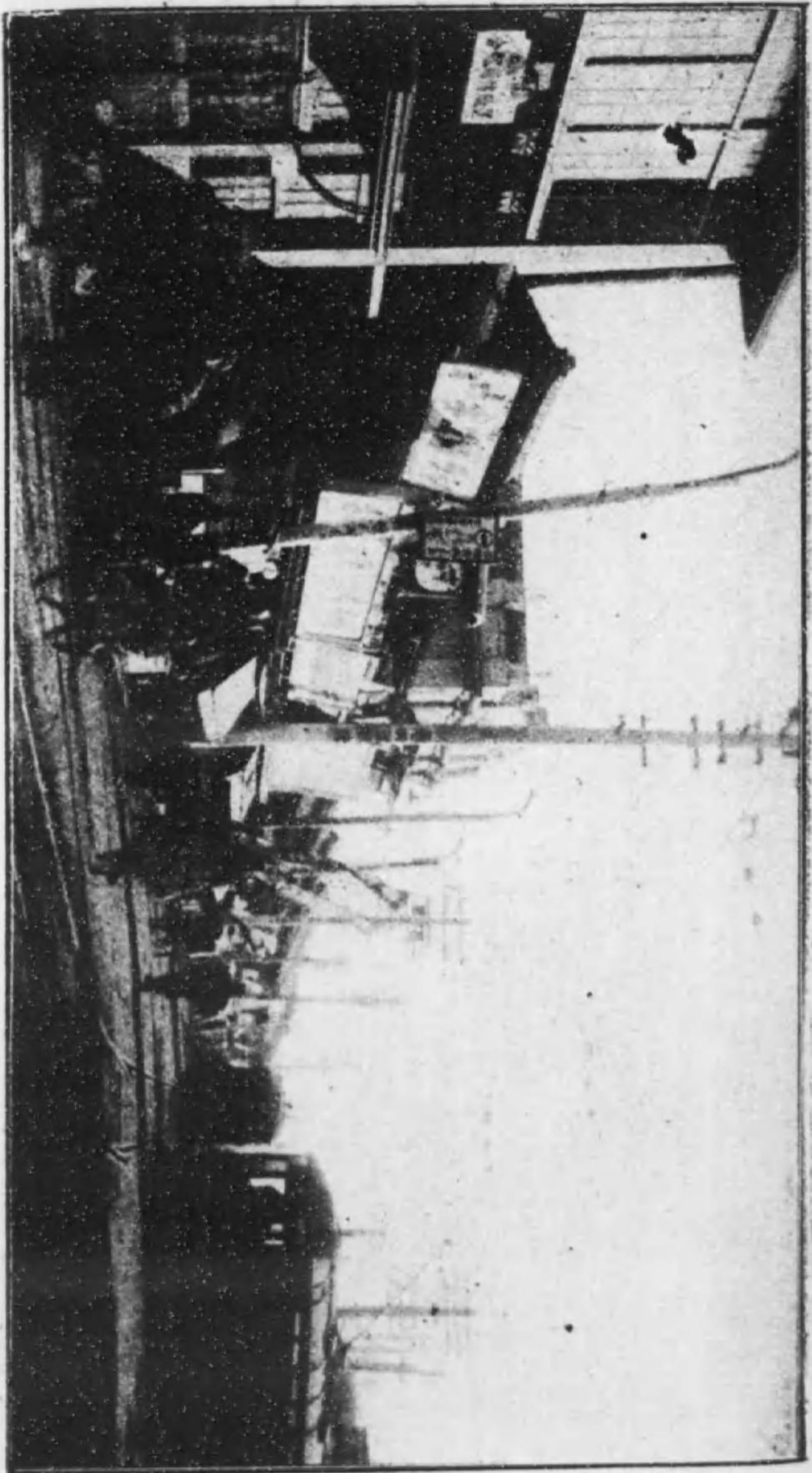

大手通神明町停留場

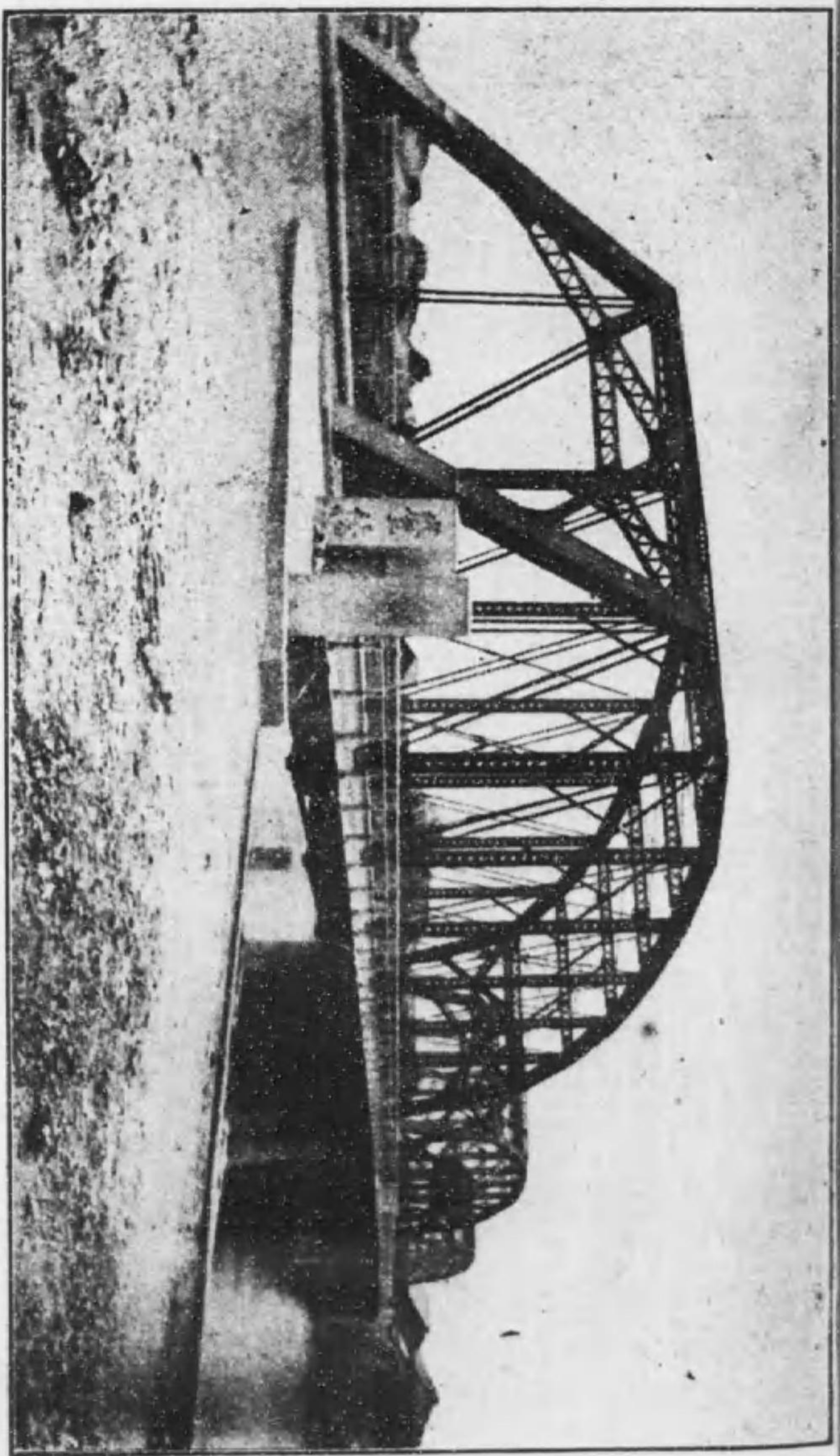

橋

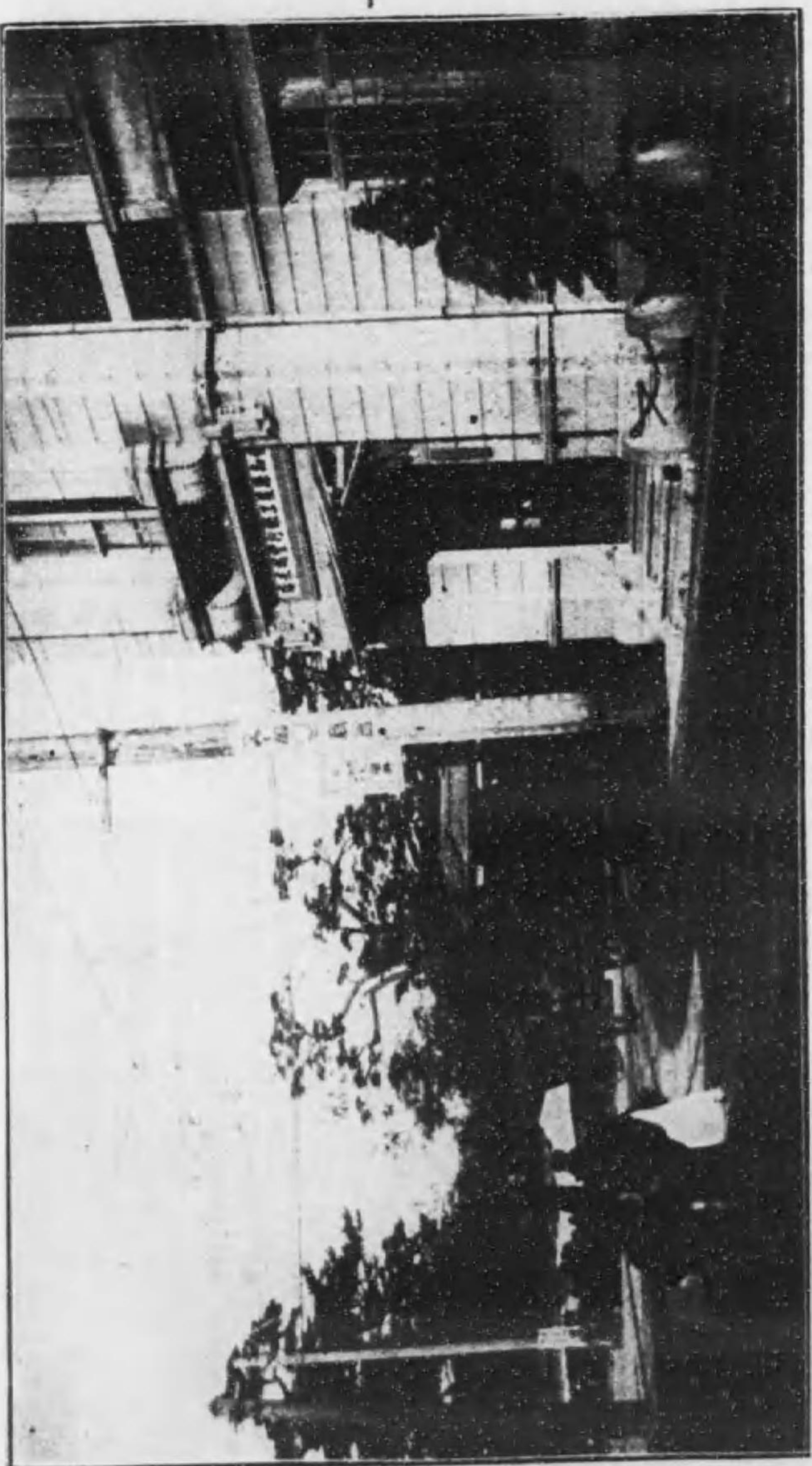

步 十八聯隊前停留場

三遠玉製絲業同業組合



検査玉絲受付の實況
組合一日の生産高は百五十棚以上
本邦生産額の約六割を占む

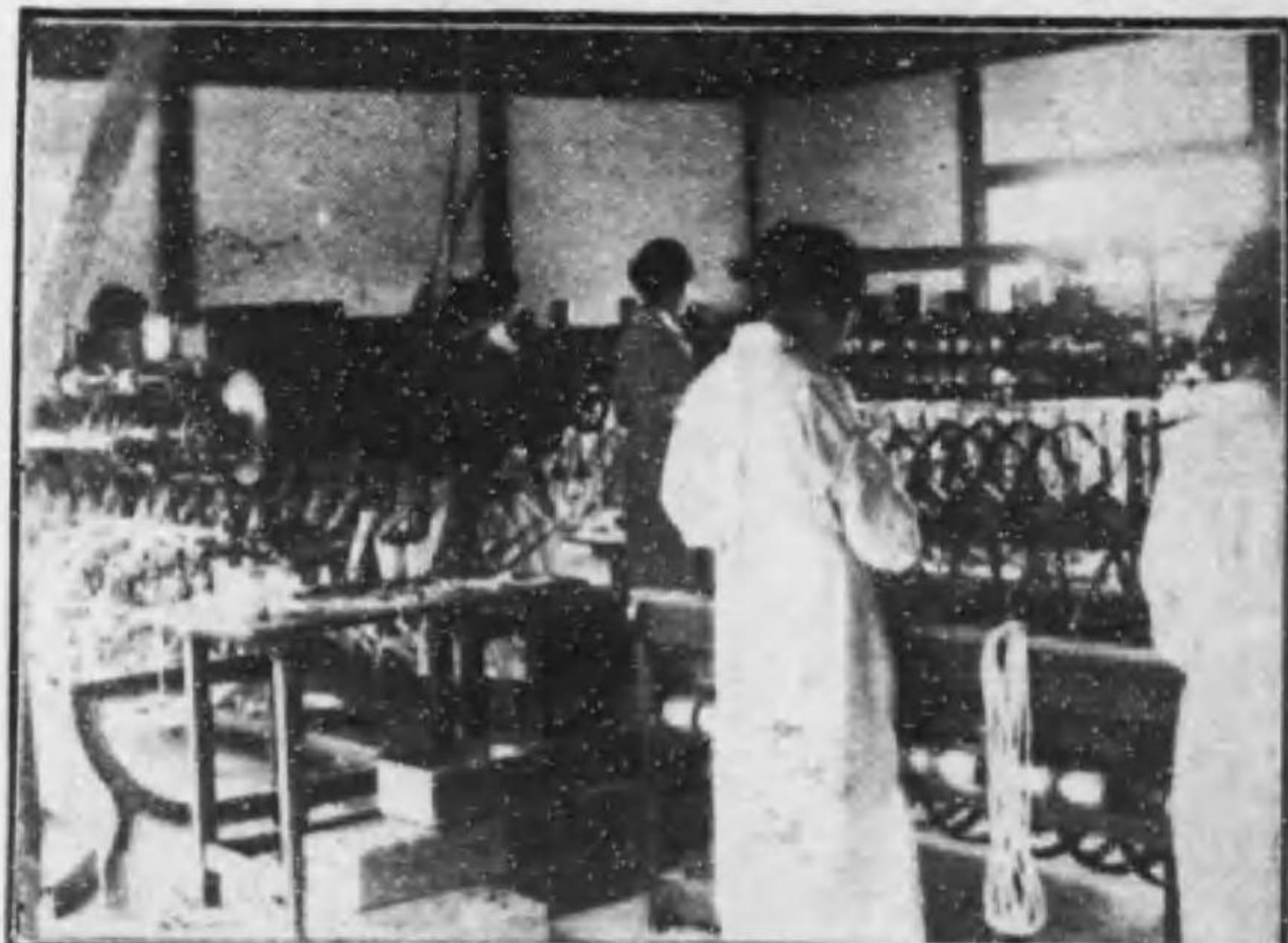

繰返し並に繰度検査の實況
製品に對し一定の量及時間の繰返
をなし再繰能率並に繰度を検査す

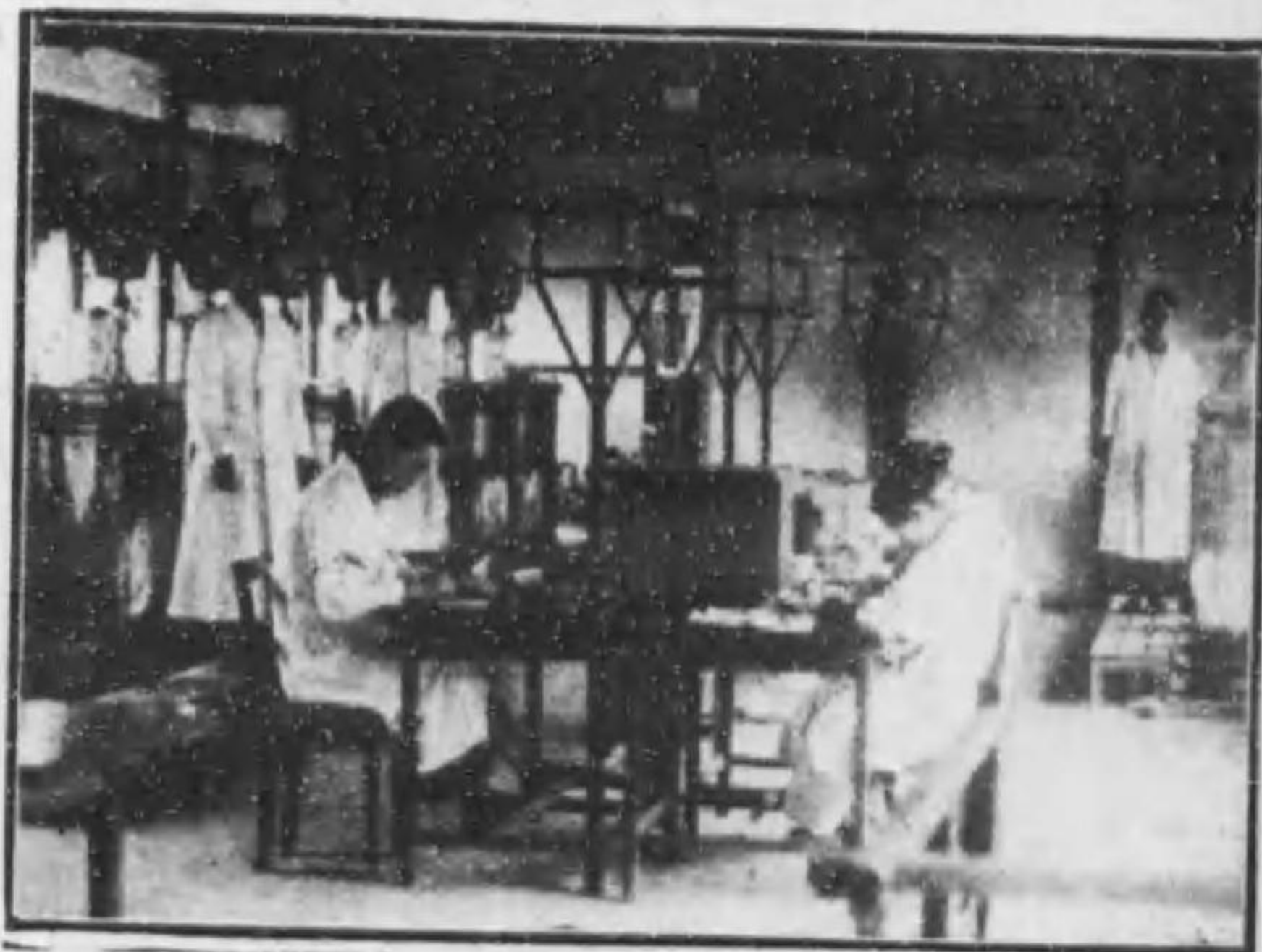

正量検査の實況
含水量歩合を嚴密に検査し之に據
り正量取引を行ふ

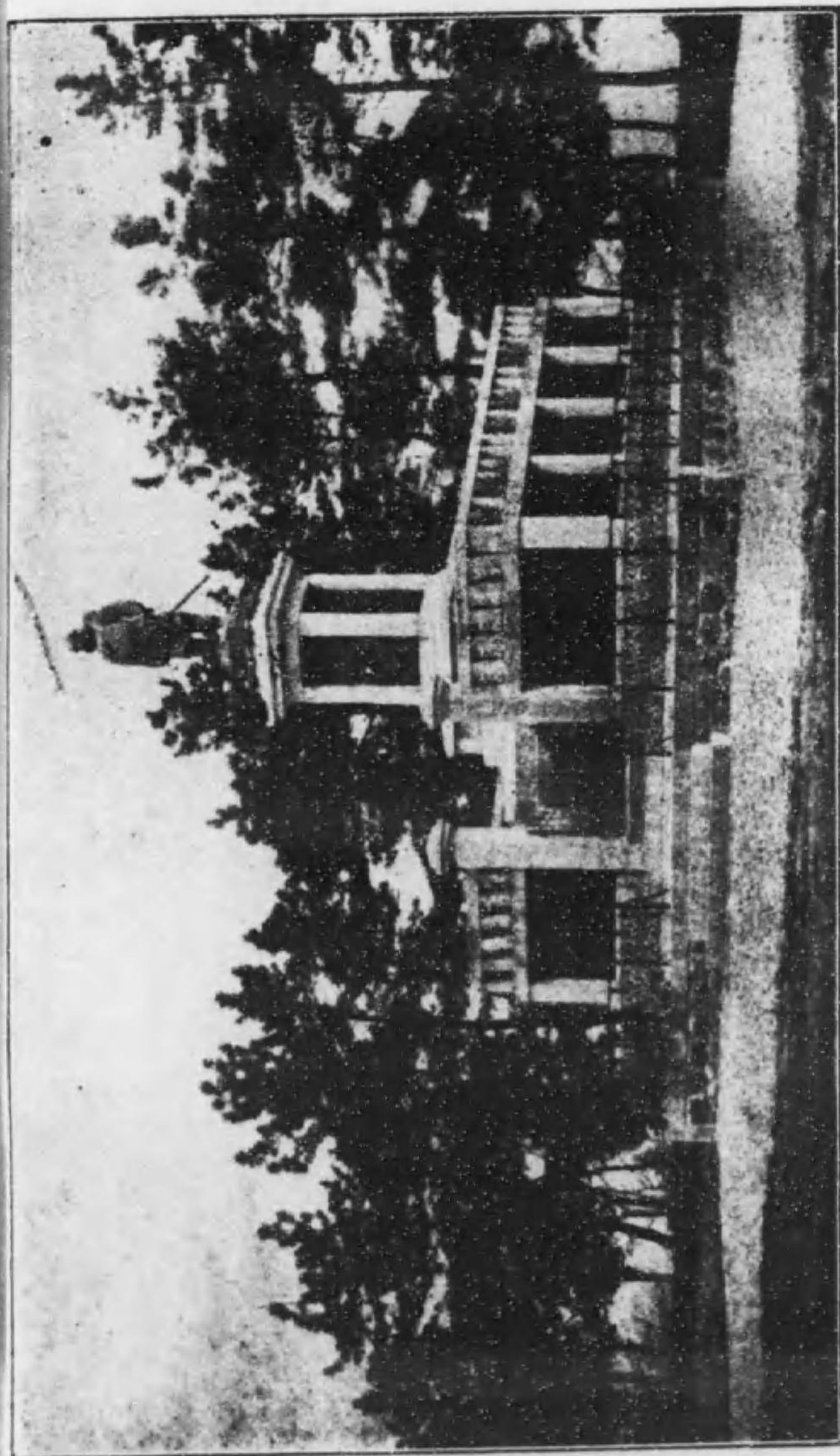

神武天皇御刻像



豐橋織引市場 (豐橋周益株式會社)

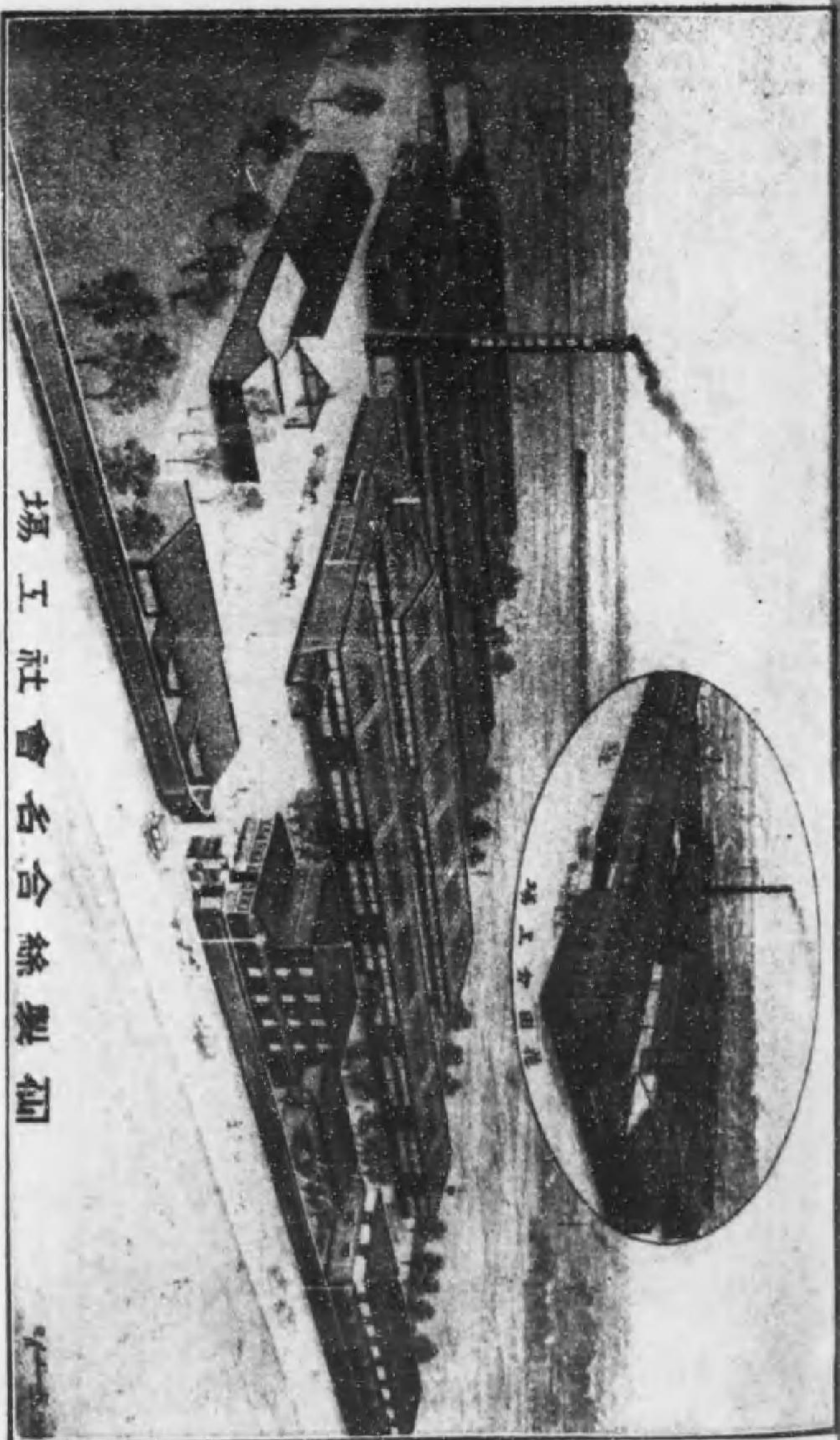

場工社會名合絲製創



會 頭
福 谷 元 次 氏



副 會 頭
神 野 三 郎 氏



副 會 頭
山 本 安 太 郎 氏

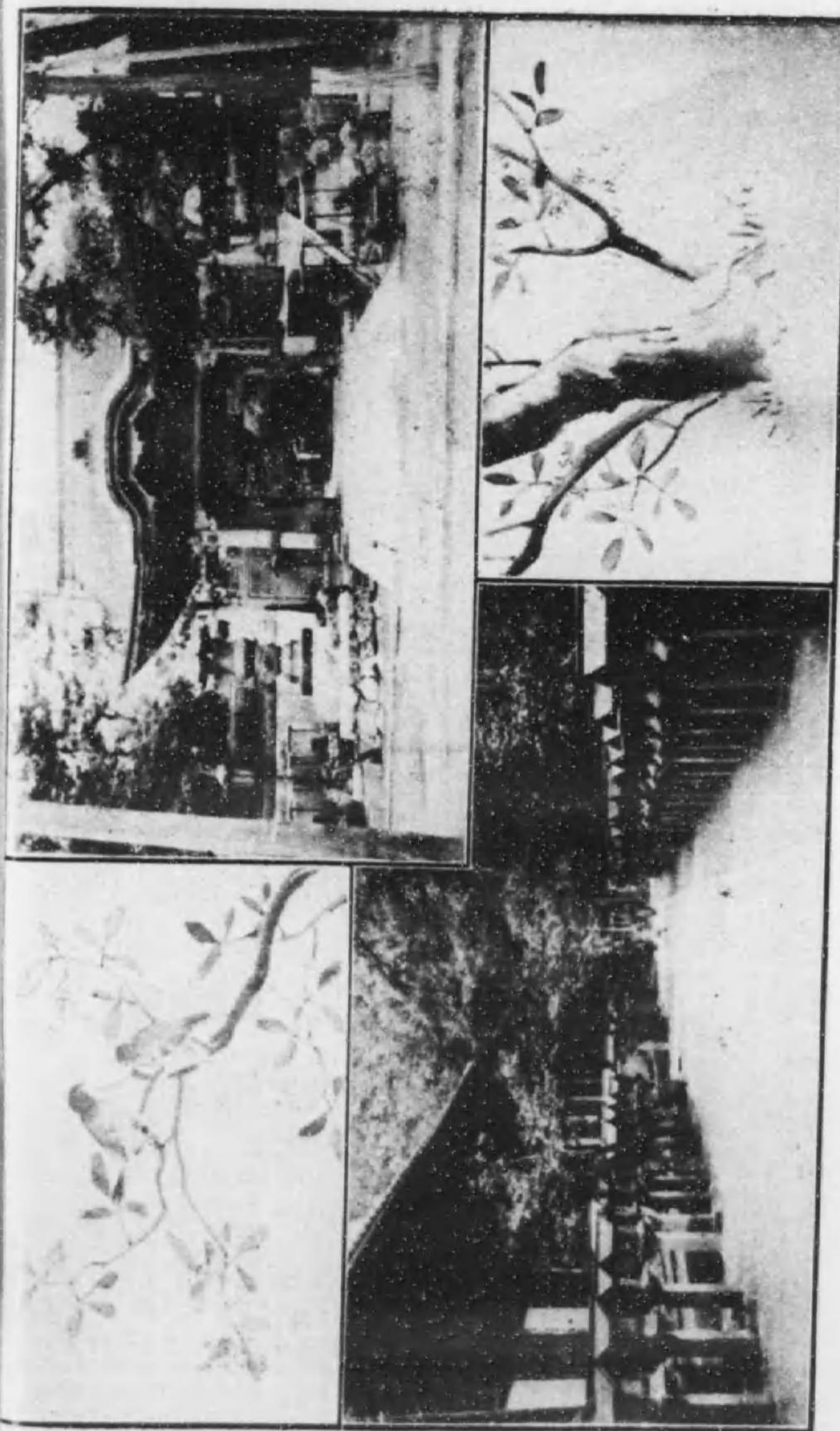

街 稻 川 縣 州 川



員委議常
氏郎治淺井白



員委議常
氏良太藤谷福



員委議常
氏八彌村磯



員委議常
氏八彌部服



員委議常
氏郎太熊水清



員委議常
氏清木鈴



員委議常
氏造助原氏



員委議常
氏郎夜合河



員 議
氏 郎 太 福 泉 今



員 議
氏 郎 次 吉 木 鈴



員 議
氏 治 末 田 山



員 議
氏 藏 芳 田 山



員 議
氏 郎 四 郎 合 河



員 議
氏 作 丈 子 金



員 議
氏 吉 郎 太 藤 内



員 議
氏 次 丹 井 花



員 議
氏 平 嘉 田 熊



員 議
氏 藏 銀 山 大



員 議
氏 吉 多 浦 三



員 議
氏 吉 繁 田 近



員 議
氏 治 勝 井 白



員 議
氏 郎 三 丈 石 平



員 議
氏 助 之 安 崎 瀧



員 議
氏 平 長 山 大



員議別特
氏郎太一川吉



員議別特
氏六喜口大



員議
氏八權井白



員議
氏次鷹安富



員議別特
氏一貫永富



員議別特
氏郎三小戸神



長記書
氏衛澄木鈴



員議
氏郎太磯木鈴



野服吳市橋豊店商平位藤内至
番八十五話電



員議別特
氏昇部渡



員議別特
氏那次善山向



員議別特
氏治益宮都宮

今



業創年二十祿元

元吹釜州三

場工郎十尾中

屋金北町川豊州三

番〇一話電
番四〇九京東座日替振

月姫サイダー

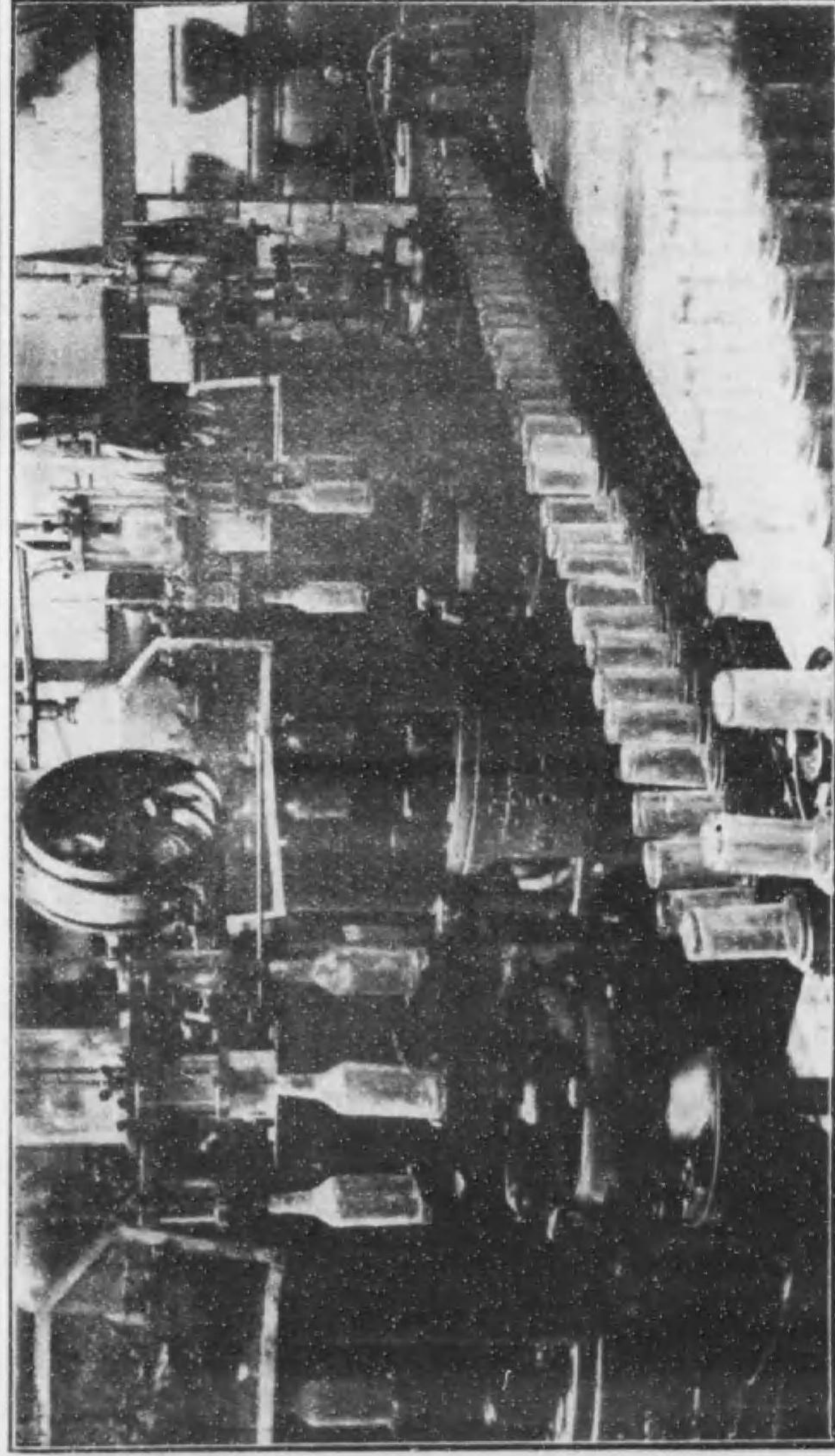

部一一の場工造製ーダーイサ姫月

月姫レモ





各種時計
 装身具
 ダイヤモンド
 銀器一式

豊橋市札木町

清水時計店

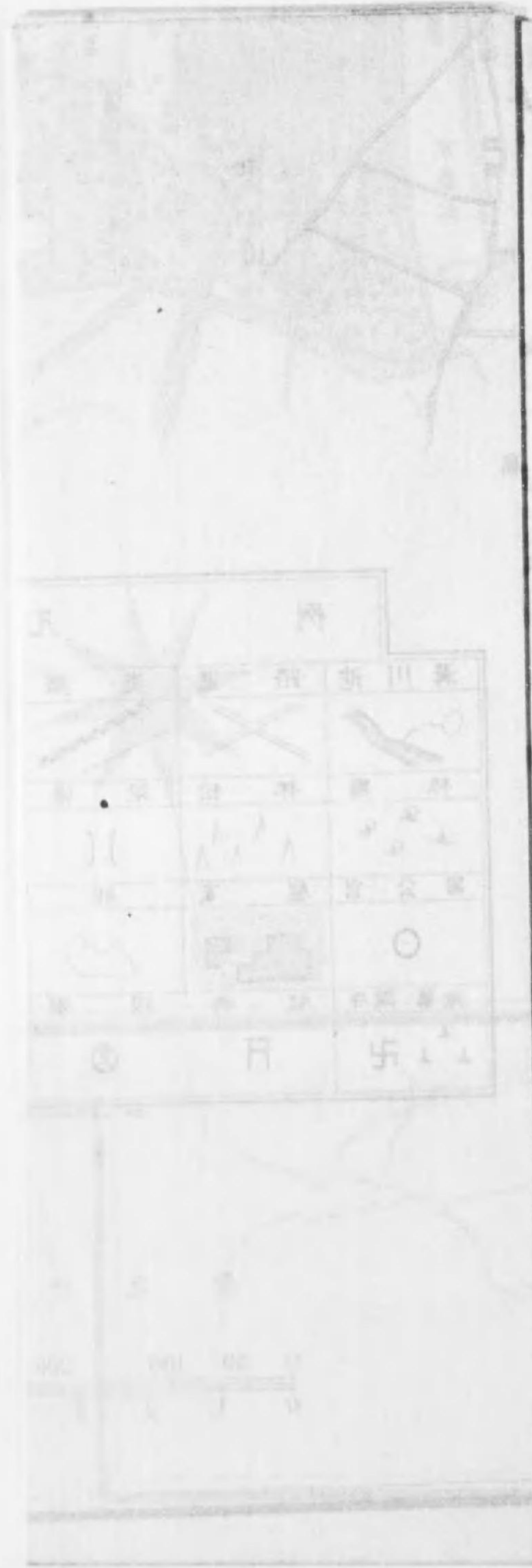

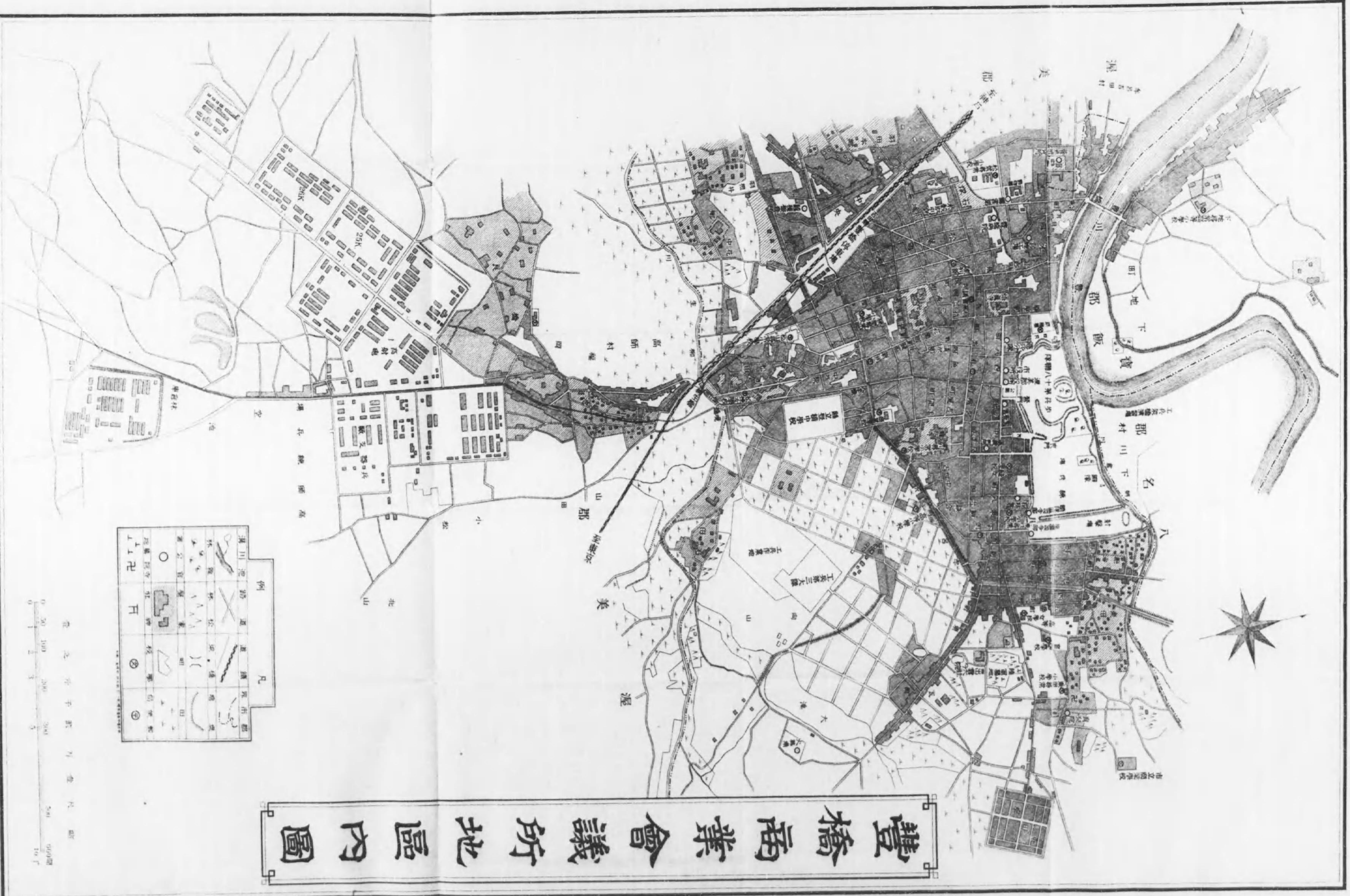

豐橋商會議所地區內圖

例 凡

	津川		國道		府道		市道
	林		堤		溝		田
	公署		學校		寺		神社
	車站		郵便局		消防署		警察署

電 池 子 新 町 豊 橋 市 區

0 50 100 200 300 400 500 600 700 800 900 1000

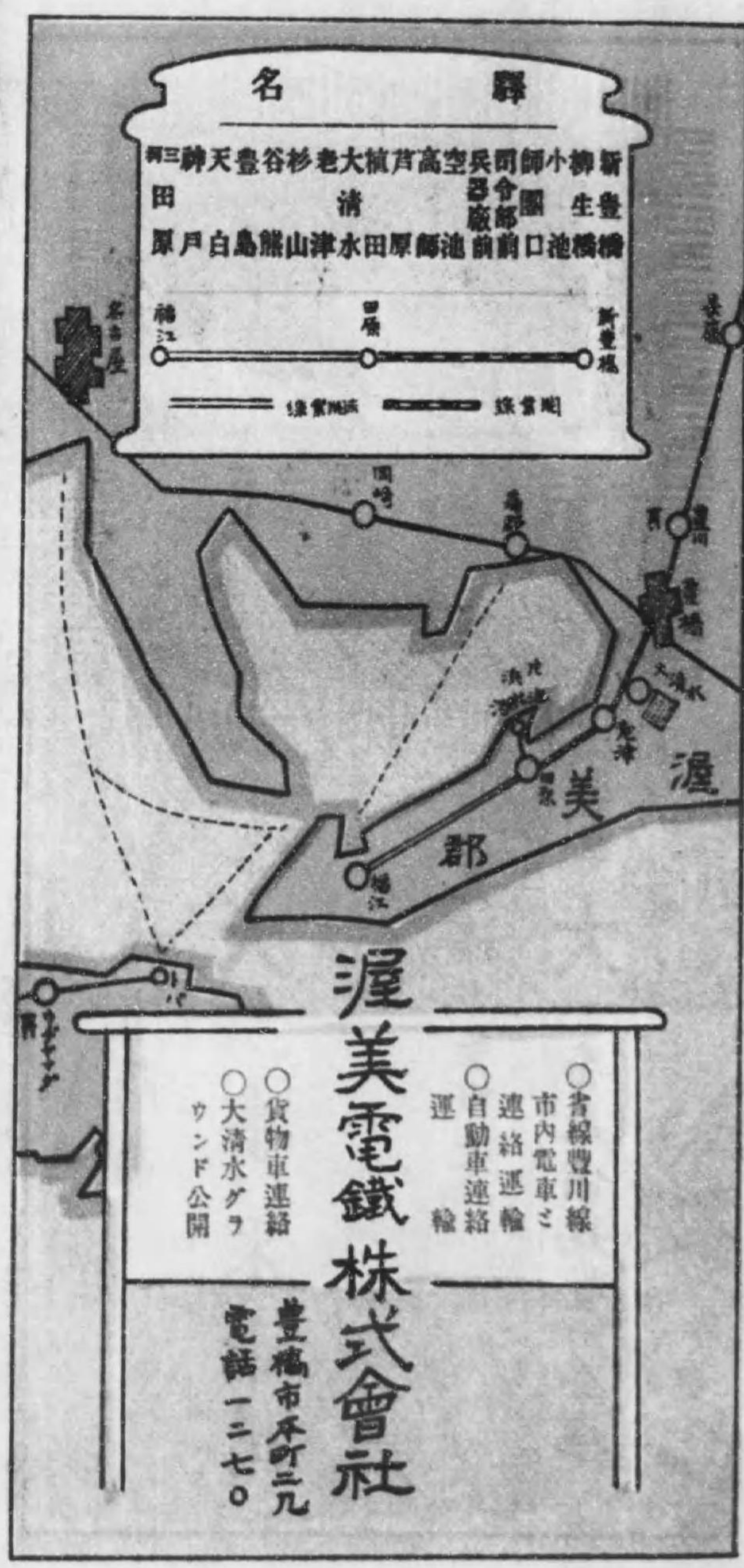

渥美電鉄株式会社
 渥美電鉄
 路線図

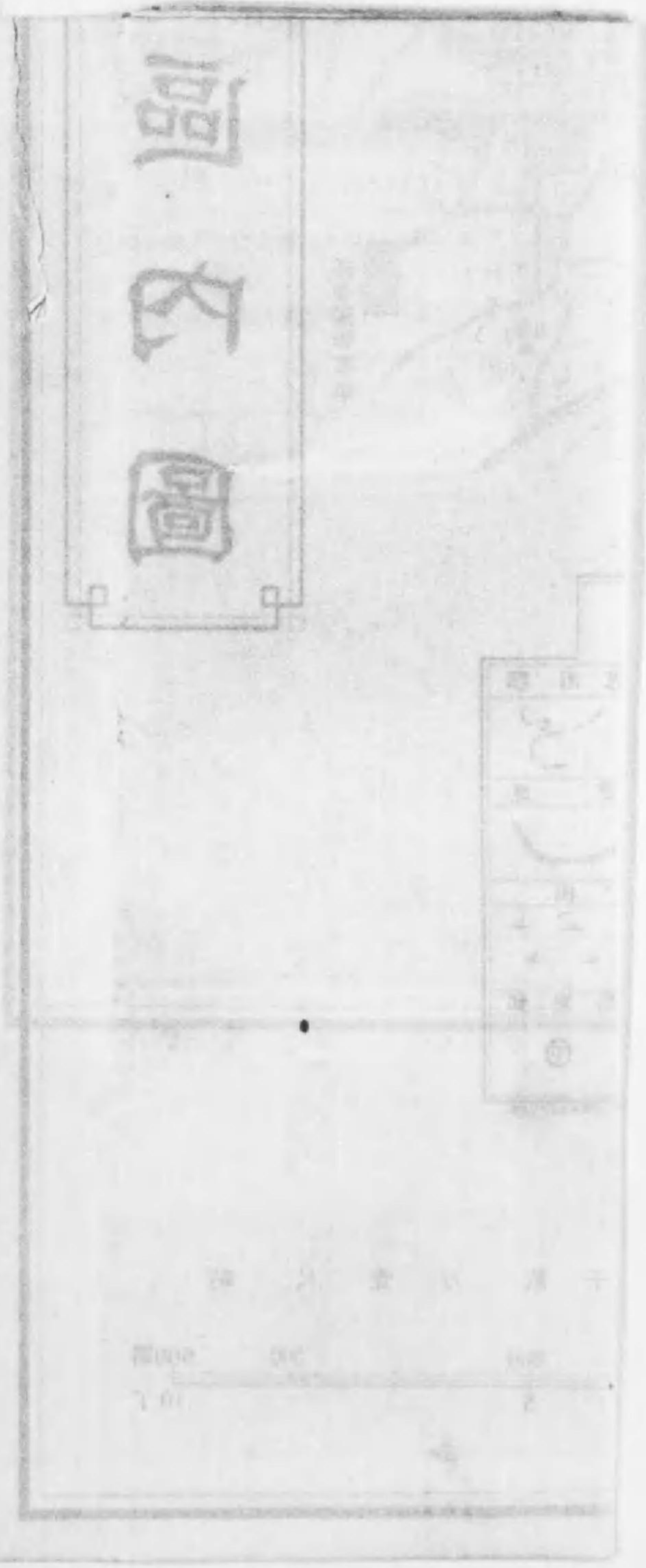



豊川いなり参詣
 豊川鉄道株式会社
 風味寺 探勝
 鳳来寺 鉄道株式会社

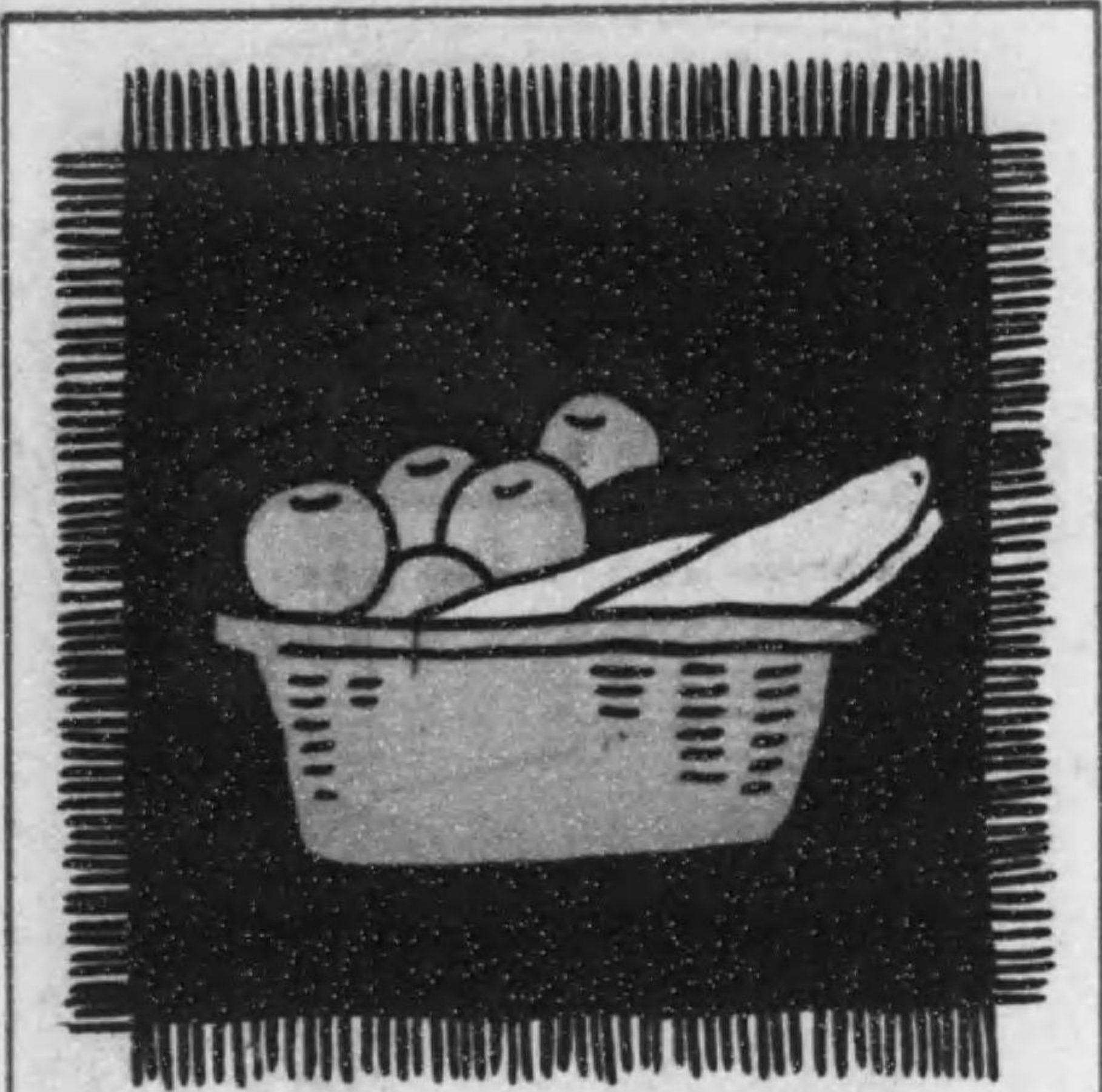

豊橋市南島

大一青果市場

電話 四六二番

豊橋市萱町通

大一青果市場萱町分場



味噌
油 釀造元



三河醬油株式會社

豐川線小坂井驛前

取引銀行

愛知銀行豊橋支店
名古屋銀行豊橋支店
明治銀行豊橋支店

電話三三番 (電話三三番)
郵便私書函第壹番
振替 東京 〇八〇四番
口座 名古屋 壹〇壹八貳番



鶏卵甘藷餅出商

河合政郎

豊橋市 魚町
電話長一六五番

業務

米雜穀肥料問屋業
貿易業、精米業

東三委託株式會社

豐橋市萱町橋南
電話 長 二八三〇三番



各目錄無料進呈

蓄音器と

西洋樂器の

御用でしたら

豐富品揃
確實勉強



豐橋市札木町一目

永井樂器店

電話一〇八五番

鐵道省公認

東海道線豐橋驛前

井坂運送店

合名會社東三運輸店

豐橋委託運輸株式會社

角星運輸株式會社

高橋運輸倉庫株式會社

內國通運株式會社取引店

鐵道省公認

東海道線豐橋驛前

名古屋倉庫株式會社豐橋支店

山七運輸店

丸五運送合資會社

丸八運送店

酒井運輸合資會社

三河運送株式會社

砂糖 麥粉 販賣

藤 藤 下

豐橋市萱町

會社

福谷商店

電話四番五九〇番

名古屋市西區傳馬町一丁目

會社

福谷商店名古屋支店

電話本局一三七〇番一四四九番
五八七七番五五一六番

東京市日本橋區箱崎町二丁目

株式會社

福谷商店

電話浪花六番 二二九八番

大阪市南區末吉橋通二丁目

大阪砂糖取引所仲買人

福谷商店

電話船場一八九一番 一八九二番

御旅館

豐橋駅前 岡田屋 電話二四三番

同 大村屋 電話六三三番

同 つばや 電話一四三番

同 山田館 電話五五番

豐橋市札木町 ますや 電話一〇七番

同 小嶋屋 電話一〇七番

豐橋名產納豆製造販賣

豐橋市新停車場通

村田屋 電話六二番

呉服田

豊橋市花園町

田中屋呉服店



電話 六六番
振替東京三一五三三番

花王石鹼
ミツワ石鹼
ライオン歯磨
九重香油
代理店

春洋石鹼本舗
片野金次商店

美顔化粧料
レイト化粧料
クラア化粧料
御園化粧料
代理店

豊橋市魚町
電話三六六番
振替東京五四四番

銅 鐵
金 物
硝子板

豐橋市木町

岩田屋商店

長電話三三五番

登錄
商標



醬油釀造

豐橋市西新町

釀造元 白井權八

電話五一五番

銅 鐵
金 物
硝子板

豐橋市本町

岩田屋商店

長電話三三五番

商標 登錄

醬油釀造

豐橋市西新町

釀造元 白井權八

電話五一五番

營業種目

醫藥、賣藥
工業用藥品
染料、洋酒
度量衡器
計量器

豐橋市吳服町

山塚屋藥店

木村連作

電話 二二二四番
振替 東京九三七八番
郵便私書函四十五番

文具部

卸小賣

ガクブチ部

硝子部



梅鉢屋

電話
八三番

鈴木惣治郎

豐橋
本町

金銀時計
美術装身具

松山時計店

豊橋市松葉町
停車場通り

ライトアイブンプ自動車
中央代理店

ピリアスオートバイ
輸入發賣元

豊橋市本町

其他各種
オートバイ
附屬品

石原商店

合資
會社

電話 園八〇番
振替口座 東京二五四九四番
名古屋一四一〇番
電信略號(イシ)又ハ(イ)

スペシャル號自轉車
關西代理店

八丁味噌

漬物 罐詰 各種

名物屋漬物店

豐橋市大手通二丁目
電話 六九五番

乘合

福江行 田原行 白須賀行 富岡行

貸切

市街乘合

豐橋自動車株式會社

電話本店七八三番
全 東部五八六番
全 驛前八〇一番
全 田原一二九番
全 福江五二番

味噌
醬油
釀造

商標 **十** 登錄

野村重兵衛

愛知縣渥美郡田原町

電話 本店長一〇番
第二工場二一〇番
電略(ノムラ)又ハ(ノ)
振替口座大阪九九三三番

長門袋物
組刺製造
贈品一式

豐橋市大手通紺屋町
長門屋本店

一心
古澤準一

電話 七五六番
東京二七九一番
名古屋三七七五番

長門袋物
紹刺製造
附屬品一式

豊橋市大手通紺屋町

長門屋本店

心古澤準一

電話 七五六番

振替口座 東京二七九一一番
名古屋三七七五番

味噌油醸造
野村重兵衛

愛知縣渥美郡田原町

商標

電話 本店 一〇番
第二工場 二一〇番

電略 (ノムラ) 又 (ノ)
振替口座 大阪九九三三番



御料理

老松館 豊橋ホテル

豊橋市開成町
電話 一一二番
一一〇五番

豊橋電気株式会社

豊橋市本町
電話 九六三番

資本金 壹千五百萬圓
 積立金 六百八拾參萬圓
 總預金 壹億參千參百萬圓

(大正十四年九月現在)



株式會社

豐橋市本町

愛知銀行 豐橋支店

電話

辰二三大番

五五三番

五八九番

下地出張所

實飯郡下地町

三九七番

一本會議所は商業會議所事務權限に準據して經營するものなれば、商工業に關しては各種の御意見等は何事に依らず申出られんことを望む。

商品の産額、集散額、運輸交通及び金融狀態等時々御報道を煩したし。

商工業の狀況調査材料蒐集等の爲め本所員訪問の際、又は書面を以て照會致したる節は特に御便宜を與へられたし。

諸會社組合等に於て業務報告書御作成の節は其都度御寄贈之れありたし。

商工業家各位にして、本會議所の照會、紹介又は証明等を要せらるゝ向は御遠慮なく申出らるべし。

商工業に關して、紛議を生じたる場合には御申出により仲裁判斷をなし、或は調停和解の勞を採ることあるべし。

一本會議所には各方面より寄贈に拘る商工業に關する有益なる圖書の備付けあれば事務時間中は何時にても閱覽に供すべし。

豐橋商業會議所

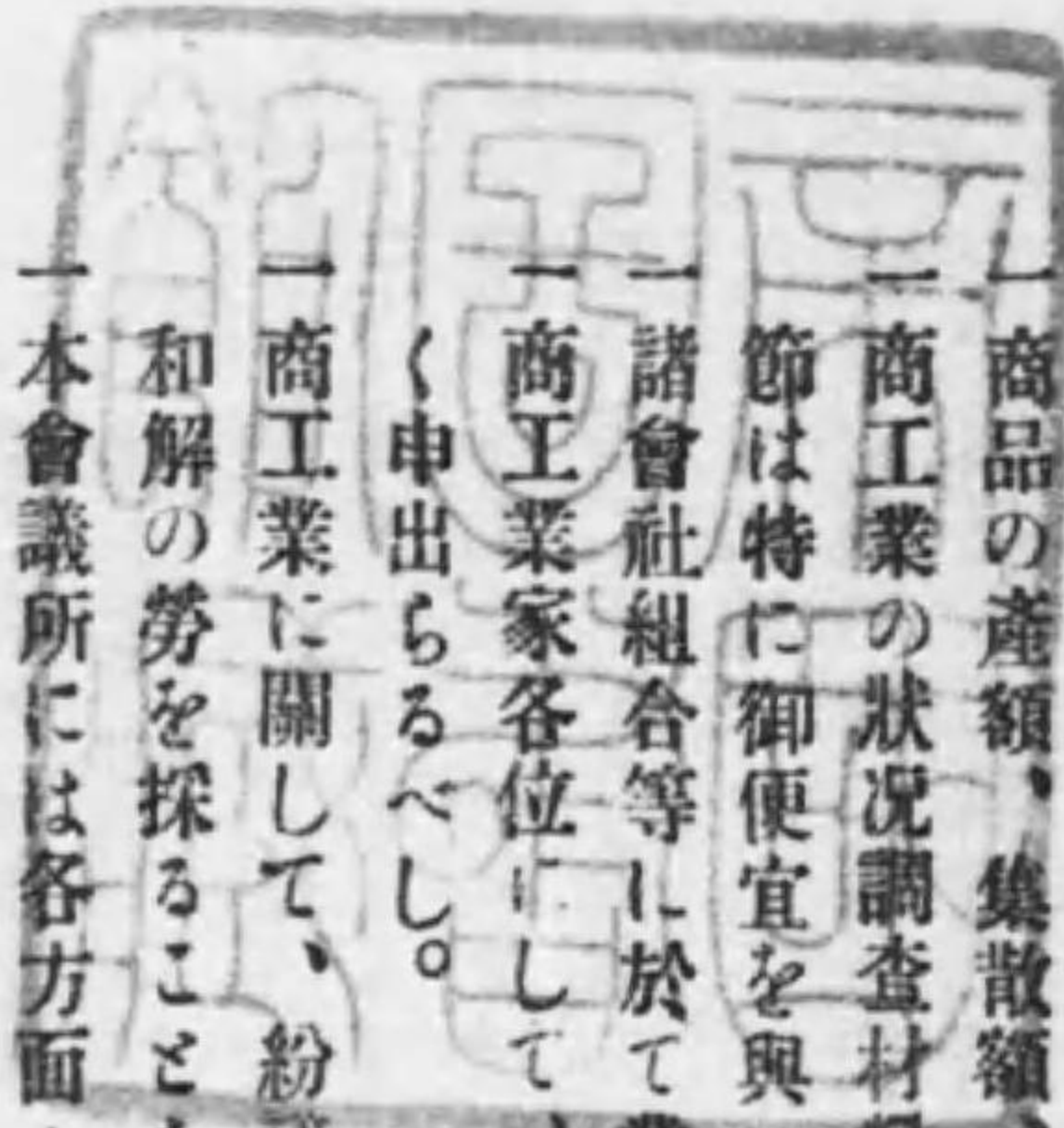

大 14. 12. 11
 内 交

商業會議所事務權限

- 一、商工業の發達を圖るに必要な方案を調査する事
- 二、商工業に關する法規の制定、改廢、施行に關し意見を行政廳に開申し商工業の利害に關する意見を表示する事
- 三、商工業に關する事項に關し行政廳の諮問に應ずる事
- 四、商工業の狀況及統計を調査發表する事
- 五、商工業者の委囑に依り商工業に關する事項を調査し又は商品の產地價格等を証明する事
- 六、官廳の命に因り商工業に關する鑑定人又は參考人を推薦する事
- 七、關係人の請求に因り商工業に關する紛議を仲裁する事
- 八、商工大臣の認可を受け商工業に關する營造物を設立し又は管理し其他商工業の發達を圖るに必要な施設を爲す事

凡例

- 一、諸統計は主として大正九年より大正十三年に至る當市の五ヶ年間の經濟事情を掲げたり。
- 一、商工人名は地區内に於ける商工業者中大正十四年營業稅年額二十圓以上を納むる者を記載したり。
- 一、地區外に於ける諸會社にして地區内に支店を有するもの、納稅額は地區内に於て營業稅附加稅を賦課したる營稅額を掲げたり。
- 一、營業種目は所轄稅務署の調査に依りたるも種目の多種に亘るもたは主なるものを記載し兼業は括弧を附したり。
- 一、電話番号は電話番号簿に依りたるも誤謬なきを保し難し。

豊橋商工業案内目次

<p>總 說……………</p> <p>沿革、地勢、氣象、富力、官公署及新聞社、隣接町村、其他統計……………</p> <p>政……………</p> <p>市豫算、前年度との比較、主なる歳入出、負擔額、事業と財源、關係統計……………</p> <p>工 業……………</p> <p>營業別と其分布、重要物産、工業施設と農業方面、商業と資本の活動、金融界と資金……………</p> <p>調 査 統 計……………</p> <p>農産物、工産物、労働賃金、市内諸物貨卸値段、玉糸及生絲の産額、藪市場、織物生産査定高、酒及醬油生産査定高、銀行營業概況、倉庫出入貨物、電燈電力及瓦斯の狀況……………</p>	<p>至自 九一 頁</p> <p>至自 一〇 頁</p> <p>至自 三〇 頁</p> <p>至自 三五 頁</p> <p>至自 四〇 頁</p> <p>至自 七四 頁</p> <p>至自 七八 頁</p>
--	--

諸會社	自七九頁
商工人名錄	至九三頁
人頭割ヲ納ムル有權者	自九四頁
交通通信	自一〇五頁
交通施設、市民經濟、都市の膨脹、通信狀況、産業生活の充實、其他統計	至一一〇頁
教育宗教	自一二三頁
教育機關、學級數と兒童、秀才教育施設、宗教心の陶冶、神社と寺院、古建築	至一四七頁
社會事業	自一四八頁
社會係、研究調査項目、社會的疾患、都市改良の根本義、共同責任の觀念	至一四九頁
土木衛生	二五〇頁
地方開發、都市計畫	

名勝舊蹟	自二五一頁
今橋城、戸田今川の争闘、家康と織田氏、城主の交代、最後の藩主、舊城址、仁連木城、其來歴と宗光、重貞の戦死、天正の戦、宗長の戦功、豊川の清流、古名の色々橋梁移轉、地子御免、貨物の運上、舊幕時代の港	至二五七頁
豊橋名代行事	自二五七頁
煙火	至二五八頁
鬼祭	自二五九頁
附近町村を探わて	至二六四頁
豊川風來寺鐵道沿線	
豊橋以西	
豊橋以東	
渥美半島	
八名郡及下地方	
市内劇場と活動寫眞寄席	二六五頁
市内諸組合	自二六五頁
市内に於ける主なる旅館と料理店	至二六八頁
衆議院議員、愛知縣會議員、所得調査委員	自二六八頁
營業稅調委員、都市計畫愛知支部委員	至二六九頁
市會議員	自二七〇頁
	至二七四頁

商業會所議員……………自二七四頁
 商業會議所役員職員……………至二七七頁
 商業會議所沿革……………二七八頁
 辯護士……………自二七九頁
 ………………至二八一頁
 ………………二八二頁

商工人名錄營業別索引

業種別	業種別	業種別	業種別
印 刷 業 九五 醫 療 器 械 九六 絲 綢 類 九六 甘 灰 石 九六 石 灰 石 九七 飲 食 物 九七 履 造 物 九九 陶 磁 器 造 一〇〇 煙 火 製 造 一〇一	い 之部 肉 類 一〇二 紡 績 類 一〇二 防 水 布 一〇二 襪 類 一〇三 米 雜 穀 一〇三 時 計 類 一〇三 陶 磁 器 造 一〇三	塗 料 染 料 石 一三二 茶、茶 道 具 一三二 帳 簿 類 一三三 旅 館 業 一三三 桶 製 造 業 一三五 織 物 業 一三五 綿、真 綿 之部 一三五	か 之部 金 物 一六六 菓 子 一七〇 紙 類 一七〇 籠 製 造 一七一 瓦 斯 造 一七一 瓦 子 一七一 硝 子 一七二 樂 器、蓄 音 機 一七二 蒲 鉾、竹 輪 一七三 海 産 物、鹽 干 魚、鹽 節 一七三 磁 器 一七四

豊橋商工業案内

總説

沿革―地勢―氣象―富力―官公署及新聞社―隣接町村―其他統計

「吉田通れは二階から招く、しかも鹿の子の振袖で」……と唄はれ當時東海道五十三次の一として名高かつた吉田の里が、豊橋と改稱されたのは明治二年六月であるが、彼の吉田と呼んだ頃の戸口は一体どの位有つたであらうかと云ふのに昔から吉田の二十四ヶ町と言つて、徳川三百年の間に變りの無かつた如く、戸數にも差程の増減を見なかつた。貞享五年に一千戸のものが、寛永七年に一千十一戸、寶政十年に一千二戸と云ふ實況である、尤も此の以前即ち寛永四年に大地震があつて、總戸數一千十一戸の内全潰戸數二百十戸半潰戸數二百六十六戸で、外に死者十一人も出した事であるからだとしても極めてその増加率の少かつたのは事實である。随つて人口も亦た弘化元年に男女合せて五千五百四十五人であつたものが、其の翌年には十人を減じ、嘉永元年に至つて五千五百十九人と云ふ數を示

二
して居る。然るに明治二十二年始めて自治制を實施された當時には今の豊橋市の區域は豊橋町、豊橋村、花田村、豊岡村の一町四ヶ村であつた、其の内豊橋町に屬する戸數は三千五百九十七戸、人口一万一千三百三十九人を算し、夫れから明治二十八年一月に豊橋町と豊橋村の合併が行はれ、明治三十九年七月更らに花田豊岡の二村も之れに合併し、續いて全年八月市制施行地となつたのであるが、當時の戸數は九千九百戸人口三万七千六百三十五人であつたが、明治四十一年十一月第十五師團の設置により、膨脹し翌四十二年は戸數一万一千七百五十九戸人口四万四千六百八十七人となり、遂に今日の状態に至つたのである、第十五師團は本年五月軍縮によつて廢止となつたが蠶糸業の發達により影響する處極めて尠く將來益々發展の趨勢を示して居る。豊橋市は三河の東南に在つて北は豊川と朝倉川との水流を境となし、南は柳生川で限られて居るから地形は東西に延びて南北に短かい、即ち南北二十八町三十間であるのに、東西は二里十八町二十間である。而して之れが東經百三十七度二十三分三十秒、北緯三十四度四十五分四十秒と云ふ位置で總面積は僅かに一方里強、豊川に沿ふた方の低地は概して沖積層であるが、市街の大部分は高地で多くは古生層である。氣象は其の年に依つて多少の差はあるが最近の調べに依ると、最も暑さの嚴

しい七、八月の温度が三〇、七乃至三〇、八最も寒い一、二、月が〇、二乃至一、二で之を平均すると七、八月の二八、〇乃至二八、四と一、二、月の五、一乃至六、九が普通の温度で降雹降雪等も少く、降雨適量晴曇又た餘り申分はない、唯だ困らせられるのは風丈けである。豊橋地方を吹き捲くる風は三河の空ッ風と稱して、彼の上州の空ッ風赤城風と共に昔から天下に知られて居る。

豊橋市は現今四十一個の大字即ち

船、湊、上傳馬、松葉、本、札木、關屋、魚、指笠、三浦、花園、新錢、新川、中柴、萱、吳服、曲尺手、鍛冶、下、西八、中八、東八、清水、神明、紺屋、手間、吉屋、飽海、旭、東新、西新、談合、中世古、向山、岩田、岩崎、飯、三ノ輪、瓦町、東田、花田、

等を以て區劃し各大字には字總代が置いてある。字總代は字民の自由選舉に依り直接間接市の補助機關となつて居る。而して以上四十一字を通じて現在總戸數は一万四千四百餘戸總人口六萬九千餘人の多きに達して居るが、戸口共に尙益々増加せんとする趨勢を見せて居る、元來此の大字と云ふ名稱は町制時代に用ひたものだが、之れは是非近く整理を行ひ何々町と呼ぶ事に改めたいものである。富力の程度に就いては却々調査が困難であり到底

之れを明瞭的確にする事は期し難いが、併し大体に於いて貧富の懸隔が少ないのは何人も一致する觀察で、其の半面には比較的富の分配が良く行はれて居ると云ふ事を意味するの
で少くとも社會上喜ぶべき現象であらねばならぬ。尙市内の官公衙新聞社及其の所在字名
を擧ぐれば

- 豊橋市役所(西八)
- 豊橋市農會(全上)
- 豊橋商業會議所(本)
- 豊橋區裁判所(中八)
- 豊橋警察署(中八)
- 豊橋稅務署(東八)
- 豊橋郵便局(札木)
- 萱町郵便局(萱)
- 下町郵便局(下)
- 花田郵便局(花田)
- 新川郵便局(新川)
- 渥美郡役所(西八)
- 愛知縣蠶業取締所豊橋支所(花田)
- 名古屋地方專賣局豊橋出張所(湊)
- 愛知縣第七工區事務所(西八)
- 豊橋驛(花田)
- 公證人役場(東八)
- 帝室林野局豊橋出張所(東八)
- 執達吏役場(中八)
- 名古屋利務所豊橋出張所(東八)
- 豊橋職業紹介所(西八)
- 愛知縣方面委員豊橋方面事務所(西八)

等で軍隊側としては

- 歩兵第十八聯隊(中八)
- 工兵第三大隊(向山)
- 豊橋聯隊區司令部(東八)
- 豊橋憲兵分隊(西八)

で新聞社は左の如く、市内に本社を有するもの九、支局四、合計十三で、尙之に特殊の新

聞雑誌を加ふると實に驚くべき數に達するであろう。

- 參陽新報(西八)
- 新朝報(上傳馬)
- 豊橋日日新聞(松葉)
- 豊橋新報(中八)
- 東海時報(本)
- 東海時事(曲尺手)
- 豊橋通信新聞社(札木)
- 豊橋毎日新聞社(魚)
- 東海朝日新聞社(西八)
- 名古屋新聞支局(中八)
- 報知新聞支局(松葉)
- 中央新聞豊橋支局(西八)
- 新愛知新聞支局(中八)

官公衙及新聞社は以上の如く配置されて居るが、更らに市外に設けられてある官衙であつて直接常に豊橋市に關係を有するものを掲げると

- 騎兵第四旅團司令部(高師村)
 - 騎兵第二十五聯隊(全上)
 - 騎兵第二十六聯隊(全上)
 - 第三師團經理部豊橋出張所(全上)
 - 高射砲第一聯隊(全上)
 - 豊橋衛戍病院(全上)
 - 農商務省水産講習所豊橋養魚試驗場(半呂吉田村)
 - 陸軍兵器本廠豊橋出張所(全上)
- 等である。由來東三河と稱するのは豊橋市を中心とし、渥美、八名、寶飯、南設樂、北設樂の一市五郡を云ふので、豊橋の接續町村は渥美郡二川町、全郡高師村、全郡牟呂吉田村、寶飯郡下地町、全郡小坂井村、八名郡下川村である。

◆豐橋市面積戶數及人口

種別	面積		戶數		人口	
	積	數	男	女	計	口
大正十三年	一、三九三	一、四〇五五	三三、八三五	三六、九九七	六九、八三二	
大正十二年	一、三九三	一、四〇七八	三二、六七九	三六、四二〇	六八、〇九九	
大正十一年	一、三九三	一、三、九四七	三一、五一一	三五、五四五	六七、〇六〇	
大正十年	一、三九三	一、三、四一三	三〇、九三〇	三四、一〇三	六五、〇三三	
大正九年	一、三九三	一、三、二五〇	三〇、〇九八	三四、一二〇	六四、二一八	

◆豐橋市有租地價表

地目	大正十三年		大正十二年		大正十一年		大正十年		大正九年	
	反別	地價	反別	地價	反別	地價	反別	地價	反別	地價
田	四四、四、五	一六九、四七〇	四四、六、三	一七〇、二七六	四四、五、三	一七〇、六五〇	四四、三、六	一七一、一〇三	四四、七、三	一七一、一〇三
畑	四四、九、六	四一、〇〇〇	四六、二、一	四一、六三二	四七、三、四	四三、〇七七	四六、一、六	四三、一三三	四七、〇、九	四三、一三三
宅地	二八、八、〇	一三〇、一六三	二七、九、二	一二三、四三〇	二六、六、四	一二二、八七五	二六、九、九	一二七、八〇五	二六、〇、五	一二七、六六九

◆豐橋市官有地

種別	山原		雜地		池沼		合計	
	林	野	地	沼	計	計	計	計
大正十三年	一、七四、六	一、六七、六	七、〇五	一、一、四	一、五、八	一、三、七、七	七〇、三三九	一、三、七、七
大正十二年	一、七、三	一、七、三	六、六	一、一、四	一、五、八	一、三、七、七	八八、一、五	一、三、七、七
大正十一年	一、七、三	一、七、三	七、七	一、一、三	一、七、一	一、三、七、七	一、五、三、四	一、三、七、七
大正十年	一、八、七	一、八、七	七、三	一、四、八	一、七、一	一、三、七、七	一、五、〇、六	一、三、七、七
大正九年	一、八、七	一、八、七	七、三	一、六、六	一、七、一	一、三、七、三	一、五、〇、〇	一、三、七、三

種別	陸軍省用地		大藏省用地		逓信省用地		裁判所用地		官設鐵道用地		社寺境内	
	地	林	地	地	地	地	地	地	地	地	地	地
大正十三年	二、一三〇	一、五五九	二	二	三	七	七	八				
大正十二年	二、一三〇	一、五四八	二	二	三	七	七	八				
大正十一年	二、一三〇	一、五二八	二	二	三	七	七	八				
大正十年	二、一、二五	三、五三〇	二	二	四	三	五	七				
大正九年	一、〇一八	一、五三四	二	二	四	三	五	八				

財政

市豫算…前年との比較…主なる歳入出
 負擔割…事業…關係統計…

豊橋市に於ける大正十四年度の歳入出豫算は金七十万七千二百二十八圓で之を前年に比較すると總豫算高に於て二十二万五千三百三十九圓を減じて居るが歳入の主なるものは言ふまでもなく市税であつて之は都市の膨脹産業自治の發展に伴ひ年と共に増加するのは自然の趨勢である。試みに茲數ヶ年間に亘る市税の實收高を調べて見ると大正九年度三十一万八千六百六十二圓、大正十年度四十一万九百四十二圓、大正十一年度四十九万九千七百六十六圓、大正十二年度四十八万九千七百五十六圓、大正十三年度五十二万七千四百六十六圓であつて大正十四年度豫算高は五十二万九千二百四十二圓であるが之を細別すると

地租	附加税	一万七千二十五圓
國稅營業稅附加稅		九万百八十二圓

所得稅附加稅	四万五千六百六十圓
家屋稅附加稅	十五万五千八百七十五圓
縣稅營業稅附加稅	一万三千五百圓
縣稅雜種稅附加稅	十一万六千一百圓
特別稅遊興稅	八万五千圓
特別稅觀覽稅	六千圓

の割合になつて居る而して大正十三年十二月末日に調査したる豊橋市の現在口數一万四千四百五十五戸、人口六万九千八百三十三人であるから其の負擔割合一戸平均三十六圓四十九錢強に當るのであるが次に歳出方面で最も主なるものは其の年に依つて費用も違ふのであるが役所費教育費公債費である大正十三年度に於ても經常部の小學校費十九萬八千五百八十二圓役所費九萬五千九百五十五圓どが最も多いのであるが、臨時部では土木費の一万三千四百二十圓公債費の十萬二千四十一圓土木費本年度支出額の三万七千七百二十四圓、商業學校營繕費本年度支出額の三萬五千五百九十三圓、教育費一萬五千四百六十五圓等、前年度中工事を施行し得なかつたものを本年度に於て施行するものであつて特に新事業は何等ないのである。

◇豊橋市歳入歳出

歳入

項目	大正十四年度	大正十三年度	大正十二年度	大正十一年度	大正十年度
財産ヨリ生ズル收入	六・五八三	六・二四三	四・五八二	四・四八九	四・二三一
使用料及手数料	八二・四八三	六七・六四三	五三・一七三	四四・三三五	三九・二四六
下賜金	七一	七一	七一	七一	二二
國庫下渡金	二四・五六九	二二・五九〇	一九・五六四	八・七六三	七・六一八
交際金	二二・八〇三	二一・九〇八	一九・九八四	一九・四一三	一四・七五一
報償金	四・七八八	四・七四〇	四・六二一	四・五〇六	三・五六九
國庫補助金	四九五	四六七	四五〇	一	一
縣補助金	一三・〇九六	二一・三六七	一四・八三二	一三・四〇一	三一・六九八
雜收入	六・八四八	八・一五三	九・三五五	一一・九〇九	一六・九一〇
市税	五二九・二四二	五一・六三五	四七一・〇〇八	四六一・六二七	三八五・九三四
寄附金	四・〇五三	九九・三一六	八五・五二五	四六一・六二七	四三・八六九

歳出
經常部

項目	大正十四年度	大正十三年度	大正十二年度	大正十一年度	大正十年度
賑恤金	四七	四七	四七	一	一
特別受益者負擔	三・四五〇	一八・五三五	一八四・五七四	一六・五七六	四八・六一九
繰越金	七七〇〇	一二六・七〇八	一一・二二三	八・三一五	三七・四九三
財産賣拂代價	一	一七・三四四	七一〇〇〇	一三五・〇〇〇	一
合計	七〇七・二二八	九二七・二二八	九四〇・〇〇九	八六二・六四八	六三三・九六一

項目	大正十四年度	大正十三年度	大正十二年度	大正十一年度	大正十年度
役所費	九五・九五五	九一・七五九	一〇一・七〇八	九二・四二七	七七・六四四
會議費	五八・一一二	六一・五二二	五・七九六	五・八〇八	五・四二七
土木費	二八・七〇八	二二・八一四	二二・三九五	二六・二八一	二〇・三四九
商業學校費	三五・八五一	二五・七二〇	一七・四三八	三・一五一	一

高等女學校費	五三、一三八	四五、八七六	四一、二八八	三一、四六五	二五、四一四
實業補習學校費	一六、二九二	一三、四九一	六、九六六	一六五、四八三	一五五、二二七
小學費	一九八、五八二	一九〇、五六四	一七九、一〇二	一六五、四八三	一五五、二二七
圖書費	五、二七七	四、七三三	四、三三二	二、二二三	二、〇四六
學事諸費	七、五三四	六、三三三	七、二二三	七、五一七	五〇、七二
傳染病豫防費	二、〇五三	三、九七五	一、八二〇	一、九八一	三〇〇、五
市立病院費	四、一四〇	四、〇五七	三、九六四	四、三九四	三、三三三
消毒所費	三、四〇〇	三、九二	四、八〇	二、八四	二、二七
汚物掃除費	五、八八八	四、六二五	三、五〇四	三、二一七	二、〇一一
衛生諸費	一、三六〇	一、四八八	一、六三一	一、六二四	四、三九
墓地諸費	四、四〇〇	四、四〇〇	四、三九	四、三五	四、三九
火葬場費	二、七九七	二、八一五	二、二七〇	二、六一	二、三五三
勸業諸費	一、三〇〇	一、三〇〇	一、七〇〇	一、七〇六	一、三二六
社會事業費	一、八二四	一、五七四	七、五六	三、八二二	二、二六
都市計畫費	七、三三三	七、八五五	二、九〇六		
公園費	二〇〇				

警備費	二、八〇九	三、〇二四	三、四二八	一、九〇〇	一、九〇〇
基本財產造成費	二六三	二四六	二一〇	二三七	二四四
財產費	二、五一〇	一、八六八	一、八一二	一、七七三	九九二
諸稅及負擔費	九九三	九四二	九四一	九九三	九六二
公金取費	三〇〇	三〇〇	三〇〇	三〇〇	三〇〇
神社支費	二七〇	三〇〇	三三〇	三三〇	三五八
雜支費	一、二一四	三、三八七	一、二二九	二、三七四	二、五九三
雜備費	三〇、九六	三、五七五	三、八七〇	三、七三七	二、五〇六
合計	四八六、二七九	四四七、六四六	四二八、八三八	三六〇、〇九七	三三三、七四四

臨時部

土木費	一、三、四二〇	一〇〇、八四四	一三三、八七一	三六、六二一	三四、一三〇
教育費	一、五、四六五	九六、五七七	九二、八八七	五、一八四	三、一五
役費		七三、八八八	九五、一三八	六、一九二	
合計					

公債費	102,041	101,471	77,783	112,643	94,473
補助費	7,900	6,900	6,600	7,650	7,500
事業費	8,094	7,587	4,256	4,999	2,378
表彰費	-	-	-	500	500
訴訟費	-	-	-	106	-
街路便所管繕費	610	270	1,200	106	-
土木費年度割支出額	37,724	92,159	28,894	43,040	73,587
商業學校管繕費	35,593	39,737	70,209	73,020	-
年度割支出額	100	100	188	1925	2050
高等小學校移轉增築費	-	-	8,127	8,350	-
警備費	-	1,723	480	1,925	-
公園費	-	1,500	480	-	-
墓地費	-	-	-	-	500
學校管繕費年度割額	-	-	-	-	3,020
市立病院管繕費	-	-	484	3717	43170
高等女學校管繕費	-	-	-	-	26,222

一六

寄附金	3040	1300	16364	5191	-
役所管繕費	-	-	-	-	-
屠場管繕費	-	-	-	-	-
收容所建設費	-	-	352	-	-
震災慰問救護費	-	-	2200	-	-
圖書館移轉改築費	-	-	-	-	-
雜支	-	-	-	-	-
合計	310,949	480,131	521,271	496,551	310,277
歲出合計	707,228	972,767	940,009	862,648	633,961

◇豐橋市稅負擔額

稅目	大正十三年度	大正十二年度	大正十一年度	大正十年度	大正九年度
地租附加稅	17,012	16,967	16,847	15,029	13,975
所得稅附加稅	37,789	41,529	44,836	26,067	25,736
國稅管課稅附加稅	8,808	78,018	80,467	60,567	47,161

一七

種別	○豐橋市縣稅負擔額				
	大正十三年度	大正十二年度	大正十一年度	大正十年度	大正九年度
賣藥營業稅附加稅	—	三三三	三一	二五	一九
取引所營業稅附加稅	—	三七七	八二八	九二〇	九四二
縣稅營業稅附加稅	一六六八八	一五、六八二	二一、五二五	一七、三二七	一六、一一一
縣稅雜種稅附加稅	一一、三五一	一一、八七三	一〇、七四八	八八八二	七、五四七
縣稅家屋稅附加稅	一五二、二七三	一三三、六六七	一四六、九〇七	一三〇、三一一	一〇四、八四四
特別稅遊興稅	八九、三九五	八一、九九四	七六、九五九	六七、四一一	三一、一八九
特別稅觀覽稅	三、九七一	三、八一六	三、八七二	四、五〇一	二、七〇五
合計	五二七、四六六	四八五、九五六	四九九、七六〇	四二〇、九四二	三二八、一六二
一月頁擔	三六、四九〇	三四、五一八	三五、八三二	三〇、六三七	二四、〇一一
一人頁擔	七、五五三	七、一三六	七、四五二	六、三一八	四、九五四
地租	二四、一一九	二六、四八四	二七、五三六	二九、七六六	二五、六〇三
家屋稅	八六、二二六	五九、六四四	七三、一五六	七四、六四一	四〇、二〇九

種別	○豐橋市直接國稅負擔額				
	大正十三年度	大正十二年度	大正十一年度	大正十年度	大正九年度
營業稅	一六、六八八	一五、七九五	二二、二七九	一九、四四六	二〇、一七九
雜種稅	一一、三四六	一一、五三七	一一、一五二	九九、二八一	九四、四九〇
營業稅附加稅	七四、九〇一	七〇、八〇五	七〇、二五六	六〇、五五八	四七、一〇三
所得稅附加稅	一一、五三六	一四、四四九	一七、四六三	九、二七六	七、七七六
取引所營業稅附加稅	—	三七七	八二八	九一〇	九四二
賣藥營業稅附加稅	—	一九	一八	一六	一一
都市計畫特別稅	—	—	六七四	—	—
合計	三三五、八一六	三〇二、九四六	三三五、三六二	二九三、八九四	二三六、三一一
一月頁擔	二二、二三一	二一、五一九	二二、三二八	二一、九一一	一七、八三四
一人頁擔	四、八〇八	四、四四八	四、八五一	四、五一九	三、六七九

目	○豐橋市直接國稅負擔額				
	大正十三年度	大正十二年度	大正十一年度	大正十年度	大正九年度
田租	七、二九三	七、六四一	七、六五九	七、六七九	七、七一九
佃租	一、八二五	一、八五六	一、九一九	一、九二九	一、九三〇

項目	大正十三年度		大正十二年度		大正十一年度		大正十年度		大正九年度	
	金額	單位	金額	單位	金額	單位	金額	單位	金額	單位
地租	三二・九六七	圓	三二・八〇四	圓	三二・一七三	圓	三一・八九一	圓	三一・六九二	圓
宅地租	九三	圓	九六	圓	九八	圓	一〇一	圓	一〇四	圓
計	四二・一七八	圓	四二・三九七	圓	四一・八四九	圓	四一・六〇〇	圓	四一・五四五	圓
第一種所得稅	六四・九〇一	圓	七〇・七四〇	圓	八四・八八九	圓	一三三・九〇二	圓	一〇一・五四一	圓
第二種所得稅	五〇・七二五	圓	四三・二六七	圓	二六・六三二	圓	二一・三一一	圓	一〇・五四一	圓
第三種所得稅	一九七・五七五	圓	一七二・四五四	圓	一五四・三七三	圓	九四・六四三	圓	五一・五七三	圓
計	三三三・二〇一	圓	二八六・四六一	圓	二六五・八九四	圓	二四九・八五八	圓	一五八・一八一	圓
營業稅	一二四・九二五	圓	一四四・五〇三	圓	一四三・二六二	圓	一二五・一七七	圓	一一五・六九一	圓
賣藥營業稅	三〇三	圓	三〇三	圓	六二〇	圓	五三三	圓	四二四	圓
取引所營業稅	三・七七一	圓	三・七七一	圓	八・二七七	圓	九・一〇三	圓	九・四二三	圓
計	一二八・九二五	圓	一四八・一七七	圓	一五〇・一〇〇	圓	一二九・九〇三	圓	一二五・二〇八	圓
礦業稅	三三・二二七	圓	三三・二二七	圓	三三・二二七	圓	三三・二二七	圓	三三・二二七	圓
砂礫區稅	三三・二二七	圓	三三・二二七	圓	三三・二二七	圓	三三・二二七	圓	三三・二二七	圓
探掘區稅	三三・二二七	圓	三三・二二七	圓	三三・二二七	圓	三三・二二七	圓	三三・二二七	圓
計	六六・四五四	圓	六六・四五四	圓	六六・四五四	圓	六六・四五四	圓	六六・四五四	圓
合計	四八〇・三〇四	圓	四四七・四三五	圓	四五九・九〇二	圓	四二七・二二三	圓	三三五・六五二	圓

◆豐橋市間接國稅額

項目	大正十三年度		大正十二年度		大正十一年度		大正十年度		大正九年度	
	金額	單位	金額	單位	金額	單位	金額	單位	金額	單位
相續稅	一五・一七九	圓	一七・〇四九	圓	三・四五三	圓	一一・〇一五	圓	一〇・三一一	圓
通行稅	一五・六八二	圓	一四・〇一三	圓	一一・九一五	圓	一一・五四六	圓	一一・五五三	圓
酒稅	一一九・九四九	圓	一一七・二二八	圓	一一六・〇九一	圓	一一一・八四六	圓	一一一・五五三	圓
酒類有稅	七二	圓	一・六九二	圓	一・四三五	圓	七九・〇九四	圓	八〇・三七八	圓
計	一三〇・〇〇〇	圓	一二八・九二〇	圓	一二三・八九四	圓	七九・〇九四	圓	八〇・三七八	圓
醬油稅	一八・八六七	圓	一五・四二八	圓	三・〇五三	圓	一一・九一〇	圓	九〇・三八	圓
家用醬油稅	一八	圓	一八	圓	一六	圓	一八	圓	二二	圓
計	一八・八八五	圓	一五・四四六	圓	三・〇六九	圓	一一・九二八	圓	九〇・五九九	圓
砂糖消費稅	二二三・二七二	圓	八〇・三三七	圓	三〇・五八五	圓	二七・七六六	圓	三・四五二	圓
織物消費稅	二一・四九三	圓	二二・七四四	圓	五七・二九一	圓	六二・五二〇	圓	六三・八三四	圓
取引所稅	一	圓	二八・一一六	圓	一	圓	一	圓	一	圓

戰時利得稅	戰時利得稅	計	四三四、五三二	二九六、六五	二二二、八三九	二〇三、八六九	二七〇四五
合							一九六、三五二

◇大正十二年營業稅額

豐橋市

營業名	營業人員	營業場數	卸賣	賣上	賣小	資本收入、負債、報價金額	從業者	職工勞務者	稅額
物品販賣業	一八五六	一八六一	甲 一三、九二八 乙 二、四三三	甲 一六、四四四 乙 八、三五四	甲 二、〇二〇 乙 八、三五四	一、〇九五	三、三六五	一	六一、〇二五
銀行業	一	一				二五、〇三三	一七	一	二三五七八
金錢貸付業	六五	六五				一、〇五六、六四七	八九	一	五、二四九七七
物品貸付業	一三	四				八、〇〇〇	五	一	四八四〇
製造業	二六六	二六六				四、三六二、七九五	四三	四、六〇九	一七、五四四六九
印刷業	二	二				七九、一三八	一九	七八	三三八一四

寫真業	運送業	倉庫業	鐵道業	請負業	席貸業	料理店業	旅人宿業	周旋業
二	一五	二	一	六〇	七〇	二二	一三	五七
二	一五	二	一	六〇	七〇	二二	一三	五七
二四、四一三	六九九、二四五	一三、六五六	五四九、一九二	六〇七、五九七	一四、一〇一	一一、四一〇	一一、四〇〇	三三、九六二
六	一三五	七	五七	一〇一	一〇一	一三〇	八〇	六三
三	五二	三	六四	三九七	一	一	一	一
九四〇五	二、七四三九	七九三八八	七、八三四六八	二、一〇一七三	一、三二八〇三	一、二五二八〇	七三〇〇〇	八九六一八

營業名	人員	場數	卸賣		資本收入、 報償金額	從業者 職工勞役者	稅額
			大	小			
代理業	二九	二九			一三、六六一	一四	二九三八四
仲立業	四	四			八、〇〇一	九	一八六〇一
問屋業	七五	七五			六八七、三三二	三六八	一五、一六九六三
計	二、五三二	二、五三八	一六、三六一、八八〇	二〇、三七五、二三三	八、三〇五、五六二	四、九八九	五、二〇六
	八九	八九					一一七、七九九六三

二四

◇大正十二年營業稅額

下地町

營業名	人員	場數	卸賣		資本收入、 報償金額	從業者 職工勞役者	稅額
			大	小			
製造業	一九	一九			三七一、四七三	三七	二四八
金錢貸付業	二五	二五			二五九、〇六九	六	一、二五五二
物品販賣業	七五	七五	甲 一、一九五、五二五 乙 一、七四六、九七七	甲 一四一、三三四 乙 二二、〇〇〇		一一〇	四、〇三八二六
計	一〇二	一〇七	二、九四二、五〇二	一六四、三三四	六五九、九六五	一七二	二七二
	八	六					六、八七〇三四

營業名	人員	場數	卸賣		資本收入、 報償金額	從業者 職工勞役者	稅額
			大	小			
倉庫業	一	一			七三	二	六
請負業	四	五			二七、二〇〇	五	一七
周旋業	二	二			五〇〇	二	一
計	一〇二	一〇七	二、九四二、五〇二	一六四、三三四	六五九、九六五	一七二	二七二
	八	六					六、八七〇三四

◇大正十三年營業稅額

豐橋市

營業名	人員	場數	卸賣		資本收入、 報償金額	從業者 職工勞役者	稅額
			大	小			
物品販賣業	二〇六七	二〇七二	甲 一、一六四、四〇〇 乙 一、一九九六、六五〇	甲 二、三五四、五〇〇 乙 九、二九二、七〇〇		三、七二〇	六二、一五四九三
銀行業	二	二			二二四、五〇〇	二四	五九五五五
金錢貸付業	六一	六一			一、〇二四、三三〇	七九	五、〇七四三三
計	二二二	二二三					
	二二	二二					

二五

物品貸付業	製造業	印刷業	寫真業	運送業	倉庫業	鐵道業	請負業	席貸業
二	二七二	一〇	二	一七	三	一	七〇	九六
二	二七二	一〇	二	一七	三	一	七〇	九六
六、三〇〇	五、五二七、九二九	八七、二九〇	二四、四〇〇	七六、七三〇	一五、〇九〇	五六五、一〇〇	四六七、六〇〇	二〇、三七〇
四	四二八	一七	六	一三六	八	六五	一〇六	一三五
	五、一八九	七五	三	五八	九	六二	三二〇	
三八二四	二、六五八、九二	三五九、五三	九四〇一	二、八四四、五四	八八〇六	八、〇七二、四〇	一、六七六、二八	一、八七九、三三

料理店業	旅人宿業	周旋業	代理業	仲立業	問屋業	計
二〇	二二	五五	二二	一三	六四	二七六六
二〇	二二	五五	二二	一三	六四	二七七一
						二、一六一、〇五〇
						一一、六四七、二〇〇
一一、九二〇	一〇、八九〇	二七、一一〇	一七、一九〇	一、七四〇	六四〇、八八〇	九、三八九、二六九
二九	七三	五八	一八	六	三〇四	五、三〇六
						五、七〇六
一、一九一、六〇	六九〇、五〇	六八五、三二	三九六、九九	四八、五四	一四、〇六六、四八	一、三二、四〇七、九八

◇大正十三年營業稅額

下地町

營業名 營業人員 營業場數 賣上小賣 資本收入、請負、報償金額 從業者 職工勞役者 稅額

營業名	人員	營業	協業	卸賣	賣上	小	金	資本收入、請	從業者	職工勞役者	稅	額
物品販賣業	八七	四	八七	乙甲	一〇三四・五〇〇	四	乙甲	一五六・三五〇	一五六	—	四、二六五・九四	四
金錢貸付業	二六	二六	二六	—	—	—	—	三〇五、九〇〇	七	—	一、四八二・三二	—
製造業	一八	二	一九	—	—	—	—	三六〇、七八七	三三	—	一、三七六・〇三	—
倉庫業	—	—	—	—	—	—	—	一、九二〇	九	六	一三〇・四四	—
請負業	—	—	—	—	—	—	—	三八、七〇〇	五	三三	一三四・八六	—
周旋業	—	—	—	—	—	—	—	五二〇	二	—	一四七・一	—
計	一九	二	二	—	—	—	—	七〇七、八二七	二二	二七八	七、四〇四・三	—

大正十四年營業稅額

豐橋市

營業名	人員	營業	協業	卸賣	賣上	小	金	資本收入、請	從業者	職工勞役者	稅	額
物品販賣業	二六八	二二七	乙甲	一〇四六・一五六	四	乙甲	二五八八・二八〇	—	三、八四一	—	六四、九〇五・九一	四
銀行業	—	—	—	—	—	—	—	四二五、〇二〇	三〇	—	一、二九七・五〇	—
金錢貸付業	二二	二二	—	—	—	—	—	九五六、八四〇	六七	—	四、七二六・八一	—
物品貸付業	—	—	—	—	—	—	—	二、八〇〇	二	—	一七四・四	—
製造業	二六七	二六七	—	—	—	—	—	五、九一六、七八九	四三六	—	二二、二五九・一六	—
印刷業	—	—	—	—	—	—	—	八八、七五〇	一八	七九	三六八・三五	—
寫真業	—	—	—	—	—	—	—	二四、四〇〇	六	三	九四〇・一	—
運送業	—	—	—	—	—	—	—	六六、三二〇	一四三	六五	二、五二〇・五五	—
倉庫業	—	—	—	—	—	—	—	一六、六九〇	一四	四	九八二・三三	—

問屋業	仲立業	代理業	周旋業	旅人宿業	料理店業	席貸業	請負業	鐵道業
七二	四一	八三	四九	一六	一七	一一	九五	一
七二	三一	八三	四九	一六	一七	一一	九五	一
六六二、三三〇	二、七〇〇	九、九二〇	三、五九〇	一一、九一〇	一一、九四〇	二四、二七〇	六三、三五〇	五八三、七八〇
三七	三	一六	四九	九三	一〇四	一五四	二二八	六四
一四、五六七二	六二七〇	二四〇三二	五九三三九	七八一五〇	一一、六三二〇	二、三五三三	二、一〇七四七	八、三三四二

三〇

計	二八八六 一〇九	二八九八 一〇五	二四、六六六、〇〇六	一一、九九七、八二〇	一〇、三三〇、三七九	五、四九五	六、二八四	二八、三三〇
---	-------------	-------------	------------	------------	------------	-------	-------	--------

◇大正十四年營業稅額

下地町

營業名	人員	營業場數	甲	乙	資本收入、請負、報償金額	從業者	職工勞役者	稅額
物品販賣業	八九	八九	一〇六、九四〇	一四六、九二〇	—	一五六	—	四、一九六九八
金錢貸付業	三三	三三	—	—	二八二、六〇〇	四	—	一、三六四四八
製造業	一五	一五	—	—	三七五、九五七	二八	三五	一、四〇九三
請負業	一四	一四	—	—	五六、八〇〇	四	二七	一八〇五四
周旋業	二	二	—	—	五〇〇	二	—	一四五〇
問屋業	一	一	—	—	一、〇〇〇	二	—	二五〇〇

三一



▲杉浦石炭株式會社

本社・濱松市新南通
電話 長五二六番
 大三五五番

出張所・豊橋市關屋町
電話 長三七〇番

配給料當	俸給料當	賞與費	諸給與	庶業	勞務	其他所得	其他所得	合	法第十六條控除計額	差引
五六一、六〇四	七〇五、五二五	二二七、二二六	二〇二、三四二	二二九、〇四八	三〇、五二七	一二、九二八	二二九、八〇四	二〇七、九二九	六、三二八、四四五	六、一三七、一三六
四六〇、三九八	七〇三、四二一	一三二、〇八七	一一一、一七八	二〇二、三一七	三四、七〇二	五、〇一二	一六四、八七一	一二七、九九三	五、五二八、二〇七	一、二七、六五二
四六四、五〇五	五五〇、五二五	一三〇、五六五	八一、四四五	二一七、六三三	三一、八四九	一一、三三〇	一一一、一三六	一六〇、四一三	四、八九二、三七九	四、七九四、六五九

正確！これが時計の生命です
 紳士向は、優美で正確。
 學生向は、丈夫で正確。

豊橋市 札木町
 石田時計店

石田 増 藏

電話一三七番



西 洋 御 料 理

借 給 亭 文 店



豊 稔 市 礼 本 町

電 話
五 八 三

正 確 ! こ れ が 時 代 の 生 活

新 本 町 は、こ の 正 確

早 午 夜 日 之 也 也 也

豊 稔 市 礼 本 町

借 給 亭 文 店

電 話

豐橋
名産
竹輪
蒲鉾

今
佐藤善作

豐橋市魚町

電話 四三五番
電略(ヤマサ)又ハ(サ)
振替東京二五九五〇番

營業種目

各國洋酒
飲料水用
機械器具
芳香原料
硝子空壺
其他附屬品

商 卸

豐橋市新錢町

水藤金右衛門商店

電話六一六番



株式會社

名古屋銀行豊橋支店

豊橋市・札木

電話 長六三番 三五〇番

牛久保派出所

電話 豊川三二番

創立明治十五年
資本金貳千萬圓
諸積立金六百九拾貳萬圓

る優に食米

た來出て機熱電の式新最

ンパ養滋

所造製ンパ化電

堂月松

番三五六話電

角線町萱通場車停新市橋豊

商工業

營業別と其分布……重要物産……工業施設と農業方面……
商業と資本の活動……金融と労働賃金……

肥料商、呉服商、酒類商、履物商、味噌醬油業、菓子商、洋物雜貨商、足袋商、荒物雜貨商、乾物商、薪炭業、運送業、家具商、魚類商、海產物商、青物商、鶏卵商、文具商、糸類商、魚網商、織布業、麻苧田業等で之を組織的に見れば尙欲陥有る事を免れないけれど其分布の状況が比較的良く行はれ一般消費生活者の爲に甚だしく不便を與ふる様な事は無い。



豊橋市役所

玉糸製造業、生糸製造業、繭糸屑物問屋、材木商、米穀商、

我が豊橋市の産業界は概して發展の機運に向つて居る、市内に於ける各種の營業に就いては生産者、問屋、小賣業者を通じて大体百數十種に區別するを得べく其内最も主なるものを擧ぐれば

若

名産物

ゆたかおこし
袖もやう
千鳥利まんぢう

豊橋市札水町

製造元

若松園

電話 三三六番
振替口座 六一四九三

以上は營業別と其の分布状況の概観である。特に此の地方に於ける繭の生産高は近來素晴しいもので。大正十四年春繭の市場出廻高は十九万三千貫で金額は二百二十一万二千余圓である。亦た之に伴ふて製糸業の發達も實に驚くべきもので、就中玉糸に至つては彼の本場の上州を凌駕し所謂三州玉糸の特産地であつて、生産高は我國玉糸總産額の約六割を占め恰も長野縣諏訪湖畔に於ける生糸業と相並び本邦製糸界の二大中心として内外に逼り、機械器具工業、化學工業、飲食品工業、特別工業、製作工業、土木建築業其の他で工場及職工數も近頃却々多數に上つてゐる、されど之等工場に對する運輸其の他の状況はと云ふと



渥美郡役所

知悉せらる處である。豊橋市及附近に於ける最も重要な物産としては何と謂ふても第一に玉糸生糸を擧げなければならぬが、之に次で
 醬油、溜、綿布、菓子、酒類、木竹製品、
 麻真田、蒲鉾、毛筆、履物、足袋、製網、
 製綿、清涼飲料、乾物
 等なども決して見通がす事の出來ない物産である、尙右各種の營業に就き工業方面から見れば、纖維工業、製作工業、土木建築業其の他で工場及職工數も近頃却々多數に上つてゐる、されど之等工場に對する運輸其の他の状況はと云ふと

、中には良好なるものあるけれど、未だ遺憾の点少くないのであるから今後相當な時機に於て工業地帯を設置し之に充分なる施設をなし以て運輸其他の利便を與へ斯業の發達を圖る必要があると思ふ。次に工場労働者の福利増進に對する施設である。職工をして工場主と利害の觀念を同うせしめ、且つ共同の精神を發揮せしめ、基礎を確立するにはどうしても之が適切な施設を要するのは勿論である。

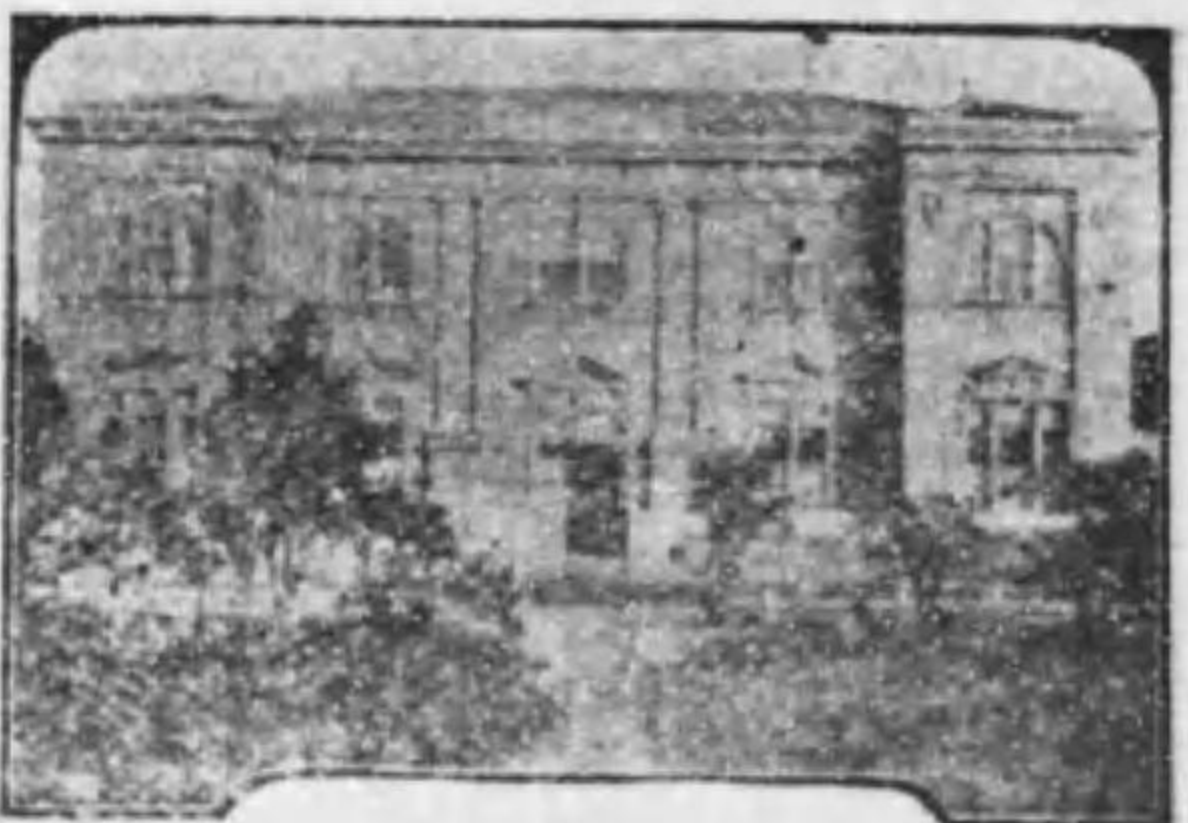

豊橋税務署

現在の農家は九百五十戸で内自作四百五十二戸、小作農百七戸、自作兼小作農三百九十一戸に過ぎないのであるから、至つて微々たるものだが近來果樹蔬菜の栽培など園藝に屬する方面は次第に發達の狀況を示し、尙其の外に養鶏なども行はれて居る。農産の主なるものとしては繭、甘蔗、メロン、柑橘などを數へなければならぬ、耕地は田四百四十四町歩、畑四百五十九町歩となつてゐる。斯様な状態であるから随つて農業団体もない。市農會を其の最高なるものにして養蠶同業組合、農業に關する産業組合位なものである。

然らば現今商業方面に於ける機關はどうであるかと云ふに、商業會議所、魚市場、青物市場、小賣市場、繭取引市場等が設定され、何れも目醒ましい活動を續けて居る。市内に本店を有する商事會社の數は本年九月末の調査によると、株式會社五十二、合名會社二十五、合資會社五十五であつて支店を有するもの株式會社十六、合名會社一、合資會社一、合計十八である。而して市内に本店を有する株式會社の資本金は鑛業一金三万圓、工業十業一金五万圓此總資本金額百八万八千圓である、是等の會社は我か豊橋の産業界の爲めに直接間接多大の利益を齎らしてゐる事は云ふまでもないけれど前述の状況から觀察する時は、未だ豊橋に於ける資本の活動の甚だ微弱なるを感ずると共に、吾人は將來我か事業界産業界の爲めに大いに研究を費さなければならぬと思ふ。



豊橋郵便局

産業界現下の状況は大要以上の如くである。尙ほ之に直接重要な關係を有する金融界の状況を知る必要がある。豊橋市の最も有力なる金融機關としての銀行はを示して居る。尙此の外質屋、産業組合、信用組合、金銭貸附業等數種の機關があつて第三階級に屬する商工業者及労働者の爲めに便益を與へてゐるけれども、茲に之を省略する



豊橋警察署



豊橋裁判所

事にした。因に市内の各種労働賃金は他の都市と比較して見ると餘り高い方ではないか又決して安いと言ふ程ではない。

四〇

豊橋物産

重要農産物

品名	大正十三年		大正十二年		大正十一年		大正十年		大正九年	
	数量	價格	数量	價格	数量	價格	数量	價格	数量	價格
米	五・五六一石	二二六・九五八円	五・七三三石	二〇七・七五九円	八・九〇二石	二二七・六八三円	五・八二一石	二二四・三五四円	七・九五五石	三五八・九三〇円
大麥	三・四七三	三九・四五四	二・九四〇	二七・一九六	二・九三六	二九・一三三	一・九一一	一八・八三七	四七・六五〇	二・七二八
小麥	九五六	一五・一八八	九一二	一・九六九	一・九六九	一・五五六	一・五五六	二七・九二五	四八・三五五	二・二二二
裸麥	七六	一・三〇〇	八七	一・一九七	八四	一・〇四一	一・六五	二・二六三	五・二二一	二・三七
大豆	一・一五	一〇〇	一・一五	一〇〇	一・一五	一〇〇	一・一五	一〇〇	一・一五	一〇〇

蔬菜及果實類

品名	大正十三年		大正十二年		大正十一年		大正十年		大正九年	
	数量	價格	数量	價格	数量	價格	数量	價格	数量	價格
小豆	四・一〇	一四	三・六	九〇〇	二・八	五八八	三	六四	一・一	二・三三
蠶豆	三・五	三五	三・五	五六〇	三・六	五四〇	三・四	四四二	三・六	九〇〇
豌豆	一・三	一一	八	一六〇	七	一一九	五	六五	六	八六
落花生其他	一六八	一	二二七	一	二六七	一	三六五	一	一〇五四	一
粟	一	一	三六	四〇	四〇	四八〇	二七	四〇	四〇	四〇
藜	一	一	一七	一七	二四	一八八	一五	二五	二二	三二
藁	一	一	一七	一七	二四	一八八	一五	二五	二二	三二
麥	一	一	三七	三五	一八	一六二	八	一〇五	一五	二四〇
黍	一	一	二	二	二	一八	一	一七	一	一七

種別	綠肥		庭園木		枇杷其他	
	價	數量	價	數量	價	數量
種別	一五八〇	二九	一九四〇	三五	六三	四七八
	七五四一	七	七二九二	一	四・五〇〇	四・五六三
	二六四	一	一七九	一	一六八	一〇・五四〇
			八七		一五〇七四	六・四〇六

◇蠶糸

種別	春蠶		夏秋蠶	
	價	數量	價	數量
種別	二〇三〇	二〇三〇枚	一〇七・一六三	一〇七・一六三
	一〇七・九七	一〇七・九七石	一三・九六九	一三・九六九
	七四・三三一	七四・三三一	三・四九八	三・四九八
	一八六一	一八六一枚	一〇八・六五七	一〇八・六五七
	九・六九〇	九・六九〇石	三・六四七	三・六四七

種別	蠶種		眞綿		生糸		玉糸		屑物		座繰	
	價	數量	價	數量	價	數量	價	數量	價	數量	價	數量
種別	二九七・〇	二九七・〇枚	二〇四・八〇	二〇四・八〇	七九・四五二	七九・四五二	八・二六・三五〇	八・二六・三五〇	一五七・一〇〇	一五七・一〇〇	七八三・二八二	七八三・二八二
	五・六四九	五・六四九	五・二〇〇	五・二〇〇	六六・一一四	六六・一一四	八・三三〇・三六四	八・三三〇・三六四	八〇・七五六	八〇・七五六	三九一・三二〇	三九一・三二〇
	二八・二九七	二八・二九七枚	四・一〇〇	四・一〇〇	六六・一一二	六六・一一二	六・九五五・八二二	六・九五五・八二二	一〇一・三五六	一〇一・三五六	七〇・七七九	七〇・七七九
	二五・三一七	二五・三一七枚	三・一五〇	三・一五〇	七六・一三九	七六・一三九	六・四三六・三八二	六・四三六・三八二	一一二・一九四	一一二・一九四	三二四・九八八	三二四・九八八
	二八・六六一	二八・六六一枚	二八・六六一	二八・六六一	七二・七三〇	七二・七三〇	七・二九二・六一八	七・二九二・六一八	五・九三三・九二八	五・九三三・九二八	六三・八九〇	六三・八九〇

◇家畜

牛乳	山 羊	豚	馬	牛					
					價 格	頭 數	頭 數	頭 數	頭 數
二九、一〇〇	五八、五〇〇	—	—	—	—	—	—	—	—
三九、七五〇	七九、六〇〇	—	—	—	—	—	—	—	—
三八、四六四	七七、五〇〇	—	—	—	—	—	—	—	—
四八、八〇〇	六一、五〇〇	—	—	—	—	—	—	—	—
三〇、一五〇	六〇、五〇〇	—	—	—	—	—	—	—	—

四六

◇家禽

種 別	雞		其他	
	成 禽	產 卵	成 禽	產 卵
大正十三年	四七、六五八	五八、三三二	一八一	八六、七五〇
大正十二年	五〇、〇三四	五九、八九〇	一六一	八八、七〇〇
大正十一年	五一、八一	六六、六〇三	二四五	一一、〇五〇
大正十年	三四、六三九	四九、一八三	五九九	四〇、七五〇
大正九年	二八、八二九	四四、八一五	二七一	一八、一六〇

◇水產

種 別	數量	價格
鮮魚(雜魚)	四、二一八	一〇、五九七
	三、二九七	九、八二一
	三、三〇四	九、六四五
	一、五五八	二、三九四
	六、〇四〇	一一、四四八

四七

種別	綿織物					絹織物	
	其他	タオル	巾類綿布	岡木綿	白木綿	其他	羽二重
	價數量	價數量	價數量	價數量	價數量	價數量	價數量
大正十二年		五・七三四	五〇・八八六	二〇・八四五〇		八・四五六	一・八八一
大正十一年	一・六四〇	一・三三五	一三・九八二	二二・四七三		三・七二八	一・六四一〇
大正十年	一・六五二二		五二・四八五	一四・六二四〇	八七・五〇〇	三・八六一	二六八
大正九年	一・六四八五		一四・三六〇	一四・三三六〇	九五・三〇〇	二・三七〇	六四二

◇醸造高

種別	工産(機械)					
	刻昆布	半辨	佃煮其他	蒲鉾竹輪	鹽魚(鯖)	干魚(鰹其他)
	價數量	價數量	價數量	價數量	價數量	價數量
大正十三年	一〇・三七六	四二・一八〇	二八・二二〇	二七・三九二	二・二四〇	一・二五五
大正十二年	一一・二六八	三二・二九三	七〇・三〇〇	一一・二七五八	二・〇四一	九五六
大正十一年	一・八八五	三二・二九三	二二・七一〇	二二・五六七〇	一・三六〇	六五〇
大正十年	一・八六四		七・六六三	二四・七二六五	九〇二	九五〇
大正九年	二・二八九		七・三三四	二五・九七二八	九〇〇	一・二三五

◇工産(機械)

種別	紙製品						
	清酒	味淋	燒酎	葡萄酒	味噌	醬油、溜	價數
價格	價格	價格	價格	價格	價格	價格	量
大正十三年	四・六四石 三三三・二〇四	八〇四〇 六七				三〇七・五八〇 一二九・〇六四 一〇〇・四〇七 四〇一・六〇〇	
大正十二年	三・七四九石 二八一・一七五	八一六〇 六八				三〇五・一八〇 八九・〇三六 九・三三四石 四九九・三五〇	
大正十一年	三・三九四石 二〇五・九一三	七二四〇 六八				三〇三・三二〇 九四・四七五 七・九〇一石 三八七・五五〇	
大正十年	三・六一六石 五四二・四〇〇	六三六〇 五三				一九七・〇〇〇 九八・〇〇〇 七八一七石 六二五・三六〇	
大正九年	二・四六四石 一一七・一四四	六八六〇 七六				二九六・八五〇 一〇三・九九八 五・七四〇石 二一七・四一〇	

五〇

種別	車						
	帳簿類	封筒及紙袋	團扇	提灯	紙函	屏風、襖	札紙其他
價格	價格	價格	價格	價格	價格	價格	量
大正十三年	三三・一〇四	四・九七〇	一五・一〇〇	一一・二七三	五三・〇一〇	三六・五〇八	一六・一〇〇
大正十二年	三一・三二〇	四・一〇〇	一五・〇〇〇	一一・七五八	五〇・〇〇〇	三五・四三五	一五・七〇〇
大正十一年	一一・〇〇〇	四・九〇〇	八・四七三	一一・八〇〇	九・七〇〇	五九・二〇〇	六・二〇〇
大正十年	一五・四〇六	四・九八〇	一七三・三六〇 八・六六八	三六・八八〇 一一・九〇八	七・五五〇	五八・二三〇	六・四四〇
大正九年	一三・八九六	四・八一八	一六五・二〇〇 八・二六〇	三五・八〇〇 一一・四五六	六・七五八	三〇・二四九	四・二七〇

五一

種別	大正十三年		大正十二年		大正十一年		大正十年		大正九年	
	價	量	價	量	價	量	價	量	價	量
乳母車	四三・六五〇	四	四三・八〇〇	四	七〇〇〇〇	四	一・六〇〇	四	一・五〇〇	四
荷車	一三・二〇〇	一	一八・八一六	一	二・〇〇〇	一	八〇〇〇〇	一	九〇〇〇〇	一

飲料水

種別	大正十三年		大正十二年		大正十一年		大正十年		大正九年	
	價	量	價	量	價	量	價	量	價	量
製氷	一九〇八・六六八	一	一・六八二・五四一	一	一・七三七・〇〇〇	一	七七〇〇〇	一	七六〇・七四〇	一
ラムネ	六二・七二五	四	九八・六九五	四	六八・六二五	四	三〇・八〇〇	四	三〇・四二九	四
密柑水	六五・八九	一	八一・六	一	七七・五〇〇	一	七五・〇〇〇	一	七五・八九六	一
サライダ	二二・七一四	一	二七・〇六七	一	二二・四〇〇	一	三〇・二〇〇	一	三〇・三五八	一
其他	八〇・三五三	一	七八・九九四	一	一一・六二〇	一	七・五〇〇	一	八・五〇〇	一

食品

種別	大正十三年		大正十二年		大正十一年		大正十年		大正九年	
	價	量	價	量	價	量	價	量	價	量
菓子	四七・三八三	四	四六・五〇八	四	三七・〇〇〇	四	三八・〇〇〇	四	三七・四・三六〇	四
餡物	五三七・〇二〇	一	五三六・二二〇	一	一一〇〇〇	一	一〇五・〇〇〇	一	九八・七〇〇	一
燒酎及麴	一一九・五四五	一	一一三・七七七	一	五九・〇〇〇	一	八八・〇〇〇	一	一〇八・五七〇	一
乾物	三〇・四三〇	一	二六・四四五	一	一〇〇〇〇	一	九・七〇〇	一	九・八五〇	一
罐詰	一・〇九三	一	一・〇八〇	一	一・二〇〇	一	一・七七〇〇〇	一	一・六五九〇〇	一
素麵干餛飩	一・九八九	一	一・九四九	一	一・九七〇	一	一・三三〇〇〇	一	一・二四・四二五	一

木竹製品

五四

種別	大正十三年		大正十二年		大正十一年		大正十年		大正九年	
	價	數	價	數	價	數	價	數	價	數
種別	價	數	價	數	價	數	價	數	價	數
建具類	二二七〇〇	円	二二〇〇〇	円	二〇九五〇〇	円	二〇〇六七〇	円	二〇六二五〇	円
佛箱佛壇佛具類	八三・四二五		八二〇〇〇		五九〇〇〇		五四二〇〇		六三三・〇〇〇	
桶類	八一・九一〇		七九・六〇〇		五七・四五〇		四八・六〇〇		四七・〇六〇	
卓子机	九・九七〇		九八〇〇		八七〇〇		五・六五〇		五・四七五〇	
椅子	一七七〇〇		一六九〇〇		一五三〇〇		一四・六九〇		八・七二〇	
籠	四三五〇〇		三七〇〇〇		三五・三〇〇		三五・三五〇		三三・二五〇	
箆筒	三三三〇〇		三三二〇〇		七七二〇〇		八二・九〇〇		八一・二五〇	
戸柵	一一・〇〇〇		一一・六〇〇		二二・〇〇〇		二二・〇〇〇		二二・五〇〇	

裝身具

種別	大正十三年		大正十二年		大正十一年		大正十年		大正九年	
	價	數	價	數	價	數	價	數	價	數
種別	價	數 <td>價</td> <td>數 <td>價</td> <td>數 <td>價</td> <td>數 <td>價</td> <td>數 </td></td></td></td>	價	數 <td>價</td> <td>數 <td>價</td> <td>數 <td>價</td> <td>數 </td></td></td>	價	數 <td>價</td> <td>數 <td>價</td> <td>數 </td></td>	價	數 <td>價</td> <td>數 </td>	價	數
足袋	一八・一八〇	円	一八・〇〇〇	円	一八・一六〇	円	三八・〇〇〇	足	八八・五〇〇	足
靴	一四〇・五三〇		一三九・八二六		一三七・八五〇		二一・八七〇		二二・六五〇	
履物	四四五・三九二		四三九・五〇八		一三五・〇〇〇		一三一・五〇〇		一三〇・五〇〇	
手巾			四・八二〇		四・九七〇		一・八九〇		四・九五〇	
石鹼	五・四八八		三・八三〇		三・〇〇〇		二・七二三		二・五一一	

五五

刺	麻	澱	製	毛	蒲	機	製	玩
真	田	粉	綿	筆	團	械	網	具
繡	繡	繡	繡	繡	繡	繡	繡	繡
價數	價數	價數	價數	價數	價數	價數	價數	價數
格量	格量	格量	格量	格量	格量	格量	格量	格量
三・六三三・〇五〇	九〇八・二六三	五三・五五〇	一四七・八一〇	六・五六三・三三三	三九三・八〇〇	五・〇〇〇	二二二・九七〇	四・二〇〇
一・七〇五・二六〇	三・七五・一五七	五六・五一八	一五二・五八九	六・五一〇・〇〇〇	三九〇・六〇〇	五〇・六三〇	二五六・一六二	四・一〇〇
一・四九三・〇〇〇	八・三五八・三二〇	七一・五〇〇	一五二・七五〇	三・〇二六・四〇〇	二二一・八四八	五・五〇〇	六五・〇〇〇	三・九〇〇
七・一四五〇	一・三二九・四二八	一八〇・〇〇〇	一三二・〇〇〇	四・九八七・四〇〇	二二四・六八五	六・一〇〇	六一・九八五	四・〇〇〇
四・九八〇	一・四七七・五九	一七〇・〇〇〇	一三三・七五〇	四・八七七・四二〇	一一一・九三五	三・七〇〇	六一・三三三	三・八〇〇

種	別	價數	種	別	價數
別	別	格量	別	別	格量
大正十三年	大正十二年	大正十一年	大正十年	大正九年	
二九五四	一九五	一八〇	三六七五	三八一五	
三・八三五	二・二五三	二・二六〇	七・三六八	七・三〇五	
二六・五九六	二・三三・二六三	七・三八〇	六・二八四	五・七二二	
二五・三二七					
大正十三年	大正十二年	大正十一年	大正十年	大正九年	
四・二八八	四・〇五四	五・一〇〇	一・一三二八	一・一三〇	
七九・九五〇	六九・五九八	二・二〇〇	一七・五〇〇	一六・九二二	
四・五八〇〇	四・六六〇〇	四七・五〇〇	九四・五六九	九二・九四二	

其 他	和 傘	襪 糸	賣 藥	香 油	塗 料	杞 柳 及 藤 製 品	馬 具 類	ド ロ ン オ ー ク
價 數 格 量	價 數 格 量	價 數 格 量	價 數 格 量	價 數 格 量	價 數 格 量	價 數 格 量	價 數 格 量	價 數 格 量
	一六三〇	四六・一九〇	六〇・二二三			一七・二〇〇	二五・三五	
	二八八〇	八六・一〇	五九・二二七			一七・四〇〇	二四・六五	
四三四・九七七								
五〇・〇〇	七五〇	三・三三〇	五六・八五〇			一八・〇五〇	五二・七〇	
一一・三三五			二二・〇〇〇	一九〇〇	三・九〇〇	一八・〇〇	五八・〇〇	一一・〇〇
一三・三三八			二〇・六三〇	一八〇〇	三・七八〇	四八・九〇	四九・八〇	一七・七〇

紐 類	樂 器	煙 火	蠟 燭	漆 器	陶 磁 器	瓦	煉 瓦	和 紙
價 數 格 量	價 數 格 量	價 數 格 量	價 數 格 量	價 數 格 量	價 數 格 量	價 數 格 量	價 數 格 量	價 數 格 量
一九二〇〇		一〇五〇〇	三〇六〇	一一・四五〇	四三・五〇〇	四四・五〇〇	六〇八・〇〇〇 一三・三七六	一九二〇〇
							五七六・〇〇〇 一三・二四八	一七・八〇〇
一八・一〇〇		一〇三八五	四八〇〇	一〇・九〇〇	四五・五〇〇	四三・三三八		
							五七五・〇〇〇 一三・六五〇	一七・二〇〇
六〇〇〇		八〇〇〇	五・七〇〇	三一・九五〇	四五・〇〇〇	四一・七七〇		五六・三三五 一六・九〇〇
							一九八・〇〇〇 四・九五〇	一六・九〇〇
五・二〇〇	五・一四五	八八・〇〇〇	六〇四一	二八七〇	一一〇〇〇	五六・〇〇〇	一・四〇〇〇〇〇	五六・三三五 一六・九〇〇
							五九二・一六〇	五六・三三五 一六・八九一
五・〇〇〇		八七・四六〇	五・九三九	七・四二四		五三・五三〇	七五五・八六二 二二・六七五	五六・三三五 一六・八九一

◇豊橋市内諸物價卸値段表

銘柄	柄	單位	大正十三年			大正十二年			大正十一年		
			上半平均	下半平均	年中平均	上半平均	下半平均	年中平均	上半平均	下半平均	年中平均
玄米三河米二等品	全	一石	三六・七八	四二・一一	三九・九五	三一・三六	三五・三二	三三・三四	三七・六五	三三・一四	三五・四〇
全全三等品	全	一石	三六・九八	四一・三七	三九・一八	三〇・七八	三四・五八	三二・六八	三六・九〇	三二・二九	三四・六〇
白米全二等品	全	一石	四一・四四	四六・四六	四三・九六	三三・三一	三九・二〇	三六・七六	四一・〇一	三六・六三	三八・八二
全全三等品	全	一石	四〇・四四	四五・四六	四二・九六	三三・三一	三八・四三	三五・八八	四〇・〇一	三五・六三	三七・八二
白米田糲中等品	全	一石	四一・七一	四七・八六	四四・七九	三四・四〇	三六・五三	三五・四七	四〇・〇一	三五・〇〇	四〇・八四
大麥三河産中等品	全	一石	五・八四	五・九三	五・八八	四・三六	四・五一	四・四四	四・五一	三・六六	四・〇八
小麥全全	全	一石	六・三九	八・三〇	七・三五	七・一七	六・〇一	六・五九	七・一一	五・九八	六・五四
搗麥讚岐産中等品	全	一石	二六・一八	二六・六四	二六・四二	一六・七五	二〇・三一	一八・五三	一八・七一	一五・五九	一七・一五
壓搾麥中等品	全	一石	一九・九一	二〇・三六	二〇・一四	一三・四二	一五・九三	一四・六八	一四・八一	一二・六一	一三・七一
北海道小豆三等品	全	一石	一四・一五	一五・一八	一四・六七	一〇・〇一	一一・一六	一一・〇九	八・五六	八・五七	八・五七
大連大豆	全	一石	七・二三	八・八八	八・〇六	七・一四	六・八九	七・〇一	六・九七	七・一七	七・〇五
食鹽三等品	全	百斤	四・二四四	四・二四三	四・二四三	四・二五	四・二五	四・二五	四・二五	四・二五	四・二五

味噌豊橋産中	百貫	二二・八〇	二五・〇五	二四・四三	二二・八〇	二二・八〇	二二・八〇	二五・〇〇	二四・六〇	二四・八〇
溜全中引	一石	四一・六七	四三・五六	四二・六二	四一・六六	四一・六六	四一・六六	四四・四二	四三・五〇	四三・九六
澤肉麩詰上	一打	二〇・六五	二〇・六五	二〇・六五	二〇・二〇	二〇・二〇	二〇・二〇	一五・八〇	一六・二五	一六・〇二
牛肉麩詰上	一打	二〇・六五	二〇・六五	二〇・六五	二〇・二〇	二〇・二〇	二〇・二〇	一五・八〇	一六・二五	一六・〇二
高野豆腐上	百貫	一一・二六	一一・二一	一一・二四	一一・二八	一一・二八	一一・二八	一一・四八	一一・三六	一一・四二
海苔中	百貫	一・七二	二・二六	二・〇〇	一・四〇	一・四〇	一・四〇	一・五九	一・五九	一・五七
砂糖上白三星	百斤	二七・三三	二七・九〇	二七・六四	三〇・五三	二八・五一	二八・五一	二五・五八	二五・七八	二五・六八
全分蜜六ヶ月	全	二二・〇一	二二・一七	二二・六〇	二二・〇〇	二二・〇〇	二二・〇〇	一九・六五	一九・八九	一九・七七
全分蜜一等大島	全	一九・九八	一九・五五	一九・七七	二一・七六	二二・八一	二二・二九	一九・六五	一九・八九	一九・七七
氷砂糖上一等龍印	全	三八・六五	三七・二一	三七・九四	三九・九八	三八・六六	三九・三二	三八・八一	三八・八一	三八・〇九
氷砂糖本節中	全	一六・二九	一六・〇九	一六・二六	一七・六八	一六・六八	一七・一八	一四・八〇	一五・四九	一五・一五
中才煮干	十貫	一五・二一	一九・〇八	一七・一五	一六・八七	一八・〇八	一七・四七	一六・〇八	一九・四一	一七・七五
中才煮干	十貫	一一・〇〇	一四・二五	一二・六三	一九・〇〇	一一・三三	一〇・一七	一〇・八六	一〇・三七	一〇・六二
竹輪	百本	三・二七	三・三九	三・三三	三・六二	三・五七	三・六〇	三・五四	三・五八	三・五六

炭火釜淺木上白	全	足袋木綿紺並	タスリン生地	モスリン生地	晒木綿中等品	生木綿三河産白	全赤三二十手	綿糸鐘紡十六手	眞綿並爐角	綿寧波	素麵手	澱粉北海一等品	晒粉	食生	寒生
一八匁	全	一打	一打	一打	全	一反	全	四十九	十匁	百匁	六匁	十二匁	十匁	百匁	一匁
三〇六	三〇六	一六〇	八三	八三	八二	一一一	三一九九一	三〇八六六	七四〇〇	三三七	一一五	九七八	五二〇	三六〇	三六〇
三〇六	三〇六	一六二	八六	八六	八六	一一一	三五七二五	三四三三	八三六六	三三二	一一五	一一六三	五二〇	三〇七	三〇七
三〇六	三〇六	一六二	八五	八四	八四	一一一	三三八五八	三二六〇四	七八八三	三三〇	一一〇	一一〇七	五二〇	三〇九	三〇九
二八五	二八五	一三一	九五	六八	六八	一一一	二五九七五	二四九七五	五六二〇	三三三	一一〇	一一〇七	五二〇	三〇四	三〇四
二九五	二九五	一四六	八〇	七四	七四	一一一	二六八二五	二六〇五八	六一四九	三三二	一一〇	一一〇七	五二〇	三〇三	三〇三
二九〇	二九〇	一三九	八八	七一	七一	一一一	二六四〇〇	二六〇五八	五八八五	三三三	一一〇	一一〇七	五二〇	三〇八	三〇八
三二九	三二九	一三九	九〇	七〇	七〇	一一一	二四六八三	二四三三〇	五三〇五	四二二	一一〇	一一〇七	五二〇	六六〇	六六〇
二九七	二九七	一三九	九〇	六五	六五	一一一	二二六八三	二二四七五	五三〇五	四二二	一一〇	一一〇七	五二〇	四八四	四八四
三〇三	三〇三	一三九	九〇	六七	六七	一一一	二二四七五	二二四七五	五三〇五	四二二	一一〇	一一〇七	五二〇	五七三	五七三
三〇三	三〇三	一三九	九〇	六七	六七	一一一	二二四七五	二二四七五	五三〇五	四二二	一一〇	一一〇七	五二〇	五八七	五八七
三〇三	三〇三	一三九	九〇	六七	六七	一一一	二二四七五	二二四七五	五三〇五	四二二	一一〇	一一〇七	五二〇	五七二	五七二

六三三

日本製粉竹印	日清製粉月印	茶並頭	香並	酢名古屋産丸勸印	和酒地廻	關西白	月經サイ	サボロビ	牛乳	鶏卵	鶏肉	豚肉	牛肉	鯉	蒲鉾
全	全	全	全	全	全	全	全	全	全	全	全	全	全	全	全
三三九	三三九	一〇一六	六一六六	一八〇〇	七五〇六六	一三四七五	七五〇	一八五〇	五〇〇〇	二七二三	五〇八三	二六五九	四八二〇	六二五〇	二〇四一
四三六	四三六	九六〇〇	五〇六六	一八〇〇	七三三〇	一三〇〇〇	七五〇	一八五〇	五〇〇〇	四三三三	四四六六	二五四五	四八五八	六三三三	二〇六六
三三八	三三八	一〇三〇	五六二七	一八〇〇	七四九八	一三三三八	七五〇	一八五〇	五〇〇〇	三六二八	四七七五	二六〇三	四八三九	六二九二	二〇五四
三三三	三三三	一〇〇六六	五八六六	一六〇〇	七二五〇	一一一六六	七五〇	一八五〇	五〇〇〇	二六〇〇	四六四一	三〇七八	四七七八	五八〇〇	二二二八
三三七	三三七	一〇〇〇〇	六四〇〇	一六〇〇	七一三三	一一二五〇	八〇〇	一八五〇	五〇〇〇	三五六六	四三六六	三〇一六	四七〇〇	四一八三	二二二五
三三〇	三三〇	一〇五三三	六一三三	一六〇〇	七一三三	一一二〇八	七九九	一八五〇	五〇〇〇	三〇八三	四五〇四	三〇四七	四七〇〇	四九〇九	二二二七
四二九	四二九	八五〇〇	四八二六	一七〇〇	八六六六	一五三三三	八二〇	一八五〇	五〇〇〇	二七六四	五七九一	三八一〇	四九〇〇	七七〇八	二二〇八
三五四	三五四	九六〇〇	五六〇〇	一六〇〇	七九一六	一三四一六	八二〇	一八五〇	五〇〇〇	三九九七	四四一六	三五一〇	四九四〇	六四八三	二二五五
三〇一	三〇一	九〇五〇	五二〇九	一六〇〇	八二九一	一四三七五	八二〇	一八五〇	五〇〇〇	三三八一	五一〇四	三六六三	五一〇七	七〇九六	二二八二
三〇一	三〇一	九〇五〇	五二〇九	一六〇〇	八二九一	一四三七五	八二〇	一八五〇	五〇〇〇	三三八一	五一〇四	三六六三	五一〇七	七〇九六	二二八二
三〇一	三〇一	九〇五〇	五二〇九	一六〇〇	八二九一	一四三七五	八二〇	一八五〇	五〇〇〇	三三八一	五一〇四	三六六三	五一〇七	七〇九六	二二八二

六一一

大層紙中	毛筆小書印	全太書印	和蠟燭	洋蠟燭	燭寸細軸	花王石鱈	九重香油	蛇ノ目三寸上物	番傘新上	疊內山表	本同判四寸皿	摺鉢瀬戸燒中	關東茶碗國府燒	石村磁豆石乙號	紀州延石
百二十	百對	全	百友	百斤	十個	一打	一升	十本	全	十枚	百個	十個	百個	百石	一本
六・七五	八・二五	八・八〇	・四三	五三・五〇	一三・七〇	一七・五〇	二五・〇〇	一一・〇〇	八・四一	一一・六六	三・六八	四・二〇	六・二二	五〇・〇〇	一・六三
六・六七	八・二五	八・八〇	・四四	五五・三三	一三・七〇	一七・七七	二五・五〇	一〇・六六	七・四一	一〇・八三	三・七九	四・〇七	六・〇五	三七・三三	一・四六
六・七一	八・二五	八・八〇	・四四	五四・四一	一三・七〇	一七・七六	二五・二二	一一・三三	七・九一	一一・二五	三・七三	四・一四	六・一四	三八・六六	一・五五
六・七〇	八・二五	八・八〇	・四四	四三・六六	一三・五二	一七・五五	二五・〇〇	一一・四五	八・二〇	一一・五〇	三・六九	四・〇六	六・一六	三九・三三	一・六六
六・六〇	八・二五	八・八〇	・四四	四四・三三	一三・四三	一七・五五	二五・〇〇	一一・九五	八・七〇	一一・三三	三・六七	四・〇五	七・三八	四〇・〇〇	一・六五
六・六五	八・二五	八・八〇	・四四	四三・九九	一三・四八	一七・五五	二五・〇〇	一一・七一	八・四六	一一・九一	三・六八	四・〇五	六・七八	三九・六六	一・六六
九・三六	八・二五	八・八〇	・四六	四六・〇〇	一四・九六	一八・〇〇	二七・五〇	一四・八七	一	一二・五八	四・五八	四・二〇	六・四四	三七・〇〇	一・七九
八・二五	八・二五	八・八〇	・四四	四五・三三	一三・九六	一七・七七	二五・〇〇	一一・五八	一	一一・五八	三・五五	四・三六	四・九〇	三八・〇〇	一・六八
八・八一	八・二五	八・八〇	・四五	四五・六七	一四・四七	一七・九二	二六・三三	一一・三三	一	一一・〇八	四・〇七	四・二九	五・六七	二七・五〇	一・七四

六五

印刷紙上	美濃紙中	大付石州半紙	青性曹達	コルター	干草	薫草	大豆	鯉魚	胡椒	石油	石炭	石炭	石炭	薪炭
一箱	八十枚	二千枚	百張	四十張	全	百斤	一枚	一枚	古里人	全	全	一箱	一箱	十貫
・二三	五・八八	六・九一	一〇・五〇	一〇・五〇	二〇・〇〇	九・〇〇	二・六三	二・四三	八・八五	六・九〇	一〇・五八	一〇・五八	一〇・五八	一・四五
・二二	五・七八	六・七七	一〇・七四	一〇・七四	一九・五〇	九・八八	二・八五	五・五七	八・五一	六・三三	九・〇〇	九・〇〇	九・〇〇	一・四五
・二三	五・八三	六・八四	一〇・六二	一〇・六二	一九・七五	九・四四	二・七四	二・五〇	八・六九	六・六一	六・六八	六・六八	六・六八	一・四五
・二〇	五・九〇	六・九〇	一〇・三五	一〇・三五	一九・九三	七・五八	二・六四	二・二五	九・六〇	六・三三	五・八九	五・八九	五・八九	一・二八
・二三	五・六八	六・二〇	一〇・五六	一〇・五六	一九・五五	八・二五	二・五二	二・一四	八・九九	六・七六	一〇・八三	一〇・八三	一〇・八三	一・三五
・二二	五・八〇	六・三〇	一〇・四六	一〇・四六	一九・五五	八・四二	二・五七	二・二〇	九・三〇	六・五五	一〇・五四	一〇・五四	一〇・五四	一・三三
・二四	八・三〇	七・九〇	一〇・三六	一〇・三六	一九・二二	八・八三	三・〇三	二・四〇	九・六八	七・一一	一〇・一五	一〇・一五	一〇・一五	一・二〇
・二〇	七・五二	七・五〇	一一・一七	一一・一七	一六・五三	九・四〇	二・五二	二・二二	九・三八	五・八七	一〇・〇〇	一〇・〇〇	一〇・〇〇	一・二〇
・二三	七・九一	七・八〇	一一・七七	一一・七七	一七・八三	九・一一	二・七七	二・三二	九・五三	六・五〇	一〇・〇七	一〇・〇七	一〇・〇七	一・二〇

六四

◇豊橋市日用品小賣平均値段

品名	銘柄	單位	大正十三年			大正十一年		
			上半平均	下半平均	年中平均	上半平均	下半平均	年中平均
白米	三等米	一斗	四一八三	四六六八	四四二六	三九九二	三九三九	三七一五
大改	良	一斗	二五七	二七四	二六五	二八六	二二五	二〇〇
大豆	北海道子	一貫匁	二五〇	二六七	二五八	二四二	二六八	二五五
味噌	別上	一貫匁	七四〇	七五七	七五七	七四〇	七四〇	七四〇
味噌	中	一貫匁	三〇〇	三二五	三〇七	三〇〇	三〇〇	三〇〇
味噌	龜甲	一貫匁	一〇〇〇	九六六	九八三	一〇〇〇	一〇〇〇	一〇〇〇
味噌	地産	一貫匁	七六〇	七九五	七七七	七六〇	七六〇	七六〇
味噌	川産	一貫匁	八〇〇	八〇〇	八〇〇	八〇〇	八〇〇	八〇〇
味噌	白鹿	一貫匁	二二〇〇	二二〇〇	二二〇〇	二二〇〇	二二〇〇	二二〇〇
味噌	白鹿	一貫匁	一八〇〇	一八〇〇	一八〇〇	一八〇〇	一八〇〇	一八〇〇
酒	カブト	一本	四一〇	四一〇	四一〇	四一〇	四一〇	四一〇
砂糖	特製三盆白	一六〇匁一斤	三二二	三二五	三二二	三三九	三二九	三三四

六七

三河セメント	十百八	七〇一	五八九	六四五	八〇八	八一七	七七一	八四五	八〇八
煉瓦大形	千本	二六七五	二四一六	二五〇六	二七〇〇	二七〇〇	三三三〇	二八五八	三三〇四
全小形	全	二三五八	二二五〇	二四六六	二七〇〇	二七〇〇	三〇〇〇	二八五六	三二〇四
瓦六四列並上目板	百枚	六三〇	五五一	五九一	六〇〇	六〇〇	六六六	七二六	七六七
叩石	一噸	五五	五五	五五	五五	五五	五五	五五	五五
竹四寸廻	一本	一四八〇	一五四〇	一四一〇	一四七五	一四六二	一三八四	一四一三	一三九九
檜丸太	一本	一八二〇	一六〇四	一七二二	一九五二	一九五一	一九七九	一九五〇	一九六四
松丸太	一本	八七九	七二五	八〇二	八三七	八六四	一〇八七	八七九	九八三
杉丸太	一本	一一四四	一〇五九	一一五九	一二〇八	一一八三	一三五四	一二三九	一二九六
杉板四分尺巾	一坪	二二五	一八九	二〇七	二二五	二二〇	二三四	二二四	二二七
杉柱四寸角二間中	一坪	二二五	二〇七	二二五	二二五	二二五	二二五	二二五	二二五
杉柱全	一坪	二二五	二〇七	二二五	二二五	二二五	二二五	二二五	二二五
亞鉛引平板	十枚	二九〇	二二八	二二八	二二八	二二八	二二八	二二八	二二八
丸釘	一箱	一一七七	一一〇九	一一三〇	一一三〇	一一三〇	一一三〇	一一三〇	一一三〇
亞鉛引針金	一箱	七八四	七八一	七八三	七八三	七八三	七八三	七八三	七八三

六六

種別 大正十三年 大正十二年 大正十一年 大正十年 大正九年

◇玉糸産額表 (三遠玉絲製造同業組合)

種別	大正十三年	大正十二年	大正十一年	大正十年	大正九年
綿糸	百四合	八六〇	八一四	六〇七	六一八
白毛縮新	三千番	五九三	六四〇	四九二	四六二
打綿上等	小巾一尺	四六三	四六一	六五三	六六三
三河海老産	一貫	六四五〇	六四〇〇	四八三七	五三二五
三河川合産	十貫	四四〇五	四三九〇	四一九	四二一三
上水	全	四九七五	四八九八	四一九	四二六六
炭	全	一六〇〇	一六〇〇	一五〇〇	一五二五
薪炭	十貫	一七〇〇	一六四一	一六〇〇	一五二二
紙	四十枚一帖	〇五〇	〇五〇	〇四七	〇五〇
中央半紙	一	一五二	一六〇	一五〇	一五〇
花玉	一	〇三〇	〇三二	〇三〇	〇三〇
白玉	一	三五二	三七〇	三六一	三五〇
木綿白九文	一	〇七〇	〇七〇	〇七〇	〇七〇
細軸十個入	一	〇七〇	〇七〇	〇七〇	〇七〇

六九

種別	大正十三年	大正十二年	大正十一年	大正十年	大正九年
節	本節	一七三三	一六二九	一六八一	二二〇〇
肉	地	〇四五	〇七〇	〇五八	〇四三
肉	若雄	九九一	九〇〇	九四六	九〇八
肉	内口	一〇〇〇	一〇三三	一〇一六	一〇四六
肉	口	七〇〇	七二九	七〇八	七二九
乳	地	〇八〇	〇八〇	〇八〇	〇八〇
葱	全	〇三五	〇五一	〇四三	〇四四
蕎麥	一	〇五六	〇六七	〇六二	〇四一
薯	全	一六〇	一九五	二二八	二五九
鈴	一六〇	〇三七	〇二五	〇三一	〇二五
馬鈴	一六〇	〇五五	〇五五	〇五五	〇五五
豆	一	〇五〇	〇五四	〇五二	〇五〇
野豆	一	一八〇	一八〇	一八〇	一八〇
高野	一	一四〇〇	一四三三	一四一六	一四四二
椎木	一	八八一	八八七	八六四	七三四
晒	一	〇七〇	〇七〇	〇七〇	〇七〇

六八

種別	大正十三年		大正十二年		大正十一年		大正十年		大正九年	
	數量	價格	數量	價格	數量	價格	數量	價格	數量	價格
組合員	126人	116	106人	116	106人	116	126人	116	138人	116
生產額	110,220圓	10,686圓	106,820圓	10,521圓	105,210圓	105,210圓	111,940圓	11,296圓	112,960圓	11,296圓
輸出額	338,200圓	29,322圓	338,200圓	29,322圓	338,200圓	29,322圓	338,200圓	29,322圓	338,200圓	29,322圓
輸入額	14,621,728圓	15,551,690圓	14,621,728圓	15,551,690圓	14,621,728圓	15,551,690圓	14,621,728圓	15,551,690圓	14,621,728圓	15,551,690圓
合計	492,191圓	49,686圓	492,191圓	49,686圓	492,191圓	49,686圓	492,191圓	49,686圓	492,191圓	49,686圓
內銷	28,907圓	27,136圓	28,907圓	27,136圓	28,907圓	27,136圓	28,907圓	27,136圓	28,907圓	27,136圓
外銷	492,191圓	49,686圓	492,191圓	49,686圓	492,191圓	49,686圓	492,191圓	49,686圓	492,191圓	49,686圓

◇生糸產額表 (東三生糸製造同業組合)

種別	大正十三年		大正十二年		大正十一年		大正十年		大正九年	
	數量	價格	數量	價格	數量	價格	數量	價格	數量	價格
組合員	163人	153	153人	153	153人	153	144人	139	139人	139
生產額	7,387圓	8,018圓	7,387圓	8,018圓	7,387圓	8,018圓	8,293圓	8,224圓	8,224圓	8,224圓
輸出額	23,046圓	22,157圓	23,046圓	22,157圓	23,046圓	22,157圓	23,046圓	22,157圓	23,046圓	22,157圓
輸入額	228,592,280圓	240,347,255圓	228,592,280圓	240,347,255圓	228,592,280圓	240,347,255圓	228,592,280圓	240,347,255圓	228,592,280圓	240,347,255圓
合計	259,025圓	269,512圓	259,025圓	269,512圓	259,025圓	269,512圓	259,025圓	269,512圓	259,025圓	269,512圓
內銷	98,555圓	85,537圓	98,555圓	85,537圓	98,555圓	85,537圓	98,555圓	85,537圓	98,555圓	85,537圓
外銷	160,470圓	183,975圓	160,470圓	183,975圓	160,470圓	183,975圓	160,470圓	183,975圓	160,470圓	183,975圓

◇豐橋市酒類及醬油生產查定高

年次	春		夏		秋	
	最高值	最低值	最高值	最低值	最高值	最低值
大正十三年	870圓	460圓	1,100圓	450圓	855圓	450圓
大正十二年	1,340圓	700圓	1,250圓	310圓	804圓	310圓
大正十一年	1,390圓	800圓	1,330圓	480圓	984圓	480圓
大正十年	930圓	520圓	860圓	350圓	625圓	350圓
大正九年	1,020圓	460圓	740圓	200圓	396圓	200圓

◇豐橋市酒類及醬油生產查定高

種目	大正十三年		大正十二年		大正十一年		大正十年	
	數量	稅額	數量	稅額	數量	稅額	數量	稅額
清酒	3,870石	27,162圓	3,448石	25,044圓	3,528石	26,094圓	3,455石	25,355圓
味酒	1,762石	5,600圓	1,670石	5,112圓	1,710石	5,142圓	1,710石	5,142圓
燒酎	1,762石	5,600圓	1,670石	5,112圓	1,710石	5,142圓	1,710石	5,142圓
合計	7,394石	38,364圓	6,786石	35,260圓	6,948石	36,378圓	6,910石	35,852圓

種目	大正十三年		大正十一年		大正十年	
	數量	課稅價格	數量	課稅價格	數量	課稅價格
葡萄酒	1	36	2	385	1	392
醬油	36	570	13	485	1	180
生油	7,031	11,601	4,850	10,614	1,035	7,901
素引	4,433	730	5,554	914	3,333	559
ニ	2,339	3,692	2,071	3,417	2,750	4,505
計						

◇豐橋市織物生產査定高

種目	大正十三年		大正十一年		大正十年	
	數量	課稅價格	數量	課稅價格	數量	課稅價格
絹織物	5,232	35,674	4,133	33,887	5,339	33,403
絹織交織物	12,189	7,464	1,268	1,434	7,799	6,174
綿織物	267,088	167,852	37,339	26,589	335,668	332,433
綿織交織物	1	1	1	1	1	1
其他織物	1	1	1	1	1	1
毛織物	1	1	1	1	1	1
合計	284,599	221,069	36,732	25,969	348,769	261,099

◇豐橋市内組合銀行營業概況

◇諸預金表 (每年十二月末日調)

年次	定期	當座	小口當座	貯蓄	其他	合計
大正十三年	10,329,372	6,269,983	7,962,991	1,127,667	3,697,741	26,059,754
大正十二年	8,366,896	5,500,072	6,390,668	1,053,064	4,903,555	21,800,055
大正十一年	8,962,322	5,074,056	7,472,699	939,804	4,197,499	22,268,630
大正十年	8,010,420	4,488,653	7,050,930	1,053,948	1,012,443	21,626,394
大正九年	7,025,947	4,331,417	6,519,800	767,583	504,795	19,155,550

◇諸貸出金表

年次	貸付金	割引手形	當座預金貸越	合計	金銀在高
大正十三年	10,260,299	15,358,339	2,133,153	18,507,521	1,583,890

年次	送金取組高	送金支拂高	荷為替取組高	荷為替取立高	他所代金取立	當所代金取立
大正十二年	一〇九八二二四	一三〇九一九五	一四三二七三五	一五六一二四四	一五一八八六四	
大正十一年	一〇二八一五	一五五〇二四三	一八五四〇八四	一八四二二四四	一〇七三七九八	
大正十年	六五七八二八	一五二〇九五九	二五一一五四	一八三七二九四	一三三三六九	
大正九年	五五二四七五	一八八六三六六	二三五八九九一	一四七九七八三	一七〇四九五	

◆為替及手形

年次	送金取組高	送金支拂高	荷為替取組高	荷為替取立高	他所代金取立	當所代金取立
大正十三年	五、七八、一五九一	五、四七、九六四七	五、三三、二四七	二、四七、九二六	三、四七、九五二	二、六二、一〇八
大正十二年	五、四四、二六三八	七、一七、八四九八	三、九六、七〇八四	一、六一、八七四〇	二、八九、七〇二五	二、九八、一四四七
大正十一年	五、一〇、九六一一	五、八八、九八一	三、二四、二八七三	一、五〇、九九一九	一、九七、八九五	二、二六、一六三二
大正十年	六、七五、〇一七六	四、七九、〇九四九	三、七九、二七八七	二、四七、一三七五	一、九六、一〇三〇	二、〇五、五五〇
大正九年	三、八二、一四九〇	二、九八、七七〇二	一、六六、九一六五	七六〇六〇〇	一、一三、一八九七	一、二六、九四六一

◆利息

年次	最高普通	最低普通	最高普通	最低普通	最高普通	最低普通	最高普通	最低普通	最高普通	最低普通
大正十三年	三〇〇二八〇	二九〇二九〇	二七〇二七〇	二八〇二八〇	二六〇二六〇	二七〇二七〇	二八〇二八〇	二六〇二六〇	二七〇二七〇	二八〇二八〇
大正十二年	二九〇二七〇	二八〇二八〇	二六〇二六〇	二七〇二七〇	二五〇二五〇	二六〇二六〇	二七〇二七〇	二五〇二五〇	二六〇二六〇	二七〇二七〇
大正十一年	二七〇二七〇	二六〇二六〇	二四〇二四〇	二五〇二五〇	二三〇二三〇	二四〇二四〇	二五〇二五〇	二三〇二三〇	二四〇二四〇	二五〇二五〇
大正十年	二六〇二六〇	二五〇二五〇	二三〇二三〇	二四〇二四〇	二二〇二二〇	二三〇二三〇	二四〇二四〇	二二〇二二〇	二三〇二三〇	二四〇二四〇
大正九年	二五〇二五〇	二四〇二四〇	二二〇二二〇	二三〇二三〇	二一〇二一〇	二二〇二二〇	二三〇二三〇	二一〇二一〇	二二〇二二〇	二三〇二三〇

◆手形交換高及不渡手形

年次	手形交換高		為替手形		約束手形		小切手		合計
	枚數	金額	枚數	金額	枚數	金額	枚數	金額	
大正十三年	一一、六〇、一七一	六三、三四、四六二七	一一、一四、八二、八八	五八、一九、三六四、九七	一一、二七、三三、五	四七、七二、六〇、四一〇七	一一、二七、三三、五	四七、七二、六〇、四一〇七	一一、二七、三三、五
大正十二年	一一、五七、七八	六〇、三三、三、八八	一一、二四、一四、〇、九三	四九、一九、九六〇、二五	一一、一八、七四、三二	四七、三三、三、三五、一〇八	一一、一八、七四、三二	四七、三三、三、三五、一〇八	一一、一八、七四、三二
大正十一年	一一、二八、六六	六五、七九、五、七五〇	一一、四六、七、七、五	三一、一一、二、八七、四、三二	一一、二二、八七、四、三二	四、九五〇、六七	一一、二二、八七、四、三二	四、九五〇、六七	一一、二二、八七、四、三二
大正十年	一一、三五、八五	五九、六五、〇、八六七	一一、二五、三、四、九〇	三五、二五、四、四、五二	一一、二二、八七、四、三二	六、八七七、〇五	一一、二二、八七、四、三二	六、八七七、〇五	一一、二二、八七、四、三二

◇豐橋倉庫出入貨物

七六

年次	入庫			出庫			殘量		
	數量	評價額	高價額	數量	評價額	高價額	數量	評價額	高價額
大正十三年	六二三・一三四	三八・五九四・九〇一	円	五三九・三〇〇	三二・五三〇・八八一	円	八三・八三四	六・〇六四・〇二〇	円
大正十二年	四一五・二二一	二五・〇五九・三一一	円	四二二・五五〇	二二・八六四・三八七	円	五二・六八二	五・二一四・四〇二	円
大正十一年	四五七・〇二九	二二・四四九・三八七	円	四四八・一一二	二二・九七三・五一一	円	六一・〇一一	四・〇一九・四七三	円
大正十年	三三一・一七〇	二一・七八八・七一四	円	三四二・七五三	二二・九五八・〇七九	円	四四・四〇八	四・〇一五・一八二	円
大正九年	四七四・五八一	三五・八一七・四四九	円	四七六・四二二	三七・六二二・一三六	円	二一・〇七六	一・九六一・四四八	円

◇電燈數 (東邦電力株式會社豐橋營業所)

年次	門燈	八燭	十燭	十六燭	廿四燭	卅二燭	卅六燭	五十燭	六十燭	百燭	二百燭	四百燭	千燭	千五百燭	二千燭	休燈	合計	需要月數
大正十二年	定額六、零八四、零八八 五燭 一〇、四八二、一三二	—	—	—	—	—	—	—	—	—	—	—	—	—	—	—	—	—
大正十三年	—	—	—	—	—	—	—	—	—	—	—	—	—	—	—	—	—	—
大正十一年	—	—	—	—	—	—	—	—	—	—	—	—	—	—	—	—	—	—
大正十年	—	—	—	—	—	—	—	—	—	—	—	—	—	—	—	—	—	—
大正九年	—	—	—	—	—	—	—	—	—	—	—	—	—	—	—	—	—	—

◇電動機取付臺數及馬力數

年次	五燭	六燭	八燭	十燭	十六燭	廿四燭	卅二燭	卅六燭	五十燭	六十燭	百燭	二百燭	四百燭	千燭	千五百燭	二千燭	合計	需要月數
大正十三年	—	—	—	—	—	—	—	—	—	—	—	—	—	—	—	—	—	—
大正十二年	—	—	—	—	—	—	—	—	—	—	—	—	—	—	—	—	—	—
大正十一年	—	—	—	—	—	—	—	—	—	—	—	—	—	—	—	—	—	—
大正十年	—	—	—	—	—	—	—	—	—	—	—	—	—	—	—	—	—	—
大正九年	—	—	—	—	—	—	—	—	—	—	—	—	—	—	—	—	—	—

◇電線路

年次	直送電線	長延電線	電柱數	直配電線	長延電線	電柱數	需要月數
大正十三年	—	—	—	—	—	—	—
大正十二年	—	—	—	—	—	—	—
大正十一年	—	—	—	—	—	—	—
大正十年	—	—	—	—	—	—	—
大正九年	—	—	—	—	—	—	—

七七

豐橋市並下地町諸會社

(大正十四年六月三十日現在)

株式會社

資本金	設立年月日	營業種目	所在地	名	稱	取締役氏名
二、五〇〇、〇〇〇 大正二、三、六	大正二、三、六	電氣鐵道業	本	渥美電鐵株式會社		吉原祐太郎 今四卓 廣中素介 高橋小十郎 廣中素介 村瀬周輔 上村定平 川口定嗣 馬越泰平 倉田藤四郎
四、八〇〇、〇〇〇 明治二九、一、二四	明治二九、一、二四	鐵道業	花田	豐川鐵道株式會社		末延道成 渡邊正義 松方正雄 大橋正太郎 望月喜平治 佐々木茂八郎 加藤庄次郎
一、三〇〇、〇〇〇 大正二〇、九、一	大正二〇、九、一	鐵道業	花田	鳳來寺鐵道株式會社		伊藤賢治 武田賢治 今四卓 服部彌久
五〇〇、〇〇〇 同三、三、一七	同三、三、一七	電氣鐵道業	本	豐橋電氣鐵道株式會社		伊藤賢治 武田賢治 今四卓 服部彌久

七九

瓦斯

年次	本枝管	供給管	屋敷	引用戸數	燈火口數	熱用
大正十三年	一〇・七五七 周	九四・三三四 呎	二四三・〇五五 呎	二・一九九 戸	六・五六八 個	四・一三三 個
大正十二年	一〇・二七八	八七・八三三	二三四・六五六	一・八七七	六・七九六	三・三一一
大正十一年	九・六九七	八四・八一七	二二八・四三七	一・六七〇	六・八四二	二・八三一
大正十年	九・六九七	八二・二七八	二二二・六二八	一・六二〇	六・六八四	二・四九八
大正九年	九・六九七	八二・二五五	二二一・七〇三	一・六四六	六・八〇九	二・四〇九

七八

三、七五〇、〇〇〇	同二、六、一〇	青乾物委託販賣 運送業	花田	豐橋委託運輸株式會社	山田安太郎 河合政太郎 加藤發太郎 中村爲太郎	會橋源八平 磯村彌八 杉田八五郎 石原佐治
三、五〇〇、〇〇〇	同四、三、一六	運送及倉庫業	花田	東三運輸倉庫株式會社	瀧崎安之助 鈴木安吉 增田才吉	夏目和七 富田伊三郎 酒井實一郎
二、〇〇〇、〇〇〇	大正二、三、二〇	運送業	花田	三河運送株式會社	福谷元次 富安元次 關口基一	河合程平 中根金平
二、〇〇〇、〇〇〇	同二〇、九、一三	運送倉庫業	花田	高橋運輸倉庫株式會社	高橋小十郎 大林利三郎	內藤太郎吉
二、〇〇〇、〇〇〇	同八、一〇、三	運送業	松葉	豐橋自動車株式會社	野村重兵衛 大山銀藏 山内莊平 山田慎爾	白井淺治郎 酒井乙七 太田重太郎
五〇〇、〇〇〇	同八、七、九	運送業	花田	角星運輸株式會社	瀧崎安之助 宮田伊三郎	鈴木安吉 神藤嘉一
一、〇〇〇、〇〇〇	明治二九、七、二	銀行業	萱	株式會社三河銀行	關谷守男 大林善茂 丸山仙一 丸山善茂	中村正太郎 辻村市太郎 菅沼小平

五〇〇、〇〇〇	大正二〇、二、二二	貯蓄銀行業	新錢	株式會社三州貯蓄銀行	早川久右衛門 中根與七	石田良三郎 服部彌八
三、五〇〇、〇〇〇	同八、九、二六	米穀肥料賣買 問屋業	花田	東三委託株式會社	神野三郎 河合藤四郎	增田才吉 福谷藤太郎
三〇〇、〇〇〇	同八、九、一八	殖産業	萱	福谷殖産株式會社	福谷榮七 福谷元次	澤野計之助 富安元次
五〇〇、〇〇〇	明治四〇、一、一三	衛生系問屋 餅乾燻業	花田	蠶糸周旋株式會社	白井吉太郎 白井勝治	神野三郎 中根福太郎
二〇〇、〇〇〇	大正二、二、二五	川魚賣買及委託 販買業	花田	豐橋川魚問屋株式會社	神野三郎 福谷藤太郎 福谷元次	原田覺次郎 山田豊作
二〇〇、〇〇〇	同二、五、二四	金錢貸付業	萱	三榮商事株式會社	植田陽三 田中平作 齊藤勝太郎	大林萬治郎 鈴木吉次郎
一〇〇、〇〇〇	同四、二、一一	金錢貸付業	四八	豐商事株式會社	齊藤彌八 加藤發太郎 井澤欣三郎	佐藤新兵衛 村上芳次郎 寺部米吉
六〇〇、〇〇〇	同三、九、一七	魚問屋業	魚	株式會社豐橋魚市場	瀧崎安之助 内藤山平	野澤藤五郎 内藤齊平

100,000	同二、一、二	鹽乾魚問屋業	關屋	九一豐橋水產株式會社	竹內藤吉	神藤嘉一
100,000	同九、三、三〇	蘭系問屋業	札木	株式會社共同商店	富田伊三郎	鈴木友平
100,000	同八、八、一一	金錢貸付業	上傳馬	豐橋商事株式會社	小川健三	小島益吉
150,000	同八、五、一四	石炭販賣業	船	三河燃料株式會社	加藤六藏	原田万九
175,000	同二、四、八	金錢貸付業	東田	共榮土地株式會社	白井勝治	大場恒治郎
80,000	同二、一、二	木屑、木皮、製材 販賣業	花田	愛知燃料株式會社	辻村市太郎	北河丈吉
60,000	同七、九、一〇	活動寫真興行業	西八	株式會社有樂館	朝倉貞二	彦坂對次
50,000	同二、一、六	土地建物賣買業	本	三河土地建物株式會社	植田陽三	坂東清七
50,000	同二、一、二〇	活動寫真興行業	神明	株式會社豐明館	大林羊次	永井安太郎

50,000	同五、三、二八	菓子製造販賣業	札木	八千代製菓株式會社	水野民松	成田常次郎
50,000	同九、三、二五	薪炭販賣業	花田	三遠木炭株式會社	片桐かまよ	桃澤純一
50,000	同七、五、一〇	材木保管業	關屋	豊川貯木株式會社	今泉米作	板久保卓爾
50,000	同二、二、二六	洋紙販賣業	魚	東洋洋紙販賣株式會社	平野彌八	來本吉平
50,000	同二、四、三、二二	蘭系屑物問屋業	花田	共榮蘭絲株式會社	鈴木磯太郎	山本富太郎
37,500	同七、二、二二	薪炭販賣業	花田	豊橋薪炭株式會社	白井淺治郎	中四清七
10,000	同七、二、一一	新聞雜誌賣買業	本	株式會社公益社	伊藤延吉	渡邊連次
10,000	同四、一、一五	家屋貸貸業	上傳馬	株式會社豐橋商工品陳列館	遠藤道太郎	柳原辨吾

10,000 大正二四、三、五	賣藥業	花田	雙星製藥三河配給所	鈴木武藏 荒木正之 太田真	牧野熊太郎 大原幸太郎
2,000,000 同二〇、二、一	電氣供給業	本	豊橋電氣株式會社	武田賢治 野村重兵衛 廣中素介 上村本左衛門	今西六郎 鈴木元平 山内元平
1,000,000 同九、四、五	生絲製造業	新川	三河製糸株式會社	白井勝治 内山榮次郎 神野三郎	白井彌次 福谷元次
500,000 同九、八、一〇	絹絲紡績業	本	三洲絹紡株式會社	關谷守男 齊田準之助	坂東清七
500,000 明治四二、一〇、一〇	瓦斯製造業	花田	豊橋瓦斯株式會社	福谷元次 神内實晴 神戶小三郎	神野三郎 原田覺次郎
300,000 大正三、一、一五	電氣供給業	東田	豊川電氣株式會社	武田賢治 今西	關谷守男
200,000 同八、八、一一	澱粉製造製粉業	本	三州製粉株式會社	高橋小十郎 鈴木準一 鈴木辰藏 神戶小三郎	大場恒治郎 金田寅吉 大林和助 中西重平
160,000 同二、一、一六	暖爐煉炭製造販賣業	松葉	株式會社東洋益益社	山口祐三郎 原田萬九	三浦深藏

50,000 同二、六、一八	印刷業	花田	千代田印刷株式會社	山本岩次郎 鈴木介藏	黒野佐平 山本源兵衛
50,000 同二〇、五、一五	ゴム製造販賣業	花田	豊國ゴム株式會社	白井淺治郎 大森俊治郎 山田安太郎	神藤金一郎 酒井實一郎
50,000 同二〇、五、一五	印刷業	西八	東海印刷株式會社	岡田繁實	杉田八五郎
50,000 同二〇、二、二四	新聞雜誌發刊及印刷業	中八	株式會社豊橋新報社	大口喜六 加藤發次郎 安藤角次郎 白井貞次郎	小山信 齋藤彌次 黒柳清次
60,000 同二〇、一〇、三三	同	西八	株式會社參陽新報社	大場恒治郎 金子丈作 白井九一郎	金田寅吉 片山常太郎
2,000 同四、九、二二	賣藥製造業	新錢	豊橋製劑株式會社	伊庭喜太郎 平野	牧壽一
30,000 同二、二、一八	セメント及石灰原料採取販賣業	東八	東三石材株式會社	安藤角次郎 松坂勤平 松井末太郎	野口榮 加藤熊平
200,000 同八、一〇、一四	製氷冷蔵業	澁	大正製氷冷蔵株式會社	長谷川金伍 松下政逸 中川千之助	熊田嘉平 福井原次 八木秀作

◇株式會社支店

八六

資本金	支店設置年月日	目的	本店所在地	支店所在地	名稱
五〇〇,〇〇〇	大正八、六、二〇	味增醬油釀造	朝鮮京城府大島町一番地	指笠三十二番地	朝鮮蠶糸株式會社豐橋支店
一、五〇〇,〇〇〇	同八、四、二三	販賣業	寶飯郡御油町	花田齋藤一番地	大津屋株式會社豐橋工場
一、一五〇,〇〇〇	明治三三、五、一〇	銀行業	八名郡大野町	花田西宿七十一番地	株式會社大野銀行豐橋支店
二、〇〇〇,〇〇〇	大正六、一、二四	倉庫業	名古屋西區泥江町二丁目	花田西宿三三、三九、二二番地	名古屋倉庫株式會社豐橋支店
一〇,〇〇〇,〇〇〇	同六、二、一〇	銀行業	名古屋西區傳馬町六丁目	花田西宿三三、三九、二二番地	株式會社名古屋銀行豐橋支店
六〇〇,〇〇〇	同	貯蓄銀行業	名古屋西區傳馬町七丁目	全	株式會社名古屋貯蓄銀行豐橋支店
一五,〇〇〇,〇〇〇	明治三〇、三、一五	銀行業	名古屋西區宮本町	本四十一番戶	株式會社愛知銀行豐橋支店
一,〇〇〇,〇〇〇	大正九、一、一八	貯蓄銀行業	東京市芝區宮本町二拾九番地	札木半澤合筆地	株式會社不動貯金銀行豐橋支店
四,〇五〇,〇〇〇	明治四二、二、一五	銀行業	名古屋西區傳馬町八拾二番地	本十七番戶	株式會社明治銀行豐橋支店
六,〇〇〇,〇〇〇	同三、三、四	銀行業	名古屋市中區新榮町一丁目	中八、百五番地	株式會社愛知縣農工銀行豐橋支店
七,七九〇,〇〇〇	大正二〇、二、三二	銀行業	名古屋市中區新榮町一丁目	上傳馬六十六番地	株式會社尾三銀行豐橋支店

◇合名會社

資本金	設立年月日	營業種目	所在地	名稱	代表社員氏名
二,三〇〇,〇〇〇	同二、一〇、一	貯蓄銀行業	名古屋西區玉屋町二丁目	札木六十三番地ノ一	株式會社日本貯蓄銀行豐橋支店
三,〇〇〇,〇〇〇	同二、一、三〇	電氣業	東京市麴町區丸ノ内ビルディング内	東田東前山一番地	株式會社水窪川水力電氣豐橋支店
二,〇〇〇,〇〇〇	同二、四、一六	銀行業	岡崎市康生町	花園六十八番地	株式會社額田銀行豐橋支店
五〇〇,〇〇〇	同二、二、二五	砂糖小麥粉織物英大小生絲織雜市場其他	名古屋西區茶屋町二丁目二拾一番地	上傳馬六十六番地	株式會社中央商品市場豐橋支店
五,〇〇〇,〇〇〇	同二、一、二〇	生糸製造業	埼玉縣入間郡豐岡町	向山字中畑一番地	株式會社石川組製糸所豐橋支店
五〇〇,〇〇〇	大正三、一、二七	運送及倉庫業	花田	合名會社東三運輸店	夏目和七
一五〇,〇〇〇	同七、五、一	繭絲問屋業	本	河合合名會社	河合龍四郎
三五〇,〇〇〇	同七、五、一	砂糖小麥粉石油販賣問屋業	萱	合名會社福谷商店	福谷藤太良
五〇,〇〇〇	同二、二、一九	殖産業	花田	加周殖産合名會社	加藤周太郎

八七

四七、〇〇〇	同二、一、二、五	據元賣捌業	船	東三鹽業合名會社	小嶋傳作
二〇、〇〇〇	同二〇、一、一、八	調革諸機械工具販賣業	吳服	合名會社戶塚商店	戶塚蒸助
三〇、〇〇〇	同三、一、一、〇	自動車部分品販賣業	新川	合名會社三久商會	戶塚蒸助
一〇、〇〇〇	同九、三、五	繭絲問屋業	札木	合名會社山德生糸商店	星川太一
一〇、〇〇〇	同八、六、一〇	繭絲問屋業	萱	合名會社瀧崎商店	宮路德次郎
九、〇〇〇	明治四五、三、一	鮮魚乾魚鮓鮓澱粉	魚	合名會社紅久商店	瀧崎安之助
八、〇〇〇	大正八、一、二、五	砂糖油類販賣業	花田	合名會社金丸商店	三浦多吉
五、〇〇〇	同三、六、九	古銅鐵屑物賣買業	松葉	合名會社東三商會社	鈴木豊平
二、〇〇〇	同三、二、一九	酒類味噌醬油販賣業	松葉	合名會社東洋石炭商會	佐藤勝治
二、〇〇〇	同九、九、三〇	金錢貸付業	松葉	合名會社關口商店	彦坂玉太郎
二、〇〇〇	同五、五、五	石炭販賣業	萱	合名會社三合名會社	關口基一
二、〇〇〇	同四、六、一八	繭絲問屋業	花田	共三合名會社	杉本秀次郎
一、〇〇〇	同四、四、五	盆裁庭木種苗販賣業	東八	帝國商事合名會社	稻垣永吉

二八〇、〇〇〇	同八、七、一	生絲製造業	花田	曲仙合名會社	白井仙五郎
二〇、〇〇〇	同八、一、三	同	花田	合名會社內藤製糸場	白井美次郎
一五、〇〇〇	同九、一、二七	製絲用器械製造販賣業	本	合名會社倉地豐橋支店	內藤十吉
一五、〇〇〇	同三、一、一〇	自轉車燈製造業	花田	大山合名會社	大西善次郎
一〇、〇〇〇	同二〇、三、二五	防水布製造業	花田	山本合名會社	山口繁八
八、〇〇〇	同二、二、一	製材業	關屋	丸力製材合名會社	山本千松
五、〇〇〇	同二、八、一	特許瓦製造業	西新	合名會社白木屋商店	田中源治
二、〇〇〇	同七、一〇、一〇	煉炭製造業	花田	合名會社中西商店	白井權八

◇合名會社支店

出資額	支店設立年月日	目的	本店所在地	支店所在地	名稱
二、〇〇〇、〇〇〇	大正八、二、一	生糸製造販賣	長野縣諏訪郡下諏訪町三雪四番地	花田稻場五十一番地	合名會社三井組豐橋支店

◇合資會社

九〇

資本金	設立年月日	目的	所在地	名	稱	代表社員氏名
五〇,〇〇〇	明治四〇、一、三	倉庫業	花田	マルケイ倉庫	合資會社	田口百三
五〇,〇〇〇	大正二、七、九	運送業	同	丸五運送	合資會社	榑原辨吾
五〇,〇〇〇	同九、八、一五	同	同	酒井運輸	合資會社	清水熊太郎
五,〇〇〇	同三、一、一	同	同	大同運送	合資會社	牧野左之吉
二,〇〇〇	明治三九、二、二	同	同	豐橋運送	合資會社	前田卯平
二〇〇,〇〇〇	大正八、四、一	殖産業	札木	白井殖産	合資會社	鈴木五三郎
一〇〇,〇〇〇	同九、三、四	繭絲問屋業	本	合資會社	伊奈萬吉	白井彌勝
一〇〇,〇〇〇	同四、三、一六	土木建築	花田	合資會社	鈴木工業場	鈴木澤太郎
八〇,〇〇〇	明治三四、四、一五	電氣設計請負業	札木	合資會社	伊奈萬吉	伊奈萬吉
五〇,〇〇〇	大正一〇、五、一八	繭絲問屋業	本	豐橋繭糸	合資會社	柴田新吉
四〇,〇〇〇	同四、三、一六	殖産業	本	高橋殖産	合資會社	高橋小十郎
		自轉車販賣業	本	合資會社	石原商店	石原七治郎

三〇,〇〇〇	明治四〇、七、一	繭絲問屋業	本	合資會社	小柳津商店	大場恒治郎
二〇,〇〇〇	大正一三、八、二三	殖産業	瓦町	合資會社	佐藤興農園	佐藤もゝ
二,〇〇〇	同八、二、一	石炭販賣業	關屋	合資會社	杉八商店	山田末治
一五,〇〇〇	同五、一〇、一七	金錢貸付業	曲尺手	資融渡邊	合資會社	麻妻順一
一〇,〇〇〇	同三、八、九	繭絲米穀薪炭販賣業	花田	合資會社	加藤商店	加藤節
一〇,〇〇〇	同四、二、一八	生鳥賣買業	花田	丸鳥	合資會社	石井藤次郎
一一,五〇〇	同八、四、三	麻及麻實田賣買業	松葉	合資會社	中神商店	中神和七
一〇,〇〇〇	同七、七、一	有價證券賣買業	三浦	合資會社	加藤商店	加藤米太郎
一〇,〇〇〇	同六、一、九	青乾物販賣業	松葉	合資會社	河合商店	河合夜郎
八,四八〇	同三、一、二	有價證券賣買業	曲尺手	合資會社	丸永十一屋商店	河合源三郎
七,〇〇〇	同二、三、二五	漆器販賣業	吉屋	八星漆器	合資會社	瀧口和佐吉
六,〇〇〇	同二、六、八	繭絲問屋業		合資會社	井口商店	井口眞一
五,〇〇〇	同四、四、二〇	金錢貸付業		共榮金融	合資會社	高柳絹治

九一

五、〇〇〇	同三、八、一	繭絲問屋業
五、〇〇〇	同三、一〇、一	川魚問屋業
五、〇〇〇	同二〇、二、三	有價證券買賣業
五、〇〇〇	同四、三、八	疊表販賣業
五、〇〇〇	同四、六、五	金錢貸付業
四、五〇〇	同九、一〇、二九	繭絲問屋業
三、〇〇〇	同二、四、一六	雜貨販賣業
三、〇〇〇	同二、五、六	青乾物販賣業
三、〇〇〇	同二、七、一	有價證券買賣業
二、五〇〇	同二、三、一五	樂器販賣業
二、五〇〇	同五、四、二五	陶器販賣業
一、三五〇	同六、一、一六	葬具販賣業
一、五〇〇	同四、四、一八	自轉車販賣業

萱	合資會社高柳商店	高柳 荒吉
花田	合資會社常盤屋商店	川合 駒吉
花田	合資會社黑柳商店	小久保 清
花田	合資會社豐橋資融合資會社	黑柳 佐之平
西八	合資會社菱小商店	岩竹 謙二
木	合資會社羽田野商店	沼野 作平
花田	合資會社山本商店	六峯 岩男
松葉	合資會社丸三商會	羽田野 周吉
萱	合資會社丸上錦光堂	羽田野 仙吉
新錢	合資會社豐橋樂器商會	山水 登喜治
札木	合資會社丸上錦光堂	土屋 定一
神明	合資會社豐橋十方社	山本 廣吉
花田	合資會社野澤自轉車店	上島 万次郎
		奧田 萬通
		野澤 晋

七〇、〇〇〇	同八、四、一五	味噌醬油釀造業
三〇、〇〇〇	同八、一〇、二〇	綿織業
二六、〇〇〇	同二、八、二二	玉絲製造業
三〇、〇〇〇	同二、八、一五	土白製造業
二〇、〇〇〇	同二、二、一一	織工業
一六、五〇〇	同二〇、五、一〇	生絲製造業
二、五〇〇	同三、三、一一	糊料製造業
一〇、〇〇〇	同三、七、二、三	ラム子製造業
八、〇〇〇	同三、一、一四	玉絲製造業
七、三〇〇	同二、九、二五	運動靴製造業
七、〇〇〇	同二、二、三二	玉絲製造業
四、〇〇〇	同九、二、二〇	同
三、〇〇〇	同三、一、二五	同

關屋	合資會社田新釀造部	田中 田新
花田	豐橋織布合資會社	水野 秀雄
花田	合資會社曲文製糸場	後藤 岩平
市外	愛豐農具合資會社	鬼頭 義治
花田	合資會社朝倉鐵工場	朝倉 輝雄
花田	丸八製糸合資會社	川島 八吉
花田	特許工業合資會社	小林 正智
新川	ラムネ榮泉合資會社	彦坂 才次
花田	合資會社前田製糸本工場	前田 勇次郎
花田	東海製靴合資會社	鈴木 和一
花田	合資會社曲五村磯組製糸場	村田 雄一
花田	合資會社河邊製糸場	河邊 實助
花田	合資會社丸共製糸工場	岡田 喜重郎

商標

X

漁網 麻苧 釣具

網太山本安太郎

豐橋市新川町

電話 長二四四番
東京一五一六一番
大阪六八二六四番



◇合資會社支店

出資額	支店設置年月日	目的	本店所在地	支店所在地	名	稱
三〇三、〇〇〇円	大正七、四、二九	石炭販賣	知多郡龜崎町大字 上四 龜崎字一三三合	關屋十番地ノ四	合資會社	新美商店
三、〇〇〇	同二、二、一九	鼻緒製造業	花田	合資會社	城田商店	城田信一
三、〇〇〇	同二、二、一九	生絲製造業	花田	丸ノ山村製糸合資會社	山村善三郎	
一、五〇〇	同四、六、二〇	菓子製造販賣業	花田	山高製糸合資會社	高柳善藏	
一、〇〇〇	同四、三、一五	生糸製造業	花田	矢菱製菓合資會社	山本茂	
				合資會社	立花	立花や

月治銀行 豐橋支店
株式會社

實本金 壹千四百五萬圓
諸積立金 貳百八拾叁萬圓

豐橋市本町
電話 長三五零
九一零
三三三零

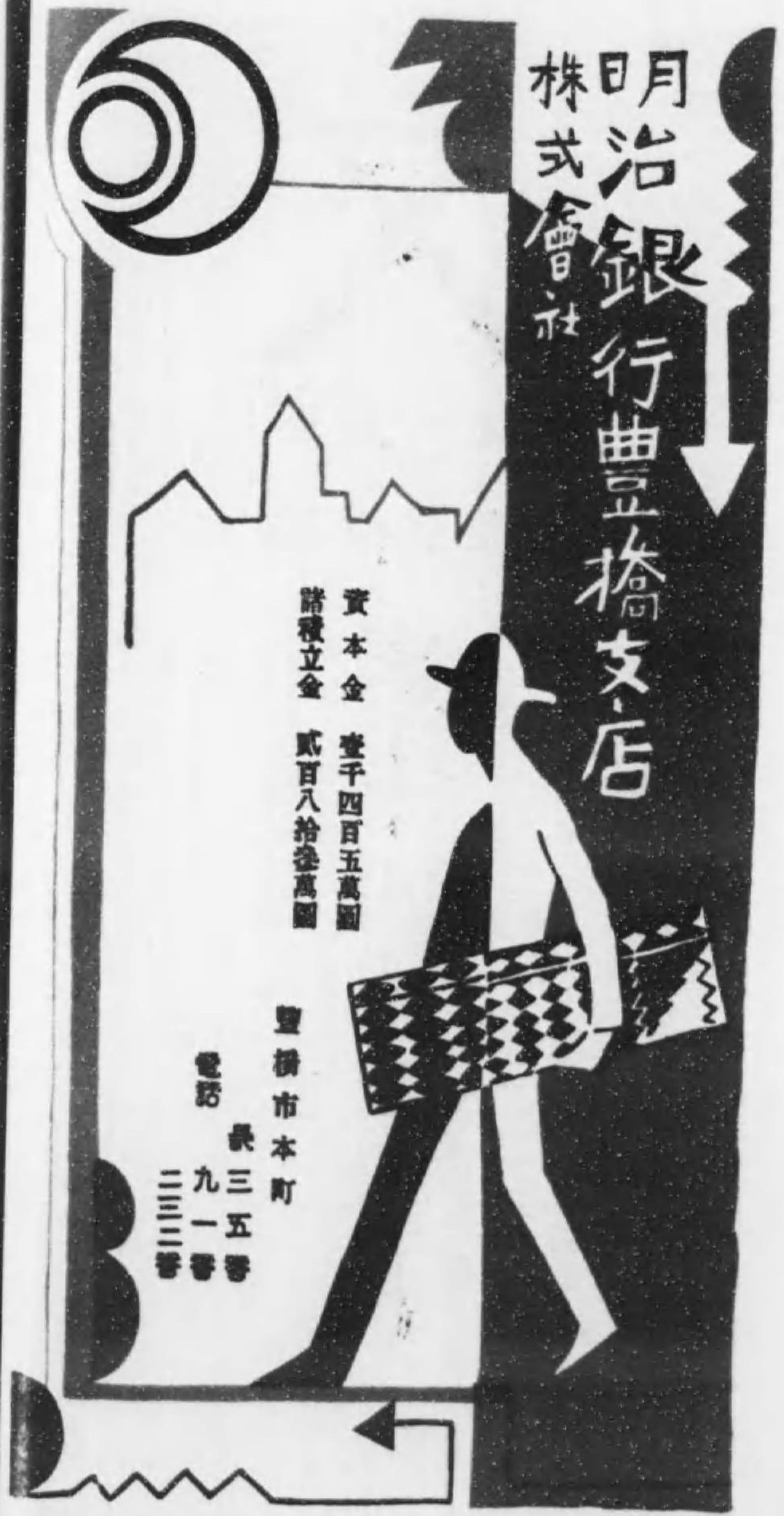

瀛罐瀛機、水車製板精米、ハイトリ器
消防井戸ポンプ、並ニ改良横置ポンプ
輕便消火器兼養蠶植物用噴霧器
繭 乾 燥 機 其 他

諸機械製造所

豐橋市鍛冶町

六 鐵 工 所

電話 鍛冶 八十八番 本店
中世古 八十八番 工場

創業明治十八年

神代鋤印
多木肥料

株式會社

多木製肥所

東三一手特約店

豐橋市關屋町

今泉福太郎商店

電話 四二七番

振替口座 東京九八四一番
名古屋一〇一〇五番

鮮魚鰹節
海產物類
砂糖澱粉
小麥粉
諸油一切

豐橋市魚町十七番地



合名會社

瀧崎商店

電話 一六二番 (電略タキヤス)

振替貯金口座 東京一〇三四四番
大阪 九八二二番

① 土佐紙株式會社特約店

和洋紙問屋

大學半紙
發賣元



來本紙店

豐橋萱町五拾四番地
振替東京八四六五番
電話 長四二八番

◇外藥種 ◇有賣藥 ◇化學藥品 ◇綑帶材料

◇内ミルク ◇化粧品 ◇洋酒類 ◇醫療器械

●計量器、度量衡器販賣 ●吸入用酸素

●醫家處方箋調劑所

豐橋市札木六十九番地

延壽散 發賣元
小兒せきねつ散 今ウ
かぎや 小原藥店

長電 話 六 九 番
振替口座 東京 八 七 七 番
名古屋 三 〇 六 六 番

豐橋市札木町

靴
靴
旅行具

足立商店

電話一二六番

豐橋市船町

乾物
雜穀
罐詰

卸商

加藤發太郎商店

電話四二二番
振替東京二八四二番
電略(カトウ)又ハ(カ)

醬油製造



服部彌八

大阪府豊橋市魚町
電話 八七〇番

豊橋市魚町

佐藤傳平商店

米 雜穀
牛 馬 糧
雞 飼 料

電話 八七〇番
振替大阪三八六二一番

露光量違いの為重複撮影

伊賀屋本家

服部彌八

製造

醬油



豊橋市船町百二十番地

電話 八 八 番

米 雜 穀

牛 馬 糧

鷄 飼 料

商

豊橋市魚町

佐藤傳平商店

電話 八七〇番

振替大阪三八六二一番



豐橋商工人名錄

印刷業

營業種目	大正十四年度營業稅額	營業所	電話番號	家號	氏名
印刷業 (活版)	五五、四〇	四八	七一六	藤田印刷所	藤田庄太郎
全 (全)	五四、七四	全	七四七	東海印刷株式會社	東海印刷株式會社
全 (全)	四三、五一	全	二四三	參陽堂	田中周平
全 (活版、石版)	四二、二五	指笠	四四五	高木印刷所	高木鴻之介
全 (全)	三九、九二	澁	八九二	明真堂	山田勇吉
全 (活版)	三四、〇七	上傳馬	九五七	豐橋印刷所	丸山山田
全 (全)	二七、六〇	札木	七	高運堂	渡邊實
全 (活版、石版)	二五、八〇	四八		木和田印刷所	木和田權十

九五

全全
(活版、荷札)

二三、六三 花田西宿
三、四三 松葉

三五九 秀文舎

大場鹿太郎
木藤省三

醫療器械商

三六、五〇 萱

三三二 長谷川商店

柳原運惠

◇糸類商

綿糸糸類 マウチ 石油

六五、〇〇 魚
二八〇、〇〇 花圖

三五六 和田金
三五四 和田福

渡邊金七
渡邊福七

◇甘藷

全全 甘藷 薪炭 (鶏卵)

二五、四〇 談合
三三、七〇 松葉
三四〇、五〇 魚

一一六四
七一
一六五

渡邊連次郎
伊藤歌吉
河合孜郎

石灰石

◇石灰石

二八、三一 東八

東三石材株式會社

西洋料理

◇飲食物

全全 鮎

鮎

三七、五〇 東田
三三、五〇 全
三〇、〇〇 上傳馬
二八、五〇 全
二四、五〇 魚
二四、〇〇 四八
三、八〇 札木
三〇、〇〇 東田
二九、五〇 上傳馬

三七五 榮屋
六九一 勝利亭
一六七 三島亭
三三二 有樂軒
三九二 角平
一〇一八 旭亭
六一五 喜ノ字
九一九 大黒屋
一〇八一 篠島屋

古林源次郎
松井善作
中川榮吉
樋口常松
田村喜平
伊藤皆藏
太田喜平
倉橋喜相
鈴木與三郎