

（二共）圖一十二第

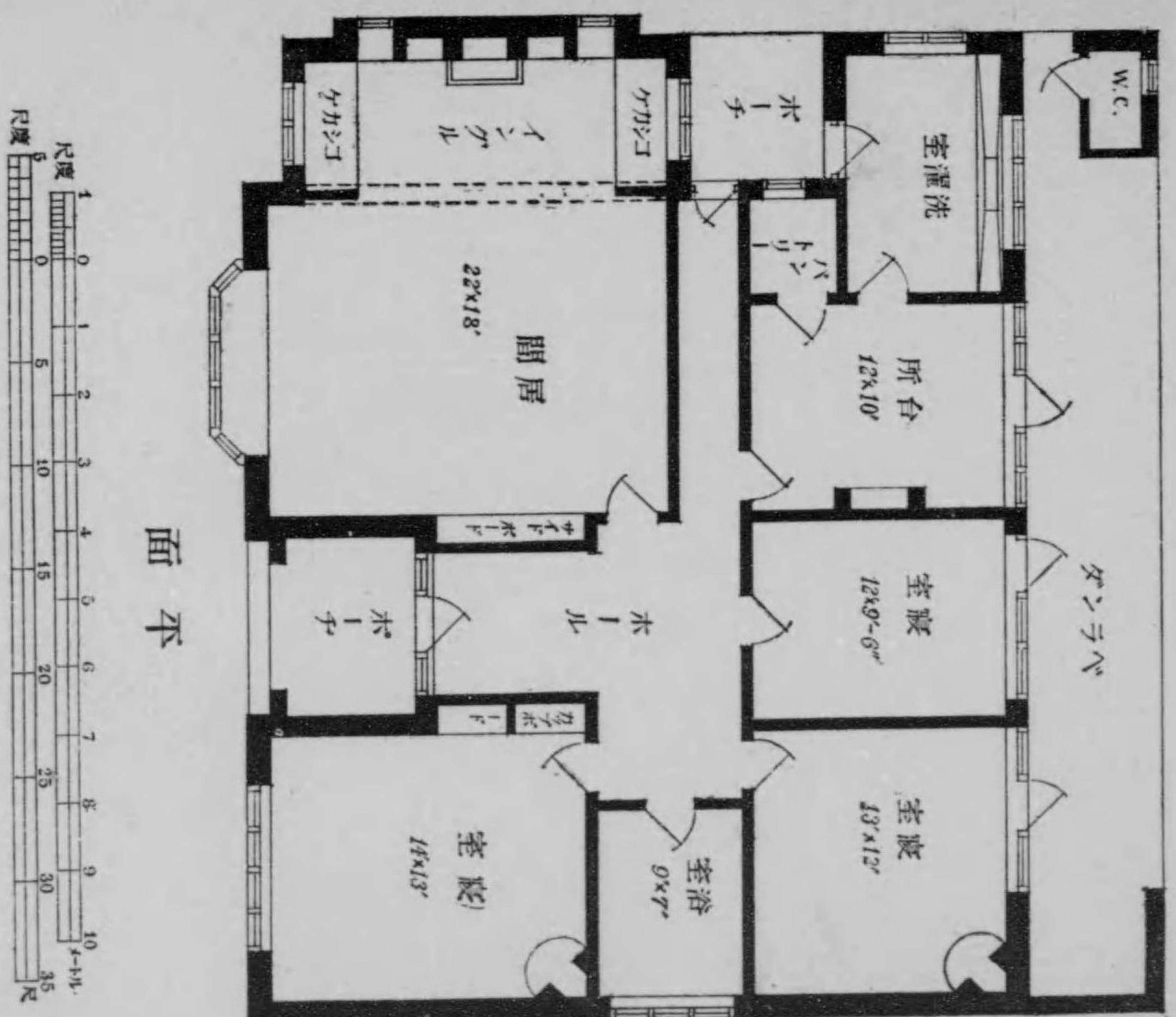

面平

第二十二圖

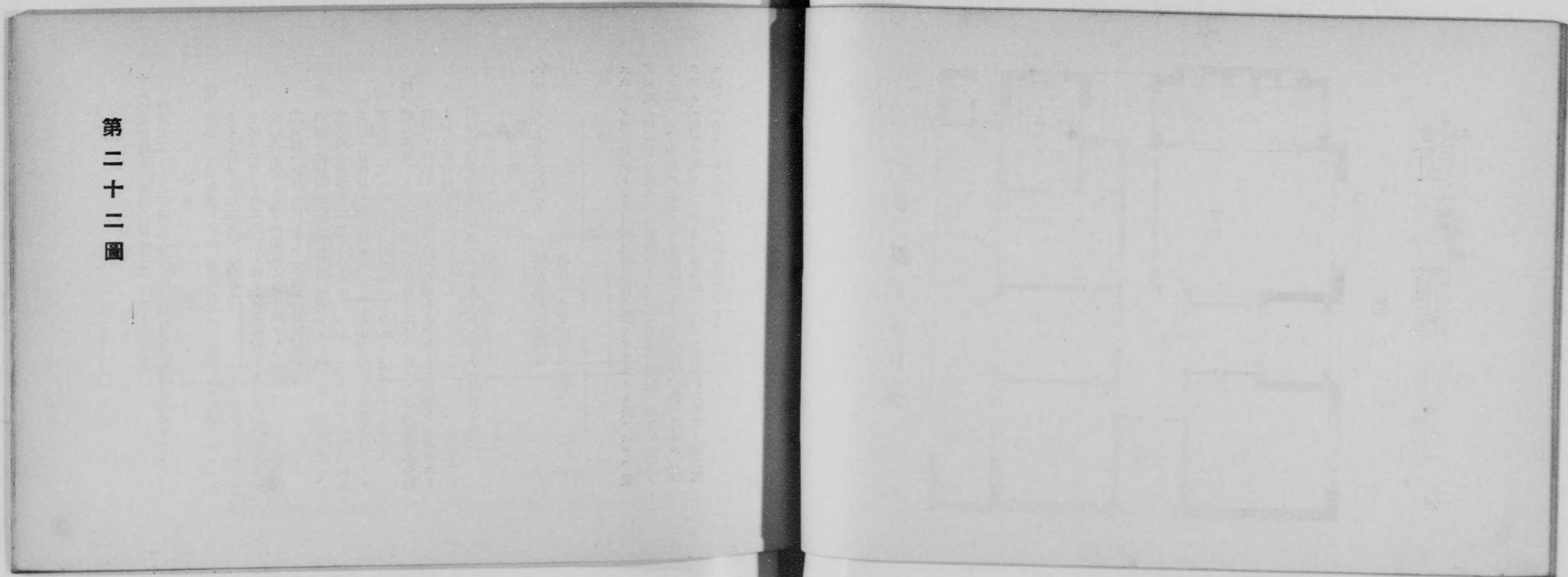

第二十二圖

木造平屋建塗家 建坪六拾參坪八
軒高地盤ヨリ表軒樋上迄拾貳尺屋根切妻造瓦葺及陸屋根造。

右仕様

- 壹、地形 壁下根伐ヲナシ 割栗石目潰砂利ヲ入レ搦固メ拾コンク
リート打チ木造床束下玉石据エ。
- 貳、外部 段石黒煉瓦ヲ以テ縁ヲ取リ平面ハ人造石小砂利洗出シ
塗、壁下地ラス張リ白茶色スタコ塗トシ、屋根スペイン赤瓦葺、
窓木部ハ松葉色ペンキ、鐵物ハ暗黒色塗。
- 參、内部 住居間食堂腰羽目付、壁薄キカンバス張り襖様形置キ、
住居間ト寢室ノ中ニアルデン室ノ木部ハレドウドノ蠟引仕上
其他ノ雜作材ハ松ヲ用ヒベランダノ床及浴室ノ床腰羽目タイ
張其他ノ床ハ檜板張、壁天井ハプラスタ塗。
- 四、建具其他 入口ドア硝子戸窓硝子障子、棚ノ戸等木製建具金物
取付ケ釣込ミ、暖爐前飾ハ人造石塗、タイル張等トシガスタ
トブヲ据エ付ケ。
軒樋壁樋銅板製、木部ペンキ及ワニス塗床ハ蠟拭トス。

右豫算

金壹萬貳千七百六拾圓也

六拾參坪八建築費

壹坪ニ付金貳百圓ノ割。

評

スペイン風ノ建築トシテ外觀内容共能ク整ヒタルモノト云フベク、氣
候温暖ノ地ニ最モ適スベキ建築ナリ、バチヲ即チ中庭ノ中央ニ池アリ
裏ニ塀アリ、中庭ハ芝生ニシテ後庭ニ通ズル門アリ、門ノ外ニハバゴ
ラアリ、(圖ニハ載セズ) 此圖ハ鐵混構造ニ直ニ應用シテ可ナリ只我邦
ニ於テハ軒ヲ出シテ雨ヲ防グ用意緊要ナリ。

第二十二圖 (共一)

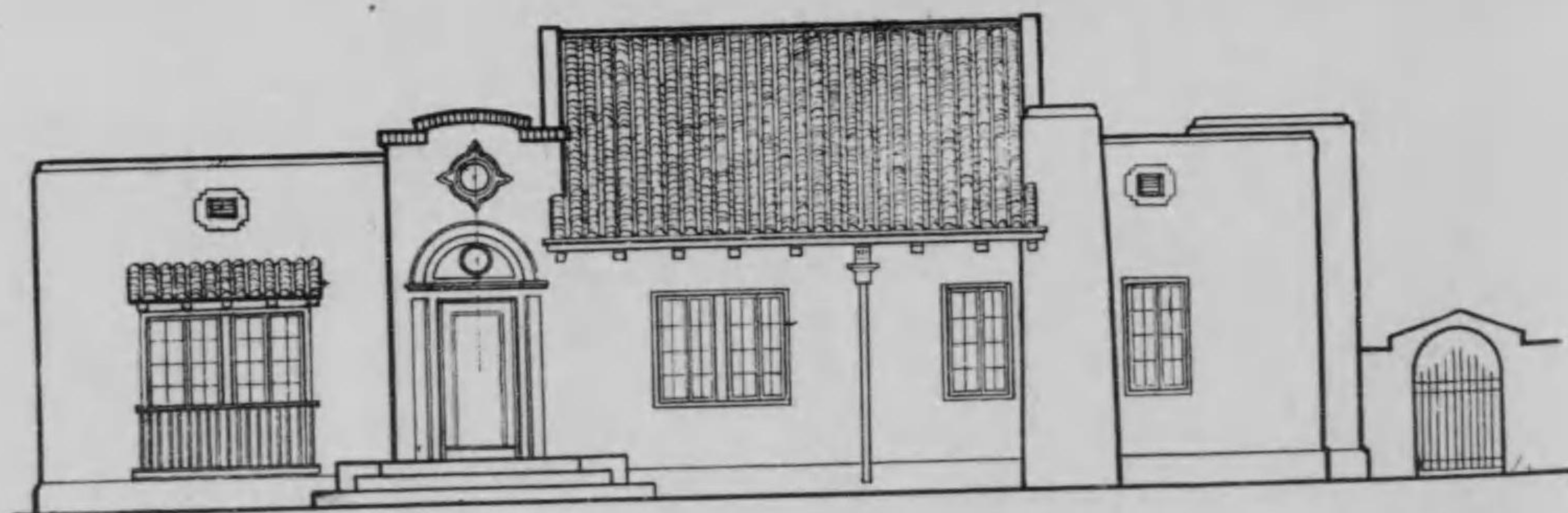

面立表

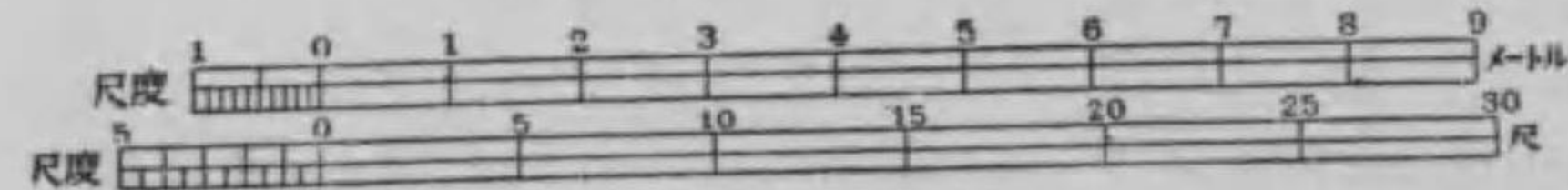

H. H. WHITELEY

(アメリカ)

（二共）圖二十三第

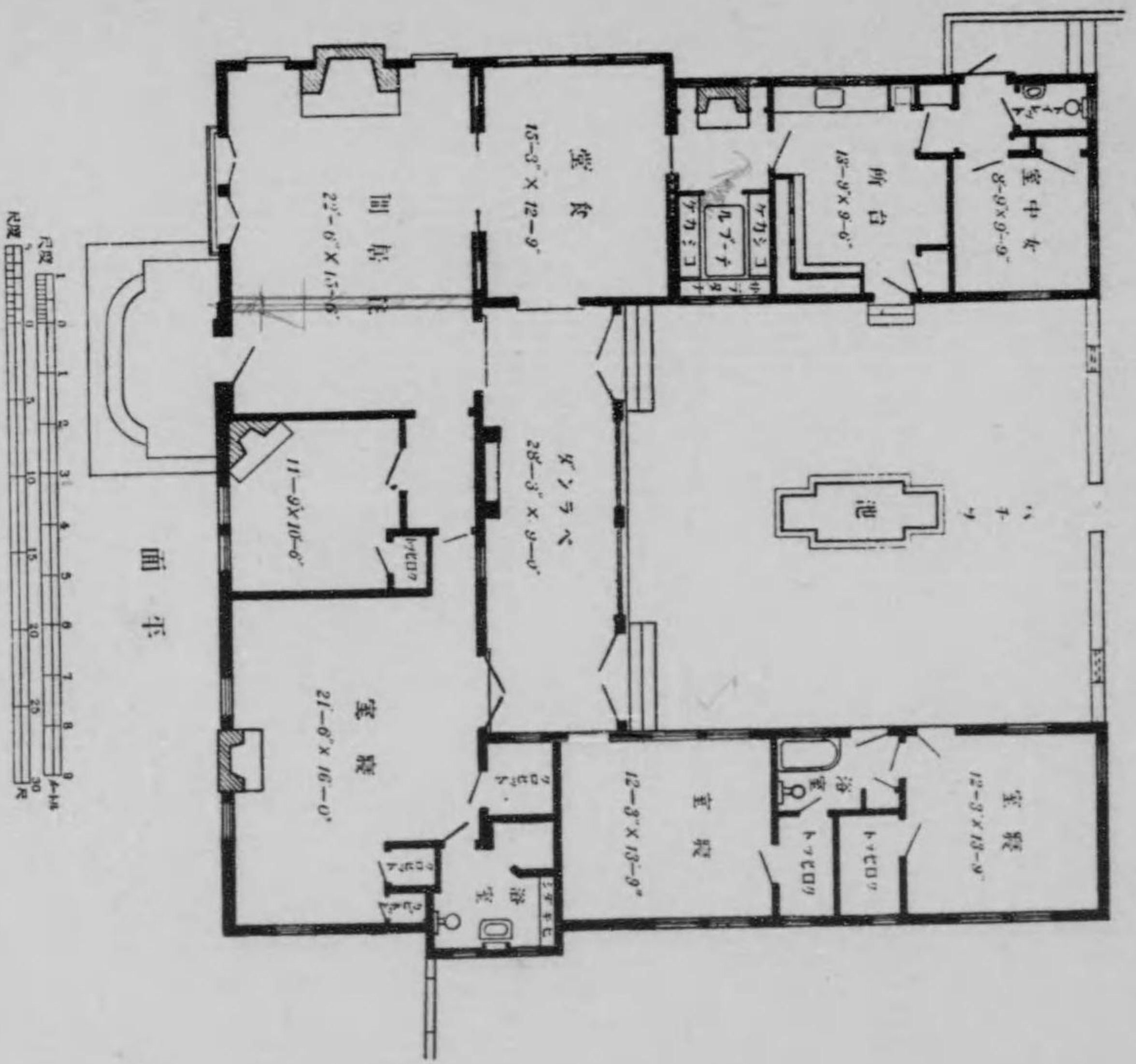

第二十三圖



第二十三圖

鐵混造貳階建 延坪數六拾四坪

內 地階、拾八坪四 壹階、貳拾四坪五 貳階、貳拾壹坪壹。
軒高地盤ヨリ軒桁上迄貳拾尺五寸、屋根切妻造洋瓦葺。

右 仕様

壹、地形 地階下、總堀ノ上、側間仕切壁下布堀、割栗地形ヲナシ
混泥土打固メ。

貳、構造 壹貳階ノ床、側壁、土中繫梁階段、煙突等總テ鐵混造ト
シ、間仕切ハハイリブメタルラスヲ建テスタツコ塗トス、小屋
組木造トス。

參、外部 入口段石及額縁、腰石、帶石、窓臺等人造石洗出シ塗、
壁ハスタツコ色壁トス。

四、内部 サンボーチ床人造洗出、植木穴水抜ヲ付ケ、蔓物格子組
ヲ立テ玄關浴室ノ床及腰タイル張、地階ノ床、腰壁モルタル塗
居間、食堂ノ床檜板張、腰羽目及額長押木製、壁麻布張、寢室
ノ壁天井紙張、其他ノ壁天井ブラスタ塗。

五、建具其他 窓硝子障子鏡戸、入口唐戸、腰唐戸等木製建具金物
仕付釣込ミ、熱氣暖房ノ汽罐ハ地階ニ置キ、電熱用差込穴ヲ取
設ケ、木部見掛ベンキ塗床板蜜蠟拭トス。

豫算

金貳萬八百圓也

六拾四坪建築費

壹坪ニ付金參百貳拾五圓ノ割

評

此平面圖即チ此間取ニテ異リタル五種ノ外觀ヲ試作シタルモノ、一ナ
リ、以下嗣出スルモノ皆コノ平面ニヨル。

第三十二圖 (一 共)



面 立 面 正
面 立 面 側
尺 度
R 度
SIMPSON (アメリカ)

第二十四圖



第二十四圖

鐵建造貳階建 延坪六拾四坪

内 地階、拾八坪四 壹階、貳拾四坪五 貳階、貳拾壹坪壹。
軒高地盤ヨリ軒桁上迄貳拾尺五寸、屋根方形造石綿盤葺。
平面圖ハ第貳拾參圖ノ通り。

右 仕 様

- 壹、地形 地階下、總堀ノ上、側、間仕切壁下布堀、割栗地形ヲナシ 混凝土打固メ。
- 貳、構造 壹貳階ノ床、側壁土中繫梁、階段、煙突等總テ鐵建造トシ、間仕切ハハイリブ立テスタコ塗トシ、小屋組木造トス。
- 參、外部 入口段石及額縁、腰石、帶石、窓臺等ハ人造石洗出塗、壁ハスタツコ色塗トス。
- 四、内部 サンボーチ床人造石、玄關浴室ノ床及腰タイル張、地階ノ床腰壁モルタル塗、居間、食堂ノ床檜板張腰羽目及額長押等木製、壁麻布張、寢室ノ壁天井紙張、其他ノ壁天井プラスチック塗。
- 五、建具其他 窓硝子障子、鏡戸、入口唐戸、腰唐戸等木製建具金物仕付鈎込ミ、熱氣暖房氣罐ヲ地階ニ置キ配管スルコト、木部見掛リベッキ塗床板材ハ蜜蠟拭トス。

豫 算

金貳萬八百圓也

六拾四坪建築費

壹坪ニ付金參百貳拾五圓ノ割

評

平面間取ハ第貳拾參圖ト同一ニシテ立面ノ異ナルハ屋根ノ切妻ガ方形トナリ、洋瓦ガ石綿盤葺トナリ、サンボーチノ迫持形カ陸梁式トナリラチス蔓持アリ植木ニテ手摺ヲ代用セル等ノ點ニアリ。

圖 四 十 二 第



面 立 面 正

面 立 面 側

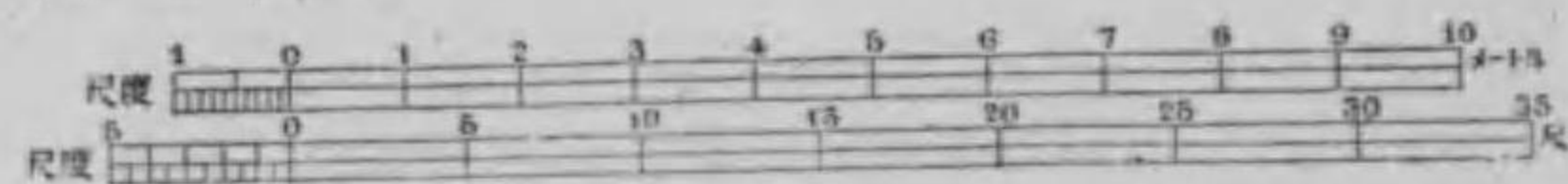

SIMPSON

(アメリカ)

第二十五圖

第二十五圖

鐵混造貳階建 延坪六拾四坪

內 地階 拾八坪四、壹階 貳拾四坪五、貳階 貳拾壹坪壹。
軒高地盤ヨリバラベツト上迄廿五尺、陸屋根造タイル敷。

右 仕 様

- 壹、地形 地階下、總堀ヲナシ、側、間仕切壁下布堀、割栗地形ヲナシ、均シ混泥土打固メ。
- 貳、構造 壹貳階ノ床、側壁土中繫梁、階段、煙突等總テ鐵混造トシ間仕切ハハイリブメタルヲ建テスタコ塗トス。
- 參、外部 入口段石及庇、腰石、笠石、窓臺等人造石洗出塗、壁ハスタツコ色塗トス。
- 四、内部 サンボーチ床人造石、玄關、浴室ノ床及腰タイル張、地階ノ床腰壁モルタル塗、居間、食堂ノ床檜板張、床羽目及額掛長押等木製、床麻布張、其他ノ壁天井プラスチック塗ニシテ寢室ノ分ハ紙張トス。
- 五、建具其他 窓硝子障子鍍戸、入口唐戸、腰唐戸等木製建具金物付ケ釣込ミ、熱氣暖房汽罐ヲ地階ニ置キ配管ス、木部見掛リベソキ塗床板ハ蠟拭トス。

金貳萬千百貳拾圓也

豫 算

六拾四坪建築費

壹坪ニ付金參百參拾圓ノ割

評

平面間取ハ第貳拾參圖ト同様ナルモ鐵混建築トシテハ此ノ如ク平屋根トナシ屋上庭園ヲ利用スルヲ得策トス、併ナガラ此本家ノ如ク軒先ノ出ノナキモノハ我が邦ノ如キ降雨ノ頻繁ニシテ雨量ノ多キ處ニハ不適ナリ、且屋上庭園ニ立テ下瞰スル時、不安ノ感念ヲ生ジ不愉快ナリ、軒先ノ出貳尺乃至參尺アル時ハ屋上モ平地ノ如キ快感ヲ以テ使用スルコトヲ得ベシ。

圖 五 十 二 第



面立 面正

面立 面側

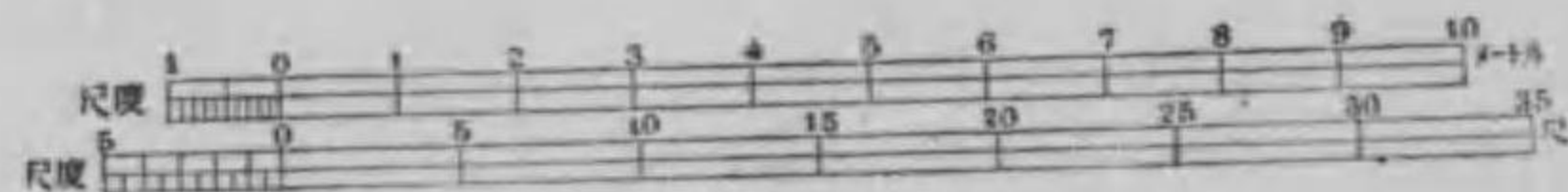

SIMPSON

(アメリカ)

第二十六圖

第二十六圖

鐵混造貳階建 延坪六拾四坪

内 地階、拾八坪四 壹階、貳拾四坪五 貳階、貳拾壹坪壹。
軒高地盤ヨリ軒桁上迄貳拾壹尺、屋根切妻造洋瓦葺。
平面圖ハ第貳拾參圖ノ通りニシテサンボーチ同大ノモノヲ居間ノ
右側面ニ置ク。

右 仕 様

- 壹、地形 地階下、總堀ヲナシ、側間仕切壁下布堀、割栗石ニ目潰砂利ヲ入レ搗キ固メ、均シ混泥土ヲ打固メ。
- 貳、構造 壹貳階ノ床、側壁、土中繫梁、階段、煙突等總テ鐵混造トシ、間仕切ハハイリブメタルラスニモルタル塗トシ小屋組ハ木造トス。
- 參、外部 入口テレス段石、庇、窓額縁、窓臺、腰石等人造石洗出塗、壁ハスタツコ色塗トス、軒樋樋樋亞鐵板製取付ケ。
- 四、内部 サンボーチノ床及植木鉢人造石塗、浴室ノ床及腰タイル張、地階ノ床腰壁モルタル塗、居間、食堂ノ床檜板張、腰羽目及額掛長押等木製、壁麻布張、其他ノ壁天井ブラスタ塗ニシテ寢室ノ分ハ紙張トス。
- 五、建具其他 窓硝子障子鏝戸、入口腰唐戸、唐戸等木製建具金物取付ケ鈎込ミ、熱氣暖房罐ヲ地階ニ置キ配管ス、木部見掛ベソキ塗床ハ蠟拭トス。

金貳萬八百圓也 豫 算

六拾四坪建築費
壹坪ニ付金參百貳拾五圓ノ割

評

平面間取ハ稍異ナルモ坪數ハ同斷ニシテ立面圖ニ於テ正面ヨリ見タル巾廣ク見ユルナリ、敷地日當リ風向等ニヨリテコノ位置ヲ良シトスル場合アルベキナリ。

圖 六 十 二 第

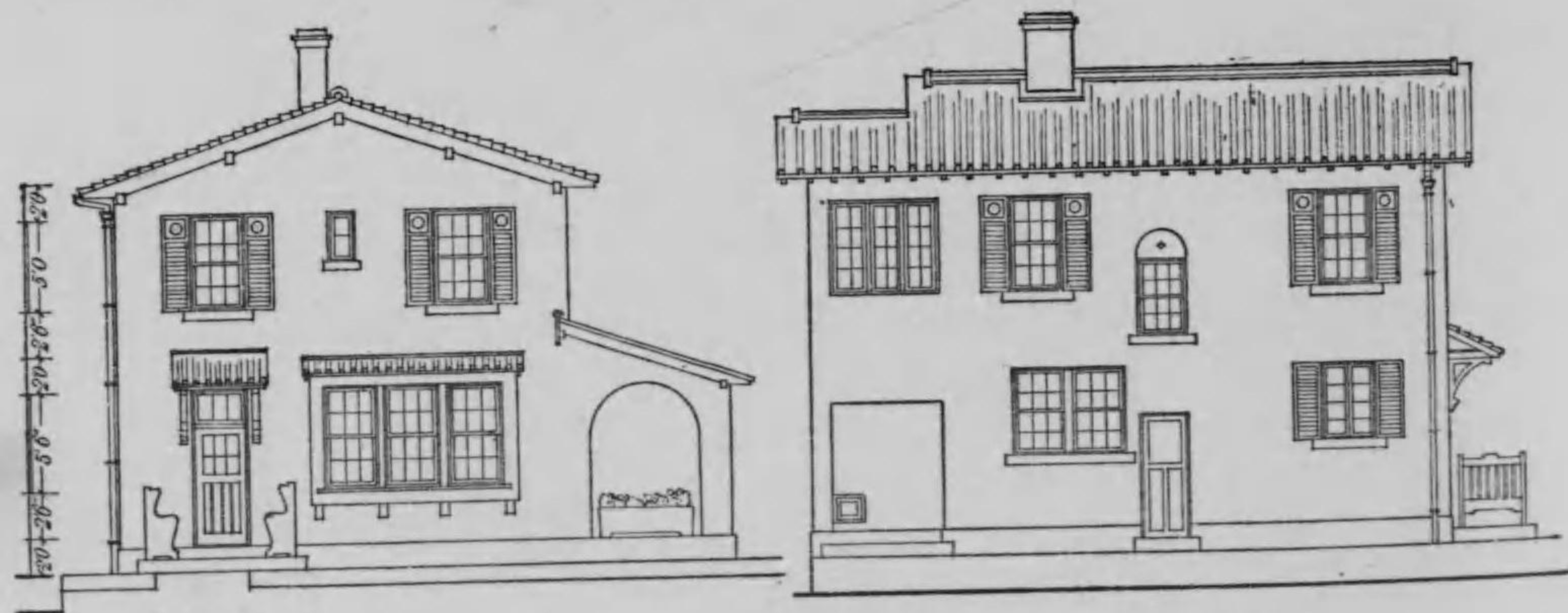

面立正面

面立側面



SIMPSON (759カ)

第二十七圖



第二十七圖

鐵混造貳階建 延坪六拾五坪

内 地階 拾八坪四、壹階 貳拾五坪五、貳階 貳拾壹坪壹。
軒高地盤ヨリ軒桁上迄貳拾壹尺、屋根切妻造洋瓦葺。
平面圖ハ第貳拾參圖ノ通りニシテ只異ナルハサンボーチヲ玄關ノ
入口前迄延長シテ其横ヨリ出入スルニアリ。

右仕様

壹、地形 地階下、總堀ヲナシ、側間仕切壁下布堀、割栗地形ヲナシ均シ混泥土ヲ打固メ。

貳、構造 壹貳階ノ床、側壁、土中繫梁、階段、煙突等總テ鐵混造トシ、間仕切ハハイリブメタルニモルタル塗トシ小屋組ハ木造トス。

參、外部 入口段石、腰石、窓臺等人造石洗出塗、壁ハスタツコ色塗トス。

四、内部 サンボーチ床人造石洗出、木製手摺ヲ付ケ、玄關浴室ノ床及腰壁タイル張、地階ノ床、腰壁モルタル塗、居間、食堂ノ床檜板張、腰羽目及額長押木製、壁麻布張其他壁天井ハブラスタ塗ニシテ寢室ノ壁ハ紙張トス。

五、建具其他 窓硝子障子、鏡戸、入口腰唐戸、唐戸木製金物取付ケ鈎込ミ、熱氣暖房汽罐ハ地階ニ置キ、配管ス軒樋樋樋ハ亞鐵板製トシ、木鐵材見掛リペンキ塗、床ハ蠟拭トス。

豫算

金貳萬千貳拾五圓也

六拾五坪建築費

壹坪ニ付金參百貳拾五圓

評

屋根ノ形ハ第貳拾六圖ト同ジクシテボーチノ位置大サニ相違ヲ見ル、ヨク整フタル圖トシテハ此方ヲ推賞ス實際使用スル上ニモ優ル、ナラシ。

圖七十二第

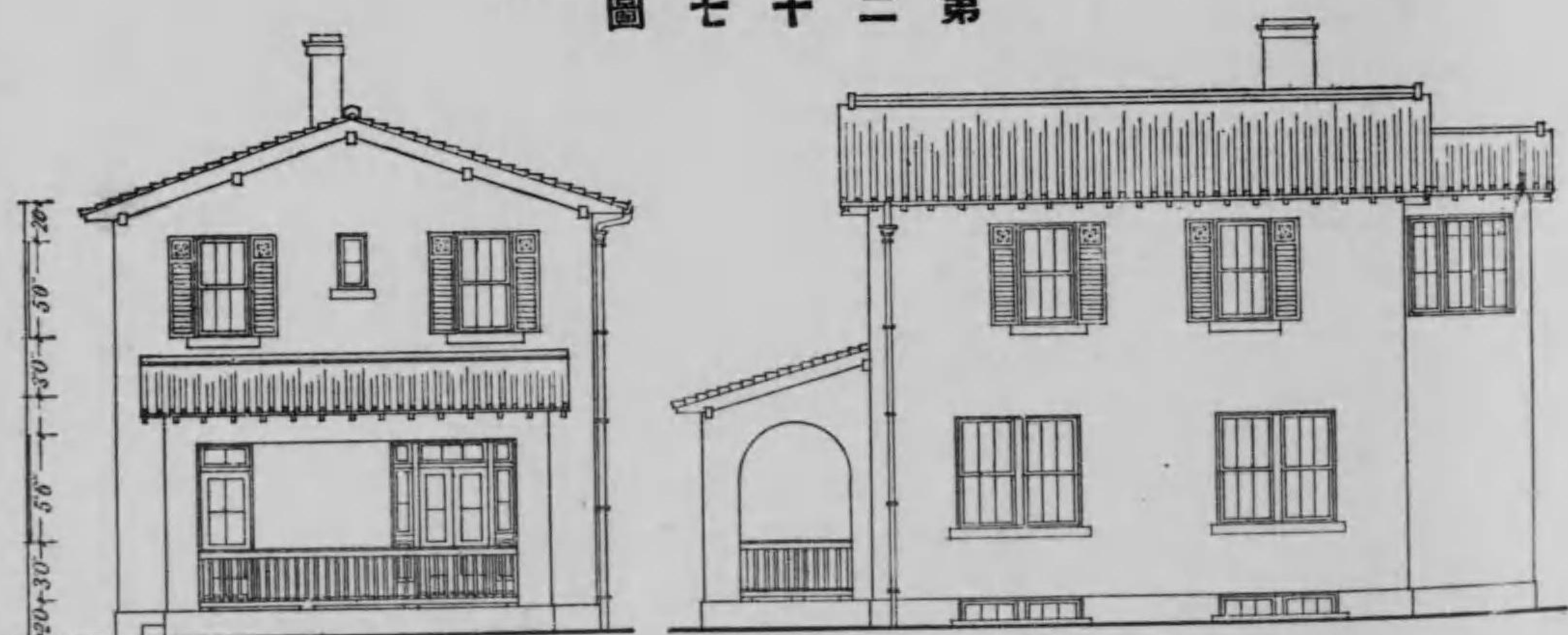

面立正面

面立側面

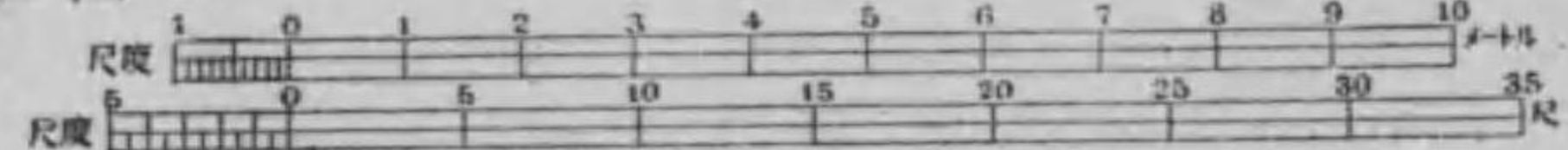

SIMPSON

(アメリカ)

第二十八圖



第二十八圖

木造平家建 建坪六拾七坪參

内 地階 拾八坪七、壹階 四拾八坪六。

軒高地盤ヨリ軒蛇腹上迄拾貳尺五寸屋根方形造石綿盤葺。

右 仕 様

壹、地形 側廻リ布堀リ割栗石地形ヲナシ、地階ノ部分ハ堀下ケ側壁、廻リ共土臺下迄混凝土打上リ、木造間仕切下床東下壺堀リ割栗地形玉石据トス。

貳、外部 丸柱木造、大斗、双盤等ヲ付ケ、軒廻リ持送り、上ケ裏天井、長押其他側柱、下見板額縁等木造、ボーチノ床階段等人造石洗出塗トス。

參、内部 床組、間仕切、小屋組、雜作等木造、浴室、臺所及入口等ノ床、タイル張其他ノ床ハ拭板張、地階ハセメント床、壁セメント塗、食堂、居間及寢室ノ壁天井共紙張、腰長押、額掛長押等ヲ付ケ、其他ノ壁天井プラスチック塗。

四、建具其他 窓硝子障子、入口唐戸腰唐戸共木製金物仕付ケ釣込ミ、床下及天井空氣抜等取付置ストープ目鏡石ヲ煉瓦煙突ニ積込ミ、木部見エ掛ペンキ塗、床板ハ蠟拭、軒樋ハ亜鐵板製釣リ込ムコト。

豫 算

金壹萬貳千壹百拾四圓也

六拾七坪參建築費

壹坪ニ付金百八拾圓ノ割

評

間取ハ純然タル「バンガロー」ニシテ外觀ニ於テ「コロニアル」風ヲ加味シ稍莊重ナル趣アリ、シカモ簡單ニシテ工費ノ最モ低廉ナルベキ間取ナリ、浴室内ノ化粧臺ノ上ノ壁ニ藥戸棚ヲ設ケ、綳帶、膏藥等ヲ入ル、浴室内ニW、C、ヲ据エルコトハ他ノ例ニモ悉ク之ヲ見ル、千九百拾九年ニ在リテ建築費ハ米價五千弗乃至六千弗ノ相場ナリト設計者ノ見積ル所ナリ。

第 二 十 八 圖 (一 共)

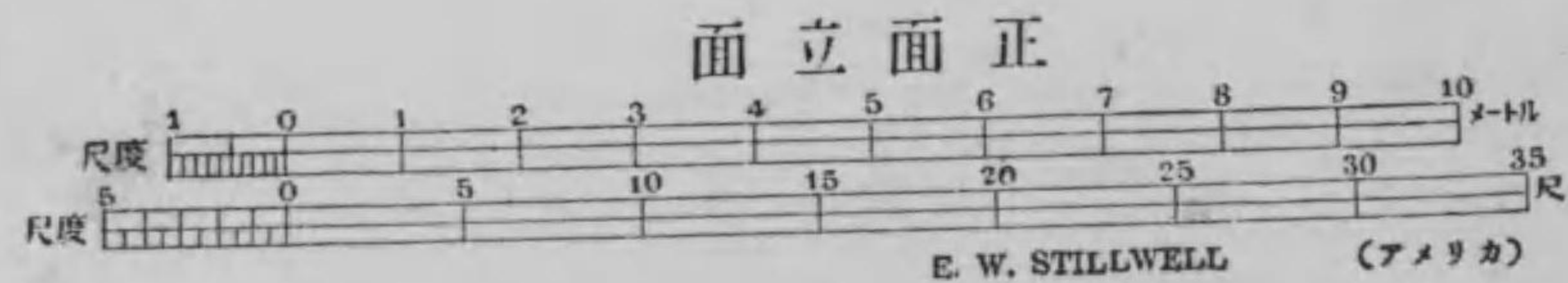

第 二 十 八 圖 (共 二)

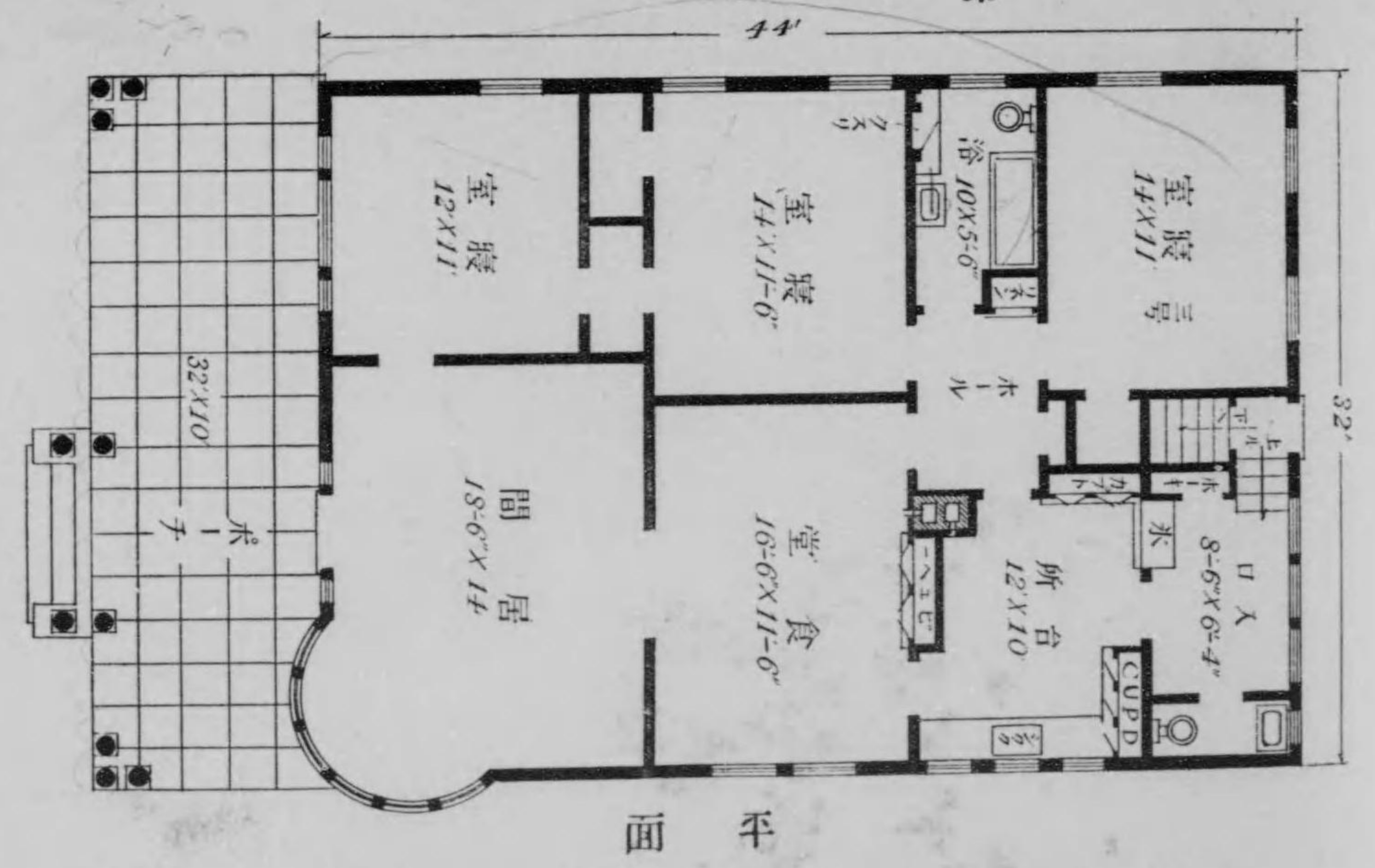

平 面

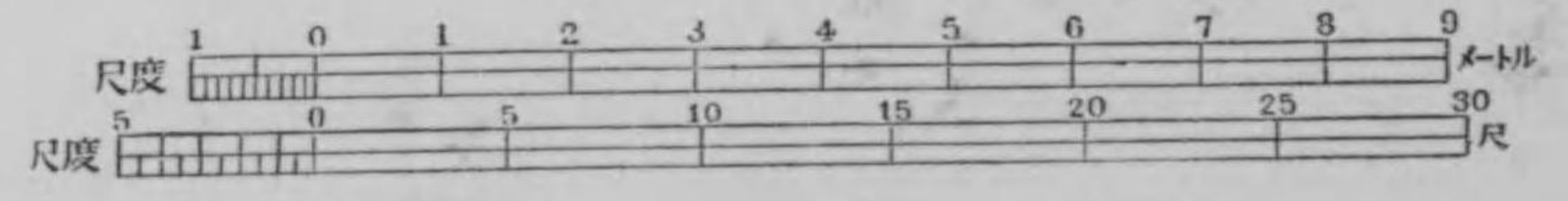

第二十九圖

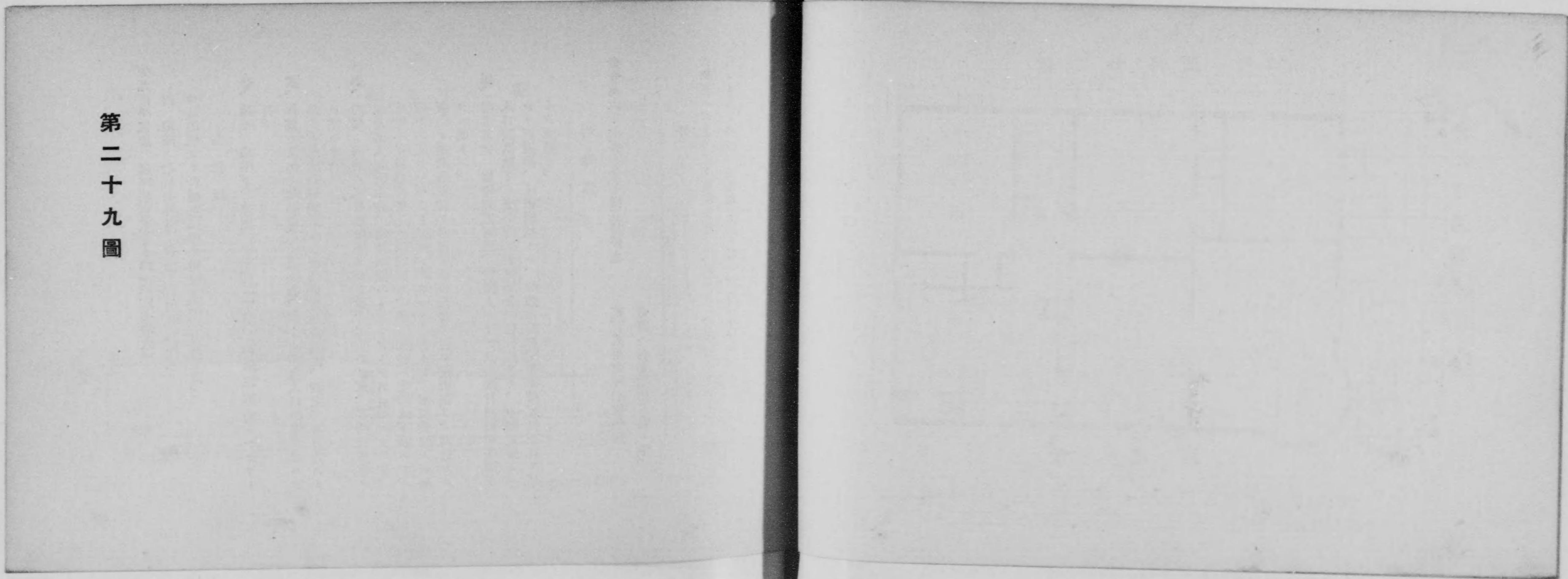

第二十九圖

煉瓦造平家建 延坪貳百貳拾參坪七(六七坪六)

内 地階 七拾七坪五 壹階 百四拾六坪貳

軒高地盤ヨリ軒樋上迄四米屋根方形造石綿盤葺。

右 仕様

壹、地形 地階下、總堀、壁下更ニ丁堀、割栗地形捨コンクリト打。

貳、外部 洗出シ煉瓦積、段石堅石、ボーチ楣窓入口楣等鐵混ニテ造リ、屋根石綿盤葺トシ軒樋壁樋亞鐵板造、軒上ダ裏天井スタコ塗トス。

參、内部 地階ノ床及腰壁セメント塗、ボーチノ床、臺所及浴室ノ床及腰人造研出塗、間仕切壁ハトラシツトラスニモルタル塗、床組小屋組雜作廻リハ木造トス、地階天井ハ壹階床下現ハシ、壹階ノ天井ハヘリソングボンラススタコ塗トシ、居間食堂ノ床檜板張り腰羽目板付ケ寢室共額掛長押ヲ付ケ壁紙張り、其他ハスタコ壁トス。

四、建具其他 地階側窓兩開、壹階上ダゲ及欄間付兩開硝子障子入口腰高硝子戸唐戸等木製附屬金物仕付鈎込ミ、木製見掛リベシキ三返塗、床板蠟拭トス、暖爐前飾無袖帶襦煉瓦積灰皿モザイク瓦敷キ。

右 豫算

金壹萬六千七百七拾七圓五拾錢也

貳百貳拾參坪七建築費
壹坪ニ付金七拾五圓ノ割。

評

表及裏ニボーチアリ夏涼冬暖ノ工夫ヨロシ、臺所ノストロブハ明ヲ背負フ方向ヲ轉ジテ右光線ヲ取ル様ニナスベキナリ。

第 二 十 九 圖 (一 共)

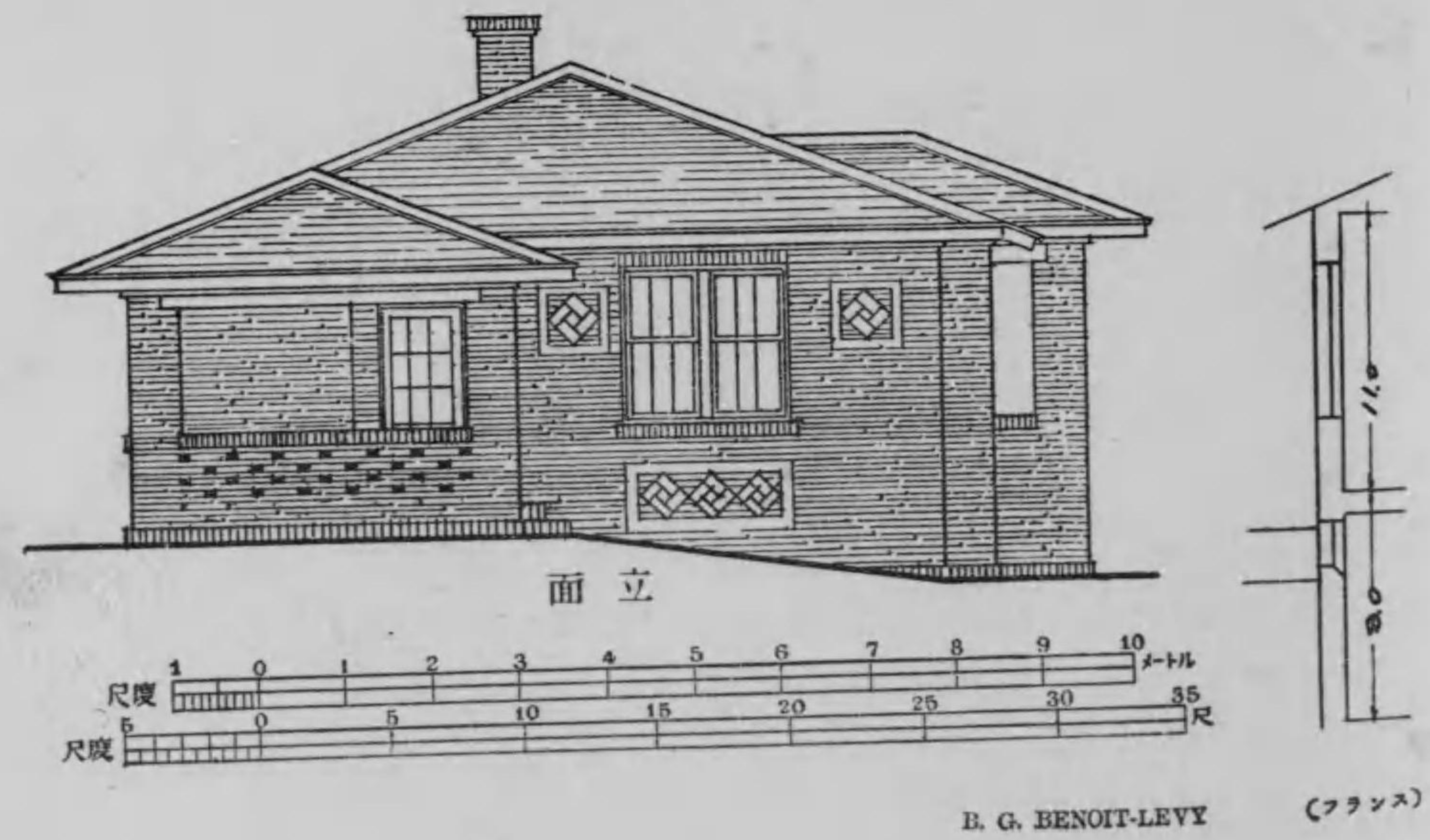

B. G. BENOIT-LEVY

(フランス)

(二共) 圖九十二第

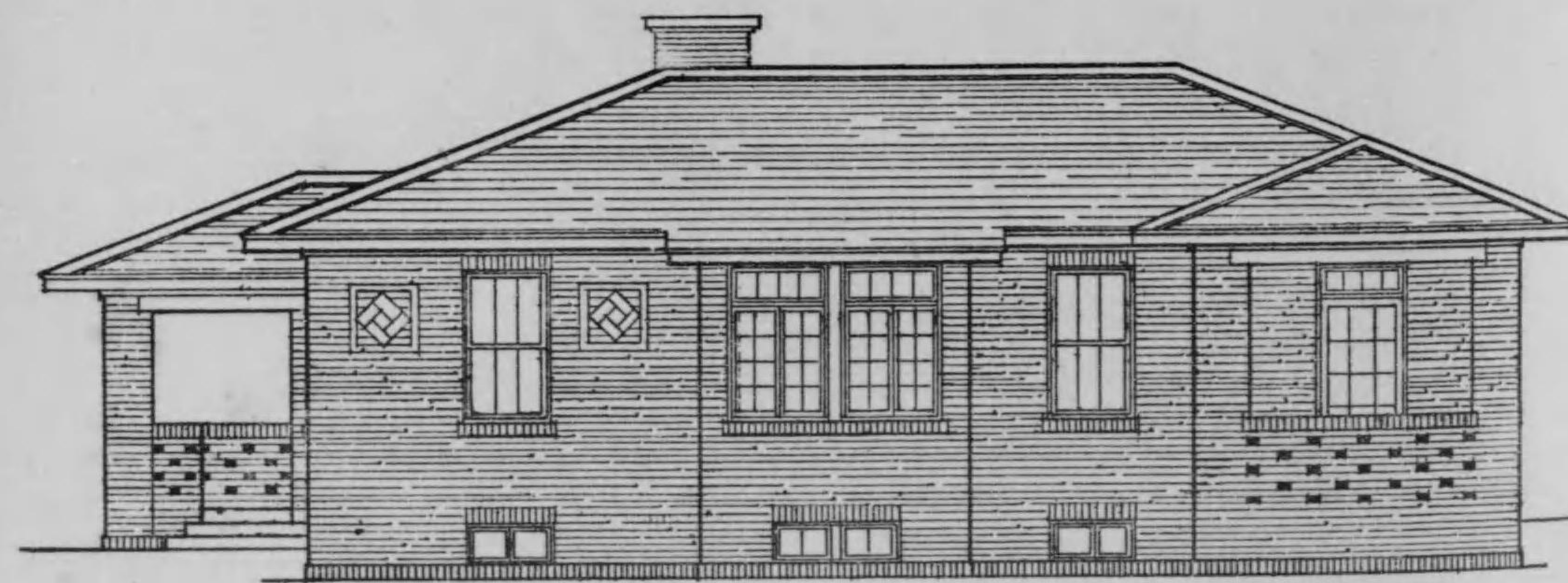

面立

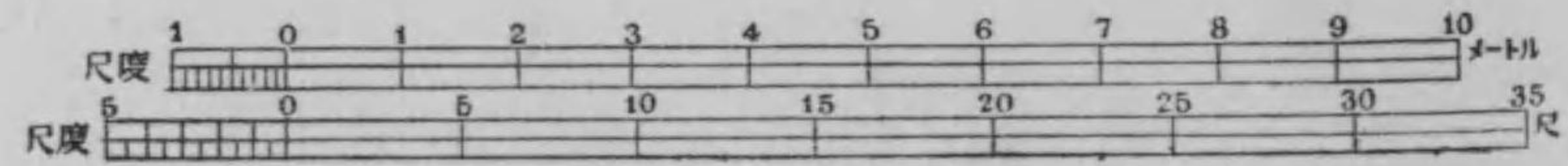

第二十九圖 (共三)

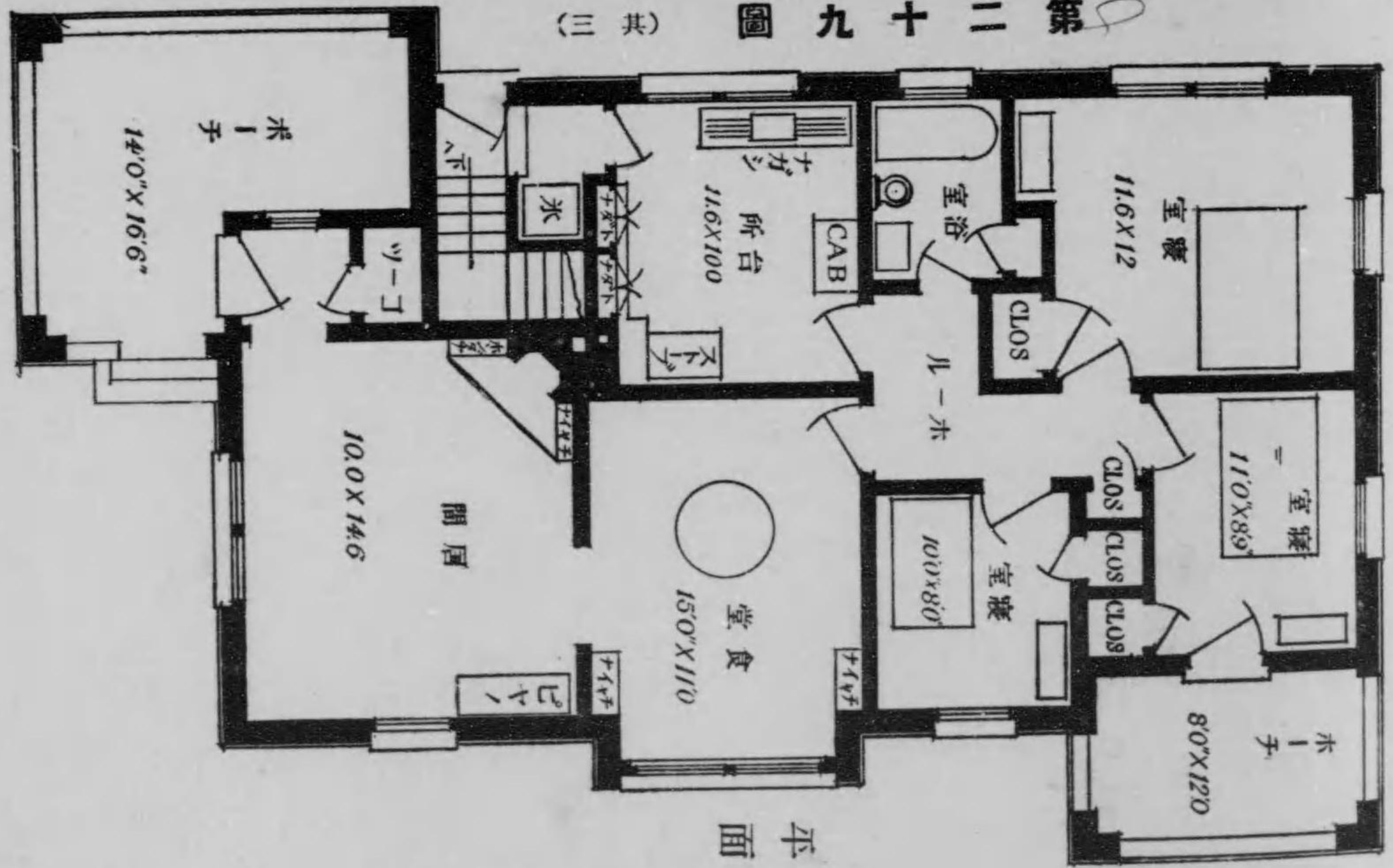

平面

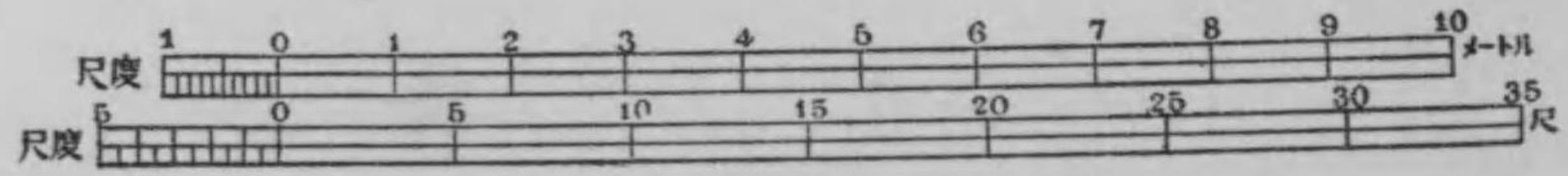

第三十圖



第三十圖

鐵混造平家建 延坪數七拾坪

內 地階 拾九坪八 壹階 參拾坪參

屋階 拾九坪九

軒高地盤ヨリ軒樋上迄拾貳尺屋根切妻造洋瓦葺。

右 仕 様

壹、地形 地階當リ總堀リ其他ハ丁堀、割栗石目潰砂利搗固メ、拾
コンクリト打チ。

貳、構造 側壁下根張、土中繫梁、側及間仕切壁、壹貳階床、階段
及煙突等鐵筋混凝土造トシ、小間仕切ハハイソブメタルラスニ

モルタル塗トス、小屋組ハ木造トス。

參、外部 段石花崗石、玄關額縁、軒蛇腹及腰根石ハ人造洗出塗壁

ハスタコ塗布目仕上ゲ、軒樋鑿樋銅板製鈎込。

四、内部 地階ノ床及腰壁ハセメント塗、玄關、臺所、ベランダノ
床及腰壁人造研出塗、W、C、及浴室ノ床腰壁タイル張、食堂

育兒室腰羽目板張リ居間、食堂、寢室等ノ壁ハ紙張床板張、其
他ノ各室壁天井フスタ塗。

五、建具其他 窓二重硝子障子、鏡戸、入口唐戸等木製建具金物付

鈎込ミ、階段手摺、押入棚雜作類木製、食堂育兒室寢室等ベ
チカ取設ケ。

右 豫 算

金壹萬七千八百五十圓也

七拾坪新築費

壹坪ニ付金貳百五拾五圓ノ割。

評

寒地ニ適スル建築トシテ外氣ニ曝露シ熱ヲ放散スル面積ヲ少クスベク
正方形ニ近キ間取平面トナシ、煙突ヲ中央ニ置キ保温ヲ有効ナラシメ
屋階ノ密集シタル室モ亦其旨ニ叶ヘリ、W、C、ヲ煙突ノ脇ニ設ケタ
ルモ寒地ニ於ケル用意ナルベシ。

(一) 國 十 三 號

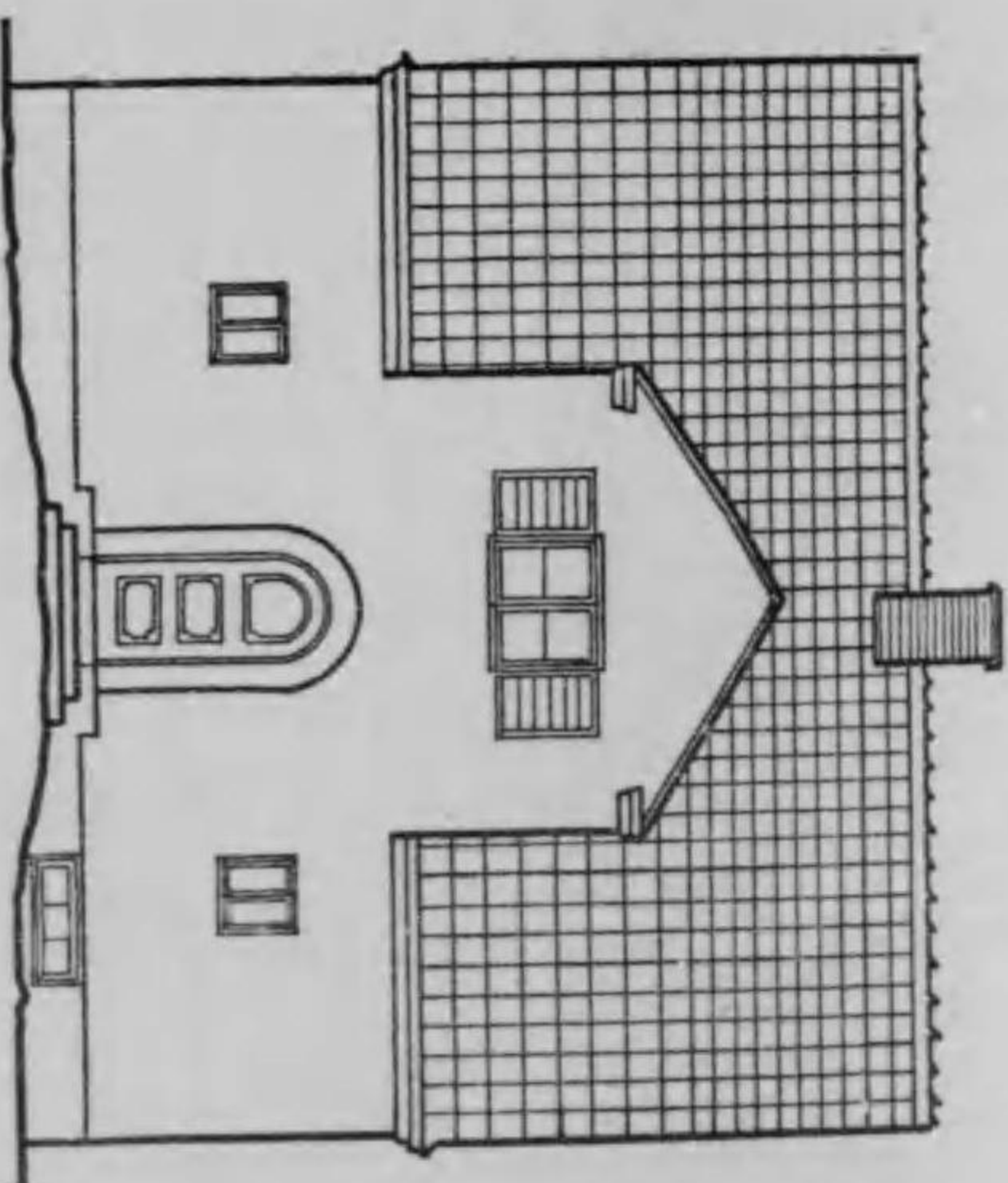

面立表

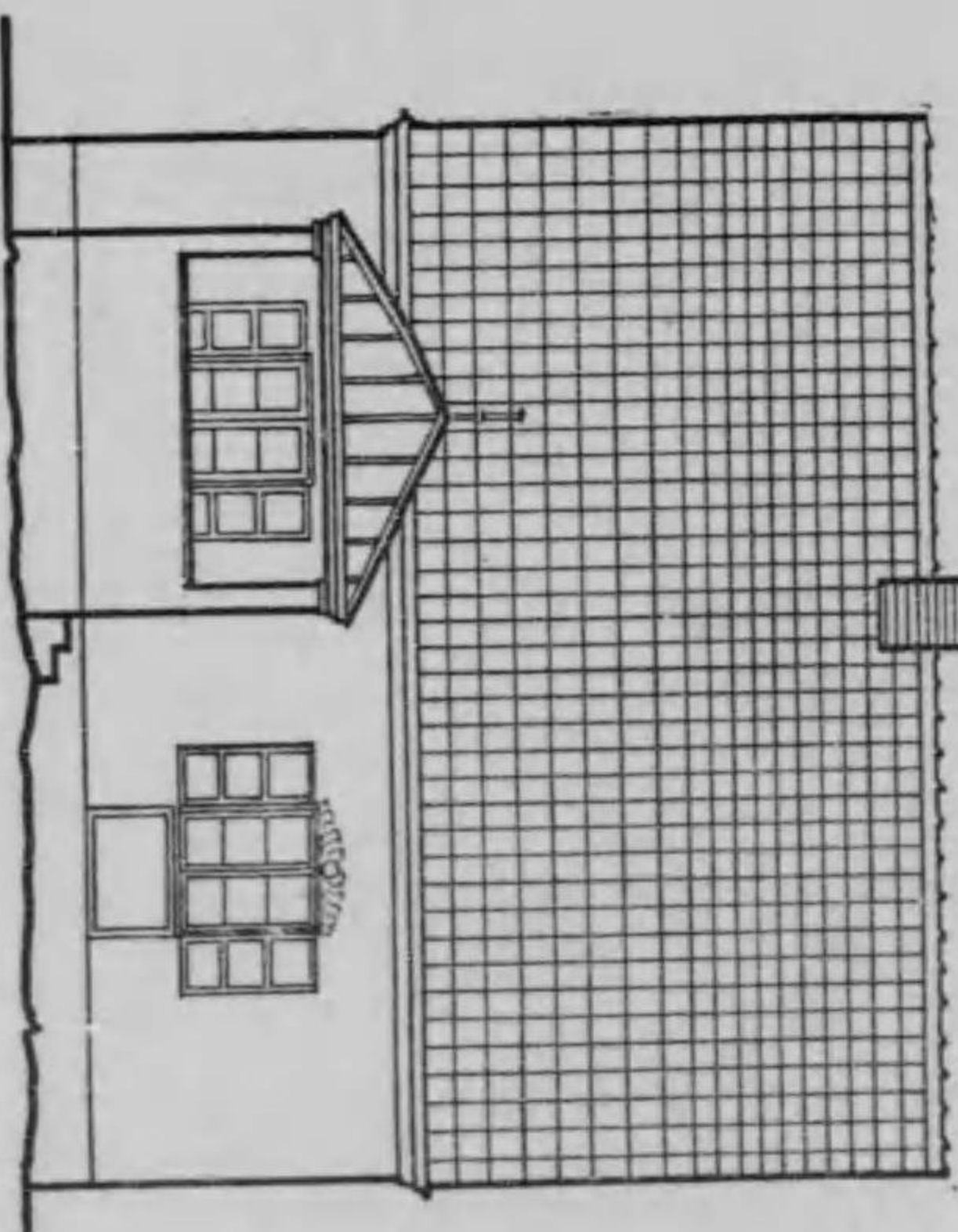

面立裏



CARL AKERBLAD

(スウェーデン)

第 三 十 三 圖 (二 共)

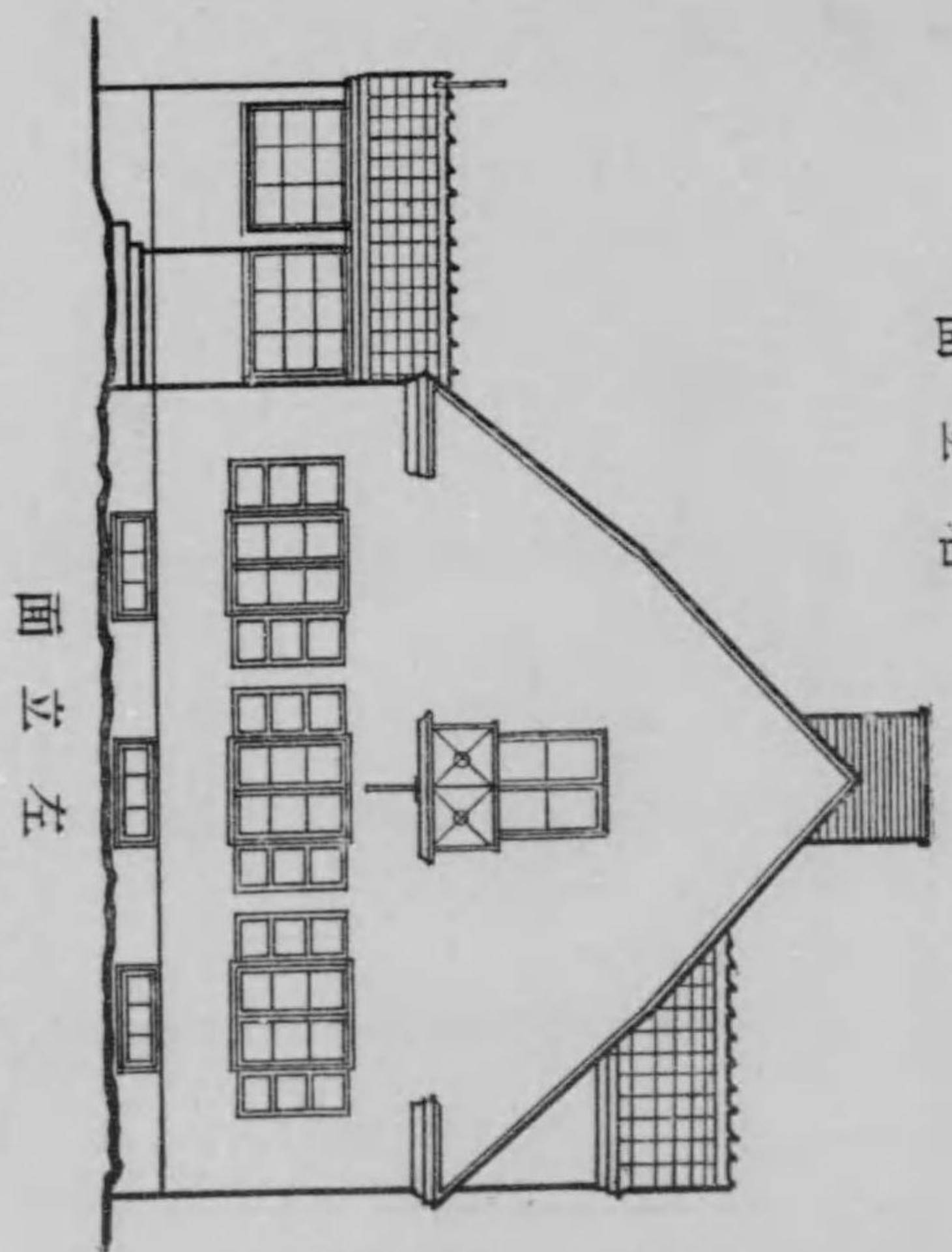
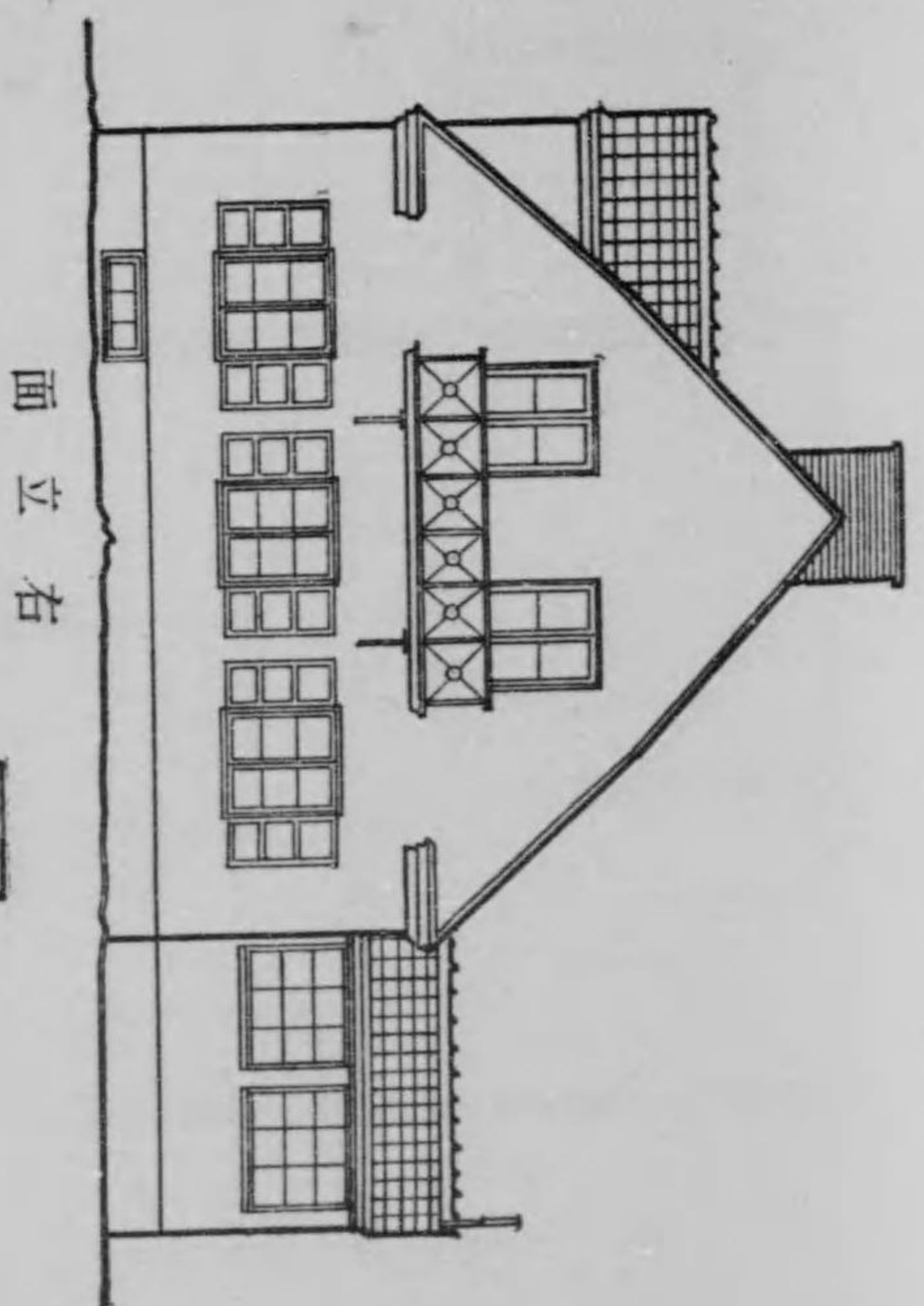

(三其) 圖 十 三 第

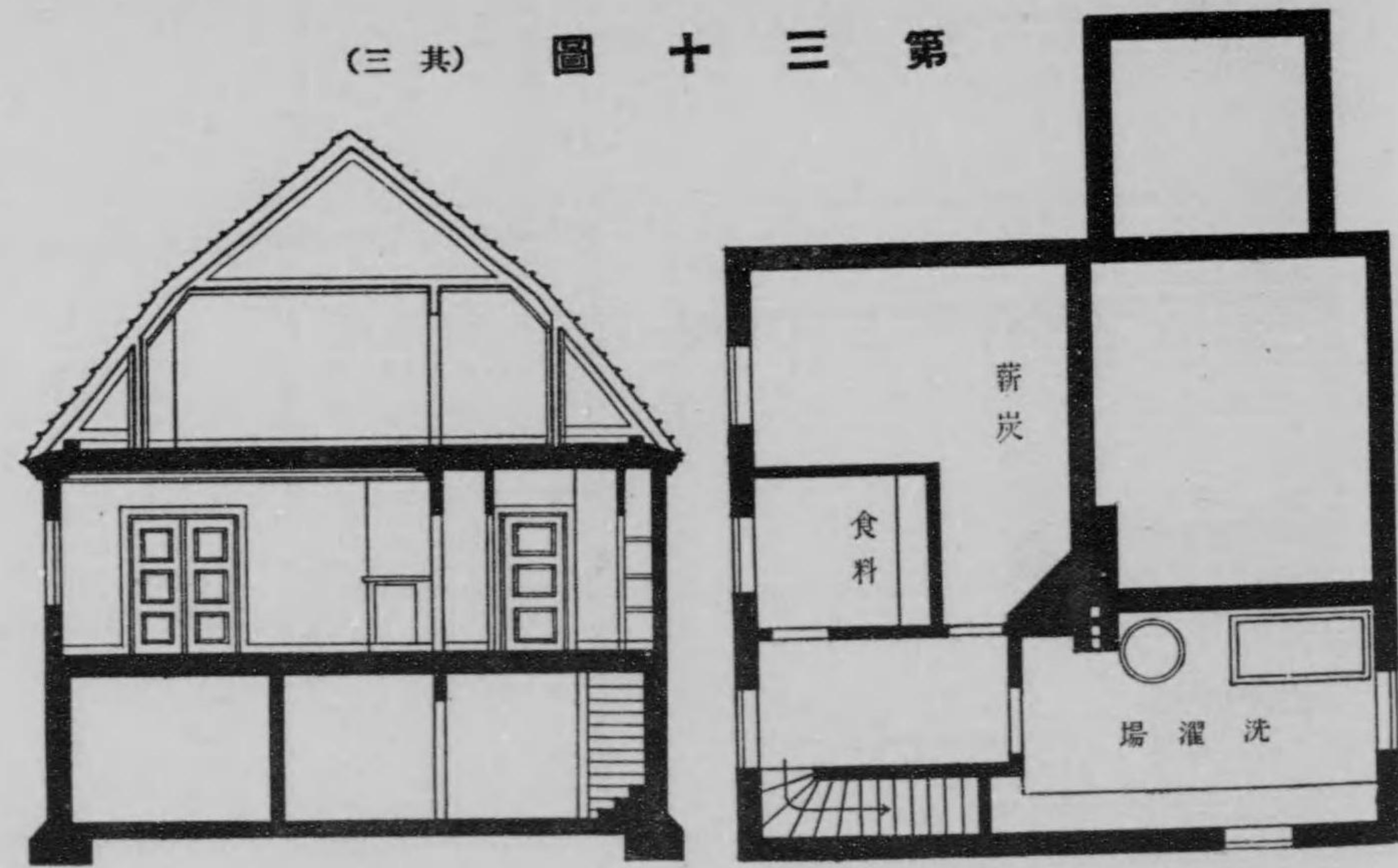

面斷 B A

面平階地

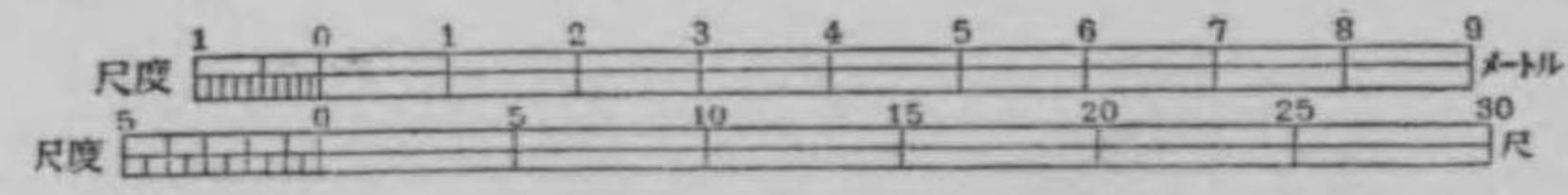

(四共) 圖 十 三 第

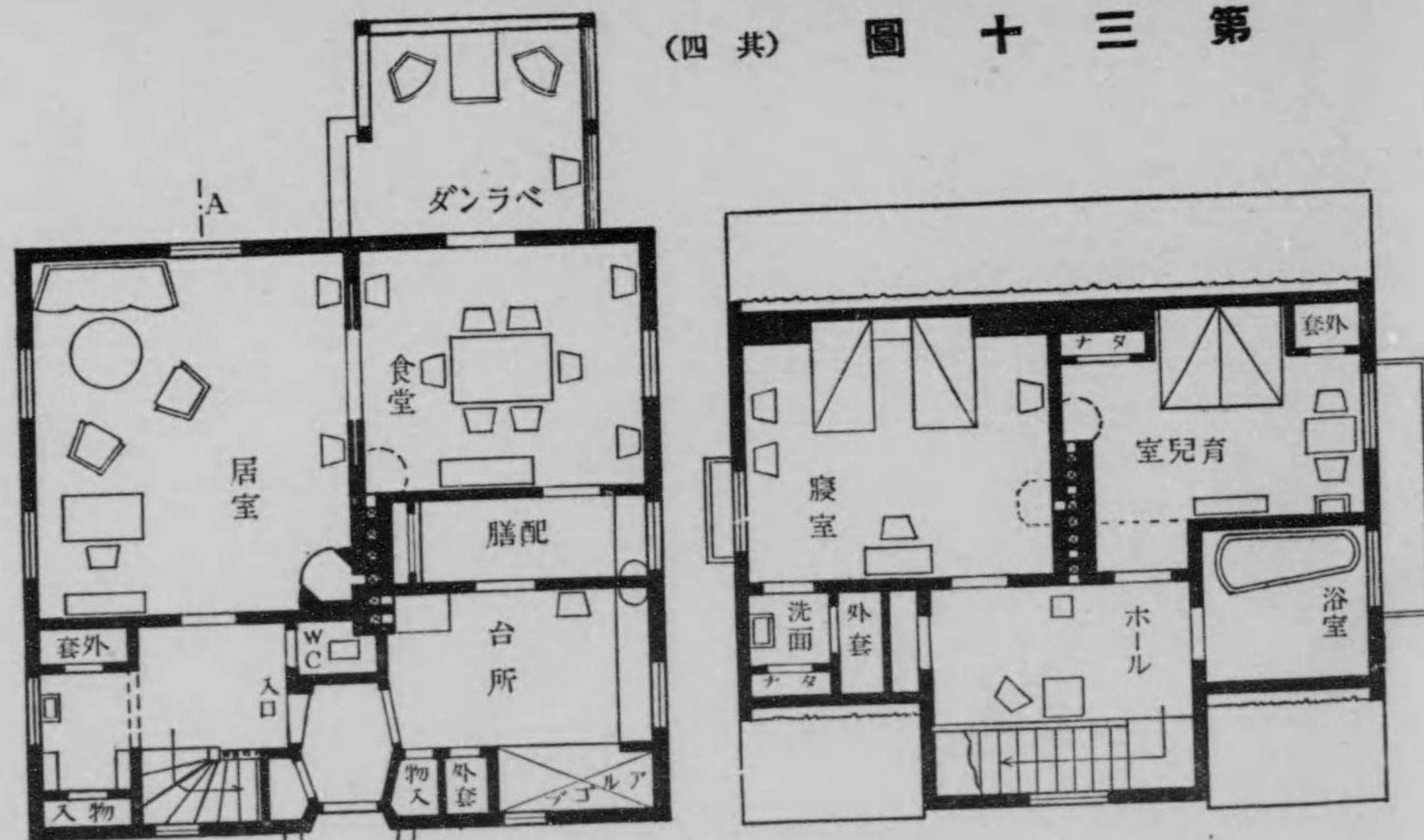

面平階一

面平階二

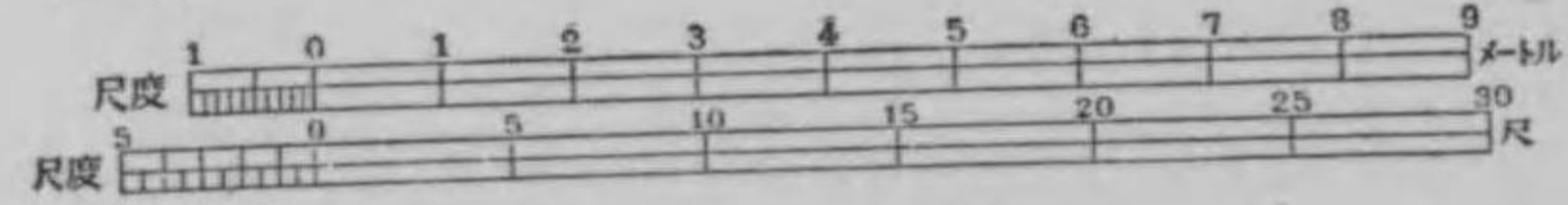

第三十一圖



第三十一圖

木造平家 延坪七拾四坪參

内 地階九坪六、壹階參拾四坪四 貳階、參拾坪參。
軒高地盤ヨリ軒樋上迄拾貳尺五寸、屋根切妻造石綿盤葺。

右仕様

壹、地形 側及ガレージ壁下布堀、地階ノ部分堀下ゲ、割栗目潰砂利入搦固メ混凝土打、木造間仕切下床束下ハ壺堀割栗地形玉石据トス。

貳、構造 建物腰廻リ、煙突、地階ノ壁及カレージ床ハ燒過煉瓦積トシ、壹、貳階、床組、柱組小屋組、階段、造作等木造トス。

參、外部 階段、テレース、腰廻等人造石洗出シ、腰帶石黒煉瓦積、壁、ラフカスト布目塗、バゴラ、窓、植木臺等木造トス。

四、内部 ガレージノ床及腰壁モルタル塗、臺所及浴室ノ床、腰壁ハタイル張、其他ノ床ハ拭板張、食堂、居間、ボーチ、寢室ノ壁天井共紙張、腰長押、額長押等ヲ付ケ、其他ハプラスチック塗。

五、建具其他 窓硝子障子、入口唐戸、腰唐戸等木製建具金物類仕付ケ鈎込ミ、暖爐前飾化粧煉瓦積大理石棚板付ケ、軒樋堅樋亞鐵板製ヲ鈎リ、木鐵材見掛リペンキ塗床蠟拭トス。

豫算

金壹萬參千參百七拾四圓也

七拾四坪參建築費
壹坪ヲ金百八拾圓ノ割

評

居間ハ玄關デモアリ又廣間デモアリ、貳階ノ寢室ヘ行クニハ此處ヲ通ル極メテ簡單ナル家族ノ間取ナリ、シカモ貳臺ノ自動車ヲ入ルガレ一デヲ備フヲ見レバ自動車ノ普通シタルヲ知ルニ足ル、臺所ノ氷箱ニハ外部ヨリ氷ノ入レ口アリ、戸締ノマ、ニテソノ配達ヲ受クルヲ得ベシ。

第三十一圖 (一 共)

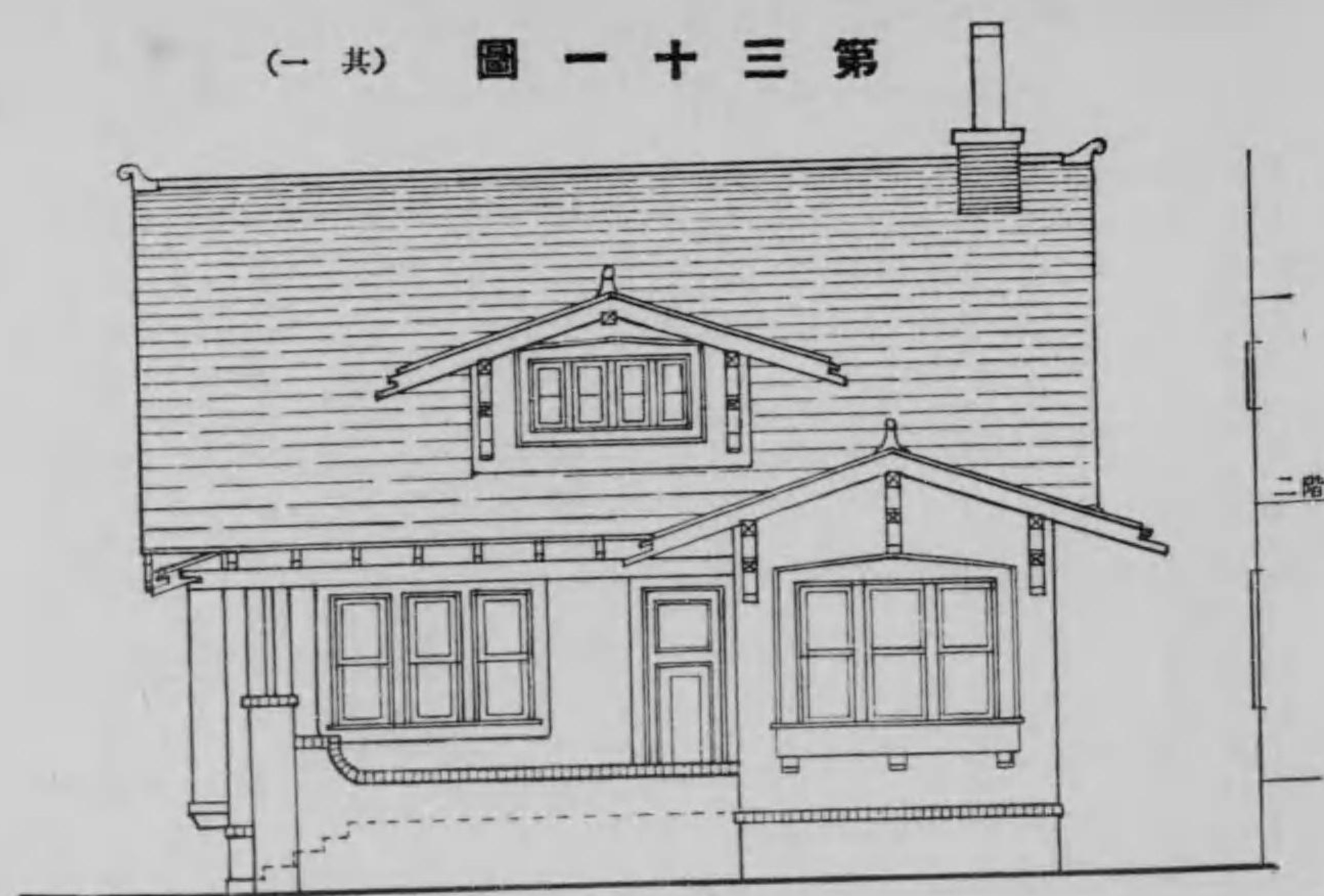

正面立面圖

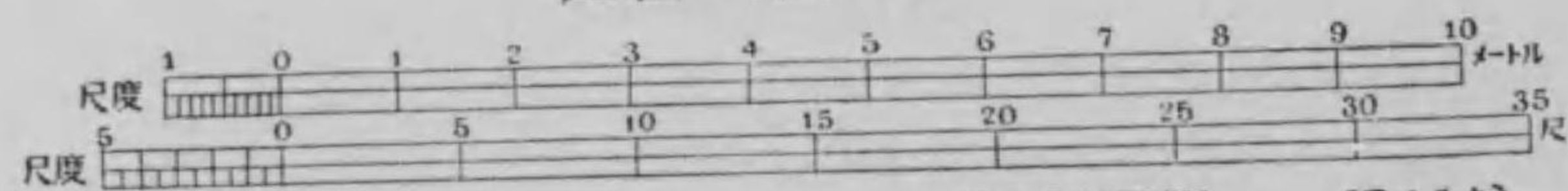

J. W. LINDSTROM (アメリカ)

(二共) 圖一十三第



圖面立面側

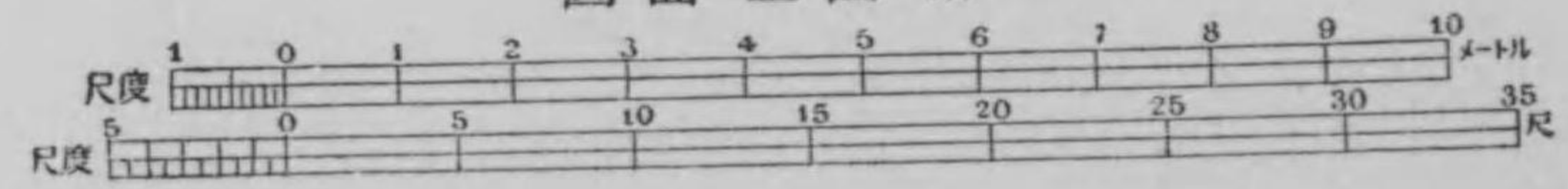

(三共) 圖一十三第

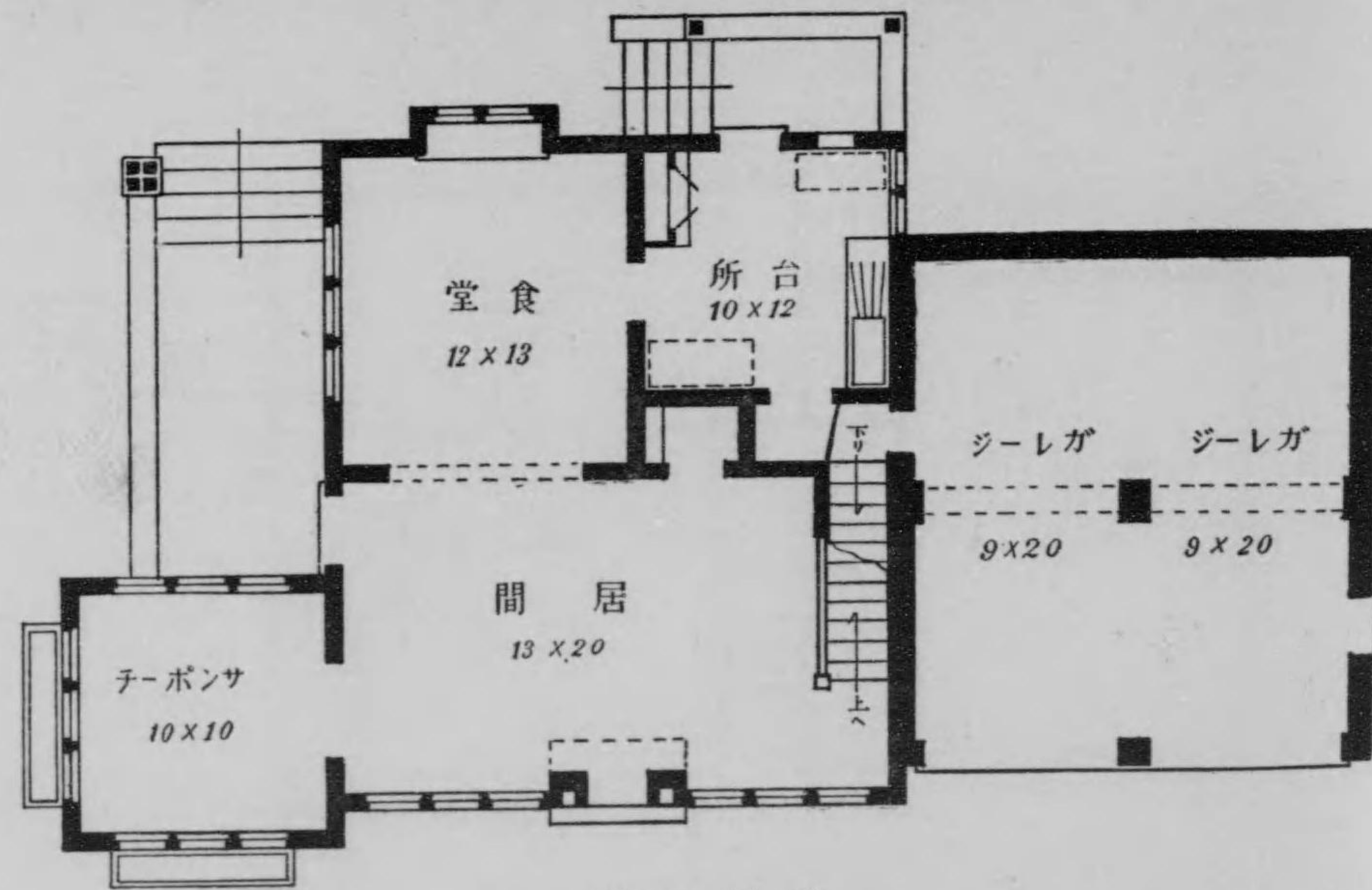

圖面平階一

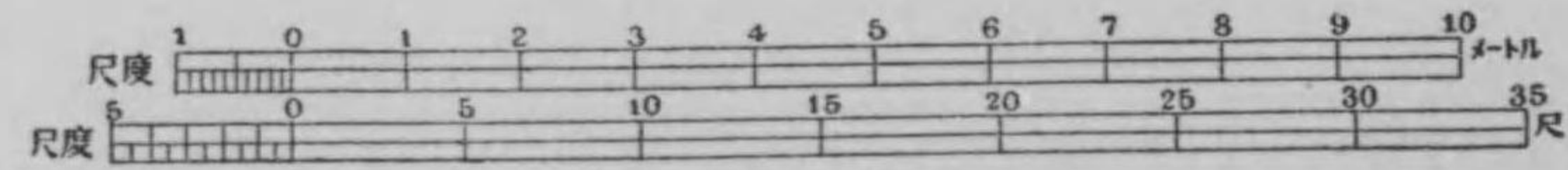

(四其) 圖一十三第

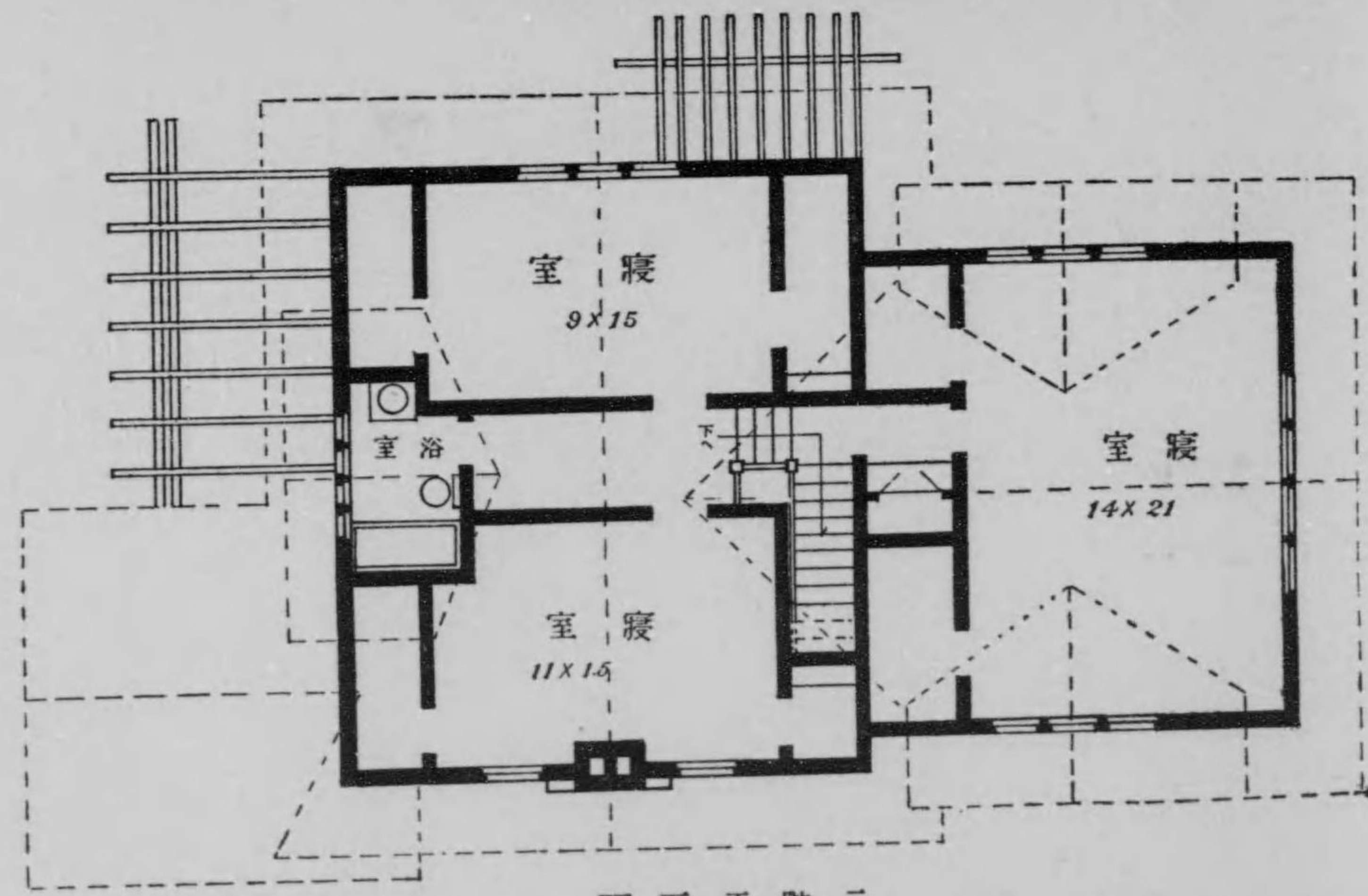

圖面平階二

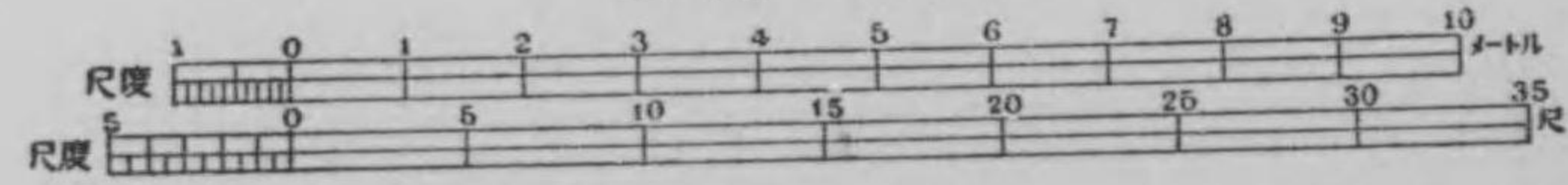

第三十二圖

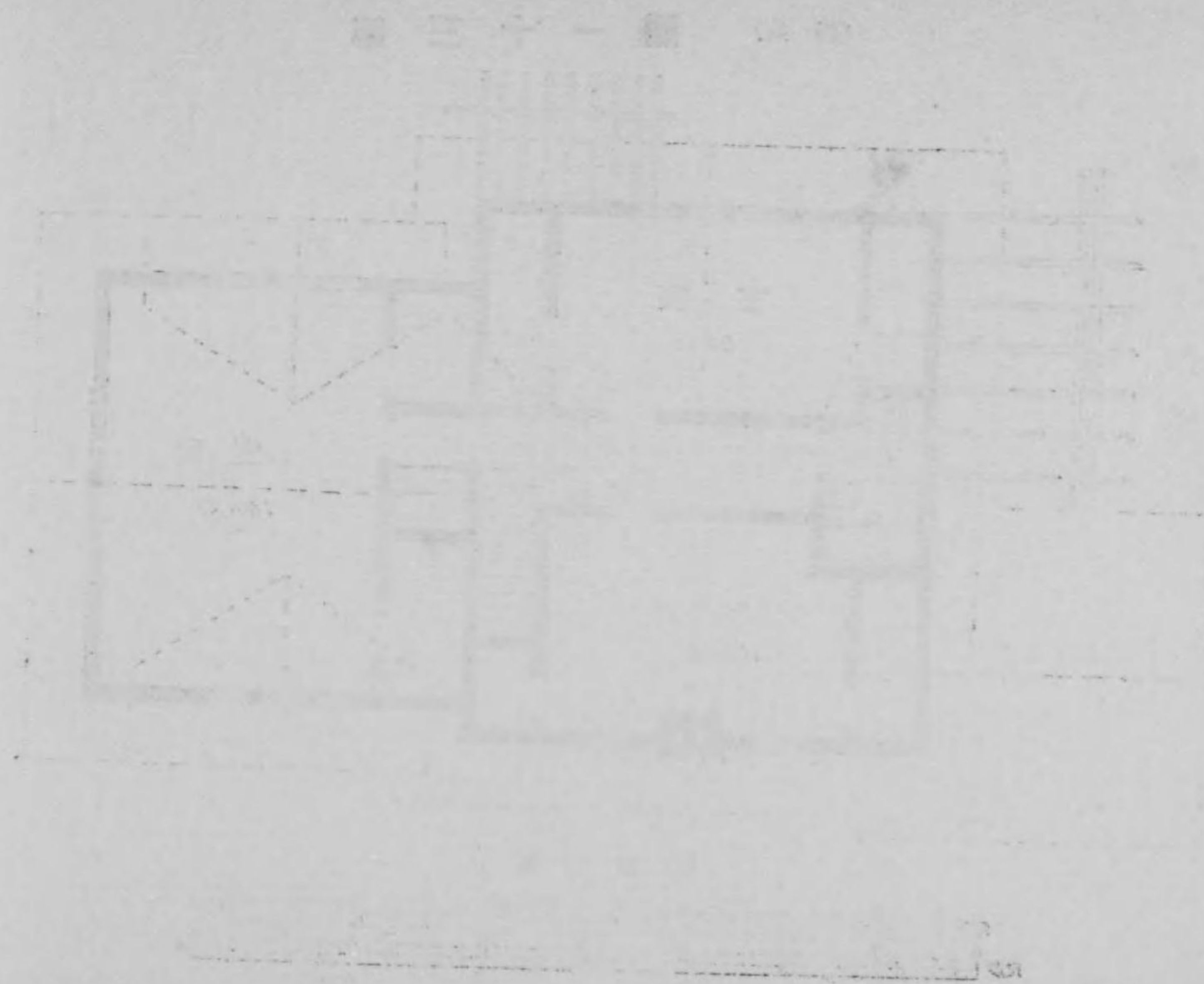

第三十二圖

煉瓦造貳階建 延坪數貳百四拾九秤六(七拾五坪五)

地階 壹、貳及屋階共各六拾貳坪四ツ、

軒高地盤ヨリ軒樋上迄七米屋根切妻造ニシテ一部分方形石綿盤葺。

右仕様

壹、地形 地階總堀ノ上、壁下丁堀、生松丸太杭打、割栗目潰搦固メ、捨混凝土打。

貳、外部 燒過煉瓦洗出シ積、腰人造石、段石、地覆石日出石ヲ用窓棚鐵混造、大屋根石綿盤葺、庇及ドルマ小屋根ハ亞鐵板葺、軒豎樋亞鐵板製。

參、内部 地階ノ床及腰壁セメント塗、塀壁煉瓦積、小間仕切ハハイリプラス混凝土造、床組、小屋組、階段、雜作等木造トシ、地階天井床裏現ハシ、壹貳階ノ天井木摺下地漆喰塗、屋階ハ屋根裏現ハシ豎羽目張食堂及各室壁ハ紙張、其他ハ漆喰塗。

四、建具其他 窓兩開硝子障子、同シャタ入口 ケースメント及ドア等木製附屬金物取付ケ鈎込ミ、木部見掛ベンキ塗、床板蠟拭、暖爐前飾マチヨリカタイル張トス。

右豫算

金壹萬八千七百貳拾圓也

貳百四拾九秤六建築費

壹坪ニ付金七拾五圓ノ割。

評

貳戸續ノ長屋建ニシテ各參ヶ所ノ寢室ヲ有シ地階ニ便所洗濯所及物置等ヲ置ク佛蘭西ニ於テ廿餘年前ノ評價ハ元價九千四百フランナリシナリ。

(一其) 圖 二 十 三 號

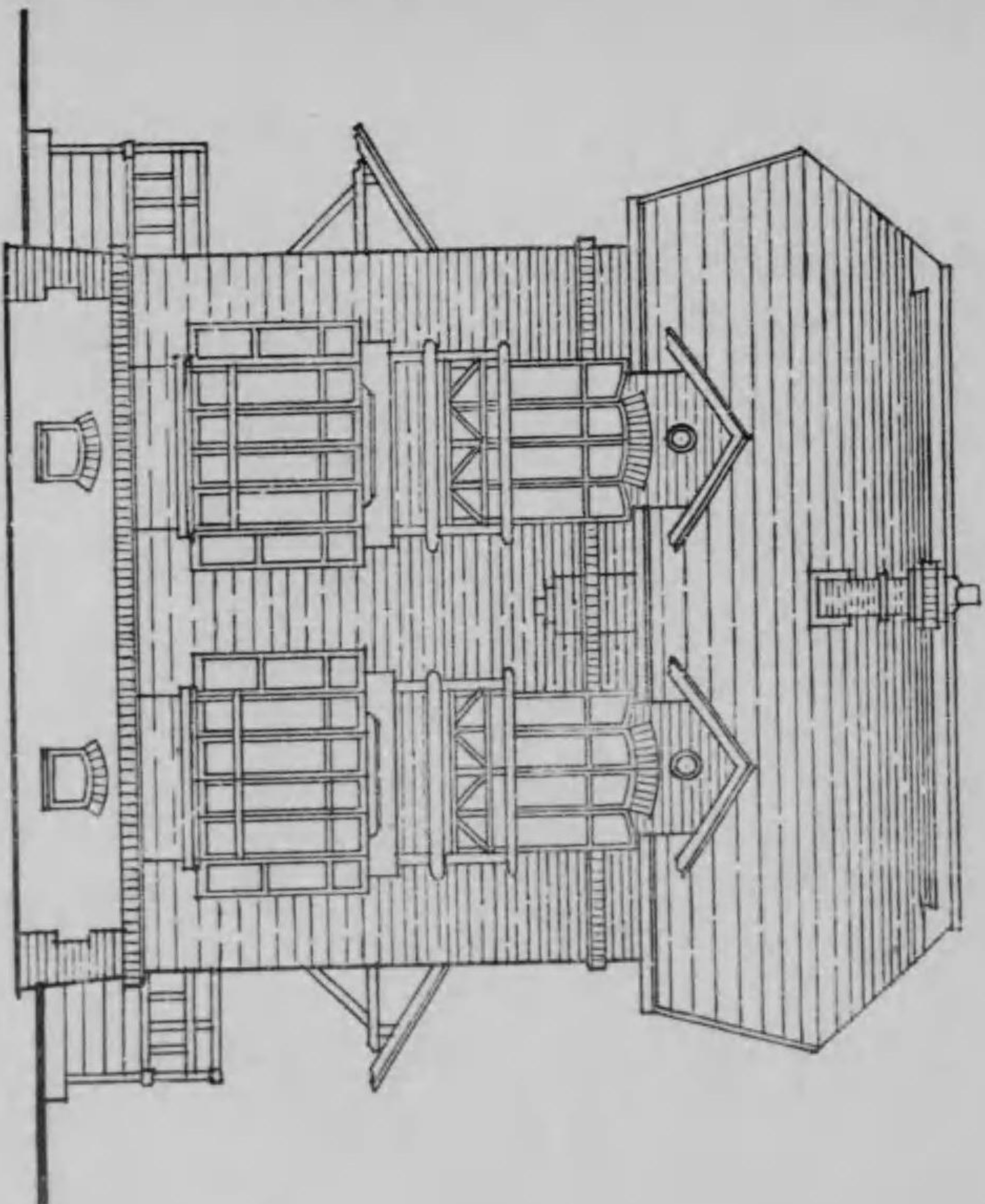

面立



(二共) 圖二十三第

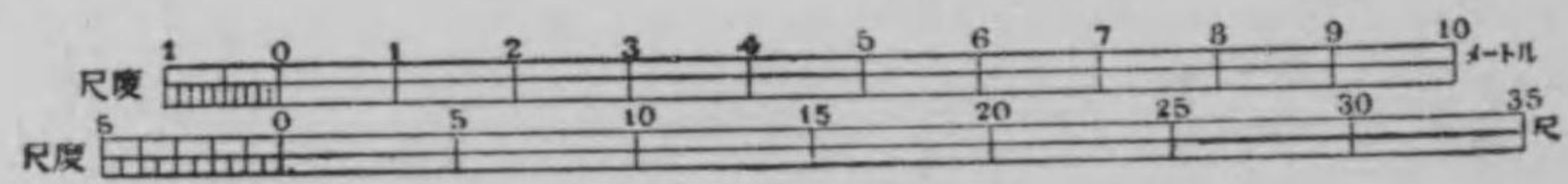
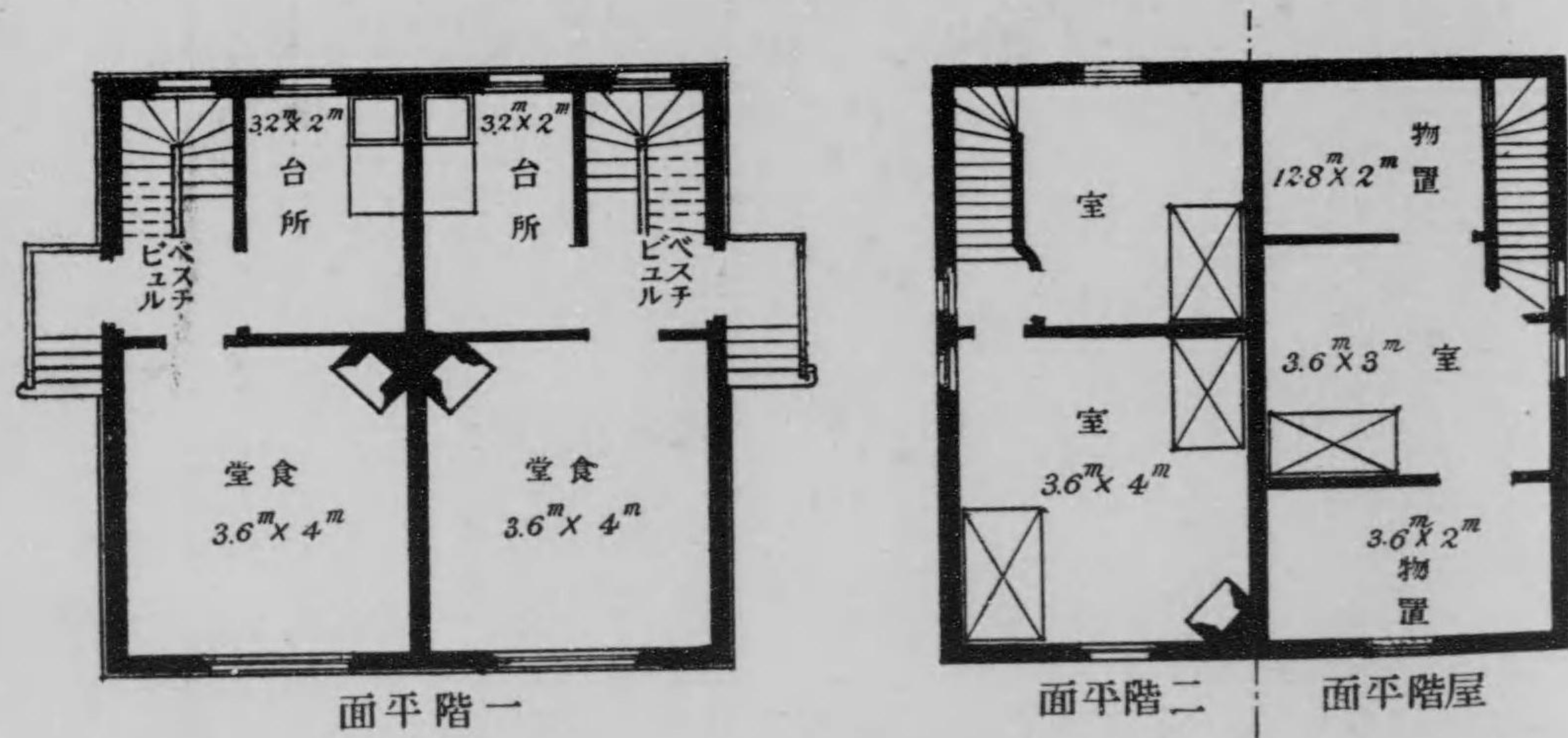

第三十三圖



第三十三圖

煉瓦造貳階建 延坪數貳百六拾參坪貳(七拾九坪六)
 内 地階 八拾六坪四、壹階二階共八拾八坪四
 軒高地盤ヨリ軒樋上迄八米參、及六米九、屋根切妻造佛瓦葺。

右 仕 様

- 壹、地形 根伐總堀ノ後、側間仕切壁下丁堀、割栗目潰砂利入搦固
 メ拾コンクリト打チ上バ平ニ均シ。
- 貳、構造 側及間仕切壁煙突等煉瓦積、窓入口楣鐵混造トシ床組、
 小屋組、階段及雜作等木造トス。
- 參、外部 階段及勾欄花崗石ヲ用ヒ、腰積大華石亂石積、壁額、長
 押隅重箱石等人造石洗出塗、平壁ハ掃掛塗布目押トス、棟飾、
 窓手摺等鍊鐵製取付、軒樋堅樋銅板製取付ケ。
- 四、内部 地階床腰壁モルタル塗、ベスチビユル、階段室、化粧室
 等ノ床タイル敷、腰羽目張、食堂寢室等ノ壁紙張、店其他ノ壁
 天井漆喰塗、屋階ハ打揚板天井トス。
- 五、建具其他 入口腰唐戸、唐戸、ランマ硝子障子、窓ケースメン
 ト等木製建具金物付ケ鈎込ミ厚硝子ヲ嵌メ、天窗ハ鐵骨網入硝
 子障子ヲハメ、暖爐前飾人造大理石据付。

右 豫 算

金壹萬九千七百四拾圓也 貳百六拾參坪貳建築費
 壹坪ニ付金七拾五圓ノ割。

許
 地方或ハ郊外ニ於ケル住宅ト店舗トヲ兼ネタル穩當ナル建築ナリ、地
 階ニ熱氣暖房ノ裝置ヲナシ煉瓦壁内ノ導孔ヲ經テ各室ニ放熱スル一例
 ナリ。

第三十三圖 (一 共)

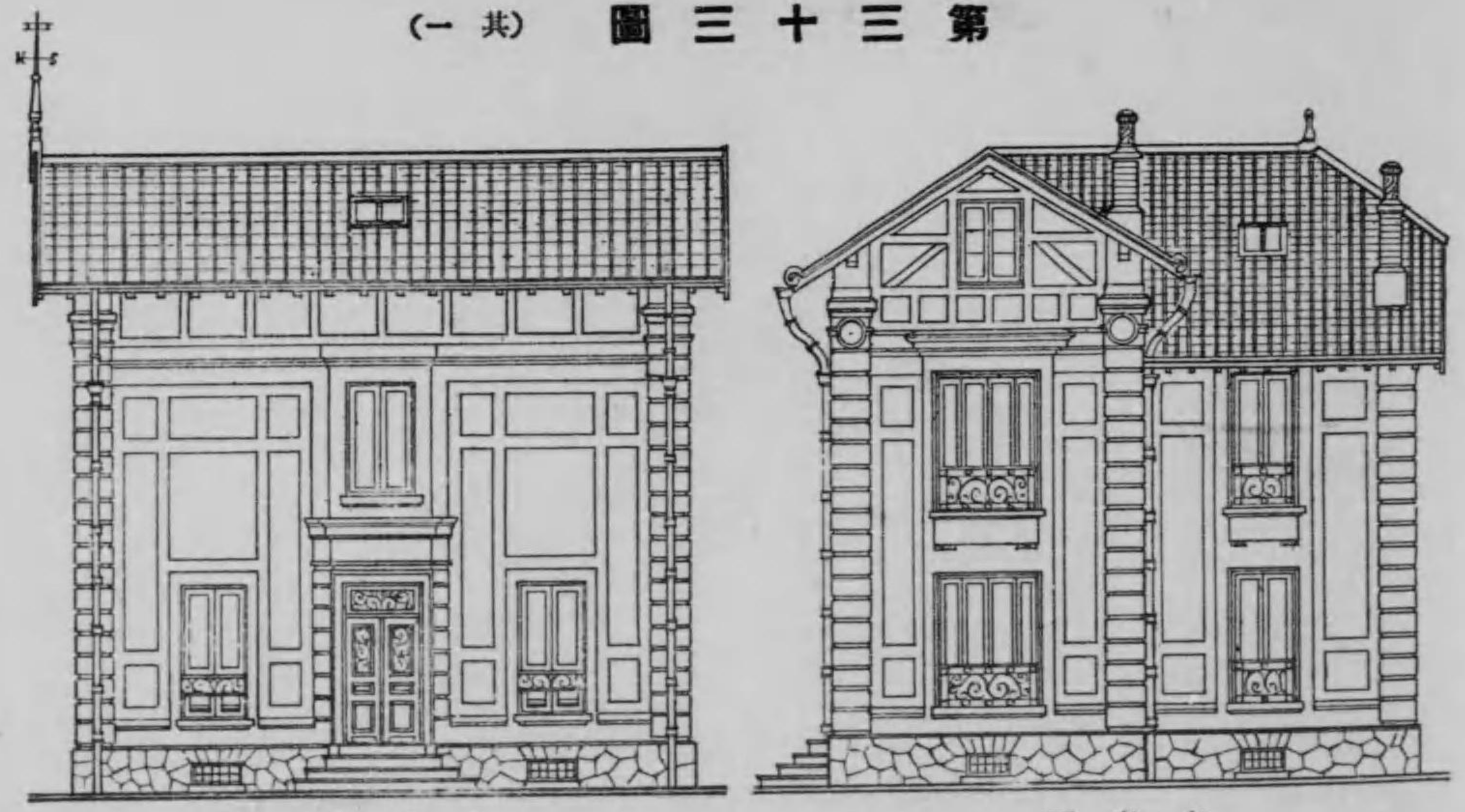

面立表 面立右
 尺度 0 5 10 15 20 25 30 35
 P.L. MARQUET (フランス)

(二共) 圖三十三第



面立裏

面立左

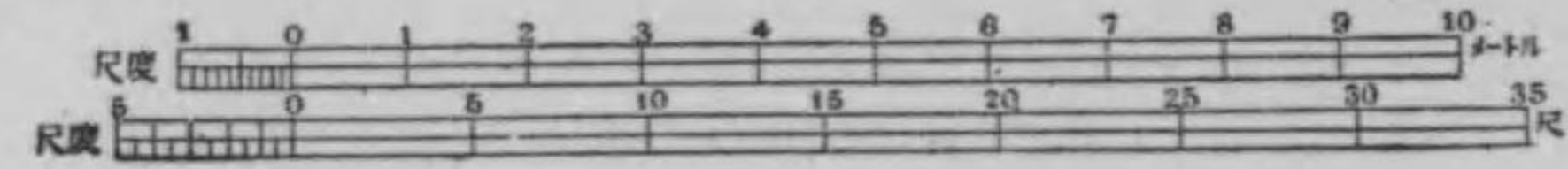

(三共) 圖三十三第

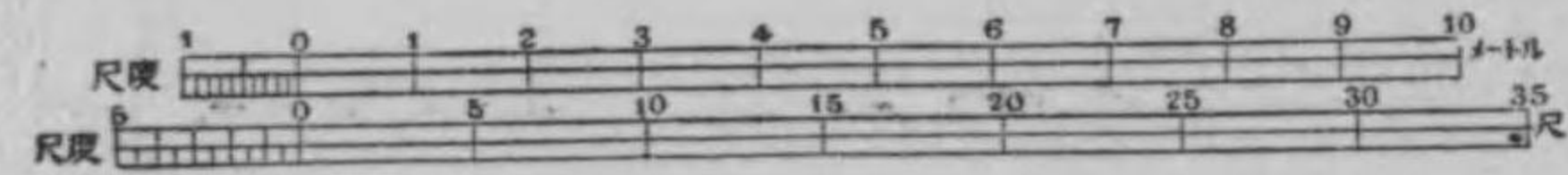
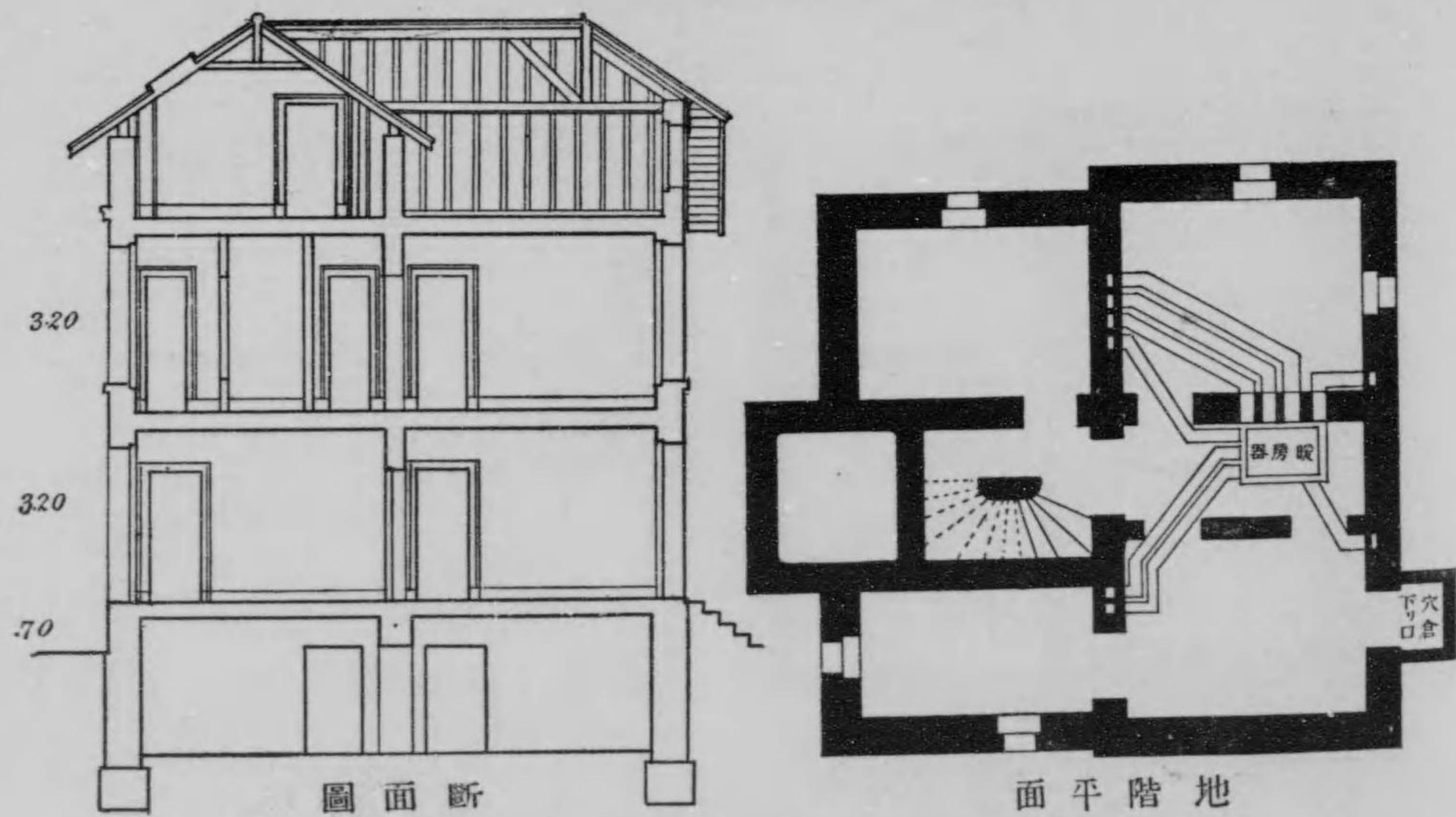

第 三 十 三 圖 (共 四)

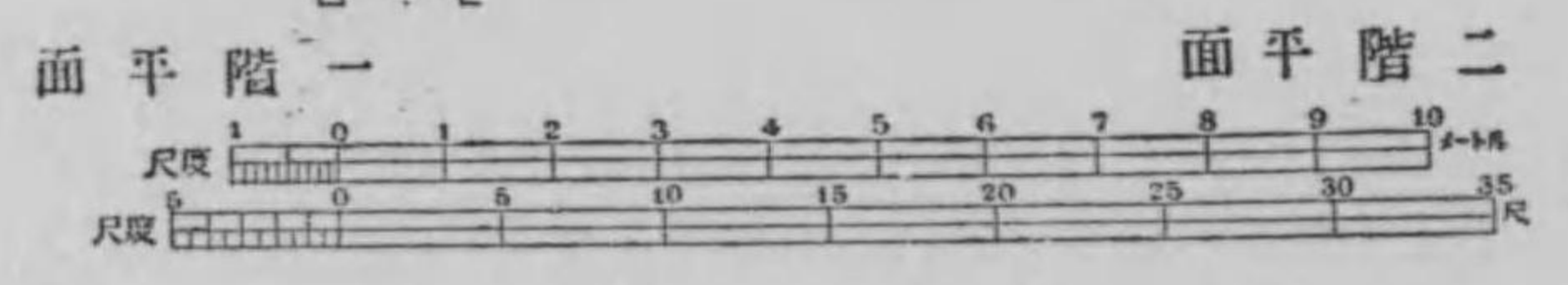
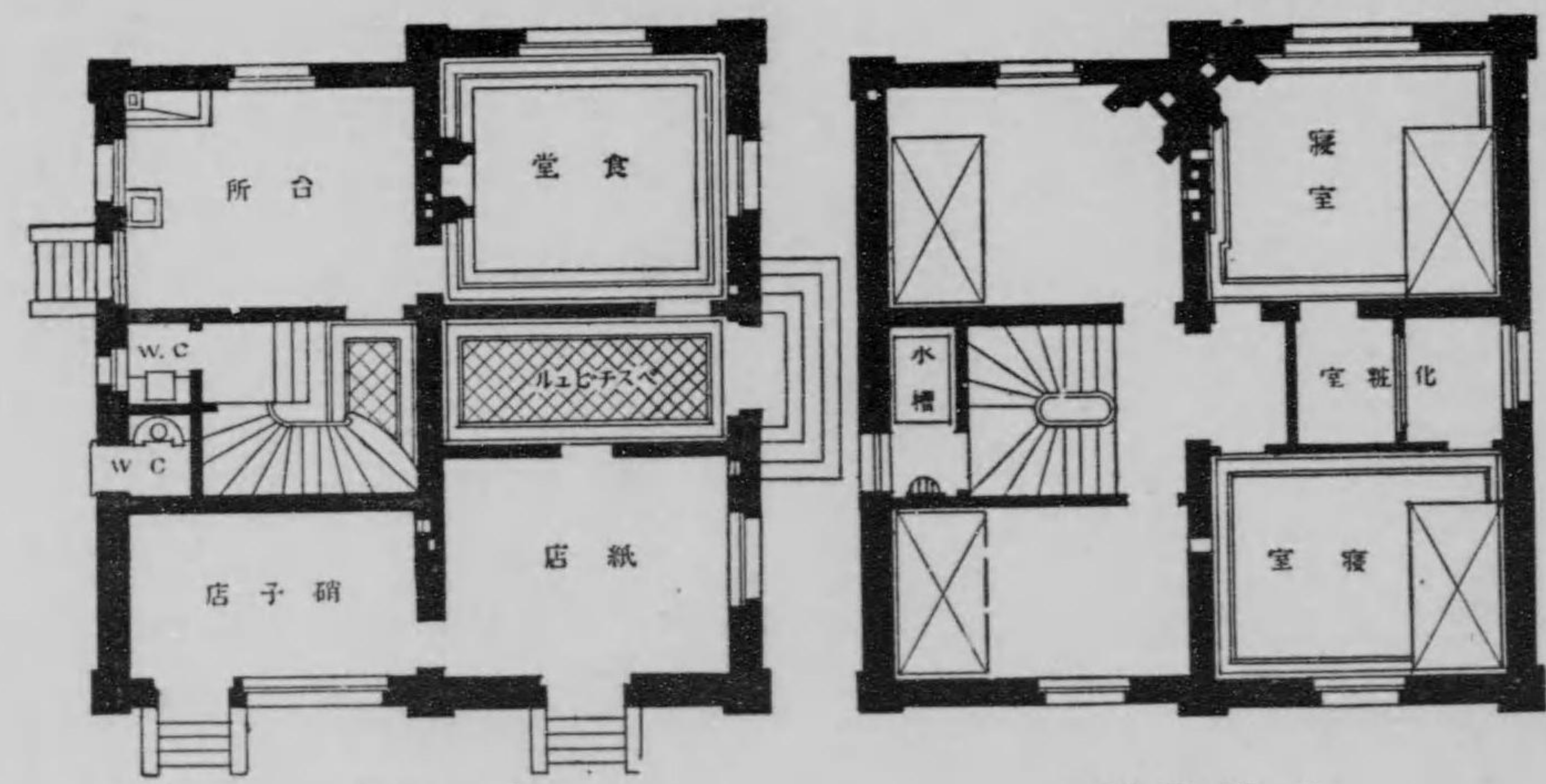

第三十四圖

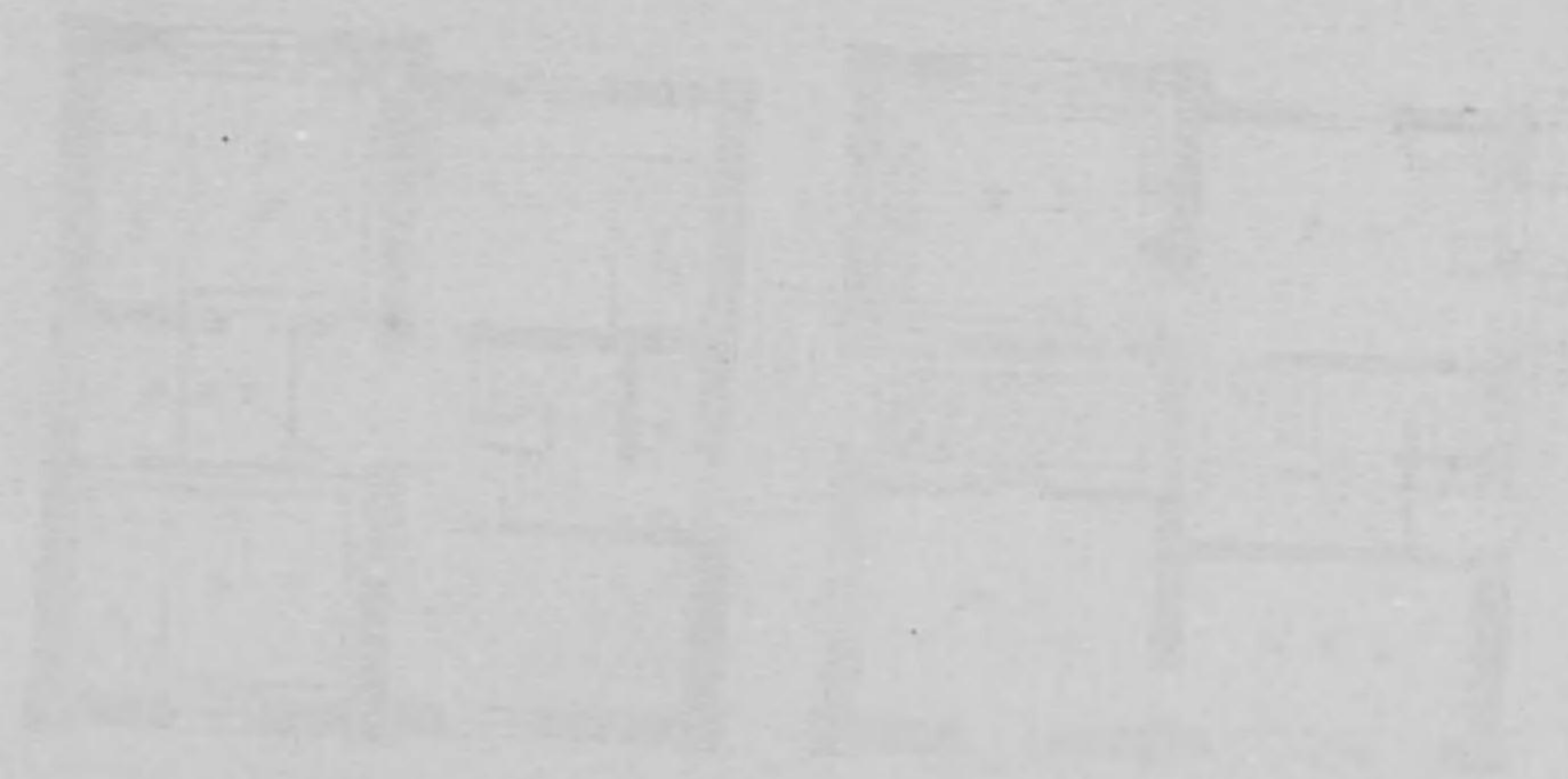

第三十四圖

煉瓦造參階建 延貳百七拾壹坪八(八千貳坪貳)

内地階 六拾貳坪九、壹、貳、參階各六拾九坪七ツ、
軒高地盤ヨリ軒樋上迄八米八、屋根切妻、方形尖屋根、石版及銅板葺。

右仕樣

壹、地形 總堀ノ上、壁下丁堀ヲナシ割栗石目潰砂利搗固メ捨コンクリー打。

貳、構造 側間仕切壁共燒過煉瓦積壹貳階ノ外部洗出シ黑煉瓦ヲ横筋ニ積込ミ壹階以上ノ床及楣類鐵混造、小屋組ハ木造トス。

參、外部 腰廻鐵平石寄セ石張、段石勾欄石腰帶石、窓臺石等大華石、窓入口楣石、追形、隅石軒下壁彫刻共人造石色付ヲナシ、正面入口庇鐵骨厚硝子入り、窓手摺鍊鐵製取付。

四、内部 地階ノ床及腰壁モルタル塗、ベスチビユル、臺所及便所ノ床腰壁タイル張、應接室、サロン及食堂ノ床ハ檜板張リ、腰羽目板取付ケ、壁ハ寢室トモ紙張リ、其他ノ壁天井共フスタ塗。

五、建具其他 正面入口扉片中兩開、欄間廻轉硝子共唐草鐵格子付キ、窓ケースメント、入口唐戸腰唐戸等木製建具金物仕付釣込ミ、内外木部ベニキ塗、床板ハ蠟引、鐵物ハ見掛リ錆止ノ上ベニキ塗、暖爐前飾大理石及人造大理石製据付。

右豫算

金貳萬千七百四拾四圓也

貳百七拾壹坪八建築費

壹ニ坪付金八拾圓ノ割。

評

秀高ナル家屋ニシテ此外觀ト云ヒ構造ト云ヒ我地震國ニハ適セザルモ大陸ノ平野廣漠ナル土地ニ在リテハ遙ニ其存在ヲ認識シ易ク、野外ノ勞働ヲ終リテ家庭慰安ノ場所ニ向フ標識トナルニ適スルナルベシ。

(一其) 圖四十三

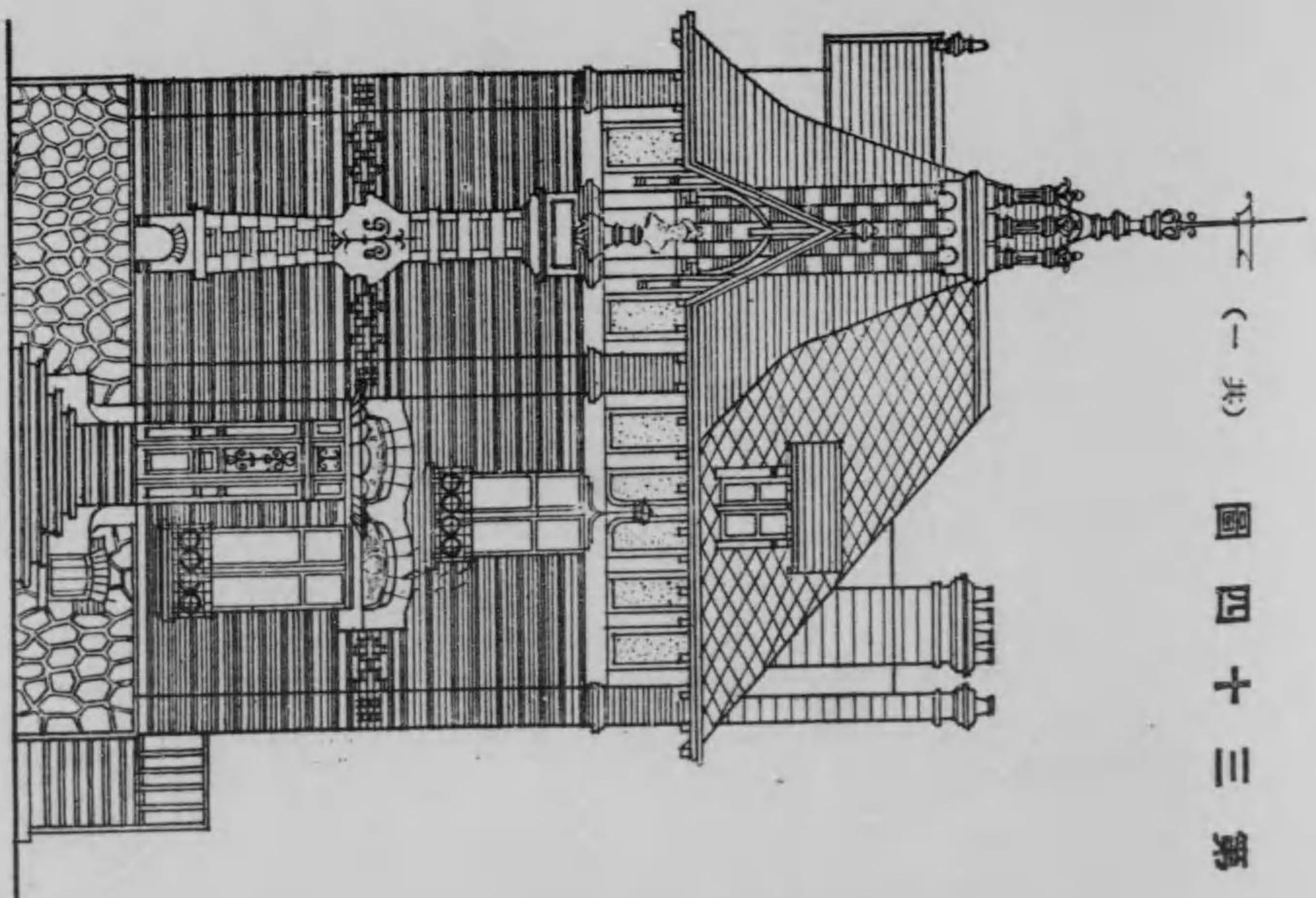

面立表

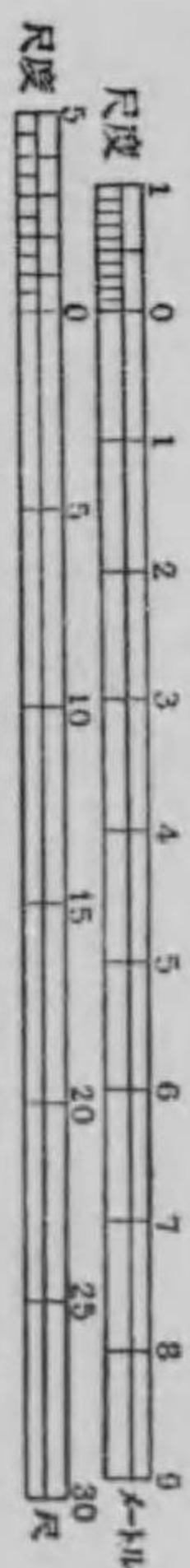

MM. LESSEINE FRERES ET COULON

(パリス)

（二共）圖四十三第

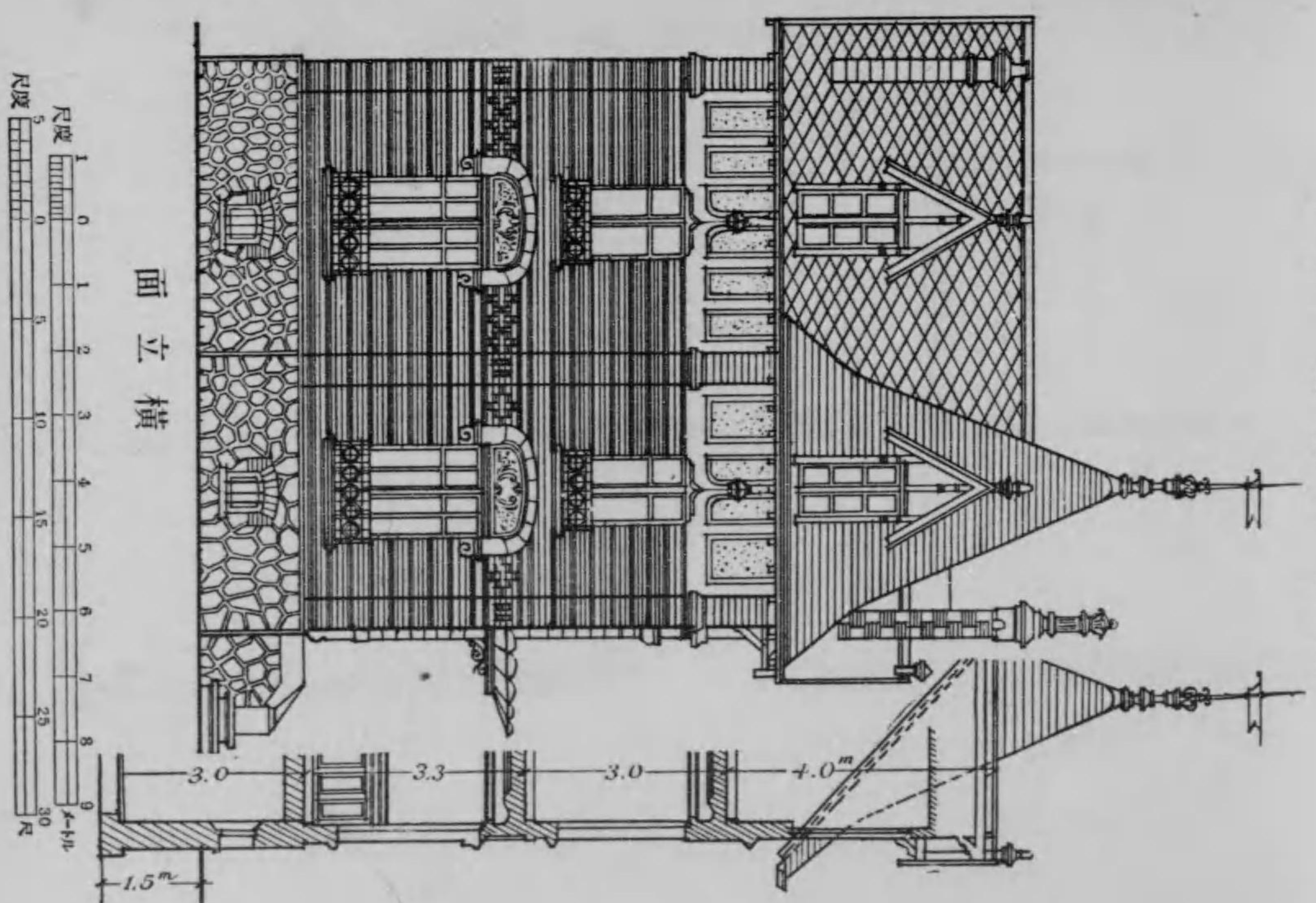

(三共) 圖四十三第

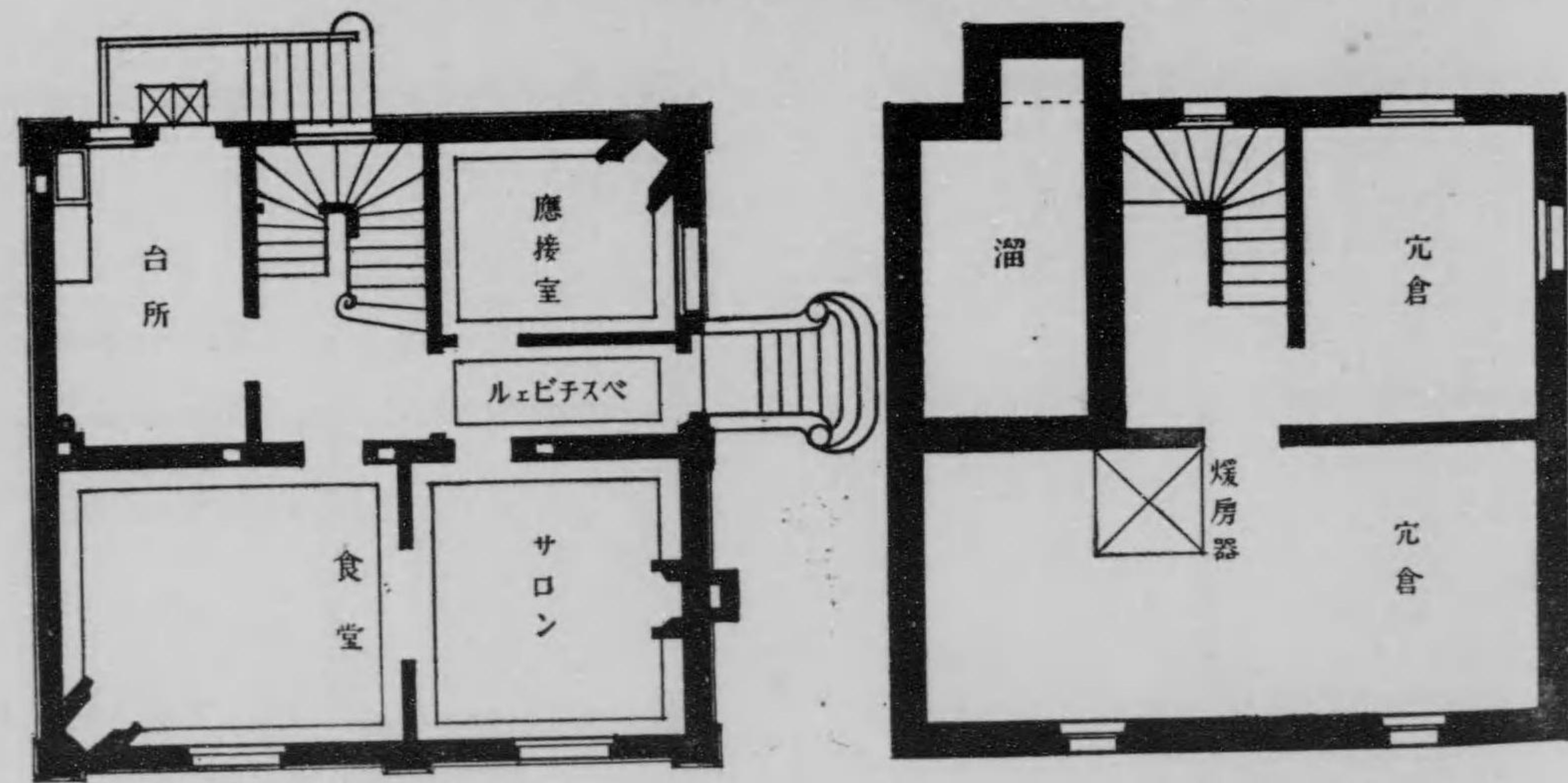

面平階一

面平階地

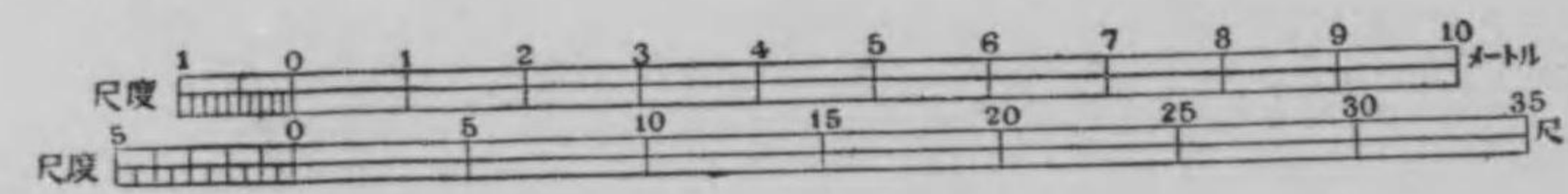

(四共) 圖四十三第

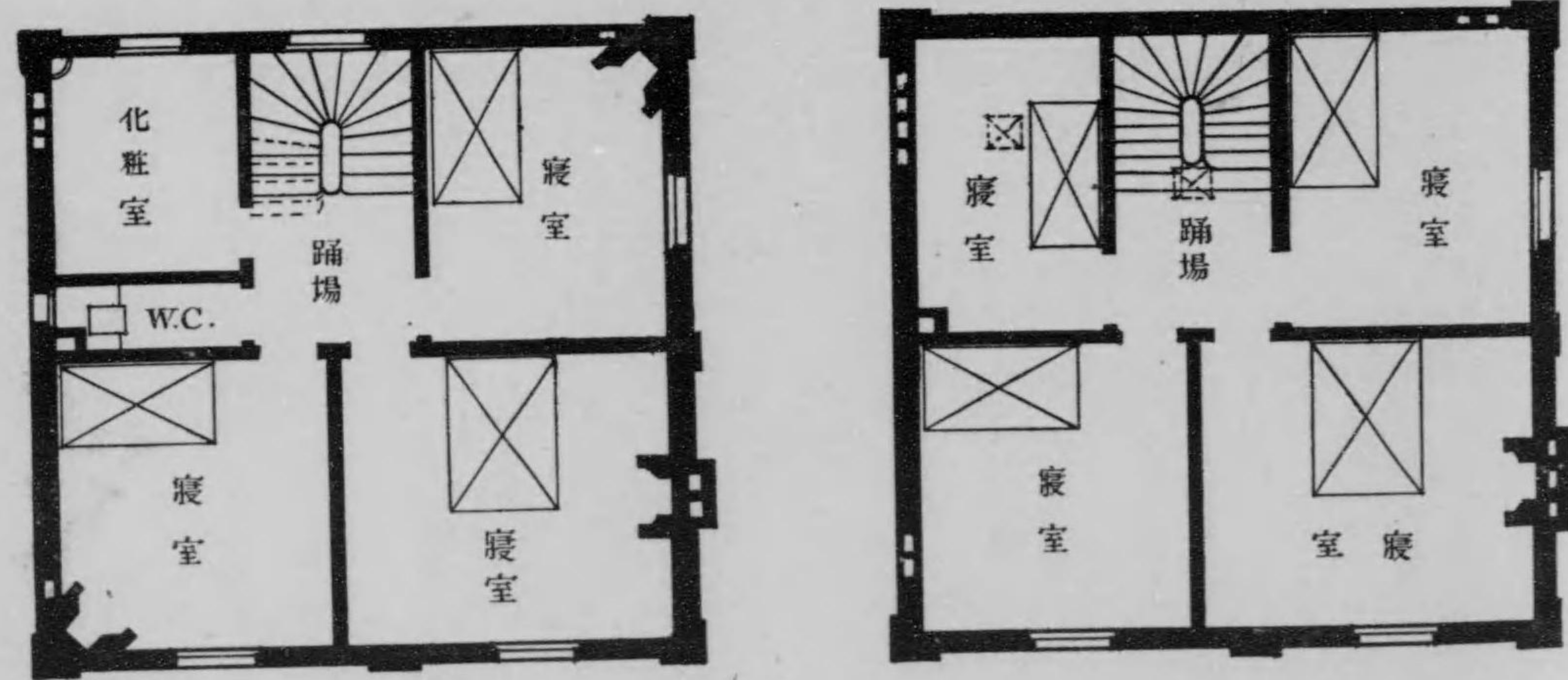

面平階二

面平階三

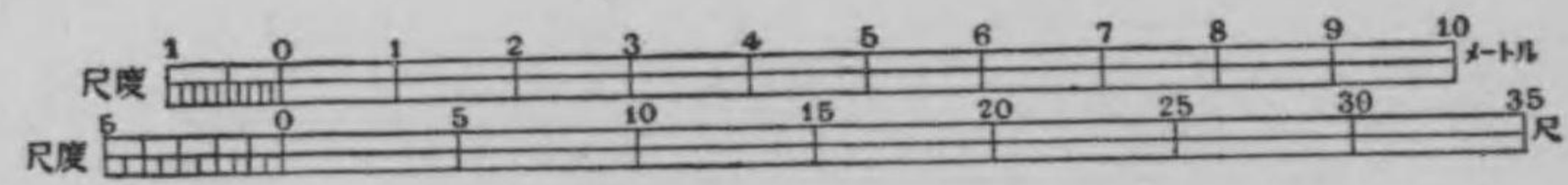

圖三十三第 (共三)



第三十五圖



第三十五圖

鐵混造參階建 此延坪貳百八拾六坪四(八拾六坪六)

内 地階壹階及貳階共九拾六坪貳宛 屋階 貳拾五坪
軒高地盤ヨリパラベット上迄拾四米陸屋根造及片流石盤葺。

右仕樣

- 壹、地形 側間仕切壁下布堀、杭打地形ヲナン割栗石目潰砂利ヲ入レ搗固メ捨混凝土ヲ打チ。
- 貳、構造 側廻リ鐵混、根入四方ニ張リ出シ土中繫梁、窓柱、床組屋根、パラベット、階段、間仕切及煙突等鐵混造トス。
- 參、外部 側入口地覆花崗石腰帶石同石板石亂積ミニ張リ、帶角形タイル張、壁ヲフカスト塗、突出部彫刻等人造洗出塗。
- 四、内部 地階ノ腰壁モルタル塗、床ハホルク板張アトリエ談話室腰壁ハホルク板張、各階便所ハ床腰壁共マジヨリカ張、食堂、スタジヲ、寢室等ハ床板張壁紙張、腰羽目付天井フラスタ塗石膏彫刻付其他ノ壁天井フラスタ塗、階段ハゴム敷角金物付ケ。
- 五、建具其他 窓鐵ゲースメント外入口腰唐戸鐵製内部唐戸建具類木製何レモ金物付釣込ミ、木鐵部見エ掛リペンキ塗、床板ハ蠟引。

右豫算

金參萬千五百四圓也

貳百八拾六坪四建築費

壹用ニ付金百十圓ノ割。

評

南方溫暖ナル海邊ニ於ケルアマチユア又ハ美術家ノ俱樂部ニ適當ナル建物ニシテ暖房ハ電熱ヲ使用ス。

第三十五圖 (一其)



透視圖

G. VINACCIA (イタリヤ)

第十卷

(二共) 圖五十三第

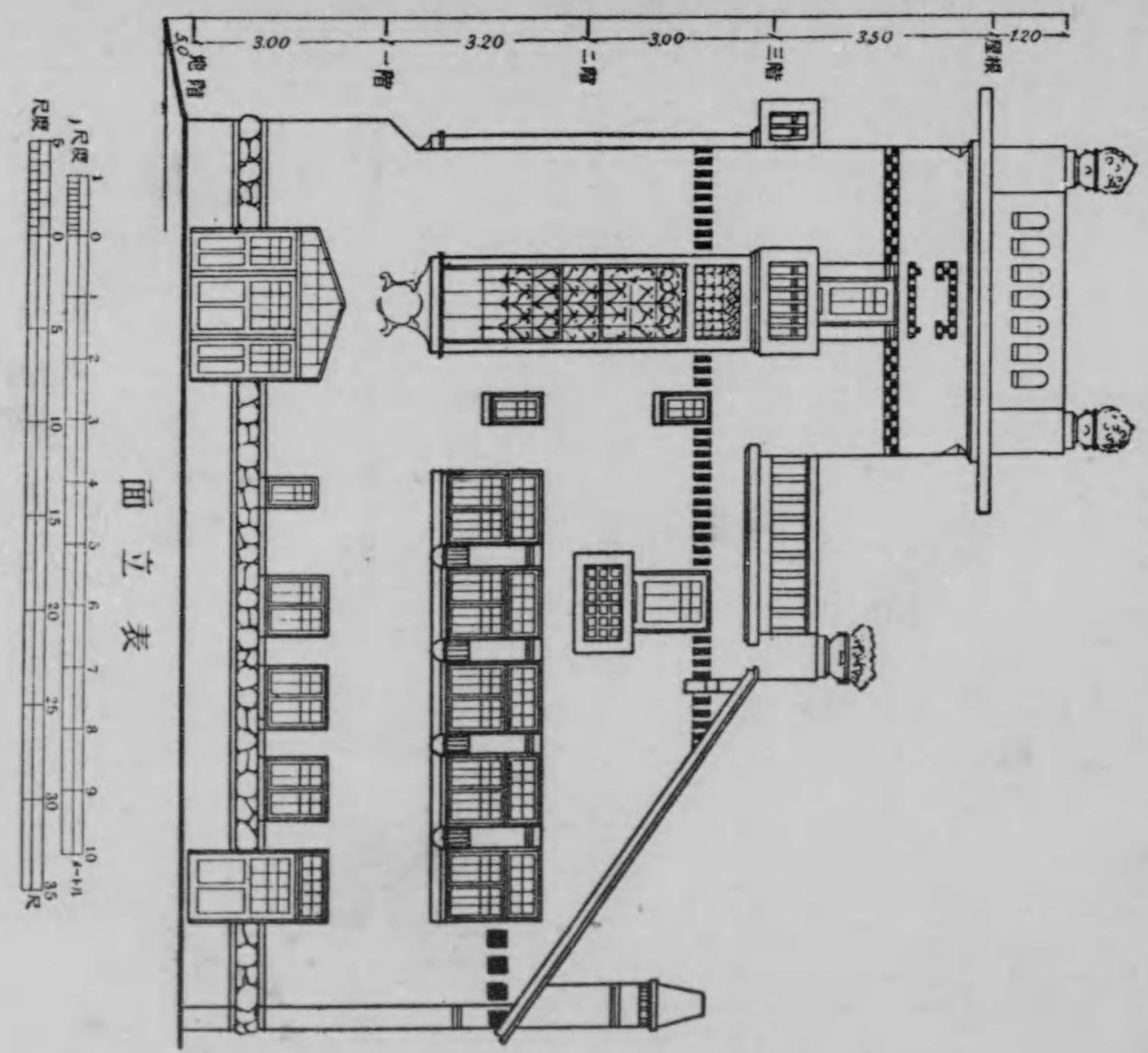

(三共) 圖五十三第

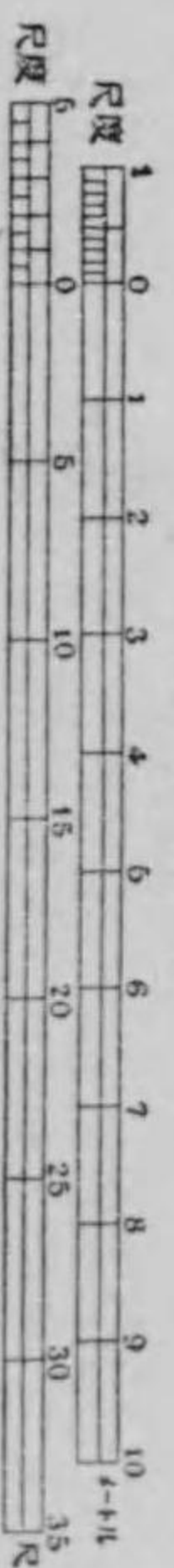
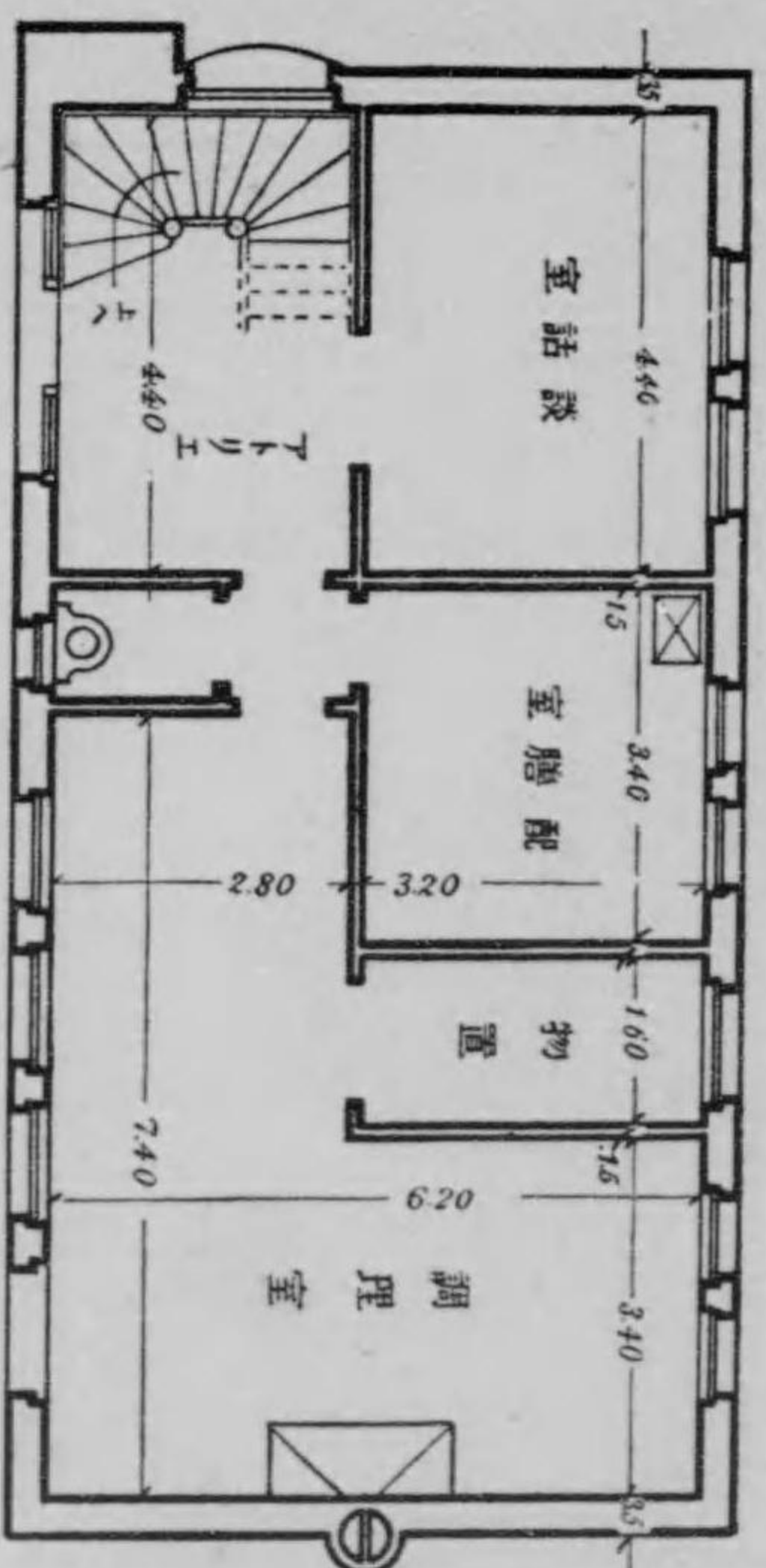
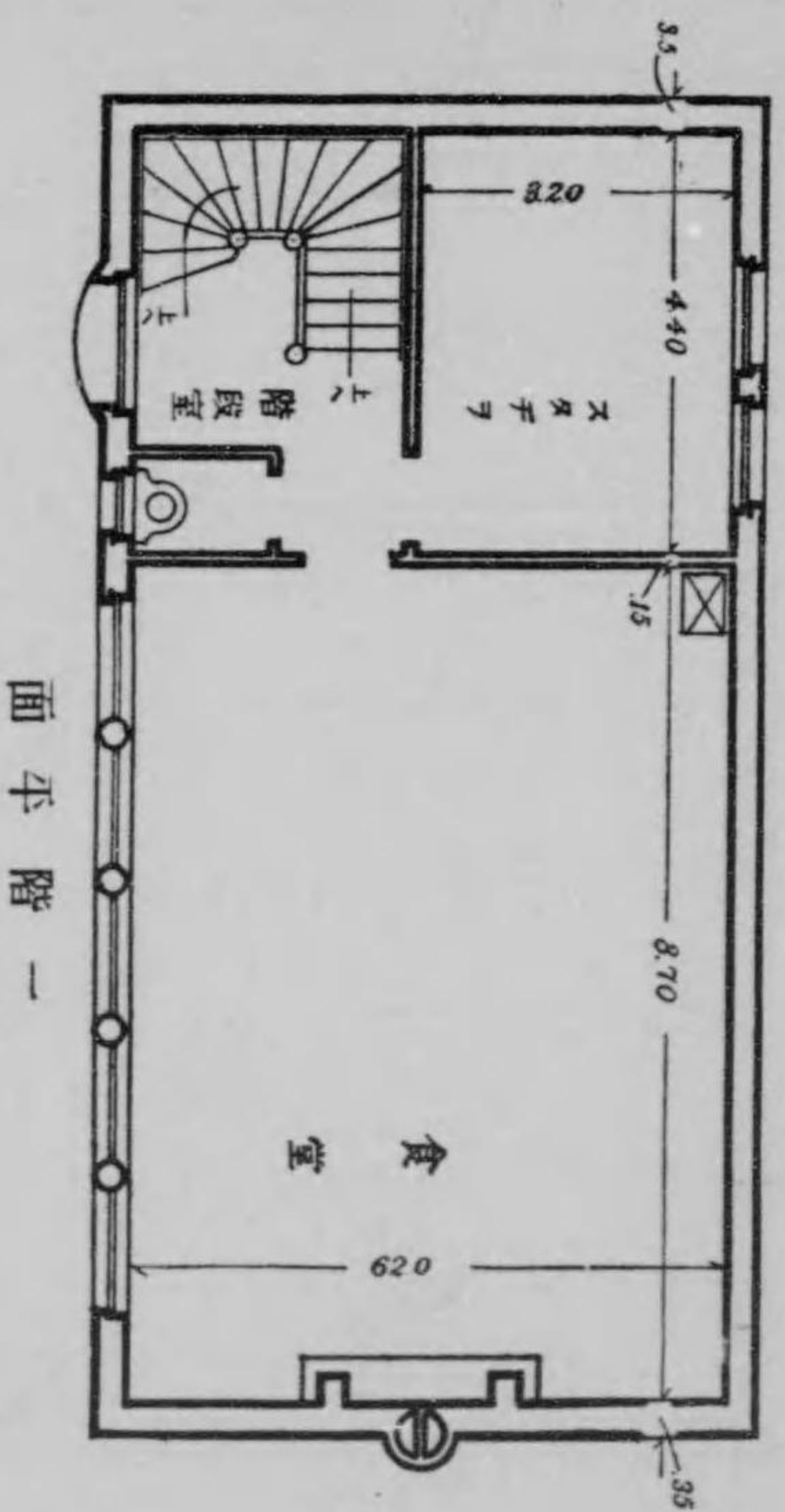

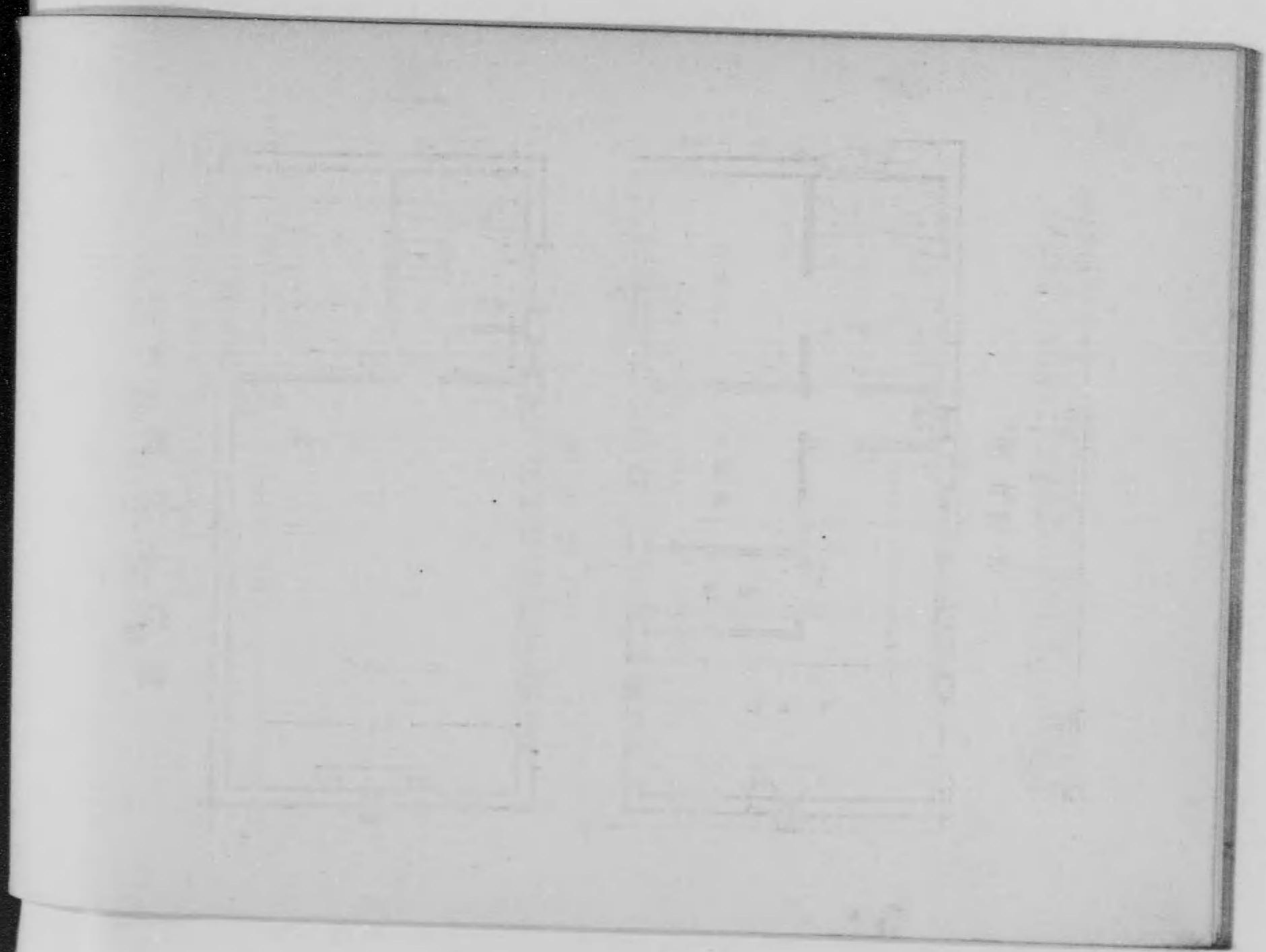

(四共) 圖五十三第

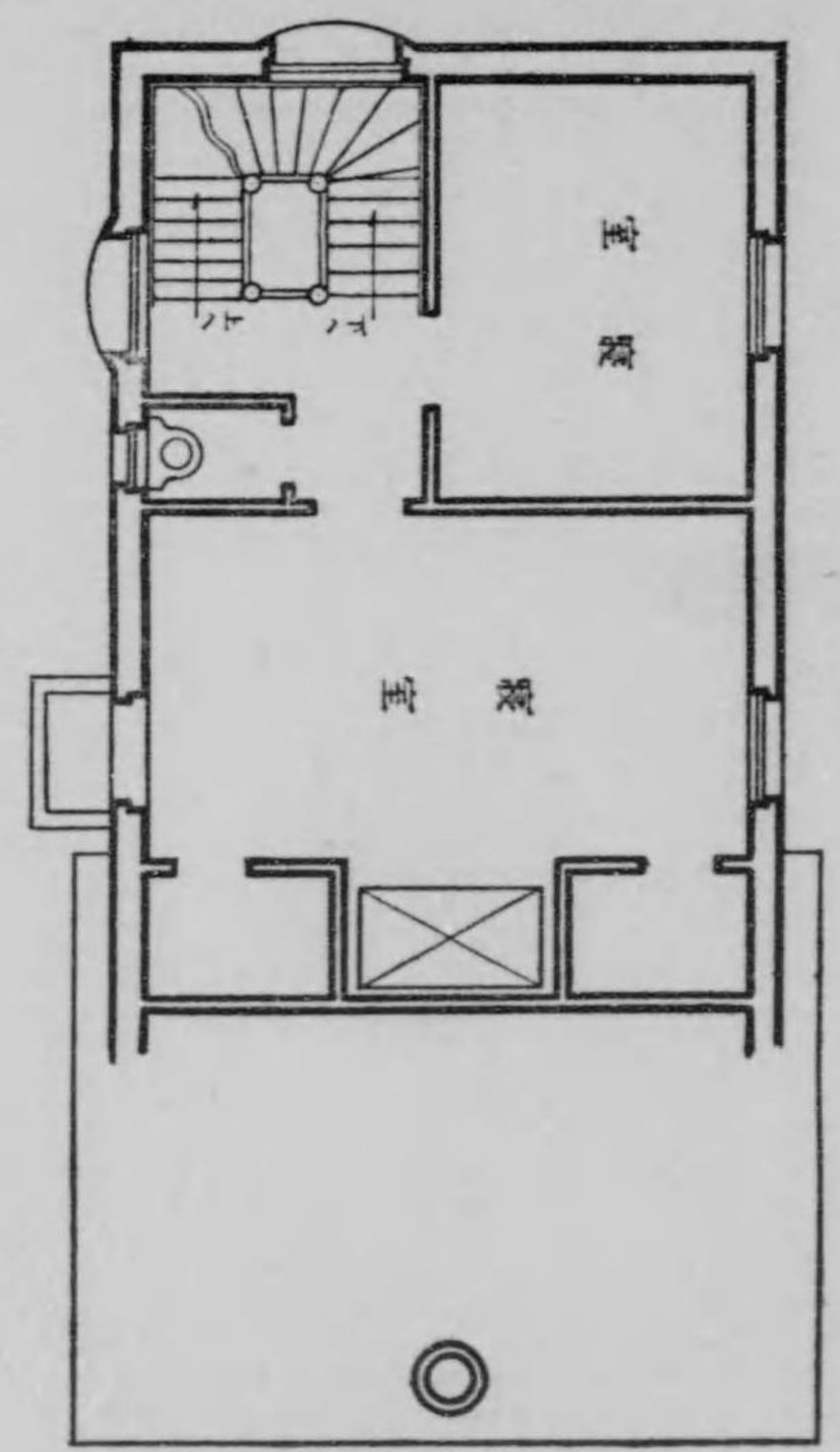
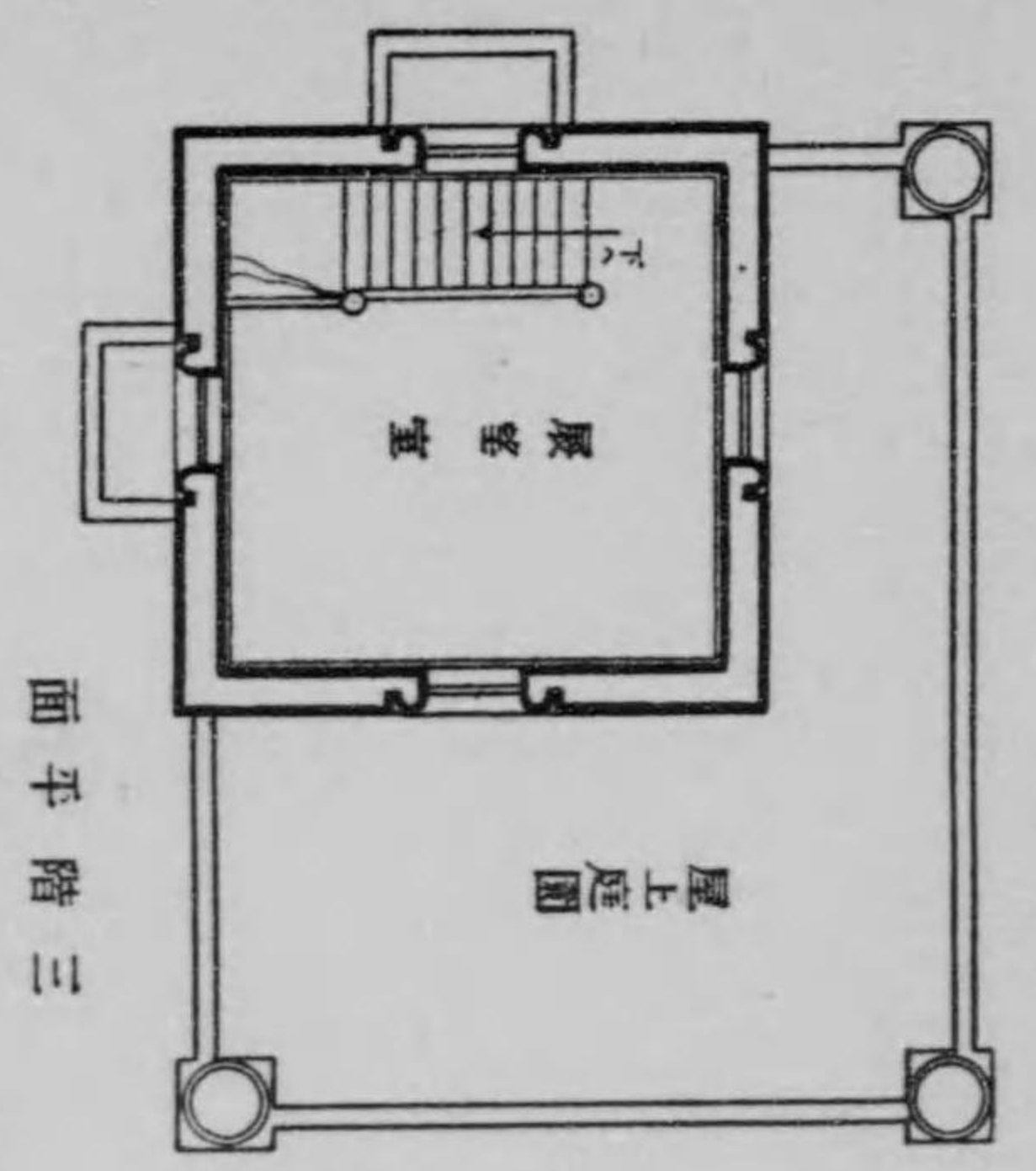

第三十六圖



第三十六圖

煉瓦造階建 延坪數參百五拾貳(九二坪三)
 內 壹階 百七拾八坪八、貳階 七拾壹坪八、地階 五拾五坪六
 軒高地盤ヨリ軒先上迄 壹階四米、貳階六米八、
 屋根方形造石綿盤葺

右仕様

- 壹、地形 臺所浴室及次寢室下、總堀ヲナシ廁間仕切下布堀割栗目潰砂利搗固メ拾混凝土ヲ打チ壹階木造床東下ハ玉石地形トス。
- 貳、構造 側及間内繫壁燒過煉瓦積、間仕切壁、階段、貳階床組、窓入口棚、地階天井等鐵混造壹階床組及小屋組木造トス。
- 參、外部 段石地覆石等白丁場石、腰廻ハ人造石洗出シ塗、壁及煙突等モルタル塗布目仕上ケ、軒樋鑿樋銅板製トス。
- 四、内部 臺所浴室、W、C等ノ床及腰壁タイル張、食堂及サロンホール廊下等ノ床檜板寄木形ニ張リ木製腰羽目付ケ壁天井紙張トシ其他床拭板張、天井スタツコ塗トス。
- 五、建具其他 側窓外部板戸硝子障子、入口唐戸、腰唐戸等木製建具金物仕付ケ鈎込、暖爐前飾大理石タイル張等トシ、木部見掛リペンキ塗トス。

右豫算

金二萬八千九百九十四圓也 三百五拾二建築費
 壹坪ニ付金九十五圓ノ割。

評

巴里ノ近郊ニ於ケルコツテージノ壹例ニシテ平面間取ニ於テ稍英吉利コツテージニ似通ヒタル處アリ食堂ハ居間ニ兼用スベク愉快ナルベイウインドアリ、イングルニ窓アリ暖爐アリ讀書談話ニ宜シカルベシ、W、C、ヲ浴室以外ニ設ケタルハ我國情ニ適スルモノナリ。

第三十六圖 (一其)

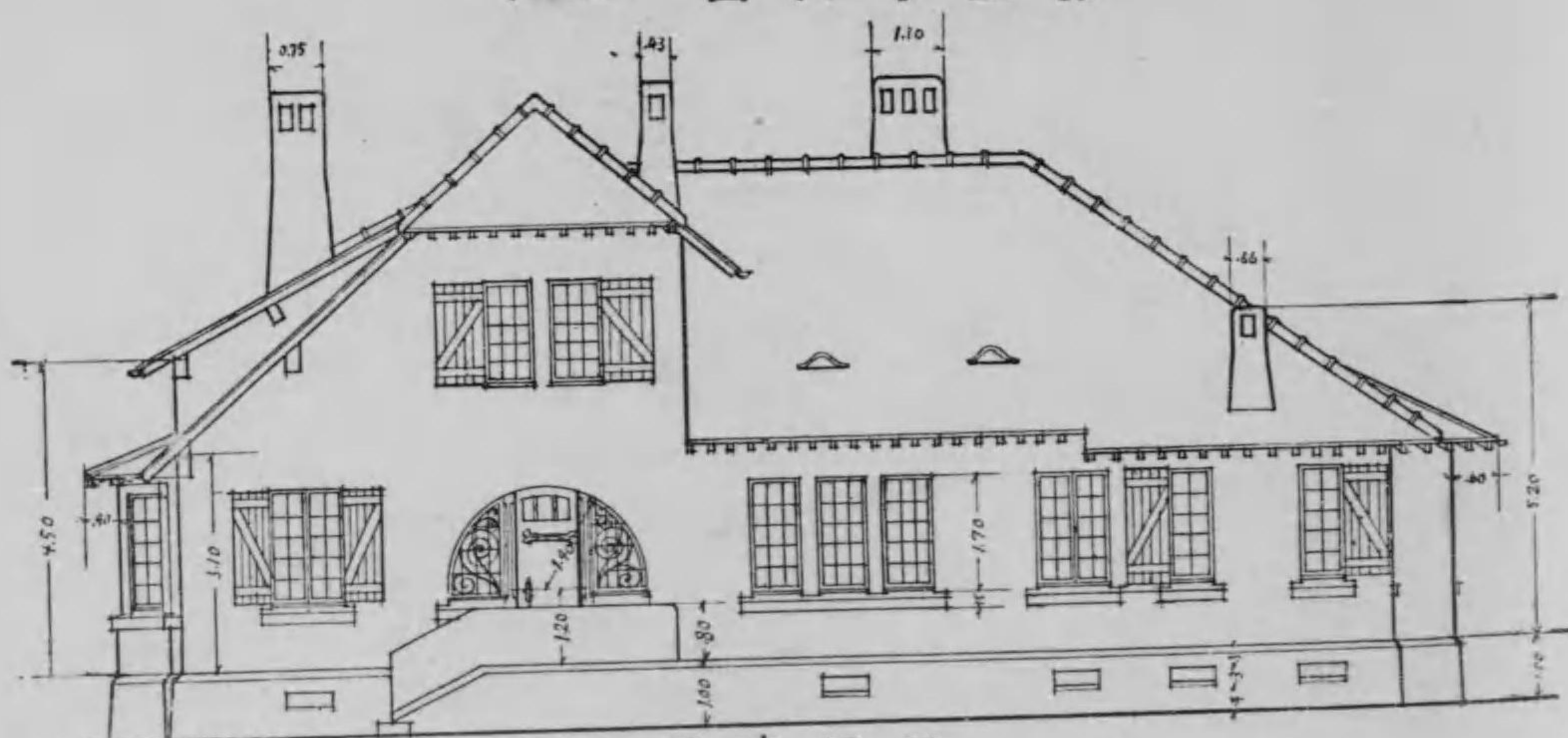

圖建面正

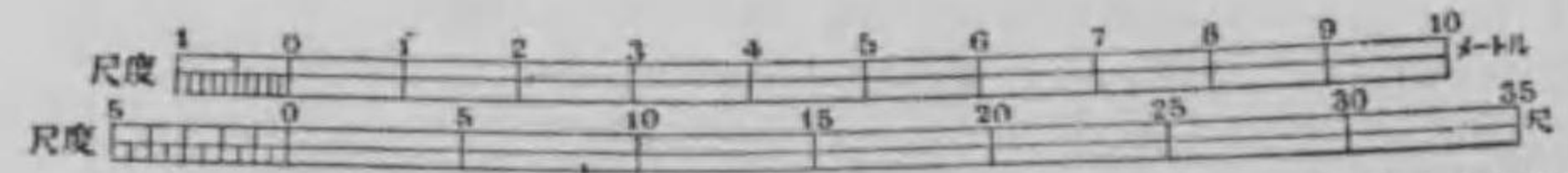

GEORGES BENEZECH (フランス)

(二共) 圖六十三第

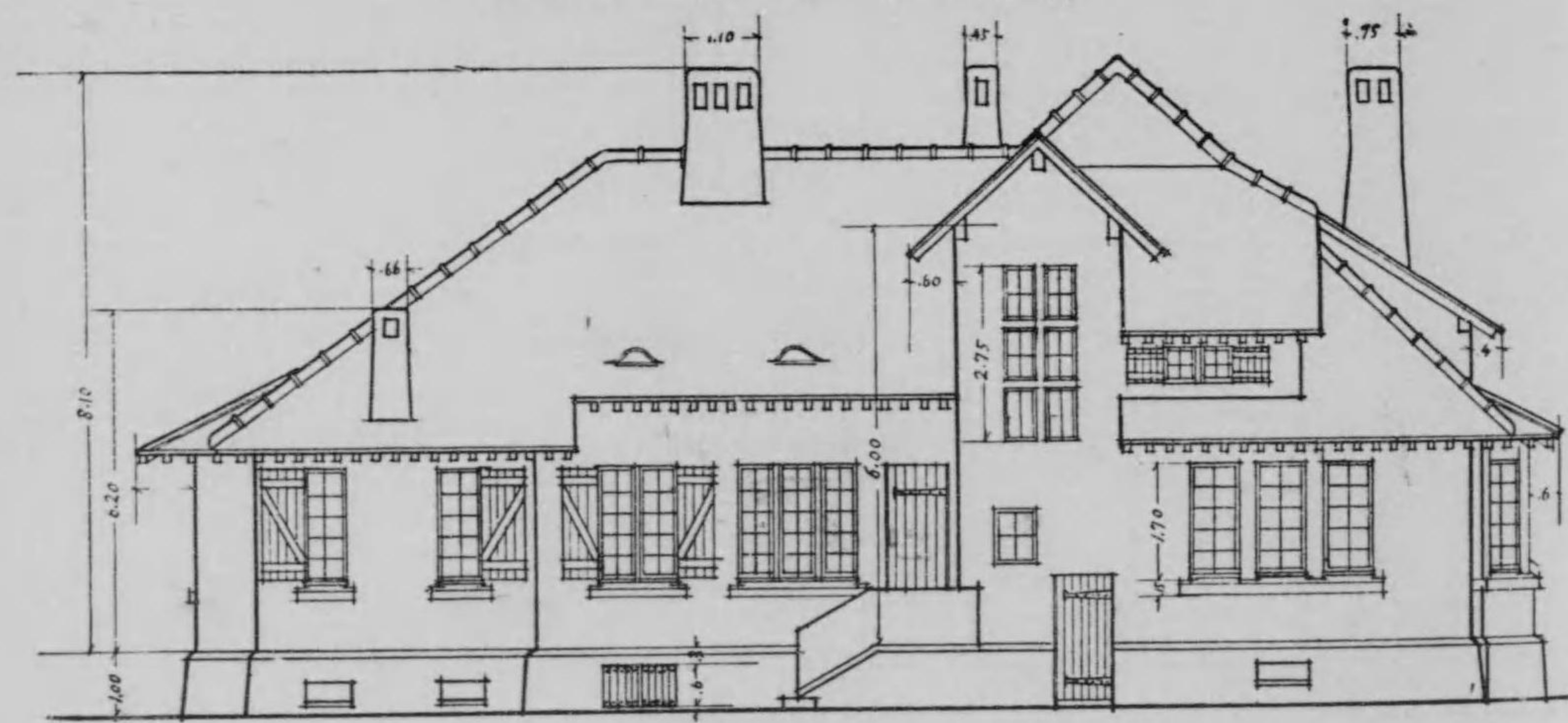

圖建面背

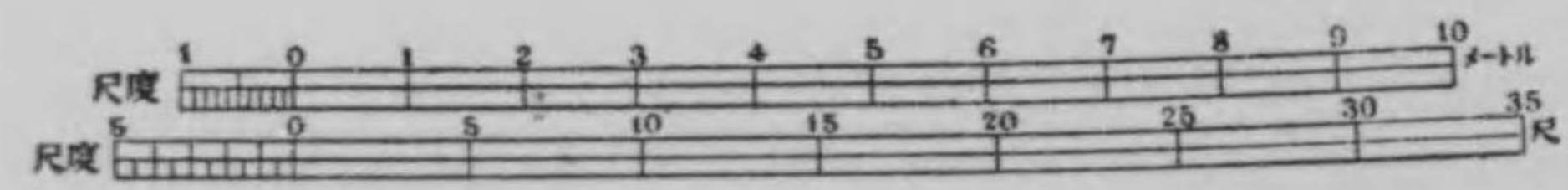

(三共) 圖六十三第



圖建側右

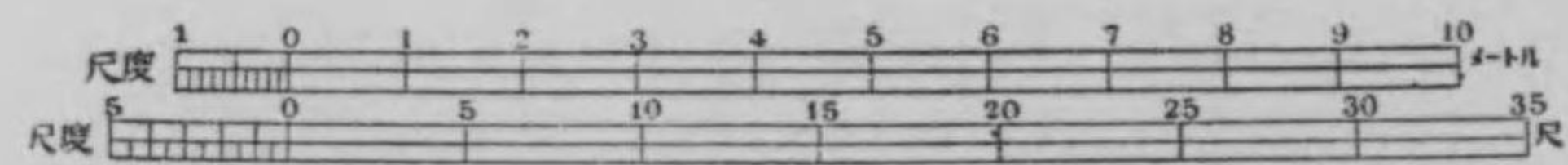

(四共) 圖六十三第

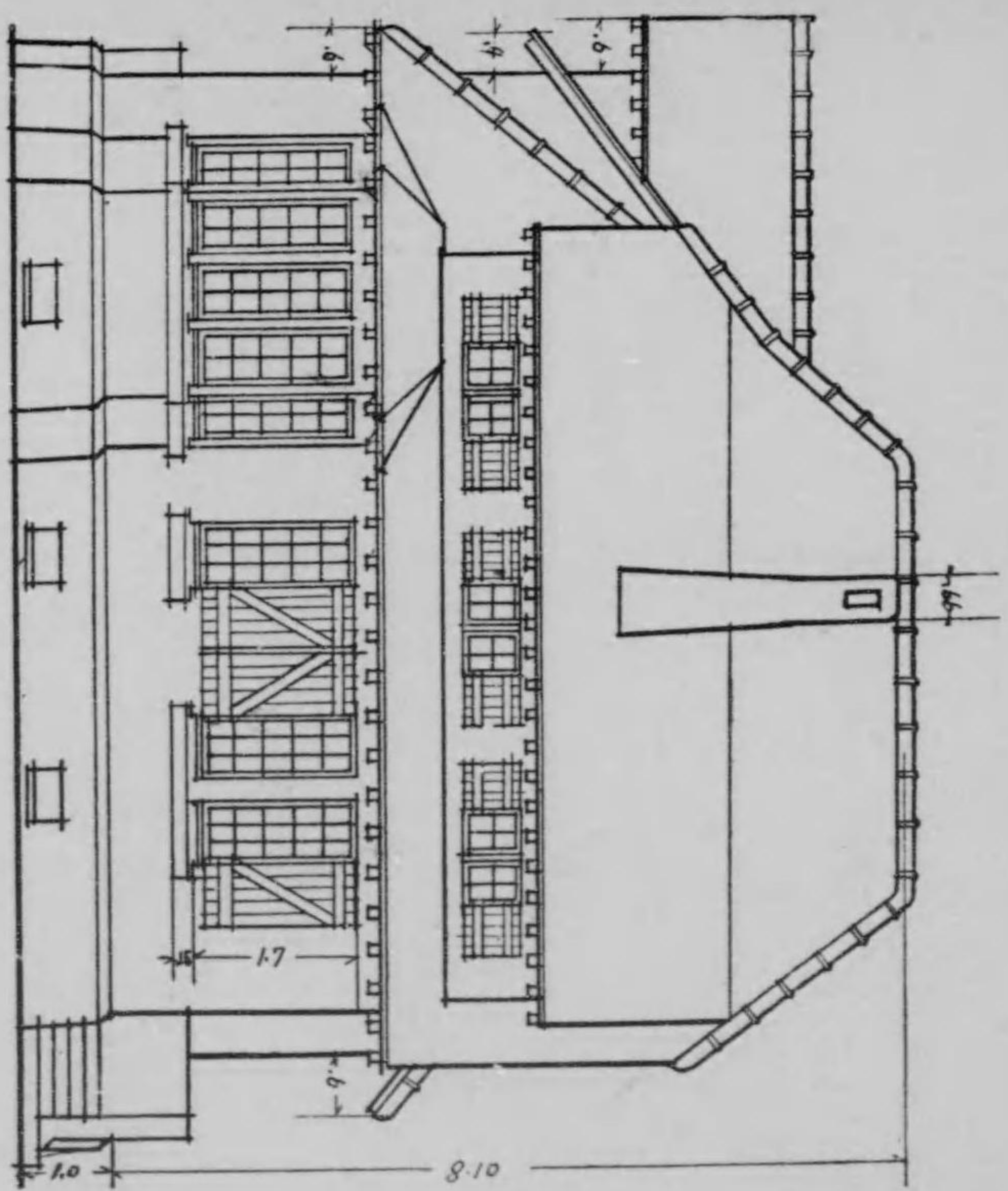

圖建側左



(五共) 圖六十三第

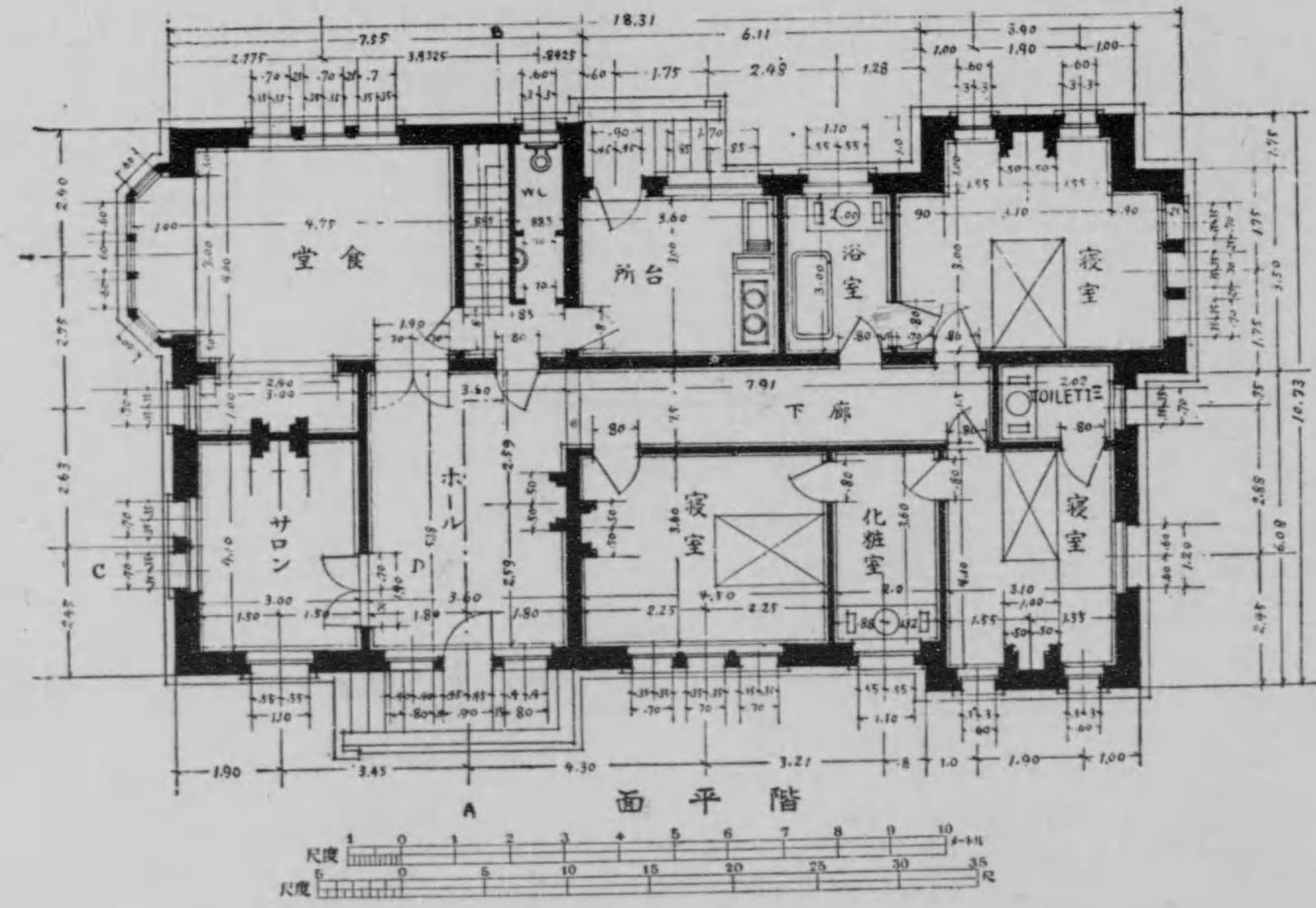

第三十七圖

第三十六圖



第三十七圖

木造貳階建 延坪九拾七坪參

内 地階 參拾壹坪五、壹階 參拾六坪五、貳階 貳拾九坪參。
軒高地盤ヨリ軒樋上迄貳拾貳尺五寸屋根方形造銅板葺。

右 仕様

- 壹、地形 地階根伐總堀リ、側及仕切下丁堀、割栗目潰砂利搗固メ拾混凝土打。
- 貳、構造 地階側及間仕切煙突及壹階腰廻リ壁等煉瓦造トシ、壹階以上ノ床組、柱軸組小屋組及雜作等木造トス。
- 參、外部 正面及裏面階段ハ須賀川石、腰廻及煙突ハ人造石洗出塗英吉利下見、軒上ダ裏持送共ペンキ塗、軒樋堅樋銅板製取付。
- 四、内部 地階ノ床腰壁等モルタル塗、ポーチ、臺所、浴室等ノ床腰羽目マジリカマイル張、食堂居間腰羽目板張リ壁紙張木製天井槽板床張トシ寢室ハ壁天井共紙張其他ノ壁天井プラスチック塗。
- 五、建具其他 窓上下硝子障子、入口腰唐戸、唐戸木製、金物仕付釣込ミ、居間見火爐大谷石積及マイル張。

右 豫算

金壹萬七千五百拾四圓也

九拾七坪參建築費

壹坪ニ付金百八十圓ノ割。

評

外觀誠ニ穩ナル何ノ飾氣モナク、窓ノ配列ノ均整ニヨリテ人目ヲ引付ケル力アルガ如シ、内部ニ入りホールノ左右ニ食堂及居間ヲ配置シ其ハ疊帳(カーテン)ヲ以テシ寛大ナル氣分ヲ含ミ、直ニ貳階ノホールニ出入スベク。地階ノ暖房室ヨリ各階ノ放熱器ニ連續シ、電灯及棚ノ配置大ニ味フベキヲ覺ユ。

第 三 十 七 圖 (一 共)



面 立 側 表

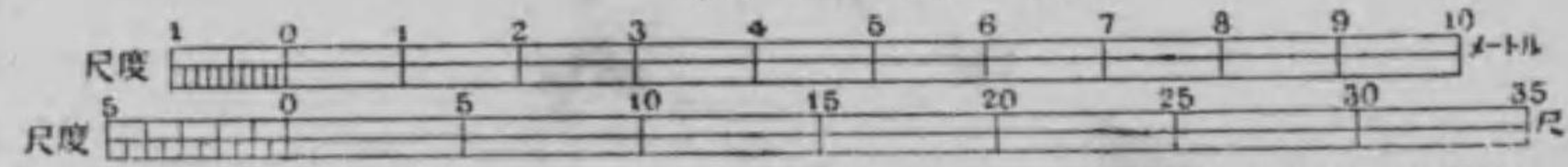

EDWARD V WARREN

(アメリカ)

(二共) 圖七十三第



面立側

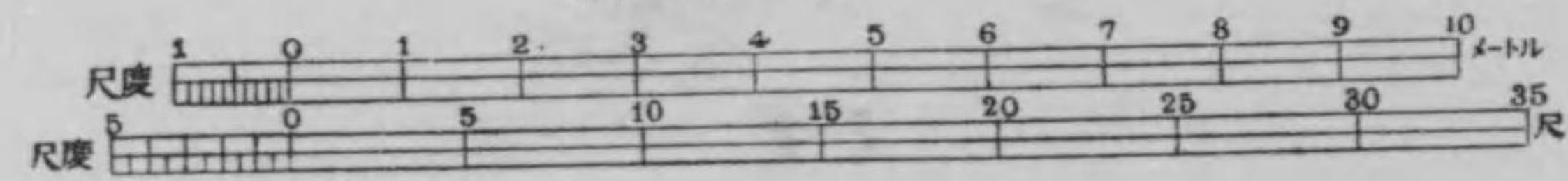

(四共) 圖七十三第

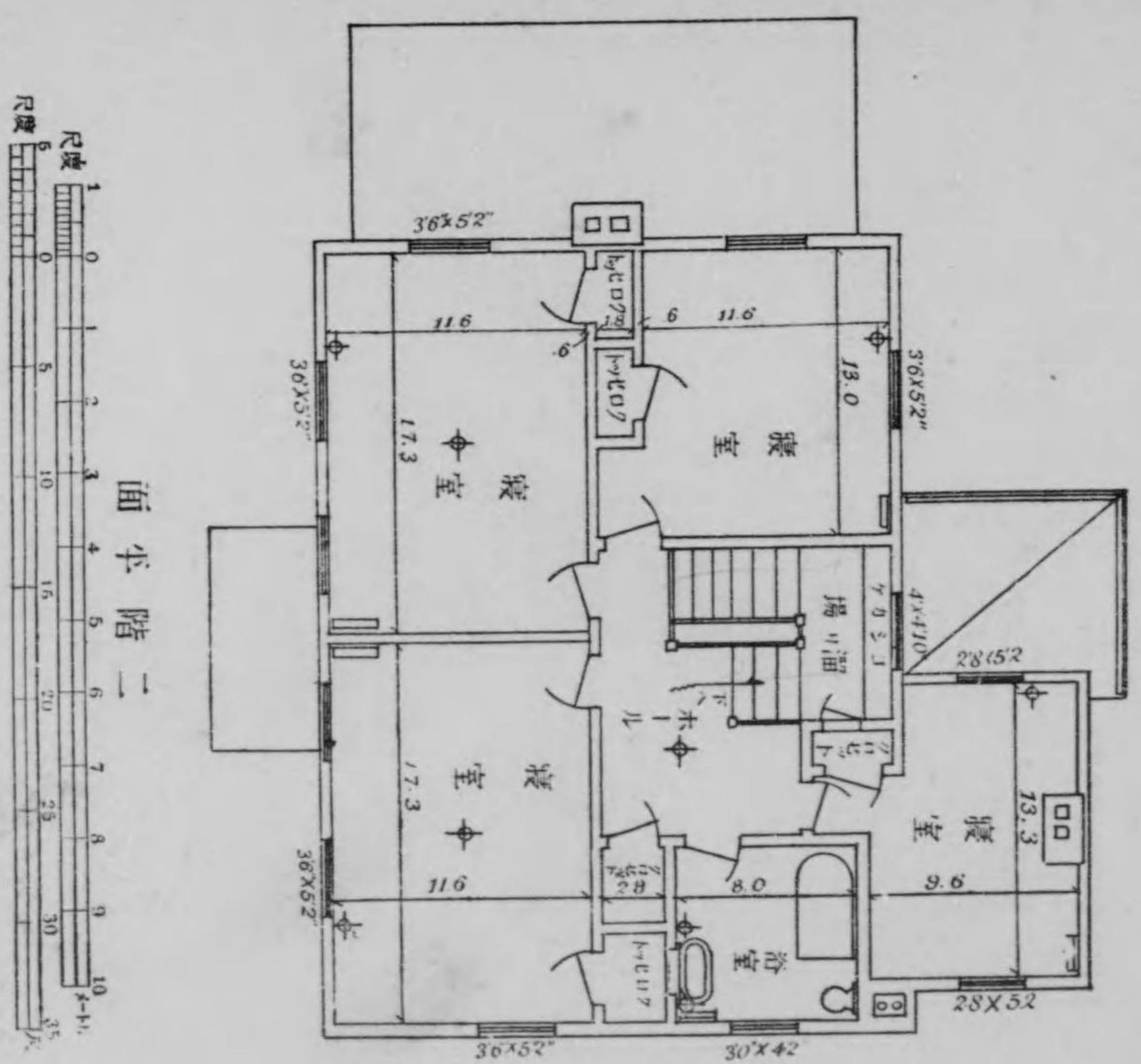

第三十八圖



第三十八圖

煉瓦造階建 延坪參百參拾九坪五 (百二坪七)
 内 壹階、百八拾六坪八 貳階、百五拾貳坪七
 軒高地盤ヨリ軒樋上迄七米屋根切妻造石盤葺。

右仕様

- 壹、地形 側及間仕切下ヲ布堀割栗目潰砂利入搦固、捨混凝土打。
- 貳、構造 側、間仕切、煙突共煉瓦現ハシ積、溫室、出窓、床組、階段、小屋組等木造トス。
- 參、外部 見掛磨煉瓦積、腰石、段石、入口及窓廻リ人造石洗出塗石炭庫、シエド及ヤードノ床混凝土打風窓鑄鐵格子ヲ嵌メ、軒樋銅板製ヲ取付ケ。
- 四、内部 階下各室ノ床拭板張、腰及額掛長押等付ケ壁紙張及ブラスタ塗トシ、貳階各室ノ床リノリム張、壁天井紙張、浴室、洗面所、便所等ノ床腰壁タイル張トシ壁天井ブラスタ塗トス。
- 五、建具其他 窓上ゲ下硝子障子、入口唐戸腰唐戸ノ類木製建具金物類仕付鈎込ミ、暖爐前飾人造大理石、マジヨリカ等ヲ用ヒ、木部見掛リペンキ塗、床ハ蠟引トス。

右豫算

金貳萬五千四百六拾貳圓五拾錢也

參百參拾九坪五建築費

一坪ニ付金七拾五圓ノ割

評

ジョジャンスタイルノ簡單ニシテ經濟的ナル建築ノ一例ナリ。臺所ト食堂ノ間ニハ配膳窓ノ設アルベク、應接室ハ内部ト交渉少キ配置ヲ取リ其他英國風ノ設備ノ見ルベキアルナリ。

第三十八圖 (其一)



面立

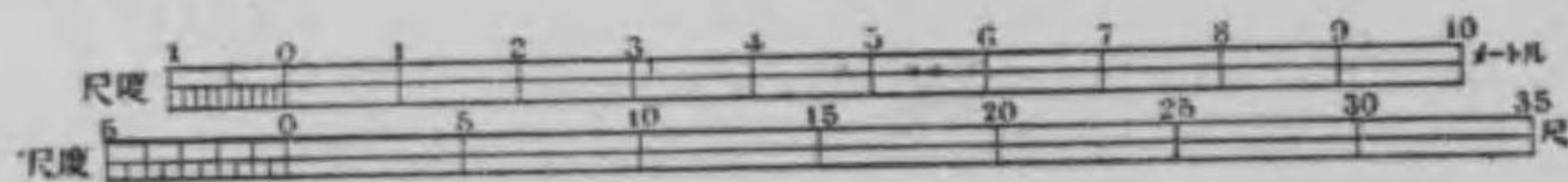

H.R. & B.A. FOULTER

(イギリス)

(二共) 圖八十三第

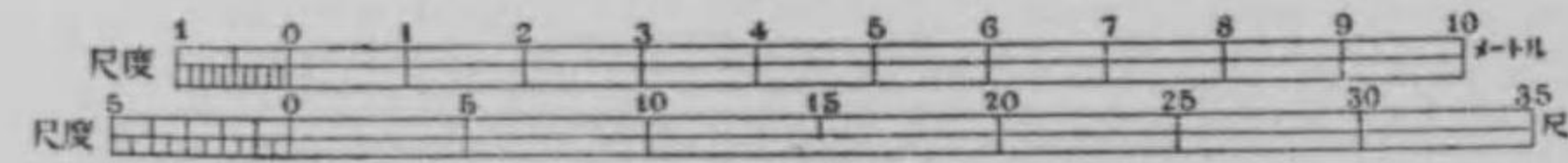
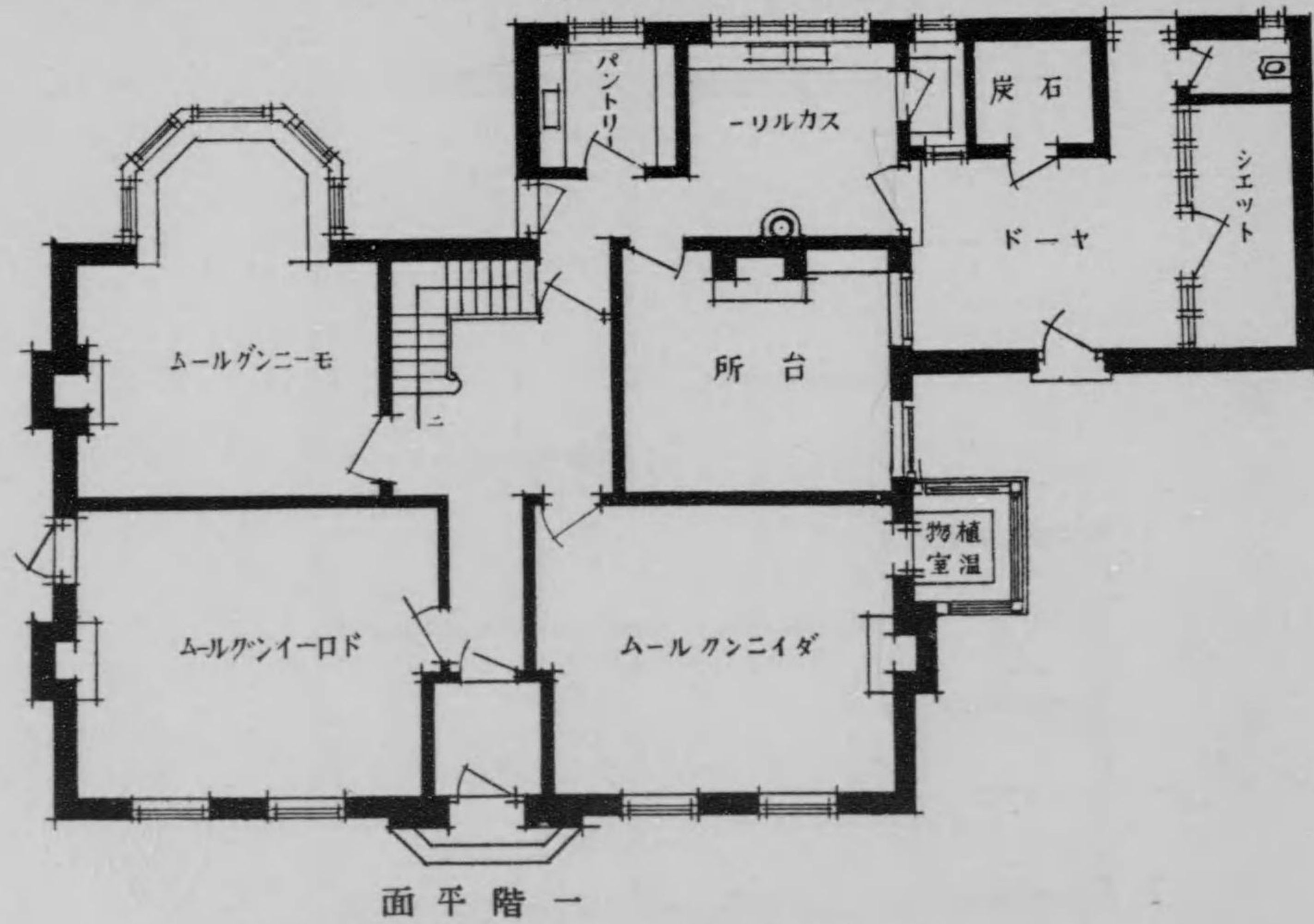



(三共) 圖八十三第

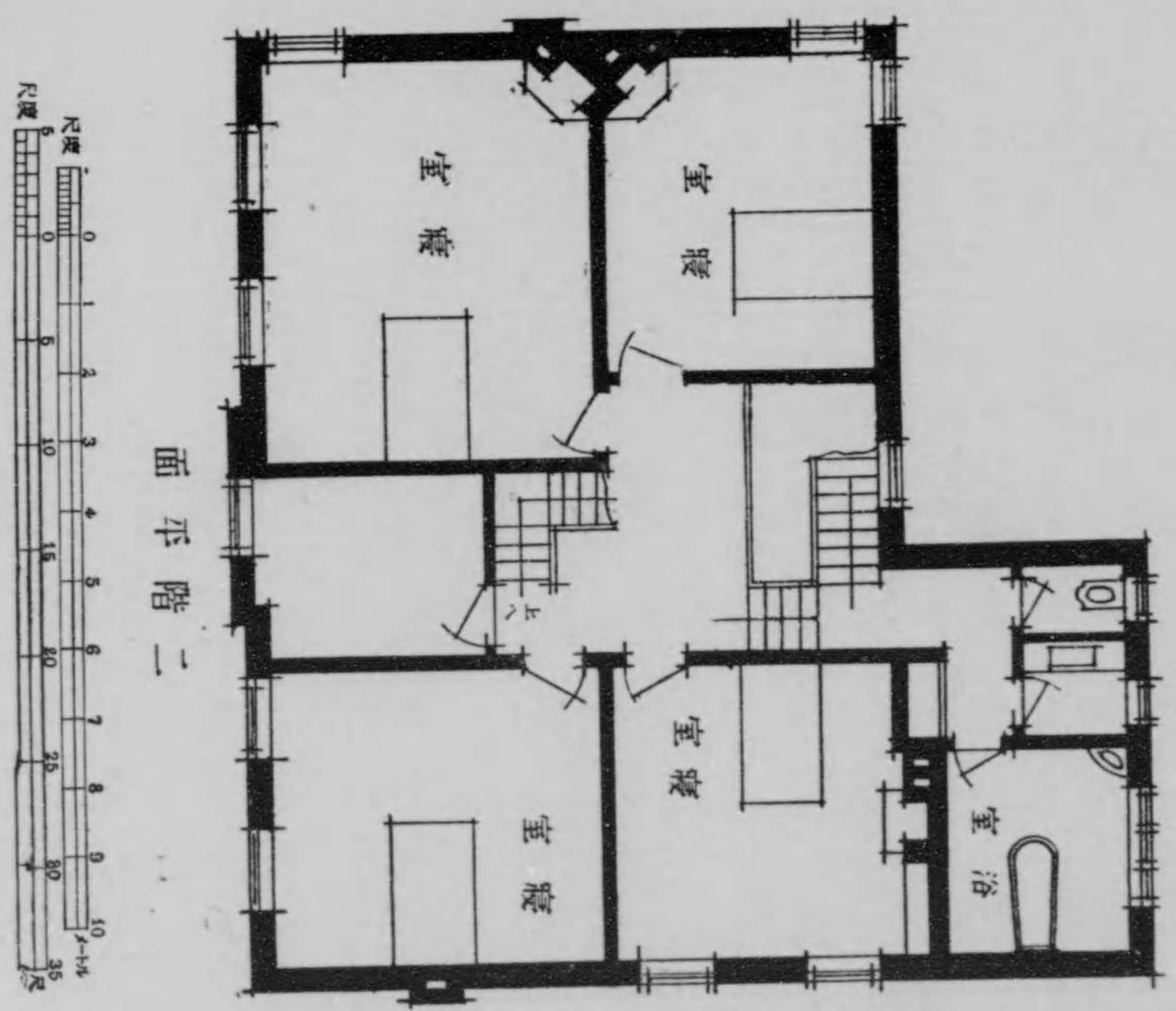

第三十九圖

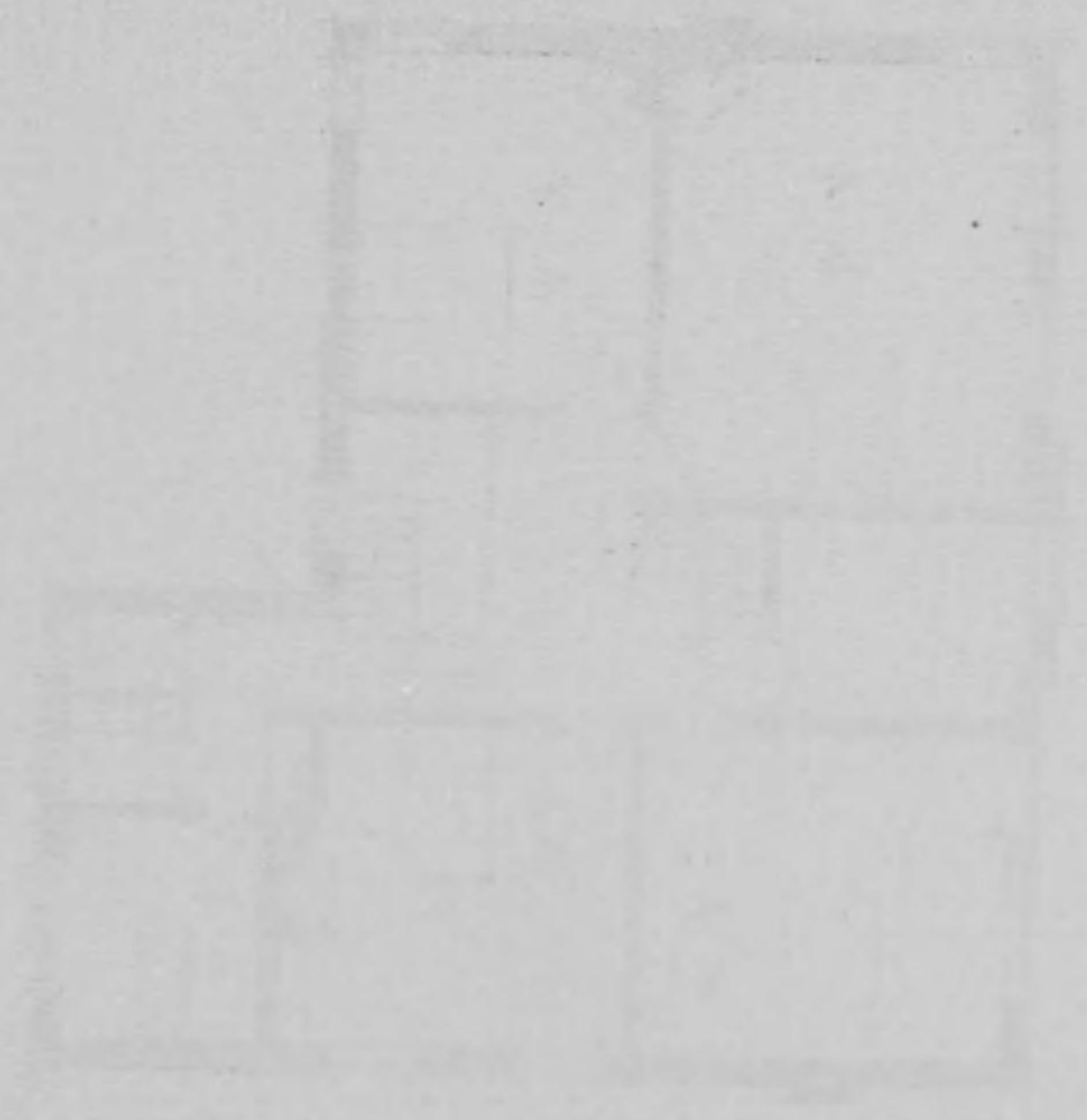

第三十九圖

煉瓦造平家建 延坪數百參坪六

地階 四拾九坪五、壹階 五拾四坪壹
軒高地盤ヨリ軒樋上迄拾四尺屋根方形造銅板葺。

右仕様

- 壹、地形 地階壁下、總堀ノ上側間仕切壁下丁堀、割栗搗固メ捨混
凝土打ち、ポーチノ床束下ハ玉石地形トス。
- 貳、外部玄關段石ハ花崗石、地階入口段石ハ人造石、側壁洗出シ積
スクラッチ煉瓦其他ハ燒過煉瓦ヲ用ヒ、玄關混泥土製花鉢ヲ据
エ軒樋堅樋銅板製ヲ釣リ。
- 參、内部 地階及ガレージノ床混泥土、腰壁セメント塗、浴室、臺
所ノ床腰壁タイル張、食堂ホール及居間ノ床槽材寄木形ニ張リ
腰羽目板張リ、壁紙張、木製天井トシ寢室ノ壁天井紙張リ其他
ノ壁天井スタコ塗。
- 四、建具其他 唐戸、腰唐戸、窓硝子障子等木製建具金物取付鈎リ
込ミ暖爐前飾タイル張、間仕切、床組小屋組及雜作等木造ニシ
テ木部見掛リペンキ塗、床ハ蠟引トス。

右豫算

一金貳萬五千三百八十二圓也

百參坪六建築費

一坪ニ付金貳百四拾五圓ノ割

評

バンガロー風ノ建築ニシテ表入口ニホールアルハ稍異ナル點ナリ、朝
食アルコーブアリ、ガレージアル完全シタル間取ノ如クナルモ臺所ト
居間或ハ寢室トノ連絡ナキハ不便ニハ非ルカ、召使ナク住居スルガ爲
メナランカ。

第三十九圖 (共一)

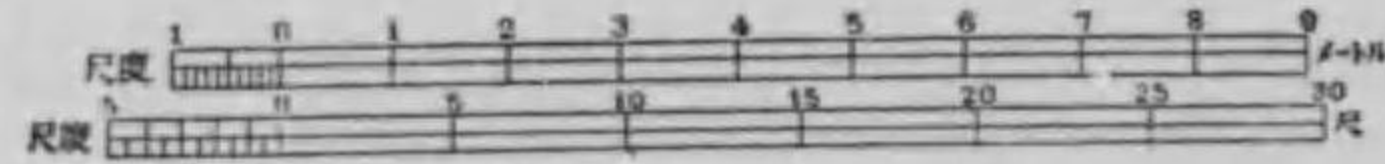
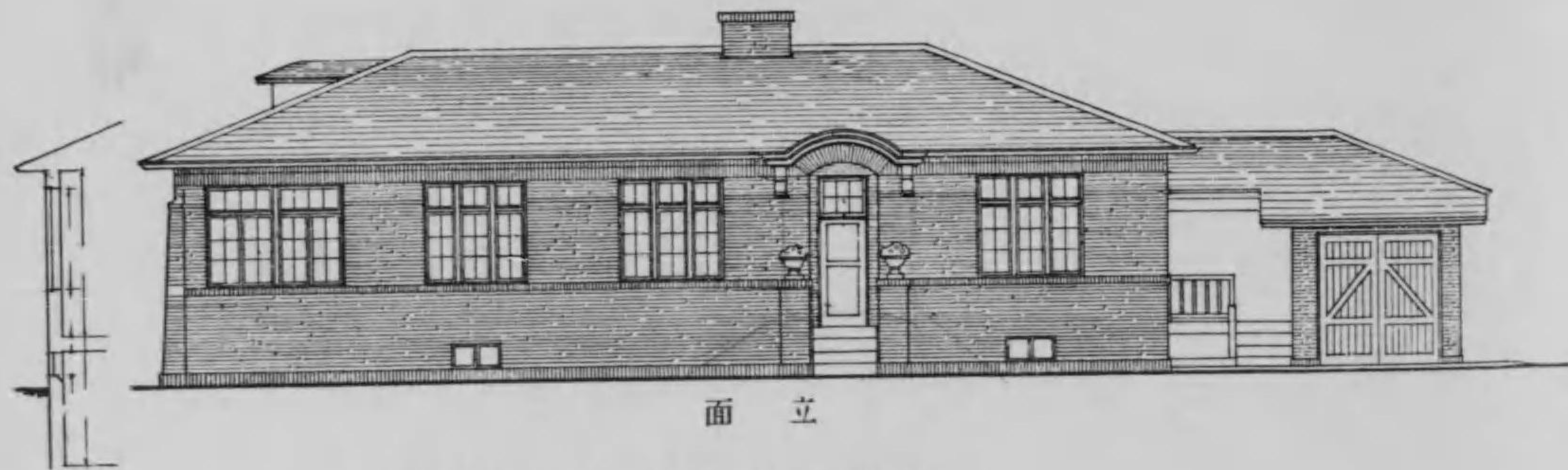

G. VENOIT LENY (フランス)

(二共) 圖九十三第

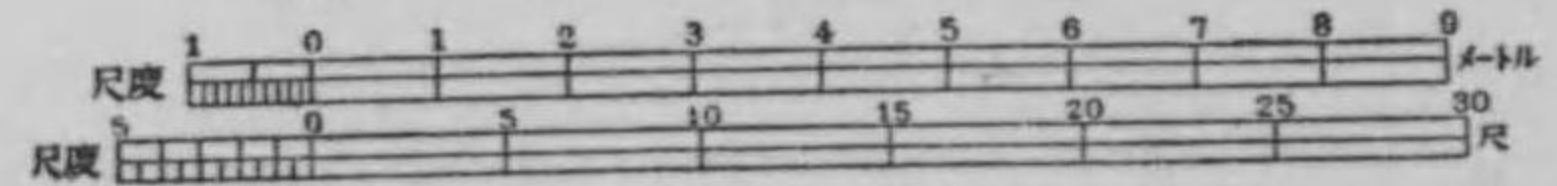
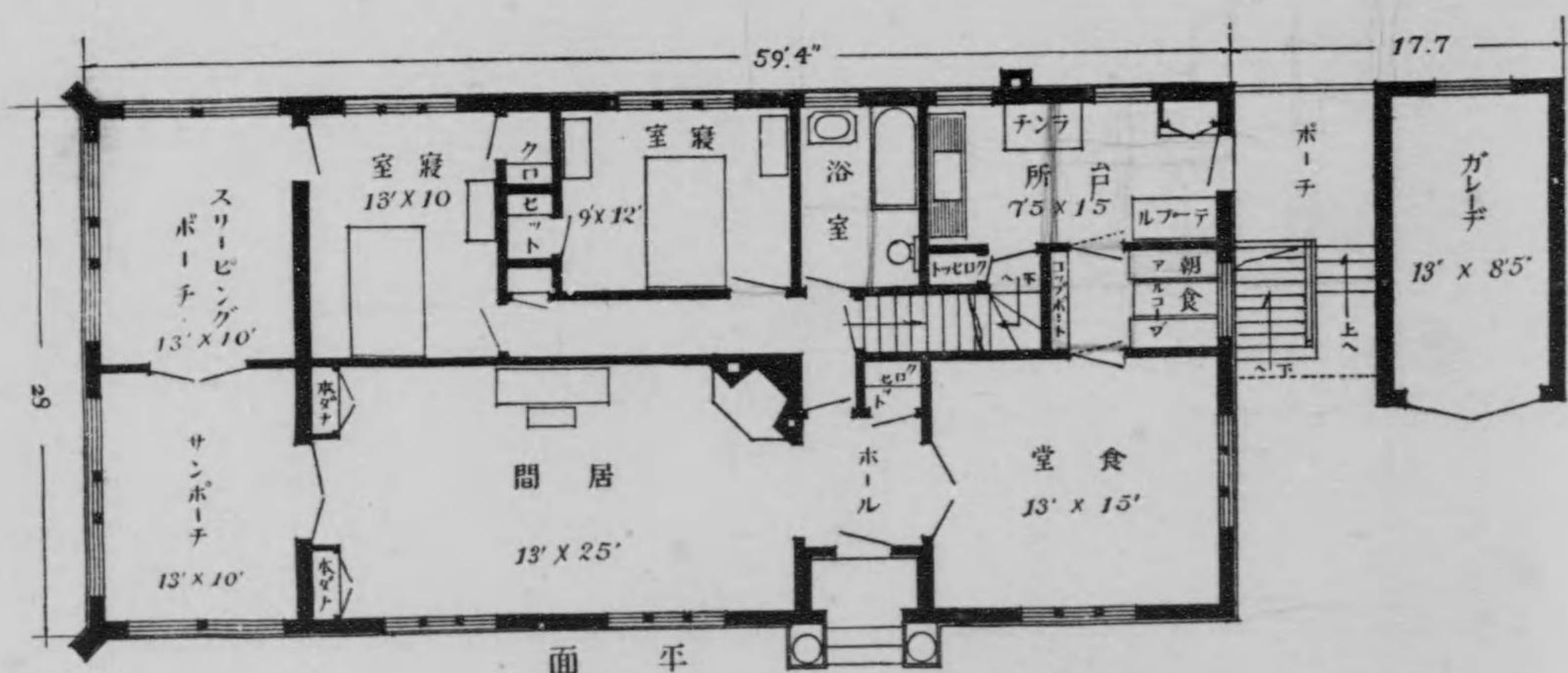

第四十圖



第四十圖

木造塗家貳階建 建坪百參拾坪七

内 地階 參拾六坪六、壹階 四拾參坪壹、貳階 參拾貳坪五、
屋階 貳拾壹坪五、軒高地盤ヨリ軒樋上迄貳拾參尺屋根切妻造縁
色西班牙瓦葺。

右 仕様

- 壹、地形 地盤總體ニ堀下ケ側壁并ニ柱下丁堀ヲナシ割栗地形ヲナシ均シ混凝土打チ固メ。
- 貳、構造 地階側壁、煙突、獨立柱等燒過煉瓦積トシ壹階以上ノ床組、軸組、小屋組及雜作等木造トス。
- 參、外部 階段混凝土下地セメント塗、腰廻リ、帶石共モルタル塗壁ハガルバナイズワラス下地ニ白色スタツコ塗、樋類銅板製ボーチノ陸屋根ハアスハルトルーヒング葺、セメント瓦敷トス
- 四、内部 地階床及壁、一階ボーチ床等モルタル塗、居間、ホール食堂ノ床、檜板張、木製格縁天井、腰羽目付壁紙張、寢室ハ壁天井共紙張其他ハ壁天井共ブラスタ塗、巾木、腰及天井長押等ヲ付ケ。
- 五、建具其他 窓上下ケ及開キ硝子障子、唐戸腰唐戸等木製建具金物仕付ケ鈎込ミ地階ノ間仕切ハハイリツ、モルタル塗トス、

右 豫算

金貳萬六千四百拾圓也

百參拾坪七建築費

壹坪ニ付金貳百圓ノ割

評

地階ニハ暖房用「スチームヒーター」アリ、洗濯用參個ノ「タブ」アリ、ヒータノ用ト、ストーブ用ノ石炭置場ヲ區別シ、物置、灰タメ等ノ設備アリ、壹階ノホールト居間ハ吹抜ニシテ曇帳ヲ掛ケ、食堂入口ハ引込戸ニテ廣キ出入口ヲナス、玉突室ヲ屋階ニ設ケ。

第一十四圖 (其一)



正面建圖

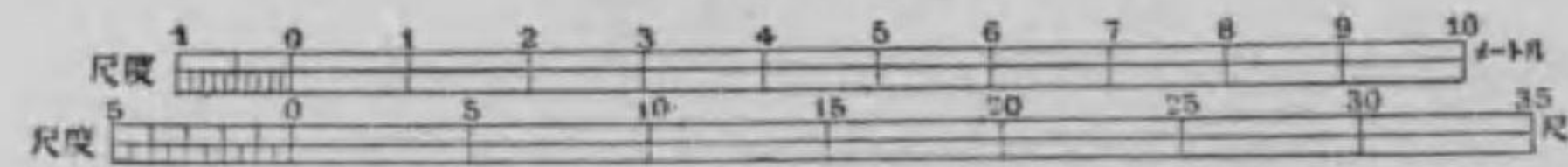

EDWARD V. WARREN

(アメリカ)

(二共) 圖十四第



圖建面側

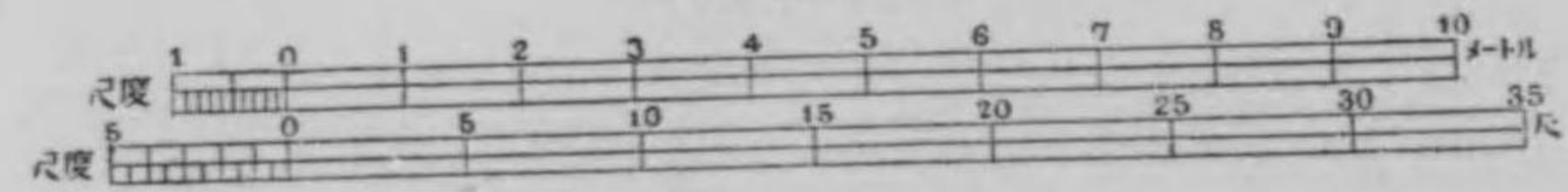

第 四 十 四 圖 (其 三)

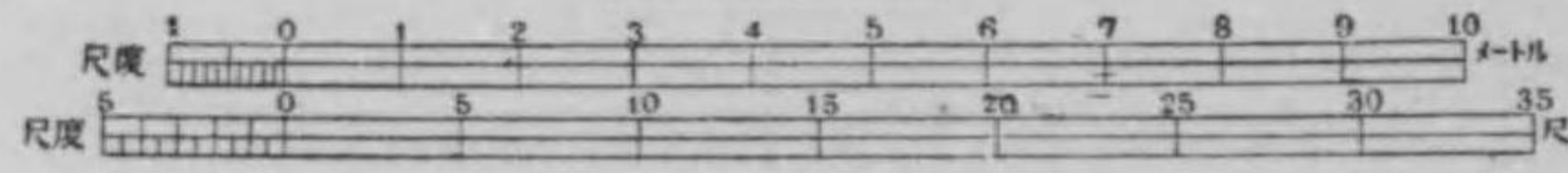
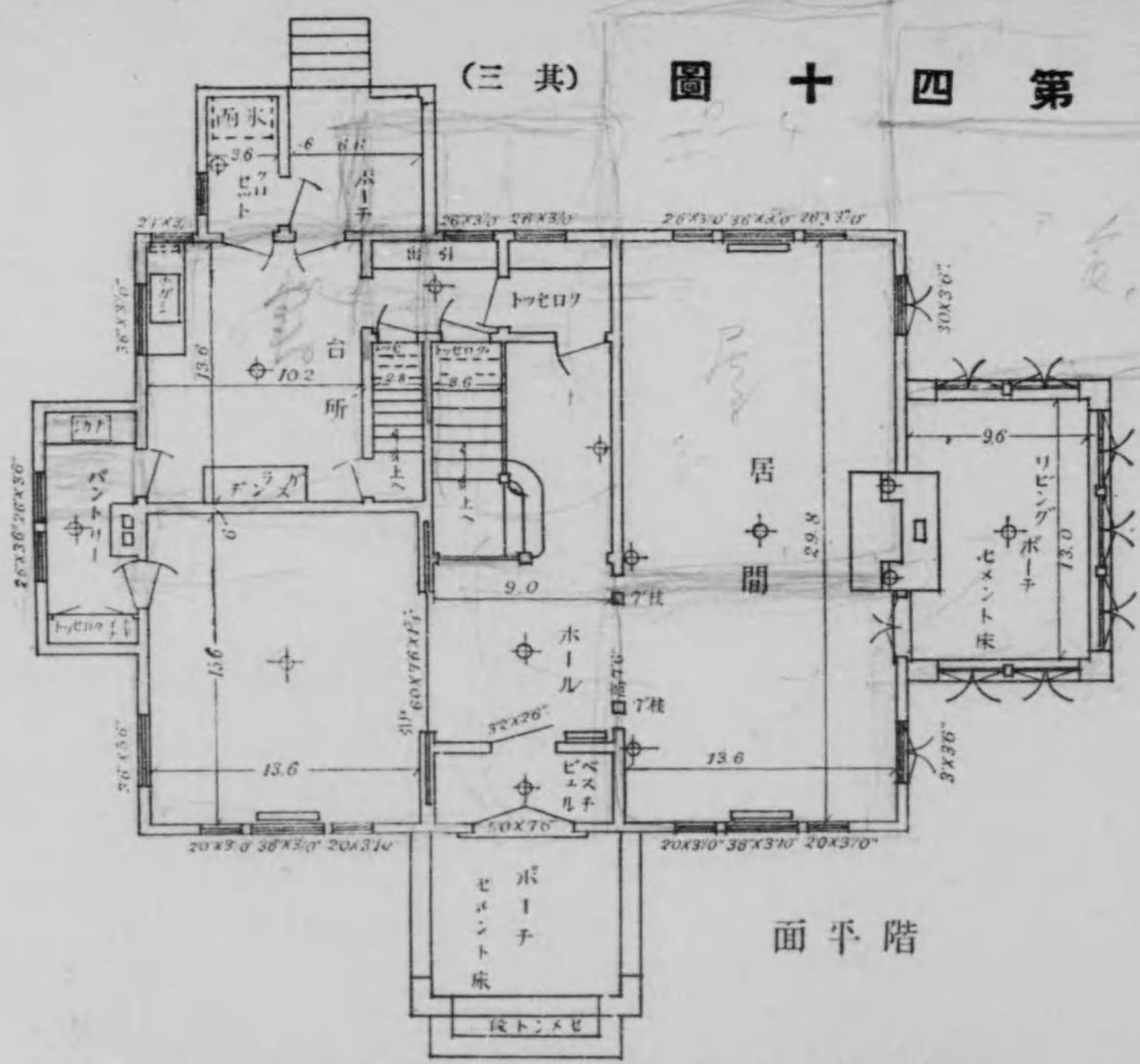

第 四 十 四 圖 (其 四)

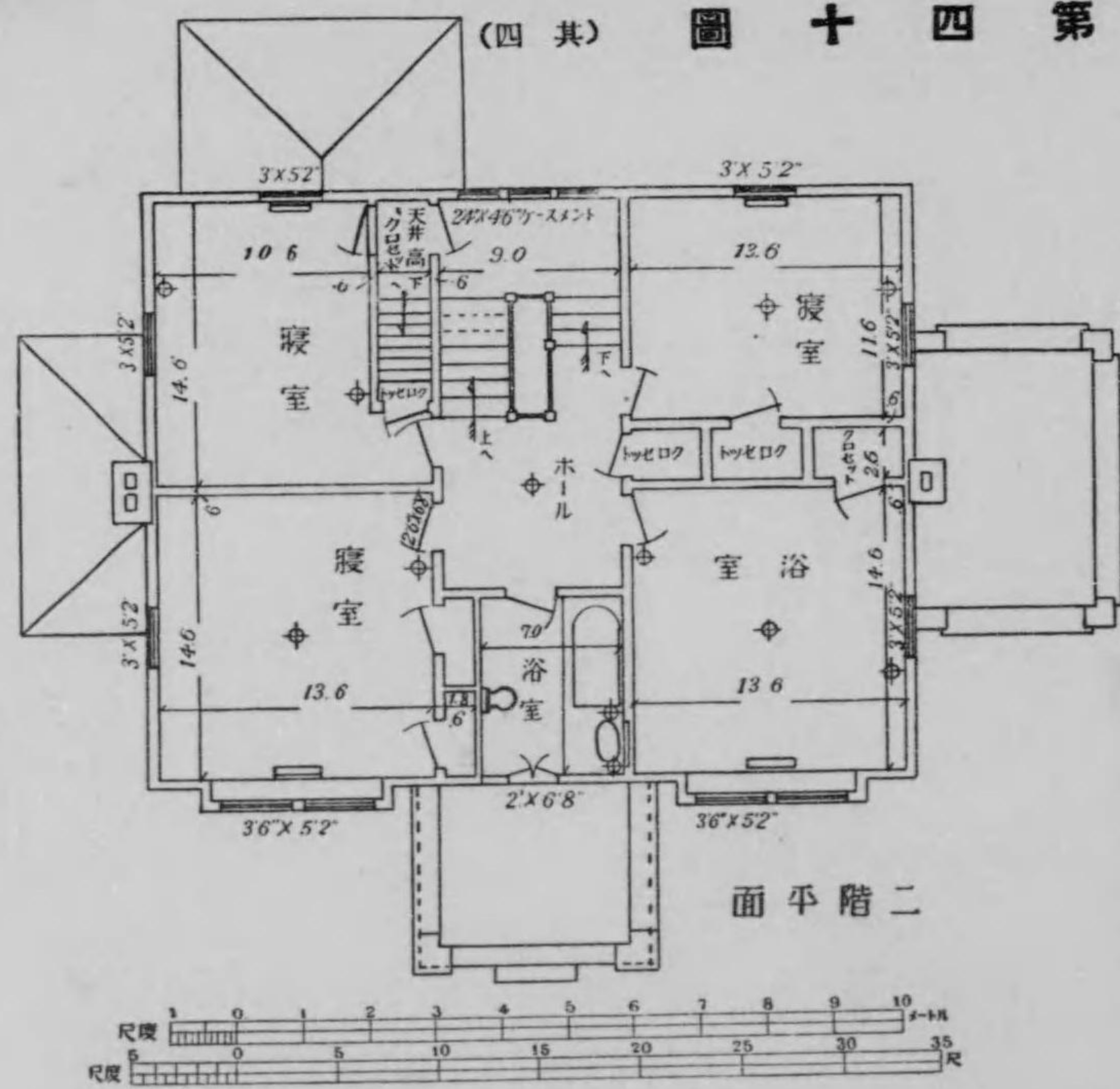

第 四 十 四 圖 (其 五)

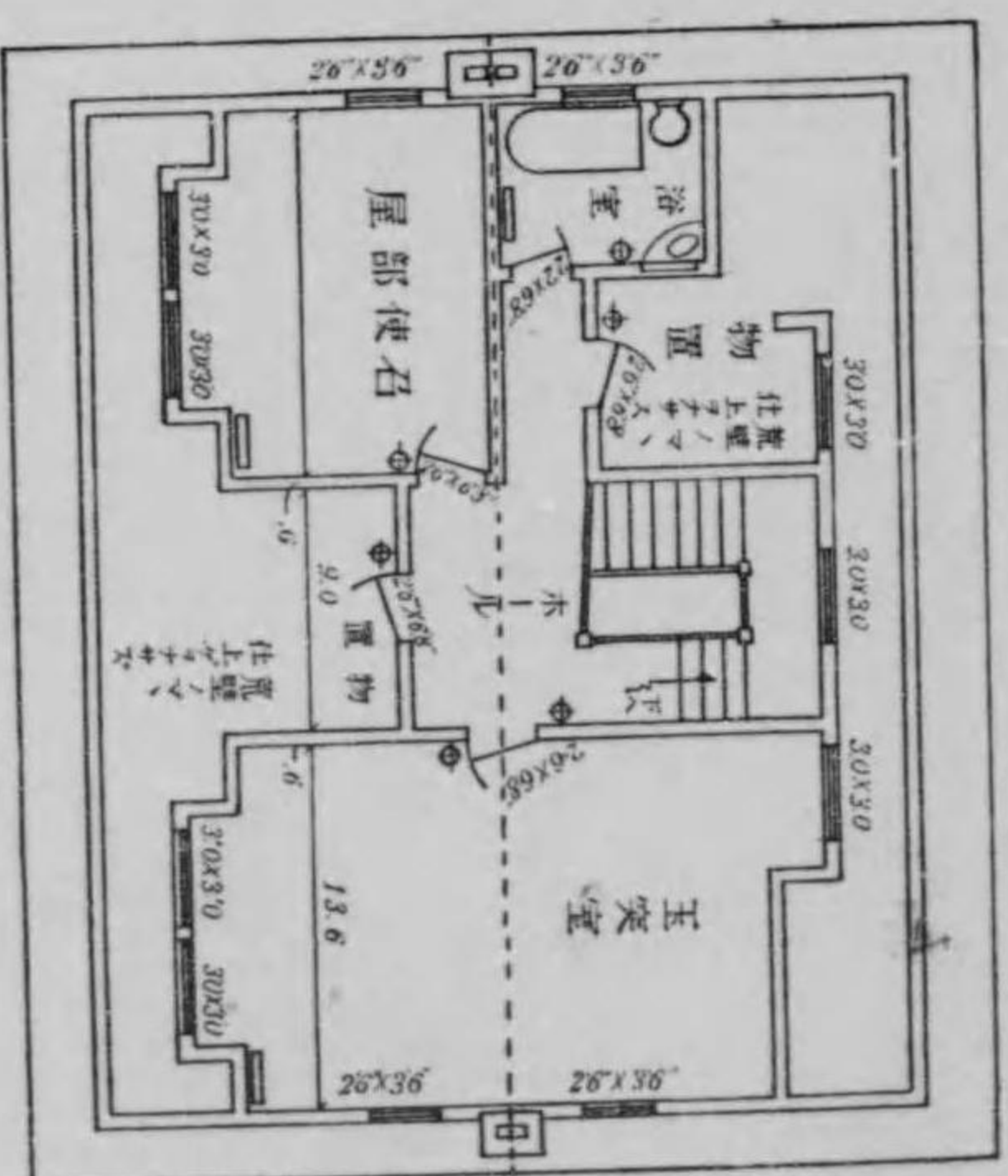

屋根裏平面

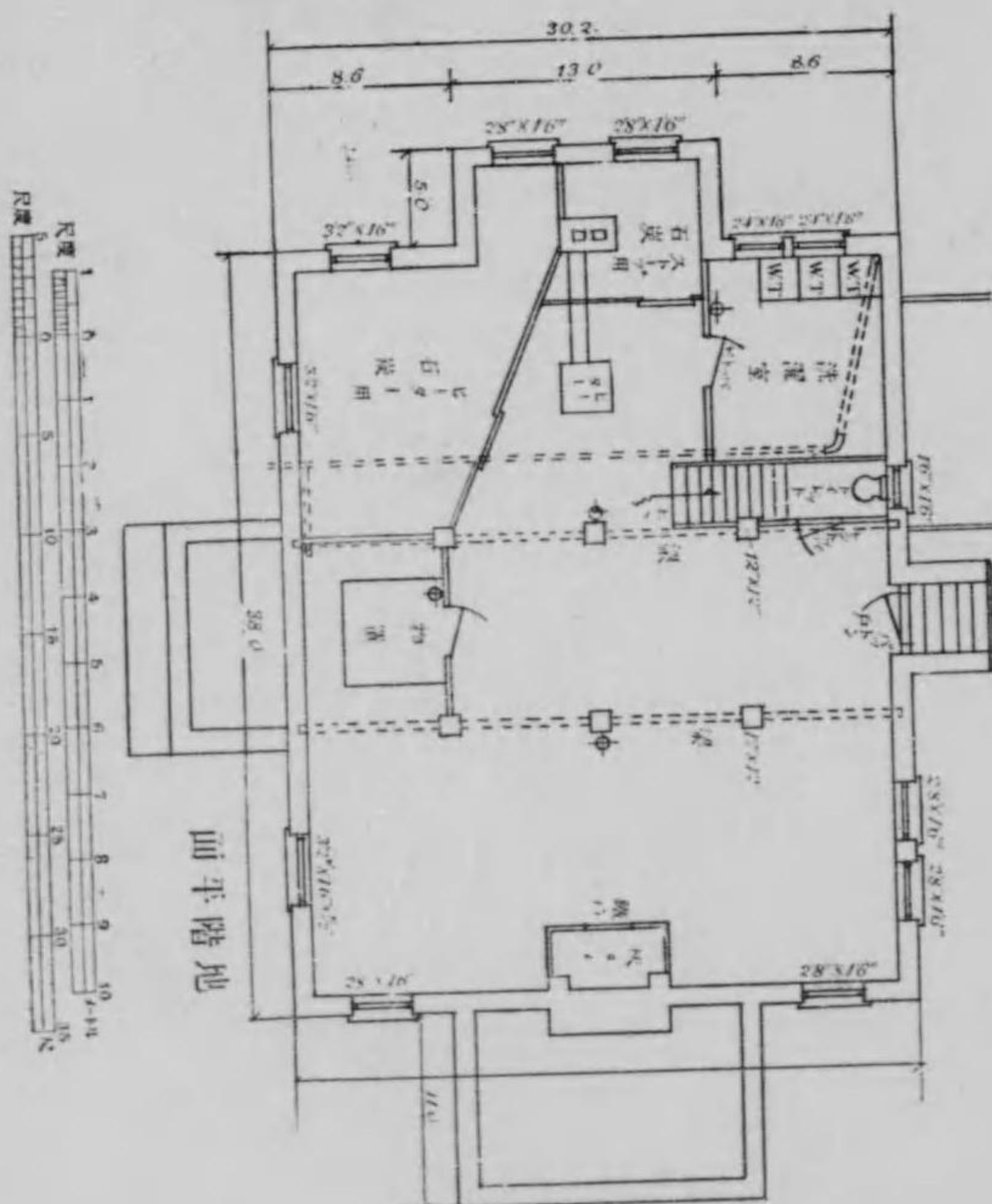

第四十一圖



第四十一圖

石造貳階建 延坪參百六拾貳坪六(百〇九坪六)

內 壹階 百九拾貳坪壹 貳階 百七拾坪五。
軒高地盤ヨリ軒樋上迄六米五、屋根切妻及方形ニシテ貳階ハマ
ナード、石盤音トス。

右 仕様

- 壹、地形 側及間仕切壁下根伐巾ヲ廣ク掘リ割栗目潰砂利搗固メ捨
混凝土ヲ打チ。
- 貳、構造 壹階側及煙突ノ表積ハ日華石、裏積及間仕切壁ハ煉瓦ヲ
用ヒ、貳階ノ側及小間仕切壁、各階ノ床組小屋組等木造トス。
- 參、外部 貳階ノ外部ハ防腐劑塗シングル下見板張リ、軒樋鑿樋銅
板製ヲ釣リ。
- 四、内部 廣間居間食堂等ノ腰檜板張、腰羽目同木、壁麻布張、天
井木製格縁及ブラスタ塗、其他ノ室床米松拭板張、壁天井ブラ
スタ塗、寢室ノ壁ハ紙張トス。
- 五、建具其他 側窓鐵ケースメント硝子障子、入口唐戸、腰唐戸木
製、何レモ建具金物付釣込ミ、暖爐前飾手拔煉瓦積ミ、灰皿タ
イル敷キ、木、鐵材見掛リペンキ塗床ハ蠟拭トス。

金貳萬九千八百圓也

豫 算

參百六拾貳坪六建築費

壹坪ニ付金八拾圓ノ割

評

イングリッシュユコテージ風ノ稍變化シタルモノニテ、入口ノ小ナルハ嚴
重ナル戸締ヲ意味シ之ヲ入リテ大ナル外套室アリ、其奥ニW、C、ノ用
意アリ、廣キ暖爐ニ面シ多ク窓ヲ有スル開闢ナルホールハ歡談ノ場
所トスベク、其他ノ間取設備等冬季ノ永續スル地方ニアリテ室内ノ興
趣ヲ味フニ適ス。

第 四 十 四 圖 (一 共)



正 面 建 圖

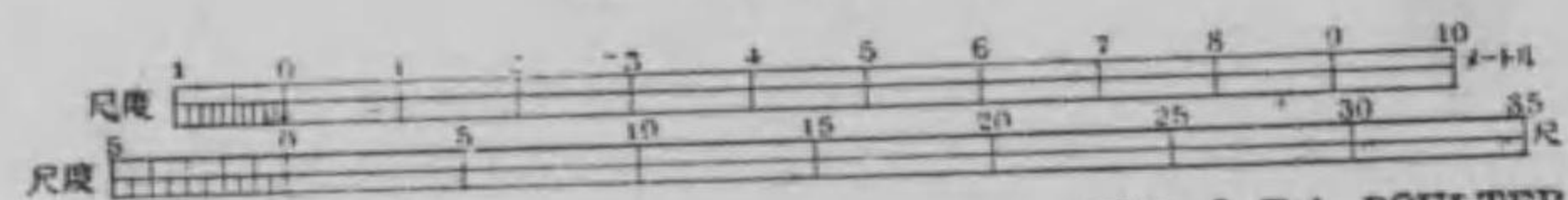

H.R. & B.A. FOULTER

(イギリス)

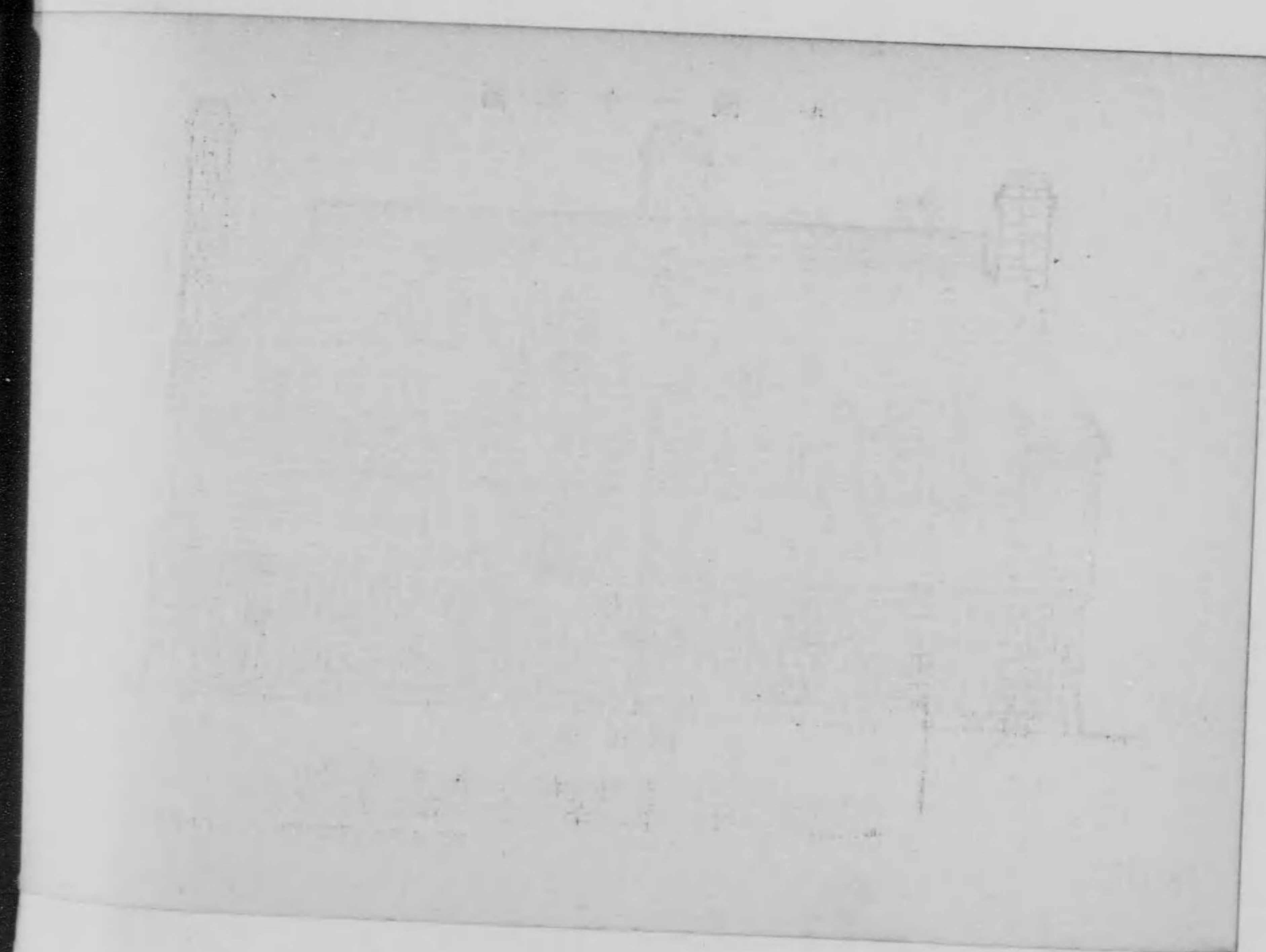

第 四 十 一 圖 (共 二)

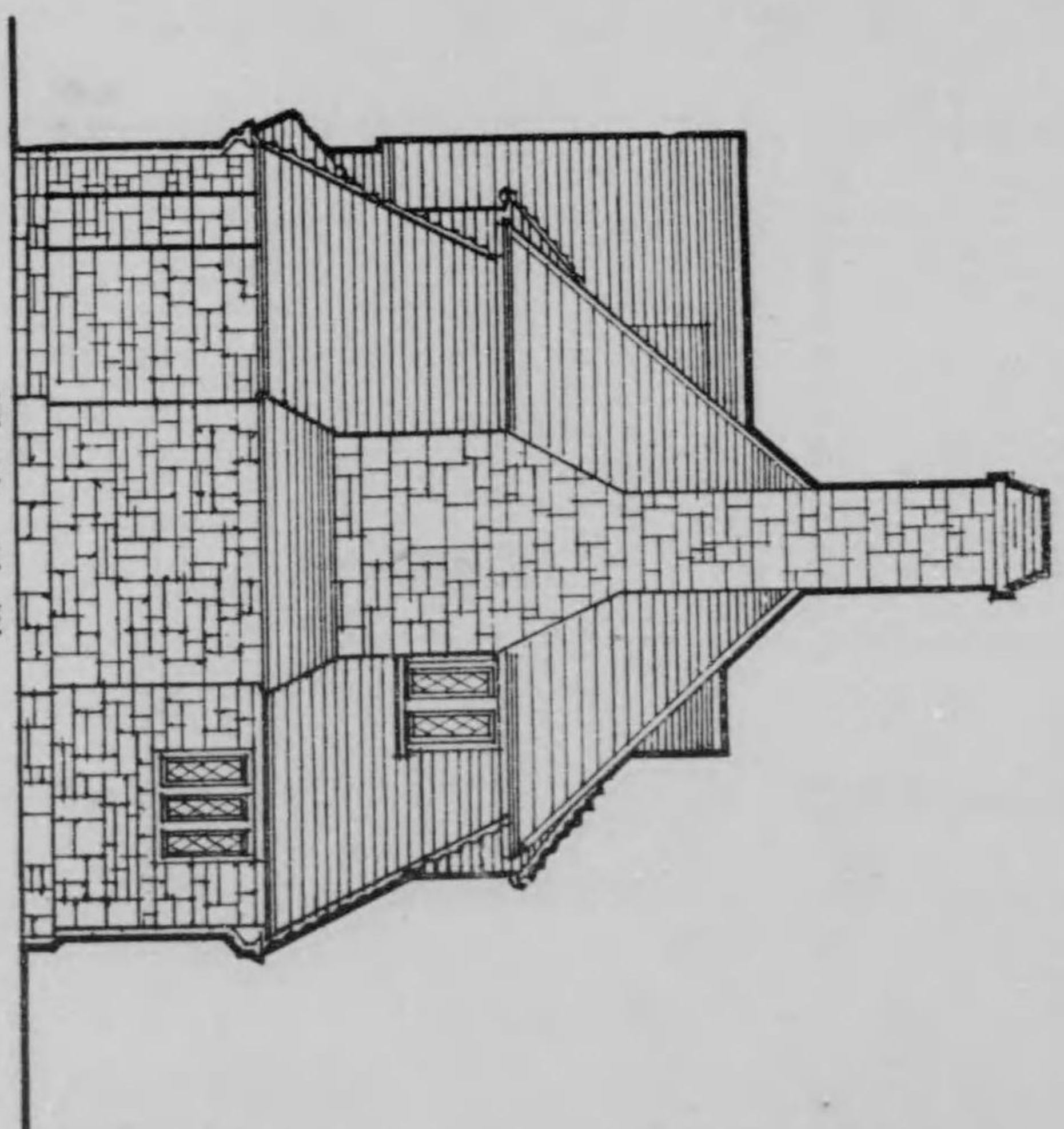

側 面 建 圖



(三其) 圖一十四第

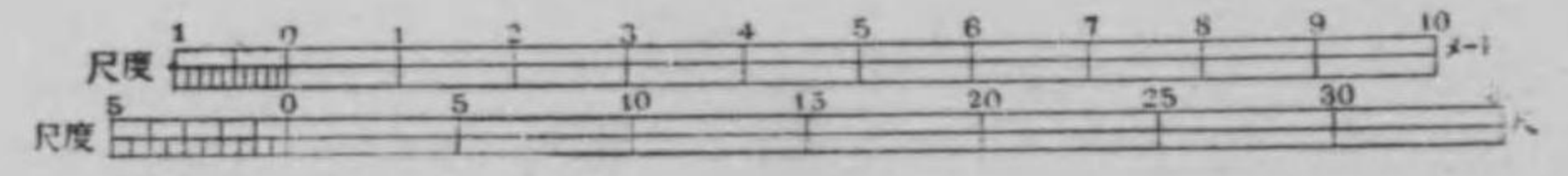
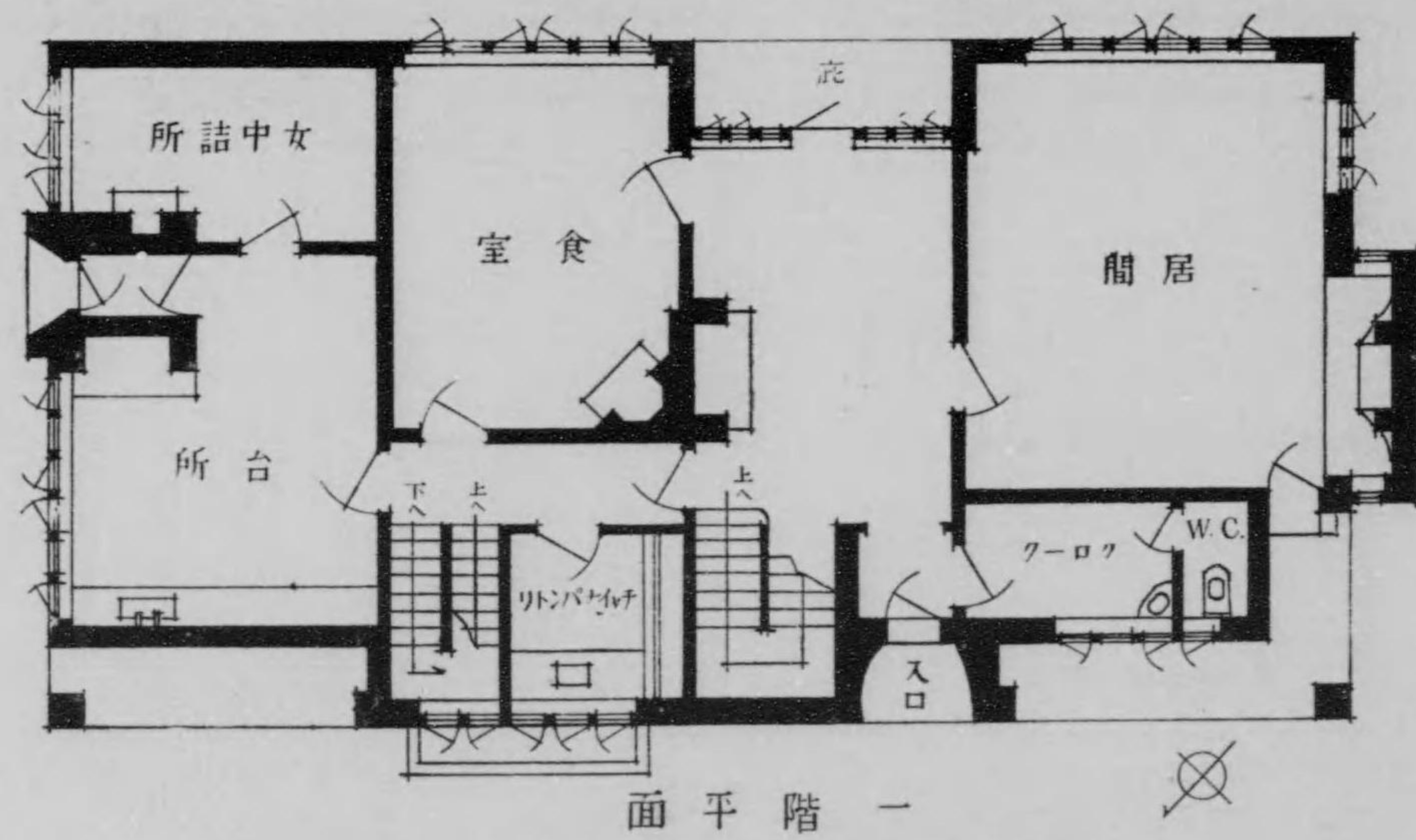

(四其) 圖一十四第

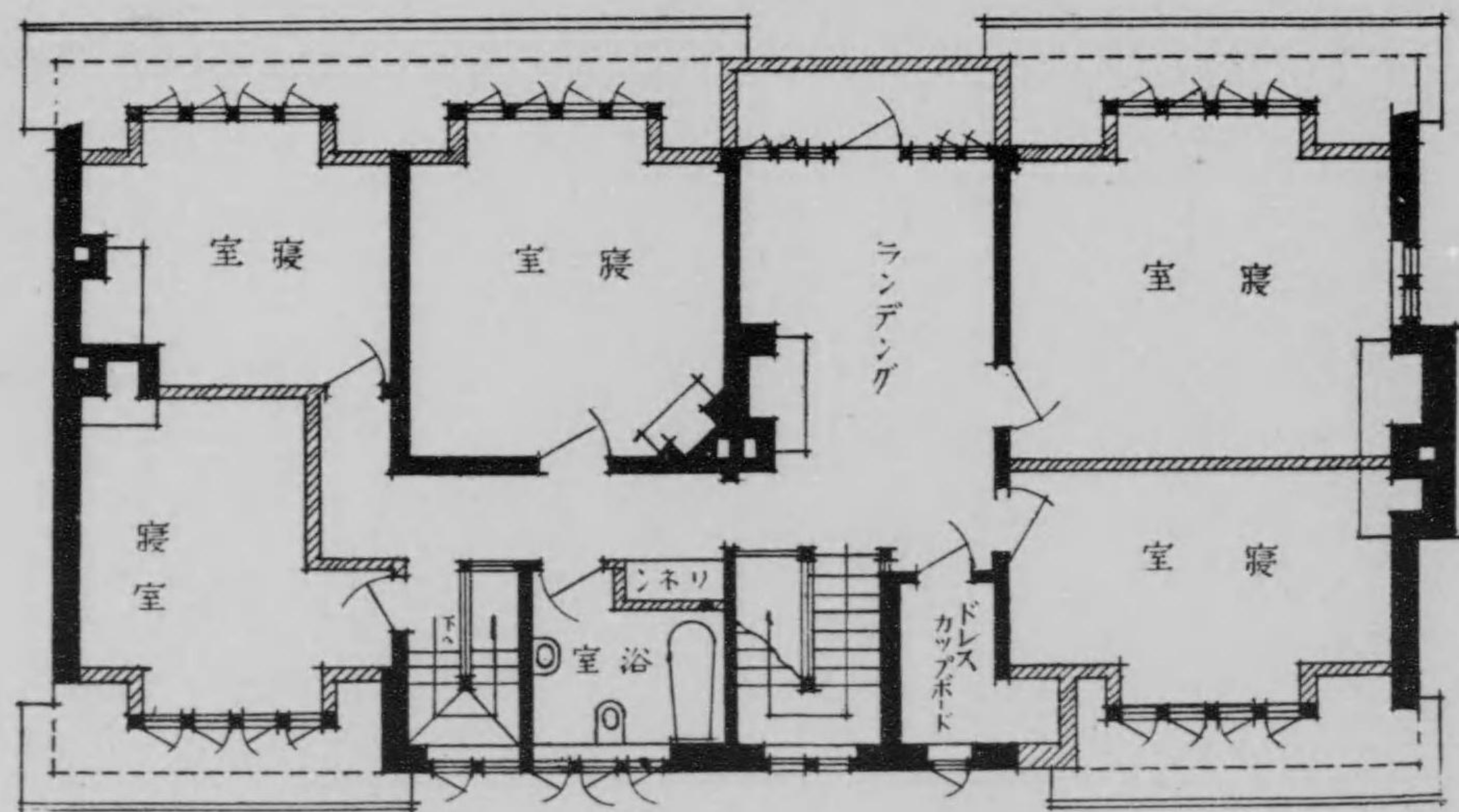

面平階二

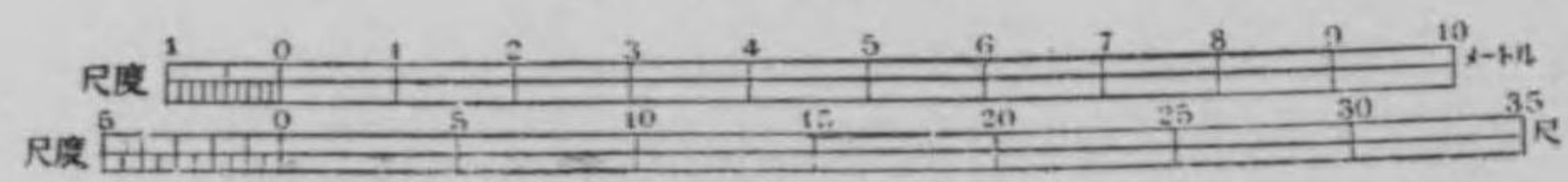

第四十二圖



第四十二圖

煉瓦造貳階建 延坪數參百七拾貳坪(九四坪壹)
 内 地階 七拾參坪壹、壹階 百五坪參、貳階 九拾七坪、屋階 九拾五坪八
 軒高地盤ヨリ軒樋上迄八米八、塔尖端迄貳拾米、屋根切妻造石盤葺。

右仕様

- 壹、地形 根伐地階及溜掛總堀ノ上、側間仕切壁下丁堀ノ底、搦固メ拾混凝土打固メ。
- 貳、構造 地階壹、貳階ノ側及間内壁煉瓦積トシ、參階ハ半木骨造トシ床組小屋組ハ木造トス。
- 參、外部 階段石、腰石帶石、窓臺、同楣石持送等堅石積ミ、黒煉瓦洗出シ、壁ハスタコ荒シ塗棟飾風見、樋類銅板製トス。
- 四、内部 地階及臺所床腰壁モルタル塗、玄關ノ床人造洗出塗、化粧室便所ノ床腰壁タイル張食堂、廣間喫煙室ノ床ハ檜板張腰羽目付、木製天井張各室壁天井漆喰塗。
- 五、建具其他 入口唐戸、腰唐戸、窓硝子障子等木製建具金具仕付釣込ミ、暖爐前飾ハ煉瓦積棚板人造石ヲ据エ、灰皿タイル敷、木部見掛ペンキ塗、床板ハ蠟拭トス。

右豫算

金參萬五千三百四十圓也 參百七拾貳坪建築費
 壹坪ニ付金九十五圓ノ割。

評

本來狩獵家ノ集合所トシテ計畫セラレタル圖面ニシテ純然タル住宅ニ非ルモ山間幽谷ニ居ヲ構フルニハ良キ參考トナルベシ。

(一其) 圖二十四第

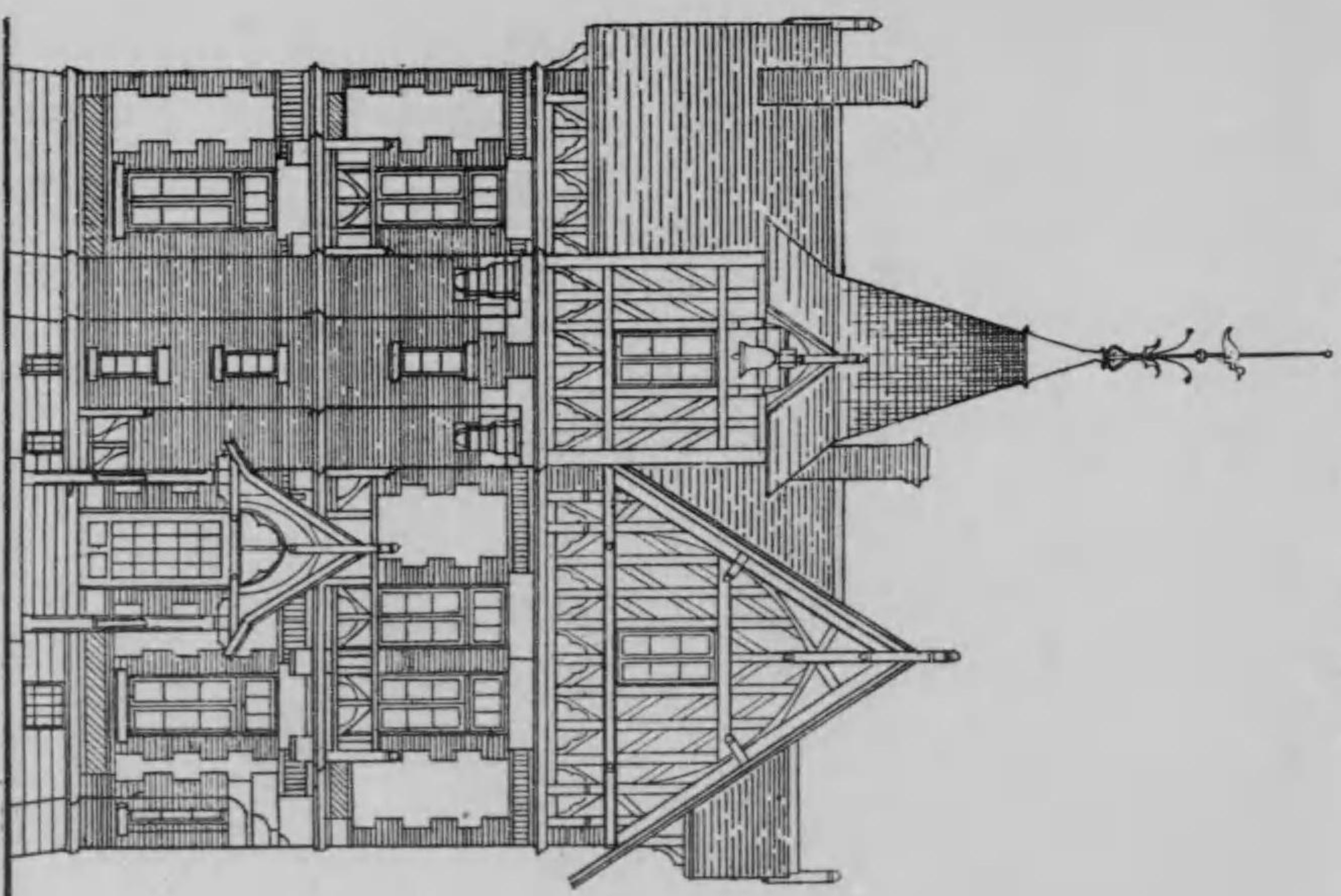

面立側表



（二共）圖二十四第

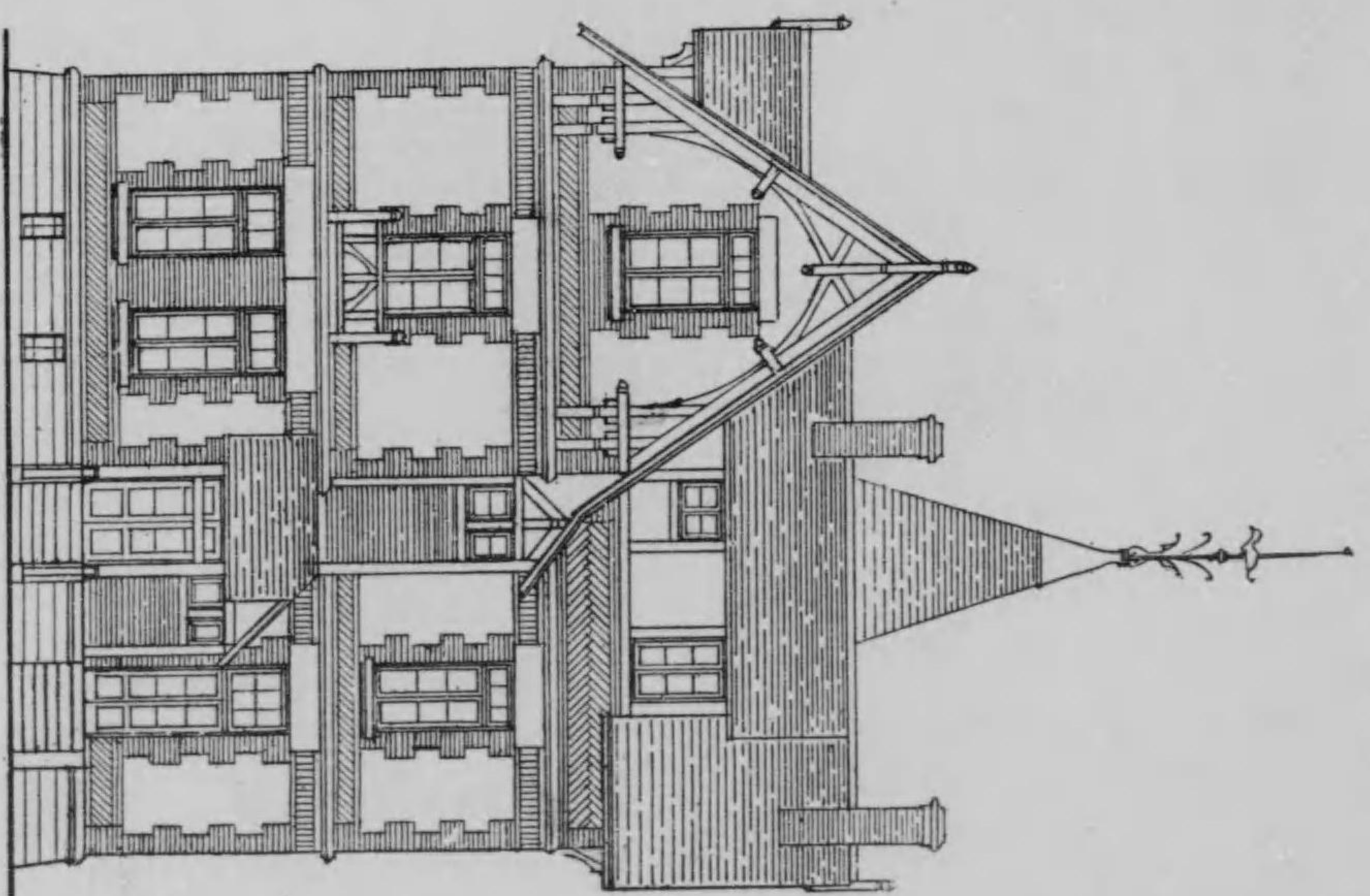

面立側裏



第三 (共) 圖二十四第

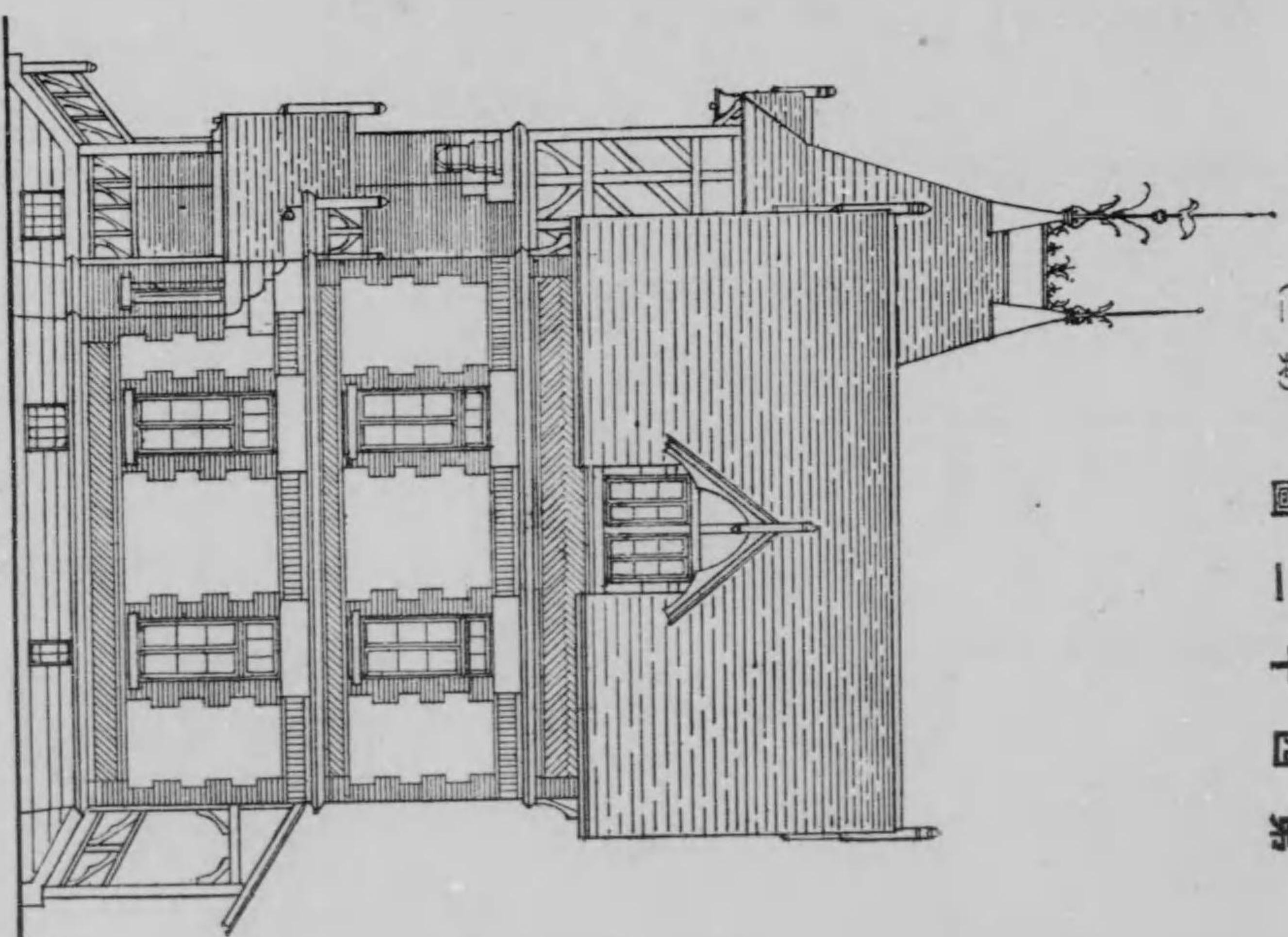

東側立面

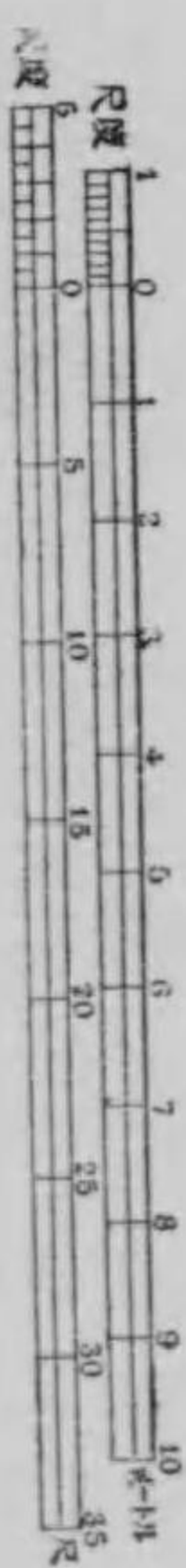

（四其） 圖二十四第

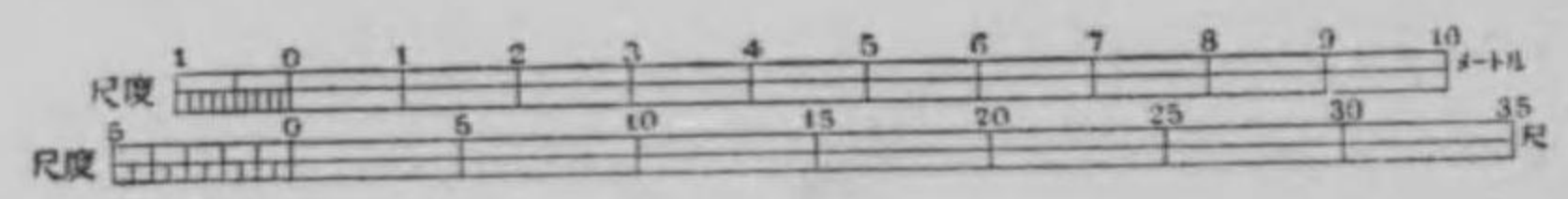
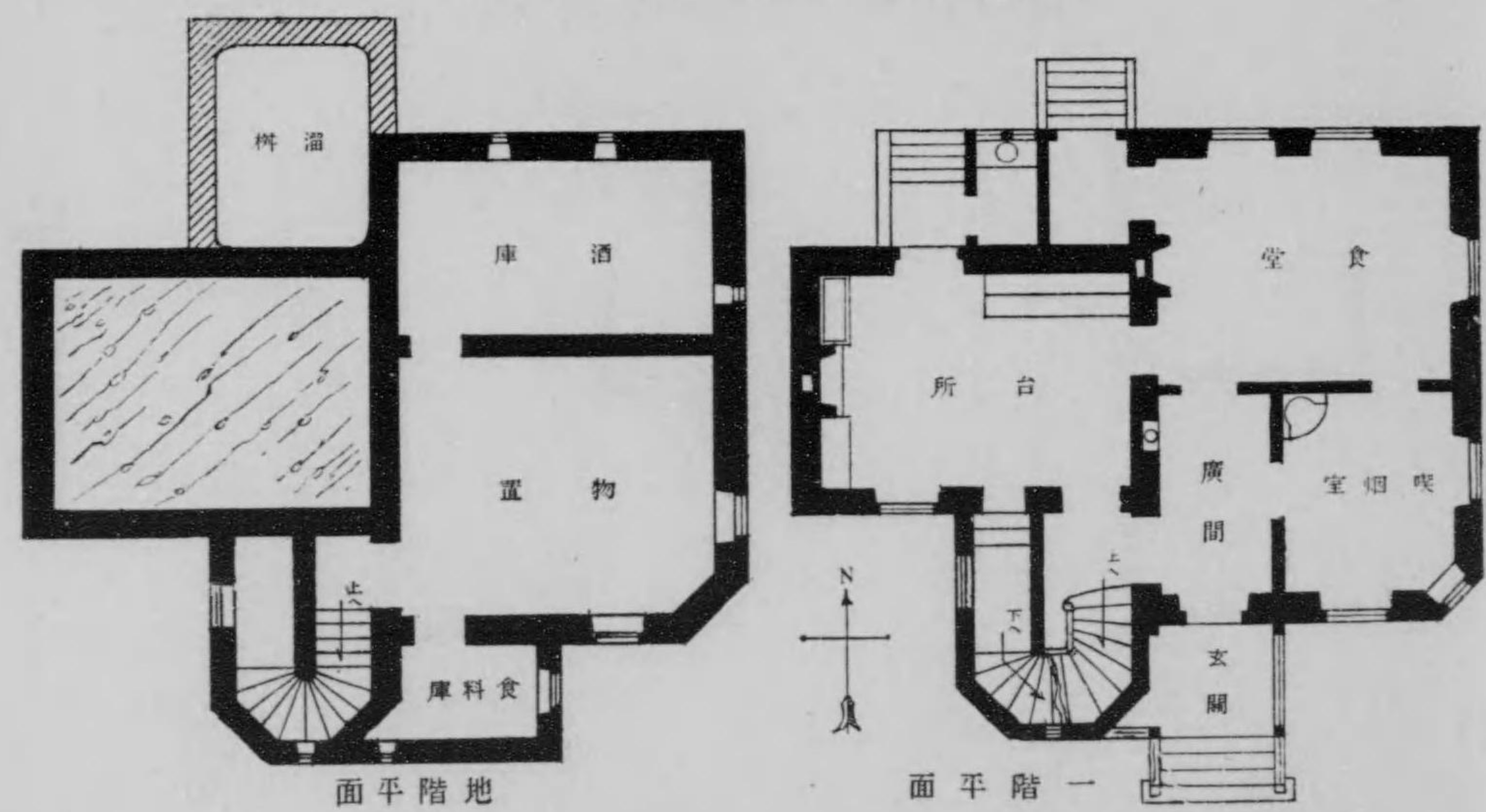

(五共) 圖二十四第

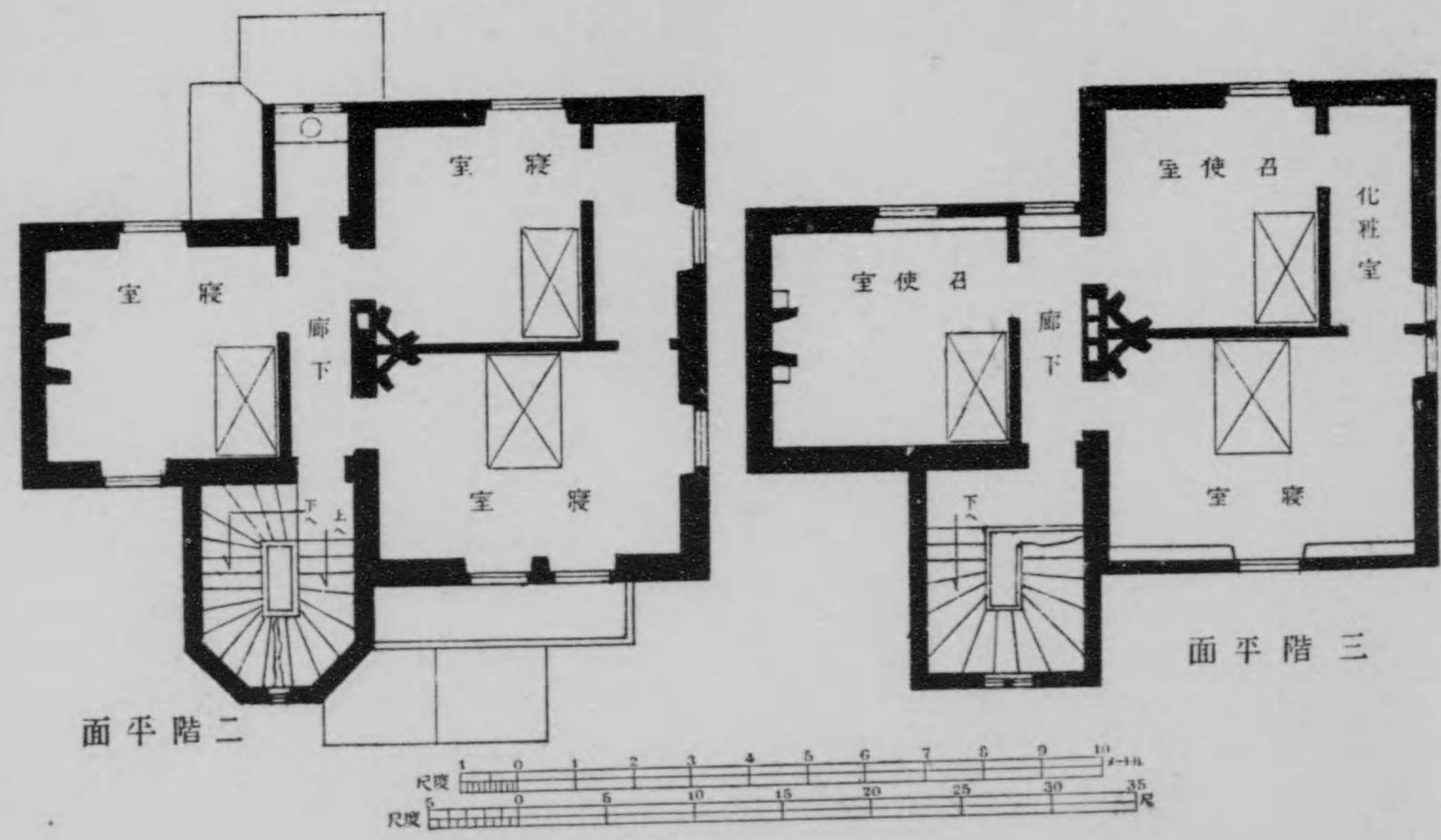

第四十三圖

Figure 43: A page of text, likely a description or legend for the diagram on the opposite page. The text is faint and mostly illegible due to the image quality.

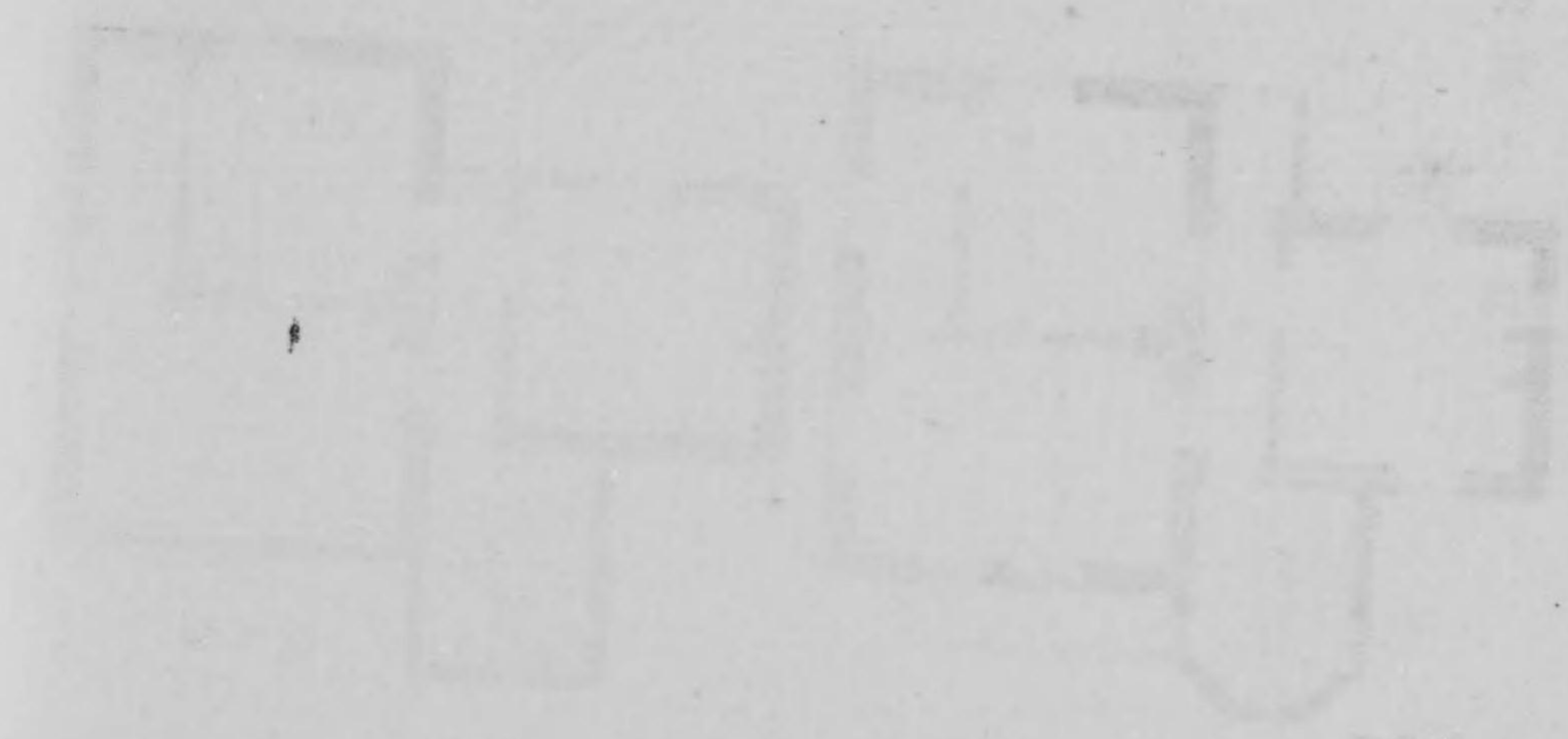

第四十三圖

ブロック造階建 延坪百拾三坪五
 内 地階 參拾六坪壹、壹階 五拾貳坪壹、貳階貳拾五坪參。
 軒高地盤ヨリ軒樋上迄拾八尺五寸、屋根切妻造リ洋瓦葺及平屋根造。

右仕様

- 壹、地形 根伐地階總堀ヲナシ側及間仕切下布堀ノ上割栗石ニ目潰砂利ヲ入レ搗キ固メ混凝土打チ均シ。
- 貳、構造 地階側間仕切壁共鐵混造トシ、壁體八吋ノブロック積ミ内外ニ半吋ノコルクボードヲセメントニテ張り付ケ、根石、窓臺石ハ赤煉瓦積ミ込ミ、地階鐵柱ニテ工形鐵梁ヲ受ケ、床組、壹貳階ノ小間仕切小屋組階段雜作等木造トス。
- 參、外部 階段石地覆石ハ花崗石ヲ用ヒ壁白セメントト石灰石粉ノラフカスト及荒コテ混合塗、堅樋軒樋銅板製取付。
- 四、内部 自動車庫、地階等ノ床腰壁、セメント塗、台所、ボーチ浴室等ノ腰タイル張、食堂居間サンパラー等床檜板張腰羽目板張壁麻布張、天井板張、寢室ハ壁紙張、其他壁天井、プラスチックトス。
- 五、建具其他 外側窓ハ木製枠ニスチールサシヲハメ込ミ取付ケ、唐戸、腰唐戸木製トシバゴラハ鐵格子、自動車庫ハ連續引戸、何レモ建具金物付釣リ込ミ。

右豫算

金貳萬七千八百七圓五十錢也 百拾參坪五建築費
 壹坪ニ付貳百四十五圓ノ割

評

米國イリノイ州ノ建築工事施工業者ガ自ラ其晩年ヲ過ス家トシテ建築シタルモノニシテ同ジ建築費ヲ以テ最モ有効ナル結果ヲ齎ス材料トシテ混凝土ブロックヲ採用シタルヲ見ル、各階ニアル「シユート」ハ洗濯物ヲ地階へ落下スル穴ナリ其他ノ設備ノ整フタルヲ見ル。

第一四三圖 (其)



西南立面

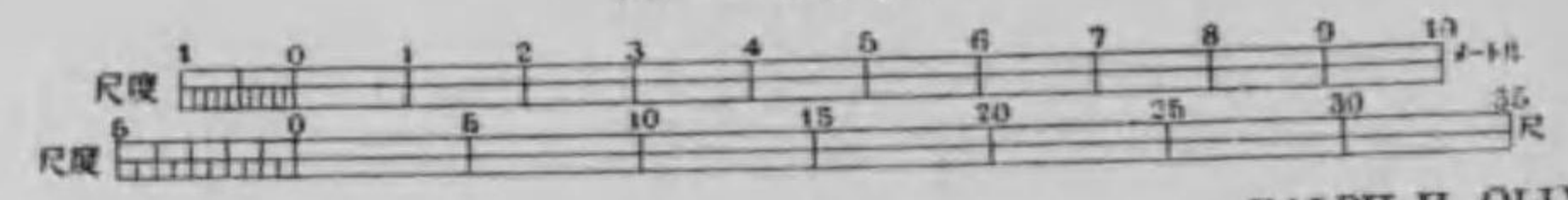

RALPH H. OLIVER (アメリカ)

(二共) 圖三十四第



面立南東

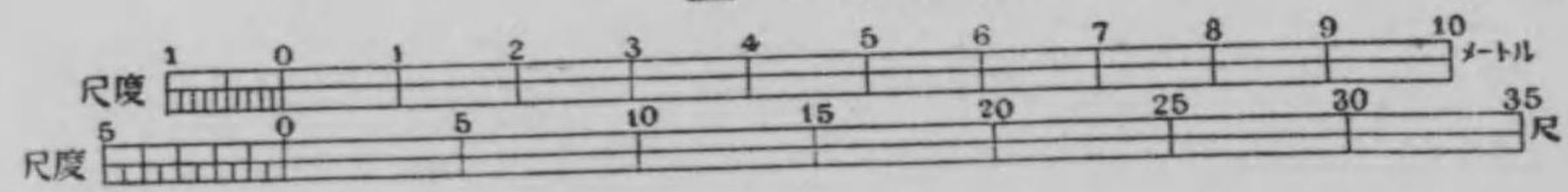

第 四 十 三 圖 (其 三)

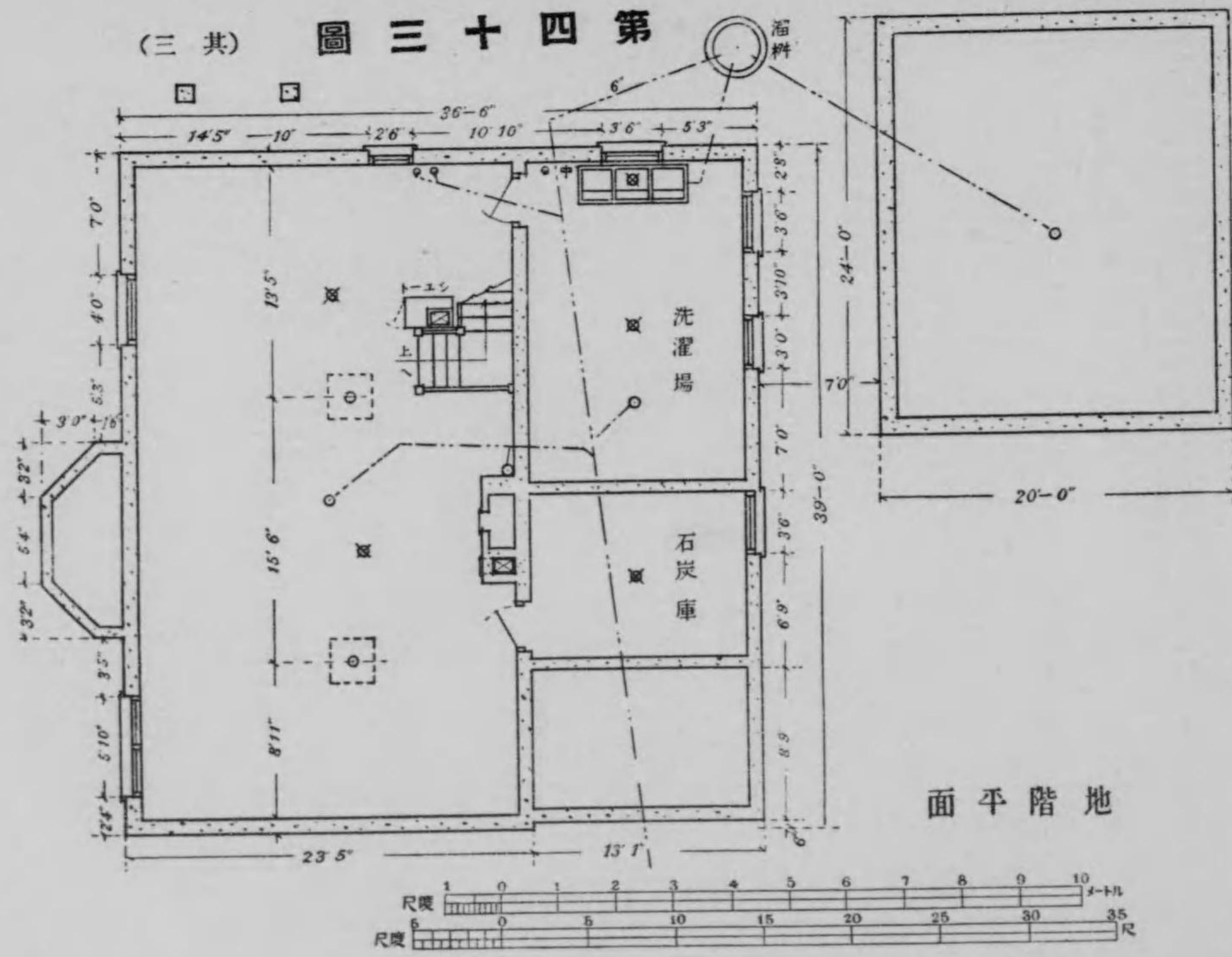

地 階 平 面

第 四 十 三 圖 (共 四)

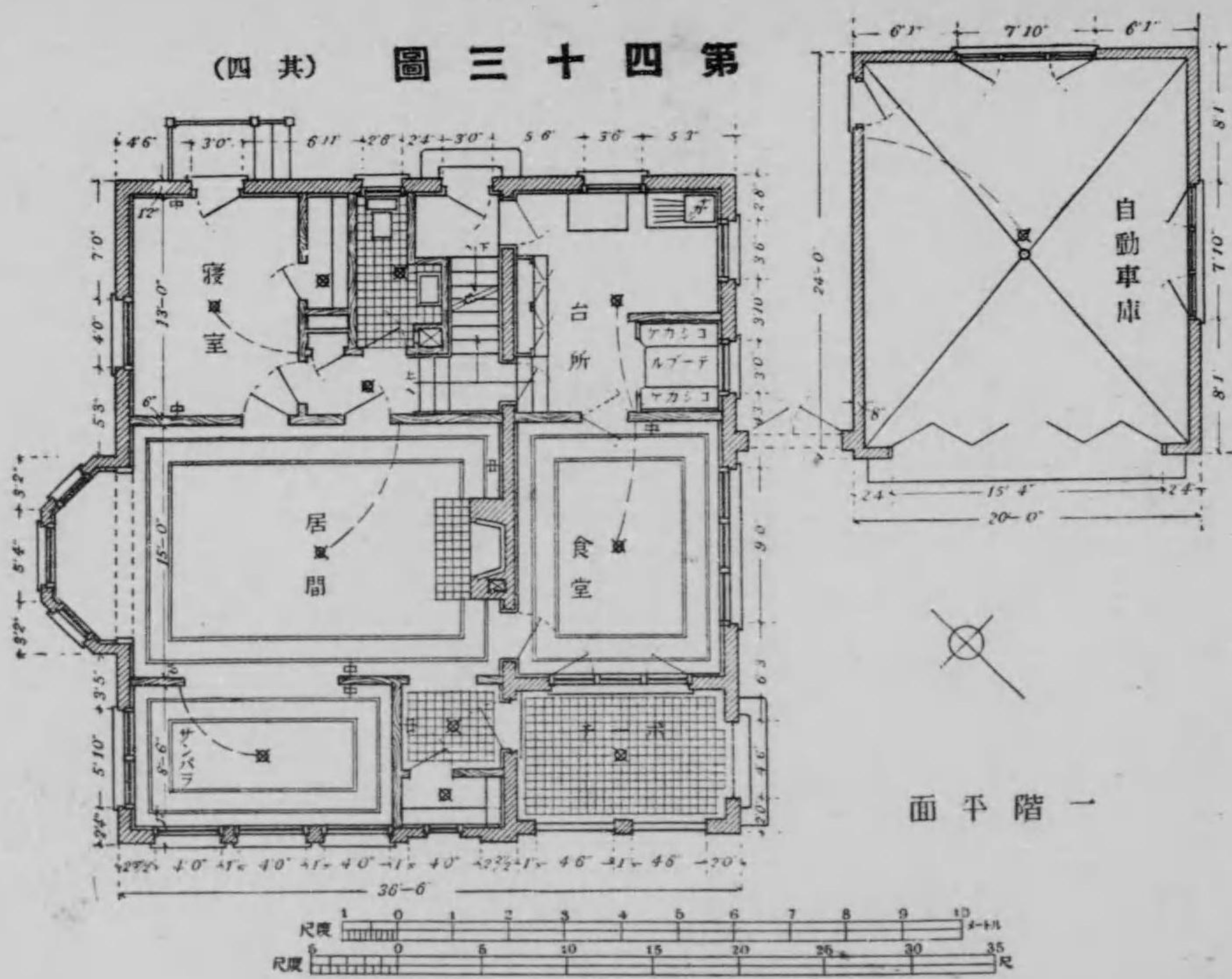

第四十四圖

第四十四圖

木造貳階建 此延坪百拾五坪七

内 壹階 六拾六坪八、貳階 四拾八坪九。
軒高地盤ヨリ軒樋上迄廿五尺、屋根方形造石綿盤葺。

右 仕 様

- 一、地形 根伐側廻リ及間仕切下布堀ヲナシ割栗石目潰砂利入レ搗キ固メ、土臺下迄混凝土ヲ打チ上グ壹階床東下ハ玉石据トス。
- 二、外部 側廻リ根石、縁石等人造石洗出塗、入口地覆、堅石ヲ用ヒ、窓入口廻リ人造石塗壁ハスタッコ布目塗、屋根石綿盤一文字葺、棟包、樋類亞鐵板製トス、床下空氣抜鑄鐵格子ヲ張。
- 三、内部 ポーチテレス、浴室等ノ床、腰羽目タイル張、其他ノ床拭板張、床組軸組、小屋組等木造、食堂ホール、書齋、居間等天井及腰羽目木製壁紙張、寢室ノ壁紙張其他壁天井等プラスチック塗、天井空氣抜銅網張トス。
- 四、建具其他 窓ケースメント、上下ゲ戸鏡戸、入口腰付硝子戸、唐戸等木製建具金物取付ケ鉤リ込ミ、蔓格子垣木製外壁ニ添ヒ取付ケ暖爐前飾ハ人造大理石塗、木材見掛リペンキ及ワニス塗床蠟引トス。

右 豫 算

金貳萬二百四拾七圓五十錢也

百拾五坪七建築費

壹坪ニ付金百七十五圓ノ割。

評

米國太平洋岸ノ建築ニテ「コロニヤル」風ノ大家族ノ家庭ト見ユ、階段廣間ト裏入口ト、臺所ト食堂トノ連絡ノ巧ナルヲ見ル、女中室ト連絡ナキハ我ト國情ヲ異ニスルカ爲メナルベシ、各浴室内ニ悉クW、C、腰掛便器ヲ設備シ兩用ヲ足スコト、ス、其他ニハ書齋ニ附屬ノW、C、及洗面器アルノミニシテ特ニ便所ノ設ケナシ、コレ水洗式便器ニシテ始メテ施スベキ配置ナリ。

（一 共） 圖 四 十 四 第

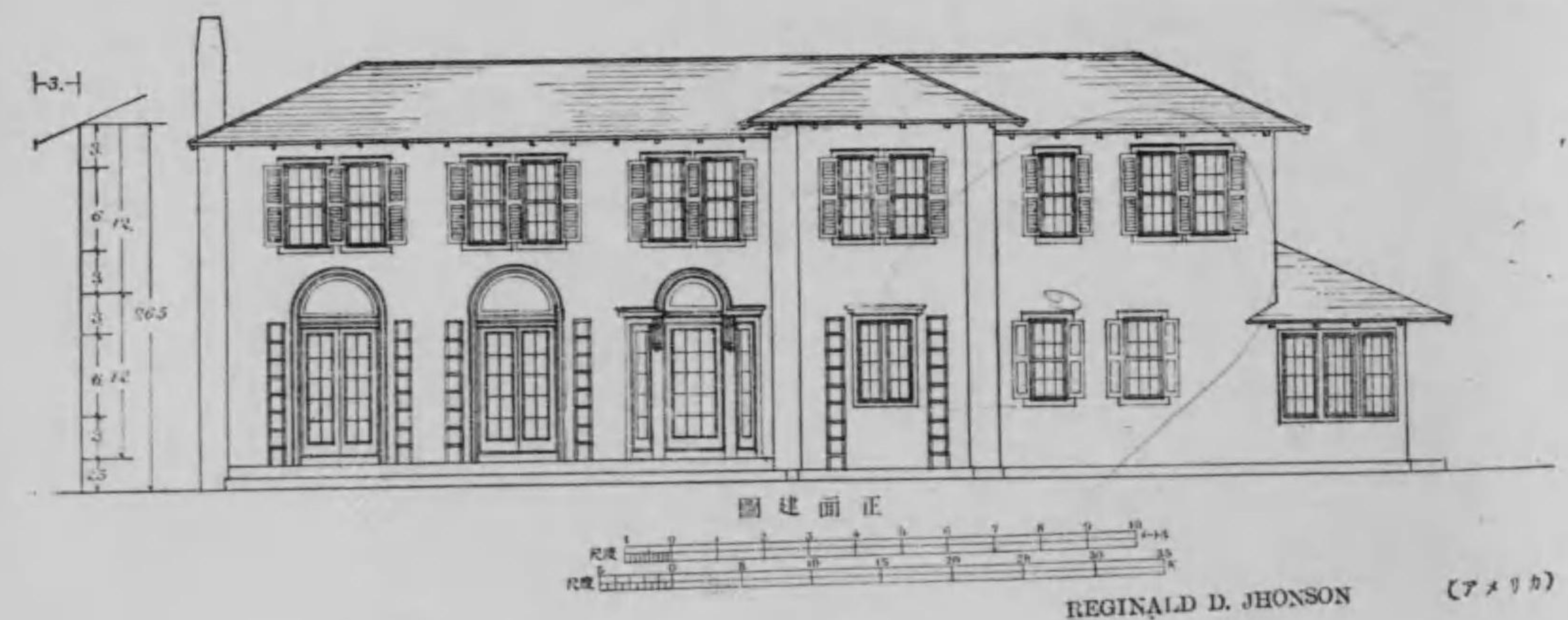

(二共) 圖四十四第

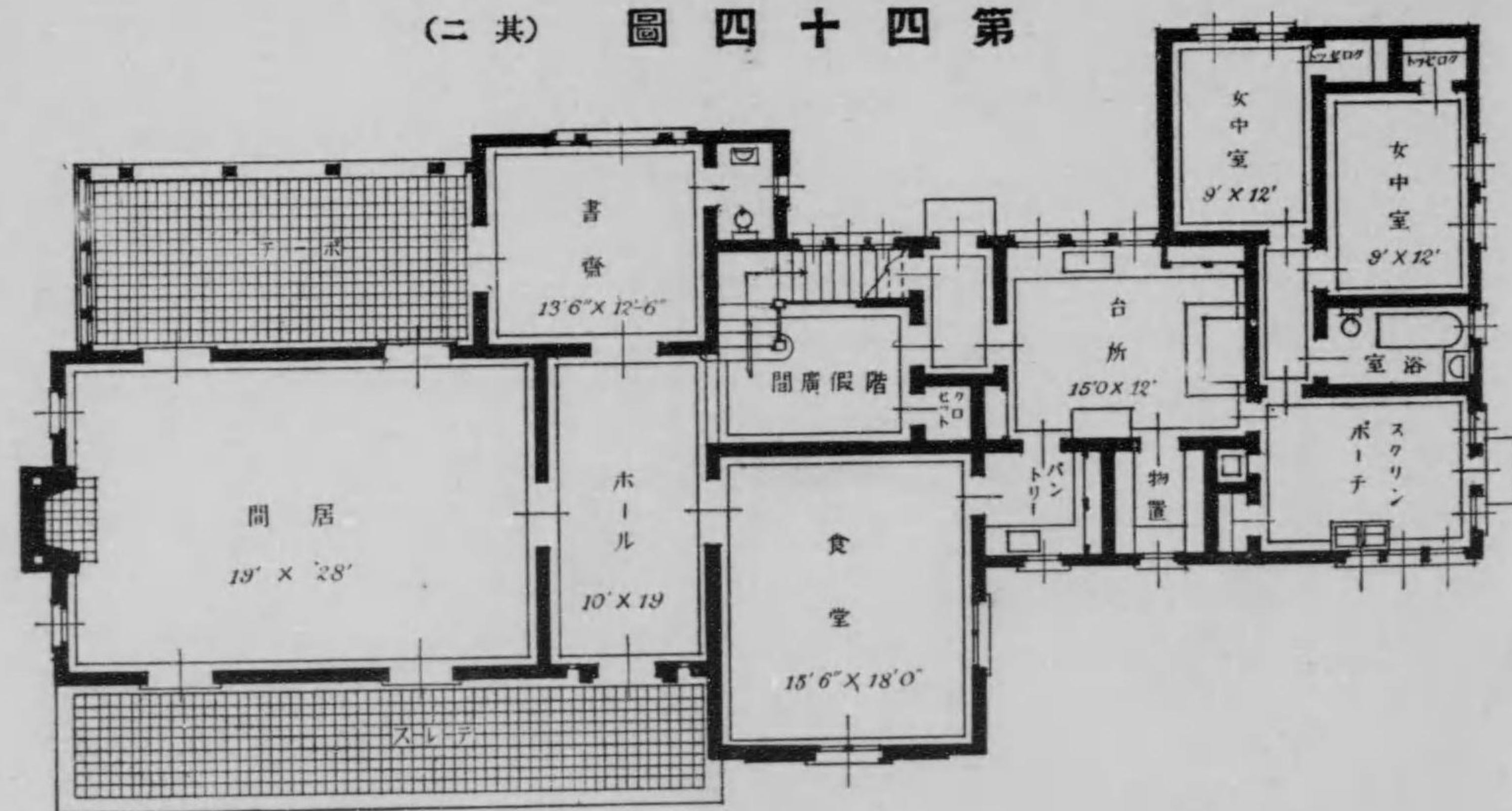

面平階

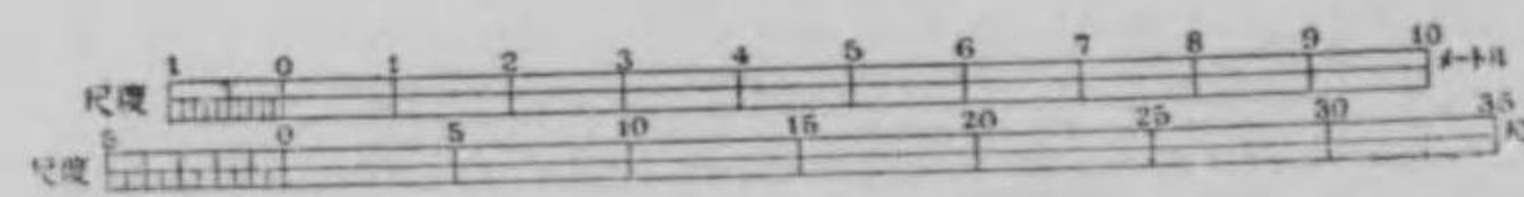

(三共) 圖四十四第

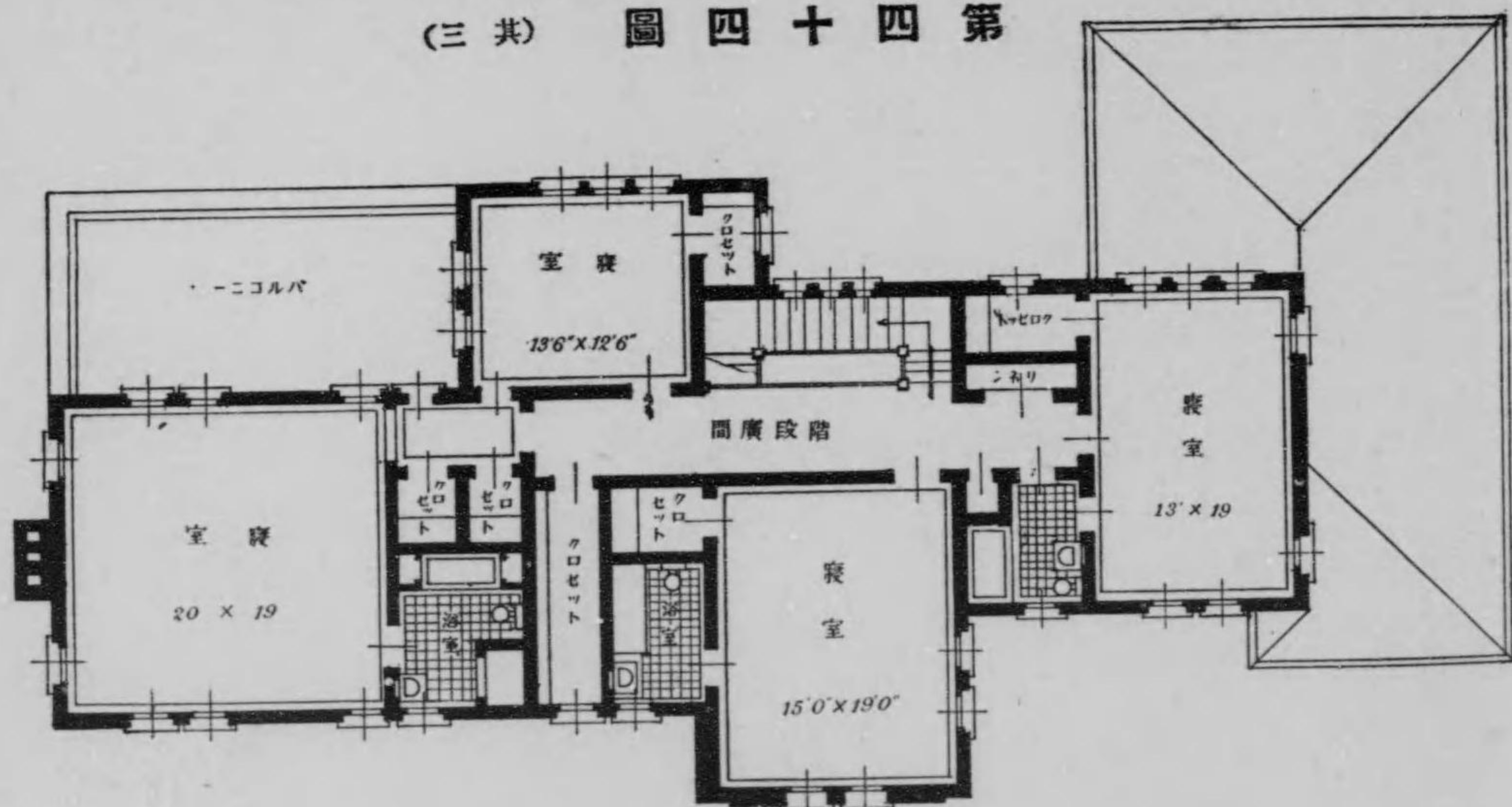

二面平階

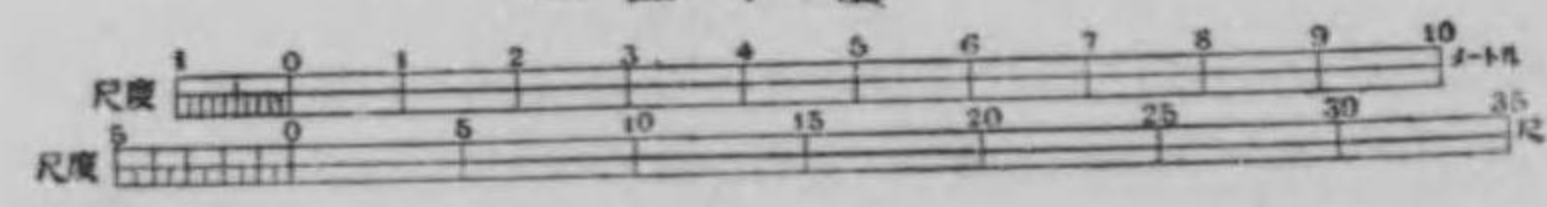

第四十五圖



第四十五圖

鐵建造貳階建 延坪數百參拾坪八

內 地階 四拾七坪壹、壹階 四拾六坪八、貳階 參拾六坪九。
軒高地盤ヨリバラベツト上迄貳拾貳尺、陸屋根造タイル葺。

右 仕 様

- 壹、地形 地階下鋤取堀下ゲ、側間仕切壁下布堀ヲナシ、割栗石入レ塙固メ均シ混凝土打チ。
- 貳、構造 側、間仕切壁、土中繫梁、床、屋根、バラベツト階段等悉鐵建造トシ、煙突ハ煉瓦積トシ、小間仕切ハボード張トス。
- 參、外部 外入口地覆石及段石花崗石、腰廻リ人造石洗出塗、壁ハラフカスト塗トス。
- 四、内部 ホール、臺所、浴室ノ床及腰壁タイル張、ボーチノ床人造研出塗、地階ノ床腰壁ハモルタル塗、書齋、居間、食堂、客室等ノ床寄木張、腰羽目板張、其他ノ室廊下等床拭板張壁天井ラスタ塗寢室ノ壁ハ紙張トス。
- 五、建具其他 窓硝子障子鐵枠鐵棧網入硝子ヲ嵌メ、外入口腰唐戸鐵製、内部ノ入口唐戸ノ類ハ木製建具金物仕付釣込ミ、暖爐前飾大理石灰皿タイル敷、木、鐵材見掛ベンキ塗トス。

豫 算

金四萬千八百五拾六圓也

百參拾坪八建築費

壹坪ニ金參百貳拾圓ノ割

評

建築設計者自分ノ所有ニシテ又自身ニ住居スル爲メニ試ニ建テタル耐火建築ニシテ其實質本位ナルガ爲メ何ノ裝飾ヲモ施サザル所ニ其住者ノ好ミモ現ハル、コトナルガ、文明人ノ住家トシテハフサハシカラザル觀アリ、未開人ニテモ其持物ニ裝飾ヲ施サヤサシキ心アルナリ。

（一 共） 圖 五 十 四 第

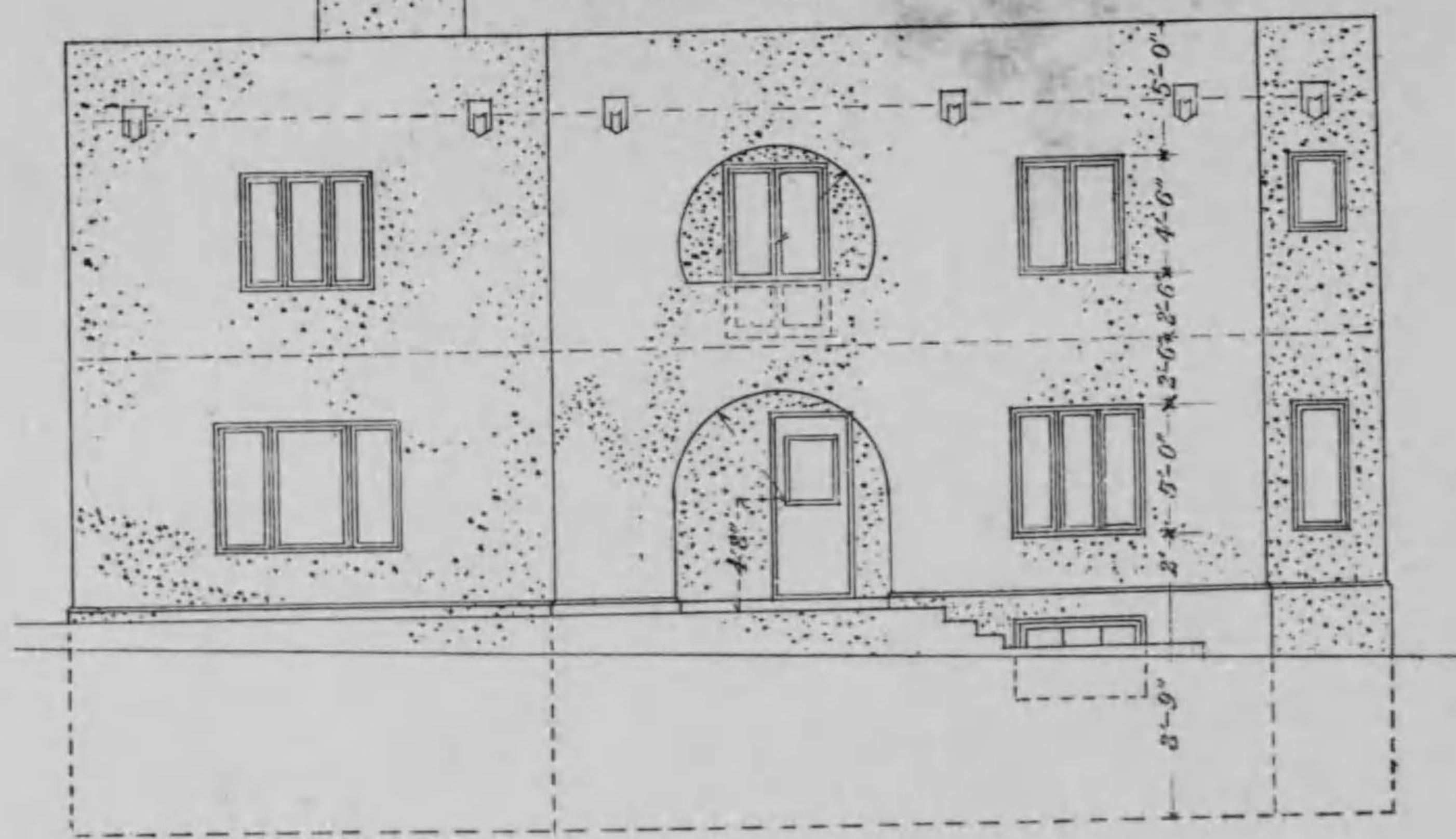

面 立 面 正

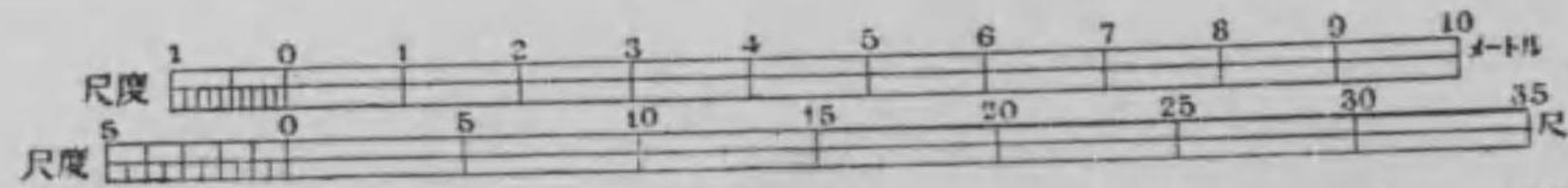

ORGE H. TAGGART (アメリカ)

(二共) 圖五十四第

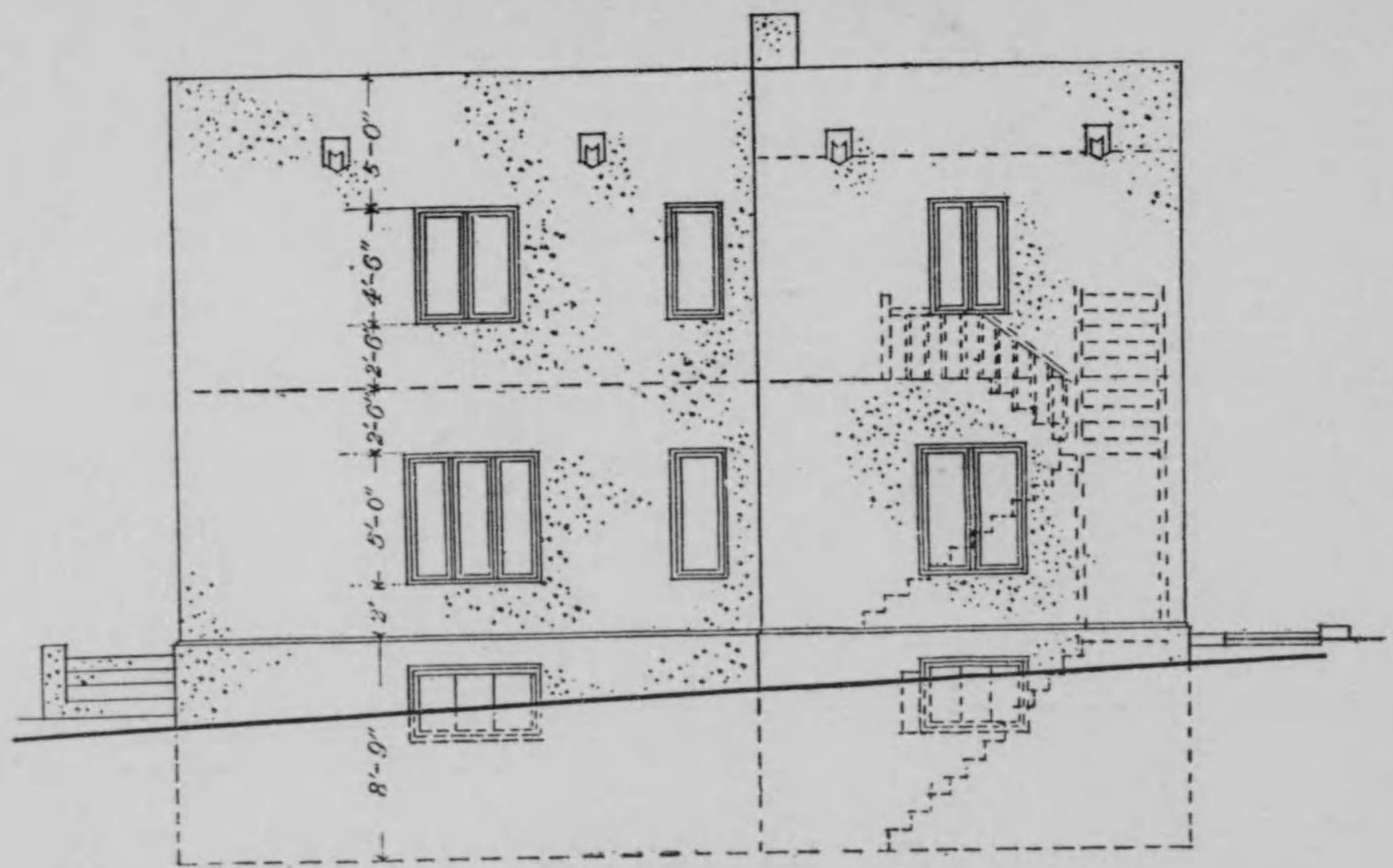

面立側右

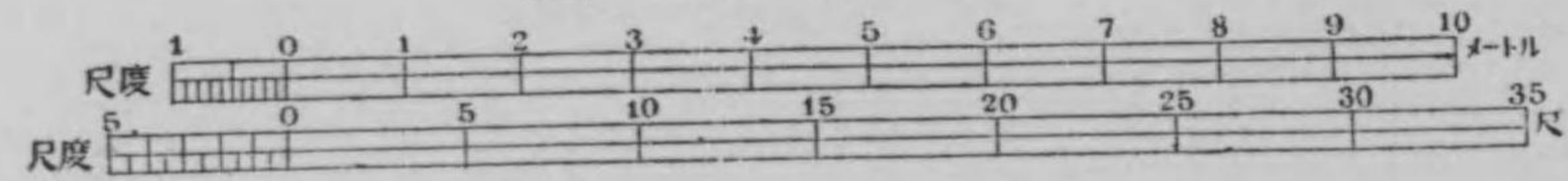

(三共) 圖五十四第

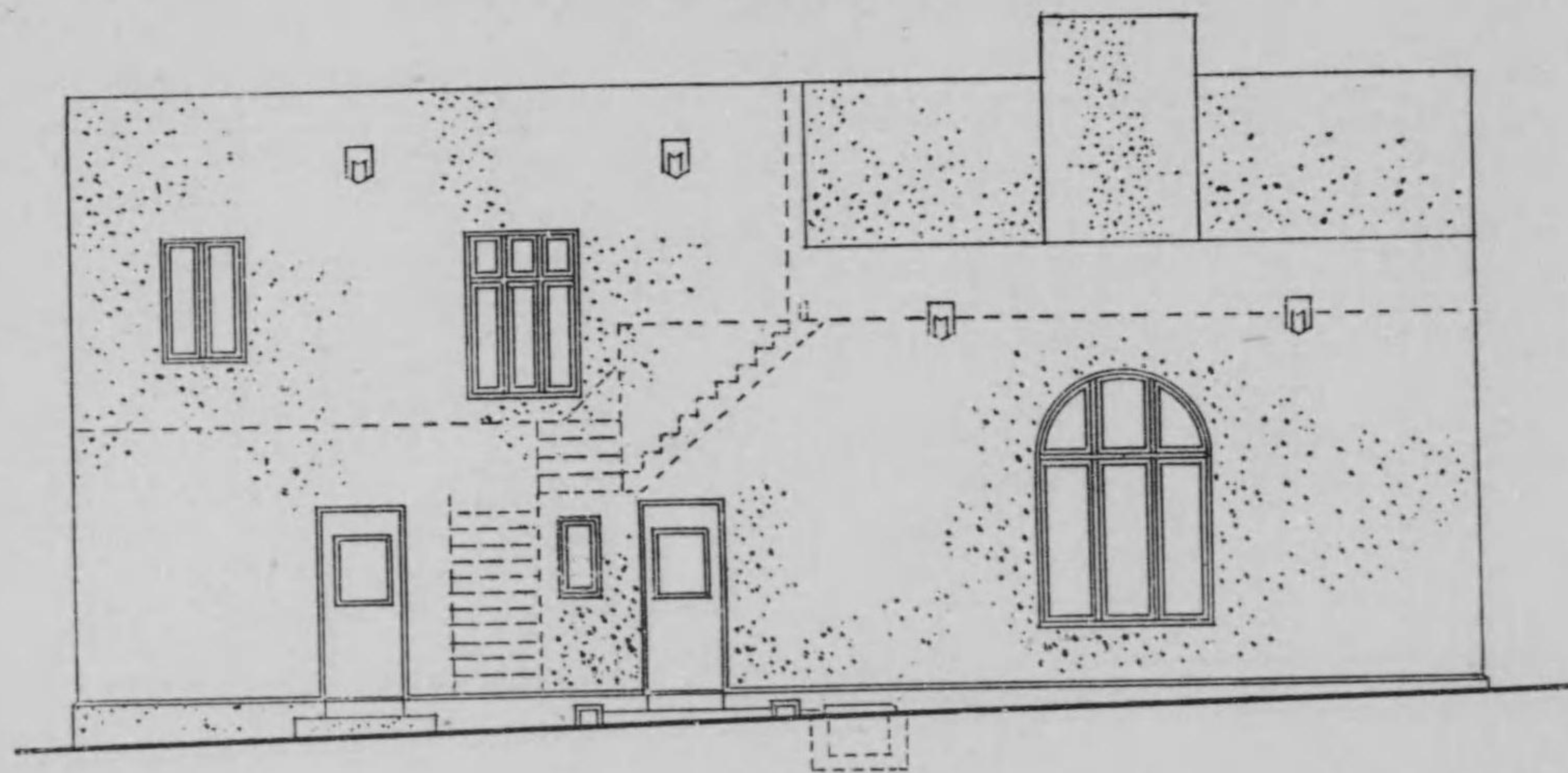

面立側後

