

御垣の本草

後編
上

911.168
Sa 2/4m



911.168 Sa 214 m

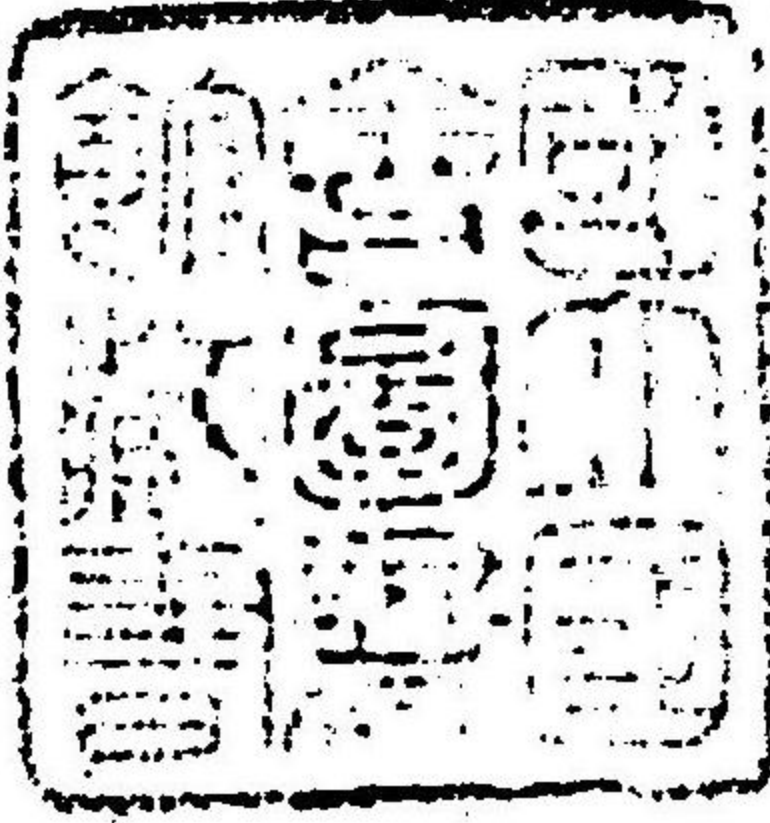

掌侍五位税所敷子口自書
柳原小池
手紙
人
紙類
書



112493

Handwritten text in a cursive script, likely a letter or document. The text is written in a fluid, connected style across several lines.

前記の朋友相伝の書簡は明治二十一年十月廿九日
に宛てられたものである。その内容は、
友人の近況や、現在の生活の様子、
そして今後の計画などについて述べられて
いる。文中には、友人の健康が回復した
こと、そして、友人の家族との関係が
良好であることが述べられている。また、
友人の将来の夢や理想についても触れ
られている。この書簡は、友人間の
絆や友情の深さをよく表している。

Handwritten text in Arabic script, likely a list or account of items, including mentions of 'the town of...' and 'the... of...'. The text is written in a cursive style on a page with a double-line border.

112493

Handwritten text in Arabic script, continuing the list or account from the previous page. The text is written in a cursive style on a page with a double-line border.

一、
 二、
 三、
 四、
 五、
 六、
 七、
 八、
 九、
 十、

濱王臣一あらばるる論語も君
 命と知るるに驚かすも
 まし前か神一前と書はるるに
 民の心もわろくもわろくも
 多し大義もあはるるもわろくも
 の有るもわろくもわろくも
 の有るもわろくもわろくも

Handwritten text in Arabic script, consisting of approximately 10 lines of cursive script.

Handwritten text in Arabic script, consisting of approximately 10 lines of cursive script.

しやうじやうのふくくつをうへに

かきつけしやうのふくくつをうへに

しやうじやう

かきつけしやうのふくくつをうへに

しやうじやうのふくくつをうへに

かきつけしやうのふくくつをうへに

しやうじやうのふくくつをうへに

しやうじやうのふくくつをうへに

かきつけしやうのふくくつをうへに

しやうじやうのふくくつをうへに

かきつけしやうのふくくつをうへに

しやうじやうのふくくつをうへに

かきつけしやうのふくくつをうへに

しやうじやうのふくくつをうへに

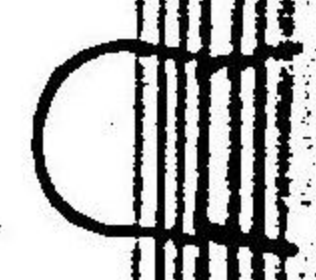

新到書籍
其書名曰
新到書籍
其書名曰
新到書籍
其書名曰
新到書籍
其書名曰

新到書籍

新到書籍

新到書籍
其書名曰
新到書籍
其書名曰
新到書籍
其書名曰
新到書籍
其書名曰
新到書籍
其書名曰
新到書籍
其書名曰

Handwritten text in a cursive script, likely Urdu or Persian, consisting of seven lines of text.

Handwritten text in a cursive script, likely Urdu or Persian, consisting of seven lines of text.

Handwritten cursive script, likely a signature or calligraphy, consisting of several lines of fluid, connected characters.

明治二十九年十一月 日 日

春新 陽新年

新年雷

都立春
Handwritten cursive script, likely a signature or calligraphy, consisting of several lines of fluid, connected characters.

都立春
Handwritten cursive script, likely a signature or calligraphy, consisting of several lines of fluid, connected characters.

湖上
Handwritten cursive script, likely a signature or calligraphy, consisting of several lines of fluid, connected characters.

Handwritten text in a cursive script, likely a letter or document.

美隔 (Mitsumaru)

Handwritten text in a cursive script, likely a letter or document.

寄在 (Yoshibi)

Handwritten text in a cursive script, likely a letter or document.

久待 (Hisashi)

Handwritten text in a cursive script, likely a letter or document.

寄在 (Yoshibi)

Handwritten text in a cursive script, likely a letter or document.

寄在 (Yoshibi)

Handwritten text in a cursive script, likely a letter or document.

寄在 (Yoshibi)

Handwritten text in a cursive script, likely a letter or document.

寄在 (Yoshibi)

Handwritten text in a cursive script, likely a letter or document.

寄在 (Yoshibi)

森の林の葉の落ちる音を聞くのは心なほ静か

木々の林の静けさ

夕暮の静けさのうちに心は静かに沈んでゆく

静かな夜

静かな夜に心は静かに沈んでゆく

静かな夜

静かな夜に心は静かに沈んでゆく

静かな夜

静かな夜に心は静かに沈んでゆく

静かな夜

静かな夜に心は静かに沈んでゆく

静かな夜

静かな夜に心は静かに沈んでゆく

静かな夜

静かな夜に心は静かに沈んでゆく

静かな夜

白梅の香気は清く冷たくて、遠くまで漂う。

若木梅

幼い梅の枝は、柔らかな香りを放ち、春の訪れを告げる。

紅梅の花

鮮やかな赤色の花は、凛々とした姿を誇り、冬の寒さを打ち破る。

雪中折梅の花

雪に覆われた枝から、静かに香りが立ち上り、清らかな世界を彩る。

暗香梅

遠くから漂ってくる、神秘的な香りが、心を惹きつける。

雪中梅

雪の静寂の中、梅の香りが清らかな光を放ち、希望を告げる。

枝白梅

白く塗られた枝は、純粋な美しさを表現し、静かなる優雅さを醸し出す。

岩下梅

岩の隙間に咲く梅は、生命力の象徴として、逆境を乗り越える姿を誇る。

梅林の笛

)

苗 *Gomphocarpus* 刺木 *Croton* 刺木 *Agave* 刺木 *Croton* 刺木 *Agave* 刺木 *Croton* 刺木

毒香樟棉

Gomphocarpus *Croton* *Agave* *Croton* *Agave* *Croton* *Agave* *Croton* *Agave*

梅花漂衣

Gomphocarpus *Croton* *Agave* *Croton* *Agave* *Croton* *Agave* *Croton* *Agave*

梓椽鞭

Gomphocarpus *Croton* *Agave* *Croton* *Agave* *Croton* *Agave* *Croton* *Agave*

心毒一用

Gomphocarpus *Croton* *Agave* *Croton* *Agave* *Croton* *Agave* *Croton* *Agave*

標標棉

Gomphocarpus *Croton* *Agave* *Croton* *Agave* *Croton* *Agave* *Croton* *Agave*

本通棉

Gomphocarpus *Croton* *Agave* *Croton* *Agave* *Croton* *Agave* *Croton* *Agave*

心棉香久

Gomphocarpus *Croton* *Agave* *Croton* *Agave* *Croton* *Agave* *Croton* *Agave*

果棉難求

Gomphocarpus *Croton* *Agave* *Croton* *Agave* *Croton* *Agave* *Croton* *Agave*

喜梅の香をしのびて花の香もよそよそしく

禁庭若草

ふりそよよと花の香もよそよそしく

折蕨

よのひかりの香もよそよそしく

谷蕨

あけぼの香もよそよそしく

林檎の香

花の香もよそよそしく

折蕨

あけぼの香もよそよそしく

春の香

あけぼの香もよそよそしく

春の香

あけぼの香もよそよそしく

都春の香

Handwritten cursive text, likely a title or the beginning of a poem.

春夜雨

Handwritten cursive text, first line of the poem.

春夜雨

Handwritten cursive text, second line of the poem.

春夜雨

Handwritten cursive text, third line of the poem.

春夜雨

Handwritten cursive text, first line of the poem on the right page.

Handwritten cursive text, second line of the poem on the right page.

春夜雨

Handwritten cursive text, third line of the poem on the right page.

春夜雨

Handwritten cursive text, fourth line of the poem on the right page.

春夜雨

Handwritten cursive text, fifth line of the poem on the right page.

社政

野志

牧書

澤書

Handwritten text in a cursive script, likely a list or index of items.

雜思子

望徑

雲雀

回春

Handwritten text in a cursive script, likely a list or index of items.

果居桂

Handwritten script line

待花家

Handwritten script line

内夜景

Handwritten script line

晓山花

Handwritten script line

别业花

Handwritten script line

花下友

Handwritten script line

茶散风

Handwritten script line

落花埋山路

Handwritten script line

河落花

大河のほとり花は散るるはなはな

落散浮水

水は流るるはなはなはなはな

落葉浮庭

庭は静かなるはなはなはなはな

降るるはなはなはなはな

雪のふり

大雪のふり雪は降るるはなはな

梁中日長

日影は長くなるはなはなはなはな

田家春日望

春の日に田舎を望むはなはな

夕の光景

夕陽は沈むはなはなはなはな

苗代雑歌

春日天象

春の日はあけぬけの空を照らす

山吹草花

山吹草花は春の風を告げる

鶯の囀り

鶯の囀りは春の歌を奏する

花見の客

花見の客は春の宴を楽しむ

若木抄巻

若木抄巻は春の物語を綴る

庭菊の露

庭菊の露は春の朝を潤す

月下藤

月下藤は春の夜を飾る

昔代水

昔代水は春の清さを映す

Handwritten text in a cursive script, likely a name or title.

春回景

Handwritten text in a cursive script, likely a name or title.

夏景

首夏月

Handwritten text in a cursive script, likely a name or title.

夏景景

Handwritten text in a cursive script, likely a name or title.

林中夏衣

Handwritten text in a cursive script, likely a name or title.

惜夏衣

Handwritten script line 1

貴除虫

Handwritten script line 2

一建機

Handwritten script line 3

花糖芍藥

Handwritten script line 4

庭前印花

Handwritten script line 5

花印花

Handwritten script line 6

印花田一庵

Handwritten script line 7

印花如言

Handwritten script line 8

加花祭

Handwritten text in cursive script, likely a signature or name.

宛美

Handwritten text in cursive script, possibly a date or address.

新竹信庭

Handwritten text in cursive script, possibly a date or address.

待郭

Handwritten text in cursive script, possibly a date or address.

Handwritten text in cursive script, possibly a date or address.

志望郭

Handwritten text in cursive script, possibly a date or address.

郭之掃

Handwritten text in cursive script, possibly a date or address.

每夜夢郭

Handwritten text in cursive script, possibly a date or address.

夢月郭

Handwritten text in cursive script, possibly a date or address.

カニノキ

カニノキ (Carpinus japonica)

ハコ

ハコ (Carpinus japonica)

クサ

クサ (Carpinus japonica)

クサ

クサ (Carpinus japonica)

クサ

クサ (Carpinus japonica)

クサ

クサ (Carpinus japonica)

クサ

クサ (Carpinus japonica)

クサ

クサ (Carpinus japonica)

胡早相

胡早相

胡早相

胡早相

胡早相

胡早相

胡早相

胡早相

胡早相

胡早相

胡早相

胡早相

胡早相

胡早相

胡早相

胡早相

Handwritten text in cursive script.

Handwritten text in cursive script.

Handwritten text in cursive script.

Handwritten text in cursive script.

Handwritten text in cursive script.

Handwritten text in cursive script.

Handwritten text in cursive script.

Handwritten text in cursive script.

Handwritten text in cursive script.

Handwritten text in cursive script.

Handwritten text in cursive script.

Handwritten text in cursive script.

Handwritten text in cursive script.

Handwritten text in cursive script.

Handwritten text in cursive script.

Handwritten text in cursive script.

夏秋待月

夏秋待月の歌

夏も涼池

夏も涼池の歌

美泉待月

美泉待月の歌

水也待月

水也待月の歌

溪也待月

溪也待月の歌

田家待月

田家待月の歌

夏月入也原

夏月入也原の歌

荒庭夏月

荒庭夏月の歌

枕上夏月

暑氣漸消涼意漸生

牛馬月

暑氣漸消涼意漸生

豫省夏月

暑氣漸消涼意漸生

夏月如秋

暑氣漸消涼意漸生

梧子

暑氣漸消涼意漸生

梧子

暑氣漸消涼意漸生

梧子

暑氣漸消涼意漸生

果居照桂

暑氣漸消涼意漸生

隣 野雀

Handwritten cursive script line

夏菊

Handwritten cursive script line

Handwritten cursive script line

夏草 蒹葭

Handwritten cursive script line

坂の夏草

Handwritten cursive script line

庭夏草

Handwritten cursive script line

山 野雀

Handwritten cursive script line

山 野雀

Handwritten cursive script line

Handwritten cursive script line

卷二

一、論及...

二、論及...

卷二

三、論及...

四、論及...

卷二

五、論及...

卷二

六、論及...

卷二

七、論及...

卷二

八、論及...

卷二

九、論及...

元

Handwritten cursive text line 1

牛膝

Handwritten cursive text line 2

扇風

Handwritten cursive text line 3

夕至早也

Handwritten cursive text line 4

夕至風

Handwritten cursive text line 5

保夕也

Handwritten cursive text line 6

保夕也

Handwritten cursive text line 7

保夕也

Handwritten cursive text line 8

漢書

車中

社

夕

...

...

...

...

...

...

夏星

Handwritten cursive script line 1

夏星

Handwritten cursive script line 2

夏星

Handwritten cursive script line 3

夏星

Handwritten cursive script line 4

Handwritten cursive script line 5

夏星

Handwritten cursive script line 6

夏星

Handwritten cursive script line 7

夏星

Handwritten cursive script line 8

夏星

Handwritten mark

清一色花長一七五枚 蓮花一七五枚 蓮花一七五枚

夏每

大草花 花長一七五枚 蓮花一七五枚 蓮花一七五枚

夏每

花長一七五枚 蓮花一七五枚 蓮花一七五枚

花長一七五枚 蓮花一七五枚 蓮花一七五枚

秋每

五枚

一七五枚 蓮花一七五枚 蓮花一七五枚

初秋每

花長一七五枚 蓮花一七五枚 蓮花一七五枚

早秋每

花長一七五枚 蓮花一七五枚 蓮花一七五枚

秋每

秋每

Handwritten cursive script, likely a name or title.

萩露

Handwritten cursive script, likely a name or title.

禁庭萩

Handwritten cursive script, likely a name or title.

叔白萩

Handwritten cursive script, likely a name or title.

色女郎花

Handwritten cursive script, likely a name or title.

籬槿

Handwritten cursive script, likely a name or title.

宝来槿

Handwritten cursive script, likely a name or title.

薄来玉槿

Handwritten cursive script, likely a name or title.

風来扇

露腕

Handwritten cursive text line 1

坂草花

Handwritten cursive text line 2

水芭蕉花

Handwritten cursive text line 3

古籬菊

Handwritten cursive text line 4

菊堂乳風

Handwritten cursive text line 5

中怪序

Handwritten cursive text line 6

菊屋風

Handwritten cursive text line 7

Handwritten cursive text line 8

Handwritten text in cursive script, likely a signature or name.

Handwritten text in cursive script, likely a signature or name.

Handwritten text in cursive script, likely a signature or name.

Handwritten text in cursive script, likely a signature or name.

Handwritten text in cursive script, likely a signature or name.

Handwritten text in cursive script, likely a signature or name.

Handwritten text in cursive script, likely a signature or name.

Handwritten text in cursive script, likely a signature or name.

Handwritten text in cursive script, likely a signature or name.

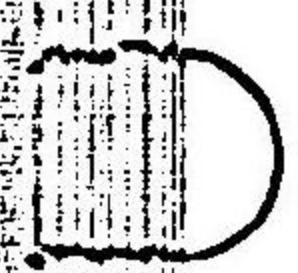
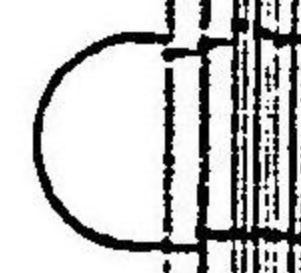

費の多しきものなるは其の由りては

田舎の田舎

其の由りては其の由りては其の由りては

其の由りては

其の由りては其の由りては其の由りては

其の由りては

其の由りては其の由りては其の由りては

其の由りては

其の由りては其の由りては其の由りては

其の由りては

其の由りては其の由りては其の由りては

其の由りては

其の由りては其の由りては其の由りては

其の由りては

其の由りては其の由りては其の由りては

其の由りては

Handwritten text in cursive script, likely a name or title.

田上様百

Handwritten text in cursive script.

杖ノ雲

Handwritten text in cursive script.

石ノ杖ノ

Handwritten text in cursive script.

杖ノ長

Handwritten text in cursive script.

Handwritten text in cursive script.

山ノ杖ノ

Handwritten text in cursive script.

杖ノ雲

Handwritten text in cursive script.

杖ノ雲

Handwritten text in cursive script.

香中月

香中月

源中月

源中月

若徑月

若徑月

若徑月

若徑月

浦也秋月

浦也秋月

媛遠秋月

媛遠秋月

田家月

田家月

松上月

松上月

月言志

月言志の巻の序の文に云く月言志の巻の序の文に云く

月下船

月下船の巻の序の文に云く月下船の巻の序の文に云く

雙郎の巻

雙郎の巻の序の文に云く雙郎の巻の序の文に云く

深更の巻

深更の巻の序の文に云く深更の巻の序の文に云く

月言志

月言志の巻の序の文に云く月言志の巻の序の文に云く

厚行の巻

厚行の巻の序の文に云く厚行の巻の序の文に云く

月言志

月言志の巻の序の文に云く月言志の巻の序の文に云く

霧隔山

〇

Handwritten text in cursive script, likely a title or the beginning of a poem.

山路旁

Handwritten text in cursive script, continuing the poem.

碧隔川

Handwritten text in cursive script, continuing the poem.

法上旁原

Handwritten text in cursive script, continuing the poem.

旁隔浦松

Handwritten text in cursive script, continuing the poem.

法上傍衣

Handwritten text in cursive script, continuing the poem.

浦傍衣

Handwritten text in cursive script, continuing the poem.

诗人傍衣

Handwritten text in cursive script, continuing the poem.

傍衣

Handwritten mark or character at the bottom of the page.

Handwritten text in a cursive script, likely a list or record.

月 恭 昭

Handwritten text in a cursive script, likely a list or record.

白 菊 花

Handwritten text in a cursive script, likely a list or record.

菊 花 歌 一

Handwritten text in a cursive script, likely a list or record.

晚 秋 菊 菊

Handwritten text in a cursive script, likely a list or record.

白 菊 戴 五 猪

Handwritten text in a cursive script, likely a list or record.

秋 心 菊

Handwritten text in a cursive script, likely a list or record.

Handwritten text in a cursive script, likely a list or record.

秋 心 菊

Handwritten text in a cursive script, likely a list or record.

Handwritten mark or symbol at the bottom of the page.

香山初集

The Garden of the Mountain of the East

題別

The Garden of the Mountain of the East

香山初集

The Garden of the Mountain of the East

香山初集

The Garden of the Mountain of the East

松陽初集

The Garden of the Mountain of the East

松陽初集

The Garden of the Mountain of the East

松陽初集

The Garden of the Mountain of the East

松陽初集

The Garden of the Mountain of the East

D

採集

For many specimens of the same species I have

採集

collected a large number of the same species

採集

of the same species in the same locality. The

採集

specimens are all of the same size and

狀

and are all of the same color. The

採集

specimens are all of the same size and

採集

and are all of the same color. The

採集

specimens are all of the same size and

採集

採鳥

鳥の採集は、冬期に最も適当である。冬鳥の採集は、冬期に最も適当である。

冬鳥

山家初冬

冬鳥の採集は、冬期に最も適当である。冬鳥の採集は、冬期に最も適当である。

時雨初時

冬鳥の採集は、冬期に最も適当である。冬鳥の採集は、冬期に最も適当である。

世田谷の冬

冬鳥の採集は、冬期に最も適当である。冬鳥の採集は、冬期に最も適当である。

時雨初時

Handwritten cursive script line 1

了少时自

Handwritten cursive script line 2

華早也

Handwritten cursive script line 3

杜也

Handwritten cursive script line 4

落葉脆

Handwritten cursive script line 5

落葉脆

Handwritten cursive script line 6

山來落葉

Handwritten cursive script line 7

Handwritten cursive script line 8

系也

Handwritten cursive script line 9

Handwritten mark

樵路石粉

Handwritten cursive script line 1

野茅霜

Handwritten cursive script line 2

牛上胡粉

Handwritten cursive script line 3

推葉霜

Handwritten cursive script line 4

羅中一粉

Handwritten cursive script line 5

池粉

Handwritten cursive script line 6

粉

Handwritten cursive script line 7

粉

Handwritten cursive script line 8

Handwritten mark

原夜木枯

Uoythv Zmpqt usvllfvmv v o —

山家冬月

Uoythv Zmpqt usvllfvmv v o —

庭步冬月

Uoythv Zmpqt usvllfvmv v o —

寒由照衣

Uoythv Zmpqt usvllfvmv v o —

了教似有

Uoythv Zmpqt usvllfvmv v o —

于中寒月

Uoythv Zmpqt usvllfvmv v o —

岁暮

Uoythv Zmpqt usvllfvmv v o —

山路于教

Uoythv Zmpqt usvllfvmv v o —

寒 星 中 夜

寒 星 中 夜 寒 星 中 夜 寒 星 中 夜

平 島

平 島 平 島 平 島 平 島 平 島 平 島

夜 中

夜 中 夜 中 夜 中 夜 中 夜 中

有 茶 午 夜

有 茶 午 夜 有 茶 午 夜 有 茶 午 夜

風 茶 子 夜

風 茶 子 夜 風 茶 子 夜 風 茶 子 夜

夜 中 夜 中

夜 中 夜 中 夜 中 夜 中 夜 中

讓 伯 子 夜

讓 伯 子 夜 讓 伯 子 夜 讓 伯 子 夜

夜 中 夜 中

夜 中 夜 中 夜 中 夜 中 夜 中

Handwritten text in Arabic script, first line on the left page.

Handwritten text in Arabic script, second line on the left page.

Handwritten text in Arabic script, third line on the left page.

Handwritten text in Arabic script, fourth line on the left page.

Handwritten text in Arabic script, fifth line on the left page.

Handwritten text in Arabic script, sixth line on the left page.

Handwritten text in Arabic script, seventh line on the left page.

Handwritten text in Arabic script, eighth line on the left page.

Handwritten text in Arabic script, first line on the right page.

Handwritten text in Arabic script, second line on the right page.

Handwritten text in Arabic script, third line on the right page.

Handwritten text in Arabic script, fourth line on the right page.

Handwritten text in Arabic script, fifth line on the right page.

Handwritten text in Arabic script, sixth line on the right page.

Handwritten text in Arabic script, seventh line on the right page.

Handwritten text in Arabic script, eighth line on the right page.

雷清高根

Handwritten cursive text, likely a name or title.

熊路ノ子

Handwritten cursive text, likely a name or title.

山田

Handwritten cursive text, likely a name or title.

孫路

Handwritten cursive text, likely a name or title.

清中子

Handwritten cursive text, likely a name or title.

山田

Handwritten cursive text, likely a name or title.

山田

Handwritten cursive text, likely a name or title.

山田

Handwritten cursive text, likely a name or title.

雪如花

雪如花の如く白く咲く花

夕月映雪

夕月の光が雪を照らす

雪才大

雪の才は大きい

雪才大

雪の才は大きい

雪才大

雪の才は大きい

雪才大

雪の才は大きい

雪才大

雪の才は大きい

雪才大

雪の才は大きい

向埋入

朝暮の光景を写したるものなり

炉火の春

春の光景を写したるものなり

寒鳥埋入

寒鳥の光景を写したるものなり

雪中埋入

雪中の光景を写したるものなり

みづのたね風香神楽と

みづのたねの神楽の光景を写したるものなり

煤拂

煤拂の光景を写したるものなり

紫雲草

紫雲草の光景を写したるものなり

里早梅

里早梅の光景を写したるものなり

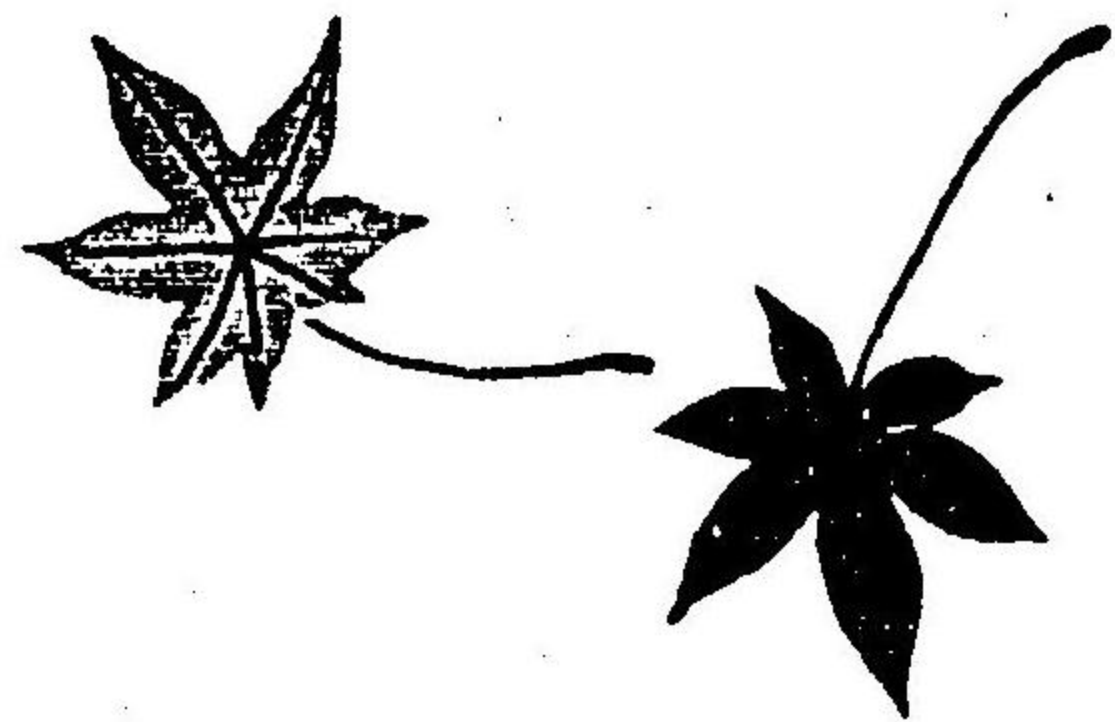
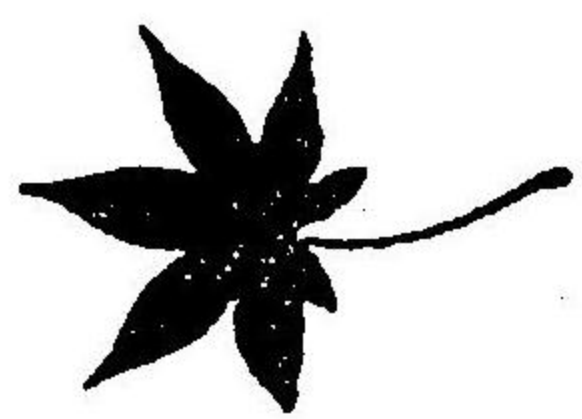

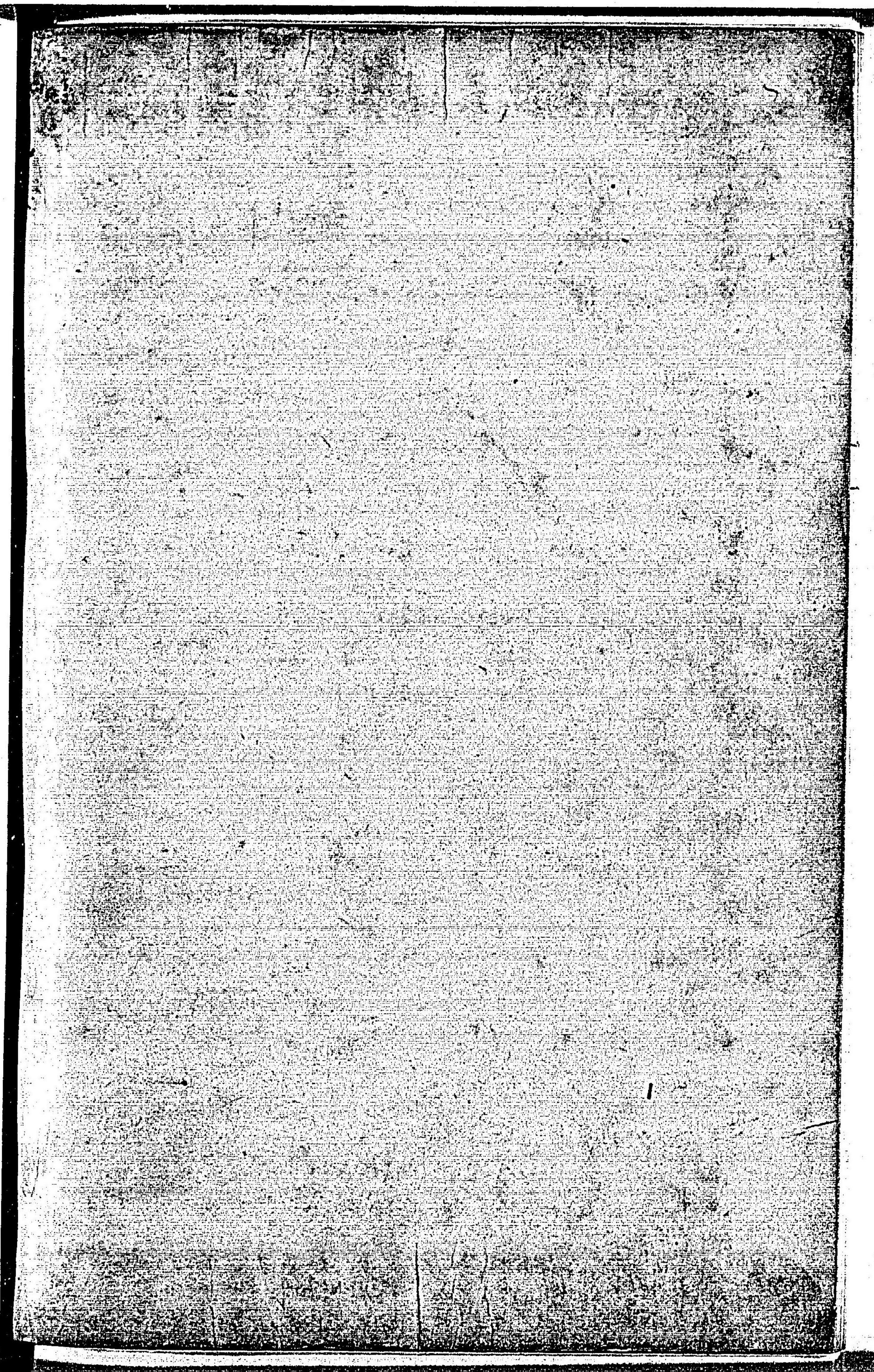

086628-001-9

911.168-Sa214mm

御垣の下草 後編

吉川 半七 / 刊

上

M36

DBD-1770



911.168
Sa 214m