اطلاعات

چهارشنبه‌اول‌مهرماه ۱۳۴۹ ـ شماره ۱۳۳۰۳
سال چهل‌وپنجم تکشماره ٤ ریال
۲۰ صفحه

سوریه و عراق قصد تصرف پایتخت اردن را دارند

ملک حسین از امریکا تقاضای مداخله نظامی کرد

ارتش اردن دست به حمله گازانبری زد

هویدا: ما باید از لحاظ نظامی کاملا قوی شویم

بطوریکه هیچ بیگانه‌ای جرات جسارت بمرزهای ما را بمغز خود راه ندهد

درصفحه ۱۷

۲۰۰ تانک سوریه بسوی عمان

والاحضرتها بمدرسه رفتند

علیاحضرت شهبانو فرح صبح امروز باتفاق والاحضرت ولیعهد و والاحضرت فرحناز به‌مدرسه رضا پهلوی تشریف‌فرما شدند ازامروز سال تحصیلی این مدرسه نیز آغاز شد و فرزندان شاهنشاه وشهبانو در دو کلاس این مدرسه درس میخوانند. در صفحه‌چهارم

امروز باپیام شاهنشاه

سال تحصیلی جدید آغاز شد

مسئله طبقه‌بندی مشاغل معلمان بطور دلخواه انجام و حقوق آنها تثبیت می گردد درصفحه ٤

بفرمان شاهنشاه

محدودیت و تشریفات زائد گذرنامه حج حذف میشود

● زائران احتیاج به ثبت‌نام در فرمانداریها ندارند
* نخست وزیر دستور داد فورا تسهیلات سفر زائران خانه خدا فراهم گردد

در صفحه‌چهارم

تغییرات جدید

در صفحات داخلی روزنامه اطلاعات

بمنظور تنوع بیشتر در مطالب روزنامه از امروز تغییراتی در صفحات داخلی آن داده شده است که امید میرود مورد توجه خوانندگان گرامی قرار گیرد.

صفحه ۵ رپرتاژ
صفحه ٦ سیاست جهانی ومفسران جهان
صفحه ۷ ورزش
صفحه ۸ شهرستانها
صفحه ۹ عبور از پنج‌قاره
صفحه ۱۳ اطلاعات ومردم
ـ باورقی ـ جدول
صفحات ۱٤و۱۵ نیازمندیها وبرنامه‌های تلویزیونی
صفحه ۱٦ زنان ـ هنری
صفحه ۱۷ اقتصادی

بموجب یک طرح جدید

ازدواج‌ها با مقررات جدید کنترل میشود

درصفحه آخر

حرکت کردند

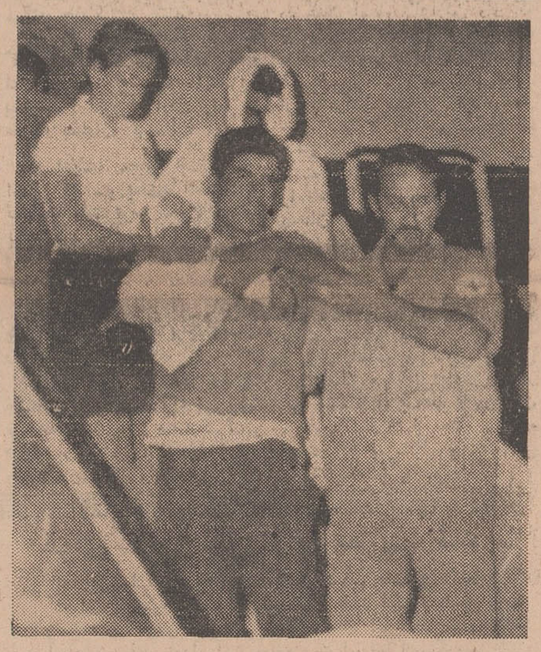

ازمیان دهها هزار مجروح جنگ اردن تاکنون فقط تعداد انگشت‌شماری برای معالجه به بیروت منتقل شده‌اند. در عکس دونفر از این عده هنگام پیاده‌شدن از هواپیمای صلیب‌سرخ جهانی در بیروت دیده میشوند.
عکس رادیوئی اطلاعات

اردن دچار قحطی شد

صدها هزار نفر گرسنه در آستانه مرگ هستند

● فردا چند هواپیمای حامل نان وپنیر به اردن میرود
* از هرطرف گلوله می بارد وآنها که زنده‌اند به زیر زمین‌ها پناه برده‌اند درصفحه ۲

فانتومهای اسرائیل بر فراز اردن به پرواز درآمده‌اند تااوضاع نظامی این کشور را مطالعه کنند. هرلحظه ممکن است اسرائیل قسمتی از خاک اردن را اشغال کند. عکس یک فانتوم اسرائیل را برفراز دره اردن نشان میدهد.
عکس رادیوئی اطلاعات

خطر برخورد امریکا و شوروی برسر اردن

هواپیماهای نظامی امریکا بطرف اردن بپرواز درآمدند

اسرائیل قسمتی از خاک اردن را اشغال میکند

چند شهر اردن از کنترل چریکها خارج شد و به تصرف ارتش درآمد

قسمت های بزرگی از چندشهر اردن منهدم گردید

درصفحات ۲-۳-٦-۱۹

هزاران نفر از مردم اردن که در نواحی مرزی زندگی میکردند قبل از آنکه جنگ بخانه آنها کشیده شود از این کشور فرار کردند و به کشورهای همسایه رفتند آنها تمام وسایل زندگی خود را جای گذاردند. درعکس گروهی از زنان وکودکان فراری دیده میشوند.
عکس رادیوئی اطلاعات

ارتش لیبی وارد سوریه شد

درصفحه ۲

جناب آقای احمد خیامی ـ جناب آقای محمود خیامی

درگذشت شادروان حاج باقر خیامی را بشما وخاندان محترمتان صمیمانه تسلیت گفته، سعادت وسلامت بازماندگان آن مرحوم را ازخداوند متعال مسئلت دارد.

گروه تولیدی پارس

آگهی استخدام مربی برای دانشگاه تبریز

در صفحه هفدهم

اطلاعیه

تالار رودکی

تالار رودکی برای نخستین بار آغاز فصل هنری ۵۰ـ۱۳۴۹ ، برای برنامه‌های اپرا وبالهٔ خود سیستم آبونمان را برقرار می سازد.

پذیرش آبونمان برنامه های صحنه‌ای تالار رودکی ـ که شامل پنج اپرا وسه بالهٔ بزرگ جهانی خواهد بود. امتیازات بزرگی برای دوستداران برنامه‌های سنگین هنری دربرخواهد داشت

برای پذیرش آبونمان و کسب اطلاعات بیشتر از مشخصات وشرایط آن به روابط عمومی تالار رودکی تلفن ٤٦٨٢٥ مراجعه نمائید. م الف ٦٥٩٦

آگهی استخدام

شرکت ملی ذوب‌آهن ایران یک نفر مترجم زبان انگلیسی را باشرایط مندرج در ذیل استخدام مینماید:

۱ـ تابعیت دولت شاهنشاهی ایران.
۲ـ لیسانس دریکی از رشته های اقتصاد یا بازرگانی.
۳ـ معاف دائم یا دردست داشتن برگ خاتمه خدمت.
٤ـ شاغل نبودن در ادارات دولتی و یا موسسات وابسته به‌دولت.
۵ـ آشنائی کامل بزبان انگلیسی.

واجدین شرایط میتوانند روزهای ۱ر۷ و ۲ر۷ر۴۹ از ساعت ۸ و نیم تا ۱۲ و نیم به اداره کاریابی قسمت کارگزینی این شرکت مراجعه نمایند. م الف ٦٧٦٤

۱ـ۲ آ ـ ۴۲۱۱۰

قابل توجه مهندسین مشاور

نمایندگی سازمان پخش وفروش کف پوش های شهند در ایران به شرکت

پرسیانا

واگذار گردیده است. لطفا برای دادن سفارش جدید به آدرس زیر مراجعه فرمایید.

تهران: خیابان شاهرضا ـ مقابل دبیرستان البرز شماره ۱۱۹-۱۱۷ تلفن ۴۵۴۲۳

آموزشگاه عالی خدمات اجتماعی

برای دوره فوق‌لیسانس دانشجو میپذیرد

درصفحه ۱۰

اطلاعیه شهرداری خرم‌آباد

باطلاع کلیه صاحبان املاک واراضی واقع در محدوده قانونی شهر میرساند که طبق ماده (۵) قانون نوسازی و عمران شهری مالکین زمینها و ساختمانها و مستحدثات واقع در محدوده شهر یاقائم‌مقام یانمایندگان قانونی آنان مکلفند ظرف شش ماه از تاریخ اعلام شهرداری مشخصات کامل ملک را با تعیین بها بتفکیک هرقطعه ملک وبه‌ترتیب مقرر در ماده ٤ قانون مذکور کتبا بشهرداری اعلام دارند وهرگاه در مهلت مقرر نسبت باعلام بها اقدام نکنند عوارض متعلقه برای مدت تاخیر بدو برابر افزایش خواهد یافت.

بنابراین بدینوسیله باطلاع مودیان محترم میرساند که دفترچه حاوی مشخصات محدوده شهر و همچنین ارزش معاملاتی اراضی وضوابط تعیین بهای ساختمانها و مستحدثات از طرف شهرداری چاپ و آماده شده و در دفتر شهرداری موجود و بمحض مراجعه تسلیم مودیان خواهد شد.

چون از تاریخ نشر این آگهی تاشش ماه صاحبان املاک باید بتکلیف قانونی خود دائر باعلام بهای ملک عمل کنند و در غیر اینصورت مشمول جریمه تاصددرصد خواهند شد بنابراین از همشهریان محترم انتظار دارد که برای استفاده از ده درصد جایزه قانونی و همچنین جلوگیری از ضرر و پرداخت جریمه هرچه زودتر نسبت باعلام بها و اخذرسید از دفتر شهرداری اقدام وعوارض متعلقه رابراساس اعلام بهائی که خود میناینده بمیزان پنج درهزار تاآخر سال جاری بشهرداری پرداخت فرمایند.

آ ـ ۴۲۲۵۲ شهردار خرم‌آباد ـ حسین سرکشیک

جناب آقایان رضا وهادی خیامی ـ مشهد

بدینوسیله مصیبت وارده را بشماوکلیه خانواده‌های خیامی تسلیت عرض نموده بقاوسلامت شمارا از خداوند متعال مسئلت دارم.

تهران ـ فروشگاه سادات اخوان.
حاج سید حسین مرتضوی

حراج چینی آلمانی

در کایزر ـ لاله‌زارنو

ازروز چهارشنبه اول‌مهر شروع میشود

آگهی نظام پزشکی ایران درمورد کارت عضویت پزشکان

درصفحه ۱۲

جنابان آقایان احمد و محمود خیامی

درگذشت شادروان حاج باقر خیامی را به شماوخانواده های خیامی تسلیت گفته بقای عمر بازماندگان آنمرحوم را از خداوند مسئلت دارم.

مهندسان هوشنگ و چنگیز و بهروز فردوس

آ ـ ۴۲۶۴۲

ایرانا

تنها کاشی استاندارد شده ایران

اسامی قبولشدگان مسابقه ورودی مدرسه‌عالی نقشه‌برداری

درصفحه ۱۰

دنیای ورزش روزهای شنبه منتشر میشود

از فردا صبح

«فروزان» سوگلی سینمای ایران در فیلم

سوگلی

فیلمی از ژورک

همراه با هنرنمائی:
ناصر ملک مطیعی ـ ظهوری ـ پیمان

صفحه ۷

هنرستان آزاد هنرهای دراماتیک هنر جو میپذیرد

درصفحه ۱۰

آگهی قبول بیمار در دانشکده دندانپزشکی دانشگاه تهران

دانشکده دندانپزشکی دانشگاه تهران از تاریخ دوم مهرماه ۱۳۴۹ همه‌روزه از ساعت ۸ـ۱۲ و ۲ـ۵ بعدازظهر در کلینیکهای وابسته آماده قبول بیمار میباشد. م الف ٦٦٠٣

۱ـ۳ آ ـ ۴۱۲۰۲ معاون دانشکده دندانپزشکی دکتر دستوری

سرمقاله

زنگ مدرسه

امروز صبح زنگ مدرسه بصدا درآمد و چهارمیلیون از نوباوگان ، نوجوانان و جوانان ایران‌زمین در کلاسهای درس مستقر شدند.

روز اول‌مهر برای آنها که بمدرسه میروند ، نه‌فقط سرآغاز یك سال جدید تحصیلی بلکه سرآغاز یك زندگانی تازه‌است. کلاس درس جامعه کوچکی است که‌برای مدت۹ماه، شخصیت شاگرد مدرسه را شکل وفورم می‌بخشند.

درین دنیای کوچك ، مسئله آموختن دروس شاید جزءثانوی مسائل زندگی دانش آموزان باشد. مهمتر ازآن ، تاثیر متقابل کلاس برداشن‌آموز و دانش آموزبرکلاس درس است . درآن محدوده نسبتا کوچك نیز مثل بزرگترین اجتماعات ، مسائلی چون مهر و قهر،چون محبت و نفرت ، چون حسادت واستعانت، چون جدال وسازش مطرح است‌و طبعا محصل جوان راباجاذبه قدرتمندخود تحت تاثیر قرار میدهد. شاید چنین فرصتی که در چهار دیواری کلاس جهت شناختن روحیه و رویه وسنخ فکر و زوایای ذهن وروان یك‌جوان یانوجوان فراهم میباشد در هیچ مرحله دیگری از زندگی ودر هیچ مناسبت و موقعیت دیگری دست ندهد . از همینجاست که‌مسئله «پرورش»در کنار«آموزش» عرض وجود میکند و حتی خود را بالای دست‌برادر اولی قرار میدهد. یعنی باوجود آنکه علت وجودی مدرسه تعلیم و تعلم و آموزش داده و آموزش گرفتن است، عقلای جامعه و علمای تعلیم وتربیت، مسئله «پرورش» را وظیفه مهمتری برای مدرسه ومعلم تلقی میکنند.

حقا هم‌اینطور است. چون حتی برای آنکه محصل خوبی داشته باشیم اول باید روح‌اورا آماده پذیرش درس کنیم. اول باید فکر او را متوجه‌محیط درس سازیم و این منطق‌را که‌چرا بمدرسه می‌آید و مقصوداز درس خواندن چیست‌وچه فرق‌میکند که برای موفقیت در تحصیل زحمت یکشدیاراههای کم‌زحمت‌تری را انتخاب کند، در وجود او تزریق کنیم .اینهم مستلزم سلامت فکر و روح شاگرد مدرسه است که اگر زمینه فکری وروحی سالمی داشت باید مدرسه آنرا تقویت‌و تحکیم کند، اگر کمبودی داشت این کمبودجبران و تامین شود.

شاهنشاه ، در پیامی که امروز صبح بمناسبت شروع سال جدید تحصیلی فرستادند‌مخصوصا روی‌همین نکته‌تکیه میفرمایند ومتذکر میشوند :«لازم است نسل جوان‌ما، دانش اندوزی را با قدرت واصالت اخلاقی توام کند ومتوجه این واقعیت باشد که بهمان اندازه که باید در راه کسب دانش بکوشد ، میباید خود را بااصول ومبانی عالی اجتماعی و معنوی، با نیروی ایمان واعتماد بنفس و شهامت و وطنپرستی ونوعدوستی مجهز سازد . زیرا یك جامعه فقطوقتی میتواند واقعا مترقی وسعادتمند باشد که درآن، پیشرفتهای مادی ، باارزشهای معنوی و اخلاقی درآمیخته باشد» بعدهم اضافه میکنند: «همچنانکه در سومین کنفرانس ارزیابی انقلاب آموزشی تذکر دادیم لازم‌است بخصوص دستگاه‌آموزشی کشور به‌تربیت جسمی وروحی کودکان توجه اساسی مبذول‌دارد. زیرا دراین دوره اززندگی، تربیت مقدم برتعلیم است».

جامعه ممکن است در شرایط عقب افتادگی فکری و فرهنگی بامشکلات زیادی روبرو باشد اما در محیط انحطاط اخلاقی ، این مشکلات بمراتب بیشتر وتهدیدآمیزتر است ،ولو آنکه‌مردم از دانش وتکنیك بهره‌های کافی داشته باشند.

امروزه بشر درسایه علم وتکنیك به‌سلاحهائی دست‌یافته است که هرکدامش برای ویران کردن قاره‌یی ونابود ساختن اساس تمدن و فرهنگ در نیمی از جهان کفایت‌دارد. اما این سلاحها وقتی واقعا خطرناك ورعب‌انگیز خواهند بود که‌بشر، آن ملاحظات وتقیدات اخلاقی و همبستگی‌های روحی و معنوی و قدرت ایمان ومنطق‌سلیم خودرا از دست بدهد. زیرااین خصائل معنوی مانند زنجیر محکمی قویترین سلاحهای مخرب رامهار و قدرت تخریبی آنها را سلب میکند. اما همینکه چنین عاملی از میان رفت ، هیچ دست توانائی قادر نخواهد بود بشریت را از فاجعه مسلم ومحتوم برکنار نگهدارد.

ازین گذشته ، وجود هرکدام ازما افراد بشر انباری است پر از سلاحهای تعرضی و تخریبی . میل بجنایت، میل به‌شقاوت، میل به‌تصرف درمال دیگران ، میل به‌شهوت وبه‌انواع غرائز حیوانی وبدتر از حیوانی دائما در وجود ابناء بشر موج میزند ولی تاوقتی عامل تربیت و اخلاق در انسان غلبه دارد این غول‌هامقید وپای‌دربند خواهند بود و هرکس به‌آسانی میتواند برهوس‌ها و تمایلات وغریزه‌های خشن وبلید خود افسار بزند.

غرض آنکه مربیان ما، سرپرستان و معلمان مدارس که از امروز برای یکسال سرنوشت فرزندان مارا در اختیارمیگیرند باید متوجه این نکته باشند که تربیت، اگر مقدم بر تعلیم‌نباشد اهمیتش ازآن کمتر نمیباشد وبقول معروف«عالم»ساختن آنقدرها دشوار نیست که «آدم» ساختن !

تانکهای اسرائیل در مرزاردن متمرکز شدند

اسرائیل آماده تصرف قسمتی از خاك اردن شد

لندن ـ دیلی اکسپرس نوشت هرچه‌جنـاك در اردن شدت میابد اسرائیل بیشتر نیرو های هوائی و دریائی خودرا بسیج میکند ۹۰ هزار نفر از ۲۵۰ هزار سرباز ذخیره اسرائیل بخدمت فراخوانده شده‌اند هواپیماها بحال آماده‌باش درآمده‌اند و تانکها در ساحل غربی رود اردن موضع گرفته‌اند این خبر از طرق رسمی‌ازمنابع اسرائیل به‌لندن‌رسیده است .

منابع اسرائیلی گفتند که اگر رژیم ملك‌حسین سرنگون شودممکن است نیروهای اسرائیلی وارد خاك اردن شوند و مواضع کوهستانی را که مشرف به مرزهای اسرائیل‌است تسخیر کنند .

هدف اصلی ایـن حمله کوههای نزدیك جلیله خواهد بودسراسرائیلیها باین ترتیب خواهند توانست بر چریکها تفوق داشته باشند .

حتی اگر مصربخواهد با شلیك در کانال سوئز برای منصرف کردن مساعی اسرائیل از اردن و سوریه اقدام نماید ، اسرائیل کاملا میتواند « هردو مسئله راهمزمان باهم حل کند . »

منابع اسرائیل گفتند که‌نیروهای ملك‌حسین آماده قبول حمله متقابل به «اربد» میشوند ، که در آن چریکها و قوای سوریه دست بدست هم داده برای بیرون راندن بقایای قوای ملك‌حسین میکوشند . نیروهای زرهی اردن که در ۲۴ ساعت اخیر تقویت شده ، از نیرو های چریك و سوریه نیرومند تر است اما نیروی هوائی سوریه قوی‌تر میباشد و ۳۸ بمبافکن نیروی هوائی اردن‌نمی‌تواند باهواپیماهای سوریه مقابله کند .

اکنون انبوه خبرنگاران وعکاسان به طبریه آمده‌اند تا حوادث جنگی را منعکس کنند .

خاورمیانه

سوریه و عراق ممکن‌است پایتخت اردن را اشغال کنند

ارتش اردن‌علیه قوای سوریه دست به‌حمله گازانبری زد

عمان ـ خبرگزاری فرانسه ـ آسوشیتدپرس ـ اوضاع در مناطق‌شمالی اردن فوق‌العاده وخیم است . یك مقام نظامی درعمان‌تایید کرد که «اربد» دومین شهر اردن درهشتاد کیلومتری شمال‌اردن بدست نیروهای سوریه افتاده است .

اوضاع درمناطق شمالی‌برای نیروهای دولتی بسیار خطرناك شده است . شهر«اربد»ودوازده دهکده اطراف آن بدست فدائیان افتاده است . ظاهرا سربازان سوریه عده زیادی از کارمندان دولتی اردن را دستگیر کرده وبمقامات سوری تحویل داده‌اند .

درعمان‌فرمان آتش‌بس که ازطرف ملك حسین صادر شده وقرار بود درساعت سه بعداز ظهر بمرحله اجرا گذاشته شود ازطرف فدائیان پذیرفته نشد . درتمام مدت شب نبرد دربعضی ازمحله‌های پایتخت ادامه داشت . فدائیان‌هنوز در جبل حسین ومناطق اطراف پیکار می‌کنند انفجار گلوله‌های توپ مسلسل‌های سنگین توپخانه ، تانکها درشهر طنین‌انداز است .

محله‌هائی که سفارت‌خانه‌ها و ساختمان وزارتخانه‌ها قرار دارد از طرف نیروهای دولتی بشدت محافظت میشود . در نزدیکی سفارت انگلیس از سه روز قبل یك تیرانداز ماهر موضع گرفته‌و بااینکه تانکهای دولتی پیوسته پناهگاه او را گلوله باران‌میکنند نتوانسته‌اند او را از پناهگاه خود بیرون بکشند.

نبرد در مناطق شمالی باشدت بیسابقه ادامه دارد و نیروهای دولتی علاوه بر تانك و توپخانه از هواپیماهای جنگنده علیه قوای سوریه و فدائیان استفاده‌میکنند. جت‌های جنگنده‌اردن امروزقسمتی از شهر اربد و منطقه «رامتا» را در نزدیکی مرز سوریه بمباران کردند.

یاسرعرفات دیشب طی پیامی‌از رهبران کشورهای‌عرب درخواست کرد که بیدرنك از کشت و کشتاری که اکنون در اردن‌بیداد میکند جلوگیری کنند .

مارشال حابس مجالی فرمانده کل نیروهای اردن بامداد امروز اعلام داشت که سوریه‌ای‌ها یك بیمارستان نظامی اردن را در «اربد» بمباران کرده‌اند.

در اعلامیه مجالی اضافه شده است که سوریه‌ای‌ها علیرغم تمایلات ملت عرب سوریه بحمله بمناطق‌شمالی‌کشورما اکتفانکرده ویك بیمارستان نظامی را نیز بمباران کرده‌اند .

اعلامیه مجالی با این کلمات پایان می‌یابد: «ننك برجاسوسان، زنده‌باد ملت سوریه».

رادیو کمیته مرکزی مقاومت فلسطین اعلام داشت که «نیروهای فروخته‌شده» اردن بعد ازظهرشهر «اربد» رابشدت زیرآتش گرفت وتوپخانه سنگین ما به ارتش‌اردن پاسخ داد.

در اعلامیه اضافه شده است که نیروهای دولتی در حمله باین‌شهر از موشك و خمپاره انداز نیز استفاده میکردند.

اشغال عمان

دولت مصر امروز اعلام‌داشت که تحولات اوضاع در خاورمیانه هرچه باشد به‌اردن اجازه نخواهد داد که‌سازمانهای مقاومت‌فلسطین را ازبین ببرد.

شایع است که اسرائیل‌تصمیم گرفته است برای بیرون راندن واحدهای زرهی سوریه از مناطق شمالی اردن وارد جنك شود . گفته میشود که‌بین دولتهای‌عراق وسوریه مذاکراتی در جریان‌است تا نیروهای دوکشور بیك حمله شدید همگانی علیه پایتخت اردن اقدام کنند وآن را اشغال کنند روش دولت مصر نیز در قبال‌ملك حسین پیوسته روبخشونت میرود.

از طرف دیگر سفیر انگلیس در عمان امروز گزارش داد که در حدود دویست و پنجاه تانك سوریه بسوی عمان بحرکت در آمده‌اند . ملك حسین و دولت اردن مراتب نگرانی خود را از حمله مشترك نیروهای سوریه و عراق بداخل شهر عمان ابراز داشته و گفته‌اند در صورتی که واحدهای عراق وسوریه مشترکا به‌عمان حمله‌ور شوند نیروهای دولتی نخواهند توانست در برابر آنها ایستادگی کنند. همین‌نگرانی سبب شده که ملك حسین برای دومین بار طی پیامی از چهاردولت بزرگ استمداد کند.

دولت انگلیس اکنون کوشش میکند که چهاردولت‌بزرگ راوادار کند تا مداخله بیگانه را در اردن محکوم کنند ولی هنوز معلوم نیست که امریکا چه نقشه‌هائی برای آینده طرح کرده‌است .

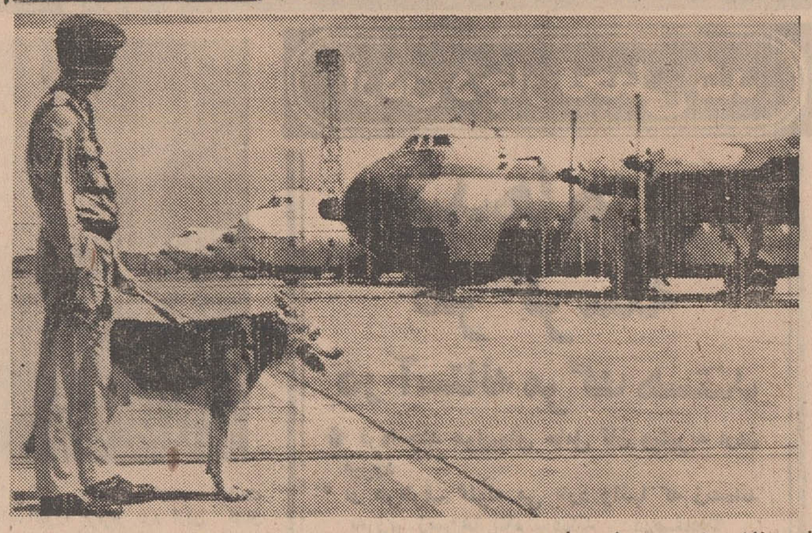

سرنگونی هواپیما ؟

اورشلیم ـ چریکهای‌فلسطینی دیروز اعلام کردند که یك هواپیمای جنگی دولتی را در نزدیکی « رامتا » سرنگون کرده‌اند . رادیو چریك‌ها که این خبر را داد نوع هواپیما را اعلام نکرد . اگر این ادعا راست باشد این نخستین هواپیمائی است که در جنگ داخلی‌اردن سرنگون‌شده‌است.

فردا نان وپنیر به‌اردن‌میبرند

صلیب سرخ بین‌المللی وضع غذائی‌را در عمان وحیم‌اعلام کرد و گفت با هواپیمای اجاره‌ای حوزبه جای وسایل طبی، عدا به عمان خواهدفرستاد . قرار است امروز و فردا حدود ۶۰ تن مواد غذائی ، از جمله نان و پنیر و کنسرو به عمان برده خواهد شد. دو پرواز دیگر حامل مواد غذائی برای روز پنجشنبه پیش ـ بینی شده است . «یواسار»نماینده صلیب سرخ گزارش داد که‌وضع غذا در اردوگاه های آوارگان فاجعه آمیز است و روز هاست که ساکنان این اردوگاه ها غذاندارند و دارند از گرسنگی میمیرند.

در عکس چند هواپیمای غول ـ پیکر انگلیسی که مامور حمل‌مواد غذائی‌و دارو‌ئی به اردن هستند در پایگاه قبرس دیده میشوند .یك مامور و یك سك پلیس که‌حضور آنهابخشی از اقدامات احتیاطی در فرودگاه است در عکس دیده می شوند. (عکس‌رادیوئی‌اطلاعات)

نمایندگان رهبران عرب باملك‌حسین و یاسرعرفات ملاقات کردند

قاهره ـ خبرگزاری فرانسه ـ رهبران کشورهای عربی که‌اکنون در قاهره اجتماع کرده‌اندامروز دوباره برای رسیدگی‌باوضاع‌اردن تشکیل جلسه دادند.

دومین جلسه کنفرانس سران کشور های عرب که در ساعت ۹و نیم تشکیل شده بود در ساعت یك ونیم بامداد پایان یافت ، دیشب روسای جمهوری واعضا هیئت نمایندگی کشور های عرب‌شام را مهمان جمال‌عبدالناصر بودند . درساعت یازده‌ونیم پرزیدنت ـ ناصر با دکتر نورالدین اتاسی رئیس جمهوری سوریه‌و سرهنك قذافی جداگانه در کاخ ریاست جمهوری مصرجلسه‌تشکیل‌دادند. قرار است‌شارل‌حلو رئیس‌جمهوری لبنان که امروز دوران ریاست جمهوری وی به‌پایان‌میرسد قاهره‌رابسوی بیروت ترك کندریاست جلسه دیشب‌سران کشور های عربی را جمال‌عبدالناصر بعهده داشت‌ولی در پایان آن هیچگونه اعلامیه رسمی منتشرنشد . گفتگو های دیشب سران‌کشور های عرب‌جنبه مقدماتی‌داشت‌و رئیس هیئت نمایندگی‌اردن که‌ازطرف ملك‌حسین به‌قاهره اعزام شده‌است دراین‌مذاکرات‌شرکت‌نکرد .

سران کشور های عربی در نخستین جلسه خود تصمیم گرفتند که‌یك هیات چهارنفری بریاست جعفر نومیری رئیس شورای انقلاب سودان به عمان‌فرستاده شود تا از ملك‌حسین ویاسرعرفات رسما دعوت کند که در جلسات سران کشور های عربی‌شرکت کنند .

این هیات‌بلافاصله رهسپار عمان شدوگفتگو های خود را با پادشاه اردن ویاسرعرفات‌آغاز کرد.

یك مقام نزدیك به‌کنفرانس اظهارداشت که هدف اصلی کنفرانس قاهره پایان دادن به‌کشت‌و کشتار و خونریزی درعمان‌وجلوگیری از وخیم شدن اوضاع در آن کشوراست . سران کشور های شرکت کننده در کنفرانس همچنین‌امضای قراردادی‌بین‌اردن‌وسازمان های فلسطینی رامورد‌بررسی قرارخواهند‌داد.

قرار است امروز ملك‌فیصل پادشاه عربستان‌سعودی نیز برای شرکت در کنفرانس سران‌عرب واردقاهره‌شود.

گزارشی دردناك از میدان‌های جنك اردن

شهرها ویران شدند وهزاران مجروح درخیابانها افتاده‌اند

قاهره ـ علی ماهر خبرنگار خبرگزاری‌خاورمیانه گزارش داد : صدها خانه در عمان روی سر ساکنان آن خراب شده و تلفات به چند هزار نفر رسیده است .

وی تحت عنوان «توصیف دردناك از زخم مرك‌وویرانی» نوشته‌است :رفتن به‌خیابانها بمعنای مقابله با مرك است، چون از هر سو گلوله می‌آید . پوکه فشنك و قطعات توپ و خمپاره در خیابانها ریخته و تیرهای برق‌واژگون شده وعلیرغم اعلام آتش‌بس جنك ادامه‌دارد .

کوماندوها از بام عمارات تیراندازی میکنند و دولتی‌ها لوله توپ و مسلسل خود را متوجه این عمارات میسازند.

دود و آتش چنان عمان را گرفته که مردم به زیرزمین های خانه‌های‌خود پناه‌برده‌اند اما در خانه ها نه اب ونه‌برق دارند و معلوم نیست چگونه دوام خواهند آورد .

محمد حسین هیکل وزیر اطلاعات مصر ضمن نطقی اعلام داشت که هشتاد درصد خانه‌ها در اردوگاه «وحدت» از میان رفته است . نیمی از پایتخت اردن نیز درجریان پیکارهای‌اخیر منهدم‌گردیده است .

شهر «زرقا» نیز بکلی ویران شده است .

در داخل شهر عمان با اینکه نیرو های دولتی با توپخانه و تانك‌خانه هائی را که کماندوها موضع گرفته‌اند در هم میکوبند تغییری در اوضاع پدید نیامده‌است . بسیاری از خانه های پایتخت بر اثر اصابت گلوله های صدها هزار نفر فلسطینی بی‌خانمان شده‌اندو در خیابان‌ها ومساجدمیخوابند این کشتاری است که در تاریخ سابقه نداشته است ، ما کوشیدیم از آن احتراز کنیم و با آنها توافق کنیم اما آنها هر بار توافق را زیر پا گذاشتند . من نمیتوانم شرایطی را که مادرآن‌زندگی میکنیم‌توصیف کنم باین جهت شما را بنام مردم دعوت میکنم کنفرانس خود را به عمان بیاورید واین وحشت و مرك را بچشم ببینید .

درعمان پایتخت اردن وضع بسیار دلخراشی بوجود آمده است. قحطی همراه با کمبود وسایل‌درمانی‌نیز‌حکمفرماست وزخمی هارا مرتبا بخارج از عمان منتقل میکنند .

وزیر بهداری اسرائیل اعلام داشت‌که اسرائیل‌مایل است زنان و کودکان عرب را که درطی جنگهای داخلی اردن مجروح شده‌اند در بیمارستانهای خود تحت‌درمان قرار دهد .

وی اضافه کرد‌که صلیب سرخ بین‌المللی می باید زخمی ها را به‌غرب رود اردن منتقل سازد.

چریکها میخواهند دولت مستقل فلسطین در شمال اردن تشکیل دهند

لندن ـ یونایتد پرس ـ منابع سیاسی میگویند چریکها قسمت شمالی اردن را تحت کنترل خود دارند و ممکن است با حمایت سوریه یك«دولت مستقل‌فلسطینی» تشکیل دهند که روزنه امیدی‌برای «فلسطین بزرك» خواهد بود .

این اقدام اگر موفق شوداردن را بدو قسمت تقسیم کرده و آنرا عملا غیر قابل زیست خواهد کرد. زیرا هم‌اکنون خاندان هاشمی که برادردن فرمان‌میراند محتاج کمك خارجی دول‌عرب وحکومتهای‌غربی است .

از طرف دیگر تاسیس چنین دولتی درهمسایگی اسرائیل‌ممکن است از لحاظ نظامی‌و استراتژیك برای اسرائیل غیر قابل قبول باشد.

ایجاد یك دولت کماندوئی در فلسطین ، علاوه بر همه این‌ها هرگونه امیدی را به‌حل و فصل صلح‌آمیز خاورمیانه از بین‌خواهد برد .

منابع مزبور میگویند این‌طرح را چریکهای افراطی بسیار میپسندند تا محل دولت جدیدرا مرکز فشاری به اردن و اسرائیل قرار دهند.

در حال حاضر مقامات‌اسرائیلی در «تل آویو» بیکار ننشستند و آماده بهره‌برداری هستند و بارها گفته‌اند که تغییر سازمان سیاسی اردن را تحمل نخواهند کرد . بخصوص که سوریه یا عراق در آن نفوذی داشته باشند.

اسرائیل نقشه‌های اضطراری برای چنین موقعی دارد. اقدام سوریه در اردن اگر بزودی‌خاتمه نیابد ممکن است یکی از این نقشه‌ها را به‌مرحله اجرابیندازد .

مصر، امریکا را از مداخله در اردن برحذرداشت

قاهره ـ هیکل وزیراطلاعات مصر دریك مصاحبه‌مطبوعاتی باردیگر آمریکارا ازمداخله نظامی احتمالی در اردن بر حذر داشت و گفت هرگونه مداخله نظامی در اردن بهر بهانه که باشد بمنزله یك عمل خصمانه‌نسبت بملت‌عرب تلقی خواهد شد .

هیکل گفت ما نمی دانیم آمریکا روی چه احساسی چنین تصمیمی اتخاذ کـرده است و اطمینان داریم کـه مداخله ایالات متحده جان گروگانهای آمریکائی را در اردن نجات نخواهد داد .

از آن گذشته‌من میخواهم بگویم که در ماجرای اردن صحبت جان ۴۵ یا۵۰ نفر گروگان در میان‌نیست بلکه صحبت کشتار بیسابقه‌ای است که در این کشوربرپا شده و تاکنون ده هزار نفر کشته شده و هزاران نفر زخمی گردیده‌اند .

هیکل در پایان‌اضافه کرد که پیامی از روزنامه نگاران خارجی که اکنون در عمان «بلوکه» شده‌اندریافت کرده است در این پیام روزنامه ـ نگاران خارجی درخواست کرده‌اند که وسیله انتقال آنها به قاهره فراهم شود . ولی انتقال آنهابوسیله‌هواپیما از عمان امکان پذیرنیست .

قوای نظامی لیبی وارد سوریه شد

تریپولی ـ سخنگوی سازمان نجات فلسطین گفت که نیروی ضربتی لیبی وارد سوریه شده است . این واحدها در عرض دوسه روز گذشته از لیبی به دمشق آورده شده‌اند .تعداد آنها معلوم‌نیست اما ناظران‌میگویند این تعداد آنقدر است که در سه هواپیمای بزرك حمل و نقل جا بگیرد .

دولت سوریه نیز ضمن صدور اعلامیه شدیداللحنی‌از افکار عمومی جهانیان خواست که‌باین گشتار خونین در اردن پایان دهند و امریکا را بشدت از مداخله نظامی در اردن برحذر داشت .

دولت انگلیس با توجه بمنافع عظیم نفتی خود در عراق و کشور های دیگر عربی اعلام داشته است که با هرگونه مداخله نظامی امریکا در این منطقه مخالف است .

احتمال مداخله نیرو های امریکائی در جنك اردن موج اعتراض و مخالفت شدیدی بوجود آورده است . کمیته مرکزی مقاومت فلسطین امروز آمریکارا از هرگونه ابتکار نظامی در اردن برحذر داشت و تهدید کرد که این مداخله تمام منافع آمریکا را در سراسر منطقه‌عربی خاورمیانه در خطر انهدام قرار خواهد داد .

فیلم‌بردار سوئدی کشته شد

عمان ـ امروز یك فیلمبردار تلویزیونی سوئدی که‌در یکی از هتل های عمان‌اقامت داشت هنگامیکه بشت پنجره اطاقش ایستاده و مشغول فیلم برداری از جنك های خیابانی بود هدف گلوله‌قرار گرفت و کشته شد .

قوای زرهی اردن‌پیشروی تانکهای سوریه را متوقف‌کرد

عمان ـ یك سخنگوی چریکها گفت شهر زرقا در جنك کاملا ویران شده و حتی یك خانه در آن سالم نمانده است . اردوگاه آوارگان بنام‌وحدت نیزتا ۸۰درصد از بین رفته است .

در عمان مارشال حابس مجالی گفت ارتش اردن شهر های سلط ، جرش و تمام «زرقا» را جز یك خیابان تحت کنترل خود دارد و ارتش اردن با نیروی زرهی‌برای عقب زدن قوای سوریه وارد عمل شده است .

هدف این حمله گازانبری بیرون راندن سوریه‌ای‌ها از اردن است . در هریك از شاخه های این حمله ۱۰۰ تانك شرکت دارند و با پیوستن آنان به قوای دولتی در حوالی اربد نیروی کافی برای نیل به هدف خود خواهند داشت .

قوای هوائی اردن در این حمله برای متوقف‌کردن وبیرون راندن قوای سوریه شرکت دارند منابع‌اسرائیلی میگویند علیرغم تکذیب دمشق مسلم است قوائی‌که به اردن آمده‌اند از نیرو های رسمی سوریه هستند نه‌چریك های آن .

۱۰۰ هزار تومان جایزه برای دستگیری رهبران چریکها

عمان ـ ژنرال حابس مجالی دراعلامیه‌ای که از رادیو عمان‌پخش‌شد اعلام‌داشت به کسانی که دوجنایتکار : «نایف‌هواتمه » و «جرج‌حبش » را دستگیر کنند یامخفیگاه انها را به نیرو های دولتی اطلاع دهند در حدود یکصدهزارتومان جایزه‌نقدی خواهد داد.

«نایف‌هواتمه» رهبری «جبهه دمو کراتیك‌خلق‌فلسطین» رابه عهده دارد . جرج‌حبش نیز رهبر، جبهه خلق‌برای آزادی فلسطین‌رابه‌عهده دارد .این‌هردو از رهبران افراطی چریکهای عرب هستند.

کانون آموزش زبان
و
کلاسهای پروفیشنسی

برای ترم پائیز ثبت نام میکند :

کلاسها از مبتدی تا عالی است (کلاسهای پروفیشنسی
کلاسهای مکالمه ـ کلاسهای کنکور و اعزام دانشجو
کلاسهای عادی و تقویتی ـ کلاسهای مقدماتی)

کلاسهای کانون در ترم پائیز ۰

۱ـ صبحها ۹ تا ۱۱
۲ـ ظهرها ۱۲٫۳۰ تا ۱٫۳۰
۳ـ عصرها ۵ تا ۷ و ۶ تا ۸

ثبت‌نام صبحها ۸ تا ۱۲ و بعد از ظهرها ٤ تا ۸

نشانی : خیابان پهلوی ـ بالاتر از تخت جمشید ـ نرسیده برادیوسیتی تلفن ٤۲۷۹۷

از امشب فقط در
سینما بولوار
مرد و سرنوشت
the fixer
رنگی

باشرکت
آلن بیتس ۰ درك بوگارد
الیزابت هارتمن ۰ کارول وایت
محصول مترو گلدوین مایر
MGM

نقشه‌های امریکا برای مداخله فوری نظامی در اردن

لندن- خبر گزاری فرانسه - مقامات صلاحیتدار انگلیس اعلام داشتند که ارتش اسرائیل آماده است برای بیرون راندن واحدهای زرهی ارتش سوریه‌از مناطق‌شمالی اردن وارد عملیات نظامی شود.

این عملیات ممکن است به صورت یك حمله فشرده هوائی برای نابود کردن نیرو های زرهی سوریه که اکنون شهر اربد و «رامتا» را اشغال کرده‌اند انجام شود ودر عین حال توپخانه سنگین اسرائیل از ارتفاعات جولان تانك ها وزره‌پوش های سوریه را زیر آتش گیرد.

وزیر خارجه انگلیس که‌امروز از نیویورك عازم واشنگتن میشود باپرزیدنت نیکسون و ویلیام‌راجرز در باره آخرین‌تحولات اوضاع‌اردن مذاکره و تبادل نظر خواهد کرد.

از طرف دیگر دولت انگلیس تصمیم گرفته است‌که هرچه‌زودتر زنان و کودکان انگلیسی را از خاك اردن خارج کند.

در واشنگتن صحبت از این است که آمریکا برای تخلیه۴۰۰ تن از اتباع خود از اردن در این کشور مداخله نظامی خواهد کرد.

هنوز کاخ سفید واشنگتن در این مورد سکوت کامل اختیار کرده است. از چندروز قبل کمیته های ویژه برای رسیدگی باوضاع اردن‌در کاخ‌سفیدواشنگتن تشکیل میشود و پرزیدنت نیکسون تقریبا دائما با مشاوران سیاسی و نظامی خود در تماس است. امریکائیها به خطر یك مداخله احتمالی‌نظامی در اردن کاملا آگاه هستند.

رئیس جمهوری امریکا با نقل و انتقال واحد های ناوگان ششم میخواهد سوریه‌وعراق را ازمداخله علنی دراردن باز دارد. واشنگتن تاکنون چندین بار بشدت به‌سوریه و عراق اخطار کرده و آنها را از مداخله در اوضاع اردن برحذر داشته است ولی‌این‌اخطار نیکسون بی‌نتیجه مانده وواحد های زرهی سوریه مناطق شمالی اردن را مورد حمله قرار داده‌اند.

کارشناسان نظامی و سیاسی کاخ سفید عقیده دارند که کمتر احتمال مداخله آمریکا نتایج‌مثبت به بار آورد.

بااینحال گفته میشودکه وزارت دفاع آمریکا دو نقشه جداگانه برای مداخله نظامی در اردن تهیه کرده و به پرزیدنت نیکسون‌تسلیم نموده است.

نخستین نقشه عبارت از اعزام نیرو های هوا برد وچترباز به‌عمان به‌بهانه تخلیه اتباع امریکائی از کشور اردن هاشمی است. دراین مورد امریکائیها کوشش خواهند کرد گروگانان امریکائی را نیز از چنگ کماندو ها نجات دهند و ظاهرا جاسوسان امریکائی درعمان اکنون مخفی‌گاه گروگانها را کشف کرده‌اند.

بمباران تانکهای سوریه

برای انتقال واحد های لشگر هشتاد و دوم‌هوابرد امریکا به‌اردن ۸۲ ساعت وقت لازم است. آن‌ها ماموریت‌خواهندداشت که‌فرودگاه اردن وراهی که فرودگاه را به عمان می پیوند اشغال کنند ولی دراین‌صورت بیم آن میرود که کماندو های فلسطین ۳۸ گروگان امریکائی را قتل عام کنند.

دومین نقشه استفاده ازدویست تاسیصدشکاری برای نابود کردن واحد های زرهی سوریه در خاك اردن‌است‌ولی ظاهرادر باره‌هیچیك از این نقشه ها تصمیم قطعی گرفته نشده‌است.

ازطرف‌دیگر آخرین پیام ملك‌حسین به‌رئیس جمهوری امریکا همچنان از طرف پرزیدنت‌نیکسون وکار شناسان سیاسی و نظامی‌او موردبررسی‌است ولی هنوز معلوم نیست که ملك حسین در پیام‌خود چه کمکهائی‌از امریکا خواسته است.

رهبران حزب جمهوریخواهان‌در واشنگتن اظهار داشتند که پرزیدنت نیکسون آماده‌است تابا همه توانائی خود از منافع ایالات متحده در منطقه‌عربی خاور میانه دفاع کند.

سناتور«میواسکات» پس از مذاکره بارئیس جمهوری امریکا به خبرنگاران گفت که‌پرزیدنت نیکسون نقشه های خود را در مورد اردن برای من تشریح کرد واطمینان دارم که رئیس جمهوری امریکا در حال حاضر براوضاع مسلط‌است.

سخنگوی وزارت امور خارجه امریکا به خبرنگاران گفت که بفعالیت های سیاسی خود برای رفع‌بحران اردن ادامه میدهیم.

وی گفت که ملك حسین در پیام خود از چهار دولت بزرگ درخواست کمك نظامی نکرده است. معذلك در محافل رسمی امریکا گفته‌میشود درخواست ملك حسین روشن نیست‌ومعلوم نیست چه کمکی از چهاردولت انتظار دارد.

امروز معاون وزارت امور خارجه امریکا در مسائل مربوط به خاورمیانه باکاردار سفارت شوروی در واشنگتن ملاقات‌کرد و مدتی‌پیرامون درخواست ملك‌حسین باوی به گفتگو پرداخت.

گزارش هائی که به‌واشنگتن رسیده نشان میدهد که شوروی پیوسته با دولت سوریه درتماس است و هنوز معلوم نیست که از اقدامات سیاسی مسکو نتیجه‌ای بدست‌خواهدآمد یاخیر.

درخواست کمکهای نظامی

مك‌کلوسکی سخنگوی وزارت امور خارجه امریکاگفت که‌هنوز هیچگونه تصمیمی برای‌تخلیه‌اردن ازاتباع امریکائی گرفته نشده است.

از طرف‌دیگر گفته میشود که ملك حسین، علاوه برپیامی که‌به عنوان رهبران چهار دولت بزرگ فرستاده یك پیام خصوصی نیز‌به عنوان رئیس جمهوری امریکا فرستاده‌ورسما از وی درخواست کمك‌نظامی کرده‌است‌ولی‌سخنگوی کاخ‌سفید واشنگتن حاضر نشد این گزارش ها را تائید یا تکذیب کند.

زیگلر گفت: اوضاع در اردن همچنان جدی‌ووخیم‌است واضافه کرد که‌پرزیدنت نیکسون بدقت مراقب کوچکترین تحولات اوضاع دراردن‌است.

تقاضا ازشوروی

منابع مطلع گفتندفرانسه‌ازشوروی خواسته‌است که سوریه را در اردن به خودداری از تشدید جنك وادارد، زیرا خطر وخامت بیشتر، از جمله مداخله نظامی آمریکا وجود دارد.

این تقاضا توسط «موریس ـ شومان» وزیر خارجه‌فرانسه‌ازوالریان زورین سفیر شوروی شده است. فرانسه تمایل خود را مبنی بر خروج فوری نیرو های سوریه‌ازاردن باطلاع شوروی رسانده و هشدار داد که آماده‌باش قوای آمریکا دلیلی برآن است که بحران اردن به مرحله خطرناکتری وارد میشود.

پمپیدو رئیس جمهوری فرانسه پریروز اعلامیه‌ای داده و بی آنکه نامی از سوریه ببرد مداخله در اردن را محکوم کرده‌بود.

برای جلوگیری از ربوده‌شدن هواپیما ها در خاور میانه اقدامات احتیاطی شدید صورت میگیرد. در فرودگاه قبرس یك دروازه الکترونیك گذارده‌اند که کلیه مسافران قبل از سوار شدن به هواپیما باید از میان آن‌بگذرند. این دستگاه هر آلت فلزی و از جمله اسلحه را که همراه مسافر باشد نشان میدهد. این عکس امروز صبح گرفته شده و یك‌زن مسافر را که می خواست بایك هواپیمای انگلیسی به اسرائیل برود هنگام عبور از دروازه‌الکترونیك نشان میدهد. عکس رادیوئی اطلاعات

شوروی خاك مریخ وزحل رابزمین می آورد

مسکو- طراح‌لونا ـ ۱۶ مه‌نورد شوروی دیروز گفت این‌سفینه نخستین «آدم آهنی‌فضائی»است که قابل اطمینان‌است‌وپیش‌بینی‌کرده سفاین مشابهی از طرف شوروی برای تحقیق در مریخ وزحل‌وسایرسیارات‌فرستاده شودوخاك آنهابه‌زمین آورده شود.

این‌دانشمند که خبرگزاری تاس‌او را معاون طراح لونا ـ۱۶معرفی کرده امانامش رانگفت‌افزود که‌دانشمندان شوروی یك سفینه کاملا جدید برای تحقیق‌در منظومه شمسی طرح ریزی میکنند.

لونا- ۱۶روز ۱۲سپتامبربسوی ماه فرستاده شد، به‌آرامی در ماه فرودآمد، مقادیر زیادی خاك ماه را برداشت‌و با موفقیت روز دوشنبه بطرف زمین‌حرکت‌کرد طراح شوروی گفت: سفر به سیارات مستلزم‌حل‌مسائل فنی‌دیگری جز از سفر بماه است‌که‌نسبتا آسان می‌باشد.

یك دانشمنددیگرشوروی، گیورگی‌پتروف، گفت فضانوردان شوروی در آینده بدنبال ماشین هابه کره‌ماه خواهندرفت،اماکاراصلی تحقیق‌با ماشین های فضائی صورت خواهدگرفت. در حال حاضر انسان می‌تواندوباید درروی ساختن ایستگاه هاوسکو های مداری فعالیت کند که از آنجا بتوان به ماه‌وسیارات رفت‌وبرگشت.

در حالیکه سفینه لونا ـ۱۶ شوروی، بدون دخالت دست بشر و خاك کره‌مارابرداشته‌وبطرف‌زمین می‌آورد، یك مفسر شوروی گفت ماموریت لونا ـ۱۶ وسیله‌ای بی‌خطرتر و ارزان تر از هر وسیله دیگر برای تحقیق در فضای کیهان است.

خبرگزاری تاس گفت بلند شدن لونا‌ـ۱۶ از روی ماه بابارخاك و سنگی که دارد وظیفه دشواری است. اگر این سفینه بابار خود بزمین برسد، ادعای دیرین‌شورویها که پروازهای بدون سرنشین بسیار بهتر از پرواز های پرخرج سرنشین‌دار است، ثابت خواهد شد.

کارشناسان آمریکائی میگویندا گرسفینه آپولو‌ـ۱۱ بجای انسان توسط وسایل الکترونیك کنترل میشد، با احتمال زیاد برخاك ماه سقوط میکرد. لونا‌ـ۱۶ قرار است روز پنجشنبه وارد کره زمین شود.

یك دانشمند شوروی لونا ـ۱۶ را مرحله کاملا جدیدی در تحقیق کائنات نامیدوگفت استفاده ازخودکاری بسیار عالی و بغرنج این سفینه راه گسترش تحقیقات فضائی را در آینده نشان داده است.

نگرانی عمیق اوتانت

سازمان ملل متحد ـ اوتانت دبیر کل سازمان ملل متحد «نگرانی و اضطراب عمیق» خود را از اوضاع اردن ابراز داشت.

اوتانت گفت آرزو میکنم‌نبرد در اردن که به قیمت جان‌از دست رفتن هزاران نفر تمام میشود هر چه زودتر پایان یابد.

از طرف دیگر یك مقام وابسته بسازمان ملل متحد اظهار داشت که دولت اردن از شورای امنیت سازمان ملل متحد درخواست کرد. که هرچه زودتر برای پایان دادن به حمله سوریه به اردن تشکیل جلسه دهد. ولی‌چون نماینده سوریه در شورای امنیت عنوان‌نمایندگی کشور های عربی را دارد بعید است که از این جلسه سودی‌عاید اردن شود.

ترکیه مداخله نظامی را محکوم کرد

آنکارا- خبرگزاری‌فرانسه- دولت ترکیه با صدوراعلامیه‌ای هرگونه مداخله نظامی خارجی را در اردن محکوم کرد.

در اعلامیه دولت ترکیه که توسط سخنگوی وزارت امور خارجه آن کشور قرائت‌گردید گفته شده است که‌دولت‌ترکیه حوادث اردن را یك مسئله داخلی تلقی میکند و عقیده‌دارد که مداخله خارجی اوضاع را در این کشور بیش از پیش بوخامت خواهد کشانید و مانع از حل مسالمت‌آمیز اختلافات موجود خواهد شد. از طرف دیگر حزب کارگری دست‌چپی ترکیه در اعلامیه هائی که انتشار داده تاکید کرده است که نخواهد گذاشت امریکا از پایگاه های اتحادیه آتلانتیك شمالی برای مداخله در اردن استفاده کند.

پرواز هواپیما های امریکا

هیدلبرگ - سخنگوی‌ستاد ارتش امریکا در اروپا اعلام داشت که هیجده هواپیمای نیروی هوائی ایالات متحده امروز پایگاه های این‌کشور را در آلمان فدرال بسوی ترکیه ترك گفتند.

درمحافل امریکائی، آلمان غربی گفته میشود که‌ایالات متحده تصمیماتی برای تخلیه اتباع امریکا از خاك اردن به عمل آورده است.

تلویزیون بلر
جام جهان نما

لامی، محبوبترین خودنویس وخودکار جهان

اعلامیه سردخانه جهان - کرج

چون ممکن است بعلت پربودن ظرفیت سردخانه باغداران‌محترم که میوه‌جات خودرا بمنظور نگهداری بمحل سردخانه جهان در کرج ارسال میدارند بلاتکلیف بمانند لذا بدینوسیله تقاضا میشود قبل از حمل میوه‌جات خود از لحاظ بودن‌جا از سردخانه جهان باتلفن‌های ۲۷۱۲ - ۰۵و۲۷۱۱ـ۰۵ کسب اطلاع‌فرمایند.
شرکت سهامی سردخانه جهان
آ_۴۱۱۷۲ ۱_۴

نیوکارواش

اتوسرویس تمام اتوماتیك سریع

روشوئی باشامپو وپولیش مخصوص بوسیله دستگاههای اتوماتیك‌در۸ دقیقه باکارت آبونمان فقط ۵۰ ریال‌سرویس کامل درمدت نیم ساعت ۱۴۰ ریال

ساعت کار از۵ر۷ صبح الی۷ بعدازظهر‌روزهای جمعه وتعطیل از۸ تا یك بعداز ظهر آدرس:

خیابان شاه عباس‌بین‌تخت‌طاووس وجاده نظامی عباس‌آباد تلفن ۶۲۰۳۸۵

پژو

۱۹۷۱

انواع مدلهای آن رسید

شرکت سهامی شبدیز

۳۴۸ خیابان سعدی تهران

تلفن۳۳۶۸۰۵ـ۳۳۶۲۷۱ـ۳۰۲۵۲۹

فروشگاه شرکت سهامی جهان چیت

واقع درحاجی‌آبادکرج (جهان شهر) انواع‌پارچه های نخی‌وفاستونی پولیستر وپرده بعرض ۱۶۰ سانتیمتر را بمصرف‌فروش میرساند.

ساعت سلطنتی
FORTIS
فورتیس
اولین سازنده ساعت اتوماتیك درجهان
نمایشگاه وتعمیرگاه مرکزی. اول خیابان نادری
گالری گلشن - تلفن ۳۳۴۴۶۸

از امشب سئانسهای درایوین‌سینما ونك

۱۵ر۶ـ ۳۰ر۸ـ۳۰ر۱۰ بعداز ظهر میباشد.

تشکر و قدردانی

بدینوسیله از سرکار علیه بانو کیانی مدیره دبستان فرخ‌منش و همچنین بانوان و دوشیزگان: رمضانی. کاویانی. توفیقی. پرویزی. احمدی و ابوترابیان و آقایان: آجری. اربابی وایمان زاده آموزگاران فعال وباتجربه این دبستان که در مورد تعلیم و تربیت پنج فرزند اینجانب و سایر همکلاسانشان کوشابوده‌اند تشکر و قدردانی کرده و موفقیت ایشان را آرزو مینمایم.
امان داود
آ_۱۸۹۶۳

قلم شما هرچه باشد با جوهر
سوپر کوئینك پارکر
روانتر و زیباتر خواهد نوشت

جوهر کوئینك محتوی ماده سالواکس سرقلم شما را خودبخود تمیز میکند
برای اطمینان بیشتر جوهر سوپرکوئینك با سرپوش پلمپ شده عرضه می‌شود

رقص خوب در دیسکو تك خوب بلوآپ
بلوـآپ میدان ۲۵ شهریور تلفن۷۶۴۲۶۳

ازامشب فقط در

سینماریولی

فیلمی‌که پیران را جوان، و جوانان را جوانتر میکند!

رویاهای جوانی
رنگی

باری ایوانز - جودی گیسون
انجلااسکولر - شیلاوایت - وانساهوارد
کارگردان: کلیوداتر محصول یونایتدآرتیست

از فردا صبح فقط در

سینما ب.ب

یکی از شورانگیزترین داستان عشقی عالم

ایوموتان. کندیس برگن. آنی ژیراردو
درفیلمی‌از: کلودللوش

زندگی برای زندگی
رنگی. پخش از یونایتدآرتیست Live For Life

... اون طفلکی ها دارن چوب کارای باباشون رو میخورن. خدابیامرز تاروزی که‌مرد همه فکرو ذکرش دنبال‌مشروطه ومشروطه‌چیها بودهرچی داشت ونداشت تواین‌راه گذاشت...

بام‌ها و زیر بام‌ها

داستانی ازشجاعت‌ها و روایتی از آزادمردان انقلاب مشروطیت

نمایشی‌ازگروه تئاترشهر«اداره برنامه‌های تئاتر»

نوشته: گوهرمراد
کارگردان: جعفر والی

باهمکاری: مهین شهابی - لاله تقیان - آزیتالاچینی - اسمعیل داورفر - اسمعیل محرابی - اکبر زنجانپور - محمد مطیع - ایرج امامی. فرهاد صوفی - پورنك شهابی

تالار۲۵ شهریور
خیابان جنوبی پارك شهر تلفن رزرو ۲۵۴۴۴

از فرداصبح در سینماهای

الوند - ری - کیهان

قصه‌ای‌شیرین و دلپذیر از کتاب هزارویکشب فیلمی پرخرج و عظیم که علاقمندان فراوانی پیدا خواهدکرد

Arabian Nights
جون‌هال
ماریامونتز
سابو
درفیلم
رنگی

شبی از هزارویکشب

Agfa Agfa
سن سور:
عکسبرداری بدون لرزش دوربین
سن سور: پدیدهٔ جدید درعکاسی
سن سور SENSOR

آگفاگورت دوربینهای سن سور رابرای
عکاسی دقیق سریع وساده تقدیم میدارد.
بهترین عکسها رابکمك این پدیدهٔ جدید بگیرید

امروز سال تحصیلی جدید آغاز شد

خبرهای روز

تلگرام تبریک شاهنشاه به ملک فیصل

این تلگرام امروز بمناسبت جشن ملی عربستان سعودی از طرف شاهنشاه به ریاض مخابره گردید.

اعلیحضرت برادرم ملک فیصل بن‌عبدالعزیز پادشاه عربستان سعودی – ریاض

بمناسبت سالروز فرخنده جشن ملی کشور برادر (عربستان سعودی) برای من موجب کمال خوشوقتی است که صمیمانه‌ترین شادباشهای خود را به‌آن اعلیحضرت ابراز دارم، تندرستی و شادکامی شخص آن اعلیحضرت و سعادت و رفاه روزافزون ملت نجیب عربستان سعودی را از صمیم قلب آرزومندم.

محمد رضا پهلوی

خانم دیبا کلبه کودک را گشودند

سرکار علیه خانم فریده دیبا عصر دیروز موسسه فرهنگی «کلبه کودک» را در نیاوران گشودند و از قسمتهای مختلف آن دیدن کردند. موسسه فرهنگی کلبه کودک که یک کودکستان و یک دبستان است در زمینی به مساحت پنج هزارمتر مربع ایجاد شده و شامل کلاس های درس – استخر – کتاب خانه – ناهارخوری و استراحت گاه است.

وزیر کشور سمینار فرمانداران و شهرداران استان مرکز را گشود

امروز آقای حسن زاهدی وزیر کشور سمینار فرمانداران و شهرداران استان مرکزی را گشود در این مراسم استاندار استان مرکزی و فرمانداران و شهرداران این استان شرکت داشتند سمینار فرمانداران و شهرداران استان مرکز بمنظور بررسی نحوه اجرای برنامه های عمرانی در استان که در راس آنها ساختمان راههای فرعی مدارس و تامین آب قرارداد تشکیل گردیده است.

درحضور شهبانو

قبل از ظهر امروز علیاحضرت شهبانو فرح اعضای هیئت‌مدیره جمعیت خیریه فرح پهلوی را در کاخ سعد آباد بحضور پذیرفتند.

اعطای جوائز جشنواره فیلمهای فارسی

والاحضرت شاهپور علامرضا پهلوی عصر دیروز جوائز برندگان هفتمین جشنواره بین‌المللی فیلمهای آموزشی را که عبارت از مجسمه های دلفان مطلا، نقره، برنز و گواهینامه امتیاز و تقدیرنامه وزارت آموزش و پرورش بود بنمایندگان کشور های شرکت کننده‌دراین‌جشنواره دادند.

تجلیل از فرزند گروهبان شهید

ساعت ۸ صبح امروز به مناسبت سالروز شهادت گروهبان سه ژاندارم احمد غفاری در مراسم صبحگاهی دبستان بابائیان از فرزند وی بنام مسعود غفاری ازطرف‌امور اجتماعی دربار شاهنشاهی تجلیل بعمل آمد و هدیه دربار شاهنشاهی وسیله تیمسارسرتیپ محمد علی – آیرم لوبوی اهداء شد.

جشن روز دهقان

مراسم جشن روز دهقان امروز در سراسر کشور برگزار گردید.

ادارات کشاورزی‌درسراسر کشور چراغانی شده بودودر برخی نقاط، مقامات‌ومسئولان وزارت کشاورزی ضمن‌بیاناتی اثرات انقلاب ششم بهمن و آزادی دهقانان و نتایج آنرا برای روستائیان بیان‌داشتند.

رئیس آموزش وپرورش قم

آقای مهدی صدیقی‌معاون دفتر امور پارلمانی وزارت آموزش و پرورش بسمت رئیس اداره‌آموزش وپرورش قم منصوب شد.

● نخست‌وزیر از رنگ زرشکی روپوش دختران ایراد گرفت

* زنجیر زرینی که امسال برای زنگ کهنسال دبیرستان دارالفنون خریداری شده بودهنگامی که نخست وزیرمیخواست آنرا به صدا دراورد پاره شد

* نخست‌وزیر گفت: مسئله طبقه بندی مشاغل‌درمورد معلمان حل شدوحقوق‌شما درسطح دلخواه تثبیت میشود

● آغاز سال تحصیلی‌امروز قیافه تهران را عوض کرده بود

ساعت هشت‌و ربع امروز باپیام شاهنشاه آریامهر سال تحصیلی ۵۰–۱۳۴۹ آغاز شد. (متن پیام شاهنشاه جداگانه چاپ شده‌است) آقای نخست وزیر نیز در ساعت هشت‌و نیم زنگ‌دبیرستان‌دارالفنون رابصدا دراورد و باین ترتیب کار تحصیلی دانش آموزان مدارس سراسر کشور از همین لحظه در تمام نقاط کشور آغاز گردید.

در مراسم آغاز سال تحصیلی جدید در دبیرستان دارالفنون پس از نطق رئیس دبیرستان خانم‌وزیر آموزش و پرورش‌نیزخطاب‌بدانش آموزان اظهار امیدواری کرد که در سال تحصیلی نو سطح تدریس و تحصیل هردو بیشتر از سال‌های دیگر باشد و موفقیت و قبولی‌دانش آموزان باز هم درصد بیشتری را اشغال کند.

نخست‌وزیر که قبلا قرار نبود صحبت کند، وقتی برای زدن زنگ کهنسال – دارالفنون زنجیر زرین آن را بدست گرفت و کشید، زنجیر پاره شد، نخست وزیر هم بلافاصله پشت تریبون قرار گرفت و اشاره به زنجیر پاره شده‌نمود، و گفت:

دوستان جوانم، امروزماموریت داشتم‌با زدن این زنگ، آغازسال تحصیلی امسال را اعلام کنم. اما همانطور که می بینید زنگ را به زنجیر طلائی بستند و زنجیر هم پاره شد گویا زنجیر خارجی‌است، و این اشتباه عبرت‌آموزی بود و معلوم شد که حتی به زنجیر خارجی هم نمیتوان متکی بود در حالیکه اگر مثل سالهای قبل‌بند این زنگ، طناب ایرانی بود، زنگ بصدا درمیامد، و طناب هم پاره نمیشد این امر باید برای‌شمادرس عبرتی باشدکه بطناب ایرانی اطمینان کنید، اما بزنجیرخارجی متکی نگردید فرهنگ ما و گنجینه های علم وادب ماکه شما امروز یکدوره دیگر از تحصیل آنرا آغاز میکنید شبیه همین واقعه است چون ایرانی است و بدرد ایرانی میخورد و بایدآنرابیاموزید و به آن متکی باشید.

فرهنگ خارجی راه حل مشکلات ما نیست‌ماراه‌حل مشکلات‌خودمان را در فرهنگ خودمان پیداخواهیم کرد امیدوارم شما باچنین ایمان‌و اطمینانی درس بخوانید و برای فردای مملکت افراد شایسته وبا معلوماتی شوید.

دراین موقع زنجیر زنگ بایک طناب ایرانی تعویض شد و آقای نخست‌وزیر زنگ را به صدادرآورد و پس از ان ازصف‌دانش اموزان بازدید بعمل آوردو قبل از ترک دارالفنون با دبیران این‌دبیرستان قدیمی ملاقات کرد دراین جلسه از نیازمندی های معلمین صحبت به میان آمد، نخست‌وزیر گفت مسئله طبقه بندی مشاغل وقانون استخدام در مورد معلمین حل‌شد. حقوق شما در سطح دلخواه‌تثبیت میشود امسال باید در موردمسکن اقدامات جدیدی بعمل اید و توسعه پیداکند و موضوع کارتمام وقت و بیمه بیماریهای شما نیز باید در سال جاری‌مورد عمل قرار گیرد امیدواریم که هر سال بتوانیم برای این طبقه مورداحترام تسهیلات و رفاه بیشتری فراهم آوریم نخست وزیر پس ازبازدید از دبیرستان دارالفنون باتفاق بانو دکتر پارسای وزیر آموزش و پرورش‌ازساختمان نوبنیاددبیرستان شاهدخت واقع در خیابان‌شاه‌آباد بازدید بعمل اورد ساختمان کهنه این دبیرستان ظرف پنجاه روز اخیر کوبیده شدو بجای ان ساختمان جدیدی ساخته شده است. نخست وزیر از ساختمان جدید دیدن کردو نسبت‌به‌روپوش دانش آموزان که رنگ زرشکی داشت ایراد گرفت و گفت: چرا رنگهای زنده و شاد انتخاب نمی کنید قرار شد که این روپوش باتزئین رنگهای شاد دیگر تکمیل گردد این بازدید مقارن ساعت نه و نیم پایان یافت.

* آمار

امروز در سراسر کشور ٤ میلیون و ۵۳۶ هزار کودک و نوجوان دریکصدهزار کلاس، سال جاید تحصیلی را آغاز کردند.

عده دانش‌آموزان دبیرستان های ایران‌امسال برای‌اولین بار در تاریخ ایران از رقم یك میلیون نفر تجاوز کرد. به دانش آموزان دبستانی و دبیرستانی مملکت یکصدو پنجاه ویك هزار دبیر و آموزگار از جمله ۱۱ هزار سپاهی دانش درس می‌دهند.

عده دانش آموزان ایران امسال ٦ونیم درصد نسبت به سال گذشته افزایش یافته است.

وضع شهر

امروز صبح قیافه تهران بکلی تغییر کرده بود از اول وقت‌دانش آموزان‌مدارس‌بالباسهای رنگارنگ در صف اتوبوسها، منتظر تاکسی ودر معابر دیده میشدند داخل هر اتومبیل شخصی، تاکسی واتوبوس سروکله بچه‌ها بچشم‌میخورد، دم در مدارس بیش‌از سایر نقاط‌شهر شلوغ‌بود، اتومبیلها توقف‌میکردند بچه‌ها صورت پدر و مادر خودرا میبوسیدند و از اتومبیل پیاده میشدند.

صف‌اتوبوسها قدری دنباله پیدا کرده بود و هرچه به‌ساعت ۸ نزدیك‌تر میشدصف‌ها طول‌بیشتری پیدا میکرد.

در خیابانهای مرکزی شهرمثل پهلوی پائین، سپه تراکم وسائط نقلیه بیشتربچشم‌میخورد بخصوص درساعت هفت‌ونیم تا۸این تراکم شدیدتر بود.

شلوغ‌ترین نقطه تهران امروز حدود میدان بهارستان و میدان ولیعهد بود، در میدان بهارستان تراکم زیاد بود و در میدان‌ولیعهد راه‌بندی ناشی از مسدود بودن خیابان پهلوی.

امروز یك علت دیگر ازدحام تغییر ساعت کار کارکنان بانك‌ها بود که‌از ساعت۸ کارشان شروع میشد. روزهای قبل ساعت ۷ کارمندان‌بانکها سرکارشان‌حاضر بودند. دیر سرکار حاضر شدن امروز در ادارات دولتی وموسسات عادی بود چون اکثرا کارمندان امروز صبح اول وقت را به رتق و فتق امور بچه‌ها گذرانیدند.

کار افراد و ماموران پلیس‌بر عکس سایر موسسات امروز از ساعت ۷ شروع‌شد ماموران‌پلیس لباس زمستانی بتن کرده بودندور بعضی چهارراههای پر تراکم ۳تا ۴مامور پلیس هدایت اتومبیلها را بعهده داشتند.

ازدحام اول مهر در شهر تا ساعت هشت‌ونیم ودنباله و اثرات آن تاساعت ۹ محسوس‌بود. براثر افزایش قابل توجه تعداد اتومبیل وعابر درشهرامروز میزان‌تصادفات جزئی بالارفت و همین تصادفات خود باعث راه‌بندیهای پی‌درپی گردید.

والاحضرتها به‌مدرسه رفتند

* امسال آخرین‌سال‌تحصیلی دبستانی‌والاحضرت‌ولیعهد است

* والاحضرت فرحنازدرانشاء خودنوشته‌بودند«تابستان آبله مرغان گرفته بودم»

● یکی از همکلاسی های والاحضرت ولیعهدماجرای ربوده شدن‌هواپیماوشش ساعت اقامت خودرا در قاهره شرح داد

سیما دبیرآشتیانی

سکوت و آرامش محوطه کاخ نیاوران امروز باصدای اولین زنگ مدرسه رضا پهلوی درهم‌شکست و دانش آموزان کم سن و سال این مدرسه بسر کلاس رفتند. این آخرین سال تحصیلی‌دبستانی والاحضرت ولیعهد است زیرا طبق برنامه آموزشی‌جدیدتحصیل‌دوره دبستان در کلاس پنجم پایان می گیرد و تحصیلات دوره‌راهنمائی آغاز میشود.

* درانتظار

زنگ‌مدرسه ساعت هشت‌و نیم زده شدولی علیاحضرت شهبانوبه اتفاق والاحضرت همایون ولایتعهد ووالاحضرت شاهدخت فرحنازهشت و بیست دقیقه به محوطه دبستان ولیعهد تشریف فرماشدند.

شهبانو بلوز مشکی و دامن ساده‌ای از پارچه قلمکار اصفهان بتن داشتند و وقتی از ماشین پیاده شدند فرمودند: بچه ها خیلی دلشان میخواست تندتر بمدرسه برسند.

والاحضرت ولیعهد و والاحضرت فرحناز کیف های مدرسه‌ای سیاه رنگ بزرگی بدست داشتند وبه محض انکه دوستان و همکلاس‌هایشان را دیدند دوان دوان به طرف آنهارفتندوبایك‌یك‌شاگردان دست دادندو شروع به صحبت کردند.

سرکار علیه خانم فریده دیباز ساعت هشت‌و ربع درمدرسه‌حضور داشتند و مدیر و مربیان ازساعت هشت در انتظار شاگردانشان بودند.

* تشکیل صف

صحبت‌بچه‌ها بیشتردرخصوص‌نحوه گذراندن تعطیلات تابستان بودولی والاحضرت ولیعهد به همه پیشنهاد میکردند که امروز علاوه بر «داژبال» فوتبال‌هم بازی کنند.

صدای زنگ بچه ها را ازتوپ بازی و بالا رفتن از میله های بارفیکس به تشکیل صف کشاند، دو صف در کنار هم نمودار دو کلاس سوم و پنجم دبستان والاحضرت ولیعهد بود. والاحضرت ولیعهد نفر ششم صف کلاس پنجم و والاحضرت فرحناز نفرپنجم صف کلاس سوم بودند.

خانم هماضرابی مدیر مدرسه ولیعهد ازاین که بچه هادوباره بمدرسه آمده‌اند اظهار خوشحالی کردو گفت امیدوارم مثل سال پیش کار کنید و قبول شوید وبه کلاس بالابروید.

* دعای جدید

امسال شاگردان این مدرسه قبل از شروع درس دعای جدیدی خواندند، دعایی کوتاه در چند جمله ولی گویا.

بچه‌ها دراین دعا از ته دل‌پاك و کوچکشان ازخداوندمیخواستند کودکان کشور را که امروز به دبستان میروند کمك کند که‌در صلح‌و سلامت علم و هنر بیاموزند تابرای وطن خود مردان و زنان مفیدی شوند.

علیاحضرت شهبانوپس ازسر – کشی به کلاسها در طول این مدت مراسم آغاز اولین روزسال تحصیلی دبستان رضا پهلوی را مشاهده میکردند.

بچه‌ها پس از اجرای دعاقرآنی راکه در دست خانم هماضرابی بود بوسیدند و از زیر قرآن عبور کردند.

ساختمان مدرسه ولیعهدخیلی ساده و معمولی است کلاس والاحضرتها در طبقه دوم بناقرار دارد. درو دیوار پر از نقاشی‌های دانش آموزان است و در این‌میان چندعکس قشنك از کودکان سراسر جهان دیده میشود.

بر روی در کرم رنك یکی از اطاقها تابلو«پنجم الف» مشخص کننده کلاس ولیعهد است. این کلاس بایك کتابخانه دیواری کوچك، جاکتابی و یك تصویر بسیار زیبا از تخت جمشید تزیین شده بود. یك میکروسکپ ویکی دو وسیله آزمایشگاهی دیگر بر روی یکی از طبقات کتابخانه‌دیده میشد.

امروز والاحضرت ولیعهد مثل سایر دانش آموزان این مدرسه روپوش سورمه‌ای خودرادرراهرو از جالباسی برداشتند و پوشیدندو بر روی نیمکت میز سوم‌نشستند.

خانم اعلمی مثل سال قبل‌معلم ادبیات این کلاس است ولی امسال معلم ریاضی تازه‌ای برای تدریس ریاضیات این‌دانش‌آموزان انتخاب شده‌است.

خانم هما ضرابی‌در کلاس برای بچه ها تشریح کرد که امسال امتحان نهایی در پیش‌دارندو باید بهتر درس بخوانند.

● هواپیما دزدی

بچه‌هایك‌یك بپا خواستند و گذراندن تعطیلات" تابستان خود راشرح دادند. یکی گفت: جائی نرفتم اغلب در خانه بودم ومشق‌هایم را می نوشتم.

ایزابل تعریف کرد که‌تعطیلاتش را کنار دریا گذرانده است و والاحضرت ولیعهد پس از تعریف از کوه پیمائی در سوئیس گفتند: یك هفته هم‌در نوشهر آب تنی کردم!

تیمور شیرینلو دیروز برای همه از هواپیما دزدی‌تعریف‌میکرد و گفت در هواپیمائی بوده که به قاهره برده شده است. تیمور گفت: سوار هواپیما شدم که به‌پاریس بروم من و رضا نوری با هم بودیم ولی هواپیما را به قاهره بردند. شش ساعت در قاهره بودیم وبعد هواپیمای ما را نصف کردند!

* کلاس والاحضرت فرحناز

کلاس درس‌والاحضرت فرحناز امروز با خواندن انشاء بچه‌ها در مورد تعطیلات تابستان آغاز شد این کلاس باعروسك های چوبی رنگارنك و نقاشی های دانش – اموزان خیلی قشنگتر از کلاس ولیعهد است.

بعد از یکی دو نفر ازشاگردان والاحضرت فرحناز یك کتابچه جلدپلاستیکی قرمزرنك را بدست گرفتند و کنار معلم کلاس ایستادند و بعد از یك نگاه‌به خبرنگار هاو عکاس ها انشاء خود را خواندند. یك انشاء جالب با جملاتی صحیح بود. والاحضرت فرحناز نوشته بودند .. بعدازجشن مدرسه به‌سن موریتس رفتیم‌روزی من مریض شدم و آبله مرغان گرفتم من در خانه میماندم و خمیر رنگی بر میداشتم ولوله‌لوله میکردم وقتی خوب شدم به‌گردش رفتم.

والاحضرت فرحناز با چندجمله جریان پایان سفر خود را شرح داده بودند و نوشته بودند. یك روز به تهران آمدیم‌لباس‌تابستانی برداشتیم و به نوشهر رفتیم. با پاپاو مامان و رضا و مهناز و دوستان پاپاو مامان و خودم بوسط دریا می رفتیم.

رضاو من یك پائی اسکی‌روی آب‌میکردیم و بعد از نوشهر برگشتیم و دوباره به سعد آباد آمدیم من آنجا باخانم اعلمی کار میکردم و مرجان را هم دعوت می کردم.

انشاء والاحضرت فرحناز پایان گرفت و شاهزاده خانم درس‌خوان دربار ایران که در کلاس شاگرد اول است کتابچه قرمز رنك خودرا بست و سر جایش نشست.

بچه هایك‌یك انشاء خواندند مشق‌هایشان راکه در طول‌تعطیلات نوشته بودند به خانم معلم تحویل دادند و بعد بازی کردند.

باین ترتیب از امروز دوباره مدرسه کوچك و ساده‌ولیعهدایران غرق فریاد های شادی آفرین بچه‌هاشد.

روبوسی امروز در مدارس‌دخترانه رواج داشت دانش آموزانیکه دوست هم بودند و باهم بکلاس بالاتر آمده‌اند با دیدن یکدیگر دست به‌گردن میشدند و روبوسی میکردند. وضع دامن‌ها هم نشان میداد که مد ماکسی بطور محسوسی در بلند شدن دامن‌های روپوش‌ها تاثیر داشته است.

وزیر کشور اعلام کرد

شاهنشاه کنگره انجمنهای شهرستان واستان را افتتاح میفرمایند

ساعت نه بامداد امروز نمایندگان مجلس شورایملی در یك جلسه خصوصی که در تالار بودجه‌مجلس شورایملی تشکیل‌گردید گزارش آقای حسن زاهدی وزیر کشوردر مورد نحوه انتخابات انجمن های شهرستان و استان را استماع کردند.

وزیر کشور در این گزارش گفت: در گذشته تامدتها پس‌از برگزاری انتخابات اوقات وزارت کشور برای رسیدگی به شکایات واصله میگذشت ولی خوشبختانه اکنون با همکاری احزاب‌انتخابات بصورتی انجام پذیرفته که‌شکایتی در این باره نداریم و ما اکنون به جای بررسی شکایات نمایندگان انجمنهای شهرستان و استان را جهت آشنائی بیشتر به وظائفشان به تهران دعوت کرده‌ایم.

وزیر کشور اعلام کرد که – کنگره نمایندگان انجمن های شهرستان و استان روز چهارم‌مهر در پیشگاه شاهنشاه، شهبانو در سالن محمد رضا شاه گشایش میابد.

عده‌زیادی از رهبران عرب برای بررسی بحران اردن در قاهره اجتماع کرده‌اند. دیشب و امروز رهبران مزبور در کاخ «قبه» که محل کار ناصر است مذاکرات خودرا در این‌زمینه دنبال کردند. در عکس از چپ براست «شارل حلو» ناصر، شیخ صباح امیر کویت، جعفر نومیری رهبر سودان وسرهنگ‌قذافی رئیس جمهوری لیبی هنگام ترك کاخ قبه پس از مذاکرات دیشب دیده میشوند. پس از این مذاکرات ژنرال «نومیری» در راس یك‌هیات به اردن رفت تا طرفین جنك را به اعلام آتش بس دعوت کند.

عکس رادیوئی اطلاعات

وزیر اطلاعات در خوزستان گفت:

سپردن کار مردم به مردم‌ازمضامین دموکراسی درکشورماست

آقای جوادمنصور وزیراطلاعات در فرودگاه اهواز در حالیکه با آقای مسعود فروغی قائمقام صحبت میکند دیده میشود.

آقای جواد منصور وزیر اطلاعات که باتفاق چندتن از مقامات‌این وزارتخانه سرگرم بازدید از فعالیتهای آبادانی خوزستان‌است، عصر دیروز در جلسه کمیته‌حزب ایران‌نوین استان خوزستان در اهواز شرکت کرد.

وزیر اطلاعات در این اجتماع که‌آقای سالوراستاندار خوزستان –نماینده مردم اهواز در مجلس شورایملی –مسئولان حزب‌ایران نوین واعضای انجمن شهراهوازدر آن شرکت داشتند، طی‌سخنانی فعالیت اعضای این حزب را در انتخابات اخیرانجمنهای شهرستان واستان ستود و ضمن ابراز خوشوقتی از اینکه توانسته است باهم‌مسلکان خود در استان خوزستان از نزدیك آشنا شود به اجرای قانون تشکیل انجمنهای استان و شهرستان اشاره کرد و آنگاه‌اهمیت‌وارزش عمیق‌انتخابات اخیر انجمنهای مذکور وتشکیل آنها را یادآور شد.

وزیر اطلاعات گفت‌ انجام‌این امر که در واقع تحقق یکی از مضامین دموکراسی در کشور ما بود امکانات تازه‌ای فراهم آورد تابیش از پیش به لزوم اجرای اصل سپردن کار مردم به‌مردم توجه کنیم.

احزاب‌اکثریت واقلیت دراین انتخابات‌شرکت‌جستندوهریك‌بسهم خود از آن نتیجه گرفتند پیروزی درخشان حزب‌مادر انتخابات‌نمودار فعالیتهای پرارزش هم‌مسلکان ما در این امر خطیر بود.

وزیر اطلاعات‌سپس به‌پیشرفتهای مملکت اشاره کرد و گفت: ما هم‌اکنون از نعمت ثبات –امنیت‌و حیثیت کم‌نظیری در سطح بین‌المللی برخورداریم در پایان این مراسم قسمتهای مختلف ساختمان جدید اداره کل اطلاعات استان خوزستان مورد بازدید قرارگرفت.

محدودیت وتشریفات زائد گذرنامه‌حج حذف‌میشود

بقیه از صفحه اول

تشریفات زائد گذرنامه و محدودیت سفر زائران خانه خدا بفرمان شاهنشاه آریامهر حذف خواهد شد و حجاج میتوانند بطور عادی گذرنامه خود را از شهربانی های محل دریافت کنند و درموقع خود بدون هیچگونه تشریفات زائد برای زیارت خانه خدا عزیمت نمایند.

این‌مطلب راآقای هویدانخست‌وزیر دیروزدراولین جلسه کمیسیون حج که‌در کاخ نخست‌وزیری‌تشکیل شد اعلام داشت.

در این جلسه آقایان زاهدی وزیر کشور – هدایتی وزیر‌مشاور ومعاونان‌وزارت‌خانه‌های امورخارجه کشور – دارائی – دادگستری – بهداری و همچنین نماینده جمعیت شیر و خورشید سرخ ایران و رئیس اداره کل هواپیمائی کشوری و اعضای کمیسیون حج حضور داشتند.

در آغاز جلسه آقای نخست‌وزیر اظهار داشت: برای تامین رفاه زائران خانه خدا و بزرگداشت هرچه بیشتر شعائر اسلامی به امر شاهنشاه آریامهر کلیه تشریفات زائد مربوط به صدور گذرنامه‌حج حذف خواهد شد.

برای صدور گذرنامه دیگر احتیاج به مراجعه و ثبت‌نام در فرمانداریها نخواهد بود. حجاج میتوانند بطور عادی گذرنامه خودرا از شهربانی‌های محل دریافت کنند و در موقع خود بدون هیچگونه تشریفات زائد برای زیارت خانه خدا عزیمت نمایند.

امریه شاهنشاه در این مورد مخصوصا متوجه رفع تشریفات‌زائد و محدودیت‌هائیست که در گذشته برای صدور گذرنامه حج وجود داشت.

* دستورات نخست‌وزیر

خبرنگار ما کسب اطلاع کرده است که در اجرای امریه شاهنشاه آریامهر دیروز آقای نخست‌وزیر به وزارت کشور و شهربانی کل کشور و شرکت هواپیمائی ملی ایران دستور داد ترتیب لازم برای تسریع درصدور گذرنامه‌متقاضیان حج داده شود و شرکت هواپیمائی ملی ایران از هم‌اکنون برنامه لازم را برای نقل و انتقال حجاج تنظیم کند و پیش‌بینی های لازم را بعمل آورد که حجاج ایرانی بتوانند در نهایت سهولت‌ومستقیما با هواپیما های شرکت هواپیمائی ملی ایران به جده پرواز کنند.

اداره حج وزارت کشور پس از اتخاذ تصمیمات جدید در کمیسیون حج اعلام داشت که حمله داران‌را برعایت مقررات جدید توجه داده و از آنها خواسته است تا خود را برای همکاری با کمیسیون حج و تامین رفاه زائران آماده سازند.

امسال بررسی صلاحیت کاروان های‌حج بوسیله‌شهربانی کل کشور انجام میشود ودرصورت نرسیدن شکایتی از کاروان پروانه مربوطه تجدید خواهد شد.

کمیسیون حج امسال در کار تعیین نرخ و هزینه های مربوط به حج و تعیین درجه کاروانهامداخله خواهند کردو مقررات کاملی‌وضع و آگهی خواهد کرد.

پیام شاهنشاه بمناسبت آغاز سال تحصیلی

آغاز سال تحصیلی را به عموم معلمان ودانش آموزان کشوروبه همه کسانیکه در رشته آموزش و پرورش‌انجام وظیفه می کنند شادباش می‌گوئیم‌و توفیق عموم آنان را خواستاریم.

یقین‌داریم هم معلمان وهم دانش‌آموزان بخوبی بدین حقیقت توجه دارند که‌وظیفه ساختن جامعه مترقی‌وسعادتمند آینده ایران دردرجه اول برعهده آنهاهست واین‌نیروی فعاله جوانان مملکت است که میباید بابرخورداری ازدانش‌و فرهنك وبا آشنائی‌باپیشرفت های علمی و فنی دنیای امروز وبااستفاده ا زامکانات وسیعی که در اختیار آنها قراردارد کار بنیانگزاری جامعه‌پیشرفته ایران‌فردا را بسامان‌برساند.

لازمه انجام چنین رسالتی این‌است که نسل جوان‌ما دانش‌اندوزی را با قدرت و اصالت‌اخلاقی‌توام کندومتوجه این واقعیت باشد که بهمان اندازه که باید در راه کسب دانش بکوشد میباید خود را با اصول و مبانی‌عالی اجتماعی معنوی وبانیروی ایمان و اعتماد بنفس وشهامت و وطن پرستی و نوعدوستی مجهز سازد. زیرا یك جامعه‌فقط وقتی‌می تواند واقعا مترقی‌و سعادتمند باشد که در آن پیشرفت های مادی با ارزش های معنوی واخلاقی در – آمیخته باشد.

همچنانکه در سومین کنفرانس ارزیابی انقلاب آموزشی تذکر دادیم‌لازم‌است بخصوص دستگاه آموزشی کشور به تربیت جسمی وروحی کودکان توجه اساسی مبذول دارد زیرا در این دوره اززندگی‌تربیت‌مقدم بر تعلیم است. در دوره راهنمائی نیز میباید بااستفاده از کلیه وسائل آموزشی و سمعی و بصری وبااتخاذروش های جدید و متنوعی که برای تعلیمات متوسطه‌پیش‌بینی‌شده است کاری کرد که جوانان عمیقا مفهوم آنچه راکه فرا می‌گیرند جذب ودرك کنند. وچنانکه قبلا نیز متذکر شدیم‌بجای آنکه مغزخویش راازمحفوظات انباشته‌سازند بصورت افرادی کاردان و مبتکر و ورزیده پا به میدان مسابقه زندگی گذارند.

ما تاکید کرده‌ایم که در این‌راه میباید برنامه های وسیعی از طرف دستگاه آموزشی کشور برای تطبیق امر آموزش کشور ما با پیشرفته‌ترین جوامع جهان طرح وبه معرض‌اجرا گذاشته شود. که از جمله آنهانظام نوین آموزشی و برقراری دوره راهنمائی‌وتوسعه‌تعلیمات فنی‌و حرفه‌ای ومنطقه‌ای‌کردن آموزش است بدیهی است در این‌مورد پدران ومادران بطور کلی‌عموم افراد کشور میباید با معلمان و مدیران ومسئولان آموزشی کشور به خصوص مربیان کودکستانها و آموزگاران که وظیفه‌خطیر تربیت اولیه نونهالان کشوررا بعهده دارند کمال همکاری‌را داشته باشند. زیرا فقط در پرتو چنین همکاری‌صمیمانه‌ای است که می‌توان امرآموزش راازصورت یك‌کار مجزای اداری بدر آورد و مقام‌حقیقی آنرا بعنوان یکی ازارکان حیات ملی و اجتماعی بدان بخشید در عین حال وظیفه دستگاه آموزشی کشوراست که در مقابل انتظاراتی که‌از معلمان دارد‌موجبات آشنائی هرچه بیشتر آنانرابا‌پیشرفتها وروشهای تازه فراهم سازد و رفاه وآسودگی خاطر آنانرا تامین کند واین‌دوموردی است که در قطعنامه کنفرانس رامسر مورد تذکر قرارگرفته ومسئولان امور موظف به تحقق آن شده‌اند.

توفیق همه معلمان و دانش آموزان رادر سال تحصیلی تازه‌ای که از امروز آغاز می‌شود از خداوند مسئلت داریم.

در مسجد سپهسالار

امروز مجالس ترحیم مرحوم احمداراد (معتمدالممالك) در مسجد سپهسالار با حضور مقامات ورجال دولتی‌و طبقات‌مختلف مردم‌برگزار شد و از خدمات‌آن مرحوم‌تجلیل شایسته‌ای بعمل آمد.

وکیل مدافع متهمان پرونده قتل بهمن حکمی:

بازپرس نظرات خودرا در پرونده منعکس کرده است

در جلسه امروز دادگاه جنائی اصفهان که ساعت ۹ و ده دقیقه بامداد امروز تشکیل شد آقای ارسلان خلعتبری وکیل مدافع متهمان قتل بهمن حکمی مدافعات خود را ادامه داد و گفت: زن کارگری در موقع شهادت گفته است خانم نفیسه لهجه اصفهانی داشته، در صورتی که اصلانفیسه تهرانی بوده و لهجه مانند ریمل چشم نیست که امروز بکشند و فردا پاك کنند.

آقای خلعتبری سپس در مورد مواد دیگر شهادت صحبت کردو اظهار داشت: بازپرس مطابق ماده ٤٤ عمل نکرده است و نظریات خود را در پرونده منعکس نموده امروز عصر دیوان بلخ‌نیست‌امروز عصر قضاست، نبایستی‌این‌پرونده به دادگاه آمده باشد. حالا که آمده، آقای دادستان بایستی تحمل گوش دادن این دفاع را داشته باشد ۱٤ ساعت از کیوان میراشرافی تحقیق شده است.

« وقتی سخنان آقای خلعتبری به اینجا رسید، آقای میرهادی (یکی از متهمان) از جای خودبلند شدو گفت نگذاشتند ناهاربخوریم، آقای خلعتبری خطاب به‌میرهادی گفت:« بنشینید » من وکیل شما نیستم و اضافه کرد: خوشبختانه در کشوری زندگی میکنیم که‌از نعمت آزادی برخوردار هستیم‌زیرا وکلای مدافع میتوانند همانطور که وکلای ممالك خارج صحبت‌می کنند حرف بزنند.

امروز درپیشگاه شاهنشاه آریامهر وعلیاحضرت شهبانو

جشن آغاز سال تحصیلی دانشگاه تهران انجام میشود

* دانشجویان دانشگاهها و مدارس عالی از امروز سر کلاس رفتند

* دانشگاه پهلوی به‌شش‌نفر از شخصیت‌های علمی دکترای افتخاری میدهد

بعد ازظهر امروز در پیشگاه شاهنشاه آریامهر و علیاحضرت شهبانوجشن آغاز سال تحصیلی دانشگاه تهران طی مراسم خاصی برگزار میشود وازصبح فردا کلاس های دانشکده ها و موسسات آموزشی‌دانشگاه شروع‌بکارمینماید ولی‌دانشگاهها و مدارس عالی‌دیگر کشور ازصبح امروزسال تحصیلی جدید ۵۰–٤۹ را آغاز کردند.

دانشگاهها ومدارس عالی‌کشور امسال باده هزار دانشجو بیشتر از سال قبل آغاز بکار می کنند زیرا امسال ۱۵ هزار دانشجو وارد دانشگاهها و موسسات آموزش‌عالی کشورشدند در حالیکه فقط در حدود پنج‌تاشش هزار نفر فارغ – التحصیل داشتند.

دردانشگاه پهلوی

بعد از ظهر روزپنجشنبه‌دانشگاه پهلوی نیز درشیراز جشن آغاز سال تحصیلی‌خواهد داشت ودر این مراسم به چند شخصیت‌دکترای افتخاری‌خواهدداد.

آقایان علم وزیر دربارشاهنشاهی، دکتراقبال مدیر عامل و رئیس هیئت مدیره شرکت ملی نفت، اصفیا نایب نخست‌وزیر، محمدنمازی مسعود فرزاد، و پرفسور «هارن‌دل» رئیس دانشگاه پنسیلوانیا کسانی هستند که بعد ازظهر پنجشنبه دکترای‌افتخار دانشگاه پهلوی را خواهند گرفت.

سپیده دم امروز درکرمانشاه

۲ قاچاقچی موادمخدر تیرباران شدند

یارحسین نورائی

مجید خطائی

* دادگاههای نظامی ۲ مردو یك زن قاچاقچی را نیزبه زندان محکوم کردند

سپیده دم امروز دو قاچاقچی مواد مخدر در کرمانشاه تیرباران شدند.

این دوتن مجید خطامی فرزند امیرویارحسین نورائی فرزند علی حسین نام داشتند.

دادگاههای نظامی کرمان و اهواز نیز دومرد ویك زن‌قاچاقچی مواد مخدر را به حبس محکوم ساختند.

محمد رحمان زائی فرزند گل محمد به حکم دادگاه نظامی‌شماره ۱۰ کرمان به حبس ابد با اعمال شاقه و غلام صفدری فرزند صفدر به ۱۵ سال حبس با اعمال شاقه محکوم شده‌اند.

دادگاه نظامی تجدید نظرشماره ۷ اهواز نیز بانو بتول بی‌غم را به جرم قاچاق به سه سال حبس‌مجرد محکوم ساخته است.

● تیرباران شدگان

مجید حطامی و یارحسین نورائی که بامداد امروز تیرباران شدند چندی پیش مبادرت به‌قاچاق‌هروئین ازهمدان به کرمانشاه کردند.

ماموران آگاهی شهربانی کرمانشاه ابتدا از حسین نورائی بازجوئی کردند وی گفت که با مجید خطاطی ازهمدان به‌کرمانشاه هروئین آورده‌اند، مقداری از آن را فروخته‌اند و بقیه را در تپه های اطراف کرمانشاه مخفی کرده‌اند. به‌این ترتیب در تپه‌هائی که‌حسین نشانی داد پنجاه بسته ۵ گرمی هروئین کشف شد واز منزل مجید نیز ۳۰ سانتی گرم هروئین بدست آمد.

این دو تن تحویل دادرسی ارتش شدند ودادگاه تجدید نظر شماره ٦ کرمانشاه آنها را به اعدام محکوم کرد و حکم اعدام بامداد امروز به مرحله اجرا درآمد.

پیش بینی هوا

هوای شهرستانهای ایران صاف در بعضی ساعات‌همراه بالکه‌های ابر و یاغبارآلود، هوای استان گیلان صاف گاهی قسمتی ابری، هوای تهران صاف در بعضی‌ساعات همراه با لکه‌های ابر و یا غبارآلود پیش‌بینی میشود. گرمترین نقطه در ۲٤ساعت گذشته اهواز با حداکثر٤۱ وحداقل ۲٤درجه، سردترین نقطه کرمان باحداکثر ۲۵و حداقل ۳درجه، حداکثر درجه حرارت تهران در این مدت ۲۸ و حداقل ۱٦ درجه بوده است.

آپارتمانها، آسمان تهران را خراش داده‌اند!

گزارش از: اسماعیل جمشیدی
عکس از: رضا نور بختیار

آپارتمان ها، آسمان تهران را خراش داده‌اند!

باآپارتمان های هیولامانند ، قیافه‌ی تهران پاك‌عوض شده است . ازیك طرف اجاره خانه ها بدون حساب و کتاب بالامیرود واز سوی دیگر ، تهران بیشتر گرفتار آپارتمان های مدرن میشود .بقولی، اگرچه این آپارتمان هااز دسته‌های اسکناس روی‌هم قرار گرفته ، ساخته‌شده است‌اما درعرض کمتر از یك‌سال ،برای صاحبش «سرك» هم‌دارد !

هفته‌ی گذشته -بمناسبت کنگره‌معماری -علیاحضرت شهبانو فرمودند :

-باید جلوی این هرج‌ومرج ساختمانی را گرفت .

.. که‌براستی ساختمان سازی گرفتار هرج‌و مرج شده است‌وباید جلوی‌آن را گرفت ، بخصوص باتوجه به این نکته که ما خود صاحب استیل درفن معماری هستیم واین درست نیست که بتقلید کورکورانه از غرب ، به هنر خودمان، پشت کنیم .

فضای خالی برای آدمیان !

در تعریف معماری آورده‌اند : «معماری عبارت است از توده موجود در هوا که این مواد به صورت یك‌یاچند حجم مجوف در آمده است و فضای خالی درون آن به‌آدمیان تعلق‌دارد.»

بجز درپاره‌یی ازموارد ،معماری هنری نیست که فقط بخاطر فعالیت های خاص انسانی و مسکن دادن به آنها باشد ، بلکه شکل ، نماو نقشه‌ی هر بنا نیز مورد توجه خاص قرار دارد .در تعریف‌معماری نیزآمده :

«اگر خانه‌ای‌برای جمعیت زیادی درنظر است، فضاهای داخلی وسیع جهت احتیاج‌و ارضای این هدفهالازم است. در ساختمان بناعلاوه‌بر فضا، جنس مواد نیز موضوع‌مهم‌و اساسی است و نقشه بنا ، میبابد متناسب بامواد‌متشکله آن باشد . مواد سازنده‌ی مهم درمعماری عبارتند از . سنك، آجر، کاشی ،شیشه، فولاد ،سیمان، تخته سه‌لائی، مواد پلاستیکی ، تیرآهن، گچ، آهك‌وغیره... هرکدام ازاین مواد باید بجا بموردو باندازه لازم استفاده‌شود» .

چشم و گوش بسته دنبال غرب !

امروزه در کشورماو مخصوصا درتهران مردم‌سخت علاقمندهستند که ساختمانهایشان به سبك ساختمانهای اروپائی و امریکائی ساخته شود که‌این‌علاقه‌مندی پایه واساسی ندارد مگر تمایل به‌غرب ونوعی چشم‌هم‌چشمی !.

بسیاری از مردم‌ما نمیدانند که این تقلید نتیجه‌اش فقط‌انباشتن کیسه های پول عده‌ای آرشیتکت است . وچنین میپندارند که چون اروپائیان در موارد بسیاری از ما پیشتر رفته‌اند،،بنابراین‌خانه‌سازی‌شان‌هم ازما جلوتر است ! درحالی که یك‌نگاه‌دقیق به‌تاریخ وبررسی آثار باستانی و کشفیات باستان شناسان نشان‌میدهدکه خانه‌سازی آنهم به بهترین شکل و سالم‌ترینش ریشه درایران دارد و از ایران بسایرنقاط‌جهان رفته‌است.

درحدود پنج هزار وپانصد سال پیش شوش‌یك‌شهرآبادان ووسیع بوده است‌وآثار بدست آمده‌نشان میدهد که‌در شوش «قانون» شهر سازی بااستیل وسبك مخصوص وبی‌مانند ، وجود داشته است .

هفت هزار سال‌هنرایرانی نشان میدهد که‌هنر معماری‌از ابتدامورد توجه و مورد استقبال بوده است .

البته باید بخاطر داشت که درآن زمان مرکز تمدن ایلام خوزستان بود و دراین منطقه رطوبت هوا موجب‌میشدکه ساختمان‌های‌محلی زودخراب شود در حالیکه مصری ها بخاطر اینکه سنك فراوانی در اختیار داشتند و نیز هوای منطقه‌شان خشك بود بناهایشان تاکنون باقیمانده است .

پناه در ساختمان های گل‌اندود !

انسان بخاطر محفوظ‌ماندن ودرامان نگه داشتن وسایل زندگیش بفکر خانه سازی افتاد وبادر کنار هم‌قراردادن چوب کلبه‌ای‌ساخت‌و سقفش راگل‌اندود کرد. این کلبه ها دایره‌شکل بود واگر چه دوام زیادی نداشت اما بهر صورت برای‌مدتی میتوانست صاحبش را درخود جاوپناه بدهد .

ایرانیان که بانی این‌کار ساختمانی بودند،بعد هابفکر افتادند که اتاق چهارگوش بناکنندو دیری نکشید که برای تکمیل این‌فکر تصمیم گرفتندسقف‌محکمتری‌بسازند تابرائر وزش‌باد و یا ریزش باران خراب نشود . درهمین زمان از خاك آجر ساختند و معماران آجر خام را بکار گرفتند .

حتی «گیرشمن» عقیده داردکه در شوش پنج‌هزار سال پیش،خانه های دوطبقه نیز ساخته میشده و خانه‌سازی بشکل محوطه‌ای وسیع که اطرافش اتاقهائی ساخته شده برای زندگی مرسوم بوده است .

در گوشه و کنار تهران از این صحنه ها فراوان است. سنك هادر واقع فشرده‌ی‌اسکناس هاهستندووقتی روی هم قرار می گیرند ، حقارت و عظمت انسان را تواما می‌نمایانند ..ساختمان پشت‌ساختمان‌برای سودبیشتر امابدون‌هیچ‌حساب‌وکتابی !ساختمان سازی در تهران ،دچار هرج‌و مرج شده است!

صاحبخانه را زیر خانه‌اش دفن میکردند !

ازآداب ورسوم آن زمان یکی هم این‌بودکه وقتی صاحبخانه‌می‌مرد اورا زیر خانه‌اش دفن‌می‌کردند .

چندی پیش پروفسور «گیرشمن» در قسمت‌شوش حفریاتی انجام‌داد، اودراین مطالعه باین نتیجه رسید که ساختمان‌های گردتا چهارهزار سال پیش‌در شوش وجود داشته است،درحال‌حاضر مطابق تحقیقات باستانشناسان، قدیمی‌ترین خانه مربوط پنج هزار سال پیش است‌و بعقیده آنان قطعی است که در پنج‌هزار سال پیش‌خانه‌سازی رواج داشته ومردم بوسیله آجر های خیلی کلفت وبهن- مثل آجرهای نظامی امروز- خانه های خود را برپا میکرده‌اند .

بناطر یك مشت‌پورسانتاژ بیشتر

آقای محسن مقدم - استادتاریخ هنر دانشکده هنر های زیبا-ویکی از بنیان گذاران مدرسه معماری‌در ایران می گوید :

-(معماران) آرشیتکت‌های امروز که به سرعت پولدار می شوند ، هدفشان اینست که هزینه‌بالابرودتاپورسانتاژ (درصد) بیشتری نصیبشان شود ، اینها اگر هنرمندند بیایندیك‌خانه کارگری‌ارزان بسازند . بسیاری از این آرشیتکت های جوان درجائی که یك تیرآهن می خواهدو تیرآهن کار می گذارند! و تازه خانه‌ای می سازند که‌در زمستان سرماو در تابستان گرما به آن کارگر است ! در پاریس که‌بودم آرشیتکت ها فقط دستمزد طبقه اول و آخر را می گرفتند و عقیده داشتند که طبقات دیگر تکراری است و از بابت آن نباید‌پولی‌گرفته شود.بسیاری از این جوانها که ازآپارتمان های غربی ها تقلید می کنند، نمی دانند که خود آنها این هنر را از ما آموخته‌اند !

طاق‌وگنبداختراع‌ایرانیان

طاق و گنبد اختراع ایرانیان است و ایران اولین کشوری بود که به ساختن چنین خانه هائی دست زد . در جنوب فرانسه کلیساهائی است به سبك «رومان» که طاق و گنبد دارد و معلوم است که آن‌را کاملا از معماری ایران اقتباس کرده‌اند . قدمت بنای طاق وگنبد در ایران به پیش از اسلام می - رسد .عرب چادر نشین که از هنر معماری چیزی نمی‌دانست، درایران باشیوه ساختمان سازی آشنا شدو آن را با خود به‌مراکش و اسپانیا برد .

در دوره لوئی چهاردهم که هم‌عصر شاه عباس بود ، دو فرانسوی بنام های«شاردن»و «تاورنیه» برای تجارت فیروزه به ایران آمدند . شاردن علاوه بر تجارت نقاشی هم می کرد . او ازپله‌های تخت‌جمشید نقاشی کرد وباخود به فرانسه برد که از آن برای ساختن پله های کاخ مشهور ورسای استفاده شد.

معماری با پیروی کورکورانه از غرب سبب شده که‌شهری مثل تهران را بصورت قوطی های کج و کوله در آورد !

ساختمان های چند طبقه که امروز مد شده و مردم می - پندارند تقلیدی از غرب‌است خود ریشه در ایران دارد. به تحقیق در می یابیم که در ایران از قدیم ، ساختمان‌های چندطبقه‌وجود داشته‌ومعماران ایرانی در این‌رشته تخصصی داشتند مثلا شمس العماره و یا کاخ عالی قاپو که البته لازم نبودبصورت آسمانخراش درآید .

ایرانی از قدیم عادت داشته که درخانه‌اش حیاط‌باشد!باگل‌وسبزه‌و حوض جالب این‌که امروزدراطراف نیویورك ، خانه های یك طبقه‌ای فراوان ساخته شده و این نشان می دهدکه‌مردم‌چقدر زود ازآسمان خراش ها خسته شده‌اند . با این وصف ببینید در تهران چگونه آپارتمان سازی آنهم بصورت غلط (بهتر بگوئیم : بیجا) شیوع یافته است بدون اینکه بوئی‌ازسنن ملی داشته باشد .

گروه فرهنگی آذر

علاوه بر کلاسهای کنکور (پزشکی-فنی-کشاورزی-علوم) برای دبیرستان شبانه نیز ثبت نام مینماید: داوطلبان میتوانند از ساعت ۵ تا ۸ بعد از ظهر به نشانی های زیر مراجعه فرمایند

۱- دبیرستان شماره ۱ آذر: خیابان نادری - چهارراه قوام السلطنه تلفن ۶۷۱۷۰

۲- دبیرستان شماره ۲ آذر: میدان بهارستان - خیابان صفی علیشاه تلفن ۳۳۸۴۸۱

۳- دبیرستان شماره ۳ آذر: چهارراه شاه مقابل فروشگاه بزرگ ایران تلفن ۴۳۵۰۲

پدیده‌ای تازه بشیوه‌ای قابل تحسین درسینمای ایرانی

از امشب برنامه سینماهای

لیدو - رنگین کمان - ژاله - همای - اسکار - توسکا - چرخ‌وفلك - ارانوس - فیروزه - پاسارگاد - مولن روژ - دیانا - رکس - شهوند - نپتون

فروزان

ناصر ملك مطیعی

رقاصه شهر

کارگردان: شاپور قریب

باشرکت:
بهمن مفید
حسن شاهین ○ سرکوب
فرنگیس فروهر ○ شهرزاد
حسن رضائی ○ راهتین
○... خالتی ○ کرمعلی

فیلمبردار: ایرج صادقپور موزیک متن: اسفندیار منفردزاده تهیه‌کنندگان: عباس همایون ○ ایرج صادقپور محصول آسی فیلم

جبهه اردن: جنگ بدون دشمن!

چهره واقعی فاجعه بزودی هویدا میگردد

سیاست جهانی و مفسران جهان

جنگ داخلی اردن که از مدتها پیش انتظارش میرفت ، بامداد پنجشنبه آغاز شد . با بروی کار آمدن دولت نظامی‌ومخالفت چریک های فلسطینی با تشکیل آن ، آخرین بارقه امید به آشتی نیز واژگون گردید . ملک حسین و یاسرعرفات ، در ساعات نخستین بحران کوشیدند که از میان شعله های تهدید راهی بسوی راه حل پیداکنند، زیرا آندوبخوبی آگاه بودند که گسترش دامنه اختلاف ودرگیری های شدید بین نیرو های دو طرف تا چه حد فاجعه آمیز خواهد بود .

بحران‌کنونی اردن ، ریشه های عمیق قوی دارد . بیش از نیمی از ۲ میلیون اردنی های مقیم کرانه شرقی رودخانه اردن را اعضای خانواده هائی تشکیل می‌دهند که بوسیله اسرائیل خانه و کاشانه خود را از دست داده اند. بسیاری از افراد این خانواده ها پس از بی خانمانی در جنگ‌اعراب و اسرائیل بسال ۴۹ - ۱۹۴۸ به کرانه شرقی رود پناهنده شدند . و پس ازآنکه اسرائیل در جنگ‌ژوئن ۱۹۶۷ کرانه غربی رودخانه و غزه را اشغال کرد ۲۰۰ هزار تن دیگر به شماره های بیشمار پیشین پناهندگان افزوده گشت .

ناسازگاری فلسطینی ها واردنی ها ، برغم آنکه پنداشته میشود ناسازگاری خلق الساعه نیست . بسیاری‌از آنان حتی بطور دربست در زندگی به شیوه اردنی هافرو رفته اند . از سوی دیگر ، بسیاری از اردنی ها نیز چون ملت یکسان و یک پارچه خود را در غم و شادی با فلسطینی ها همدرد و همساز می بینند .

فلسطینی های زیادی در دولت و ارتش اردن عضویت و فعالیت دارند . نخست وزیر جدید ژنرال محمدداود یک فلسطینی اورشلیمی است . پس در چنین موقع و با چنین شرایطی کی در این مرز و بوم علیه کی می جنگد ؟ بدرستی روشن نیست .

در ساعات نخستین بحران که منجر به پیکار خونین بین دو طرف گردید چنین انتظار میرفت که‌ارتش اردن و گروه های مسلح چریکی هرگز بروی هم اسلحه نخواهند کشید . زیرا از همان ابتدا پیدا بود که در صورت درگیری جدی ، «قصابی پیچیده» از خیابان ها به خانه ها و اردوگاه های پناهندگان نیز کشانده خواهد شد و بوی‌خون و باروت بر فضای اردن سنگینی خواهد کرد .

فاجعه

گزارش‌های‌رسیده حکایت از این دارد که هزاران تن از نیرو های در حال پیکار طرفین‌کشته و زخمی شده‌اند و این تازه زمانی است که «فاجعه» خود را بطور کامل رونکرده است . ارتش اردن باچند استثنای فردی - هنوز برای‌کشتن‌نمی جنگد اما اگر تحت‌فرمان‌فیلدمارشال مجالی فرمانده جدید ارتش اردن ، سربازان مانند یک دشمن راستین با چریکها به پیکار برخیزند آنوقت دامنه کشتار نامحدود و کنترل ناپذیرجلوه خواهد کرد .

دربررسی های اولیه چنین‌بنظر میرسدکه‌چریکها شانس هیچ بردی راندارند . زیرا ارتش اردن‌علیرغم کم توانی اش در پیکار های‌هوائی از بهترین و کار آمد ترین ارتش های عرب بشمار می‌آید و در یک جنگ‌داخلی این کم توانی و ضعف نیز چندان تاثیری بر روی نتیجه کار نخواهد داشت .

ارتش اردن تا پیش از آغاز جنگ داخلی خونین کنونی ، با اینکه بار هاخود را رو درروی چریک های فلسطینی،بویژه گروه افراطی جبهه‌خلق‌برای‌آزادی‌فلسطین یافت باز از درگیری با آن سرباز زد تا اینکه ماجرای هواپیما دزدی جمعی پیش آمدونام چریک های‌فلسطینی رادرسراسر جهان برسرزبان ها انداخت .

آنوقت بود که ملک حسین و ارتش این کشور خود را ناگزیر دید که برای مهار کردن و کنترل فعالیت های آنان در خاک اردن وارد عمل شود و هم این خود سرآغازپیکارهای سهمناک وخونین بودکه چند روزی است میرودواردن را بیک حمام خون واقعی مبدل سازد

جبهه خلق ، که بدنبال هواپیما دزدی جمعی ، از عضویت در کمیته مرکزی سازمان آزادی بخش معلق شدەبود ، بدنبال تهدید اخیر ارتش‌اردن نسبت‌به‌موجودیت سازمان بار دیگر به عضویت کمیته پذیرفته شد و کلیه سازمان های وابسته نیرو های خود را تحت فرمان یاسرعرفات متمرکز کرد . در برابرارتش اردن قرارگرفتند و به ارتش اردن که نخست به قصد یک گوشمالی‌خفیف فرمان‌مقابله با چریک هایافته بود اعلان جنگ دادند .

امید اصلی بازداشتن اردن از تبدیل‌شدن یک حمام خون ، نه در مداخله دیگر کشور های عربی‌بلکه در مصالحه و آشتی فوری نهفته است . ناصر که در درگیر های پیشین چریک ها و دولت اردن به میانجیگری برخاسته بود این بار نیز میکوشد از بروز «فاجعه جانگداز» دنیای عرب جلوگیری کند .

دنیای عرب نیز که نگران سقوط‌اردن بدست چریک‌ها وبازشدن پای چین کمونیست در خاورمیانه عربی است ، عمیقانگران اوضاع و تحولات اخیر اردن است . اما اگر چریک ها به اخطار های جهانی‌وقع‌ننهند ودرمخاصمه تاآنجاپیش روند که مداخله جدی آمریکا با اسرائیل را ببار آورد آنوقت معلوم نیست شوروی چه واکنشی نشان خواهد داد وبا اینکه نحوه واکنش شوروی معلوم نیست اما بی تردید رهبران این کشور در قبال آن ساکت نخواهند نشست .

صفحه مخصوص گزارشهای جنگ اردن

پنج‌مرد قوی که‌حامی ملک‌حسین هستند

محمدداود

نخست وزیر ، یکی از سه فلسطینی عضو کابینه جدید است‌که ۵۵ سال دارد و زن نیوزیلندی گرفته . در جنگ ژوئن زخمی شد و تا هفته پیش رئیس هیات اردنی در کمیسیون تسلیحاتی بود .

فیلدمارشال‌حابس مجالی

مجالی ۵۷ سال دارد و با عمه ملك حسین موسوم به پرنسس «نافع» ازدواج کرده است . در حادثه‌۱۹۵۷ ملک حسین را از خطر مرگ رهانید . بسیاری او را مسئول شکست ارتش اردن در جنگ شش روزه میدانند و پس از آن جنگ مشاور نظامی پادشاه شد . بشدت با کماندو ها مخالف است . او رئیس قبیله «بدوئین» است.

ژنرال زیدبن‌شاکر

تا فوریه رئیس تیپ سوم ارتش اردن بود و در نبرد فوریه با چریکها برکنار شد و بوسیله خانواده سلطنتی مجددا روی کار آمد . در اوت فورا تیپ خود را بجنگ با کماندو ها فرستاد .

شریف‌ناصربن‌جمال

شریف ناصر عموی ملک حسین و یکی از مشاوران افراطی است . معتقد است که ملک حسین میتوانست در سال ۱۹۶۵ هنگامی که الفتح تازه شروع بکار کرده بود ، نهضت چریکی را از بین ببرد و نابود سازد . در ماه ژوئن ، ملک حسین زیر فشار چریکها مقام او را تنزل داد .

مردان قبیله ای را برتر از شهری میداند و اردنی ها را برتر از فلسطینی ها و شایع است که او ملك حسین را بجنگ با کماندو ها تشویق کرده .

ماژور ژنرال‌محمدرسول گیلانی

گیلانی وزیر داخله سابق و یکی از بزرگترین دشمنان چریکها . فلسطینی ٤٦ ساله ای که در اوت ۱۹۶۹ وزیر داخله شد ولی در فوریه برکنار شد . علت برکنار شدن او را گرفتاری های شخصی اعلام کردند در حالیکه یک روز پس از توافق ملک حسین و کماندو ها عزل شد . هنوز مقامی ندارد ولی به عموی ملک حسین بسیار نزدیک است وبنظر میرسد یکی از افراطی هائی باشد که اینک رایزن ملک حسین است .

انقلاب عرب وخطر جنگ جهانی

اسلحه هرگز نمیتواند صلحی پایدار درخاورمیانه عربی بوجود آورد

شاید پنجاه سال دیگر کمتر کسی اردن‌و ناسیونالیست های‌فلسطینی رابخاطر بیاورد. اما در عین حال تحول اوضاع در اردن و نیرو هائی که در آن فعالیت دارند اکنون باید مورد توجه قرار گیرند و مانع از ان شد که این عوامل ، جنگی را بوجود آورد که بسیار فاجعه‌امیزتر از جنگهای اول و دوم جهانی خواهد بود .

بوخورد نهائی بین چریکها و حکومت ملک‌حسین نه تنها بخاطر مسئله قدرت طرفین بلکه همچنین بسبب پیش‌آمدن مسئله حل مسالمت‌آمیز اختلافات با اسرائیل و اختلاف نظر موجود بین دولت و چریکها اجتناب‌ناپذیر بود . جنگ داخلی کنونی علیرغم تمایل ملک‌حسین و الفتح که‌بزرگترین سازمان چریکها است آغاز گردیده است .

ملک‌حسین و الفتح هردو مایل بودند که وضع موجود حفظ شود تا تکلیف طرح صلح راجرز که دولت اردن آن را پذیرفته وچریکهاواز‌جمله‌الفتح رد کرده‌اند روشن‌تر شود .

عوامل

عوامل اصلی که سبب بروز جنگ شدند یکی ربودن چند هواپیما از طرف چریکهای افراطی بود که علیرغم حکومت ملک‌حسین و سازمان الفتح هردو صورت میگرفت و دیگری فشارعناصرافراطی طرفدارملک‌حسین درارتش بودکه مایل‌بودند هرچه زودترجلوی چریکها گرفته شود ، زیرا ازهرچه گذشته چریکها نمایندەیک نیروی اجتماعی درداخل کشور هستند . حتی اگر ارتش ملک‌حسین موفق شود کنترل عمان و سایر شهر های اردن را دوباره بدست گیرد و یاموفق شود همه سازمان های نظامی آن را نابود کند باز هم «انقلاب فلسطین» که چریکها خود را نماینده آن میدانند از بین نخواهد رفت‌و تمام موانع راه صلح اعراب و اسرائیل رفع نمیشود . زیرااردن‌بسبب‌داشتن طولانی‌ترین مرز ها با اسرائیل و اینکه دو سوم جمعیت آن را فلسطینی‌ها تشکیل‌میدهند کلیداختلاف اعراب و اسرائیل بشمار می‌رود . اردن درعین حال مرکز برخورد جریانهای انقلابی دنیای عرب و رقابت های رژیم های مختلف عرب و دولتهای آمریکا و روسیه است .

بحرانها

اردن باین دلیل تمام این بحرانها را از سر گذرانده که هیچکس مایل به نابود کردن آن نبوده است .

حتی در شرایط‌کنونی که اردن به‌تجزیه تهدیدمیشود قدرتهای خارجی تمایل بمداخله در آن ندارند .

در اوضاع و احوال نامعلوم و آشفته کنونی چند حقیقت باید در نظر گرفته و بخاطر سپرده شود یک راه حل سیاسی که با توسل به قدرت‌نظامی کشور های منطقه‌ای یا خارجی تحمیل شود و یا نتواند رضایت خاطر ملت‌های ذینفع اعم ازعرب یا اسرائیل را جلب کند دوام نخواهد آورد.از یك نسل قبل در میان ملل عرب نهضتی برای استقلال و مدرنیزه کردن جامعه بوجود آمده که شوروی کوشیده‌است از آن بهره‌برداری‌کند.

آمریکا و شوروی

امریکا که سیاستش جلوگیری از نفوذ شوروی در ممالک عربی است گاه سیاستی هماهنگ بانپضت‌عرب و گاه رویه‌ای‌خصمانه نسبت به آن داشته است . در حال حاضر هردو کشور بزرگ امریکا و شوروی مایلند که نهضت عرب جنبه سازنده داشته باشد زیرا در غیر اینصورت پای چین رقیب‌بزرگ هردوی‌آنها بمیان‌کشیده میشودونفوذ جهانی آن افزایش می‌یابد .

باین دلیل دولت شوروی در وضعی قرار گرفته‌که جبهه‌خلق را (که مدعی مارکسیست و لنینیست بودن است) طرد میکند و ازناصر (که مارکسیست - لنینیست ها را بزندان انداخته)حمایت میکند . وحتی‌از ملک‌حسین هم پشتیبانی مینماید موانع اصلی برسر راه توسعه سازنده دنیای عرب و عادی شدن روابط آن با امریکا و شوروی عدم وحدت در دنیای عرب و اختلاف و مناقشه‌آن با اسرائیل است .

عدم وحدت دنیای عرب تا اندازه‌ای‌جنبه و ریشه تاریخی دارد . و ازتفاوت اوضاع سیاسی واجتماعی در کشور های مختلف عرب‌ناشی میشود . مانع‌دوم راه صلح ناشی از دو حقیقت آشتی‌ناپذیر است . یکی اینکه کشور اسرائیل بوجودآمده و آن را نمیتوان بازور از بین برد و دیگر آنکه براثر تشکیل حکومت اسرائیل ملتی بنام فلسطین زائیده شده‌که آن را هم با زور نمیتوان از بین‌برد

اسرائیل در حال حاضر تمام سرزمینی را که مورد ادعای ملت فلسطین است و از جمله سرزمین هائی که یک میلیون ودویست و پنجاه هزار فلسطینی در آن‌زندگی‌میکنند تحت تسلط دارد .

اما اسرائیل نمی‌تواند با توسل بزور مرز های مطمئن و روابط عادی دراز مدت با فلسطینی‌ها یا کشور های همسایه عرب خود داشته باشد و در عین حال فلسطینی ها هم نمی‌توانند با توسل‌بزورروابطی رابه‌اسرائیل تحمیل‌کنند که اسرائیل به آن راضی نیست

پادشاه اردن: من بدترین روزهای زندگی خود را میگذرانم

از : سندی تایمز ترجمه : اسدالله آقائی

ژانویه ۱۹۶۹ : «تبلیغات اسرائیل ادعا میکند که من زندانی فلسطینی ها هستم و حتی اگر بخواهم قدرت کنترل آنهارانداارم . این‌ادعا حقیقت ندارد . حقیقت آن است که من مایل نیستم آنها را تحت کنترل یا فشار قرار دهم . دنیا باید بداند که مردم‌دوقسمت اردن سواحل شرقی و غربی - بعنوان یک خانواده ، برای امری واحد همدردی و مبارزه میکنند.»

سپتامبر ۱۹۷۰ : «این وضع نمی تواند ادامه داشته باشد . هر روزی که میگذرد اردن بیشتر در باتلاق فرو میرود باید یا جنگ باشد یا صلح . چریکها بایستی با بقرارهائی که بادولت دارند، احترام‌بگذارند یا نتایج اعمال خود را بپذیرند .»

این‌هر دواظهارنظراز یک منبع برخاسته است : حسین ابن‌طلال‌پادشاه کشورهاشمی اردن . بیست و یک ماهی که دو نظریه را از هم جدا میکند برای شاه جوان یک دوران‌آزمایش بشمار میرود او در این مدت با حوصله وبردباری بسیار کوشش کرد از جنگ داخلی جلوگیری بعمل آورد و چنانکه در یک مصاحبه تلویزیونی در سال ۱۹۶۰اظهارداشته بود«چیزی شبیه رئیس خانواده» باقی بماند ،ولی در این امرتوفیقی بدست نیاورد .

دنیا در باره جرئت ملک حسین و احساس مسئولیت او بسیار شنیده و روش‌آرام و خونسردانه او در خنثی کردن توطئه ها و فرار از سوء قصد ها تحسین همگان را برانگیخته است . ملک حسین در بیوگرافی خود به سال ۱۹۶۲ چنین مینویسد : «توطئه علیه شخص من بقدری زیاد و گوناگون است که‌من‌خود را گاهی شخصیت یکرمان‌پلیسی تصور میکنم.» اودرملاقات‌خود با اشخاص بمیزان‌ناراحت‌کننده‌ای مودب است‌ومخاطب خود راهمیشه «سر»خطاب‌میکند و با صدائی آرام سخن میگوید . تحت فشار مسئولیت های کنونی اغلب ناراحت بنظر میرسد.

ولی او از یک شخصیت و وقار طبیعی برخوردار است. چندی قبل در برابر پرسش من (نویسنده) دایر به آینده تاج‌وتخت خود اظهار داشت: «سلسله هاشمی قسمتی از گذشته ، حال و آینده دنیای عرب است .»

حالا او سلسله خود را در بوته امتحان گذاشته‌است و تقریبا ناگزیر از انجام این کار بوده است .

گرچه اینک مردم ازفلسطینی ها بعنوان یک پدیده سیاسی ونظامی‌درخاورمیانه ،صحبت میکنند ولی از وقتیکه ملک حسین یک پسر بچه بود و از زمان پدر بزرگ او ملک عبدالله مردم فلسطین برای اردن یک نیروی تفرقه افکن محسوب میشوند . زیرا در سال ۱۹۴۸ پس از جنگ اعراب و اسرائیل ناگهان و درطی یک شب کشور کوچک ماوراء اردن ، به سرزمین یکملت پناهنده و آواره‌تبدیل شد .

ورود فلسطینی ها ضرری برای تاج و تخت خانواده هاشمی‌نداشت .. کسانیکه از فلسطین - تحت الحمایه انگلستان-وارد اردن میشدند اغلب‌تحصیل کرده و ازاهالی خود اردن چشم‌وگوش بازتر بودند .

در سال ۱۹۵۱ یکی از آنان‌ملک عبدالله را درحالیکه برای ادای نماز به مسجد - الاقصی در اورشلیم میرفت، هدف گلوله قرار داد . یکی ازگلوله ها مدال سینه حسین پانزده ساله را که همراه پدر بزرگش بود ، از هم درید . در سال ۱۹۵۵ فلسطینی ها بابر پا کردن شورشی ،اردن راوادار ساختند که از پیمان بغداد برکنار بماند . یکسال بعد نفوذ آنها باعث گردیدکه شاه گلوب پاشا را از مقام خود معزول کند .

دورنما

علیرغم اختلافاتی چند ، فلسطینی ها طی سال ها کوشیده‌اند در زندگی مردم اردن ادغام شوند و خود را وارد خانواده‌ای بکنند که ملک‌حسین مدت متمادی‌سعی کرده است رئیس آن باشد .

بهمین‌دلیل است که دورنمای جنگ داخلی در اردن اینقدر ترس آور جلوه میکند و با توجه به چنین شرایطی است که‌ملک حسین علیرغم‌برخورد های شدیدی که در گذشته با فلسطینی ها داشته - تلاش نمود بهر قیمت شده از بروز جنگ علنی جلوگیری بعمل آورد . پس از جنگ شش روزه وبا ورود ۲۰۰،۰۰۰ پناهنده‌دیگر از مناطق‌اشغالی اسرائیل در ساحل غربی به اردن ، فشارعلیه ملک حسین روبافزایش گذاشت . تولد واقعی نهضت فلسطینی ها به عنوان یک سازمان فعال و موثر درست بعد از جنگ شش روزه عملی شد.ازمدتها قبل‌سازمان‌آزادی فلسطین در اردن بدولتی در داخل دولت تبدیل شده بود و ملک حسین میبایستی از دو راه یکی را انتخاب کند :

یا با ارتش خود بمقابله فلسطین برخیزد ، یا به آنان ملحق شود .

عدم اتخاذ تصمیم در این باره‌مسلمایک‌نوع ناستواری دراجرای‌مقاصد بوجود می‌آورد.ولی هر گاه ملک‌حسین با خطری علیه شخص خود یا رژیم کشور مواجه شده ، بسرعت‌وارد عمل شده است. بدیهی است اگر ملك حسین با نیرو های آزادی بخش فلسطین با مماشات‌رفتارکرده و اجازه داده است که با اسرائیل‌برخورد داشته باشند و ضربات انتقامی این کشور را متوجه اردن کنند ، دلیل بر عدم شجاعت یا نداشتن قدرت‌اتخاذ تصمیم نمی تواند باشد . نقطه عطف را در این تابستان-وقتی که ملک‌حسین باتفاق‌ناصر پیشنهاد آمریکارا در باره آتش‌بس و مذاکره با اسرائیل‌پذیرفت -بایدجستجو کرد . این حادثه افراطیون فلسطین را برانگیخت وآنان را به عکس العمل سریعی برانگیخت . ربودن هواپیما های‌مسافربروبر خورد چریک ها با نظامیان ارتش اردن طبعامسائلی است که ازقدرت تحمل‌افسران یک ارتش‌عربی خارج است .

حتی‌اگر درایت «ماکیاول» «بیسمارک» و لرد «کروزون» رادریک قالب بریزیم‌بازبسیار دشوار است بدانیم که ملک حسین وضع تعیین کننده‌ای را که برای او و کشورش پیش آمده ، چگونه پشت سر خواهد گذاشت

ملک حسین چندی قبل - وقتی که فواره ها دراطرافش آبپاشی میکردند - بمن (نویسنده) گفت : «من اینک بدترین ایام زندگی خود را میگذرانم .»

جنگ بین اعراب خطرناکتر و نزدیکتر از جنگ اعراب و اسرائیل است

در هجدهم شهریورماه گذشته برای اولین‌بار درمطبوعات در صفحه مقالات سیاسی روزنامه اطلاعات مقاله مفصلی درج گردید تحت عنوان «جنگ بین اعراب خطرناکتر و نزدیکتر از جنگ اعراب و اسرائیل است ». پس از گذشت بیست روز با تشدیدجنگ‌اردن‌وقرار گرفتن‌ارتشهای بعضی دول عربی در برابر یکدیگر صحت ارزیابی سیاسی ما از تحولات اوضاع خاورمیانه عربی تائید گردید .

صفحه مقالات سیاسی روزنامه اطلاعات خرسند است که میتواند بدرستی روشنگر مسائل‌سیاسی جهان برای خوانندگان خود باشد و امید است این توانائی در ارزیابی درست مسائل جهان را همیشه حفظ کند .

«گلدامایر» به نیکسون چه گفت ؟

از : سندی‌تایمز ترجمه :فرامرز راست‌گفتار

آنچه برزیدنت نیکسون در دیدار خود با نخست وزیر اسرائیل به‌گلدامایر گفت بیش ازآمادگی‌ناوگان‌ششم وحرکت آن بسوی خاور میانه عربی‌در سرنوشت گروگان هائی‌که در دست چریکها هستند اثر خواهد داشت . هدف اصلی‌و مهم دیپلماسی‌غرب بدون شک باید رهائی‌این زندانیان‌باشد. در چنین لحظاتی که جنگ اردن را بکام خویش فروبرده و در مرز ها آرامش موقت بسان آرامش پیش از طوفان برقرار است حرکت ناوگان ششم در مدیترانه ممکن است سوء تعبیر شود و در نتیجه تخاصم و دشمنی را بیشتر کند . دخالت‌کشور های‌غربی به هیچوجه عملی نیست و فقط موجب برانگیخته شدن افکار عمومی خواهد شد .

اگر چه بیشتر گروگانها یهودیان آمریکائی هستند ولی کماندو ها تابحال از آمریکا درخواستی نکرده‌اند . فقط اسرائیل میتواند در سرنوشت اسیران آمریکائی تاثیر بجای نهند و در آنحال که گلدامایر برای‌دریافت اسلحه و حمایت بیشتر از آمریکا به واشنگتن رفته بود نیکسون میتوانست مسئله فوق را مطرح کند و مسلما‌این مسئله طی مذاکرات آنها طرح شده است .

همچنانکه در اردن وضع بدترمیشودامکان مذاکره یکی ازسه کشور بریتانیا ، سویس وآلمان‌غربی‌باکماندو هاونترتیب اثر دادن به تقاضای آنها بطور یک‌جانبه بیشتر میشود. این سه ملت به هیچوجه حاضر نیستند تعدادی از افراد خود رادر جنگ قربانی کنند .

کاملا واضح است که‌لیلا خالد و جبهه‌خلق‌برای آزادی فلسطین فقط میخواهند اسرائیل و اسرائیلی ها را از بین ببرند و از اینرو تا زمانی که‌اسرائیل به‌آنها روی خوش نشان نداده وضع به همین منوال خواهد بود . سختی و غیر قابل انعطاف بودن خانم«مایر»و موشه‌دایان که از لحن سخنان آنها به خوبی آشکار است هیچگونه وزنه امیدی رابدست نمی‌دهد .

برخی از خواسته های کوچك کماندو ها کوچکترین ناراحتی را برای اسرائیلی‌ها بوجود نخواهد آورد .آزادی دو الجزیره‌ای که به طور اتفاقی دراسرائیل فرودآمدند و ده نفر سرباز لبنانی که توسط اسرائیلی ها دستگیر شده‌اند میتواند نقطه شروع برای آزادی گروگانها باشد. و پرزیدنت نیکسون باید این موضوع رابه گلدامایر خاطر نشان میساخت و او را وادار به اتخاذ تصمیمی در مورد گروگانها میکرد

اگر «مایر» در بازگشت‌از آمریکا کوچکترین تغییری در روش قبلی خودندهد حکومت کشور های دیگر که اتباع آنها اینک اسیر کماندو ها هستند حق دارندکه‌خود برای‌آزادی افرادشان اقدام‌کنند هم‌اکنون هشت تن از اتباع انگلستان اسیر کماندوها هستند ودولت انگلستان مانند سایر دول‌باید هرچه زودتر اقدامی در زمینه آزادساختن آنها انجام دهد. اگراسرائیل نمی‌خواهدبادادن امتیاز بکماندوهای فلسطینی یک قدم به عقب بنشیند بریتانیا نباید اجازه دهد که اتباعش قربانی جنگی شوند که در واقع بین اعراب و اسرائیل درگیراست نه کشور های دیگر .

پیروزی کماندو ها درنبرد با ارتش اردن وضع خاور-میانه عربی‌را دگرگون خواهد کرد. حمله و درگیری‌سربازان سوریه‌باسربازان اردنی‌موجب تضعیف بیشتر ارتش اردن میشود . حوادث اردن باید رهبران کشور های عربی و اسرائیل را بیدار کند و آنها دریابند که صلح به هیچوجه ساده تحصیل نمیشود.

در شرایط بحرانی خاور میانه یك‌دیدار مهم روی داد : گلدامایر و نیکسون : بزودی روشن خواهد شد که آنها‌بیکدیگر چه گفتند .

ورزش

مسابقات والیبال قهرمانی جهان در بلغارستان

دوبازی ایران در برابر یوگوسلاوی واسرائیل باشکست همراه بوده‌است!

بلغارستان و بلژیك ، چکسلواکی ولهستان ، ژاپن و هلند ، شوروی و آلمان شرقی امید های مسابقات دور یك چهارم

ایران باپنج تیم ایتالیا، بلغارستان یوگسلاوی ، اسرائیل و بلژیك در گروه اول مسابقات مقدماتی قرار دارد

صوفیه «بلغارستان» ـ یکشنبه شب دورمقدماتی مسابقات‌والیبال قهرمانی جهان در قسمت مردان،در چهار شهر مختلف بلغارستان آغاز شد ودر اولین شب مسابقات‌دوازده بازی انجام گردید . در این دوره از مسابقات والیبال قهرمانی جهان جمعا ۲۴ تیم شرکت دارند که هر شش تیم در یك گروه تاجمعه شب مسابقات مقدماتی خود را بطور دوره‌ای برگزار خواهند کرد واز هفته بعد مرحله نهائی ورده بندی مسابقات آغاز خواهد شد .

نخستین مسابقه گروه اول که بازی افتتاحیه این دوره ازمسابقات والیبال قهرمانی جهان محسوب می شد ، دو تیم ملی والیبال ایران و یوگسلاوی در برابر هم‌قرارگرفتند و پس از یك نبرد طولانی و هیجان انگیز که بیش از دو ساعت بطول انجامید ، یوگوسلاوها در برابر قدرت و مقاومت غیر منتظره ایرانی هابسختی با نتیجه سه بردو موفق به پیروزی شدند .

نخستین گیم بازی در برابر شگفتی بسیار ۱۳ـ۱۵ بسود تیم ایران پایان یافت ولی یوگوسلاوها با پیروزی (۳ـ۱۵) در گیم دوم و (۱۱ـ۱۵) در گیم سوم جبران شکست خود را در گیم اول نمودند و نتیجه مسابقه (۱ـ۲)بسود آنها شد . گیم چهارم که در صورت پیروزی یوگوسلاوی ، گیم پایان مسابقه محسوب می شد ، مجددا (۱۲ـ۱۵) بسود ایران پایان یافت‌و تبدیل نتیجه‌مسابقه‌به مساوی(۲ـ۲) سرنوشت بازی را به گیم پنجم کشاند ، که یوگوسلاوها باتلاشی تحسین‌انگیز (۷ـ۱۵) تیم ایران را مغلوب‌و در مجموع (۲ـ۳)به‌پیروزی رسیدند .

در دومسابقه دیگر گروه اول که مسابقات آنهادر صوفیه‌انجام می پذیرد بلغارستان(۰ـ۳) ایتالیا را مغلوب کرد و بلژیك نیز با همین نتیجه تیم اسرائیل را پشت سر گذاشت .

نتایج مسابقات شب نخست در سه‌گروه دیگر ازاین‌قرار است :

گروه دوم دریامبول : لهستان ۳ـ فنلاند۱، مجارستان۳ـ امریکاصفر، چکسلواکی ۳ـ برزیل ۱.

گروه سوم در هاسکووو ،هلند ۳ ـ ونزوئلا صفر ، رومانی ۳ـ فرانسه صفر ، ژاپن۳ ـ کره شمالی صفر.

گروه چهارم در کورجالی . شوروی ۳ـ تونس صفر ،مغولستان ۳ـ گینه ۱، آلمان شرقی ۳ ـ کوبا صفر .

دومین شب مسابقات‌با دومین شکست برای دوتیم ایران و ایتالیا در گروه اول همراه بود . نخستین مسابقه گروه نخست در دومین شب مسابقات بین دو تیم ملی والیبال بلغارستان و بلژیك انجام شد . بلغارستان در بازی اول ایتالیا و بلژیك اسرائیل را شکست داده بود . نبرد این دو تیم بیش‌از سه گیم بطول‌نیانجامید وبلغارستان بانتیجه «۰ـ۳» بلژیك را شکست داده درحالیکه اوج مقاومت بلژیکی ها در این دیدار نتیجه «۱۰ـ۱۵» گیم اول بود. در دو گیم بعد بلغارستان ۸ـ۱۵ و ۶ـ۱۵ حریف را مغلوب کرد .

حریف دومین‌بازی تیم ایران، اسرائیل بود تیم ایران که بخاطر درخشش بسیار در شب نخست بازی ها در دیدار بایوگسلاوی موقعیت خوبی برای خود بدست آورده بود ، در سه گیم پی‌درپی مغلوب تیم هم قاره‌ای خود شد . اسرائیل بانتیجه ۶ـ۱۵،۴ـ۱۵ و ۹ـ۱۵ بر ایران غلبه کرد و بر خلاف‌دیدارشب نخست‌خودکه‌برابر بلژیك مغلوب شد صاحب اولین پیروزی گردید .

سومین تیم پیروز شب دوم مسابقات یوگوسلاوی حریف‌شب اول ایران بود . یوگوسلاوی با نتیجه (۲ـ۳) ایتالیا را مغلوب نمود . در حالیکه دو گیم باخت تیم در همان دوگیم اول مسابقه بوجود آمده بود . لیکن ایتالیائی ها باوجود پیروزی (۱۵ـ۸) در دو گیم‌نخست ، در سه گیم بعد به ترتیب ۷ـ۱۵،۳ـ۱۵ و ۵ـ۱۵ مغلوب شدند .

باین ترتیب در پایان شب دوم مسابقات دو تیم یوگوسلاوی و بلغارستان هردو با دو پیروزی در صدر ، اسرائیل و بلژیك با یك پیروزی ویك باخت در رده سوم و دو تیم ایران و ایتالیا در رده پنجم جدول قرار دارند .

امشب بخاطر یك روزاستراحت مسابقات انجام نشد و امشب تیم ایران در برابر سومین حریف خود ، بلغارستان قرار میگیردکه مشکل بتواند در برابر حریف‌حتی یك گیم نیز پیروزی داشته باشد. دوبازی باقیمانده ایران پنجشنبه و جمعه با تیمهای بلژیك و ایتالیا است .

در آستانه مسابقات امروز ، که سومین روز مسابقات مقدماتی است درگروه دوم تیم چکسلواکی قهرمان جهان ولهستان تیم های صدرنشین هستند ، چه این هر دو تیم پس‌از پیروزی در شب‌نخست دوشنبه شب در دومین مسابقه‌خود بترتیب لهستان ۱ـ۳ بر برزیل و چکسلواکی با همین نتیجه به مجارستان غلبه کرد . در حالیکه مجارستانیها تنها گیم پیروزی‌خود را در برابر تیم قهرمان جهان با نتیجه (۱۰ـ۱۵) و در همان گیم نخست بدست آوردند ، لیکن در سه گیم بعد ۱۱ـ۱۵، ۱۱ـ۱۵ و ۷ـ۱۵ شکست خوردند . مسابقه سوم این گروه در دومین شب‌بین تیم های امریکا و فنلاند انجام شد که نتیجه مسابقه (۲ـ۳)بسود امریکا بود .

درگروه‌سوم ژاپن و هلند دو تیم صدرنشین جدول هستند ، چون در دومین شب مسابقات این گروه ژاپنیها پس‌از پیروزی‌برکره شمالی در شب نخست ، (۰ـ۳)تیم رومانی را مغلوب کردند و هلند بانتیجه (۱ـ۳) در دومین شب‌برتیم والیبال مردان کره شمالی غلبه کرد .

مسابقه سوم گروه سوم در دوشنبه شب بین‌فرانسه و ونزوئلا بودکه تیم فرانسه «۱ـ۳» به‌پیروزی رسید .

مسابقات گروه چهارم بدون تردید با فتح دو تیم شوروی و آلمان پایان خواهد یافت . چه این هردو تیم تابحال در دومسابقه خود بدون حتی یك گیم باخت با نتیجه (۰ـ۳) حریفان خود را مغلوب کرده‌اند .

آلمان شرقی‌که‌شب اول کوبا را شکست داد ، دوشنبه شب تیم گینه را مغلوب کرد و شوروی در دو مسابقه خود تونس و مغولستان را شکست داده است . کوبا تیم مدعی دیگر این گروه دوشنبه دومین مسابقه خود را با تونس انجام داد و (۰ـ۳) به پیروزی رسید .

مسابقات دور مقدماتی بانوان که در آن شانزده تیم شرکت کرده‌اند از دیشب بطور دوره‌ای‌در چهارگروه بطور جداگانه آغازشد

اسبی که بیش‌از ۲ر۵ میلیون تومان برای صاحبش درآمدداشت!

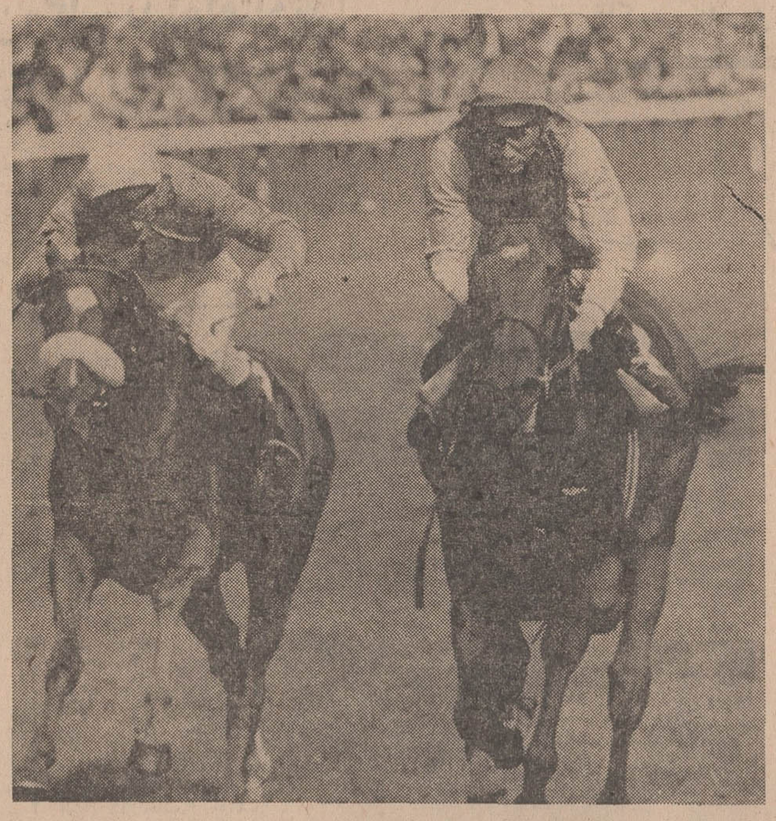

دونکاستر «انگلستان» ـ «نیجینسکی» اسب سمت راست هفته پیش با پیروزی درسه‌مسابقه بزرك اسبدوانی انگلستان مجموعا ٤ میلیون و۲۹٦۷۸۰ تومان برای صاحبش آقای چارلز اینگهاردجایزه به ارمغان آورد . این اسب که در مسابقات اخیر انگلستان‌بوسیله جوکی لستربیگوت قهرمان اسب سواری انگلیس رانده میشد در آخرین مسابقه‌ای که به‌پیروزی‌رسید در مسابقه سنت‌لجر در دونکاستر بود که باکمتر از نیم متر فاصله اسب رقیبش (سمت چپ) را مغلوب کرد . این اسب از جمله بهترین اسبهای قرن‌حاضر شناخته شده است .

هیولاهائی‌مافوق طبیعت ازاعماق ناشناخته کهکشانها به کره زمین هجوم می‌آورند و شاهکاری محیرالعقول وپرخرج درعالم سینما بوجود می‌آید ...

از امشب درسینماهای سیلورسیتی (قلهك)

نیاگارا ـ سهیلا

خشم اژدها

سینما سکوپ رنگی

محصول مشترک آمریکا و ژاپن

آغاز هفته ششم

نمایش درسینما

سینه‌موند

کوتوله TOM THUMB

رنگی

باشرکت: راس تامبلین پیتر سلرز ـ تری توماس و الن یانگ

محصول مترو گلدوین مایر

اطلاعات دختران و پسران یکشنبه‌ها منتشر میشود

دفترچه‌های ساخت بنفشه

ولوازم تحصیلی‌راکه‌بنگاه مطبوعاتی بنفشه(آخرامیریه) تهیه‌میکند هیچکس وهیچ‌جاندارند .دیدنش مجانی است.

۱ـ۲ آ ـ ۱۸۷۵۳

ازفرداصبح درسینماهای

پاسیفیک ـ اونیورسال ـ اروپا ـ میامی ـ آسیا ـ ایران

ساینا ـ تیسفون ـ مارلیک ـ مونت کارلو ـ پانوراما ـ آستارا (تجریش) ـ و...سیلوانا

فروزان . ناصر ملك مطیعی . ظهوری . پیمان

در فیلم سوگلی

کارگردان: ژورك

باشرکت ثریا بهشتی . تقدسی مقبلی و قدکچیان

همزمان با تهران در اصفهان : سینماهای نقش‌جهان ـ همایون ـ مهر ● شیراز : سینماهای پارس ـ پارامونت ـ پرسپولیس ● مشهد : سینماهای دیاموند ـ متروپل ـ کریستال

اهواز :سینما دنیا ● قزوین : سینماآریا

نمایندگان اطلاعات
در خدمت مردم

جلو سرعت را بگیرید!

جاده فردوس به گناباد ـ خصوصا در طول ۱۸ کیلو مترفاصله فردوس تاباغستان ـ یکی از شاهراه های شلوغ و پررفت و آمد کشور است. هزاران وسیله نقلیه سنگین و سبك كه از نواحی مرکز، جنوب و جنوب شرقی کشور به مرکز استان خراسان رفت وآمد میکنند ناگزیر باید ازاین مسیر بگذرند وچون دراینجا نه ازپلیس راه خبری است ونه هم از کنترل جاده ها اثری، رانندگان وسائط نقلیه بی آنکه دراندیشه جان رانندگان وسائط نقلیه کندرو ویا پیادگان باشند باآخرین سرعت ممکن، وبا حداقل احتیاط، دراین جاده رانندگی میکنند.

وضع ایمنی در این شاهراه چنان است که اگر کسی بخواهد پیاده ویا با یك وسیله نقلیه کندرو ازآن عبورکند باید قبلا وصیت نامه خود را بنویسد واز دوست و آشنا حلال بود بطلبد.

حادثه ای که چندروز پیش دراین جاده اتفاق افتاد گواه عادلی است بربدی وضع عبور ومرور در آن ـ طی این حادثه جیپی بگله گوسفندی زد و چندراس از گوسفندان را کشت وچوپان گله را نیز مجروح کرد. مامورین ژاندارمری درصدد دستگیری راننده جیپ برآمدند ولی کوششان بی نتیجه ماند. گوئی جیپ وراننده اش آب شده اندو بزمین فرورفته اند.

ازسوئی با توجه به توسعه امور اقتصادی واجتماعی کشور میزان عبور و مرور وسائط نقلیه دراین جاده همواره رو بتزاید است و بهمین جهت جادارد پیش از آنکه حوادث ناگواری دراین شاهراه رخ داده و موجد خسارات مالی و جانی شود مامورین مسئول فکری برای این موضوع بکنند وحداقل بتعیین حداکثر سرعت مجاز دراین جاده اقدام بنمایند.

بامضای عده ای از اهالی فردوس

کشتی ماهیگیری کویتی، لنج ایرانی رادو نیم کرد

۷ نفر غرق شدند و ۸۰ تن خرما باعماق دریارفت

یك فروند موتورلنج آبادانی با ده نفر سرنشین و ۸۰ تن خرما با یك کشتی ۵۰۰ تنی ماهیگیری کویتی در خط میانه خلیج فارس تصادف کرد. در این تصادف ۷ تن از سرنشینان موتورلنج غرق شدند و ۸۰ تن خرما به دریاریخت.

این حادثه سحرگاه دیروز در نقطه ای موسوم به خط میانه، واقع در خلیج فارس رخ داد. طی این حادثه موتورلنج ایرانی به ناخدائی «هاشم عیدانی» با ده نفر سرنشین و ۸۰ تن خرمای صادراتی هنگامیکه عازم شیخ نشین ابوظبی بود با یك کشتی ۵۰۰ تنی ماهیگیری که متعلق به کمپانی «گلف دلیری» کویتی میباشد بشدت تصادف کرد و در نتیجه موتورلنج از میان دو نیم شد و سرنشینان و محمولات آن به دریا ریختند. از ده تن سرنشین موتورلنج فقط سه نفر توسط ملوانان کشتی ماهیگیری نجات پیدا کردند و هفت تن دیگر غرق شدند، همچنین ۸۰ تن خرمای صادراتی لنج به عمق دریا فرو رفت.

بقرار اطلاع موتور لنج مذکور متعلق به شرکت صادرات خرمای خرمشهر میباشد که خرمای آن به شیخ نشین ابوظبی صادر میشد.

بنا بگزارش خبرنگار ما صبح امروز نماینده شرکت ایرانی جهت اطلاع از چگونگی تصادف موتور لنج و مذاکره با مسئولین کمپانی «گلف دلیری» عازم کویت شد.

پسر بچه ۵ ساله ای که شعر می گوید!

این پسربچه سه هزاربیت شعرازبردارد

یك پسر بچهٔ ۵ساله سبزواری بنام محمدمهدی مینائی که از سن چهارسالگی ذوق شعرگفتنش گل کرده است، هم اکنون بیش از سه هزار بیت از اشعار شعرای نامدار ازجمله فردوسی، سعدی، حافظ و خیام را ازبر کرده است و خودنیز اشعار شیوائی سروده است! روانی وسبك شعر گفتن این کودك، ادب دوستان سبزوار را به شگفتی واداشته است!

خبرنگار ما در سبزوار گزارش داد: قرار است، محمدمهدی به تهران اعزام شود و دربرنامه مشاعره رادیو ایران شرکت کند.

رامسر دگرگون میشود

شهرداری رامسر خودرابرای اجرای طرح نقشه جدید شهر آماده میکند. این مطلب در جلسه ای که با حضور روسای مختلف ادارات دولتی و جمعی از معتمدان محلی رامسر تشکیل شد، عنوان گردید.

نقشه جامع شهر رامسر توسط مهندسان فنی وزارت کشور و دفتر فنی استان مازندران تهیه شده است. بااجرای این طرح چهره رامسر دگرگون خواهدشد و چند خیابان و کوچه جدید دراین شهر احداث میشود.

روزیکه وزیر دربار در شیراز بود

درسفر اخیر آقای علم وزیردربار شاهنشاهی به شیراز، آقای اردشیر موبد رئیس انجمن زرتشتیان فارس ضمن خیرمقدم واهداءدسته گل از ایشان درخواست کرد که ازحضور ملوکانه برای نصب مجسمه اعلیحضرت فقید رضاشاه کبیر در شهرستان یزد، کسب اجازه نماید. آقای موبد درنظر دارد بهزینه شخصی پیکره بنیانگذار ایران نوین رادر یزد نصب کندودراین مورد بافرماندار کلو فرماندار آن شهرستان مذاکره و موافقت آنان راجلب کرده است.

عکس بالا که در فرودگاه شیراز گرفته شده آقای علم راهنگامی که آقای موبد دسته گلی بایشان اهداء میکند نشان میدهد.

مبارزه باموش صحرائی

مامورین اداره حفظ نباتات کشاورزی و عمران کرمانشاهان مبارزه باموش صحرائی را که آفت محصولات پنبه این منطقه است شروع کردند.

تاکنون یکهزار و چهارصدو دوازده هکتار از مزارع وباغ های کرمانشاه علیه موش صحرائی سمپاشی شده است مامورین به تدریج اقدامات خودرا گسترش خواهند داد تا محصول پنبه امسال کرمانشاه از آفت موش صحرائی مصون بماند.

بقرار اطلاع مامورین اداره حفظ نباتات همچنین شانزده هزارو هفتصدو نه اصله درخت میوه را علیه آفات انباری درسطح یکهزارو سیصد و پنجاه متر مربع سمپاشی کرده اند.

نتایج حاصله از مبارزه باآفت موش صحرائی تاکنون رضایت بخش بوده است و اهالی روستاهای کرمانشاهان به تدریج سمپاشی و مبارزه باآفت میوه و موش صحرائی را شروع خواهند کرد.

زائرین کرمانشاهی، درکوچه پیرپالاندوز آدم کشتند

چهار جوان کرمانشاهی شب گذشته در کوچه پیرپالاندوز مشهد با یکدیگر بنزاع پرداختند ویکی از آنها در جریان نزاع جان خود را از دست داد.

این چهار جوان چندی قبل باتفاق یکدیگر برای زیارت مرقد مطهر حضرت رضا «ع» به مشهد آمده بودند لیکن دیشب به علتی نامعلوم بینشان اختلاف افتاد و با یکدیگر بنزاع پرداختند. درجریان نزاع یکی از آنها که اصغر تیرانداز نام دارد و ۲۸ ساله است بضرب کارد از پا درآمد و سه جوان دیگر که هنوز هویتشان معلوم نیست بلافاصله فرار کردند.

اصغر تیرانداز برای معالجه به بیمارستان سوانح مشهد منتقل شد لیکن قبل از رسیدن به بیمارستان درگذشت.

بقرار اطلاع یکی از سه جوان کرمانشاهی دستگیر شده است و مامورین اینك در تعقیب وجستجوی دو جوان دیگر میباشند.

از سوئی، هنوز معلوم نیست کدامیك از این سه جوان، همسفر خودرا باچاقو زده است.

کشف ۱۳۲ کیلو تریاک

عده ای از مامورین مبارزه با قاچاق ژاندارمری خراسان هنك تایباد، ضمن، گشت در ارتفاعات «تنگله مزار» از توابع «باخز» باچهارنفر قاچاقچی مسلح روبرو شدند ودر زدو خوردی که بین آنان درگرفت مقدار ۱۳۲ کیلو تریاك از قاچاقچیان بدست آوردند.

گزارش خبرنگار ما در تایباد حاکیست: قاچاقچیان پس از بجا گذاردن تریاکها و تعدادی فشنك متواری شدند. مامورین اینك در جستجوی آنان میباشند.

سارقین «گل» بدام افتادند!

این عده ٤ نفر بودند که سه نفراز آنها به اسامی علیرضائی ١٤ ساله، مهدی اسدالهی ۱۲ ساله و خسرونیری ١٤ ساله، دستگیر شدند.

ولی نفر چهارمی موفق شد ازدست مامورین فرار کند.

بنا به گزارش خبرنگار ما در شمیران: به مامورین پاسگاه ژاندارمری ونك اطلاع داده شد که چندروز است گلهای مسیر جاده پارکوی به سرقت میرود. مامورین بدستور سرکار ستوان یکم رفیعی رئیس پاسگاه ژاندارمری ونك، عده ای را که مشکوك به نظر میرسیدند، زیرنظر گرفتند وساعت یازده صبح دیروز چهار پسربچه را در حالی که تعداد ده شاخه گل ذردست داشتند دستگیر کردند.

متهمین پس از تشکیل پرونده درپاسگاه ژاندارمری ونك به دادگاه اطفال بزهکار اعزام شدند

تاکسی پدر و پسری رازیر گرفت

اتومبیل شماره ۱۱۶۳ کرمان. براندگی شخصی بنام غلامرضا هنگامیکه از خیابان «سپه» این شهر عبور میکرد باپدر وپسری که از عرض خیابان میگذشتند تصادف کرد. این تصادف باعث مرك «بهروز نجف پور» پسر بچه ای که همراه پدرش «ابراهیم» بود شد. «ابراهیم» نیز دراین حادثه مجروح گردید و به بیمارستان کرمانشاه منتقل شد «غلامرضا» راننده تاکسی توسط مامورین شهربانی دستگیر شد و جریان تحت رسیدگی قرار گرفت:

بازرسان شاهنشاهی در آبیك

ساعت ۹ صبح دیروز هیئت بازرسی شاهنشاهی بریاست تیمسار سرتیپ کافی وارد «آبیك» قزوین شد و مورد استقبال روسای ادارات دولتی و اهالی این بخش قرار گرفت.

بنا بگزارش خبرنگار ما در آبیك: هنگام ورود بازرسان شاهنشاهی ابتدا آقای رفیعی بخشدار آبیك خواست های اهالی را به اطلاع بازرسان رساند و سپس آقای عارفی شهردار آبیك، درباره برنامه های عمرانی از جمله استفاده از دستگاه الکترو پمپ برای چاه آب آشامیدنی اهالی آبیك گزارش کاملی به بازرسان شاهنشاهی داد. هیئت بازرسی شاهنشاهی ساعت ۹ صبح دیروز بتهران عزیمت کرد.

توضیح

درباره خبری که تحت عنوان «مردی با ۲ میلیون ونیم پول بدام افتاد» درصفحهٔ شهرستان های مورخ ۲۳ر٤ر٤٩ درج شد، آقای حاج سید مهدی حائری حسینی طی نامه ای توضیح داده اند: درتاریخ ۲۱ر٤ر٤٩ که عازم کویت بودم در چمدان خود مقدار ۱۸٤۰۰ر۰۰۰ ریال پول ایرانی و پنجاه و یك هزار ریال پول سعودی و بیست هزار روبل داشتم. مامورمربوطه در فرودگاه آبادان وجوه مذکور راموقتا توقیف کرده واسترداد آنرا موکول بکسب اجازه واستعلام از بانك مرکزی وبانك ملی نمود. تااینکه در تاریخ ۱۰ر٥ر٤٩ بانك مرکزی ایران طی نامه شماره ح ۳۱۹ به بانك ملی آبادان دستورداد که باداره گمرك آبادان اطلاع دهند پولهای مرا مستردگردانندو در تاریخ ۱۹ر٥ر٤٩ نیزبانك ملی آبادان طی نامهٔ شمارهٔ ۸۰۶۵ به اداره گمرك آبادان اطلاع داد که باید پولهای آقای سیدمهدی حائری حسینی مسترد شود وسرانجام پول های مذکور بمن مسترد گردید. بنابراین موضوع قاچاق که در خبر درج شده عنوان گردیده است صحت ندارد.

ایجاد دبستان

عملیات ساختمانی دبستان ٤ کلاسهٔ روستای «کلشتاجان» از توابع شهرستان لاهیجان بانظارت فنی ادارهٔ آبادانی و مسکن منطقه شرق گیلان آغاز شد.

بنا به گزارش خبرنگار ما در رشت: هزینهٔ اجرائی این طرح بالغ بریکصد و چهل هزار ریال برآورد شده که ازمحل کمك های بلاعوض ادارهٔ کل آبادانی ومسکن استان گیلان و سهمیهٔ صدی دو انجمن عمرانی روستای مذکور تامین و پرداخت میگردد.

کوتاه خواندنی تلخ شیرین

آقاپسر ١٦ ساله ای که او نیز درجشن حضورداشت فی المجلس نامزد شد. جریان خیلی ساده است:

پدر و مادرمریم وپدر و مادر جوان ١٦ ساله که باهم قرابت نسبی دارند، در مراسم عروسی ازآینده فرزندان خود صحبت می کردند وبالاخره حرفشان به باینجا کشید که فرزندانشان را ازهم اکنون باهم نامزد کنند.

این تصمیم فی الفور بمرحله اجرا گذاشته شد. مریم که لباس سفیدی شبیه لباس عروسی بتن داشت در کنارکیك عروسی ایستاد و در همان حال پدر و مادرش نامزدی او را با جوان ١٦ ساله اعلام کردند.

باشنیدن این خبر میهمانها مات مانده بودند که بخاطر زناشوئی پیوند عروسی و داماد فعلی شادمانی کنند یا بخاطر خوشبختی عروس وداماد آینده.

جن ولیوان

میرزا، کارگر ساختمانی اهل اصفهان، ظهر دیروز با استفاده از تعطیل ناهار خوران خود برستورانی رفت تاغذا بخورد. پیش ازآنکه پیشخدمت ناهار را بیاورد، میرزا لیوان روی میزرا برداشت تا درآن آب بریزد و بیاشامد اما لیوان با صدای مهیبی منفجر گردید و قطعه قطعه شد.

در لیوان هیچ چیزوجودنداشت اما صدای ترکیدن آن بحدی شدید بود که تمام حاضرین در رستوران را وحشت زده ساخت. از طرفی لیوان چنان تکه تکه شد که گوئی آنرا در هاون کوبیده اند.

خوشبختانه میرزاچندجراحت سطحی آسیب دیگری ندید، ولی به علت صدای غیر مترقبه ناشی از انفجارلیوان بیهوش شد ووقتی بهوش آمد ضمن تصدیق گفته های صاحب رستوان که می گفت لیوان مورد بحث مثل همه لیوانهای دیگربوده است اظهار داشت! من بجن اعتقاددارم اینکار، که اجنه بوده است...!

حادثه در شب

قریه قیطاس آباد از توابع صحنه، چند شب قبل شاهد حادثه دردناکی بود.

مردم این قریه، برای حفظ امنیت قریه ازبین خود فردی بنام عوضعلی رابعنوان کشیکچی انتخاب کرده اند که شبها حافظ امنیت روستا باشد.

در شب مورد بحث، عوضعلی با شنیدن پارس خشمگین سگها خود را بمیدان دهکده رساند و با احتیاط بسوی محلی که سگها پوزه خود را بـه آنسو گرفته و پارس می کردند روانه شد.

کشیکچی با احتیاط راه می پیمود و با چشم شخصی یا چیزی را که باعث خشم سگها شده جستجو میکرد اما پیش ازآنکه بتواند کسی یا چیزی را ببیند ضربه کشنده ای برسرش فرودآمد، اورا ازپا انداخت و کشت.

شوخی ـ شایعه ـ حادثه

به امامعلی گفتند که بهرام جوری «٦٤ساله» به همسر مطلقه او نظردارد و میخواهد وی را به عقد خود در آورد.

امامعلی از شنیدن این خبر چنان خشمگین شد که بی اندکی تامل تبر بدست بسراغ بهرام رفت و بایك ضربه شدید او را مجروح کرد.

امامعلی، باوجودیکه همسرش را به غایت دوست میدارد بعلت لجو لجبازی مدتی پیش او را طلاق داده است اما همواره دورادور مراقب است تا مبادا مرد دیگری بوی نگاه چپ کند.

عده ای باآگاهی از این علاقه، شایعه پرداختند که بهرام ٦٤ ساله خواهان عیال مطلقه امامعلی است و با این شایعه بر دازی بهرام را روانه بیمارستان و امامعلی را راهی زندان کردند.

این واقعه در قریه «تزخراب» رضائیه روی داد.

نامزدی در عروسی

دختر و پسر جوانی از اهالی بیرجند عروسی خودراباشرکت گروهی از خویشان و آشنایان خود جشن گرفته بودند. درمیان مدعوین دخترخانم ۸ ساله ای بنام مریم آژنك نیزدیده میشد وی باتفاق پدر و مادر خود درعروسی حضور یافته بود وتنها چیزی که نمی اندیشید این مطلب بود که امشب اورا نامزد خواهند کرد. اما چنین واقعه ای اتفاق افتاد و مریم خانم ۸ ساله با

وکیل مدافع متهمان بقتل بهمن حکمی

قیام درشأن دادگستری نیست

اگر این پرونده را به شهربانیهای خارج بفرستید آنرا رد می کنند

جلسه دادگاه جنایی اصفهان، روز گذشته پس از پایان تنفس مجددا تشکیل شد، تا به پرونده قتل بهمن حکمی رسیدگی کند. در این جلسه آقای خلعبری وکیل متهمان در جایگاه مخصوص قرار گرفت و طی سخنانی اظهارداشت:

همانطوری که گفتم، دادگستری نمیتواند، علیه چند نفر قیام کند. در سال ٤٠ و ٤١ دادگستری قیام کرد که باصطلاح بوضع خود تکانی بدهد. این مساله را من در همان روز ها هم گفتم و اعتراض کردم. زیرا قیام درشان دادگستری نیست. در همان زمان بـرای «ابتهاج» که گفته بودند، چرا «سد دز» را ساخته ای و او را به محکمه کشانده بودند، اومیگفت: این امر را مجلس تصویب کرده است و بشما مربوط نیست. شش ماه در زندان ماند و زخم معده گرفت. در آن روزها چند نفر دیگر نیز از قبیل «فرود»، سپهبد کیا و غیره را توقیف کرده بودند.

آنها در دیوان کشور برائت حاصل کردند. ولی آن قیام، دادگستری را کوچك کرد. اصولا دادگاه بایستی پناهگاه مردم باشد واگر این پناهگاه از بین برود، مردم ایمنی ندارند. اما مقصر کیست؟

این پرونده در ابتدای امر بد پایه ریزی شده است و با همان سبك غلط به بازپرسی رفته است. مرتبا کاغذ روی کاغذ گذارده شده است. کار کشف جرم مانند تمام دنیا مربوط به پلیس است، زیرا با همه وسایلی که در اختیار دارد بهتر میتواند به نتیجه برسد، نه این که این کاروظیفه بازپرس باشد.

آقای خلعتبری سپس به نقایص پرونده و عدم توجه کامل به آن اشاره کرد و مطالبی اظهار نمود. وکیل متهمان سپس اضافه کرد: همانطوری که عرض کردم، آقای سید مهدی میراشرافی، پدرکیوان در سالهای گذشته مرد متنفذی بود، مدتی در کارهای سیاست دست داشت، هم اکنون هم کارخانه داراست ودشمن زیاددارد. بنابراین آقایان قضات، امروز نفوذ دیگر نمیتواند کاری انجام دهد. عیب دیگرقانون ما این است که متهم نمیتواند، کارشناس معرفی کند. درصورتی که در تمام دنیا متهم میتواند، کارشناس معرفی نماید.

آقای خلعتبری در آنگاه افزود: اگر بعضی از قسمت های این ادعانامه را که همه از شایعات و خواب و خیال ساخته و پرداخته شده است، بردارید و آنرا به شهربانی کل کشور بفرستید ویا به یکی از شهربانی های ممالك خارج ارسال دارید، پرونده بطور حتم بعلت عدم دلیل رد خواهدشد.

لایحهٔ دفاعیه

آقای حسین وکیل زاده، وکیل متهمین بقتل بهمن حکمی

مقدمه

بطوریکه قبلا باستحضارخوانندگان ارجمند رسید دادگاه عالی جنائی اصفهان که مامور رسیدگی به پرونده قتل بهمن حکمی می باشد همچنان بکار خود ادامه میدهد وتاکنون هریك از متهمین ضمن جلسات محاکمه اتهامات منتسب به خودرا رد کرده وخود رابیگناه دانسته اند. آقای وکیل زاده وکیل مدافع متهمین نیز با تقدیم لایحه دفاعیه به محضر دادگاه از موکلین خود دفاع نمود. متن دفاعیه آقای وکیل زاده بشرح زیر است:

کیفر خواست دادسرای شهرستان شامل دو قسمت است: موضوع بهمن حکمی و موضوع اردشیر میرهادی:

موضوع بهمن حکمی

اینجانب بحثی درباره شرایط روحی و اخلاقی و تربیتی و معاشرتی مقتول ندارم و آنچه باید موردتوجه واستنباط آقایان محترم واقع شود از پرونده بالاخص برگهای ۲٤ و۲٥ و۲٦ (گفتار فریدون درگاهی واحمد آزما) و ٤۰ (شهادت رضا کسائیان باغبان آقای حسین حکمی) و٤۲ و ٤۳ (اظهارات حاجی علی روستازاده) و٤٤ (بیانات دکتر نورافزا) و٥٥ (گفتار مادر مقتول مخصوصا در مورد ارتباط باعیال و دختر سرهنك آدینه) و٥٦ (اظهارات محبوبه خواهر بهمن و۸۲ (شهادت دکترادهم شو هر خواهر بهمن) و۲۸ (بیانات شهلا الماسی) و۳۹ (گفتار ناهید کسائیان) و۱۰۲ و ۱۰۳ (اظهارات جواد رحیم زاده) و ۱۰۸ (گفتار رضا صادقی) و ۱۳٤ (مطالب رضا سالکی) و فقرات دوم و پنجم نظریه مامورین اعزامی از مرکز و گزارش مورخ ۱۱ر۳ر٤۸ آگاهی (برگهای ۱۹۱ و۱۹۲) و همچنین گفتار یکی از اقوام بهمن (که شخصی که در اسمش ث یا س است مورد وحشت و ناراحتی بهمن بود وپرونده حکایت دارد که بهمن دنبال زن شخصی باسم مسعود سامی بوده است) بدست خواهدآمد وبیش از این مرا با این مقوله کاری نیست وبااین شعر «هرجوانی که بی ادب باشد ـ گربه پیری رسد عجب باشد» باین قسمت خاتمه می دهم.

آقایان بازپرس و دادیار در چندجااین طور اعتراف کرده اند: «هرچند درتحقیقاتی که بعمل آمده جزئیات واقعه و چگونگی آن به علت این که در هیچ موردبشاهدی دسترسی پیدا نشده و متهمین نیز اعترافی ننموده اند روشن نگردید.» ومستنبط ازاین اعتراف آنست که خودشان قبول نموده اند که پرونده فاقد دلیل مقنع می باشدو بحد سیادات و اجتهادات و تصورات نا معقول متوسل شده اند که ذیلا این موارد را توضیح خواهم داد:

*** گفتار متضاد**

۱ـ بازپرس و دادیار انگیزه قتل را ناراحتی کیوان از بابت ارتباط مقتول بانفیسه خانم دانسته و دلیل این ارتباط را اظهارات بانوان طاهره احمدی وصنم امینی دانسته اند در حالی که اولا طاهره احمدی در اولین ملاقات با نفیسه خانم گفته است این زن آن زن همراه بهمن نیست (صفحه ٦). ثانیادر چند روز بعد همین طاهره بهمراهی پدرو مادر مقتول به بازپرسی آورده شده و عکس مطالب قبلی را بیان کرده است، پیدا است که حرف دوم او تلقینی بوده و گفتار اولش مصون از هر شائبه تلقی می گردد و موید تلقینی بودن گفتار دوم طاهره اینکه در برك ۲۷٥ شوهر طاهره می گوید طاهره از من ترسیده بود بازپرس سئوال می کند مگر او را ترسانده بودی؟ جواب می دهد خیر ـ همچنین شوهر طاهره گفته است به عیالم گفته بودم مطالب رابه آقای حکمی بگو، بازپرس میپرسد چرا بین راه که آقای حکمی شمارابه منزل میرساندا ین مطالب رابه خودآقای حکمی نگفته است شوهر طاهره در اینجا جواب مقنع نمیدهد. ثالثا بانو طاهره زنی را که همراه بهمن بکارگاه رفته در دو روز دوشنبه و سه شنبه میگوید ولی صنم امینی می گوید همان دوشنبه بود وسه شنبه نبود. رابعا معقول نیست یك زن عامی قالی باف برای یك لحظه کوتاه بتواند اینطور لباس و کیف و عینك و حتی انگشتر (آن هم پنج تن بودن انگشتر) را منظورنظر قرار دهد وبه ذهن بسپارد. خاصه که بازپرس آنها را در محل و معرض خطای باصره شناخته است، و قرینه این صحنه سازی آنکه از پشت عینك سیاه تشخیص کوچکی وبزرگی چشم نمی شود و طاهره در روزی که بانو نفیسه را دیده است گفته است آن زن که با بهمن آمد چشمانش درشت تر بود ... صفحه ۲٦ خاتمتا را آنجا باید خواند. خامسا اگر فرض کنیم که بـانو نفیسه روز سه شنبه ازمنزل (آن هم به معیت بهمن) بیرون رفته باشد باید حتم داشت که در چنین روزی کیوان باید به سفر رفته باشد زیرا مردی که بزعم بازپرس و دادیار تا این حد سخت گیر و عصبانی و ناموس پرست باشد که به عقیده بازپرس حاضر به قتل و جنایت گردد قطعا زن چنین کسی جرئت نمی کند که با بودن شوهرش در اصفهان با مرد اجنبی از خانه بیرون برود مضافا به اینکه سرور خانم عیال مصطفی کازرونی شهادت داده است و دیگر بارکه نفیسه خانم را از درب میوه فروشی مجسمه تنها دیدم هیچ زمان او را بدون اتومبیل وتنها ندیدم و باز موید اظهار سرور خانم شهادت رجبعلی قصری در برك ۳٤۱ است که می گوید هیچ زمان خانم تنها از درب بیرون نرفته است.

اگر اظهارات رجبعلی قصری درباره ساعات ورود کیوان به منزل محل استناد بازپرس و دادیار باشد باید تمام اظهارات رجبعلی قابل استنادتلقی گردد نه آن مطالبی که مورد پسند بازپرس قرار گیرد. سادسا بشرح برگهای ۲۸۰ و ۲۸۱ طاهره وصنم هنگام مشاهده پیراهن های نفیسه خانم گفته اند که این لباس ها به تن آن زنی که بکارگاه آمد نبوده است.

سابقا در تشخیص انگشتر مورد ادعابه شرح صورت مجلس ۷ر٤ر٤۸ طاهره یك انگشتر را انتخاب کرده و صنم انگشتر دیگر را نشان داده است. ثامنا ننه داوود کلفت نفیسه خانم گفته است که خانم لباس سه رنك راه راه نداشته و نپوشیده است. تاسعا رضا غفاریان بشرح برك ۷۸۹ تصدیق نموده که بهمن باشیرین خانم عیال مشارالیه می رقصیده ولی هیچ زمان بهمن با نفیسه خانم نرقصیده (این شخص رفیق نزدیك موکلین بود که چنین شهادتی می دهد).

۲ـ اظهارات و شهادت اقوام و خویشان بهمن در مورد بانو نفیسه سرموئی ارزش ندارد و تعجب می کنم که بازپرس شهادات تمام عمال و کارمندان دفتری شرکت تاجرا بعنوان اینکه از اقوام متهم یا حقوق بگیران پدر متهم هستند مردود و مجروح دانسته اما یاوه سرائی های خویشان مقتول را دلیل قاطع شناخته است. اکنون می پردازم بـه اظهارات این اقوام:

به موجب صفحه ۱۱ قرار و صفحه ٤ کیفر خواست اولا بانو طلعت مادر مقتول در ۹ر٤ر٤۸ یعنی دو ماه پس ازواقعه شرحی به بازپرس نوشته که در زمستان ۱۳٤۷ مقداری قرص اپطالیدون داشتم بهمن برداشته بود گفتم این همه برای چه، گفت برای خانم میر اشرافی ـ اگر این مطلب صحت داشت چرا در همان روز های اول که همه در جستجوی یك رابطه عشقی و جنسی بودند تا قاتل را پیدا کنند چنین اظهاری نشده است؟

ثانیا اپطالیدون دوای کمر درد نیست و داروی بسیار ارزان و فراوان و سهل التهیه بوده و برای خانم میراشرافی تهیه چنین قرصی بسیار آسان بوده است. کسی که آن همه مقدورات در اختیار داشته برایش تهیه قرص آسان بوده است.

ثالثا در ۲۱ر٤ر٤۸ بانو میمنت حبیب اللهی با یك صحنه سازی قبلی در بازپرسی حاضر شده و بشرح برك ۳٦٥ گفته است «اواخر فروردین شبی بهمن آمدو گفت زنی در پل خواجواست که مرامیخواهد، من اورانمی خواهم و میترسم ترك اورابکنم» بازپرس سئوال می کند چرا روزی که از شما تحقیق شد این مطلب را نگفتی جواب می دهد یادم نبوده. بنده می پرسم کسی که شهید راه شهوت رانی شده و تمام خویش وبیگانه در جستجو هستند آیا ممکن است چنین مطلبی را یك قوم خیلی نزدیك یادش رفته باشد؟ و آیا معقول است مردی زن شوهر داری را نخواهد ولی بترسد که ترك اورا بکند؟ عکس این مطلب شنیده شده است که زنی مورد علاقه مردی قرار گیرد و بترسد که با او معاشرت نکند اما این مطلب واین نیز از ابتکارات خویشاوندان مقتول بوده و عجب اینکه بازپرس و دادیار باین لاطائلات اتکا کرده و آنرا دلیل متقن قرار کیفر خواست معرفی نموده اند.

رابعا شیرین خانم عیال رضا غفاریان در برك ۷۹٦ گفته است از بر خورد بهمن و نفیسه خانم در مواقعی که تصادفا بهم برمی خوردند چیز بدی دستگیرم نشد وحرفهای آنها همیشه عادی بود.

*** ساخته غفاریان**

۳ـ باالتفات بمطالب بالا هیچگونه دلیل یا اماره و حتی قرینه ای وجود ندارد که بتوان ارتباطی را بین مقتول و نفیسه خانم تصور نمود مضافا باینکه حسب تصدیق بازپرس متهم از طبقه مرفه و متعین واشراف معرفی شده و بامقتول تناسب طبقاتی نداشته وبا این حال عجیب است که بازپرس ودادیار نوشته اند زنی که با مقتول ارتباط داشته بانو نفیسه بوده است و آنرا محرز دانسته اند!

٤ـ سبب دیگری که بعقیده بازپرس و دادیار انگیزه قتل شناخته شده رقابت در عشق بوده و اینطور وانمود کرده اند که بهمن باشیرین خانم مراوده عشقی داشته ولی کیوان نائل بدرك این مقام نشده است. سطر پنجم از صفحه ٥۸ قرار. این پندارو تصور مثل سایر تصورات کاملا عاری از حقیقت و بی اساس است باین توضیح که مسئله علاقه داشتن کیوان به شیرین خانم از ساخته های رضا غفاریان است زیرا بشرح برك ۷۹۲ و در چندین ماه بعداز قتل گفته است «در اواخر سال ۱۳٤٦ بزن من تلفن کرده بود واظهار علاقه نموده بود». وشیرین خانم اینطور میگوید «اواخر زمستان سال ٤٦ کیوان تلفن کرد بمن و اظهار علاقه نمود، من گفتم بشوهرم و بزن توخیانت نمی کنم، سه روز بعد دوباره تلفن کرد که میخواهم بمکه بروم وعذرخواهی از تلفن قبلی نمود، من بشوهرم نگفتم. پس از آنکه از مکه آمد بدیدنش رفتم. چندی بعد بژاپن رفت و در مراجعت تا کارخانه تاج پیشواز او رفتیم، و جمعه بعد باتفاق شوهرم درباغ گلشهر مهمان او بودیم» این مطالب بجهات عدیده دروغ است:

اول چرا در همان هنگام قتل این مطالب عنوان نشده؟ دوم اگر چنین تلفونی شده بود چرا خود شیرین خانم در تحقیقاتی که ابتدا از او شده عنوان نکرده؟ سوم اگر این مطلب صحت داشت چگونه رابطه معاشرتی کیوان و رضا غفاریان تا یکسال و نیم بعد یعنی تا چند ماه پس از مرك بهمن صمیمانه و بر قرار بوده است؟ چهارم چطور با آن حرفهای ادعائی، در مراجعت از مکه زن و شوهر بدیدنش رفتند؟ وبازدر مراجعت از ژاپن بپیشوازش رفتند؟ و جمعه بعد به گلشهر بمهمانی اش رفتند؟ اینها دلائل زنده و ارزنده ای است که ثابت میکند تمام این حرفها صحنه سازی بوده است. بعلاوه قتل بهمن سبب جلب علاقه شیرین خانم نمیشده.

٥ـ بازپرس و دادیار باتکاء اظهارنظر سرگرد خانبلوکی و استوار حیدری (که آنها را کارشناس دانسته در حالیکه طبق گواهی مرکز توپخانه که تقدیم کرده ام کارشناس نبوده اند) که گفته اند از تفنك کیوان در طول سه ماه گذشته تیراندازی شده وقتل بهمن دراین فاصله بوقوع پیوسته و ساچمه های ادعائی را متعلق بفشنگی دانسته اند که تفنك کیوان آن فشنك را دارا میشده، و قتل را نتیجه مستقیم اصابت ساچمه های تفنك فرض کرده، کیوان را متهم شناخته است در صورتیکه بجهات عدیده هیچیك از این فرضیات با واقعیت تطبیق نمیکنند.

*** فرضیات نادرست**

الف ـ بازپرس و دادیار نوشته اندسرگرد خانبلوکی واستوارحیدری گفته اند تیراندازی با تفنك کیوان مقارن قتل بهمن بوده، در حالیکه سرگرد و استوار مزبورچنین عبارتی ادا نکرده و گفته انـد «در طول سه ماه گذشته».

ب ـ بازپرس و دادیار مطلبی را که سرگرد خانبلوکی به جمله «ظن قوی» بیان کرده بعبارت «روشن و محرز گردید» تبدیل کرده اند!

ج ـ نظیر تفنك کیوان تفنك دیگری مال رضا غفاریان بوده که رضا اخباریون کارشناس فشنك دربرك ۱۱٤ گفته است ساچمه های خارج شده از جمجمه مقتول با فشنك صفر بوك که مال رضا غفاریان است تطبیق میکند.

د ـ همان سرگرد خانبلوکی و استوار حیدری بشرح اظهار نظر مورخ ۲۳ر۲ر٤۸ تیراندازی از تفنك رضا غفاریان را حدود پانزده روز قبل تعیین کرده و این تاریخ با واقعه قتل بیشتر تطبیق دارد.

هـ ـ وجود ساچمه هائی که ادعا شده روز ۲٤ر۲ر٤۸ بانبش قبر بدست آمده، مشکوك است و مسلم نیست که این مطلب صحت داشته باشد زیرا، اولا بحکایت صفحات ۳ و ٤ و ٥ در صورتجلس معاینه پزشکی مورخ ۱٤ر۲ر٤۸ ممضی بامضاء بازپرس و پزشك قانونی تصریح شده که کاسه سر خالی شده بود و با تجسس و کاوشهای زیاد گلوله و ساچمه در داخل کاسه سر دیده نشد. بنابراین اگر ساچمه ای در کاسه سر بود باید آنها را دیده باشند. ثانیا طبق گزارش محرمانه ۳٤ـ٤۹۱ ـ٤ر٥ر٤۸ آگاهی (برك ۱۱۱۹) تصریح شده که دو روز بعد از دفن جسد (یعنی ۱٥ر۲ر٤۸) نبش قبر شده است ومستبعد نیست که در آن هنگام فعل وانفعالاتی کرده باشند. ثالثا اداره آگاهی بموجب همان گزارش محرمانه نبش قبر مورخ ۱٥ر۲ر٤۸ را بنابدستور بازپرس دانسته ولی بازپرس در این مقوله ساکت است وتکذیب این عنوان را ننموده.

٦ـ بازپرس و دادیار فرضیه خودشانرا براساس آنکه محل کشف جسد همان محل قتل است استوار کرده اند. هر چند با توضیحات مستدل و مبسوطی که آقای لطفی همکار محترم در لایحه خود نوشته اندمسلم و قطعی است که محل کشف محل قتل نبوده و حتی مقتول ابتداء خفه شده و سپس تیر خلاص باو زده شده و با آن استدلالات معزی الیه حاجتی بعرض بیشتری نداریم معذلك به چند نکته در این زمینه اشاره مینمایم:

*** اشاره به چند نکته**

الف ـ گزارش مورخ ۱۳ر۲ر٤۸ مامورین شهربانی حاکی است که تمام نقاط مشکوك و اماکن عمومی را دیده اند و نتیجه ای عاید نگردیده، ستوان صالحی نیز همین مطلب را در گزارش ۱۳ر۲ر٤۸ خود ذکر کرده است.

ب ـ بموجب نامه ۳٥ر۳٥٤۹ر۱۷ر٤۳۲ ـ ۱۲ر٤ر٤۸ رکن سوم ژاندارمری اصفهان محل وقوع قتل در شهر و حوزه شهربانی بوده و با صحنه سازی جنازه را بخارج از شهر برده اند.

ج ـ روزنامه مورخ ۲۰ر۲ر٤۸ نوشته است که بطور مسلم ابتدا در داخل شهر بهمن بقتل رسیده و سپس جنازه اش بخارج شهر انتقال یافته است و علاوه نموده است که مامورین ژاندارمری در جستجوی بهمن و اتومبیل اوحتی باهلیکوپتر نواحی اطراف را جستجو کردند ولی بی نتیجه ماند.

د ـ روزنامهٔ اصفهان شماره ۱۹٥۲ ـ ۳۰ر۹ر٤۸ نوشته است که براثر بررسی ها معلوم شد قتل در محل کشف جسد واقع نشده و در محل دیگری انجام یافته است. (معمولا هر مطلب عاری از حقیقتی مربوط بهر یك از دستگاههای دولتی که در جرائد نوشته شود اداره مربوطه مطلب غیرواقع را تکذیب میکند وچون بازپرس ودادسرا و دادگستری اصفهان تکذیب این خبر روزنامه اصفهان را نکرده اند سکوت آنها قرینه تصدیق باین امر میباشد).

هـ ـ بموجب برك ۱٤۲ از قول معاون راهنمائی گفته است که از جانب یکی از اقوام بهمن که بخارجه رفته بوده و زنش اصفهان بوده و با بهمن رابطه پیدا کرده و در مراجعت فهمیده است انجام شده که اسلحه هم داشته است و سروان امین پور معاون راهنمائی مطلب ایشان راتکذیب کرده ولی بین آنان مواجه داده نشده است. (با توجه بمحتویات پرونده و گواهی رضا اخباریون کارشناس فشنك، وگواهی سرگرد خانبلوکی واستوار حیدری منی بتاریخ تیراندازی از تفنك رضا غفاریان، خود هیئت محترم حاکمه تشخیص خواهند داد که این شرائط در کیوان نبوده مضافا که قرابتی با بهمن نداشته).

و ـ از مجموع بیانات غلامحسین ویلامی راننده سروان یغمائی و از اظهارات متبادله بین بازپرس و سروان یغمائی در برگهای ۳٤ و۱۰۰٥ چنین مستفاد است که اتومبیل مقتول ساعتی داشته که از جای خود کنده شده بود و زیر پای مقتول افتاده بود و راننده سروان یغمائی آنرا دیده و پیدا کرده و تحویل بازپرس و رئیس آگاهی کرده است و عقربه ساعت عدد هشت را نشان میداده است. اگر بزعم بازپرس ودادسرا قتل با شلیك گلوله انجام شده باشد، با عنایت باینکه محل اصابت بالای گوش راست وخروجش بالای گوش چپ بوده و قاعدتا باید مقتول نگاه بجلو داشته باشد مستبعد است که ساعت برقی اتومبیل از جایش کنده شده باشد. ناتمام

رقابت جدید امریکا و شوروی در ماه

عبور از پنج قاره

دانشمندان شوروی با پرتاب یك سفینه خودکار (لونای ۱۶) بسوی کره ماه وبازگرداندن آن بزمین آزمایش های فضائی خود را از سرگرفتند . باحتمال زیاد فرستادن این سفینه بکره ماه نخستین مرحله ایجاد پایگاه فضائی بدورمدار کره ماه را تشکیل میدهد .

شورویها گواینکه برنامه های فضائی خود را قبلا اعلام نمی کنند ولی قدرمسلم این است که دانشمندان این کشورطرح های مربوط به ایجاد ایستگاه های مداری در اطراف کره زمین و کره ماه را دنبال می کنند . اکنون بسیاری از مشکلاتی که در این راه وجود داشته ازمیان رفته است .

کارشناسان پزشکی فضائی شوروی که تحقیقات خود را در باره شرایط زندگی در این ایستگاهها دنبال می کنند پس از آزمایش های دقیق اعلام داشتند که ایجاد قوه جاذبه مصنوعی در ایستگاه های مداری ضرورت ندارد زیرا پس از مطالعه دقیق اسناد و مدارك زیست شناسی توسط سرنشینان سفینه « سایوز ۹ » ثابت شده است که انسان میتواند به آسانی به کارکردن در حالت بی وزنی عادت کند اما در عوض کسانی که مدتی در شرایط بی وزنی زندگی کنند به آسانی نمی توانند تحت تاثیر قوه جاذبه زمین کارکنند و پس از بازگشت از مدار بیشتر دچار زحمت خواهند شد .

این مطلب در بازگشت سر نشینان سفینه « سایوز ۹» بزمین کاملا ثابت شد زیرا آنها نمیتوانستند به تنهائی و بدون کمك دیگران از روی صندلی خود در داخل سفینه بلند شوند .

از جنبه تکنیکی پروازسفینه « سایوز ۹ » وجود معایب و نقایص چندی را در سیستم جدیدی هدایت سفینه بوسیله استفاده از ستاره شناسی است فاش ساخت .

در این سیستم حرکت سفینه در جهت یك ستاره بخصوص تنظیم میشود که پیدا کردن آن به آسانی امکان پذیر نیست. از این رواین دستگاه که آزمایش آن در روی زمین غیر ممکن است باردیگر درفضا مورد آزمایش دقیق تری قرار می گیرد.

در جهت معین

از طرف دیگر از آنجا که سفینه در مدت چندین روز در یك جهت معین نسبت به خورشید در فضا گردش می کند و همیشه یك طرف آن رو به آفتاب قرار می گیرد درجه حرارت در آن قسمت از سفینه به بیش از ۱۵۰ سانتیگراد بالای صفر می رسد در حالیکه در قسمت تاریك سفینه یعنی قسمتی که درپشت قرار گرفته درجه حرارت به ۱۴۰ سانتیگراد زیر صفر تنزل میکند. این اختلاف درجه حرارت در ایستگاه های فضائی مشکل بزرگی بوجود می آورد بنابراین باید کاری کرد که مسیر ایستگاه فضائی نسبت به زمین و خورشید وضع ثابت نداشته باشد .

برای امریکائیها نیز درزمینه تکنیك فضائی مسائلی پیش آمده است . آنها از خود می پرسند که چگونه باید از شش برنامه آپولو که باقی مانده است حداکثر استفاده را کرد .

بطوریکه میدانیم سازمان ملی فضائی امریکا اخیرا دو برنامه « آپولو » را از فعالیت های فضائی امریکا حذف کرد .

« ناسا» برنامه « آپولو ۱۴» را برای جلب رضایت محافل علمی امریکا حفظ کرده است زیرا آنها بمنطقه « فرامورو » منطقه ای از ماه که قرار بود « آپولو ۱۳ » در آنجا فرود آید علاقه بخصوص نشان میدهند و عقیده دارند که با مطالعه در سنك ریزه های این قسمت از کره ماه میتوان به بسیاری از اسرار قمر طبیعی زمین پی برد.

درچهاربرنامه آپولو «ناسا» کوشش خواهد کرد که فضا نوردان بتوانند از وسائل نقلیه مخصوص در سطح کره ماه استفاده کنند این وسائل نقلیه که نام « جیپ ماه » به آنها داده اندهم اکنون درکارخانه « بوئینك » در دست ساختمان است .

جیپ های ماه که بوسیله برق حرکت می کنند گنجایش دو نفر را خواهند داشت که بوسیله سفینه « مدول لونا » به کره ماه حمل میشود . این جیپها با یکدستگاه فرستنده تلویزیونی مجهز خواهند بودتا کارشناسان در زمین بتوانند مراحل مختلف عملیات اکتشافی درکره ماه را تعقیب کنند ودر صورت لزوم دستور هائی به سرنشینان آن بدهند .

ظاهرا آزمایش وسائل نقلیه ماه رویکی از مهمترین ماموریت های مه نوردان را در آزمایش های آینده تشکیل خواهدداد .

با پرتاب « آپولو ۱۵» در سال ۱۹۷۱ عملیات اکتشافی موتوریزه ماه آغاز خواهد شد. بهر حال اینك شورویها بکمك یك سفینه خودکار مقادیری از خاك ماه را در دست دارند . کاری را که امریکائیها با فرستادن انسان به ماه انجام دادند .

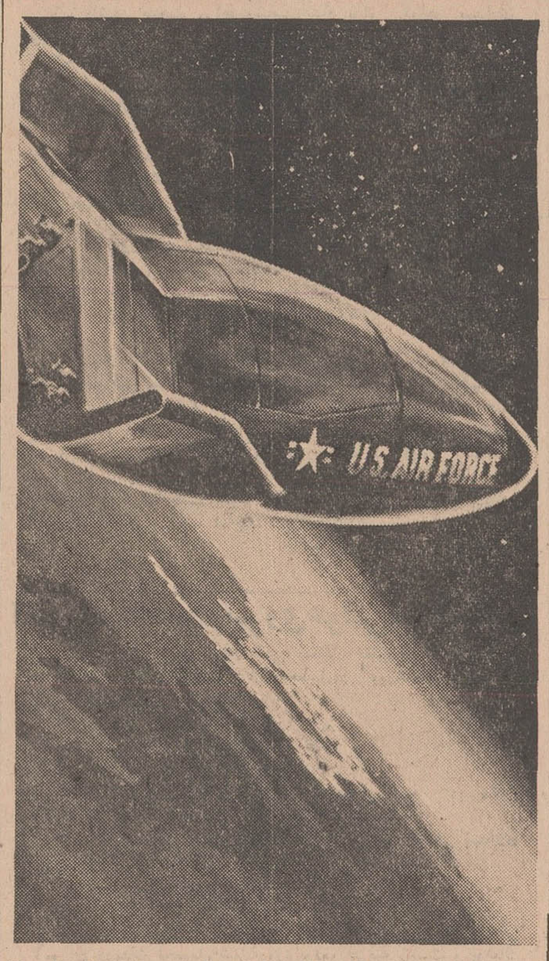

در این تصویر ماکتی از سفینه های نوین فضائی آمریکا که بزودی بهترین وسیله رفت و آمد بین ماه و زمین خواهد بودنشان داده شده است .

شاهکاری دردانش پزشکی
همه عناصر خون دریکدقیقه ونیم تجزیه میشوند

بروزگار کنونی بسی پیش می آید که ، تکنیك کامی فراتر از انگیزه پژوهشی برمیدارد . از آن جمله ، ساختن یك سوپر میکروسکوپ الکترونی بدین منظور نیست که اجزاء شناخته شده یا اجزاء ریزتر را بهتر دید، بلکه هدف نهائی کشف اجزاء ناشناخته است .

این واقعیت در مورد دستگاه «اسپکترومات » کاملا وارد میباشد . صنایع بزرك از دستگاه های مشابهی برای تشخیص دقیق اختلاطهای خاص در مواد نفتی یاجوش- کاری فلزات ، هم اکنون بهره برداری مینمایند .

ولی « اسپکترومات » که در انستیتوی پژوهش های بیولوژی وفیزیکی اوبریزینگن بکارانداخته شده است ، صرفا برای پژوهش های پزشکی ، یعنی تجزیه خون بر مبنای نوین بکار گرفته شده است .

۲۲ عنصر

همانند همه شاهکار های اصیل تکنیکی ، این دستگاه نیز به یك کمپیوتور(مغز الکترونیکی) مجهز میباشد. بوسیله آن میتوان کیفیت و کمیت ریزترین آثار ۲۲ عنصر شیمیائی خون را -به صورتی که در شرائین و ورید ها جریان دارد -بطور دقیق تعیین کرد . برای دستیابی به نتیجه ، بیش از یك دقیقه و نیم وقت ضرورت ندارد ، زیرا کمپیوتور در مدت نامبرده جدول کاملی از مقدار کالیوم ، کالسیوم ، مس ، آهن ، سرب ، کروم، نیکل ، ارسن و غیره موجود در خون را ، ارائه مینماید.

حال باید دید که ،ارزش پزشکی این سریعترین تجزیه عناصر موجود در خون ، در کجا نهفته است . نظر دانشمندان پزشکی در این باره یکسان نیست . پیروان مکتب پیشین معتقد هستند که ، برای تشخیص سلامتی یابیماری ، فقط تشخیص عناصر اصلی مانند کالیوم، کالسیوم ، آهن و احتمالا ماگنزیوم ، حائز اهمیت می باشد . اما پزشکان پیشرو می گویند ممکنست که نسبت مقدار موجود سایر عناصر ، باپیدایش برخی از بیماریها ارتباط داشته باشد .

دکتر اوتوزهلهف سرپرست انستیتوی نامبرده به خبرنگاران گفت :«امروزه میدانیم عناصر فرعی موجود در خون انسان همانند پلیسهای راهنمائی هستند که ، میتوانند جریان های مشخصی را در بدن تسریع و یا متوقف کنند» . بنظر دکتر زهلهف، دستگاه «اسپکترومات» عامل موثری در شناسائی زود هنگام بیماری های خطرناك خواهد گردید . مثلا ممکن میباشد به وسیله تشخیص فزونی و یا کاهش برخی از عناصر درخون ،به احتمال بروز سکته قلبی ، بیماریهای عفونی یا مراحل نخستین بیماری قند پی برد. باحتمال قوی ، در آینده «اسپکترومات » در تشخیص نمودار های اولیه بیماری سرطان ، نیز بکار گرفته خواهدشد.

آغاز هفته چهارم نمایش باموفقیت در
سینما رادیوسیتی
کمپانی پارامونت تقدیم میکند
شون کانری - ریچارد هریس
سامانتا ایگار
در فیلمی بکارگردانی : مارتین ریت
THE MOLLY MAGUIRES
برخورد قدرتها
موزیك از : هنری مانسینی
پاناویژن ورنگی

اطلاعات بانوان تقدیم میکند :
شماره مخصوص پائیز...
بابهای معمولی ، امامزایای فراوان تازه
★شماره مخصوص پائیز
مجموعه ای از داستان های کوتاه هیجان انگیز ، عشقی ، پرحادثه وپلیسی ..
★شماره مخصوص پائیز
حاوی پاورقی های پرکشش و پرماجرای تازه ...
★شماره مخصوص پائیز
براپورتاژ های متنوع در زمینه مسائل مهم روزومورد علاقه شما..
★شماره مخصوص پائیز
دارای مقالات فراوان درباره همه چیز ..
★شماره مخصوص پائیز
کلکسیون تازه ترین ابتکاران مدسازان وروشنگر نکات نگفته مد پئیز وزمستان آینده
★شماره مخصوص پائیز
* بادو تابلو وعکس چهاررنك
شماره مخصوص پائیز اطلاعات بانوان ،
در سراسر کشور ، در دست روزنامه فروش هاست ...

اگر در این دنیا فقط یك آریا دارید..
همه چیز دارید!
آریابادنده معمولی «استاندارد» آریابادنده اتوماتیك آریاباکولر

A. F.
قیچیهای خیاطی وسلمانی وباغبانی
مارك طوطی مورد اطمینان است

آغاز پنجمین هفته نمایش
فیلمی که همه جا و همه کس از آن صحبت میکند در
سینما آتلانتیک
سیدنی پواتیه
در فیلم
پاناویژن ورنگی
THE LOST MAN
مرد گمشده
باشرکت : جوآنا شیمکوس. ال فریمن. مایکل تولن
کارگردان : رابرت آلن آرتور محصول کمپانی یونیورسال

آغاز هفته دوم نمایش در
سینما پارامونت
بزرگترین و محبوبترین هنرمند فیلم های وسترن در
اثری دینامیك ، پرحادثه و آتش افروز
کلینت ایستوود
شرلی مك لین
در فیلم
سارا
پاناویژن و رنگی
"TWO MULES FOR SISTER SARA"
بکارگردانی دون سیگل محصول ۱۹۷۰ یونیورسال

ما با آرامش سخن میگوئیم!

شماره مخصوص مهرماه مجله جوانان که بمناسبت سالگرد انتشار این مجله و آغاز سال تحصیلی منتشر میشود نمونه‌ایست از ذوق و ابتکار و قدرت خلاقیت یك کادر وسیع و فعال مطبوعاتی که طی سال ۴۹ توانستند در تمام جهات و رقابتهای مطبوعاتی به پیروزیهای چشم‌گیری دست یابند و هزاران خواننده را بسوی خود جلب کنند

شماره مخصوص مهرماه مجله جوانان

همراه یك تقویم بزرگ و رنگی ابتکاری مجله

و صدها داستان، رپرتاژ، سرگذشت واقعی در روز دوشنبه سیزدهم مهرماه منتشر میشود

آگهی تغییرات شرکت نسبی سلمان اصغرزاده و شرکاء ثبت شده بشماره ۱۶۸۸

برابر تصمیم مجمع عمومی فوق‌العاده مورخ ۴۹/۶/۱۹ شرکت نسبی اصغرزاده و شرکاء تغییرات زیر در شرکت نامبرده بعمل آمد ۱- نوع شرکت از شرکت نسبی سلمان اصغرزاده و شرکاء به شرکت سهامی اصغرزاده (خاص) تبدیل گردید ۲- اساسنامه جدید شرکت مشتمل بر ۵۸ ماده وسه تبصره به‌تصویب رسید و جایگزین اساسنامه‌قبلی گردید ۳- موضوع شرکت عبارتست از (منحصرا عملیات پیمان‌کاری ساختمانی اعم از ساختمان راه -پل‌تونل -سد - اسفالت‌کاری وساختمان پالایشگاه و فرودگاه وارتباطات زیرزمینی‌امثال مترو و غیره و همچنین لوله‌کشی نفت و گاز وفاضلاب و غیره و شبکه های آبیاری و کلیه کارهای مشابه و هرنوع ساختمان اعم از مسکونی ویا صنعتی وامثال آن)٤- سرمایه شرکت مبلغ‌چهل میلیون ریال منقسم به‌چهارصد سهم یکصد هزارریالی بانام‌تمام پرداخت می‌باشد ٥- آقایان حاجی‌اصغرزاده سلیم‌اصغرزاده فایق اصغرزاده بسمت اعضاء هیئت مدیره برای مدت دوسال وآقای احمد عقیلی بسمت بازرس اصلی وآقای گوستاودوریه بسمت بازرس علی‌البدل برای مدت یکسال انتخاب گردیدند ٦- برابر تصمیم مورخ۴۹/۶/۱۹ هیئت‌مدیره آقای حاجی‌اصغرزاده بسمت رئیس هیئت مدیره و مدیر عامل و آقای سلیم‌اصغرزاده بسمت نایب رئیس تعیین شدند ۷- امضاء کلیه اوراق واسناد بهادار وقرارداد هاواوراق تعهد آور شرکت با مدیر عامل باتفاق یکی از اعضاء هیئت مدیره و بامهر شرکت معتبر خواهد بود و امضاء اوراق و اسناد غیرمالی عادی باهریك از اعضاء هیئت‌مدیره به‌تنهائی بامهر شرکت معتبر می‌باشد ۸- آگهی های مربوط بشرکت در روزنامه اطلاعات چاپ و منتشر خواهدشد.

رئیس اداره ثبت شرکت ها و مالکیت صنعتی،مهدی‌نراقی

آ-۱۹۰۶۳

آگهی استخدام پیمانی

وزارت دادگستری احتیاج باستخدام ۱۲ نفر مراقب داخلی برای کانون اصلاح و تربیت مرکز دارد که آنها را با شرایط زیر از طریق مصاحبه حضوری انتخاب خواهد نمود

۱- تابعیت ایران

۲- سن کمتر از ۳۰ سال و زیادتر از ۴۰ سال نباشد

۳- عدم محکومیت به مجازات جنحه یا جنایت

٤- دارا بودن حداقل گواهینامه‌یا کارنامه قبولی سوم‌متوسطه

٥- انجام خدمت وظیفه عمومی

٦- متاهل باشند

داوطلبان واجد شرایط بادر دست داشتن مدارك ذیل

۱- اصل شناسنامه ۱ برك

۲- گواهی عدم سوء پیشینه ۱ برك

۳- فتوکپی مدرك تحصیلی ۱ برك

٤- فتوکپی دفترچه پایان خدمت وظیفه ۱ برك

٥- معرفی نامه اداره کل مشاغل و کاریابی وزارت کار

٦- عکس(٤×٦) ٥ قطعه

حداکثر تا آخر وقت اداری روز چهارشنبه ۱۳۴۹/۷/۱۵ بقسمت داوطلبان اداره کارگزینی وزارت دادگستری مراجعه و ثبت نام نمایند ضمنا چنانچه از بین داوطلبان کسانی که دارای مدرك تحصیلی بالاتر بوده وواجد شرایط مذکور نیز باشند حق تقدم خواهند داشت .پذیرفته شدگان در مصاحبه حضوری بطور پیمانی موقت با حقوق ماهیانه شش‌هزار و دویست (۶۲۰۰) ریال استخدام خواهند شد . مالف ۶۷۳۲ وزارت دادگستری

۱-۳ ۴۱۸۵۲-۱

مجمع عمومی کانون بانوان پزشك

در روز دوشنبه ششم مهر ماه در ساعت ۱۲½ در محل سازمان زنان ، خیابان زرتشت تشکیل می گردد از عموم بانوان پزشك دعوت می‌شود که در این جلسه حضور بهم رسانند .

دبیر کانون بانوان پزشك -دکتراقبال زمردی

آ-۴۲۳۲۲

سوکنی میبل ایل کمپانی اینك، مالك اختراع شماره ۴۶۸۱ مربوط به (دستگاه برای تعیین کردن کیفیت سوخت مایع)

میل‌دارد باصاحبان صنایع در ایران برای بهره‌برداری از اختراع خود وارد مذاکره شود، برای اطلاع‌بیشتر به‌دفتر حقوقی دکتر آقایان وهمکاران خیابان سوم اسفند ۱۴۹ مراجعه‌فرمائید.

آگهی انتخاب کارآموز برای کادر صحرائی تعاون روستائی

پیرو آگهی مورخ۴۹/۶/۱ باطلاع میرساند افرادی که تمام شرایط مندرج در آگهی مذکور رادارند وحداکثر دارای ۲۷ سال سن می‌باشند میتوانند باداره اصلاحات ارضی و تعاون روستائی (سازمان تعاون روستائی) محل سکونت خود مراجعه نموده وبرابر نمونه موجود تقاضانامه لازم را تنظیم و حداکثر تا آخروقت اداری‌روز ۱۲ مهرماه باداره آموزش و ارشاد سازمان مرکزی تعاون روستائی ایران در تهران برسانند سپاهیان ترویج وآبادانی و سپاهیان دانش که‌خدمتشان در مهرماه ۴۹ تمام‌می‌شود نیز مشمول این تصمیم هستند . به‌تقاضاهائیکه بعد از این تاریخ برسدترتیب‌اثر داده نخواهد شد.تعداد کسری کارآموزان موردنیاز بادرنظر گرفتن تقدم برای شهرستان هائیکه در آگهی مورخ۴۹/۶/۱ نام برده شده و دادن امتیاز بمیزان معدل دیپلم گواهینامه رانندگی متولد ده بودن وانجام خدمت وظیفه در وزارت اصلاحات ارضی و تعاون روستائی انتخاب و نتیجه آنان درروز ۴۹/۷/۲۱ در روزنامه های کیهان واطلاعات درج خواهد شد.م‌الف۶۷۴۹

سازمان مرکزی تعاون روستائی ایران

آ-۴۲۱۲۸

آگهی آموزشگاه عالی خدمات اجتماعی برای دوره فوق‌لیسانس دانشجومیپذیرد

آموزشگاه عالی خدمات اجتماعی از داوطلبان واجد شرایط جهت دوره فوق‌لیسانس مدیریت خدمات اجتماعی و آموزش مددکاری اجتماعی برای سال تحصیلی ۵۰-۱۳۴۹ نام نویسی مینماید . شرایط نام نویسی برای امتحان ورودی :

۱- داشتن دانشنامهٔ لیسانس در رشته های خدمات‌اجتماعی . روانشناسی - علم الاجتماع باداشتن حداقل میانگین کل ۳

۲-ارائه گواهی‌نامه مبنی بر داشتن ۳سال تجربه درموسسات رفاه و خدمات اجتماعی.

۳- دو قطعه عکس ٤×٦

٤- فتوکپی صفحه اول شناسنامه

٥- فیش بانکی پرداختی ۱۰۰۰ ریال بحساب شماره ۴۷۵ آموزشگاه عالی خدمات اجتماعی دربانك عمران مرکز بابت نام نویسی امتحان ورودی.

از داوطلبان امتحان زبان خارجه بعمل خواهد آمد و در صورت موفقیت در امتحان زبان داوطلب میتواند در مسابقهٔ‌بعدی شرکت نماید و پس‌از قبولی پذیرفته گردد .

ضمنا داوطلبانی که دانشنامه لیسانس آنهاغیرازرشته خدمات اجتماعی است ۱۲ واحد دروس مربوطه به خدمات اجتماعی‌را باید علاوه بر واحد های فوق‌لیسانس فرا گیرند .

مهلت نام‌نویسی تا ۱۵مهرماه ۱۳۴۹ می‌باشد .

آدرس :جاده پهلوی بالاترازسه‌راه ونك -ایستگاه کاوسیه آموزشگاه عالی خدمات اجتماعی تلفن:۸۹۲۰۸۷

دفتر آموزشگاه عالی خدمات اجتماعی

آ-۴۲۳۲۰

آگهی استخدام

ستاد بزرك ارتشتاران به‌تعدادی مترجم ورزیده در زبانهای‌انگلیسی روسی ، عربی ، اردو و همچنین تعدادی متخصصین فنی رادیو و تعمیر کار و متخصصین وسایل رادار نیازمند است . بنامبردگان علاوه بر حقوق و مزایائی که‌برطبق قانون ومقررات استخدام کشوری تعلق میگیرد مزایای دیگری هم پرداخت میگردد . داوطلبین می‌توانند جهت ثبت‌نام‌وارائه‌مشخصات ومدارك مربوطه و کسب اطلاع بیشتر‌صبحها از ساعت ۸ الی۱۲ به‌باشگاه افسران واقع در خیابان سوم اسفند دایره تشریفات‌وروابط خارجی مراجعه نمایند .

م‌الف ۶۷۶۸

۲-۱ آ-۴۲۴۵۲

دی‌دراکت کمپانی مقیم سینسیناتی‌اهایوآمریکا

صاحب اختراع راجع به «ترکیب‌پاك‌کننده شیشه‌ها» که در ایران تحت شماره ۵۸۱۶ به‌ثبت رسیده است اجازه‌بهره‌برداری از اختراع مزبور باشخاص ذینفع عرضه مینماید . برای کسب اطلاع بیشتر بدفتر حقوقی ر. اقابابیان و همکاران خیابان شاه کوچه نوبهار شماره ۱۸ مراجعه‌شود .

آ-۴۲۳۳۰

جی . ام . هوبر کورپوریشن مقیم لوکوست . نیوجرسی

در امریکا صاحب اختراع راجع به«طریقه ودستگاه تهیه دوده کاربن» که در ایران‌تحت شماره ۳۶۳۲ به ثبت رسیده است اجازه بهره‌برداری از اختراع مزبور راباشخاص ذینفع عرضه مینماید برای کسب اطلاع بیشتر بدفتر حقوقی‌ر.آقابابیان و همکاران خیابان شاه کوچه نوبهار شماره ۱۸ مراجعه‌شود.

آ-۴۲۳۳۲

خلاصه آگهی مزایده اجاره

بانظارت اداره اوقاف تهران تعداد نوزده قطعه اراضی بمساحت «۱۷۲۳۷۲ مترمربع» موقوفه مرحوم حاج‌ابوالقاسم مفرح واقع در قریه یاخچی‌اباد باحداقل اجاره بهای سالیانه از قرار متر مربعی شانزده‌ریال از تاریخ تنظیم سند به‌مدت پنجسال بمنظور احداث ساختمان بارعایت مقررات و شرایط آگهی‌تفصیلی‌شماره ۱۳۰ (۲۶ - م) ۵۰۱-۳۱-۲۱ شهریورماه ۱۳۴۹ و شرایط‌زیر باجاره واگذار میشود .

۱- هریك از پیشنهاددهندگان باید مبلغ دویست‌وپنجاه‌هزار ریال بعنوان سپرده بحساب شماره ۲۰۹۷ بانك مرکزی توديع نموده فیش آنرا با قبض صندوق اوقاف تهران تعویض و بهمراه پیشنهاد خود تسلیم نماید .

۲- داوطلبان اجاره میتوانند تاپایان وقت اداری روز شنبه دوم همان ماه ۱۳۴۹ پیشنهادات خودرا در پاکت سربسته و لاك‌ومهر شده که روی آن عنوان «راجع به‌آگهی مزایده اجاره اراضی موقوفه مرحوم حاج ابوالقاسم مفرح» نوشته شده باشد به دفتر اوقاف تهران تسلیم ورسید دریافت دارد . پیشنهادات رسیده ساعت ده صبح روز یکشنبه سوم آبان ماه سال جاری در اداره اوقاف تهران بازورسیدگی خواهد شد . حضور پیشنهاددهندگان درجلسه قرائت پیشنهادات آزاد است .

۳- داوطلبان اجاره میتوانند برای کسب اطلاعات بیشتری‌به آگهی تفصیلی فوق‌الذکر وبدایره «اجارات» اداره اوقاف تهران مراجعه نمایند .

محمدباقر تاجیك رئیس اداره اوقاف تهران

آ-۱۹۰۳۵

هنرستان آزاد هنرهای دراماتیك‌وابسته به دانشکده هنرهای دراماتیك وزارت فرهنك و هنر

به‌اطلاع علاقمندان به‌تحصیل فنون هنرهای دراماتیك‌میرساند که میتوانند دردوره جدید کلاسهای شبانه‌هنرستان‌ازادهنرهای دراماتیك برای مواد زیرثبت‌نام کنند :

فن‌بیان - نمایشنامه‌نویسی - هنرپیشگی - تاریخ تئاتر و ادبیات دراماتیك - گریم - طراحی صحنه و دکورسازی - شمشیربازی - فن‌عکاسی - شاهنامه‌خوانی - ژیمناستیك .

داوطلبان میتوانند باارائه گواهینامه دبیرستان و ۳قطعه‌عکس ٤×٦ واصل شناسنامه از تاریخ ۲۸ شهریورماه تا ۱۰ مهرماه ۴۹ همه‌روزه از ساعت ۸تا۱۲ صبح و۵تا۷ بعدازظهر به دفتر هنرستان واقع در دانشکده هنرهای دراماتیك خیابان ژاله - آب سردارمراجعه نمایند .

کسانی که دارای گواهینامه کامل دبیرستان نیستندمیتوانند بطور مستمع‌آزاد شرکت کنند .

دفتر هنرستان

۴-۱ آ-۴۰۸۲۴

شماره ۶۳۷۰

تاریخ ۴۹/۶/۲۹

شهرداری لنگرود

آگهی مناقصه فرش بلوك

شهرداری لنگرود خاکبرداری و خاکریزی و زیر سازی بتونی و فرش بلوك در کوچه های شهررا که‌اغلب آنها ماشین‌رو می باشند طبق مشخصات‌فنی‌دفتر مهندسی‌استان گیلان وبشرایط زیر از طریق مناقصه واگذار می نماید :

۱- مبلغ کل‌کار در حدود یك میلیون و پانصد هزار ریال ومقدار کار در حدود ششهزار متر مربع می باشد که ممکن است در صورت لزوم با ابلاغ کتبی شهرداری تا ۲۵ درصد اضافه یا کسر گردد و شامل کارهای جزئی مربوطه می باشد .

۲- مدت انجام کار چهار ماه از تاریخ عقد پیمان استوبرای هرروز تاخیرجز ایام بارندگی و فرس‌ماژور مبلغ ششصد ریال از مطالبات‌پیمانکار کسر خواهد شد .

۳- داوطلبان شرکت در مناقصه باید دارای برك صلاحیت فنی از دفتر مهندسی استان گیلان و سوابق انجام این قبیل کار ها باشند .

٤- سپرده اولیه ۷۵۰۰۰ ریال می باشد که باید بصورت اسناد خزانه یا فیش وجه نقد واریز شده به حساب شماره ۱۴۴۰۶ شهرداری در بانك ملی شعبه لنگرود ویا ضمانت نامه بانکی ضمیمه مدارك گردد در صورت اصابت مناقصه و عدول‌از انجام کار سپرده مزبور بسود شهرداری برداشت خواهد شد .

٥- پیشنهاد دهندگان باید پس از بازدید از کوچه های‌شهر محل کارو خرید اوراق مناقصه مبلغ پانصد ریال از حسابداری شهرداری در مقابل قبض رسمی پاکت های مناقصه‌را به شرح زیر تنظیم و تحویل نمایند. اول پاکت الف‌محتوی برك صلاحیت فنی از دفتر مهندسی استان گیلان و فیش بانك و قبض خرید اوراق مناقصه و مدارك مربوط به سوابق انجام این قبیل کارها. دوم پاکت ب محتوی اعلام قبولی و آخرین تخفیف پیشنهادی نسبت به مبلغ ۲۴۶٫۵۰ ریال که شامل خاکبرداری وخاکریزی وتسطیح و کوبیدن و بتون ریزی و ملاط و فرش بلوك‌و دوغاب ریزی و پاك کردن روی فرش بلوك طبق مشخصات برای یك متر مربع می باشد و برای کار های پیش بینی نشده از قبیل تعمیرات احداث‌چاهیای بازدید و غیره تخفیف پیشنهادی دیگر نسبت به فهرست بهای جامع دفتر مهندسی استان که هردو پاکت باید لاك‌و مهر شده و روی آنها عبارت «مربوط است‌بفرش بلوك کوچه های شهر» نوشته شده باشد تاساعت ۱۰ صبح‌روز سه شنبه ۴۹/۷/۱۴ درمقابل رسید تحویل دفتر شهرداری‌گردد پیشنهاد های رسیده در ساعت ۱۳ همانروز باز و خوانده‌میشوند به پیشنهاد های مشروط و مخدوش و دیرتر از موعدمقرر رسیده ترتیب اثر داده نخواهد شد .

٦- حضور پیشنهاد دهندگان در جلسه مناقصه آزاد است سپرده نفر اول (برنده مناقصه) تا خاتمه کار و نفر دوم‌و سوم تا موقع عقد پیمان با نفر اول در شهرداری نگهداری خواهد شد . برندگان اول‌و دوم و سوم مناقصه هرگاه حاضر به انعقاد قرارداد نشوند سپرده آنان به ترتیب ضبط خواهد شد .

۷- عمل این مناقصه کاملا بر مبنای آئین نامه‌معاملات‌شهرداری ها صورت می گیرد .

۸- پیشنهاد دهندگان مشمول قانون منع مداخله کارمندان‌ر معاملات دولتی مردود می باشند .

۹- کلیه هزینه ها از قبیل بهای مصالح و دستمزد کارو مالیات و عوارض قانونی و نشر آگهی و ثبت پیمان و آنچه که قانونا به‌این‌پیمان تعلق گیرد به عهده برنده مناقصه است پنج درصد کل کار تا مدت دو سال برسم وجه‌الضمان حسن انجام کاردر شهرداری نگهداری خواهد شد .

۱۰- شهرداری در رد یا قبول پیشنهاد ها مختار است .

شهردار لنگرود . سید محمد سیف محدثی

آ-۴۲۲۹۸

آگهی استخدام

۱- نیروی هوائی شاهنشاهی تعدادی داوطلب باشرایط و امتیازات مشروحه زیر برای آموزشگاه همافری‌استخدام‌مینماید:

الف - شرایط

۱- تابعیت دولت شاهنشاهی ایران

۲- متدین بیکی از ادیان رسمی کشور

۳- حداقل سن ۱۸سال تمام و حداکثر ۲۶ سال و برای کسانی که خدمت زیر پرچم را انجام داده‌اند۲۷سال‌تمام‌میباشد.

٤- داشتن گواهینامه دوره کامل دبیرستان در رشته(ریاضی، طبیعی)

٥- موفقیت درآزمایشات ورودی

٦- داشتن صحت مزاج وتناسب‌اندام برابر گواهی بهداری نیروی هوائی

۷- نداشتن پیشینه بدوعیال‌واولادو کسان تحت‌تکفل

۸- سپردن تعهد خدمت در نیروی هوائی شاهنشاهی بمدت ۱۱ سال از تاریخ استخدام

ب- امتیازات :

۱- داوطلبان در طول دوسال تحصیلی شبانه‌روزی بوده و هزینه زیست‌وپوشاك نظامی آنان تامین و در سال یکم ماهیانه ٤۱۶۰ ریال و در سال دوم ٥٤۱۰ ریال کمك هزینه دریافت میدارند .

۲- هنرجویان پس از احراز موفقیت در آزمایشات نهائی به درجه‌همافرسومی مفتخر و ماهیانه مبلغ ۱۵۰۰۰ ریال حقوق و فوق‌العاده سختی خدمت دریافت خواهند داشت و ترفیعات‌بعدی آنان برطبق مقررات قانون استخدام نیروهای مسلح شاهنشاهی خواهد بود .

داوطلبان میتوانند برای کسب اطلاع بیشتر و ثبت‌نام‌بادردست داشتن فتوکپی مدرك تحصیلی ، عین شناسنامه جدید (عکس‌دار) و ۲۲ قطعه عکس ٤×۳ از تاریخ نشر این آگهی بجزروزهای (پنج‌شنبه و تعطیل صبح‌ها از ساعت ۷ الی ۱۲ تاتامین احتیاج به مرکز آموزشهای هوائی واقع در جاده تهران‌نو ایستگاه فرودگاه مراجعه نمایند . وبعد از ظهرها از ساعت ۱۷ الی ۲۰ به‌خیابان شاهرضا جنب سینما پلازا مرکز آموزش‌فنون‌هواپیمائی کشوری ایران مراجعه نمایند . م‌الف ۴۵۴۵

نیروی هوائی شاهنشاهی

۲-۱ آ-۴۲۲۱۴

آگهی استخدام در نیروی هوائی شاهنشاهی

۱- نیروی هوائی شاهنشاهی بمنظور تعلیم و تربیت درجه داران فنی تعدادی‌داوطلب برای تحصیل‌در آموزشگاه گروهبانی فنی باشرایط زیر می‌پذیرد :

الف- تابعیت دولت شاهنشاهی ایران .

ب-متدین بیکی از ادیان‌رسمی کشور .

پ- سن بین ۱۸تا۲۲ سال تمام .

ت-دارا بودن حداقل گواهینامه قبولی سوم دبیرستان (دارندگان مدرك تحصیلی بالاتر حق‌تقدم دارند).

ث-داشتن صحت مزاج و تناسب اندام برطبق گواهی بهداری نیروی هوائی شاهنشاهی .

ج- نداشتن پیشینه بد .

چ-نداشتن کسان تحت‌تکفل .

۲-مدت تحصیل در آموزشگاه مزبور حداقل یکسال و هنرآموزان درمدت تحصیل٠شبانه‌روزی‌بوده‌و هزینه زیست و پوشاك آنها بعهده نیروی هوائی می‌باشد وماهیانه مبلغ ۱۸۷۵ ریال به عنوان حقوق‌وفوق‌العاده سختی خدمت دریافت خواهند داشت .

۳- داوطلبان پس‌از خاتمه دوره واحراز موفقیت درآزمایشات بدرجه گروهباندومی مفتخر و برطبق مقررات قانون استخدام نیروی های مسلح شاهنشاهی ازحقوق ومزایای مربوطه استفاده خواهند نمود .

٤- داوطلبان میتوانند برای کسب اطلاعات بیشتر و ثبت‌نام بادردست داشتن یك نسخه فتوکپی گواهینامه تحصیلی ، عین شناسنامه (بفرم جدید عکس‌دار)، ۲۲قطعه عکس ٤×۳ از تاریخ نشراین آگهی تاتامین احتیاج باستثنای روزهای‌تعطیل وپنجشنبه هاز ساعت ۷الی۱۲ به‌مرکز آموزشهای نیروی هوائی واقع در خیابان تهران‌نو ایستگاه فرودگاه مراجعه نمایند.م‌الف۶۶۰۶

۱۰-۱ نیروی هوائی شاهنشاهی

وهوك کورپوریشن ، مالك اختراع شماره ۴۹۳۵ مربوط به (بهبود درحمل ونقل هیدروکاربونهای روشن)

میل٠دارد باصاحبان صنایع درایران برای بهره‌برداری از اختراع خود وارد مذاکره شود ، برای اطلاع بیشتر به‌دفتر حقوقی‌دکتر آقایان و همکاران خیابان سوم اسفند ۱۹۴ مراجعه فرمائید .

تور - ایستیك‌استیل کورپ اس . ا . اج مالك اختراع شماره۵۹۵۸ مربوط‌به

میله پیچیده شده بطریق سرد برای‌بتن‌مسلح

میل دارد باصاحبان صنایع درایران برای بهره‌برداری از اختراع خود وارد مذاکره شود ، برای اطلاع بیشتر به‌دفتر حقوقی دکترآقایان و همکاران خیابان سوم اسفند مراجعه فرمائید .

وهوك‌کورپوزیشن ، مالك اختراع شماره ۴۹۳۴ مربوط به (بهبود درحمل ونقل هیدروکاربونهای روشن گازی‌یامایع)

میل دارد باصاحبان صنایع درایران برای بهره‌برداری از اختراع خود وارد مذاکره شود ، برای اطلاع بیشتر به‌دفتر حقوقی دکتر آقایان وهمکاران خیابان سوم اسفند ۱۴۹مراجعه فرمائید .

شماره ۶۳۶۹

تاریخ۴۹/۶/۲۹

شهرداری لنگرود

آگهی مناقصه آگوسازی

شهرداری‌لنگرود مجراسازی فاضل آب (اگوی) شهررا طبق مشخصات فنی و نقشجات مربوطه وبه شرایط زیراز طریق مناقصه واگذارمینماید .

۱-مبلغ کل‌کار در حدود ۱۰۰۰۰۰۰ریال و مقدار کار در حدود ۸۵۰متر طولی مجرای ۹۰×۶۰ سانتی متر تیپ‌الف (کف ودیوار سازی وسرپوش بتونی)و ۲۵۰ متر طولی از نوع تیپ ب بالوله بتونی بقطر داخلی شصت سانتیمتر که ممکن است‌با نظرشهرداری یکی‌ازدونوع به‌نوع‌دیگر تبدیل‌ومقدار کارتا ۲۵در صد اضافه یاکسر گردد .

۲- مدت انجام کار ٤ماه ازتاریخ‌عقد پیمان و صورت مجلس تحویل کوچه های محل‌کار می‌باشد وبرای هرروز تاخیر جزء ایام بارندگی وفرس‌ماژور مبلغ ششصد ریال از مطالبات‌پیمانکار کسر خواهدشد .

۳- داوطلبان شرکت در مناقصه باید دارای برك صلاحیت فنی ازدفتر مهندسی استان گیلان وسوابق‌انجام این‌قبیل کارهاباشند.

٤- سپرده اولیه ۵۰۰۰۰ریال می‌باشد که باید بصورت اسناد خزانه یا فیش وجه نقدواریز شده بحساب شمراه ۱۴۴۰۶ شهرداری لنگرود دربانك ملی شعبه لنگرود یا ضمانت‌نامه بانکی ضمیمه مدارك گردد در صورت اصابت مناقصه‌و عدول از انجام کار سپرده مزبور بسود شهرداری برداشت خواهد شد .

٥-پیشنهاد دهندگان باید پس‌از بازدید از کوچه های شهر محل کارو خرید اوراق مناقصه بمبلغ ۵۰۰ ریال از حسابداری شهرداری در مقابل قبض رسمی پاکت های مناقصه را بشرح زیر تنظیم و تحویل نمایند‌اول پاکت (الف) محتوی برك صلاحیت فنی از دفتر مهندسی استان گیلان و فیش بانك و قبض‌خرید اوراق مناقصه و مدارك مربوط بسوابق انجام این‌قبیل کار ها دوم‌پاکت (ب) محتوی اعلام قبولی و آخرین تخفیف پیشنهادی نسبت بفهرست بهای جامع‌دفتر مهندسی استان گیلان (درمورد قیمت های پیش‌بینی نشده در فهرست بهاءطبق برآورد مهندس ناظر که‌مشمول تخفیف وسایر کسورات قانونی خواهدبود)که هر دوپاکت باید لاك‌ومهر گردد وروی آنها عبارت (مربوط است به‌اگوسازی لنگرود) نوشته شود تاساعت ۱۰ صبح روز سه‌شنبه ۴۹/۷/۱۴ در مقابل رسید تحویل دفتر شهرداری گردد و پیشنهاد های رسیده درساعت ۱۱ صبح همان روز باز وخوانده خواهد شدبه پیشنهاد های مشروط و مخدوش و دیرتراز موعد مقرر رسیده ترتیب‌اثر داده نخواهد شد .

٦- حضور پیشنهاد دهندگان در جلسه مناقصه آزاد است سپرده نفراول (برنده مناقصه) تا خاتمه کار نفر دوم‌وسوم تاموقع عقدپیمان بانفر اول درشهرداری نگهداری میشود .برندگان‌اول ودوم وسوم مناقصه هرگاه حاضر به‌انعقاد قرارداد نشوند سپرده آنها به‌ترتیب ضبط خواهدشد .

۷-عمل این‌مناقصه کاملابرمبنای آئین‌نامه معاملات شهرداری ها صورت می گیرد .

۸-پیشنهاد دهندگان مشمول قانون منع مداخله کارمندان‌در معاملات دولتی‌مردود می‌باشند .

۹-کلیه هزینه‌ها از قبیل بهای مصالح و دستمزد کار ومالیات وعوارض قانونی و نشر آگهی وثبت پیمان و آنچه که قانونابااین مناقصه تعلق گیرد بعهده برنده مناقصه است و پنج‌درصد کل کار تامدت‌یکسال برسم وجه‌الضمان حسن انجام کار درشهرداری نگهداری خواهد شد .

۱۰- شهرداری درردیا قبول پیشنهاد ها مختار است .

شهردار لنگرود -سیدمحمدسیف‌محدثی

آ-۴۲۳۱۶

اسامی قبولشدگان مسابقه‌ورودی مدرسه‌عالی نقشه‌برداری

الف- آموزشگاه نقشه‌برداری

۱-آقای حمید حامداکبری طوسی

۲- آقای فرهاد یحیی‌مزدارانی

۳- آقای‌غلامرضاشعرباف تبریزی

٤- آقای حمداله بهرامی‌نژاد

٥- آقای حسن‌ایران‌نژاد پاریزی

٦- خانم شایسته اسمعیل ماهانی

۷-آقای سیدجواد وجدانی‌طباطبائی

۸- آقای محمداسمعیل حکمی

۹-آقای محمود تعالی‌شاندیز

۱۰- آقای کامبوزیا کیهانی‌زاده

۱۱-آقای ساموئل کوهن

۱۲-آقای اسمعیل جیران‌پوراصیل-شربیانی

۱۳-آقای خسرو اخلاقی

۱٤-آقای محمدباقر دائمی عطار

۱۵- آقای غلامرضا ماهوتی

۱۶- آقای نجف‌قره‌بگلو

۱۷-آقای محمدرضا کدیورزاده

۱۸- آقای حجت حلمی

۱۹- خانم طوبی محمدی تودشکی

۲۰- آقای‌قاسم هاشم‌زاده فروزان

۲۱- آقای جواد متذکر

۲۲- آقای محمدعلی خاکیان

۲۳- آقای غلامرضا غروی

۲٤- آقای نقی سیاحتگر

۲۵-آقای عباسقلی جداری عالی

۲۶- آقای احمد ذوالمجد حقیقی

۲۷- آقای داریوش مهرنوش

۲۸- آقای‌اسدالله سمندریان

۲۹- خانم‌مهری یارندی

۳۰- آقای مهدی بهادر

۳۱- آقای مهرانگیز شریف‌زاده

۳۲- آقای مرتضی خسروانی

۳۳- آقای علی‌اکبر انوشیروانی

۳٤- خانم مریم کامکار

۳۵- آقای محمدحسین روستائی

۳۶- آقای سعادت‌الله نخعی

۳۷- آقای‌محمدعلی آخوندی‌ارسی

۳۸- آقای عبدالکریم اخوان‌صباغ

۳۹- خانم مهشید نورعلیشاهی

٤۰- خانم هایده پورکریم

٤۱- آقای عزیزالله خوش‌سخن

٤۲- خانم الهه جناب

٤۳- آقای خدابخش بیابانی

٤٤- خانم شهناز رضوان‌طلب

٤۵- آقای محمدعلی پرند

٤۶- آقای محمدجواد عطاری

٤۷- آقای محمدتقی تجربه‌چی

٤۸- آقای محمدباقر شکوهی

ب -دوره فوق‌لیسانس

۱-آقای محمد روغنیان

۲- آقای مهدی نجفی علمداری

۳- آقای‌علی‌اصغرشریف منصوری

٤- آقای مسعود نیازمند

۵- آقای محمد اسکندری تریقان

۶- آقای ابوالفضل زبانی

۷- آقای مجید بقال‌پور

۸-آقای ماشاءالله سعیدیان‌طبسی

۹- آقای علی‌ربانی خوراسکانی

۱۰- آقای بهمن ریاضی

۱۱-آقای قاسمعلی کشکولی

۱۲-آقای‌مصطفی مقدسی‌بیدآبادی

۱۳- آقای مصطفی برسی‌روحانی

۱٤-آقای نجم‌الدین علامه

۱۵- آقای سید یحیی اسدی

۱۶- خانم فریده یاوری

۱۷- آقای فرهاد جهانبان‌آزاد

۱۸- آقای ناصر تیمچه

۱۹- آقای مسعود فرهنك

۲۰- آقای‌سیدعباس بقائی‌پور

نامبردگان فوق باید حداکثرتا روز نهم مهرماه ۱۳۴۹ جهت نام نویسی بدفتر مدرسه عالی نقشه برداری مراجعه نمایند .

مدرسه عالی نقشه‌برداری

آ-۴۲۲۲۶

اینترناسیونال استاندارد الکتریك کرتریشن مالك اختراع شماره ۶۴۳۹ مربوط به طریقه کنترل ترتیب سیم کشی متقاطع

میل‌دارد با صاحبان صنایع در ایران برای بهره برداری از اختراع خود وارد مذاکره شود . برای اطلاع بیشتر به دفتر حقوقی دکتر آقایان و همکاران خیابان سوم اسفند ۱۴۹مراجعه فرمایند .

آ-۱۹۰۲۷

«آگهی استخدام»

۱- نیروی هوائی شاهنشاهی بمنظور تامین کادر درجه‌داری تعدادی داوطلب جهت استخدام در آموزشگاه گروهبانی‌پلیس باشرایط زیر می‌پذیرد :

الف- تابعیت دولت شاهنشاهی ایران .

ب-متدین بیکی از ادیان رسمی کشور .

پ-سن بین ۱۸ سال تمام و ۲٤ سال تمام .

ت- دارابودن حداقل گواهینامه قبولی دوم متوسطه .

ث- صحت مزاج‌و تناسب اندام برطبق گواهی بهداری نیروی هوائی وحداقل ۱۶۵ سانتیمتر قد .

ج- نداشتن پیشینه بد .

چ-سپردن تعهد خدمت درنیروی‌هوائی شاهنشاهی بمدت شش سال از تاریخ‌پایان دوره آموزش .

ح- نداشتن عیال واولاد و کسان تحت تکفل .

۲- مدت تحصیل در آموزشگاه مزبور یکسال و داوطلبان در طول‌این مدت شبانه روزی بوده و ماهیانه مبلغ۱۲۵۰ ریال به عنوان کمك هزینه تحصیلی دریافت میدارند .

۳- داوطلبان پس‌از خاتمه دوره یکساله آموزشگاه واحراز موفقیت درآزمایشات به‌درجه گروهبانسومی مفتخروطبق مقررات قانون استخدام نیروهای مسلح شاهنشاهی از حقوق و مزایای مربوطه‌استفاده می‌نمایند .

٤-داوطلبان میتوانند برای کسب اطلاع‌بیشتر و ثبت‌نام بادر دست داشتن فتوکپی گواهینامه تحصیلی عین شناسنامه (عکس‌دار)و ۲۲ قطعه‌عکس ٤×۳از تاریخ این آگهی تاتامین احتیاج (باستثنای روزهای تعطیل و پنجشنبه‌ها) از ساعت۷ الی ۱۲ به مرکز آموزشهای هوائی واقع در خیابان تهران‌نو - ایستگاه فرودگاه مراجعه نمایند. م‌الف ۶۵۶۰

نیروی هوائی شاهنشاهی

آ-۴۲۲۱۸

پیرو آگهی قبلی بدین وسیله به‌اطلاع کلیه متقاضیان استخدام درموسسه تحقیقات منابع طبیعی که‌درخواست های خود را به دبیرخانه موسسه تسلیم نموده‌اند میرساند که روز چهارشنبه ۴۹/۷/۸ ساعت ۸بامداد در مرکز موسسه واقع‌در بلوار الیزابت دوم مصاحبه بعمل خواهد آمد .

عدم حضور متقاضیان درروزو ساعت‌تعیین شده‌بمنزله انصراف آنان تلقی خواهد شد.م‌الف ۶۷۶۹

ازطرف رئیس موسسه تحقیقات منابع طبیعی پرویزمهدیزاده

۱-۲ آ-۴۲۴۵٤

شماره ۱۱۸۴۳ - ۴۹/۶/۲۱

اطلاعیه‌شهرداری سبزوار

باطلاع کلیه صاحبان املاك و اراضی واقع‌در محدوده قانونی شهر می رساند که طبق ماده۵ قانون نوسازی و عمران‌ شهری مالکین زمین ها‌و ساختمانها و مستحدثات واقع در محدوده شهر یا قائم مقام یا نمایندگان قانونی آنان مکلفند ظرف‌شش ماه از تاریخ اعلام شهرداری مشخصات کامل ملك‌رابا‌تعیین‌بهاء بتفکیك هرقطعه ملك وبه‌ترتیب مقرر در ماده ٤ قانون مذکور کتبا به شهرداری اعلام دارند و هرگاه در مهلت مقرر نسبت به‌اعلام‌بهاء اقدام نکنند عوارض متعلقه‌برای مدت تاخیربه دوبرابر افزایش خواهد یافت . بنابراین‌بدینوسیله‌باطلاع مودیان‌محترم می رساند که دفترچه حاوی مشخصات محدوده شهر وهمچنین ارزش معاملاتی اراضی‌وضوابط تعیین بهای ساختمان‌هاو مستحدثات از طرف شهرداری چاپ و آماده شده و در دفترشهرداری و نواحی تابعه موجود وبمحض مراجعه تسلیم مودیان خواهد شد .

چون از تاریخ نشر این آگهی تاشش ماه‌صاحبان املاك باید به تکلیف‌قانونی خود دایرباعلام بهای ملك عمل کند و در غیر اینصورت مشمول‌جریمه تاصد در صد خواهد شد . بنابراین از همشهریان محترم انتظار دارد که برای استفاده‌ازده درصد جایزه قانونی وهمچنین جلوگیری‌ازضرر وپرداخت جریمه هرچه زودتر نسبت‌به اعلام بهاء واخذرسید از دفتر شهرداری اقدام ، عوارض‌متعلقه را براساس اعلام بهائی که خود مینمایند به میزان پنج در هزار تاآخر سال‌جاری به شهرداری‌پرداخت فرمایند.

۲-۱۰ آ-۴۰۵۳۰ شهردار سبزوار : عظیمیان

آگهی مزایده مجدد

اداره کل اصلاحات ارضی وتعاون روستائی ایلام وپشتکوه رقبات دولتی مشروحه زیر :

۱- هفت قطعه باغات خرما واقعه در کنجانچم‌مهران بشرح زیر .

۱- ششدانك نخلستان یدالله‌خانی پلاك هفت‌مهران

۲- ششدانك نخلستان شیرخانی پلاك پنج‌اصلی مهران

۳- ششدانك نخلستان یدالله‌خانی پلاك هفت اصلی مهران

٤- ششدانك نخلستان امیری یك فرعی از ٤ اصلی مهران

٥- ششدانك نخلستان اسفندیارخانی پلاك‌هشت مهران

٦- ششدانك نخلستان باباخانی پلاك هشت‌مهران

۷- ششدانك پشت پله پلاك هشت مهران

حداقل قیمت ٤۰۱۰۰۰ ریال

(چهار صد ویکهزار ریال)

۲- ششدانك دو حجر طاحونه وصل بهم پلاك‌شماره شش اصلی مهران

۳- ششدانك یك حجر طاحونهٔ وصل بهم‌پلاك شماره ۱۱ مهران معروف به قنبربگی ۳۰۰۰ ریال (سه هزار ریال)

٤- یك قطعه باغ خرما قلعه کهنه پلاك ۵۶فرعی از۴۲ اصلی واقع در حومه مهران حداقل قیمت ۸۰۰۰۰ ریال

٥- قلعه مخروبه منصور آباد مهران پلاك۲۱ (ششهزار ریال) ۶۰۰۰ ریال

باحدود حقابه مندرج در پرونده ثبتی باقساط پنج ساله با شرایط زیر از طریق مزایده بفروش میرساند .

۱- چون طاحونهای مندرج درردیف ۲و۳ فوق در بین ۷ قطعه باغات کنجانچم واقع است پیشنهاد دهندگان باغات خرمای‌کنجانچم موظفند ضمن تقاضای خرید باغات کنجانچم نسبت به پیشنهاد ۲ رقبه طاحونه هم اقدام نمایند .

۲- چون املاك مزبور فاقد نقشه ثبتی است لذا خریداران موظفند ضمن معاینه محل ومطالعه پرونده ثبتی از حدود و مشخصات کامل رقبه‌مورد تقاضای خود اطلاع حاصل نمایند و پیشنهاد خودرا بر مبنای اطلاعات حاصله تسلیم دارند .

۳- خریدار هر یك از رقبات را با توجه با حداقل پیشنهادات قبلی بایستی حداکثر قیمت مورد معامله را در پیشنهاد خود ذکر نمایند بدیهی‌است انجام معامله بماخذ حداکثر پیشنهاد واصله قطعی است .

٤- خریداران باید معادل ۱۰٪ قیمت‌ارزیابی شده‌رابعنوان سپرده‌بحساب شماره ۲۰۰۳اصلاحات ارضی ایلام نزد بانك کشاورزی تحویل و فش بانکی ماخوذه را ضمیمه پیشنهاد تسلیمی خود نمایند .

٥- پیشنهاد دهندگان‌بایستی مشمول‌ممنوعیت مذکور در قانون منع مداخله کارمندان دولت در معامله مصوب ۱۳۳۷ اسفند ماه نباشند .

٦- در صورت تساوی حق تقدم با زارعین متصرف خواهد بود .

۷- داوطلبین باید پیشنهادات خودرا در پاکت لاك و مهر شده‌روی آن جمله (مربوط‌به‌رقبه‌مورد نظر مندرج درآگهی‌شماره٤۰۸۱ -۱۳۴۹/۶/۱۲ نوشته شده باشد) از تاریخ انتشار آگهی تا آخر وقت اداری روز ۴۹/۸/۱۹ همه روزه بدفتر اداره کل اصلاحات‌ارضی‌وتعاون روستائی ایلام تسلیم‌و رسید دریافت دارند .

۸- پیشنهادات رسیده در ساعت ۱۰ صبح‌روز ۱۳۴۹/۸/۲۰ باحضور نمایندگان ذیربط در دفتر کار رئیس اداره کل اصلاحات ارضی و تعاون روستائی ایلام باز و قرائت خواهدشدحضور پیشنهاد دهندگان در جلسه آزاد است .

۹- به پیشنهادات مبهم و مشروط همچنین پیشنهاداتیکه فاقد سپرده‌و یا وجه‌نقدپیوست‌داشته باشند ویا خارج ازموعد مقرر مندرج دراین‌آگهی برسد ترتیب اثر داده نخواهد شد .

۱۰- اداره کل اصلاحات ارضی و تعاون روستائی ایلام در ردو یاقبول‌یك یا کلیه‌پیشنهادات رسیده مختار است .

۱۱- هزینه انتشار آگهی مزایده وهرگونه مالیات و عوارض و غیره که باین معامله تعلق گیرد و به قدر سهم و بعهده خریداران است .

۱۲- پس ازمعلوم شدن‌برنده مزایده و تائید سازمان اصلاحات ارضی کل کشور با ابلاغ کتبی ببرنده مزایده نامبرده موظف است منتهی درظرف مدت پنج روز با پرداخت‌قسط اول برای انجام‌معامله حاضر شود در صورت‌تاخیر یا امتناع و ودیعه او بسود دولت ضبط و مورد معامله بنفر دوم واگذار خواهد شد . م‌الف ۶۷۵٤

رئیس اداره کل اصلاحات ارضی و تعاون روستائی ایلام و لرستان پشتکوه- سلمان

۲-۱ آ-۴۲۱۵۰

سازمانهای فرهنگی

گروه فرهنگی فرگام

برای کلاس‌های تک‌درس زبان انگلیسی بصورت:

۱ـ کلاسهای ویژه انگلیسی ـ داوطلبان کنکور دانشگاه و اعزام دانشجو
۲ـ کلاسهای تقویتی انگلیسی برای دانش آموزان دوره اول و دوم دبیرستان همه‌روزه صبح و عصر ثبت‌نام مینماید.

خیابان روزولت ـ مقابل سینما دیاموند ـ تلفن ۷۶۰۱۵۳

کاخ کودک

پیشرو آموزش و پرورش نوین برای نسل امروز
کودکستان ژیلا ـ استخر شنا دبستان شاهین
مجهزترین پانسیون شبانه‌روزی

با کادر مجهز ومربیان باتجربه وتدریس زبان انگلیسی توسط آموزگاران انگلیسی زبان آماده آموزش و پرورش نونهالان عزیز شما میباشد.

حشمت‌الدوله غربی ـ خیابان کیوان محل سابق سازمان ملل متحد تلفن ۴۷۱۲۸

شاگرد اول تهران از
دبیرستان دخترانه اخگر

دوشیزه روحیه درخشان بین کلیه کلاسهای ششم فنی تهران از دبیرستان اخگر شاگرد اول شده است.
دبیرستان این موفقیت را مانند سالهای گذشته مرهون دبیران مجرب خود بوده واز ایشان سپاسگزار است.
دبیرستان در سال جاری برای دورهٔ اول ورشته‌های طبیعی، ریاضی، ادبی، خانه‌داری در دورهٔ دوم نام نویسی مینماید.
شاگردانی که معدل آنان از ۱۵ ببالا است باشهریه مخصوص پذیرفته میشوند
نشانی: خیابان امیرآباد ـ شماره ۱۱۶ تلفن: ۴۱۳۶۲

دبیرستان دولتی شبانه اروندرود

ازاول مهرماه ۴۹ دومین‌سال تحصیلی خودرا باهمکاری زبده ترین دبیران پایتخت شروع وبرای کلاسهای دوره اول ودوره دوم (رشته طبیعی ریاضی) ثبت‌نام‌مینماید
خیابان پاستور اول فروردین کوچه فتوره‌چی تلفن ۴۴۵۲۲

کانون پایه

مطمئن‌ترین‌نام‌درتدریس زبان انگلیسی
کلاسهای مقدماتی ـ متوسطه و عالی صبح‌وعصر تاامتحانات
لوور کمبریج
میدان فردوسی ـ تلفن ۳۱۲۷۷۴

گروه فرهنگی خرداد

برای کلاس های دوره اول ودوم شبانه و کلاس های کنکور دانشگاه در محل های زیر ثبت نام می‌نماید:
۱ـ دبیرستان شماره یک خیابان سعدی چهارراه سیدعلی کوچه حریرفروش تلفن ۳۰۵۴۵۸ و ۳۳۱۶۹۸
۲ـ دبیرستان شماره ۲ خیابان مهران نرسیده بمیدان شهناز تلفن: ۷۴۹۱۱

کودک پاد کودکان شما را نابغه میسازد

با کشف علم جدیدی بنام کودک پاد کودکان سه تا ۵ ساله می توانند در سه سالگی (دوره کامل ابتدائی را امتحان بدهند یك زبان خارجی هزار موضوع علمی هنری و فنی باموسیقی و نقاشی یاد بگیرند در موتور و مکانیك استاد ماهری شوند).
کودکان نابغه دوره اول مارا می توانید به‌بینید که‌چه عجوبه های حیرت انگیزی هستند.
کودك پاد برای دوره جدید پرورش نابغه خصوصی تعلیم می دهد تلفن ۶۲۷۷۵۹

گروه فرهنگی ابونصر

۱ـ دبیرستان ابونصر دوره اول و دوم کامل متوسطه ـ هاشمی چهارراه جیحون تلفن ۹۵۷۱۲۱
۲ـ دبستان جهان‌علم انتهای خیابان بهار خیابان شیراز کوی اتابك تلفن ۷۰۲۲۹ ـ باتدریس زبان انگلیسی وارمنی ـ وماشین‌نویسی فارسی و لاتین زیرنظر دبیران و آموزگاران مجرب و کار آزموده همه روزه صبح‌ها از ساعت ۸ تا ۱۲ و بعداز ظهر ها ۴ الی ۶ ثبت‌نام مینماید.

دبیرستان پسران فرتاش

با دبیران مجرب و کادری مجهز برای دوره اول و دوم و ششم طبیعی و ریاضی همه روزه آماده ثبت نام است.
سید خندان تلفن ۷۷۲۹۲۶

آرمان

۲۵ سال ساخته برای کودکستان، دبستان و پانسیون شبانه روزی
با وسیله رفت و آمد ثبت نام میباید.
نشانی: سه راه بهستون غربی، تلفن ۴۹۴۹۲ ـ شعبه راهنمایی تلفن ۵۱۰۸۱

دبیرستان سیاوش دختران و پسران

همه‌روزه ثبت‌نام مینماید
ششم ریاضی ـ ششم طبیعی ـ ششم ادبی
تلفن ۷۷۳۷۶۷ و ۸۶۶۶۵۴
وسیله رفت و آمد مهیاست
جاده قدیم شمیران. ایستگاه داودیه

کلاسهای انگلیسی انجمن ایران وامریکا

ثبت‌نام برای کلاس های سه روز در هفته در روز های چهار ـ شنبه اول و پنجشنبه دوم و شنبه چهارم مهرماه صبح ها ازساعت ۹ الی ۱۱ و بعداز ظهر ها از ساعت ۴ الی ۶ و برای کلاس‌های فشرده روزی دو ساعت در تاریخ های چهار شنبه هشتم و شنبه یازده یکشنبه دوازدهم مهر ماه صبحها از ساعت ۹ الی ۱۱ و بعداز ظهر ها از ساعت ۲ الی ۴ بعمل خواهدآمد. بطور کلی روز اول ثبت‌نام برای کلاس های شش به بالاروز دوم برای کلاس های دو الی پنج و روز آخر برای دانشجویان جدید می باشد. امتحان تعیین کلاس پنجشنبه های هر هفته انجام‌خواهد شد.
نشانی: خیابان وصال شیرازی ـ تلفن ۴۷۴۳۸
۱ـ۶ آ ـ ۴۱۸۳۰

دبیرستان دخترانه دانش و بینش

برای دوره اول‌ودوم وششم طبیعی ثبت‌نام مینماید
نشانی: نارمك فلکه هفت حوض

گروه فرهنگی «درفش»

دبیرستان آریان
مقدم دانش‌آموزان عزیز را جهت ثبت نام گرامی میدارد
رئیس هیئت مدیره گروه
دکتر ابوالحسن شیخ
خیابان پهلوی ـ بالاتر از چهارراه امیراکرم
کوی آذر تلفن ۴۳۵۲۴

سازمان فرهنگی ابطحی

برای کودکستان ودبستان ودبیرستان ثبت نام میکند
فرح جنوبی مقابل پمپ بنزین تلفن: ۷۵۲۴۹

آگهی مناقصه

شرکت دخانیات ایران چهار دستگاه فورك‌لیفت‌تراك مورد نیاز خودراسی‌انداف خرمشهر یا بندر شاهپور یابندر پهلوی یا تحویل مرز جلفای ایران ازطریق مناقصه خریداری می‌نمایددواوطلبان‌شرکت در مناقصه میتوانند پیشنهاد های صریح و قطعی خودرا با اطلاع و رعایت کامل مشخصات و شرایط ومفاد طرح پیمان از اداره‌معاملات خارجی این شرکت واقع‌درخیابان ایرانشهر شمالی دریافت و مبلغ یکصدو بیست هزار ریال وجه‌نقد یا ضمانت‌نامه بانکی‌بعنوان‌سپرده شرکت در مناقصه ضمیمه‌پیشنهاد خود نموده تاساعت ۹ صبح روز ۱۳۴۹٫۹٫۱۷ مطابق با هشتم‌دسامبر ۱۹۷۰ باداره دفتر شرکت‌دخانیات ایران تسلیم نمایند جلسه مناقصه در ساعت ده صبح همان روز در اداره معاملات خارجی تشکیل‌می‌شود حضور پیشنهاددهندگان یا نمایندگان آنان در جلسه مناقصه آزاد و شرکت در مناقصه بمنزله قبولی کلیه شرایط مناقصه‌میباشد سپرده نفر دوم تاقطعیت معامله‌با نفر اول آزاد نخواهد شد.
م‌الف ۶۷۷۱
شرکت دخانیات ایران
۱ـ۲ آ ـ ۴۲۴۶۲

تحت ریاست عالیه
علیاحضرت فرح پهلوی شهبانوی ایران

هفته سرطان

۱۱ تا ۱۷ مهرماه ۱۳۴۹

حساب شماره ۷۷۵۵۵ در کلیه بانکهای سراسر کشور در اختیار شماست!

آگهی استخدام

شرکت ملی نفت ایران جهت خدمت دربهداری وبهداشت حوزه قرارداد (مناطق نفت‌خیز وآبادان) به‌تعدادی پرستار و پرستار ماما ویاقابله بامشخصات زیر نیازمند است.

سمت	تحصیلات	تجربیات
۱ـ پرستار ماما و یاقابله	لیسانس مامائی ویاپرستارمامائی ۳سال	
۲ـ پرستار	لیسانس پرستاری	چنانچه سابقه کار داشته باشند ارجح‌خواهند بود.

شرایط
۱ـ ملیت ایرانی
۲ـ متدین بیکی از ادیان رسمی کشور
۳ـ حداکثر سن ۳۵ سال
۴ـ شاغل نبودن در موسسات دولتی ویا وابسته بدولت
۵ـ برك معافیت یا خاتمه خدمت از خدمات اجتماعی‌بانوان
متقاضیان میتوانند باهمراه داشتن مدارك فوق‌الذکر در روز های اداری از ساعت ۸ الی ۱۱ صبح به‌اداره کل استخدام و یاریابی ـ خیابان کاخ شمالی ـ بالاتر از بلوار الیزابت شماره ۷۶ مراجعه فرمایند.
۱ـ۲ آ ـ ۴۲۲۷۸

آگهی برای دریافت کارت ورودی و برگزاری امتحان استخدامی داوطلبان شغل پستچی

در تعقیب آگهی های مورخ سیزدهم الی هفدهم مرداد ماه ۴۹ بدینوسیله باطلاع داوطلبانی که در موعد مقرر ثبت نام نموده و واجد شرایط مندرج در آگهی استخدام شغل پستچی هستند می رساند که کارت ورود به جلسه امتحان در روز های‌سه‌شنبه سی و یکم شهریور ماه چهارشنبه و پنجشنبه اول و دوم مهر ماه ۴۹ همه روزه از ساعت ۳ الی ۷ بعد از ظهر در ساختمان پست واقع در اول خیابان سپه توزیع خواهد شد داوطلبان باید در روز های مقرر با در دست داشتن عین‌شناسنامه عکس دار به محل مذکور مراجعه و کارت ورود به جلسه امتحان را دریافت دارند.
امتحان استخدام داوطلبانی که کارت ورود به جلسه امتحان را دریافت داشته‌اند از ساعت ۸ الی ۱۲ صبح روز جمعه سوم مهر ماه ۴۹ (۴۹٫۷٫۳) در محل استادیوم محمد رضاشاه پهلوی واقع در پارك شهر خیابان ورزش برگزار می شود. شرکت کنندگان در جلسه امتحان باید قبل از ساعت ۸ صبح در محل مزبور حاضر باشند.
داوطلبانی که در موعد مقرر ثبت‌نام ننموده و یا واجد شرایط لازم برای استخدام شغل پستچی که شرح آن به تفصیل در آگهی های استخدام قید شده نباشند از شرکت درجلسه‌امتحان محروم خواهند شد از قبولشدگان در امتحانات کتبی مصاحبه‌به عمل خواهد آمد و تعداد مورد نیاز پس از مسابقه و مصاحبه انتخاب وبه استناد قانون استخدام کشوری برای نقاط مورد احتیاج استخدام میشوند. م‌الف ۶۷۴۷
وزیر پست و تلگراف و تلفن

آگهی قبول دانشجو

موسسه مطالعات وتحقیقات اجتماعی دانشگاه تهران باشرایط زیر ده‌تن دانشجو برای تحصیل در «مرکز آموزش مدیران اجتماعی» ازبین داوطلبان می‌پذیرد:
۱ـ دارا بودن درجه لیسانس دریکی‌از رشته‌های علوم اجتماعی وروانشناسی.
۲ـ معدل لیسانس داوطلبان باید حداقل ۲٫۵ باشد.
۳ـ سپردن تعهد مبنی‌براینکه پس‌از فراغت از تحصیل در صورت احتیاج حداقل سه برابر مدت آموزش دریکی از مراکز چند وظیفه‌ای رفاه خدمت کند.
۴ـ شرکت در مصاحبه.
۵ـ ارائه معرفی‌نامه از محل کار.
(درصورت شاغل بودن)
دوره تحصیل مرکز آموزش مدیران اجتماعی که‌با همکاری موسسه مطالعات و تحقیقات اجتماعی دانشگاه تهران و سازمان برنامه ایجاد شده است دوازده ماه است.
هدف از تشکیل این مرکز تربیت مدیران کار ـ آزموده جهت اداره امور اجتماعی وزارتخانه‌ها و مراکز چند وظیفه‌ای رفاه می‌باشند که‌در طول برنامه عمرانی چهارم. برای خانواده ها. جوانان و کارگران ایجاد میگردد.
درپایان سال تحصیلی بدانشجویانی که‌این‌دوره را باموفقیت به‌پایان رسانیده‌اند گواهی‌نامه مدیریت اجتماعی اهداء خواهد شد.
داوطلبان میتوانند برای کسب اطلاع بیشتر بموسسه مطالعات وتحقیقات اجتماعی ساختمان شماره ۲ دانشکده ادبیات جنب سازمان برنامه مراجعه نمایند.
برای ثبت‌نام ازروزشنبه ۴٫۷٫۱۳۴۹ لغایت‌شنبه ۱۱٫۷٫۱۳۴۹ ساعت پنج تا ۸ بعداز ظهر به‌محل موسسه مراجعه نمایند.
آ ـ ۴۱۹۰۶ ۱ـ۲

آگهی مناقصه نوشت افزار شماره ۲

سررشته‌داری قرارگاه ستاد نیروی دریائی شاهنشاهی جهت مصرف سالیانه ۵۶ قلم نوشت افزار مورد نیاز خودرا ازطریق مناقصه خریداری مینماید.
پیشنهاد دهندگان میتوانند با مراجعه به دفترسررشته‌داری قرارگاه ستاد نیروی دریائی شاهنشاهی جاده قدیم شمیران چهار راه قصر و ملاحظه مشخصات اجناس و دریافت برك شرایط‌و صورت ریز مشخصات معامله پیشنهاد خودرا طبق مفاد مندرج در شرایط معامله تنظیم و تاساعت ۹ صبح روز ۴۹٫۷٫۱۵ به دفتر سررشته‌داری قرارگاه ستاد نیروی دریائی شاهنشاهی تسلیم نمایند. م‌الف ۶۲۵۸
اداره مناقصه گزار:
سررشته‌داری، قرارگاه ستاد نیروی دریائی شاهنشاهی

آگهی استخدامی رسمی

وزارت دادگستری طبق مفاد لایحه قانونی استخدام کشوری برای کادر پزشکی قانونی دادگستری استان کرمانشاه احتیاج بیکنفر پزشك عمومی غیر محلی دارد که‌از طریق‌امتحان ومسابقه باشرایط ذیل استخدام مینماید:

عنوان شغل	گروه موقت‌شغلی	مدرك تحصیلی
پزشك قانونی	۷	دکترای‌پزشکی

داوطلبان میتوانند فرم ذیل را تکمیل نموده همراه بافتوکپی مدرك تحصیلی و ۲ قطعه عکس ۴×۶ خود حداکثر تا آخروقت اداری روزچهارشنبه ۱۵٫۷٫۱۳۴۹ با پست‌سفارشی‌باداره کارگزینی وزارت دادگستری ارسال دارند
به‌تقاضاهائیکه بعد از تاریخ فوق پست شود ترتیب اثر داده نخواهد شد پزشکان شاغل در صورتی میتوانند تقاضای شرکت در امتحانات را بنمایند که موافقت سازمان متبوع خودرا ضمیمه نمایند
تاریخ و محل امتحان بعدا در همین روزنامه آگهی خواهد شد. م‌الف ۶۷۳۱ ۱ـ۴۱۸۵۸ ۱ـ۳ وزارت‌دادگستری

نام خانوادگی	نام	نام پدر
شماره شناسنامه	تاریخ تولد	
محل تولد	مدرك تحصیلی	نشانی کامل
	شماره تلفن	
	امضاء داوطلب	

آگهی استخدام شیمیست

نظارت بر امور شرکت های قند به یکنفر مهندس‌یالیسانس شیمی جهت خدمت در کارخانه قندفسا احتیاج دارد. داوطلبان میتوانند با دردست داشتن مدارك تحصیلی برای کسب اطلاعات بیشتر همه روزه در ساعت اداری باداره امور عمومی این نظارت خیابان پهلوی روبروی تخت طاوس خیابان بیمه ایران شماره «۲۳» مراجعه نمایند. م‌الف ۶۷۵۰
۱ـ۲ آ ـ ۴۲۱۰۶

استخدام پزشك قراردادی

سازمان سپاه بهداشت ورارت بهداری برای خدمات درگروه های سپاه بهداشت در مناطق روستائی کشور تعدادی پزشك برابر مقررات استخدام قراردادی ازتاریخ ۱۰٫۷٫۴۹ استخدام مینماید.
داوطلبین میتوانند برای اطلاع از محل خدمت و شرایط آن و تنظیم تقاضای استخدام به‌اداره کارگزینی سپاه بهداشت واقع در خیابان شاه چهارراه بیست متری دوم مراجعه نمایند. م‌الف ۶۷۵۲
مدیرکل سازمان سپاه بهداشت، دکترداد‌گر
۱ـ۲ آ ـ ۴۲۱۰۲

آگهی نظام پزشکی ایران درمورد کارت عضویت پزشکان

چون کارت عضویت کلیه پزشکان و دندانپزشکان ایران توسط نظام پزشکی مرکزی تهیه شده است و قریبا ترتیب صدورآنها داده خواهدشد، از همکارانی که دارای پروانه موقت پزشکی بوده و میتوانند طبق‌مقررات آنرا از موقت به دائم تبدیل کنند تقاضا میشود ظرف ۱۵روز اقدام لازم از طریق وزارت علوم و آموزش‌عالی معمول دارند و فتوکپی پروانه دائم خودرا بنظام پزشکی مرکز ارسال دارند.
در غیر این‌صورت برای کسانی که پروانه موقت پزشکی‌به نظام پزشکی داده‌اند«کارت موقت پزشکی» صادر خواهدشد.
دبیرکل سازمان مرکزی نظام پزشکی
دکتر حفیظی
۱ـ۲ آ ـ ۴۲۱۵۴

آگهی مزایده

بانك ملی ایران ششدانگ دوقطعه زمین محصور متصل بهم به پلاکهای شماره ۳۵۹۲٫۵۹ و ۳۵۹۲٫۵۸ به ترتیب یکی‌بمساحت ۱۶۰ متر مربع ودیگری بمساحت ۱۵۲٫۲۵ متر مربع واقع‌در بخش ۷ تهران انتهای خیابان دلگشا خیابان مجاوری شماره ۳۱ را در ساعت ۱۰ صبح روز ۱۳۴۹٫۷٫۲۷ از طریق مزایده به فروش میرساند طالبین میتوانند برای بازدید زمین مزبور و اطلاع از شرایط مزایده بدفتر اداره ساختمان این بانك واقع در خیابان سعدی جنوبی نبش کوچه ممتاز مراجعه و در صورت تمایل سپرده‌ای معادل ۵درصد بهای پیشنهادی خود را قبلا به حساب شماره ۸۴۰۸ اداره ساختمان نزد شعبه سعدی منظور و رسید آنرا بپیوست پیشنهاد بدون قید و شرط خود نموده و تا آخر وقت اداری روز ۱۳۴۹٫۷٫۲۶ بدفتر اداره ساختمان این بانك‌تسلیم نمایند عوارض و مالیات و هزینه آگهی بعهده‌برنده مزایده بوده‌و به پیشنهادات فاقد سپرده و مشروط‌و مبهم‌ترتیب اثر داده نخواهد شد. م‌الف۶۷۶۲
بانك ملی ایران
۱ـ۲ آ ـ ۴۲۱۲۲

آگهی مناقصه

شماره ۸	تاریخ‌صدور آگهی ۴۹٫۶٫۲۵

فرماندهی اردنانس نیروی زمینی شاهنشاهی مقدار ۱۰ قلم تخته کاجی‌روسی و فیبر از طریق مناقصه خریداری می‌نماید.
پیشنهاد دهندگان میتوانند همه روزه باستثنای روز های تعطیل با مراجعه به‌انتظامات فرماندهی اردنانس نیروی زمینی شاهنشاهی برك شرائط و مشخصات اجناس مورد معامله را دریافت و پیشنهاد خود را طبق مفادمندرج درشرائط تنظیم و تاآخر وقت اداری روز ۴۹٫۷٫۲۶ بدفتر فرماندهی اردنانس واقع درعباس‌آباد تحویل دهند م‌الف ۶۷۶۰
اداره مناقصه‌گذار
اردنانس نیروی زمینی شاهنشاهی
۱ـ۲ آ ـ ۴۲۱۴۴

آگهی مزایده

جمعیت خیریه‌فرح پهلوی سه دستگاه خودرو زیر را از طریق مزایده حضوری بطور نقد میفروشد مزایده از ساعت ۱۰ صبح روز ۴۹٫۷٫۵ در محل شیرخوارگاه جمعیت واقع درپیچ شمیران جنب بیمارستان‌دکتر جهانشاه صالح صورت خواهد گرفت هرگونه عوارض و هزینه های متعلقه بفروش بعهده خریدار خواهد بود.
۱ـ مینی‌بوس ۱۵فقره لیلاند مدل ۱۹۶۴ شماره موتور ۹۴۰۹ شماره شهربانی ۱۴۷۶۴
۲ـ مینی‌بوس ۱۵ نفره لیلاند مدل ۱۹۶۴ شماره موتور ۷۷۵۳ شماره شهربانی ۱۴۷۶۵
۳ـ وانت فولکس مدل ۱۹۶۱ شماره موتور ۵۳۴۶۲۹۲ شماره شهربانی ۱۴۷۶۸
داوطلبان شرکت در مزایده میتوانند همه روزه از ماشین های مذکور در محوطه شیرخوارگاه دیدن نمایند.
جمعیت خیریه‌فرح پهلوی
۱ـ۲ آ ـ ۳۹۲۰۲
۴۲۱۴۸

آگهی مناقصه

شرکت سهامی کل معادن و ذوب فلزات ایران مقدار هشت هزار کیلو آهن‌گرد «ده‌وهشت میلیمتری» موجود درتهران از طریق مناقصه خریداری مینماید داوطلبان شرکت درمناقصه میتوانند برای دریافت برك شرائط وتسلیم پیشنهاد همه‌روزه در اوقات اداری و حداکثر تاآخر وقت اداری روز شنبه یازدهم مهرماه ۴۹ بفسمت‌بازرگانی شرکت سهامی کل معادن‌و ذوب فلزات واقع درخیابان دانشکده‌مراجعه فرمایند پیشنهادات‌رسیده روز یکشنبه دوازدهم مهرماه ۴۹ بازوقرائت خواهد شد.
م‌الف ۶۶۰۷ شرکت سهامی کل‌معادن و ذوب فلزات ایران

آگهی قبول کار آموز

سازمان مرکزی‌تعاون کشور سی نفر دیپلمه ریاضی راکه در امتحانات ادواری سازمان امور اداری واستخدامی کشور دررشته های تخصصی مالی واداری پذیرفته شده‌اند از طریق مصاحبه انتخاب خواهد کرد.
انتخاب شدگان پس‌ازطی یك‌دوره چهارماهه آموزشی برای تصدی امور حسابداری نمایندگی سازمان مرکزی تعاون کشور در مراکز استانها یا فرمانداریهای کل اعزام خواهند شد.
داوطلبان باید واجد شرایط زیر باشند:
۱ـ تابعیت ایران ۲ـ انجام خدمت نظام وظیفه یادارابودن برك معافیت دائم (عبرازمعافیت پزشکی) ۳ـ گواهی عدم اعتیاد بمواد مخدره ۴ـ گواهی صحت مزاج ۵ـ حداکثر سن ۲۵ سال.
داوطلبان باید نمونه زیر را تکمیل کرده و حداکثر تابیستم مهرماه سال جاری به (نخست‌وزیری ـ سازمان مرکزی تعاون کشور ـ تهران ـ خیابان سپهبد زاهدی) ارسال دارند.
تاریخ ومحل مصاحبه متعاقبا به‌آدرس داوطلبان اطلاع داده خواهد شد. م‌الف ۶۷۶۵
سازمان مرکزی تعاون کشور

فرم درخواست ثبت‌نام

نام‌خانوادگی	نام	نام‌پدر
شماره‌شناسنامه		محل‌صدور
تاریخ		قبول‌شده دررشته‌تخصصی
مالی		اداری

معدل‌گواهینامه ۶ ساله‌دبیرستان:
در کدامیك از مراکز استانهایافرمانداریهای کل مایل بخدمت هستید.
نشانی‌پستی تاریخ
امضاء داوطلب
۱ـ۲ آ ـ ۴۲۱۳۶

علی ژافه‌بند (عکس‌بالا) ۲۵ روز است مفقودشده هرکس‌از نامبرده اطلاعی دارد خواهشمند است به خیابان‌قزوین کوچه کلانتری‌سابق. منزل مرندی‌کاشی۲۴ آقای‌حسین ژافه‌بند خبر داده و خانواده‌ای را خوشحال سازد.

ازآقای حسین بلوکی ۱۵ ساله ۵روز است خبری نیست به تلفن ۵۹۱۲۰۱ سه‌راه ورامین نرسیده به‌گرمابه طلا اطلاع دهند.
آ ـ ۴۲۲۵۸

دبیر تاژ از : احمد خضری یزدان نماینده اطلاعات در یزد

سود ویژه کارگران کارخانجات افشار یزد

طی مراسم پرشوری بوسیله فرماندار کل یزد به نماینده کارگران پرداخت شد

● در این مراسم آقایان دبیران فرماندار کل وشماخی رئیس اداره کاریزد سخنان جالبی ایراد نمودند

*** مدیرعامل کارخانجات افشار یزد با یکصد میلیون ریال هزینه بیمارستان مجهزی در این شهرستان ایجاد میکند**

چند روز پیش مجلس جشن شکوهمندی از طرف آقای مهندس پیروز افشار مدیر کارخانجات افشار یزد در خانه کارگر یزد بمنظور پرداخت بیست درصد سود کارگران برپا گردید که درآن آقای دبیران فرماندار کل ، آقای دکتر هاشمی فرماندار شهرستان ، عده‌ای از روسای ادارات ، رجال شهروجمع کثیری از کارگران حضورداشتند.

در اجرای برنامه جشن ، ابتدا سلام شاهنشاهی نواخته شد بعد آقای دستمالچی به نمایندگی از طرف کارگران و کارفرمای کارخانجات افشار یزد با عرض خیر مقدم و تشکر از حضار گرامی ، طی مطالبی اظهار داشت : انقلاب شاه و مردم چون آیاتی آسمانی بر لوح دلها نقش بسته و آثار مثبت و ثمر بخش آن کلیه طبقات را دربر گرفته است ...

سپس آقای شماخی رئیس اداره کار یزد پشت میکروفون قرار گرفته گفت : با کسب اجازه از فرماندار کل محترم یزد ، آغاز سی امین سال سلطنت پر افتخار شاهنشاه آریامهر رابهموطنان عزیز به ویژه اهالی و کارگران شاه‌دوست یزدصمیمانه تبریک می‌گویم واز خداوند بزرگ سلامت و بقای سلطنت ذات اقدس شهریاری و خاندان جلیل پهلوی را مسئلت دارم.

رئیس اداره کار یزد طی سخنانی پیشرفت و ترقی اقتصادی کشور را تشریح نمود و اظهار داشت عامل اصلی اقتصاد خوب و سالم در هر مملکت فعالیت ، دلسوزی و هم - آهنگی کارگر و کارفرما بوده و اگر آنها به‌وظایف‌واقعی خود کاملا آشنا باشند محصول بیشتر و بهتر عایدشان خواهد شد و بطور مسلم موجب توسعه و تکمیل کارگاهها و بهبود وضع عمومی کارگران ، ایجاد علاقه و دلسوزی کارگران در انجام وظائف خود ... از مزایای اجرای ماده چهارم انقلاب شاه و مردم است و خوشوقتم که آقای شماخی بالیاقت و کاردانی و حسن نظر و سیاست اداری نسبت به تحکیم حسن روابط کارگر و کارفرما در کارگاه‌های یزد اقدام و اصولا زحمات ایشان قابل تقدیر وتحسین است

سپس آقای فرماندار کل خدمات سردار رشید و عالیقدر ایران وبنیانگزار تاریخ ایران نوین رضاشاه کبیررا یادآور شدو از اینکه مدیران کارخانجات یزدنسبت به‌تهیه‌پیکره رضاشاه کبیر و نصب آن در یکی از میادین یزد استقبال کرده‌اند اظهار تشکر نموده و اظهار داشت:

من در اینجا لازم می دانم از آقای حاج محمد صادق افشار مدیر عامل شرکت سهامی کارخانجات افشار یزد که باهمت عالی‌وفداکاری مبلغ یکصد میلیون ریال‌از دارائی خود را اختصاص به ساختمان یک بیمارستان مجهز در یزد کرده‌اند از صمیم قلب تشکر نمایم و این اقدام در واقع اجرای یکی از نیات عالیه وآرمان های مقدس شاهنشاه آریامهر است و امیدواریم سایر مردان خیر و متمکن یزد که خوشبختانه‌درسراسر ایران‌فراوانند چنین اقدامات‌خیرخواهانه درزادگاه خود بنمایند تارضایت خداو شاه و بندگان خدا فراهم و نام نیکی تا ابد از خود باقی گذارند . بعد از

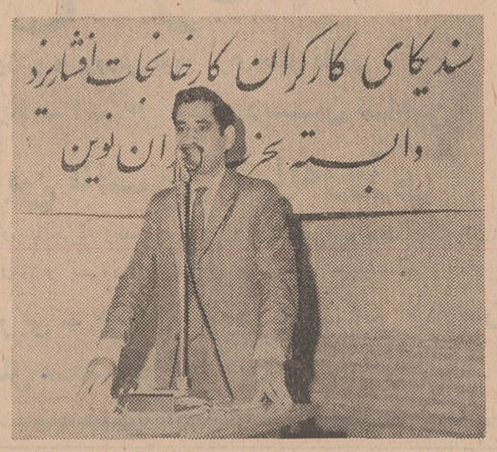

آقای شماخی رئیس اداره کاریزد هنگام سخنرانی

آقای مهندس افشار فرزند آقای حاج‌محمد صادق افشار و مدیر کارخانجات افشار یزد که در برگزاری این جشن اقدام نموده‌اند اظهار سپاسگزاری گردید و آنگاه بابت بیست درصد سود کارخانه چکی‌به مبلغ ۷۸۰۶۰۰ ریال وسیله فرماندار کل یزدبه‌نماینده کارگران کارخانجات افشار تسلیم و مجلس جشن با ابراز احساسات‌شدید شاه دوستی حضار خاتمه پذیرفت.ضمنا در همین مراسم از کارخانجات افشار یزد به خاطر عرضه نمودن انواع بهترین پارچه های پشمی و پتو که از لحاظ بافت باطرح، رنگ دوام و ارزانی با پارچه های خارجی رقابت می کند اظهار خوشوقتی گردید .

ازراست بچپ رئیس دادگستری ،فرماندار کل،فرماندار شهرستان ، دادستان‌ورئیس اداره کل اقتصاد یزد و گوشه‌ای‌ازجمعیت دیده میشوند .

آقای مهندس پیروز افشارمدیرکارخانجات افشاریزددرمیان کارگران در ردیف دوم نفر اول دیده میشود .

اوراتور

اتوماتیک

ORATOR

سوئیس

بزرگترین سازنده ساعت در جهان

اوراتور براتب بهتر و خیلی ارزانتر است

تبریکات

دوست‌عزیز آقای مهندس محسن‌امیر مظفری
انتصاب جنابعالی‌رابسمت‌ریاست اداره کل‌آبادانی ومسکن لرستان تبریک میگویم.
منوچهر احمدی
آ-۴۲۲۴۸

جناب آقای مهندس علی‌فتوحی
انتصاب جنابعالی‌رابسمت معاون‌فنی سازمان آب منطقه‌ای تهران تبریک‌عرض میکنم.
محمدصادق‌صیامی
آ-۴۲۲۵۶

آقای مصطفی عاطفی رئیس‌دبیرستان کوشش ، پسران
انتخاب شایسته‌جنابعالی را از طرف‌روسای‌دبیرستان ها درشورای آموزش‌وپرورش منطقه‌ای‌تهران صمیمانه تبریک‌گفته موفقیت‌شما راخواهانیم.
یعقوب رهبر . ناصرعاملی . امیرنظام‌الدین دانشور
آ-۱۹۰۴۹

جناب آقای حاج‌محمدکشاورزجود
رئیس محترم شورای داوری‌شماره۳۶
انتخاب‌شایسته شمارابه‌عضویت‌انجمن شهرستان شهر ری صمیمانه‌تبریک عرض مینمائیم .
حاج‌احمد نبئی عضواصلی شورا - سیدمحمد معینی رئیس‌دبیرخانه - عبدالعظیم حمیدی.
آ-۴۲۳۶۰

جناب آقای مهندس ذیلمقانی مدیرعامل ورئیس‌هیئت مدیره محترم‌شرکت دخانیات‌ایران
حسن‌انتصاب بجاوشایسته آقای علی اصغرشایان‌را که‌واقعا جوانی فعال پاکدامن و خوشنامی هستند به معاونت دخانیات منطقه‌کاشان تبریک‌عرض نموده موفقیت آنجناب‌وایشان را در راه خدمت‌به شاهنشاه‌و میهن عزیز خواستاریم.
دکترنامدار - دکتردانائی - دکتردرخشانی - دکتر انتخابی‌فرد - دکتر رفیع - مهرخواه - آقاخانی
آ-۱۸۹۴۳

آگهی تشکیل مجمع عمومی

مجمع عمومی سالانه شرکت سهامی قند مرودشت طبق تبصره ماده ۹ اساسنامه در تاریخ پنجشنبه چهاردهم آبان ماه۴۹ساعت ده صبح در محل شرکت واقع در خیابان پهلوی چهارراه شاه کوچه سیمرغ پلاک۱۶ تشکیل میشود .

دستور جلسه

۱- استماع گزارش هیئت مدیره وبازرس راجع به عملیات سال گذشته

۲- تصویب ترازنامه سال مالی ۴۸ منتهی به آخر تیر ماه ۱۳۴۹ و تصمیم نسبت به تقسیم سود .

۳- رسیدگی و اتخاذ تصمیم نسبت بسایرمسائلی که در صلاحیت مجمع عمومی می باشد .

۴- انتخاب یکنفر بازرس

از عموم صاحبان سهام دعوت میشود برطبق اساسنامه در روز وساعت مقرر شخصا و یا وسیله نماینده خود در مجمع‌مذکور شرکت نموده و در اتخاذ تصمیم مشارکت نمایند .

شرکت سهامی قند مرودشت
آ-۱۹۰۱۱

تجدید آگهی مناقصه

شرکت سهامی کل معادن و ذوب فلزات ایران مقدار یک صد هزار یارد چتائی ۱۱×۴۵ از طریق مناقصه سی‌انداف بندر خرمشهر یا تحویل گمرک جلفا و یاگمرک تهران خریداری‌می‌نماید داوطلبان شرکت در مناقصه میتوانند برای دریافت برگ شرائط مناقصه و تسلیم پیشنهاد همه‌روزه در اوقات اداری و حداکثر تاآخر وقت روز چهارشنبه پانزدهم مهرماه ۴۹ بقسمت بازرگانی شرکت واقع در خیابان دانشکده مراجعه فرمایند .

پیشنهادات رسیده روز شنبه شانزدهم مهرماه ۴۹ باز وقرائت خواهد شد. م‌الف ۶۷۷۳

شرکت سهامی کل‌معادن و ذوب فلزات ایران
آ-۱-۲ آ-۴۲۴۵۸

عروس خانم گفت : چی گفت ؟ خودش به من گفت : چی گفت ؟

گفت زن‌هیچکس نمیشم‌مگر کارت‌دعوت‌عروسیم‌را از **بنگاه بنفشه (آخرامیریه)** تهیه کنند !

شیشه شیرخوری کات در خدمت مادران عزیز

مادر عزیز : شیشه‌شیر خوری کات بهترین وسیله شیر دادن با فرزند عزیز شماست .
شیشه شیر خوری کات علاوه بر اینکه وسیله مطمئن و بهداشتی قابل اطمینانی برای کودک شماست ممکن است سکه پهلوی طلا نیز نصیب کودک شما گرداند.
در موقع خرید دقت کنید بسته‌بندی کاملا سالم باشد .
نماینده انحصاری پخش در ایران- تهران - خیابان کاخ جنوبی کوچه هلالی پلاک ۱۷ موسسه نصیر
تلفن ۴۳۴۹۵

فکر میکنید که یک ریش‌تراش برقی بتواند باعث تغییراتی در زندگی شما گردد؟

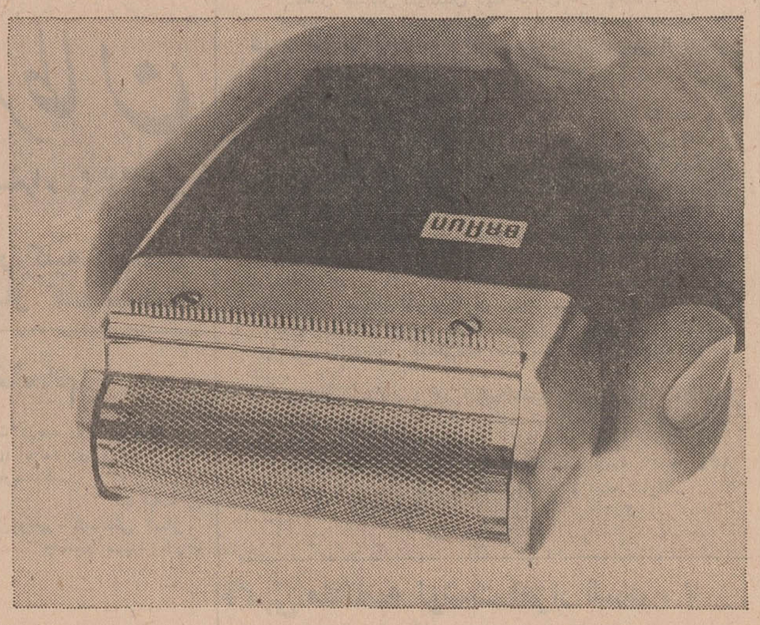

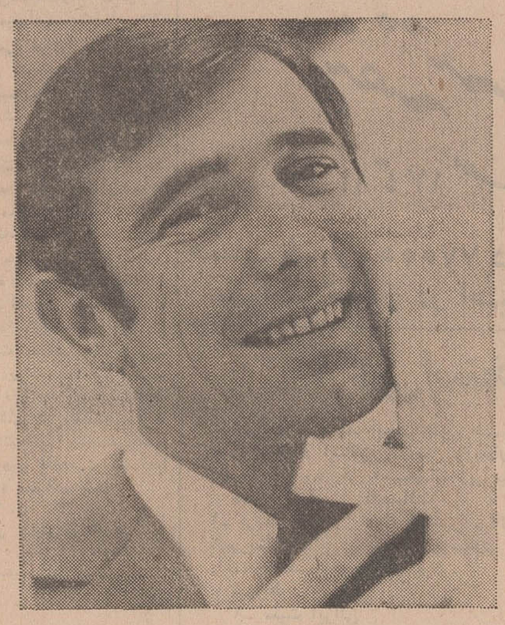

براون سیکستانت بخوبی عالیترین تیغ میتراشد...

برای اینکه دارای ظریف‌ترین شبکه‌ها بوده (با ضخامت $\frac{1}{20}$ میلیمتر) و دارای سوراخهای «لانه زنبوری» مخصوص براون است .

... اما بمراتب صاف‌تر و راحت‌تر از تیغ اصلاح میکند

بخاطر اینکه شبکه‌آن باپوششی‌ازپلاتین (عالیترین فلز) براحتی برروی پوست صورت میلغزد.

براون
سازنده عالیترین ریش‌تراش برقی در دنیا

مرغوبیت فنی وجنس ریش‌تراش های برقی براون مدت یکسال از تاریخ خرید تضمین می‌گردد.

یک سال ضمانت

BRAUN

ریش‌تراش براون سیکستانت باعث چنین تغییری میشود.

زیرا این ریش‌تراش موجب تحول اساسی در اصلاح صورت گردیده و نتایج درخشانی را ببار میآورد .

دوره جدید کلاس منشیگری

شامل : دفترداری ، بایگانی، نامه نگاری، آداب معاشرت ، آشنائی باقوانین وماشین‌های‌حساب

برای نامنویسی بدبیرخانه انجمن دوشیزگان و بانوان (خیابان بهارشمالی تلفن ۷۵۶۸۳۱) مراجعه فرمائید .

علاوه براین ، برای دوره‌های‌جدید کلاس‌های خیاطی ، آشپزی ، انگلیسی، ماشین نویسی، فارسی زبان ، آرایش وزیبائی نیز نام - نویسی میشود .

بانک پارس

یک عمر ماهی ۴ هزار تومان

بدارندگان یکی از حسابهای : تأمین آتیه - تعاون خانواده و حساب سفر جایزه میدهد

پیش بینی ژنرال لودندرف آلمانی راجع به جنگ عمومی

چهل سال قبل در همین روز

یکی از فرماندهان درجه اول قشون آلمان در جنگ بین‌المللی واز همکاران روز مارشال هیندنبورگ رئیس جمهور فعلی آلمان (ژنرال لودندرف) کتابی منتشر ساخت که در سال ۱۹۳۲ جنگ دوم واقع میشود . این پیش‌بینی تمام محافل سیاسی و لشکری اروپا را تکان داده بحدی که پس از انتشار این کتاب روزنامه نیمه رسمی «تان» پاریس مقاله اساسی خود را دراطراف پیش‌بینی ژنرال لودندرف اختصاص داد و این کتاب در اندك مدتی میلیون ها نسخه بفروش رسید و بزبان های خارجی منتشر شد .

روزنامه اطلاعات چند ورق از این کتاب و بعبارت دیگر نسخه پیش‌بینی های ژنرال آلمانی را ترجمه و برای اطلاع خوانندگان محترم منتشر میسازد واز ذکر این نکته خودداری نمیکند که تاریخ پیش‌بینی که ژنرال لودندرف برای جنگ سال آینده میکند تقریبا مطابق تاریخی است که دول معظمه اروپا میخواهند کنفرانس خلع سلاح را در ژنو تشکیل دهند ! پیش بینی ژنرال آلمانی با دیپلماسی دول معظمه در ژنو برای کنفرانس خلع سلاح داستان (کوسه وریش پهن) رابخاطر می آورد و ما باید بفکر خود بوده وتا جائیکه ممکن است قوای دفاعیه خود را کامل سازیم .

این عکس موسولینی و هیتلر را در یکی از ملاقاتهایشان ودرجریان گفتگوهایی که به اتحاد آلمان و ایتالیا در جنگ دوم جهانی منجر شد نشان میدهد. نفر اول سمت راست فن‌ریبن تروپ وزیر امورخارجه آلمان نازی است

پس از این مقدمه روزنامه اطلاعات بترجمه و انتشار قسمت های جالبی از کتاب مبادرت نموده که گنجایش نقل آن در این ستون وجود ندارد .

دیدو بازدید های سیاسی

مخبر اطلاعات در پاریس تحت‌عنوان فوق سلسله‌مقالاتی انتشارداده که‌ضمن آن مینویسد : این روزها پاریس . برلن . لندن . و رم صحنه تاثر های سیاسی و مهمی است . ملاقاتهای سیاسی صدراعظم آلمان و دکتر کورتیوس از رجال‌فرانسه . کنفرانس لندن . ویزیت رم و بالاخره دعوت موسولینی .لاوال و بریان به برلن تمام از وقایعی است که بخوبی‌اهمیت موقع وباریکی سیاست اروپارا‌پیش‌بینی میکند .

حوادثی که در ممالك مختلفه‌بروز کرده و بحران مالی که سرتاسردنیا را فرا گرفته و کلیه دول را بعواقب وخیم آن متوجه ساخته خود عامل مهمی بر پیش آمد های جاری است. این ملاقاتهای سیاسی را نباید فقط دید و بازدید دوستانه تلقی کردزیرا بخوبی واضح است که مردان سیاسی اروپا با آنهمه اشتغالات پر اهمیت اوقات ذی‌قیمت‌را صرف‌روابط‌خصوصی ودوستانه نمیکنند.

اکنون به ببینیم حقیقتا‌این گزارشات تا حدی که‌پیش‌بینی ما اجازه میدهد چیست و به کجا می انجامد ؟

* این قسمت از مطالب که مخبر اداره از پاریس فرستاده نیز طولانی است که در این ستون جائی برای‌آن یافت نمیشود .

نمایشگاه صنعتی درتهران

اداره کل صناعت درصدد برآمده است که در بهارسال آینده نمایشگاه صنعتی از محصول و مصنوعات‌داخلی مملکت در طهران تشکیل دهد وبرای نیل باین هدف وجمع‌آوری مصنوعات از اداره کل تجارت تقاضا شده‌است باطاق های تجارت که در ولایات تشکیل شده مراجعه کنند و اطلاعات لازم اخذ نمایند تا در صور مقتضی نسبت باین طرح اقدام شود.

داوطبان مدرسه عالی طب

مدرسه عالی طب از روز اول مهرماه مفتوح خواهد شد و در حدود چهل نفر داوطلب ثبت نام نموده‌اند برای دواسازی دوازده نفر برای دندانسازی هم دوازده نفر داوطلب اسامی خودرا ثبت کرده‌اند .

وزارت معارف مطالعاتی را شروع کرده که در هذه‌السنه امور مدرسه عالی طب توسعه داده شود و در نظر دارند محل فعلی مدرسه طب را به نقطه مناسب تری انتقال دهند.

احیای صنایع مستظرفه

از اول مهر ماه کلاس های صنایع در اداره کل صناعت افتتاح گردیدو عبارت است از کلاس منبت کاری . خاتم سازی . مینیاتور و غیره واز بین تمام محصلین دارالایتام فقط بیست نفر دارای استعداد بودند که جهت آموختن فنون‌مزبور باین‌کلاس ها انتقال پیدا کردند .

بی‌سیم تبریز

مامور اعزامی از مرکز برای بکار انداختن بی سیم آنجا شروع بکار کرده و دستگاه بیسیم آنجا قویا مشغول مخابرات با مرکز خواهدشد و آقای میرزا محمودخان امیری‌مفتش وزارتی وارد تبریز شده و مشغول انجام ماموریت خود میباشد .

کمدی دختران قرن بیستم

برحسب خواهش عده کثیری از صاحبان ذوق صنعتی بزرگترین سوکسه بتاتر ایران در سنوات اخیر کمدی دختران قرن بیستم‌بقلم آقای دکتر حسن‌خان نفیسی بوده تحت‌نظر جمعیت ایران‌جوان‌درسالون گراندهتل تجدید میشود .

قیمت بلیط از چهار قران الی پنج قران شبها در کانون ایران جوان بلیط فروخته میشود .

(نقل‌ازاطلاعات اول مهرماه ۱۳۱۰)

ابوذر صداقت

از گیاه پزشکی تا ژنتیک... و بیهقی!

انتقاد

سخن‌از کنفرانس و کنگره است . در این چندروز گذشته شاهد آغاز ، ادامه و پایان کار چندین کنگره بزرگ ملی و بین‌المللی بودیم کنگره پزشکی رامسر ، کنگره ایران شناسی در سطح ملی ، کنگره معماری، کنگره گیاه پزشکی ، کنگره دندان‌پزشکان، کنگره شیمی‌دانان ، کنگره امراض کودکان ، کنگره امراض کودکان شرق مدیترانه ، کنگره انجمن پزشکان ایرانی، و بالاخره کنگره هزاره بیهقی و کنگره ژنتیك ایران .

در لزوم تشکیل چنین مجامعی کوچکترین شك و تردیدی نیست اما دربارهٔ هر یك از این کنگره ها گفتن بسیار است وآنچه که بیش‌از همه مسئله را بصورت حاد و حتی رنج‌آوری درآورده نقص یا کمبودی است که عده‌ای بزور برزبان فارسی تحمیل می‌کنند . از خود کلمه کنگره میگذریم زیرا کم و بیش‌در فرهنگ های فارسی از آن یادشده و باقبول اینکه هیچ‌زبانی نمی‌تواند از زبان های دیگر بی‌تاثیر بماند قبول میکنیم که کلمهٔ کنگره نیز جای خود را در زبان شیرین فارسی باز کرده باشد .قابل یادآوری است که مجمع یا انجمن معادل و مرادف‌خوبی برای کنگره بحساب می‌آیند. اما در استعمال این نوع کلمات کم‌کم افراط میشود بطوری که‌عده بسیار‌معدودی می‌توانند فرق بین کنگره ، کنفرانس ، سمینار یامجمع، انجمن ، موتمر را تمیزدهند و سه کلمه اول دیگر جای خود را در زبان ما باز کرده و تاحدی نیز فارسی شده‌اند.

بحث در کنگره گیاه - پزشکی ، کنگره هزارهٔ بیهقی و کنگره ژنتیك ایران تردیدی نیست اما دربارهٔ هر یك از این کنگره ها گفتن بسیار است وآنچه که بیش‌از همه مسئله را بصورت حادو حتی رنج‌آوری درآورده‌نقص یا کمبودی است که عده‌ای بزور برزبان فارسی تحمیل می‌کنند . از خود کلمهٔ کنگره میگذریم زیرا کم و بیش‌در فرهنگ های فارسی از آن یادشده و باقبول اینکه هیچ‌زبانی نمی‌تواند از زبان های دیگر بی‌تاثیر بماند قبول میکنیم که کلمهٔ کنگره نیز جای خود را در زبان شیرین فارسی باز کرده باشد .قابل یادآوری است که مجمع یا انجمن معادل و مرادف‌خوبی برای کنگره بحساب می‌آیند. اما در استعمال این نوع کلمات کم‌کم افراط میشود بطوری که‌عده بسیار‌معدودی می‌توانند فرق بین کنگره ، کنفرانس ، سمینار یامجمع، انجمن ، موتمر را تمیزدهند و سه کلمه اول دیگر جای خود را در زبان ما باز کرده و تاحدی نیز فارسی شده‌اند.

میرسیم به «ژنتیك» که برای آن کنگره‌ای درجریان است . این علم شاخه یا مبحث تازه‌ایست در زیست‌شناسی (بیولوژی) که برای اولین‌بار‌در‌سال ۱۸۶۵ (مندل) دانشمند معروف یك سلسله قوانین خاصی برای آن‌وضع کرد و هدف آن بحث در انتقال اثرات و خاصیت‌های تشریحی از پدر و مادر به فرزندان است . و این‌چیزی نیست جز همان «اصل توارث» که دراکثر کتب علمی‌فارسی از آن سخن رفته است . کلمهٔ «ژنتیك» نه در فرهنگها موجود است ونه فرهنگستان آنرا رسما انتخاب کرده . حالاجرا بجای (علم‌یا اصل توارث) این کلمه فرانسه انتخاب شده باز هم بحثی است جداگانه .

و اما کنگره هزارهٔ بیهقی. در این مورد خیلی چیز ها میتوان گفت . نخست آنکه خواجه ابوالفضل محمدبن - حسین خطیب بیهقی معروف به دبیر و مولف تاریخ‌بیهقی که به تاریخ مسعودی نیز مشهور است در سال ۳۸۵ هجری قمری (۹۹۵ میلادی) در قریهٔ حارث‌آباد در ناحیهٔ بیهق بدنیا آمد . وفات او نیز در ماه صفر سال ۴۷۰ هجری قمری (۱۰۷۷ میلادی) اتفاق افتاد (دایرةالمعارف فرانسه - جلد اول - ص ۱۱۶۴) . و بدین ترتیب برای برپا داشتن هزارهٔ بیهقی هنوز خیلی زود است و چرا دانشمندان ما زودتر اقدام کرده‌اند ، این نیز بحثی است جداگانه .

در جزء چند کتب معدودی که از نثر فارسی پیش از مغول برای ما باقی مانده است بدون شك تاریخ‌بیهقی یکی از شاهکار های ادب فارسی بشمار میرود که در عین‌حال نمونه‌ای از تاریخ‌نویسی واقع بینانه و از نظر انشاء مثال برجسته‌ای از بلاغت و فصاحت زبان ماست. اما بتصدیق همه خاور - شناسان و با مراجعه بمطالب مختلفی که‌در (دایرةالمعارف اسلام) نوشته شده باید اعتراف کرد که بعدازفردوسی، حافظ و سعدی از بین تمام نویسندگان و شعرای فارسی زبان بیهقی تنها کسی‌است که بیش‌از همه دربارهٔ او و تاریخ او مطالعه و بحث‌شده است . از تاریخ بیهقی فیش ها برداشته شده ، دربارهٔ لغات‌واصطلاحات آن‌مطالعات دامنه‌داری صورت گرفته است . اما حالا کنگره‌هزاره بیهقی توصیه میکند که تاریخ بیهقی به‌یکی از زبان های فرانسه یا انگلیسی ترجمه شود . نمیدانم دانشمندان شرکت کننده‌در کنگره مطلع هستند یا نه ولی قسمت مهمی از تاریخ بیهقی سال ۱۸۸۷ در پاریس بزبان فرانسه ترجمه و حتی قسمتی از آن‌در مقدمه‌ترجمهٔ دیوان منوچهری چاپ شده است . با در نظر گرفتن اینکه این ترجمه توسط‌یکی از بهترین خاور شناسان صورت‌گرفته (بی‌یرشتاین‌- کازیمیرسکی) و باتوجه‌باین مطلب که‌ایران‌شناس برجسته (هانری‌ماسه) قسمتی‌دیگر از همین تاریخ را بفرانسه برگردانده بهتر نبود این مطالب جمع‌آوری گردد و دیگر نیازی به ترجمه مجدد نباشد ؟ از جهت دیگر ترجمه تاریخ بیهقی کوچکترین نفعی در برندارد زیراماهر - ترین‌مترجمین‌و برجسته‌ترین دانشمندان نخواهند توانست اصالت نثر بیهقی را به زبان دیگری برگردانند و از نظر تاریخ‌نویسی نیز این کتاب مانند طب قدیم که بجای‌دارو های فعلی از گیاهان ونباتات که در واقع منبع اصلی‌تولید دارو می‌باشند استفاده می‌کرده است . اما از خلال نطق ها و بحث ها چنین معلوم شد که منظور ازگیاه پزشکی ، علمی جز مبارزه‌با آفات نباتی و اثرات آن بر روی فعالیت های کشاورزی نیست . حالا چرا این‌کلمه را بجای (کنگره مبارزه با آفات یا انگل های نباتی)که اصطلاحی رایج‌تر بود انتخاب کردند بحثی است جداگانه.

صرفنظر از ابهامی که فهم کلمهٔ (گیاه پزشکی) در خواننده ایجاد میکند باز هم این انتخاب را می‌توان تاحدی قابل قبول دانست و هرچه باشد یك اصطلاح فنی‌است.

میرسیم به «ژنتیك» که برای آن کنگره‌ای درجریان است . این علم شاخه یا مبحث تازه‌ایست در زیست‌شناسی (بیولوژی) که برای اولین‌بار‌در‌سال ۱۸۶۵ (مندل) دانشمند معروف یك سلسله قوانین خاصی برای آن‌وضع کرد و هدف آن بحث در انتقال اثرات و خاصیت‌های تشریحی از پدر و مادر به فرزندان است . و این‌چیزی نیست جز همان «اصل توارث» که دراکثر کتب علمی‌فارسی از آن سخن رفته است . کلمهٔ «ژنتیك» نه در فرهنگها موجود است ونه فرهنگستان آنرا رسما انتخاب کرده . حالاجرا بجای (علم‌یا اصل توارث) این کلمه فرانسه انتخاب شده باز هم بحثی است جداگانه .

و اما کنگره هزارهٔ بیهقی. در این مورد خیلی چیز ها میتوان گفت . نخست آنکه خواجه ابوالفضل محمدبن - حسین خطیب بیهقی معروف به دبیر و مولف تاریخ‌بیهقی که به تاریخ مسعودی نیز مشهور است در سال ۳۸۵ هجری قمری (۹۹۵ میلادی) در قریهٔ حارث‌آباد در ناحیهٔ بیهق بدنیا آمد . وفات او نیز در ماه صفر سال ۴۷۰ هجری قمری (۱۰۷۷ میلادی) اتفاق افتاد (دایرةالمعارف فرانسه - جلد اول - ص ۱۱۶۴) . و بدین ترتیب برای برپا داشتن هزارهٔ بیهقی هنوز خیلی زود است و چرا دانشمندان ما زودتر اقدام کرده‌اند ، این نیز بحثی است جداگانه .

در جزء چند کتب معدودی که از نثر فارسی پیش از مغول برای ما باقی مانده است بدون شك تاریخ‌بیهقی یکی از شاهکار های ادب فارسی بشمار میرود که در عین‌حال نمونه‌ای از تاریخ‌نویسی واقع بینانه و از نظر انشاء مثال برجسته‌ای از بلاغت و فصاحت زبان ماست. اما بتصدیق همه خاور - شناسان و با مراجعه بمطالب مختلفی که‌در (دایرةالمعارف اسلام) نوشته شده باید اعتراف کرد که بعدازفردوسی، حافظ و سعدی از بین تمام نویسندگان و شعرای فارسی زبان بیهقی تنها کسی‌است که بیش‌از همه دربارهٔ او و تاریخ او مطالعه و بحث‌شده است . از تاریخ بیهقی فیش ها برداشته شده ، دربارهٔ لغات‌واصطلاحات آن‌مطالعات دامنه‌داری صورت گرفته است . اما حالا کنگره‌هزاره بیهقی توصیه میکند که تاریخ بیهقی به‌یکی از زبان های فرانسه یا انگلیسی ترجمه شود . نمیدانم دانشمندان شرکت کننده‌در کنگره مطلع هستند یا نه ولی قسمت مهمی از تاریخ بیهقی سال ۱۸۸۷ در پاریس بزبان فرانسه ترجمه و حتی قسمتی از آن‌در مقدمه‌ترجمهٔ دیوان منوچهری چاپ شده است . با در نظر گرفتن اینکه این ترجمه توسط‌یکی از بهترین خاور شناسان صورت‌گرفته (بی‌یرشتاین‌- کازیمیرسکی) و باتوجه‌باین مطلب که‌ایران‌شناس برجسته (هانری‌ماسه) قسمتی‌دیگر از همین تاریخ را بفرانسه برگردانده بهتر نبود این مطالب جمع‌آوری گردد و دیگر نیازی به ترجمه مجدد نباشد ؟ از جهت دیگر ترجمه تاریخ بیهقی کوچکترین نفعی در برندارد زیراماهر - ترین‌مترجمین‌و برجسته‌ترین دانشمندان نخواهند توانست اصالت نثر بیهقی را به زبان دیگری برگردانند و از نظر تاریخ‌نویسی نیز این کتاب برای اروپائیان سودی‌نخواهد داشت .

بجای این تلاش ها، «کنگره بزرگداشت بیهقی» میتوانست کلیه این مطالب پراکنده را جمع‌آوری کرده و در دسترس علاقمندان میگذاشت. این به مراتب بهتر ازتوصیه هائی بود که کنگره‌در پایان کار خود عنوان نمود .

ما هنوز کنگره هزارهٔ ابن‌سینارا فراموش‌نکرده‌ایم: کنگره‌ای در سطح جهانی‌و مثبت با نتیجه‌ای پرفایده . باوجود براین در ماه مه ۱۹۷۰ سازمان‌بهداشت‌جهانی (وابسته به سازمان‌ملل) در مجله طبی خود(سالنامه‌دوموند) حجةالحق شیخ‌الرئیس‌ابوعلی سینا پزشك نامی ایران را «افتخار طب دنیای عرب» می داند در این‌نشریه که تاریخچه‌ای از علم طب در جهان است ابن‌سینای ما جزو دانشمندان طب قدیم عرب بشمار میرود درحالی که در هیچ کتاب یا رساله‌ای در هیچ گوشه‌ای از جهان در ایرانی بودن این‌دانشمند حتی شك و شبهه‌ای وجود ندارد .

پس‌اگر این کنگره های بین‌المللی نتوانند تا این‌حد، ذهن مجامع را روشن کنند، و جهانیان را به حقایقی کوچك ولی بسیار مهم‌آشنا نسازند ، چه فایده‌ای در بردارند ؟ ماایرانیان بیهقی ها را خوب می‌شناسیم باید آنها را بدیگران شناساند، به آنها که‌شاید روزی‌حتی‌در ملیت‌این‌نثرنویس بزرگ‌دچار اشتباه شوند . بعلاوه زبان شیرین و وسیع‌فارسی هنوز فرهنگ کامل و مدونی ندارد (بجز لغت‌نامه) بزرگ‌وبی‌نظیر دهخدا که چاپ آن باین زودی ها تمام نخواهد شد و فرهنگ دکتر محمد معین که آنهم‌تماما‌بچاپ نرسیده‌وچند فرهنگ کوچك‌وناقص‌دیگر که از نظر علم‌الغات دارای‌معایب بسیار می‌باشند) ، ماهنوز دستور زبان کامل و اصولی نداریم (بجز چند دستور ناقص کلاسیك که‌فی‌المثل حتی‌برای تعیین‌روابط‌اجزاء جمله در آنها بحثی نشده است). این ها یك سلسله کارهای واجب‌تری هستند که دانشمندان ما باید هم خودرا در موقعیت فعلی به آنها مصروف دارند و این‌آرزوی خیلی از هموطنان ماست .

اطلاعات مردم

باید در خدمت این عده قلیل باشند تااینعده بدرجه‌فوق‌لیسانس نائل شوندوازمزایای آن‌برخوردار شوند .

دلربا - ف

محصور شود

۳۱۱۰۸۰

زمینی غیرمحصور درشرق شتل پلاژ واقع در اول‌خیابان کریمخان زند قرار گرفته است که محل‌زباله وکثافات شده است. ازشهرداری‌ناحیه تقاضا میشود اولا طبق قانون مالك زمین راوادار بمحصور کردن زمین کند و درثانی ترتیبی اتخاذ کند که مزبله فعلی‌ازاین‌قطعه زمین‌برداشته شود وبرای بعدنیز از ریختن زباله جداجلوگیری فرمایند.

ساکن کوچه شکرابی

مقرراتی برای زمینهای بلااستفاده

هرگاه مقرراتی وضع شود که بهمه مردم تفهیم گردد که زمین رانباید وسیله تجارت قرار دهند آنوقت وضع تهران و سایر شهر ها از حالت کنونی خارج میشودو با سرعتی که در امر خانه‌سازی خواهد شد مشکل بزرگ کرایه مسکن حل میگردد . باید مردم بدانند که زمین کالانیست وهرگز هم کالا نمیشود . زمین برای‌مسکن محل کسب و کار وتولید صنعتی و محل کارو تولید کشاورزی‌محل خدمات همگانی می‌باشد . باید مقرراتی وضع شود که هرکس یك ماه زمین را خریداری و اقدام به ساختمان آن نکرد پس ازیك‌اقدام قانونی و اخطار لازم بازهم زمین‌را بی‌حاصل نگاهداشت معادل بهای آن جریمه شود و این جریمه به صندوق‌شهرداری پرداخت گردد. اگر این اقدام را انجام‌ندادند محققا در وهله اول پنجاه در صد موثر خواهد افتاد .

حسنعلی برهان

آدرس خودرا ارسال دارید

عطف بشرح مندرج در شماره ۱۳۲۹۱ مورخ ۴۹٫۶٫۱۸ آن روزنامه تحت عنوان (جویای کار برای تابستان گذشته) خواهشمند است آقای محسن تهرانی آدرس خودرا در اختیار اداره کل اشتغال وزارت کار و امور اجتماعی قرار دهد تابشکایت مربوطه رسیدگی شود .

مدیر کل اشتغال
فریدون ناصری

چاله‌ها بازتر میشود

۳۱۱۰۸۰

چندی قبل ما گفتیم وشما هم‌نوشتید که شهرداری‌بیاید وکوچه سالار را لکه‌گیری کند پس از مدت ها انتظار بالاخره شهرداری آمد و قسمتی از کوچه‌را لکه‌گیری کرد و بقیه را مانند سابق پر ازچاله‌وچوله باقی‌گذاشت ورفت. چهار روز دیگر زمستان میشود و این کوچه چاله‌هایش بازتر خواهد شد ودر نتیجه خرج شهرداری بیشتر میشودلذا تقاضامیشود تاقبل از فصل بارندگی‌سری باین کوچه سالار واقع در ایستگاه‌محمودیه جاده‌پهلوی شمیران بزنند و بقیه چاله‌ها را لکه‌گیری کنند .

افشار

باخاك پوشانده‌اند

ساکنین خیابان باستیون (واقع بین‌چهارراه‌حاج‌مهراب وباستیون) بارها نوشته‌اند که تقریبا دو ماه پیش شرکت تلفن بمنظور کابل کشی پیاده روهای خیابان مذکور راکنده و پس‌از انجام کار های مربوط بخود محل کنده شده را باخاك‌پوشانده‌اند وتاکنون‌با همان وضع باقیمانده است که دراثرباد های شدید علاوه برگردو خاك که تولید میشودانواع بیماریهارا برای اهالی به‌سوغات می‌آورد . این را میدانیم که طبق قرارداد بایستی شهرداری این مکانها را اسفالت کند ولی تعجب آور است که‌چرا قرارداد همیشه مورد بیمهری شهرداری قرار میگیرد .

از طرف ساکنین محل
منوچهر مینو

کنترل ترافیك اتوماتیك میشود

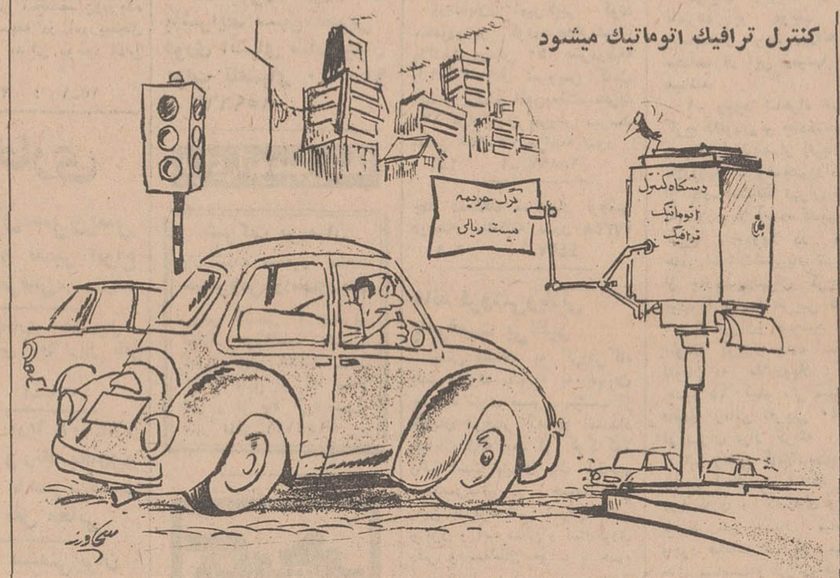

شما چکار کردید؟

۳۱۱۰۸۰

چندین بار تاکنون گفته شده که خیابان پزشکپور منشعب ازخیابان پهلوی کنار پمپ بنزین بالای میدان بلوار خاکی باقیمانده است و چون کوچه‌ها و خیابانهای اطراف این خیابان تماما اسفالت‌شده است اتومبیلهای فراوانی از این کوچه عبور ومرور میکنند و از بامداد تا آخر شب اهالی یکسره خاك میخورند و دروپنجره خانه‌ها را می‌بندند که خاك کمتر داخل اطاقها شود. بخصوص که در این کوچه یك آموزشگاه هم وجود دارد که ازفردا اتومبیلهای آموزشگاه هم بسایر اتومبیل های این کوچه اضافه خواهد شد . ما ساکنین این کوچه مثل بسیاری از اهالی تهران عوارضی نوسازی کلانی بشهرداری پرداخته‌ایم ولی با اینکه شهرداری اسفالت بسیاری‌از خیابانها را شروع کرده‌است هنوز توجهی باین معبر پر رفت وآمدنشده است . هر وقت یکی از خیابانهای اطراف‌اسفالتش شروع‌میشود اهالی جشن میگیرند که‌لابد بعد از اختتام اسفالت آن خیابان نوبت‌خیابان پزشکپور خواهد رسید حال آنکه‌این پیش‌بینی‌ها تماما بی‌نتیجه میباشد . حالا نمیدانیم از شهرداری تهران چگونه درخواست کنیم که محل‌ما راهم‌اسفالت‌کنند‌خواهشمندیم ساکنین سایر محلات که موفق شده‌اند کوچه یا خیابانشان را اسفالت کنند‌ما را راهنما شوند شاید ماهم به‌نتیجه برسیم.

خانم راهبی

یك مغازه وسه اشکال

در خیابان ایرانشهر شمالی نزدیك سنائی یك مغازه موتور - کرایه‌ای وجوددارد که مرتب از صبح تا غروب با سروصدای این موتورها اعصاب همسایگان را ناراحت میکند ولی از این گذشته عده‌ای از دریگولوها هم کناراین مغازه مرتب پلاس هستند وهریك از عابرین را بنحوی مسخره می‌کنند و متلك بار هم می‌کنند تمام پیاده‌رو را با گذاشتن وسائل خود سد کرده است .از مقامات مسئول خواهش میشوددر هرسه مورد نظر اهالی را مورد توجه قرار دهند .

کمال - همسایه

امتحانات متفرقه انجام‌میشود یاخیر؟

۳۱۱۰۸۰

بالاخره بدرستی بر ما معلوم نشد که امتحانات متفرقه سالی چند بار انجام خواهد شداز وزارت آموزش وپرورش تمنی داریم نظرخود را در اینمورد یکبار برای همیشه اعلام دارد.

داوطلب

جدول کلمات متقاطع

شماره ۴۸۴۲

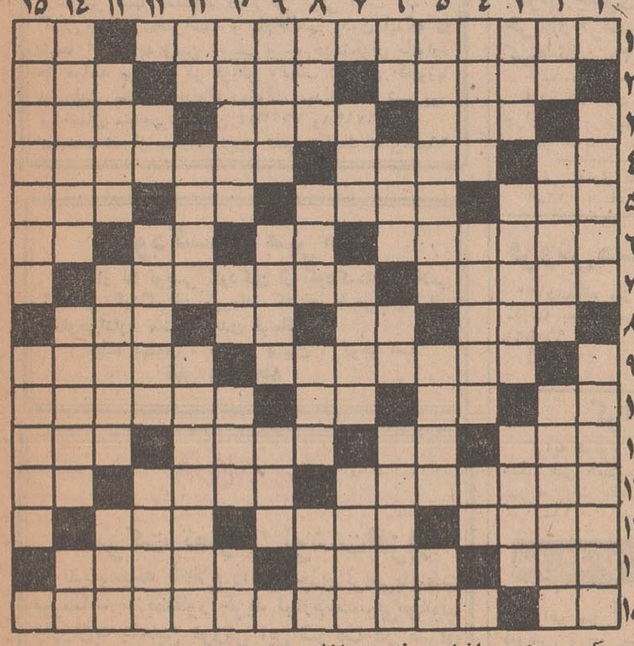

افقی :

۱- ازعشاق افسانه‌یی که جامی منظومه‌یی در شرح حالشان از خودبیادگار گذاشت - کوئی نزدیك‌تهران
۲- حجش‌انجام دادنی است - شهر انار - هوا را به داخل‌شش میرساند ۳- کمرش را برای کار مهم ببندند ! - تیر است و مارکش!- ازنواحی تابعه طالقان ۴- خرس عرب - اگر شاخ داشت معشوقه حافظ بود ! - از رودخانه های معروف امریکا ۵- قبیله‌یی از اعراب - بزرگش را تیغ جراح چاره کند! - ۶- تصدیق آلمانی - بتی معروف‌درزمان‌جاهلیت عربها ۶- بی‌قید وبی بندوبار - سرخاب نشین خانمها - قبل‌از سل می‌آید - از آلات طرب ۷ - یاغی و سرکش- از فلاسفه مشهوراسلامی که‌طرفدار حکمت اشراق بود ۸- خلق‌الله- از ورزشهای سبك - صدمترمربع -ضمیر اشاره۹- گلهایش ، بوئی ندارد ! -زمین ها ۱۰- بلی بزبان انگلیسی - دانه خوشبو - وقتی که بیاید ، همه را شامل شود - شاعر نفسش را خوبذیر دانسته ! ۱۱ - گل سیاه و چسبنده - شهرش نزدیك تهران است - در بند و گرفتار - توانائی۱۲- زمین‌پردست انداز - آشوب‌و غوغا- اشاره بدور روان‌و جاری- قرابت وخویشاوندی زنند تا فطیر نباشد - کار های ۱۳- کتابی از ژان‌ژاك روسو - ۱۴- واحدی در طول - مایه‌اش عربی - خالق کتاب برف های انجام شده را دهند ! ۱۵- ضمیر کلیمانجارو .

عمودی :

۱- پی‌درپی و مستمر - کتابی از عبید زاکانی ۲- برای‌استراحت دهند - اخبار و نشریه داخلی - بالاترین نعمتهایش‌خوانند ۳- واحد پول هندی - معماری که قصر خورنق را برای بهرام‌گور ساخت - براثر حساسیت بربدن زند ۴- پناهگاه - شکمش ، ایمان ندارد!- گاهی باگل نشیند ۵- نوعی حکومت باشد - اینهم صورتی‌چون مظهر لطافت و زیبائی دارد - مرادش سوار شدنی است ۶ - منقار پرندگان - یکی از افعال - تصدیق روسی - از گلهای خوشبو ۷- سرزمین آهوان‌مشکین - در قرآن فراوان است - همه ادارات دارند ! ۸- یکی از بروج- انبارش را سیلو گویند - خشن نیست ! - هنرخارجی ۹- نوعی‌بازی با ورق - پایتختی در اروپای‌شرقی - پیش و گذشته ۱۰- در قدیم در حرم‌سرا ها نازش خریدار داشت! - پرجانه می‌زند ! - طایفه‌وعشیره -ناپید!۱۱- از سرحسرت‌میکشند!- بسیار فراوان - کشوری در آسیا ۱۲- ازبدکاره برخیزد !-جویدنی است و تمام شدنی نیست !-سهل ۱۳- درخت کوچك - باسردی‌هوا کم‌کم ترکش کنند - واحد کاغذ ۱۴- عاقل و دانا - یکی از حیبیان خدا - شب بزبان محلی ۱۵- سم توتون - از سلسله پادشاهان پیشدادیان .

حل جدول شماره ۴۸۴۱

اژدها

III

نوشته : احمداحرار

-۲۰۸-

پس‌از دوساعت که پیشکشی ها چشم شاه‌صفی وملازمان اورا خیره ساخته بود ، هنوز تقدیم هدایا ادامه داشت و شاه‌صفی که رفته‌رفته احساس خستگی میکرد دستور داد مراسم متوقف شود . آنگاه به صفی‌قلیخان روکرده او و برادرانش را مورد التفات قرارداد و از ایشان دعوت کرد که شب رادر مجلس بزم وی میهمان شوند .

شاه‌صفی برای پذیرفتن سایر کسانی که قراربود آنروز بحضورپرسند معطل نشد . مهمیز برپهلوی مرکب زده‌مثل گردبادی ازجای کنده‌شدو بطرف‌چهار-باغ تاخت برد .

برخورد شاه‌صفی باپسران امامقلیخان، پیشکشی های نفیسی‌که امامقلیخان‌برای شاه‌صفی فرستاده بود ، رفتار مودبانه و خاضعانه صفی‌قلیخان و حسن توجه‌شاه- صفی هراسی را که باورود ناگهانی امیرزادگان فارس باصفهان دردل اهالی جای گرفته بود تخفیف‌داد و امید به تجدید روابط دوستانه را بین پادشاه و حاکم فارس جانشین آن ساخت .مردم اصفهان که باعتبار شایعات و پیشامدهای اخیر یقین‌کرده‌بودند امامقلیخان بقصد برکنار ساختن شاه‌صفی بابرادرش داود خان و اشخاص دیگری متفق شده‌است، خودرا بخاطر این زودباوری ملامت‌می- کردند . بمعنای کلمه ، اصفهان جشن گرفته بود .وجهه و نفوذواعتبار امامقلی خان بیش‌از آن بودکه‌مردم اورا بچشم مردانی چون زینل‌خان و عیسی خان و چراغخان بنگرندونسبت به‌سرنوشتی که درپیش داشت بی‌اعتنا بمانند .حتی‌باور کردن این ادعا که امامقلیخان پادشاه صفوی سرستیز دارد برای مردم آسان نبود .معهذا قرائن‌و دلایل چنان‌باهم‌جور شده بود که این اتهام را باهمه آن حرفها قابل قبول جلوه میداد . همه چیز گواه آن‌بود که‌براستی‌امامقلیخان داود را جلو انداخته است‌تا همینکه شاه‌صفی متوجه قره‌باغ‌شد، اونیز از خطه فارس قدعلم‌کند و بنفع‌پسری که گفته میشد نطفه‌اش درحرم‌شاه‌عباس منعقد شده و در حرم‌امامقلیخان پای بدنیا نهاده است برشاه‌صفی بشورد .

پیش‌از همه چیز، امتناع امامقلیخان از قبول دعوت شاه‌صفی و حرکت‌بجانب اصفهان این شایعات را تقویت میکردو اکنون باتدبیری که امامقلیخان بخرج داده و پسرانش راروانه دربار کرده بود گردبادی ازجای کنده‌شدو بطرف‌چهار-باغ تاخت برد .

برخورد شاه‌صفی باپسران امامقلیخان، پیشکشی های نفیسی‌که امامقلیخان‌برای شاه‌صفی فرستاده بود ، رفتار مودبانه و خاضعانه صفی‌قلیخان و حسن توجه‌شاه- صفی هراسی را که باورود ناگهانی امیرزادگان فارس باصفهان دردل اهالی جای گرفته بود تخفیف‌داد و امید به تجدید روابط دوستانه را بین پادشاه و حاکم فارس جانشین آن ساخت .مردم اصفهان که باعتبار شایعات و پیشامدهای اخیر یقین‌کرده‌بودند امامقلیخان بقصد برکنار ساختن شاه‌صفی بابرادرش داود خان و اشخاص دیگری متفق شده‌است، خودرا بخاطر این زودباوری ملامت‌می- کردند . بمعنای کلمه ، اصفهان جشن گرفته بود .وجهه و نفوذواعتبار امامقلی خان بیش‌از آن بودکه‌مردم اورا بچشم مردانی چون زینل‌خان و عیسی خان و چراغخان بنگرندونسبت به‌سرنوشتی که درپیش داشت بی‌اعتنا بمانند .حتی‌باور کردن این ادعا که امامقلیخان پادشاه صفوی سرستیز دارد برای مردم آسان نبود .معهذا قرائن‌و دلایل چنان‌باهم‌جور شده بود که این اتهام را باهمه آن حرفها قابل قبول جلوه میداد . همه چیز گواه آن‌بود که‌براستی‌امامقلیخان داود را جلو انداخته است‌تا همینکه شاه‌صفی متوجه قره‌باغ‌شد، اونیز از خطه فارس قدعلم‌کند و بنفع‌پسری که گفته میشد نطفه‌اش درحرم‌شاه‌عباس منعقد شده و در حرم‌امامقلیخان پای بدنیا نهاده است برشاه‌صفی بشورد .

پیش‌از همه چیز، امتناع امامقلیخان از قبول دعوت شاه‌صفی و حرکت‌بجانب اصفهان این شایعات را تقویت میکردو اکنون باتدبیری که امامقلیخان بخرج داده و پسرانش راروانه دربار کرده بود بروبشان گشوده میشد بناگاه‌خود رادر میان موجی از خوشامدگوئی واحساسات میهمان‌نوازی محصور دیدند . گوئی در یك لحظه همه آن مردم قدرت تشخیص وقوه بیان خویش را بازیافته ،میهمانان را شناخته‌پی‌برده بودند که میهمان‌نوازی چگونه آدابی راایقتضا میکند .

صفی‌قلیخان این تعارفات را باپوزخندی تمسخری تحویل میگرفت وبه‌نقشی که میکوشید هرچه طبیعی‌تر ارائه‌کند ادامه میداد. نقشی‌که برای‌او‌تلخ وناگوار‌بود و روحش را بسختی عذاب میداد . اماجز تحمل آن چاره‌یی نداشت .او همانگونه که‌پدرش امامقلیخان خواسته بود سعی داشت خاطر شاه‌صفی‌راز جانب خاندان خویش فارغ‌سازد و در عین حال تاثیر شایعاتی را که‌براثر طغیان داودخان بر سرزبانها افتاده بود وامامقلیخان را به حرام نمکی‌و شکستن پیمان صوفیگری متهم میساخت ازمیان ببرد .

صفی‌قلیخان نمیتوانست پایان کاری را که‌در پیش گرفته بود حدس بزند و حتی برایش مشخص نبود وظیفه‌یی که‌بر عهده‌اش محول شده است‌اورا از هدف دور میکند یادر جهت آن پیش میبرد .

بی‌آنکه چیزی ازاندیشه های درونی خود ظاهر سازد ، به‌ظاهر سازی ونقش- بازی خویش دراصفهان ادامه میداد.

نیازمندیها
تلفنهای ۳۱۱۲۲۰ـ۳۱۱۲۲۴

دفتر اسناد رسمی درجه یک
۳۱۱ تهران
از خیابان شاهرضا به‌عباس‌آباد فرح جنوبی روبروی اجرائیات راهنمائی منتقل شد.
سردفتر شریف تلفن ۷۴۶۹۹

قابل توجه
وزارتخانه ها ، هتلها ، بیمارستان ها ، کارخانجات ، سینماها و ساختمان های بزرگ .
دستگاه واتورام جهت باز کردن هر نوع لوله و فاضل‌آب ساخت انگلستان رسید .
جهت اطلاع بیشتر به نماینده انحصاری شرکت کارفام خیابان فردوسی پاساژفردوسی تلفن :۳۰۴۳۹۰ مراجعه فرمائید .

سماور برقی اتوماتیک
ساخت کارخانه
برلیان
بدون اب هرگز نمیسوزد
دارای مدال صنعت
اولین سازنده سماور برقی اتوماتیک در دنیا

مسواک لولادنت
طبی ، متحرك ، ساخت آلمان
مرکز پخش شرکت بازرگانی اسرع تلفن ۲۹۸۸۷

سازمان تهیه کار
قابل توجه کارفرمایان ـ متقاضیان کار
برای استخدام در بانکها ،شرکت ها ، فروشگاهها ، بیمارستانها ، کارخانه ها ، کارگاهها ، هتلها بما مراجعه فرمائید .
پهلوی روبروی سینمای امپایر کوچه هروی شماره ۹ تلفن ۶۲۴۳۷۴

EFBOX
دربازکن برقی اف باکس
باگوشی تشکن وقفل برقی آلمانی
باقساط ماهانه
تضمین ۵ ساله
بدون پیش قسط

بوسیله تلفن سفارشات شما را در اسرع وقت نصب وتحویل میشودتوجه فرمائید در بازکن برقی اف‌باکس تنها دستگاه دربازکن برقی است که به گوشی‌تشکن مجهزاست و مادام‌العمر بدون اینکه در نتیجه افتادن به زمین آسیب ببیند خدمتگزار خانواده ها خواهد بود .مرکز فروش ونصب شرکت کاروربا مسئولیت محدود خیابان روزولت میدان ۲۵ شهریور ساختمان منوچهری تلفن ۷۶۲۳۸۴ و۷۶۲۱۹۸
نماینده شیراز سه‌راه انوری تلفن تکنیك تلفن ۶۹۵۸

کودکستان مهر مادر
قبل از نام نویسی کودکان از کودکستان وکلاس آمادگی کودکستان مهرمادر که توسط مربیان ایرانی وخارجی اداره میشود دیدن فرمائید .
جاده پهلوی ، خیابان پسیان ، کوچه اسد
تلفن : ۸۵۵۹۶

اطلاعیه
شرکت تعاونی نوشت افزار
بدینوسیله باطلاع دانش‌آموزان گرامی پایتخت میرساند تا بمنظور خرید لوازم تحصیلی مرغوب وارزان به عاملین فروش این شرکت در تهران وحومه ویا شعبه‌مرکزی این‌شرکت‌واقع درابتدای بازارآهنگرها بازار صفا تلفن:۵۸۱۳۲۲ مراجعه فرمایند .

مرتاض ایرانی
گذشته را بازگو و آینده راپیش‌بینی‌میکند:
شما در هرکجا هستید می توانید از طریق‌روانشناسی. روانکاوی پیشگوئی از رازی که فقط خود میدانید و از آینده مجهول و نا‌آمده خود مطلع بشوید. (وخلاصه بیوگرافی خود را بدانید). برای توضیحات بیشتر، با تهران صندوق پستی (۱۱۹۸) مکاتبه فرمایید .
خداپرست
آـ ۱۸۸۵۹ ۴ـ۱

اثاثیه
خرید
بازرگانی کیهان تلفن ۷۶۳۷۷۶ .
خریدار نقدی همه رقم فرش کهنه و نو جهت صادرات روزولت میدان ۲۵ شهریور

فروشگاه فرش طوسی فرشهای کهنه‌و نوسنگین قیمت شما را جهت صادرات ازسایرین بهتر میخرد : تلفن ۷۵۹۰۲۹

فروشگاه نادر ۳۵۲۳۶۶ فرشهای کهنه و نو یخچال تلویزیون ـاجاق گاز و کلیه لوازم برقی وچوبی شما را تلفنی‌در منزل منصفانه خریدار است .

فروشگاه فرش صمد تلفن ۴۹۹۸۵ خریدار همه نوع فرشهای نو و کهنه وسایر لوازم منزل واشیاء قدیمی چلچراغ ظروف بلوروچینی‌ورشو
۱ـ۲۶ آـ ۲۷۷۳

نمایشگاه‌فرش گلشن ۶۲۱۴۲۱ همه نوفرشهای کهنه خریداریم ؛ همه رقم فرش‌نو موجود می باشد فرشهای کهنه‌بانو معوضه میشود خیابان پهلوی بالای ایستگاه بیمه جنب بانك ملی یوسف‌آباد

فروشگاه شایان با تلفن ۶۱۳۳۸۱ بهترین خریدار قالی و قالیچه های کهنه و نو تلویزیون ، یخچال ، رادیوگرام، لباسشوئی و اجاق گازومبلمان وسایر لوازم منزل میباشد

فروشگاه و نمایشگاه آسیا یخچال . تلویزیون . اجاق گاز و فرش شما را عادلانه خریداریم شاه چهارراه پیروز تلفن ۶۱۲۸۳۲

فروشگاه‌استارا ـ ۶۶۴۰۲ خریدار یخچال، تلویزیون فرش و کلیه‌لوازم منزل

فروشگاه خالقی تلفن ۳۵۲۰۹۰
فرش کهنه و نو و یخچال تلویزیون لوازم منزل شما را خریداریم .

فرش اردیبهشت تلفن ۶۸۱۶۴ قالی‌وقالیچه کهنه وقدیمی شما جهت صادرات خریداری میشود
آـ ۴۷۰۴ ۱ـ۲۶

فروشگاه فرش شفیعی بهترین خریدار فرشهای کهنه و نومنازل تلفن ۷۵۵۵۲۹
آـ ۴۳۰۰ ۱ـ۱۲

فرش فروردین تلفن ۴۳۰۸۴ بهترین خریدار فرش های کهنه و نو

فرش جعفری شمیران خریدار فرشهای نو و کهنه تلفن ۸۵۲۰۳۱

فروشگاه‌آرمان تلفن ۶۹۶۳۳ چراغ گاز و هرنوع یخچال‌نفتی بهترین خریدار تلویزیون‌فرش

فرش رضوی تلفن ۷۶۴۸۰۰
۱ـ۷۲ آـ ۳۷۵۰

فروش دست دوم
۱۰۰دستگاه میز و نیمکت مدرسه بفروش میرسد تلفن ـ ۹۶۰۸۲۲
آـ ۴۶۷۳

کرایه
کرایه هرنوع ماشین تحریر بنگاه فنی ناصر تلفن ۷۵۶۲۰۵ دروازه دولت مقابل سعدی
۱ـ۲۶ ۱ـ ۳۶۸۸

مبل ودکوراسیون
پیراهن مبل : ۳۴۹۵۰۵
تعویض پارچه مبل: ۳۳۹۵۰۵
پرده دوزی شهرزاد ۳۳۹۵۰۵
پرده دوری ارجمند ۲۳۷۳۷۰

شستشوی مبل وفرش
شستشوی مبل و فرش کلین سرویس مهر منکو ؛ بیشرو نظافت مبل و فرش در جای خود ، مواد آزمایش شده با دستگاه محصور بعرد تلفن ۹۵۲۰۴۶

شستشوی مبل وفرش ساحل نظافت مبلمان وپلیش بوسیله دستگاه برقی در جای خود ۹۵۶۵۶۰

کارخانه قالیشوئی اطلس باسابقه و مجهز برفوگری و رنگ برداری تلفن ۹۶۰۲۹۸
آـ ۴۷۰۷

شستشوی مبل و فرش ادیب مبل ، فرش شکیهای مشیر در جای خود تعمیر میشود ۹۵۲۴۵۴

کارخانه قالی شوئی ادیب مجهز به کلیه وسایل ۹۵۸۹۵۰

دوراگلین سرویس امریکا خشکشوئی مبلمان فرش وابسته به کارخانجات تول مستر ایران تلفن ۷۵۸۳۹۵ و ۷۵۸۳۹۶ و ۷۳۶۸۳

کارخانه قالیشوئی بیوك با پروانه مجاز تلفن ۲۹۹۱۵

کارخانه قالی‌شوئی داوید فردوسی ۱۳۱ تلفن ۳۱۲۵۴۲

کارخانه قالیشوئی‌مجهز برف تلفن ۵۹۱۱۶۳

قالیشوئی مجهز عرب فوری تلفن ۵۹۱۴۸۰
۱ـ۲۶ آـ ۴۶۶۶

گاز
پخش گاز
شرکت بوتا گاز از ۷ و نیم صبح تا ۸ شب تلفنهای: ۳۳۳۲۲۳ ـ ۳۳۳۳۸۹

اسماگاز
((پخش گاز))
۴۴۸۰۲ ـ ۴۶۷۶۶
۶۹۷۴۵
سرویس
۶۱۲۴۷۱

شرکت پرسی گاز
برای سفارش گاز با سرویس از ۷ صبح الی ۱۰ شب تلفنهای
۶۴۵۹۱ تا ۹۵
۶۵۲۴۰
و ۴۷۲۴۷ و ۴۷۹۹۰ مراجعه شود.

پخش کازشرکت بوتان
BUTANE
۷ صبح تا ۹ شب تلفنهای ۹۵۲۰۵۱،۵۵ ۳۳۸۲۲۱۰ ۳۳۸۲۲۲ ۳۳۴۹۴۰

ایران گاز
همه‌روزه از ساعت ۷ صبح الی ۱۱ شب
تلفن پخش گاز
۳۰۷ الی ۶۱۱۳۰۱

چراغ گاز
همه روزه از ساعت ۷ صبح الی ۱۰ شب
تلفنهای پخش
۴۲۹۲۸
۴۹۴۷۱
۶۹۵۷۶

نصب آنتن
اهم الکترونیك سرویس نصب آنتن های امپرنال سرویسهای سیار این شرکت همه روزه در تمام نقاط تهران بویژه شمیرانات آماده نصب آنتن و تنظیم کانال اموزشی میباشند تلفن ۶۲۴۸۱۷

یک کار بکنید که بدو کار بیارزد
آنتن آینه‌ای آگفا ۳

نماینده انحصاری: تبریز بازرگانی موزیکال تلفن : ۲۵۶۱
تهران : میهن موزیک مقابل صندوق پس انداز ملی تلفن ۳۱۲۲۱۲

تعمیرات
تلویزیون
تعمیر تلویزیون الکترون تلفن ۷۶۳۶۸۲

تعمیر تلویزیون های R.C.A شاوب‌لورنس ـ تلفنکن ـ سیرا فیلیپس و سایر مارکها و نصب کورتور و آنتن تمام کانال با سرویس مجهز سیار بویژه شمیرانات

شرکت مهندسین تلویزیون ایران
تعمیر هرنوع تلویزیون دستگاههای الکترونیك وتقویت لامپ تصویر باکارمرد کم سرویس در شهر و شمیران تلفن ۶۱۱۳۳۴

تعمیرگاه کالای فیلیپس ۳۴۶۶۱۵
آـ ۴۷۲۰

تلویزیون سرویس RTIRCA
تعمیر انواع‌تلویزیون مجهز سرویس سیار ، تضمین کتبی ۳۱۳۲۷۸ . ۳۱۳۲۶۲

شرکت تلویزیون سرویس آرس‌آ
آماده تعمیر تلویزیونهای‌شاوب لورنس ـ گروندیك ـ فیلیپس ـ بلاپونکت ـ وستینگهاوس ـ جنرال الکتریك ـ امرسون و مارکهای اروپائی و امریکائی سرویس سیار در تمام ساعات تلفن ۷۶۵۰۲۷

تلویزیون سرویس خاورمیانه تلفن ۳۳۳۳۱۷
تعمیر تلویزیونهای آمریکائی و اروپائی R.T.A.R.C.A دمونت ، ژنرال الکتریك ، فیلیپس بلاپونکت ، سیرا ، شاوب‌لورنس و غیره باسرویس سیار درهر نقطه تهران

تعمیرگاه تلویزیونهای شاوب‌لورنس
تلفن دفتر تعمیرگاه
تلفن‌سرویس‌فوری
۹۶۱۸۸۰

سرویس تلویزیون گاراسی تلفن ۶۲۸۳۷۱
سرویس سیار R.C.A-R.I.A شاوب‌لورنس ـ فیلیپس.مدیاتور جنرال الکتریك سیرا در تمام ساعات‌در منازل در تهران‌بویژه شمیرانات و نصب کنورتور .
۱ـ۱۰ آـ ۳۹۸۹

تعمیرگاه مجاز شاوب لورنس
R.T.I-RCA
تلفن ـ ۶۱۱۸۳۶

تعمیرگاه تلویزیون پارس زیرنظر متخصص فن ۸۵۱۸۳۰
۱ـ۱۳ آـ ۴۶۵۲

یخچال
تعمیرگاه کیانوس
تعمیر همه نوع یخچال کولر لباسشوئی تلفن ۳۱۳۶۳۹
۱ـ۲۶ ا ـ۳۸۵۱

تعمیرگاه یخچال‌فریجیدر تحت نظر متخصصین‌ورزیده با۳۰سال سابقه در اموریخچال ضمنا لوازم یدکی موجود تلفن ۷۲۳۳۶
آـ ۲۴۱۸ : ۱ـ۱۳

بخاری
جنرال‌سرویس
رنگ و تعمیر انواع بخاری، ابرمدن ۷۶۱۰۵۷

سرویس بخاری ۱۵۰ ریال رنگ سرویس ۶۰۰ ریال تلفن ۷۸۰۱۲۵
۱ـ۳۰ آـ ۴۶۲۶

تکنیسین اریا ۷۶۴۶۰۸ سرویس و رنگ بخاری‌و ابرمدن با نمرین‌قیمت باحمل و نقل مجانی

تعمیرگاه صنعتی‌ایران
تعمیرات کلیه اجاق‌گاز تلفن ۷۶۱۳۳۵
۱ـ۱۰ آـ ۴۶۴۶

جنرال سرویس
آبگرمکن ـ کولر ـ یخچال ـ بخاری ـ اجاق گاز
تلفن ـ ۶۲۱۰۶۱

کولر
تعمیرگاه تکنیك‌کولر یخچال وبخاری ۹۵۴۸۲۰
۱ـ۷ أـ ۴۲۳۰

سرویس شوفاژ تلفن ۷۸۰۱۲۵
۱ـ۳۰ آـ ۴۶۲۷

روکش برزنتی کولر تلفن ۷۸۰۱۲۵
آـ ۴۶۲۵

سرویس کولر فوری ۷۹۶۱۰۳
آـ ۴۱۸۵

الکتروتونی‌وارز
نصب و تعمیرات بخاری و تاسیسات شوفاژوتهویه تهران‌نو ایستگاه دفتر مقابل وزارت راه تلفن ۷۹۵۵۳۵
۱ـ۱۲ آـ ۴۷۷۲

فروش اتومبیل
مرسدس‌بنز
مدل ۶۹
یکدستگاه اتومبیل مرسدس بنز ۲۲۰ مدل ۱۹۶۹ رنگ کرم روشن فرمان هیدرولیك بارادیو گرام به فروش میرسد اکبر زردوز تلفن ۵۲۸۳۶

مینی بوس
یکدستگاه مینی‌بوس ۲۴ نفره اوام‌مدل ۱۹۶۹ بفروش میرسد طالبین به تلفن شماره ۶۸۶۸۶ مراجعه فرمایند .
۱ـ۴ آـ ۴۱۲۸۸

فولکس
مدل ۷۰
فولکس استیشن دو لوکس‌و بی‌نظیر تلفن ۷۹۲۷۲۹
آـ ۴۷۶۰

اپل
مدل ۶۵
اوپل بسیار تمیز بفروش میرسد تلفن ۸۳۶۹۳
آـ ۴۷۷۰

وانت
وانت شورلت مدل۶۵بفروش میرسد تلفن ۹۵۶۹۰۱
آـ ۱۸۹۳۱

بنز
مدل ۵۸
بنز ۱۸۰ تمیز بارادیو بیواسطه فروشی فروشگاه کفك فنر ناسیونال خیابان سی‌متری چهارراه شاه تلفن ۶۶۷۸۸
۱ـ۳ آـ ۴۶۵۱۷

برای فروش
اتومبیل رامبلر آمباسادور مدل ۱۹۶۹ فرمان‌وترمزهیدرولیك مجهز به دستگاه تهویه در وضع بسیار عالی و کارکرد کم برای مشاهده به تعمیرگاه مرکزی شرکت جیپ ، خیابان آیزنهاور جنب میدان شهیاد مراجعه شود .
آـ ۱۸۷۲۷ ۱ـ۳

شورلت
مدل ۶۰
شورلت کاروان‌قیمت ۱۱۰۰۰ تومان تلفن ۷۶۱۳۳۵
۱ـ۳ آـ ۴۶۴۸

خرید
زیان دست دوم خریداریم تلفن ۹۵۹۶۶۶ و ۹۵۰۰۹۰

فروشگاههای اتومبیل
انواع جیپ ولندرور و وانت موجود ۴۷۰۷۵

فروشگاه و نمایشگاه اتومبیل کمال
اتومبیل مستعمل شما رابجای پیشرفته قبول کرده اریا ، شاهین ، جیپ تحویل میدهیم تلفن ۳۴۸۸۸ و ۳۴۴۶۷۶

نمایشگاه اتومبیل بهمن
انواع اتومبیل های پیکان اپل و بنز دست دوم‌موجوداست تلفن ۷۹۵۰۱
۱ـ۷ آـ ۴۶۴۹

نمایشگاه اتومبیل امیر نماینده رسمی اتومبیل های ژیان (سیتروئن) ۱۳۴۹ بطور نقدواقساط باشرایط سهل تحویل فوری انتهای شاه میدان نواب تلفنهای ۹۵۰۰۹۰ و ۹۵۹۶۶۶

برای اتومبیل شما
شرکت نریمیان
وارد کننده مستقیم قطعات سیتروئن.وانت‌وژیان
فروش کلی و جزئی تخفیف فوق‌العاده حشمت‌الدوله غربی ۴۲۲ ساعت کار ۷ صبح الی ۱½ بعداز ظهر و از ۴½ الی ۷ بعداز ظهر تلفن ۹۵۰۱۱۱

کارپر
روکش آماده صندلی اتومبیل
نمایشگاه : ایرانشهر تلفن : ۶۱۲۳۵۲

تعمیرگاه فولکس آرتوش خیابان شهناز تلفن ۳۳۸۹۳۰
۱ـ۴ آـ ۴۷۶۱

روکش صندلی اتومبیل
کاک
خیلی فوری نصب میشود
نمایشگاه رحمتیان
فردوسی جنب کوچه برلن
تلفن : ۳۰۴۲۵۰

قابل توجه
فروشگاههای لوازم‌لوکس
انواع پخش صوت‌مخصوص اتومبیل و کاتریج ضبط شده امریکائی موجود تلفن ۳۱۴۶۴۱
آـ ۴۷۴۲

کرایه
اتولوکس
اتومبیلهای تشریفاتی با راننده برای‌داخل وخارج‌تهران میدان فردوسی‌تلفن ۴۴۶۰۵ و ۶۱۱۲۷۰

نایس تاکسی
اتومبیل کرایه باراننده‌بدون راننده داخل شهرو خارج شهر فرح شمالی تلفن ۷۷۳۱۴۲
۱ـ۱۵ آـ ۴۱۷۹

کاج بار
بارکش شهر وحومه
بیمه اثاثیه منزل
تلفن
۴۱۱۱۱
۶۱۱۱۱۱

اتوآسیا
در تمام مدت شبانه روز اتومبیلهای آخرین سیستم با راننده بدون راننده داخل و خارج تلفن: ۷۴۹۸۰ و ۷۱۶۲۰

جرثقیل و تریلی ملك تلفن ۹۵۰۰۶۸ و ۹۵۴۰۰۰

جرثقیل و تریلر جاسب تلفن ۲۵۷۶۵ و ۲۷۸۱۸

مرکز اتومبیل ایران
انواع اتومبیل آخرین‌سیستم با راننده و بدون راننده در داخل و خارج از شهر دراختیار شما میگذارد تلفن‌های ۷۵۹۳۵۶ و ۷۶۵۵۴۲

جرثقیل صادقیان ۳۱۲۰۹۱ و ۳۱۰۵۵۰

آریان بار
تلفن ۹۷۱۵۵۱

یکدستگاه مینی‌بوس آخرین سیستم شماره عمومی ۱۸ نفره با راننده برای کرایه ماهیانه سرویس کاردبستان‌و کارخانجات واشیاء دیگر آماده است لطفا بتلفن ۵۲۸۶۴ به آقای مدرسی مراجعه شود .
آـ ۱۸۹۳۵

املاك ومستغلات
فروش
آژانس شایسته ۳۰۵۳۴۹ مرکز عمده معاملات املاك در شهر وشمیرانات

فروشنده‌اراضی تهران‌پارس و نارمك امینی تلفن ۷۹۰۰۹۰

لاله‌زار بنگاه کوشان ۳۳۹۷۸۴ فروشنده املاك در همه‌جا لطفا با تلفن دستور فروش بفرمائید

خانه فروشی
خانه فروشی
درخیابان امیرکبیر کوی محمودوزیر کوی‌حاج‌فخرالملك پلاك۴۴ دونبش ۲۵۰ متردوطبقه دارای ۴ اتاق سرویس کامل آب و برق و تلفن‌بعلت‌مسافرت ۱۲۰ هزارتومان بفروش میرسد بتلفن ۳۵۵۲۵۸ مراجعه شود
۱ـ۲ آـ ۱۸۸۹۷

چند دستگاه ساختمان فروشی دوطبقه‌و یك‌طبقه مدرن ۷۷۳۲۸۰
۱ـ۸ آـ ۴۴۳۷

خانه فروشی‌ویلائی باموقعیت بی‌نظیر
یعنی شمالا به گردش‌گاه رضا پهلوی جنوبا به خیابان چهارده متری نسترن منشعب از خیابان فرح‌ناز که در امتداد خیابان ژاله بعد از کوکاکولا واقع است بابنای یك طبقه‌نیم مهندسی‌ساز در چهارصدمتر زمین با لوله‌کشی شوفاژ تلفن و برق و آب سالن و نهارخوری دفتر و سه‌اطاق خواب و حمام و دو زیرزمین قیمت حدود ۲۵۰ هزار تومان برای دیدن رجوع فرمائید لاله‌زار نزدیك میدان سپه ۳۳۹۷۸۴ بنگاه کوشان
۱ـ۲ آـ ۴۱۶۹۴

خانه و زمین تهران‌نو نقد و اقساط فروشی ۷۸۱۹۴۱
۱ـ۲۵ آـ ۴۷۶۲

فرح شمالی خانه‌فروشی دو طبقه دونبش برفرح کاملا شخصی ۸ اطاق دوحال سرویس کامل‌سه‌باب مغازه گل‌خانه تلفن کولر بعلت مسافرت‌قیمت عادله ۷۷۳۱۴۳
۱ـ۳ آـ ۴۷۶۳

یکباب خانه بیرونی‌واندرونی روبروی تشکیلات ژاندارمری بمساحت تقریبی پانصد متر با آب وبرق بمبلغ یکصد وبیست هزارتومان بفروش میرسد تلفن ۷۵۶۹۱۳ و ۸۵۷۷۵
آـ ۱۹۰۱۳

خانه فروشی ویلائی در بهترین محل بی‌نظیر
شرق تهران از ساختمانهای بانك رهنی که شمالا به گردش‌گاه رضا پهلوی‌و جنوبا بخیابان نسترن (۱۴متری) با بنای یك طبقه و نیم مهندسی‌ساز سالن و ناهار خوری دفتر سه‌اطاق خواب دو زیرزمین با لوله‌کشی شوفاژ تلفن و برق و آب حدود قیمت ۲۵۰هزارتومان برای دیدن و مذاکره رجوع فرمائید لاله‌زار نزدیك میدان سپه ۳۳۹۷۸۴ به بنگاه کوشان
آـ ۴۲۴۷۶

ویلای فروشی
ویلائی بمساحت ۳۱۸ متر مربع با ۲۴۷ متر زیربنا پنج اطاق و یك هال بزرك با نما و دیوار های‌مرمر شوفاژ ـ کولر ـ تلفن ـ کف‌سنك باد کوراسیون جالب واقع در قلهك خیابان نوبهار ـ کوی مهشید کوچه تقوی‌جنب رودخانه‌منزل‌مسعودی بقیمت مقطوع ۲۷۰ هزار تومان بفروش میرسد روز های شنبه‌ـ دوشنبه ـ چهارشنبه از ساعت ۶ تا ۸ بعد از ظهر بمحل‌رجوع شود
۱ـ۲ آـ ۴۷۰۲

منزل فروشی
یك‌باب‌منزل فروشی‌بدون‌واسطه واقع در پامنار کوچه کلانتری دارای تلفن و برق و آب و سرویس از ساعت ۴ تا۷ بعداز ظهر به‌تلفن ۳۱۳۳۰۸ مراجعه شود .

زمین فروشی
زمین ارزان‌قیمت خیلی خیلی ارزان بقدری ارزان که: همه کسانیکه خانه ندارند بتوانند یك قطعه زمین خریداری کنند

در کرج ابتدای‌جاده‌ملارد زیر خط آهن ازاراضی سرحدآباد
با آب لوله‌کشی وبرق‌موجود
متری ۱۵ تومان نقد و اقساط دفتر شاهرخی ۶۲۲۴۶۶
۱۰۱ آـ ۴۶۳۵

مژده به‌کسانیکه درجستجوی زمین مناسب جهت احداث باغ و ویلا به‌قیمت‌ارزان‌و باشرایط سهل در اطراف تهران هستند

ملارد ویلا
قیمت متری ۵ تومان به بالا نقد و اقساط
قسمتی‌از اراضی زراعی ملارد در جنوب اتوبان کرج باموقعیت عالی و استثنائی ـ خاك بسیار مستعد ـ تفکیك‌و خیابان بندی شده به‌اسلوب‌صحیح (بامیادین بزرك و خیابانهای ۳۰ ، ۲۰ ، ۱۶ و ۱۲ متری) دارای آب و برق تفکیك‌شده‌به‌قطعات ۱۵۰۰ متری به‌بالا متناسب احداث‌باغ و ویلا جهت ایام استراحت و زندگی در محیط‌آرام و ییلاقی در حال فروش ودر مدت بسیار کم و محدودی که آژانس شایسته شروع‌به اعلان وفروش این زمینها نموده
مزایای مشهوده و مسلم نامبرده زیر موجب استقبال بیسابقه و خرید روزانه طبقات مختلف از این زمینها بوده و میباشد
۱ـ وجود شاهراه تهران ـ کرج (اتوبان و جاده‌مخصوص) و جاده اسفالته از اتوبان به ملاردویلا ـ وهمچنین‌راه‌دیگری از جاده اسفالته تهران شهریار به ملاردویلا (جاده قدیم تهران کرج) ملاردویلا در مجاورت جاده اسفالت‌شهریار تهران(که از جاده‌قدیم‌تهران کرج‌منشعب میشود) بفاصله‌تقریبی ۳۵کیلو متر از تهران‌و همچنین ازطریق اتوبان کرج و جاده اسفالت از اتوبان به ملاردویلا که کلا حدود ۴۵ کیلو متر میباشد به فاصله زمانی تقریبی ۴۰ دقیقه از تهران قرار گرفته
۲ـ زمین کاملامسطح باخاك زراعی (خاك رس) که بمنظور درختکاری و گلکاری و ایجاد محیط سبز بسیار مناسب و وجود قطعات تفکیکی بمساحت های متناسب و ارزانی قیمت و شرایط سهل آن
۳ـ زمینهای ملاردویلا ازنظر منبع آب زیرزمینی کاملا غنی بوده و سرتاسر اراضی درعمق ۶ تا ۷ متری به آب میرسد
۴ ـ بعلاوه استفاده از چاه های عمیق‌آب که‌در محل‌موجود و آماده بهره‌برداری است .
۵ـ وجود نیروگاه عظیم برق شهریار در مجاورت محل که انشعاب برق تا سرزمین آمده‌و هم‌اکنون چاههای آب بوسیله همان برق مشغول بکارمیباشد.
۶ـ خیابان‌بندی‌اصلی وفرعی و جدول‌بندی و درختکاری کنار خیابانها قبلا انجام گرفته و خیابان ۳۰ متری اصلی که سرتاسر زمین را فراگرفته با داشتن بلوارهای زیبا در دست اسفالت است .
۷ ـ زمینهای‌ملاردویلا ازنظر مقامات مختلف اداری خالی از هرگونه اشکال اداری بوده واز نظر ثبتی تفکیك و هر قطعه دارای سند مالکیت جداگانه و اختصاصی است که ضمن‌انجام معامله همان روز به خریدار محترم تقدیم میگردد
۸ـ توسعه سریع تهران به طرف غرب و فعالیت آبادانی در کرج و اطراف آن و گرانی قیمت زمین در تهران که‌امکان یك محیط ویلائی‌را غیر ممکن ساخته نیز یکی از عوامل استقبال‌و خریداشخاص مختلف از این زمینها است
نماینده انحصاری
فروش زمینهای‌ملاردویلا آژانس شایسته تلفن ـ ۳۰۵۳۴۹

مابین آبیك و قزوین براسفالت و غیر اسفالت مزروعی و غیر مزروعی با آب‌و بدون آب بفروش میرسد ـ ۹۶۱۵۳۷
آـ ۴۶۸۸

خرید وفروش‌زمین‌های سعادت آباد ومکابیر تلفن ۳۳۹۰۶۷ و ۳۳۶۸۸۵

چند قطعه زمین در داودیه به قطعات ۲۰۰ متر به بالا تفکیك شده به فروش میرسد دفتر مازیار تلفنهای ۷۷۱۳۶۷ و ۷۷۲۵۰۴

زمینی حدود ۳۰۰۰ متر با منظره‌ای جالب واقع‌درارتفاعات نیاوران با راه اسفالته متری ۲۷۰ تومان فروشی ۹۶۳۳۷۶

فروش و سرقفلی
مغازه واگذاری
یك مغازه با دکوراسیون بی‌نظیر در بهترین نقطه تخت جمشید واگذارمیشود تلفن ۶۲۸۶۲۹

آپارتمان واگذاری
ده دستگاه آپارتمان ۴ یا۵ اطاقه با شوفاژ ، کولر ،برق و آب و دو باب مغازه چهار دهنه واگذار میشود بین خیابان‌ثریا و بهار چهارراه ایرج ساختمان طلائی تلفن ۳۱۴۷۶۳
۱ـ۱۰ آـ ۴۴۸۹

کارخانه
محلی ۴۰۰۰ متردارای ۲ سالن هزار وششصدمتری واقع در جاده آبعلی بالاتر از سه‌راهی تهران‌پارس مناسبت جهت انبار کارخانه بفروش یا اجاره واگذار میشود تلفن ـ ۷۵۸۵۹۷
۱ـ۲ آـ ۴۶۷۸

سالن
سالن‌آرایش ملیحه
خیابان هاشمی چهارراه قصرالدشت آرایشگاه ملیحه بفروش میرسد بقیمت ۶ هزار تومان فوری تلفن ۹۶۱۴۵۰
۱ـ۲ آـ ۴۷۴۳

اجاره داده میشود
اپارتمان اجاره
خیابان شاهرضاپل‌چوبی خیابان گرامی‌آپارتمان نوساز پنج‌اطاقه طبقه سوم‌و‌تلفن‌باسرویس کامل حال وسیع تلفن ۷۵۵۷۱۲

درخیابان تخت‌جمشید آپارتمان ۵ اطاقه و یك سالن ۱۴۰ متری‌دارای آسانسور و حرارت مرکزی و تلفن برای‌محل کار اجاره‌ای تلفن ۶۰۳۴۰

۶ دستگاه آپارتمان باشوفاژ اجاره داده میشود مبل شادرو تلفن ۶۲۰۱۸۵
۱ـ۹ آـ ۴۳۹۱

قابل توجه ادارات دولتی و موسسات خصوصی
یك ساختمان بزرك نوساز دارای ۷۴ اطاق وزیرزمین و پارکینك برای ۱۴۰اتومبیل‌مجهز بشوفاژ و کولر درخیابان‌پهلوی شمالی اجاره داده میشودبنگاه عقاب‌تلفن ۶۲۳۲۰۰
۱ـ۱۰ آـ ۴۶۴۲

یکدستگاه آپارتمان
واقع در میدان بهارستان۵اطاق با تلفن کولر پرده کرکره اجاره داده میشود به تلفن ـ ۳۰۱۴۴۴ مراجعه فرمائید .
۱ـ۵ آـ ۱۸۱۹۵

ساختمان‌اجاره
قابل توجه ادارات دولتی وشرکتهای خصوصی
ساختمان ۵ طبقه دارای ۴۰ اطاق با تمام وسائل مدرن و یك زیرزمین بمساحت ۴۰۰متر خیابان شاه نبش لاله‌اجاره داده میشود ۴۲۲۸۵
۱ـ۲ آـ ۴۳۰۸

ساختمان ۵۰ تا ۲۰۰ اطاقه برای اجاره حاضر است . کوشش‌فر تلفن ۳۰۴۲۲۷ ـ ۳۳۳۷۲۳

فرح‌شمالی ساختمان‌اجاره
طبقه اول ۲ اطاق یك سالن سرویس کامل درب ماشین‌رو ۷۷۳۱۴۲
۱ـ۳ آـ ۴۷۶۴

یك ساختمان دو طبقه بطور مستقل با آب و برق و تلفن‌هر دستگاه سه اطاق و هال و سرویس کامل باجاره داده میشود زرگنده‌ قلهك‌ـ روبروی مدرسه عفاف ـ تلفن ۸۶۶۵۹۵
آـ ۴۲۲۴۲

اتاق‌اجاره
خانه‌ای واقع
درخیابان ملك‌الشعرای بهار با تلفن و سایر لوازم به اجاره واگذار میشود لطفا با تلفن ۲۵۶۴۳ تماس بگیرید .

یك منزل دربست
دارای ۷ اطاق باسرویس‌برق و آب و تلفن و کولر واقع در چهل‌متری ایرانشهر اجاره داده میشود تلفن ۶۹۵۴۴
آـ ۴۶۲۸

نیازمندیهای اجاره
سازمان نیازمندیهای خارجیان
خانه‌شمارا اجاره میدهد ۶۱۳۹۳۹

موسسه امور خارجیان ،اجاره به خارجین تلفن ۷۱۷۸۲
۱ـ۲۶ آـ ۳۵۱۲

اجاره منزل‌برای دانشجویان
تعدادی از دانشجویان پسر دانشگاه تهران مخصوصا دانشجویان سال آخر گروه پزشکی و دانشکده فنی‌تقاضی مسکن در منازل‌اطراف دانشگاه را از مهر ماه سال جاری دارند از کسانی‌که حاضرند درحوالی دانشگاه با شرایط سهل‌اطاق به دانشجویان‌اجاره بدهند‌تقاضا دارد به تلفن ۶۹۸۲۰ تماس بگیرند و یا مستقیما به امور دانشجوئی دانشگاه خیابان ۲۱ آذر مقابل درب ورودی باشگاه دانشگاه مراجعه و فرم لازم را تکمیل کنند مالف ۵۸۰۸ امور دانشجوئی دانشگاه

مستغلات شمارا در شهر
وشمیران اجاره میدهیم ـ تلفن ۶۱۲۹۶۴ و ۴۹۷۱۳

بورس اجاره منازل
آژانس نیری تلفن ۶۲۸۶۱۰
۱ـ۱۳ آـ ۴۴۰۷

بنگاههای معاملات املاك
بورس املاك شمیران دفتربراتی باغ فردوس ۸۵۲۵۷۵

خانه زمین تهران‌نو و تهران پارس نقد و اقساط ۷۸۱۹۴۱

مشاور املاك فرد شایسته ۷۰۳۵۰ بورس املاك
آـ ۴۱۹۰

بازرگانی نراقی ۸۵۴۸۵
۱ـ۲۶ آـ ۵۵۳۷

بورس شمال غرب جنت‌آباد باغ‌فیض کوهك . کیشا ۴۲۳۲۷
آـ ۴۶۹۱

خریداری میشود
دفتر پارس اراضی سیصد متری داخل طرح عباس‌آباد خریدار است تلفن ۷۶۱۵۵۸

خرید کوهك جنت‌آباد‌باغ‌فیض عباس‌آباد سازمان برنامه ۶۶۲۰۴

زمینهای زعفرانیه دره قشلاق، مکانیر وسعادت‌آباد عباس‌آباد فرحزاد را خریداریم‌بازرگانی جلالی خیابان پهلوی تلفن‌های ۶۳۶۴۱۱ و ۶۳۴۱۹۳

کوی کن‌وردآورد کوهك کیشا خریداریم ۶۸۷۰۶ صحرا

اراضی تهران‌پارس خریداریم بازرگانی امینی تلفن ۷۹۰۰۹۰

گوهردشت کرج
خرید و فروش اراضی دست دوم گوهردشت تلفن ۷۵۸۳۱۶
۱ـ۸ آـ ۴۴۲۹

زمینهای باغ فیض پونك حسین‌آباد حسن‌آباد حاجی‌آباد کن کوهك خریداریم تلاث ۹۷۰۸۱۸
آـ ۴۵۸۸

زمینهای جنت‌آباد باغ‌فیض تهران پارس خریداریم تلفن ـ ۷۲۸۶۰
۱ـ۲۷ آـ ۴۶۴۵

خریدار زمین تهران‌پارس ۷۹۳۰۲۰
۱ـ۲۵ آـ ۴۶۵۳

اراضی نارمك تهران پارس خریداریم‌دفتر محمدی ۷۹۶۰۲۷
۱ـ۱۰ آـ ۴۰۶۱

دفتر مسعود
خریدار زمینهای دره قشلاق داودیه دروس قیطریه بتلفن ۷۷۰۲۴۱ و ۷۷۵۸۲۵ رجوع فرمائید .

آژانس املاك سانترال اراضی شمال و شمالغربی و کوهك وجنت‌آباد راخریداریم ۹۶۳۵۶۸
۱ـ۱۲ آـ ۴۷۲۵

برای ساختمان شما
پرده کرکره
کاغذدیواری نقاشی‌ساختمان جانقدا تلفن ۷۸۱۹۷۷

سازمان تعمیر مسکن‌و‌تاسیسات انجام کلیه‌تعمیرات ساختمان تاسیسات تزئینات از هزارریال تا ده میلیون ریال ۷۷۰۸۱۳

هواکش داوید تلفن ۳۵۲۷۰۱
۱ـ۱۰ آـ ۴۳۷۹

موزائیك‌سازی ارس
آیزنهاور میدان شهیاد ـ ۹۷۱۹۲۲
آـ ۴۲۹۷

پیمانکاری آریا سازنده کلیه کارهای فلزی ساختمان و غیره تلفن دفتر ۵۹۱۴۱۸ و تلفن کارخانه ۵۹۷۸۸

الکترو بنفشه
فروشنده کلیه لوازمات‌برقی متخصص تزئین مجالس‌تهران‌نو جنب سینما ماندانا
آـ ۴۳۷۰

موزائیك سازی بیستون
بهترین موزائیك برای‌ساختمان ۷۹۰۶۳۰
آـ ۴۶۴۴ ۱ـ۲

پیمانکاری ایشاالله تقی‌زاده خاکبرداری اسفالت‌کاری تلفن ۵۴۹۶۵
۱ـ۱۲ آـ ۴۷۲۱

تعمیرات دربازکن برقی همه‌ساعته انجام‌میشود ۷۶۲۷۰۹
آـ ۴۷۰۲

کاغذدیواری
بهترین وارزان‌ترین کاغذ دیواری بانصب دقیق و فوری‌ـ تلفن ۶۳۱۲۱۱
۱ـ۷ آـ ۴۷۰۱

اطلاعات ۱۳۰۴

صاحب امتیاز ومدیر مسئول
عباس مسعودی
خیابان خیام ایران چاپ
تلفنخانه اطلاعات
۳۱۱۰۷۱ تا ۳۱۱۰۸۹

نمایشگاه مرکزی انتهای جمشیدآباد شمالی نرسیده بپادگان جمشیدیه تلفن ۶۴۸۸۷

مترمربع فقط ۳۰ تومان .قلی‌نیا عرضه کننده عالیترین کف‌پوش و فرش ماشینی در انواع رنگهای ثابت‌ضد بید و رطوبت

فقط تا ۱۰ مهرماه فرصت دارید

نیازمندیها

تلفنهای ۳۱۱۲۲۰ـ۳۱۱۲۲۴

آگهی تلفنی
درصفحه نیازمندیها
باتلفن
۳۱۱۲۳۱
پذیرفته میشود

لوله بازکنی
رفع گرفتگی لوله ۴۳۳۵۵

رفع گرفتگی لوله ساختمان
در ۲ دقیقه سازمان تراکم
تلفن ۸۸۱۶۸۱

بازکردن لوله های فاضل آب با دستگاه تراکم هوا تلفن ۶۲۶۳۴۸

لوله بازکنی فاضل آب
بادستگاه تراکم هوا
۶۴۴۸۵ مسعود

جنرال ـ سرویس
لوله بازکنی فاضل آب
بادستگاه مجهز تراکم هوا
آبگرمکن ـ بخاری ـ کولر
تلفن ۷۹۳۰۵۷

لوله بازکنی فاضل آب
بادستگاه تراکم هوا
سازمان فنی رفاه مسیر ولوله بازکنی در ایران
تلفنهای ۷۶۳۳۸۶ ۷۵۶۴۰۸

رفع گرفتگی بنوع لوله ساختمان
بادستگاه تراکم هوا ـ تلفن ۷۸۷۲۷

لوله بازکنی فاضل آب
مقدم ۶۴۶۳۵

معاملات پول

مورد نیاز

پول شرطی ۱۸٪ نیازمندیم ۴۸۴۶۳

پول بادرآمد تضمین شده موردنیاز است ۲۷۹۴۳

دومیلیون تومان
وام در مقابل وثیقه ملك درجه اول در بهترین نقطه تهران که مورد وثیقه ماهیانه بالغ بر صد هزار تومان مال‌الاجاره میدهد با بهره معمولی موردنیاز است . دارنده پول یا واسطه آن بتلفن مالك ۳۳۶۱۶۱ مراجعه نمایند .

پول موجود

پول شرطی باسود بانکی ۴۸۴۶۳

پول تومانی ۵ر۲ شاهی بدون معطلی ۷۶۲۶۵۹

پول بیواسطه ۶۴۶۱۸ و ۲۲۷۲۹

خانه پول فرح شمالی مرکز معاملات پول تهران ۷۷۱۳۸۸

پول تومانی ۵ر۱ شاهی ۶۲۴۸۷۳ ۲۶ـ۱ آ ـ ۴۲۱۴

پول موجود است ۷۷۵۱۸۸ ۸ـ۱ آ ـ ۴۴۳۷

قبوض

قبل از مراجعه بدیگران بدون‌هزینه ازقیمت‌واقعی قبض‌فرش‌خود مطلع‌شوید اردهالی اول بازار کفاشها سرای مهدیه تلفن ـ ۲۳۴۸۲

وام در مقابل قبض بانك وفرش موجود اردهالی ۲۳۴۸۲ ۶ـ۱ آ ـ ۴۶۸۴

خرید قبوض اصلاحات ۶۴۶۱۸ ۲۶ـ۱ ۵ـ۴۷۲۶

فروشنده تلفن

یك تلفن شماره (۶۴) بفروش میرسد بتلفن ۶۴۴۲۳ مراجعه شود آ ـ ۴۷۱۰ .

مشاور فروش شماره تلفن درهر منطقه ۶۱۳۰۲۴ ۱۲ـ۱ آ ـ ۴۷۲۳

استخدام

دانشجوی طراح نیازمندیم ـ ۳۱۰۴۳۸ ۱۰ـ۱ آ ـ ۴۴۴۶

ویزیتور
چند نفر جوان فعال برای گرفتن آگهی های کوچك از موسسات برای یك موسسه مطبوعاتی با حقوق مکفی و مزایای عالی بطور تمام وقت با شرایط زیر استخدام .
۱ـ حداقل ۲۱ وحداکثر ۲۷ سال
۲ـ داشتن تحصیلات چهارم دبیرستان ببالا
۳ـ داشتن معافی دائم یاورقه خاتمه خدمت سربازی
۴ـ دارای بیان قوی شیك ـ پوش خوش‌برخورد و فعال و با حوصله باشد تلفن ۳۱۱۲۲۹ و ۳۱۱۲۳۰

یك‌نفر ماشین‌نویس‌فارسی مجرب تمام وقت با حقوق مکفی ومزایای‌دیگر موردنیازاست‌برای تعیین وقت بتلفن ۶۳۰۸۸۱ و ۶۳۳۰۷۷ مراجعه فرمائید . ۳ـ۱ آ ـ ۱۸۹۰۵

به یکنفر دوشیزه یابانوجهت پرستاری کودك وکارهای خانه نیازمندیم. تلفن ۶۲۸۶۳۴ آ ـ ۱۸۸۳۵ ۲ـ۱

اهم‌الکترونیك سرویس
دوشیزه‌ای را جهت دفترداری استخدام مینماید داوطلبان میتوانند همه روزه فقط از ساعت ۲ الی ۴ بعد از ظهر با تلفن ۶۲۴۸۱۷ تماس بگیرند. ۲ـ۱ آ ـ ۴۶۸۹

آگهی استخدام
اداره مخابرات نیروی زمینی شاهنشاهی تعدادی لیسانسیه الکترونیك یا فیزیك و دیپلمه ریاضی جهت طی دوره های تخصصی و تعمیرات وسائل مخابرات برابر قوانین استخدام کشوری استخدام و از طریق این‌اداره جهت‌فراگرفتن آموزش لازم در سال جاری به آمریکا اعزام میدارد لذا داوطلبان‌واجد شرایط میتوانند همه روزه باستثناء روز های تعطیل از ساعت ۷ الی ۱۵ تا تامین احتیاجات کلی بدایره خدمات اداره مخابرات نیروی زمینی شاهنشاهی واقع در خیابان سوم اسفند روبروی‌بیمارستان‌فرحناز پهلوی مراجعه و ثبت‌نام‌نمایند.
الف ـ میزان تحصیلات
مهندس الکترونیك و یا فیزیك
ب ـ لیسانسیه الکترونیك‌ویا فیزیك .
د ـ دیپلمه ریاضی .
۱ـ شرایط استخدام ـ تابعیت دولت شاهنشاهی ایران
۲ـ دارا بودن کارت‌پایان خدمت ویا برگ معافیت بغیر از معافیت پزشکی
۳ـ متدین بیکی از ادیان رسمی کشور
۴ـ دارا بودن‌سلامت‌جسمانی بگواهی اداره بهداری ارتش
۵ـ نداشتن پیشینه بد و معروف نبودن بفساد اخلاق و عقیده
محل اداره‌ـ خیابان‌سوم‌اسفند روبروی بیمارستان فرحناز ـ پهلوی اداره مخابرات نیروی زمینی شاهنشاهی(دایره‌خدمات) آ ـ ۴۱۹۷۲

بافراد زیر نیازمندیم
۱ـ چند نفر فروشنده و تحصیلدار باضامن معتبر وگواهی‌نامه موتوسیکلت دنده‌ای ۲ـ عده‌ای جوان دیپلمه‌خوش‌خط باداشتن معافی سربازی و ضامن معتبر از ساعت ۴ تا ۷ بعد از ظهر تلفن ۲۹۱۷۳ آقای افتخاری مراجعه فرمائید . ۳ـ۱ آ ـ ۴۶۳۷

استخدام
به سه نفر مهندس که بیش از چهار سال سابقه کارمقاطعه کاری داشته باشند جهت کار در اهواز و خوزستان مورد نیاز است‌شرکت هاوی‌ساختمانی آبان شمالی شماره ۱۰۴ (تلفن ۶۲۸۰۲۳) ۶ـ۱ آ ـ ۱۸۸۵۱

منشی استخدام میشود
باهفت کلاس سواد و ضامن ساختمان شاهرخی پهلوی‌تخت طاوس شماره ۲۵ آ ـ ۴۷۴۴

استخدام سرپرست فروش
شرکت سهامی خوراك‌نماینده کارخانه های نستله وبوتس و سرل برای کادر سرپرستی فروش و تبلیغات داروئی خود در شهرستانها به یك نفر لیسانسیه رشته‌های علوم طبیعی ویا شیمی با شرایط‌ذیل‌احتیاج دارد :
۱ـ حداکثر سن ۳۵ سال
۲ـ داشتن برگ خاتمه‌خدمت یا معافی دائم غیر پزشکی
۳ـ قادر به مسافرت های مکرر بشهرستانها (۲۰ روز درماه)
داشتن تجربه در فروش و تبلیغات دارو امتیاز محسوب میگردد . داوطلبان میتوانند برای انجام مصاحبه در روزهای پنج‌شنبه و شنبه ۲و۴ مهرماه‌از ساعت ۹ر۳۰ الی ۱۲ر۳۰ به خیابان فردوسی شمالی خیابان کوشك خیابان ارباب جمشید شرکت سهامی خوراك مراجعه نمایند . ۲ـ۱ آ ـ ۴۲۱۱۶

یکنفر بانو یادوشیزه‌دیپلمه برای دستگاه تلفن اشنا بسه ماشین‌نویسی مورد نیاز است بعدازظهرها تلفن ۳۰۳۲۰۷

یکنفر برای سالن آرایش جهت شرکت یا استخدام مورد نیاز است یوسف‌آباد‌بالاخیابان ابن‌سینا بالاتر ازچهارراه‌ناظمی سالن آرایش تیپیك

“A secretary knowing English and Persian typing is needed urgently. Please call 78551-4 for appointment.”

دکتر داروساز جهت تهران و شهرستان مورد نیاز است تلفن ۳۳۶۴۵۰ ۲۶ـ۱ آ ـ ۴۶۰۱

آگهی استخدام
چند نفرنوارپف‌استخدام‌میشود. بین ساعات ۲ الی ۵ بعدازظهر بتلفنهای:۹۵۲۶۶۶ و ۹۶۰۹۹۶ مراجعه شود . ۲ـ۱ آ ـ ۴۱۸۴۲

بچندنفر دوشیزه با معلومات ششم ابتدائی یاسیکل جهت موسسه رادیو و تلویزیون نیازمندیم سن سی ـ ۶۶۱۴۸۹ و ۹۶۱۴۹۰ ۳ـ۱ آ ـ ۴۶۷۱

یکنفر دوشیزه یابانوفروشنده خوش‌بیان جهت پارچه‌فروش مردانه استخدام میشود آدرس. خیابان لاله‌زارنو بالای چهارراه کنت شماره ۲۴۴ منسوجات تهرانی تلفن ۴۸۳۰۳ ۲ـ۱ آ ـ ۴۲۱۱۴

مستخدم زن شبانه‌روزی‌برای خانواده دو نفره فوری استخدام میشود تلفن ۶۳۰۵۴۸ ۲ـ۱ ۴۶۹۰

شرکت کفش‌بلا استخدام‌میکند
شرایط و مدارك جهت‌استخدام کارگران و کارمندان
۱ـ کارمندان ـ دارابودن دیپلم کامل ـ داشتن معافی ـ یا خاتمه خدمت ـ دارا بودن عائله
۲ـ کارگران ـ داشتن‌سواد سیکل اول ـ داشتن معافی یا خاتمه خدمت ـ دارابودن عائله.
داوطلبان میتوانند همه روزه به کارگزینی کارخانه واقـع در کیلومتر ۲۲ کرج از ساعت ۵ تا۶ بعد از ظهرمراجعه‌نمایند ضمنا کارگرانیکه در کارخانه کفش کار کرده باشند حق تقدم دارند .
شرکت کفش‌بلا

استخدام میشود
یکنفر زن مجرد درحدود۴۰ سال که از عهده فروشندگی لوازم آرایش برآید برای یك داروخانه درحدودقلهك‌استخدام میشودبصندوق پستی۴۷۵مکاتبه فرمایند .

استخدام
به چند نفر حسابدار که در امور حسابداری‌مقاطعه کاری‌وارد باشند جهت تهران و خوزستان مورد نیازست.شرکت‌ساختمانی های وی خیابان آبان شمالی شماره ۱۰۴ (تلفن ۶۲۸۰۲۳) آ ـ ۱۸۸۵۱
۶ـ۱ آ ـ ۱۸۸۵۱

شرکت مهندسی اف.ام
بچند نفر دوشیزه یابانو که بامور سکرتری وارد باشندتمام وقت نیازمند است . لطف جهت مصاحبه به خیابان کریمخان‌زند اول نادرشاه پلاك ۳ر۷۷ طبقه سوم مراجعه فرمایند . آ ـ ۴۶۶۳
۲ـ۱ آ ـ ۴۶۶۳

پیشخدمتی که آشپزی‌وکمی انگلیسی بداند و دارای معرف خوب‌باشد برای شبانه‌روز مورد احتیاج است . تلفن۶۹۷۹۸ ویا ۸۵۱۶۲۸ ۲ـ۱ آ ـ ۱۹۰۴۳

بچندنفر خیاط زن ومرد
ودونفر کارگر نصب پرده و یك نفر دوشیزه و یا بانو کارمند دفتری مورد نیاز است خیابان کندی نبش صالحی موسسه روشه مراجعه فرمائید. ۲ـ۱ آ ـ ۴۶۶۹

مهندس الکترونیك
انگلیسی و دارای پنج سال سابقه کار در انگلستان‌در دانشگاهها یا موسسات فنی قبول‌استخدام مینماید با تلفن ۳۳۲۰۹۵ مذاکره فرمائید . ۳ـ۱ آ ـ ۱۸۸۹۹

شما باید کاری بدانیدکه مورداحتیاج‌اکثر موسسات میباشد آموزشگاه بازرگانی اقتصادبمنظور مساعدت به جویندگان کار و معرفی خود بعموم به ۳۰ نفر خانم و آقاکه امروز و یا فردا مراجعه نمایند یکدوره کامل دفترداری دوبل وحساب داری‌یامنشی‌گری‌رابطور رایگان بدون دریافت شهریه‌تااخذ گواهی‌نامه تعلیم میدهد لطفا هرچه زودتر بمیدان فردوسی آموزشگاه‌بازرگانی‌اقتصاد تلفنهای۶۶۰۸۷و۴۶۰۲۶ مراجعه فرمائید . ۵ـ۱ آ ـ ۴۶۵۸

به دو نفر جوان وارد بامور لوازم یدکی به شرح‌زیر نیازمندیم .
۱ـ یك نفر آشنا بزبان انگلیسی ووارد به‌امورسفارشات و فاکتور نویسی و دارای‌ضامن معتبر
۲ـ یك نفر آشنا بزبان انگلیسی فنی و دارای ضامن معتبر واجدین شرایط باصندوق پستی ۱۱۲۲ مکاتبه فرمائید . ۲ـ۱ آ ـ ۴۱۶۴۸

بدونفر استادکار ، اسکلت فلزی برای کار در تهران و شهرستان نیازمندیم تلفن ـ ۷۹۳۶۱۷ آ ـ ۴۷۱۱

آگهی استخدام
یك‌نفر مدیر فروش جهت کارهای دکوراسیون مورد نیاز است کار تل‌هنر های ایران خیابان‌شمیران سه راه‌دانشکده پلیس . طبقه‌فوقانی‌بانك‌صادرات آ ـ ۴۷۰۸

دبیر لیسانسیه علوم‌طبیعی
برای تدریس در کلاس‌های ششم و پنجم دبیرستان‌های‌ملی چند ساعت وقت آزاد دارد‌جهت شرایط تدریس به تلفن ـ ۳۳۹۰۲۳ مراجعه فرمائید . ۳ـ۱ آ ـ ۴۷۰۹

گیسوی قشنگ
به چند نفر دوشیزه و آقای جوان خوش خط نیازمند است. بین چهارراه پهلوی وامیراکرم جنب کوچه بهرامی تلفن ـ ۶۶۸۳۳ آ ـ ۴۷۶۶

صنایع فلزی پولادسا
واقع درانتهای‌فیشرآباد‌بچند کارگر درجه یك فلز کاروفراج تشك‌دوز نیازمند است تلفن ـ ۶۲۳۱۶۱ آ ـ ۴۷۶۹ ۲ـ۱

پرستار بچه
باحقوق مکفی در خانواده استخدام میشود روز جمعه سوم مهرماه به آدرس چهارراه امیراکرم خیابان شاهین شماره ۲۲ جنب تلفن خانه طبقه دوم منزل بهروز مراجعه شود . ۲ـ۱ آ ـ ۱۹۰۶۹

تحصیلدار
یك‌نفر تحصیلدار بامعلومات سیکل و دارای موتور شخصی استخدام میشود . داوطلبان به شرکت‌سهامی کارخانجات‌پارس سینالکو شماره ۵۶۳ مراجعه نمایند . آ ـ ۴۲۲۰۶

یك شرکت بزرك تولیدی جهت سرپرستی حسابداری بیکنفر حسابدار ورزیده درجه یك که بحسابداری بازرگانی وصنعتی مسلط بوده و حداقل پنج سال سابقه‌سرپرستی‌داشته باشد با ارسال آخرین‌محل‌کار و معرفی یکنفر معتبر بعنوان معرف و یك‌قطعه‌عکس‌باصندوق پستی ۱۳ر۱۴۰۹ مکاتبه شود ۲ـ۱ ۱۹۰۵۷

یك دوشیزه حدود دیپلم‌برای صبح و عصر مورد نیاز است تلفن ۳۱۳۵۸۱ مراجعه‌فرمائید ۲ـ۱ آ ـ ۱۹۰۵۱

آگهی استخدام ماشین‌نویس
بانك صادرات‌ایران بچندنفر ماشین‌نویس مرد (فارسی و لاتین) احتیاج دارد .
داوطلبان میتوانند تقاضای خود را با ذکر مشخصات‌میزان معلومات و سوابق کار باداره کارگزینی بانك واقع‌در خیابان شاه تسلیم نمایند . ۲ـ۱ آ ـ ۴۲۳۷۶

یك نفر صندوقدار ویك‌نفر انباردار باحداقل معلومات سوم متوسطه و سه سال سابقه‌کار در شرکتهای ساختمانی که‌سن آن از چهل سال بیشتر نباشد برای خارج از تهران استخدام میشود واجدین شرائط‌تقاضا های خود را براهنمای شماره روزنامه ۲۹۶ اطلاعات ارسال فرمایند . آ ـ ۱۹۰۰۷

چندنفر متخصص رادیو تلویزیون مورد نیاز است ـ ۹۵۱۲۹۶ آ ـ ۴۷۱۹ ۲ـ۱

استخدام مدیر تولید

برای توسعه امر تولید به‌یك «مدیرتولید» که وظیفه او تولید اجاق‌های گازی وسایرلوازم منزل خواهد بود نیازمندیم .
این مدیر پس از انتخاب و استخدام وظیفه رهبری برنامه مدرنیزه کردن و تجدید سازمان کمپانی ما رابرعهده خواهدگرفت.
تجربیات گذشته دربکار بردن تکنیکهای‌مدرن تولید ، درنقشه ریزی وکنترل تولید ودرکنترل قیمت‌ومرغوبیت‌واشنائی باروابط صنعتی داوطلبان‌این‌شغل امری‌حیاتی‌ولازم‌است.
داوطلبان بابهره‌مندی‌ازمدرك لیسانس‌یامدرك مشابه‌به‌حرفه‌ای‌در «مهندسی‌تولید» بایدتقاضانامه خودراباشرح‌تجربیات گذشته به آدرس تهران صندوق‌پستی ۱۴ـ۱۲۰۳ ارسال دارند .
داوطلبان‌ایرانی بایدخدمت‌نظام‌وظیفه‌راانجام داده و یادارای‌معافیت‌دائمی باشند .

یك‌نفر حسابدار دیپلمه که بزبان انگلیسی آشنا باشد و حداقل سه سال در شرکتهای ساختمانی کارکرده باشد وسن آن از ۴۰ سال بیشتر نباشد برای کار خارج‌ازتهران‌استخدام میشود واجدین شرائط تقاضا های خود را براهنمای شماره‌ـ ۲۹۵ روزنامه اطلاعات ارسال فرمایند . آ ـ ۱۹۰۰۷

دوشیزه‌ای دیپلمه که دارای
سوابق ماشین‌نویسی‌فارسی ویا فارسی وانگلیسی‌باشداستخدام میشود . با ذکرمیزان‌تحصیلات سن و تجربه با صندوق پستی ۳۲۸۱ مکاتبه فرمایند . آ ـ ۴۲۴۷۲

استخدام تکنیسین ساختمان
تعدادی تکنیسین ساختمان که حداقل ۵ سال سابقه کار داشته باشد برای کار در خارج ازتهران موردنیازاست‌داوطلبین مشخصات کامل خود را باذکر سابقه‌کار بصندوق‌پستی۱۵۱۴ـ۱۱ ارسال فرمایند . آ ـ ۱۸۷۴۱

استخدام مهندس‌راه وساختمان
تعدادی مهندس راه‌ساختمان فـارغ‌التحصیل . یکـی از دانشگاههای ایران که خدمت نظام‌وظیفه را انجام داده باشند مورد نیـاز است داوطلبین مشخصات کامل خودرابصندوق پستی ۱۵۱۴ـ۱۱ارسال‌فرمایند. آ ـ ۱۸۷۴۱

شریک

یکنفر باسرمایه‌حداقل پنجاه هزار تومان برای کارخانه تولید محصولات غذائی نیازمندیم تلفن ۷۵۸۶۶۳

جویای کار

منشی دیپلمه جویای کار است تلفن ۳۳۵۰۴۰ ۵ـ۱ آ ـ ۴۴۶۱

حسابدار با سابقه ده سال‌کار جهت‌تدوین‌دفاتر‌مالیاتی‌وصنعتی از ساعت ۳ به بعد آماده‌کار است:لطفابه‌راهنمای۲۹۴روزنامه اطلاعات مراجعه شود . ۲ـ۱ آ ـ ۱۸۹۲۷

جوانی با داشتن گواهینامه ۲ شخصی و ۵ سال سابقه‌کار آماده کار برای تمام وقت‌است تلفن ۹۵۸۷۲۴ آ ـ ۱۸۹۹۵

راننده پایه ۲ همگانی‌متاهل با سواد جویای کار است تلفن ۷۵۹۱۸۵ آ ـ ۱۸۷۵

گمشده

یکهزار ریال مژدگانی
یك پیراهن زنانه و یك‌شال در تاکسی جا مانده است از یابنده تقاضا میشود به خیابان اریامهر خیابان کاج کوچه بنفشه پلاك ۱۶ (خانم دشتی) مراجعه و یکهزار ریال‌مژدگانی دریافت کند . ۳ـ۱ آ ـ ۴۱۱۴۴

یکبرك چك سفید بشماره ۶۶۸۴۷۶ مربوط بحساب‌شماره ۷۰۶۹۵ اینجانب جلال‌الدین بهرام نورانی‌معلق‌شعبه‌مرکزی بانکملی ایران مفقود شده‌است ازیابنده خواهشمند است‌بتلفن ۶۱۲۸۶۱ مراجعه فرمایند در غیر اینصورت ازدرجه اعتبار ساقط است . آ ـ ۱۸۸۱۱

پیرو آگهی شماره ۱۳۳۰۱ در روزنامه‌اطلاعات (دوشنبه سی‌ام شهریور) باطلاع‌میرساند که چك شماره ۵۶۹۳۸۳ نیز علاوه از ۷ فقره چك مندرج در آگهی مزبور بدون امضاء و سفید بسرقت رفته و از درجه اعتبار ساقط ست
نفیسه مجتهدزاده
آ ـ ۱۸۸۴۹

چك شماره ۴۴۱۳۱۶ از حساب شماره ۲۶۵ بانك تهران شعبه قلهك سفید و بدون امضاء و تاریخ سرقت شده و ازدرجه اعتبار ساقط است . غلامحسین شیرازی دولابی آ ـ ۱۸۹۱۹

چکهای شماره ۹۰۷۰۲۱ تا ۹۰۷۰۳۰ بانك بیمه‌بازرگانان خزانهٔ فرح‌آباد از حساب جاری ۵۱۶ مفقود گردیده و از درجه اعتبار ساقط است . علیمحمد آدینه

چك شماره ۲۱۶۹۶۱ـ سررسید ۱۵ر۱۲ر۴۸ از حساب جاری ۷۱۰۳۱ بانك بیمه بازرگانان شعبه شهباز بمبلغ ده‌هزارریال که برگشت خورده مفقود گردیده و از درجه اعتبارساقط است .
حسین‌شجاعی
آ ـ ۱۹۰۱۵

چك ۵۷۹۲۴۶ بانك بیمه بازرگانان ـ شعبه چهارراه‌گلی از حساب جاری ۸۵۱۵۶ مورخ ۱۵ر۴ر۴۹ بمبلغ ۲۲۸۱۰ ریال مفقود گردیده از درجه اعتبار ساقط است .
محمد اسمعیل‌احمدی
آ ـ ۱۸۹۵۵

یك شناسنامه یك‌برك خاتمه خدمت و کاغذ خرید های موتور ساعت و کارت راهنمائی و رانندگی ۱۲ قطعه عکس صفرعلی رجبی گم شده خواهشمند است یابنده آنـرا به آدرس . چهارراه رضائی خیابان بریانك کوچه‌حاجعلی حسینی لبنیاتی حسن فریباورد مژدگانی خود را دریافت کند . آ ـ ۱۹۰۷۱

آموزشگاهها

ماشین نویسی
در آموزشگاه فائز مرکز آموزش ماشینهای I.B.M. (مغز الکترونیك)و تعلیم‌ماشین نویسی با متد جدید شاه‌آباد روبروی دبیرستان شاهدخت تلفن ۳۱۰۶۵۷ ۱۳ـ۱ آ ـ ۴۱۲۸

ماشین‌نویسی
فنی ظریف و شغلی آبرومند است
کسانیکه ماشین‌نویسی‌فارسی و لاتین و کلاسهای دیگر را درکلاسهای هنر طی نموده‌اند اکنون در موسسات ملی و دولتی مشغول بکارند شما نیز می‌توانید با استفاده از آخرین اسلوب علمی وعملی باماشینهای تحریر و حساب با راهنمایان‌ما مشغول بکار شوید .
بین سه راه شاه و امیر اکرم مقابل پاساژ دیبا ساختمان ۱۴۲ کلاسهای هنر تلفن ۶۱۳۰۳۴ ۵ـ۱ آ ـ ۴۷۱۵

کلاسهای انگلیسی سیمین
چهارراه تخت جمشید پهلوی
تلفن ۶۰۳۴۰

تدریس خصوصی

ریاضی . طبیعی . ادبی . زبان دفتر امور دانشجوئی‌دانشگاه تهران ۶۹۸۲۰ آ ـ ۴۱۸۵

انگلیسی ، شورت‌هندماشین نویسی، توسط‌بانوی انگلیسی ۴۷۱۴۱ ۲۶ـ۱ ۱ـ۴۱۴۴

کلاس فرانسه وانگلیسی
توسط بانوی خارجی خیابان قدیم شمیران بین پیچ شمیران و چهارراه حقوقی شماره ۹۹ فتوآندره طبقه دوم دست چپ آ ـ ۴۶۶۴

چند نفر کارگر بامشخصات زیر استخدام میشوند .

۱ـ حداقل تحصیلات‌ششم ابتدائی
۲ـ حداکثر سن ۲۵ سال
۳ـ داشتن برك انجام حدمت نظام و یابرك معافیت دائم غیرپزشکی .
۴ـ داشتن صحت مزاج
واجدین شرایط فوق روز پنجشنبه دوم‌مهر ماه بشرکت سهامی کارتن ایران‌واقع‌درکیلومتر ۹جاده قدیم کرج مراجعه نمایند.

برای استخدام فوری

در کارخانه لامپ واقع در تهران موردنیازاست
۱ـ سرپرست تولید دارای تحصیلات‌عالی با حداقل سه سال سابقه کار و آشنائی کامل‌به زبان انگلیسی .
۲ـ دوشیزه دیپلمه طبیعی‌یاریاضی آشنابزبان انگلیسی .
متمنی است با تلفن ۴ـ۷۸۵۵۱ دایره کارگزینی تماس بگیرید .

پانسیون

پانسیون وستا
ویژه بانوان‌ودختران‌دانشجو امیرآباد پشت دانشگاه تهران کوچه مرعشی شماره ۱۸ تلفن ۴۲۳۰۳

مخصوص بانوان

دوزندگی فریبا
ویژه بانوان تهران نواول ایران مهرپاساژنور

رستورانهای خانوادگی

پهلوی تلفنهای ۸۹۲۲۸۱
۸۹۲۲۸۲ـ۸۹۲۲۸۳

چلوکبابی فرصت دارای‌سالن مجانی برای‌جشن‌ها و مطبوعترین غذا را در اختیار مشتریـان محترم قرار میدهد سلسبیل شمالی نبش فرصت تلفن های ۹۷۰۵۳۷ ، ۹۷۳۵۱۹ و ۹۷۲۰۹۴

آگهیهای متفرقه

اسناد لاوصول خریداریم ۳۵۱۶۱۷

شیشه فروشی طلوع‌نونواب باقیمت مناسب چهارراه رضائی ۹۵۰۸۵۹

دفتر بولدوزر مقدم
با ماشینهای مجهز راهسازی آماده‌هر گونه‌عملیات خاکبرداری و تسطیح میباشد سه‌راه آذری تلفن ۹۵۹۵۹۵

خشك‌شوئی مرجان
خیابان جیحون چهارراه‌طوس پلاك ۴۹۰

موتور مولد برق تلمبه‌آب برای اجاره موجود است ۷۷۳۳۸۱ و ۷۷۳۷۱۴

شماگرچاپخانه دارید
اگرروزنامه‌نویس هستید
اگرصاحب کتابخانه میباشید
اگرتاجر یا هنرمندید
ویااگر..........
باگراورسازی سروکاردارید
گراورارزان ـ سریع وخوب را
ازگراورسازی زاینچ خواه بخواهید
گراورسازی زاینچ خواه
لاله‌زارکوچه‌ممتاز تلفن ۳۳۳۸۴۵

آجر فشاری کارخانه نمونه دراسرع وقت تحویل میشود ۹۵۹۶۱۹

کارخانه پرستیل
سازنده انواع لوازم فلزی و قفسه های پیچ‌ومهره‌ای خیابان آریانا تلفن ۹۵۴۹۶۵ ۱۳ـ۱ آ ـ ۴۷۱۶

پخش شیشه قزوین
خیابان قزوین‌سلیمانیه‌شیشه فروشی اصفهانی زاده

داروخانه‌ها

داروخانه تهران خیابان شیرو خورشید چهارراه امنجر تلفن ۹۵۴۰۰۷

IRANIAN organization requires university graduates with a minimum of two years experience in any of the following fields:
Manufacturing
Economics
Strong preference will be given to those who have Data Processing knowledge.
Candidates must hold military exemption and be fluent in Farsi and English.
Please send hand written curriculum vitae with a recent photograph to P.O. Box 14/1492, Tehran.

برنامه اول

برنامه امشب
۴ـ۴۵ اسلاید وموزیك
۵ـ۰۰ اعلام برنامه
۵ـ۰۲ پخش مستقیم مراسم جشن آغاز سال تحصیلی دانشگاه با حضور شاهنشاه آریامهر و شهبانو
۷ـ۰۰ نوجوانان«بیشتربدانیم»
۷ـ۳۵ برنامه مخصوص به مناسبت روز دهقان
۸ـ۰۰ مسابقه بیسابقه
۸ـ۳۰ مشروح اخبار همراه‌با فیلمهای خبری
۹ـ۰۵ روزهای زندگی شماره ۱۴۷ و۱۴۸
۱۰ـ۰۰ ایران زمین گفتگو درباره«ابوالفضل محمد ابن حسین بیهقی» قسمت دوم
۱۰ـ۳۰ فیلم باری سرنوشت «ندای شب»

برنامه نیمروز پنجشنبه
۱۲ـ۱۵ اسلاید و موزیك
۱۲ـ۳۰ اعلام برنامه
۱۲ـ۳۱ بهداشت
۱۲ـ۴۰ مردم سرزمین های گوناگون
۱ـ۱۵ فیلم محله پینون
۱ـ۴۵ اخبار نیمروز
۲ـ۰۰ موسیقی ایرانی
۲ـ۱۵ سرکار استوار «گرفتار قسمت چهارم»

برنامه دوم

برنامه امشب
۶ـ۴۵ اسلاید و موزیك
۷ـ۰۰ اعلام برنامه
۷ـ۰۲ فیلم ویژه
۸ـ۰۰ شهر آفتاب «بررسی ومعرفی چند کتاب تازه»
۸ـ۳۰ مشروح اخبار همراه‌با فیلمهای خبری
۹ـ۰۰ تئاتر «آنتیگون»
۱۰ـ۰۰ موسیقی کلاسیك
۱۰ـ۳۰ آخرین اخبار
۱۰ـ۵۰ فیلم‌هالیوودوستارگان «قسمت دوم‌افسونگران‌سینما»

تلویزیون آموزشی

برنامه امشب
۵ـ۳۰ اهك‌هاو چشم‌اندازها
۶ـ۰۰ انگلیسی
۶ـ۱۵ برنامه هنری
۶ـ۳۰ فرانسه
۶ـ۴۵ برنامه هنری
۷ـ۰۰ فیلم داستانی
۷ـ۳۰ پایان برنامه

برنامه صبح پنجشنبه
۸ـ۰۰ اهك‌هاو چشم‌اندازها
۸ـ۳۰ انگلیسی «گرامر»
۸ر۴۵ برنامه هنری
۹ـ۰۰ شیمی سال ششم
۹ـ۲۵ شیمی «مسابقه»
۹ـ۴۰ ریاضی سال ششم
۱۰ـ۰۵ برنامه هنری
۱۰ـ۲۰ فیزیك سال ششم
۱۰ـ۴۵ طبیعی «مسابقه»
۱۱ـ۰۰ طبیعی سال ششم
۱۱ـ۲۵ در راه آموزش
۱۱ـ۵۰ برنامه هنری
۱۲ـ۰۰ فیلم داستانی

تلویزیون آمریکا

برنامه امشب
۵ـ۰۰ مریخی محبوب من
۵ـ۳۰ جولیا
۵ـ۵۵ برنامه آگهی
۶ـ۰۰ اخبار
۶ـ۱۵ برنامه‌آینده‌تلویزیون
۶ـ۱۸ بعدا اعلام خواهد شد
۶ـ۳۰ مسابقه‌ورزش‌دانشجویان
۷ـ۰۰ خانواده کینگ
۸ـ۰۰ اخبار
۸ـ۰۵ برنامه روان ومارتین
۹ـ۰۰ برنامه تئاتر
«قسمت دوم این برنامه در ساعت ۱۰ـ۱۵ نمایش داده خواهد شد.»

برنامه بامدادی فردا
۸ـ کارتون فیلیکس گربه
۹ـ کاپیتان کانگرو
۱۰ـ دانیل‌بون
۱۰ـ۵۵ پایان‌برنامه بامدادی

ماشین نویسی
را
بهرزبان که بخواهید
میتوانید
بایك روش ممتاز و بی سابقه
درکلاسهای مجهز موسسه
زبانهای‌خارجی خیلی‌آسان
وزود باهزینه بسیار مناسب یاد بگیرید
موسسه زبانهای خارجی
ساختمان آلومینیوم طبقه پنجم
تلفنهای ۶۰۸۲۹ و ۶۰۶۷۸

برنامه سینماها

* رازسانتا ویتوریا ـ رنگی ـ آنتونی کوئین ـ ویرنالیزی
شهر فرنك (۶۲۷۶۲۸) ۱۱ـ ۲ر۳۰ـ ۵ـ ۷ر۳۰ـ ۱۰
* عشق من کمك کن ـ رنگی ـ آلبرتوسوردی ـ مونیکاویتی
امپایر (۶۲۳۹۴۲) ۱۱ر۱۵ـ ۳ر۳۰ـ ۵ر۳۰ـ ۷ر۳۰ـ ۹ر۴۵
* گل کاکتوس ـ رنگی ـ اینگریدبرگمن ـ والترماتائو
دیاموند (۶۲۸۴۰۰) ۱۱ر۱۵ـ۳ر۳۰ـ۵ر۳۰ـ۷ر۳۰ـ۹ر۴۵
* خشم اژدها ـ رنگی ـ سینماسکوپ ـ محصول ژاپن وآمریکا
نیاگارا (۶۵۳۰۷) ۱۱ـ ۳ـ ۵ـ ۷ـ ۹ر۱۵
سیلورسیتی (۸۱۲۰۵) ۱۰ر۳۰ـ۲ر۳۰ـ۴ر۳۰ـ۶ر۳۰ـ ۸ر۳۰
سهیلا (۳۳۶۴۲۴) ۱۰ر۳۰ـ ۲ر۳۰ـ ۴ر۳۰ـ ۶ر۳۰ـ ۸ر۳۰
* برخورد قدرتها ـ رنگی ـ شون‌کانری ـ ریچارد هریس
رادیوسیتی (۴۳۳۲۰) ۱۱ر۱۵ـ ۳ر۳۰ـ ۵ر۳۰ـ ۷ر۳۰ ـ ۹ر۴۵
* استخر ـ رنگی ـ آلن‌دلون ـ رومی اشنایدر
گلدن‌سیتی (۶۱۳۲۶۹) ۱۱ر۱۵ـ ۳ـ ۵ر۱۰ـ ۷ر۳۰ـ ۹ر۴۵
* توپهای سان‌سباستیان ـ رنگی ـ ۷۰ میلیمتری ـ آنتونی کوئین
کاپری (۴۸۴۰۱) ۱۱ـ ۲ر۳۰ـ ۵ـ ۷ر۳۰ـ ۱۰
* گریز ازگذشته ـ رنگی ـ کارول وایت ـ پل‌برك
ب.ب (۶۹۶۴۱) ۱۰ر۳۰ـ ۲ـ ۴ـ ۶ـ ۸ـ ۱۰
* مرك برخائنین میتازد ـ رنگی ـ لی‌وان کلیف ـ جان‌فیلیپ‌لا
سانترال (۴۸۴۰۱) ۱۱ـ ۱ـ ۳ـ ۵ـ ۷ر۱۵ـ ۹ر۳۰
ایفل (۳۱۱۴۷۷) ۱۰ـ ۱۲ـ ۲ـ ۴ـ ۶ـ ۸ر۱۵ـ ۱۰ر۱۵
متروپل (۳۳۹۴۱۰) ۱۰ر۳۰ـ ۲ر۳۰ـ ۴ر۳۰ـ۶ر۳۰ـ۸ر۴۵
رویال (۴۹۷۸۵) ۱۱ـ ۳ـ ۵ـ ۷ـ ۹ر۱۵
پولیدور (۶۴۵۸۵) ۱۱ر۳۰ـ ۳ر۳۰ـ ۵ر۳۰ـ ۷ر۳۰ـ ۹ر۴۵
درایوین ونك (۶۲۲۵۵۷) ۶ر۱۵ـ ۸ر۳۰ـ ۱۰ر۳۰
* ۷ مرد بی‌آرام ـ سینماسکوپ ـ رنگی ـ جك کانرزـ فرانك‌ولف
ادئون (۳۳۸۱۱۸) ۱۰ر۳۰ـ ۲ـ ۴ـ ۶ـ ۸ـ ۱۰
* رویاهای جوانی ـ رنگی ـ باری ایوانز ـ جودی‌گیسون
ریولی (۷۵۷۷۷۷) ۱۱ـ ۳ر۳۰ـ ۵ر۳۰ـ ۷ر۳۰ـ ۹ر۳۰
* مرد و سرنوشت ـ رنگی ـ درك بوگارد ـ آلن بتس
بولوار (۶۰۲۹۲) ۱۱ـ ۲ـ ۴ـ ۶ـ ۸ـ ۱۰
* کوبوله ـ رنگی ـ راس تامبلین ـ تری توماس ـ پیترسلوز
سینه‌موند (۴۸۳۲۲) ۱۱ـ ۳ـ ۵ـ ۷ـ ۹
* مرد گمشده ـ رنگی ـ سیدنی پواتیه ـ جوانا شیمکوس
آتلانتیك (۶۲۷۱۷۱) ۱۱ـ ۳ر۳۰ـ ۵ر۳۰ـ ۷ر۳۰ـ ۹ر۴۵
* مردان حادثه‌جو ـ رنگی ـ پل‌نیومن ـ رابرت‌ردفورد
کسری (۷۵۶۹۳۹) ۱۰ر۳۰ـ ۲ـ ۴ـ ۶ـ ۸ـ ۱۰
* سارا ـ رنگی ـ کلینت‌ایستوود ـ شرلی مك‌لین
پارامونت (۴۸۳۲۱) ۱۱ر۱۵ـ ۳ـ ۵ر۱۵ـ ۷ر۳۰ـ ۹ر۴۵
* آقای هالو ـ نصیریان ـ انتظامی ـ خوروش
مهتاب (۴۷۷۷۷) ۱۱ـ ۳ـ ۵ـ ۷ر۱۵ـ ۹ر۳۰
کریستال (۳۳۷۶۷۵) ۱۰ر۳۰ـ ۲ـ ۴ر۱۵ـ ۶ر۳۰ـ ۸ر۴۵
* رقاصه ـ فروزان ـ ملك مطیعی ـ مفید ـ شاهین
مولن‌روژ (۷۲۹۲۹) ۱۱ر۳۰ـ ۳ر۳۰ـ۵ر۳۰ـ۷ر۳۰ـ ۹ر۳۰
دیانا (۴۷۳۶۵) ۱۱ـ ۳ر۳۰ـ ۵ر۳۰ـ ۷ر۳۰ـ ۹ر۳۰
رکس (۳۳۵۲۹۳) ۱۰ر۳۰ـ۲ر۳۰ـ ۴ر۳۰ـ ۶ر۳۰ـ ۸ر۳۰
شهوند (۳۵۴۰۴۰) ۱۰ر۳۰ـ ۲ر۳۰ـ۴ر۳۰ـ۶ر۳۰ـ ۸ر۳۰
نیتون (۷۶۰۱۳۶) ۱۱ـ ۱ـ ۳ـ ۵ـ ۷ـ ۹
لیدو (۹۵۱۲۸۲) ۱۰ـ ۱۲ـ ۲ـ ۴ـ ۶ـ ۸
رنگین‌کمان (۷۵۶۷۶۰) ۱۰ر۳۰ـ ۲ر۳۰ـ ۴ر۳۰ـ ۶ر۳۰ـ ۸ر۳۰
ژاله (۳۰۴۱۲۰) ۱۱ـ ۱ـ ۳ـ ۵ـ ۷ـ ۹
همای (۳۱۱۶۶۹) ۱۰ر۳۰ـ۲ر۳۰ـ۴ر۳۰ـ۶ر۳۰ـ ۸ر۳۰
اسکار (۹۵۰۸۹۸) ۱۰ر۳۰ـ ۲ر۳۰ـ۴ر۳۰ـ۶ر۳۰ـ ۸ر۳۰
پاسارگاد (۷۹۲۷۸۲) ۱۱ـ ۱ـ ۳ـ ۵ـ ۷ـ ۹
چرخ وفلك (۹۵۰۰۵۸) ۱۰ـ ۱۲ـ ۲ـ ۴ـ ۶ـ ۸
توسکا (۵۸۵۴۴) ۱۰ر۳۰ـ ۲ر۳۰ـ۴ر۳۰ـ۶ر۳۰ـ ۸ر۳۰
ارانوس (۲۷۹۷۱) ۱۰ـ ۱۲ـ ۲ـ ۴ـ ۶ـ ۸
فیروزه ۱۰ر۳۰ـ ۱۲ر۳۰ـ ۲ر۳۰ـ ۴ر۳۰ـ ۶ر۳۰ـ ۸ر۳۰
* یاقوت سه‌چشم ـ سینماسکوپ ـ رنگی ـ فردین ـ آذرشیوا
انیورسال (۶۶۹۵۳) ۱۱ـ ۱ـ ۳ـ ۵ر۱۰ـ ۷ر۳۰ـ ۹ر۴۵
آسیا (۴۲۹۰۹) ۱۱ـ ۱ـ ۳ـ ۵ر۱۰ـ ۷ر۳۰ـ ۹ر۴۵
پاسیفیك (۷۳۳۱۱) ۱۱ـ ۱ـ ۳ـ ۵ر۱۰ـ ۷ر۳۰ـ ۹ر۴۵
ایران (۳۳۶۳۵۴) ۱۰ـ ۱۲ـ ۲ـ ۴ـ ۶ر۱۵ـ ۸ر۳۰
اروپا (۳۰۳۱۷۹) ۱۰ر۳۰ـ ۱۲ر۴۵ـ ۲ر۴۵ـ ۴ر۴۵ـ ۷ـ ۹ر۱۵
میامی (۷۴۳۲۹) ۱۱ـ ۱ـ ۳ـ ۵ر۱۰ـ ۷ر۱۵ـ ۹ر۳۰
مارلیك (۹۶۳۶۱۶) ۱۰ـ ۱۲ـ ۲ـ ۴ـ ۶ـ ۸ـ ۱۰
تیسفون (۹۵۸۸۸۲) ۱۰ـ ۱۲ـ ۲ـ ۴ر۱۵ـ ۶ر۳۰ـ ۸ر۴۵
ساینا (۳۵۲۴۴۲) ۹ـ ۱۱ر۱۵ـ ۱ر۳۰ـ ۳ر۴۵ـ ۶ـ ۸ر۱۵
مونت کارلو (۷۹۷۴۱) ۱۰ـ ۱۲ـ ۲ر۱۵ـ ۴ر۱۵ـ ۶ر۳۰ـ ۸ر۴۵
سیلوانا (۳۳۳۷۷۷) ۱۰ـ ۱۲ـ ۲ـ ۴ر۱۵ـ ۶ر۳۰ـ ۸ر۴۵
پانوراما (۷۹۴۵۷۰) ۱۰ـ ۱۲ر۱۵ـ ۲ر۳۰ـ ۴ر۴۵ـ ۷ ـ
آستارا (۸۴۰۲۲) ۱۰ر۳۰ ـ ۲ر۳۰ـ ۴ر۳۰ـ ۶ر۴۵ـ ۹
* بارگاه شیطان ـ بوتیمار ـ شهین ـ فخار ـ آراسته
پلازا (۴۴۲۵۵) ۱۱ـ ۱ـ ۳ـ ۵ـ ۷ـ ۹ر۱۵
حافظ (۳۳۴۰۷۴) ۱۰ر۳۰ـ ۲ر۳۰ـ۴ر۳۰ـ۶ر۳۰ـ ۸ر۳۰
ری (۲۲۵۷۸) ۱۰ـ ۱۲ـ ۲ـ ۴ـ ۶ـ ۸
الوند (۳۵۶۵۳۸) ۱۰ر۳۰ـ ۲ر۳۰ـ۴ر۳۰ـ۶ر۳۰ـ ۸ر۳۰
کیهان (۹۵۷۳۶۰) ۱۰ـ ۱۲ـ ۲ـ ۴ـ ۶ـ ۸
مراد (۷۳۳۸۲) ۱۰ر۳۰ـ ۲ر۳۰ـ۴ر۳۰ـ۶ر۳۰ـ۸ر۳۰
فردوسی (۳۳۵۷۸۴) ۱۰ـ ۱۲ـ ۲ـ ۴ـ ۶ـ ۸
پرسپولیس (۵۸۱۰۸۳) ۱۱ـ ۱ـ ۳ـ ۵ـ ۷ـ ۹
کارون (۹۵۱۰۶۵) ۱۰ـ ۱۲ـ ۲ـ ۴ـ ۶ـ ۸
آسمان‌آبی(۳۳۲۶۶۸) ۱۰ر۳۰ـ۲ر۳۰ـ۴ر۳۰ـ۶ر۳۰ـ۸ر۳۰
* غروب آرزوها ـ رنگی ـ ممتاز
دنیا (۳۳۳۸۱۲) ۱۰ر۳۰ـ ۲ر۳۰ـ ۴ر۳۰ـ ۶ر۳۰ـ ۸ر۳۰
* بینوایان ـ ژان‌گابن ـ دانیل دلروم
ماژستیك (۶۸۴۶۱) ۱۱ـ ۳ـ ۶ـ ۹
* مردان کینه‌توزـ رنگی ـ ارنست‌بورگناین ـ جرج‌هیلتون
آریا (۳۳۹۸۸۴) ۹ـ ۱۱ـ ۱ـ ۳ـ ۵ـ ۷ـ ۹
* آخرین‌سکه ـ رنگی ـ آلن‌دلون ـ چارلز برونسون
تاج (۳۱۳۸۶۴) ۱۰ـ ۱۲ـ ۲ـ ۴ـ ۶ـ ۸ـ ۱۰
* انتقام دراکولا ـ رنگی ـ کریستفرلی
پارك (۳۳۹۶۳۷) ۹ـ ۱۱ـ ۱ـ ۳ـ ۵ـ ۷ـ ۹
* گریز ازگذشته ـ رنگی ـ کارول وایت ـ پل برك
گلدیس (۶۲۸۷۱۳) ۳ر۳۰ـ ۵ر۳۰ـ ۷ر۳۰
* تولیپ سیاه ـ سینماسکوپ ـ رنگی ـ آلن‌دلون
دریا (۷۹۱۷۴۶) ۹ـ ۱۱ـ ۱ـ ۳ـ ۵ـ ۷ـ ۹ر۱۵
* ۵ جهنمی ـ سینماسکوپ ـ رنگی ـ جرج ایستمن
پردیس ۹ـ ۱۱ـ ۱ـ ۳ـ ۵ـ ۷ـ ۹
* زنده باد جنگو ـ سینماسکوپ ـ رنگی
المپیا (۹۵۶۷۹۶) ۱۰ر۳۰ـ ۲ر۳۰ـ۴ر۳۰ـ۶ر۳۰ـ ۸ر۳۰
* طپانچه رحم نمیکند ـ سرزمین فراعنه
البرز (۳۰۴۲۵۸) ۸ر۳۰ـ ۱۲ـ ۳ر۳۰ـ ۷ـ ۱۰ر۳۰
* پرندگان ـ رنگی ـ سوزان پلشت ـ رودتیلور
تخت جمشید (۴۳۵۵۰) ۳ـ ۵ـ ۷ـ ۹

سالن انگلیسی
درایوین ونك ۸ـ ۱۰ر۳۰ فیلم (جیمز باند درماموریت‌سری)
گلدیس ساعت ۹ر۳۰ فیلم (گریز از گذشته)

برنامه مخصوص کودکان ونوجوانان صبح جمعه ۳ مهرماه ۱۳۴۹
آتلانتیك : گاوچران جسور ـ جون واین شروع ۹ صبح
آستارا : تفنك ۷۳ شروع ۸ر۳۰ صبح
آسمان آبی : لورل هاردی قرن بیستم شروع ۸ر۳۰ صبح
اروپا : سه خروس جنگی ـ سه استوژ شروع ۸ر۳۰ صبح
المپیا : فیلیپر ـ رنگی شروع ۸ر۳۰ صبح
اورانوس : کلیدساز ـ رنگی شروع ۸ر۳۰ صبح
ایفل : گاوچران جسور شروع ۸ر۳۰ صبح
پلازا : تیکو وکوسه ـ رنگی شروع ۸ر۳۰ صبح
توسکا : گمشدگان حرم ـ بوت‌آبوت ـ لو کاستلو شروع ۸ر۳۰ صبح
داریوش : یکمیلیون سال قبل ازمیلاد مسیح شروع ۸ر۳۰ صبح
تیسفون: شوخترین‌مرد روی‌زمین ـ چارلی‌چاپلین شروع ۸ر۳۰ صبح
ری : گاوچران جسور ـ جون‌واین شروع ۸ر۳۰ صبح
ریولی : فضول‌باشی ـ نورمن ویزدم شروع ۹ صبح
ژاله : بهترین سالهای هاردی شروع ۸ر۳۰ صبح
شهوند : پیشتازان غرب‌ـ رنگی‌ـ والت‌دیسنی شروع ۸ر۳۰ صبح
مارلیك : جاده صاف کن ـ نورمن ویزدم شروع ۸ر۳۰ صبح
ماندانا : سیرك بزرك ـ رنگی شروع ۸ر۳۰ صبح
میامی : طبلهای آفریقا ـ رنگی شروع ۸ر۳۰ صبح
نادر : سربزنگاه ـ نورمن ویزدم شروع ۸ر۳۰ صبح
نیاگارا : کیمیاگر وغول وعلاءالدین . شروع ۹ صبح
پانوراما : چهارتشنه انتقام ـ رنگی شروع ۸ر۳۰ صبح

امروز:

چهار میلیون کودک ایران را «تسخیر» کردند!

روز اول مهر، همه خانواده‌هاسحرخیزند

دنیای زنان

دیوارهای ناآشنا ازامروز فرو میریزد

میلیونها کودک با «حاکمی» تازه روبرو شدند

امروز شهر، مال بچه های مدرسه بود سیمای شهر پس از تعطیلات تابستانی، یکروزه‌نا کهان عوض شد، بچه های اونیفورم پوش، دختر و پسر از خانه ها بدر آمدند کیف در دست، لبخند در پهنای چهره، با گام های مصمم بسوی یك دنیای‌آفتابی، بسوی کلاس درس رفتند.

بسیار از خانواده ها امروز سحر خیز. بچه ها خواب ترین روز است. بچه ها خواب تا ساعت ۸ را از سرباز کردند، دست‌رو شسته روبوش‌و لباس‌تمیز برتن، کنارسفره صبحانه بی‌آنکه کیف تازه، کتاب تازه را از خود لحظه‌ای دور کنند.

روز اول مهر روز شادی بچه‌هاست.

روزی پراز خوشی

بچه های کودکستان شاید خوشحالترین مدرسه روها بودند. دردنیائی‌بی خبر از همه مشکلات، که شادی رفتن ازچاردیواری خانه‌بسوی تفرجگاه کودکستان برای کودك هست، شادی دیدن بچه ها، دوستان تازه یارفقای پارسال، لذت سرسره بازی‌و بر چمن دویدن، هیاهوی گرگم بهوا و دویدن وخسته شدن و در اخر ناهار خوردن و استراحت، کودك راشادمانه به‌بوق ماشین کودکستان، معتاد میکند بین سوار شدن کودك به ماشین کودکستان و پیاده شدن از آن درعصر، یکروز خوشی، پر از بی‌خبری و شادی سپری شده است.

تنبل‌ها، زرنك ها

اما مدرسه‌رو ها، یا بار اول است که بمدرسه میروند پس از شادی کودکانه‌ای‌سرشارند، برای دیدن محیط تازه دوستانه، یك حاکم تازه - که معلم باشد - بی تابند روز اول این احترام را دارند که دست در دست مادر تا دم مدرسه بروند، نصیحت های‌مادرانه را گوش کنند:

مواظب ماشین های خیابان باش کتاب و کیفت را گم نکنی با بچه های مدرسه رفیق‌باش.

و بچه ها گوش به هیچ حرفی ندارند فقط، میخواهند در مدرسه باشند، تك و تنها، آنگاه‌روبرو شدن با آنچه که در طول تابستان در باره‌اش خیالبافی کرده‌اند.

اما آنکه پیش از این هم مدرسه رفته، باپیشداوریهایش باتجربه‌اش طبیعی‌تر می‌اندیشد.

تنبل ها و زرنك ها، از روز اول موضع میگیرند، زرنك‌ها، نزدیك بین‌ها و زیاندارها، نیمکت های جلوی کلاس را اشغال‌میکنند و بقیه کلاس میماند برای‌روزه‌ها، تنبل‌ها، کمروها و بازیگوش ها.

اینجا جبهه‌بندی هست و این جبهه گرفتن تا آخرین روز های عمر، هر روزبنحوی ادامه می‌یابد.

گلاویز شو

بچه در خانه آرامش و محدودیتی دارد، پدر و مادر لوسش میکنند، نصیحتش میکنند. کتکش میزنند. هرکسی به اخلاقی و روشی، میخواهد بچه‌اش درست مثل خود او شود دختر مثل مادر شود و پسر شبیه پدرش گردد خوب، این خودخواهی هنوز برای والدین ایرانی هست خودشان نمونه کاملند لابد فقط برای بچه هاشان بچه خواهی نخواهی از الگوی بزرگتر های خانه تاثیر میگیرد، سعی میکند مثل آنهاباشد تا عزیز گرامی باشد یا لااقل در زحمت نباشد.

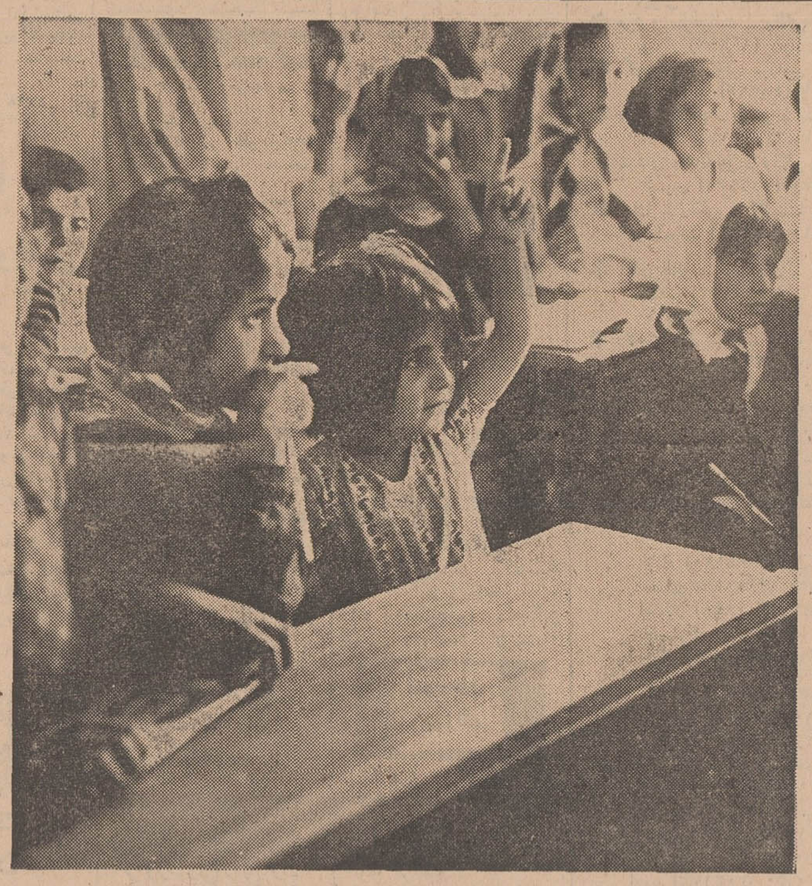

خانم اجازه من؟ من‌بگم!

اما مدرسه همین روز های اول مهر، بچه‌هارا محك میزند. و آشکار میسازد که کدام تربیت سودمند بوده و کدام شیوه عقب افتاده و غلط؟

بچه‌ای که روز اول، گوشه حیاط مدرسه کز میکند با کسی صحبت نمیکند، بیزار و دلمرده است همانقدر بی تقصیر است وزیرتاثیر رفتار پدر و مادر، که آن بچه زرنك و قبراق که با همه میجوشد، میخندد، میدود، گلاویز میشود، بادنیاسر آشتی دارد.

اگراز طبیعت‌انسانی کودك - که به توارث مربوط میشود - بگذریم، تربیت اولیه بچه در خانه، کودك را در اجتماع مدرسه پیشرفته یا عقب مانده مینمایاند.

اما بچه‌ها همچنان محجوب و خجول باقی نمی‌مانند این خاصیت بیشتر از ناشناختگی محیط، از تازگی آداب و رسوم مدرسه، از ناآشنائی، باهمگنان ناشی میشود، روز اول که گذشت یا هفته اول، دیوار های ناآشنائی فرو میریزد، مدرسه یکپارچه میشود، این اجتماع بی دغدغه راه های دوستی و آشتی را می‌یابد، شگفتا که کودکان چه زود دوست میشوند، صفا می‌یابند و قلبشان از شادی مالامال میشود.

شتاب‌میکنند!

بعضی از خانواده‌ها علاقمندند که بچه‌هایشان‌را پیش ازسن مقرر به مدرسه بگذارند.

برای چه؟

زودتر از شر شیطنت آنها خلاص شوند؟

بچه‌شان زودتر عالم شود؟

فرزند خانواده زودترفارغ‌التحصیل گردد؟

یا لااقل یك، دو سالی وقت داشته باشد که پشت کنکوربماند؟ دلیل آن هرچه باشد، اینکار غلط است. باید متوجه این نکته بود که شروع‌تحصیلات‌دبستانی در سنین زودتر از موعد، موجب نارسائی های‌جسمی و ناهنجاری‌های روانی میگردد.

و بدیهی است که هر پدرو مادر به مراتب هوش و گاهی نبوغ فرزند مربوط اذعان دارد و دلش میخواهد که بچه‌زودتر بمدرسه برود، زودتر فارغ‌التحصیل شود، زودتر به زندگی؟ برسد.

اما باید بداند که سنین معین برای آغاز آموزش را، نه یك دو نفر که سالها و گروه بیشماری از متخصصین، باتفاق تایید کرده‌اند و خاصه خرجی جز اینکه عواقب ناگواری برای کودك به‌بار آورد، ثمری ندارد خاصه که طفل‌همیشه می‌پندارد که یکسال جلوتر است ته دلش همیشه عقب ماندگیش‌را در درس نتیجه آن پیش افتادن‌بی جهت میداند و گاهی رندانه با یکسال رفوزه شدن خود را با حسابهای پدر و مادر بی حساب میکند.

بیش از چهارمیلیون

امسال روز اول مهر، بیش از چهار میلیون و سیصد هزار کودك سر کلاس رفتند کودکستانها، دبستانها، دبیرستان ها مدارس فنی و حرفه‌ای و ...

و این گروه عظیم، بشوق‌یادگیری ودانش اندوزی، به کلاسها روی می‌آورند تا در برابر استاد بنشینند و ذهن خودرا از دانستنی های بشری آکنده‌سازند.

در برابر این‌شوق‌عظیم بدانستن درهای مدارس گشوده شده‌اند:

۳۷۶ کودکستان.

۲۳۹۲۳ دبستان

۲۲۹۸ دبیرستان

۱۸۵ مدرسه فنی و حرفه‌ای.

۳ مدرسه علوم دینی

۱۳۴ مرکز تربیت معلم.

و به این مدارس بایددانشگاه های کشور، و مراکز سپاهی‌دانش و نوسوادان را افزود.

بانگاهی اجمالی‌به تعداد مدارس و دانش آموزان در چند سال پیش میتوان بخوبی دریافت که چه‌مایه پیشرفت دراین راه حاصل شده و تا کی راه باقی است.

در سال ۱۲۹۷، ایران ۲۹۵ مدرسه و ۲۳ هزار دانش‌آموز داشت و در این نیم قرن تعداد مدارس ۶۳ برابر شده و فارغ‌التحصیلان ۵ هزار برابر گشته است.

و تا روزی که بیسوادی در این ملك معدوم نشده امید پیکارباقی است.

مواظب باشید

به امروز بیاندیشیم و به مسائل آن‌بابازشدن‌مدرسه درهای خطرنیز گشوده‌میشود نه درمدرسه که در جوار آن: گریختن از مدرسه و به سینما رفتن.

به گشت و گذار ماجراجویانه وقت گذراندن وصدها گودال دهان گشوده برسر راه معصومیت، اینجا بایدتو بعنوان پدریامادر تمام‌کوشش خود را بکار ببری، مواظباشی، تکیه‌ات تمام بر مدرسه نباشد که گاه تکیه‌گاه مدرسه تمامی برتست.

پس از روزاول بیائیم باچشمان باز راه مدرسه را بابچه‌ها برویم. راه هموار و ناهموار را بدانان بشناسانیم، از روز اول با بچه‌های خوب، خوبتر باشیم. همه ما، من تو، هرکه شغلی دارد ومقامی، هرکه در خانه‌کوچه خیابان‌مدرسه با کودك در تماس است این هسته اصلی زندگی ملت را قدربشناسد، محترم بشمارد و همراهیش کند. روزی راهسپران روز اول مهر، بعنوان پدریامادر تمام‌کوشش سازندگان دنیای‌برترو بهتر گردند.

بچه من

امروز بمدرسه رفت

بچه من امروز به مدرسه رفت، تنها بچه من، او به کلاس‌اول می رود. شوق‌وشعف کودکانه‌اش باندازه‌ای بود که‌یکدم آرام و قرار نداشت. سراز پا نمی‌شناخت. بی‌خودی می خندید. روپوش و کیف مدرسه‌اش را با هیجان نگاه می کرد و به زمین و زمان فخر می فروخت.

به جرائت باید بگویم شادی من کم از او نبود! اندام کوچکش در روپوش زرشکی رنگ مدرسه باآن کیف مشکی و کفشهای ورنی مشکی‌اش که باصرار خودش بپاکرده بود. او را بصورت دنیائی ازپاکی و صمیمیت مجسم می کرد.

هیجان رفتن به کلاس اول از یکماه قبل دراو پیدایش یافت. او می توانست لذت دبستان‌رامزه مزه کند. چراکه سال گذشته به کودکستان رفته بود و بحساب خودش دوستان فراوانی داشت. یعنی همه با اودوست بودند.

لحظه نام‌نویسی - روزی که‌بامن برای خریدن روپوش مدرسه رفتیم خرید کیف و دفتر های خطی و شطرنجی، حتی مداد رنگی و پاك‌کن هم در این دو سه هفته‌بارها موجب شادمانی اوگشته و به خوشحالیش‌واداشته بود.

وامروز، روز اوج التهاب و خوشحالی او بود. روزی که در تاریخ زندگی او نقشی اساسی وفراموش نشدنی خواهد داشت.

دختر من یکسال پر اهمیت، پر ارزش و انشاءالله پرمحصول را آغاز کرده است. او می‌رود تا چیز ها بیاموزد. خواندن، نوشتن، ودرس زندگی.

از همین امروز پایه آشتی‌مبارزه با اجتماع، با اجتماع فردا که اجتماع اوست در زندگی او گذاشته می‌شود تمام امیدواری او و پیش از او من به اینستکه امسال را پیروزمندانه پشت سر گذارد وسال دیگر همین روز به کلاس دوم برود.

یاد اولین جمله معلم در دومین سال تحصیل خودم می‌افتم «خوب بچه‌ها، خیلی خوشحالیم که بکلاس‌بالاتر آمده‌ایم و . . .».

وباز روزی دیگرازسالی وشاید دنیائی دیگر برای بچه‌من، تنها بچه من.

بمناسبت آغاز سال تحصیلی

کفش ملی

قیمت‌هارامیشکند

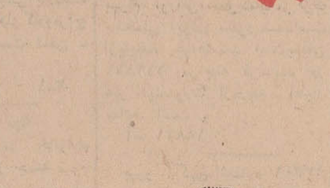

آنیتا

برمودا

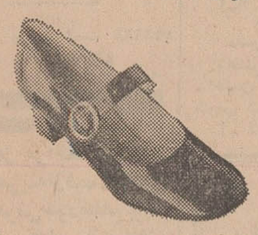

پاندورا

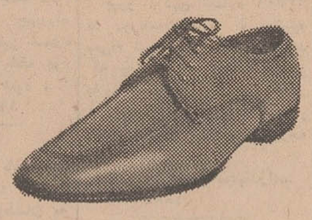

اتوسترادا

هیلدا

یه یه

زنانه	۲-۶	ریال
تروديپ		۲۴۰
مارتا پشت بسته		۲۶۰
مارتا بندی		۲۴۰
مارتا اکسفورد		۲۸۰
مارتا بسته		۳۰۰
گلت بسته		۲۰۰
گلت بالا		۲۶۰
گومت		۳۲۰
آنیتا		۳۶۰
لونا		۳۶۰
پاندورا		۳۶۰
لوچیا		۳۵۰
ورا		۳۰۰
رامونا		۲۸۰
رامونا لوکیز		۳۶۰
کارمن		۲۸۰
کارمن لوکیز		۳۲۰
هیلدا بُتی		۴۰۰
هیلدا بُت		۷۰۰

مردانه	
پدروس	۳۶۰
مرکوری	۳۵۰
مرکاسپرت	۳۸۰
سولیکا	۳۸۰
لوگانو	۳۶۰
کابری	۳۸۰
اتوسترادا	۴۰۰
ایوان	۴۰۰
توریتو ساده	۴۰۰
توریتو اکسفورد	۴۵۰
توریتو کشدار	۴۶۰
توریتو بُت	۶۰۰
آرماندو	۴۶۰
برمودا	۵۰۰
اینکا بُت	۴۵۰
پوتین فلکسیبل	۵۰۰
برمودا بُت	۶۰۰
یه یه	۳۸۰
اینکا	۴۰۰
مارکوپولو	۳۵۰

کفش بهتر باقیمت کمتر

فروشگاههای کفش ملی در سراسر کشور کفش ملی را باقیمت های جدید دراختیارهموطنان عزیز میگذارند

تهیه وسایل مدرسه یك رشته جدید صنعت

تعطیلات دبستان ها و دبیرستان ها پایان یافت و دانش آموزان بار دیگر با کلاس درسرو کتاب سرو کار پیدا کردند.

دراکثر کشور ها یك بخش صنعتی برای‌تهیه مایحتاج‌دانش‌آموزان بوجود آمده است.

درفرانسه یکنوع پیش‌بند های جدید که از پارچه پلاستیکی محکمو شفاف‌تهیه شده بین دانش آموزان طرفداران زیادی پیدا کرده درتهیه نوشت افزار نیز کوشش شده است دانش - آموزان خردسال بیشتر به آنها علاقه پیدا کنند. مثلا مدادتراش ها بشکل موشك های فضائی و دوربین های عکاسی کوچك که روی آنها عکس های کوچك مختلف نقش شده درآمده است.

نمونه پیش‌بند های جدید برای دانش آموزان دخترکه امسال در فرانسه «مد» شده است.

ساعت‌تلویزیون

ساعت های تلویزیون باروکش ۱۰ میکرون طلا چون گوهری‌روی دست‌شمامی‌درخشد ساعت‌تلویزیون خیلی ارزان است.

آ-۴۲۳۲۶

مجله‌دختران وپسران

یکشنبه ها منتشر میشود

از چهارشنبه ۱ اول مهرماه (امروز)

گروه معروف سیاهان فرانسوی

BLACK STARS

در رستوران متل اوین

لطفا میز را رزرو فرمائید

آدرس - شاهراه ونك تلفن های ۹-۸۹۱۰۳۱

هویدا: ما باید از لحاظ نظامی کاملا قوی شویم

بطوریکه هیچ بیگانه‌ای جرات جسارت بمرزهای مارا بمغزخود راه ندهد

* نخست‌وزیر : دولت‌های ما دیگر دولت‌های چند روزه نیستند
● ما بامسائل اقتصادی پیچیده و مهمی روبرو هستیم
* مسائل ما مینی ژوپ و ماکسی ژوپ نیست
● دانشجویان در سازندگی مملکت خود عملا سهیم شده‌اند

دیروز نخست وزیر بدانشجویانی که از امروز هفته‌ای ۵ ساعت در مدارس تدریس خواهند کرد گفت شما بما کمك بزرگی کردید و وزارت آموزش و پرورش مدتها دنبال راه‌حل تامین کمبود دبیر برای تدریس در دبیرستان ها بود و شما این خلاء راپر کردید و در پیشرفت مملکت خود شرکت نمودید.

● شرکت در سازندگی

نخست وزیر گفت البته این که رفقای شما میگویند حق‌التدریسی که‌از این بابت میگیرند کمك شایسته‌ای به هزینه تحصیلی آنها است صحیح است اما هدف‌ما تنها کمك مالی کردن نبود مامی خواستیم شما در سازندگی مملکت خودعملا شرکت داشته باشید و به قدر توانائی خود سهمی به عهده بگیرید گزارش هائی که‌تامروز داده شد نشان میدهد که کمك شما بسیار ارزنده بودنخست‌وزیر سپس بارزیابی تدریس دانشجویان در دبیرستان ها اشاره کرد و گفت :

در گزارش گفته شد که در همین سال تحصیلی گذشته درصد قبولی دانش آموزان رشته علوم قریب ۲۵ درصد بالا رفته است طبیعی است که شما از این ۲۵ درصد سهم جالبی دارید .

سپس آقای هویدا اشاره به برنامه وسیع آموزش و پرورش و تعلیمات عالی نمود و گفت مهم - ترین سرمایه گذاری ما دررشته فرهنگ است این سرمایه گذاری نقش زیر بنائی برای ترقی وتعالی مملکت دارد نتایج آن زود رس نیست اما در آینده نزدیك ازآن بهره برداری خواهیم کرد. این سرمایه گذاری لازم و حیاتی‌است چون کشور ما باید باسرعت‌خلاء عقب افتادگی راپر کند و بگروه کشور های مترقی بپیوندد .

● گی مشکل وجود دارد

در کار ما مثل کار دیگران ممکن است مشکلاتی وجود داشته باشد اما شما بگوئید در کدام‌نقطه دنیامشکل وجود ندارد بنابر این وجود مشکل مهم نیست راه حل آن مهم است ما برای مشکلات مملکت خود ایران راه حل های ایرانی پیدا کرده‌ایم و باز هم خواهیم کرد.

دولتهای ما دیگر دولت های‌چند روزه نیستند دولت های ما دولت های چند ساله هستند که‌بایدمجری برنامه های طویل‌المدت و عظیم این کشور باشند این از نتایج درخشان زندگی آرام و با امنیت ما است آرامش و امنیت بماجازه میدهد که بدنبال برنامه‌های‌مترقی برویم و برای تثبیت دولت های چندروزه خود دست بعوام فریبی نزنیم ما امروز اقتصاد پیچیده‌و مفصلی داریم دیگر اقتصاد ساده هفت یا هشت سال پیش‌وجودندارد نخست وزیر اقتصاد هفت سال‌قبل را مثل آهنگری تشبیه کرد که باچند پتك مصنوعی ساخته میشود و اقتصاد امروز را شبیه هنر نقره کاری و جواهر سازی معرفی کرد که هنری ظریف و پیچیده و مفصل است .

دراین موقع نخست وزیر به پیشرفت دانشگاه ها اشاره نمودو گفت این که ۳۰ درصد از دانشجویان از طبقه روستائیان و کارگران هستند و این باعث افتخار ملت ما و نمونه موفقیت انقلاب کشور ما است . باید قدر این موفقیت را بدانیم یك نگاه به‌روزنامه‌ها و تلویزیون و رادیو بعانشان میدهد که در کشورهای دیگر چه میگذرد و چطوردانشگاه ها تعطیل و زندگی مردم‌دستخوش مصائب فراوان است اما دانشگاه های ما همه باز است و همه آنها نسبت به‌چند سال قبل پیشرفت و تکامل چشم‌گیری دارند مسئله‌ما مسئله مینی‌ژوپ‌وماکسی‌ژوپ‌نیست اگرچه دراین موارد هم درروزنامه ها مطالب زیادی میخوانیم. آنگاه نخست‌وزیر گفت ما در آستانه جشن دوهزاروپانصدساله‌شاهنشاهی هستیم جشنی که آغازش بارهبری پادشاهانی بزرك چون داریوش و کورش وبدست جوانان ایرانی‌آن زمان بزرگترین کشور صلحخواه و نیرومند جهان رابوجود آورد و امروز هم بارهبری پادشاه بزرك‌ما شاهنشاه آریامهر وبدست شما جوانان و مردم این مملکت‌انقلاب بزرگی را بمرحله اجرا درآورد ، بهمین جهت ما حق داریم ازلحاظ نظامی قوی گردیم ما مصممیم‌خود را در تمام زمینه‌ها آنچنان‌نیرومند سازیم که نه هیچ‌بیگانه‌ای جرئت جسارت بمرزهای مارا بمغز خود راه دهد ونه مانیازی به استخدام مغزهای خارجی برای اجرای‌برنامه های اقتصادی و اجتماعی‌خوددداشته باشیم . شما جوانان هم باید از هرلحاظ فکری واز لحاظ‌تحصیلی قوی گردید تابتوانید مجری‌خوبی برای اجرای نیات رهبر مملکت باشید .

● تقاضای دانشجویان

آقای نخست‌وزیر در پایان در مورد تقاضاهای دانشجویان گفت این تقاضاها باید در کمیته‌ای با شرکت خود شما حل وفصل گردد و این کمیته هم وجود دارد .

در اجتماع دیروز آقای احمدی معاون وزیر مشاور و سرپرست کمیته نظارت برفعالیت‌دانشجویان گزارش مبسوطی در مورد استقبال و دانشجویان و نتایج حاصله از آن داد و گفت در سال جاری دوهزارو ۹۰۰ دانشجو ازدانشگاه های تهران و هزار دانشجو از دانشگاههای شهرستانها به کار تدریس مشغول خواهند شد .

بعد مدیر کل آموزش تهران نیز گزارش مفصلی از کارکه‌دریس دانشجویان داد . سپس دوشیزه خسروانی دانشجوی دانشسرای‌عالی و یك دانشجوی اصفهانی از دولت بخاطر توجه‌باین‌برنامه‌سپاسگزاری کردند .

آقای عالیخانی رئیس دانشگاه تهران در نطق مختصر خود ازاین برنامه تجلیل کرد و گفت این برنامه دولت به دانشجویان‌مستعد و کم‌بضاعت امکان داد که‌باکمك هزینه دریافتی موفق به ادامه‌ تحصیل خود شوند و در نتیجه استعدادهای مفید آنها از بین نرود و بنفع کشور از آن بهره‌ برداری شود این جلسه‌پس‌ازقرائت یك قطعه شعر از طرف یکی از دانشجویان پایان یافت .

قابل توجه مبتلایان به بیماری قند

انجمن ملی راهنمائی و حمایت مبتلایان به بیماری قند همه هفته روز های پنج شنبه از ساعت ۱۰ ونیم الی ۱۲ونیم صبح با حضور کارشناسان امور بیماری قند و تغذیه جلسات مشورتی برای آشنا ساختن مبتلایان به مسائل مربوط به رژیم غذائی و سایرامور در سالن کنفرانس انستیتو خوارباز و تغذیه ایران واقع در جاده پهلوی مقابل هتل هیلتون شماره۴۶۲ تشکیل‌خواهد داد ورود در این جلسات برای کلیه علاقمندان آزاد است .

آگهی استخدام مربی برای دانشگاه‌تبریز

دانشگاه تبریز به‌چند نفر مربی برای گروههای زیست‌شناسی جانوری ، زیست‌شناسی گیاهی ، زمین شناسی ، شیمی‌ساختمان مکانیك ، برق‌احتیاج دارد که از میان دارندگان مدارك ، لیسانس یافوق‌لیسانس برمبنای آئین‌نامه استخدام هیئت علمی دانشگاه تبریز از طریق مسابقه انتخاب و استخدام مینماید . داوطلبان حائز شرایط میتوانند تا۲۱ مهرماه ۴۹ همه روزه باستثنای ایام تعطیل باارائه مدارك زیر :

۱- درخواست کتبی متضمن شرح حال و سوابق تحصیلی واستخدامی

۲- فتوکپی آخرین مدارك تحصیلی

۳- فتوکپی دفترچهٔ انجام خدمت زیرپرچم ویا برك معافی

بدبیرخانه دانشگاه مراجعه ویامدارك مذکور راباپست سفارشی ارسال وثبت‌نام نمایند . آمتحان مسابقه روز سه‌شنبه ۲۸ مهرماه در دانشکده علوم دانشگاه تبریز برگزار خواهد شد .

آ-۴۲۵۳۸ دانشگاه تبریز

تبریکات

جناب آقای دکتر شاهقلی وزیر معظم بهداری

جناب آقای دکترمشایخی مدیرکل‌محبوب بهداری استان‌مرکزی

حسن انتصاب جناب آقای دکتر وفائی را بریاست اداره بهداری وبهداشت شهرستان قم تبریك عرض نموده امید است این انتصاب بجا و شایسته منشا خدمات بس ارزنده‌ای در راه پیشبرد امر درمان و بهداشت این سامان بوده موجبات رفاه بیشتر مردم و رضایت خاطر اهالی این شهرستان را فراهم‌آورد.

قم :دکتر بنی‌فاطمی . دکتر امیر رفیعی . دکتر فیض . دکتر سلامتی . دکتر خلیلی . سرهنك دکترچم . دکترشریعت.دکتر دانشور .دکتر صفائی. دکتر بهنام .دکتر نیك‌بخت . دکتر صادقی . دکتر کاشانی . دکتر خدیوی . دکتر تقوی . دکتر خلخالی . دکتر روستائی .دکتر مجتبوی . دکتر حسن شریعت . دکتر فاطمی . دکتر افراسیابی . دکتر جلوه . دکتر معنوی . دکتر رضوی . دکتر ارجمند . دکتر پروین‌دخت .فغانی . دکتر ریاضی. دکتر فائز .

آ-۴۲۵۵۰

استاد ارجمند وگرام جناب آقای مهندس رستم پارکی

انتخاب شایسته آنجناب را بمدیریت کل وزارت کار وامور اجتماعی صمیمانه تبریك گفته و موفقیت شما را در خدمت به مملکت آرزو دارم.

ایرج یزدان‌پناه

آ-۴۲۴۰

جناب آقای دکتر مجید رهنما وزیر محترم علوم و آموزش‌عالی

جناب آقای دکتر عبدالله‌فریار ریاست محترم دانشگاه مشهد

انتصاب شایسته دانشمند گرامی جناب آقای دکتر محمدعلی میرزائی را به‌ریاست دانشکده علوم دانشگاه مشهد صمیمانه تبریك عرض نموده توفیق روزافزون آنجنابان را در راه‌خدمت به‌میهن عزیز واجرای انقلاب فرهنگی از خداوند یکتا مسئلت داریم.

کرمانشاهی‌های مقیم مشهد

آ-۴۲۴۹۸

جناب آقای ذبیح‌الله آذرپور

انتخاب شایسته و بجای آنجناب را بعضویت انجمن شهرستان شاهی از طرف ردم شاهی صمیمانه‌تبریك و موفقیت شمارا در راه خدمت بمردم این شهرستان خواهانیم.

سیروس صارمی - عباس سپاس - مهدی هاشمی -جهانگیر نیلی- صانعی

آ-۴۲۵۰۶

شماره جدید

دبیرستان نیاکان قلهک

۸۶۶۴۷۸

قلهك روبروی فروشگاه فردوسی

مفقود شد

اجازه کار شماره ۷۵۰ به‌نام آقای پنسو تبعه اسرائیل کارمند شرکت هدیش راسکو مفقود گردیده از یابنده تقاضا داردبه نشانی‌صندوق‌پستی شماره ۱۴۱۵ و یابه آدرس ساختمان مرکز مخابرات میدان سپه ارسال فرمایند موجب امتنان خواهد بود .

آ-۱۹۱۰۱

داستان شورانگیز

محله پیتون

هرهفته در اطلاعات بانوان

خریدوفروش کالاهای تحصیلی رونق گرفت

قیمت لوازم‌التحریر وکتاب‌حدود سال قبل است

دختران مدارس ، در روز های گذشته از جمله پرو پا قرص‌ترین مشتریان قماش فروشیها بودند .عکس بالا یك صحنه از این خرید و فروش را نشان میدهد .

در آستانه گشایش مدارس ، معاملات‌لوازم‌التحریر وپوشاك رونق گرفته است .

بازار معاملات لوازم‌التحریر همه ساله از اواسطاردیبهشت ماه‌هرسال‌به سردی میگراید و در تابستان کاملا راکد میشود . این رکود از اواسط شهریور ماه که فصل تحصیل کم‌کم شروع میشود ، رونق میگیرد و در اواخر شهریور و اوایل مهر به اوج رونق میرسد و اواسط مهر به بعد در یك متعارف تا پایان‌سال تحصیلی ادامه پیدا میکند .

بازار پوشاك والبسه مدارس هم ازاواسط‌شهریوربخصوص باشروع خرید پارچه های روپوشی دختران رونق میگیرد . این رونق هنگامی به منتهای گرمی خود میرسد که توصیه های‌مدیران مدارس‌دختران برای تهیه روپوش برنك های مختلف و دوخت های متفاوت به مغازه های معینی داده میشود .

بطور کلی باید یادآور شد که رونق بازار لوازم‌التحریر و پوشاك البسه‌ظرف‌این‌چندروز که همزمان با پرداخت حقوق کارمندان دولت است بیشتر شده است .

● دونظر مخالف

خبرنگاراقتصادی‌ما ضمن تماس باچندتن ازفروشندگان وخریداران این قبیل کالاها مینویسد : یك خانم خانه‌دار معتقداست‌تعیین محل خرید روپوش و یاسفارش دوخت آن به محل معین سبب شده است که خانواده‌ها وقت بیشتری رابرای پارچه های روپوشی و یا دوخت آن صرف کنند و از طرف دیگر جنبه انحصاری آن نیز فرصتی است برای گرانفروشی !

یك‌فروشنده پارچه‌روپوشی دراین باره عقیده دارد،توصیه مدیران مدارس علاوه بر- اینکه از اتلاف وقت‌خانواده‌ها برای پیدا کردن جنس مورد نظر جلوگیری میکند از نظر عرضه جنس بایك قیمت‌تثبیت شده به منفعت خریدار نیز هست .

*** ایجاد حرکت**

بهر حال معاملات تحصیلی در بازار حرکت بیشتری بوجودآورده و سبب شده است که کالا های مورداستفاده محصلین بسرعت‌خرید و فروش شود .

قیمت لوازم‌التحریر و کتاب در حدود سال قبل‌است و تهیه‌روپوش و لباس مدارس‌نیز در همین‌شرایط قرار دارد .

بقول یکی از کارمندان کهسه فرزند مدرسه‌رودارد، مشکل کتاب، روپوش ،لوازم‌التحریر امسال‌تقریبا حل شده ولی مسئله‌ای که هنوز برای آن ضابطه‌ای تعیین نشده شهریه مدارس است .

اخبار اقتصادی جهان

بانك بانکوك دولتی میشود

بانکوك - رویتر - بانك بانکوك مهمترین بانك خصوصی درتایلند اعلام‌داشت که در آینده نزدیك بصورت یك موسسه دولتی‌اداره‌خواهد شد .

در حال حاضر این بانك بوسیله یك گروه اقتصادی اداره میشود . بانك مزبور با سرمایه چهار میلیون بات(در حدود ۸۰ هزار لیره)درسال ۱۹۴۴ تاسیس‌شد و دارای۳۹ شعبه در«بانکوك»و «تونبوری» و ۴۲ شعبه در شهر های دیگر و ۱۴ شعبه در هشت کشور خارجی میباشد .

قیمت کاکائو

لندن - آسوشیتد پرس - قیمت کاکائو در بازار لندن کاهش زیادی‌پیدا کرده‌است ولی فروشندگان عمده اعلام داشتند که قیمت ها بزودی تجکیم خواهد شد . قیمت کاکائو درماه گذشته۳۲۰ر۵ پوند (۷۶۹ر۴۰ دلار) بود و در ماه جاری قیمت آن به ۳۰۹ پوند (۷۴۱ر۶۰ دلار) کاهش پیدا کرد .

فروشندگان اظهار داشتند که تا چند روز آینده قیمت قهوه به ۷۳۳ - ۷۳۴ دلار خواهد رسید .

در مردادماه سال جاری

فعالیتهای ساختمانی همچنان رو بکاهش بود

اکثریت پروانه‌های‌ساختمانی برای ساختمان های دو طبقه صادر شده است !

درتهران ، طی مرداد ماه. شهرداری های نواحی برای ۱۰۲۵ ساختمان جدید پروانه صادر کردند .سطح زیر بنائی که‌برای این‌ساختمانها در نظر گرفته شده‌محدوده‌ر۲۴۷ هزار متر مربع میباشد . از این تعداد ساختمان ،۲۶۷ دستگاه یک طبقه ، ۶۶۶ ساختمان دو طبقه و۹۲ ساختمان سه‌طبقه به بالا بنا خواهد شد . تعداد بنا هائی که در مرداد ماه سال گذشته احداث شده بود بالغ بر ۱۲۵۷ ساختمان با زیربنائی حدود ۲۳۸ر۹ هزار متر مربع بوده است .

مقایسه این ارقام نشان میدهد که تعداد ساختمانهائی که درمرداد ماه امسال برای آنها پروانه صادر شده نسبت به مرداد ماه سال قبل کاهش داشته ولی از نظر سطح زیربنا افزایش یافته است .

● کاهش پنج ماهه

تعداد ساختمان هائی که در پنج ماهه‌اول‌امسال‌شهرداریهای نواحی تهران‌جهت آنهاپروانه صادر کرده است، به ۵۰۷۵ دستگاه میرسد که برای‌این تعداد ۱۲۶۸ر۹ هزار متر مربع زیربنا درنظرگرفته شده‌است. تعداد بناهای ساخته شده درپنج ماهه‌اول سال گذشته ۶۸۹۶دستگاه با زیر بنائی حدود ۱۵۲۳ر۹ هزار متر مربع بوده است .

باین ترتیب تعداد بنا هائی که در پنج ماهه اول امسال احداث آن در تهران شروع شده هم از لحاظ تعداد و هم از نظر زیربنا نسبت بمدت مشابه سال قبل‌کاهش نشان میدهد .

● شهرهای بزرك

در مرداد ماه سال جاری شهرداریهای شهرهای‌بزرگ کشور برای ۷۳۴۴ساختمان جدید پروانه صادر کردندکه جمعا ۱۷۵ر۲ هزار متر مربع سطح زیر بنا خواهند داشت .

در پنج ماهه اول سال گذشته شهرداریهای شهرهای بزرگ‌کشور مجموعا برای ۶۸۹۱ ساختمان با زیر بنائی حدود ۱۰۰۲ر۲ هزار مترمربع پروانه صادر کرده بودند.

در این پنج ماهه شهرداریهای شهر های ، مشهد ، شیراز و آبادان‌به ترتیب با صدور ۲۷ر۴ در صد و ۱۵ر۲ و ۸ر۱۱ در صد ازکل پروانه‌های ساختمانی صادر شده در شهر های بزرگ از نقطه نظر تعداد پروانه های صادره در ردیف اول تا سوم قرار داشتند.

آموزش‌وترویج خاکشناسی

موسسه خاك شناسی و حاصلخیزی خاك دست به اقدام وسیعی جهت آموزش مورد اثرات‌مفید تهیه وتامین روستائیان و کشاورزان در آب و خاك بهتر در سراسر کشور زده است .

ماموربن موسس خاك - شناسی در یك ماهه گذشته در کلیه‌استان هاوفرمانداری های کل اقدام به تشکیل کلاس سمینار و مصاحبه و جلسات سخنرانی نموده‌اند .

دراین جلسات و کلاس های آموزشی بیش از ده‌هزار نفر شرکت داشته‌اند .

اخبار کشاورزی و روستائی

تولید واکسن وسرم

موسسه واکسن و سرم - سازی رازی حصارك وسیله متخصصین و کارشناسان‌فنی در آزمایشگاه های علمی و تحقیقاتی مختلف خود ضمن بررسی های متعدد روی‌نمونه های بیماریهای واگیرانسانی و دامی حتی مار گزیدگی به ساختن و تحویل واکسن و سرم ضدبیماریها همواره‌ادامه میدهد .

سخنگوی وزارت کشاورزی گفت در یکماهه اخیر این موسسه حدود ۵ر۱۳ میلیون دز و حدود ۷۸ هزار سانتی متر مکعب و حدود ۲میلیون کپسول وقرص مایه‌وفرآورده های مورد مصرف دامپزشکی و ۵۷۶ هزار دز و ۲۱ هزار عدد آمپول و شیشه مایه و فرآورده های مصرفی‌پزشکی تهیه و تحویل داده است .

دانش آموزان ممتاز

اگر تاکنون در برنامه تشویق شرکت نکرده‌اید

فقط تا ۱۰ مهرماه فرصت دارید

یکدستگاه اتومبیل پیکان اختصاصی

و ۱۰۰۰ جایزه ارزنده

بین دانش‌آموزان ممتازی که بایك قطعه عکس بسازمان امور فرهنگی‌روزنامه‌اطلاعات مراجعه نمایند قرعه‌کشی خواهد شد.

دوبلیط شرکت درجشن بزرك اطلاعات و یك قطعه نشان افتخار برایکان اهدا میشود

سپاسگزاری ازیك طبیب حاذق

بدین‌وسیله از مساعی صمیمانه وشبانه روزی آقای دکتر مرتاض ریاست محترم وسایر اطباء وکارکنان بیمارستان گودرز یزد که باانجام عمل‌های متعدد برروی پای‌راست ورودە ، عمردوباره‌ای باینجانب برگردانده‌اند کمال تشکر وسپاسگزاری حاصل است. ازمقامات محترم وزارت بهداری استدعا دارد موجبات دلگرمی و تشویق این‌چنین اطبای نوع‌دوست وظیفه شناس رافراهم‌آورند.

جهانگیر فرجی

آ-۱۹۰۱۷

تاریخ ۲۴ر۶ر۴۹

شماره ۷۳۴۶

اطلاعیه شهرداری ساوه

موضوع : قانون نوسازی و عمران شهری

باطلاع کلیه صاحبان املاك واراضی واقع‌درمحدوده قانونی شهر ساوه میرساند که طبق ماده (۵) قانون نوسازی وعمران شهری مالکین زمینها وساختمانها ومستحدثات واقع‌درمحدوده‌شهریاتمام‌مقام‌یانمایندگان قانونی آنان مکلفند ظرف شش ماه از تاریخ اعلام شهرداری مشخصات کامل ملك را باتعیین بها به تفکیك هرقطعه ملك و به ترتیب مقرر درماده ٤ قانون مذکور کتبا بشهرداری اعلام دارند و هرکاه درمهلت مقرر نسبت باعلام بها اقدام نکنند عوارض متعلقه برای مدت تاخیر بدو برابر افزایش خواهد یافت.

بنابراین بدینوسیله باطلاع مودیان محترم‌میرساند که دفترچه حاوی‌مشخصات محدوده شهر وهمچنین ارزش معاملاتی اراضی‌وضوابط‌تعیین بهای‌ساختمانها ومستحدثات ازطرف شهرداری چاپ و آماده شده ودر دفترشهرداری موجود وبمحض‌مراجعه‌تسلیم مودیان خواهد شد .

چون ازتاریخ نشر این‌آگهی تاشش‌ماه صاحبان املاك باید بتکلیف قانونی خود دائر باعلام بهای ملك عمل کنند و درغیر این‌صورت مشمول جریمه تا صد درصد خواهند شد

بنابراین از همشهریان محترم انتظار دارد که برای استفاده از ده درصد جایزه قانونی‌وهمچنین‌جلوگیری از ضرر وپرداخت جریمه هرچه زودتر نسبت باعلام بها واخذ رسید از دفتر شهرداری اقدام و عوارض متعلقه را براساس اعلام بهائی‌که خود می نمایند بمیزان پنج در هزار تاآخر سال جاری به شهرداری پرداخت فرمایند .

شهردار ساوه - نوربخش

اطلاعیه

پیرو آگهی های قبلی در اجرای مفاد ماده ٥ قانون نوسازی و عمران شهری مراتب ذیل را مجددا باطلاع عموم مالکان اراضی و املاك واقع در محدوده قانونی پایتخت میرساند.

۱- نقشه محدوده قانونی شهر که به تصویب انجمن شهر و وزارت کشور رسیده و قبلا توسط جراید مشخصات آن در اختیار عموم قرار گرفته در محل سازمان کل ممیزی و نواحی دوازده‌گانه شهرداری برای مراجعین آماده‌است

۲- کتابچه ضوابط مذکور در ماده چهار که اساس تعیین بهای اراضی و ساختمان ها و مستحدثات میباشد ، چاپو برای استفاده کلیه علاقمندان منتشر گردیده در محل سازمان ممیزی و نواحی دوازده گانه موجود میباشد.

از عموم مودیان محترم که تاکنون موفقبه انجام تکالیف قانونی خودنشده‌اندتقاضا میشود که با مراجعه به ادارات و نواحی دوازده گانه ارزش املاك و اراضی خودرا به تفکیك تعیین و حداکثر ظرف مدت ششماه ، به شهرداری اعلام فرمایند والا پس از انقضاء مدت ششماه به تجویز ماده ٥ مذکور عوارض متعلقه به نسبت مدت تاخیربه‌دو برابر افزایش خواهدیافت.

در خاتمه باطلاع آندسته از مودیان محترم که عوارض خودرا بموقع‌پرداخت و یا مفاصاحساب دریافت داشته و یاراسا باتوجه به ضوابط مذکور در ماده ٤ در اجرای آئین‌نامه ترتیب ممیزی بر اساس صددر صد بهای ملك خود پنج در هزار آنرا بطور صحیح محاسبه و عوارض متعلقه را پرداخت نموده‌اند میرساند که اقدام بموقع ایشان در حکم اعلام بهاء بوده و اینگونه مودیان نیازی بمراجعه مجدد ندارند.

شهردار پایتخت

اطلاعیه شهرداری اصفهان

معافیت ازپرداخت عوارض نوسازی درتجدیدبنا

چون بموجب تبصره ۲ از ماده ۱۰ قانون نوسازی و عمران شهری ساختمانهای اساسی که بجای ساختمانهای کهنه و قدیمی نوسازی وتجدیدبنا بشود بمدت سه‌سال از تاریخ‌اتمام‌بنامشخص شده در پروانه ساختمانی از پرداخت عوارض معاف خواهندبود لذا مراتب‌بدینوسیله آگهی‌می شودتاچنانچه اشخاصی بخواهند از معافیت مقرر در قانون استفاده نمایند لازمست قبل از خراب- کردن ساختمان کهنه به‌اداره کل شهرسازی شهرداری‌مرکزی مراجعه نموده و تحصیل گواهی نمایند والا در غیر اینصورت نمیتوان به‌متقاضی برك معافی اعطا نمود . م‌الف ۷۶۱

شهردار اصفهان

۱-۳ آ-۴۲۵۴۴

ازدواج با مقررات جدید

بقیه از صفحه آخر

مردی که در غیر دفاتر رسمی ازدواج و طلاق مبادرت به‌ازدواج وطلاق یارجوع نماید به شش ماه الی ۲سال حبس تادیبی محکوم میگردد .

تبصره ۱- قسمت اخیر ماده ۱۰۴۱ قانون مدنی اعطاء معافیت‌از شرط سن در ازدواج فسخ‌میشود.

بجای ماده ۲ وتبصره آن ماده زیر تصویب میشود :

ماده ۲- کلیه دفاتر ازدواج مکلفند قبل از وقوع‌ازدواج‌گواهی پزشکی بربلامانع بودن ازدواج نامزدها را از آنها مطالبه نمایند وپس از بایگانی آن مبادرت‌بعقد ازدواج وثبت آن کنند .

بجای ماده ۳ و تبصره آن‌ماده زیر تصویب میشود :

ماده ۳- مرجع صدور گواهی پزشکی وزارت بهداری و سازمان های تابع آنست ولی‌در صورت ضرورت وزارت بهداری میتواند اجازه صدور چنین گواهی را به موسسات و سازمانهای دیگر و پزشکان صلاحیتدار واگذارنماید.

تبصره ۱- تشخیص صلاحیت موسسات و سازمانهای پزشکان در استان مرکزی‌بعهده وزارت‌بهداری ودر سایر استانها بعهده کمیسیون خاصی است که در مرکز استان تشکیل میشود .

تبصره ۲- انواع آزمایشات‌و معایناتی که از طرفین عقدازدواج بطورالزامی یا باختیار آنان بعمل خواهد آمد و همچنین مواردی‌که بعلل پزشکی ازدواج آنهاممنوع خواهد بود و نوع ترتیب صدور گواهی و تعیین اعضاء کمیسیون مذکور در تبصره ۱و دستمزد پزشکان بموجب آئین نامه‌ای‌است که وزارت بهداری تهیه وبتصویب هیئت دولت خواهد رسید.

تبصره ۳- برای طرفین عقد ازدواج گواهی واحد بربلامانع بودن ازدواج صادر خواهد شدو مرجع صادر کننده در صورتیکه تشخیص دهد بعلل پزشکی مصلحت ایجاب میکند که طرفین از ازدواج با یکدیگر صرفنظر نمایند موضوع را با ذکر علل کتبا بآن ابلاغ خواهد کرد .مدت اعتبار گواهی مذکور در فوق‌سه ماه از تاریخ صدور خواهد بود.

ماده ٤ بطریق زیر اصلاح میشود :

ماده ٤- هر عاقد و سردفتری که بدون رعایت ماده ۲ این‌قانون بعقد و ثبت اسناد ازدواج‌مبادرت کند به مجازات مقرر در ماده۱ این قانون محکوم خواهد شد .

ماده بطریق زیر اصلاح‌میشود:

ماده ٥- هرکس برخلاف واقع گواهی بلامانع‌بودن ازدواج را بطریق عقد ازدواج بدهد یا- بدون جهت از دادن آن خودداری کند به حبس تادیبی از شش‌ماه تا ۲ سال محکوم خواهد شد .

ماده ٦ بطریق زیر اصلاح می شود .

ماده ٦- اجرای مواد ۳ و ٤و٥ این قانون در هر محل ازتاریخی است که‌از طرف‌وزارتین‌دادگستری و بهداری معین‌و اعلام خواهدشد.

تبصره ۱- مواد ۳و ٤و ٥قانون لزوم ارائه گواهینامه پزشك قبل ازدواج مصوب آذر ماه ۱۳۱۷ درنقاطی که اجرا شده باشد تازمان اجرای مقررات این قانون کماکان قابل اجراء خواهد بود.

تبصره ۲- ماده ۱ قانون‌ازدواج مصوب ۲۰ مرداد ۱۳۱۰ که در خرداد ۱۳۱۶ اصلاح شده‌است فسخ میگردد .

دوزن در یک زمان دو کودک عجیب‌الخلقه به‌دنیا آوردند

سوسن در حال مصاحبه با خبرنگار اطلاعات

در فیروز آباد فارس دو زن در یك لحظه دچار درد زایمان شدند و هرکدام در بیمارستان یك پسر ناقص‌الخلقه و عجیب بدنیاآوردند!

نوزادان عجیب‌الخلقه هرکدام شش کیلو وزن داشتند و ساعتی پس از تولد ، درگذشتند .

روز گذشته دوزن باسامی«نسا» و «گلی»ازساکنین بخش فیروزآباد فارس دچار درد زایمان شدند .آنها به بیمارستان فیروز آباد منتقل گردیدند و پس از مدت کوتاهی هرکدام یك نوزادپسر عجیب‌الخلقه بدنیا آوردند . فرزند «نسا» شش کیلو وزن داشت و دارای بدن بسیار کوچك‌وسر فوق‌العاده‌بزرگی بود و عجیبتر اینکه نوزاد «گلی» که اوغیز پسر بود در حدود شش کیلو وزن داشت و برعکس نوزاد اولی بدنش فوق‌العاده بزرك‌وسرش که از وسط سینه او خارج شده بود کوچکتر از حد معمول بود .

نوزادان عجیب‌الخلقه که هر دو زیر نظر دکتر «شمتوب» پزشك بیمارستان فیروزآباد بدنیا آمدند، پس از یکساعت زندگی مردند . ولی‌حال مادران‌آنها که دربیمارستان بستری هستندرضایت‌بخش میباشد.

قتل در خیابان جمشید

«حسین بناگوش» به اتهام این قتل دستگیر شده‌است

متهم به قتل

مطب یک دندانپزشک که مدعی معالجه سرطان فک شده بود تعطیل میشود

جستجوی ماموران انتظامی برای یافتن دندانپزشکی که متهم به کلاهبرداری از یك بیمار مبتلا به سرطان فك است ادامه دارد .

این دندانپزشك‌متهم است که مدعی معالجه‌سرطان فك شده واز حسن مددی که مبتلا به این بیماری است مبلغ ۳۰ هزار ریال کلاهبرداری کرده است وی بنا به شکایت حسن و یکی از بستگانش از طرف سازمان نظام پزشکی تحت‌تعقیب قرار دارد .

طبق اعلامیه سازمان‌نظام پزشکی « این دندانپزشك چون مدارك خودرا به نظام پزشکی تسلیم و ثبت نام نکرده است طبق مقررات‌حق ادامه کار دندانپزشکی را ندارد . وی همچنین‌ازوظائف صنفی انحراف‌جسته وازطرف سازمان نظام پزشکی برای تعطیل مطب او مراتب به دادگستری و وزارت بهداری اعلام شده است و از لحاظ انتظامی تحت تعقیب قرار دارد .»

یك جوان ۲۳ ساله با ضربه چاقوی جوان ۲۵ ساله‌ای کشته شد . این حادثه در بخش ۱۵ تهران ودر ساعت ۲ بامداد امروز اتفاق افتاد . متهم به قتل حسین کاشفی معروف به « حسین بناگوش» نام دارد ومقتول جواد جعفری نام داشت.

حسین چند دقیقه پس از به قتل رسیدن‌جواد در کوچه مشکین خیابان جمشید(بخش ۱۵ تهران)بوسیله سرباسبان طالبی مامور گشت کلانتری ۱۵ دستگیر شد .

وی پس از دستگیری در حالیکه کاملا مست بود می‌گفت من کسی را نکشته‌ام پرونده این ماجرا بر اساس گفته های شهود‌تنظیم شد ومتهم به قتل تسلیم دادسرای تهران شد .

شهود ماجرا به ماموران انتظامی گفتند :

ـ ساعت دو بامداد امروز در خیابان جمشید حسین کاشفی (متهم) که به حسین بناگوش معروف است جلوی جوانی بنام حسین جعفری را گرفت واو را با ضربه چاقو از پای درآورد .

شهود افزود : حسین حین ارتکاب‌جرم کاملامست بودوبه جواد گفت : میدانی نام مرا «حسین بناگوش » گذاشته‌اند وافزود اگر « مرد هستی » چاقویت را از جیبت بیرون بیاور تا باهم دعوا کنیم ولی جواد از این کار خودداری کرد و حسین با ضربه‌ای‌که به جواد زد او را مجروح کرد .

جواد بلافاصله به بیمارستان سینا انتقال یافت ولی‌پزشکان بیمارستان گفتند که اومرده است . جنازه مقتول تسلیم پزشکی قانونی تهران شد و در محل حادثه ماموران از جیب او یك‌چاقوی ضامن‌دارو یك پنجه‌بکس‌بدست آوردند.

ماموران انتظامی همچنین در جیب مقتول یك تقویم‌پیدا کردند که نام اودر آن‌نوشته شده بود .

خبرنگار اطلاعات گزارش داد‌که متهم به قتل گاهی میگریست و زمانی دیگر میخندید متهم‌همچنین‌میگفت که بزندان خواهد رفت واز این امر خیلی ناراحت بود.

گفته میشود متهم چاقوئی را که بوسیله آن جواد را بقتل رسانده هنگام فرار به محلی انداخته‌است تاماموران انتظامی به آن دست نیابند .

هویت مقتول نیز هنوزبه درستی معلوم نیست‌وماموران فقط نام‌اورادرتقویم بغلی‌اش پیدا کرده‌اندواکنون درصدد هستند تا با تحقیقات بیشتر خانواده اورا بیابند .

اموال «سوسن» توقیف میشود

بموجب حکم دادگاه شهرستان تهران اگرسوسن (بانو شمس‌الملوك حمیدی) خواننده معروف مبلغ‌دویست و پنجاه هزار ریال پول به مدیر یکی ازتئاترهای‌خیابان لاله‌زار نپردازد اموالش معادل بدهی توفیق میشود.

سوسن که در شعبه چهارم دادگاه شهرستان تهران محکوم به‌پرداخت این مبلغ شده است مدعی است که سر او کلاه گذاشته‌اند و تصمیم دارد که‌پول را در صندوق دادگستری بگذارد و بدعوای خود ادامه دهد.

اظهارات شاکی سوسن

مدیر جامعه بارید که ازسوسن به دادگاه شکایت کرده است شب گذشته به خبرنگار اطلاعات گفت : سه سال پیش که سوسن به معروفیت فعلی خود نرسیده بود ، یك روز به تئاتر من آمدتا برنامه اجرا کند ولی چون ما مدیران تئاتر های‌تهران‌با‌یکدیگر قرارداد داشتیم که به‌هنرمندان یکدیگر کار ندهیم به سوسن پاسخ منفی دادم ولی چندی بعد براثر اصرار سوسن به ناچارقبول کردم و یك قرارداد شش ماهه با او بستم . سوسن یك‌ماه در تئاتر من آواز خواند و دراین مدت برای او تبلیغات زیادی کردم ، تبلیغ من و صدای خوب سوسن باعث شد که درآمد تئاترم بالا رود ، ولی بعداز یکماه سوسن‌به عناوین مختلف از اجرای برنامه و خواندن آواز در تئاتر من‌خود - داری کرد تا این که یك روز بدون اطلاع در جای دیگرمشغول کار شدو قراردادمان را یك‌طرفه نقض‌کرد.

هنگامی که سوسن در تئاترمن شروع به کار کرد به او پنجاه هزار ریال دادم ولی سوسن پس از رفتن از تئاتر من بدهی خودرا نداد به ناچار به‌دادگستری‌شکایت کردم .این شکایت در شعبه چهار دادگاه شهرستان تهران مورد رسیدگی قرار گرفت و در این‌سه سال دادگاه بار ها برای سوسن احضارنامه فرستاد ولی اوتوجهی نکرد تا این که شکایت من‌منجر به صدور حکم از طرف دادگاه‌شد و دادگاه رای داد که سوسن‌مبلغ پنجاه هزار ریال بدهی ، و دویست هزار ریالی را که من به خاطر ضرر و زیان ناشی از عدم اجرای قرارداد از او مطالبه کرده بودم گفتند که از من شکایت شده است ،ولی من باورنداشتم تااین که دو روز پیش متوجه‌ماجرا شدم

سوسن گفت :بلافاصله پس‌از اطلاع از ماجرا وکیلی گرفتم و تصمیم دارم مبلغ دویست‌و پنجاه هزار ریال رابه‌صندوق‌دادگستری بگذارم و به دعوای خودادامه‌دهم، چون معتقدم‌که من قرارداد راتقض نکرده‌ام و نباید پولی بپردازم.

خبرنگار اطلاعات نوشته است سوسن در دادگاه محکوم به پرداخت ۴۵۰ هزار ریال شده به استناد حکم دادگاه اجرائیه نیز صادر شده است و اگر سوسن ظرف مدت مقرر این مبلغ را نپردازد و یا این که در صندوق دادگستری به امانت نسپارد معادل بدهی اموالش توقیف میشود.

بازهم یک برنامه جدید!

شکوفه نو

یکی از چهارکاباره بزرگ جهان
وبزرگترین موسسه هنری کشور تقدیم میکند

برنامه انتخابی از «پالادیوم لندن»

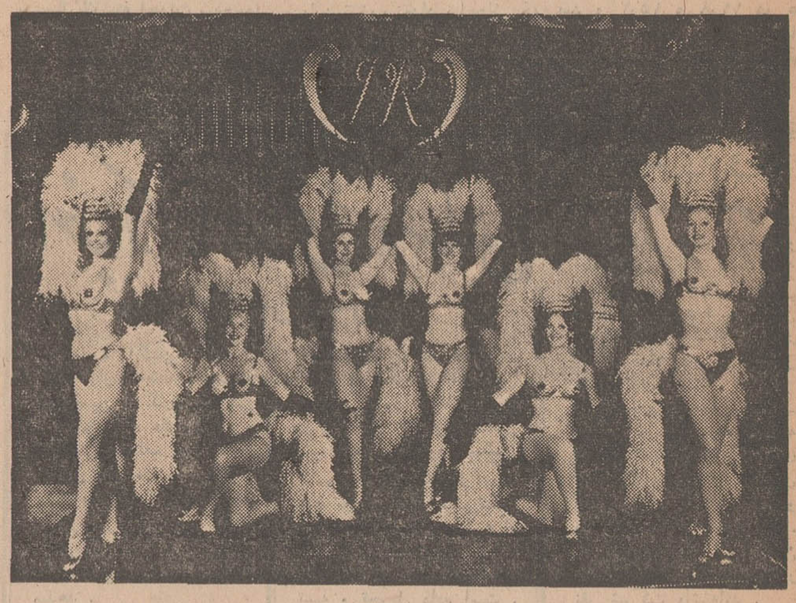

کندی گرلز CANDY GIRLS

ده زیباروی هنرمند انگیسی دریك برنامه جالب وغیرقابل توصیف

تلفن‌های رزرو شکوفه نو ۹۵۳۰۳۳ـ ۹۵۴۰۴۴

شروع شام و موزیك ۸٫۳۰ بعدازظهر ـ برنامه ۹٫۳۰ بعدازظهر

موزیك‌ثابت نایت‌کلاب ۱۲ نیمه شب ـ برنامه نایت‌کلاب ۲ نیمه شب

خواستگاری مرد زن‌دار

باعث شد ۴۷ نفرمحکوم بزندان شوند

۴۷ نفر از اهالی روستای چهرگان اراك که در جریان یك خواستگاری خونین باعث مجروح شدن ۱۵نفر از اهالی این «ده» شده بودند ،دیروز در شعبه چهارم دادگاه‌جنائی تهران محکوم شدند .

این حادثه هنگامی رخداد که عده‌ای از اهالی روستای چهرگان علیا دختری از ساکنین چهرگان سفلی را برای‌مردزن داری‌خواستگاری کردند و والدین دختر با این امرموافقت نکردند .

دیروز پس از ۵ روز محاکمه ، دو نفر از متهمان هر یك به ۶ ماه حبس‌تادیبی و۴۵ نفر دیگر هر یك به ۳ ماه‌حبس‌تادیبی محکوم‌شدند.

بزودی درسینما

آتلانتیک

فوکس قرن بیستم تقدیم‌میکند
بزرگترین فیلم سال

ژنرال پاتون

PATTON

رنگی ـ بطریقه ۷۰ میلیمتری
برپرده عظیم سینه‌راما
باصدای استریوفونیك ۶ بانه‌ی
فیلمبرداری شده بطریقه‌جدید
D - 150 (R) باشرکت :
برج سی اسکات
کارل مالدن

شام خوب در دانسینگ خوب بلوآپ

بلو- اپ میدان ۲۵ شهریور تلفن ۷۶۴۲۶۳

بزودی فقط درسینما

رادیوسیتی

حماسه‌ای عظیم وپرشکوه از جزیره«هاوائی»ملقب به‌بهشت روی زمین و ... عشقی‌بزرك که سرنوشت این جزیره را تغییر داد .

جولی اندروز
ریچارد هریس
ماکس‌فن سیدو
در فیلم پاناویژن و رنگی

هاوائی
"HAWAII"
محصول یونایتدارتیست

از صبح‌ه‌شنبه درسینماهای

پلازا ـ حافظ ـ مراد

ایرج رستمی . سیمین غفاری
در فیلم

فیلم مشترک ایران‌وایتالیا

سفر پرماجرا

باشرکت : ابراهیم نادری
اواجو . فرانکو ـ راتوره . عمر بنارو . مونیکا

تهیه‌کننده و کارگردان : داراب روح‌بخش
فیلمبردار : رضاانجم‌روز

از امشب درسینما
گلدیس
کارول‌وایت
در فیلم رنگی
گریز از گذشته
سانسها ۳٫۳۰ ـ ۵٫۳۰ ـ ۷٫۳۰ بعدازظهر

مجله دختران وپسران
یکشنبه ها
منتشر میشود

پس از ۳ هفته موفقیت خیره کننده اینك
هفته چهارم
نخستین فستیوال فیلم های ۷۰ میلیمتری در سینما
کاپری
برنامه امشب ـ توپهای سان سباستیان
برنامه‌فردا(ه‌شنبه)

دکتر ژیواگو
سانسها ۱۱ صبح ـ ۲٫۳۰ ـ ۶٫۰ ـ ۹ بعد از ظهر

از سه‌شنبه ۷ مهرماه
لیلی و مجنون
ساخته
سیامك یاسمی
کارگردان برجسته سینمای ایران ـ باشرکت:
بهروز وثوقی ـ آفرین بیك‌ایما بوردی . ارمان . همایون
روز سه‌شنبه ۷ مهر ماه درایران وسه‌قاره بزرك‌دنیا بمعرض نمایش گذاشته خواهدشد وفیلم‌دیگری که باین اسم محصول کشور پاکستان است‌بشرکت‌پوریا ـ فیلم بستگی‌ندارد

هرطور حساب کنید تهیه یك
صندوق حساب اتوماتیك
آستر
بنفع شما است
باقیمتهای غیرقابل رقابت

نماینده انحصاری صندوق حساب آستر در ایران شرکت پایتال
خیابان شاه ساختمان آلومینیوم طبقه دوم شماره ۲۰۱ تا ۲۰۹
تلفن ۶۱۲۱۲۵ ـ ۶۵۲۴۲

آغاز دومین هفته نمایش در
سینما امپایر

مونیکا ویتی و آلبرتو سوردی
درفیلم رنگی
عشق من، کمك کن

خنده ـ خنده ـ خنده!
در این فیلم طوری میخندید
که سالن سینما منفجر میشود
برنده جایزه
فستیوال سان ـ سباستیان
پخش از: کمپانی کلمبیا

مجالس ترحیم

بانهایت تاسف درگذشت همشیره بزرگ خود بانومحترم لسان‌خوش‌نیك را باطلاع دوستان میرساند. مجلس ترحیم مردانه روز پنجشنبه دوم مهرماه در مسجد رحمتیه واقع در میدان ژاله خیابان شکوفه از ساعت ۳ الی ۵ بعدازظهر برگزار میشود.

دکتر غلامرضا خوش‌نیك
آ_۱۹۰۷

خانواده‌های خوش‌نیك . نوری . حمیدی . ریاحی .خبیره. نوری مقدم . الموتی. عمیدی‌نوری . ریاحی‌نژاد . سیف‌نوریان. خلیلی . نوائی . چاره‌ساز . قربانی .انصاری .حیدری .حبیبی. سیف. نوران .کرداسلامی . فرنام . شریفی .

باکمال تاثر وتاسف درگذشت مرحومه بانو محترم‌لسان خوش‌نیك را باطلاع دوستان و آشنایان میرسانند . مجلس ترحیم مردانه آن مرحومه‌پنجشنبه دوم مهرماه از ساعت ۳ الی ۵ بعدازظهر در مسجد رحمتیه واقع در میدان ژاله خیابان شکوفه‌و ختم زنانه در همان ساعت در منزل شخصی خیابان جابری شماره ۳۹ منعقد میگردد .

ضمنا مراسم شب هفت در امامزاده عبدالله آرامگاه نظام‌السلطنه‌مافی از ساعت ۳ الی ۵ بعدازظهر یکشنبه پنجم مهر برگزار میگردد .

آ_۱۹۰۶۷

بعموم افراد خانواده‌های عزادار بویژه بازماندگان آنمرحومه مصیبت وارده را تسلیت میدهیم.

باکمال تاسف درگذشت بانو حوامیرمیرانی مادر بزرگ آقای کمال‌الدین میرمیرانی رئیس قسمت طبقه بندی مشاغل شهرداری پایتخت راباطلاع میرساند.

مجلس ترحیم آن شادروان از ساعت ۹ الی ۱۱ صبح روز پنجشنبه(فردا) در مسجدالجواد برگزار میگردد.

شهرداری پایتخت
آ_۴۲۶۱۰

خانواده‌های میرمیرانی . مجتبائی . طیبی . هاشمی . لیاکی . طلیعه .معینی . فتاحی. رستگار. گودرزی .احمدزاده. صحت .شکوهی .توفیقی .ولی‌بیگی . شفائی . دیده‌دار . امیری . غفاری . مهربانی . ملك .سعادت :

بانهایت‌تاسف درگذشت بانو حوا میرمیرانی را باطلاع خویشان و دوستان میرساند . مجلس ختم زنانه و مردانه آن مرحومه روز پنجشنبه دوم مهرماه جاری از ساعت ۹ تا ۱۱ در مسجدالجواد برگزار خواهد شد.

سید مهدی میرمیرانی - عمادالدین میرمیرانی -سرهنك حسین میرمیرانی - قوام‌الدین میرمیرانی-خانم خانم‌میرمیرانی -ضیاءالدین میرمیرانی- عزالدین میرمیرانی - شمس‌الدین میرمیرانی -دکتر ایرج میرمیرانی .

آ_۱۸۸۷۵

بعموم بازماندگان آنمرحومه تسلیت میدهیم

بانهایت تاسف درگذشت شادروان امیراسداله‌سرخانی ابوی آقای‌امیر هوشنك سرخانی کارمند ارشد شرکت ملی نفت ایران رابه‌اطلاع میرساند مجلس ترحیم مردانه وزنانه آن مرحوم روز دوم مهرماه ۱۳۴۹ از ساعت ۹ تا ۱۱ درمسجد مجد برگزار خواهد شد.

شرکت ملی نفت ایران
آ_۴۲۲۶۴ ۲_۲

بانهایت تاسف درگذشت بانو خدیجه مصلح را باطلاع بستگان و دوستان و آشنایان میرساند . مجلس ترحیم‌مردانه از ساعت ۳ تا ۶ بعداز ظهر روز پنجشنبه دوم مهر ماه درمسجد حاج‌ابوالفتح واقع در میدان شاه خیابان ری و مجلس ختم زنانه همانروز درمنزل شخصی آن‌مرحومه خیابان شهبازخیابان غیاثی چهار راه عارف انتهای کوی ۸ متری مشیرالسلطنه برگزار خواهد شد .

خانواده های : موسوی شریف . فردوس . کتیرائی . کریمیان . مقدم . متینی . کاشانی . چینی تراشان . قشقائی . حسینی کرمانشاهی . رضوی . طاهری . امامی . خاله اغلی . زرانی . کاظم‌زاده .

آ_۱۹۰۸۳

بعموم بازماندگان آن مرحومه مصیبت‌وارده را تسلیت میدهیم .

یاران ما فوت ناگهانی و جانگداز مرحوم علی فهیمی ، بدر گرامی آقای رضا فهیمی - یار صدیق ودوست باوفای‌خود را باطلاع دوستان و سروران عزیز میرسانند و از آنان انتظار دارند با حضور در مجلس ترحیم آن مرحوم که از ساعت ۳ و نیم الی ۵ ونیم بعد از ظهر روز پنجشنبه دوم مهر ماه جاری در مسجد ارك برگزار میشود روح آن مرحوم را شاد و مارا سرافراز بفرمایند .

احمدزرگرانی ، محمد زمان حاج قوانلو ، دکتر محمود ایزد ، محمود خوش عمل ،محمدرضا روان ، محسن گل‌نراقی، دکتر منوچهر خدایار محبی ،دکتر جواد واحدی ، دکتر حسن پرنیانپور ، احمد تخلی ، مجتبی بدیعی ، محمدرضا مجیدی ، مصطفی زرین خط ، علیمحمد هومن .

آ_۱۹۲۱

باکمال تاسف درگذشت شادروان علی فهیمی بزرگ خاندان فهیمی را باطلاع فامیل و دوستان میرساند . مجلس ترحیم فقید سعید روز پنجشنبه ۲ر۷ر۱۳۴۹ از ساعت سه ونیم الی پنج‌ونیم بعداز ظهر در مسجد ارك و مجلس زنانه همان‌روز وساعت در منزل آن مرحوم واقع درخیابان عباس‌آباد خیابان آپادانا خیابان نیلوفر کوچه چهارم پلاك ۵ منعقد است .

خانواده های : فهیمی ، داوری ، همایونیان ، تقوی دانشور ، صحیحی ، شیرازی ، خوانساری ، طالب‌پور ، راستار، مستوفیان ، فرهمند . فاخته . جرجانی . واحدی . ملك‌پور . حدادیان . عزیزخانی . ضمیری . خرازی .

آ_۱۹۱۲۱

بعموم افراد خانواده های عزادار بویژه بازماندگان آن مرحوم مصیبت‌وارده را تسلیت میدهیم .

بدین وسیله درگذشت ناگهانی هادی ضابطیان را به اطلاع دوستان و آشنایان میرساند. مجلس ختم آن‌مرحوم روز شنبه ۴ر۷ر۴۹ از ساعت ۳ و نیم تا ۵ و نیم بعداز ظهردر مسجد حاج شیخ‌عبدالحسین معروف به آذربایجانیها منعقد می‌باشد.

حاج سید محسن ضابطیان، امیر ضابطیان ، مهدی ضابطیان ، موسی ضابطیان ، اکبر ضابطیان.

خانواده های: طاقه‌چیان، شریعی ، مهدوی ، حاتمی ، تابش ، میرزمانی، فاطمی ، باقرزاده.

آ_۱۹۱۲۵ ۱_۲

بعموم بازماندگان آنمرحوم مصیبت‌وارده‌را تسلیت میدهیم.

✝

فوت ناگهانی جوانان ناکام ژان‌تقلی وسوریایوتانو در اثر تصادف در اطریش باطلاع عموم همکیشان میرساند .

مراسم تشییع‌جنازه‌ها روز جمعه سوم مهرماه ۱۳۴۹ ساعت ۹ صبح‌از کلیسای آشوریهای کاتولیك وختم همان‌روز از ساعت ۳ بعدازظهر در سالن کانون جوانان آشوری برگزار خواهد شد .

دکتر بیت‌منصور نماینده مجلس شورای‌ملی
آ_۴۲۶۳۲

خانواده‌های تقلی . حبیب‌خاچی . ژرژساعی . یوسف‌یونانی. یوسف سلیمانی . پطروس سیمونیان . میرزاکتو .شموئیل سروریان . ژوزف بیت‌ورده.

فوت ناگهانی‌جوان ناکام‌ژان‌تقلی را باطلاع کلیه‌بستگان ودوستان و آشنایان میرساند مراسم تشییع جنازه فقید سعید روز جمعه سوم مهرماه ۱۳۴۹ از کلیسای کاتولیك کلدانی خیابان فرصت شاهرضا از ساعت ۹صبح و مجلس ختم‌بعداز ظهر همان روز از ساعت ۳ بعدازظهر در کانون جوانان‌آشوری واقع در خیابان امیرآباد جنوبی کوچه قوام کاشی۱ برگذار خواهد شد.

آ_۴۲۱۳۲ ۲_۲

یادبود

خانواده خادمی
یاد عزیز ازدست رفته نصرالله خادمی‌عراقی را گرامی میدارند

بدین مناسبت از ساعت ۳ بعدازظهر پنجشنبه دوم مهرماه در منزل آنمرحوم واقع در خیابان آیزنهاور ایستگاه نظامی کوی دادگران‌اجتماع کرده واز همانجا بسوی مزار اوحرکت خواهند کرد . مراتب برای اطلاع و بذل لطف جمیع اقوام دوستان و آشنایان آگهی میشود .

آ_۴۲۲۸۶ ۲_۲

روز پنجشنبه ۲ مهر ماه ۱۳۴۹ مصادف با دومین سالگرد درگذشت همسر عزیزم شادروان علی تبسمی میباشد هزینه سالگرد آن فقید سعید صرف‌امور خیریه خواهد شد .

ایراندخت تبسمی . نبی‌پور
آ_۱۸۹۹۱

یادبود

روز یکشنبه ۵ مهرماه مصادف با چهلمین‌روز درگذشت مرحوم مغفور خلد آشیان سیف‌اله نواب است . دوستان و آشنایان آن شادروان با شرکت خود در مجلس یادبودی که بدینمناسبت از ساعت ۶ بعداز ظهر همانروز در منزل آن‌مرحوم واقع در خیابان بهارستان اول خیابان پشت مجلس شماره۱۸۲ منعقد خواهد بود روحش را شاد و موجبات تسلی خاطر بازماندگانش را فراهم خواهند فرمود .

خانواده نواب
آ_۱۹۰۹۳ ۱_۲

روز پنجشنبه دوم مهر از ساعت سه تا پنج بعد ازظهر اولین سالگرد درگذشت همسر عزیزم شادروان سید محمد خلیلی است سالی که من و فرزندانم و همه فامیل باچشمان اشك‌بار سپری کردیم و همیشه به یاد محبت‌ها و مهربانی‌های او اشك ریختیم در آرامگاهش واقع در امامزاده قاسم تجریش با همه اقوام و دوستان برای شادی روحش اجتماع خواهیم نمود .

خجسته مدنی
آ_۱۹۰۷۹

فصلی در آرزوی جوانی گذشت عمر
اینك زمانه گفت که : باری ! نمیشود؟

تقی جان - ای سودازده ناکام و مقتول دریاکنار :
هنوز بااندوه ناباوری مرك نابهنگام تو دل پریش‌میداریم و سینه پر تشویش ! هنوز به اندیشه حسرتبار دامادشدنت، حجله‌گاه خاکسارت راباشك بی زوال دیدگان خود شمع آجین میکنیم ..
هنوز بزمزمه بی‌آرام دریا گوش فرا میدهیم شایدفریاد های غمگنانه‌ات را بشنویم ...
و خلاصه هنوز از پاسداران نیمه شب و شب‌زنده‌داران ساحل ، نشانی از تو میجوئیم ، آوخ چه پر درد است داغ اندوه و رنج فراق تو ؟..
بدرود ای ارزشمند ، بدرود ، به‌رود ای عزیز از دست رفته خاندان زمانی ، بدرود ...

دوستان و آشنایان

روز پنجشنبه ۲ر۷ر۴۹ آغاز چهلمین روز زندگانی‌جاودانه و معنوی حاج تقی آشنا و مهربان است بدین سبب از ساعت ۵ بعد از ظهر مجلس یادبودی برسر مزارش منعقد است . بیائید تا همه با هم برای آمرزش و شادمانی روح این ناکام بخداوند دعا و ثنا بریم .

خانواده زمانی و وابسته
آ_۴۲۵۸۶

یاددومین سالروز مرك پروین پدرام فرد

پروین عزیزم : امروز ازمرك نابهنگام تو دوسال میگذرد داغی که جدائی تو بردل دوستدارانت گذاشت هرگز التیام نمی‌پذیرد . هزار افسوس که تو دیگر در میان ما نیستی چه امیدها و آرزوهائی که با مرك توبه‌باد رفت .

پدر و مادر داغدیده تو
آ_۱۹۱۲۷

سناتور ها و نمایندگان مجلس شورای ملی از استان آذربایجان بانهایت تاسف‌و تاثر باستحضار میرسانند:

بمناسبت روز هفت درگذشت شادروان سهراب‌ساگینیان نماینده ادوار سابق آذربایجان در مجلس شورای ملی ،مجلس تذکری در کلیسای ارامنه در خیابان قوام‌السلطنه شمالی از ساعت ۹ تا ۱۰ روز جمعه ۳ مهرماه برگزار میشود.

محمدساعد، سپهبد جهانبانی ، سپهبد ورهرام ، دکتر رضازاده شفق ، محمد ذوالفقاری ، احمد بهادری، دکترامین، امامی رضوی ، اهری، پدرامی ، پزشکی ، جوادی، جهانشاهی، حق‌شناس ، دکترسعیدحکمت ، دکتردادفر ، دیهیم،شکیبا، صدقیانی، دکتر عدل ، مهندس عدل، دکتر عدل طباطبائی ، مرندی، دکتر ملکی، موید امینی ،دکتر امامی‌خوئی، زرگر- زاده، دکتر صاحبقلم، دکتر عاملی ، دکتر فریور ، دکتر مدنی ، موسوی ماکوئی ،مهندس بهبودی ، محمداسدی ، امامی خوئی، دکتر کالینك هواگینیان.

آ_۱۹۱۶۱

بمناسبت تصادف پایانی سال اول درگذشت عزیزمان شادروان دکتر مهدی ابوالفتوح باجمعه سوم‌مهرماه ۴۹ مجلس یادبودی از ساعت سه‌تا پنج بعدازظهر روز مزبور در امامزاده عبدالله صحن آرامگاه آنمرحوم منعقد خواهدبود برای استحضار دوستان‌و آشنایان بدین وسیله مراتب را اعلام میدارد.

خاندان ابوالفتوح
آ_۱۸۹۷۱

فَبَشِّرْ عِبَادِ الَّذِينَ يَسْتَمِعُونَ الْقَوْلَ فَيَتَّبِعُونَ أَحْسَنَهُ

مسجد جواد (ع)

روز یکشنبه که مصادف باشهادت الم‌انگیز حضرت‌امام موسی کاظم «ع» میباشد. مسجدجواد «ع» ضمن عرض‌تسلیت بعموم خواهران و برادران ارجمند برنامه مخصوص خودرابااین مناسبت اعلام میدارد:

شب جمعه :تفسیر قرآن کریم توسط استاد گرانمایه جناب آقای مرتضی مطهری.

شب شنبه : ماهیت آزادی در منطق علی «ع» توسط جناب آقای دکتر جواد باهنر.

شب یکشنبه : تکامل در پرتو ولایت جناب آقای نجم‌الدین اعتمادزاده.

شروع برنامه ساعت۷ ونیم بعدازظهر تلفن۷۶۲۷۵۶ ضمنا باطلاع میرساند برنامه خاص عیدسعید مبعث که درهفته آینده برگزار میگردد اعلام خواهدشد.

آ_۱۹۱۰۶

سپاسگزاری

از سروران ، دوستان ، همکاران فرهنگی و شاگردان گرامی خود که در وفات آقای حاج‌سید باقرنیاکی بزرگ خاندان نیاکی در مازندران و تهران و سایر نقاط اظهار همدردی فرمودند بنوبه خود صمیمانه سپاسگزاریم.

حاج سید تقی تقوی و بانو (حاجی خانم خانمهای‌نیاکی)
آ_۱۹۱۶۱

تسلیت

دوستان عزیز ، خانم پریوش فرزندشاد - آقای حسین‌فرداد بزرگی از دست رفته وغمی جانکاه بر دلها نشسته ، ما رانیز دراین غم عظیم سهیم و شریك بدانید.

مهدی اخوان حیدری (سلامی)، نادر اخوان حیدری
آ_۱۹۰۵۵

جناب آقای مسعود محبی

کارمندان روابط عمومی بانك عمران مصیبت‌وارده رابه جنابعالی و خانواده محترم راد تسلیت گفته بقاء عمر بازماندگان را از خداوند متعال مسئلت داریم .

جناب آقای مهندس خبیری

مصیبت وارده را به آنجناب و خانم محترمتان تسلیت عرض مینمائیم .

خانواده مختاری وافر
آ_۱۹۰۳۷

آقای بهروز راز

مصیبت وارده را حضور شماو فامیل محترمتان تسلیت عرض میکنیم.

علی شکری‌وبانو
آ_۱۹۱۴۱

کارمندان شرکت سهامی جیپ

بانهایت تاسف فوت مرحوم سید هاشم میر طاهری را به فرزندان آنمرحوم آقایان محسن‌وجلال میرطاهری‌همکاران گرام خود تسلیت می‌گویند.

آ_۴۲۳۹۸

تیمسار معظم سپهبد آزموده معاونت محترم وزارت‌دارائی

کارکنان اداره گمرك امانات پستی تهران مراتب‌همدردی وتسلیت خودرا در این واقعه تاثرانگیز بشرفعرض عالی میرسانند.

اداره گمرك امانات پستی تهران
آ_۱۹۰۶۵

خانم منیژه‌حائری

بانهایت تاسف مصیبت وارده را بشما و خانواده‌محترمتان تسلیت عرض میکنم.

فرخ رضائی
آ_۱۹۰۷۳

جناب آقای نقابت معونت محترم استانداری و فرماندار شهرستان بوشهر

مصیبت وارده را به‌آنجناب وفامیل محترم تسلیت عرض بقای عمر و سلامتی و عزت آن‌خانواده محترم را از خدای بزرك مسئلت مینماید .

بندر بوشهر : محسن‌زاده رئیس‌گمرك
آ_۴۲۵۱۲

جنا ب‌آقای مهندس اسدخیامی

مصیبت اندوهبار درگذشت پدر ارجمندتان راصمیمانه تسلیت عرض مینماید .

محمود جابانی - احسان مدرس هروی
آ_۴۲۵۰۲

جناب آقای دکتر صادق سموریان

درگذشت پدر بزرگوارتانرا بجنابعالی و خانواده‌و فامیل محترمتان تسلیت عرض مینمائیم .

حاجی محمد اسفندیاری ، حاجی شیربچه ، لاچینی ، فرج‌اله طیبی
آ_۴۳۵۰۰

خانواده های محترم‌رادو مشیری‌با کمال تاسف‌درگذشت شادروان سلطان احمدراد (معتمدالممالك) را تسلیت عرض مینمائیم .

خانواده موتمن
آ_۴۲۵۶۴

درگذشت شادروان استوار یکم‌نجف شکری را ازسوی خود ، افسران و درجه‌داران ارتش سوم بخانواده وبازماندگان آن مرحوم تسلیت میگویم .

سرلشگر هیئت
آ_۴۲۵۵۸

جناب آقای مهندس نطاق و بانو

ضمن نهایت تاسف و تاثر مصیبت‌وارده را بحضورآنجنابان وفامیل محترم تسلیت عرض نموده‌بقاءعمر و سلامتی‌بازماندگان را آرزومینمائیم .

ابراهیم‌تحصیلی و بانو
آ_۴۲۵۶۰

همکار عزیز آقای فضلعلی راد

بانهایت تاسف مصیبت‌وارده را تسلیت گفته‌بقای سعادت و سلامت جنابعالی و خاندان جلیل را خواستاریم .

بنگاه اصلاح و تهیه بذر چغندر قند
آ_۱۹۰۹۷

جناب آقایان احمد و محمود خیامی

هیات مدیره اتحادیه آموزشگاه‌های رانندگی درگذشت شادروان حاج‌باقر خیامی را تسلیت گفته از خداوند متعال برای شما و خانواده محترمتان آرزوی سعادت و سلامت مینمایند .

رئیس اتحادیه آموزشگاه های رانندگی تهران و حومه
م . پدرثانی
آ_۱۹۰۹۵

مصیبت وارده را به تیمسار معظم سپهبد اسکندرآزموده و بانو تسلیت عرض نموده سلامتی و بقای خانواده ایشان را از خداوند خواهانم .

پروین‌دخت افتخاری
آ_۱۹۰۸۷

کارمندان دبستان کیوان

مصیبت وارده را بخانم مهین معمار مخصوص و فامیل محترمشان تسلیت میگوید .

مهین کریمی
آ_۱۹۱۰۳

جناب آقای مهندس فریدون‌راد

باکمال تاسف مصیبت‌وارده‌را به آنجناب و سایربازماندگان تسلیت عرض مینمایم .

شرکت تلفن اداره نصب مرکز - غلامرضا افشاری
آ_۱۹۰۸۱

همکار محترم سرکار خانم بژم‌خو

با اندوه فراوان درگذشت همسر مهربانتان را بشما و خانواده محترم محسنی تسلیت عرض مینمائیم .

کارکنان اداره آبیاری گرگان
آ_۴۲۵۵۴

تیمسار سپهبد آزموده معاون محترم وزارت دارائی و سرپرست کل گمرك

از سوی کارمندان و کارگران اداره گمرك بانهایت تاسف مصیبت وارده را حضور تیمسار معظم و دیگربازماندگان فقید سعید تسلیت عرض مینماید .

رضا فرخ شاد رئیس اداره گمرك جلفا
آ_۴۲۵۳۲

تیمسار محترم معاونت وزارت دارائی و سرپرست کل گمرك

مصیبت وارده را صمیمانه تسلیت عرض مینمائیم .

مخابرات گمرك جلفا . رناصی . موسوی
آ_۴۲۵۳۴

دنباله اخبار خارجه

ملك‌حسین و معاون یاسرعرفات یك پیشنهاد مشترك آتش‌بس دادند

بیروت - آسوشیتدپرس - خبرگزاری فرانسه - ملك‌حسین‌و یکی از رهبران چریکی که اینك در اسارت دولت اردن و در عمان بسر می‌برد ، امروز يك‌موافقتنامه چهار ماده‌ای برای پایان دادن به جنك داخلی اردن پیشنهاد کردند اما موثر بودن این پیشنهاد چهار ماده‌ای در پایان دادن به جنك اردن کاملا مشکوك و مبهم است. موافقت‌نامه چهار ماده‌ای از طرف ملك‌حسین و ابوایاز معاون یاسر عرفات که چهار روز قبل دراردن دستگیر شد اعلام گردیده است.

ملك‌حسین در پاسخ پیامی که نیمه‌شب دیشب از طرف رهبران الفتح و برخی‌ازسازمان‌های‌فلسطین دریافت داشته‌نطق کوتاهی ازرادیو عمان ایراد کرد . پادشاه‌اردن‌علاقه ودلبستگی شدیدخودرا به «مبارزه» مشترك فدائیان شریف ، ارتش و ملت اردن ایراد داشت گفت : «آزادی فلسطین هدف‌مقدس‌مشترك کلیه جنگجویـــان شرافتمند ، سربازان و فدائیان است . ملك حسین گفت برای آنکه فدائیان‌و مقامات اردنی بتوانند با یکدیگر سازش کنند چهار شرط ضروری است .

۱- فدائیان در مناطقی که در خط آتش‌با دشمن قرار دارند ، مستقر شوند و نیروهای‌مسلح‌اردن وظیفه دفاع از امنیت ، نظم،آزادی واستقلال کشوررا بعهده بگیرند. واحدهای اردنی باید درمواضعی که حفظ امنیت ملی و اوضاع و احوال نبرد با دشمن ایجاب میکند مستقر شوند . وباین ترتیب به نیروهای دولتی دستور داده خواهد شد مواضع عادی خودرا اشغال کنند وفدائیان نیز متقابلا مواضع خودرا در شهرها و دهکده هاترك گویند .

۲- من حاضرم «سازمان‌آزادی بخش فلسطین» را بعنوان نماینده ملت فلسطین برسمیت بشناسم ، بشرطی که این سازمان وحـدت سیاسی و نظامی‌فلسطینیهارا تامین کرده و دارای دکترین واحدی باشد .

۳- استقرار پاسگاههای فدائیان در عمان و شهرهای بزرك دیگر ممنوع خواهد بود .

۴- قوانین و مقررات کشور اردن در مورد فدائیان قابل اجرا خواهد بود .

کشور اردن باید بتواند حاکمیت خودرا برای کلیه کسانی که در این کشور زندگی می‌کنند اعمال کند و همه بایـد حق حاکمیت اردن را محترم شمارند .

ملك‌حسین گفت : هنگامی که این تصمیم راباشمادرمیان‌میگذارم نیروهای مسلح ما کشور را از توطئه بزرگی که موجودیت آنرا بخطر میانداخت نجات داده است. ملك‌حسین افزوداردن ، پادشاهش ملت و ارتشش هرگز فکر از بین بردن سازمان های فلسطین رابخود راه نداده و نخواهند داد .

اردن در دریای خون غوطه‌ور شد

بیروت - رویتر- هیئت عربی متشکل از چهار ملت عرب‌درعمان امروز از ملك حسین خواستنـد که به‌جنك داخلی عمان پایان‌دهد. اعضای هیئت از پیکار کنونی‌اردن که ۱۵ هزار کشته دهها هزار زخمی برجای نهاده با عنوان«دریای خون» یاد میکند .

ریاست این هیئت که برای آشتی دادن دو گروه متخاصم از طرف چهار دولت عربی به عمان آمده‌اند باژنرال‌محمدجعفرالنمیری رئیس جمهوری سودان است که اواخروقت دیشب ازقاهره به عمان پرواز کرد و پس از فرود آمدن‌در عمان بی درنك به دیدار ملك‌حسین شتافت .

در قاهره يك سخنگوی مصری گفت که اطلاعات رسیده از منابع پایتخت اردن حاکیست که تعداد کشته شدگان به ۱۵ هزار تن رسیده و شماره زخمی ها نیز به هزاران تن بالغ گردیده است .

این سخنگو گفت با این که وضع نظامی صحنه های جنك‌بغرنج ومغشوش است اما يك‌واقعیت‌مسلم است وآن اینکه پیکاردر منطقه «اربد» با شدت تمام هنوز ادامه دارد .

خبرنگار رویتر از اربد گزارش داد که ارتش آزاد فلسطین بـه این شهر مسلط شده و هواپیما های «هانتر» ساخت انگلیس که متعلق به نیروی هوائی اردن‌است دست کم ۲۰ پرواز اکتشافی بر فراز مواضع‌چریکها بعمل‌آورده‌اند. منابع امریکائی نیز امروز گفتند ملك حسین در پیام مجددی بـه نیکسون برای دفع تجاوز سوریه تقاضای کمك نظامی کرده‌اند . هنوز معلوم نیست نوع این کمك درخواستی چگونه است ولی گفته میشود که جز مداخله نظامی‌راهی برای مقابله با سوریه وجودندارد.

صدهاهزاراردنی چندروز است غذا نخورده‌اند

ژنو - خبرگزاری فرانسه-«مارسل بواسار» نماینده ویژه کمیته بین‌المللی صلیب سرخ گزارشی در باره وضع رقت‌انگیز آوارگان‌عرب فلسطین بدفتر مرکزی‌صلیب‌سرخ در ژنو ارسال داشته است .

«مارسل بواسار» درگزارش‌خود نوشته است که يك سوم آوارگان عرب در چندین روز قبل که نبرد بین نیروهای دولتی و کماندو هـا آغاز شده چیزی نخورده‌اند .

تاقبل از آغاز جنك غذای مورد نیاز پناهندگان فلسطین توسط «دفتر کمك به آوارگان فلسطین» وابسته به سازمان ملل متحدتامین میشد ولی اکنون براثر بسته‌شدن راهها ذخیره آذوقه در شهر هـای اردن تمام شده و عده زیادی با خطر گرسنگی روبرو شده‌اند .

ازطرف دیگر امکانات کمیته بین‌المللی صلیب سرخ برای‌تامین غذای مورد نیاز پناهندگان وکمك به‌زخمی‌شدگان بسیار محدوداست و در حال حاضرنمی‌تواندهمه‌زخمی شدگان راکه تعداد آنها را بـه هزاران نفر میرسد به‌بیمارستان‌ها برساند .

برسر اردن بین رهبران عراق اختلاف افتاد

بیروت- خبرگزاری فرانسه - روزنامه «الرایه » سخنگوی حزب بعث سوریه چاپ بیروت‌درشماره امروز خود نوشته است روش‌نیرو های عراقی مقیم اردن در برابر مبارزه قطعی که اکنون‌بین‌فدائیان و ارتش اردن درگرفته اختلاف‌نظر و دو دستگی شدیدی در بین‌هیئت رهبری حزب بعث عراق بوجود آورده است .

«الرایه » نوشته است که‌بدنبال این اختلاف نظر شورای فرماندهی انقلاب عراق عبدالخالق سامرائی‌را از عضویت شورا برکنار کرده است . طبق گزارش « الرایه » عبدالخالق‌بسیاست رژیم عراق در جریان حوادث اخیر اردن اعتراض کرده و گفته است که سیاست عراق ، ماهیت سیاست رژیم‌بغداد را برای توده های واقعی عرب‌برملا ساخته و نشان داده‌است که‌حزب بعث عراق تنها به شعار دادن اکتفاء میکند بدون آن که عملا قدمی بجلو بردارد.

عبدالخالق سامرائی باتهام این که میخواهد در میان حزب بعث دو دستگی و انشعاب بوجود آورد از عضویت شورای‌فرماندهی‌انقلاب عراق برکنار شده‌است .

شماره ٦٤
مجله نگین
منتشر گردید

رشته دکوراسیون
سازمان بتون آرمه ایران
موسسه امورساختمانی جدیدوابسته به
کلیه‌متقاضیان ثبت نام در این‌رشته برای‌دریافت کارت‌ورود بامتحان و کسب اطلاعات لازم‌دیگر ساعت ۴½ بعدازظهر یکشنبه ۵مهر ماه ۴۹ به محل سازمان مراجعه نمایند.
چهارراه پهلوی شاهرضا - مقابل بانك تهران -کوی نکوئی
سازمان‌بتون آرمه‌ایران

رادمردی بزرك دارفانی راوداع گفت

دوستان و یاران جناب آقای مهدی راد درگذشت پدر گرامیش را صمیمانه تسلیت میگویند.

پرویز ایرانزاد، شاپور برومند، دکتر امیر حسین‌پیشداد، سیروس کوپال ، موسی کوتال ، فریدون کهنموئی ، امیر عباس مسعودی ، محمد حسین وکیلی.
آ_۱۹۱۲۳

تیمسار معظم سپهبد آزموده

مصیبت وارده را به شما و خاندان ارجمندتان تسلیت عرض نموده بقاء عمر آن تیمسار معظم را خواهانم .

جلفا - شرکت حمل و نقل بین‌المللی دریابار - وفائی
آ_۴۲۵۳۶

جناب آقای محسن میرطاهری

مصیبت وارده را تسلیت عرض نموده ، بقای عمر و سلامت شمارا آرزوداریم .

غلامرضا مهدوی ، عبدالحمید رضوان
جلال رضوانی نژاد
آ_۱۹۱۱۱

سرکار ستوان فریدون تبریزی

بانهایت تاثر و تاسف مصیبت وارده را از سوی خودو همکارانم تسلیت میگویم از خداوند متعال صبر و شکیبائی برای سرکار و خانواده محترم مسئلت مینمایم .

آ_۱۹۱۵۵ سرلشگر محسن معین‌زاده

تیمسار سپهبد اسکندر آزموده

بانهایت تاسف مصیبت وارده را از سوی خود وهمکارانم تسلیت عرض مینمایم

سرلشگر محسن معین‌زاده
آ_۱۹۱۵۳

تیمسار معظم سپهبد اسکندرآزموده

معاونت محترم وزارت دارائی و سرپرست کل گمرك مصیبت وارده را تسلیت عرض مینمائیم .

کارکنان شبکه مخابرات گمرك خرمشهر
آ_۱۹۱۷

باکمال تاسف درگذشت آقای سیدهاشم میرطاهری را، به‌بازماندگان آنمرحوم بویژه همکاران عزیز آقایان‌محسن و جلال میر طاهری تسلیت عرض مینماید.

کارمندان امور مالی شرکت سهامی جیپ
آ_۱۹۱۱۳

کارکنان دفتر اطلاعات و روابط عمومی شهرداری‌پایتخت

مصیبت وارده را به همکار ارجمند آقای کمال‌الدین میرمیرانی رئیس قسمت طبقه‌بندی مشاغل تسلیت میگویند.
آ_۴۲۶۱۰

سرکار سرهنك‌فضل‌اله وحید

مصیبت وارده را تسلیت عرض نموده بقاء عمر وسلامتی خانواده محترم را از درگاه ایزد متعال خواهانیم.

مهندس سیامك مریدی ،مهندس عباس احمدی، بیژن جلالی، بخشی ،پطروسیان، علی‌اکبر جهانزاد ، مهندس‌بهروز الیاسی ،روبن‌داودیان حسین بهرامی.
آ_۱۹۱۴۷

آقای مهندس فیروز فلاحت

همکاران شما با اندوه فراوان مصیبت وارده‌رابجنابعالی و خاندان محترم تسلیت میگویند.

کارکنان آزمایشگاه های مهندسی نفت
آ_۱۹۱۳۷

بجناب استاد حاج تقوی مدیر محترم روزنامه هرازوبانو

(سرکار خانم حاجیه‌خانم خانمهای نیاکی‌همکارنامی وبازنشسته فرهنك) از طرف خود و همکاران فرهنگی صمیمانه تسلیت عرض می کنم.

رئیس آموزش و پرورش ناحیه ۵ تهران . جلالیان
آ_۱۹۱۶۱

بجناب آقای عمادالدین میرمیرانی و برادران گرامی‌و سایر بازماندگان محترم صمیمانه تسلیت عرض می کنم .

از طرف دوستان و مازندرانیهای مقیم تهران
مدیر روزنامه هراز . حاج سید تقی تقوی
آ_۱۹۱۶۱

اطلاعات ۱۳۰۱

چهارشنبه - اول مهرماه ۱۳۴۹
بیست و یکم رجب ۱۳۹۰ - بیست و سوم سپتامبر ۱۹۷۰
شماره ۱۳۳۰۳ - سال چهل و پنجم
استخراج دکتر ریاضی کرمانی

ساعات شرعی

اذان صبح	ساعت ٤ و ۲۰ دقیقه
طلوع آفتاب	ساعت٥ و ٥٠ دقیقه
ظهر شرعی	ساعت ۱۱ و ٥٧ دقیقه
اذان مغرب	ساعت ٦ و ۲۰ دقیقه

بموجب طرحی که تهیه شده

ازدواج‌ها با مقررات جدید کنترل میشود

- ازدواج وطلاق و رجوع باید در دفاتر رسمی ثبت شود
- معافیت ازشرط سن در ازدواج فسخ میشود
* دفاتر مکلفند گواهی‌پزشک مبنی بر بلامانع بودن ازدواج نامزدها را مطالعه نمایند
* مرجع صدورگواهی‌پزشکی وزارت بهداری است
* چنانکه بعلل‌پزشکی‌مصلحت ایجاب کندکه طرفین از ازدواج بایکدیگرصرفنظر نمایند مراتب کتبا به‌آنها ابلاغ میشود

علیرضا - شفائی

کمیته رفاه کودکان شورایعالی امور اجتماعی و انجمن ملی‌حمایت کودکان قانون «لزوم ارائه گواهی نامه پزشک قبل از ازدواج»مصوب آذر ۱۳۱۷» را مورد بررسی قرار داد و چون مفاد آنرا بادر نظر- گرفتن مقتضیات زمان و تحولات اجتماعی چند سال اخیرایران کافی ووافی به مقصود تشخیص نداد ، پیشنهاداتی به‌صورت طرح قانون تهیه نمود و به‌شورایعالی امور اجتماعی تقدیم کرد .

*** بیماریهای خطرناک**

در بررسی و مطالعه این طرح قانونی چند نکته زیر جلب توجه میکند :

در مورد بیماریهائی که عواقب خطرناکی بدنبال داشته و بطور قطع موجب ایجاد جنین ناسالم خواهد گردید انجام‌آزمایش‌وارائه گواهینامه پزشک اجباری‌تشخیص گردیده چون وجود این نوع بیماریها منع قانونی ازدواج را موجب میگردد .

در مورد قسمتی دیگر از بیماریها واختلالات جسمی وروانی انجام آزمایش ، اختیاری اعلام شده و فقط اعلام نتیجه و عواقب آن به داوطلبان ازدواج ضروری شده است .

دراین طرح یا لایحه‌قانونی‌پیرامون ازدواجهای فامیلی و ناهنجاریهای ناشی از هم‌خونی قید شده‌است که حتی‌المقدور از این نوع زناشوئی‌ها جلوگیری بعمل آید .

*** ازدواج جوانان**

همچنین بادرنظر گرفتن نتایج نامطلوبی که از ازدواج جوانان کم‌رشد بدست آمده و نیز سوء استفاده‌های گوناگون که ازوجود شرط معافیت در ماده ۱۰۴۱ قانون مدنی در نکاح بعمل می‌آید دراین لایحه پیشنهاد حذف آن داده‌شده است تابدین ترتیب در حدودامکان از ازدواجهای نامناسب و بوجود - آمدن اختلالات مخصوص در کودکان که ناشی از عدم رشد کامل مادر می‌باشد جلوگیری شود .

● متن طرح

متن طرح پیشنهادی باین شرح است .

بجای ماده ۱ ماده زیر تصویب میشود :

ماده ۱ - از تاریخ تصویب این قانون هر ازدواج و طلاق و رجوع باید در یکی از دفاتررسمی‌ازدواج و طلاق واقع و به‌ثبت برسد .هر

بقیه در صفحه هفدهم

شهبانو: باید مردمی مؤمن به‌میهن بوجود آوریم

*** پزشکی را که بخارج از مرکز میفرستید او را فراموش نکنید**

● تعالیت‌های‌بهداشتی در روستاها باید توسعه یابد

علیاحضرت شهبانو دیروز در هفتمین جلسه شورایعالی امور اجتماعی تاکید کردند که فعالیت های بهداشتی در روستاها باید بیش‌از پیش توسعه یابد و تمام امکانات موجود از قبیل پزشک و دارو در خدمت روستائیان بکار گرفته شود .

جلسه شورایعالی امور اجتماعی در ساعت ۱۵ وچهل دقیقه در پیشگاه علیاحضرت و باشرکت وزیران اصلاحات ارضی وتعاون روستائی -آموزش و پرورش - بهداری و کار وامور اجتماعی و سایر اعضای شورا در کاخ‌سعد آباد تشکیل شد. در این جلسه که دوساعت و ده دقیقه طول کشید گزارش فعالیتهای کمیته‌های فنی شورا بعرض رسیدوسپس پیشنهاد کمیته رفاه روستائیان در زمینه تامین پزشک مورد نیاز در سطح روستاها مطرح شد .

شهبانو اظهارداشتند که‌سازمان های مختلف بهداری و بهداشتی ماکه متدرجا توسعه یافته‌اند باید بااشتراك مساعی یکدیگر و با استفاده از وسایط نقلیه لازم فعالیت خود را در روستاها توسعه دهند وقتی ما احتیاجات واقعی و مشکلات روستاهارا ازنظرپزشکی بدانیم راحت‌تر خواهیم توانست آنها را حل کنیم .

فراموش نکنید

شهبانو تاکید فرمودندهنگامی که‌پزشکی را بماموریت خارج از مرکز میفرستید او را فراموش نکنید باید با او دائما در تماس باشید و بموقع اوراازمحل‌خدمت بجائی که لازم است انتقال دهید. کسی که می‌بینید بجای سه سال ۱۲ سال دریك‌جا مانده وفراموش شده است‌بطور بسیار طبیعی‌روحیه کار را از دست میدهد و این درست نیست.

شهبانو پس از آن فرمودند - پیشنهاد رسیده از کمیته رفاه روستائیان در کمیته مربوط حل‌و فصل گردد و گزارش لازم تهیه شود.

استفاده از کتاب

قسمت دیگردستور جلسه‌امروز شورایعالی امور اجتماعی تهیه‌طرح هماهنگی امور کتابخانه‌ها بمنظور تشویق بیشتر جوانان به مطالعه واستفاده از کتاب بود.

شهبانو در این مورد گفتند - باین مسئله باید براساس کلی توجه داشت. کتابخانه جزئی از تفریحات سالم است. ولی مسئله فوق‌العاده مهم اینست که‌به‌بینیم چه امکاناتی میتوان بوجود آورد تا جوانان ما اوقات بیکاری خودرا به‌استفاده‌از آن‌امکانات اختصاص دهند.

در ایران تشکیلاتی چون پیشاهنگی - کتابخانه‌ها - تربیت بدنی- کاخ‌های جوانان و جوانان شیروخورشید و خانه‌های فرهنگ روستائی وامثال آن هست ولی‌این سازمانها فعالیتهای‌جدا ازهم‌دارند. آنچه باید مورد مطالعه قرارگیرد این است که چگونه‌این سازمانها میتوانندبا یکدیگر همکاری کنند. این نوع فعالیتها باید مرکزیت داشته باشند. بدین ترتیب که جوانی ورزشدوست است به‌قسمت ورزشی آن برود وآن کسی که به موسیقی علاقمند است به‌سالن موسیقی برود وآن یك که مایل به مطالعه است از سالن کتابخانه استفاده کند.

قصد باید این باشد که‌مردمی مومن به میهن بوجود آوریم .

خواست اکثریت

علیاحضرت شهبانو آنگاه‌فرمودند- افراد ملت به‌سبب گروه‌های مختلفی که‌از نظر کار و حرفه‌و زندگی اجتماعی به‌آن منسوب هستند درواحدهای متنوع باافکار مختلف وسلیقه‌های گوناگون‌قرار دارند در این زمینه باید خواست اکثریت مورد توجه قرار گیرد و باید دید که چه چیزهائی لازم دارند و در این‌ردیف حق تقدم‌با کدام است.

شهبانو اضافه فرمودند درکلیه فعالیتهای اجتماعی باید به بافت زندگی اجتماعی ایرانی‌توجه داشت وبراساس آن برنامه‌های جدیدی تدوین کرد و آنگاه آنها راتوسعه داد.

در پایان‌این جلسه علیاحضرت شهبانو بار دیگر اهمیت مسائل اجتماعی را تاکید فرمودند و افزودندکه باید در این گونه فعالیتها هماهنگی کامل بین‌دستگاه های مختلف وجود داشته باشد و به‌آینده‌مملکت توجهی‌دقیق‌مبذول شود.

زنك آغاز سال تحصیلی

نخست وزیر ساعت هشت‌و نیم صبح امروز با کشیدن طناب زنك معروف دارالفنون آغاز سال تحصیلی‌رادر کشور اعلام‌داشت این عکس‌لحظه‌ای را نشان میدهد که آقای هویدا مشغول زنك‌زدن است (شرح درصفحه چهارم

مخصوص مراجعه کنندگان

محوطه‌جلوی ساختمان جدید روزنامه اطلاعات (خیابان خیام روبروی فورخانه)برای توقف تومبیل مراجعه‌کنندگان به موسسه‌اطلاعات‌درتمام ساعات روزبازگذارده‌شده‌تا آگهی‌دهندگان محترم ویاکسانی که‌بمنظور ارجاع‌کارو خدمتی بموسسه اطلاعات‌مراجعه میکنند در زحمت پارکینگ نباشند.

برای شرکت در قرعه‌کشی این ماه

یکصد هزار تومان

وام دهساله بدون بهره

حساب تشکیل سرمایه بانك عمران

فقط ۴

روز فرصت دارید

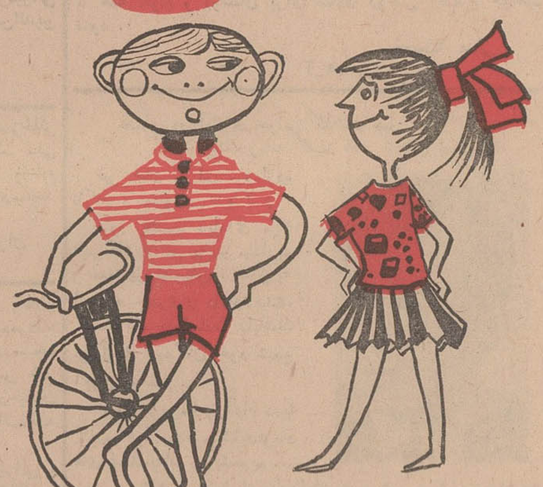

بدینوسیله باطلاع اعضاء اطاق بین‌المللی جوانان میرساندکه‌بعلت انتخابات وتغییراتی در کادر تشکیلاتی اطاق بین‌المللی‌جوانان‌ایران‌ناهار ماهانه بجای روز تعیین شده درروز پنجشنبه‌دوم مهرماه برپا خواهد بود .

هیئت مدیره اطاق بین‌المللی جوانان

دبیرستان پسران نیاکان قلهک

برای‌سال‌تحصیلی ۵۰-۴۹ تعدادی دانش‌آموز دوره اول ودوم ثبت‌نام میکند .

قلهك روبروی فروشگاه فردوسی

تلفن ۸۶۶۴۷۸

اولین شماره دوره جدید

تاج‌ورزشی

فردا صبح منتشر میشود

وزارت بهداری

اداره کل بهداری استان اصفهان

«آگهی استخدام»

اداره کل بهداری استان اصفهان دونفر دوشیزه یابانو راکه دریکی از رشته‌های علوم ، علوم‌تربیتی ، علوم اجتماعی ، حقوق‌و یاعلوم بهداشتی دارای درجه لیسانس یابالاتر باشند و یکنفرمرد که دارای درجه لیسانس ویابالاتر در رشته علوم اجتماعی باشد از طریق مصاحبه جهت کار در آموزش بهداشت و تنظیم‌خانواده استخدام مینماید . کسانیکه مایل باستخدام هستند میتوانند جهت کسب اطلاع بیشتر همه روزه تاتاریخ ۲۰ مهرماه به‌آموزش بهداشت اداره کل بهداری استان اصفهان واقع در خیابان چهارباغ شمالی مراجعه و یامکاتبه نمایند .م‌الف ۷۷۰

۱-۲ آ-۴۲۵۴۰ مدیر کل بهداری استان اصفهان‌دکتر توانا

شورایعالی اصناف

انتخاب جناب آقای حاج حسین طاری‌مقدم که از افراد خیر و نیکوکار و عضو هیئت مدیره شورای مرکزی انجمن های محلی شرق تهران و عضو شورای داوری حوزه ۲۷ میباشند بسرپرستی اتحادیه صنف خواربارفروشان تهران و حومه تبریك عرض نموده توفیق بیشتر ایشان را در خدمت بخلق و شاهنشاه آریامهر از خداوند مسئلت مینماید .

رئیس شورای مرکزی انجمن های محلی شرق تهران -

آ-۴۲۵۵۶۶ حاج هدایت‌اله محمودی

سرکار خانم ممتاز عضو محترم هیئت مدیره جمعیت خیریه فرح پهلوی

درگذشت پدر بزرگوار سرکار موجب تاثر وتاسف گردید این ضایعه را به‌سرکار و خاندان محترم راد و ممتاز تسلیت‌گفته وسلامتی بازماندگان آنمرحوم را ازخداوند متعال‌خواستار است . **هیات مدیره جمعیت خیریه فرح پهلوی**

در پیشگاه مبارك والاحضرت همایون ولا یتعهد ایران

ساعت ٥ بعد از ظهر روز جمعه سوم‌مهر ماه مسابقه نهائی فوتبال جام گندم طلائی روستائیان‌عضوخانه‌های‌فرهنك‌روستائی کشور در استادیوم امجدیه‌برگزارمیشود

پس‌ازانجام این‌مسابقه، بین تیم‌های تاج تهران وپرسپولیس نیز مسابقه دوستانه‌ای انجام‌میگیرد

بانك تعاون کشاورزی ایران

باطلاع میرساند

قرعه‌کشی جوائز سالیانه حساب‌پس‌انداز نوین این‌بانك روزنهم آبانماه ۴۹ انجام خواهد شد و شرط شرکت دراین‌قرعه‌کشی‌داشتن‌حداقل۱۰۰۰ریال موجودی‌تاپایان‌روز۱۵مهر ماه۴۹میباشد

شماره تلفن جدید
شرکت سهامی ایربیك
۹۷۰۷۰۱۰ میباشد
۱-۲ آ-۴۲۳۱۲

شنبه‌ها بامجله
دنیای ورزش،
دنیای ورزش
دردستهای شماست

دنیای ورزش

نشریه هفتگی ورزشی اطلاعات پدیده‌ای تازه‌در مطبوعات ایران