# اطلاعات

سه‌شنبه ۱ تیر ماه ۱۳۵۰ ـ شماره ۱۳۵۲۵
سال چهل‌وششم ـ تکشماره ۵ ریال
۲۴ صفحه
۱۳۵۰ سال جشنهای دوهزاروپانصد ساله شاهنشاهی ایران


**اختراع سرباز مصنوعی خطر جنگ را افزایش داد**

**ویتکنگ برای مقابله باسرباز مصنوعی امریکادست باقدام زد**

# شوروی هم ارتشی از سربازان مصنوعی بوجود میآورد

## شهبانو وارد کانادا شدند

در صفحه ٤

## میزان فوق‌العاده خارج از مرکز کارمندان

در استانهای سیستان و بلوچستان، کرمان، فارس، مازندران، کرمانشاهان، کردستان و گیلان

در صفحه ٤

## شوروی سفینه جدیدی بمدار زمین فرستاد

درصفحه ٤

هویدا در میتینگ بزرگ انتخاباتی حزب ایران نوین گفت:

## برای خائنین، در داخل وخارج کشور جائی نیست

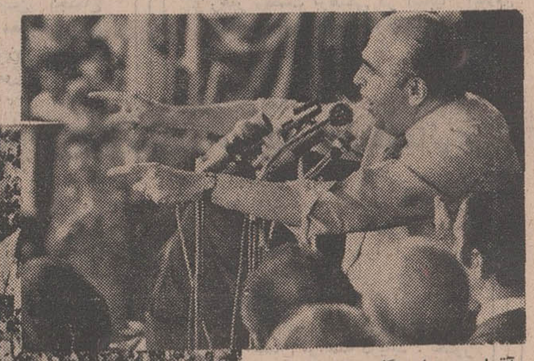

آقای هویدا هنگام سخنرانی در میتینگ بزرگ انتخاباتی حزب ایران نوین که عصر دیروز در امجدیه برپا شده بود.

- دولت تا چهار سال دیگر تثبیت میشود رقبای ماحرف میزنندولی ما عمل می کنیم.

صفحه ١٤

# اسامی کاندیداهای ایران نوین در تهران و شهرستانها

**ایران نوین ۵۴ نفراز نمایندگان خود را درمجلس کنار گذاشت**

- درمیان کاندیداها ۱۴۱ چهره جدید دیده میشود
- ۱۶ خانم برای راه یافتن به دوره جدید مجلس مبارزه می کنند
- برای سنا، ایران نوین ۲۸ کاندیدا معرفی کرده است

در صفحات ۷ و ۲۱

وزیر آبادانی و مسکن در کلوپ روتاری گفت:

## در روابط مالک و مستأجر تجدید نظر میشود

تعیین عوارض تصاعدی برای زمینهائی که ساخته نمیشود، یک راه جلوگیری از افزایش قیمت زمین است.

طی ده سال آینده ۱۰ تا ۱۲ شهر مهم کشور بصورت قطبهای صنعتی در خواهد آمد

* بخش خصوصی باید سرمایه خود را برای نو سازی محلات قدیمی بکار اندازد

در صفحه آخر

**دانشمند فراری روابط شرق وغرب را تیره کرد**

## جاسوسان امریکا مغز فضائی شوروی را ربودند

فرار فدوسی‌یف به نقشه همکاری فضائی شرق و غرب لطمه میزند

در صفحات ۲ و ٤

- با اختراع سرباز مصنوعی ممکن است سربازگیری در آمریکا لغو شود
- سرباز مصنوعی میتواند تمام افراد دشمن را نابود کند
- با تکمیل سلاح سرباز مصنوعی آمریکا ممکن است در جنگ های چریکی جدیدی شرکت کند

در صفحه ۳

## اطلاعات در آستانه چهل‌وششمین سال انتشار

- مهمترین رویداد موسسه اطلاعات در سالی که گذشت

صفحه ٥

**با خرید ۵۷۰۰۰ برگ اوراق مدارس یادبود جشن شاهنشاهی از طرف افراد خیر و نیک اندیش و کارکنان وزارت بهداری**

# هزینه ۳۸ مدرسه یادبود تأمین گردید

**آقای دکتر شاهقلی: در اجرای این برنامه بزرگ ملی، ایجاد و بارور ساختن احساس مسئولیت و تعاون در طبقات مختلف مردم، اصل مهم و اساسی بشمار میرود و این همان خصلتی است که طبیعت انقلابی وانسانی رستاخیز فرهنگی جشن شاهنشاهی ایران را مشخص میسازد.**

**از طرف کارکنان ادارات بهداری کل استان ها، تاکنون ۷ مدرسه یادبود خریداری شده است.**

در اجتماع بزرگی که ساعت ۹ صبح امروز در تالار بهداشت وتنظیم خانواده وزارت بهداری برگزارشد، کارکنان وزارت بهداری و چند تن از افراد خیر و نیک اندیش با خرید ۵۷۰۰۰ برگ اوراق مدارس یادبود جشن شاهنشاهی ایران، هزینه ایجاد ۳۸ مدرسه را تامین کردند.

در این اجتماع که باشرکت وزیر بهداری و گروهی از افراد نیکوکار ومقامات آن وزارتخانه ونمایندگان کارکنان واحد های مختلف وزارت بهداری تشکیل شده بود، نخست آقای دکتر منوچهر شاهقلی وزیر بهداری سخنانی ایراد کرد و ضمن ستایش ازکوشش های وسیع و اشتیاق عمیق نیکوکاران و کارکنان وزارت بهداری برای شرکت در رستاخیز فرهنگی جشن شاهنشاهی اظهار داشت:

«برنامه ایجاد ۲۵۰۰ مدرسه در روستا ها مکمل کوشش های گسترده ایست که در راه پیکار با بیسوادی و بخاطر ریشه‌کن ساختن جهل و نادانی درمیهن ما انجام میگیرد و بی‌تردید باید پذیرفت که هیچ

بقیه در صفحه ۲۳

آقای دکتر شاهقلی وزیر بهداری هنگام سخنرانی در اجتماع نیکوکاران و کارکنان وزارت بهداری.

**آگهی مسابقه تهیه پیکره شاه‌عباس بزرگ**

استانداری استان اصفهان تهیه پیکره سوار براسب شاه‌عباس بزرگ را به‌بلندی ۵ متر که قرار است در ضلع شرقی دیوار هشت بهشت (روبروی بلوار نوبنیاد) اصفهان نصب گردد میان هنرمندان پیکرساز بمسابقه می‌گذارد.

نقشه محل نصب و مشخصات پیکره در دفتر فنی اداره کل آفرینش هنری وادبی وزارت فرهنگ وهنر موجود است و شرکت کنندگان می‌توانند با دریافت آن مشخصات اقدام به‌تهیه ماکت بشرح زیر بنمایند.

۱ـ بلندی ماکتهای تهیه‌شده نباید ازیکمتر کمتر ویابیشترباشد.

۲ـ ماکتهای تهیه‌شده باید همراه باطرح پایه‌ایکه از حجم غیر هندسی و بصورت صخره‌ای تهیه خواهد شد تاچهل وپنج روز از تاریخ نشر این آگهی به‌دفتر فنی اداره کل آفرینش هنری و ادبی تحویل گردد.

میان استانداری اصفهان و بهترین ماکت که‌ازطرف کمیسیون نصب مجسمه وبناهای یادبود وزارت فرهنگ وهنر تعیین می‌گردد قراردادی برای تهیه وحمل ونصب پیکره بسته خواهد شد ساختمان پایه پیکره و تزئینات پیرامون آن بعهده استانداری اصفهان خواهد بود. استاندار اصفهان: غلامرضا کیانپور

آ ـ ۱۹۰۷۶ ۱ـ۳

**آگهی انتخابات شورای داوری گناباد**

در اجرای قانون تشکیل شورای داوری مصوب تیر ماه سال ۴۵ وزارت دادگستری درنظر دارد یك حوزه‌شورای داوری درشهر گناباد تشکیل دهد.

انتخاب کنندگان میتوانند از تاریخ جمعه ۲۵ تیر ماه سال جاری تا پایان روز سه‌شنبه ۲۹ تیر ماه مذکور بمدت پنج روز از ساعت ۸ تا ۱۲ و از ۱۴ تا ۱۶ جهت ثبت‌نام وگرفتن کارت شرکت در انتخابات به:

۱ـ مسجد جامع معروف‌به مسجد آقا.

۲ـ مسجد جامع قصبه شهر مراجعه نمایند.

ضمنا داوطلبان عضویت شورای داوری نیز باید ظرف همین مدت درخواست خود را ضمیمه مدارك ودلایل‌صلاحیت بدفتر دادگاه شهرستان گناباد تسلیم دارند. پس‌از انقضای مدت‌تقاضای ثبت‌نام‌ودرخواست عضویت پذیرفته نخواهد شد. م‌الف ٤١١٩

وزارت دادگستری
آ ـ ۲۰۲۲

اظهار نظر علاقمندان به‌فراگرفتن زبان در باره:

## تدریس دواستاد ایرانی و خارجی دریک کلاس

* طرح جدید آموزش زبان منطبق بانیاز گروههای مختلف‌مردم برای یادگرفتن زبان خارجی است
* استاد ایرانی اصول گرامری زبان و استاد خارجی طرز تلفظ صحیح و مکالمه را می‌آموزد.

باتدریس دواستاد ایرانی و خارجی در یك کلاس زبان پیشرفت امر آموزش زبان در شرایط وسطحی که مورد نیاز امروز است سریعتر انجام می‌شود.

استاد ایرانی به یاد گیرنده زبان خارجی گرامر، طرزجمله سازی واستاد خارجی طرزتلفظ های صحیح را می‌آموزد و اشتباهات تلفظی اشخاص را که تحت آموزشهای گوناگون قرار گرفته‌اند برطرف میسازد و انها را از ابتداوادار به‌حرف زدن میکند.

این مطلب را دفتر آموزش خانه زبان بعنوان یك راه‌جدید وحساب‌شده آموزشی‌اعلام کرده است خانه زبان که‌یك‌موسسه پیشرفته و مبتکر در مسائل آموزش زبانهای خارجی است یادآور شده است که‌با بررسی نظرات وتستهائی که روی دانشجویان زبانهای انگلیسی فرانسه، آلمانی انجام داده به چنین نتیجه منطبق بانیاز روز رسیده است. ایو تست‌ها و پرسش‌نامه‌ها روی‌طبقات‌مختلف دانش‌آموز، کارمند، دانشجو

بقیه‌در صفحه ۲۱

مراسم چهلمین روز درگذشت شادروان دکتر جلیل مسعودی روز پنجشنبه سوم تیرماه‌از ساعت ٤ونیم تا ٦ونیم بعداز ظهردر سالن شماره ٤ بهشت‌زهرا برگزار میگردد
خانواده مسعودی و وابستگان

بمناسبت چهلمین روز درگذشت شادروان مرحوم محمد مجلسی مراسم یادبود از ساعت ٦ بعدازظهرروز چهارشنبه دوم تیر ماه در منزل آن مرحوم واقع درخیابان پهلوی دو راه یوسف‌آباد کوی مجلسی برگزار خواهد شد.

خانواده مجلسی

آ ـ ۸۹۶۵

**آگهی ثبت نام مسابقه ورودی دوره‌شبانه سال تحصیلی ۵۰ـ۵۱ در صفحه ۲۱ چاپ شده است.**

مؤسسه ملی زبان

**ثبت نام ادامه دارد**

## پذیرش داوطلب به آموزشگاه بهیاری رازی

در صفحه آخر

**چقدر زیباست که انسان به موجود دیگری زندگی ببخشد وچه دردناك است که مجبورشود آنرا بدیگری واگذارد...**

**ازفردا صبح درسینما آتلانتیک**

**«بیبی میکر»**

رنگی ـ تکنی کالر

The Baby Maker

محصولی از: رابرت وایز
(کارگردان اشکها ولبخندها)

با شرکت

**باربارا هرشی. کالین ویلکاکس هورن. سام گروم**

تماشای این فیلم برای اشخاص کمتر از ۱۸ سال ممنوع است

**اطلاعیه وزارت علوم و آموزش عالی درباره تغییر تاریخ برگزاری مسابقات ورودی دانشگاه هاوموسسات آموزش عالی**

چون تاریخ برگزاری مسابقات ورودی دانشگاهها‌وموسسات آموزش عالی درسال ۱۳۵۰ مقارن خواهد بود بابرگزاری امتحانات داخلی بعضی‌از دانشگاهها که در مسابقات ورود ی‌حوزه امتحانی تعیین شده‌اند ناگزیر تاریخ برگزاری‌مسابقات ورودی سراسری ازتاریخ‌تعیین شده یك هفته بتعویق‌میافتد وبجای‌روزهای ۱۵ تا ۱۷ تیرماه بروزهای:

سه‌شنبه ۲۲ تیرماه — امتحانات اختصاصی رشته معماری
چهارشنبه ۲۳ تیرماه — امتحانات‌دارندگان‌دیپلم طبیعی
پنج‌شنبه ۲۴ تیرماه — امتحانات‌دارندگان‌دیپلم ریاضی
پنج‌شنبه ۲۴ تیرماه — امتحانات‌دارندگان دیپلم‌ادبی

موکول‌خواهد شد.

اطلاعات مربوط به‌تاریخ و محل توزیع کارت ورودی بعدا بوسیله مرکزآزمون‌شناسی‌از طریق رادیو، تلویزیون وجراید باطلاع داوطلبان خواهد رسید. م‌الف ٤١٧

وزارت علوم و آموزش عالی

# سفیر شوروی خواستار ملاقات با دانشمند فضائی شد

سرمقاله

## انتخابات حزبی

دیروز ، حزب ایران نوین نامزد های انتخاباتی خود را معرفی کردوآقای هویدا رئیس‌دفتر سیاسی‌و هیئت اجرائی‌حزب طی‌نطق‌در میتینگ حزبی اعلام داشت که برای جلب آراء مردم ،به اتفاق نمایندگان دیگر حزب پانزده روز آینده را به فعالیت انتخاباتی خواهد پرداخت .

این سومین دوره‌ایست که انتخابات مجلسین در ایران براساس حزبی و باسیستم «کثرت الکترال» انجام میشود . یعنی احزاب کاندیدا های خود را معرفی میکنند و در همان حال که هر حزبی برای کسب موفقیت به فعالیت های تبلیغاتی می‌پردازد، رای دهندگان در حوزه های رای‌گیری ثبت نام میکنند و کارت مخصوص شرکت در انتخابات دریافت میدارند . آنگاه در روز معین باارائه کارت مزبور، آراء خود را به‌صندوق میریزند و ظرف چهل و هشت ساعت نتیجه انتخابات اعلام میشود .

این سیستمی است که امروزه درهمه کشور های مترقی بکار میرود . برای اینکه مزایای تحزب‌و دمکراسی حزبی به‌تجربه ثابت شده است .تجربه‌یی که ما خودمان آزموده‌ایم .

از شهریور ۱۳۲۰ تاهمین چند سال پیش که سیستم حزبی در ایران پاگرفت ، انتخابات در ایران اکثرا بصورت غیر حزبی انجام میشد. درکار اعلام‌وتعیین کاندیداها هیچ‌ضابطه‌بخصوصی وجودنداشت وهرکس‌میتوانست خود را کاندیدای نمایندگی اعلام کند وبرای‌کسب موفقیت بطور انفرادی یاائتلافی وارد فعالیت شود . البته ائتلاف کاندیدا ها فقط ناظر بر جریان انتخابات بود که میخواستند قوای خودرا رویهم بگذارند و با استفاده از امکانات مشترک بر سایر حریفان غلبه کنند. بعداز انتخابات این همکاری طبعا ازبین میرفت، چون هرکدام از موتلفین نظریات و اعتقادات واحیانا منافع علیحده داشتند .

درچنان شرایطی ، انتخابات عملا حکم صف‌آرائی مدعیانی را داشت که هرکدام‌با نوعی پشتگرمی وارد مبارزه میشدند .یکی به‌اعتبار نفوذ محلی ،یکی به‌استظهار حمایت مامورین دولت ، یکی به‌اعتماد‌پول ودیگری به‌اطمینان پول خود ودر طول انتخابات هرکدام از حوزه‌های انتخاباتی تبدیل به عرصه جدال و کشمکش این جماعت میبود و سرانجام آن کسی که‌در مجموع زورش بردیگران چربیده بود بعنوان نماینده مردم برکرسی وکالت تکیه میزد .

بگذریم که نقض‌قوانین انتخاباتی و ضعف حکومت مرکزی چگونه کشمکشهای انتخاباتی را دامان میزد و انتخابات را باهرج و مرج و کشت‌و کشتار و نهب‌و غارت و اختلال کسب و کار وزندگی خلایق توام میساخت .

عوارض ناگوار آنچنان انتخاباتی بعداز خاتمه انتخابات وتشکیل مجلس ، گریبان مملکت و ملت را میگرفت، چراکه سرنوشت دولتهاو لوایحی که‌به‌پارلمان می‌آمد بستگی تام با آراء همین وکلا داشت که درغالب مسائل نظریات‌متفاوت داشتند ودولت یا خودش دستخوش این تشتت‌آراء بود که در نتیجه نمیتوانست از وضع ثابت و محکم مطمئنی برخوردار باشد و یالوایحش در دست‌انداز اختلافات و کشمکش هامی‌افتاد که اگر بکلی در کمیسیونها مدفون نمیشد وقتی از تصویب میگذشت شیرینی‌یال ودمی‌بود بکلی سوای آنچه تقدیم مجلس شده بود .

درقبال چنان شرایطی ، اگر دولت قدرتی داشت و میخواست نفوذ کلام خود را حفظ کند ناچار هر لایحه‌یی را بمجلس میداد قید میکردکه یک«واو» آن نباید پس وپیش بشود واین مغایر با اصل شور و تعاطی افکار بود که فلسفه وجود مجلس است . در غیراینصورت نیز مثل بسیاری از دولت های آن زمان یک مدتی بحال «نیمبند» روی کار باقی میماند بدون‌آنکه کاری از دستش ساخته باشد و منشاء اثری واقع شود . آخرش هم بایک مواضعه شبانه ، آن دولت کله‌پامیشد ونوبت به دولت دیگر میرسید .

انتخابات حزبی چنانکه میدانیم . صورت دیگری دارد .

وقتی اصول حزبی حاکم بر جریان انتخابات و امور پارلمان است دیگر موجبی برای نشتت و نفرقه‌و کشمکش و گروکشی وخودنمائی های عوام‌فریبانه باقی نمیماند . کسانی که‌از طرف احزاب کاندیدا میشوند با برنامه معینی بمجلس میروند و در حقیقت مردم به«برنامه» رای میدهند نه‌بفرد و نمایندگان هم موظفند به‌اجرای برنامه حزبی و حمایت از دولت‌حزبی که نماینده اکثریت است و مجری برنامه‌یی که اکثریت رای دهندگان آنرا پسندیده و بدان رای داده‌اند .

## لندن ـ خبرگزاریها

دولت شوروی سکوت خود را در مورد پناهنده شدن«اناتول فدوسیف» شکست و از دولت انگلیس خواست که اجازه دهد یك مقام سفارت شوروی در لندن با دانشمند فراری ملاقات کند.

دیشب درلندن«سیمو نوفسکی» سفیر شوروی با «سردنیس گرین هیل» دبیر کل وزارت امور خارجه انگلیس ملاقات کرد و مدتی در این باره‌با وی به گفتگو پرداخت .

سخنگوی وزارت‌امور خارجه‌انگلیس به خبرنگاران گفت دانشمند فضائی شوروی که به بریتانیا پناهنده شده در این کشور بسر می‌برد . وی حاضر نشد محل اقامت «فدوسیف» را فاش‌کند محافل مطلع لندن اظهار داشتند«آناتول‌فدوسیف» یك مهندس الکترونیك عالیمقام شوروی است ولی بر خلاف آنچه که شایع شده بود در دولت شوروی مقام معاونت وزارت را ندارد .

پروفسور «لئونارد شامپیرو» که یکی از بهترین کارشناسان مسائل شوروی در لندن میباشد گفت ممکن است «ک . ژ . ب» (پلیس مخفی شوروی) درصدد «تصفیه»یاربودن اناتول‌فدوسیف برآید همانطور که در گذشته به اینگونه دست زده است .

به موجب گزارش‌منابع مطلع کـه آگـاهـان «شعبـه ویژه اسکاتلندیارد» بدقت مراقب جان «فدوسیف» هستندظاهرا دانشمند شوروی اکنون در یکی از ویلا های حومه لندن‌زندگی می‌کند. و درتمام بیست و چهارساعت کارآگاهان اسکاتلندیارد این‌ویلا را تحت نظر دارند .

آدرس ویلا اکنـون بصورت یکی از اسرار مهم‌دولتی‌انگلیس درآمده است .

مقامات‌رسمی انگلیس‌همینقدر می‌گویند«فدوسیف»نزد«دوستان» زندگی می‌کند ولی هنوز معلوم نیست که آیا واقعا یک ماجرای عشقی اورا وادار بـه فرار از شوروی کرده ویا بعلل دیگـر بغرب پناهنده شده است .

شایع است‌که «فدوسیف»روز جمعه واردلندن شده وبلافاصله اورا نزد «دوستان» هدایت‌کرده و در همانجا توسط مـامـوران ضد جاسوسی انگلیس مـورد بازجوئی قرار گرفت . ایـن بازجوئی‌ها تاعصر دیروز ادامه داشته و پس‌ازآن‌دولت انگلیس اظهار داشت که سفیر شوروی در ملاقات دیشب خود با دبیر کل وزارت امور خارجه‌انگلیس درخواست کرده است که بـه یکی از اعضای سفارت شوروی اجـازه داده شود «اناتـول فدوسیف» را ببیند .

«سردنیس» بوی قول داده‌که درخواست اورا به دانشمنـد شوروی اطلاع خواهد داد او کاملادرقبول‌یا رد این‌درخواست آزاد است .

محافل انگلیس دربـاره فرار «فدوسیف» می‌گویندکه دانشمند شوروی از یکی از بنادرفرانسه سوار کشتی شده و از دریـای مانش گذشته است . ظـاهرا «فدوسیف» وقتی که در پاریس بوده با مقامات انگلیس تمـاس گرفته و اجازه مسافرت بـه انگلیس خواسته وبدون روادید وارد این کشور شده و از طرف یک «کارمند» مورد استقبال‌قرار گرفته است .

او اول بعنوان یک مسافـر به‌لندن رفته ودرآنجادرخواست اقامت در انگلیس کرده است . درخواست فدوسیف از طرف وزارت کشور انگلیس پذیرفتـه و بدون آنکه تاریخ تعیین شـود باو اجازه اقامت‌داده شده‌است ولی این به آن معنی نیست که فدوسیف میتواند بطور نامحدود درانگلیس اقامت‌کنددرهرصورت تحقیقات از فدوسیف هنوزپایان نیـافتـه است و گـروهـی از «کارشناسان تکنیکی»انگلیس با وی ملاقات ومذاکره‌کرده‌اند

### نظر شورویها

مسکو ـ مطبوعات و رادیو های شوروی کوچکترین خبری در باره پناهنده شدن‌فدوسیف نداده‌اند . مطبوعات شوروی معمولا هرگز این گونه خبرها را نمیدهند . منابع‌علمی‌شوروی این خبر را که فدوسی‌یف‌مقام برجسته‌ای دربرنامه های‌فضائی شوروی داشته است تکذیب کرده‌اند ووی را بعنوان دکتر در علوم تکنولوژی که اخیرا در آزمایشگاه ابزار های رادیو الکترونیک کار میکرده توصیف نموده‌اند . اما مسلم است که او ارتباط مهمی با برنامه های فضائی‌داشته است ، امابرحال عضو آکادمی علوم‌شوروی‌نبوده است .

### رئیس آزمایشگاه

**سخنگوی وزارت امـور خارجه انگلیس تاکید کرد که فدوسیف‌یک‌مهندس‌الکترونیک درجه اول است .**

**فدوسیف شصت و یکساله و در شوروی همسر دارد از این‌رو نمی‌توان‌گفت‌که ماجرای عشقی او را به لندن کشانیده است . برخی از خبرگزاریها سن فدوسیفرا ۵۴ سال‌اعلام کرده‌اند .**

**یک منبع مطلع دیگر گفت که‌فدوسیف‌درشوروی‌مسئولیت خیلی مهم بعهده نداشته ولی تردیدی نیست‌که یک‌شخصیت برجسته علمی است .**

**گفته می‌شود که فدوسیف یکی از آزمایشگاههای ویژه الکترونیکی وزارت صنـایع شوروی را اداره می‌کرد ولی معلوم نیست این ازمایشگاه درچه رشته فعالیت می‌کرد .**

**اناتول فدوسیف روز ۱۴ ژوئن ۱۹۱۰ در لنین‌کراد متولـد شده ودوره تحصیلات‌مقدماتی خود را در همان‌جا به پایان رسانیده است و امسال‌شصت و یکسالگی خود را درانگلیس جشن گرفت . هنوز معلـوم نیست که همسر فدوسیف در کجا زندگی می‌کند و آیـا دانشمند شوروی فرزندانی دارد یاخیر .**

ظاهرا در سفر وی به‌پاریس هیچ یک از افراد خانواده‌اش همراه وی نبوده‌اند روز ۲۰ مه از فرودگاه بین‌المللی مسکو برای دیدن نمایشگاه هوائـی پاریس بسوی فرانسه‌پروازکرده است . اعضای هیئت‌نمایندگی شوروی با تحیسین‌ها وکف‌زدن هواپیما جمعادرحدود چهارصد نفر بودند و در نتیجه کثـرت تعدادنمایندگان‌شوروی سرویس های ویژه نتوانسته‌اند دقیقـا اعضای‌هیئت‌را تحت‌نظر بگیرند و فدوسیف ازاین‌فرصت‌استفاده کرده و «آزادی را برگزیـده است .»

یک گزارش‌دیگر حاکی‌است که او با یک گذرنامه ساختگی انگلیسی یا آمریکائی به بریتانیا سفر کرده است ظاهرا فدوسیف دو روز قبل پس از وارد شدن به پاریس به‌فکر پناهندگی‌افتاده و بلافاصله تصمیم خود را به مورد اجرا گذاشته است .

خبرنگار رادیو اسرائیـل در لندن گزارش داده است کـه اتحادجماهیر شوروی می‌کوشد دولت انگلیس‌را تحت فشارقرار دهد که تا فدوسیف را به مسکو باز گرداند . خبرنگار رادیـو اسرائیل اظهار عقیده کرده‌است که فرار فدوسیف ماجـرای عشقی در میان نبوده است .

در هرحال این نخستین بار است که یک دانشمند شوروی به انگلیس پناهنده شده است قبلا چند نفر از شخصیت‌هـای شوروی‌ازجمله«اناتول‌کوزنتسف» به این‌کشور پناهنده‌شده‌اند ولی هیچ یک از آنها مقـام علمی نداشته‌اند .

سخنگوی مجلس‌عوام‌انگلیس درباره ماجـرای پناهندگـی فدوسیف گفت که این مسئله در پارلمان مطرح نخواهدشد. یکی از نماینـدگان مجلس عـوام درخواست کرد این مسئلـه در جلسات سری مطرح شود ولی این درخواست از طرف رئیس مجلس رد شد .

### چمدان و لباسها

**وابسته های علمی کشور های غربی در مسکو گزارش داده‌اند که نام فدوسی‌یف . دانشمند پناهنده شوروی به غرب در هیچیک از فهرست های گروه های رسمی دیده نمیشود . همین گزارش سبب شده که محافل عربی بـرای «فدوسی‌یف» اهمیت بیشتـری قائل شوند زیرا شورویهـا عادت دارندکه نام دانشمندان برجسته فضائی خودرا مخفی نگاهدارند . کما اینکه نـام یک دانشمند برجسته (سرگی کورلف) تا موقع مرگش افشا نشده بود .**

**هنوز معلوم نیست«فدوسی‌یف» پس از خروج از هتل محـل اقامت خود چه کرده است . کارمندان هتل میگویند : او با عجله خارج شد و لباسها و یک چمدان خود را جـا گذاشت . روز بعد از ناپدید شدن فدوسی‌یف بیشتر اعضاء هیئت نمایندگی شوروی هتل را ترک کردند و احتمالا به مسکو رفتند .**

منابع مطلع لندن میگویند : «فدوسی‌یف» روز جمعـه پیش وارد انگلیس شد و دریک خانه شخصی در حومه لندن مخفی گردید . از جمعه تا بحال وی تحت بـازجوئی عمـال اداره جاسوسی انگلیس قرار دارد .

### عواقب سیاسی

برخـی از مطبوعات انگلیس نوشته‌اند : «فدوسی‌یف» همراه یک زن‌انگلیسی‌که دوست‌اوست و درمسکو بااو ملاقات کرده‌بود در حومه لندن زندگی میکند .

عده‌ای عقیده دارند که اولین تماسهای غربی‌ها با«فدوسی‌یف» در جریان بازدید چهارفضانورد آمریکائی از مسکو گرفته شده است .

میزان اطلاعات و تمـایـل «فدوسی‌یف» برای گذاشتن این اطلاعات در اختیار دول غرب از قبل معلوم بوده است ، باین جهت است که سه هفته گذشت تـا خبر فـرار «فدوسی‌یف» از جانب منابع غربی اعلام شد . هنوز معلوم نیست این سه هفته را در کجا بوده است .

گفته میشود مدتی دربروکسل، در ستاد سازمان پیمان‌ناتو بسر می‌برده است .

خبرنگار علمی تلویزیـون لندن میگوید : **شاید ارزش علمی «فدوسی‌یف» برای غرب آنقدرنباشدکه ارزش اطلاعات او درباره هدف های فضائی شوروی ، زیرا از لحاظ فنی درحال حاضر آمریکا بیش‌از شوروی اطلاعات فضائـی دارد. اما«فدوسی‌یف» میتواند نقشه های شوروی‌را درمورد فرستادن انسان به مریخ و نحوه فعالیت های موشکی و ضـد موشکی شوروی افشـا کنـد .**

دیروز دوجلاس هیوم وزیر خارجه انگلیس از اسکاتلند به لندن برگشت تا با عواقب دیپلماتیکی کـه ممکن است فرار «فدوسی‌یف» ایجاد کند مقابله نماید . درگذشته هربار فردی از شوروی بـه انگلیس پناهنده شده ، روابط‌انگلیس و شوروی‌را بشدت سردکرده است . رئیس انجمن فضا ـ شناسی انگلیس میگوید: فرار «فدوسی‌یف» ممکن است به نقشه های همکاری فضائی شرق و غـرب ، بخصوص آمریکا و شوروی لطمه‌بزند .

**مقاله «دانشمند فراری اسرار موشکهای شوروی را فاش می‌کند »در صفحه ششم چاپ شده است .**

## هواداران برهنگی درایتالیا اتحادیه تشکیل دادند

رم ـ در حدود یکصد تن ازطرفداران «برهنگی» در اطراف رودخانه «پاویا» واقع‌در ایتالیااجتماع‌کردند و اتحادیه‌ای برای قانونی کردن برهنگی در ایتالیا تشکیل دادند .

چون قوانین موجود ایتالیا برهنگی‌را غیر قانونی اعلام کرده ، این عده هنگام اجتماع در اطراف رودخانه لباس کامل پوشیده بودند .

درسخنرانیهائی‌که از طرف سردمداران نهضت برهنگی در این اجتماع ایراد شد ، گفته شد که مقامات پلیس شهر آنها رابه بهانه دست زدن به‌اعمال و رفتار «غیر محترمانه» مورد ایذاء و اذیت قرار داده‌اند .

«مندس گیسپار چیاردلی» رهبر نهضت برهنگی در ایتالیا گفت : نهضت برهنگی که ملهم از طبیعت است وسلامت بدن افراد بشر را تامین میکند باید درایتالیا نیز چون دیگر کشور های جهان مورد احترام واقع شود .

وی گفت : هم‌اکنون در حدود سی‌هزار تن فقط در ایتالیا برهنگی را تمرین می کنند و کرانه های دریاها و سواحل رودخانه ها مهمترین امکنه انجام این تمرینات هستند .

رهبر نهضت برهنگی در ایتالیا اعلام که علیرغم بدرفتاری افراد پلیس ایتالیا در کنفرانس برهنگان که در ۱۹۷۶ در «سان سپاریانو» تشکیل میگردد ، شرکت خواهد کرد .

## کبوتران و سفینه های فضائی

پاریس ـ در این ایام در فرانسه نگرانی عجیبی در باره کبوتران این کشور پدید آمده است و علاقمندان به این پرنده زیبا عقیده دارند که پرواز سایوز در فضا و غرش هواپیما های غول پیکر کبوتران را از آسمان فرانسه دور کرده است . انجمن بین‌المللی دوستداران کبوتر که همیشه به فکر حفاظت و مواظبت از آشیانه‌آنها انست اعلام کرد که دست به تحقیقات دامنه‌داری زده است تا علل فرار کبوتران را از آسمان فرانسه دریابد . تصور کلی‌براین است که کبوتر های‌فرانسه که بیشتر درمنطقه لیل بسرمیبردند اکنون به دونکرک در پانصد کیلومتری شمال فرانسه نقل مکان کرده‌اند بین کبوتران که نقل و انتقال میکنند فقط پانزده در صد به موطن اصلی خود باز میگردند .

گروهی عقیده دارند که کبوتران قربانی هواپیماهای جدید شده و جان خود را از دست میدهند . بعضی از دوستداران کبوتر در فرانسه در این ایام اظهار نظر میکنند که برگزاری مسابقه های هواپیما ها در آسمان و پرتاب موشک های فضائی در ناپدید شدن کبوتران دخالت داشته است .

## رکورد پرتاب تخم‌مرغ شکست

دوجون کانادائی با پرتاب تخم مرغ بفاصله چهل وهشت متری و سالم ماندن تخم مرغ یک رکورد جهانی پرتاب‌تخم مرغ بجا گذاشتند . «دوآپلن» بیست و سه ساله تخم مرغی را از فاصله چهل و هشت متر و هفتاد و هفت سانتیمتر پرتاب کرد و «لانس کونل» جوان ۲۲ ساله این تخم مرغ را گرفت و بدینگونه رکوردی که قبلا دو انگلیسی بجـا گذاشته بودند را شکستند .رکوردپرتاب تخم مرغ وگرفتن آن که در انگلیس بجامانده سی و هشت متر و یکسانتی متر بوده است .

پرتاب کننده تخم مرغ‌پس از پیروزی گفت هدف مـا بدست آوردن یک رکورد و انتقال‌افتخار انگلیس به‌کانادا بوده است . آخر ما کانادائی ها نیز باید رکورد جهانی داشتـه باشیم . خبرگزاری آسوشتیدپرس در این‌گزارش میگوید در پایان مسابقه یك گروه داوران تـخم مـرغ را گرفتند و آزمایش کردند و چون شکستگی در آن وجود نداشت آنرا بدست خانمـی داده گفتند با دست بشکند تا معلوم شود که تخم مـرغ جوشانده نبوده و جـوانـان کانادائی تخم مرغ خام را پرتاب کرده و گرفته‌اند .

## وبا در اسرائیل

اورشلیم ـ وزارت‌بهداشت اسرائیل امروز فاش ساخت که اولین مورد وبا در سال جاری در هیرون مشاهده‌شده است . مبتلا یک جوان ۲۳ ساله عرب است که دو روز قبل وارد هبرون شده واینک در بیمارستان بتدریج بهبودی حاصل میکند .

## سرگیجه شدید اوتانت را بستری کرد

سازمان ملل ـ اوتانت دبیر کل سازمان ملل بعلت دچار شدن به‌سرگیجه وخستگی‌مفرط ازکارهای‌مداوم‌و فشارمسئولیت به استراحت پرداخته و برنامه های او برای‌سفر به کشورهای خارج‌لغو گردیده‌است .دوستان و نزدیکان دبیر کل سازمان‌ملل گفتند که اثرات خستگی‌حاصله از فشار کار و خستگی مفرط درچهره دبیرکل بوضوح‌مشهود است واین‌امر نگرانی اطرافیان را نسبت به سلامت او فراهم ساخته است .

دوستان اوتانت گفتند روز شنبه هفته جاری هنگامیکه اوتانت در دفتر کار خود بـه امور جاری سازمان رسیدگی میکرد ناگهان دچار سرگیجـه شد و سپس خستگی شدیدی‌به وی عارض گردید .اطباء معالج فورا به دفتر کار دبیر کـل سازمان فرا خوانده شدند و رئیس گروه پزشکی نظر داد بااینکه اوتانت دچار سکته ویا قلب گرفتگی نشده لیکن لازم است برای جلوگیری ازعواقب خستگی زیاد ناشیه از کارفورا دفترکار را ترک کرده و برای استراحت به‌خانه ییلاقی خود واقع در حومه نیویورک‌برود.

از دبیر کل سازمان ملل یک رشته آزمایشات دقیق پزشکی بعمل آمده که قرار است در اواخر هفته جاری نتیجه آن برای اطلاع عموم انتشار یابد با تجویز پزشکان درملغی شدن برنامه های سفر دبیر کل ۶۲ ساله‌سازمان‌ملل نخواهدتوانست سفر شوروی خود را که قرار بود از فردا آغاز شود انجام دهد .با اینکه این سفر دبیر کل سامان ملل قرار بود بطور خصوصی انجام گیرد ناظران سیاسی برایش اهمیت فوق ـ العاده‌ای قائل بودند و اظهار ـ نظر میکردند که اوتانت در این سفر با کاسیگین‌و دیگر رهبران شوروی مسائل مهم بین‌المللی را مورد بررسی قرار خواهد داد .

این ناظران گفتند به‌احتمال قریب به یقین کاسیگین در این سفر قرار بود از اوتـانت درخواست کند که پس‌از پایان دوره ۵ساله حاضر نیزازخدمت سازمان کناره‌گیری نکند . این درخواست کاسیگین بخاطر وخامت شدید اوضاع بین‌المللی بوده .

## فرد مهاجم به‌دیپلماتهای انگلیسی در پکن دستگیر شد

لندن ـ منابع دیپلماتیک در لندن گفتند که یکی از اعضاء عالیرتبه وزارتخارجـه چین کمونیست به اتهام حمله بـه افراد هیئت نمایندگی انگلیسی‌و خارجی در اثنای انقلاب فرهنگی در چین دستگیر و بازداشت گردیده است .

منابع مزبور گفتند : او به افراد گارد سرخ تحت فرمان خود دستور میداد هرجا با افراد هیئت های نمایندگی خارجی برخورد می کنند به آنها حمله‌ور شوند .

منابع مزبور افزودند : با اینکه چینی‌ها دولت انگلیس را بطور رسمی از جریان‌دستگیری این مقام عالیرتبه‌مطلع نکرده‌اند لیکن دیپلمات های آفریقائی مقیم پکن برای حضور در محاکمه این مقام چینی دعوت شده‌اند .

مقامات افزودند :این مقام عالیرتبه چینی که«یائوتنگشان» نام دارد ، در اثنای انجام انقلاب فرهنگی چین‌کمونیست، قسمتی از وزارتخارجه چین کمونیست را بتصرف خود درآورده بود .

هنوز تاریخی برای محاکمه این دیپلمات چینی معین نشده لیکن گفته می شود که محاکمه پرسروصدای وی بزودی در پکن آغاز خواهد گشت .

## چند حادثه از چند کشور

### مرگ کولی ها

● رم ـ براثر منحرف شدن یک اتوبوس‌مسافربری در ایتالیا شش‌کولی کشته‌شدند۳۰تن دیگر از مسافران زخمـی گردیدند

اکثر مسافران را کولی‌هائی تشکیل میدادند که ازمراسم مذهبی به خانه های خود بازمیگشتند .

### حمله به بانک

● لیسبون ـ چهار مرد مسلح امروز بیکی‌از بانکهای‌پرتغال در خیابان اصلی شهرحمله کردند و ۷۰ هزار دلار پول نقد بسرقت بردند .راهزنان به طپانچه های خودکار و مسلسل مجهز بودند و در روز روشن‌ودر برابرچشمان مشتریان بانک به بانک دستبرد زدنددزدان بەخزانه بانک هجوم بردند و پس از برداشتن ۷۰ هزار دلار خونسردانه از بانک خارج شدند . آنها پیش از فرار تفنگ های خود را در کنار دیوار ساختمان‌بانک گذارده و درمیان شلوغی خیابان از انظار ناپدید گردیدند .

### انفجار کشتی

● ترینیداد ـ یک کشتی ۱۲۵ تنی پس از انفجار شدیدی که در آتش خانه آن روی داد دوچار آتش‌سوزی شد وکاملا منهدم گردید و هفده نفر از سرنشینان آن جان سپردند

این حادثه‌در ساحل شمال غربی جزایر «تری‌نیداد»روی داد و هلیکوپتر ها و کشتی های نجات بلافاصله خودرا بـه محـل رسانیدند ولـی از۲۲نفر سرنشین کشتی‌تنها پنج نفر نجات یافتند .

### زلزله

● لوس‌آنجلس ـ دراوس‌آنجلس واقع درایالت کالیفرنیادیروز زلزله نسبتا شدیدی روی‌داد کارشناسان زمین‌لرزه در لوس‌آنجلس گفتند زمین‌لرزه دنباله زلزله‌شدیدی استکه‌در نهم‌فوریه‌موجب‌کشته‌شدن۶۴ تن گردید . هنوز گزارشی از تلفات جانی و زیانهای مالی انتشار نیافته است .

### قتل عام مسلمانان

● مانیل ـ روزنامه مانیل‌تایمز در شماره‌امروز خودگزارش داد که هفتاد تـن در دهکده‌ای واقع در ایـالت «کوتاباتو» در فیلیپین بدست افراد مسلح قتل‌عام شده‌اند. روزنامه گزارش خود رااز قول یک مقام رسمی دولتی چاپ کرده و نوشته است قربانیان‌این کشتاردستجمعی عموما مسلمانان‌دهکده بودند که در مسجد دهکده اجتماع کرده بودند تا در یک جلسه صلح با مسیحیان دهکـده شرکت کنند .

قاتلین این عده که صورت های خودرا پوشانده ومسلح بودند وارد ساختمان مسجد شده و در برابر چشمان زنان و کودکان که فریادمی‌زدند این هفده تن را بقتل رساندند . براثر اختلافاتی که میان‌مسلمانان‌و مسیحیان ایالت کوتاباتو بروز کرده‌در ماه های اخیر عده زیادی قربانی گردیده‌اند .

### شورش در زامبیا

● زامبیا ـ افرادپلیس‌ضدشورشی با گروهی دانش آموزان دختر و پسر مدارس لوساکا که بطرف آنها سنگ وپاره آجر پرتاب میکردند به زد و خورد پرداختند . گزارش میرسد که ماجرا بر سر عشق و عاشقی یک دختر مدرسه سیاهپوست با یک معلم سفیدپوست آغازگردید. دختر مدرسه سیاهپوست پانزده ساله است و پلیس برای جلوگیری از هر گونه پیشامدی از چندی پیش محافظت آنهارا بعهده‌گرفته است لیکن دیروز دانش آموزان دختر و پسر که با این ماجری بشدت مخالفند افراد پلیس را با سنگ و آجر مورد حمله قرار دادند وپلیس ناچار شد شدت‌عمل بخرج دهد .

### انفجار در موسسات آمریکائی

● بوئنوس آیرس ـ دیروز چند بمب در سه کمپانی نفتی بوئنوس آیرس منفجر شد . کمپانی آمریکائی اسووشل ازجمله این کمپانیها هستند که انفجار بمب در مراکز ادارات آنها زیانهای مالی زیادی به بار آورده است . بااینکه در این حوادث به کسی آسیبی نرسید لـکـن شیشه های پنجره ها بکلی درهم شکست و قسمت هائی از ساختمان‌هادرهم‌شکست.

### سقوط فانتوم

● لاهه ـ یک هواپیمای جت فانتوم وابسته به نیرو های آمریکا در «تیل» واقع در هلند مرکزی سقوط کرد ودو سرنشین آن کشته شدند . هواپیما بعلت نامعلوم دریک مزرعه سقوط کردو بلافاصله آتش از بدنه آن زبانه‌کشید علت سقوط تحت رسیدگی است

## نعادل جهانی بنفع شوروی بهم خورده است

واشنگتن ـ رویتر ـ دریاسالار مور ، رئیس ستاد آمریکا ضمن شهادت در کنگره گفت : در پنج سال گذشته تعادل و سیـادت استراتژیک جهانی بـه سود شوروی تغییر کرده است . وی که برای‌جلب‌حمایت‌کنگره برای بودجه برنامه های اتمی نظامی سخن میگفت ، افزود : برتـری ماکه مایه آرامی خاطرمان بود از بین رفته است و در عرض پنج ، شش سال آینده ممکـن است ما دچار عقب ماندگـی نظامی نسبت به شوروی‌بشویم بخصوص از نظر وسایل حمـل سلاح های اتمی وقدرت‌تخریبی بمبها و سیستم دفاعی ، ما در موقعیت پست‌تر قرار خواهیم گرفت . تا موقعی کـه نتیجه مذاکرات محدود کردن سلاح های‌استراتژیک‌باشوروی روشن نشده است ما بایدبرتولیدسلاح های استراتژیک بیفزائیم تا از شوروی عقب نمانیم احتیـاط این‌حکم‌را بمامیکندکه هراقدامی بتوانیم بعمل آوریم تا برتـری نظامی بدست شوروی نیفتد .

ملوین لرد وزیر دفاع نیز که در کنگره توضیح میداد گفت : ما بدقت مراقب حرکت ناوگـان شوروی در اقیانوس هند هستیم ولی عقیده نداریم کـه نـاوگان شوروی خطر فوری برای منافع آمریکا داشته باشد .


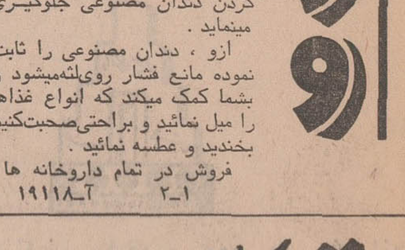


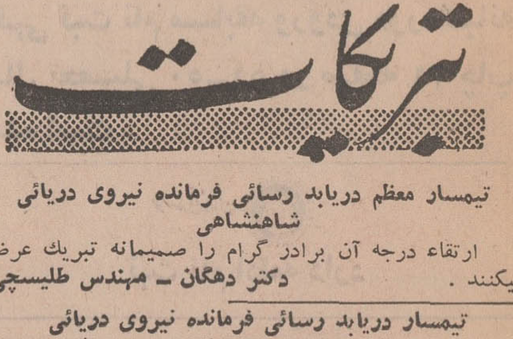

تلفن جدید
چرخ خیاطی منزوی
۵۳۹۹۶۰



برای فروش یا اجاره
شرکت ماشین آلات سنگین
خیابان تخت طاوس تلفن ۹۵۶۸۶۰





مجموعهٔ سخنرانیها ومقاله‌ها دربارهٔ فلسفه وعرفان‌اسلامی
ازانتشارات موسسه مطالعات اسلامی‌دانشگاه‌مك‌گیل کانادا شعبه تهران باهتمام دکترمهدی محقق وپروفسور هرمان لندلت
۱ـ۲ آ ـ ۱۹۹۹۸ محل‌فروش: کتابخانه اسدی میدان بهارستان وکتابخانه طهوری مقابل دانشگاه

# ویتکنگ در صدد مقابله با سرباز مصنوعی امریکا بر آمد

کالیفرنیا ـ اعلام ساختمان «سربازمصنوعی» یا «آدم‌بوکن» توسط‌آمریکاباعث حیرت‌محافل علمی ونظامی جهان‌شده است.

در سواحل کالیفرنیا ، محلی است‌که محرمانه ترین آزمایش های ارتش آمریکا در آن‌قرار دارد و از چند کیلو متری‌کسی را به حوالی آن راه نمی‌دهند. در این آزمایشگاه اسلحه های جدید ساخته میشود این مرکز فرماندهی توسعه امور جنگی نام دارد و صد ها اخطارمردم را از نزدیك شدن به آن پرهیز میدهد ، در این مرکز سلاحی آماده میشود که بقول اداره کنندگان آن «انقلابی در جنگ زمینی ایجاد خواهد کرد.»

ژنرال وستمورلند رئیس ستاد نیروی زمینی‌آمریکا ضمن‌بازدید از این مرکز گفت : برنامه جدید مانند اختراع تانك اثر عمیقی بر جنگ زمینی خواهد داشت و سناتور گلدواتر موقع دیدن آن گفت : بعد از اختراع باروت بزرگترین قدمی است که به جلو برداشته شده است. تاکنون یك میلیارد و نیم دلار خرج ساختن این اسلحه شده است و مجموعا ۱۰ میلیارد دلار برای تکمیل آن اختصاص یافته است .

این اسلحه سرباز مصنوعی است که مرکب از وسائل احساس از جمله بوکردن ، اشعه لیزر ، دستگاههای شب بین و وسائل ایجاد محیط الکترو مغناطیسی است ، خود کارکنان این مرکز سلاح را « میدان جنگ خودکار یا الکترونیك» می‌نامند ، در این میدان جنگ‌هیچ فردی ازلشکر دشمن نمی‌تواند زنده بماند .

یك نوع ابتدائی از این‌سرباز مصنوعی یامیدان جنگ‌خودکار در ویتنام آزمایش شده است و آزمایش نتیجه داده که با کار برد آن عنصر انسانی در جنگ زمینی کم اهمیت می ـ شود ، اکنون مشغول ساختن انواع کامل آن برای صدور به نقاط مختلف جهان جهت استفاده از آن برضد قیامها و نبرد های احتمالی هستند .

بخصوص قسمت اول این اسلحه برای اروپا درنظرگرفته شده که اگر بتوان اروپا را از دریای شمال تا آلپ با این وسیله مجهزکرد میتوان‌بسیاری از ۳۰۰ هزار نفر سربازان آمریکائی مقیم اروپا را که ۲۶ سال‌است بیکاردر آنجامانده‌اند به امریکابازگرداند ، بااستفاده از این وسیله بسیاری ازپادگان های دیگر آمریکا رادر سراسر جهان میتوان تعطیل کرد وحتی شاید بتوان سربازگیری را در آمریکا ملغی نمود .

**بومیکند**

**شکل این‌اسلحه مانند یک «جک پوت» غول آساست وسایل بوکننده و حس کننده نامرئی آن میتوانند دشمن‌را با صدا ،دیدن و حتی بوئیدن پیدا کنند . حتی حرارت بدن انسان را که در اطراف این دستگاه‌قراردارد‌آنرا به‌حرکت درمی‌آورد. بخصوص شب‌ها فقط بوسیله بو و حرارت بدن افراد دشمن حرکت میکند .**

**این دستگاه نور ستارگان شب را میتواند هزار بار قوی‌تر کندو در شعاع آن** **دشمن را به‌بیند ، این وسائل حس کننده که صد ها نوع هستند دریافت های خودرا به مرکز کنترل میفرستند و تصاویری که به کمک رادار های زمینی دستگاه و رادار های هوائی گرفته میشود تصویر دشمن را در میدان جنگ کاملانشان‌میدهد . همه این اطلاعات به خورد یک حسابگر الکترونی‌داده میشود که تعداد و نحوه پراکندگی نیروی دشمن‌و سرعت وجهت حرکت آنرا‌حساب‌میکند وباین ترتیب هدف و غرض دشمن با حسابگر الکترونی محاسبه و برآورد میشود و بعد این اطلاعات به‌نظرژنرالها میرسد و آنها دستور عکس‌العمل را به‌اسلحه جدید میدهند .اگر ژنرالها نخواهند یا نتوانند‌در دادن دستورشرکت‌کنند، خود مغز الکترونی براساس محاسبات دستورحمله‌راصادر می‌نماید.**

اکنون در کشور های‌مختلف توسط امریکاآزمایشهای‌جدیدو مفصلی روی این سلاح بعمل می‌آید .

عده‌ای‌که‌در موفقیت‌این سلاح شک دارند با حرف های‌ژنرال ویلیامسون‌که‌خودش‌در«خه‌سان» در ویتنام جنوبی به محاصره افتاده بود قانع شده‌اند . وی میگوید ما اطراف پایگاه خودرا باوسایل حس‌کننده مجهزکردیم. از حرکت و تعداد قوای دشمن اطلاع کسب نمودیم وآنها رابا توپ و بمباران هوائی خرد کردیم .درمرزکامبوج ۴۲۲ سرباز دشمن در سه شب متوالی با استفاده‌ازاین‌اسلحه‌کشته شدند. درواقع این‌سلاح‌ها به یک نوع کشتار دسته‌جمعی دست زده بودند و من ناچار شدم برای دفن کشته‌ها از دو بولدوزر استفاده کنم .

تلاش دشمن را برای‌مین‌ـ گذاری در اطراف پایگاه باین ترتیب خنثی کردیم که از حسابگر های‌الکترونی خواستیم محل مین ها را تعیین کنند . هفت‌موضع‌مین‌گذاری شده‌توسط دستگاه بما نشان داده شد وما توانستیم آنهارا از کاربیندازیم.

**در واقع‌سلاح جدید ازیک نوع نیست و انواع گوناگون** دارد . بسیاری از آنها بشکل سلاحهای «ضدنفرات»هستند، بعضی میتوانند زمین ها را بامین های کوچک مین‌گذاری کنند .

وستمورلند

گلدواتر

در ویتنام برای مخفی کردن وسایل حس کننده تلاش‌بسیار بکار برده شد ، وقتی ویت‌کنگ هامتوجه وجودآنها شدند ، این وسایل حس کننده را امریکائی هابشکل قطعات مدفوع حیوانات درآوردند و روی زمین پخش کردند .

اما ویت‌کنگها توانستند با گذاشتن سطل های مدفوع و ادرار دستگاه‌حس‌کننده اسلحه جدید را دچار اغتشاش کنند، اما با بکاربردن وسایل شیمیائی جدید، این‌اقدام ویت‌کنگهاخنثی شد .

بهرحال این اسلحه مایه‌امید بزرگ امریکائیها در جنگ های زمینی آینده شده است .

## جنگهای‌چریکی

انتظار میرودساختن وتکمیل اسلحه جدید آمریکا در حدود ۱۰ میلیارد دلار خرج بردارد . کمپانیهای مختلف آمریکا برای تکمیل وساختن قسمتهای‌مختلف این سفارش بزرگ چند میلیارد دلاری به رقابت پرداخته‌اند .

یک مجله مهندسی نوشت : کنگره آمریکا بار دیگر در دام تصویب یک پروژه چند میلیارد دلاری افتاده است ، بدون آنکه دقیقا از موضوع ونحوه اجرای پروژه مزبور سر دربیاورد .

فعلا مراکز فرماندهی‌آمریکا مشغول‌بررسی‌هستند که «سرباز مصنوعی» را درکدام جنگ‌های آینده‌میتوانند بکاربرند. ساختن انواع جدیدی ازسربازمصنوعی که «استانوماستر» نامیده میشود نیز بزودی اعلام خواهد شد .

**از مسائلی که فعلا مطرح است یکی این است که آیا این پیشرفت عظیم در سلاح های جنگی سبب نخواهد شد که آمریکا تشویق شده که در جنگ‌های چریکی جدیدی وارد گردد ؟**

**در این صورت دستگاه جدیدموسوم‌به سربازمصنوعی چگونه خواهد توانست بین سرباز دشمن و زن و کودک بیچاره و معصوم تفاوت قائل شده ویا پایگاه های نظامی را از دهکده‌ای آرام تمیز دهد ؟**

**آیا در اروپای مرکزی که بسیار پرجمعیت است میتوان این سربازان‌را بکار انداخت و دستگاه های حس کننده آنها را کار گذاشت ؟ تاچه‌موقع وتا چه حد میتوان این دستگاه را کنترل کرد ؟ درصورتیکه‌مسلم‌است‌شورویها بعد از مدت کوتاهی «سرباز مصنوعی»خودشان‌را خواهند ساخت آیا این منجر به‌تشدید خطر جنگ وبرخورد نخواهد شد ؟**

**اما منابع نظامی میگویند: به این سئوالها باید در آینده جواب داده شود ، آنچه‌مسلم است این سلاحهای جدید میتواند جان آمریکائیها را حفظ بکند بدون اینکه در قدرت نظامی‌آمریکا خللی‌وارد آورد .**

# ۲۲۰ هزار کارمند و کارگر هتلهای ایتالیا اعتصاب کردند

رم ـ دویست و بیست هزار کارکنان هتل های ایتالیادیروز دست از کار کشیدند و بدین‌ـ ترتیب امور هتل داری ایتالیا بخصوص در این‌فصل توریستی فلج گردید .

با اعتصاب کلیه کارکنان‌هتل های سراسرایتالیااینك درحدود دو میلیون جهانگرد ناگزیرند در هتل های این کشور اتاق‌های خود را تمیز کنند . از پله ها بالا روند و غذارا بطور سلف سرویس صرف کنند .

اعتصاب کارکنان‌هتل های‌ایتالیا سه روز طول خواهد کشید و سومین مرحله از دو اعتصاب ۴۸ ساعته قبلی است که در آوریل و ماه مه گذشته‌بعمل آمد .

با اینکه اعتصاب هتل های بزرك و پر کارمند رم و میلان را نیز دربر گرفت لیکن‌تا کنون اثری از بهم‌خوردن نظم به ظهور نرسیده و اعتصابیون فقط به دست‌کشیدن از کار اکتفا کرده‌اند .

اعتصاب کارکنان هتل های ایتالیا بخصوص در این فصل توریستی سبب خواهد شدتعداد جهانگردان خارجی ایتالیادست کم پنج میلیون نفر کاهش‌پیدا کند .ایتالیا یك کشورتوریستی است و همه ساله درحدود سی میلیون تن به این کشور سفر می کنند. تعداد جهانگردانی که سال گذشته به ایتالیاسفر کردند بیش از سی میلیون تن تخمین زده شد .

در اعتصابات اخیر علاوه بر کارکنان‌هتل ها کارکنان‌راه‌آهن سراسری وحمل و نقل نیز اعتصاب کردند و این موجب گردیده که در مسافرت های جهانگردان به‌نقاط مختلف‌ایتالیا اختلالاتی بوقوع‌بپیوندد .

# اخبار کوتاه جهان

### ملك فیصل وسادات

● اسکندریه ـ ملك فیصل وانورالسادات برای ادامه گفتگو های خود پیرامون اوضاع خاورمیانه وارد اسکندریه شدند .

الاهرام نوشته است که سران دو کشور در مدت اقامت خود در این شهر مذاکرات‌سری مهمی بعمل خواهند آورد .

ازطرف‌دیگر برای نخستین بار عربستان سعودی به اتباع این کشور اجازه‌داد که تعطیلات تابستانی‌خود را در سواحل مدیترانه در مصر بسر ببرند و هیچگونه محدودیتی برای اقامت آنها و پولی که خرج می کنند در بین نخواهد بود .

### اوتانت و فاجعه

● آدیس‌آباد ـ اوتانت‌دبیر کل‌سازمان‌ملل متحد امروز از کلیه‌کشور های جهان خواست که اقدامات لازم را در جلوگیری از بروز فاجعه در آفریقای جنوبی بعمل آورند .

درخواست اوتانت ضمن پیامی‌که‌از وی در اجلاس اتحادیه‌وحدت آفریقاقرائت شد بعمل آمد اوتانت گفت قدرتهای بزرگ باید بخصوص‌دراین راه‌پیشقدم شوند .

### مخالفت با مذاکره

● آدیس‌آبابا ـ هایلاسلاسی رئیس جمهوری اتیوپی امروز با هر نوع گفتگوئی میان اعضای سازمان اتحادیه آفریقا و آفریقای جنوبی مخالفت کرد .

امپراطور اتیوپی در نطقی که در اجلاس کنفرانس چهارروزه سازمان وحدت اروپا ایراد کرد گفت هر نوع مذاکره‌ای در این زمینه‌باید زیر نظر رهبران نهضت های آزادی بخش و دولت آفریقای جنوبی صورت گیرد .

# قاضی دادگاه واشنگتن سانسور مدارک سری را رد کرد

واشنگتن‌ـ خبرگزاری فرانسه ـ « گرهاردگزل » قاضی دادگاه واشنگتن برای دومین‌باردرخواست دولت آمریکا را برای جلوگیری از انتشار اسناد سری وزارت‌دفاع ایالات متحده در روزنامه واشنگتن پست رد کرد .

قاضی دادگاه گفت دولت‌نتوانست ثابت کند که انتشار اسناد مربوط به ریشه های درگیری آمریکا در جنگ ویت‌نام به امنیت کشور لطمه می‌زند . ولی وکلای مدافع دولت باردیگر از دادگاه درخواست کردند که در رای‌صادره‌تجدیدنظر کند .

به این ترتیب انتشار اسناد در واشنگتن‌پست بیست و چهارساعت دیگر بتعویق افتاد . روزنامه واشنگتن‌پست که بقیه این اسنادرا چاپ کرده و قرار بود امروز منتشر کند مجبور شد باردیگر انتشار دنباله این اسناد را متوقف کند .

در نیویورک نیز دادگاه‌تجدیدنظر امروز به درخواست دولت درمورد جلوگیری از انتشار اسناد سری پنتاگون در نیویورک تایمزرسیدگی خواهد کرد .

«دولین »،معاون‌وزارت‌دفاع آمریکا گفت : اسناد محرمانه پنتاگون که توسط روزنامه واشنگتن‌پست‌برای نوشتن سلسله مقالاتی در باره ویتنام مورد استفاده قرار گرفته ، شامل مقداری اطلاعات راجع به عملیات نظامی جاری است ونباید منتشر شود .

وی در حالیکه قاضی دادگاه فدرال مشغول بررسی برای دادن حکم است گفت : این اسنادبقدری حساس هستند که انتشار آنها به عملیات نظامی در ویتنام و امنیت ملی امریکا لطمه خواهدزد.

« دولین »گفت این اسناد حاوی پیامهائی است که بین رئیس جمهوری و سفرا و کارمندان عالی‌رتبه‌مبادله شده و انتشارآن‌ها جایز نیست . با اینحال دادگاه به نفع واشنگتن‌پست رای داد و دولت باردیگر درخواست‌تجدیدنظر کرد .

جان‌میچل دادستان کل آمریکا گفت : اگر لازم باشد مردم‌امریکا اطلاعات کامل از جنگ‌ویتنام‌بدست آورند ، این اطلاعات باید ازطریق مناسب در اوضاع و احوال‌مناسب در اختیار آنها گذاشته شود .

### پیشنهاد کندی

**ملك‌کلوسکی عضو کنگره‌آمریکا میگوید : اسناد و مدارکی در اختیار دارد که نشان میدهد رابرت کندی در سال ۱۹۶۳ پیشنهاد کرده بود که آمریکا از جنگ ویتنام خارج شود .**

**وی گفت : وقتی بین وزارت دفاع و وزارت خارجه آمریکا برسرکودتا برای سرنگون‌کردن رژیم نگودین‌دیم مشاجره و اختلاف نظر بود ،رابرت کندی این پیشنهاد را داده است .**

**رابرت کندی گفته است : اگر مابا کمك دیم نتوانیم در جنگ پیروز شویم ، بدون کمك اوهم نخواهیم توانست و بنابراین بهتر است از جنگ ویتنام خارج شویم .**

**مک کلوسکی افزود : اسناد مزبور نشان میدهد که برای کودتا برضد رژیم دیم حتی اعضاء دون‌اشل وزارت‌خارجه با مقامات ویتنامی همکاری می کرده‌اند .**

استرالیا ـ ویلیام مك ماهون نخست‌وزیر استرالیا امروزگفت گزارشی از کمیته مقامات‌دفاعی استرالیا دریافت کرده که طی آن شرایط دخالت استرالیادر جنگ‌ویتنام تشریح‌گردیده است نخست وزیر استرالیا هفته‌پیش بدنبال اشاره گزارش روزنامه نیویورک تایمز درباره اسرار نهائی جنگ ویتنام دستور داد که این کمیته عالی نظامی‌علل اعزام نیرو از طرف استرالیا به ویتنام در سال۱۹۶۵ رامورد بررسی قرار دهند .

سررابرت منزیس نخست‌وزیر استرالیا در سال ۱۹۶۵ بهاین بهانه‌که دولت سایگون تقاضای کمك کرده نیروهای استرالیارا برای شرکت در جنگ علیه کمونیست ها به ویتنام جنوبی اعزام کرد لیکن اسناد منتشره در نیویورک تایمزحکایت ازاین واقعیت دارد که دولت استرالیا بتقاضای دولت وقت آمریکا سربازان خود را به جبهه های جنگی ویتنام‌گسیل داشته‌است.

قرار است مك‌ماهون نظر رسمی دولت استرالیا را درباره گزارش نیویورك تایمز بزودی اعلام کند ، باوجود این جان گورتون وزیر دفاع استرالیا دیشب گفت بنظر وی بنفع استرالیا بود که نیرو های خود را برای شرکت درجنگ ویتنام به و یتنام جنوبی اعزام دارد .

وی گفت علاوه براین دولتهای ایالات متحده و ویتنام جنوبی نیز همزمان درخواست اعزام نیرو بوسیله استرالیا را بعمل آورده بودند .

**مقالهٔ «نیکسون بخاطر خودش جلوی انتشار اسناد را گرفت» را در صفحه ۶ مطالعه فرمائید**

تلویزیون بلر
جام جهان نما
باتصویر روشن وصدای صاف

آب میوه گیری فوجی تمام فلز
باتیغه پولادین ودستگاه آبلیمو وآب پرتقال گیری

سازمان آتش نشان
فروشنده وسائل آتش نشانی ، شارژ دستگاههای آتش نشانی .
جعبه کمکهای اولیه . لوازم استحفاظی
تهران ـ سعدی شمالی ـ مقابل پمپ بنزین پاساژ رفعت پلاك ۶۲
تلفن ۳۹۳۶۰۲

قابل توجه شرکتهای تاسیساتی خریدار
رادیاتور آلومینیومی K8
باطلاع میرساندکه‌مرکزفروش‌رادیاتورآلومینیومی K8 (تحت لیسانس سوئیس)
فقط شرکت سهامی دورال میباشد
وتوجه فرمائید که افراد دیگری خودرا نماینده دورال معرفی نکرده ورادیاتور دیگری را بنام K8 بشما نفروشند .
آدرس : خیابان محمدرضاشاه شماره۶۸ تلفنهای: ۶۲۹۰۳۲ و ۶۲۷۹۶۴

اگرمیخواهید دائما باسیم کش سروکار نداشته باشید
دربازکن برقی سیتوواکس CITOVOX را انتخاب فرمائید
سیتوواکس
سیتوواکس بهترین دربازکن تلفنی محصول شرکت آلمان غربی وایتالیا
درتمام فروشگاههای لوازم برق وتلفن موجود است
نماینده انحصاری درایران شرکت تضامنی الکتروتکنیکال
تلفن ۲۱۷۳۹۴۰-۲۰۴۳۶۹

آغاز هفته دوم نمایش درسینماهای
پهلوان مفرد . . . یك استثناء است . . . یك شگفتی است . . . یك پدیده تازه در سینمای ملی است
اونیورسال میامی پاسیفیک ایران سایانا تیفون مارلیک مونت کارلو پرسپولیس پانوراما و آستارا و سیلوانا
پارس فیلم تقدیم میکند
پهلوان مفرد
ناصرملک مطیعی، بیک ایمانوردی
بامعرفی سپیده
کارگردان امان منطقی مدیرفیلمبرداری محمود کوشان تنظیم موزیک متن مرتضی حنانه تهیه کننده دکتر اسمعیل کوشان
همزمان با تهران درشهرستانهای اصفهان (چهارباغ ـ مایاك ـ مهتاب ـ پارس) مشهد (آریا ـ آسیا ـ سانترال) شیراز ( کاپری ـ پرسپولیس مترو) اهواز (دنیا) تبریز (آسیا ـ کریستال ـ سعدی) رشت ( نیاگارا) کرمانشاه (آتلانتیك ـ متروپل) آبادان (متروپل ـ شیرین ـ ایران)
همدان (تاج) قزوین (آریا) گرگان (مهتاب) کرمان (پارامونت ـ مهتاب) قم (گلدن گیت) رضائیه (نیاگارا) بروجرد (شهرسبز)

ویگ سربازان
I.B.S.
هیرپیس آقایان
گیسوی بانوان
با اقساط ماهیانه فقط ۲۵ تومان بدون پیش‌قسط
جنب سینما امپایر تلفن ۶۲۳۹۰۰

تلفن خیاط شهروز
میدان ۲۵ شهریور خیابان نورزاد
۸۲۸۴۹۳

بزودی
سینما ونک
با تغییر دکوراسیون بصورت
اولین سینمای مبله
و ممتاز ایران بانمایش عالیترین وبرجسته‌ترین آثار سینمائی جهان افتتاح میشود
نشانی ـ خیابان ونك ـ ساختمان درایوین سینماونک

# کنفرانس ارزیابی انقلاب آموزشی در پیشگاه شاهنشاه

چهارمین کنفرانس ارزیابی انقلاب آموزشی ساعت ۱۰صبح امروزبابیانات شاهنشاه آریامهر در کاخ‌رامسر گشایش یافت .

در جلسه افتتاحیه آقایان‌امیر عباس هویدا نخست وزیر ، علم وزیردربار شاهنشاهی،وزیرعلوم وآموزش‌عالی، وزیر آموزش و وپرورش،وزیرمشاورو سرپرست امور استخدامی کشور ، معاون وزارت دربار ، معاون نخست وزیرو رئیس‌دفتر مرکزی‌بودجه، معاونان وزارت علوم و آموزش عالی ، معاونان وزارت آموزش‌و پرورش ، روسای دانشگاه ها، رئیس‌و قائم‌مقام‌موسسه تحقیقات و برنامه ریزی علمی‌و آموزشی، روسای دانشکده ها وموسسات آموزش عالی ، مدیر کل امور دانشجوئی‌کشور شرکت‌داشتند.

دراین جلسه شاهنشاه بیاناتی ایراد کردند و نخست وزیر نیز گزارشی دادکه متن‌بیانات‌شاهنشاه و اظهارات نخست وزیر فردا درج میشود .

### * مسائل مورد بحث

خبرنگار ما از رامسر گزارش میدهد ، شرکت کنندگان در این کنفرانس ساعت ۱۰دیشب در یك جلسه مقدماتی که در هتل رامسر تشکیل‌دادند کمیته های سه‌گانه کنفرانس رامورد بررسی قرار دادند و اعضای شرکت کننده برای هر کمیته تعیین کردند .

کمیته‌های سه‌گانه کنفرانس که بلافاصله پس ازپایان‌جلسه افتتاحیه کار خودرا آغازخواهند کرد مسائل دانشجوئی ،مسائل آموزش عالی و مسائل آموزش قبل از دانشگاه‌بررسی‌وارزیابی قرار میگیرد .

درکمیته بررسی وارزیابی مسائل دانشجوئی ، رفاه دانش جویان (مسئله کار دانشجویان در سازمان‌های دولتی‌وخصوصی بورس و کمك هزینه‌های تحصیلی) گفت‌وشنود ،مسائل اجتماعی وروانی ، دانشجویان‌و انجمن‌های دانشجوئی مطرح خواهد شد . در کمیته مسائل آموزش عالی ، درباره‌تحقیقات نظارت و ارزیابی ، هیئت امنای برنامه‌ریزی ،مسائل استادان و مدیریت ، اقتصاد دانشگاهی بحث وتبادل نظر شد .

کمیته مسائل آموزشی قبل از دانشگاه مسائل مربوط به تربیت معلم ، مواد آموزشی ، نوآموزی ، آموزش فنی و حرفه‌ای وتهیه برنامه‌نویسی درسی را بررسی خواهد کرد.

## خبرهای روز

### رسائی «دریابد» شد

از روابط‌عمومی ستاد بزرگ ارتشتاران اطلاع داده شد

بفرمان‌مطاع‌شاهنشاه آریامهر تیمسار دریاسالار رسائی‌فرمانده نیروی دریائی شاهنشاهی از تاریخ یکم تیر ماه ۱۳۵۰ بدرجه دریابدی مفتخر گردید.

### تجلیل از فرزند افسر شهید

درمراسمی که‌بمنظوربزرگداشت خاطره شهادت ستوان سوم گل‌محمد آزادی ده‌عباسی در دانشکده علوم دانشگاه تهران برگزار شد،فرزند آن شادروان دوشیزه فتانه آزادی ده‌عباسی دانشجوی دانشکده علوم به دریافت هدیه از طرف وزارت دربار شاهنشاهی‌مفتخر گردید.

این مراسم بعدازظهر دیروز با حضور تیمسار آریملو رئیس قسمت ارتباطات‌اجتماعی دربار شاهنشاهی . رئیس وگروهی‌از استادان‌و دانشجویان‌دردانشکده علوم برگزار گردید .

### همراهان وزیر خارجه در سفر بحرین

سخنگوی وزارت امور خارجه امروز اعضای هیئتی که درسفرآقای‌اردشیرزاهدی وزیر امور خارجه به بحرین خواهند رفت باین‌شرح اعلام کرد :

آقای غلامرضا تاجبخش سفیر شاهنشاه آریامهر در کویت ـ آقای فریدون زندفرد رئیس اداره کل خاورمیانه ـ آقای هوشنگ باتمانقلیچ‌رئیس اداره‌همکاری‌عمران‌منطقه‌ای‌ـ آقای نیرنوری سرپرست‌اداره نهم سیاسی و آقای غفاری سرپرست اداره‌روابط‌عمومی دبیرخانه وزیر امور خارجه.

### انجمن های نظارت از یکشنبه آینده تشکیل میشود

وزارت‌کشور اعلام داشت که روز پنجشنبه سوم تیر ماه دستور تشکیل انجمن های نظارت بر انتخابات مجلسین از طرف وزیرکشور صادر خواهد شد و انجمن های نظارت مرکزی روز یك شنبه در سراسر حوزه های انتخابیه تشکیل و شروع به کار خواهند کرد .

### هیئت بازرسی قضائی در پاوه

طبق اعلام سخنگوی وزارت دادگستری‌اعضای هیئت‌بازرسی قضائی وزارت‌دادگستری‌اعزامی به‌استان کرمانشاهان پس از بازرسی ادارات دادگستری و ثبت‌شهرستان‌ایلام برای‌بازرسی ادارات دادگستری و ثبت و شورای داوری بشهرستان پاوه وارد شدند .

### توزیع گواهینامه

بعد از ظهر دیروز آقای منوچهر نیکپور رئیس هیئت مدیره و مدیر عامل سازمان بیمه‌های اجتماعی در موسسه کار و تامین اجتماعی حضور یافت و گواهینامه‌های گروهی از کارکنان بخش های‌آماری سازمان را که در شعب بیمارستانها ، درمانگاهها و مدیریت آمارسرگرم خدمت‌اند و دوره مخصوص آموزشی آمار را گذرانده‌اند به آنان داد .

### تربیت بهیار مرد در گرگان و رشت

مجمع عمومی‌مدیران ومسئولان آموزشگاه های بهیاری جمعیت شیرو خورشید سرخ ایران به کار خود در گرگان ادامه‌می‌دهد . در جلسات دیروز این مجمع پیرامون تطبیق وضع آموزش بهیاری با نظام جدید آموزشی پیشنهاداتی مطرح گردید و برای توسعه آموزش بهیاری در سراسر کشور تصمیماتی اتخاذ شد . بموجب یکی ازاین تصمیمات آموزشگاه های بهیاری گرگان و رشت از سال تحصیلی آینده تربیت‌بهیار مرد را نیز آغاز خواهندکرد .

### شغل «کاریابی» احتیاج به پروانه دارد

بموجب لایحه‌ایکه در جلسه علنی مجلس سنا به تصویب رسیده است اشخاصی میتوانند بحرفه کاریابی اشتغال ورزند که طبق آئین‌نامه‌ای که به تصویب شورایعالی کار خواهد رسید از وزارت کار و امور اجتماعی برای کار معین ومدت معینی تحصیل پروانه کنند .

در این لایحه قید گردید شخصی که‌بدون پروانه بحرفه کاریابی مبادرت کندو یامقررات مندرج در پروانه را رعایت‌نکند به پرداخت پنج هزار تا پنجاه هزار ریال جزای نقدی محکوم میشود .

### معاون بانك اعتبارات صنعتی

از طرف آقای دکتر علینقی فرمانفرمائیان مدیر عامل‌بانك اعتبار صنعتی ، آقای دکتر پرویز شرق بسمت معاون طرح‌ها و بررسی های بانك مذکور منصوب شد .

آقای دکتر شرق در بانك اعتبارات صنعتی تا کنون سمت های مختلفی از جمله رئیس‌اداره بررسی های اقتصادی ، رئیس قسمت سرمایه‌گذاری و مدیریت وامهای صنعتی‌را بعهده‌داشته است .

## آمارگیری در شهرها و دهات کشور آغازشد

آمارگیری جمعیت ـ کشاورزی و سرشماری کارگاه های صنعتی بزرك کشور وسیله مامورین مرکز آمار ایران آغاز گردید .

دکتر شاپور راسخ معاون سازمان‌برنامه‌و رئیس مرکزآمار ایران درباره‌این آمارگیری‌گفت این بررسی‌که بطور نمونه‌گیری میباشد کلیه استان های کشور را دربر میگیرد . وی اضافه کرد دراین بررسی متجاوز از ۵هزار ده حدود یکدهم دهات کشور موضوع این آمارگیری خواهد بود . درآمارگیری سال جاری برای اولین‌بار بروش دقیق علمی و محاسبه میزان اعتماد و خطای احتمالی در مورد هریك از محصولات کشاورزی بررسی خواهد شد . و برآورد استانی هر یک از محصولات‌کشاورزی درپایان‌سال جاری اعلام خواهد شد .

### مصرف خانواده

بموازات آمارگیری کشاورزی آمارگیری از مصرف خانوار و خصوصیات دموگرافی (جمعیت شناسی)و اجتماعی دهات انجام میپذیرد . دکتر راسخ‌یادآور شد انتظار میرود در سه ماه‌تابستان از سپاهیان دانش برای انجام این آمارگیری کمك گرفته‌شود و آنان بامامورین آمارگیری همکاری کنند .

### *آمار جمعیت

جمع‌آوری آمار های نفوس و همچنین سرشماری کامل‌کلیه کارگاه های صنعتی بزرك و کارگاه های کوچك میکانیزه از این هفته آغاز شد .

درسرشماری‌کارگاه‌های صنعتی تعداد کامپیوترها(ماشین حساب الکترونیکی) نیز برآورد خواهد شد .

دکتر راسخ اضافه کرد باین ترتیب انتظار میرود در پایان سال جاری صورت کامل و بررسی وضع‌کارگاه های‌صنعتی کشورکه درحدود ٦ هزارواحد است منتشرگردد . درآمارگیری شهری و روستائی مرکز آمار ایران درحدود ۳۰۰ نفر بکار پرداخته‌واین آمارگیری‌بصورت جاری و مستمر است .

نیروهای نظامی شوروی درجنوب این کشور دست به مانورهای جنگی بزرگی زده‌اند . هدف این مانور ها افزایش تجربه و آمادگی جنگی سربازان روسی‌درنقاط جنوبی کشور است عکس‌یک صحنه از این مانور رانشان می دهد . (عکس رادیوئی اطلاعات)

## دانشمند فراری اسرار بمب مداری شوروی را فاش میکند

پاریس ـ روزنامه فرانس سوار چاپ‌پاریس‌نوشت‌که«فدوسی‌یف» دانشمند شوروی از مدتها قبل از مسافرت‌به‌پاریس درفکر فرار از شوروی بود و برای عملی‌کردن‌نقشه خودباخارجیها تماس برقرار کرده بود .

فرانس‌سوار نوشته است‌که جاسوسان امریکائی وسیله‌فرار «فدوسی‌یف» مغز فضائی‌شوروی را فراهم کرده‌اند .

درحالیکه بعضی‌ها «فدوسی‌یف» را یک مهندس الکترونیک درجه یک‌معرفی می‌کنند برخی دیگر عقیده دارند که دانشمند فراری شوروی کارشناس‌مسائل فضائی است و علاوه‌بر آگاهی کامل از ویژگیهای فنی سفینه های سالیوت‌وسایوز به‌بسیاری از اسرار نظامی شوروی از جمله بمب هیدروژنی مداری واقف است .

همچنین‌شایع‌است‌که«فدوسی‌یف» کارشناس مسائل جاسوسی فضائی است‌ودربین دانشمندان فضائی شوروی مقام دوم را دارد .

### دانشمند نیست

برخی از محافل آگاه لندن امروز در باره فرار دانشمند شوروی به انگلستان به اظهار نظر پرداخته و گفتند : علیرغم جنجالی که در باره ماجرای فرار فدسی یف برپا شده وی نه‌تنها دانشمند فضائی شوروی نیست بلکه یک مهندس جزء الکترونیک است و به هیچ وجه در رده دانشمندان فضائی شوروی قرار ندارد .

## دنباله اخبار خارجه

### سفینه جدید شوروی در مدار زمین

بوخوم ـ خبرگزاری‌فرانسه‌ـ رصدخانه بوخوم اعلام داشت در نخستین ساعات روزسه‌شنبه (امروز) علائمی‌را دریافت کرده است‌که نشان میدهد شوروی‌ها یک آزمایش جدید فضائی دست میزنند .

این آزمایش بدون شك در همان چهارچوب ایستگاه‌فضائی است و ظاهرا یک سایوز دیگر برای پیوستن به سالیوت ویا بازگردانیدن سرنشینان ایستگاه فضائی بمدار زمین فرستاده میشود و ممکن است این سفینه تاکنون فرستاده شده باشد .

### در خانه رئیس کارخانه فورد انگلیس بمب منفجر کردند

لندن ـ آسوشیتدپرس ـ امروز بمبی در اقامتگاه‌مدیر عامل کمپانی موتور «فورد» منفجر شد لیکن به کسی آسیبی نرسید .

پیش از انفجار بمب دختری به آژانس خبری انگلیس تلفن کرده و خود را عضو ارتش خشمگین معرفی کرد و گفت کار ارباب کمپانی تمام است

درباره ارتش‌خشمگین گفته میشود که وابسته‌بیك نهضت هرج و مرج طلب هستند افراد این‌گروه مسئولیت پرتاب بمب به خانه و اقامتگاه چندتن از دیپلماتها را پذیرفته‌اند

بدنبال انفجار بمب گروهی از افراد پلیس لندن در محل حادثه حاضر شدند و بررسی در باره عامل بمب‌اندازی و انگیزه عمل‌را آغاز کردند

بمب‌اندازی ظاهرا بدین خاطر صورت گرفته که اخیرا کمپانی فورد به دلایل اقتصادی یک کارخانه موتور سازی در آمریکا

## آئیننامه استفاده از بورس تحصیلی

### * برای‌تعیین داوطلبان‌کمیته مخصوصی تشکیل‌میشود

### * حق‌تقدم درانتخاب‌باکسانی است که ازبورس استفاده نکرده‌اند

وزارت کشور آئین‌نامه و مقررات استفاده از بورس های تحصیلی را بوسیله کارکنان خود تدوین کرد. این آئین‌نامه شامل دوازده ماده و یك‌تبصره میباشد . ازاین پس بورس های تحصیلی واگذاری به وزارت کشور تحت شرایط آئین نامه جدید مورد استفاده قرارخواهد گرفت .

بموجب‌ماده اول آئین نامه برای‌تعیین‌داوطلبان‌واجدشرایط کمیته‌ای مرکب از مدیران کل وزارتخانه تشکیل میگردد .این کمیته براساس ارزیابی های مشخص از میان کارکنان لیسانسیه‌ای که حداقل پنجسال سابقه خدمت دارند، سه برابر تعدادی که میتوانند از بورس استفاده کنند ، به وزیر کشور معرفی خواهد کرد.

اداره کل تشکیلات وزارت کشور هر ششماه یکبار با انتشار فرمهای مخصوصی نظر استانداران و فرمانداران و مدیران کل راتسبت به طرز کار و شایستگی و صلاحیت کارکنان واداره طرح‌و بررسی و آموزشی وزارت کشور نیز مشابه این نظر را در مورد بخشداران اعلام خواهد کرد.

حق تقدم در انتخاب‌باکسانی است که از بورس استفاده نکرده‌اند ، و اگر مدیران کل لزوم استفاده از بورس رابرای کسانی که بازهم‌ازآن استفاده کرده‌اند ، لازم بدانند انتخاب آنها مانعی نخواهد داشت .

اسامی کسانی که باید از بورس استفاده کنند پس از تایید وزیر کشور اعلام میشود و سپس از داوطلبان آزمایش بعمل خواهدآمد.

کارمندانی که برای‌استفاده از بورس انتخاب شده ولی خودشان بعللی از رفتن به‌خارج خودداری کرده‌اند ، میتوانند از بورس های بعدی استفاده نمایند . اگر کارمند معرفی شده از عهده امتحان بر نیاید مدت یکسال از حق استفاده از بورس محروم خواهد شد.

## یک هواپیما روی جاده نشست

### و یك هواپیمای دیگر در شن فرورفت

پریروز یک هواپیمای یکموتوره از نوع « سسنا » هنگامیکه از بندرعباس عازم تهران بود بعلت نقص فنی در پاسارگادنزدیکی شیراز مجبور بفرود گردید . در این‌فرود اجباری که برروی‌اسفالت جاده انجام گرفت‌چرخها و بالهای هواپیما آسیب دید ولی‌بسرنشینان آن آسیبی نرسید .

بامداد دیروز هواپیمای دیگری‌از همین نوع بمنظور یافتن هواپیمای سقوط کرده عازم پاسارگاد شد ولی آن نیز براثر عدم انتخاب محل‌مناسب برای فرود در خاکو شن فرورفت و به چرخها و بالهای آن آسیب رسید ، سرنشینان این هواپیما نیز که چهارنفر بودند از خطر رهائی یافتند .

هواپیمائی که بعلت فرود اجباری روی جاده نشست به شماره ۱۳۳ بود و خلبان آن سرگردجبلی‌نام‌داشت سرنشینان این هواپیما ، ستوان سوم‌رفیعی و دومکانیسین بودند .

دومین هواپیما بشماره ۱۲۹ و به خلبانی سرگرد «ساری» بود که سرنشینان آن راسروان میرزائی‌ودو مکانیسین تشکیل میدادند .

### در تصادف ضرابخانه یکنفر کشته شد

در یك حادثه رانندگی در سه راه ضرابخانه « حسن دائی»کشته شد .

این حادثه براثر برخورد یك کامیون با اتومبیل‌سواری براندگی محمد هادی‌ایزدی روی داد .

در این حادثه جوادائی و محمدهادی ایزدی مجروح شدند .

## پیش بینی هوا

هوای کرانه های دریای مازندران نیمه ابری- در بعضی نقاط گاهی ابری‌همراه بارندگی ـ هوای شهرستان های جنوبی ، جنوب غربی، شهرستانهای اطراف کویر صاف ، گاهی غبار آلود . هوای تهران صاف دربعضی ساعات غبارآلود . هوای‌بقیه نقاط صاف همراه با گرد و غبارمحلی بیش بینی میشود. گرمترین نقطه در ۲۴ ساعت گذشته ایرانشهر با حداکثر ٤٦ و حداقل ۲۹ درجه ـ خنك ترین نقطه سقز با حداکثر ۳۲ درجه و حداقل ۷ درجه ـ حداکثر درجه حرارت تهران ۳۷که ۳ درجه نسبت به معدل ۲۵ ساله گرمتر و حداقل آن ۲۲ درجه که ۲ درجه نسبت به معدل ۲۵ ساله گرمتر شده

## تعمیرگاه‌وسائط نقلیه‌سنگین‌احداث‌میشود

براساس طرحی که باکمك مالی‌بانك‌اعتبارات صنعتی‌ایران به مورد اجرا گذاشته میشود، برای نخستین بار نسبت به تاسیس یك تعمیرگاه مجهز وسائط نقلیه سنگین در ایران اقدام میشود .

در این تعمیرگاه که در کیلومتر ده جاده کرج احداث خواهد شد علاوه‌برتعمیر انواع اتوبوس،بارکش‌های بین‌المللی، تریلی ها وکامیون‌های بزرك ، کار سرویس و شستشوی این وسائل نیز انجام‌خواهد گرفت.

در حال حاضر برای سرویس اطاق و شاسی وسائط نقلیه سنگین فقط در حدود ۲۰ تعمیرگاه در ایران وجود دارد که این تعمیرگاه ها نیز کار سرویس اتوبوس وکامیون های سنگین‌رابطریقه‌ای‌بسیارابتدائی و در مدت زمان زیاد انجام می دهند ،حال آنکه در تعمیرگاه جدیدالتاسیس همه‌امور مربوط به سرویس‌وسائط نقلیه‌سنگین بطور اتوماتیك انجام خواهد گرفت .

## طرح های بهبود وضع اتوبوسرانی تهران

### تایك هفته دیگر اعلام میشود

مدیر عامل جدید شرکت واحد اتوبوسرانی برنامه خودرا درزمینه بهبود وضع اتوبوسرانی تهران تا یکهفته دیگر اعلام خواهد داشت .

آقای‌سیاوش کلالی مدیر عامل جدید شرکت‌واحد امروز به خبرنگار ما گفت‌هم‌اکنون‌مشغول مطالعه وضع شرکت و تهیه طرح هائی در زمینه بهبود وضع اتوبوسرانی ونقل‌وانتقال‌مسافرتی می‌باشم .

بهمین منظور هم اداره کلیه امورشرکت ازقبیل امورانتظامی وامور خطوط‌رابه هیئت مدیره واگذار کرده‌ام .

مدیر عامل جدید شرکت واحد اظهار امیدواری کرد با طرحهائی که دراین زمینه ارائه می‌کند وضع شرکت و نقل و انتقال مسافرین به نحومطلوبی بهبودی یابد .

## تحویل لنك و کیسه در حمام ها از امروز ممنوع شد

دستور بهداشت محیط از امروز در تهران اجرا میشود و از امروز گرمابه ها باید از تحویل لنك ، کیسه و لیف به مشتریهای خود خودداری‌نمایند. دستور بهداشت برای‌جلوگیری از آلودگی محیط افرادصورت گرفته و مهندسان بهداشت اظهار نظر کرده‌اند که لنك‌و کیسه و لیف حمام یك عامل آلوده و ناقل میکرب شناخته شده‌است .

این دستور بوسیله پنجهزار گرمابه‌دار و چند صد هزارنفر از مردم که در مدت روز به حمام ها مراجعه میکنند اجرا خواهد شد و در عین حال‌برای مشتریان حمام و کارگران و خود گرمابه داران مشکلاتی ایجاد میشود.

گرمابه داران از امروزاقدام بخرید لنك و لیف و کیسه کرده و در گرمابه ها بمعرض فروش گذاشتند . با این‌اقدام صاحبان گرمابه ها تسهیلاتی در اجرای دستورات بهداشت ایجاد کرده و پیشنهاد کرده‌اند که در صورت موافقت‌مهندسان بهداشت آماده هستند‌باحداث حوضچه های محتوی محلول کلر لنك ها را شستشو داده و در اختیار دیگر مشتریان‌قرار دهند.

## علیاحضرت شهبانو وارد کانادا شدند

### * فرماندار کل کانادا: روابط ایران و کانادا روز بروز گسترش بیشتری می‌یابد .

### * فرماندار کل کانادا و همسرش در جشنهای دو هزارو پانصدساله‌درشیراز حضور خواهند داشت .

سفر رسمی علیا حضرت شهبانو به کانادا که بدعوت فرماندار کل آنکشور و «بانومیجز» صورت گرفته است از بعد از ظهر دیروز بوقت کانادا آغاز شد .

هواپیمای حامل علیاحضرت‌شهبانو وهمراهان در ساعت یک و نیم‌بعد از ظهر بوقت محلی در فرودگاه نظامی اوتاوا بزمین نشست و علیا حضرت شهبانو از طرف فرماندارکل کانادا و همسرشان و همچنین سایر مقامات عالیرتبه و شخصیت های برجسته کانادائی‌به گرمی مورد استقبال قرار گرفتند.

فرماندار کانادا‌و بانو میجز در پای پلکان هواپیما از طرف دولت و مردم کانادا تشریف‌فرمائی علیا‌ـ حضرت را به آن کشور خوش‌آمد گفتند .

فرماندار کل کانادا طی سخنانی به نخستین سفر های اعلیحضرتین به کانادا اشاره کرد و گفت کانادائی ها هنوز از این مسافرت های ثمربخش خاطرات مسرت ـ بخشی دارند . امسال نیز برای ایران یک سال پرشکوه تاریخی است و دولت و ملت کانادا خوشحالندکه‌ما استقبال‌ازشهبانوی ایران فرصتی یافته‌اند تا مستقیما در بزرگداشت جشن یادبود دو هزارو پانصدمین سال بنیادگذاری شاهنشاهی ایران‌بامردم کشورشما شریک شوندو ۲۵ قرن شاهنشاهی پیوسته درزندگی ملت ایران را گرامی بدارند . ظرف دو سال گذشته نخست‌وزیر و همچنین‌وزیر امور خارجه کانادا از ایران دیدن کرده‌اندو خاطرات بزرگ وخوشی باخود به‌کانادا آورده‌اندکه منعکس کننده واقعی پذیرائی های گرم و مهمان نوازی معروف ایرانیان‌بوده است .

### سفر به‌ایران

اینک‌همسرمن‌وخودم‌باشتیاق‌فراوان درانتظار روزی هستیم که برای شرکت در جشن پرشکوه شاهنشاهی ایران‌در تخت‌جمشید حضور یابیم .

این‌دید وبازدید هاگواه‌صادق استحکام رشته های‌دوستی بین ایران و کانادااست .

فرماندار کل کانادا گفت روابط ما که در گذشته به سودطرفین بوده اکنون بیش از پیش روبه گسترش است‌و مخصوصا مبادله روزافزون کالاهای‌تجاری وتبادل افکار بین‌ایران و کانادا‌همراه باهمکاری های‌پرارزش‌دو کشور درسازمانهای گوناگون بین ـ المللی شالوده دوستی باز هم نزدیکتر دو کشور در سال های آینده‌خواهد بود .

علیاحضرتا همه ما یك صدا از شما بخاطر تشریف‌فرمائی‌به کانادا سپاسگزاریم‌وارزومندیم این‌دیدار علاوه‌براهمیتی که از نظرسیاسی داردبشما فرصت‌دهد تادامنه وسیع‌احساسات‌صمیمانه مارا نسبت‌به خود و کشورتان برای‌العین مشاهده فرمائید .

### * پاسخ شهبانو

شهبانو درپاسخ‌حضرت‌فرماندار کل کانادا گفتند این دومین باری است که از کشور زیبای شمادیدن‌می‌کنم ومسلما‌این بار نیز چون سفراول‌خودوهمراهانم ازمیهمان‌نوازی‌صمیمانه‌وگرم‌شما خاطرات خوش‌بهمراه‌خواهیم‌برد. دراین هنگام شخصیتها ومقامات عالیرتبه کانادا وسفرای خارجی وهمسرانشان به‌وسیله حضرت فرماندار کل بحضور شهبانو معرفی شدند .

پس‌ازپایان مراسم استقبال علیاحضرت‌رهسپار کاخ‌فرمانداری کل‌شدند .این کاخ به عنوان محل‌اقامت اختصاصی شهبانوی ایران در نظر گرفته‌شده‌است گزارشهای رسیده حاکی است که شب گذشته به افتخار شهبانو از طرف حضرت‌فرماندار کل کانادا وبانومیجز پذیرائی شام رسمی در کاخ فرمانداری ترتیب یافت که در آن آقای «ترودو» نخست‌وزیر کانادا و همسرش ، چند تن‌از وزیران آن کشور ،روسای هیئت های نمایندگی خارجی مقیم «اوتاوا» و همسرانشان حضور داشتند .

## فارغ‌التحصیلان مشمول دانشگاهها

### مهرماه به خدمت اعزام میشوند

کلیه فارغ‌التحصیلان مشمول دانشگاهها ومدارس عالی‌کشور در مهرماه به خدمت اعزام خواهند شد .

این عده‌شامل فارغ‌التحصیلان خرداد ماه و شهریور ماه‌هستند و پس از اتمام تحصیلات خود و گرفتن دانشنامه ، می توانند برای اخذ برك آماده به خدمت به حوزه های اداره وظیفه‌عمومی مراجعه کنند .

در مهرماه‌فارغ‌التحصیلانی هم که در دوره تحصیل خود ، آموزش نظامی حین تحصیل دیده‌اند به خدمت اعزام می شوند و این عده فقط دوره تخصصی را خواهند دید .

امروز گفته شد که اداره وظیفه عمومی در این مورد اطلاعیه‌ای نیز صادر خواهد کرد .

ازسوی دیگر امروز بتعدادی از مشمولان گروه پزشکی‌خارج از کشور متولد ۱۳۱۲ تا‌پایان ۱۳۱۹ که برك آماده به‌خدمت دریافت کرده بودند برای‌انجام خدمت ۱۳ هفته‌ای و همچنین تعدادی از مشمولان کادر آموزشی وزارت آموزش و پرورش، وزارت علوم‌و آموزش عالی ووزارت فرهنك و هنر که آنان نیز برك آماده به خدمت گرفته بودند به مرکز آموزشی فرح آباد اعزام شدند .

## میزان فوق‌العاده اشتغال خارج از مرکز کارمندان دولت

**در شماره گذشته قسمتی از جدول میزان فوق‌العاده اشتغال خارج از مرکز کارمندان‌دولت راکه درآئیننامه‌جدیدفوق‌العاده اشتغال خارج از مرکز کارکنان دولت منظور شده است اعلام کردیم و یاد آورشدیم که این طرح‌هنوزبمرحله قطعیت‌نرسیده و هنوز رسیدگی به کلیه‌نظرات رسیده از استانها و وزارتخانه ها خاتمه نیافته است ، جدول درصدپیشنهادی‌مربوط بسازمان امور اداری و استخدامی‌کشور است و چنانکه با نظرات‌رسیده از استانها تفاوت زیاد داشته باشد پس از بررسی لازم طرح اصلاح خواهد شد .**

**اینك‌دنباله جدول‌درصدپرداخت فوق‌العاده اشتغال خارج‌ازمرکز بدین شرح اعلام میشود :**

*** سیستان و بلوچستان**

تعیین میزان درصد فوق‌العاده اشتغال خارج ازمرکز دراستان بلوچستان و سیستان نیز در سطح بالا قرار گرفته است که حداقل آن ۳۵ درصد وحداکثر ۷۵ درصد میباشد ، حداکثر پرداختی فقط مربوط به دو منطقه از توابع زابل است. مناطقی که مورد بررسی قرار گرفته است مربوط به ۱۹منطقه میباشد .

*** فارس**

در استان فارس نیز ۲۹منطقه مورد بررسی قرار گرفته و حداکثر فوق‌العاده مربوط به «جویم» از توابع لار است که ۸۰ درصد منظور شده است و در سایر مناطق بین ۷۰ تا۱۵ درصد میباشد ، پرداخت ۱۵ درصد مربوط به مستخدمان مقیم شیراز میباشد .

*** کرمانشاهان**

حداکثر فوق‌العاده در استان کرمانشاهان ٦۵ درصد حقوق و حداقل ۱۵ درصد میباشد که مربوط به مرکز استان است وپرداخت ٦۵درصد فقط مربوط به یك بخش بنام «بانیکان» از توابع اورامانات‌پاوه است .

*** کردستان**

طبق بررسیهائی که دراستان کردستان‌بعمل آمده‌است درصد فوق‌العاده دوری ازمرکز دراین استان‌حداکثر ٦۵ و حداقل ۱۵ در صداست . مناطقی که در این استان از فوق‌العاده ٦۵در صد استفاده میکنند حدود یک چهارم از بخشهای تابعه این استان را تشکیل میدهند.

*** کرمان**

۲٦ منطقه‌از استان کرمان از لحاظ عوامل چهارگانه تعیین کننده فوق‌العاده اشتغال خارج از مرکز کارکنان دولت مورد بررسی قرار گرفته و حداکثر پرداخت این فوق‌العاده ۷۵ درصد میباشد که فقط دربخش «کهنوج» پرداخت میشود و دو منطقه دیگر از فوق‌العاده ٦۰ درصد و بقیه مناطق بین از ۵۰ تا ۳۰ در صد استفاده میکنند و حداقل پرداخت مربوط به‌مرکز استان میباشد که ۲۰درصد است

*** گیلان**

دراستان گیلان روبیمرفته میزان در صد فوق‌العاده نسبت به سایر استانها پائین‌تر است حداکثر از ۵۵ در صد آنهم در یک نقطه بنام «تولم» تجاوز نمیکند ، درسایرمناطق پرداخت فوق‌العاده بین ۱۵ تا ۳۵ درصد میباشد .

*** استان مرکزی**

در استان مرکزی ۳۹ منطقه موردبررسی‌قرارگرفته که‌حداقل ۱۵و حداکثر ۵۵ درصد است. در استان مرکزی بطور متوسط پرداخت فوق‌العاده‌اشتغال‌خارج از مرکز بین ۳۰ تا ۵۰در صد تعیین‌شده‌است.

*** مازندران**

در مازندران حداقل پرداخت ۲۰ در صد و حداکثر ٦۵ در صد میباشد که فقط «دودانگه» محمدآباداز ٦۵ درصد استفاده میکندودرسایر مناطق فوق‌العاده مذکور درحد ۳۵ تا ٤۵ درصد است .

*** دشت گرگان**

۷۰ درصد فوق‌العاده اشتغال خارج‌از مرکز برای کارمندانیکه در«داشلی‌برون» درمنطقه دشت گرگان کار میکنند در نظرگرفته شده‌واین بالاترین‌رقم فوق‌العاده در مناطق شمالی کشور است .

سطح پرداختها بطور کلی‌در این منطقه نسبت به‌مناطق دیگر شمالی کشور افزایش دارد و حد متوسط آن درحدود ٤۵ تا ۵۵ در صد میباشد

**چهارمحال‌بختیاری**

درشهر کرد ۲۰ درصد حداقل پرداخت است و در شوراب ٦۰ در صد که حداکثر است موردعمل‌قرارمیگیرد این میزان‌در ٦ منطقه دیگر که مورد بررسی قرار گرفته اکثرا بین ۲۵درصد تا ٤۵ در صد حقوق خواهد بود .

**زنجان و سمنان**

در فرمانداریکل زنجان نیز حداکثر ٦۵ در صد و حداقل ۲۰ درصد میباشد که پرداخت حداقل‌مربوط‌به‌شهرستان زنجان است . در فرمانداریکل سمنان نیز بررسی لازم بعمل آمده که حداقل آن ۱۵ وحداکثر آن ٤۰ در صد است و نیز در کهکیلویه و بویراحمدی نیز درصد پرداختها بین ۵۰ تا ٦۰ در صد خواهد بود .

*** لرستان ـ همدان ـ یزد**

در ۱۵منطقه‌از لرستان و ۱۲ منطقه از همدان بررسیهای لازم انجام‌شده‌وپرداختهای فوق‌العاده مذکوردراین فرمانداری حداکثر ٦۵ و حداقل ۱۵ در صد میباشد.

## امشب هوا خنك میشود

از امشب درجه حرارت هوای تهران پائین میآید . کاهش درجه حرارت هوا بعلت نزدیك شدن موجهای خنکی است که حداکثر حرارت آن از درجه حرارت هوای تهران و دیگر نقاط کمتر است . این خبر را قسمت پیش بینی هوای‌اداره هواشناسی اعلام کرد .

اداره پیش بینی‌هواشناسی اعلام نمود که احتمال خنك شدن هوای تهران برای امشب هفتاد و پنج در صد است و اگر امشب هوا خنك نشود ، فردا بطور قطع‌درجه حرارت‌هوا چهار درجه کاهش خواهد یافت . دیروز حداکثر حرارت‌هوای‌تهران به سی وهفت درجه رسید .

هواشناسی اعلام کرد که هوای خنك و آسمان بدون ابر موجب آنست که باوجود گرمی هوا در روز شبها درجه حرارت پائین بیاید . درجه حرارت هوا که ازفردا پائین میرود بعد از یکی دوروز دوباره افزایش‌خواهد یافت .

## از فرداازحرکت اتومبیلهای دودزا جلوگیری میشود

سحرگاه فرداماموران مبارزه بادود بدستور شهردار کارخود رادرسراسرتهران شروع‌میکنند.

ماموران شهرداری ضمن‌گردش خود در محلات هر اتومبیلی‌را که دود بکند متوقف کرده ودر صورت لزوم پلاك آنرا ضبط خواهند کرد .

### اتومبیل دودزا

شهرداری اعلام کرد که این اقدام بموجب مجوز قانونی وبرای رفع آلودگی هوا صورت میگیرد و ازکسانیکه موتور اتومبیل آنهادود میکند خواسته شد که از فردا آن را بیرون نیاورند و مورد استفاده قرار ندهند.

## نتایج امتحانات نهائی

### ششم متوسطه از شنبه آینده اعلام خواهد شد

*** غایبین‌در شهریورماه‌امتحان خواهند داد .**

وضع غائبین امتحانات نهائی ششم متوسطه خردادماه‌روشن شد وبه‌برگزارکنندگان‌امتحانات دستور داده‌شدتانمرات امتحانی این قبیل دانش‌آموزان را که ۱۰ و یا بالاتر است محفوظ نگهدارند ونمرات آنان را که از ۷ کمتر است و یا بکلی در امتحانات شرکت نکرده‌اند به شهریورماه‌موکول‌کنند همچنین دانش‌آموزان ، و یاداوطلبان آزاد که به علتی نتوانستند در خردادماه‌امتحان‌بدهند میتوانند درامتحانات شهریور ماه‌شرکت کنند .

**امتحان شفاهی زبان**

از دانش‌آموزان داوطلبان آزاد امتحانات ششم متوسطه‌که زبان خارجی آنها آلمانی ویا روسی‌است‌درساعت ۸ صبح‌روز پنجشنبه سوم تیر ماه درمحل دبستان نظامی امتحان شفاهی بعمل خواهد آمد.

**اعلام نتایج امتحانات**

مقامات آموزش و پرورش برای اینکه‌اعلام نتایج امتحانات در کلیه حوزه‌ها تقریبا در یک زمان‌صورت‌گیرد تصمیم گرفته‌اند که نتایج امتحانات را ازروز شنبه و یا یکشنبه اعلام کنند. در حال حاضر کار تصحیح اوراق در بعضی از حوزه های امتحانی بانمام رسیده است و نتایج آن نیز روشن است ، ولی طبق تصمیم مقامات مسئول قرار شده است که نتایج تعداد زیادی از حوزه های امتحانات همانطور که در بالا اشاره شد از روز شنبه و یا یکشنبه هفته آینده اعلام شود.

# مهمترین رویداد مؤسسه اطلاعات در سالی که گذشت

## اطلاعات در آستانه چهل و ششمین سال انتشار

دیروز اطلاعات چهل وپنجمین سال تولد خود را پشت سر گذاشت و امروزچهل وششمین سالگی خودرا شروع میکند .

سال چهل و پنجم از سال های افتخارآمیز اطلاعات بود، در این سال بود که سازمان جدید اطلاعات در ساختمان نوسازی آماده کار شده بود و شاهنشاه آریامهر و علیاحضرت شهبانو درحالی که والاحضرت رضاپهلوی ولیعهدایران راهمراه داشتندازتشکیلات‌جدید موسسه دیدن فرمودند ، روزی بود غرورانگیز، کارمندانو کارگران ازخوشحالی‌سرازپا نمیشناختند، سرور و شادی خود را در هر قسمتی که قدم می‌نهادند از صمیم قلب ابراز میداشتند ، خوشوقت بودندکه‌محصول‌کارو کوشش وسعی و عمل آنها در هر رشته که کار میکنند مورد تشویق و عنایات قرار می‌گیرد و چنان پیشرفتی درکار مطبوعاتی خود حاصل کرده‌اند که لایق چنین تشویقاتی شده‌اند.

این روز فراموش نشدنی را کارکنان اطلاعات هرگز از یاد نخواهند برد و بدان فخر و مباهات میکنند.

**خوشوقتی کارکنان این موسسه از آن لحاظ بود که در طول زمان با پیشرفت های مملکت همگام پیش رفته‌اند ،هر سال که از عمر اطلاعات گذشته‌قدمی متناسب با ترقیات کشور برداشته‌اندتا جائی‌که امروز دارای بهترین تجهیزات مطبوعاتی شده‌اند که‌وقتی آشنایان‌به فنون چاپ وهمکاران مطبوعاتی خارجی ما موسسه اطلاعات را دیدن میکنند اذعان دارند که در خاور دور و خاور میانه‌پس ازتشکیلات مطبوعاتی ژاپون، بهترین و مجهزترین آن را درسازمانهای اطلاعات‌میتوان یافت .**

### دیروز و امروز

اگر کسی‌بخواهد فرق دیروز و امروز را بداند و چهل و پنج سال پیش رابا امروز بسنجد، هیچ معیاری بهتر از موسسه اطلاعات نیست ، اطلاعات بهترین نمودار ترقی وپیشرفت مملکت است ، این موسسه که با طلوع سلطنت اعلیحضرت رضاشاه‌کبیر درآسمان‌مطبوعات ایران ظاهر شد ،آن روزهیچ نداشت ، از صفر شروع کرد ، همانطور که وقتی پادشاه فقید ایران بسلطنت رسید ایران درواقع هیچ نداشت . هر چه مملکت بتدبیر آن‌شاهنشاه‌بزرگ در رشته های مختلف و شئون اجتماعی پیش رفت اطلاعات هم قدم‌بجلو برداشت. درآن تاریخ شهرهای دور و نزدیک ایران‌از پایتخت خبر نداشتند چون وسائل ارتباطی نبود ، بهمین جهت روزنامه های آن روز از چهار دیواری‌تهران‌خارج نمیشد و اگر تک وتوک روزنامه به شهرستانها برای علاقمندان فرستاده میشد ، هفته ها طول میکشید تا به مقصد برسد . بدین سبب تیراژ روزنامه ها خیلی کم بود ، بعد ها هرچه اصلاحات درمملکت‌شد و هرچه راه ساخته شد ، مدرسه‌تاسیس گردید ، معارف توسعه یافت برعده‌خوانندگان‌روزنامه افزوده شد و بهمین نسبت اطلاعات نردبان ترقی و پیشرفت را پیمود و ازموقعیت های نیکوئی که‌بدست‌می‌آمد بهره‌مندمیگردید، چنانکه اطلاعات که‌درسال اول انتشار دردوصفحه بقطع‌کوچک منتشر میشد و از دو اطاق در یکی‌ازکوچه های‌خیابان لاله‌زار استفاده میکرد ، سال دوم به چهار صفحه رسید و چند سال بعد در شش صفحه و بعد ۸ صفحه انتشار یافت و بتدریج‌بر مزایا و صفحاتش افزوده شد تا امروز ...

### روزنامه بشهرها راه یافت

اطلاعات تنها موسسه‌ای‌بود که بااستفاده از موقعیت های روزراه را برای مطبوعات‌ایران در شهرستانهاباز کرد ، همینکه توفیق یافت که از وسایل جدید زمینی یعنی اتومبیل ، بجای گاری که پست را حمل میکرد استفاده کند ،یک رشته‌اقدامات برای آگاه‌کردن‌مردم شهرستانها با اعزام میسیونی مرکب از خبرنگارو عکاس و سخنرانی‌که برای مردم صحبت کند به شهر های دور ونزدیک فرستاد تا مردم را از وجود روزنامه در پایتخت مطلع کنند ، در نتیجه مردمی که‌هیچ‌آشنائی‌با روزنامه نداشتند کم‌کم علاقمند شدند و مطبوعات درشهر ها راه پیدا کرد .

اطلاعات بدنبال اعزام‌میسیون به شهرستانهابتاسیس نمایندگی درهر شهر مبادرت ورزید که اکنون اطلاعات نزدیک به هفتصد نمایندگی در سراسر کشور ، حتی در قصبات و دهکده‌ها داردکه‌نه‌فقط نشریات این موسسه باقصی نقاط کشور در اسرع وقت میرسد ، بلکه نمایندگی های ما که سازمانی است از چند عضو وبرعده‌ای روزنامه رسان توانسته‌اند پای روزنامه‌و نشریات دیگرموسسه راحتی به‌روستاها بازکنند و به همان نسبت‌که فرهنگ‌درروستا هانفوذ میکند نشریات اطلاعات هم راه خود را باز می‌یابند و بتشکیل نمایندگی ها و رسوخ در دهستانها اقدام میشود .

### وسایل آنروز و امروز

اطلاعات که در بدو انتشار از ابتدائی‌ترین وسایل چاپ وحروف چینی استفاده میکرد ، ماشین‌ها بادست‌گردش میکرد ، حتی برق وجودنداشت ، امروز ازدستگاه های الکترونیکو ماشین های غول پیکر روتاتیو و هلیوگراور وافست استفاده میکند و دارای تجهیزاتی است که کمتر روزنامه های معتبر دنیا دارا میباشند .

اطلاعات چهل و پنج سال پیش که در دو اطاق با تعدادی‌انگشت شمار عضو مشغول کارشد درآغاز چهل و ششمین‌سال از سه‌دستگاه عمارت که هر یک شامل سالون ها و اطاق‌های متعدد میباشد استفاده میکند ، عمارت جدید که پارسال افتتاح شد دارای یازده طبقه در سطح هزار متر مربع مجهز به وسایل مدرن‌میباشد .یازده نشریه مختلف به چهار زبان از این تشکیلات بیرون می‌آید و نزدیک به هزار نفر کارمند و کارگر در موسسه مرکزی کار میکنند که‌اگر سازمانهای شهرستان ها را هم بحساب بیاوریم رقم کارمندان اطلاعات به بیش از سه هزار نفر میرسد و میتوان گفت که سه‌هزار خانواده در پرتو وجود موسسه اطلاعات زندگی میکنندو این‌تعداد سوای همکاران شریف روزنامه فروش ما در تهران و شهرستان ها هستند که هریک باکمال علاقه باین هدف مقدس کمک و تلاش میکنند و درواقع رابط بین ما و ملت ایران در پخش مطبوعات می‌باشند .

### عشق به‌خدمتی صادقانه

سرپرست های نمایندگی های‌ما درمرکزاستانها،همچنین نمایندگان اختصاصی ما در شهرستانها خبرنگاران‌و بالاخره‌تمام‌کارمندانی که درنقاط مختلف مملکت نسبت بموسسه اطلاعات تعلق خاطر پیدا کرده و با علاقه شایان توجه این خدمت اجتماعی و مطبوعاتی را عهده‌دار شده و با صمیمیت انجام میدهند همه از میان جوانان تحصیل کرده میهن‌پرست و پرشور واحساسات و عاشق این خدمت ملی هستند که متانت و آزمودگی رروحیه عالی آنها خود موجب سرافرازی وسربلندی این موسسه میباشد و با کمال خوشوقتی‌می‌گوئیم که تمام‌کارکنان موسسه اطلاعات چه آنها که در تهران قبول این مسئولیت خطیر را کرده‌اندو چه آنها که‌در شهرستان هابرای توسعه و ترویج نشریات اطلاعات زحمت میکشند ، و چه طبقه زحمتکش روزنامه فروش ، همه دارای حسن نیت و صداقتو علاقه بملت عزیز و آب و خاک مقدس ایران هستند واین معنی و حقیقت را خوانندگان‌ما دریافته‌اند ومتوجه صداقت و بی غرضی ما شده‌اند و بهمین جهت کارکنان اطلاعات درهر جا که باشند مورد محبت‌وعلاقه‌جامعه میباشندو این خود برای هریک از افراد این موسسه افتخارآمیز است .

**قضاوت ملت ایران نسبت‌به دستگاه خدمتگزاری‌که‌چهل‌و پنج سال بدون‌لغزش وانحراف از حقیقت و عاری از حب و بغض وظایف خطیر خود رادر حدود توانائی انجام داده پیوسته شایان توجه بوده واین موسسه دربرتو همین‌قضاوت و حسن استقبالی که‌از نشریات اطلاعات شده توانسته است سازمانی برای مملکت بوجود آورد که باعث آبرومندی و افتخار باشد.**

### عمر نشریات اطلاعات

اکنون سلسله انتشارات ما غیر از روزنامه‌اطلاعات بترتیب انتشار عبارت است از ژورنال دوتهران بزبان فرانسه‌که ۳۷سال پیش انتشار آن شروع شد بعد مجله اطلاعات هفتگی قدیمی ترین‌نشریه هفتگی‌مصورپابعرصه وجودگذاشت که‌اکنون‌سال‌سی‌ام انتشارراطی میکند ، وبعد اطلاعات هوائی مخصوص هموطنان عزیز ما در خارج از ایران ۲۳ ساله ،تهران جرنال بزبان انگلیسی ۱۷ ساله ، اطلاعات بانوان ۱۵ ساله ،مجله دختران و پسران ۱۵ ساله ،مجله عربی الاخاء ۱۱ ساله ، مجله جوانان ۵ ساله ، دنیای ورزش محبوب علاقمندان بهورزش یک ساله و بالاخره اطلاعات سالانه که مجموعه ایست از وقایع سال و معلومات مفیدی که در آن جای داده میشود ۱۲ ساله است .بدین ترتیب یازده نشریه به چهار زبان فارسی ،فرانسه ، انگلیسیو عربی بعلاوه کتبی در رشته های مفید علمی وادبی و اجتماعی که هر سال چند جلد انتشار می‌یابد مجموع انتشارات ما را تشکیل می‌دهد .

**سعی ما اینست که‌بتوانیم نشریات اطلاعات را هرسال بهتر از سال قبل و هر روز بهتر از روز پیش بملت‌ایران عرضه کنیم،ما بهیچوجه‌خود را عاری از نقص وعیب نمی دانیم و در این راه نیازمند تذکرات سودمند خوانندگان عزیز هستیم و امیدواریم بتوانیم این موسسه بزرگ مطبوعاتی کشور را که یک موسسه ملی مملکتی است ، همچنان با کمک و مساعدت عمومی‌پیشرفت‌داده ومتناسب با شئون مملکت پیوسته در ترقی و تکامل نگاهداریم که خود نمونه‌ای افتخارآمیز برای ملت شریف ایران‌باشد.**

### هر نشریه‌را گروه‌خاصی عهده‌داراست

سال گذشته، که ماشین‌های جدید الکترونیک بکار افتاد ، سطح کار ما بهمان نسبت بالا رفت، مجلات ما از آخرین وسایل جدید چاپ بهره‌مند شد و تیراژ هریک از انتشارات ما نسبت بسنوات‌قبل افزایش‌قابل ملاحظه‌ای پیدا کرد .

هر نشریه‌ای را گروه خاصی عهده‌دار است و هر دسته از نویسندگان با ذوق و قریحه ما نشریه مورد علاقه خود را میخواهندمطلوب طبع‌علاقمندان خود سازندو پیوسته‌درتلاش‌اند نقائص را مرتفع سازند و در پیشبرد آن کوشا باشند .

مجموع‌تیراژ نشریات یازده‌گانه اطلاعات اکنون از هفتصد وپنجاه هزار تجاوز کرده‌است واگراین فرضرا قبول کنیم که در ایران از هر شماره روزنامه ویا مجله حداقل پنج‌نفراستفاده میکنندبخوبی میتوان‌خوانندگان اطلاعات و مجلات وابسته آنرا از عدد ۳ میلیون ونیم نفر بالا دانست‌که‌البته هنوزخلاء بسیار وجود داردزیرابه نسبت‌جمعیت سی میلیون نفری ایران و به نسبت تعداد با سوادان که هر سال بالا میرود باید انتظار وسعت و افزایش خیلی‌بیشتری برای مطبوعات داشت که ما بسهم خود سعی می‌کنیم سطح انتشارات خود را هرچه بیشتر بالا بریم و محتوی آنرا بهتر سازیم تا بیش از پیش مورد توجه و عنایت هم‌میهنان‌گرامی باشیم‌وانتظارداریم خوانندگان عزیزما نظریات وپیشنهادات‌مفید خود را با موسسه مورد علاقه‌شان درمیان بگذارند.این سازمان و تشکیلات را ازخود بدانند و در پیشبرد آن ما را یاری کنند، چون این موسسه ملی که از آغاز انتشار تاامروز وبرای همیشه از توجه و اقبال مردم‌ایران مستفید بوده، متعلق باین مملکت و مردم است وباید متناسب با رشد وترقی جامعه ماکه خوشبختانه مدارج‌پیشرفت وتکامل را می‌پیماید راه خودرا در سطح ترقی مملکت به‌پیماید وپیش‌برود وباقی‌وبرقرار بماند.

***

بنیانگذاراین‌سازمان وهمکارانی که از بدوانتشار قدم پیش گذاشته و جوانان روشنفکری که بعدها باین خدمت پیوستند وامروز چه درقسمت تحریری و چه در قسمت‌های کارگری و فنی و تکنیکی با ایمان بخدمت چرخ‌های عظیم این موسسه را گردش میدهند و آنها که در شهرستانها مصدر این خدمتو فعالیت‌هستند هدفی جز خدمت ندارند، همه باعشق و علاقه‌کار میکنند، عشق به میهن، عشق‌به ترقی و سعادت هم‌میهنان خود، عشق بایران عزیزی که امروز با داشتن رهبری عظیم‌الشان میهن ما را در جهان امروز سربلند ساخته و با سرعت غیرقابل وصفی به ترقی وتعالی میکشانند،بااین روحیه‌امیدبخش کار میکنند و میخواهند وظایف خود را در هدفی که‌شاهنشاه ما تعقیب می فرمایند در کمال صداقت و با علاقمندی کامل انجام دهندپیش‌بروند وموسسه اطلاعات‌را همچنان‌خدمتگزاری صدیق در پیشگاه ملت ایران ارائه کنند .

### بیلانی درخشان درپیشگاه ملت

در آستانه سال‌جدیداطلاعات ما میتوانیم با سربلندی و رو سفیدی اعلام کنیم که بیلان‌سال گذشته‌ماروشنائی ودرخشندگی داشته وامید ما اینست که هر سال گردانندگان چرخ های عظیم این موسسه بتوانندبیلان کار خود را بهتر از سال پیش عرضه کنند .

ما میخواهیم با همین ایمان و اعتقاد و باتکای فضل‌خداوند و لطف ومحبت هم‌میهنان عزیز خود، موسسه اطلاعات‌همچنان خدمتگزاری پیشروباشد ومانند مطبوعات بزرگ جهان صدها سال عمر کند و در راه تنویر افکار و انعکاس نظریات‌اصلاح طلبانه خوانندگان محترم خود و ارائه پیشنهادات مفید برای رفع نقائص چرخهای مملکت و پیشبرد آن بسوی سعادت‌ورفاه ملت خدمتگزاری صدیق و امین و مورد اعتماد باشد .

اینست هدف ما در راهی که پیش گرفته‌ایم‌وآرزوئی‌نداریم جزاینکه اطلاعات و نشریاتش پیوسته مطلوب و مورد پسند هموطنان عزیزمباشد وازخدای بزرگ توفیق خدمت می‌طلبیم.


**کنج اینتر ناشنال متان لیمیتد مقیم ناسودرباهاما**

صاحب اختراع راجع به «اصلاحات‌مربوط به دستگاه وطریقه حفظ و انبارداری و حمل و استعمال هیدروکاربورهای فراروبخار شدنی‌و مایع مشابه» که در ایران تحت شماره ۲۲۴۱ به ثبت رسیده است اجازه‌بهره‌برداری از اختراع مزبور را به اشخاص ذینفع عرضه مینماید برای کسب اطلاع بیشتر بدفتر حقوقی ر .آقابابیان و همکاران خیابان شاه کوچه نوبهارشماره ۱۸ مراجعه شود .

آ ـ ۱۹۸۸

**بانک بیمه بازرگانان**

بشما که با خرید حتی یك برگ

**۲۰ تومانی**

**اوراق مدارس یادبود**

برستاخیز فرهنگی جشن شاهنشاهی می‌پیوندید

علاوه بر

**یك میلیون تومان پول نقد و ۵۰ پیکان**

**یك تن پول**

بحکم قرعه جایزه میدهد

برای خرید اوراق مدارس یادبود و استفاده از جوایز بزرگ آن

**فقط ۷ روز فرصت دارید**

**پس‌از۹ هفته موفقیت خیره‌کننده اینك**

آغاز **دهمین (۱۰)** هفته نمایش در

**سینما پارامونت**

متروگلدوین‌مایر تقدیم میکند

**داستانی از عشق**

فیلمی از : **دیویدلین** سازنده آثاری چون

پل رودخانه کوای ـ لارنس عربستان ـ دکتر ژیواگو

رابرت‌میچام . ساراماایلز . جان‌میلز

کریستوفرجونز . تریورهاوارد

لیومك‌کرن در فیلم

**دختر رایان**

رنگی ۷۰ میلیمتری

باصدای

استریوفونیك ۶ باندی

موزیك از : موریس‌ژار

Ryan's Daughter

MGM

**از طرحهای جدید**

**افشاریزد**

دیدن نمائید

نمایشگاه ـ خیابان‌شاه بین چهارراه‌شاه و شیخ‌هادی وسایر مغازه‌های معتبر تهران‌وشهرستانها

**«اطلاعیه»**

کارخانجات

**ویلد**

**هربروك (سوئیس)**

بدینوسیله باطلاع میرساند که از تاریخ ۲۷ خرداد ماه ۱۳۵۰ نمایندگی انحصاری‌خودرادر ایران به :

**شرکت اوزان**

(بامسئولیت محدود)

تهران : خیابان ویلا شمالی شماره ۲۹۰ تلفنهای ۸۲۶۷۵۹ و۸۲۶۳۲۶ واگذار نموده است

کارخانجات ویلد هربروك (سوئیس) :

دارای ۴۰ سال سابقه کار درایران

تعمیروسرویس دستگاهها‌توسط‌متخصص سوئیسی شرکت اوزان

وسائل فتوگرامتری . تراز یاب . تئودو لیت. مسافت یاب . تاکئومتر. میکروسکوپ

وسائل اپتیك دقیق وجعبه پرگارازفولادزنك نزن

**چرا این برنده خوشبخت شما نباشید؟**

**۷ بار شتر اسکناس**

**هموزن برنده پول**

**میلیونها ریال جوایز نقدی**

یکدستگاه اتومبیل پیکان جوانان، جوایز اولین سری قرعه‌کشی حساب ذخیره بانك اصناف ایران است.

تا فرصت باقیست دربانك اصناف ایران حساب ذخیره بازکنید.

اطلاعات
صفحه ٦ـ اطلاعات
سه‌شنبه ۱ تیر ماه ۱۳۵۰
شماره ۱۳۵۲۵

مقالات و گزارشهای سیاسی

# دانشمند فراری اسرار موشکهای شوروی را افاش میکند

در این هنگام که شوروی یاتاسیس نخستین ایستگاه فضائی‌در مدارزمین فعالیت دامنه‌داری را در زمینه‌تسخیر فضا آغاز کرده‌و «گئورگی‌دوبروسکی» و همسفران‌او به آزمایش های‌اسرار آمیزی در ایستگاه «سالیوت ـ سایوز» پرداخته‌اندپناهنده شدن‌یکی از بزرگترین دانشمندان فضائی‌این کشور به غرب هیجان عظیمی در سراسر جهان بوجود آورده است .

مهندس«اناتول فدوسیف» کارشناس فضائی شوروی که برای شرکت در نمایشگاه هوائی فرانسه به پاریس رفته بود سه هفته قبل از هتل محل اقامت خود بطور اسرار آمیزی ناپدید شد .

چندین روز پس از این ماجرا به درخواست سفارت شوروی در پاریس ماموران انتظامی به‌فعالیت دامنه‌داری برای پیدا کردن دانشمند ناپدید شده دست زدند ولی‌از تلاش خودنتیجه‌ای نگرفتند . در این میان شایعات زیادی بر سر زبان ها افتاد ازجمله اینکه گفته میشد «فدوسیف»بوسیله یك هلیکوپترنظامی‌به پایگاه اتحادیه آتلانتیك شمالی در بلژیك رفته و از آنجا با هواپیما رهسپار امریکاشده است . ولی اعلامیه کوتاهی‌که از طرف‌وزارت امور خارجه انگلیس انتشار یافت باین‌شایعات پایان داد. در اعلامیه‌وزارت امورخارجه انگلیس گفته میشد که دانشمند شوروی اکنون در نقطه‌ای‌ازاین کشور بسر می‌برد . بلافاصله وزارت کشور بریتانیا نیز اعلام‌داشت که‌بادرخواست پناهندگی «فدوسیف» موافقت کرده است .

**هنوز جزئیات‌این ماجرای‌هیجان انگیز فاش نشده است و معلوم نیست «فدوسیف»با چه‌وسیله‌ای خود را به جزیره انگلیس رسانیده است‌ولی قدر مسلم‌این است که او دیگر به شوروی باز نخواهدگشت. ماجرای فرار فدوسیف از آن رو حائزاهمیت است که گفته میشود او به کلیه اسرار پیشرفت هاو برنامه های فضائی شوروی آگاه است و درتهیه‌طرح‌سفینه های‌سالیوت و سایوز و تشکیل نخستین ایستگاه فضائی دست داشته است .**

برخی دیگر عقیده دارند که یك ماجرای ساده عشقی «فدوسیف» را وادار به ترك‌یارو دیار خود کرده‌و موضوع حائز اهمیت زیادی نیست .

**اما باید در نظر داشت که‌پس از جنك جهانی دوم فرار دانشمندان و عملیات جاسوسی‌در زمینه های صنعتی و فنی‌اهمیت زیادی پیدا کرده‌است از این راه بود که شوروی ها برای نخستین بار باسرار بمب اتمی پی بردند . هنوز ماجرای اسرار آمیز ناپدید شدن «کراب»مرد قورباغه انگلیسی که هنگام سفر خروشچف به انگلیس در بندر «سومپتانون» در نزدیکی یك رزمناوشوروی بزیر اب‌فرو رفت و دیگر اثری از اوبدست نیامد از خاطر ها فراموش‌نشده است . هنوز هم عده‌ای عقیده دارند که کراب‌در شوروی‌بسر می برد . از این قبیل ماجراها در جریان سال‌های‌اخیر بویژه در دوران جنك سرد بین شرق‌و غرب زیاد اتفاق افتاده است .**

اما در مورد فرار «فدوسیف» نمیتوان گفت که موضوع تاچه حد حائز اهمیت است و آیا دانشمند شوروی آنطور که‌گفته میشودباسرار علمی نظامی وفضائی شوروی‌آگاهی کامل دارد یا خیر و اگر هم پاسخ این سئوال مثبت‌باشدآیا او حاضر خواهد شد اطلاعات خود را در دسترس غربی ها قرار دهد ؟.

ناظران‌غربی عقیده دارند که‌فدوسیف اگر هم در زمینه فضائی اطلاعات زیادی نداشته باشد دست کم در مسائل دفاعی می تواند اطلاعات «فوق‌العاده با ارزشی» را دردسترس غربی ها بگذارد .

**روزنامه های‌لندن نوشته‌اندکه فدوسیف به اسرار موشك عظیم «ژ-۱» شوروی آگاه است.این موشك اسرار آمیز به مراتب نیرومندتر از موشك ساتورن ۵ است که دانشمندان امریکائی اکنون در پرتاب سفینه های سرنشین دار به کره ماه از آنها استفاده می کنند.**

**کارشناسان غربی عقیده دارند که این موشك‌می تواند چندین موشك ضد بالستیك را دریکجا حمل کند . بعقیده این‌روزنامه های فدوسیف می تواند درباره برنامه های فضائی غیر نظامی و نظامی شوروی‌که ارتباط‌نزدیکی بهمدیگردارند اطلاعات باارزشی که برای‌دفاع‌غرب دارای‌اهمیت فوق‌العاده زیادی خواهد بود در دسترس دانشمندان باختری‌قرار دهد .از جمله‌فدوسیف می‌تواند بگوید که آیاشوروی ها می توانند از ایستگاه های فضائی بوجود زیردریائیهای پولاریس امریکا در زیر آبهای اقیانوس هایی ببرند یاخیر .**

امابرخی دیگر از روزنامه های انگلیسی عقیده دارند که دانشمند شوروی تنها به خاطر «دوست کوچك انگلیسی» خود به مقام و موقعیتی که در کشورش داشته پشت زده است و اوحاضر نخواهد شد کوچك ترین اطلاعاتی از برنامه های‌فضائی ودفاعی شوروی دراختیار دانشمندان غربی قراردهد .

### مهمترین شخصیت

مهندس پنجاه‌و دوساله روسی که معاون رئیس برنامه‌های فضائی‌شوروی است . احتمالا مهمترین و آگاه‌ترین مقام علمی شوروی است که از جنك دوم به این‌طرف به غرب پناهنده می‌شود .

او اکنون در نقطهٔ نامعلومی‌در لندن مخفی است و گزارش هائی که از لندن میرسدحاکیست که چند نگهبان بطور شبانه‌روز محل اقامت او را زیر نظر گرفته‌اند .برگماشتن نگهبانان ۲۴ ساعته که ظاهرا یك اقدام احتیاطی برای جلوگیری از دزدیده شدن دانشمند فضائی شوروی است ، در لندن عده‌ای از ناظران علل فرار اسرارآمیز فدوسیف رادر اطلاعات وی از اسرار نظامی وفضائی جستجو می کنند .

گزارش های دیگر رسیده حاکیست که تا کنون فدوسیف در چندجلسه شرکت جسته است .

برخی ازناظران میگویند :اطلاعات جالب و سودمندی از دانشمند فضائی شوروی به مقامات آمریکائی‌سازمان سیا تسلیم خواهد شد و مقامات سازمان سیا با علاقمندی تمام منتظر دریافت اطلاعات زیر است :

**ـ کی‌روسها قصد دارند نخستین انسان را در کره ماه فرود آورند ؟ آیا آنها قصد دارند انسانی به کره مریخ بفرستند ؟.**

**ـ جنبه های نظامی سالوت و سایوز تاچه اندازه است ؟**

**سئوال سوم‌بیشتربه ایستگاه های مداری شوروی ارتباط‌پیدا میکند . همچنین برای رهبران نظامی امریکا و انگلیس‌نگرانی آفرین است زیرا بیم آن میرود که‌روسها باکارگذاردن‌ایستگاه های مداری در اطراف کره‌زمین بتوانند زیردریائی‌های «پولاریس» آمریکا رابسهولت تعقیب کنند.**

**بعضی از ناظران نیز اظهار عقیده میکنند که شوروی نیز ممکن است با بقیه ایستگاههای مداری در اطراف کره زمین بتوانند با ایجاد گرمای مخصوص بوسیله راکتور های خودکار در کار زیر دریائی آمریکا اخلال کنند .**

«والادومیرف» نویسنده علمی‌فراری شوروی در لندن که مدعی است فدوسی‌یف را از مدت ها پیش می‌شناسد گفت افزایش روز افزون بحران در سطوح مختلف برنامه‌های فضائی شوروی ممکن است تنهاعلت پناهنده شدن وی به‌غرب بوده‌باشد.

وی طی یك مصاحبه تلویزیونی گفت از آغاز ماموریت اسپوتنیك در ۱۹۵۷ ، آمریکا در صدد تحت‌الشعاع قراردادن موفقیت های شوروی در امور فضائی است .

از : خبرگزاریها

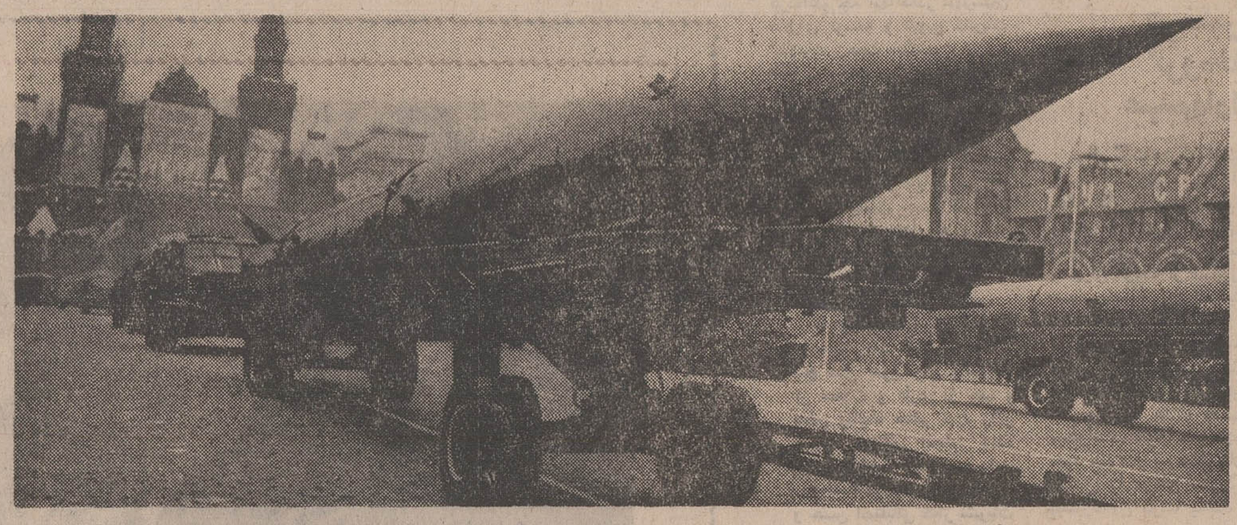

آیا دانشمند شوروی از اسرار موشکهای غول پیکر شوروی اطلاعات جالب توجهی دارد ؟

## نیکسون بخاطر خودش جلوی انتشار اسناد را گرفت

انتشار اسناد محرمانه جنگ ویتنام بین حکومت که‌دارای قدرت است وحرفه روزنامه‌نویسی که به‌قدرت آزادی قلم و فکر متکی است،مبارزه‌ای‌بوجود آورده‌که‌حائز اهمیت‌زیاداست. مشروط برآنکه عظمت موضوع دستخوش نیرنگ و دسیسه نشود . هم‌اکنون گروهی طرفین دعوی را به توسل به نیرنگ ترغیب وتشویق میکنند. در وهله اول باید بمسئله افشاء اسرار توجه کرد . آیا نیویورک تایمز اسرار محرمانه را فاش کرده است ؟ تردیدی نیست که انتشار این مطالب احساسات‌مردم را برانگیخته وهیجان تولید کرده ودر عین حال آشکار است که گزارشات محرمانه وزارت دفاع امریکا تا اندازه‌ای برای جلب توجه رهبران تهیه شده بود و طراحان سیاست دولت جانسون بیشتر بظواهر امر توجه نشان میداده‌اند .

از جانبی حقایقی که تاکنون منتشر شده نشان میدهد سازمان «سیا» امریکا از آغاز پیکار ویتنام بدولت وقت هشدار داده بود که بمباران مواضع ویتنام شمالی سود نظامی وسیاسی دربر نخواهد داشت . درحالیکه دولت جانسون‌قبل ازانتخابات ریاست جمهوری سال ۱۹٦٤ برنامه گسترش فعالیتهای رزمی در هندوچین را تهیه کرده بود» . گلدواتر رقیب انتخاباتی خود را جنگ طلب معرفی میکرده است . از اسناد محرمانه معلوم میشود آنچه مردم از گلدواتر انتظار داشتند جزء برنامه‌های جنگی جانسون بوده است . در سال ۱۹٦٤ بین مردم شایع بود که اگر باری گلدواتر در انتخابات پیروز شود دامنه جنگ در هندوچین را به مرزهای چین کمونیست گسترش خواهد داد وامریکا را در خاوردور وارد یک جنگ مهیب و طولانی خواهد کرد . اما در اصل این برنامه‌کار دولت جانسون بود .

آنچه نیویورک تایمز فاش کرد اینست که دولت وقت حقایق مربوط به جنگ ویتنام را از مردم پوشیده داشته ودست بدروغگوئی زده است زیرا دولت جانسون این نکته‌را درك‌کرده بود که اگر مردم از حقایق آگاه شوند مخالفت با جنگ‌شدت بیشتری مییافت واجرای طرحهای جنگی اگر محال نمیشد دست کم با مشکلات بسیار روبرو میشد . اما از دید یک روزنامه‌نگار چاپ این حقیقت «افشاء اسرار محرمانه» محسوب نمیشود . بلکه نقل قول‌از گزارشی است که وزارت‌دفاع تهیه کرده‌است. روزنامه نیویورک تایمز فقط مسئول جمله‌سازی و تنظیم‌گزارش بوده است .

اگر بگوئیم اسنادیکه در روزنامه‌ها منعکس شد همان گزارش‌های وزارت دفاع امریکاست اغراق نگفته‌ایم: چه درگزارشاتیکه در دوره وزارت مك‌نامارا تهیه شده سی‌تن از کارشناسان وزارت دفاع امریکا دست داشته و آنچه نوشته‌اند از نامه‌های وزارت دفاع و سفارت امریکا در سایگون‌اقتباس کرده‌اند . این گروه باوراق و اسناد موجود در کاخ‌ریاست جمهوری امریکا دسترسی نداشته‌ونمیتوان گفت مدارک‌محرمانه ریاست جمهوری افشاء شده است .برعکس میتوان اظهار داشت اگر مدارک محرمانه کاخ سفید واشنگتن نیز در این گزارشات گنجانده شده بود تازه اسناد تکمیل میشد.

بار دیگر تاکید میکنیم اسناد منتشره در روزنامه نیویورک تایمز تکمیل نیست . و برای روشن شدن اذهان توضیح میدهیم که اگر فردی بدون مطالعه داستان «هاملت»(از داستانهای جالب ویلیام شکسپیر) را تجزیه و تحلیل کند کارش ناقص خواهد بود . همین‌طور عدم دسترسی تهیه کنندگان بمدارک کاخ سفید اسناد محرمانه را ناقص گذاشته است.

در اعتراض دولت نیکسون بانتشار این گزارشات گفته میشود چاپ اسناد محرمانه در روزنامه ها بامنیت ملی امریکا لطمه میزند و دادستان کل امریکا میگوید ادامه چاپ خسارات جبران ناپذیری بامنیت ملی‌امریکا وارد خواهد کرد . این اظهارات قابل درك و هضم نیست .

### علت تاخیر

**چه این گزارش های مربوط بسال ۱۹٦۸ و دوره وزارت مك‌نامارا میباشد و اگر دراسناد رموز مخصوصی گنجانده شده باشد که کشف آن بامنیت ملی امریکا لطمه میرساند مربوط بسه سال قبل است و نمیتوان باور کرد کلمات وواژه های‌رمزی دوره مك‌نامارا امروز هم مورد استفاده وزارت دفاع باشد واگر چنین نیست چرا وزارت دادگستری امریکا سه روز بعد از چاپ مطالب از ادامه چاپ جلوگیری‌کرد. اگرامنیت امریکامورد تهدید واقع شده چرا از اولین شماره و یا اقلا دومین شماره مانع چاپ نشده‌اند ؟ و صبر کردند تا در سه‌شماره مطالبی منتشر شود و ناگهان بدفاع از امنیت ملی پرداختند ؟**

**باید در توضیح این تاخیر دولت یادآور شد که گزارشات مذکور در نیویورك تایمز از سال های ۱۹٦۸ شروع کرد و بتدریج بعقب بازمیگشت در سومین روز نشر مقالات مطالب بسال های ۱۹٦٤ رسیده و درشماره های بعدی بدوره‌ئی میرسید که ژنرال آیزنهاور رئیس جمهوری و ریچارد نیکسون معاون او بوده و ویلیام راجرز در مقام وزارت دادگستری در کابینه آیزنهاور عضویت داشته است .**

البته انتشار مقالات تاکنون نتایج نامطلوبی نشان داده است . ویلیام راجرز وزیر امور خارجه امریکااخطار کرد نمایندگان چند دولت خارجی نسبت بافشاء اسناد محرمانه اظهار نگرانی کرده‌اند . راجرز گفت اگر در اعتماد دول خارجی به دیپلماسی امریکا تزلزل پیداشود اجرای سیاست خارجی در بعض نقاط با دشواری های زیاد مواجه خواهد شد . هم‌اکنون موقعیت یك دیپلمات کانادائی که عضو کمیسیون بین‌المللی نظارت بر هندوچین بوده مورد تهدید واقع شده است .

در گزارشات محرمانه گفته میشود آقای سی‌یارن دیپلمات کانادائی هنگام انجام ماموریت در کمیسیون بین‌المللی نظارت بر هندوچین پیام هائی برای دولت جانسون حمل میکرده است .

اینك باید قضاوت دادگاه عالی امریکا را درمعرض قضاوت قرارداد . این دادگاه در اتخاذ تصمیم تقاضای دولت امریکا مبنی بر لزوم حفظ اسرار محرمانه ، حق مردم امریکا دائر بر آگاهی از امور کشورشان وآزادی مطبوعات را در نظر داشت و تصمیمی که اتخاذ کرد قطعا بسود ایالات متحده بوده است .

ناگفته نماندکه روزنامه‌نیویورك تایمز نشریه‌جنجالی و غیرقابل اعتماد نیست این روزنامه امنیت ملی امریکا را درك میکند . و به وظایف روزنامه‌نگاری احترام می گذارد و در حفظ امنیت ملی گام های موثری برداشته وفاداری بدولت را بار ها باثبات رسانده است .

همین روزنامه نیویورك تایمز قبل از حمله خلیج خوکها از داستان آگاه شده بود و آنرا فاش نکرد .در زمانی که جان‌کندی تدارکات حمله به کوبا را فراهم می آورد نیویورك تایمز از چاپ گزارشاتی که وجود موشك در کوبا را فاش میکرد خودداری کرد بنابراین مردم اکنون بطرفداری از نیویورك تایمز برخاسته و اتهام دولت دائر بر لطمه زدن بامنیت ملی امریکا را رد می کنند .

از : تایمز مالی چاپ لندن

# ویتنام: یک دروغ بزرگ

حالا که اسرار فاش شد . همه میگویند کی بود ؟ من نبودم !

با مطالعه گزارش ناتمام نیویورک تایمز در باره اسناد و مدارک محرمانه پنتاگون در باره جنگ ویتنام، سیاست زیرکانه ومحتاطانه پرزیدنت جانسون، در بنهان‌کردن حقایق جنگ و علل گسترش آن‌از ملت آمریکا ،در ذهن خواننده روشن میشود.

واقعیتی که جانسون ممکن است با انتشار ندادن طرحهای جنگی خویش ملت آمریکا را فریب‌داده باشد «اجبار داغ» اینروزها را تشکیل میدهد . گزارش‌های جسته وگریخته حکایت از این دارد که جانسون باپنهان داشتن طرح‌ها و نقشه‌های جنگی خویش . کنگره امریکا و همچنین ملت ایالات متحده را گمراه کرده‌و از عواقب وخیم سیاسی آن باکی بدل راه نداده است

گزارش‌های‌سری . بیشتر ازاین نقطه نظر تکان دهنده است که قطعنامه خلیج تونکن نیز که در هفتم اوت ۱۹٦٤ با دورای‌مخالف وبااکثریت موافق از تصویب‌کنگره امریکا گذشت چون یک حربه توجیهی مهم قانونی در مسیرمنافع جانسون بکاررفته‌ورئیس جمهوری سابق آمریکا برپایه آرزشهای قانونی آن به عملیات نظامی خود در جنوبشرقی آسیا جنبه قانونی داده است . قطعنامه تونکن ، پس از حمله ناوچه‌های جنگی ویتنام شمالی به ناوشکن‌آمریکائی موسوم به «مادوکس»، از تصویب کنگره امریکا گذشت و بهانه مورد نظر را به جانسون . درگسترش‌عملیات رزمی ویتنام ، به او بخشید.

نیویورک تایمز در گزارشاتی که درباره اسناد ومدارک سری‌انتشار داد فاش ساخت که حتی چند ماه پیش از حادثه بهانه سازتونکن ، ایالات متحده عملیات نظامی چندی را علیه ویتنام شمالی انجام داده وسربازان ویتنام شمالی و کره جنوبی در این عملیات شرکت جسته‌اند.

**رابرت مک نامارا وزیر دفاع پیشین‌امریکاکه دستورتحقیقات دقیق درباره جنگ ویتنام را صادر نمود . در جلسه سری ششم اوت به کمیته سنای خارجی امریکا اطمینان دادکه ناوگان آمریکا مطلقا در این عملیات نظامی شرکت‌نکردند و هیچ نوع تماس و وابستگی با عملیات نظامی انتقامجویانه ویتنام جنوبی نداشته‌اند .**

گزارشات‌سری «نیویورك‌تایمز» ملت امریکا را در برابر واقعه عجیبی قرار داده است پنج ماه پیش از ماجرای تونکن دولت امریکا درصدد برآمدکه‌شدیدترین عملیات جنگی را علیه ویتنام‌شمالی بمرحله اجرا درآورد دولت جانسون دستور داد که عملیات جنگی ویتنام تشدید پیدا کند . وی به‌بمب افکن‌های‌آمریکائی ماموریت داد که مواضع از پیش تعیین شده ویتنام شمالی را درهم بکوبند .

اسناد نیویورک تایمز همچنین حکایت از این واقعیت دارد که‌در بحبوحه عملیات نظامی دراواسط سال ۱۹٦٤، که باآغاز مبارزات انتخاباتی جانسون مقارن بود ، جانسون ناچار شد بخاطر فریب دادن‌گلدواتر رقیب‌انتخاباتی خود، از انتشار اخبار بمباران مواضع ویتنام شمالی خودداری ورزد .

جانسون در ارزیابی‌های خودبه این نتیجه رسیده بود که بمباران ویتنام شمالی نیز ، رهبران این کشور را بزانو در نخواهد آورد، لیکن زیر فشار شدید مشاوران ورهبران‌نظامی‌ناچاربتشدیدعملیات نظامی تن داد . و تسلیم تئوری (دومینو) که‌میگوید شکست آمریکا سراسر منطقه جنوبشرقی آسیا را درکام کمونیزم فرو خواهد برد ، گردید .

### مذاکرات صلح

واشنگتن در ۱۹٦٤ و ۱۹٦۵ نسبت به گفتگوهای صلح در باره ویتنام ، ژستی کاملا خصمانه در پیش گرفته بود . چون اطمینان داشت که در صورت موفقیت مذاکرات صلح وحل مسالمت‌آمیز قضیه،دولت ناتوان ویتنام جنوبی یارای‌مقاومت‌دربرابرویتنام‌شمالی‌را نخواهد داشت واین سبب‌گسترش نفوذ ویتنام شمالی از طریق دیپلماتیک در جنوبشرقی آسیا خواهد شد.

**آمریکائیها عمدا پیشرفت مذاکرات صلح را در پاریس سد کردند . زیرا بیم آن داشتند که هرگونه تحولی در اوضاع . بروی آینده ویتنام تاثیر برجای نهد و نقشه‌های آمریکا را در این سرزمین‌برهم زند .**

بهمین دلیل‌هم پرزیدنت جانسون باطرح ژنرال دوگل در بیطرف کردن ویتنام . مخالفت کرد . در تلگرامی که وی در بیستم مارس برای هنری کابوت لاج فرستاد تشریح کرد که چرا بایده بیطرف ساختن ویتنام مخالف است . وی به‌لاج دستور داد که باتمام نیرو از ادامه گفتگو درباره بیطرف‌کردن ویتنام جلوگیری کند.

براساس یکی از یادداشت‌های اسناد سری مربوط به‌جنگ ویتنام، در بیستم مارس ۱۹٦۴ پرزیدنت جانسون‌چند تصمیم مهم‌را بمرحله اجرا درآوردکه‌در سرنوشت آینده جنگ ویتنام تاثیر فراوان برجای نهاد . او باپیشنهاد سازمان‌های نظامی در اعزام نیروهای جدید کمکی به ویتنام موافقت کرد . از جمله‌این‌تصمیمات‌تاسیس هنگهای اضافی و مراکز نظامی و پشتیبانی وایجاد عوامل‌دیگریاری دهنده بود که جای پای آمریکا را در ویتنام مستحکمتر کرد و این کشور را هرچه عمیقتر در این جنگ دخالت داد .

اجرای این تصمیمات سرآغاز افزایش شدید نیروهای نظامی امریکا در ویتنام و سنگین‌ترشدن تعهدات نظامی و مالی در جنگ زمینی منطقه‌ای در آسیا بود.

**انتشار اسناد سری لیندون جانسون را فردی معرفی‌میکند که در راه گمراه کردن مردم کوشیده ودر یکی از تاریخی‌ترین لحظات تاریخ ملت آمریکا را از آگاهی‌به واقعیات محض محروم گرده است .**

**دریادداشتی که مکنامارادر تاریخ شانزدهم مارس ۱۹٦۴ برای پرزیدنت‌جانسون فرستاد نوشت :«ماخواهان یک ویتنام مستقل غیر کمونیست هستیمکه در عین حال روی اتحاد خود با غرب پای‌بند نباشد ، اگر مابه این هدف نائل آئیم از سقوط ویتنام جنوبی در دامان کمونیسم جلو گرفته‌ایم .**

از : ابزرور چاپ لندن


# لوفت هانزا

هر روز ساعت ۷ صبح به اروپا (باستثنای دوشنبه‌ها)

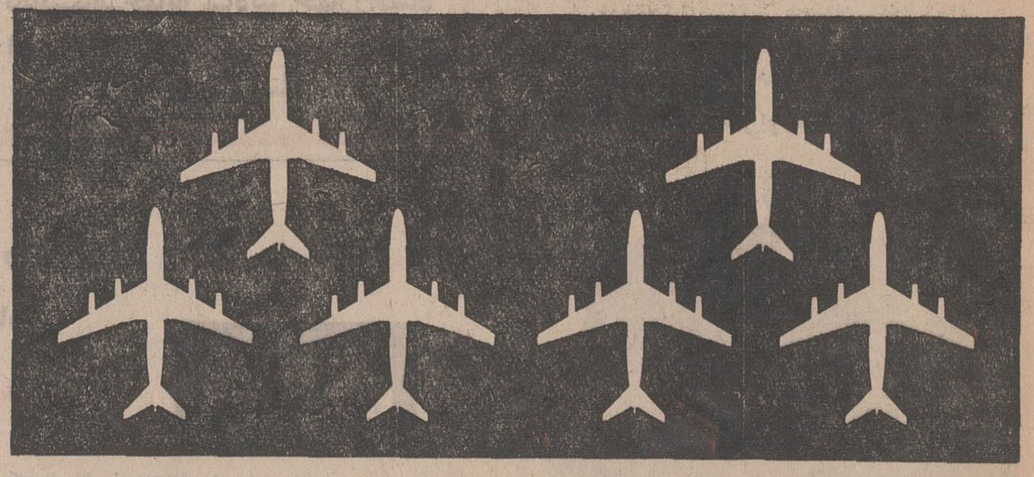

با ارتباط فوری به :

| از طریق فرانکفورت | | | | از طریق مونیخ | | | |
|---|---|---|---|---|---|---|---|
| بروکسل | ورود | ۱۴/۰۰ | روزانه باستثنای یکشنبه | بلگراد | ورود | ۱۳/۰۰ | چهارشنبه |
| شیکاگو | « | ۱۶/۰۰ | « جامبوجت | بوداپست | « | ۱۲/۵۰ | جمعه ، سه شنبه |
| کپنهاك | « | ۱۴/۴۰ | « | کپنهاك | « | ۱۴/۵۰ | روزانه |
| لندن | « | ۱۴/۱۵ | « | وین | « | ۱۵/۲۵ | « |
| لوس‌آنجلس | « | ۱۸/۴۵ | « | | | | |
| مکزیکوسیتی | « | ۲۱/۲۵ | « سه‌شنبه پنجشنبه شنبه | | | | |
| نیویورك | « | ۱۶/۳۵ | « جامبوجت | | | | |
| پاریس | « | ۱۴/۱۰ | « | | | | |
| استکهلم | « | ۱۶/۲۵ | « | | | | |

لوفت هانزا

تهران ۳۱۱ خیابان تخت جمشید
ذخیره چاو بلیط ۷۸-۸۲۲۰۷۱
بار ۸۲۲۰۷۰
آبادان : هانزالاین تلفن ۲۴۸۰

# اسامی کاندداهای حزب‌ایران‌نوین برای‌انتخابات سناوشورا

## بیش از ۵۰ درصد نمایندگان دوره پیشین تائید شده‌اند

ساعت هفت وچهل دقیقه دیشب منوچهر کلالی دبیرکل حزب ایران نوین لیست کاندیداهای حزب‌رادریك مصاحبه مطبوعاتی اعلام کرد.

وی قبل از توزیع لیست بین خبرنگاران توضیحاتی پیرامون گسترش‌حزب‌ونفوذ آن‌درطبقات مختلف‌و حمایت سازمان های مختلف از آن صحبت کرد و سپس در زمینه برنامه‌های‌انقلابی کشور که اجرای آن با حزب ایران‌نوین بود توضیحاتی دادو اظهار اطمینان کرد که حزب ایران‌نوین دراین‌دوره باکثریت مطلق پیروز خواهدشد قبل از توزیع لیست کاندیداها آقای کلالی نحوه وسیستم دمکراتیك انتخابی‌این کاندیداهارا شرح داد که:

وظیفه‌دارم از همکاریهای صمیمانه‌و مداومی که مطبوعات کشور با حزب‌ایران نوین‌دارند بالاخص کوششی را که برای روشن کردن اذهان عمومی در امر انتخابات مصروف کرده‌اند واهمیتی را که برای وظایف احزاب قائل شده‌اند تشکر کنم و توفیق بیشتر جامعه مطبوعات را آرزو کنم. امروز خوشبختانه درکشورماتحت‌رهبریهای‌داهیانه شاهنشاه آریامهر پایگاه های دموکراسی‌وپیشرفت‌اموراجتماعی مانند انجمن‌های شهر، انجمن های شهرستان‌واستان، انجمن های‌بهداری، شوراهای داوری، خانه های انصاف، شورا های آموزش‌وپرورش منطقه‌ای و همچنین در کنار آنها شبکه‌های حزبی درسراسر کشورگسترش یافته است‌وهرروز بیش ازپیش مردم درداراه امورمربوط به‌خود و دردست‌گرفتن‌سرنوشت‌خویش دخیل وسهیم میشوندو تصدیق خواهندفرمود که با اعمال این روش بار دولت‌ودستگاه های مرکزی ازگذشته‌سبکتر میشود و می‌توانند بوظایف اساسی تر خود در زمینه های مختلف رفاه عمومی واجرای برنامه های مترقی‌برسند دربین پایگاه های دموکراسی مجالس مقننه جای رفیع‌ومشخصی‌دارند.

بدیهی‌است‌وظیفه هر فردبالغ وزنده‌آنست که در انتخابات شرکت‌کندو از حقوق ملی خود استفاده نماید درسال های اخیر باپالارفتن سطح اطلاعات مردم وشرکت هر چه بیشتر آنها در امور مربوط به خودشان تعداد شرکت کنندگان در هرانتخابات نسبت‌بدوره‌های قبل اضافه شده است‌و امیدکامل میرود دراین انتخابات گروه بیشتری ازمردم به‌پای صندوقهای رای‌بروند.

حزب‌ایران نوین با توجه به طبیعت کار خودش و دراجرای اوامر ملوکانه مستمرا بسوی دموکراسی واظهار نظر دسته‌جمعی‌تمایل‌داشته‌وبرای پیشرفت تشکیلات حزبی‌اظهار نظر و اتخاذ تصمیم را در همه موارد به حوزه های حزبی باآزادی کامل تفویض نموده‌است‌و در موردانتخابات هم بطوری که استحضار دارید هر فرددواطلب باکمال‌آزادی پرسشنامه های مربوط را تکمیل و به حزب تسلیم داشته‌است که با بررسی های همه‌جانبه ودقیق در مدت طولانی تعدادی از آنها انتخاب ودر نقاطی که تعداد داوطلبان بیشتربوده در محل بانظارت نماینده اعزامی حزب نسبت‌به آنهااخذ رای‌واظهار نظر شده وحزب با درنظرگرفتن جمیع جهات‌ولزوم استفاده بیشتر از کلیه طبقات وپس از بررسی کامل در دفترسیاسی امروز اسامی کاندیداهای‌خود رااعلام میکندو اعتماد کامل دارد که اکثریت قریب به اتفاق آنها باتکیه به تشکیلات حزبی و عنایت و توجه مردم کشور به حزب پاسدارانقلاب انتخاب‌شده و در مجالس مقننه وظیفه خودرا بادرنظر گرفتن دیسپلین و انتظامات حزبی بخوبی انجام خواهند داد چنانچه تاکنون نیز بهمین ترتیب نمایندگان حزب درمجالس‌شوراوسناعمل‌نموده‌اند وبیلان کار مجالس در دوره‌های بیست‌ویکم و دوم‌مجلس شورای ملی و دوره چهارم و پنجم‌مجلس سنابسیار درخشان‌و افتخار آمیز بوده‌است.

### طبقه‌بندی کاندیداها وفهرست اسامی آنان بشرح زیراست:

| | |
|---|---|
| تعداد بانوان داوطلب برای نمایندگی مجلس شورایملی | ۱۶ نفر |
| قضات دادگستری | ۱۱ نفر |
| وکلای دادگستری | ۹ نفر |
| کارگران | ۱۵ نفر |
| کشاورزان | ۲۳ نفر |
| فرهنگیان | ۲۱ نفر |
| رشته‌های مختلف پزشکی اعم از پزشک، دندانپزشک داروساز | ۴۱ نفر |
| استادان و دانشیاران دانشگاه | ۱۸ نفر |
| بازرگانان، اصناف و صاحبان صنایع | ۲۲ نفر |
| روزنامه‌نگاران و مدیران جراید | ۱۷ نفر |
| مهندسین اعم از کشاورزی و صنایع | ۲۵ نفر |
| شاغلین مقامات دولتی | ۴۶ نفر |

که از این عده ۱۴ نفر دارای درجه دکترا در اقتصاد وجامعه‌شناسی و۱۷ نفردارای درجه‌لیسانس وفوق‌لیسانس میباشند.

### اسامی کاندیداهای نمایندگی مجلس شورایملی در تهران

۱ـ آقای عبداله ریاضی
۲ـ آقای حسین خطیبی
۳ـ خانم شوکت ملك‌جهانبانی
۴ـ آقای عبداله جوانشیر
۵ـ آقای عباس فروتن
۶ـ آقای امیر حسین شیخ‌بهائی
۷ـ آقای صادق ناصرزاده
۸ـ آقای دکتر امیر حسین‌پرتو اعظم
۹ـ آقای کاظم کورس
۱۰ـ آقای دکتر قدرت‌اله‌موثقی
۱۱ـ آقای محمدولی قراچورلو
۱۲ـ آقای حیدرصائبی
۱۳ـ آقای دکتر محمد حسن رهنوردی
۱۴ـ خانم‌پریوش سرخوش
۱۵ـ آقای محمد رضاسعادت‌فرد
۱۶ـ خانم ملکه طالقانی
۱۷ـ آقای عنایت بهبهانی
۱۸ـ آقای رضا علومی
۱۹ـ آقای نصراله حکیمی
۲۰ـ خانم نیره‌سعیدی
۲۱ـ آقای محمد حسین‌عباس‌میرزائی
۲۲ـ آقای ناصراولیاء شیرازی
۲۳ـ آقای حسین معیری
۲۴ـ آقای محمد بهنیا
۲۵ـ آقای اکبر امیراحمدی
۲۶ـ آقای محمود بوداغزاده
۲۷ـ آقای رحیم پوربردباری

**شمیران**
۱ ـخانم مهروش صفی‌نیا
۲ـ آقای دکترطهمورث فروزین

**دماوند**
آقای مجید محسنی مهر

**ورامین**
آقای محسن دولو

**شهرری**
آقای هدایت‌اسلامی‌نیا
آقای قاسم مشایخی

**ساوه**
آقای احمد شهیدی

**کرج**
آقای محمدبدرخانی
آقای عباس زاهدی
آقای امیرعباس جهانی

**کاشان**
خانم ژاله‌ضرابی

**اراك**
آقای اکبر مهاجرانی
آقای حسن پروین

**شازند**
آقای عبداله‌بیگلری

**قم**
آقای دکتر سیدشفیع‌شکرائی

**محلات وخمین**
آقای رضامجد

**قزوین**
آقای دکترسید محمد رضا تنکابنی

**رودبار الموت**
آقای دکتر مصطفی الموتی

**تاکستان**
آقارضا کمالاتی

**بوئین زهرا**
آقای‌حسین‌ایمان‌زهرائی

**تفرش**
آقای فیروزفروهر

**گرمسار**
آقای منصورصادقی

### استان گیلان

**رشت**
خانم نیره ابتهاج‌سمیعی
آقای مهدی‌احمد
آقای دکتریوسف‌صمدزاده

**آستارا**
آقای علی ماهیار

**بندرپهلوی**
آقای منصورانشاء

**صومعه‌سرا**
آقای دکتر محمد قاسم صوفی خلیلی

**فومن**
آقای دکتر هوشنگ‌مرادی‌حقگو

**لاهیجان**
آقای نادر ادیب سمیعی
آقای فیاض فاضلی

**طالش**
آقای‌وجیه‌اله‌اشجعی‌اسالمی

**رودبار**
آقای محمود توسلی

**لنگرود**
آقای دکتر جعفرفاطمی‌لنگرودی

**رودسر**
آقای نصرت‌اله اسدی‌لنگرودی

### استان مازندران

**بابل**
آقای دکتر عبداله بهزادی
آقای حسن‌متین
بانومهین دخت‌صنیع

**آمل**
آقای علاءالدین زرین‌پور

**شهسوار**
آقای عزت‌اله‌یزدان‌پناه

**شاهی**
آقای فتح‌اله‌سلیمانی سوادکوهی
آقای‌فرج‌اله‌قبادی قادیکلائی

**نور**
آقای محمدعلی کرد

**ساری**
آقای دکترجواد سعید
آقای فضل‌اله کاسمی

**بهشهر**
آقای‌هوشنگ‌شریفها

**نوشهر**
آقای عبدالوهاب‌کیا

**کردکوی**
آقای دکتر پرویز سنك

**مینودشت**
آقای یحیی داروئی

**گرگان**
آقای محمد حسین قادرپناه
آقای دکتر سید محمد علی عسکری

**گنبدکاوس**
آقای رحمت‌اله فهیمی
آقای دکتر امیر حسن زهرائی

### آذربایجان شرقی

**تبریز**
آقای دکتر شفیع امین
آقای منوچهر پزشکی
آقای غلامرضا عدل
آقای دکترغلامعلی خطیب‌شهیدی
آقای محمد دیهیم
آقای کاظم صدقیانی زاده
آقای ابوالفتح جهانشاهی
آقای سعید پدرامی
آقای احمد حقشناس

**چارایماق**
آقای رضا کورانلو

**هشترود**
آقای جعفر جوادی

**مراغه**
آقای دکتر حبیب دادفر
آقای دکتر ولی‌اله پیر

**بناب**
آقای ابراهیم خلیل حیدرزاده امین

**اردبیل**
آقای دکتر احمد نایبی

**نیر**
آقای منوچهر رئیس زاده

**خلخال**
آقای جمشید فریدونفر

**گرمی‌مغال**
آقای نجفقلی پسیان

**مرند**
آقای علی مرندی

**سراب**
آقای سعید بهادری

**اهر**
آقای حسن سرور

**کلیبر**
آقای کریم اهری

**ورزقان**
آقای دکتر علیقلی لقمان ادهم

**میانه**
آقای محمود طلوعی
آقای دکتر حمید علی‌پناهی

**مشکین‌شهر**
آقای فیروز عدل

### آذربایجان غربی

**رضائیه**
آقای دکتر علی مدنی
آقای دکتر کاظم وزیری
آقای مصطفی‌راد

**مهاباد**
آقای میرزا رحیم عزیزمرادی

**بوکان**
آقای سلیمان انوشیروانی

**شاهپور**
آقای دکتر نقی صاحبقلم

**نقده**
آقای یحیی فتوحی

**ماکو**
آقای میراسداله موسوی ماکوئی

**میاندوآب**
آقای حبیب خانقاهی
آقای حسن تبریزی

**خوی**
آقای دکتر عبدالعلی امامی‌خوئی

**سردشت**
آقای عبدالعلی نظمی

### استان کرمانشاهان

**کرمانشاه**
بانو مهرانگیز دولتشاهی
آقای دکتر هوشنگ رشید یاسمی
آقای عبدالرحیم چنگیزی

**شاه‌آباد غرب**
آقای احمد برادر

**کنگاور**
آقای عزت‌اله ایلخانی‌پور

**قصر شیرین**
آقای دکتر عباس حاتم

**پاوه**
آقای عبدالحمید سابقی

**سنقر**
آقای علی اشرف فرخ

### خوزستان

**اهواز**
آقای رضا ضیائی احمدی
آقای محمد حسین بدیعی
آقای مجتبی رشیدی

**آبادان**
آقای شکراله بختیاری‌پور
خانم مهرآفاق آصفزاده
آقای صالح شاخوئی

**دشت میشان**
آقای صدری کیوان

**ماهشهر**
آقای بهمن عطائی

**دزفول**
آقای عطاءالله اخلاقی

**بهبهان**
آقای دکتر مظفر زعفرانلو

**ایذه**
آقای مهندس نورعلی شهابی

بقیه درصفحه ۱۴

### کاندیداهای سنا در تهران

۱ـ آقای مهندس جعفر شریف امامی
۲ـ آقای دکتر ناصر یگانه
۳ـ آقای‌مهندس‌احمد بلوری
۴ـ آقای مصطفی‌قلی رام
۵ـ آقای‌محسن خواجه‌نوری
۶ـ آقای دکتر جوادآشتیانی
۷ـ خانم هاجر تربیت
۸ـ آقای فلیکس آقایان
۹ـ آقای ابراهیم پارسا
۱۰ـ آقای شکراله صفوی
۱۱ـ محمد علی بوذری
۱۲ـ آقای عنایت‌اله نصیری
۱۳ـ آقای حسین دها
۱۴ـ خانم زهرا نبیل
۱۵ـ آقای‌سلیمان وهاب‌زاده

**مازندران**
آقای مصطفی تجدد

**خراسان**
آقای عماد تربتی
آقای جمال گنجی

**قزوین**
آقای رضا جعفری

**همدان**
آقای حیدرعلی ارفع

**خوزستان**
آقای اشرف احمدی

**فارس**
آقایان‌مهدی نمازی ـ عباس نفیسی

**اصفهان**
آقای عزیزاله اعزاز نیك‌پی

**آذربایجان شرقی**
آقایان دکتر رضازاده شفق، دکتر سید احمد سیدامامی

**کرمان**
تیمسار سرلشگر محمود میرجلالی

**گیلان**
تیمسار سرتیپ محمد علی صفاری

# ۱۵۷۰ مدرسه

## از ۲۵۰۰ مدرسه یادبود

# نامگذاری شد

**دراین ستون، با زنان ومردان نیك‌اندیشی آشنا میشویم که با خرید اوراق بنای مدارس یادبود جشن‌شاهنشاهی هزینه ایجاد یك یا چندمدرسه راپرداخته‌اند و نام آنان برکتیبه هرمدرسه و در صحیفه تاریخ ثبت خواهدگردید**

**ادارات اوقاف خراسان**
بیرجند ـ طبس ـ فردوس ـ گناباد ـ قائن ـ درگز
۱مدرسه از بانك بیمه بازرگانان

**اداره اوقاف شمیرانات**
۱ مدرسه ازبانك بیمه بازرگانان شعبه تجریش

**اداره اوقاف فرمانداری کل یزد**
۱ مدرسه ازبانك پارس ـ شعبه یزد

**کارکنان اداره کل آموزش وپرورش سمنان**
۱ مدرسه از بانك سپه ـ شعبه سمنان

**اداره کشاورزی بجنورد**
۱مدرسه از بانك ملی ایران شعبه بجنورد

**کارمندان اداره کل کشاورزی خوزستان**
۱ مدرسه از بانك ملی ایران شعبه اهواز

**اعضاء سندیکای آژانسهای مسافرتی وجهانگردی ایران**
۱ مدرسه از بانك ایرانیان شعبه ویلا

**افسران و درجه‌داران ناحیه ژاندارمری گیلان**
۱مدرسه از بانك سپه ـ شعبه رشت

**کارکنان امورغیرصنعتی شرکت ملی نفت ایران منطقه اهواز**
۱ مدرسه از بانك ملی ایران شعبه اهواز

**آقای غلامحسین امینیان**
۱ مدرسه از بانك ملی ایران شعبه کرمان

**اداره اوقاف شهرستان قم**
۱ مدرسه از بانك ملی ایران شعبه قم

**باشگاه عصر**
بنام آقای رجبعلی کلانتر نیستانکی
۱مدرسه ازبانك تجارتی ایران وهلند شعبه مرکزی

**بانك مرکزی ایران**
۱ مدرسه از بانك مرکزی ایران

**آقای کوچك نقاء**
بنام شرکت ایران اطلس
۱ مدرسه از بانك ملی ایران شعبه نادری

**کارمندان بهداری کل کرمان**
۱ مدرسه ازبانك بیمه بازرگانان شعبه کرمان

**خانم روحانیه پروانه**
بنام آقای محمد علی محتشم
۱ مدرسه از بانك مرکزی ایران

**آقای مهندس کمال تقدیسی**
۱ مدرسه از بانك ملی ایران شعبه علی‌آبادکتول

**آقای احمد جواهری جهان**
۱ مدرسه از بانك صادرات ایران شعبه چهارراه کالج

**آقای محمد حیت ساز**
بنام استاد محمد حسین شهریار
۱مدرسه از بانك بیمه بازرگانان شعبه امیراکرم

**آقای محمود حاجی تبریزی**
بنام آقای قهرمان حاجب‌الدوله
۱ مدرسه ازبانك تجارتی ایران وهلند شعبه مرکزی

**حزب ایران نوین فارس**
۱مدرسه ازبانك تعاون کشاورزی ایران شعبه شیراز

**آقای یوسف لطفعلی خنجی**
بنام‌خود وپدرشان‌حاج لطفعلی خنجی
۴ مدرسه از بانك ملی ایران شعبه مرکزی

**دانش‌آموزان مدارس ارامنه تهران**
بنام پیرم‌خان وهوانس‌خان مسیحیان
۲ مدرسه از بانك‌ایران وخاورمیانه شعبه شاهرضا

**دانشکده افسری**
۱ مدرسه از بانك ملی ایران شعبه کاخ پهلوی

**دبیرستان فرحناز پهلوی**
۱مدرسه از بانك ملی ایران شعبه ۶۴۹ فرحناز

**آقای منوچهر ریاحی**
بنام آقای حبیب‌الله ریاحی
۱ مدرسه از بانك ملی ایران شعبه مرکزی

**سازمان آب اهواز**
۱ مدرسه ازبانك بیمه بازرگانان شعبه اهواز

**سندیکای شماره ۱و۲ کارگران صنعت نفت اهواز**
۱ مدرسه از بانك ملی ایران شعبه اهواز

**شرکت ایران گاز**
۱ مدرسه از بانك ایران و هلند شعبه مرکزی

**شرکت سهامی انیورسال**
۱ مدرسه از بانك ملی ایران شعبه سعدی

**شرکت سهامی ژنرال الکتریک ایران**
۱ مدرسه از بانك ملی ایران شعبه مرکزی

**شرکت سهامی فیلیپس**
۲ مدرسه از بانك ایران و هلند شعبه مرکزی

**شرکت سهامی قند آبکوه**
۱ مدرسه از بانك ملی ایران شعبه مشهد

**شهربانی بروجرد**
۱ مدرسه از بانك ملی ایران شعبه بروجرد

**شهرداری ساوه**
۱ مدرسه از بانك ملی ایران شعبه ساوه

**شهرداری نیشابور**
۱ مدرسه از بانك ملی ایران شعبه نیشابور

**طبقات مختلف یزد**
۱ مدرسه از بانك بیمه بازرگانان شعبه یزد

**خانم منیژه فقیه وتیمسار سرتیپ دکتر عبدالله فتحی**
بنام آقای کوروس فتحی
۱ مدرسه از بانك ملی ایران شعبه روزولت

**آقای مردعلی قوجالو**
۱مدرسه‌ازبانك تهران ـ شعبه‌امیرکبیر

**کارخانه ممتاز**
۱ مدرسه از بانك ملی ایران شعبه شهرری

**کانون مهندسین آبادان**
۱ مدرسه از بانك ملی ایران شعبه آبادان

**گروه صنعتی مینو**
۱ مدرسه از بانك ملی ایران شعبه سعدی

**مقاطعه کاران سد شاهپور اول**
۱ مدرسه از بانك ملی ایران شعبه رضائیه

**تیمسار سرتیپ علی میرفندرسکی**
بنام خواهرشان خانم لقا معاضد
۱ مدرسه از بانك ملی ایران شعبه ۲۵ شهریور

**خانم قمرالزمان نصیری**
بنام سرکار سرهنگ صادق یوسفی‌پور
۱ مدرسه از بانك صادرات ایران شعبه بازار

**پنجشنبه نامهای جدید**

**بعد از «آل‌بانو» اینك کشف جوان وپر حرارت سینمای ایتالیا«مل»که باجذابیت‌خاص وصدای‌روحپرورخودمیلیونها جوان را درسراسر جهان مجذوب کرده‌است دراولین فیلم‌خود.**

آغاز دومین هفته نمایش

از فردا صبح درسینما

رادیوسیتی

MAL مل

معبود جوانان جهان

در فیلم رنگی

عشق بیگانه نمیشناسد

با شرکت
سیلویو دیونیسو ـ پیپو فرانکو
فرانچسکو موله ـ انجلا لوچه

ترانه معروف «اوکی‌نری»
OCCHI NERI
که میلیونها صفحه آن دردنیا بفروش رسیده و جوانان با آهنك دلپذیرآن آشنائی‌دارند دراین فیلم باصدای‌گرم «مل» خوانده شده است.

آ ـ ۱۹۹۶۳

ازامشب

فقط در سینما

ادئون

کلینت ایستوود
شرلی مک‌لین

در فیلم

سارا

پاناویژن و رنگی
محصول ۱۹۷۰ یونیورسال

فیلتر آب
شرکت فیلتر
۷۵۵۲۵۲-۷۵۲۳۲۶

از فردا صبح درگروه سینماهای

ب ب ـ تیاتارا ـ متروپل ـ سانترال ـ درایوین ونك

مردانی شجاع، مردانی سرسخت، مردانی بیباك برای شکار درنده‌ترین حیوانات آفریقا وارد صحنه عمل می‌شوند غافل ازاینکه انسان خود درنده‌ترین حیوان روزگار است !...

محصول کمپانی پارامونت

BERNINA برنینا

دختران سرتاسر کشور که منتظریك خبر مهم بودید
برنینا باسپاس فراوان اعلام میدارد

۲۵۰۰ جایزه به ۲۵۰۰ تن از دختران سرتاسر ایران
بمناسبت بنیانگزاری دوهزار و پانصدمین سال افتخار آفرین شاهنشاهی

۲۵۰ جایزه به ۲۵۰ دختر دانش‌آموز و هنرآموز در سراسر کشور
بمنظور ره‌گشائی به تمدن بزرگ

۲۵ جایزه به ۲۵ دختر رتبه اول دبیرستانها و هنرستانها سراسر کشور
بمناسبت بزرگداشت بیست و پنجمین سده شاهنشاهی

برنینا تقدیم میدارد

واجدین شرایط در پایتخت شخصاً با در دست داشتن مدارك تحصیلی
خود به روابط عمومی برنینا و در شهرستانهابه نمایندگان برنینا
یا مستقیماً به نشانی تهران ـ چهارراه شاه برنینا ارسال دارید

مهندس شهرداری خرمشهر برای بررسی طرح احداث میدان نقش‌جهان وچهارباغ درخرمشهر باصفهان رفت

# خرمشهریها، اصفهان را بشهر خودمیاورند!

براساس طرحی که از طرف مسئولین مربوطه درخرمشهر پیشنهاد شد یکی از مهندسین شهرداری خرمشهر برای بررسی پیرامون احداث میدان نقش جهان و چهارباغ اصفهان درامتدادخیابان چهل‌متری این شهر عازم اصفهان شد.

این مطلب را آقای مهندس ژاله‌چیان شهردار خرمشهر دریك گفتگوی کوتاه به خبرنگار ما در خرمشهر اظهار داشت و ضمن تائید موضوع اعزام یکی از مهندسین شهرداری خرمشهر به اصفهان گفت : مهندسی که از طرف شهرداری به این شهر سفر کرده است پس از تهیه نقشه کامل میدان نقش جهان و چهارباغ اصفهان به این شهر بازخواهد گشت و بلافاصله کار احداث این آثار با ارزش در خرمشهر شروع خواهد شد . در نظر است تا شنبه این آثار باحفظ اصالت تاریخی در خرمشهر بنا شود با این تفاوت که برخلاف اصفهان آثار مذکور در این شهر در کنار هم احداث خواهد گردید.

شهردار خرمشهر سپس درباره کارهای عمرانی خرمشهر سخنانی گفت و تاکید کرد که ترتیبی داده شده است که تاپایان سال جاری کلیه کوچه های خاکی در خرمشهر اسفالت شده و اکثرا با قالب های بتونی مرمت گردد.

توسط یك فروند کشتی غول‌پیکر استرالیائی

## ۲۳ هزار گوسفند وارد ایران شد

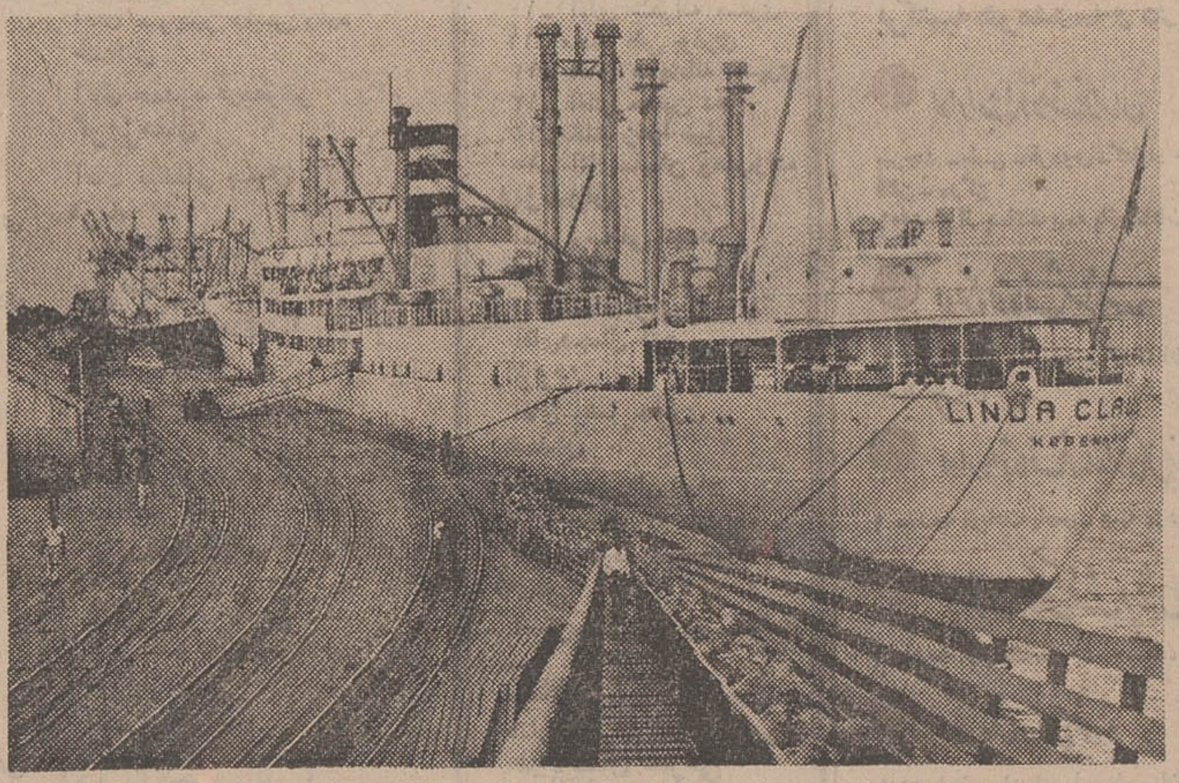

یك فروند کشتی استرالیائی بنام «لیندا کملوزن» حامل۲۳ هزار راس گوسفند استرالیائی وارد بندر شاهپور گردید .

تخلیه گوسفندان کشتی مزبور که در اسکله شماره‌سه بندر شاهپور پهلو گرفته‌است پس‌از قرنطینه از دیروز آغاز شد .

خبرنگار مادر شاهپور گزارش داد ، گوسفندان استرالیائی پس‌از انتقال به کمپ شرقی بندر شاهپور با کامیون بتدریج به تهران و اصفهان حمل خواهند شد . نماینده سازمان گوشت در شاهپور بخبرنگار ما گفت : تاآخر خرداد ماه جاری دوفروند کشتی دیگر بظرفیت های نه هزارو دویست و هشت هزار و دویست راس گوسفند وارد بندر شاهپور میگردد .

کشتی غول‌پیکر لیندا کملوزن هنگام تخلیه گوسفندان استرالیائی در بندر شاهپور

اخبار شهرستانها

**شهردار جدید سنندج**

سنندج : آقای کریم کرد رئیس دبیرستان «رازی» سنندج ، بسمت شهردارجدید این شهر انتخاب‌شد . انتخاب آقای «کرد» بسمت شهردار سنندج در جلسه انجمن شهر صورت گرفت .

## یک کلنگ ، ده‌میلیون ریال بسرمایه‌شهرداری شاهرود اضافه کرد..!

کلنك یك «مقنی» هنگام کندن قنات شهرداری‌شاهرود بسنگی گیر کرد و او وقتی موفق بکندن سنك شد با فوران شدید آب مواجه گردید .

« مقنی » در حالیکه از وحشت قادر به حرف زدن نبود چندین بار طناب چاه‌را بعلامت «خطر »بالا و پائین کشید و همکار وی که در بالای چاه ایستاده بود با اطلاع از چگونگی امر بکمك دوستش شتافت .

چاهی که مقنی در آن مشغول بکار بود بشهرداری شاهرودتعلق داردو کارشناسان مربوطه پس‌از بازدید ازآن مقدار آب چاه را بالغ برشش سنك تخمین زده‌اند .

این عده عقیده دارند با افزایش اب چاه مذکورمبلغ ده میلیون ریال به سرمایه شهرداری شاهرود اضافه‌شده و از این پس‌نیزقسمت‌دیگری از اراضی این شهر سیراب خواهد شد در حال حاضر با افزایش آب چاه مذکور ، شهرداری شاهرود صاحب۴۲ سنك اب شده و بنا بگفته یکی از مقامات شهرداری از این پس با اقداماتی که بعمل می آید سعی خواهد شد میزان آن تا شصت سنك افزایش یابد .

شهر شاهرود علاوه بر ۴۲ سنك آب قنات‌شهرداری‌چهل ودو سنك دیگر اب دارد که بوسیله خرده مالکان بمصرف کشاورزی میرسد .

## راهی تازه برای مبارزه بادود سیگار!

جنجال مبارزه با دود که این روز ها در تهران وسایر شهر های بزرك بالا گرفته، یکی از معتادان سیگار را در مشهد وادار به ابتکار جالبی کرده است که بد نیست خوانندگان عزیز از آن‌باخبر شوند !

او در ابتدای یك لوله‌بلند لاستیکی که طولش به دومتر می رسد یك چوب سیگار وصل کرده ومعتقد است که با اینکار ریه و سینه خودرا از مضرات دودسیگار تاحدود زیادی مصون میدارد !

این شخص که گویا به اختلال حواس هم دچار می‌باشد ! درباره نحوه سیگار کشیدن خود می گوید :

براساس گفته دانشمندان دود ، بخصوص دود سیگار برای ریه و سینه انسان بینهایت مضر و خطرناك می‌باشد .

من با توجه به این مسئله برای مبارزه با دود دست به اینکار زده‌ام . بدین معنی‌که با استفاده‌از لوله‌بلندلاستیکی دود را از فاصله‌دورتری وارد سینه وریه خودمی‌کنم وحسن اینکار اینست که قسمتی از دود سیگاربه علت فاصله‌زیاد در بین راه از بین میرود و موجب تنك نفس نمیشود.

بهر حال این هم نظریه‌ای است درباره مبارزه با دو بخصوص دود سیگار ، که صاحب‌نظر مشهدی « صاحب عکس‌فوق» عنوان کرده‌است!

### مرك دانش‌آموز

میانه ـ ساعت هشت ونیم بعد از ظهر دیروز کامیون شماره۱۳۴۸۷تهران‌برانندگی سید رحیم علوی که از تبریز عازم تهران بود در سه راه جاده ترانزیتی با دانش‌آموز دوچرخه سواری بنام‌سیدحسین فاضلی‌تصادف کرد و باعث مرگ وی شد . راننده بازداشت شد .

## رضائیه وغوغای «توت»..!

امسال ، محصول توت‌رضائیه زودتر از سالهای پیش به‌بازار آمد و جالب اینکه مشتریان این میوهٔ تابستانی هم بیشتر از سالهای قبل شده‌اند .

از میان میوه های درختی رضائیه ، دو نوع آن محصول فراوانتر و مشتری بیشتر دارد . یکی انگور و دیگری توت .

توتستانهای وسیع رضائیه که سطح آنها بیش‌از ۱۵ هکتار است ، در اوائل تابستان بصورت گردشگاههای پرجنب وجوش اهالی رضائیه و نقاط اطراف در می‌آید و کارگران توتستانها، در تمام مدت تابستان ، هرروز از هزاران نفر که برای گردش و «توت‌خوری!» باین توتستانها می‌آیند بخوبی‌پذیرائی میکنند. خصوصا شبها که مردم در توتستانها ، بساط رقص و آواز نیز میگسترانند و از هر باغ توت ، صدای ساز و آواز بلند است ..

هر باغ توت، سالانه یکصدهزار ریال برای صاحبش سود دارد، زیرا که اغلب مردم رضائیه‌در فصل تابستان ، حتی صبحها‌سر سفره صبحانه توت میگذارند و معتقدند که این میوه تابستانی، یگانه داروی ضعف عمومی بدن است .

دراین عکس‌می‌بینید که عده‌ای زیر یك‌درخت‌توت چادرگرفته‌اند تا پس‌از تکاندن درخت و جمع آوری توت ، آنرا به‌مشتریان خود عرضه کنند .

**سوغات ولایات**

هادی خرسندی

## ساعت‌شهرداری، احتیاج به‌رختخواب‌دارد!

**سوغات بندر پهلوی :**

برای اولین بار ،شهرداری ولایت بندر پهلوی موفق به اختراع ساعت «بادی » شده. البته ساعت آفتابی و ساعت «آبی» قبلا توسط خارجیان اختراع گردیده‌است. لکن ساعت « بادی » تاکنون در هیچ ولایتی سابقه نداشته .

ساعت شهرداری ولایت ، ماجرا از این قراراست که همیشه «خواب» است . و هر موقع باد بوزد . عقربه های انرا بکار می اندازد . و هر وقت باد نوزد ، هیچکس در شهرداری گذشت زمان را حس نمی کند . اهالی از مسئولین مربوطه تقاضای باد دارند .

ساعت شهرداری ولایت، در سال ۱۳۰۷ صحیح وسالم از آلمان‌وارد بندرپهلوی شد، و شیشه های ان ، از نوع بهترین شیشه های ضدضربه و ضد آفتاب و ضد باد بود، ولی شهرداری بندرپهلوی ، بعلت کمبود بودجه ، شیشه های ساعت را که هر کدام بیش از ۷۰۰ تومان ارزش داشت ، فروخت و بجای ان شیشه های معمولی کار گذاشت . ساعت مادر مرده هم هیچ اعتراضی نکرد و ۴۳ سال از گار .با نهایت دقت ان‌بالا نشست و کار کرد . و با اینکه‌ازروز اول« بالانشین» بود. اهالی هیچ تخلفی از او مشاهده نکردند .

اکنون بعد از حدود نیم قرن خدمت ، ساعت‌شهرداری ولایت ، تحت تاثیر هوای اطراف ، کمی از حال رفته. در ۲۴ ساعت ۱۸ ساعتش را خواب است ، بقیه ساعات را هم چرت میزند .

اهالی از مسئولین مربوطه تقاضا دارند یا از خواب این ساعت جلوگیری کنند . یا برایش رختخواب تهیه کنند که با خیال راحت بخوابد .

سوغاتچی ـ متاسفانه‌رختخواب زیادی گیر نمی اید !

این عکس در حالی‌که ساعت شهرداری خواب بوده‌گرفته شده است . اگر گوشتان را بعکس نزدیك کنید بجای صدای تیك‌تاك صدای‌خروپف ساعت را می‌شنوید !

نمایندگان اطلاعات

درخدمت مردم

دریاچه عباس‌آباد شهسوار

احتیاج به‌لاروبی دارد

چندی قبل کار احداث‌جاده‌ای که شهرستان‌بهشهررا به‌دریاچه عباس‌آباد این شهر وصل‌میکند پایان یافت و اهالی میتوانند از این تفریحگاه خوش‌آب و هوا استفاده کنند.

تفریحگاه مزبور از هر نظر مورد توجه است بویژه اینکه در صورت ایجاد تاسیسات‌لازم از طرف مسئولان مربوطه‌پیش بینی میگردد که در آینده محل اجتماع گروهی ازتوریستهای خارجی گردد .

این محل در حال حاضر فاقد محل فروش اغذیه عمومی وحتی چند نیمکت برای نشستن مردم است .

از طرف دیگر دریاچه‌عباس آباد هرسال احتیاج به لاروبی دارد ولی‌مدتی است نسبت‌باین موضوع اقدامی نشده است چنانچه لاروبی دریاچه مزبور انجام نشود ، پیش‌بینی میگردد که بوی تعفن و وجود زباله این محل را غیر قابل استفاده سازد.

گروهی از اهالی بهشهر ضمن مراجعه بدفتر نمایندگی اطلاعات در این شهرستان از مسئولان مربوطه خواستار شدند تادر مورد عمران‌وآبادی این محل تفریحی اقدام لازم بعمل آید.

دراردوی ورزشکاران امو زشگاههای کشور

## یك ورزشکار اصفهانی هوس گوشت « شترمرغ » کرد

**بعلت مصرف بیش ازحدگوشت گاو در اردو یکی ازورزشکاران‌خیال‌میکند «گاو شده»**

هروز از شروع مسابقات قهرمانی آموزشگاهها در کرمان میگذرد و دراین مدت بیش‌از چهارهزار نفر دانش‌آموز دختر و پسر برای کسب پیروزی و قرار گرفتن در سکوهای افتخار باهم برقابت برخاسته‌اند ، رقابتی دلپذیر و افتخار آفرین که میتواند پایه گزار آینده‌ئی درخشان در ورزش کشور ما باشد .

* و اما .. این روز ها مسئله‌ای که‌بیش از همه توجه ورزشکاران را در کرمان بخود جلب کرده است مسئله کمبود گوشت گوسفند در این شهر می‌باشد که بخاطر آن ورزشکاران ناچارند از گوشت گاو استفاده کنند .

دیروز یکی از ورزشکاران شرکت کننده در مسابقه بعنوان اعتراض‌نسبت به مصرف بیش‌ازحد گوشت گاو در اردوی ورزشکاران شروع به تقلید کردن از صدای گاو کرد و اینکار را بمدت نیم‌ساعت‌ادامه داد . وقتی علت امر ورزشکار مذکور که همدانی می‌باشد سئوال شد : درجواب گفت : از بس گوشت گاو خوردم‌تبدیل به‌گاو شده‌ام!!

* آشپز اردو وقتی جریان گاوشدن ورزشکار را شنید گفت مژده بدهید که امروز علاوه برخوراك گوشت مرغ خوراك گوشت شتر هم داریم!

و وقتی یك دانش‌آموز اصفهانی این جمله را از آشپز شنید گفت :

خواهش دارم یك‌سیر از گوشت‌مرغ را با صد کیلو گوشت شتر مخلوط کنید تاوقتی از کرمان رفتیم بهمه بگوئیم که ما در ایـن شهر گوشت «شترمرغ» هم خوردیم !

### کشف آثار عتیقه

غرق‌آباد ـ درحفاری که توسط چند روستائی در یکی از تپه‌های واقع در حدفاصل دو قریه در جرود و سولاب غرق آباد بعمل آمد، یك کوزه منقش ، یك‌سینی بزرگ مسی چند قطعه کاشی و تعدادی اشیاء عتیق دیگری بدست آمد.

فقط برای سرگرمی

## یک‌جوان‌هیپی یونانی در شمیران بلال فروشی میکند!

یك‌جوان یونانی بنام «فیلیپ مریکا» ، در خیابان «چالهرز» شمیران نزدیك بولوارشهرزاد بلال فروشی‌باز کرده ومشتریان فراوانی برای خود گرد آورده است .

این‌جوان که باموهای بلند، کلاه لبه‌دار مکزیکی و پیرهن و شلوار رنگارنگش بی‌شباهت به هیپی‌ها نیست ، بلال‌ها را شخصا برشته میکند و بدست مشتریان میدهد! او برای‌تبلیغ نو کودك ده دوازده ساله را بعنوان شاگرد استخدام کرده و آنهابا فریادهایشان، مشتری جلب میکنند !

خبرنگار ما در شمیران، از این جوان یونانی پیرامون شغلی که برای خود بر گزیده، سئوالاتی کرد، «مریکا» یادآور شد که این کار را فقط‌بعنوان سرگرمی انجام میدهد . البته روزی ۱۵تومان هم درآمد دارد که خودش‌مبلغی است . جالب اینجاست که اغلب مشتریان این بلال فروش فرنگی را دختران‌و پسران هیپی‌نماتشکیل میدهند !

«فیلیپ مریکا» باتفاق پدر و مادرش‌در تهران زندگی میکند

عکس هیپی یونانی را هنگام برشته کردن بلال نشان میدهد!

«من قلبم را درقلب اروپا بجاگذاشتم ...

شروع آن زمانی بودکه برای اولین بار بروکسل را بهمراه شوهرم دیدم . تور و حریرهای بی اندازه زیبا با قیمت‌های مناسب آنجا مرا کاملا فریفته ساخت ...

از نظر خانم انصاری خرید در پایتخت پرتحرک بلژیک ، مرکز بازار مشترک اروپا برای خود عالمی دارد . زیرا بروکسل برای خریدهای عمده تجار بزرگ و خریدهای کوچک برای خانمهای خانه دار مناسب‌ترین محل دنیا بشمار میآید .

دوستان ایرانی همراه ما هم باندازه کافی ازموقعیت استفاده کرده واز آنتن و وین ولندن نیز با سابنا دیدن نمودند .

درست بگویم انتخاب سابنا تقریبا به همه جا پرواز دارد پس شما هم مانند آقا و خانم انصاری پرواز با سابنا را انتخاب کنید و موفقیت و راحتی خود را در تعطیلات چه در مسافرتهای تجارتی تضمین نمائید .

باآژانس مسافرتی خود یا بادفتر سابنا خیابان ویلا شماره ۴۸ تهران تلفنهای ۶۶۲۵۰۹ - ۴۹۶۳۸ و ۴۱۲۵۷ تماس بگیرید .

واین است علت مسافرت خانوادهٔ انصاری به اروپا با سابنا

شرکت هواپیمائی جهانی بلژیک

سابنا

IATA


## واترلو، دروازه سرنوشت

### این پاورقی برگزیده «اطلاعات» است که از فردا آغاز میشود

هیاتی ازهمکاران ماکه‌متجاوزازیکماه برای انتخاب بهترین پاورقی، دهها رمان جنائی، پلیسی ، جاسوسی، عشقی وتاریخی را مورد مطالعه قرار داده‌بودند، باتوجه باین تجربه که‌اکثریت‌خوانندگان روزنامه‌بیشتر به‌مطالعه داستانهای جذاب مبتنی‌برحوادث‌مهم تاریخی علاقه دارند درجستجوی‌اثری برآمد که خصوصیات‌کامل‌یك‌داستان پرحادثه و پرکشش و در عین حال نزدیك به ذهن خواننده ایرانی‌راحائز باشد .

### واترلو، در راه سرنوشت

**داستان برگزیده ماست ، داستانی‌از خانم «جرجت هایر» نویسنده نامدار رمانهای تاریخی که تاکنون ۹ بار تجدید چاپ شده وطی آن، ماجرایی هیجان‌انگیز را برمبنای یکی ازبزرك ترین‌حوادث تاریخ‌عالم‌ـ‌جنك‌واترلوـ برشته تحریرکشیده است .**

روزنامه معروف انگلیسی «دیلی‌میل» این داستان را اثری تکان دهنده وهوش‌ربا خوانده‌وآنراتصویرروشنی از نبرد «واترلو» ووقایع پس پرده این جنك بزرك تاریخ نامیده‌است.

**منقد «دی‌اسفر» مجله‌معروف‌انگلستان نیز درباره آن نوشته است: «واترلو، در راه سرنوشت» نام نویسنده آن، جرجت هایررا در پیشاپیش نام نویسندگان برجسته‌ماجراهای‌تاریخی قرار داده است .**

«تایمز ادبی» درباره این‌اثرمینویسد: «جرجت‌هایر چنان از ماجراها سخن میراند که گویی‌خودمستقیماتماشاگر رویدادهای تاریخی بوده‌است .هایر شمارا به قلب ماجراها میبرد »

درجلسه مجمع عمومی بانك تعاون كشاورزی

# ۹ میلیارد ریال وام

## بوسیله بانك تعاون كشاورزی ایران درسال گذشته پرداخت شده

* این مقدار وام‌دراختیاربیش از ۲۱۱ هزار كشاورز و دامدار قرار گرفته است
* فعالیت های بانك در سال گذشته بیش از ٦٤ درصد اضافه شده است

مجمع عمومی سالانه بانك تعاون‌كشاورزی ایران درساعت ۹ صبح دیروز به ریاست آقای ولیان وزیر تعاون و امورروستا ها و نماینده تام‌الاختیار سهام دولت و باحضور هیات عامل و شورای عالی و بازرسان دولت در بانك تشكیل گردید، نخست گزارش رئیس بانك درباره فعالیت های بانك درسال ۱۳۴۹ قرائت شد، بموجب‌این‌گزارش، بانك تعاون كشاورزی ایران با بكار انداختن مجموع منابعی كه در اختیار داشته است در سال‌گذشته ٦۲٦ر۲۱۱ فقره وام بمبلغ ۸ر۹۰۹ر۲۰٦ر٦۹۲ـ ریال برای امورکشاورزی‌و دامداری كشوربرداخته استو بابررسی اجمالی عملیات سال ۱۳۴۹ بانك و مقایسه آن با سال های سابق این نتیجه بدست می‌آید كه برداختهای بانك در سال۱۳۴۹نسبت به سال۱۳۴۸ ٦۴٫۵ درصد و نسبت به سال ۱۳۴۱ نزدیك به ۱٦۰ درصد فزونی داشته است . علاوه بر افزایش پرداخت وام و وصول مطالبات در مورد جمع آوری پس‌انداز ها نیز موفقیتهائی بدست آمد باین معنی كه در طول سال ۱۳۴۹ ـ ۱٦۳۰۰ حساب پس‌انداز جدید افتتاح شده‌و موجودی حساب پس‌انداز رقمی در حدود ٤٦۷۹۰میلیون ریال افزایش یافت .

پس از قرائت گزارش رئیس بانك گزارش بازرسان دولت و حساب سود وزیان دوره عمل سال ۱۳۴۹ مطرح‌گردید وسپس آقای ولیان وزیر تعاون وامور روستاها و نماینده تام‌الاختیار سهام دولت در این بانك از پیشرفتهای بانك وزحمات رئیس بانك و اعضاء هیئت عامل و كاركنان بانك قدردانی نموده و اظهار داشت كه :

آنچه در سال ۱۳۴۹ انجام شده مقدمه اقدامات وسیع و همه جانبه‌ای است كه این موسسه مالی باید در سال های آینده انجام دهد ـ قانون‌تشكیل بانك تعاون كشاورزی ایران و قانون شركتهای تعاونی وقوانین و مقررات اصلاحات ارضی وظایف مهمی برعهده این بانك محول نموده است و بالاخص شاهنشاه آریامهر برای انجام وظایف محوله به این بانك و نقشی كه در توسعه كشاورزی مملكت باید ایفا نماید اهمیت خاصی را قائلند و درهرفرصت برای افزایش اعتبارات و امكانات مالی بانك اوامری را صادر فرموده و میفرمایند .

### گامهای تازه

وزیر تعاون و امور روستا ها اضافه نمود بهمان ترتیبكه بار ها اعلام كرده‌ام برنامه همه جانبه اصلاحات ارضی ایران كه بابتكار وبا اراده خلل ناپذیر اعلیحضرت همایون شاهنشاه آریامهر در این مملكت بمورد اجرا گذاشته شده‌وهر روز نیز در راه تكمیل و فراهم نمودن موجبات سازندگی بیش از پیش آن‌گامهای‌تازه‌ای بجلو برداشته میشود كشور ما را با برنامه ها و مسائل جدیدی روبرو نموده كه قبل از اجرای این برنامه مطرح نبوده و بدون هیچگونه تردیدی باید اذعان نمود كه اجرای برنامه همه جانبه اصلاحات ارضی ایران كه بر اساس فرمایشات اخیر شاهنشاه آریامهر مهمترین واقعه دوران سلطنت معظمله را تشكیل میدهد تنها یك عامل و یا یك جبهه از زندگانی مردم مملكت‌مارا تحت تاثیر قرار نداده تا مسئولیت منحصر و واحدی را برای یك سازمان و یامثلادستگاه اجرائی وزارت اصلاحات ارضی و تعاون روستائی سابق و وزارت تعاون وامور روستاهای امروز بوجود آورده باشد و حقیقت مسلم وانكار ناپذیر چیزی جز این نیست‌كه اجرای این برنامه اصول‌كهن اقتصادی واجتماعی چندین هزار ساله مملكت ما را دگرگون نمود و امكان آنرا بوجود آورد كه سایر اصول۱۲ گانه انقلاب یكی پس از دیگری در این مملكت بمورد اجرا گذاشته شوند و تمام مردم و سازمان های دولتی و ملی برای اجرای موفقیت آمیز این اصول با هم آهنگی چشم گیری قدم های مثبت و موثری رابجلو بردارند .

**آقای ولیان توضیح داد كه توقعات روزافزون كشاورزان مملكت كه ناشی از هوشیاری و آشنائی كامل آنها به منویات رهبر انقلاب وطن ما در زمینه فراهم نمودن موجبات زندگانی بهتر برای آنها میباشد ، ما را ناگزیر نموده و خواهد نمودكه درراه عمران و آبادی روستاها با حداكثر استفاده ازامكانات موجود از هیچ سعی وكوششی فروگذار ننمائیم .**

### تولید بازرگانی

آقای ولیان ضمن اشاره به سطح زیر كشت كشور، و مكانیزاسیون فعالیتهای‌كشاورزی ولزوم تلفیق فعالیت های‌زراعتی بافعالیت های دامپروری اهمیت صنعت در كشاورزی را مورد بحث قرارداد واظهار نمودكه: **كشورهائی‌كه تولیدات‌كشاورزی آنها نقش اساسی و خلاقه‌ای را در اقتصادشان ایفاء می ـ نماید مبنای تولیدات كشاورزی خود رابراساس تولید بازرگانی قرار داده‌اند و تردیدی نیست كه تنها عاملی كه میتواند به بازرگانی‌شدن تولیدات‌كشاورزی كمك نماید همكاری صنعت با كشاورزی است و این صنعت است كه همیشه باید بفعالیت های كشاورزی جهت و هدف بخشد و از هدررفتن و فاسد شدن قسمت اعظم محصولات‌كشاورزی‌جلوگیری نماید .**

وزیر تعاون و امور روستاها در دنبال سخنان خود ضمن‌اشاره به ضرورت ایجاد كار در تمام‌مدت سال‌برای كشاورزان‌وروستانشینان واهمیت توسعه صنایع دستی روستائی و تشریح نقش‌پراهمیت تجهیز پس‌انداز روستائیان برای تامین اعتبارات مورد نیاز انجام فعالیت های كشاورزی اظهار نمود كه بدنبال اجرای‌قوانین و مقررات اصلاحات ارضی لزوم اتخاذ یك سیاست ملی برای كشاورزی‌مملكت ما روزبروز محسوس‌ترمیشود و با امكانات وسیع اقلیمی وطن ما، كه شرائط آب و هوائی گوناگون را برای پرورش و كشت و كار انواع مختلف محصولات كشاورزی در اختیار ما گذاشته است ، باید در زمینه تعیین سیاست ثابت‌ومشخص و تضمین شده‌ای برای تولید محصولات‌كشاورزی‌برای هرمنطقه ازمناطق مختلف این كشور هرچه زودتراقدام لازم انجام شود واین همان موضوعی است كه مورد توجه خاص شاهنشاه آریامهر و دولت قرارگرفته وهم‌اكنون‌درزمینه تعیین این سیاست‌ها بررسی‌ها و مطالعات مستمر وپی‌گیری دردست اقدام است .

وزیر تعاون و امور روستاها اظهار نمود كه مملكت ما برای پیشرفت سریع وقاطع خوداحتیاج به یك سرمایه‌گذاری وسیع و هدایت شده در رشته فعالیت‌های كشاورزی و غیر كشاورزی‌درسطح روستاها دارد و ماناگزیریم كه برای انجام این فعالیتها و فراهم نمودن موجبات افزایش قدرت خرید كشاورزان كشور تاحدی كه فردفردآنها بتوانند بصورت مستمر و مداوم وارد بازار مصرف مصنوعات صنعتی صنایع كشور شوند در زمینه تامین‌اعتبارات‌مورد نیازبخش كشاورزی‌دست‌بكارانجام یك سلسله اقدامات دامنه‌داربشویم واین همان مراتبی است كه مورد توجه مخصوص‌اعلیحضرت‌همایون شاهنشاه آریامهر واقع شده وازهم اكنون بررسی‌های مربوط را آغاز نموده‌ایم .

وزیر تعاون و امور روستاها ضمن اشاره به نقش صنعت در توسعه اقتصادی و تاكید در این زمینه كه یك صنعت سالم را باید یك كشاورزی سالم حمایت نماید اظهار نمود : با توجه بسرعت‌های متفاوت رشد اقتصادی در كشور های مختلف و با التفات باینكه متاسفانه در اكثریت قابل توجهی از كشور های جهان‌تفاوت‌بین‌فقرو گرسنگی و جهالت اكثریت مردم این كشورها از یك طرف ، و ثروت وموجبات تمتع گروه قلیل دیگر از هرگونه تسهیلات و رفاه خاطراز طرف دیگر ، روزبروز نمایان‌تر میشود خوشبختانه در مملكت ما هدفهای انقلاب سفید ایران چیزی جز این نیست كه به تبعیت از خواسته های رهبر انقلاب هرروز بیش از روزپیش قدمهای موثری در جهت تعمیم عدالت اجتماعی و كوتاه‌كردن فواصل طبقاتی بجلو برداشته‌شود و آنچه كه ظرف مدت ۹ سال گذشت از عمراین انقلاب نصیب ملت ایران شده نمایشگراین‌واقعیت غیرقابل انكار است .

پس‌از اظهارات وزیر تعاون و امور روستاها مجمع‌عمومی‌ترازنامه بانك و حساب سود و زیان و پیشنهادهای هیئت عامل بانك را بشرحی كه به مجمع تقدیم شده بود مورد تصویب قرارداد .


بانك بازرگانی ایران

بشما كه با خرید حتی یك برگ

۲۰ تومانی

اوراق مدارس یادبود

برستاخیز فرهنگی جشن شاهنشاهی می‌پیوندید

علاوه بر

یك میلیون تومان پول نقد و ۵۰ پیكان

یك سال روزی پانصد تومان

بحكم قرعه جایزه میدهد

برای خرید اوراق مدارس یادبود و استفاده از جوایز بزرگ آن

فقط ۷ روز فرصت دارید



ازفردا صبح برنامه گروه سینماهای

کاپری — پولیدور — تاج

ماجرای سهمگین از نبرد مرگ بین دو انسان . . . یکی آمریکائی ودیگری ژاپنی که‌دریك جزیره‌دور افتاده ومتروك تاپای جان‌بخاطر میهن خویش فداکاری میکنند ولی غافل از اینکه . . .

فوکس قرن بیستم تقدیم میکند

پاناویژن و رنگی

باشرکت

لی‌مارووین

توشیرومیفونه



الی‌لیلی‌اند کمپانی مقیم ایندیاناپولیس ایندیانادر آمریکا

صاحب اختراع راجع‌به «اصلاحات مربوط بـه ترکیبات و طریقه تهیه آنها» که در ایران تحت شماره ۲۰۳۷ ثبت رسیده است اجازه بهره‌برداری ازاختراع مزبور را به اشخاص ذینفع عرضه مینماید برای کسب اطلاع بیشتر بدفتر حقوقی ر. آقابابیان و همکاران خیابان شاه کوچه نوبهار شماره ۱۸ مراجعه شود.

آ ـ ۱۹٦۹۰



اکنون دیگر درهرخانواده‌ای صحبت از فیلم باارزش ورنگی «کلبه‌ای آن‌سوی رودخانه» است ... «کلبه‌ای آن‌سوی رودخانه» فیلم دخترها وپسرها وخانواده‌ها

آغازهفته دوم نمایش درسینماهای

آسیا ـ رکس ـ رویال ـ شهوند ـ لیدو ـ نپتون ـ رنگین کمان ـ همای ـ ژاله ـ المپیا ـ توسکا ـ فیروزه ـ پاسارگاد ـ چرخ‌وفلك ـ شرق ـ و ... سیلورسیتی (قلهك)

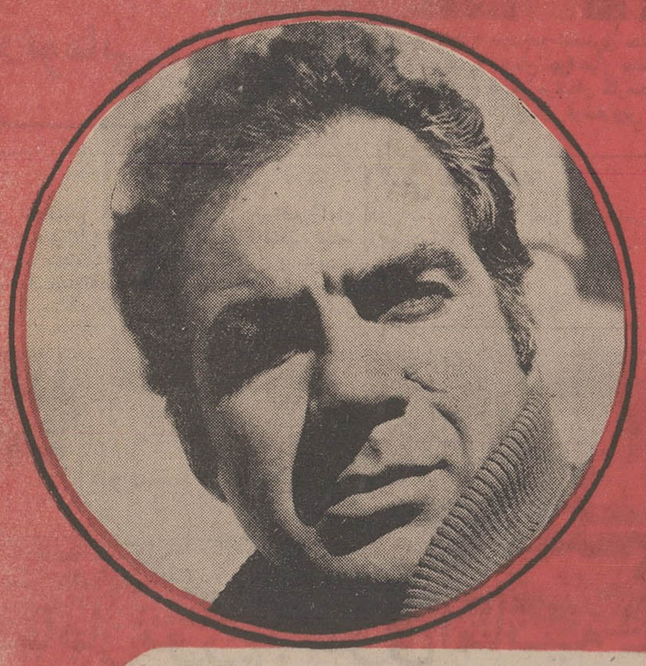

رنگی کلبه‌ای آنسوی رودخانه ایستمن کالر

بر اساس داستان منوچهر مطیعی نویسنده معروف ایران

کارگردان و فیلمبردار : احمد شیرازی تهیه کننده : محمدعلی جعفری

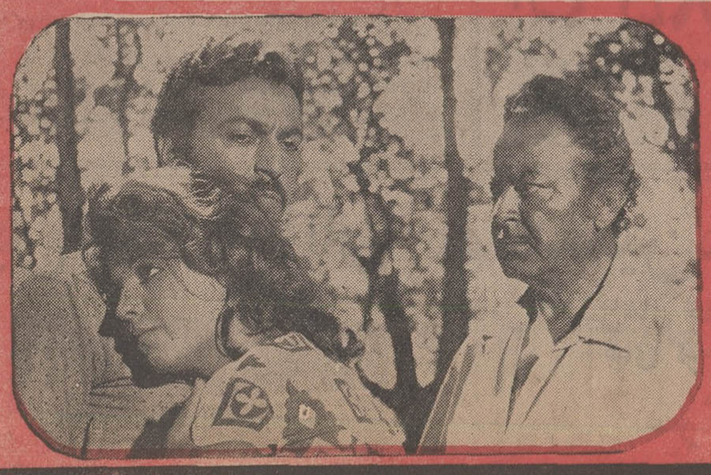

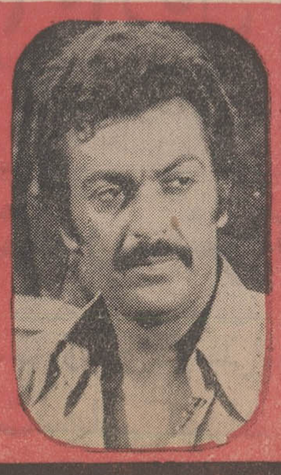

ناصر ملك مطیعی برگزیده جایزه سپاس زری خوشکام ـ همایون بهادران

آنوش ـ رفیع حالتی ـ ایران دفتری ـ روشنك

برندگان جوایز بزرگ توصیه میکنند :

# برای برنده‌شدن هر هفته بلیط اعانه ملی بخرید

کامیون بارزده و آماده حرکت بود. راننده صدا زد : احمد آقا سوار شو. همینکه قدم بروی رکاب گذاشتم تا سوار شوم بلیط فروشی نزدیک شد و گفت :

ـ آقا بلیط نمیخواهی ؟

برانده گفتم چند لحظه صبر کن و فورا با اینکه ده برگ بلیط اعانه ملی داشتم یک بلیط‌دیگرنیز خریدم‌زیرامن‌ازهر فرصتی برای‌خرید بلیط‌استفاده میکنم.

آقای‌احمد منوچهری‌کامیوندار ساکن اهواز که برنده جایزه ممتاز بلیط‌های اعانه ملی‌هفته گذشته شده است سپس‌اظهار داشت :

خوشبختانه همین بلیط‌آخری مرا به یکصد هزار تومان پول نقد رسانید و بمن ثابت کرد که درتصمیم خویش اشتباه‌نکرده‌ام و استفاده از هر فرصت‌برای خرید بلیط اعانه ملی به سودانسان است.

آقای منوچهری آنگاه ادامه داد: من یکدستگاه کامیون‌دارم که راننده‌ای‌برآن گماردام‌بدین وسیله‌بار به نقاط مختلف‌کشور حمل میکنیم و من خود همیشه همراه کامیون میروم و از تمام شهرهای مسیر راه نیز بلیط میخرم . اینک که این جایزه

آقای احمد منوچهری‌کامیوندار ساکن اهواز برنده جایزه یک میلیون ریال بلیطهای اعانه ملی سری ۱۰۶۸

ارزنده‌رابدست آورده‌ام‌میخواهم ابتدا خانه‌ای بخرم و سپس ازدواج کنم .

**برنده ۵۰ هزار تومان**

جایزه ممتاز بلیطهای اعانه ملی سری ۱۰۶۸ دارای یک جایزه مشابه ۵۰ هزارتومانی بود که نصیب‌آقای سید صدرا یاسینی کارمند شهسوار شد.

آقای یاسینی گفت :

ـ هفته پیش برای انجام‌کاری باتفاق مادرم بتهران آمدیم در تهران‌بشانس مادرم چند بلیط اعانه ملی خریدم که

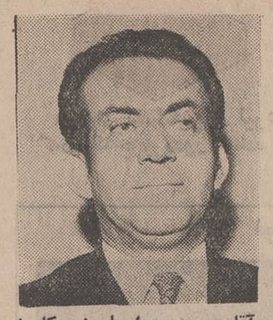

آقای سیدصدرا یاسینی کارمند ساکن شهسوار برنده جایزه‌میانصد هزار ریالی بلیطهای اعانه ملی سری ۱۰۶۸

خوشبختانه یکی از این بلیط ها برنده جایزه ۵۰ هزارتومانی شد .

آقای یاسینی که ۷ فرزند دارد این جایزه را برای تحصیلات عالیه آنها پس‌انداز کرده است.

**قهرمان شانس**

آقای جلال الدین بابائی آموزگار ایرانی ساکن شیخ‌نشین قطر علاوه بر یک جایزه ۷ هزار تومانی قهرمان شانس شد و یکدستگاه پیکان ۵۰ نیز تحویل گرفت.آقای بابائی‌اظهار داشت.

آقای جلال‌الدین بابائی‌آموزگار ساکن تهران علاوه بر دریافت یکی از جوایز ۷ هزار تومانی قهرمان شانس شد و یکدستگاه پیکان ۵۰ نیز تحویل گرفت.

من در قطر آموزگار کودکان ایرانیان ساکن این شیخ نشین هستم و بسیار خوشوقتم که‌از این راه به وطنم خدمت میکنم .

هفته پیش برای گذراندن تعطیلات تابستانی بتهران آمدم و در یکی از اتوبوس های شهری پنج برگ بلیط اعانه ملی خریدم یکی از این بلیطها مرا به دو شانس بزرگ رسانید .

آقای بابائی که جوان ۳۰ ساله‌ای است تصمیم گرفته تا آغاز سال تحصیلی جدید دختر دلخواه خویش را بیابد وباوی ازدواج کند و پیکان جایزه قهرمان شانس خود را نیز با خود به قطر ببرد و مورد استفاده خود و همسرش قرار دهد .

همه این برندگان عقیده‌دارند که برای برنده‌شدن باید بطور منظم هر هفته بلیط اعانه‌ملی خرید.

## برندگان۱۰ هزارتومانی

از راست بچپ خانمها‌وآقایان: خدیجه بالازاده خانه دارساکن تهران- رزماری پیرن سلماسی کارمند ساکن تهران- ایوب‌ضرغام نژاد فروشنده مطبوعات ساکن سنندج ـ جانی‌بت ملک الکتریکی ساکن تهران- اسلام فرزین‌کارمند ساکن رشت ـ عارف آوازمرانده ساکن تهران (شرکتی) محمدعلی ضیائی درجه‌دار شهربانی ساکن تهران (شرکتی) محمد رضاکریمی دانش آموز ساکن تهران(شرکتی) احمد سید ابریشمی خرازی‌فروش ساکن تهران ـ عباسعلی انارکی کارمند ساکن‌تهران (شرکتی)عیسی دوامی پیشه‌ور ساکن تهران .

## برندگان۷ هزارتومانی

از راست بچپ آقایان: جلال الدین‌بابائی آموزگارساکن تهران- حبیب‌اله مومنی پیشه‌ور ساکن تهران ـ محمد تقی مازندرانی دانش آموز ساکن بابل- رمضان سبکسرو پلیس ساکن آمل غلام‌عباس‌علی پورکارمند ساکن‌دزفول ابوالفضل خلیفه آموزگار ساکن اهر (شرکتی) ـ بهروز بابائی دانش آموز ساکن اهر (شرکتی) احمد رجب پور راننده ساکن رشت- احمد طالبی باغبان‌ساکن تهران ـ صفر حاجی زاده‌کارمند ساکن تهران- محمد علی یادگاری کشاورز ساکن قوچان -آرشاموس آواسایان راننده ساکن تهران صحت‌الله سرمیل معمار ساکن بروجرد.

## برندگان۶ هزارتومانی

اروپیک ماردروس دربار دیروسیان خیاط ساکن تهران ـ غلامرضا چنداری قصاب ساکن قزوین ـ اشرف‌آقا حریری دبیر ساکن آستارا-رحمت‌الله اسدی افشاردرجه‌دار ارتش‌ساکن‌همدان پرویز حیدرانی دانشجو ساکن تبریز ـ علی حاجی خانی کارمند ساکن تهران بطروس اوانسیان اغذیه فروش ساکن تهران -احمد علی کرمی راننده ساکن سنقر کلیائی ـ شهزاد کریملو دانشجو ساکن تهران ـ حسین خوانساری پیشه‌ور ساکن شاهی ( شرکتی) عبدالله سلمانی کشاورز ساکن شاهی (شرکتی) رضا جهانگرد کشاورز ساکن همدان ( شرکتی) ابول رضائی کشاورز ساکن‌همدان (شرکتی).

## برندگان۵ هزارتومانی

از راست بچپ خانم‌ها‌وآقایان: معصومه انصاری خانه دار ساکن تهران- سلیمان برجی کشاورز ساکن رودسر ـ ناصر بیات‌خرازی فروشی ساکن مهاباد ـ ( شرکتی) رحمان جراحیان پیشه‌ور ساکن مهاباد (شرکتی) و اقار شاک‌کمالی کارگر ساکن تهران ـ سیف‌الله حمزلو رانندهساکن‌اراک(شرکتی) عباس مرادیان کارمند ساکن اراک (شرکتی) مجتبی خسروی‌کامیون دار ساکن تهران ـ عوض‌رسولی سربازوظیفه ساکن زنجان-نصراله حسن پور فرشفروش ساکن‌تهران- سید اسماعیل گلی کارگر ساکن تهران ـ جهانگیر رحیمی‌قهوه‌چی ساکن تهران

## آگهی استخدام رسمی

یکی از موسسات دولتی طبق مفاد قانون استخدام کشوری ۱۵ نفر کارمند بطور رسمی‌برای مشاغل ذیل استخدام میکند .

| ردیف | عنوان شغل | حداقل شرط تحصیلی لازم | گروه‌موقت‌شغلی | تعداد مورد احتیاج |
|---|---|---|---|---|
| ۱ | کارمند دفتری | گواهینامه‌سال سوم متوسطه | ۲ | ۱۰ نفر |
| ۲ | کارمند حسابداری | دیپلم کامل‌متوسطه‌و گذراندن‌دوره | ۲ | ۲ نفر |
| ۳ | کارپرداز | مقدماتی حسابداری | ۲ | ۱ نفر |
| ٤ | بایگان | گواهینامه سال سوم متوسطه | ۲ | ۱ نفر |
| ٥ | متصدی انتظامات | دیپلم کامل متوسطه | ۲ | ۱ نفر |
| | | گواهینامه سال سوم متوسطه | ۲ | |

**الف ـ شرایط داوطلبان**

۱ـ دارا بودن گواهینامه قبولی در امتحانات و مسابقات ادواری سال ۱۳۴۹ (چهل‌ونه)سازمان امور اداری و استخدامی کشور .

۲ـ دارا بودن حداقل یکسال سابقه خدمت در شغل مورد تقاضا .

۳ـ انجام خدمت زیر پرچم یا دارا بودن برگ معافیت دائم .

**ب ـ ترتیب نام نویسی**

۱ـ داوطلبان واجد شرایط میتوانند فرم ذیل این آگهی را تکمیل کرده همراه باعین گواهینامه قبولی خود و گواهی سابقه خدمت در شغل مورد تقاضا از سازمان متبوع خود را با پست سفارشی حداکثر تا تاریخ ۱۸ر۱۳۵۰ر٤ به نشانی تهران صندوق پستی شماره ۱۴ر۱۳۸۷ ارسال دارند .به مدارکی که‌بعداز تاریخ‌فوق پست شود ترتیب‌اثر داده نخواهد شد .

۲ـ داوطلبان باید نشانی کامل و شماره‌ردیف گواهینامه قبولی خود را درامتحانات ادواری باخط خوانا پشت پاکت محتوی مدارک بنویسند .

**ج ـ ترتیب استخدام**

از واجدین شرایط به ترتیب تقدم نمرات گواهینامه قبولی امتحانات ادواری برای مصاحبه دعوت بعمل‌خواهد آمد. گواهینامه‌های‌زائدبراحتیاج به نشانی داوطلبان عودت داده خواهد شد .

**برگ درخواست**

نام ـ نام خانوادگی

نام پدر ـ شماره شناسنامه و محل صدور

تاریخ تولد ـ آخرین مدرک تحصیلی

داوطلب شغل

مدت سابقه کار در شغل مورد تقاضا ـ وضع خدمت وظیفه

نشانی کامل پستی ـ امضاء داوطلب

**آگهی مناقصه**

شرکت سهامی کارخانجات اتکا خرید یکدستگاه‌الکتروپمپ برای چه عمیق کارخانه قند میاندوآب را به مناقصه میگذارد طالبین می توانند برای دریافت برگ مشخصات همه روزه به‌امور فنی شرکت واقع در خیابان سپه ـباستیون ساختمان اتکاطبقه پنجم مراجعه فرمائید حداکثر مهلت قبول پیشنهادات ساعت ۱۰ صبح‌روز ۱۶ تیرماه ۱۳۵۰ خواهدبود . م‌الف ٤۱٦٤

از طرف شرکت سهامی کارخانجات اتکا

آـ۲۰۰۰۸

**آگهی مناقصه**

سازمان غله کشور حمل مقدار ده‌هزار تن گندم را از اهواز به شیراز بمناقصه میگذارد پیشنهادات تاراس ساعت ده صبح روزبیست وچهارم تیرماه پنجاه ۲٤ر۱۳۵۰ جاری قبول و ساعت یازده همان روز باز و قرائت خواهد شد سپرده شرکت در مناقصه چهارصدهزار ریال وجه نقد میباشد طالبین برای کسب اطلاع از شرایط مناقصه و پیمان حمل باداره امور حمل و نقل سازمان غله کشور روبروی کاخ وزارت دادگستری مراجعه فرمایند . م‌الف ٤۱۵۱

کریم والا رئیس سازمان غله کشور

۱ـ۲ ۱ـ۲۰۰۳٦

**اطلاعات دختران و پسران یکشنبه ها منتشر میشود**

**سازمان بیمه‌های اجتماعی**

**آگهی مناقصه**

بیروآگهی مورخ ۵۰ر۳ر۹سازمان بیمه‌های اجتماعی‌ترخیص کالای وارداتی خود را که در حدود بیست هزارصندوق وکارتن‌خواهد بود بمناقصه میگذارد . کسانی‌که مایل بشرکت در مناقصه باشند میتوانند از تاریخ ۵۰ر٤ر۱ لغایت ۵۰ر٤ر۱۰ شرائط جدید مناقصه و نمونه قرارداد را از دفترمدیریت تدارکات (خیابان آیزنهاور کاخ بیمه‌های اجتماعی) دریافت‌دارند. پیشنهادات تاتاریخ ۵۰ر٤ر۱۵ دریافت و در روز ۵۰ر٤ر۱٦قرائت خواهد شد.

سازمان بیمه‌های اجتماعی

۱ـ۲ ۱ـ۱۹۵۵٦

**تغییر نام خانوادگی**

باطلاع میرساند که نام خانوادگی اینجانب از ترهنده به جاوید تغییر نموده است.

حاج محمدعلی جاوید

آـ۱۹۹۵٤ ۱ـ۲


بعدازکریستف کلمب

SWISSAIR

نوبت شماست که آمریکا را کشف کنید

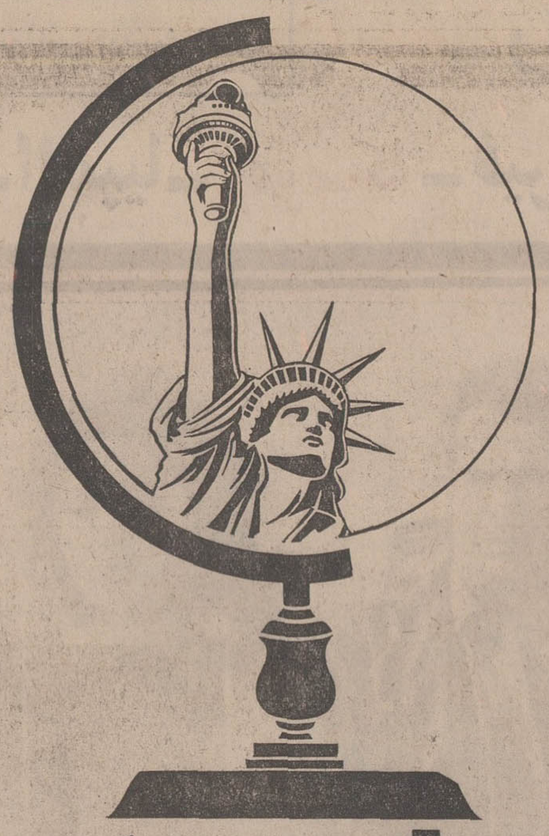

توربزرگ سوئیس ائر

باجمبوجت

دیدار از شهرهای

■ نیویورک ■ واشنگتن ■ لاس‌وگاس ■ لوس‌آنجلس (هالیوود)

■ سانفرانسیسکو ■ شیکاگو ■ بوفالو (آبشارنیاگارا) ■ و مونترال (کانادا)

قیمت از ۹۹۵۰ تومان

برای کسب اطلاع بیشتر به آژانس مسافرتی خود یا سوئیس ائر

شاهرضا چهارراه کالج تلفنهای: ۴۰۰۶۴ ـ ٦٦۰۳۳۷-٦٦۰۳۳٦ مراجعه فرمائید.

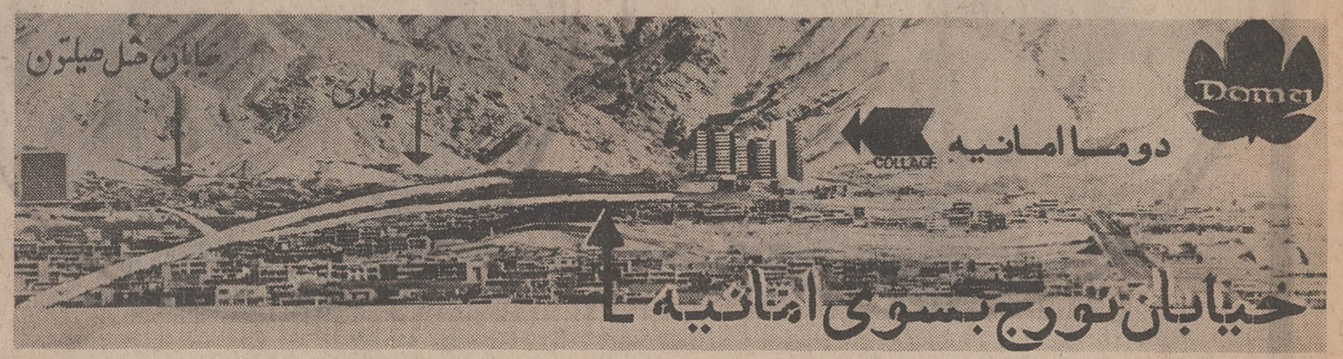


مشاهدات شما گفته های ما را تأیید خواهد کرد!

**رزرو محل کار و مغازه**

۸۵۰ متر مربع مساحت زیر بنا جهت مغازه های مختلفه باندازه های متفاوت دراختیار علاقمندان گذارده میشود . محل کار خود را با مساحت مورد نظر از هم‌اکنون در حین انجام ساختمان رزرو بفرمائید و باین ترتیب کلیه نکات مورد نظر شما اجرا خواهد شد .

تاریخ تحویل تضمین شده ۱۳۵۱ ـ قیمت ثابت .

از کارگاه ساختمانی دوما ـ امانیه بازدیدفرمائید و از کلیه امکاناتی که جهت پیش خرید مغازه های لباسشوئی ـ کافه‌تریا ـ دراگ استوروسوپرمارکت موجود است اطلاع حاصل فرمایید .

آپارتمانهای مسکونی دوما ـ امانیه کلیه مزایای خانه شخصی را دربر دارند . در بهترین نقطه شمیران شهر تهران ازهر طرف زیرپای شما قرار دارد . آپارتمانهای شش اطاقه ـ ٤ اطاقه‌دو اطاقه و یك اطاقه

مبلغ پیش پرداخت :

از ۱۰٦/۸۵٦ ریال

بعلاوه برحسب تقاضادفترکار ومطب

آپارتمانهای مورد نظر خود را در محل ساختمان انتخاب فرمائید .

راه موقت دوما ـ امانیه : مقابل‌راه ورودی هتل‌هیلتون ـ انتهای خیابان تورج تپه امانیه ، تلفن ۸۹۰۲۰۹ همه روزه‌از ۹صبح الی۸ بعداز ظهر


قابل توجه آقایان مهندسین‌مشاور ـ شرکتهای‌ساختمانی ـ سازمانهاومؤسسات‌چاپ‌نقشه

سری کامل ماشین‌های چاپ نقشه از نوع اوسه Oce (بدون آمونیاك)وآمونیاکی متئور Meteor ساخت آلمان شامل انواع‌مدل های کوچك ـ رومیزی ـ ومبلی مجهز به‌لامپهای فلورسنت ویابخارجیوه وارد شد.

شرکت‌سهامی نوراد دارنده کاملترین مجموعه ماشین‌های چاپ نقشه‌ـفتوکپی ـ تکثیر اوراق (افست)وانواع ماتریل حساس وفتوکپی

خیابان شاهرضا (نزدیك‌کالج) شماره ۱۵٦ تلفن‌های ٦٦٦۲۲۱ ـ ٤۰۳۳۹ ـ ٤۰۱۹۰

مدل ۴۰۰۰

مدل ۳۵۰۰

بهارآفرین کولر
اونیورسال
موتور قوی و بی‌صدا
پوشال بی‌بو و ممتاز
رنگ مقاوم و ثابت
بدنه از آهن گالوانیزه
شده که هرگز زنگ نمیزند



ازصبح ۵ شنبه فقط در

پل نیومن
جوآن وود وارد
رابرت واگنر در فیلم
برنده
پاناویژن و رنگی

Winning
بکارگردانی : جیمز گلدستون محصول کمپانی یونیورسال
سانسها ۱۱ر۱۵ صبح ـ ۳ر۳۰ ـ ۵ر۳۰ ـ ۷ر۳۰ ـ ۹ر۴۵


**آگهی مناقصه**

شرکت دخانیات ایران حمل‌در حدود هفتصد تن توتون سیگار خام سنواتی از تهران به سقز را به‌مناقصه می گذارد. داوطلبان می توانند همه روزه باستثناء ایام تعطیل رسمی باداره بازرسی این شرکت مراجعه‌و با دریافت یکنسخه شرایط‌مشخصات‌واطلاع از مفاد آن پیشنهاد خود را تنظیم وبپیوست شرایط‌مشخصات امضاء شده تا ساعت نه صبح مورخه ۱۹ر۴ر۵۰ باداره دفتر شرکت دخانیات تسلیم و رسید اخذ نمایند تا در جلسه‌ای که ساعت ده صبح همانروز در شرکت تشکیل خواهد شد بازو مورد رسیدگی‌قرارگیرد حضور شرکت کنندگان و یا نماینده آنها در جلسه مناقصه آزاد و شرکت در رد وقبول یك‌یاکلیه پیشنهادات مختار است ضمنا به پیشنهادات مبهم و مشروط و یا اینکه بعد از وقت تعیین شده برسد ترتیب اثر داده نخواهد شد . م‌الف ۴۰۶۹
شرکت دخانیات ایران
آ-۱۹۶۱۶


**هندی‌زاده مرتاض**
گذشته و آینده شما را از کف دست‌استخراج‌وکتبا تقدیم میدارد و در مشکلات شما را راهنمائی میکند .
خیابان نادری ـ مقابل‌دیوار سفارت ـ جنب عکاسی ایران

مؤسسه انتشارات امیرکبیر
دایرة‌المعارف
دانش بشر
دربیش از ۱۰٫۵۰۰٫۰۰۰ واژه


**آگهی مزایده**

کارخانه قند پیرانشهر وابسته بسازمان مرکزی شرکتها وزارت اقتصاد حدود یکهزار تن ملاس مخلوط ودویست تن خاکه کک موجود را از طریق مزایده بفروش میرساند.

۱ـ داوطلبان خرید باید پیشنهادات خود را بضمیمه سپرده‌ای‌معادل ۱۰٪قیمت پیشنهادی بحساب سپرده شماره ۱۰۳۴ بانکملی ایران نمایندگی پیرانشهر پرداخت و ضمیمه پیشنهاد نموده و در پاکات لاک ومهر شده جداگانه (ملاس ـ خاکه کک) تا آخر وقت اداری روز ۲۰ تیرماه ۱۳۵۰ بدفتر کارخانه تسلیم نمایند.

۲ـ بپیشنهاداتیکه ناقص ویا مشروط و فاقد فیش سپرده باشد ترتیب اثر داده نخواهد شد .

۳ـ مالیات وهزینه نشر آگهی بعهده برنده مزایده میباشد .

۴ـ پیشنهادات واصله در ساعت ۱۰ صبح روز ۲۰ر۴ر۵۰ در کمیسیونیکه در دفتر کارخانه تشکیل میگردد باز و رسیدگی خواهدشد و حضور پیشنهاد دهندگان در جلسه مزایده آزاد است .

۵ـ کارخانه دررد یا قبول یک یا کلیه پیشنهادات مختار است .

رئیس کارخانه قند پیرانشهر محمود وفا
آ-۱۹۱۰۰

**کمپانی سانترال سیکلی‌اس . آ. مقیم پاریس در فرانسه**
صاحب اختراع راجع به «طریقه و دستگاه مخصوص خاموش کردن شعله آتش» که در ایران تحت شماره ۵۳۷۶ بثبت رسیده اجازه بهره‌برداری از اختراع مزبور را به اشخاص ذینفع عرضه مینماید برای کسب اطلاع بیشتر بدفتر حقوقی ر. آقابابیان و همکاران خیابان شاه کوچه نوبهار شماره ۱۸ مراجعه شود.
آ-۱۹۶۸۲

**کنج اینترناشنال متان‌لیمیتد مقیم ناسودرباهاما**
صاحب‌اختراع‌راجع‌به‌«سلسله‌مراحل‌اصلاح‌شده‌ریزش‌آبشاری‌جهت‌تبدیل گازهای طبیعی به مایع» که در ایران تحت شماره ۵۷۶۵ بثبت رسیده اجازه بهره‌برداری از اختراع مزبور را به اشخاص ذینفع عرضه مینماید برای کسب اطلاع بیشتر بدفتر حقوقی ر. آقابابیان و همکاران خیابان شاه کوچه نوبهار شماره ۱۸ مراجعه شود.
آ-۱۹۶۸۰

**الی‌لیلی‌اند کمپانی مقیم ایندیانا پلیس ایندیانا در امریکا**
صاحب اختراع راجع به «طریقه‌ای برای تهیه اسیدهای ۷ـ آمینو سفالوسپورامیک» که در ایران تحت شماره ۴۵۵۳ بثبت رسیده اجازه بهره‌برداری از اختراع مزبور را به اشخاص ذینفع عرضه مینماید برای کسب اطلاع بیشتر بدفتر حقوقی ر. آقابابیان و همکاران خیابان شاه کوچه نوبهار شماره ۱۸ مراجعه شود.
آ-۱۹۶۸۱

**جناب آقای دکتر ایرج خلعتبری**
تقدیر در این بود که عزیزمان محمود مارا در فراق دائمی خود نگاهدارد ولی عنایات وزحمات‌بی‌گیر آنجناب که چه‌ازنظر درمانی و چه در مورد مالی بیدریغ مارا همراهی فرموده‌اید چشم گیر است . دراجتماعی‌که همه‌چیز در مادیات خلاصه‌شده نادرند چون شما طبیبانی که فقط به خاطر انسانیت انجام وظیفه می کنند سپاس فراوان مارا بپذیرید دعای همه انسان هابدرقه راه شماباد .
خانواده های بهاری ـ مصحفی توانا ـ لیاری
آ-۹۰۹۳


تضمینی

کلاسهای فشرده
ششم ریاضی طبیعی ادبی
پنجم ریاضی طبیعی ادبی
چهارم ریاضی طبیعی ادبی

کلیه وجوه دریافتی بمردودین در امتحان مسترد خواهد شد

برای کلاسهای تجدیدی وتقویتی دوره اول ودوم متوسطه با همکاری مجرب ترین دبیران ثبت نام مینماید

شروع کلاسها پنجم تیرماه

نام‌نویسی: همه روزه صبحها از ساعت ۷/۵ الی ۱۲ وعصرها از ۳/۵ الی ۹
دبیرستان زاگرس ـ بین میدان ۲۴ اسفند و شاه ـ تلفن ۴۰۰۸۲



اگر تاکنون مدرسه نخریده‌اید!

از فرصت کمی که باقیست استفاده کنید

تاکنون گروهی از بازرگانان، صاحبان صنایع، شرکتها، فرهنگیان، هنرمندان، افسران و درجه داران ارتش شاهنشاهی، وزارتخانه‌ها و مؤسسات دولتی و ملی و طبقات مختلف مردم با خریدیك یا چند مدرسه یادبود برستاخیز فرهنگی جشن شاهنشاهی ایران پیوسته‌اند.

شما هم تصمیم بگیرید

واگر تاکنون مدرسه نخریده‌اید در این فرصت کوتاه با خرید یك یا چند مدرسه نام خود و مؤسسه خود را بر کتیبه مدارس یادبود و در صفحات این کتاب جاودان سازید.

کتاب نامهای جاویدان

کتاب «نام‌های جاویدان» سند زنده‌ای است از آگاهی و بینائی ملتی که در شرایط انقلاب بسوی تمدن بزرگ گام برمیدارد و بیادبود دوهزار و پانصدمین سال بنیانگذاری شاهنشاهی خود، ۲۵۰۰ مدرسه در روستاها بنا میکند. این کتاب حاوی نام کسانی است که با خریدیك یا چند مدرسه یادبود، برستاخیز فرهنگی جشن شاهنشاهی ایران پیوسته‌اند.

شما هم تصمیم بگیرید

باخریدیك یا چند مدرسه، نام خود وعزیزان خود را در صفحات این کتاب جاودان سازید.

فقط ۷ روز فرصت دارید

# سازمانهای فرهنگی و آموزشی

باهمکاری مستقیم

## گروه فرهنگی مرجان

پیرو اطلاعیه قبلی تشکیل کلاسهای تقویتی و تجدیدی دوره اول و دوم دبیرستان را اعلام میدارد .

ثبت نام : میدان کاخ روبروی سینما گلدن‌سیتی
۸ تا ۱۲ صبح و ٤ تا ۸ بعد از ظهر

آیت‌اللهی - دکتر ایزدی - صدری - صیامی - عابدی - فروزانفر - مراد حمزه - مهرداد - دکتر میرحسینی .

## کودکستان و دبستان نارون

استخر شنا و کلاسهای زبان انگلیسی و نقاشی و باله بامربیان کارآزموده انگلیسی زبان و انواع وسائل بازی و سرگرمی برای ترم تابستانی و سال تحصیلی آینده ثبت نام مینماید .

نشانی جاده پهلوی اول کوچه تلویزیون کانال ۳ تلفن ٦۲۰۰۳۰ آ - ۱۷۱۰۸

## کانون زبان انگلیسی پایه

CENTER FOR ENGLISH STUDIES
پایه کانون زبان انگلیسی

ثبت نام و امتحانات ورودی

برای کلاس های ترم تابستان صبح و وعصر تا سوم تیرماه

کلاسهای فشرده مقدماتی - متوسطه - عالی

کلاسهای مخصوص خردسالان

میدان فردوسی - تلفن ۳۱۲۷۷٤

## «مکتب نوبخت»

با ۱٦ سال تجربه و همکاری معلمین مجرب و کلاسها و آزمایشگاه و کارگاه مجهز و تدریس بوسایل مدرن سمعی و بصری برای کلاسهای آمادگی و دوره دبستان و کلاس اول دوره راهنمائی ازاول تیر ماه لغایت ۲۰ تیرماه بین ساعت ۸٫۳۰ دقیقه تا ۱۳ نام نویسی میکند

نشانی : خیابان پهلوی - میدان ولیعهد - اول خیابان کریمخان زند تلفن ٤۷۰۳٦

## دبیرستان کیهان نو

دانائی توانائی

فقط برای راهنمائی

تحصیلی و اول دبیرستان

درصبح روزهای دوشنبه و چهارشنبه نام نویسی میکند

آیزنهاور اول جمشیدآباد شمالی تلفن‌های ٦٦٦۷۷۹ و ٤۷۸۷۵

## مؤسسه فرهنگی شاندیز

ضمن اجرای برنامه های تابستانی شامل کلاسهای فارسی و انگلیسی و تعلیم شنا در استخر اختصاصی مجهز بدستگاه تصفیه آب تحت نظر مربی آزموده و بازی های سرگرم کننده برای سال تحصیلی ۵۱-۵۰ ازمتولدین ۱۳٤۵ برای کلاس آمادگی و از متولدین ۱۳٤٤ برای کلاس اول دبستان و از فارغ‌التحصیلان کلاس پنجم ابتدائی برای کلاس اول دوره راهنمائی تحصیلی همه روزه صبحها ثبت نام مینماید .

وسیله رفت و آمد و ناهار برای دانش آموزان آماده است

شاهرضا - خیابان رامسر - پلاک ۷۸ - تلفن ۸۲۹۹۳۸

## گروه فرهنگی مهرکیش

باهمکاری جمعی دبیر ورزیده و ساعات کافی برای کلاسهای تجدیدی و تقویتی وسال تحصیلی ۵۱-۵۰ برای کلیه کلاسها و رشته های

طبیعی . ریاضی . بازرگانی و دوره راهنمائی تحصیلی

همه‌روزه ثبت‌نام مینماید سه‌راه امین‌حضور تلفن ۳۵۲۷۵۷

## گروه فرهنگی شیخ بهائی

زیر نظر دبیران متخصص و باتجهیزات کافی درسال تحصیلی ۵۰ - ۵۱ اقدام بتاسیس

کلاسهای اول دوره راهنمائی

نموده است از داوطلبان همه روزه صبحها در دبیرستان شماره یك پسران واقع در

خیابان هفتم سی متری نیروی هوائی خیابان ٦٫٤۰ ثبت نام بعمل میاید

## گروه فرهنگی ارمگان

کلاسهای تجدیدی وتقویتی از اول تیرماه دایر است

برای دوره راهنمائی ودوره اول و دوم ثبت‌نام میشود

نشانی: انتهای فرح شمالی خیابان مطهری کوچه پیشداد تلفن ۷۷۰۳۲۹

## گروه فرهنگی سخن

کلاسهای تجدیدی ، تقویتی و تکدرسی دبیرستانی رااز ششم تیر ماه در محل دبیرستان سخن پسران افتتاح می نماید .

نشانی : خیابان قدیم شمیران مقابل وزارت بهداری تلفن ۷۵۱۹۹۳ - ۷٦٤۵۰۱

## کلاس کنکور فوق فشرده

درسازمان فرهنگی ابطحی

فرح جنوبی - مقابل پمپ بنزین تلفن ۷۵۵۳٤۹

## مدرسهٔ الوند

کلاسهای فشرده تابستانی مدرسه الوند فرزندان شما را در مدت دو ماه برای شرکت در امتحانات نهائی ششم ابتدائی در شهریور ماه آماده مینماید .

کلاسها از اول و پنجم و دهم تیر ماه دایر میشود درصورت عدم موفقیت کلیه شهریه مسترد میگردد .

آدرس : تجریش - مدرسه الوند - تلفن ۸٤۸۸۹

## گروه جدید فرهنگی آروین

سال تحصیلی جدید را با همکاری معلمان کار آزموده آغاز میکند و در راه پیش برد هدفهای تعلیم و تربیت و شکوفائی استعداد های نوباوگان با آموزش در سطح عالی کوششی دامنه‌دار خواهد داشت .

تدریس زبان خارجه در سطح عالی مورد توجه است .

دفتر دبستان و کودکستان همه روزه برای ثبت‌نام آماده است

وسیله آمدو رفت مهیاست

نشانی - میدان کندی نصرت غربی - کوچه میگون - تلفن ۹۵۹۱۸۱

## آگهی ثبت نام ترم تابستانی توسط استادان:

Mrs. Whitely, Mrs. Marilynne
Mrs. Kathryn, Mrs. Henpel

در

میدان کندی. ضلع غربی تلفن ۹۵۰۵۸۲

MAAD ENGLISH LANGUAGE INSTITUTE

## کانون آموزش زبان

## کلاس های پروفیشنسی

تابستان فرصتی بزرگ برای یادگیری یک زبان خارجی است. در کانون آموزش برای دانش آموزان دبیرستان‌ها در هر سطحی که باشند کلاسی پیش بینی شده است.

کلاسها هفته اول تیرماه آغاز میشود. ثبت نام صبحها ۸ تا ۱۲ عصرها ۴ تا ۸

نشانی - خیابان پهلوی - بالاتر از تخت جمشید - نرسیده به رادیو سیتی تلفن ٤۲۷۹۷

## موفقیت درخشان

دوشیزه فرشته بطحائی دانش آموز دبستان دخترانه اتحاد همدان

اداره کل آموزش و پرورش همدان از کوشش و فعالیت شما بمناسبت احراز رتبه اول با معدل کل بیست بین ۳۵٤۰ نفر دانش آموزان دختر و پسر در امتحانات نهائی کلاس های ششم ابتدائی خرداد ماه ۱۳۵۰ شهر همدان بدینوسیله قدردانی نموده توفیق بیشتر شما را در امر تحصیل آرزومند است .

از طرف اداره کل آموزش و پرورش همدان : نوربخش کلافچی

آموزشگاه اتحاد همدان این موفقیت درخشان را بدوشیزه صحائی و والدین محترم ایشان جناب آقای دکتر حسین بطحائی و سرکار علیه بانو بتول رضوی و همچنین به آموزگاران مربوطه خصوصا آقای حسین وهاب زاده صمیمانه تبریك گفته توفیق روزون این دانش آموز ممتاز و برجسته را در امر تحصیل آرزومند است .

نماینده آلیانس - آموزشگاه های اتحاد همدان : نصرالله اقاجانی

ا_۱۹۸۰۸

ژاندارمری کل کشور

اداره اردنانس

## آگهی مزایده

کتبی شماره ۱٦-۰۱-۱٤۱۸

اداره اردنانس ژاندارمری کل کشور ۷۸ دستگاه اتومبیل مختلف فرسوده و همچنین تعداد ۳٤۸۱ قلم انواع مختلف قطعات واجناس یدکی اتومبیل موتورسیکلت - دوچرخه بائی - باطری و غیره را برابر برگ مشخصات و شرایط موجود در دفتر کنترول اداره اردنانس از طریق مزایده کتبی بفروش میرساند.

داوطلبان شرکت در این مزایده میتوانند همه روزه باستثناء ایام تعطیل باداره مذکور واقع درخیابان پهلوی بالای سه راه ونک مراجعه ضمن دریافت برگ شرایط و مشخصات از وسائل مورد مزایده بازدید سپس پیشنهاد خود را تنظیم تا ساعت ۹ صبح روز ۱٤٫٤۰ در بدفتر کل ستاد ژاندارمری واقع در خیابان سی متری نرسیده به میدان ۲٤ اسفند تسلیم ودر ساعت ۱۰ صبح همان روز کمیسیون مزایده در دفتر معاونت اداری ژاندارمری واقع در بهداری ستاد تشکیل و پیشنهادات واصله را بررسی خواهد نمود . به پیشنهاداتیکه دیرتر از موعد مقرره برسد ترتیب اثری داده نخواهد شد. م‌الف ٤۰٦۸

اداره اردنانس ژاندارمری کل کشور

۲-۲ آ-۱۹٦۰٤

## فردای کودک

کودکستان دبستان - راهنمای تحصیلی - پانسیون شبانه‌روزی

برای سال تحصیلی ۵۱-۵۰ و دوره تابستانی ثبت نام مینماید .

برنامه دوره تابستانی تعلیم شنا در استخر اختصاصی فردای کودک توسط مربی ورزیده، دروس تقویتی (ریاضیات - ادبیات فارسی) تدریس زبانهای خارجی ، تفریحات سالم وسیله آمدورفت آماده است .

نشانی : یوسف آباد ، خیابان محمدرضاشاه ، مقابل سینما گلدیس خیابان ۲۹ تلفن ٦۲۷۱۵۷

## ششم طبیعی

## دبیرستان تهران

برای کلاس های ششم طبیعی تضمینی - تك‌درس تقویتی طبیعی و ریاضی از این تاریخ تا دهم تیر ماه همه روزه ثبت نام مینماید

گروه الف : از دوم تیرماه

گروه ب : از دهم تیرماه

کلیه وجوه دریافتی به مردودین امتحانات شهریورماه مسترد میگردد

کلاسها در دو نوبت جداگانه صبح و عصر تشکیل میگردد

داوطلبان شهرستانها جهت ذخیره جا میتوانند مبلغ ۵۰۰ ریال بحساب شماره ۱۰٦۳ بانك صادرات شعبه کالج واریز کنند .

نشانی : شاهرضا - چهارراه کالج - دبیرستان تهران تلفن ٤٦۱۲۰

## دبستان و کودکستان پیشرو (صاحبقرانیه)

زیر نظر

دکتر مهدی جلالی استاد روانشناسی و آموزش و پرورش

برای دو دبستان و کلاس آمادگی و سالهای اول تا پنجم و سال اول راهنمائی همه روزه ثبت نام میکند

نشانی : خیابان سلطنت‌آباد جنوب مرکز تلفن بیاوران تلفن ۸۸۳۵٤٦ و ۸۸۲۷۸۱

جناب آقای حاجی‌مهدی باتمانقلیچ

اهالی حفظ آباد اردبیل ازاعمال خیرخواهانه‌تان در اتمام مسجد کمال تشکر را دارند .

ازطرف اهالی حفظ آباد اردبیل - هاشمی‌حفظ‌آباد

گمشده

ازعکس روبرو ناصرحسن‌زاده ۱٤ ساله ۱٦ روز است خبری نیست خواهشمند است هرکس از وی اطلاعی دارد به نشانی : سلسبیل جنب سینما کارون چلو کبابی گلزار تلفن ۹۵۲۰٤۸ اطلاع داده و ضمن گرفتن مژدگانی خانواده‌ای نگران بدراورد.

آ-۹۰۰۳

شماره تلفن جدید مطب

دکتر ایرج نیك بین

جراح و متخصص بیماری های زنان زایمان و نازائی

دکتر اردشیر غفاری

متخصص جراح عمومی ستون فقرات

آدرس : تریا . نبش بهار ساختمان طلائی

تلفن ۸۲۱۳۲۳

ا_۹۰٦۱

# بانک تجارت خارجی ایران

## ترازنامه در پایان اسفندماه ۱۳۴۹

### سرمایه ثبت شده ـ ۲۷۵/۰۰۰/۰۰۰ ریال

| دارائی | سال ۱۳۴۹ ریال | | سال ۱۳۴۸ ریال | |
|---|---|---|---|---|
| اسکناس و مسکوک | ۱۶۳٬۳۷۱٬۵۲۹/۰۰ | | ۱۱۳٬۴۰۵٬۴۹۱/۰۰ | |
| سپرده نزد بانک مرکزی ایران : | | | | |
| سپرده قانونی | ۳۹۱٬۳۷۷٬۰۰۰/۰۰ | | ۲۸۹٬۶۴۵٬۰۰۰/۰۰ | |
| سایر سپرده ها | ۱۵۷٬۹۱۸٬۳۷۸/۰۰ | | ۲۵٬۰۸۱٬۷۴۸/۰۰ | |
| موجودی نزد بانکهای داخلی | ۵۲٬۴۳۱٬۱۵۹/۰۰ | | ۵۵٬۷۴۱٬۱۶۱/۰۰ | |
| | | ۷۶۵٬۰۹۸٬۰۶۶/۰۰ | | ۴۸۳٬۸۷۳٬۴۰۰/۰۰ |
| نقود بیگانه و موجودی نزد بانکهای خارجی | | ۵۱٬۱۷۰٬۳۰۷/۰۰ | | ۴۵٬۳۱۳٬۲۲۲/۰۰ |
| برگ های بهادار | | ۶۱٬۱۱۰٬۰۰۰/۰۰ | | ۴۰٬۶۶۰٬۰۰۰/۰۰ |
| اسناد نزولی و بروات خریداری | | ۸۲۴٬۲۲۹٬۹۳۰/۰۰ | | ۷۸۰٬۹۵۶٬۷۲۷/۰۰ |
| وام ها و سایر مطالبات | | ۲٬۶۳۰٬۸۴۲٬۳۵۷/۰۰ | | ۲٬۰۹۵٬۲۳۲٬۰۰۱/۹۵ |
| سایر دارائی ها | | ۳۶۷٬۹۵۷٬۳۹۴/۰۰ | | ۶۱٬۷۸۴٬۵۴۲/۷۰ |
| وثائق تعلیک شده | | ۷۰۰٬۷۱۵/۰۰ | | ۷۰۰٬۷۱۵/۰۰ |
| مشارکت | | ۲۷٬۵۰۰٬۰۰۰/۰۰ | | ۲۰٬۶۲۵٬۰۰۰/۰۰ |
| اموال منقول پس از کسر استهلاک | | ۴٬۸۹۴٬۹۱۲/۰۰ | | ۳٬۳۷۹٬۰۰۸/۷۵ |
| غیرمنقول " " | | ۹٬۵۳۴٬۶۳۱/۰۰ | | ۱۸٬۴۷۶٬۳۰۷/۰۵ |
| | | ۴٬۷۴۳٬۰۳۸٬۳۱۲/۰۰ | | ۳٬۵۵۱٬۰۰۵٬۹۲۴/۴۵ |
| تعهد مشتریان بابت ضمانت نامه های صادره و اعتبارات بازشده | | ۱٬۲۲۴٬۵۳۲٬۸۸۴/۰۰ | | ۱٬۳۵۸٬۳۹۹٬۷۳۳/۴۵ |
| | | ۵٬۹۶۷٬۵۷۱٬۱۹۶/۰۰ | | ۴٬۹۰۹٬۴۰۰٬۶۵۷/۹۰ |

| بدهی | سال ۱۳۴۹ ریال | | سال ۱۳۴۸ ریال | |
|---|---|---|---|---|
| سرمایه ثبت شده که تماما پرداخت شده | | ۲۷۵٬۰۰۰٬۰۰۰/۰۰ | | ۲۷۵٬۰۰۰٬۰۰۰/۰۰ |
| اندوخته ها : | | | | |
| اندوخته قانونی | ۶۵٬۵۰۰٬۰۰۰/۰۰ | | ۸۳٬۵۰۰٬۰۰۰/۰۰ | |
| سایر اندوخته ها | ۲۰۷٬۵۰۰٬۰۰۰/۰۰ | | ۲۸۴٬۵۰۰٬۰۰۰/۰۰ | |
| مانده حساب سود و زیان | ۳۱۳٬۹۴۳/۷۵ | | ۸۸۷٬۰۱۱/۰۰ | |
| بستانکاران : | | | | |
| حسابهای جاری اشخاص و سایر | | ۸۷۸٬۸۶۴٬۱۵۹/۳۵ | | ۹۴۰٬۵۴۵٬۶۹۸/۰۰ |
| سپرده های دیداری | | ۶۸۵٬۰۸۵٬۴۵۳/۰۰ | | ۸۵۹٬۵۹۸٬۳۸۵/۰۰ |
| حساب بانکها | | ۱٬۳۰۸٬۶۵۶٬۸۹۹/۸۰ | | ۱٬۸۷۲٬۴۲۲٬۴۷۳/۰۰ |
| سپرده های مدت دار | | ۱۲۴٬۶۱۳٬۶۶۱/۰۰ | | ۱۲۸٬۷۰۴٬۸۴۶/۰۰ |
| حسابهای پس انداز | | ۳٬۸۰۱٬۲۷۱٬۴۰۱/۰۰ | | ۲٬۹۹۷٬۲۲۰٬۱۷۳/۱۵ |
| سایر بدهی ها | | ۳۸۱٬۳۷۹٬۸۹۹/۰۰ | | ۷۰٬۹۶۶٬۸۰۷/۵۵ |
| | | ۴٬۷۴۳٬۰۳۸٬۳۱۲/۰۰ | | ۳٬۵۵۱٬۰۰۰٬۹۲۴/۴۵ |
| اعتبارات بازشده به ارز | | ۹۱۱٬۱۲۱٬۹۰۰/۰۰ | | ۶۶۳٬۷۶۳٬۱۹۰/۰۰ |
| ضمانت نامه های صادره | | ۴۴۷٬۲۷۷٬۸۳۳/۴۵ | | ۵۶۰٬۷۶۹٬۶۹۴/۰۰ |
| | | ۱٬۲۲۴٬۵۳۲٬۸۸۴/۰۰ | | ۱٬۳۵۸٬۳۹۹٬۷۳۳/۴۵ |
| | | ۵٬۹۶۷٬۵۷۱٬۱۹۶/۰۰ | | ۴٬۹۰۹٬۴۰۰٬۶۵۷/۹۰ |

ترازنامه وحساب سود وزیان بانک در پایان سال ۱۳۴۹ با دفاتر و اسناد وانواع حساب وموجودی های نقدی واوراق بهادار بانک وشعب آن مطابقه شد وصحت آن بدین وسیله گواهی میشود.

بازرسان

پرویز حکیم راد — رسول محمدی سالک

ورام گرجیان

مدیرعامل

آشوت ساقاتلیان

## حساب سود و زیان برای سال منتهی به ۲۹ اسفندماه ۱۳۴۹ و سنجش آن با سال ۱۳۴۸

| بدهکار | سال ۱۳۴۹ | | سال ۱۳۴۸ | | بستانکار | سال ۱۳۴۹ | سال ۱۳۴۸ |
|---|---|---|---|---|---|---|---|
| هزینه کل | ۸۰٬۱۳۳٬۱۴۱/۰۰ | | ۷۰٬۳۷۷٬۹۶۷/۳۰ | | بهره دریافتی | ۳۵۷٬۷۶۳٬۰۴۷/۰۰ | ۲۴۲٬۷۷۴٬۸۵۶/۸۵ |
| بهره پرداختی | ۱۵۹٬۳۳۲٬۷۷۲/۰۰ | | ۹۰٬۰۵۴٬۵۸۸/۵۵ | | کارمزد دریافتی | ۵۱٬۶۹۳٬۶۱۲/۲۵ | ۴۵٬۸۸۳٬۸۱۴/۲۵ |
| کارمزد پرداختی | ۲٬۲۵۴٬۶۸۸/۰۰ | | ۲٬۰۶۷٬۱۷۸/۳۵ | | نتیجه معاملات ارزی | ۱۰٬۱۵۲٬۸۹۵/۰۰ | ۵٬۸۶۹٬۶۳۲/۸۵ |
| ذخیره های متفرقه | ۵۵٬۸۱۴٬۶۳۱/۰۰ | | ۳۴٬۵۶۹٬۶۵۴/۰۰ | | درآمد متفرقه | ۷۰۴٬۲۷۹/۰۰ | ۲٬۳۹۲٬۵۵۸/۵۰ |
| استهلاکات : | | | | | | | |
| اموال منقول | ۲٬۱۴۱٬۱۷۰/۰۰ | | ۱٬۶۲۳٬۷۹۴/۲۵ | | | | |
| " غیرمنقول | ۳٬۹۵۵٬۰۳۴/۰۰ | | ۳٬۹۳۷٬۵۸۹/۷۰ | | | | |
| مانده نقل بحساب تقسیم سود | ۱۱۸٬۸۲۳٬۰۶۷/۲۵ | | ۹۴٬۲۹۰٬۰۹۰/۳۰ | | | | |
| جمع | ۴۲۰٬۳۱۳٬۸۳۳/۲۵ | | ۲۹۶٬۹۲۰٬۸۶۲/۴۵ | | | ۴۲۰٬۳۱۳٬۸۳۳/۲۵ | ۲۹۶٬۹۲۰٬۸۶۲/۴۵ |

## حساب تقسیم سود برای سال منتهی به ۲۹ اسفند ماه ۱۳۴۹

| | | | |
|---|---|---|---|
| اندوخته قانونی | ۱۸٬۰۰۰٬۰۰۰/۰۰ | مانده نقل از سال قبل | ۳۱۳٬۹۴۳/۷۵ |
| سایر اندوخته ها | ۵۹٬۰۰۰٬۰۰۰/۰۰ | سود ویژه نقل از حساب سود و زیان | ۱۱۸٬۸۲۳٬۰۶۷/۲۵ |
| سود قابل تقسیم ۱۵٪ | ۴۱٬۲۵۰٬۰۰۰/۰۰ | | |
| مانده نقل به سال بعد | ۸۸۷٬۰۱۱/۰۰ | | |
| | ۱۱۹٬۱۳۷٬۰۱۱/۰۰ | | ۱۱۹٬۱۳۷٬۰۱۱/۰۰ |


## آگهی استخدام

دستگاه اجرائی طرح سردخانه‌های وزارت تولیدات کشاورزی و مواد مصرفی بمنظور تامین کادر فنی سردخانه‌های خود در شهرستانها ۹ نفر بشرح و مشخصات زیر از محل اعتبار طرح مربوطه استخدام مینماید.

۱ـ سه نفر مکانیسین دیپلمه یکی از مدارس صنعتی

۲ـ سه نفر الکتریسین دیپلمه یکی از مدارس صنعتی

۳ـ سه نفر دیپلمه ریاضی یا طبیعی که درامور نگهداری مواد غذائی دارای سوابقی باشند

سن داوطلبان باید کمتر از ۳۵ سال ودوره خدمت زیر پرچم را انجام داده و از سلامتی کامل برخوردار باشند .

انتخاب داوطلبان از طریق مصاحبه صورت خواهد گرفت .داوطلبان میتوانند تاتاریخ ۱۵ تیر ماه ۱۳۵۰ باستثنای ایام پنجشنبه و جمعه از ساعت ۸½الی ۴½ بعد ازظهر برای کسب اطلاع لازم وانجام مصاحبه باداره کل صنایع فرآورده‌های دامی وزارت تولیدات کشاورزی ومواد مصرفی مراجعه نمایند .م‌الف ۴۱۲۰

دستگاه اجرائی طرح سردخانه‌های وزارت تولیدات کشاورزی و مواد مصرفی ۱ـ۳ ۱ـ۲۰۰۲۴

## مجله دختران و پسران روزهای یکشنبه منتشر میشود

## آگهی استخدام

اداره آجودانی کل ستاد بزرگ ارتشتاران تعدادی کارمند جهت مشاغل مشروحه زیر بصورت رسمی برابر مقررات قانون استخدام کشوری باحقوق ومزایای مکفی استخدام می‌نماید .

**مشاغل و شرائط تحصیلی**

۱ـ استاد زبانهای روسی ـ عربی . دارا بودن دانشنامه دکترا یا لیسانس (با ۵ سال سابقه تدریس).

۲ـ مترجم زبانهای (انگلیسی ، روسی ، فرانسه ،آلمانی ، ایتالیائی، ترکی ،اردو ، بنگالی ،پشتو) دارا بودن دانشنامه لیسانس در رشته مربوطه

توضیح : از دارندگان مدرک تحصیلی دیپلم متوسطه نیز در صورتیکه تسلط کامل بزبانهای فوق داشته باشند جهت شغل مترجمی ثبت نام بعمل خواهد آمد .

۳ـ رسام و نقشه‌کش ـ طراح . دارا بودن دیپلم کامل متوسطه و گواهینامه تخصصی .

داوطلبان میتوانند برای کسب اطلاع بیشتر و ثبت نام همروزه از تاریخ ۴٫۵ الی ۲۰٫۵۰ از ساعت ۱۰ الی ۱۲ با در دست‌داشتن عین‌مدرک‌تحصیلی وتخصصی‌ـشناسنامه عکس‌دار ـ دفترچه‌خاتمه‌خدمت یابرگ معافیت ودو قطعه عکس ۴×۶ باداره آجودانی کل ستاد بزرگ ارتشتاران واقع در خیابان قدیم شمیران چهارراه قصر مراجعه‌نمایند. م‌الف ۴۱۵۰

۱ـ۲۰۰۳۲ ۱ـ۲

# درمشروطیت دمکراتیک ایران، جائی برای خائنین نیست

## کارهای انجام شده، پشتوانه حزب ما است

نخست وزیر دیروز خطاب به هزاران تن اعضای حزب ایران نوین و طرفداران آن گفت دولت حزبی ما در چهار سال قبل با رای شما برای خدمت‌گذاری به شاه و ملت بروی کار آمد ومن مطمئن هستم که روز هیجدم تیرماه باز شما بارای خود حزب ایران نوین را پیروز میکنید و دولت حزبی را برای چهار سال دیگر نیز تثبیت خواهید کرد و چون دولت‌حزبی‌ما بادرک کامل‌نیات شاه مجری فعال هدفها و برنامه‌های انقلابی ایران بوده این بار نیز مورد تائید ملت قرار خواهد گرفت. در این موقع نخست وزیر با صدای بلند گفت ما همیشه خواستار «زندگی بهتر برای‌همه» بودیم. این شعار را عمل کردیم‌وبازهم عمل خواهیم کرد. هویدا در مورد برنامه انتخاباتی خود گفت لازم نیست من در این میتینگ همه را شرح دهم در روز های آینده در میتینگ های متعدد چه در تهران و چه درشهرستانها چه توسط من و چه توسط وزرا و نامزدهای حزبی مفصلا این برنامه مورد بررسی و توضیح قرار میگیرد من در این ۱۲ روز حداقل دوازده مورد با شما صحبت خواهم کرد و در باره هریک مفصلا توضیح خواهیم داد.

در اینموقع نخست وزیربطور ضمنی به احزاب رقیب‌اشاراتی کرد و گفت عده‌ای هستند که برای شما از «برنامه» و«آینده» صحبت خواهند کرد و درباره آن شرح‌و بحث مفصلی‌خواهند داد اما آنها فقط حرف‌میزنند ولی ما عمل نشان میدهیم. عمل و کارهای انجام شده‌ایکه سند افتخار و پشتوانه حزب ما است.

حالا این مردم هستند که باید قضاوت کنند که آیابدنبال حرف و وعده‌ها بروند یا اینکه به حزب و دولت حزبی که‌عمل نشان داد رای بدهند.

نخست وزیر دراینموقع‌پیرامون جشن دو هزار و پانصد ساله صحبت کرد و گفت ما تنها مملکتی هستیم که میتوانیم‌امروز جشن دو هزار و پانصدمین سال بنیان گذاری شاهنشاهی را برپا سازیم ما بگذشته شاهنشاهی خود مباهات میکنیم و به آینده برای‌رسیدن به تمدن بزرگ اطمینان کامل داریم. جشن ما مرز بین دو هزار وپانصد سال گذشته با افتخار و تمدن بزرگ در آینده است. آینده‌ای که به سرعت و درمدت کوتاهی‌ساخته خواهد شد. آینده‌ای‌باعظمت وباشکوهتر از گذشته. در این موقع‌هویدا در حالی که صدایش بلندشده و مشت گره کرده خود را به صورت تهدیدبه‌حرکت درآورده بود فریاد زد:

**در مشروطیت‌دموکراتیک ایران برای خائنین چه در داخل وچه در خارج‌از کشور جائی نیست ملت ایران با مشت خود و با تنفر شدید خودآنها را ازجامعه بیرون کرد این خائنین که در خارج‌هستند و آنها که درداخل بدستور و فرمان خارجی ها هدایت می‌شوند باید بدانند که از این پس با مشت گره‌کرده کارگران و کشاورزان، زنان، اصناف وجوانان و همه طبقات ملت ایران طرف هستند.**

نخست وزیر دوباره سخن را به احزاب اقلیت کشاند و گفت در کشور ماانتقادو انتخاب‌هردو آزاد است. حزب مخالف و یا احزاب مخالف آزادند که انتقاد کنند تا امروز هم از این حق، خوب استفاده کردند. ما به مخالفین احترام می گذاریم وبا احترام فراوان با آنها مبارزه جدی می کنیم وآنقدر نیرومند هستیم که حاضر نیستیم بدون احترام با کسی صحبت کنیم. اگر انتقاد صحیح باشد خودما آنرا انجام می دهیم و حاضربه زحمت آنها نیستیم.

نخست وزیر در پایان مطالب خود گفت از پس فردا میتینگ های متعدد برپا می شود حرف زیاد زده خواهد شد همه ازشما می خواهند که‌به انها رای‌بدهید اما ما از شما می خواهیم که به عمل ما رای بدهید وبه حزب ایران نوین رای بدهید تا بازهم بتوانیم به عمل و خدمت خود ادامه دهیم.

**آنگاه نخست وزیر از خداوند پیروزی ملت ایران و پایداری عشق مردم به شاه وملکت را مسئلت کرد و با شعار پیروزباد حزب ایران نوین و زنده باد شاهنشاه آریامهر به‌مطالب‌خود پایان داد.**

نخست وزیر این نطق را در میتینگ و اجتماع بزرگ حزب ایران‌نوین که‌درمیدان امجدیه با حضور هزاران نفر برپاشده بود ایراد کرد در این میتینگ وزراء، نمایندگان‌مجلسین، مقامات دولتی و بازرگانان و صاحبان صنایع مدیران مطبوعات‌وطبقات مختلف مردم شرکت داشتند. کارگران‌وکشاورزان واصناف، جوانان، زنان دسته دسته با اتومبیل به میدان امجدیه می آمدند ایاب وذهاب‌وسایل نقلیه در خیابان مقابل امجدیه و اطراف آن‌قطع شده بود ترافیک خیابان های اطراف سنگین گردید.

میدان امجدیه با شعار های رنگارنگ ونوشته های متفاوت آراسته بودو در دست اعضای حزب شعارو پرچم در اهتزاربود در شعار ها هدفهای هر دسته منعکس شده بود. مقارن‌ساعت پنج‌بعدازظهر‌ابتداهیاتهای‌اجرائیه وسپس آقای هویدانخست وزیر وارد امجدیه شدو با حضور در جایگاه ابراز احساسات ازطرف جمعیت آغاز گردید که‌درتمام طول سخنرانی سخنرانان ادامه داشت.

### سخنرانان

میتینگ باسلام شاهنشاهی آغاز وبعداز سرود حزبی نمایندگان طبقات مختلف صحبت کردند خانبابائی نماینده کارگران و پریوش سرخوش نماینده‌زنان، فیروزآبادی نماینده کشاورزان ومیرجانی نماینده اصناف هر یك در زمینه‌فعالیت ونقش طبقه وسازمان خود صحبت کردو همه اعلام کردند که نیرو های آنها در اختیار حزب قرار داردو برای پیروزی حزب ایران نوین صمیمانه فعالیت خواهند کرد.

درطول برگزاری میتینگ هواپیما هاشعار های حزبی را که در تراکت های کوچك نوشته‌بود درمیدان واطراف آن پخش‌می کردند.

آقای منوچهر کلالی دبیرکل حزب‌بعد از سخنرانی‌نمایندگان طبقات مختلف صحبت کرد و گفت پیروزی ما پیروزی قشر های عظیم زحمت کشان کشور است. پیروزی ما پیروزی کشاورزان بیدار دل و وطن‌خواهی است که با جان و دل‌درراه‌اعتلای‌مملکت میکوشند.

دبیر کل حزب درمورد اصنافگفت آنان همواره به عنوان پیشگامان نهضتهای دمکراتیك مورد احترام و سپاس ملت ایران‌بوده و هستند. کلالی اطمینان داد که برنامه‌های مصوبه کنگره که همگی ملهم از تعالیم‌انقلاب است درسال آینده توسط‌حزب بموقع اجرادرخواهد آمد.

وی گفت ما خواهان پیروزی در انتخابات هستیم برای اینکه می‌خواهیم این برنامه‌ها را اجرا کنیم.

ثبات سیاسی و امنیت کم نظیری که درپرتوعنایات شاهنشاه‌آریامهر برکشور، سایه افکنده است امکان همه‌گونه تلاش برای بهزیستی توده های عظیم ملت را فراهم ساخته و سیاست خارجی ایران و روابط دوستانه‌و صمیمانه و صلح آمیزی که با اکثر ممالك مترقی و بیشرفته‌جهان داریم راههای موفقیت و پیروزی‌را برای ما هموارتر نموده، قدرت دفاعی کشوربه آن‌حد ازنیرومندی برخوردار است که هیچ نیروئی حتی‌تصورمداخله درامور کشور را نمی‌کند همین موفقیت درخشان و کم‌نظیر داخلی و سیاست صلح‌آمیز خارجی است که هرگونه نقشه بدخواهان و بد اندیشان پیشرفت و سعادت جامعه پیشرفته ما را در نطفه خفه می کند.

امروز دیگر مردم مملکت ما به آن درجه از رشد اجتماعی رسیده‌اند که خود با دشمنان سعادت و خوشبختی جامعه مبارزه کنند چنانکه کردند. همه ما شاهد بودیم که چگونه‌خود مردم دشمنان وطن و متجاوزین به حقوق عمومی را از پای درآوردند.

دبیر کل‌حزب افزود دولت‌حزبی، موفق شده است که مسئله بیکاری را که یکی از مشکلترین مسائل جهانی است بخوبی حل کند ولی ما هرگز به آنچه در این زمینه بدست آورده‌ایم قانع نخواهیم‌شد زیرا شعار ماتامین‌مسکن وبهداشت و آموزش برای همه مردم است و تا زمانیکه به این هدف بزرگ و آرمان مقدس نرسیده‌ایم از پای نخواهیم نشست.

کسانیکه از انتخابات انتظاری‌جز توفیق شخصی ندارند کسانی که میخواهند از فعالیتهای اجتماعی‌و حزبی‌نردبانی برای خود بسازند هنوز هم بگذشته، بدوران قبل از انقلاب می‌اندیشند.

در این موقع دبیر کل در مورد رقبای حزبی خود متذکر شد حزب ما بارها این نکته راعلام کرده است که نه‌تنها طرفدار سیستم یك حزبی نیستیم بلکه بهر حزب یا اجتماعی که در چارچوب منافع ملی فعالیت و مجاهدت کند احترام میگذاریم. لیکن این بدان مفهوم نیست که نیروی متشکل‌خود را نادیده و بلااستفاده بگذاریم و میدان را برای افرادیکه فقط در آستانه انتخابات ظاهر میشوند خالی‌بگذاریم. کلالی در پایان‌اظهار اطمینان کرد که در انتخابات‌پیروز خواهند شد.

مقارن ساعت شش و نیم بعد از ظهر دیروز میتینگ در بین ابراز احساسات شدید نسبت به رهبر خردمندملت‌ایران شاهنشاه‌آریامهر پایان یافت.

## اسامی کاندیداهای حزب ایران نوین برای انتخابات

بقیه از صفحه ۷

**خرمشهر**
آقای مکی فیصلی
**شوشتر**
آقای دکتر نعمت‌اله جزایری
**رامهرمز**
آقای کلانتر هرمزی
**مسجد سلیمان**
آقای یحیی شمس

### استان فارس

**شیراز**
آقای عبدالرسول عظیمی
آقای حسام‌الدین رضوی
آقای ایرج مهرزاد
آقای جواد اربابی
آقای دکتر جواد بازرگانی
آقای محمد مهدی سعادت
آقای حبیب‌الله بهبهانی
**لار**
آقای محمدعلی پوربابائی
**اصطهبانات ونی‌ریز**
آقای محمدتقی معزی
**فیروزآباد**
آقای عبدالحسین دشتی
**جهرم**
آقای جعفر پیمان
**آباده**
آقای دکتر رضا نجیمی
**فسا**
خانم مهین‌دخت مزارعی
**داراب**
آقای غلامعلی سهم‌الدینی
**ممسنی**
آقای احمد خاتمی
**کازرون**
آقای حسین ابطحی

### استان کرمان

آقای علی‌اصغر مطهری
آقای محمدعلی محدث‌زاده
آقای مظفر جندقی
**رفسنجان**
آقای دکتر احمد رفیعی
**سیرجان**
آقای نصراله منتظری
**بافت**
خانم عاطفه بیژن ابراهیمی
**جیرفت**
آقای مهندس عبدالوهاب عترت
**بم**
آقای امان‌اله اولیاء

### استان خراسان

**مشهد**
آقای محمود ضیائی
آقای محمد شهرستانی
آقای دکتر عظیم اسکوئیان
آقای کرامت‌اله فرنود
آقای دکتر حمید کفائی
آقای علی اصغر قدردان
آقای عبدالحسین آموزگار
**نیشابور**
آقای علی احمد خورشید
آقای دکتر عبدالعظیم حبیب ـ الهی
**گناباد**
خانم ایران اقبال
**خواف**
خانم صدری بزرگ نیا
**قوچان**
آقای غلامرضا بهادری
آقای رضا پیرزاده
**تربت حیدریه**
آقای‌دکتر سیدحسن مرتضوی
**بجنورد**
آقای خانلر قراچوولو
آقای رضا سجادی
**شیروان**
آقای کاظم مسعودی
**قائنات**
آقای دکترمحمد حسین‌اعتمادی
**بیرجند**
آقای امیرعلم خزیمه
**کاشمر**
آقای فضل‌اله جلالی نوری
**اسفراین**
آقای مهراب برزگر
**سبزوار**
آقای امین غنی
آقای‌دکترضیاءالحق ناوی
**تربت جام**
آقای فرهاد قهرمان
**فردوس**
آقای سید محمود روحانی

### استان اصفهان

آقای محمود پروشانی
آقای سیدعلی صائب
آقای محمد توانا
خانم فاطمه پیرنیا (پیرزاده)
آقای حسین مظاهری
**فریدن**
آقای دکتر محسن صالحی
**همایونشهر**
آقای حسن اوحدی
**برخوار**
آقای دکتر حیدر قلی برومند
**نائین**
آقای سید حسن مصطفوی نائینی
**نجف‌آباد**
آقای ابراهیم کسرائی
**سمیرم**
آقای اکبر مسعودی
**نطنز**
آقای حسن ضابطی طرقی
**لنجان**
آقای سیف‌اله وحیدنیا
آقای جهانگیر نیکپور
**اردستان**
آقای حسین مهدوی اردستانی
**گلپایگان**
آقای دکتر ولی‌اله معظمی
**شهرضا**
آقای دکتر مرتضی قلی‌کیان

### استان ساحلی

**بندر عباس**
آقای دکتر یحیی بهبهانی
آقای حبیب‌اله احمدی
**میناب**
آقای عبدالحمید معینی
**بندرلنگه**
آقای مصطفی خجسته
**بوشهر**
آقای باقر بوشهری
آقای عبدالحسین محمدیان

### استان کردستان

**سنندج**
آقای مهدی شیخ الاسلامی
آقای محمد عابد سراج الدین
**قروه**
آقای دکتر میروجیه‌اله صدر
**سقز**
آقای عبداله بدر صالحیان
**مریوان**
آقای محمد مهدی خسروی کردستانی
**بیجار**
آقای بهمن شاهنده

### سیستان وبلوچستان

**زاهدان**
آقای امان‌اله ریگی
آقای محمد حسین ناروئی
**زابل**
آقای غلامحسین فیروز کوهی
آقای محمد علی‌سردار شهرکی
**ایرانشهر**
آقای محمد میرلاشاری
**چاه‌بهار**
آقای غلام محمد نعمت‌الهی
**فرمانداری‌کل ایلام**
آقای محمد تقی حیدری
آقای عبدالعلی نیکروش
**فرمانداری‌کل کهکیلویه و بویراحمد**
**دهدشت**
آقای حبیب‌اله نصر
**یاسوج**
آقای عطا طاهری
**فرمانداریکل چهارمحال و بختیاری ـ شهر کرد**
آقای علیرضا ریاحی
**بروجن**
آقای حسن میرافضل
**فرمانداریکل لرستان ـ خرم‌آباد**
آقای غلامرضا غضنفری لرستانی
آقای روح‌اله قاضی زاده
**الیگودرز**
آقای حسین خسروی
**پلدختر**
آقای علی کمالوند
**بروجرد**
آقای دکتر محمد حسن‌رازانی
**درود**
آقای حسین محمدیان خونساری
**کوهدشت**
قیمسار سرلشگر فضل‌اله‌همایونی
**فرمانداریکل همدان ـ همدان**
بانو همازاهدی
آقای طباطبائی
**بهار**
آقای روح‌اله جعفری
**نهاوند**
آقای علی اکبر صفی پور
**تویسرکان**
آقای حجت‌اله اردلان
**ملایر**
آقای حسن صائبی
آقای خلیل اسعد رزم آراء
**اسدآباد**
آقای علی برومند
**رزن**
آقای اسماعیل معینی‌زند
**فرمانداریکل یزد ـ یزد**
آقای محمدعلی رشتی
**نفت**
آقای دکتر محمد بقائی یزدی
**اردکان**
آقای ایرج ملك‌افضلی
**فرمانداریکل سمنان ـ سمنان**
آقای دکتر عزت‌اله نصیری
**دامغان**
آقای دکتر جواد صفائی
**شاهرود**
آقای امیرقاسم معینی
**فرمانداریکل زنجان ـ زنجان**
آقای عبدالمجید موسوی
**ماه نشان**
آقای فتح‌اله مافی
**ابهر**
آقای منوچهر سعید وزیری
**طارم**
آقای حسین وفا
**قیدار**
آقای رضا ذوالفقاری

### اقلیت‌های مذهبی

**کلیمیان**
بعدا اعلام میشود
**ارامنه**
آقای دکتر کالیك هواکیمیان
**آشوری**
آقای دکتر ویلسون بیت‌مصور
**زردشتیان**
آقای اسفندیار یگانگی


صدای رادیو ناسیونال
بگوش همه آشناست

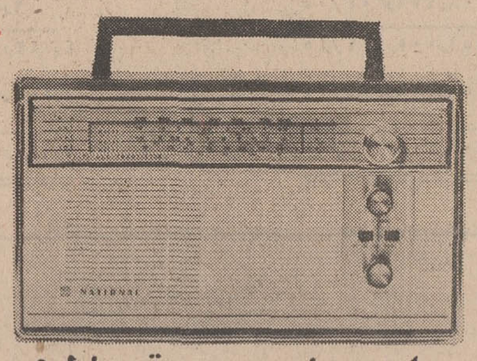

رادیو چهارموج ـ برق و باطری

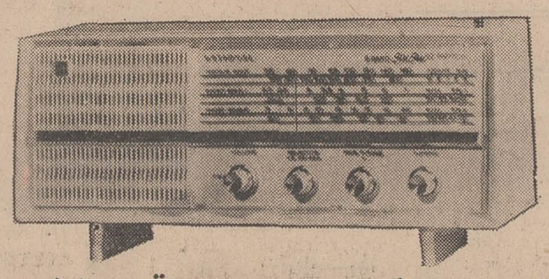

رادیو سه موج ـ برقی و باطری

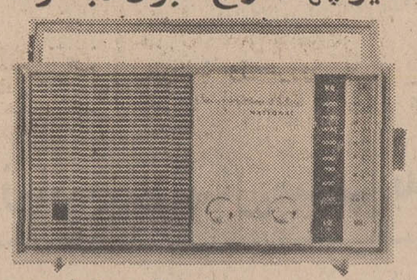

رادیو دوموج ـ برق و باطری

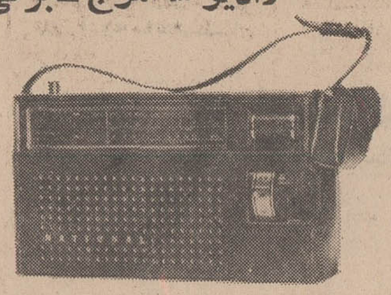

رادیو دستی سه موج ـ باجلد چرمی

National
ناسیونال
برای زندگی بهتر

نماینده انحصاری:
شرکت تجارتی کوفرد
خیابان شمیران ـ سه‌راه تخت جمشید



بانک سپه

بشما که با خرید حتی یك برگ
۲۰ تومانی
اوراق مدارس یادبود
برستاخیز فرهنگی جشن شاهنشاهی می‌پیوندید
علاوه بر
یك میلیون تومان پول نقد و ۵۰ پیکان
۱۰ دفترچه پس‌انداز
هرکدام با ۱۰ هزارتومان موجودی
بحکم قرعه جایزه میدهد
برای خرید اوراق مدارس یادبود و استفاده از جوایز بزرگ آن
فقط ۷ روز فرصت دارید

# نیازمندیها

تلفنهای ۳۱۱۲۲۹ـ۳۱۱۲۲۷

آگهی تلفنی در صفحه نیازمندیها
باتلفن های:
۳۱۱۲۲۰
۳۱۱۲۲۴
۳۱۱۲۲۷
۳۱۱۲۲۹
۳۱۱۲۳۰
۳۱۱۲۳۱
قبول میشود

## استخدام

**استخدام بشرط ۲۵ روز کار آموزی**
ماشین نویسی یا دفترداری دوبل و حسابداری را بطور کامل در کلاسهای فشرده با تضمین بیاموزید و بلافاصله با حقوق مکفی استخدام شوید. میدان مخبرالدوله اول خیابان شاه‌آباد ساختمان‌ده طبقه‌شماره ۲۳۳ کانون بهروز نو
۱ـ۱۱ آـ ۲۵۵۷

**قابل توجه داوطلبان استخدام**
فقط بانصف شهریه رادیو، تلویزیون کولر، یخچال را درلابراتوار و لوازم مجانی نقشه‌کشی و نقشه برداری وحسابداری، منشی گری ماشین نویسی را تا اخذ گواهینامه‌رسمی فراگرفته با معرفی ما باحقوق‌مکفی استخدام شوید شاهرضا اول ایرانشهر (نزدیک ـ میدان فردوسی) آموزشگاه افرین تلفن۸۲۴۲۷۲

به چندنفرکارگر نجارتلویزیون ساز و یکنفر کارگر خراط نیازمندیم سه‌راه ضرابخانه‌تلفن ۷۷۲۱۷۰
آـ ۲۹۸۵ ۱ـ۷

**دوره سوم کار آموزی**
دوره سوم بازاریابهاو رئیس واحدها از ۱۰ تیر ۱۳۵۰برای مدت دو هفته شروع میشودبعد از این مدت هرکس به شغل مناسبی برگزیده خواهد شد. بعضی از این مشاغل دارای حقوق و پورسانتاژ کافی هستند و آینده درخشان و پیشرفت فراوان در انتظار آنهاست. مستقیما به قسمت بیمه عمر شرکت سهامی بیمه امید ۴۶۱ مقابل خیابان فرصت شاهرضا مراجعه فرمائید.
آـ ۳۱۲۷

**اورژانس بزرگ تهران بدو نفر خدمتکار زن و یکنفر خدمتکار مردبرای کار درشیفت شب‌نیازمند است از داوطلبان خواهشمند است‌ازساعت ۹ صبح الی ۱۱ روز های چهار شنبه و پنجشنبه بدرمانگاه اورژانس بزرگ تهران واقع در خیاباز تخت جمشید بالاتر از میدان کاخ‌مراجعه نمایند.**

سکرتر مطب با تحصیلات حدود دیپلم متوسطه مورد نیاز است ۴ تا۸ بعدازظهر میدان۲۴ اسفند خیابان اردیبهشت دکتر سلیم‌پور

## پرستار

با سابقه‌که بتواند زبان‌انگلیسی صحبت نماید برای نگهداری طفل ۸ ساله با حقوق خوب مورد نیاز است داوطلب لطفا با تلفن ۳۱۶۸۴۵ تماس حاصل نماید.
۱ـ۶ آـ۸۸۵۱

**قابل توجه دانشجویان**
دو نفر دانشجو برای انجام کارهای تبلیغاتی مانند تهیه کاتالوگ ـ بروشور ـ برچسب و غیره بطورنیمه وقت استخدام میشود. تسلط کامل به زبان انگلیسی ـ داشتن ذوق‌واستعداد درمورد تهیه طرحها و انتخاب رنگهای جالب‌و آشنائی به امور چاپی شرایط استخدام میباشد. دانشجویان دانشکده معماری مقدم هستند.
مشخصات کامل ـ ساعاتی‌که مایلید کار کنید میزان حقوق درخواستی و احیانا سوابق‌کار در این رشته را بزبان انگلیسی به صندوق پستی ۲۸۹۱ تهران ارسال نمائید. واجدین شرائط برای مصاحبه دعوت خواهند شد.
۱ـ۳ آـ ۱۹۶۷۶

**شرکت سهامی لبنیات پاک**
**به یک دوشیزه یا بانو که در فن‌ماشین نویسی فارسی و لاتین مسلط باشد. نیازمند است. واجدین شرایط به‌جاده قدیم کرج فلکه شیر تلفن ۹۵۴۰۸۱ الی۳ مراجعه نمایند.**

**به تعدادی بازاریاب زن و مرد جهت یك کارنو ظهوربا‌پورسانتاژبسیار عالی مورد احتیاج است تلفن ۷۵۸۳۲۲**

**شرکت سهامی تولیدارو**
**افرادواجد شرایط‌زیرین راکه بدون موانع قانونی استخدام باشند بطور تمام وقت‌نیاز فوری‌دارد**
**۱ـلیسانسیه‌حسابداری صنعتی (مرد)**
**۲ ـ منشی با تحصیلات دیپلم و حداقل ۲ سال سابقه کاردر تایپ لاتین و فارسی داوطلبان می توانند جهت کسب اطلاعات بیشتر به کارگزینی این شرکت واقع در خیابان نادری چهارراه یوسف آباد پلاك۲۴۹مراجعه فرمایند**

فروشنده
چند نفر دوشیزه یا بانوی فروشنده مورد نیاز است فروشگاه نمونه تهران. عباس آباد چهارراه فرح

**آگهی استخدام**
شرکت سهامی نساجی‌مازندران به تعدادده‌نفرمهندس‌و تکنیسین برق نساجی و ماشین احتیاج دارد که مهندسین حداقل ۵ سال سابقه کار و آشنائی به یکی از زبانهای خارجی و تکنیسین‌ها نیزدیپلمه فنی با حداقل ۵ سال سابقه کار باشند تعداد مورد احتیاج ازمیان واجدین شرایط انتخاب خواهند شد. خواهشمند است داوطلبین با در دست داشتن مدارك لازم به محل شرکت خیابان شاهرضا روبروی ویلا ـ کوی کندوان شماره ۲۱مراجعه نمایند
شرکت سهامی‌نساجی مازندران
آـ ۱۹۷۶۲

**کارخانه زاگرس**
(مهندس موسی بهار)
به ده نفر نجار و کمك‌نجار جوان که دارای معافی نظام وظیفه باشند نیازمند است.
داوطلبین به جاده مخصوص کرج کیلومتر ۱۱ کارگزینی کارخانه مراجعه نمایند.
۱ـ۲ آـ۱۹۷۲۲

شرکت پخش رول برینگ‌ایران احتیاج به یکنفر حسابدار و یکنفر سکرتر که ماشین نویسی و انگلیسی نیز بداند فولتایم استخدام میکند آدرس خیابان ملت شماره ۱۱۰ تلفن۳۱۴۸۷۳
۱ـ۲ آـ۳۰۹۳

به تعدادی کارگر وارد به کارهای یخچال کولر ،آبگرمکن و لوله‌کشی نیازمندیم افرادیکه دارای وسیله موتوری هستند حق‌تقدم دارند بعد از ظهرها بتلفن ۵۳۲۵۵۰ مراجعه فرمائید
۱ـ۲ آـ۳۰۹۰

شرکت فنی و کیوم منطقه‌جنوب در زمینه بازاریابی امور فنی‌در مناطق مختلف‌تهران وشمیرانات نماینده فعال که دارای تلفن مستقل باشند نیازمند است جهت مذاکره صبحها به آدرس خیابان سیمتری نظامی خیابان مختاری مقابل گرمابه شیك‌تلفن ۵۳۲۵۵۰ مراجعه فرمائید.
۱ـ۲ آـ۳۰۸۹

یك نفر فروشنده خانم با حداقل معلومات دیپلم متوسطه با آشنائی کامل به‌زبان‌انگلیسی و سن بین ۲۷ تا ۳۰ سال‌برای نمایشگاهی بطور تمام وقت با ضامن معتبر استخدام میشود ساعات کار نمایشگاه ۸ الی۱۲ صبح و ۴ الی۵ر۸ بعد از ظهر میباشد متمنی است داوطلبان مشخصات و میزان حقوق درخواستی خود را همراه با یك قطعه عکس به راهنمای۶۷۸ روزنامه اطلاعات ارسال دارند.
آـ ۳۰۸۶

صندوقدار
فروشگاه ایران گارمنت به یکنفر صندوقدار متاهل که دارای تضمین ملکی کافی و تحصیلات سیکل اول باشد نیازمند است.
داوطلبان که دارای دفترچه پایان خدمت یا معافی دائم هستندمیتوانندبه اداره‌کارگزینی شرکت واقع در خیابان حافظ ساختمان بانك کار طبقه ۱۹ مراجعه نمایند.
آـ ۹۰۹۱

**داوطلبان استخدام**
میتوانند فقط با ۶۰ تومان شهریه ماهیانه برای دوره‌های کامل علمی و عملی
**رادیو تلویزیون**
**(برقی ـ ترانزیستوری)**
**یخچال و کولر**
درمجهزترین لابراتوارهمراه با کلیه وسایل کارآموزی
تا اخذ گواهینامه رسمی‌ثبت نام و با معرفی ما با حقوق‌مکفی استخدام شوند.
میدان مخبرالدوله ـ اول خیابان شاه‌آباد ساختمان ده طبقه شماره ۲۳۳
**کانون بهروز نو**
**تلفن ۳۱۵۹۹۳**
آـ ۳۱۰۷

یکنفر نقاش با تجربه‌تبلیغاتی برای نصف روز مورد احتیاج است
به خیابان هدایت نرسیده به چهارراه صفی علیشاه سازمان اندیشه مراجعه فرمائید.
آـ ۱۹۵۵۲

**موسسه هنری ژولیابه تعدادی هنرپیشه مردیا زن جهت امور فیلم، سینمائی تلویزیون. نیازمند است.**
**خیابان شاه‌چهار راه اسکندری جنب‌مبل مینا طبقه دوم تلفن۹۶۲۹۳۷**

**جمعیت شیر وخورشید سرخ آبادان**
یکنفر دکتر متخصص جراحی عمومی با سابقه که ریاست بیمارستان را بعهده خواهد داشت و یکنفر پزشك متخصص زنان بطور تمام وقت استخدام مینماید.
از داوطلبان واجد شرایط دعوت میشود مستقیما به جمعیت آبادان مراجعه یامکاتبه نمایند
۱ـ۲ آـ۱۹۰۸

**به یك مدیر با تجربه‌زن یامرد که‌به‌تواند‌آموزشگاهی را اداره نماید فوری نیازمندیم. تلفن۸۶۵۹۲۷ ـ۸۶۱۴۸۰ بعداز ظهرها تماس بگیرید**

کارخانه سازنده چوب های پلاستیکی دسته‌دار چاپی‌برای فروشگاهها به دو نفر جوان ویزیتور که در این کار سابقه داشته باشند نیازمند است.
شرکت سهامی پلات خیابان خیام شماره ۵۶۵ (ساختمان صادقی) تلفن ۲۶۳۳۶

**عده‌ای خانم یا آقا جهت بازاریابی در امور بیمه با درآمد ماهیانه ۵۰۰۰ ریال در ازای مقداری کار مورد نیاز است.**
**آموزگاران و دانشجویان حق تقدم دارند خیابان ری‌مقابل اکبر مشتی نمایندگی بیمه‌ساعت مراجعه ۸ تا ۱۲**

شرکت امدادی اتومبیل در ایران بمنظور تکمیل کادرروابط عمومی و بازاریابی خود به شش نفر خانم و آقا نیازمند است. داوطلبان با حقوق‌مکفی استخدام میشوند و درصورت ابراز لیاقت در امور محوله از مزایای‌دیگری برخوردارخواهند بود.
کسانی که سابقه کار دراین رشته و بزبان انگلیسی نیز آشنائی داشته باشند نسبت به سایرین حق تقدم دارند
لطفا برای کسب اطلاع از نحوه فعالیت‌و چگونگی‌استخدام از ساعت ۴ الی ۷ بعد از ظهر به نشانی جاده قدیم شمیران‌ـ نرسیده به سینما پاسفیك پلاك ۶۳۷ مراجعه نمائید.
۱ـ۲ آـ۱۸۸۱۰

**داوطلبان‌استخدام و حسابداری عالی دفترداری دوبل منشیگری (سکرتری) ماشین‌نویسی**
## مجانی
**آموزشگاه بازرگانی اقتصاد در تابستان امسال نیز مانند سال قبل به ۳۰نفر خانم‌وآقای داوطلب اول هرروز با هر پایه تحصیلات و هر سنی‌دوره های بالا را بمنظور معرفی هر چه بیشتر خود مجانا تعلیم داده‌گواهینامه اعطاء مینماید هر چه‌زودتر به میدان فردوسی تلفنهای ۸۲۸۳۲۶ و ۸۲۸۳۸۷ مراجعه نمائید.**

درمانگاهی برای‌صبح ـعصر و شب احتیاج به پزشك با پروانه کار دائم دارد. داوطلبان با تلفن ۷۵۴۷۷۶ تماس‌حاصل نمایند
۱ـ۳ ۱ـ۸۸۴۱

دوشیزه یا بانو تلفنچی‌نیازمندیم شرکت ساراول ویلا خیابان دامغان شماره ۶ بعداز ظهرها از ساعت ۵ به بعد به آقای دقیقی رجوع شود.
۱ـ۲ آـ۳۰۳۷

شرکت سهامی کارخانه‌های صنعتی آزمایش استخدام‌میکند
۱ـ مهندس مکانیك با حداقل دو سال سابقه کار در خط تولید یك نفر
۲ـ کارمند کنترل مرغوبیت کالا با حداقل دو سال سابقه کار و دارا بودن مدرك فنی دو نفر
حائزین شرایط به‌کارگزینی کارخانه‌های صنعتی آزمایش واقع در کیلومتر ۱۲ جاده‌آبعلی سه‌راه آزمایش مراجعه‌نمایند.
۱ـ۲ آـ۱۹۴۴۰

## داوطلبان استخدام

**شما باید کاری بدانید که مورد احتیاج اکثر موسسات میباشد آموزشگاه بازرگانی اقتصاد در تابستان امسال نیزمانندسال‌قبل به منظور معرفی هرچه بیشتر خود بعموم به ۳۰نفر خانم و آقای داوطلب اول هرروز در هرسن وبا هرمیزان‌تحصیلاتی که داشته باشند یکدوره کامل:**
**دفترداری دوبل و حسابداری‌عالی‌منشیگری (سکرتری) و ماشین نویسی فارسی و لاتین‌را**
## مجانا
**با اعطاء گواهینامه تعلیم میدهد هرچه زودتر برای رزروجا به‌میدان فردوسی تلفنهای ۸۲۸۳۲۶ و ۸۲۸۳۸۷ مراجعه نمائید.**
۱ـ۲ آـ ۲۸۳۳

**ماما مورد نیاز است**
از ساعت ۸ الی ۹ بعد از ظهر با تلفن ـ ۳۹۱۵۷۷مکالمه شود.
۱ـ۳ آـ ۲۹۸۶

یك شرکت بزرگ تولیدی به تعدادی پانچیست مرد برای کار از ساعت۱۰ شب تا ۶صبح با شرایط زیر احتیاج دارد:
۱ـ تحصیلات حدود دیپلم
۲ـ حداکثر سن ۳۵ سال
۳ـ نداشتن موانع قانونی استخدام.
۴ـ عدم‌اشتغال‌بکار درساعات روز
داشتن سابقه کار امتیاز محسوب میگردد. به افرادیکه استخدام میشوندحقوق ومزایای مکفی پرداخت خواهدگردید.
تقاضاهای خود را با شرح کامل سوابق کار بانضمام یك قطعه عکس به صندوق پستی شماره ۳۰۰۹ تهران قسمت کارگزینی ارسال دارید. از داوطلبان واجد شرایط برای مصاحبه دعوت بعمل خواهد آمد.
۱ـ۲ آـ ۱۹۳۴۲

## شریک

**بیك سرمایه‌دار برای [illegible] پردرآمدی نیازمندیم تلفن ۶۶۷۳۷۱**

یك شرکت ساختمانی درجه دو ۵۰ درصد سهام خود را برای همکاری با یك شریك واگذار مینمایددرمورد مهندسین راه و ساختمان که در امور شرکتهای ساختمانی تجربه داشته باشند تسهیلات بیشتری درنظر گرفته خواهد شد باتلفن ۶۲۱۳۵۷ صبح و عصر مراجعه فرمایند.
۱ـ۲ آـ ۳۰۸۷

## جویای کار

دوشیزه دانشجوی دانشکده هنرهای تزئینی آماده کار در شرکتهای ساختمانی ۸۲۰۴۵۵

لیسانسیه شیمی آماده کار درکارخانجات‌شیمیائی وداروئی تلفن ۳۱۶۴۵۲
۱ـ۳ آـ ۸۹۲۳

جوان ۲۳ ساله با داشتن گواهینامه رانندگی دو شخصی و برگ خاتمه خدمت با سواد تمام وقت جویای کار است جمشید رضائی‌با تلفن ۳۰۳۹۲۸
۱ـ۲ آـ۸۸۰۷

**دوشیزه دیپلمه وارد به ماشین نویسی‌فارسی‌تمام وقت جویای کار میباشد لطفا براهنمائی شماره ۶۶۶ روزنامه اطلاعات تلفن ۳۱۱۲۳۱ مراجعه فرمایند**

مهندس برق فارغ‌التحصیل‌از المان با سابقه پنجساله جویای کار برای‌بعد از ظهرها میباشد راهنمای ۶۶۴ تلفن ۳۱۱۲۳۱

راننده پایه یکم ۵ر۴ بعدازظهر تا ۹ر۵ پایه تحصیلات سیکل آشنا بزبان انگلیسی باتضمین تلفن ۳۱۱۲۳۱ راهنمای ۶۵۸ اطلاعات.
۱ـ۶ آـ ۸۳۰۷

زنی هستم ۴۵ ساله مجرد آشنا بزبان خارجی حاضرم در موسسه‌ای به‌امور خیاطی کار کنم راهنمای ۶۶۹ اطلاعات‌تلفن ۳۱۱۲۳۱

راننده دو شخصی مجرد با ۸ سال سابقه رانندگی تمام وقت آماده کار است تلفن ۸۲۱۴۱۷

**دیپلمه عالی اقتصاد**
از دانشگاههای آلمان برای برنامه‌ریزی تولید. مدیریت و بازاریابی در جستجوی کار در موسسات خصوصی است تلفن ۵۳۶۴۷۱
آـ ۹۰۲۱ ۱ـ۲

جوانی ۲۵ ساله با برگ خاتمه خدمت با سواد حاضر است در موسسات و یا هتل‌هاو یا رستوران برای پیشخدمتی یا کار درمنازل آماده است‌تلفن ۳۱۱۲۳۱راهنمای ۶۷۴اطلاعات
۱ـ۲ آـ۸۹۸۳

دیپلمه حسابدار با ۵ سال سابقه خدمت بانکی و ۴ سال سابقه خدمت در شرکت درجه یك و برگ خاتمه خدمت و گواهینامه رانندگی جویای‌کار است راهنمای ۶۷۵ اطلاعات تلفن ۳۱۱۲۳۱
۱ـ۳ آـ۸۹۹۷

جوانی ۱۵ ساله جهت کار در شرکتها و یا منازل جویای کار است‌راهنمای۶۷۷ اطلاعات تلفن ۳۱۱۲۳۱
آـ ۹۰۱۹

**جوانی ۱۹ ساله با سوم‌متوسطه**
مودب فعال آماده‌کار است کمی با آشپزی‌آشنا برای مستخدمی ادارات و منازل. راهنمای۶۷۶ اطلاعات تلفن ۳۱۱۲۳۱
آـ ۹۰۱۵

جوانی با فولکس استیشن خود جویای کار است تلفن ۳۱۱۲۳۱ راهنمای ۶۶۲روزنامه اطلاعات

**بازاریاب**
جوانی با تحصیلات متوسطه و ۸ سال سابقه بازاریابی جویای کاراست تلفن ۳۱۱۲۳۱راهنمای ۶۶۱ اطلاعات

## گمشده

چهار برگ چك به شماره ۲۷۱۷۰۰و۲۱وتاریخ۱۰ر۸ر۵۰ مبلغ ۲۰۰۰۰ ریال و شماره ۲۷۱۶۹۹و۲۱/ تاریخ۱۰ر۷ر۵۰ بمبلغ ۱۵۰۰۰ ریال و شماره ۲۷۱۶۹۸و۲۱/ تاریخ۱۰ر۶ر۵۰ بمبلغ ۱۵۰۰۰ ریال و شماره ۲۷۱۶۹۷و۲۱/ تاریخ۱۰ر۵ر۵۰ بمبلغ ۱۵۰۰۰ ریال از حساب جاری ۸۲ بانك صادرات ایران شعبه خیابان قلعه مرغی که مربوط به لطفعلی دولتی جلوگیر میباشد مفقود شده و از درجه اعتبار ساقط است.
لطفعلی دولتی جلوگیر
آـ ۹۰۶۹

سه جلد شناسنامه بنام زهرا وطن‌شناس و جهانگیر راحت خواه و صغری راحت‌خواه و دو برگ‌قبض مالیات ضمانت‌نامه مفقود شده یابنده به کلانتری۶ بیاورد.

شرکت تامسون (ث. اس. اف) احتیاج به چند کارگر که دارای گواهینامه رانندگی باشد احتیاج دارد آدرس خیابان فیشرآباد. جنب پمپ بنزین کوچه شهری پلاك شماره ۷ شرکت تامسون شماره تلفن ۲۸۴۷۳۳
آـ۸۹۸۷

**اطلاعیه**
چك شماره حساب ۱۵۰۷۴ عهده بانك سپه بوعلی بمبلغ دو هزار و پانصد ریال در تاریخ ۳ر۳ر۴۹ مفقود گردیده‌از درجه اعتبار ساقط میباشد.
آـ ۱۹۷۰۸

بدینوسیله برای اطلاع‌عموم آگهی میشود که چکهای شماره ۶۲۵۳۷ و ۶۲۵۳۸ و ۶۲۵۳۹و ۶۲۵۴۰بانگ‌بازرگانی ازحساب جاری شماره ۸۹۹ سفید امضاء به عنوان اعتبارکسبی اخذ شده و از درجه‌اعتبارساقطو موضوع تحت تعقیب قرار خواهد گرفت

## تدریس خصوصی

انگلیسی خصوصی توسط Mrs. Marilynne در سطح عالی و مبتدی تلفن ۹۵۰۰۸۲
۱ـ۱۵ آـ۲۹۴۷

انگلیسی شورت‌هند ماشین نویسی توسط بانوی انگلیسی ۴۷۱۴۱

تدریس‌خصوصی زبان انگلیسی ۹۶۰۶۳۸
آـ ۸۷۷۳ ۱ـ۲

کنکور و ریاضیات و شیمی رسم‌فنی‌دانشجوی فنی۹۷۱۳۷۷
آـ ۸۴۶۱ ۱ـ۳

تدریس خصوصی ششم‌ابتدائی و دوره اول متوسطه با تضمین قبولی تلفن ۸۵۱۶۵۷
آـ ۸۹۳۵ ۱ـ۲

## پانسیون

**پانسیون میدیریم تلفن ۸۲۶۰۸۹**
آـ۲۷۲۱

---

**سکرتر**
**بیك نفر دوشیزه یابانو مسلط بزبان انگلیسی وماشین نویسی لاتین و فارسی که‌حداقل دوسال سابقه کار داشته باشد جهت امور سکرتری نیازمندیم از ۹ صبح الی ۱۲ ظهر بنشانی بوذرجمهری‌غربی‌مقابل‌پمپ‌بنزین‌شرکت‌مقواسازی شرق بتلفنهای ۵۳۱۵۳۰ ـ۵۳۳۱۵۴ مراجعه‌شود**

---

**ارج ARJ استخدام میکند**
**سرپرست اداره فروش شهرستانها با شرایط زیر:**
**۱ ـ داشتن ۵ سال تجربه عملی درامور فروش و بازاریابی**
**۲ ـ داشتن دیپلم متوسطه**
**۳ ـ آشنا بودن با اوضاع جغرافیائی واجتماعی نقاط مختلف کشور**
**۴ ـ داشتن ۲۵ تا ۳۵ سال سن**
**شرکت سهامی ارج ـ کیلو متر ۱۲ جاده کرج تلفن ۹۶۲۰۳۱**

---

**آگهی استخدام**
**یك واحد بزرگ صنعتی در تهران بافراد مشروحه زیر نیازمند است:**
۱ ـ مسئول تدارکات خارجی: لیسانسیه اقتصاد با ۵ سال سابقه در امر تدارکات آشنائی کامل بزبان آلمانی سن بین ۲۵ تا ۴۰ سال یکنفر
۲ ـ ماشین نویس دو زبانه لاتین و فارسی ۲ نفر
۳ ـ تلفنچی مجرب حداکثر سن ۵۰ سال یکنفر
۴ ـ مامور خرید با ۵ سال سابقه ـ سن ۲۵ـ ۴۰ سال ۱ نفر
۵ ـ مامور وصول با ۷ سال سابقه سن ۲۵ ـ ۴۰ سال ۱ نفر
داوطلبان میتوانند با ارسال رونوشت مدارك تحصیلی و سابقه کار از طریق صندوق پستی ۱۵۶۹ تهران با قسمت کارگزینی مکاتبه نمایند.

---

کورش KOUROSH

**برای مشاغل زیراستخدام میکند:**
۱ـ کارمند حسابداری ۳۶ نفر
**مشخصات:** دوشیزه یا بانو، ۲۰تا۳۰ ساله. دیپلمه ریاضی
۲ـ کارمند حفاظت وامنیت ونگهبانی ۴۵ نفر
مشخصات: زن یا مرد ۲۵ تا ۳۵ ساله، حداقل سیکل‌اول‌متوسطه با ضامن معتبر (برای هر دو موردکسانیکه معلومات بیشتر وسابقه کار داشته باشند مقدم خواهند بود)
**امتیازات: حقوق مکفی، بیمه وحقوق‌بازنشستگی بیمه عمر قابل خرید، بیمه کامل بهداشتی‌بلون فرانشیز:واجدین شرایط میتوانند از ساعت ۸ر۵ الی ۱۲ر۵ واز ساعت ۲ تا ۵ بعدازظهر به اداره امور کارمندان مراجعه نمایند.**
**مدارك زیر باید همراه باشد: ۱ـ فتوکپی آخرین مدرك تحصیلی**
**۲ ـ یك برك رونوشت شناسنامه ۳ ـ گواهی عدم سوء پیشینه**
**۴ ـ رونوشت برك خاتمه‌خدمت نظام‌وظیفه یا برك معافیت**
**آدرس: خیابان پهلوی روبروی زرتشت فروشگاه بزرگ (کورش)**

---

# اطلاعیه شرکت سیتروئن
## معرفی تعمیرگاههای مجاز تهران

**۱ـ تعمیرگاه وزین ـآقای یعقوبیان ـ سید خندان تلفن ۷۷۰۵۶۸**
**۲ ـ تعمیرگاه یکتا ـآقای هوسیك ـ خیابان نظام آباد تلفن ۷۶۴۰۴۱**
**۳ ـ تعمیرگاه مهر ـ آقای مهرداد ـ اسکندر چهار راه شاه تلفن ۹۵۲۱۵۷**
**۴ـ تعمیرگاه نوری ـ آقای نوری ـانتهای شهباز غیاثی تلفن ۳۵۵۶۳۸**
**۵ ـ تعمیرگاه ابکا ـ آقای منصوری ـخیابان گرگان نرسیده به میدان‌ثریا تلفن ۷۱۸۹۱**
**۶ـ تعمیرگاه انبك ـ تهران نو ایستگاه منصورآباد پلاك ۵۱۹**
**۷ـ تعمیرگاه شماره ۲۲ ـ خیابان‌شهباز روبروی پمپ بنزین ـ آقای منصوری تلفن ۳۰۲۶۱۷**
**۸ـ تعمیرگاه جبهه‌دار ـ سی متری‌جنب سه راه مختاری تعمیرگاه شماره ۵ـ تلفن ۵۲۲۴۳**
**۹ـ تعمیرگاه‌آقای زمانی ـآریاشهر ـنرسیده به فلکه دوم**
**۱۰ـ تعمیرگاه آقای خودبانس ـبیست متری دروازه شمیران پلاك ۳۸**

---

# جرثقیل مجانی
برای کشیدن ماشینهای آسیب دیده اعضای کانون همیشه آماده است
برای اشخاص غیرعضو ساعتی سیصد ریال
کانون جهانگردی واتومبیل کلوپ شاهنشاهی ایران
تلفن: ۴۸۳۴۲-۴۸۳۴۳

---

# گروه فرهنگی بابکان
## دبیرستان شماره۱ پسران
کلاسهای تجدیدی ازهشتم تیرماه دائراست
برای دوره **راهنمائی ودوره اول ودوم** رشته‌های ریاضی وطبیعی ازپنجم‌تیر ماه ثبت‌نام مینماید.
اول خیابان های شمیران و بهار کوی سمنان دبیرستان بابکان تلفن ۷۵۲۹۶۶

---

**دودستگاه سکسیونرویك دستگاه بیست هزار ولتی ساخت شرکت زیمنس کاملانو ونصب نشده بقیمت کمتر از تمام شده آماده فروش‌می باشد ـ طالبین با تلفن شماره ـ ۴۴۶۱۱ مذاکره فرمایند.**

---

**مژده باهالی محترم‌شمیرانات**
**آژانس مسافرتی وتوریستی والتو**
**نمایندگی رسمی هواپیمای ملی ایران (هما)در جاده پهلوی نرسیده به بزرك راه ونك جنب بانك ملی افتتاح شد و شروع به کار نمود. شما می توانید بلیط مسافرت خود را برای داخل و خارج کشور از این آژانس تهیه فرمائید.**
**تلفن ۸۹۰۱۷۰**

---

**کلاس اول متوسطه**
دختران
دبیرستان پیشاهنگ خیابان کندی خیابان فرصت تلفن: ۹۵۲۲۲۹

**دوره راهنمای تحصیلی**
دختران
دبستان شماره ۱ پیشاهنگ روبروی دبیرستان پیشاهنگ تلفن: ۹۵۲۲۲۹

**دوره راهنمای تحصیلی**
دختران ـ پسران
دبستان آلیک خیابان روزولت میدان ۲۵ شهریور خیابان پاک تلفن ۸۲۳۵۶۹-۸۲۵۲۹۵

**دوره راهنمای تحصیلی**
دختران ـ پسران
دبیرستان پیشاهنگ خیابان کندی خیابان فرصت تلفن: ۹۵۲۲۲۹

**دوره راهنمای تحصیلی**
دختران ـ پسران
دبستان شماره ۲ پیشاهنگ آریاشهر خیابان [illegible] تلفن ۹۷۵۸۵۴

---

FOROUSHGAHE BOZORGE IRAN — IRAN DEPARTMENT STORE
چهارراه شاه
# استخدام دکوراتور
**به یکنفر دکوراتور ورزیده نیازمندیم لطفا در ساعات اداری به اداره امور کارمندان فروشگاه بزرگ ایران مرجعه فرمائید.**

---

**شماره تلفن جدید آموزشگاه موسیقی حجازی ۵۳۰۲۲۸**

---

**فروشگاه الیزابت بهترین نوع فرشهای ماشینی رادر انواع رنگهای جالب ومتنوع تقدیم میدارد انتهای بلوار الیزابت تلفن ۶۶۳۲۹۶**

# بانک ملی ایران

بشما که با خرید حتی یك برگ

**۲۰ تومانی**

**اوراق مدارس یادبود**

برستاخیز فرهنگی جشن شاهنشاهی می‌پیوندید

علاوه بر

**یك میلیون تومان پول نقد و ۵۰ پیکان**

**۳۰۰ هزار تومان**

بحکم قرعه جایزه میدهد

برای خرید اوراق مدارس یادبود و استفاده از جوایز بزرگ آن

**فقط ۷ روز فرصت دارید**


## آگهی قبول دانشجو

آموزشگاه عالی پرستاری ۲۵ شهریور رشت در سال تحصیلی ۵۱ـ۵۰ تعدادی دانشجو میپذیرد: داوطلبان می‌توانندبا در دست داشتن یا ارسال پستی مدارك زیر جهت ثبت نام به دفتر آموزشگاه واقع‌در بادی‌اله‌رشت تابیست ویکم‌مرداد ماه مراجعه نمایند.

۱ـ فتوکپی‌دیپلم کامل‌متوسطه رشته طبیعی ، ریاضی

۲ـ گواهی صحت مزاج‌وحسن اخلاق از دبیرستان مربوطه

۳ـ عکس شش در چهار شش قطعه

۴ـ هزینه‌انجام کنکورششصد ریال

تاریخ امتحان۷ صبح‌روزیکشنبه ۲۴ امرداد جاری‌و توزیع کارت داوطلبین ورود به جلسه یکروز قبل از آن از طریق دفتر آموزشگاه بعمل خواهد آمد.

م‌الف ۴۰۷۱

مدیر کل بهداری استان گیلان دکتر غفارپور

**کنج اینترناشنال متان لیمیتد مقیم ناسودرباهاما**

صاحب اختراع راجع به «تبدیل گاز بمایع بوسیله فشار بخار و مراحل انبساط گاز» که در ایران تحت شماره ۵۷۵۷ بثبت رسیده است اجازه بهره‌برداری ازاختراع مزبور را باشخاص ذینفع عرضه مینماید برای کسب اطلاع بیشتر بدفتر حقوقی. آقابابیان وهمکاران خیابان شاه کوچه نوبهار شماره ۱۸ مراجعه شود.

آ ـ ۱۹۶۷۸


برای خرید وسایل ولوازم کنار در یافقط

# فروشگاه بزرگ ایران

را انتخاب کنید

FOROUSHGAHE BOZORGE IRAN
فروشگاه بزرگ ایران
IRAN DEPARTMENT STORE

چهارراه شاه

| | | |
|---|---|---|
| زیر پوش اسپرت مخصوص دختران وپسران از | ۳۲ تا | ۵۰ ریال |
| مایوشنا اعلا دخترانه | | ۱۸۰ ریال |
| راکت تنیس خارجی | | ۱۲۰ ریال |
| بلوز حوله‌ای زنانه | | ۱۰۰ ریال |
| کلاه شنا | | ۶۰ ریال |
| مایو یک تیکه ملانکار زنانه | | ۷۵۰ ریال |
| بلوز بوکله تابستانی زنانه | | ۲۹۰ ریال |
| دامن ترکال زنانه | | ۴۲۰ ریال |
| شلوار ترکال تابستانی زنانه | | ۴۵۰ ریال |
| پیراهن تابستانی زنانه | | ۴۹۰ ریال |
| دوپیس زنانه | | ۶۹۰ ریال |
| کفش صندل زنانه | | ۱۲۰ ریال |
| دمپائی دریائی | | ۱۰۰ ریال |
| دمپائی بچه گانه | | ۸۵ ریال |
| لباس منزل زنانه | | ۱۰۰ ریال |
| شورت طبی سوسا | | ۷۵ ریال |

پارکینگ فروشگاه برای مشتریان عزیز مجانی است

ساعات کار: صبحها ۸ و نیم تا ۱۲ و نیم بعدازظهر
بعدازظهرها ۴ و نیم تا ۹ شب
جمعه‌ها: از ۸ و نیم تا ۱ بعدازظهر
سلف سرویس ورستوران جمعه‌ها: از ۸ و نیم تا ۳ بعدازظهر
رستوران وسلف سرویس: از ۸ و نیم تا ۹ بعدازظهر یکسره


**کنج اینترناشنال متان لیمیتد مقیم ناسودرباهاما**

صاحب اختراع راجع به «مخزن» جهت نگاهداری و حمل و نقل مایع کم جوش» که در ایران تحت شماره ۳۳۵۵ به‌ثبت رسیده است اجازه بهره‌برداری از اختراع مزبور را باشخاص ذینفع عرضه مینماید برای کسب اطلاع بیشتر بدفتر حقوقی ر. آقابابیان و همکاران خیابان شاه کوچه نوبهار شماره ۱۸ مراجعه شود.

آ ـ ۱۹۶۸۶

## آگهی استخدام

نیروی زمینی شاهنشاهی برای تامین کادر همافری خودجهت کار با ماشین های الکترونیکی کامپیوتر I.B.M و برنامه نویسی تعدادی داوطلب با شرایط و امتیازات مشروحه زیر استخدام مینماید.

**شرایط**

۱ـ تابعیت دولت شاهنشاهی ایران

۲ـ متدین به یکی از ادیان‌اسلام. مسیحی. کلیمی. زردتشتی.

۳ـ حداقل سن ۱۸ سال تمام و حداکثر ۲۴ سال و برای کسانی که خدمت وظیفه را انجام داده‌اند ۲۵ سال تمام‌میباشد.

۴ـ داشتن گواهینامه پایان‌دوره‌متوسطه‌در رشته های«طبیعی. وریاضی».

۵ـ داشتن صحت مزاج‌و تناسب اندام برابر گواهی بهداری نیروی زمینی شاهنشاهی.

۶ـ نداشتن پیشینه بدو عیال و اولاد و کسان تحت‌تکفل.

۷ـ سپردن تعهد خدمت در نیروی زمینی شاهنشاهی بمدت ۱۱ سال از تاریخ استخدام.

۸ـ موفقیت در آزمایشات ورودی.

**امتیازات**

داوطلبان در دو سال مدت تحصیلی در آموزشگاه همافری شبانه‌روزی بوده‌و هزینه زیست‌و پوشاك‌نظامی آنان توسط‌نیروی زمینی شاهنشاهی‌تامین و در سال یکم ماهانه ۴۱۶۰ ریال و در سال دوم ۵۴۱۰ ریال به عنوان کمك هزینه تحصیلی دریافت میدارندونمرات ممتاز جهت تکمیل‌تحصیلات به خارج ازکشور اعزام خواهند شد.

۲ـ هنرجویان آموزشگاه همافری در صورت احراز موفقیت در آزمایش های نهائی و فراغت از تحصیل‌به درجه همافرسومی مفتخر و ماهیانه ۱۵۰۰۰ ریال حقوق دریافت خواهند داشت و ترفیع درجات بعدی‌آنان برابر مقررات قانون استخدام نیروهای مسلح شاهنشاهی خواهد بود.

۳ـ داوطلبان می توانند برای‌کسب‌اطلاعات بیشتر ونام‌نویسی همه روزه به‌غیر ازروز های «پنجشنبه و تعطیل» با در دست داشتن فتوکپی مدرك تحصیلی عین شناسنامه عکس دار و ۱۲ قطعه عکس سه در چهار از ساعت هفت صبح الی ۳ بعد ازظهر تاتامین احتیاجات به شعبه استخدام آجودانی کل نیروی‌زمینی شاهنشاهی واقع در خیابان سوم اسفند مقابل بیمارستان‌فرحناز مهلوی مراجعه نمایند م‌الف ۴۱۱۵ آجودانی کل نیروی‌زمینی شاهنشاهی

(آگهی نوبت اول)

## اطلاعیه شهرداری شفت

شهرداری شفت در اجرای ماده ۱۶ و ۱۷ قانون نوسازی و عمران شهری عملیات اصلاح خیابان از پل رودخانه سنك‌تا اول گرمابه شمس را به عرض ۲۰ متر که به تصویب مقام معظم استانداری گیلان به قائممقامی انجمن شهر و تائید مقام وزارت کشور رسیده و طی شماره ۷۹۶۱ ـ ۲۰ر۳ر۵۰ جهت اجرا به شهرداری ابلاغ گردیده است باطلاع عموم میرساند و توجه مالکین یا قائم‌مقام و یا نمایندگان قانونی املاك واقع در مسیر را به نکات زیر معطوف میدارد:

۱ـ تاریخ شروع ومدت تقریبی‌اجرای‌طرح از روز۲۸ر۳ر۵۰ لغایت سه ماه خواهد بود.

۲ـ شروع مهلت اعتراض از تاریخ انتشار نوبت اول آگهی‌تا دوماه خواهد بود.

۳ـ محل قبول اعتراضات دفترشهرداری‌شفت‌و کسانیکه‌نسبت بارزیابی اعتراض دارند اعتراض خود را بدفتر شهرداری تسلیم و رسید دریافت دارند.

۴ـ کسانی که مبادرت به تسلیم اعتراض می نمایند مکلفند نشانی کامل و مشخصات خود را ذیل برك اعتراض قید نمایند مقارن با این آگهی اخطار رسمی برای هر ملك وسیله پست سفارشی به مالك یا متصرف مربوطه ارسال خواهد شد.

۵ـ مفاد فهرست ارزیابی و نقشه مربوطه در شهرداری برای ملاحظه عموم الصاق شده است. این آگهی‌در سه نوبت‌درمعابر عمومی الصاق و در روزنامه اطلاعات درج و نوبت دوم آگهی از تاریخ ۲۰ر۴ر۵۰ و نوبت سوم یك هفته بعد از آن خواهد بود.

آ ـ ۱۹۸۰۲ شهردار شفت ـ سنجری

## اطلاعیه تالار رودکی

تالار رودکی احتیاج به تعدادی راهنما با شرایط زیر دارد:

۱ـ حداقل تحصیلات دیپلم کامل متوسطه

۲ـ آشنائی بیکی از زبان های انگلیسی یافرانسه

۳ـ حداکثر سن ۳۰ سال

۴ـ عدم اشتغال بکار در موسسات دولتی و ملی

داوطلبان می توانند همه روزه صبح ها از ساعت ۹ تا ۱۲ و عصرها ازساعت ۵ تا ۷ جهت ثبت‌نام‌بکار گزینی تالار رودکی مراجعه نمایند. م‌الف ۴۰۰۰


یك مژده بزرگ

به هموطنان عزیز شهرستانی

سه هنرمند نامی در

# کاباره مولن روژ

جمیله عارف سوسن

برنامه مخصوص فصل تابستان کاباره مولن‌روژ با شرکت بزرگترین هنرمندان ایران برای شهرستانی‌های عزیزی که‌درفصل تابستان از تهران دیدن مینمایند

تلفن های رزرو ۳۱۹۳۲۷ ـ ۳۱۹۷۹۸


## آگهی مزایده فروش روده خارجی

سازمان گوشت کشور فروش تدریجی سیصد هزار رشته روده سری سوم گوسفندان استرالیائی ـ امریکای جنوبی ـ نیوزلندی اعم ازخام‌ونمک زده و (ارژینال) را تحویل درکشتارگاه تهران‌یا کارخانه زهتابی بر طبق‌نمونه موجود به مزایده میگذارد.

شرکت‌کنندگان میتوانند با اخذ برگ شرایط ازدفترسازمان واقع درخیابان‌تخت‌جمشید جنب شرکت ملی نفت ایران شماره ۸۰ وامضاء آن در صورت قبول ضمن تودیع مبلغ سیصد هزار ریال‌وجه‌نقد به حساب جاری شماره ۶۹۲۷ سازمان نزد بانک مرکزی ایران و یا معادل همین مبلغ ضمانتنامه بانکی‌صادره یکی از بانکهای مجازایران با اعتبار مدت یکماه پیشنهاد های خود را در پاکت [illegible] ۲۸ر۴ر۵۰ باداره دبیرخانه سازمان تحویل و رسید اخذ نمایند.

کمیسیون رسیدگی به پیشنهادها ساعت ۱۰ صبح روز سه‌شنبه ۲۹ر۴ر۵۰ در محل سازمان تشکیل میگردد سازمان در رد یا قبول یک یا کلیه پیشنهاد ها مختار بوده به پیشنهاد های مبهم و فاقد قبض سپرده ترتیب اثر نخواهد داد.

کلیه هزینه های مزایده وپرداخت مالیات وهرگونه عوارض متعلقه بعهده برنامه مزایده میباشد.

سپرده نفر اول و دوم برنده مزایده نگهداری و درصورت استنکاف از انجام معامله بدن هیچگونه تشریفات بنفع سازمان گوشت کشور ضبط خواهد شد. م الف ۴۰۵۲

آ ـ ۲ سازمان گوشت کشور

## آگهی مناقصه حمل‌وبارگیری پنجهزار تن سنك آهك

کارخانه قند پیرانشهر حمل و بارگیری پنجهزار تن سنك آهك از معدن قارنه در ۳۰ کیلومتری کارخانه را به مناقصه می گذارد.

۱ـ پیشنهاد دهندگان باید یکبرك ازشرایط مناقصه را که دردفتر کارخانه موجود است‌دریافت وبارعایت مفاد آن مبلغ پنجهزار ریال اوراق‌خزانه یا تضمین نامه بانکی به عنوان سپرده به‌صندوق کارخانه یا وجه نقد به حساب جاری ۱۰۳۴ بانك ملی ایران نمایندگی پیرانشهر پرداخت و رسید مربوطه را ضمیمه پیشنهاد در پاکت لاك و مهر شده تا ساعت ده صبح روز ۲۰ تیر ماه ۱۳۵۰ به دفتر کارخانه تحویل و رسید اخذ نمایند.

۲ـ پیشنهادات واصله در ساعت ۱۰ صبح همانروز در کمیسیونی که در دفتر کارخانه تشکیل می گردد باز و رسیدگی خواهد شد.

۳ـ به پیشنهادات فاقد سپرده و یا چك مشروط و مبهم ترتیب اثر داده نخواهد شد.

۴ـ کلیه هزینه نشر آگهی و مالیات‌متعلقه به عهده برنده مناقصه خواهد بود.

۵ـ حضور پیشنهاد دهندگان در کمیسیون مناقصه آزاد و کارخانه در رد و یا قبول یك یا کلیه پیشنهادات مجاز خواهد بود.

رئیس کارخانه قند پیرانشهر
محمود وفا

آ ـ ۱۹۰۹۸

## آگهی دعوت ازصاحبان سهام

بدین وسیله از کلیه صاحبان سهام شرکت‌سهامی سیلوار دعوت میشود که در ساعت پنج بعداز ظهرروز دوشنبه ۱۴ تیرماه ۱۳۵۰ برای شرکت در مجمع‌عمومی در محل شرکت واقع در همدان سرای گلشن حضور بهمرسانند.

دستور جلسه عبارت است از:

۱ـ استماع گزارش هیئت مدیره

۲ـ تصویب ترازنامه سال ۱۳۴۹

۳ـ تجدید انتخابات هیئت مدیره

۴ـ انتخاب بازرس.

شرکت سهامی سیلوار

آ ـ ۹۰۶۷


ازامشب فقط در **سینما آریا** خیابان اسلامبول تلفن ۳۱۹۸۸۴

**کاترین اسپاك** درفیلم رنگی

# ترکم مکن عشق من

# امروز هفتمین سال انتشار اطلاعات شروع میشود

## چهل سال قبل در همین روز

روزنامه اطلاعات اول تیر ماه سال جدید خود را آغاز میکند و در خلال سرمقاله مینویسد :

با شماره دیروز سال ششم خاتمه یافت و از امروز هفتمین سال اطلاعات شروع میشود و اگر اوراق یکساله روزنامه را بشهادت بطلبیم خواهیم دید در طی سال ششم نیز اطلاعات مسئولیت هائی را که بر عهده گرفته بوده ودر حدود مقدور و امکان ، باکمال صداقت و دور از اغراض و نظریات خصوصی انجام داده و اگر ادعا کنیم که اعمال یکساله گذشته ما در برابر ملت شرافتمند ایران خوب بوده و خودرا بدان مفتخر بدانیم راه مبالغه نپیموده‌ایم، خاصه اینکه استقبال شایانی که از مؤسسه ما میشود و توجهی که از طرف قاطبه مردم باین روزنامه مبذول میگردد برای ما بمنزله قضاوتی است که از اعمال و رفتار ما میشود .

تا دیروز شماره مسلسل روزنامه به یکهزار و ششصد و سی و پنج شماره رسید یعنی در جریان شش سال روزنامه اطلاعات بدون تعطیل انتشار یافته که این انتشار منظم و مرتب کار سهل و ساده‌ای نیست و مامسرت داریم که این پیشرفت شایان نتیجه حسن توجه مشترکین و خوانندگان گرامی از یکطرف وحسن عمل وجدیت کارکنان آن از طرف دیگر بوده که ما را به چنین موفقیت و افتخار بزرگ نائل نموده وبنای این موسسه را روی شالوده متین گذارده است و ما امیدواریم در سال جاری مشی و رویه متین و بی غرضانه خود را با صداقت و صمیمیت نسبت بملت و مملکت همچنان ادامه داده وبرمزایای روزنامه بیفزائیم و نواقصی که اکنون بنظر میرسد باراهنمائی و مساعدت هموطنان عزیز رفع نموده و سعی داشته باشیم مسئولیتی که بر عهده داریم با مرافبت و دقت بیشتر انجام داده و پیوسته نزد خدا ووجدان ، مملکت و هموطنان محترم خود مفتخر و سربلند باشیم .

### تشکیل کنگره زنان شرق در تهران

اولین کنگره زنان شرقی در سال ۱۹۴۰ در دمشق تشکیل گردید و یکی دو نفر از خانمهای فاضله ایرانی در آن شرکت نمودند و اینک درنظر است دومین کنگره مزبور در پائیز امسال در طهران تشکیل شود بدین جهت از طرف رئیس و منشی کل کنگره بوسیله جریده العراق چاپ بغداد اززنان ممالک شرق دعوت شده است که پیش از وقت دربغداد اجتماع نموده و از آن جا بایران حرکت کنند و ما بلاغیه‌ای که خانم نورحماره رئیس و خانم منشی کل درآن روزنامه انتشار داده‌اند ترجمه و از نظر خوانندگان محترم میگذرانیم .

### سرگردانی سفیر ایران درصحرای کربلا

آقای منتخب‌الملك اسفندیاری که از طرف دولت شاهنشاهی بسمت سفیر

کبیر در دربار کابل تعیین گردیده پیش از آنکه به کابل مسافرت نماید برای زیارت عتبات مقدسه بعراق عزیمت میکند و پس از ورود به نجف اشرف و زیارت ، بدون توقف بسمت کربلا حرکت میکند ، ولی شوفر اتومبیل راه را گم کرده و چهارده ساعت درصحرای سوزان کربلا بی‌آب و آذوقه میشوند . ایشان با خانواده خود طبق پروگرامی که قونسولگری ایران در کربلا تعیین کرده بود با اتومبیل از نجف حرکت می‌کنند که شب را به کربلا برسند ، سه ساعت از شب گذشته از نجف حرکت کردند و پس از سه ساعت تازه خود را در اطراف وادی السلام نزدیك نجف می بینند معهذا شوفر از منشی قونسلگری کربلا که باتفاق آنها بوده اطاعت نکرده که شب را در نجف بمانند و فردا حرکت کنند باز بحرکت خود ادامه میدهد، ساعتی بعد اتومبیل در شن فرو میرود ، پس از زحمات زیاد آن را بیرون می آورند و چند ساعت بعد در سپیده دم صبح سرگردان بازهم اتومبیل درشن فرو میرود که این بار قادر بخارج کردن از شن نبوده گرسنه و تشنه در صحرا سرگردان می مانند، بالاخره از دور چند نخل دیده میشود که شوفر و منشی قونسلگری با زحمت خود را به آنجا میرسانند . در آنجا فقط یك زن بوده که به راهنمائی او چندفرسخ دورتر جمعی از اعراب را پیدا میکنند و با پول آنها را بکمك می طلبند ، گرسنگی وتشنگی تا ظهر با گرمای سوزان این خانواده را بی حال و از رمق انداخته بود که اگر این کمك که با کوزه های آب و نان می‌رسند نرسیده بود تلف میشدند ، از این‌جا اعراب شوفر را راهنمائی میکنند و بدین ترتیب ساعت ۶ بعداز ظهر روز بعد وارد کربلا میشوند .

### استخدام برای کمك مهندسی

ابلاغ ذیل بدوایر ثبت اسناد صادر شده است : برای سرعت کار نقشه برداری در قراء خورده مالك اجازه داده میشود در صورت لزوم و احتیاج مهندسینی که کمك ندارند در محل اجیر شوند . دراین اقدام دو نظررا باید رعایت نمود اولا کمك ها از شاگردان مدارس باشند که بتوانند پس از مدتی ازعهده نقشه برداری اداره ثبت تدریجاً برآیند ، ثانیاً مزد روزانه آنها از هفت قران تجاوز نکند والبته هرقدر کمتر باشد بهتر خواهد بود و بدیهی است برای مدتی پرداخته میشود که درمحل مشغول نقشه برداری هستند، اجرت پرداختی بخرج مستدعیان ثبت منظور میشود .

(نقل از اطلاعات اول تیرماه ۱۳۱۱)

### برای مسابقه محصلین اعزامی باروپا

وزارت معارف آقایان ذیل را برای عضویت هیئت ممتحنه مسابقه محصلین اعزامی باروپا تعیین کرد :

آقایان عصار ، سموطی ، آقاشیخ کاظم فائق ، شریعت سنگلجی ، منصورالسلطنه عدل ، میرزا جوادخان عامری ، میرزا ابوالقاسم خان فروهر، صدیق حضرت ، آهی ، ذکاءالسلطنه، دکتر افشار ، دکتر علامیر ، دکتر معتمد ، دکتر شکوه، دکتر اعلم‌الملك، دکتر گرانڈل ، دکتر معاون ، دکتر حکیم‌اعظم ، دکتر فیض ، بهمن‌یار ، بدیع‌الزمان، مسیوهیتیه ، دکتر سیاسی، دکتر شفق ، فاضل تونی، میرزا عباس‌خان اقبال ، وحیدالملك کیهان ، مسیو بنویل ، گل‌گلاب، دکتر حسابی ، مرشدزاده ، مسیو آزما ، مسیو باریر، وحید تنکابنی ، مهندس الملك، زمان خان ، مسیو مانتانیه ، تقی ارانی ، مسیو وارتانی ، دکتر بصری ، عبدالرسولی ، مستر یانك ، دکتر اشترنك ، علیم‌الملك، مسیوسونیاری، قاسم زاده ، هورفر ، همائی ، فلسفی ، یزدان‌فر ، حکیمی، مهران ، جزایری.


همه روزه ازساعت ۶ تا ۷ بعداز ظهر نظریات شما را منعکس میکند

۳۱۱۰۸۰

آب لوله‌کشی نداریم

در مرکز شهر تهران و شاید به روایتی در قلب پایتخت منطقه وسیعی وجود دارد که با داشتن چندین هزار جمعیت فاقد لوله کشی آب می باشد این منطقه دارای ساختمان های بسیار مجلل و باشکوه است ولی از آب قنات یوسف آباد که آلوده بمیکرب می باشد و باعث هزاران بیماری میشود استفاده میکنند . در حالیکه مسئله بهداشت اهالی تهران صددرصد مورد توجه است ، چرانبایست منطقه غرب خیابان محمدرضاشاه (یوسف آباد غربی) از اب لوله کشی استفاده کنند . از مقامات مسئول سازمان اب تهران تقاضا میشود نسبت باین مسئله هرچه زودتر اقدام کردند .


بامضای پنجاه نفر ازاهالی

### بازنشستگان را محروم نکنید

جالب اینستکه کسانی که در وزارتخانه‌ها و موسسات دولتی از سالها قبل خدمت کرده‌اند و سنگ زیر بنای امور درمانی و بهداری این موسسات بدست آنان گذاشته شده است ، امروز از استفاده از این مراکز درمانی وزارتخانه‌ها محروم شده‌اند جرم این عده اینستکه بازنشسته شده‌اند !! واقعا تعجب‌آور است که بهداری یکدستگاهی که سالها کارمندش درآن خدمت کرده واکنون بافتخار بازنشستگی نائل آمده است، از معالجه و مداوایش امتناع ورزند بنظر میرسد که اگر احتیاج شدیدی هم از لحاظ معالجه وجود داشته باشد ، قطعاً آنهائیکه در سنین کهولت بسر میبرند از جوانانی که در سرکار هستند استحقاق بیشتری دارند و با اینهمه هریك از کارمندان بمحض آنکه بازنشسته میشوند مثل آن میباشد که اصلا آنانرا از اجتماع خارج کرده‌اند! و این باعث کمال تاسف میباشد و جای آن دارد که در این موردد ستوری صریح صادر شود که بازنشستگان نیز بتوانند از سرویسهای بهداری موسساتی که در آن زحمت کشیده‌اند استفاده کنند.

عبدالعلی اعظامی

## انتقاد

### افسانه‌شو، افسانه‌شو!

از: محمد پورثانی

جوانک وقتی حس کرد بنده مستمع خوبی هستم سر درد دلش باز شد .... میگفت سال ۴۷ که خواهینامه سال ششم متوسطه‌ام را در رشته طبیعی گرفتم زن همسایه دیوار به دیوارمان آمد منزل ماوگفت: «ممکنه یک خواهشی از شما بکنم؟» متعجبانه گفتم : امر بفرمائید .

ـ لابد میدونید که «افسانه» ماهم دیپلمش را گرفته ؟

ـ بله میدونم ، چشمشما روشن .

ـ ای آقا دختر داشتن توی این اجتماع بد بختیه، مایه مکافاته ، خودش میگه میخوام برم سرکار ، پدرش میگه باید شوهر کنی !

ـ نظر شما چیه ؟

ـ والله توی این دوره و زمونه که دخترهای تازه شوهر کرده چون بارضا و رغبت سر سفره عقد «بله» نداده‌اند پشت سرهم ازمنزل فرار میکنند من معتقدم که باید بمیل دختر رفتار کرد، منتهی چون توی این ادارات آدمهای نابابی پیدا میشن که ممکنه از سادگی دخترم سوء استفاده‌کنند میخواستم از جنابعالی خواهش کنم برای استخدام شدن به هر اداره‌ای میخواهید مراجعه کنید افسانه را هم خودتون ببرید که تنها نباشه .

روی این اصل بنده وافسانه خانم که ایشان هم ششم متوسطه را تمام کرده بود هر روز به ادارات و موسسات مختلف مراجعه میکردیم و چون محلی خالی نبود روسای کار گزینی تقاضای ما را میگرفتند تا در اولین فرصت دعوتمان کنند!! از قضا دو سه هفته بعد ما از آن محل اسباب کشی کردیم و دیگر ازافسانه خبری نداشتم تا اینکه چند روز پیش بعد از دو سال و اندی همینطور که توی صف اتوبوس ایستاده بودم دیدم اتومبیل کوچکی جلوی پایم ترمز کرد، ابتدا به تصور اینکه اتومبیل برای کس دیگری از افراد صف توقف کرده است خودم را بی تفاوت نشان دادم ولی بوق‌های ممتد اتومبیل وبی تفاوتی افرادی که اینطرف و آنطرفبنده ایستاده بودند حکایت از این میکرد که راننده برای بنده توقف کرده است چون اتومبیل خیلی کوچک بود سرم را خم کردم که ببینم چه کسی قصد ترحم به مخلص‌رادارد و با اینکه افسانه خانم موهای سیاهش را بورکرده بود فورا او را شناختم ، مقداری تعارف رد و بدل کردیم و بنا باصرار افسانه خانم بالاخره سوار شدم ، وقتی اتومبیل بحرکت درآمد اولین سئوال افسانه این‌بود که در کدام اداره‌کار میکنم درحالیکه سعی میکردم‌خودم را ناراحت نشان ندهم گفتم راستش هنوز نتوانسته‌ام دست و بالم را جائی بند کنم،شما کجا مشغول‌هستید؟

ضمن اینکه با مهارت دست اندازی را پشت سر میگذاشت گفت توی اداره.. با تعجب گفتم همان اولین اداره که‌هردو باهم تقاضای ارجاع شغل دادیم ؟

ـ بله .. وقتی شما از محل ما رفتید یکروز خودم بلند شدم رفتم پیش رئیس کارگزینی‌تابیینم اگر میخواهد حالاحالاها برایم دعوتنامه نفرستد به جای دیگری مراجعه بکنم ولی آقای‌رئیس کارگزینی همان روز اوراقی را داد پر کردم و از فردا صبح توی اطاق خودایشان مشغول کار شدم .

ـ بعنوان ماشین نویس؟

ـ نه... به ایشان گفتم ماشین نویسی بلد نیستم و اصولا از این حرفه خوشم نمی‌آید ، موافقت کرد که بعنوان منشی و رئیس دفتر خودشان مشغول کار بشوم.

ـ عجب ... با ماهی چقدر حقوق ؟.

ـ دربدو استخدام‌هفتصد و پنجاه تومن حقوق، البته ماهی سیصد، چهار صد تومن هم برام اضافه کار مینویسد .

ـ برای بعد از ظهرها؟

ـ نه بابا بعد از ظهرها میرم دفتر ساختمانی خود ایشان کار میکنم !

ـ مگر ایشان دوتا شغل داره ؟

ـ دوتا که چه عرض‌کنم، سه چهار تا شغل داره ، منتهی چون خودش از من دعوت‌کرد که بعد از ظهرها در شرکت مقاطعه کاری ایشان کار کنم من هم قبول کردم .

ـ با ماهی چقدر حقوق؟

ـ ششصد تومن .

ـ پس با این ترتیب‌ماهی هزار و هفتصد، هشتصد تومنی گیرت میاد ؟

ـ ای تقریبا .. البته پاداش و عیدی هم بهش اضافه میشه !

ـ از اداره یا از شرکت مقاطعه کاری ؟

ـ از هردو جا .

ـ اتومبیل راچندخریدی؟

ـ خود رئیسمون بدون پیش قسط برام درست کرده که از اصل و فرع ماهی سیصد تومان بدم .

ـ مبارکه ... لطفا بنده همینجا پیاده میشم .افسانه خانم خیلی‌ممنونم که بنده‌را رسوندین .

ـ حالا شما میخواهید چکار کنید ؟

ـ بالاخره یک جائی هم برای ما پیدا میشه ...

ـ دلت‌میخواد توی‌اداره ما مشغول کار بشی ؟

ـ والله بنده هم با شما تقاضای شغل کردم بنابراین اگر محلی خالی بود تاحالا دعوتم کرده بودند.

ـ برو بابا توهم دل خوشی داری ، دعوت‌کدومه آدم باید پارتی بازی بکنه، این و اونو ببینه ، والا تا روز قیامت هم منتظر اونها بشی دعوتت نمیکنند .

ـ آخه منکه کسی رو ندارم .

ـ من‌خودم فردابارئیسمون راجع بتو صحبت میکنم ، دو سه روز دیگه خبر شو بهت میدم .

ـ متشکرم ... تلفن بزنم یا خودم بیام ؟

ـ هر طور میل خودته، ولی تلفن بزنی بهتره، بیا.. این شماره تلفن را که‌گرفتی به تلفنچی بگو با افسانه‌خانم رئیس دفتر کارگزینی کار دارم فورا وصل میکنند به اطاق من !

ـ چشم ... از قول من به بابا و ماما سلام‌برسونید.

ـ سلامت باشید .

جوانک وقتی حرفهایش تمام شد برای اینکه مبادا متوجه اشکهائی بشوم که توی چشمش جمع شده بود سرش را انداخت پائین و میخواست راهش را کشیده برود ولی من او را مخاطب قرار داده گفتم ، ناراحت نشو، بالاخره برای تو هم کاری پیدا میشه .

گفت: شما میگین افسانه میتونه دست و بال منو توی اداره شون بند کنه ؟ درحالیکه به ملایمت زیر بازویش رامیگرفتم‌گفتم‌بفرض هم که نتونه، خوشبختانه جراحان ماهری هستند که در عرض یکی دو ساعت قادرند جنسیت اشخاص را تغییر بدهند ، بله دوست من چرا زیرمنت افسانه بروی؟ بیکی از آنها مراجعه کن، خودت بشو یک پا افسانه! روزها در اداره کارکن ، عصرها درشرکت ، اتومبیل بخر، موهایت را رنگ کن، بخند تا دنیا بروی‌تو بخندد!

## بوقها و آدمها

دوست گرامی بوق وسیله‌ایست برای خبرکردن که در اتومبیلها تعبیه شده و برحسب نوع وسایط نقلیه موتوری باهم متفاوتند . معمولا از صدای هربوق سیستم اتومبیل آن شناخته میشود . چنانکه تماشاچیان مسابقات فوتبال درمیدان‌امجدیه از صدای بوقهای متعدد و ممتد (ممد بوقی) پی‌بوجود ذیجودش میبرند . سالها قبل کمپانی فورد آگهی کرده بود که اگر کسی بتواند بوقی اختراع کند که درموقع نواختن کلمهٔ (فورد) ازآن شنیده شود، جایزهٔ هنگفتی بوی تعلق خواهد گرفت . عده زیادی‌از متخصصین و اهل فن دراین مسابقه اندیشه و افکارخودرا بکار انداختند ولی هیچیك از عهدهٔ مهار کردن بوق‌وحشی برنیامدند لاجرم جایزه مذکور بنفع جیب کمپانی بایگانی شد !

گاهی دربازار آشفتهٔ تهران بوق زدنها شدت‌می‌یابد. مانند سبزشدن چراغ راهنمائی درچهار راهها و درجرت فرورفتن رانندگان ردیف‌جلو ، یا حرکت دادن کاروان عروس در خیابانها ، بخصوص هنگامیکه در ساعات نیمه شب مردم درخواب و استراحتند .

اخیرا بوقهای شیپوری نیز در اتومبیلهای تازه بدوران رسیده ها بکار گذاشته شده که روز ها وشبها درکوبها و برزنها و خیابانها و بولوارها برای خودنمائی‌و احیانا برای خبرکردن معشوقه های خود از آن نحو مطلوبی بهره‌برداری میکنند . بوقهای‌پشت در گاراژها رانیز درآخر شب و هنگامیکه مردم درخواب و آسایشند، بوسیله رانندگان نیمه مست و تمام مست نباید از نظر دور داشت .

گاهی بوق زدن ممنوع است و متخلف را جریمه می کنند . اما این کار هم بزودی منسوخ میشود و شیفتگان (بوق) بخودی خودآزادی از دست رفته را باز می‌یابند !!

گازدادن موتور های گازی نیز از متداولترین کار های راکبین جوان اینگونه وسایط نقلیه است که هیچگونه مانع ورادعی برسرراه آنان وجود ندارد.....!

باقی بقایت ،جانم فدایت ـ یحیی مساح

در محلات تهران «درمانگاه سیار» تشکیل میشود . . .

ـ چیزی نیست داداش . . . نترس، اینجا خط سیر درمانگاه سیار است!...

## اطلاعات مردم

### زندانی آزادشد

من دهسال از عمر خود را درزندان گذرانده‌ام و اینك که مدت مزبور بسر آمده از زندان خلاص شده و از کرده خود پشیمانم . زیرا مزه محرومیت از اجتماع و دوری از زن و فرزند و مصیبت ورنج نشیدن مرا قانع کرده است که فردی منمر ثمر برای اجتماع بشوم که البته شاید نظر قانونگزار نیز از مجازات خاطیان همین تنبیه بوده است .

من دیگر نمی خواهم به راه ناصواب بروم ، می خواهم انسانی باشم که از راه شرافتمندانه زندگی خود وخانواده‌ام را تامین کنم . ولی متاسفانه در هیچیك از موسسات دولتی و خصوصی مرا به علت داشتن سوء پیشینه استخدام نمی کنند ملاحظه کنید ، چقدر دردناك است که کسی نادم وپشیمان از اعمال گذشته خود شده باشد و مدت زندانی را تحمل کرده باشد ، ولی باز هم اجتماع او را از خود براند . حال آنکه وقتی مجرمی دوران محرومیت و زندانی شدن خود را گذرانده است ، نباید بادیگران تفاوتی داشته باشد . مدت زندانی برای اینست که او را متوجه اعمال خلاف کند که دیگر گرد افعال نشایست نگردد ، ولی وقتی دوباره قدم به اجتماع گذاشت باز هم او را قبول ندارند وحتی کوچکترین کاری نمی تواند انجام دهد . پس این ندامت وپشیمانی از افعال گذشته ، چه‌سودی دارد ، چه دردی را از دوش یك مرد خانواده برمی‌دارد . آیا می تواند کسی که از کار بدش نادم شد دوباره دارای زندگی شود ؟ نه باوضع و مقرراتی که وجود دارد ، نمی تواند از این ندامت سودی ببرد ، نمی تواند مانند سایر مردمان شرافتمند زندگی شرافتمندانه‌را برگزیند ، واین همه‌به علت آنست که قوانین ومقررات باوضع زمان هماهنك نیست . من به بسیاری از مسئولان در قسمت های مختلف اداری مراجعه کرده ودردل خود را گفته‌ام. انها نیز در کمال صبروحوصله تمام گفته‌های مراشنیده‌اند وبرروی آن صحه گذاشته‌اند ، ولی می دانید نتیجه چه بود ؟ نتیجه این بوده که کسی کاری از دستش ساخته نیست، همه می گویند حرف تو صحیح است ولی چون مقررات اینطوره تدوین‌شده از دست ما کاری ساخته نیست .

با این ترتیب وضع زندگی من وانهائی که بعد از من و قبل از من از زندان خلاص شده‌اند ، چه می باشد . در حقیقت باید گفت که از زندان خلاص نشده‌ایم، زیرا هنوز که هنوز است عقوبت اعمال گریبانگیرمان می باشد ولو اینکه قانونا مدت محرومیت را در زندان تحمل کرده باشیم .

در این میان یك نکته دیگر نیز باقی میماند ، و آن وابستگی زندانی باجتماع است ، زیرا این وابستگی بواسطه تشکیل عائله دادن خودبخود بوجود می آید و همسر و فرزندانی که پدرشان دانسته یا ندانسته مرتکب خطا شده است و به زندان افتاده‌اند ، از خود این سئوال را می کنند که گناه ما چیست ؟ اگر دیگری هم باید تا آخر عمر از زندگی اجتماعی محروم باشد ، ما که هرگز گناهی نکرده‌ایم ، چرا باید در این آتش بسوزیم .

من زن وفرزند دبستانی و دبیرستانی دارم، سالها انتظار کشیده‌اند و قرض و قوله کرده‌اند تا من از زندان خارج شوم و مرهمی بر درد های آنها بگذارم، ولی امروز که از زندان بیرون آمده‌ام ، علاوه براینکه نتوانسته‌ام خدمتی برای خود و برای آنها انجام دهم ، سربار آنان هم شده‌ام . راستی از روی همسرو فرزندانم خجالت می کشم . آخر اگر پدرخانواده دارای جسمی سالم باشد وقادر بکار کردن ، ولی اجتماع او را نپذیرد، چه دردی بالاتر از این وجود دارد .

سخن پدرازا کشید، مطلب برسر این نیست که من به سرکار بروم یا نروم یا اینکه خانواده‌من درچه وضع و حالی بسر خواهند برد، ولی آیا این صحیح است که زندانی از زندان خلاص شده دیگر نتواند فعالیت اجتماعی حتی برای خوردو خوراك خود وخانواده‌اش داشته باشد !؟ این سئوالی‌است که همه‌منتظر جواب آن هستند .

قاسم کسمائی

## جدول کلمات متقاطع

شماره ۵۰۶۴

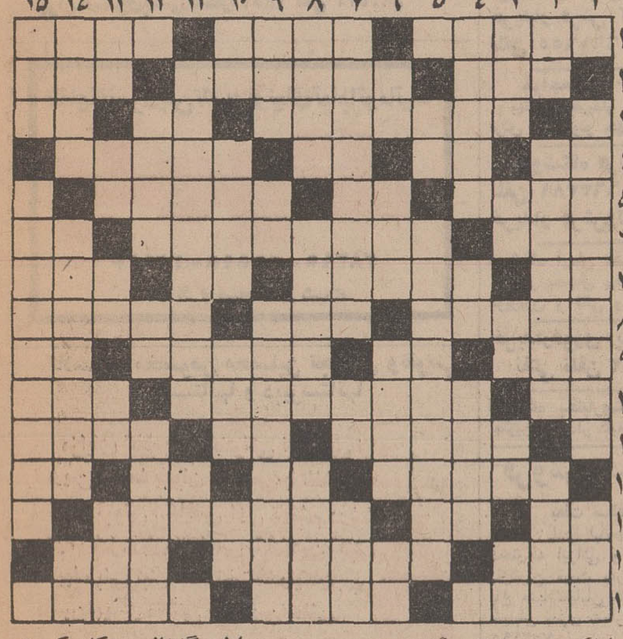

افقی :

۱ـ شهر قالی و زیره ـ رقص زشت‌ها و حرکاتی که مفهوم چیزی را بیان‌میکند ـ ۲ـ از حیوانات جنگلی ـ ۳ـ مرتجع معروف ـ جنون ـ ۴ـ مردم آزاری ـ مزدمان یك کشور ـ ۵ـ با آزادی می‌نشینند و چه جانفشانیها که برایش نکنند ـ دانه‌خوشبو ـ ۶ـ واحدی در سطح ـ ۷ـ از زدنی ها ـ گاهی سردش را کشمد ـ ۸ـ متصرف قسمت اعظم جهان ـ پیوسته و پی درپی ـ ۹ـ سخت و دشوار ـ از کاشفین بنام میکربی ـ شهری در آذربایجان ـ ۱۰ـ از مرده برنخیزد ـ سابقا به آن دارالعجزه می گفتند و جائی برای مستمندان بود ـ ۱۱ـ زمانی می‌پرستیدند ـ ۱۲ـ نیم آواز حیوانیست ـ در اماکن کهنه و رطوبت کشیده به مشام رسد ـ مهره‌ای در عرصه شطرنج ـ ۱۳ـ درختی است ـ ۱۴ـ گاهی در سرمای سخت چیزی‌چنین شود! ـ پانك جانوران درنده ـ همه‌جا رنگش را یکسان توان دید ـ ۱۵ـ ظرف زمان و مکان ـ تنها ویکه ـ چوبی که با آن خمیر پهن‌می کنند ـ از آلات طرب ـ ۱۶ـ بلی به زبان آلمانی ـ مجلس رقص نقاب پوشان ـ در سراست و گاهی بازش کنند ـ ۱۷ـ از کوبیدنی های برسقف ـ میوه سوغات اصفهان ـ حیله‌گر است و یکی از صفات روباه ـ ۱۸ـ سرشت و طبیعت ـ آش ـ از رفتنی های هنگامه ترس ـ رمق و توانائی ـ ۱۹ـ خدا نکند اصل چنین باشد که هرگز نیکو نخواهد شد ! ـ علامت جمع ـ پریشان و پراکنده کردن سپاه دشمن ـ ۲۰ـ جوانمرد و آزاده ـ بیچاره زغال که از ازل چنین بوده ! ـ از موجودات درشت‌هیکل خیالی ـ ۲۱ـ زبان یکی از کشور های آسیائی ـ نوعی پارچه باشد ـ پایان و آخر چیزی .

عمودی :

۱ـ فرقه‌ایکه حسن‌صباح به اوجش رسانید ـ تیز ـ ۲ـ طاقچه بالا ـ پادشاه ـ گاهی روزگار را چنین خواندند ـ ۳ـ حاجی بی‌گمان بدانجا رفته ـ یکی از ویتامین ها ـ زمانی سروکله‌اش درحمام پیدا شده بود ـ علامت صفت تفضیلی ـ وحشی و درنده خو ـ ۴ـ فرستادن و گسیل داشتن ـ رایحه ـ خانداش ، زمانی در ایران فرمانروایی کرد ـ ۵ـ آخر و انتها ـ لوازم‌التحریر ـ ۶ـ گاهی سیاهش کاردست خلق‌الله دهد ـ محله و برزن ـ گذاشتن و برداشتنش از سر ، یکی است! ـ ۷ـ قورباغه ـ ۸ـ اجاره که داده باشند ، چه توقع از عقلشان ! ـ چنین باشد که هرگز نیکو نخواهد شد ! ـ علامت جمع ـ همنشین گل ـ نان خشك شده در دستگاهی ـ ۹ـ عادات و روش ها ـ پسندیده نباشد ـ لازم و ضروری ـ ۱۰ـ شب به زبان عربی ـ در کله که باشد شرط عقل نیست ! ـ نام قدیم شهراهر ـ ۱۱ـ آخرین بازمانده تازیهادر زندان ـ محل سکونت است وزادگاه را نیز گفته‌اند ـ دکان کوچك ـ حرف شگفتی ـ ۱۲ـ مسافر در آن منزل کند ـ فروبستنش نشان سکوت است ـ ۱۳ـ پرنده در آن آرام گیرد ـ عددیست ـ شهری در ایران ـ ۱۴ـ عزیز عزیزان ـ روستا ـ ناخن چهاریا ـ درصورت توان جستش ـ شایسته و سزاوار ـ ۱۵ـ ازوظایفی که برای ورود کننده برشمرده‌اند! ـ با خواهران از یك پدر و مادرند ! ـ قدم یکپا ـ ۱۵ـ خطی در هندسه ـ عضو مهم و موثری در بدن .

حل جدول شماره ۵۰۶۳

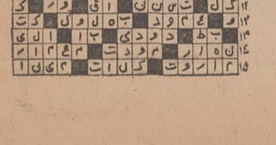

# نیازمندیهای شما


قابل توجه

دوزندگی‌ها خشکشوئی‌ها

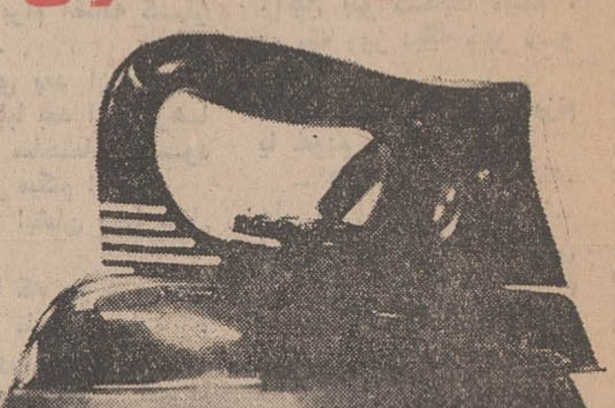

اطو اتوماتیک ۱۲ گ مدل قدیم

**سنگین وزن**

رسید

مرکز پخش: فروشگاه نیرو تلفن ۸۲۱۷۳۴
خیابان شاهرضا ـ چهارراه کالج

کلوپ شنای رویال ونك ـ جاده ونك خیابان شیراز
جنب سازمان آب تلفن ۶۲۶۹۴۶

قابل توجه پزشکان و داروخانه‌های محترم کشور

**قرص گلوکوفاژ روتارد**

داروی ضد دیابت جدیداً وارد بازار شد
شرکت داروئی طبیبی تلفن ۳۹۱۱۷۷

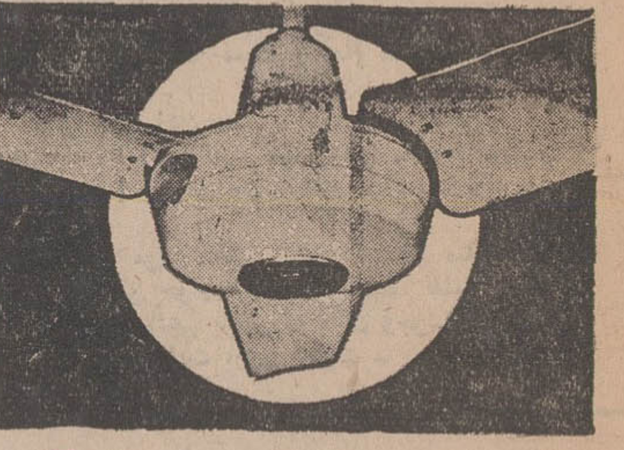

Orient

**آریانا**
محکم وزیبا

باصرفه‌ترین وسیله خنک کردن یکنواخت اطاق وسالن است
برای کسب اطلاعات بیشتر به‌نشانی زیر مراجعه فرمائید
تهران صندوق پستی شماره ۱۸۵۲ تلفن ۸۲۳۵۲۲

تلفنهای سرویس تلویزیونهای تمام اتوماتیک
**بلموند**
۲۲۹۱۴ـ۵۵۵۱۵ـ۲۸۳۹۵
«از ۷ صبح تا ۸ شب»

کلاسهای مخصوص محصلین تجدیدی و تقویتی دبستانها و دبیرستانها

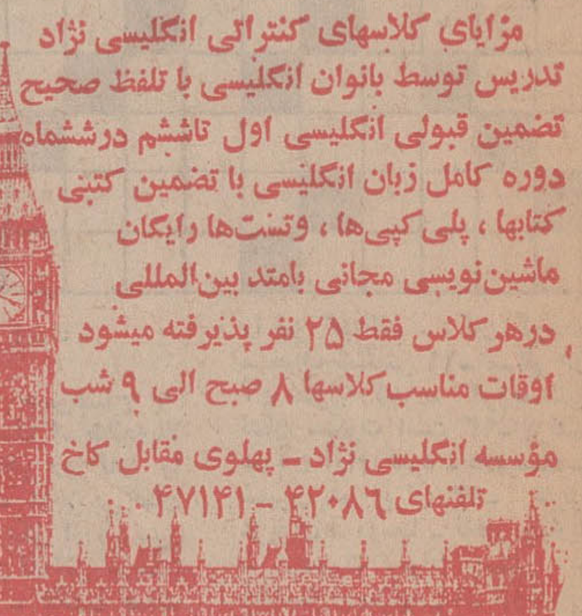

مزایای کلاسهای کنترالی انگلیسی نژاد
تدریس توسط بانوان انگلیسی با تلفظ صحیح
تضمین قبولی انگلیسی اول تا ششم درشش‌ماه
دوره کامل زبان انگلیسی با تضمین کتبی
کتابها، پلی‌کپی‌ها، وتست‌ها رایگان
ماشین‌نویسی مجانی بامتد بین‌المللی
درهر کلاس فقط ۲۵ نفر پذیرفته میشود
اوقات مناسب کلاسها ۸ صبح الی ۹ شب
مؤسسه انگلیسی نژاد ـ پهلوی مقابل کاخ
تلفنهای ۴۲۰۸۶ ـ ۴۷۱۴۱

**یک خبر مهم**

تمام گوشت مصرفی چلوکبابی ملی ازهمدان تهیه میشود روزهای تعطیل ازصبح چلوکباب برای پیک‌نیک آماده است سرچشمه چلوکباب ملی تلفن ۳۹۳۱۵۶


## اثاثیه

### خرید

**بازرگانی فرش کیهان تلفن ۸۲۳۷۷۶**
خریدار نقدی همه رقم فرش کهنه و نو جهت صادرات روزولت میدان ۲۵ شهریور

**فرش طوسی ۷۵۹۰۲۹** فرشهای کهنه‌ونوسنگین قیمت شما را جهت صادرات‌از سایرین‌بهتر خریداری مینماید.

**فروشگاه فرش صمد** تلفن ۴۹۹۸۵ خریدار همه‌نوع فرش‌های نو و کهنه‌وسایر لوازم منزل و اشیاء قدیمی چلچراغ ظروف بلوروچینی ورشو

**فروشگاه‌آستارا ۶۶۶۴۰۲** خریدار یخچال برقی و نفتی تلویزیون کولرفرش وکلیه لوازم منزل بقیمت عادلانه شاه ٤ راه‌پیروز

**فروشگاه مشرق۴۹۳۲۷** بهترین خریدار یخچال های نفتی برقی قالی قالیچه نو و کهنه اثاث منزل و عتیقه

نمایشگاه گلشن ۶۲۱۴۲۱
همه نوع فرش های کهنه خریداریم و همه رقم فرش نو موجود میباشد فرش های‌کهنه با نو معاوضه می‌شود خیابان پهلوی بالای ایستگاه بیمه جنب بانک ملی یوسف‌آباد.

**فرشهای کهنه از متری ۳۰۰ تومان به بالا خریداریم فرش اعتماد مقابل سینما مولن‌روژ تلفن ۷۵۸۲۷۰**

**فروشگاه‌آسیا ۶۶۲۸۳۲** خریدار یخچال‌تلویزیون فرش‌و سایر لوازم منزل بقیمت‌عادلانه خیابان‌شاه

**فروشگاه‌فرش تهران‌کالا** خریدار انواع قالیهای نو و کهنه و لوازم منزل ۶۶۹۲۲۶

فروشگاه ایران فرش تلفن ۷۷۴۹۷۲
کلیه لوازم شما بهر مبلغ باشد بیشتر از سایرین نقد خریداریم.

**فروشگاه فرش فروردین** خریدار فرش کهنه و نو تلفن ۶۶۱۶۵۵ و ۴۳۰۸۵

خواجه‌نصیر ۷۵۲۶۹۰ بهترین خریدار و معاوضه فرش کهنه ونو جهت صادرات

**فروشگاه فرش شایان** تلفن ۶۶۳۳۸۱ بهترین خریدار فرش‌ولوازم‌منزل

فروشگاه آرمان تلفن ۶۶۹۶۲۳ خریدار یخچال برقی و نفتی و تلویزیون و قالی و قالیچه

**خریدارفوری یخچال‌های نفتی تلفن ۴۹۳۹۳**

فروشگاه بختیاری‌تلفن۷۵۹۳۲۹ بهترین خریدار کلیه لوازم منزل

### فروش‌دست‌دوم

بعلت مسافرت
مقدار زیادی لباسهای زنانه و دخترانه ایرانی و خارجی به نازلترین قیمت بفروش میرسد باغ صبا خیابان ملك میرهادی خیابان بدری شماره ۱۰ر۱تلفن ۷۵۲۱۹۰
آ ـ ۳۱۴۵

## فروش دست اول

**فروشگاه پیمان**

تلویزیون ماهیانه ۸۰ تومان با آنتن مجانی نازی‌آباد خیابان چمن تلفن ۵۳۱۳۵۹

### کرایه

کرایه هرنوع ماشین تحریر بنگاه فنی ناصر تلفن ۸۲۶۲۰۵ دروازه‌دولت مقابل سعدی

## مبل ودکوراسیون

پرده دوزی ارجمند ۳۱۷۳۷۰

پیراهن مبل: ۳۱۹۵۰۵
تعویض پارچه مبل: ۳۱۹۵۰۵
پرده‌دوزی شهرزاد: ۳۱۹۵۰۵

**تلفن نمایشگاه مبل حبیبی به ـ ۵۳۸۶۹۹ تغییر یافت**

## شستشوی مبل وفرش

**شستشوی مبل و فرش**
کلین سرویس مهرمبتکرو پیشرو نظافت مبل وفرش بادستگاه منحصر بفرد تلفن ۹۵۲۵۴۶

**دوراگلین‌سرویس آمریکا**
خشکشوئی مبل و فرش در محل وابسته بتاول‌ماستر ایران تلفن ۷۵۸۳۹۵ ـ ۷۵۸۳۹۶ و ۷۵۳۶۸۳

**کارخانه قالیشوئی اطلس**
با سابقه و مجهز ۹۶۰۲۸۹

**آناهیتا سرویس**
بزرگترین خشکشوئی مبلمان فرش موکت باقیمت عادلانه و ۲۰٪ تخفیف ۷۹۵۳۰۷

## تعمیرات

### تلویزیون

تعمیرگاه‌تلویزیون الکترون
تلفون ۷۶۳۶۸۲
تعمیر تلویزیونهای R.C.A شاوب لورنس. فیلیپس. سییرا تلفونکن وسایرمارکها باسرویس مجهز سیار در شهرشمیرانات.

**تلویزیون فوری در منزل تعمیر میشود ۹۶۰۵۴۶**

تحت نظر مهندس
**الکترونیک**
تعمیر و بیمه تلویزیون شاوب لورنس . توشیبا تلفن ۹۵۷۷۶۰

تعمیرگاه مجازشماره۲ تلویزیون
RTI RCA
ار ـ تی ـ ای
تلفن ۹۶۲۳۸۸
۱ـ۱۰ آ ـ ۲۶۴۳

تعمیرگاه مرکزی:
**شاوب لورنس**
خیابان آیزنهاور ایستگاه سینالکو پلاک ۵۵۸
تلفن: ۲۰ـ۹۶۳۰۱۶
SCHAUB-LORENZ

تعمیرگاه مجاز شماره ۲
**شاوب لورنس**
خیابان سیمتری نادمك بالاتر ازمیدان هفت حوض جنب بانك اصناف
تلفن: ۷۹۵۵۶۵
SCHAUB-LORENZ

تعمیرگاه مجاز شماره ۳
**شاوب لورنس**
میدان ۲۵ شهریور اول خیابان آذری پلاك ۸
تلفن: ۸۲۳۵۶۰ ۴۴۹۹۱
SCHAUB-LORENZ

تعمیرگاه مجاز شماره ۴
**شاوب لورنس**
خیابان شاه بین چهارراه جمشید و پیروز پلاك ۵۰۰
تلفن: ۶۶۱۵۸۶
SCHAUB-LORENZ

تعمیرگاه مجاز شماره ۵
**شاوب لورنس**
خیابان آریامهر جنب بانك ملی پلاك ۲۳۴ ـ ۲۳۲
تلفن: ۶۲۲۷۲۰
SCHAUB-LORENZ

تعمیرگاه مجاز شماره ۶
**شاوب لورنس**
شمیرانات ۲ راهی قلهك
تلفن: ۸۶۳۸۵۵ ۸۶۶۷۸۶
SCHAUB-LORENZ

تعمیرگاه مجاز شماره ۷
**شاوب لورنس**
خیابان شمیران قدیم وعباس‌آباد نبش چهارراه قصر
تلفن: ۷۶۰۵۳۶
SCHAUB-LORENZ

تعمیرگاه مجاز شماره ۸
**شاوب لورنس**
خیابان نادری کوی گوهرشاد پلاك ۱۵
تلفن: ۳۱۱۹۹۱
SCHAUB-LORENZ

تعمیرگاه مجاز شماره ۹
**شاوب لورنس**
خیابان شهناز شماره ۴۶۸
تلفن: ۷۵۶۵۰۴
SCHAUB-LORENZ

تعمیرگاه مجاز شماره ۱۰
**شاوب لورنس**
خیابان‌فردوسی روبروی فروشگاه فردوسی اول کوچه‌سپرك تکنیکال سرویس
تلفن: ۳۱۴۲۶۷
SCHAUB-LORENZ

تعمیرگاه مجاز شماره ۱۱
**شاوب لورنس**
خیابان پهلوی پائین تراز امیرکرم
تلفن: ۶۶۷۱۷۱ ۴۲۷۳۳
SCHAUB-LORENZ

تعمیرگاه مجاز شماره ۱۴
**شاوب لورنس**
خیابان سنائی پلاك ۵۴/۵۳
تلفن: ۳۱۲۰۷۲ ۳۱۲۸۸۲
SCHAUB-LORENZ

تعمیرگاه مجاز شماره ۱۵
**شاوب لورنس**
عباس آباد سی متری نظامی پلاك ۱۷۹
تلفن: ۷۶۴۲۵۱
SCHAUB-LORENZ

## یخچال

**تعمیرگاه سید حسین۸۸۲۴۳۸**
تعمیرهرنوع یخچال، کولر، اجاق گاز رختشوئی،آبگرمکن

**تعمیرگاه یخچال‌کیانوس**
تعمیر هرنوع یخچال، کولر گازي وآبی، لباسشوئی‌تلفن ـ ۲۱۳۶۳۹

**تعمیرگاه یخچال‌فریجیدر**
اساس یدکی موجود است‌تلفن ۷۵۲۳۳۶

تعمیرگاه یخچال وازگن
تعمیرات یخچال‌و کولر۷۶۰۷۹۳

## کولر

**موسسه گاما نصب و تعمیرات کولر و تهویه مطبوع کانال هدایت‌هوا دریچه تنظیم هوا فوری ۷۹۱۳۷۷ و ۷۹۳۸۹۷**

**موسسه مونت کارلو نصب کولر سازنده‌کانال دریچه‌تنظیم‌هوا۷۹۶۱۰۳۱**

**موسسه فنی کالج**
نصب و سرویس کولر آبگرمکن ـ تلفن۷۵۹۷۵۷

**شرکت ریکولد**
نصب و سرویس کولر و کانال کشی فوری ۲۸۰۷۸

**کانال شرق**
تلفن ۶۳۰۴۶۲

ایران تك
نصب کولر کانال کشی ساختمان
پخش دریچه تلفن ۹۷۶۲۱۸

جنرال
سرویس
آبگرمکن ـ کولر ـ یخچال ـ بخاری ـ اجاق گاز
تلفن ـ ۸۲۱۰۶۱

## فروش اتومبیل

بی . ام . و ۱۸۰۰ مدل ۶۵
بعلت مسافرت بفروش میرسد ۹۵۳۲۰۲

ب . ام . و مدل ۶۹ دانشجوئی برای فروش تلفن ۵۳۶۴۷۱

شورلت ایمپالا مدل ۷۱
موستانگ گراند مدل ۷۱
فورد کاپری ۲۰۰۰ مدل ۷۱
ولو دانشجوئی‌دولوکس مدل۷۱
شورلت ۸ سیلندر دانشجوئی مدل ۷۰
شورلت ۶ سیلندر دانشجوئی مدل ۷۰
شورلت کامارو مدل ۶۹
بی . ام . و ۲۰۰۰ سی مدل۶۹
فیات ۸۵۰ مدل ۶۹
فولکس‌واگن اتوماتیك مدل ۶۸
شورلت با کولر مدل ۶۷
بازرگانی سورتمه بلوارکریمخان زند مقابل شاه عباس تلفن ۸۲۷۶۰۸

اپل ۶۳ چهار درب سفید با رادیوگرام تلفن ۶۶۳۵۰۸

**یك موتور سیکلت وسپا اسپرنت مدل ۶۹ بسیار تمیز با وسائل اضافی بفروش میرسد . تلفن: ۳۱۱۲۲۷**

## برای اتومبیل شما

کارچر
روکش صندلی اتومبیل
بانصب فوری
میدان فردوسی اول ایرانشهر
تلفن: ۸۲۰۳۵۲

## نیوکارواش

**اتوسرویس تمام‌اتوماتیك سریع روشوئی باشامپو و پلیش مخصوص با کارت آبونمان ۵۰ ریال سرویس کامل در نیم ساعت ۱۴۰ ریال**
**شستشوی تشك پارچه‌ای با مواد مخصوص‌پذیرفته‌میشود تنظیم موتور با دستگاه الکترونیك**
ساعت کار از ۵ر۷ صبح الی ۷ بعد از ظهر جمعه‌ها از ۸ صبح الی ۱ بعد ازظهر
**آدرس ـ خیابان شاه عباس شمالی‌بین تخت‌طاوس و عباس‌آباد . تلفن ۶۲۰۳۸۵**

## کرایه

**اتومبیل کرایه**
**برادران منصوری تلفن ۹۵۶۲۲۵**
اتومبیلهای آخرین سیستم **آریاـشاهین‌ـپیکان**
باراننده و بدون راننده در تمام شبانه روز خرید وفروش اتومبیل‌های‌آخرین مدل آریانا بین چهار راه قصردشت و کارون .
۱ـ۱۰ آ ـ ۲۷۲۸

**ام ـ آ ـ اس**
اتوبوس و مینی‌بوس دربست برای کارخانجات و مسافرت های دستجمعی تلفن ۹۷۰۸۱۴

**کالج بار**
بارکش شهر وحومه وبیمه‌اثاثیه‌منزل
تلفنهای
۶۶۱۱۱۱
۴۱۱۱۱

**شیشه بار**
بارکش شهر و حومه تلفنهای جدید خود را اعلام میدارد ۵۳۵۲۵۵ و ۵۳۱۳۶۴

**توکل بار**
بارکش شهر وحومه
تلفن ۲۲۲۲۲

**اتوشاهیور**
اتوبوس ومینی بوس اجاره‌ای و دربست
تلفن ۲۶۳۲۷ ۵۳۰۲۵۳

**جرثقیل پارس**
تلفن ۷۸۶۶۲و ۷۸۱۱۱۲

**جرثقیل و تریلی جاسب**
تلفنهای۲۵۷۶۳ـ۲۵۷۶۵ ۲۷۸۱۸ ـ ۵۹۹۷۴
۱ـ۲۶ آـ۲۹۸۷

**جرثقیل بابك‌آیزنهاور**
تلفن۹۷۸۰۸۰،۹۵۹۵۸۸

**جرثقیل و تریلی ملك**
تلفن۹۵۰۰۶۸و۹۵۴۰۰۰

## ماشین آلات

فروش ماشین آلات
۵ دستگاه اسکریپر ۶۲۱مدل جدید که بوسیله کمپانی کاترپیلار بازدیدو تعمیر اساسی گردیده با بولدوزر د ـ ۹ یا بدون بولدوزر د ـ ۹ به فروش میرسد طالبین به‌آقای محسن‌پور تلفن ۶۶۳۰۱۶مراجعه‌فرمایند .
آ ـ ۸۸۴۹

اقلام زیر بفروش میرسد:
۱ـ اتومبیل جیپ کامبی‌مدل ۱۹۶۸ تحت شماره ۴۸۷۴۹ تهران ۱۰۰ هزار کیلومتر کار کرده‌وکلیه‌مالیات متعلقه‌پرداخت شده .
۲ـ ماشین جوشکاری مدل ۳۰۰ ـ الف و لوازم فلزی ساختمانی متمنی است دراین مورد باستثنای روزهای تعطیل با آقای اسموچیسنکی در محل کارخانه قند کرج تماس بگیرید.
آ ـ ۹۰۹۰

**دو دستگاه دیك بخار**
که فعلا مشغول کار است به فروش میرسد اول جاده قدیم شمیران شماره ۴۷ تلفن ۷۵۸۳۵۰
آ ـ ۲۹۲۳

## املاك ومستغلات

### فروش

**سازمان املاك شایسته تلفن ۶۲۷۲۵۷**
با کادری‌مجرب وصلاحیتدار مرکز عمده معاملات املاك تهران و حومه
**خانه ـ مستقلات ویلا ـ زمین**

**معاملات تهران‌پارس و نارمك و پول امینی ـ ۷۹۰۰۹۰**

### خانه فروشی

ساختمانهای‌مدرن شمال شرق‌آماده‌فروش است۷۵۴۱۴۵

چند دستگاه ساختمان با سرویس کامل بفروش میرسد تلفن ۶۶۰۰۴۰
۱ـ۳ آ ـ ۲۹۷۴

**فروش فوری بعلت مسافرت مستقل ۳ طبقه و نیم شخصی سازپهلوی بر خیابان زرتشت (کیان هتل)**
جنوبی بمساحت ۴۵۰ متر ۱۳×۳۶ هرطبقه ۶ اطاق هال و کلیه لوازم باضافه ۲ اطاق و سرویس در طبقه‌تحتانی‌بدون اشراف با بهترین مصالح ساختمانی در مرغوبترین‌محل تهران واجاره‌بندی قابل توجه بانضمام شوفاژ سانترال،کولر و دورشته تلفن
سازمان املاك شایسته تلفن ۶۲۷۲۵۷

**خانه‌ای بمساحت ۱۷۴ متر**
۴۵۰ متر زیربنا با آب و برق تلفن مغازه بفروش میرسد فرح‌آباد نیروی هوائی ده‌متری ارجمند تلفن ۷۹۳۶۵۴

خانه‌ای ویلائی ۲۳۰ متر شمالی چهار اطاق هال باکلیه وسائل تلفن‌ـکولر ـدکوراسیون داخلی مقطوع ۱۴۰ هزارتومان بدون واسطه تلفن ۷۹۲۶۲۹
۱ـ۲ آـ۳۰۳۶

جاده پهلوی خیابان حافظ خانه شخصی‌ساز بمساحت۵۴۶ متر شمالی دو طبقه دارای ۶ اطاق خواب سالن پذیرائی و ناهارخوری با شوفاژ کولر برق سه‌فاز آب و تلفن به فروش میرسد .
۸۲۱۱۴۷ ـ ۸۲۳۸۱۵
۱ـ۲ آ ـ ۲۹۷۶

**خانه فروشی.**
تعداد ده خانه نوساز فروشی واقع در خیابان مخصوص اردشیر و کوچه ۸ متری‌دونبش و سه نبش شمالی و جنوبی هریک بمساحت ۱۵۰ متر دو طبقه‌مستغلاتی هر طبقه‌سه‌اطاق هال حمام آشپزخانه تکمیل بفروش میرسد تلفن ۹۵۳۵۰۳

**مزرعه فروشی**
در لشت نشاء گیلان دویست هکتار مزرعه مکانیزه شده با ساختمان اربابی و سیلو های‌دامداری برای فروش آماده است . تلفن ۸۹۱۶۵۱

**ویلای فروشی**
**فروش اوکازیون**
ویلائی نوساز بمساحت ۳۱۸ متر ۲۴۷ متر زیربنا دارای ۲ اطاق خواب هال بزرگ نهارخوری‌ومهمانخانه‌اطاق مستخدم شوفاژ کولر و تلفن واقع در قلهك خیابان نوبهار کوی مهشید کوچه تقوی پلاك ۱۵ به مبلغ ۲۸۵ هزار تومان بفروش میرسد طالبین به محل یا تلفن ۸۶۳۶۳۰ رجوع نمایند .
آ ـ ۲۹۶۰

## باغ فروشی

**باغ ـ باغچه حاضر و آماده‌نزدیك کرج قطعات ۸۰۰ متری با آب چاه عمیق وبرق نقد و اقساط متری۱۵۰ ریال به بالا تحویل‌فوری تلفن ۶۶۶۴۹۲**
۱ـ۳ آ ـ ۲۸۲۴

۲ کیلو متری نوشهر به محمودآباد کوی اختصاصی (لیلا شهر)
باغ مشجر بدرخت میوه قطعات ۵۰۰ الی ۱۲۰۰ متری با ویلا و بدون ویلا با آب لوله‌کشی و برق و سند مالکیت آماده فروش میباشد . چهارراه‌پهلوی روبروی کافه شهرداری کوچه سرمد کاشی ۱۰ دفتر طالبی تلفن ۴۲۷۴۴ و ۸۸۰۲۷۸
۱ـ۲ آـ۳۰۳۲

**باغچه**
باغچه مشجر در حدود چهار هزار متر واقع در تجریش روبروی پل‌رومی با دو عمارت‌ـ دو تلفن ـ آب لوله‌کشی وبرق سه‌فاز و چاه عمیق به فروش میرسد به تلفنهای ۸۳۴۸۶ ـ ۸۲۲۴۸۰ مراجعه فرمائید .
آ ـ ۲۹۹۸

( برای کارخانه ـ بیمارستان‌ـ مهمانخانه و یا تقسیم به ٦باغ ) باغ مشجر زیتنی و میوه‌بیست‌و چند ساله با ۵۲ آبنما و ۷ استخر با چاه عمیق وباژنراتور لوله‌کشی آب و لوله‌کشی برق زیرزمینی اول کلاك دونبش ( بر جاده کرج ) بفروش‌میرسد تلفن ۳۱۹۵۸۱ مراجعه فرمائید.

**باغ مرکبات در ساری ۴۰۰ متر دیوار آجری فروش و معاوضه تلفن: ۹۷۱۸۵۹**

**خیابان نیاوران**
۳۱۵۰ متر باغ مصفا خوش قواره دارای اشجار قدیمی‌میوه و غیره با فرم صحیح درمنطقه خوش‌آب و هوا و خنك به فاصله ده متر از خیابان‌وهفتاد متر بر شش متری در دو سند و ششصد متر ساختمان محکم با تراس وسیع سربوشیده و زیرزمین‌و اتاق و توالت‌مستخدم خارج ساختمان ودو استخر و گلخانه و گاراژ محوطه‌ساختمان جدولبندی و اسفالت با دیوار های اساسی‌و آب فراوان ملکی و قنات اختصاصی در باغ و دو پمپ برق سه‌فاز و تلفن‌بدون واسطه متری ۳۵۰ تومان تلفن ۸۸۰۹۶۱
آ ـ ۸۸۲۱ ۱ـ۲

۱۶۰۰ متر باغ مشجر با چشمه آب بین راه اوشان‌بعلت نیاز فوری به قیمت ارزان به فروش میرسد طالبین بین‌ساعت ۵ تا ۸ با شماره ۷۶۲۱۲۱تماس بگیرند .
آ ـ ۱۹۷۶۶

## زمین‌فروشی

**۵۰۰ متر زمین شمالی**
در جاده‌قدیم شمیران ایستگاه آب‌نما پشت‌مدرسه سهیل‌انتهای مهر چهارم‌بعلت مسافرت‌بفروش میرسدتلفن۷۶۴۳۰۱ و۷۵۵۵۲۵ غمخوار
۱ـ۲ آ ـ ۳۰۲۷

**شهر کاروان فقط بمدت ۳ روز زمین های مرغوب متری۲۵تومان ماهی۱۰۰ تومان‌دفتر وحید۴۸۸۳۴**

**کنار دریا**
**زمین بقطعات کوچك و بزرك با آب برق مجاور دریا و سمت جنگل اماده فروش میباشد با تلفن: ۸۲۱۸۹۹ و ۸۲۰۹۳۱ دفتر دادوستد مذاکره فرمائید .**

بر جاده قدیم کرج کیلومتر ۲۰ زمین ۲۰ هزار متر تفکیکی به قطعات ۲۵۰۰ و ۵۰۰۰ متر تلفن ۸۵۸۲۸
۱ـ۲۰ آ ـ ۲۱۲۰

در الهیه شمیران زمین و باغات مشجر برای فروش‌آماده است تلفن ۸۹۱۶۵۱
آ ـ۳۷۸۹

**در هر سنی که هستید**
**با خرید یکقطعه زمین ساختمانی‌از۲۵۰ متربالا با آب بحد وفور**
متری **۱۶** تومان
**باقساط‌ماهیانه**
**۲۰۰** تومان
**باموقعیتی کاملااستثنائی در کرج سرمایه‌گذاری کنید**
تلفن ۶۲۶۷۶۶

**چه اندوخته‌ای**
برای فرزندانتان
**دارید ؟**
**باماهی ۳۷۵ تومان**
۴۵۰ متر زمین نقد واقساط درکرج
**برای آنان پس‌انداز کنید**
**تلفن ۶۶۷۹۳۸**

**کرج**
نیمساعت فاصله‌ازمیدان شهیاد

**بیش ازده سال است‌خود رابرای شهر ویلائی آماده کرده است**

شما اگر از هوای تهران و مشکلات روز افزون شهرنشینی خسته شده‌اید مثل تمام‌ساکنین پایتخت‌های بزرگ عالم خانه مسکونی خود را به صورت یک ویلا در محیطی سالم و خوش آب‌وهوا وسیع در منطقه زیبا دشت قرار دهید . هوای کوهستانهای چالوس و نسیم دریاچه‌پشت‌سد امیرکبیر باغات قدیم و جدید آبنماهای متعدد و خیابانهای وسیع و مشجر زیبادشت این منطقه را مناسب برای ساختن یک ویلا وزندگی راحتو مدرن‌نموده است .تمام هزینه‌های باغات ویلائی را که تحویل آن در بهار سال ۱۳۵۲ خواهد بود عهده داریم . ما از شما دعوت میکنیم که از باغاتی که به مساحتهای مختلف از بهترین نوع درختان میوه باغ کلکسیون و محصور با دیوار کوتاه سنگ و آجر و نرده‌فلزی دراین منطقه سر سبز و خرم آماده شده است دیدن‌فرمائید .
**تلفن ۵۳۹۹۸۹ نشانی :**
اتوبان کرج پس از خروجی کرج : کرج‌ـ ملارد ـ خروجی جاده شاهدشت ـ بسمت جنوب ۹ کیلومتر زیبادشت .
۱ـ۲ آ ـ ۲۷۶۰


**B.K.D**
**بکد**
دربازکن برقی
قیمت یکدستگاه کامل ۲۵۰ تومان
بدون پیش قسط به اقساط ماهیانه ۵۰ تومان بپردازید
بوسیله تلفن سفارش دهید دستگاه درمدت ۳ ساعت نصب وتحویل میشود
شرکت بکد الکتریک تلفنهای ۷۷۲۰۰۸ـ۶۲۴۴۱۴

**کف پوش پلاستیکی**
۵ر۱ میلیمتری تایل ۲۵ × ۲۵
متر مربع ۱۷ تومان
دبورا تلفن ۸۲۰۱۴۱
شاهرضا اول ویلا کوی مراغه پلاك ۲

**خانه ویلائی**
**یکدستگاه خانه‌ویلائی‌دوطبقه بسیارلوکس‌مهندسی ساز دارای ۵ اطاق خواب و سالن پذیرائی‌وناهار خوری‌وآشپزخانه ودوهال بسیاربزرک زیرزمین‌و سرویس مستخدم وگاراژ باستخر شوفاژ جهت فروش‌آماده‌است. لطفا به‌آدرس‌زیر مراجعه‌فرمائید**
**جاده قدیم شمیران ٤٥ متری**
**سیدخندان خیابان علم ۷۰۰متر**
**بطرف شمال کوی بهشت .**

**بیسابقه**
بخاطر بزرگداشت و شرکت در مقدس ترین جشن های‌دوهزاروپانصد ساله‌شاهنشاهی ایران بخریداران آریاو شاهین ۲۵ برك ازاوراق مدارس یادبود بعنوان جایزه تقدیم میشود .از یك میلیون تومان پول نقد آن بهره‌مند شوید
**سیامك سمیع نماینده مجاز**
آدرس : خیابان شاه بین چهار راه گلشن و باستان پلاك ۵۹۲ و ۵۹۴ تلفن ۶۶۷۵۸۰

**قابل توجه تولیدکنندگان محترم**
شرکت تجارتی فرشید جهت تبلیغات و پخش فروش هر نوع کالا در سراسر ایران و صدور به شیخ نشین ها آماده قبول نمایندگی است تلفن ۳۱۱۱۸۱ لاله‌زارنو ساختمان شماره ۳ البرز شرکت فرشید

**کولر گازی توشیبا**
برای هرنوع اتومبیل سواری ووانت در سه‌نوع قیمت ۲۶۰۰۰ ریال و ۳۲۰۰۰ ریال‌شرکت‌سهامی پخش لیلاند خیابان‌قزوین چهارراه عسگری تلفنهای ۹۵۸۴۴۴ الی ۹۵۸۴۴۶

**توجه:ثبت نام ترم تابستانی کلاسهای انگلیسی خسروی** برای همه‌طبقات مردم (دانشجویان دانشگاه ، دانش‌آموزان دبیرستان‌هاو کلاسهای آمادگی‌خردسالان درزبان انگلیسی) **درسریهای:اول تیر، پانزدهم تیر، اول مرداد** فوزیه اول شاهرضا تلفن : ۷۵۳۹۴۶

# نیازمندیهای شما

**آگهی تلفنی درصفحه نیازمندیها باتلفن‌های:**
**۳۱۱۲۲۰**
**۳۱۱۲۲۴**
**۳۱۱۲۲۷**
**۳۱۱۲۲۹**
**۳۱۱۲۳۰**
**۳۱۱۲۳۱**
**قبول‌میشود**

## زمین زمین
قطعات ۱۲۰ متری واقع درمسعودیه نقدو اقساط تلفن ۷۸۱۹۴۱
آ ـ ۸۵۹۱

## نمونه!
اولین و بهترین منطقه‌ای که درحومه کرج‌وشهریار باتجربیات کافی‌واسلوبی صحیح در سطحی بی‌همانند ومحلی متناسب بمنظور اجرای طرح و پروژه عظیم شهرسازی و ایجاد منطقه‌ای سرسبز زیر نظر مهندسین مطلع تفکیک وپس از اجرای طرح عمرانی واحداث تاسیسات جامع از قبیل خیابان بندی‌وجدول‌بندی درختکاری ، اسفالت . برق و آب لوله‌کشی و ایجاد مراکز عام المنفعه نظیررستوران‌بیمارستان مراکز بهداشتی‌وفرهنگی بمردم عرضه گردید منطقه‌ای است بنام

## ملاردویلا
که در نزدیکترین فاصله از مرکز شهر بین‌دو شاهراه‌تهران کرج در محلی کاملا ییلاقی واقع شده ـ در مدتی کمتراز یکسال که از اجرای پروژه وسیع‌و عملیات عمرانی وفروش آن نمیگذرد بدلیل امتیازاتی مخصوص بخود و ارزانی‌قیمت باتوجه بسند مالکیت جداگانه برای هرقطعه بطور قابل ملاحظه‌ای مورد قبول و خرید طبقات مختلف بوده ومیباشد.
شما نیز ازاین منطقه بازدیدکرده وپس‌ازاثبات مطلب بمنظور تامین آتیه خود واحداث باغ و ویلا از زمین‌های ملارد ویلا خریداری‌فرمائیدتاازترقی سریع آن‌برخوردارشوید
سرویس برای دیدن محل آماده است ـ نماینده فروش زمینهای ملاردویلا و گلستان ـ سازمان املاک شایسته تلفن ۶۲۷۲۵۷
آدرس : از پهلوی اول آریامهر میدان آریامهر سازمان املاک شایسته
آ ـ ۲۵۰۶

## دریابیشه
بین محمودآباد ونوشهر قطعات مشجر با سند مالکیت وتامین اب و برق واسفالت‌وپلاژ اختصاصی تهران خیابان روزولت چهار راه تخت جمشید مشاور املاک شریف . ۸۳۵۱۵۱

## زمینهای ارزان
۶ کیلو متری میدان خراسان بر اسفالت متری ۵۰ تومان و غیر اسفالت متری ۲۰ تومان باقساط طویل‌المدت و همچنین قطعات ۱۲۰ متری باسند مالکیت ۸ کیلو متری نقد و اقساط ۹۲۷ تومان بدون خرج محضر سه راه امین ـ حضور فروشگاه حاجیاز ۳۵۰۱۴۴ و ۳۵۱۸۳۸

## مژده‌مژده توجه فرمائید
زمین هم ارزان هم نزدیک دراراضی خیاباز خراسان زمین بقطعات ۱۲۰ متری ـ متری ۸۵ ریال در شهر زیبای کاروان بر خیابان متری ۲۵۰ ریال در مسعودیه و مشیریه بر اسفالت آب و برق متری ۳۵۰ ریال زمینهای دیگر شمال جاده بر اسفالت متری ۴۵ تومان بشتابید برای خرید سرویس برای دیدن مجانی میدان شاه جنب پاسگاه پلیس دفتر شایسته فرد
تلفن ۳۵۶۳۸۷

## فروش‌سرقفلی
مغازه‌واگذاری
دو باب مغازه واقع در تقاطع خیابان ایرانشهر و ثریا واگذار میشود. تلفن۸۲۱۱۹۰و۸۲۳۲۲۱

**فروش فوق‌العاده**
یک سالن بزرگ ۴ باب مغازه دو طبقه متصل بهم‌مدرن و مجهز بر خیابان شهناز چهارراه صفا واگذار میشود تلفن ۷۵۹۵۴۱

## واگذار میشود
فروشگاهی بمساحت‌۱۰۰ متر مربع دو نبش بدون ستون دارای دفتر و سرویس و۱۲انبار وتلفن جهت بانکها و فروشگاه های‌بزرگ درمنطقه شمال غربی تهران .
تلفن ۶۶۹۹۶۰

## اطلاعیه
از زیبا ترین مغازه های مادر بهترین محل تهراز جهت سوپر مارکت ـ تریا ـ لوکس فروشی بوتیک ـ داروخانه ـ مزز و مشاغل دیگر که آماده است دیدن نمائید . طالبین با شمار های ۸۲۴۴۸۶ و ۸۲۸۷۵۵ تماس حاصل نمایند

آموزشگاه رانندگی با موقعیت خوب بعلت مسافرت واگذار یااجاره داده‌میشود. تلفن۳۹۱۲۷۳

**سالن آرایش کنسس**
بیکنفر دوشیزه یا بانو که وارد بامورآرایش باشد نیازمند است‌تلفن
۷۸۱۳۹۱
آ ـ ۳۰۷۸

## اجاره‌داده‌میشود

**آپارتمان اجاره**
آپارتمان اجاره قابل توجه پزشکان مهندسین وشرکتها
تعداد آپارتمان ۳ اطاقه با تهویه مطبوع و آسانسور و تلفن واقع در نبش خیابان ایرانشهر و ثریا جنب بانک اعتبارات ایران اجاره داده میشود .
طالبین‌بدفتر ساختمان‌مراجعه فرمایند تلفن ۸۳۱۱۹۰ و ۸۳۳۳۲۱

**آپارتمان اجاره**
یکدستگاه آپارتمان واقع در طبقه سوم ساختمان دو نبشی در خیابان کاخ (فواره هفتم از شاه به شاهرضا ) روبروی‌سوپر کاخ بالای شعبه کاخ بانک‌ملی ایران ، برای دفاتر و مطب اجاره داده میشود .
آپارتمان شامل ۴ اتاق و یک هال ، تلفن و سرویس کامل میباشد .
صبح به تلفن ۳۱۰۲۸۸ و بعد از ظهر به تلفن ۷۷۱۹۵۱ مراجعه شود .
آ ـ ۱۹۱۹۰

**اجاره**
مورد توجه دوایر دولتی و شرکتهای شخصی
سه دستگاه آپارتمان هر کدام دارای ۷ اتاق با تجهیزات کامل (کولر شوفاژ تلفن) واقع در خیابان نادری خیابان همایون یکجا و یا جداگانه اجاره داده میشود خواستاران با تلفن‌های۳۱۱۷۸۴و ۳۱۴۹۸۹ تماس حاصل بفرمایند
آ ـ ۸۷۶۳ ۱ـ۵

**اجاره فوری داریم**
چندین دستگاه آپارتمان لوکس نوساز ۴ و ۵ و ۶ اطاقه‌دربست وویلائی موجود است تلفن ـ ۷۶۳۸۴۵ و ۷۶۰۹۴۳
آ ـ ۲۸۴۲ ۱ـ۶

**قابل توجه پزشکان مهندسین و شرکتها**
چند دستگاه اپارتمان ۲ و۳ اطاقی با هال و سرویس کامل مجهز به شوفاژکولر وآسانسور تلفن مستقل واقع در دونبش روزولت‌و ثریا اجاره داده‌میشود تلفن ۸۲۷۲۱۳

**پل تجریش . خیابان‌ثبت**
آپارتمان شش اتاقه مدرن ، شوفاژ و تلفن آپارتمان سه‌اتاقه مدرن ، شوفاژ و تلفن تلفن ۸۵۱۰۰۳
آ ـ ۹۰۳۹

**آپارتمان اجاره**
با چهار اطاق و هال وسرویس کامل و تلفن فرعی در حوالی خیابان پاستور طالبین با تلفن ۴۷۲۰۸ تماس بگیرند .
آ ـ ۳۰۷۹

**ساختمان اجاره**
خیابان روزولت
طبقه اول ساختمانی با حیاط بزرگ و تلفن‌اجاره داده میشود ۸۲۱۸۹۹ و ۸۲۰۹۳۱ دفتر دادوستد

غرب تهران خیابان شادمان طبقه دوم و سوم از آپارتمان نوساز ۶ اطاق هال سرویس کامل شوفاژ کولر آسانسورتلفن جهت اجاره واگذار میشود

**خانه اجاره**
منزلی دارای هفت اطاق دو آشپز خانه آب وبرق و تلفن با کاغذ دیواری‌و مکالئوم‌روبروی‌دانشکده دامپزشکی اجاره داده‌می شود تلفنهای ۲۸۱۲۹ و ۵۳۴۲۸۲

در بهترین نقطه نارمک خانه ویلائی مدرن برای اجاره آماده است تلفن ۷۹۰۴۷۴
آ ـ ۳۰۹۵

**ویلا اجاره**
اجاره ویلا مبله دریا کنار تلفن ۶۲۰۰۳۱
۱ـ۳ آ ـ ۸۹۲۹

## نیازمندیهای اجاره
سازمان نیازمندیهای خارجیان خانه شما را اجاره میدهد ۸۲۳۹۳۹

**برای اجاره یا فروش**
مستغلات شما نیاز فوری داریم ۷۶۳۸۴۵
۱ـ۶ آ ـ ۲۸۴۴

## خریداری میشود
**کوهک کوهک کوهک**
خریداریم گلکار یزدی۹۵۶۶۰۶

**زمینهای مبارک اباد را نقدا خریداریم آژانس مهر کاشانی تلفن۷۷۰۲۸۳**

اراضی عباس‌اباد نقدافوری خریداریم دفتر اندیشه ـ تلفن ۷۶۱۷۴۷
آ ـ ۲۱۱۴

**خریداراضی مبارک‌آباد**
شمس‌اباد ـ کاظم‌آباد ـ مجیدیه ۷۷۰۹۵۹
آ ـ ۵۵۶

**مشاوراملاک کیشاهجری تلفن ۶۳۴۲۴۴**

زمینهای زعفرانیه درمقشلاق مکانیر و سعادت‌آباد فرحزاد خریداریم بازرگانی جلالی خیابان پهلوی تلفنهای۶۲۶۴۱۱ ۶۲۴۱۹۳

اراضی طرشت لتمال ویسک‌کن باغات طرشت و مزرعه کن خرگوش دره حصارک شمیران خریداریم ۴۰۸۲۹
۱ـ۲ آ ـ ۳۱۳۱

خرید زمینهای بهاء ۴۰۸۲۹
آ ـ ۳۱۳۳

زمینهای مونترال خریداریم ۷۵۲۸۶۰
آ ـ ۳۰۷۷

**دفتر پارس اراضی داخل طرح عباس ابادرا خریدار است تلفن . ۷۶۱۵۵۸**

اراضی ام .ام سی چینگر تهران بریم ام اراس نهرانسر ورد آورد شرکت شن مونترال کلاکی گرم‌دره خریداریم۴۸۴۶۳
۱ـ۱۲ آ ـ ۲۴۹۹

خرید اراضی سرحدآبادملارد کردان جاده کرج جاده قزوین ۴۸۴۶۳
۱ـ۱۲ آ ـ ۲۴۹۸

**زمینهای‌افسریه‌خریداریم ۷۹۱۳۵۹**

خریدار زمین تهران‌پارس ـ ۷۹۳۰۲۰

اراضی شمس‌آباد مجیدیه کاظم‌آباد خریداریم املاک مرمر تلفن ۷۷۲۷۸۷

خریدار زمین افسریه ۷۹۳۷۰۵
آ ـ ۱۷۸۴

خریدار زمین تهران‌پارس ـ ۷۸۱۹۲۶

**اراضی دره قشلاق خریداریم تلفن ۶۲۳۴۰۶**

**تلفن ۷۹۴۱۵۹ خریدار زمینهای افسریه**

**خرید عباس آبادکوهک جنت‌اباد سرحد اباد ملارد کرج ۶۶۶۲۰۳**

زمینهای جنت‌اباد باغ فیض ونک حسین‌آباد حسن‌آباد حاجی‌آباد کن کوهک‌خریداریم ۹۷۰۸۱۸

**ولنجک**
علی‌اباد محمودیه خریداریم ۸۹۰۱۵۰ طفی

اراضی حسین‌آباد مبارک‌آباد ویزان شیان خریداریم دفتر ملایری ۸۸۲۱۹۰ و ۸۸۱۳۹۵
۱ـ۲ آ ـ ۲۶۷

خرید اراضی شمس اباد کاظم آباد مجیدیه مبارک آباد ۷۷۰۴۷۹
آ ـ ۱۶۹۰

اراضی باغ فیض حسن‌آباد جنت اباد و هاشمی وردآورد یافت آباد خریداریم تلفن جدید حسین کلهر ۹۶۳۴۳۲
آ ـ ۲۶۲۱

## بنگاههای معاملات املاک
خرید و فروش‌واجاره مستغلات شمال شهر ۸۲۷۴۶۶

بورس املاک شمیران دفتر براتی باغ فردوس ۸۵۲۵۷۵

بورس اراضی شمیران ولنجک اسدآباد املاک براتی ۸۵۴۵۸

**برای خرید و فروش اراضی و مستغلات با ما مشورت نمائید تلفن ۸۲۱۱۴۷ ـ ۸۲۳۸۱۵**

بورس زمین های تهران و حومه اصفهان واهواز تلفن ـ ۴۲۶۸۲
آ ـ ۲۱۸۳

بورس اراضی شمیران‌ولنجک اسدآباد املاک نراقی ۸۵۴۸۵
آ ـ ۳۱۴۱

## برای ساختمان شما
تلفن ۷۸۱۹۷۷
کاغذ دیواری . باقساط
پرده کرکره ، به‌اقساط
کف‌پوش ، باقساط
نقاشی ساختمان، باقساط
**۷۸۱۹۷۷**

**نقاشی ساختمان باقساط**
تلفن ۷۹۵۰۵۹
آ ـ ۲۴۱۹

**تعمیرات ساختمان تلفن ۹۵۳۵۰۴**

**تزئینات ساختمان باقساط**
پرده پارچه . کاغذ دیواری
پرده کرکره به اقساط تلفن ۳۱۵۶۸۰

MISCHLER
**میشلر**
سرما گرما و نور از کرکره چوبی میشلر عبور نمیکند . پرده چوبی میشلر در عین زیبائی درمقابل‌سرقت مقاوم بوده و بصورت حفاظ قفل خواهد شد

BW
**پارکت**
فرش‌چوبی ایران‌ساختمان شما جلوه خاصی می‌بخشد روی‌پارکت B W آتش‌سیگار جوهر اسید و سایر مواد شیمیائی اثر ندارد . نمایشگاه پارکت BW وپرده کرکره میشلر خیابان شاهرضا کوچه فتوحی تلفنهای۸۲۹۳۹۰و۸۲۹۵۹۶ و ۸۲۴۳۰۷

## لوله‌بازکنی
لوله‌بازکنی فاضل آب برای مشترکین اولین سرویس‌مجانی ۵۳۲۵۵۰ تخلیه چاه فاضل آب با سیستم موتوری

**لوله بازکنی فاضل آب**
۸۲۷۴۰۸

رفع گرفتگی لوله ساختمان در ۲۰ دقیقه سازمان تراکم تلفن ۸۸۱۲۸۱

**لوله بازکنی فاضل آب جنرال ۷۹۶۱۵۱**

**لوله بازکنی فاضل آب سرویس منظم مسعود بلوار تلفن ۶۶۴۴۸۵**

**رفع گرفتگی هرنوع لوله ساختمانی**
باه‌ستگاه‌تراکم‌هوا ـ تلفن ۷۸۷۲۷

**لوله بازکنی فاضل آب مقدم: ۶۶۵۳۷۴**

## معاملات پول
**پول موجود**
پول شرطی موجود ۸۲۲۶۵۹

**پول۵ر۱ شاهی۶۲۴۸۷۲**

**ازیک میلیون ریال‌به‌بالا موجود پاکپور ۶۶۴۶۱۸**

**پول تومانی دوشاهی همیشه موجود۸۲۸۰۹۰**

خانه پول فرح شمالی مرکز معاملات پول تهران . ۷۷۱۳۸۸

**پول‌باسود بانکی۴۸۴۶۳**

**وام در مقابل تلفن : ۶۶۳۱۳۰**
۱ـ۱۰ آ ـ ۲۹۹۷

**پول فوری در مقابل اتومبیل ۶۶۰۴۷۲**

پول با سود منصفانه ۴۸۵۸۳
۱ـ۲۶ آ ـ ۳۱۴۱

**پول مورد نیاز**
**پول‌نیازمندیم ۸۲۶۲۳۰**
**پول‌شرطی‌۱۵٪نیازمندیم ۴۰۸۲۹**

پول شرطی نیازمندیم تلفن ۴۸۵۸۳
۱ـ۲۶ آ ـ ۳۱۴۰

## فروشنده‌تلفن
تلفن ۶۲ یوسف آباد آماده فروش تلفن ۹۷۰۴۱۵
۱ـ۲ آ ـ ۸۸۷۹

**یک شماره تلفن ۳ خریداریم ۳۱۷۴۳۷**
۱ـ۶ آ ـ ۲۶۸۶

## قبوض
قبوض کهنه ونو صادراتی وقبوض بانک کارگشائی را موسسه ۱۱۱واقع در بهارستان جنب قنادی یاس خریداری مینماید. تلفن ۳۹۱۵۰۰

## رستورانهای‌خانوادگی
**قابلمه مجانی**
چلوکبابی مرد تهران ۴۸۸۶۶ کسانی که روز جمعه ۴ تیرماه از ساعت ۹ صبح تا ۱۱ جهت پیکنیک چلوکباب خریداری نمایند یک عدد قابلمه مجانی مطالبه نمایند شاه چهارراه اردیبهشت .

## داروخانه‌ها
**داروخانه مهران**
خیابان شیروخورشید چهارراه استخر تلفن ۹۵۴۰۰۷

## گاز
BUTANE بوتان
**تلفن پخش گاز شرکت بوتان**
از۷ صبح تا۹ شب
**۹۵۳۰۵۱**

شرکت پخش بوتاگاز
شرکت بوتاگاز از۷ونیم صبح تا ۸ شب تلفنهای ۳۹۲۳۸۹ و ۲۹۳۲۲۳

**ایران‌گاز**
پخش گاز ۸۲۷۱۳۱
تعمیرات ۸۲۳۰۵۱ـ۵۳
همه روزه ازساعت ۷ صبح الی ۱۱ شب نمایشگاه مرکزی خیابان شاهرضا شماره ۳۳۰

**ارساگاز**
پخش گاز ۸۲۴۰۲۱
تعمیرات ۸۲۴۰۲۵

**پرسی گاز**
گازوسرویس
غرب خیابان پهلوی ۹۶۳۰۲۱ الی ۹۶۳۰۲۵ از۷صبح تا۷شب
شرق خیابان پهلوی ۸۲۲۰۲۱ الی ۸۲۲۰۲۵
۸۲۷۹۹۰ـ۸۲۷۲۴۷ از۷صبح تا۱۰شب
تلفن‌مخصوص‌تعمیرات ۸۲۶۹۴۰

## آگهیهای‌متفرقه
اسناد لاوصول خریداریم ۳۵۱۶۱۷

وسایل کلوپ تفریحات سالم دست دوم خریداریم . صبحها تلفن ۶۶۹۶۵۵
آ ـ ۸۹۳۹ ۱ـ۳

**لوله‌سم پاش صمیمی**
خیابان امیرکبیرشماره ۱۱۳تلفن۳۱۶۴۳۲

## اطلاعیه انجمن فرهنگی کاخ دانش
از کلیه کسانیکه در کلاسهای این انجمن ثبت‌نام نموده‌اند خواهشمند است بشرح زیر برای شرکت در کلاس مربوطه حضور بهمرسانند .
۱ـ کلاس منشیگری دوره ۴۳ روز ۱۳ر۴ر۵۰ ساعت ۴ بعد از ظهر در شعبه فرانسه
۲ـ کلاس رادیو و تلویزیون ویژه صبح روز ۱۰ر۴ر۵۰ ساعت ۸ صبح در شعبه فرانسه
۳ـ کلاس حسابداری و دفترداری دوبل دوره ۷۶ روز ۱۰ر۴ر۵۰ ساعت ۶ بعد از ظهر در شعبه نادری
**کاخ دانش**
خیابان نادری . پاساژ معتمد . خیابان فرانسه . کوچه‌مرجان

## خشک شوئی لرد
خشک شوئی کلیه البسه جیرطبیعی‌وانواع‌پوست وپوستین
کت جیرطبیعی ۲۵۰ ریال
پالتو جیرطبیعی ۴۰۰ ریال
خشکشوئی‌انواع پوستین‌صادراتی‌از۵۰ کیلوببالا
**کیلوئی ۶۰ ریال**
خشک‌شوئی لرد‌ـ‌خیابان آیزنهاور‌مقابل‌وزارت‌کار تلفن ۹۵۰۸۸۵ ـ ۹۶۲۸۳۱

## P.M.D
مرکز پخش ماشین آلات و دارو های خشک‌شوئی و سفید شوئی شماره تلفن های جدید خود را بشرح زیر اعلام میدارد .
**۵۳۹۱۷۱ و ۵۳۸۵۴۸**
تهران ـ خیابان امیریه چهار راه معزالسلطان پلاک ۱۱۷۶ و ۱۱۷۸

قابل توجه
## شرکتهای‌ساختمانی وتزئینات
مجهزترین کادر نجاری با مجربترین کارگر آماده انجام کار های ساختمانی از قبیل :
**درب ـ اگوستیک ـ دکوراسیون ـ مبلمان شما میباشد**
**نجاری‌قدیمی**
**تلفن ۹۵۲۳۶۷**

## اکازیون
**فقط تا ۳۱ خردادماه**
شما که مایل بخرید باغ‌و زمین در حوالی کرج هستید کوپن زیر را پرکرده و برای ما ارسال دارید تا اطلاعات لازم در اختیار شما گذارده شود چنانچه پسندید این کوپن بامضای شما به جای ۱۰ر۰۰۰ ریال وجه نقدهنگام انتقال سند مالکیت مورد قبول است همین امروز کوپن زیر رابر کرده‌و بصندوق پستی ۱۱۳۵ تهران ارسال دارید

نام و نام خانوادگی ..........
نشانی کامل ..........
تلفن ..........
تاریخ ..........
امضاء

## برنامه‌سینماها
★ماجراجویان ـ رنگی ـ کندیس‌برگن ـ ارنست بورگناین
دیاموند (۸۲۸۴۰۰) ۱۱ـ ۴۵ر۲ـ۱۵ر۶ـ۴۵ر۹
★ تریستانا ـ رنگی ـ کاترین‌دونوو ـ فرانکونرو
شهر قصه (۶۲۷۲۹۰) ۱۱ ـ۲ ـ۴ ـ۶ ـ۸ ـ۱۰
★درتابش آفتاب یونان ـ رنگی ـ انتونی‌کوئین
امپایر (۶۲۳۹۴۲) ۱۵ر۱۱ـ ۱۵ر۳ـ ۳۰ر۵ـ ۳۰ر۷ـ ۴۵ر۹
★ ملاقات دررم ـ رنگی ـ سوزان پله‌شت
شهرفرنگ (۶۲۷۶۲۸) ۱۵ر۱۱ـ ۳۰ر۳ـ ۳۰ر۵ـ ۳۰ر۷ـ ۴۵ر۹
★عشق بیگانه نمی‌شناسد ـ رنگی ـ مال ـ پیتر فرانکو
رادیوسیتی (۴۳۳۲۰)۱۵ر۱۱ـ ۳۰ر۳ـ ۳۰ر۵ـ ۳۰ر۷ـ ۳۰ر۹
★ مردی‌بنام بلو ـ ترنس استامپ
سانترال (۴۸۶۸۶) ۱۱ـ ۱ـ ۳ـ ۵ـ ۷ـ ۱۵ر۹
نیاگارا (۶۶۵۳۰۷) ۳۰ر۱۱ـ ۳۰ر۱ـ ۳۰ر۳ـ ۳۰ر۵ـ ۳۰ر۷ـ ۳۰ر۹
متروپل (۳۱۹۴۱۰) ۳۰ر۱۰ـ ۳۰ر۲ـ ۳۰ر۴ـ ۳۰ر۶ـ ۳۰ر۸
ب.ب (۸۲۹۶۴۱) ۳۰ر۱۰ ۲ـ ۴ـ ۶ـ ۸ـ ۱۰
درایوین ونک (۶۲۲۵۵۷) ۸ـ ۱۰
★ ماجراهای میکی‌موس ـ محصول‌والت‌دیسنی
سینه‌موند (۴۸۳۲۲) ۱۱ـ ۳ـ ۵ـ ۷ـ ۹
★ سقوط عقاب‌ها ـ رنگی ـ فردریک استافورد
کاپری (۴۸۴۰۱) ۱۱ـ ۳ـ ۵ـ ۱۵ر۷ـ ۳۰ر۹
پولیدور (۴۲۶۳۱) ۳۰ر۱۱ـ ۱۵ر۳ـ ۱۵ر۵ـ ۳۰ر۷ـ ۴۵ر۹
تاج (۳۱۳۸۶۴) ۱۰ر۱۲ـ ۲ـ ۱۵ر۴ـ ۱۵ر۶ـ ۳۰ر۸ـ ۳۰ر۱۰
★ کلبه‌ای آن‌سوی رودخانه ـ ملک مطیعی ـ زری‌خوشکام
آسیا (۴۲۹۰۹) ۱۱ـ ۱ـ ۳ـ ۵ـ ۱۵ر۷ـ ۳۰ر۹
رکس (۳۱۵۲۹۳)شهوند (۳۵۴۰۴۰) سیلورسیتی (۸۶۱۲۰۵) ۳۰ر۱۰ ـ ۳۰ر۲ـ ۳۰ر۴ـ ۳۰ر۶ـ ۳۰ر۸
لیدو (۹۵۱۲۸۲) همای (۳۱۱۶۶۹) المپیا (۹۵۶۷۹۶) شرق (۵۴۰۲۴) فیروزه (۷۵۷۶۶۹) ۹ـ ۱۱ـ ۱ـ ۳ـ ۵ـ ۷ـ ۹
رویال(۸۲۹۷۸۵) ۱۰ـ ۱۲ـ ۲ـ ۴ـ ۶ـ ۸ـ ۱۰
نپتون (۷۶۰۱۳۶) ژاله (۳۰۵۴۲۰) ۹ـ ۱۱ـ ۱ـ ۳ـ ۵ـ ۷ـ ۱۵ر۹
رنگین کمان (۷۵۶۷۶۰) پاسارگاد (۷۹۲۷۸۲) ۱۰ـ ۱۲ـ ۲ـ ۴ـ ۱۵ر۶ـ ۳۰ر۸
نوسکا (۵۸۵۴۴) چرخ وفلک (۹۵۰۵۵۸) ۱۰ـ ۱۲ـ ۲ـ ۴ـ ۶ـ ۸
★ شکست و پیروزی ـ مستند
ایفل (۳۱۱۴۷۷) ۱۰ـ ۱۲ـ ۲ـ ۴ـ ۶ـ ۸ـ ۱۰
★ شاطر عباس ـ صادقپور ـ فریده نصیری ـ فروهر
مولن‌روژ (۷۵۲۹۲۹)دیانا (۴۷۳۶۵) ۱۱ـ ۳۰ر۳ـ ۳۰ر۵ـ ۳۰ر۷ـ ۳۰ر۹
مهتاب (۴۷۷۷۷) دریا (۷۹۱۷۴۶) دروازه‌طلائی (۳۵۲۱۶۰) ارانوس (۲۷۹۷۱) ۹ـ ۱۱ـ ۱ـ ۳ـ ۵ـ ۷ـ ۹
الوند (۳۵۶۵۳۸) سهیلا (۳۱۶۴۲۴) کریستال (۳۱۷۶۷۵) اسکار (۹۵۰۸۹۸) کیهان (۹۵۷۳۶۰) مراد (۷۵۳۳۸۲) ۳۰ر۱۰ـ ۳۰ر۲ـ ۳۰ر۴ـ ۳۰ر۶ـ ۳۰ر۸ ساماندانا (۷۹۹۸۲) ۳۰ر۲ـ ۳۰ر۴ـ ۳۰ر۶ـ ۳۰ر۸
★ درشکه‌چی ـ شهلا ـ کریمی ـ اسداللهی
کسری (۸۲۶۹۳۹) ۳۰ر۱۰ـ ۲ـ ۴ـ ۶ـ ۸ـ ۱۰
★ دختری درسوپ من ـ رنگی ـ پیترسلرز
بولوار (۶۶۰۲۹۲) ۱۱ـ ۲ـ ۴ـ ۶ـ ۸ـ ۱۰
★ چهره‌های فریبنده ـ رنگی ـ جرج‌هیلتون
ریولی (۷۵۷۷۷۷) ۱۱ـ ۳۰ر۳ـ ۳۰ر۵ـ ۳۰ر۷ـ ۳۰ر۹
★لاله‌زرد ـ رنگی ـ جان میلز ـ لوچاناپاتزی
اتلانتیک (۶۲۷۱۷۱) ۱۵ر۱۱ـ ۳۰ر۳ـ ۳۰ر۵ـ ۳۰ر۷ـ ۳۰ر۹
★ دختران رایان ـ رنگی ـ ۷۰میلیمتری ـ رابرت میچام
پارامونت (۴۸۳۲۱) ۱۰ـ ۴۵ر۱ـ ۳۰ر۵ـ ۱۵ر۹
★ پهلوان مفرد ـ ملک مطیعی ـ بیک‌ایمانوردی
اونیورسال (۶۶۶۹۵۳) ۱۱ـ ۳ـ ۵ـ ۱۵ر۷ـ ۳۰ر۹
پاسیفیک (۷۳۳۱۱) میامی (۷۵۴۳۲۹) سیلوانا (۳۹۳۷۷۷) پانوراما (۷۹۴۵۷۰) مارلیک (۹۶۳۶۱۶) ۱۱ـ ۱ـ ۳ـ ۵ـ ۷ـ ۹
مونت‌کارلو (۷۹۷۴۱) ۱۵ر۱۰ـ ۳۰ر۱۲ـ ۴¾ـ ۷ـ ۹½
ایران(۳۱۶۳۵۴) تیسفون (۹۵۸۸۸۲)پرسپولیس (۵۸۱۰۸۲)ساینا (۳۵۲۴۴۲) آستارا(۸۴۰۲۲) ۳۰ر۱۰ـ ۳۰ر۲ـ ۳۰ر۴ـ ۳۰ر۶ـ ۳۰ر۸
★ سایه‌های تاریک ـ رنگی ـ جون‌بنت ـ جانتیس‌مرید
گلدن سیتی (۶۶۳۲۶۹) ۱۵ر۱۱ـ ۳۰ر۳ـ ۳۰ر۵ـ ۳۰ر۷ـ ۳۰ر۹
★ سارا ـ رنگی ـ شرلی‌مک‌لین ـ کلینت‌ایستوود
ادئون (۳۱۸۱۱۸) ۳۰ر۱۰ـ ۳۰ر۲ـ ۳۰ر۴ـ ۳۰ر۶ـ ۳۰ر۸
★سالهای نوجوانی ـ رنگی ـ دیویدنیون
آریا (۳۱۹۸۸۴) ۹ـ ۱۱ـ ۱ـ ۳ـ ۵ـ ۷ـ ۹
★ گلدجینجر ـ رنگی ـ چیچو ـ فرانکو
برلیان (۳۹۳۵۳۵) ۹ـ ۱۱ـ ۱ـ ۳ـ ۵ـ ۷ـ ۹
★مردانه بکش ـ رنگی ـ فردین
شهرام (۷۷۴۵۴۹) ۹ـ ۱۱ـ ۱ـ ۳ـ ۵ـ ۷ـ ۹
★گردشی در باران‌بهاری ـ رنگی ـ آنتونی‌کوئین
ماژستیک (۶۶۸۴۶۱) ۳۰ر۱۰ـ ۲ـ ۴ـ ۶ـ ۸ـ ۱۰
★ هنگ جانبازان ـ رنگی ـ مکی‌ساوالاس
پلازا (۴۴۲۵۵) ۱۱ـ ۱ـ ۳ـ ۵ـ ۷ـ ۹
★شن های کالاهاری ـ رنگی ـ استانلی‌بیکر
پارک (۳۱۹۶۳۷) ۹ـ ۱۱ـ ۱ـ ۳ـ ۵ـ ۷ـ ۹
★سرنوشت یک عشق ـ رنگی ـ وحیده‌رحمان
فری ۱ـ ۳۰ر۳ـ ۶ـ ۳۰ر۸
★ ماموریت درچین رنگی ـ جک بالانس
کارون (۹۵۵۱۶۵) ۹ـ ۲ـ ۴ـ ۶ـ ۸ـ ۹
★ دومیهن پرست ـ رنگی ـ تونی‌کورتیس
گلدیس (۶۲۸۷۱۳) ۲ـ ۴ـ ۶ـ ۸
★آخرین سکه ـ رنگی ـ چارلزبرونسون
دنیا (۳۹۳۸۱۲) ۹ـ ۱۱ـ ۱ـ ۳ـ ۵ـ ۷ـ ۹
★ماجرای گیوتین ـ رنگی ـ چیچو فرانکو
پردیس (۳۰۴۲۵۹) ۹ـ ۱۱ـ ۱ـ ۳ـ ۵ـ ۷ـ ۹
★ دکترنو ـ دلارهای نفرین شده
البرز (۳۰۴۲۵۸) ۳۰ر۸ـ ۱۲ـ ۳۰ر۲ـ ۷ـ ۳۰ر۱۰
★ سرزمین گناه ـ روسانا‌پودستا
تخت جمشید (۴۳۵۵۰) ۳ـ ۵ـ ۷ـ ۹

**سئانس انگلیسی**
●درایوین ونک ۸ـ۱۰ فیلم (مردی بنام بلو)
**سانس فرانسه**
گلدیس ۸ـ۱۰ فیلم مادام کاملیا

★ تئاترها
روسری قرمز ـ کارگردان اسلامی باشرکت چهره‌آزاد ـ والامقام ـ اسلامی ـ تالار موزه (۳۱۱۷۷۷) شروع ۱۵ر۸ بعداز ظهر
★ رزق ـ کارگردان جعفر والی باشرکت مهین شهابی ـ ولی شیراندامی ـ دولت‌آبادی
تالار ۲۵ شهریور (تلفن ۲۵۴۴۴) شروع ۱۵ر۸ نمایشنامه کمدی باقر وبی‌قر بانضمام کنسرت آغاسی و ناهید
تئاتر پا.س (۳۱۸۸۱۱) ۵ـ۸ بعداز ظهر

## برنامه‌تلویزیون
### کانال ۷
**برنامه امشب**
۳۰ـ۵ اسلاید وموزیک
۵۳ـ۵ آموزش روستائی کودکان
۳۰ـ۶ اخبار
۴۵ـ۶ آموزش روستائی
۲۵ـ۷ فیلم جادوی علم
۰۰ـ۸ فیلم ملیسا
۳۰ـ۸ مشروح اخبار همراه‌با فیلمهای خبری
۰۵ـ۹ ترانه ایرانی
۱۶ـ۹ پارلمان
۳۰ـ۹ سر کار استوار
۲۰ـ۱۰ فیلم سیمارون

**نیمروز چهارشنبه**
۴۵ـ۱۲ اسلاید وموزیک
۰۰ـ۱ اعلام برنامه
۰۲ـ۱ اخبار
۱۵ـ۱ بیک‌مک
۳۰ـ۱ محله پیتون
۰۰ـ۲ فیلم جولیا
۳۰ـ۲ موسیقی ایرانی
۴۵ـ۲ اخبار

### کانال ۳ـ۹
**برنامه امشب**
۱۵ـ۷ اسلاید وموزیک
۳۰ـ۷ اعلام برنامه
۳۲ـ۷ موسیقی ایرانی
۰۰ـ۸ فیلم جون‌آلیسون
۳۰ـ۸ مشروح اخبار همراه‌با فیلمهای خبری
۱۵ـ۹ نگاهی بگذشته
۳۰ـ۹ فیلم مدافعان
۳۰ـ۱۰ ایران زمین
۰۰ـ۱۱ آخرین اخبار

### برنامه آموزشی
**برنامه صبح چهارشنبه**
۰۰ـ۸ آهنگها و چشم‌اندازها
۳۰ـ۸ اعلام برنامه
۳۵ـ۸ شیمی پنجم
۰۰ـ۹ گرامر انگلیسی
۱۵ـ۹ مسابقه طبیعی
۴۰ـ۹ زنگ تفریح
۵۵ـ۹ فیزیک ۵
۲۰ـ۱۰ مکالمه آلمانی
۳۵ـ۱۰ ریاضی پنجم
۰۵ـ۱۱ رسم فنی
۳۰ـ۱۱ زنگ تفریح
۴۰ـ۱۱ جبر ششم ریاضی
۱۰ـ۱۲ مکانیک ششم‌ریاضی
۴۰ـ۱۲ بخوانیم و بنویسیم
۰۰ـ۱۳ فیلم داستانی

### برنامه امریکا
**برنامه امشب**
۰۰ـ۵ جولیا
۳۰ـ۵ نمایش دوریس‌دی
۵۵ـ۵ برنامه آگهی
۰۰ـ۶ اخبار
۳۰ـ۶ اطلاعات مخصوص
۳۰ـ۷ رداسکلتون
۰۰ـ۸ جیم نابورز
۰۰ـ۹ دانیل‌بون
۵۵ـ۹ برنامه اگهی
۰۰ـ۱۰ ریچارد دایموند
۳۰ـ۱۰ نمایش دیک کاوت

هرگونه تغییری در برنامه ها بعدا بوسیله تلویزیون اعلام میشود .

ELECTRONIC COMPUTERS TRAINING
GSC — SERVICES & TRAINING — SYSTEM & COMPUTER
## آموزش کامپیوتر
جی . اس.سی(موسسه‌جنرال سیستمز)برای‌آموزش‌دوره‌های کمپیوتر (حسابگرهای الکترونیکی NCR, IBM) نام نویسی مینماید.نبش‌بلواروامیر ابادبالا کوچه‌ارجمندشماره۶تلفن۶۶۲۲۹۱

**تحولی شگرف درصنعت ساختمان**
مهندسین شرکت سلزمنکو با مسئولیت محدود ساختمانهای قدیمی و کلنگی شما را با حداقل هزینه بیک ساختمان مدرن و استیل تبدیل مینماید ـ شاهرضا خیابان رامسر شماره ۱۳۷ تلفن ۸۲۹۲۶۵ آ ـ ۲۹۲۴

**اتوبار جنوب**
شماره تلفن های جدید
**۵۳۹۹۳۱ ـ ۵۳۵۶۶۰**

**سرویس اتوشاهپور**
شماره تلفن های جدید
**۲۶۳۲۷ ـ ۵۳۰۲۵۳ ـ ۵۳۶۴۵۰**

**شرکت نرمیان ـ واردکننده قطعات ژیان ـ باتخفیف واقعاً نمایان**
۴۲۲ خشت‌الدوله‌غربی تلفن ۹۵۰۱۱۱ ـ تعمیرگاه مجاز ـ خیابان شاهپور نرسیده بچهارراه‌گمرک تلفن ۵۱۵۰۴

مسابقات قهرمانی آموزشگاههای کشور در کرمان

# همایون چنگ ۹ سانتیمتر رکورد پرش ارتفاع آموزشگاههای کشور را ترقی داد

حسین ربی دونده زنجانی بادو عنوان قهرمانی در ۸۰۰ و ۱۵۰۰ متر تاکنون درخشانترین چهره مسابقات دوومیدانی بوده است

**امروز در پایان پنجمین روز، مسابقات انفرادی پایان خواهد یافت.**

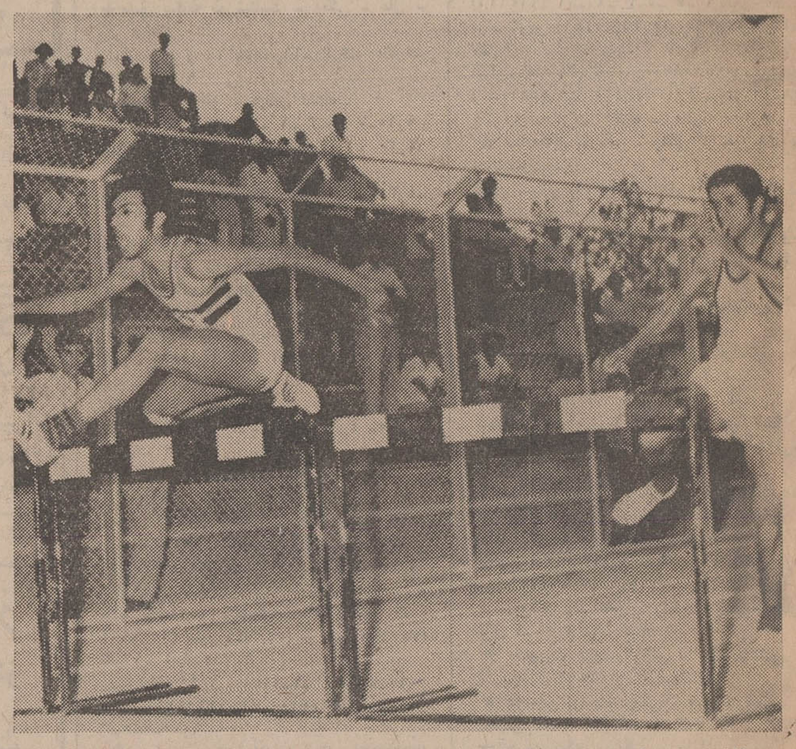

غلامحسین بهدان دونده‌سرشناس خوزستان و عضو تیم ملی دوومیدانی بارکورد ۱۴٫۹ ثانیه ۱۱۰ متر مانع را بابیروزی پشت‌سر گذارد. عکس او را هنگام عبور از یکی از موانع نشان میدهد.
عکس از عزیزالله فرهومند خبرنگار عکاس اعزامی اطلاعات

چهارمین روز مسابقات قهرمانی آموزشگاههای ایران که درکرمان جریان دارد بارقابت دلپذیرچهره های پرامید شهرستانی وفرمانداری های کل در دوگروه جداگانه (فرمانداریها ـ استانها) پشت‌سر گذاشته شد.

مسابقات انفرادی که از روز جمعه همزمان باافتتاح هفدهمین دوره بازیهای آموزشگاهی آغاز شده امروز بپایان خواهد رسید واز فردا بازیهای اجتماعی بمدت ۵ روز در کرمان دنبال خواهد شد.

در دنباله مسابقات‌دوومیدانی که روز گذشته انجام شد در رشته های مختلف این نتایج در گروه های استانها و فرمانداری‌های‌کل بدست آمد.

**۱۵۰۰متر**

استانها : ۱ـ غلامحسین رئیسی از تهران‌با رکورد ۱۶٫۵ ـ۴دقیقه ۲ـ عسگری از اصفهان بارکورد ۱۶٫۹ـ۴ دقیقه ۳ـ محمدی از تهران بارکورد ۴٫۱۷ دقیقه.

فرمانداریها : ۱ـ حسین ربی‌از زنجان بارکورد ۴٫۱۰ ۴ دقیقه ۲ـ وجدان زاده‌از همدان بارکورد ۴ـ۱۷ دقیقه ۳ـ سماوات شریف از همدان بارکورد ۴٫۱۷ـ۴دقیقه.

**۴۰۰ متر**

استانها: ۱ـکویتی‌پور ازخوزستان بارکورد ۵۱٫۶ ثانیه۲ـ سلماسی از تهران با رکورد ۵۳٫۴ ثانیه۳ـ علاءالدینی از تهران با رکورد ۵۳٫۸ ثانیه

فرمانداری کل : صیفوریان از لرستان بارکورد ۵۴٫۱ ثانیه ۲ـ رضائیان اصل از بندر عباس با رکورد ۵۴٫۹ ثانیه ۳ـ کریمی از نجان بارکورد ۵۵٫۹ ثانیه.

**۱۱۰ متر مانع**

استانها : ۱ـ بهدان از خوزستان بارکورد ۱۴٫۹ثانیه (بهدان بمقدار یکدهم ثانیه رکورد آموزشگاههای ایران‌را بهبودبخشید)۲ـ زنجانی از خراسان بارکورد ۱۵٫۶ ثانیه ۳ـ سمسارزاده از اصفهان با رکورد ۱۵٫۹ ثانیه.

فرمانداریهای کل :۱ـ صالحنیا از لرستان بارکورد ۱۷٫۶ ثانیه ۲ـ مساحی از همدان بارکورد ۱۸ ثانیه ۳ـ اهری از بندرعباس با۱۸٫۲ ثانیه.

**۱۰۰ متر دختران**

فرمانداریهای کل :۱ـ فاضلی از همدان با رکورد ۱۴٫۳ ثانیه ۲ـ فائزه اسلامی از زنجان بارکورد ۱۴٫۵ ثانیه ۳ـ نسرین اسلامی‌از زنجان بارکورد ۱۴٫۶ ثانیه.

**۱۰۰ متر پسران**

استانها : ۱ـ شاهپوری از خوزستان بازمان ۱۱٫۱ ثانیه۲ـ بهدان از خوزستان با زمان ۱۱٫۵ ثانیه ۳ـ سلماسی از تهران بازمان ۱۱٫۵ ثانیه

فرمانداریهای کل : ۱ـ صیفوریان از لرستان بازمان ۱۱٫۸ ثانیه ۲ـ رضائیان اصل از بندر عباس با ۱۱٫۸ ثانیه ۳ـ مساحی از همدان بازمان ۱۱٫۹ ثانیه.

**پرتاب دیسك پسران**

استانها : ۱ـ سبزه‌از مشهد با ۳۳٫۴۹ متر ۲ـ پاویز از مازندران با ۳۲٫۵۲ متر ۳ـ حقی از خوزستان با ۳۰٫۸۸

فرمانداریهای کل:۱ـ کاظم‌رضوی از چهارمحال با ۳۶٫۲۸ متر ۲ـ پاکزادیان از سمنان با ۲۷٫۹۶ متر ۳ـ مهدیون‌اززنجان با۲۷٫۸۲ متر.

**۸۰۰متر**

فرمانداریهای کل :۱ـ ربی از زنجان با زمان ۱٫۲ـ۲ دقیقه ۲ـ وجدان‌زاده ازهمدان‌با زمان ۷ـ۲ دقیقه ۳ـ گاویاراز لرستان بازمان ۱٫۷ـ۲ دقیقه.

**پرش ارتفاع پسران**

فرمانداریهای کل : ۱ـ استدلالی از همدان با ۱٫۷۰ متر ۲ـ ابیکچی از زنجان با ۱٫۶۵ متر ۳ـ خلیلی از بوشهر با ۱٫۶۵ متر.

استانها : ۱ـ همایون چنگ از تهران با ۱٫۹۰ متر ۲ـ قاسمی‌از تهران بارکورد ۱٫۸۶ متر ۳ـ ساریانی از مازندران با رکورد ۱٫۷۵ متر.

در این مسابقه همایون چنگ با درخششی خیره کننده با عبور از مانع ۱٫۹۰ موفق شد ۹ سانتی متر بهترین رکورد آموزشگاهای ایران را افزایش دهد.

**پرتاب وزنه دختران**

استانها :۱ـ اعظم سنائی از اصفهان بارکورد ۹٫۷۷ متر ۲ـ آذربرنا از تهران با رکورد۹٫۶۲ متر ۳ـ زهرا صدارتی ازخراسان بارکورد ۹٫۵۱ متر.

فرمانداریهای کل : ۱ـ فاطمه آرامش از زنجان با رکورد ۹٫۴۵ متر ۲ـ منصور شهبازی ازهمدان بارکورد ۷٫۴۴ متر ۳ـ مریم میکائیل از سمنان با رکورد ۷٫۳۰ متر.

**۸۰۰ متر پسران**

استانها :۱ـ غلامحسین رئیسی از تهران با رکورد ۲٫۱ دقیقه ۲ـ کویتی‌پور از خراسان با رکورد ۲٫۱ دقیقه ۳ـ علاءالدینی ازتهران بارکورد ۲٫۲ دقیقه.

## مسابقات کشتی مناطق چهار گانه تهران

# ۱۸۱۲ کشتی گیر دراین مسابقات شرکت دارند!

مسابقات کشتی آزاد نواحی چهارگانه تهران که‌بعلت کثرت شرکت کنندگان در ۲ مرحله انجام‌میشود، پنجشنبه‌شب آینده به پایان خواهد رسید.

این دوره مسابقات که‌درحقیقت مرحله نخست مسابقات انتخابی تهران می باشد از کمیتی چشم‌گیر برخوردار میباشد. حضور نزدیك به دو هزار کشتی گیر که تنها از این میان‌نفرات اول تا ششم هر وزن در نواحی چهارگانه شانس حضور در مسابقات تهران را پیدا خواهند کرد باعث شده مبارزات ازرقابت چشم‌گیری برخوردار باشد.

دیدار های مناطق اول و سوم که در سالنهای محمد رضا شاه و فرح انجام گردید پس از برگزاری ۷۳۸ مبارزه در ناحیه ۳ و ۶۷۰ مبارزه در ناحیه یك طی ۱۰ دوره به پایان رسید. برگزیدگان نواحی ۱ و ۳ از این قرار می باشند.

**ناحیه یك**

**۴۸ کیلو :**
۱ـ محمد رضا سراجیان ۲ـعلی مولائی ۳ـ حسن تقی‌زاده ۴ـ اسد نورانی۵ـاسدالله کودرزی ۶ ـ اکبر قاسمی.

**۵۲ کیلو :**
۱ـ حسن زارع ۲ـ احمدمقیمی ۳ـ سعید دبستانی ۴ـ ابراهیم شاداب ۵ـ سید حسن بهبهانی ۶ـ محمد انصاری.

**۵۷ کیلو :**
۱ـ محمد علی واقف ۲ـحسین انصاری ۳ـ عباس قربانی ۴ـ گودرز کمانگیر ۵ـ داود سالار ۶ـ حسینعلی ذابحی

**۶۲ کیلو :**
۱ـ مرتضی اطهری ۲ـ قدرت پور کریمی ۳ـ مسعود خوشخو ۴ـ محمد پاشائی ۵ـ علی اکبر عرب ۶ـ پرویز مجیدی.

**۶۸ کیلو :**
۱ـ مصطفی اقتداری ۲ـ حسن خدابخش ۳ـاسفندیارغلامی ۴ـ عشقعلی لامعی ۵ـ علی اردهالی ۶ـ عوض درامی

**۷۴ کیلو :**
۱ـ محمد بزرگی ۲ـآزادی۳ـ علی افشار ۴ـ فریدون بهرامی ۵ سپاس اذر ۶ـ ولدی.

**۸۲ کیلو :**
۱ـ حسین تهامی ۲ـجوادی۳ـ هیبت زاده ۴ـ بهزای ۵ـ حسن قادری ۶ـمحمد رضا دارا.

**۹۰ کیلو :**
۱ـ عباس موسوی ۲ـ بوربور ۳ـفرهنك ۴ـگلزاری۵ـشهبازی خواه ۶ـ تبریزی.

**۱۰۰ کیلو :**
۱ـ ناصر رحیمی ۲ـ قاسم ملك‌پور

۱۰۰ کیلو به بالا ۱ـ ابراهیم میرجعفری ۲ـ صابر داودی.

**ناحیه دو**

**۴۸ کیلو :**
۱ـ محمد کرمانی ۲ـ سعید بیاتی ۳ـ بابائی ۴ـ کرم ۵ ـ اسماعیل خلیلی ۶ـ جمشید

**۵۲ کیلو :**
۱ـ جواد بلاغی ۲ـ سلطان محمدی ۳ـ وطن دوست ۴ـنقی معیری ۵ـ رسول کریمی ۶ ـ دستاران.

**۵۷ کیلو :**
۱ـ منصوری ۲ـ بشیری ۳ـ تك فلاح ۴ـ حسن جعفری۵ـ حسن فتحی ۶ـ مراد زاده.

**۶۲ کیلو :**
۱ـ مرادی ۲ـ حیدری۳ـ کیان پیشه ۴ـ معروفی ۵ـمطبوع‌رفتار ۶ حبیب پور.

**۶۸ کیلو :**
۱ـ زینلی‌فرد ۲ـ احمدپور ۳ـ کرم نژاد ۴ـ محمدعلی یکتائی ۵ـ زوانستان ۶ـ بالائی.

**۷۴ کیلو :**
۱ـ عبداللهی ۲ـ گلستان ۳ـ منوچهر حداد ۴ـ پور غلام ۶ـ جعفرنژاد، قربان پور و یزدی مشترکا.

**۸۲ کیلو :**
۱ـعبداله پورحسینی ۲ـ غضفر جودی ۳ ـ حبیب جعفری ۴ ـ احمد قهرمانی ۵ ـمحمد علی صمدی.

**۹۰ کیلو :**
۱ـ عقیل شاهی ۲ـ هژبر ۳ـ تبریزی ۴ـ علی نظری ۵ـ سهراب عطائی

**۱۰۰ کیلو :**
۱ـ محمود تنباکوساز.

جایزه‌ای بزرگ برای خدمتی بزرگ

# شما با خرید حتی یك برگ ۲۰ تومانی اوراق مدارس یادبود

در رستاخیز فرهنگی جشن شاهنشاهی ایران
و ایجاد ۲۵۰۰ مدرسه یادبود شریك و سهیم میشوید و علاوه بر آن

از

# یك میلیون تومان

پول نقد

و

# ۵۰ پیکان

جوایزاین اوراق استفاده میکنید

# فقط ۷ روز فرصت باقیست

وزیر خارجه بعد از ظهر فردا به بحرین میرود

# درمحافل سیاسی تهران

## مذاکرات مهم سفیر ایران با وزیر خارجه انگلیس

### بازار مشترك در احداث خط لوله اهواز ـ اسکندرون سرمایه‌گذاری میکند ؟

در لندن امیر خسرو افشار سفیر ایران دربریتانیا دیروز بمدت سی دقیقه با سرالك‌ـ داگلاس هیوم وزیر خارجه ملاقات و مذاکره داشت.

منابع نزدیك به وزارت خارجه انگلیس «وایت‌هال» گفتند این ملاقات به‌تقاضای افشار صورت گرفت و طی آن مسائل مربوط به‌خروج قوای انگلیس ازخلیج فارس و کوشش های لندن در تشکیل فدراسیونی ازامارات نه‌گانه موردبحث قرارگرفت.

امیرخسروافشار

افشار اخیرا از سفرتهران به لندن بازگشته‌است ومعلوم نیست که وی در ملاقات با هیوم حامل مطلب تازه‌ای از تهران بوده یا نه .

در زمینه ملاقات افشار با هیوم و گفتگو های آندو مقامات لندن و تهران مطلبی عنوان نساختند اما با توجه به موضوعات مورد بحث تهران ـ لندن نظر محافل سیاسی تهران اینست که اختلافات دو کشور برسر تائید حاکمیت ایران برسه جزیره واقع درتنگه‌هرمز از مباحث مورد گفتگو بوده است .

مذاکرات هیوم و افشار درست یکروز بعد از ملاقات پیتر رامسباتوم سفیر جدید انگلیس در تهران بااردشیر زاهدی وزیرخارجه‌در تهران صورت گرفت .

سفیر جدید انگلیس قرار است هفته آینده برای تقدیم استوارنامه های‌خودشرفیاب حضور شاهنشاه گردد .

### سرمایه‌گذاری بازار مشترك در خط لوله اهواز ـ اسکندرون

منابع نزدیك به مذاکرات امیرعباس هویدا با مقامات بازار مشترك در بازگشت هویدا از سفر بلژیك اظهار عقیده میکنند که مسئله کمك و سرمایه‌گذاری بلژیك‌ودیگر اعضای بازار مشترك اروپا در ساختمان خط لوله نفت اهواز ـاسکندرون ازموارد مورد بحث در بروکسل بوده است .

در این زمینه‌انتظار میرود تبادل نظر های جدیدی هفته آینده با سفر عثمان اولجای وزیر خارجه ترکیه به‌ایران میان مقامات ایران و ترك صورت بگیرد.ایران و ترکیه هردو خواستار جدی‌احداث این خط‌لوله‌برای صدورنفت ایران به بازار های اروپا هستند .

با سفر قریب‌الوقوع دبیر کمیسیون بازار مشترك به تهران بایدانتظار داشت گفتگو های سازنده تری در زمینه سرمایه گذاری و کمك اعضای بازار مشترك در احداث این‌خط لوله صورت گیرد .

ایران در عین حال‌نسبت به احداث خط لوله نفتی دیگری میان خلیج سوئز و بندر اسکندرون در شرق مدیترانه علاقمنداست .دولت مصر امیدوار است درزمینه ساختمان این خط لوله در این ماه با یك کنسرسیوم بین‌المللی به توافق رسد .

### بحران پاکستان و مطبوعات غرب

دولت پاکستان از نخستین اقدام خود در دعوت از شخصیت های خارجی و روزنامه نگاران و نمایندگان مطبوعات بین‌المللی‌به پاکستان برای مشاهده‌اوضاع آن‌کشور نتیجه گرفت .

پاکستان در این اواخر با انتشار شایعات مربوط به خشونت حکومت نظامی در پاکستان شرقی بشدت مورد حملات مطبوعات غرب قرار گرفته بود .

یك هیئت پارلمانی انگلیس که اخیرا از پاکستان شرقی دیدن کرد در بازگشت به‌لندن رسما گزارش های مطبوعات غرب را بی‌اساس اعلام کرد .

دولت پاکستان در ادامه سیاست روشن ساختن افکار عمومی جهان‌بزودی«بیگم‌اختر حسین»دخترحسین سهروردی یکی از رهبران استقلال پاکستان را به مسافرت به کشور های مختلف جهان در تشریح موقعیت‌پاکستان‌خواهد فرستاد .

قبلا در این ستون پیش‌بینی شده بود که دختر محمدعلی جناح قائداعظم پاکستان انجام این ماموریت‌رابرعهده خواهد گرفت، امامقامات مطلع‌اطلاع میدهند که ماموریت مذکور برعهده «بیگم اختر حسین» است .

### عزیمت به بحرین

اردشیر زاهدی وزیر خارجه بعد از ظهر فردا تهران را برای یك دیدار چهار روزه رسمی از بحرین ترك خواهد گفت.

در این سفر یک هیات‌عالیرتبه مرکب از مقامات وزارت خارجه زاهدی را همراهی میکنند. سفر وزیر خارجه‌ایران‌به بحرین‌توجه ناظران سیاسی در کلیه پایتخت هاو امارات خلیج فارس رابخود معطوف ساخته‌واین‌سفربخصوص در ایامی صورت میگیرد که بحرین‌خودرا‌آماده اعلام‌استقلال نهائی میکند.

خبرگزاری‌فرانسه درگزارشی که‌از کویت میفرستد مینویسد با امضای قرار دادتحدید فلات‌قاره ایران‌وبحرین که پنجشنبه‌گذشته بامضاء رسید استقلال بحرین بصورت «دوفاکتو» موردشناخت قرار گرفته است.

در این بین‌وزیر خارجه‌کویت نیز گفته است‌که دولت او هنوز مطلبی مبنی بر تصمیم بحرین به‌اعلام استقلال دریافت نداشته است و چنانچه توافقی به تشکیل فدراسیون نگردد امارات بحرین، قطر وابوظبی حق این را دارند که اعلام استقلال‌کنند.

در تهران‌ناظران سیاسی‌عقیده دارند که ظاهرا فشار های جدیدی ازقطب های مختلف بر بحرین وارد آمده تامجددا اعلام استقلال خودرا به تعویق‌اندازد.

### یادداشت لندن

دولت انگلیس رسما به‌دولت های عربستان و کویت و مصر اطلاع داده است‌که‌تصمیم لندن به تخلیه نظامی از خلیج فارس حتمی است.

یادداشت لندن بوسیله‌سفرای انگلیس در کویت ، جده وقاهره تسلیم وزرای خارجه سه کشور شده است. درزمینه خروج قوا، لندن مدت ها قبل تهران را مطمئن ساخته بود.

### ملاقات سفیر آمریکا

مك‌آرتور

«داگلاس مک آرتور دوم » سفیر ایالات متحده دیروزباوزیر خارجه ملاقات داشت.

سفیرآمریکا هفته‌گذشته نیز قبل از عزیمت زاهدی به پاکستان با وزیر خارجه ملاقات‌کرد، از موضوع صحبت های این دو ملاقات‌بطوررسمی‌هیچگونه‌مطلبی عنوان نگردیده وحدس محافل سیاسی دراین زمینه روی‌مسائل مربوط به مناسبات دو کشور و بحران خاورمیانه دور میزند.

بررسی لیست کاندیداهای حزب ایران نوین در انتخابات سنا و شورا

# ایران نوین ۵۴ نفر از نمایندگان خود را در شورا کنار گذاشت

سرانجام پس از مدتی انتظار ، اسامی کاندیداهای نمایندگی مجلس شورای‌ملی و مجلس سنا از طرف حزب ایران نوین انتشار یافت .

در بررسی این لیست ، توسط خبرنگار پارلمانی اطلاعات ، مشخص گردید که این حزب برای دوره جدید ۱۴۱نفر کاندیدای جدید معرفی کرده و ۵۴ نفر از نمایندگان دوره ۲۲ را کنار گذاشته است.

حزب ایران نوین برای پنج کرسی که نمایندگان آن در دوره گذشته از اعضای حزب مردم بوده‌اند کاندیدا معرفی نکرده است و ۱۶ نفر ازبانوان نیزدرلیست کاندیدا ها دیده میشوند در حالیکه در دوره گذشته فقط پنجخانم در مجلس شورا بودند .

## کاندیداهای جدید

استان گیلان :
مهدی احمد ـ دکتر یوسف صمد زاده از رشت ـ دکتر محمد قاسم صوفی خلیلی از صومعه‌سرا ـ دکترهوشنگ‌مرادی حقگو از فومن . وجیه الله اشجعی‌اسالمی از طالش . دکتر جعفر فاطمی لنگرودی ازلنگرود نصرت‌الله اسدی لنگرودی از رودسر .

استان ساحلی:
حبیب‌الله‌احمدی (بندرعباس) عبدالحمید معینی (میناب) مصطفی خجسته (بندرلنگه) ـ عبدالحسین محمدیان (بوشهر).

استان خوزستان :
رضا ضیائی احمدی ـ محمد حسین بدیعی ـ مجتبی رشیدی (اهواز) ـ مهرآفاق آصف زاده (آبادان) ـ مهندس نور علی شهابی (ایذه) ـ مکی فیصلی (خرمشهر) . دکتر نعمت‌الله جزایری(شوشتر) ـ یحیی‌شمس (مسجد سلیمان)

استان خراسان :
دکترعظیم‌اسکوئیان . کرامت الله فرنود ـ علی اصغرقدردان عبدالحسین آموزگار (مشهد) ـ علی احمد خورشید (نیشابور) ایران‌اقبال‌گناباد ـ رضاپیرزاده (قوچان)ـدکتر حسن مرتضوی (تربت حیدریه) ـ رضا سجادی بجنورد ـ امیر علم خزیمه (بیرجند) ـ مهراب برزگر (اسفراین) ـ دکتر ضیاءالحق ناوی (سبزوار) ـ

استان فارس :
دکترجواد بازرگانی ـ محمد مهدی سعادت و حبیب الله بهبهانی (شیراز) ـ عبدالحسین دشتی (فیروز آباد) ـ جعفر پیمان(جهرم) ـ خانم مهین‌دخت مزارعی (فسا) ـ احمد خاتمی (ممسنی) ـ حسین ابطحی (کازرون) .

استان مرکزی :
صادق ناصر زاده ـ خانم پریوش سرخوش ـ محمد رضا سعادت‌فرد ـخانم ملکه‌طالقانی‌ـ عنایت بهبهانی ـ رضا علومی ـ نصرالله حکیمی ـ ناصر اولیاء شیرازی ـ محمودبوداغ زاده و رحیم پور برداری (تهران) . مهروش‌صفی‌نیا ـ دکترطهمورث فروزین(شمیران) . محسن دولو (ورامین) . هدایت اسلامی نیاو قاسم مشایخی (شهری) .احمد شهیدی (ساوه) . محمد بدر خانی ـ عباس زاهدی ـ امیر عباس جهانی (کرج) . خانم‌ژاله ضرابی (کاشان) . حسن پروین (اراک).عبدالله‌بیگلری (شازند). دکتر سید شفیع شکرائی (قم) دکتر سید محمد رضا تنکابنی (قزوین).رضا کمالاتی(تاکستان) حسین ایمان زهرائی (بوئین زهرا) .

استان آذربایجان شرقی :
دکتر غلامعلی خطیب شهیدی (تبریز)ـرضاکورانلو(چارایماق) دکترولی‌اللهپیر (مراغه).ابراهیم خلیل‌زاده امینی (بناب) ـ دکتر احمد نابیی (اردبیل) . منوچهر رئیس زاده (نیر) ـ جمشید فریدونفر (خلخال) ـ نجفقلی پسیان (گرمی و مغان) ـ سعید بهادری (سراب) ـ حسن‌سرور (اهر) ـ دکتر علیقلی لقمان‌ادهم (ورزقان) ـ محمود طلوعی و دکتر حمید علی پناهی (میانه)

استان آذربایجان غربی :
دکتر کاظم وزیری و دکتر مصطفی راد (رضائیه) . رحیم عزیز مرادی (مهاباد) ـ سلیمان انوشیروانی (بوکان) ـ یحیی فتوحی(نقده) ـ حبیب خانقاهی و حسن تبریزی (میاندوآب) ـ عبدالعلی منظمی (سردشت) ـ

استان کرمان :علی‌اصغرمظهری ومظفرجندقی( کرمان)ـنصرت‌الله منتظری (سیرجان) ـخانم عاطفه بیژن‌ابراهیمی (بافت).

استان کردستان :
محمدعابد سراج‌الدین(سنندج) دکتر میروجیه‌الله‌صدر (قروه ).

استان کرمانشاهان :
دکتر هوشنك رشید یاسمی و عبدالرحیم چنگیزی ( کرمانشاه ) احمد برادر (شاه‌آباد) ، دکتر عباس‌حاتم (قصر شیرین ) ، عبدالحمید سابقی (پاوه) ـعلی اشرف‌فرخ (سنقر ) .

استان اصفهان :
دکترمحمد توانا ، فاطمه‌پیرنیاو حسین مظاهری (اصفهان) ، حسن اوحدی (همایونشهر) ، ابراهیم کسرائی (نجف آباد)ـ اکبر مسعودی (سمیرم ) ـحسن ضابطی طرقی (نطنز)ـ جهانگیر نیکپور(لنجان) ـ حسین مهدوی اردستانی (اردستان) .

استان مازندران :
دکترعبدالله بهزادی و خانم مهین صنیع (بابل) ـعلاءالدین زرین‌پور (آمل ) ـ فتح‌الله سلیمانی سوادکوهی ،فرج‌الله قبادی قادیکلائی(شاهی ) ،محمد علی کرد (نور) ،هوشنك‌شریفها (بهشهر ) ، دکتر پرویز سنك (کرد کوی) ،یحیی‌داروئی(مینو‌دشت ) ،دکترامیرحسین‌زهرائی (گنبد کاوس) .

استان سیستان وبلوچستان :
محمد حسین فاروئی(زاهدان ) فیروز کوهی وسردار شهر کی (زابل ) ، محمد میر لاشاری (ایرانشهر) ، نعمت‌اللهی ( چاه بهار ) .

فرمانداریکل‌چهارمحال‌بختیاری:
حسن میرافضل (بروجن) .

فرمانداری کل همدان :
علی‌طباطبائی(همدان)،روح‌الله جعفری(بهار) علی اکبرصفی‌پور (نهاوند ) ـاسعد رزم‌آراء(ملایر)

فرمانداری کل‌ایلام :
محمدتقی حیدری و عبدالعلی نیکروش .

فرمانداری کل زنجان :
رضا ذوالفقاری

فرمانداری کل‌سمنان :
دکتر عزت‌الله نصیری (سمنان)

فرمانداری کل لرستان :
غلامرضا غضنفری وروح‌الله قاضی‌زاده (خرم‌آباد) :
حسین خسروی (الیگودرز ) ـ دکترمحمدحسین‌رازانی(بروجرد) حسین محمدیان‌خوانساری(درود)

فرمانداری کل کهکیلویه :
حبیب‌الله نصر (دهدشت)،عطا طاهری (یاسوج)

## کنارگذاشته ها

در لیست کاندیداهای ایران نوین برای دوره ۲۳ مجلس اسامی ۵۴ تن ازنمایندگان‌سابق این حزب در دوره ۲۲ مجلس دیده‌نمیشود. این‌عده عبارتنداز:

★ استان گیلان :
آقایان‌جهانگیر سرتیپ‌پور ـ مهندس عباس اسدی سمیع (از ایران نوین) .

**حوزه هائی که کاندیدا معرفی نشد**

حزب ایران نوین برای چند حوزه کاندیدائی معرفی نکرده است.اسامی این‌حوزه ها و نمایندگانی که‌در دوره ۲۲ مجلس از آنجا انتخاب شده بودند باین شرح‌است.

حوزه انتخابیه برازجان (رسول‌پرویزی‌ازحزب‌مردم)ـ حوزه شوش (محسن موقر ازحزب‌مردم)ـ حوزه‌انتخابیه درگز(دکترمحمدحسین‌اسدی از حزب مردم) ـ حوزه ارامنه‌جنوب (سواك‌ساگنیان ازحزب مردم) ـ حوزه‌اردبیل (مرحوم مجید بختیار)

★ استان خوزستان :
دکترحکیم‌شوشتری‌ـ اسداله سلیمانی ـ رضاضیائی‌احمدی‌ـ ناصر عجم ـ سید محمدعلی مرتضوی .

★ استان خراسان :
مهندس‌اخوان‌ـ دکترمنوچهر کلالی ـ علی‌اکبر یارمحمدی از مشهد ـ محمدرضا ثامنی از اسفراین ـ دکتر عبدالعظیم حبیب‌الهی‌ازنیشابور‌ـ ابوالفضل سلیمانی کاشانی از بیرجند .

★ استان فارس :
دکتر همایون فربود ـ سید محمدرضازاده‌ازشیراز‌ـ مهندس حیدرعلی ارفع از داراب ـ مهندس‌حسن‌زرآوراز‌فیروزآباد‌ـ دکتر جواد مهذب از فسا .

★ استان مرکزی :
هاجر تربیت ـ پور ساطع ـ دانشمند‌ـ روستا ـ قاضی‌زاده‌ـ مبارکی ـ دکتر مهدوی ـ دکتر میرعلاء (تهران) ـ ارسنجانی (کرج) ـ دکتر محمد خزائلی (اراک) ـ محسن خواجه‌نوری (شمیران) ـ دکترموسی درودی (قزوین) ـ دکتر محمد رضوانی (کاشان) ـ مهندس فضل‌اله متحدی (شهری) .
نمایندگان ایران نوین .

★ استان آذربایجان‌شرقی :
حسین شکیبا و دکتر احمد ملکی (تبریز) ـ دکتر غلامرضا عدل طباطبائی (سراب) ـ سید محمود امامی رضوی(خلخال)ـ مهندس پرویزبهبودی (میانه) ـ مهندس غلامرضا زنجانچی (بناب) .

★ آذربایجان غربی :
حسنعلی زرگرزاده (نقده) .

★استان کرمان :
دکتر غلامرضا خیراندیش (کرمان) .

★ استان کردستان :
محمد اصولی (سنندج) .

★ استان کرمانشاه :
حسین‌غلام‌نیاکان(کرمانشاه)ـ حسن مرندی (شاه‌آباد) .

★ استان اصفهان :
ابوالقاسم پاینده(نجف‌آباد)ـ امیرحسین عامری (اردستان)ـ محمد مانی و سرتیپ وحدانیان (اصفهان) .

★ استان مازندران :
مهندس ابوالفضل بریمانی (بهشهر) ـ مهدی تهرانی (مینودشت) ـ موسی صالحی (شاهی)ـ مهندس افراسیاب‌کیا (بابل) ـ حبیب‌اله‌ملک‌زاده‌آملی (آمل) .

★از چهارمحال‌بختیاری :
دکتر سید نورالدین ستوده (بروجن) .

★ ازفرمانداری‌کل‌لرستان :
امیرحسین فردادوند (الیگودرز) ـ سرلشکر محمود نکوزاد (خرم‌آباد) .

**اسامی خانمها**

حزب ایران نوین در دوره ۲۲ مجلس پنج نفر نماینده زن داشت ولی‌برای دوره جدید۱۴ خانم‌را کاندیدا کرده که‌عبارتند از:شوکت ملک جهانبانی‌ـ نیره سعیدی‌ـ دکتر پریوش‌سرخوش‌ـ دکترملکه طالقانی (تهران)خانم نیره ابتهاج سمیعی (رشت) ـ خانم‌مهرآفاق آصفزاده(آبادان) ـ خانم ایران اقبال (گناباد)ـ خانم‌مهین‌دخت مزارعی (فسا)ـ مهروش‌صفی‌نیا(شمیران)ـ ژاله ضرابی (کاشان) ـ خانم عاطفه بیژن ابراهیمی(بافت) خانم‌فاطمه پیرنیا (پیرزاده) اصفهان‌ـ خانم مهین‌دخت صنیع (بابل) ـ هما زاهدی (همدان) .

*** نماینده کلیمیان**

آخر وقت امروز از حزب ایران نوین اطلاع داده شد که آقای لطف‌اله حی بعنوان نمایندگی کلیمیان در مجلس شورایملی معرفی شده است .

## کاندیدای جدید مجلس سنا

در اسامی کاندیدای عضویت در مجلس سنا از حوزه تهران شش چهره جدید بچشم می ـ خورد که عبارتند از خانم هاجر تربیت‌ـخانم زهرا نبیل و آقایان دکترناصریگانه ـمحسن خواجه نوری ـ حسین دها و سلیمان وهاب زاده .

این شش نفر بجای آقایان دکترامیرحکمت ، محمدحجازی جواد بوشهری ـ محمد سعیدی دکترعیسی صدیق و دکتر سعید مالك که در دوره پنجم سنا از تهران‌انتخاب شده بودندکاندیدا شده‌اند .

از سناتور های انتخابی استانها بجای آقای حسن‌سراج حجازی‌ازحوزه همدان مهندس حیدر علی ارفع و بجای آقای محمود جلیلی از اصفهان آقای عزیز الله اعزازنیك‌پی معرفی گردید .

ضمناحزب ایران نوین بجای سناتور احمد بهادری ازحوزه تبریزکه نماینده عضو حزب‌مردم میباشد دکتر سید احمد سید امامی را معرفی کرد .

## تدریس دو استاد ایرانی و خارجی دریك کلاس

بقیه از صفحه اول

وبالاخره کلیه علاقمندان به تحصیل زبان اعم از دختر و پسر انجام شده است .

دفتر آموزش خانه زبان‌بدنبال اعلام برنامه آموزشی جدید خود نظرات چندتن از دانش ـ جویان زبانهای خارجی‌رابشرح زیر اعلام کرد .

### دوجنبه آموزشی

آقای حسن شجاعی که یك کارمند دولت است و برای استفاده از یك بورس تحصیلی خودرا در رشته زبان انگلیسی آماده میکند اظهار نظر کرده است که گرامر پایه و اساس واستخوان بندی زبان راشامل میشود برای آشنائی دانشجو بطرز جمله‌سازی وبکاربردن صحیح افعال و ضمائر و زمانها باید استادی که‌همزبان اوست یعنی ایرانی‌است‌موارد‌گرامری رابابیان روشن در کلاس تشریح کند همزمان با تفهیم گرامر حتی از همان درس نخستین استاد خارجی باید تلفظ های‌صحیح‌حروف و‌کلمات رابیاموزد باین ترتیب وبادرنظر گرفتن این‌دوجنبه‌آموزشی که لازم‌وملزوم یکدیگرند پیشرفت دانشجو در فراگرفتن زبان خارجی قطعی است .

### ۸ سال بی حاصل

دوشیزه پروین ذوالفقاری اظهار داشته است که من‌حدود ۸ سال است‌باصطلاح‌انگلیسی میخوانم ، در مدرسه ، در کلاسهای خصوصی زبان‌حتی مدتی هم سراغ خودآموزی‌رفتم ولی بعداز ۸سال هنوز از انگلیسی چیزی یادنگرفته‌ام‌به اندازه‌ای که بتوانم مطلب‌ساده رابیان کنم‌در اینمدت ۸ سال یکی گفت تی‌یااچ صدای «ذ» میدهد یکی گفت صدای «ث» میدهد یکی هم گفت هردو غلط گفته‌اند همان «د» صحیح است بالاخره مانفهمیدیم کدام صحیح است . این مساله را استاد خارجی زبان بطور قطع برای یادگیرنده زبان حل میکند .

### کار درست

پرویز نباتی در مقابل این سئوال که نظر شما درباره استفاده از استاد ایرانی و خارجی در یك کلاس چیست نوشته است : بنظر من خوب است چون خیال‌آدم راحت‌است که بالاخره چیزی از زبان‌مورد علاقه‌اش یاد میگیرد.

### جشن در جهان تربیت

بمناسبت پایان سال تحصیلی وهمچنین سال جشنهای دوهزار وپانصد ساله شاهنشاهی ایران مراسم باشکوهی‌درمدرسه جهان تربیت برگزار شد.در این‌مراسم کار های دستی ، نقاشی‌وسایر آثار هنری‌بمعرض نمایش‌گذاشته شد و تعدادی قبوض یادبود نیز از طرف اولیاء دانش آموزان خریداری گردید . مدعوین‌برای آقای دکتر ابراهیم بنی احمد مدیر آموزشگاههای‌جهان تربیت که‌چهل‌و یکسال خدمات‌آموزشی دارد توفیق بیشتری آرزو کردند.

## آخرین اخباراز شهرستانها

### توفان خاك در آبادان

آبادان: بعدازظهردیروز هوای آبادان ناگهان غبارآلود شد و ساعتی بعد، بعلت توفان شدن باد شدید باگردو غبار، رفت‌و آمد اتومبیل‌هاو وسائط نقلیه‌در داخل شهر مختل گردیدواتومبیل ها باچراغهای روشن درخیابان ها حرکت میکردند..

هم اکنون‌در «اروندرود» براثر طوفان خاك، رفت و آمدوسائط نقلیه آبی با دشواری صورت میگیرد.

### آخرین نتایج مسابقات اموزشده ها

کرمان: در جریان مسابقات که در کرمان برگزار میشود وزنه‌برداری اموزشگاههای‌کشور ورزشکاران فرمانداریهای کل کهگیلویه، چهارمحال وبختیاری، لرستان ، یزد، سمنان وهمدان به ترتیب امتیازات در رشته‌سبک وزن مقام های اول تاششم را بدست‌آوردند.

در رشته سبک وزن استانها: خوزستان ، تهران ، اصفهان ، استان مرکز، آذربایجان‌شرقی، مازندران ، آذربایجانغربی ، سیستان، فارس ، کرمانشاهان‌و گیلان به ترتیب‌امتیاز، مقام های اول تا یازدهم را بدست آوردند.

در کشتی آزاد مربوط به فرمانداری های کل: لرستان‌اول شد و همدان،زنجان ، سمنان، بوشهر،ایلام‌چهارمحال‌وبختیاری ویزد مقام های بعدی را احراز کردند.


## اطلاعیه سرپرستی منابع طبیعی استان تهران

سرپرستی‌منابع طبیعی‌استان تهران بر اساس تشخیص مامورین وزارت منابع طبیعی مستند به قسمت اول ماده۵۶ـ اصلاح قانون حفاظت و بهره‌ـ برداری از جنگلها و مراتع کشور محدوده مشروحه زیر معروف به‌کوه مستوفی واقع‌در حوزه ثبتی شهرستان اراك را شمالا ـ ازغرب بشرق‌آبریز کوه مستوفی در امتداد نهر معروف بمستوفی تا محل‌تلاقی نهر مزبور با ساختمان آقای بنی خسروی .

شرقا ـ ازانتهای حد شمالی از پشت دیوار ساختمان آقای بنی‌خسروی در امتداد چندخط منکسر پس از عبور از پشت ساختمان مسکونی تا برسد به حریم نهر مستوفی و سپس در امتداد دیواری که در فاصله۵ متری نهر واقع است تا انتهای دیوار و پس از یك انحراف به سمت راست (بازاویه ۹۰درجه) در امتداد دیوار مزبور تابرسد بمحاذی تیرهای‌فلزی قرمزرنك تلفن و سپس درامتداد تیرهای مزبور تا برسد بسومین تیر قرمز فلزی تلفن از کنارجاده اسفالته وبعدا درامتداد آخرین آبریز کوه تا جاده اسفالته‌اراك ملایر .

جنوبا ـ ازانتهای حد مزبور در امتداد جاده اسفالته اراك ملایرتامحل‌تلاقی جاده اسفالته با رودخانه خشکه (پل)

غربا ـ از انتهای حد جنوبی (پل) در امتداد رودخانه خشکه تا گردنه گلیشو ( محل‌تلاقی رودخانه با مسیر لوله گاز سراسری) و ازآنجا در امتداد آبریزتپه‌های دنبال کوه مستوفی تا پشت باغات متعلق به آقای ابراهیم بکائی و بانو شازده بخط مستقیم مفروض از پشت باغات و ساختمانهای مسکونی تا برسد بتقاطع خیابان ۸متری که از جاده اسفالته منشعب میشود و پس از یك انحراف بسمت راست (بازاویه۹۰درجه) بصورت خط مستقیم مفروض و پس از عبور از جلو سه‌دستگاه ساختمان با یك انحراف‌مجدد بسمت چپ (با زاویه ۹۰درجه) بخط مستقیم مفروض و پس از اتمام ساختمانهای مسکونی در امتداد آبریز کوه تا برسد به نهرمستوفی که ابتدای‌حدشمالی است با‌استثنای بیست و چهار دستگاه ساختمان مسکونی شمول ماده‌اول قانون ملی‌شدن جنگلها و ملی اعلام مینماید

کسانیکه باین تشخیص اعتراضی دارند میتوانندداعتراض خودرا ظرف‌مدت‌یکماه ازتاریخ انتشار آگهی بدفتر سرپرستی منابع طبیعی‌اراك تسلیم‌ورسید در بلوار الیزابت‌دوم و یا اداره منابع طبیه اراك تسلیم و رسید دریافت دارند تا جهت طرح بکمیسیون مقرد در ماده ۵۶ـ اصلاح قانون حفاظت وبهره ـ برداری از جنگلها و مراتع کشور ارجاع گردد .

بدیهی است اعتراضاتیکه خارج از فرجه قائون مذکور واصل گردد قابل ترتیب اثر نخواهد بود .

سرپرست منابع‌طبیعی استان تهران
م الف ۴۱۱۸
آ ـ ۲۰۰۴۰



## قابل توجه

### قابل توجه سرمایه‌گذاران کارهای تولیدی

کارخانه‌ای با ۱۲۰۰۰ متر مربع مساحت واقع در بهترین نقطه شهر اراك دارای آب لوله‌کشی و برق و تلفن و پروانه تاسیس که در آن سه سالن با تیر آهن و آجر ساخته شده مساحت زیر بنای آنها ۱۳۰۰ متر مربع و ۶ دستگاه انبار و دفتر که با چوب و آجر ساخته شده مساحت زیربنای آنها ۱۲۵۰ متر مربع میباشد بفروش میرسد . خواستاران در تهران از تلفن شماره ۴۷۸۹۵ و در اراك از تلفن ۲۳۱۱ میتوانندتوضیحات و مشخصات دریافت فرمایند .



## آگهی ثبت‌نام برای مسابقه ورودی‌دوره شبانه سال تحصیلی ۵۰ـ۵۱

دانشگاه پهلوی‌ازطریق‌مسابقه ورودی‌برای تحصیل در دوره شبانه لیسانس در رشته های زبان و ادبیات انگلیسی و ریاضی تعدادی داوطلب میپذیرد .

داوطلبان رشته زبان و ادبیات انگلیسی باید دارای گواهی‌نامه کامل دوره دبیرستان در یکی از رشته های ریاضی ، طبیعی ، یا ادبی‌باشند وداوطلبان رشته ریاضی‌باید دارای‌گواهی‌نامه کامل در رشته ریاضی باشند . دارندگان دیپلم ریاضی باید در برك درخواست خود علاقمندی خود را به تحصیل در رشته ریاضی یازبان و ادبیات انگلیسی، با هر یك از دو رشته مذکور ذکر نمایند . آن عده از داوطلبان‌ریاضی که داوطلب ورود بهریك از دو رشته مذکور باشند باید این دو رشته را به ترتیب‌علاقه خود در برك‌درخواست خود ذکرنمایند.

### اول‌ـ مدارك لازم

برای ثبت نام داوطلبان باید مدارك زیررا باپست سفارشی دو قبضه به آدرس امور پذیرش و ثبت مدارك تحصیلی دانشگاه پهلوی شیراز ارسال دارند :

۱ـ برك درخواست‌تکمیل‌شده (نمونه‌زیر).
۲ـ فتو کپی کارنامه سال ششم دبیرستان (که محتوی کلیه نمرات دانش آموز درامتحانات ششم باشد) از ارسال‌اصل مدارك خودداری‌نمائید.
۳ـ یکبرك رونوشت‌یا فتوکپی شناسنامه .
۴ـ سه قطعه عکس ۳×۴ که درسال‌تحصیلی جاری تهیه شده باشد و داوطلب مشخصات کامل خود را در پشت آن نوشته باشد . (در صورت عدم تطبیق عکس با داوطلب ، از شرکت او در مسابقه خودداری بعمل خواهد آمد).
۵ـ رسید بانك بمبلغ ۸۰۰ ریال که به‌حساب شماره ۱۰۶۰۰ دانشگاه پهلوی در بانك عمران شعبه دانشکده پزشکی شیراز پرداخت یاحواله شده باشد .

درخواست و مدارك باید منتهی تاتاریخ دوازدهم مرداد ماه ۱۳۵۰ درشیراز به امور پذیرش و ثبت مدارك‌تحصیلی دانشگاه پهلوی رسیده‌باشد.

### دوم ـ اطلاعات درباره امتحان ورودی:

از کلیه داوطلبان امتحان عمومی شامل هوش ، زبان انگلیسی و زبان فارسی بعمل خواهد آمد و امتحان اختصاصی برای هررشته بشرح زیر در حدود برنامه دوره دوم متوسطه خواهد بود .

۱ـ برای دارندگان‌دیپلم‌طبیعی : طبیعیات، فیزیك وریاضی ، شیمی .
۲ـ برای دارندگان‌دیپلم‌ریاضی :ریاضیات، فیزیك ومکانیك ، شیمی .
۳ـ برای دارندگان دیپلم ادبی : تاریخ ادبیات فارسی ، تاریخ و جغرافیا ، فلسفه و منطق و روانشناسی .

کارت شرکت در امتحان و راهنمای‌مسابقه بین ساعت ۸ تا ۱۲ و ۳ تا ۶ روز جمعه پانزدهم مرداد ماه ۱۳۵۰ درمحل امور پذیرش و ثبت‌مدارك تحصیلی دانشگاه پهلوی(واقع‌درخیابان زندشیراز) توزیع خواهد شد .

مسابقه ورودی روز شنبه شانزدهم مرداد ماه ۱۳۵۰ در محلی که بعدا اعلام خواهد گردید بعمل خواهد آمد .

نتیجه‌مسابقه منتهی تا تاریخ هیجدهم‌مرداد ماه در تهران در محل دفتر مرکزی دانشگاه پهلوی واقع در خیابان‌تخت جمشید روبروی سفارت‌آمریکا و در شیراز در محل امور پذیرش دانشگاه آگهی خواهد شد .

نتیجه قبولشدگانی که ادرشسان تهران و یاشیراز نباشد بوسیله‌تلگراف باطلاع خواهدرسید.

قبولشدگان موظفند تا روز جمعه ۲۲مرداد ماه ۱۳۵۰در دانشگاه پهلوی‌ثبت‌نام نمایند تابتوانند در کلاس های تقویتی فشرده انگلیسی که از روز بیست و سوم مرداد ماه آغاز و تا اخر شهریور ماه ادامه خواهد داشت شرکت نمایند

### سوم ـ حق ورودی و حق تعلیم‌وسایروجوهی که بایستی پرداخت گردد:

۱ـ مبلغ ۱۲۰۰۰ ریال حق ورودی .
۲ـ مبلغ ۴۰۰۰ ریال حق بیمه بهداشتی دوران تحصیلی مگر افرادیکه از سایر سیستم های بیمه برخوردارند که در انصورت باید مراتب را کتبا بدانشگاه اعلام دارند .
۳ـ ۵۰۰ ریال بازاء هر واحد درس غیر آزمایشگاهی .
۴ـ ۷۵۰ ریال بازاء هرواحد درس آزمایشگاهی .

تذکار ۱ـ وضع مشمولیت قبولشدگان بایستی از لحاظ مقررات وظیفه عمومی روشن‌باشد:
تذکار ۲ـ مقررات معافیت از شهریه که‌طبق شرایطی شامل دانشجویان دوره های روزانه میگردد بهیچوجه‌شامل‌دانشجویان شبانه‌نخواهدبود.
تذکار ۳ـ دانشجویان‌دوره شبانه نمیتوانند از سیستم کارو کمك‌هزینه دانشگاه پهلوی‌استفاده کنند .
تذکار ۴ـ دانشگاه‌پهلوی‌برای دانشجویان‌دوره شبانه‌تعهد خوابگاه‌نمینماید .برای دانشجویان دختر کوشش خواهدشد محلی درخوابگاه در حدود امکانات دانشگاه تامین گردد .
تذکار ۵ـ دانشگاه برای دانشجویانی که‌دبیر یا آموزگار وزارت آموزش و پرورش باشند ازلحاظ نحوه پرداخت شهریه تسهیلاتی فراهم‌خواهد ساخت .
تذکار ۶ـ دانشجویان دانشگاه پهلوی(و دانشجویانی که بهر علت‌از دانشگاه پهلوی اخراج شده‌اند) حق شرکت در مسابقه ورودی را ندارندو در صورتی که شرکت نمایند نتیجه مسابقه آنان معتبر نخواهد بود .

### چهارم تغییر رشته :

دانشجویان دوره شبانه که از لحاظ‌محدودیت سنی اشکال نداشته باشند ممکن است طبق‌مقررات پس از گذراندن۳۲ واحد درسی و در صورت‌داشتن معدل بیشتر از ۳ با موافقت بخش و دانشکده‌بیکی از دوره های روزانه تغییر رشته دهند .

دانشگاه پهلوی

## برك درخواست ثبت‌نام برای دوره شبانه دانشگاه پهلوی در سال تحصیلی ۵۱ـ ۱۳۵۰

اینجانب نام خانوادگی
نام فرزند بشناسنامه شماره
صادره متولد دارنده دیپلم ششم متوسطه
در رشته مایلم در مسابقه ورودی دوره
شبانه دانشگاه شرکت نمایم‌ورشته مورد علاقه‌من بترتیب‌عبارتند از : (قسمت زیر محصوص داوطلبان ریاضی‌است) .
۱ ۲ ۳
آدرس : تلفن :
ضمنا: کلیه‌مدارك خواسته‌شده ضمیمه این درخواست‌میباشد .
تاریخ امضاء



**REQUIRED FOR EXECUTIVE POSITION**

**Production Engineer, well qualified in administration and modern management techniques. Fluent in English writing and speech. Age preferably 30/40, for joint Iranian-European Company. Salary commensurate with experience. Telephone 825205, 825206, for interview.**



## آگهی قبول سفارش

شرکت سهامی صنعتی و تولیدی ماشین‌سازی تبریز بدین وسیله آمادگی خود را برای قبول سفارش های مربوط به : تراشکاری ـ فرز کاری ـ سنك‌زنی قطعات مختلف و همچنین ابزار سازی ـ آهنگری ـ آبکاری اعلام میدارد .

صاحبان صنایع و کارگاه ها میتوانند سفارش های خود را کتبا به امور بازرگانی شرکت ارسال دارند که در اسرع وقت بررسی و انجام و تحویل گردد.

شرکت سهامی صنعتی و تولیدی ماشین سازی تبریز
۱ـ۳ آ ـ۱۹۰۹۲

در آذربایجان

# اتوبوسی به‌دره افتاد و ۹ نفر کشته شدند

چند تن از مجروحین حادثه

**دریک‌حادثه‌رانندگی درجاده النجق ـ تبریز اتوبوسی با نوزده مسافر به دره سقوط‌کرد و هشت تن از مسافران آن کشته شدند !**

**راننده ودیگرمسافران‌اتوبوس مجروح گردیدند .**

حادثه ساعت دو بعد از ظهر دیروز اتفاق افتاد و هنگامیکه ماموران انتظامی رسیدند با مسافرین مجروح‌روبروگردیدند.

طبق گزارش خبرنگار ما اتوبوس شماره ۱۵۵۱٤ تبریز برانندگی «یعقوب» فرزند حاج عیسی اهل مرند هنگامیکه از قریه «النجق» ازتوابع«صوفیان» عازم تبریز بود در محلی واقع در تقاطع راه فرعی این روستا و جاده اصلی در سر پیچ تندی به یک دره بیست متری سقوط کـرد .

شدت حادثه بحدی بود که در همان لحظات اول هشت تن ازمسافران‌اتوبوس‌باسامی حاج حسن دانائی، سیفعلی اکبری، یونس فرزند جعفر ، حاجی محمد ، حاجی مظاهری ، و «محرم» و دو تن‌دیگرکه مجهول الهویه هستند کشته شدند .

**مجروحین حادثه که حال چند تن آنان چندان رضایت بخش نیست در بیمارستان بستری هستند اسامی مجروحین از این قراراست :**

**محمدیار محمدعلی هفتاد و هفت ساله ، حسن‌نایب‌زاده چهل و پنج ساله ، ابراهیم رستمی بیست و پنج ساله ، محمدباقرپرویزلوبیست وشش ساله ، رحمان نقی‌زاده فرزند علی‌خان چهل و پنجساله ، فاطمه باقری بیست ودوساله ، ملک‌شیخ‌نجار بیست‌ودوساله، علی خطیبی سی ساله، حسن فرزند علی ده ساله ، حیدر ابراهیم‌زاده ویعقوب (راننده) اتوبوس .**

*** علت حادثه**

یکی از مجروحین در مورد این حادثه بخبرنگار ما درتبریز گفت : با توجه به پیچ تندی که در محل تقاطع جاده فرعی روستای «النجق» و جاده اصلی تبریز وجود دارد ، سرعت‌بیش از اندازه راننده موجب این حادثه دلخراش گردید ، وی در موردنحوه‌وقوع حادثه‌گفت: هنگامیکه‌اتوبوس‌ازپیچ «النجق» میگذشت ناگهان حس کردم که اتوبوس در میان زمین و هوا معلق است ، چند لحظه بعد صدای هولناک برخورد تنه اتوبوس به ته دره شنیده شد وما خود را در میان جویهای باریکی از خون که از اطراف اتوبوس بیرون می‌رفت یافتیم !

خبرنگار ما در تبریز گزارش داده است : اجساد شش تن از کشته شدگان این حادثه به زادگاه آنها انتقال یافت وجسد دو تن دیگر که مجهول‌الهویه هستند . برای تعیین هویت در سردخانه تبریز نگهـداری میشود .

**مجروح درگذشت**

یکی از مجروحین حادثه سقوط اتوبوس بدره دیشب در بیمارستان شیروخورشید سرخ‌تبریزدرگذشت. وی محمدیارمحمدی نام داشت . بادرگذشت، محمد عده قربانیان این واقعه به ۹ نفر رسید .

حال چهارنفر از مجروحین‌حادثه وخیم است .

دادگاه جنائی شهادت یك زن‌را برای اثبات‌جرم کافی ندانست و

# متهم به‌قتل تبرئه شد

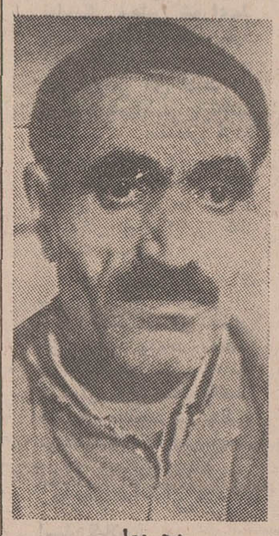

محرمعلی

قضات شعبه اول دادگاه‌جنائی تهران یک متهم به قتل را از اتهام وارده تبرئه کردند. او محرمعلی رضائی نام دارد و۵۰ ساله است .

محرمعلی متهم است که در فروردین ۲ سال پیش ایرج ۳۲ ساله را بقتل رسانیده است .

او با همسر و ٦ فرزند خود در طبقه اول خانه بانو اشرف در خیابان تخت جمشیدزندگی میکرد. اواخر سال ۱۳٤۷میان همسر محرمعلی و بانو اشرف برسر شیطنت بچه‌ها اختلافی پدید آمد وچون محرمعلی‌جانب زن خود را گرفت بانو اشرف کینه محرمعلی را بدل گرفت تا اینکه یك شب موقعی کـه محرمعلی با بچه‌هایش مشغول صرف شام بود صدای سقوط جسمی را بحیاط خانه شنید به‌آنجا دوید ومشاهده کردایرج که در طبقه دوم خانه سکونت داشت در حیاط افتاده است. محرمعلی ایرج را به بیمارستان منتقل کرد، ولی قبل از معالجه درگذشت‌وبانو اشرف اعلام‌کرد که محرمعلی ایرج را پـائین انداخته و کشته است .

بازپرس شعبه ۹ دادسرای تهران پس از تحقیق ازمحرم علی، به‌علت فقد دلیل ، او را آزاد ساخت ،اما براثر شکایت پدر ایرج موضوع باردیگرمورد توجه قرار گرفت و محرمعلی دستگیر و بازداشت شد و پرونده به‌دادگاه جنائی ارسال گردید و پریروز محاکمه پس‌از ۹ ماه زندانی بـودن محرمعلی آغاز شد .

در جلسه دادگاه وکیل‌مدافع محرمعلی شرح مفصلی‌دردفاع از او بیان داشت و دادگاه با توجه به گزارش پزشکی‌قانونی ومدافعات وکیل، پس از۳ساعت مشورت محرمعلی‌را تبرئه کرد پزشکی قانونی علت مرگ ایرج را سقوط آزاد تشخیص‌داده است ودادگاه تاکید کرد که شهادت یک نفر ( بانو اشرف) آنهم وقتی که با متهم دشمنی قدیمی داشته نمیتواند مـوثر باشد .

# مردی که‌مزاحم‌همسر خودراکشته‌بود به ۱۲ سال حبس محکوم شد

شیرعلی واسمعیل‌شیرمحمدی

**شعبه ۳ دادگاه جنائی تهران شیرعلی‌محمدی را باتهام قتل سلیمان که برای همسرش ایجاد مزاحمت میکرد با رعایت علل‌مخففه به ۱۲ سال زندان محکوم کرد .**

در قتل سلیمان ، اسمعیل محمدی پسرعموی شیرعلی به او کمک‌کرد وبه این لحاظ وی نیز به ۱۲ سال زندان محکوم شد .

این حادثه پارسال در زنجـان روی‌داد .

شیرعلی در جلسه دادگاه کـه در سالن بزرگ محاکم جنائی تشکیل شده بود گفت :

من از ساکنان روستای گل‌جیک زنجان هستم . شنیده بودم‌سلیمان که ۳۲ سال از عمرش میگذشت و ۷ سال از من بزرگتر بود مزاحم زنهای ده میشود . در این زمینه به او اعتراضهائی هم شده بود ، ولی هیچوقت تصور نمیکردم که روزی برای زن‌من‌هم‌ایجادمزاحمت کند .

*** مراقبت**

**یک شب که از صحرا به خانه بازگشتم زنم گریه‌کنان گفت کـه سلیمان مزاحم او شده است .**

**در این مورد به سلیمان اخطار کردم ، ولی توجه نکرد و بـه مزاحمتهای خود ادامه‌داد تا اینکه یک روز علیه او شکایت کردیم و او تعهد سپرد ، اما بازهم مزاحم شد و حتی یک روز از دیوار خانه من بالا رفت که همسرم فریاد کشید و مردم کمک کردند و اورا فراری‌دادند .**

**وقتی کار به اینجا کشیده شد بستگان زنم را به تشکیل جلسه‌ای دعوت کردم وماجـرا را گفتم ، به اتفاق نظر دادند که بازنم چند ماهی ازده بروم .**

**قبول کردم وروزبعد بازنم از ده خارج شدم .**

*** قتل**

اسمعیل پسرعموی ۲۰ ساله‌ام گفت که مرا تاآبادی‌دیگر ، همراهی میکند .

هنوز ۲ـ۳ کیلو متر نرفته بودیم که سلیمان سرراه ما سبز شد و مانع رفتنمان شد و گفت که باید به ده باز گردیم از این حرکت او که نوعی « دستور » بود اوقات من تلخ شد و با چوبی‌که به دست داشتم ضربه‌ای برکله‌اش زدم و سپس با اسمعیل به جان او افتادیم و آنقدر زدیم تا مرد .

شیرعلی گفت : هرکس جای من بود کنترل خود را از دست میداد. اگر او این حرکت را نکرده بود هرگز کشته نمیشد . او بود که سر راه ما ظاهر شد و به عبارت دیگر باپای خودش به گورستان آمد ما گناهی نداریم .

دادگاه‌باتوجه به اوضاع‌واحوال، وانگیزه وقوع قتل ، شیرعلی و اسمعیل را هریک به ۱۲ سال حبس محکوم کرد .

# پرونده قتل شهین به‌آگاهی ارسال شد

پرونده قتل شهین طیبیان از دادسرای تهران به اداره آگاهی ارسال شد تا تحقیقات بیشتری درباره آن بعمل آید .

جسد شهین پریشب در تشک عقب اتومبیل شماره ٦۳۱۵۵ کـه رانندگی آنرا محمدبای بر عهده داشت و از تهران در جهت تهران‌پارس خارج میشد بدست آمد .

عصر آن روز محمد و شهین که در دو موسسه مختلف‌کارمیکردند. هیچیک سرکار خود حاضر نشده بودند .

محمد قتل شهین را انکار کرده است . وی دیروز موقتا از طرف بازپرس‌بازداشت شد . گفته‌میشود که محمد از چندی قبل به شهین علاقه داشته است .

دوشیزه آفرین

درخشانتر از همیشه در جامعه باربد

# کاهش توزیع سیمان دولتی

**موجب افزایش قیمت سیمان‌بخش خصوصی شده است**

**در روز های اخیر قیمت سیمان در بازار آزاد افزایش یافته و همین امر موجب زحمت شده‌است علت این افـزایش آنست‌که در مراکز توزیع‌سیمان تعدادتقاضا محدود شده و دیگر مانندسابق‌بطور نا محدودسیمان نمیفروشند و این امر موجب رونق‌بازارسیاه سیمان شـده و براثر کاهش فروش درمراکز توزیع سیمان دولتی و افزایش فروش‌دربازار آزاد قیمت‌سیمان ترقی کرده است .**

ایجادمحدودیت برای فروش سیمان دولتی در مراکز فروش جهت‌سیاست اقتصادی دولت‌را در زمینه تثبیت و کنترل نرخ سیمان‌تغییر میدهد و همینکه از توزیع سیمان در این مراکز کاسته شود ، اثر تعدیل کننده سیمان دولتی‌درنرخ و جلوگیری اقدام دولت در مورد تثبیـت قیمت از میان رفته و بخش خصوصی قادر شده است که با استفاده از کاهش تـوزیع سیمان دولتی قیمت این مصالح ساختمانی را بالا ببرد .

در مراکز توزیع سیمان به مصرف کنندگان بزرگ سیمـان داده‌نمیشود و روی آوردن این قبیل افراد به بازار موجب افزایش تقاضا و بالا رفتن‌قیمت شده‌است .

مصرف کنندگان سیمان در تهران

آـ۲۰۰۸۰

# در آلمان ، یک ایرانی ویک ترک با۹ کیلو مرفین دستگیر شدند

## قاچاقچی ایرانی گذرنامه جعلی داشت

مونیخ ـآسوشیتدپرس ـ از یک ترک و یک ایرانی که از ابتدای ورود به خاک آلمان تحت نظر پلیس قرار داشتند ۹ کیلو مورفین بدست آمد . پلیس مونیخ اعلام کرد که این دو تن به اتهام حمل مواد مخدر بازداشت شده‌اند.

یک سخنگوی پلیس‌گفت :«تورن» ۳٦ ساله و همراه ۳۱ ساله او در یکی از اطاق های یک هتل مجلل مونیخ بازداشت شدند .

وی‌گفت : این دونفر از دهم‌ژوئن تحت نظر قرار داشتند . دراین تاریخ این دواز فرانسه واردخاک آلمان غربی شدند و قاچاقچی ایرانی‌یک گذرنامه‌جعلی به‌ماموران پلیس مرزی ارائه داد .

پلیس گفت: مرفین در پتچمدان دستی جاسازی شده‌بود وقراربود برای ساختن هروئین به‌ارزش نیم میلیون مارک (حدودیک میلیون تومان)مورد استفاده قرار گیرد. وی اعلام داشت علاوه بر این ایرانی‌و ترک ، یک فرانسوی نیز باتهام ارتباط بااین دوتن بازداشت گردیده است .

# نتیجه انحراف به چپ

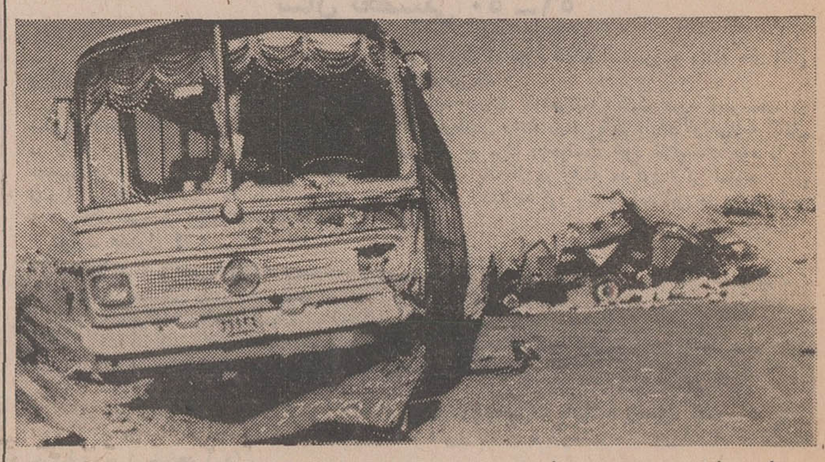

این حادثه در نخستین ساعات بامداد دیروز در راه اصفهان براثر برخورد یک استیشن فولکس واگن با یک اتوبوس رخ داد استیشن از تهران به اصفهان میرفت و ٦ نفر از سرنشینان آن بـه اسامی محمد توکلی ، احمد توکلی ، عباس نجم‌الدیتی ، محمدحسین شکوهیان ، ملک خانم شکوهیان ، و محمدرضا طالب کشته و ۳ نفر مجـروح شدند و همانطور که دیـده میشود استیشن بـه صورت آهن پاره درآمد .

کارشناس تصادفات علت وقوع حادثه را انحراف بـه چپ از جانب رانندگان هردو وسیله تشخیص داده است .

**توضیح و تذکر**

درصفحه‌پنجم روزنامه دیروز (ستون‌خریداران مدارس‌یادبود) نوشته شده است که تیمسار سرتیپ میرفندرسکی یک باب مدرسه‌بنام همسرشان خریداری کرده‌اند .

بدینوسیله توضیح داده می‌شود که اوراق مدرسه یادبود تیمسار سرتیپ میرفندرسکی‌بنام شادروان خواهـرشـان «لقـاء معاضد» از شعبه بانکملی ۲۵ شهریور خریداری شده است.

**اطلاعات دختران و پسران یکشنبه ها منتشر میشود**

از صبح پنجشنبه‌فقطدر
سینماماژستیک
اینگریدبرگمن ـ آنتونی‌پرکینز در فیلم
آیابرامس‌رادوست‌دارید

تاکنون از هیچ فیلم ایرانی این چنین استقبال نشده است
نهمین هفته نمایش فیلم اصیل
درشکه‌چی
باموفقیتی خارق‌العاده و چشمگیر در
سینماکسری ادامه دارد
سانسها۳۰ر۱۰صبح ـ۲ـ٤ـ٦ـ۸ـ۱۰ بعدازظهر

از فردا صبح درسینماهای : مولن روژ ـ دیانا ـ مهتاب ـ الوند ـ سهیلا ـ اسکار ـ کیهان ـ مراد ـ آسمان‌آبی
دروازه طلائی ـ دریا ـ قصر طلائی ـ ارانوس ـ ماندانا ـ و... سینماکریستال (لاله‌زارنو)

پرویز صیاد
نوری کرائی
صمد و قالیچه
دخترت سلیمان
بازیگران بترتیب حروف الفباء
سیروس ابراهیم‌زاده
حسین امیر فضلی
شهناز تهرانی
حسن رضیانی
مظفر سلطانی
عبدالله عبدالوهابی
عباس مخفوریان
فرخ لقاپوشمند
نوذر آزادی
عنایت بخشی
حسین حسینی
رضا شفیع
مینو شفیع
منوچهر فرید
عبدالعلی همایون
خوانده
آغاسی
محصول سازمان
سینمائی پیام

بانک پارس
بشما که با خرید حتی یك برگ
۲۰ تومانی
اوراق مدارس یادبود
برستاخیز فرهنگی جشن شاهنشاهی می‌پیوندید
علاوه بر
یك میلیون تومان پول نقد و ۵۰ پیکان
مادام‌العمر ماهی ۴ هزار تومان
بحکم قرعه جایزه میدهد
برای خرید اوراق مدارس یادبود و استفاده از جوایز بزرگ آن
فقط ۷ روز فرصت دارید

فیصر را فراموش کنید، سالارمردان‌را از یاد ببرید . جان وین تنها جاهل نگزاس‌جلوی این‌سه‌تاجاهل‌لنك‌انداخت
سپهر نیا ـ گرشا ـ متوسلانی
سه‌تا جاهل ،جاهل . جاهل جاهلها درفیلم
سه‌تاجاهل

همزمان باتهران درشهرستانها : * اصفهان : سینماهای چهارباغ ـ مایاك ـ مهتاب‌ـپارس * شیراز : سینماهای کاپری ـ پرسپولیس‌ـ متروـ * آبادان : سینماهای شیرین ـ ایران ـ متروپل * تبریز:سینماهای آسیا ـ کریستال * مشهد : سینماهای فردوسی ـ هما * رشت : سینما سپید رود * کرمانشاه:سینما آتلانتیك * اهواز : سینما آپادانا * قزوین: سینما آریا .
آـ۱۹۳٤

# مجالس ترحیم

خانواده های : ندیمی ، وکیلی ، صادقی ،شاهنده‌پور ، هرندی ، رجائی ، طباطبائی ، کردبچه ، کهنگی ، دلکش ، ضرابیان ، مکی ، قطاع،کاویانی ، مجدم،شجاعیان ،مهرشاد، منصوری ، محسنی ،لطفی ، فرهی ، نعمت‌زاده ، منصوری ، قدسی ، صالحی ، رزین ، بازرگان ، خداداد ،صرافان .

با نهایت تاسف و تاثر فوت ناگهانی بانو فاطمه وکیلی (ندیمی) مادر آقایان رضا و حسین و حسن وکیلی را باطلاع خویشان و آشنایان میرسانند .

مجلس ترحیم مردانه و زنانه از ساعت ۵ تا ۷ بعداز ظهر روز پنجشنبه سوم تیر ماه جاری در مسجد جواد میدان ۲۵ شهریور منعقد میباشد . ضمنا مراسم شب هفت روزجمعه ۴ تیر ماه در مقبره خانوادگی فاطمیه قم برقرار است .

آ_۲۰۰۵۶

بعموم افراد خانواده های عزادار بویژه همکاران عزیز خود آقایان احمد صادقی و مهندس کردبچه این مصیبت را صمیمانه تسلیت میگوئیم .

---

**الموت لایبقی والدا ولا ولدا**

بانهایت تاسف درگذشت بانوی مجلله حوی خانم وفائی مادر آقایان پرویزخان و جمشید خان وفائی‌را باطلاع‌میرسانند مجلس ترحیم آنمرحومه چهارشنبه ۲ تیرماه از ساعت ۵ الی ۷ بعد از ظهر در مسجد مرحوم آیت‌اله طالقانی شاه‌آبادکوچه ظهیرالاسلام برقرار است .

آ - ۹۱۱۱ الاحقر یحیی طالقانی

---

**(بازگشت بسوی ابدیت)**

خانواده‌های وفائی. اق‌اولی . مجلی . بیگدلی . شکرائی . دادخواه . جدبی . زند وکیلی . شهیدی . عرب . رسائی . وهاب‌زاده . ایرانپور . نیکزاد . سیروس . بشر . حبیبی . وطن . حقایقی . لسانی . صور اسرافیل . صاحب نسق . طباطبائی . اردوش . شکراللهی. خاقانی . صادقی. صلاحی. بختیار .

باکمال تاسف وتاثردرگذشت مخدره محترمه خانم حوای وفائی صبیه مرحوم جلیل‌الملک وفائی و همسر مرحوم منصور السلطان وفائی را باطلاع میرساند مجلس ختم مردانه روز چهارشنبه ۲ تیرماه از ساعت ۵ الی ۷ بعد از ظهر درمسجد مرحوم آیت‌اله طالقانی شاه‌آباد کوچه ظهیرالاسلام و مجلس زنانه در همین روز از ۴ تا ۸ بعد از ظهر در جاده قدیم شمیران ایستگاه پرورشگاه ده متری حافظ پلاک ۳۴ برقرار ضمنا مراسم شب هفت عصر روز جمعه ازساعت ۴ الی ۶ بعد از ظهر در مسجد کوی قم و برمزار آن مرحومه در جوار تربت مقدس حضرت‌معصومه علیها السلام برگزارخواهد شد.

پرویز وفائی . جمشید وفائی . عباس وفائی . رضا وفائی . نقی وفائی . محمدحسین وفائی . سرهنگ مجللی . باقر وفائی . سرهنگ بیگدلی . دخترشکرائی . لطفعلی وفائی . غلامحسین وفائی . منوچهر وفائی . محمدنصیر دادخواه . سرهنگ محمود نیکزاد . دکتر زند وکیلی

آ - ۹۱۱۱

بعموم بازماندگان آنمرحومه مصیبت وارده را تسلیت میگوئیم

---

با نهایت تاثر و تاسف درگذشت شادروان بانو فاطمه بزرگ خاندان‌حاج عبدالرحیم والده‌آقایان حاج حسن(باستان) و ابوالقاسم و جواد (شهریار) را باطلاع عموم فامیل و آشنایان ارجمند میرسانیم مجلس ترحیم مردانه روز چهارشنبه دوم تیرماه‌از ساعت ۵ الی ۷ بعداز ظهردر مسجد سراج‌الملک واقع درخیابان امیرکبیر و ختم زنانه در همان روز وساعت در منزل آن مرحومه بەنشانی‌جاده قدیم شمیران جنب‌حسینیه ارشاد اول خیابان زبرجد منعقد است.

و نیز مراسم شب هفت در روز شنبه پنجم تیر ماه از ساعت ۴ الی‌۶ بعد از ظهر در امامزاده عبداله مقبره ساعتچی برپا خواهد بود .

خانواده های : حاج عبدالرحیم . نوروزی . بالار هاشمی . موسوی . رضازاد . ساعتچی . واعظی . موقر. حسینی.ریوفی . جویا . کرامتی . فریدون‌فر . پنجه شاهی . شکوهی رازی . ملااحمدی . ثابت قلمفرد . نجفی گلستانی . کاشانی پور . موسوی . انوری.امامی.

آ_۹۱۲۱

---

با نهایت‌تاسف درگذشت‌شادروان بانو فاطمه والده‌آقایان حاج حسن عبدالرحیم (باستان) و ابوالقاسم و جواد حاج عبدالرحیم (شهریار) را باطلاع عموم دوستان و همکاران محترم میرساند مجلس ترحیم‌روز چهار شنبه دوم تیر ماه‌از ساعت ۵ الی ۷ بعداز ظهر در مسجد سراج‌الملک واقع در خیابان امیر کبیر منعقد است .

نواب کاشانی . سلیمیان . رحمتی . شاهرخی . جعفر زاهدی . صالحی‌پور . اسکندری . سماواتیان.

آ - ۹۱۲۱

بعموم فرزندان آنمرحومه مصیبت وارده را تسلیت میدهیم

---

بدینوسیله فوت ناگهانی و جانگداز آقای علی لواسانی کارمند اداره گمرک مهرآباد را باطلاع همکاران گرامی میرساند مجلس ختم مردانه آن مرحوم از ساعت ۵ تا ۷ روز چهارشنبه ۲ر۴ر۵۰ در مسجد قائم خیابان سعدی چهار راه سیدعلی و ختم زنانه در همان روز و همان ساعت درمهرآباد کوی کارمندان گمرک مهرآباد شماره ۱۷ برگزار میشود.

**اداره کل گمرک**

آ - ۱۱۲۲

---

دوستان اداری آقای محمدعلی بنی‌هاشمی صاحب‌منصب اداره کل گمرک ضمن عرض تسلیت فوت ناگهانی و جانگداز آقای علی لواسانی همشیره‌زاده ایشان‌را باطلاع سایر دوستان میرسانند . مجلس ختم مردانه آن مرحوم ازساعت ۵ تا ۷ روز چهارشنبه دوم تیر در مسجد قائم واقع درخیابان سعدی چهار راه سیدعلی و ختم زنانه در همان روز و همان ساعت در مهرآباد کوی کارمندان گمرک مهرآباد شماره ۱۷ برگزار میگردد .

محمدعلی شریفی . آذربا . مهندس داودی . منوچهرمنو هوشنگ ارجمند . کریم شعاعی . لطفعلی صدقی . عیسی فتحیه . احمد شمس احمدی . مسعود مجلسی . چنگیزوزیری. تقوی . پرویز . آل‌نداف . محمد تاجبخش . امیرشهیدی . علی نقی تقوی . پرویز نوری اسفندیاری . سعید نواختر . بهرام امینی. جمهری . ندیمی . مکی . شریف . خوشنام.

آ - ۹۱۲۲

---

بدینوسیله فوت جانگداز آقای علی لواسانی کارمند اداره گمرك مهرآباد را باطلاع بستگان و آشنایان میرساند مجلس ختم‌مردانه آن مرحوم ازساعت ۵ تا ۷ روز چهار شنبه‌۲ر۴ر۵۰ درمسجد قائم واقع درخیابان سعدی چهار راه سیدعلی و ختم زنانه همان روز و همان ساعت در مهرآباد کوی‌کارمندان گمرک مهرآباد شماره ۱۷ برگزار میگردد . حضور دوستان مایه تسلی خاطر بازماندگان آن مرحوم خواهد بود

**سید عبدالکریم لواسانی**

خانواده های لواسانی . بنی‌هاشمی . اسدی . محمدتقی حسینی لواسانی . نجات . خردمند . احمدی . اخوان

آ - ۹۱۲۳

بعموم بازماندگان آنمرحوم مصیبت وارده را تسلیت میدهیم

---

باکمال تاثر و تاسف درگذشت آقایان محمود توکلی بازاریاب و رضا کاسب راننده این شرکت را که در یک‌حادثه رانندگی جان خود را از دست داده‌اند باطلاع میرساند . مجلس ترحیم آن عزیزان روز چهارشنبه ۲ر۴ر۵۰ از ساعت ۳ تا ۵ بعد از ظهر در مسجد مجد برگزار می گردد .

**کارگران و کارمندان و مدیرکارخانجات رنگین**

---

باکمال تاسف درگذشت عزیزان از دست رفته آقایان احمد توکلی و محمود توکلی و عباس نجم الدینی و محمد حسین شکوهیان همچنین بانو ملکه شکوهیان را باطلاع دوستان‌وهمشهریها میرسانیم . مجلس ترحیم در روز چهارشنبه ۲ر۴ر۱۳۵۰ازساعت ۴ تا ۶ بعد از ظهر در مسجد مجد برگزار میگردد

خانواده های : جلال‌امیری . نجم‌الدینی . زکی‌زاده . ابراهیمی .

آ_۹۰۷۹

حادثه ناگوار را بعموم بازماندگان آنان تسلیت‌میدهیم

---

بانهایت تاسف درگذشت شادروان علی معروفی بزرگی کارشناس ارشد مرکزآمار ایران را باعرض تسلیت ببازماندگان باطلاع میرساند .

مجلس ترحیم مردانه روز چهارشنبه دوم تیر ماه از ساعت ۴الی ۶ بعدازظهر در مسجدفخرالدوله ( دروازه‌شمیران ) ومجلس ترحیم زنانه از ساعت ۹تا۱۱ همانروز در منزل آن مرحوم واقع در خیابان سلطنت‌آباد - ایستگاه ضرابخانه - خیابان ضرغام - خیابان مسجد (شرق باشگاه بانک ملی) پلاک ۱۲۱ منعقد است.

**مرکز آمار ایران**

آ_۹۱۴۷

---

هو

۱۲۱

بانهایت تاسف درگذشت شادروان علی معروفی بزرگی را باطلاع دوستان و آشنایان میرساند .

مجلس ترحیم مردانه روز چهارشنبه دوم تیرماه ساعت ۴ الی۶ بعدازظهر در مسجد فخرالدوله (دروازه شمیران) و مجلس ترحیم زنانه از ساعت ۹تا ۱۱ همانروز در منزل آن مرحوم واقع در خیابان سلطنت‌آباد - ایستگاه ضرابخانه -خیابان ضرغام -خیابان مسجد (شرق باشگاه بانک ملی) پلاک (۱۲۱) منعقد است.

خانواده های: معروفی بزرگی ،امین‌تابش ، صوفی ،فردوست، اعتصامی ، یوسفیان ، کاومصفت ، مهبان ، غنی‌زاده ، وحیدی، شاهین ، برهانی . میری .

آ_۹۱۵۱

بعموم بازماندگان آن مرحوم مصیبت وارده را تسلیت میدهیم

---

**خانواده های کمپانی - الهوردی - میانجی - بهمرام- عالی نسب - شهرداد - سلماسی - ودود سیدی - محیط- اعتمادراد - درویش دماوندی - سیری - دکتر شاهید - ستایشفر-شرقی - حلمی - نیکبین - نوع بشری - اسفندیاری منصوری - احمد بیگی - محیط‌پور - علاقبند - عابدینی - راجی - اختیار الدینی - عشقی - کرمانی - قزل‌ایاغ .**

بانهایت تاسف درگذشت مرحوم حاج میرعباسقلی کمپانی که از شخصیت های محترم آذربایجان ساکن تهران بودند باطلاع میرسانند مجلس ترحیم آن مرحوم روز پنجشنبه سوم تیر ماه ۱۳۵۰ از ساعت نه تا یازده صبح در مسجد آذربایجانیها انتهای بازار کفاشها منعقد است بمناسبت شب هفتم روز جمعه چهارم تیر ماه ۱۳۵۰ از ساعت پنج و نیم بعد از ظهر مراسمی در منزل آن مرحوم در خیابان شاه عباس کبیر روبروی بانک ملی کوچه شبنم شماره ۶ برگذار میشود.

۱_۲ آ_۹۰۱۷

بعموم بازماندگان آنمرحوم مصیبت وارده را تسلیت میدهیم .

---

بانهایت تاسف درگذشت شادروان تیمسار سجاد سرفراز راباطلاع میرساند. مجلس ترحیم فقیدسعید از ساعت ۱۷ر۳۰ تا ۱۹ر۳۰ روز چهارشنبه دوم تیر ماه در مسجد مجد برگزار میشود .

آ_۹۰۷۵ **شهربانی کل کشور**

---

بانهایت تاسف درگذشت شادروان تیمسار سرتیپ سید سجاد سرفراز را باطلاع همکاران میرساند مجلس ترحیم مردانه وزنانه آن فقید سعید روزچهارشنبه ۲ر۴ر۵۰از ساعت ۱۷ر۳۰ الی ۱۹ر۳۰ در مسجد مجد برگزار خواهد شد

آ_۹۰۷۵ **سرلشگر فخر مدرس**

---

بدینوسیله فوت نابهنگام پسردائی و همسر خواهر و یار وهمدم دبستانی خود تیمسار سرتیپ سجاد سرفراز را باطلاع میرسانم . مجلس ختم آن مرحوم از ساعت ۱۷ر۳۰ الی ۱۹ر۳۰ روز چهارشنبه دوم تیر ماه درمسجد مجد منعقد خواهد شد .

**سرتیپ یحیی افتخارزاده**

---

**سناتورها و نمایندگان مجلس شورای ملی از استان آذربایجان غربی**

بانهایت تاسف و تاثر درگذشت شادروان سرتیپ سجاد سرفراز را باستحضار میرسانند مجلس ترحیم فقید سعید چهارشنبه دوم تیر از ساعت ۱۷ و نیم تا ۱۹ و نیم در مسجد مجد منعقد خواهد بود .

محمد ساعد - سپهبد کریم ورهرام - دکترامامی‌خوئی - حسنعلی زرگرزاده - دکتر نقی صاحبقلم - دکتر محمد رضا عاملی- دکتراسمعیل‌فریور - دکترسیدعلی مدنی - امیراسدالله موسوی ماکوئی .

آ_۱۹۷۴۶ ۲_۲

---

با نهایت تاثر و تاسف فوت نابهنگام مرحوم تیمسار سرتیپ سجاد سرفراز دوست و همشهری ارجمند خود را باطلاع عموم میرسانند. مجلس ختم مردانه و زنانه آن مرحوم از ساعت ۱۷ر۳۰ الی ۱۹ر۳۰ روز چهارشنبه دوم تیر ماه در مسجد مجد برگزار خواهد شد

سرلشگر وکیلی طباطبائی. مظلومی. دادبین . سرهنگ داوریا. پاشاپور. کریم ختائی. آینه‌ساز. فرنیا. تهرانی. جواد ختائی. حاج غفاری. حاج یوسف انتظاری . حاج طالبی معماری . حاج فقهی. دکتر برزگر. دکتر افشاری . سرتیپ روشن افشار. سرتیپ‌عمادی. سرهنگ‌صبوری.دکتر دیلمقانی. دکتر دیلمقانیان. بهار سعادت. عماد افشار. عطائی. آغداشی. سرگرد کاظم‌زاده . مذهبی . دکتر فروزی . قوانلو . دکتر نوری افشار. سرهنگ کرباسی افشار. مهندس خاکزاد . عمیدزاده . قربانی . حاج قدیر . انتظاری . مهدیزاده . کرباسی. مهندس فروردین. محمودی. یزدی‌زاده.

آ_۹۱۳۵

---

**خانواده‌های سرفراز . افتخارزاده . بهنام . نصری حجازی. واعظی. صابر. جاوید .فروغ. مسن‌زاده. دادمند. بهادری. مهندس شفقی. یثربی. رضوی. مراد. اعلی. مدنی صاحبقلم. صدری. فرسار. حقیقی . صالحی. میرزاد. عامری. سیوری . صدر .**

بانهایت تاسف فوت مرحوم تیمسار سرتیپ سجاد سرفراز را باطلاع میرساند. مجلس ترحیم مردانه وزنانه آنمرحوم از ساعت ۱۷ر۳۰ الی ۱۹ر۳۰ روز چهارشنبه دوم تیرماه در مسجد مجد منعقد خواهد شد .

---

بانهایت تاسف درگذشت ناگهانی مرحوم اسداله مددخانی راننده اداره باربری این شرکت را باطلاع عموم همکاران و آشنایان میرساند .

مجلس ختم آنمرحوم از ساعت ۳ تا۵ بعداز ظهر روز چهارشنبه دوم تیرماه ۱۳۵۰ در مسجد توتونچیان واقع در خیابان قزوین خیابان غفاری برگزار میشود .

آ_۲۰۰۶۰ **شرکت دخانیات ایران**

---

با اندوه فراوان درگذشت نابهنگام پدر عزیزم مرحوم‌حاج عباس کاظمینی یزدی را باطلاع کلیه دوستان و بستگان و همشهریان محترم میرساند .

مجلس ترحیم آنمرحوم در روز چهارشنبه ۲ر۴ر۵۰ از ساعت ۴ و نیم تا ۶ و نیم بعدازظهر درمسجد جامع - نارمک . خیابان سمنگان منعقد میباشد .

آ - ۹۱۸۱ **محمدعلی کاظمینی**

---

بانهایت تاسف و تاثر درگذشت شادروان بانو طوبی فرخ‌سرشت مادر آقایان مهندس جلال وعلی بایگان را باطلاع دوستان و آشنایان و بستگان میرسانند .

مجلس ترحیم زنانه و مردانه از ساعت ۵ ونیم تا ۷ونیم بعداز ظهر روز پنجشنبه سوم تیرماه در خانقاه صفی‌علیشاه منعقد میباشد .

خانواده های: بایگان ، فرخ‌سرشت، مسترشد . خوشنویس، صدیق ، ذکائی،نویدی ، حمزه‌مازندرانی . ارسلان‌پور ،سپهرآرا، زعفرانی . سلامت شریف و خانواده های وابسته .

۱_۲ آ_۹۱۲۹

بعموم بازماندگان آن موحومه مصیبت وارده را تسلیت میدهیم

---

**لیس لقضائه دافع**

خانواده های : دائی علی‌اکبر . افشار . ایزدی . انتخاب (مه‌خو) . وحید . ایزدفر . سرهنگ رزمپور . شهاب. حصاری . عبادی . قدیری . نوید . حبیبیان . نوابی . داعی الاسلام .مباشر . هاشمی . قناد . احباب . آذر رفیعی . جوان خوشدل . افرنگ . سرهنگ یکزمان

باندوه فراوان درگذشت جانگداز مرحوم حاج حسن دائی علی‌اکبر را باطلاع دوستان و آشنایان میرسانند .

مجلس ترحیم در روز چهارشنبه دوم تیر ماه از ساعت ۹ تا ۱۱ صبح در مسجد آذربایجانیها (بازار) منعقد میباشد .

مجلس تذکر زنانه در همانروز در تهران پارس ایستگاه ۳۲ دستگاه انتهای خیابان ۱۹۰ منزل شخصی آنمرحوم از ساعت ۴ تا ۷ بعد از ظهر برگزار میشود .

آ_۹۱۹۳

بعموم بازماندگان آنمرحوم مصیبت وارده را تسلیت میدهیم

---

با نهایت تاثر درگذشت آقای علی امامی را باطلاع اقوام و آشنایان میرساند . مجلس ختم زنانه ومردانه آن مرحوم در روز پنجشنبه ۳ر۴ر۵۰ از ساعت ۱۵ تا ۱۷ در مسجد مجد برگزار خواهد شد .

خانواده های : امامی ،بیك‌زاده ،شیرازی ، شکوهی رازی ، علاقبندی ، نوری ، حدادنژاد تهرانی ،میرهاشمیان، قاسمی ،محب، تهرانی ، خطاط ، فرزیان ، عبداللهی شریفی ،شیرلقب .

آ_۹۲۰۱

بعموم بازماندگان آن مرحوم مصیبت وارده را تسلیت میدهیم .

# یادبود

محترما باطلاع خویشاوندان و دوستان میرسد کەمراسم شب چهلم شادروان عین‌الملوک سالور کاظمی روز چهارشنبه دوم تیر ماه از ساعت ۵ بعد از ظهر در منزل شخصی آن مرحوم در محمودیه خیابان فرشته کوچه ژاله شماره ۲۸ برگزار خواهد شد .

آ_۹۰۲۵

---

بمناسبت سالروز درگذشت جوان ناکام سید غلامحسین خانقاهی روز جمعه چهارم تیرماه ۱۳۵۰ از ساعت ۵ تا ۷ بعدازظهر مجلس‌یادبودی در شهرستان اراک مقبره آقای سلطان برپا است. شرکت دوستداران آن مرحوم دراین‌مجلس موجب تسلیت خاطر بازماندگان است .

خانواده‌های: خانقاهی. مجدی. قائم‌مقامی. فتوحی. چیت‌ساز

آ_۲۰۰۶۲

---

بمناسبت یکمین سال درگذشت مرحوم صفدر ساسانی مجلس یادبودی از ساعت ۵ الی ۷ بعدازظهر روز پنجشنبه ۳ر۴ر۵۰در مقبره مرحوم صولت‌الدوله واقع درامامزاده عبداله منعقد میباشد . شرکت اقوام و دوستان در مراسم فوق‌الذکر موجب شادی روح آنمرحوم و تسلی بازماندگان ایشان خواهد بود .

آ_۹۱۷۵

خانواده ساسانی

---

**دکتر محمدرضا دستمالچی**

در روز سوم تیر یکسال اندوهبار از مرگ جانگدازت گذشت با مرگ نابهنگامت غبار اندوهی عظیم چهره ما را فرا گرفت چاره‌ای نیست جز آنکه برمزارت گرد هم آئیم وازدرگاه خدای بزرگ آمرزش روان پاکت را آرزو کنیم .

ضمنا کلیه هزینه مربوطه صرف امور خیریه خواهد شد.

همسر وپدر و مادرت رفعت آریا . حاجی حسین دستمالچی

آ - ۹۱۶۳

---

اگر دل زیاد تو غافل نشیند
خدنگ بلا برسرودل نشیند
ازبعد مرگ تو (نبی‌عزیزم) سیه شدروزم
مدام اشگ بچشم و چوشمع میسوزم
غمخانه است کلبه ما از فراق تو
آنکس که هست از غم ما باخبرخداست

یک سال اندوهبار از مرگ دردناکت میگذرد. افسوس که طبیعت‌خیلی زود تورا از من و چهار فرزندانم جداکرد و کانون گرم مارا باغم آشنا نمود . تنها بیاد توو همه خوبیها ومهربانیهایت باجسمی بی‌روح بخاطر دو فرزند خرد سالت زندگی میکنم .

بمناسبت سالروز شادروان شهید مرحوم سید محمدنبی‌پور همسرعزیزم مجلس یادبودی در روز سەشنبه هشتم تیر ماه۱۳۵۰ برمزارش در شهرستان قم (قبرستان نو) برگذار میشود و از فامیل ودوستان محترمی که مایل‌بشرکت باشند تمنی دارد از ساعت ۱۰ صبح تا۶ بعداز ظهر همان‌روز در قم بصرف نهار و استماع ذکر مصیبت خامس آل‌عبا علیه‌السلام تشریف‌فرما شده وبازماندگان را قرین افتخار و روح آن عزیز از دست رفته را شاد فرمایند .

همسر سوگوار . شمس‌الملوک خداداده (نبی‌پور)

آ_۱۹۸۲۴

---

روز پنجشنبه سوم تیر ماه ۱۳۵۰ مصادف با چهلمین روز درگذشت ناگهانی شادروان حاج میرزا محمدشفیق طاب‌ثراه می‌باشد بهمین مناسبت مجلس یادبودی عصر روز مزبور در قم شاهزاده ابراهیم برسر مزار آن مرحوم منعقد . وسیله عزیمت ساعت ۷صبح در منزل برادر آن مرحوم آماده میباشد .

خانواده های : شفیق ،دوراندیش ، ادیبی ، مهدیه ، کیهان‌وفا ، امان‌اللهی ، شریعتمدار ، طباطبائی ، ابراهیمی ، تبریزی ، نامجو .

آ_۹۱۳۱

# تسلیت

بانهایت تاسف درگذشت دوست عزیز و همکار گرامی خود آقای علی‌معروفی بزرگی را به بازماندگان آن مرحوم مخصوصا بانو ایران وآقای ناصر معروفی تسلیت عرض نموده و خود را در این مصیبت شریک و سهیم میدانیم .

**دوستان او در دفتر نظارت مرکز آمار ایران**

آ_۹۱۴۹

---

**تیمسار معظم سرتیپ افتخارزاده**

در نهایت اندوه و افسردگی افسران و همردیفان و کارمندان و درجه‌داران و افراد اداره تشخیص هویت و پلیس بین‌الملل درگذشت فقید سعید تیمسار سرتیپ سجاد سرفراز را تسلیت میگویند .

آ_۹۱۳۷

---

باکمال تاسف وتاثر فوت نابهنگام آقای‌آندروش غازاریان عضو هیئت رئیسه اتحادیه فلزتراشان را باطلاع‌کلیه همکاران محترم میرساند . بدینوسیله مراتب تسلیت خود را بعموم بازماندگان آنمرحوم صمیمانه ابراز میدارد .

آ - ۹۰۹۷ **علی احمدی کاویانی**

---

**همکار ارجمند آقای شاه محمدی**

درگذشت پدر ارجمندتانرا تسلیت میگوئیم .

شریف . تقی‌زاده . میرزایانس . آگه . حقیقی . مبینی . دزفولیان . ایرانشهر . مجیب . خاشابی . وثوق . مظاهری . واعظی . سیادتی . امانی . زالپور . سلطانی. معینی. اسدی . خلیل‌منش . خرمطوسی . ماندانابهبودی . رجبی . خیرخواه . جواهری. برومند. حجت . رضوانی . پازوکی. حمیدصالحی. زعیری . نعیم . بامدادیان . ارشاد . علوی . کیان‌زاد . رحمانی . ترمه . دانش‌پژوه . شهیدی . صفوی . دریادل . بنی‌هاشمیان . جوادی . کریمی . تاجبخش

آ - ۹۱۰۱

---

**دوست ارجمند و گرامم سرکار سرهنك ذوالفقاری**

مصیبت وارده را تسلیت عرض مینمائیم

سرگرد نگهبان - سرگرد جواهری - سرگرد عمادی - ستوان داعی نژاد

آ_۱۹۹۹۲

---

**جناب آقای دکتر غفاری**

بانهایت تاسف مصیبت وارده را بخاندان محترم‌تیمسار هژبر کیانی و آنجناب تسلیت عرض مینماید .

عمید سرداری

آ_۹۱۰۳

---

**سرکار سرگرد وکیلی**

مصیبت وارده را بجنابعالی و سایر بازماندگان تسلیت میگوئیم

خرم‌آباد لرستان : فضل‌الله جزایری

آ - ۱۹۸۳۰

---

**مربی عزیزم خانم مریم اخوان**

دانش‌آموزان سال اول و دوم فوت ناگهانی همسرتان را تسلیت گفته و بقای عمر بازماندگان را آرزومندند

دانش‌آموزان بهیاری همدان

آ - ۱۹۸۴۰

---

**سرکار خانم مینا معروفی بزرگی**

بانهایت تاثر درگذشت ناگهانی پدر بزرگوارتان را بشما و خانواده محترم تسلیت عرض نموده بقای عمر و سلامتی شما را از خداوند خواستاریم .

شرکت سهامی بیمه ایران اداره کل حسابداری بیمه اتومبیل و شخص ثالث .

آ_۹۱۸۹

# هزینه ۳۸مدرسه یاد بود تأمین گردید

بقیه از صفحه اول

برنامه‌ای ،بعنوان دیباچه جشن پرشکوه دو هزار و پانصدمین سال بنیانگذاری شاهنشاهی ایران نمیتوانست مردمی تر ، انسانی تر و شوق‌انگیز تر از برنامه ایجاد ۲۵۰۰ مدرسه در روستا ها باشد .

آقای دکتر شاهقلی افزود :

- دراجرای این برنامه‌بزرگ ملی ایجاد و بارور ساختن احساس مسئولیت و تعاون‌مردم اصل‌مهم و اساسی بشمار میرود واین همان خصلت‌وخصوصیتی است که طبیعت انقلابی و انسانی رستاخیز فرهنگی‌جشن شاهنشاهی ایران را مشخص میسازد .

آقای وزیر بهداری در پایان باتاکیداین اصل که «هر ایرانی باید درپیشرفت مملکت خود سهمی داشته باشد و در این باره احساس مسئولیت کند» گفت :

- درکار خرید اوراق‌مدارس یادبود اینها مسائل اساسی است . مسائلی که در طیف‌یک جاذبه ملی میتواند افراد مردم را به گردهم آورد و پشتوانه‌ای مطمئن از میلیون ها ایرانی ، برای‌گسترش فرهنگ و پیشرفت سریع مملکت ایجاد کند .

پس از بیانات آقای دکتر شاهقلی چندتن از نیکوکاران و نمایندگان‌کارکنان وزارت‌بهداری سخنانی گفتند و با ابراز خوشحالی‌ازشرکت‌در رستاخیز فرهنگی‌جشن‌شاهنشاهی ایران، برنامه ابتکاری خاصی را که از طرف این وزارتخانه بمنظور دعوت از افراد خیر و تشویق کارکنان بشرکت در این برنامه اجزاگردیده است ، موردتجلیل قرار دادند .در پایان ، ضمن خرید اوراق ۳۸ مدرسه یادبود یادآوری شد که در استانهانیز از طرف کارکنان وزارت‌بهداری تاکنون ۷مدرسه‌یادبودخریداری شده است .


# گروه‌فرهنگی

# فضیلت

درترم تابستانی برای کلاس های‌تجدیدی تقویتی و تک‌درس ثبت نام میکند .

## کادر آموزشی :

### ریاضیات

آقایان : عزیزاله احمدی - مهندس محسن‌ایروانی‌پور - غلامحسین ایزدیار - عباس ترانه- علی ترابیان- حسین‌تقوی- ابراهیم‌جمالی - حریرچی - خسرو خبیری -رضا خوروش-مهندس‌مهدی‌دقیقی-محمدتقی‌روحانی‌منش-محمدستوده‌زند-محمدعلی‌صادقی حسن طاهباز - بهروز عابدینی - غلامرضافلاح - پرویز قناعتی - رسول محسن‌زاده- رضا میرزا طاهری - منصور حسینی .

### علوم (فیزیك - شیمی - طبیعی)

آقایان : جواد ابوحمزه - جلال بخارائی -علی بینش - عباس خان پور- مهدی‌خلیفه- محمد دربندی -محمود دادخواهی - احمدرحیمی اسلامی - دکتر یحیی سلطانی - منوچهر شاپوری - جعفر صالحی - جلال‌عبقری - کمال علومی - غلامرضا فاطمی - احمد قائم مقامی - حشمت‌اله قدمی - دکترعلی قوامی-حبیب‌اللەمعلم-قاسم‌منوچهریان دکتر حسین‌موسویان-مهندس مجیدنارانی

### زبان

آقایان : جواد خاتمی - بیژن فرهنك -محمد باقر محسنی - محمود میردامادی - جمشید یزدانی و خانم تاجی‌ناظم

### ادبیات و عربی

آقایان :حبیب‌اله حبیب‌زاده -عظیم رضائی-دکتر محمد فاضل نیا - مدرسی -علیرضا مصطفوی مقدم - علی اکبر یحیائی

### دوره ابتدائی

آقایان : محمد آزادی - امیرانی - بهمن‌رزاقی - عیسی میرابی و خانم‌پوراندخت ناظم‌زاده

شماره يك : خیابان امیریه نبش منیریه تلفن ۴۲۶۴۵

شماره دو : خیابان سیمتری چهار راه لشگر مقابل بیمارستان روزبه تلفن ۵۳۱۰۱۶


# سپاسگزاری

حادثه جانگدازو غیرمنتظره درگذشت بانو حاجیه طاهره وفرزند دلبندش چنان مصیبتی نیست که قابل جبران باشد ولی بذل لطف و عنایت و تفقد وذره پروری سروران گرامی‌که در این فاجعه اسف‌اشتمال با خاندانهای شربت‌اوغلی و حائری همدردی فرموده‌اندتاحدی آلام بازماندگان را تسکین وزخم دل داغدار آنان را التیام بخشیده است لذا وظیفه اخلاقی خود میدانیم کەازسلسله جلیله‌روحانیت بخصوص‌آیات عظام قم و تهران و علماء اعلام مرکز و تبریز و جامعه وعاظ و اهل منبر و افسران عالی مقام و روسای معظم لشکری و کشوری ، نمایندگان محترم مجلسین و تجار و بازرگانان و اصناف شریف جامعه محترم راهنمایان حج و کلیه طبقاتیکه باشرکت درمراسم تشییع و ترحیم و ارسال تلگراف و نامه تسلیت‌شرکت فرموده‌اند تشکر و سپاسگزاری نمائیم و چون داغ وارده باین زودی فراموش نشده و تالمات روحی مانع ازایفای وظایف اجتماعی است ضمن تقدیم مراتب سپاس از خدای متعال مسئلت داریم که ذوات عظام را باین مصائب امتحان نفرموده ودردنیا وآخرت اجر جزیل عنایت فرماید و از تاخیر حضور از شرفیابی حضوری امید عفو و بخشش داریم العذر عند کرام الناس مقبول

**خانواده های شربت‌اوغلی و حائری و سایر فامیل وابسته**

آ - ۲۰۰۹۰

---

**تشکر و اعتذار**

از آیات عظام و علمای اعلام و حجج اسلام که باتشکیل مجالس ختم متعدد در قم ، اراك ، تهران و سایر نقاط در رحلت مرحوم حضرت آیةالله العظمی آقای حاج سید حسن فرید محسنی طاب‌ثراه اظهار لطف و بزرگواری فرموده‌اند و از دوستان و آشنایان‌وهمکاران ارجمندوعموم طبقات خصوصا از همشهریان محترم اراك و قم که در مجالس ختم شرکت فرموده‌اند و یا بوسیله تلگرام و نامه ابراز همدردی نموده‌اند صمیمانه سپاسگزاری و تشکر مینماید .اگر بعلت تالمات روحی در شرفیابی حضوری قصوری رخ دهد امید عفو دارد سلامتی و توفیق همگان را از خداوند متعال خواستار است .

**از طرف خاندان مرحوم آیةالله آقای حاج آقا محسن‌اراکی:**

دکتر فرید محسنی -دکتر محسنی سجادی

آ_۹۱۳۹

---

**سرکار ستوان یکم جمشید فیلی**

از سوی خود و همکارانم مصیبت وارده را تسلیت میگویم .

آ_۹۱۹۵ **سرلشگر کیومرث صالح**

---

**تیمسار سرتیپ جلیلی و بانو**

مصیبت وارده را به آن دوستان عزیز صمیمانه تسلیت عرض مینمائیم

**سرتیپ مکری و بانو**

---

**کارکنان شرکت نبرد** درگذشت نابهنگام‌شادروان‌اندروش قازاریان را به خانواده محترم قازاریان وآقای هراچ قازاریان صمیمانه تسلیت عرض می‌نمایند

آ - ۹۱۵۹

---

**تیمسار سرتیپ افتخارزاده**

با قلبی اندوهگین مصیبت وارده را به جنابعالی تسلیت عرض مینماید.

سرهنگ بهروز

آ - ۱۱۶۵

---

**تیمسار سرتیپ افتخارزاده**

عرض تسلیت قلبی اینجانب را بمناسبت مصیبت مولمه بپذیرید.

سرگردمحمدرضاقاضائی

آ_۹۱۶۵

---

مصیبت وارده را بخانواده‌های محترم البرزی و حاجی قوامی خصوصا به آقای دکتر امین‌اله البرزی و آقای حاجی قوامی تسلیت‌میگوئیم.

مهین ضرغام پور . اشرف پیرایه . پوران الماسی . دکتر زری‌نراقی . دکتر معصومه طوافچیان . فروغ ایرانی دکتراسفندیار بیهقی. دکتر علی‌نراقی . دکتر حسینعلی‌شامبیاتی دکتر ضیاء سلیمی . دکتر احمد حکیم . محمدحسین اشرفی. دکتر پرویز شادخو . دکتر مفیدی . دکتر عباس نفیسی.

آ - ۱۹۸۲۶

---

**سرکار سرگرد وکیلی**

با نهایت تاثر و تاسف درگذشت مادر گرامیتان راتسلیت عرض نموده بقای عمر بازماندگان آنمرحومه را از خداوند توانا مسئلت مینمائیم.

خرم‌آباد لرستان : عتیق - کریمی - هاشمی - رضوی- جهانشاهی - توسلی - اویسی - حنفی - بلورچی- مکی - عابدی - بختیارنیا - دولتخواه - دکتر الهی‌پناه - رادکیش - حجاریان - حافظی .

آ - ۱۹۸۳۲

---

خانواده شادافزا در مصیبت وارده بخانواده های محترم قازاریان - گالوستیان - کراسکیان - ساورس - هارطونیان شریک بوده و درگذشت نابهنگام شادروان اندروش قازاریان را بەآن خانواده های محترم‌بویژه‌همسر وفرزندان وخواهران و برادر آن مرحوم تسلیت عرض نموده وبقای عمر بازماندگان را از خداوند متعال خواستارند .

خانواده شادافزا آ - ۹۱۵۵

---

بانهایت تاسف درگذشت شادروان اندروش قازاریان را به خانواده محترم قازاریان بخصوص آقای هراچ قازاریان برادر داغدیده آن مرحوم تسلیت عرض مینماید .

هوشنگ سخائی - حسین منشادی

آ - ۹۱۵۷

---

**همکار محترم جناب آقای دکتر کلینی**

با تاسف فراوان مصیبت وارده را تسلیت عرض نموده خود را در غم شما شریک میدانیم .

شاهرود - دکتر معتمدی . خوشنام

آ - ۱۹۸۲۸

---

**جناب آقای هراچ‌قازاریان**

باکمال تاسف و تاثر مصیبت وارده را بجنابعالی و خانواده محترمتان تسلیت عرض مینماید .

سرتقی زنوزی

آ_۹۱۴۳

اطلاعات ۱۳۰۴

سه‌شنبه ـ اول تیرماه ۱۳۵۰
شماره ۱۳۵۲۵ ـ سال چهل‌وششم
بیست‌وهشتم‌ربیع‌الثانی ۱۳۹۱ـ ۲۲ ژوئن ۱۹۷۱
استخراج دکتر ریاضی کرمانی

ساعات شرعی

| | |
|---|---|
| اذان صبح . . . . . | ساعت ۲و۵۴دقیقه |
| طلوع آفتاب. . . . . | ساعت ۴و۴۷دقیقه |
| ظهر شرعی . . . . . | ساعت ۱۲و۷دقیقه |
| اذان مغرب . . . . . | ساعت ۷و۴۰دقیقه |

# در روابط مالک ومستأجر تجدید نظر میشود

براساس طرحی که در وزارت‌آبادانی ومسکن دردست مطالعه است ، در روابط مالک و مستاجر تجدید نظر خواهد شد ، کورس آموزگار وزیر آبادانی و مسکن دیروز اعلام کرد : ضوابط و روابط مالک و مستاجر باید بسود طرفین باشد تاحقوق هردودسته حفظ شود .

آموزگار در جلسه هفتگی کلوپ روتاری مرکز که ریاست آنرا آقای هادی امیرابراهیمی به‌عهده دارد ، ضمن سخنرانی ۹۰ دقیقه‌ای خود مشکل مسکن و نقش بخش خصوصی را در نهضت ایجادمسکن تشریح‌کرد.

وی‌گفت : درحال حاضر یک میلیارد از ۳ میلیارد نفرجمعیت دنیا فاقد مسکن هستند ویا در اماکن‌غیربهداشتی‌زندگی‌میکنند. پیش‌بینی‌شده، تا ۳۰ سال دیگر جمعیت دنیا به ۷ میلیاردخواهد رسید و تهیه مسکن برای این جمعیت خود مسئله‌ای بزرگ است .

وزیرآبادانی ومسکن دراینجا اشاره به ازدیاد جمعیت تهران وبه مشکل تامین مسکن برای جمعیت اضافی درکشور نمود و گفت : تا ده سال دیگر ۱۰ تا ۱۲ شهر مهم کشور بصورت قطبهای صنعتی درخواهد آمد و تهران «مهاجرپذیر»، «مهاجر فرست» خواهد شد . آب آشامیدنی تهران جوابگوی‌بیش از ۵ میلیون ونیم نفررا نخواهد داشت و درسال گذشته دریکی از روزهای تابستان مصرف‌آب در تهران به یک میلیون متر مکعب رسید .

آموزگار سپس گفت : در ده سال آینده به ۲ میلیون و ۲۰۰ هزار واحد مسکونی احتیاج خواهیم‌داشت اگرهزینه‌متوسط یک واحد مسکونی را ۳۰هزار تومان در نظر بگیریم‌سرمایه‌ای معادل ۶۶ هزار میلیون تومان برای اینکار لازم است وبخش خصوصی در این زمینه باید ساختمان‌قسمت‌اعظم این‌واحدها را بعهده بگیرد .

دولت باید برای ایجادمسکن برای طبقات کم درآمد و زیر متوسط طبق استاندارد کمک های لازم را بکند . حداکثر استاندارد برای هرنفر باید ده مترمربع فضا باشد . درحال حاضر ۳۳ درصد مردم مملکت ما اجاره‌نشین و۶۷درصد مالک هستند .

وزیرآبادانی ومسکن‌ازبخش خصوصی خواست‌که سرمایه خود را برای نوسازی محلات قدیمی شهر مثل عودلاجان که درحال حاضر دارای برق وآب است بکار اندازند .

درموردجلوگیری ازبالا رفتن قیمت زمین مهندس آموزگار گفت : تنها راه جلوگیری از بورس بازی زمین و بالا رفتن قیمتها ، ایجاد واحد های مسکونی است .

عرضه کردن زمین از طرف دولت و شهرداریها به شرکت های تعاون مسکن خود کمک بسزائی به کنترل قیمت زمین خواهد کرد . ایجاد عوارض تصاعدی برای کسانی که زمین هایشان را نمیسازند نیز دراین مورد کمک خواهد کرد .

وزیرآبادانی ومسکن‌درپایان اظهار داشت : در هفته آینده ۲۵۰ واحد مسکونی ارزان‌قیمت بین معلمین وپلیس توزیع‌خواهد شد .

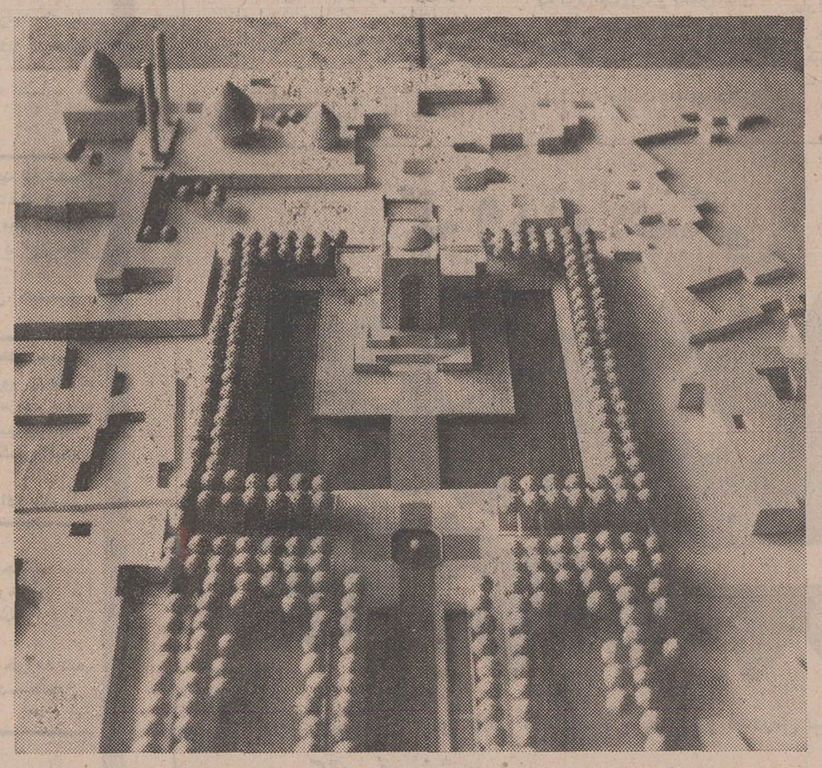

طرح نوسازی محوطه آرامگاه‌و ساختمان بولوار در این منطقه از طرف شهرداری آماده شد و برای اجرا به شهرسازی ابلاغ گردید . بموجب این طرح دربرابر آرامگاه بولوار بسیار زیبائی ساخته شده و قسمتی‌از آن به‌پارک مبدل خواهد شد .

در کنار بولوار آرامگاه یک پارکینگ بزرگ که هلیکوپتر نیز در آنجامی‌تواند فرود آید ساخته میشود واین پارکینگ در عین‌حال ظرفیت چندصد اتومبیل را نیز خواهد داشت . برای ساکنان خانه های اطراف ازدو طرف بولوار دو خیابان احداث میشودواز طریق این دوخیابان ، راه سومی‌به حرم حضرت‌عبدالعظیم نیز باز خواهد شد .

عکس بالا ماکت طرح بولوارآرامگاه را نشان میدهد .

# سدارس روز دهم تیرماه افتتاح میشود

* نواب نخست‌وزیر شوروی و ایران در این مراسم شرکت خواهند کرد
* با استفاده از آب سد ، ۹۰ هزار هکتار اراضی دشت مغان بزیرکشت‌آبی‌خواهد رفت .

روز دهم تیرماه سد ارس با حضور مقامات شوروی و ایرانی رسما افتتاح خواهد شد . در این مراسم ازطرف شوروی «یفرم‌اوف» نایب نخست وزیر شوروی و«نی‌پاروژنی» وزیر انرژی شوروی ،و از ایران آقایان صفی‌اصفیا نایب نخست‌وزیر در امور اقتصادی و منصور روحانی وزیر آب و برق شرکت خواهند کرد . از هر دو کشور عده‌ای از مقامات دولتی و استاندارانی که سد ارس درمنطقه آنها وجود دارد حضور خواهند داشت .

سدارس طرح‌مشترکی است که‌با همکاری ایران و شوروی بر رودخانه مرزی ارس بسته شده است از این سد دو کشور بطور مساوی استفاده خواهند کرد .

هر دو کشور در حال حاضراز برق تولیدی در شبکه های برق خود استفاده کامل میکنند . سهم ایران ۲۲ هزار کیلووات است‌که به شبکه آذربایجان منتقل شده است .در مورد آب‌هنوز ساختمان کانالهای مورد احتیاج بپایان نرسیده وبهمین جهت هر دوکشور بمقدار احتیاج از آب استفاده‌می‌نمایند و هنوز آب زیادی بدریای خزر ریخته میشود .

* دشت مغان

ایران آب‌این سد را با یک شبکه کانالهای وسیع به دشت مغان منتقل میسازد و در این‌دشت که استعداد کشاورزی آن بسیار است ، قریب ۹۰ هزار هکتار به زیر کشت آبی‌خواهد رفت. دشت مغان از نظر زراعت پنبه‌نیز یک منطقه مساعد شناخته شده است و در آینده‌از آن برای این نوع زراعت بهره‌برداری‌فراوانی خواهد شد .

سهم ایران برای‌این سد ، و شبکه آب داخل کشور ، درحدود شش میلیارد و نود میلیون ریال شده است ، که قسمتی از آن‌در برنامه سوم وبقیه در برنامه‌چهارم پرداخت گردید .

برای احداث سدارس درسال ۱۳۴۲ بین‌ایران‌وشوروی‌قراردادی امضاء شد وبه‌دنبال همین‌قرارداد مقدمات‌کار ساختمانی‌فراهم گردید. ودرسال قبل کار ساختمانی پایان یافت و در چند ماه اخیر دوره آزمایشی آن بپایان رسید و روز دهم تیرماه رسما افتتاح میشود.

## آگهی پذیرش دستیار

دانشکده دندانپزشکی دانشگاه تهران در سال تحصیلی ۵۱ـ۵۰ تعدادی دانشجو دستیار جهت دوره های تکمیلی و تخصصی میپذیرد .

متقاضیان میتوانند بادردست داشتن‌مدارک زیرجهت‌ثبت‌نام و تکمیل فرمهای مربوطه و کسب اطلاعات بیشتر به دبیرخانه دانشکده دندانپزشکی مراجعه نمایند .

۱ـ فتوکپی مدارک تحصیلات عالی .
۲ـ گواهی انجام خدمت زیر پرچم و یابرگ معافیت‌دائم
۳ـ شش قطعه عکس ۴ × ۶
۴ـ رسید پرداخت مبلغ یکهزار ریال بحساب شماره ۲۰۴۲ بانک مرکزی .

مهلت ثبت‌نام‌تا۳۱ تیرماه ۱۳۵۰ میباشد . م الف ۱۷۱۲
آـ۱۹۶۶۸ ۱ـ۳ سرپرست دانشکده دندانپزشکی ـدکتر یزدی

روزنامه فردا
فردا منتشر میشود

روزنامه دیپلمات
چهارشنبه‌ها خواندنی است

## گروه فرهنگی مرجان
دبستان مرجان

برای تمام کلاسهای ابتدائی ودوره راهنمائی تحصیلی ثبت نام میکند .
خیابان پهلوی ـنرسیده به‌چهار راه تخت جمشید ـکوچه نصیرزاده شماره ۱۱ تلفن ۴۴۸۷۸
آـ ۱۹۹۶۹۶

بنگاه حمایت مادران و نوزادان

بنگاه حمایت مادران و نوزادان ـ آموزشگاه بهیاری فرح

## آگهی قبول دانش آموز

بنگاه حمایت مادران ونوزادان برای‌تامین پرستاران مورداحتیاج قسمت‌های مختلف‌خود درتهران‌وشهرستانها وکمك به پیشرفت برنامه‌های بهداشتی ودرمانی کشور عده‌ای دوشیزه داوطلب برای دوره (۱۴) آموزشگاه بهیاری فرح‌با شرایط زیر می پذیرد .

۱ـمدرك تحصیلی :حداقل گواهینامه ۳سال‌اول متوسطه .
۲ـمعدل کل‌نمرات‌امتحانی کمتراز ۱۲نباشد .
۳ـحداقل قد ۱۵۵ سانتیمتر ـ یکصد و پنجاه و پنج سانتیمتر.
۴ـسن بین ۱۶تا ۲۰سال
۵ـ آشنائی بیکی‌از زبانهای خارجی انگلیسی یافرانسه .
۶ـ رضایت‌نامه‌از اولیاء خود مبنی‌برموافقت‌تحصیل‌رشته‌بهیاری درمدرسه شبانه‌روزی .
۸ـ تعهد رسمی چهارسال خدمت در قسمت‌های مختلف بنگاه حمایت‌مادران ونوزادان در تهران وشهرستانها
۹ـ آموزشگاه شبانه‌روزی ودوره تحصیلی آن‌دو سال و کلیه مخارج بابنگاه حمایت‌مادران‌ونوزادان می باشد .

وبهریك ازدانش‌آموزان در دوره تحصیل در آموزشگاه کمك هزینه نقدی نیز پرداخته خواهد شد .

داوطلبان‌می‌توانندازتاریخ نشراین آگهی تاآخر وقت اداری‌روز ۱۶مردادماه سال جاری‌همه‌روزه صبحها باستثنای روزهای تعطیل ازساعت ۸تا ۱۲بادردست‌داشتن‌اصل‌شناسنامه‌ودوقطعه عکس ۴×۶ بدفترآموزشگاه بهیاری فرح‌واقع‌درخیابان امیرآباد شمالی‌ـ جمشیدیه برای ثبت‌نام مراجعه نمایند .

۱۰ـتعداد دانش‌آموزان مورد احتیاج از طریق مسابقه ورودی علمی‌واطلاعات عمومی ،مصاحبه‌حضوری ومعاینه پزشکی انتخاب می‌شوند .

امتحان مسابقه ورودی روز ۲۰مرداد ماه ساعت ۵ بعد از ظهر ظهر در محل آموزشگاه بعمل‌خواهد آمد . آـ۱۹۵۹۸

وزارت بهداری
اداره کل بهداری تهران

## آموزشگاه بهیاری رازی

آموزشگاه بهیاری رازی با شرایط زیر عده‌ای داوطلب دختر و پسر می پذیرد :

ـ دارا بودن گواهینامه دوره اول دبیرستان
ـ سن بین ۱۶ تا ۲۶
ـ ارائه برك معافیت ویا پایان خدمت وظیفه (برای پسران)

از بین کلیه داوطلبان تعدادی از طریق امتحان ورودی و مصاحبه انتخاب خواهند شد . داوطلبان میتوانند برای کسب اطلاعات بیشتر و ثبت نام از اول‌تیرماه تا پایان مردادهمه‌روزه‌ازساعت ۸ تا ۱۲ ظهر با در دست داشتن چهار قطعه عکس ۴×۶، اصل شناسنامه ودو برك فتوکپی آن‌وتاییدیه‌مدرك تحصیلی بدفتر آموزشگاه واقع در امین آباد شهرری مرکز پزشکی رازی مراجعه نمایند .

امتحان ورودی‌دوم شهریور ساعت هشت بامداد درسالن کنفرانس مرکز پزشکی رازی برگذار خواهد گردید .

هرماه یکصدهزارتومان
وام دهساله بدون بهره
حساب تشکیل سرمایه
بانک عمران
قرعه‌کشی میشود
برای شرکت درقرعه‌کشی اینماه
فقط
۵ روزفرصت دارید

## اگر تاکنون مدرسه نخریده‌اید

از فرصت کمی که باقیست استفاده کنید

تاکنون گروهی ازبازرگانان، صاحبان صنایع ، شرکتها، فرهنگیان ، هنرمندان ، افسران و درجه داران ارتش شاهنشاهی ، وزارتخانه‌ها و مؤسسات دولتی و ملی و طبقات مختلف مردم با خریدیك یا چند مدرسه یادبود برستاخیز فرهنگی جشن شاهنشاهی ایران پیوسته‌اند.

شما هم تصمیم بگیرید

واگر تاکنون مدرسه نخریده‌اید دراین فرصت کوتاه با خرید یك یا چند مدرسه نام خود و مؤسسه خود را بر کتیبه مدارس یادبود و در صفحات این کتاب جاودان سازید.

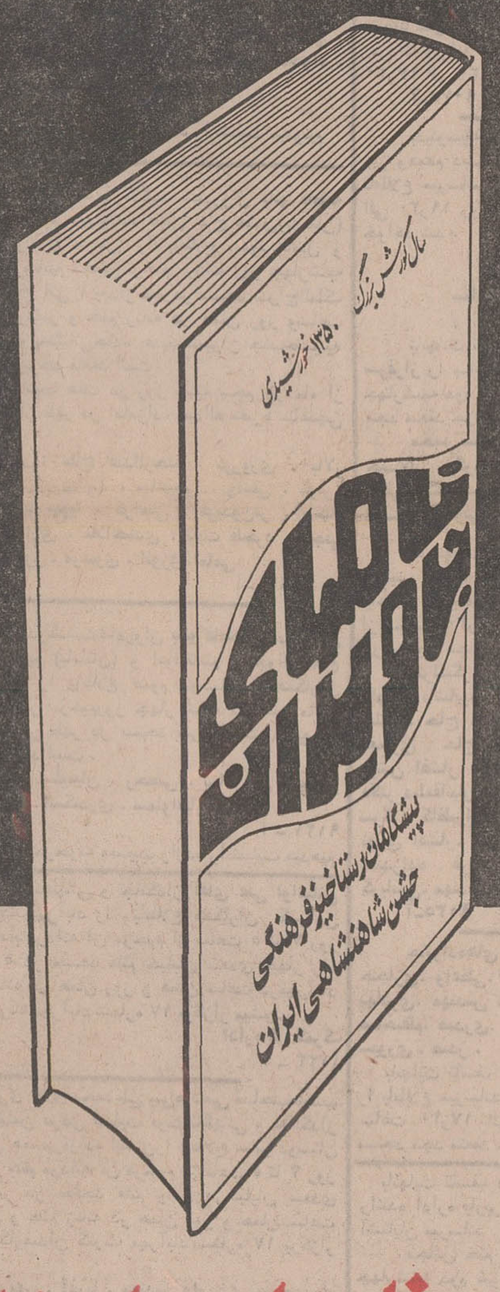


## کتاب نامهای جاویدان

کتاب «نام‌های جاویدان» سند زنده‌ای است از آگاهی و بینائی ملتی که در شرایط انقلاب بسوی تمدن بزرگ گام برمیدارد و بیادبود دوهزاروپانصدمین سال بنیانگذاری‌شاهنشاهی‌خود ، ۲۵۰۰ مدرسه در روستاها بنا میکند . این‌کتاب حاوی نام کسانی است که با خریدیك یا چند مدرسه یادبود ، برستاخیز فرهنگی جشن شاهنشاهی ایران پیوسته‌اند .

شما هم تصمیم بگیرید

باخرید یك یا چند مدرسه ، نام خود وعزیزان خود را در صفحات این کتاب جاودان سازید.

فقط ۷ روزفرصت دارید