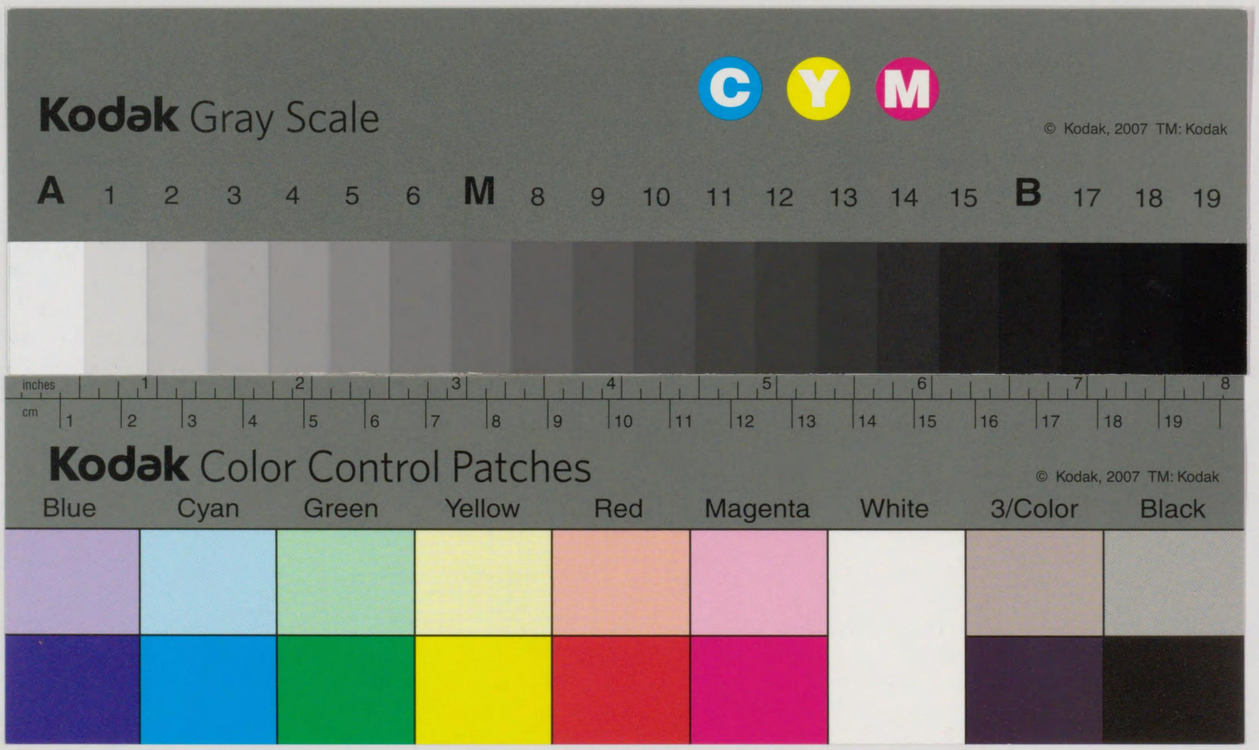
Kodak Gray Scale
C Y M
© Kodak, 2007 TM: Kodak
A 1 2 3 4 5 6 M 8 9 10 11 12 13 14 15 B 17 18 19
inches 1 2 3 4 5 6 7 8
cm 1 2 3 4 5 6 7 8 9 10 11 12 13 14 15 16 17 18 19
Kodak Color Control Patches
© Kodak, 2007 TM: Kodak
Blue Cyan Green Yellow Red Magenta White 3/Color Black

553
130

547

本邦無線電信電話局所設備一覽表

昭和十年三月末日現在

遞信協會發行

130
223

553
130

本邦無線電信電話局所設備一覽表

昭和十年三月末日現在

453-130

序

本表ハ昭和拾年參月末日現在ノ遞信省工務局備付原簿ニ依リ編纂シタルモノニシテ無線事業各方面ノ參考ニ供セントスルモノナリ

昭和拾年拾月

遞信協會

例　言

1　本表ハ遞信省所管竝ニ各殖民地所管ノ無線電信及無線電話施設ヲ輯錄シ其ノ設備ノ概要ヲ揭載シタルモノトス

2　本表ニ揭グル官設無線電信無線電話トハ遞信省ガ施設運用シ公衆通信ノ用ニ供スル局、小規模無線電信トハ遞信省之ヲ設置シ陸地島嶼間ノ固定連絡通信ニ使用スル施設、官廳用無線電信無線電話トハ官廳用無線電信無線電話規則第一條ニヨリ承認セラレタル施設、私設無線電信無線電話トハ無線電信法第二條ニヨリ私設ヲ許可セラレタルモノ、放送用私設無線電話トハ無線電信法第二條ニヨリ許可セラレタルモノニシテ時事音樂其ノ他ノ事項ヲ放送シ又ハ之ヲ聽取スル施設、高周波式電信電話トハ遞信省之ヲ施設セルモノ又ハ電信法第二條ニヨリ施設ヲ許可セラレ電線路ニ一萬「サイクル」以上ノ高周波電流ヲ通ジ通信ヲ行フ施設ヲ謂フ

3　本表ニ揭グル開局年月日トハ最初ノ使用開始年月日ニシテ施設者名義變更等ノ場合ニモ訂正ヲナサズ

4　略　號　表

（イ）陸上局業務種別

A	航空局	X	實驗局
B	無線標識局	XR	受信ノミノ實驗局
C	海岸局	S	特殊業務局
F	固定局	ST	時報ヲ放送スル局
G	無線羅針局	SW	氣象ヲ放送スル局

（ロ）方式種別

眞	眞空管式	IC	誘導線輪ヲ使用スルモノ
眞他	他勵式眞空管式	日	日本無線
眞晶	水晶制御眞空管式	東	東京無線
瞬	瞬滅火花式	沖	沖電氣
弧	電弧式	太	太平無線
發	發電機式	神	神港無線
遞	遞信省	M	マルコニ
安	安中	角	角田無線
安立	安立電氣	洋	東洋無線
帝	帝國無線	ジヤパン	ジヤパンラヂオ

ナムラ……ナムラムセン　　SFR ……フランスラヂオ

TFK ……テレフンケン　　東電……東京電氣

(ハ) 空中線柱及空中線種類

WP ……木　　柱　　FT ……鐵　　塔

FP ……鐵　　柱　　T ……T　　型

V ……垂　直　型　　F ……Flat top 型

L ……逆　L　型　　W ……Wave antenna

BT ……Bellini-Tosi 型　　C ……Coil 又ハ Frame antenna

LP ……Loop　　HD ……Horizontal doublet

BM ……Beam antenna　　VD ……Vertical doublet

(ニ) 連　絡　線

SL ……送　信　線　　RL ……受　信　線

TP ……打合線(電信又ハ電話)

註、備考欄内 SWR ノ記號アルハ短波受信機ヲ設備セルモノトス

5 本一覽表ハ昭和拾年三月末日現在當局原簿ニヨリ作製シ印刷中訂正セルモ誤謬發見ノ節ハ遞信省工務局無線課宛通知セラレ度シ

目　次

頁

第一　局所索引……1

第二　無線電信呼出符號表……15

第三　無線電信無線電話周波數表……37

第四　陸上無線電信無線電話……50

官設無線電信……50

小規模無線電信……60

官廳用無線電信……64

私設無線電信……74

官設無線電話……96

官廳用無線電話……96

私設無線電話……100

官設無線電信無線電話電力設備……120

第五　放送用私設無線電話

放送所……134

演奏所……138

無線中繼受信所……140

第六　報時氣象受信專用無線電信……145

第七　搬送式電信電話

通信線用……152

電力線用……158

第八　船舶無線電信無線電話

官設無線電信……166

(1) 大阪商船株式會社所屬船……166

(2) 日本郵船株式會社所屬船……166

(3) 遞信省所屬船……168

(4) 近海郵船株式會社所屬船……168

官廳用無線電信……170

(1) 水產講習所所屬船……170

(2) 鐵道省所屬船……170

(3) 農林省所屬船……172
(4) 其　ノ　他……172
私設無線電信……174
(1) 阿波國共同汽船株式會社施設……174
(2) 板谷商船株式會社施設……174
(3) 飯野商事株式會社施設……174
(4) 石原産業海運合資會社施設……176
(5) 乾汽船株式會社施設……176
(6) 大阪商船株式會社施設……176
(7) 小野商事合名會社施設……182
(8) 岡崎汽船株式會社施設……184
(9) 荻布海商株式會社及荻布宗太郎施設……184
(10) 小倉石油株式會社施設……184
(11) 小川合名會社施設……186
(12) 川崎汽船株式會社及川崎造船所施設……186
(13) 樺太汽船株式會社施設……188
(14) 鹿兒島郵船株式會社施設……188
(15) 共同漁業株式會社施設……190
(16) 近海郵船株式會社施設……196
(17) 北日本汽船株式會社施設……198
(18) 共立汽船株式會社施設……200
(19) 岸本汽船株式會社施設……202
(20) 九州商船株式會社施設……202
(21) 栗林商船株式會社施設……204
(22) 國際汽船株式會社施設……204
(23) 廣南汽船株式會社施設……206
(24) 澤山汽船株式會社施設……208
(25) 島谷汽船株式會社施設……208
(26) 攝津商船株式會社施設……210
(27) 大福汽船株式會社施設……210
(28) 玉井商船株式會社施設……210
(29) 高砂漁業株式會社施設……212
(30) 辰馬汽船株式會社施設……212

(31) 太洋海運株式會社施設……212
(32) 太平洋漁業株式會社施設……214
(33) 津田清市施設……214
(34) 鶴丸廣太郎施設……216
(35) 朝鮮郵船株式會社施設……216
(36) 土佐捕鯨株式會社施設……216
(37) 東洋汽船株式會社施設……218
(38) 東海遠洋漁業株式會社施設……218
(39) 栃木商事株式會社施設……220
(40) 東京灣汽船株式會社施設……222
(41) 南洋郵船株式會社施設……222
(42) 內外汽船株式會社施設……222
(43) 中村碩郎施設……224
(44) 中村組中村精七郎及中村汽船株式會社施設……224
(45) 日本製鐵株式會社施設……224
(46) 日本捕鯨株式會社施設……226
(47) 日本郵船株式會社施設……226
(48) 日本タンカー株式會社施設……232
(49) 日本合同工船株式會社施設……232
(50) 日魯漁業株式會社施設……234
(51) 日本サルヴエージ株式會社施設……236
(52) 日本漁業株式會社施設……238
(53) 日清汽船株式會社施設……238
(54) 林汽船株式會社施設……238
(55) 原田汽船株式會社施設……238
(56) 株式會社濱根商店施設……240
(57) 橋谷株式會社施設……240
(58) 株式會社林兼商店施設……240
(59) 原商事株式會社施設……244
(60) 白洋汽船株式會社施設……244
(61) 廣海商事株式會社施設……244
(62) 日ノ出漁業株式會社施設……244
(63) 藤山海運株式會社施設……246

(64) 藤田愼造施設……246
(65) 武庫汽船株式會社施設……246
(66) 邊見安之助施設……246
(67) 松岡汽船株式會社施設……248
(68) 枕崎漁業組合施設……248
(69) 三井物產株式會社施設……248
(70) 三菱商事會社施設……252
(71) 明治海運株式會社施設……252
(72) 森平汽船株式會社施設……252
(73) 山下汽船株式會社施設……252
(74) 山本商事株式會社施設……254
(75) 燒津信用販賣購買利用組合施設……256
(76) 官廳施設……258
(77) 其ノ他……260
船舶無線電話取扱所……280
第九　航空機無線電信無線電話……283
第十　殖民地管內無線電信無線電話
陸上無線電信無線電話……286
(1) 關東廳所轄……286
(2) 朝鮮總督府所轄……290
(3) 臺灣總督府所轄……294
(4) 南洋廳所轄……296
(5) 樺太廳所轄……298
報時氣象報受信專用無線電信……300
高周波式電信電話……302
(1) 通信線用……302
(2) 電力線用……302
船舶無線電信無線電話……308
(1) 朝鮮總督府所轄……308
(2) 關東廳所轄……310
(3) 南洋廳所轄……312
(4) 臺灣總督廳所轄……314

第十一　昭和九年度末統計
(1) 無線電信無線電話局所數……317
(2) 型式別船舶無線電信……317
(3) 電力別船舶無線電信……318
(4) 噸數別船舶無線電信……318
(5) 所轄遞信局別船舶無線電信……319
(6) 殖民地管內無線電信局數……319
(7) 殖民地管內放送無線電話聽取者數……319
(8) 周波數別船舶無線電信……320
第十二　無線電信無線電話局所累年統計表……321
附　錄
第一　本邦海岸局配置圖……末尾
第二　固定局配置圖……末尾
第三　航空局及特別業務ヲ行フ局配置圖……末尾
第四　放送無線電話中繼系統圖　其ノ一……末尾
第五　放送無線電話中繼系統圖　其ノ二……末尾

第一局所索引

第一局所索引

局所索引

局所名	頁
ア ノ 部	
安東丸	286
旭川放送局	136
安土丸	192
愛宕丸	230
飛鳥丸	〃
赤城山丸	250
青森	64 96
安藝丸	166
熱田丸	〃
亜米利加丸	〃
秋田丸	226 258
天城丸	230 258
阿蘇丸	230
あふりか丸	178
安南丸	200
あらびや丸	178
若鷹丸	170
阿蘇山丸	250
あまぞん丸	180
あらすか丸	178
あどらす丸	〃
ありぞな丸	〃
あるぐん丸	〃
安洋丸	230
亜丁丸	206
あとらんちつく丸	204
天城山丸	248
吾妻山丸	250
綾葉丸	212
淡路丸	198
安宅丸	192

局所名	頁
あさか丸	240
吾妻丸	236
あいだ丸	214
阿部正治	92 114
愛野監信所	126
阿里山高山測候所	300
愛國丸	270
アンガウル	298
秋葉山丸	250
油津漁業組合	74 102
青木好國	84 108
明石丸	208
青木成三	88 112
秋田放送局	136 140
粟島	130
海士町漁業組合	74 102
青森縣水産試験場	〃
淺間丸	214 230
朝熊丸	210
天草丸	198
阿波丸	260
青森丸	〃
鞍山丸	310
亜庭丸	270
愛徳丸	200
網地丸	246
朝日丸	168
阿久澤四郎	88 106
淺村恭三	84 106
新井初太郎	84 108
青木貞雄	88 112
有坂磐雄	82 106
愛知工業	104

局所名	頁
粟島航海學校	82
吉山丸	270
町方丸	262
相川省吾	92 114
秋津敏夫	112
赤峰丸	310
鮎川丸	278
青葉山丸	250
安立電氣	78 102
安藤一彌野	90 114
青木佐太郎	88 112
秋山守雄	〃
安茂里受信所	106
奄美丸	276
昭丸	234
葵丸	222
赤澤包敏	90
安東警察署	288
相原正太郎	114
イ ノ 部	
井上均	92 114
因幡丸	260
出雲丸	〃
犬吠崎燈臺	68
巖原	128
石室崎燈臺	68
茨木悟	88 112
稲山克己	90
出島丸	262
岩視	120
石卷測候所	145

局所名	頁
維和	130
諫早受信所	126
伊太利丸	186
いんだす丸	178
英南丸	206
いんであ丸	186
生駒山丸	248
石垣島	66
石井秀一	94 116
岩手山丸	248
伊吹山丸	〃
伊藤昇	92
一丸學	92
井上武	94
石井傳	110
今野信英	94
岩手丸	198 258
伊勢丸	222
茨城丸	258
磐城丸	〃
生駒丸	230
糸崎丸	188
一星丸	254
伊藤誠一	84 108
伊奈波山丸	266
維新丸	264
茨城縣水産試験場	74 100
岩手縣水産試験場	〃
稲荷丸	276
壹岐丸	314
石見丸	178
岩井鎌一	108
磯山喜久雄	90 116

局所索引（續）

イ、ウ、エ、オ、カ

局所名	頁
市川廣定	84, 114
和泉治俊	90, 116
伊之丸	256
一進丸	310
ウノ部	
內尾鶴生	84
漆原健	86, 110
植月皓	78, 104
蔚山	292
得撫丸	172
吳淞丸	186
うらる丸	182
羽後丸	200
宇賀丸	248
運天丸	210
雲洋丸	176
浦鹽丸	188
宇品丸	190
宇治丸	268
浦潮丸	270
雲南丸	280
うゐるす丸	186
うすりい丸	182
うめ丸	222
宇佐丸	314
宇洋丸	218
海形丸	262, 276
氏家敬尙	84
エノ部	
惠山丸	308
越前丸	200
榮吉丸	256
惠山岬燈臺	68
永安丸	310
永豐丸	194
えりい丸	176
煙臺丸	310
永洋丸	232
營口丸	198
愛媛丸	254
榮龍丸	248
惠昭丸	272
えびす丸	〃
英風丸	192
榮福丸	200, 262
越後丸	268
英順丸	310
榮德丸	234
圓島燈臺	288
永福丸	254
惠須取丸	188
江戸重富	88, 108
永保丸	270
襟裳岬燈臺	68
益進丸	312
オノ部	
大阪警察外事課	66
沖繩支臺	64
黃泰永	90, 114
大河內正陽	88
近江谷富太郎	90, 114
大塚良雄	90, 114
太田寬一	90, 106
大前茂	90, 116
奥山正	88, 114
岡山放送局	134
大阪遞信講習所	72
大阪喜連送信所	122
おりんぴあ丸	250
おしよろ丸	170
おは丸	268
大國丸	122
落石	122
恩賜記念科學館	300
大阪帝大	70
沖電氣	76, 102
雄勝丸	264
大間崎燈臺	68
大島燈臺	68
大島正臣	88, 112
小野寺力衛	94
岡谷重雄	94, 116
小田壯六	106
温州丸	200
沖繩丸	168, 240
小笠原丸	168
大阪稅關	96
岡田誠一	84, 108
岡田光範	86
岡義明	116
小片良一	86, 116
大幸理作	90, 110
岡本良雄	90
尾臺妙子	92, 112
小川董一	92, 112
大西利雄	94, 116
大林定夫	106
近江丸	228
大阪丸	196
旺洋丸	218
和蘭丸	186
おれごん丸	〃
おはいを丸	244
織殿丸	212
音羽丸	180
大分丸	268
大浦丸	236
大山丸	268
大泊	298
御前崎漁業組合	74, 102
大阪中央放送局	76, 134, 138
小樽丸	196
大隅丸	〃
小倉丸	184
男島丸	202
大分	126
小山	60
大津武義	90, 116
緒方英壽	86, 108
雄島丸	274
岡本一雄	92
カノ部	
嘉辰丸	194
觀音	294
開洋丸	262
海幸丸	〃
加能丸	272
神山孜	86, 110
金澤	68
海洋氣象臺	64
神島	70
柏島	130
香取丸	164
神奈川電氣	80
河瀨健一	92, 114
神津島	130
神田丸	278
賀茂丸	230

局所索引（續）

カ、キ

局所名	頁
鹿島丸	166
葛城丸	206
海寶丸	262
華南丸	264
海德丸	〃
掛下修吉	86, 110
觀音丸	264
河本富士男	90, 114
河北丸	312
かなだ丸	180
笠原功一	82, 106
金澤遞信講習所	72
香洋丸	218
海王丸	172, 258, 260
關東丸	210, 202
關西丸	202
關東廳觀測所	300
火燒島	294
漢城丸	216, 308
甲谷陀丸	226
春日丸	208, 228
がんじす丸	178
河南丸	178, 312
加洲丸	278
からち丸	274
海洋丸	190, 310
加茂丸	192
海福丸	200, 244
海英丸	272
廣東丸	314
會寧丸	216, 308
鹿野丸	206
笠置丸	228
笠戸丸	208, 234
漢江丸	274
香住町漁業組合	76
甲斐弘道	92, 114
關東廳警察署	288
樺太廳	298
海運丸	262
花蓮港	294
海隆丸	264
甘井子丸	312
海龍丸	310, 236, 260, 192, 236
海光丸	312
海元丸	180
華陽丸	82, 106
樺太丸	〃
茄藻丸	190
開城丸	182
鹿兒島	130
嘉義丸	182
金澤高工	98
鴛鴦鼻	296
春日山丸	250
葛城山丸	〃
笠置山丸	〃
華頂山丸	〃
川崎造船所	76
春日丸	190
勝浦丸	196
海和丸	198
海神丸	262
龜山	128, 134, 138, 140, 84, 108, 238
金澤放送局	283
河野正一	86, 110, 216, 308
華山丸	224
かりがね號	〃
上新一男	〃
咸鏡丸	〃
香推丸	〃
海平丸	208
川口送信所	122
樺太廳觀測所	300
花連港測候所	300
キノ部	
金寶丸	256
錦州丸	310
北山丸	216
岸本長彥	88, 114
京三製作所	78
氣仙沼漁業	76
京都放送局	134
北見丸	192
旭光丸	254
鬼怒川水電	160
九州帝大	70
北野丸	230
金鷄丸	172
紀洋丸	260
銀洋丸	230
喜福丸	206
金華山丸	248
菊地源一郎	82, 106
饑內丸	182
紀清丸	262
龜寶丸	256
木曾丸	248
喜泰丸	212
貴船丸	196
喜久丸	192, 270
喜美丸	270
甲子丸	210
清澄丸	206
金龍丸	186
銀山丸	214
基隆	296
極東丸	174
基隆丸	180
喜連	64
清岡久齋	92, 112
貴州丸	182
京都市第一工業	104
玖馬丸	182
喜洋丸	194
喜多方丸	276
岐阜丸	196
桐葉丸	212
京都帝大	70, 98
宜蘭	296
北大東島	100
曉光丸	254
金華山燈臺	68
菊丸	222
桐丸	〃
岐阜縣第二工場	82, 104
霧島丸	206
旭櫻丸	258
吉祥丸	256
共榮丸	264
岸川武一	86, 110
岸田清吉	88, 112
北澤俊三	〃
錦江丸	308
金州丸	310
鬼志別	66
共和丸	262
北白川宮	98

局所索引（續）

ク、ケ、コ

局所名	頁
ク ノ 部	
久根別	66
黒姫丸	266
熊本高等工業	70, 98
くらいど丸	176
ぐらすごう丸	206
栗山晴二	92, 112
桑田正信	92, 114
栗林幸生	86, 110
藏田雅彦	84, 108
久米島	130
鞍馬丸	192, 206
来島丸	266
久米綱三	86, 108
久保田雄三	84, 108
關東廳警察	258
黒髪山丸	216
呉竹丸	212
黒田致良	114
草間貫吉	82, 106
草垣島	66
桑野虎二	86
久賀島	128
久慈	128
熊本遞信講習所	72
熊本放送局	106, 114-140, 136-138
鞍馬山丸	250
釧路丸	190
玖摩丸	230
群馬縣知事	70, 100
ケ ノ 部	
京城測候所	300
警視廳	66, 68, 100
慶福丸	254
けいぷたうん丸	206
元明丸	198
玄武丸	196
京畿丸	308
景福丸	170
慶運丸	238
慶南丸	192
謙譲丸	266
景山丸	196
檢見川	124
研海丸	192
月洋丸	218
鯨洋丸	262
玄道正夫	92
京城丸	308
慶安丸	308
京城	290, 302
京城放送局	136 138, 142 292
劍山丸	174
慶安丸	216
元山測候所	300
コ ノ 部	
金剛山電鐵	306
小室	94
金比羅丸	264
小泉安平	88
近藤二郎	90
小林吉雄	108
小島徳寧	88, 108
廣南丸	206
國際信號所	74
高知縣水産試驗場	74, 100
神戸高等工業	70
神戸高等商船	70, 98
御所浦	60
古仁屋	62
江蘇丸	180
交通丸	198
光昭丸	262
興福丸	204
畏山丸	〃
小牧丸	206
金剛山丸	216, 308
高知丸	210
幸光丸	236
廣運丸	272
廣進丸	244
廣通丸	〃
五島椛島	130
廣速丸	244
幸成丸	〃
康福丸	224
宏山丸	270
神戸	124
廣祐丸	244
廣安丸	〃
幸生丸	276
弘和丸	270
廣順丸	244
金剛丸	190, 206, 308
幸喜丸	254
高榮丸	266
紅海丸	200
廣隆丸	244
小妻嘉藏	86, 110
高知放送局	136, 140
小倉放送局	136
琴平丸	270
湖南丸	180
光洋丸	184
甲陽丸	196
湖北丸	180
航空研究所	68, 100
興順丸	310
杭州丸	274
光靈丸	264
恒春丸	180, 314
ころんびや丸	252
興進丸	204
高鵬丸	258
神戸中央電話局	96
神戸稅關港務部	64
高知工業	82
江原丸	216, 308
光輝丸	308
弘安丸	246
江龍丸	268
光城丸	308
高陽丸	184
壽丸	260
黒龍丸	312
甲南丸	272
古城丸	312
崑山丸	310
五島大日本鹽業	288
康寧丸	198
廣盛丸	244
駿龍丸	264
金剛山電氣鐵道	300

局所索引（續）

サ、シ

局所名	頁
サ ノ 部	
澤崎憲一	108
佐藤謙次	90, 114
佐藤英志	82
酒井理一	88
齋藤博	88, 106
阪根無線	80
嵯峨晃	94, 112
三祥丸	262
三福丸	216
佐々木正治	88
濟州測候所	300
山西丸	312
山東丸	236, 312
札幌丸	192
三陽中央水電	160
佐世保	60
桑港丸	204
榮丸	186
櫻丸	222
サマラン丸	〃
三洋丸	258
三天丸	250
三峽丸	192
薩州丸	248
西光丸	254
坂本寛	92
佐賀丸	270
清田	130
サイパン	296
さんぢゑご丸	248
三國丸	194
薩摩丸	264
さんぺどろ丸	248
札幌放送局	114, 136, 138, 140
濟州	290
さんとす丸	162
札幌遞信講習所	72
山陽丸	178, 266
相模丸	256
佐川丸	204
三嘉丸	246
三仁丸	〃
三長丸	〃
濟州丸	262
濟通丸	312
さんるいす丸	248
藏王山丸	272
佐藤力藏	94, 114
シ ノ 部	
神天丸	206
昭南丸	314
數島電機	78, 102
順慶町ラヂオ相談所	100
新京丸	192, 308
仁海丸	270
淨寶纏丸	172
昭天丸	268
紗那	128
俊鶻丸	168
首里受信所	126
新京警察署	288
潮卸	124
祥風丸	194
祥風丸第一號艇	168, 276
順丸	264
色丹	130
下津井	124
靜岡放送局	134, 140
靜岡縣水產試驗場	74, 102
篠島	62
信濃丸	214
しかご丸	180
春洋丸	166
昌慶丸	170
新羅丸	〃
翔鳳丸	〃
進德丸	172
上海丸	204, 228
春光丸	178
しあとる丸	〃
しどにい丸	180, 204
新嘉坡丸	248
昌福丸	186
志摩丸	210
神洋丸	234
神盛丸	〃
神護丸	200
神武丸	214
神農丸	274
白鳥丸	258
春祥丸	264
照洋丸	258
昭和製作所	78, 102
昌平丸	208
照榮丸	264, 268
正元丸	274
JBDAG號	283
主基丸	210
昭勢丸	272
神光丸	264
小青島	292
神安丸	210
壽洋丸	218
神宮丸	232
靜岡工業	104
新發田高女	〃
春晴丸	254
汐首丸	224
順陽丸	188
四川丸	180
春泰丸	256
昭和丸	226, 266
芝園丸	198
神祐丸	272
島根丸	〃
神愛丸	202
神威丸	234, 258
神通丸	246
昭光丸	268
神隆丸	196
靜岡遞信講習支所	72
下關遞信講習支所	〃
下田	134
神島丸	204
白羽丸	212
神榮丸	266
神瑞丸	204
春風丸	172
神祐丸	204
島貫宗助	86, 106
首里丸	182
信貴山丸	250
七發島	292

局所索引（續）

シ、ス、セ、ソ、タ

局所名	頁
春天丸	256
新京	286
昭和無線	102
鹽屋崎燈臺	68
尻矢崎燈臺	〃
昭久丸	268
神福丸	236
斯波邦夫	84,110
柴田知雄	86,110
島茂雄	〃
白井郁三	84,106
昭和電力	162
昌仁丸	176
昌元丸	〃
新知丸	172
神壽丸	270
順吉丸	188
勝榮丸	260
昌盛丸	194
神港丸	268
昭廣丸	272
新屯丸	312
しらさぎ號	283
祥保丸	198
新義州	292
昭福丸	214
昭德丸	214
俊鷹丸	172
松盛丸	220
新洋丸	218
松生丸	256
神鈴丸	276
七島丸	258
七星丸	314

局所名	頁
新義州測候所	300
神明丸	204
神州丸	272
新勢丸	256
上宮山丸	214
清水峠觀測所	98
姉妹島燈臺	292
昭洋丸	172,210-214,228-232
下村弘	92,112
白尾一郎	94

ス ノ 部

局所名	頁
水產試驗場	66
鈴木康文	86,112
諏訪丸	166
すまとら丸	176
すらばや丸	178
すえず丸	204
蘇格蘭丸	186
鈴谷丸	198
瑞洋丸	232
菅沼弘	86,110
椙山高女	106
水天丸	256
嵩山丸	238
瑞光丸	176,194
壽滿丸	262
鈴兵丸	256
瑞鳳丸	276,312
すずめ號	283
杉山義郎	90,114
鈴木芳雄	88,112
水上警察	64,66
鈴木博	90,108

局所名	頁
杉田千代乃	90,108
住吉丸	268
鈴木一秋	88
杉山兼吉	88,112
錫蘭丸	196
隅田丸	278
水晶丸	240
壽々丸	264

セ ノ 部

局所名	頁
關伊吉	84,110
清昌丸	272
妹尾良典	90,114
勢進丸	256
斥信丸	242
聖光丸	200
晴天丸	194
ぜのあ丸	226
せれべす丸	176
青海丸	178
仙臺放送局	140,114,136,138
盛運丸	240
西山丸	274
浙江丸	180
盛京丸	308,314
仙臺遞信講習所	72
青龍丸	200
鮮海丸	208
全州測候所	300
清津	292
清津丸	216,308
關野丸	184
全進丸	260
蜻洲丸	268

局所名	頁
千山丸	184
盛祥丸	264
盛厚丸	〃
正保丸	270
西豐丸	312
仙臺丸	192
清福丸	276
青島丸	310
清勝丸	276
仙臺高工	100

ソ ノ 部

局所名	頁
總洋丸	218
染殿丸	212
園部丸	190
曾我丸	〃
宗谷丸	170,246
宗知丸	202
宗谷岬燈臺	68

タ ノ 部

局所名	頁
第五高宮丸	266
たか號	283
大邱測候所	300
第六播洲丸	242
第三事代丸	220
第三大洋丸	〃
第八日東丸	238
第十日東丸	〃
第十二日東丸	〃
第二大安丸	246
第一福德丸	256
第二高速丸	274
第七播州丸	242

局所索引（續）

タ

局所名	頁
第十二播州丸	242
第二清壽丸	262
第五愛石丸	〃
第三魁丸	〃
第二萬勢丸	〃
竹浦丸	〃
第一大寶丸	238
多閒丸	254
第一扇海丸	274
第三高速丸	〃
第一大東丸	216
第十四小野丸	182
第三ひろし丸	266
大文丸	214
高田中學	104
大光丸	234
泰山丸	180
丹後丸	232
たこま丸	180
高村永喜	84,108
武田正信	84,110
高阪知至	92,110
第三大源丸	214
臺南丸	166
臺中丸	166
大成丸	172,208,222
但馬丸	226,258
龍野丸	226
だあばん丸	228
武豐丸	〃
だかあ丸	〃
泰安丸	226
第五愛鷹丸	218
玉津丸	208
第三金比羅丸	246

局所名	頁
たすまにや丸	204
大新丸	212
第五眞盛丸	244
大華丸	210
大東丸	258
第一丸	244
第一博運丸	226
大福丸	210
橋丸	272
辰羽丸	212
臺海丸	252
第三大星丸	240
多喜丸	172
第二七長榮丸	314
第五大星丸	242
第二正吉丸	276
第一笹山丸	266
第五幸神丸	276
第一眞盛丸	244
大正丸	186,276
第二鳥海丸	212
第一海洋丸	222
第二政德丸	〃
第六大星丸	242
大星丸	〃
多摩丸	196
第五御影丸	246
第十五雲海丸	224
大圓丸	274
立石丸	272
高木亨	86,108,226,262
第二昭和丸	〃
第二小倉丸	184
大福丸	244
大連埠頭	288
大連丸	310

局所名	頁
第二福井丸	272
大順丸	212
第二高運丸	266
第三川岸丸	256
第二錦旗丸	266
第三日清丸	248
第十二平榮丸	188
高砂丸	188,192,194,314
第二東洋丸	208
第一福一丸	276
第三雲洋丸	236
第一福久丸	256
臺南測候所	300
大球丸	180
第二雲海丸	224
第五雲海丸	266
第六雲海丸	224
第二大東丸	216
大長山島	286
第七原田丸	140
大永丸	274
第一玉園丸	190
第二玉園丸	〃
第三玉園丸	〃
第二笹山丸	266
第五明神丸	〃
第二稻荷丸	268
第十八小野丸	182
第五大成丸	268
第二豐彥丸	272
第六萬榮丸	200
第二魁丸	276
第十一札幌丸	270
第十二札幌丸	〃

局所名	頁
第二播州丸	240
第十七播州丸	242
第七平榮丸	176
第二青函丸	170
第八義勇號	283
第九義勇號	〃
第拾貳海丸	262
第一日進丸	270
泰世丸	252
大元丸	212
大安丸	212,246
第一鶚丸	212
第二鶚丸	〃
第三鶚丸	〃
第八鶚丸	〃
臺北觀測所	300
第十一鶚丸	212
第二湊丸	190
第五明治丸	242
第六明治丸	〃
第七明治丸	〃
第一吉田丸	254
第三吉田丸	252
第二養老丸	196
第一ときわ丸	246
第二富美丸	270
大神丸	262
高雄丸	182,188,190
高雄丸	314
第二南貿丸	184
第七六乃志滿丸	262
第十五播州丸	242
第八播州丸	〃
大信丸	〃
第二福壽丸	256
第三信洋丸	268

局所索引（續）

タ

局所名	頁
第二信洋丸	274
第三福吉丸	276
第三大寶丸	238
第十大運丸	238
第五富久丸	220
第二寶松丸	270
第三大喜丸	276
高千穗丸	182
第五引本丸	276
第一元日丸	226, 262
第一東洋丸	208
第十五萬榮丸	200
大治丸	196
高岡丸	228
大榮丸	196, 274
第二大寶丸	238
臺北觀測所	300
大隆丸	274
第十三共同丸	184
大速丸	272
第七萬榮丸	200
大連放送局	142
第百國際丸	214
第五大信丸	266
第二十六共同丸	174
第五金比羅丸	246
第五蛭子丸	262
第二博運丸	226
泰仁丸	252
第二筑紫丸	270
第二朝日丸	200
第二萬榮丸	〃
第三萬榮丸	〃
第八御影丸	246
第五福一丸	220
大壽丸	272
第二新蛭子丸	260
大源丸	214
第二大源丸	〃
田村丸	190
第一青函丸	170
龍田丸	230
第十六共同丸	310
大黒天丸	174
第二春日丸	
第二鷹壽丸	264
第二公福丸	246
第一博多丸	194
第二博多丸	〃
第三博多丸	〃
第六博多丸	〃
第七博多丸	〃
第二ときわ丸	
高尾州漁業無線局	296
臺北州漁業無線局	〃
大洲丸	
大連電報局	286
大連第一中學	〃
大連第二中學	〃
大洋丸	166, 262
第三眞盛丸	244
臺北放送局	138, 140, 294
臺北	294
臺東	296
臺北中央郵便局	294
臺北第一師範	〃
臺北工業	〃
第二もやこ丸	266
田子ノ浦丸	196
第三神榮丸	202
第十七眞盛丸	244
大仁丸	214
大龍丸	222
高見山丸	250
龍田山丸	〃
大海丸	266
太平丸	208, 260
第八十八播州丸	242
第八十九播州丸	〃
第一太洋丸	218
鷹壽丸	260
第九十二播州丸	242
珠丸	270
第一龍寶丸	204
第二龍寶丸	236
田鶴濱武	86, 106
大同電力	162
第三藥師丸	268
第一白髭丸	〃
第五東洋丸	208
第三日之出丸	218
第八十七播州丸	242
たまひめ丸	240
玉鉾丸	210
第卅六共同丸	174
多田正信	84, 108
臺南	294
秦福丸	174
第一旭丸	262
第二旭丸	276
第一南薩丸	224
第二南薩丸	224
第八南薩丸	〃
第五南薩丸	〃
第五雲洋丸	224
第八梅丸	242
第十梅丸	264
第十一梅丸	264
泰來丸	
立山丸	258
第二正木丸	198
第五日之出丸	218
第五東洋丸	〃
第二三德丸	〃
第二雲洋丸	224
第三雲海丸	〃
第四十五播州丸	242
第二大運丸	266
第十六宇和島丸	254
第六雲洋丸	224
第五十六播州丸	242
第五十八播州丸	〃
六第十一播州丸	〃
第五富正丸	274
第三五十鈴丸	〃
第七十七播州丸	242
第七十九播州丸	〃
第八十二播州丸	〃
第八十五播州丸	242
第三旭丸	314
第十二旭丸	〃
第十五旭丸	〃
第六平榮丸	312
田中實	92, 112
高橋春雄	92, 114
高矢鎌吉	84, 106
第三探海丸	258
探海丸	〃
第二海鳳丸	264
第一日東丸	238
第三日東丸	〃
第六日東丸	〃
第八高宮丸	264

局所索引（續）

タ、チ、ツ、テ

局所名	頁
第三御影丸	246
武内達雄	86, 110
田母上榮	90, 112
臺南放送局	138, 142, 294
第一高根丸	218
第八東洋丸	208
田代丸	274
第一越丸	272
高尾山丸	250
泰北丸	246
第六南進丸	242
第一平運丸	276
第三萬世丸	272
第十九日東丸	238
第十七日東丸	〃
第十五日東丸	〃
大北丸	234
第三共榮丸	276
第十一五十鈴丸	〃
第五惠比壽丸	220
第三福吉丸	220, 276
第一捕鯨丸	226
泰久丸	266
第七號正榮丸	272
第十三長運丸	276
大德丸	214
第三八千代丸	220
第二八千代丸	224
第一鈴谷丸	258
第五八千代丸	270
第一みかげ丸	276
第三鹿島丸	〃
大州丸	210
第二清正丸	220
第八一王丸	266
第一龍重丸	268
第三龍神丸	270
大昭丸	210
第五福一丸	220
第一日之出丸	244
第二大信丸	266
第二天侑丸	270
大平洋漁業	76
大黒一男	92
武井俊男	92, 116
谷山受信所	126
チノ部	
銚子測候所	145
千葉縣水產試驗場	74, 102
銚子	124
父島	58
中央氣象臺	64
鎭西	60
知名	60
筑前丸	196
筑後丸	228
智福丸	254
朝風丸	308
智利丸	254
者只島	292
ちやいな丸	186
千早丸	184, 190
吉林丸	180
千歲丸	198, 260
鳥海丸	210
中華丸	254
チエリボン丸	222
長光丸	236
竹東丸	194
長平丸	310
長福丸	202, 244
朝博丸	188
秋父丸	166, 236
知音丸	234
千壽丸	220
長城丸	180
長安丸	〃
朝鮮丸	198
長江丸	580
朝洋丸	218
朝光丸	254
長沙丸	178
長陽丸	182
長風丸	310
長順丸	〃
長山丸	174
長白山丸	216, 308
長壽山丸	308
鎭南浦	290
千島丸	206
珍島丸	242
近木尙	86, 112
長成丸	208
智異山丸	308
朝陽丸	310
地震研究所	64
長明丸	312
中鏖	284
JBDAG號	283
朝海丸	208
地久丸	194
朝鮮總督府仁川觀測所	300
朝鮮總督府鐵道局	302, 304
朝鮮窒素肥料	306
ツノ部	
津賀修三	84, 110
津輕丸	170
月浦丸	264
角島	124
角田無線	78, 102
津山丸	226, 268
筑紫丸	190, 170
筑波丸	230
常宮丸	270
鶴島丸	254
常彥	272
對馬丸	226
敦賀丸	〃
鶴丸	260
津高女	104
塚村泰夫	84, 108
塚田正剛	90, 108
つばめ號	283
筑波測候所	145
テノ部	
天成丸	208
照國丸	232, 240
鐵道省	156, 158
電信協會	80
電機學校	82, 104
でらごあ丸	226
天海丸	208
でりい丸	178
鐵山丸	270
天眞丸	194
丁抹丸	186
ていむす丸	〃

局所索引（續）

テ、ト、ナ

局所名	頁
天洋丸	218
天長丸	212
天龍丸	258
天祐丸	198, 274
天津丸	310
天光丸	272
天正丸	236
帝洋丸	232
テニアン	298
天山丸	196, 312
遞信省電氣試驗所	68
天潮丸	310
天平丸	244
天鹽丸	192
天穗丸	172

トノ部

局所名	頁
東山丸	276
登立	60
德島放送局	134, 140
東京府水產試驗場	76
東京天文臺	64
東京女高師	70, 100
東條勝久	86
豐原	298
富江	128
とび號	283
利根川丸	248
東京帝大	70, 100
東京無線	78
鳥羽	60
鳥取縣立工業	82, 104
十島丸	274
答志	60
德壽丸	170
豐岡丸	226
德島丸	〃
富山丸	208, 226
豐橋丸	226
鳥取丸	〃
羽丸	〃
餘崎	68
東海丸	182, 258, 268, 190
常盤丸	196, 208, 226
どうばあ丸	204
東福丸	〃
東裕丸	174
東泰丸	186
東利根丸	250
富浦丸	198
飛島	62
豐彥丸	272
トラック	296
東京高等商船	70, 98
東京電氣株式會社	78, 102
德島高工	72, 98
東京市電氣研究所	80, 104
豐橋二中	104
東洋無線電信電話	78, 102
東京無線電機	78, 102
東京電燈	158, 160
東榮丸	184
鳥島丸	190
東京工大	98
東京中央放送局	138, 104, 134, 266
東州丸	
東星丸	254
豐原丸	198
東天丸	234
東祥丸	274
とよひめ丸	240
圖南丸	258
豐浦丸	196
豐川丸	248
東崗丸	310
東陸丸	268
東京遞信講習所	72
東京科學博物館	98
豐崎丸	200
東菜丸	236
東邦電力	160
豐福丸	204
東北帝大	70, 100, 145
德大寺長麿	106
豐東丸	312
洗南丸	312
東亞丸	174
東石丸	194
銅山丸	270
東光丸	236
東洋計器	80
土肥元二	92
東京中央電話局	96
東京通信所	120
統營	292

ナノ部

局所名	頁
南洋廳觀測所サイパン出張所	300
名古屋通信所	120
長崎放送局	136, 140
長崎無線	56
那智山丸	250
那岐山丸	〃
那須山丸	〃
名振丸	264
名瀨	66
名古屋無線	54
名古屋港務部	64
名古屋丸	176
南嶺丸	196
那霸	126
奈留島	128
七欧商會	80, 108
灘	60
南洋丸	168
永井秀雄	90, 106
南華丸	274
成田安一	106
長門丸	226
長崎丸	228
南京丸	198
鳴尾丸	190
長野丸	196
南海丸	182
南光丸	176
長岡高工	98
長尾十郎	94
南洋廳觀測所	296
南滿電氣	300
名古屋中央放送局	140, 134, 138, 266
長良川丸	
那須丸	236
名古屋遞信講習所	72
長崎遞信講習支所	〃
那覇遞信講習支所	〃
長崎縣遠洋水產	74, 102
中村義一	84, 108
名古屋高工	70
長田祝太郎	86, 112
中村弘二郎	84, 108

局所索引（續）

ナ、ニ、ヌ、ネ、ノ、ハ

局所名	頁
中川國之助	92, 110
直井洌	88, 112
長野放送局	134, 140
中村季雄	84, 108
中島德二	〃
中村實	〃
南進丸	176
中村庶作	86, 110
中澤弘一郎	88, 112
名崎	66
中瀨英男	94
鳴門丸	228
那古丸	232
南滿丸	254
中山電機	78
永瀨邦男	92, 114
中野治重	92, 116
中村義雄	92, 110
中津江功	94

ニノ部

局所名	頁
日本丸	172
日電々波工業	78, 102
日本海丸	208
日本無線	78
日本電力	160, 100, 158
新潟	64, 130
日光丸	230
日洋丸	218
西村正雄	90, 108
西山始	88, 116
日本電池	80
日本電波	80
日本放送協會	80, 102
日盛丸	184
日祥丸	184
日東丸	180
日興丸	184
日滿丸	184
日通丸	184
日華丸	184
日永丸	268
新潟丸	196
二號海若丸	260
新高丸	200
日本丸	172
西讓治	88, 108
日本放送協會技術研究所	104
新潟放送局	134, 140
日本大學	82, 104
日本電氣	78, 102
日本水產	76
日本精器	80
西田亮三	94, 110
西村正二	94

ヌノ部

局所名	頁
沼島	60
布引丸	190
ぬさ丸	276

ネノ部

局所名	頁
根室受信所	122
ねいぶる丸	206
熱河丸	180

ノノ部

局所名	頁
野崎眞弘	88, 112
野島埼燈臺	68
諾威丸	186
のるほうく丸	186
能代丸	186
登川丸	200
能登丸	232
野島丸	228

ハノ部

局所名	頁
濱松放送局	136
花井良太郎	88
早陸丸	174
繁伍丸	218
排雪車	170
服部吉太郎	86, 110
橋詰與惣次郎	〃
八丈島	130
函館放送局	136, 140
白洋丸	308
箱根	128
函館無線	122
ばいかる丸	166
パラオ	296
萩中學	104
函館	64, 96
原ノ町	50
ばなま丸	180
はるびん丸	166
白鳳丸	172
函館丸	226, 268
箱根丸	228
榛名丸	228, 236
初音丸	194
筥崎丸	228
白山丸	230, 270
博愛丸	234
ばたびや丸	178
はばな丸	〃
はあぶる丸	176, 178
はんぶるぐ丸	178
はわい丸	〃
巴洋丸	218
漢口丸	204
萬龜丸	256
ばしふいつく丸	210
白鹿丸	212
白辰丸	〃
はやぶさ號	283
葉山丸	190
羽衣丸	192
白鷹丸	170
はと號	183
播州丸	240
バンドン丸	222
バラオ丸	228
濱松高工	70, 98
初鷹丸	172
箱根山丸	250
橋詰泰雄	84, 108
早池峯丸	258
博進丸	310
林田穣	90, 100
袴信一郎	76
白鴻丸	172
林一太郎	84, 110
原田丸	238
花咲丸	196
橋本宇多彌	92
半田成一郎	84, 108
橋本數太郎	〃
林太郎	88, 110
白馬山丸	250, 258
白令丸	234
函館電話	56
原健	92

局所索引（續）

ハ、ヒ、フ、ヘ、ホ

局所名	頁
橋本宇多彌	112
母島	130
ヒノ部	
氷川丸	168
日枝丸	230
彼南丸	226
飛鯨丸	170
日出丸	222
彦山丸	216,266
久吉丸	188
びるま丸	176
廣間守彦	86,110
美洋丸	218
弘前丸	198
鯵子窩警察署	286
廣島高工	70,98
美福丸	234
平野丸	208
ひまらや丸	178
肥前丸	270
飛隼丸	172
飛隼第一號艇	〃
ひばり號	283
ひわ號	〃
ひよ號	283
日高丸	268
廣島	58
廣島師範	98
廣島遞信講習所	72
廣島放送局	138,114,136
彦根工業	104
姫路遞信講習支所	72
兵庫丸	268
日向丸	258
姫島丸	268
日吉丸	260
日の丸	272
姫路丸	292
びくとりあ丸	206
平岡康	84,106
廣島商船	82
兵庫縣警察部	66
日立製作所	80
姫神丸	272
七田稔	94
フノ部	
福井放送局	136
福山燈臺	68
福岡縣遠洋底曳	74
福徳丸	264
富士山丸	
藤尾八十治	114
福井高工	100
福江	128
扶桑丸	180,276
伏見丸	166,270
福洋丸	218
武洋丸	210
伯剌西爾丸	214
佛蘭西丸	206
富士丸	194,258
芙蓉丸	192
福丸	200
福岡放送局	136
富喜丸	204
福勢丸	252
福志滿丸	216
富士電機	76
復興丸	214
武昌丸	180
福島縣水産試驗場	74
ふろりだ丸	186
福積丸	256
福神丸	262
福海丸	252
福建丸	314
釜山丸	308,216
福浦丸	268
福榮丸	204
ぶえのすあいれす丸	182
深町三六	84,108
釜山	290
福岡	128
福州丸	200
ふさ丸	258
福吉丸	260
撫順丸	312
文丸	262
ぶりすべん丸	182
船橋	52
福島一郎	94,110
釜山觀測所	300
釜山測候所	〃
ヘノ部	
平安丸	216,232,308
辨加拉丸	228
北京丸	178
へいぐ丸	〃
白耳義丸	204
ぺにす丸	186
べるふあすと丸	〃
辨天丸	190
平七丸	256
平藏丸	256
平明丸	222
平洋丸	230
平龍丸	268
平和丸	194
平運丸	256
平壤測候所	300
平壤	298
ホノ部	
北海道廳	70,100
鵬洋丸	258
堀口文雄	86,114
北嵐丸	296
幌莚	122
ぼるねを丸	176
ほのるる丸	234
墨洋丸	230
ぼすとん丸	176
坡土蘭丸	210
ぼるどう丸	186
寶永山丸	248
寶永丸	190
保科仁一	90,114
北海丸	182
北光丸	254
豐光丸	234
北成丸	244
北祐丸	264
幌内丸	202
寶榮丸	260
寶松丸	270
ポナペ	298
奉天丸	310
鳳山丸	314
鳳成丸	266
蓬萊丸	280,192,314
北海帝大	98
北海道警察	70
幌莚水産	76
奉天警察	288
堀北治夫	82,106
本郷中學	104
澎湖	294
鳳城丸	312
北陸丸	182
堀内安	90,114
北洋丸	236
北征丸	184
本間曠	86,114
北鮮丸	264
北進丸	186
北斗丸	196
北水丸	234
北開丸	234
北海道漁業罐詰	76
奉天	286
彭佳嶼	294
マノ部	
前橋放送局	134,140
前川國威	92,106
松平頼男	88,112
正木丸	196
松原正	86,110
增井幸雄	〃
松江放送局	136,140,192,200
間宮丸	
松前丸	170
馬拉加丸	228
松江丸	〃
松本丸	〃
松丸	214
前橋丸	228
馬來丸	274
まどらす丸	178
まにら丸	178
まるた丸	176
マカッサ丸	222
丸三丸	216
松島洗	90
眞鍋等	86,116
滿光丸	234
滿珠丸	272
まやち丸	200
滿洲丸	200,310
摩耶丸	230
萬世丸	264
松浦丸	196
萬壽丸	194,254
正吉丸	188
萬達丸	310
滿鐵技術研究所	286
松山高校	98
枕崎漁業組合	74,100
松田幸輔	90,106
滿鐵中央試驗所	286
萬榮丸	262
眞岡丸	200
萬代丸	〃
滿陽丸	254
滿星丸	254,178
滿泰丸	254
眞名鶴丸	274
松本秀治	108
眞和志送受所	126
滿鐵	302,306
ミノ部	
宮浦丸	196
馬來丸	274
まどらす丸	178
まにら丸	178
まるた丸	176
マカッサ丸	222
丸三丸	216
松島洗	90
眞鍋等	86,116
滿光丸	234
滿珠丸	272
まやち丸	200
滿洲丸	200,310
摩耶丸	230
萬世丸	264
松浦丸	196
萬壽丸	194,254
正吉丸	188
萬達丸	310
滿鐵技術研究所	286
松山高校	98
枕崎漁業組合	74,100
松田幸輔	90,106
滿鐵中央試驗所	286
萬榮丸	262
眞岡丸	200
萬代丸	〃
滿陽丸	254
滿星丸	254,178
滿泰丸	254
眞名鶴丸	274
松本秀治	108
眞和志送受所	126
滿鐵	302,306
ミノ部	
宮浦丸	196
三穗丸	268
三重水産試驗所	76,102
妙高丸	260
御崎丸	240
南大東島	74,100
宮城縣水産試驗所	74
南三山島	288
宮田	60
宮井宗一郎	84,110
三木正一	94,110
都島工業	104
水戸丸	228
みらん丸	176
三池山丸	274
湊丸	192
御月丸	274
美崎丸	248
三菱重工業	76
三重神戸中學	104
三重丸	269
御影丸	246
瑞穗丸	180
宮田製作所	80
宮澤友良	92
御代丸	206
宮殿丸	212
宮城丸	260
三笠丸	228
見寶丸	256
御藏島	130
光岡敏雄	88,112
箕面丸	192
宮古丸	258,314
鶚丸	308
三宅淑夫	92,112
道田重雄	86,114
三田義治	90,112
水戸測候所	145
ムノ部	
村澤繁雄	106
室戸浦漁業組合	74,102
宗像丸	
向ケ崎漁業組合	76,102
村雨丸	192
無等山丸	308
メノ部	
明治專門	70,98
めきしこ丸	178
めなど丸	〃
明大丸	186
明治丸	190
明海丸	252
明光丸	〃
明宇丸	〃
明元丸	〃
めるぼるん丸	182
女島燈臺	62
女島丸	202
モノ部	
門司	124
森本重武	88,112
師崎	60
母島	62
もやこ丸	258,314,266
本浦	290
もんとりいる丸	92,112,186
もんてびでお丸	86,114,180

局所索引（續）

ホ、マ、ミ、ム、メ、モ

局所索引（續）

モ、ヤ、ユ、ヨ、ラ、リ、ル、レ、ロ、ワ

局所名	頁
眞岡丸	200
桃葉丸	212
門司電話	96
蒙古丸	312
森村喬	88, 108
森進	90, 110
森脇肇	92, 112
守田利雄	94, 116
森田悉夫	94
木浦測候所	296
ヤノ部	
山彌丸	270
山内延夫	88, 112
八重嶽丸	202
やすくに丸	240
山崎孝	90, 114
八重丸	204
ヤップ	298
ヤルート	298
燒津漁業組合	74, 100
山梨高工	100
靖國丸	230
山口喜七	84, 100
柳瀨久二郎	92, 106
山本信一	84, 108
矢木太郎	84, 114
八木測候所	66
山本光三郎	94, 116
ユノ部	
湯島	130
夕映丸	204
悠紀丸	212
夕張丸	202
祐捷丸	236

局所名	頁
弓削商船	82
雄基丸	190, 310
百合丸	206
湯川電機	78, 102
豐丸	174
湯淺楠敬	94
ヨノ部	
吉野逓信所	126
吉本正二	94, 108
芳野季文	92, 112
米澤高工	100
依佐美	52
欲知島	292
與論	130
吉野丸	190, 196
横濱丸	228
横濱稅關港務部	64
四日市	54
米山丸	174
横濱高工	98
よしきり號	283
吉岡司郎	90, 106
ラノ部	
羅津丸	310
樂洋丸	230
嵐山丸	190
らぶらた丸	180
ラヂオ丸	
ラサ島燐鑛	76
リノ部	
りま丸	228
りすぼん丸	〃
りおん丸	〃

局所名	頁
隆福丸	204
りばぷうる丸	〃
陸前丸	190
遼海丸	234, 310
龍飛崎燈臺	68
遼河丸	278, 312
旅順工科大學	286
龍勢丸	266
隆東丸	224
力行丸	258
立神丸	272
旅順丸	310
りおでぢやねろ丸	180
隆洋丸	254
琉球丸	242
龍神丸	256, 264
ルノ部	
留萌丸	190
るり號	283
レノ部	
麗洋丸	218
麗水丸	190
歷山丸	212
ロノ部	
六甲丸	190, 226, 230
ろんどん丸	178
六甲山丸	250
老虎丸	310
嵓山丸	312
盧山丸	238
朗洋丸	194
ロタ	298

局所名	頁
ワノ部	
わし號	283
脇本照郎	94, 116
渡部武子	94, 108
和歌山縣水產試驗所	76
渡波濱漁業組合	74, 102
若狹	124
稚内	64, 98
早稻田大學	82, 104
若草丸	190
和歌山師範	98
和歌浦丸	232
和神丸	252
和歌丸	264
渡邊肇	84, 106
若尾孝太郎	106
渡邊泰一	88
若水丸	194
若松丸	196

第二　無線電信呼出符號表

第二　無線電信呼出符號表

(イ) 陸上無線電信ノ部

呼出符號	局所名	呼出符號	局所名	呼出符號	局所名
JAA	原ノ町	JBI	濟州	JDB	大連
JAB	小山	JBJ	清津	JDC	〃
JAC	〃	JBL	鎭南浦	JDD	〃
JAD	〃	JBM	蔚山	JDE	〃
JAE	〃	JBN	京城	JDF	〃
JAF	〃	JBO	〃	JDG	〃
JAG	〃	JBP	〃	JDH	〃
JAH	〃	JBQ	〃	JDI	〃
JAI	〃	JBR	〃	JDJ	西山會西山屯
JAJ	〃	JBT	釜山	JDK	大連
JAK	〃	JBU	京城	JDL	〃
JAL	〃	JBV	〃	JDO	〃
JAM	〃	JBW	〃	JDP	〃
JAN	〃	JBX	〃	JDQ	貔子窩
JAO	〃	JBY	〃	JDR	大長山島
JAP	〃			JDS	圓島
JAQ	〃	JCA	那覇	JDT	大連埠頭
JAR	〃	JCB	〃	JDU	五島大日本鹽業
JAS	〃	JCC	〃		
JAT	〃	JCD	〃	JEA	大阪
JAU	〃	JCE	〃	JEB	〃
JAW	〃	JCF	〃	JEC	〃
JAY	〃	JCJ	奉天	JED	〃
JAZ	〃	JCK	新京	JEE	〃
JBA	京城	JCL	安東	JEF	〃
JBB	〃	JCO	關東廳警察署	JEG	〃
JBC	〃	JCP	奉天警察署	JEI	〃
JBD	〃	JCQ	新京警察署	JEJ	〃
JBE	〃	JCR	安東警察署	JEK	〃
JBF	〃	JCS	銚子	JEL	〃
JBG	〃	JCT	〃	JEZ	八木測候所
JBH	木浦	JCX	那覇		
		JDA	大連	JFA	臺北
				JFB	〃

陸上無線電信ノ部（イ）（續）

呼出符號	局所名
JFC	宜蘭
JFD	〃
JFE	臺東
JFF	花蓮港
JFG	鳶鼻
JFH	臺北
JFI	〃
JFJ	〃
JFK	基隆
JFM	宜蘭
JFN	臺北
JFO	〃
JFP	澎湖
JFQ	臺北
JFR	〃
JFS	臺南
JFT	臺北州漁業無線局
JFU	高雄州漁業無線局
JFV	臺北
JFW	火燒島漁業組合
JFX	彭佳嶼
JFY	臺北
JFZ	〃
JGA	中央氣象臺
JGB	稚內（鐵道省）
JGC	横濱稅關
JGD	神戸稅關
JGE	新潟測候所
JGH	那覇測候所
JGI	女島
JGL	石垣島測候所
JGM	名瀬測候所
JGM	久根別
JGP	稚內標識
JGQ	鬼志別
JGR	中央氣象臺
JGS	〃
JGT	東京天文臺
JGU	青森（鐵道省）
JGV	函館（鐵道省）
JGW	草垣島
JGX	〃
JGY	富士山頂觀測所
JGZ	中央氣象臺三島支臺
JHA	八丈島
JHB	久米島
JHC	久玆
JHF	五島椛島
JHH	幌莚
JHI	〃
JHJ	〃
JHK	函館
JHL	廣島
JHQ	地震研究所
JHR	水上警察見張所
JHS	〃
JHX	神戸三菱重工業
JHY	名古屋港務部
JHZ	川崎造船所
JIA	臺北中央郵便局
JIB	〃
JIC	〃
JIT	大分
JJC	船橋
JKA	鹿兒島
JKB	〃
JKC	〃
JKD	鹿兒島
JKE	〃
JKF	〃
JKG	〃
JKH	〃
JKM	者只島
JKR	落石
JKS	〃
JKT	〃
JKU	〃
JKV	金澤
JKX	日米水產株式會社
JKY	太平洋漁業株式會社
JKZ	北海道漁業鏥詰會社
JLA	野島崎燈臺
JLB	鹽屋崎燈臺
JLC	金華山燈臺
JLD	尻矢崎燈臺
JLE	氈崎燈臺
JLF	惠山岬燈臺
JLG	大間崎燈臺
JLH	犬吠崎燈臺
JLI	大島燈臺
JLJ	石室崎燈臺
JLK	福山燈臺
JLL	龍飛崎燈臺
JLM	襟裳岬燈臺
JLN	宗谷岬燈臺
JMG	佐世保
JNA	依佐美
JNB	〃
JNC	〃
JND	〃

陸上無線電信ノ部（イ）（續）

呼出符號	局所名
JNE	依佐美
JNF	〃
JNG	〃
JNH	〃
JNI	〃
JNJ	〃
JNL	〃
JNM	〃
JNO	〃
JNP	〃
JNY	名古屋通信所
JNZ	四日市受信所
JOA	落石
JOB	〃
JOC	〃
JOD	〃
JOE	御前崎漁業組合
JOF	燒津漁業組合
JOG	靜岡縣水產試驗場
JOH	福島縣〃
JOI	宮城縣〃
JOJ	岩手縣氣仙沼分場水產試驗場
JOK	國際信號所
JOL	青森縣水產試驗場
JOM	高知縣〃
JON	枕崎漁業組合
JOO	茨城縣水產試驗場
JOP	海士町漁業組合
JOQ	〃
JOR	長崎
JOS	〃
JOU	香住町漁業組合
JOV	波波濱〃
JOW	向ケ崎〃
JOX	三重縣水產試驗場
JOY	油津漁業組合
JOZ	室戸浦〃
JPA	テニアン
JPC	ロタ
JPD	トラック
JPG	ポナペ
JPI	ヤルート
JPM	パラオ
JPS	札幌
JPT	幌莚產業株式會社
JPU	袴信一郎
JPV	氣仙沼漁業組合
JPW	千葉縣水產試驗場
JPX	南大東島
JPY	福岡縣遠洋機船底曳水產組合
JPZ	長崎縣遠洋底曳網水產組合
JQA	鳥羽
JQB	神島
JQC	答志
JQD	師崎
JQE	篠島
JQF	福江
JQG	奈留島
JQH	久賀島
JQI	宮田
JQJ	御所浦
JQK	登立
JQL	湯島
JQM	維和
JQN	古仁屋
JQO	鎭西
JQP	知名
JQQ	興論
JQR	灘
JQS	沼島
JQT	柏島
JQU	母島
JQV	下田
JQW	神津島
JQX	御蔵島
JQY	新潟
JQZ	栗島
JRG	パラオ
JRH	〃
JRI	〃
JRJ	〃
JRL	アンガウル
JRM	ヤップ
JRO	サイパン
JRP	〃
JRQ	〃
JRR	〃
JRS	父島
JRT	トラック
JRU	ポナペ
JRV	サイパン
JRW	パラオ
JRX	ヤルート
JRY	アンガウル
JRZ	ヤップ
JSA	ラサ島燐鑛株式會社
JSH	紗那
JSM	潮岬
JSX	下津井
JTJ	海洋氣象臺
JTL	姉妹島燈臺
JTS	角島

(イ) 陸上無線電信ノ部 (續)

呼出符號	局所名
JTW	大泊
JTY	豐原
JUA	小山
JUE	〃
JUF	〃
JUI	〃
JUJ	〃
JUK	〃
JUL	〃
JUM	〃
JUY	東京通信所
JUZ	福岡受信所
JVA	名崎送信所
JVB	〃
JVE	〃
JVF	〃
JVG	〃
JVH	〃
JVI	〃
JVL	〃
JVM	〃
JVN	〃
JVO	〃
JVP	〃
JVQ	〃
JVR	〃
JVT	〃
JVU	〃
JVV	〃
JWA	若狹
JWB	木浦
JWC	〃
JWD	濟州
JWF	七發島
JWH	鎭南浦
JWI	淸津
JWJ	〃
JWK	〃
JWL	〃
JWM	〃
JWN	〃
JWQ	新義州
JWR	〃
JWS	〃
JWT	統營
JWU	欲知島
JWV	釜山
JXF	福岡
JXH	箱根
JXI	嚴原
JXK	龜山
JXO	大阪
JXS	檢見川
JXY	富江
JYA	檢見川
JYB	〃
JYC	〃
JYD	〃
JYE	〃
JYF	〃
JYG	〃
JYH	〃
JYI	〃
JYJ	〃
JYK	〃
JYL	檢見川
JYM	〃
JYN	〃
JYO	〃
JYP	〃
JYQ	〃
JYR	〃
JYS	〃
JYT	〃
JYU	〃
JZV	移動無線電信
JZX	〃
JZY	〃
JZZ	〃
J2AD	靜岡遞信講習所
J2AF	遞信省電氣試驗所
J2AG	〃
J2AH	〃
J2AK	名古屋遞信講習所
J2AL	金澤〃
J2AN	東京〃
J2BA	名古屋高等工業學校
J2BB	東京帝大
J2BC	東京高等商船
J2BD	濱松商工
J2BE	警視廳
J2BF	群馬縣
J2BG	東京女子高等師範
J2BH	東京工大
J2BI	東京科學博物館
J2BK	山梨高工
J2BL	金澤高工

(イ) 陸上無線電信ノ部 (續)

呼出符號	局所名
J2BM	福井高工
J2BQ	航空研究所
J2BR	〃
J2CA	岐阜第二工業學校
J2CB	山口喜七
J2CC	吉本正二
J2CD	久米綱三
J2CE	廣間守彥
J2CF	西誠治
J2CG	林太郎
J2CH	渡部武子
J2CI	北澤俊三
J2CL	花井良太郎
J7CM	松田幸輔
J2CN	太田寬一
J2CO	津高等女學校
J2CP	豐橋第二中學校
J2CQ	愛知縣工業學校
J2CR	大林定夫
J2CU	三重縣立神戶中學校
J2CV	椙山女子專門學校
J2GA	沖電氣
J2GB	日本無線
J2GC	東京無線
J2GD	電氣學校
J2GE	日本電氣
J2GF	東京市電氣研究所
J2GG	〃
J2GH	東洋無線
J2GI	七歐商會
J2GJ	昭和製作所
J2GK	日本大學
J2GL	安立電氣
J2GM	東京電氣
J2GN	敷島電機製作所
J2GO	湯川電機製作所
J2GP	日本精器株式會社
J2GQ	京三製作所
J2GR	笠原功一
J2GS	新井初太郎
J2GT	堀北治夫
J2GU	田鶴濱武
J2GV	柳瀨久二郎
J2GW	牛田成一郎
J2GX	矢木太郎
J2GY	多田正行
J2HA	深町三六
J2HB	高村永喜
J2HC	堀內安
J2HD	橋詰泰雄
J2HE	柴田知雄
J2HG	中村弘二郎
J2HH	青木好國
J2HI	中川國之助
J2HJ	斯波邦夫
J2HK	林一太郎
J2HL	高坂知至
J2HM	高木亨
J2HN	島茂雄
J2HP	鈴木康文
J2HQ	塚田正剛
J2HS	東條勝久
J2HT	野崎誠一
J2HU	中村藤作
J2HV	漆原健
J2HW	青木威三
J2HX	中澤弘一郎
J2HY	石井傳
J2HZ	大島正臣
J2IB	鬼鞍虎次郎
J2IC	中山電機製作所
J2ID	岸田清吉
J2IE	青木佐太郎
J2IF	杉山釜吉
J2IH	茨木悟
J2II	松平頼明
J2IJ	森本重武
J2IN	佐藤謙次
J2IO	保科仁一
J2IP	杉山義郎
J2IQ	黃泰永
J2IR	山崎孝
J2IS	三田義治
J2IT	大理幸作
J2IU	鈴木博
J2IV	林田穰
J2IX	杉田千代乃
J2IY	宮澤友良
J2IZ	中島德二
J2JA	久保田雄三
J2JB	高矢謙吉
J2JC	早稻田大學
J2JD	電信協會
J2JE	東京電氣
J2JF	日本電波株式會社
J2JG	富士電機株式會社
J2JH	佐々木正治
J2JI	鈴木一秋
J2JJ	大河內正陽
J2JK	渡邊泰一

(イ) 陸上無線電信ノ部 (續)

呼出符號	局所名
J2IN	西村正雄
J2IO	近藤二郎
J2JP	佐藤英志
J2JR	平岡康
J2JS	東京中央放送局
J2JT	靜岡工業學校
J2JW	若尾孝太郎
J2JX	日本放送協會技術研究所
J2JY	本郷中學校
J2KA	氏家敬倚
J2KB	市川廣定
J2KC	日本電池
J2KD	本間曄
J2KE	成田安一
J2KF	齋藤博
J2KH	小野寺力衛
J2KI	小島德寧
J2KJ	森村喬
J2KL	宮田製作所
J2KM	小泉安平
J2KN	奥山正
J2KO	酒井理一
J2KQ	清岡久麿
J2KS	栗山晴二
J2KT	芳野季文
J2KU	尾臺妙子
J2KY	相原正太郎
J2KZ	神奈川電機株式會社
J2LA	日立製作所
J2LB	永瀨邦男
J2LC	井上均
J2LE	大黒一男
J2LF	玄道正夫
J2LG	土肥元二
J2LH	河瀨健一
J2LI	甲斐弘道
J2LJ	森脇肇
J2LN	田中實
J2LO	小川董一
J2LP	原健
J2LT	東洋計器製作所
J2LU	下村弘
J2LV	西田堯三
J2LW	井上武
J2LX	早稻田大學附屬第一高等學院
J2TY	前川國威
J2MD	橋本宇多彌
J2ME	福島一郎
J2MF	中瀨英男
J3AK	大阪遞信講習所
J3AN	姬路 〃
J3BA	大阪帝大
J3BB	神戸高等商船
J3BC	神戸高工
J3BD	京都帝大
J3BE	德島高工
J3BF	高知工業
J3BH	和歌山縣師範學校
J3CB	草間貫吉
J3CC	神山孜
J3CG	菊地源一郎
J3CL	白井都三
J3CN	渡邊肇
J3CQ	中村義一
J3CR	淺村恭三
J3CS	山本信一
J3CT	中村季雄
J3CW	塚村泰夫
J3CX	河野正一
J3DA	小澤匡四郎
J3DB	石井秀一
J3DC	武田正信
J3DE	宮井宗一郎
J3DF	津賀修三
J3DJ	上新一男
J3DK	岸川武一
J3DL	菅沼弘
J3DO	服部吉太郎
J3DP	橋詰與惣次郎
J3DQ	武內達雄
J3DR	增井幸雄
J3DT	岡田誠一
J3DU	掛下修吉
J3DZ	江戸重富
J3EB	鈴木芳雄
J3ED	光岡敏雄
J3EF	山內延夫
J3EH	大塚良雄
J3EI	妹尾良典
J3EK	岸本長彥
J3EL	稻山克己
J3EM	森進
J3EN	赤澤包敏

(イ) 陸上無線電信ノ部 (續)

呼出符號	局所名
J3EO	永井秀雄
J3EP	松島洸
J3ER	武井俊男
J3ET	高橋泰雄
J3EU	三宅淑夫
J3EW	彥根工業學校
J3EX	京都市立第一工業
J3EY	都島工業學校
J3FA	阪根無線
J3FB	和泉俊治
J3FC	長田視太郎
J3FE	山本光三郎
J3EG	大西利雄
J3FI	岡谷重雄
J3FJ	湯淺楠敬
J3FK	脇本照郎
J3FN	西村正二
J3FP	守田利雄
J3FQ	森田恆夫
J3FR	坂本寬
J3FP	中野治重
J4AK	廣島遞信講習所
J4AN	下關 〃
J4BA	廣島高等工業
J4BB	廣島師範
J4BC	松山高等學校
J4CA	弓削商船學校
J4CC	阿久澤四郎
J4CD	栗島航海學校
J4CF	松原正
J4CG	近木倚
J4CI	鳥取縣立工業學校
J4CJ	大前茂
J4CK	萩中學校
J4CL	西山始
J4CM	眞鍋等
J4CN	大津武義
J4CO	岡本一雄
J4DA	廣島縣立商船學校
J4EA	岡本良雄
J4FA	磯山喜久男
J5AK	熊本遞信講習所
J5AL	長崎 〃
J5AP	那覇 〃
J5AQ	熊本遞信講習所寄宿舍
J5BA	九州帝大
J5BB	明治專門
J5BC	〃
J5BD	熊本高工
J5CB	關伊吉
J5CC	堀口文雄
J5CD	緒方英壽
J5CE	岡田光範
J5CF	小妻嘉藏
J5CG	栗原幸吉
J5CI	吉岡司郎
J5CK	日本放送協會
J5CL	一丸學
J5CM	白尾一郎
J5CT	村澤繁雄
J6AK	仙臺遞信講習所
J6BA	東北帝國大學
J6BB	長岡高等工業
J6BC	米澤高工
J6BD	仙臺高工
J6CA	島貫宗助
J6CD	有坂磐雄
J6CI	青木貞雄
J6CP	安藤一彌野
J6CQ	日電々波工業
J6CS	三木正一
J6CU	高田中學
J6CV	新發田高等女學校
J6CX	小田莊六
J6CY	道田重雄
J6CZ	小片良一
J6DF	桑田正信
J6DG	中村義雄
J6DH	高坂知至
J6DI	阿部正浩
J6DJ	相川省吾
J6DM	佐藤力藏
J7AK	札幌遞信講習所

(イ) 陸上無線電信ノ部 (續)

呼出符號	局所名	呼出符號	局所名	呼出符號	局所名
J7BA	北海道警察	JOAK	東京中央放送局	JOUK	秋田放送局
		JOBK	大阪 〃	JOVK	函館 〃
		JOCK	名古屋 〃	JOXK	德島 〃
J7CB	橋本數太郎	JODK	京城放送局		
J7CD	伊藤誠一	JOFK	廣島 〃	JOAG	長崎 〃
J7CF	直井洌	JOGK	熊本 〃	JOBG	前橋 〃
J7CG	田母上榮	JOHK	仙臺 〃	JOCG	旭川 〃
J7CJ	河本富士男	JOIK	札幌 〃	JODG	濱松 〃
J7CL	近江谷富太郎	JOJK	金澤 〃	JOFG	福井 〃
J7CM	角田商會	JOKK	岡山 〃		
J7CR	嵯峨晃	JOLK	福岡 〃		
		JONK	長野 〃	JFAK	臺北 〃
		JOOK	京都 〃	JFBK	臺南 〃
J8PA	旅順工科大學	JOPK	靜岡 〃		
J8PB	大連第一中學校	JOQK	新潟 〃		
J8PC	〃第二中學校	JORK	高知 〃	JQAK	連大 〃
J8PD	滿鐵中央試驗場	JOSK	小倉 〃		
J8PE	〃	JOTK	松江 〃		

(ロ) 船舶無線電信ノ部

呼出符號	局所名	呼出符號	局所名	呼出符號	局所名
JABA	共同吉野丸	JACD	亞米利加丸	JAHB	出島丸
JABB	六甲丸	JADB	第十二札幌丸	JAHD	伊太利丸
JABC	とよひめ丸	JADC	景山丸	JAIA	幸喜丸
		JADD	亞丁丸	JAIB	ふろりだ丸
JABD	滿陽丸	JAEA	前橋丸	JAID	安藝丸
JACA	園部丸	JAED	八重丸	JAIG	第三金比羅丸
JACB	運天丸	JAFA	泰安丸	JAJB	湖南丸
JACC	神隆丸	JAFD	百合丸	JAJC	薩摩丸
		JAGA	橋丸	JAJD	佛蘭西丸
		JAGC	和歌浦丸	JAJG	觀音丸
		JAGD	英蘭丸	JAKB	復興丸
		JAHA	大洋丸	JAKD	室蘭丸

(ロ) 船舶無線電信ノ部 (續)

呼出符號	局所名	呼出符號	局所名	呼出符號	局所名
JAKG	第三鹿島丸	JAUC	辰羽丸	JBDA	第二東洋丸
JALA	朝光丸	JAUG	宮城丸	JBDC	昭榮丸
JALB	北祐丸	JAVC	桃葉丸	JBDH	第二寶松丸
JAYD	あらすか丸	JAVG	田代丸	JBDB	照國丸
JALG	第二稻荷丸	JAWA	うるいるす丸	JBEC	第六雲洋丸
JAMA	樂洋丸	JAWE	宗谷丸	JBED	けいぷたうん丸
JAMC	昭光丸	JAWG	長渡丸	JBEH	第一白鷺丸
JANA	べにす丸	JAXA	長崎丸	JBFB	もやこ丸
JANC	桐葉丸	JAXB	蚊龍丸	JBFC	關東丸
JAOA	春日丸	JAXC	津輕丸	JBFD	海福丸
JAOB	甲子丸	JAXD	愛媛丸	JBGC	天成丸
JAOC	豐川丸	JAXE	奕丸	JBGH	新勢丸
JAOD	江原丸	JAXG	清勝丸	JBHA	第一丸
JARG	金比羅丸	JAYA	上海丸	JBHB	第二錦旗丸
JAPA	照洋丸	JAYE	俊鷹丸	JBHC	東隆丸
JAPD	あとらす丸	JAYB	第二高運丸	JBIA	天津丸
JAPG	第一日進丸	JAYC	第三御影丸	JBIC	大龍丸
JAQA	萬代丸	JAYD	安洋丸	JBID	三池山丸
JAQB	第三日清丸	JAYG	第三福吉丸	JBIH	福積丸
JAQC	大黒天丸	JAZB	蒼鷹丸	JBJA	北水丸
JAQD	海元丸	JAZC	第三信洋丸	JBJH	第三八千代丸
JARA	宮浦丸	JAZD	あまぞん丸	JBKB	基隆丸
JARB	大順丸	JAZE	白鴻丸	JBKC	利根川丸
JARD	あむうる丸	JAZG	第五金比羅丸	JBKH	水天丸
JASA	岩手山丸			JBLA	銀洋丸
JASB	黒髪山丸	JBAA	海洋丸	JBLC	太平丸
JASC	祐捷丸	JBAC	越後丸	JBLH	榮吉丸
JASE	長明丸	JBAE	神鈴丸	JBMC	第五東洋丸
JASG	第五明神丸	JBAH	天城丸	JBMD	吾妻丸
JATB	第二福井丸	JBBA	麗水丸	JBMH	第五惠比壽丸
JATC	北進丸	JBBB	第三河岸丸	JBNA	滿珠丸
JATD	熱田丸	JBBE	第六平榮丸	JBNB	甲陽丸
JATG	第三藥師丸	JBCC	大洲丸	JBNC	關野丸
JAUA	旺洋丸	JBCD	甲谷陀丸	JBND	元明丸
JAUB	朝熊丸	JBCH	第五富久丸	JBOA	第二鶚丸
				JBOC	兵庫丸

(ロ) 船舶無線電信ノ部 (續)

呼出符號	局所名
JBOD	東天丸
JBPA	ばいかる丸
JBPC	千早丸
JBPH	第二清正丸
JBQA	辨加拉丸
JBQD	昌元丸
JBQH	鳴門丸
JBRC	大正丸
JBSC	長山丸
JBTB	花咲丸
JBTC	高見山丸
JBTI	宇洋丸
JBUA	播州丸
JBUC	溫州丸
JBUG	海王丸
JBVD	生駒山丸
JBWC	三天丸
JBWD	大和丸
JBXC	三長丸
JBXD	白鹿丸
JBYB	日通丸
JBY1	第十三長運丸
JBZB	湖北丸
JBZD	伯剌西爾丸
JCAA	若草丸
JCAB	生駒丸
JCAC	泰天丸
JCAD	明海丸
JCBB	摩耶丸
JCBD	秋田丸
JCCA	武藏丸
JCCB	新富丸
JCCC	第十七眞盛丸
JCCD	しかご丸
JCDA	松本丸
JCDD	かなだ丸
JCEA	千歲丸
JCEC	龍田山丸
JCED	せれべす丸
JCFA	富士丸
JCFB	八雲丸
JCFD	南洋丸
JCGA	榮福丸
JCGB	主基丸
JCGC	盛祥丸
JCGD	南京丸
JCHA	蓬萊丸
JCHC	第八東洋丸
JCIA	嵐山丸
JCIB	さんとす丸
JCIC	會寧丸
JCID	長野丸
JCJA	筑紫丸
JCJB	第一福一丸
JCJC	太平(島谷)丸
JCJD	ちやいな丸
JCKA	金鵄丸
JCKC	信貴山丸
JCLA	ろんどん丸
JCLB	立神丸
JCLD	ぼるねを丸
JCMA	慶運丸
JCMC	大仁丸
JCMD	りま丸
JCNA	のるほうく丸
JCNC	吳竹丸
JCND	天海丸
JCOA	第二魁丸
JCOC	日興丸
JCOD	綾殿丸
JCOH	大黒丸
JCRH	松生丸
JCPA	近江丸
JCPC	大山丸
JCPD	山形丸
JCPG	三穗丸
JCQA	山城丸
JCQB	大球丸
JCQC	昭和丸
JCRC	白馬山丸
JCRD	いんだす丸
JCSB	武昌丸
JCSC	高陽丸
JCSH	金寶丸
JCTC	貴州丸
JCTH	平運丸
JCUA	筑後丸
JCUH	第二福壽丸
JCUB	慶安丸
JCUC	和神丸
JCUD	すまとら丸
JCVA	伊吹山丸
JCVC	阿波丸
JCVH	海形丸
JCWA	第八鸚丸
JCWB	玄武丸
JCWC	福州丸
JCXA	白鳳(農林省)丸
JCXC	平安(朝鮮郵船)丸
JCXE	新洋丸
JCYA	天正丸
JCYB	泰久丸
JCYC	銀山丸
JCYD	第三古田丸
JCZB	第一高根丸

(ロ) 船舶無線電信ノ部 (續)

呼出符號	局所名
JCZC	但馬丸
JCZD	くらいど丸
JCZH	第五福一丸
JDAA	第二湊丸
JDBA	明治丸
JDBC	ららる丸
JDBD	御月丸
JDCA	宇品丸
JDCC	香椎丸
JDCD	悠紀丸
JDCG	早隆丸
JDDC	水晶丸
JDDD	東福丸
JDEC	大海丸
JDED	羽後丸
JDFB	鳳成丸
JDFC	千山丸
JDFD	あふりか丸
JDFG	神通丸
JDGB	第五雲海丸
JDGE	第三魁丸
JDGG	宗谷丸
JDHA	天城丸
JDHD	神洋丸
JDHE	第三大洋丸
JDHG	弘安丸
JDIA	立石丸
JDIB	壽洋丸
JDIC	松丸
JDID	でらごあ丸
JDJB	初鷹丸
JDJC	順吉丸
JDJD	丁抹丸
JDJE	繁伍丸
JDJG	泰北丸
JDKA	第二播州丸
JDKC	瑞鳳丸
JDKD	筑前丸
JDKE	勢進丸
JDLB	伊奈波山丸
JDLD	大阪商船はあぶる丸
JDLE	松盛丸
JDMA	大新丸
JDMB	高雄山丸
JDME	第一海洋丸
JDNA	第二雲海丸
JDND	安南丸
JDNE	第二政德丸
JDOC	男島丸
JDOD	明光丸
JDPA	寶永丸
JDPC	聖光丸
JDQB	美福丸
JDQC	御崎丸
JDRD	彼南丸
JDTA	正元丸
JDTC	沖繩丸
JDTD	弘前丸
JDUB	得撫丸
JDUC	箱根山丸
JDVA	北成丸
JDWA	遼海丸
JDWB	神宮丸
JDWC	たまひめ丸
JDWD	錫蘭丸
JDXD	白山丸
JDYA	淺間丸
JDYC	日の丸
JDZB	らぷらた丸
JDZC	しどにい丸
JDZD	ありぞな丸
JEAB	第十五雲海丸
JEBG	光城丸
JECB	文丸
JECD	嵩山丸
JECE	清福丸
JEDB	長福丸
JEDC	第二南薩丸
JEDD	隆洋丸
JEEB	大永丸
JEEC	第八南薩丸
JEED	台海丸
JEFC	大分丸
JEFD	神盛丸
JEFE	昭洋丸
JEGB	春晴丸
JEGC	三福丸
JEGD	あらびあ丸
JEGE	第七號正榮丸
JEGI	東山(島谷)丸
JEHB	大成丸
JEHC	鴎丸
JEHG	京城丸
JEIB	盛運丸
JEIC	旭櫻丸
JEIE	昭德丸
JEJB	華山丸
JEJC	村雨丸
JEJD	はあぶる丸
4EKB	維新丸
JEKD	昌仁丸

(ロ) 船舶無線電信ノ部 (續)

呼出符號	局所名
JELB	第一玉園丸
JELD	にりい丸
JEMD	馬來丸
JENB	第三玉園丸
JEND	大文丸
JEOB	鳥島丸
JEOC	鵬洋丸
JEOD	海祥丸
JEPD	がんぢす丸
JEQB	長良川丸
JEQC	奄美丸
JERB	榮德丸
JERD	羅州丸
JERG	新京丸
JESB	瑞光丸
JESG	盛京丸
JETB	仁海丸
JEUD	琴平丸
JEVB	小樽丸
JEXB	三國丸
JEXD	第二養老丸
JEXI	えびす丸
JEYD	長門丸
JEZB	藏王山丸
JFAB	蓬萊丸
JFAC	永洋丸
JFAD	巴洋丸
JFBA	宇佐丸
JFBB	妙高丸
JFBD	德壽丸
JFBJ	第一捕鯨丸
JFCA	廣東丸
JFCB	高雄丸
JFCC	白鷹丸
JFCD	福丸
JFCF	昭洋丸
JFCZ	大信丸
JFDA	宮古丸
JFDB	恒泰丸
JFDC	第二昭和丸
JFDD	明大丸
JFDZ	初音丸
JFEA	昭南丸
JFEC	明照丸
JFFA	鳳山丸
JFFC	明方丸
JEFD	玖摩丸
JFGC	櫻丸
JFGD	永福丸
JFHC	見寶丸
JFHD	喜泰丸
JFIA	福建丸
JFIC	宗像丸
JFID	多摩丸
JFJA	高雄丸
JFJD	福海丸
JFKA	盛京丸
JFKC	夕張丸
JFLC	日本丸
JFLE	第二公福丸
JFMC	福神丸
JFMD	伏見丸
JFNC	海形丸
JFND	ひまらや丸
JFNI	ぬま丸
JFOC	祥鳳丸第一號艇
JFOJ	青葉山丸
JFPC	海王丸（文部省）
JFPD	北京丸
JFQC	空知丸
JFQD	寶永山丸
JFQI	第二鷹壽丸
JFRC	第百國際丸
JFRI	第三大喜丸
JFSC	龜寶丸
JFSD	富浦丸
JFTD	大圖丸
JFTE	第一越丸
JFUB	歷山丸
JFUC	相模丸
JFVB	大成丸
JFVC	第二小倉丸
JFVD	明宇丸
JFWB	唐山丸
JFWD	神壽丸
JFXB	龍勢丸
JFXC	淺間丸（日本郵船）
JFYB	東裕丸
JFYC	龍田丸（日本郵船）
JFZB	高雄丸
JFZC	秩父丸（日本郵船）
JGAB	大連丸
JGBB	長順丸
JGBC	紀清丸
JGCB	東崗丸
JGCC	總洋丸
JGDB	金州丸
JGDC	鞍馬丸（國際汽船）
JGEC	光昭丸
JGFB	旅順丸
JGFC	第五愛鷹丸
JGGB	老虎丸
JGGC	昭榮丸
JGHC	帝洋丸

(ロ) 船舶無線電信ノ部 (續)

呼出符號	局所名
JGIB	長風丸
JGIC	霧島丸
JGJB	第十六共同丸
JGJC	吉祥丸
JGKC	平七丸
JGLB	天草丸
JGLC	勇喜丸
JGMB	第七六乃志滿丸
JGMC	葛城丸
JGNB	泰日山丸
JGNC	福德丸
JGOB	六甲山丸
JGPB	第六雲海丸
JGPC	第五日之出丸
JGQB	廣順丸
JGQC	第五東洋丸
JGRB	第一元日丸
JGRC	第一福久丸
JGRE	共和丸
JGSE	萬榮丸
JGTB	佐賀丸
JGTC	第八高宮丸
JGTE	三祥丸
JGUB	天穗丸
JGUC	神光丸
JGUG	無頭山丸
JGVB	日祥丸
JGVC	海德丸
JGVG	光輝丸
JGWB	謙讓丸
JGWC	武藏丸
JGXB	第五眞盛丸
JGXC	氷川丸
JGXG	惠山丸
JGYB	第七海丸
JGYC	日枝丸
JGZC	平安丸（日本郵船）
JHAC	明治丸
JHAD	甲南丸
JHBA	河南丸
JHBC	昌盛丸
JHBD	はるぴん丸
JHCA	愛國丸
JHCC	間宮丸
JHCD	はばな丸
JHDA	北鮮丸
JHDB	江蘇丸
JHDC	天鹽丸
JHEA	べるふあすと丸
JHEB	浙江丸
JHEC	安土丸
JHED	もんとりいる丸
JHFB	第一博運丸
JHFC	札幌丸
JHGA	天長丸
JHGB	光靈丸
JHGD	箱根丸
JHHB	浦鹽丸
JHHC	北見丸
JHHD	筥崎丸
JHIA	南光丸
JHIB	東祥丸
JHIC	珍島丸
JHID	旭光丸
JHJB	第三大源丸
JHJC	多喜丸
JHKA	でりい丸
JHKB	大星丸
JHKC	第一日東丸
JHKD	喜福丸
JHLA	榮丸
JHLB	第三大星丸
JHLC	斥信丸
JHMA	南華丸
JHMB	第八御影丸
JHMC	第三日東丸
JHMD	豐福丸
JHNB	日東丸
JHNC	第六日東丸
JHOA	幸光丸
JHOB	杭州丸
JHOG	稻荷丸
JHPB	東州丸
JHPC	第八十五播州丸
JHPD	惠壽取丸
JHQA	曉光丸
JHQC	第六十一播州丸
JHQD	すらばや丸
JHRB	高砂丸
JHRC	第七十七播州丸
JHRD	はんぶるぐ丸
JHRE	第五高宮丸
JHSA	海光丸
JHSC	第五十八播州丸
JHSD	喜美丸
JHSE	第二笹山丸
JHTA	東泰丸
JHTC	第七十九播州丸
JHTD	慶福丸
JHUA	營口丸
JHUB	玖馬丸
JHUC	第八十二播州丸
JHVA	淡路丸
JHVB	明石丸

(ロ) 船舶無線電信ノ部 (續)

呼出符號	局所名	呼出符號	局所名	呼出符號	局所名
JHVD	天平丸	JIFC	めるぼるん丸	JIPF	第十日東丸
JHWA	北光丸	JIFD	日盛丸	JIQA	大阪丸
JHWB	第二雲洋丸	JIGA	共同常磐丸	JIQC	大北丸
JHWD	はわい丸	JIGC	間宮丸	JIQE	第二大東丸
JHWE	山彌丸	JIGD	廣通丸	JIRA	門司丸
JHXA	めなど丸	JIHA	千早丸	JIRD	まどらす丸
JHXD	へいぐ丸	JIHC	紅海丸	JISA	天祐丸
JHXE	第一笹山丸	IHD	第一吉田丸	JISB	大元丸
JHYA	長沙丸	JIHF	廣南丸	JISC	りおでじやねろ丸
JHYE	拓新丸	JIIA	陸前丸	JISD	びくとりあ丸
JHYC	第四十六播州丸	JIIB	南進丸	JITB	大安丸
JHZA	滿光丸	JIIC	第八梅丸	JITC	糸崎丸
JHZB	葛城山丸	JIJA	音羽丸	JITD	坡土丸
JHZC	第五十六播州丸	JIJB	大福丸	JITF	第十二日東丸
JHZD	智福丸	JIJC	第十梅丸	JIUD	第一眞盛丸
JHZE	第五八千代丸	JIJD	白耳義丸	JIVB	豫州丸
		JIKA	布引丸	JIVD	西光丸
JIAB	もんてびでを丸	JIKB	第三雲洋丸	JIVF	第七播州丸
JIAC	ぶえのすあいれす丸	JIKC	第十一梅丸	JIWA	筑波丸
JIAD	陸福丸	JIKD	壽福丸	JIWB	神榮丸
JIBC	海龍丸	JILA	留萠丸	JIWD	玉鉾丸
JIBF	第四十五播州丸	JILB	第六萬榮丸	JIXA	金剛丸
JICB	豐原丸	JILC	神港丸	JIXC	昭廣丸
JICC	紀洋丸	JIMA	第一鵬丸	JIXF	第十二播州丸
JICD	ばたびや丸	JIMC	天光丸	JIYA	芙蓉丸
JICF	第八日東丸	JINA	第三鵬丸	JIYB	北斗丸
JIDA	高雄丸	JINB	登川丸	JIYC	第三眞盛丸
JIDB	越前丸	JINC	妙大安丸	JIYD	桑港丸
JIDC	第三十六共同丸	JIND	榛名丸	JIZB	三重丸
JIDD	吳山丸	JINF	開洋丸	JIZC	常彥丸
JIEB	北山丸	JIOA	紀國丸	JIZD	滿泰丸
JIEC	第五雲洋丸	JIOC	日出丸		
JIED	いんであ丸	JIOD	廣速丸		
JIFA	辨天丸	JIPB	第二豐彥丸	JJAC	ぶりすべん丸
JIFB	筑紫丸	JIPC	神武丸	JJAF	瑞光丸
		JIPD	米山丸	JJAG	第三旭丸

(ロ) 船舶無線電信ノ部 (續)

呼出符號	局所名	呼出符號	局所名	呼出符號	局所名
JJBC	饒內丸	JJVC	大安丸	JKLD	滿洲丸
JJBG	第十二旭丸	JJWC	那岐山丸	JKMA	大連丸
JJBH	第一大東丸	JJXC	第二南貿丸	JKMB	東星丸
JJCE	平龍丸	JJXE	壹岐丸	JKMC	扶桑丸
JJCF	邱洋丸	JJZC	富士山丸	JKME	南海丸
JJCG	第十五旭丸	JJZJ	第一みかげ丸	JKNA	奉天丸
JJCH	第二大東丸			JKNB	鮮海丸
JJDE	名古屋丸	JKAA	海福丸	JKNC	日本海丸
JJEC	第二昭和丸	JKAB	大昭丸	JKND	北野丸
JJEF	第三高速丸	JKBA	長福丸	JKOA	河南丸
JJEG	七星丸	JKCA	大福丸	JKOB	賀茂丸
JJFC	康寧丸	JKCB	汐首丸	JKPA	長平丸
JJFE	淨寶樓丸	JKCC	那須山丸	JKPB	ばなま丸
JJGC	大壽丸	JKCD	芝園丸	JKPD	平明丸
JJIC	第七原田丸	JKDA	鳴尾丸	JKQA	山東丸
JJIJ	島根丸	JKDC	廣隆丸	JKQC	開城丸
JJJC	東海丸	JKDD	香洋丸	JKRB	喜多方丸
JJJG	六甲丸	JKEC	那智丸	JKRD	香取丸
JJJJ	住吉丸	JKED	智利丸	JKSA	蓬海丸
JJKF	關東丸	JKEC	第十六宇和島丸	JKSB	華頂山丸
JJKF	箕面丸	JKGA	東榮丸	JKTA	山西丸
JJLC	山陽丸	JKGC	うすりい丸	JKTB	笠置山丸
JJMC	北陸丸	JKGD	嘉義丸	JKTD	笠戸丸
JJMF	姬路丸	JKHC	朝海丸	JKTE	鮮洋丸
JJNC	昭勢丸	JKHD	からち丸	JKUA	河北丸
JJOC	關西丸	JKIA	まやち丸	JKUB	泰世丸
JJPC	第三雲海丸	JKIC	祥保丸	JKVA	興順丸
JJPF	海幸丸	JKJA	昌慶丸	JKVB	四川丸
JJQF	新京丸	JKJB	彌彥丸	JKVE	北海丸
JJRC	正保丸	JKJC	第二正木丸	JKWA	英順丸
JJRG	第二玉園丸	JKJD	木曾丸	JKWB	日高丸
JJSC	昭天丸	JKKC	第一雲海丸	JKWD	だかあ丸
JJSG	葉山丸	JKKD	多聞丸	JKXB	雲南丸
JJTC	昌平丸	JKLB	順陽丸	JKXD	鹿島丸
JJUC	山東丸	JKLC	第二大安丸	JKYB	第一東洋丸
				JKYD	紀洋丸

(ロ) 船舶無線電信ノ部 (續)

呼出符號	局所名
JKZE	神安丸
JLAI	第八一王丸
JLBB	太洋丸
JLBI	第三龍神丸
JLDE	上宮山丸
JLDI	第三共榮丸
JLEE	第三萬世丸
JLEB	榮龍丸
JLGB	肥前丸
JLHB	朝博丸
JLIB	春日丸
JLJB	山陽丸
JLJI	第三福田丸
JLKB	富山丸
JLKI	千歲丸
JLLI	大原丸
JLLB	釜山丸
JLMI	青森丸
JLNB	平野丸
JLOB	佐川丸
JLNI	新山丸
JLQB	常磐丸
JLQG	博進丸
JLQI	大晴丸
JLRB	大榮丸
JLRG	一進丸
JLRI	第一平運丸
JLSE	鳥海丸
JLSI	第三五十鈴丸
JLUG	益進丸
JLUI	海寶丸
JLVI	雄島丸
JLWI	第十一五十鈴丸
JLXB	渓城丸
JLXL	日本丸
JLYF	平和丸
JMAA	朝風丸
JMAD	對馬(郵船)島丸
JMBA	金剛丸
JMBD	函館丸
JMCD	ぼすとん丸
JMGE	第三ひろし丸
JMJE	第二鳥海丸
JMOE	鯨洋丸
JMPA	京畿丸
JMQA	錦江丸
JMRD	まにら丸
JMRF	第二高速丸
JMSA	白洋丸
JMSD	第十二平榮丸
JMTA	鴛丸
JMTD	まるた丸
JMUA	智異山丸
JMUD	來島丸
JMUG	遼河丸
JMVD	水戸丸
JMXD	めきしこ丸
JMYD	みらん丸
JMZA	第六明治丸
JNAB	瑞鳳丸
JNBD	ねいぶる丸
JNCA	豐光丸
JNDA	廣祐丸
JNED	ほのるる丸
JNFA	八幡丸
JNFI	小牧丸
JNGA	羽衣丸
JNGD	馬拉加丸
JNHA	安宅丸
JNHD	明元丸
JNID	咸鏡丸
JNJA	三洋丸
JNJD	あるぐん丸
JNKD	高田丸
JNLA	海光丸
JNLD	日光丸
JNMA	高砂丸
JNMD	上海(郵船)丸
JNND	漢口丸
JNOD	バンドン丸
JNPD	しどにい丸
JNQD	神祐丸
JNRA	第十八小野丸
JNRE	第一日之出丸
JNSA	第十七播州丸
JNSD	たすまにあ丸
JNTG	海洋丸
JNUA	金龍丸
JNUD	どうばあ丸
JNUH	石見丸
JNVA	秩父丸
JNVD	マカツサ丸
JNWA	榛名丸
JNWD	諾威丸
JNXA	浦潮丸
JNXD	滿洲丸
JNXE	第一扇海丸
JNYA	第五明治丸
JNYE	曙丸
JNYG	羅津丸
JNZD	西山丸
JNZG	雄基丸

(ロ) 船舶無線電信ノ部 (續)

呼出符號	局所名
JOAA	第七明治丸
JOAC	第六十六播州丸
JOAD	高知丸
JOBA	大光丸
JOBB	春泰丸
JOCA	第一ときわ丸
JOCB	第十五萬榮丸
JODD	吉野(郵船)丸
JODE	第一大寶丸
JOEB	天山丸
JOEE	順丸
JOFA	博愛丸
JOFD	松江丸
JOFH	大德丸
JOGD	小笠原丸
JOHB	岐阜丸
JOHD	おはいを丸
JOHJ	銅山丸
JOIB	大治丸
JOID	岩手丸
JOJB	第二筑紫丸
JOKA	苅藻丸
JOKB	隆東丸
JOKD	盛岡丸
JOLB	長成丸
JOLD	りすぼん丸
JOMD	りおん丸
JONA	翔鳳丸
JONB	豐浦丸
JOND	沖繩丸
JONE	六甲丸
JOOA	第二萬勢丸
JOOB	第七萬榮丸
JOOD	麗洋丸
JOPA	鞍馬丸
JOPB	天祐丸
JOPD	おれごん丸
JOPJ	第八十七播州丸
JOQA	喜久丸
JOQB	大隅丸
JORA	加茂丸
JORB	豐崎丸
JORD	和蘭丸
JORI	高榮丸
JOSA	長光丸
JOSB	勝浦丸
JOSF	福士滿丸
JOTA	笠戸丸
JOTB	若松丸
JOTE	丸三丸
JOUA	漢江丸
JOUB	神福丸
JOVA	劍山丸
JOVB	神光丸
JOVJ	第八十八播州丸
JOWB	榮福丸
JOXA	伊勢丸
JOXB	海神丸
JOYA	進德丸
JOYB	青龍丸
JOYD	朝洋丸
JOZD	樺太丸
JPAD	敦賀丸
JPAG	錦州丸
JPBA	豐彥丸
JPBD	第五大星丸
JPCB	眞岡丸
JPCG	新京丸
JPDB	第二朝日丸
JPDC	嵜山丸
JPDD	美洋丸
JPDJ	朝洋丸
JPEA	白辰丸
JPEB	光洋丸
JPEC	新屯丸
JPED	ばしふいつく丸
JPEA	廣安丸
JPFC	古城丸
JPFD	鳥羽丸
JPFG	赤峰丸
JPGA	泰祥丸
JPGB	松浦丸
JPGC	西豐丸
JPHC	鳳城丸
JPHD	景福丸
JPHG	朝陽丸
JPIA	飛鸞丸
JPIB	那須丸
JPIE	廣盛丸
JPJA	第十一札幌丸
JPJC	奉天丸
JPJD	但馬丸
JPKA	廣進丸
JPKB	福榮丸
JPLA	第五御影丸
JPLB	祥鳳丸
JPLC	青島丸
JPLD	りばぷうる丸
JPMA	伏見(増田)丸
JPMB	富喜丸
JPMC	天潮丸
JPNA	弘和丸
JPNB	第二萬榮丸
JPNC	海龍丸
JPND	うめ丸

(ロ) 船舶無線電信ノ部 (續)

呼出符號	局所名	呼出符號	局所名	呼出符號	局所名
JPOB	高雄丸	JPZB	ところんびあ丸	JQXE	日華丸
JPOC	黒龍丸	JPZD	崑山丸	JQYB	ふさ丸
JPPA	昌福丸				
JPPB	恒春丸	JQAB	おりんぴあ丸	JRAB	鷹壽丸
JPPC	洮南丸	JQAC	正本丸	JRAG	第五幸神丸
JPQA	幸成丸	JQAK	西山會西山屯	JRBB	寶榮丸
JPQB	茨城丸	JQBC	第五愛石丸	JRBJ	日洋丸
JPQC	濟通丸	JQCB	第三萬榮丸	JRCB	羽黒丸
JPQD	鳥取丸	JQCC	第三清壽丸	JRCJ	東光丸
JPRB	函館丸	JQDB	能登呂丸	JRDB	さんるいす丸
JPRC	撫順丸	JQDC	第三事代丸	JRDE	福勢丸
JPRH	第十五播州丸	JQDE	第二朝香丸	JRDJ	北開丸
JPSA	東海丸	JQEB	神祐丸	JREB	日吉丸
JPSB	大榮丸	JQEC	第一福德丸	JREJ	白令丸
JPSC	甘井子丸	JQFB	愛德丸	JRFB	幌内丸
JPTA	美崎丸	JQIB	金剛山丸	JRFE	第二大信丸
JPTB	神島丸	JQJB	さんぢゑご丸	JRGB	首里丸
JPTC	天山丸	JQKB	照洋丸	JRGE	第十四小野丸
JPTD	豐橋丸	JQLB	おは丸	JRGJ	康福丸
JPUH	吾妻山丸	JQMB	第二もやこ丸	JRHB	第三神榮丸
JPUD	龍野丸	JQNB	三笠丸	JRHJ	月洋丸
JPVA	第二富美丸	JQOB	笠置丸	JRIB	天龍丸
JPVB	さんぺとろ丸	JQPB	田子ノ浦丸	JRIJ	智晉丸
JPVC	蒙古丸	JQPE	仙臺丸	JRJB	寶松丸
JPVD	朝鮮丸	JQQB	朝日丸	JRKB	長壽山丸
JPVE	第十大運丸	JQUB	俊鶻丸	JRLB	海運丸
JPWA	あいだ丸	JQUE	北征丸	JRMB	昭丸
JPWB	東海丸	JQRB	大和丸	JRNJ	鹿野丸
JPWC	泰來丸	JQSB	長白山丸	JROB	新知丸
JPXB	御代丸	JQSE	彦山丸	JROJ	能登丸
JPXC	千山丸	JQTB	福吉丸	JRPB	第三日之出丸
JPXD	武洋丸	JQVB	第一元日丸	JRPJ	能代丸
JPYB	神瑞丸	JQWB	第一大洋丸	JRQB	一星丸
JPYC	東豐丸	JQXB	瑞洋丸	JRRB	幸和丸
JPZA	昭久丸			JRSB	小倉丸

(ロ) 船舶無線電信ノ部 (續)

呼出符號	局所名	呼出符號	局所名	呼出符號	局所名
JRSU	蜻州丸	JSKJ	第二八千代丸	JTED	ていむす丸
JRTB	菊丸	JSLA	あさか丸	JTFB	神威丸
JRTU	宇治丸	JSLB	三仁丸	JTFD	利根丸
JRUB	桐丸	JSLD	ぜのあ丸	JTGB	神愛丸
JRWJ	那古丸	JSLJ	第二天侑丸	JTGD	丹後丸
JRXB	平洋丸	JSNA	第六大星丸	JTHD	福洋丸
JRXJ	幸生丸	JSNB	因幡丸	JTJB	明星丸
JRYB	照國丸	JSND	信濃丸	JTKA	萬達丸
JRZB	靖國丸	JSOA	華陽丸	JTKB	ひよどり丸
		JSOD	サマラン丸	JTKD	大華丸
		JSPA	英風丸	JTLB	瑞穗丸
JSAA	白鳥丸	JSPB	宗像丸	JTMB	おしよろ丸
JSAB	喜久丸	JSPD	新嘉坡丸	JTMD	大成丸
JSBA	志摩丸	JSQA	中華丸	JTND	臺南丸
JSBB	大隆丸	JSQB	白羽丸	JTOD	盧山丸
JSCB	彦山丸	JSQD	春光丸	JTPA	貴船丸
JSCD	すにず丸	JSSA	東榮丸	JTPB	泰仁丸
JSDB	第十三共同丸	JSSB	海和丸	JTPD	玉津丸
JSEA	鈴谷丸	JSTB	昭和丸	JTQA	雲洋丸
SEB	第二大寶丸	JSTD	ふあとる丸	JTQB	鞍山丸
JSFA	龍神丸	JSUA	原田丸	JTQD	德島丸
JSGA	神農丸	JSUB	第二十六共同丸	JTRA	商船 蓬萊丸
JSGD	ぐらすごう丸	JSUD	諏訪丸	JTRB	煙臺丸
JSGJ	第一龍重丸	JSVD	神護丸	JTSA	萬世丸
JSHB	第五大信丸	JSWA	第二龍寶丸	JTSB	興進丸
JSHD	春洋丸	JSWB	濟州丸	JTTA	吳淞丸
JSHJ	第一南薩丸	JSWD	青海丸	JTTB	北洋丸
JSIA	熊代丸	JSYA	ぼるどう丸	JTTD	あとらんちつく丸
JSIJ	第五南薩丸			JTUB	清津丸
JSJB	大連丸			JTUD	武豐丸
JSJD	蘇格蘭丸	JTAD	たこま丸	JTUF	海龍丸
JSJJ	第五富正丸	JTBB	長城丸	JTVA	第七平榮丸
JSKB	三嘉丸	JTCB	長安丸	JTUH	信洋丸
JSKD	新羅丸	JTCD	臺中丸		

(ロ) 船舶無線電信ノ部 (續)

呼出符號	局所名
JTVB	福浦丸
JTVD	鶴島丸
JTWA	常宮丸
JTWB	長江丸
JTXA	第一龍寶丸
JTXB	高鵬丸
JTXD	富山丸
JTYB	鐵山丸
JUAB	和歌丸
JUAJ	第十五日東丸
JUBB	春風丸
JUBJ	第十七日東丸
JUCB	日永丸
JUCJ	第十九日東丸
JUDJ	第八十九播州丸
JUEB	御影丸
JUGB	天津丸
JUHJ	地久丸
JUIB	やすくに丸
JUIJ	睦洋丸
JUJJ	嘉辰丸
JUKB	鞍馬丸
JUKJ	豐丸
JULB	江龍丸
JULJ	晴天丸
JUMB	大源丸
JUNF	鶴丸
JUOB	正吉丸
JUPB	宮殿丸
JUQB	新潟丸
JURB	長陽丸
JUSI	天城山丸
JUTJ	第一鈴谷丸
JUUI	神州丸
JUUJ	第六南進丸
JUVB	出雲丸
JUVJ	第九十二播州丸
JUXB	釜山丸
JVAB	神威丸
JVBB	白山丸
JVCJ	清昌丸
JVDB	第拾貳海丸
JVDJ	第五引本丸
JVEB	立山丸
JVFB	壽々丸
JVGB	三重丸
JVUI	東亞丸
JWAJ	三峽丸
JWBB	曾我丸
JWBJ	竹東丸
JWCB	田村丸
JWCJ	東石丸
JWDB	釧路丸
JWDJ	研海丸
JWEB	八代丸
JWEJ	パラオ丸
JWFB	高砂丸
JWFJ	野島丸
JWGB	能肥丸
JWGJ	湊丸
JWHB	萬壽丸
JWHI	清澄丸
JWHJ	天洋丸
JWIB	第一博多丸
JWIJ	金剛丸
JWJB	第二博多丸
JWKB	第三博多丸
JWLB	第六博多丸
JWMB	第七博多丸
JWNB	慶南丸
JWOB	第十一鶴丸
JWPB	青山丸
JWPI	海平丸
JWRB	琉球丸
JWSB	壽滿丸
JWSI	阿蘇山丸
JWTB	壽丸
JWTI	極東丸
JWUB	富士丸
JWIH	高千穗丸
JWVB	雄基丸
JWXB	永豐丸
JWZB	喜洋丸
JWZH	第二正吉丸
JXAB	春日丸
JXBB	千壽丸
JXFB	日向丸
JXIB	圖南丸
JXKB	海王丸
JXLB	姬島丸
JXLJ	天眞丸
JXMB	二號海若丸
JXMJ	若水丸
JXOB	仝進丸
JXPB	女島丸
JXPH	第五大成丸
JXRB	第二新蛭子丸
JXSB	八重嶽丸
JXUB	壽丸
JXUH	吉林丸
JXVB	珠丸

(ロ) 船舶無線電信ノ部 (續)

呼出符號	局所名
JXWB	大神丸
JXXB	飛隼丸
JXYB	飛隼丸第一號艇
JYAA	南嶺丸
JYAB	大東丸
JYAH	熱河丸
JYBB	力行丸
JYCA	愛宕丸
JYCB	岩手丸
JYCD	大浦丸
JYCH	宏山丸
JYDA	飛鳥丸
JYDB	網地丸
JYDJ	第三福吉丸
JYEB	妙高丸
JYED	夕映丸
JYEJ	姬神丸
JYFA	靈洋丸
JYFB	宮古丸
JYFJ	海英丸
JYGA	大國丸
JYGB	盛厚丸
JYGJ	七島丸
JYHA	白山丸
JYHB	共榮丸
JYHD	横濱丸
JYHJ	八幡丸
JYIA	赤城山丸
JYIB	早池峯丸
JYID	彌生丸
JYIJ	鈴兵丸
JYJA	扶桑丸
JYJB	もがみ丸
JYJJ	平藏丸
JYKA	黒姬丸
JYKB	第二海鳳丸
JYKD	金華山丸
JYKJ	萬龜丸
JYLA	永安丸
JYLB	雄勝丸
JYLJ	伊之丸
JYMB	華南丸
JYMD	津山丸
JYNA	北嶺丸
JYNB	桃丸
JYND	染殿丸
JYOB	名振丸
JYOD	豐田丸
JYPB	月浦丸
JYOB	竹浦丸
JYRB	磐城丸
JYTA	宇賀丸
JYVD	綾葉丸
JYWA	泰山丸
JYWD	常磐丸
JYXA	津輕丸
JYYA	松前丸
JYYD	びるま丸
JYZA	秋葉山丸
JZAB	第一青函丸
JZBB	亞庭丸
JZBF	十島丸
JZCB	第六播州丸
JZDB	勝榮丸
JZFB	泰福丸
JZFI	第八播州丸
JZGB	廣運丸
JZHB	交通丸
JZIB	千島丸
JZIJ	第二青函丸
JZKB	第三探海丸
JZLB	加能丸
JZMB	第二大運丸
JZNB	探海丸
JZOF	第五蛭子丸
JZEF	第二旭丸
JZSF	薩州丸
JZTF	第一旭丸
JZFU	大正丸

(ハ) 航空機無線電信ノ部

呼出符號	局所名
JBAOE	とび號
JBAWA	るり號
JBAXA	ひわ號
JBBAE	わし號
JBBAO	つばめ號
JBBBA	ひよ號

(八) 航空機無線電信ノ部 (續)

呼出符號	局所名	呼出符號	局所名	呼出符號	局所名
JBBDA	よしきり號	JBDAG	JBDAG號	JBGOC	はと號
JBBFA	たか號	JBEOF	ひばり號	JBIAB	第八義勇號
JBBOA	しらさぎ號	JBEOG	すずめ號	JBJOB	かりがね號
JBBYG	第九義勇號	JBFOD	はやぶさ號		

第三　無線電信無線電話周波數表

第三　無線電信無線電話周波數表

周波數 KC/S	電波型式	呼出符號	局所名	業務
17.44	A_1	J N D	名古屋（依佐美）	固定
19.6	〃	J A A	東京（原ノ町）	〃
36.5	〃	J Y H	東京（檢見川）	〃
39.0	〃	J J C	東京（船橋）	固定、移動
43.0	〃	J D P	大連	固定
44.0	〃	J B A	京城	〃
45.5	〃	J F N	臺北	〃
54.5	〃	J Y I	東京（檢見川）	〃
57.5	〃	J O A	落石	〃
65.0	〃	J B B	京城	〃
69.0	〃	J R W	パラオ	〃
72.0	〃	J T W	大泊	〃
75.0	〃	J G H	沖繩支臺	氣象
〃	〃	J G M	名瀨測候所	〃
〃	〃	J G L	石垣島測候所	〃
〃	〃	J G A	中央氣象臺	〃
〃	〃	J T J	海洋氣象臺	〃
76.0	〃	J R X	ヤルート	固定
77.0	〃	J Y A	東京（檢見川）	〃
87.0	〃	J R S	父島	固定、移動
89.0	〃	J C F	那覇	固定
90.0	〃	J O B	落石	〃
90.5	〃	J T S	角島	〃
91.5	〃	J D O	大連	〃
92.0	〃	J Y Q	東京（檢見川）	〃
92.5	〃	J F L	基隆	〃
93.5	〃	J N Z	名古屋（四日市）	〃
〃	〃	J U Z	東京（福岡）	〃
94.0	〃	J B B	京城	〃
94.5	〃	J C S	銚子	〃
95.0	〃	J W A	若狹	〃
〃	〃	J H K	函館	〃
〃	〃	J I T	大分	〃
〃	〃	J O S	長崎	〃
96.0	〃	J F M	宜蘭	〃
96.5	〃	J H H	幌筵	〃

無線電信無線電話周波數表

周波數 KC/S	電波型式	呼出符號	局所名	業務
97.0	A_1	J E A	大阪	固定
97.5	〃	J S M	潮岬	〃
98.5	〃	J G B	稚内	〃
99.0	〃	J K F	鹿兒島	〃
101	〃	J B T	釜山	固定、移動
〃	〃	J B L	鎭南浦	〃
〃	〃	J R T	トラツク	〃
103	〃	J K G	鹿兒島	〃
105	〃	J F G	ガランピン	〃
〃	〃	J R V	サイパン	〃
107	〃	J B J	清津	〃
〃	〃	J R Z	ヤツプ	〃
109	〃	J S X	下津井	〃
〃	〃	J P X	南大東島	〃
〃	〃	J R U	ポナペ	〃
117	〃	J R W	パラオ	移動
〃	〃	J W B	木浦	〃
119	〃	J H J	幌筵	〃
〃	〃	J R X	ヤルート	〃
123	〃	J D A	大連	〃
125	〃	—	船舶局	〃
127	〃	J F K	基隆	〃
128	〃	J F W	大泊	〃
130	〃	—	船舶局	〃
132	〃	J C S	銚子	〃
133	〃	J K B	鹿兒島	〃
134	〃	J T S	角島	〃
136	〃	—	船舶局	〃
138	〃	J W A	若狹	〃
139	〃	J O S	長崎	〃
140	〃	J H K	函館	〃
143	〃	—	海岸局、船舶局	〃（呼出）
146	〃	J I T	大分	〃
147	〃	J O C	落石	〃
148	〃	J C X	那覇	〃
149	〃	J S M	潮岬	〃

無線電信無線電話周波數表

周波數 KC/S	電波型式	呼出符號	局所名	業務
150	A_1	J B B	京城	固定
180	〃	J W B	木浦	〃
〃	〃	J F E	臺東	〃
〃	〃	J P C	ロタ	〃
〃	〃	J K X	幌莚島加能別灣	〃
〃	〃	J P T	〃摺鉢灣	〃
〃	〃	J K Z	占守島柏原灣	〃
〃	〃	J P U	〃村上灣	〃
〃	〃	J K Y	〃片岡灣	〃
〃	〃		移動式無線	〃
185	〃	J R Y	アンガウル	〃
〃	〃	J G I	女島	〃
〃	〃	J S H	紗那	〃
〃	〃	J B I	濟州	〃
〃	〃	J O D	落石	〃
〃	〃	J X Y	富江	〃
〃	〃	J D U	風鳴島	〃
〃	〃	—	移動式無線	〃
190	〃	J S S	小青島	〃
〃	〃	J F F	花蓮港	〃
〃	〃	J K M	者只島	〃
〃	〃	J P A	テニアン	〃
194	〃	—	航空機局	移動
200	〃	—	航空呼出	固定、移動（航空）
205	〃	J B B	京城	〃
210	〃	J X S	東京（檢見川）	〃
215	〃	J X K	龜山	〃
〃	〃	J B M	蔚山	〃
220	〃	J X F	福岡	〃
225	〃	J X H	箱根	〃
〃	〃	J X Y	富江	〃
235	〃	J X I	嚴原	〃
240	〃	J X O	大阪	〃
270	〃	J G J	青森（鐵道省）	固定
〃	〃	J G K	函館（〃）	〃
276	A_3	—	門司（電話）	〃

無線電信無線電話周波數表

周波數 KC/S	電波型式	呼出符號	局所名	業務
285	A_2	J G P	稚内（鐵道省）	特殊(標識)
〃	〃	J G O	函館（〃）	〃
290	〃	J L B	鹽屋崎	〃
〃	〃	J L F	惠山岬	〃
295	〃	J L A	野島崎	〃
〃	〃	J L D	尻矢崎	〃
〃	〃	J S S	小青島	〃
300	〃	J L C	金華山	〃
〃	〃	J L K	禍山	〃
〃	〃	J G I	女島	〃
〃	〃	J L N	宗谷岬	〃
305	〃	J L E	鉾崎	〃
〃	〃	J L G	大間崎	〃
〃	〃	J L I	大島	〃
310	〃	J G N	久根別	〃
〃	〃	J G Q	鬼志別	〃
〃	〃	J L H	犬吠崎	〃
〃	〃	J L J	石室崎	〃
〃	〃	J W F	七發島	〃
〃	A_1 A_2	J W U	襟裳岬	〃
313	A_3	——	神戸電話	移動
〃	〃	——	稚内電話	〃
〃	〃	——	海陸連絡電話	〃
315	A_2	J L L	龍飛崎	特殊(標識)
〃	〃	J K M	者只島	〃
320	〃	——	航空機局	移動(航空)
333	〃	——	航空局、航空機局	〃
340	〃	——	航空機局	〃
365	A_1	J L H	犬吠崎	羅針
375	A_2 B	——	海岸局、船舶局	移動、羅針
〃	A_1 A_2	——	方位測定	羅針
391	A_2	J P X	南大東島	移動
〃	〃	J R Y	アンガウル	〃
〃	〃	J I T	大分	〃
〃	〃	J G E	新潟	〃
〃	〃	J F F	花蓮港	〃

無線電信無線電話周波數表

周波數 KC/S	電波型式	呼出符號	局所名	業務
391	A_2	J W B	木浦	移動
〃	〃	J T W	大泊	〃
394	〃	J B B	京城	〃
〃	〃	J R Z	ヤップ	〃
395	〃	J S M	潮岬	〃
400	〃	J O S	長崎	〃
403	〃	J W A	若狹	〃
405	〃	J F K	基隆	〃
〃	〃	J R V	サイパン	〃
410	A_2 A_3 B	——	船舶局	〃
〃	A_2	J G J	青森（鐵道省）	〃
〃	〃	J G K	函館（〃）	〃
〃	〃	——	海陸連絡電話（船舶）	〃
415	〃	J T S	角島	〃
418	〃	J C S	銚子	〃
421	〃	J D A	大連	〃
〃	〃	J R U	ポナペ	〃
425	A_2 B	——	船舶局	〃
433	A_2	J S X	下津井	〃
〃	〃	J H K	函館	〃
〃	〃	J B L	鎭南浦	〃
〃	〃	J R X	ヤルート	〃
435	〃	J K B	鹿兒島	〃
〃	〃	J F E	臺東	〃
〃	〃	J B T	釜山	〃
438	〃	J O C	落石	〃
〃	〃	J R T	トラック	〃
445	〃	J R W	パラオ	〃
450	〃	J H J	幌筵	〃
〃	〃	J C X	那覇	〃
454	A_2 B	——	船舶局	〃
〃	A_2	J G C	横濱稅關	〃
〃	〃	J G D	神戸稅關	〃
〃	〃	J H Y	名古屋港務部	〃
460	〃	J F G	ガラパン	〃
〃	〃	J B I	濟州	〃

無線電信無線電話周波數表

周波數 KC/S	電波型式	呼出符號	局所名	業務
460	A_2	J G B	稚内	移動
〃	〃	J B J	清津	〃
500	A_2 B	—	海岸局、船舶局、航空局、航空機局(呼出)	〃
590	A_2	J O A K	東京中央放送局（第二放送）	放送
600	A_1 A_3	J Q A	鳥羽	固定
〃	〃	J Q C	答志	〃
〃	〃	J Q B	神島	〃
〃	B	J Q U	母島	〃
〃	〃	J Q T	柏島	〃
〃	A_1	J Q X	御蔵島	〃
〃	〃	J Q W	神津島	〃
〃	A_3	—	南大東島（電話）	〃
〃	〃	—	北大東島（〃）	〃
〃	A_1	J G U	青森（鐵道省）	〃
610	A_3	J O D K	京城放送局（第二放送）	放送
625	〃	J O T K	松江放送局	〃
635	〃	J O D G	濱松放送局	〃
645	〃	J O U K	秋田放送局	〃
650	〃	J Q A K	大連放送局	〃
655	〃	J O C G	旭川放送局	〃
670	〃	J F A K	臺北放送局	〃
680	〃	J O L K	福岡放送局	〃
〃	〃	J O V K	函館放送局	〃
700	〃	J O K K	岡山放送局	〃
710	〃	J O J K	金澤放送局	〃
720	〃	J O R K	高知放送局	〃
〃	〃	J F B K	臺南放送局	〃
735	〃	J O S K	小倉放送局	〃
750	〃	J O B K	大阪中央放送局（第一放送）	〃
770	〃	J O H K	仙臺放送局	〃
780	〃	J O P K	靜岡放送局	〃
790	〃	J O G K	熊本放送局	〃
810	〃	J O C K	名古屋中央放送局(第一放送)	〃
830	〃	J O I K	札幌放送局	〃
850	〃	J O F K	廣島放送局	〃
870	〃	J O A K	東京中央放送局（第一放送）	〃

無線電信無線電話周波數表

周波數 KC/S	電波型式	呼出符號	局所名	業務
900	A_3	J O D K	京城放送局（第一放送）	放送
920	〃	J O Q K	新潟放送局	〃
930	〃	J O A G	長崎放送局	〃
940	〃	J O N K	長野放送局	〃
960	〃	J O O K	京都放送局	〃
970	〃	J O B G	前橋放送局	〃
980	〃	J O X K	德島放送局	〃
990	〃	J O F G	福井放送局	〃
1,085	〃	J O B K	大阪中央放送局（第二放送）	〃
1,100	〃	—	船舶電話	移動
1,175	〃	J O C K	名古屋放送局（第二放送）	放送
1,364	$A_1A_2A_3B$	—	小船舶局	移動
〃	$A_1A_2A_3$	—	小規模海岸局	〃
〃	A_2	J O K	横濱信號所	〃
1,400	A_3	—	放送中繼	放送
1,450	〃	—	〃	〃
1,490	〃	—	〃	〃
1,600	A_1	—	船舶局（電信）	移動
1,650	A_1 A_3	—	〃（電信、電話）	〃
1,700	A_3	—	〃（電話）	〃
1,750	$A_1A_2A_3$	—	小規模固定局及陸上局	固定移動
1,775		—	素人局及實驗局	特殊
1,800	〃	—	小規模固定局及陸上局	固定移動
1,850	〃	—	〃	〃
1,900		J H T	警視廳	特殊
2,120	〃	J W U	慾知島	固定
2,750	A_1	J G U 1	青森（鐵道省）	〃
〃	〃	J G W	草垣島燈臺	〃
2,800	〃	J W V	鹿ノ澤（鐵道省）	〃
〃	A_1 A_3	J E Z	八木測候所	〃
2,804	〃	—	航空固定局	〃
2,830	A_1	J G W	航空氣象	特殊
2,850	〃	J G V 1	函館（鐵道省）	固定
3,050	A_3	—	青函電話（鐵道省）	〃
3,150	〃	—	〃	〃
3.475			警視廳	特殊

無線電信無線電話周波數表

周波數 KC/S	電波型式	呼出符號	局所名	業務
3,520		J C O	旅順（警備用）	特殊
3,530	A_1		豐原	固定
3,550		—	素人實驗局	實驗
3,560		J D I	大連	固定
3,580		J C P	奉天（警備用）	特殊
3,600		—	神戸電話	移動
〃		—	遞信局臨時連絡用	〃
3,640	〃		東京（小山）	固定
3,650		J H Q	東大地震研究所	實驗
3,680		J C Q	新京（警備用）	特殊
3,700	〃	—	漁業用陸上局	移動
〃	〃	—	遞信局臨時連絡用	〃
3,750	〃	J W T	統營島	固定
3,780	〃	J C R	安東縣（警備用）	特殊
3,800	A_3	—	門司電話	移動
〃	A_3	—	小規模固定局	固定
〃	A_1	J G I	姉妹島燈臺	〃
〃	〃		清水峠（鐵道省）	〃
〃	〃		大連	〃
〃	〃		中央氣象臺	實驗
3,840	〃	J W V	釜山	固定
3,870	〃		大連	〃
3,940	〃	J C A	那覇	〃
4,050	〃	J C K	新京	〃
4,080	〃	J B W	京城	〃
4,100	〃	J W S	新義州	〃
4,110	〃	J H L	廣島	〃
4,130	〃	—	船舶通信（電信）	移動
4,140	〃	—	船舶呼出（〃）	〃
4,180	〃		大連	固定
4,200	〃	J H C	久邇	〃
〃	〃		天文臺	實驗
4,220	〃	J D K	大連	固定
4,240	〃	J W D	濟州	〃
4,260	〃	J K A	鹿兒島	〃
4,270	〃		豐原	〃

無線電信無線電話周波數表

周波數 KC/S	電波型式	呼出符號	局所名	業務
4,330	A_1	J W C	木浦	固定
4,370	〃	J W H	鎭南浦	〃
4,440	〃	—	船舶（電話）	移動
〃	〃	—	海陸連絡電話（船舶）	〃
4,480	〃	J E B	大阪	固定
4,490	〃	J H I	幌鐘	固定移動
4,500	〃	J B P	京城	固定
4,540	〃	J W U	慈知島	〃
4,600	〃	J F S	臺南	〃
4,610	〃	J E C	大阪	〃
4,680	〃	J U B	東京（小山）	〃
4,700	〃	J F T	澎湖島	〃
4,720	〃	—	遞信局臨時連絡用	〃
4,740	〃	J C J	奉天	〃
4,750	〃	J B M	廟山	航空
〃	〃	J C P	奉天（警備用）	特殊
4,785	〃	J W N	清津	固定
4,810	〃	J C Q	新京（警備用）	特殊
4,830	〃	J W V	釜山	固定
4,880	〃		遞信局臨時連絡用	〃
4,890	〃	J C R	安東縣（警備用）	特殊
4,900	〃	J U C	東京（小山）	固定
4,930	〃	J Q Y	新湯	〃
4,970	〃	J F I	臺北（板橋）	〃
5,010	〃	〃	〃	〃
5,040	〃	J P S	札幌	〃
5,080	〃	J B R	京城	〃
5,120	〃	J C C	那覇	〃
5,140	〃	J C K	新京	〃
5,150	〃	J C M / J F C / J F D	臺北（宜蘭）	〃
5,160	〃	J H L	廣島	〃
5,230	〃	J W K	清津	〃
5,240	〃	J Y F	東京（檢見川）	〃
5,250	〃	J C T	銚子	移動
5,260	〃	J W D	濟州	固定

無線電信無線電話周波數表

周波數 KC/S	電波型式	呼出符號	局所名	業務
5,300	A_1	JKR	落石	固定、移動
5,340	〃	JDI	大連	固定
5,360	〃	JKV	金澤	〃
5,380	〃	JOR	長崎	固定、移動
5,400	〃	JHC	久慈	固定
5,410	A_3	—	海陸連絡電話	移動
5,420	A_1	—	漁業用陸上局	〃
〃	〃		臺南	〃
5,455	〃	—	航空固定局	固定
5,460	〃	JXF	福岡	固定、移動(航空)
5,470	〃		東京(檢見川)	陸上固定
5,490	〃		大連	〃
5,520	〃		船舶呼出(電信)	移動
5,540	〃		船舶通信(電信)	〃
5,660	〃		航空局、航空機局	〃
5,730	A_3		東京(名崎)	固定
5,770	〃	JUA	東京(小山)	〃
5,780	〃	JED	大阪	〃
5,790	〃		東京(名崎)	〃
5,800	A_1	JRZ	ヤツプ	〃
5,830	A_3		新京(電話)	〃
5,850	A_1	JWV	釜山	〃
5,870	〃	JRX	ヤルート	〃
5,890	A_3		臺北(中壢)	〃
5,910		JCJ	奉天	〃
5,930	A_1	JBQ	京城	〃
5,940	〃	JRY	アンガウル	〃
5,970	〃		新京	〃
5,980	〃	JNM	名古屋(依佐美)	〃
5,990	〃		豐原	〃
6,010	〃	JSA	ラサ島	特殊
6,040	〃	JDK	大連	固定
6,080	〃	JYO	東京(檢見川)	〃
6,100	A_3		放送局	放送
6,120	A_1	JHI	幌筵	固定
6,170	〃	—	遞信局臨時連絡用	〃

無線電信無線電話周波數表

周波數 KC/S	電波型式	呼出符號	局所名	業務
6,210	A_1	—	船舶呼出(電信)	移動
6,230	〃	—	船舶通信(〃)	〃
6,330	〃	—	海陸連絡通信(陸上)	〃
6,400	〃	—	遞信局臨時連絡用	〃
6,593	〃	—	航空局、航空機局	〃
6,600	〃	JXF	福岡(航空)	〃
6,650	A_3	—	海陸連絡電話	〃
〃	A_1		船舶(電話)	〃
6,690	〃	JCO	關東廳(警備用)	特殊
6,700	〃	JAK	東京(小山)	固定
6,710	〃	JCQ	新京(警備用)	特殊
6,750	A_3		東京(名崎)	固定
6,770	A_1	JCR	安東縣(警備用)	特殊
6,780	〃		新京	固定
6,790	〃		東京(小山)	〃
6,800	〃	JBV	京城	〃
6,810	〃	JNL	名古屋(依佐美)	〃
6,820	〃	JBM	扇山	〃
6,830	〃	JRV	サイパン	〃
6,870	〃		奉天(警備用)	特殊
6,890	〃	JTY	豐原	固定
6,910	〃	JDJ	大連	〃
6,930	〃	JDL	〃	〃
6,950	〃	JYL	東京(檢見川)	〃
6,960	〃	JAN	東京(小山)	〃
6,970	〃	JWH	鎭南浦	〃
6,977	〃		航空氣象	〃
6,980	〃	JRU	ポナペ	〃
6,990	A_3		東京(名崎)	〃
7,050	A_1		天文臺	實驗
7,100	〃	—	素人局及實驗局	〃
7,220	〃	JHQ	東大地震研究所	〃
7,240	〃	—	小規模固定局	特殊
〃	〃		中央氣象臺	實驗
7,300	〃	JRT	トラック	固定
7,310	〃	JEE	大阪	〃

無線電信無線電話周波數表

周波數 KC/S	電波型式	呼出符號	局所名	業務
7,320	A_1	J A U	東京（小山）	固定
7,360	〃	J F I	臺北	〃
7,370	〃	J C J	京城（電話）	〃
7,380	〃		奉天	〃
7,390	A_3		東京（名崎）	〃
7,400	A_1	J K V	金澤	〃
7,407	〃	——	航空固定局	〃
〃	〃	J W R	新義州郵便局	〃
7,420	〃	J A E	東京（小山）	〃
7,430	〃	J P M	パラオ	〃
7,450	〃	J K C	鹿兒島	〃
7,470	A_3		東京（名崎）	〃
7,510	A_1		〃（〃）	〃
7,520	A_2	J N B	名古屋（依佐美）	〃
7,530	A_1	J C B	那覇	〃
7,540	〃	J C K	新京	〃
7,560	〃	J Y P	東京（檢見川）	〃
7,600	〃	J F D	宜蘭	〃
7,630	〃	J A H	東京（小山）	〃
7,640	〃	J D E	大連	〃
7,660	A_3		臺北（電話）	〃
7,690		——	遞信局臨時連絡用	〃
7,700	A_1	J B G	京城	〃
7,740	〃	J B D	〃	〃
7,800	〃	J R V	サイパン	〃
7,820	〃	J N H	名古屋（依佐美）	〃
7,830	〃	J W J	清津	〃
7,840	〃	J W D	濟州	〃
7,880	A_3	J Y R	東京（檢見川）	〃
7,900	A_1	J P S	札幌	〃
7,940	〃	J W V	釜山	〃
7,960	〃	J W C	木浦	〃
8,000	〃	J K V	金澤	〃
8,020	〃	J E F	大阪	〃
8,050	〃	J A Q	東京（小山）	〃
8,070	〃	J P M	パラオ	〃

無線電信無線電話周波數表

周波數 KC/S	電波型式	呼出符號	局所名	業務
8,090		——	遞信局臨時連絡用	固定
8,110	A_2	J N O	名古屋（依佐美）	〃
8,120	A_1	J H L	廣島	〃
8,135	〃		東京（小山）	〃
8,140	〃	J R X	ヤルート	〃
8,165	〃	J Y B	東京（檢見川）	〃
8,200	〃	J C T	銚子	固定、移動
8,260	〃	——	船舶通信（電信）	移動
8,280	〃	——	船舶呼出（〃）	〃
8,500	A_3	——	海陸連絡電話	〃
8,605	A_1	J F Q	臺北	固定
8,660	〃	J K S	落石	固定、移動
8,700	〃	J A X	東京（小山）	固定
8,720	〃	J D G	大連	〃
8,740	〃	J O R	長崎	固定、移動
8,760	〃	J B F	京城	固定
8,860	〃	J H I	幌筵	固定、移動
8,880	A_3	——	船舶（電話）	移動
〃	〃	——	海陸連絡電話	〃
8,900	A_1	J R U	ポナペ	固定
8,920	〃	J A L	東京（小山）	〃
8,940	〃	J W M	清津	〃
8,960	〃	J E G	大阪	〃
8,980	〃	J N A	名古屋（依佐美）	〃
9,000	〃	J P M	パラオ	〃
9,020	〃	J B O	京城	〃
9,060	〃	J T Y	豐原	〃
9,070	〃		京城（電話）	〃
9,140	〃	J R Y	アンガウル	〃
9,160	〃	J A B	東京（小山）	〃
9,180	〃	J K D	鹿兒島	〃
9,200	〃	J R Z	ヤップ	〃
9,215	〃	J A I	東京（小山）	〃
9,340	〃	J W V	釜山	〃
9,360	〃	J C D	那覇	〃
9,380	〃		航空氣象	航空

無線電信無線電話周波數表

周波數 KC/S	電波型式	呼出符號	局所名	業務
9,380	A_1	J W Q	新義州郵便局	航空
〃	〃		蔚山	〃
〃	〃		福岡	〃
9,400	〃	J R T	トラック	〃
9,440	〃	J Y G	東京（檢見川）	〃
9,460	〃	J F H	臺北	〃
9,560	A_3	——	放送局	放送
9,600	A_1	J A O	東京（小山）	固定
9,640	〃	J B U	京城	〃
9,735	〃		東京（檢見川）	〃
9,780	〃	J H C	久慈	〃
9,840	A_3	J Y S	東京（檢見川）	〃
9,860		J D D	大連	〃
9,960	A_1	J K E	鹿兒島	〃
10,065	A_3		新京電話	〃
10,105	A_1		新京	〃
10,120	〃	J E I	大阪	〃
10,160	〃	J N E	名古屋（依佐美）	〃
10,225	〃		東京（小山）	〃
10,280	〃		大連	〃
10,320	〃	J P S	札幌	〃
10,375	A_3		東京（名崎）	〃
10,460	A_1	J W L	清津	〃
10,480	〃	J Y J	東京（檢見川）	〃
10,500	〃		新京	〃
10,535	A_3		臺北（中壢）	〃
10,580	A_1	J P M	パラオ	〃
10,600	〃	J R V	サイパン	〃
10,660	A_3		東京（名崎）	〃
10,680	A_1		大連	〃
10,720	〃	J B N	京城	〃
10,740	〃		東京（名崎）	〃
10,780	〃	J Y C	東京（檢見川）	〃
10,970	〃		新京	〃
11,040	〃	——	船舶呼出（電信）	移動
11,880	〃	——	船舶通信（電信）	〃

無線電信無線電話周波數表

周波數 KC/S	電波型式	呼出符號	局所名	業務
11,110	A_1	——	航空移動	航空
11,494	〃	——	航空氣象	〃
11,520	〃		東京（小山）	固定
11,560	〃	J E J	大阪	〃
11,580	〃	J T Y	豐原	〃
11,620	〃	J B C	京城	〃
11,660	〃	J V L	東京（名崎）	〃
11,680	〃	J Y M	〃（檢見川）	〃
11,740	〃	J R X	ヤルート	〃
11,800	A_3	——	放送局	放送
11,880	A_1	J R Y	アンガウル	固定
11,960	〃	J W I	清津	〃
11,980	〃	J A P	東京（小山）	〃
12,000	〃	——	航空固定局	〃
12,020	A_3		東京（名崎）	〃
12,190	A_1		東京（小山）	〃
12,200	〃	J N I	名古屋（依佐美）	〃
12,240	〃	J F B	臺北	〃
12,275	〃		東京（名崎）	〃
12,420	〃	——	船舶呼出（電信）	移動
12,460	〃	——	船舶通信（電信）	〃
12,700	〃	J O R	長崎	〃
12,880	〃	J D C	大連	固定
12,900	〃	J F A	臺北	〃
12,920	〃	J P M	パラオ	〃
12,860	〃	J B E	京城	固定
13,000	〃	J K T	落石	固定、移動
13,020	A_3	——	海陸連絡電話	移動
13,065		——	放送局	放送
13,080	A_1	J Y D	東京（檢見川）	固定
13,120	〃	J F C	宜蘭	〃
13,160	〃	J C T	銚子	固定、移動
13,300	A_3	——	船舶（電話）	移動
〃	〃	——	海陸連絡電話	〃
13,360	A_1	J F J	臺北	固定
13,400	〃	J A F	東京（小山）	〃

無線電信無線電語周波數表

周波數 KC/S	電波型式	呼出符號	局所名	業務
13,470	A_1		臺北	固定
13,495	〃		新京	〃
13,510	〃	J E K	大阪	〃
13,560	A_3	J V I	東京（名崎）	〃
13,610	A_1	J Y K	〃（檢見川）	〃
13,705			東京（小山）	〃
13,740	A_2	J N P	名古屋（依佐美）	〃
13,800	A_1	J F R	臺北	〃
13,880	〃	J N B	名古屋（依佐美）	〃
13,945	〃	J N J	〃	〃
13,960	〃	J R U	ポナペ	〃
13,980	〃		新京	〃
14,100	〃		東大地震研究所	實驗
14,200	〃	——	實驗局	〃
14,440	〃	J Y N	東京（檢見川）	固定
14,520	〃	J R T	トラック	〃
14,600	A_3	J V H	東京（名崎）	〃
14,640	A_1	J A R	〃（小山）	〃
14,660	〃	J E L	大阪	〃
14,700	〃	J A C	東京（小山）	〃
14,760	〃	J A Y	〃（〃）	〃
14,840	〃	J A M	〃（〃）	〃
14,910	A_3	J V G	〃（名崎）	〃
14,960	A_1		臺北	〃
15,040	〃	J D B	大連	〃
15,200	〃	——	放送局	放送
15,320	A_3		臺北	固定
15,620	A_1	J V F	東京（名崎）	〃
15,660	〃	J V E	〃（〃）	〃
15,680	A_3		新京電話	〃
15,720	〃	J N F	名古屋（依佐美）	〃
15,740	〃		臺北（中壢）	〃
15,760	〃	J Y T	東京（檢見川）	〃
15,840	A_1	J A J	〃（小山）	〃
15,860	A_3		〃（名崎）	〃
15,905	A_1		新京	〃

無線電信無線電話周波數表

周波數 KC/S	電波型式	呼出符號	局所名	業務
15,965	A_2	J N C	名古屋（依佐美）	固定
16,050	A_3		東京（名崎）	〃
16,320	A_1	J Y E	〃（檢見川）	〃
16,520	〃	——	船舶通信（電信）	移動
16,560	〃	——	船舶呼出（電信）	〃
16,750	〃	——	航空局、航空機局	航空
16,910	A_3	——	海陸連絡電話	移動
17,220	A_1	J K U	落石	固定移動
17,320	〃	J O R	長崎	〃
17,360	〃	J C T	銚子	〃
17,400	〃	J A W	東京（小山）	固定
17,700	A_3	——	船舶（電話）	移動
〃	〃	——	海陸連絡電話	〃
17,760	〃	——	放送局	放送
17,840	A_1	J A G	東京（小山）	固定
17,960	〃	J N C	名古屋（依佐美）	〃
18,190	〃	J V B	東京（名崎）	〃
18,320	〃	J A T	〃（小山）	〃
18,360	〃	J A S	〃（〃）	〃
18,600	〃	J A D	〃（〃）	〃
18,910	A_3	J V A	〃（名崎）	〃
19,000	A_1	J N N	名古屋（依佐美）	〃
19,120	〃	J N G	〃（〃）	〃
19,800	A_3	J Y U	東京（檢見川）	〃
21,520	〃	——	放送局	放送
28,400	A_2	——	素人局及實驗局	實驗
56,800	〃	——	〃	〃

第　四　　陸上無線電信無線電話

第四陸上無線

官設無

局名	位置	呼出符號	方式	電力 KW	業務	對手局
東京	通信所 E 139°46′10″ 東京市麹町區大手町二丁目 N 35°41′30″	JUY	眞	0.05	F	
	原ノ町送信所 E 140°59′ 0″ 福島縣相馬郡原ノ町櫻井 N 37°37′59″	JAA	發	400	〃	
			弧	2×200	〃	
		J1EW	眞品	1	〃	
		JAT	〃	20	〃	
		JAB	〃	20	〃	桑港(RCA)
		JAY	〃	20	〃	メキシコ
		JAN	〃	20	〃	
		JAC	〃	20	〃	
		JAV	〃	20	〃	桑港(MACKAY)
		JAH	〃	20	〃	
		JAG	〃	10	〃	
		JAF	〃	10	〃	バンドン
		JAK	〃	10	〃	
		JAM	〃	1	〃	
		JAL	〃	1	〃	マニラ
		JAE	〃	1	〃	
		JAJ	〃	10	〃	バンコツク
		JAI	〃	10	〃	サイゴン
	小山送信所 E 139°48′00″ 栃木縣下都賀郡小山町大字神鳥谷 N 36°16′32″	JAS	〃	20	〃	
		JAR	〃	20	〃	ボンベイ
		JAQ	〃	20	〃	
		JAD	〃	20	〃	
		JUF	〃	20	〃	ブエノスアイレス・リオデジヤネイロ
		JUE	〃	10	〃	
		JAW	〃	10	〃	ベールート
		JAO	〃	10	〃	
		JUK	〃	1	〃	上海
		JUA	〃	1	〃	
		JUM	〃	20	〃	
		JUJ	〃	20	〃	アムステルダム
		IUL	〃	10	〃	
		JAP	〃	20	〃	放送
		JUI	〃	20	〃	

電信無線電話

線電信

周波數 KC/S	空中線柱 M	空中線	回線數	所轄遞信省	開局年月日	備考
A_1 1,750				東京	大正 15. 7. 1	
A_1 19.6	5—FT2000 1—CT2000	1—F	2—SL 1—TP		10. 3.26 9. 5. 1	
A_2 3,640						
〃 18,320	1—FT 85 1—WP32					A_5 (送信機呼稱以下同ジ)
〃 9,160	2—FT 85	BM(54°27′)				A_5
〃 14,700	2—FT 85					A_4
〃 6,960	2—FT 85					A_4
〃 14,700	6—WP60					A_6
〃 10,225	6—WP60	BM(54°55′)				A_6
〃 7,630	4—WP50					A_6
〃 17,840	6—WP50					B_3
〃 13,400	6—WP50	BM(222°25′)				B_3
〃 6,700	4—WP50					B_3
〃 14,840	4—WP50	BM(222°44′)				D_2
〃 8,920	4—WP50					D_2
〃 7,420	3—WP20	BM(222°25′)				D_2
〃 15,840	4—WP50	BM(247°34′)	7—SL			B_2
〃 9,215	4—WP50		1—TP			B_2
〃 18,360	4—WP50	BM(271°24′)				A_1
〃 14,640	1—FT 85	BM(279°27′)				A_1
〃 8,050	6—WP50	BM(271°24′)				A_1
〃 12,190	3—WP60	BM(88°52′)			昭和 6. 5. 4	A_2
〃 8,135	2—WP60					A_2
〃 17,400	4—WP60	BM(305°14′)				B_5
〃 9,600	1—FT 85 3—WP60					B_5
〃 11,915	4—WP50	BM(257°32′)				D_1
〃 5,770	4—WP50					D_1
〃 13,705	6—WP60	BM(334°21′)				A_7
〃 9,265	6—WP60					A_7
〃 6,730	2—WP60					A_7
〃 11,980	1—FT 85	VD				A_{10}
〃 7,570	1—WP50 1—WP20	BM(274°)				A_{10}

無線電信官設

局名	位置	呼出符號	方式	電力 KW	業務	對手局
	福岡受信所 埼玉縣入間郡福岡村 E 139°31′04″ N 35°52′34″	JUZ	眞	1	F	
		JYH	眞他	15	〃	
		JYI	〃	5	〃	
		JYA	眞	3	〃	
		JYQ	〃	1	〃	
		JXS	眞	1	A	
			眞晶	4		
		JYF	〃	1	F	
		JYO	〃	1	〃	
		JYL	〃	3	〃	大京臺バ札金大鹿父箱龜福新豐放ラ兒 連城北オ幌澤阪島島根山岡京原送
		JYP	眞晶	1	〃	
		JYR	眞	5—10	〃	
	檢見川送信所 千葉縣千葉郡檢見川町大字廣原 E 140° 4′40″ N 35°38′35″	JYB	眞他	15	〃	
		JYG	眞	1	〃	
		JYS	眞晶	5—10	〃	
		JYJ	眞他	5	〃	
		JYC	眞	3	〃	
		JYM	〃	3	〃	
		JYD	眞他	15	〃	
		JYK	〃	5	〃	
		JYN	眞晶		〃	
		JYT	〃	5—10	〃	
		JYE	眞他	5	〃	
		JYU	眞晶	5—10	〃	
	岩視受信所 埼玉縣岩槻町大字岩槻 E 139°41′14″ N 35°57′ 0″		眞	0.1	〃	
	船橋送信所 千葉縣東葛飾郡塚町村	JJC	〃		C ST	
	名古屋通信所 名古屋市中區榮町三丁目	JNY	眞	0.05		
		JND	發	2×550		歐洲
		JNM	眞晶	20	F	〃
		JNE	〃	20	〃	〃
		JNF	〃	20	〃	〃
		JNH	〃	20	〃	〃
		JNB	〃	20	〃	〃
名古屋	依佐美送信所 愛知縣碧海郡依佐美村 E 137°01′18″ N 34°58′15″	JNN	〃	20	〃	〃

無線電信（續）

周波數 KC/S	空中線柱 M	空中線	回線數	所轄遞信省	開局年月日	備考
A_1 93.5	6—FP60 1—FP39	31—BM 7—HD	12—RL 1—TP		昭和 2. 8. 8	
〃 36.5						
〃 54.5						
〃 77.0						
〃 92.0						
$A_1$200 210 A_2 333 A_3 333						
A_1 5,240						
〃 6,080						
〃 6,950						
〃 7,560						
$A_1A_2A_3$ 7,880	6—FT 90 3—FT 75 4—FT 30 5—WP30	2— F 1— L 1— T 5— V 8—BM 16—HD	7—SL 1—TP		大正 15. 7. 1	
A_1 8,165						
〃 9,440						
$A_1A_2A_3$ 9,840						
〃 10,480						
〃 10,780						
〃 11,680						
〃 13,080						
〃 13,610						
A_1 14,440						
$A_1A_2A_3$ 15,760						
A_1 16,320						
A_1A_2A 19,800						
A_1 39	2—FT 30 2—FP 11 10—WP30 3—WP16 3—WP12	2—BT 2—LP 2— C 16—HD 5—BM	6—RL 1—TP		15. 7. 1	
A_1 1,750	6—WP26		1—SL 1—TP		5. 9.21	事務開始 大正 5.11.16
〃 1,744	6—WP26		1—L	名古屋		
A_2 5,980	2—FT250	BM(326°30′)	5—RL 1—TP	〃	昭和 3. 5.16	A_1
〃 10,160	6—WP60	BM(336°00′)				A_1
〃 15,720	1—WP60 1—WP60	BM(336°00′)				A_1
〃 7,520	2—FT250	BM(326°30′)				A_2
〃 ※ 13,880	8—WP50	BM(335°35′)			4. 1. 1	A_2
〃						A_2

官設無線電信（續）

局名	位置		呼出符號	方式	電力 KW	業務	對手局	周波數 KC/S	空中線柱 M	空中線	回線數	所轄遞信局	開局年月日	備考
大阪	名古屋通信所 名古屋市中區榮町三丁目		J N L	眞晶	20	F	歐洲	A_2 6,810	6—WP60	BM(336°00′)				A_3
			J N I					〃 12,200	6—WP60	〃				〃
			J N C	〃	20	〃	〃	〃 15,965	6—WP26	BM(335°28′)				〃
			J N A					〃 8,980	6—WP60	BM(336°00′)				A_4
			J N J	〃	20	〃	〃	〃 ※ 13,945	2—FT250	BM(326°30′)				〃
			J N G	〃	20	〃	〃	〃 19,120	6—WP26	BM(335°28′)				〃
			J N O	〃	20	〃	〃	〃 8,110						A_5
			J N P	〃	20	〃	〃	〃 13,740	6—WP35	BM(335°28′)				〃
			J N Q	〃	20	〃	〃	〃						〃
	四日市受信所 三重縣四日市市阿倉川	E 136°47′25″ N 34°59′27″	J N Z	眞	1	〃		93.5	2—FT 60	8—HD 9—BM	5—RL 1—TP	〃	昭和 3. 5.16	
	大阪通信所 大阪市北區堂島濱通二丁目													
			J E A	〃	1	〃	臺北 大連 京城 廣島 鹿兒島 東京 箱根 龜山 福岡 清津 哈爾賓	A_1 97	4—FP 75 1—WP30 4—WP20	2—L 10—HD 1—BM	7—SL 2—TP	大阪	大正 12. 4. 1	
			J X O	〃	1	A		〃 200 240 A_2 333						
			J E B	〃	0.6	F		A_1 4,480						
			J E C	〃	0.5	〃		〃 4,610						
			J E D	〃	1	〃		〃 5,780						
	喜連送信所 大阪市住吉區喜連町	E 135°32′45″ N 34°37′28″	J E E	〃	1	〃		〃 7,310						
			J E F	〃	1	〃		〃 8,020						
			J E G	〃	1	〃		〃 8,960						
			J E I	眞晶	1	〃		〃 10,120						
			J E J	〃	1	〃		〃 11,560						
			J E K	眞	1	〃		〃 13,510						
			J E L	〃	1	〃		〃 14,660						
幌莚	北海道千島國占守郡幌莚島壘山	E 156°07′48″ N 50°29′15″	J H H	〃	1	F C	落石	〃 96.5	2—FP 66	2—L 3—V	—	札幌	8 9.12	毎年事務取扱（自四月下旬至九月中旬）
			J H I	〃	2—0.5	FC		〃 119 143 A_2 450 500 A_1 4,490 6,120 8,860						
落石	受信所 北海道根室國根室町	E 145°36′19″ N 43°19′34″						—	3—FT 30	1—L 1—T 3—V 1—BT				
			J O A	眞他	3	F	オペト 大泊 幌莚 札幌 紗那 色丹	A_1 57.5	5—FP 90 1—FT 66 1—FT 60	2—L 1—T 4—HD	6—SL 1—TP	札幌	明治 41.12.26	
			J O B	〃	3	〃		〃 90.0						
			J O C	〃	3	C		〃 143 147						
				〃	3	CB		A_2 438 500						
	落石送信所 北海道根室國根室郡和田村	E 145°30′ 6″ N 43° 9′30′	J O D	眞	1	F		A_1 185						
			J K R	眞晶	1	FC		〃 5,300						
			J K S	〃	1	〃		〃 8,660						
			J K T	〃	1	〃		〃 12,755						
			J K U	〃	1	〃		〃 17,220						

無線電信（續）

官設

局名	位置	呼出符號	方式	電力 KW	業務	對手局
函館	北海道渡島國龜田郡錢龜澤村 E 140°50′19″ N 41°45′52″	JHK	眞	1 0.5	FCB	
銚子	受信所 千葉縣海上郡高神村字後新田 E 140°51′37″ N 35°43′ 5″					
	川口送信所 千葉縣海上郡銚子市大字飯沼 E 140°51′55″ N 35°44′13″	JCS	〃	1 3	CB	
		JCT		1 0.5		
若狹	福井縣三方郡南西鄉村 E 135°55′24″ N 35°36′05″	JWA	〃	2×1	FC	
潮岬	和歌山縣西牟婁郡潮岬村 E 135°45′46″ N 33°25′57″	JSM	〃	1 0.5	FCB	
下津井	岡山縣兒島郡下津井町 E 133°48′33″ N 34°26′16″	JSX	〃	1 0.5	〃	
角島	山口縣豐浦郡角島村 E 130°50′39″ N 34°20′35″	JTS	〃	1 0.5	〃 〃	
大分	大分縣大分郡桃園村千歲 E 131°40′18″ N 33,14′05″	JIT	〃	2×1	CB	
長崎	受信所 長崎縣北高來郡諫早村 E 130° 3′07″ N 32°51′41″					
	愛野送信所 長崎縣南高來郡愛野村 E 130°09′25″ N 32°48′ 5″	JOS	眞 他 〃	3 3	C	
		JOR	眞 眞 晶	1 1	FC	
鹿兒島	通信所 鹿兒島市山下町 F 130°33′30″ N 31°34′ 0″					
		JKF	眞	1	F	東大那久臺上
		JKG	〃	1	FC	
		JKB	〃	1	C	
		JKH	〃	0.5	F	
	吉野送信所 鹿兒島縣鹿兒島郡吉野村 E 130°34′28″ N 31°38′14′	JKA	〃	0.3	〃	
		JKC	〃	1	〃	
		JKD	眞 晶	0.2	〃	
		JKE	眞	0.3	〃	
	谷山受信所 鹿兒島縣鹿兒島郡谷山町字和田 E 130°30′13″ N 31°30′ 0″					

線電信（續）

周波數 KC/S	空中線柱 M	空中線	回線數	所轄通信局	開局年月日	備考
A_1 95 140 143 A_2 433 500	2—FT 60 1—FT 30	1—L 1—T		〃	昭和 4. 4.21	
	1—FT 30 4—WP13 4—WP 8	1—BT 4—L 2—T				
A_1 94.5 132 143 A_2 418 500	1—FP 66 1—FP 60	— 3—L	1—TP 4—SL	東京	明治 41. 5.16	
5,250 8,200 A_1 13,160 17,360	1—WP43 1—WP36	3—V —	——			
A_1 95 138 143 A_2 403 500	2—FT 60 1—FT 30	1—L 1—T		名古屋	昭和 4. 4.23	
A_1 97.5 143 149 A_2 397 500	2—FP 45	1—L 1—V		大阪	明治 41. 7. 1	
A_1 109 143 A_2 433 500	1—FP 65 1—FP 55	1—L 1—V		廣島	大正 4. 4.26	
A_1 90.5 143 143 A_2 415 500	2—FP 55	1—L 1—T		〃	明治 41. 7. 1	
A_1 95 143 146 A_2 391 500	2—FT 60 1—FT 30	2—T		熊本	昭和 6. 5. 1	
	2—FT 30	2—BT 1—W 4—HD 2—L 1—T				
A_1 95 139 143 A_2 400 445 500 1,364 5,380 8,740 A_1 12,700 17,320	3—FT 60 2—WP30 1—WP20	2—T 3—V 4—HD 1—BM	6—SL 1—TP	〃	7.11.16	
	1—FT 25 1—FT 20	1—T				
A_1 99 〃 103 A_1 133 143 A_2 435 500 A_1 3,800 〃 4,260 〃 7,450 〃 9,180 〃 9,960	2—FP 55 1—FT 30 1—WP15 2—WP10	1—T 1—L 4—V 1—BM	4—SL 1—TP	〃	大正 14. 1. 1	京阪覇逓北海
	2—FT 30 4—WP13 4—WP 8	3—HP 1—BT	3—RL 1—TP		昭和 5. 4.21	（中央集中式＝變更）

無線電信（續）官設

局名	位置	呼出符號	方式	電力 KW	業務	對手局
那覇	通信所 那覇市天妃町					
	眞和志送信所 沖繩縣島尻郡眞和志村 E 127°41′12″ N 26°12′12″	J C F	眞	0.5	F	臺北 南大東島 鹿兒島 久米島
		J C X	〃	〃	C	
		J C A	〃	〃	F	
		J C E	〃	0.25	〃	
		J C C	〃	0.5	〃	
		J C B	〃	1	〃	
		J C D	〃	1	〃	
	首里受信所 首里市汀良町三丁目					
箱根	靜岡縣田方郡三島町 E 139° 0′58″ N 35°10′40″	J X H	〃	2× 0.5	A	東京、大阪、龜山
龜山	三重縣鈴鹿郡龜山町龜田 E 136,27′25″ N 34°51′40′	J X K	〃	2× 0.5	〃	東京、大阪、箱根
福岡	福岡縣糟屋郡多々良村名島 E 130°25′40″ N 33°38′35″	J X F	〃	2 1 0.5	〃	東京、大阪、富江、巖原、蔚山
巖原	長崎縣下縣郡巖原町 E 129°17′30″ N 34°12′46″	J X I	〃	0.5	〃	福岡、蔚山
富江	長崎縣南松浦郡富江町 E 128°45′55″ N 32°36′33″	J X Y	〃	0.5	F A	女島 福岡
札幌	札幌市大通西二丁目札幌郵便局內 E 141°21′25″ N 43° 3′30″	J P S	〃 眞晶	1 1	F	落石、東京、豐原、金澤
金澤	金澤市博勞町金澤郵便局內 E 136°39′40″ N 36°34′10″	J R V	眞	0.5	〃	東京、札幌、新潟
廣島	廣島市細工町廣島郵便局內 E 127°27′20″ N 34°23′30″	J H L	〃	〃	〃	大阪、京城
久慈	鹿兒島縣大島郡久慈郵便局內 E 129°15′12″ N 28°31′35″	J H C	〃	〃	〃	鹿兒島
紗那	北海道千島國紗那郡紗那村 E 147°52′55″ N 45°13′42″	J S H	〃	0.25	〃	落石
父島	東京府小笠原島父島大村	J R S			〃	東京
佐世保	長崎縣佐世保市佐世保軍港內	J M G			〃	鳳山

無線電信（續）

周波數 KC/S	空中線柱 M	空中線	回線數	所轄遞信省	開局年月日	備考
	2—FP 20	2—L 1—V				
A_1 89						
〃 143 148 A_2 450 500						
A_1 3,940						
〃 1,850	2—FP 55 2—WP 8 2—FT 30	2—L 3—V 1—HD	4—SL 2—RL	熊本	大正 12.11.11	
〃 5,120						
〃 7,530						
〃 9,360						
	2—FT 30 4—WP13 4—WP 8	2—HD 1—BT 2—L	2—RL 2—TP		昭和 5, 5. 1	（中央集中式＝變更）
A_1 200 225 A_2 333 A_3 333	2—FT 60 1—FT 30	1—L 1—T		東京	4. 5.21	
A_1 200 215 A_2 333 A_3 333	2—FT 60 1—FT 30	〃		名古屋	4. 9.16	
A_1 200 220 A_2A_3 333 500 A_1 5,410 6,600 9,380	2—FT 60 1—FT 30	〃		熊本	4. 7. 6	
A_1 200 235 A_2A_3 333 500	2—FT 60	〃		〃	5. 6.21	
A_1 185 200 225 A_2A_3 333 500	〃	〃		〃	5. 9.21	
A_1 5,040 7,900 10,320	—	—	—	札幌	2. 4.22	
〃 5,360 7,400 8,000	—	—	—	名古屋	2. 4. 2	
〃 4,120 5,160 8,120	—	—	—	廣島	2. 2.22	
〃 4,200 5,400 9,780	—	—	—	熊本	3. 5. 1	
〃 185	2—FT 30	1—L		〃	5.11. 1	
87.0	—	—		東京	大正 12. 9. 1	海軍
—	—	—		熊本	12. 9. 1	〃

小規模

局名	位置		呼出符號	方式	電力 W	業務
篠島	愛知縣知多郡篠島	E 137° 0′30″ N 34°40′25″	JQE	眞	5	F
師崎	〃 〃 師崎	E 136°58′45″ N 34°41′52″	JQD	〃	5	〃
久賀島	長崎縣南松浦郡久賀島村	E 128°52′ 6″ N 32°41′49″	JQH	〃	10	〃
奈留島	〃 〃 奈留島	E 128°56′20″ N 32°49′30″	JQG	〃	10	〃
福江	〃 〃 福江	E 123°50′28″ N 32°41′51″	JQF	〃	50	〃
五島椛島	〃 〃 椛島村	E 128°59′20″ N 32°46′10″	JHF	〃	10	〃
鳥羽	三重縣志摩郡鳥羽町	E 136°50′38″ N 34°28′50″	JQA	〃	50	〃
神島	〃 〃 神島	E 136°59′22″ N 34°32′43″	JQB	〃	10	〃
答志	〃 〃 答志村	E 136°54′17″ N 34°31′33″	JQC	〃	10	〃
宮田	熊本縣天草郡宮田村	E 130°18′35″ N 32°23′35″	JQI	遥普	27	〃
御所浦	熊本縣天草郡御所浦村字古屋敷	E 130°20′30″ N 32°20′10″	JQJ	〃	27	〃
登立	〃 〃 登立村	E 130.26′30″ N 32°35′25″	JQK	眞	10	〃
湯島	〃 〃 湯島村	E 130°20′20″ N 32°35′48″	JQL	〃	10	〃
維和	〃 〃 維和村	E 130°28′10″ N 32°33′40″	JQM	〃	10	〃
古仁屋	鹿兒島縣大島郡古仁屋村字仲里	E 129°18′50″ N 28° 8′40″	JQN	遥普	27	〃
鎭西	〃 〃 鎭西村	E 129°16′30″ N 28° 6′30″	JQO	〃	27	〃
知名	〃 〃 知名村	E 128°35′ 0″ N 27°21′10″	JQP	眞	50	〃
與論	〃 〃 與論村	E 128°25′15″ N 27° 3′30″	JQQ	〃	50	〃
灘	兵庫縣三原郡灘村ノ内下灘村	E 134°47′50″ N 34°11′55″	JQR	〃	10	〃
沼島	〃 〃 沼島村	E 134°49′20″ N 34° 9′50″	JQS	〃	10	〃
柏島	高知縣幡多郡奥内村大字柏島	E 132°37′50″ N 32°46′ 0″	JQT	〃	10	〃

無線電信

對手局	周波數 KC/S		空中線柱 M	空中線	所轄遞信局	開局年月日	備考
師崎	A1 B	1,850	1—WP18 1—WP 9	1—L	名古屋	大正 11. 3.26	
篠島	A1 B	1,850	1—WP19 1—WP18	〃	〃	11. 3.26	
福江、奈留島	B	1,750	1—WP24 1—WP 9	〃	熊本	12. 2.16	
福江、久賀島	〃	1,750	1—WP24 1—WP 9	〃	〃	11. 4.11	
久賀島、奈留島	〃	1,750	1—WP24 1—WP 9	〃	〃	11. 4.11	
福江、久賀島 奈留島	〃	1,750	1—FT 15 1—FT 10	〃	〃	9. 1.16	
神島、答志	A1	1,750	1—WP45 1—WP11 2—WP 7	2—L	名古屋	5. 4.11	
答志、鳥羽	〃	600	1—WP45 1—WP14 1—WP13	〃	〃	5. 4.11	
鳥羽、神島	〃	600	1—WP45 1—WP13 1—WP 8	〃	〃	5. 4.11	
御所浦	B	1,750	1—WP18 1—WP 9	1—L	熊本	11.10. 1	
宮田	〃	1,750	1—WP24 1—WP 9	1—T	〃	11.10. 1	
湯島、維和	〃	1,850	1—WP24 1—WP12	1—L	〃	12. 2. 1	
登立、維和	〃	1,850	〃	〃	〃	12. 2. 1	
登立、湯島	〃	1,850	〃	〃	〃	12. 4. 1	
鎭西	〃	1,850	1—WP18 1—WP 9	〃	〃	11. 5.21	
古仁屋	〃	1,850	〃	〃	〃	11. 5.21	
與論	A1 B	1,750	1—WP30 1—WP16	〃	〃	11. 8.11	
知名	〃 〃	1,750	1—WP30 1—WP13	〃	〃	11. 8.11	
沼島	A1	1,750	1—WP21 1—WP12	〃	大阪	12. 4.26	
灘	〃	1,750	1—WP21 1—WP10	〃	〃	12. 4.26	
母島	B	1,750	2—WP24	1—T	〃	12. 7.12	

小規模無線電信

局名	位置		呼出符號	方式	電力 W	業務
母島	高知縣幡多郡沖島村大字母島	E 132°33′ 0″ N 32°44′ 5″	J Q U	眞	10	F
下田	靜岡縣加茂郡下田町字池ノ内	E 138°56′40″ N 34°40′20″	J Q V	〃	100	〃
神津島	東京府伊豆國神津島	E 139° 8′20″ N 34°12′20″	J Q W	〃	100	〃
御藏島	〃 〃 御藏島	E 139°35′50″ N 33°53′40″	J Q X	〃	100	〃
八丈島	〃 〃 八丈島	E 139°47′30″ N 33° 6′30″	J H A	〃	250	〃
女島	長崎縣南松浦郡五島沖男女郡島女島燈臺	E 128°21′12″ N 31°59′24″	J G I	〃	250	〃
新潟	新潟市東堀通新潟郵便局内	E 139° 3′ 5″ N 37°55′10″	J Q Y	〃	100	〃
粟島	新潟縣岩船郡粟島村	E 189°15′25″ N 38°28′18″	J Q Z	〃	100	〃
久米島	沖繩縣島尻郡中里村儀間	E 126°46′12″ N 26°19′44″	J H B	〃	100	〃
色丹	北海道千島國色丹郡古丹村色丹島	E 164°49′21″ N 43°41′46″	J H D	〃	100	〃
移動無線電信	(有線電信不通ノ場合臨機使用)		J Z X	〃	200	〃
〃	(島嶼水底線不通ノ場合臨機使用 〃 〃 陸上用)		J Z Y	〃	250	〃
〃	(同上島嶼用)		J Z Z	〃	250	
〃	(有線電信不通ノ場合臨機使用)		J Z V	〃	250	

局名	位置		呼出符號	方式	電力 W	業務
酒田	酒田市本町五丁目	E 139°50′18″ N 38°54′50″	局名ニ同ジ	眞	5	F
飛島	山形縣飽海飛島村大字勝浦	E 139°33′12″ N 39°11′21″	〃	〃	5	〃

無線電信（續）

對手局	周波數 KC/S	空中線柱 M	空中線	所轄遞信省	開局年月日	備考
柏島	B 1,750	2—WP24	1—T	大阪	大正 12. 7.12	
神津島、御藏島	A_1 1,850	1—FT 30	〃	東京	14. 3. 1	
下田、御藏島	〃 1,850	〃	〃	〃	14. 3. 1	
下田、神津島八丈島	〃 600	〃	〃	〃	14. 3. 1	
下田	〃 1,850	2—WP18	1—T	〃	昭和 6. 8.16	
富江	〃 300 1,750	1—FP 30		熊本	4 5. 1	
粟島	〃 4,930 1,750	1—FT 10 1—FT 7	1—L	仙臺	5. 8.21	鐵塔ノ屋上ニ設置
新潟	〃 1,750	2—FT 20	〃	〃	5. 8.21	
那覇	〃 1,850	〃	〃	熊本	6.11.16	
落石	〃 1,750	〃	1—T	札幌	8.10.16	
	A_1 185	2—FP 20		東京		
	〃 185	2—FP 22		熊本		
	〃 185	〃		〃		
	〃 185	〃		札幌		

對手局	周波數 KC/S	變調方式	プレート電源	空中線柱 M	空中線	所轄遞信局	開局年月日	備考
飛島	A_3 39,000	プレート變調	蓄電池	6—WP13	2—VD 1—BM	仙臺	昭和 8.11.21	
酒田	〃 34,000	〃	〃	〃	〃	〃	8.11.21	

官　廳　用

局名	位置			呼出符號	方式	電力 W
稚内	北海道北見國宗谷郡稚内町北濱通	E N	141°40′32″ 45°25′23″	J G B J G P	日　眞	A1 200 A2 250
新潟	新潟市西船見町	E N	139° 3′27″ 37°56′13″	J G E	〃	100
青森 送信所	青森縣東津輕郡瀧内村大字沖館字小濱	E N	140°43′21″ 40°50′13″	No.1 JGU 1 No.2 JGU 2		200 100
青森 受信所	青森縣東津輕郡瀧内村大字古川字千刈	E N	140°44′06″ 40°49′27″			
函館 送信所	北海道渡島國上磯郡上磯町字久根別七番地及二四番地			No.1 JGV 1 No.2 JGV 2 No.3 JGV 3		200 100 100
函館 受信所						
水上警察署臺場見張所	東京市芝區第五砲臺東京水上警察署臺場見張所			J H R	〃	5
横濱稅關港務部	神奈川縣横濱市海岸通リー丁目四神奈川港務部構内	E N	139°38′55″ 35°26′50″	J G C	安　眞	100 以下
名古屋港務部	名古屋市南區港本町愛知縣名古屋港務部構内			J H Y	〃	100 以下
神戸稅關港務部	神戸市海岸通神戸稅關港務部構内	E N	135° 4′ 0″ 34°41′ 0″	J G D	東　眞	No.1 100 以下 No.2 30
海洋氣象臺	兵庫縣神戸市山手通七丁目字治野山神戸海洋氣象臺構内			J T J	日　眞 弧	3,000 2,100
中央氣象臺	東京市麹町區竹平町中央氣象臺構内			No.1 No.2 J G A No.3 J G R	日　眞 〃 〃	2,500 1,000 50
中央氣象臺	靜岡縣富士郡大宮町富士山頂中央氣象臺臨時富士山頂觀測所			J G S No.4	〃	25
同上	靜岡縣富士郡大宮町富士山頂中央氣象臺臨時富士山頂觀測所			J G Y	眞	3
同上	靜岡縣出方郡三島町中央氣象臺三島支臺			J G Z	〃	3
沖繩支臺（中央氣象臺）	沖繩縣那覇市外中央氣象臺附屬沖繩支臺内			J G H	M　眞	5,000
東京天文臺	東京府北多摩郡三鷹村			J G T	眞	30
地震研究所	東京市本鄉區本富士町東京帝國大學地震研究所構内			J H Q	〃	20
石垣島測候所	沖繩縣八重山郡石垣島町石垣島測候所			J G L	日　眞	1,000
名瀬測候所	鹿兒島縣大島郡名瀬町名瀬測候所			J G M	〃	1,000
八木測候所	奈良縣高市郡八木町大字八木字紺屋坪五二一	E N	135°48′ 34°31′	No.1 J E Z	〃	24
八木測候所	奈良縣吉野郡上北山村大字小橡大臺ヶ原山六六一	E N	136°06′ 34°11′	No.2 JEZ.2	〃	24

無　線　電　信

業務	周波數 KC/S			空中線柱 M	所轄遞信局	開局年月日	備考
C F.S B	A1 A2 〃		98.5 500 285	2—FT 45	札幌	大正 14. 4.11 昭和 7. 6. 1	(F) 對大泊 (B)
C.S	〃	391	500	2—FT 42.5	仙臺	大正 14. 9. 1	
F.S	A1 A1 A2	410	2,750 270 500		〃		
〃							
〃 〃 B	A1 A1 A2 285	410	2,850 270 500		札幌		
S	A2	454	500		東京		
C S	〃	454	500	1—FT 30	〃	13. 7. 7	(C) 昭和 2. 1.11
〃	A1 A2	454	500	2—FT 30	名古屋	8. 3.17	
S	A2	454	500	2—FT 24 12	大阪	15. 9.21	託送發信所 昭和 4.9.21
S.W	A1 A2		75 500	2—FT 55 30	〃	11.12. 4	
S.W	A1 A2 A1	3,800	75 500 7,240	2—FT 60	東京	14. 2.10	No. 4 昭和 8. 1.14
	〃	3,800	7,240				
	〃		71,400		〃	8. 4.10	
S	〃		65,200				
S.W	A1 A2		75 500	2—FT 99	熊本	昭和 5. 6.16	
〃	A1		7,050		東京		
〃	〃	3,650 7,220	4,810 14,100	1—FT 14.6	〃		
〃	A1 A2		75 500	2—Con,T36	熊本	8. 8.16	(臨時電報取扱所)
〃	A1 A2		75 500	〃	〃	8. 8.16	〃
〃	A1A2		2,800	1—FT 22 1—WP 9	大阪		
〃	A1A3		3,800		〃		

官　廳　用

局名	位置		呼出符號	方式	電力 W
水上警察臺場見張所	東京市芝區第五砲臺東京水上警察署臺場見張所		J H S	眞	2.5
	東京市京橋區明石町一番地東京水上警察署		J H S_2	〃	2.5
草垣島燈臺	No. 1 鹿兒島縣川邊郡笠砂村草垣島燈臺		J G W	〃	50
	No. 2 鹿兒島縣川邊郡枕崎町字松ノ尾草垣島燈臺陸地退息所		J G X	〃	50
久根別	北海道渡島國上磯町字久根別	E 140°41′12″ N 41°49′29″	J G N	TFK眞	30
鬼志別	北海道北見國宗谷郡猿拂村鬼志別	E 142° 7′ 5″ N 45°19′40″	J G Q	眞	100
警視廳	東京市麹町區外櫻田町警視廳構内 No. 1		J H T	〃	250
	警視廳自動車　第二裝置		J H T_2	〃	50
	〃　〃　第三〃		J H T_3	〃	
	〃　〃　第四〃		J H T_4	〃	15
	〃　〃　第五〃		J H T_5	〃	
	〃　〃　第六〃		J H T_6	〃	7
水產試驗場	京橋區月島三號地水產試驗所構内				
兵庫縣警察部	神戸市中山手通四丁目番外六警察部長官舍				

無　線　電　信（續）

業務	周波數 KD/S	空中線柱 M	所轄遞信局	開局年月日	備考
S	A_3 31,600		東京		
〃	A_3 28.600		〃		
〃	A_1 2,750	20M1—FT	熊本		(GB)
〃	〃 2,850	〃			
B	A_2 310	2—FT 36	札幌	昭和 6. 5. 7	
〃	〃 310	2—FT 35	〃	〃 7. 6. 1	
S	A_1 1,900	1—FT 17	東京		
〃	〃 3,475				
〃	〃 3,475				
〃	〃 3,475				
		2—WP23	大阪	7.10.10	
		2—WP21	〃		

官　廳　用

局名	位置			呼出符號	方式	電力 W
大阪警察外事課	大阪市大手前大阪警察外事課内					
大島燈臺	東京府大島岡田村大島燈臺	E N	139°22′43″ 34°47′45″	J L I	〃	350
福山燈臺	北海道松前郡福山町總社堂町福山燈臺港内	E N	140° 5′20″ 41°25′18″	J L K	〃	〃
龍飛崎燈臺	青森縣東津輕郡三厩村龍飛崎燈臺	E N	140°20′46″ 41°15′23″	J L L	〃	〃
石室崎燈臺	靜岡縣加茂郡南崎村石室崎燈臺	E N	138°50′53 34°35′58	J L J	〃	〃
襟裳岬燈臺	北海道幌泉郡幌泉村襟裳岬燈臺	E N	143°14′50 41°55′30	J L M	〃	〃
宗谷岬燈臺	北海道宗谷郡宗谷村宗谷岬燈臺	E N	141°56′24 45°31′10	J L N	〃	〃
野島崎燈臺	千葉縣安房郡白濱村野島崎燈臺	E N	139°53′30 34°53′54	J L A	東眞	〃
鹽屋崎燈臺	福島縣石城郡豐間村鹽屋崎燈臺	N E	140°59′ 0 36°59′30	J L B	安眞	350
金華山燈臺	宮城縣牡鹿郡鮎川村金華山燈臺	E N	141°35′16 38°26′25	J L C	日眞	〃
尻矢崎燈臺	青森縣下北郡東通村尻矢崎燈臺	E N	141°27′58 41°15′44	J L D	〃	〃
惠山岬燈臺	北海道龜田郡椴法華村惠山岬燈臺	E N	141°11′14 41°48′43″	J L F	安眞	〃
鮭崎燈臺	岩手縣下閉伊郡重茂村鮭崎燈臺	E N	142° 4′30″ 39°32′40″	J L E	沖眞	〃
大間崎燈臺	青森縣下北郡大奥村大間崎燈臺	E N	140°54′50″ 41°33′10″	J L G	眞	〃
犬吠崎燈臺	千葉縣海上郡高神村犬吠崎燈臺	E N	140°53′19 35°42′17″	J L H	日眞	〃
警視廳	東京市麹町區外櫻田町警視廳内			J 2 B E	眞	7.5
遞信省電氣試驗場	東京市品川區大崎町遞信省電氣試驗場内			J 2 A F		No.1 5,000 No.2 1,000
遞信省電氣試驗場	茨城縣平磯町平磯出張所			J 2 A G		1,000
遞信省電氣試驗場	茨城縣磯濱町磯濱分室			J 2 A H	眞晶	50
航空研究所	東京市目黒區駒場町八五六東京航空研究所構内			J 2 B R		No.1 200 No.2 70

無　線　電　信（續）

業務	周波數 KC/S			空中線柱 M	所轄遞信局	開局年月日	備考
					大阪		
G B	A_1A_2 A_2	375	500 305	1—FT 30	東京		
〃 〃	A_1A_2 A_2	375	500 300	2—FT 20	札幌		試　昭和 8. 4.10
〃 〃	A_1A_2 A_2	375	500 315	〃	仙臺		
〃 〃	A_1A_2 A_2	375	500 310	〃	東京		
〃	A_1A_2 310	375	500	2—FT 20	札幌		
〃	A_1A_2 375	500	300	2—FT	〃		(GB)
〃	A_1A_2 A_2	375	500 295	1—FT 30	東京	昭和 7. 2.11	(B)
B	A_1A_2		290	1—FT 30	仙臺	7.11. 1	(B)
G B	A_1A_2 A_2	375	500 300	2—FT 30	〃	7. 2.11 7.12.15	(B) (C)
〃 〃	A_1A_2 A_2	375	500 295	〃	〃	7. 2.11	(G.B)
〃 〃	A_1 A_2	375	500 290	1—FT 30	札幌	7. 2.11	(G.B)
〃 〃	A_1A_2 A_2	375	500 305	〃	仙臺	7. 2.11	(G.B)
〃 〃	A_1 A_2	375	500 305	〃	〃	7.12.15	(B)
〃 〃	A_1 A_2	365 A_2	500 310	1—Con.T30	東京		
X	A1		7,100	2—WP 6	〃	7.10.19	
〃	A_1 A_1		100～3,000 3,000～30,000	3—FT 45 30 18 2—FT 32	〃		
〃	A_1		3,000～30,000	3—WP60 2—WP45	〃		
〃	A_1		19～ 1,500	2—WP40	〃		
XR	A_1 〃 25,000	7,100 37,500	14,200 75,000	電柱 28 2— 33 30			

官　廳　用

局名	位置	呼出符號	方式	電力 W
北海道廳	札幌市北三條西七丁目北海道廳構內	J 7 B A	眞	7.5
群馬縣知事	前橋市群馬縣廳構內	J 2 B F	眞　晶	10
東京帝國大學工學部	東京市本鄉區元富士町東京帝國大學工學部構內	J 2 B B	眞	150
京都帝國大學工學部	京都市上京區吉田町京都帝國大學工學部構內	J 3 B D	弧眞	5
東北帝國大學	仙臺市櫻小路東北帝國大學工學部	J 6 B A	眞	No. 1 5 No. 2 30
九州帝國大學	福岡市外箱崎町九州帝國大學工學部	J 5 B A	日　瞬	250
大阪帝國大學	大阪市北區東野田町九丁目二一〇ノ三七大阪帝國大學內	J 3 B A	遞　瞬	900
神戶高等工業學校	神戶市水笠通一丁目	J 3 B C	眞　晶	10
熊本高等工業學校	熊本市黑髮町字宅留毛同校構內	J 5 B D	遞　瞬	300
濱松高等工業學校	濱松市廣澤町濱松高等工業學校構內	J 2 B D	眞	No.1 150 No.2 75
德島高等工業學校	德島市常三島町德島高等工業學校	J 3 B E	眞	7
名古屋高等工業學校	名古屋市中區御器所名古屋高等工業學校構內	J 2 B A	〃	10
廣島高等工業學校	廣島市千田町沖ノ一割	J 4 B A	〃	5
明治專門學校	福岡縣遠賀郡戶畑町大字中原七五五明治專門學校構內	No.1 J 5 BB No.2 J 5 BC	日　瞬	450
東京高等商船學校	東京市深川區越中島町東京高等商船學校構內	J 2 B C	日　瞬	75
神戶高等商船學校	兵庫縣武庫郡本庄村大字深江字蹈松神戶高等商船學校構內	J 3 B B	遞　瞬 東　眞	300 100
東京女子高等師範學校	小石川區大塚町三五	J 2 B G	眞　晶	2

無　線　電　信（續）

業務	周波數 KC/S	空中線柱 M	所轄遞信局	開局年月日	備考
X	A_1 3,550　7,100　14,200	2—WP15	札　幌	昭和 8. 7.21	
〃	〃	コンクリート 10 1——WP 5	東　京		
〃	A_1 1,775	1—FP 20 1—WP18	〃	大正 13. 4.51	
〃	A_1 1,775	2—WP20 2—WP 6	大　阪		
〃	〃 23,000以上		仙　臺	5. 1.25	
〃	A_1 1,775 A_2 400　500	2—WP33	熊　本		
〃	※ B 400～500 400～1,700	FT 30	大　阪	11. 7. 1	
〃	A_1 3,550	煙突 15	〃	14. 6. 1	
〃	※ B 1,550～1,650	2—FT 15	熊　本	13.12.20	
〃	No.1 A_1 1,775 A_4 1,775　3,550 No.2 7,100～7.300～28,000 A_4 30,000～56,000～60,000	2—FT 21	東　京	昭和 15. 3. 4 6.11.27	No.2 テレビジョン
X	A_1 1,775	2—WP11	大　阪	大正 14. 9.25	
〃	A_2 1,775		名古屋	5.10.25	
〃	A_1 30,000以上		廣　島	昭和 7. 5.19	SWR
〃	B 1,775	1—WP 5	熊　本	大正 12 8.18	
〃	A_1A_2 1,775	2—WP34	東　京	14. 3.25	
〃	A_1 410 A_2 1,775	15 コンクリート柱	大　阪	12. 2.—	
〃	A_1A_2 1,775		東　京		

官　　廳　　用

局　　名	位　　置	呼出符號	方　式	電　力 W
臺仙遞信講習所	仙臺市靈屋下百四番地仙臺遞信講習所	J 6 A K	眞	1
札幌遞信講習所	札幌市札幌遞信講習所構內	J 7 A K	〃	〃
名古屋遞信講習所	愛知縣鳴海町名古屋遞信講習所構內	J 2 A K	〃	〃
金澤遞信講習支所	金澤市大手町金澤遞信講習支所構內	J 2 A L	〃	〃
東京遞信講習所	東京市芝區東京遞信講習所構內	J 2 A N	〃	〃
靜岡遞信講習支所	靜岡市靜岡遞信講習支所內	J 2 A D	〃	〃
大阪遞信講習所	大阪市北區大阪遞信講習所構內	J 3 A K	〃	〃
姬路遞信講習支所	姬路市姬路遞信講習支所構內	J 3 A N	〃	〃
廣島遞信講習所	廣島市宇品町廣島遞信講習所構內	J 4 A K	〃	〃
下關遞信講習支所	下關市關下遞信講習支所構內	J 4 A N	〃	〃
熊本遞信講習所	熊本市出市町熊本遞信講習所構內	J 5 A K	〃	〃
長崎遞信講習支所	長崎市麵塲町長崎遞信講習支所構內	J 5 A L	〃	〃
那覇遞信講習支所	那覇市天妃町那覇遞信講習支所構內	J 5 A P	〃	〃
熊本遞信講習支所寄宿舍	熊本市出市町熊本遞信講習支所	J 5 A Q	火　花	〃

無　線　電　信（續）

業　務	周　波　數 KC/S	空中線柱 M	所轄遞信局	開局年月日	備　考
X	A_1 1,775	3—WP65	仙　臺	昭和 2. 7.15	
〃	〃 1,775	3—WP 5	札　幌	2. 5.25	
〃	〃 1,775	〃	名古屋		
〃	※〃 140～145	〃	〃		
〃	〃 1.775	校舍利用	東　京		
〃	〃 1,775	〃	〃		
〃	〃 1,775	〃	大　阪	2. 1.21	
〃	〃 1,757	〃	〃	2. 1.21	
〃	〃 1,775	2—WP 5	廣　島		
〃	※〃 140～145	〃	〃		
〃	〃 1,775	校舍利用	熊　本		電話ニモ使用ス
〃	※〃 1,775	2—WP14	〃		
〃	※〃 140～145	〃	〃	3. 3.31	
〃	B 1,775	〃	〃	3. 3.31	

私設無線電信（續）

局名	位置	呼出符號	方式	電力 W	業務	周波數 KC/S	空中線柱 M	所轄遞信局	開局年月日	備考
南大東島	沖繩縣島尻郡南大東島 E 131° 15′ 0″ N 25° 51′ 0″	J P X	日眞 遞瞬	500 300	FC	A_1 109 A_2 391 500	2—WP45	熊本	大正 6. 7.10	那覇
靜岡縣水產試驗場	靜岡縣安倍郡清水町靜岡縣水產試驗場	J O G	洋眞	500	S	A_1 1,364 A_2 1,364 500	2—FT30	東京	10. 1.25	
福島縣水產試驗場	福島縣石城郡小名濱町同試驗場構內	J O H	日眞	200	〃	A_1 1,364 A_2 1,364 500	1—WP38	仙臺	昭和 5. 7.20	SWR
國際信號所	横濱市山手町一八六横濱船舶信號所內	J O K	極眞	10	〃	A_1 1,364	1—WP33	東京	大正 14. 7.20	
燒津漁業組合	靜岡縣志太郡燒津漁業組合事務所	J O F	洋眞	500	〃	A_1 1,364 A_2 1,364 500	2—FT30	〃	14. 8. 5	
青森縣水產試驗場	青森縣八戸市鮫町	J O L	日眞	250	〃	〃 1,364 500	2—WP38	仙臺	14. 6.15	
枕崎漁業組合	鹿兒島縣川邊郡枕崎町	J O N	洋眞	500	〃	A_1 1,364 A_2 500 1,364	2—FT30	熊本	昭和 3. 7. 6	
高知縣水產試驗場	高知縣高岡郡須崎浦一九七五ノ一	J O M	〃	125	〃	A_1 1,364 A_2 1,364 500	2—FT30	〃	2. 7.11	
宮城縣水產試驗場氣仙沼分場	宮城縣本吉郡氣仙沼町	J O I	〃	—	〃		WP15	仙臺	大正 14. 3.27	
渡波濱漁業組合	宮城縣牡鹿郡渡波町宮城水產試驗場構內	J O V	〃	500	〃	A_1 1,364 A_2 1,364 500	2—FT30	〃	昭和 5. 6.24	
福岡縣遠洋底曳網水產組合	福岡縣戸畑市潮井崎二四	J P Y	眞晶	No.1 200 No.2 2000	〃 〃	A_1 3,700 5,420 A_1A_2 12,650 8,530 5,420	2—FT21	熊本	8. 5. 1	
岩手縣水產試驗場	岩手縣閉伊郡釜石町	J O J	洋眞	〃	〃	A_1 1,364 A_2 1,364 500	2—FT30	仙臺	4. 2.18	
茨城縣水產試驗場	茨城縣那珂郡湊町水產試驗場構內	J O O	〃	250	〃	A_1 1,364 A_2 1,364 500	2—WP25	東京	3. 6. 8	
御前崎漁業組合	靜岡縣榛原郡御前崎村	J O E	〃	500	〃	A_1 1,364 A_2 1,364 500	2—FT30	〃	4. 4.27	
油津漁業組合	宮崎縣南那珂郡油津町	J O Y	〃	〃	〃	A_1 1,364 A_2 1,364 500	3—FT30	熊本	4. 4.27	
海士町漁業組合	(第一) 石川縣鳳至郡輪島字海士町	J O P	〃	〃	〃	A_1 1,364 A_2 1,364 500	2—FT30	名古屋	4. 8.10	
	(第二) 字舳倉島	J O Q	〃	150	〃	A_1 1,364 A_2 1,364 500	2—FT18			
千葉縣水產試驗場	千葉縣夷隅郡勝浦町勝浦分場	J P W	〃	500	〃	A_1 1,364 A_2 1,364 500	2—FT30	東京	4. 6. 9	
室戸浦漁業組合	高知縣安藝郡室戸町	J O Z	〃	〃	〃	A_1 1,364 A_2 1,364 500	2—FT30	大阪		
長崎縣遠洋底曳網水產組合	長崎市丸尾町三丁目二長崎縣水產試驗場構內	J P Z	〃	〃	〃	A_1 1,364 A_2 1,364 500	2—FT30	熊本	5. 7.20	

私設無線電信

局名	位置	呼出符號	方式	電力 W
向ヶ崎漁業組合	神奈川縣三浦郡三崎町神奈川縣水產試驗場三崎分場	J O W	洋員	500
氣仙沼町漁業組合	宮城縣本吉郡氣仙沼町宮城縣水產試驗場氣仙沼分場	J P V	〃	500
三重縣水產試驗場	三重縣志摩郡濱島町三重縣水產試驗場	J O X	〃	500
和歌山縣水產試驗場	和歌山縣西牟婁郡田邊町上屋番町同場構內			
幌莚水產株式會社	幌莚島摺鉢灣幌莚水產株式會社漁場事務所	J P T	角田員	100
袴信一郎	千島國占守郡占守島村上崎袴漁場事務所內	J P U	〃	100
北海道漁業罐詰株式會社	北海道千島國占守郡幌莚島柏原灣同會社漁場內	J K Z	〃	100
太平洋漁業株式會社	北海道千島國占守郡占守島字片岡灣會社漁場內	J K Y	〃	100
日米水產株式會社	北海道千島國占守郡幌莚島加熊別灣	J K X	安立員	100
香住町漁業組合	兵庫縣城崎郡香住町香住字西歌崎	J O U		500
東京府水產試驗場	東京市蒲田區糀谷町五ノ一三四六			
三菱重工業株式會社	神戸市和田崎三丁目三菱造船所內	J H X	日員	125
川崎造船所	神戸市東川崎町二丁目川崎造船所構內	J H Z	洋員	150
ラサ島燐鑛株式會社	沖繩縣島尻郡大東村字沖大東島ラサ島鑛山事務所	J S A	員	100
沖電氣株式會社	東京市品川區大崎町谷山一三一	No. 1 J2GA	沖員	450
	東京市芝區芝浦月見町二ノ一	No. 2	〃	10
富士電機製造株式會社	川崎市田邊町新田一番地	J 2 J G	員晶	15

無線電信（續）

業務	周波數 KC/E	空中線柱 M	所轄遞信局	開局年月日	備考
S	A_1 1,364 A_2 1,364 500	2—WP30	東京	昭和 6.12.31	
〃	A_1 1,364 A_2 1,364 500	2—WP19	仙臺		
〃	A_1 1,364 A_2 1,364 500	2—FT30	名古屋 大阪	6. 8.15	
〃	A_1 180	2—WP12	札幌		
〃	A_1 180	2—WP12	〃		
〃	A_1 180	2—WP12	〃		
〃	A_1 180 1,364	2—WP12	〃		
〃	A_1 180	2—WP18	〃		
〃	A_1A_2 500 1,364	2—FT32	大阪		
〃		2—WP15	東京	7.10. 8	
〃	A_2 1,364 500	1—WP15 煙突 18	大阪	2. 7.12	
〃	A_2 1,364 500	1—WP25 煙突 30	〃	2. 5.28	
SF	A_1 6,010	2—WP15	熊本		
X	A_1A_2 375 410 425 454 500 1,364 1,775	2—WP 25 15	東京		
〃	A_1 375 410 425 500 1,364 1,775		〃		
〃	A_1 3,550 7,100	1—WP25	〃		

私設無線電信

局名	位置	呼出符號	方式	電力 W
東洋無線電信電話株式會社	東京市芝區西應寺町五一番地	J 2 G H	洋眞	100
日本無線電信電話株式會社	東京市品川區大崎町二丁目二九一番地	J 2 G B	日眞	No.1 250 No2. 100
東京無線電機株式會社	東京市蒲田區下丸子町二六〇番地	J 2 G C	東眞	No.1 500 No.2 80
東京電氣株式會社	川崎市小向五五一番地	J 2 G M	ハートレー	35
	川崎市堀川町七二番地	J 2 J E		1,000
日本電氣株式會社	東京市芝區三田四國町二番地	J 2 G E 〃	眞晶	No.1 300 No.2 500 25
株式會社昭和製作所	東京府荏原郡池上町堤方十二天	J 2 G J		20
安立電氣株式會社	東京市麻布區富士見町三九番地	J 2 G L	安立眞	No.1 250 No2. 150
中山電機株式會社	東京市大森區大森二丁目四二一番地	J 2 I C		10
敷島電機製作所	東京市豐島區西巢鴨町三丁目七八七一九三番地	J 2 G N	眞	5
合資會社角田無線電氣商會	北海道函館市鶴岡町七〇番地	J 7 C M	〃	No.1 50 No.2 100
日電々波工業合資會社	仙臺市小田原清水沼通五	J 6 C Q	〃	No. 1 10 No. 2 8 No. 3 5
湯川電機製作所	東京市本郷區駒込林町一七四	J 2 G O	〃	No.1 No.2 10
京三製作所	橫濱市鶴見區平安町二丁目一三一番地	J 2 G Q	〃	5

無線電信（續）

業務	周波數 KC/S	空中線柱 M	所轄遞信局	開局年月日	備考
X	A_1A_2 410 425 500 1,364 1,775		東京		
〃	A_1 125 136 143 375 410 425 500 1,364 1,775 A_2 375 410 425 500 1,364 1,775	2—FT30	〃		
〃	A_1 3,550 7,100 6,400 8,320 12,640	1—WP10			
〃	A_1 125 136 143 375 410 500 1,364 1,775 A_2 375 410 425 500 1,364 1,775	2—FT23	〃	大正 9. 6.18	
〃	A_1 3,550 7,100 14,200	1—WP10			
〃	A_1 3,550 7,100 14,200	3—WP16	〃		
〃	A_1 350～360KC	1—FT50	〃		
〃	A_1 3,550 7,100 14,200	1—FT30	〃	昭和 6. 6.10	
〃	A_1 1,775	煙突		9. 4.15	
〃	A_1A_2 1,775				
〃	A_1 1,775 3,550 7,100 14,200	2—WP14			
〃	A_1 125 136 143 A_2 375 410 425 500 1364 1,775	1—FT30 煙突	〃		
〃	A_1 3,550 6,400 8,320 11,080 12,640 14,200		〃		
〃	A_1 1,775 3,550 7,100 14,200 2,840 5,680	—WP15	〃	8.10. 1	
〃	A_1 300 454 1,364	1—WP 6	〃		
〃	A_1 7,000 14,200	2—WP15	札幌		
〃	A_1 7,100 14,200				
〃	A_1 24,800 56,800	2—WP15	仙臺	8. 8.17	
〃	A_1 〃 〃				
〃	A_1 3,550 7,100 14,200 A_1 28,400 56,800	2—WP 15 10	東京	9. 2.19	
〃	A_1 7,100 3,550	2—WP 3	〃	8. 9.20	

私設無線電信

局名	位置	呼出符號	方式	電力 W
日本電波株式會社	東京市澁谷區伊達町三八番地	J2JF	眞	20
坂根無線電機株式會社	大阪市此花區上福島中二ノ五九	J3FA	〃	10
日本電池株式會社	東京市麹町區丸ノ内三ノ八	J2KC		10
株式會社宮田製作所	東京市大森區大森町三ノ五五	J2KL		10
日立製作所	茨城縣多賀郡日立町大字宮田四九八	J2LA	眞	10
日本精器株式會社	東京市品川區大井林町二五五	J2GP	眞 晶	100
七欧商會	東京市麻布區新廣尾一丁目一一二	J2GI		No.1 100 No.2 20 No.3 20
神奈川電氣株式會社	東京市芝區仲門前町二丁目一番地	J2KZ		5
東洋計器製作所	東京市目黒區中目黒二丁目三五七番地	J2LT		200
東京市電氣研究所	東京市麹町區有樂町二丁目六東京市電氣研究所構内	J2GF	GE眞 眞	250 50
	東京府北豐多摩郡武藏野村大字境東京市淨水所構内	J2GG	〃	50
電信協會	東京市目黒區下目黒一丁目五	J2JD	No.1遲滅 No.2 眞 No.3 〃	900 125 200
日本放送協會	東京市芝區愛宕公園一號地東京市中央放送局内	J2JZ	No.1 No.2 眞 No.3	
〃	熊本縣飽託郡清水村字龜井	J5CK		

線電信（續）

業務	周波數 KC/S	空中線柱 M	所轄遞信局	開局年月日	備考
X	A_2 375 410 425 500	2—FT24	東京	昭和 9. 3.10	
〃	A_1 3,550 7,100 14,200 28,400 56,800	2—WP13	大阪	9. 8.17	
〃	A_1 28,400 56,800	1—電柱15	東京		
〃	A_1 3,550 7,100	2—WP15	〃	9.12. 2	
〃	A_1 56,800		〃	9.10.18	
〃	A_1 3,550 7,100 14,200 28,400	2—WP15	〃		
〃 〃 〃	A_1A_2 1,775 3,550 7,100 14,200		〃		
〃	A_1 3,550 7,100 14,200 28,400 56,800		〃		
〃	A_1 7,100 14,260 1,775 3,550		〃		
〃	A_1A_2 1,775	2—FP12			
〃	A_1 3,550 7,100 56,800	2—FP12		大正 15. 7. 1	
〃	〃 〃 〃 〃				
〃	B 410 1,775				
〃	A_1 7,100	2—FT30	〃	10. 9.27	
〃	〃 134 430				
〃	A_1 1,775		〃		
〃	A_1 1,775		熊本		

私設無線電信

局名	位置	呼出符號	方式	電力 W
早稻田大學	東京市淀橋區戸塚町一丁目六四七番地	J 2 J C		No.1 10 No.3 10
早稻田大學附屬第一高等學院	東京市牛込區戸山町四一番地	J 2 L X	眞	10
日本大學	(第一) 東京市神田區北甲賀町八 (工學部) (第二) 同區三崎町三ノ一日本大學	J 2 G K	〃	15
鳥取縣立米子工業學校	米子市榮町	J 4 C I	〃	4.5
廣島縣立商船學校	廣島縣豐田郡本野村	J 4 D A	〃	10
弓削商船學校	愛媛縣越智郡弓削村弓削	J 4 C A	〃	10
高知工業學校	高知市北與力町一丁目六八三	J 3 B F	〃	1
粟島航海學校	香川縣三豐郡粟島村	J 4 C D	日 眞	10
岐阜縣第二工業學校	岐阜縣安八郡南杭瀬村	J 2 C A	洋 眞	7.5
電機學校	東京市神田區錦町二丁目同校構內	J 2 G D	眞	25
草間貫吉	兵庫縣神戸市灘區篠原北町二丁目	J 3 C B	眞	10
笠原功一	東京市麻布區本村町一四六	J 2 G R	〃	No.1 No.2 No.3 10
菊池源一郎	西宮市池田町六二	J 3 C G	〃	7
佐藤英志	東京市芝區三田小山町一	J 2 J P	〃	10
堀北治夫	東京市荏原區下神明町五九七	J 2 G T	〃	7.5
有坂磐雄	仙臺市中杉山通二八	J 6 C D	〃	10

線電信 (續)

業務	周波數 KC/S			空中線柱	所轄遞信局 M	開局年月日	備考
X	A_4 1,775 A_4 7,200				東京	大正 10. 2. 1	
〃	A_1 7,100	14,200	28,400	2—WP10 1—WP 5	〃		
〃	A_1 1,775			—	〃	7. 2. 4	
〃	A_1 7,100	14,200			廣島	8. 5. 8	
〃	A_1 1,775	7,100	14,200	2—WP11	〃	8.10. 3	
〃	A_1 1,775			2—WP18	〃	昭和 2. 9.13	
〃	A_1 1,775			2—FT13	大阪	4. 4.23	
〃	A_1 1,775			2—WP15	廣島	4. 8. 1	
〃	A_1 1,775			—	名古屋	4.10.22	
〃	A_1 1,775			2—Con.126	〃	大正 13.12.20	
〃	A_1 7,100 56,800	14,200	28,400	3—WP14	大阪	昭和 2.10.14	
〃	No.1 A_1 { 7,100 28,400 No.2 〃 7,100 No.3 〃 56,800	14,200 3,550 14,200 28,400		竹 12	東京		
〃	A_1 7,100 56,800	14,200	28,400	—	大阪	3.12.20	
〃	〃 7,100	14,200		2—竹13	東京	8.12.20	
〃	〃 〃	〃			〃	4. 9.16	
〃	〃 7,100 56,800	14,200	28,400		仙臺	4. 6.17	

私設無線電信

局名	位置	呼出符號	方式	電力 W
高矢謙吉	東京市品川區西品川五ノ一〇一四	J2JB	眞	6
白井郁三	神戸市三川口町三丁目七六	J3CL	〃	3
平岡康	靜岡縣磐田郡中泉町二二〇八ノ一	J2JR	〃	4.5
渡邊肇	兵庫縣川邊郡川西町字小戸宮後五ノ一	J3CN	〃	7
淺村恭三	大阪市住吉區南田邊町三四	J3CR	〃	No.1 10 No.2 10
中村義一	大阪市港區九條通三ノ五六三	J3CQ	〃	7
中村季雄	大阪市住吉區阪田邊町五五四	J3CT	〃	10
山本信一	大阪市住吉區糸屋町二ノ二九	J3CS	〃	No.1 No.2 10
河野正一	京都市下京區間之町七條北入ル材木町四九八	J3CX	〃	10
山口喜七	四日市南町二六八八	J2CB	〃	10
半田成一郎	東京市淺草區北三筋町五六	J2GW	〃	10
橋本數太郎	北海道札幌郡豐平町月寒村四四	J7CB	〃	10
多田正信	東京市杉並區和泉町三七二	J2GY	〃	7.5
矢木太郎	東京市小石川區表町一〇九	J2GX	〃	10
中島德二	東京市大森區久ヶ原六八六	J2IZ	〃	10
深町三六	東京市豐島區池袋四丁目三八二	J2HA	〃	10
新井初太郎	高崎市飯塚村九五三番地	J2GS	〃	6
伊藤誠一	北海道札幌郡豐手町大字月寒村二二番地	J7CD	〃	10
塚村泰夫	神戸市上澤通二ノ四〇	J3CW	〃	10
高村永喜	東京市下谷區入谷町一七一	J2HB	〃	10
橋詰春雄	東京市澁谷區幡ヶ谷本町二丁目二二八	J2HD	〃	7
岡田誠一	京都市吉田神樂岡町一八	J3DT	〃	5
市川廣定	東京市大森區入新井二ノ一一八八	J2KB	〃	9
氏家敬倘	東京市京橋區京橋一ノ五	J2KA	〃	5
中村弘二郎	東京市本鄉區駒込富士前一三一	J2HG	〃	5
青木好國	東京市大森區入新井六丁目一四八〇	J2HH	〃	5
久保田雄三	東京市芝區宮本町八	J2JA	〃	8
關伊吉	長崎縣北松浦郡南田平村小手田	J5CB	〃	10
武田正信	兵庫縣川邊郡小田村杭瀨木元一三	J5DC	〃	10
宮井宗一郎	和歌山市北田邊町二七	J3DE	〃	10
斯波邦夫	東京市本鄉區曙町一二	J2HJ	〃	10
林一太郎	東京市日本橋區米澤町一ノ一〇	J2HK	〃	10

線電信（續）

業務	周波數 KC/S	空中線柱 M	所轄遞信局	開局年月日	備考
X	A_1 71,000 14,200	1—竹10	東京	昭和 9. 3. 1	
〃	〃 7,100		大阪	4. 6. 1	
〃	〃 7,100	2—竹12	東京		
〃	〃 7,100 14,200		大阪	4. 8.27	
〃	〃 28,400				
〃	〃 3,550 7,100 14,200			4. 8.27	
〃	〃 7,100 14,200 28,400 56,800			4. 7.23	
〃	〃 7,100 14.200 28,400			4. 9. 1	
〃	N01.A_1 7,100 14,200 28.400 N0.2 〃 2,840 56,800			4. 8.27	
〃	〃 7,100 14.200 28,400 56,800			4. 8.27	
〃	〃 7,100 14,200		名古屋	3. 9. 8	
〃	〃 〃 〃		東京	4.12.14	
〃	〃 〃 〃		札幌	4.11. 9	
〃	〃 〃 〃		東京	5. 1. 8	
〃	〃 7,100 14,200 28.400		〃	5.10. 9	
〃	〃 7,100 14,200 56,800		〃	5. 2. 3	
〃	A_1 3,550 7,100 14,200 A_2 28,400 7,100	2—WP15	〃	5. 3.28	
〃	〃 7,100 14,200		〃	5. 5.28	
〃	〃 〃 〃		札幌	5. 5.27	
〃	〃 7,100 14,200 28,400		大阪	5. 9.25	
〃	〃 7,100 14,200		東京	5. 6.12	
〃	〃 〃 〃		〃	5. 1. 1	
〃	〃 〃 〃		大阪	5. 6.15	
〃	A_1 7,100	1—WP13	東京		
〃	〃 7,100	3—竹15	〃		
〃	〃 7,100 14,200		〃	5. 7.30	
〃	A_1 A_2 〃 〃		〃	6. 2.14	
〃	〃 1,775 3,550 7,100 14,200		〃		
〃	A_1 7,100 14,200 28,400 56,800		大阪	5.11.16	
〃	〃 7,100 14,200		〃	5.12.13	
〃	〃 〃 〃		東京	5.12.28	
〃	〃 7,100 14,200 28,400		〃	6. 3. 1	

私設無線電信

局名	位置	呼出符號	方式	電力 W
津賀修三	堺市市之町東二丁二九	J3DF	眞	No.1 No.2 10
田鶴濱武	神奈川縣鎌倉郡川口村片瀨二四八三	J2GU	〃	6
島貫宗助	仙臺市大町五ノ二〇六	J6CA	〃	No.1 No.2 10
堀口文雄	鹿兒島市西田町一四三	J5CC	〃	10
本間曄	東京市麻布區霞町五	J2KD	〃	10
道田重雄	秋田市外張南新町一	J6CY	〃	7.5
高木享	東京市豐島區雜司ヶ谷町二丁目四八五	J2HM	〃	7.5
柴田知雄	神奈川縣橫須賀市不入斗町七二七	J2HE	〃	10
小片良一	新潟縣三島郡日越村大字上除甲一一九四	J6CZ	〃	3
緒方英壽	熊本縣玉名郡木葉村四三	J5CD	〃	10
眞鍋等	高松市鹽上町八三七	J4CM	〃	10
島茂雄	東京市芝區高輪南町四五	J2HN	〃	10
久米綱三	名古屋市南區八熊町五反畑一三〇一	J2CD	〃	10
長田祝太郎	兵庫縣武庫郡御影町御影山	J3FC	〃	10
鈴木康文	東京市世田ヶ谷區深澤町四ノ一七三九	J2HP	〃	5
上新一男	大阪市西淀川區海老江上二ノ八三	J3DJ	〃	7
神山孜	仙臺市長町向山清水谷町一	J3CC	〃	4
岡田光範	熊本縣下益城郡隈庄町五一〇	J5CE	〃	7
漆原健	東京市大森區田園調布四ノ一三二	J2HV	〃	10
岸川武一	大阪市東成區今福町一七五	J3DK	〃	10
松原正	高松市天神前一〇〇	J4CF	〃	10
菅沼弘	神戸市中山平通七丁目三〇ノ九	J3DL	〃	No.1 No.2 10
東條勝久	東京市杉並區上荻窪六一〇	J2HS	〃	5
栗林幸生	久留米市日吉町一丁目三六	J5CG	〃	6
服部吉太郎	大阪市西區北堀江通三ノ三五	J3DO	〃	10
武内達雄	神戸市多聞通リ五ノ九〇	J3DQ	〃	10
橋詰與惣次郎	滋賀縣犬上郡彥根町大字壹番第七四屋敷	J3DP	〃	10
廣間守彥	名古屋市東區東芳野町二ノ六七	J2CE	〃	No.1 No.2 No.3 No.4 10
增井幸雄	神戸市相生町五丁目一三三	J3DR	〃	4.5
小妻嘉藏	鹿兒島市上荒田町五四	J5CF	〃	10
掛下修吉	和歌山市卜半町一五	J3DU	〃	10
中村藤作	東京市京橋區木挽町七ノ二〇	J2HU	〃	10
近木倘	香川縣丸龜市地方二一四ノ三	J4CG	〃	10

線電信（續）

業務	周波數 KC/S	空中線柱 M	所轄遞信省	開局年月日	備考
X	No.1 A_1 7,100 14,200 No.2 〃 28,400 56,800	2—WP 10 8	大阪	昭和 6. 1.25	
〃	A_1 7,100 14,200		東京	4. 6.24	
〃	No.1 A_1 7,100 14,200 No.2 〃 〃 〃	1—WP15	仙臺	4. 5. 8	
〃	A_1 〃 〃		熊本	6. 2.12	
〃	〃 〃	2—竹10	東京		
〃	〃 〃	1—WP15	仙臺		
〃	〃 〃 〃		東京		
〃	〃 〃 〃		〃		
〃	〃 〃 〃	2—WP10	仙臺	9. 8.27	
〃	〃 7,100 14,200 28,400		熊本	6. 5.15	
〃	〃 〃 〃	1—WP13.5	廣島		
〃	〃 7,100 14,200 28,400 56,800		東京	6. 4.17	
〃	〃 7,100 14,200		名古屋	6. 4. 5	
〃	〃 〃 〃		大阪	6. 6.26	
〃	〃 〃 〃		東京	6. 5.30	
〃	〃 〃 〃		大阪	6. 4.25	
〃	〃 7,100 14,200 28,400	2—WP 14 10	仙臺	5. 4.26	
〃	〃 〃 〃		熊本	5. 5.17	
〃	A_1A_2 7,100 14,200 28,400	2—WP12.5	東京	6.10. 2	
〃	A_1 7,100	—	大阪	6. 5.25	
〃	〃 7,100 14,200	—	廣島	6. 6. 1	
〃	No.1A, 〃 〃 No.2 28,400 56,800	2—WP15	大阪	6. 6. 8	
〃	A_1 7,100 14,200	2—WP12	東京	6. 8.19	
〃	〃 〃 〃	2—WP11	熊本	6. 5.28	
〃	〃 〃 〃	1—竹 11	大阪	6. 6. 1	
〃	〃 7,100	2—竹 10	〃	6. 8. 1	
〃	〃 3,550 7,100 14,200 28,400 56,800	2—竹 12	〃	6. 6.25	
〃	No.1 A_1A_2 7,100 14,200 28,400 No.2 〃 7,100 14,200 No.3 〃 〃 〃 No.4 〃 〃 〃	建物 9	名古屋	6. 6.13	
〃	A_1 7,100 14,200	2—竹 10	大阪	—	
〃	〃 〃 〃 28,400	2—竹 10	熊本	6. 8. 1	
〃	〃 〃 〃	1—WP16	大阪	6.11.23	
〃	〃 7,100 14,200	2—WP15	東京	6. 9.29	
〃	〃 〃 〃	1—WP12	廣島	—	

私設無線電信

局名	位置	呼出符號	方式	電力 W
西山始	丸龜市葭町二八	J4CL	眞	10
中澤弘一郎	東京市豐島區池袋二丁目九三一	J2HX	〃	10
青木咸三	東京市板橋區中新井町三ノ一八六六	J2HW	〃	10
佐々木正治	東京府北多摩郡千住町本町四丁目六〇	J2JH	〃	10
大島正臣	橫濱市神奈川區神奈川町二本榎二八五三	J2HZ	〃	10
齋藤博	東京市大森區北千束町七六二	J2KF	〃	No.1 10 No.2 5
小島德寧	橫濱市中區野毛町三ノ六六	J2KI	〃	9
森村喬	東京市京橋區五番町一八	J2KJ	〃	10
岸田清吉	橫濱市保土ヶ谷區星川町六〇九	J2ID	〃	10
阿久澤四郎	廣島縣安佐郡長束村六八一ノ一	J4CC	〃	8.7
北澤俊三	上田市原町三ノ五八六七	J2CI	〃	7.5
青木貞雄	宮城縣志田郡古川町大柿七九	J6CI	〃	6
直井洌	札幌市南六條西九丁目一〇一八	J7CF	〃	10
野崎眞弘	橫濱市中區本牧町一ノ一八七	J2HT	〃	10
西謙治	名古屋市東區大曾根町二一七	J2CF	〃	No.1 No.2 10 No.3
林太郎	長野縣諏訪郡平野村岡谷三四二一	J2CG	〃	10
江戸重富	大阪市東成區片江町五三九	J3DZ	〃	10
岸本長彥	兵庫縣川邊郡小田村湖江字深田二	J3EK	〃	7
鈴木芳雄	神戸市湊西區東柳原町四一ノ一	J3EB	〃	4.5
青木佐太郎	橫濱市中區久保町池上六八五	J2IE	〃	10
光岡敏雄	京都市右京區太秦安井本裏八	J3ED	〃	6
鈴木一秋	橫濱市中區上大岡町三二八	J2JI	〃	10
奥山正	東京市中野區沼袋町一ノ一一五九	J2KN	〃	7
杉山兼吉	靜岡市三番町二四ノ一	J2IF	No.1 〃 No.2 〃	10 10
大河內正陽	東京市下谷區中清水町一七	J2JJ	〃	6
茨木悟	東京市麻布區竹谷町六	J2IH	〃	10
松平頼男	東京府巢鴨町駒込染井一五	J2II	〃	8.7
花井良太郎	三重縣四日市市北川原町三〇五	J2CL	〃	10
森本重武	東京府澁谷町松濤一	J2IJ	〃	7.5
酒井理一	靜岡市下石町二ノ三	J2KO	〃	7
山內延夫	大阪市淀橋區中津濱通一ノ六五	J3EF	〃	10
渡邊泰一	神奈川縣鎌倉郡鎌倉町長谷二三〇	J2JK	〃	4.5
小泉安平	東京市杉並區高圓寺一ノ二五	J2KM	〃	10

線電信（續）

業務	周波數 KC/S	空中線柱 M	所轄遞信局	開局年月日	備考
X	A1 7,100	1—WP10.7	廣島		
〃	〃 7,100 14,200	—	東京	昭和 6.10.30	
〃	〃 7,100 14,200 28,400	—	〃	6.11.13	
〃	〃 〃 〃	—	〃	7. 3. 1	
〃	〃 〃 〃	2—WP12	〃	7. 2.20	
〃	〃 7,100 14,200 38,400	—	〃	—	
〃	〃 7,100 14,200	2—WP12	〃	—	
〃	〃 〃 〃	3—WP10	〃		
〃	〃 〃 〃	2—WP	〃	7. 4. 3	
〃	〃 〃 〃	1—WP10	廣島	4. 8.22	
〃	〃 7,100 14,200 28,400	2—WP15	名古屋	5. 6.11	
〃	〃 7,100	1—WP14	仙臺	5. 5.20	
〃	〃 7,100 14,200 28,400	2—WP15	札幌	6. 5.12	
〃	〃 〃 〃	2—WP13	東京	6. 8. 6	
〃	No.1 No.2 A1 7,100 14,200 No.3 28,400 56,800	1—WP 8	名古屋		
〃	A1 7,100 14,200	2—WP13	〃		
〃	〃 7,100	1—WP10	大阪	6.11.23	
〃	〃 7,100 14,200 28,400 56,800	1—WP10	〃	8. 7.27	
〃	〃 7,100	1—WP15	〃	7. 5.26	
〃	〃 7,100 14,200 28,400	2—WP15	東京		
〃	〃 7,100 14,200	2—WP13	大阪	7. 7.20	
〃	〃 〃 〃	WP	東京		
〃	〃 〃 〃		〃		
〃	No.1 A1 7,100 14,200 No.2 A2 7,100	1—WP13 竹	〃	7. 8.24	
〃	A1 7,100 14,200	2—WP	〃	7.12 .1	
〃	〃 3,550 7,100 14,200	2—WP	〃	7.11. 9	
〃	〃 3,500 7,100 14,200 28,400		〃	7.10.13	
〃	〃 7,100 14,200	1—WP15 1—E T15	名古屋	7.11.12	
〃	〃 7,100 14,200		東京		
〃	7,100	1—WP12	〃		
〃	〃 7,100 14,200	2—竹 10	大阪	7.10.28	
〃	〃 〃 〃	1—WP13	東京	8 .2.25	
〃	〃 〃 14,200	1—WP12	〃		

私設無線電信

局名	位置	呼出符號	方式	電力 W
河本富士男	北海道足寄郡陸別分線五番地	J7CJ	眞	10
田母上榮	札幌市南六條西九丁目	J7CG	〃	10
塚田正剛	東京府下高井戶町大宮前四一五	J2HQ	〃	7.5
堀内安	東京府西多摩郡久留米村南澤學園町三一	J2HC	〃	10
近江谷富太郎	札幌市豐平二條七ノ一七	J7CL	〃	10
妹尾良典	兵庫縣武庫郡住吉村垣内二〇六	J3EI	〃	10
大塚良雄	神戶市林田區池田村字惣谷一三〇	J3EH	〃	6
佐藤謙次	東京府立川町三八三一	J2IN	〃	10
保科仁一	東京市杉並區馬橋四ノ四五〇	J2IO	〃	6
杉山義郎	東京市中野區上高田一ノ七三	J2IP	〃	10
和泉治俊	神戶市林田區本脇町五丁目九ノ一五	J3FP	〃	10
安藤一彌野	新潟縣古志郡新組村大字福島五三五三	J6CP	〃	7.5
黃泰永	濱松市廣澤町九一	J2IQ	〃	10
大津武義	鳥取縣東伯郡倉吉町下田中一五二	J4CN	〃	10
吉岡司郎	熊本市春日町萬日五三五	J5CI	〃	7
松田幸輔	三重縣度會郡下外城田村	J2CM	〃	10
山崎孝	濱松市鴨江町二八〇	J2IR	〃	No.2 No.3 10
三田義治	東京市目黑區三田四〇	J2IS	〃	10
森進	神戶市林田區久保町一ノ三五	J3EM	〃	10
太田寬一	名古屋市西區明道町一一	J2CN	〃	10
赤澤包敏	大阪府豐能郡豐中住宅地第八〇號	J3EN	〃	10
大前茂	廣島縣安佐郡三川村大字中筋古市一〇三〇ノ二	J4CJ	〃	5
永井秀雄	京都市東山區泉涌寺門前町二七	J3EO	〃	7
松島洸	東京市大森區馬込町東四ノ六	J3EP	〃	5
大幸理作	靜岡縣濱名郡入野村入野的場ケ丘一九八一〇	J2IT	〃	4.5
鈴木博	東京市杉並區荻窪一ノ一五五	J2IU	〃	7.5
岡本良雄	香川縣大川郡引田町二三三三	J4EA	〃	10
西村正雄	川崎市鶴町一ノ一五八	J2JN	〃	10
林田穰	東京市杉並區荻窪四ノ三八	J2IV	〃	10
稻山克巳	神戶市林田區海運町三ノ一七ノ二	J3EL	〃	4.5
磯山喜久男	山口縣宇部市大字中宇部一四七	J4FA	〃	7.5
近藤永郎	東京市杉並區西田町一ノ六八四	J2JO	〃	5
杉田千代乃	東京市本鄉區湯島天神町二ノ三六	J2IX	〃	10

線電信（續）

業務	周波			數 KC/S	空中線柱	所轄遞信局	開局年月日	備考
X	A_1		7,100	14,200	2—WP20	札幌		
〃	〃		〃	〃	1—WP15	〃		
〃	〃		〃	〃	2—WP15	東京		
〃	〃	3,550 28,440	〃 56,800	〃	1—WP15	〃	昭和 8. 2.25	
〃	〃	7,100	14,200		2—WP15	札幌	7.12.28	
〃	〃	〃	〃	28,400	2—WP10	大阪	8. 2.28	
〃	〃	〃			2—WP11	〃	8. 1.24	
〃	〃	3,550 28,400	7,100 66,800	14,200	2—WP15	東京	8. 1.11	
〃	〃		7,100	〃	3—WP15	〃	8. 8.29	
〃	〃		〃	〃	1—WP15	〃	8. 5. 9	
〃	〃		〃	〃	1—WP10	大阪		
〃	〃		〃	〃	1—WP12	仙臺		
〃	〃	7,100	14,200	28,400	2—WP14	東京		
〃	〃		7.100	14,200	2—WP 7	廣島		
〃	〃		〃	〃	2—WP13	熊本	6. 4.20	
〃	〃	3,550	〃	〃	2—WP12	名古屋	6. 3.11	
〃	〃	No.2 1,775 No.3 14,200	3,550 28,400	7,100 56,800	1—WP15	東京		
〃	〃	7,100 56,800	14,200	28,400	2—WP13	〃		
〃	〃			7,100	2—WP10	大阪	8. 8.19	
〃	〃		7,100	14,200	1—WP13	名古屋	7.12.21	
〃	〃		〃	〃	2—WP10	大阪		
〃	〃		〃	〃	1—竹	廣島	8. 9.27	
〃	〃		〃	〃	〃	大阪		
〃	〃		〃	〃	2—WP15	〃	8.10.25	
〃	〃		〃	〃	1—竹12	東京	8.12.17	
〃	〃		〃	〃	8—WP 3	〃		
〃	〃		〃	〃		廣島		
〃	〃	7,100	14,200	28,400	2—WP10	東京	8.11.23	
〃	〃		7,100	14,200	2—WP15	〃	8.11.26	
〃	〃		〃	〃	1—WP10	大阪	7,729	
〃	〃		〃	〃	〃	廣島		
〃	〃		〃	〃	1—WP12	〃	9. 3.20	
〃	〃		〃	〃	1—WP13	〃	8.12.20	

私設無線電信

局名	位置	呼出符號	方式	電力 W
宮澤友良	東京市荏原區中延町九二四	J2 1 Y	眞	10
三宅淑夫	和歌山市宇須六三ノ一	J3 E U	〃	10
高橋春雄	兵庫縣御影町群家字宮ノ浦二九〇	J3 E T	〃	10
大黒一男	東京市杉並區高圓寺町三丁目二九四	J2 L E	〃	10
河瀨健一	東京市中野區仲町一四	J2 L H	〃	10
甲斐弘道	麹町區麹町六ノ四ノ一	J2 L I	〃	10
武井俊男	神戸市須磨區板宿町二ノ二二	J3 E S	〃	10
田中實	横濱市中區野毛町一ノ一	J2 L N	〃	10
伊藤昇	東京市杉並區高圓寺三丁目一五六			
玄道正夫	東京市目黒區三田町二〇七	J2 L F	〃	6
清岡久麿	東京市澁谷區宇田川町二七	J2 K Q	〃	10
中川國之助	神奈川縣腰越町腰越大井久保一八七二ノ三	J2 H I	〃	10
芳野季文	東京市世田ヶ谷區多摩川奥澤町三ノ九七四	J2 K T	〃	8
栗山晴二	東京市目黒區自由ヶ丘五〇	J2 K S	〃	10
森脇肇	東京市板橋區練馬南町二ノ三七一九	J2 L J	〃	10
柳瀨久二郎	東京府下荏原郡池上町字市野倉三四一	J2 G V	〃	7
永瀨邦男	東京府下北多摩郡武藏野吉祥寺一八四八	J2 L B	〃	10
尾臺妙子	東京市下谷區谷中清水町二一	J2 K U	〃	10
小川董一	神奈川縣鎌倉郡大船町岡本七七九	J2 L O	〃	10
土肥元二	東京市本郷區彌生町	J2 L G	〃	1
前川國威	東京市中野區鷺宮一ノ一	J2 T Y	〃	9
井上均	東京市澁谷區千駄ヶ谷四ノ六〇七	J2 L C	〃	10
阿部正浩	仙臺市東二番町三五	J6 D I	〃	10
坂本寛	神戸市神戸區山本通リ四丁目一一一ノ一	J3 F R	〃	10
下村弘	横濱市中區東枚町和田五五	J2 L U	〃	10
中野治重	大阪市東區本野町二三	J3 F T	〃	10
原健	東京市豐島區目白町二ノ一五五三	J2 L P	〃	9.5
高坂知至	仙臺市靈屋下四三	J6 D H	〃	10
岡本一雄	山口縣萩市椿高大谷九六四	J4 C O	〃	10
相川省吾	仙臺市小田原東通四四	J6 D J	〃	10
中村義雄	新潟縣岩船郡村上東町七三〇	J6 D G	〃	7
一丸學	熊本市黒髪町坪井四一二	J5 C L	〃	2.5
桑田正信	新潟縣苅羽郡北條村北條七七三	J6 D E	〃	5

線電信（續）

業務	周波數 KC/S			空中線柱 M	所轄遞信局	開局年月日	備考
X	A_1	7,100	14,200	1—竹柱 1	東京	大正 8. 7.26	
〃	〃	〃	〃	2—WP14	大阪	9. 1.21	
〃	〃	7,100 14,200	28,400		〃		
〃	〃	7,100	14,200		東京	9.10.10	
〃	〃	7,100	14,200		〃		
〃	〃	3,550 7,100	14,200 28,400		〃		
〃	〃	7,100	14,200 〃	2—竹 15	大阪		
〃	〃	7,100	14,200		東京		
					〃		受信
〃	〃	7,100	14,200		〃		
〃	〃	7,100	14,200		〃	9.8.19.	
〃	〃	7,100	14,200		〃		
〃	〃	7,100	14,200		〃		
〃	〃	7,100	14,200		〃		
〃	〃	1,775 3,550 14,200 28,400	7,100 56,800		〃		
〃	A_1A_2	1,775 7,100	14,200		〃		
〃	〃	7,100	14,200		〃	9. 9.12	
〃	〃	7,100	14,200	2—竹 5	〃	9. 9. 5	
〃	〃	7,100	14,200	2—WP10	〃	9.12.28	
〃	〃	7,100	14,200	2—WP12	〃		
〃	〃		7,100	1—竹 10	〃		
〃	〃	7,100	14,200	2—WP15	〃		
〃	〃	7,100 28,400	14,200 56,800	2—WP15	仙臺	10. 2. 3	
〃	〃	7,100	14,200	2—WP15	大阪	10. 1.20	
〃	〃	7,100	14,200	2—WP10	東京	10. 2.22	
〃	〃	7,100	14,200	1—WP15	大阪		
〃	〃		7,100	2—竹 10	東京		
〃	〃		7,100		仙臺		
〃	〃		7,100		廣島		
〃	〃	7,100	14,200		仙臺		
〃	〃	7,100	14,200	2—WP15	仙臺	9.12.30	
〃	〃	7,100	14,200	2—WP10	熊本	9. 9.19	
〃	〃	7,100	14,200	2—WP10	仙臺	10. 1. 3	

私設無線電信

局名	位置	呼出符號	方式	電力 W
橋本宇多彌	東京市蒲田區新富町一六七二	J2MD	眞	No.1 24 No.2 63
西田亮三	濱松市砂山町七八六ノ一二	J2LV	〃	10
小野寺力衛	東京市品川區下大崎二ノ二八	J2KH	〃	10
中津江功	山口縣萩布大字濱崎町二四〇	J4CA	〃	5
白尾一郎	鹿兒島市田上町一七一六	J5CM	〃	10
佐藤力藏	仙臺市表柴田町六八	J6DM	〃	10
井上武	東京市世田ヶ谷區下馬町二ノ一〇六六	J2LW	〃	10
三木正一	仙臺市土樋道一八五	J6CR	〃	10
中瀨英男	川崎市池田町五二	J2MF	〃	10
吉本正二	石川縣石川郡戸板村字長田ト ノ五九	J2CC	〃	10
渡部武子	阜岐市徹明通三ノ六	J2CH	〃	6
山本光三郎	京都市左京區淨土寺馬場町四六	J3FE	〃	7
大西利雄	兵庫縣城崎郡豐岡町中三ノ一	I3FG	〃	10
岡谷重雄	兵庫縣武庫郡住吉村反高林一八七六	J3FI	〃	10
湯淺楠敬	大阪市浪速區鷗町三ノ一〇四	J3FJ	〃	10
脇本照郎	大阪府中河內郡小坂町上坂八七三ノ二五	J3FK	〃	10
石井秀一	神戸市兵庫區江川町五番屋敷	J3DB	〃	5
西村正二	大阪市北區澤上江町六ノ一八	J3FN	〃	10
守田利雄	大阪市住吉區坂南町中四ノ七	J3FP	〃	10
森田哲夫	大阪府豐能郡中豐島村字服部四〇一	J3FQ	〃	10
嵯峨旻	釧路市入船町五ノ二	J7GR	〃	10
福島一郎	東京市荏川區南千住町三ノ一二一	J2ME	〃	10

無線電信（續）

業務	周波數 KC/S			空中線柱	所轄遞信局	開局年月日	備考
X	〃 No.1	28,400	56,800	2—FT15	東京		
	〃 No.2	7,100	14,200	2—WP10			
〃	〃	7,100	14,200	2—竹 15 13	〃		
〃	〃	〃	14,200		〃		
	〃		7,100	建築物利用	廣島		
〃							
〃	〃	7,100	14,200	2—WP10	熊本	昭和 9.12.24	
〃	A_1	〃	〃	2—WP12	東京		
〃	〃	7,100	14,200	28,400	1—竹14	仙臺	6. 3. 1
〃	〃	7,100	14,200			東京	
〃	A_1	7,100	14,200	28,400	2—WP15	名古屋	
〃	〃	7,100	14,200		〃		
〃	〃	〃	〃	2—WP14	大阪		
〃	〃	7,100	14,200	28,400	1—WP15	〃	
〃	〃	〃	〃	〃	2—WP15	〃	
〃	〃	7,100	14,200	〃	〃		
〃	〃	〃	〃	3—WP13	〃		
〃	〃	〃	〃		〃		
〃	〃	7,100	14,200	28,400	2—竹14	〃	
〃	〃	7,100	14,200		2—竹10	〃	
〃	〃	7,100	14,200	28,400	2—竹65	〃	
〃	〃	3,550 28,400	7,100	14,200		札幌	
〃	〃		7,100	14,200		東京	

官設無線電信

局名	位置	呼出名稱	方式	電力 KW	業務	對手局	周波數 A_3KC/S
東京中央電話局	有線無線連絡所 東京市麹町區大手町一	JVV					5,730
		JVL	眞晶	10	F	臺北	11,660
	東京中央電話局	JVG					14,910
		JVU					5,790
		JVO	〃	10	〃	新京	10,375
		JVI					13,560
		JVQ					7,470
		JVE	〃	10	〃	マニラ バンドング	15,660
		JVB					18,190
	名崎送信所 茨城縣結城郡名崎村字尾崎 E 139°51′00″ N 36°10′44″	JVT					6,750
		JVM	〃	20	〃	桑港	10,740
		JVF					15,620
		JVP					7,510
		JVN	〃	20	〃	歐洲	10,660
		JVH					14,600
		JVA					18,910
	小室受信所 E 139°37′14″ 埼玉縣足立郡小室村 N 35°59′00″	—	—	—	〃	同上	—
神戸中央電話局	神戸市兵庫區大開通三丁目	神戸無線	遥眞	0.25	—		313
門司電話局	門司市門司郵便局	門司無線	〃	0.25	—		276

變調方式	プレート電源	空中線柱 M	空中線	連絡線	所轄遞信局	開局年月日	備考
			BM				
		6～WP 59 2～WP 23	BM				
			BM				
			BM				
		6～WP 59 2～WP 23	BM				
			BM				
			BM				
		6～WP 59 1～FT 80	BM	10— SL	東京	昭和 9. 6.20	
			BM	3—TP			
			BM				
		4～FT 80	BM				
			BM				
			BM				
			BM				
		4～FT 80	BM				
			HD				
		8～FT 80 18～WP 59	13—BM				
プレート變調	D.C.G.1KW 2000V	2～FT 45 1～FT 60	3—T		大阪	大正 12. 1. 1 昭和 3.10.21	
〃	〃	12 55	L		熊本	3.10.21	

官廳用無線電話

局名	位置	呼出名稱	方式	電力 W	業務
青森	送話所 青森市大字沖館字小濱一四九	青森第一		No.1 400	S
	受話所 青森市大字古川字干苅	青森第二		No.2 400	
函館	送話所 北海道渡島國上磯郡上磯町字久根別七及二四番地	函館第一		No.1 300 No.2 400	〃
	受話所 渡島國上磯郡上磯町久根別	函館第二			
大阪稅關	(第一) 大阪府港務部	大阪築港第一	洋眞	10	〃
	(第二) 同北防波堤關門見張所	〃 第二		10	〃

周波數	變調方式	プレート電源	空中線柱	所轄遞信局	開局年月日	備考
(3050) 1750				仙臺	大正 15.10.21 昭和 6. 8.	(　)ハ變更ノ豫定 (F) 函館
(3150) 1850				札幌	〃	(F) 青森
1850		D.C.G.100W 400V	27 2—WP 33			
1750		〃	10 2—WP 13	大阪	大正 14. 1.24	

官廳用

局名	位置	呼出名稱	方式	電力 W	業務
稚内	(送話所 北海道北見國稚内町稚内無線通信所内 受話所 北海道宗谷郡稚内町鐵道省稚内港内驛構内棧橋)	稚内	安眞	200	S
清水峠氣象觀測所	(第一)新潟縣南魚沼郡湯澤村湯澤驛構内 (第二)群馬縣清水峠鐵道省東京電氣事務所氣象觀測小屋	湯澤 清水峠	日本電氣眞 日本無線眞晶	15 15	〃
東京工業大學	東京市目黒區大岡山	J2BH	〃	No.1 75 No.2 5	X
東京高等商船學校	東京高等商船學校内	(呼出符號ニ同ジ)	日眞	150	〃
京都帝國大學工學部	京都市上京區吉田町京都帝國大學工學部構内	(〃)	眞	2 125	〃
濱松高等工業學校	濱松市廣澤町濱松高等工業學校構内	(〃)	〃	No.1 75 No.3 500	〃
長岡高等工業學校	長岡市學校町三丁目長岡高等工業學校構内	J6BB	〃	No.1 1 No.2 5	〃
廣島高等工業學校	廣島市千田町廣島高等工業學校構内	J4BA	〃	No.1 2.5 No.2 20	〃
金澤高等工業學校	石川縣石川郡崎浦村上野金澤高等工業學校	J2BL	〃	No.1 10 No.2 10 No.3 10	〃
廣島師範學校	廣島市皆實町廣島師範學校構内	J4BB	〃	5 2.5	〃
德島高等工業學校	德島市常三島町德島高等工業學校	J3BE	〃	7	〃
北海道帝國大學	札幌市北十條西五丁目	北海道帝大豫科	〃	25	〃
松山高等學校	松山市持田松山高等學校内	J4BC	東眞	5	〃
大阪帝國大學	大阪市北區中島町	J3BA		30	〃
東京科學博物館	東京市下谷區上野公園竹之臺 東京博物館構内	J2BI	眞	No.1 1 No.2 144	〃
明治專門學校	福岡縣戸畑市中原明治專門學校	J5BB	〃	17	〃
和歌山縣師範學校	和歌山市眞町一丁目和歌山師範學校構内	J3BH	〃	1	〃
熊本高等工業學校	熊本市黒髪町熊本高等工業學校構内	J5BD	安眞	10	〃
神戸高等商船學校	神戸高等商船學校構内	J3BB	日眞	8	〃
神戸高等工業學校	神戸市水笠通一丁目	J3BC	眞晶	10	〃
福井高等工業學校	福井縣吉田郡西藤島村字牧ノ島	J2BM	眞	3	〃

無線電話

周波數 A_3KC/S	變調方式	プレート電源	空中線柱 M	所轄遞信局	開局年月日	備考
313	プレート變調	D.C.G 1KW 2,000V	FT26	札幌	昭和 2.12. 1	
2,800 3,800	〃	D.C.G 100W 500V	2—WP12 2—FT12	東京		
3,550 7,100 14,200 28,400 56,800	—	AC 150W 1,000V	24 2—FT36	〃	大正 14. 2.22	
1,775 300,000以上						
1,775	—	AC 750W 1,500V	2—WP34	〃	14. 3.25	
320—330 480—490 ※ 680—710 1,500—1,650	—	AC 300W 2,000V	6 4—WP18	大阪		
1,775—3,550 7,100—7,300 28,000—30,000 56,000—60,000		AC 750W 1,200V	2—FT21	東京	15. 3. 4	
1,775 7,100—14,200 28,400 56,800 60,000以上	—	AC 12W 600V	1—WP12	仙臺	14. 7.13	
300,000以上 1,775 14,200 28,400 56,800		蓄電池 160V	2—WP15	廣島	14.12.27	
7,100 14,200 56,800	グリツト變調	D.C.G 200W 350V	—	名古屋	14. 8.17 昭和 5.11. 8	No.2 No.3
30,000以上 1,775	—	蓄電池 300V	2—竹竿5	廣島	2. 6.10	
1,775	プレート變調	AC 30W 500V	2—WP11	大阪	大正 14. 9.25	
※ 140—145	グリツト變調	AC 30W 500V	30	札幌	昭和 2.1. 15	
1,775	〃	AC 20W 500V	7	廣島	2.1. 19	
1,775	—	—		大阪		
1,775 56,800	—	AC 325W 550V		東京	大正 14.12. 1	
1,775	—	蓄電池 500V	1—FT15	熊本	15.11.18	
1,775	プレート變調	蓄電池 350V	—	大阪	昭和 2.11.18	
1,775	グリツト變調	蓄電池 800V	2—FT	熊本	2.10. 3	
1,775	プレート變調	D.C.G 100W 500V	—	大阪		
3,550	—			〃	大正 14. 6. 1	
1,775	—	蓄電池 100V	2—WP15	名古屋	昭和 6. 12. 1	

官廳用

局名	位置	呼出名稱	方式	電力 W	業務
山梨高等工業學校	甲府市元柳町山梨高等工業學校	J 2 B K	東眞	10	X
東北帝國大學	(無線電信ノ項參照)	J 6 B A	眞	No.1 5 No.2 30	〃
東京帝國大學	東京市本鄉區元富士町一	(呼出符號ニ同ジ)	〃	150	〃
米澤高等工業學校	米澤市馬口勞町	J 6 B C	〃	20	〃
警視廳	(無線電信ノ項參照)	(呼出符號ニ同ジ)		7.5	〃
群馬縣	(〃)	(〃)	眞	10	〃
東京女子師範學校	(〃)	(〃)	〃	2	〃
北海道廳	(〃)	(〃)	〃	7.5	〃
仙臺商工	仙臺市	J 6 B D		10	〃
航空研究所	東京市目黒區駒場八五六	J 2 B Q	眞	2	〃
〃	〃	J 2 B R	眞 晶 眞	No.1 200 No.2 70	〃 〃

私設無線電話

局名	位置	呼出名稱	方式	電力 W	業務
南大東島	沖繩縣南大東島	南大東島	東眞	10	S
北大東島	沖繩縣北大東島	北大東島	〃	10	〃
日本電力	(第一)富山縣中新川郡立山村平ノ小屋	日電平ノ小屋	眞	2	〃
	(第二)富山縣下新川郡內山村奈月黒部建設所內	日電黒部	〃	15	〃
順慶町ラヂオ相談所	大阪市南區順慶町二ノ一八	順慶町ラヂオ相談所	〃	1	〃
燒津漁業組合	(無線電信ノ項參照)	(呼出符號ニ同ジ)	洋眞	150	〃
高知縣水產試驗場	(〃)	(〃)	〃	125	〃
枕崎漁業組合	(〃)	(〃)	〃	250	〃
岩手縣水產試驗場	〃	(〃)	〃	250	〃
茨城縣水產試驗場	〃	(〃)	〃	250	〃

無線電話

周波數 A_2KC/S	變調方式	プレート電源	空中線柱 M	所轄遞信局	開局年月日	備考
1,775	プレート變調	D.C.G100W 500V	—	東京	昭和 4. 2.12	
23,000以上	—	蓄電池 300V	—	仙臺	5. 1.20	
〃						
1,775	—	—	2	東京	—	
300,000以上	〃	—	—	仙臺	9. 6. 4	
14,200 28,400						
56,800	—	—	—	東京	昭和 7. 5. 9	
3,550 7,100	プレート變調	—	2—WP15	〃	7.10.19	
28,400						
1,775	〃	—		〃	8. 7.21	
3,550 7,100	—	—	2—WP15	札幌	8. 7.21	
14,200						
28,400 56,800	—	—	2—WP3.8	仙臺		
56,800	—	—	1—WP 3	東京		
7,100 14,200						
25,000 37,000	—	—		〃	9.12.12	
75,000						

線電話

周波數 A_2KC/S	變調方式	プレート電源	空中線柱 M	所轄遞信局	開局年月日	備考
600	グリッド變調	蓄電池 480V	2—WP43	熊本	大正 14. 5.16	
600	〃	〃	2—WP60	〃	14. 5.11	
3,800						
7,240	〃	蓄電池	—	名古屋	昭和 4.10.30	
3,800				〃	7.10.28	
7,240						
750—1,085	プレート變調	D.C.G 500W 1000V	2—FT30	大阪	大正 14. 8. 5	
1,364	〃	〃	〃	東京	2. 7.11	
1,364	〃	DCG 1.2KW 2100V	〃	熊本		
1,364						
1,364						
1,364						

私設無線電話

局名	位置	呼出名稱	方式	電力 W	業務
靜岡縣水產試驗場	（無線電信ノ項參照）	（呼出符號ニ同ジ）	洋眞	250	S
御前崎漁業組合	（〃）	（〃）	〃	250	〃
油津漁業組合	（〃）	（〃）	〃	250	〃
海士町漁業組合	（〃）	（〃）	〃	No.1 250 No.2 75	〃
千葉縣水產試驗場	（〃）	（〃）	〃	250	〃
室戶浦漁業組合	（〃）	（〃）	〃	250	〃
長崎縣遠洋底曳網水產組合	（〃）	（〃）	〃	250	〃
渡波濱漁業組合	（〃）	（〃）	〃	250	〃
向ヶ崎漁業組合	（〃）	（〃）	〃	250	〃
三重縣水產試驗場	（〃）	（〃）	〃	250	〃
香住町漁業組合	（〃）	（〃）	〃	250	〃
青森縣水產試驗場	（〃）	（〃）	日眞	100	〃
日本電氣	（〃）	（〃）	WF3–A 眞	No.1 25 No.2 300 No.3 500	X
東洋無線電信電話株式會社	（〃）	（〃）	洋眞	60	〃
昭和無線工業	（〃）	（〃）	眞	75	〃
東京無線電機	（〃）	（〃）	〃	250 40	〃
昭和製作所	（〃）	（〃）	〃	10	〃
沖電氣株式會社	（〃）	（〃）	〃	10	〃
東京電氣株式會社	（〃）	（〃）	〃	No.1 100 No.2 35 No.3 5,000	〃
角田商會	（〃）	（〃）	〃	50	〃
日本放送協會	（〃）	（〃）	〃	1	〃
敷島電機製作所	（〃）	（〃）	〃	5	〃
安立電機株式會社	（〃）	（〃）	安立眞	No.1 250 No.2 150	〃
湯川電機製作所	（〃）	（〃）	眞	No.1 10 No.2 10	〃
日電々波工業	（〃）	（〃）	〃	No.1 10 No.2 8 No.3 5	〃

線電話（續）

周波數 A_3 KC/S	變調方式	プレート電源	空中線柱 M	所轄遞信局	開局年月日	備考
1,364				東京		
1,364				〃		
1,364				熊本		
1,364				名古屋		
1,364				東京		
1,364				廣島		
1,364				熊本		
13,64				仙臺		
1,364				東京		
1,364				名古屋		
1,364				大阪		
1,364				仙臺		
1,775 3,550 7,100 14,200	プレート變調 〃 〃	D.G.G 560W 800V	2—FT16	東京	昭和 14. 8.24 大正 6. 6. 1	寫眞傳送(昭和4.11.11)
1,775 410 425 500 1,364 1,775	〃	DCG 1.2KW 2000V	2—WP12	〃	大正 15.10.21	
1,364				〃		
3,550 7,100 7,100				〃		
1,775 3,550 7,100 14,200				〃		
7,100 14,200 3,550 7,100				〃		
14,200 〃 A_3 56,800				〃		
7,100 14,200				札幌		
6,100 1,775				東京		
300 454 1,364				〃		
1,364 1,775 〃				〃		
3,550 7,100 14,200 56,800 28,400 7,100 14,200 28,400 56,800 〃			2—WP15	〃 仙臺		

私設無線電話

局名	位置	呼出名稱	方式	電力 W	業務
早稻田大學	(第一) 東京府豐多摩郡戸塚町 (第二) 早稻田大學構內	(呼出符號=同ジ)	眞	12	X
電機學校	東京市神田區錦町三丁目同校構內	(〃)	E G 眞	2.5	〃
津高等女學校	三重縣津市大字津興柳山津高等女學校構內	J 2 C O	眞	8.5	〃
彦根工業學校	滋賀縣犬上郡青波村彦根工業學校	J 3 E W	〃	2.5	〃
東京市電氣研究所	(第一) 東京市麹町區有樂町二丁目六 東京市電氣研究所構內 (第二) 東京府北豐多摩郡武藏野町大字境 東京市電氣研究所境出張所	J 2 G F J 2 J G	G E 眞 〃	No.1 250 No.2 25 25	〃 〃
東京中央放送局	(第一) 東京市芝區愛宕山公園一號地 東京中央放送局 (第二) 東京市四谷區旭町五六 (第三) 第四及第五(移動用受信機)	J 2 J S	〃	250	〃
京都市立第一工業學校	京都市上京區烏丸通リ上立賣上ル相國寺門前 京都市立第一工業學校構內	J 3 E X	東 眞	4.4	〃
靜岡工業學校	靜岡市鷹匠町二五靜岡工業學校構內	J 2 J T	眞	3	〃
萩中學校	山口縣阿武郡萩町中學校內	J 4 C K	〃	10	〃
新發田高等女學校	新潟縣北蒲原郡新發田町谷町一〇七四 新發田高等女學校構內	J 6 C V	〃	3	〃
高田中學校	高田市馬場先町一四	J 6 C U	〃	2	〃
都島工業學校	大阪市北區善源寺三ノ七	J 3 E Y	東 眞	No.1 10 No.2 5	〃
豐橋第二中學校	愛知縣八名郡牛川村牛川	J 2 C P	〃	10	〃
本郷中學校	東京市豐島區駒込四丁目一五	J 2 J Y	眞	2.25	〃
三重縣立神戸中學校	三重縣河藝郡神戸町大字本多町	J 2 C U	〃	10	〃
愛知縣工業學校	名古屋市中區御器所町木市一一	J 2 C Q	〃	5	〃
日本放送協會技術研究所	東京府北多摩郡砧村日本放送協會技術研究所	J 2 J X	〃	75 200	〃
岐阜縣第二工業學校	(無線電信ノ項參照)	(呼出符號=同ジ)			
鳥取縣立工業學校	(〃)				
日本大學	(〃)	J 2 G K		75	〃

無線電話 (續)

	周波 A_3 KC/S	變調方式	プレート電源	空中線柱 M	所轄遞信局	開局年月日	備考
	1,775	—	—	WP 30 15	東京	大正 13. 5.19	無線電話 大正 13. 5.17許可
	1,775	プレート變調	DCG 100W 500V	WP 26 14	〃	13.12.20	
※	140—145	グリッド變調	乾電池 225V	1—竹	名古屋	—	
	1 775	プレート變調	AC 50W 600V	—	大阪	15. 5.16	
1,775 7,100	3,550 56,800	〃	DCG 2KW 2,000V	2—FT 30 12			
〃		〃	〃 1,000V 3,5KW DCG 2,000V	1—WP12	東京	15. 7. 1	
6,100 11,180 17,790	9,560 15,200 21,520	〃	DCG3.5KW 1,000V2,000V	1—FT 40 1—WP 40 2—WP 7.5	〃	15. 4. 5	
	1,775	—	AC 50W 1,650V	30	大阪	昭和 2. 5. 5	
※	140—145	—	AC 20W 400V	—	東京	大正 15. 5.19	
	1,775	グリッド變調	蓄電池 200V	2—WP10	廣島	昭和 2.11.20	
※	140—145	—	乾電池 450V	2—竹 7	仙臺	2. 5.28	
	1,775	〃	蓄電池 200V	2—WP16	大阪	2. 3.15	
※	143 38	プレート變調	AC 500V	2—WP20	名古屋	4. 5.25	
	1,775	〃	〃 500V	—	東京	5. 1.10	
	1,775	〃	〃 150V		名古屋	4.12.14	
	1,775				〃	6. 7. 5	
	1,775		AC 400V	3—FT13	東京	5. 6.25	
37,500 37,500	42,860				〃	5.12. 1 7. 5.16	
7,100	1,775				東京	7. 2. 4	

私設無線電話

局名	位置	呼出名稱	方式	電力 W	業務
椙山女子專門學校附屬高等女學校	名古屋市東區田代町字山下一二	J 2 C V	眞	1	X
安茂里受信所	長野縣水內安茂里村大字平柴				XR
熊本中央放送局	熊本市城見町日本放送協會熊本中央放送局內	J 5 C K	〃	5	X
齋藤博	東京市中野區沼袋一丁目一一五九	J 2 K N		7	〃
大林定夫	名古屋市中區筈町三ノ九二	J 2 C R	〃	7	〃
鷲見喜士男	岐阜本縣巢郡北方町森町		〃	10	〃
吉岡司郎	（無線電信ノ項參照）	J 5 C I	〃	7	〃
村澤繁雄	長野縣上伊那郡赤穗村赤穗一七五九	J 5 C T	〃	10	〃
松田幸輔	（無線電信ノ項參照）	J 2 C M	〃	10	〃
若尾孝太郎	甲府市元城屋町栗野二九	J 2 J W	〃	10	〃
淺村恭三	（無線電信ノ項參照）		〃	5	〃
前川國威	東京市中野區鷺ノ宮一ノ一		〃	9	〃
小田莊六	新潟市松波町三丁目三五番地	J 6 C X	〃	3	〃
成田安一	（無線電信ノ項參照）	（呼出符號＝同ジ）	（無線電信ノ項＝同ジ）		
草間貫吉	（〃）				
笠原功一	（〃）				
山口喜七	（〃）				
菊地源一郎	（〃）				
太田寬一	（〃）				
堀北治夫	（〃）				
平岡康	（〃）				
田鶴濱武	（〃）				
島貫宗助	（〃）				
有坂磐雄	（〃）				
德大寺長麿	（〃）				
柳瀨久二郎	（〃）				
阿久澤四郎	（〃）				
白井郁三	（〃）				
高矢謙吉	（〃）				
渡邊肇	（〃）				
永井秀雄	（〃）				

線電話（續）

周波數 A_3 KC/S		變調方式	プレート電源	空中線柱 M	所轄遞信局	開局年月日	備考
	1,775	—	—	—	名古屋		
					東京		
	1,775			2—WP15	熊本	昭和 8. 6.19	
7,100 28,400	14,200 56,800				東京		
7,100	14,200	プレート變調	—	2—WP15	名古屋	5.10.26	
7,100	14,200	〃	蓄電池 80	2—WP15	〃	5.12. 4	
7,100	14,200	グリツド變調	—	2—WP13	熊本	6. 4.20	
	7,100	プレート變調	—	〃	名古屋	6. 3.11	
3,550	7,100	〃		2—WP11	〃	6. 2.15	
	7,100	〃	—	2—WP12	東京	6.10.25	
7,100	14.200	—	—	2—WP12	仙臺	7. 2. 7	
	7,100		—	1—竹 10	東京		
7,100	14,200	プレート變調	—	1—WP12	〃	7. 3. 8	
（無線電信ノ項＝同ジ）							

私設無線電話

局名	位置	呼出名稱	方式	電力 W	業務
中村義一	(無線電信ノ項參照)	(呼出符號ニ同ジ)			(無線電信ノ項ニ同ジ)
中村季雄	(〃)				
山本信一	(〃)				
河野正一	(〃)				
半田成一郎	(〃)				
杉田千代乃	(〃)				
橋本數太郎	(〃)				
多田正信	(〃)				
小島德寧	(〃)				
森村喬	(〃)				
久保田雄三	(〃)				
中島德二	(〃)				
深町三六	(〃)				
新井初太郎	(〃)				
澤崎憲一	(〃)				
伊藤誠一	(〃)				
塚村泰夫	(〃)				
西謙治	(〃)				
岩井鎌一	(〃)				
久米綱三	(〃)				
小林吉雄	(〃)				
松本秀治	(〃)				
高木享	(〃)				
緒方英壽	(〃)				
江戸重富	(〃)				
塚田正剛	(〃)				
渡部武子	(〃)				
高村永喜	(〃)				
橋詰春雄	(〃)				
岡田誠一	(〃)				
鈴木博	(〃)				
西村正雄	(〃)				
林田穣	(〃)				
吉本正二	(〃)				
七歐商會	(〃)				
中村弘二郎	(〃)				

無線電話 (續)

周波數 A_3 KC/S	變調方式	プレート電源	空中線柱 M	所轄遞信局	開局年月日	備考
(ニ同ジ)	(無線電信ノ項ニ同ジ)					

無線電話 私設

局名	位置	呼出名稱	方式	電力 W	業務
青木好國	(無線電信ノ項參照)	(呼出符號ニ同ジ)			(無線電信ノ項ニ同ジ)
中村義雄	(〃)				
關伊吉	(〃)				
武田正信	(〃)				
宮井宗一郎	(〃)				
中川國之助	(〃)				
大幸理作	(〃)				
高阪知至	(〃)				
斯波邦夫	(〃)				
林一太郎	(〃)				
津賀修三	(〃)				
三木正一	(〃)				
柴田知雄	(〃)				
島茂雄	(〃)				
石井傳	(〃)				
上新一男	(〃)				
西田亮三	(〃)				
神山孜	(〃)				
漆原健	(〃)				
岸川武一	(〃)				
松原正	(〃)				
菅沼弘	(〃)				
林太郎	(〃)				
森進	(〃)				
栗林幸生	(〃)				
福島一郎	(〃)				
服部吉太郎	(〃)				
橋詰與惣次郎	(〃)				
廣間守彦	(〃)				
武內達雄	(〃)				
增井幸雄	(〃)				
小妻嘉藏	(〃)				
掛下修吉	(〃)				
中村蔗作	(〃)				

無線電話 (續)

周波數 A_3CK/S	變調方式	プレート電源	空中線柱 M	所轄遞信局	開局年月日	備考
(ニ同ジ)	(無線電信ノ項ニ同ジ)					

私設無線電話

局名	位置	呼出名称	方式	電力 W	業務
近木尙	(無線電信ノ項參照)	(呼出符號ニ同ジ)			(無線電信ノ項ニ同ジ)
田母上榮	(〃)				
橋本宇多彌	(〃)				
小川董一	(〃)				
野崎眞弘	(〃)				
中澤弘一郎	(〃)				
嵯峨旻	(〃)				
青木咸三	(〃)				
大島正臣	(〃)				
三宅淑夫	(〃)				
鬼鞍虎次郎	(〃)				
岸田清吉	(〃)				
北澤俊三	(〃)				
青木貞雄					
下村弘	(〃)				
田中實	(〃)				
栗山晴二	(〃)				
直井洌	(〃)				
長田祝太郎	(〃)				
鈴木康文	(〃)				
鈴木芳雄	(〃)				
青木佐太郎	(〃)				
光岡敏雄	(〃)				
森脇肇	(〃)				
秋津敏夫	(〃)				
清岡久麿	(〃)				
杉山雀吉	(〃)				
茨木悟	(〃)				
松平頼明	(〃)				
森本重武	(〃)				
三田義治	(〃)				
山內延夫	(〃)				
芳野李夫	(〃)				
尾台妙子	(〃)				

無線電話 (續)

周波數 A_3 KC/S	變調方式	プレート電源	空中線柱 M	所轄遞信局	開局年月日	備考
同ジ)						
					昭和 10. 2.22	

無線電話私設

局名	位置	呼出名稱	方式	電力 W	業務
八木太郎	(無線電信ノ項參照)	(呼出符號ニ同ジ)			
佐藤力藏	(〃)	(〃)			
河本富士男	(〃)	(〃)			
堀内安	(〃)	(〃)			
近江谷富太郎	(〃)	(〃)			
妹尾良典	(〃)	(〃)			
大塚良雄	(〃)	(〃)			
山崎孝	(〃)	(〃)			
相川省吾	(〃)	(〃)			
佐藤謙次	(〃)	(〃)			
相原正太郎	東京市京橋區月島西仲通一一ノ八	J 2 K Y			
奥山正	(無線電信ノ項參照)	(〃)			
保科仁一	(〃)	(〃)			
杉山義郎	(〃)	(〃)			
安藤一彌野	(〃)	(〃)			
黄泰永	(〃)	(〃)			
藤尾八十治	(〃)	(〃)			
堀口文雄	(〃)	(〃)			
市川廣定	(〃)	(〃)			
本間曄	(〃)	(〃)			
黒田致良	(〃)				
甲斐弘道	(〃)	(〃)			
井上均	(〃)	(〃)			
永瀬邦男	(〃)	(〃)			
大阪中央放送局	大阪市天王寺區上本町九ノ九				X R
熊本放送局	熊本市花畑				〃
廣島放送局	廣島市上流川町及廣島縣安佐郡原村原放送所				〃
札幌放送局	札幌演奏所内及月寒放送所				〃
仙臺放送局	仙臺市原町小田原原町送信所			10	
岸本長彦	兵庫縣川邊郡小田村潮江字深田二	(〃)			
道田重雄	(無線電信ノ項參照)				〃
安倍正浩	(〃)				〃
桑田正信	(〃)	(〃)		10	
河瀬健一	(〃)	(〃)			

無線電話 (續)

周波數 A_3 KC/S	變調方式	プレート電線	空中線桂 M	所轄遞信局	開局年月日	備考
No.1 A_2 7,100 14,200 No.2 〃 28,400			3—WP 15	東京		
				大阪	昭和 3. 2.20	
			FP 12	熊本	—	
			1—FT 10	廣島		
			1—FT 16	札幌	3. 6. 5	
			2—FT 40	仙臺	5. 7. 9	

無線電話 私設 (續)

局名	位置	呼出名稱	方式	電力 W	業務	周波數 KC/S	變調方式	プレート電源	空中線柱 M	所轄遞信局	開局年月日	備考
高橋春雄	(無線電信ノ項參照)	(呼出符號ニ同ジ)				(無線電信ノ項ニ同ジ)						
和泉治俊	(〃)	(〃)										
山本光三郎	(〃)	(〃)										
武井俊男	(〃)	(〃)										
大西利雄	(〃)	(〃)										
岡谷重雄	(〃)	(〃)										
脇本照郎	(〃)	(〃)										
岡義明												
守田利雄	(無線電信ノ項參照)	(〃)										
中野重治	(〃)	(〃)										
石井秀一	(〃)	(〃)										
大前茂	(〃)	(〃)										
磯山喜久男	(〃)	(〃)										
西山始	(〃)	(〃)										
眞鍋等	(〃)	(〃)										
大津武義	(〃)	(〃)										
小片良一	(〃)	(〃)										
菊池龜一郎	(〃)	(〃)										
大湊春吉	(〃)	(〃)										
永松啓祐	福岡市本庄町一丁目二五二											
妹尾信義	(無線電信ノ項參照)	(〃)								熊本		受信
中須賀政司	千葉縣千葉郡幕張町字馬加九八九番地									東京		受信
福島水產試驗場	(無線電信ノ項參照)	(〃)		150					1,364	仙臺		
香住町漁業組合	(〃)	(〃)		250					1,364	大阪		
福島縣遠洋底曳	(〃)	(〃)		200				3,700	5,420	熊本		
氣仙沼町漁業組合	(〃)	(〃)		250					1,364	仙臺		
富士電機	(〃)	(〃)		10					56,800	東京		
阿根無線製作所	(〃)	(〃)		10				3,550 7,100	14,200	〃		
								2,840 56,800				
京三製作所	(〃)	(〃)		5				3,550	7,100	〃		
								56,800				
株式會社日立	(〃)	(〃)		10				1,364 1,775	8,320	〃		
								6,400 11,080	12,640			
日本無線電信電話	(〃)	(〃)		50				1,775 3,550	7,100	〃		
								14,200 28,400	5,6800			
山中電機株式會社	(〃)	(〃)		10				7,100	3,550	〃		
								No.1 7,100	14,200			
								No.2 28,400	56,800			
								No.3 28,400	56,800			
宮田製作所	(〃)	(〃)		10				35,000	40,000	〃		
日電電波	(〃)	(〃)		No.1 10 No.2 8 No.3 5				70,000	80,000			
								35,000	80,000	〃		
日本電氣	(〃)	(〃)		10 10				70,000	80,000			
								〃	〃	〃		
日本精器	(〃)	(〃)		100				3,550	7,100			
								14,200	28,400			

官設無線電信無

局名	發動機 型式	容量 HP	回轉數 R.P.M	電動機 型式	容量 HP	電壓 V	回轉數 R.P.M	發電 型式	容量 KVA	電壓 V
東京通信所										
檢見川送信所	池貝	50	400					三相交流	30	220
				籠型誘導	20 (2臺)	220	1.450	直流分捲	12	150
				捲線型誘導	75	3300	1.430	誘導子型	50	440
				〃	75	3300	1.460	〃	50	440
				〃	30	220	1.500	〃	20	440
				〃	24	220	1.460	〃	15	440
				籠型誘導	15	220	2.890	〃	10	440
				捲線型誘導	9.5	220	1.460	〃	6	440
				籠型誘導	7.5	220	2.890	〃	4	440
				〃	11	220	1.425	直流分捲	6.5	25
				〃	5	220	1.440	〃	2 1	2000 1000
				〃	1	220	1.440	〃	0.5	500
				直流分捲	(2臺)	90—110	1.210—1.480	〃	1	150—120
				〃	(2臺)	90—110	1.600	〃	1/4	100—250
				籠型誘導	2 (2臺)	200	1.400			
				〃	0.5	220	2.750			
				〃	0.5	220	2.750			
				〃	0.5	200	2.800			
岩槻受信所				〃	7.5 (2臺)	200	1.450	〃	4.5	150
				〃	3 (2臺)	200	1.440	〃	1.8	15
				〃	1	200	1.440	〃	0.5	500
名古屋通信所										

線電話電力設備

機 周波數 KC/S	機 用途	蓄電池 型式	蓄電池 容量 AH	蓄電池 數量 個	送信機 型式	送信機 數量	送信機 記事	考
		チユードル	36 504	100 4	200W空空管送信機	1		200V タンガー整流器2臺
50	豫備							
	充電用							
500	送信用							
500	〃							
500	〃				コルコニ 50KW眞空管送信機	1		
500	〃				〃 15KW 〃	1		
500	〃				1 號 6KW 〃	1		
500	〃				2 號 6KW 短波送信機	1		
500	〃	〃	504	56	3KW眞送管送信機	1		
	〃				1KW短波送信機	1		
	〃				10KW 短波電話送信機			
	〃				〃	1		
	〃				5—10KW短波電話送信機	1		
	〃				TV 1103號短波送信機	2		
	冷却水ポンプ用				4KW中波電話送信機	1		
	〃							
	〃							
	冷却用							
	充電用	チユードル	100 504	100 8				
	〃	〃	126	3	200W眞空管送信機	1		
	送信用							

官設無線電信無線電話電力設備（續）

局名	發動機 型式	發動機 容量HP	發動機 回轉數R.P.M	電動機 型式	電動機 容量HP	電動機 電壓V	電動機 回轉數R.P.M	發電 型式	發電 容量KVA	發電 電壓V
大阪喜連送信所				籠型誘導	1	220	1.730	直流分捲	0.45	150
				〃	5（2臺）	220	1.730	誘導子型	3	250
幌延	池貝	20	400					直流分捲	12	150
	新潟	20	500					〃	12	150
				直流分捲	11.5（2臺）	100	2.000	誘導子型	7	250
				〃	1.5	100	3.330	〃	1.5	100
落石送信所	池貝	50	400					直流分捲	30	150
	〃	20	460					〃	10	100
				〃	18	100	2.000	誘導子型	12	250
				〃	10	100	2.000	〃	6	250
				〃	5（2臺）	100	2.250	〃	3	250
				〃	0.5（2臺）	100	2.000	直流分捲	1/4	100 250
根室受信所				籠型誘導	5	220	1.440	〃	3	130
函館	大阪發動機	10	460					〃	6	120
				〃	10	200	2.000	〃	6	120
				直流分捲	5	100	2.000	誘導子型	3	250
				〃	2.5	100	2.500	〃	1.5	250
川口送信所	池貝	20	300					直流分捲	12	150
				籠型誘導	20	200	1.450	〃	12	150
				〃	20	200	1.400	〃	12	130
				直流分捲	12	100	2.000	誘導子型	7	250

機 周波數KC/S	機 用途	蓄電池 型式	蓄電池 容量AH	蓄電池 數量個	送信機 型式	送信機 數量	送信機 記事	備考
		チユードル	504	4	200W眞空管送信機	1		200V タンガー整流器4臺
			36	110				
	充電用	〃	35	50	2號3KW送信機	1		
600	送信用	〃	20	50	TH 1101號送信機	1		
					1.5KW短波送信機	1		
					1KW短波送信機	1		
					T202號送信機	1		
	充電用				TV1103號〃	1		
					TV1104號〃	1		
	〃	〃	580	50	2號3KW送信機	1		
500	送信用				SH500W短波送信機	1		
500	〃				500W短波送信機	1		
	充電用							
	〃				12KW眞空管送信機	1		
600	送信用	〃	1305	50	3號6KW送信機	1		
600	〃				2號3KW送信機	1		
600	〃				0.5KW短波送信機	1		
	吸收用				TV1101號短波送信機	1		
	充電用	〃	109 12	47 100				
	〃							
	〃	〃	363	52	TH 1101號送信機	1		
500	送信用				TH 501號送信機	1		
500	〃							
	豫備							
	充電用				FH3KW送信機	1		
	〃	〃	720	50	TH1KW送信機	1		
500	送信用				TH500W短波送信機	1		

官設無線電信無

局名	發動機 型式	容量 HP	回轉數 R.P.M	電動機 型式	容量 HP	電壓 V	回轉數 R.P.M	發電 型式	容量 KVA	電壓 V
					11.5	100	2,000	誘導子型	7	250
					5	100	2,250	〃	3	250
銚子受信所				籠型誘導	2	100	2,000	直流分捲	400W 600W	8 120
若狹	大阪發動機	18	460		12.5			〃	8	120
若狹				〃	5 (2臺)	200	1,150	〃	8	120
若狹				直流分捲		100	2,000	誘導子型	3	250
潮岬	新潟 Hornsly Co.	15	436					直流分捲	10	150
潮岬		6.5	240					〃	4	130
潮岬				籠型誘導	15	220	1,150	〃	6	150
潮岬				〃	1.5	220		〃	0.5	20
潮岬				直流分捲	5	100	2,250	誘導子型	3	250
潮岬				〃	5	100	2,000	〃	3	250
神戸				籠型誘導	4	220	1,730	直流複捲	1	2,000
下津井	池貝	15	460					直流分捲	6	120
下津井				〃	15	220	1,730	〃	9	130
下津井				直流分捲	5	100	2,250	誘導子型	3	250
下津井				〃	5	100	2,250	〃	3	250
下津井				〃	1.5	100	3,330	〃	1	100
角島	池貝	15	450					直流分捲	10	150
角島				〃	5	100	2,500	誘導子型	3	250
角島				〃	1.5	100	3,330	〃	1	100
門司				籠型誘導	4	220	1,440	直流複捲	1	2,000

線電話電力設備 (續)

機 周波數 KC/S	機 用途	蓄電池 型式	蓄電池 容量 HP	蓄電池 數量 個	送信機 型式	送信機 數量	送信機 記事	備考
600	送信用							
600	〃							
	充電用		363 64 36	6 56 100				
	〃				TH 1101號 送信機	2		
	〃	チユードル	430	56				
	送信用							
	充電用							
	豫備							
	充電用	〃	320	52	2號3KW 送信機 TG501號 送信機	1 1		
	〃							
602	送信用							
500	〃							
	〃	〃	109	29	250W 無線電話 送話機	1		
	充電用							
	〃							
600	送信用	〃	508	56	TH 1101號 送信機	1		
600	〃				TG 501號 送信機	1		
500	〃							
	充電用				2號 3KW 眞空管送信機	1		
600	送信用	マンチエスター	320	56	TH 503號 送信機	1		
600	〃							
	〃	チユードル	300	14	500W 眞空管 送信機	1		

官設無線電信無線電話電力設備 (續)

局名	發動機 型式	發動機 容量HP	發動機 回轉數R.P.M	電動機 型式	電動機 容量HP	電動機 電壓V	電動機 回轉數R.P.M	發電 型式	發電 容量KVA	發電 電壓V
大分	池貝	10	500					直流分捲	6	120
				籠型誘導	10	200	1,440	〃	6	120
				直流分捲	5	100	2,000	誘導子型	3	250
愛野送信所	新潟	25	500	籠型誘導	25	200		直流分捲	15	120
								〃	15	120
				直流分捲	11.5 (2臺)	100	2,000	誘導子型	7	250
				籠型誘導	12	200	1,730	〃	7	250
				直流分捲	5	100	2,000	〃	3	250
諫早受信所				籠型誘導	1	200	1,700	直流分捲	0.5	10
				〃	1	200	1,700	〃	2	120
鹿兒島通信所										
				〃	5	200	1,730	〃	3	250
吉野送信所				〃	5	200	1,730	〃	3	250
谷山受信所										
那覇通信所										
				〃	15	200	1,150	直流分捲	10	120
				〃	5	200	3.000	誘導子型	3	250
眞和志送信所				〃	5	200	1,740	〃	3	250
				直流分捲	5	100	2,250	〃	3	250
				〃	5	100	2,250	〃	3	250
首里受信所										

機 周波數KC/S	機 用途	蓄電池 型式	蓄電池 容量HP	蓄電池 數量個	發信機 型式	發信機 數量	發信機 記事	備考
	充電用							
	〃	チユードル	363	56	TH 1103號送信機	2		
500	送信用							
	充電用							
	〃	〃			2號 3KW眞空管送信機	1		
600	送信用				MH 3KW送信機	1		
500	〃				TM1302號 〃	1		
500	〃				TV1103號 〃	1		
	充電用	〃	360	4				200V タンガー整流器2臺
	〃	〃	100	50				
		〃	30	120				200V 酸化銅整流器1臺
		〃	36	100				100V タンガー整流機4臺
		〃	290	4				
600	〃	〃	73	18	2號 3KW眞空管送信機	2		
500	〃	〃			1KW 短波送信機	1		
					MC 1.5KW送信機	1		
					0.5KW 短波送信機	1		
		〃	36	100				100V タンガー整流器4臺
		〃	290	4				
		〃	36	100				〃
		〃	290	4				
	〃				2號 3KW眞空管送信機	1		
600	送信用	〃	580	50	MC 1.5KW送信機	1		
500	〃				500W 短波送信機	1		
600	〃				TH 252號送信機	1		
600	〃				1.5KW 短波送信機	1		
		〃	36	100				100V タンガー整流器4臺
		〃	290	4				

官設無線電信無

局名	發動機 型式	發動機 容量HP	發動機 回轉數R.P.M	電動機 型式	電動機 容量HP	電動機 電壓V	電動機 回轉數R.P.M	發電 型式	發電 容量KVA	發電 電壓V
箱根	大阪發動機	10	460					直流分捲	6	120
				籠型誘導	10	200	1,435	〃	6	120
				直流分捲	5 (2臺)	100	2,000	誘導子型	3	250
龜山				籠型誘導	10 (2臺)	200	1,735	直流分捲	6	120
				直流分捲	5 (2臺)	100	2,000	誘導子型	3	250
福岡				籠型誘導	16 (2臺)	200	150	直流分捲	10	120
				直流分捲	10	100	2,000	誘導子型	6	250
				〃	5	100	2.000	〃	3	250
嚴原	大阪發動機	10	460					直流分捲	6	120
				〃	5 (2臺)	100	2,000	誘導子型	3	250
富江	大阪發動機	10	460					直流分捲	6	120
				〃	5 (2臺)	100	2,000	誘導子型	3	250
久慈	池貝	10	460					直流分捲	6	120
	〃	5	1000					誘導子型	2	100—200
								直流分捲	0.325	25
				〃	5	100	2,250	誘導子型	3	250
紗那	大阪發動機	10	460					直流分捲	6	120
				〃	2.5	100	2.500	誘導子型	1	250
久賀島	池貝	2	550					直流分捲	0.5	30
				〃		30	1,500	直流他勵	0.35	350
奈留島	〃	2	450					直流分捲	0.5	30
				〃		30	1,500	直流他勵	0.35	350
福江	〃	2	450					直流分捲	0.5	30
				〃	0.6	30	3,000	直流他勵	0.125	1,000
鳥羽				籠型誘導	0.75	220	1,420	直流分捲	0.25	50
				直流分捲	0.6	30	3,000	直流他勵	0.125	1,000
答志				〃	0.3	24	1,500	直流複捲	0.15	500
知名	池貝	2 (2臺)	500					直流分捲	1	40
					0.5	30	2,000	直流他勵	0.125	1,000

線電話電力設備 (續)

機 周波數KC/S	機 用途	蓄電池 型式	蓄電池 容量HP	蓄電池 數量個	送信機 型式	送信機 數量	送信機 記事	備考
	充電用	チユードル	360	56	TH 511號送信機	1		
	〃				TH 502號送信機	1		
500	送信用							
	充電用	〃	360	56	TH 211號送信機			
500	送信用				T 502號送信機	1		
	充電用	〃	720	56	TH 1211號送信機	1		
500	送信用				TH 511號送信機	1		
500	〃							
	充電用	〃	360	56	TH 512號送信機	1		
500	送信用							
	充電用	〃	360	56	〃	1		
500	送信用							
	充電用							
500	送信用	〃	363	56	SH 250W送信機	1		
	充電用							
600	送信用							
	充電用	〃	290	56	TH 251號送信機	1		
500	送信用							
	充電用	〃	70	13	TF12號送信機	1		
	送信用							
	充電用	〃	70	13	〃	1		
	送信用							
	充電用	〃	190	15	TF 101號送信機	1		
	送信用							
	充電用	〃	48	18	TF51號送信機	1		
	送信用							
	〃	〃	145	16	眞空管式送信機	1	10號	
	充電用				TF51號送信機	1	タンガー整流器2個	
	送信用							

官設無線電信無線電話電力設備（續）

局名	發動機 型式	發動機 容量HP	發動機 回轉數R.P.M	電動機 型式	電動機 容量HP	電動機 電壓V	電動機 回轉數R.P.M	發電 型式	發電 容量KVA	發電 電壓V
與論	池貝	2 (2臺)	500					直流分捲	1	
				直流分捲	0.5	30	3,000	直流他勵	0.125	1000
柏島	〃	2	400					直流分捲	0.5	30
母島	〃	2	400					〃	0.5	30
下田	〃	6	380					〃	2.5	80
				〃	1.1	50	1,500	直流他勵	0.6	1500
神津島	〃	6	380					直流分捲	2.5	80
				〃	1.1	50	1,500	直流他勵	0.6	1500
御藏島	〃	6	380					直流分捲	2.5	80
				〃	1.1	50	1,500	直流他勵	0.6	1500
八丈島	〃	6	1000					直流分捲	3.0	120
				〃	2.5	100	2,500	直流他勵	1.5	250
新潟				籠型誘導	2	200	1,420	直流分捲	1	40
				直流分捲	0.5	30	3,000	直流他勵	0.2	1000
粟島	〃	3	800					直流分捲	1	40
				〃	0.5	30	3,000	直流他勵	0.2	1000
久米島	〃	3	800					直流分捲	1	40
				〃	0.66	30	3,000	直流他勵	0.2	1000
五島糀島		1	1500—1800					直流分捲	0.25	22
				〃		18	1,500	直流他勵	0.035	350
色丹		3	800—1000					直流分捲	1	40
				〃		30	3,000	直流他勵	0.25	1000
酒田										
飛島		1	1500—1800					直流分捲	0.2	400
								〃	0.1	10
登立				〃		18	3,000	直流他勵	0.035	350
維和				〃		18	3,000	〃	0.035	350
湯島		1	1500—1800					直流分捲	0.025	22
				〃		18	3,000	直流他勵	0.035	350

機 周波數KC/S	機 用途	蓄電池 型式	蓄電池 容量HP	蓄電池 數量個	送信機 型式	送信機 數量	送信機 記事	備考
	充電用	チユードル	100	15	TF51號送信機500Wパネル型送信機			
	送信用	〃	100	15				
	充電用	〃	100	8	TF11號送信機	1		
	〃	〃	100	8	〃	1		
	〃	〃	73	27	TF 102號送信機	1		
	送信用	〃	218	24				
	充電用	〃	73	27	〃	1		
	送信用	〃	218	24				
	充電用	〃	73	27	小型電盤型眞空管送信機	1		
	送信用	〃	218	24				
	〃				TH 251號送信機	1		
	〃							
	充電用	〃	145	18	TF102號送信機	1		
	送信用							
	充電用	〃	14	18	〃	1		
	送信用							
	充電用	〃	145	18	〃	1		
	送信用							
	充電用	〃	70	9	TF12號送信機	1		
	送信用							
	充電用	〃	210	18	TF102號送信機	1		
	送信用							
		DA 85 DB 1004	48 4	4 8	超短波送信機	1		KR 101號 水銀整流器 1個
	充電用 〃	DA 85 DB 1004	48 4	4 8	超短波送信機	1		〃
	送信用	チユードル	70	9	TF12號送信機	1		KO 112號 酸化銅整流器 1個
	〃	〃	70	9	〃	1		〃
	充電用	〃	70	9	〃	1		
	送信用							

第　五　　放送用私設無線電話

第五章　原発用低振幅電流

第五　放　送　用　私

(A)　放

管轄	施設ノ名稱	放送所名	位置	呼出符號 呼出名稱	周波數 KC	空中線電力 KW	變調度 %	送信機 製作者及方式	主要眞空管 最終電力增幅	主要眞空管 變調	主要眞空管 整流
本部	東京中央放送局		東京市芝區愛宕町一丁目十二番地 (E 139°45′ 9″ N 35°39′39″)	JOAK 東京中央放送局	870	0.5		安中眞空管式	UV—204(6)	UV—204(5)	—
		新郷放送所	埼玉縣北足立郡新郷村字赤井 (E 139°49′15″ N 35°45′12″)		870	10	80	放送局組立水晶制御式	CAT—6(3)	UN205-A(1)	HV—969(6)
					590	10	80	放送局組立水晶制御式	CAT—6(3)	UN205-A(1)	HV—969(6)
	長野送放局		長野市城山公園地内 (E 138°11′43″ N 36°39′32″)	JONK 長野放送局	940	0.5	70	放送局組立水晶制御式	UN-205A(3)	UN205-A(1)	—
	靜岡送放局		靜岡市宇柚木 (E 138°24′22″ N 34°58′52″)	JOPK 靜岡放送局	780	0.5	70	ウエスターン水晶制御式	228—A(1)	212—D(1)	—
	新潟放送局		新潟市旭町通二番丁 (E 139° 0′19″ N 37°55′12″)	JOQK 新潟放送局	920	0.5	70	放送局組立水晶制御式	UV207(1)	UN205-A(1)	HV—972(6)
	前橋放送局		前橋市南曲輪町八六 (E 139° 3′45″ N 36°23′ 4″)	JOBG 前橋放送局	970	0.5	80	東京無線水晶制御式	SV—207(1)	TS—205(1)	—
大阪中央放送局	大阪中央放送局	千里放送所	大阪府三島郡千里村字片山 (E 135°31′58″ N 34°46′21″)	JOBK 大阪中央放送局	750	10	60	マルコニー眞空管制御式	CAT—6(1)	CAM—3(2)	CAR—4(2)
					1085	10	80	マルコニー水晶制御式	CAT—6(4)	MT—9L(2)	CAR—4(2)
	京都放送局		京都市上京區竹屋町千本東入主稅町 (E 135°44′57″ N 35° 0′50″)	JOOK 京都放送局	960	0.3	80	日本電氣水晶制御式	212—D(4)	212—D(2)	—
	岡山放送局		岡山市網濱字赤阪ノ上 (E 133°56′26″ N 34°38′46″)	JOKK 岡山放送局	700	0.5	80	日本電氣水晶制御式	228—A(1)	212—D(1)	—
	德島放送局		德島市前川町字前川三〇ノ八 (E 134°33′20″ N 34° 4′30″)	JOXK 德島放送局	980	0.5	80	安立電氣水晶制御式	SV—207(1)	UN-205A(1)	—
名古屋中央	名古屋中央放送局		名古屋市西區南外堀町六丁目一番地 (E 136°48′28″ N 25°10′32″)	JOCK 名古屋中央放送局	810	1		マルコニー眞空管制御式	MT—2(1)	MT-7-B(3)	MR-7-A(2)
		桶狹間放送所	愛知縣知多郡有松町桶狹間 (E 136°58′ 2″ N 35° 3′ 4″)		810	10	60	マルコニー水晶制御式	CAT—6(3)	MT—9L(1)	CAR—4(2)
					1175	10	80	東京電氣水晶制御式	UN—167B(2)	UV—849(2)	HX—966(6)
	金澤放送局		石川縣石川郡野々市町 (E 136°36′34″ N 36°31′51″)	JOJK 金澤放送局	710	3	70	テレフンケン水晶制御式	RS-255-g(1)	UV—849(2)	RG—221(3)

設　無　線　電　話

送　　所

電源	電力設備 プレート用直流發電機又ハ變壓器 電力增幅用	變調用	發振用	主蓄電池 容量(AH)	個數	演奏室面積(平方米)	空中線 鐵塔(M)	空中線 効果(MA)	遞信局	開始年月日	備考
東京市電、東京電燈 3φ50～3,300V	3.5 KW. 2,000 V, 1.75 A			—	—	愛宕山演奏所ノ項參照	45(2)	175	東京	大正 14. 3.22	豫備放送機
王子電氣、東京電燈 3φ50～3,300V	50KVA,50～ 3φ,8,820V 3.34A	1.5KW { 2.000V, 0.625A 1.000V, 0.25A		2031	125	16.5(1)	55(2	855	東京	昭和 3. 5.20	二重放送第一放送機
	20KVA, 50～ 25,000V, 2A	1.5KVA, φ, 1,900V, 0.63A					(木) 57(1) 60(1)	1015	東京	昭和 6. 4. 6	二重放送第二放送機
長野電燈 3φ60～3,000V	2.45KW { 2,000V, 1.15A 1,000V, 0.15A			—	—	43.5(1)	55(2)	136	名古屋	昭和 6. 3. 8	
靜岡市電 3φ60～3,000V	2.7KW, 2.000V, 1.35A 1.7KW, 2,000V, 0.85A			—	—	40(1)	50(1) 60(1)	230	東京	昭和 6. 3.23	
新潟電力 3φ50～3,450V	4KVA, 3φ50～ 5,000V,	1.5KVA,50～ 2,000V	0.42KVA,50～ 500V	—	—	44.3(1)	55(2)	190	仙臺	昭和 6.11.11	
東京電燈 3φ50～210V	1.6KW. 4,000V, 0.4A 2 KW, 1,000V, 1.14A 1,000V, 0.86A			—	—	44(1)	60(2)	154	東京	昭和 8. 6.23	
日本電力、京阪電氣 3φ60～3,300V	44KVA, 300～ 22,000V, 3.3A	5KVA, 300～ 22,000V, 0.341A		2031	120	16.5(1) 上本町演奏所ノ項參照	60(2)	950	大阪	昭和 3. 5.20	二重放送第一放送機
	70KVA, 300～ 14,000—28,000V, 2.5A	6KVA, 300～ 7,300-14,600V 0.41A					100(2)	1085	大阪	昭和 8. 6.26	二重放送第二放送機
京都電燈、京都市電 3φ60～220V	2.68KW { 1,600V, 0.75A 800V, 1.3A			—	—	100(1) 24(1)	50(2)	115	大阪	昭和 7. 6.24	
岡山電燈 3φ60～200V	2.68KW { 1,600V, 0.75A 800V, 1.3A			—	—	47.25(1)	50(2)	170	廣島	昭和 6. 2. 1	
合同電氣 3φ60～210V	5.4KW, 1,500V, 1.45A 〃 2.125A 1.35KW, 1,500V, 0.45A(2)			—	—	39.05(1)	70(2)	183	大阪	昭和 8. 7.23	
東邦電力 3φ60～200V	5.85KVA, 300～11,250V, 0.52A			800	40	名古屋演奏所ノ項參照	40(2)	175	名古屋	大正 14. 7.15	豫備放送機
東邦電力 3φ60～3,300V	50KVA, 300～ 23,000V, 2.18A	2.55KW, 3,000V, 8.5A		—	—	16.5(1)	55(2)	1033	名古屋	昭和 4.12.27	二重放送第一放送機
	46KVA, 60～ 5,780-7,700V, 1.99A	5.8KVA, 60～ 3,400-2,040V, 0.568A					100(2)	860	名古屋	昭和 8. 6.23	二重放送第二放送機
金澤電氣 3φ60～3,400V	20KVA, 3φ60～ 19,000V, 0.606A	1KW, 1,600V 0.625A		—	—	16.5(1)	60(2)	420	名古屋	昭和 5. 4.15	

(A) 放送所

管轄	施設ノ名稱	放送所名	位置	呼出符號 呼出名稱	周波數 KC	空中線電力 KW	變調度 %	送信機 製作者及方式	主要眞空管 最終電力增幅	主要眞空管 變調	主要眞空管 整流
放送局	濱松放送局		靜岡縣濱名郡浦村字大浦 (E 137°46′14″ N 34°42′43″)	JODG 濱松放送局	635	0.5	80	日本無線 水晶制御式	SV—207(1)	UX—245(2)	—
	福井放送局		福井市寶永上町一一二番地ノ一 (E 136°13′33″ N 36° 3′50″)	JOFG 福井放送局	990	0.3	80	日本電氣 水晶制御式	251—A(1)	212—D(1)	249—A(6)
廣島中央放送局	廣島放送局	原村送放所	廣島縣安佐郡原村字岡畑 (E 132°28′10″ N 34°25′59″)	JOFK 廣島放送局	850	10	60	放送局組立 水晶制御式	4220—B(4)	4212—D(1)	4222—A(3)
	松江放送局		松江市雜賀町字稻荷廻 (E 133° 3′23″ N 35°27′ 6″)	JOTK 松江放送局	627	0.5	80	日本電氣 水晶制御式	228—A(1)	212—D(1)	
	高知放送局		高知市江ノ口字泉分四八五ノ二 (E 133°32′16″ N 33°33′59″)	JORK 高知放送局	720	0.5	80	日本無線 水晶制御式	S—800(3)	UX—245(1)	R500—D(3)
熊本中央放送局	熊本放送局	清水送放所	熊本縣飽託郡清水村字龜井灰塚 (E 130°43′46″ N 32°50′12″)	JOGK 熊本放送局	790	10	60	マルコニー 眞空管制御式	CAT—6(1)	CAM—3(2)	CAR—4(2)
	福岡放送局		福岡市藥院堀端七番地二三 (E 130°24′ 0″ N 33°35′10″)	JOLK 福岡放送局	680	0.5	70	安中 水晶制御式	SV-205-A(2)	SV-205-A(1)	—
	長崎放送局		長崎市西坂町七八 (E 129°58′ N 32°45′)	JOAG 長崎放送局	930	0.5	80	日本電氣 水晶制御式	228 -A(1)	212—D(1)	—
	小倉放送局		小倉市大字板櫃字庚申塚地內 (E 130°51′41″ N 33°52′59″)	JOSK 小倉放送局	735	1	80	東京電氣 水晶制御式	SV—207(1)	UV—849(1)	—
仙臺中央放送局	仙臺放送局	原町送放所	仙臺市原町大字小田原字天還前上 (E 140°54′47″ N 38°16′13″)	JOHK 仙臺放送局	770	10	60	放送局組立 水晶制御式	4220—B(4)	4212—D(2)	4222—A(3)
	秋田放送局		秋田市龜ノ丁新町一 (E 140° 7′22″ N 39°42′30″)	JOUK 秋田放送局	645	0.3	80	東京無線 水晶制御式	UN-205-A(2)	UN205-A(1)	—
札幌中央放送局	札幌放送局	寒送月放所	北海道札幌郡豐平町月寒村燒山 (E 141°23′40″ N 43° 1′21″)	JOIK 札幌放送局	830	10	60	放送局組立 水晶制御式	4220—B(4)	4212—D(1)	4222—A(3)
	函館放送局		函館市汐見町一ノ三 (E 140°42′45″ N 41°45′46″)	JOVK 函館放送局	680	0.5	80	安立電氣 水晶制御式	UN161—B(2)	SN205—A(1)	—
	旭川放送局		旭川市五條通二〇丁目 (E 142°23′ 5″ N 43°45′44″)	JOCG 旭川放送局	655	0.3	80	東京電氣 水晶制御式	SN—146(2)	UV—849(1)	—
殖民	京城放送局	喜延送放所	京城府貞洞一ノ一〇 (E 126°58′36″ N 37°33′58″)	JODK 京城放送局	690	1		マルコニー 眞空管制御式	MT—2(1)	MT7—B(3)	MR7—A(2)
			京城府高陽郡延喜面西細橋里一三六 (E 126°55′12″ N 37°32′52″)		900	10	80	東京電氣 水晶制御式	UN167—B(2)	UV—849(2)	HV—969(6)
					610	10	80	東京電氣 水晶制御式	UN167—B(2)	UV—849(2)	HV—969(6)

送信所 (續)

電源	電力設備 プレート用直流發電機又ハ變壓器 電力增幅用	變調用	發振用	主蓄電池 容量(AH)	個數	演奏室面積(平方米)	空中線 鐵塔(M)	效果(MA)	遞信局	開始年月日	備考
東京電燈 3φ60～210V	2.1KW, 3,000V, 0.7A 1.8KW, 3,000V, 0.6A			—	—	38.5(1)	70(2)	210	東京	昭和 8. 7.19	
京都電燈 3φ60～210V	945VA 60～ 1350V 0.7A			—	—	41.25(1)	70(2)	114	名古屋	昭和 8. 7.13	
廣島電氣 3φ60～220V	30KV, 3φ50～ 10,000V, 1.77A	2.6KW	1,600V, 1.25A 800V, 0.75A	—	—	16.5(1)	35(2)	950	廣島	昭和 3. 7. 6	
出雲電氣 3φ60～220V	3.3KW, 2,000V, 1.65A 2KW, 2,000V, 1A			—	—	38(1)	55(2)	205	廣島	昭和 7. 3. 7	
高知縣電氣局 3φ60～220V	3.2KV, 60～ 9,000V, 0.67A			—	—	36.5(1)	55(2)	175	大阪	昭和 7. 3.22	
熊本電氣 3φ60～3,340V	44KVA, 300～ 22,000V, 3.3A	5KVA, 300～ 22,000V, 0.341A		—	—	16.5(1)	60(2)	915	熊本	昭和 3. 6.16	
東邦電力 3φ60～3,200V	2.45KW	2,000V, 1.15A 1,000V, 0.15A		—	—	72(1)	45(2)	165	熊本	昭和 5.12.	
東邦電力 3φ60～210V	5KW	4,000V, 1A 2,000V, 0.5A		—	—	32.24(1)	61.3(2)	173	熊本	昭和 8. 9.20	
九州電氣軌道 3φ50～3,450V	3.9KW, 3,000V, 1.3A 2.8KW, 3,000V, 0.95A			—	—	44.5(1)	55(2)	287	熊本	昭和 6.12.21	
仙臺市 3φ50～3,300V	30KVA, 3φ50～ 10,000V 1.77A	2.6KW	1,600V, 1.25A 800V, 0.75A	—	—	16.5(1)	60(2)	980	仙臺	昭和 3. 6.16	
北海道電燈 3φ50～3,000V	0.5KW, 500V, 1A 4.2KW, 2,000V, 2.1A			—	—	39(1)	55(2)	183	仙臺	昭和 7. 2.26	
北海水力、札幌送電 3φ50～3,150V	30KVA, 3φ50～ 10,000V, 1.77A	2.6KW	1,600V, 1.25A 800V, 0.75A	—	—	16.5(1)	60(2)	940	札幌	昭和 3. 6. 5	
函館水電 3φ60～3,300V	2.8KW, 2,200V, 1.28A 1.5KW, 2,200V, 0.68A			—	—	39(1)	55(2)	203	札幌	昭和 7. 2. 6	
北海道電燈 3φ50～210V	3KW	2,000V, 0.3A 4,000V, 0.6A		—	—	42(1)	70(2)	206	札幌	昭和 8. 9. 4	
京城電氣 3φ60～3,300V	6KVA, 300～ 11,250V, 0.4A			725	50	79(1) 33(1)	45(2)	180	朝鮮	昭和 2. 2.16	
京城電氣 3φ60～3,300V	55.5KVA, 3φ60～ 7,700V 2.4A(3)	2.55KW 3,000V, 0.85(1)		—	—	10(1)	110(2)	706	朝鮮	昭和 8. 4.26	朝鮮放送協會施設
	55.5KVA 3φ60～ 7,700V 2.4A(2)	2.55KW, 3,000V, 0.85A(1		—	—		75(1) 70(1)	1308	朝鮮	昭和 8. 4.26	

(A) 放

管轄	名稱ノ施設	放送所名	位置	呼出符號 呼出名稱	周波數 KC	空中線電力 KW	變調度 %	送信機 製作者及方式	主要眞空管 最終電力增幅	變調	整流
地	臺北放送局	板橋放送所	臺北州海山郡板橋庄 (E 121°27′25″ N 25° 0′29″)	JFAK 臺北放送局	670	10		テレフンケン水晶制御式	RS—225(3)	RV—230(2)	RG—221(3
	臺南放送局		臺南市桶盤淺大南門遊園地内 (E 120°43′ 5″ N 20°59′18″)	JFBK 臺南放送局	720	1		東京無線眞空管制御式	UM—157(1)	MT7—B(3)	—
	大連放送局	沙河口放送所	關東州西山屯會西山屯 (E 121°34′ 0″ N 38°54′52″)	JQAK 大連放送局	650	0.5		ゼネラル・エレクトリツク眞空管式	UV-204A(2)	UV-204A(2)	UV-203A(1)

(B) 演

管轄	局名	施設名	位置	演奏 室數	面積（平方米） 第一	第二	第三	第四	第五	第六
本部	東京中央放送局	愛宕山演奏所	東京市芝區愛宕町一丁目一二番地	3	77	3	19.5	—	—	—
大阪	大阪中央放送局	上本町演奏所	大阪市天王寺區上本町九番地ノ二	2	115	42	—	—	—	—
名古屋	名古屋中央放送局	名古屋演奏所	名古屋市西區南外堀町六丁目一番地	2	63	36	18.3	—	—	—
	金澤放送局	殿町演奏所	金澤市殿町六五番地	2	52	20	—	—	—	—
廣島	廣島放送局	廣島演奏所	廣島市上流川町乙ノ六五	2	73	27	—	—	—	—
熊本	熊本放送局	熊本演奏所	熊本市城見町一番地	1	73	—	—	—	—	—
仙臺	仙臺放送局	仙臺演奏所	仙臺市北一番町三二番地	2	73	22	—	—	—	—
札幌	札幌放送局	札幌演奏所	札幌郡豐平町大字月寒村	2	73	30	—	—	—	—
殖民地	京城放送局		京城府貞洞一ノ一〇	3	79	33	12	—	—	—
	臺北放送局	臺北演奏所	臺北市公園内	2	65	27.4	—	—	—	—
	大連放送局	大連演奏所	大連市大連電話局内	—	—	—	—	—	—	—

送 所（續）

電源	電力設備 プレート用直流發電機又ハ變壓器 電力增幅用	變調用	發振用	主蓄電池 容量(AH)	個數	演奏室面積（平方米）	空中線 鐵塔(M)	效果(MA)	遞信局	開始年月日	備考
臺灣電力 3φ50～3,300V	45KVA, 3φ, 12,000V		1KW, 1,600V 0.625A	—	—	20(1)	75(2)	946	臺灣	昭和 6. 2. 1	臺灣總督府施設
臺灣電力 3φ60～220V	7.5KVA 500～ 11,250V			—	—	45(1)	55(2)	240	臺灣	昭和 7. 4. 1	〃
南滿洲電氣 3φ50～200V	2KW 1,000V 2,000V			—	—	大連演奏所ノ項參照	コンクリート 45(2)	100	關東廳	大正 14. 8. 9	滿洲電信電話株式會社施設

奏 所

室 防音及反響防止設備	マイクロフオン 種類	個數	音聲增幅器 種類	個數	鐵塔 高サ(M)	數	遞信局	開局年月日	備考
フエルト、絨氈、ビロード、サージ	ライツ、電磁型	—	A增幅器 B增幅器	2 2	45	2	東京	大正 14. 3.22	
コルク、絨氈、フエルト、サージ	ダブルボタン、マルコニ、ライツ、コンデンサー	2 1 1	A增幅器 B增幅器	2 2	60	2	大阪	大正 14. 6. 1	
鋸屑、フエルト、絨氈、サージ、セロチクツス	マルコニ、ライツ	2 2	A增幅器 B增幅器	2 2	40	2	名古屋	大正 14. 7.15	
コルク、絨氈、フエルト、サージ	テレフンケン、ライツ	2	テレフンケン—A	2	15	2	名古屋	昭和 5. 4.15	
フエルト、絨氈、羅紗、サージ	コンデンサー、カーボン	2 3	三段增幅器 一段增幅器	1 1	15	2	廣島	昭和 3. 7. 6	
フエルト、絨氈、羅紗、サージ	ライツ	3	A增幅器 B增幅器	1 1	15	2	熊本	昭和 3. 6.16	
フエルト、絨氈、羅紗、サージ	コンデンサー、カーボン	2 3	三段增幅器	1	15	2	仙臺	昭和 3. 6.16	
フエルト、絨氈、羅紗、サージ	ライツ	2	二段增幅器	1	15	2	札幌	昭和 3. 6. 5	
絨氈、ビロード、サージ、セロテクス、フエルト	マルコニ、ライツ、日本放送協會製、ライツ	2 4	A增幅器 B增幅器 C增幅器	4 2 1	45	2	朝鮮	昭和 2. 2.16	
(壁) セロテクス、ビロード、カーテン (天井) フエルト、セロテクス (床) コルク、フエルト、絨氈	テレフンケン—A、ライツ	2		—	—	—	臺灣	昭和 6. 2. 1	
	ダブルボタン、マルコニ、ライツ	1 1		—	—	—	關東廳	大正 14. 8. 9	

(C) 無線中継

管轄	局名	施設名	位置	受信 方式	臺数	増幅段数及球数 高周波	中間周波	低周波	總球数
本部	長野放送局	安茂里受信所	長野縣上水内郡安茂里村大字平柴字北ノ原古新田	スーパー、ヘテロダイン式	2	3	—	5	11
	新潟放送局	新潟受信所	新潟市二葉屋町三丁目	スーパー、ヘテロダイン式	1	1	2	2	11
	前橋放送局	前橋放送局	前橋市南曲輪町八六前橋放送局内	スーパー、ヘテロダイン式	1	1	2	2	8
	靜岡放送局	靜岡放送局	靜岡市宇柚木靜岡放送局構内	スーパー、ヘテロダイン式	1	2	3	1	10
大阪	德島放送局	德島放送局	德島市前川町字前川三〇番地ノ八德島放送局内	スーパー、ヘテロダイン式	1	1	1	1	7
名古屋	名古屋中央放送局	名古屋中央放送局	名古屋市西區外堀町六丁目一名古屋中央放送局内	スーパー、ヘテロダイン式	1	2	2	2	11
	金澤放送局	小川受信所	石川縣石川郡宮保村字小川辰	スーパー、ヘテロダイン式	2	3	3	3	15
廣島	高知放送局	高知放送局	高知市江ノ口泉分高知放送局内	スーパー、ヘテロダイン式	1	1	1	9	9
	松江放送局	松江放送局	松江市大字雑賀町字稻荷廻松江放送局内	高周波增幅式	1	2	—	2	5
仙臺	仙臺放送局	仙臺放送局	宮城縣名取郡岩沼町字志引二三小林庄七方	スーパー、ヘテロダイン式	1	3	2	1	9
	秋田放送局	秋田放送局	秋田市龍ノ丁新町一番地秋田放送局内	スーパー、ヘテロダイン式	2	1	3	3	9
熊本	熊本放送局	熊本放送局	熊本縣飽託郡清水村大字龍井清水放送所構内	スーパー、ペテロダイン式	1	1	2	2	9
			熊本縣飽託郡清水村大字山室一一三八　森川角太郎方	スーパー、ヘテロダイン式	1	2	2	1	8
	長崎放送局	長崎放送局	長崎市西坂町七八番地一八長崎放送局内	高周波增幅式	1	1	2	2	8
札幌	札幌放送局	北廣島受信所	北海道札幌郡廣島村字中ノ澤	スーパー、ヘテロダイン式	2	2	3	3	13
	函館放送局	函館放送局	北海道函館市汐見町一函館放送局構内	スーパー、ヘテロダイン式	1	2	3	2	11
殖	臺北放送局	淡水受信所	臺北州淡水街臺北無線電信局淡水受信所内	スーパー、ヘテロダイン式	2	3	3	3	16

用受信所（續）

機 フェーディング防止裝置其他	空中線 柱	空中線 空中線方式其他	通信局	開局 年月日	備考
自働出力補整裝置付	5M 木柱 (10)	枠型空中線 2組 ウエーブ空中線 1組	名古屋	昭和 6. 3. 8	應急無線中繼設備
自働出力補整裝置付	6M 木柱 (7)	枠型空中線 1組 傾斜型空中線 1組	仙臺	昭和 6.11.11	〃
手働出力補整裝置付	9.1M 木柱 (1) 屋上 2.1M 鐵柱 (1)	逆 L 型空中線 1組	東京	昭和 8. 6.23	〃
手働出力補整裝置付	—	枠型空中線 1組	東京	昭和 6. 3.23	〃
手働出力補整裝置付	70M 鐵塔 (1)	傾斜型空中線 1組	大阪	昭和 8. 7.23	〃
自働出力補整裝置付	—	枠型空中線 1組	名古屋	大正 14. 7.15	〃
自働出力補整裝置付	6M 木柱 (14) 15M 鐵塔 (2)	逆 L 型空中線 1組	名古屋	昭和 5. 4.15	〃
手働出力補整裝置付	地上高サ 7.56M	廻轉型枠型空中線 1組	大阪	昭和 7. 3.22	〃
手働出力補整裝置付	55M 鐵塔 (1)	傾斜型空中線 1組	廣島	昭和 7. 3. 7	〃
手働出力補整裝置付	21M 木柱 (2)	逆 L 型空中線 1組	仙臺	昭和 3. 6.16	〃
手働出力補整裝置付	8M 木柱 (2)	傾斜型空中線 1組	仙臺	昭和 7. 2.26	〃
手働出力補整裝置付	10M 木柱 (2)	逆 L 型空中線 1組	熊本	昭和 3. 6.16	〃
手働出力補整裝置付	13M 木柱 (2)	逆 L 型空中線 1組	熊本	昭和 3. 6.16	〃
自働出力補整裝置付	60M 鐵塔 (1)	傾斜型空中線 1組	熊本	昭和 8. 9.20	〃
手働出力補整裝置付	9M 木柱 (9)	水平型同調空中線 3組	札幌	昭和 4.11.25	〃
手働出力補整裝置付	4.75M木柱(2)	傾斜型空中線 2組	札幌	昭和 7. 2. 6	〃
自働出力補整裝置付	7M木柱 (20) 20M木柱 (1)	ウエーブ空中線 1組 ベリニトシ空中線 1組	臺灣	昭和 6. 2. 1	

(C) 無線中継

管轄	局名	施設名	位置	受信 方式	臺数	増幅段数及球数 高周波	中間周波	低周波	總球数
民地	臺南放送局	臺南受信所	臺南市後甲臺高等工業學校構内	スーパー、ヘテロダイン式	2	2	3	2	12
	京城放送局	朱安受信所	京畿道富川郡多朱面士忠里	スーパー、ヘテロダイン式	2	3	2	2	10

用受信所（續）

機 フエーデイング防止裝置其他空	空中線 柱	空中線方式其他	遞信局	開局 年月日	備考
自働出力補整裝置付	7M 木柱 (14)	ウエーブ空中線 1組	臺灣	昭和 7. 4. 1	
手働出力補整裝置付	6.5M木柱(14) 3.6M木柱 (9)	ウエーブ空中線 2組	朝鮮	昭和 6.10.16	

第　六　　報時氣象受信專用無線電信

第六　報時氣象受信專用無線電信

所名	位置	方式	官私別	施設者	所轄遞信局	開局年月日	備考
東京帝國大學理學部地震學教室	東京市本鄉區本富士町東京帝國大學理學部地震學教室內	合調	官廳用	東京帝國大學理學部長	東京	大正 1. 8.30	
銚子測候所	千葉縣海上郡銚子測候所構內	再生式	〃	銚子測候所長	〃	〃	
水戶〃	水戶市上市鐵砲町水戶測候所構內	〃	〃	水戶測候所長	〃	〃	
筑波山〃	茨城縣茨城郡筑波町筑波山測候所構內	〃	〃	中央氣象臺長	〃	8.10.18	
石卷〃	宮城縣牡鹿郡石卷町石卷測候所構內	合調	〃	石ノ卷測候所長	仙臺	〃	
金山〃	宮城縣伊具郡金山町金山測候所構內	〃	私設	金山測候所長	〃	〃	
秋田〃	秋田縣川邊郡牛島町秋田測候所構內	再生式	官廳用	秋田測候所長	〃	〃	
伏木〃	富山縣射水郡伏木町伏木測候所構內	〃	〃	伏木測候所長	名古屋	〃	
長野〃	長野市字本城長野測候所構內	〃	〃	長野測候所長	〃	〃	
甲府〃	甲府市伊勢町甲府測候所構內	〃	〃	甲府測候所長	東京	10. 3.18	
彥根〃	滋賀縣犬山郡彥根町彥根測候所構內	合調	〃	彥根測候所長	大阪	8.10.28	
岐阜〃	岐阜縣稻美郡加納町西加納岐阜測候所構內	再生式	〃	岐阜測候所長	名古屋	〃	
愛知縣〃	名古屋市東區田代町愛知縣測候所構內	合調	〃	愛知縣知事	〃	〃	
淺間火山〃	長野縣北佐久郡大里村淺間火山觀測候所內	再生式	〃		〃	8.10.18	
高山〃	岐阜縣高山町高山測候所構內	合調	〃	高山測候所長	〃	〃	
境〃	鳥取縣西伯郡境町境測候所構內	〃	〃	文部省震災豫防調查會長	廣島	〃	
松山〃	松山市持田松川一等測候所構內	再生式	〃	松山測候所長	〃	〃	
大分〃	大分縣長濱町大分測候所構內	合調	〃	大分測候所長	熊本	〃	
熊本〃	熊本市京町熊本測候所構內	〃	〃	熊本測候所長	〃	〃	SWR
宮崎〃	宮崎縣宮崎町大字上別府地方宮崎測候所構內	〃	〃	宮崎縣知事	〃	〃	
鹿兒島〃	鹿兒島市上荒田町鹿兒島測候所構內	〃	〃	鹿兒島測候所長	〃	〃	
嚴原〃	長崎縣下縣郡嚴原町嚴原測候所構內	再生式	〃	文部省震災豫防調查會長	〃	〃	
那霸〃	那霸市松山町那霸測候所構內	〃	〃	〃	〃	〃	
中央氣象臺	麴町區代官町中央氣象臺構內	合調	〃	中央氣象臺	東京	8. 7.17	
福岡一等測候所	福岡縣筑紫郡住吉町福岡一等測候所構內	〃	〃	福岡一等測候所長	熊本	9. 7. 1	
筑波山微動〃	茨城縣筑波郡筑波町字東山筑波微動測候所構內	〃	〃	地震研究所長	東京	11.12.25	
長崎縣港務部報時觀測所	長崎市大浦上田町長崎縣港務部報時觀測候所構內	同調	〃	長崎縣知事	熊本	10. 5. 1	
長崎測候所	長崎市大浦元町二三四長崎測候所構內	再生式	〃	長崎稅關長	〃	11. 6. 1	
神戶測候所豐岡出張所	兵庫縣城崎郡豐岡町南本町三七ノ一	同調	〃	兵庫縣知事	大阪	11.10. 5	
〃洲本出張所	兵庫縣津名郡洲本町三熊山上同所構內	〃	〃	兵庫縣知事	〃	11.10.25	
東京高等師範學校	東京市小石川區大塚窪町東京高等師範學校構內	〃	〃	東京高等師範學校長	東京	6. 3.25	
仙臺高等工業學校	仙臺市六軒町仙臺高等工業學校構內	〃	〃	仙臺高等工業學校長	仙臺		
廣島測候所	廣島市千田町五九九廣島測候所構內	再生式	〃	廣島縣知事	廣島	10. 9. 6	

報時氣象受信專用無線電信

所名	位置	方式	官私別	施設者	所轄遞信局	開局年月日	備考
福井測候所	福井市日之出下町二六福井測候所構內	再生式	官廳用	福井縣知事	名古屋	大正 10. 5.28	
多度津〃	香川縣多度津町新町字梅檀多度津測候所構內	〃	〃	多度津測候所	廣島	10.11. 1	
福島〃	福島縣信夫郡渡利村福島測候所構內	〃	〃	福島縣知事	仙臺	—	
岡山〃	岡山市內山下六〇岡山測候所構內	〃	〃	岡山縣知事	廣島	10. 1.20	
高知〃	高知市追分筋高知公園二ノ三高知測候所構內	同調	〃	高知縣知事	大阪	大正 11. 1.18	
松山測候所宇和島支所	宇和島市八幡大字蓑江字住吉同所構內	〃	〃	愛媛縣知事	廣島	11. 6. 1	
門司港務所	門司市廣石町門司稅關港務部標時球所構內	〃	〃	門司稅關長	熊本	11.10.10	
下關測候所	山口縣下關測候所構內	再生式	〃	下ノ關測候所長	廣島	11. 7. 1	
高田〃	高田市作事町高田測候所構內	同調	〃	新潟縣知事	仙臺	11. 7.13	
盛岡〃	岩手縣岩手郡淺岸村大字新在第四地割字山王盛岡測候所構內	〃	〃	岩手縣知事	〃	—	
柿岡地磁氣觀測所	茨城縣新治郡柿岡町柿岡磁氣觀測所構內	〃	〃	中央氣象臺長	東京	8. 7.17	
海洋氣象臺	神戶市中山手通七丁目二一海洋氣象臺構內	〃	〃	海洋氣象臺長	大阪	10. 5. 7	
高層〃	茨城縣筑波郡小野川高層氣象臺構內	〃	〃	高層氣象臺長	東京	10. 7. 1	
大阪測候所	大阪市東區勝山通リ九ノ七二	〃	〃	大阪測候所	大阪	10. 7.13	
松本〃	松本市松本測候所構內	再生式	〃	松本測候所長	名古屋	10.10. 6	
京都〃	京都市中京區西ノ原中合町二三京都測候所構內	同調	〃	京都測候所長	大阪	11. 6. 5	
金澤〃	石川縣石川郡野村字原野金澤測候所構內	再生式	〃	金澤測候所長	名古屋	11. 7.13	
八木〃	奈良縣高市町八木町八木測候所構內	〃	〃	八木測候所長	大阪	11. 7.31	
熊谷〃	埼玉縣大里郡熊谷町熊谷測候所構內	〃	〃	熊谷測候所長	東京	11.11. 1	
飯田〃	長野縣上飯田町四一一飯田測候所構內	〃	〃	飯田測候所長	名古屋	11. 8.19	
濱田〃	島根縣那賀郡濱田町濱田測候所構內	合調	〃	濱田測候所長	廣島	11. 9.10	
德島〃	德島市會所德島測候所構內	〃	〃	德島測候所長	大阪	11.11.20	
函館〃	函館市海岸町埋立地同所構內	〃	〃	函館測候所長	札幌	—	
旭川〃	旭川市八條通旭川測候所構內	〃	〃	旭川測候所長	〃	—	
佐賀〃	佐賀市赤松町佐賀測候所構內	〃	〃	佐賀縣知事	熊本	—	
札幌〃	札幌市北八條西八丁目一札幌測候所構內	〃	〃	札幌測候所長	札幌	—	
釧路〃	釧路市幣舞町二丁目番外地釧路測候所內測	〃	〃	釧路測候所長	〃	—	
根室〃	根室國根室町大字花咲町六ノ一根室測候所構內	〃	〃	根室測候所長	〃	—	
壽都〃	北海道後志國壽都町大字開運町壽都測候所構內	〃	〃	壽都測候所長	〃	—	
伏木測候所附屬立山氣象觀測所	富山縣立山氣象測候所構內	再生式	〃	伏木測候所長	名古屋	—	
水戶測候所	茨城縣那珂郡湊町和田ノ上水戶測候所湊出張所構內	〃	〃	茨城縣知事	東京	—	
東京天文臺	東京府北多摩郡三鷹村	〃	〃	文部省	東京	—	
津測候所	三重縣津市奈津與松村一三七八	〃	〃	津測候所長	名古屋	—	

報時氣象受信專用無線電信

所名	位置	方式	官私別	施設者	所轄遞信局	開局年月日	備考
神奈川測候所	橫濱市中區山手町九九神奈川縣測候所構內	同調	官廳用	神奈川縣測候所長	東京	大正 13. 9.22	
宮崎測候所地震觀測支所	宮崎縣西諸縣郡小林細町宮崎地方測候所地震觀測所構內	〃	〃	宮崎縣知事	熊本	—	
阪東英造	東京市下谷區上根岸七九番地根岸信號所構內	〃	私設	阪東英造	東京	13. 7.16	
秦利三郎	東京市京橋區銀座一丁目九番地	〃	〃	秦利三郎	〃	—	
室蘭測候所	北海道室蘭市絲町室蘭測候所構內	〃	官廳用	室蘭測候所長	札幌	—	
和歌山縣立地方測候所	和歌山縣男之芝町四番地ノ一	再生式	〃	和歌山縣立測候所長	大阪	3. 6.25	
網走測候所	北見國網走郡網走町字ニクル網走測候所構內	〃	〃	網走測候所長	札幌	13. 9. 8	
富山縣立商船學校	富山縣射水郡湊町放生津三七五商船學校構內	〃	〃	富山縣立商船學校長	名古屋	13.11. 1	
航空研究所	東京府目黑町上目黑駒場	〃	〃	航空研究所	東京	14. 1. 6	
橫濱船舶信號所	橫濱市山手町百八十六番地橫濱船舶信號所構內	〃	私設	岩石憲人	〃	13.12. 3	
日本測器株式會社	神戶市神戶區元町七ノ一七番屋敷ノ一	〃	〃	日本測器株式會社	大阪	13.11.28	
櫻井清次郎	東京市牛込區通寺町三一番地	同調	〃	櫻井清次郎	東京	13.12.18	
岡山醫科大學	岡山市岡一六四番地岡山醫科大學構內	再生式	〃	岡山醫科大學長	廣島	14.10. 3	
小金丸增太郎	靜岡縣志太郡小川千八百四番地ノ一	同調	〃	小金丸增太郎	東京	14. 6.27	
長岡高等工業學校	長岡市學校町長岡高等工業學校	再生式	官廳用	長岡高等工業學校長	仙臺	14. 7.13	
濱田測候所	島根縣濱田測候所構內	〃	〃	島根縣知事	廣島	—	
京都帝國大學	京都市京都帝國大學物理學教室內	〃	〃	京都帝國大學總長	大阪	—	
鹽釜緯度觀測所	岩手縣膽澤郡水澤町鹽釜緯度觀測所構內	〃	〃	緯度觀測所長	仙臺	14.11.13	
沼津測候所	沼津市本町字山神道沼津測候所構內	〃	〃	沼津測候所長	東京	—	
濱松測候所	濱松市鴨江町濱松測候所構內	〃	〃	濱松測候所長	〃	—	
京都府測候所宮津出張所	京都府與謝郡宮津町大字鶴賀京都府測候所宮津出張所構內	〃	〃	京都府測候所長	大阪	15. 2.25	
山形測候所	山形市六日町字寒河江町山形測候所構內	〃	〃	山形測候所長	仙臺	15. 5.18	
廣島高等工業學校	廣島市千田町廣島高等工業學校電工學科室	〃	〃	廣島高等工業學校長	廣島	15. 4.12	
前橋測候所	前橋市岩神町一八三前橋測候所	〃	〃	前橋測候所	東京	15. 8.25	
父島測候所	小笠原島中央氣象臺附屬父島測候所	〃	〃	中央氣象臺長	〃	15.10. 4	SWR
宮崎測候所	千葉縣安房郡富崎村相濱字番取二八〇〇	〃	〃	中央氣象臺長	〃	—	
石卷測候所仙臺出張所	仙臺市鐵砲町一番地	〃	〃	石卷測候所長	仙臺	昭和 2. 2.25	
潮岬測候所	和歌山縣西牟婁郡潮岬村上野	〃	〃	中央氣象臺長	大阪	—	
大島商船學校	山口縣大島郡小松町大島商船學校	〃	私設	山口縣知事	廣島	—	
名瀨測候所	鹿兒島縣大島郡名瀨町伊津部六九	〃	官廳用	中央氣象臺長	熊本	—	
內務省土木試驗所	東京市本鄉區駒込上富士町二六	〃	〃	內務省土木試驗所長	東京	10. 1.10	
羽幌測候所	天鹽國苫前郡羽幌郡羽幌測候所	〃	〃	羽幌測候所長	札幌	2. 7. 4	
近藤嘉三郎	大阪市北區東梅田町三八プレミヤハウス	〃	私設	近藤嘉三郎	大阪	3.10.26	

報時氣象受信專用無線電信

所名	位置	方式	官私ノ別	施設者	所轄遞信局	開局年月日	備考
大臺ヶ原氣象觀測所	奈良縣吉野町上北山村小橡大臺原	再生式	官廳用	奈良縣知事	大阪	昭和3.10.26	
筑波山測候所山頂觀測所	茨城縣筑波町筑波山測候所山頂觀測所	〃	〃	中央氣象臺長	東京	2.10.31	
清澄地震觀測所	千葉縣安房郡天津町清澄地震觀測所	〃	〃	東京帝國大學理學科科長	〃	3. 7.23	
鎌倉由比濱地震觀測所	神奈川縣鎌倉由比濱地震觀測所	〃	〃	〃	〃	3. 6.12	
室戸測候所	高知縣安藝郡津呂村室戸測候所	〃	〃	中央氣象臺長	大阪	3. 7.25	
八丈島測候所	東京府八丈島大賀郷村八丈測候所	〃	〃	〃	東京	3. 6.12	
青森測候所	青森縣東津輕郡濱館村村松青森測候所	〃	〃	青森測候所長	仙臺	3. 6.15	
住友新居濱測候所	愛媛縣新居郡新濱町	〃	私設	住友新居濱測候所長	廣島	3.12. 7	
宮古測候所	岩手縣宮古町宮古測候所	〃	官廳用	宮古測候所長	仙臺	3. 8. 1	
燈臺局	横濱市燈臺局	〃	〃	燈臺局長	東京	3. 6.15	
電氣試驗所	遞信省電氣試驗所福岡出張所	〃	〃	電氣試驗所長	熊本	—	
宇都宮測候所	宇都宮市西原町宇都宮測候所	〃	〃	栃木縣知事	東京	—	
地震研究所	東京帝國大學構內	〃	〃	地震研究所長	〃	3.11.15	
帝國大學地震研究所淺間山支所	長野縣北佐久郡輕井澤町字長倉山	〃	〃	帝國大學地震研究所	〃	9. 9. 1	
浦河測候所	北海道浦河郡浦河町浦河測候所	〃	〃	浦河測候所長	札幌	3. 8.20	
電氣試驗所	大阪市北區中野町二丁目大阪出張所	〃	〃	電氣試驗所長	大阪		
日本電氣時計株式會社	尼崎市大洲字新城屋元橋四七五	〃	私設	日本電氣時計株式會社	〃	4. 4.15	
御前崎測候所	靜岡縣榛原郡御前崎村長津呂	〃	官廳用	中央氣象臺長	東京	4. 6. 3	
清水測候所	高知縣幡多郡清水町大字清水	〃	〃	〃	大阪		
輪島測候所	石川縣鳳至郡輪島町鳳至町	〃	〃	〃	名古屋	4. 9. 2	
東京鐵道局東京通信所	東京市麹町區丸ノ內	〃	〃	鐵道省	東京	4. 9. 3	
大阪測候所	大阪市東成區岡ノ町七二ノ二〇	〃	〃	大阪府知事	大阪	4. 5. 1	
理化學研究所	東京市本郷區駒込上富士前三一	〃	私設	理化學研究所	東京	4.11. 9	
大分縣水產試驗場	大分市生石町	〃	〃	大分縣	熊本	4.11.18	
箱根山測候所	靜岡縣田方郡三島町	〃	官廳用	中央氣象臺長	東京	5. 3.11	
西川哲彌	丸龜市南條町二三	〃	私設	西川哲彌	廣島	5.10. 1	
中央氣象臺大阪出張所構內 大阪飛行場中央氣象臺出張所	大阪市港區鶴濱通二ノ一〇	〃	官廳用	中央氣象臺長	大阪	6. 5. 7	
倘美堂	大阪市東區北濱五ノ二	〃	私設	倘美堂	〃	6. 2.17	
中央氣象臺三島支臺	靜岡縣田方郡三島町中央氣象臺三島支臺	〃	官廳用	中央氣象臺	東京	6. 3. 4	
富江測候所	長崎縣南松浦郡富江町	〃	〃	〃	熊本	6. 2. 2	SWR
中央氣象臺羽田分室	東京市蒲田區羽田町東京飛行場構內	〃	〃	中央氣象臺長	東京	—	

報時氣象受信專用無線電信

所名	位置	方式	官私ノ別	施設者	所轄遞信局	開局年月日	備考
龜山測候所	三重縣鈴鹿郡龜山町	再生式	官廳用	中央氣象臺	名古屋	昭和6. 2.16	
帶廣測候所	北海道北見國帶廣測候所	〃	〃	帶廣測候所	札幌		
福岡一等測候所筑後出張所	福岡縣八女郡羽犬塚町	〃	〃	福岡一等測候所	熊本	6. 6. 5	
福岡一等測候所豐前出張所	福岡縣京都郡泉村	〃	〃	〃	〃	〃	
福岡支臺太刀洗出張所	福岡縣三井郡太刀洗村日本空輸會社福岡支臺太刀洗出張所構內	〃	〃	中央氣象臺長	〃		
伊吹山測候所	滋賀縣坂田郡泰照村中央氣象臺伊吹山測候所	〃	〃	中央氣象臺	大阪	6.12.24	
越中島水產試驗場	東京市深川區越中島	〃	〃	水產試驗場	東京		
中央氣象臺羽田分室	東京府荏原郡羽田町中央氣象臺羽田分室	〃	〃	中央氣象臺	〃		
足尾測候所	栃木縣上都賀郡足尾町古河鑛業株式會社足尾鑛業所	〃	私設	古河鑛業株式會社	〃	6.12.30	
東京計器製作所	東京府荏原郡蒲田町蒲田新宿	〃	〃	株式會社東京計器製作所	〃	7. 9.24	
福島測候所小名濱出張所	福島縣山城郡小名濱町船引場	〃	官廳用	福島縣知事	仙臺	7. 8.39	
中央氣象臺福岡支臺	福岡市大濠公園地內中央氣象臺	〃	〃	中央氣象臺	熊本	7. 9.20	
中央氣象臺名島分室	福岡縣糟屋郡多々良村名島福島支臺內中央氣象臺福岡支臺名島分島	〃	〃	〃	〃	〃	
京都帝國大學花山天文臺	京都市東山區山科町	〃	〃	京都帝國大學總長	大阪	7.10.15	
大同電力株式會社東京變電所	横濱市神奈川區南綱島町一九七八同所構內	〃	私設	大同電力株式會社	東京	7. 9.14	
東京電燈株式會社	東京市芝區櫻田本郷町二三	〃	〃	東京電燈株式會社	〃	7. 9.21	
鬼怒川水力電氣株式會社	東京府北豐島郡尾久町下字尾久二〇〇東京變電所構內	〃	〃	鬼怒川水力電氣株式會社	〃	8. 5.10	
東京天文臺	東京府多摩郡三鷹村東京天文臺構內	〃	官廳用	東京天文臺長	〃		
富士山麓觀測所	山梨縣南都留郡船津村富士山麓觀測所構內	〃	〃	中央氣象臺長	〃		
中央氣象臺三保出張所	清水市三保字出來輪田二二〇二中央氣象臺三保出張所構內	〃	〃	〃	〃		
日本電力株式會社	横濱市鶴見區江ヶ崎町三三三日本電力株式會社東京變電所	〃	私設	日本電力株式會社	〃	〃	
富士地震觀測所	富山縣伏木測候所附屬高山測候所構內	〃	〃	伏木測候所長	名古屋	8. 6. 1	
駒場地震研究所駒場支所	東京市目黒區駒場地震研究所駒場支所	〃	〃	地震研究所長	東京		
阿蘇火山觀測所	熊本縣阿蘇郡白水村熊本測候所附屬阿蘇觀測所構內	〃	〃	熊本央候所長	熊本		
青森測候所	青森縣下北郡田名部町大字田名部內田同測候所構內	〃	〃				
東京帝國大學理學部	東京市本郷區本富士町東京帝國大學理學部物理學教室	〃	〃	帝國大學理學部長	京東		
宮古島臨時出張所	沖繩縣宮古郡平良町字西里一八八	〃	〃	中央氣象臺長	熊本		
大分測候所飯田支所	大分縣玖珠郡飯田村田野	〃	〃	大分央候所長	〃		
住友別子鑛山株式會社	愛媛縣越智郡宮窪村住友四阪島測候所	〃	〃	住友別子鑛山株式會社	廣島		

第七　搬送式電信電話

第七　電送光電信電話

第七搬送式通信

(1) 官

搬送施設区間及び者	機器装置場所	呼出名称	方式	電力 W	周波数 KC/S
宇都宮 青森	宇都宮電話中継所 青森郵便局		C—N#1 C—N#2	2.5	5～26
熊本 鹿児島	熊本郵便局電話課 鹿児島郵便局電話課		LORENZ	〃	5.0～33.7
神戸 下關	神戸中央電話局 下關電信局電話課		C—S#2 C—S#1	〃	6.3～28.5
高松 今治	高松郵便局 今治郵便局		遞信省型TS#1 TS#2	〃	5.3～12
函館 小樽	函館郵便局 小樽郵便局		C—N#1 C—N#2	〃	5～26
長野 富山	長野郵便局 富山郵便局		遞信省型TS#3 TS#4	〃	8～14.7
札幌 帶廣	札幌郵便局 帶廣郵便局		C—N#1 C—N#2	〃	5～26
神戸 下關	神戸中央電話局 下關電信局電話課		TELEFUNKEN	〃	10～38.4
熊本 宮崎	熊本郵便局 宮崎郵便局		遞信省型TS#1 TS#2	〃	5.3～12
名古屋 金澤	名古屋中央電話局 金澤郵便局		遞信省型BC#1 BC#2	〃	7.3～17.5
札幌 函館	札幌郵便局 函館郵便局		遞信省型BC#8 BC#7	〃	10.4～27.5
東京 長野	東京中央電話局 長野郵便局		遞信省型BC#3 BC#4	〃	12.1～25.2
仙臺 秋田	仙臺郵便局 秋田郵便局		遞信省型CB#7 CE#8	〃	1.04～27.5

式電信電話

線用

設

線種	回線種別	線路亘長 KM	所轄遞信局	開局年月日	備考
架空裸線（C_4）	電話回線	708	東京 仙臺	昭和 3. 9.21	搬送周波阻止式
〃（C_2）	〃	178	熊本	4.12. 1	搬送周波傳送式
〃（C_2）	〃	524	大阪 廣島	5. 6. 1	搬送周波阻止式
〃（C_2）	〃	144	廣島	6. 4. 1	搬送周波傳送式
〃（C_2）	〃	238	札幌	6. 5.16	搬送周波阻止式
〃（C_2）	〃	185	東京 名古屋	6. 6.11	搬送周波傳送式
〃（C_2）	〃	254	札幌	6.10.16	搬送周波阻止式
〃（C_3）	〃	524	大阪 廣島	6.11. 1	搬送周波傳送式
〃（C_2）	〃	293	熊本	6.11.21	搬送周波阻止式
〃（C_2）	放送中繼線	322	名古屋	6.12.28	〃
〃（C_2）	〃	278	札幌	7. 1.27	搬送周波阻止式 基本周波傳送式
〃（C_2）	〃	215	東京	7. 2.21	〃
〃（C_2）	〃	225	仙臺	7. 2.21	〃

通　信

搬送區間及施設者	機器裝置場所	呼出名稱	方式	電力 W	周波數 KC/S
廣島松江	廣島郵便局 松江郵便局		遞信省型BC#5 BC#6	2.5	11～28
山形秋田	山形郵便局 秋田郵便局		遞信省型TS#3 TS#4	〃	8～14.7
名古屋長岡	名古屋中央電話局 長岡郵便局		遞信省型TS#1 TS#2	〃	5.3～12
大津金澤	大津郵便局 金澤郵便局		遞信省型TS#3 TS#4	〃	8～14.7
岡山高知	岡山郵便局 高知郵便局		遞信省型BC#1 BC#2	〃	7.7～17.5
大津福井	大津郵便局 福井郵便局		C—S#1 C—S#2	〃	5.3～28
大津福井	大津郵便局 福井郵便局		單一周波 #1 #2	〃	
新發田青森	新發田郵便局 青森郵便局		遞信省型TS—1 TS—2	〃	5.3～12
新潟長野	新潟郵便局 長野郵便局		BC#3 BC#4	〃	11.15～25.2
札幌稚内	札幌郵便局電話課 稚内郵便局		シーメン式	〃	3.2～8.4
名古屋四日市	名古屋無線電信局 四日市受信所			5 〃	30 100
仙臺秋田	仙臺郵便局 秋田郵便局		シーメン式	2.5	3.2～8.4
東京前橋	東京中央郵便局 前橋郵便局		BC#7 #8	〃	10.4～22.5
秋田青森	秋田便郵局 青森郵便局		BC#7 BC#8	2.5	10.4～27.5
青森函館	青森郵便局 函館郵便局		特殊型	〃	3.6～5.7
札幌旭川	札幌郵便局 旭川郵便局		BC#7 #8	〃	10.4～27.5

線　用　(續)

線種	回線種別	線路亘長 KM	所遞信局轄	開局年月日	備考
架空裸線 (C_2)	放送中繼線	184	廣島	昭和 7. 2.21	搬送周波傳送式
〃 (C_2)	電話回線	224	仙臺	7. 3. 6	〃
〃 (C_2C_3)	〃	387	名古屋 仙臺	7. 3. 6	〃
〃 (C_2)	〃	249	名古屋 大阪	〃	搬送開波阻止式
〃 (C_3)	放送中繼線	122	廣島 大阪	〃	〃
〃 (C_2C_3)	電話回線	168	大阪 名古屋	7. 3.16	〃
〃 (C_3C_4)	〃		大阪 名古屋	7. 3.16	〃
〃 (C_2C_3)	〃	443	仙臺	7. 3.31	搬送周波傳送式
〃 (C_2)	放送中繼線	188	仙臺 名古屋	7. 5.11	搬送周波阻止式
〃 (C_2C_3)	電話回線		札幌	8. 1.26	
	受信線	42	名古屋	8. 3. 1	
〃 (C_2C_3)	電話回線	270	仙臺	8. 3.31	
〃 (C_1)	放送中繼線	121	東京	8. 6.22	搬送周波阻止式 搬送周波傳送式
〃 (C_2)	〃	239	仙臺	8. 7.25	搬送周波阻止式 基本周波傳送式
海底線	電話回線	112	仙臺 札幌	8. 7.25	搬送周波阻止式
架空裸線 (C_2)	放送中繼線	138	札幌	8. 8.26	搬送周波阻止式 基本周波傳送式

通　　信

搬送區間及施設者	機器裝置場所	呼出名稱	方式	電力 W	周波數 KC/S
福岡長崎	福岡郵便局 長崎郵便局		BC #7 #8	〃	10.9～28.2
名古屋福井	名古屋郵便局 福井郵便局		C—R #1 C—R #2	〃	5.0～30.0
吳松山	吳郵便局 松山郵便局		平衡型	〃	3.7～5.5
下關岡山	下關郵便局 岡山郵便局		C—R #2 C—R #2	〃	5.0～30.0
宇都宮青森	宇都宮電話中繼所 青森郵便局		CS型 #1 CS型 #2	〃	6.3～28.5
札幌函館	函館郵便局 札幌郵便局		CS型 #1 CS型 #2	〃	6.3～28.5
青森函館	青森郵便局 函館郵便局		特殊型 #1 #2	〃	3.4～11.3
札幌豐原	札幌郵便局 豐原郵便局		CS型 #1 CS型 #2	〃	9.4～24.4

(2)　官

局名又ハ施設者	位置	呼出名稱	方式	電力 W	周波數 KC/S
鐵道省（東京—大阪）	第一機器裝置場所 東京市品川驛構內電話交換所	鐵道東京	WE C—2—8	7.5	6.2　9.4　12.7
	第二機器裝置場所 大阪鐵道局廳舍內電話試驗室	鐵道大阪	〃	〃	28.3　24.45　20.8
	第三機器裝置場所 名古屋鐵道局廳舍內電話試驗室		〃 （中繼裝置）		
鐵道省（函館—札幌）	函館市函館停車場構內		信WE—B 話WE—C	7.5	信 16 / 話 11.1
	札幌市札幌停車場構內		〃 〃	〃	信 18.5 / 話 22.56
鐵道省（大宮—青森）	埼玉縣大宮停車場構內		信WE—B 話WE—C	〃	信 61 / 話 7.8
	青森市青森停車場構內		〃 〃	〃	信 18.5 / 話 11.1 22.65
	仙臺市仙臺停車場構內		〃 〃	〃	26.3 26.3

線　　用　（續）

線種	線路種別	線路亘長 KM	所轄遞信局	開局年月日	備考
架空裸線（C_2）	放送中繼所	126	熊本	昭和 8. 9. 6	搬送周波阻止式 基本周波傳送式
〃（C_3）	電話回線	175	名古屋	8.10.16	搬送周波阻止式
海底線	〃	62	廣島	9. 1. 1	〃
架空裸線（C_3）	〃	366	〃	9. 3.11	〃
〃（C_2）			仙臺	9.12.12	〃
〃（C_2）			札幌	〃	〃
海底線			仙臺 札幌	〃	〃
架空裸線（C_2）			札幌 樺太	〃	〃

廳　　用

結合方式	線路種別	線路亘長 KM	所轄遞信局	開局年月日	備考
變成器	電話回線		東京		
	〃				
〃	電話中繼線		札幌	昭和 6. 9.16	16—1000～（信號裝置）
〃	〃	300			〃
〃	〃				〃
〃	〃		東京		〃
〃	〃				〃