0057536000

0057536-000

AZ－663－20

昭和九年陸軍特別大演習並地方行幸前橋市記録

前橋市

1936. 8

AJF

102-1

昭和九年陸軍特別大演習並地方行幸前橋市記録

AZ
663
20

序

昭和九年十一月、毛武ノ野ヲ中心トシテ擧行セラレタル陸軍特別大演習ニ方リ、畏クモ
天皇陛下　錦旗ヲ本縣ニ進メサセラレ、躬ラ六師ヲ統ヘテ治兵ノ績ヲ監シ給フ。尋キテ地方行幸仰出サレ、神社ニ御親拜アラセラレテハ敬神崇祖ノ　丕訓ヲ垂レサセ給ヒ、學校ニ御親臨アラセラレテハ立教興學ノ　聖謨ヲ明ニセラレ、工場ニ　玉歩ヲ進メサセラレテハ産業奬勵ノ　叡慮ヲ示サセ給ヒ、公設消防組・在鄉軍人・學生・生徒・青年等ヲ御親閲アラセラレテハ、其ノ士氣ヲ鼓舞シ民風ヲ作興シ給ヒシノミナラス、更ニ　大御心ヲ地方民情ニ濺カセ給ヒテ、御使ヲ各方面ニ御差遣アラセラレタリ。此ノ間本市ニ蹕ヲ駐メサセ給フコト實ニ九閲日、市民ハ幾度カ　鹵簿ヲ奉拜シテ　聖德ヲ仰キ、恐喜肅悅　天恩ノ優渥ナルニ感激ス。

国会図書館
55.3.14
396.4
80W09101

先之、大演習地御治定ノ報ニ接スルヤ、本市ハ特ニ必要ナル規程竝心得等ヲ定メ、協心戮力之カ萬全ヲ期シタルカ、市民ノ赤誠ト係員ノ淬勵トニ依リ幸ニシテ聊カノ過誤ヲモ見ス、諸般ノ事務ヲ遂行シ得タルハ深ク慶幸トスル所ナリ。乃チ、爰ニ處務ノ梗概ヲ錄シテ上梓シ、以テ當來ノ參勘ニ資スルト共ニ其ノ恩榮ヲ無窮ニ傳ヘムトス。

昭和十一年三月

前橋市長　江原桂三郎

例言

一、本記錄は、昭和九年陸軍特別大演習竝地方行幸に關し、主として前橋市に關係せる事項を輯錄せり。

一、記述の資料は、率ね本市事務委員より提出の文書に依りて編纂したれども、縣及關係官衙・學校・團體等に就き蒐集したるものも鮮少なりとせず。

一、陸軍特別大演習記事は、統監部發表の資料により其の概略を採錄せり。

一、同一事項は大體一箇所に輯錄することに努めたれども、必ずしも類別に依らざる所あり。例せば宮內傳染病豫防令を衞生の部に出さずして、宮廷の部に加へたるが如し。

一、本市民にして賜謁・賜饌・御親閱・天覽其の他特別の光榮に浴したるものの氏名は、努めて之を揭載し、其の名譽を本記錄に留むることとせり。

一、氏名の記載は總て敬稱を略したり。又其の順序は正當を缺くと思料せらるるものありたれども、敢て訂正を加へず原文のまま登載せり。

一、記載事項の精粗一樣ならざるは、事務の性質上止むを得ざるに依る。

一、本記錄の篇次節目は、概ね既刊の他市記錄に準據し、敢て叨に創意を加へず。

一、記述は專ら關係事項の網羅と其の正確とを期したりと雖も、遺脫過誤の絕無は固より保し難し。失は編者に存す。

一、予咨年三月本記錄編纂の命を拜し、微力自ら揣らず此の重任に當りたれども、別に所管事務の廢すること能はざるものあり。荏苒として今日に及びたるは事情止むを得ざるに出づと雖も、深く慙愧に堪へざる所なり。

一、本記錄の編纂に關しては、江原市長・堀委員長・各係長・各係委員及縣官諸賢より特に懇切なる指導を仰ぎたり。玆に深厚なる謝意を表す。

昭和十一年三月

編纂者　岡　慈　賢

昭和九年 陸軍特別大演習竝地方行幸前橋市記錄

目次

一、口繪寫眞版

1 大元帥陛下
2 大本營
3 御座所
4 御統監室
5 單獨拜謁室
6 御食堂
7 統監部
8 非常御立退所(臨江閣)
9 御召列車(新前橋驛附近)
10 前橋驛發御自動車竝簿
11 神流川野外統監部に於ける記念御撮影

12 戰線御巡視(沼の上堤防)
13 觀兵式場に於ける御英姿
14 觀兵式場に於ける宮殿下
15 御賜饌場
16 天覽薙刀術(前橋中學校庭)
17 天覽合同體操(前橋中學校庭)
18 赤城御登山(大洞湖畔)
19 公設消防組御親閱
20 在鄉軍人御巡閱(歩兵第十五聯隊營庭)
21 學生生徒青年御親閱(兼附練兵場)
22 貫前神社御親拜
23 御使御差遣(市立前橋工業學校)
24 前橋市長獻上品
25 上表文
26 市政概要
27 御安泰祈願祭(前橋公園)
28 御下賜品傳達及記念品贈呈式(臨江閣別館)
29 前橋驛前奉迎門

30 前橋驛前奉迎門夜景
31 旗行列(行在所前)
32 提燈行列(行在所前)
33 前橋驛前奉迎
34 大本營前に於ける高齡者の奉迎
35 女子團體の奉迎(前橋中學校行幸路)
36 一般天機奉伺所
37 御紋菓謹製(群馬會館)
38 御紋菓
39 天覽前橋市模型
40 天覽學校生徒成績品
41 天覽物產品
42 天覽品縱覽(臨江閣別館)
43 陸軍大臣講演
44 陸軍戶山學校音樂隊演奏
45 陪觀新聞記者竝寫眞班出動(商工會議所前)
46 陪觀新聞記者招待會(臨江閣別館)
47 外國武官招待會(勢多會館)

48 大演習關係豫算市會の市會議員・市長・參與員
49 市長以下大演習關係市係員
50 前橋市鳥瞰圖

二、記事

第一篇 總說

第一章 特別大演習と告諭通牒……一
第一節 特別大演習に就て……八
第二節 知事告諭……一一
第三節 學務部長通牒……一三
第二章 基本準備……一三
第一節 前例調査……一六
第二節 協議……二三
第三章 事務の大要……三六
第一節 事務取扱規程……三六
第二節 委員任命竝囑託……四二
第三節 徽章・腕章及名刺……五〇
第四節 寫眞撮影……六四
第五節 記念印刷物竝記念品……六七
第六節 處務の概況……七〇

第七節　豫算及決算……七九

第二篇　宮廷

第一章　行幸……八九
第一節　行幸仰出……八九
第二節　行幸御日程……九一
第三節　地方行幸次第書……一〇三
第四節　各箇所の御模様……一一三
第二章　大本營及行在所……一一三
第一節　大本營及行在所……一一五
第二節　御門鑑……一二八
第三節　天機奉伺……一三五
第四節　市政奏上……一三七
第五節　御陪食……一三七
第三章　上表及市政概要捧呈……一三七
第一節　上表……一四一
第二節　市政概要……一四七

第一節　資格者の届出……一四七
第二節　拜謁……一五〇
第五章　獻上品……一五六
第一節　取扱心得……一五六
第二節　市及市內一般獻上品……一六〇
第六章　天覽品……一七一
第一節　出品者の選定……一七一
第二節　出品の謹製と其の光榮者……一七九
第三節　御買上品及感謝狀の傳達……一八六
第七章　天覽成績品……一九〇
第一節　出品要項……一九〇
第二節　光榮の生徒・兒童・幼兒……一九四
第三節　前橋市模型……二〇一
第八章　賜饌……二〇四
第一節　名望家調査……二〇四
第二節　有資格者の御召……二〇六
第三節　賜饌……二一一
第九章　御召功勞者……二一八

第一節　功勞者の調査……二一八
第二節　功勞者と其の事蹟……二一八
第十章　天覽武道竝合同體操……二二八
第一節　天覽武道……二二八
第二節　天覽女子武道竝合同體操……二二四
第十一章　御下賜金品……二三二
第一節　市及市關係者……二三二
第二節　高齡者・軍人遺族・傷痍軍人……二三五
第三節　傳達式及其の光榮者……二三五
第四節　市長・市會議長御禮言上……二三八
第十二章　御使御差遣……二三八
第一節　御日程……二三八
第二節　各箇所の御模樣……二四二

第三篇　奉送迎

奉迎歌……二五一
第一章　奉送迎心得……二五一
第一節　奉送迎心得の公布……二五一
第二節　市民への周知……二五二
第二章　事務の大要……二五二
第一節　特別奉送迎希望者……二五二
第二節　高齡者及傷痍軍人……二五三
第三節　一般市民……二五三
第四節　奉送迎場の區分及設備……二五四
第五節　係員の配置……二五四
第三章　奉送迎狀況……二五五
第一節　祈願祭と市長奉迎の辭……二五五
第二節　御著輦……二五六
第三節　奉送迎狀況……二五六
第四節　御還幸と報賽祭……二五七
第五節　前橋驛構內奉送迎者……二五七
第四章　各種催物……二五八
第一節　奉迎旗行列及提燈行列……二五八
第二節　市長所感放送……二五八
第三節　煙火打揚……二五九
第四節　講演竝軍樂隊……二五九

第二節　市民への周知……二六〇
第二章　事務の大要……二六〇
第一節　特別奉送迎希望者……二六〇
第二節　高齡者及傷痍軍人……二六一
第三節　一般市民……二六一
第四節　奉送迎場の區分及設備……二六二
第五節　係員の配置……二六二
第三章　奉送迎狀況……二六三
第一節　祈願祭と市長奉迎の辭……二六三
第二節　御著輦……二六四
第三節　奉送迎狀況……二六四
第四節　御還幸と報賽祭……二六五
第五節　前橋驛構內奉送迎者……二六五
第四章　各種催物……二六六
第一節　奉迎旗行列及提燈行列……二六六
第二節　市長所感放送……二六六
第三節　煙火打揚……二六七
第四節　講演竝軍樂隊……二六七

第四篇　御親閲

第一章　公設消防組御親閲……四五一
第一節　御親閲要項……四五一
第二節　御親閲御模様及本市受閲者……四五六
第二章　帝國在鄉軍人會會員御親閲……四五八
第一節　御親閲要項……四五八
第二節　御親閲御模様及本市受閲者……四七一
第三章　學生・生徒・青年御親閲……四七八
第一節　事務の大要……四七八
第二節　御親閲豫行演習……四八〇
第三節　御親閲要項……四九八
御親閲奉迎歌……五一三
第四節　御親閲御模様……五一八
第五節　野營……五二五

第五篇　陸軍特別大演習

第一章　統監部……五二九
第一節　御統監御豫定……五二九
第二節　統監部編成……五三三
第三節　審判官……五四七
第二章　大演習の狀況……五六〇
第一節　御統監御模様……五六〇
第二節　東西兩軍の編成……五六四
第三節　演習開始……五七七
第四節　演習經過……五九九
第五節　演習終了……六〇二
第三章　觀兵式……六〇三
第一節　觀兵式御模様……六〇三

第六篇　兵事

第一章　事務の大要……六一一
第一節　事務の大要……六一一
第二章　演習陪觀竝拜觀……六一九
第一節　演習陪觀……六一九
第二節　傷痍軍人……六二三

第三節　特別拜觀……六二六
第四節　團體拜觀……六三四
第五節　拜觀者心得……六三七
第三章　觀兵式陪觀……六三九
第一節　陪觀希望取纏……六三九
第二節　陪觀者心得……六四八
第三節　陪觀許可……六四九
第四章　軍隊宿營……六五一
第一節　宿營力調査……六五一
第二節　協議及準備……六五六
第三節　宿舍主心得……六六〇
第四節　部隊宿營……六六三
第五節　宿舍主給付……六七五
第五章　糧秣及馬繫場……六七六
第一節　糧秣其の他軍需品……六七六
第二節　馬繫場……六七九
第六章　損害賠償……六七九
第一節　損害賠償……六七九

第七篇　接　伴

第一章　準備事務……六八三
第一節　事務分掌竝心得事項……六八三
第二節　行務豫定……六八八
第三節　宿舍の調査選定……六九〇
第二章　高貴……七〇〇
第一節　御來縣の皇族各宮殿下……七〇〇
第二節　御宿舍主の心得……七〇一
第三節　係員配屬及係員心得……七〇六
第四節　皇族各宮殿下奉送迎……七〇八
第五節　皇族各宮殿下御動靜……七一九
第三章　貴賓……七二三
第一節　宿舍主の心得……七二三
第二節　驛前送迎及宿舍訪問……七二六
第三節　貴賓宿舍……七二七
第四章　外國武官及新聞記者……七四四
第一節　來橋の外國武官……七四四

第二節　招待會……七四九
第三節　新聞記者……七五〇

第八篇　工　營

第一章　營繕・土木・水道……七五五
第一節　營繕……七五五
第二節　土木……七六〇
第三節　上水道……七六二

第九篇　警備及衞生

第一章　警備……七六七
第一節　事務の大要……七六七
第二節　警防消防組員服務心得……七七一
第三節　警防隊員の活動……七八二
第四節　警衞補助……七八四
第五節　交通竝航空制限……七八六
第六節　通行禁止竝横斷道路指定……七八八
第二章　衞生……七九二

第一節　事務の大要……七九二
第二節　各種會議……七九八
第三節　清潔法の施行……八〇六
第四節　腸チブス豫防注射……八一八
第五節　赤痢・疫痢・痘瘡豫防……八二五
第六節　健康診斷及患者の早期發見……八二六
第七節　水質檢査の實施……八二八
第八節　蠅捕週間の實施……八三三
第九節　石油乳劑の撒布……八三七
第十節　患家及炭疽の標示……八四〇
第十一節　狂犬病の豫防……八四四
第十二節　衞生警備隊……八四七
第十三節　救護班の開設……八六三

第十篇　雜　纂

第一章　各種團體の活動……八六九
第一節　在鄉軍人會前橋市聯合分會……八六九
第二節　青年團・青年訓練所……八七六

目次

第三節　愛國婦人會前橋市分會……八八一
第二章　大本營・行在所內裝飾奉仕……八八四
第一節　生華・盛花……八八四
第二節　菊花……八八四
第三節　盆栽……八八六
第三章　雜……八八八
第一節　校舍の使用……八八九
第二節　大本營・行在所跡拜觀……八八九
第三節　天覽品の陳列……八八九
第四節　感謝狀及挨拶狀……八九一
第五節　慰勞招宴及記念品贈呈……八九四
第六節　御駐輦中の氣象……八九八
第七節　交通機關の乘降客……八九九
第八節　前橋中學校の移轉新築……九〇〇

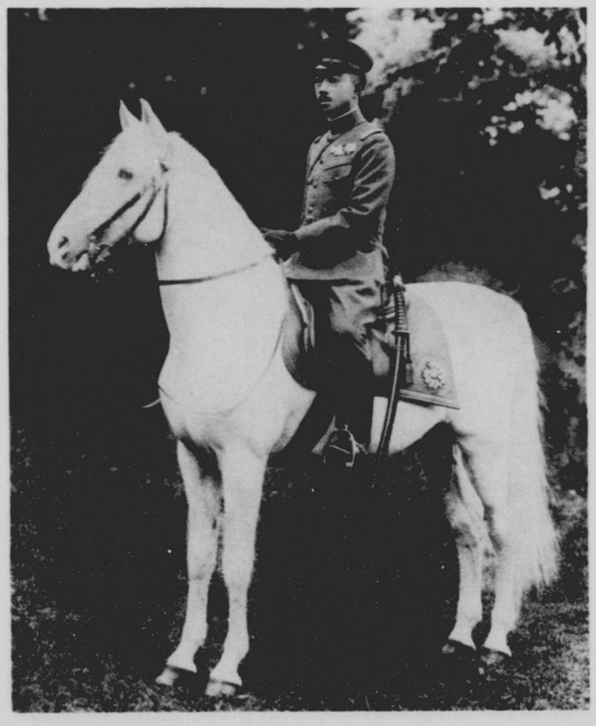

目次

第三節　愛國婦人會前橋市分會……八二
第二章　大本營・行在所内裝飾奉仕……八四
第一節　生華・盛花……八四
第二節　菊花……八四
第三節　盆栽……八六
第三章　雜……八六
第一節　校舍の使用……八六
第二節　大本營・行在所跡拜觀……八八
第三節　天覽品の陳列……八九
第四節　感謝狀及挨拶狀……八九
第五節　慰勞招宴及記念品贈呈……八九
第六節　御駐輦中の氣象……九〇
第七節　交通機關の乘降客……九二
第八節　前橋中學校の移轉新築……九二

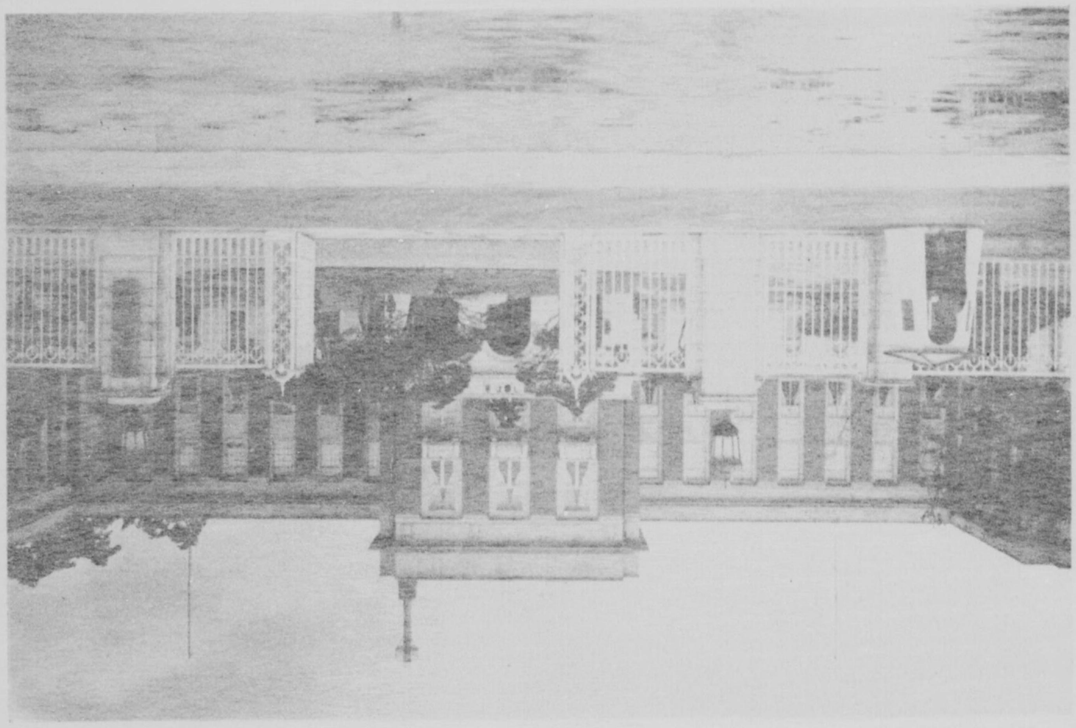

木大

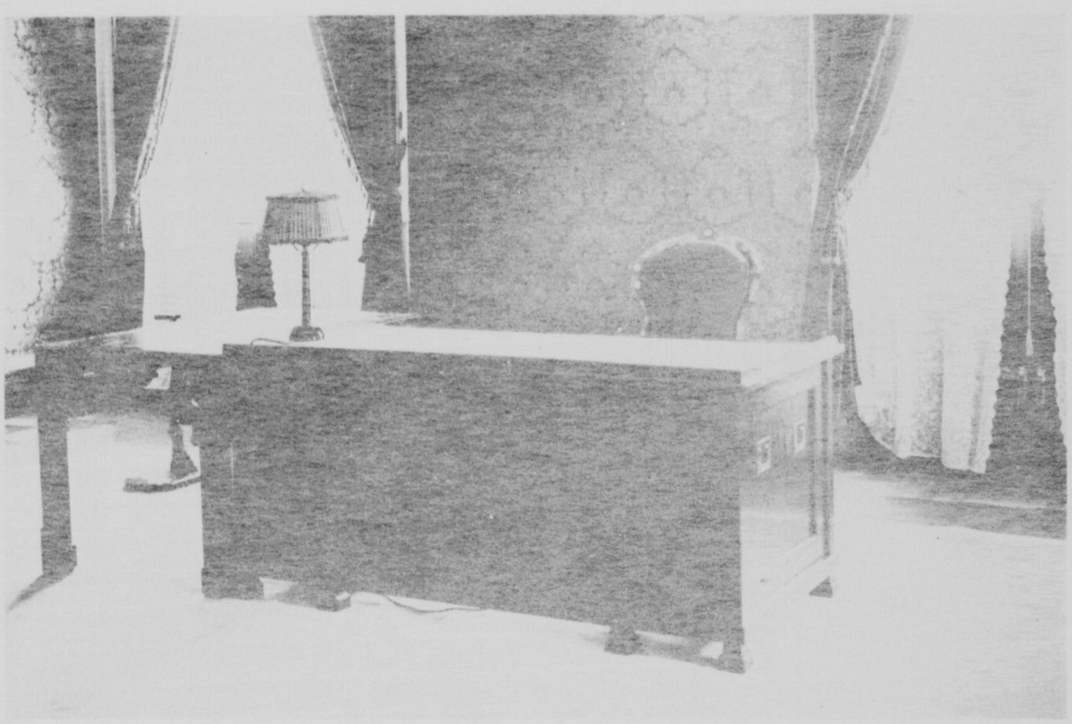

御座所

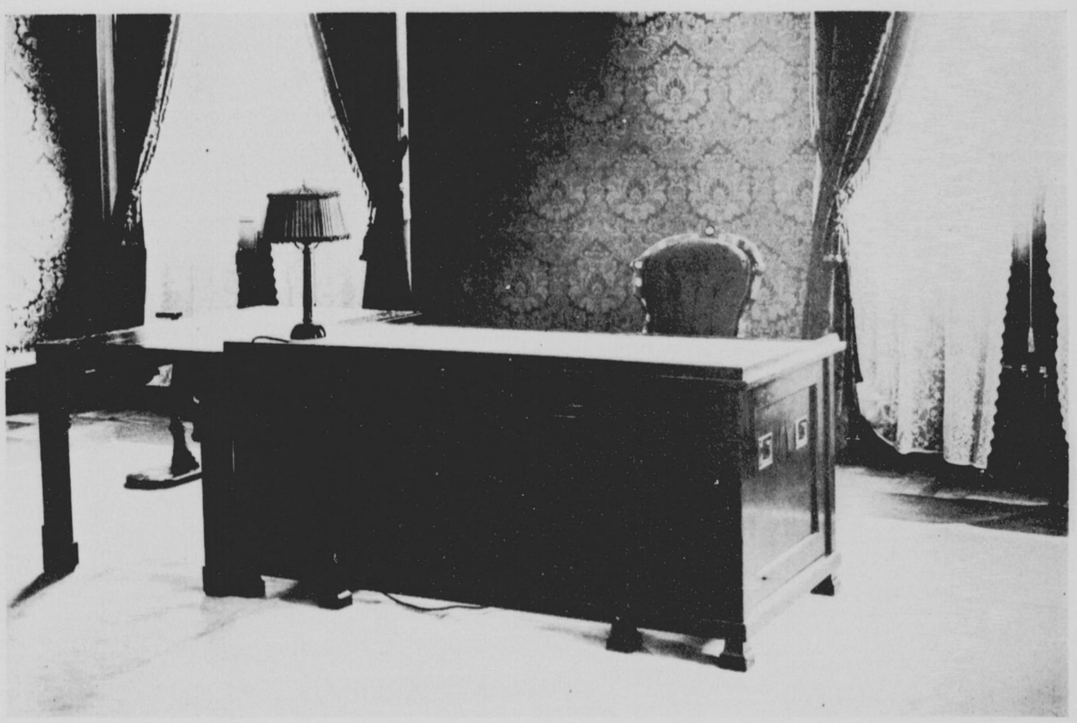

御座所

御統監室

御紋　宝鑑

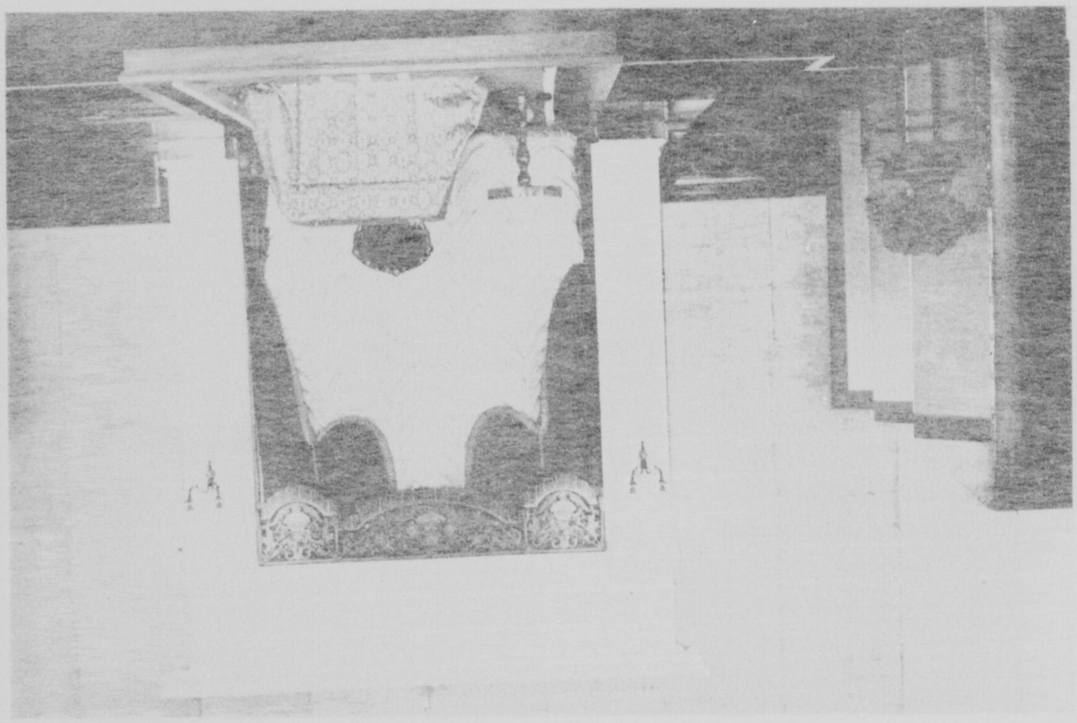

昌黎謁韓廟

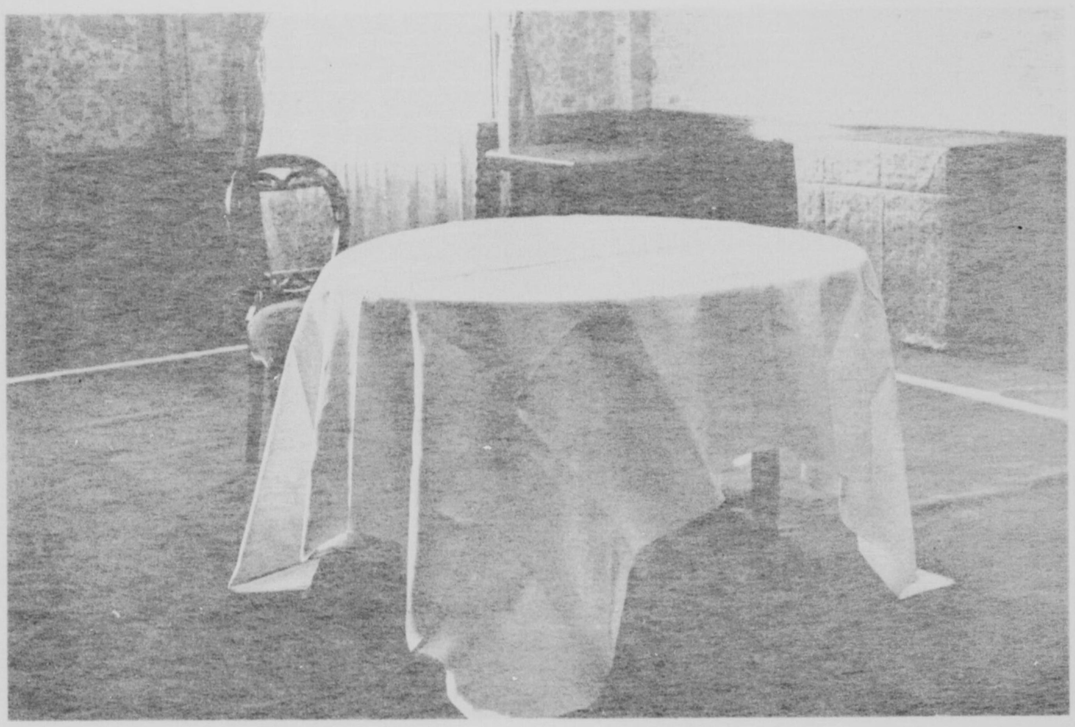

御食堂

作者

部監 舵

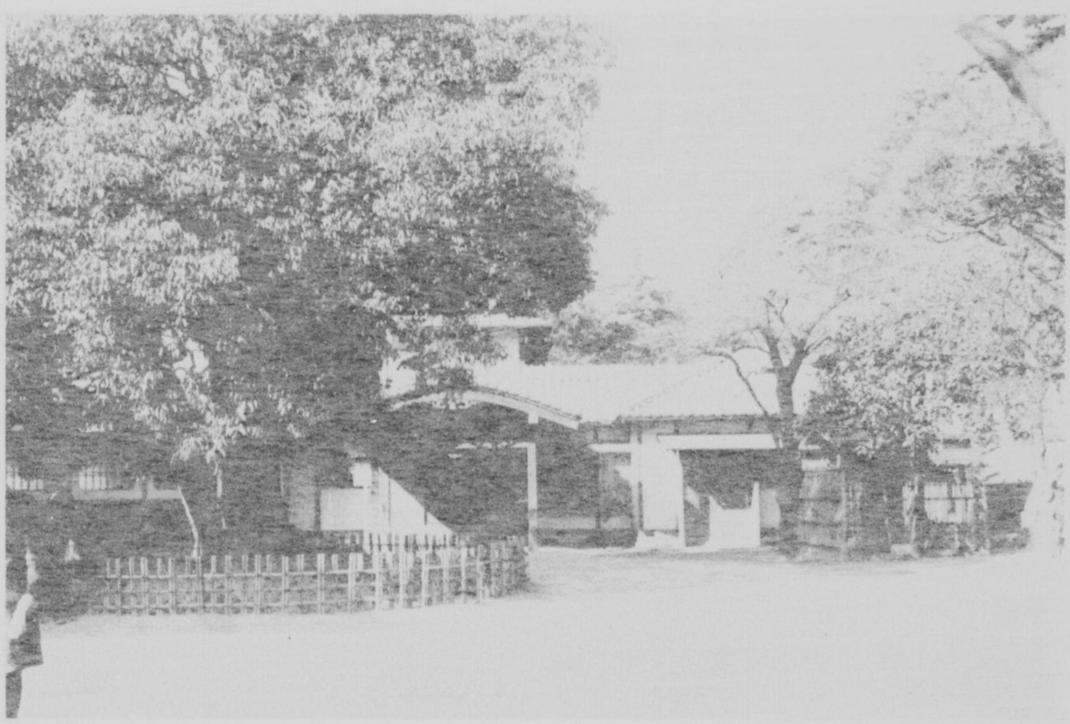

非常御立退所（臨江閣）

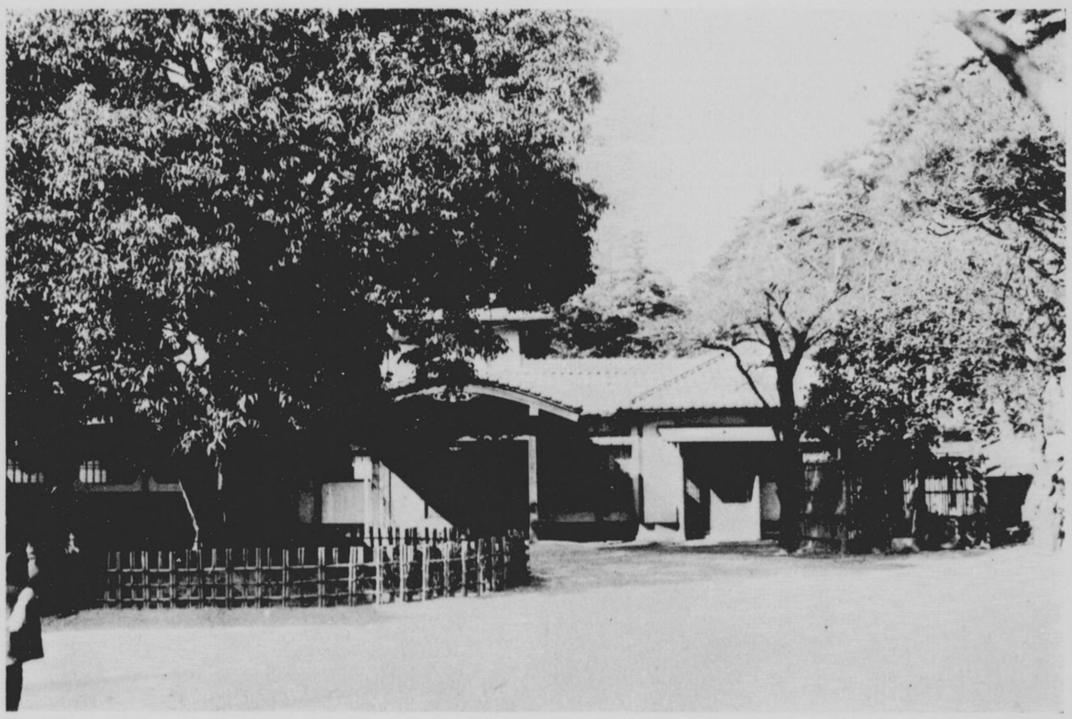

非常御立退所（臨江閣）

图 22 16 31 C级（第四轮调整）

（英國特派員同乘）　玉　　列　　召　　御

前橋驛發御自動車鹵簿

薄氷車動自御發驛橋前

神流川野外統監部ニ於ケル記念御撮影

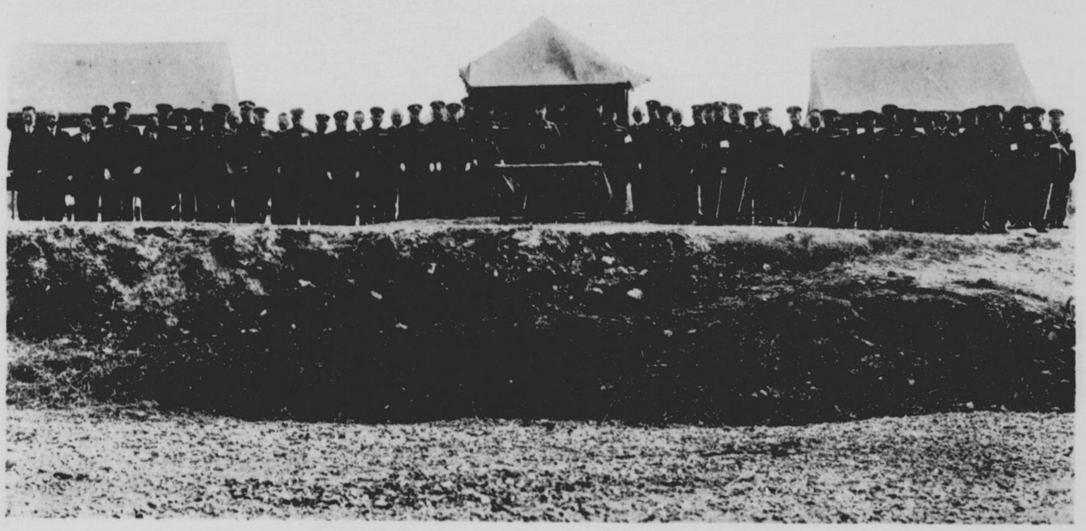

神流川野外統監部ニ於ケル記念御撮影

勇 猛 忠 烈 神 (御 立 ノ 祠)

馮　將軍巡閱辮髮隊（沽ノ洲埠上）

騎乘式兵俑

麥英御ルタ於ニ場式兵觀

下殿宮ノ於ニ場式兵親

下殿宮ルタ於ニ場式兵観

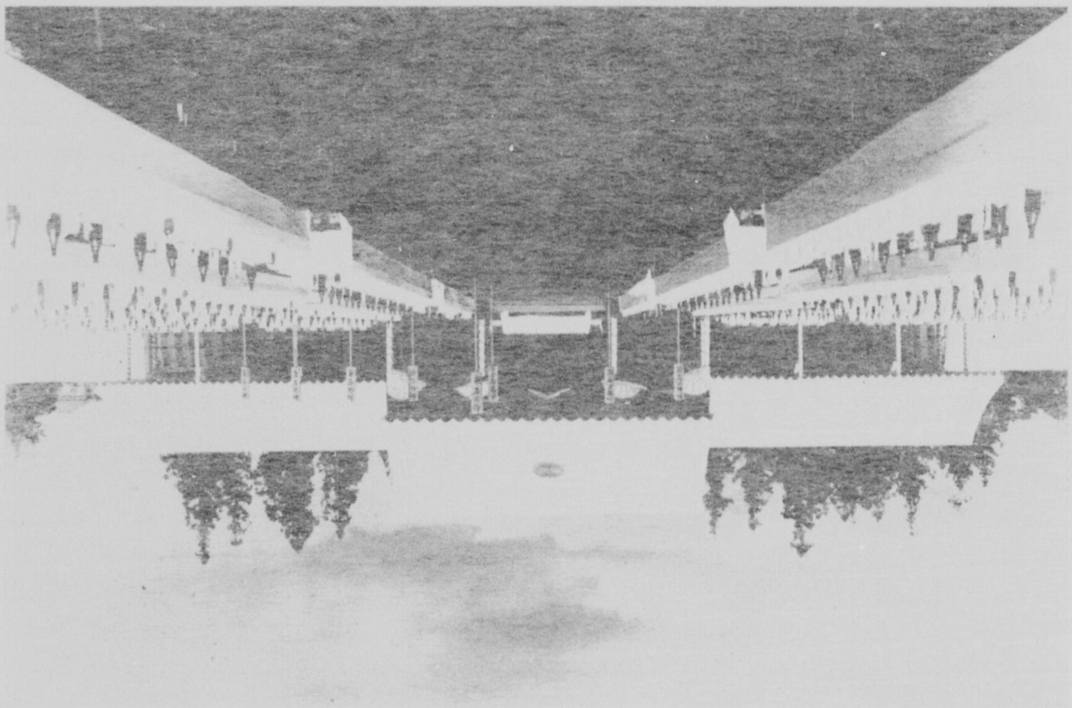

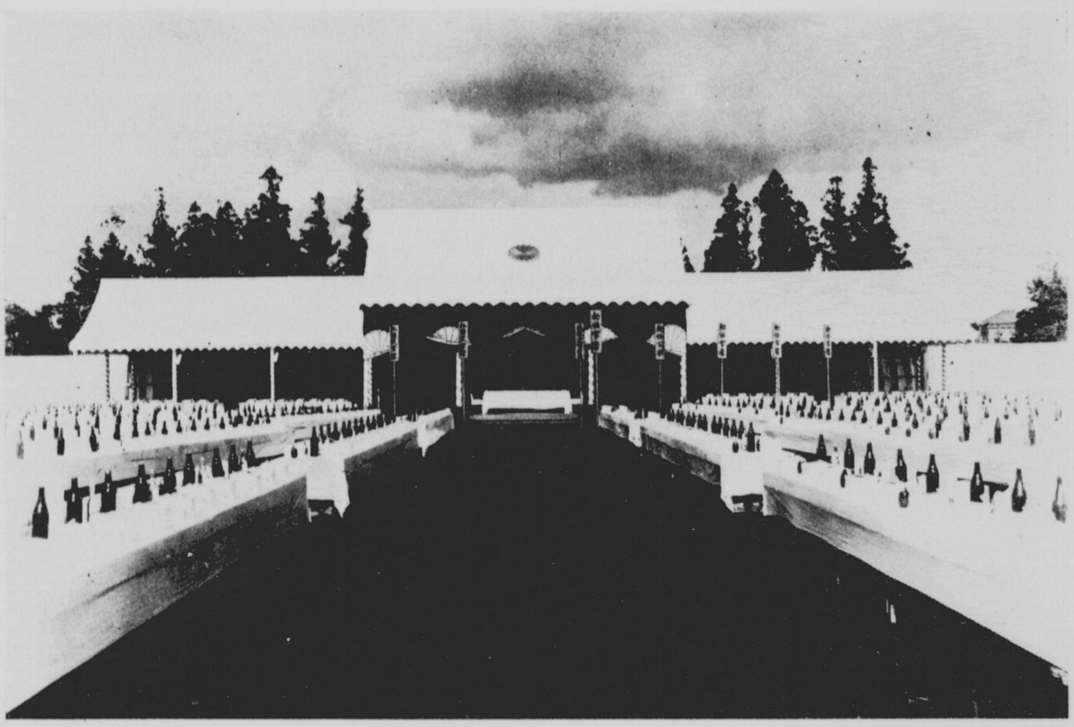

御賜饌場

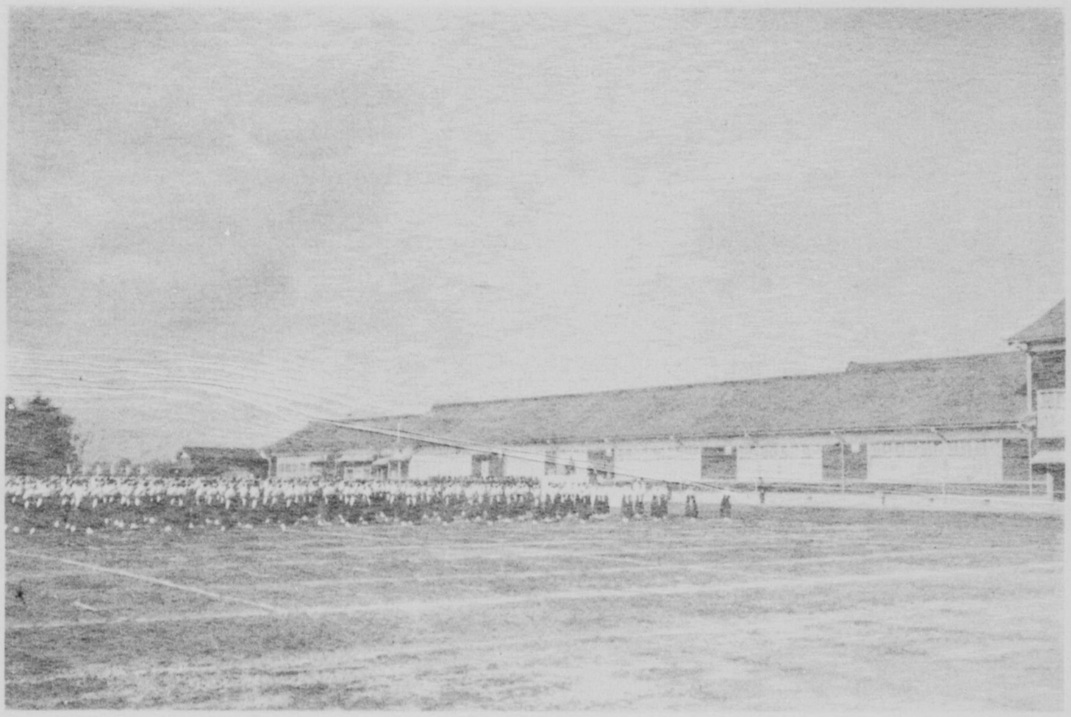

天覽薙刀術（前橋中學校庭）

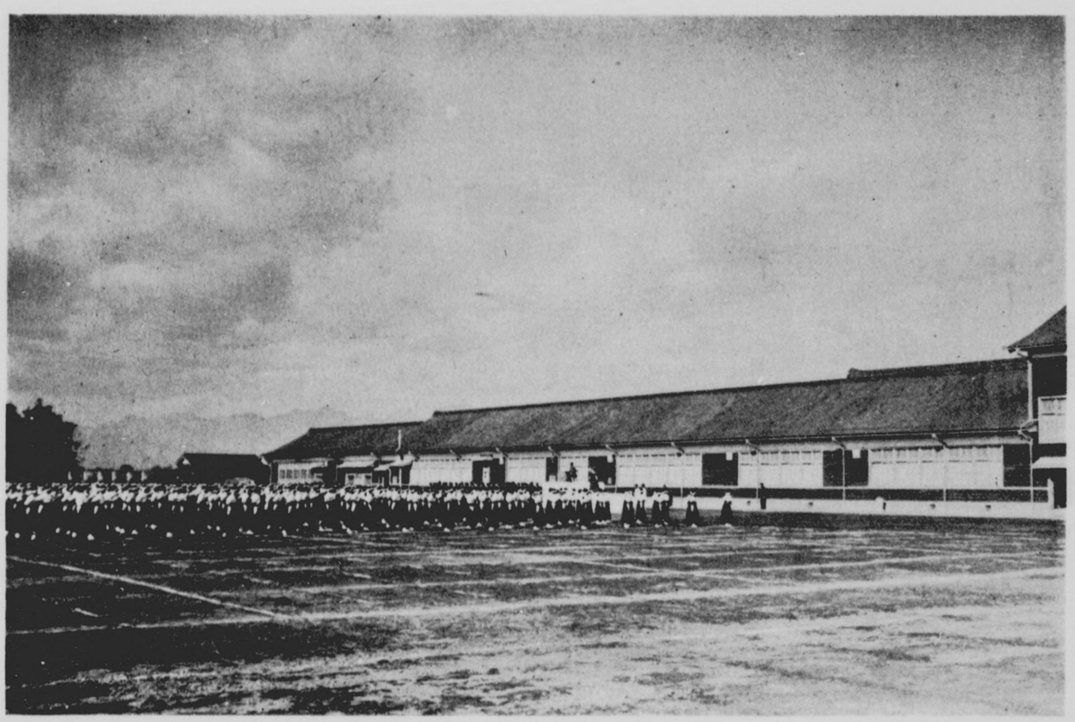

天覽薙刀術（前橋中學校庭）

（座谈会中的师生）

（延长学中转前）誓师动员大会

雪後の山々

窯　山　穴　陶　源　垣）

赤　御　城　窯

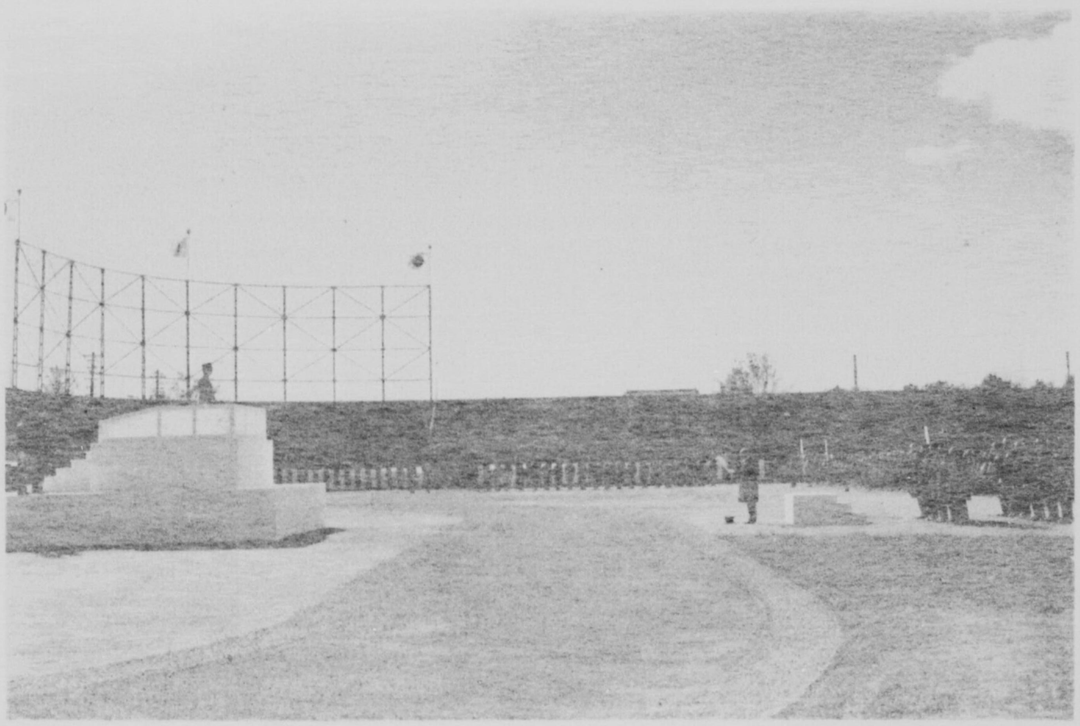

公設消防組御視閲

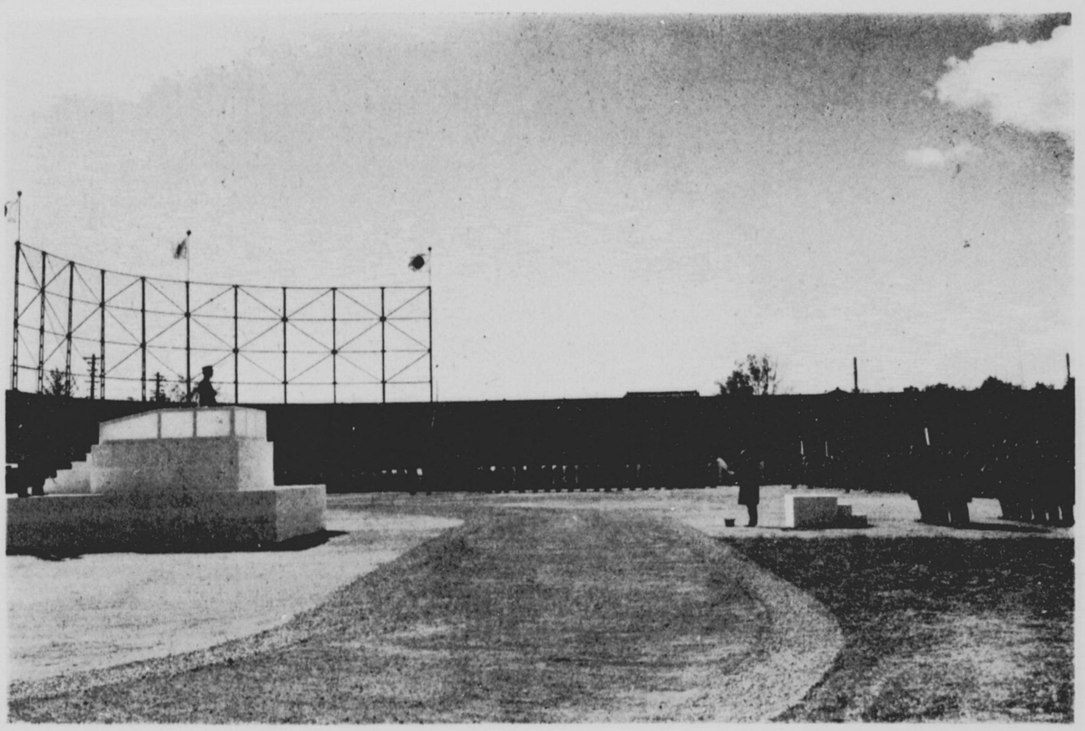

閑親御組防消設公

在鄉軍人御巡閲（歩兵第十五聯隊營庭）

在鄉軍人御巡閲（歩兵第十五聯隊營庭）

（海兵科用乘）固定翼哨戒機 P-1

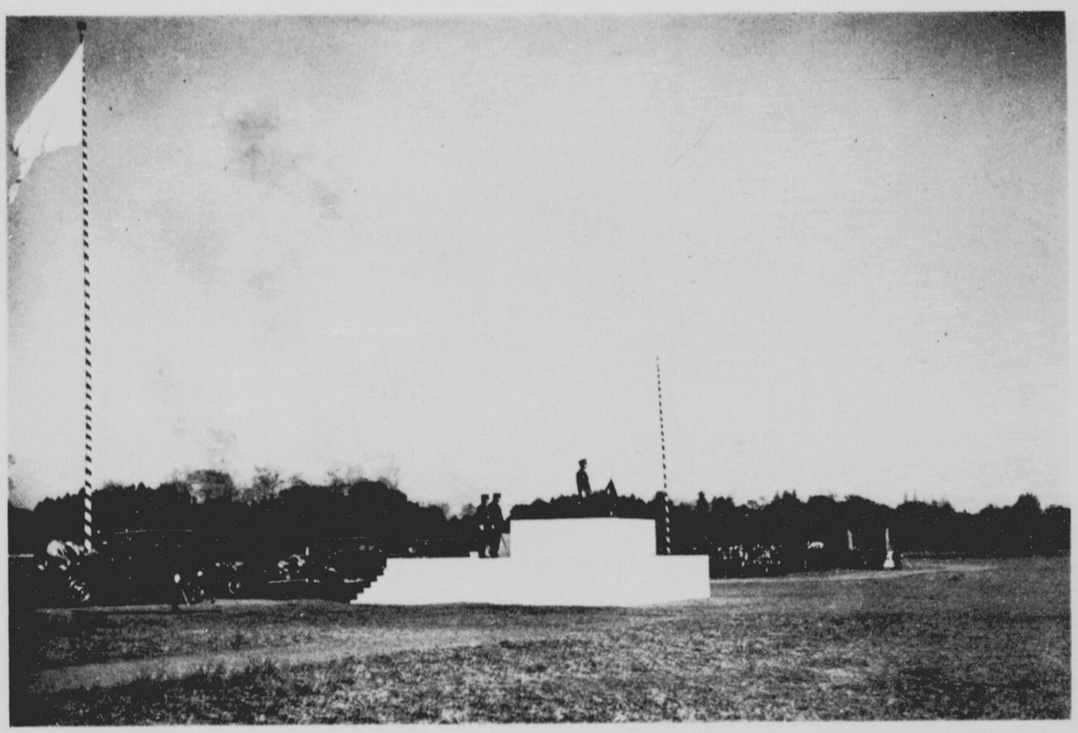

學生生徒青年御親閲（乘附練兵場）

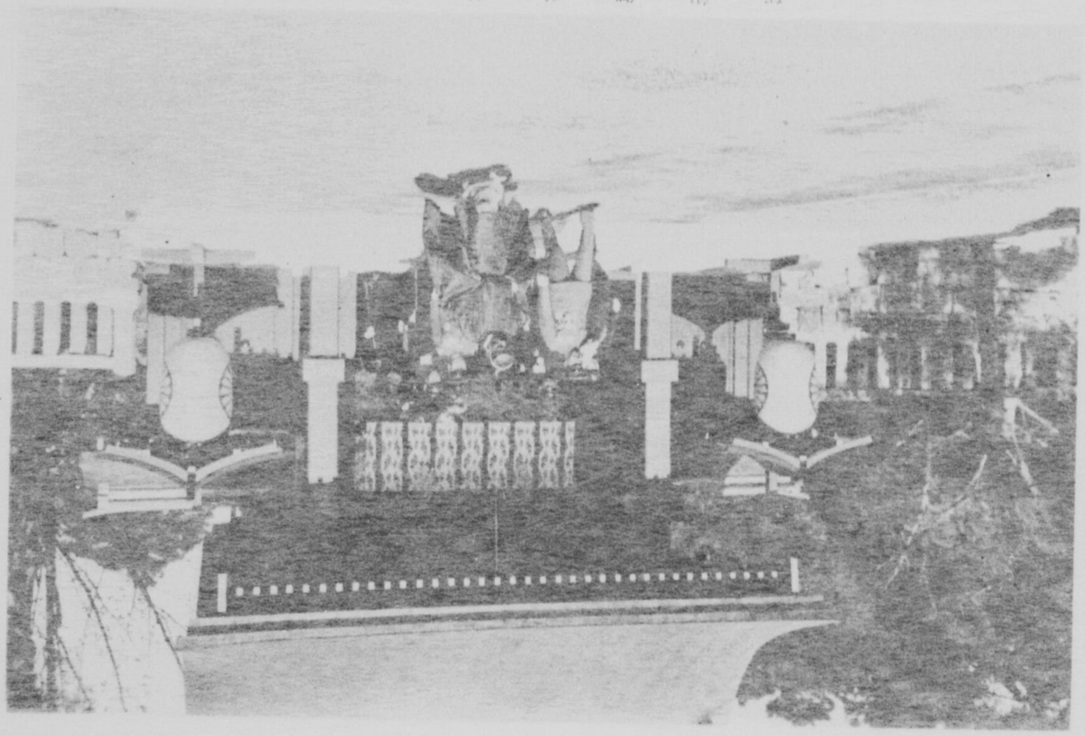

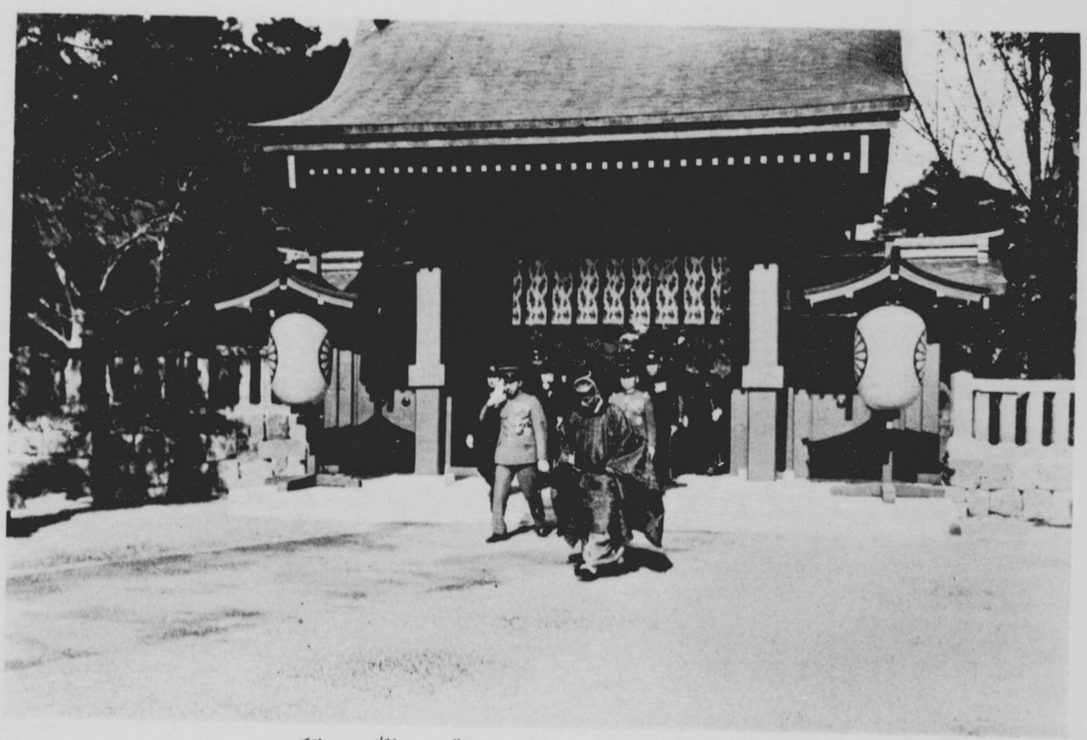

拝親御社神前貫

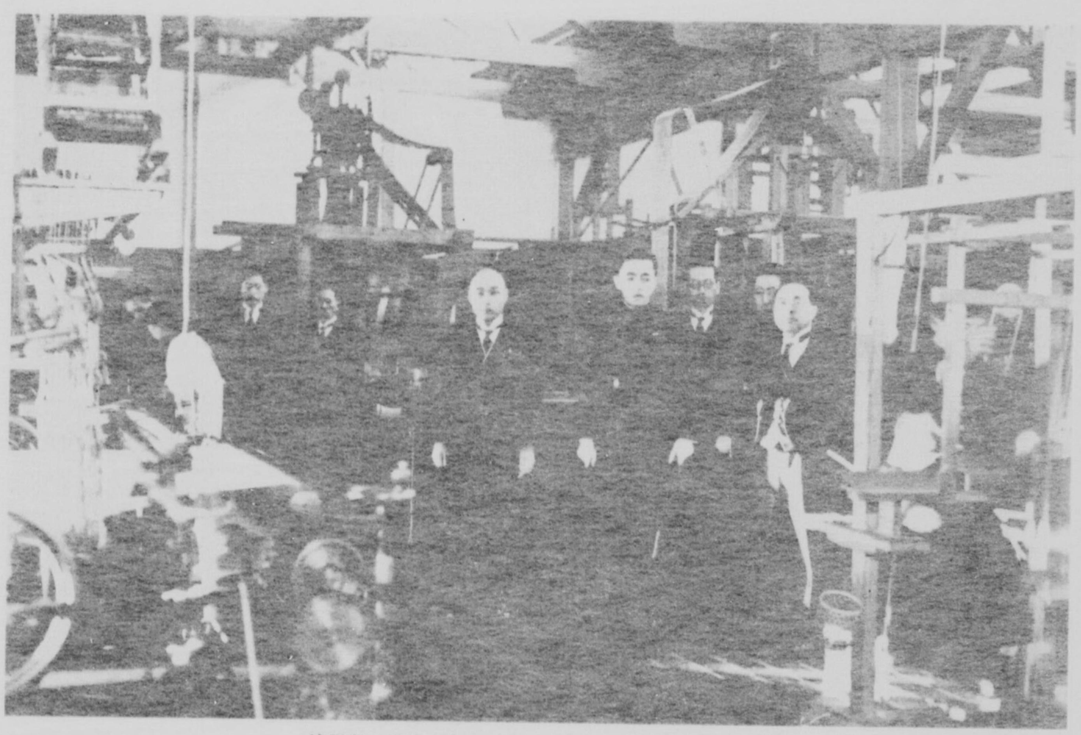

御使節御一行（市立前橋工業學校）

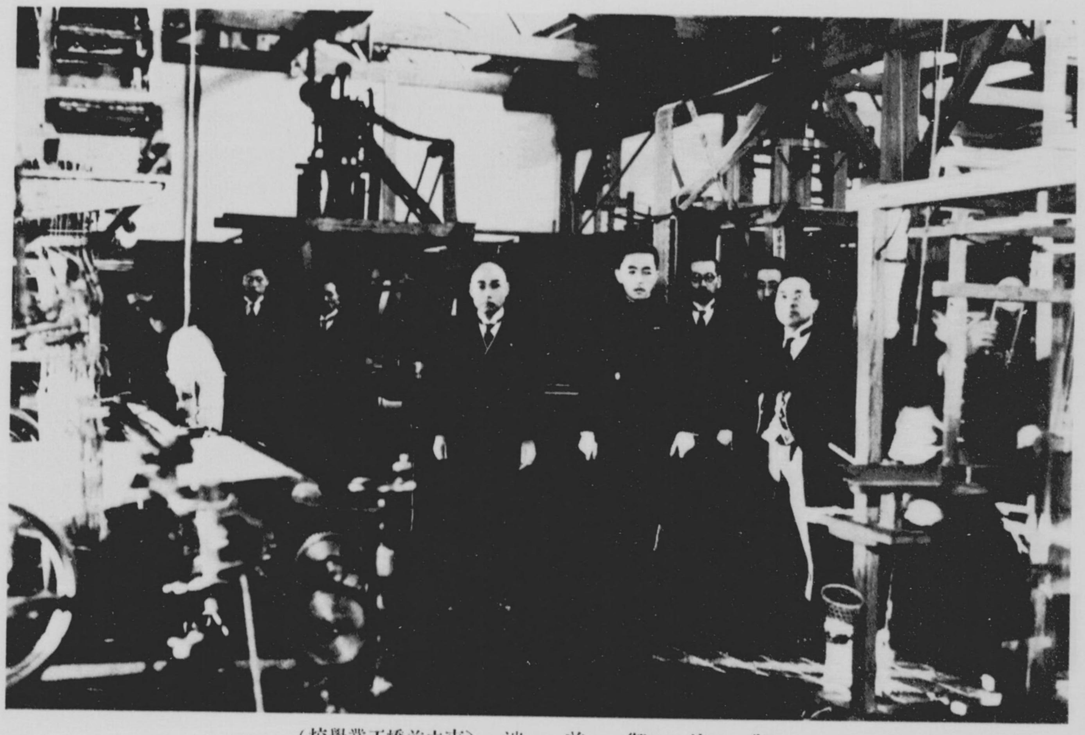

御使御差遣（市立前橋工業學校）

其 餘 土 地

前橋市長献上品

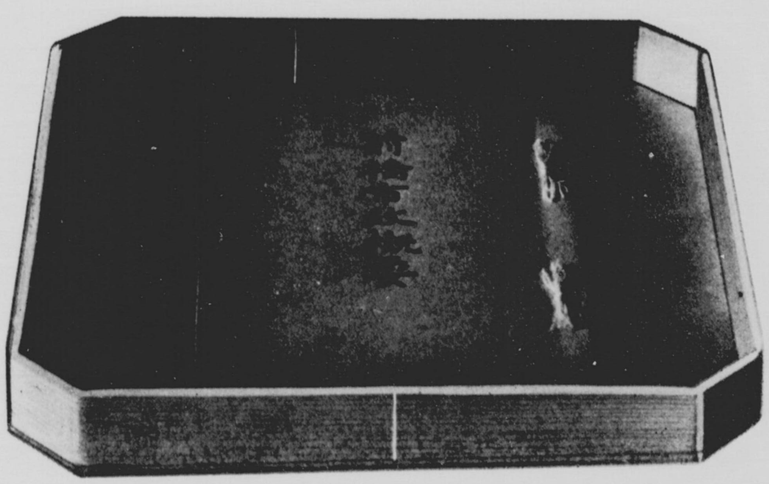

市政概要

図 谷藤徹斎筆「慈照院殿御参詣」

（岡公橋前）終願祈泰安御

御下賜品傳達及記念品贈呈式（臨江閣別館）

御下賜品傳達及記念品贈呈式（臨江閣別館）

图 迎 冰 雪 的 钢 铁 战 士

興錦校前

同窓会前

景化門迎賓橋

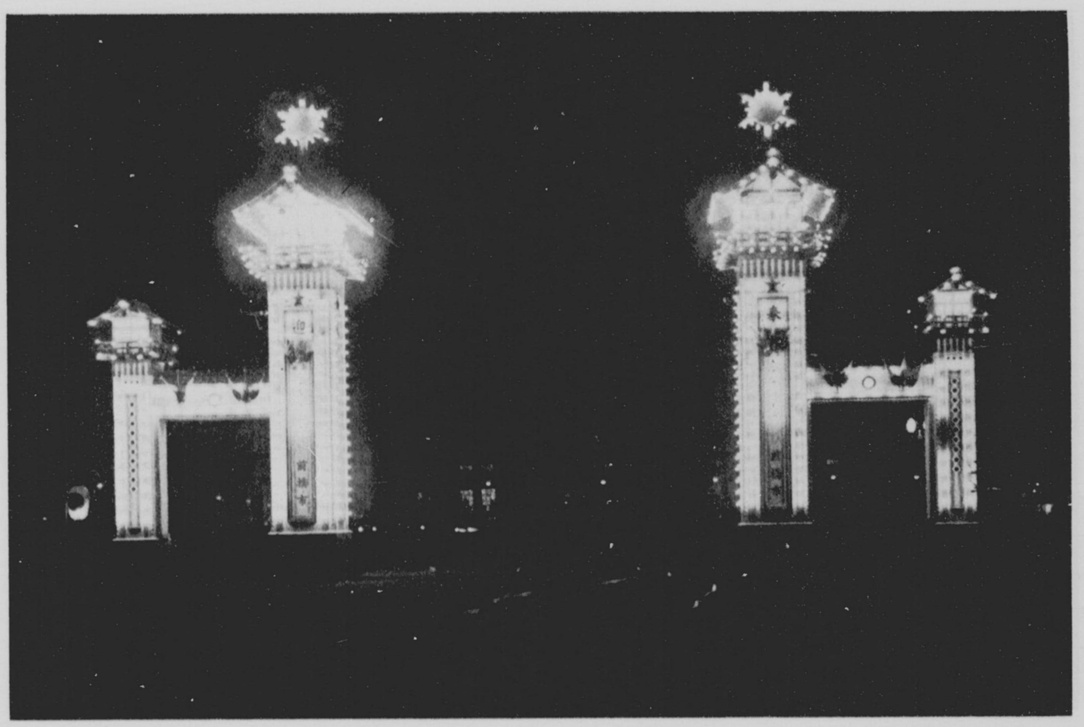

前橋驛前奉迎門夜景

(海所在行) 列 行 旗

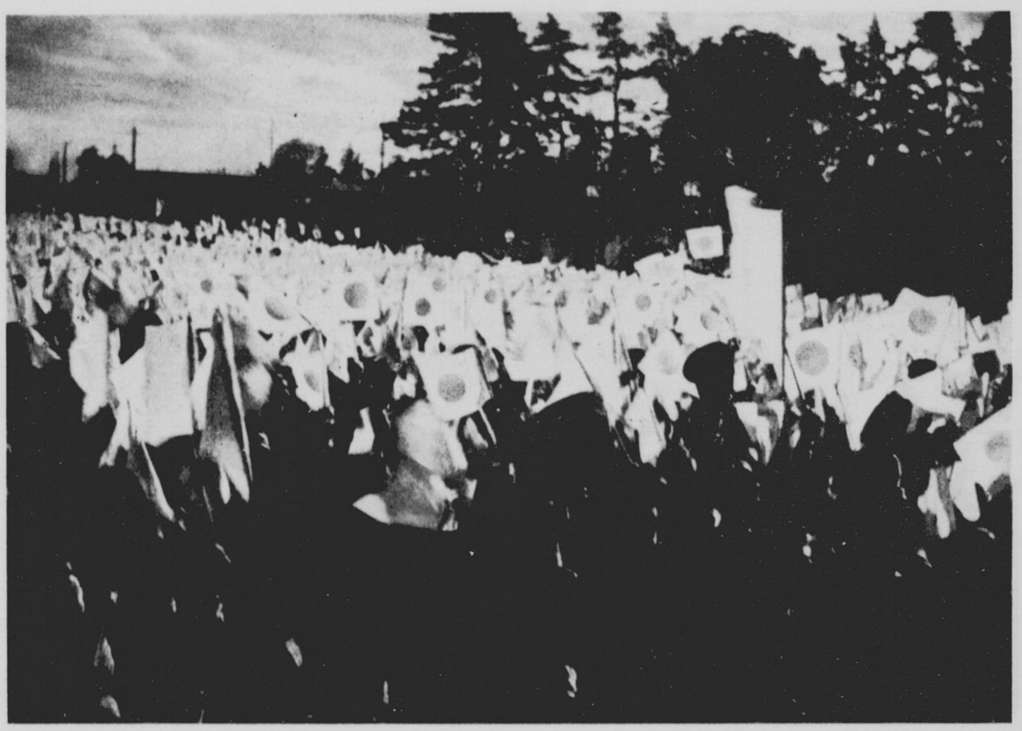

旗行列（行在所前）

(画所在行)列　行　燈　提

（前所在行列　行燈提

迎車前驛橋前

迎 东 的 崛 起 的 格 局

大本営前ニ於ケル高齢者ノ参迎

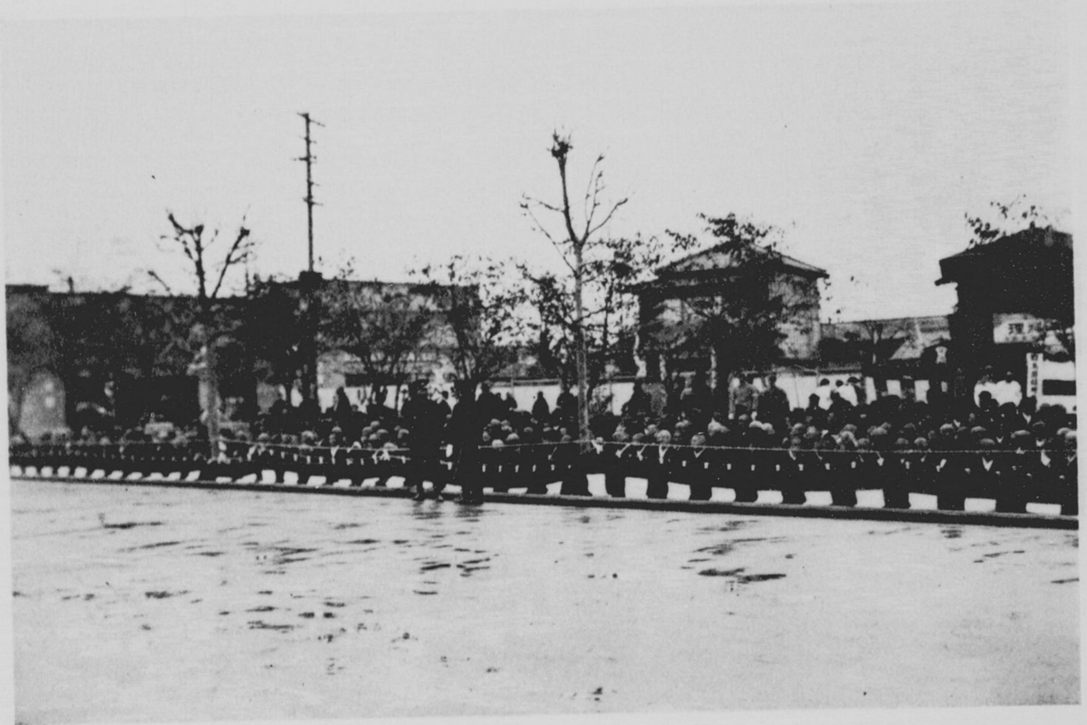

大本營前ニ於ケル高齢者ノ奉迎

女子团体（第5日夜中継開始）　前半

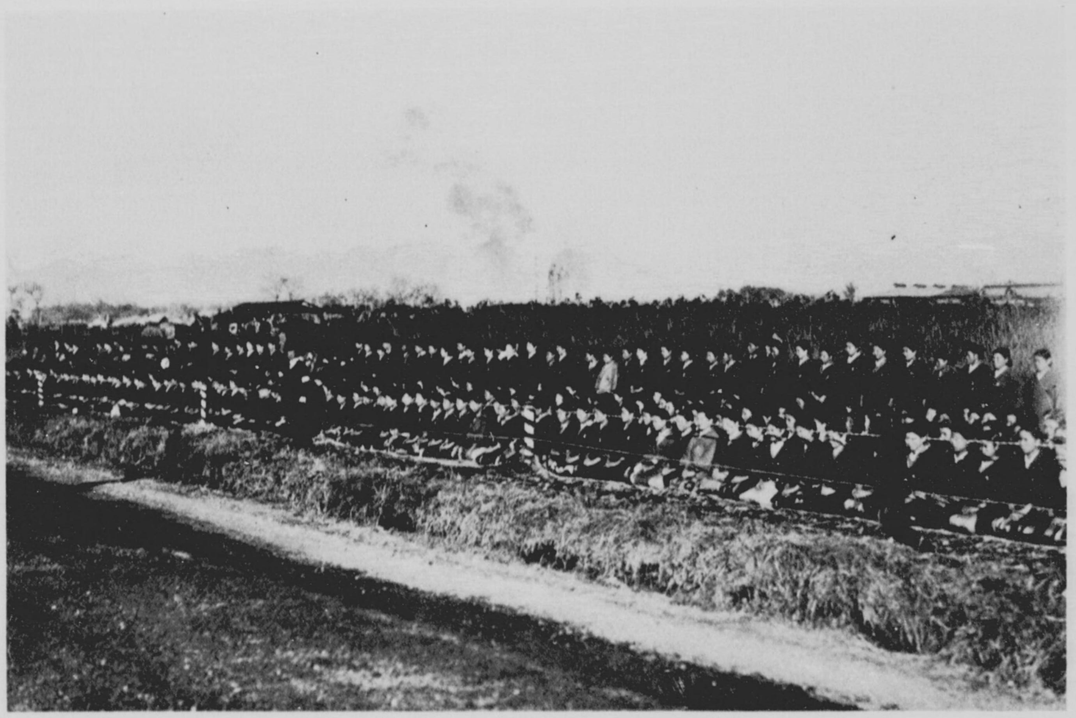

女子團體ノ奉迎　（前橋中學校行幸路）

阿修羅　天龍

一　般　天　機　奉　伺　所

洗礼（由安息日教会）

謹　賀（開令前日）

謹　奏　紋　御

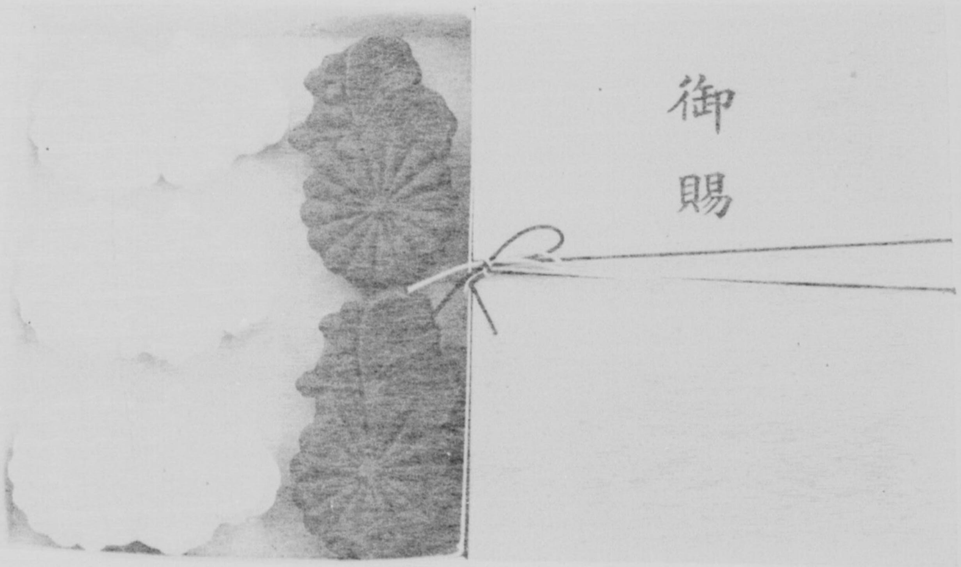

御紋菓

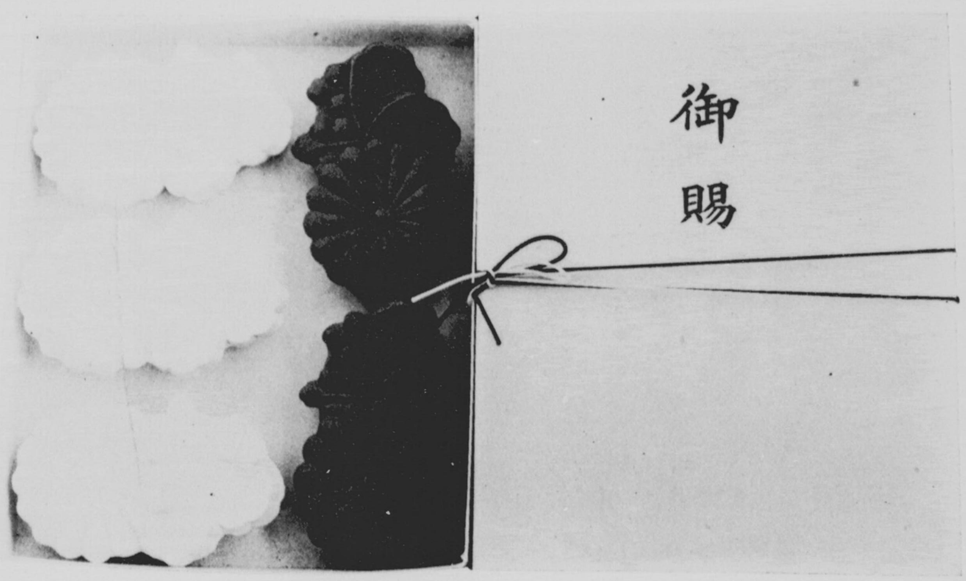

御紋菓

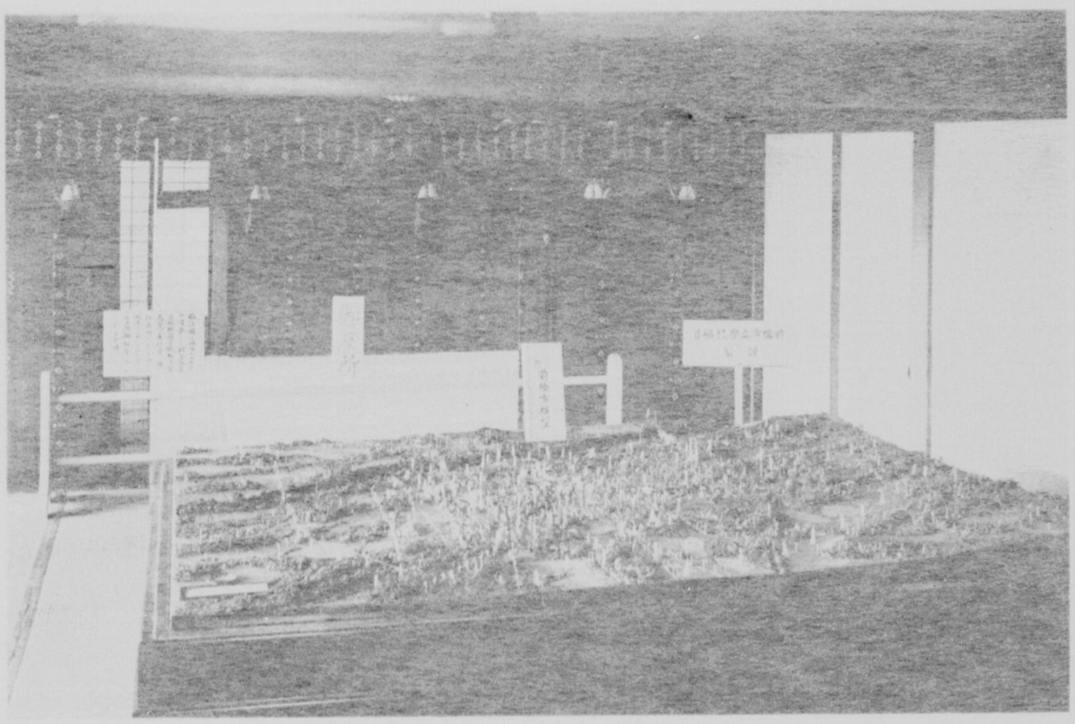

(左保＝関江隊) 型 枝 市 橋 前 　 覚 大

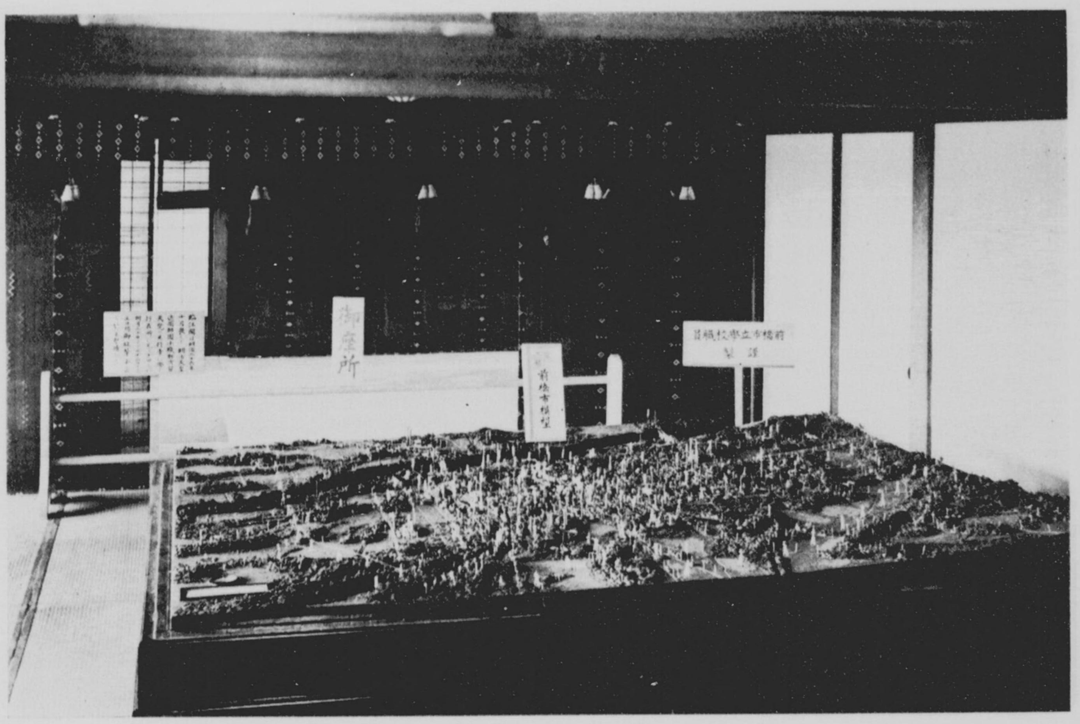

天覽　前橋市模型（臨江閣ニ保存）

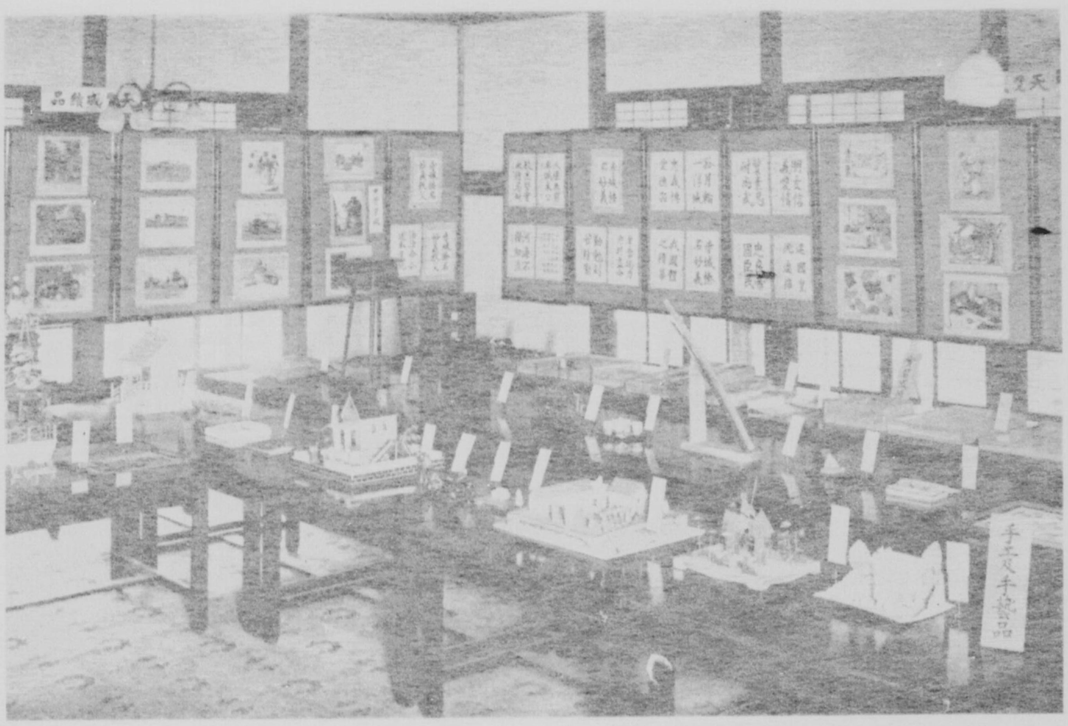

天覽學校生徒成績品

天覽　學校生徒成績品

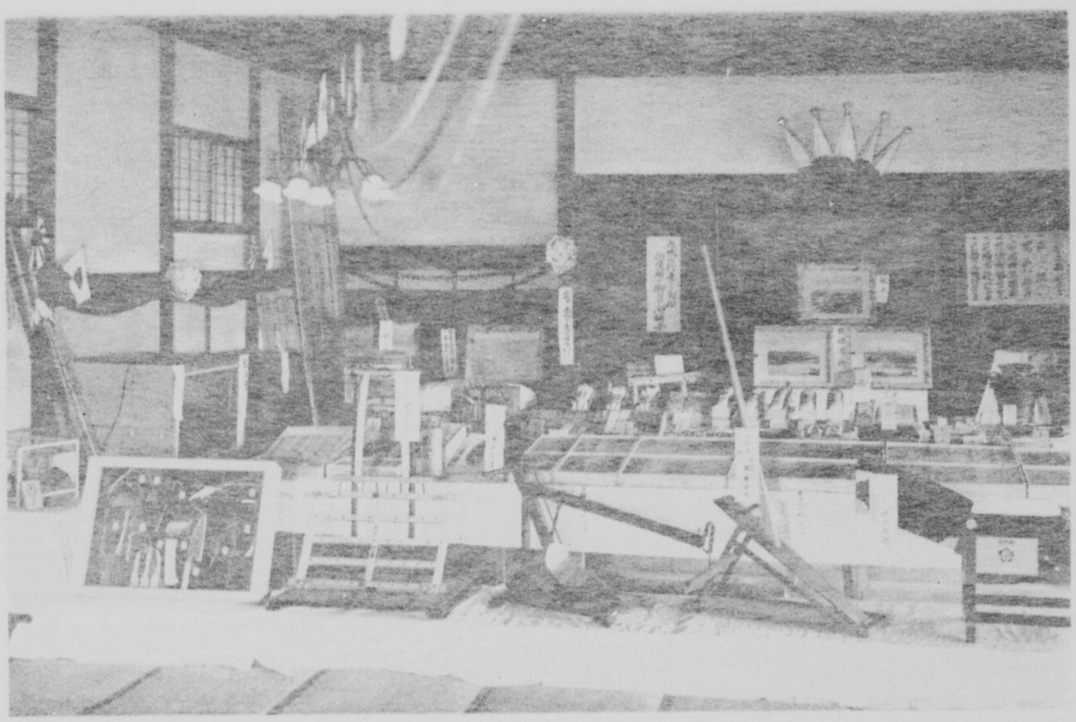

大麗　物産品

口径産物　魔天

天覽品競覽（臨江閣別館）

天覽品縱覽（臨江閣別館）

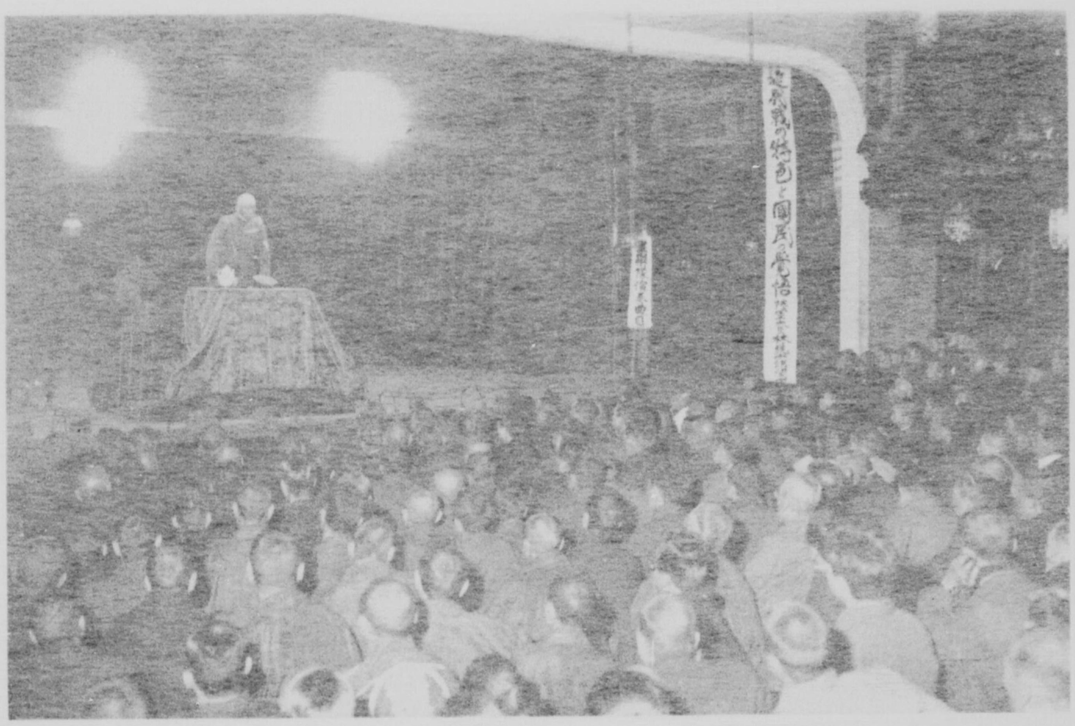

陸軍大臣講演

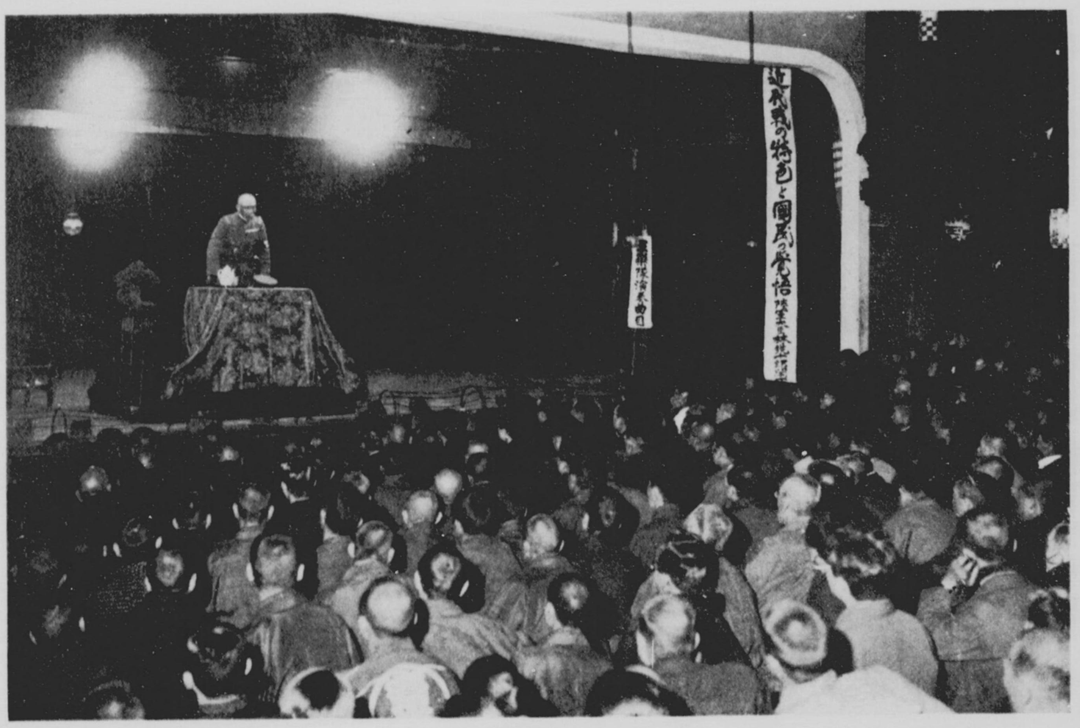

陸軍大臣講演

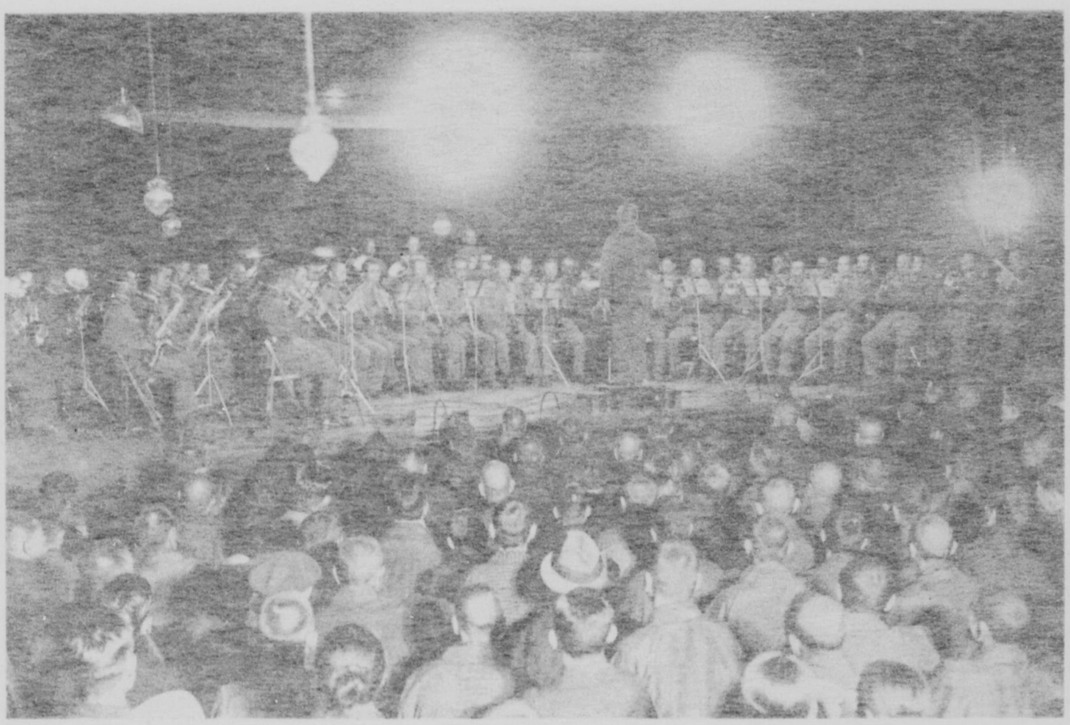

奏演隊樂音校學山戶軍陸