彦山
霊験
英嶽仇討噺
完

208
582

国立国会図書館　英岳仇討噺 6巻 208-582

ガラス使用

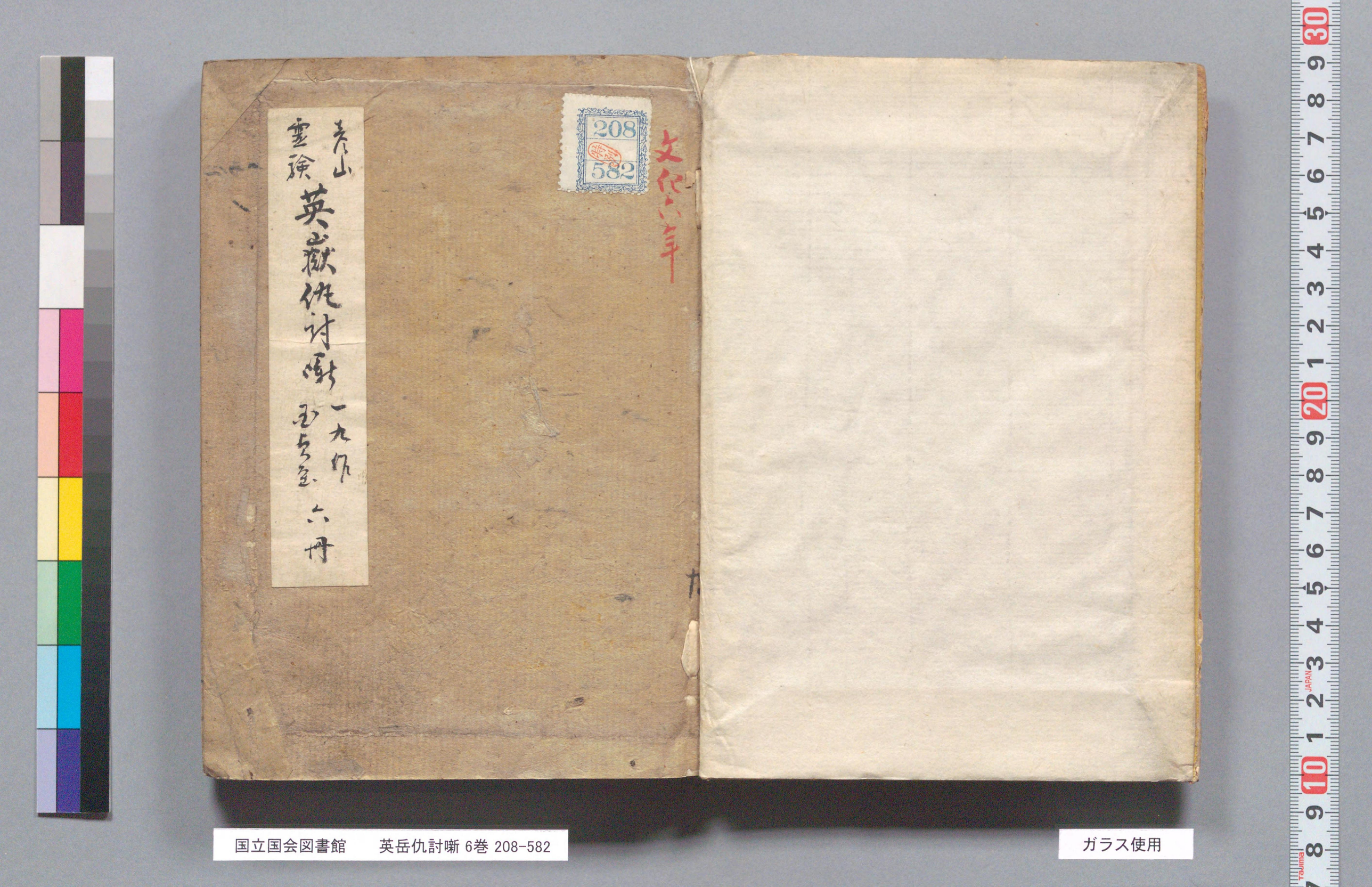

国立国会図書館　英岳仇討噺 6巻 208-582

ガラス使用

豊前國英彦山之畧傳

抑豊前國彦山中嶽女体権現ハ伊弉冊の尊ゆて。本地ハ千手観世音なり。洋殿本社にも銅の尾葦濱ゆして古木森々と聳し。奇岩蒼々と高く聳へ。そのかゝ[illegible]を碑をの結構あり。此ゆより南に高き山を南嶽といふ。是俗体権現の御社伊弉諾のそるゆて。本地釈迦牟尼佛といふ。北の方なるハ小嶽法体権現。天の乗懸耳の命。本地ハ阿弥陀佛と云ふ。[illegible]所を三社権現とも[illegible]天地開闢のはじめ。此ゆ神ハ八角の水精の上ゆ。天

国立国会図書館　英岳仇討噺 6巻 208-582

ガラス使用

孫里ゐゆきの宮。人皇十代崇神天皇二年。
世人ならぬ先てその神霊を知覚し。後に二十
七代。継体天皇の二十五年に善正上人此
三岳を知らきしと里。中興八。五十二代嵯峨
天皇の十二年。法蓮上人三祈の本社許し
原。両々の祭祀等をあらさ免定めて。英彦
山霊仙寺と号し。又無量寺院と云。
命ハ大僧正にして妻帯なり。大先達
あまたゝあ里。亀石房を上首とす。禁ぐり
頂上まで。凡六十町ゆゑも険阻にして。
勢中一の渓二の渓。三の渓とて屏風を
とて知るべし。その岩のさるさ。三間射るに。

渓の渓を三筋さけたり。岩上にかゝも只が里
のあるをふさて。渓にまがり。此とる所三十里あり。
山上とりハ周防の海豊前の地を眼下に
見おろし。中津と里。宮使との間。さしも
高山と見えたりし山ども。寄くる方に見へ
ましたり。紀後國阿蘇の嶽まで。さまたる
隈なく。堂を縦にし。宮を九州第一の
高山とて。麓ハ其多分其後前の三
國かし。漢里ハ神石。口を絶。崇の家本く
いつとぞ。創所ハ。毎年二月十四十五の両日之
大講堂の前に三石六斗の籾とまれ。
中英なり。松の柱をとて。五穀生熟の祈願

国立国会図書館　英岳仇討噺 6巻 208-582
ガラス使用

国立国会図書館　英岳仇討噺 6巻 208-582

ガラス使用

国立国会図書館　英岳仇討噺 6巻 208-582

ガラス使用

元槻木村六郎助之話

豊前の國毛谷村六助がこと世に行なり軍音記に出て近比
浄瑠璃にさへ他里出しくれども其あるに毛谷村といふに同じ
九品往還の所槻木村といふ所あり一里ばかり北にはなれて
元槻木村といふあり往時此所の農夫に六郎助といふ者あり
ありしがきまめて性質剛強にして力量数人に勝生涯の
うち彼岸のこと柄をあらはせしことどもあまたある中に同国
下毛郡老日郡窟山のたくに盗賊どもかゝれまことを結び
近國他邦に横行し民家にはし入無法狂室をうばひ
又美目よきお女を匂引し法人のうらひとちゝことひさし
槻木むら六郎助一人の妹をかの賊法等がゝ倡行せられ
やまとかつまどおもひたゞちに唯其人一刀を横たへ考窟窟山に
就き賊法のかゝれ家に到ある里に法の樹木を引ぬきて
うち山里まへし賊首何来をもしぬ兄をかゝ
種をうちひしぎて歩けるものなものの所をかゝ

いましかり引おろし林の町より車につゝて其同代に訴てしらふ
さしあり又其所の領主何某殿の藩中に大道連八郎といへる
豪傑あり武の屋にさらるゝ其上抜群の大力にしてかゝれも
屋窟なるといふを嫌ひ僥勇頑癖の侍なりけるがられも
其妻を賊首にうばひとらまし忿怒りしたゝる老日窟窟
山にはせ来里六郎助が賊法をつゝたる車をかゝるよりおのれに
手柄をしたゝまとゝるを憤里六郎助をちゝて闘浄ならび
終に千万人にも領主の感賞にあひけるとぞ此六郎助が平
生の行状父にしたゝゆること小児のごとし猛年ごとさぞ雲和
にしてあくまでも孝行を尽せしとかやまれしのことをおもひ
合せて六郎助を六助とあやまり槻木をけやき村とよゝ
あやまりて毛谷村と惜じくるものなるべし我人もその
子孫連綿として元槻木村の長となりお績し給ふ
家系遺書あるに悟持せりしに火災にあらはせしかと
こゝ伝ふ事一とせ西國旅行の御来あの玉山國谷の川内

国立国会図書館　英岳仇討噺 6巻 208-582
ガラス使用

英嶽雛討噺

彦山霊験

入王

國貞画

述意

文化

十返舎九再志

英嶽卷之二

宇佐重清

国立国会図書館　英岳仇討噺 6巻 208-582

ガラス使用

中筒嶽壹鎖之圖

国立国会図書館　英岳仇討噺 6巻 208-582

ガラス使用

国立国会図書館　英岳仇討噺 6巻 208-582

ガラス使用

国立国会図書館　英岳仇討噺 6巻 208-582

ガラス使用

国立国会図書館　英岳仇討噺 6巻 208-582

ガラス使用

国立国会図書館　英岳仇討噺 6巻 208-582

ガラス使用

国立国会図書館　英岳仇討噺 6巻 208-582

ガラス使用

国立国会図書館　英岳仇討噺 6巻 208-582

ガラス使用

国立国会図書館　英岳仇討噺 6巻 208-582

ガラス使用

国立国会図書館　英岳仇討噺 6巻 208-582

ガラス使用

英嶽仇討咄前編終

国立国会図書館　英岳仇討噺 6巻 208-582

ガラス使用

国立国会図書館　英岳仇討噺 6巻 208-582

ガラス使用

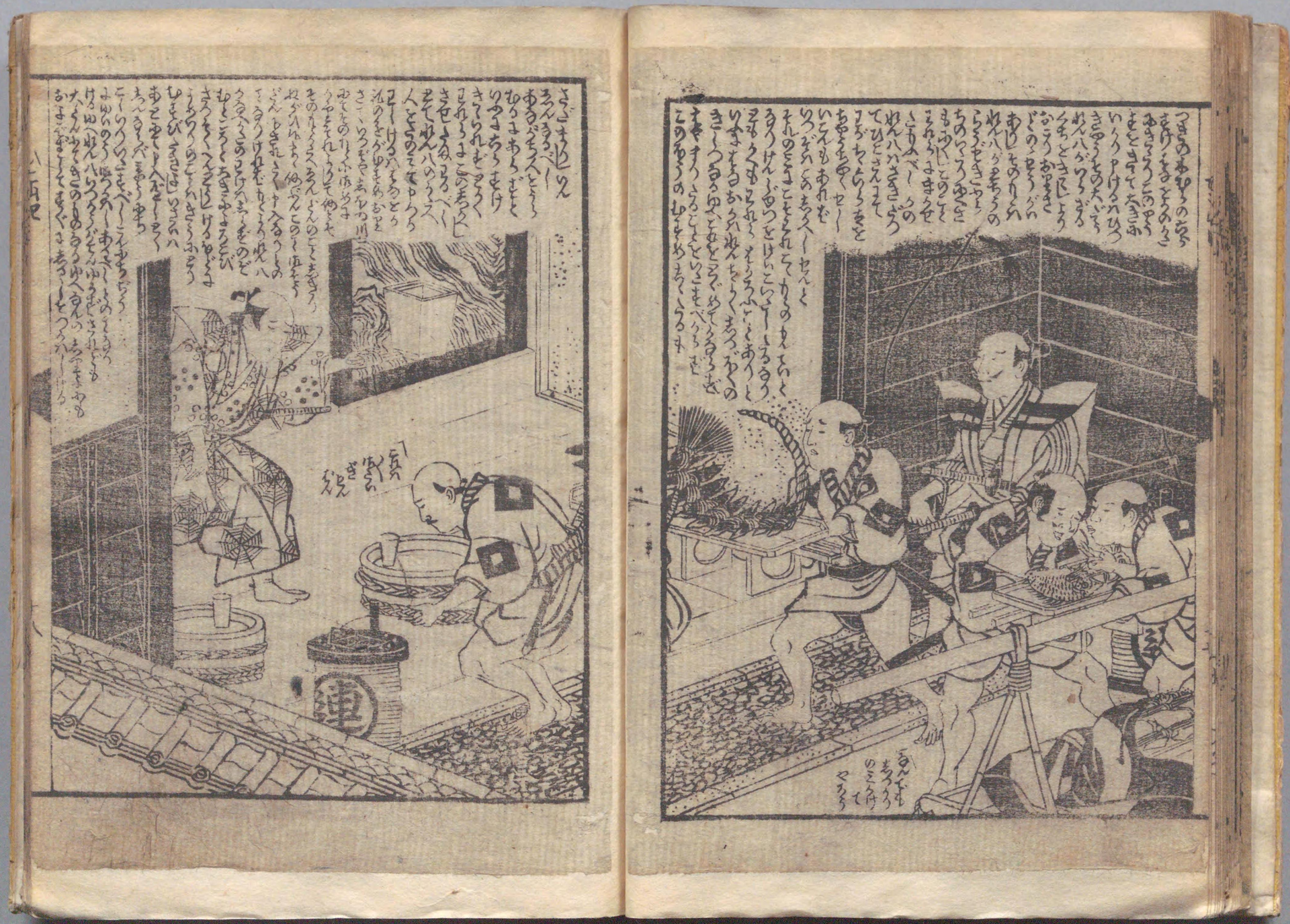

国立国会図書館　英岳仇討噺 6巻 208-582

ガラス使用

国立国会図書館　英岳仇討噺 6巻 208-582

ガラス使用

国立国会図書館　英岳仇討噺 6巻 208-582

ガラス使用

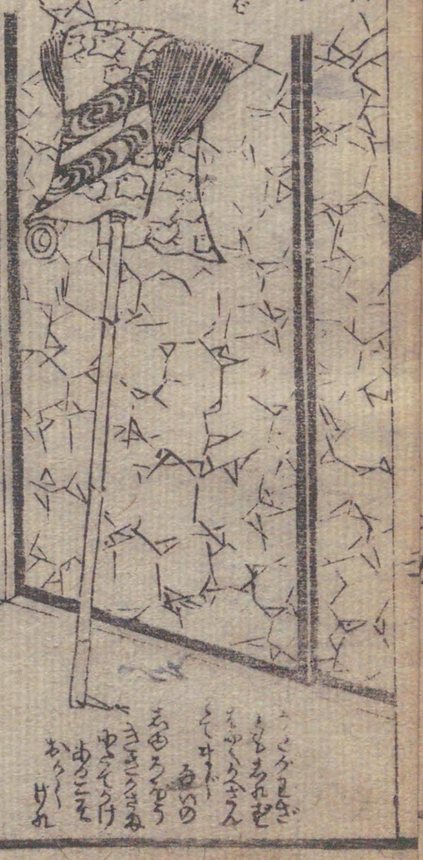

国立国会図書館　英岳仇討噺 6巻 208-582

ガラス使用

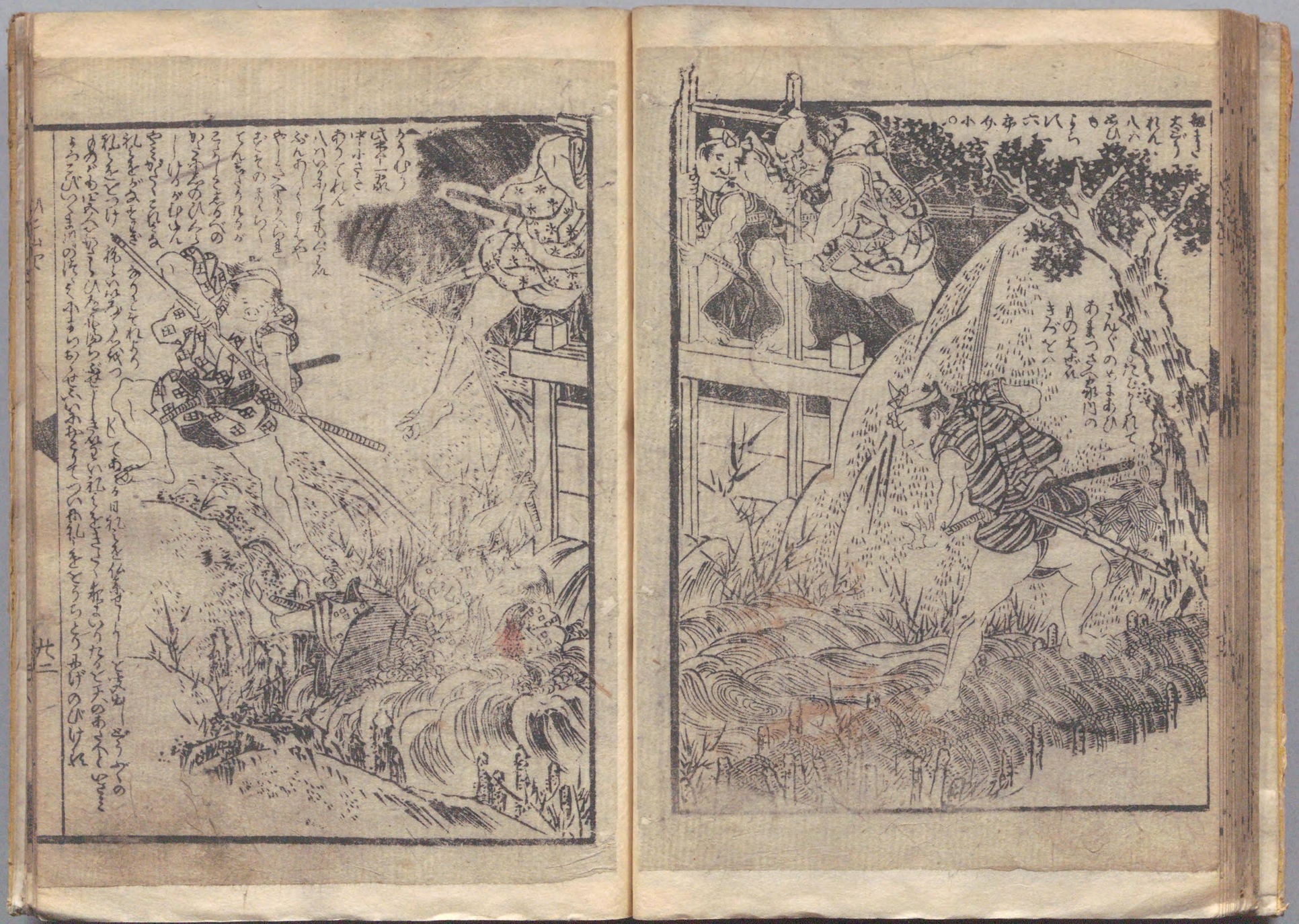

国立国会図書館　英岳仇討噺 6巻 208-582

ガラス使用

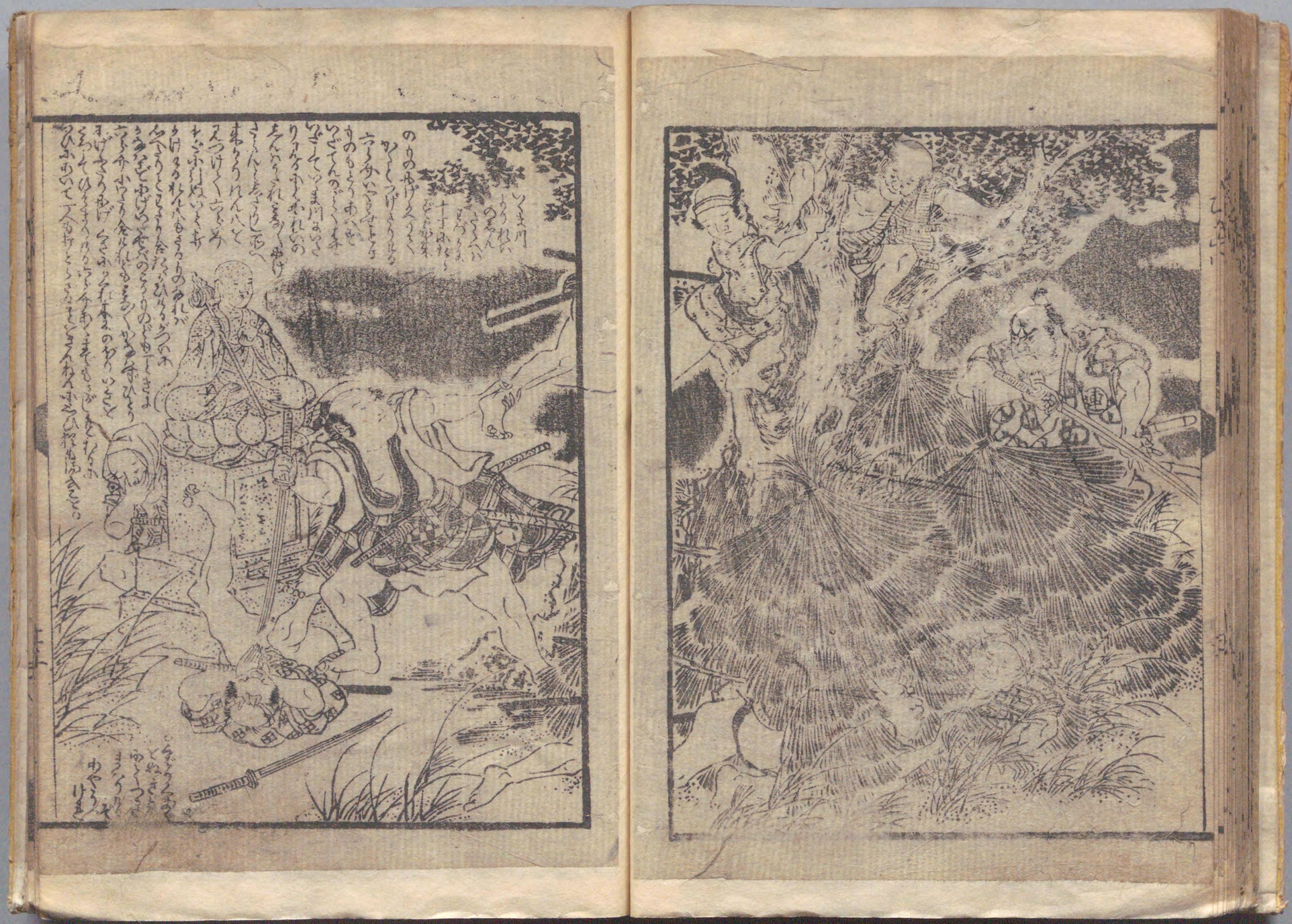

国立国会図書館　英岳仇討噺 6巻 208-582

ガラス使用

国立国会図書館　英岳仇討噺 6巻 208-582

ガラス使用

国立国会図書館　英岳仇討噺 6巻 208-582

ガラス使用

国立国会図書館　英岳仇討噺 6巻 208-582

ガラス使用

国立国会図書館　英岳仇討噺 6巻 208-582

ガラス使用

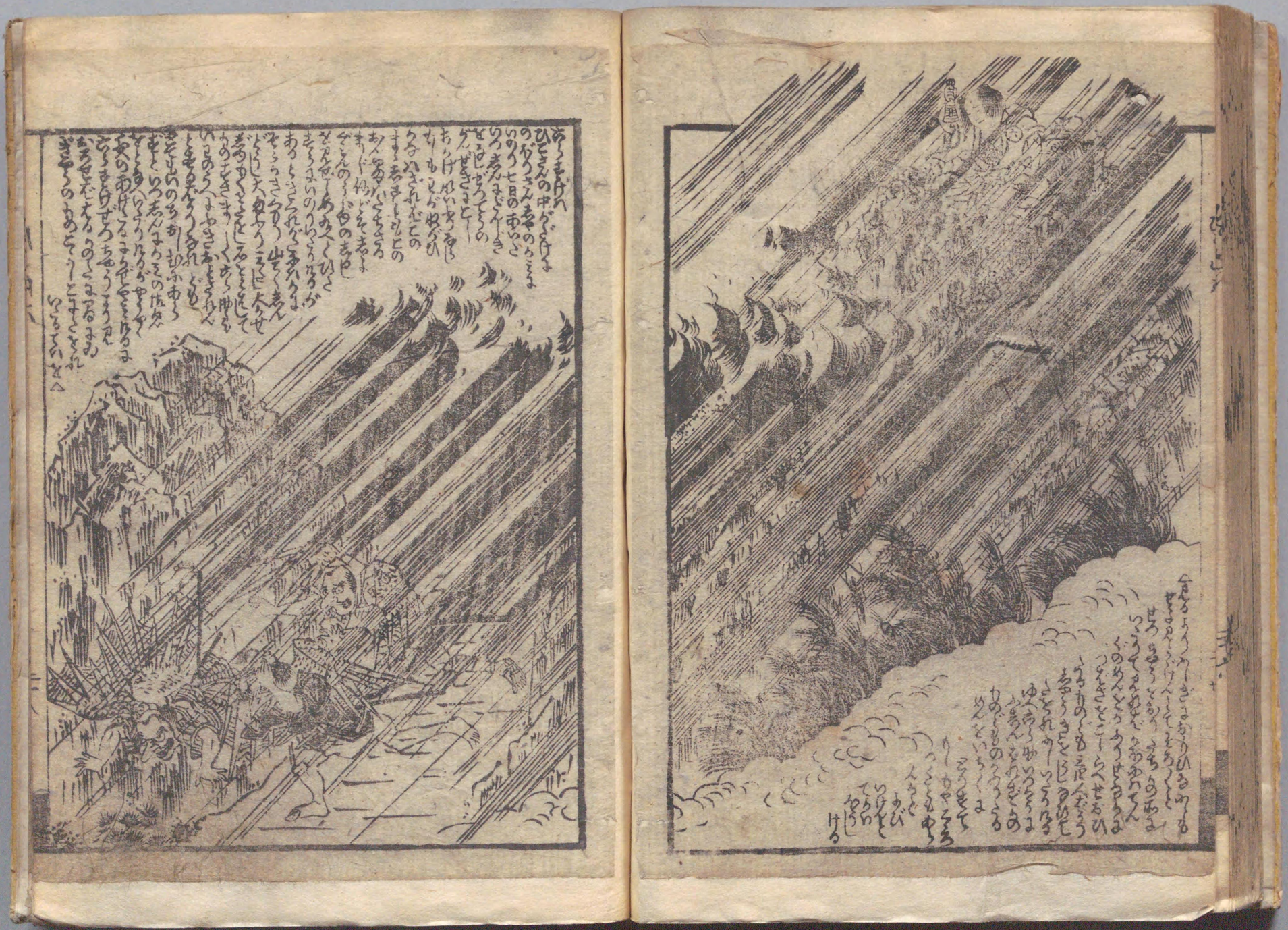

国立国会図書館　英岳仇討噺 6巻 208-582

ガラス使用

国立国会図書館　英岳仇討噺 6巻 208-582

ガラス使用

国立国会図書館　英岳仇討噺 6巻 208-582

ガラス使用

208
582

5/7/41

国立国会図書館　英岳仇討噺 6巻 208-582

ガラス使用

208
582

国立国会図書館　英岳仇討噺 6巻 208-582

ガラス使用

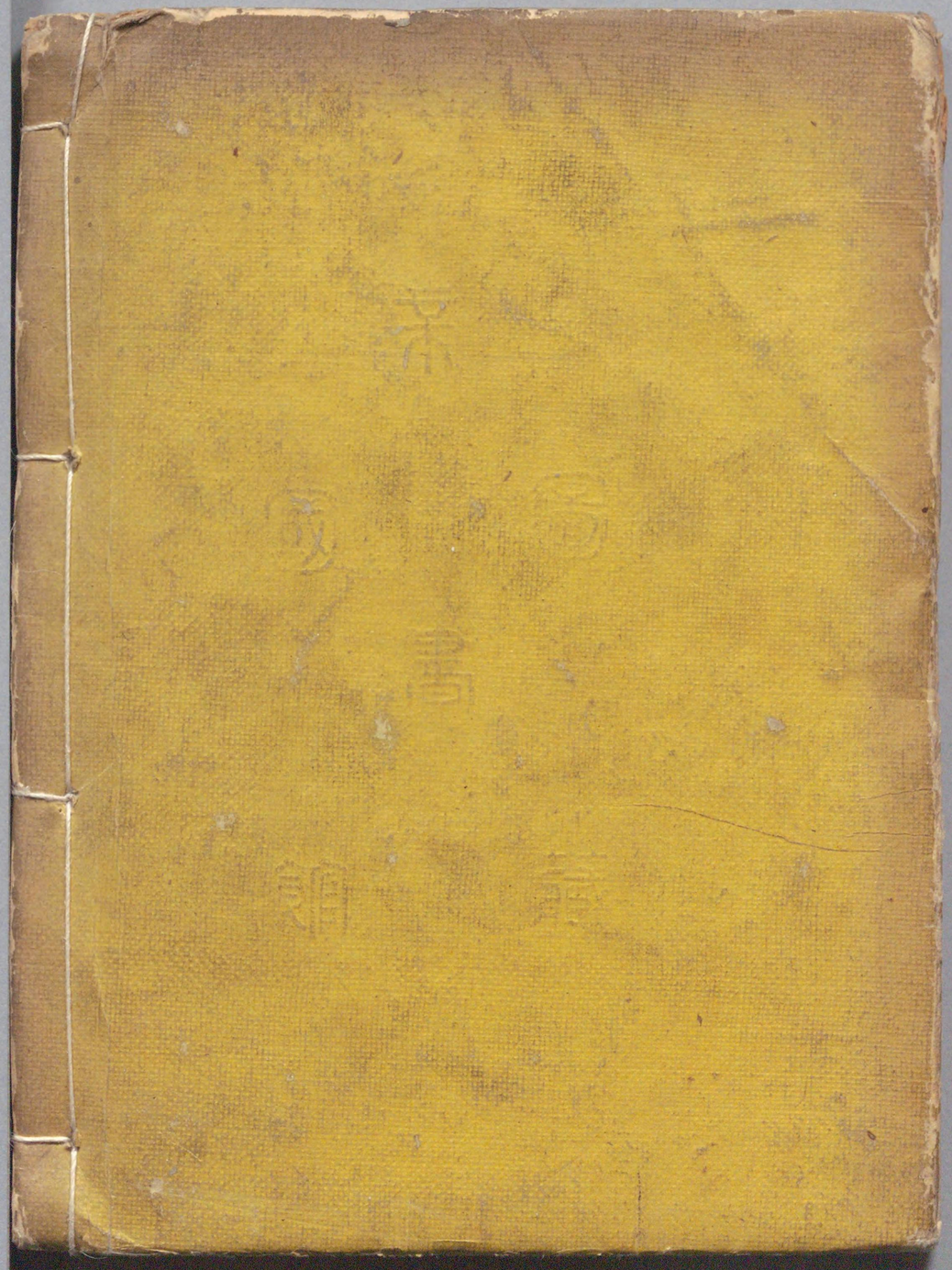

国立国会図書館　英岳仇討噺 6巻 208-582

ガラス使用