

始



聽取者統計

昭和十三年度

日本放送協會總務局編

148
265

納本

昭和十三年度

聽取者統計

社團 日本放送協會總務局
法人

(加入部)

昭和十四年四月刊

14.8
265

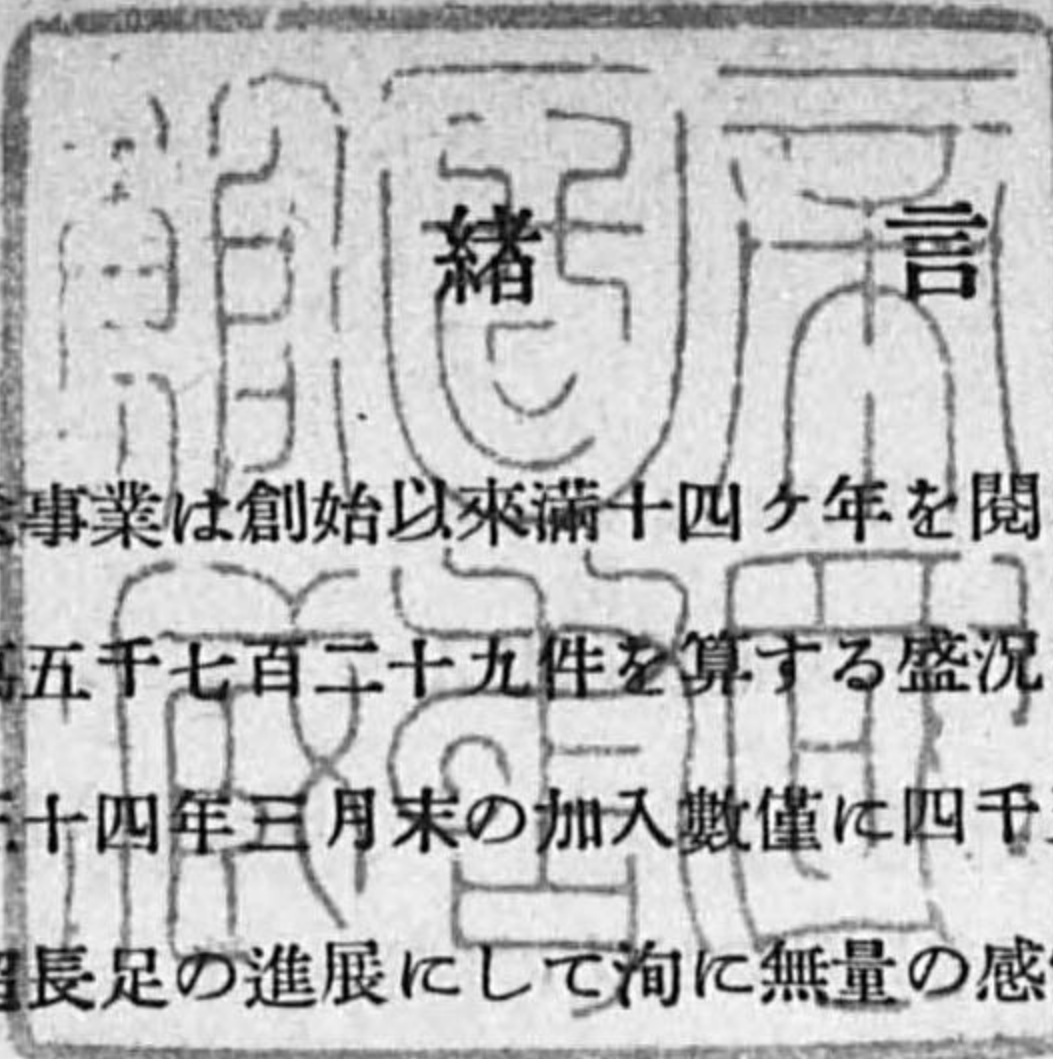

我が放送事業は創始以來滿十四ヶ年を閲し、既に聴取加入者數四百十六萬五千七百二十九件を算する盛況を見るに至つた。創業年度の大正十四年三月末の加入數僅に四千五百三十五件なりしを顧れば、超長足の進展にして洵に無量の感慨を覺ゆるのである。

この發展の經過を觀るに、昭和七年度以降の進展目醒ましく、昭和十二年度の純増加數に於て、創業以來の各年度の最高記録を示すに至つた。この驚異的記録は主として、支那事變を繞る報道放送に對する國民の自熱的關心に基因する結果と思料せらるゝも他面積極的なる聴取開發對策による效果をも看過し得ないのである。

然し乍ら、事變第二年の昭和十三年は徹底的なる國民精神總動員運動實施の段階に入り、資源統制、物資節約、貯蓄獎勵等の積極化が動もすれば聴取普及開發上影響あるやに豫想せられたるも十四年三月末に於て果然叙上の豫想を裏切つて、前年度末の最高記録に近き成績を擧げ、殊に總務局管内のみについて見るときは寧ろ前年度より以上の好成績を齎し得たのである。これ實にラヂオの特異性並に效用が今次事變を契機として一般の認識を深め、其の社會的評價が未曾有の向上を示現するものにして、情報國策上の見地より洵に欣快に堪えざるところである。斯くの如くラヂオの重要性の加重に伴ひ、聴取者の普及愈々進展の趨勢を示しつゝありと雖も、本年三月末に於ける全國普及率は未だ三〇%を超えざる状態にして、之を英國、獨逸に比すれば聴取者數に於いて

14.8
265

凡 例

1. 本書は昭和十三年度に於ける内地全圓の聴取者に関する各種統計を輯録す。
2. 本書に掲ぐる世帯数は昭和十三年十月一日現在内閣統計局に於て推計したる人口を基礎とし昭和十年度世帯数を改算したるものなり。但し町、村の世帯数は内閣統計局編「昭和十年國勢調査速報」に據る。
3. 集金方法欄中の「直」は直接集金、「駐」は駐在集金、「郵」は郵便集金、「委」は委託集金、「委(青)」は青年團委託集金を意味す。
4. 本書中の記號「△」は減數を、「-」は該當數なきもの又は四捨五入の結果 0.1 未滿を、表示す。

約半數に不過、然もその普及率において英獨は既に毎戸に普及せるに鑑み、我が國の現状は到底偷悦に甘んずることを得ないのである。更に都市と地方との普及状況は、その優劣の差懸隔著しきものあるを以て、今後都市以外の地方の開発に就て一層考慮を拂はねばならぬ。

長期建設體制下の今日、微妙なる國際情勢に對處して幾多困難の克服に邁進すべきの時、國論統一上の必須機關として「戸毎にラジオ」の實現の一日も早からん事を痛感する所より、各方面の御協力御後援を切望してやまない次第である。

目次

普及狀況

- 1 府縣別許可・廢止・增加・現在數調…………… 1
- 2 直轄區域內市郡別許可・廢止・增加・現在數調…………… 3
- 3 東京府市町村別聽取者數……………11
- 4 神奈川縣市町村別聽取者數……………15
- 5 埼玉縣市町村別聽取者數……………21
- 6 千葉縣市町村別聽取者數……………31
- 7 茨城縣市町村別聽取者數……………41
- 8 栃木縣市町村別聽取者數……………53
- 9 群馬縣市町村別聽取者數……………59
- 10 山梨縣市町村別聽取者數……………65
- 11 靜岡縣市町村別聽取者數……………73
- 12 新潟縣市町村別聽取者數……………83
- 13 長野縣市町村別聽取者數……………95

参 考

- 1 取扱別聽取加入申込數調…………… 107
- 2 府縣別聽取料免除數…………… 110

挿入圖版

- 1 聽取者府縣別普及狀況
- 2 聽取加入數累年增加狀況
- 3 許可、廢止及增加狀況
- 4 直轄區內聽取者分布圖

聽取加入数府縣別普及狀況

(昭和十四年三月末現在)

凡例
百世帶當加入数

- 25以上
 - ▨ 24-21
 - ▧ 10-17
 - ▩ 16-10
 - 9以下
- (小数点以下四捨五入)

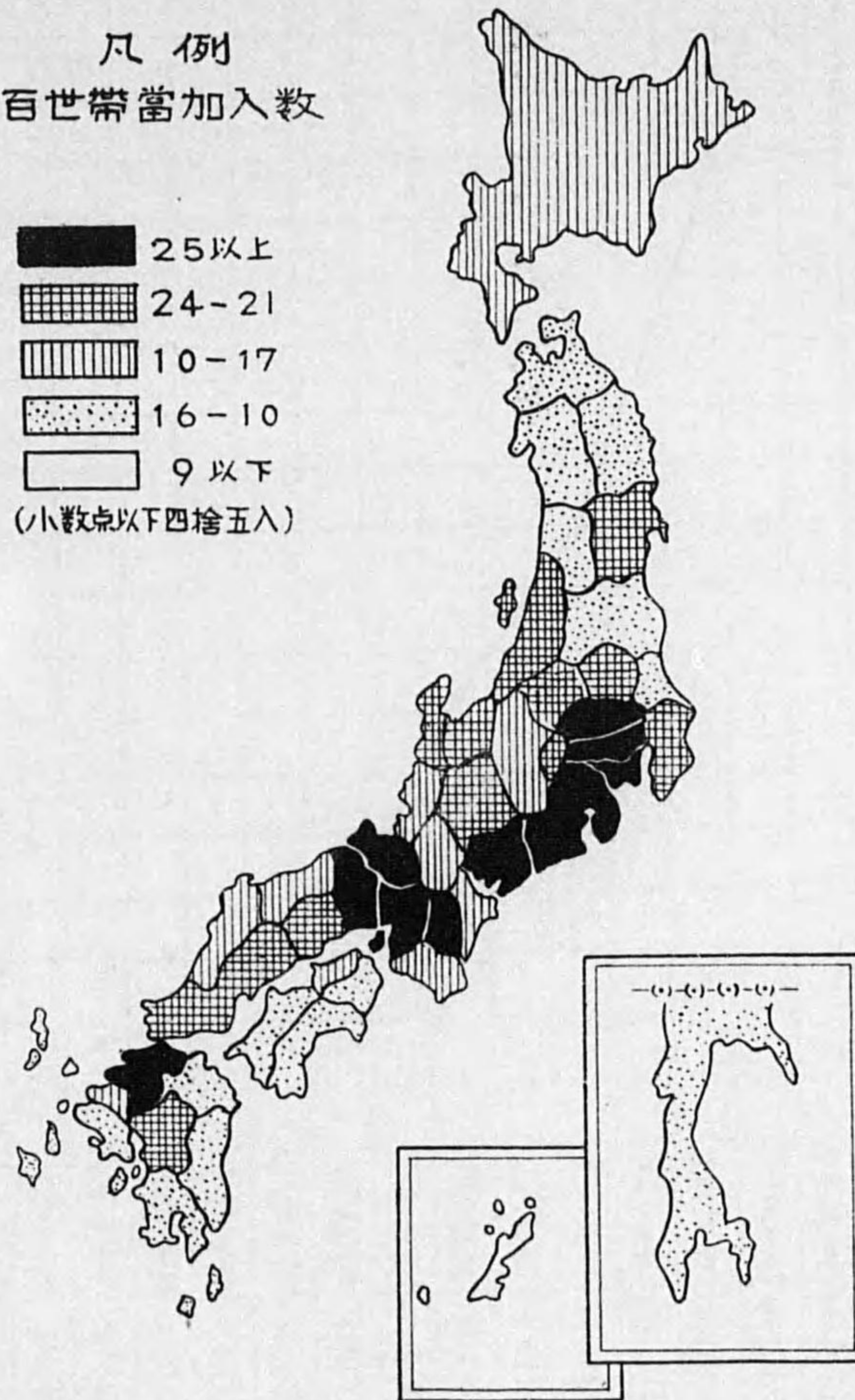

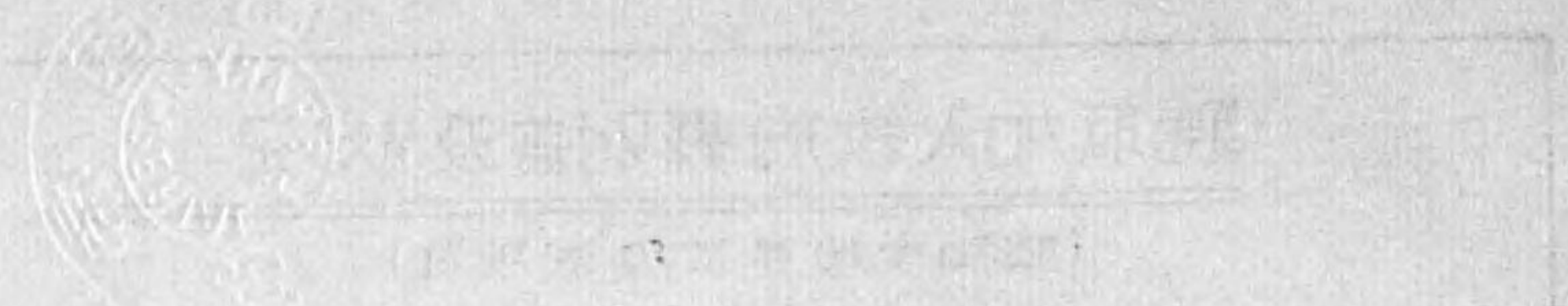

聽取加入數累年增加狀況

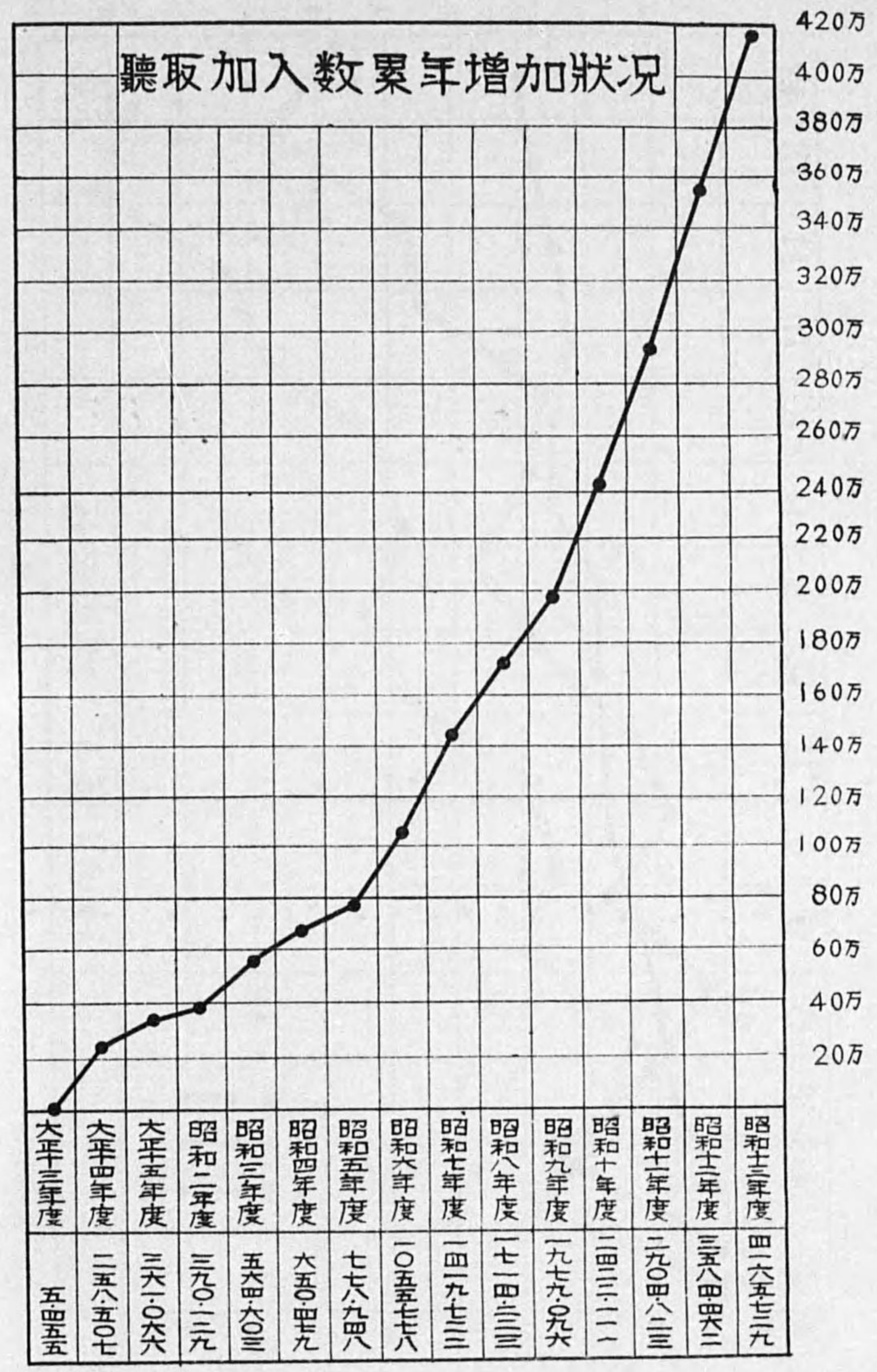



昭和十三年四月二十日

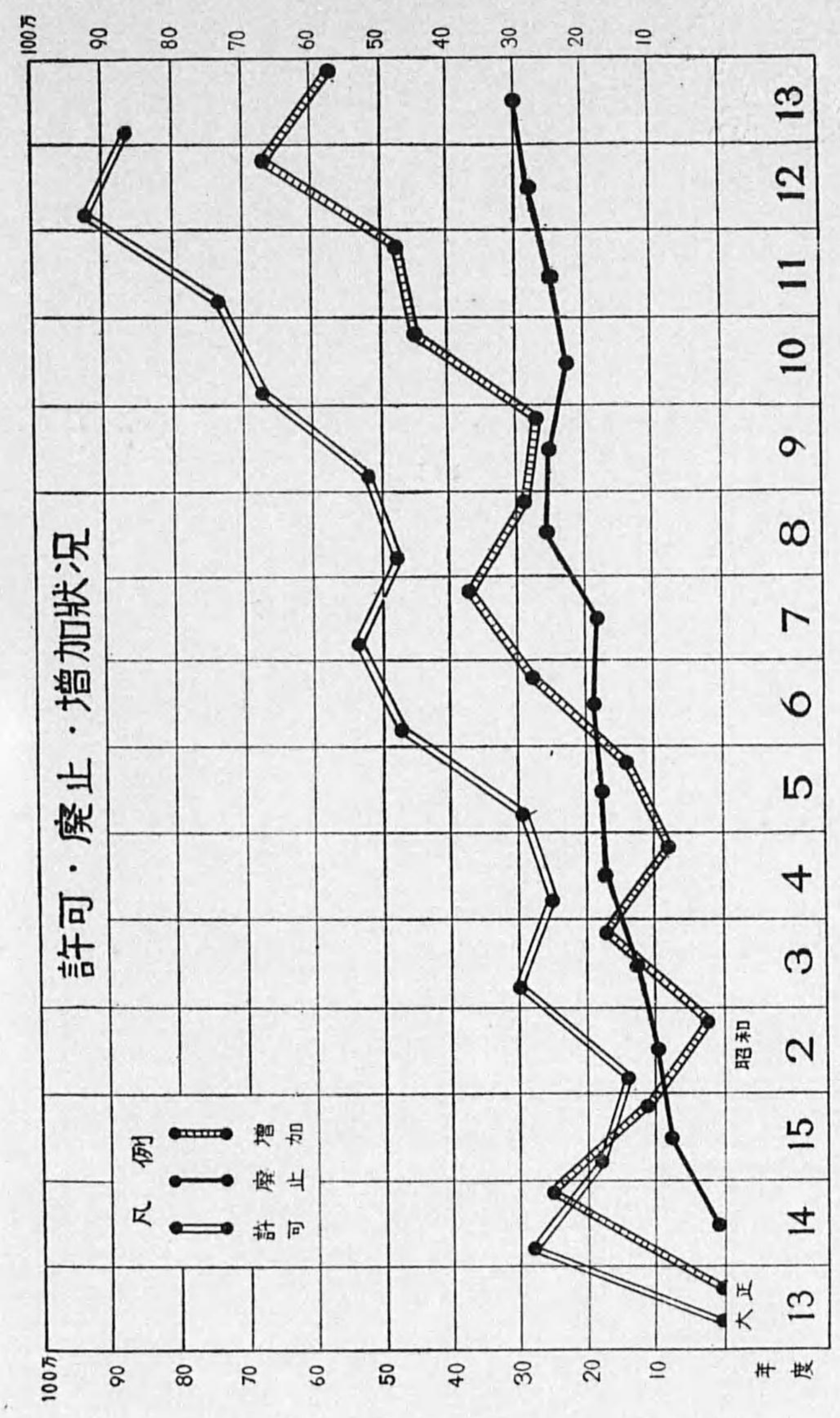

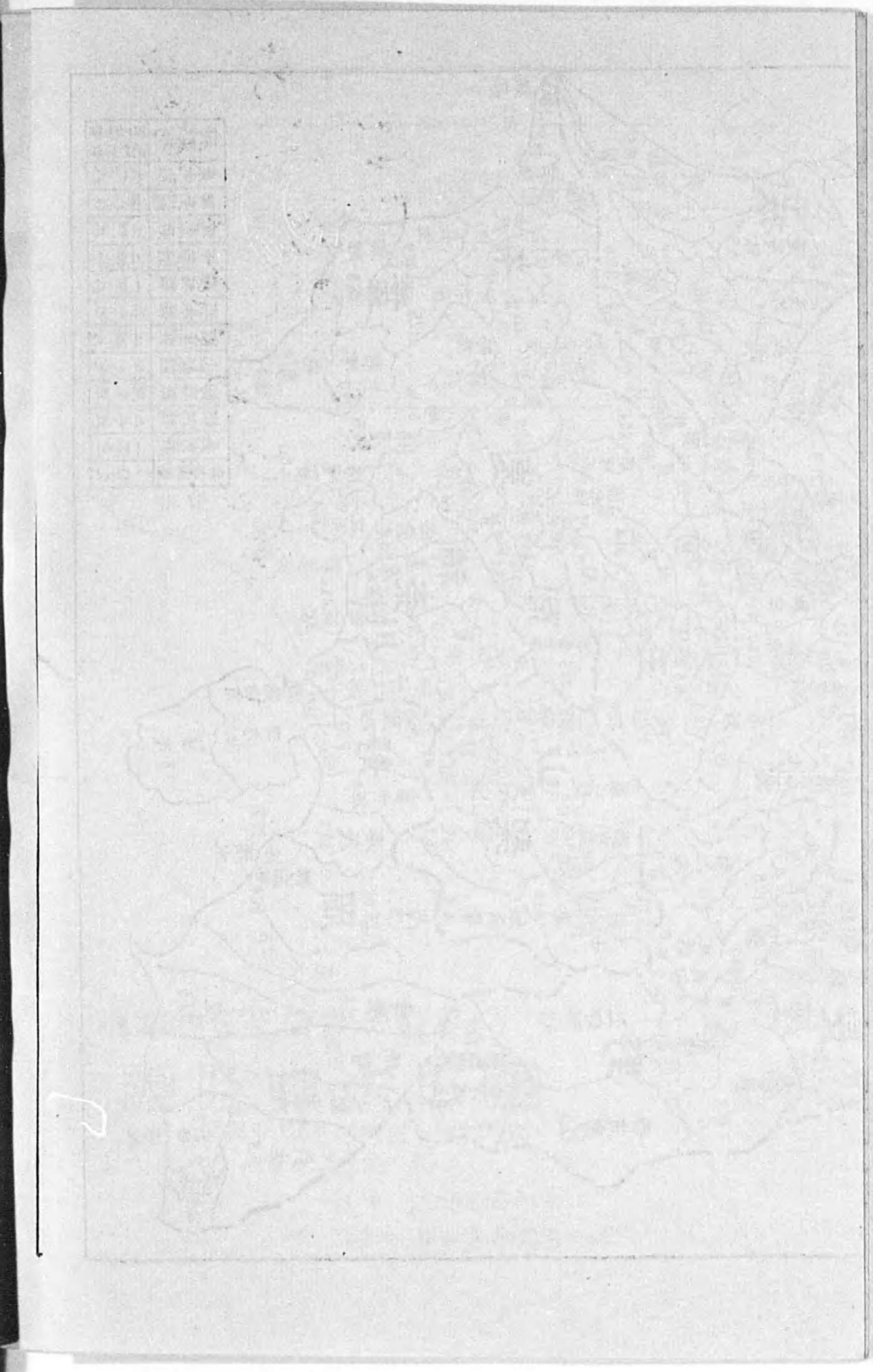
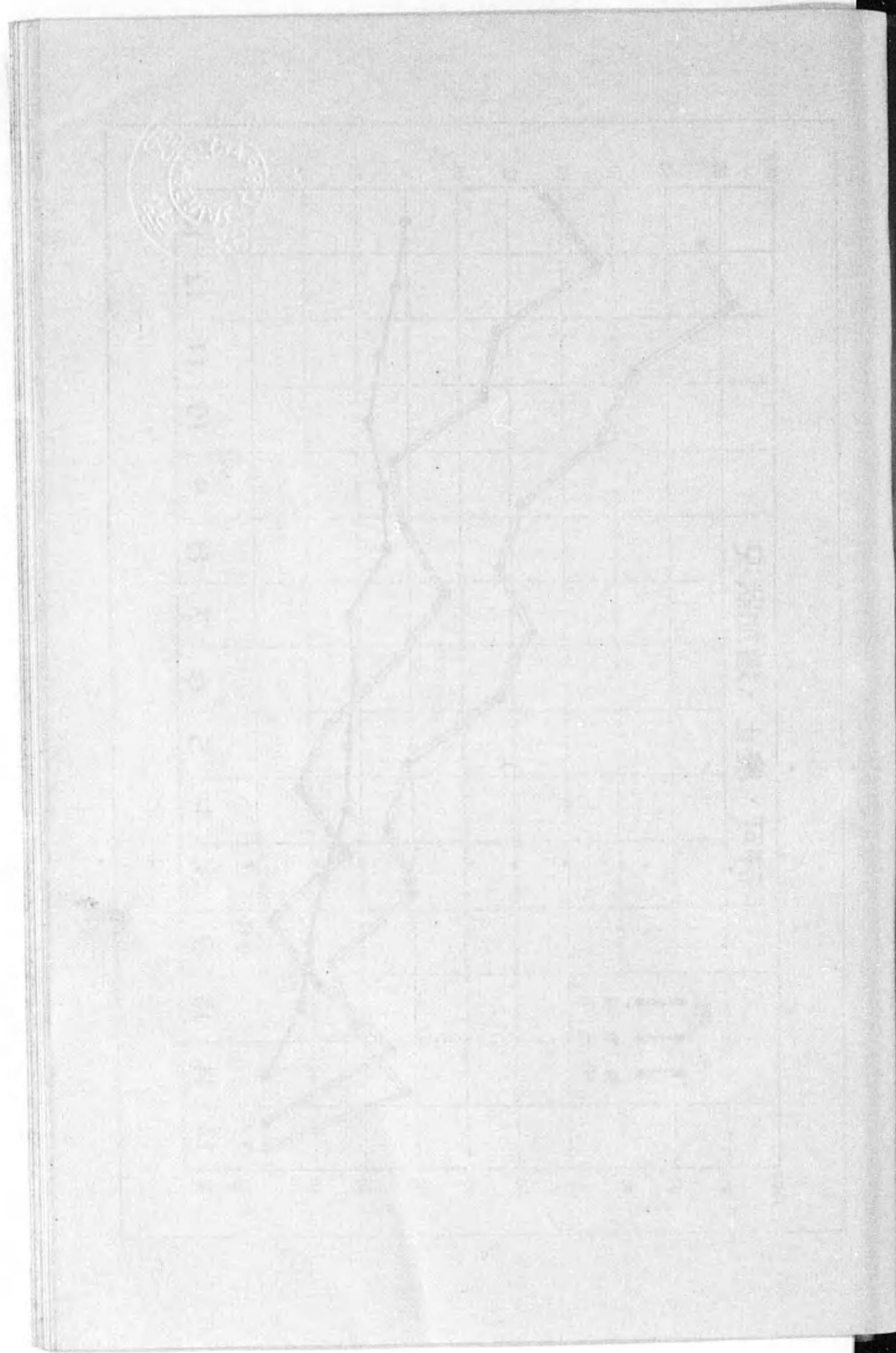

直轄區域内府縣市群別 聴取者分布圖

昭和十四年三月三十一日現在

凡例 ◎ 市
◎ 放送局所在地
数字 百世帯當聴取者数

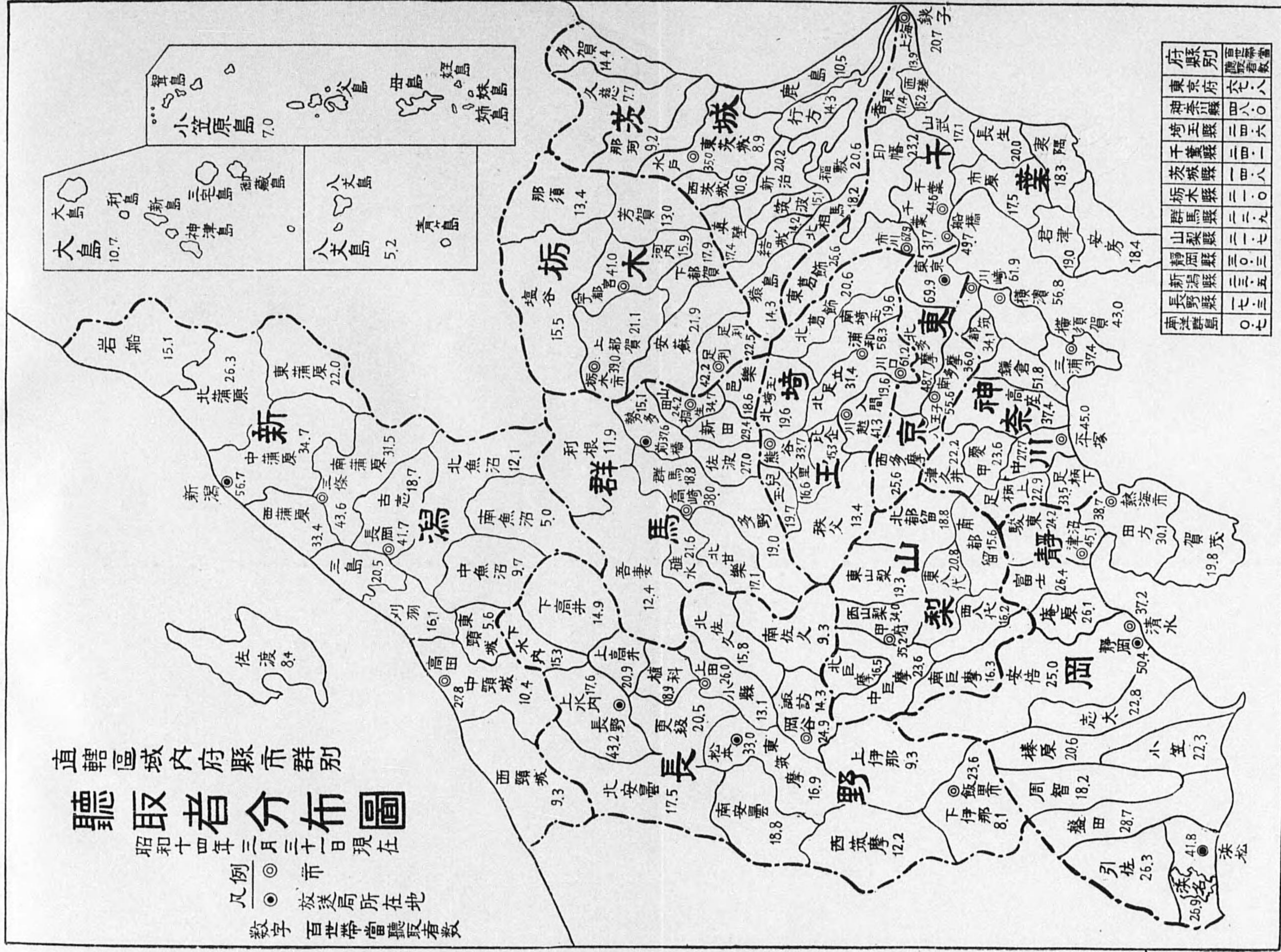

府縣別	百世帯當
東京府	六六八
神奈川縣	四八〇
埼玉縣	二四六
千葉縣	二四二
茨城縣	一四八
栃木縣	二一〇
群馬縣	二二九
山梨縣	二二七
靜岡縣	三〇三
新潟縣	三三五
長野縣	一七三
南支那島	〇七

普及狀況

府縣別許可・廢止・増加・現在數調

昭和十四年三月三十一日現在

項 別 府 縣 別	許 可 數	廢 止 數	移 動 / 差	增 加 數	現 在 數	百 世 帶 當 加 入 數
總 計	878,089	296,900	78	581,267	4,165,729	29.4
東 京 府	145,919	50,513	△ 1,166	94,240	952,961	67.8
神 奈 川 縣	43,260	11,081	709	32,888	185,775	48.0
埼 玉 縣	15,029	3,747	273	12,555	70,328	24.6
茨 城 縣	14,686	5,366	406	9,729	72,979	24.1
栃 木 縣	11,770	3,479	70	8,361	43,578	14.8
群 馬 縣	10,709	2,753	-	7,956	46,153	21.0
山 梨 縣	11,213	3,200	113	8,126	52,821	22.9
山 西 縣	11,167	1,437	27	9,757	27,497	21.7
靜 岡 縣	19,289	6,693	△ 2	12,594	110,287	30.3
長 野 縣	17,880	4,019	27	13,888	57,645	17.3
新 潟 縣	30,881	5,283	△ 68	25,530	85,339	23.5
大 阪 府	87,222	37,868	△ 1,054	48,300	478,811	48.0
兵 庫 縣	49,251	21,875	170	27,546	242,146	37.4
京 都 府	26,740	11,436	△ 399	14,905	151,024	40.5
奈 良 縣	8,286	3,302	73	5,057	37,654	29.8
和 歌 山 縣	10,443	3,652	83	6,874	38,252	20.2
滋 賀 縣	6,333	2,984	60	3,409	29,910	19.5
德 島 縣	5,272	2,390	△ 20	2,862	22,897	15.5
岡 山 縣	14,529	6,787	15	7,757	60,952	21.1
鳥 取 縣	4,014	1,799	6	2,221	17,744	18.6
香 川 縣	6,716	2,994	△ 9	3,713	31,064	20.1
愛 知 縣	38,733	13,384	116	25,465	233,042	38.6
三 重 縣	10,416	4,404	111	6,123	45,201	18.7
岐 阜 縣	12,376	4,132	△ 52	8,192	55,356	22.2
福 井 縣	5,297	2,859	21	2,459	27,204	19.8
石 川 縣	7,140	3,053	44	4,131	32,695	20.5
富 山 縣	7,496	2,628	32	4,900	37,715	24.0
廣 島 縣	20,250	7,028	8	13,230	88,923	22.4
愛 媛 縣	9,436	3,258	96	6,273	34,801	14.1
山 口 縣	16,297	5,020	228	11,506	62,005	23.3
鳥 取 縣	7,576	2,379	33	5,230	26,325	16.6
高 知 縣	5,838	2,223	63	3,678	21,632	13.9
熊 本 縣	15,176	3,435	△ 99	11,642	62,154	23.4
福 岡 縣	46,696	11,926	△ 109	34,661	171,502	30.5
長 崎 縣	11,277	3,754	△ 72	7,451	42,019	16.1
佐 賀 縣	7,435	1,611	104	5,928	23,849	18.8
大 分 縣	8,700	2,219	165	6,646	30,529	15.3
宮 崎 縣	6,489	1,824	43	4,707	20,757	12.5
鹿 兒 島 縣	10,930	3,198	99	7,831	34,143	10.1
沖 繩 縣	265	95	1	171	1,037	0.8

府縣別許可・廢止・増加・現在數調

項 別 府 縣 別	許可數	廢止數	移動ノ差	増加數	現在數	百世帶 當 加入數
宮城縣	8,988	3,828	△ 15	5,145	48,756	23.3
福島縣	9,733	3,004	△ 49	6,778	36,212	12.9
岩手縣	6,768	1,781	28	5,015	20,086	11.3
山形縣	6,663	2,164	4	4,503	26,053	13.8
秋田縣	6,151	1,883	27	4,295	22,390	12.4
青森縣	5,980	1,517	62	4,525	19,516	11.4
北海道	30,981	10,666	△ 226	20,089	116,950	20.4
樺南	3,303	921	-	2,382	8,709	13.3
樺北	91	48	-	43	151	0.7

直轄區域內市郡別許可・廢止・増加・現在數調

昭和十四年三月三十一日現在

府 縣 市 郡	許可數	廢止數	移動ノ差	増加數	現在數	前年度末 比較 增加率
總 計	332,894	97,619	392	235,667	1,705,514	16.0
市 部	204,974	67,541	△ 927	136,506	1,231,757	12.5
郡 部	127,920	30,078	1,319	99,161	473,757	26.4
東 京 府	145,919	50,513	△ 1,166	94,240	952,961	11.0
市 部	139,698	49,015	△ 1,598	89,085	923,724	10.7
東 京 市	138,667	48,752	△ 1,579	88,336	916,923	10.7
麹町區	826	463	△ 58	305	8,929	3.5
神田區	1,606	752	△ 245	609	17,517	3.6
日本橋區	1,440	863	△ 203	374	15,197	2.5
京橋區	2,533	1,052	△ 313	1,158	20,130	6.1
芝 區	3,043	1,244	△ 340	1,459	26,842	5.7
麻 布 區	1,464	631	△ 146	687	13,390	5.4
赤 坂 區	902	430	△ 4	468	8,818	4.9
四 谷 區	1,294	578	△ 177	539	11,122	5.1
牛 込 區	2,354	1,076	△ 122	1,156	19,157	6.4
小 石 川 區	2,605	957	△ 103	1,545	22,044	7.5
本 郷 區	2,620	1,178	△ 172	1,270	20,819	6.5
下 谷 區	3,485	1,553	△ 252	1,680	27,490	6.5
淺 草 區	4,481	1,836	△ 406	2,239	39,117	6.1
本 所 區	4,921	1,670	△ 690	2,561	37,641	7.3
深 川 區	4,512	1,228	△ 142	3,142	29,439	11.9
品 川 區	5,028	1,681	△ 226	3,121	33,184	10.4
目 黒 區	4,277	1,662	228	2,843	27,926	11.3
荏 原 區	4,708	1,476	△ 258	2,974	26,567	12.6
大 森 區	5,473	1,798	286	3,961	37,393	11.8
蒲 田 區	7,118	1,843	373	5,648	31,797	21.6
世 田 谷 區	5,291	2,099	763	3,955	36,434	12.2
澁 谷 區	5,043	2,151	△ 222	2,670	37,979	7.6
澁 谷 區	3,865	1,683	△ 45	2,137	28,165	8.2
中 野 區	4,619	2,086	536	3,069	30,182	11.3
杉 並 區	4,405	2,093	603	2,915	34,838	9.1
豐 島 區	6,487	2,452	△ 191	3,844	43,047	9.8
瀧 野 川 區	2,938	912	△ 137	1,889	19,222	10.9
荒 川 區	8,354	2,338	△ 445	5,571	44,496	14.3
王 子 區	4,811	1,466	△ 68	3,277	29,930	12.3
板 橋 區	4,865	1,266	799	4,398	23,947	22.5
足 立 區	5,363	1,278	237	4,322	25,817	20.1
向 島 區	5,147	1,381	△ 292	3,474	25,536	15.7
城 東 區	4,877	1,164	△ 511	3,202	23,258	16.0

直轄区域内市郡別許可・廢止・増加・現在數調

府縣市郡	許可數	廢止數	移動ノ差	増加數	現在數	前年度末比較 増加率
葛飾區	3,521	1,206	315	2,630	17,695	17.5
江戸川區	4,391	1,196	49	3,244	21,858	17.4
八王子市	1,031	263	△ 19	749	6,801	12.4
郡部	6,221	1,498	432	5,155	29,237	21.4
西多摩郡	1,076	222	20	874	4,725	22.7
南多摩郡	1,369	228	93	1,234	6,078	25.5
北多摩郡	3,502	959	328	2,871	17,623	19.5
大島	188	72	△ 9	107	603	21.6
八丈島	55	7	2	50	110	83.3
小笠原島	31	10	△ 2	19	98	24.1
神奈川縣	43,260	11,081	709	32,888	185,775	21.5
市部	31,462	8,574	334	23,222	138,979	20.2
横濱市	18,914	5,748	99	13,265	92,879	16.7
鶴見區	4,169	1,034	△ 168	2,917	18,123	19.2
神奈川區	3,913	1,038	102	2,927	20,521	16.6
中區	7,960	2,726	△ 19	5,215	41,741	14.3
保土ヶ谷區	1,168	306	34	896	5,162	21.0
磯子區	1,704	544	150	1,310	7,332	21.8
横須賀市	4,476	1,098	△ 57	3,321	15,756	26.7
川崎市	6,999	1,524	255	5,730	26,639	39.5
平塚市	1,073	204	37	906	3,705	32.4
郡部	11,798	2,507	375	9,666	46,796	25.3
都筑郡	817	95	25	747	2,577	40.8
三浦郡	1,713	467	107	1,353	7,340	22.6
鎌倉郡	1,799	615	△ 29	1,155	9,073	14.6
高座郡	2,704	611	206	2,299	9,717	31.0
中郡	1,408	216	22	1,214	5,192	30.5
足柄上郡	645	87	4	562	2,180	34.7
足柄下郡	1,714	277	40	1,477	7,251	25.6
愛甲郡	585	82	8	511	2,220	29.9
津久井郡	413	57	△ 8	348	1,246	38.8
埼玉縣	16,029	3,747	273	12,555	70,328	21.7
市郡	3,317	976	75	2,416	18,240	15.3
川越市	503	152	-	351	2,926	13.6
熊谷市	509	150	△ 9	350	2,502	16.3
川口市	1,376	373	△ 3	1,000	7,172	16.2

直轄区域内市郡別許可・廢止・増加・現在數調

府縣市郡	許可數	廢止數	移動ノ差	増加數	現在數	前年度末比較 増加率
浦和市	929	301	87	715	5,640	14.5
郡部	12,712	2,771	198	10,139	52,088	24.2
北足立郡	3,926	864	122	3,184	15,690	25.5
入間郡	2,180	460	58	1,778	8,629	26.0
比企郡	658	137	9	530	2,825	23.1
秩父郡	835	165	9	679	2,945	30.0
児玉郡	629	127	18	520	2,962	21.3
大里郡	943	224	△ 8	711	4,280	19.9
北埼玉郡	1,254	312	1	943	5,920	18.9
南埼玉郡	1,354	282	△ 21	1,051	5,341	24.5
北葛飾郡	933	200	10	743	3,496	27.0
千葉縣	14,686	5,366	409	9,729	72,979	15.4
市部	4,032	1,540	269	2,761	21,827	14.5
千葉市	1,362	595	78	845	7,834	12.1
銚子市	586	211	△ 4	371	2,679	16.1
市川市	1,104	431	110	783	6,794	13.0
船橋市	980	303	85	762	4,520	22.3
郡部	10,654	3,826	140	6,968	51,152	15.8
安房郡	1,386	491	12	907	6,378	16.6
夷隅郡	710	221	7	496	3,466	16.7
長生郡	1,287	443	5	849	5,271	19.2
山武郡	648	225	10	433	3,470	14.3
原郡	875	300	26	601	4,262	16.4
市部	594	200	14	408	2,468	19.8
千葉郡	784	252	83	615	3,615	20.5
葛飾郡	1,558	592	28	994	8,628	13.0
印旛郡	1,312	480	△ 54	778	6,386	13.9
香取郡	974	458	6	522	4,738	12.4
海上郡	239	83	6	162	1,150	16.4
匝瑳郡	287	81	△ 3	203	1,320	18.2
茨城縣	11,770	3,479	70	8,361	43,578	23.7
市部	991	304	△ 21	666	4,674	16.6
水戸市	991	304	△ 21	666	4,674	16.6
郡部	10,779	3,175	91	7,695	38,904	24.7

直轄區域內市郡別許可・廢止・增加・現在數調

府縣市郡	許可數	廢止數	移動ノ差	增加數	現在數	前年度末比較增加率	
東茨城郡	794	198	24	620	2,227	38.6	
西茨城郡	486	102	6	390	1,491	35.4	
那珂郡	793	158	6	641	2,312	38.4	
久慈郡	589	151	12	450	1,877	31.5	
多賀郡	1,657	272	45	1,430	4,116	53.2	
鹿島郡	599	167	△	2	430	1,836	30.6
行方郡	294	111	6	189	1,616	13.2	
稻敷郡	986	492	7	501	4,283	13.2	
新治郡	1,185	466	△	32	687	5,435	14.5
筑波郡	771	207	10	574	2,265	33.9	
眞壁郡	1,013	261	4	756	4,003	23.3	
結城郡	634	217	5	422	2,718	18.4	
猿島郡	652	164	-	488	3,010	19.3	
北相馬郡	326	209	-	117	1,715	7.3	
栃木縣	10,709	2,753	-	7,956	46,153	20.8	
市部	2,504	757	35	1,782	13,935	14.7	
宇都宮市	1,507	470	12	1,049	7,407	16.5	
足利市	571	168	10	413	4,053	11.3	
栃木市	426	119	13	320	2,475	14.8	
郡部	8,205	1,996	△	35	6,174	23.7	
河内郡	708	187	△	25	496	3,038	19.5
上野郡	1,750	344	△	24	1,382	6,030	29.7
芳賀郡	805	187	5	623	2,919	27.1	
下都賀郡	1,403	297	△	8	1,098	5,787	23.4
塩谷郡	663	247	△	2	414	2,705	18.1
那須郡	1,372	389	△	10	973	4,474	27.8
安蘇郡	808	181	13	640	3,780	20.4	
足利郡	696	164	16	548	3,485	18.7	
群馬縣	11,213	3,200	113	8,126	52,821	18.2	
市部	2,837	1,190	41	1,688	17,191	10.9	
前橋市	996	456	3	543	6,485	9.1	
高崎市	849	346	23	526	4,794	12.3	
桐生市	992	388	15	619	5,912	11.7	
郡部	8,376	2,010	72	6,438	35,630	22.1	
勢多郡	723	172	5	556	3,199	21.0	
群馬郡	1,262	325	25	962	4,952	24.1	

直轄區域內市郡別許可・廢止・增加・現在數調

府縣市郡	許可數	廢止數	移動ノ差	增加數	現在數	前年度末比較增加率	
多野郡	728	178	8	558	2,900	23.8	
北甘樂郡	567	202	△	10	355	2,713	15.1
碓氷郡	650	176	8	482	2,765	21.1	
吾妻郡	532	121	△	8	403	1,617	33.2
利根郡	526	163	1	367	1,963	23.0	
佐波郡	1,065	234	△	6	825	5,670	17.0
新田郡	1,123	169	43	997	4,337	29.9	
山田郡	526	113	△	3	410	2,131	23.8
邑樂郡	671	157	9	523	3,383	18.3	
山梨縣	11,167	1,437	27	9,757	27,497	55.0	
市部	2,895	405	△	2	2,488	7,726	47.5
甲府市	2,895	405	△	2	2,488	7,726	47.5
郡部	8,272	1,032	29	7,269	19,771	58.1	
東山梨郡	1,462	156	12	1,318	2,907	83.1	
西山梨郡	395	24	△	4	367	943	63.7
東八代郡	1,106	100	9	1,015	2,181	87.0	
西南巨摩郡	544	75	1	470	1,326	54.9	
中巨摩郡	551	88	4	467	1,746	36.5	
北巨摩郡	1,405	190	15	1,230	3,651	50.8	
南都留郡	1,015	199	2	818	2,641	44.9	
北都留郡	893	119	-	774	2,400	47.6	
北都留郡	901	81	△	10	810	1,976	69.5
靜岡縣	19,289	6,693	△	2	12,594	110,287	12.9
市部	6,142	2,652	43	3,533	43,614	8.8	
靜岡市	2,709	1,028	72	1,753	19,851	9.7	
沼津市	690	302	-	388	4,375	9.7	
清水市	517	284	△	30	203	4,563	4.7
熱海市	389	132	△	20	237	1,809	15.1
濱松市	1,837	906	21	952	13,016	7.9	
郡部	13,147	4,041	△	45	9,061	66,673	15.7
加茂郡	692	290	5	407	3,393	13.6	
田方郡	2,031	616	4	1,419	9,008	18.7	
駿東郡	1,223	311	△	3	909	5,054	21.9
富土郡	1,175	436	40	779	6,788	13.0	
庵原郡	486	198	6	294	3,666	8.7	
安倍郡	306	99	△	7	200	1,575	14.5

直轄區域内市郡別許可・廢止・増加・現在數調

府縣市郡	許可數	廢止數	移動ノ差	増加數	現在數	前年度末比較 増加率
志太郡	1,093	367	5	731	6,981	11.7
引佐郡	558	125	△ 22	411	2,531	19.4
盤田郡	1,607	420	1	1,188	8,051	17.3
榛原郡	865	286	9	588	4,059	16.9
濱名郡	1,467	507	3	963	8,848	12.2
小笠原郡	1,089	257	△ 2	830	4,954	20.1
周知郡	555	129	△ 84	342	1,765	24.0
新潟縣	30,881	5,283	△ 68	25,530	85,339	42.7
市部	7,362	1,265	△ 133	5,964	25,302	30.8
新潟市	5,038	769	△ 125	4,144	15,604	36.2
長岡市	1,099	276	16	839	5,160	19.4
高田市	290	85	3	208	1,614	14.8
三條市	935	135	△ 27	773	2,924	35.9
郡部	23,519	4,018	65	19,566	60,037	48.3
北蒲原郡	3,773	517	△ 6	3,250	9,276	53.9
中蒲原郡	5,140	709	27	4,458	11,475	63.5
西蒲原郡	3,818	643	25	3,200	8,542	59.9
南蒲原郡	2,466	284	△ 13	2,169	6,223	53.5
東蒲原郡	605	99	-	506	1,143	79.4
三島郡	1,364	187	2	1,179	3,428	52.4
古志郡	1,327	193	△ 2	1,132	3,042	59.3
北魚沼郡	533	136	10	407	1,719	31.0
南魚沼郡	100	64	△ 1	35	534	6.4
中魚沼郡	323	135	5	193	1,655	13.2
刈羽郡	1,383	293	1	1,091	3,650	42.5
東頸城郡	211	51	6	166	554	42.8
中頸城郡	905	224	7	688	3,419	25.2
西頸城郡	279	109	12	182	1,186	18.1
岩船郡	549	159	△ 6	384	2,259	20.5
佐渡郡	743	215	△ 2	526	1,872	39.1
長野縣	17,880	4,019	27	13,888	57,645	31.7
市部	3,734	863	30	2,901	16,545	21.3
長野市	980	329	△ 2	649	6,866	10.4
松本市	1,797	246	△ 9	1,542	4,946	45.3
上田市	402	126	14	290	1,989	17.1
岡谷市	357	69	8	296	1,262	30.6
飯田市	198	93	△ 19	124	1,482	9.1

直轄區域内市郡別許可・廢止・増加・現在數調

府縣市郡	許可數	廢止數	移動ノ差	増加數	現在數	前年度末比較 増加率
郡部	14,146	3,156	△ 3	10,987	41,100	36.5
南佐久郡	466	136	12	342	1,421	31.7
北佐久郡	1,199	253	1	947	3,061	44.8
小縣郡	962	225	17	754	3,022	33.2
諏訪郡	1,065	267	△ 2	796	3,494	29.5
上伊那郡	547	222	2	327	2,706	13.7
下伊那郡	473	223	△ 5	245	2,443	11.1
西筑摩郡	384	114	△ 13	257	1,436	21.8
東筑摩郡	2,424	267	4	2,161	4,600	88.6
南安曇郡	1,083	110	2	975	2,199	79.7
北安曇郡	1,044	153	△ 18	873	2,252	63.3
更級郡	945	223	3	725	3,219	29.1
埴科郡	547	142	10	415	2,021	25.8
上高井郡	925	225	△ 16	684	2,674	34.4
下高井郡	662	166	9	505	1,976	34.3
上水内郡	1,138	307	△ 1	830	3,530	30.7
下水内郡	282	123	△ 8	151	1,046	16.9
南洋群島	91	48	-	43	151	39.8

市町村別聴取者數

昭和十四年三月三十一日現在

市町村	集金方法	聴取加入數			世帶數	百世帶當加入數	前年度比較增減數
		總數	有料	無料			
東京府		952,961	925,022	27,939	1,404,400	67.8	94,240
東京市		916,923	891,084	25,839	1,311,450	69.9	88,336
麴町區	直	8,929	8,574	355	10,710	83.4	305
神田區	〃	17,517	17,044	473	24,680	71.0	609
日本橋區	〃	15,197	14,846	351	18,900	80.4	374
京橋區	〃	20,130	19,489	641	30,150	66.8	1,158
芝區	〃	26,842	26,132	710	38,190	70.3	1,459
麻布區	〃	13,390	12,861	529	17,730	75.5	687
赤坂區	〃	8,818	8,558	260	10,630	83.0	468
四谷區	〃	11,122	10,786	336	15,670	71.0	539
牛込區	〃	19,157	18,648	509	25,260	75.8	1,156
小石川區	〃	22,044	21,345	699	29,090	75.8	1,545
本郷區	〃	20,819	20,286	533	27,620	75.4	1,270
下谷區	〃	27,490	26,875	615	41,740	65.9	1,680
淺草區	〃	39,117	37,991	1,126	59,090	66.2	2,239
本所區	〃	37,641	36,785	856	59,500	63.3	2,561
深川區	〃	29,439	28,671	768	49,730	59.2	3,142
品川區	〃	33,184	32,414	770	44,890	73.9	3,121
目黒區	〃	27,926	27,342	584	37,390	74.7	2,843
荏原區	〃	26,567	25,811	756	38,650	68.7	2,974
大森區	〃	37,393	26,480	913	47,640	78.5	3,961
蒲田區	〃	31,797	31,062	735	37,520	84.7	5,648
世田谷區	〃	36,434	35,483	951	50,160	72.6	3,955
澁谷區	〃	37,979	36,957	1,022	50,660	75.0	2,670
澁谷區	〃	38,165	27,469	696	36,700	76.7	2,137
中野區	〃	30,182	29,128	1,054	41,850	72.1	3,069
杉並區	〃	34,838	33,849	989	46,210	75.4	2,915
豐島區	〃	43,047	41,923	1,124	61,160	70.4	3,844
瀧野川區	〃	19,222	18,813	409	26,580	72.3	1,889
荒川區	〃	44,496	43,018	1,478	75,850	58.7	5,571
王子區	〃	29,930	29,122	808	43,030	69.6	3,277
板橋區	〃	23,947	23,219	728	34,170	70.1	4,398
足立區	〃	25,817	24,754	1,063	42,430	60.8	4,322
向島區	〃	25,536	24,701	835	42,580	60.0	3,474
城東區	〃	23,258	22,637	621	38,240	60.8	3,202
葛飾區	〃	17,695	17,023	672	25,840	68.5	2,630
江戸川區	〃	21,858	20,988	870	31,210	70.0	3,244
八王子市	駐	6,801	6,471	330	12,230	55.6	749

市町村別聴取者數

市町村	集金方法	聴取加入數			世帶數	百世帶當加入數	前年度比較増減數
		總數	有料	無料			
西多摩郡		4,725	4,387	338	18,490	25.6	874
青梅町	委	998	964	34	2,103	47.5	142
五日市町	〃	363	344	19	1,034	35.1	51
箱根ヶ崎村	〃	131	121	10	447	29.3	28
石畑村	〃	63	57	6	349	18.1	15
殿ヶ谷村	〃	17	15	2	170	10.0	7
長岡村	〃	36	33	3	153	23.5	8
福生村	〃	234	227	7	752	31.1	40
熊川村	〃	99	94	5	327	30.3	19
西多摩村	〃	226	213	13	922	24.5	31
西多摩村	〃	143	135	8	633	22.6	21
秋留村	〃	216	204	12	653	33.1	58
秋留村	〃	128	118	10	464	27.6	25
平井村	〃	89	70	19	434	20.5	25
増久野村	〃	99	95	4	503	19.5	10
増久野村	〃	211	193	18	818	25.8	32
戸倉村	〃	62	57	5	237	25.2	12
小宮村	〃	61	53	8	326	18.7	22
檜原村	〃	91	79	12	1,003	9.1	18
曾木村	〃	243	231	12	1,263	19.2	39
曾木村	〃	103	86	17	535	19.3	19
成調村	〃	92	70	22	581	15.8	19
吉野村	〃	290	254	36	1,152	25.2	48
吉野村	〃	123	114	9	610	20.2	13
三古里村	〃	215	202	13	756	28.4	12
三古里村	〃	110	97	13	647	17.0	59
米川村	〃	223	204	19	824	27.1	72
小河内村	委	59	57	2	621	9.5	29
南多摩郡		6,078	5,476	602	16,870	36.0	1,234
浅川町	駐	475	435	40	816	58.2	176
小宮町	〃	899	830	69	1,830	49.1	117
日野町	〃	540	517	23	1,066	50.7	123
町田町	〃	705	656	49	1,558	45.3	191
横山村	駐	233	209	24	673	34.6	32
元王子村	〃	341	297	44	899	37.9	60
恩方村	委	245	210	35	765	32.0	26
川口村	〃	288	239	49	728	39.6	59
加住村	〃	148	124	24	500	29.6	25

市町村別聴取者數

市町村	集金方法	聴取加入數			世帶數	百世帶當加入數	前年度比較増減數
		總數	有料	無料			
七生村	駐	302	285	17	715	42.2	43
由木村	〃	337	294	43	881	38.3	57
多摩川村	〃	274	247	27	816	33.6	52
稻城村	〃	194	154	40	854	25.7	45
鶴川村	〃	236	196	40	898	26.3	35
南生村	〃	191	165	26	782	24.4	77
忠生村	〃	176	150	26	986	17.8	37
堺井村	〃	162	152	10	777	20.8	46
由井村	駐	332	316	16	888	37.4	33
北多摩郡		17,623	16,858	765	36,160	48.7	2,871
府中町	〃	1,093	1,046	47	2,185	50.0	141
立川町	〃	2,569	2,510	59	4,053	63.4	203
田無町	〃	369	354	15	773	47.7	105
小金井町	〃	969	926	43	1,558	62.2	4
武蔵野町	〃	4,801	4,710	91	4,881	98.4	833
調布町	〃	826	782	44	1,685	49.0	185
西谷村	〃	124	114	10	448	27.7	33
昭和田村	〃	268	244	24	713	37.6	14
昭和田村	〃	442	406	36	961	46.0	95
拜島村	〃	128	119	9	352	36.4	30
砂川村	〃	382	364	18	951	40.2	50
村山和村	〃	312	286	26	1,449	21.5	60
大東村	〃	273	262	11	1,049	26.0	126
清瀬村	〃	431	408	23	1,630	26.4	84
清瀬村	〃	111	100	11	665	16.7	35
久留米村	〃	198	179	19	889	22.3	17
保谷村	〃	427	404	23	989	43.2	74
小国村	〃	382	353	29	1,128	33.9	61
分寺村	〃	702	632	70	1,311	53.5	125
三鷹村	〃	1,603	1,536	67	2,075	77.3	337
神代村	〃	431	391	40	878	49.1	104
狛江村	〃	387	353	34	754	51.3	69
多摩村	〃	395	379	16	1,042	37.9	86
大島		603	553	50	5,660	10.7	107
大島元村	委	192	178	14	810	23.7	27
大島岡田村	〃	40	37	3	309	12.9	6
大島泉津村	〃	28	26	2	173	16.2	4
大島野増村	〃	24	19	5	352	6.8	△ 1

市町村別聴取者數

市町村	集金方法	聴取加入數			世帶數	百世帶當加入數	前年度比較增減數
		總數	有料	無料			
大島差木地村	委	50	48	2	524	9.5	15
大島波浮港村	〃	77	75	2	385	20.0	6
利島村	〃	-	-	-	72	-	-
新島若郷村	〃	3	2	1	68	4.4	1
新島本村	〃	42	39	3	741	5.7	22
神津島村	〃	5	3	2	431	1.2	△ 23
三宅島神若村	〃	43	35	8	278	15.5	15
三宅島伊豆村	〃	15	13	2	214	7.0	6
三宅島伊豆谷村	〃	7	6	1	166	4.2	1
三宅島阿古村	〃	27	25	2	317	8.5	13
三宅島舞田村	〃	44	41	3	318	13.8	15
御藏島村	〃	6	6	-	87	6.9	-
八丈島		110	100	10	2,130	5.2	50
大賀郷村	〃	32	31	1	602	5.3	14
三根立村	〃	55	50	5	699	7.9	31
榎立村	〃	2	1	1	166	1.2	-
中之郷村	〃	9	8	1	240	3.8	2
末吉村	〃	12	10	2	202	5.9	3
宇津木村	〃	-	-	-	19	-	-
島打村	〃	-	-	-	29	-	-
青島	〃	-	-	-	95	-	-
島	〃	-	-	-	6	-	-
小笠原島		98	93	5	1,410	7.0	19
父島大村	〃	68	66	2	549	12.4	9
父島扇村	〃	7	7	-	165	4.2	5
父島袋澤村	〃	-	-	-	24	-	-
母島沖村	〃	13	12	1	261	5.0	6
母島北村	〃	4	3	1	72	5.6	△ 1
硫黄島	〃	6	5	1	191	3.1	-
硫北島	〃	-	-	-	18	-	-
硫南島	〃	-	-	-	1	-	-
弟島	〃	-	-	-	5	-	-
聳島	〃	-	-	-	9	-	-
嫁妹島	〃	-	-	-	1	-	-
姉島	〃	-	-	-	1	-	-
姪島	〃	-	-	-	3	-	-

市町村別聴取者數

昭和十四年三月三十一日現在

市町村	集金方法	聴取加入數			世帶數	百世帶當加入數	前年度比較增減數
		總數	有料	無料			
神奈川県		158,775	179,707	6,068	387,190	48.0	32,888
横濱市		92,879	90,896	1,983	163,610	56.8	13,265
鶴見區	直	18,123	17,767	356	27,500	65.9	2,917
神奈川區	〃	20,521	20,103	418	35,490	57.8	2,927
中區	〃	41,741	40,800	941	78,370	53.3	5,215
保土谷區	〃	5,162	5,057	105	10,330	50.0	896
磯子區	〃	7,332	7,169	163	11,920	61.5	1,310
横須賀市	直駐	15,756	15,558	198	36,660	43.0	3,321
川崎市	直	26,639	25,922	717	43,070	61.9	5,730
平塚市	駐	3,705	3,618	87	8,230	45.0	906
都筑郡		2,557	2,237	340	7,560	34.1	747
川和町	直	396	339	57	973	40.7	123
新田川村	〃	228	189	39	590	38.6	107
中山村	〃	270	233	37	592	45.6	83
内山村	〃	162	139	23	575	28.2	48
柿生村	〃	174	140	34	628	27.7	27
岡上里村	〃	15	9	6	70	21.4	6
中田村	〃	219	188	31	845	25.9	54
田奈村	〃	277	246	31	787	35.2	57
新治村	〃	386	347	39	914	42.2	101
都岡村	〃	229	205	24	717	31.9	93
二俣川村	〃	221	202	19	698	31.7	48
三浦郡		7,340	7,148	192	19,610	37.4	1,353
浦葉町	駐	2,085	2,045	40	4,663	37.4	421
賀山子町	〃	900	877	23	1,810	49.7	181
浦葉町	〃	2,495	2,450	45	3,790	65.8	439
逗子町	〃	743	727	16	3,004	24.7	80
三長町	〃	184	177	7	1,012	18.2	47
大楠町	〃	294	275	19	1,061	27.7	46
下浦村	〃	149	141	8	706	21.1	38
南下浦村	〃	248	229	19	1,241	20.0	39
初武山	〃	134	123	11	654	20.5	28
武山	〃	108	104	4	456	23.7	34
鎌倉郡		9,073	8,753	320	17,500	51.8	1,155

市町村別聴取者数

市町村	集金方法	聴取加入数			世帯数	百世帯當加入数	前年度比増減数
		総数	有料	無料			
戸塚町	直	970	945	25	1,472	65.9	126
大鎌町	〃	1,124	1,095	29	1,962	57.3	141
鎌倉町	〃	4,109	4,019	90	5,898	69.7	318
腰越町	〃	421	409	12	1,053	40.0	61
片瀬町	〃	581	559	22	1,085	53.5	79
中川村	〃	256	224	32	681	37.6	55
川上村	〃	202	194	8	515	39.2	50
豊田村	〃	244	212	7	463	47.3	75
本郷村	〃	219	228	16	625	39.0	74
深澤村	〃	178	171	7	511	34.8	36
村岡村	〃	106	103	3	276	38.4	4
大正村	〃	250	235	15	545	45.9	36
中瀬村	〃	267	245	22	865	30.9	59
瀬谷村	〃	146	114	32	652	22.4	41
高座郡		9,717	9,034	683	25,980	37.4	2,299
藤澤町	〃	3,362	3,276	86	5,929	56.7	591
茅ヶ崎町	〃	2,161	2,096	65	4,752	45.5	595
上溝町	〃	256	224	32	862	29.7	100
座間町	〃	405	345	60	1,075	37.7	101
寒川町	〃	245	206	39	1,060	23.1	△ 6
小出村	〃	152	132	20	601	25.3	56
御所村	〃	180	152	28	722	24.9	36
有馬村	〃	198	177	21	663	29.9	56
海老名村	〃	370	331	39	1,143	32.4	83
新磯村	〃	209	198	11	544	38.4	71
麻田村	委	130	101	29	592	22.0	38
大相村	〃	159	132	27	756	21.0	35
大野村	〃	164	140	24	698	23.5	45
大野村	〃	255	226	29	877	29.1	67
大野村	〃	254	220	34	953	26.7	147
大綾村	委(青)	343	317	26	983	34.9	79
瀬谷村	〃	276	228	48	973	28.4	72
六会村	〃	381	341	40	1,038	36.7	77
六会村	直	217	192	25	752	28.9	56
中郡		5,192	4,738	454	18,770	27.7	1,214
大磯町	〃	898	874	24	2,063	43.5	203
伊勢原町	〃	523	497	26	1,600	32.7	114
伊勢原町	〃	332	302	30	900	36.9	45

市町村別聴取者数

市町村	集金方法	聴取加入数			世帯数	百世帯當加入数	前年度比増減数
		総数	有料	無料			
大秦町	駐	138	121	17	324	42.6	18
山梨村	〃	756	723	33	2,319	32.6	101
國府村	〃	166	145	21	785	21.1	28
大神野村	〃	378	365	13	1,235	30.6	111
大神野村	〃	120	94	26	458	26.2	56
相成村	〃	86	72	14	426	20.2	22
太田村	〃	106	98	8	496	21.4	24
太田村	〃	85	72	13	402	21.1	25
太田村	〃	65	59	6	282	23.0	27
太田村	〃	70	62	8	305	23.0	18
豊田村	〃	94	80	14	284	33.1	22
金田村	〃	60	54	6	206	29.1	21
旭田村	〃	85	78	7	475	17.9	20
土田村	〃	89	73	16	518	17.2	32
金目村	〃	121	96	25	525	23.0	16
高部村	〃	156	135	21	640	24.4	38
比久村	〃	134	112	22	559	24.0	34
大根村	〃	147	123	24	630	23.3	42
大東村	〃	114	98	16	714	16.0	59
西秦野村	〃	137	116	21	871	15.7	45
南北村	駐委	246	220	26	913	26.9	57
南北村	〃	86	69	17	536	16.0	36
足柄上郡		2,180	2,027	153	9,510	22.9	562
松田町	駐	364	341	23	1,089	33.4	108
山北村	〃	374	369	5	1,486	25.2	75
寄上村	〃	55	50	5	357	15.4	12
上秦野村	〃	39	34	5	335	11.6	15
上秦野村	駐	139	115	24	841	16.5	26
上山村	〃	29	29	-	205	14.1	8
曾我村	〃	31	30	1	146	21.2	11
曾我村	〃	146	135	11	485	30.1	31
曾我村	〃	88	80	8	367	24.0	22
曾我村	〃	7	5	2	118	5.9	-
清三村	〃	65	53	12	354	18.4	15
北水保村	〃	57	53	4	405	14.1	11
南足柄村	〃	46	41	5	357	12.9	16
南足柄村	〃	253	241	12	814	31.1	78
南足柄村	〃	116	104	12	472	24.6	40

市町村別聴取者数

市町村	集金方法	聴取加入数			世帯数	百世帯當加入数	前年度比較増減数
		總数	有料	無料			
酒田村	駐	83	83	5	376	23.4	32
吉田村	〃	70	69	1	276	25.4	9
櫻井村	〃	73	68	5	297	24.6	23
岡本村	〃	140	127	13	615	22.8	30
足柄下郡		7,251	6,759	492	21,670	33.5	1,477
小田原町	〃	2,554	2,427	127	5,552	46.0	421
國府津町	〃	398	375	23	922	43.2	87
湯本町	〃	214	196	18	584	36.6	34
箱根町	〃	92	90	2	133	69.2	18
真鶴町	〃	197	177	20	970	20.3	38
湯河原町	委駐	392	375	17	1,287	30.5	29
足柄川村	〃	943	887	56	2,826	33.4	219
豊川村	〃	87	71	16	255	34.1	23
上下府中村	〃	104	93	11	340	30.6	40
府中村	〃	147	140	7	370	39.7	49
下曾我村	〃	162	155	7	500	32.4	53
田島村	〃	32	25	7	146	21.9	24
下中羽村	〃	93	80	13	477	19.5	34
前羽村	〃	163	143	20	510	32.0	44
酒匂村	〃	377	345	32	1,400	26.9	82
大窪村	〃	292	259	33	853	34.2	92
温泉村	〃	116	112	4	367	31.6	18
宮城野村	〃	155	137	18	406	38.2	18
仙石原村	〃	108	104	4	324	33.3	25
元箱根村	〃	80	79	1	124	64.5	7
蘆之湯村	〃	9	8	1	16	56.3	1
早川村	〃	113	100	13	473	23.9	25
片浦村	〃	126	109	17	438	28.8	52
岩浦村	〃	57	50	7	298	19.1	13
福浦村	〃	31	27	4	226	13.7	9
吉濱村	委	209	195	14	748	27.9	22
愛甲郡		2,220	2,003	217	9,410	23.6	511
厚木町	駐	678	637	41	1,516	44.7	115
依知村	〃	124	113	11	622	19.9	34
中高津村	〃	147	130	17	598	24.6	36
高峯村	〃	99	94	5	544	18.2	28
愛川村	〃	386	368	18	939	41.1	105

市町村別聴取者数

市町村	集金方法	聴取加入数			世帯数	百世帯當加入数	前年度比較増減数
		總数	有料	無料			
荻野村	駐	144	134	10	777	18.5	25
三田村	〃	26	21	5	191	13.6	8
柵澤村	〃	7	5	2	56	12.5	△ 1
下川入村	〃	23	19	4	138	16.7	4
妻田村	〃	34	23	11	154	22.1	13
及川村	〃	23	17	6	83	27.7	7
林村	〃	16	14	2	95	16.8	3
小鮎村	〃	112	93	19	644	17.4	41
煤ヶ谷村	〃	66	50	16	401	16.5	16
宮ヶ瀬村	〃	44	39	5	190	23.2	6
玉川村	駐	97	73	24	467	20.8	33
南毛利村	〃	194	173	21	690	28.1	38
津久井郡		1,246	1,014	232	5,610	22.2	348
中小野町	委	224	196	28	723	31.0	42
興原町	〃	22	19	3	79	27.8	4
吉瀬町	〃	89	80	9	289	30.8	32
川野村	〃	34	26	8	159	21.4	9
尻村	〃	93	63	30	411	22.6	21
湘南村	〃	41	31	10	171	24.0	8
三澤村	〃	43	38	5	163	26.4	15
串川村	〃	205	169	36	831	24.7	56
鳥屋村	〃	81	69	12	340	23.8	21
青野原村	〃	50	39	11	356	14.0	21
青根村	〃	38	31	7	237	16.0	15
内郷村	〃	80	65	15	393	20.4	31
千木村	〃	32	23	9	210	15.2	13
小淵村	〃	28	18	10	134	20.9	8
澤井村	〃	23	21	2	131	17.6	8
日連村	〃	37	30	7	170	21.8	10
名倉村	〃	19	15	4	130	14.6	△ 1
牧野村	〃	73	58	15	458	15.9	20
佐野川村	〃	34	53	11	243	14.0	15

市町村別聴取者數

昭和十四年三月三十一日現在

市町村	集金方法	聴取加入數			世帶數	百世帶當加入數	前年度比較増減數
		總數	有料	無料			
埼玉縣		70,328	65,318	5,010	285,560	24.6	12,555
川越市	駐	2,926	2,766	160	7,080	41.3	351
熊谷市	委	2,502	2,410	92	7,430	33.7	350
川口市	駐	7,172	6,807	365	11,710	61.2	1,000
浦和市	〃	5,640	5,502	138	9,680	58.3	715
北足立郡		15,690	14,373	1,317	50,010	31.4	3,184
蕨町	〃	1,075	1,000	75	2,005	53.6	118
草加町	〃	750	699	51	1,503	49.9	69
鳩ヶ谷町	〃	825	746	79	1,592	51.8	164
奥野町	〃	828	800	28	1,841	45.0	145
大宮町	〃	3,606	3,421	185	6,927	52.1	619
平上方町	委	97	88	9	581	16.7	19
上尾町	〃	348	313	35	988	35.2	65
桶川町	〃	286	274	12	890	32.1	45
鴻巣町	〃	547	512	35	1,611	34.0	59
吹上町	〃	201	182	19	700	28.7	35
原市	〃	115	96	19	534	21.5	34
志木町	駐	300	279	21	842	35.6	60
大和田町	〃	231	202	29	778	29.7	74
朝霞町	〃	251	233	18	929	27.0	71
六辻町	〃	619	577	42	1,152	53.7	118
土美村	〃	125	108	17	734	17.0	41
谷本村	〃	51	37	14	469	10.9	12
笹目村	〃	99	70	29	310	31.9	13
戸田村	〃	362	342	20	976	37.1	107
芝村	〃	406	367	39	899	45.2	71
新谷村	〃	86	72	14	571	15.1	△ 3
新塚村	〃	275	257	18	691	39.8	58
新安村	〃	94	85	9	440	21.4	35
安神村	〃	126	116	10	587	21.5	19
根村	〃	315	256	59	919	34.3	58
戸塚村	〃	103	84	19	392	26.3	14
大野村	〃	107	87	20	474	22.6	23
尾間村	〃	121	97	24	447	27.1	56
尾木村	〃	107	99	8	470	22.8	40
三室村	〃	55	45	10	368	14.9	13

市町村別聴取者數

市町村	集金方法	聴取加入數			世帶數	百世帯當加入數	前年度比較増減數
		總數	有料	無料			
片柳村	駐	114	110	4	619	18.4	38
大馬久保村	〃	85	66	19	584	14.6	25
馬宮村	〃	107	92	15	509	21.0	27
植水村	〃	117	100	17	490	23.9	47
三橋村	〃	298	268	30	921	32.4	97
大砂土村	〃委駐	183	165	18	671	27.3	47
宮原村	〃	97	74	23	521	18.6	29
日進村	〃	394	373	21	1,172	33.6	125
指扇村	〃	93	88	5	704	27.4	37
大谷村	〃委	108	82	26	445	24.3	64
大石村	〃	95	67	28	716	15.1	32
上平村	〃	68	58	10	457	14.9	25
小室村	〃	70	66	4	590	11.9	29
小針村	〃	56	39	17	400	14.0	29
加納村	〃	65	51	14	518	12.5	11
川田谷村	〃	82	72	10	662	12.4	18
石戸村	〃	160	145	15	778	20.6	11
馬室村	〃	74	61	13	546	13.6	24
中丸村	〃	132	126	6	602	21.9	35
常光村	〃	31	27	4	342	9.1	6
田間宮村	〃	60	54	6	405	14.8	4
箕田村	〃	80	75	5	482	16.6	11
小谷村	〃	39	37	2	322	12.1	7
七里村	〃	72	64	8	477	15.1	27
春岡村	〃	72	65	7	437	16.5	17
内間木村	〃	106	93	13	464	22.8	36
新倉子村	〃	45	43	2	293	15.4	12
白山村	〃	167	162	5	540	30.9	40
片山村	〃	109	106	3	522	20.9	22
入間郡		8,629	7,900	729	44,060	19.6	1,778
所澤町	〃	1,236	1,211	25	2,339	52.8	224
豐岡町	〃	297	286	11	1,147	25.9	58
入間川町	〃	445	425	20	1,576	28.2	77
坂戸町	〃委	213	184	29	985	21.6	11
越生町	〃	177	169	8	1,013	17.5	34
飯能町	〃	716	740	21	2,384	31.9	1
芳野村	〃	91	71	20	717	12.7	30
古谷村	〃	145	137	8	725	20.0	50
南谷村	〃	142	117	25	690	20.6	79

市町村別聴取者數

市町村	集金方法	聴取加入數			世帶數	百世帯當加入數	前年度比較増減數
		總數	有料	無料			
高階村	駐	165	154	11	754	21.9	16
福岡村	〃	183	172	11	563	32.5	55
大井村	〃	117	94	23	565	20.7	24
鶴瀨村	〃	72	62	10	531	13.6	18
南畑村	〃	72	56	16	535	13.5	22
水谷村	〃	74	61	13	382	19.4	23
宗岡村	〃	81	68	13	410	19.8	26
三芳村	〃	141	123	18	553	25.5	74
柳瀨村	〃	107	92	15	517	20.7	39
松井村	〃	125	108	17	694	18.0	63
富岡村	〃委駐	127	106	21	704	18.0	46
山妻村	〃	147	136	11	684	21.5	38
吾指村	〃	144	139	5	661	21.8	30
小島村	〃委	202	172	30	976	20.7	48
三ヶ島村	〃	105	87	18	830	12.7	18
元狹山村	〃	67	59	8	481	13.9	9
宮寺村	〃	72	54	18	545	13.2	3
金金子村	〃	136	130	6	763	17.8	39
東金子村	〃	65	61	4	492	13.2	8
藤澤村	〃	53	46	7	402	13.2	22
入間兼村	駐	72	65	7	543	13.3	9
堀原村	〃	59	53	6	610	9.7	17
福富村	〃	68	61	7	650	10.5	9
奥東村	〃	66	55	11	502	13.1	21
日東村	〃	65	53	12	462	14.1	15
大田村	〃	108	97	11	560	19.3	25
田澤村	〃	113	102	11	648	17.4	5
山田村	〃	104	91	13	492	21.1	39
三芳野村	〃委	103	82	21	518	19.9	31
勝呂村	〃	65	54	11	583	11.1	10
入大川村	〃	73	60	13	583	12.5	12
西家角村	〃	82	79	3	605	13.6	11
大川呂村	〃	40	32	8	506	7.9	6
毛呂根村	〃	110	101	9	603	18.2	15
山根村	〃	41	37	4	475	8.6	5
梅園村	〃	81	73	8	601	13.5	26
名細村	〃	117	96	21	727	16.1	34
鶴ヶ島村	〃	107	93	14	785	13.6	23
高萩村	〃	83	79	4	791	10.5	22
高麗川村	〃	95	92	3	720	13.2	21

市町村別聴取者數

市町村	集金方法	聴取加入數			世帶數	百世帶當加入數	前年度比較増減數
		總數	有料	無料			
高麗村	委	88	84	4	758	11.6	12
東吾野村	郵	86	83	3	450	19.1	24
霞ヶ關村	委	102	93	9	769	13.3	17
柏原村	委	35	33	2	456	7.7	5
水富村	委	105	87	18	630	16.7	5
元加治村	委	121	115	6	634	19.1	17
加治村	委	95	92	3	773	12.3	22
精市場村	委	70	65	5	627	11.2	42
原南高麗村	委	162	152	10	727	22.3	39
南高麗村	委	69	66	3	448	15.4	22
名栗村	委	131	124	7	668	19.6	17
吾野村	郵	151	131	20	970	15.6	15
比企郡		2,825	2,530	295	18,500	15.3	530
松山川町	委	563	541	22	1,980	28.4	81
小岡村	委	460	423	37	1,477	31.1	63
大福宮村	委	46	44	2	388	11.9	-
福宮村	委	87	79	8	575	15.1	31
宮前村	委	71	65	6	591	12.0	23
唐管子村	委	82	75	7	699	11.7	21
菅七和村	委	116	97	19	731	15.9	31
七八竹村	委	69	60	9	562	12.3	12
和田村	委	67	53	14	602	11.1	17
竹澤村	委	33	31	2	411	8.0	6
大河村	委	164	132	32	1,014	16.2	36
平明村	委	53	51	2	396	13.4	21
明王村	委	68	60	8	533	12.8	11
王龜井村	委	73	64	9	629	11.6	8
龜井村	委	42	41	1	404	10.4	8
今高野村	委	55	47	8	421	13.1	13
高野村	委	74	68	6	865	8.6	14
中伊草村	委	101	91	10	908	11.1	11
伊草村	委	98	88	10	581	16.9	20
伊草村	委	56	47	9	374	15.0	10
三保谷村	郵	72	58	14	421	17.1	30
出丸保村	委	49	36	13	377	13.0	10
八ツ見村	委	65	56	9	439	14.8	18
小東吉見村	委	96	82	14	491	19.6	21
東吉見村	委	31	24	7	603	5.1	2

市町村別聴取者數

市町村	集金方法	聴取加入數			世帶數	百世帶當加入數	前年度比較増減數
		總數	有料	無料			
南吉見村	委	37	30	7	580	7.0	-
西北吉見村	委	62	56	6	669	9.3	14
北吉見村	委	35	31	4	619	5.7	△ 2
秩父郡		2,945	2,811	134	22,000	13.4	679
秩父町	委	1,361	1,344	17	4,596	29.6	289
皆野町	委	163	159	4	678	24.0	39
吉田町	委	62	58	4	838	7.4	16
小鹿野町	委	176	165	11	1,120	15.7	55
横瀨村	委	86	83	3	804	10.7	19
荻ヶ久保村	委	2	-	2	226	8.8	1
高原三白村	委	91	87	4	771	11.8	17
谷澤村	委	61	58	3	644	9.5	20
三白村	委	42	39	3	453	9.3	7
三白村	委	38	33	5	454	8.4	10
樋野口村	委	48	46	2	427	11.2	9
野國上村	委	133	131	2	685	19.4	21
國金村	委	54	52	2	475	11.4	21
金矢納村	委	6	5	1	254	23.6	-
矢納村	委	17	14	3	152	11.2	3
日野澤村	委	6	6	-	373	16.1	1
太尾田村	委	15	12	3	464	3.2	6
長上吉田村	委	52	46	6	637	8.2	14
長上吉田村	委	35	32	3	390	9.0	8
上吉田村	委	23	18	5	760	3.0	9
倉尾川村	委	8	4	4	397	2.0	3
三兩川村	委	42	35	7	656	6.4	14
兩大川村	委	36	33	3	894	4.0	19
大瀧川村	委	91	79	12	1,134	8.0	13
大瀧川村	委	28	26	2	449	6.2	12
中久川村	委	46	42	4	609	7.6	10
久浦山村	委	14	12	2	208	6.7	4
影大森村	委	1	-	1	283	0.4	-
影大森村	委	65	61	4	576	11.3	14
大森村	委	39	37	2	238	16.4	7
槻川村	委	37	31	6	515	7.2	4
大河原村	委	67	63	4	457	14.7	14
兒玉郡		2,962	2,734	228	15,010	19.7	520

市町村別聴取者數

市町村	集金方法	聴取加入數			世帶數	百世帶當加入數	前年度比較増減數
		總數	有料	無料			
本庄町	駐	1,017	980	37	3,491	29.1	140
兒藤村	〃	293	275	18	1,091	26.9	65
藤仁村	〃	131	113	18	695	18.8	15
旭村	〃	59	49	10	356	16.6	14
旭村	〃	95	88	7	634	15.0	17
北泉村	〃	110	106	4	584	18.8	30
東兒玉村	〃	107	97	10	825	13.0	17
共屋村	〃	106	79	27	658	16.2	22
金柳村	〃	91	80	11	686	13.3	30
青柳村	〃	67	64	3	488	13.7	31
若泉村	郵	65	56	9	422	15.4	19
本保村	駐	42	28	14	399	10.5	10
加美村	〃	109	94	15	567	19.2	31
七木村	〃	94	89	5	527	17.8	20
七木村	〃	128	121	7	597	21.4	33
長幡村	〃	75	66	9	542	13.8	14
丹莊村	〃	134	126	8	783	17.1	△ 29
秋平村	〃	72	67	5	449	16.0	5
松久村	〃	106	99	7	611	17.3	24
大澤村	郵	61	57	4	485	12.6	12
大里郡		4,280	4,055	225	25,750	16.6	711
妻沼町	委	284	278	6	849	33.5	133
深谷町	〃	785	761	24	2,526	31.1	△ 17
寄居町	〃	315	303	12	1,142	27.6	54
久下村	〃	54	48	6	332	16.3	10
佐谷村	〃	102	99	3	436	23.4	15
吉見村	〃	38	36	2	578	6.6	△ 5
市岡村	〃	42	39	3	565	7.4	2
吉岡村	〃	46	44	2	509	9.0	3
御正村	〃	61	57	4	692	8.8	3
大生村	〃	109	105	4	522	20.9	37
三尻村	〃	138	129	9	589	23.4	30
玉井村	〃	142	134	8	605	23.5	26
奈良村	〃	80	73	7	618	12.9	10
長井村	〃	80	77	3	621	12.9	22
秦井村	〃	46	42	4	564	8.2	5
男沼村	〃	66	64	2	534	12.4	13
太田村	〃	81	77	4	600	13.5	10
明戸村	〃	159	152	7	1,056	15.1	24

市町村別聴取者數

市町村	集金方法	聴取加入數			世帶數	百世帶當加入數	前年度比較増減數
		總數	有料	無料			
別府村	委	76	70	6	479	15.9	21
幡羅村	〃	133	124	9	757	17.6	27
大寄村	〃	95	90	5	687	13.8	17
新會村	〃	96	91	5	579	16.6	18
中瀬村	〃	109	103	6	392	27.8	16
八基村	〃	124	122	2	678	18.3	18
岡部村	〃	121	117	4	990	12.2	12
棒澤村	〃	61	59	2	578	10.6	15
本郷村	〃	26	22	4	450	5.8	6
藤澤村	委	157	151	6	1,244	12.6	34
武川村	〃	118	110	8	673	17.5	38
花園村	〃	169	150	19	1,050	16.1	23
用土村	〃	56	54	2	432	12.9	9
櫻澤村	〃	73	62	11	489	14.9	18
男衾村	〃	62	58	4	685	9.1	21
折原村	〃	31	26	5	439	7.1	13
針杉村	〃	36	33	3	441	8.2	10
小原村	〃	46	41	5	404	11.4	10
本原村	〃	63	54	9	733	8.6	10
北埼玉郡		5,920	5,415	505	30,150	19.6	943
忍町	〃	1,808	1,683	125	4,923	36.7	248
羽生町	〃	538	526	12	1,732	31.1	51
加須町	〃	428	404	24	1,077	39.7	47
騎西町	〃	127	114	13	510	24.9	9
不動岡町	〃	107	96	11	646	16.6	7
中條村	〃	91	82	9	603	15.1	28
南原村	〃	84	67	17	503	16.7	35
北原村	〃	46	36	10	279	16.5	16
星宮村	〃	89	83	6	450	19.8	24
太井村	〃	37	37	-	233	15.9	5
下荒村	〃	157	144	13	546	28.8	30
須木村	〃	74	67	7	528	14.0	15
須新村	〃	58	55	3	442	13.1	14
太郷村	〃	137	132	5	662	20.7	△ 26
太田村	〃	120	102	18	795	17.2	23
埼玉村	〃	136	110	26	730	18.6	28
廣巢村	〃	44	42	2	419	10.5	△ 1
須影村	〃	57	37	20	459	12.4	19
須影村	〃	44	38	6	571	7.7	1

市町村別聴取者數

市町村	集金方法	聴取加入數			世帶數	百世帶當加入數	前年度比較増減數
		總數	有料	無料			
岩川村	委	58	50	8	474	12.2	15
瀬井村	〃	50	48	2	397	12.6	9
俣泉村	〃	66	58	8	632	10.4	15
中鳥村	〃	17	16	1	201	8.5	4
手子林村	〃	74	71	3	554	13.3	25
志太見村	〃	60	50	10	596	10.1	8
田ヶ谷村	〃	47	35	12	512	9.2	8
共和村	〃	51	44	7	335	15.2	14
笠原村	〃	74	70	4	499	14.8	18
種足村	〃	73	64	9	622	11.7	20
高柳村	〃	72	66	6	423	17.0	18
禮羽村	〃	76	70	6	402	18.9	4
樋遣川村	〃	103	94	9	678	15.2	22
三ヶ谷村	〃	86	73	13	593	14.5	15
村君村	〃	49	46	3	490	10.0	17
大越村	〃	88	75	13	574	15.3	12
利島村	〃	49	45	4	611	8.0	13
川邊村	〃	58	55	3	471	12.3	39
東原道村	〃	33	30	8	347	11.0	11
	〃	35	33	2	507	6.9	14
元和村	〃	27	22	5	403	6.7	8
豊野村	〃	65	57	8	522	12.5	17
三大村	〃	137	126	11	801	17.1	7
水桑深村	〃	92	75	17	617	14.9	7
	〃	135	133	2	698	19.3	22
鴻莖村	〃	58	54	4	479	12.1	8
南埼玉郡		5,341	4,900	441	27,220	19.6	1,051
岩槻町	〃	565	525	40	1,671	33.8	89
柏壁町	〃	582	551	31	1,595	36.5	93
越ヶ谷町	駐	405	379	26	962	42.1	59
大澤町	〃	235	224	11	711	33.1	60
久喜町	委	334	316	18	970	34.4	65
鷺ノ宮町	〃	90	86	4	660	13.6	7
蓮田町	郵委	145	138	7	937	15.5	25
菫野町	〃	150	143	7	895	16.8	16
豊春村	〃	60	49	11	433	11.3	23
内牧村	〃	54	50	4	343	15.7	4
川通村	〃	37	32	5	443	8.3	4

市町村別聴取者數

市町村	集金方法	聴取加入數			世帶數	百世帶當加入數	前年度比較増減數
		總數	有料	無料			
武里村	委	128	112	16	553	23.1	△ 13
櫻井村	〃	62	58	4	428	14.5	15
新增村	〃	40	37	3	358	11.2	8
大袋村	駐	76	69	7	669	11.4	20
	〃	70	64	6	514	13.6	24
荻島村	〃	41	40	1	435	9.4	19
柏崎村	委	68	62	6	454	15.0	13
和新村	〃	51	47	4	452	11.3	14
	駐	75	68	7	505	14.7	18
	〃	93	79	14	487	19.1	29
蒲生村	〃	146	126	20	566	25.8	41
川柳村	〃	92	84	8	481	19.1	15
八幡村	〃	146	133	13	563	25.9	15
八潮村	〃	223	194	29	600	37.2	59
	〃	207	175	32	596	34.7	35
大相模村	〃	63	86	7	554	16.8	23
慈恩寺村	委	79	71	8	658	12.0	33
日勝村	〃	126	121	5	860	13.5	38
須賀間村	〃	66	62	4	546	12.1	24
百間村	〃	133	128	5	770	17.3	32
太田村	〃	68	60	8	544	12.5	20
清久村	〃	55	53	2	494	11.1	11
江面村	〃	92	88	4	696	13.2	16
河合村	〃	47	41	6	390	12.1	15
黒濱村	〃	30	28	2	582	5.2	12
平野村	委	47	35	12	534	8.8	4
栢林村	〃	55	53	2	501	11.0	10
小三村	〃	51	42	9	475	10.7	3
篠筒津村	〃	56	47	9	590	9.5	10
	〃	104	91	13	728	14.3	18
大山村	〃	64	53	11	433	14.8	25
北葛飾郡		3,496	3,115	381	16,960	20.6	743
栗橋町	〃	213	192	21	633	33.6	15
幸手町	〃	350	321	29	1,215	28.8	23
杉戸町	〃	247	233	14	777	31.8	31
吉川町	駐	294	265	29	1,027	28.6	40
靜村	委	87	75	12	609	14.3	25
豊田村	〃	29	21	8	362	8.0	7

市町村別聴取者數

市町村	集金方法	聴取加入數			世帯數	百世帯當加入數	前年度比較増減數
		總數	有料	無料			
豊田村	委	90	80	10	631	14.3	26
行幸村	〃	24	19	5	287	8.3	4
上高野村	〃	66	51	15	306	21.2	6
高野村	〃	42	40	2	305	13.8	10
権現堂川村	〃	38	29	9	371	10.2	3
吉田村	〃	63	59	4	484	13.0	22
八代村	〃	88	75	13	534	16.5	24
田宮村	〃	69	64	5	453	15.2	25
堤郷村	〃	65	57	8	327	19.9	20
幸松村	〃	115	110	5	645	17.8	22
豊野村	〃	69	56	13	440	15.7	21
松伏領村	〃	158	144	14	918	17.2	43
旭輪野江村	〃	100	87	13	599	16.7	8
彦成村	駐	128	117	11	628	20.4	38
	〃	199	176	23	873	22.8	21
早稻田村	〃	198	161	37	598	33.1	67
戸ヶ崎村	〃	138	129	9	461	29.9	26
八木郷村	〃	197	182	15	408	48.3	66
豊岡村	委	29	28	1	311	9.3	3
櫻井村	〃	68	56	12	325	20.9	46
寶珠花村	〃	71	59	12	277	21.7	38
富田村	〃	86	73	13	341	25.2	29
南櫻井村	〃	78	65	13	644	12.1	21
川邊村	〃	43	42	1	410	10.5	8
金杉村	〃	54	49	5	372	14.5	5

市町村別聴取者數

昭和十四年三月三十一日現在

市町村	集金方法	聴取加入數			世帯數	百世帯當加入數	前年度比較増減數
		總數	有料	無料			
千葉縣		72,979	69,164	3,815	302,890	24.1	9,729
千葉市	駐	7,834	7,585	249	17,580	44.6	845
銚子市	委	2,679	2,640	39	12,930	20.7	371
市川市	駐	6,794	6,665	129	10,010	67.9	783
船橋市	〃	4,520	4,405	115	9,100	49.7	762
安房郡		6,378	6,054	324	34,620	18.4	907
館山北條町	委	1,530	1,488	42	4,332	35.3	159
那古形町	〃	177	173	4	934	19.0	43
船形町	〃	253	246	7	1,324	19.1	51
富浦町	〃	180	175	5	1,150	15.7	40
岩井町	郵	169	154	15	941	18.0	20
勝山町	〃	178	173	5	1,033	16.4	10
保白町	委	273	253	20	1,229	22.2	3
千倉町	〃	104	100	4	1,082	9.6	19
和田町	〃	268	260	8	1,658	16.2	38
千和町	〃	109	105	4	771	14.1	29
江見町	〃	80	76	4	557	14.4	25
鴨川町	〃	424	407	17	1,713	24.8	9
天津町	〃	207	196	11	1,504	13.8	28
小湊町	〃	101	98	3	706	14.3	15
西小湊町	郵	138	130	8	869	15.9	25
神戶村	〃	100	96	4	589	17.0	31
富長村	〃	67	60	7	584	11.5	10
尾房村	〃	75	70	5	690	10.9	16
長房村	委	80	68	12	713	11.2	13
館野村	〃	74	59	15	525	14.1	15
九重村	〃	57	50	7	468	12.2	9
稻都村	〃	45	44	1	319	14.1	14
八東村	〃	40	37	3	349	11.5	3
佐久間村	郵	85	73	12	456	18.6	-
平群村	〃	166	138	28	711	23.3	63
瀧田村	委	77	75	2	480	16.0	14
國府村	〃	47	45	2	376	12.5	8
七浦村	〃	49	47	2	611	8.0	4
健田村	〃	50	47	3	583	8.6	7
千歳村	〃	67	64	3	726	9.2	9

市町村別聴取者數

市町村	集金方法	聴取加入數			世帶數	百世帶當加入數	前年度比較増減數
		總數	有料	無料			
豐田村	委	67	66	1	539	12.4	24
丸三原村	〃	70	66	4	766	9.1	14
北三原村	〃	23	22	1	409	5.6	6
南三海村	〃	111	108	3	572	19.4	22
太三海村	〃	53	47	6	537	9.9	6
會呂村	〃	49	45	4	471	10.4	16
大吉山尾村	〃	109	105	4	556	19.6	4
吉基村	〃	175	172	3	633	27.6	34
主基村	〃	107	95	12	505	21.2	9
田原村	〃	107	100	7	472	22.7	16
西條村	〃	80	77	3	379	21.1	6
東條村	〃	157	144	13	759	20.7	20
夷隅郡		3,466	3,203	263	18,980	18.2	496
興津町	〃	239	223	16	1,201	19.9	92
勝浦町	〃	671	633	38	2,491	26.9	55
大國町	〃	320	311	9	936	34.2	19
御吉宿町	〃	173	164	9	706	24.5	44
	〃	265	246	19	1,070	24.8	30
大原町	〃	427	408	19	1,898	22.5	22
長上野村	〃	173	164	9	666	26.0	△ 1
上野村	〃	82	78	4	706	11.6	13
總元村	〃	140	96	44	963	14.5	15
	〃	51	47	4	502	10.2	11
老川村	〃	35	31	4	397	8.8	7
西畑村	〃	131	117	14	800	16.4	59
上瑞村	〃	58	52	6	430	13.5	14
千瑞村	〃	79	68	11	491	16.1	20
	〃	78	74	4	591	13.2	18
古澤村	〃	63	55	8	657	9.6	12
中澤村	〃	46	43	3	525	8.8	10
東布花村	〃	105	89	16	796	13.2	16
浪花村	〃	54	50	4	606	8.9	11
	〃	110	100	10	906	12.1	10
東海村	〃	119	111	8	834	14.3	11
中根村	〃	47	43	4	493	9.5	8
君津郡		5,271	4,862	409	27,680	19.0	849
木更津町	〃	1,181	1,128	53	3,298	35.8	197

市町村別聴取者數

市町村	集金方法	聴取加入數			世帶數	百世帶當加入數	前年度比較増減數
		總數	有料	無料			
昭和町	委	159	155	4	686	23.2	38
久留里町	〃	137	125	12	1,026	13.4	7
青堀町	〃	215	200	15	926	23.2	41
富津町	〃	167	145	22	965	17.3	23
大貫町	〃	244	236	8	1,464	16.6	39
佐貫町	〃	141	135	6	747	18.9	7
湊川村	〃	231	226	5	786	29.4	11
清川村	〃	136	124	12	780	17.4	32
巖根村	〃	153	130	23	631	24.2	52
金田村	〃	185	178	7	852	21.7	75
長浦村	〃	116	108	8	598	19.4	33
中郷村	〃	94	81	13	560	16.8	31
根形村	〃	103	83	20	573	18.0	30
馬來田村	〃	103	90	13	799	12.9	26
	〃	84	77	7	816	10.3	20
小櫃村	〃	162	152	10	1,120	14.5	23
松丘村	〃	69	62	7	793	8.7	12
龜山川村	〃	67	57	10	702	9.5	14
中富村	〃	85	74	11	471	18.0	19
	〃	85	80	5	653	13.0	8
鎌足村	委	55	46	9	341	16.1	8
波重村	〃	69	65	4	370	18.5	23
八原村	〃	78	71	7	447	17.4	20
周西村	〃	136	119	17	579	23.5	19
中重村	〃	76	69	7	487	15.6	△ 29
小糸村	郵	136	109	27	544	25.0	11
秋元村	〃	71	65	6	513	13.8	2
三島村	〃	37	32	5	337	11.0	7
周南村	〃	93	84	9	490	19.0	4
貞元村	〃	83	71	12	423	19.6	3
飯野村	〃	89	82	7	452	19.7	8
環野村	〃	100	96	4	711	14.1	9
關豐村	〃	51	46	5	333	15.3	1
天神村	〃	81	78	3	474	17.1	12
竹岡村	〃	120	113	7	629	19.1	9
金谷村	〃	79	70	9	521	15.2	4
長生郡		3,470	3,165	305	17,390	20.0	433
一宮町	〃	350	318	32	1,016	34.4	5

市町村別聴取者數

市町村	集金方法	聴取加入數			世帶數	百世帶當加入數	前年度比較増減數
		總數	有料	無料			
本茂	委	191	182	9	747	25.6	13
納原	郵	644	590	54	1,778	36.2	82
浪見	委	115	109	6	694	16.6	6
東太	委	74	60	14	432	17.1	8
土一八	委	129	115	14	619	20.8	2
陸松	委	139	132	7	914	15.2	12
積本	委	112	101	11	855	13.1	19
根本	委	142	127	15	584	24.3	24
東郷	委	84	68	16	493	17.0	19
關白	委	137	127	10	702	19.5	23
南白	委	78	67	11	511	15.3	22
豐岡	委	109	88	21	830	13.1	13
新治	委	98	85	13	662	14.8	10
豐田	委	126	118	8	600	21.0	25
二宮	委	80	71	9	390	20.5	18
長柄	委	69	67	2	450	15.3	10
吉上	委	65	63	2	388	16.8	2
水	委	86	83	3	634	13.6	11
西東	委	104	100	4	463	22.5	8
鶴枝	委	77	75	2	486	15.8	18
豐五	委	71	68	3	731	9.7	2
山武	委	124	116	8	713	17.4	70
東金	委	90	79	11	557	16.2	2
大白	委	106	99	7	474	22.4	6
片貝	委	70	57	13	417	16.8	7
成松	委	4,262	4,009	253	24,860	17.1	601
東土	委(青)	598	583	15	2,043	29.3	77
網里	委	110	103	7	756	14.6	9
貝	委	210	204	6	653	32.2	15
成松	委	189	176	13	1,415	13.4	15
横公	委	313	290	23	1,906	16.4	35
源	委	223	217	6	900	24.8	16
山和	委	198	190	8	756	26.2	25
瑞	委	194	187	7	862	22.5	26
	委	98	92	6	668	14.7	21
	委	74	68	6	366	20.2	9
	委	54	53	1	393	13.7	8
	委	92	87	5	454	20.3	11
	委	54	47	7	426	12.7	12

市町村別聴取者數

市町村	集金方法	聴取加入數			世帶數	百世帶當加入數	前年度比較増減數
		總數	有料	無料			
山增	郵	64	59	5	400	16.0	11
邊福	委	109	101	8	557	19.6	22
種岡	委	77	71	6	632	12.2	16
海氣	委	174	157	17	1,129	15.4	25
正	委	106	96	10	493	21.5	24
豐成	委	121	104	17	697	17.4	18
鳴濱	委	79	75	4	826	9.6	11
日富	委	111	103	8	701	15.8	15
大南	委	71	61	10	405	17.5	19
緣海	郵	85	79	6	578	14.7	19
蓮沼	委	86	84	2	882	9.8	7
上界	委	85	81	4	863	9.8	13
大陸	委	51	47	4	488	10.5	1
豐岡	委	50	47	3	500	10.0	4
二總	委	94	89	5	806	11.7	15
千代	委	79	76	3	428	18.5	12
市原	委	94	92	2	528	17.8	9
八幡	委	196	179	17	964	20.3	53
五姉	委	123	111	12	706	17.4	28
半鶴	委	2,468	2,229	239	14,140	17.5	408
千種	駐	224	213	11	897	25.1	19
東海	委	374	351	23	1,604	23.3	85
菊津	委	238	209	29	1,162	20.5	52
濕津	委	165	159	6	939	17.6	12
市東	委	141	134	7	672	14.5	-
市西	委	166	152	14	682	24.3	47
市養	委	85	77	8	524	16.2	22
戶老	委	93	81	12	526	17.7	26
田田	委	85	78	7	473	18.0	11
高瀧	委	71	53	18	645	11.0	1
富山	委	103	91	12	707	14.6	11
平三	委	70	60	10	554	12.6	9
	委	81	76	5	467	17.3	17
	委	101	94	7	646	15.6	8
	委	83	74	9	648	12.8	10
	委	38	32	6	366	10.4	6
	委	81	73	8	553	14.6	3
	委	59	48	11	347	17.0	4
	委	76	65	11	374	20.3	34

市町村別聴取者數

市町村	集金方法	聴取加入數			世帶數	百世帶當加入數	前年度比較増減數
		總數	有料	無料			
里見村	郵	73	58	15	562	13.0	15
白鳥村	郵	61	51	10	514	11.9	16
千葉郡		3,615	3,446	169	11,400	31.7	615
生濱町	駐	282	262	20	802	35.2	132
幕張田沼町	駐	601	570	31	1,483	40.5	44
津田宮町	駐	1,200	1,175	25	2,135	56.2	203
大和田町	委	502	483	19	1,202	41.8	87
	委	145	123	22	717	20.2	26
椎名村	駐	78	73	5	349	22.3	14
譽田村	駐	146	141	5	813	18.0	27
白井村	駐	141	132	9	717	19.7	28
更科城村	駐	93	90	3	621	15.0	17
千城村	駐	102	93	9	621	16.4	33
幟橋村	委	143	135	8	660	21.7	15
陸富村	委	99	91	8	566	17.5	16
豊村	委	83	78	5	523	15.9	△ 27
東葛飾郡		8,628	8,134	494	32,460	26.6	994
浦安町	駐	623	573	50	2,335	26.7	158
行徳町	駐	584	547	37	1,712	34.1	58
松柏町	駐	2,220	2,138	82	4,133	53.7	376
小金町	駐	487	467	20	1,572	31.0	66
	駐	214	194	20	658	32.5	17
流野山町	駐	299	274	25	1,001	29.9	13
野田宿町	委	1,294	1,252	42	4,216	30.7	33
關布我孫子町	委	58	51	7	514	11.3	5
	委	109	100	9	556	19.6	△ 8
	委	297	280	17	1,001	29.7	4
南鎌大高土	駐	242	221	21	934	25.9	27
行ヶ谷村	駐	144	133	11	790	18.2	7
大柏村	駐	169	157	12	476	35.5	33
高木村	駐	163	153	10	713	22.9	33
土村	駐	95	83	12	580	16.4	5
馬八田新梅	委	176	154	22	592	29.7	9
	委	95	92	3	553	17.2	26
	委	171	166	5	892	19.2	22
	委	97	87	10	746	13.0	3
	委	120	104	16	659	18.2	16

市町村別聴取者數

市町村	集金方法	聴取加入數			世帶數	百世帶當加入數	前年度比較増減數
		總數	有料	無料			
福田村	委	79	73	6	690	11.4	3
旭七川木間ヶ瀬村	委	139	137	2	739	18.8	8
	委	70	69	1	525	13.3	24
	委	122	117	5	854	14.3	5
	委	87	82	5	664	13.1	20
二湖富風手	郵委	117	106	11	771	15.2	4
川北勢早賀村	郵委	83	70	13	607	13.7	12
	郵委	72	69	3	553	13.0	4
	郵委	96	85	11	674	14.2	8
	郵委	106	100	6	692	15.3	3
印旛郡		6,386	6,060	326	27,510	23.2	778
白佐酒八大	委	118	114	4	579	20.4	2
井倉井街森	委	719	692	27	1,845	39.0	15
	委	185	170	15	855	21.6	18
	委	548	531	17	2,691	20.4	70
	委	231	216	15	752	30.7	18
木安成川彌	駐	229	222	7	730	31.4	25
	駐	238	220	18	971	24.5	57
	駐	987	963	24	2,176	45.4	84
	駐	114	110	4	569	20.0	36
	駐	82	80	2	508	16.1	10
旭千志阿蘇根	駐	197	184	13	906	21.7	5
	駐	452	440	12	1,392	22.5	26
	駐	82	77	5	615	13.3	12
	駐	100	86	14	620	16.1	31
	駐	200	196	4	820	24.4	114
和富公六宗	駐	70	66	4	515	13.6	10
	駐	308	283	25	1,555	19.8	66
	駐	170	162	8	786	21.6	15
	駐	98	91	7	772	12.7	△ 9
	駐	64	57	7	554	11.6	7
船白永本布	委	92	83	9	553	16.6	7
	委	117	107	10	758	15.4	9
	委	83	77	6	581	14.3	7
	委	100	92	8	796	12.6	△ 2
	委	69	56	13	401	17.2	3
豊久八	駐	82	74	8	589	13.9	14
	駐	108	102	6	625	17.3	19
	駐	191	185	6	745	25.6	45

市町村別聴取者數

市町村	集金方法	聴取加入數			世帶數	百世帶當加入數	前年度比較增減數
		總數	有料	無料			
中郷村	委	107	100	7	407	26.3	31
遠山村	委	245	224	21	1,201	20.4	33
香取郡		4,738	4,377	361	27,250	17.4	522
滑川町	委	121	106	15	456	26.5	16
神崎町	委	134	123	11	536	25.0	7
佐原町	委	1,142	1,106	36	3,553	32.1	95
香取町	委	112	102	10	820	13.7	9
小見川町	委	352	334	18	1,339	26.3	29
府馬町	委	92	84	8	607	15.2	7
栗源町	委	110	105	5	843	13.0	22
多古町	委	293	258	35	1,331	22.0	61
笹川村	委	141	130	11	773	18.2	23
小御門村	委	54	47	7	405	13.3	1
高岡村	委	59	55	4	336	17.6	-
米澤村	委	65	58	7	382	17.0	7
瑞穂村	委	62	57	5	321	19.3	2
新島村	委	139	130	9	646	21.5	△ 24
東大戸村	委	104	93	11	669	15.5	△ 14
大本須賀村	郵委	78	67	11	746	10.5	2
大須賀村	郵委	71	64	7	827	8.7	18
香西村	委	67	62	5	642	10.4	7
津宮村	委	52	47	5	340	15.3	△ 7
大倉村	委	48	41	7	305	15.7	8
豐浦村	委(青)	89	83	6	695	12.8	8
神里村	委	53	49	4	639	8.3	△ 3
八都村	委	102	98	4	750	13.6	6
森山文村	委	49	47	2	372	13.2	5
良山村	委	63	58	5	333	18.9	6
山倉村	委	72	67	5	757	9.5	21
常磐村	委	57	53	4	509	11.2	19
久賀村	委	91	83	8	729	12.5	12
東條村	委	43	36	7	228	18.9	7
日吉村	委	72	60	12	416	17.3	30
吉田村	委	62	52	10	313	19.8	6
中飯村	委	84	71	13	426	19.7	23
飯高村	委	26	18	8	308	8.4	7
豐和村	委	60	52	8	549	10.9	10
古城村	委	78	63	15	679	11.5	17

市町村別聴取者數

市町村	集金方法	聴取加入數			世帶數	百世帶當加入數	前年度比較增減數
		總數	有料	無料			
中萬神村	委	56	52	4	466	12.0	13
和代村	委	80	77	3	400	20.0	15
神代村	委	89	83	6	514	17.3	17
橋東城村	委	86	83	3	690	12.5	14
東城村	委	61	59	2	503	12.1	1
豊里村	委	69	64	5	471	14.6	19
海上郡		1,150	1,090	60	8,290	13.9	162
旭飯岡町	委	337	311	26	1,550	21.7	22
船岡町	委	216	206	10	1,349	16.0	34
船柴村	委	75	73	2	515	14.6	27
椎卷村	委	70	66	4	608	11.5	△ 3
鶴卷村	委	30	28	2	354	8.5	12
瀧郷村	委	57	53	4	465	12.3	19
嚙浦村	委	82	78	4	751	10.9	12
豊指村	委	67	65	2	693	9.7	9
矢三川村	委	80	79	1	850	9.4	10
三川村	委	34	31	3	449	7.6	10
豊岡村	委	102	100	2	533	19.1	10
匝瑳郡		1,320	1,240	80	8,670	15.2	203
八日市場町	委	479	459	20	1,554	30.8	29
共和村	委	63	62	1	530	11.9	6
豐畑村	委	74	72	2	654	11.3	18
平海村	委	55	54	1	460	12.0	13
椿海村	委	54	46	8	425	12.7	4
匝瑳瑛條村	委	63	60	3	377	16.7	7
南榮村	委	53	47	6	319	16.6	9
豊東村	委	69	62	7	419	16.5	20
白濱村	委	106	104	2	557	19.0	37
榮須野村	委	42	36	6	569	7.4	3
榮須野村	郵委	44	40	4	645	6.8	△ 4
賀野村	郵委	67	62	5	466	14.4	△ 10
共野村	郵委	100	90	10	939	10.6	59
共野村	郵委	51	46	5	596	8.6	12

市町村別聴取者數

昭和十四年三月三十一日現在

市町村	集金方法	聴取加入數			世帶數	百世帶當加入數	前年度比較增減數
		總數	有料	無料			
茨城縣		43,578	40,861	2,717	294,890	14.8	8,361
水戸市	委	4,674	4,605	69	13,340	35.0	666
東茨城郡		2,227	2,057	170	24,929	8.9	620
小川町	委郵委	172	160	12	1,006	17.1	37
石塚町	委郵委	113	113	-	928	12.2	33
磯濱町	委郵委	421	399	22	2,678	15.7	94
大貫町	委郵委	127	119	8	729	17.4	34
上大野村	委郵委	56	53	3	623	9.0	3
下大野村	委郵委	62	60	2	558	11.1	31
下稻荷村	委郵委	38	25	13	556	6.8	25
大場村	委郵委	17	15	2	421	4.0	5
酒門村	委郵委	49	48	1	541	9.1	8
石崎村	委郵委	35	33	2	820	4.3	34
吉田村	委郵委	84	82	2	637	13.2	13
縁岡村	委郵委	91	86	5	1,037	8.8	43
河上村	委郵委	86	80	6	592	14.5	25
長岡村	委郵委	39	32	7	434	9.0	18
上野村	委郵委	124	109	15	938	13.2	14
白河村	委郵委	40	39	1	817	3.9	15
橋原村	委郵委	27	23	4	659	4.1	11
竹原村	委郵委	35	33	2	650	5.4	18
堅倉村	委郵委	62	49	13	811	7.6	22
川根村	委郵委	56	51	5	1,307	4.3	6
川根村	委郵委	77	64	13	950	8.1	24
鯉淵村	委郵委	29	23	6	704	4.1	17
中妻村	委郵委	66	64	2	539	12.2	23
中妻村	委郵委	35	33	2	387	9.0	17
渡里村	委郵委	123	119	4	661	18.6	33
飯山村	委(青)郵	46	42	4	557	8.3	9
山松村	委(青)郵	11	11	-	487	2.2	△ 1
小松村	委(青)郵	6	5	1	488	1.2	-
西郷村	委(青)郵	19	17	2	712	2.7	1
坪村	委(青)郵	20	19	1	474	4.2	1
岩船村	委(青)郵	15	11	4	671	2.2	-
澤山村	委(青)郵	33	31	2	580	5.7	1
伊勢村	委(青)郵	13	9	4	344	3.8	6
西茨城郡		1,491	1,394	97	14,040	10.6	390

市町村別聴取者數

市町村	集金方法	聴取加入數			世帶數	百世帶當加入數	前年度比較増減數
		總數	有料	無料			
笠間町	郵	481	465	16	2,084	3.8	71
茨城町	〃	181	174	7	1,287	14.1	41
岩間町	〃	113	108	5	1,334	8.5	27
南川根町	委郵	238	221	17	1,553	15.3	74
	〃	26	24	2	589	4.4	4
北川根村	〃	19	16	3	409	4.6	8
大原村	〃	25	23	2	588	4.3	12
七會村	〃	38	34	4	558	6.8	15
北山村	〃	27	16	11	661	4.1	9
	〃	59	55	4	747	7.9	28
南山内村	〃	6	6	-	697	0.9	3
西山内村	委	107	102	5	1,234	8.7	28
東北那珂村	〃	105	97	8	1,040	10.1	40
	〃	66	53	13	1,002	6.6	30
那珂郡		2,312	2,417	165	25,190	9.2	641
湊平瓜大前	〃	694	651	43	3,132	22.2	118
	〃	177	154	23	1,635	10.8	56
	〃	80	75	5	769	10.4	26
	〃	139	133	6	822	16.9	33
	〃	59	55	4	834	7.1	28
中野村	委	21	17	4	633	3.3	3
勝田村	〃	39	35	4	584	6.7	-
川野村	〃	55	51	4	526	10.5	5
佐野村	郵	66	64	2	913	7.2	11
	〃	44	40	4	738	6.0	30
石神谷村	〃	20	19	1	577	3.5	8
神谷村	〃	36	36	-	667	5.4	31
額田村	〃	54	53	1	630	8.6	17
菅谷村	〃	111	111	-	749	14.8	38
	〃	48	46	2	560	8.6	20
柳河村	委郵	52	47	5	455	11.4	26
國多村	〃	19	18	1	553	3.4	3
戸野村	〃	34	29	5	512	6.6	7
芳野村	〃	15	14	1	623	2.6	4
木崎村	〃	24	23	1	702	3.4	7
靜大場村	〃	16	13	3	638	2.5	7
	〃	42	34	8	566	7.4	13
	〃	25	22	3	513	4.9	2
	〃	31	24	7	558	5.6	11

市町村別聴取者數

市町村	集金方法	聴取加入數			世帶數	百世帶當加入數	前年度比較増減數
		總數	有料	無料			
玉川村	郵	29	26	3	530	5.5	4
塩山村	〃	7	5	2	480	1.5	2
榎小村	〃	82	79	3	871	9.4	39
	〃	11	10	1	615	1.8	5
	〃	73	69	4	753	9.7	17
野長八村	〃	56	51	5	557	10.1	27
	〃	80	77	3	506	15.8	20
	〃	36	30	6	644	5.6	9
	〃	37	36	1	806	4.6	14
久慈郡		1,877	1,743	134	24,400	7.7	450
大太久機世	委郵	283	275	8	1,448	19.5	52
	〃	444	423	21	1,898	23.4	67
	〃	159	153	6	1,673	9.5	57
	〃	29	27	2	526	5.5	4
	〃	30	29	1	663	4.5	6
坂東西幸佐	委郵	24	22	2	396	6.1	8
	〃	13	12	1	322	4.0	4
	〃	27	23	4	442	6.1	4
	〃	33	32	1	540	6.1	9
	〃	41	37	4	577	7.1	9
郡久金世	〃	28	25	3	568	4.9	10
	〃	25	24	1	597	4.2	-
	〃	19	14	5	730	2.6	1
	〃	31	22	9	685	4.5	11
	〃	24	20	4	675	3.6	10
天高染山譽	〃	24	21	3	556	4.3	7
	〃	13	12	1	333	3.9	1
	〃	33	30	3	647	5.1	13
	〃	25	23	2	532	4.7	9
	〃	62	57	5	897	6.9	1
佐河中賀小	〃	24	19	5	456	5.3	2
	〃	52	44	8	535	9.7	27
	〃	64	60	4	631	10.1	23
	〃	43	39	4	655	6.6	8
	〃	62	56	6	814	7.6	15
生宮黒依	委郵	23	20	3	850	2.7	9
	〃	54	52	2	687	7.9	14
	〃	52	49	3	890	5.8	23
	〃	47	41	6	598	7.9	18

市町村別聴取者數

市町村	集金方法	聴取加入數			世帯數	百世帯當加入數	前年度較減數
		總數	有料	無料			
佐原村	郵委郵	17	16	1	613	2.8	2
原川村	郵委郵	16	14	2	610	2.6	8
小川村	郵委郵	28	27	1	725	3.9	3
上下諸富野村	郵委郵	18	15	3	623	2.9	7
	郵委郵	10	10	-	560	1.8	8
多賀郡		4,116	4,009	107	28,650	14.4	1,430
河原町	委	88	69	19	670	13.1	22
助川町	委	1,529	1,514	15	4,341	35.2	601
日立町	郵委	1,252	1,229	23	6,338	19.8	312
豊浦町	郵委	62	59	3	795	7.8	20
高萩町	郵委	327	323	4	2,033	16.1	114
松磯町	郵	34	31	3	1,102	3.1	11
磯大町	郵	198	192	6	2,031	9.5	69
大平坂	郵	142	136	6	1,213	11.7	58
	委	64	60	4	562	11.4	28
	委	52	51	1	629	8.3	21
國崎村	郵	46	43	3	815	5.6	17
日高村	郵	48	47	1	630	7.6	30
日高村	郵	15	12	3	493	3.0	9
日高村	郵	29	28	1	659	4.4	14
日高村	郵	13	8	5	453	2.9	8
高南中郷	郵	-	-	-	639	-	-
南華川村	郵	74	69	5	1,212	6.1	41
關本村	郵	60	59	1	1,099	5.5	36
	郵	22	21	1	540	4.1	2
	郵	61	58	3	759	8.0	17
鹿島郡		1,836	1,707	129	17,530	10.5	433
銚子町	委	256	244	12	920	27.8	6
鹿波町	委	154	141	13	528	29.2	27
夏谷町	郵	363	354	9	1,915	19.0	23
大沼町	郵	39	27	12	631	6.2	11
	郵	56	51	5	921	6.1	16
沼巴町	郵委	56	51	5	966	5.8	18
德新町	郵委	53	48	5	710	7.5	28
	郵委	32	27	5	690	4.6	5
	郵委	72	67	5	748	9.6	30
	郵委	44	42	2	513	8.6	14
上島町	郵	43	42	1	612	7.0	21

市町村別聴取者數

市町村	集金方法	聴取加入數			世帯數	百世帯當加入數	前年度較増減數
		總數	有料	無料			
白鳥町	郵委	42	38	4	934	4.5	10
大野町	郵委	137	129	8	1,021	13.4	53
中野町	郵	85	81	4	543	15.7	56
波野郷	郵	34	33	1	410	8.3	22
豊郷	郵	45	39	6	244	18.4	27
豊高津村	郵	59	56	3	296	20.1	17
息郷村	郵	69	62	7	796	8.7	21
輕野村	郵	71	64	7	977	7.3	9
若松村	郵	30	25	5	1,210	2.5	2
	郵	14	9	5	626	2.2	-
矢田部村	郵	82	77	5	570	14.4	18
行方郡		1,616	1,486	130	11,300	14.3	189
麻生町	郵	232	219	13	827	28.1	19
潮來町	委(青)郵	329	313	16	1,008	32.6	24
玉香村	郵	80	76	4	575	13.9	14
玉香村	郵	100	91	9	577	17.3	3
玉香村	郵	52	47	5	415	12.5	1
津生村	郵	53	44	9	328	16.2	3
大生村	郵	45	41	4	351	12.8	1
大田村	郵	30	28	2	327	9.2	6
大津村	郵	63	56	7	778	8.1	-
	郵	88	82	6	622	14.1	22
要武村	郵	35	33	2	352	9.9	6
秋立村	郵	53	51	2	675	7.9	5
立現村	郵	37	32	5	721	5.1	9
	郵	45	40	5	498	9.0	3
	郵	37	35	2	348	10.6	11
玉川村	郵	50	48	2	442	11.3	20
行方村	郵	67	46	21	404	16.6	12
小手村	郵	37	31	6	492	7.5	4
延方村	郵	56	53	3	352	15.9	18
	郵	127	120	7	876	-	16
稻敷郡		4,283	3,948	335	20,840	20.6	501
江戶崎町	委	264	248	16	709	37.2	11
瀧崎村	委	592	570	22	1,623	36.5	74
君賀里村	郵	96	86	10	369	26.0	7
沼沼村	郵	43	35	8	273	15.8	2
鳩崎村	郵	52	50	2	289	18.0	7

市町村別聴取者數

市町村	集金方法	聴取加入數			世帯數	百世帯當加入數	前年度比較増減數
		總數	有料	無料			
安木	委	120	113	7	529	22.7	54
中原	〃	190	180	10	827	23.0	26
君島	〃	77	73	4	511	15.1	5
舟見	〃	99	94	5	434	22.8	24
阿村	〃	423	402	21	1,241	34.1	57
朝日	〃	235	215	20	1,329	17.7	38
真野	〃	90	80	10	588	15.3	17
岡崎	〃	72	97	5	730	9.9	5
莖久	〃	89	88	1	854	10.4	21
牛村	〃	108	105	3	568	19.0	38
馴柴	〃	134	120	14	698	19.2	12
八原	〃	83	76	7	560	14.8	21
長本	〃	118	99	19	449	26.3	22
根崎	〃	79	61	18	410	19.3	1
柴村	〃	104	101	3	722	14.4	△ 4
太田	〃	73	67	6	386	18.9	△ 5
高大	〃	45	42	3	379	11.9	△ 14
伊須	〃	33	30	3	486	6.8	8
阿波	〃	52	48	4	431	12.1	4
古浮	〃	101	91	10	546	18.5	31
大渡	〃	126	120	6	515	24.5	37
生源	〃	70	62	8	332	21.1	△ 3
清田	〃	178	158	20	609	29.2	15
長竿	〃	128	103	25	605	21.2	△ 7
金江	〃	82	74	8	426	19.2	4
十本	〃	46	35	11	334	13.8	△ 13
新治	〃	112	103	9	735	15.2	△ 5
眞鍋	〃	85	76	9	493	17.2	△ 4
高濱	〃	84	76	8	414	20.3	△ 9
石岡	〃	5,435	5,137	298	26,970	20.2	647
柿浦	委(青)	313	292	21	1,026	30.5	9
土浦	郵委	75	61	14	613	12.2	△ 4
上大	委(青)	859	845	14	3,559	24.1	149
下津	委(青)	130	113	17	764	17.0	5
美並	委(青)	2,118	2,054	64	5,001	42.4	282
牛渡	郵	144	129	15	895	16.1	2
	〃	160	154	6	457	35.0	97
	〃	81	77	4	458	17.7	4
	〃	44	42	2	407	10.8	△ 5

市町村別聴取者數

市町村	集金方法	聴取加入數			世帯數	百世帯當加入數	前年度比較増減數
		總數	有料	無料			
佐安	郵	72	58	14	587	12.3	3
賀飾	〃	52	48	4	502	10.4	7
志土	〃	73	64	9	549	13.3	6
關川	〃	37	32	5	419	8.8	△ 1
田余	委	57	52	5	594	9.6	16
玉川	〃	18	15	3	258	7.0	2
岡部	〃	28	24	4	632	4.4	4
瓦會	〃	39	34	5	490	8.0	△ 7
林潮	〃	42	39	3	456	9.2	8
戀村	〃	45	44	1	596	7.6	16
葦穗	委	45	38	7	579	7.8	△ 6
小小	〃	50	44	6	645	7.8	6
志櫻	〃	29	27	2	557	5.2	△ 3
新筑	〃	40	34	6	497	8.0	2
治村	〃	48	47	1	457	10.5	3
七會	委	98	85	13	758	12.9	28
都藤	〃	108	104	4	562	19.2	9
斗利	〃	128	123	5	667	19.2	2
山ノ	〃	75	73	2	412	18.2	11
榮九	〃	54	46	8	426	12.7	16
重原	〃	101	91	10	559	18.1	9
栗重	〃	59	56	3	691	8.5	18
東三	〃	44	38	6	383	11.5	-
三村	〃	129	118	11	781	16.5	1
筑波	〃	40	36	4	427	9.4	△ 3
筑波	郡	2,265	2,059	206	15,000	15.1	574
谷田	委	289	284	5	950	30.4	170
筑北	〃	141	129	12	695	20.3	20
小張	〃	354	352	2	865	40.9	206
板橋	〃	32	30	2	313	10.2	15
久賀	〃	64	62	2	443	14.4	32
三井	〃	48	31	17	528	9.1	△ 16
谷井	〃	41	35	6	343	12.0	△ 5
豐田	〃	50	46	4	306	16.3	△ 2
谷原	〃	51	40	11	352	8.9	△ 4
十福	〃	67	59	8	571	11.7	1
眞和	〃	50	47	3	452	11.1	4
	〃	40	34	6	325	12.3	8
	〃	55	47	8	549	10.0	7

市町村別聴取者數

市町村	集金方法	聴取加入數			世帯數	百世帯當加入數	前年度比較増減數
		總數	有料	無料			
鳥名村	郵委	50	36	14	515	9.7	7
旭上吉高	〃	91	79	12	956	9.5	27
沼祖村	〃	121	105	16	890	13.6	13
高道祖村	〃	78	58	20	802	9.7	9
〃	〃	36	32	4	361	10.0	1
作岡村	〃	74	71	3	469	15.8	16
田水山村	〃	48	44	4	393	12.2	18
菅間井村	〃	49	45	4	354	13.3	11
田井村	〃	72	65	7	454	15.9	19
小田村	〃	130	119	11	857	15.2	34
大葛村	〃	107	93	14	930	11.5	△ 1
小野川村	〃	57	53	4	430	13.3	20
〃	〃	70	63	7	729	9.6	27
眞壁郡		4,003	3,718	285	23,070	17.4	756
下關町	〃	1,102	1,062	40	2,575	42.8	207
下眞竹	〃	113	103	10	958	11.8	4
眞竹島村	〃	429	412	17	1,377	31.2	56
〃	〃	329	319	10	1,556	21.1	68
〃	〃	119	96	23	496	24.0	20
養蠶村	〃	87	79	8	560	15.5	14
河中五伊	〃	56	53	3	520	10.8	7
〃	〃	83	81	2	473	17.3	16
〃	〃	87	80	7	507	17.2	34
〃	〃	170	153	17	1,031	16.5	39
大上河川大	〃	72	56	16	670	10.7	17
〃	〃	109	93	16	1,010	10.8	33
〃	〃	26	24	2	493	5.3	6
〃	〃	45	37	8	581	7.7	8
〃	〃	80	73	7	589	13.6	18
騰波江村	〃	38	36	2	446	8.5	8
〃	〃	72	67	5	623	11.6	15
〃	〃	50	40	10	502	10.0	6
〃	〃	61	54	7	552	11.1	4
〃	〃	21	20	1	385	5.5	6
上野村	〃	64	56	8	567	11.3	3
〃	〃	47	39	8	727	6.5	△ 33
〃	〃	72	68	4	523	13.8	24
〃	〃	73	58	15	568	12.9	17
〃	〃	42	37	5	417	10.1	12

市町村別聴取者數

市町村	集金方法	聴取加入數			世帯數	百世帯當加入數	前年度比較増減數
		總數	有料	無料			
柴樺雨大新	委	80	76	4	697	11.5	12
〃	〃	104	101	3	703	14.8	18
〃	〃	80	76	4	666	12.0	19
〃	〃	85	79	6	564	15.1	23
〃	〃	114	103	11	773	14.7	35
小栗村	〃	93	87	6	586	15.9	40
結城郡		2,718	2,499	219	19,170	14.2	422
結石水絹江	〃	783	767	16	2,876	27.2	98
〃	〃	220	198	22	958	23.0	42
〃	〃	545	535	20	1,660	32.8	62
〃	〃	59	55	4	564	10.5	12
〃	〃	98	94	4	838	11.7	21
山上中名安	〃	86	78	8	762	11.3	24
〃	〃	58	54	4	476	12.2	11
〃	〃	45	44	1	706	6.4	10
〃	〃	56	54	2	656	8.5	17
〃	〃	32	28	4	804	4.0	8
大岡大菅下	〃	31	20	11	470	6.6	8
〃	〃	22	19	3	487	4.5	3
〃	〃	26	23	3	335	7.8	5
〃	〃	17	13	4	559	3.0	△ 1
〃	〃	30	27	3	523	5.7	5
豐西總豐蠶	〃	60	51	9	624	9.6	-
〃	〃	69	54	15	883	7.8	24
〃	〃	27	22	5	381	7.1	4
〃	〃	42	32	10	396	10.6	10
〃	〃	23	15	8	230	10.0	13
宗玉豐五三	〃	81	67	14	503	16.1	17
〃	〃	48	42	6	404	11.9	7
〃	〃	29	17	12	402	7.2	12
〃	〃	56	48	8	480	11.7	△ 8
〃	〃	67	60	7	619	10.8	△ 2
大飯生沼	〃	31	27	4	486	6.4	△ 9
〃	〃	77	65	12	745	10.3	29
猿島郡		3,010	2,771	239	21,050	14.3	488
古岩河井町	委	1,392	1,355	37	3,835	36.3	371
〃	〃	189	164	25	917	20.6	9

市町村別聴取者數

村 町 市	集金方法	聽 取 加 入 數			世 帶 數	百世帶當加入數	前年度比較增減數
		總 數	有 料	無 料			
境新勝岡櫻	町村	335	310	25	1,032	32.5	71
鄉鹿	村	92	87	5	667	13.8	5
鄉井	村	48	41	7	536	9.0	2
櫻	村	36	33	3	574	6.3	-
	村	28	20	8	642	4.4	△ 2
香五靜長八	取價	84	82	2	773	8.7	11
	村	104	67	37	1,229	8.5	△ 3
	村	17	12	5	414	4.1	△ 69
	村	8	4	4	505	1.6	1
	村	45	32	13	731	6.2	11
幸猿森生逆	鳥島	141	133	8	1,167	12.1	36
	村	27	25	2	633	4.3	6
	村	68	59	9	707	9.6	31
	村	36	33	3	598	6.0	6
	村	21	15	6	714	2.9	△ 5
七沓弓飯神	重掛	35	30	5	618	5.7	△ 2
	村	69	61	8	766	9.0	1
	村	32	31	1	440	7.3	1
	村	36	34	2	409	8.8	△ 2
	村	50	42	8	614	8.1	△ 8
七中長	鄉川	25	23	2	639	3.9	△ 2
	村	46	38	8	641	7.2	2
	村	46	40	6	622	7.4	17
北相馬郡		1,715	1,581	134	9,420	18.2	114
守取相布菅	谷手	168	165	3	527	31.9	91
	町	380	366	14	1,019	37.3	24
	町	141	134	7	543	26.0	17
	町	110	104	6	445	24.7	-
	町	27	24	3	616	4.4	1
坂内小大大	手谷	19	17	2	324	5.9	3
	村	23	21	2	270	8.5	6
	村	37	33	4	409	9.0	△ 1
	村	22	13	9	390	5.6	-
	村	28	24	4	366	7.7	3
高高稻山寺	野井	27	25	2	254	10.6	△ 2
	村	18	14	4	248	7.3	4
	村	38	34	4	395	9.6	12
	村	101	90	11	483	20.9	11
	村	65	46	19	288	22.6	△ 5

市町村別聴取者數

市 町 村	集金方法	聽 取 加 入 數			世 帶 數	百世帶當加入數	前年度比較增減數
		總 數	有 料	無 料			
井野村	委	47	41	6	343	13.7	6
小文間	村	46	39	7	294	15.6	△ 4
六郷	村	41	38	3	345	11.9	△ 20
高須	村	47	43	4	291	16.2	△ 16
川原代	村	59	54	5	255	23.1	△ 6
北文間	村	52	46	6	283	18.4	△ 16
文間	村	59	56	3	288	20.5	-
東文間	村	71	66	5	331	21.5	3
	村	89	88	1	362	24.6	3

市町村別聴取者數

昭和十四年三月三十一日現在

市町村	集金方法	聴取加入數			世帶數	百世帶當加入數	前年度比較增減數
		總數	有料	無料			
栃木縣		46,153	43,514	2,639	219,910	21.0	7,956
宇都宮市	委	7,407	7,285	122	18,070	41.0	1,049
足利市	駐	4,053	3,956	97	9,600	42.2	413
栃木市	委	2,475	2,411	64	6,350	39.0	320
河内郡		3,038	2,798	240	19,060	15.9	496
上三川町	〃	147	128	19	1,041	14.1	29
横川村	〃	215	208	7	821	26.2	27
平石村	〃	231	198	33	1,196	19.3	56
瑞穂郷	郵委	116	105	11	778	14.9	11
本郷村	〃	120	105	15	778	15.4	12
吉田村	〃	88	77	11	713	12.3	22
藥師寺村	〃	102	96	6	779	13.1	22
明治宮村	〃	101	91	10	672	15.0	17
雀宮川村	郵委	104	97	7	752	13.8	25
委	〃	174	165	9	1,040	16.7	18
城山本村	〃	260	241	19	1,934	13.4	46
國富村	〃	231	219	12	1,095	21.1	34
大屋澤村	〃	97	92	5	503	19.3	29
豊澤岡村	郵委	27	25	2	860	3.1	-
	〃	63	42	21	829	7.6	18
篠井村	郵委	129	121	8	1,059	12.2	19
羽黒村	〃	113	103	10	754	15.0	13
絹島村	〃	86	80	6	655	13.1	11
古里村	〃	225	220	5	851	26.4	23
田原村	〃	105	98	7	543	19.3	13
豊郷村	〃	304	287	17	1,106	27.5	51
上都賀郡		6,030	5,715	315	28,600	21.1	1,382
鹿沼町	〃	1,384	1,330	54	4,603	30.1	152
栗野市	郵委	137	123	14	830	16.5	34
今日市	〃	578	561	17	2,701	21.4	121
日光町	〃	1,236	1,204	32	4,116	30.0	311
足尾町	〃	1,055	1,028	27	5,396	19.6	338
菊澤村	〃	161	151	10	829	19.4	50
北犬飼村	〃	148	133	15	843	17.6	23
北押原村	〃	138	129	9	781	17.7	41

市町村別聴取者數

市町村	集金方法	聴取加入數			世帶數	百世帶當加入數	前年度比較增減數
		總數	有料	無料			
南押原村	郵	198	168	30	949	20.9	36
西方村	〃	213	192	21	839	25.4	55
眞名子村	〃	45	38	7	292	15.4	13
清野村	〃	83	76	7	497	16.7	12
永野村	〃	23	22	6	413	6.8	2
粕尾村	〃	54	44	10	622	8.7	14
南加蘇村	〃	96	88	8	633	15.2	14
東大蘆村	委郵	108	97	11	672	16.1	22
西大蘆村	委郵	130	121	9	742	17.5	41
		70	58	12	500	14.0	14
板荷村	〃	58	54	4	396	14.6	15
小來川村	〃	9	7	2	372	24.2	5
落合村	〃	101	91	10	927	10.9	69
芳賀郡		2,919	2,713	206	24,420	13.0	623
眞岡町	委	494	469	25	1,940	25.5	112
久下田町	〃	185	174	11	1,109	16.7	35
益子町	〃	191	185	6	1,579	12.1	40
茂木町	〃	375	358	17	1,789	21.0	61
祖母井町	郵	136	121	15	988	13.8	38
大中内村	委	45	34	11	1,095	4.1	9
長沼村	〃	99	90	9	1,040	9.5	10
物部村	〃	86	80	6	811	10.6	11
山前村	〃	119	111	8	944	12.6	25
		112	89	23	1,321	8.4	18
田野村	〃	45	33	12	751	6.0	10
七井村	〃	91	85	6	976	9.3	23
逆川村	郵委	128	122	6	914	14.0	53
中須藤村	郵	147	140	7	1,045	14.1	39
		112	98	14	862	13.0	20
小貝村	委	105	101	4	764	13.7	30
市羽村	〃	116	110	6	1,144	10.1	△23
南高根村	郵	106	99	7	870	12.2	26
水橋村	〃	104	97	7	839	12.4	47
清原村	〃	123	117	6	1,126	10.9	38
下都賀郡		5,787	5,280	507	32,260	17.9	1,098
壬生町	委	470	428	42	1,480	31.8	160
石橋町	〃	257	219	38	830	30.9	65
小山町	〃	715	665	50	2,620	27.8	40

市町村別聴取者數

市町村	集金方法	聴取加入數			世帶數	百世帶當加入數	前年度比較增減數
		總數	有料	無料			
間々田町	委	185	171	14	1,043	17.7	44
藤岡町	〃	198	176	22	845	23.4	14
大宮村	〃	210	201	9	722	29.1	51
國府村	郵	198	189	9	824	24.0	61
稻葉村	委	128	118	10	941	13.6	33
南犬飼村	郵	173	167	6	871	19.9	41
委國分寺村	委	163	131	32	588	27.7	41
桑分寺村	〃	184	171	13	1,072	17.2	39
絹村	〃	60	55	5	951	6.3	5
		146	134	12	1,134	12.9	19
大野谷村	〃	91	84	7	962	9.5	16
野生寒積村	〃	191	174	17	1,364	14.0	4
		60	52	8	616	9.7	12
		65	56	9	400	16.3	8
		123	117	6	543	22.7	32
豐田村	〃	212	205	7	1,063	19.9	31
中瑞穗村	〃	127	112	15	580	21.9	20
水部代屋村	〃	188	181	7	804	23.4	29
	郵	134	126	8	687	19.5	24
		77	64	13	831	9.3	2
赤麻村	委	94	76	18	702	13.4	14
三岩村	〃	96	85	11	765	12.5	10
富野寺村	郵委	176	159	17	978	18.0	43
		81	72	9	880	9.2	4
		136	123	13	756	18.0	16
靜和村	〃	114	92	22	604	18.9	26
皆川村	〃	116	111	5	858	13.5	17
吹上村	郵	143	130	13	1,051	13.6	36
寺尾村	〃	126	114	12	900	14.0	37
赤津村	〃	158	141	17	889	17.8	55
家中村	〃	192	181	11	925	20.8	49
塩谷郡		2,705	2,512	193	17,460	15.5	414
矢板町	〃	311	288	23	1,927	16.1	7
鹽原町	〃	157	145	12	725	21.7	-
藤原町	〃	203	190	13	1,114	18.2	60
氏家町	〃	388	374	14	1,756	22.1	43
喜連川町	〃	276	253	23	1,398	19.7	53
泉村	〃	82	75	7	900	9.1	13

市町村別聴取者數

市町村	集金方法	聴取加入數			世帶數	百世帶當加入數	前年度比較增減數
		總數	有料	無料			
箒根村	郵	106	95	11	827	12.8	21
三依山村	〃	15	14	1	343	4.4	9
栗山生村	〃	32	25	7	520	6.2	15
船生村	〃	109	100	9	886	12.3	7
玉生村	〃	103	96	7	943	10.9	23
大宮村	〃委	120	112	8	908	13.2	19
阿久津村	〃委	242	224	18	1,261	19.2	50
北高根村	〃郵	309	286	23	1,596	19.4	56
熟田村	〃	148	139	9	904	16.4	20
片岡村	〃	104	96	8	899	11.6	18
那須郡		4,474	4,167	307	33,360	13.4	973
大田原町	委郵	789	776	13	2,369	33.3	152
佐久山町	委	112	106	6	689	16.3	39
烏山町	委	482	474	8	1,630	29.6	116
馬頭町	〃	246	234	12	1,598	15.4	82
川西町	〃	145	137	8	896	16.2	29
黒羽町	〃郵	184	175	9	1,302	14.1	37
蘆野町	〃	38	29	9	638	6.0	9
黒磯町	〃	277	267	10	1,366	20.3	86
西那須野町	〃	155	142	13	1,200	12.9	8
小川町	〃	162	151	11	1,233	13.1	21
親野村	郵	103	98	5	663	15.5	21
野崎村	〃	78	69	9	711	11.0	△ 6
上下江川村	〃	46	37	9	681	6.8	△ 7
下江川村	〃	111	99	12	1,258	8.8	-
荒川村	〃	132	120	12	1,048	12.6	17
向境村	委	47	42	5	625	7.5	5
七合村	〃	149	135	14	997	14.9	81
武茂村	〃	77	70	7	936	8.2	27
大内村	〃	47	36	11	559	8.4	16
大内村	〃	38	28	10	665	5.7	12
大湯村	〃	61	49	12	751	8.1	14
湯上村	〃	117	108	9	1,037	11.3	23
須賀川村	〃	47	40	7	847	5.5	10
西郷村	〃	80	76	4	633	12.6	20
伊王野村	〃	85	74	11	904	9.4	12
那須村	〃	220	194	26	2,169	10.1	30
鍋掛村	〃	23	12	11	501	4.6	10
金田村	委	167	155	12	1,379	12.1	33

市町村別聴取者數

市町村	集金方法	聴取加入數			世帶數	百世帶當加入數	前年度比較增減數
		總數	有料	無料			
東那須野村	委	82	76	6	934	8.8	27
狩野村	〃	115	109	6	1,260	9.1	36
高林村	郵	59	45	10	850	6.9	13
安蘇郡		3,780	3,437	343	17,250	21.9	640
佐野町	委	1,375	1,282	93	3,690	37.3	139
大伏町	〃	151	126	25	1,079	14.0	35
堀米町	〃	169	158	11	656	25.8	26
田沼町	〃	479	407	72	2,446	15.6	95
葛沼町	〃	354	338	16	1,339	26.4	75
植野村	委	320	301	19	1,724	18.6	51
界三好村	〃	89	84	5	604	14.7	16
常盤室村	〃	82	76	6	539	15.2	29
水室村	〃	69	64	5	629	11.0	27
野上村	〃	55	49	6	449	12.2	21
野飛村	〃	41	35	6	466	8.8	15
新合村	〃	80	52	28	621	12.9	31
赤見村	〃	107	94	13	814	13.1	18
旗川村	委	291	261	30	1,453	20.0	45
小川村	〃	118	110	8	610	19.3	17
足利郡		3,485	3,240	245	15,480	22.5	548
葉鹿町	駐	272	250	22	641	42.4	54
小侯町	〃	284	261	23	911	31.2	20
御厨町	〃	241	227	14	982	24.5	31
山邊町	〃	521	492	29	2,003	26.0	99
毛野村	〃	307	279	28	1,490	20.6	47
富田村	〃	102	89	13	829	12.3	-
吾妻村	〃	95	89	6	579	16.4	18
北草村	〃	246	230	16	1,264	19.5	43
三名村	〃	91	73	18	546	16.7	28
三重村	駐	301	292	9	945	31.9	40
山前村	〃	248	231	17	884	28.1	38
三和村	〃	291	278	13	1,016	28.6	31
三菱村	〃	204	198	6	732	27.9	38
梁野村	〃	76	66	10	432	17.6	14
久野村	〃	85	79	6	529	16.1	23
筑波村	〃	121	106	15	755	16.0	24

市町村別聴取者數

昭和十四年三月三十一日現在

市町村	集金方法	聴取加入數			世帶數	百世帶當加入數	前年度比較增減數
		總數	有料	無料			
群馬縣		52,821	48,701	4,120	230,700	22.9	8,126
前橋市	直	6,485	6,209	276	17,230	37.6	543
高崎市	〃	4,794	4,587	207	12,600	38.0	526
桐生市	駐	5,912	5,826	86	17,050	34.7	619
勢多郡		3,199	2,824	375	21,190	15.1	556
大胡町	直	237	207	30	1,318	18.0	49
上下川淵村	〃	124	118	6	606	20.5	14
下川淵村	〃	154	143	11	738	20.9	26
南北橋村	〃	296	262	34	1,477	20.0	50
	〃	148	136	12	1,188	12.5	9
横野村	郵	89	80	9	962	9.3	21
敷島村	〃	101	89	12	1,167	8.7	7
富士見村	〃	221	108	23	1,894	11.7	43
芳賀村	〃	108	103	5	833	13.0	23
桂萱村	直	283	254	29	1,562	18.1	41
木荒瀬村	〃	365	331	34	1,830	19.9	75
宮砥城村	〃	285	247	38	1,449	19.7	53
粕川村	郵駐	159	126	33	1,070	14.9	39
新里村	〃	231	197	34	1,260	18.3	48
	〃	181	158	23	1,235	14.7	37
黒保根村	郵	68	57	11	1,120	6.1	10
東村	〃	149	118	31	1,244	12.0	11
群馬郡		4,952	4,377	575	26,400	18.8	962
倉賀野町	直郵	181	145	36	827	21.9	33
室田町	〃	215	173	42	1,272	16.9	34
箕輪町	〃	154	144	10	866	17.8	22
總社町	直	119	106	13	675	17.6	12
金古町	〃	66	61	5	571	11.6	9
澁川町	〃	1,077	1,054	23	2,785	38.7	259
伊香保町	郵直	190	178	12	602	31.6	17
佐野村	〃	185	165	20	887	20.9	25
岩鼻村	〃	226	187	39	719	31.4	53
大類村	〃	122	112	10	582	21.0	16
瀧川村	〃	153	128	25	647	23.6	23
京ヶ島村	〃	78	64	14	569	13.7	10

市町村別聴取者數

市町村	集金方法	聴取加入數			世帯數	百世帯當加入數	前年度比較増減數
		總數	有料	無料			
東村	直	128	112	16	713	18.0	28
元總社	〃	176	152	24	908	19.4	25
新高尾	〃	75	67	8	597	12.6	9
中川	〃	121	111	10	597	21.3	17
六郷	〃	90	82	8	624	14.4	16
長野	〃	102	89	13	630	16.2	15
久留馬	〃	94	85	9	796	11.8	17
倉田	〃	138	123	15	753	18.3	47
車郷	〃	54	41	13	454	11.9	5
相馬	〃	64	50	14	604	10.5	12
上野	直	74	66	8	614	12.1	16
堤ヶ岡	〃	69	58	11	659	10.5	7
國府	〃	67	63	4	462	14.5	15
清里	〃	67	49	18	397	17.3	13
駒寄	〃	57	48	9	630	9.0	1
古卷	〃	86	74	12	744	11.6	19
明治	〃	103	78	26	792	13.0	21
桃井	〃	96	68	28	716	13.4	24
豊秋	〃	88	86	2	567	15.5	16
金島	〃	156	135	21	828	18.8	31
長尾	〃	97	74	23	793	12.2	29
白郷	〃	147	115	32	794	18.5	56
小野上	〃	37	34	3	501	7.4	10
多野郡		2,900	2,614	286	15,280	19.0	558
藤岡	直	606	584	22	2,126	28.5	88
新町	〃	474	448	26	1,682	28.2	93
鬼石	〃	223	190	33	895	24.9	53
吉井	〃	309	260	49	1,249	24.7	29
萬場	〃	108	103	5	1,142	9.5	32
神流	直	104	101	3	536	19.4	26
小野	〃	177	159	18	702	25.2	56
八幡	〃	96	86	10	669	14.3	27
美土	〃	119	110	9	640	18.6	15
平井	〃	133	124	9	754	17.6	32
美里	郵	152	132	20	770	19.7	33
三波	〃	16	13	3	337	4.7	5
多胡	〃	56	41	15	304	18.4	9
入野	〃	138	115	23	732	18.9	24
日野	〃	65	46	19	798	8.1	3

市町村別聴取者數

市町村	集金方法	聴取加入數			世帯數	百世帯當加入數	前年度比較増減數
		總數	有料	無料			
美原	郵	49	44	5	533	9.2	7
中里	〃	34	25	9	533	6.4	10
上野	〃	41	33	8	487	8.4	16
北甘樂郡		2,713	2,222	491	15,830	17.1	355
富岡	駐	857	764	93	2,637	32.5	105
一ノ宮	〃	127	99	28	646	19.7	25
妙義	〃	81	71	10	541	15.0	18
下仁	〃	233	202	31	1,141	20.4	15
小幡	〃	144	114	30	848	17.0	17
福島	駐	143	101	42	687	20.8	20
黒岩	〃	45	29	16	383	13.5	5
丹生	〃	55	43	12	486	11.3	13
高田	〃	93	84	9	458	20.3	5
小坂	〃	76	58	18	617	12.3	11
西尾	郵	105	90	15	732	14.3	23
月形	〃	24	14	10	503	4.8	-
磐戸	〃	39	31	8	513	7.6	8
青倉	〃	52	42	10	781	6.7	9
	〃	28	20	8	471	5.9	2
馬山	駐	79	56	23	458	17.2	8
吉田	〃	101	74	27	562	18.0	15
高瀬	〃	58	48	10	462	12.6	2
額部	〃	83	67	16	662	12.5	6
秋畑	〃	58	34	24	469	12.4	-
新屋	〃	79	59	20	663	11.9	20
岩平	〃	54	44	10	405	13.3	17
小野	〃	99	78	21	621	15.9	11
碓氷郡		2,765	2,391	374	12,780	21.6	482
磯部	駐	223	185	38	801	27.8	37
安中	〃	471	430	41	1,604	29.4	58
原市	〃	246	216	30	926	26.6	32
松井	〃	283	264	19	967	29.3	44
白井	〃	158	152	6	775	20.4	38
坂本	〃	100	94	6	415	24.1	21
板鼻	〃	91	76	15	378	24.1	16
西野	〃	91	70	21	536	17.0	19
東横	〃	158	138	20	675	23.4	38
岩野	〃	66	52	14	471	14.0	8

市町村別聴取者數

市町村	集金方法	聴取加入數			世帶數	百世帶當加入數	前年度比較增減數
		總數	有料	無料			
八幡村	直	141	114	27	658	21.4	15
豐岡村	郵	125	116	9	551	22.7	29
里見村	〃	134	103	31	926	14.5	12
秋間村	〃	169	135	34	753	22.4	35
後閑村	〃	100	74	26	620	16.1	22
九十九村	〃	83	62	21	423	19.6	21
細野村	〃	70	59	11	614	11.4	10
島淵村	〃	56	51	5	557	10.1	27
吾妻郡		1,617	1,436	181	13,080	12.4	403
中之條町	委(青)郵	270	252	18	1,311	20.6	45
原野町	〃	153	143	10	833	18.4	48
草津町	〃	97	86	11	1,148	8.4	26
東草東村	〃	294	268	26	1,042	28.2	62
太田村	〃	57	43	14	537	10.6	20
岩上村	〃	44	36	8	540	8.1	10
坂上村	〃	150	139	11	1,081	13.9	36
嬬嶋村	〃	92	74	18	1,043	8.8	34
六合村	〃	180	159	21	1,706	10.6	24
澤田村	〃	31	27	4	541	5.7	15
伊久田村	郵	106	96	10	1,123	9.4	29
高山村	〃	54	43	11	484	11.2	17
利根郡	〃	52	37	15	561	9.3	24
沼利村	〃	37	33	4	732	5.1	13
白東片村	〃	1,963	1,822	141	16,540	11.9	367
沼利村	委	791	782	9	2,868	27.5	90
白東片村	〃	71	61	10	708	10.0	16
白東片村	〃	69	62	7	616	11.2	3
白東片村	〃	98	92	6	1,155	8.5	18
白東片村	〃	44	34	10	1,156	3.8	17
川池村	〃	52	48	4	789	6.6	11
薄古水村	〃	66	55	11	791	8.3	12
古水村	〃	58	52	6	695	8.3	12
古水村	〃	96	85	11	915	10.5	15
古水村	〃	221	211	10	1,561	14.2	70
桃野村	〃	85	78	7	861	9.9	21
新治村	〃	121	107	14	1,581	7.7	25
川呂村	〃	74	65	9	807	9.2	25
久保村	〃	50	44	6	644	7.8	13

市町村別聴取者數

市町村	集金方法	聴取加入數			世帶數	百世帶當加入數	前年度比較增減數
		總數	有料	無料			
糸之瀬村	委	32	17	15	565	5.7	6
赤城根村	郵	35	29	6	576	6.1	13
佐波郡		5,670	5,208	462	20,990	27.0	825
伊勢崎町	直委	1,862	1,804	58	4,601	40.5	211
境玉三赤村	〃	363	347	16	1,176	30.9	47
三赤村	〃	301	269	32	1,132	27.1	77
三赤村	〃	204	184	20	791	25.8	30
三赤村	〃	224	199	25	1,196	18.7	48
東殖茂村	〃	304	272	32	1,198	25.4	51
蓮呂女志村	〃	357	302	55	1,315	27.1	56
蓮呂女志村	〃	310	278	32	1,102	28.1	58
蓮呂女志村	〃	223	206	17	1,225	18.2	33
蓮呂女志村	〃	172	131	41	930	18.5	12
島豐名芝上村	〃	99	87	12	366	27.0	8
受和根陽村	〃	374	355	19	1,414	26.4	43
受和根陽村	〃	227	207	20	1,230	18.5	28
受和根陽村	〃	158	118	40	580	27.2	38
受和根陽村	〃	179	161	18	772	23.2	51
宮郷村	〃	313	288	25	1,370	22.8	34
新田郡		4,337	4,150	187	14,740	29.4	997
太尾木敷九	委	1,443	1,427	16	2,075	69.5	312
田島嶺本	〃	388	356	32	1,574	24.7	95
塚本町	〃	162	152	10	640	25.3	53
塚本町	〃	234	221	13	1,110	21.1	67
塚本町	〃	323	317	6	795	40.6	117
澤世寶鳥強	〃	269	260	9	886	30.4	32
良泉村	〃	219	206	13	1,352	16.2	29
良泉村	〃	279	265	14	1,074	26.0	63
鳥強之戸村	〃	184	177	7	667	27.6	56
鳥強之戸村	〃	201	194	7	903	22.3	39
生綿笠村	〃	209	187	22	965	21.7	45
品打懸村	〃	205	188	17	991	20.7	43
品打懸村	〃	221	200	21	1,020	21.7	46
山田郡		2,131	1,997	134	8,810	24.2	410
大間々町	〃	446	408	38	1,725	25.9	27
梅田村	〃	104	91	13	665	15.6	21

市町村別聴取者數

市町村	集金方法	聴取加入數			世帶數	百世帶當加入數	前年度比較増減數
		總數	有料	無料			
川内村	駐郵	223	213	10	1,005	22.2	6
福岡村	駐郵	72	60	12	499	14.4	25
相生村	駐委	285	260	25	1,005	28.4	32
毛里田村	〃	311	301	10	1,447	21.5	84
韭川村	〃	314	304	10	891	35.2	125
矢場川村	〃	182	179	3	656	27.7	35
休泊村	〃	194	181	13	752	25.8	55
邑樂郡		3,383	3,038	345	18,180	18.6	523
館林町	〃	1,274	1,221	53	3,766	33.8	176
小泉村	〃	256	232	24	877	29.2	57
郷谷村	〃	32	23	9	302	10.6	4
大島村	〃	44	39	5	399	11.0	13
西谷田村	郵	117	82	35	643	18.2	15
海老瀬村	〃	39	36	3	439	8.9	5
大筒野村	〃	77	65	12	626	12.3	14
伊奈良村	〃	114	103	11	1,101	10.4	8
赤羽田村	委郵	116	89	27	787	14.7	24
千江村	〃	74	63	11	577	12.8	10
梅島村	〃	59	46	13	430	13.7	14
佐貫村	〃	61	44	17	472	13.0	△ 1
六三野村	委郵	122	112	10	905	13.5	22
富永村	〃	77	62	15	493	15.6	11
	〃	82	70	12	633	13.0	3
永大長高中	委	121	111	10	900	13.4	8
	〃	143	135	8	816	17.5	40
	〃	126	110	16	826	15.3	28
	〃	117	104	13	529	22.1	7
	〃	146	134	12	881	16.6	25
多々良村	〃	117	99	18	1,084	10.8	25
渡瀬村	〃	66	58	11	511	13.5	15

市町村別聴取者數

昭和十四年三月三十一日現在

市町村	集金方法	聴取加入數			世帶數	百世帶當加入數	前年度比較増減數
		總數	有料	無料			
山梨縣		27,497	24,589	2,908	126,570	21.7	9,757
甲府市	直	7,726	7,368	358	21,970	35.2	2,488
東山梨郡		2,907	2,502	405	15,040	19.3	1,321
日下部町	〃	262	236	26	829	31.6	102
加納岩町	〃	231	212	19	871	26.5	83
勝沼町	〃	157	144	13	485	32.4	69
鹽山町	〃	401	362	39	2,239	17.9	146
岡部村	〃	166	146	20	592	28.0	71
春日居村	〃	104	80	24	556	18.7	57
平等力村	〃	94	72	22	564	16.7	39
上萬幡村	〃	59	51	8	311	19.0	21
八幡手村	〃	198	181	17	1,042	19.0	127
岩手村	〃	32	23	9	225	14.2	17
西保村	郵	59	54	5	486	12.1	33
中牧村	〃	68	57	11	550	12.4	38
諏訪村	〃	133	109	24	923	14.4	55
三富村	〃	107	97	10	524	20.4	72
松里村	〃	127	98	29	834	15.2	63
後屋敷村	直	91	70	21	336	27.1	36
日川村	〃	112	88	24	540	20.7	55
等々力村	〃	42	40	2	200	21.0	14
鶴瀬村	郵	11	10	1	76	14.5	7
初鹿野村	〃	54	46	8	287	18.8	31
菱山村	直	50	34	16	243	20.6	10
小山村	〃	19	15	4	155	12.3	5
山手村	〃	29	26	3	132	22.0	16
休息村	〃	26	24	2	103	25.2	10
綿塚村	〃	12	11	1	71	16.9	11
奥野田村	郵	74	57	17	455	16.3	37
大藤村	〃	65	55	10	440	14.8	24
神金村	〃	62	49	13	697	9.9	39
玉宮村	〃	62	55	7	317	19.6	33
西山梨郡		943	845	98	2,770	34.0	367
山城村	直	99	73	26	297	33.3	33
住吉村	〃	126	112	14	400	31.5	50
朝井村	〃	27	25	2	95	28.4	△ 1
玉諸村	〃	172	158	14	356	48.3	113

市町村別聴取者數

市町村	集金方法	聴取加入數			世帶數	百世帶當加入數	前年度比較増減數
		總數	有料	無料			
甲運村	直	186	174	12	527	35.3	101
千塚宮村	〃	162	151	11	445	36.4	31
大代田村	〃	88	85	3	269	32.7	35
千能泉村	〃	45	37	8	283	15.9	△ 9
	〃	38	30	8	99	38.4	14
東八代郡		2,181	1,824	357	10,480	20.8	1,015
石和町	直	222	184	38	771	28.8	76
英錦村	〃	115	98	17	447	25.7	40
錦宮村	〃	122	103	19	599	20.4	48
一相興村	〃	261	211	50	1,043	25.0	105
	〃	99	82	17	467	21.2	55
祝代咲村	〃	142	126	16	534	26.6	81
御石日田	〃	71	51	20	499	14.2	39
	〃	36	31	5	140	25.7	20
	〃	11	8	3	82	13.4	6
	〃	11	10	1	61	18.0	5
木賊村	〃	-	-	-	21	-	-
黒駒生村	〃	78	70	8	633	12.3	29
金花鳥代村	〃	79	73	6	289	27.6	38
	〃	82	70	12	415	19.8	36
	〃	87	77	10	275	31.6	39
北八代村	〃	46	37	9	226	20.4	17
岡家田村	〃	13	10	3	131	9.9	10
高増永井村	〃	23	19	4	134	17.2	9
	〃	32	27	5	100	32.0	15
	〃	20	15	5	120	16.7	13
米倉見村	〃	13	11	2	127	10.2	6
富士川村	〃	87	79	8	420	20.7	31
境上曾根村	〃	184	161	23	853	21.6	99
	〃	51	39	12	216	23.6	28
	〃	12	11	1	98	12.2	6
下曾根村	〃	38	33	5	196	19.4	19
上芦川村	〃	4	3	1	139	2.9	2
中芦川村	〃	13	3	10	100	13.0	8
鶯宿村	〃	10	6	4	131	7.6	7
左右口村	〃	113	94	19	570	19.8	69
豐富村	〃	106	82	24	706	15.0	59
西八代郡		1,326	1,179	147	8,170	16.2	470

市町村別聴取者數

市町村	集金方法	聴取加入數			世帶數	百世帶當加入數	前年度比較増減數
		總數	有料	無料			
市川大門町	直	341	314	27	1,377	24.8	127
上九一色村	〃	49	35	14	332	14.8	29
下九一色村	〃	31	26	5	228	13.6	19
大塚村	〃	63	53	10	280	22.5	22
上野村	〃	94	87	7	395	23.8	46
高田村	〃	49	46	3	349	14.0	22
豊和村	〃	76	69	7	434	17.5	29
八羽鹿島村	〃	17	17	-	90	18.9	11
山保村	〃	4	4	-	40	10.0	2
	〃	48	45	3	311	15.4	8
落岩居村	〃	34	28	6	330	10.3	13
岩楠甫村	〃	39	32	7	250	15.6	8
楠宮原村	〃	25	20	5	95	26.3	1
葛籠澤村	〃	11	8	3	106	10.4	6
	〃	8	7	1	101	7.9	5
鴨狩津向村	〃	12	11	1	85	14.1	6
久那土村	〃	98	86	12	511	19.2	41
古關里村	〃	34	31	3	374	9.1	△ 2
富共村	〃	92	80	12	914	10.1	21
	〃	39	35	4	371	10.5	11
大河内村	〃	84	73	11	662	12.7	26
大榮村	〃	78	72	6	565	13.8	19
南巨摩郡		1,746	1,483	263	10,700	16.3	467
鯨身増穂五	直	291	252	39	965	30.2	105
澤延穂積開	〃	181	168	13	883	20.5	30
	〃	447	372	75	1,888	23.7	134
	〃	68	58	10	373	18.2	48
	〃	56	42	14	394	14.2	16
西大靜原曙	〃	59	53	6	401	14.7	18
	〃	12	6	6	243	4.9	5
	〃	39	26	13	386	10.1	4
	〃	48	40	8	392	12.2	8
	〃	36	30	6	321	11.2	11
五都三西硯	〃	20	20	-	220	9.1	3
	〃	29	26	3	275	10.5	7
	〃	51	44	7	315	16.2	7
	〃	7	4	3	130	5.4	4
	〃	19	15	4	242	7.9	2

市町村別聴取者數

市町村	集金方法	聴取加入數			世帶數	百世帶當加入數	前年度比較増減數
		總數	有料	無料			
本建村	郵	20	17	3	181	11.0	4
下山村	〃	63	57	6	434	14.5	18
豊岡村	〃	56	50	6	440	12.7	8
陸合村	〃	115	104	11	928	12.4	11
富川村	〃	72	61	11	789	9.1	15
萬澤村	〃	57	38	19	428	13.3	9
中巨摩郡		3,651	3,177	474	15,490	23.6	1,230
小笠原町	直	438	399	39	1,241	35.3	△ 1
龍王村	〃	243	214	29	771	31.5	114
玉幡村	〃	149	125	24	362	41.2	93
敷島村	〃	216	193	23	849	25.4	81
池田村	〃	84	74	10	196	42.9	35
陸吉村	郵	47	43	4	205	22.9	33
澤川村	〃	25	17	8	139	18.0	4
清大鎌田村	直	30	24	6	175	17.1	20
二川村	〃	84	76	8	243	34.6	50
稻積村	〃	36	30	6	170	21.2	16
三町村	〃	87	74	13	302	28.8	39
西條村	〃	43	35	8	207	20.8	31
常永村	〃	153	134	19	515	29.7	79
小井村	〃	70	61	9	243	28.8	38
花輪村	〃	67	60	7	289	23.2	28
忍宮村	〃	72	65	7	303	23.8	44
御本村	〃	56	39	7	215	21.4	15
田之岡村	直	88	53	5	205	28.3	29
源飯野村	〃	92	74	18	406	22.7	34
飯野村	〃	49	43	6	271	18.1	10
石野村	郵直	105	96	9	628	16.7	25
石野村	〃	102	87	15	551	18.5	19
石野村	〃	14	9	5	202	6.9	4
石野村	〃	126	105	21	543	23.2	29
石野村	〃	189	164	25	767	24.6	49
在家塚村	〃	56	48	8	350	16.0	21
西野村	〃	102	87	15	304	33.6	42
今諏村	〃	69	48	21	245	25.2	30
三惠村	〃	86	78	8	516	16.7	26
鏡中村	〃	94	79	15	546	17.2	29
藤川村	〃	39	35	4	252	15.5	18

市町村別聴取者數

市町村	集金方法	聴取加入數			世帶數	百世帶當加入數	前年度比較増減數
		總數	有料	無料			
榑野村	郵	78	72	6	546	14.3	28
之瀨村	〃	60	52	8	352	17.0	16
落合村	〃	120	103	17	464	25.9	25
大井村	〃	92	80	12	523	17.6	12
五明村	〃	110	94	16	449	24.5	24
南平村	〃	100	90	10	540	18.5	30
湖林村	郵	20	17	3	175	11.4	11
北巨摩郡		2,641	2,346	295	16,030	16.5	818
韭崎町	直	479	445	34	1,311	36.5	159
登美町	〃	100	97	3	337	29.7	33
鹽崎村	直	133	113	20	480	27.7	31
穂穂村	直	98	79	19	606	16.2	15
駒井村	〃	39	36	3	265	14.7	6
下中條村	〃	58	55	3	227	25.6	5
穴山村	〃	73	67	6	326	22.4	3
小笠原村	〃	49	44	5	323	15.2	14
上笠原村	〃	28	24	4	209	13.4	11
朝穂村	委	33	26	7	435	7.6	3
穂多村	〃	52	50	2	422	12.3	11
若麻村	〃	53	50	3	329	16.1	9
江草村	〃	44	37	7	219	20.1	7
增津村	〃	96	90	6	523	18.4	8
清安村	〃	58	49	9	452	12.8	15
安里村	〃	51	42	9	435	11.7	32
都那村	〃	61	55	6	275	22.2	△ 1
熱見村	〃	25	21	4	187	13.4	6
甲田村	〃	48	39	9	460	10.4	7
日野村	〃	45	38	7	378	11.9	18
大泉村	郵	35	28	7	331	10.6	16
泉野村	〃	43	39	4	329	13.1	13
日野村	〃	34	27	7	355	9.6	6
大野村	〃	117	106	11	810	14.4	28
小泉村	〃	72	63	9	685	10.5	46
小泉村	〃	25	17	8	336	7.4	10
篠尾村	委(青)	48	33	15	270	17.8	18
清尾村	〃	47	42	5	230	20.4	19
淵澤村	〃	71	65	6	637	11.1	19
來村	〃	28	25	3	380	7.4	20

市町村別聴取者數

市町村	集金方法	聴取加入數			世帶數	百世帶當加入數	前年度比較増減數
		總數	有料	無料			
菅原村	郵	89	83	6	543	16.4	52
駒城村	〃	49	47	2	334	14.7	29
武川村	〃	72	65	7	532	13.5	31
圓野村	〃	35	30	5	294	11.8	15
清哲村	〃	21	15	6	250	8.4	19
神山	〃	20	17	3	237	8.4	10
旭草村	〃	67	60	7	437	15.3	34
大龍岡村	直	73	60	13	290	25.2	23
	〃	72	67	5	324	22.2	18
南都留郡		2,400	2,132	268	15,420	15.6	771
谷村	委	658	631	27	1,790	36.8	245
寶生村	〃	86	79	7	547	15.7	33
禾盛村	〃	70	58	12	617	11.3	35
盛三吉村	〃	19	14	5	325	5.8	9
	委	22	18	4	238	9.2	7
開池村	〃	16	8	8	256	6.3	6
秋山志村	〃	35	26	9	525	6.7	12
道東桂村	委	32	25	7	472	6.8	25
東西桂村	〃	101	85	16	849	11.9	40
	〃	130	124	6	812	16.0	47
瑞穂村	〃	570	516	54	2,441	23.4	119
明見村	〃	137	130	7	1,067	12.8	19
忍野村	〃	22	17	5	568	3.9	18
中野地村	委	64	51	13	377	17.0	32
福地村	〃	171	142	29	990	17.3	14
船津村	郵	84	72	12	696	12.1	34
小立山	〃	31	25	6	538	5.8	12
勝山	〃	28	18	10	246	11.4	12
大嵐	〃	2	1	1	61	3.3	1
鳴澤	〃	31	21	10	405	7.7	17
長濱村	〃	7	4	3	123	5.7	3
西湖	〃	10	7	3	121	8.3	3
大河石	〃	36	33	3	320	11.3	14
河口村	〃	38	27	11	308	12.3	14
北都留郡		1,976	1,733	243	10,500	18.8	810
大月町	委	494	448	46	1,396	35.4	175
猿橋町	〃	205	194	11	935	21.9	69
上野原町	郵	339	316	23	1,376	24.6	134

市町村別聴取者數

市町村	集金方法	聴取加入數			世帶數	百世帶當加入數	前年度比較増減數
		總數	有料	無料			
笹子村	郵	109	93	16	401	27.2	69
初狩村	〃	103	80	23	452	22.8	55
賑岡村	委	83	77	6	466	17.8	45
七保濱村	〃	140	121	19	1,125	12.4	55
富濱村	〃	108	87	21	573	18.8	36
大目村	〃	32	24	8	316	10.1	10
甲東川	〃	26	22	4	348	7.5	10
梁巖	〃	24	17	7	271	8.9	11
大鶴村	〃	100	88	12	459	21.8	25
	〃	32	25	7	220	14.5	22
島田村	〃	93	81	12	402	23.1	44
桐原村	〃	53	38	15	525	10.1	26
西原村	〃	19	13	6	398	4.7	11
小菅村	〃	5	2	3	336	14.9	3
丹波山村	〃	11	7	4	371	3.0	-

市町村別聴取者數

市町村	集金方法	聴取加入數			世帯數	百世帯當加入數	前年度比較増減數
		總數	有料	無料			
靜岡縣		110,287	103,934	6,353	364,030	30.3	12,594
靜岡市	直	19,851	18,940	911	39,410	50.4	1,753
沼津市	駐	4,375	4,186	189	9,710	45.1	388
清水市	直	4,563	4,388	175	12,270	37.2	203
熱海市	委	1,809	1,746	63	4,680	38.7	237
濱松市	直	13,016	12,738	278	31,160	41.8	952
賀茂郡		3,393	3,204	189	17,120	19.8	407
稻取町	郵委	150	148	2	1,035	14.4	31
下松町	郵委	615	583	32	1,730	35.5	59
城東村	郵委	249	244	5	950	26.2	-
下河津村	郵委	138	132	6	756	18.3	39
	郵委	199	187	12	1,182	16.8	32
上河津村	〃	97	92	5	686	14.1	8
梓澤村	〃	121	117	4	768	15.8	15
白濱村	〃	161	148	13	813	19.8	5
	〃	99	96	3	484	20.5	14
	〃	125	118	7	680	18.4	21
朝日村	〃	76	71	5	412	18.4	11
南麻中村	〃	148	129	19	584	25.3	14
南上村	〃	58	53	5	287	20.2	11
	〃	184	180	4	595	30.9	22
	〃	107	97	10	469	22.8	13
三岩村	〃	69	66	3	317	21.8	23
中仁科村	〃	70	66	4	559	12.5	11
	〃	134	125	9	819	16.4	14
	〃	85	80	5	514	16.5	19
	〃	218	196	22	1,103	19.8	27
田安子村	〃	159	152	7	813	19.6	8
宇久須村	〃	57	52	5	388	14.9	-
	〃	74	72	2	527	14.0	10
田方郡		9,008	8,577	431	29,900	30.1	1,419
三島町	駐	2,194	2,113	81	5,164	42.4	272
伊豆長岡町	委	281	271	10	813	34.6	38
修善寺町	委	297	285	12	1,095	27.1	39

市町村別聴取者數

市町村	集金方法	聴取加入數			世帯數	百世帯當加入數	前年度比較増減數
		總數	有料	無料			
伊東町	委	1,639	1,598	41	3,886	42.2	325
網代町	委	150	141	9	704	21.3	22
土肥村	駐	392	382	10	1,332	29.4	46
錦田村	駐	232	202	30	781	29.7	35
中郷村	委	275	256	19	902	30.5	31
江内村	駐	64	58	6	301	21.3	12
内浦村	駐	179	170	9	481	37.2	31
戸田村	駐	172	157	15	814	21.1	29
西豆村	委	111	107	4	458	24.2	30
函南村	委	469	450	19	1,624	28.9	48
韭山村	委	326	311	15	1,274	25.6	54
田中村	委	379	358	21	1,325	28.6	44
北野村	委	198	191	7	810	24.4	29
下狩野村	郵	149	146	3	567	26.3	31
中狩野村	郵	132	114	18	546	24.2	22
上下大見村	委	420	402	18	1,453	28.9	69
中大見村	委	72	64	8	270	26.7	10
上大見村	委	133	113	20	536	24.8	13
對島村	委	144	140	4	483	29.8	30
小室村	委	126	115	11	802	15.7	40
宇佐美村	委	101	89	12	685	14.7	38
西浦村	委	138	127	11	801	17.2	50
西浦村	委	235	217	18	544	43.2	31
駿東郡		5,054	4,428	626	20,870	24.2	909
原御殿町	直委	343	268	75	1,073	32.0	-
山濱町	委	571	546	25	1,823	31.3	167
小片濱村	直	455	388	67	2,769	16.4	66
浮島村	直	359	318	41	1,148	31.3	26
愛金大靜太	駐	210	190	20	751	28.0	10
鷹岡村	駐	175	154	21	664	26.4	65
大岡村	駐	206	165	41	808	25.5	45
浦平村	委	257	218	39	728	35.3	42
太浦村	委	349	301	48	1,492	23.4	64
清長村	駐	63	56	7	299	21.1	5
水泉村	駐	335	322	13	955	35.1	43
長泉村	駐	417	364	53	1,357	30.7	48
小泉村	駐	219	196	23	649	33.7	55
深良村	駐	203	178	25	742	27.4	64
深良村	駐	77	73	4	404	19.1	10

市町村別聴取者數

市町村	集金方法	聴取加入數			世帯數	百世帯當加入數	前年度比較増減數
		總數	有料	無料			
富岡村	駐郵委	136	95	41	734	18.5	7
岡山村	駐郵委	56	43	13	286	19.6	13
須富原印	駐郵委	145	128	17	812	17.6	40
里野村	駐郵委	150	144	6	859	17.5	42
原印村	駐郵委	33	31	2	330	10.0	△ 2
玉高須北足	駐郵委	98	91	7	471	20.8	36
穂根走郷柄	駐郵委	78	59	19	437	17.8	31
北足村	駐郵委	17	12	5	99	17.2	4
足柄村	駐郵委	75	67	8	687	10.9	17
足柄村	駐郵委	27	21	6	287	9.4	11
富士郡		6,788	6,262	526	25,750	26.4	779
吉富鷹大元	直委	368	339	29	791	46.5	37
原土岡宮	直委	955	917	38	2,168	44.0	127
大元吉原	直委	410	391	19	1,488	27.6	30
大元吉原	直委	1,344	1,297	47	4,643	28.9	143
大元吉原	直委	232	205	27	784	29.6	36
須吉原今島	委	219	196	23	801	27.3	27
津永田泉田	委	271	251	20	903	30.0	35
今島	委	200	166	34	590	33.9	16
今島	委	562	473	89	1,519	37.0	44
今島	委	172	157	15	391	44.0	21
田子浦村	委	400	360	40	1,205	33.2	47
岩松法淵	委	200	172	28	854	23.4	17
大富	委	479	431	48	1,122	42.7	41
大富	委	100	93	7	792	12.6	19
大富	委	205	194	11	1,350	15.8	29
富北上白上	郵委	150	141	9	930	16.1	20
富北上白上	郵委	85	74	11	904	9.4	16
富北上白上	郵委	56	54	2	598	9.4	4
富北上白上	郵委	27	24	3	395	6.8	△ 1
富北上白上	郵委	94	84	10	736	12.8	26
柚野村	委	88	75	13	678	13.0	23
芝野村	委	171	168	3	802	21.3	22
庵原郡		3,666	3,437	229	14,050	26.1	294
富浦由興	委	344	324	20	1,199	28.7	36
富浦由興	委	378	360	18	1,731	21.8	46
富浦由興	委	461	428	33	1,836	25.1	64
富浦由興	委	664	653	11	1,802	36.8	18

市町村別聴取者數

市町村	集金方法	聴取加入數			世帯數	百世帯當加入數	前年度比増減數
		總數	有料	無料			
内松小兩庵	委直郵直	62	55	7	426	14.6	12
房野村	〃	123	108	15	610	20.2	8
島内村	〃	174	164	10	1,015	17.1	20
河内村	〃	97	73	24	1,032	9.4	△ 18
原村	〃	379	359	20	1,113	34.1	4
袖飯高西	〃	353	337	16	1,118	31.6	20
師田部奈	〃	241	222	19	657	36.7	62
安部郡	〃	253	230	23	645	39.2	7
安部郡	〃	137	124	13	510	26.9	15
安部郡	〃	1,575	1,428	147	6,290	25.0	200
有大梅玉井	〃郵直	521	488	33	1,191	43.7	53
度内川	〃	77	64	13	335	22.9	11
河内川	〃	38	36	2	252	15.1	1
玉川	〃	88	77	11	666	13.2	△ 9
井川	〃	54	50	4	551	9.8	△ 10
美和村	〃直郵	199	180	19	831	23.9	34
服中	〃	186	168	18	639	29.1	32
南清	〃	101	95	6	492	20.5	29
清	〃	94	87	7	339	27.7	27
大川村	〃	89	79	10	486	18.3	20
大川村	〃	128	104	24	489	26.2	12
志太郡	〃	6,981	6,329	652	30,560	22.8	731
藤岡島青燒	直	573	487	86	2,215	25.9	8
枝部田島津	〃	234	219	15	966	24.2	18
藤岡島青燒	〃	1,197	1,112	85	4,582	26.1	93
藤岡島青燒	〃	660	625	35	1,901	34.7	80
藤岡島青燒	〃	1,261	1,199	62	3,891	32.4	105
廣朝葉瀬稻	〃郵直郵	139	118	21	721	19.3	15
比梨谷	〃	88	69	19	558	15.8	31
朝葉瀬稻	〃	133	109	24	878	15.1	20
瀬稻	〃	109	104	5	742	14.7	25
稻	〃	96	83	13	501	19.2	17
伊笹東德大	〃	67	58	9	515	13.0	21
久間川	〃	49	47	2	339	14.5	17
川根	〃	110	103	7	738	14.9	1
山長	〃	114	100	14	607	18.8	26
大	委	120	107	13	647	18.5	28

市町村別聴取者數

市町村	集金方法	聴取加入數			世帯數	百世帯當加入數	前年度比増減數
		總數	有料	無料			
大津村	委直	62	57	5	405	15.3	6
六洲村	〃	155	136	19	740	20.9	26
大洲村	〃	119	107	12	629	18.9	19
高洲村	〃	141	128	13	715	19.7	23
豊田村	〃	128	109	19	477	26.8	13
大富村	〃	205	191	14	904	22.7	22
静濱村	〃	184	122	26	702	21.1	2
相川村	〃	134	117	17	705	19.0	22
吉永村	〃	136	114	22	886	15.3	12
和田村	〃	111	97	14	841	13.2	6
小川村	〃	274	245	29	1,292	28.2	18
西益津村	〃	228	210	18	742	30.7	25
東益津村	〃	190	156	34	920	20.7	32
引佐郡	〃	2,531	2,373	158	9,610	26.3	411
氣賀町	郵直	578	551	27	1,602	36.1	64
三ヶ日町	〃	452	435	17	1,957	23.1	79
金指町	〃	103	94	9	265	33.9	8
伊平川村	〃	124	110	14	493	25.2	27
中川村	〃	192	181	11	596	32.2	38
都田村	郵直	173	166	7	738	23.4	50
東濱名村	〃	210	200	10	1,016	20.7	25
伊谷村	〃	207	190	17	576	35.9	34
井山村	〃	152	141	11	538	28.3	20
奥山玉村	〃	75	64	11	681	11.0	17
兼玉村	直	265	241	24	1,064	24.9	49
盤田郡	〃	8,051	7,582	469	28,070	28.7	1,188
中二見袋掛	駐郵駐	1,112	1,080	32	2,615	42.5	136
泉俣付井塚	〃	545	528	17	1,470	37.1	20
福田町	〃	732	696	36	2,071	35.3	86
浦東町	〃	661	632	29	1,838	36.1	60
十束浦野	〃	345	321	24	1,148	30.1	44
福浦町	〃	491	475	16	1,100	44.6	61
十束浦野	〃	170	160	10	844	20.1	8
十束浦野	〃	99	91	8	316	31.3	17
十束浦野	〃	152	135	17	542	28.0	31
十束浦野	〃	139	129	10	500	27.8	22
天龍村	〃	171	162	9	368	46.5	94

市町村別聴取者數

市町村	集金方法	聴取加入數			世帶數	百世帶當加入數	前年度比較増減數
		總數	有料	無料			
池田村	駐	86	79	7	313	27.5	-10
富岡村	〃	137	130	7	480	28.5	19
廣瀬村	〃	109	98	11	634	17.2	18
岩田部村	〃	93	85	8	335	27.8	32
野部村	郵	120	104	16	560	21.4	17
三川村	〃	123	118	5	502	24.5	32
向笠村	〃	131	123	8	354	37.0	32
大藤村	〃	92	89	3	341	27.0	23
今井村	〃	95	91	4	333	28.5	18
龍山村	郵	115	104	11	753	15.3	18
龍光村	〃	117	104	13	741	15.8	6
敷地村	〃	143	128	15	845	16.9	30
上東村	〃	60	56	4	294	20.4	14
久原村	〃	267	256	11	562	47.5	44
西幸村	〃	107	102	5	269	39.8	22
豐浦村	〃	111	103	8	639	17.4	7
於井村	〃	97	90	7	390	24.9	6
西南村	〃	110	105	5	353	31.2	16
御厨村	〃	103	88	15	501	20.6	22
山佐村	〃	127	119	8	448	28.3	11
香間村	〃	134	126	8	438	30.6	37
久阿多村	〃	207	199	8	623	33.2	36
熊阿多村	〃	74	71	3	258	28.7	9
下阿多村	〃	63	62	1	263	24.0	6
櫛原郡	〃	74	63	11	297	24.9	11
金相川村	郵	93	85	8	662	14.0	15
萩菅村	〃	113	96	17	919	12.3	26
地頭村	〃	124	106	18	557	22.3	18
御白村	〃	72	68	4	424	17.0	10
	〃	137	125	12	643	21.3	44
櫛原郡		4,059	3,702	357	19,740	20.6	588
金相川村	駐	540	500	40	1,833	29.5	90
萩菅村	〃	553	531	22	2,134	25.9	107
地頭村	〃	568	543	25	2,188	26.0	78
御白村	〃	157	126	31	862	18.2	5
	〃	50	45	5	370	13.5	3
地頭村	駐	134	125	9	836	16.0	28
御白村	〃	94	82	12	751	12.5	25
	〃	87	73	14	645	13.5	7

市町村別聴取者數

市町村	集金方法	聴取加入數			世帶數	百世帶當加入數	前年度比較増減數
		總數	有料	無料			
上川根村	郵	172	154	18	1,322	13.0	4
中川根村	〃	142	128	14	991	14.3	12
下川根村	〃	84	75	9	925	9.1	△ 2
五和村	駐	177	166	11	1,022	17.3	5
勝間田村	郵	230	196	34	800	28.8	45
阪部村	〃	115	102	13	461	24.9	13
吉田村	〃	629	579	50	2,424	25.9	98
初倉村	〃	327	277	50	1,162	28.1	70
濱名郡		8,848	8,363	485	32,920	26.9	963
新居町	直	461	445	16	1,788	25.6	75
舞坂町	〃	198	187	11	889	22.3	33
笠井町	〃	393	380	13	1,008	39.0	25
雄踏町	〃	314	303	11	1,425	22.0	46
鷲津町	〃	460	443	17	1,281	35.9	34
白須賀町	直	107	99	8	739	14.5	17
北濱村	〃	661	593	67	2,078	31.8	74
中之島村	委(青)	93	89	4	370	25.1	8
中瀬村	駐	339	308	31	1,006	33.9	23
	委(青)	177	164	13	790	22.4	31
龍池村	直	118	114	4	435	29.1	4
小野口村	〃	394	376	18	1,263	31.2	31
豐西村	〃	155	144	11	616	25.2	19
飯田村	駐	318	300	18	871	36.5	11
	直	190	179	11	595	31.9	6
河輪村	〃	126	120	6	421	30.0	5
蒲川村	駐	230	216	14	635	36.2	11
芳積村	直	317	312	5	992	32.0	24
三方村	〃	539	518	21	1,673	32.2	47
	委(青)	109	92	17	588	18.5	31
白脇村	直	242	235	7	727	33.3	29
可美村	〃	292	281	11	911	32.1	△ 23
伊佐見村	〃	143	137	6	849	16.8	49
入野村	直	235	229	6	807	29.1	23
新津村	〃	182	174	8	723	25.2	25
篠原村	〃	366	356	10	1,456	25.1	49
長上村	〃	328	319	9	934	35.1	32
新所村	〃	135	111	24	580	23.3	24
知波田村	〃	123	114	9	500	24.6	19
神久呂村	委(青)	203	195	8	868	23.4	41

市町村別聴取者數

市町村	集金方法	聴取加入數			世帯數	百世帯當加入數	前年度比較増減數
		總數	有料	無料			
赤村	直委(青) ≡ ≡ ≡ ≡ 郵	167	135	32	754	22.1	17
佐村		159	154	5	531	29.9	18
南庄		97	88	9	352	27.5	5
北庄		224	215	9	872	25.9	37
吉野	45	42	3	296	15.2	6	
和入	地出 委(青)	121	116	5	497	22.6	46
		87	79	8	509	17.1	11
小笠郡		4,954	4,602	352	22,230	22.3	830
掛堀	川内町 ≡ ≡ ≡ ≡ 郵	996	968	28	2,402	41.5	104
横須賀		284	265	19	851	33.4	24
和田		337	317	20	1,329	25.4	3
和岡		46	41	5	386	11.9	14
櫻南	木郷村 ≡ ≡ ≡ ≡ 駐郵	62	59	3	365	17.0	6
西南		118	113	5	752	15.7	23
曾原		39	36	3	239	16.3	6
		23	20	3	161	14.3	△ 3
原	泉山村 ≡ ≡ ≡ ≡ 駐郵	94	88	6	418	22.5	12
		66	54	12	427	15.5	17
原	山口村 ≡ ≡ ≡ ≡ 駐郵	15	6	9	260	5.8	2
東		86	86	-	441	19.5	26
日		17	12	5	127	13.4	4
西	山口村 ≡ ≡ ≡ ≡ 駐郵	58	53	5	310	18.7	4
		78	73	5	424	18.4	10
倉池	眞田村 ≡ ≡ ≡ ≡ 駐郵	39	35	4	388	10.1	12
朝		234	225	9	1,088	21.5	60
千		88	78	10	511	17.2	24
三		77	67	10	583	13.2	13
濱	濱郷村 ≡ ≡ ≡ ≡ 駐郵	12	12	-	76	15.8	2
三		22	18	4	226	9.7	11
西		87	83	4	604	14.4	16
大		124	112	12	493	25.2	35
栗	大淵本 ≡ ≡ ≡ ≡ 郵	92	89	3	460	20.0	17
		44	39	5	281	15.7	7
佐比	倉木村 ≡ ≡ ≡ ≡ 駐郵	77	71	6	473	16.3	18
加		50	44	6	355	14.1	5
河		50	46	4	276	18.1	10
笠		178	163	15	816	21.8	33
		159	152	7	669	23.8	42

市町村別聴取者數

市町村	集金方法	聴取加入數			世帯數	百世帯當加入數	前年度比較増減數
		總數	有料	無料			
土方	村郵 ≡ ≡ ≡ ≡ 駐郵	136	129	7	600	22.7	35
中岩		92	85	7	442	20.8	15
佐滑		33	29	4	120	27.5	9
下東		70	63	7	310	22.6	8
内田	村 ≡ ≡ ≡ ≡ 駐郵	34	30	4	151	22.5	15
中内		60	50	10	315	19.0	15
上六		86	77	9	361	23.8	20
横地		192	169	23	752	25.5	42
平	草野村 ≡ ≡ ≡ ≡ 駐郵	58	55	3	301	19.3	9
		199	188	11	740	26.9	28
相川	草野村 ≡ ≡ ≡ ≡ 駐郵	65	61	4	312	20.8	22
新		79	73	6	359	22.0	20
南		67	60	7	404	16.6	9
周智郡		131	108	23	546	24.0	26
周智郡		1,765	1,648	116	9,690	18.2	342
森山	梨居窪多 ≡ ≡ ≡ ≡ 駐郵	402	368	34	1,465	27.4	85
犬		179	160	19	630	28.4	33
水		108	102	6	684	15.8	7
氣		90	85	5	1,410	6.4	8
熊	切倉刈宮方 ≡ ≡ ≡ ≡ 駐郵	149	143	6	836	17.9	△ 11
三		142	136	6	741	19.2	40
字		105	97	8	633	16.6	13
一		62	59	3	376	16.5	25
天	久努西村 ≡ ≡ ≡ ≡ 駐郵	93	89	4	350	26.6	21
		72	68	4	477	15.1	25
久飯	西田村 ≡ ≡ ≡ ≡ 駐郵	126	120	6	488	25.8	21
飯		124	119	5	565	21.9	38
園		88	82	6	433	20.3	29
城		25	21	4	445	5.6	8

市町村別聴取者數

昭和七四年三月三十一日現在

市町村	集金方法	聴取加入數			世帶數	百世帶當加入數	前年度比較増減數
		總數	有料	無料			
新潟縣		85,339	77,367	7,972	362,620	23.5	25,530
新潟市	直	15,604	14,783	821	27,510	56.7	4,144
長岡市	委	5,160	4,863	297	12,370	41.7	839
高田市	〃	1,614	1,524	90	5,800	27.8	208
三條市	〃	2,924	2,790	134	6,710	43.6	773
北蒲原郡		9,276	8,193	1,083	35,230	26.3	3,250
水原町	駐	576	531	45	1,854	31.1	46
葛塚町	〃	500	427	73	1,305	38.3	169
新發田	委	2,324	2,210	114	3,915	59.4	686
中安田	郵	476	420	56	1,755	27.1	148
分田村	駐	240	206	34	1,513	15.9	88
堀京村	〃	92	87	5	586	15.7	28
越前村	〃	106	90	16	532	19.9	37
京ヶ瀬村	〃	302	269	33	1,192	25.3	142
笹岡村	〃	224	191	33	1,329	16.9	99
神山村	〃	157	126	31	695	22.6	66
岡方村	〃	189	147	42	790	23.9	100
長浦村	〃	306	248	58	873	35.1	169
濁川村	直	135	128	7	515	26.2	61
木崎村	〃	286	231	55	1,119	25.5	143
佐々木村	郵	158	130	28	654	24.2	74
中浦村	駐	249	201	48	1,176	21.2	102
本松村	〃	146	130	16	482	30.3	50
松浦村	郵	81	79	2	561	14.4	39
五十野村	委	215	195	20	818	26.3	72
米倉村	郵	54	41	13	361	15.0	4
赤谷村	〃	121	107	14	391	30.9	59
鴻沼村	委	167	134	33	567	29.5	83
聖籠村	〃	257	211	46	1,089	23.6	95
猿橋村	〃	139	129	10	493	28.2	36
松ヶ崎濱村	直	166	151	15	876	18.9	53
南濱村	〃	61	49	12	523	11.7	22
亀代村	郵	60	55	5	455	13.2	36
川東村	〃	272	222	50	1,159	23.5	126
菅谷村	〃	203	150	53	912	22.3	86
加治村	〃	349	293	56	1,227	28.4	134

市町村別聴取者數

市町村	集金方法	聴取加入數			世帯數	百世帯當加入數	前年度比較増減數
		總數	有料	無料			
紫雲寺村	郵	130	119	11	897	14.5	42
金塚村	〃	112	94	18	535	20.9	38
松塚村	〃	55	49	6	432	12.7	21
築地村	〃	136	124	12	847	16.1	48
乙村	〃	136	130	6	1,095	12.4	25
黒川村	〃	96	89	7	984	9.8	23
中蒲原郡		11,475	10,203	1,272	33,090	34.7	4,458
白根町	直	765	678	87	1,492	51.3	283
小須戸町	〃	546	469	77	1,583	34.5	195
新津町	〃	1,725	1,665	60	3,969	43.5	494
五泉町	駐	1,133	1,021	112	2,753	41.2	395
松村	〃	648	561	87	1,803	35.9	192
亀田町	直	1,125	1,082	43	2,379	47.3	418
飯田村	〃	84	67	17	284	29.6	25
須田村	〃	98	87	11	449	21.8	43
庄井村	〃	164	147	17	604	27.2	57
白井村	〃	151	116	35	435	34.7	48
大郷村	〃	157	126	31	404	38.9	82
鷺巻村	〃	196	159	37	494	39.7	97
根小根村	〃	153	116	37	436	35.1	63
曾根村	〃	167	128	39	308	54.2	74
小茨村	〃	96	80	16	339	28.3	38
小金村	〃	212	206	6	750	28.3	103
合津村	〃	343	322	21	999	34.3	130
荻川村	〃	212	176	36	809	26.2	94
新關村	駐	152	138	14	595	25.5	52
橋田村	〃	132	97	35	615	21.5	62
菅名村	〃	211	149	62	713	29.6	98
大蒲原村	〃	185	133	52	685	27.0	119
七十谷村	直	146	131	15	662	22.1	56
全内村	駐	111	74	37	372	29.8	52
川内村	〃	101	91	10	623	17.6	49
川東村	〃	176	127	49	845	20.8	113
巢本町	〃	95	79	16	397	23.9	45
横越村	〃	348	305	43	1,280	27.2	182
大江村	直	251	237	14	928	27.0	120
大石村	〃	513	506	7	1,250	41.0	263
大形村	〃	259	218	41	819	31.6	130

市町村別聴取者數

市町村	集金方法	聴取加入數			世帯數	百世帯當加入數	前年度比較増減數
		總數	有料	無料			
鳥屋野村	直	378	354	24	691	54.7	121
曾野木村	〃	177	133	44	597	29.6	89
兩川村	〃	265	225	40	831	31.9	76
西蒲原郡		8,542	7,329	1,213	25,560	33.4	3,200
内地野町	〃	287	253	34	1,100	26.1	38
藏堂町	駐	304	262	42	819	37.1	60
吉田町	〃	463	420	43	1,300	35.6	185
卷根町	〃	738	654	84	1,560	47.3	258
曾根町	直	279	246	33	805	34.7	108
燕坂町	駐	1,140	1,030	110	2,458	46.4	438
井輪村	直	292	247	45	678	43.1	112
赤塚村	〃	158	110	48	706	22.4	66
角田村	〃	70	55	15	538	13.0	33
松野尾村	〃	86	69	17	326	26.4	34
峯岡村	〃	226	195	31	687	32.9	66
浦濱村	〃	29	23	6	176	16.5	3
間瀨村	駐	51	42	9	394	12.9	8
岩室村	〃	140	93	47	833	16.8	1
彌彦村	〃	308	271	37	1,115	27.6	110
國上村	〃	127	118	9	845	15.0	45
粟生津村	〃	83	64	19	395	21.0	32
米納津村	〃	215	200	15	546	39.4	85
漆山村	〃	321	279	42	816	39.3	152
和納村	〃	175	150	25	603	29.0	64
鏗升郷村	直	267	237	30	528	50.6	190
野湯村	〃	146	111	35	318	45.9	87
中野小屋村	〃	160	143	17	646	24.8	63
黒崎村	〃	672	536	136	1,613	41.7	258
味方村	〃	305	268	37	764	39.9	117
四ツ合村	〃	226	216	10	654	34.6	80
大原村	〃	160	119	41	360	44.4	74
月湯村	〃	176	132	44	592	29.7	49
道上村	〃	184	139	45	494	37.2	94
松長村	駐	133	118	15	327	40.7	73
小中川村	〃	108	100	8	453	23.8	35
小吉池村	直	140	106	34	387	36.2	67
小島村	駐	168	145	23	627	26.8	55
上村	〃	205	178	27	616	33.3	60

市町村別聴取者數

市町村	集金方法	聴取加入數			世帯數	百世帯當加入數	前年度比較増減數
		總數	有料	無料			
南蒲原郡		6,223	5,561	662	19,730	31.5	2,169
加茂町	直駐	1,286	1,217	69	3,864	33.3	310
今見井大	委	407	354	53	1,097	37.1	138
附栗村	委	1,036	947	89	2,792	37.1	210
大嶮村	委	257	204	53	575	44.7	102
下田大長森	委	260	233	27	904	28.8	90
條上村	直	128	114	14	513	25.0	54
大澤村	委	327	282	45	1,314	24.9	104
森町	委	119	90	29	437	27.2	53
鹿本福大新	委	420	384	36	903	46.5	311
成島面湯	委	165	143	22	1,022	16.1	69
嶮村	委	138	116	22	573	24.1	66
成島面湯	委	168	159	9	661	25.4	56
福大新	委	358	304	54	1,010	35.4	191
卷之島	委	291	261	30	812	35.8	79
中之島	委	142	111	31	390	36.4	58
葛卷村	委	167	149	18	508	32.9	55
東蒲原郡		1,143	1,083	60	5,190	22.0	506
津川町	委	284	278	6	817	34.8	114
兩日豐小	委	281	276	5	733	38.3	123
日出谷	委	54	50	4	330	16.4	28
實川村	委	80	75	5	325	24.6	36
上西東揚三	委	40	37	3	333	12.0	24
條川村	委	37	36	1	238	15.5	21
川村	委	67	62	5	344	19.5	32
川村	委	30	29	1	275	10.9	19
川村	委	97	87	10	459	21.1	43
三條村	委	136	125	11	701	19.4	56
三島郡		3,428	2,973	455	16,750	20.5	1,179
關原町	委	174	154	20	698	24.9	19
脇野板	駐	236	214	22	703	33.6	109
與出寺	駐	397	353	44	1,205	32.9	92
雲泊	駐	272	245	27	1,524	17.8	63
泊	駐	331	294	37	2,109	15.7	102

市町村別聴取者數

市町村	集金方法	聴取加入數			世帯數	百世帯當加入數	前年度比較増減數
		總數	有料	無料			
片貝村	郵委	210	180	30	1,211	17.3	38
來迎寺	郵委	230	206	24	1,080	21.3	59
塚山	委	60	51	9	470	12.8	23
岩塚才	委	101	76	25	755	13.4	50
深才	委	198	185	13	1,005	19.7	69
日王寺	委	112	87	25	587	19.1	47
越川	委	65	47	18	172	37.8	46
本積吉	委	50	38	12	418	11.9	22
宮大日	委	93	75	18	448	20.8	51
大黒河津	委	82	65	17	527	15.6	40
津川	委	120	112	8	510	23.5	51
大黒河津	駐	77	62	15	184	41.8	31
大桐島	駐	270	244	26	1,153	23.4	106
島田	駐	77	66	11	478	16.1	22
西越村	委	79	61	18	585	13.5	34
古志郡		194	158	36	1,060	18.3	105
古志郡		3,042	2,615	427	16,260	18.7	1,132
栃上	駐	688	607	81	1,713	40.2	269
尾組町	委	375	360	15	1,657	22.6	47
日市	委	66	64	2	391	16.9	33
十六石	委	83	76	7	594	14.0	29
上福下黒山	委	27	22	5	234	11.5	9
川西	委	130	112	18	492	26.4	43
下川	委	59	54	5	244	24.2	29
黒山	委	74	65	9	359	20.6	41
栖山	委	72	65	7	409	17.6	27
富新	委	37	35	2	267	13.9	9
北谷	駐	66	57	9	547	12.1	21
曾組	駐	158	150	8	775	20.4	61
富新	駐	64	58	6	439	14.6	26
北谷	駐	128	100	28	469	27.3	79
上下	駐	214	179	35	665	32.2	71
北谷	駐	102	82	20	502	20.3	42
上下	駐	152	116	36	934	16.3	52
東入	駐	97	65	32	573	16.8	40
東入	駐	146	103	43	884	16.5	62
東入	駐	53	39	14	369	14.4	33
荷頃村	駐	82	68	14	736	11.1	26

市町村別聴取者數

市町村	集金方法	聴取加入數			世帶數	百世帶當加入數	前年度比較增減數
		總數	有料	無料			
西谷村	郵	24	19	5	236	10.2	9
中野村	〃	27	22	5	359	7.5	12
半藏原村	〃	30	26	4	215	14.0	20
種芋田村	〃	8	6	2	356	2.2	4
太田村	〃	37	30	7	743	5.0	18
竹澤村	〃	11	9	2	237	4.6	7
東竹澤村	〃	6	6	-	250	2.4	3
東山村	〃	26	20	6	598	4.3	10
北魚沼郡		1,719	1,616	103	14,210	12.1	407
小千谷町	委郵	806	780	26	2,288	35.2	144
堀之内町	〃	77	68	9	1,861	4.1	13
小城川村	委	159	144	15	1,352	11.8	10
吉谷村	〃	155	147	8	884	17.5	49
山邊村	〃	23	22	1	398	5.8	9
山千川村	〃	53	50	3	482	11.0	13
川井村	〃	63	55	8	692	9.0	37
田山村	〃	22	20	2	222	10.0	6
川口村	〃	12	10	2	260	4.6	5
湯之谷村	郵	79	77	2	947	8.3	24
廣瀬村	〃	25	21	4	822	3.0	1
廣瀬村	〃	7	5	2	757	0.9	△ 7
廣瀬村	〃	84	76	8	1,151	7.3	31
廣瀬村	〃	86	79	7	748	11.5	49
廣瀬村	〃	20	18	2	587	3.4	5
南魚沼郡		584	522	62	11,700	5.0	35
鹽六三三神	〃	139	134	5	1,360	10.2	△ 6
鹽六三三神	〃	156	151	5	1,370	11.4	10
鹽六三三神	〃	3	2	1	68	4.4	-
鹽六三三神	〃	2	1	1	91	2.2	-
鹽六三三神	〃	1	1	-	184	1.1	△ 1
土湯村	〃	11	10	1	407	2.7	-
土湯村	〃	69	60	9	421	16.4	△ 3
土湯村	〃	39	31	8	838	4.7	3
土湯村	〃	9	7	2	862	0.9	1
土湯村	〃	29	24	5	775	3.7	-
五十澤村	〃	20	18	2	766	2.6	8

市町村別聴取者數

市町村	集金方法	聴取加入數			世帶數	百世帶當加入數	前年度比較增減數
		總數	有料	無料			
城內村	郵	12	9	3	826	1.3	1
大卷村	〃	25	23	2	718	3.5	8
藪神村	〃	7	4	3	666	1.1	3
浦佐村	〃	34	30	4	563	6.0	4
大崎村	〃	12	6	6	631	1.9	2
東米ヶ崎村	〃	4	2	2	614	0.7	-
伊米ヶ崎村	〃	12	9	3	524	2.3	5
中魚沼郡		1,655	1,517	138	17,150	9.7	193
十日町	委(青)	557	541	16	1,925	28.9	9
日手町	委	181	174	7	960	18.9	22
中條村	郵	96	81	15	1,352	7.1	17
中下岩村	〃	56	48	8	831	6.7	29
岩澤村	〃	33	27	6	411	8.0	3
眞人村	〃	45	39	6	627	7.2	4
橋田村	〃	22	16	6	467	4.7	2
仙上野村	〃	45	39	6	960	4.7	4
仙上野村	委	32	28	4	370	8.6	1
上野村	〃	106	92	14	1,309	8.1	10
貝外野村	郵	15	11	4	533	2.8	△ 5
上野村	〃	106	102	4	509	20.8	37
上野村	〃	54	46	8	739	7.3	3
上野村	〃	20	18	2	521	3.8	3
上野村	〃	30	28	2	413	7.3	13
中深見村	〃	11	10	1	372	3.0	3
中下船渡村	〃	76	72	4	691	11.0	11
倉俣村	〃	5	2	3	365	1.4	-
倉田澤村	〃	54	49	5	842	6.4	5
水澤村	〃	50	44	6	1,009	5.0	13
六川村	〃	9	7	2	233	3.9	2
六川村	〃	52	43	9	709	7.3	7
刈羽郡		3,660	3,317	343	22,760	16.1	1,091
柏崎町	委郵	1,717	1,577	140	5,036	34.1	403
石地町	〃	76	65	11	672	11.3	23
高濱町	〃	60	56	4	486	12.3	20
高濱町	〃	68	60	8	264	25.8	42
高濱町	〃	88	84	4	640	13.8	29
上條村	〃	36	34	5	619	5.8	6

市町村別聴取者數

市町村	集金方法	聴取加入數			世帶數	百世帶當加入數	前年度比較増減數
		總數	有料	無料			
野田村	郵	18	13	5	491	3.7	5
鶴川村	〃	16	12	4	487	3.3	6
石黒村	〃	3	2	1	261	1.1	2
高柳村	〃	67	60	7	1,617	4.1	13
南鯖石村	〃	41	35	6	922	4.4	14
上小國村	〃	131	115	16	1,138	11.5	59
中里日町	〃	48	41	7	465	10.3	7
七千谷	〃	20	19	1	174	11.5	6
武石村	〃	16	14	2	387	4.1	7
	〃	18	17	1	186	9.7	6
横澤村	〃	37	34	3	226	16.4	17
山中横鯖石村	〃	7	7	-	188	3.7	4
北中鯖石村	〃	41	36	5	558	7.3	4
北田條尻村	〃	193	175	18	1,363	14.2	108
	〃	108	86	22	932	11.6	23
北中通村	〃	102	87	15	582	17.5	25
西中通村	〃	179	166	13	833	21.5	87
中刈羽田村	〃	97	89	8	909	10.7	11
刈二田村	〃	119	114	5	850	14.0	40
	〃	147	136	11	932	15.8	41
内郷村	〃	161	153	8	802	20.1	70
荒濱村	〃	46	30	16	560	8.2	13
東頸城郡		554	477	77	9,870	5.6	166
安塚村	〃	109	100	9	1,227	8.9	41
下保倉村	〃	22	18	4	563	3.9	9
保倉村	〃	14	14	-	327	4.3	2
旭山平村	〃	10	7	3	295	3.4	3
	〃	37	27	10	608	6.1	24
松代村	〃	69	63	6	1,197	5.8	26
松之山村	〃	78	65	13	1,424	5.5	22
浦田川村	〃	34	29	5	509	6.7	11
奴奈川村	〃	27	22	5	512	5.3	7
大島村	〃	30	28	2	578	5.2	-
菱里村	〃	35	27	8	760	4.6	4
小里村	〃	19	15	4	463	4.1	5
牧見村	〃	64	56	8	1,085	5.9	12
沖見村	〃	6	6	-	287	2.1	-
中頸城郡		3,419	3,097	322	32,740	10.4	688

市町村別聴取者數

市町村	集金方法	聴取加入數			世帶數	百世帶當加入數	前年度比較増減數
		總數	有料	無料			
柿崎町	郵委	202	192	10	1,247	16.2	49
崎井津村	〃	303	295	8	1,612	18.8	40
新直上米	〃	740	713	27	2,834	26.1	117
	〃	2	2	-	171	1.2	1
	〃	19	16	3	555	3.4	12
湯八千浦村	〃委	92	84	8	1,162	7.9	22
八大瀧村	〃	73	66	7	663	11.0	14
大明治村	〃	97	85	12	892	10.9	32
旭村	〃	22	16	6	549	4.0	3
	〃	20	15	5	442	4.5	5
下黒川村	〃	43	39	4	519	8.3	11
吉源川村	〃	86	71	15	1,100	7.8	20
	〃	28	27	1	485	5.8	11
	〃	34	29	5	518	6.6	12
	〃	6	4	2	213	2.8	1
和島田村	〃委	113	103	10	1,074	10.5	22
原坂村	〃	36	30	6	434	8.3	8
名通山	〃	23	21	2	377	6.1	8
矢代村	〃	165	146	19	761	21.7	14
	〃	46	38	8	710	6.5	12
中郷村	郵	116	113	3	696	16.6	30
關山	〃	78	71	7	624	12.5	7
杉野	〃	12	9	3	255	4.7	△ 2
斐金	〃	35	30	5	748	4.7	11
	〃	68	61	7	994	6.8	12
春谷村	委	129	114	15	966	13.4	19
	〃	36	30	6	550	6.5	7
	〃	5	5	-	198	2.5	2
	〃	9	9	-	203	4.4	2
	〃	7	6	1	161	4.3	2
上水板	〃	10	5	5	412	2.4	2
	〃	41	38	3	394	10.4	17
	〃	105	93	12	1,897	5.5	23
	〃	20	11	9	327	6.1	2
	〃	1	1	-	224	0.4	△ 1
寺水	〃	12	10	2	364	3.3	4
	〃	5	2	3	331	1.5	2
	〃	37	29	8	510	7.3	12
	〃	23	20	3	498	4.6	5
	〃	13	12	1	389	3.3	5

市町村別聴取者數

市町村	集金方法	聴取加入數			世帶數	百世帶當加入數	前年度比較増減數
		總數	有料	無料			
里五+公野村	郵	36	35	1	538	6.7	11
上杉村	〃	29	21	8	557	5.2	2
美守村	〃	33	27	6	454	7.3	10
諏訪村	委郵	33	24	9	530	6.2	3
保倉村	郵	29	20	9	534	5.4	17
有田村	委郵	94	86	8	716	12.4	14
三津村	〃	30	24	6	306	9.8	6
新道村	〃	87	74	13	1,024	8.5	27
	〃	136	125	11	733	18.6	23
西頸城郡		1,186	1,088	98	12,750	9.3	182
名立町	〃	32	22	10	386	8.3	10
能生町	〃	98	91	7	756	13.0	20
糸魚川町	委	349	337	12	1,900	18.4	67
青海町	〃	170	163	7	1,447	11.7	△ 5
名立村	郵	17	13	4	566	3.0	1
磯部村	〃	40	34	6	660	6.1	3
能生谷村	〃	107	95	12	1,414	7.6	25
木浦村	〃	17	15	2	292	5.8	1
下早川村	〃	15	14	1	426	3.5	2
	〃	43	43	-	877	4.9	7
上早川村	〃	50	46	4	865	5.8	10
大和村	〃	52	46	6	537	9.7	8
西海村	〃	48	43	5	617	7.8	15
大野村	委郵	8	7	1	245	3.3	-
根知村	〃	37	32	5	817	4.5	4
小瀧村	〃	79	71	8	376	21.0	5
今外波村	委郵	9	6	3	317	2.8	△ 1
歌市村	〃	14	9	5	225	6.2	10
上振路村	〃	1	1	-	174	0.1	-
	〃	-	-	-	52	-	-
岩船郡		2,259	2,100	159	14,980	15.1	384
岩船町	委	133	107	26	794	16.8	2
瀨波町	〃	56	55	1	414	13.5	7
村上本谷村	〃	618	601	17	1,882	32.8	151
關谷村	〃	270	262	8	627	43.1	59
	郵	116	106	10	1,064	10.9	39
保内村	〃	107	103	4	789	13.6	13
金屋村	〃	79	75	4	716	11.0	11

市町村別聴取者數

市町村	集金方法	聴取加入數			世帶數	百世帶當加入數	前年度比較増減數
		總數	有料	無料			
女川村	郵	52	50	2	585	8.9	10
林納村	〃	82	70	12	882	9.3	7
神納村	〃	82	77	5	867	9.5	△ 2
西山邊里村	〃	28	26	2	251	11.2	△ 7
	〃	85	81	4	648	13.1	9
館三高猿鹽野町	〃	61	55	6	496	12.3	14
	〃	41	37	4	412	10.0	1
	〃	45	38	7	567	7.9	12
	委郵	60	58	2	476	12.6	13
	〃	54	48	6	676	8.0	9
黒川俣村	〃	15	11	4	358	4.2	△ 8
八大川谷村	〃	55	44	11	349	15.8	8
中俣村	〃	83	74	9	581	14.3	14
下海府村	〃	21	18	3	234	9.0	2
	〃	58	53	5	454	12.8	5
上海府村	委郵	56	51	5	483	11.6	15
栗島浦村	〃	2	-	2	126	1.6	-
佐渡郡		1,872	1,716	156	22,260	8.4	526
相澤川町	委	305	285	20	1,797	17.0	89
河根田町	〃	43	40	3	727	5.9	3
小原木津町	〃	132	124	8	597	22.1	23
	委	72	65	7	1,166	6.1	12
	〃	308	296	12	1,622	19.0	99
二見村	郵委	33	28	5	609	5.4	10
八幡宮澤村	〃	25	23	2	363	6.9	4
二金井村	〃	45	39	6	855	5.3	7
	〃	130	123	7	1,318	9.9	49
	〃	80	66	14	938	8.5	22
新畑真野村	〃	141	134	7	1,487	9.5	49
	〃	79	68	11	1,449	5.5	3
	〃	68	63	5	1,297	5.2	13
	〃	33	26	7	560	5.9	15
	〃	67	64	3	956	7.0	19
赤松岩水河	〃	75	68	7	994	7.5	24
	〃	30	26	4	338	8.9	9
	〃	7	5	2	270	2.6	-
	〃	6	1	5	255	2.4	△ 2
	〃	34	29	5	1,027	3.3	5

市町村別聴取者數

市町村	集金方法	聴取加入數			世帶數	百世帶當加入數	前年度比較増減數
		總數	有料	無料			
加茂村	委郵	102	97	5	1,088	9.4	57
内海府村	〃	4	3	1	203	2.0	2
外海府村	〃	7	5	2	317	2.2	-
高千穂村	〃	28	27	1	918	3.1	10
金泉村	〃	18	11	7	722	2.5	4

市町村別聴取者數

昭和十四年三月三十一日現在

市町村	集金方法	聴取加入數			世帶數	百世帶當加入數	前年度比較増減數
		總數	有料	無料			
長野縣		57,645	53,557	4,088	333,510	17.3	13,888
長野市	直	6,866	6,612	254	15,900	43.2	649
松本市	委	4,946	4,796	150	15,000	33.0	1,542
上田市	駐	1,989	1,905	84	7,650	26.0	290
岡谷市	委	1,262	1,227	35	5,070	24.9	296
飯田市	〃	1,482	1,416	66	6,270	23.6	124
南佐久郡		1,421	1,317	104	15,350	9.3	342
白田町	駐	144	132	12	798	18.0	23
野澤町	〃	267	257	10	1,371	19.5	61
中込町	〃	172	166	6	1,048	16.4	26
川上村	郵	80	75	5	986	8.1	34
南牧村	〃	28	24	4	563	5.0	3
北牧村	〃	80	69	11	836	9.6	23
小梅村	〃	81	75	6	736	11.0	18
南相木村	〃	11	7	4	416	2.6	-
北相木村	〃	13	10	3	374	3.5	4
北穂積村	〃	55	51	4	413	13.3	9
海瀨村	〃	33	29	4	648	5.1	10
大日向村	〃	32	31	1	409	7.8	17
畑八村	〃	36	34	2	616	5.8	5
青沼村	〃	74	69	5	781	9.5	16
青沼村	〃	41	37	4	532	7.7	14
切原村	〃	13	11	2	547	2.4	3
大澤村	〃	24	22	2	296	8.1	3
田口村	〃	52	46	6	972	5.3	11
平賀村	駐	51	47	4	840	6.1	18
内山村	郵	14	11	3	425	3.3	-
櫻井村	駐	29	28	1	241	12.0	10
前山村	郵	19	17	2	314	6.1	9
岸野村	〃	72	69	3	790	9.1	25
北佐久郡		3,061	2,818	243	19,400	15.8	947
岩田町	駐	428	417	11	1,673	25.6	63
小諸町	〃	716	706	10	2,729	41.4	168
輕井澤町	郵	335	328	11	1,240	27.3	71

市町村別聴取者數

市町村	集金方法	聴取加入數			世帶數	百世帶當加入數	前年度比較増減數
		總數	有料	無料			
西長倉村	郵	87	83	4	406	21.4	24
伍賀村	駐	43	40	3	315	13.7	21
平根村	駐	35	31	4	398	8.8	17
三井村	駐	58	48	10	536	10.8	16
志賀村	駐	42	35	7	400	10.5	21
高瀬村	駐	63	60	3	485	13.0	29
中佐都村	駐	76	64	12	582	13.1	34
中津村	駐	62	56	6	463	13.4	12
南大井村	駐	61	57	4	548	11.1	19
	駐	37	26	11	494	7.5	3
御代田村	駐	84	75	9	561	15.0	41
小沼村	駐	60	41	19	568	10.6	25
北大井村	駐	35	33	2	694	5.0	15
大里村	駐	48	45	3	695	6.9	16
川邊村	駐	39	33	6	588	6.6	17
五郎兵衛新田村	駐	20	18	2	308	6.5	13
南御牧村	駐	43	34	9	492	8.7	11
布施村	駐	47	40	7	441	10.7	20
春日和村	駐	84	68	16	640	13.1	41
協和村	駐	80	71	9	779	10.3	43
本牧村	駐	173	153	20	945	18.3	77
芦田村	駐	120	102	18	485	24.7	91
横鳥村	駐	40	34	6	527	7.6	13
三都和村	駐	39	36	3	303	12.9	6
北御牧村	駐	102	84	18	1,051	9.7	20
小縣郡		3,022	2,751	271	23,130	13.1	754
丸子町	駐	408	385	23	1,927	21.2	84
長久保新町	駐	35	30	5	290	12.1	15
長窪古町	駐	62	46	16	584	10.6	12
滋野村	駐	87	83	4	1,019	8.5	29
滋縣	駐	217	210	7	1,138	19.1	38
福津村	駐	89	77	12	871	10.2	21
神川村	駐	103	98	5	809	12.7	37
神里村	駐	137	125	12	717	19.1	28
豐里村	駐	59	53	6	410	14.4	15
殿城村	駐	44	36	8	379	11.6	12
本原村	駐	55	41	14	562	9.8	9
長原村	駐	61	51	10	851	7.2	6
傍陽村	駐	74	70	4	833	8.9	20

市町村別聴取者數

市町村	集金方法	聴取加入數			世帶數	百世帶當加入數	前年度比較増減數
		總數	有料	無料			
神科村	駐	133	121	12	1,114	11.9	45
鹽尻村	駐	138	130	8	620	22.3	34
長瀬村	駐	83	79	4	533	15.6	29
鹽川村	駐	72	68	4	602	12.0	17
依田村	駐	109	105	4	744	14.7	30
西内村	駐	64	59	5	410	15.6	15
東内村	駐	38	37	1	391	9.7	14
武石村	駐	90	79	11	1,002	9.0	36
大和村	駐	29	25	4	423	6.9	9
和田村	駐	61	49	12	783	7.8	1
川邊村	駐	72	63	9	558	12.9	27
泉室村	駐	83	82	1	543	15.3	37
室賀村	駐	39	35	4	422	9.2	15
浦里村	駐	77	66	11	816	9.4	31
青木村	駐	93	80	13	1,020	9.1	28
西鹽田村	駐	82	71	11	740	11.1	7
別所村	駐	73	71	2	374	19.5	7
中鹽田村	駐	152	137	15	947	16.1	18
東鹽田村	駐	62	54	8	580	10.7	9
富士山村	駐	41	35	6	380	10.8	19
諏訪郡		3,494	3,294	200	24,440	14.3	796
下諏訪町	駐	584	552	32	3,734	15.6	220
上諏訪町	駐	1,204	1,156	48	5,048	23.9	159
川岸村	駐	215	205	10	1,406	15.3	60
長地村	駐	88	85	3	1,022	8.6	31
四賀村	駐	67	56	11	607	11.0	18
永米村	駐	238	227	11	1,560	15.3	35
北澤村	駐	27	25	2	442	6.1	7
湖山村	駐	30	27	3	660	4.5	2
豐山東村	駐	29	25	4	555	5.2	12
豐平村	駐	32	28	4	692	4.6	7
玉川村	駐	89	83	6	891	10.0	12
泉野村	駐	17	15	2	459	3.7	7
原本村	駐	90	83	7	1,173	7.7	27
本郷村	駐	24	22	2	622	3.9	7
境村	駐	27	23	4	552	4.9	10
落合村	駐	103	99	4	926	11.1	27
富士見村	駐	98	88	10	951	10.3	30
金澤村	駐	42	38	4	451	9.3	12

市町村別聴取者數

市町村	集金方法	聴取加入數			世帯數	百世帯當加入數	前年度比較増減數
		總數	有料	無料			
宮川村	郵委	168	154	14	1,116	15.1	24
中洲村	郵	76	71	5	537	14.2	24
湖南村	郵	87	82	5	744	11.7	15
豊田村	委	78	72	6	587	13.3	28
湊村	委	81	78	3	634	12.8	22
上伊那郡		2,706	2,475	231	29,000	9.3	327
伊那町	〃	593	567	26	3,623	16.4	54
高遠村	〃	147	119	28	907	16.2	4
小野村	〃	68	66	2	666	10.2	5
川島村	〃	41	38	3	517	7.9	4
伊那富村	〃	280	251	29	1,989	14.1	72
中箕輪村	〃	168	157	11	2,008	8.4	25
西南箕輪村	〃	38	36	2	741	5.1	9
南箕輪村	〃	51	48	3	881	5.8	3
西春近村	〃	46	40	6	921	5.0	9
宮田村	委	76	71	5	1,104	6.9	4
赤穂村	〃	328	320	8	3,001	10.9	51
飯島村	〃	88	83	5	1,264	7.0	1
七保村	郵	37	32	5	545	6.8	2
上片桐村	〃	34	30	4	518	6.6	3
片桐村	〃	37	36	1	504	7.3	△ 6
南中伊東富	〃	121	106	15	1,092	11.1	△ 2
向澤村	〃	87	81	6	1,012	8.6	21
伊那春近	〃	23	17	6	445	5.2	1
富縣村	〃	36	33	3	758	4.7	7
富縣村	〃	33	22	11	797	4.1	4
河美伊藤長	委	18	11	7	384	4.7	△ 1
南里村	〃	36	32	4	562	6.4	△ 1
伊那里村	〃	19	17	2	401	4.7	△ 1
藤澤村	〃	37	31	6	565	6.5	7
長藤村	委	29	20	9	458	6.3	1
三美手箕東	郵	11	8	3	363	3.0	4
美手箕東	〃	44	40	4	741	5.9	3
義篤村	〃	32	28	4	560	5.7	3
良輪村	〃	27	23	4	381	7.1	6
東箕輪村	郵	39	36	3	550	7.1	5
朝日村	〃	82	76	6	1,010	8.1	30
下伊那郡		2,443	2,196	247	30,010	8.1	245

市町村別聴取者數

市町村	集金方法	聴取加入數			世帯數	百世帯當加入數	前年度比較増減數
		總數	有料	無料			
大山村	郵	94	90	4	929	10.1	9
島吹村	〃	45	41	4	581	7.7	10
田村	〃	124	111	13	1,280	9.7	15
光寺村	〃	57	46	11	549	10.4	4
座上村	〃	121	107	14	1,239	9.8	9
鼎松龍川	〃	144	130	14	1,493	9.6	4
尾丘路穗	〃	176	168	8	1,195	14.7	18
龍川三	〃	81	74	7	828	9.8	16
賀良村	〃	64	59	5	496	12.9	14
伊山清會伍	〃	33	26	7	433	7.6	13
賀本路村	〃	71	65	6	1,294	5.5	6
内地和村	〃	38	35	3	794	4.8	8
清會伍	〃	14	10	4	418	3.3	3
智浪平根下	〃	72	64	8	653	11.0	4
里合谷羽條	〃	17	14	3	446	3.8	-
智浪平根下	〃	27	21	6	485	5.6	5
里合谷羽條	〃	23	20	3	325	7.1	△ 1
智浪平根下	〃	22	18	4	320	6.9	2
里合谷羽條	〃	56	52	4	540	10.4	△ 13
智浪平根下	〃	98	90	8	977	10.0	17
富大豐且神	〃	72	67	5	824	8.7	4
草條開原	〃	75	65	10	785	9.6	14
富大豐且神	〃	59	55	4	647	9.1	10
草條開原	〃	54	54	-	544	9.9	△ 3
富大豐且神	〃	10	9	1	337	3.0	△ 1
平泰千龍下	〃	62	54	8	259	8.2	4
岡阜代江堅	〃	90	81	9	1,135	7.9	3
平泰千龍下	〃	74	59	15	863	8.6	18
岡阜代江堅	〃	46	44	2	852	5.4	△ 1
平泰千龍下	〃	76	70	6	889	8.5	14
上久堅村	〃	26	20	6	686	3.8	2
久堅村	〃	115	108	7	1,681	6.8	4
上久堅村	〃	69	61	8	1,165	5.9	5
木稻野田	〃	52	48	4	532	9.8	2
神河生	〃	66	59	7	542	12.2	14
大和木上	〃	81	67	14	979	8.3	9
鹿田澤	〃	21	20	1	354	5.9	△ 3
木上	〃	4	3	1	226	1.8	2
八重河内村	〃	7	7	-	427	1.6	3
八重河内村	〃	4	3	1	215	1.9	1

市町村別聴取者數

市町村	集金方法	聴取加入數			世帯數	百世帯當加入數	前年度比較増減數
		總數	有料	無料			
南和田村	郵	3	1	2	128	2.3	1
西筑摩郡		1,436	1,348	88	11,780	12.2	257
福島町	委	373	355	18	1,633	22.8	88
上松川村	郵	244	235	9	1,537	15.9	29
檜木村	〃	102	95	7	932	10.9	13
奈川村	〃	55	48	7	844	6.5	12
日新開三王	〃	33	31	2	408	8.1	△ 6
義開田村	〃	47	44	3	459	10.2	23
新開田村	委	39	35	4	451	8.6	19
三岳村	郵	19	17	2	538	3.5	7
三瀧村	〃	56	53	3	606	9.2	5
大桑村	〃	84	74	10	503	16.7	2
大讀吾神山	〃	133	127	6	1,282	10.4	19
書妻坂村	〃	93	89	4	748	12.4	19
山口村	〃	67	58	9	781	8.6	14
立村	〃	33	31	2	386	8.5	-
東筑摩郡	〃	42	41	1	259	16.2	7
田立村	〃	16	15	1	257	6.2	6
東筑摩郡		4,600	4,251	349	26,550	17.3	2,161
鹽尻山郷岡	〃	493	460	33	2,179	22.6	204
尻邊村	〃	127	123	4	769	16.5	63
山邊村	〃	103	97	6	678	15.2	52
本岡村	委	253	230	23	1,250	20.2	44
岡田村	郵	91	83	8	502	18.1	59
島内村	委	226	210	16	970	23.3	84
錦會五中	郵	79	61	18	536	14.7	40
常川村	〃	88	82	6	446	19.7	36
城中村	〃	38	37	1	333	11.4	22
本城村	〃	71	59	12	478	14.9	43
坂北村	〃	153	141	12	732	20.9	82
麻積村	〃	114	92	22	641	17.8	50
坂井村	〃	148	140	8	616	24.0	76
坂生村	〃	59	53	6	503	11.7	25
日向村	〃	78	58	20	519	15.0	54
東川手村	〃	50	43	7	313	16.0	37
中川手村	〃	83	79	4	595	13.9	47
	〃	164	156	8	690	23.8	59

市町村別聴取者數

市町村	集金方法	聴取加入數			世帯數	百世帯當加入數	前年度比較増減數
		總數	有料	無料			
上川手村	郵	89	86	3	588	15.1	49
立田村	委	205	180	25	731	28.0	100
波田村	郵	189	179	10	1,275	14.8	105
山形村	〃	125	121	4	973	12.8	54
朝日村	〃	102	98	4	911	11.2	45
洗馬村	〃	139	134	5	1,017	13.7	65
和神村	〃	108	100	8	636	17.0	50
新林村	〃	86	75	11	531	16.2	48
今井村	〃	124	120	4	543	22.8	70
笹賀村	〃	84	77	7	611	13.7	45
笹賀村	〃	109	104	5	590	18.5	79
宗賀村	〃	141	140	1	817	17.3	57
筑地村	〃	49	44	5	574	8.5	1
片丘村	〃	182	178	4	1,028	17.7	110
壽村	〃	97	89	8	640	15.2	50
中廣山	委	79	63	16	584	13.5	33
芳川村	郵	113	105	8	963	11.7	52
	〃	161	154	7	711	22.6	71
南安曇郡		2,199	2,049	150	11,700	18.8	975
豊科町	〃	366	360	6	1,237	29.6	113
穂高町	〃	255	232	23	1,265	20.2	72
安曇村	〃	131	121	10	839	15.6	50
梓村	〃	169	149	20	1,189	14.2	72
倭村	〃	127	120	7	685	18.5	68
明盛村	〃	196	189	7	741	26.5	111
温田村	〃	145	138	7	698	20.8	85
三倉村	〃	68	65	3	432	15.7	43
小倉村	〃	40	32	8	384	10.4	16
烏川村	〃	159	154	5	771	20.6	87
高穂家村	〃	133	120	13	708	18.8	68
南穂高村	〃	136	125	11	653	20.8	55
西北穂高村	〃	120	115	5	731	16.4	60
北穂高村	〃	58	54	4	394	14.7	24
有明村	〃	96	75	21	951	10.1	51
北安曇郡		2,252	2,105	147	12,890	17.5	873
大池町	委	593	586	7	2,188	27.1	153
田町	〃	225	218	7	928	24.2	65
社村	〃	56	54	2	418	13.4	19

市町村別聴取者數

市町村	集金方法	聴取加入數			世帯數	百世帯當加入數	前年度比較増減數
		總數	有料	無料			
常盤川村	郵	173	170	3	789	21.9	92
松川村	郵	117	108	9	795	14.7	62
會染貴郷村	郵	88	83	5	650	13.5	43
七陸村	郵	87	75	12	562	15.5	36
廣八美平神	郵	55	50	5	471	11.7	32
津坂麻城	郵	79	71	26	534	18.2	75
廣八美平神	郵	93	70	23	593	15.7	41
廣八美平神	郵	122	107	15	700	17.4	59
廣八美平神	郵	157	149	8	768	20.4	40
廣八美平神	郵	65	62	3	562	11.6	26
北南北中	郵	119	110	9	860	13.8	61
北南北中	郵	104	100	4	768	13.5	43
北南北中	郵	69	64	5	326	21.2	20
北南北中	郵	32	28	4	500	6.4	6
更級郡		3,219	2,809	410	15,710	20.5	725
稻篠上山力村	直	263	234	29	789	33.3	68
稻篠上山力村	直	601	549	52	1,609	37.4	122
稻篠上山力村	直	204	173	31	858	23.8	42
稻篠上山力村	直	38	29	9	194	19.6	6
稻篠上山力村	直	61	54	7	547	11.2	12
更八桑鹽川	直	93	85	8	787	11.8	22
更八桑鹽川	直	156	148	8	1,034	15.1	36
更八桑鹽川	直	56	48	8	412	13.6	18
更八桑鹽川	直	175	155	20	916	19.1	47
更八桑鹽川	直	78	70	8	402	19.4	24
信收大信日	郵	79	57	22	575	13.7	13
信收大信日	郵	59	48	11	572	10.3	17
信收大信日	郵	71	53	18	626	11.3	29
信收大信日	郵	28	24	4	214	13.1	14
信收大信日	郵	23	19	4	201	11.4	-
更信共中御	直	66	51	15	445	14.8	18
更信共中御	直	61	49	12	492	12.4	16
更信共中御	直	115	90	25	598	19.2	29
更信共中御	直	150	133	17	557	26.9	11
更信共中御	直	72	65	7	310	23.2	18
川中島村	直	167	145	22	712	23.5	32
川中島村	直	125	103	22	533	23.5	17
川中島村	直	105	94	11	459	22.9	23
川中島村	直	81	76	5	301	26.9	18

市町村別聴取者數

市町村	集金方法	聴取加入數			世帯數	百世帯當加入數	前年度比較増減數
		總數	有料	無料			
青木島村	直	116	101	15	564	20.6	24
青木島村	直	112	99	13	437	25.6	31
青木島村	直	64	57	7	349	18.3	18
埴科郡		2,021	1,816	205	10,680	18.9	415
坂屋松南中	駐直	137	118	19	1,048	13.1	△ 19
坂屋松南中	駐直	239	203	36	790	30.3	66
坂屋松南中	駐直	483	471	12	1,782	27.1	107
坂屋松南中	駐直	65	54	11	561	11.6	18
坂屋松南中	駐直	39	37	2	301	13.0	10
戸倉村	直	175	160	15	710	24.6	32
戸倉村	直	117	98	19	691	16.9	20
戸倉村	直	202	191	11	735	27.5	35
戸倉村	直	68	63	5	418	16.3	23
戸倉村	直	68	60	8	515	13.2	23
倉科村	郵直	47	43	4	339	13.9	14
倉科村	郵直	85	71	14	590	14.4	17
倉科村	郵直	62	45	17	414	15.0	10
倉科村	郵直	71	59	12	470	15.1	18
倉科村	郵直	46	41	5	482	9.5	12
豐榮村	直	35	28	7	406	8.6	4
豐榮村	直	82	74	8	625	13.1	25
上高井郡		2,674	2,561	113	12,790	20.9	684
須保川村	駐	1,101	1,079	22	3,968	27.7	250
須保川村	駐	83	76	7	571	14.5	36
須保川村	駐	148	137	11	608	24.3	53
須保川村	駐	182	178	4	895	20.3	71
須保川村	駐	138	131	7	734	18.8	40
高仁豐日	直	37	34	3	383	9.7	11
高仁豐日	直	158	153	5	729	21.7	41
高仁豐日	直	23	20	3	275	8.4	10
高仁豐日	直	92	83	9	430	21.4	38
高仁豐日	直	99	85	14	427	23.2	12
高山都小	駐直	161	156	5	736	21.9	25
高山都小	駐直	97	93	4	497	19.5	24
高山都小	駐直	66	61	5	443	14.9	13
高山都小	駐直	289	275	14	1,109	26.1	60
下高井郡		1,769	1,798	178	13,230	14.9	505

市町村別聴取者數

市町村	集金方法	聴取加入數			世帯數	百世帯當加入數	前年度比較増減數
		總數	有料	無料			
中野町	直	560	545	15	1,973	28.4	128
延高	〃	94	85	9	459	20.5	22
高平	〃	74	69	5	408	18.1	20
平目	〃	62	52	10	486	12.8	14
目野	〃	56	52	4	394	14.2	23
穂平	委	65	63	2	671	9.7	22
夜間	〃	312	292	20	1,207	25.8	54
平岡	直	80	75	5	1,007	7.9	41
長丘	〃	102	84	18	693	14.7	27
	〃	55	39	16	474	11.6	21
科野	〃	58	44	14	451	12.0	14
倭木	〃	57	47	10	459	12.4	11
上木	委	78	63	15	595	13.1	10
往郷	〃	50	47	3	404	12.4	18
	〃	48	45	3	604	7.9	△ 4
穂瑞	〃	59	53	5	365	15.9	7
豐郷	〃	66	55	11	761	8.7	27
市川	〃	72	66	6	548	13.1	38
市川	郵	14	11	3	347	4.3	5
市川	〃	15	11	4	671	2.2	7
上水内郡		3,530	3,066	464	20,110	17.6	830
大朝	直	132	113	19	643	20.5	21
柳原	〃	183	170	13	625	29.3	74
長沼	〃	61	54	7	339	18.0	11
鳥居	〃	159	139	20	472	33.7	27
	〃	106	102	4	588	18.0	14
神古	〃	206	193	13	928	22.2	36
若槻	〃	117	110	7	518	22.6	32
淺川	〃	116	110	6	778	14.9	△ 29
高岡	郵委	48	39	9	500	9.6	24
	〃	74	56	18	406	18.2	18
中郷	〃	158	133	25	758	20.8	42
三信	〃	112	94	18	1,205	9.3	29
柏原	〃	83	75	8	501	16.6	21
古間	〃	163	150	13	659	24.7	25
	〃	151	126	25	541	27.9	35
富士	郵	97	85	12	416	23.3	25
里里	〃	109	91	18	659	16.5	32
戸隠	〃	167	133	34	931	17.9	62

市町村別聴取者數

市町村	集金方法	聴取加入數			世帯數	百世帯當加入數	前年度比較増減數
		總數	有料	無料			
柵村	郵	101	72	29	709	14.2	37
鬼無里	〃	166	157	6	947	17.5	74
北小川	〃	53	34	19	712	7.4	24
南小川	〃	110	85	25	839	13.1	32
津和	〃	70	60	10	710	9.9	18
水内	〃	123	112	11	782	15.7	17
榮里	〃	111	90	21	747	14.9	29
日里	〃	62	49	13	509	12.2	15
七二會	〃	141	121	20	845	16.7	20
小田切	〃	89	82	7	561	15.9	18
安茂里	直	262	231	31	1,003	26.1	47
下水内郡		1,046	947	99	6,850	15.3	151
飯山	委	469	446	23	1,707	27.5	51
豊山	〃	76	66	10	648	11.7	10
永田	〃	66	45	21	501	13.2	8
秋津	〃	71	65	6	536	13.2	11
常盤	〃	109	96	13	728	15.0	28
柳原	〃	39	37	2	645	6.0	6
外太	〃	34	29	5	327	10.4	7
岡山	〃	57	48	9	665	8.6	10
水内	郵	72	64	8	665	10.8	6
	〃	53	51	2	365	14.5	14

Table of contents page with a grid structure. The text is extremely faint and illegible due to low contrast and fading. The grid appears to have several columns and rows, likely listing page numbers for different sections of the book.

参 考

昭和十三年度取扱別聴取申込数調

(昭和十四年三月三十一日現在)

昭和十三年度取扱別

種別 月別	總計	特 定 取 次 所	百 分 比	ラ ヂ オ 商 組 合	百 分 比	電 燈 電 力 會 社	百 分 比
總計	332,244	57,924	17.4	137,243	41.4	61,178	18.4
四月	46,762	6,155	13.2	12,445	26.6	23,263	49.7
五月	33,432	6,161	18.4	13,453	40.2	6,048	18.1
六月	26,198	4,896	18.7	11,152	42.6	2,588	9.9
七月	20,251	4,764	23.6	10,516	51.9	772	3.8
八月	20,402	4,571	22.4	9,260	45.4	539	2.6
九月	18,307	3,986	21.8	8,014	43.8	367	2.0
十月	20,746	3,587	17.3	8,656	41.7	2,711	13.1
十一月	28,312	4,508	15.9	9,823	34.7	8,202	29.0
十二月	21,943	4,125	18.8	11,347	51.7	1,866	8.5
一月	28,671	5,067	17.7	15,606	54.4	2,254	7.9
二月	30,720	4,827	15.7	13,962	45.4	4,013	13.1
三月	36,500	5,277	14.5	13,009	35.7	8,555	23.4

聽取加入申込數調

昭和十四年三月三十一日

郵便局	百 分 比	特別勸誘	百 分 比	直屬勸誘員	百 分 比	職 窓 郵 其	員 口 送 他	百 分 比
31,981	9.6	16,682	5.0	8,928	2.7	10,308	5.5	
2,465	5.3	12	-	1,086	2.3	1,336	2.9	
3,376	10.2	1,881	5.7	1,048	3.1	1,465	4.3	
2,886	11.0	2,380	9.1	684	2.6	1,612	6.1	
2,376	11.7	22	0.1	573	2.8	1,228	6.1	
2,577	12.6	1,238	6.1	750	3.7	1,467	7.2	
2,273	12.4	1,632	8.9	725	4.0	1,310	7.1	
2,200	10.6	1,566	7.6	580	2.8	1,446	6.9	
2,730	9.6	972	3.4	620	2.2	1,457	5.2	
2,019	9.2	642	2.9	558	2.6	1,386	6.3	
2,425	8.5	947	3.3	767	2.6	1,605	5.6	
3,691	12.0	1,844	6.0	657	2.1	1,726	5.7	
2,963	8.1	3,546	9.7	880	2.4	2,270	6.2	

昭和十三年度府縣

種別 府縣別	合計	※放送用私設無線電話規則第十一條第二項=依ルモノ											小計		
		小計	一號	二號	三號	四號	五號	六號	七號	八號 役場	九號 警察署	十號 郵便局		十一號 出遣 征軍人 家族	
總計	73,631	59,065	20	43	32	26	1,566	27	27	1,745	3,200	1,984	-	50,395	14,478
東京府	27,939	22,038	5	10	20	7	465	6	17	90	501	628	-	20,289	5,834
神奈川縣	6,068	4,818	4	3	3	3	98	4	3	103	302	168	-	4,127	1,244
埼玉縣	5,010	4,192	2	2	-	2	129	2	-	167	286	82	-	3,520	816
千葉縣	3,815	2,976	2	3	-	1	110	1	2	150	236	109	-	2,362	839
茨城縣	2,717	1,992	1	5	1	1	73	4	2	97	124	94	-	1,590	725
栃木縣	2,639	2,057	1	3	1	3	48	2	-	144	365	125	-	1,365	582
群馬縣	4,120	3,523	1	6	2	1	148	2	-	189	327	142	-	2,705	596
山梨縣	2,908	2,547	1	-	1	1	37	1	2	196	226	112	-	1,970	360
静岡縣	6,353	5,139	1	2	3	2	217	2	-	222	314	187	-	4,189	1,207
新潟縣	7,972	6,674	1	6	1	3	124	1	1	186	321	203	-	5,827	1,296
長野縣	4,088	3,109	1	3	-	2	117	2	-	201	198	134	-	2,451	977
南洋群島	2	-	-	-	-	-	-	-	-	-	-	-	-	-	2

※ 放送用私設無線電話規則第十一條第二項=依ルモノ
 昭和六・一・二・一九逓信省告示第二五三四號
 一號 少年教護法=依ル少年教護院若ハ認可ヲ受ケタル少年教護院、國養ノ用=供スル爲施設スルモノ
 二號 傷兵院法=依ル傷兵院又ハ救護法=依ル養老院、孤兒院、病院其供スル爲施設スルモノ
 三號 結核豫防法又ハ癩豫防法=依ル療養所ノ管理者=於テ當該施設=
 四號 法令=依リ設置シタル盲學校ノ管理者=於テ當該學校=於ケル盲
 五號 貧困者トシテ市町村長ノ證明ヲ有スル盲人ノ施設スルモノ
 六號 刑務所、刑務支所、少年刑務所又ハ少年刑務支所=於テ其收容者
 七號 ラヂオ體操ノ會ノ管理者=於テ其ノ會期中=限リ會場内=施設ス
 八號 市區役所、町村役場、警察署又ハ通信官署=於テ公供ノ用=供ス
 九號 放送無線電話施設者=於テ放送事業ノ周知開發ノ用=供スル爲施
 昭和十二・八・六逓信省告示第二二八〇號
 今次事變=於ケル出征軍人、軍屬ノ家族及戰没シタル右軍人軍族ノ遺族

別聽取料免除數

昭和十四年三月三十一日現在

會 員	聽取規約=依ルモノ											職員 其 他			協 會 用		
	社會救濟事業 社會事業 救濟院	病 院	幼 稚 園	小 學 校	學 校	傷 疾 軍 人	總 裁	功 勞 者	委 員	測 候 所	博 物 館	燈 臺	陸 海 軍 院	ラ ヂ オ 塔		職 員	囑 託
2,812	252	26	236	4,879	375	4,163	3	-	30	25	220	23	12	1,562	27	31	88
2,242	134	10	145	733	97	1,191	2	-	30	6	2	2	5	1,173	26	31	67
289	49	9	20	316	30	418	-	-	2	-	4	1	1	105	-	-	6
43	5	-	16	370	29	286	-	-	1	-	-	1	-	64	1	-	2
40	19	1	5	436	26	278	-	-	2	-	4	3	-	25	-	-	-
24	3	1	7	442	16	227	-	-	4	-	-	1	-	-	-	-	-
18	2	-	-	356	24	180	-	-	1	-	-	1	-	-	-	-	-
15	8	1	8	280	20	223	-	-	1	-	-	-	2	38	-	-	1
10	2	-	8	208	16	105	-	-	1	-	-	1	-	9	-	-	1
91	12	-	17	512	44	434	-	-	4	-	6	5	2	80	-	-	7
18	15	3	6	714	29	465	-	-	1	-	4	4	1	36	-	-	2
22	3	1	4	510	44	356	1	-	2	-	-	1	1	32	-	-	2
-	-	-	-	2	-	-	-	-	-	-	-	-	-	-	-	-	-

立教護院又ハ矯正院法=依ル矯正院ノ管理者=於テ當該施設=於ケル收容者教

ノ他救護ヲ目的トスル施設ノ管理者=於テ當該施設=於ケル收容者慰安ノ用=

於ケル收容者慰安ノ用=供スル爲施設スルモノ
 人教育ノ用=供スル爲施設スルモノ

教養ノ用=供スル爲施設スルモノ
 ルモノ

ル爲施設スルモノ
 設スルモノ

ノ施設スルモノ

昭和十四年四月三十日 印刷

昭和十四年五月一日 發行

【非賣品】

東京市麹町區內幸町二丁目二番地二

發行兼編輯者 社團 日本放送協會
法人 松田儀一郎

東京市京橋區勝町一丁目九番地六

印刷所 清水印刷所
清水淨

14.8
265

14.8-265



1200501227728

14.8
65

終