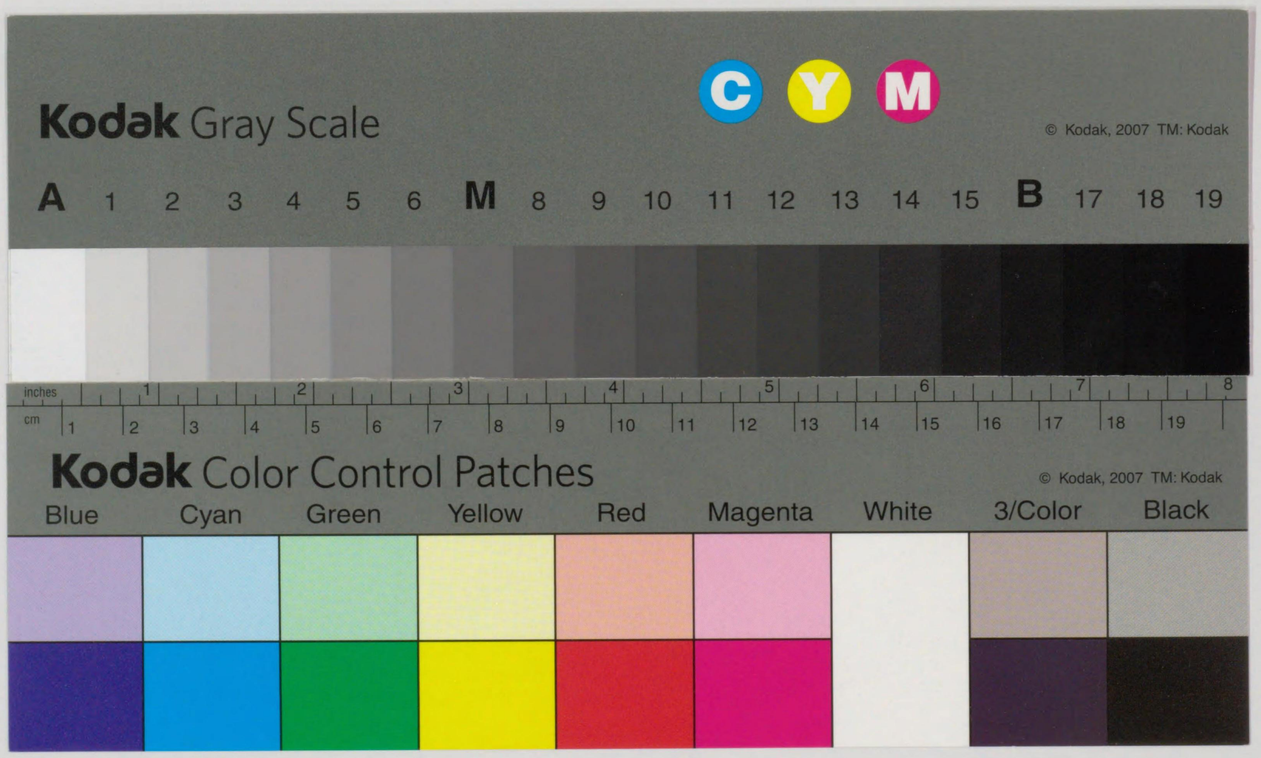
Kodak Gray Scale
C Y M
© Kodak, 2007 TM: Kodak
A 1 2 3 4 5 6 M 8 9 10 11 12 13 14 15 B 17 18 19
inches 1 2 3 4 5 6 7 8
cm 1 2 3 4 5 6 7 8 9 10 11 12 13 14 15 16 17 18 19
Kodak Color Control Patches
© Kodak, 2007 TM: Kodak
Blue Cyan Green Yellow Red Magenta White 3/Color Black

553
130

710

本邦無線電信電話局所設備一覽表

昭和九年三月末日現在

遞信協會發行

553
130

本邦無線電信電話局所設備一覽表

昭和九年三月末日現在

553-130.

序

本表ハ昭和九年三月末日現在ノ當局備付原簿ニ依リ編纂シタルモノニシテ無線事業各方面ノ參考ニ供セントスルモノナリ

昭和九年拾月

遞信省工務局

例　　言

1　本表ハ遞信省所管並ニ各殖民地所管ノ無線電信及無線電話施設ヲ輯錄シ其ノ設備ノ概要ヲ揭載シタルモノトス

2　本表ニ揭グル官設無線電信無線電話トハ遞信省ガ施設運用シ公衆通信ノ用ニ供スル局、小規模無線電信トハ遞信省之ヲ設置シ陸地島嶼間ノ固定連絡通信ニ使用スル施設、官廳用無線電信無線電話トハ官廳用無線電信無線電話規則第一條ニヨリ承認セラレタル施設、私設無線電信無線電話トハ無線電信法第二條ニヨリ私設ヲ許可セラレタルモノ、放送用私設無線電話トハ無線電信法第二條ニヨリ許可セラレタルモノニシテ時事音樂其ノ他ノ事項ヲ放送シ又ハ之ヲ聽取スル施設、高周波式電信電話トハ遞信省之ヲ施設セルモノ又ハ電信法第二條ニヨリ施設ヲ許可セラレ電線路ニ一萬「サイクル」以上ノ高周波電流ヲ通ジ通信ヲ行フ施設ヲ謂フ

3　本表ニ揭グル開局年月日トハ最初ノ使用開始年月日ニシテ施設者名義變更等ノ場合ニモ訂正ヲナサズ

4　略　號　表

（イ）陸上局業務種別

A……航　空　局
B……無線標識局
C……海　岸　局
F……固　定　局
G……無線羅針局
X……實　驗　局
XR……受信ノミノ實驗局
S……特殊業務局
ST……時報ヲ放送スル局
SW……氣象ヲ放送スル局

（ロ）方　式　種　別

眞……眞空管式
眞他……他勵式眞空管式
眞晶……水晶制御式
瞬……瞬滅火花式
弧……電　弧　式
遞……遞　信　省
安……安　　中
安立……安立電氣
帝……帝國無線
發……發電機式
普……普通火花式
IC……誘導線輪ヲ使用スルモノ
日……日本無線
東……東京無線
沖……沖　電　氣
太……太平無線
神……神港無線
M……マルコニ

洋……東洋無線　　SFR ……フランスラヂオ

ジヤバン…ジヤバンラヂオ

ナムラ…ナムラムセン

TFK ……テレフンケン

(ハ) 空中線柱及空中線種類

WP ……木柱　　FT ……鐵塔

FP ……鐵柱　　T ……T型

V ……垂直型　　F ……Flat top型

L ……逆L型　　W ……Wave antenna

BT ……Bellini-Tosi型　　C ……Coil又ハ Frame antenna

LP ……Loop　　HD ……Horizontal doublet

BM ……Beam antenna　　VD ……Vertical doublet

(ニ) 連線絡

SL ……送信線　　RL ……受信線

TP ……打合線(電信又ハ電話)

註、表中電波ノ欄内(※)ノ記號アルハ電波長(米)ヲ示ス

備考欄内 SWR ノ記號アルハ短波受信機ヲ設備セルモノトス

5　本一覽表ハ昭和九年三月末日現在當局原簿ニヨリ作製シ印刷中訂正セルモ誤謬發見ノ節ハ遞信省工務局無線課宛通知セラレ度シ

目次

頁

第一　局所索引……1

第二　無線電信呼出符號表……15

第三　無線電信無線電話周波數表……33

第四　陸上無線電信無線電話……50

官設無線電信……50

小規模無線電信……60

官廳用無線電信……64

私設無線電信……72

官設無線電話……90

官廳用無線電話……90

私設無線電話……94

官設無線電信無線電話電力設備……110

第五　放送用私設無線電話

放送所……124

演奏所……128

無線中繼受信所……130

第六　報時氣象受信專用無線電信……135

第七　高周波式電信電話

通信線用……142

電力線用……148

第八　船舶無線電信無線電話

官設無線電信……156

(1) 大阪商船株式會社所屬船……156

(2) 日本郵船株式會社所屬船……156

(3) 其他……158

官廳用無線電信……158

(1) 水產講習所所屬船……158

(2) 鐵道省所屬船……158

(3) 農林省所屬船……160
(4) 其　　他……162
私設無線電信……162
(1) 阿波國共同汽船株式會社施設……162
(2) 板谷商船株式會社施設……162
(3) 石原產業海運合資會社施設……164
(4) 大阪商船株式會社施設……164
(5) 岡崎汽船株式會社施設……170
(6) 荻布海商株式會社及荻布宗太郎施設……170
(7) 小倉石油株式會社施設……172
(8) 小川合名會社施設……172
(9) 株式會社川崎造船所及川崎汽船株式會社施設……172
(10) 樺太汽船株式會社施設……174
(11) 鹿兒島郵船株式會社施設……174
(12) 共同漁業株式會社施設……174
(13) 近海郵船株式會社施設……178
(14) 岸本汽船株式會社施設……182
(15) 北日本汽船株式會社施設……182
(16) 共立汽船株式會社施設……184
(17) 九州商船株式會社施設……186
(18) 栗林商船株式會社施設……186
(19) 國際汽船株式會社施設……188
(20) 澤山汽船株式會社施設……190
(21) 島谷汽船株式會社施設……190
(22) 菅谷株式會社施設……192
(23) 攝津商船株式會社施設……192
(24) 大福汽船株式會社施設……192
(25) 高砂漁業株式會社施設……194
(26) 辰馬汽船株式會社及合資會社辰馬商會施設……194
(27) 第一水產株式會社施設……194
(28) 太平洋漁業株式會社施設……196
(29) 太洋海運株式會社施設……196

(30) 帝國サルヴエージ株式會社施設……196
(31) 朝鮮郵船株式會社施設……198
(32) 東洋汽船株式會社施設……198
(33) 東海遠洋漁業株式會社施設……200
(34) 栃木商事株式會社施設……202
(35) 東京灣汽船株式會社施設……202
(36) 東洋捕鯨株式會社施設……202
(37) 南洋郵船株式會社施設……202
(38) 內外汽船株式會社施設……204
(39) 中村組中村精七郎及中村汽船株式會社施設……204
(40) 日本郵船株式會社施設……204
(41) 日本タンカー株式會社施設……210
(42) 日本合同工船株式會社施設……212
(43) 日魯漁業株式會社施設……212
(44) 日東漁業株式會社施設……214
(45) 日淸汽船株式會社施設……214
(46) 林汽船株式會社施設……214
(47) 原田汽船株式會社施設……216
(48) 株式會社濱根商店施設……216
(49) 橋谷株式會社施設……216
(50) 株式會社林兼商店……216
(51) 函館海運株式會社施設……218
(52) 博多トロール株式會社施設……220
(53) 原商事株式會社施設……220
(54) 白洋汽船株式會社施設……220
(55) 廣海商事株式會社施設……220
(56) 武庫汽船株式會社施設……222
(57) 藤田愼造施設……222
(58) 豐洋漁業株式會社施設……222
(59) 松岡汽船株式會社施設……224
(60) 枕崎漁業組合施設……224
(61) 三井物產株式會社施設……224
(62) 三菱商事會社施設……228

(63) 明治海運株式會社施設……228
(64) 森平汽船株式會社施設……228
(65) 山下汽船株式會社施設……228
(66) 山本商事株式會社施設……230
(67) 燒津信用購買利用組合施設……232
(68) 龍王汽船株式會社施設……232
(69) 官廳施設……232
(70) 其ノ他……236
船舶無線電話取扱所……254
第九　航空機無線電信無線電話……255
第十　殖民地管內無線電信無線電話
陸上無線電信無線電話……258
(1) 關東廳所轄……258
(2) 朝鮮總督府所轄……262
(3) 臺灣總督府所轄……262
(4) 樺太廳所轄……266
(5) 南洋廳所轄……266
報時氣象報受信專用無線電信……268
高周波式電信電話……270
船舶無線電信無線電話……274
第十一　昭和八年度末統計
無線電信無線電話局所數……281
型式別船舶無線電信……281
電力別船舶無線電信……282
周波數別船舶無線電信……282
噸數別船舶無線電信……282
所轄遞信局別船舶無線電信……283
殖民地管內無線電信局所數……283
殖民地管內放送無線電話聽取者數……283
第十二　無線電信無線電話局所累年統計表……285
附　錄
第一　本邦海岸局配置圖……末尾

第二　固定局配置圖……末尾
第三　航空局及特別業務ヲ行フ局配置圖……末尾
第四　放送無線電話中繼系統圖　其ノ一……末尾
第五　放送無線電話中繼系統圖　其ノ二……末尾

第一　局所索引

第一　局所索引

局所索引

局所名	頁
ア ノ 部	
旭川放送局	126
安土丸	178
愛宕丸	208
飛鳥丸	〃
赤城山丸	226
青森	64 90
安藝丸	156
熱田丸	208
亞米利加丸	156
秋田丸	206 234
天城丸	208 232
阿蘇丸	208
あふりか丸	164
安南丸	184
あらびや丸	164
あんです丸	230
あむうる丸	〃
あまぞん丸	〃
あらすか丸	164
あどらす丸	〃
ありぞな丸	〃
あるぐん丸	〃
安洋丸	208
亞丁丸	188
あとらんちつく丸	〃
天城山丸	226
吾妻山丸	〃
綾葉丸	194
淡路丸	180
安宅丸	178
あさか丸	216
吾妻丸	246
あいだ丸	196
アサヒモノスパー	255
愛國丸	246
アンガウル	266
秋葉山丸	226
油津漁業組合	72
青木好國	78 104
明石丸	190 218
青木成三	82 106
秋田放送局	126
粟島	62
海士町漁業組合	72 96
青森縣水産試驗場	70 96
あるたい丸	230
淺間丸	196 210
朝熊丸	192
天草丸	182
阿波丸	234
愛知丸	162
鞍山丸	276
亞庭丸	160
愛德丸	184
網地丸	236
朝日丸	156 254
阿久澤四郎	78 100
淺村恭三	78
新井初太郎	78 100
青木貞雄	82 106
有坂磐雄	76 100
愛知工業	98
彭佳嶼	264
粟島航海學校	76
青山丸	246
明方丸	238
愛德丸	184
朝香丸	222
朝鳳丸	274
安立電氣	74 86
安藤一彌野	86 106
青木佐太郎	84 106
秋山守雄	84 106
安茂里受信所	100
奄美丸	250
昭丸	212
葵丸	202
天城丸	234
赤澤包敏	86
安東警察署	258
イ ノ 部	
因幡丸	236
出雲丸	〃
犬吠崎	66
厳原	58
石室崎	66
茨木悟	84 106
稻山克己	88
出島丸	238
岩槻	52
維和	60
伊太利丸	172
いんだす丸	164
英蘭丸	188
いんであ丸	172
生駒山丸	224
石垣島	64
石井傳	80 104
岩手山丸	224
伊吹山丸	〃
岩手丸	178 234
伊勢丸	204
茨城丸	232
磐城丸	234
生駒丸	208
糸崎丸	174
一星丸	230
伊藤誠一	78
伊奈波山丸	242
維新丸	240
茨城縣水産試驗場	72
岩手縣水産試驗場	〃
稻荷丸	252
壹岐丸	274
雄基丸	276
岩井鎭一	86
磯山喜久雄	〃
市川廣定	88 108
和泉治俊	88
ウ ノ 部	
內尾鶴生	84
漆原健	80 104
植月皓	78 104
蔚山	262
得撫丸	160
吳淞丸	172
うらる丸	168
羽後丸	246
宇賀丸	224
運天丸	192
雲洋丸	248
浦鹽丸	174
宇品丸	176

局所索引（續）

局所名	頁
宇治丸	246
浦潮丸	218
海形丸	238
雲南丸	168
うるいるす丸	172
うすりい丸	168
うめ丸	202
宇佐丸	166 274
宇洋丸	198
海形丸	252
氏家敬尙	88
エノ部	
越前丸	184
榮吉丸	232
惠山岬	66
永安丸	276
永豐丸	222
えりい丸	164
燈臺丸	276
永洋丸	210
營口丸	180
愛媛丸	228
榮龍丸	224
英龍丸	242
擇捉丸	212
英風丸	178
榮福丸	184 238
越後丸	244
英順丸	276
榮德丸	212
圓島燈臺	258
永福丸	230
惠須取丸	174
江戸重富	82 102
詠村昇	84 108

局所名	頁
襟裳岬	66
オノ部	
沖縄支臺	64
黃泰永	86 108
大河內正陽	84
近江谷富太郎	84 108
大塚良興	84 108
太田寬一	88
大前茂	86
奥山正	88
小川受信所	88 130
岡山放送局	124
大阪遞信講習所	68
大阪	54
おりんぴあ丸	228
おしよろ丸	162
おは丸	244
大國丸	204
落石	56
小千谷中學校	98 108
大阪帝大	66
沖電氣	72
雄勝丸	240
大間崎	66
大島	〃
大島正臣	82 106
鬼鞍虎次郎	82 100
小田壯六	100
溫州丸	184
沖縄丸	158 216
小笠原丸	158
大阪稅關	90
岡田誠一	78 102
岡田光範	80
長田丸	242

局所名	頁
大林定夫	100
近江丸	206
大阪丸	182
旺洋丸	198
和蘭丸	172
おれごん丸	〃
おはいを丸	220
織殿丸	194
音羽丸	176
大分丸	236
大浦丸	196
大山丸	244
大泊	266
御前崎漁業組合	72
大阪中央放送局	124 128
小樽丸	180
大隅丸	〃
小倉丸	170
男島丸	186
大分	56
小山	50
大津武義	88
緒方英壽	80 102
カノ部	
觀音	264
開洋丸	238
海幸丸	〃
加能丸	248
神山孜	80 104
金澤	58
海洋氣象臺	64
神島	60
柏島	〃
香取丸	156

局所名	頁
賀茂丸	208
鹿島丸	156
葛城丸	188
海城丸	192
華南丸	240
海德丸	240
掛下修吉	82 104
觀音丸	240
河本富士男	84 108
河北丸	278
かなだ丸	168
笠原功一	76
金澤遞信講習所	68
神田丸	248
海王丸	162 234
關東丸	182 192
關西丸	182
かみはと號	255
火燒島漁業組合	264
漢城丸	198
甲谷陀丸	206
春日丸	190 206 224
がんじす丸	164
河南丸	166 278
加洲丸	230
からち丸	250
海洋丸	276
加茂丸	178
海福丸	184 194
海祥丸	250
廣東丸	274
會寧丸	198
加古丸	230
笠置丸	206
笠戸丸	250
漢江丸	〃

局所索引（續）

局所名	頁
海運丸	236
花蓮港	264
海隆丸	244
甘井子丸	278
海龍丸	214 236 276
海光丸	178 214
海元丸	196
華陽丸	184
樺太丸	174
苅藻丸	176
開城丸	168
鹿兒島	56
嘉義丸	168
金澤高工	92
鷲鑾鼻	262
春日山丸	226
葛城山丸	〃
笠置山丸	〃
華頂山丸	〃
川崎造船所	79
春日丸	176
勝浦丸	180
海和丸	184
海神丸	238
龜山	58
金澤放送局	124
神尾英雄	78 100
河野正一	70 102
河野七郎	70 102
加藤秀雄	106 108
嘉久丸	192
かりがね號	255
上新一男	80 104
神鷹號	255
咸鏡丸	198
海勢丸	238

局所名	頁
キノ部	
金寶丸	232
錦州丸	276
北山丸	250
岸本長彥	86
京三製作所	74
氣仙沼漁業	72
京都放送局	124
北見丸	178
旭光丸	230
鬼怒川水電	150
九州帝大	66
北野丸	208
金鵄丸	160
紀洋丸	198 236
銀洋丸	208
喜福丸	188
金華山丸	224
菊地源一郎	76
菊地喜充	〃
畿內丸	168
紀清丸	238
龜寶丸	232
木曾丸	226
喜春丸	194
貴船丸	180
喜久丸	178 246
喜美丸	246
甲子丸	192
菊桐丸	248
金龍丸	240
銀山丸	196
基隆	262
銀泉丸	226
基隆丸	166
喜連	54

局所名	頁
貴州丸	168
京都市第一工業	98
玖馬丸	172
喜洋丸	222
喜多方丸	252
岐阜丸	180
桐葉丸	194
京都帝大	68 92
宜蘭	262
北大東島	94
曉光丸	230
金華山燈臺	66
菊丸	202
桐丸	〃
岐阜縣第二工業	76 98
霧島丸	190
旭櫻丸	232
吉祥丸	〃
共榮丸	240
岸川武一	80 104
木下由巳	80 104
北村芳男	82 106
岸田清吉	82 106
北澤俊三	87 108
錦江丸	274
金州丸	276
鬼志別	64
共和丸	238
北白川宮	88
クノ部	
久根別	64
黑姬丸	240
熊本高等工業	66 92
くらいど丸	164
ぐらすどう丸	188

局所名	頁
栗林幸生	87 104
藏田雅彥	84 108
久米島	62
鞍馬丸	178 188
來島丸	196
久米綱三	80 102
久保田雄三	86
關東廳警察	258
黑髮山丸	246
吳竹丸	194
黑田致良	88
草間貫吉	76 100
草垣島	64
桑野虎二	86
久賀島	60
久慈	58
熊本遞信講習所	68
熊本放送局	108 126
鞍馬山丸	226
釧路丸	176
玖摩丸	230
群馬縣	70 94
ケノ部	
警視廳	70 94
慶福丸	230
けいぷたうん丸	188
元明丸	180
玄武丸	〃
京畿丸	274
景福丸	158 254
慶運丸	216
慶南丸	178
謙讓丸	242
景山丸	180
檢見川	52

局所索引（續）

ケ、コ、サ、シ

局所名	頁
京城	260
京城放送局	126 262
惠山丸	236
慶安丸	198
コ ノ 部	
香洋丸	198
小室	90
金比羅丸	240
神津島	62
小泉安平	88
近藤次郎	96
小林吉雄	86
小島德寧	〃
廣南丸	250
國際信號所	70
高知縣水産試驗場	70 74
神戸高等工業	66
神戸高等商船	66 92
御所浦	60
古仁屋	〃
江蘇丸	166
交通丸	182
これや丸	208
光昭丸	238
興福丸	188
昊山丸	186
小牧丸	188
金剛山丸	198
高知丸	192
幸光丸	214
廣運丸	248
廣進丸	220
廣通丸	〃
五島花島	60
廣速丸	220
幸成丸	170

局所名	頁
廣祐丸	220
廣安丸	〃
幸生丸	276
弘和丸	246
廣順丸	220
金剛丸	178 274
幸喜丸	230
高榮丸	242
紅海丸	184
廣隆丸	220
小宮諭己	80 104
小妻嘉藏	88 104
小林定正	〃
高知放送局	126
小倉放送局	〃
琴平丸	246
湖南丸	166
光洋丸	170
甲陽丸	180
湖北丸	166
航空研究所	70
興順丸	276
杭州丸	250
光靈丸	240
垣春丸	178 274
江龍丸	244
ころんびや丸	228
興進丸	196
高野山丸	226
高鵬丸	234
幸和丸	248
神戸中央電話局	90
神戸稅關港務部	64
高知工業	76
江原丸	198
光輝丸	274

局所名	頁
高陽丸	170
壽丸	234 236
黑龍丸	264
甲南丸	248
古城丸	278
崑山丸	〃
五島大日本鹽業	258
康寧丸	178
廣盛丸	220
蛟龍丸	240
サ ノ 部	
佐藤謙次	84 108
佐藤英志	86
櫻田政雄	〃
酒井理一	〃
齋藤博	〃
阪根無線	74
三共電機	〃
齋藤政	84 106
三祥丸	238
三福丸	246
佐々木正治	82
佐藤喜一	82 106
山西丸	278
山東丸	248 278
札幌丸	176
三陽中央水電	150
佐世保	58
さいべりあ丸	156
桑港丸	188
榮丸	172
佐藤實	88
櫻丸	202
サマラン丸	202
三洋丸	234
三天丸	226

局所名	頁
佐賀丸	250
酒田	62
サイパン	266
魁丸	234
三陽丸	246
さんぢゑご丸	228
三國丸	182
薩摩丸	244
さんぺどろ丸	228
札幌放送局	108 126
濟州	260
讃岐丸	212
さんとす丸	166
札幌遞信講習所	68
山陽丸	168 246
相模丸	236
坂下三二	106 108
佐川丸	190
三嘉丸	226
三仁丸	〃
三長丸	〃
濟州丸	242
濟通丸	278
さんるいす丸	228
藏王山丸	252
シ ノ 部	
神天丸	192 230
昭南丸	274
敦島電機	74 96
新保勝夫	84 106
順慶町ラヂオ相談所	94
新京丸	178 274 276
仁海丸	192
淨寶縷丸	164
昭天丸	248 244
紗那	58

局所索引（續）

シ、ス

局所名	頁
新京警察署	258
潮岬	56
祥鳳丸第一號艇	160
順丸	250
色丹	62
下津井	56
靜岡放送局	130
靜岡縣水産試驗場	70 96
篠島	60
信濃丸	196
しかご丸	168
春洋丸	156
昌慶丸	158 254
新羅丸	158
翔鳳丸	158
進德丸	162 254
上海丸	188 208
春光丸	166 240
しあとる丸	166
しどにい丸	168 188
壽福丸	230
新嘉坡丸	188
昌福丸	172
志摩丸	192
神洋丸	212
神盛丸	〃
神護丸	184
神武丸	196
神農丸	250
白鳥丸	234
春祥丸	240
照洋丸	234
昭和製作所	74
昌平丸	190
昭榮丸	240
正元丸	250

局所名	頁
俊丸	160
昭勢丸	248
神光丸	240 252
小青島	262
神安丸	192
壽洋丸	198
神宮丸	212
靜岡工業	98
新發田高女	〃
春晴丸	230
汐首丸	244
順陽丸	174
四川丸	166
春泰丸	230
昭和丸	202 234
神福丸	186
神裕丸	186 248
島根丸	248
神愛丸	182
神威丸	182 234
神光丸	240
昭光丸	244
神隆丸	180
靜岡遞信講習支所	68
下關遞信講習支所	〃
下田	62
神島丸	186
白羽丸	194
神榮丸	142
神瑞丸	186
春風丸	162
神祐丸	250
島根縣商船水産	88
島貫宗助	80 100
首里丸	168
信貴山丸	226

局所名	頁
春天丸	230
昭榮丸	244
昭和無線	96
鹽屋崎燈臺	66
尻矢崎燈臺	〃
昭久丸	244
昭代丸	254
新谷春水	78 102
斯波邦夫	80 104
柴田知友	80 104
島茂雄	80 104
白井郁三	78 100
昭和電力	152
昌仁丸	164
昌元丸	〃
新知丸	160
ふどにい丸	188
神壽丸	246
順吉丸	174
勝榮丸	218
昌盛丸	222
神港丸	244
昭廣丸	234
新屯丸	278
新義州	262
昭南丸	212
昭平丸	〃
俊鷹丸	160
松盛丸	200
新洋丸	〃
松生丸	232
神鈴丸	252
信洋丸	〃
七星丸	274

局所名	頁
神州丸	162
新勢丸	232
上宮山丸	196
清水峠觀測所	92
姉妹島燈臺	262
神裕丸	186
ス ノ 部	
鈴木康文	80 106
諏訪丸	156
すまとら丸	164
すらばや丸	〃
すえず丸	186
蘇格蘭丸	172
鈴谷丸	182
瑞洋丸	210
菅沼弘	80 104
椙山高女	100
主基丸	192
嵩山丸	214
瑞光丸	222 252
壽滿丸	236
隅田丸	248 250
瑞鳳丸	252 278
すずめ號	255
杉山義郎	84 108
鈴木芳雄	82 106
水上警察	64
鈴木博	86 102
杉田千代乃	86 102
住吉丸	244
鈴木一秋	84
杉山兼吉	84 106
鈴木勇	88 106
錫蘭丸	182

局所索引（續）

ス、セ、ソ、タ

局所名	頁
瑞光丸	252
壽々丸	240
セノ部	
昭洋丸	210, 244
妹尾良典	84, 108
勢進丸	232
斥信丸	218
聖光丸	252
關伊吉	80, 104
ぜのあ丸	206
せれべす丸	164
青海丸	166
仙臺放送局	108, 126
盛運丸	216
西山丸	162
浙江丸	166
盛京丸	274
仙臺遞信講習所	68
青龍丸	184
鮮海丸	190
關谷外吉	88
清津	262
清津丸	198
關野丸	170
全通丸	248
蜻洲丸	244
千山丸	172, 278
盛祥丸	240
盛厚丸	〃
正保丸	248
西豐丸	278
仙臺丸	178
清福丸	252
赤峰丸	276
青島丸	〃
ソノ部	
總洋丸	198
染殿丸	194
園部丸	176
曾我丸	〃
蒼海丸	222
宗谷丸	160, 248
空知丸	186
タノ部	
第五高宮丸	242
高尾興灣	84
田中盛文	106, 108
第六播洲丸	218
第三事代丸	200
第三大洋丸	〃
第八日東丸	214
第十日東丸	〃
第十二日東丸	〃
第二大安丸	222
第一福德丸	232
第四十一播州丸	218
第七播州丸	〃
第十二播州丸	〃
第二清壽丸	238
第五愛石丸	〃
第三魁丸	〃
第二萬勢丸	〃
竹浦丸	238
第一大寶丸	214
多聞丸	230
第一扇海丸	250
第三高速丸	〃
第七平榮丸	224
第十四小野丸	242
第三ひろし丸	242
大文丸	196
高田中學	96
大光丸	212
泰山丸	166
丹後丸	208
たとま丸	168
高村永喜	78, 102
武田正信	80, 104
高阪知至	80, 104
第三大源丸	196
臺南丸	156, 254
臺中丸	156, 254
大成丸	162, 190, 204
但馬丸	204, 234
龍野丸	204
だあばん丸	206
武豐丸	〃
だかあ丸	206
泰安丸	182
第五愛鷹丸	200
玉津丸	192
第三金比羅丸	236
たすまにや丸	188
大新丸	194
第五眞盛丸	220
大華丸	228
大東丸	234
第一丸	194
第一博運丸	202
大福丸	194
橘丸	250
辰羽丸	194
臺海丸	228
第三大星丸	216
多喜丸	160
第五大星丸	216
第二正吉丸	252
第一笹山丸	〃
第五幸神丸	〃
第一眞盛丸	220
大正丸	172
第二鳥海丸	192
第一海洋丸	200
第二政德丸	200
第六大星丸	216
大星丸	〃
多摩丸	180
第五御影丸	222
第十五雲海丸	204
大圖丸	250
立石丸	246
田中信高	80
高木亨	80, 102
第二昭和丸	202, 238
第二小倉丸	170
大福丸	192, 194
大連埠頭	258
大連丸	276
第二福井丸	246
大順丸	192
第二高運丸	242
第三川岸丸	232
第二錦旗丸	242
第三日清丸	224
第十二平榮丸	174
高砂丸	174, 178, 274
第二東洋丸	190
第一福一丸	252
第三雲洋丸	204
第十二多聞丸	250
第一福久丸	232

局所索引（續）

タ

局所名	頁
大球丸	166
第二雲海丸	204
第五雲海丸	204, 242
第六雲海丸	202
高雄山丸	226
大長山島	258
第七原田丸	216
大永丸	250
第一玉園丸	186
第二玉園丸	〃
第三玉園丸	〃
第二笹山丸	242
第五明神丸	〃
第二稻荷丸	244
第十八小野丸	242
第二雲洋丸	204
第二豐彥丸	248
第六萬榮丸	184
第二魁丸	252
第十一札幌丸	246
第十二札幌丸	〃
第二播州丸	216
第十七播州丸	〃
第七平榮丸	224
第二青函丸	160
第八義勇號	255
第九義勇號	〃
第拾貳梅丸	238
第十一平榮丸	174
泰世丸	228
大元丸	196
大安丸	196, 222
第一鷗丸	194
第二鷗丸	〃
第三鷗丸	〃
第八鷗丸	〃
第十一鷗丸	194
第二湊丸	176
第五明治丸	218
第六明治丸	〃
第七明治丸	〃
第一吉田丸	228
第三吉田丸	〃
第二養老丸	180
第一ときわ丸	250
第二富美丸	246
大神丸	236
高雄丸	168, 172, 274
第二南貿丸	170
第七六乃志滿丸	238
第十五播州丸	218
第八播州丸	〃
大信丸	〃
第二福壽丸	232
第三信用丸	244
第二信洋丸	250
泰北丸	〃
第三鹿島丸	252
第三大寶丸	214
第十大運丸	〃
第五富久丸	200
第二寶松丸	〃
第三大喜丸	252
高千穗丸	168
第二朝香丸	170
第一元日丸	202, 238
第一東洋丸	190
第十五萬榮丸	184
大治丸	180
高岡丸	206
大榮丸	180, 250
第二大寶丸	214
大隆丸	250
第十三共同丸	170
大速丸	248
第七萬榮丸	184
大連放送局	128, 264
第百國際丸	196
第五大信丸	242
第二十六共同丸	162
第二清海丸	224
第五蛭子丸	〃
竹島丸	186
泰仁丸	228
第二筑紫丸	246
第二朝日丸	184
第二萬榮丸	〃
第三萬榮丸	〃
第八御影丸	222
第二博運丸	202
大壽丸	248
第二新蛭子丸	236
大源丸	196
第二大源丸	〃
田村丸	176
第一青函丸	160
龍田丸	210
第十六共同丸	276
大黑天丸	244
第二春日丸	236
第二鷹壽丸	240
第二公福丸	248
第一博多丸	220
第二博多丸	〃
第三博多丸	〃
第六博多丸	〃
第七博多丸	〃
第二ときわ丸	250
大洲丸	192
大連無線	258
大連第一中學	〃
大連第二中學	〃
大洋丸	224, 238
第三眞盛丸	220
臺北放送局	128, 264
臺北	264
臺東	262
臺北中央郵便局	264
臺北第一師範	〃
臺北工業	〃
第二もやこ丸	242
田子ノ浦丸	182
第三神榮丸	186
第十七眞盛丸	220
大仁丸	196
大龍丸	204
高見山丸	226
龍田山丸	〃
大海丸	242
太平丸	190
高砂丸	174
大正丸	252
第一太洋丸	200
鷹壽丸	236
第十霧島丸	244
珠丸	246
第一龍寶丸	186
第二龍寶丸	246
田鶴濱武	80, 100
大同電力	152
第三藥師丸	244
第一白髭丸	〃
第五東洋丸	190
第三日之出丸	200
大北丸	212

局所索引（續）

タ、チ、ツ、テ

局所名	頁
たまひめ丸	216
玉鉾丸	246
第卅六共同丸	182
多田正信	78 102
臺南	264
秦福丸	240
第一旭丸	238
第二旭丸	252
第二千代丸	〃
第二南薩丸	〃
第八南薩丸	〃
第二昭和丸	〃
第五雲洋丸	204
第八梅丸	218
第十梅丸	238
第十一梅丸	248
泰來丸	278
立山丸	234
第二正木丸	182
第五日之出丸	200
第五東洋丸	〃
第二三德丸	〃
第一雲洋丸	204
第三雲海丸	〃
第六雲海丸	〃
第二大運丸	252
第十六宇和島丸	230
第四十六播州丸	218
第五十六播州丸	〃
第五十八播州丸	〃
第六十一播州丸	〃
第六十六播州丸	〃
第七十一播州丸	〃
第七十七播州丸	〃
第七十九播州丸	〃
第八十二播州丸	〃

局所名	頁
第八十五播州丸	218
第三旭丸	274
第十二旭丸	〃
第十五旭丸	〃
第六平榮丸	278
大理幸作	86
高橋春雄	〃
高矢鎌吉	〃
第三探海丸	234
探海丸	〃
第二海鳳丸	240
第一日東丸	214
第三日東丸	〃
第六日東丸	〃
第八高宮丸	240
第三御影丸	222
第三報知日米號	255
武内達雄	82 104
田母上榮	84
臺南放送局	132 264
第一高根丸	200
第八東洋丸	190
第八播州丸	218
第二七長榮丸	274

チノ部

局所名	頁
千葉縣水産試驗場	72 96
銚子	56
父島	58
中央氣象臺	64
鎭西	60
知名	60
筑前丸	182
筑後丸	208
智福丸	188
智利丸	228

局所所	頁
者只島	262
ちやいな丸	172
千早丸	172 176
芝罘丸	178
千歳丸	180
鳥海丸	192
中華丸	228
チエリボン丸	202
長光丸	214
長久丸	244
長平丸	276
長福丸	186 194
朝博丸	194
秩父丸	210 212
千代丸	224
千壽丸	202
長城丸	168
長安丸	〃
朝鮮丸	184
長江丸	168
朝洋丸	198
朝光丸	230
ちた丸	202
長沙丸	166
長陽丸	202
長風丸	276
長順丸	〃
長山丸	162
長白山丸	198
長壽山丸	178
鎭南浦	265
千嶋丸	248
珍島丸	218
近木尙	82 106
長成丸	192
智異山丸	274

局所名	頁
地震研究所	64
長明丸	278
中壓	264
JBDAG號	255

ツノ部

局所名	頁
津賀修三	80 104
津輕丸	158 244
月浦丸	240
塚本半	82
角島	56
角田商會	74 90
津山丸	206
筑紫丸	176
筑波丸	208
常宮丸	246
鶴島丸	230
劒山丸	162
對馬丸	204
筑紫丸	246
敦賀丸	206
津輕丸	244
津高女	98
塚村泰夫	78 102
塚田正剛	84 102
つばめ號	255
常彦丸	248
鶴丸	236

テノ部

局所名	頁
天成丸	196
照國丸	210 216
鐵道省	146
電信協會	76
電機學校	76 88
でらごあ丸	206
天海丸	190

局所索引（續）

テ、ト、ナ、ニ

局所名	頁
でりい丸	166
鐵山丸	246
天侑丸	238
丁抹丸	172
ていむす丸	〃
天津丸	276
天長丸	194
天龍丸	234
天佑丸	182 250
天津丸	246
天光丸	248
天正丸	192
帝洋丸	210
テニアン	266
天山丸	180 274
遞信省電氣試驗所	68
天潮丸	276
天平丸	220
天鹽丸	178
天穗丸	250

トノ部

局所名	頁
登立	60
德島放送局	130
東京府水産試驗場	64 72
東京天文臺	64 94
東京女高師	68
東條勝久	80
豐原	266
富江	58
とび號	255
利根川丸	224
東京帝大	66 94
東京無線	74
鳥羽	60
鳥取縣立工業	76 98
十島丸	250

局所名	頁
唐山丸	214
東京文理科大臨海研究所	70
答志	60
德壽丸	158 254
豐岡丸	204
德島丸	〃
富山丸	170 204
豐橋丸	204
鳥取丸	〃
鳥羽丸	206
飫崎	66
東海丸	168 232 246
常盤丸	206
どうばあ丸	186
東福丸	188
東裕丸	172
東泰丸	〃
利根丸	226
富浦丸	180
飛島	62
豐彦丸	248
トラック	266
東京高等商船	66 92
東京電氣株式會社	74
德島高工	68 92
東京市電氣研究所	76 98
豐橋二中	98
東洋無線電信電話	74 96
東京無線電機	74 96
東京電燈	148 150
東榮丸	170 238
鳥島丸	176
東京工大	92
東京中央放送局	98
東州丸	242
東星丸	230

局所名	頁
豐原丸	182
常盤丸	192
東祥丸	250
とよひめ丸	216
圖南丸	234
豐浦丸	180
豐川丸	222
東崗丸	276
東隆丸	244
東京遞信講習所	68
東京科學博物館	92
豐崎丸	184
東萊丸	214
東邦電力	150
豐福丸	188
東北帝大	68 70 94
德大寺長麿	78 100
東豐丸	278
富丸	278
洮南丸	278

ナノ部

局所名	頁
長崎放送局	130
長崎無線	56
那智山丸	226
那岐山丸	〃
那須山丸	〃
名振丸	290
名瀨	64
名古屋無線	54
名古屋港務部	64
名古屋丸	164
南嶺丸	180
那覇	58
奈留島	60
七歐商會	78 102
灘	60
南洋丸	158

局所名	頁
永井秀雄	86
南華丸	250
成田安一	88
長門丸	206 212
長崎丸	208
南京丸	182
鳴尾丸	176
長野丸	182
南海丸	168
南光丸	164
長岡高工	92
名古屋中央放送局	88 128
長良川丸	242
那須丸	246
名古屋遞信講習所	68
長崎遞信講習支所	〃
那覇遞信講習支所	〃
長崎縣遠洋水産	72 96
中村義一	78 102
名古屋高工	68
長田祝太郎	80 106
中村弘二郎	78 102
中川國之助	80 104
直井洌	82 106
長野放送局	128
中村季雄	78 102
中島德二	78 102
中村實	88
南進丸	164
中村藤作	82 104
中澤弘一郎	82 106
名崎	90 102
中山富次	90 102

ニノ部

局所名	頁
日本丸	222
日電商會	74 96

局所索引（續）

ニ、ヌ、ネ、ノ、ハ、ヒ

局所名	頁
日本海丸	192
日本無線	74, 88
日本電力	94, 150
新潟	62
日光丸	208
日洋丸	198
西村正雄	86
西山始	88
日本電池	74
日本電波	〃
日本放送協會	76, 96
日盛丸	170
日祥丸	〃
日東丸	166
日興丸	170
日清丸	248
日通丸	170
新多賀丸	242
日永丸	244
新潟丸	180
二號海若丸	236
日本丸	162, 222
日米丸	238
西謙治	82, 102
日本放送協會技術研究所	98
西卷正郎	82
新潟放送局	124
日本大學	76, 98
日本電氣	74, 96
ヌノ部	
沼島	60
布引丸	176
ぬまた丸	252
ネノ部	
ねいぶる丸	188
ノノ部	
野崎誠一	82, 106
野島埼燈臺	66
諾威丸	172
のるほうく丸	〃
能代丸	〃
能肥丸	222
登川丸	184
能登呂丸	〃
能登原新	84, 108
ハノ部	
濱松放送局	126
橋本亮	84, 106
花井良太郎	84
早鷹丸	196
繁伍丸	200
排雪車	160
服部吉太郎	82, 104
橋詰與惣次郎	82, 104
八丈島	62
函館放送局	130
白洋丸	274
箱根	58
函館無線	64
ばいかる丸	254
萩中學	98
函館	56
原ノ町	50
ばなま丸	166
はるびん丸	254
白鳳丸	160
函館丸	206, 244
箱根丸	208
榛名丸	〃
春丸	246
筥崎丸	208
白山丸	208, 246
博愛丸	212
ばたびや丸	164
はばな丸	〃
はあぶる丸	164, 166
はんぶるぐ丸	166
はわい丸	〃
巴洋丸	198
漢口丸	188
晩香坡丸	〃
ばしふいつく丸	238
白鹿丸	194
白辰丸	〃
はやぶさ號	255
葉山丸	176
羽衣丸	178
榛名丸	212
白海丸	196
白鷹丸	158
はと號	255
播州丸	216
バンドン丸	202
バラオ	266
濱松高工	68, 92
初鷹丸	160
林一太郎	80, 104
原田丸	216
花咲丸	180
萬榮丸	238
半田成一郎	78, 102
橋本數太郎	102
林太郎	82, 102
羽黒丸	162
白馬山丸	226
白山丸	234
函館電話	90
箱根山丸	226
パレオラ	242
林義則	102
橋詰春雄	78, 102
早池峯丸	234
博進丸	276
パパヌイ	244
林田穰	86
袴信一郎	72
白鴻丸	160
早川德次	88
英丸	248
ヒノ部	
氷川丸	210
日枝丸	〃
彼南丸	206
飛鸞丸	158
日出丸	202
美春丸	192
久吉丸	174
びるま丸	164
廣間守彦	82, 104
菱沼益男	82, 106
美洋丸	198
弘前丸	180
貔子窩警察署	258
廣島高工	70, 92
美福丸	212
平野丸	190
ひまらや丸	164
肥前丸	246
飛隼丸	160
飛隼第一號艇	〃
ひばり號	255
肥後丸	212
日高丸	244

局所索引（續）

ヒ、フ、ヘ、ホ、マ

局所名	頁
廣島	58
廣島師範	92
廣島遞信講習所	68
廣島放送局	108, 126
彦根工業	98
姫路遞信講習支所	68
兵庫丸	244
日向丸	234
姫島丸	244
日吉丸	236
日の丸	248
姫路丸	178
びくとりあ丸	188
平岡康	86
廣島商船	76
フノ部	
福井放送局	126
福山燈臺	66
福岡縣遠洋機船	72
福德丸	240
富士山丸	248
古川貞一	82
藤尾八十治	86, 108
福井高工	94
福江	60
扶桑丸	166, 250
伏見丸	246
福洋丸	198
武洋丸	188, 250
伯刺西爾丸	196
佛蘭西丸	188
富士丸	222, 232
芙蓉丸	178
福丸	184
福岡放送局	126
富喜丸	186
伏木丸	248
福士滿丸	252
富士電機	72
復興丸	196
武昌丸	166
福島縣水產試驗場	70
ふろりだ丸	172
福壽丸	250
藤井清隆	88
福神丸	238
福海丸	228
福建丸	274
釜山丸	198
福浦丸	244
福榮丸	186
ぶえのすあいれす丸	168
深町三六	78, 102
釜山	260
福岡	52, 58
福州丸	184
ふさ丸	234
福吉丸	236
古河鑛業	98
深江丸	254
撫順丸	278
文丸	238
ぶりすべん丸	168
船橋	52
ブリリ	242
ヘノ部	
平安丸	198, 210
弁加拉丸	206
北京丸	164
へいぐ丸	〃
白耳義丸	188
べにす丸	172
べるふあすと丸	〃
弁天丸	176
平仁丸	190
平南丸	〃
平明丸	〃
平洋丸	210
平龍丸	244
平和丸	222
平運丸	232
ホノ部	
鵬洋丸	234
堀口文雄	80, 108
北嶺丸	180
幌莚	54
香港丸	156, 254
ぼるねを丸	164
ほのるる丸	212
墨洋丸	208
ぼすとん丸	164
坡土蘭丸	188
ぼるどう丸	172
寶永山丸	224
寶永丸	196
保科仁一	84, 108
北海丸	168
北光丸	230
豐光丸	212
北成丸	240
北裕丸	〃
幌内丸	186
寶榮丸	236
寶松丸	200
ポナペ	266
奉天丸	276
鳳山丸	274
鳳成丸	278
保安丸	254
蓬萊丸	178, 166, 274
北海帝大	92
北海道警察	70
幌莚產業	72
奉天警察	258
堀北治夫	76, 100
本郷中學	98
澎湖	264
鳳城丸	278
北陸丸	168
堀内安	84, 108
北洋丸	252
北征丸	172
本間曄	88, 108
北山丸	250
マノ部	
前橋放送局	130
前川國威	100
松平頼明	84, 106
正木丸	180
松原正	80, 104
增井幸雄	82
松江放送局	130
升井芳平	82, 106
間宮丸	178, 184
松前丸	158
馬拉加丸	206
松江丸	〃
松本丸	〃
松丸	196
前橋丸	206
馬來丸	250
まどらす丸	164

局所索引（續）

マ、ミ、ム、メ、モ、ヤ、ユ

局所名	頁
まにら丸	166
まるた丸	164
マカツサ丸	202
丸三丸	252
松島洸	86
松本秀治	〃
眞鍋等	88
滿光丸	212
滿珠丸	248
まやち丸	184
滿洲丸	184 276
摩耶丸	208
萬世丸	240
松浦丸	180
萬壽丸	222
正吉丸	174
萬達丸	276
滿鐵技術研究所	258
松山高校	92
枕崎漁業組合	72 94
松田幸輔	86 100
滿鐵中央試驗所	258
ミノ部	
三穂丸	244
三重水產試驗所	72 96
妙高丸	236
御崎丸	216
南大東島	70 94
宮城縣水產試驗所	70
南三山島	258
宮田	60
三島丸	156
宮井宗一郎	80 104
三木正一	80 104
都島工業	98
水戸丸	206
みらん丸	164
三池山丸	224
湊丸	176
御月丸	250
美崎丸	224
三菱造船所	70 74
三菱電機	70 74
三重神戸中學	98
三重丸	180
御影丸	222
三河丸	242
瑞穗丸	168
氷川工業所	74
宮田製作所	〃
宮澤友良	86 102
御代丸	246
宮殿丸	194
宮城丸	234
妙大安丸	222
三笠丸	206
見寶丸	232
御藏島	62
明照丸	238
光岡敏夫	84 106
箕面丸	178
宮古丸	234 274
鶚丸	274
三宅淑夫	86
道田重雄	88
三田義治	86
ムノ部	
武藏丸	176 234
村澤繁雄	100
室戸浦漁業組合	72 96
室蘭丸	206
宗像丸	244
向ケ崎漁業組合	72 96
村雨丸	222
無等山丸	274
メノ部	
明治專門	66 92
めきしこ丸	166
めなど丸	166
明大丸	172
明治丸	166 222
明海丸	228
明光丸	〃
明宇丸	〃
明元丸	〃
明星丸	242
めるぼるん丸	168
女島燈臺	62
女島丸	186
モノ部	
森本重武	84 106
もかみ丸	234
桃丸	240
師崎	60
母島	62
盛岡丸	206
もやこ丸	242
最上丸	252
木浦	260
門司丸	182
もんとりいる丸	172
もんてびでお丸	166
眞岡丸	184
桃葉丸	194
門司電話	90
蒙古丸	278
森村喬	88
森進	86
ヤノ部	
山内信夫	84 106
山尾善一郎	84
山田榮	84 108
八十川丸	204
八重嶽丸	186
山形丸	206
八幡丸	178 206
やすくに丸	216
大和丸	182 220
山城丸	208
彌生丸	174
山崎孝	86
八重丸	188
ヤツプ	266
ヤルート	〃
燒津漁業組合	70 94
八雲丸	166
彌彥丸	240
山梨高工	94
靖國丸	210
山口喜七	78 100
柳瀨久二郎	78 100
山口篤三郎	78 100
山本信一	78 102
矢木太郎	78 102
八代丸	176
山中榮太郎	88
ユノ部	
勇喜丸	232

局所索引（續）

ユ、ヨ、ラ、リ、ル、レ、ロ、ワ

局所名	頁
湯島	60
夕映丸	186
悠紀丸	194
夕張丸	186
祐捷丸	196
弓削商船	76
雄基丸	276
百合丸	188
湯川電機	74 96
ヨノ部	
米澤高工	94
依佐美	54
與論	60
吉野丸	174 180
横濱丸	206
横濱稅關港務部	62
陽光丸	188
四日市	54
米山丸	162
萬代丸	184
吉村昌吉	84 100
吉岡司郎	84 100
淀丸	240
豫洲丸	230
横濱高工	92
ラノ部	
羅州丸	158
樂洋丸	208
嵐山丸	196
らぶらた丸	166
羅南丸	198
ラヂオ丸	254
羅津丸	276
リノ部	
りま丸	206
りすぼん丸	〃
りおん丸	〃
隆福丸	188
りばぷうる丸	〃
陸前丸	176
遼海丸	212 276
龍王丸	232
龍威丸	〃
龍飛崎	66
遼河丸	230 278
旅順工科大學	258
龍勢丸	242
隆東丸	204
良洋丸	198
立神丸	248
旅順丸	276
りおでぢやねろ丸	168
隆洋丸	230
琉球丸	216
龍神丸	232
龍鳳丸	276
龍宮丸	218
ルノ部	
留崩丸	176
レノ部	
麗洋丸	198
麗水丸	174
歷山丸	194
ロノ部	
六甲丸	154 202 208
ろんどん丸	166
六甲山丸	226
老虎丸	276
嵜山丸	278
盧山丸	214
朗洋丸	222
ロタ	266
ワノ部	
和歌山縣水產試驗所	72
渡波濱漁業組合	72 96
若狹	56
稚內	62 92
早稻田大學	76 98
若草丸	174
和歌山師範	92
和歌浦丸	212
和神丸	228
和歌丸	240
渡邊肇	78 100
鷲見喜士男	100
若尾孝太郎	〃
渡邊泰一	84

第二　無線電信呼出符號表

第二　無線電信呼出符號表

(イ) 陸上無線電信ノ部

呼出符號	局所名
JAA	原ノ町
JAB	小山
JAC	〃
JAD	〃
JAE	〃
JAF	〃
JAG	〃
JAH	〃
JAI	〃
JAJ	〃
JAK	〃
JAL	〃
JAM	〃
JAN	〃
AO	〃
JAP	〃
JVQ	〃
JAR	〃
JAS	〃
JAT	〃
JAU	〃
JAV	〃
JAW	〃
JAX	〃
JAY	〃
JAZ	〃
JBA	京城
JBB	〃
JBC	〃
JBD	〃
JBE	〃
JBF	〃
JBG	〃
JBH	木浦

呼出符號	局所名
JBI	濟州
JBJ	清津
JBL	鎭南浦
JBM	蔚山
JBN	京城
JBO	〃
JBP	〃
JBQ	〃
JBR	〃
JBT	釜山
JBU	京城
JBV	〃
JBW	〃
JCA	那覇
JCB	〃
JCC	〃
JCD	〃
JCE	〃
JCF	〃
JCS	銚子
JCT	〃
JCX	那覇
JDA	大連
JDB	〃
JDC	〃
JDD	〃
JDE	〃
JDO	〃
JDP	〃
JDQ	鰹子窩
JDR	大長山島
JDS	圓島
JDT	大連埠頭
JDU	五島大日本鹽業

呼出符號	局所名
JEA	大阪
JEB	〃
JEC	〃
JED	〃
JEE	〃
JEF	〃
JEG	〃
JEI	〃
JEJ	〃
JEK	〃
JEL	〃
JFA	臺北
JFB	〃
JFC	宜蘭
JFD	〃
JFE	臺東
JFF	花蓮港
JFG	鶯鑾鼻
JFH	臺北
JFI	〃
JFJ	〃
JFK	基隆
JFL	〃
JFM	宜蘭
JFN	臺北
JFP	澎湖
JFQ	臺北
JFR	〃
JFS	臺南
JFW	火燒島漁業組合
JFX	彭佳嶼
JGA	中央氣象臺
JGB	稚內(鐵道省)
JGC	横濱稅關
JGD	神戸稅關

(イ) 陸上無線電信ノ部

呼出符號	局所名
JGE	新潟測候所
JGH	那覇測候所
JGI	女島
JGJ	青森（鐵道省）
JGK	函館（鐵道省）
JGL	石垣島測候所
JGM	名瀬測候所
JGN	久根別
JGO	函館（鐵道省）
JGP	稚内標識
JGQ	鬼志別
JGR	中央氣象臺
JGS	〃
JGT	東京天文臺
JGU	青森（鐵道省）
JGV	函館（鐵道省）
JGW	草垣島
JGX	〃
JGY	富士山頂觀測所
JGZ	中央氣象臺三島支臺
JHB	久米島
JHC	久慈
JHH	幌莚
JHI	〃
JHJ	〃
JHK	函館
JHL	廣島
JHX	神戸三菱造船所
JHR	地震研究所
JHQ	水上警察臺場見張所
JHY	名古屋港務部
JHZ	川崎造船所
JIT	大分

呼出符號	局所名
JJC	船橋
JKA	鹿兒島
JKB	〃
JKC	〃
JKD	〃
JKE	〃
JKF	〃
JKG	〃
JKH	〃
JKM	者只島
JKR	落石
JKS	〃
JKT	〃
JKU	〃
JKV	金澤
JLA	野島崎燈臺
JLB	鹽屋崎燈臺
JLC	金華山燈臺
JLD	尻矢崎燈臺
JLE	飫崎燈臺
JLF	惠山岬燈臺
JLG	大間崎燈臺
JLH	犬吠崎燈臺
JLI	大島燈臺
JLJ	石室崎燈臺
JLK	福山燈臺
JLL	龍飛崎燈臺
JLM	襟裳岬燈臺
JMG	佐世保
JNA	依佐美
JNB	〃
JNC	〃

呼出符號	局所名
JND	依佐美
JNE	〃
JNF	〃
JNG	〃
JNH	〃
JNI	〃
JNJ	〃
JNL	〃
JNM	〃
JNN	〃
JNY	名古屋通信所
JNZ	四日市受信所
JOA	落石
JOB	〃
JOC	〃
JOD	〃
JOE	御前崎漁業組合
JOF	燒津漁業組合
JOG	靜岡縣水產試驗場
JOH	福島縣 〃
JOI	宮城縣 〃
JOJ	岩手縣氣仙沼分場 水產試驗場
JOK	國際信號所
JOL	青森縣水產試驗場
JOM	高知縣 〃
JON	枕崎漁業組合
JOO	茨城縣水產試驗場
JOP	海士町漁業組合
JOQ	〃
JOR	長崎
JOS	〃
JOV	渡波濱漁業組合
JOW	向ヶ崎 〃
JOX	三重縣水產試驗場
JOY	油津漁業組合
JOZ	室戸浦 〃

(イ) 陸上無線電信ノ部

呼出符號	局所名
JPA	テニアン
JPM	パラオ
JPS	札幌
JPT	幌莚產業株式會社
JPU	袴信一郎
JPV	氣仙沼漁業組合
JPW	千葉縣水產試驗場
JPX	南大東島
JPY	福岡縣遠洋機船底曳水產組合
JPZ	長崎縣遠洋底曳網水產組合
JQA	鳥羽
JQB	神島
JQC	答志
JQD	師崎
JQE	篠島
JQF	福江
JQG	奈留島
JQH	久賀島
JQI	宮田
JQJ	御所浦
JQK	登立
JQL	湯島
JQM	維和
JQN	古仁屋
JQO	鎭西
JQP	知名
JQQ	與論
JQR	灘
JQS	沼島
JQT	柏島
JQU	母島
JQV	下田
JQW	神津島
JQX	御藏島
JQY	新潟
JQZ	粟島

呼出符號	局所名
JRS	父島
JRT	トラック
JRU	ポナペ
JRV	サイパン
JRW	パラオ
JRX	ヤルート
JRY	アンガウル
JRZ	ヤップ
JSH	紗那
JSM	潮岬
JSS	小青島
JSX	下津井
JTJ	海洋氣象臺
JTS	角島
JTW	大泊
JTY	豐原
JUA	小山
JUB	〃
JUC	〃
JUD	〃
JUE	〃
JUF	〃
JUG	〃
JUH	〃
JUY	東京通信所
JUZ	福岡受信所
JWA	若狹
JWB	木浦
JWC	〃
JWD	濟州
JWH	鎭南浦
JWI	清津
JWJ	〃
JWK	〃

呼出符號	局所名
JWL	清津
JWM	〃
JWN	〃
JWQ	新義州
JWR	〃
JWS	〃
JWV	釜山
JXF	福岡
JXH	箱根
JXI	厳原
JXK	龜山
JXO	大阪
JXS	檢見川
JXY	富江
JYA	檢見川
JYB	〃
JYC	〃
JYD	〃
JYE	〃
JYF	〃
JYG	〃
JYH	〃
JYI	〃
JYJ	〃
JYK	〃
JYL	〃
JYM	〃
JYN	〃
JYO	〃
JYP	〃
JYQ	〃
JYR	〃
JYS	〃
JYT	〃
J2AF	遞信省電氣試驗所大崎
J2AG	〃 平磯出張所

(イ) 陸上無線電信ノ部

呼出符號	局所名
J2AH	遞信省電氣試驗所磯濱分室
J2AK	名古屋遞信講習所
J2AL	金澤 〃
J2AW	東京 〃
J2BA	名古屋高等工業學校
J2BB	東京帝大
J2BC	東京高等商船
J2BD	濱松高工
J2BE	警視廳
J2BF	群馬縣
J2BG	東京女子高等師範
J2CA	岐阜第二工業學校
J2CB	山口喜七
J2CD	久米綱三
J2CE	廣間守彦
J2CF	西謙治
J2CG	林太郎
J2CI	北澤俊三
J2CL	花井良太郎
J2CM	松田幸輔
J2GA	沖電氣
J2GB	日本無線
J2GC	東京無線
J2GD	電氣學校
J2GE	日本電氣
J2GE	昭和製作所
J2GF	東京市電氣研究所
J2GG	〃
J2GH	東洋無線
J2GI	七尾菊良
J2GK	日本大學
J2GL	安立電氣
J2GM	東京電氣
J2GN	敷島電機製作所

呼出符號	局所名
J2GO	湯川電機製作所
J2GP	三共電機工業株式會社
J2GQ	京三製作所
J2GR	笠原功一
J2GS	新井初太郎
J2GT	堀北治夫
J2GU	田鶴濱武
J2GV	柳瀨久二郎
J2GW	半田成一郎
J2GX	矢木太郎
J2GY	多田正信
J2HA	深町三六
J2HB	高村永喜
J2HC	堀内安
J2HD	橋詰春雄
J2HE	柴田知雄
J2HF	鈴木康文
J2HG	中村弘二郎
J2HH	青木好國
J2HI	中川國之助
J2HJ	斯波邦夫
J2HK	林一太郎
J2HL	高坂知至
J2HM	高木享
J2HN	島茂雄
J2HP	鈴木康夫
J2HQ	塚田正剛
J2HR	小宮諭巳
J2HS	東條勝久
J2HT	野崎誠一
J2HU	中村藤作
J2HV	漆原健
J2HW	青木成三
J2HX	中澤弘一郎
J2HY	石井傳
J2HZ	大島正臣

呼出符號	局所名
J2IA	藤尾八十治
J2IB	鬼鞍虎次郎
J2IC	山中榮太郎
J2ID	岸田清吉
J2IE	青木佐太郎
J2IF	杉山兼吉
J2IG	田中盛文
J2IH	茨木悟
J2II	松平頼明
J2IJ	森本重武
J2IK	秋山守雄
J2IL	詠村昇
J2IM	山田榮
J2IN	佐藤謙次
J2IO	保科仁一
I2IP	杉山義郎
J2IQ	黄泰永
J2IR	山崎孝
J2IS	三田義治
J2IT	大理幸作
J2IU	鈴木博
J2IV	林田穣
J2IW	小林吉雄
J2IX	杉田千代乃
J2IY	宮澤友良
J2IZ	中島德二
J2JA	久保田雄三
J2JB	高矢謙吉
J2JC	早稻田大學
J2JD	電信協會
J2JE	東京電氣
J2JF	日本電波株式會社
J2JG	富士電機株式會社
J2JH	佐々木正治
J2JI	鈴木一秋
J2JJ	大河内正陽

(イ) 陸上無線電信ノ部

呼出符號	局所名
J2JK	渡邊泰一
J2JL	山尾善一郎
J2JM	桑野虎三
J2JN	西村正雄
I2JO	近藤二郎
J2JP	佐藤英志
J2JQ	櫻田政雄
J2JR	平岡康
J2KA	氏家敬尙
J2KB	市川廣定
J2KC	日本電池
J2KD	本間曄
J2KE	成田安一
J2KF	齋藤博
J2KG	蓑妻二三雄
J2KH	小野寺力衞
J2KI	小島德寧
J2KJ	森村喬
J2KL	宮田製作所
J2KM	小泉安平
J2KN	奥山正
J2KO	酒井理一
J3AK	大阪遞信講習所
J3AN	姫路 〃
J3BA	大阪帝大
J3BB	神戸高等商船
J3BC	神戸高工
J3BD	京都帝大
J3BE	德島高工
J3BF	高知工業
J3CA	神戸三菱造船所
J3CB	草間貫吉

呼出符號	局所名
J3CG	菊地源一郎
J3CJ	德大寺長麿
J3CK	山口篤三郎
J3CL	白井郁三
J3CN	渡邊肇
J3CO	神尾英雄
J3CQ	中村義一
J3CR	淺村恭三
J3CS	山本信一
J3CT	中村季雄
J3CW	塚村泰夫
J3CX	河野正一
J3CY	新谷春水
J3DA	小澤匡四郎
J3DB	植月皓
J3DC	武田正信
J3DE	宮井宗一郎
J3DF	津賀修三
J3DH	三木正一
J3DI	田中信高
J3DJ	上新一男
J3DK	岸川武一
J3DL	菅沼弘
J3DM	木下由巳
J3DO	服部吉太郎
J3DP	橋詰與惣次郎
J3DQ	武内達雄
J3DR	增井幸雄
J3DS	塚本半
J3DT	岡田誠一
J3DU	掛下修吉
J3DW	北村芳雄
J3DZ	江戸重富
J3EA	古川貞一

呼出符號	局所名
J3EB	鈴木芳雄
J3EC	藏田雅彦
J3ED	光岡敏雄
J3EF	山内延夫
J3EH	大塚良雄
J3EI	妹尾良典
J3EK	岸本長彦
J3EL	稻山克己
J3EM	森進
J3EN	赤澤包敏
J3EO	永井秀雄
J3EP	松島洸
J3EQ	岩井鎭一
J3ET	高橋春雄
J3EU	三宅淑夫
J3EZ	氷川工業所
J3FA	阪根無線
J3FB	和泉俊治
J3FC	長田祝太郎
J4AK	廣島遞信講習所
J4AN	下關 〃
J4BA	廣島高等工業學校
J4CA	弓削商船學校
J4CB	兒島商船學校
J4CC	阿久澤四郎
J4CD	粟島航海學校
J4CF	松原正
J4CG	近木倚
J4CI	鳥取縣立工業學校
J4CJ	大前茂
J4CL	西山始
J4CM	貫鍋等

(イ) 陸上無線電信ノ部

呼出符號	局所名
J4EA	岡本良雄
J4FA	磯山喜久男
J5AK	熊本遞信講習所
J5AL	長崎 〃
J5AP	那覇 〃
J5AQ	熊本遞信講習所寄宿舍
J5BA	九州大學
J5BB	明治專門
J5BC	〃
J5BD	熊本高工
J5CB	關伊吉
J5CC	堀口文雄
J5CD	緒方英壽
J5CE	岡田光範
J5CF	小妻嘉藏
J5CG	粟原幸生
J5CH	内尾鶴生
J5CI	吉岡司郎
J5CJ	能登原新
J6AK	仙臺遞信講習所
J6BA	東北帝國大學
J6CA	島貫宗助
J6CC	神山孜
J6CD	有坂磐雄
J6CE	西卷正郎
J6CG	菱沼益男
J6CI	青木貞雄
J6CJ	河本富士男
J6CK	佐藤喜一
J6CL	高尾與灣
J6CN	齋藤政
J6CO	新保勝夫
J6CP	安藤一彌野
J6CQ	日電商會
J6CR	菊地喜充
J6CY	道田重雄
J6DA	松本秀治
J7AK	札幌遞信講習所
J7BA	北海道警察
J7CB	橋本數太郎
J7CC	河野七郎
J7CD	伊藤誠一
J7CF	直井洌
J7CG	田母上榮
J7CI	橋本亮
J7CL	近江谷富太郎
J7CU	角田商會
JOAK	東京中央放送局
JOBK	大阪中央放送局
JOCK	名古屋 〃
JODK	京城放送局
JOFK	廣島 〃
JOGK	熊本 〃
JOHK	仙臺 〃
JOIK	札幌 〃
JOJK	金澤 〃
JOKK	岡山 〃
JOLK	福岡 〃
JONK	長野 〃
JOOK	京都 〃
JOPK	靜岡 〃
JOQK	新潟 〃
JORK	高知 〃
JOSK	小倉 〃
JOTK	松江 〃
JOUK	秋田 〃
JOVK	函館 〃
JOXK	德島 〃
JOAG	長崎 〃
JOBG	前橋 〃
JOCG	旭川 〃
JODG	濱松 〃
JOFG	福井 〃
JFAK	臺北 〃
JFBK	臺南 〃
JQAK	大連 〃

(ロ) 船舶無線電信ノ部

呼出符號	局所名
JAAB	阿蘇丸
JAAC	久吉丸
JABA	共同吉野丸
JABC	とよひめ丸
JABD	陽光丸
JACD	園部丸

(ロ) 船舶無線電信ノ部

呼出符號	局所名
JACB	運天丸
JACC	神隆丸
JACD	亞米利加丸
JADB	第十二札幌丸
JADC	景山丸
JADD	亞丁丸
JAEA	前橋丸
JAED	八重丸
JAFA	泰安丸
JAFD	百合丸
JAGA	橋丸
JAGC	和歌浦丸
JAGD	英蘭丸
JAGJ	觀音丸
JAHA	大洋丸
JAHB	田島丸
JAHD	伊太利丸
JAIA	幸喜丸
JAIB	ふろりだ丸
JAID	安藝丸
JAIG	第三金比羅丸
JAJB	湖南丸
JAJC	薩摩丸
JAJD	佛蘭西丸
JAKB	復興丸
JAKD	室蘭丸
JAKG	第三鹿島丸
JALA	朝光丸
JALB	北祐丸
JALD	あらすか丸
JALG	第二稻荷丸
JAMA	樂洋丸
JAMC	昭光丸
JANA	べにす丸
JANC	桐葉丸
JAOA	春日丸
JAOB	甲子丸
JAOC	豐川丸
JAOD	江原丸
JARG	金比羅丸
JAPA	照洋丸
JAPD	あとらす丸
JAQA	萬代丸
JAQB	第三日清丸
JAQC	大黑天丸
JAQD	海元丸
JARA	宮浦丸
JARB	大順丸
JARD	あむうる丸
JASA	岩手山丸
JASB	黑髮山丸
JASC	祐捷丸
JASG	第五明神丸
JATB	第二福井丸
JATC	多美丸
JATD	熱田丸
JATG	第三藥師丸
JAUA	旺洋丸
JAUB	朝熊丸
JAUC	辰羽丸
JAWA	うるいるす丸
JAWE	宗谷丸
JAXA	長崎丸
JAXB	蚊龍丸
JAXC	津輕丸
JAXD	愛媛丸
JAYA	上海丸
JAYE	俊鷹丸
JAYB	第二高運丸
JAYC	第三御影丸
JAYD	安洋丸
JAZB	蒼鷹丸
JAZC	常昭丸
JAZD	あまぞん丸
JAZE	白鴻丸
JAXE	葵丸
JBAA	海洋丸
JBAC	越後丸
JBAE	神鈴丸
JBBA	麗水丸
JBBB	第三河岸丸
JBCC	大洲丸
JBCD	甲谷陀丸
JBCH	第五富久丸
JBDA	第二東洋丸
JBDH	第二寶松丸
JBDB	照國丸
JBEC	第六雲洋丸
JBED	けいぷたうん丸
JBEH	第一白髭丸
JBFB	もやこ丸
JBFC	關東丸
JBFD	海福丸
JBGA	榛名山丸
JBGC	天成丸
JBGH	新勢丸
JBHB	第二錦旗丸
JBHC	東隆丸
JBIA	天津丸
JBIC	大龍丸
JBID	三池山丸
JBJA	擇提丸
JBKC	利根川丸
JBLA	銀洋丸
JBMC	第五東洋丸
JBMD	吾妻丸
JBNA	滿珠丸

(ロ) 船舶無線電信ノ部

呼出符號	局所名
JBNB	甲陽丸
JBNC	關野丸
JBND	元明丸
JBOA	第二鶚丸
JBOC	兵庫丸
JBOD	長門丸
JBPA	ぱいかる丸
JBPC	千早丸
JBQA	辨加拉丸
JBQD	昌元丸
JBRC	大正丸
JBRD	サイベリア丸
JBRC	大正丸
JBSB	惠山丸
JBSC	長山丸
JBTB	花咲丸
JBTC	高見山丸
JBTI	宇洋丸
JBUA	播州丸
JBUC	溫州丸
JBUD	美春丸
JBUG	海王丸
JBVB	魁丸
JBVD	生駒山丸
JBWC	三天丸
JBWD	大和丸
JBXC	三長丸
JBXD	白鹿丸
JBYB	日通丸
JBYC	久滿加多丸
JBZB	湖北丸
JBZD	伯剌西爾丸
JCAA	若草丸
JCAB	生駒丸
JCAC	春天丸
JCAD	明海丸
JCBA	湊丸
JCBB	摩耶丸
JCBD	秋田丸
JCCA	武藏丸
JCCB	新高丸
JCCC	第十七眞盛丸
JCCD	しかご丸
JCDA	松本丸
JCDB	あるたい丸
JCDC	昭榮丸
JCDD	かなだ丸
JCEA	千歳丸
JCEC	龍田山丸
JCED	せれべす丸
JCFA	富士丸
JCFB	八雲丸
JCFD	南洋丸
JCGA	榮福丸
JCGB	主基丸
JCGC	盛祥丸
JCGD	南京丸
JCHA	蓬萊丸
JCHB	讃岐丸
JCHC	第八東洋丸
JCIA	嵐山丸
JCIB	さんとす丸
JCIC	會寧丸
JCID	長野丸
JCJA	筑紫丸
JCJB	第一福一丸
JCJC	島谷太平丸
JCKB	第十二多門丸
JCKC	信貴山丸
JCLA	ろんどん丸
JCLB	立神丸
JCLD	ぼるねを丸
JCMA	慶運丸
JCMC	大仁丸
JCMD	りま丸
JCNA	のるほうく丸
JCNC	吳竹丸
JCND	天海丸
JCOA	第二魁丸
JCOB	長田丸
JCOC	日興丸
JCOD	織殿丸
JCOH	大黑丸
JCRH	松生丸
JCPA	近江丸
JCPC	大山丸
JCPD	山形丸
JCQA	山城丸
JCQB	大球丸
JCQC	昭和丸
JCQD	加古丸
JCRC	白馬山丸
JCRD	いんだす丸
JCSB	武昌丸
JCSC	高陽丸
JCSH	金寶丸
JCTC	貴州丸
JCTD	永代丸
JCTH	平運丸
JCUA	筑後丸
JCUH	第二福壽丸
JCUB	慶安丸
JCUC	和神丸
JCUD	すまとら丸
JCVA	伊吹山丸
JCVC	阿波丸
JCVH	海形丸

(ロ) 船舶無線電信ノ部

呼出符號	局所名
JCWA	第八鶚丸
JCWB	玄武丸
JCWC	福州丸
JCWD	チエリボン丸
JCXA	農林省白鳳丸
JCXC	朝鮮郵船平安丸
JCXE	新洋丸
JCYA	天正丸
JCYB	泰久丸
JCYC	銀山丸
JCYD	第三古田丸
JCZB	第一高根丸
JCZC	但馬丸
JCZD	くらいど丸
JCZH	第五福一丸
JDAA	第二湊丸
JDAB	淀丸
JDBA	明治丸
JDBB	福壽丸
JDBC	うらる丸
JDCA	宇品丸
JDCC	香椎丸
JDCD	悠紀丸
JDCG	早隆丸
JDDC	第十霧島丸
JDDD	東福丸
JDEB	最上丸
JDEC	大海丸
JDED	羽後丸
JDFA	神光丸
JDFB	鳳成丸
JDFC	千山丸
JDFD	あふりか丸
JDGB	第五雲海丸
JDGE	第三魁丸
JDGG	宗谷丸
JDHA	天城丸
JDHD	神洋丸
JDHE	第三大洋丸
JDIA	立石丸
JDIB	壽洋丸
JDIC	松丸
JDID	でらごあ丸
JDJB	初鷹丸
JDJC	順吉丸
JDJD	丁抹丸
JDJE	繁伍丸
JDKA	第二播州丸
JDKC	瑞鳳丸
JDKD	筑前丸
JDKE	勢進丸
JDLB	伊奈波山丸
JDLD	大阪商船はあぶる丸
JDLE	松盛丸
JDMA	大新丸
JDMB	高雄山丸
JDME	第一海洋丸
JDNB	第二雲海丸
JDND	安南丸
JDNE	第二政德丸
JDOA	菊桐丸
JDOC	男島丸
JDOD	明光丸
JDPA	寶永丸
JDPC	聖光丸
JDQB	美福丸
JDQC	美崎丸
JDRD	彼南丸
JDTC	沖繩丸
JDTD	弘前丸
JDUB	得撫丸
JDUC	箱根山丸
JDVA	北成丸
JDVB	嚴島丸
JDWA	遼海丸
JDWB	神宮丸
JDWC	たまひめ丸
JDWD	錫蘭丸
JDXB	八郎丸
JDXC	日本丸
JDXD	白山丸
JDYA	淺間丸
JDYB	伏木丸
JDYC	日の丸
JDYD	蘭貢丸
JDZB	らぷらた丸
JDZC	しどにい丸
JDZD	ありぞな丸
JEAB	第十五雲海丸
JEAC	第一旭丸
JEAG	第六十一播州丸
JEBD	平南丸
JECB	文丸
JECC	天侑丸
JECD	嵩山丸
JECE	清福丸
JEDB	長福丸
JEDC	第二南薩丸
JEDD	隆洋丸
JEEC	第八南薩丸
JEED	台海丸
JEEF	東榮丸
JEFC	大分丸
JEFD	神盛丸
JEFE	昭洋丸
JEGB	春晴丸
JEGC	三福丸

(ロ) 船舶無線電信ノ部

呼出符號	局所名
JEGD	あらびあ丸
JEHB	大谷成丸（島）
JEHC	鷗丸
JEIB	盛運丸
JEJB	華山丸
JEJD	はあぶる丸
JEKB	維新丸
JEKD	昌仁丸
JELB	第一玉園丸
JELC	蒼海丸
JELD	こりい丸
JEMB	第二玉園丸
JEMD	馬來丸
JENB	第三玉園丸
JEND	大文丸
JEOB	鳥島丸
JEOD	海祥丸
JEPD	がんぢす丸
JEQB	長良川丸
JEQC	奄美丸
JERB	榮德丸
JERD	羅州丸
JESB	瑞光丸
JETB	仁海丸
JEUD	琴平丸
JEVB	小樽丸
JEXB	三國丸
JEXD	第二養老丸
JFYD	長門丸
JEZB	藏王山丸
JEZD	昭平丸
JFAB	蓬萊山丸
JFAC	永洋丸
JFAD	越前丸
JFBA	宇佐丸
JFBB	妙高丸
JFBD	德壽丸
JFCA	廣東丸
JFCB	高雄丸
JFCC	白鷹丸
JFCD	福丸
JFCZ	大信丸
JFDA	宮古丸
JFDB	恒春丸
JFDC	第二昭和丸
JFDD	明大丸
JFEA	昭南丸
JFEB	第二七長榮丸
JFEC	明照丸
JFFA	鳳山丸
JFFB	第八播州丸
JFFC	明方丸
JFFD	玖摩丸
JFGC	櫻丸
JFGD	永福丸
JFHC	見寶丸
JFHD	喜春丸
JFIA	福建丸
JFIC	宗像丸
JFID	多摩丸
JFJA	高雄丸
JFJC	海勢丸
JFJD	福海丸
JFKA	盛京丸
JFKC	夕張丸
JFLC	日本丸
JFLD	興福丸
JFLE	第二公福丸
JFMC	福神丸
JFMD	伏見丸
JFNC	海形丸
JFND	ひまらや丸
JFNI	ぬさ丸
JFPC	海王丸（文部省）
JFPD	北京丸
JFQD	寶永山丸
JFQI	第二鷹壽丸
JFRC	第百國際丸
JFRI	第三大喜丸
JFSC	龜寶丸
JFSD	富浦丸
JFTD	大圓丸
JFUB	歷山丸
JFUC	相模丸
JFVB	大成丸
JFVC	第二小倉丸
JFVD	明宇丸
JFWB	唐山丸
JFWC	良洋丸
JFWD	神壽丸
JFXB	龍勢丸
JFXC	淺間丸（日本郵船）
JFXD	比羅夫丸
JFYB	東裕丸
JFYC	龍田丸（日本郵船）
JFZB	高雄丸
JFZC	秩父丸（日本郵船）
JFZD	東山丸
JGAB	大連丸
JGAC	龍神丸
JGBB	長順丸
JGBC	紀清丸
JGCB	東崗丸
JGCC	總洋丸
JGDC	鞍馬丸（國際汽船）
JGEC	光昭丸

(ロ) 船舶無線電信ノ部

呼出符號	局所名
JGFB	旅順丸
JGFC	第五愛鷹丸
JGGB	老虎丸
JGGC	昭榮丸
JGHC	帝洋丸
JGIB	長風丸
JGIC	霧島丸
JGJB	第十六共同丸
JGJC	吉祥丸
JGLB	天草丸
JGLC	勇喜丸
JGMB	第七六乃志滿丸
JGMC	葛城丸
JGNB	春日山丸
JGNC	福德丸
JGOB	六甲山丸
JGOC	第二三德丸
JGPB	第六雲海丸
JGPC	第五日之出丸
JGQB	廣順丸
JGQC	第五東洋丸
JGRB	第一元日丸
JGRC	第一福久丸
JGRE	共和丸
JGSE	萬榮丸
JGTB	佐賀丸
JGTC	第八高宮丸
JGTE	三祥丸
JGUB	天穗丸
JGUC	神光丸
JGUG	金華山丸
JGVB	日祥丸
JGVC	海德丸
JGVG	光輝丸
JGWB	謙讓丸
JGWC	武藏丸
JGXB	第五眞盛丸
JGXC	氷川丸
JGYB	八十川丸
JGZC	日枝丸
JGZC	平安丸（日本郵船）
JHAA	永保丸
JHAC	明治丸
JHAD	甲南丸
JHBA	河南丸
JHBC	昌盛丸
JHBD	はるぴん丸
JHCA	愛國丸
JHCC	間宮丸
JHCD	はばな丸
JHDA	長久丸
JHDB	江蘇丸
JHDC	天鹽丸
JHEA	べるふあすと丸
JHEB	浙江丸
JHEC	安土丸
JHED	もんとりいる丸
JHFB	第一博運丸
JHFC	札幌丸
JHGA	天長丸
JHGB	光靈丸
JHGD	箱根丸
JHHB	浦鹽丸
JHHC	北見丸
JHHD	筥崎丸
JHIA	南光丸
JHIC	珍島丸
JHID	旭光丸
JHJB	第三大源丸
JHJC	多喜丸
JHKA	でりい丸
JHKB	大星丸
JHKC	第一日東丸
JHKD	喜福丸
JHLA	榮丸
JHLB	第三大星丸
JHLC	斥信丸
JHLE	神天丸
JHMA	南華丸
JHMB	第八御影丸
JHMC	第三日東丸
JHMD	豐福丸
JHNA	洋仁丸
JHNB	日東丸
JHNC	第六日東丸
JHND	香港丸
JHOA	幸光丸
JHOB	杭州丸
JHOG	稻荷丸
JHPB	東州丸
JHPC	第八十五播州丸
JHPD	惠壽取丸
JHQA	曉光丸
JHQC	第六十一播州丸
JHQD	すらばや丸
JHRB	高砂丸
JHRC	第七十七播州丸
JHRD	はんぶるぐ丸
JHRE	第五高宮丸
JHSA	海光丸
JHSB	英丸
JHSC	第五十八播州丸
JHSD	喜美丸
JHSE	第二笹山丸
JHTA	東泰丸
JHTC	第七十九播州丸
JHTD	慶福丸

(ロ) 船舶無線電信ノ部

呼出符號	局所名	呼出符號	局所名	呼出符號	局所名
JHUA	營口丸	JIED	いんであ丸	JIPB	第二豐彦丸
JHUB	玖馬丸	JIFA	辨天丸	JIPC	神武丸
JHUC	第八十二播州丸	JIFB	筑紫丸	JIPD	米山丸
JHVA	淡路丸	JIFC	めるぼるん丸	JIPF	第十日東丸
JHVB	明石丸	JIFD	日盛丸	JIQA	大阪丸
JHVC	明石丸	JIGA	共同常磐丸	JIQC	大北丸
JHVD	天平丸	JIGC	間宮丸	JIRA	門司丸
JHWA	北光丸	JIGD	廣通丸	JIRB	日清丸
JHWB	第二雲洋丸	JIHA	千早丸	JIRC	春日川丸
JHWD	はわい丸	JIHC	紅海丸	JIRD	まどらす丸
JHXA	めなど丸	JIHD	第一吉田丸	JISA	天祐丸
JHXD	へいぐ丸	JIHF	廣南丸	IISB	大元丸
JHXE	第一笹山丸	JIIA	陸前丸	JISC	りおでじやねろ丸
JHYA	長沙丸	JIIB	南進丸	JISD	びくとりあ丸
JHYC	第四十六播州丸	JIIC	第八梅丸	JITB	大安丸
JHZA	滿光丸	JIJA	音羽丸	JITC	糸崎丸
JHZB	葛城山丸	JIJB	大福丸	JITD	坡土蘭丸
JHZC	第五十六播州丸	JIJC	第十梅丸	JITF	第十二日東丸
JHZD	智福丸	JIJD	白耳義丸	JIVB	豫州丸
		JIKA	布引丸	JIVD	平仁丸
JIAB	もんてびでを丸	JIKB	第三雲洋丸	JIVF	第七播州丸
JIAC	ぶえのすあいれす丸	JIKC	第十一梅丸	JIWA	筑波丸
JIAD	隆福丸	JIKD	壽福丸	JIWB	神榮丸
JIAF	第四十一播州丸	JILA	留崩丸	JIWD	玉鋒丸
JIBA	葉山丸	JILB	第六萬榮丸	JIXA	金剛丸
JIBC	海龍丸	JILC	神港丸	JIXC	昭廣丸
JICA	共同六甲丸	JIMA	第一鶴丸	JIXF	第十二播州丸
JICB	豐原丸	JIMC	天光丸	JIYB	北斗丸
JICC	紀洋丸	JINA	第三鶴丸	JIYC	第三眞盛丸
JICD	ばたびや丸	JINB	登川丸	JIYD	桑港丸
JICF	第八日東丸	JINC	妙大安丸	JIZB	三重丸
JIDA	高雄丸	JIND	榛名丸	JIZC	常彦丸
JIDB	巴陵丸	JIOA	紀國丸	JIZD	晩香波丸
JIDC	第三十六共同丸	JIOB	天龍丸		
JIDD	吳山丸	JIOC	日出丸	JJAC	ぶりすべん丸
JIEC	第五雲洋丸	JIOD	廣速丸	JJAF	瑞光丸

(ロ) 船舶無線電信ノ部

呼出符號	局所名	呼出符號	局所名	呼出符號	局所名
JJBC	畿内丸	JKAC	海城丸	JKOB	賀茂丸
JJCE	平龍丸	JKBA	長福丸	JKOD	郵船春日丸
JJCF	朗洋丸	JKCA	大福丸	JKPA	長平丸
JJDE	名古屋丸	JKCB	汐首丸	JKPB	ばなま丸
JJEC	第二昭和丸	JKCC	那須山丸	JKPD	平明丸
JJEF	第三高速丸	JKCD	芝罘丸	JKQA	山東丸
JJFC	康寧丸	JKDA	鳴尾丸	JKQC	開城丸
JJGC	大壽丸	JKDD	香洋丸	JKQD	だあばん丸
JJHE	淨寶縷丸	JKED	智利丸	JKRA	龍鳳丸
JJIC	第七原田丸	JKFA	加久丸	JKRB	喜多方丸
JJIJ	島根丸	JKFB	愛知丸	JKRD	香取丸
JJJC	東海丸	JKGA	東萊丸	JKSA	遼海丸
JJJJ	住吉丸	JKGC	うすりい丸	JKSB	華頂山丸
JJKF	關東丸	JKGD	嘉義丸	JKTA	山西丸
JJKF	箕面丸	JKHD	からち丸	JKTB	笠置山丸
JJLC	山陽丸	JKIA	まやち丸	JKTD	笠戸丸
JJMC	北陸丸	JKIB	豐前丸	JKTE	鮮洋丸
JJMF	姫路丸	JKIC	祥保丸	JKUA	河北丸
JJNC	昭勢丸	JKJA	昌慶丸	JKUB	泰世丸
JJNE	桃山丸	JKJB	彌彦丸	JKVA	興順丸
JJNF	開洋丸	JKJC	第二正木丸	JKVB	四川丸
JJOC	關西丸	JKJD	木曾丸	JKVE	北海丸
JJPC	第三雲海丸	JKKC	第一雲海丸	JKWA	英順丸
JJPF	海幸丸	JKKD	多聞丸	JKWB	日高丸
JJQC	大洋丸	JKLB	順陽丸	JKWD	だかあ丸
JJQF	新京丸	JKLC	第二大安丸	JKXB	雲南丸
JJRC	正保丸	JKLD	滿洲丸	JKXD	鹿島丸
JJSC	昭天丸	JKMA	大連丸	JKYB	第一東洋丸
JJTC	昌平丸	JKMB	東星丸	JKYD	紀洋丸
JJUC	山東丸	JKMC	扶桑丸	JKZE	神安丸
JJVC	大安丸	JKME	南海丸		
JJWC	那岐山丸	JKNA	奉天丸	JLBB	太洋丸
JJXC	第二南貿丸	JKNB	鮮海丸	JLCB	第二清海丸
JJZC	富士山丸	JKND	北野丸	JLDB	千代丸
		JKNO	日本海丸	JLEB	第五蛭子丸
JKAA	海福丸	JKOA	河南丸	JLFB	榮龍丸

(ロ) 船舶無線電信ノ部

呼出符號	局所名
JLGB	肥前丸
JLHB	朝博丸
JLIB	春日丸
JLBJ	山陽丸
JLKB	富山丸
JLLB	釜山丸
JLNB	平野丸
JLOB	佐川丸
JLQB	常磐丸
JLRB	大榮丸
JLSE	鳥海丸
JLWB	須磨浦丸
JLXB	漢城丸
JLXL	日本丸
JLYF	平和丸
JMAA	朝風丸
JMAD	郵船對島丸
JMBA	金剛丸
JMBD	函館丸
JMCA	南鵬丸
JMCD	ぼすとん丸
JMDA	櫻井丸
JMJE	第二鳥海丸
JMPA	京畿丸
JMQA	錦江丸
JMQD	三島丸
JMRD	まにら丸
JMSA	白洋丸
JMSD	第十二平榮丸
JMTA	鶚丸
JMTD	まるた丸
JMTE	秋田丸
JMUA	智異山丸
JMUD	來島丸
JMUG	遼河丸

呼出符號	局所名
JMVD	水戸丸
JMXD	めきしこ丸
JMYD	みらん丸
JNAB	瑞鳳丸
JNBD	ねいぶる丸
JNCA	豐光丸
JNDA	廣祐丸
JNFA	八幡丸
JNFI	小牧丸
JNGA	羽衣丸
JNGD	馬拉加丸
JNHA	安宅丸
JNHD	明元丸
JNJD	あるぐん丸
JNKD	高田丸
JNLA	海光丸
JNLD	日光丸
JNMA	高砂丸
JNMD	郵船上海丸
JNND	漢口丸
JNOD	バンドン丸
JNPD	しどにい丸
JNQD	比叡山丸
JNRA	第十八小野丸
JNSA	第十七播州丸
JNSD	たすまにあ丸
JNTA	肥後丸
JNTD	咸鏡丸
JNTG	海洋丸
JNUA	金龍丸
JNUD	どうばあ丸
JNVA	秩父丸
JNWA	榛名丸
JNWD	諸威丸
JNXA	浦潮丸
JNXD	滿洲丸

呼出符號	局所名
JNYA	第五明治丸
JNZA	第六明治丸
JNZD	西山丸
JOAA	第七明治丸
JOAD	高知丸
JOAC	第六十六播州丸
JOBA	大光丸
JOBB	春泰丸
JOCA	第一ときわ丸
JOCB	第十五萬榮丸
JOCC	第七十一播州丸
JODA	第二ときわ丸
JODD	郵船吉野丸
JODE	第一大寶丸
JODB	天山丸
JOFA	博愛丸
JOFD	松江丸
JOGD	小笠原丸
JOHB	岐阜丸
JOHD	おはいを丸
JOIB	大治丸
JOID	岩手丸
JOJB	第二筑紫丸
JOKA	苅藻丸
JOKB	隆東丸
JOKD	盛岡丸
JOLB	長成丸
JOLD	りすぼん丸
JOMD	りおん丸
JONA	翔鳳丸
JONB	豐浦丸
JOND	沖繩丸
JONE	六甲丸
JOOA	第二萬勢丸
JOOB	第七萬榮丸

(ロ) 船舶無線電信ノ部

呼出符號	局所名
JOOD	麗洋丸
JOPA	鞍馬丸
JOPB	天祐丸
JOPD	おれごん丸
JOQA	喜久丸
JOQB	大隅丸
JORA	加茂丸
JORB	豐崎丸
JORD	和蘭丸
JORI	高榮丸
JOSA	長光丸
JOSB	勝浦丸
JOSF	福士滿丸
JOTA	笠戸丸
JOTB	若松丸
JOTE	丸三丸
JOTI	パレオラ
JOUA	漢江丸
JOUB	神福丸
JOUD	加洲丸
JOVA	劔山丸
JOVB	神光丸
JOVD	桃園丸
JOWB	榮福丸
JOXA	伊勢丸
JOXB	海神丸
JOYA	進德丸
JOYB	青龍丸
JOYD	朝洋丸
JOZD	樺太丸
JPAD	敦賀丸
JPBA	豐彥丸
JPBD	第五大星丸
JPCA	白海丸
JPCB	眞岡丸

呼出符號	局所名
JPDB	第二朝日丸
JPDC	嵜山丸
JPDD	美洋丸
JPEA	白辰丸
JPEB	光洋丸
JPEC	新屯丸
JPFA	廣安丸
JPFB	竹島丸
JPFC	古城丸
JPFD	鳥羽丸
JPGA	春祥丸
JPGB	松浦丸
JPGC	西豐丸
JPGD	加賀丸
JPHC	鳳城丸
JPHD	景福丸
JPIA	飛鸞丸
JPIB	那須丸
JPIE	廣盛丸
JPJA	第十二札幌丸
JPJC	奉天丸
JPJD	但馬丸
JPKA	廣進丸
JPKB	福榮丸
JPKC	富丸
JPLA	第五御影丸
JPLB	祥鳳丸
JPLC	長春丸
JPLD	りばぷうる丸
JPMA	增田伏見丸
JPMB	富喜丸
JPMC	天潮丸
JPNA	弘和丸
JPNB	第二萬榮丸
JPNC	海龍丸
JPND	坡土西丸

呼出符號	局所名
JPOB	高雄丸
JPOC	黑龍丸
JPOD	伊豫丸
JPPA	昌福丸
JPPB	恒春丸
JPPC	洮南丸
JPQA	天成丸
JPQB	茨城丸
JPQC	濟通丸
JPQD	鳥取丸
JPRB	函館丸
JPRC	撫順丸
JPRD	鎌倉丸
JPRH	第十五播州丸
JPSA	東海丸
JPSB	大榮丸
JPSC	甘井子丸
JPTA	美崎丸
JPTB	神島丸
JPTC	天山丸
JPTD	豐橋丸
JPUA	能代丸
JPUI	神州丸
JPUH	吾妻山丸
JPUD	龍野丸
JPVA	第二富美丸
JPVE	さんぺとろ丸
JPVC	蒙古丸
JPVD	朝鮮丸
JPVE	第十大運丸
JPWA	あいだ丸
JPWB	東海丸
JPWC	泰來丸
JPXA	遼河丸
JPXB	御代丸
JPXC	千山丸

(ロ) 船舶無線電信ノ部

呼出符號	局所名
JPXD	武洋丸
JPYB	神瑞丸
JPYC	東豐丸
JPZA	昭久丸
JPZB	ころんびあ丸
JPZC	崑山丸
JQAE	おりんぴあ丸
JQBC	第五愛石丸
JQCB	第三萬榮丸
JQCC	第三清壽丸
JQDB	能登呂丸
JQDC	第三事代丸
JQDE	第二朝香丸
JQEB	神祐丸
JQEC	第一福德丸
JQFB	愛德丸
JQIB	金剛山丸
JOJB	さんぢゑご丸
JQKB	照洋丸
JQLB	おは丸
JQMB	第二もやこ丸
JONB	三笠丸
JOOB	笠置丸
JQPB	田子ノ浦丸
JOQB	朝日丸
JQUE	北征丸
JQRB	大和丸
JQSB	長白山丸
JQTB	福吉丸
JQUB	俊龍丸
JQVB	第一元日丸
JQWB	第一大洋丸
JQXB	瑞洋丸
JQYB	ふさ丸

呼出符號	局所名
JRAB	鷹壽丸
JRAG	第五幸神丸
JRBB	寶榮丸
JRCB	羽黑丸
JRDB	さんるいす丸
JREB	日吉丸
JRFB	幌内丸
JRGB	首里丸
JRGE	第十四小野丸
JRHB	第三神榮丸
JRIB	天龍丸
JRJB	寶松丸
JRKB	長壽山丸
JRLB	海運丸
JRMB	昭丸
JROB	新知丸
JRPB	第三日之出丸
JRQB	一星丸
JRRB	幸和丸
JRSB	小倉丸
JRTB	菊丸
JRTU	宇治丸
JRUB	桐丸
JRXB	乎洋丸
JRYB	照國丸
JRZB	靖國丸
JSAA	白鳥丸
JSAB	喜久丸
JSBA	志摩丸
JSBB	大隆丸
JSCB	新多賀丸
JSCD	すにず丸
JSDB	第十三共同丸
JSEA	鈴谷丸
JSEB	第二大寶丸

呼出符號	局所名
JSFA	龍神丸
JSGA	神農丸
JSGD	ぐらすごう丸
JSHB	第五大信丸
JSHD	春洋丸
JSIA	能代丸
JSJB	大連丸
JSJD	蘇格蘭丸
JSKB	三嘉丸
JSKD	新羅丸
JSLA	あさか丸
JSLB	三仁丸
JSLC	ぜのあ丸
JSMA	龍王丸
JSNA	第六大星丸
JSNB	因幡丸
JSND	信濃丸
JSOA	華陽丸
JSOD	サマラン丸
JSPA	英風丸
JSPB	宗像丸
JSPD	新嘉坡丸
JSQA	中華丸
JSQB	白羽丸
JSQD	春光丸
JSSB	海和丸
JSTB	昭和丸
JSTD	ゑあとる丸
JSUA	原田丸
JSUB	第二十六共同丸
JSUD	諏訪丸
JSVB	高野山丸
JSVD	神護丸
JSWA	第二龍寶丸
JSWB	濟州丸
JSWD	青海丸

(ロ) 船舶無線電信ノ部

呼出符號	局所名
JSXA	龍威丸
JSXB	日吉丸
JSYA	ぼるどう丸
JSYB	英龍丸
JSZB	廣東丸
JTAB	三河丸
JTAD	たこま丸
JTBB	長城丸
JTCB	長安丸
JTCD	臺中丸
JTDB	春丸
JTED	ていむす丸
JTFB	神威丸
JTFD	利根丸
JTGD	丹後丸
JTGB	神愛丸
JTHD	福洋丸
JTJB	明星丸
JTKA	萬達丸
JTKB	ひよどり丸
JTKD	大華丸
JTLB	瑞穗丸
JTMB	おしよろ丸
JTMD	大成丸
JTNB	隅田丸
JTND	臺南丸
JTOD	盧山丸
JTPA	貴船丸
JTPB	泰仁丸
JTPD	玉津丸
JTQA	雲洋丸
JTQB	鞍山丸
JTQD	徳島丸
JTRA	商船蓬萊丸
JTRB	煙臺丸

呼出符號	局所名
JTSA	最勝丸
JTSB	興進丸
JTTA	吳淞丸
JTTB	北洋丸
JTTD	あとらんちつく丸
JTUB	清津丸
JTUD	武豐丸
JTUF	海龍丸
JTUH	信洋丸
JTVB	福浦丸
JTVD	鶴島丸
JTWA	常宮丸
JTWB	長江丸
JTXA	第一龍寶丸
JTXB	高鵬丸
JTXD	富山丸
JTYB	鐵山丸
JTZB	潮州丸
JTZD	樺太丸
JUAB	和歌丸
JUBB	春風丸
JUCB	日米丸
JUEB	御影丸
JUGB	天津丸
JDHB	第二博運丸
JUIB	やすくに丸
JUJB	神田丸
JUKB	鞍馬山丸
JULB	江龍丸
JUMB	大源丸
JUNB	羅南丸
JUNF	鶴丸
JUOB	正吉丸
JUPB	宮殿丸
JUQB	新潟丸

呼出符號	局所名
JURB	長陽丸
JURI	ブリリ
JUSI	天城山丸
JUUB	第二大源丸
JUVB	出雲丸
JUXB	釜山丸
JVAB	神威丸
JVBB	白山丸
JVDB	第拾貳梅丸
JVEB	立山丸
JVFB	壽々丸
JVGB	三重丸
JWBB	曾我丸
JWCB	田村丸
JWDB	釧路丸
JWEB	八代丸
JWGB	能肥丸
JWHB	萬壽丸
JWIB	第一博多丸
JWJB	第二博多丸
JWKB	第三博多丸
JWLB	第六博多丸
JWMB	第七博多丸
JWNB	慶南丸
JWOB	第十一鵬丸
JWPB	青山丸
JWRB	琉球丸
JWSB	壽滿丸
JWTB	壽丸
JWUB	富士丸
JWIH	高千穗丸
JWVB	雄基丸
JWXB	永豐丸
JWYB	朝香丸

(ロ) 船舶無線電信ノ部

呼出符號	局所名	呼出符號	局所名	呼出符號	局所名
JWZB	喜洋丸	JYDB	綱地丸	JYND	染殿丸
JWZH	第二正吉丸	JYDD	八幡丸	JYOA	銀泉丸
JXAB	春日丸	JYEA	第十一平榮丸	JYOD	豐田丸
JXBB	千壽丸	JYEB	妙高丸	JYQB	竹浦丸
JXEB	ちた丸	JYED	夕映丸	JYTA	宇賀丸
JXFB	日向丸	JYFA	墨洋丸	JYVD	綾葉丸
JXIB	圖南丸	JYFB	宮古丸	JYWA	泰山丸
JXJB	第二春日丸	JYFD	南海丸	JYWD	常磐丸
JXKB	海王丸	JYGA	大國丸	JYXA	津輕丸
JXLB	姫島丸	JYGB	盛厚丸	JYYA	松前丸
JXMB	二號海若丸	JYHA	白山丸	JYYD	ぴるま丸
JXOB	全進丸	JYHB	共榮丸	JYZA	秋葉山丸
JXPB	女島丸	JYHD	横濱丸		
JXRB	第二新蛭子丸	JYIA	赤城山丸	JZAB	第一青函丸
JXSB	八重巖丸	JYIB	早池峯丸	JZBB	亞庭丸
JXUB	壽丸	JYID	彌生丸	JZBF	十島丸
JXVB	珠丸	JYJA	扶桑丸	JZCB	第六播州丸
JXXB	飛隼丸	JYJB	もがみ丸	JZDB	勝榮丸
JXZB	第二千代丸	JYKA	黑姫丸	JZEB	日米丸
		JYKB	第二海鳳丸	JZFB	泰福丸
JYAA	南嶺丸	JYKD	金華山丸	JZFI	第八播州丸
JYAB	大東丸	JYLA	永安丸	JZGB	廣運丸
JYBB	宮城丸	JYLB	雄勝丸	JZHB	交通丸
JYCA	愛宕丸	JYLD	とれや丸	JZIB	千島丸
JYCB	岩手丸	JYMB	華南丸	JZKB	第三探海丸
JYCD	大浦丸	JYMD	津山丸	JZLB	加能丸
JYDA	飛鳥丸	JYNA	北嶺丸	JZRF	第二旭丸

(ハ) 航空機無線電信ノ部

呼出符號	局所名	呼出符號	局所名	呼出符號	局所名
JBBAO	つばめ號	JBBMO	とび號	JBBYG	第九義勇號
JBBOA	しらさぎ號	JBBRH	神鷹號	JBCCO	かみはと號
JBBCO	かりがね號	JBBSO	ひばり號	JBFUB	第三報知日米號
JBGOC	はと號	JBEOG	すずめ號	JBDAG	飛行機JBDAG號
JBFOD	はやぶさ號	JBBUG	第八義勇號	JBBDA	朝日モノスパー一號

第三　無線電信無線電話周波數表

(但シ昭和九年四月一日現在)

第三　無線電信無線電話周波數表

周波數 KC/S	電波型式	呼出符號	局所名	業務
17.44	A_1	J N D	名古屋（依佐美）	固定
19.6	〃	J A A	東京（原ノ町）	〃
36.5	〃	J Y H	東京（檢見川）	〃
39.0	〃	J J C	東京（船橋）	固定、移動
43.0	〃	J D P	大連	固定
44.0	〃	J B A	京城	〃
45.5	〃	J F N	臺北	〃
54.5	〃	J Y I	東京（檢見川）	〃
57.5	〃	J O A	落石	〃
65.0	〃	J B B	京城	〃
69.0	〃	J R W	パラオ	〃
72.0	〃	J T W	大泊	〃
75.0	〃	J G H	沖繩支臺	氣象
〃	〃	J G M	名瀬測候所	〃
〃	〃	J G L	石垣島測候所	〃
〃	〃	J G A	中央氣象臺	〃
〃	〃	J T J	海洋氣象臺	〃
76.0	〃	J R X	ヤルート	固定
77.0	〃	J Y A	東京（檢見川）	〃
89.0	〃	J C F	那覇	〃
90.0	〃	J O B	落石	〃
90.5	〃	J T S	角島	〃
91.5	〃	J D O	大連	〃
92.0	〃	J Y Q	東京（檢見川）	〃
92.5	〃	J F L	基隆	〃
93.5	〃	J N Z	名古屋（四日市）	〃
〃	〃	J U Z	東京（福岡）	〃
94.0	〃	J B B	京城	〃
94.5	〃	J C S	銚子	〃
95.0	〃	J W A	若狹	〃
〃	〃	J H K	函館	〃
〃	〃	J I T	大分	〃
〃	〃	J O S	長崎	〃
96.0	〃	J F M	宜蘭	〃
96.5	〃	J H H	幌筵	〃
97.0	〃	J E A	大阪	〃

無線電信無線電話周波數表

周波數 KC/S	電波型式	呼出符號	局所名	業務
97.5	A_1	J S M	潮岬	固定
98.5	〃	J G B	稚内	〃
99.0	〃	J K F	鹿児島	〃
101	〃	J B T	釜山	固定、移動
〃	〃	J B L	鎭南浦	〃
〃	〃	J R T	トラック	〃
103	〃	J K G	鹿児島	〃
105	〃	J F G	ガランピ	〃
〃	〃	J R V	サイパン	〃
107	〃	J B J	清津	〃
〃	〃	J R Z	ヤップ	〃
109	〃	J S X	下津井	〃
〃	〃	J P X	南大東島	〃
〃	〃	J R U	ポナペ	〃
117	〃	J R W	パラオ	移動
〃	〃	J W B	木浦	〃
119	〃	J H J	幌筵	〃
〃	〃	J R X	ヤルート	〃
123	〃	J D A	大連	〃
125	〃		船舶局	〃
127	〃	J F K	基隆	〃
128	〃	J F W	大泊	〃
130	〃		船舶局	〃
132	〃	J C S	銚子	〃
133	〃	J K B	鹿児島	〃
134	〃	J T S	角島	〃
136	〃		船舶局	〃
138	〃	J W A	若狭	〃
139	〃	J O S	長崎	〃
140	〃	J H K	函館	〃
143	〃		海岸局、船舶局	〃（呼出）
146	〃	J I T	大分	〃
147	〃	J O C	落石	〃
148	〃	J C X	那覇	〃
149	〃	J S M	潮岬	〃
150	〃	J B B	京城	〃

無線電信無線電話周波數表

周波數 KC/S	電波型式	呼出符號	局所名	業務
180	A_1	J W B	木浦	固定
〃	〃	J F E	臺東	〃
〃	〃	J P C	コタ	〃
〃	〃		移動式無線	〃
185	〃	J R Y	アンガウル	〃
〃	〃	J G I	女島	〃
〃	〃	J S H	紗那	〃
〃	〃	J B I	濟州	〃
〃	〃	J O D	落石	〃
〃	〃	J X Y	富江	〃
〃	〃		移動式無線	〃
190	〃	J S S	小青島	〃
〃	〃	J F F	花蓮港	〃
〃	〃	J K M	者只島	〃
〃	〃	J P A	テニアン	〃
194	〃		航空機局	移動
200	〃		航空呼出	固定、移動（航空）
205	〃	J B B	京城	〃
210	〃	J X S	東京（檢見川）	〃
215	〃	J X K	龜山	〃
〃	〃	J B M	蔚山	〃
220	〃	J X F	福岡	〃
225	〃	J X H	箱根	〃
〃	〃	J X Y	富江	〃
235	〃	J X I	嚴原	固定、移動（航空）
240	〃	J X O	大阪	〃
270	〃	J G J	青森（鐵道省）	固定
〃	〃	J G K	函館（〃）	〃
276	A_3		門司（電話）	〃
285	A_2	J G P	稚内（鐵道省）	特殊（標識）
〃	〃	J G O	函館（〃）	〃
290	〃	J L B	鹽屋崎	〃
〃	〃	J L F	惠山岬	〃
295	〃	J L A	野島崎	〃
〃	〃	J L D	尻矢崎	〃
290	〃		小青島	〃

無線電信無線電話周波數表

周波數 KC/S	電波型式	呼出符號	局所名	業務
300	A_2	J L C	金華山	特殊(標識)
〃	〃	J L K	福山	〃
〃	〃	J G I	女島	〃
305	〃	J L E	餌崎	〃
〃	〃	J L G	大間崎	〃
310	〃	J G N	久根別	〃
〃	〃	J G Q	鬼志別	〃
〃	〃	J L H	犬吠崎	〃
〃	〃	J L J	石室崎	〃
313	A_3		神戸電話	移動
〃	〃		稚内電話	〃
〃	〃		海陸連絡電話	〃
315	A_2	J L L	龍飛崎	特殊(標識)
〃	〃		者只島	〃
320	〃		航空機局	移動(航空)
333	〃		航空局、航空機局	〃
340	〃		航空機局	〃
365	A_1	J L H	犬吠崎	羅針
375	A_2 B		海岸局、船舶局	移動、羅針
〃	A_1 A_2		方位測定	羅針
391	A_2	J P X	南大東島	移動
〃	〃	J R Y	アンガウル	〃
〃	〃	J I T	大分	〃
〃	〃	J G E	新潟	〃
〃	〃	J F F	花蓮港	〃
〃	〃	J W B	木浦	〃
〃	〃	J T W	大泊	〃
394	〃	J B B	京城	〃
〃	〃	J R Z	ヤップ	〃
395	〃	J S M	潮岬	〃
400	〃	J O S	長崎	〃
403	〃	J W A	若狭	〃
405	〃	J F K	基隆	〃
〃	〃	J R V	サイパン	〃
410	A_2 A_3 B		船舶局	〃

無線電信無線電話周波數表

周波數 KC/S	電波型式	呼出符號	局所名	業務
410	A_2	J G J	青森(鐵道省)	移動
〃	〃	J G K	函館(〃)	〃
〃	〃		海陸連絡電話	〃
415	〃	J T S	角島	〃
418	〃	J C S	銚子	〃
421	〃	J D A	大連	〃
〃	〃	J R U	ポナペ	〃
425	A_2 B		船舶局	〃
433	A_2	J S X	下津井	〃
〃	〃	J H K	函館	〃
〃	〃	J B L	鎭南浦	〃
〃	〃	J R X	ヤルート	〃
435	〃	J K B	鹿兒島	〃
〃	〃	J F E	臺東	〃
〃	〃	J B T	釜山	〃
438	〃	J O C	落石	〃
〃	〃	J R T	トラック	〃
445	〃	J R W	パラオ	〃
450	〃	J H J	幌筵	〃
〃	〃	J C X	那覇	〃
454	A_2 B		船舶局	〃
〃	A_2	J G C	横濱税關	〃
〃	〃	J G D	神戸税關	〃
〃	〃		名古屋港務部	〃
460	〃	J F G	ガランピ	〃
〃	〃	J B I	濟州	〃
〃	〃	J G B	稚内	〃
〃	〃	J B J	清津	〃
500	A_2 B		海岸局、船舶局、航空局、航空機局(呼出)	〃
590	A_2	J O A K	東京中央放送局 (第二放送)	放送
600	A_1 A_3	J Q A	鳥羽	固定
〃	〃	J Q C	答志	〃
〃	〃	J Q B	神島	〃
〃	B	J Q U	母島	〃
〃	〃	J Q T	柏島	〃
〃	A_1	J Q X	御藏島	〃

無線電信無線電話周波數表

周波數 KC/S	電波型式	呼出符號	局所名	業務
600	A_1	JQW	神津島	固定
〃	A_3		南大東島	〃
〃	〃		北大東島	〃
〃	A_1	JGU	青森（鐵道省）	〃
610	A_3	JODK	京城放送局（第二放送）	放送
625	〃	JOTK	松江放送局	〃
635	〃	JODG	濱松放送局	〃
645	〃	JOUK	秋田放送局	〃
650	〃	JQAK	大連放送局	〃
655	〃	JOCG	旭川放送局	〃
670	〃	JFAK	臺北放送局	〃
680	〃	JOLK	福岡放送局	〃
〃	〃	JOVK	函館放送局	〃
700	〃	JOKK	岡山放送局	〃
710	〃	JOJK	金澤放送局	〃
720	〃	JORK	高知放送局	〃
〃	〃	JFBK	臺南放送局	〃
735	〃	JOSK	小倉放送局	〃
750	〃	JOBK	大阪中央放送局（第一放送）	〃
770	〃	JOHK	仙臺放送局	〃
780	〃	JOPK	靜岡放送局	〃
790	〃	JOGK	熊本放送局	〃
810	〃	JOCK	名古屋中央放送局（第一放送）	〃
830	〃	JOIK	札幌放送局	〃
850	〃	JOFK	廣島放送局	〃
870	〃	JOAK	東京中央放送局（第一放送）	〃
900	〃	JODK	京城放送局（〃）	〃
920	〃	JOQK	新潟放送局	〃
930	〃	JOAG	長崎放送局	〃
940	〃	JONK	長野放送局	〃
960	〃	JOOK	京都放送局	〃
970	〃	JOBG	前橋放送局	〃
980	〃	JOXK	德島放送局	〃
990	〃	JOFG	福井放送局	〃
1,085	〃	JOBK	大阪中央放送局（第二放送）	〃
1,100	〃		船舶電話	移動

無線電信無線電話周波數表

周波數 KC/S	電波型式	呼出符號	局所名	業務
1,175	A_3	JOCK	名古屋放送局（第二放送）	放送
1,364	$A_1A_2A_3B$		小船舶局	移動
〃	$A_1A_2A_3$		小規模海岸局	〃
〃	A_2	JOK	横濱信號所	〃
1,400	A_3		放送中繼	放送
1,450	〃		〃	〃
1,490	〃		〃	〃
1,600	A_1		船舶局（電信）	移動
1,650	A_1A_3		〃（電信、電話）	〃
1,700	A_3		〃（電話）	〃
1,750	$A_1A_2A_3$		小規模固定局及陸上局	固定移動
1,775			實驗局	特殊
1,800	$A_1A_2A_3$		小規模固定局及陸上局	固定移動
1,850	〃		〃	〃
1,900			警視廳	特殊
2,120	〃		懲知島	固定
2,220	A_1		木浦	〃
〃	〃		釜山	〃
2,750	A_3		青森（鐵道省）	〃
〃	〃		草垣島燈臺	〃
2,800	〃	JWV	鹿ノ澤（鐵道省）	〃
2,804	A_1		航空固定局	〃
2,830	〃	JGW	航空氣象	特殊
2,850	A_3		函館（鐵道省）	固定
3,050	〃		青函電話（鐵道省）	〃
3,150	〃		〃	〃
3,475			警視廳	特殊
3,530	A_1		豐原	固定
3,550			素人實驗局	實驗
3,560			大連	固定
3,600		JOHL	神戸電話	移動
3,640	〃		東京（小山）	固定
3,650			東大地震研究所	實驗
3,700	〃		漁業用陸上局	移動
3,700	〃		遞信局臨時連絡用	〃
3,750	〃		統營島	固定

無線電信無線電話周波數表

周波數 KC/S	電波型式	呼出符號	局所名	業務
3,800	A_3		門司電話	移動
〃	A_3		小規模固定局	固定
〃	A_1	J G I	姉妹島燈臺	〃
〃	〃		清水峠（鐵道省）	〃
〃	〃		大連	〃
〃	〃		中央氣象臺	實驗
3,840	〃	J W V	釜山	固定
〃	〃		大連	〃
3,940	〃	J C A	那覇	〃
4,080	〃	J B W	京城	〃
4,100	〃		新義州	〃
4,110	〃	J H L	廣島	〃
4,130	〃		船舶通信（電信）	移動
4,140	〃		船舶呼出（〃）	〃
4,180	〃		大連	固定
4,200	〃	J H C	久慈	〃
〃	〃		天文臺	實驗
4,220	〃		大連	固定
4,240	〃	J W D	濟州	〃
4,260	〃	J K A	鹿兒島	〃
4,270	〃		豐原	〃
4,330	〃	J W C	木浦	〃
4,370	〃	J W H	鎭南浦	〃
4,440	〃		船舶（電話）	移動
〃	〃		海陸連絡電話（船舶）	〃
4,480	〃	J E B	大阪	固定
4,490	〃	J H I	幌筵	固定移動
4,500	〃	J B P	京城	固定
4,530	〃		新京	〃
4,540	〃		慾知島	〃
4,600	〃	J F S	臺南	〃
4,610	〃	J E C	大阪	〃
4,680	〃	J U B	東京（小山）	〃
4,700	〃	J F P	澎湖島	〃
4,720	〃		遞信局臨時連絡用	〃
4,750	〃		蔚山	航空

無線電信無線電話周波數表

周波數 KC/S	電波型式	呼出符號	局所名	業務
4,785	〃	J W N	清津	固定
4,830	〃	J W V	釜山	〃
4,880	〃		遞信局臨時連絡用	〃
4,900	〃	J U C	東京（小山）	〃
4,930	〃	J Q Y	新潟	〃
4,970	〃	J F I	臺北（板橋）	〃
5,010	〃	〃	〃	〃
5,040	〃	J P S	札幌	〃
5,080	〃	J B R	京城	〃
5,120	〃	J C C	那覇	〃
5,150	〃		臺北（宜蘭）	〃
5,160	A_1	J H L	廣島	〃
5,230	〃	J W K	清津	〃
5,240	〃	I Y F	東京（檢見川）	〃
5,250	〃	J C T	銚子	移動
5,260	〃	J W D	濟州	固定
5,300	〃	J K R	落石	固定、移動
5,340	〃		大連	固定
5,360	〃	J K V	金澤	〃
5,380	〃	J O R	長崎	固定、移動
5,400	〃	J H C	久慈	固定
5,410	A_3		海陸連絡電話	移動
5,420	A_1		漁業用陸上局	〃
〃	〃		臺南	〃
5,455	〃		航空固定局	固定
5,460	〃	J X F	福岡	固定、移動（航空）
5,470	〃		東京（檢見川）	固定
5,490	〃		大連	〃
5,520	〃		船舶呼出（電信）	移動
5,540	〃		船舶通信（電信）	〃
5,660	〃		航空局、航空機局	〃
5,730	A_3		東京（名崎）	固定
5,750	A_1		新京	〃
5,770	〃	J U A	東京（小山）	〃
5,780	〃	J E D	大阪	〃
5,790	A_3		東京（名崎）	〃

無線電信無線電話周波數表

周波數 KC/S	電波型式	呼出符號	局所名	業務
5,800	A_1	J R Z	ヤップ	固定
5,830	A_3		新京（電話）	〃
5,850	A_1	J W V	釜山	〃
5,870	〃	J R X	ヤルート	〃
5,890	A_3		臺北（中壢）	〃
5,930	A_1	J B Q	京城	〃
5,940	〃	J R Y	アンガウル	〃
5,970	〃		新京	〃
5,980	〃	J N M	名古屋（依佐美）	〃
5,990	〃		豐原	〃
6,040	〃		大連	〃
6,080	〃	J Y O	東京（檢見川）	〃
6,100	A_3		放送局	放送
6,120	A_1	J H I	幌筵	固定
6,170	〃		遞信局臨時連絡用	〃
6,210	〃		船舶呼出（電信）	移動
6,230	〃		船舶通信（〃）	〃
6,330	〃		海陸連絡通信（陸上）	〃
6,400	〃		遞信局臨時連絡用	〃
6,593	〃		航空局、航空機局	〃
6,600	〃	J X F	福岡（航空）	〃
6,650	A_3		海陸連絡電話	〃
〃	A_1		船舶（電話）	〃
6,700	〃	J A K	東京（小山）	固定
6,750	A_3		〃（名崎）	〃
6,780	A_1		新京	〃
6,790	〃		東京（小山）	〃
6,800	〃	J B V	京城	〃
6,810	〃	J N L	名古屋（依佐美）	〃
6,820	〃		蘭山	〃
6,830	〃	J R V	サイパン	〃
6,890	〃	J T Y	豐原	〃
6,910	〃		大連	〃
6,930	〃		〃	〃
6,950	〃	J Y L	東京（檢見川）	〃
6,960	〃	J A N	東京（小山）	〃

無線電信無線電話周波數表

周波數 KC/S	電波型式	呼出符號	局所名	業務
6,970	A_1	J W H	鎭南浦	固定
6,977	〃		航空氣象	〃
6,980	〃	J R U	ポナペ	〃
6,990	A_3		東京（名崎）	〃
7,050	A_1		天文臺	實驗
7,100	〃		實驗局	〃
7,220	〃		東大地震研究所	〃
7,240	〃		固定局	特殊
〃	〃		中央氣象臺	實驗
7,300	〃	J R T	トラック	固定
7,310	〃	J E E	大阪	〃
7,320	〃	J A U	東京（小山）	〃
7,360	〃	J F I	臺北	〃
7,390	A_3		東京（名崎）	〃
7,400	A_1	J K V	金澤	〃
7,407	〃		航空固定局	〃
〃	〃	J W R	新義州郵便局	〃
7,420	〃	J A E	東京（小山）	〃
7,430	〃	J P M	パラオ	〃
7,450	〃	J K C	鹿兒島	〃
7,470	A_3		東京（名崎）	〃
7,510	A_1		〃（〃）	〃
7,530	〃	J C B	那覇	〃
7,550	〃		新京	〃
7,560	〃	J Y P	東京（檢見川）	〃
7,600	〃	J F D	宜蘭	〃
7,630	〃	J A H	東京（小山）	〃
7,660	A_3		臺北（電話）	〃
7,700	A_1	J B G	京城	〃
7,740	〃	J B D	〃	〃
7,800	〃	J R V	サイパン	〃
7,820	〃	J N H	名古屋（依佐美）	〃
7,830	〃	J W J	淸津	〃
7,840	〃	J W D	濟州	〃
7,880	A_3	J Y R	東京（檢見川）	〃
7,900	A_1	J P S	札幌	〃

無線電信無線電話周波數表

周波數 KC/S	電波型式	呼出符號	局所名	業務
7,940	A_1	J W V	釜山	固定
7,960	〃	J W C	木浦	〃
8,000	〃	J K V	金澤	〃
8,020	〃	J E F	大阪	〃
8,050	〃	J A Q	東京（小山）	〃
8,070	〃	J P M	パラオ	〃
8,120	〃	J H L	廣島	〃
8,135	〃		東京（小山）	〃
8,140	〃	J R X	ヤルート	〃
8,165	〃	J Y B	東京（檢見川）	〃
8,200	〃	J C T	銚子	固定、移動
8,260	〃		船舶通信（電信）	移動
8,280	〃		船舶呼出（〃）	〃
8,500	A_3		海陸連絡電話	〃
8,605	A_1	J F Q	臺北	固定
8,660	〃	J K S	落石	固定、移動
8,700	〃	J A X	東京（小山）	固定
8,720	〃	J D G	大連	〃
8,740	〃	J O R	長崎	固定、移動
8,760	〃	J B F	京城	固定
8,860	〃	J H I	幌筵	固定、移動
8,880	A_3		船舶（電話）	移動
〃	〃		海陸連絡電話	〃
8,900	A_1	J R U	ポナペ	固定
8,920	〃	J A L	東京（小山）	〃
8,940	〃	J W M	清津	〃
8,960	〃	J E G	大阪	〃
8,980	〃	J N A	名古屋（依佐美）	〃
9,000	〃	J P M	パラオ	〃
9,020	〃	J B O	京城	〃
9,060	〃	J T Y	豐原	〃
9,140	〃	J R Y	アンガウル	〃
9,160	〃	J A B	東京（小山）	〃
9,180	〃	J K D	鹿兒島	〃
9,200	〃	J R Z	ヤップ	〃
9,215	〃	J A I	東京（小山）	〃

無線電信無線電話周波數表

周波數 KC/S	電波型式	呼出符號	局所名	業務
9,340	A_1	J W V	釜山	固定
9,360	〃	J C D	那覇	〃
9,380	〃		航空氣象	航空
〃	〃	J W Q	新義州郵便局	〃
〃	〃		蔚山	〃
〃	〃		福岡	〃
9,400	〃	J R T	トラック	〃
9,440	〃	J Y G	東京（檢見川）	〃
9,460	〃	J F H	臺北	〃
9,560	A_3		放送局	放送
9,600	A_1	J A O	東京（小山）	固定
9,640	〃	J B U	京城	〃
9,735	〃		東京（檢見川）	〃
9,780	〃	J H C	久慈	〃
9,840	A_3	J Y S	東京（檢見川）	〃
9,960	A_1	J K E	鹿兒島	〃
10,065	A_3		新京電話	〃
10,105	A_1		新京	〃
10,120	〃	J E I	大阪	〃
10,160	〃	J N E	名古屋（依佐美）	〃
10,225	〃		東京（小山）	〃
10,280	〃		大連	〃
10,320	〃	J P S	札幌	〃
10,375	A_3		東京（名崎）	〃
10,460	A_1	J W L	清津	〃
10,480	〃	J Y J	東京（檢見川）	〃
10,500	〃		新京	〃
10,535	A_3		臺北（中壢）	〃
10,580	A_1	J P M	パラオ	〃
10,600	〃	J R V	サイパン	〃
10,660	A_3		東京（名崎）	〃
10,680	A_1		大連	〃
10,720	〃	J B N	京城	〃
10,740	〃		東京（名崎）	〃
10,780	〃	J Y C	東京（檢見川）	〃
10,970	〃		新京	〃

無線電信無線電話周波數表

周波數 KC/S	電波型式	呼出符號	局所名	業務
11,040	A_1		船舶呼出(電信)	移動
11,080	〃		船舶通信(電信)	〃
11,110	〃		航空移動	航空
11,494	〃		航空氣象	〃
11,520	〃		東京(小山)	固定
11,560	〃	J E J	大阪	〃
11,580	〃	J T Y	豐原	〃
11,620	〃	J B C	京城	〃
11,660	〃		東京(名崎)	〃
11,665	〃		〃(小山)	〃
11,680	〃	J Y M	〃(檢見川)	〃
11,740	〃	J R X	ヤルート	〃
11,800	A_3		放送局	放送
11,880	A_1	J R Y	アンガウル	固定
11,960	〃	J W I	清津	〃
11,980	〃	J A P	東京(小山)	〃
12,000	〃		航空固定局	〃
12,020	A_3		東京(名崎)	〃
12,200	A_1	J N I	名古屋(依佐美)	〃
12,240	〃	J F B	臺北	〃
12,275	〃		東京(名崎)	〃
12,420	〃		船舶呼出(電信)	移動
12,460	〃		船舶通信(電信)	〃
12,700	〃	J O R	長崎	〃
12,880	〃	J D C	大連	固定
12,900	〃	J F A	臺北	〃
12,920	〃	J P M	パラオ	〃
12,960	A_1	J B E	京城	固定
13,000	〃	J K T	落石	固定、移動
13,020	A_3		海陸連絡電話	移動
13,080	A_1	J Y D	東京(檢見川)	固定
13,120	〃	J F C	宜蘭	〃
13,160	〃	J C T	銚子	固定、移動
13,300	A_3		船舶(電話)	移動
〃	〃		海陸連絡電話	〃
13,360	A_1	J F J	臺北	固定

無線電信無線電話周波數表

周波數 KC/S	電波型式	呼出符號	局所名	業務
13,400	A_1	J A F	東京(小山)	固定
13,470	〃		臺北	〃
13,495	〃		新京	〃
13,510	〃	J E K	大阪	〃
13,560	A_3		東京(名崎)	〃
13,610	A_1	J Y K	〃(檢見川)	〃
13,800	〃	J F R	臺北	〃
13,880	〃	J N B	名古屋(依佐美)	〃
13,945	〃	J N J	〃	〃
13,960	〃	J R U	ポナペ	〃
13,980	〃		新京	〃
14,100	〃		東大地震研究所	實驗
14,200	〃		實驗局	〃
14,440	〃	J Y N	東京(檢見川)	固定
14,520	〃	J R T	トラック	〃
14,600	A_3		東京(名崎)	〃
14,640	A_1	J A R	〃(小山)	〃
14,660	〃	J E L	大阪	〃
14,700	〃	J A C	東京(小山)	〃
14,760	〃	J A Y	〃(〃)	〃
14,840	〃	J A M	〃(〃)	〃
14,910	A_3		〃(名崎)	〃
14,960	A_1		臺北	〃
15,040	〃	J D B	大連	〃
15,200	〃		放送局	放送
15,320	A_3		臺北	固定
15,620	A_1		東京(名崎)	〃
15,660	〃		〃(〃)	〃
15,680	A_3		新京電話	〃
15,720	〃	J N F	名古屋(依佐美)	〃
15,740	〃		臺北(中壢)	〃
15,760	〃	J Y T	東京(檢見川)	〃
15,840	A_1	J A J	〃(小山)	〃
15,860	A_3		〃(名崎)	〃
15,905	A_1		新京	〃
16,050	A_3		東京(名崎)	〃

無線電信無線電話周波數表

周波數 KC/S	電波型式	呼出符號	局所名	業務
16,320	A_1	J Y E	東京（檢見川）	固定
16,520	〃		船舶通信（電信）	移動
16,560	〃		船舶呼出（電信）	〃
16,750	〃	J C T	航空局、航空機局	航空
16,910	A_3	J C T	海陸連絡電話	移動
17,220	A_1	J K U	落石	固定移動
17,320	〃	J O R	長崎	〃
17,360	〃	J C T	銚子	〃
17,400	〃	J A W	東京（小山）	固定
17,700	A_3		船舶（電話）	移動
〃	〃		海陸連絡電話	〃
17,760	〃		放送局	放送
17,840	A_1	J A G	東京（小山）	固定
17,960	〃	J N C	名古屋（依佐美）	〃
18,190	〃		東京（名崎）	〃
18,320	〃	J A T	〃（小山）	〃
18,360	〃	J A S	〃（〃）	〃
18,600	〃	J A D	〃（〃）	〃
18,910	A_3		〃（名崎）	〃
19,000	A_1	J N N	名古屋（依佐美）	〃
19,120	〃	J N G	〃（〃）	〃
19,800	A_3	J Y U	東京（檢見川）	〃
21,520	〃		放送局	放送
28,400	A_2		素人局及實驗局	實驗
56,800	〃		〃	〃

第四　陸上無線電信無線電話

第四陸上無線電信無線電話

無線電信官設

局名	位置	呼出符號	方式	電力 KW	業務	對手局	周波數 KC/S	空中線柱 M	空中線	回線數	所轄遞信局	開局年月日	備考
東京	通信所 東京市麹町區大手町二丁目 E 139°46′10″ N 35°41′30″	JUY	眞	0.05	F		A_1 1,750				東京	大正 15. 7. 1	
	原ノ町送信所 福島縣相馬郡原ノ町櫻井 E 140°59′ 0″ N 37°37′59″	JAA 發	發	400	〃		A_1 19.6	5—FT200 1—CT200	1—F	2—SL 1—TP		10. 3.26 9. 5. 1	
		JAA 弧	弧	2×200	〃								
	小山送信所 栃木縣下都賀郡小山町大字神鳥谷 E 139°48′00″ N 36°16′32″	J1EW	眞 晶	10	〃		A_1 A_2 3,640						B_4 (送信機呼稱以下同ジ)
		JUC	〃	10	〃		〃 4,900						B_4
		JUA	〃	1	〃	上海	〃 5,770						D_2
		JAK	〃	1	〃	マニラ	〃 6,700						D_1 (呼出符號未定)
			〃	10	〃	ポーラント シリヤ	〃 6,730						B_1
		JUG	〃	20	〃	シリヤ	〃 6,790						A_3
		JAN	〃	20	〃	桑港	〃 6,960						A_4
		JAU	〃	10	〃	サイゴン バンコツク	〃 7,320						B_2
		JAE	〃	10	〃	バンドング	〃 7,420						B_3
			〃	20	〃	放送	〃 7,570						A_9 (呼出符號未定)
		JAH	〃	20	〃	桑港	〃 7,630						A_6
		JAQ	〃	20	〃	ボンベイ	〃 8,050						A_1
		JUE	〃	20	〃	アルゼンチン	〃 8,135						A_2
		JAX	〃	10	〃		〃 8,700						B_4
		JAL	〃	1	〃	マニラ	〃 8,920	4—FT85					D_1
		JAB	〃	20	〃	桑港	〃 9,160	6—WP52 15—WP50 8—WP47	2—VD 5—HD 12—BM	7—SL 1—TP			A_5
		JAI	〃	10	〃	サイゴン バンコツク	〃 9,215	11—WP20					B_2
			〃	20	〃	ポーランド	〃 9,260						A_{10} (呼出符號未定)
			〃	20	〃	放送	〃 9,420						A_7 (呼出符號未定)
		JAO	〃	20	〃	シリヤ	〃 9,600						A_3
		JAV	〃	20	〃	桑港	〃 9,820					昭和 6. 5. 4	A_6
		JUH	〃	20	〃	アルゼンチン	〃 11,520						A_2
		JUF	〃	20	〃	ブラジル	〃 11,665						A_8
			〃	1	〃	上海	〃 11,915						D_2 (呼出符號未定)
		JAP	〃	20	〃	放送	〃 11,980						A_9
			〃	20	〃	放送	〃 13,065						A_7 (呼出符號未定)
		JAF	〃	10	〃	バンドング	〃 13,400						A_3
			〃	20	〃	ポーランド	〃 13,705						A_{10} (呼出符號未定)
		JAR	〃	20	〃	ボンベイ	〃 14,640						A_1
		JAC	〃	20	〃	桑港	〃 14,700						A_6
		JAY	〃	20	〃	桑港	〃 14,760						A_4

官設無線電信（續）

局名	位置	呼出符號	方式	電力 KW	業務	對手局	周波數 KC/S	空中線柱 M	空中線	回線數	所轄逓信省	開局年月日	備考
		JAM	眞晶	1	F	マニラ	A_1A_2 14,840						D_1
		JAJ	〃	10	〃	サイゴン バンコツク	〃 15,840						B_2
		JUD	〃	20	〃	放送	〃 15,880						A_9
			〃	20	〃	ポーランド	〃 16,145						A_{10}（呼出符號未定）
		JAW	〃	20	〃	シリヤ	〃 17,400						A_3
		JAG	〃	10	〃	バンドング	〃 17,840						B_3
			〃	20	〃	放送	〃 18,080						A_7（呼出符號未定）
		JAT	〃	20	〃	桑港	〃 18,320						A_5
		JAS	〃	20	〃	ボンベイ	〃 18,360						A_1
		JAD	〃	20	〃	アルゼンチン	〃 18,600						A_2
福岡受信所	E 139°31′04″ 埼玉縣入間郡福岡村 N 35°52′34″	JUZ	眞	1	〃		A_1 93.5	6—FP60 1—FP39		12—RL 1—TP		昭和 2. 8. 8	
		JYH	眞他	15	〃	大京臺大バ札金大鹿父箱龜福ラ兒 連城北沼オ幌澤阪鳥鳥根山岡	〃 36.5						
		JYI	〃	5	〃		〃 54.5						
		JYA	眞	3	〃		〃 77.0						
		JYQ	〃	1	〃		〃 92.0						
		JXS	〃	1	A		$A_1$200 210 A_2A_3 333						
		JYF	〃	1	F		A_1 5,240						
		JYO	〃	1	〃		〃 6,080						
		JYL	〃	3	〃		〃 6,950						
		JYP	眞晶	1	〃		〃 7,560						
		JYR	眞	5—10	〃		$A_1A_2A_3$ 7,880						
檢見川送信所	E 140° 4′40″ 千葉縣千葉郡檢見川町大字廣原 N 35°38′35″	JYB	眞他	15	〃		A_1 8,165	6—FT 90 3—FT 75	2— F 1— L				
		JYG	眞	1	〃		〃 9,440	4—FT 30 5—WP30 (6—WP45)	1— T 5— V 9—BM 16—HD	7— SL 1—TP		大正 15. 7. 1	
		JYS	眞晶	5—10	〃		$A_1A_2A_3$ 9,840						
		JYJ	眞他	5	〃		〃 10,480						
		JYC	眞	3	〃		〃 10,780						
		JYM	〃	3	〃		〃 11,680						
		JYD	眞他	15	〃		〃 13,080						
		JYK	〃	5	〃		$A_1A_2A_3$ 13,610						
		JYN	眞晶		〃		A_1 14,440						
		JYT	〃	5—10	〃		$A_1A_2A_3$ 15,760						
		JYE	眞他	5	〃		A_1 16,320						
		JYU	眞晶	5—10	〃		$A_1A_2A_3$ 19,800	2—FT 30					
岩槻受信所	E 139°41′14″ 埼玉縣岩槻町大字岩槻 N 35°57′ 0″		眞	0.1	〃			2—FP 11 10—WP30 3—WP16 3—WP12 (6—WP45)	2—BT 2—LP 4— C 16—HD 6—BM	6—RL 1—TP		15. 7. 1	
船橋送信所	千葉縣東葛飾郡塚町村	JJC	〃		C ST								

無線電信（續）

局名	位置	呼出符號	方式	電力 KW	業務	對手局	周波數 KC/S	空中線柱 M	空中線	回線數	所轄郵信局	開局年月日	備考
名古屋	名古屋通信所 名古屋市中區榮町三丁目	JNY	眞	0.05			A_1 39.0			1—SL 1—TP		大正 5. 9.21	事務開始 大正 5.11.16
		JND	發	2×550	F	歐洲	〃 1,750						
		JNM	眞晶	1	〃	〃	〃 17.44		8—FT250	1—L	名古屋		
		JNL	〃	20	〃	〃	A_2 5,980						A_1（送信機呼稱以下同じ）
			〃	20	〃	〃	〃 6,810						A_3
		JNH	〃	20	〃	〃	〃 7,610						A_5（呼出符號未定）
		JNA	〃	20	〃	〃	〃 7,820						A_2
		JNE	〃	20	〃	〃	〃 8,980						A_4
	依佐美送信所 愛知縣碧海郡依佐美村 E 137°01′18″ N 34°58′15″	JNI	〃	20	〃	〃	〃 10,160					昭和 4. 1. 1	A_1 事務開始 昭和4.4.15
			〃	20	〃	〃	〃 12,200	22—WP60 8—WP50		2—HD 10—BM			A_3
		JNB	〃	20	〃	〃	〃 13,740	1—WP39 6—WP34		3—SL 1—TP			A_5（呼出符號未定）
		JNJ	〃	20	〃	〃	〃 13,880	10—WP26					A_4
		JNF	〃	20	〃	〃	〃 13,945						A_2
			〃	20	〃	〃	〃 15,720						A_1
		JNC	〃	20	〃	〃	〃 15,790						A_5（呼出符號未定）
		JNN	〃	1	〃	〃	〃 17,960						A_3
		JNG	〃	20	〃	〃	〃 19,000						A_2
							〃 19,120						A_4
	四日市受信所 三重縣四日市市阿倉川 E 136°47′25″ N 34°59′27″	JNZ	眞	1	〃		93.5	2—FT60	6—HD 8—BM	5—RL 1—TP	〃	3. 5.16	
大阪	大阪通信所 大阪市北區堂島濱通二丁目	JEA	〃	1	F	臺北	A_1 97						
		JXO	〃	1	A	大連	〃 200 240 A_2 333						
		JEB	〃	0.6	F	京城	A_1 4,480						
		JEC	〃	0.5	〃	廣島	〃 4,610						
		JED	〃	1	〃	鹿兒	〃 5,780						
	喜連送信所 大阪市住吉區喜連町 E 135°32′45″ N 34°37′28″	JEE	〃	1	〃	東京	〃 7,310	5—FP75 1—FT30	2—L 8—HD	7—SL 2—TP	大阪	大正 12. 4. 1	
		JEF	〃	1	〃	箱根	〃 8,020	1—WP15 1—WP13 1—WP10					
		JEG	〃	1	〃	龜山	〃 8,960						
		JEI	眞晶	1	〃	福岡	〃 10,120						
		JEJ	〃	1	〃		〃 11,560						
		JEK	眞	1	〃		〃 13,510						
		JEL	〃	1	〃		〃 14,660						
幌莚	北海道千島國占守郡幌莚島壘山 E 156°07′48″ N 50°29′15″	JHH	〃	1	〃	落石	〃 96.5						毎年事務取扱（自四月下旬至九月中旬）
		JHJ	〃	1	C		〃 119 143 A_2 450 500	2—FP66	1—L 1—V	—	札幌	8. 9.12	
		JHI	〃	0.2	FC		A_1 4,490 6,120 8,860						

官設無線電信（續）

局名	位置	呼出符號	方式	電力 KW	業務	對手局	周波數 KC/S	空中線柱 M	空中線	回線數	所轄遞信局	開局年月日	備考
落石	受信所 北海道根室國根室町 E 145°36′19″ N 43°19′34″						—	3—FT30	1—L 1—T 3—V 1—BT				
	落石送信所 北海道根室國根室郡和田村 E 145°30′48″ N 43°10′ 0″	J O A	眞他	3	F	オハ ペトロ 大泊 幌莚 札幌 紗那	A_1 57.5	5—FP90 1—FT66 1—FT60	2—L 1—T 4—HD	6—SL 1—TP	札幌	明治 41.12.26	
		J O B	〃	3	〃		〃 90.0						
		J O C	〃 〃	3 3	C CB		〃 143 147 A_2 438 500						
		J O D	眞	1	F		A_1 185						
		J K R	眞晶	1	FC		〃 5,300						
		J K S	〃	1	〃		〃 8,660						
		J K T	〃	1	〃		〃 13,000						
		J K U	〃	1	〃		〃 17,220						
函館	北海道渡島國龜田郡錢龜澤村 E 140°50′19″ N 41°46′ 9″	J H K	眞	1 0.5	FCB		A_1 95 140 143 A_2 433 500	2—FT60 1—FT30	1—L 1—T		〃	昭和 4. 4.21	
銚子	受信所 千葉縣海上郡高神村字後新田 E 140°51′32″ N 35°42′57″						—	1—FT 30 4—WP 13 4—WP 8	1—BT 4—L 2—T				
	川口送信所 千葉縣海上郡銚子市大字飯沼 E 140°51′58″ N 35°44′13″	J C S J C T	〃	1 3 0.5	CB		A_1 94.5 132 143 A_2 418 500	1—FP60 1—FP60	— 2—TL	1—TP 4—SL	東京	明治 41. 5.16	
若狹	福井縣三方郡南西郷村 E 135°55′24″ N 35°36′05″	J W A	〃	2×1	FC		A_1 5,250 8,200 13,160 17,360	1—WP40 1—WP36	1—V —	—			
潮岬	和歌山縣西牟婁郡潮岬村 E 135°45′46″ N 33°25′57″	J S M	〃	1	FCB		A_1 95 138 143 A_2 403 500	2—FT60 1—FT30	1—L 1—T		名古屋	昭和 4. 4.23	
下津井	岡山縣兒島郡下津井町 E 133°48′33″ N 34°26′16″	J S X	〃	1	〃		A_1 97.5 143 149 A_2 395 500	2—FP45	1—L 1—V		大阪	明治 41. 7. 1	
角島	山口縣豐浦郡角島村 E 130°50′39″ N 34°20′35″	J T S	〃	1 0.5	〃 〃		A_1 109 143 A_2 433 500	1—FP65 1—FP55	1—L 1—V		廣島	大正 4. 4.26	
大分	大分縣大分郡桃園村千歳 E 131°40′18″ N 33°14′05″	J I T	〃	〃	CB		A_1 90.5 134 143 A_2 415 500	2—FP55	1—L 1—T 1—V		〃	明治 41. 7. 1	
長崎	受信所 長崎縣北高來郡諫早村 E 130° 3′07″ N 32°51′41″						A_1 95 143 146 A_2 391 500	2—FT60 1—FT30	2—T		熊本	昭和 6. 5. 1	
	愛野送信所 長崎縣南高來郡愛野村 E 130°09′25″ N 32°48′08″	J O S	眞他 〃 眞	3 3 1	C		A_1 95 139 143 A_2 400 500 1,364	2—FT30	3—BT 3—HD 2—L 1—T	6—SL 1—TP	〃	7.11.16	
		J O R	眞晶	1	FC		A_1 5,380 8,740 12,700 17,320	3—FT60	2—T 3—V 4—HD				
鹿兒島	通信所 鹿兒島市山下町 E 130°33′30″ N 31°34′ 0″							1—FT25 1—FT20	1—T				
	吉野送信所 鹿兒島縣鹿兒島郡吉野村 E 130°34′28″ N 31°38′14″	J K F	眞	1	F	東京 大阪 那覇 久慈 臺北	A_1 99	2—FP55 1—FT30 1—WP15 2—WP10	1—T 1—L 4—V 1—BM	4—SL 1—TP	〃	大正 14. 1. 1	
		J K G	〃	1	FC		〃 103						
		J K B	〃	1	C		A_1 133 143 A_2 435 500						
		J K H	〃	0.5	F		A_1 3,800						
		J K A	〃	0.3	〃		〃 4,260						
		J K C	〃	1	〃		〃 7,450						
		J K D	眞晶	0.2	〃		〃 9,180						
		J K E	眞	0.3	〃		〃 9,960						

無　設　官

局名	位置		呼出符號	方式	電力 KW	業務	對手局
	谷山受信所 鹿兒島縣鹿兒島郡谷山町字和田	E 130°30′13″ N 31°30′ 0″					
	通信所 那覇市天妃町						
那覇	眞和志送信所 沖縄縣島尻郡眞和志村	E 127°41′12″ N 26°12′12″	J C F	眞	0.5	F	臺北 南大東島 鹿兒島 久米島
			J C X	〃	〃	C	
			J C A	〃	〃	F	
			J C E	〃	0.25	〃	
			J C C	〃	0.5	〃	
			J C B	〃	1	〃	
			J C D	〃	1	〃	
	首里受信所 首里市汀良町三丁目						
箱根	靜岡縣田方郡三島町	E 139° 0′58″ N 35°10′40″	J X H	〃	0.5	A	東京、大阪、龜山
龜山	三重縣鈴鹿郡龜山町龜田	E 136°27′25″ N 34°51′40″	J X K	〃	0.5	〃	東京、大阪、箱根
福岡	福岡縣糟屋郡多々良村名島	E 130°25′40″ N 33°38′35″	J X F	〃	2 1 0.5	〃	東京、大阪、富江、嚴原、蔚山
嚴原	長崎縣下縣縣嚴原町	E 129°17′30″ N 34°12′46″	J X I	〃	0.5	〃	福岡、蔚山
富江	長崎縣南松浦郡富江町	E 128°45′55″ N 32°36′33″	J X Y	〃	0.5	F A	女島 福岡
札幌	札幌市大通西二丁目札幌郵便局內	E 141°21′25″ N 43° 3′30″	J P S	〃	1	F	落石、東京、大泊
金澤	金澤市博勞町金澤郵便局內	E 136°39′40″ N 36°34′10″	J R V	〃	〃	〃	東京
廣島	廣島市細工町廣島郵便局內	E 127°27′20″ N 34°23′30″	J H L	〃	〃	〃	大阪
久慈	鹿兒島縣大島郡久慈郵便局內	E 129°15′12″ N 28°31′35″	J H C	〃	〃	〃	鹿兒島
紗那	北海道千島國紗那郡紗那村	E 147°52′55″ N 45°13′42″	J S H	〃	0.25	〃	落石
父島	東京府小笠原島父島大村		J R S		—	〃	東京
佐世保	長崎縣佐世保市佐世保軍港內		J M G		—	〃	鳳山

無　線　電　信（續）

周波數 KC/S	空中線柱 M	空中線	回線數	所轄遞信局	開局年月日	備考
—	2—FT 30 4—WP13 4—WP 8	3—HP 1—BT 3—L	3—RL 1—TP		昭和 5. 4.21	(中央集中式＝變更)
	2—FP20	2—L 1—V				
A_1 89 〃 143 148 A_2 450 500						
A_1 3,940 〃 1,850 〃 5,120 〃 7,530 〃 9,360	2—FP 55 2—WP 8 2—FP 30	2—L 3—V 1—HD	4—SL 2—RL	熊本	大正 12.11.11	
	2—FT 30 4—WP13 4—WP 8	2—HD 1—BT 2—L	2—RL 2—TP		昭和 5. 5. 1	(中央集中式＝變更)
A_1 200 225 A_2 333 A_3 333	2—FT60 1—FT30	1—L 1—T		東京	4. 5.21	
〃 200 215 〃 333 〃 333	2—FT60 1—FT30	〃		名古屋	4. 9.16	
A_1 200 220 A_2A_3 333 500 $A_1$5,460 6,600 9,380	2—FT60 1—FT30	〃		熊本	4. 7. 6	
A_1 200 235 A_2A_3 333 500	2—FT60	〃		〃	5. 6.21	
A_1 185 200 225 A_2A_3 333 500	〃	〃		〃	5. 9.21	
$A_1$5,040 7,900 10,320	—	—	—	札幌	2. 4.22	
〃 5,360 7,400 8,000	—	—	—	名古屋	2. 4. 2	
〃 4,120 5,160 8,120	—	—	—	廣島	2. 2.22	
〃 4,200 5,400 9,180	—	—	—	熊本	3. 5. 1	
〃 185	2—FT30	1—L	—	〃	5.11. 1	
—	—	—	—	東京	大正 12. 9. 1	
—	—	—	—	熊本	12. 9. 1	

小規模無線電信

局名	位置		呼出符號	方式	電力 W	業務	對手局	周波數 KC/S	空中線柱 M	空中線	所轄遞信局	開局年月日	備考
篠島	愛知縣知多郡篠島	E 137° 0′ 30″ N 34° 40′ 25″	J Q E	眞	5	F	師崎	A_1 B 1,850	1—WP18 1—WP 9	1—L	名古屋	大正 11. 3.26	
師崎	〃 〃 師崎	E 136° 58′ 45″ N 34° 41′ 52″	J Q D	〃	5	〃	篠島	A_1 B 1,850	1—WP19 1—WP18	〃	〃	11. 3.26	
久賀島	長崎縣南松浦郡久賀島村	E 128° 52′ 6″ N 32° 47′ 49″	J Q H	〃	10	〃	福江、奈留島	B 1,750	1—WP24 1—WP 9	〃	熊本	12. 2.16	
奈留島	〃 〃 奈留島	E 128° 56′ 20″ N 32° 49′ 30″	J Q G	〃	10	〃	福江、久賀島	〃 1,750	1—WP24 1—WP 9	〃	〃	11. 4.11	
福江	〃 〃 福江	E 128° 50′ 28″ N 32° 41′ 50″	J Q F	〃	50	〃	久賀島、奈留島	〃 1,750	1—WP24 1—WP 9	〃	〃	11. 4.11	
五島椛島	〃 〃 椛島村	E 128° 59′ 20″ N 32° 46′ 10″	J H F	〃	10	〃	福江、久賀島 奈留島	〃 1,750	1—FT 15 1—FT 10	〃	〃	9. 1.16	
鳥羽	三重縣志摩郡鳥羽町	E 136° 50′ 38″ N 34° 28′ 50″	J Q A	〃	50	〃	神島、答志	A_1 1,750	1—WP45 1—WP11 2—WP 7	2—L	名古屋	5. 4.11	
神島	〃 〃 神島	E 136° 59′ 22″ N 34° 32′ 43″	J Q B	〃	10	〃	答志、鳥羽	〃 600	1—WP45 1—WP14 1—WP13	〃	〃	5. 4.11	
答志	〃 〃 答志村	E 136° 54′ 17″ N 34° 31′ 33″	J Q C	〃	10	〃	鳥羽、神島	〃 600	1—WP45 1—WP13 1—WP 8	〃	〃	5. 4.11	
宮田	熊本縣天草郡宮田村	E 130° 18′ 35″ N 32° 23′ 35″	J Q I	遞普	27	〃	御所浦	B 1,750	1—WP18 1—WP 9	1—L	熊本	11.10. 1	
御所浦	熊本縣天草郡御所浦村字古屋敷	E 130° 20′ 30″ N 32° 20′ 10″	J Q J	〃	27	〃	宮田	〃 1,750	1—WP24 1—WP 9	1—T	〃	11.10. 1	
登立	〃 〃 登立村	E 130° 26′ 30″ N 32° 35′ 25″	J Q K	眞	10	〃	湯島、維和	〃 1,850	1—WP24 1—WP12	1—L	〃	12. 2. 1	
湯島	〃 〃 湯島村	E 130° 20′ 20″ N 32° 35′ 48″	J Q L	〃	10	〃	登立、維和	〃 1,850	〃	〃	〃	12. 2. 1	
維和	〃 〃 維村	E 130° 28′ 10″ N 32° 33′ 40″	J Q M	〃	10	〃	登立、湯島	〃 1,850	〃	〃	〃	12. 4. 1	
古仁屋	鹿兒島縣大島郡古仁屋村字仲里	E 129° 18′ 50″ N 28° 8′ 40″	J Q N	遞普	27	〃	鎭西	〃 1,850	1—WP18 1—WP 9	〃	〃	11. 5.21	
鎭西	〃 〃 鎭西村	E 129° 16′ 30″ N 28° 6′ 30″	J Q O	〃	27	〃	古仁屋	〃 1,850	〃	〃	〃	11. 5.21	
知名	〃 〃 知名村	E 128° 35′ 0″ N 27° 21′ 10″	J Q P	眞	50	〃	與論	A_1 B 1,750	1—WP30 1—WP16	〃	〃	11. 8.11	
與論	〃 〃 與論村	E 128° 25′ 15″ N 27° 3′ 30″	J Q Q	〃	50	〃	知名	〃 〃 1,750	1—WP30 1—WP13	〃	〃	11. 8.11	
灘	兵庫縣三原郡灘村ノ內下灘村	E 134° 47′ 50″ N 34° 11′ 55″	J Q R	〃	10	〃	沼島	A_1 1,750	1—WP21 1—WP12	〃	大阪	12. 4.26	
沼島	〃 〃 沼島村	E 134° 49′ 20″ N 34° 9′ 50″	J Q S	〃	10	〃	灘	〃 1,750	1—WP21 1—WP10	〃	〃	12. 4.26	
柏島	高知縣幡多郡奥內村大字柏島	E 132° 37′ 50″ N 32° 46′ 0″	J Q T	〃	10	〃	母島	B 1,750	2—WP24	1—T	〃	12. 7.12	

小　規　模

局名	位置		呼出符號	方式	電力 W	業務
母島	高知縣幡多郡沖島村大字母島	E 132° 33′ 0″ N 32° 44′ 5″	J Q U	眞	10	F
下田	靜岡縣加茂郡下田町字池ノ內	E 138° 56′ 40″ N 34° 40′ 20″	J Q V	〃	100	〃
神津島	東京府伊豆國神津島	E 139° 8′ 20″ N 34° 12′ 20″	J Q W	〃	100	〃
御藏島	〃　〃　御藏島	E 139° 35′ 50″ N 33° 53′ 40″	J Q X	〃	100	〃
八丈島	〃　〃　八丈島	E 139° 47′ 30″ N 33° 6′ 30″	J H A	〃	250	〃
女島	長崎縣南松浦郡五島沖男女郡島女島燈臺	E 128° 21′ 12″ N 31° 59′ 24″	J G I	〃	250	〃
新潟	新潟市東堀通新潟郵便局內	E 139° 3′ 5″ N 37° 55′ 10″	J Q Y	〃	100	〃
粟島	新潟縣岩船郡粟島村	E 189° 15′ 25″ N 38° 28′ 18″	J Q Z	〃	100	〃
久米島	沖繩縣島尻郡中里村儀間	E 126° 46′ 12″ N 26° 19′ 44″	J H B	〃	100	〃
色丹	北海道千島國色丹郡古丹村色丹島	E 146° 49′ 21″ N 43° 41′ 46″		〃	100	〃
酒田	酒田市本町五丁目	E 139° 50′ 18″ N 38° 54′ 50″		〃	5	〃
飛島	山形縣飽海飛島村大字勝浦	E 139° 33′ 12″ N 39° 11′ 21″		〃	5	〃
移動無線電信	(有線電信不通ノ場合臨機使用)		J Z X	〃	200	
〃	(島嶼水底線不通ノ場合臨機使用 〃　陸上用)		J Z Y	〃	250	
〃	(同上　島嶼用)		J Z Z	〃	250	
〃	(有線電信不通ノ場合臨機使用)		J Z V	〃	250	

官　廳　用

局名	位置		呼出符號	方式	電力 W	業務
稚內	北海道北見國宗谷郡稚內町北濱通	E 141° 40′ 32″ N 45° 25′ 23″	J G B J G P	日　眞	200	C F S B
新潟	新潟市西船見町	E 139° 3′ 22″ N 37° 56′ 13″	J G E	〃	100	C
横濱稅關港務部	神奈川縣横濱市海岸通り一丁目四神奈川港務部構內	E 139° 38′ 55″ N 35° 26′ 50″	J G C	安　眞	350	C S

無　線　電　信 (續)

對手局	周波數 KC/S		空中線柱 M	空中線	所轄遞信局	開局年月日	備考
柏島	B	1,750	2—WP24	1—T	大阪	大正 12. 7.12	
神津島、御藏島	A_1	1,850	1—FT 30	〃	東京	14. 3. 1	
下田、御藏島	〃	600	〃	〃	〃	14. 3. 1	
下田、神津島 八丈島	〃	600	〃	〃	〃	14. 3. 1	
下田	〃	1,850	2—WP18	1—T	〃	昭和 6. 8.16	
富江	〃	300 1,750	1—FP 30		熊本	4. 5. 1	
粟島	〃	4,930 1,750	1—FT 10 1—FT 7	1—L	仙臺	5. 8.21	鐵塔ハ屋上ニ設置
新潟	〃	1,750	2—FT 20	〃	〃	5. 8.21	
那覇	〃	1,850	〃	〃	熊本	6.11.16	
落石	〃	1,750	〃	1—T	札幌	8.10.16	
飛島	A_3	39,000		2—VT	仙臺	8.11.21	
酒田	〃	34,000		〃	〃	8.11.21	
—	A_1	185	2—FP 20		東京	—	
—	〃	185	2—FP 22		熊本	—	
—	〃	185	〃		〃	—	
—	〃	185	〃		札幌	—	

無　線　電　信

周波數 KC/S			空中線柱 M	通達距離	所轄遞信局	開局年月日	備考
A_1 98.5 A_2 400 〃 285	500		2—WP40	370	札幌	大正 14. 4.11 昭和 7. 6. 1	(F) 對大泊 (B)
〃 391	500		2—FT 42	180	仙臺	大正 14. 9. 1	
〃 454	500		1—FT 30	300	東京	13. 7. 7	(C) 昭和 2. 1.11

官　廳　用　無　線　電　信（續）

局名	位置	呼出符號	方式	電力 W	業務	周波數 KC/S	空中線柱 M	通達距離 KM	所轄遞信局	開局年月日	備考
青森	送信所 青森縣東津輕郡瀧内村大字沖館字小濱	No.1J G U	安眞	200	F. S	A_1 2,750					
	受信所 青森縣東津輕郡瀧内村大字古川字干刈	No.2J G J	〃	100	〃	〃 270 410 500 A_2 410 500	2—WP26	180	仙臺	大正 9. 7.10	
函館	送信所 北海道函館市砂山町一○○ E 140° 45′20.1″ N 41° 46′14.6″	N.1 J G V	〃	200	F. S	A_1 2,850					
		N.2 J G J	〃	100	〃	〃 270 410 500 A_2 285 410	2—WP31	180	札幌	〃 昭和 6. 5. 7	(B)
	受信所 北海道龜田郡龜田村字港	J G O			B						
神戸稅關港務部	神戸市海岸通神戸稅關港務部構内 E 135° 4′ 0″ F 34° 41′ 0″	J G D	東眞	250	S	A_2 454 500	2—FT$^{24}_{14}$	50	大阪	大正 15. 9.21	託送發受所 昭和4.9.21
海洋氣象臺	兵庫縣神戸市山手通七丁目字治野山神戸海洋氣象臺構内	J T J	日眞 弧	3,000 2,100	S.W	A_1 75 A_2 500	2—FT$^{55}_{30}$	2,000 1,000	〃	11.12. 4	
中央氣象臺	東京市麹町區竹平町中央氣象臺構内	J G A No.1 J G A No.2	日眞 〃	2,500 1,000	S.W	A_1 75 A_2 500	2—FT60	2,000 1,000	東京	14. 2.10	No.4 昭和 8. 1.14
		J G R No.3	〃	50		A_1 3,800 7,240					
	靜岡縣富士郡大宮町富士山頂中央氣象臺臨時富士山頂觀測所	J G S No.4	〃	25		〃 3,800 7,240					
同上	靜岡縣富士郡大宮町富士山頂中央氣象臺臨時富士山頂觀測所	J G Y	眞	3		〃 65,200			〃	8. 4.10	
	靜岡縣出方郡三島町中央氣象臺三島支臺	J G Z	〃	3	S	〃 71,400					
沖繩支臺（中央氣象臺）	沖繩縣那覇市外中央氣象臺附屬沖繩支臺内	J G H	M眞	5,000	S.W	〃 75 A_2 500	2—FT99	2,000	熊本	昭和 5. 6.16	
石垣島測候所	沖繩縣八重山郡石垣島町石垣島測候所	J G L	H眞	1,000	S.W	A_1 75 A_2 500	2—Con,T36	900	〃	8. 8.16	（臨時電報取扱所）
名瀬測候所	鹿兒島縣大島郡名瀬町名瀬測候所	J G M	〃	1,000	〃	A_1 75 A_2 500	〃	900	〃	〃	〃
東京天文臺	東京府北多摩郡三鷹村	J G T	眞	30	〃	A_1 7050		不定	東京		
地震研究所	東京市本郷區本富士町東京帝國大學地震研究所構内	J H Q	〃	20	〃	〃 3,650 4,810 9,220 14,100	1—FT14.6	不定	〃		
水上警察署臺場見張所	東京市芝區第五砲臺東京水上警察署臺場見張所	J H R	〃	5	S	A_2 454 500		10	〃		
東京府水產試驗所	東京市京橋區月島三號地水產試驗場				S				〃	7.10.10	
名古屋港務部	名古屋市南區港本町愛知縣名古屋港務部構内	J H Y	〃	250	〃	A_1 A_2 454 500	2—FT30	250	名古屋	8. 3.17	私設トシテモ許可
草垣島燈臺	No.1 鹿兒島縣川邊郡笠砂村草垣島燈臺	J G W	〃	50	〃	A_1 2,750	20M1—FT	100	熊本		
	No.2 鹿兒島縣川邊郡枕崎町字松ノ尾草垣島燈臺陸地退息所	J G X	〃	50	〃	〃 2,750	〃	100			
久根別	北海道渡島國上磯町字久根別 E 140° 41′ 12″ N 41° 49′ 29″	J G N	TFK眞	30	B	A_2 310	2—FT36	50	東京	6. 5. 7	
鬼志別	北海道北見國宗谷郡猿拂村鬼志別 E 142° 7′ 5″ N 45° 19′ 40″	J G Q	眞	100	〃	〃 310	2—FT35	100	札幌	7. 6. 1	

官　廳　用　無　線　電　信（續）

局名	位置	呼出符號	方式	電力 W	業務	周波數 KC/S	空中線柱 M	通達距離 KM	所轄遞信局	開局年月日	備考
野島崎燈臺	千葉縣安房郡白濱村野島崎燈臺 E 139° 53′ 30″ N 34° 53′ 54″	J L A	東眞	350	G B	A_1 A_2 375 500 A_2 295	1—FT 30	500	東京	昭和 7. 2.11	(B)
鹽屋崎燈臺	福島縣石城郡豐間村鹽屋崎燈臺 E 140° 59′ 0″ N 36° 59′ 30″	J L B	安眞	〃	B	A_1 A_2 290	1—FT 30	500	仙臺	7.11. 1	(B)
金華山燈臺	宮城縣牡鹿郡鮎川村金華山燈臺 E 141° 35′ 16″ N 38° 16′ 25″	J L C	日眞	〃	G B	A_1 A_2 375 500 A_2 300	2—FT 30	500	〃	7. 2.11 7.12.15	(B) (G)
尻矢崎燈臺	青森縣下北郡東通村尻矢崎燈臺 E 141° 27′ 58″ N 41° 25′ 44″	J L D	〃	〃	〃 〃	A_1 A_2 375 500 A_2 295	〃	500	〃	7. 2.11	(G.B)
惠山岬燈臺	北海道龜田郡椴法華村惠山岬燈臺 E 141° 11′ 14″ N 41° 48′ 43″	J L F	安眞	〃	〃 〃	A_1 A_2 375 500 A_2 290	1—ET 30	500	札幌	7. 2.11	(G.B)
鮭崎燈臺	岩手郡下閉伊郡重茂村鮭崎燈臺 E 142° 4′ 30″ N 39° 32′ 40″	J L E	沖眞	〃	〃 〃	A_1 A_2 375 500 A_2 305	〃	500	仙臺	7. 2.11	(G.B)
大間崎燈臺	青森縣下北郡大奥村大間崎燈臺 E 140° 54′ 50″ N 41° 33′ 10″	J L G	眞	〃	〃 〃	A_1 375 500 A_2 305	〃	500	〃	7.12.15	(B)
犬吠崎燈臺	千葉縣海上郡高神村犬吠崎燈臺 E 140° 53′ 19″ N 35° 42′ 17″	J L H	日眞	〃	〃 〃	A_1 365 $A_2$500 A_2 310	1—Con.T30	500	東京		
大島燈臺	東京府大島岡田村大島燈臺 E 139° 22′ 43″ N 34° 47′ 45″	J L I	眞	〃	〃 〃	A_1 A_2 375 500 A_2 305	〃	500	〃		
福山燈臺	北海道松前郡福山町總社堂町福山燈臺港內 E 14° 5′ 20″ N 41° 25′ 18″	J L K	〃	〃	〃 〃	A_1 A_2 375 500 A_2 300	2—FT 20	500	札幌		試 8. 4.10
龍飛崎燈臺	青森縣東津輕郡三厩村龍飛崎燈臺 E 140° 20′ 46″ N 41° 15′ 23″	J L L	〃	〃	〃 〃	A_1 A_2 375 500 A_2 315	〃	500	仙臺		
石室崎燈臺	靜岡縣加茂郡南崎村石室崎燈臺 E 138° 50′ 53″ N 34° 35′ 58″	J L J	〃	〃	〃 〃	A_1 A_2 375 500 A_2 310	〃	500	東京		
襟裳岬燈臺	北海道幌泉郡幌泉村襟裳岬燈臺 E 143° 14′ 50″ N 41° 55′ 30″	J L M	〃	〃	〃	A_1 A_2 310 375 500	2—FT 20	500	札幌		
九州帝國大學	福岡市外箱崎町九州帝國大學工學部	J 5 B A	日瞬	75	X	B 1,775	2—WP33	180	熊本		
大阪帝國大學	大阪市北區東野田町九丁目二一〇ノ三七大阪帝國大學內	J 3 B A	遞瞬	900	〃	※ B 400— 500 400—1,700	FT 30	不定	大阪	大正 11. 7. 1	
神戸高等商船學校	兵庫縣武庫郡本庄村大字深江字踊松神戸高等商船學校構內	J 3 B B	遞瞬 東眞	300 100	〃	B_1 410 A_2 1,775	15 コンクリート柱	350 200	〃	12. 2.—	
東京帝國大學工學部	東京市本郷區元富士町東京帝國大學工學部構內	J 2 B B	眞	150	〃	A_1 1,775	1— FP20 1—WP18	不定	東京	13. 4.15	
明治專門學校	福岡縣遠賀郡戸畑町大字中原七五五明治專門學校構內	No.1 J 5 BB No.2 J 5 BC	日瞬	450	〃	B 1,775	1—WP 5	280	熊本	12. 8.18	
神戸高等工業學校	神戸市水笠通一丁目	J 3 B C	遞瞬	150	〃	※ B 1,550—1,650	煙突15	—	大阪	14. 6. 1	
熊本高等工業學校	熊本市黑髮町字宅留毛同校構內	J 5 B D	〃	300	〃	※ B 1,550—1,650	2—FT15	370	熊本	13.12.20	
東京高等商船學校	東京市深川區越中島町東京高等商船學校構內	J 2 B C	日眞	75	〃	A_1 A_2 1,775	2—WP34	不定	東京	14. 3.25	

官　廳　用　無　線　電　信（續）

局名	位置	呼出符號	方式	電力 W	業務	周波數 KC/S	空中線柱 M	通達距離 KM	所轄遞信局	開局年月日	備考
京都帝國大學工學部	京都市上京區吉田町京都帝國大學工學部構內	J 3 B D	弧 東 眞	600 74	X	※ A_1 A_2 690— 710 1,550—1,650	2—WP20 2—WP 6	1,600 50	大阪		
濱松高等工業學校	濱松市廣澤町濱松高等工業學校構內	J 2 B D	眞	No.1 150 No.2 75	〃	No₁ A_1 1,775 No₁ A_4 1775, 3550 No₂ A_4 7100～7300 28000～30000 56000～60000	2—FT 21	不定	東京	大正 15. 3. 4 昭和 6.11.27	No.2 テレビジョン
德島高等工業學校	德島市常三島町德島高等工業學校	J 3 B E	〃	75	〃	A_1 1,775	2—WP11	2	大阪	大正 14. 9.25	
仙臺遞信講習所	仙臺市靈屋下百四番地仙臺遞信講習所	J 6 A K	〃	1	〃	〃 1,775	室內	1	仙臺	昭和 2. 7.15	
札幌遞信講習所	札幌市札幌遞信講習所構內	J 7 A K	〃	〃	〃	〃 1,775	1—WP 5	1	札幌	2. 5.25	
名古屋遞信講習所	愛知縣鳴海町名古屋遞信講習所構內	J 2 A K	〃	〃	〃	〃 1,775	〃	1	名古屋	—	
金澤遞信講習支所	金澤市大手町金澤遞信講習支所構內	J 2 A L	〃	〃	〃	※ 〃 140—145	〃	1	〃	—	
東京遞信講習所	東京市芝區東京遞信講習所構內	J 2 A N	〃	〃	〃	〃 1,775	校舍利用	1	東京	—	
靜岡遞信講習支所	靜岡市靜岡遞信講習支所內	J 2 A D	〃	〃	〃	〃 1,775	〃	1	〃	—	
大阪遞信講習所	大阪市北區大阪遞信講習所構內	J 3 A K	〃	〃	〃	〃 1,775	〃	1	大阪	昭和 2. 1.21	
姬路遞信講習支所	姬路市姬路遞信講習支所構內	J 3 A N	〃	〃	〃	〃 1,775	〃	1	〃	〃	
廣島遞信講習所	廣島市宇品町廣島遞信講習所構內	J 4 A K	〃	〃	〃	〃 1,775	2—WP 5	1	廣島	—	
下關遞信講習支所	下關市下關遞信講習支所構內	J 4 A N	〃	〃	〃	※ 〃 140—145	〃	1	〃	—	
熊本遞信講習所	熊本市出市町熊本遞信講習所構內	J 5 A K	〃	〃	〃	〃 1,775	校舍利用	1	熊本	—	
長崎遞信講習支所	長崎市麹至町長崎遞信講習支所構內	J 5 A L	〃	〃	〃	※ 〃 1,775	2—WP14	1	〃	—	電話ニモ使用ス
那覇遞信講習支所	那覇市天妃町那覇遞信講習支所構內	J 5 A P	〃	〃	〃	※ 〃 140—145	〃	1	〃	昭和 3. 3.31	
熊本遞信講習支所寄宿舍	熊本市出市町熊本遞信講習支所寄宿舍	J 5 A Q	火花	〃	〃	B 1,775	〃	1	〃	〃	
遞信省電氣試驗所	大崎試驗所 東京府大崎町遞信省電氣試驗所	J 2 A F	眞	5,000 1,000 500	〃	A_1 100— 3,000 3,000—30,000 150— 3,000	3—FT 32 1—FT 45 1—FT 30 1—FT 18	不定	東京	—	
	平磯出張所 茨城縣平磯町遞信省電氣試驗所	J 2 A G	〃	1,000	〃	〃 3,000—30,000	3—WP60 2—WP45	不定	〃	昭和 3. 3.31	
	磯濱分室 茨城縣磯濱町遞信省電氣試驗所	J 2 A H	〃	50	〃	〃 18—1,500	3—WP40	不定	〃		
東北帝國大學	仙臺市櫻小路東北帝國大學工學部	J 6 B A	〃	No.1 5 No.2 30	〃 〃	〃 23,000以上 〃		不定	仙臺	5. 1.25	
名古屋高等工業學校	名古屋市中區御器所名古屋高等工業學校構內	J 2 B A	〃	10	〃	〃 1,775		不定	名古屋	5.10.25	
東京女子高等師範學校	小石川區大塚町三五	J 2 B G	〃	2	〃	〃 1,775		不定	東京		

官　廳　用

局名	位置	呼出符號	方式	電力 W	業務
廣島高等工業學校	廣島市千田町沖ノ一割	J 4 B A	眞	5	X
警視廳	東京市麹町區外櫻田町	J 2 B E	〃	75	〃
群馬縣	前橋市群馬縣廳內	J 2 B F	〃	10	〃
北海道警察	札幌市北三條西七丁目北海道廳警察部	J 7 B A	〃	7.5	〃
航空研究所	東京市目黑區上目黑駒場				XR
東北帝國大學	仙臺市東北帝國大學構內				〃
東京文理科大學臨海實驗所	靜岡縣加茂郡下田町鍋田二二三				〃

私　設　無

局名	位置	呼出符號	方式	電力 W	業務
南大東島	沖繩縣島尻郡南大東島 E 131° 15′ 0″ N 25° 51′ 0″	J P X	日 眞 遞 瞬	500 300	FC
靜岡縣水產試驗場	靜岡縣安倍郡清水町靜岡縣水產試驗場	J O G	洋 眞	500	S
福島縣水產試驗場	福島縣石城郡小名濱町同試驗場構內	J O H	日 眞	200	〃
國際信號所	横濱市山手町一八六横濱船舶信號所內	J O K	極 眞	10	〃
燒津漁業組合	靜岡縣志太郡燒津漁業組合事務所	J O F	洋 眞	500	〃
青森縣水產試驗場	青森縣八戸市鮫町	J O L	日 眞	250	〃
神戸三菱造船所	神戸市和田崎三丁目三菱神戸造船所	J H X	〃	125	〃
高知縣水產試驗場	高知縣高岡郡須崎字須崎浦一九七五ノ一	J O M	洋 眞	〃	〃
宮城縣水產試驗場氣仙沼分場	宮城縣本吉郡氣仙沼町	J O I		—	
川崎造船所	神戸市東川崎町二丁目川崎造船所構內	J H Z	〃	150	〃

無　線　電　信（續）

周波數 KC/S	空中線柱 M	通達距離 KM	所轄遞信局	開局年月日	備考
A_1 A_3 30,000以上		不定	廣島	昭和 7. 5.19	
〃 7,100		〃	東京	7.10.19	
3,550 7,100		〃	〃		
A_1 A_2 14,200	2—WP15	〃	札幌	8. 7.21	
〃					
			東京	大正 14. 8. 1	（報時兼用）
10—100			仙臺	—	
			東京		

線　電　信

周波數 KC/S	空中線柱 M	通達距離 KM	所轄遞信局	開局年月日	備考
A_1 109 A_2 391 500	2—WP45	370	熊本	大正 6. 7.10	那覇
A_1 1,364 A_2 1,364 500	2—FT 30	550	東京	10. 1.25	
A_1 1,364 A_2 1,364 500	1—WP38	400	仙臺	昭和 5. 7.20	SWR
A_1 1,364	1—WP33	4	東京	大正 14. 7.20	
A_1 1,365 A_2 1,365 500	2—FT 30	370	〃	14. 8. 5	
〃 1,364 500	2—WP38	370	仙臺	14. 6.15	
〃 1,364 500	2—WP18	350	大阪	昭和 2. 7.12	受信專用
A_1 1,364 A_2 1,364 500	2—ET 30	400	〃	2. 7.11	
	WP15	—	仙臺	大正 14. 3.27	
〃 1,364 500	1—WP25 煙突30	200	大阪	昭和 2. 5.28	

私設無線電信（續）

局名	位置	呼出符號	方式	電力 W	業務	周波數 KC/S	空中線柱 M	通達距離 KM	所轄遞信局	開局年月日	備考
枕崎漁業組合	鹿兒島縣川邊郡枕崎町	JON	洋眞	500	S	A_1 1,364 A_2 1,364 500	2—FT 30	650	熊本	昭和 3. 7. 6	
岩手縣水產試驗場	岩手縣閉伊郡釜石町	JOJ	〃	〃	〃	A_1 1,364 A_2 1,364 500	2—FT 30	650	仙臺	4. 2.18	
茨城縣水產試驗場	茨城縣那珂郡湊町水產試驗場構內	JOO	〃	250	〃	A_1 1,364 A_2 1,364 500	2—WP25	600	東京	3. 6. 8	
御前崎漁業組合	靜岡縣榛原郡御前崎村	JOE	〃	500	〃	A_1 1,364 A_2 1,364 500	2—FT 30	650 〃		4. 4.27	
油津漁業組合	宮崎縣南那珂郡油津町	JOY	〃	〃	〃	A_1 1,364 A_2 1,364 500	3 —FT 30	650	熊本	4. 4.27	
海士町漁業組合	(第一) 石川縣鳳至郡輪島字海士町 (第二) 字舳倉島	JOP JOQ	〃 〃	〃 150	〃 〃	A_1 1,364 A_2 1,364 500 A_1 1,364 A_2 1,364 500	2—FT 30 2—FP 18	650 150	名古屋	4. 8.10	
千葉縣水產試驗場	千葉縣夷隅郡勝浦町勝浦分場	JPW	〃	500	〃	A_1 1,364 A_2 1,364 500	2—FT 30	650	東京	4. 6. 9	
室戸浦漁業組合	高知縣安藝郡室戸町	JOZ	〃	〃	〃	A_1 1,364 A_2 1,364 500	2—FT 30	650	大阪		
長崎縣遠洋底曳網水產組合	長崎市丸尾町三丁目二長崎縣水產試驗場構內	JPZ	〃	〃	〃	A_1 1,364 A_2 1,364 500	2—FT 30	650	熊本	5. 7.20	
渡波濱漁業組合	宮城縣牡鹿郡渡波町宮城水產試驗場構內	JOV	〃	〃	〃	A_1 1,364 A_2 1,364 500	2—FT 30	650	仙臺	5. 6.24	
向ケ崎漁業組合	神奈川縣三浦郡三崎町神奈川縣水產試驗場三崎分場	JOW	〃	〃	〃	A_1 1,364 A_2 1,364 500	2—FT 30	650	東京	6.12.31	
氣仙沼町漁業組合	宮城縣本吉郡氣仙沼町宮城縣水產試驗場氣仙沼分場	JPV	〃	〃	〃	A_1 1,364 A_2 1,364 500	2—WP19	650	仙臺		
三重縣水產試驗場	三重縣志摩郡濱島町三重縣水產試驗場	JOX	〃	〃	〃	A_1 1,364 A_2 1,364 500	2—FT 30	650	名古屋	6. 8.15	
東京府水產試驗場	東京市蒲田區糀谷町五ノ一三四六				〃		2—WP15		東京	7.10. 8	
福岡縣遠洋機船底曳水產組合	福岡縣戸畑市汐井崎二四	JPY	〃	200	〃	A_1 3,700 5,420	2—FT 30	不定	熊本	8. 8. 1	
和歌山縣水產試驗場	和歌山縣西牟婁郡田邊町上屋番町同場構內				〃				大阪	8. 5. 2	並ニ報時氣象受信
幌莚產業株式會社	幌莚島摺鉢灣幌莚產業株式會社漁場事務所	JPT	角田眞	100	〃	〃 180	2—WP12	60	札幌		
袴信一郎	北海道占守郡占守島村上袴漁業場事務所構內	JPU	〃	100	〃	〃	〃	60	〃		
沖電氣株式會社	東京市品川區東大崎三丁目	J2GA	沖眞	450 10	X 〃	A_1 A_2 375 410 425 454 500 1,364 A_1 7,100	2—WP15	不定	東京	大正 7.11.10	
	東京市芝區芝浦月見町二ノ一				×R						
富士電機製造株式會社	川崎市田邊新田一	J2JG	眞	15	X	〃 7100	1—WP25	不定	〃		

私設無線電信（續）

局名	位置	呼出符號	方式	電力 W	業務	周波數 KC/S	空中線柱 M	通達距離 KM	所轄遞信局	開局年月日	備考
日本無線電信電話株式會社	東京市品川區東大崎二丁目	J2GB	日眞	No.1 250 No.2 100	X 〃	A1 125 136 143 A2 375 410 425 500 1,364 1,775 3,550 6,400 7,100 A1 8,320 12,640	2—WP15 1—WP30	不定	東京	大正 9. 6.18	
東京無線電機株式會社	東京市蒲田區新宿町	J2GC	帝瞬 東眞 〃	900 500 80	〃 〃 〃	〃 125 136 143 A2 375 410 425 500 1,364 1,775 A1 3,550 7,100 14,200	2—FT 23 1—WP10	〃	〃	〃	
神戸三菱造船所	神戸市和田崎三丁目三菱神戸造船所	J3CA	三菱瞬	900	〃	※B 300 600 800	2—WP18	750	大阪	昭和 2. 7.12	
東洋無線電信電話株式會社	(第一)東京市芝區西應寺町五一東洋無線電信電話株式會社構內 (第二)東京市目黑區碑衾町碑文谷二五八	J2GH	洋眞	No.1 100 No.2 100	〃 XR	A1 A2 410 425 500 1,364 1,775 3,550 7,100	2—WP12 2—WP12	不定 100	東京	大正 15.10.12	
日本電氣株式會社	東京市芝區三田四國町二番地	J2GE	眞	No.1 300 No.2 500	X 〃	A1 3,550 7,100 14,200 〃 1,775	1—FT30 煙突30	不定	〃	昭和 6. 6. 1	(寫眞傳送)
阪根無線電機製作所	大阪市此花區上福島中ノ二ノ五九	J3FA	〃	No.1 10 No.2 10	〃	A1 A3 3,550 7,100 14,200 28,400 56,800	1—WP12 2—WE13	〃	大阪		
日本電池株式會社	東京市京橋區銀座西七ノ六	J2KC	〃	〃 〃	〃	〃 {No.1 28,400 56,800 {No.2	1—WP15	〃	東京		
氷川工業所	大阪市淀川區豐崎西通二ノ一	J3EZ	〃	〃 〃	〃	〃 {No.1 28,400 56,800 {No.2	2—WP15	〃	大阪		
株式會社宮田製作所	東京市大森區三ノ一一四七	J2KL	〃	10	〃	〃 3,550 7,100	2—WP10	〃	東京		
日本電波株式會社	東京市澁谷區伊達町三八	J2JF	〃	20	〃	A2 375 410 425 500	2—FT 24	〃	〃		
三菱電機工業株式會社	東京市品川區大井林町二五五	J2GP	水晶眞	100	〃	A1 A3 3,550 7,100 14,200 28,400	2—WP15	〃	〃		
京三製作所	横濱市鶴見區平安町二ノ一三一	J2GQ		5	〃	A1 A3 3,550 7,100	2—WP 3	〃	〃		
東京電氣株式會社	川崎市小向五五一	J2GM	眞	A1 35 A3 10	〃	A1 A2 3,550 7,100 14,200	3—WP16	〃	〃	8. 9.20	
〃	川崎市堀川町七二東京電氣株式會社第三號建物內	J2JE	〃	1,000	〃	〃 350—360		〃	〃	8. 9. 1	實驗移働受信 No.1 No.2 No.3
昭和製作所	東京市大森區池上町堤方十二天	J2GE	〃	20	〃	A1 1,775 3,550 7,100 14,200	2—WP14	〃	〃	〃	無線航空標識
角田商會	函館市鶴岡町七二番地	J7CU	角田眞	No.1 50 No.2 100	〃	A1 7,100 14,200	2—WP15	〃	札幌		
日電商會	仙臺市東四番町六二番地	J6CQ	眞	No.1 10 No.2 8 No.3 5	〃	A1 7,100 14,200 A1 28,400 56,800 A1 28,400 56,800	2—WP15	〃	仙臺	8. 8.17	
敷島電機製作所	東京市豐島區西巢鴨三ノ七七九	J2GN	〃	5	〃	A1 A2 300 454 1,364	1—WP 6	〃	〃	7. 5.13	
安立電氣株式會社	東京市麻布區富士見町三九	J2GL	安立眞	No.1 250 No.2 150	〃	A1 125 136 143 A2 375 410 425 500 1,364 1,775 A3 1,364 1,775 3,550 6,400 7,100 A1 8,320 11,080 12,640 14,200	—	〃	〃		
湯川電機製作所	東京市本郷區駒込林町一七四	J2GO	眞	10	〃	A1 3,550 7,100 14,200 28,400	—	〃	〃	9. 2.15	

私設無線電信（續）

局名	位置	呼出符號	方式	電力 W	業務	周波數 KC/S	空中線柱 M	通達距離 KM	所轄遞信局	開局年月日	備考
早稲田大學	(第一)東京市淀橋區戸塚町一丁目六四七 (第二) 同 上	J 2 J C	No.1 眞 No.2 〃 No.3遞普	17 10 900	X 〃 〃	A_1 1,775	—	不定	東京	大正 10. 2. 1	No.2 テレビジョン
電信協會	東京市目黒區下目黒一丁目五	J 2 J D	No.1遞瞬 No.2 眞 No.3 〃	900 125 200	〃 〃 〃	B 410 1,775 A_1 7,100 〃 134 430	2—FT 30	〃	〃	10. 9.27	
電機學校	東京市神田區錦町二丁目同校構內	J 2 G D	眞	25	〃	〃 1,775	2—Con.126	〃	〃	13.12.20	
東京市電氣研究所	東京市麹町區有樂町二丁目六東京市電氣研究所構內 東京府北豐多摩郡武藏野村大字境東京市淨水所構內	J 2 G F J 2 G G	GE眞 眞 〃	250 50 50	〃 〃 〃	A_1 A_2 1,775 〃 3,550 7,100 56,800 〃 〃 〃 〃	2—FP 12 2—FP 12	〃		15. 7. 1	
弓削商船學校	愛媛縣越智郡弓削村弓削	J 4 C A	〃	10	〃	〃 1,775	2—WP18	〃	廣島	昭和 2. 9.13	
高知工業學校	高知市北與力町一丁目六八三	J 3 B F	〃	1	〃	〃 〃	2—FT 13	〃	大阪	4. 4.23	
粟島航海學校	香川縣三豐郡粟島村	J 4 C D	日眞	10	〃	〃 〃	2—WP15	〃	廣島	4. 8. 1	
岐阜縣第二工業學校	岐阜縣安八郡南杭瀬村	J 2 C A	洋眞	7.5	〃	〃 〃	—	〃	名古屋	4.10.22	
日本大學	(第一)神田區北甲賀町八 日本大學工學部 (第二)神田區三崎町三ノ一日本大學	J 2 G K	眞	15	〃	〃 〃	—	〃	東京	7. 2. 4	
日本放送協會關東支部	東京市芝區愛宕山東京中央放送局	J 2 J Z	No.1眞 No.2 〃	1	〃	A_1 A_3 1,775		〃	〃		
鳥取縣立工業學校	米子市榮町	J 4 C I	〃	4.5	〃	〃 7,100 14,200		〃	廣島	8. 5. 8	
廣島縣立商船學校	廣島縣豐田郡本野村	J 4 D A	〃	10	〃	〃 1,775 7,100 14,200	2—WP11	〃	〃	8.10. 3	
草間貫吉	兵庫縣神戸市灘區篠原北町二丁目	J 3 C B	〃	10	〃	A_1 7,100 14,200 28,400 56,800	3—WP14	〃	大阪	2.10.14	
笠原功一	神奈川縣逗子町久ホ三三八	J 2 G R	〃	10	〃	〃 3,550 7,100 14,200 28,400 56,800	竹 竿12	〃	東京	2.12.27	
菊池源一郎	西宮市池田町六二	J 3 C G	〃	7	〃	〃 7,100 14,200 28,400 56,800	—	〃	大阪	3.12.20	
菊池喜充	仙臺市袋町二二	J 6 C A	〃	7	〃	〃 7,100	—	〃	東京	4. 4. 4	
堀北治夫	東京市荏原區下神明町五九七	J 2 G T	〃	4	〃	〃 7,100 14,200		〃	〃	4. 9.16	
有坂磐雄	仙臺市中杉山通二八	J 6 C D	〃	10	〃	〃 7,100 14,200 28,400 56,800		〃	仙臺	4. 6.17	

私設無線電信（續）

局名	位置	呼出符號	方式	電力 W	業務	周波數 KC/S	空中線柱 M	通達距離 KM	所轄遞信局	開局年月日	備考
德大寺長麿	神戸市和田宮通四ノ一	J 3 C J	眞	7	X	A_1 7,100 14,200		不定	大阪	昭和 4. 7.19	
柳瀬久二郎	東京市大森區市野倉町三四一	J 2 J V	〃	7	〃	〃 7,100 14,200 1,775 Telv.		〃	東京	4.10.22	
阿久澤四郎	廣島縣安佐郡長東村六八一ノ一	J 4 C C	〃	8.7	〃	〃 7,100 14,200		〃	廣島	4. 8.22	
白井郁三	神戸市三川口町三丁目七六	J 3 C L	〃	3	〃	〃 7,100		〃	大阪	4. 6. 1	
神尾英雄	大阪市東淀川區元金里町二ノ二六	J 3 C O	〃	10	〃	〃 〃		〃	〃	4. 9. 4	
山口篤三郎	大阪市住吉區濱口町五五	J 3 C K	〃	10	〃	〃 7,100 14,200 28,400 56,800	1—WP 3	〃	〃	4. 9. 5	
渡邊肇	兵庫縣川邊郡川西町字小戸宮後五ノ一	J 3 C N	〃	7	〃	〃 7,100 14,200		〃	〃	4. 8.27	
淺村恭三	大阪市住吉區南田邊町三四	J 3 C R	〃	No.1 10 No.2 10	〃	〃 28,400 〃 3,550 7,100 14,200		〃	〃	4. 8.27	
中村義一	大阪市港區九條通三ノ五六三	J 3 C Q	〃	7	〃	〃 7,100 14,200 28,400 56,800		〃	〃	4. 7.23	
中村季雄	大阪市住吉區阪田邊町五五四	J 3 C T	〃	10	〃	〃 7,100 14,200 28,400		〃	〃	4. 9. 1	
山本信一	大阪市住吉區糸屋町二ノ二九	J 3 C S	〃	10	〃	〃 7,100 14,200 28,400		〃	〃	4. 8.27	
河野正一	京都市下京區間之町七條北入ル材木町四九八	J 3 C X	〃	10	〃	〃 7,100 14,200 28,400 56,800		〃	〃	〃	
山口喜七	四日市南町二六八八	J 2 C B	〃	10	〃	〃 7,100 14,200		〃	名古屋	3. 9. 8	
半田成一郎	東京市淺草區北三筋町五六	J 2 G W	〃	10	〃	〃 〃 〃		〃	東京	4.12.14	
橋本數次郎	北海道札幌郡豐平町月寒村四四	J 7 C B	〃	10	〃	〃 〃 〃		〃	札幌	4.11. 9	
多田正信	東京市杉並區和泉町三七二	J 2 G Y	〃	7.5	〃	〃 〃 〃		〃	東京	5. 1. 8	
矢木太郎	東京市小石川區表町一〇九	J 2 G X	〃	10	〃	〃 〃 〃		〃	〃	5.10. 9	
中島德二	東京市大森區久ケ原六八六	J 2 I Z	〃	10	〃	〃 7,100 14,200 56,800		〃	〃	5. 2. 3	
深町三六	東京市豐島區池袋四丁目三八二	J 2 H A	〃	10	〃	〃 3,550 7,100 14,200 28,400	2—WP15	〃	〃	5. 3.28	
新井初太郎	高崎市飯塚村九五三番地	J 2 G S	〃	6	〃	〃 7,100 14,200		〃	〃	5. 5.28	
河野七郎	北海道札幌郡月寒村燒山	J 7 C C	〃	10	〃	〃 〃 〃		〃	札幌	4. 5.27	
伊藤誠一	〃 〃 〃 〃	J 7 C D	〃	10	〃	〃 〃 〃		〃	〃	5. 5.27	
塚村泰夫	神戸市上澤通二ノ四〇	J 3 C W	〃	10	〃	〃 7,100 14,200 28,400		〃	〃	5. 9.25	
高村永喜	東京市下谷區入谷町一七一	J 2 H B	〃	10	〃	〃 7,100 14,200		〃	東京	5. 6.12	
橋詰春雄	東京市澁谷區幡ケ谷本町二丁目二二八	J 2 H D	〃	7	〃	〃 〃 〃		〃	〃	5. 1. 1	
岡田誠一	京都市吉田神樂岡町一八	J 3 D T	〃	5	〃	〃 〃 〃		〃	大阪	5. 6.15	
新谷春水	東京市大森區雪ケ谷町六四八	J 2 H F	〃	10	〃	〃 7,100 14,200 28,400		〃	東京	5. 9. 2	
七歐商會	東京市麻布區新廣尾町一ノ一一二	J 2 G I	〃	100	〃	〃 1,775 3,550 7,100 14,200 28,400		〃	〃	5. 6.29	
中村弘二郎	東京市本郷區駒込富士前一三一	J 2 H G	〃	5	〃	〃 7,100 14,200		〃	〃	5. 7.30	
青木好國	東京市大森區入新井六丁目一四八〇	J 2 H H	〃	5	〃	〃 〃 〃		〃	〃	6. 2.14	
植月皓	神戸市再度筋一二〇番屋敷	J 3 D B	〃	5	〃	〃 7,100 14,200 28,400 56,800		〃	大阪	5. 9.21	

私　設　無　線　電　信（續）

局名	位置	呼出符號	方式	電力 W	業務	周波數 KC/S	空中線柱 M	通達距離 KM	所轄遞信局	開局年月日	備考
關伊吉	長崎縣北松浦郡南田平村小手田	J 5 C B	眞	10	X	A1 7,100 14,200 28,400 56,800		不定	大阪	昭和 5.11.16	
武田正信	兵庫縣川邊郡小田村杭瀨木元一三	J 3 D C	〃	10	〃	〃 7,100 14,200		〃	〃	5.12.13	
宮井宗一郎	和歌山市北田邊町二七	J 3 D E	〃	10	〃	〃 〃 〃		〃	東京	5.12.17	
中川國之助	神奈川縣鎌倉郡深澤村笛田字池ノ谷一五四五	J 2 H I	〃	10	〃	〃 〃 〃		〃	〃	6. 5.29	
高阪知至	東京市目黑區洗足一四四六	J 2 H L	〃	10	〃	〃 〃 〃		〃	〃	5.12.28	
斯波邦夫	東京市本郷區曙町一二	J 2 H J	〃	10	〃	〃 7,100 14,200 28,400		〃	〃	6. 3. 1	
林一太郎	東京市日本橋區米澤町一ノ一〇	J 2 H K	〃	10	〃	〃 7,100 14,200		〃	大阪	6. 1.25	
津賀修三	堺市市之町東二丁二九	J 3 D F	〃	10	〃	〃 〃 〃		〃	仙臺	4. 6.24	
田鶴濱武	神奈川縣鎌倉郡川口村片瀨二四八三	J 2 G U	〃	6	〃	〃 〃 〃		〃	〃	4. 5. 8	
島貫宗助	仙臺市大町五ノ二〇六	J 6 C A	〃	10	〃	〃 〃 〃		〃	熊本	6. 2.12	
堀口文雄	鹿兒島市西田町一四三	J 5 C C	〃	10	〃	〃 7,100 14,200 28,400		〃	仙臺	6. 3. 1	
三木正一	仙臺市土樋一八五	J 6 C R	〃	10	〃	〃 3,550 7,100 14,200 28,400 56,800		〃	大阪	6. 1.25	
田中信高	大阪府河內郡野田村字西野一〇一	J 3 D I	〃	10	〃	〃 7,100 14,200		〃	〃		
高木享	東京市豐島區雜司ケ谷町二丁目四八五	J 2 H M	〃	7.5	〃	〃 〃 〃		〃	〃		
柴田知雄	神奈川縣橫須賀市不入斗町七二七	J 2 H E	〃	10	〃	〃 7,100 14,200 28,400		〃	熊本	6. 5.15	
緒方英壽	熊本縣玉名郡木葉村四三	J 5 C D	〃	10	〃	〃 7,100 14,200		〃	東京	6.10.14	
石井傳	橫濱市神奈川區淺間町字相下二八一	J 2 H Y	〃	7	〃	〃 7,100 14,200 28,400 56,800		〃	〃	6. 4.17	
島茂雄	東京市芝區高輪南町四五	J 2 H N	〃	10	〃	〃 7,100 14,200		〃	名古屋	6. 4. 5	
久米綱三	名古屋市南區八熊町五反畑一三〇一	J 2 C D	〃	10	〃	〃 〃 〃		〃	東京	6. 6.26	
長田祝太郎	兵庫縣武庫郡御影町御影山	J 3 F C	〃	10	〃	〃 〃 〃		〃	〃	6. 5.30	
鈴木康文	東京市世田ケ谷區深澤町四ノ一七三九	J 2 H F	〃	5	〃	〃 〃 〃		〃	大阪	6. 4.25	
上新一男	大阪市西淀川區大仁本町一丁目二	J 3 D J	〃	7	〃	〃 〃		〃	仙臺	5. 4.26	
神山孜	仙臺市長町向山清水谷町一	J 3 C C	〃	4	〃	〃 〃 〃		〃	熊本	5. 5.17	
岡田光範	熊本縣下益城郡隈庄町五一〇	J 5 C E	〃	7	〃						
漆原健	橫濱市中區南太田町唐耕地一三五三	J 2 H V	〃	10	〃	A1A2 7,100 14,200 28,400		〃	東京	6.10. 2	
岸川武一	大阪市東成區今福町一七五	J 3 D K	〃	10	〃	A1 7,100	—	〃	大阪	6. 5.25	
松原正	高松市天神前一〇〇	J 4 C F	〃	10	〃	〃 7,100 14,200	—	〃	廣島	6 6. 1	
菅沼弘	神戸市中山平通七丁目三〇ノ九	J 3 D L	〃	3	〃	〃 〃 〃	2—WP15	〃	大阪	6. 6. 8	
小宮諭巳	橫濱市中區山田町一ノ四	J 2 H R	〃	10	〃	〃 〃 〃	2—WP 6	〃	東京	6. 8.15	
木下由巳	奈良市法蓮町九八六ノ二八	J 3 D M	〃	10	〃	〃 〃 〃	—	〃	大阪	6. 6.10	
東條勝久	東京市杉並區上荻窪六一〇	J 2 H S	〃	5	〃	〃 〃 〃	2—WP12	〃	東京	6. 8.19	

無線電信（續）

局名	位置	呼出符號	方式	電力 W	業務	周波數 KC/S	空中線柱 M	通達距離 KM	所轄遞信局	開局年月日	備考
栗林幸生	久留米市日吉町一丁目三六	J 5 C G	〃	6	X	A1 7,100 14,200	2—WP11	不定	熊本	昭和 6. 5.28	
服部吉太郎	大阪市西區北堀江通三ノ三五	J 3 D O	〃	10	〃	〃 〃 〃	1 竹 11	〃	大阪	6. 6. 1	
橋詰與惣次郎	滋賀縣犬上郡彦根町大字壹番第七四屋敷	J 3 D P	〃	10	〃	〃 3,350 7,100 14,200 28,400 56,800	2 竹 12	〃	〃	6. 6.25	
廣間守彦	名古屋市東區東芳野町二ノ六七	J 2 C E	〃	10	〃	〃 7,100 14,200 28,400	—	〃	名古屋	6. 6.13	
武内達雄	神戸市多聞通リ五ノ九〇	J 3 D Q	〃	10	〃	〃 7,100	2 竹 15	〃	大阪	6. 8. 1	
增井幸雄	神戸市相生町五丁目一三三	J 3 D R	〃	4.5	〃	〃 7,100 14,200	2 竹 10	〃	〃	—	
塚本半	大阪市北區澤上江町六ノ三二	J 3 D S	〃	4.5	〃	〃 〃 〃	1 竹 10	〃	〃	6. 8.26	
小妻嘉藏	鹿兒島市上荒田町五四	J 5 C F	〃	10	〃	〃 〃 〃 28,400	2—竹10	〃	熊本	6. 8. 1	
西卷正郎	新潟縣南蒲原郡三條町大字西裏館一	J 6 C E	〃	5	〃	〃 〃 〃	1—WP10	〃	仙臺	6.11.20	
掛下修吉	和歌山市卜半町一五	J 3 D U	〃	10	〃	〃 〃 〃	1—WP16	〃	大阪	6.11.23	
中村藤作	東京市京橋區本挽町七ノ二〇	J 2 H U	〃	10	〃	〃 〃 〃 14,200	2—WP15	〃	東京	6. 9.29	
近木倚	香川縣丸龜市地方二一四ノ三	J 4 C G	〃	10	〃	〃 〃 〃	1—WP12	〃	廣島	—	
北村芳男	神戸市中山手通七丁目一〇ノ二	J 3 D W	〃	10	〃	〃 7,100 14,200	—	〃	大阪	6.11.13	
中澤弘一郎	東京市豐島區池袋二丁目九三一	J 2 H X	〃	10	〃	〃 〃 〃	—	〃	東京	6.10.30	
青木成三	東京市板橋區中新井町三ノ一八六六	J 2 H W	〃	10	〃	〃 〃 〃	—	〃	〃	6.11.23	
佐々木正治	東京府北多摩郡千住町本町四丁目六〇	J 2 J H	〃	10	〃	〃 〃 〃	—	〃	〃	7. 3. 1	
大島正臣	横濱市神奈川區神奈川町二本榎二八五三	J 2 H Z	〃	10	〃	〃 〃 〃	2—WP12	〃	〃	7. 2.20	
佐藤喜一	仙臺市木ノ下町四二ノ一	J 6 C K	〃	4	〃	〃 〃 〃 14,200	2—WP12	〃	仙臺	—	
古川貞一	兵庫縣武庫郡精道村芦屋平田三六二	J 3 E A	〃	10	〃	〃 〃 〃	2—WP12	〃	大阪	—	
鬼鞍虎次郎	東京府大森町字谷島九〇五	J 2 I B	〃	10	〃	〃 〃 〃 14,200	2—FT5.5	〃	東京		
岸田清吉	横濱市保土ケ谷區星川町六〇九	J 2 I D	〃	10	〃	〃 〃 〃	2—WP	〃	〃	7. 4. 3	
北澤俊三	上田市原町三ノ五八六七	J 2 C I	〃	7.5	〃	〃 7,100 14,200	2—WP15	〃	名古屋	5. 6.11	
青木貞雄	宮城縣志田郡古川町大柿七九	J 6 C I	〃	6	〃	〃 〃	1—WP14	〃	仙臺	5. 5.20	
菱沼盛男	仙臺市外六番町三五	J 6 C G	〃	10	〃	〃 〃 〃	—	〃	東京	5. 7. 7	
直井洌	札幌市南六條西九丁目一〇一八	J 7 C F	〃	10	〃	〃 7,100 14,200 28,400 56,800	—	〃	仙臺	5.11. 9	
野崎誠一	横濱市中區本牧町一ノ一八七	J 2 H T	〃	4.5	〃	〃 7,100 14,200 28,400	2—WP15	〃	札幌	6. 5.12	
西謙治	名古屋市東區大曾根町二一七	J 2 C F	〃	10	〃	〃 〃 〃	2—WP13	〃	東京	6. 8. 6	
林太郎	長野縣諏訪郡平野村岡谷三四二一	J 2 C G	〃	10	〃	〃 〃 〃	1—WP 8	〃	名古屋		
江戸重富	大阪市東成區片江町五三九	J 3 D Z	〃	10	〃	〃 〃 〃	2—WP13	〃	〃		
鈴木芳雄	神戸市湊西區東柳原町四一ノ一	J 3 E B	〃	4.5	〃	〃 〃	1—WP10	〃	大阪	6.12.23	
						〃 7,100	1—WP15	〃	〃	7. 5.26	

私設無線電信（續）

局名	位置	呼出符號	方式	電力 W	業務	周波數 KC/S	空中線柱 M	通達距離 KM	所轄遞信局	開局年月日	備考
內尾鶴生	熊本市內坪井町七八	J5CH	眞	6	X	A1 7,100 14,200	2—WP12	不定	熊本	昭和 7. 6.20	
青木佐太郎	横濱市中區久保町池上六八五	J2IE	〃	10	〃	〃 〃 〃 28,400	2—WP15	〃	東京		
光岡敏雄	京都市右京區太秦安井本裏八	J3ED	〃	6	〃	〃 〃 〃	2—WP13	〃	大阪	7. 7.20	
鈴木一秋	横濱市中區上大岡町三二八	J2JI	〃	10	〃	〃 〃 〃	WP	〃	東京		
橋本亮	北海道札幌郡藻岩村大字圓山村圓山二九〇ノ一	J7CI	〃	5	〃	〃 〃 〃 28,400	WP	〃	札幌		
杉山兼吉	靜岡市三番町二四ノ一	J2IF	No.1〃 No.2〃	10 10	〃	〃 〃 〃	竹	〃	東京	7. 8.24	
大河內正陽	東京市下谷區中清水町一七	J2JJ	〃	6	〃	〃 〃 〃	2—WP	〃	〃	7.12. 1	
茨木悟	東京市麻布區竹谷町六	J2IH	〃	10	〃	〃 〃 〃 14,200	2—WP	〃	〃	7.11. 9	
松平頼明	東京府巣鴨町駒込染井一五	J2II	〃	8.7	〃	〃 3,550 7,100 14,200 28,400		〃	〃	7.10.13	
高尾與灣	仙臺市北五番町一七八	J6CL	〃	3	〃	〃 7,100	1—WP	〃	仙臺	7.12. 1	
花井良太郎	三重縣四日市市北川原町三〇五	J2CL	〃	10	〃	〃 7,100 14,200	1—WP15 1—FT 15	〃	名古屋	7.11.12	
森本重武	東京府澁谷町松濤一	J2IJ	〃	7.5	〃	〃 〃 〃		〃	東京		
秋山守雄	東京市牛込區藥王寺町四六	J2IK	〃	7.5	〃	〃 〃 〃	1—WP15	〃	〃		
齋藤政	新潟縣新津町大字田家二八六一	J6CN	〃	10	〃	〃 〃 〃	1—WP12	〃	仙臺		
山內延夫	大阪市淀橋區中津濱通一ノ六五	J3EF	〃	10	〃	〃 〃 〃	2—竹 10	〃	大阪	7.10.28	
渡邊泰一	神奈川縣鎌倉郡鎌倉町長谷二三〇	J2JK	〃	4.5	〃	〃 〃 〃	1—WP13	〃	東京	8. 2.25	
詠村昇	東京市大森區池上德持町四二六	J2IL	〃	10	〃	〃 7,100 14,200 28,400 56,800	1—WP	〃	〃	7.12.23	
山尾善一郎	濱松市廣澤町三一二	J2JL	〃	4.5	〃	〃 7,100 14,200	1—竹	〃	〃	8. 1. 9	
藏田雅彥	神戸市灘區德井大和町三一八	J3EC	〃	5	〃	〃 〃 〃 28,400	—	〃	大阪		
河本富士男	北海道足寄郡陸別分線五番地	J7CJ	〃	10	〃	〃 〃 〃	2—WP20	〃	札幌		
田母上榮	札幌市南六條西九丁目	J7CG	〃	10	〃	〃 〃 〃	1—WP15	〃	〃		
塚田正剛	東京府下高井戸町大宮前四一五	J2HQ	〃	7.5	〃	〃 〃 〃	2—WP15	〃	東京		
堀內安	東京府西多摩郡久留米村南澤學園町三一	J2HC	〃	10	〃	〃 3,550 7,100 14,200 28,400 56,800	1—WP15	〃	〃	8. 2.25	
近江谷富太郎	札幌市豐平二條七ノ一七	J7CL	〃	10	〃	〃 7,100 14,200	2—WP15	〃	札幌	7.12.28	
妹尾良典	兵庫縣武庫郡住吉村垣內二〇六	J3EI	〃	10	〃	〃 〃 〃 28,400	2—WP10	〃	大阪	8. 2.28	
大塚良雄	神戸市林田區池田村字惣谷一三〇	J3EH	〃	6	〃	〃 〃	2—WP11	〃	〃	8. 1.24	
山田榮	東京市本所區石原町二ノ一	J2IM	〃	10	〃	〃 〃 〃	1—WP15	〃	東京		
新保勝夫	仙臺市北三番町一九	J6CO	〃	7.5	〃	〃 7,100 14,200	2—WP15	〃	仙臺	8. 3.19	
佐藤謙次	東京府立川町三八三一	J2IN	〃	10	〃	〃 〃 〃	2—WP15	〃	東京	8. 1.11	
能登原新	久留米市日吉町三ノ一〇六	J5CJ	〃	10	〃	〃 〃 〃	2—WP13	〃	熊本	8. 2.26	
保科仁一	東京市杉並區馬橋四ノ四五〇	J2IO	〃	6	〃	〃 〃 〃	3—WP15	〃	東京	8. 8.29	
杉山義郎	東京市中野區上高田一ノ七三	J2IP	〃	10	〃	〃 〃 〃 28,400	1—FT 15	〃	〃	8. 5. 9	

私設無線電信（續）

局名	位置	呼出符號	方式	電力 W	業務	周波數 KC/S	空中線柱 M	通達距離 KM	所轄遞信局	開局年月日	備考
桑野虎三	東京市本郷區根津八重垣町二九	J 2 J M	眞	4.5	X	A_1 7,100 14,200	2—WP15	不定	東京		
安藤一彌野	新潟縣古志郡新組村大字福島五三五三	J 6 C P	〃	7.5	〃	〃 〃 〃	1—WP12	〃	仙臺		
黃泰永	濱松市廣澤町九一	J 2 I Q	〃	10	〃	〃 〃 〃 28,400	2—WP14	〃	東京		
藤屋八十治	東京府豐多摩郡中野町多田四	J 2 I A	〃	10	〃	〃 〃 〃	2—WP11	〃	〃		
吉岡司郎	熊本市春日町萬日五三五	J 5 C I	〃	7	〃	〃 〃 〃	2—WP13	〃	熊本	昭和 6. 4.20	
松田幸輔	三重縣度會郡下外城田村	J 2 C M	〃		〃	〃 14,200	2—WP12	〃	名古屋	6. 3.11	
岸本長彦	兵庫縣川邊郡小田村潮江字深田二	J 3 E K	〃	7	〃	〃 7,100 14,200 28,400 56,800	1—WP10	〃	大阪	8. 7.27	
山崎孝	濱松市鴨江町二八〇	J 2 I R	〃	7.5	〃	〃 7,100 14,200	1—WP15	〃	東京		
三田義治	東京市目黑區三田四〇	J 2 I S	〃	10	〃	〃 7,100 14,200 28,400 56,800	2—WP13	〃	〃		
森進	神戸市林田區久保町一ノ三五	J 3 E M	〃	10	〃	〃 7,100	2—WP10	〃	大阪	8. 8.19	
赤澤包敏	大阪府豐能郡豐中住宅地第八〇號	J 3 E N	〃	10	〃	〃 7,100 14,200	2—WP10	〃	〃		
大前茂	廣島縣安佐郡三川村大字中筋古市一〇三〇ノ二	J 4 C J	〃	5	〃	〃 〃 〃	1—竹	〃	廣島	8. 9.27	
永井秀雄	京都市東山區泉涌寺門前町二七	J 3 E O	〃	7	〃	〃 〃 〃	〃	〃	大阪		
松島洸	大阪市旭區辻町一四四	J 3 E P	〃	5	〃	〃 〃 〃	2—WP15	〃	〃	8.10.25	
大幸理作	靜岡縣濱名郡入野村入野的場ケ丘一九八一〇	J 2 I T	〃	4.5	〃	〃 〃 〃	1—竹 12	〃	東京	8.12.17	
鈴木博	東京市杉並區荻窪一ノ一五五	J 2 I U	〃	7.5	〃	〃 〃 〃	8—WP 3	〃	〃		
岩井鎭一	奈良縣生駒郡富雄村字三雄五七三	J 3 E Q	〃	7	〃	〃 〃 〃	10—竹 2	〃	大阪		
岡本良雄	香川縣大川郡引田町二三三三	J 4 E A	〃	10	〃	〃 〃 〃		〃	廣島		
西村正雄	川崎市鶴町一ノ一五八	J 2 J N	〃	10	〃	〃 〃 〃	2—WP10	〃	東京	8.11.23	
林田穣	東京市杉並區荻窪四ノ三八	J 2 I V	〃	10	〃	〃 〃 〃	2—WP15	〃	〃	8.11.26	
磯山喜久男	山口縣宇部市大字中宇部一四七	J 4 F A	〃	7.5	〃	〃 7,100 14,200	〃	〃	廣島		
小林吉雄	東京府北豐多摩郡武藏野町吉祥寺八丁三一一七	J 2 I W	〃	7.5	〃	〃 〃 〃	2—WP13	〃	東京		
近藤次郎	東京市杉並區西田町一ノ六八四	J 2 J O	〃	5	〃	〃 〃 〃	1—WP12	〃	〃	9. 3.20	
杉田千代乃	東京市本郷區湯島天神町二ノ三六	J 2 I X	〃	10	〃	〃 〃 〃	1—WP13	〃	〃	8.12.20	
松本秀治	仙臺市木町五ノ一	J 6 D A	〃	10	〃	〃 1,775 7,100	2—WP13	〃	仙臺	9. 3. 8	
宮澤友良	東京市荏原區中延町九二四	J 2 I Y	〃	10	〃	〃 7,100 14,200	1—竹柱 1	〃	東京	8. 7.26	
三宅淑夫	和歌山市宇須六三ノ一	J 3 E U	〃	10	〃	〃 〃 〃	2—WP14	〃	大阪	9. 1.21	
高橋春雄	兵庫縣御影町群家字宮ノ浦二九〇	J 3 E T	〃	10	〃	〃 7,100 14,200 28,400		〃	〃		
佐藤英志	東京市芝區三田小山町一	J 2 J P	〃	10	〃	〃 〃 〃	2—竹13	〃	東京	8.12.20	
櫻田政雄	靜岡縣清水市新田四八八一	J 2 J Q	〃	10	〃	〃 〃 〃	2—竹15	〃	〃	9. 2.10	
高矢謙吉	東京市品川區西品川五ノ一〇一四	J 2 J B	〃	6	〃	〃 7,100 14,200	1—竹10	〃	〃	9. 3. 1	
平岡康	靜岡縣磐田郡中泉町二二〇八ノ一	J 2 J R	〃	4.5	〃	〃 7,100	2—竹12	〃	〃		
久保田雄三	東京市芝區宮本町八	J 2 J A	〃	8	〃	〃 1,775 3,550 7,100 14,200		〃	〃		

私設無線電信（續）

局名	位置	呼出符號	方式	電力 W	業務	周波數 KC/2	空中線柱 M	通達距離 KM	所轄遞信局	開局年月日	備考
市川廣定	東京市大森區入新井二ノ一一八八	J 2 K B	眞	9	X	A_1 7,100	1—WP13	不定	東京		
氏家敬尙	東京市京橋區京橋一ノ五	J 2 K A	〃	5	〃	〃 7,100	3—竹15	〃	〃		
本間曄	東京市麻布區霞町五	J 2 K D	〃	10	〃	〃 7,100	2—竹10	〃	〃		
道田重雄	秋田市外張南新町一	J 6 C Y	〃	7.5	〃	〃 7,100	1—WP15	〃	仙臺		
眞鍋等	高松市鹽上町八三七	J 4 C M	〃	10	〃	〃 7,100 14,200	1—WP13.5	〃	廣島		
西山始	九龜市葭町二八	J 4 C L	〃	10	〃	〃 〃	1—WP10.7	〃	〃		
成田安一	東京市麻布區宮村町五七	J 2 K E	〃	7.5	〃	〃 〃	2—竹 8	〃	東京	昭和 9. 2.14	
齋藤博	東京市大森區北千束町七六二	J 2 K F	〃	No 1: 10 No 2. 5	〃	〃 7,100 14,200 28,400	—	〃	〃		
小島德寧	横濱市中區野毛町三ノ六六	J 2 K I	〃	9	〃	〃 7,100 14,200	2—WP12	〃	〃		
森村喬	東京市京橋區五番町一八	J 2 K J	〃	10	〃	〃 〃	3—WP10	〃	〃		
奥山正	東京市中野區沼袋町一ノ一一五九	J 2 K N	〃	7	〃	〃 7,100 14,200	1—WP13	〃	〃		
酒井理一	靜岡市下石町二ノ三	J 2 K O	〃	7	〃	〃 7,100	1—WP12	〃	〃		
小泉安平	東京市杉並區高圓寺一ノ二五	J 2 K M	〃	10	〃	〃 7,100 14,200	1—WP12	〃	〃		
和泉治俊	神戸市林田區本壓町五丁目九ノ一五	J 3 F B	〃	10	〃	〃 7,100 14,200	1—WP10	〃	大阪		
北白川宮附宮內事務官事務取扱	東京市芝區高輪南町一七北白川宮御殿內				XR				東京	大正 14. 3.16	
黑田致良	横濱市中區太田町四ノ四九				〃				〃	昭和 3. 6. 9	
名古屋中央放送局	名古屋市西區外堀				〃				名古屋	2.12.29	
島根縣商船水產學校	島根縣周吉郡東鄕村				〃				廣島	4. 2. 9	
日本無線電信株式會社	東京市麴町區大手町二丁目二				〃				東京	4. 1.21	
金澤放送局小川受信所	石川縣石川郡宮保村小川辰三				〃				名古屋		
關谷外吉	宮城縣牡鹿郡大原村大原濱				〃				仙臺		
佐藤實	〃 〃 石卷町新田町五九				〃				〃	5. 1.20	
中村實	神奈川縣中郡大磯町東小磯				〃				東京	4. 8. 7	
吉村昌吉	門司市庄町三丁目一六六三ノ五				〃				熊本	5.12.15	
小林定正	北海道十勝國河東郡音更村字下音更基線二六				〃				札幌	6. 8.21	
山中榮太郎	東京市大森區大森三ノ四二一	J 2 I C	眞	10	〃	A_1 1,775 3,550 7,100 14,200 28,400 56,800	2—WP15	不定	東京		
太田寬一	名古屋市西區明道町一一	J 2 C N	〃	10	〃	〃 7,100 14,200	1—WP13	〃	名古屋	7.12.21	
稻山克巳	神戸市林田區海運町三ノ一七ノ二	J 3 E L	〃	4.5	〃	〃 7,100 14,200	1—WP10	〃	大阪	7. 7.29	
鈴木勇	東京市板橋區板橋町二ノ九七				R				東京		
大津武義	鳥取縣東伯郡倉吉町下田中一五二								廣島		
早川德次	大阪市住吉區西田邊町一五								大阪		
藤井清隆	福井縣足羽郡木田村木田								名古屋		

官設無線電話

局名	位置	呼出名稱	方式	電力 KW	業務	對手局	周波數 A_3KC/S	變調方式	プレート電源	空中線柱 M	空中線	連絡線	所轄遞信局	開局年月日	備考
東京中央電話局	有無線連絡所 東京市麹町區大手町一 東京中央電話局	JVV	眞晶	10	F	臺北	5,730			6～WP59	BM				
		JVL					11,660				BM				
		JVG					14,910				HD				
		JVU	〃	10	〃	新京	5,790			6～WP59	BM				
		JVO					10,375				BM				
		JVI					13,560				HD				
	名崎送信所 茨城縣結城郡名崎村字尾崎 E139°51′00″ N 36°10′44″	JVQ	〃	10	〃	マニラ バンドング	7,470			6～WP59 1～FT 80	BM				
		JVE					15,660				BM	10— SL	東京	昭和 9. 6.20	
		JVB					18,190				BM	3—TP			
		JVT	〃	20	〃	桑港	6,750			4～FT 80	BM				
		JVM					10,740				BM				
		JVF					15,620				BM				
		JVP	〃	20	〃	歐洲	7,510			4～FT 80	BM				
		JVN					10,660				BM				
		JVH					14,600				BM				
		JVA					18,910				HD				
	小室受信所 埼玉縣足立郡小室村 E139°37′14″ N 35°59′00″	—	—	—	〃	同上	—			8～FT 80 18～WP59	13—BM				
神戸中央電話局	神戸市相生町一丁目	神戸無線	遞眞	0.25	—		313	プレート變調	D.C.G. 1KW 2000V	30 55	T		大阪	大正 12. 1. 1 昭和 3.10.21	
門司電話局	門司市門司郵便局	門司無線	〃	0.25	—		276	〃	〃	12 55	L		熊本	3.10.21	

官廳用無線電話

局名	位置	呼出名稱	方式	電力 W	業務	周波數 A_3KC/S	變調方式	プレート電源	空中線柱 M	通達距離 KM	所轄遞信局	開局年月日	備考
青森	送話所 青森縣東津輕郡瀧内村大字沖館小濱 受話所 〃 〃 瀧内村古川字干苅	青森驛	有線無線連絡式 日眞	No.1 400 No.2 400	S	(3050) 1750	プレート變調	D.C.G 3KW 2,000V	1—WP60	180	仙臺	大正 15.10.21 昭和 6. 8.	(　)ハ變更ノ豫定 (F) 函館
函館	送話所 函館市砂山町一〇〇 受話所 渡島國龜田郡龜田村字港	函館驛	〃	No.1 400 No.2 400	〃	(3150) 1850	〃	〃	〃	180	札幌	〃	(F) 青森
大阪稅關	(第一)大阪府港務部	大阪築港第一	洋眞	10	〃	1850	〃	D.C.G 100W 400V	27 2—WP33	5	大阪	大正 14. 1.24	
	(第二)同 北防波堤關門見張所	〃 第二		10	〃	1750	〃	〃	10 2—PW13				

官　廳　用

局名	位置	呼出名稱	方式	電力 W	業務	周波數 A_3KC/S
稚内	送話所 北海道北見國稚内町稚内無線通信所内 受話所 北海道宗谷郡稚内町鐵道省稚内港内驛構内棧橋	稚内	安眞	200	S	313
清水峠氣象觀測所	(第一)群馬縣利根郡水上村鹿ノ澤水上驛構内 (第二)群馬縣利根郡水上村清水峠氣象觀測小屋清水峠	鹿ノ澤 清水峠	日本電氣眞 〃	15 15	〃	2,800 3,800
東京工業大學	東京市目黒區大岡山	J 2 B H	〃	No.1 75 No.2 5	X	3,550 7,100 14,200 28,400 56,800 1,775 300,000以上
東京高等商船學校	東京高等商船學校内	(呼出符號ニ同ジ)	日眞	150	〃	1,775
京都帝國大學工學部	京都市上京區吉田町京都帝國大學工學部構内	(〃)	眞	2 125	〃	320—330 480—490 ※ 680—710 1,500—1,650
濱松高等工業學校	濱松市廣澤町濱松高等工業學校構内	(〃)	〃	No.1 125 No.3 500	〃	1,775 28,000-30,000 56,000-60,000
長岡高等工業學校	長岡市學校町三丁目長岡高等工業學校構内	J 6 B B	〃	No.1 1 No.2 5	〃 〃	1,775 7,100 14,200 28,400 56,800 60,000 以上 300,000 以上
廣島高等工業學校	廣島市千田町廣島高等工業學校構内	J 4 B A	〃	No.1 2.5 No.2 20	〃	1,775 14,200 28,400 56,800
金澤高等工業學校	石川縣石川郡崎浦村上野金澤高等工業學校	J 2 B L	〃	No.1 10 No.2 10 No.3 10	〃	7,100 14,200 56,800
廣島師範學校	廣島市皆實町廣島師範學校構内	J 4 B B	〃	3	〃	1,775
德島高等工業學校	德島市常三島町德島高等工業學校	J 3 B E	〃	7	〃	1,775
北海道帝國大學	札幌市北十條西五丁目	北海道帝大豫科	〃	25	〃	※ 140—145
松山高等學校	松山市持田松山高等學校内	J 4 B C	東眞	5	〃	1,775
東京科學博物館	東京市下谷區上野公園竹之臺東京博物館構内	J 2 B I	眞	No.1 1 No.2 144	〃	1,775 56,800
明治專門學校	福岡縣戸畑市中原明治專門學校	J 5 B B	〃	17	〃	※ 140—145
和歌山縣師範學校	和歌山市眞町一丁目和歌山師範學校構内	J 3 B H	〃	1	〃	1,775
熊本高等工業學校	熊本市黒髪町熊本高等工業學校構内	J 5 B D	安眞	10	〃	※ 140—145
横濱高等工業學校	横濱市大岡町横濱高等工業學校構内	J 2 B D	眞	37	〃	1,775
神戸高等商船學校	神戸高等商船學校構内	J 3 B B	日眞	8	〃	1,775

無　線　電　話（續）

變調方式	プレート電源	空中線柱 M	通達距離 KM	所轄遞信局	開局年月日	備考
プレート變調	D.C.G 1KW 2,000V	FT26		札幌	昭和 2.12. 1	
〃	D.C.G 100W 500V	2—WP12 2—FT 12	15	東京		
—	AC 150W 1,000V	24 2—FT 36	18	〃	大正 14. 2.22	
—	AC 750W 1,500V	2—WP34	不定	〃	14. 3.25	
—	AC 300W 2,000V	6 4—WP18	30	大阪		
	AC 750W 1,200V	2—FT 21	不定	東京	15. 3. 4	
—	AC 12W 600V	1—WP12	3	仙臺	14. 7.13	
	蓄電池 160V	2—WP15	不定	廣島	14.12.27	
グリツト變調	D.C.G 200W 350V	—	〃	名古屋	14. 8.17 昭和 5.11. 8	No.2 No.3
—	蓄電池 300V	2—竹竿5	〃	廣島	2. 6.10	
プレート變調	AC 30W 500V	2—WP11	2	大阪	大正 14. 9.25	
グリツド變調	AC 30W 500V	30	3	札幌	昭和 2. 1.15	
〃	AC 20W 500V	7	不定	廣島	2. 1.19	
—	AC 325W 550V		〃	東京	大正 14.12. 1	
—	蓄電池 500V	1—FT 15	25	熊本	15.11.18	
プレート變調	蓄電池 350V	—	1	大阪	昭和 2.11.18	
グリツト變調	蓄電池 800V	2—FT	2	熊本	2.10. 3	
—	D.C.G 500W 1000V	27 16	13	東京	—	
プレート變調	D.C.G 100W 500V	—	不定	大阪	—	

無線電話（續）

官廳用

局名	位置	呼出名稱	方式	電力 W	業務	周波數 A_3KC/S	變調方式	プレート電源	空中線柱 M	通達距離 KM	所轄遞信局	開局年月日	備考
山梨高等工業學校	甲府市元柳町山梨高等工業學校	J 2 B K	東眞	10	X	1,775	プレート變調	D.C.G 100W 500V	—	不定	東京	昭和 4. 2.12	
東北帝國大學	（無線電信ノ項參照）	J 6 B A	眞	No.1 5 No.2 30	〃	23,000以上 〃	—	蓄電池 300V	—	〃	仙臺	5. 1.20	
福井高等工業學校	福井縣吉田郡西藤島村字牧ノ島同校構內	J 2 B M	眞	3	〃	1,775	—	蓄電池 100V	2	〃	名古屋	6.12. 1	
東京帝國大學	東京市本郷區元富士町一	（呼出符號ニ同ジ）	〃	150	〃	1,775	—	—	2	〃	東京	—	
米澤高等工業學校	米澤市馬口勞町	J 6 B C	〃	20	〃	300,000以上 14,200 28,400 56,800	〃	—	—	〃	仙臺	—	
警視廳	（〃）	（呼出符號ニ同ジ）		7.5	〃		—	—	—	〃	東京	昭和 7. 5.19	
群馬縣	（無線電信ノ項參照）	（〃）	眞	10	X	3,550 7,100 28,400	プレート變調	—	2—WP15	不定	東京	7.10.19	
東京女子師範學校	（〃）	（〃）	〃	2	〃	1,775	〃	—		〃	〃	8. 7.21	

私設無線電話

局名	位置	呼出名稱	方式	電力 W	業務	周波數 A_3KC/S	變調方式	プレート電源	空中線柱 M	通達距離 KM	所轄遞信局	開局年月日	備考
南大東島	沖縄縣南大東島	南大東島	東眞	10	S	600	グリッド變調	蓄電池 480V	2—WP43	11	熊本	大正 14. 5.16	
北大東島	沖縄縣北大東島	北大東島	〃	10	〃	600	〃	〃	2—WP60	11	〃	14. 5.11	
日本電力	第一 富山縣中新川郡立山村平ノ小屋	日電平ノ小屋	眞	2	〃	3,800 7,240	〃	蓄電池 —		不定	名古屋	昭和 4.10.35	
	第二 富山縣下新川郡內山村奈月黑部建設所內	日電黑部	〃	15	〃	3,800 7,240					大阪	7.10.28	
順慶町ラヂオ相談所	大阪市南區順慶町二ノ一八	順慶町ラヂオ相談所	〃	1	〃	750—1,085	プレート變調	D.C.G 500W 1000V	2—FT 30	200	東京	大正 14. 8. 5	
燒津漁業組合	（無線電信ノ項參照）	（呼出符號ニ同ジ）	洋眞	150	〃	1,364	〃	〃	〃	100	大阪	2. 7.11	
高知縣水產試驗場	（〃）	（〃）	〃	125	〃	1,364	〃	DCG 1.2KW 2100V	〃	200	熊本		
枕崎漁業組合	（〃）	（〃）	〃	250	〃	1,364							
岩手縣水產試驗場	（〃）	（〃）	〃	250	〃	1,364							
茨城縣水產試驗場	（〃）	（〃）	〃	250	〃	1,364							

私設無線電話（續）

局名	位置	呼出名稱	方式	電力 W	業務	周波數 A_3KC/S	變調方式	プレート電源	空中線柱 M	通達距離 KM	所轄遞信局	開局年月日	備考
靜岡縣水產試驗場	（無線電信ノ項參照）	（呼出符號ニ同ジ）	洋眞	250	S	1 364					東京		
御前崎漁業組合	（〃）	（〃）	〃	250	〃	1,364					〃		
油津漁業組合	（〃）	（〃）	〃	250	〃	1,364					熊本		
海士町漁業組合	（〃）	（〃）	〃	No.1 250 No.2 75	〃	1,364					名古屋		
千葉縣水產試驗場	（〃）	（〃）	〃	250	〃	1,364					東京		
室戸浦漁業組合	（〃）	（〃）	〃	250	〃	1,364					廣島		
長崎縣遠洋底曳網水產組合	（〃）	（〃）	〃	250	〃	1,364					熊本		
渡波濱漁業組合	（〃）	（〃）	〃	250	〃	1,364					仙臺		
向ケ崎漁業組合	（〃）	（〃）	〃	250	〃	1,364					東京		
三重縣水產試驗場	（〃）	（〃）	〃	250	〃	1,364					名古屋		
青森縣水產試驗場	（〃）	（〃）	日眞	100	〃	1,364					仙臺		
日本電氣	（〃）	（〃）	WF 3-A 眞	No.1 25 No.2 300 No.3 500	X	1,775 3,550 7,100 14,200 1,775	プレート變調 〃 〃	DCG 560W 800V	2—FT 16	不定	東京	昭和 14. 8.24 大正 6. 6. 1	寫眞傳送（昭和4.11.11）
東洋無線電信電話株式會社	（〃）	（〃）	洋眞	60	〃	410 425 500 1,364 1,775	〃	DCG 1.2KW 2000V	2—WP12	50	〃	大正 15.10.21	
昭和無線工業	（〃）	（〃）	眞	75	〃	1,364					〃		
東京無線電機	（〃）	（〃）	〃	250 40	〃	3,550 7,10 7,100					〃		
昭和製作所	（〃）	（〃）	〃	10	〃	1,775 3,550 7,100 14,200					〃		
沖電氣株式會社	（〃）	（〃）	〃	10	〃	7,100 14,200 3,550 7,100					〃		
東京電氣株式會社	（〃）	（〃）	〃	No.1 100 No.2 35 No.3 5,000	〃	14,200 〃 A_3 56,800					〃		
角田商會	（〃）	（〃）	〃	50	〃	7,100 14,200					札幌		
日本放送協會	（〃）	（〃（	〃	1	〃	6,100 1,775					東京		
敷島電機製作所	（〃）	（〃）	〃	5	〃	300 454 1,364					〃		
安立電機株式會社	（〃）	（〃）	安立眞	No.1 250 No.2 150	〃	1,364 1,775 〃 3,550 7,100					〃		
湯川電機製作所	（〃）	（〃）	眞	No.1 10 No.2 10	〃	14,200 56,800 28,400			2—WP15		仙臺		
日電商會	（〃）	（〃）	〃	No.1 10 No.2 8 No.3 5	〃	7,100 14,200 28,400 56,800 〃							

私設無線電話（續）

局名	位置	呼出名稱	方式	電力 W	業務	周波數 A_3 KC/S	變調方式	プレート電源	空中線柱 M	通達距離 KM	所轄遞信局	開局年月日	備考
早稲田大學	第一、東京府豐多摩郡戸塚町 第二、早稲田大學構內	(呼出符號ニ同ジ)	眞	17	X	1,775	—	—	WP 30 15	不定	東京	大正 13. 5.19	無線電話 大正 13. 5.17 許可
電機學校	東京市神田區錦町三丁目同校構內	(〃)	E G 眞	2.5	〃	1,775	プレート變調	DCG 100W 500V	WP 26 14	〃	〃	13.12.20	
小千谷中學校	新潟縣北魚沼郡小千谷町小千谷中學校	J 6 C T	眞	2.5	〃	1,775	グリッド變調	蓄電池 500V	10—15	2	仙臺	15. 7.21	
津高等女學校	三重縣津市大字津興柳山津高等女學校構內	J 2 C O	〃	8.5	〃	※ 140—145	〃	乾電池 225V	1—竹	不定	名古屋	—	
彦根工業學校	滋賀縣犬上郡青波村彦根工業學校	J 3 E W	〃	2.5	〃	1,775	プレート變調	AC 50W 600V	—	〃	大阪	15. 5.16	
東京市電氣研究所	第一、東京市麹町區有樂町二丁目六 東京市電氣研究所構內	J 2 G F	G E 眞 眞	No.1 250 No.2 25	〃	1,775 3,550 7,100 56,800	〃	DCG 2KW 2.000V 〃	2—FT 30 12	30 不定	東京	15. 7. 1	
	第二、東京府北豐多摩郡武藏野町大字境 東京市電氣研究所境出張所	J 2 J G	〃	25	〃	〃	〃	1.000V 3.5KW DCG 2.000V	1—WP12	〃			
東京中央放送局	第一、東京市芝區愛宕山公園一號地 東京中央放送局 第二、東京市四谷區旭町五六 第三、第四及第五(移動用受信機)	J 2 J S	〃	250	〃	6,100 9,560 11,180 15,200 17,790 21,520	〃	DCG 3.5KW 1.000V 2,000V	1—FT 40 1—WP 40 2—WP 7.5	10	〃	15. 4. 5	
京都市立第一工業學校	京都市上京區烏丸通リ上立賣上ル相國寺門前 京都市立第一工業學校構內	J 3 E X	東眞	4.4	〃	1,775	—	AC 50W 1,650V	30	8	大阪	昭和 2. 5. 5	
靜岡工業學校	靜岡市鷹匠町二五 靜岡工業學校構內	J 2 J T	眞	3	〃	※ 140—145	—	AC 20W 400V	—	2	東京	大正 15. 5.19	
萩中學校	山口縣阿武郡萩町中學校內	J 4 C K	〃	10	〃	1,775	グリッド變調	蓄電池 200V	2—WP10	2	廣島	昭和 2.11.20	
新發田高等女學校	新潟縣北蒲原郡新發田町谷町一〇七四 新發田高等女學校構內	J 6 C V	〃	3	〃	※ 140—145	—	乾電池 450V	2—竹 7	1	仙臺	2. 5.28	
高田中學校	高田市馬場先町一四	J 6 C U	〃	2	〃	1,775	〃	蓄電池 200V	2—WP16	2	大阪	2. 3.15	
都島工業學校	大阪市北區善源寺三ノ七	J 3 E Y	東眞	No.1 10 No.2 5	〃	※ 143 38	プレート變調	AC 500V	2—WP20	不定	名古屋	4. 5.25	
豐橋第二中學校	愛知縣八名郡牛川村牛川	J 2 C P	〃	10	〃	1,775	〃	〃 500V	—	〃	東京	5. 1.10	
古河鑛業合名會社	栃木縣上都賀郡足尾町古河鑛業事務所內	J 2 J U	〃	25	〃	1,775	〃	—	—	〃	〃		
本郷中學校	東京市豐島區駒込四丁目一五	J 2 J Y	眞	2.25	〃	1,775	〃	〃 150V		〃	名古屋	4.12.14	
三重縣立神戸中學校	三重縣河藝郡神戸町大字本多町	J 2 C U	〃	10	〃	1,775				〃	〃	6. 7. 5	
愛知縣工業學校	名古屋市中區御器所町木市一一	J 2 C Q	〃	5	〃	1,775		AC 400V	3—FT 13	〃	東京	5. 6.25	
日本放送協會技術研究所	東京府北多摩郡砧村日本放送協會技術研究所	J 2 J X	〃	75 200	〃	37,500 42,860 37,500				〃	〃	5.12. 1 7. 5.16	
岐阜縣第二工業學校	(無線電信ノ項參照)	(呼出符號ニ同ジ)											
鳥取縣立工業學校	(〃)												
日本大學	(〃)												

私設無線電話（續）

局名	位面	呼出名稱	方式	電力 W	業務	周波數 A_3KC/S	變調方式	プレート電源	空中線柱 M	通達距離 KM	所轄遞信局	開局年月日	備考
椙山女子專門學校附屬高等女學校	名古屋市東區田代町字山下一二	J 2 C V	眞	1	X	1,775	—	—	—	—	名古屋		
安茂里受信所	長野縣水内安茂里村大字平柴				XR						東京		
熊本中央放送局	熊本市城見町日本放送協會熊本中央放送局内	J 5 C K	〃	5	X	1,775			2—WP15		熊本	昭和 8. 6.19	
大林定夫	名古屋市中區菅町三ノ九二	J 2 C R	〃	7	〃	7,100 14,200	プレート變調	—	2—WP15	不定	名古屋	5.10.26	
鷲見喜士男	岐阜縣本巢郡北方町森町	J 2 C O	〃	10	〃	7,100 14,200	〃	蓄電池 80	2—WP15	〃	〃	5.12. 4	
吉岡司郎	（無線電信ノ項參照）	J 5 C I	〃	7	〃	7,100 14,200	グリッド變調	—	2—WP13	〃	熊本	6. 4.20	
村澤繁雄	長野縣上伊那郡赤穗村赤穗一七五九	J 5 C T	〃	10	〃	7,100	プレート變調	—	〃	〃	名古屋	6. 3.11	
松田幸輔	（無線電信ノ項參照）	J 2 C M	〃	10	〃	3,550 7,100	〃		2—WP11	〃	〃	6. 2.15	
若尾孝太郎	甲府市元城至町栗野二九	J 2 J W	〃	10	〃	7,100	〃	—	2—WP12	〃	東京	6.10.25	
齋藤政	新潟縣新津町大字田家二八六一	J 6 C N	〃	5	〃	7,100 14,200	—	—	2—WP12	〃	仙臺	7. 2. 7	
前川國威	東京市中野區鷺ノ宮一ノ一		〃	9	〃	7,100		—	1—竹 10	〃	東京		
小田莊六	新潟市學校町三番町五三二二	J 6 C X	〃	3	〃	7,100 14,200	プレート變調	—	1—WP12	〃	〃	7. 3. 8	
草間貫吉	（無線電信ノ項參照）	（呼出符號ニ同ジ）	（無線電信ノ項ニ同ジ）				（無線電信ノ項ニ同ジ）						
笠原功一	（〃）												
山口喜七	（〃）												
菊地源一郎	（〃）												
菊地喜充	（〃）												
堀北治夫	（〃）												
田鶴濱武	（〃）												
鳥貫宗助	（〃）												
有坂磐雄	（〃）												
德大寺長麿	（〃）												
柳瀨久二郎	（〃）												
阿久澤四郎	（〃）												
白井郁三	（〃）												
神尾英雄	（〃）												
山口篤三郎	（〃）												
渡邊肇	（〃）												

無線電話私設

局名	位置	呼出名稱	方式	電力 W	業務	周波數 A_3KC/S	變調方式	プレート電源	空中線柱 M	通達距離 KM	所轄遞信局	開局年月日	備考
中村義一	(無線電信ノ項參照)	(呼出符號ニ同ジ)	(無線電信ノ項ニ同ジ)				(無線電信ノ項ニ同ジ)						
中村季雄	(〃)												
山本信一	(〃)												
河野正一	(〃)												
半田成一郎	(〃)												
杉田千代乃	(〃)												
橋本數太郎	(〃)												
多田正信	(〃)												
矢木太郎	(〃)												
中島德二	(〃)												
深町三六	(〃)												
新井初太郎	(〃)												
河野七郎	(〃)												
伊藤誠一	(〃)												
塚村泰夫	(〃)												
西謙治	(〃)												
林義則	(〃)												
久米綱三	(〃)												
高木享	(〃)												
緒方英壽	(〃)												
江戸重富	(〃)												
塚田正剛	(〃)												
中山富次	(〃)												
高村永喜	(〃)												
橋詰春雄	(〃)												
岡田誠一	(〃)												
宮澤友良	(〃)												
新谷春水	(〃)												
七歐商會	(〃)												
中村弘二郎	(〃)												

線電話（續）

私設無線電話（續）

局名	位置	呼出名稱	方式	電力 W	業務	周波數 A_3KC/S	變調方式	プレート電源	空中線柱 M	通達距離 KM	所轄遞信局	開局年月日	備考
青木好國	（無線電信ノ項參照）	（呼出符號ニ同ジ）	（無線電信ノ項ニ同ジ）				（無線電信ノ項ニ同ジ）						
植月皓	（〃）												
關伊吉	（〃）												
武田正信	（〃）												
宮井宗一郎	（〃）												
中川國之助	（〃）												
高阪知至	（〃）												
斯波邦夫	（〃）												
林一太郎	（〃）												
津賀修三	（〃）												
三木正一	（〃）												
柴田知雄	（〃）												
島茂雄	（〃）												
石井傳	（〃）												
上新一男	（〃）												
神山孜	（〃）												
漆原健	（〃）												
岸川武一	（〃）												
松原正	（〃）												
菅沼弘	（〃）												
小宮諭巳	（〃）												
木下由己	（〃）												
栗林幸生	（〃）												
服部吉太郎	（〃）												
橋詰與惣次郎	（〃）												
廣間守彦	（〃）												
武內達雄	（〃）												
增井幸雄	（〃）												
小妻嘉藏	（〃）												
掛下修吉	（〃）												
中村藤作	（〃）												

私設無線電話（續）

局名	位置	呼出名稱	方式	電力 W	業務	周波數 A_3KC/S	變調方式	プレート電線	空中線柱 M	通達距離 KM	所轄遞信局	開局年月日	備考
近木尚	（無線電信ノ項參照）	（呼出符號ニ同ジ）	（無線電信ノ項ニ同ジ）										
北村芳男	（〃）												
野崎誠一	（〃）												
中澤弘一郎	（〃）												
和田藤秋	（〃）												
青木咸三	（〃）												
大島正臣	（〃）												
佐藤喜一	（〃）												
鬼鞍虎次郎	（〃）												
岸田清吉	（〃）												
北澤俊三	（〃）												
青木貞雄													
菱沼益男	（〃）												
直井洌	（〃）												
長田祝太郎	（〃）												
鈴木康文	（〃）												
鈴木芳雄	（〃）												
青木佐太郎	（〃）												
光岡敏雄	（〃）												
橋本亮	（〃）												
杉山兼吉	（〃）												
茨木悟	（〃）												
松平頼明	（〃）												
森本重武	（〃）												
秋山守雄	（〃）												
山内延夫	（〃）												

私設無線電話（續）

局名	位置	呼出名稱	方式	電力 W	業務	周波數 A_3KC/S	變調方式	プレート電源	空中線柱 M	通達距離 KM	所轄遞信局	開局年月日	備考
詠村昇	（無線電信ノ項參照）	（呼出符號ニ同ジ）											
藏田雅彥	（〃）	（〃）											
河本富士男	（〃）	（〃）											
堀內安	（〃）	（〃）											
近江谷富太郎	（〃）	（〃）											
妹尾良典	（〃）	（〃）											
大塚良雄	（〃）	（〃）											
山田榮	（〃）	（〃）											
新保勝夫	（〃）	（〃）											
佐藤謙次	（〃）	（〃）											
能登原新	（〃）	（〃）											
保科仁一	（〃）	（〃）											
杉山義郎	（〃）	（〃）											
安藤一彌野	（〃）	（〃）											
黃泰永	（〃）	（〃）											
藤尾八十治	（〃）	（〃）											
堀口文雄	（〃）	（〃）											
市川廣定	（〃）	（〃）											
本間曄	（〃）	（〃）											
大阪中央放送局	大阪市天王寺區上本町九ノ九					XR					大阪	昭和 3. 2.20	
小千谷中學校	新潟縣小千谷町小千谷中學校					〃					仙臺	—	
熊本放送局	熊本市花畑					〃			FP 12		熊本	—	
廣島放送局	廣島市上流川町及廣島縣安佐郡原村原放送所					〃			1—FT 10		廣島		
札幌放送局	札幌演奏所內及月寒放送所					〃			1—FT 16		札幌	3. 6. 5	
仙臺放送局	仙臺市原町小田原原町送信所			10					2—FT 40		仙臺	5. 7. 9	
加藤秀雄	名古屋市東區布池町一番ノ八					〃					名古屋	5.10. 1	
坂下三二	三重縣三重郡四郷村東日野一七四五					〃					〃		
田中盛文	東京市代々木山谷町一六〇	（〃）		10							東京		

官設無線電信無線電話電力設備

局名	發動機 型式	發動機 容量 HP	發動機 回轉數 R.P.M	電動機 型式	電動機 容量 HP	電動機 電壓 V	電動機 回轉數 R.P.M	發電 型式	發電 容量 KVA	發電 電壓 V	機 周波數 C	機 用途	蓄電池 型式	蓄電池 容量 AH	蓄電池 數量 個	送信機 型式	送信機 數量	送信機 記事	備考
東京通信所													チユードル	36 504	100 4	200W眞空管送信機	1		200V タンガー整流器8臺
	池貝	50	400					三相交流	30	220	50	豫備							
				籠型誘導	20 (2臺)	220	1.450	直流分捲	12	150		充電用							
				捲線型誘導	75	3300	1.430	誘導子型	50	440	500	送信用							
				〃	75	3300	1.460	〃	50	440	500	〃							
				〃	30	220	1.500	〃	20	440	500	〃				マルコニ50KW眞空管送信機	1		
				〃	24	220	1.460	〃	15	440	500	〃				〃 15KW 〃	1		
				籠型誘導	15	220	2.890	〃	10	440	500	〃				1號 6KW 〃	1		
				捲線型誘導	9.5	220	1.460	〃	6	440	500	〃				2號 6KW短波送信機	1		
				籠型誘導	7.5	220	2.890	〃	4	440	500	〃	〃	504	56	3KW眞空管送信機	1		
檢見川送信所				〃	11	220	1.425	直流分捲	6.5	25		〃				1KW短波送信機	1		
				〃	5	220	1.440	〃	2 1	2000 1000		〃							
				〃	1	220	1.440	〃	0.5	500		〃							
				直流分捲	(2臺)	90—110	1.210—1.480	〃	1	150—120		〃				10KW短波電話送信機	1		
				〃	(2臺)	90—110	1.600	〃	¼	100—250		〃				10KW短波電話送信機	1		
				籠型誘導	2 (2臺)	200	1.400					冷却水ポンプ用				5—10KW短波送信機電話	1		
				〃	0.5	220	2.750					〃				TV1103號短波送信機	2		
				〃	0.5	220	2.750					〃							
				〃	0.5	200	2.800					冷却用							
				〃	7.5 (2臺)	200	1.450	〃	4.5	150		充電用	チユードル 〃	100 504	100 8				
岩槻受信所				〃	3 (2臺)	200	1.440	〃	1.8	15		〃	〃	126	3	200W眞空管送信機	1		
				〃	1	200	1.440	〃	0.5	500		送信用							
名古屋通信所																			

官設無線電信無線電話電力設備（續）

局名	發動機 型式	發動機 容量 HP	發動機 回轉數 R.P.M	電動機 型式	電動機 容量 HP	電動機 電壓 V	電動機 回轉數 R.P.M	發電 型式	發電 容量 KVA	發電 電壓 V	蓄電池 型式	蓄電池 容量 AH	蓄電池 數量 個	送信機 型式	送信機 數量	送信機 記事	備考
大阪喜連送信所				籠型誘導	1	220	1.730	直流分捲	0.45	150	チユードル	504 36	4 110	200W 眞空管 送信機	1		200V タンガー整流器 4臺
				〃	5 (2臺)	220	1.730	誘導子型	3	250	充電用 〃	35	50	2 號 3KW 送信機	1		
											600 送信用 〃	20	50	TH 1101號 送信機	1		〃
														1.5KW 短波 送信機	1		
														1KW 短波 送信機	1		
														T202號 送信機	1		
														TV1103號 〃	1		
幌莚	池貝	20	400					直流分捲	12	150	充電用			TV1104號 〃	1		
	新潟	20	500					〃	12	150	〃 〃	580	50	2 號 3KW 送信機	1		
				直流分捲	11.5 (2臺)	100	2.000	誘導子型	7	250	500 送信用			1.5KW 〃	1		
				〃	1.5	100	3.330	〃	1.5	100	500 〃			7KW 火花式 送信機	1		
落石送信所	池貝	50	400					直流分捲	30	150	充電用						
	〃	20	460					〃	10	100	〃			12KW 眞空管 送信機	1		
				〃	18	100	2.000	誘導子型	12	250	600 送信用 〃	1305	50	3 號 6KW 送信機	1		
				〃	10	100	2.000	〃	6	250	600 〃			2 號 3KW 送信機	1		
				〃	5 (2臺)	100	2.250	〃	3	250	600 〃			0.5KW 短波 送信機	1		
				〃	0.5 (2臺)	100	2.000	直流分捲	¼	100 250	吸收用			TV1104號 短波 送信機	1		
根室受信所				籠型誘導	5	220	1.440	〃	3	130	充電用 〃	109 12	47 100				
函館	大阪發動機	10	460					〃	6	120	〃						
				〃	10	200	2.000	〃	6	120	〃 〃	363	52	TH 1101號 送信機	1		
				直流分捲	5	100	2.000	誘導子型	3	250	500 送信用			TH 501號 送信機	1		
				〃	2.5	100	2.500	〃	1.5	250	500 〃						
川口送信所	池貝	20	300					直流分捲	12	150	豫備						
				籠型誘導	20	200	1.450	〃	12	150	充電用			FH3KW 送信機	1		
				〃	20	200	1.400	〃	12	130	〃 〃	720	50	TH1KW 送信機			
				直流分捲	12	100	2.000	誘導子型	7	250	500 送信用			TH500W 短波 送信機	1		

官設無線電信無線電話電力設備（續）

局名	發動機 型式	發動機 容量 HP	發動機 回轉數 R.P.M	電動機 型式	電動機 容量 HP	電動機 電壓 V	電動機 回轉數 R.P.M	發電 型式	發電 容量 KVA	發電 電壓 V	蓄電池 周波數 C	蓄電池 用途	蓄電池 型式	蓄電池 容量 AH	蓄電池 數量 個	送信機 型式	送信機 數量	送信機 記事	備考
銚子受信所					11.5	100	2,000	誘導子型	7	250	600	送信用							
					5	100	2,250	〃	3	250	600	〃							
				籠型誘導	2	100	2,000	直流分捲	400W 600W	8 120		充電用		363 64 36	6 56 100				
若狭	大阪發動機	18	460		12.5			〃	8	120		〃				HT 1101號送信機	2		
				〃	5 (2臺)	200	1,150	〃	8	120		〃	チユードル	430	56				
				直流分捲		100	2,000	誘導子型	3	250		送信用							
潮岬	新潟 Hornsly Co.	15	436					直流分捲	10	150		充電用							
		6.5	240					〃	4	130		豫備							
				籠型誘導	15	220	1,150	〃	6	150		充電用	〃	320	52	2號2KW送信機	1		
				〃	1.5	220		〃	0.5	20		〃				3KW火花式送信機	1		
				直流分捲	5	100	2,250	誘導子型	3	250	600	送信用							
				〃	5	100	2,000	〃	3	250	500	〃							
神戸				籠型誘導	4	220	1,730	直流複捲	1	2,000		〃	〃	109	29	250W無線電話送話機	1		
下津井	池貝	15	460					直流分捲	6	120		充電用							
				〃	15	220	1,730	〃	9	130		〃							
				直流分捲	5	100	2,250	誘導子型	3	250	600	送信用	〃	508	56	TH 1101號送信機	1		
				〃	5	100	2,250	〃	3	250	600	〃				TG 501號送信機	1		
				〃	1.5	100	3,330	〃	1	100	500	〃							
角島	池貝	15	450					直流分捲	10	150		充電用				2號3KW眞空管送信機	1		
				〃	5	100	2,500	誘導子型	3	250	600	送信用	マンチエスター	320	56	TH 503號送信機	1		
				〃	1.5	100	3,330	〃	1	100	600	〃							
門司				籠型誘導	4	220	1,440	直流複捲	1	2,000		〃	チユードル	300	14	500W眞空管送信機	1		

官設無線電信無線電話電力設備（續）

局名	發動機 型式	發動機 容量 HP	發動機 回轉數 R.P.M	電動機 型式	電動機 容量 HP	電動機 電壓 V	電動機 回轉數 R.P.M	發電 型式	發電 容量 KVA	發電 電壓 V	蓄電池 用途	蓄電池 型式	蓄電池 容量 AH	蓄電池 數量 個	發信機 型式	發信機 數量	發信機 記事	備考
大分	池貝	10	500					直流分捲	6	120	充電用							
				籠型誘導	10	200	1,440	〃	6	120	〃	チユードル	363	56	TH 1103號 送信機	2		
				直流分捲	5	100	2,000	誘導子型	3	250	500 送信用							
愛野送信所	新潟	25	500	籠型誘導	25	200		直流分捲	15	120	充電用				2號 3KW 眞空管送信機	1		
								〃	15	120	〃	〃			MH 3KW 送信機	1		
				直流分捲	11.5 (2臺)	100	2,000	誘導子型	7	250	600 送信用				TH 1302號 〃	1		
															TV 1103號 〃	1		
				籠型誘導	12	200	1,730	〃	7	250	500 〃							
				直流分捲	5	100	2,000	〃	3	250	500 〃							
諫早受信所				籠型誘導	1	200	1,700	直流分捲	0.5	10	充電用	〃	360	4				200V タンガー整流器2臺
											〃	〃	100	50				
				〃	1	200	1,700	〃	2	120		〃	30	120				200V 酸化銅整流器1臺
鹿兒島通信所												〃	36	100				100V タンガー整流機4臺
												〃	290	4				
吉野送信所				〃	5	200	1,730	〃	3	250	600 〃	〃	73	18	2號 3KW 眞空管送信機	2		
				〃	5	200	1,730	〃	3	250	500 〃	〃			1KW 短波 送信機	1		
															MC 1.5KW 送信機	1		
															0.5KW 短波 送信機	1		
谷山受信所												〃	36	100				100V タンガー整流器4臺
												〃	290	4				
那覇通信所												〃	36	100				〃
												〃	290	4				
眞和志送信所				〃	15	200	1,150	直流分捲	10	120	〃				2號 3KW 眞空管送信機	1		
				〃	5	200	3,000	誘導子型	3	250	600 送信用	〃			MC 1.5KW 送信機	1		
													580	50				
				〃	5	200	1,740	〃	3	250	500 〃							
				直流分捲	5	100	2,250	〃	3	250	600 〃				1.5KW 短波 送信機	1		
				〃	5	100	2,250	〃	3	250	600 〃							
首里受信所															500W 短波 送信機	1		
												〃	36	100				100V タンガー整流器4臺
													290	4	TH 252號 送信機	1		

官設無線電信無線電話電力設備（續）

局名	發動機 型式	發動機 容量 HP	發動機 回轉數 R.P.M	電動機 型式	電動機 容量 HP	電動機 電壓 V	電動機 回轉數 R.P.M	發電 型式	發電 容量 KVA	發電 電壓 V
箱根	大阪發動機	10	460					直流分捲	6	120
				籠型誘導	10	200	1,435	〃	6	120
				直流分捲	5（2臺）	100	2,000	誘導子型	3	250
龜山				籠型誘導	10（2臺）	200	1,735	直流分捲	6	120
				直流分捲	5（2臺）	100	2,000	誘導子型	3	250
福岡				籠型誘導	16（2臺）	200	150	直流分捲	10	120
				直流分捲	10	100	2,000	誘導子型	6	250
				〃	5	100	2,000	〃	3	250
嚴原	大阪發動機	10	460					直流分捲	6	120
				〃	5（2臺）	100	2,000	誘導子型	3	250
富江	大阪發動機	10	460					直流分捲	6	120
				〃	5（2臺）	100	2,000	誘導子型	3	250
久慈	池貝	10	460					直流分捲	6	120
	〃	5	1000					誘導子型	2	100—200
								直流分捲	0.325	25
				〃	5	100	2,250	誘導子型	3	250
紗那	大阪發動機	10	460					直流分捲	6	120
				〃	2.5	100	2,500	誘導子型	1	250
久賀島	池貝	2	550					直流分捲	0.5	30
				〃		30	1,500	直流他勵	0.35	350
奈留島	〃	2	450					直流分捲	0.5	30
				〃		30	1,500	直流他勵	0.35	350
福江	〃	2	450					直流分捲	0.5	30
				〃	0.6	30	3,000	直流他勵	0.125	1,000
鳥羽				籠型誘導	0.75	220	1,420	直流分捲	0.25	50
				直流分捲	0.6	30	3,000	直流他勵	0.125	1,000
答志				〃	0.3	24	1,500	直流複捲	0.15	500
								直流分捲	1	40
知名	池貝	2（2臺）	500							
					0.5	30	2,000	直流他勵	0.125	1,000

機 周波數 C	機 用途	蓄電池 型式	蓄電池 容量 AH	蓄電池 數量 個	送信機 型式	送信機 數量	送信機 記事	備考
	充電用	チユードル	360	56	TH 511號 送信機	1		
	〃							
500	送信用				TH 502號 送信機	1		
	充電用	〃	360	56	TH 211號 送信機	1		
500	送信用				T 502號 送信機	1		
	充電用	〃	720	56	TH 1211號 送信機	1		
500	送信用				TH 511號 送信機	1		
500	〃							
	充電用	〃	360	56	TH 512號 送信機	1		
500	送信用							
	充電用	〃	360	56	〃	1		
500	送信用							
	充電用							
500	送信用	〃	363	56	SH 250W 送信機	1		
	充電用							
600	送信用							
	充電用	〃	290	56	TH 251號 送信機	1		
500	送信用							
	充電用	〃	70	13	TF 12號送信機	1		
	送信用							
	充電用	〃	70	13	〃	1		
	送信用							
	充電用	〃	190	15	TF101號送信機	1		
	送信用							
	充電用	〃	48	18	TF 51號送信機	1		
	送信用							
	〃	〃	145	16	眞空管式送信機	1		10號 タンガー整流器2個
	充電用				TF 51號送信機	1		
	送信用							

官設無線電信無線電話電力設備（續）

局名	發動機 型式	發動機 容量 HP	發動機 回轉數 R.P.M	電動機 型式	電動機 容量 HP	電動機 電壓 V	電動機 回轉數 R.P.M	發電機 型式	發電機 容量 KVA	發電機 電壓 V	蓄電池 用途	蓄電池 周波數 C	蓄電池 型式	蓄電池 容量 AH	蓄電池 數量 個	送信機 型式	送信機 數量	送信機 記事	備考
與論	池貝	2（2臺）	500					直流分捲	1		充電用		チユードル	100	15	TF 51號送信機			
				直流分捲	0.5	30	3,000	直流他勵	0.125	1000	送信用		〃	100	15	〃			
柏島	〃	2	400					直流分捲	0.5	30	充電用		〃	100	8	TF 11號送信機	1		
母島	〃	2	400					〃	0.5	30	〃		〃	100	8	〃	1		
下田	〃	6	380					〃	2.5	80	〃		〃	73	27	小型配電盤無線電信送信機	1		
				〃	1.1	50	1,500	直流他勵	0.6	1500	送信用		〃	218	24				
神津島	〃	6	380					直流分捲	2.5	80	充電用		〃	73	27	〃	1		
				〃	1.1	50	1,500	直流他勵	0.6	1500	送信用		〃	218	24				
御藏島	〃	6	380					直流分捲	2.5	80	充電用		〃	73	27	〃	1		
				〃	1.1	50	1,500	直流他勵	0.6	1500	送信用		〃	218	24				
八丈島	〃	6	1000					直流分捲	3.0	120	〃					TH 251號送信機	1		
				〃	2.5	100	2,500	直流他勵	1.5	250	〃								
新潟				籠型誘導	2	200	1,420	直流分捲	1	40	充電用		〃	145	18	TF102號送信機	1		
				直流分捲	0.5	30	3,000	直流他勵	0.2	1000	送信用								
粟島	〃	3	800					直流分捲	1	40	充電用		〃	14	18	〃	1		
				〃	0.5	30	3,000	直流他勵	0.2	1000	送信用								
久米島	〃	3	800					直流分捲	1	40	充電用		〃	145	18	〃	1		
				〃	0.66	30	3,000	直流他勵	0.2	1000	送信用								
五島糀島		1	1500—1800					直流分捲	0.25	22	充電用		〃	70	9	TF 12號送信機	1		
				〃		18	1,500	直流他勵	0.035	350	送信用								
色丹		3	800—1000					直流分捲	1	40	充電用		〃	210	18	TF102號送信機	1		
				〃		30	3,000	直流他勵	0.25	1000	送信用								
酒田													DA 85 DB 1004		4 8		1		KR 101號 水銀整流器 1個
飛島		1	1500—1800					直流分捲 〃	0.2 0.1	400 10	充電用 〃		DA 85 DB 1004		4 8		1		
登立				〃		18	3,000	直流他勵	0.035	350	送信用		チユードル	70	9	TF 12號送信機	1		KO 112號 酸化銅整流器1個
維和				〃		18	3,000	〃	0.035	350	〃		〃	70	9	〃	1		〃
湯島		1	1500—1800					直流分捲	0.025	22	充電用		〃	70	9	〃	1		
				〃		18	3,000	直流他勵	0.035	350	送信用								

第五　放送用私設無線電話

第五　放送用低周波無線電話

第一節　概　説

(A)所　放

| 支部名 | 局名 | 呼出符号 | 周波数 | 電波型式 | 電波型式 | 電波型式

第五放送用私設無線電話

(A) 放送所

支部名	施設ノ名稱	放送所名	位置	呼出符號 呼出名稱	周波數 KC	空中線電力 KW	變調度 %	送信機 製作者及方式	主要眞空管 最終電力增幅	變調	整流
關東	東京中央放送局		東京市芝區愛宕町一丁目十二番地 (E 139°45′6″ N 35°39′39″)	JOAK 東京中央放送局	870	1		安中眞空管式	UV—204(6)	UV—204(5)	—
		新郷放送所	埼玉縣北足立郡新郷村字赤井 (E 139°49′15″ N 35°45′12″)		870	10	80	放送局組立水晶制御式	CAT—6(3)	UN205-A(1)	HV—969(6)
					590	10	80	放送局組立水晶制御式	CAT—6(3)	UN205-A(1)	HV—969(6)
	長野放送局		長野市城山公園地内 (E 138°11′43″ N 36°39′32″)	JONK 長野放送局	940	0.5	70	放送局組立水晶制御式	UN-205A(3)	UN205-A(1)	—
	靜岡放送局		靜岡市字柚木 (E 138°24′22″ N 34°58′52″)	JOPK 靜岡放送局	780	0.5	70	ウエスターン水晶制御式	228—A(1)	212—D(1)	—
	新潟放送局		新潟市旭町通二番丁 (E 139° 0′19″ N 37°55′12″)	JOQK 新潟放送局	920	0.5	70	放送局組立水晶制御式	UV207(1)	UN205-A(1)	HV—972(6)
	前橋放送局		前橋市南曲輪町八六 (E 139° 3′45″ N 36°23′ 4″)	JOBG 前橋放送局	970	0.5	80	東京無線水晶制御式	SV—207(1)	TS—205(1)	—
關東	大阪中央放送局	千里放送所	大阪府三島郡千里村字片山 (E 135°31′58″ N 34°46′21″)	JOBK 大阪中央放送局	750	10	60	マルコニー眞空管制御式	CAT—5(1)	CAM—3(2)	CAR—4(2)
					1085	10	80	マルコニー水晶制御式	CAT—6(4)	MT—9L(2)	CAR—4(2)
	京都放送局		京都市上京區竹產町千本東入主稅町 (E 135°44′57″ N 35° 0′50″)	JOOK 京都放送局	960	0.3	80	日本電氣水晶制御式	212—D(4)	212—D(2)	—
西	岡山放送局		岡山市網濱字赤阪ノ上 (E 133°56′26″ N 34°38′46″)	JOKK 岡山放送局	700	0.5	80	日本電氣水晶制御式	228—A(1)	212—D(1)	—
	德島放送局		德島市前川町字前川三〇ノ八 (E 134°33′20″ N 34° 4′30″)	JOXK 德島放送局	980	0.5	80	安立電氣水晶制御式	SV—207(1)	UN-205A(1)	—
東	名古屋中央放送局		名古屋市西區南外堀町六丁目一番地 (E 136°48′28″ N 25°10′32″)	JOCK 名古屋中央放送局	810	1		マルコニー眞空管制御式	MT—2(1)	MT-7-B(3)	MR-7-A(2)
		桶狹間放送所	愛知縣知多郡有松町桶狹間 (E 136°58′ 2″ N 35° 3′ 4″)		810	10	60	マルコニー水晶制御式	CAT—6(3)	MT9—L(1)	CAR—4(2)
					1175	10	80	東京電氣水晶制御式	UN—167B(2)	UV—849(2)	HV—969(6)
	金澤放送局		石川縣石川郡野々市町小字セ (E 136°36′34″ N 36°31′51″)	JOJK 金澤放送局	710	3	70	テレフンケン水晶制御式	RS-255-g(1)	UV—849(2)	RG—221(3)

電力設備 電源	電力增幅用	變調用	發振用	主蓄電池 容量(AH)	個數	演奏室面積(平方米)	空中線 鐵塔(M)	効果(MA)	遞信局	開始年月日	備考
東京市電、東京電燈 3φ50～3,300V	3.5 KW. 2,000 V, 1.75 A			—	—	愛宕山演奏所ノ項參照	45(2)	175	東京	大正 14. 3.22	豫備放送機
王子電氣、東京電燈 3φ50～3,300V	50KVA,50～3φ,8,820V 3.34A	1.5KW {2.000V, 0.625A 1.000V, 0.25A		2031	125	16.5(1)	55(2)	855	東京	昭和 3. 5.20	二重放送第一放送機
	20KVA, 50～25,000V. 2A	1.5KVA, φ, 1,900V, 0.63A					本 57(1) 60(1)	1015	東京	昭和 6. 4. 6	二重放送第二放送機
長野電燈 3φ60～3,000V	2.45KW {2,000V, 1.15A 1,000V, 0.15A			—	—	43.5(1)	55(2)	136	名古屋	昭和 6. 3. 8	
靜岡市電 3φ60～3,000V	2.7KW, 2,000V, 1.35A 1.7KW, 2,000V, 0.85A			—	—	40(1)	50(1) 60(1)	230	東京	昭和 6. 3.23	
新潟電力 3φ50～3,450V	4KVA, 3φ50～5,000V	1.5KVA,50～2,000V	0.42KVA,50～500V	—	—	44.3(1)	55(2)	190	仙臺	昭和 6.11.11	
東京電燈 3φ50～210V	1.6KW, 4,000V, 0.4A 2 KW. 1,000V, 1.14A 1,000V, 0.86A			—	—	44(1)	60(2)	154	東京	昭和 8. 6.23	
日本電力、京阪電氣 3φ60～3,300V	44KVA, 300～22,000V, 3,3 A		5KVA, 300～22,000V, 0.341A	2031	120	16.5(1) 上本町演奏所ノ項參照	60(2)	950	大阪	昭和 3. 5.20	二重放送第一放送機
	70KVA, 300～14,000—28,000V, 2.5A		6KVA, 300～7,300-14,600V 0.41A				100(2)	1085	大阪	昭和 3. 6.26	二重放送第一放送機
京都電燈、京都市電 3φ60～220V	2.68KW {1,600V, 0.75A 800V, 1.3A			—	—	100(1) 24(1)	50(2)	115	大阪	昭和 7. 6.24	
岡山電燈 3φ60～200V	2.68KW {1,600V, 0.75A 800V, 1.3A			—	—	47.25(1)	50(2)	170	廣島	昭和 6. 2. 1	
合同電氣 3φ60～210V	5.4KW, 1,500V, 1.45A 〃 2.125A 1.35KW, 1,500V, 0.45A(2)			—	—	39.05(1)	70(2)	183	大阪	昭和 8. 7.23	
東邦電力 3φ60～200V	5.85KVA, 300～11,250V, 0.52A			800	40	名古屋演奏所ノ項參照	40(2)	175	名古屋	大正 14. 7.15	豫備放送機
東邦電力 3φ60～3,300V	50KVA, 300～23,000V, 2.18A	2.55KW, 3,000V, 8.5A		—	—	16.5(1)	55(2)	1033	名古屋	昭和 4.12.27	二重放送第一放送機
	46KVA, 60～5780-7,700V, 1.99A	5.8KVA, 60～3,400-,2040V, 0.568A					100(2)	860	名古屋	昭和 8. 6.26	二重放送第二放送機
金澤電氣 3φ60～3,400V	20KVA, 3φ60～19,000V, 0.606A		1KW, 1,600V 0.625A	—	—	16.5(1)	60(2)	420	名古屋	昭和 5. 4.15	

(A) 放送所（續）

支部名	施設ノ名稱	放送所名	位置	呼出符號 呼出名稱	周波數 KC	空中線電力 KW	變調度 %	送信機 製作者及方式	主要眞空管 最終電力增幅	變調	整	電力設備 電源	プレート用直流發電機又ハ變壓器 電力增幅用	變調用	發振用	主蓄電池 容量(AH)	個數	演奏室面積(平方米)	空中線 鐵塔(M)	効果(MA)	遞信局	開始年月日	備考
海	濱松放送局		靜岡縣濱名郡蒲村字大蒲 (E 137°46′14″ N 34°42′43″)	JODG 濱松放送局	635	0.5	80	日本無線 水晶制御式	SV—207(1)	UX—245(1)	—	2.1KW, 3,000V, 0.7A 1.8KW, 3,000V, 0.6A				—	—	38.5(1)	70(2)	210	東京	昭和 8. 7.19	
	福井放送局		福井市室永上町一一二番地ノ一 (E 136°13′33″ N 36° 3′50″)	JOFG 福井放送局	990	0.3	80	日本電氣 水晶制御式	251—A(1)	212—D(1)	249—A(6)	945VA 60～ 1350V 0.7A				—	—	41.25(1)	70(2)	114	名古屋	昭和 8. 7.13	
中	廣島放送局	原村放送所	廣島縣安佐郡原村字岡畑 (E 132°28′20″ N 34°26′ 0″)	JOFK 廣島放送局	850	10	60	放送局組立 水晶制御式	4220—B(4)	4212—D(2)	4222—A(3)	30KV, 3φ50～ 10,000V, 1.77A	2.6KW	1,600V, 1.25A 800V, 0.75A		—	—	16.5(1)	35(2)	950	廣島	昭和 3. 7. 6	
	松江放送局		松江市雑賀町字稻荷廻 (E 133° 3′33″ N 35°27′ 6″)	JOTK 松江放送局	625	0.5	80	日本電氣 水晶制御式	228—A(1)	212—D(1)	—	3.3KW, 2,000V, 1.65A 2KW, 2,000V, 1A				—	—	38(1)	55(2)	205	廣島	昭和 7. 3. 7	
國	高知放送局		高知市江ノ口字皋分四八五ノ二 (E 133°32′16″ N 33°33′59″)	JORK 高知放送局	720	0.5	80	日本無線 水晶制御式	S—800(3)	UX—245(1)	R500—D(3)	3.2KV, 60～ 9,000V, 0.67A				—	—	36.5(1)	55(2)	175	大阪	昭和 7. 3.22	
九	熊本放送局	清水放送所	熊本縣飽託郡清水村字魚井灰塚 (E 130°43′46″ N 32°50′12″)	JOGK 熊本放送局	790	10	60	マルコニー 眞空管制御式	CAT—6(1)	CAM—3(2)	CAR—4(2)	44KVA, 300～ 22,000V, 3.3A			5KVA, 300～ 22,000V, 0.341A	—	—	16.5(1)	60(2)	915	熊本	昭和 3. 6.16	
	福岡放送局		福岡市藥院堀端七丁目二二番地 (E 130°24′ 0″ N 33°35′10″)	JOLK 福岡放送局	680	0.5	70	安中 水晶制御式	SV-205-A(2)	SV-205-A(1)	—	2.45KW	2,000V, 1.15A 1,000V, 0.15A			—	—	72(1)	45(2)	165	熊本	昭和 5.12.	
	長崎放送局		長崎市西坂町七八 (E 129°58′ N 32°45′)	JOAG 長崎放送局	930	0.5	80	日本電氣 水晶制御式	228—A(1)	212—D(1)	—	5KW	4,000V, 1A 2,000V, 0.5A			—	—	32.24(1)	61.3(2)	173	熊本	昭和 8. 9.20	
州	小倉放送局		小倉市大字板櫃字庚申塚地內 (E 130°51′41″ N 33°52′59″)	JOSK 小倉放送局	735	1	80	東京電氣 水晶制御式	UV—207(1)	UV—849(1)	—	3.9KW, 3,000V, 1.3A 2.8KW, 3,000V, 0.95A				—	—	44.5(1)	55(2)	287	熊本	昭和 6.12.21	
東	仙臺放送局	原町放送所	仙臺市大字原町小田原天逕前上 (E 140°54′47″ N 38°16′13″)	JOHK 仙臺放送局	770	10	60	放送局組立 水晶制御式	4220—B(4)	4212—D(2)	4222—A(3)	30KVA, 3φ50～ 10,000V 1.77A	2.6KW	1,600V, 1.25A 800V, 0.75A		—	—	16.5(1)	60(2)	980	仙臺	昭和 3. 6.16	
北	秋田放送局		秋田市龜ノ丁新町一 (E 140° 7′22″ N 39°42′30″)	JOUK 秋田放送局	645	0.3	80	東京無線 水晶制御式	UN-205-A(2)	UN205-A(1)	—	0.5KW, 500V, 1A 4.2KW, 2,000V, 2.1A				—	—	39(1)	55(2)	183	仙臺	昭和 7. 2.26	
北	札幌放送局	月寒放送所	北海道札幌郡豐平町月寒村燒山 (E 141°23′40″ N 43° 1′21″)	JOIK 札幌放送局	830	10	60	放送局組立 水晶制御式	4220—B(4)	4212—D(2)	4222—A(3)	北海水力、札幌送電 30KVA, 3φ50～ 10,000V, 1.77A	2.6KW	1,600V, 1.25A 800V, 0.75A		—	—	16.5(1)	60(2)	940	札幌	昭和 3. 6. 5	
海	函館放送局		函館市汐見町一ノ三 (E 140°42′45″ N 41°45′46″)	JOVK 函館放送局	680	0.5	80	安立電氣 水晶制御式	N161—B(2)	SN205—A(1)	—	函館水電 2.8KW, 2,200V, 1.28A 1.5KW, 2,200V, 0.68A				—	—	39(1)	55(2)	203	札幌	昭和 7. 2. 6	
道	旭川放送局		旭川市四條通一一一七 (E 142°23′ 5″ N 43°45′44″)	JOCG 旭川放送局	655	0.3	80	東京電氣 水晶制御式	SN—146(2)	UV—849(1)	—	北海道電燈 3φ50～210V	3.0KW	2,000V, 0.3A 4,000V, 0.6A		—	—	42(1)	70(2)	206	札幌	昭和 8. 9. 4	
殖	京城放送局		京城府貞洞一ノ一〇 (E 126°58′36″ N 37°33′58″)	JODK 京城放送局	690	1		マルコニー 眞空管制御式	MT—2(1)	MT7—B(3)	MR7—A(2)	京城電氣 3φ60～3,300V	6KVA, 300～ 11,250V, 0.4A			725	50	79(1) 33(1)	45(2)	180	朝鮮	昭和 2. 2.16	
		延喜放送所	京城府高陽郡延喜面西細橋里一三六 (E 126°55′12″ N 37°32′52″)		900	10	80	東京電氣 水晶制御式	UN167—B(2)	UV—849(2)	HV—969(6)	京城電氣 3φ60～3,300V	55.5KVA, 3φ60～ 7,700V 2,4A(3)	2.55KW 3,000V, 0.85(1)		—	—	10(1)	110(2)	706		昭和 8. 4.26	朝鮮放送協會施設
民					610	10	80	東京電氣 水晶制御式	UN167—B(2)	UV—849(2)	HV969—(6)		55.5KVA 3φ60～ 7,700V 2.4A(2)	2.55KW, 3,000V, 0.85A(1)		—	—		75(1) 70(1)	1308		昭和 8. 4.26	

(A) 放

支部名	名稱ノ施設	放送所名	位置	呼出符號 呼出名稱	周波數 KC	空中線電力 KW	變調度 %	送信機 製作者及方式	主要眞空管 最終電力增幅	變調	整流
地	臺北放送局	板橋放送所	臺北州海山郡板橋庄 (E 121°27′25″ N 25° 0′29″)	JFAK 臺北放送局	670	10		テフレンケン水晶制御式	RS—225(3)	RV—230(2)	RG—221(3)
	臺南放送局		臺南市桶盤淺大南門遊園地内 (E 120°43′ 5″ N 20°59′18″)	JFBK 臺南放送局	720	1		東京無線眞空管制御式	UM—157(1)	MT7—B(3)	—
	大連放送局	沙河口放送所	關東州西山屯會西山屯 (E 121°34′ 0″ N 38°54′52″)	JQAK 大連放送局	650	0.5		ゼネラルエレクトリツク眞空管式	UV-204A(2)	UV-204A(2)	UV-203A(1)

(B) 演

支部名	局名	施設名	位置	演奏 室數	面積（平方米） 第一	第二	第三	第四	第五	第六
關東	東京中央放送局	愛宕山演奏所	東京市芝區愛宕町一丁目一二番地	3	77	3	19.5	—	—	—
關西	大阪中央放送局	上本町演奏所	大阪市天王寺區上本町九番地ノ二	2	115	42	—	—	—	—
東海	名古屋中央放送局	名古屋演奏所	名古屋市西區南外堀町六丁目一番地	2	63	36	18.3	—	—	—
	金澤放送局	殿町演奏所	金澤市殿町六五番地	2	52	20	—	—	—	—
中國	廣島放送局	廣島演奏所	廣島市上流川町	2	73	27	—	—	—	—
九州	熊本放送局	熊本演奏所	熊本市元歩兵第二三聯隊跡	1	73	—	—	—	—	—
東北	仙臺放送局	仙臺演奏所	仙臺市北一番町青葉莊	2	73	22	—	—	—	—
北海道	札幌放送局	札幌演奏所	札幌市中ノ島公園	2	73	30	—	—	—	—
殖民地	京城放送局		京城府貞洞一ノ一〇	3	79	33	12	—	—	—
	臺北放送局	臺北演奏所	臺北市公園内	2	65	27.4	—	—	—	—
	大連放送局	大連演奏所	大連市大連電話局内	—	—	—	—	—	—	—

送　　所（續）

電源	電力設備 プレート用直流發電機又ハ變壓器 電力增幅用	變調用	發振用	主蓄電池 容量(AH)	個數	演奏室面積（平方米）	空中線 鐵塔(M)	効果(MA)	遞信局	開始年月日	備考
臺灣電力 3φ50～3,300V	45KVA, 3φ, 12,000V		1KW, 1,600V 0.625A	—	—	20(1)	75(2)	946	臺灣	昭和 6. 2. 1	臺灣總督府施設
臺灣電力 3φ60～220V	7.5KVA 500～ 11,250V			—	—	45(1)	55(2)	240	臺灣	昭和 7. 4. 1	〃
南滿洲電氣 3φ50～200V	2KW {1,000V 2,000V			—	—	大連演奏所ノ項參照	コンクリート 45(2)	100	關東廳	大正 14. 8. 9	滿洲電信電話株式會社施設

奏　　所

室 防音及反響防止設備	マイクロフオン 種類	個數	發聲增幅器 種類	個數	鐵塔 高サ(M)	數	遞信局	開局年月日	備考
フエルト、絨氈、ビロード、サージ	マルコニ、ライツ、電磁型	—	A增幅器(GA—2) B增幅器(GK—2) 二段增幅器	3 3 1	45	2	東京	大正 14. 3.22	
コルク、絨氈、フエルト、サージ	ダブルボタン、マルコニ、ライツ、コンデンサー	2 1 1	ES—621 ES—820 A增幅器(GA—2) B增幅器(GK—1)	1 1 2 2	60	2	大阪	大正 14. 6. 1	
鋸屑、フエルト、絨氈、サージ、セロチクツス	マルコニ、ムービング、コイルマルコニ、ライツ	1 1	A增幅器(GA—1 GA—2) B增幅器(GK—2)	2 2	40	2	名古屋	昭和 14. 7.15	
コルク、絨氈、フエルト、サージ	テレフンケン、ライツ	2	テレフンケン—A	2	15	2	名古屋	昭和 5. 4.15	
フエルト、絨氈、羅紗、サージ	コンデンサー、カーボン	2 3	ES—820 ES—521	2	15	2	廣島	昭和 3. 7. 6	
フエルト、絨氈、羅紗、サージ	マルコニ、ライツ	2	A增幅器(GA—2) B增幅器(GK—2)	2 2	15	2	熊本	昭和 3. 6.16	
フエルト、絨氈、羅紗、サージ	コンデンサー、カーボン	2 3	ES—820 ES—621	2 1	15	2	仙臺	昭和 3. 6.16	
フエルト、絨氈、羅紗、サージ	コンデンサー、カーボン	2 3	ES—820 ES—621	2	15	2	札幌	昭和 3. 6. 5	
絨氈、ビロード、サージ、セロテクス、フエルト	マルコニ、ライツ、日本放送協會製、ライツ	2 4	A增幅器 B增幅器 C增幅器	4 2 1	45	2	朝鮮	昭和 2. 2.16	
(壁) セロテクス、ビロード、カーテン (天井) フエルト、セロテクス (床) コルク、フエルト、絨氈	テレフンケン—A、ライツ	2		—	—	—	臺灣	昭和 6. 2. 1	
	ダブルボタン、マルコニ、ライツ	1 1		—	—	—	關東廳	大正 14. 8. 9	

(C) 無線中継用受信所（續）

支部名	局名	施設名	位置	受信 方式	受信 臺數	受信 増幅段數及球數 高周波	受信 増幅段數及球數 中間周波	受信 増幅段數及球數 低周波	受信 増幅段數及球數 總球數	機 フエーデイング防止裝置其他	空中線 柱	空中線 空中線方式其他	遞信局	開局年月日	備考
關東	長野放送局	安茂里受信所	長野縣上水内郡安茂里村大字平柴字北の原占新田	高周波增幅式	2	3	—	5	11	自働出力補整裝置付	5M 木柱 (10)	枠型空中線 2組 ウエーブ空中線 1組	名古屋	昭和 6. 3. 8	應急無線中繼設備
	新潟放送局	新潟受信所	新潟市四ツ屋町一ノ三〇〇五内野桝藏方	高周波增幅式	1	1	2	2	11	自働出力補整裝置付	6M 木柱 (7)	枠型空中線 1組 ウエーブ空中線 1組	仙臺	昭和 6.11.11	〃
	前橋放送局	前橋放送局	前橋市南曲輪町八六前橋放送局内	スーパー、ヘテロダイン式	1	1	2	2	8	手働出力補整裝置付	9.1M 木柱 (1) 屋上 2.1M 鐵柱 (1)	逆 L 型空中線 1組	東京	昭和 8. 6.23	〃
	靜岡放送局	靜岡放送局	靜岡市字柚木靜岡放送局構内	スーパー、ヘテロダイン式	1	2	3	1	10	手働出力補整裝置付	—	枠型空中線 1組	東京	昭和 6. 3.23	〃
關西	德島放送局	德島放送局	德島市前川町字前川三〇番地ノ八德島放送局内	スーパー、ヘテロダイン式	1	1	1	1	7	手働出力補整裝置付	70M 鐵塔 (1)	傾斜型空中線 1組	大阪	昭和 8. 7.23	〃
東海	名古屋中央放送局	名古屋中央放送局	名古屋市西區外堀町六丁目一名古屋中央放送局内	スーパー、ヘテロダイン式	1	2	2	2	11	自働出力補整裝置付	—	枠型空中線 1組	名古屋	大正 14. 7.15	〃
	金澤放送局	小川受信所	石川縣石川郡宮保村字小川辰	スーパー、ヘテロダイン式	2	3	3	3	15	自働出力補整裝置付	6M 木柱 (14) 15M 鐵塔 (2)	ウエーブ空中線 1組 枠型空中線 1組	名古屋	昭和 5. 4.15	〃
中國	高知放送局	高知放送局	高知市江ノ口泉分高知放送局内	スーパー、ヘテロダイン式	1	1	1	9	9	手働出力補整裝置付	地上高サ 7.56M	廻轉型枠型空中線 1組	大阪	昭和 7. 3.22	〃
	松江放送局	松江放送局	松江市大字雜賀町字稻荷廻松江放送局内	高周波增幅式	1	2	—	2	5	手働出力補整裝置付	55M 鐵塔 (1)	傾斜型空中線 1組	廣島	昭和 7. 3. 7	〃
東北	仙臺放送局	仙臺放送局	宮城縣名取郡岩沼町字志引二三小林庄七方	スーパー、ヘテロダイン式	1	3	2	1	9	手働出力補整裝置付	21M 木柱 (2)	逆 L 型空中線 1組	仙臺	昭和 3. 6.16	〃
	秋田放送局	秋田放送局	秋田市龜ノ丁新町一番地秋田放送局内	スーパー、ヘテロダイン式	2	1	3	3	9	手働出力補整裝置付	8M 木柱 (2)	逆 L 型空中線 1組	仙臺	昭和 7. 2.26	〃
九州	熊本放送局	熊本放送局	熊本縣飽託郡清水村大字龜井清水放送所構内	スーパー、ペテロダイン式	1	1	2	2	9	手働出力補整裝置付	10M 木柱 (2)	逆 L 型空中線 1組	熊本	昭和 3. 6.16	〃
			熊本縣飽託郡清水村大字山室一一三八　森川角太郎方	スーパー、ヘテロダイン式	1	2	2	1	8	手働出力補整裝置付	13M 木柱 (2)	逆 L 型空中線 1組	熊本	昭和 3. 6.16	〃
	長崎放送局	長崎放送局	長崎市西坂町七八番地一八長崎放送局内	スーパー、ヘテロダイン式	1	1	2	2	8	自働出力補整裝置付	60M 鐵塔 (1)	枠型空中線 1組 傾斜型空中線 1組	熊本	昭和 8. 9.20	〃
北海道	札幌放送局	北廣島受信所	北海道札幌郡廣島村字中ノ澤	スーパー、ヘテロダイン式	2	2	3	3	13	手働出力補整裝置付	9M 木柱 (9)	ウエーブ空中線 2組	札幌	昭和 4.11.25	〃
	函館放送局	函館放送局	北海道函館市汐見町一函館放送局構内	スーパー、ヘテロダイン式	1	2	3	2	11	手働出力補整裝置付	4.75M 木柱 (2)	枠型空中線 2組	札幌	昭和 7. 2. 6	〃
殖	臺北放送局	淡水受信所	臺北州淡水街臺北無線電信局淡水受信所内	スーパー、ヘテロダイン式	2	3	3	3	16	自働出力補整裝置付	7M 木柱 (20) 20M 木柱 (1)	ウエーブ空中線 1組 ペリニトシ空中線 1組	臺灣	昭和 6. 2. 1	

(C) 無線中繼用受信所（續）

支部名	局名	施設名	位置	受信 方式	受信 臺數	受信 増幅段數及球數 高周波	受信 増幅段數及球數 中間周波	受信 増幅段數及球數 低周波	受信 増幅段數及球數 總球數
民地	臺南放送局	臺南受信所	臺南市後甲臺高等工業學校構內	スーパー、ヘテロダイン式	2	2	3	2	12
	京城放送局	朱安受信所	京畿道富川郡多朱面士忠里	スーパー、ヘテロダイン式	2	3	2	2	10

機 フエーデイング防止裝置其他	空中線 柱	空中線 空中線方式其他	遞信局	開局 年月日	備考
自働出力補整裝置付	7M 木柱 (14)	ウエーブ空中線 1組	臺灣	昭和 7. 4. 1	
手働出力補整裝置付	6.5M 木柱(14) 3.6M 木柱 (9)	ウエーブ空中線 2組	朝鮮	昭和 6.10.16	

第六　報時氣象受信專用無線電信

第六　報時氣象受信專用無線電信

所名	位置	方式	官私ノ別	施設者	所轄遞信局	開局年月日	備考
東京帝國大學理學部地震學教室	東京市本郷區本富士町東京帝國大學理學部地震學教室内	合調	官廳用	東京帝國大學理學部長	東京	大正 1. 8.30	
銚子測候所	千葉縣海上郡銚子測候所構内	再生式	〃	銚子測候所長	〃	〃	
水戸〃	水戸市上市鐵砲町水戸測候所構内	〃	〃	水戸測候所長	〃	〃	
筑波山〃	茨城縣茨城郡筑波町筑波山測候所構内	〃	〃	中央氣象臺長	〃	8.10.18	
石巻〃	宮城縣牡鹿郡石巻町石巻測候所構内	合調	〃	石ノ巻測候所長	仙臺	〃	
金山〃	宮城縣伊具郡金山町金山測候所構内	〃	私設	金山測候所長	〃	〃	
秋田〃	秋田縣川邊郡牛島町秋田測候所構内	再生式	官廳用	秋田測候所長	〃	〃	
伏木〃	富山縣射水郡伏木町伏木測候所構内	〃	〃	伏木測候所長	名古屋	〃	
長野〃	長野市字本城長野測候所構内	〃	〃	長野測候所長	〃	〃	
甲府〃	甲府市伊勢町甲府測候所構内	〃	〃	甲府測候所長	東京	10. 3.18	
彦根〃	滋賀縣犬山郡彦根町彦根測候所構内	合調	〃	彦根測候所長	大阪	8.10.28	
岐阜〃	岐阜縣稻美郡加納町西加納岐阜測候所構内	再生式	〃	岐阜測候所長	名古屋	〃	
愛知縣〃	名古屋市東區田代町愛知縣測候所構内	合調	〃	愛知縣知事	〃	〃	
淺間火山〃	長野縣北佐久郡大里村淺間火山觀測候所内	再生式	〃		〃	8.10.18	
高山〃	岐阜縣高山町高山測候所構内	合調	〃	高山測候所長	〃	〃	
境〃	鳥取縣西伯郡境町境測候所構内	〃	〃	文部省震災豫防調査會長	廣島	〃	
松山〃	松山市持田松川一等測候所構内	再生式	〃	松山測候所長	〃	〃	
大分〃	大分縣長濱町大分測候所構内	合調	〃	大分測候所長	熊本	〃	
熊本〃	熊本市京町熊本測候所構内	〃	〃	熊本測候所長	〃	〃	SWR
宮崎〃	宮崎縣宮崎町大字上別府地方宮崎測候所構内	〃	〃	宮崎縣知事	〃	〃	
鹿兒島〃	鹿兒島市上荒田町鹿兒島測候所構内	〃	〃	鹿兒島測候所長	〃	〃	
嚴原〃	長崎縣下縣郡嚴原町嚴原測候所構内	再生式	〃	文部省震災豫防調査會長	〃	〃	
那覇〃	那覇市松山町那覇測候所構内	〃	〃	〃	〃	〃	
中央氣象臺	麹町區代官町中央氣象臺構内	合調	〃	中央氣象臺	東京	8. 7.17	
福岡一等測候所	福岡縣筑紫郡住吉町福岡一等測候所構内	〃	〃	福岡一等測候所長	熊本	9. 7. 1	
筑波山微動〃	茨城縣筑波郡筑波町字東山筑波微動測候所構内	〃	〃	地震研究所長	東京	11.12.25	
長崎縣港務部報時觀測所	長崎市大浦上田町長崎縣港務部報時觀測候所構内	同調	〃	長崎縣知事	熊本	10. 5. 1	
長崎測候所	長崎市大浦元町二三四長崎測候所構内	再生式	〃	長崎稅關長	〃	11. 6. 1	
神戸測候所豐岡出張所	兵庫縣城崎郡豐岡町南本町三七ノ一	同調	〃	兵庫縣知事	大阪	11.10. 5	
〃　洲本出張所	兵庫縣津名郡洲本町三熊山上同所構内	〃	〃	兵庫縣知事	〃	11.10.25	
東京高等師範學校	東京市小石川區大塚窪町東京高等師範學校構内	〃	〃	東京高等師範學校長	東京	6. 3.25	
仙臺高等工業學校	仙臺市六軒町仙臺高等工業學校構内	〃	〃	仙臺高等工業學校長	仙臺		

報時氣象受信專用無線電信

所名	位置	方式	官私ノ別	施設者	所轄遞信局	開局年月日	備考
廣島測候所	廣島市千田町五九九廣島測候所構內	再生式	官廳用	廣島縣知事	廣島	大正 10. 9. 6	
福井〃	福井市日之出下町二六福井測候所構內	〃	〃	福井縣知事	名古屋	10. 5.28	
多度津〃	香川縣多度津町新町字梅檀多度津測候所構內	〃	〃	多度津測候所	廣島	10.11. 1	
福島〃	福島縣信夫郡渡利村福島測候所構內	〃	〃	福島縣知事	仙臺	—	
岡山〃	岡山市內山下六〇岡山測候所構內	〃	〃	岡山縣知事	廣島	10. 1.20	
高知〃	高知市追分筋高知公園二ノ三高知測候所構內	同調	〃	高知縣知事	大阪	大正 11. 1.18	
松山測候所宇和島支所	宇和島市八幡大字藤江字住吉同所構內	〃	〃	愛媛縣知事	廣島	11. 6. 1	
門司港務所	門司市廣石町門司稅關港務部標時球所構內	〃	〃	門司稅關長	熊本	11.10.10	
下關測候所	山口縣下關測候所構內	再生式	〃	山口縣知事	廣島	11. 7. 1	
高田〃	高田市作事町高田測候所構內	同調	〃	新潟縣知事	仙臺	11. 7.13	
盛岡〃	岩手縣岩手郡淺岸村大字新在第四地割字山王盛岡測候所構內	〃	〃	岩手縣知事	〃	—	
柿岡地磁氣觀測所	茨城縣新治郡柿岡町柿岡磁氣觀測所構內	〃	〃	中央氣象臺長	東京	8. 7.17	
海洋氣象臺	神戸市中山手通七丁目二一海洋氣象臺構內	〃	〃	海洋氣象臺長	大阪	10. 5. 7	
高層〃	茨城縣筑波郡小野川高層氣象臺構內	〃	〃	高層氣象臺長	東京	10. 7. 1	
大阪測候所	大阪市東區勝山通リ九ノ七二	〃	〃	大阪測候所	大阪	10. 7.13	
松本〃	松本市松本測候所構內	再生式	〃	松本測候所長	名古屋	10.10. 6	
京都〃	京都市中京區西ノ原中合町二三京都測候所構內	同調	〃	京都測候所長	大阪	11. 6. 5	
金澤〃	石川縣石川郡野村字原野金澤測候所構內	再生式	〃	金澤測候所長	名古屋	11. 7.13	
八木〃	奈良縣高市町八木町八木測候所構內	〃	〃	八木測候所長	大阪	11. 7.31	
熊谷〃	埼玉縣大里郡熊谷町熊谷測候所構內	〃	〃	熊谷測候所長	東京	11.11. 1	
飯田〃	長野縣上飯田町四一一飯田測候所構內	〃	〃	飯田測候所長	名古屋	11. 8.19	
濱田〃	島根縣那賀郡濱田町濱田測候所構內	合調	〃	濱田測候所長	廣島	11. 9.10	
德島〃	德島市會所德島測候所構內	〃	〃	德島測候所長	大阪	11.11.20	
函館〃	函館市海岸町埋立地同所構內	〃	〃	函館測候所長	札幌	—	
旭川〃	旭川市八條通旭川測候所構內	〃	〃	旭川測候所長	〃	—	
佐賀〃	佐賀市赤松町佐賀測候所構內	〃	〃	佐賀縣知事	熊本	—	
札幌〃	札幌市北八條西八丁目一札幌測候所構內	〃	〃	札幌測候所長	札幌	—	
釧路〃	釧路市幣舞町二丁目番外地釧路測候所構內	〃	〃	釧路測候所長	〃	—	
根室〃	根室國根室町大字花咲町六ノ一根室測候所構內	〃	〃	根室測候所長	〃	—	
壽都〃	北海道後志國壽都町大字開運町壽都測候所構內	〃	〃	壽都測候所長	〃	—	
伏木測候所附屬立山氣象觀測所	富山縣立山氣象測候所構內	再生式	〃	伏木測候所長	名古屋	—	

報時氣象受信專用無線電信

所名	位置	方式	官私ノ別	施設者	所轄遞信局	開局年月日	備考
東京天文臺	東京府北多摩郡三鷹村	再生式	官廳用	文部省	東京	—	
津測候所	三重縣津市奈津與松村一三七八	同調	〃	津測候所長	名古屋	—	
神奈川〃	横濱市中區山手町九九神奈川縣測候所構內	〃	〃	神奈川縣測候所長	東京	大正 13. 9.22	
宮崎測候所地震觀測支所	宮崎縣西諸縣郡小林細町宮崎地方測候所地震觀測所構內	〃	〃	宮崎縣知事	熊本	—	
阪東英造	東京市下谷區上根岸七九番地根岸信號所構內	〃	私設	阪東英造	東京	13. 7.16	
秦利三郎	東京市京橋區銀座一丁目九番地	〃	〃	秦利三郎	〃	—	
室蘭測候所	北海道室蘭市綠町室蘭測候所構內	〃	官廳用	室蘭測候所長	札幌	—	
和歌山縣立地方測候所	和歌山縣男之芝町四番地ノ一	再生式	〃	和歌山縣立測候所長	大阪	3. 6.25	
網走測候所	北見國網走郡網走町字ニクル網走測候所構內	〃	〃	網走測候所長	札幌	13. 9. 8	
富山縣立商船學校	富山縣射水郡湊町放生津三七五商船學校構內	〃	〃	富山縣立商船學校長	名古屋	13.11. 1	
航空研究所	東京府目黑町上目黑駒場	〃	〃	航空研究所	東京	14. 1. 6	
横濱船舶信號所	横濱市山手町百八十六番地横濱船舶信號所構內	〃	私設	岩石憲人	〃	13.12. 3	
日本測器株式會社	神戸市神戸區元町七ノ一七番屋敷ノ一	〃	〃	日本測器株式會社	大阪	13.11.28	
櫻井清次郎	東京市牛込區通寺町三一番地	同調	〃	櫻井清次郎	東京	13.12.18	
岡山醫科大學	岡山市岡一六四番地岡山醫科大學構內	再生式	〃	岡山醫科大學長	廣島	14.10. 3	
小金丸增太郎	靜岡縣志太郡小川千八百四番地ノ一	同調	〃	小金丸增太郎	東京	14. 6.27	
長岡高等工業學校	長岡市學校町長岡高等工業學校	再生式	官廳用	長岡高等工業學校長	仙臺	14. 7.13	
京都帝國大學	京都市京都帝國大學物理學教室內	〃	〃	京都帝國大學總長	大阪	—	
鹽釜緯度觀測所	岩手縣膽澤郡水澤町鹽釜緯度觀測所構內	〃	〃	緯度觀測所長	仙臺	14.11.13	
沼津測候所	沼津市本町字山神道沼津測候所構內	〃	〃	沼津測候所長	東京	—	
濱松測候所	濱松市鴨江町濱松測候所構內	〃	〃	濱松測候所長	〃	—	
京都府測候所宮津出張所	京都府與謝郡宮津町大字鶴賀京都府測候所宮津出張所構內	〃	〃	京都府測候所長	大阪	15. 2.25	
山形測候所	山形市六日町字寒河江町山形測候所構內	〃	〃	山形測候所長	仙臺	15. 5.18	
廣島高等工業學校	廣島市千田町廣島高等工業學校電工學科室	〃	〃	廣島高等工業學校長	廣島	15. 4.12	
前橋測候所	前橋市岩神町一八三前橋測候所	〃	〃	前橋測候所	東京	15. 8.25	
父島測候所	小笠原島中央氣象臺附屬父島測候所	〃	〃	中央氣象臺長	〃	15.10. 4	SWR
宮崎測候所	千葉縣安房郡富崎村相濱字番取二八〇〇	〃	〃	中央氣象臺長	〃	—	
石卷測候所仙臺出張所	仙臺市鐵砲町一番地	〃	〃	石卷測候所長	仙臺	昭和 2. 2.25	
潮岬測候所	和歌山縣西牟婁郡潮岬村上野	〃	〃	中央氣象臺長	大阪	—	
大島商船學校	山口縣大島郡小松町大島商船學校	〃	私設	山口縣知事	廣島	—	
名瀬測候所	鹿兒島縣大島郡名瀬町伊津部六九	〃	官廳用	中央氣象臺長	熊本	—	

報時氣象受信專用無線電信

所名	位置	方式	官私ノ別	施設者	所轄遞信局	開局年月日	備考
羽幌測候所	天鹽國苫前郡羽幌郡羽幌測候所	再生成	官廳用	羽幌測候所長	札幌	昭和 2. 7. 4	
近藤嘉三郎	大阪市北區東梅田町三八プレミヤハウス	〃	私設	近藤嘉三郎	大阪	3.10.26	
大臺ケ原氣豫觀候所	奈良縣吉野町上北山村小橡大臺原	〃	官廳用	奈良縣知事	〃	〃	
筑波山測候所山頂觀測所	茨城縣筑波町筑波山測候所山頂觀測所	〃	〃	中央氣象臺長	東京	2.10.31	
清澄地震觀測所	千葉縣安房郡天津町清澄地震觀測所	〃	〃	東京帝國大學理學科科長	〃	3. 7.23	
鎌倉由比濱地震觀測所	神奈川縣鎌倉由比濱地震觀測所	〃	〃	〃	〃	3. 6.12	
室戸測候所	高知縣安藝郡津呂村室戸測候所	〃	〃	中央氣象臺長	大阪	3. 7.25	
八丈島測候所	東京府八丈島大賀鄉村八丈測候所	〃	〃	〃	東京	3. 6.12	
青森測候所	青森縣東津輕郡濱館村村松青森測候所	〃	〃	青森測候所長	仙臺	3. 6.15	
住友新居濱測候所	愛媛縣新居郡新濱町	〃	私設	住友新居濱測候所長	廣島	3.12. 7	
宮古測候所	岩手縣宮古町宮古測候所	〃	官廳用	宮古測候所長	仙臺	3. 8. 1	
燈臺局	横濱市燈臺局	〃	〃	燈臺局長	東京	3. 6.15	
電氣試驗所	遞信所電氣試驗所福岡出張所	〃	〃	電氣試驗所長	熊本	—	
宇都宮測候所	宇都宮市塙田町宇都宮測候所	〃	〃	栃木縣知事	東京	—	
地震研究所	東京帝國大學構內	〃	〃	地震研究所長	〃	3.11.15	
浦河測候所	北海道浦河郡浦河町浦河測候所	〃	〃	浦河測候所長	札幌	3. 8.20	
電氣試驗所	大阪市北區中野町二丁目大阪出張所	〃	〃	電氣試驗所長	大阪		
日本電氣時計株式會社	尼崎市大洲字新城屋元橋四七五	〃	私設	日本電氣時計株式會社	〃	4. 4.15	
御前崎測候所	靜岡縣榛原郡御前崎村長津呂	〃	官廳用	中央氣象臺長	東京	4. 6. 3	
清水測候所	高知縣幡多郡清水町大字清水	〃	〃	〃	大阪		
輪島測候所	石川縣鳳至郡輪島町鳳至町	〃	〃	〃	名古屋	4. 9. 2	
東京鐵道局東京通信所	東京市麹町區丸ノ內	〃	〃	鐵道省	東京	4. 9. 3	
大阪測候所	大阪市東成區岡ノ町七二ノ二〇	〃	〃	大阪府知事	大阪	4. 5. 1	
理化學研究所	東京市本鄉區駒込上富士前三一	〃	私設	理化學研究所	東京	4.11. 9	
大分縣水產試驗場	大分市生石町	〃	〃	大分縣	熊本	4.11.18	
箱根山測候所	靜岡縣田方郡三島町	〃	官廳用	中央氣象臺長	東京	5. 3.11	
西川哲彌	丸龜市南條町二三	〃	私設	西川哲彌	廣島	5.10. 1	
中央氣象臺大阪出張所構內 大阪飛行場中央氣象臺出張所	大阪市港區鶴濱通二ノ一〇	〃	官廳用	中央氣象臺長	大阪	6. 5. 7	
尙美堂	大阪市東區北濱五ノ二	〃	私設	尙美堂	〃	6. 2.17	
中央氣象臺三島支臺	靜岡縣田方郡三島町中央氣象臺三島支臺	〃	官廳用	中央氣象臺	東京	6. 3. 4	SWR
富江測候所	長崎縣南松浦郡富江町	〃	〃	〃	熊本	6. 2. 2	

報時氣象受信專用無線電信

所名	位置	方式	官私ノ別	施設者	所轄遞信局	開局年月日	備考
龜山測候所	三重縣鈴鹿郡龜山町	再生式	官廳用	中央氣象臺	名古屋	昭和 6. 2.16	
帶廣測候所	北海道北見國帶廣測候所	〃	〃	帶廣測候所	札幌		
福岡一等測候所筑後出張所	福岡縣八女郡羽犬塚町	〃	〃	福岡一等測候所	熊本	6. 6. 5	
福岡一等測候所豐前出張所	福岡縣京都郡泉村	〃	〃	〃	〃	〃	
伊吹山測候所	滋賀縣坂田郡春照村中央氣象臺伊吹山測候所	〃	〃	中央氣象臺	大阪	6.12.24	
越中島水產試驗場	東京市深川區越中島	〃	〃	水產試驗場	東京		
中央氣象臺羽田分室	東京府荏原郡羽田町中央氣象臺羽田分室	〃	〃	中央氣象臺	〃		
足尾測候所	栃木縣上都賀郡足尾町古河鑛業株式會社足尾鑛業所	〃	私設	古河鑛業株式會社	〃	6.12.30	
東京計器製作所	東京府荏原郡蒲田町蒲田新宿	〃	〃	株式會社東京計器製作所	〃	7. 9.24	
福島測候所小名濱出張所	福島縣山城郡小名濱町船引場	〃	官廳用	福島縣知事	仙臺	7. 8.28	
中央氣象臺福岡支臺	福岡市大濠公園地內中央氣象臺	〃	〃	中央氣象臺	熊本	7. 9.20	
中央氣象臺名島分室	福岡縣糟屋郡多々良村名島福島支臺內中央氣象臺福岡支臺名島分島	〃	〃	〃	〃	〃	
京都帝國大學花山天文臺	京都市東山區山科町	〃	〃	京都帝國大學總長	大阪	7.10.15	
大同電力株式會社東京變電所	横濱市神奈川區南綱島町一九七八同所構內	〃	私設	大同電力株式會社	東京	7. 9.14	
東京電燈株式會社	東京市芝區櫻田本鄉町二三	〃	〃	東京電燈株式會社	〃	7. 9.21	
鬼怒川水力電氣株式會社	東京府北豐島郡尾久町下字尾久二〇〇東京變電所構內	〃	〃	鬼怒川水力電氣株式會社	〃	8. 5.10	
東京天文臺	東京府多摩郡三鷹村東京天文臺構內	〃	官廳用	東京天文臺長	〃		
富士山麓觀測所	山梨縣南都留郡船津村富士山麓觀測所構內	〃	〃	中央氣象臺長	〃		
中央氣象臺三保出張所	清水市三保字出來輪田二二〇二中央氣象臺三保出張所構內	〃	〃	〃	〃		
日本電力株式會社	横濱市鶴見區江ケ崎町三三三日本電力株式會社東京變電所	〃	私設	日本電力株式會社	〃	〃	
富士地震觀測所	富山縣伏木測候所附屬高山測候所構內	〃	〃	伏木測候所長	名古屋	8. 6. 1	
駒場地震研究所駒場支所	東京市目黑區駒場地震研究所駒場支所	〃	〃	地震研究所長	東京		
阿蘇火山觀測所	熊本縣阿蘇郡白水村熊本測候所附屬阿蘇觀測所構內	〃	〃	熊本測候所長	熊本		
東京帝國大學理學部	東京市本鄉區本富士町	〃	〃	帝國大學理學部長	〃		
宮古島臨時出張所	沖繩縣宮古郡平良町字西里一八八	〃	〃	中央氣象臺長	熊本		
大分測候所飯田支所	大分縣玖珠郡飯田村田野	〃	〃	大分測候所長	〃		
住友別子鑛山株式會社	愛媛縣越智郡宮窪村住友四阪島測候所	〃	〃	住友別子鑛山株式會社	廣島		

第七　高周波式電信電話

第七章 高周波光電話設備

第七高周波式電信電話

通信線用

(1) 官設

局名又ハ施設者	位置	呼出名稱	方式	電力 W	周波數 KC/S	結合方式	線路種別	線路亘長 KM	通達距離 KM	所轄遞信局	開局年月日	備考
浦和青森	浦和郵便局 青森郵便局		W.E. C—N#1 C—N#2	2.5	5～26		電話回線	708			昭和 3.9. 21	搬送周波阻止式
熊本鹿兒島	熊本郵便局電話課 鹿兒島郵便局電話課		LORENZ	〃	2.4～33.7		〃	178			4.12. 1	搬送周波傳送式
神戸下關	神戸中央電話局 下關電信局電話課		W.E. C—S#2 C—S#1	〃	6～28		〃	524			5. 6. 1	搬送周波阻止式
高松今治	高松郵便局 今治郵便局		遞信省型 TS#1 TS#2	〃	5.3～12		〃	144			6. 4. 1	搬送周波傳送式
函館小樽	函館郵便局 小樽郵便局		W.E. C—N#1 C—N#2	〃	5～26		〃	238			6. 5.16	搬送周波阻止式
長野富山	長野郵便局 富山郵便局		遞信省型 TS#3 TS#4	〃	8～14.7		〃	185			6. 6.11	搬送周波傳送式
札幌帶廣	札幌郵便局 帶廣郵便局		W.E. C—N#1 C—N#2	〃	5～26		〃	254			6.10.16	搬送周波阻止式
神戸下關	神戸中央電話局 下關電信局電話課		TELEFUNKEN	〃	10～3.36		〃	524			6.11. 1	搬送周波傳送式
熊本宮崎	熊本郵便局 宮崎郵便局		遞信省型 TS#1 TS#2	〃	5.3～12		〃	293			6.11.21	搬送周波阻止式
名古屋金澤	名古屋中央電話局 金澤郵便局		遞信省型 BC#1 BC#2	〃	7.3～17.5		專用電話線	322			6.12.28	〃
札幌函館	札幌郵便局 函館郵便局		遞信省型 BC#8 BC#7	〃	10.4～22.5		〃	278			7. 1.27	搬送周波阻止式 基本周波傳送式
東京長野	東京中央電話局 長野郵便局		遞信省型 BC#3 BC#4	〃	11.15～25.2		〃	215			7. 2.21	〃
仙臺秋田	仙臺郵便局 秋田郵便局		遞信省型 CB#7 CE#8	〃	1.04～27.5		〃	225			7.2 .21	〃

通　　信　　線　　用　（續）

局名又ハ施設者	位置	呼出名稱	方式	電力 W	周波數 KC/S
廣島松江	廣島郵便局 松江郵便局		遞信省型 BC#5 BC#6	2.5	11～28
山形秋田	山形郵便局 秋田郵便局		遞信省型 TS#3 TS#4	〃	8～14.7
名古屋長岡	名古屋中央電話局 長岡郵便局		遞信省型 TS#1 TS#2	〃	5.3～12
大津金澤	大津郵便局 金澤郵便局		遞信省型 TS#3 TS#4	〃	8～14.7
岡山高知	岡山郵便局 高知郵便局		遞信省型 BC#1 BC#2	〃	7.7～17.5
大津福井	大津郵便局 福井郵便局		W.E. C—S#1 C—S#2	〃	5.3～28
大津福井	大津郵便局 福井郵便局		單一周波 #1 #2	〃	
新發田青森	新發田郵便局 青森郵便局		遞信省型 TS—1 TS—2	〃	5.3～12
新潟長野	新潟郵便局 長野郵便局		BC#3 BC#4	〃	11.15～25.2
札幌稚内	札幌郵便局電話課 稚内郵便局		シーメン式	〃	3.2～8.4
名古屋四日市	名古屋無線電信局 四日市受信所			5 〃	30 100
仙臺秋田	仙臺郵便局 秋田郵便局		シーメン式	2.5	3.2～8.4
東京前橋	東京中央郵便局 前橋郵便局		BC#7 #8	〃	10.4～22.5
金澤福井	金澤郵便局 福井郵便局		BC#7 #8	〃	10.4～22.5

結合方式	線路種別	線路亘長 KM	通達距離 KM	所轄遞信局	開局年月日	備考
	專用電話線	184			昭和 7. 2.21	搬送周波傳送式
	電話回線	224			7. 3. 6	〃
	〃	387			7. 3. 6	〃
	〃	249			〃	搬送開波阻止式
	專用電話線	122			〃	〃
	電話回線	168			7. 3.16	〃
	〃				7. 3.16	〃
	〃	443			7. 3.31	搬送周波傳送式
	專用電話線	188			7. 5.11	搬送周波阻止式
	電話回線				8. 1.26	
	受信線	42			8. 3. 1	
	電話回線	270			8. 3.31	
	專用電話線	121			8. 6.22	搬送周波阻止式 搬送周波傳送式
	〃	83			8. 6.28	〃

通　　信　　線　　用（續）

局名又ハ施設者	位置	呼出名稱	方式	電力 W	周波數 KC/S	結合方式	線路種別	線路亘長 KM	通達距離 KM	所轄遞信局	開局年月日	備考
秋田青森	秋田郵便局 青森郵便局		BC#7 BC#8	2.5	10.4～22.5		專用電話線	239			昭和 8. 7.25	搬送周波阻止式 基本周波傳送式
青森函館	青森郵便局 函館郵便局		特殊型	〃	3.6～5.7		電話回線	112			8. 7.25	搬送周波阻止式
札幌旭川	札幌郵便局 旭川郵便局		BC#7 #8	〃	10.4～22.5		專用電話線	138			8. 8.26	搬送周波阻止式 基本周波傳送式
福岡長崎	福岡郵便局 長崎郵便局		BC#7 #8	〃	10.4～22.5		〃	126			8. 9. 6	〃
名古屋福井	名古屋郵便局 福井郵便局		W.E.C—R#1 C—R#2	〃	5.0～30.0		電話回線	175			8.10.16	搬送周波阻止式
吳松山	吳郵便局 松山郵便局		平衡型	〃	3.7～5.4		〃	62			9. 1. 1	〃
下關岡山	下關郵便局 岡山郵便局		W.E.C—R#1 C—R#2	〃	5.0～30.0		〃	366			9. 3.11	〃

(2)　官廳用

局名又ハ施設者	位置	呼出名稱	方式	電力 W	周波數 KC/S	結合方式	線路種別	線路亘長 KM	通達距離 KM	所轄遞信局	開局年月日	備考
鐵道省（東京—大阪）	第一機器裝置場所 東京市品川驛構內電話交換所	鐵道東京	WE C—2—S	32.5	6.2 9.4 12.7	變成器	電話回線			東京		
	第二機器裝置場所 大阪鐵道局廳舍內電話試驗室	鐵道大阪	〃	〃	28.3 24.45 20.8		〃					
	第三機器裝置場所 名古屋鐵道局廳舍內電話試驗室		〃 （中繼裝置）									
鐵道省（函館—札幌）	函館市函館停車場構內		信WE—B 話WE—C	7.5	信16 話11.1	〃	電話中繼線			札幌	昭和 6. 9.16	16—1000～ （信號裝置）
	札幌市札幌停車場構內		〃 〃	〃	信18.5 話22.56	〃	〃	300				〃
鐵道省（大宮—青森）	埼玉縣大宮停車場構內		信WE—B 話WE—C	〃	信61 話7.8 11.1	〃	〃					〃
	青森市青森停車場構內		〃 〃	〃	信18.5 話22.65	〃	〃			東京		〃
	仙臺市仙臺停車場構內		〃 〃	〃	26. 3 26. 3	〃	〃					〃

通　　信

局名又ハ施設者	位置	呼出名稱	方式	電力 W	周波數 KC/S
鐵道省（鐵道一下關）	品川驛構內電話交換所		WE—C—R	7.5	13.8(11.3～13.5)
	名古屋鐵道局廳舍內電話試驗室		〃	〃	
	岡山驛構內電話試驗室		〃	〃	—
	下關驛構內電話試驗室		〃	〃	19.8(20.1～22.5)

(3)　私　設

局名又ハ施設者	位置	呼出名稱	方式	電力 W	周波數 KC/S
日本電力	第一機器裝置場所 柳河原發電所構內	日電柳河原	信	3	190
	第二機器裝置場所 柳河原發電所猫又取入口構內	眞日電猫又	〃	2	120
	第三柳河原發電所 黑薙取入口	日電黑薙	〃	3	120

電　　力

(1)　私　設

局名又ハ施設者	位置	呼出名稱	方式	電力 W	周波數 KC/S
東京電燈（龜戸）	第一機器裝置場所 新潟縣中魚沼郡芋ケ崎村大字芋崎 信越電力株式會社中津川第二發電所	東電中津川	電試	25	36.1
	第二機器裝置場所 江戸川區平井町二ノ二六五 東京電燈株式會社龜戸變電所	東電龜戸	〃	25	25.9
日本電力（大阪）	第一機器裝置場所 富山縣新川郡大澤野村大字笹津 笹津變電所	日電笹津	G E	250	呼出 32 通話 51
	第二機器裝置場所 富山縣婦負郡細入村大字蟹寺 蟹寺發電所	日電蟹寺	電試	250	〃
	第三機器裝置場所 岐阜縣益田郡中原村大字瀨戸 瀨戸發電所	日電瀨戸	G E	125	〃
	第四機器裝置場所 大阪府豐能郡小曾根村大字長島 大阪變電所	日電大阪	〃	125	〃

線　　用（續）

結合方式	線路種別	線路亘長 KM	通達距離 KM	所轄遞信局	開局年月日	備考
變成器	電話中繼線	1138		東京 名古屋 廣島		

結合方式	線路種別	線路亘長 KM	通達距離 KM	所轄遞信局	開局年月日	備考
蓄電器	保安用電話回線					
〃	〃			名古屋	昭和 6.12.15	
〃	〃					

線　　用

結合方式	送電電壓 KV	線路亘長 KM	通達距離 KM	所轄遞信局	開局年月日	備考
平行導線			不定		大正 15. 2.15	電試ハ電氣試驗所式
	66	214		東京		
〃			〃		〃	
蓄電器			460			
〃			460			
	154	194		大阪	昭和 6. 1.10	GEハゼネラルエレクトリック社式
〃			460			
〃			460			

電　　力　　線　　用（續）

局名又ハ施設者	位置	呼出名稱	方式	電力 W	周波數 KC/S	結合方式	送電電壓 KV	線路亘長 KM	通達距離 KM	所轄逓信局	開局年月日	備考
鬼怒川水電（東京）	第一機器裝置場所 荒川區尾久町二ノ二〇〇 東京變電所	鬼怒電東京	電試	125	31.6	平行導線	66	125	不定	東京	大正 15.11. 2	50W以下ニ制限シアリ
	第二機器裝置場所 栃木縣鹽谷郡藤原村大字湯字下湯 下湯發電所	鬼怒電下湯	〃	125	40.0	〃			〃		15.11.25	
山陽中央水電（帝釋川）	第一機器裝置場所 廣島縣神石郡新坂村新免落石ノ上 三三九ノ一 帝釋川發電所內	山陽中央水電 帝釋川	〃	250	通話 51.3 / 33.0 呼出 39.2	〃			〃			
	第二機器裝置場所 岡山市七日市川田一八四ノ一 岡山變電所內	〃 岡山	〃	250	〃	〃	66	60	〃	大阪	昭和 3. 3. 1	
	第三機器裝置場所 兵庫縣飾磨郡飾磨町中島字大森新田梅二九八五 飾磨第二發電所	〃 飾磨	〃	250	〃	〃			〃			
東邦電力（名島）	第一機器裝置場所 福岡縣糟屋郡多々良村 名島火力發電所	東邦電力名島	〃	125	40.0	〃	66	28	〃	熊本	2. 7.25	
	第二機器裝置場所 佐賀縣小城郡南山村 川上川水力發電所	〃 川上川	〃	125	42.6	〃			〃			
日本電力（東京）	第一機器裝置場所 神奈川縣橘樹郡鶴見町東京變電所	日電東京	G E	7—50	50	蓄電器			〃			
	第二機器裝置場所 東京府西多摩郡霞村青梅開閉所	日電青梅	〃	7—50	〃	〃			〃			
	第三機器裝置場所 長野縣南佐久郡榮村佐久開閉所	〃 佐久	〃	7—50	〃	〃	154	299	〃	東京	4.10.15	
	第四機器裝置場所 長野縣北安曇郡北城町安曇開閉所	〃 安曇	〃	7—50	〃	〃			〃			
	第五機器裝置場所 富山縣下新川郡愛本村柳河原受電所	〃 柳河原	〃	7—50	〃	〃			〃			
東京電燈（鳩ヶ谷）	第一機器裝置場所 埼玉縣北足立郡鳩ヶ谷町 鳩ヶ谷變電所	東電鳩ヶ谷	T F K	10	120	〃			〃			
	東京市芝區櫻田本郷町東京電燈株式會社配給司令所	東電配給司令所	(有線電話加入)				154	217		〃	7. 3.20	
	第二機器裝置場所 福島縣河沼郡日橋村八田 猪苗代第三發電所	東電猪苗代	T F K	10	100	〃			〃			
	同上猪苗代第一發電所	東電猪苗代第一	(有線電話加入)									

電　　力　　線　　用（續）

局名又ハ施設者	位置	呼出名稱	方式	電力 W	周波數 K/CS	結合方式	送電電壓 KV	線路亘長 KM	通達距離 KM	所轄遞信局	開局年月日	備考
大同電力（讀書）	第一機器裝置場所 長野縣西筑摩郡讀書村 讀書發電所	大同讀書	T F K	15	109	蓄電器	154	220	不定	名古屋	昭和 4. 3.14	
	第二機器裝置場所 大阪市北河內郡門眞村 大阪變電所	大同大阪	〃	15	138	〃			〃			
昭和電力	第一機器裝置場所 大阪府南河內郡志紀村字老原七三 八尾變電所	昭電八尾	〃	〃	119	〃	154	(第一)—(第二) 280	〃			
	第二機器裝置場所 富山縣東礪波郡平村祖山受沼六九 庄川第二受電所	〃 庄川	〃	〃	〃	〃	〃	(第一)—(第三) 290	〃	〃	5.11.19	
	第三機器裝置場所 富山縣上新川郡大澤村笹津平割一 笹津變電所	〃 笹津	〃	〃	〃	〃	〃	(第二)—(第三) 42	〃			

第八　船舶無線電信無線電話

第八船舶無線電信

官設無線電信

(1) 大阪商船株式會社所屬船

局名	呼出符號	方式	電力 W	周波數 KC/S 持續	周波數 KC/S 可聽	方向探知機	船舶發電機 KW	交流發電機 KVA
亞米利加丸	JACD	遞瞬	900	— — —	375 410 425 500 — —	—	13	3
臺南丸	JTND	〃	900	— — —	〃	—	15.7	3
臺中丸	JTCD	〃	900	— — —	〃	—	12	3
香港丸	JHND	遞眞	300	125 136 143	〃	—	13	3
はるぴん丸	JHBD	〃	300	125 136 143	〃	△TFK	30	3
ばいかる丸	JBPA	〃	300	125 136 143	〃	—	35	

(2) 日本郵船株式會社所屬船

局名	呼出符號	方式	電力 W	周波數 KC/S 持續	周波數 KC/S 可聽	方向探知機	船舶發電機 KW	交流發電機 KVA
春洋丸	JSHD	TFK眞	1000	125 136 143 —	375 500 —	—	65	7
		遞瞬	2000	— — — —	375 410 425 500 — —			
さいべりあ丸	JBRD	眞	1000	125 136 143 —	375 410 425 500 — —	SFR	35 35	7
		遞瞬	2000	— — — —	375 410 425 500 — —		15	
安藝丸	JAID	〃	900	— — — —	〃	△TFK	26	7
香取丸	JKRD	遞眞	750	125 136 143 — 6,210 8,280 11,040 12,420	〃	SFR	65	3
三島丸	JMQD	遞瞬	900	— — — —	〃	△TFK	36	3
諏訪丸	JSUD	遞眞	750	125 136 143 — 6,210 8,280 11,040 12,420	375 500 —	SFR	36	3
		遞瞬	900	— — — —	375 410 425 500 — —			
鹿島丸	JKXD	遞眞	750	125 136 143 — 6,210 8,280 11,040 12,420	〃			
		遞瞬	900	— — — —	〃	〃	65	3
伏見丸	JFMD	遞眞	750	125 136 143 — 6,210 8.280 11,040 12,420	〃	〃	85	3
朝日丸	JQQB	日眞	700	125 136 143 —	〃	—	30	2
大洋丸	JAHA	〃	1000	125 136 143 —	〃			
		遞眞	500	6,210 8,280 11,040 12,420	〃	SFR	111	7
		遞瞬	2100	— — — —	〃			

式會社所屬船

補助裝置 方式	發電機 KVA	蓄電池數量	蓄電池型	定繫港	航路	總噸數	船舶種類	開局年月日	備考
遞瞬	0.5	25	チューード ル	神戸	大連	6,388	客	明治 43. 12. 23	
〃	〃	25	〃	〃	〃	3,311	〃	45. 1. 28	
〃	〃	25	〃	〃	〃	3,319	〃	45. 1. 29	
〃	〃	25	KME 3	〃	臺灣	6,186	〃	41. 7. 14	
〃	〃	25	KME 3	〃	神戸	5,169	〃	昭和 4. 2. 26	方向探知機ノ△記號アルモノハ遞信省所屬ナリ
〃	〃	25	チューード ル	〃	大連	5,243	貨客	大正 10. 8. 28	

式會社所屬船

補助裝置 方式	發電機 KVA	蓄電池數量	蓄電池型	定繫港	航路	總噸數	船舶種類	開局年月日	備考
遞瞬	0.5	25	チューード ル	横濱	桑港	13,358	客	明治 44. 8. 30	
〃	〃	25	〃	〃	〃	11,284	〃	大正 5. 10. 9	
〃	〃	25	〃	〃	濠洲	6,456	〃	昭和 2. 12. 17	
〃	〃	25	〃	〃	歐洲	10,512	〃	3. 8. 12	SWR
〃	〃	25	〃	〃	シヤトル	8,500	〃	3. 9. 26	
〃	〃	24	〃	〃	歐洲	10,758	〃	3. 10. 7	
〃	〃	25	〃	〃	〃	10,557	〃	3. 9. 12	
〃	〃	25	〃	〃	〃	11,758	〃	3. 12. 16	〃
日瞬	0.25	15	〃	神戸	大連	9,800	〃	4. 5. 1	〃
遞瞬	0.25	15	〃	横濱	北米	14,500	〃	5. 10. 6	

官設無

(3) 其

局名	呼出符號	方式	電力 W	周波數 KC/S 持續	周波數 KC/S 可聽	方向探知機	船舶發電機 KW	交流發電機 KVA
沖繩丸	JOND	M眞	500	— — —	375 410 425 500 — —	TFK	12	3
小笠原丸	JOGD	〃	500	— — —	375 410 425 500 — —	TFK	14	3
南洋丸	JCFD TFK眞		500	125 136 143	375 500 —	M	25	5
	JCFD 瞬		1500	— — —	375 410 425 500			
羅洲丸	JERD M眞		550	125 136 143	375 500 —	SFR	9	3
	JERD 遞瞬		900	— — —	375 500 —			

官廳用

(1) 水産講習

局名	呼出符號	方式	電力 W	周波數 KC/S 持續	周波數 KC/S 可聽	方向探知機	船舶發電機 KW	交流發電機 KVA
蒼鷹丸	JAZB	日眞	500	125 136 143 A3 1,364	375 425 500 1,364 — —	—	20	—
白鷹丸	JFCC	〃	No.1 500 No.2 400	125 136 143 A3 1,364 6,400 8,320 11,080	〃	TFK	10	3

(2) 鐵道省

局名	呼出符號	方式	電力 W	周波數 KC/S 持續	周波數 KC/S 可聽	方向探知機	船舶發電機 KW	交流發電機 KVA
德壽丸	JFBD	安眞	200	125 136 143 375 425 500	375 425 500 — — —	—	15 7	3
昌慶丸	JKJA	〃	200	〃	〃	—	15 7	3
新羅丸	JSKD	〃	200	〃	〃	—	30	2
景福丸	JPHD	〃	200	〃	〃	—	15	3
翔鳳丸	JONA	〃	100	125 136 143	375 410 425 500	TFK	30	0.5
飛鸞丸	JPIA	〃	100	〃	〃	TFK	—	0.5
津輕丸	JYXA	〃	100	〃	〃	TFK	20	0.5
松前丸	JYYA	〃	100	〃	〃	—	20	0.5

線電信 (續)

他

補助裝置 方式	發電機 KVA	蓄電池數量	蓄電池型	定繫港	航路	總噸數	船舶種類	開局年月日	備考
遞瞬	0.5	25	チューブル	横濱	不定	2,232	ケーブル船	使用開始 明治 42. 6.	遞信省工務局所屬船
〃	0.5	—	—	長崎	〃	1,455	〃	使用開始 〃 44. 11. 26	〃
〃	0.5	25	〃	〃	〃	3,402	〃	大正 12. 3. 20	〃
〃	0.25	16	〃	横濱	〃	2,340	視察船	7. 6. 2	燈臺局所屬船

無線電信

所所屬船

補助裝置 方式	發電機 KVA	蓄電池數量	蓄電池型	定繫港	航路	總噸數	船舶種類	開局年月日	備考
—	—	—	—	東京	近海	200	帆船	大正 14. 4. 24	水産試驗場
日瞬	0.25	16	WA6	〃	遠洋	1,200	實習船	昭和 4. 10. 29	水産講習所

所屬船

補助裝置 方式	發電機 KVA	蓄電池數量	蓄電池型	定繫港	航路	總噸數	船舶種類	開局年月日	備考
安瞬	0.5	25	GSLL3	下關	關釜	3,619	客	大正 11. 11. 12	
〃	0.5	25	〃	〃	〃	3,619	〃	12. 3. 1	
—	0.5	25	〃	〃	〃	3,020	〃	昭和 5. 2. 24	
—	0.5	25	〃	〃	〃	3,600	〃	大正 11. 5. 11	
—	主兼用	54	NAE6	函館	青函	3,500	貨	13. 5. 11	
—	〃	54	〃	〃	〃	3,500	客貨	13. 12. 20	
—	〃	54	〃	〃	〃	3,500	〃	13. 10. 5	
—	〃	54	〃	〃	〃	3,500	〃	13. 11. 11	

(2) 鐵道省

局名	呼出符號	方式	電力 W	周波數 KC/S 持續	周波數 KC/S 可聽	方向探知機	船舶發電機 KW	交流發電機 KVA
多喜丸	JHJC	安眞	250	125 136 143 375 425 500	375 425 500	—	7	1
第一青函丸	JZAB	〃	100	125 136 143 375 425 500	375 425 500	TFK	—	0.5
亞庭丸	JZBB	東眞	200	375 425 500	375 425 500	TFK	20	1
		M眞		※ A3 485	〃			
第二青函丸	JZJB	日眞	125	125 136 143	〃	TFK	17	1.5
宗谷丸	JAWE	安立眞	100	A3 410	375 410 425 500	M	25	0.5
排雪車	一號マツクレー	眞	4	A3 37,500		—	—	—
	二號マツクレー		4	〃				
排雪車	一號ロータリー	〃	4	A3 33,300		—	—	—
	二號ロータリー		4	〃				

(3) 農林省

局名	呼出符號	方式	電力 W	周波數 KC/S 持續	周波數 KC/S 可聽	方向探知機	船舶發電機 KW	交流發電機 KVA
白鳳丸	JCXA	日眞	500	125 136 143	375 410 425 500 1,364 —	TFK	15	3
初鷹丸	JDJB	〃	500	125 136 143 A3 1,364 —	〃		8	3
得撫丸	JDUB	〃	500	125 136 143	〃	TFK	12	3
金鵄丸	JCKA	〃	500	125 130 136 143	375 410 425 454 500 1,364	—	6.5	3
祥鳳丸	JPLB	〃	300	125 136 143 A3 1,364 —	375 410 425 500 1,364 —	—	15	2
新知丸	JROB	〃	No.1 150 No.2 180	1,364 6,400 8,320 11,080	375 425 500 1,364	TFK	3	0.3
俊鶻丸	JQUB	洋眞	500	125 130 136 143	375 410 425 454 500 1,364		40	—
		日眞	250	6,400 8,320 11,080 A3 1,364 —		TFK	—	—
飛隼丸	JXXB	洋眞	500	125 136 143 A3 1,364 —	〃	—	15	1
飛隼丸第一號艇	JXYB	〃	15	A1 A3 1,700	— — —	—	—	—
祥鳳丸第一號艇	JFOC	〃	15	〃	— — —	—	—	—
俊鷹丸	JAYE	日眞 1	150	125 136 143 A3 1364	375 410 425	—	12	0.6
		2	60	5,500 8,325	500 1,364			
白鴻丸	JAZE	洋眞 1	〃	〃	〃		12	0.3
		2	〃	〃	〃	—		

所屬船（續）

補助裝置 方式	發動機 KVA	蓄電池數量	蓄電池型	定繫港	航路	總噸數	船舶種類	開局年月日	備考
—	〃	54	NAE3	下關	關釜	1,237	貨	昭和 6.11.11	
—	主裝置兼用	—	GSLL3	函館	青函	2,326	〃	2. 2. 1	
—	〃	—	—	稚內	稚泊	3,200	貨客	2.12.13	
—	〃	50	〃	函館	青函	2,493	貨		
—	〃	—	—	稚內	稚泊	3,600	貨客	7.12.12	
				札幌遞	信局管內	無線電話	ノミ	9. 1.25	
								〃	

所屬船

補助裝置 方式	發電機 KVA	蓄電池數量	蓄電池型	定繫港	航路	總噸數	船舶種類	開局年月日	備考
日瞬	0.25	—	—	東京	遠洋	332	漁業監視船	大正 11. 5.27	
〃	0.25	50	—	〃	近海	262	〃	15. 2. 5	
〃	0.75	25	GSLL3	〃	〃	224	〃	15. 3.22	
〃	0.25	50	RA3	〃	遠洋	163	〃	10. 9. 7	SWR
				〃	近海	45	〃	昭和 4. 6. 8	
洋眞	主兼用	16	—	〃	遠洋	520	〃	6. 9.13	
—	0.5	50	TL4	〃	近海	300	〃	4. 5.22	
				〃	〃	2.2	〃	〃	
—	—	5	—	〃	〃	2.2			
				〃	〃	6.5	〃	8. 6.30	
				〃	〃	6.5			

(4) 其他

局名	呼出符號	方式	電力 W	周波數 KC/S 持續	周波數 KC/S 可聽	方向探知機	船舶發電機 KW	交流發電機 KVA
進德丸	JOYA	No.1 眞 No.2 遞瞬	250 900	6,400 8,320 12,640 — — —	375 410 425 500	—	10	3
大成丸	JTMD	No.1 安眞 No.2 安立眞	750 500	125 136 143 6,400 8,320 2,640	375 500 — — —	— —	15 —	3 —
愛知丸	JKFB	東瞬	600	— — —	※ — 300 600	—	5	—
おしよろ丸	JTMB	東眞	500	125 136 143	375 425 500	—	15	—
春風丸	JUBB	日眞	250	〃	375 410 425 500	—	9	—
日本丸	JFLC	〃	1,000	〃	〃	—	15	3
海王丸	JFPC	〃	1,000	〃	〃	—	15	3

補助裝置 方式	發電機 KVA	蓄電池數量	蓄電池型	定繫港	航路	總噸數	船舶種類	開局 年月日	備考
遞瞬	0.5	25	GSLL 3	神戸	遠洋	2,500	練習船	大正 12. 3. 6	神戸高等商船學校所屬
安瞬	0.5	25	〃	品川	〃	2,423	〃	14 6. 28	東京高等商船學校所屬
—	—	—	LL 4	名古屋	近海	72	巡羅船	—	愛知縣所屬
東瞬	0.25	15	—	小樽	遠洋	460	練習漁船	昭和 2. 5. 27	北海道帝國大學所屬
日瞬	—	—	—	神戸	近海	124	海洋調査船	2. 5. 24	海洋氣象臺所屬
〃	0.25	15	—	東京	遠洋	2,250	練習船	—	文部省所屬
〃	0.25	15	—	〃	〃	2,250	〃	—	〃

私設無線無信

(1) 阿波國共同汽船株式會社施設

局名	呼出符號	方式	電力 W	周波數 KC/S 持續	周波數 KC/S 可聽	方向探知機	船舶發電機 KW	交流發電機 KVA
剛山丸	JOVA	安瞬	300	— — —	375 425 500	—	3.7	1
第二十六共同丸	JSUA	ジャパン瞬	300	— — —	375 410 425 500	—	7	1
長山丸	JBSC	日眞	150	125 136 143	〃	—	4	—
第三十六共同丸	JIDC	〃	150	〃	〃	—	7.5	0.5

補助裝置 方式	發電機 KVA	蓄電池數量	蓄電池型	定繫港	航路	總噸數	船舶種類	開局 年月日	備考
安瞬	0.25	15	GSLL 3	神戸	遠洋	3,094	貨	大正 13. 2. 7	
ジャパン瞬	0.25	15	RA 3	〃	近海	1,997	〃	昭和 2. 3. 1	
日眞	0.25	15	〃	大阪	〃	1,162	貨客	3. 5. 25	
〃	0.25	15	〃	神戸	〃	1,500	〃	4. 11. 10	

(2) 板谷商船株式會社施設

局名	呼出符號	方式	電力 W	周波數 KC/S 持續	周波數 KC/S 可聽	方向探知機	船舶發電機 KW	交流發電機 KVA
米山丸	JTPD	遞瞬	900	— — —	375 410 425 500	—	10	3
西山丸	JNZD	日瞬	900	— — —	375 425 500	—	—	—
羽黑丸	JRCB	日眞	250	127 136 143	〃	—	10	1
神州丸	JUUI	東眞	500	125 136 143	375 410 425 500	—	—	—

補助裝置 方式	發電機 KVA	蓄電池數量	蓄電池型	定繫港	航路	總噸數	船舶種類	開局 年月日	備考
遞瞬	0.25	15	GSLL 3	神戸	世界	7,782	貨	大正 8. 4. 6	
日瞬	0.25	—	—	西宮	〃	5,016	〃	10. 3. 11	
〃	0.25	15	KME 3	神戸	支那	3,420	〃	昭和 3. 10. 31	
東瞬	0.25	15	—	〃	遠洋	4,185	〃	9. 2. 10	